سال بست و دوم - شماره ۶۶۳۹ | سه‌شنبه چهاردهم اردیبهشت ماه ۱۳۳۷ | تك شماره دو ریال

اطلاعات

مجلس شورا ایملی

آقای اقبال قبل‌از دستور طوری صحبت کرد که موجب تعرض نمایندگان واقع و در نتیجه مجلس متشنج و تعطیل گردید

بعداز تنفس آقای وزیر دارائی برنامه هفت ساله اصلاحات کشور را تقدیم مجلس نمودند

و نیز لایحه‌ای برای تجدید نظر درپرونده مؤدیانی که بیش‌از پانصدهزارریال مالیات پرداخته اند با قید فوریت تقدیم نمودند که پس‌از مطالعه برای شور بکمیسیون ارجاع شد

آقای دهقان باظهارات آقای اقبال جواب دادند

جلسه علنی مجلس شورای ملی صبح‌امروز ساعت۹وچهل‌دقیقه بریاست آقای سردارفاخر حکمت تشکیل یافت وصورت جلسه قبل‌قرائت‌وپس‌ازتذکر اصلاحی آقای دکتر راجی مورد تصویب قرار گرفت.

آقای‌رئیس- یکعده ازآقایان تقاضای نطق قبل‌از دستوررا نموده‌اند

و کلاء - مخالفی نیست.

در اینموقع آقای اقبال پشت تریبون آمده و اظهار داشتند:

مطالبی راجع باستیفاء حاج آقای عباس اسکندری دارم که‌چون ایشان نیستند فعلا عرض نمیکنم وفقط این‌دو نکته‌را تذکر میدهم که ایشان گفتند اگر دولت آقای حکیمی نسبت به بحرین و نفت جنوب اقداماتی بعمل آورد من بدولت ایشان رای موافق میدهم.

من‌متاسفم که چراایشان‌درصحبت خود اسمی از فیروزه و مطالبات ملت ایران از شوروی نبرده‌اند - (صحیح است)

دولت انگلیس و شوروی دو دولت قوی وبا ما همسایه هستند و ماباید ازنظر اصول وحفظ سیاست موازنه نسبت باینگونه اموراقدامات متقابل بجاآوریم.

دولت باید در هر دو مسئله وارد شود یعنی هم راجع ببحرین و نفت جنوب اقدام نماید و هم مسئله فیروزه ومطالبات ازدولت شوروی‌را تعقیب نماید (صحیح است)

اینك که دولت شوروی برسر مهرآمده ومخصوصا ملاقاتی‌اخیراین رئیس‌دولت وسفیر کبیر شوروی بعمل آمده خوب‌است دولت ماهم از این رفتار دوستانه دولت شوروی حسن استقبال نموده و روابط را بیش ازپیش‌محکم نمایند - مخصوصا ازلحاظ اقتصادی هم دولت وارد مذاکره شود وروابط اقتصادی دو ملت همسایه ازنو شروع شود، ما بادولت شوروی دوست و همسایه هستیم وایجادحسن روابط وتفاهم با دولت‌شوروی‌وظیفه هردولت‌وبمصلحت ملت ایران‌است (نمایندگان- صحیح است).

سپس ناطق نامه‌ای‌از زندانیان بندر عباس قرائت نموده و تذکر دادند که این‌نامه ازطرف پنجاه‌نفر از زندانیان آذربایجان که‌درقضایای آذربایجان بامتجاسرین کمك کرده‌اند میباشداین‌زندانیان‌محکوم بحبس‌شده‌اند وششماه قبل‌بدون‌محاکمه تبعید ببندر عباس شده‌اند وبواسطه بدی‌آب و هوا مریض شده وبحدی در زحمت افتاده‌اند که قوای‌جسمانی آنهابکلی تحلیل رفته وبهداری بندرعباس نظر بفقدان وسائل قادرنیست که برای بهبودی آنهااقدامانی بعمل آورد.

بنده‌عقیده دارم اشخاصیکه با متجاسرین آذربایجان‌همکاری کردند باید شدیدا مجازات شوند ولی‌تبعید آنهاهم باید طبق قانون و محاکمه باشد. بعلاوه برای تبعیدآذربایجانی که عادت بمنطقه خوش‌آب و هوا دارد بندر عباس خوب‌نیست ولا اقل ممکن بودبنقاطی که نظیرآب‌وهوای آذربایجان باشد آنهارا‌تبعید کنند.

ازهیئت دولت‌خواهش میکنم در اینمورد دستور دهند آنها را بجاهای خوش‌آب وهوا انتقال دهند یااگر بحکم محکمه ببندرعباس‌تبعید شده‌اند بآنهااطلاع‌دهندتاتکلیف‌خود رابدانند

مطلب دیگر من راجع باداره تبلیغات‌است، اداره تبلیغات با یك بودجه‌سنگین تاسیس‌یافته وملت‌ایران ازاین‌مؤسسه توقعاتی‌دارد که‌متاسفانه اقدامات این اداره برخلاف رضایت ملت ایران است.

تبلیغات مال‌مردم است ومردم باید اطمینان واعتماد بانتشارات این دستگاه تبلیغی‌داشته باشند،مقصودم‌این است که‌اخبارراديو برای‌ملت‌ایران‌باید حجت وسندباشد واخباردروغ‌وعاری ازحقیقت نباید ازاین دستگاه‌تراوش کند.

متاسفانه اداره‌تبلیغات باینوظیفه مهم خودآشنانیست‌وچیزهای ناصحیح‌و اخباری که‌بضرر کشوراست‌منتشر مینماید. تنقید من‌درجلسات قبل‌ازاداره‌تبلیغات روی این‌اصول بوده ولی متاسفانه آقای پاینده درموضوع صحبت من اظهارداشته‌اند که می دانستم اخبار خارجی درراديومنتشر نشود من‌هیچ وقت‌چنین‌چیزی نگفتم که‌اخبارخارجی درراديوایران منتشرنشود.

انتقادات من ازدستگاه تبلیغات وراديوانتقاداساسی‌است،من می گویم مقام شاه‌وسلطنت‌وحکومت‌مشروطیت ایران بسیارمحترم ومورد‌تقدیس‌است (نمایندگان صحیح‌است).

متاسفانه‌اشخاص بی‌شخصیتی‌یافت میشوند که ازاین مقام مقدس سوء استفاده میکنند ودر لباس تملق و چاپلوسی ملت‌ایران را گمراه‌میسازند شما آقایان رضاشاه‌فقیدرا چطورآدمی میدانید؟رضاشاه فقیدآن مردبزرگی بود (رحیمیان هیچ مردبزرگی‌نبود) بهرجهت شخصی‌بود که‌امروزه هرچه آثارخیردراین کشور مشاهده میکنید همه‌ازاوست (نمایندگان صحیح‌است)

رضاشاه دراین اواخر آن آدم اولی نبود واورا متملقین خراب کرده بودند.

بخاطردارم روزی آقای عمادالسلطنه نقل‌میکردند که در مجلسی آقای سرلشکر انصاری وارد شد و با بشاشت وخرمی خاطر نقل نمود که حضرت اشرف (رضا شاه فقید) مرا احضار کرد و قباله سه دانگ ملکی که خریده بودند بمن‌نشان‌دادندوبیکی از اشخاص که باصول معاملات شرعی‌آشنا بود گفتند به بینیدآیا شرائط صحت این‌معامله انجام گرفته یانه؟ آن شخص اظهار داشت بلی در ارکان‌این معامله‌خللی واردنیست ولی‌یك‌عرض‌دارم که طبع انسان‌قانع نمیشود وزیاده طلب‌است و اگر میدانستم که طبع حضرت اشرف بهمین یك ملك قناعت میکند الان‌از محل‌فروش هستی‌خود سه دانگ‌دیگر را بنام حضرت اشرف میخریدم ولی میترسم که طبع آدمی باین‌چیز ها قناعت نکند و این هوس‌ملك‌خریدن شما را از خدمت بکشور باز دارد.

حضرت اشرف بمجرد شنیدن‌این مطلب،قباله را پاره کردند.

آقایان محترم رضا شاه‌درابتدا اینطور آدمی بود اما چه اشخاصی او را به‌آنوضع کشاندند؟آیا همین متملقین نبودند که او را در آخر اینطور بارآوردند؟شماآقای‌رحیمیان البته مسافرت نموده اید از اولین نقطه شمال گرفته تا آخرین مرز جنوب و همچنین در شرق و غرب بروید تمام ساختمانها پل هاوتونلها و راههای شوسه‌وراه‌آهن ومدارس و دبیرستان هرچه می بینید در نتیجه شخصیت رضا شاه بوجودآمده است ولی آقای رحیمیان متهم چون‌شما عقیده دارم که رضا شاه را خراب کردند تمام این اصلاحات درواقع بقدریکی‌ازعملیات مباشرین املاك در مازندران ارزش‌ندارد.

اینگونه فسادها مانند مرض سرطان است‌و باید فوراًمعالجه نمود مقصود من این است که دستگاههای دولتی واشخاص‌نزدیك شاه از تقرب بمقام سلطنت‌سوءاستفاده‌می کنندوطبع شاه‌را ازعدالت‌وطریق‌مستقیم‌منحرف میسازند.

دستگاه تبلیغات و راديوی ما جز اخبار دروغ و تملق آمیز چیز دیگری‌درمورد مقام‌سلطنت پخش‌نمی نماید مثلامیگوید:«طیاره‌همایونی باوقار وطمأنینه بزمین فرودآمد» این خبر تملق‌آمیز درملت ایران سوء اثر دارد مگربین طیاره شاه وسایرطیاره هاچه تفاوتی میباشد؟درمقابل این خبردروغ وغیرطبیعی بایدبگویندشاه باوقار وطمأنینه از هواپیما خارج گردید.

مطلب دیگراینکه‌ازمحل‌عوائد آستان قدس رضوی املاکی برای آستانه خریداری شده والبته‌این‌امر نتیجه قدرت رضا شاه بود که اداره آستانه توانست علاوه برهزینه های جاری خود عواید زیادی را در راه خرید املاك بمصرف برساند،

اداره تبلیغات چرا می گوید اعلیحضرت همایونی ۲۵ میلیون تومان املاك شخصی خودرا بآستانه بخشیده است، مادر پشت این‌تریبون قسم‌خوردیم که بتخت‌وتاج ومشروطیت ایران‌صادق‌ووفادار باشیم‌و نبایداجازه دهیم که اینگونه تملقات ودروغهای زننده نسبت بمقام سلطنت ابراز شود. دولت باید در رادیو نظارت نماید وبیطرفی آن‌را حفظ کند ولی برخلاف‌این‌اصول رادیوتمام‌مندرجات روزنامه‌های موافق‌را میخواندوابدا ازروزنامه های مخالف اسمی نمیبرد لااقل‌خوبست یکی‌دومقاله‌هم‌ازمخالفین خوانده‌شودیااصلاخوانده‌نشود-اداره تبلیغات بایدرادیورا برای‌اصلاح‌اخلاق‌و تهذیب‌نفس ملت ایران بکار برد

ناطق دراینموقع اشاره‌بسفر خسرو روزبه نموده واظهار داشتند که چندی قبل آقای حائری زاده نسبت بخسرو‌روزبه ازدولت‌سئوالی نمود.

سئوال ایشان برای این بود که درافکار مردم خلجانی‌پیدا شده و صحبت هائی‌ازاین‌شخص‌میشدوی گفتند که‌خیانت بکشور کرده‌است مثهم‌روی این‌صحبت‌هاوافکارعامه تصوراتی‌مینمودم، این مطلب را باید عرض کنم که هر کس بمملکت ایران خیانت نمود جزای اوچوبه داراست (صحیح‌است) ولی اخیرا که محاکمه علنی روزبه شروع شد ومردم دفاع اورا دیدند وحکم محکمه راهم خواندند افکار دیگری راجع بخسروپیدا کردند - خود من وقتی دفاع شیوا وفاضلانه اورا درجراید خواندم‌دانستم که‌این شخص یك آدم‌فاضل‌ومطلع وفهمیده است.

این‌شخص‌در کمال‌آزادی ازخود دفاع کردومتن دفاعیه‌اوشامل‌بسی‌نکات علمی‌وقضائی بود و حکایت‌ازمطالعات ومعلومات زیاد گوینده می کرد بالاخره ایشان‌محکوم به چهار سال حبس‌شدندومن‌عقیده دارم یك افسر بااین‌درجه فهم ودرایت که‌درحدود ۱۵ جلد کتاب هم تالیف و تصنیف نموده‌است بایدمورد عفو قرار گیرد

عرض دیگرمن راجع به آقای دهقان‌است‌دراینجالازم است‌تذکر بدهم که‌من باآقای‌دهقان‌جزسابقه دوستی‌هیچگونه‌سوابق‌دیگری ندارم ومطالبی که درباره ایشان عرض‌می کنم‌ازلحاظ حفظ‌اصول‌است

ایشان قبلا درباره شاه عباس کبیر و نادرشاه دونمایش دادند که ازلحاظ احساسات وطن پرستی واحترام‌شئون ایرانی فوق العاده جالب توجه قرار گرفت ولی متاسفانه نمایش دیگری باسم حرم ناصرالدین شاه‌اخیرادادند که شرم آور بود و بدون رعایت نزاکت وادب بمعرض‌نمایش‌درآمده بود.

(آقای‌دهقان-اهانت آور نبود)

نمایش‌مذکوراین‌بود که‌زن‌شلیته پوشی‌رامعشوق ناصرالدین‌شاه معرفی کرده‌ویك‌سینی حناونارنج‌هم گذاشته بودندودرحضورجمعیت ناصرالدین‌شاه دست توی‌پستان‌آن زن‌میکرد، مردم هم‌می گفتند بهترین‌جا برای عشقبازی درباراست.

دراینموقع‌مجلس‌ازاکثریت‌افتاد و پس از احراز اکثریت ناطق به صحبت خودادامه داده و گفت واقعا این‌مجالس برای خانواده قاجار و همچنین برای‌ملت ایران زیبنده‌بود؟ در سلسله قاجار شخص مستبدی مثل محمد علیشاه پیدا شد که مردم ازاو تنفرداشتند واورا خلع کردندومجلس شورای‌ملی برای سراو مبلغی جائزه قرارداد، مظفرالدین شاه هم دراین سلسله‌وجودداشت که همین‌مشروطیت ناقص‌ما ازبرکت وجود اوست و این‌عدل مظفر برسردرمجلس‌سایه‌ای از مراحم اوست که برسرما گسترده شده‌است.

آقای دهقان در مقابل این اظهارات دوستانه من شرحی در تهران مصور نوشته بودند که‌چندان خوب نبود وبعد شنیدم یك‌پیش‌برده هم بافتخارمن ترتیب داده بودندولی خوب‌بود مراهم‌دعوت‌میکردند.

آقای دهقان امروز در ردیف نمایندگان آذربایجان نشسته وتکیه برجای مدرس و مؤتمن الملك زده اند وچون اعتبارنامه ایشان هم به تصویب مجلس رسیده است وکیل مجلس شناخته می‌شوند، آقای دهقان سوابق‌زیادی‌درفن‌تئاتر وهنرپیشگی دارندوتماشاخانه‌هم‌شاهداعمال‌و کردار ایشان میباشد- آقای دهقان‌هم روز نامه نگارند وهم تماشاخانه دارند واینهارا برای دفاع خود در اختیار دارند

پیش‌پرده‌میسازندومقاله‌مینویسند ولی من که هیچ‌ندارم باید درپشت این کرسی ازخود دفاع کنم.

من این‌شرح را اینك میخوانم تا وکلاء ومحترمین‌جرائد یادداشت کنند.

دراینجا آقای‌اقبال‌اشاره بشماره ۲۲ تهران‌مصور نموده‌و گفتند دراین شماره‌نوشته شده‌است:دوشیزه‌ای‌هستم زیبا (دراین موقع‌ازطرف‌عده‌زیادی ازو کلاء بخواندن این‌شرح اعتراض شد) آقای امامی‌خوئی گفتند آبروی مجلس‌را نبرید.

اقبال - آبروی‌مجلس‌آنوقتی ریخت که اشخاص ناباب به مجلس آمدند.

دهقان - آقای اقبال تولیت آستانه‌رابشما نمیدهند بمن‌چه؟خجالت بکشید.

درموقعی که این‌اظهارات رد و بدل میشد مجلس‌متشنج گردید ورئیس اخطار کرد چنددقیقه تنفس داده می شود ومجلس‌بعنوان‌تنفس درساعت ده وچهل‌دقیقه تعطیل گردید.

***

جلسه مجددا ساعت یازده وده دقیقه تشکیل یافت وآقای اقبال‌پشت تریبون آمدند و اظهار داشتند من یك آدم زنده هستم و روی حرف های خود تا آخرین حدایستاده‌ام‌و باز هم میگویم به آقای‌دهقان‌هیچ قصد اهانتی ندارم و باایشان آمال دوستی‌ومحبت را هم دارم، آنچه من گفتم متکی‌بدلیل‌است و بامسئولیت خودم آنهارا ثابت می کنم واگرباز دراین باب صحبتی‌بشود از حق‌قانونی خود طبق ماده ۱۰۹ استفاده‌نموده ودرهمین‌جابازمطالب خودرابی گویم دراینموقع آقای‌دهقان تذکردادند که چون آقای وزیر دارائی لوایحی می خواهند تقدیم مجلس بنمایند بعد از خاتمه نطق‌ایشان‌طبق‌ماده ۱۰۹ خواهش میکنم‌اجازه‌دهید صحبت نمایم.

آقای‌رئیس-حق‌شماهمحفوظ‌است

بیانات وزیردارائی و تقدیم لوایح

دراینموقع آقای نجم‌وزیردارائی پشت تریبون آمده اظهارداشتند: بنده ازعموم آقایان محترم ومخصوصا از اعضاء کمیسیون بودجه تقاضا می نمایم تکلیف بودجه دولت را زودترمعین کنند و مرا مقابل کار مندان دولت خجل نسازند، هرتصمیمی راجع به بودجه دارند زود ترقبل ازاینکه ماه‌تمام شود اتخاذ نمایند که‌پرداخت حقوق‌کارمندان بتاخیر نیانجامد، در بنگاههای ملی حقوق درآخرهفته یا درنیمه هرماه داده می‌شود وما که‌در آخرماه میدهیم اگرده روزهم‌ازآن طرف بیشتر طول بدهیم خیلی بطبقه حقوق بگیر ظلم میشود.

مطلب دیگر اینکه در اثر یاد آوریها و تاکیدات آقایان نمایندگان اقداماتی برای شروع‌به آبادی و عمران درنقاط کشوربعمل آمده و دربودجه یك قسمتی ازآن گنجانیده شده است خواهش میکنم این قسمت را زودتر از سایرقسمت ها تصویب‌فرمائید که‌اصلاحات‌عمرانی فورا در همه جاشروع شود. پس‌از ذکر این مقدمه تذکردادندلوایحی داوم که اینك تقدیم مجلس شورا میکنم می نمایم:

لایحه برنامه هفت ساله

آقای نجم اظهارداشتند برای پیشرفت آبادی‌وعمران‌وانجام‌اصلاحات

بقیه درصفحه هشتم

دولت کلمبی روابط خودرا بادولت شوروی قطع کرد

بوگوتا - آسوشیتدپرس - درپایتخت کلمبیا،شب گذشته رسما اعلام شد که دولت کلمبی‌روابط‌دیپلماسی خودرا بادولت اتحاد جماهیرشوروی قطع کرده است.

یادآوری میشود که‌رئیس جمهور کلمبی ماریانواوسپینابرس پس ازانقلاب بوگوتا ضمن‌تشکیل کنفرانس بوگوتا گفت که بنظر من کمونیسم بین‌المللی مسئول این انقلاب بود، انقلابی که طی آن قریب ۱۲۰۰ نفر کشته‌شدند. همچنانکه وزیرخارجه‌کلمبی، ادوارد زولتا آنگل شب گذشته اظهارداشت، دولت‌شوروی‌یادداشت اعتراضی بدولت‌کلمبی‌فرستاده وشهربانی دولت‌کلمبی را مسئول اغتشاش معرفی کرده ومتهم نموده که‌مامورین شهربانی قصد داشتند مدارك سفارت شوروی را بربایند.

وزیر خارجه کلمبی اضافه کرد که این توهین کاملا بی‌اساس است ولی این موضوع که در اداره مطبوعات سفارت شوروی دربوگوتا تحقیقاتی بعمل آمده‌است صحت دارد.

مامدارکی بدست آوردیم که پس ازمطالعه مترددداشتیم. بنابراین‌کلمبی سومین‌کشور امریکای‌جنوبی است که ازپائیز گذشته روابط سیاسی خودرا بادولت شوروی قطع می کند، دودولت دیگربرزیل‌وشیلی‌بودند. دولت بوگوتا یادداشتی بسفارت شوروی فرستاده است که هنوز ازمتن‌آن اطلاعی دردست نیست. در این یادداشت قطع رابطه را اعلام داشته است.

سیاست جهان

یهودی‌ها قصد دارند بانتشار اخبار مبنی‌بر ورود نیروهای عرب بفلسطین، بوسیله سازمان ملل‌متحد، ازحمله اعراب درپانزده مه جلوگیری کنند

یهودیها تعدادی‌کشتی و هواپیما خریده‌اند تا ۳۳ هزار مهاجر یهودی قبرس رابعد ازپانزده ماه‌مه وارد فلسطین کنند

محافل یهودی لندن به‌پیشرفتهای فعلی زیاد امیدوار نیستند

شب گذشته در کمیسیون قیمومت سازمان ملل‌متحد اعلام شد که اخبار مربوط بحملات ارتش‌منظم دول‌عرب بر یهودیها وعبور آنها از مرزهای فلسطین بهیچوجه صحت ندارد واین اخبار ازمنابع‌یهودی برای‌جلب‌توجه سازمان‌ملل‌متحدانتشاری‌یابدویهودی ها از انتشار این اخبار وجنگهای عصبی استفاده تبلیغاتی‌میکنند.

شب گذشته در لیك‌ساکسس، رئیس کمیسیون قیمومت سازمان ملل متحد اعلام داشت که درشهراورشلیم توصیه‌ای که ازطرف سازمان برای متارکه جنك‌شده‌بود عملی گردیده‌و طرفین فرمان آتش‌بس‌صادر کرده‌اند

رئیس کمیسیون قیمومت‌سازمان ملل متحد اظهار داشت که پس از اینکه‌عصر روزیکشنبه آژانس‌یهود در فلسطین تلگراف نماینده خوددر سازمان ملل متحدرا مبنی بر صدور فرمان‌آتش‌بس‌دریافت کرد باجمال‌الحسینی نماینده‌عالی کمیته عرب‌وارد مذاکره شد و طرفین بلافاصله، فرمان آتش‌بس صادر کردند.

خبرنگارخبرگزاری فرانسه از لیك ساکسس اطلاع میدهد که‌طبق اظهاررسمی محافل وابسته بسازمان ملل‌متحد، اخباری که‌ازطرف‌یهودیها در خصوص ورود قوای اعراب به فلسطین صادرشده بودصحت ندارد. دراینجاگفته میشود که نظریهودیها ازانتشار این‌خبرها، مانورتبلیغاتی برضد اعراب است.

الکساندر پارودی‌نماینده‌فرانسه درسازمان ملل متحد که یهودیها شکایتی ازورود نیروهای عرب بفلسطین بوسیله او تقدیم سازمان نموده بودند اظهارداشت که بنظرمن‌اعلامیه‌صادره ازطرف هاگانا مبنی برزدوخورد با نیروهای سوریه ولبنان درنقاط‌مرزی صحت ندارد واعراب هنوز نیروئی وارد فلسطین‌نکرده‌اند.

گفته میشود که یهودیها ازبیم حمله اعراب‌درپانزده‌ماه‌مه قصددارند قبل ازوقت سازمان را حاضر کنند که بوسیله اعزام یك هیئت بازرسی با نیروهای پلیس بین‌المللی از هجوم اعراب جلوگیری کند

مفسرخبرگزاری فرانسه‌درباره اوضاع‌فلسطین‌چنین مینویسد: براثر تقاضای‌فوری‌سرآلن‌کاننگهام کمیسر عالی‌انگلیس درفلسطین‌بود که‌دولت انگلیس تصمیم گرفت نیروهای کمکی بفلسطین بفرستد.

یکی‌ازمنابع‌موثق که این‌اطلاع راداد اضافه کرد که درهفته گذشته سرآلن‌کاننگهام‌واردلندن‌شدوگزارشی بنخست‌وزیر انگلیس تقدیم نمود و

بقیه درصفحه دوم

سهام‌شرکت نفت‌ایران معامله نمیشود

لندن-آسوشیتدپرس- بطور کلی بورس لندن دراین روزها ساکت است ومحافل مالی درانتظار نتیجه حوادث خاورمیانه هستند، درسهام‌عمده وبرارزش معامله‌ای نمیشودحتی، سهم شرکت نفت ایران و انگلیس.

ارتش انگلیس درماه‌اوت از فلسطین‌خارج می‌شود

لندن - امروز بامداد مستر‌ارنست‌بوین وزیر امور خارجه دولت انگلستان در مجلس عوام در باره وقایع اخیر فلسطین نطق مبسوطی ایراد کردوضمنا اضافه نمود: سیاست دولت انگلستان نسبت به فلسطین هنگامی اعلام خواهد شد که دوره قیمومت وی در آن منطقه در شرف پایان باشد.

سپس‌راجع به‌افزایش نیروهای نظامی انگلستان‌اظهارداشت‌افزایش نیروی انگلستان بهیچوجه دلیل غیرسیاست‌خارجی‌ما نیست‌زیرا‌ازطرف‌دیگردولت تصمیم گرفته‌است دراوایل‌ماه‌اوت‌ارتش خود را از خاك فلسطین‌فراخواند

برای‌جلوگیری‌ازتبعیض‌نژادی

واشنگتن (پارس) - رادیو پاریس خبر میدهد دادگاه عالی امریکا حکمی صادر کرده است مبنی بر اینکه دادگاهها حق ندارند سیاه پوستان را در موارد مسئله تبعیض نژادی پیش می آید ازتوقف درنقطه معینی قانونامحروم‌نمایند:

کمونیست ها میخواستند قاتل وزیر دادگستری یونان را بکشند

آتن - امروز بامداد شهربانی آتن اقدامات خود را برای جلوگیری ازقتل موتیازانیس‌متهم بقتل وزیر دادگستری‌یونان‌دراعلامیه‌ای منتشر ساخت.

طی اعلامیه صادر اشعار شده که دیشب جمعی از کمونیست ها مجاهدت کردند که قاتل نامبرده را دربیمارستان بقتل برسانند تابدین ترتیب ازافشاء نام محرکین وی دربازجوئی جلوگیری بعمل‌آورند.

دراین اعلامیه هم چنین‌ذکرشده که قریب ۵۰ نفر کمونیست مسلح انجام‌این‌نقشه رابعهده گرفته بودندلکن توفیق نیافتندوبزودی دادرسی آغاز خواهد شد.

اعلام حکومت نظامی در ژاپن

نیویورك- امروز خبرنگار روزنامه نیویورك تایمز از توکیو اطلاع داده است که دیروز ژنرال ماك ارتور فرماندار ژاپن رسما اعلام کرد که درسرتاسر ژاپن حکومت نظامی برقرار شود.

دراعلامیه ایکه باین مناسبت انتشار یافته خاطر نشان شده که‌علت برقراری حکومت نظامی افزایش میزان حوادث وزدو خوردها و وقایع ناگوار در سرتاسر ژاپن میباشد.

همچنین گفته میشود که یکی ازعلل اعلام حکومت نظامی وتقویت پادگانهای‌پاسداری وقوع‌حوادث اخیردر ازاکاو کبه بوده که‌اکنون‌معلوم گردیده محرك آنها کمونیستها بوده‌اند.

سرهنك تاسوف کجاست؟

برلن (یونایتدپرس)- بطوریکه محافل آگاه‌انگلیس دیروزاظهار داشته‌اند سرهنك دوم تاسوف افسرشوروی که چندی در(برمن) مفقودالاثر شده بود تحت نظر مقامات شوروی میباشد.

همین محافل اتهامات وارد براداره اطلاعات انگلیس را مبنی بر اینکه آن اداره از اعزام (تاسوف) به واشنگتن واقف میباشد بکلی تکذیب مینمایند. ازطرفی هم زمامداران‌امریکائی‌از محل اقامت‌سرهنك دوم تاسوف‌اظهار بی‌اطلاعی‌میکنند.

ایزنهاور داوطلب‌ریاست جمهوری نیست

نیویورك-(پارس)- رادیو پاریس خبر میدهد ژنرال‌ایزنهاور برای نخستین بار بعد از انتصاب وی بریاست دانشگاه کلمبیا با مطبوعات مصاحبه‌ای بعمل‌آورد وضمنا چنین گفت (هیچ ملتی‌ازجمله ملت‌شوروی‌میل دارد که یك جنك جهانی دیگری پیش‌آید) ایزنهاور یکبار دیگرخاطر نشان کرد که داوطلب اشغال مقام ریاست جمهوری نمیباشد.

خشک شود دستی که بروی من بلند شود

بدینطریق مومیائی یك فرعون بزرك مصر، برکسانی که وارد مقبره اوشوند، نفرین کرده است وآنها که برمومیائی اودست یافته وچشم دوخته‌اند، همه بمرك اسرارآمیزی مرده‌اند. این هفته اطلاعات هفتگی درخصوص کشفیاتی که درمصر شده، مقاله‌ای دارد که اسرار مصر قدیم را فاش میکند. عنوان این مقاله این است

معابد ومقابر مصر قدیم اسراری راکه هزارها سال دردل داشته‌اند، بیرون می ریزید

تصویب لایحه نظام وظیفه

کمیسیون امورخارجه مجلس امریکا لایحه نظام وظیفه را تصویب کرد

تعداد افراد نیروی هوائی امریکا به ۵۰۲ هزار نفر خواهد رسید

واشنگتن- خبرگزاری فرانسه- کمیسیون امورخارجه مجلس عوام امریکا با ۲۸ رای در برابر ۵ رای لایحه نظام وظیفه اجباری دوساله را برای کلیه جوانان ۱۹ تا ۲۵ ساله تصویب کرد.

واشنگتن- یونایتدپرس - با تصویب قانون نظام وظیفه امریکا، تعداد نیروهای مسلح زمینی وهوائی ودریائی امریکا، برای دفاع کافی خواهدبود. همچنین پیش بینی میشود که تابکسال دیگرتنها تعداد افراد نیروی هوائی به ۵۰۲ هزار نفر برسد.

کنترل اخبار جراید در منطقه اشغالی انگلیس

برلن- سرلشکر براون جان انگلیسی در برلن فرمانی صادر کرده است مبنی بر این که از این پس تمام اطلاعات و اخباری که بجراید منطقه اشغالی انگلیس در آلمان داده میشود باید از طرف مقامات رسمی کنترل شود.

عده‌ای ازروزنامه نگاران وسردبیران آلمانی ازصدوراین فرمان ژنرال ابرتسن فرماندار نظامی انگلیس در آلمان شکایت کرده وتقاضای لغو آنرا نمودند

ژنرال نامبرده متذکرشد که مقامات انگلیسی بهیچ وجه مایل نیستند جراید راتحت فشار قراردهندواظهارداشت که دراین خصوص تجدید نظر بعمل خواهد آمد

رئیس جمهور ایتالیا استعفا خواهدداد

هیئت وزیران ایتالیا دیشب مستعفی گردید

رادیو لندن - سنیور (انریکودونیکولا) رئیس جمهوری ایتالیا بنخست وزیر اظهار نمود که حال مزاجی وی اجازه نمیدهد بیش از این خدمت کند. محافل سیاسی این اظهار را چنین تعبیر میکنند که نامبرده میل ندارد درمقام فعلی خود تثبیت شود معذلك احتمال میرود که اگر تمام احزاب اصرار نمایند سنیور دونیکولا ریاست جمهوری را باز هم عهده‌دار شود.

از طرف دیگر تولیاتی رهبرحزب کمونیست بکلیه نمایندگان مجلس وسناتورهای منسوب بجبهه توده توصیه کرده است که جلسه مشترك دو مجلس را که روز دوشنبه آینده برای انتخاب رئیس جمهوری تشکیل خواهد شد تحریم نمایند. تولیاتی میخواهد بدینوسیله بجریان انتخابات که بعقیده وی درصحت آن جای تردیداست اعتراض شده باشد. دیشب وزیران ایتالیا استعفای خودرا به نخست وزیر تقدیم کردند تا نامبرده بتواند بادرنظر گرفتن نتیجه انتخابات اخیر یك کابینه متناسب ائتلافی تشکیل بدهد.

فرماندار کل هندوستان

اولین هواپیمائی که هندیها ساختند

دهلی (رویتر)- رسما خبرمیدهد که (چاکراوارتی - راجا کوپالاچاری والی بنگال غربی رسما بجانشینی لرد مونت باتن فرماندار کل دومینیون هندوستان تعیین گردید.

لرد پاتریك لارنس رئیس میسیون اعزامی دولت انگلیس بهندوستان دیشب ضمن نطقی که ابراد کرد اظهارداشت:

من ازانتصاب راجا کوپالاچاری بسمت فرماندارکل دومینیون هند بی‌نهایت مسرور وخوشوقتم.

راجا کوپالا چاری نه تنها یکی ازدوستان صمیمی و بزرگوار من میباشد بلکه عموم معتقدند که وی ازفاضلترین و بصیرترین سیاستمداران بزرگ هندوستان است.

رادیو دهلی - از کشمیر اطلاع رسیده که نیروهای هندی مهاجمین راکاملا ازمواضع سوق‌الجیشی خود بیرون کرده‌اند ونیروی هوائی هند در این کار نقش عمده را بعهده داشته وخطوط ارتباطی دشمن را مختل میکرده بدون اینکه بخاك پاکستان که تکیه گاههای اصلی مهاجمین درآنجا واقع است تجاوز نماید.

ازحیدرآباد خبر رسیده که عبدالرئوف وزیر کارهای حکومت نظام اظهارداشت دولت وی تصمیم دارد تشکیلات نیروی داوطلبان را که تابع اتحادیه مسلمین حیدرآباداست تقویت نماید،

خبردیگر ازدهلی حاکیست که دیروز نخستین هواپیماساخت هند در آسمان بعملیات آزمایشی مبادرت کرد.

انتخاب کمیسر عالی فلسطین

لیك ساکسس - دیشب شورای قیمومت پس از ۳ ساعت مباحثه از تصمیم طرح یك گزارش بمجمع عمومی ملل متفق راجع بتامین وسایل حفظ اورشلیم وساکنین آن منصرف شد.

مباحثات شورای امنیت فقط یك نتیجه داشته وآن عبارت ازترك مخاصمات درشهراورشلیم وتعیین یك کمیسرعالی درشهراورشلیم برای اداره امورشهرداری بعد ازتخلیه ارتش نیروی انگلیس می‌باشد.

توجه امریکا بورود سربازان انگلیسی بفلسطین

لندن - ازواشنگتن خبررسیده که مسترلاوت معاون وزارت امور خارجه امریکا دیروز کنفرانس مهمی ازکلیه کارشناسان درامور کشورهای خاورمیانه وخاورنزدیك تشکیل داد وازمفاد مذاکرات دراین کنفرانس اطلاع موثقی دردست نیست ولی ازقرارمعلوم ارتباط بتصمیم اخیر دولت انگلیس مبنی برپیاده کردن نیروهای جدید نظامی درفلسطین دارد.

تقویت نیروی نظامی اتحاد جماهیرشوروی

مسکو - دولت شوروی اعلام داشته است که بمنظور تقویت و توسعه نیروی نظامی اتحاد جماهیرشوروی مبلغ دومیلیارد و دویست میلیون روبل یانهصدمیلیون لیره انگلیسی ازملت شوروی استقراض خواهد شد

وزیر دارائی شوروی ضمن اعلام این خبرتوسط رادیو از ملل شوروی تقاضا کرده است که در این خصوص باکلیه قوای خود با دولت همکاری نمایند. نامبرده متذکر شده است برای جمع‌آوری این مبلغ بلیطهای بخت‌آزمائی مخصوصی بفروش خواهد رسید و بعداز قرعه کشی جوائزی از ۱۰۰ روبل تا پنجاه هزار روبل تقسیم خواهد شد. وام مزبور برای مدت ۲۰ سال معتبر خواهد بود و بعداز انقضاء این مدت پولی که بعدازپرداخت جوائز باقی خواهد ماند عینا بملت مسترد خواهد گردید.

یهودی ها صفاد را بمباران میکنند

دمشق - امروز بامداد ستاد فرماندهی اعراب فلسطین اعلامیه‌ای صادر کردند وطی آن اشعار شده که زد وخورد شدیدی که ازدیروز بین اعراب و سازمان هاگانای یهود آغاز شده‌بود بادخالت نیروی انگلیس پایان یافت.

دیروز نیروی یهودبدون هدف گیری مرکز صفاد را موردبمباران قرارداد ومقدار زیادی ازمهمات خودرا بیهوده مصرف کردند.

امروز بامداد نیز یهودی‌ها شهر صفاد واقع در شمال فلسطین رابمباران نمودند.

رشیدعالی عفو شد

رادیو بغداد- رشیدعالی گیلانی نخست‌وزیر اسبق عراق که در سال ۱۹۴۱ بنفع آلمانها وبرضدانگلیسها درآن کشور انقلابی ایجاد کرده بود امروز بموجب فرمانی که از طرف دربار سلطنتی عراق صادر گردید بخشوده‌شد.

نماینده شوروی باقیمومیت مخالف است

لیك ساکسس- در جلسه دیروز کمیته سیاسی مجمع عمومی (سمن - تسارابکین) نماینده شوروی باپیشنهاد قیمومت موقت فلسطین جدا مخالفت کرده واظهارداشت که یهودیان و اعراب هردو ازلحاظ رشد سیاسی بدرجه‌ای رسیده‌اند که هرگز باقیمومت سازمان ملل متفق موافقت نخواهند کرد. نماینده شوروی پیشنهاد هیئت نمایندگی امریکارا موردانتقاد قرار داده ومتذکرشد که این پیشنهاد برای دولت شوروی قابل قبول نیست.

بازار مکاره پاریس

پاریس-(خبرگزاری فرانسه - بازار مکاره پاریس که اکنون دایر میباشد موجب نگرانی دولتهای اروپائی گردید ومیگویند درنتیجه شکست آلمان ممکن است فرانسه دربازاربین‌المللی مقام مهمی‌را احراز نماید. بطوریکه مشاهده میشود از طرف دولتهای بلژیك و هلند ولوکزامبورك وایتالیا وسویس و لهستان وچکواسلواکی نیز درزمینه صنایع فلزکاری و دوربین و مواد شیمیائی واسباب بازی فعالیت مخصوصی ابراز میکرد بویژه دولت لهستان دراین‌خصوص فعالیت فوق‌العاده بخرج میدهد.

کمیته عالی نظامی فرانسه

رادیوپاریس - کمیته عالی نظامی که در ۲۴ آوریل تشکیل‌شده است دیروز بعدازظهر تحت ریاست نخست وزیر تشکیل جلسه داد. ژنرال دولاتر دوتاسنی بازرس کل ارتش وژنرال ژوئن نماینده عالی فرانسه درمراکش و ژنرال کونیك نماینده فرانسه درشورای عالی متفقین دربرلن ژنرال گیوم فرمانده نیروهای اشغالی فرانسه درآلمان وژنرال لوشررئیس کمیته ستاد ارتش‌ها در این جلسه حضور داشتند ودرباب مسئله افراد ارتش وتقلیل مدت‌خدمت نظام‌وظیفه تبادل افکار بعمل آمد.

اعتصاب در هانور

هانور (یونایتدپرس) - دیروز سندیکاهای (هانور) بمناسبت بدی اوضاع خواربار این شهر اعلام اعتصاب کردند. این اعتصاب سرتاسر منطقه صنعتی (هانور) را تهدید مینماید.

تقریبا چهل هزار نفرکارگر کارخانجات فلزکاری و شیمیائی که در سندیکاها عضویت دارند از روز جمعه گذشته دست باعتصاب زده‌اند. زمامداران انگلیسی وعده داده‌اند مقدار پانصد گرم برجیره ماهیانه نان بیفزایند ولی «هنریخ لب» مامور خواربار این منطقه بکارگران گفته است نباید انتظارهیچگونه افزایشی را داشته باشند. ممکن است در اواسط‌ماه مه مختصر افزایشی داده شود. از زمانی که حکومت نظامی اعلام کرد جیره گوشت برای تمام کارگران باستثنای کارگران معادن‌از چهارصد گرم بیکصد گرم تقلیل‌خواهد یافت بحران اقتصادی هانور رو به شدت گذاشت. از طرفی‌هم سندیکا های کارگری‌مدعی هستند که اختلاف میزان جیره بندی نان در مناطق اشغالی امریکائیها و انگلیسها هیچ مقرون بحقانیت وعدالت نیست وبهمین لحاظ‌اعتصاب کرده‌اند.

بزرگترین مدرك شیعه

بهترین کتاب علمی و انتقادی

کتابفروشی حافظ ایستگاه‌سرچشمه و ابن‌سینا از شهرسنا بها بارسال ۵ ریال به کتابفروشی حافظ بکجلد ارسال میشود

آ- ۱۱۸۱ ۵-۵

توضیح

ازاین تاریخ انتخابات در تهیه وتنظیم مطالب روزنامه فکاهی توفیق هیچگونه دخالتی نداشته ودرصورت لزوم آثار خودرادرروزنامه دیگری منتشر کنیم.

پرویز خطیبی. نواب صفا

آ-۱۶۵۳ محمدامین محمدی

سیاست جهان

بقیه ازصفحه اول

اظهار نظر کرد که تاروزپانزدهم ماه مه قیمومیت انگلیس خاتمه میابد، دولت انگلیس نبایداز نیروهای کمکی خودداری کند. گذشته ازاین چون نیروهای یهود اعم از قوای منظم تروریست باغیرمنظم درحملات اولیه خودپیشرفتهای شایانی کرده‌اند، لذا انگلیس‌ها بیم آنرا داشتند که اگر در درامورفلسطین مداخله نکنند، ممکن است دول عرب ازعدم مداخله دولت انگلیس ناراضی شده احساسات مخالفی نسبت باین‌دولت پیدا کرده وبگویند که انگلیسها درباطن‌ازپیشرفت یهودیها راضی هستند

پیشرفت یهودیها از یکطرف ومداخله دولت انگلیس از طرف دیگرثابت میکند که نیروهای عرب هنوز نمیتوانند دربرابر فعالیت یهودی ها مانعی بوجود آورند.

محافل صهیونیست در لندن، سرنوشت فلسطین‌را با اعتمادواطمینان کاملی، بنفع خودمی‌بینند ولی‌در عین حال تصدیق میکنند که نیروهای ماوراء اردن با کمك ارتشهای سایردول عربی درپایان قیمومت انگلستان‌درفلسطین وارد فلسطین خواهندشد واگر در این چند روز اخیر شایعاتی یهودیها انتشار داده‌اند مبنی براینکه حمله قوای منظم‌عرب شروع شده‌است باین جهت بود که افکار عمومی‌یهودیهارا درفلسطین برای مبارزه آماده کنند

در لندن شایعاتی وجود دارد مبنی براینکه آژانس یهود تعدادی کشتی خریداری کرده است‌تا بوسیله آن ۳۳ هزارنفر یهودی‌را که‌اکنون درجزه قبرس بسرمیبرند، بعداز ۱۵ ماه‌مه وارد فلسطین‌سازد.

گذشته ازاین، یهودیهاتعدادی هواپیما نیزاز چند کشور خریداری کرده‌اند واین‌هواپیماها پس‌از آنکه قیمومت انگلیس پایان یابد بفلسطین پرواز خواهند کرد.

نقشه یهودیها در درجه اول‌این است که باعراب ثابت کرده، نشان دهند که نخواهند توانست‌با یهودی ها مبارزه کنند وپس‌ازآنکه اعراب این‌موضوع‌راپذیرفت، باعراب‌پیشنهاد متارکه داده وتقسیم فلسطین‌راعملی خواهند کرد.

حدودی که آژانس یهود برای کشورآینده یهودی فلسطین‌در نظر گرفته بامرزهائی که‌سازمان‌ملل‌متحد در ۲۹ نوامبر سال گذشته تعیین کرده تفاوت‌زیادی دارد.

زیرا یهودیها گذشته ازاین‌حدودی که‌سازمان معین کرده، خواهان‌شهر های‌دیگری مانند عکاهستند.

محافل‌رسمی آژانس یهوداضافه میکنند که‌پوست خرس شکار نکرده رانبایدفروخت ومانباید ادعای بیشتری کنیم وعقیده دارند که‌موفقیت کنونی یهودرا نباید در آینده نیز قطعی دانست.

خبرنگار خبرگزاری فرانسه روزگذشته با «ادوارد احیاء» منشی نمایندگی عرب در لندن مصاحبه کرد. وی گفت ما میدانستیم که‌در مراحل اولیه یهودیها پیروز خواهند شد. ولی‌در روزهای بعد، هنگامی که نیروهای کلیه کشورهای عرب‌وارد مبارزه شوند وسربازان عرب بکمك داوطلبان فلسطین شتافتند، یهودیها خواهند فهمید که‌مبارزه برضداعراب تاچه اندازه برای جهودها گران‌تمام خواهد شد

معاون تشکیلات برنامه

مساعدت بکشورهای اروپا

واشنگتن - رئیس جمهوری ترومن امروزمعاون سازمانی را که برای‌اجرای برنامه‌مساعدت باروپا تاسیس شده است معرفی کرد. این شخص‌هاوارد بروس‌یکی‌ازکارشناسان بزرك صنعتی است که دردوره جنك متصدی تدارکات ارتش امریکا بوده است.

هاوارد بروس دومین شخصی است که تحت نظر پل هافمن مدیر عامل برنامه مساعدت بکشورهای اروپاانجام‌وظیفه‌خواهد کرد.

نماینده هافمن در اروپا اورل هاریمن‌وزیر سابق بازرگانی‌میباشد که درهفته گذشته برای‌شغل جدید خود که‌عبارتست‌ازنماینده سیارامریکا درقاره‌اروپا سوگندیاد کرد.

بروس دردوره‌جنك‌درسازمانهای مختلف تدارکات ارتش امریکاخدمت کرده است. پس‌ازآن که درسال ۱۹۴۵ خدمات دردوره جنگش به‌پایان رسید بعنوان مستشار تدارکات استخدام شد.

بروس درسازمانهای مختلف کشتیرانی و کمپانیهای هواپیمائی کار کرده است وهمچنین درقسمت تهیه احتیاجات عمومی وبانکداری وسایر کارخانها نیز دارای‌تجربیات فراوانی است. بروس چندین‌سال‌عضو کمیته اجرائیه حزب جمهوریخواه امریکا بوده است.

وزارت خارجه امریکا از جمله مطالب دیگری که امروزاعلان کرده است یکی‌مسئله تبادل یادداشت بین جرج‌مارشال وزیر خارجه امریکا و ولینکن کو سفر کبیرچین درامریکا راجع به‌تصمیم دولت چین برعایت مقررات ومواد موافقتنامه ایکه در خصوص‌قرارداد مساعدت بکشورچین بین دو دولت‌بسته شده است‌میباشد.

سفیر کبیر چین‌ضمن نامه خود همچنین اشعار میدارد که دولت چین تصمیم دارد یك قرارداد رسمی با دولت امریکابنابرقانونی که در سوم ماه آوریل از طرف کنگره تصویب شدمنعقد سازد.

این‌قانون بدولت‌اختیار میدهد که ۳۳۸ میلیون‌دولار برای اجرای برنامه مساعدت‌اقتصادی ومبلغ ۱۲۵ میلیون‌دولار برای‌اجرای برنامه‌مساعدت های دیگر بپردازد.

پایان قیمومت انگلیس درفلسطین

لندن (یونایتد پرس) - نماینده وزارت مستعمرات انگلیس دیروز اظهار داشته است قیمومت انگلیس درفلسطین روزچهاردهم ماه‌مه‌مقارن نیمه‌شب بپایان خواهدرسید.

برای تشکیل پلیس زنانه درفرانسه

مارسی (پارس)-رادیو پاریس خبرمیدهد مادام پوانسو شاپوی‌وزیر بهداری ومعاونت‌اجتماعی فرانسه‌در طی نطقی در کمیته اجتماعی حمایت کودکان اطلاع داد که بزودی یك اساسنامه راجع بخیریه عمومی ویك لایحه قانونی راجع بتاسیس پلیس‌زنانه بمجلس تقدیم‌خواهد نمود.

حمله هواپیما های فرانسوی به پارتیزانهای ویتنام

پاریس - (یونایتدپرس) - بقراریکه خبرگزاری‌فرانسه‌اطلاع داده هواپیما های فرانسوی در منطقه سایگن یك دسته از پارتیزانهای ویتنام را مورد بمباران قرار داده و تقریبا سیصد تن از آن‌ها را کشته اند.

دعوت پاپ ازکاردینالهای کاتولیك

واتیکان (رویتر) - پاپ اعظم از تمام کاردینال های کلیسای کاتولیك در تمام دنیا دعوت کرده‌است که در آخر ماه‌مه برای تشکیل شورای‌عالی کاتولیك دروا تیکان‌محترم‌شوند.

قرارداد های متفقین باسپانیا

واشنگتن (پارس)-رادیوپاریس خبرمیدهد سه دولت امریکا و انگلیس وفرانسه بادولت اسپانی قراردادی راجع باموال آلمانی منعقد نموده‌اند. متن قرارداد بزودی منتشرخواهد شد.

پاریس (پارس)-رادیوپاریس خبرمیدهد میان فرانسه واسپانی یك قرارداد هوائی منعقد شد بموجب این قرارداد هواپیما های اسپانی حق دارند در تمام نقاط فرانسه ومستعمرات وازجمله درکازابلانکوداکارفرود آیند ولی پروازبرفرازمناطق نظامی ممنوع است.

هواپیماهای فرانسه نیزحق دارند برفرازاسپانی وقسمت مراکش متعلق باسپانی پرواز کنند و ازفرودگاهها استفاده نمایند (باستثنای مناطق نظامی)

مزوطات

ازمؤلفان دانشمند آقایان قربانی وصفاری

برای سال ششم ریاضی

که‌در اینموقع ازسال برای محصلین جدی ودانش دوست ارمغانی شایسته ومناسب است باچاپ وکاغذ خوب منتشرشد.

کتابخانه علی‌اکبر علمی خیابان ناصرخسرو نزدیك‌وزارت‌دارائی

آ-۱۶۷۳ ۱-۲

جلسه عمومی لیسانسیه های دانشسرایعالی

بدین وسیله از لیسانسیه‌های دانشسرایعالی دعوت می‌شود که در جلسه‌عمومی روز چهارشنبه پانزدهم اردی‌بهشت‌ماه ساعت شش بعدازظهر دردانشسرایعالی حضور بهمرسانند - جناب آقای نخست‌وزیر ونمایندگان محترم مجلس‌شورای‌ملی نیز برای‌استحضار ازمنویات جامعه دعوت کردیده اند.

نایب‌رئیس جامعه لیسانسیه‌های دانشسرای‌عالی

آ-۱۶۵۹ محمد مشایخی

داروخانه فروشی

مرتب مجهز مشغول با موقعیت خوب

به داروخانه شورین تلفن ۵۶۶۸ مراجعه نمائید

آ-۱۶۶۵ ۱-۲

اگر: باطری ۹۰ و یك‌ونیم‌ولت

وادیو شماتمام شده و احتیاج دارید به‌نشانی‌های‌زیرمراجعه نمائید بازار سرای میرعلینقی - چهارراه کلوبندك صالح آبادی.

آ-۱۶۳۹ ۱-۲

انالله وانا الیه‌راجعون

فوت‌مرحوم مبرور حاجی محمدکاظم صدوقی رحمت‌الله‌علیه انوی بزرك وعموی‌اینجانبان‌رادر کرمانشاه باطلاع دوستان‌وهمشهری‌های گرامی‌میرسانیم مجلس ترحیم آن‌مرحوم در مسجد مرحوم سید عزیزالله ازساعت۹الی۱۱ صبح‌روزچهارشنبه ۱۵ ماه‌جاری‌منعقداست.

حاجی محمد جوادرازقی-حاجی علی‌اصغر رازقی
میرزا عباس رازقی -محمد حسین رازقی - علی‌رازقی
ابراهیم صدوقی

آ-۱۶۳۴

باکمال تاسف وتاثر در گذشت بانو کبرای‌رضائی همشیره‌اینجانب رادرمشهدمقدس باطلاع دوستان وآشنایان میرساند- مجلس‌ختم مردانه‌روز چهار شنبه (فردا) ازساعت ۴ تا ۶ بعدازظهر درمسجد محمودیه واقع‌در خیابان برق سرچشمه ومجلس ختم زنانه همان‌روز درمنزل شخصی واقع درخیابان‌فرهنك کاشی شماره ۹۳ منعقد میباشد.

محمود رضائی

آ-۱۶۴۱

نظر بتصادف عصرچهارشنبه ۱۵ اردی‌بهشت ماه باهفته در گذشت شادروان مرحوم عیسی آزرمی (افخم‌نظام) مجلس تذکری ازساعت ۴ تا ۶ بعدازظهر روزمذکوردرامامزاده عبدالله آرامگاه ابدی آن‌مرحوم برپااست.

خانواده آزرمی

آ-۱۶۴۴

بمناسبت فوت مرحوم خلد آشیان آقای سیدمحسن نیرومند شیخ الاسلامی طاب‌ثراه عموی سیدحسین شیخ‌الاسلام‌زاده و کیل‌پایه ۱ دادگستری درآذربایجان روزه‌شنبه شانزدهم اردی‌بهشت‌ماه ۱۳۲۷ ازساعت ۹ تا ۱۱ صبح درمسجد امامزاده زید مجلس‌ترحیم برپا خواهدشد.

احمد قازانچائی- غلامحسین‌ناج- ابوالفضل شیخ‌الاسلامی- سید حسین شیخ‌الاسلام زاده و کیل پایه ۱ دادگستری

آ-۱۶۴۷

باکمال تاثر وتاسف فوت مادرعزیزمان بانوسکینه خمسی رابه اطلاع دوستان واقوام میرسانیم-مجلس تذکر روزچهارشنبه ۱۵ اردی بهشت از ساعت ۳ بعدازظهر درمنزل جلال خمسی واقعه در اول امیریه کوچه اعتضادیه منعقداست.

آ-۱۶۶۰

جلال خمسی -کمال خمسی - عبدالحسین خمسی
ابوالحسن خمسی - منیره خمسی - روح‌انگیز جلالی

بانهایت تاسف در گذشت مرحوم اصغر تجلی کارشناس کارخانه سیگارت انحصار دخانیات ایران را باطلاع دوستان وهمکاران میرساند. مجلس ختم مردانه روزپنجشنبه ۱۶ر۲ر۲۷ از ساعت ۴ تا ۶ بعداز ظهر درمسجد نوساز حاج غلامرضا حیدری واقع درانتهای امریه سه‌راه جنت گلشن منعقدمیباشد.

آ-۱۶۷۶ ازطرف کارکنان کارخانجات دخانیات آزاد

آگهی های تسلیت

کارکنان دبستان بیهقی درگذشت آقای کاظم خدادادیان ناظم دبستان ترقی را بخانواده آن مرحوم بویژه آقای طه مدیرمحترم‌دبستان قائم مقام تسلیت عرض مینمایند.

ازطرف کارمندان دبستان بیهقی رضافرنودی-غلامعلی فرزاد- اشرف‌هاشمیان

آ- ۱۶۵۰

در گذشت جوان ناکام آقای کاظم خدادادیان را بعموم بازماندگان آن مرحوم مخصوصا آقایان ابوالحسن خدادادیان و ابوالفضل طه و علی‌اصغر ضرابیان تسلیت عرض نموده سلامتی وبقای آنانرا از درگاه احدیت خواستاریم.

آ-۱۶۲۷ حسن‌ضرابیان - حسین‌ضرابیان

بانهایت تاسف در گذشت مرحوم آقای حاجی ابراهیم آقا ارومچی رابخانواده آن‌مرحوم‌مخصوصا بآقایان‌صدرآقا وحاجی‌محمدجعفر آقا ارومچی تسلیت‌عرض مینماید

شرکت ابوالفضل

آ - ۱۶۶۲

باکمال تاسف وتاثردرگذشت شادروان مرحوم حاجی عبدالحسین صاحب رابازماندگان آن مرحوم مخصوصا آقای حاجی غلامحسین‌صاحب وآقای محمدباقر صاحب تسلیت عرض میکنم.

اسدالله پارسا

آ- ۱۶۴۹

بانهایت تاسف در گذشت حجت‌الاسلام آقای سید مهدی ثقة‌الاسلام بساروی را در بابل بفامیل‌آن مرحوم خصوصا حضرت حجت‌الاسلام آقای حاج سیدموسی رهنما تسلیت عرض مینمائیم. ازطرف فامیل معتمدی

آ-۱۶۳۵ حاجی محمد تقی معتمدی

خبرهای کشور

ساعات کار وزارت دادگستری

اوقات کار وزارت دادگستری ازروزه شنبه ۱۶ اردی بهشت از ۷ صبح تا یکساعت بعدازظهر تعیین و بتمام دوائر ابلاغ گردید.

مسابقه نهائی دو و میدانی

روزجمعه ۲۴ اردی بهشت ماه ساعت ۳ و نیم بعدازظهر مسابقهٔ نهائی دو و میدانی برای انتخاب بهترین قهرمانان جهت اعزام بترکیه برای شرکت در مسابقه دو و میدانی مدیترانه شرقی درمیدان امجدیه انجام خواهد شد. ورود برای کلیه علاقمندان آزاد است.

مسابقه نهائی پینگ پنگ تهران

روزیکشنبه نوزدهم اردیبهشت ماه مسابقه نهائی پینگ پنگ قهرمانی تهران درحضور والاحضرت شاهپور غلامرضا ساعت ۱۸ درباشگاه افسران انجام خواهد شد.

درشورای کشاورزی

ساعت شش بعد از ظهر روز چهارشنبه ۱۵ اردی بهشت آقای دکتر مشرف نفیسی رئیس هیئت عالی برنامه دراطراف برنامهٔ هفت ساله کشور درشورای کشاورزی سخنرانی میکنند ضمنا چند حلقه فیلم کشاورزی نیز نمایش داده میشود.

بارندگی های مفید

ازتاریخ شانزدهم تاتاریخ بیست وهفتم فروردین ماه درنقاط رفسنجان کرمان — زاهدان — مشهد — جیرفت همدان — تبریز — سبزوار — کرمانشاه شهرضا — اردستان — ینگی امام — بروجرد — زابل — اردبیل — عجب شیر — خرم آباد — خوی و سربیشه بارندگی های مفیدی شده است.

انتصابات وزارت بهداری

آقای غلامحسین اطمینانی رئیس دفتر بهداری استان ۹ بسمت ناظم کلاس بهداشت همگانی مشهد منصوب شدند.

آقای دکتر جواد آرین بسمت مدیر و آقای حبیب‌الله طلوعی بسمت ناظم کلاس بهداشتی همگانی تبریز منصوب شدند.

انتصابات راه آهن

آقای مهندس حسین رحمانیان بسمت مهندس در خط وابنیه ناحیه اراك.

آقای حسین مدرسی و آقای منوچهر داوری بسمت کفیل حوزه درناحیه راه آهن جنوب.

آقای منصور طبیب‌زاده بسمت بازرس در کار پردازی دایره های راه آهن.

تاسیس دبستان

جهرم — ازاول سال جاری دبستان های نوبنیاد زیر درشهرستان جهرم تاسیس گردیده است:

۱ — یکباب دبستان چهار کلاسه پسران در کوی علی پهلوان.

۲ — یکباب دبستان چهار کلاسه دختران در کوی مصلی.

۳ — یکباب دبستان دو کلاسه روستائی درقریه فتح آبادخفر.

۴ — یکباب دبستان دو کلاسه روستائی دردهستان کوهك.

۵ — یکباب دبستان دو کلاسه روستائی دهزیر کردیان.

۶ — یکباب دبستان دو کلاسه روستائی درقریه یرج ومانیان.

۷ — یکباب کلاس اضافی درقریه باب انارخفر

۸ — یکباب کلاس اضافی درقریه خانگهدار خفر

آقای محمدجعفر پیمان رئیس پیشین انجمن شهرجهرم ومالك دهستان یرج ومانیان علاوه براهداء یکباغخانه برای محل دبستان یرج سی دست لباس فرم فرهنك وسی جلد کتاب — سی جلد دفتر وسایرلوازم تحریر — یکعدد میز آموزگار و ۱۰ عدد نیمکت وصندلی وتخته سیاه وکلیه اثاثیه وملزومات دستان را ازجیب خود اهدا نموده ودر روز ۲۳ر۱ر۲۷ بنابدعوت ایشان با حضور آقای دستغیب رئیس فرهنك شهرستان جهرم وعده‌ای ازوجوه اهالی جهرم دبستان نوبنیاد یرج و مانیان بنام اعلیحضرت همایونی افتتاح شده است.

انتصابات

آقای عباس بهبودی بمعاونت اداره ساختمان وزارت فرهنك منصوب شده‌اند.

آقای مهندس شهاب‌الدین رضوی بمعاونت اداره فروش بانك صنعتی و معدنی ایران منصوب گردیدند.

لایحه تقدیمی

قرارداد مبارزه با ملخ

بین کشور ایران و کشور عراق

این لایحه را آقای وزیر کشاورزی تقدیم مجلس نموده اند:

مجلس شورایملی

برای مبارزه بامبخ در نواحی مرزی ایران و عراق در نتیجه مذاکراتیکه بین دولتین بعمل آمده درتاریخ ۱۱ آذرماه ۱۳۲۴ قرارداد مشتمل بر ۶ ماده منعقد گردیده وبامضاء نمایندگان دولتین رسیده و اینك باتقدیم یك نسخه ازقرار داد ماده واحده ذیل را پیشنهادمینماید:

ماده واحده — مجلس شورای ملی قرارداد مبارزه باملخ را که بین دولتین ایران وعراق مشتمل بر ۶ ماده در تاریخ ۱۱ آذرماه ۱۳۲۴ منعقد گردیده تصویب مینماید.

نخست وزیر — ابراهیم حکیمی
وزیرامورخارجه موسی نوری اسفندیاری
وزیر کشاورزی — شاهرودی

قرارداد مبارزه باملخ درنقاط مجاور مرز منعقد بین دولت شاهنشاهی ایران ودولت پادشاهی عراق

اعلیحضرت همایون شاهنشاه ایران ازیکطرف و اعلیحضرت پادشاه عراق از طرف دیگر.

چون قائل بودند قراردادی برای مبارزه باملخ درنقاط مجاورمرز مملکتین منعقد گردد اشخاص نامبرده زیرا برای انجام این امر بنمایندگی مختارخودمعین فرمودند.

اعلیحضرت همایون شاهنشاه ایران جناب آقای محسن رئیس وزیر مختار دولت شاهنشاهی ایران در عراق.

اعلیحضرت پادشاه عراق جناب آقای حمدی الباچه چی کفیل وزارت امور خارجه دولت پادشاهی عراق.

نمایندگان نامبرده بالا پس از اینکه مدارك ماموریت خودشانرا مبادله کرده وآنهارا صحیح وموافق اصول دیدند باوضع موادزیرموافقت نمودند:

ماده یکم — طرفین متعاهدین موافقت میکنند که بعمق یکصد کیلو متر در طول مرز مملکتین از مصب شط العرب — تادهلران — مهران — خسروی (وبالاتر خسروی در طول مرز طرفین درصورتیکه ملخ وجود داشته باشد) تدابیرلازمه برای مبارزه باملخ مراکشی وایتالیائی اتخاذ گردد.

ماده دوم — طرفین متعاهدین موافقت میکنند که مقصود از اتخاذ تدابیر برای مبارزه با ملخ مراکشی و ایتالیائی اتخاذ تدابیر معمولی از قبیل بازرسی — نقشه برداری عملیات انهدامیه ومراقبت پرواز ملخ میباشد که هریك درموقع خود بایستی بعمل آید.

برای اینکه ترتیب مبارزه با ملخ بزرگترین اثررا ببخشد طرفین متعاهدین موافقت می کنند که عملیات انهدامیه از موقع بیرون آمدن بور ملخ ازتخم شروع شده وکلیه اقدامات ممکنه قبل ازپرواز ملخ اتخاذ گردیده ومبارزه درمدت ۳۵ روزخاتمه یابد.

ماده سوم — طرفین متعاهدین موافقت می کنند که در انهدام ملخ مفیدترین طرق علمی معموله (دردرجه اول طرق شیمیائی (ودرموقع ضرورت طرق میکانیکی) پیروی بشودوطرفین متعاهدین درمبارزه باملخ بالدارفقط طرق شیمیائی معموله راپیروی خواهند نمود.

ماده چهارم — طرفین موافقت می کنند همه ساله در بخش های وابسته راجع بملخهای دریائی بازرسیهائی دقیق بعمل آورده واطلاعات لازمه را راجع بتخم ریزی یاعدم آن بیکدیگر داده ودرصورت پرواز این ملخ کلیه اقدامات ممکنه رابرای مراقبت درجه رشد وحرکت وخط سیرومبارزه باآن بعمل آورده وطرف مقابل را از جریان کارفوراومرتبا آگاه سازند.

ماده پنجم — برای اینکه اقدامات مبارزه باملخ از روی صحیحترین نقشه ها تعقیب ودر انجام آنهاارتباط متقابل برقرار وهمچنین تاریخ وطریقه مبارزه مذکوره درماده سوم معلوم و نیز برای اینکه طرفین متعاهدین از عملیات انجام گرفته مطلع شوند کمیسیون مشورت از نمایندگان طرفین درماه ژانویه هرسال درتهران ویا بغداد تشکیل خواهد شد که در طرز مبارزه وسایر قسمتهای لازم مشاوره نمایند.

(پیشنهادات این کمیسیون باتوافق نظر طرفین تعین و بوسله طرفین بموقع اجرا گذارده خواهد شد) رؤسای مناطق طرفین میتوانند در مواقع ضروری هنگام اجرای عملیات مبارزه نقاط مربوط بمبارزه رامعاینه واطلاعات لازمه راباستحضار کلانتران مرز بیکدیگر بدهند.

ماده ششم — این قرارداد از طرف مقامات قانونی طرفین متعاهدین بتصویب رسیده واسناد مصوبه آن درتهران مبادله میشود، این قرارداد ازتاریخ مبادله اسناد مصوبه تامدت سه سال بموقع اجراء گذارده می شود وسه سال دیگر تمدید شده محسوب میگردد مگراینکه یکی از طرفین یکسال قبل از انقضای اینمدت تمایل خود را نسبت بالغای آن ویا تغییر قسمتی ازآن بطرف دیگر اعلام دارد وهمچنین برای سالهای بعد تاهنگامیکه یکی ازطرفین متعاهدین یکسال قبل از انقضای مدت با اخطار کتبی آن راترك نند.

نمایندگان مختار نامبرده بالا بمنظور تاییدمراتب فوق این قرارداد را امضا وبمهرخودشان ممهور نمودند در روزیکشنبه ۱۱ آذرماه یکهزار و سیصدوبیست وچهار (۱۳۲۴) مطابق روز دوم دسامبر یکهزارونهصدوچهل و پنج (۱۹۴۵) بزبانهای فارسی و عربی وفرانسه در بغداد قلمی گردید وچنانچه اختلافی حاصل شودمتن فرانسه معتبر خواهدشد.

محسن رئیس — حمدی باچه چی

نظریات مالکین و زارعین

درباره نرخ وزراعت پنبه

پس ازانتشار دستور اخیروزارت پیشه وهنر راجع پنبه که قرارشد نرخ آن ثابت باشد، چند نفر از مالکین وزارعین باداره آمده نظریات خودرا که نظریه کلیه مالکین وزارعین است شرح داده وتقاضا نمودند این موضوع که ازلحاظ اقتصادی حائز اهمیت شایان است بیش ازاین مورد توجه واقع گردد وترتیبی اتخاذشود که بزراعت پنبه لطمه‌ای وارد نسازد.

ماذیلا خلاصه نظریات آقایان را درج می نمائیم:

درسال ۲۴ و ۲۵ چون مقدارزیادی پنبه ازطرف اداره تصفیه عرضه شد نرخ پنبه تنزل کرد وتا کیلوئی سیزده ریال رسید وبالنتیجه محصول پنبه که بسالی ۴۸٫۰۰۰ تن رسیده بود در سال ۲۶ شاید ازده هزارتن هم کمتر شدولطمه شدیدی بزراعت این محصول وارد گردید.

ولی چون سال گذشته نرخ پنبه درخارجه ترقی کرد زارعین تاحدی امیدوار شدند وزمین های وسیعتری رابرای زراعت پنبه درنظر گرفتند. اکنون اگرنظردولت این باشد که نرخ حداقلی رابرای پنبه تعیین نماید وقیمت قطعی رابتناسب عرضه وتقاضا موکول سازد یعنی برای پنبه بوی کیلوئی ۳۵ ریال وبرای امریکائی ۵۰ وبرای فیلستانی ۶۰ ریال حداقل اقل قیمت تعیین گردد فکر خوبی است ولی درغیر این صورت ممکن است لطمه بزرگی بزراعت پنبه وارد شود زیرا زارعین از پیش آمد سال ۲۴ وتنزل نرخ پنبه خاطره خوشی ندارند و از ترس تجدید آن وضع چندان رغبتی باین زراعت مفید نشان نخواهند داد

دیگر اینکه بانك صنعتی وش را بازارعین کیلوئی ۸ ریال پیمان بسته درصورتیکه زارع از سایر محصولات صیفی از قبیل هندوانه و خیار و حبوبات و غیره خیلی بیش از این اندازه فایده میبرد زارعین امیدوار بودند که پس از تحویل مقداری که پیمان بسته اند مازادمحصول پنبه خود را در بازار بقیمت بهتری بفروشند. اکنون اگر نرخ پنبه ازحدودی که فوقا پیشنهادشد کمتر تعیین شودبرای زارع صرفه نخواهد داشت و ممکن است زراعت پنبه باندازه‌ای کاسته شود که محتاج بوارد کردن پنبه از خارجه شویم و مقداری از ذخیره ارزی کشورهم در این راه صرف گردد که از چند جهت بضرر کشور است این خلاصه ای ازنظریه آقایان مالکین وزارعین بود که اظهار می داشتند وما برای جلب توجه مقامات مسئول درج نمودیم.

سپر امراض مسری و مبارزه با حصبه

دنجرم DeNGeRM ضد عفونی قوی و بدون سمت است که اگرچند قطره آنرا درآبیکه کاهو وسبزی را در آن میشوئید بریزید مطمئنا خود و اطفالتان را از خطر امراض مسری محافظت کرده‌اید.

درانگلستان دنجرم برای هرخانواده ضروری میدانند بعلاوه دنجرم دارای خواص بشماری میباشد که موارد استعمال ودستور آن ضمیمه هرشیشه است.

بنگاه داروئی نو وداروئی منصوریه ناصرخسرو و داروخانه های معتبر

آ — ۱۵۵۱ ۲-۲

خط کشتیرانی هاند پرژن کلف لاین

ماهی دوبار بطور منظم
از
آمستردام — روتردام — انت ورپ — لندن — مارسیل و جنوا
به
خلیج فارس
بحرین — بصره و خرمشهر حرکت میکند
و همچنین دربنادر
کویت — دبی وبندر شاهپور
درصورت وجود باربارز کافی توقف مینماید
وسپس به بنادر مدیترانه و اروپای شمالی مراجعت میکند
کالای بازرگانی با بارنامه ازبنادر اسکاندیناو و بالعکس قبول میشود
مخارج حمل کالا از هامبورك و بالعکس همان مظنه روتردام است.
برنامه آینده حرکت از اروپا:
کشتی «کونکزبورك» در ۲۰ آپریل وارد بحرین گردیده
کشتی «لیند کرك» در ۲۵ آپریل وارد بحرین گردیده
کشتی «لوترکرك» در ۲۱ آپریل ازجنوا حرکت کرده
کشتی «لیسه کرك» در ۲۶ آپریل از لندن حرکت نموده
کشتی «لیوورو کرك» در ۲۰ ماه‌مه ازجنوا حرکت خواهد کرد
کشتی «استربو کرك» در ۲۴ ماه‌مه ازلندن حرکت میکند
کشتی «لوسدرخت» در ۱۹ جون ازجنوا حرکت خواهد کرد
برنامه آینده مراجعت باروپا:
کشتی «کونکزبورك» دراواخر ماه‌مه ازخرمشهر حرکت خواهد کرد
کشتی «لیند کرك» در اواخرماه مه از خرمشهر حرکت خواهد کرد
کشتی «لوترکرك» در نیمه ماه جون ازخرمشهر حرکت میکند
وکیل عمومی در خلیج فارس
AFRICAN & EASTERN (NEAR EAST) LTD.-BASRAH
نماینده عمومی درایران
AFRICN & EASTERN (IRAN) LTD.-TEHRAN
تلفن شماره ۵۲۶۹
برای کسب اطلاعات بوکیل عمومی حمل ونقل
شرکت سهامی لوانت اکسپرس ترانسپورت (ایران) طهران
تلفن شماره های ۸۲۵۷ یا ۷۲۷۰
یا اندره ماروك
تلفن شماره ۵۱۰۲
مراجعه فرمائید

آ — ۱۶۱۳

قابل توجه

تریکس د.د.ت گایگی بجای نفتالین

ضدبید بسیار مؤثر بی بو

عمده فروشی داروخانه فرح بخش خیابان ناصرخسرو
خورده فروشی تمام داروخانه های معتبر

آ — ۱۶۱۶ ۱-۶

اوقات کار بانك تعاونی سپه

ازروز ۵ شنبه ۱۶ اردیبهشت ماه جاری تااخطار ثانوی اوقات کار باجه های بانك تعاونی سپه مرکز وشعبه بازار باستثنای ایام تعطیل ازساعت ۷ و نیم صبح تاساعت ۱۲ می باشد

بانك تعاونی سپه

آ — ۱۶۱۴ ۱-۲

آگهی

طبقه بندی بستانکاران

بمنظوراجرای دستور مذکور درماده ۳۵ از قانون اداره تصفیه امور ورشکستگی به بستانکاران ازشرکت ورشکسته با مسئولیت محدود شیشه سازی ایران اعلام میدارد که صورت طبقه بندی بستانکاران تنظیم و دردفتر این اداره (خیابان لاله زار کوی اتابك) برای مراجعه اشخاص ذینفع حاضراست — کسانیکه برتشخیص این اداره معترض باشند تامدت ۲۰ روز تمام ازتاریخ انتشار این آگهی میتوانند طبق ماده ۳۶ از قانون مذکور درداد گاه مرجع رسیدگی (شعبه سوم دادگاه شهرستان تهران صادر کننده حکم ورشکستگی) اقامه دعوی نمایند.

آ — ۱۶۲۲ اداره تصفیه امور ورشکستگی تهران

شرکت سهامی تجارتی پاسال

نماینده انحصاری

ترست صنعتی و کارخانجات

معظم سان جیورجیو

باسرمایهٔ ۵۰۰۰۰۰۰۰ لیر

باطلاع کلیه شرکتها و مؤسسات ذیعلاقه میرساند که برای تهیه وتحویل کارخانجات ریسندگی و بافندگی از ۱۰۰۰ تا ۱۰۰۰۰۰ دوك مهیا بوده ومیتواند سفارشات مشتریان محترم را بهر درجه از اهمیت که باشد درظرف ۱۲ تا ۱۵ ماه اجرا و تحویل نماید. امتیاز غیر قابل رقابت این کارخانه آن است که کلیه قطعات وملحقات ماشین آلات ریسندگی وبافندگی اعم ازموتور و برق وغیره را در کارخانجات اصلی و کارخانه های تابعه خود تهیه مینماید بطوری که مشتریان محترم تمام نیازمندیهای خود را بدون اتلاف وقت وکمترین زحمتی وبدون مراجعه بکارخانجات دیگر بدست میآورند

نشانی: خیابان سعدی تهران

آ — ۱۵۷۷ ۱-۳

آگهی

ازکلیه سهامداران شرکت سهامی الکترو ماشین (امکو) دعوت میشود که در جلسه مجمع عمومی عادی که روز یکشنبه ۵ خرداد ۱۳۲۷ ساعت ۹ صبح در محل شرکت خیابان فردوسی کاشی ۷۱ منعقد میشود حضور بهم رسانند.

دستور جلسه:

استماع گزارش هیئت مدیره وبازرسان شرکت.
تصویب ترازنامه واجازه تقسیم سود ویژه.
تجدید انتخاب ۹ نفر عضو اصلی برای هیئت مدیره و ۲ نفر عضو علی البدل.
تجدید انتخاب ۳ نفر بازرس.

نظر باینکه طبق ماده ۳۴ اساسنامه شرط ورود بمجمع عمومی تهیه برك ورودی است لذا از سهامداران تقاضامیشود تاه روز قبل از تشکیل مجمع عمومی بادر دست داشتن اوراق سهام بدفتر شرکت مراجعه وبرك ورودی اخذ نمایند.

شرکت سهامی الکترو ماشین

آ — ۱۵۶۸

آگهی

چون شرکت مختلط غیر سهامی مهندس ك. یانیکیان و شریك (راهساز) مقاطعه کار قطعه هشت راه آهن آذربایجان طبق مقررات برچیده شده لذا باستحضار عامه میرساند که کلیه وکالتنامه ها ونمایندگی ها که بامضای مدیرویا نماینده شرکت مزبور ویاوکیل آنان صادر گردیده ودر ید اشخاص میباشد بموجب این آگهی کان لم یکن وباطل میگردند وفقط وکالتنامه واوراق وقراردادهائیکه ازاین تاریخ ببعد بامضای مدیر تصفیه شرکت صادرشود معتبرونافذ خواهندبود و همچنین بدارندگان اسناد و قراردادها وغیره اعم ازرسمی وغیررسمی که بامضای مدیرویاوکیل شرکت ویانماینده آنان رسیده است اخطارمیشود که از تاریخ انتشار این آگهی لغایت دوماه برای رسیدگی بصحت وسقم واعتبار آنها اصول اسناد واوراق وقراردادهارا بمدیرتصفیه شرکت ساکن تهران خیابان شاهرضا روبروی استخر عمارت چهاراشکوبه آقایجبی ابراز وبه اسناد وقراردادهائیکه بامضای مدیرتصفیه باشد تعویض نمایند ودر صورت عدم ابراز وتعویض پس از انقضای مهلت نامبرده بالا کلیه بی اعتبار وباطل خواهند شد.

مدیرتصفیه شرکت مختلط غیرسهامی مهندس ك. یانیکیان وشریك (راهساز)

مهندس گورگن یانیکیان

آ — ۱۶۲۱

آگهی

بوسیله این آگهی ازوراث قانونی برادران طومانیانس (تجارتخانه ورشکسته) مقیم ایران برای مدت دوماه وورثه ساکن کشور های بیگانه برای مدت چهارماه درخواست می‌شود خود یاوکیل ثابت الوکاله خودرا معرفی ونیز دلائل و اسناد مثبته وراثت و همچنین میزان سهم مورث خودرا در تجارتخانه نامبرده تعیین و بدایره دبیرخانه این اداره رونوشت گواهی شده اسناد مزبوررا تسلیم و رسید دریافت دارند — پس از انقضاء مهلت های مزبور تنها بتقاضاهای قانونی اشخاصی ترتیب اثر داده می‌شود که خود را معرفی واسناد ودلائل مثبته وراثت وسهم‌الارث خودرا تسلیم وتعیین نموده باشد

آ — ۱۶۲۳ ۱-۳ اداره تصفیه امور ورشکستگی تهران

تازه ترین تفسیرها و مقالات مطبوعات دنیا «ازسویس» که بوسیله پست هوائی میرسد:

اشکالاتیکه اتحادیه باختری اروپا با آن مواجه شده است

آیا اسپانیا و ایتالیا وارد اتحادیه باختری اروپا خواهند شد؟

کشورهای باختری اروپا میترسند امریکا و شوروی

بر ضرر آنها باهم کنار بیایند

اتحادیه ای که از کشورهای اروپای باختری یعنی انگلستان، فرانسه، بلژیك هلند و لوکزامبورك بوجود آمده است وقرار است ایتالیا واسپانیا نیز بآن ملحق شوند فقط براثر فشار واصرار دولت امریکاست. دولت امریکا چون میخواست جبهه متحدی در مقابل فشارهائی که روسیه بر کشورهای اروپا میخواهد وارد آورد، تشکیل دهد، متوسل به ایجاد این اتحادیه گردید. کشورهای عضو این اتحادیه دراثر اصرار دولت امریکا و بخاطر کمك هائی که امریکا طبق نقشه مارشال بآنها خواهد کرد وهمچنین درمقابل اصرار دولت شوروی بایکدیگر متحد شده اند ولی در حقیقت باید دانست که این اتحادیه اساس و مبنای صحیحی ندارد وبمحض اینکه یکی ازعوامل متشکله آن که کمك و علاقه زیاد امریکا ویاترس از دولت شوروی باشد از بین برود، خود بخود بهم میخورد و علت این قضیه هم اختلافاتی است که میان خود آن دولت ها وجوددارد واصولا مانع از توافق نظر آن دولت ها بایکدیگر می شود و اگر اصرار وتوصیه دولت امریکا نبود اصلا این اتحادیه بوجود نمی آمد.

این روزها زیاد ازشرکت ایتالیا و اسپانیا دراتحادیه کشورهای غربی صحبت می شود وحدس زیادی زده میشود که این دو کشور هم بآن اتحادیه ملحق گردند ولی اینکار خیلی بعید است زیرا میان کشورهای اروپای غربی واسپانیا اختلاف زیادی هست و برای کشورهای اروپای غربی بخصوص انگلستان و فرانسه که اینهمه با فرانکو و حکومت دیکتاتوری او در اسپانیا مخالفت کرده بودند، خیلی مشکل است که اکنون بیایند وبا او بخاطر تشکیل اتحادیه غربی همکاری کنند، دولت فرانسه دراثر اصرار وپافشاری زیاد امریکا تا حدی حاضر بهمکاری با اسپانیا گردیده ومرزهای خود را با آن کشور که مدتها بود بسته بود باز کرد وقول داد که درآتیه نیزاز همکاری با آن دولت خودداری ننماید وسعی کند که محیط صمیمانه ودوستانه ای با اسپانیا بوجود آورد ولی دولت انگلستان و مخصوصا شخص بوین با این موضوع جدا مخالف است وعقیده دارد که اگر اسپانیا وارد اتحادیه کشورهای باختری اروپا شود بهترین دلیلی خواهد بود برای اینکه اتحادیه کشورهای باختری اتحادیه ارتجاعی و دیکتاتور پست و دراثر همین مخالفت های دولت انگلستان است که تا کنون الحاق اسپانیا باتحادیه باختری کشورهای اروپا بتاخیر افتاده است وعملی نشده است، دولت امریکا با اینحال اصرار زیادی دارد که هر طوری هست اسپانیا وارد این بلوك و دسته شود.

اشکال دیگری که این مسئله دارد این است که خود اسپانیا هم حاضر نیست که بآسانی وارد اتحادیه مزبور گردد ومیخواهد مزایا و کمك هائی ازدولت امریکا بدست آورد و بعد بدینکار اقدام نماید.

ورود ایتالیا در اتحادیه کشورهای باختری نیز اشکالاتی دارد که ازجمله آنها تحریکات ومخالفت های شدید احزاب دست چپ آن کشور می باشد ولی بایروزی که اخیرا حزب دموکرات مسیحی واحزاب دست راست دیگر آن کشور در انتخابات بدست آورده اند الحاق ایتالیا بکشورهای باختری آسانتر گردیده است وبخصوص درطی ملاقاتیکه چندی قبل میان وزیر خارجه ایتالیا کنت «اسفورزا» ووزیر خارجه فرانسه «بیدو» درشهر «تورن» انجام گرفت وعهد نامه بازرگانی که میان دو کشور امضا گردید امکان ورود ایتالیا به اتحادیه کشورهای باختری زیادتر شده است وممکن است در آتیه نزدیکی این کار انجام گیرد.

میان خود اعضای پنج گانه اتحادیه کشورهای باختری اروپا یعنی هلند بلژیك، لوکزامبورك، فرانسه و انگلستان نیز همانطوریکه ذکر شد اختلافاتی وجود دارد، دولت هلند برسر «اندونزی» باانگلستان وفرانسه اختلاف نظردارد، زیرا انگلستان اصرار دارد که هلند در سیاست استعماری خود نسبت بهندهلند تجدید نظر نماید ولی هلند راضی نیست فرانسه نیز عقیده ای نظیر انگلستان دارد.

مسئله آلمان هم یکی ازعوامل مورد اختلاف دول پنج گانه است زیرا دولت هلند معتقد است که صنایع آلمان از نو احیا شود.

ولی انگلستان وفرانسه با این موضوع مخالف هستند و بیم دارند که تقویت آلمان موجب خطر جدیدی برای صلح و آرامش دنیا شود واین خود مسئله مورد اختلافی میان امریکا ودولت های اروپای باختری نیز می باشد.

دولتهای فرانسه وانگلستان هم بطور پنهانی اختلافاتی با یکدیگر دارند واین اختلافات بیشتر مربوط بمرام ومسلك احزاب آنها می باشد.

حزب کارگر انگلستان که اینك زمام امور را در آن کشور دردست دارد نظرخوشی بنهضت جدیدی که ژنرال دوگل درفرانسه بوجود آورده است ندارد و این نهضت را نهضت دیکتاتوری ومرتجعانه میخواند.

نهضت دوگل نیز بهمین ترتیب باحزب کارگر اختلاف دارد واین موضوع یك حس بدبینی پنهانی میان دو کشور بوجود آورده است که همکاری آنها را بایکدیگر قدری مشکل میکند.

باذکر مطالب بالا بایستی تعجب کرد ازاینکه اتحادیه کشورهای باختری اروپا اولا چرا اینقدر دیر تشکیل گردیده وثانیا چرا کارهای آن بسرعت پیشرفت نمیکند وازهمین جهت همین پیشرفت هائی هم که تا کنون شده بانبودن حسن تفاهم کافی میان آنها خیلی زیاد وقابل توجه است.

در ایجاد اتحادیه باختری و پیشرفت کار آن علاوه بردولت امریکا دولت بلژیك نیز مساعی زیادی بخرج داده است زیرا دولت بلژیك باسایر اعضای اتحادیه اختلاف ودشمنی ندارد وبخصوص وزیر خارجه بلژیك «اسپاك» بقدری در این راه فعالیت کرد که دراروپا اتحادیه کشورهای باختری اروپا معروف به «اسپا کستان» شده است واین موضوع خود بهترین فرصت برای فعالیت های دولت بلژیك میباشد.

مسئله قابل توجه ومهم دیگری که درمورد اتحادیه باختری اروپا باید مورد دقت قرار گیرد این است که کشورهای باختری اروپا هنوز ازامریکا کاملا اعتماد و اطمینان ندارند و با نظر شك و تردیدی بسیاست امریکا می نگرند ودرحقیقت یك سوء تفاهم سیاسی هنوز میان امریکا و کشورهای باختری اروپا وجود دارد که برطرف نشده است.

بطریق دیگر دولتهای اروپائی ازامریکا میترسند که یکوقت بادولت شوروی سازش حاصل نکنند ودراثر این سازش ازدخالت دراروپا خودداری کرده و دست شوروی را در امور اروپا باز بگذارد.

در کشورهای اروپائی هنوز این عقیده کم وبیش وجود دارد که دولت امریکا و روابطش بکلی باشوروی تیره نشده است ودرپس این اختلاف ظاهری، سازش هائی در پشت پرده میان آنها حاصل میگردد و اغلب وقایع مهم اخیر برطبق سازش میان آن دو دولت انجام میشود.

این شایعات وطرز فکر بقدری قوی بود که دکتر بنش هنگام وقوع حوادث اخیر چکواسلواکی اظهار داشته بود در تردید است که آیا امریکا دراین خصوص بادولت شوروی سازش حاصل کرده ودر اثر سازش آنها بوده است که این وقایع درچکواسلواکی روی داده است یاخیر؟ وچون این تردید را داشت در مقابل حزب کمونیست مقاومتی بخرج نداد وزود تسلیم شد زیرا احتمال نمیداد که دولت امریکا ازاو پشتیبانی نماید.

این شك و تردید که از زمان کنفرانس یالتا دراروپا شروع گردیده هنوز در تمامی کشورهای اروپای باختری وجود دارد و کشورهای مزبور بیم دارند ازاینکه مبادا روزی امریکا برضرر آنها بادولت شوروی کنار بیاید وبعضی ازمحافل کشورهای باختری اروپا دراین فکر و بیم و وحشت آنقدر افراط کرده اند که توصیه می کنند خوبست «اسپاك» وزیر خارجه بلژیك بنام دولت های باختری اروپا عهدنامه دوستانه ای بادولت شوروی امضاء نماید.

ازطرف دیگر دولت های اروپای باختری ازدشمنی وتیرگی ظاهری روابط امریکا وشوروی نیز زیاد بیم دارند ومیترسند که این تیرگی روابط روزی بحد اعلای خود رسیده وآنها را هم با امریکا بجنك بکشاند وحال آنکه هنوز آنها خود را برای این جنك بزرك آماده نکرده اند.

دولت های اروپای باختری، بدین ترتیب موقعیت کشورهای همسایه آلمان را درسال ۱۹۳۹ پیدا کرده اند. در آن موقع کشورهای همجوار آلمان فوق العاده ازروابط آلمان وشوروی بیمناك بودند وهم ازدوستی وهم از دشمنی این دو دولت بایکدیگر درو حشت بودند زیرا می گفتند اگر آن دو دولت باهم دوست شوند ممکن است درسر تقسیم آنها باهم سازش حاصل کنند و متفقا آنها را مورد تجاوز قرار دهند (مانند لهستان) واگر دشمن شوند و دشمنی آنها بجنك انجامد، خاك آن ها مورد تجاوز نیروهای متخاصم قرار گرفته و خلاصه تبدیل بمیدان جنك شود وازاین راه آسیبی ببینند.

وضع دولت های اروپای باختری نسبت بروابط آلمان وشوروی نیز اکنون بهمین ترتیب است.

این شك وتردیدی که درروابط کشورهای اروپای باختری با امریکا وجود دارد خود بیشتر کار اتحادیه را مواجه بامشکل کرده وعقب میاندازد ولی کشورهای اروپای باختری که از هرحیث اینك احتیاج بکمك امریکا دارند خودرا مشمول طرح مارشال کرده اند ومجبورند باهمه این مشکلات وشك وتردیدها همکاری خودرا با یکدیگر ادامه داده و سعی کنند که در این راه پیشرفت هائی بنمایند.

آگهی

بموجب نامه ۵-۱ر۲ر۲۷ ازتاریخ اول اردیبهشت ماه ۲۷ سر شتی در بروجرد بنام (شرکت سهامی قندوسلروچای بروجرد وتوابع) بمدت ۱۰ سال با سرمایه مبلغ ۳ میلیون و ۷۰۰ هزار ریال که بسه هزار و ۷۰۰ سهم یکهزار ریالی بااسم تقسیم وتمام سرمایه تعهد ونصف آن نقدا پرداخت شده است وهیئت مدیره عبارتند از آقایان:

محمدهادی جلائی - جعفر ستایشی محمد آقا فولادی - یدالله توکلی - مرتضی احمدی - حسن آقا ستایشی سیدابوتراب سجادی - علی اصغر دزفولیان نقی هدایتی - کریم افشار - محمدهادی ستایشی - محمد تنهائی واعضاء علی البدل عبارتند از آقایان سیدحسین مقدسی عزیزالله جورابچی - مهدی زین ساز غلامحسین نفضلی - وبازرسان شرکت آقایان عبدالرحمن کرباسی وجواد هوشنگی می باشند.

وآقای جعفر ستایشی ورضا موحدی بسمت مدیر عامل معین وکلیه اسناد ونوشتجات بهادار مربوطه بشرکت بامضاء یکنفر از ۲ نفر ستایشی وموحدی بضمیمه محمد آقا فولادی متفقا معتبر خواهد بود ودرتاریخ ٤ اردیبهشت ماه ۲۷ دراولین دفتر ثبت شرکتهای داخلی بروجرد تحت شماره ۱۹ بثبت رسید متصدی ثبت شرکتهای داخلی بروجرد

آ-۱۵۷۰ غلامحسین اشرفی

یك خبر مهم

زیبائی ودیدچشم شما اعینکهای طبی وآفتابی تازه وارد تجارتخانه عینکچی که ازحیث قشنگی، فرم و دوام بی سابقه وبینظیر است بیمه می نماید برای تماشا هم شده رجوع فرمائید خیابان فردوسی جنب خیابان ثبت عینکچی

آ-۱۵۹۰

تالف: حسین مسرور

ده نفر قزلباش

مقصود بیك ازشنیدن کلمه شاه اسمعیل ابرو درهم کشیده صورت و چشمانش گلگون گشت وفریاد زد:

شاه اسمعیل! شاه اسمعیل!- قورچی باشی - دهانت را بشوی و استغفار کن - سنی وسلطنت!

برقزلباش - این کاری است که هرگز نخواهد شد واحدی ازپیروان شاه مردان و مولای متقیان تن باین خفت نخواهد داد - اسمعیل برود و از خواندگار همدین وهمکیش خود سلطنت درخواست کند و حکومت ادرنه را بگیرد - مملکت قزلباش صاحب دارد و شیران بیشه مردی ومردانگی دست بیعت بسنی دیوانه نخواهند داد - این بگفت وازجای برخاسته تفنك خودرا که فتیله اش از وسط آهنی مانند ابر دود می کرد برداشت وبقورچی باشی که درحال خارج شدن بود گفت: سرکار باشی ما جنك میکنیم و کشته میشویم ولی مانند آن نامردانی که پشت بنان و نمك مرشد کامل کردند تفنك تسلیم را برخود هموار نمی سازیم- بنواب بگو - اگر دختری کور از خاندان صفویه برما سروری کند غاشیه خدمتش را بردوش می کشیم اما شاهزاده ای که با خصم بی ایمان قزلباش وبابعالی دست برادری دهد وبکمك بدخواهان ملك و ملت جویای تخت وتاج ایران باشد ازدودمان اجاق وسلسله صفویه نمیشناسیم.

قورچی باشی بیرون آمد وازآنچه شنیده بود عبارت (قربان اطاعت نمیکند) را باسمعیل میرزا عرض کرد.

- شاهزاده که کارهائی بزرك درپیش داشت وتاج وتخت را در انتظار خود میدید میل نداشت که پای رکاب خود ازقزلباش خون بریزد واین کاررا بفال بد میگرفت.

بنابراین یکی ازپسران نظربیك را بحکومت گماشت وباو توصیه کرد که مقصودبیك وهمراهان اورا درمحاصره گیرد تابدون خونریزی تسلیم شوند و روز دیگر از قهقهه کوچ کرده بصوب آذربایجان رهسپار گردید.

فصل شانزدهم

(سلامه آسیابان)

اسمعیل درتشکیلات مامورین قلعه تغییراتی داد- قسمتی از ذخایر صندوقخانه را همراه خود برداشت واعلان عفو عمومی داده تبعید شدگان قلعه را آزادی بخشید وجمعی از آنانرا در موکب پادشاهانه خویش صاحب شغل ومقام کرد.

عبدالله اردبیلی که مطابق مقررات شاهسون شده بود بسمت میرآخوری شاهزاده منصوب گردید.

درآنروز جماعتی ازسرداران وباشیان قراباغ وقراچه داغ نیز بحضور شاهزاده مشرف شده بمقام منیع شاهسونی مفتخر وسرافراز گردیدند رسیدن باین مقام شرایط وخصوصیاتی داشت که باید درحضور شاه انجام گیرد وبعداز بجاآمدن آن مقررات نام شاهسون شدگان دردفتر مخصوصی ثبت وضبط میگردید.

سردارانی که باین افتخار نائل میشدند اجازه داشتند که ایل و عشیره خود را نیز باهمان شرایط شاهسون سازند وخود بنیابت پادشاه زبردستان خویش رادرحلقه شاهپرستان وارد ساخته تشریفات آنرا معمول دارند.

امامقصودبیك دربند وبرجهای آنرا ازدست نداد وبپایداری خود افزود تاجائی که ازهمراهان او هشت نفر باقی ماند وسایرین جان بحضور دست ازپایداری کشیده بطالش ها تسلیم شدند.

پسر نظربیك آبونان رابروی محصورین بست وبمقصودبیك پیغام داد که باید تسلیم شوی تاترا دست بسته خدمت شاه (اسمعیل میرزا) ببرم امامقصودبیك مردی شجاع ومتعصب بود ونمیخواست ازآنچه شاه طهماسب حضورا باو فرموده بود تخطی نماید وبکسیکه نسبت بمرشد کامل مغضوب و نافرمان است تسلیم شود.

باهشت نفرازیاران یکدل خود بگرسنگی وبی آبی دچار شد و بیش ازیك دبه باروت برای او نمانده بود.

دوروز ودوشب گرسنه وتشنه بسر بردند و خوراك آنان منحصر بمشتی جو بوداده بود که از خوراك اسبان برای سد رمق برداشت می کردند.

شب چهارم نگهبان برج دید سیاهی یکنفر بنظر رسید که از سایه تخته سنگهای مجاور پیش می آید و آهسته آهسته ببرجهای دربند نزدیك می شود.

مقصودبیك راصدا کرد وسیاهی را ازتیرکش برج باو نشان داد.

مقصودبیك گفت این هر کس هست بطرف دربند میآید وباما کاردارد در حالی که باو مینگریستند سنگی اززیرپای سیاهی غلطیده صدای آن در تپه ها طنین اندازشد فورا برق روشنائی اززیردرختان ده هویدا شده درپی آن صدای غرش گلوله تفنك در کوهستان پیچید ودر دنباله آن زوزه تیرهای کمان و گلوله های تفنك آرامش شب خاموش رادرهم شکست.

تفنگچیان وسپاهیانی که نزدیك دربند بودند بنقطه ای که سیاهی عبور کرده بود بنای تیراندازی رانهادند اماسیاهی ناپدید شد وتاهنگامیکه تیراندازی روی بخاموشی نهاد هیچگونه اثری از وی مشهود نگشت.

مقصودبیك وپاسبانان برج هنوز درانتظار جنبش سیاهی بودند که دفعتا صدائی آهسته از پای خرپشته برج بگوش رسید که میگفت:

مقصودبیك، مقصودبیك، پاسبان برج گفت کیستی؟- که رامیخواهی.

گفت- باز کنید، من سلامه هستم.

مقصودبیك که بصدا گوش میداد ازشنیدن آن کلمه تکانی سخت خورد، خودرا پشت دروازه رسانید و گفت: سلامه توهستی، گفت: آری سردار دررا باز کنید، باشما کاردارم شکاف درباز شد وسیاهی بدرون رفت ودر مقابل چراغ کم نور برج نمایان گردید.

دختری جوان وبلندقامت بود که مشکی سیاه بردوش داشت و عرق ازسر تاپای اومیریخت، مقصود بیك گفت: سلامه، توانیجا چه میکنی

گفت: قربان آب ونان برای شما آورده ام، مادرم مرافرستاده است این بگفت ومشك آب را برزمین نهاد وسفره نان را از کمر باز کرد.

مقصود بیك ازدیدن آن دختر متهور پای تاسر مبهوت و مجذوب ایستاده لباس های خیس شده ورخسار افروخته اش رامینگریست، گفت:

دختر چگونه باینجا آمدی؟ نگفتی ازاینهمه تیر که بطرف تومیآید آید یکی بتواصابت کند وکارت را بسازد؟

دختر گفت:

سرکار قورچی باشی، من گلوله بندارم، یقین داشتم که هیچ گلوله وتیری بمن نخواهد خورد، این گلوله بندمن است، درویش یادعلی برایم نوشته ونیم من آرد نیازش را گرفته است، محال است کسی آنرا همراه داشته باشد وگلوله بیدنش کارگر شود. این دعاهم برای شما لازم است.

این بگفت وقیطان دعائی که بسینه آویخته بود بیرون آورد وبدست مقصودبیك داد.

لوله برگمان

در ساختمان های خود دقت فرمائید که لوله برگمان بدون درز مصرف شود تاسیم های برق برای همیشه ازخطر رطوبت واتصالی محفوظ بماند- فروش کلی و جزئی به قیمت تجارتی شرکت سوفار خیابان سوم اسفند

آ- ۱۳۸۶ ۲-۳

مشك آن است که خود ببوید نه آنکه عطار بگوید

زنو کامفریل ما باین دلیل معطر است

نئو کامفریل - فاقد سم است چون ون کمك داروی سمی در آب محلول است

نئو کامفریل - نظیر ندارد چون کامفر خالص برنئو ساخته شده است

نئو کامفریل - اثر آن سریع است چون زود جذب بدن میشود.

نئو کامفریل - مقوی قلب است چون کامفر برنئو یگانه دوست صمیمی قلب است

نئو کامفریل - اثر آن قطعی است چون معروفیت جهانی دارد.

نئو کامفریل - طرفداران زیادی دارد چون اثر نیکو بخشیده.

نئو کامفریل - باصرفه تراست چون درقیمت ارزان ووزن آن دومقابل داروهای مشابه است. یا یکمرتبه تجربه صدق گفتار ما را تصدیق خواهید فرمود.

آ-۱۷۷ ۲-۲

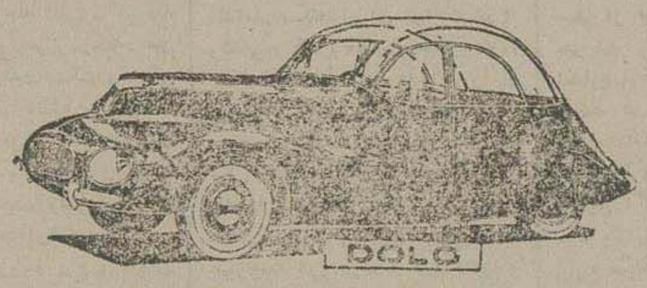

دولو (DOLO) دولو

ماشین های سواری طاق شیشه شکن - شیشه یکسی گلاس

اتومبیلی که در نمایشگاه فرانسه ازحیث سرعت - استحکام - زیبائی - کم مصرفی گوی سبقت ربوده فقط اتومبیل طاق دولو است - برای کسب اطلاعات و بستن پیمان نماینده انحصاری کارخانجات دولو درایران مراجعه فرمائید.

شرکت تجارتی مراد با مسئولیت محدود

خیابان ناصرخسرو - سرای روشن

آ-۱۵۰۹ ۲-۶

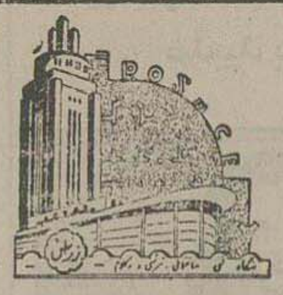

نقشه خوب ساختمان محکم خانه زیبا مهندسین دفترفنی رزاس بهترین راهنمای شما برای همه نوع کارهای ساختمانی میباشد. نقشه های تفصیلی برای شهرستانها تهیه میشود خیابان نادری نزدیك خیابان نوبهار

آ-۱۲۸۱ ٤-٥

فروش اجناس مازاد جنگی

قابل توجه وارد کنندگان و خریداران عمده

مادارای موجودی معتنابهی از البسه زن ومرد ونظامیان صنوف مختلف مختلف هستیم. کالاهای ماجور کرده وتمیز واتوخورده است که خریدار فورا میتواند بپوشد. این اشیاء عبارت ازپتوهای پشمی، شلوار و پیراهن خاکی وآبی، پالتوی بارانی، لباس پاسبان، کلاه مردانه وزنانه و بسیاری چیزهای دیگر است.

برای کسب اطلاعات بیشتر لطفا بنشانی زیر مراجعه نمائید:

City Wardrobe Dealers, Ltd., 36b, Derby Street, Manchester, 8, England.

-۹- آ-۱۲۰۳

پیدا شده

در اوائل سال ۱۳۳۶ یك عدل میشن ازتهران بقم بآدرس اینجانب آمده صاحب آن میتواند در تهران بآقای جعفرهاشمی عرشی چهارسوق بزرك و درقم بازار مهدی بزدان پناه مراجعه وبادادن نشانی آنرا دریافت دارد.

آ-۱٤۹٤ ۳-۳

کتابخانه اطلاعات

تعلیمات قرآن

کتابی که باین نام در دسترس عامه قرار گرفته است از تألیفات فاضل محترم آقای فال اسیری است. دانشمند مذکور دراین کتاب نکات برجسته اخلاقی کلام‌الله مجید را مورد دقت و امعان نظر قرار داده و با ایراد مضامین دلکشی ذهن خواننده را بسوی مذهب اسلام جلب مینمایند.

مندرجات این کتاب شریف را بیست و چهار فصل بوجود می‌آورد دراین فصول مؤلف محترم در ابتدا کوشیده است که حقانیت مذهب حنیف اسلام را برسایر نحل ثابت نموده و از آن نتایج مفیدی بجهت اطلاع مطالعه کننده بگیرند. در مرحله ثانی کوشش ایشان متوجه آن بوده است که مکارم اخلاقی را که اکنون فراموش شده و از یاد بردن آن سبب انحرافات ناروا و سقوطهای جانگداز گشته است یاد آور گشته از ادامه آن جلوگیری نمایند.

ازمباحث شیرین و سودمند این کتاب «در توجه بحسن سلوک لسانی و عمل بامردم ودراخلاقیات اسلام مستفاد ازقرآن» را میتوان نامبردار کرد. چه دراین فصول نویسنده بروشن ساختن آثار مکتوم ومهجوری که در صدر اسلام رعایت آن ازواجبات دین شمرده میشد وا کنون بکلی فراموش شده است همت گماشته وبراستی نتایج اخلاقی سودمندی از آن گرفته اند. ما توجه عامه مسلمین را باین اثر مذهبی و روحانی جلب نموده ومطالعه آن را بهمگان یاد آور میشویم چه فهم تعلیمات عالیه قرآنی کار هر کس نیست ومردی کار دیده درفصاحت لازم است تاموشکاف گشته وباریزه کاری‌های دلپذیر بتجسم نکات برجسته آن بپردازد وخوشبختانه آیت‌الله فال اسیری بخوبی ازعهده این مهم برآمده‌اند. ما توفیق ایشانرا درپیشرفت امور مذهبی از پروردگار خواهانیم.

مصدر سرکارستوان

مترجم این کتاب آقای حسن قائمیان درمقدمه ترجمه خود مینویسد:

«کتاب حاضر که ترجمه خلاصه شده آن ازنظر خوانندگان میگذرد مهمترین اثر «هاشك» محسوب میشود وقدرت قلم و استعداد بذلو گوئی این نویسنده نامی بوجه کاملتری آشکاری گردد بقسمی که ازاین نظر با (رابله) نویسنده بزرگ و بذله گوی قرن شانزدهم فرانسه کاملا قابل مقایسه است.»

این عقیده مترجم ثابت است درباره این اثر، اما ازانصاف نمیتوان گذشت که «یاروسلاوها شك» یکی از نویسندگان معروف وچیره دست چك اسلوا کی درنیم قرن گذشته است.. این نویسنده آلیست باانتشار کتاب (سنك فروشی من) که آنرا درسال ۱۹۱۵ انتشار داد دربین هم‌زبانان خویش محبوبیتی خاص یافته و برارزش نویسندگی خویش بسی افزود.

هاشك دشمن سرسخت میلیتاریسم وجنك است واین خصومت در اغلب نوشته‌های هاشك دیده میشود. کتابی که بنام (مصدر سرکارستوان) منتشر شده است ازچهار فصل تشکیل یافته

فصل اول درقطار راه‌آهن و دومین فصل بسوی بودایومیتس نامیده شده است وعزیمت به سوکال و در کرالهیدا سومین و چهارمین فصل این کتاب را بوجود آورده است.

مترجم کتاب درترجمه نهایت امانت را روا داشته و برای نشان دادن صحنه‌های مختلف این فصول گرد تعبیرات شاعرانه وخیالات دور ازذهن نگردیده است.

هرجا بشعری برخورده مضمون آنرا درلباس شعرفارسی بسیار ساده وروان بیان نموده است وازاین حیث براهمیت کتاب خویش بسیار افزوده است

ما بدوستداران رمانهای شور انگیز توصیه مینمائیم که ازمطالعه این اثر دلپذیر غفلت روا نداشته و بادقت بمضامین آن توجه نمایند.

فتق بند فرنگی

دو روزه تا هفتاد ساله همه قسم شرکت داروئی اعتماد ناصرخسرو

آ-۱۴۰۹ ۳-۲

بچیال کم خرج — مغازه آباژور

آ-۸۷۱

خبرهای کوچك درجهان بزرك

پراودا مینویسد:

ارتش نروژ دردست انگلیسها است

لندن - روزنامه پراودا درمقاله مفصلی که راجع بعملیات دول انگلوساکسن درنروژ نگاشته می‌نویسد:

نروژهم مطیع ودستخوش تمایلات امریکا وانگلیس است واراضی خودرا بعنوان اجاره باین دردولت واگذار می‌نماید

این کاریکی از موادبرنامه وسیعی است که ازروی مآل‌اندیش تنظیم کرده اند.

کارشناسان انگلیسی اخیرا بنادر نروژ را بازدید نمودند ودولت نروژ حاضر شد اسلحه ارتش خودرا با اسلحه ارتش امریکا یکسان سازد.

بانك مرکزی پاکستان

کراچی - بانك مرکزی پاکستان که تاسیس آن مورد موافقت دولت پاکستان ودولت هندوستان قرار گرفته در اوایل تابستان افتتاح خواهد شد و هر موقع مقتضی شود شعباتی در خارج کشور افتتاح خواهد نمود.

چند ایستگاه فاچاق بی‌سیم درلبنان کشف شد

بیروت - از مدتی پیش معلوم شده بود ایستگاههای بی‌سیمی در لبنان مشغول کار است که بامسکو هم ارتباط دارد. متخصصین فنی پس از جستجوی فراوان توانستند دونفر از گویندگان آن ایستگاهها را دستگیر نمایند این دونفر اظهار داشتند این کاررا فقط بمنظور تفریح و تمرین علمی انجام میداده اند ولی بازرسی که بعمل آمده حاکی است که این اشخاص بامسکو ارتباط داشته‌اند.

امریکا خودرا برای جنك اتمی وجنك میکرب آماده میکند

لندن - اداره مخصوص تهیه خون درنظر دارد ۱۲۰۰ مرکز برای تهیه خون تاسیس کند. دولت امریکا درطی اعلامیه ای بملت تذکر داده که اگر ناگهان گرفتار بباران وحمله بمب اتمی شدند خونسردی خودرا حفظ کنند.

یکی از استادان دانشگاه کلمبیا گفت مطالعاتی که برای جنك میکرب بعمل می‌آید بیش از مطالعات مربوط باتم و بمب اتمی محرمانه وبنهایی است. شاید درجنك آینده از میکرب نیز استفاده شود ولی امریکا برای این جنك هم آماده شده است.

آگهی

مجمع عمومی عادی شرکت سهامی انقوزه ایران بمنظور شور و تصویب برنامه زیر درتاریخ یکشنبه سهم خردادماه ۱۳۲۷ ساعت چهار بعدازظهر درمحل شرکت تشکیل واز آقایان سهامداران برای حضور در جلسه یا معرفی وکیل ثابت‌الوکاله دعوت میشود.

دستور جلسه:

۱- استماع گزارش بازرسها
۲- تصویب ترازنامه سال ۱۳۲۶ وپرداخت سود ویژه
۳- تجدید انتخابات بازرسها
۴- چون میزان ذخیره احتیاطی به‌حد نصاب نصف سرمایه طبق مقررات اساسنامه رسیده بعدا برداشت وتاجزو سود توزیع شود.
۵- تصویب بودجه سالیانه و تعیین خط مشی شرکت در سال جاری ۱۳۲۷

شرکت سهامی انقوزه ایران - یزد

آ-۱۵۴۹ ۲-۲

بازرگانان ترین بهای تجارتی!

۱- ماشین‌های چاپ پولیکپی، استنسیل STENCIL وکاغذ ومرکب مخصوص آن.
۲- انواع مداد کپیه ونقاشی از کارخانه معروف «کوهنور»
۳- ماشین‌های تحریر فرانسه وانگلیسی مارك آندروود UNDERWOOD
۴- دوربین وفیلم وکاغذ عکاسی محصول کارخانه «آنسکو-آگفا»
۵- معروفترین وبهترین کاغذ آزالید UZALID بطول یک متر ودو سانت.
۶- بهترین قلم ودوات رومیزی یک خانه ودوخانه.

شرکت سهامی دریای نور - لاله‌زار - پاساژ بهار

آ-۱۲۶۰ ۳-۵

گرمابه‌ها

تلمبه‌های برقی بزرك مخصوص گرمابه‌ها و کوره‌پزی‌ها واردشد

شرکت سهامی تهران اروپ

میدان فردوسی تلفن ۸۲۸۳

آ-۱۴۷۲ ۳-۳

آقای ویلیام کوت

نماینده دوروابط کارخانجات انگلستان درایران

درتاریخ هفدهم اردی‌بهشت‌ماه جاری با هواپیما عازم انگلستان می‌باشند. صاحبان کارخانجات وموسسات صنعتی و کشاورزی می‌توانند از این موقعیت استفاده نموده برای کسب اطلاعات وارجاع سفارشات همه‌روزه درساعات قبل‌ازظهر بنشانی ذیل مراجعه فرمایند:

دفتر تجارتی کارخانجات انگلستان

تلفن: ۶۷۴۶ خیابان سوم اسفند شماره ۲۱۱

آ-۱۴۲۲ ۳-۳

مورد احتیاج است

یکدستگاه موتور دیزل بقوه ۶۰ الی ۸۰ اسب کسم دور زمینی مورد احتیاج است دارندگان بسرای حافظ خیابان بوذرجمهری تجارتخانه احمد احمد نژاد طبقه سوم یا به تلفن ۷۰۶۹ شرکت کیان مراجعه فرمایند

آ-۱۵۳۰ ۲-۲

آنها که بهداشت و پول خود علاقه دارند یخچال کم خرج

سهریالی تهیه مینمایند مگر آنکه ..... معازه آباژور

۱۴۰۴ ۵-۳

آگهی

قبل از خرید بفروشگاه این شرکت مراجعه فرمائید در آنجا دلاهای زیر موجود است:

موتور مولد برق ۵۰ کیلووات سه‌فاز ۲۲۰ر۳۸۰ ولت با موتور دیزل.

موتورهای دیزل مارك معروف «ویتی» خوابیده یك سیلندر ۶-۸ اسب و ۱۲-۱۴ اسب

موتورهای معروف «برنارد» نفتی و بنزینی ۴-۶ و ۸ اسب.

موتور دیزل «گوشا» عمودی امریکائی ۲۲ر۴۸ اسب ۴ سیلندر

تلمبه‌های موتوری «برنارد» نفتی و بنزینی اندازه دهانه یك ونیم ۲-۳ و ۴ اینچ.

لوله های لاستیکی اندازه های سه چهارم و ۲ اینچ.

لوله های لاستیکی خرطومی فنردار برای تلمبه ها.

تلمبه های برقی خودکار برای آب انبار منازل.

دستگاه برقی خودکار شارژ و کنترل باطریهای اتومبیلها.

هویه‌های برقی باندازه های مختلف.

موتور سیکلت معروف «اریل» سه ونیم ۵ و ۱۰ اسب.

نشانی خیابان فردوسی مقابل مهمانخانه فردوسی فروشگاه شرکت تجارتی خاور نزدیك

آ-۱۲۵۹ ۴-۳

تجارتخانه پسران بهمن پیمان - سرای کاظمیه

آ ۱۲۷۰ -۴-

نورالدین امامی درمنزل خیابان ناصرخسرو ازدوستان ورفقا روزهای یکشنبه وچهارشنبه از ساعت ۳ الی شش بعدازظهر پذیرای مینماید.

آ-۱۱۳۴ ۴-۳

Lux

تهران - بغداد

اتوکارهای ۱۶ نفری میله ت. ث. ت همه‌هفته روزهای شنبه به بغداد حرکت مینماید برای تهیه بلیت به ت. ث. ت یا ایران‌تور مراجعه فرمائید.

آ-۱۳۰۹ ۵-۵

CRESOL B.P

برای ضدعفونی که قوه آن چندین برابر کرئولین است فروشنده انحصاری. تجارتخانه‌ی بیدار تلفن ۵۳-۸۴

آ-۱۳۱۱ ۲۰-۲

آمپلیفیکاتور (تقویت کننده صدا) بقدرت ۶۰ - ۲۴-۱۰ وات ساخت کارخانه فیلیپس با انواع و اقسام میکروفن و بلندگو سیستم ۱۹۴۸ بامشخصات کامل واردشد بشرکت سهامی نورخیابان لاله‌زار مراجعه فرمائید.

آ-۱۴۷۹ ۵-۲

آگهی استخدام

شرکت سهامی نفت انگلیس و ایران

شرکت نفت برای خدمت در بیمارستان های خود در خوزستان نیازمند به هفت نفر پزشك میباشد حداقل حقوق ومزایا در شروع کار ماهیانه ۱۲ر۲۰۰ ریال خواهد بود و در صورتیکه خدمت آنها رضایت بخش باشد بعد از شش ماه ۱۴ر۵۰۰ ریال در ماه خواهد شد.

داوطلبان میتوانند برای اطلاع از شرایط استخدام وغیره باداره کل استخدام شرکت در خیابان نادری مراجعه کنند

آ-۱۴۴۷ ۳-۳

خدای شاه - میهن

یا

مظهر وجود یك فرد ایرانی میهن پرست

شرکت سهامی داروئی سلامت

یك نقشه ایران کامل بسیار زیبا باداشتن تصویر اعلیحضرت همایون شاهنشاهی تهیه نموده ودر اختیار شما گذارده است.

بعموم تجارتخانه‌ها وپزشکان وموسسات ملی ودولتی توصیه می‌کنیم که ازاین نقشه کامل ایران برای زینت دفترخودشان تهیه فرمایند. قیمت هر نقشه ۳۰ ریال است.

مرکز فروش کلی شرکت سهامی داروئی سلامت ناصرخسرو سرای روشن تلفن ۷۴۰۶

آ-۱۳۵۵ ۳-۳

آگهی

اداره کل هواپیمائی کشوری درنظر دارد سه نفر لیسانسیه بشرح زیر برای فراگرفتن فن هواشناسی بخارجه اعزام دارد. مدت تحصیل از یکسال تایکسال ونیم و استخدام آنان طبق مقررات استخدامی کشوری است:

۱- داشتن لیسانس در ریاضیات یا فیزیك
۲- آشنائی کامل بزبان انگلیسی.
۳- دارابودن دفترچه خاتمه خدمت سربازی یا برگ معافیت دائم

رئیس اداره کل هواپیمائی کشوری

آ-۱۳۲۴ ۳-۳

گرگان

هواپیماهای شرکت هواپیمائی ایران

هفته هفته روزهای یکشنبه وچهارشنبه بین تهران - گرگان - مشهد - گرگان و تهران

مسافر - بار و پست حمل می نمایند

بلیت واطلاعات را از ایران تور تحصیل فرمائید

آ-۱۳۷۲ ۳-۰

شرکت سهامی لوان تور - شعبه خرمشهر

با افتتاح شعبه خرمشهر بازرگانان محترم می‌توانند کالاهای وارداتی و صادراتی خود را وسیله لوان‌تور حمل نمایند.

لوان تور انجام تشریفات گمرکی - ترخیص کالا - امور بیمه - سوروپاتس - پاساوان و غیره را قبول مینماید.

لوان تور امور حمل و نقل و حق‌العمل کاری را بهترین طریق باصرفه جوئی کامل و مناسب‌تر از معمول در اسرع اوقات انجام میدهد.

لوان تور باداشتن انبارهای مسقف و مطمئن کالاهای شمارا از هر گونه آسیبی در بنادر محفوظ نگاه میدارد.

لوان تور هر گونه آمار و اطلاعات تجارتی و همچنین تاریخ ورود و خروج کشتی ها ببنادر ایران و نرخ کرایه حمل کالا بوسیله کشتی و هواپیما بکلیه بنادر دنیارا دردسترس بازرگانان محترم می گذارد

لوان تور نمایندگی بازرگانان محترم را درخرمشهر - اهواز - بندرشاهپور قبول مینماید.

برای کسب اطلاعات بشرکت سهامی لوان‌تور میدان فردوسی

تلفن ۵۵۱۷ و ۹۳۶۱

و یا مستقیما به شعبه شرکت سهامی لوان تور - خرمشهر

مراجعه فرمائید

نشانی تلگرافی - خرمشهر - لوان تور

آ-۱۳۹۲

قرص ترك تریاك والور

آخرین ترکیب مؤثر جهت مبارزه با تریاك است . فروش کلیه داروخانه ها

آ-۱۲۶۸ — ۳-٤

سالویطه علاج قطعی روماتیسم - سیاتیك - نقرس

دردهای استخوان و مفاصل - بیماریهای کلیه و کبد - سوءهاضمه

آ-۱۵٦۰٦ — ۱۳-۲۰

آگهی فقدان سند مالکیت

آقای سیفعلی وثوق باتسلیم یك برك استشهاد باین دائره مدعی است که چهار برك سند مالکیت املاك شماره ۱۷۳٦۰ و ۱۳۱۹ و ۱۳۳۵ و ۱۳۲۱ ۱۵٤۷ الی ۱۵۵۵ واقعات در بخش یك مراغه که ذیل شماره ٦۱۹۰ و ۲٦۸ ۱۳۲۷ و ۳۲۳۵ دردفتر املاك ثبت مراغه بنام مشارالیه ثبت و سند صادر گردیده دراثر غارت خانه مفقود شده و تقاضای المثنی سند مالکیت را نموده وطبق محتویات پرونده هیچگونه معاملاتی نسبت باملاك نامبرده نشده است و نیز دفتر املاك بیش از این حکایتی ندارد لذا مراتب بدینوسیله آگهی میشود که از تاریخ نشر این آگهی تا دوماه هرگاه کسی نسبت به املاك نامبرده معاملاتی کرده باین اداره مراجعه و مدارك خود را ارائه و تسلیم دارد والا پس از انقضاء موعد المثنی اسناد مالکیت صادر و بنامبرده تسلیم خواهد شد تاریخ انتشار بیستم فروردین ماه ۱۳۲۷

نوبت دوم ۱٤ر۲ر۲۷

رئیس ثبت مراغه - سپهر

آ-۷٦۱

بیستم اردیبهشت کلاس ابتدائی انگلیسی

در انجمن فرهنگی پروین از ساعت ۵ تا ٦ بازونام نویسی میشود.

امیریه پارك معزالسلطان — آ-۱۵۹۱

آگهی رسمی

طبق نامه شماره ۱۲۷۹-۱۱ر۲ر۲۷ به‌پیوست صورت‌جلسه مجمع عمومی مورخه ۳ر٤ر۲۷ و صورت‌جلسه هیئت مدیره مورخه ۳-۹ر۲ر۱۳۱۷ که ازطرف شرکت سهامی عطار وسقطفروش تهران و توابع رسیده آقایان کاظم شاکری - مهدی طاهری - محمدشرکاء - عباسعلی اسلامی - وغلامعلی مردان بیگی - رحیم دادرسی - سیدحسین اخوی - وغلامرضا حضرتی وعباس علی الحساب بسمت کارمندان اصلی و آقایان سیدابوتراب وارباب محمدتقی اربابی و محمود توسلی و سیدجواد گیاهی و علی حاجی طرخانی بسمت کارمندان علی البدل و آقایان سید ابراهیم صمدانی و حسن صالح‌خو و باقر عابدپور بسمت بازرسان شرکت تعیین و انتخاب شده‌اند آقایان محمد نطاق بسمت ریاست و غلامرضا حضرتی بسمت نیابت و مهدی طاهری بسمت منشی هیئت مدیره و آقایان کاظم شاکری و غلامعلی مردان بیگی بسمت مدیران عامل شرکت تعیین گردیده‌اند کلیه اوراق بهادار و چکها را یکی از دو مدیران عامل باتفاق یکی از دو نفر آقایان عباسعلی اسلامی و محمد نطاق امضاء مینمایند .

آ-۱۵۷۳ — **رئیس اداره ثبت شرکتها - عادی**

The Standard Ultramarine Co.

«لاجورد»

استاندارد الترامارین بزرگترین کارخانه لاجورد سازی آمریکا برای انجام سفارشات اقسام و انواع لاجورد حاضر و در اسرع اوقات حمل مینماید برای دیدن نمونه و بستن پیمان و اطلاعات دیگر به بازرگانی عبدالله ایزدی کوچه تکیه دولت سرای نبانی مراجعه فرمایند

آ-۱۵۸۷

روماسالیسیل

RHUMASALICYL

روما سالیسیل ترکیبی است از سالیسلات دوسود بایر دراتیزه معالج نقرس - روماتیسم های حاد و مزمن و تسکین دهنده کلیه دردهای مفصلی و عضلانی

آ-۱۱٦٦ — ۴-۵

مژده بیازرگانان و شرکت ها

اطاق های طبقه دوم سرای سعدی که در اختیار بانك سپه شعبه بازار بود تخلیه شده و باجاره واگذار میشود مراجعین سرای سعدی تلفن ۸۹۹۹ قدرت‌الله رشیدی مراجعه فرمائند .

آ-۱٤۹۹ — ۳-۰

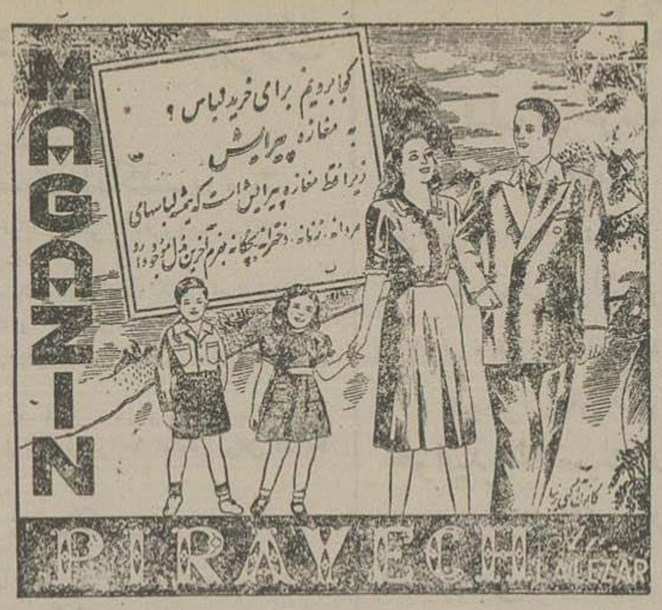

آ-۱۵۷۹ — ۱-۵

هودسن جدید

آ-۱۵۱۲ — ۱-۲

نمك میوه بیشاپ

«بزودی»

جایگزین تمام نمك میوه ها خواهد شد

«زیرا که پس از جنگ»

در ساخت و ساز و تهیه آن شیوه بکار رفته که از حیث خواص طبی - خوبی جنس - و گوارائی - هیچیك از نمك میوه ها بپای آن نخواهند رسید

در شیشه های ۶۰ و ۱۲۰ و ۸۰۰ گرمی در بسته کارخانه و در تمام داروخانه ها موجود است

نماینده کارخانه در ایران، ... تهران خیابان ناصرخسرو سرای دشتی تلفن ۹۶۵

آ- ۱۵۳۳ — ۱-۲

HERLOFSONLINE

خط هرلوفسن

کشتی رانی نروژی دارای سرویس منظم ماهیانه جهت بار و مسافرین از خلیج فارس و بالعکس به بنادر کراچی - بمبئی - آدن - سوئز - پرت سعید اسکندریه - بیروت - ژنو - مارسی - لیسبن - بارسلن - انتورپ وسایر بنادر مدیترانه واروپای شمالی واسکاندیناوی در صورت موجود بودن بار ومسافر کافی.

خط شرقی

کشتی «هرموند» M. S. «HERMUND» درحدود هفته اول ماه مه به بصره میرسد.

کشتی «هربورك» M. S. HERBORG در انتورپ در حدود مه آینده بارگیری مینماید

خط غربی

کشتی «هرموند» M. S. «HERBORG» در بصره درحدود نیمه دوم مه بارگیری مینماید

کشتی «هربورك» M. S. «HERMUND» در بصره در حدود ژوئیه آینده بارگیری مینماید.

نمایندگان خط هرلوفسن درعراق و ایران وخلیج فارس

شرکت م - س - غربیان محدود - بصره و بغداد

اسکندر استفن بغداد

نمایندگان در تهران - خرمشهر - آبادان - بندرشاهپور و بوشهر

امریکن ایسترن کرپوریشن

تهران خیابان شاه (نادری) شماره ۹۲٦ تلفن شماره ۵٦٦٦

برای هر نوع اطلاعات به

شرکت سهامی نوتراك ایران

خیابان بهرامی - کوچه درجانی - شماره ۷۱۰ مراجعه فرمایند تلفن شماره ۹۸۷۷

آ-۱٤٤٤ — ۲-۲

دو دستگاه موتور دیزل با مولد برق

به قدرت ۵۲۰ اسب

حاضر بحمل موجود ، نشانی ٦ بعدازظهر خیابان لاله زار باساز بهار بنگاه فنی و ساختمانی تهران

آ-۱٤٦۷ — ۲-۲

آگهی استخدام

شرکت سهامی نفت انگلیس و ایران

شرکت نفت برای خدمت در بیمارستان‌های خود در خوزستان نیازمند به ۱۲ نفر کمك دار و ساز و ۱۱ نفر کارمند فنی آزمایشگاه

که حداقل دو سال تحت نظر پزشك آسیب شناس کارکرده باشند میباشد تحصیلات داوطلبان باید معادل دوره کامل متوسطه باشد. داوطلبان میتوانند برای اطلاع از شرایط استخدام وغیره باداره کل استخدام شرکت در خیابان نادری مراجعه کنند

آ-۱۵٤۱ — ۲-۲

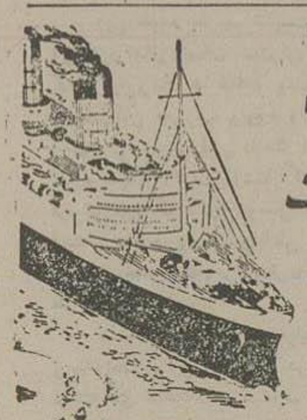

رادیو کب

برای بزرگترین کشتی دنیا ملکه الیزابت انتخاب شده بود

شما هم آنرا انتخاب کنید

ساخت انگلستان در کارخانه کولستر براند محدود در شهرستان کنت

نماینده در ایران عزرام. جکاك و پسران محدود تهران

آ-٦۸۸ — ٤-

آگهی

شرکت سهامی آبیاری گلپایگان در نظر دارد ساختمان اصلی سد اختخان واقع در ۵۰ کیلومتری شهر گلپایگان را ازطریق مناقصه بمقاطعه برگذار نماید و بدین وسیله بشرکت های مقاطعه کاری که واجدصلاحیت مالی وفنی کافی بوده و سوابق انجام این قبیل امور ویا کارهای مشابه بزرك را دارند آگهی میشود که تا ۱٦ اردیبهشت ماه ۱۳۲۷ بشرکت سهامی آبیاری گلپایگان کوچه گلپایگان خیابان سعدی مراجعه وپرسشنامه مربوطه رادریافت و تا ۲۳ اردیبهشت ماه ۱۳۲۷ تکمیل و بشرکت ارسال دارند تا ازمقاطعه کاران واجدصلاحیت مورد تشخیص شرکت سهامی آبیاری گلپایگان دعوت بعمل آید .

شرکت سهامی آبیاری گلپایگان

آ-۱٤٦٤ — ۳-۳

تهران - همدان - کرمانشاه

با اتوکار ۱٦ نفری ت.ت.ت روزهای یکشنبه - سه شنبه - پنجشنبه

همدان - کرمانشاه مسافرت فرمائید .

تهران - همدان ۱۲۰ ریال

تهران - کرمانشاه ۲۲۰ ریال یکسره

برای تهیه بلیت به ت.ت.ت یا ایران تور مراجعه فرمائید .

آ-۱۳۱۰ — ۵-۵

خندانم چون سالیم ....!

قرص اصلی سلامتی انواع سموم معده و روده است - برای حصول این نتیجه مدتی هفته از نمك کروشن استفاده کنید - مدت روزانه دو استکان کروشن بر حسب مقابل اعراض است نمك کروشن مدت ۱ کلیه رشته‌ها ... شش سنه دهن شما را خنده بکند .

نمك کروشن

شما را شاد نگاه میدارد

آ-۱٤۳۸ — ۱-

غفلت نکنید

فاستونو ایطالیائی پشم طبیعی خوش الوان عرض ۱۵۰ سانت متری ۱٦۰ ریال شرکت رادیو شرق خیابان اسلامبول

آ-۷۷۰ — ۱۲-۱۲

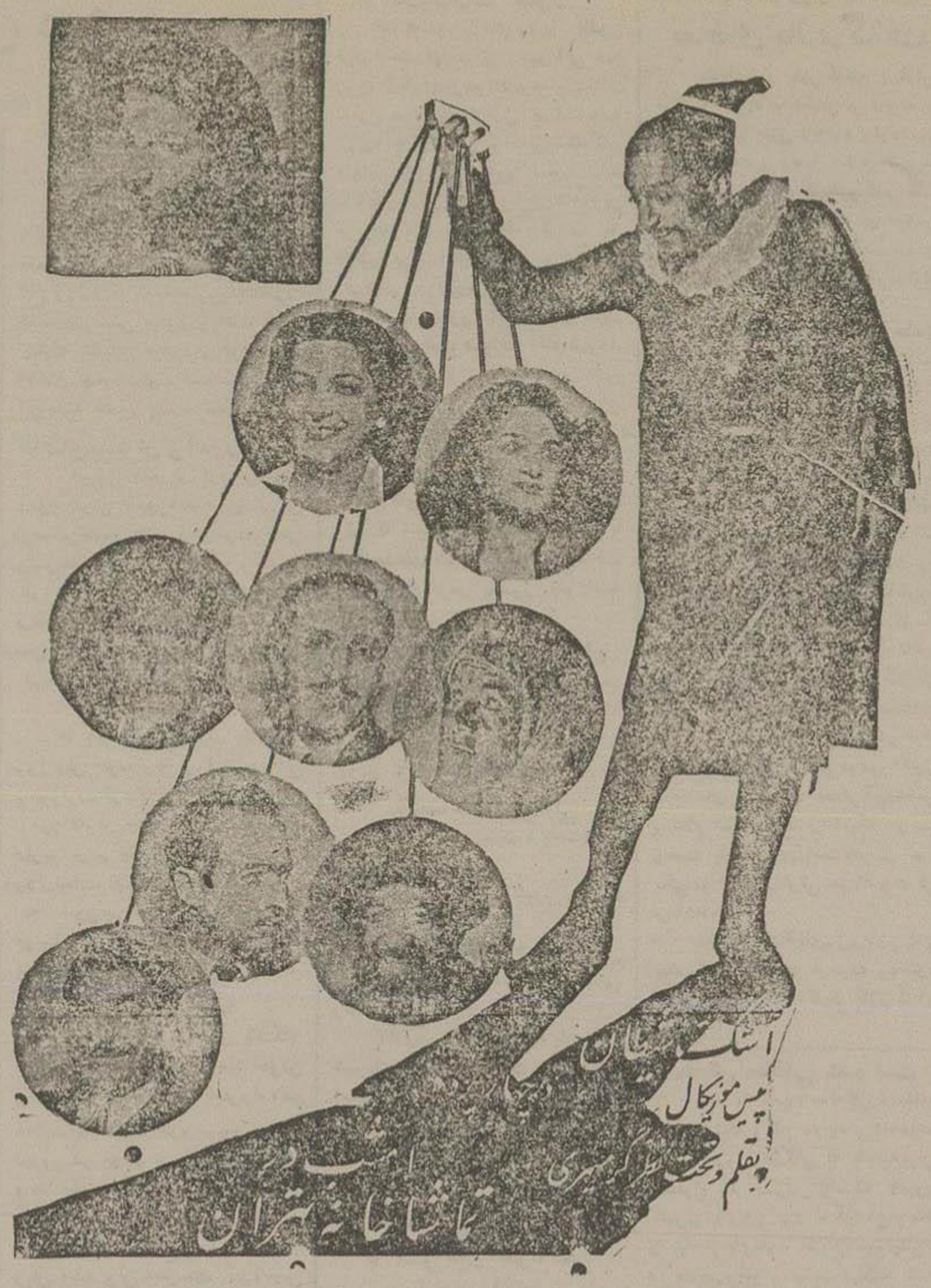

باشتراك بدری هورقر — ایران‌فادری- پرخیده- شهلا - گرمسیری -سلطانی -زاهدی
ریاحی -فدکچیان- افشین
آ-۱۶۵۴ ۱-۴

(ریتاهیورث)

هنرپیشه محبوب هولیوود

امشب با هنرپیشگان زبردست

تماشاخانه تهران

افتخاراً همکاری میکند

آ-۱۶۵۵ ۱-۴

بزرگترین مجالس عروسی

که درمهمانخانه های بزرك وباشکوه افسران تشکیل میشود از کارتهای چاپ شده در تجارتخانه کاشانی است بقدری کارت لوکس وخوب ما داریم که هیچکس نمیتواند به بیند و ایرادی وارد کند وخریداری نکند.

تلفن ۶۲۲۴ تجارتخانه کاشانی چهارراه لاله زار

آ-۱۶۵۲ ۱-۳

شخم چهارخیشه و دیسك

بدیدا وارد وبرای فروش حاضر است.

شرکت نسبی ابوالحسن دیبا وشریك - خیابان یوسف آباد روبروی پارك هتل - تلفن ۵۹۱۷ آ-۱۶۲۸ ۱-۳

یك دستگاه ماشین درو و خرمن کوب موجود و فروش میرسد

شرکت نسبی ابوالحسن دیبا وشریك-روبروی پارك هتل تلفن ۵۰۱۷

آ-۱۶۲۹ ۱-۳

آمپول وشیاف «اوبین» EUBINE

ازعواقب سوء وعیوب مرفین بااستعمال اوبین پرهیز نمائید اوبین بقلب و کلیتین صدمه نمیرساند.

مواردااستعمال : فولنجهای کبدی - فولنجهای کلیوی - دردهای سرطانی - دردهای موقع قاعدگی-کلیه درهای مزمن -دردا عصاب - درد های بعدازعمل جراحی - ورم بروستات - ورم مثانه وغیره اسپاسم وغیره

محل فروش عمده بنگاه داروئی کل کشور قسمت ادویه مخدره جزئی: کلیه داروخانه های کشور آ-۱۶۳۱

صورت وضعیت هوائی استان دوم دراستاسیون درجه ۱ تهران روز ۱۳ر۲ر۱۳۲۷

عناصر	مقیاس	ساعات بارومتر ساعت ۷	ساعت ۱۳	ساعت ۲۱	ملاحظات
گرما	برحسب سانتیگراد	۱۸ر۲	۲۵ر۴	۲۳	حداقل گرما ۱۳ر۳ حداکثر گرما ۲۶ر۳
باران	برحسب میلی متر	—	—	—	بعد از ظهر چندقطره باران بارید
برف	برحسب میلی متر	—			
ابر	بطور تقریب	—	۰ر۹۰	۰ر۸۰	
باد	برحسب یك متر در ثانیه	ساعت ۲۱ شمال- ۱ بعد از ظهر باد شدیدی میوزید			
رطوبت نسبی	نسبت بصدواحد	۳۶ر	۲۷ر	۳۵ر	
فشارهوا	برحسب میلیمتر	—	—	—	

جلسه عمومی لیسانسیه های دانشرایعالی

از عموم لیسانسیه‌های دانشرایعالی دعوت شده‌است که‌ساعت شش‌بعد از ظهر چهارشنبه پانزدهم اردی بهشت ماه دردانشرایعالی حضور بهمرسانند ونیز هیئت دولت ونمایندگان مجلس برای اطلاع ازمنویات جامعه دراین جلسه دعوت شده‌اند.

جامعه لیسانسیه‌های دانشسرای عالی

احساسات اهالی شهبار

اهالی خیابان شهبازاز بازگشت سرکارسرلشکر دردسپهبد بهترین سپاسگذاری های خودرا بتیمسار سرلشکر ضرابی ریاست محبوب کل شهربانی تقدیم میدارند.

دعوت

بدین‌وسیله ازعموم معلمین(مدیران کلیه فرهنگیان) پایتخت دعوت‌میشود که درساعت چهارونیم بعد از ظهر روزه شنبه ۱۶ اردی بهشت‌ماه‌درسالن دانشسرای مقدماتی تهران حضور بهمرسانند.

هیئت‌مدیره جامعه فارغ‌التحصیلان دانشسراهای ایران .

کارمندان لیسانسیه وزارت دارائی

چون درجلسه ۸ر۲ر۱۳۲۷ عده حاضرکافی برای اخذ رای نبود لذا انتخاب هیئت رئیسه حوزه دارائی بروزچهارشنبه ۱۵ر۲ر۱۳۲۷ ساعت ۶ بعدازظهر موکول گردیدازآقایان اعضای لیسانسیه وزارت دارائی میشود که درروز مزبور حضور بهم رسانند.

دبیرخانه کانون کارمندان لیسانسیه دولت

ماشین های نیمکلاژ

برای دادن آب بیش فروم طلاقره مس برنز و غیره واردشهر طالبین به تجارتخانه آ-هـ-البارتین ما ردیروسیان سرای روشن خیابان ناصرخسرو رجوع نمایند

آ-۱۶۵۱

محاسب وفروشنده باسابقه

باضامن معتبر در تجارتخانه‌ها وشرکتها جویای ماراست بکتابفروشی کاظمی‌سه راه ژاله مراجعه شود .

آ-۱۶۶۸

کمدی موزیکال ملا نصرالدین

باشتراك تفکری

در تماشاخانه فرهنك

چند شب دیگر ادامه دارد

آ-۱۵۴۴ ۳-۵

بینوایان

شاهکار ویکتور هوگو

فیلم‌مهیج ومحرك فرانسوی‌که با فیلمهای معروف دنیا رقابت می کند و

رکورد فیلمهارا شکسته است .

این فیلم مملو از صحنه‌های درامانیك می‌باشد و مانند قوه‌برق تماشاچی‌را بخود جذب می‌کند

فردا شب در سینما دیانا

درگیشه سینما بلیط ازساعت ۹ فروخته میشود .

آ-۱۶۶۱

کنسرت انجمن موسیقی ملی

بیاد حافظ

سازسولوی استاد هنرمند آقای خانقی وزیری

رقص وتانگو موزیکال توسط بانوبدری وزیری

آواز بانو ملکهٔ حکمت شعار

آواز آقایان نبان وعبدالعلی وزیری

ارکستر انجمن برهبری آقای خانقی

چهارشنبه ۲۹ اردیبهشت ساعت ۱۹ درسالن سینمارکس

قیمت بلیط از ۱۵۰ تا ۵ ریال . محل فروش :آی تا-مغازه تهرانی کیشه سینمارکس وهرشب دردفتر انجمن موسیقی ملی (خیابان هدایت)

هنرمندان برای کمك بانجمن افتخاراً شرکت مینمایند

آ-۱۵۳۹ ۲-۹

درپیشگاه مبارك اعلیحضرت همایون شاهنشاهی

بمنفعت بخش‌حمایت کودکان شیروخورشید سرخ روز پنجشنبه سی‌ام اردی‌بهشت ماه ساعت هشت بعدازظهر .

شام وشب نشینی درباشگاه افسران

محل فروش بلیط مغازه‌های آی‌تا - تجارتخانه کاشانی و بچلا باشگاه افسران .

آ-۱۵۳۶ ۱-۵

امشب انتظار سررسید امشب

در تماشاخانه زیبا جنب باغ ملی

(سویل)

تحت نظر صمدصباجی رژیسور معروف ایران

ارکستر برهبری عادل آخوندزاده

آ-۱۶۴۰

جمعیت دوستداران فرهنگ فرانسه

روز پنجشنبه ۱۶ اردیبهشت ساعت ۸ بعد از ظهر درسالن‌خود واقع درچهارراه مخبر الدوله

واریته

جالب توجه و تاتر « مترجم » اثر تریستانبرنارد را بمعرض نمایش میگذارد .

عده بلیط محدود و قیمت یکسان است،هر چه زودتر برای تهیه بلیط بکتابخانه ادبیات فرانسه درچهارراه یوسف آباد یا مغازه آیتایا عصرها بمحل انجمن مراجعه فرمایند .

همین نمایش روزجمعه ۱۷ برای شاگردان مدارس بنصف قیمت داده خواهد شد .

آ-۱۶۲۵

خشکیها و دریاها دهان میگشایند وگورها مردگان خود را پس میدهند

خبرنگار ما که یك هفته در بهست بوده است این هفته شما را نیز با خود بدانجا خواهد برد وباعکس ریان سفر خویش را برای شما شرح خواهدداد.

بزودی انسان مصنوعی ببازار خواهد آمد و مرك از میان خواهد رفت

از برده و بردگی وغلام وکنیز و زرخریدوسیاه و سفید و ترکی و حبشی و غیره ، هرچه خواهید در مقاله جالبی که باعکس برای شما تهیه کرده‌ایم خواهید یافت درهرجا و برای انجام هرکار، برای هرکس ودرهرزمان مشکل کشاقط بول است !

غیر از همه این مطالب ، هدیه جالبی نیز برای علاقمندان مسافری که دیروز از اروپا باز گشته است تهیه کرده ایم ...

چهار شنبه صبا را فراموش نکنید

آ-۱۶۷۳

((خبر عروسی او))

اثر ((حبیب))

داستانسرای بی نظیرما

سرگذشت بسیارمؤثر ودلفریبی‌است

دلباختگان - کسانی که قول زناشوئی بیکدیگر داده‌اند جوانانی که در صدد زن گرفتن هستند ، همه خوانندگان که‌یك سرگذشت شیرین را دوست میدارند روز جمعه قبل ازهرچیزدیگر این سرگذشت را خواهندخواند:

در تهران مصور

آ-۱۶۴۸

آهنك نو - آهنك نو - آهنك نو

اگر اساس کمونیسم در دنیا بجائی نرسد ..... تحصیلات کارفرما بکارگر درایران ... اشتباهات حزب‌توده وشورای متحده - پشت پرده تماشاخانه بهارستان - خواهرسلطان ..... عاشق قنسول آلمان شد .... این مهمان تازه‌وارد که بود ونامش‌چه بود ؟ دروقایع اخیر دهلی اطفال را دربرابرچشم مادرها قطعه قطعه کردند ..... و برشکم آنها با خون نوشتند ..... انگلیسهارا بهترشناسید بدانید که ..... این‌مطالب‌را باضافه موضوعات شیرین‌وجالب دیگری فردا صبح در:

روزنامه آهنك نو

ملاحظه خواهید کرد .

آ-۱۶۵۷

قرعه کشی

جوائز دوهفتگی

روزنامه آهنگ نو

سه‌ساعت بعدازظهر روز پنجشنبه شانزدهم اردیبهشت درپوستاروز شوالیه درخیابان‌روزولت‌روبروی‌ورزشگاه امجدیه انجام خواهدشد. ورود برای‌عموم آزاد است . چنانچه تاکنون‌موفق نخرید آن شده‌ایدحتماصبح چهارشنبه یکشماره از روزنامه فروشان و یا از مراکز فروش تهیه نمائید تاشماهم بتواند درقرعه‌کشی شرکت کرده‌وازجایزه آن بهره‌مندشوید.

آ-۱۶۵۸

وان حمام

ازامریکا و بلژیك وارد شد

الکساندر بلین خیابان فردوسی مقابل سوم اسفند تلفن ۷۲۳۱

آ-۱۶۶۷ ۱-۲

مرسی ! مرسی!

خوانندگان عزیز، شما استقبال کردید ماهم تلافی‌می کنیم ..چهارصفحه ترصفحات و صدمرتبه برمزایای بدیع افزوده‌شد

شنبه روز بدیع است

آ-۱۶۳۸ ۱-۲

مردانه - پسرانه - بچه گانه

برای بهار - تابستان

همه رقم کت‌وشلوار نو حاضر است‌خیابان ناصرخسرو پائین شمس‌العماره

مغازه آمریک

آ-۱۶۲۶ ۱-۵

آگهی رسمی

طبق نامه مورخه ۲۷،۲،۷ به پیوست‌صورت‌جلسه مورخه ۲۷،۱،۳۱ که ازطرف شرکت نسبی کودرز و شرکاء رسیده سرمایه شرکت ازیك میلیون ریال به‌دو میلیون ریال ترقی کرده‌است .

رئیس‌اداره ثبت شرکتها عبادی

آ-۱۶۴۸

چاپ نو

اسرار هم آهنگی‌رادر رساله کوچك (فلسفه نژاد) نگارش‌شروین بارنه (آریابارت)(با بهای بیست‌ریال) در کتابفروشی های: دانشگاه،ابن‌سینا دانش (سعدی)، گلشائی (پهلوی) کانون معرفت (اول‌لاله زار)بژوهید.

آ-۱۶۳۰

جهان فردا

روزهای چهارشنبه منتشرمیشود

نقویم اطلاعات

۳شنبه	۱۴ اردیبهشت	۱۳۲۷
	۲۴ جمادی‌الاخر	۱۳۶۷
	۴ مه	۱۹۴۸

اذان صبح ۸ساعت و ۴۶دقیقه
طلوع آفتاب ۱۰ساعت و۲۴دقیقه
ظهر ۶ ساعت و ۴۸دقیقه

بهای اشتراك

تهران و شهرستانها

	سالیانه	۶ ماهه	۳ماهه
	۴۰۰	۲۱۰	۱۱۰
خارجه	۶۰۰	۳۶۰	

بهای آگهی های صفحات داخلی سطری ۱۰ ریال

جای اداره خیابان خیام
عنوان تلگرافی : تهران اطلاعات
تلفن اداره ۴۶۲۴۰-۴۶۷۷-۵۵۷۹
منزل مدیر ۴۷۳۴

برای اینده لباسهای شما بطور دلخواه سفیدشود مقدار کمی نیل لولمان درآخرین‌شستشو بکار ببرید.

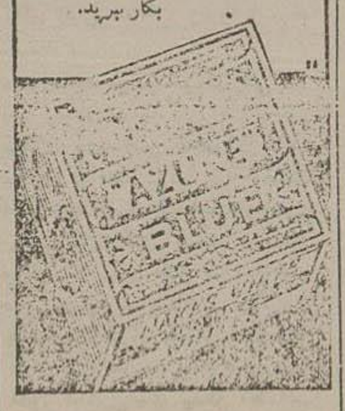

آ-۱۶۰۳

اطلاعات

مجلس شورای ملی

بقیه از صفحه اول

مورد تقاضای همه آقایان یك نقشه کامل ووسیعی برای مدت کافی باسم برنامه هفت‌ساله تهیه شده‌است، این برنامه بمنظور اصلاحات اداری- اقتصادی- صنعتی بفصولی تقسیم شده وشامل کشاورزی- راهسازی - راه‌آهن - همینطور کارهای فرهنگی و آمار وغیره میباشد.

برای اجرای این برنامه لایحه‌ای دولت تهیه نموده که اینك تقدیم می دارم و چون آقایان قبلا گفته بودند که تا دلائل فوریت قوی نباشد فوریت لایحه را قبول نمیکنند من آنرا بطور عادی تقدیم میکنم و تقاضا میکنم که در کمیسیون مورد توجه قرار گیرد.

تقدیم لایحه تجدید نظر در پرونده‌های مالیاتی

آقای نجم- مطلب دیگری که میخواهم بعرض آقایان محترم برسانم موضوع مالیات بردرآمد است مطابق مقررات اگر مودی مالیات، تشخیص مامور را قبول نکرد واختلاف حاصل میشد در کمیسیونی با توافق طرفین رفع اختلاف میشد و گاهی هم توافق نظر حاصل نمیشد و بمحکمه مراجعه میشد، البته این توافق درباره مالیاتهای عادی اهمیت ندارد ولی قسمت پرونده‌هائی که ارقام مالیات آنها زیاد است سخنهائی در خارج شنیدم، بطور کلی شایعاتی در این خصوص چه در خارج مجلس و چه در مجلس و چه در جراید میباشد که بنام توافق مبلغهای زیادی مالیات دولت حیف و میل شده است مثلا اشخاصی که ۶۰ میلیون باید مالیات بدهند چیز ناقابلی پرداخت کرده‌اند.

من این مسئله را نتوانستم تحمل کنم (و کلاء قابل تحمل هم نیست) لذا این لایحه را باقید دو فوریت تقدیم مینمایم.

مفاد ماده واحده در این لایحه این است که نسبت پرونده هائیکه زائد از ۵۰۰ هزار ریال میباشد آنچه توافق بعمل آمده کان لم یکن فرض شود او برای تجدید نظر بدیوان دادرسی دارائی فرستاده شود.

(نمایندگان صحیح است- احسنت)

دولایحه برای استخدام دو نفر در دخانیات و ساختمان وزارت دارائی

در اینموقع آقای نجم وزیر دارائی اظهار داشتند که بموجب مقررات سابق کارشناس و متخصصی که مورد احتیاج دوائر بود، دولت میتوانست بطریق روزمزد استخدام نماید.

این حق اخیرا از دولت سلب گشته است ومادو نفر در دخانیات و اداره ساختمان وزارت دارائی داریم که بکار آنها نیازمندی باشیم. در دوره فترت طبق تصویب‌نامه استخدام آنها تثبیت شده بود واینك بموجب دولایحه تقدیمی تقاضای اجازه استخدام این دو نفر میشود.

لایحه اختیارات برای جمع آوری غله و تهیه آرد و نان

در اینجا آقای وزیر دارائی اشاره بامر غله نموده واظهار داشتند مسئله ارزاق مردم از امور مهم میباشد و دولت باید نسبت بآن کمال کوشش و جدیت را روا دارد برای اینکه دولت بتواند امر نان را در کمال خوبی انجام بدهد باید اختیاراتی داشته باشد، اینك لایحه در این موضوع تقدیم مینمایم.

اختیاراتی که در این لایحه خواسته شده شامل سه مورد میگردد: اول در موردی است که دولت بتواند در مواقع سخت غله از ملاك خریداری کند و دوم در امور نانواهاست که دولت بتواند در موارد مشکل نانواها را مطیع مقررات نماید دیگر شامل آسیاهاست که باید تحت نظر دولت عملیات خودرا انجام دهند.

ضمنا آقای وزیر دارائی تذکر دادند در تعقیب لایحه سابق برای اینکه اجراء اختیارات سهل باشد آن را باین طرز درآوردم و مطلب را روشن نمودم.

آقای رئیس- پیشنهادی از طرف آقای دکتر عبده رسیده و تقاضای یك فوریت نسبت به لایحه برنامه هفت ساله نموده‌اند.

آقای دکتر عبده پشت تریبون آمده واظهار داشتند که من و یك عده تقاضای یك فوریت نسبت بلایحه برنامه هفت ساله نمودیم و تصور میکنم این لایحه یکی از مفیدترین لوایحی باشد که در دولت گذشته تهیه شده و دولت فعلی آن را بمجلس تقدیم نموده است. مملکت احتیاج باصلاحات زیاد دارد واصلاحات هم نقشه و سرمایه میخواهد، این لایحه متضمن تمام این کلیات است و در ظرف دو سه سال اخیر کارشناسان اقتصادی ایرانی و خارجه مطالعات کافی درباره آن نموده و مجلس از نظر حقوقی باید آنرا تصویب کند.

بنظر من خوب است باقید یك فوریت لایحه بکمیسیون برود و آقایان محترم هم فرصت دارند نظریات خود را بکمیسیون بدهند و کمیسیون باتوجه بنظریات آقایان تصمیم خود را بگیرد. ما با تصویب این فوریت بزرگترین خدمت را بکشور ایران مینمائیم.

آقای اردلان مخالف فوریت بوده وضمن ابراز مخالفت خود توضیح دادند که مملکت ما کشاورزی است وآقای وزیر دارائی در برنامه صحبت از صناعت زیاد نموده‌اند و اگر بخواهند مملکت را صنعتی کنند امور کشاورزی را کد میگردد ما باید بیشتر بجنبه کشاورزی اهمیت دهیم.

در اینموقع نمایندگان تقاضای رای کردند و بفوریت آن رای گرفته شد و تصویب گردید.

ارجاع برنامه به کمیسیون مخصوص

پیشنهاد های زیادی از آقایان من جمله از آقایان رضوی- حائری‌زاده نبوی - دکتر طبا - تقی زاده رسیده بود که لایحه برنامه به کمیسیون مخصوصی که برای اینکار تشکیل میشود برود.

آقای ملك مدنی- عقیده داشتند به کمیسیون بودجه که مرکب از تمام کمیسیون‌هاست برود

آقای نبوی اظهار داشتند کمیسیونی مرکب از اعضاء شعب تشکیل شود و برنامه بآن کمیسیون فرستاده شود به پیشنهاد آقای نبوی رای گرفته شد وتصویب گردید و آقای رئیس اظهار داشتند تقاضا میکنم از هر شعبه ۳ نفر انتخاب شوند و کمیسیون خاصی را تشکیل دهند و مشغول رسیدگی بلایحه برنامه ۷ ساله شوند وضمنا اظهار داشتند کمیسیون بودجه دو جلسه است تشکیل نشده وتمنا میکنم کمیسیون متوالیا هر روز تشکیل شود و بودجه را مطرح کنند

گزارش استخراج اعضاء دیوان محاسبات

در این موقع آقای فولادوند گزارش هیئت نظار را که مامور استخراج آراء نمایندگان درباره انتخاب اعضاء دیوان محاسبات شده بودند قرائت ودر نتیجه ۲۷ نفر که از ۳۰ نفر اکثریت داشته‌اند بشرح زیر:

آقایان حسن مشیری. ابوالقاسم همایونفر ابوالحسن مستوفی. علیرضا حکیم خسروی. احمد زنجانی. سید حسین الهی. محمدعلی گرکانی. ابراهیم مصلحی. محمود انواری. علی اکبر وثیقی جعفر الهی. محمود عرفان. محمدعلی آق‌اولی. اسمعیل میرسپاهی. هاشم مفخم علی حقنویس. تاج بخش. فدائی علوی. عبدالله خورسند. ناصر شهنواز علی روحی. نصرالله صبا. عبدالله درخشان مهدی صدیق وزیری. مهدی وثوق. حسین افضل. عبدالعظیم فروغان

قرائت کردند و تذکر دادند که ۳ نفر باقی مانده در جلسه دیگر انتخاب میشوند.

بیانات آقای دهقان

در اینموقع آقای دهقان باستناد ماده ۱۰۹ نظامنامه داخلی مجلس پشت تریبون آمده ونسبت باظهارات آقای اقبال مطالب زیررا ایراد کردند:

حفظ حیثیت مجلس شورای ملی از اهم وظائف نمایندگان است ومنهم برعایت همین اصل مقدس از ذکر بسیاری از مطالب در باره آقای اقبال که همه صحیح و بجاست خودداری میکنم (نمایندگان احسنت) در دفعه قبل هم که آقای اقبال در این جا صحبتی درباره تماشاخانه تهران کردند با نهایت احترام بایشان پاسخ دادم که مجلس محل حل وعقد امور مهمه کشور است وجای بیان مطالب خصوصی و گله‌های شخصی نیست امروز هم عرض میکنم گرچه هیچ یك از مطالب آقای اقبال مربوط بتماشاخانه تهران درست وصحیح نبوده و نیست با این حال خوب بود این مطالب را در خارج بمن میگفتند تا اگر صحیح بود من قانع میشدم یا ایشان را قانع میکردم (صحیح است) اما این خودداری من نباید این توهم را ایجاد نماید که شاید به ملاحظه اینکه ایشان گفتند (اگر در پاسخ مطالب حرفی این جا زده شود بسیاری از مطالب دیگر را خواهم گفت) وحشت کرده پاسخی بآن نمیدهم خیر، سراسر زندگی من مانند آفتاب روشن وجای تاریکی ندارد که از ذکر آن وحشت داشته باشم چنانچه آقای اقبال هم هرچه گفته‌اند جزیك مطلب مجعول بنام نقل از تهران مصور مدرك دیگری برعلیه من بدست نیاورده‌اند

موضوع دیگری که اجازه میخواهم توضیح دهم این است که با کنایه گفتند من در صف نمایندگان آذربایجان قرار دارم ایشان باید بدانند که این افتخار بی جهت نصیب من نشده است، من در نتیجه فداکاری در راه مصالح عمومی و اجتماعی کشور و دفاع از حقوق حقه مردم آذربایجان مورد لطف و محبت مردم قدردان این استان قرار گرفته و مفتخر بنمایندگی آنان شدم و بطور قطع اگر این توجه ولطف نبود من چنین اعتمادی نسب نمیکردم و امروز هم سربلند هستم که این توجه ولطف شامل حالم هست واز خداوند توفیق میطلبم که بتوانم این احساسات پاك را برای خود ذخیره وحفظ نمایم (نمایندگان آذربایجان صحیح است- انشاءاله) البته همانطور که عرض کردم وبنا بپیروی از دستور رفقا وجلوگیری از تشنج وحفظ مجلس از ذکر مطالب لازم در باره آقای اقبال. خودداری وانشاءالله در تهران مصور خدمتشان خواهم رسید (صحیح است- احسنت)

پس از بیانات آقای دهقان ماده واحده لایحه تجدید نظر درباره مالیات بردرآمد نسبت بتوافقهای بیش از پانصد هزار ریال شرح زیر خوانده شد وفوریت اول آن مطرح گردید:

مجلس شورای ملی

در اواسط سال ۱۳۲۵ بعلت فشار های مختلف وشکایت مودیان مالیات بردرآمد از سنگینی نرخ ۸۰ درصد مالیات وغیره مصالح دولت وقت ایجاب نموده است که مالیات سنواتی مودیان بنحو گذخدامنشی واز طریق توافق مودی بادارائی تصفیه گردد بعلاوه وزارت دارائی توهم نموده بود که اگر قرار باشد وصول مالیات با اعمال مقررات قانونی وباطی تشریفات مقرره درقوانین مالی انجام شود وصول مالیات بتاخیر میافتد وبالنتیجه در تصویبنامه ۲۶۱۹۰ هیئت وزیران مقرر گردیده است ادارات دارائی با مودیان مالیاتی داخل مذاکره اصلاحی وتوافق شده و با توجه به پیشینه مالیاتی و با رعایت اوضاع واحوال اختلافات خود را با مودیان فیصله دهند واگرچه این امر درمورد مودیانیکه مشمول مالیات عمده نبوده‌اند مفید بود وبرای تسهیل وصول مالیات هم بی اثر نبوده است ولی چون علی‌الظاهر قسمت مهمی از پرونده‌های مالیاتی که برطبق تشخیص ادارات دارائی مالیات مربوطه بمبالغ بالنسبه معتنابهی بالغ بوده در اجراء این مقررات بمبالغ نامتناسبی ممکن است تصفیه شده باشد و بطوری که از مطبوعات کشور هم استنباط میشود این توهم موجب نگرانی افکار عمومی گردیده وازطرفی علی‌القاعده تصفیه اینگونه مالیاتها که بارقام درشت بالغ است ازطریق طی کلیه مراحل اداری وقضائی بیشتر مقرون بصرفه وصلاح دولت ومودیان است اقتضا دارد که تصفیه نهائی اینگونه مالیاتها درمراجع قضائی ودرخارج ازسازمان وصول مالیات مورد رسیدگی قرار گیرد علیهذا ماده واحده زیررا باقید دوفوریت پیشنهاد و تقاضای تصویب آنرا دارد:

ماده واحده - نسبت پرونده هائیکه اختلاف مالیاتی زائد برپانصد هزار ریال بوده ودر اجراء مقررات موضوعه مالیاتهای مربوط تااین تاریخ از طریق توافق تصفیه شده وزارت دارائی میتواند که تاپایان سال ۳۲۷ نسبت پرونده های مزبور تجدید رسیدگی نموده هر کدام را که مقتضی بداند برای رسیدگی (بهرنحو ودرهر مرحله که توافق انجام یافته باشد) مجددا بدادگاه تجدید نظر دیوان دادرسی احاله دهد.

نخست وزیر- حکیمی

وزیر دارائی- نجم

آقای ملك مدنی نسبت بفوریت عقیده داشتند که متاسفانه دستگاههای اجرائی وزارت دارائی خوب نیست وبرای این تجدید نظر باید فکر صحیحی نمود والا نتیجه این میشود که در تجدید نظر هم چیزی عاید دولت نخواهد شد.

آقای وزیر دارائی در پاسخ آقای ملك مدنی اظهار داشتند که من باعضاء دیوان دادرسی دارائی کمال اعتماد را دارم و ضمنا تقاضا کردند اگر آقایان علاقمند میباشند که مالیات دولت بروفق حقیقت وصول شود و رسیدگی در این باره بعمل آید موافقت فرمایند و لایحه راجع به مالیاتها را با دوفوریت تصویب کنند.

در این موقع رای بفوریت اول لایحه گرفته شد تصویب و فوریت دوم مطرح گردید وآقای فولادوند مخالف بوده و در پشت تریبون اظهار داشتند که مابدستگاه مالیات بر درآمد اعتماد نداریم وبه عنوان مثال گفتند از آقای کوهی کرمانی که شش تومان هم در سال عایدی ندارد ششهزار وپانصد تومان مالیات نوشته اند واغلب مالیاتهای جعلی و دروغی برای مردم می نویسند من معتقدم که هر کس باید مالیات حقه خودرا بپردازد ولی اگر ما با تصویب این لایحه اختیار را بدست مامورین دارائی بدهیم بملت ایران ظلم نموده‌ایم.

آقای کشاورز صدر بنام موافقت بافوریت دوم اظهار داشتند عقیده دارم آقایان فوریت دوم را هم تصویب کنند و پول دارها مهلت ندهند که درخارج بازمشغول زد و بند شوند.

در این موقع پیشنهاد شد که برای فوریت دوم رای باورقه گرفته شود. اخذ رای باورقه بعمل آمد و از ۸۶ نفر عده حاضر در مجلس فوریت دوم با اکثریت ۶۲ رای تصویب و ماده واحده مطرح گردید.

در این هنگام که ساعت ۱۲ و ۲۰ دقیقه و مجلس از اکثریت افتاده بود آقای رئیس ختم جلسه را اعلام داشتند وجلسه آینده روز ۵ شنبه ساعت ۹ صبح موکول گردید.

خبرهای کشور

بقیه از صفحه سوم

دستور تعقیب قاچاقچیان

چون عدهٔ از اهالی بوشهر و کازرون بعلت شکایت از قاچاقچیان خواربار که موجب کمی گندم و برنج در آن نقاط شده‌اند، در تلگرافخانه متحصن شده بودند قبل ازظهر امروز آقای سپهبد امیر احمدی وزیر کشور با مخابره حضوری بشکایات آنان پاسخ داده و باستانداری فارس دستور دادند مقدار کافی گندم و برنج از شیراز ببوشهر و کازرون حمل نمایند. ضمنا برؤسای ادارات ژاندارمری و شهربانی این دو محل دستور داده شد که در تعقیب قاچاقچیان جدا اقدام نموده و مرتکبین را با پرونده امر بدادگاه های مربوطه تسلیم نمایند. آقای وزیر کشور در نظر دارند برای رسیدگی بیشتری بموضوع بزودی مسافرتی ببوشهر بنمایند.

رؤسای دارائی خراسان مازندران - خوزستان

ازطرف وزارت دارائی آقای شمس الدین نخعی رئیس اداره املاك مزروعی بریاست دارائی خراسان آقای اسمعیل کاوزیان رئیس دارائی مازندران بریاست دارائی خوزستان.

آقای عزیزالله حکمت رئیس دارائی همدان بریاست دارائی مازندران منصوب گردیده اند.

برای دگرگران موقت وزارت راه

هیئت وزیران در جلسه ۱۲ اردیبهشت ماه ۱۳۲۷ بنا بپیشنهاد وزارت راه تصویب نمودند که بصره ۲ بشرح زیر بماده ۵ تصویب نامه شماره ۲۴۶۲۶ر۳۵ - ۱۶ر۱۲ر۲۶ الحاق گردد.

بصره ۲ - نسبت بکارگران امانی و موقت وزارت راه که از لحاظ بهداشت و جبران حوادث تابع مقررات خاصی می باشند تمامی السابق طبق ماده پنجم آئین نامه مورخ ۲۱ تیرماه ۱۳۲۶ رفتار خواهد شد.

ناظر خرید چای

ازطرف وزارت دارائی آقای یحیی خدابنده بازرس وزارتی بسمت ناظر خرید چای در شمال منصوب گردیده که بمعیت ۱۲ نفر از کارمندان اداره قند و شکر بمحل ماموریت خود عزیمت نمایند.

مجمع عمومی سالیانه شیر و خورشید سرخ

ساعت ۴ بعدازظهر روز پنجشنبه ۱۶ اردی بهشت مجمع عمومی سالیانه جمعیت شیر و خورشید سرخ ایران در کاخ وزارت دربار باحضور والاحضرت شاهدخت شمس پهلوی ریاست عالیه جمعیت تشکیل میشود و از عموم اعضای جمعیت دعوت شده است که در این جلسه حضور بهمرسانند.

تقاضای مدیران و آموزگاران

امروز عده ای از مدیران و آموزگاران آموزشگاههای تهران در مجلس حضور یافته و آقای سردار فاخر رئیس مجلس را ملاقات نموده و تقاضای خود را مبنی بر پرداخت اضافات و ترفیعات سال ۱۳۲۶ از نهاوجلو گیری از تبعیض اعلام نموده و آقای رئیس مجلس وعده کردند که اقدام مقتضی معمول دارند

•••

ما باردیگر در تعقیب مقاله چند روز پیش خود، توجه وزارت دارائی و وزارت فرهنگ را نسبت بتقاضای آموزگاران جلب نموده و انتظار داریم برای جلوگیری از تبعیض مقرر شود ترفیعات واضافات آموزگارانی را که تا کنون پرداخته‌اند داده شود و موجبات دلسردی وتشویق این طبقه زحمتکش فرهنگ را فراهم آورند.

سقوط هواپیما

یکی از هواپیما های باشگاه هواپیمائی کشوری که بوسیله ستوان یکم نورالدین عادل افسر پلیس راه آهن هدایت میشد ساعت شش و نیم بعد ازظهر دیروز در موقع پرواز در تپه های ونك سقوط مینماید.

خسارتی که به هواپیما در اثر سقوط وارد شده بالغ بر هشتاد هزار ریال است ولی به سرنشین آن آسیبی وارد نشده و فقط مختصر جراحتی دیده است.

معاون وزارت کار بازدید در اداره کل کار تهران

امروز قبل ازظهر آقای «فوس» معاون وزارت کار بازدید قسمت های مختلف اداره کل کار استان تهران را بازدید کرده وازطرف آقای منوچهر نخعی رئیس آن اداره توضیحات لازم درهر قسمت داده شد، آقای فوس پس از بازدید ادارات کار تهران در جلسه هیئت حل اختلاف شهرستان تهران که همانموقع مرکب از نمایندگان کارگران، کارفرما، وزارت کشور، وزارت دادگستری و وزارت کار در اداره کل کار تهران تشکیل بود حضور یافته و دوفقره اختلافات کارگران و کارفرمایان در حضور ایشان مطرح شده وحل گردید.

مراجعت بسویس

آقای جواد مسعودی نماینده سابق مجلس که اخیرا برای انجام کارهای خود بتهران آمده بودند امروز با هواپیما بسویس مراجعت نمودند.

درآب انبار خفه شده‌است

حسین بابلی فرزند محمد ساکن گاراژ شعبه شرق واقع دردروازه غار ساعت یازده ونیم صبح دیروز هنگامی که مشغول آب انداختن درآب انبار بوده ناگهان درآب انبار افتاده و چون شنا کردن بلد نبوده و کسی هم در آن نزدیکی برای نجات او نبوده در آب خفه میشود. جنازه مغروق پس ازخارج شدن از آب مورد معاینه پزشك قانونی قرار گرفت و دفن گردید از طرف مامورین مربوطه موضوع برای تحقیق مورد رسیدگی است.

دستگیری بقیه سارقین

طبق اطلاع واصله از ژاندارمری کل کشور در تعقیب خبرمندرجه راجع باشخاصی که میخواسته اند درسه راه مهرآباد مسافرین تلکسی را لخت نمایند تا کنون ۴ نفر ازمرتکبین به نام اصغر فرزند جعفر- حسن فرزند حسین و حسن غلامحسین واحمد را نندهٔ تاکسی به وسیله مامورین ژاندارمری دستگیر و بشهربانی کل تحویل گردیده‌اند و یك نفر دیگر ازراکبین بنام منوچهر تا کنون دستگیر نگردیده است.

انتصاب

آقای محمد فرامرزی ازطرف وزارت دارائی بمعاونت بیشکاری دارائی استان هشتم (کرمان) منصوب شده‌اند.

درو زارت کشور

بنا بدستور آقای وزیر کشور قرار است اداره کل شهربانی همه روزه آماری ازحوادث و عملیات خلاف قانون مرتکبین ازقبیل سرقت، جیب بری، چاقو کشی واسامی رانندگان متخلف بوزارت کشور تسلیم نماید تا بامقایسه آن نتیجه اقدامات مامورین مربوطه درهرروز معلوم گردد. قبل ازظهر امروز آقای رئیس کل شهربانی گزارشی دراین باره وامور مربوطه دروزارت کشور بآقای وزیر کشور تسلیم نمودند وهمچنین آقای شهردار تهران هم امروز ازآقای وزیر کشور ملاقات نموده ودرباره تامین یخ تهران مذاکراتی نموده وتصمیماتی اتخاذ نمودند

شرفیابی

آقای نادرآراسته وزیر سابق راه که اخیرا پس ازمعالجه از اروپا مراجعت نموده بودند امروز صبح ساعت ۱۱ درکاخ مرمر بحضور ملوکانه شرفیاب شدند.

تاسیس بخشداری درآران

هیئت وزیران درجلسه سیزدهم اردیبهشت ۱۳۲۷ بنا به پیشنهاد وزارت کشور تصویب نمودند که در آران کاشان بخشداری تاسیس گردد

انتصابات شهربانی

آقای سرتیپ سیف بریاست اداره شهربانی تبریز.

آقای سرتیپ دانشپور بریاست شهربانی مشهد.

آقای سرهنك شوکت رئیس شهربانی مشهد بریاست شهربانی رشت.

آقای سرهنك هرمز گیویان رئیس شهربانی کرمان بریاست شهربانی اصفهان،

آقای سرهنك خلیل پور، افسر اداره سر کلانتری بریاست شهربانی کرمان.

جوانی ۲۵ ساله با استرکنین خودکشی نموده است

عبدالله خواجه نوری جوان ۲۵ ساله عضو سابق باشگاه کشاورزی قبل ازظهر امروز هنگامیکه در کافه فردوس پشت میزی نشسته بود غفلتا برزمین افتاده وبیهوش میشود، کسانی که دراطراف او بودند ازجملات وعبارات او پی میبرند که این شخص مسموم شده است.

مسموم فورا به بیمارستان شهربانی منتقل وتحت درمان قرار میگیرد ولی چون سم مؤثر واقع شده بود معالجه نتیجه نداده و بلافاصله فوت مینماید درجیب این جوان نامه‌ای بود که در آن گویا علت اقدام بخودکشی را ذکر نموده‌است.

سم استعمال شده طبق تشخیص استرکنین بوده‌است.

پزشك قانونی پس از معاینه جنازه اجازه دفن صادر نمود. اقوام و بستگان مسموم پس ازفوت اوازقضیه مستحضر گردیدند.

برای شرکت در نمایشگاه

آقای مرتضی نوریانی برای شرکت در نمایشگاه بازرگانی پارچه وهانور وانجام امور بازرگانی امروز باهواپیما عزیمت نمودند.

مراجعت از اروپا

آقای دکتر منصور گیدفر که برای تکمیل تحصیلات خود درقسمت پزشکی و رادیولوژی باروپا رفته بودند دیروز وارد تهران شدند.

قابل توجه آقای وزیر اقتصاد ملی

تقاضای بازرگانان

عده‌ای از بازرگانان باداره مراجعه نموده و اظهار می دارند با اینکه سهمیه سال ۱۳۱۷ وارداتی تصویب شده و رسما ابلاغ گردیده است معهذا اداره کل بازرگانی بعذر اینکه بایستی بتقاضا های قبلی رسیدگی نماید ازقبول تقاضا های جدید تا ۲۰ اردیبهشت ماه خودداری می نماید.

چون از قراریکه اطلاع حاصل شده اداره مزبور کارخود را خاتمه داده وازتاریخ هشتم اردی بهشت ماه بتقاضا های ناقص بازرگانی که ازسهمیه سال ۱۳۲۶ تقاضای تامین سهمیه نموده بودند رسیدگی مینماید بنابراین دیگر عذر رسیدگی بتقاضا های قبلی برطرف شده مانعی ندارد که اداره بازرگانی این محدودیت را لغو نموده وتقاضا های بازرگانان را ازهم اکنون قبول نماید تاهم از بکار واردات براثر این اشکالات و تاخیر ها جلوگیری شود وهم بدرآمد گمرکی کشور لطمه‌ای وارد نیاید وضمنا این آقایان اینطور استدلال میکنند وعقیده دارند که اشکال تراشی در مورد قبول تقاضاهای سهمیه که مقدار آن مشخص واعلام شده علاوه بر اینکه موجب زحمت بازرگانان است بخودی خود یکی از عوامل ترقی هزینه زندگی می باشد.

شایسته است آقای وزیر بازرگانی بمشروحه بالا توجه فرموده ودستور مقتضی برای رفع شکایت بازرگانان صادر فرمایند.

مغزش متلاشی شده است

حجت اله نام ۲۴ ساله کار درمغازه تعمیر لاستیك واقع درمیدان شاه ساعت ۹ صبح امروز هنگامی که باتلمبه برقی مشغول باد کردن لاستیك کامیون شهری ۴۶۸۸ بود ناگهان رینك لاستیك ازجای خود خارج شده وچنان با ضربت بسر ومغز او اصابت میکند که مغزش را متلاشی میکند. جنازه معاینه وپروانه دفن صادر گردیده وقضیه مورد رسیدگی است

مجروح کردن پاسبان

فریدون ومحمد نامان باتفاق یکنفر دیگر دیروز در نزدیکی دبیرستان ناموس بامشت ضربتی بصورت پاسبان شماره ۱۰۰۷ وارد میکنند که صورتش مجروح وخون جاری میگردد پاسبان مزبور بالاخره با کمك پاسبان دیگر هرسه نفر را بکلانتری جلب نموده و قضیه مورد تعقیب قرار میگیرد.

تصحیح

آقای دکتر فاضل جمالی وزیر خارجه سابق عراق در سال ۱۹۰۳ متولد شده‌اند، روزنامه گذشته اشتباها ۱۹۳۰ نوشته شده بود، بدینوسیله تصحیح میشود.

فوت در زیر اتومبیل

شهریار ۱۱ - ساعت ۱۴ تانك نفت کش شماره ۱۱۱ خانم نام را که ازاهل چلاسر بوده زیر گرفت و نامبرده دردم فوت نمود. قضیه از طرف شهربانی تحت رسیدگی است.

زمین لرزه خفیف

گرگان ۱۲- دیشب درساعت ۲۰ ونیم زلزله خفیفی اما قدری طولانی حادث شد خوشبختانه خسارت و تلفاتی رخ نداد.

کردکوی ۱۲- در ساعت ۲۰ ونیم دیشب زلزله شدیدی حادث شد بحمدالله خطر جانی ومالی نداشت.

در مدت پنج ساعت

سالمندان «بانوان و آقایان و کودکان» با (متدجدید بیژن مه داد) باسواد می‌شوند وحتی میتوانند مشکلترین عبارات راهم بخوانند. باقید التزام ازساعت ۳ تا ۷ بعدازظهر (کلاس بانوان جداگانه است)

نشانی: بوذرجمهری نزدیك پمپ بنزین کوچه شریف الدوله آموزشگاه بیژن مه‌داد

آ-۱۰۷۸ ۱-۳

بشارت به شرکتهای جدید التأسیس ریسندگی و بافندگی

تحویل کلیه سفارشات ماشینهای دوك ریسندگی که به کمپانی برادران پلات اولدهام انگلستان داده شده است درحدود یك سال حلوتر تحویل خواهد شد.

موقتا سفارشات جدید ماشین های دوك ریسندگی برای تحویل درسال ۵۰-۱۹۴۹ قبول میشود.

برای کسب هرگونه اطلاعات وسفارش به شرکت تضامنی برادران کورس طهران تلفن شماره ۴۴۲۱ مراجعه فرمائید.

آ-۱۴۳۱ ۲-۵