سال سی‌ام- شماره ۸۷۱۱ — دوشنبه پنجم تیرماه ۱۳۳۴ — تك شماره ۲ ریال

اطلاعات

جریان روز

## ایران

### مبارزه با تریاك

دیروز آقای نخست وزیر بخبر نگار ما اظهار داشت که دولت مصمم است برای مبارزه با استعمال تریاك جداً اقدام کند زیرا یکی از بزرگترین مفاسد اجتماعی امروز تریاك است و اگر استعمال تریاك و مشتقات آن در کشور ترك شود ریشه مفاسد اجتماعی یا قسمتی از مفاسد اجتماعی از بیخ و بن بر کنده میشود.

در جلسه گذشته مجلس سنا نیز لایحه منع کشت تریاك از طرف دولت تقدیم گردید و امید است که برخلاف گذشته این مرتبه مبارزه با تریاك بنتایج مطلوب برسد و چون اقدامات اخیر دولت مبتنی بر مبارزه مثبت و منفی میباشد نهایت امیدواری حاصل است که در ظرف مدت کوتاهی این آمال و آرزوی دیرین

بقیه در صفحه نهم

## جهان

### بحران ایتالیا

با استعفای کابینه شلبا بحران سیاسی که در تمام مدت حکومت حزب دموکرات مسیحی در ایتالیا سابقه نداشته آغاز شده است.

بحران سیاسی ایتالیا امر غیر منتظره‌ای نبود. تمام ناظرین سیاسی چهار ماه بود که انتظار بروز چنین بحرانی را داشتند. از همان روزی که در داخل حزب دموکرات مسیحی اختلاف نظرهای شدید سیاسی درباره اداره امور کشور روی داد حدس زده میشد که کابینه شلبا قربانی این اختلاف نظرها شود. حزب بزرگ دموکرات مسیحی هنوز رهبری چون دوگاسپری که بتواند وحدت حزب را تامین کرده از اختلافات داخلی جلوگیری کند پیدا نکرده است.

از روزی که حزب دموکرات

بقیه در صفحه نهم

دیروز اولین کنفرانس دوره پنجم اطاق بازرگانی تشکیل شد

# درباره لزوم ایجاد سه وزارتخانه بازرگانی وصنایع و معادن و گمرکات

## مقرر شد که از طرف اطاق بازرگانی شرحی بدولت نوشته شود

## باید یك هیئت بیطرف برای رفع اختلافات در معاملات بازرگانی

### در اطاق تجارت تشکیل شود تا از طریق حکمیت اختلافات را حل و فصل نماید

منشی اطاق بازرگانی گزارش کار اطاق را به اطلاع بازرگانان میرساند

عصر دیروز اولین کنفرانس دوره پنجم اطاق بازرگانی تهران با حضور کلیه اعضاء منتخب و بالغ بر ۴۵۰ نفر اعضاء عمومی تشکیل گردید آقای سناتور نیکپور رئیس اطاق بازرگانی جلسه را با بیانات زیر افتتاح نمود:

از ابتدای تشکیل دوره جدید اطاق بازرگانی در نظر بود از آقایان محترم دعوت بعمل آید که در این خانه

بقیه در صفحه دوازدهم

## جشن دهمین سال امضای منشور ملل

### با حضور آقای نخست وزیر در باشگاه دانشگاه برگزار شد

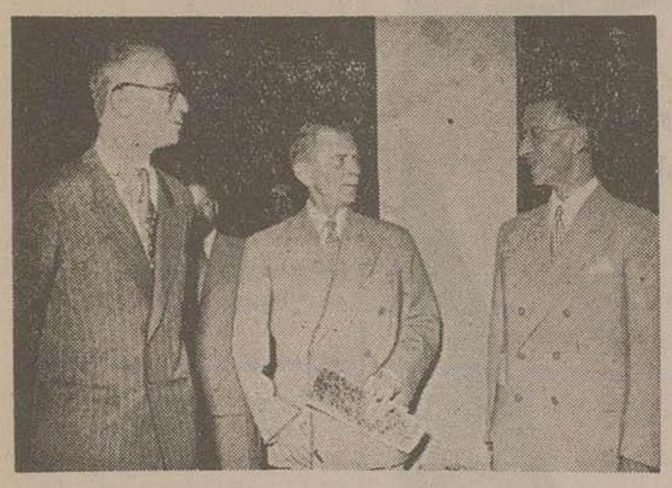

از راست بچپ آقایان نجم‌الملك استاندار خوزستان- آقای نخست وزیر و آقای دکتر متین دفتری در ضیافت دیشب باشگاه دانشگاه

از ساعت ۶ بعدازظهر دیروز بمناسبت دهمین سال تاسیس سازمان ملل متحد مجلس ضیافتی در باشگاه دانشگاه برپا بود که آقای علاء نخست وزیر نیز در آن شرکت داشتند.

بقیه در صفحه دوازدهم

جریان جلسه دیروز مجلس شورای ملی در کریدورهای بهارستان مورد بحث قرار گرفته است

# دیروز در پشت پرده فعالیتهائی جریان داشت

## نمایندگان جبهه مؤتلفه میخواستند از نطق قبل از دستور جلوگیری کنند

### آیا عکس العمل اظهارات ناطقین دیروز جلسات آینده را متشنج خواهد ساخت

## امروز فراکسیون جوان و جبهه مؤتلفه تشکیل جلسه میدهند

### ملاقات سناتورها و نمایندگان مجلس شورای ملی با نخست وزیر

مذاکرات قبل از دستور جلسه دیروز مجلس شورای ملی آرامشی را که از دو هفته قبل بر محیط بهارستان حکومت میکرد تحت الشعاع قرار داد و با وجود آنکه لیدران دسته‌های مختلف پارلمانی سعی وافری بکار بردند که مذاکرات مزبور بمرحله بحث و تفسیر در محافل پارلمانی نرسد و در حقیقت موضوع خاتمه یافته تلقی شود امروز در کریدورهای بهارستان پیرامون جریان روز گذشته گفتگو می شد

### پیشنهادی که عقیم ماند

بامداد دیروز وقتی معلوم شد که در نابلوی قبل از دستور دو نفر از مخالفین دیگر موافق دولت اسم نوشته‌اند فراکسیونهای مؤتلفه مجلس شورای ملی که بموجب مرامنامه مشترك خود تصمیم دارند با بروز تشنجات احتمالی در داخل مجلس مبارزه کنند درصدد بر آمدند که با پیشنهادی نطق قبل از دستور را متوقف گذارند.

بقیه در صفحه چهار

## شورای عالی نفت تشکیل شد

صبح امروز جلسه شورایعالی نفت بریاست آقای فروزان کفیل وزارت دارائی و باحضور آقایان دکتر صدیق و فرخ نمایندگان مجلس سنا- امیر نصرت اسکندری- دولت آبادی نمایندگان مجلس شورایملی- بیات مدیر عامل شرکت ملی نفت و احتهاج مدیرعامل سازمان برنامه تشکیل شد

در این جلسه درباره قراردادهائی که با کشورهای خارجی برای فروش نفت از محل ۱۲٫۵ درصد سهم شرکت ملی منعقد شده گفتگو بعمل آمد و دنباله مذاکرات بجلسه آینده شورایعالی که روز دوشنبه آینده تشکیل خواهد شد موکول گردید.

امروز سخنگوی دولت در جلسه مصاحبه مطبوعاتی اظهار داشت:

# تا سه سال ده درصد از عواید نفت برای تامین کسر بودجه

## از طرف سازمان برنامه در اختیار وزارت دارائی گذاشته میشود

### کمیسیونی مرکب از وزیر دارائی و یکنفر دیگر از وزراء و مدیر عامل سازمان برنامه در تقسیم این ده در صد نظارت خواهند داشت

## دولت ایران در یادداشتی که برای افغانستان ارسال داشته برای حل اختلاف مربوط بهیرمند

### موافقت نموده که حاضر است در هر نقطه‌ای مذاکرات مستقیم را برای حل اختلافات آغاز نماید

ساعت هشت بامداد امروز جلسه مصاحبه مطبوعاتی سخنگوی دولت با حضور خبرنگاران داخلی و خارجی در کاخ نخست وزیری تشکیل شد.

در این جلسه آقای مهندس خسرو هدایت معاون وزارت راه نیز شرکت نموده بود.

آقای مهندس طالقانی ابتدا در جواب یکی از خبرنگاران که درباره رود هیرمند و رفع اختلاف با دولت افغانستان سئوال کرد اظهار داشت:

دولت شاهنشاهی نظریات خود را نسبت به گزارش کمیسیون بیطرف هیرمند در آذرماه سال گذشته ضمن یادداشتی بدولت پادشاهی افغانستان اعلام داشت

بقیه در صفحه چهارم

## بمناسبت پایان ماموریت رئیس مستشاری ژاندارمری یك قطعه نشان از طرف شاهنشاه بوی اهدا شد

آقای وزیر کشور نشان اهدائی را بگردن آقای سرهنك مك کلند می بندند

از ساعت ۶ بعدازظهر دیروز بمناسبت خاتمه ماموریت سرهنك مك کلند رئیس هیئت مستشاری ژاندارمری مجلس تودیعی از طرف تیمسار سرلشکر کلیبرا فرمانده ژاندارمری در باشگاه افسران ژاندارمری برپا بود.

آقای علم وزیر کشور- رئیس ستاد ارتش- رئیس شهربانی کل افسران ارشد ارتش و ژاندارمری و هیئت مستشاری ارتش و کاردار امریکا و چندتن از اعضای آن سفارت در این مجلس حضور داشتند.

بدوا آقای علم وزیر کشور از خدمات آقای سرهنك مك کلند و کمك‌هائی که در زمان تصدی ایشان بژاندارمری شده قدردانی کرده و اظهار داشت: خدمات مشارالیه مورد توجه اعلیحضرت همایون شاهنشاهی نیز واقع شده و مشارالیه را باعطای یك قطعه نشان درجه نشوم تاج مفتخر فرموده‌اند

در اینموقع آقای علم نشان اعطائی را بگردن آقای سرهنك مك کلند بستند.

سپس آقای سرهنك مك کلند شرح مبسوطی مبنی بر تشکر از مراحم اعلیحضرت همایونی و فرمانده و افسران ژاندارمری ایراد نمود و در پایان از طرف تیمسار سرلشکر کلیبرا فرمانده ژاندارمری از مدعوین پذیرائی گرمی بعمل آمد.

## دستگاههای معاملاتی بانکملی بوسائل الکتریکی مجهز میشود

### در آینده نزدیك بزرگترین دستگاههای حسابداری خودکار در شعبه‌های بانکملی نصب خواهد شد

چون لازم بود که بمنظور سرعت بیشتر در کارهای معاملاتی بانکملی دستگاه های آن بانك مجهز گردد از اینرو بنا به تصمیم هیئت مدیره آن بانك روز شنبه هفته آینده آقای برخوردار بان رئیس شعبه مرکزی بانکملی باتفاق آقای نورالدین پایدار معاون آن شعبه باروپا خواهند رفت تا از دستگاههای معاملاتی الکتریکی که در بانکهای معتبر پاریس، رم، بروکسل و لندن در حال حاضر از آن استفاده میشود بازدید بعمل آورده و طرز کار و نحوه استفاده ماشینهای مزبور را بررسی نمایند تا در صورت وجود شرایط کلی و تطبیق طرز عمل بانك ملی با بانکهای مزبور با کمپانی فروشنده برای استفاده از این دستگاهها مذاکرات لازم بعمل آید.

مدت مسافرت رئیس و معاون شعبه مرکزی یکماه است در غیبت این آقایان معاونین ارزی و ریالی شعبه مرکزی امور شعبه را اداره می نمایند.

دستگاههای حسابداری خودکار در کمپانی (آی-بی-ام) ساخته میشود و چون قیمت این ماشینها فوق العاده زیاد است ماشینهای مزبور از طرف کمپانی نامبرده فقط بصورت اجاره بمتقاضیان واگذار می‌شود.

وزیر فرهنگ گفت:

## از سال آینده علوم دینی و اخلاقی در مدارس تدریس میشود

صبح امروز آقای دکتر مهران وزیر فرهنگ بخبرنگار ما اظهار داشت از چندی پیش برای تدریس علوم دینی و اخلاقی در مدارس و بخصوص کلاسهای پنجم و ششم ابتدائی مطالعات و اقداماتی بعمل آمد و مقرر گردید که در سال تحصیلی آینده علوم دینی که در واقع پایه و اساس تعلیم و تربیت عمومی دانش آموزان است در مدارس تدریس شود در تعقیب این مطالعات روز گذشته کمیسیونی باشرکت چند نفر از استادان برای تهیه

بقیه در صفحه دهم

## بر سر پوست طالبی جوانی بقتل رسید

### کودك ۱۴ ساله‌ای جوان ۱۷ ساله‌ای را بقتل رسانید

### یك یخ فروش، یك سبدباف و یك چوبك فروش بر سر پوست طالبی بیکدیگر حمله‌ور شدند و در این میان سید محمود بقتل رسید

### مقتول قبل از مرگ میخواست مادرش را ببیند ولی موفق نشد

### یك دوشیزه پزشکیار توسط میوه آلوده به د.د.ت مسموم شد

### دو زن دیگر نیز دچار مسمومیت شدند

دیروز در چهارراه حاج غلامعلی، نزدیك میدان اعدام واقعه تاسف آوری رویداد که منجر بقتل یك جوان هفده ساله گردید.

جریان امر را خبرنگار ما اینطور گزارش میدهد:

دیروز سید محمود سیدی مثل همیشه کار خود را تعطیل کرد و بمنزل رفت. سید محمود با وجود اینکه بیش از هفده سال نداشت زندگی مادر خود را نیز اداره می کرد، تابستانها با یخ فروشی روزی چند تومان بدست میآورد و زمستانها هم به کارهای دیگری میپرداخت.

وقتی سید محمود بخانه رفت مشاهده کرد که مادرش در را قفل کرده و بخارج رفته است. وی روی سکوی کنار در بانتظار مادرش نشست و در این هنگام یکی از همسایگان آنها که وی نیز در حدود هفده سال داشت و موسوم باحمد بود به سراغ سید محمود رفت و گفت: «محمود من از تو یك خواهش کوچك دارم.

امروز قرار است با یکی از بچه‌های ده واکنم او با پوست طالبی پسر من زده است، تو هم بیا و مواظب باش تا تك مفصلی باو بزنیم...»

سید محمود کمی فکر کرد جواب داد: «من حرفی ندارم ولی بگذار مادرم بیاید و گفتها یم را عوض کنم.»

اما پسر همسایه دیگر باو مجال نداد و در حالی که پی در پی خواهش می کرد دست او را گرفته کشان کشان از خانه بیرون برد.

چند دقیقه دیگر این دو نفر در سر چهارراه ایستاده بودند کسی که قرار بود با او دعوا کنند در آنجا انتظار آنان را میکشید.

این شخص نظام پوربند نام داشت و چوبك فروش بود.

سید محمود جلو رفت و فریاد زد «پسر با رفیق من چکاری داری اگر دیگر او را اذیت کنی هرچه دیدی از خودت دیدی»

اما نظام بجای جواب یك کشیده بگوش او نواخت و هردو نفر دست به گریبان شده و روی زمین در غلطیدند سید محمود قویتر بود و بیوسنه نظام را کتك میزد ولی حریف او هم تنها بمیدان نیامده بود و یك پسر ۱۴ ساله که عبدالله نام داشت و سبدباف بود از دور صحنه نزاع را تماشا میکرد.

عبدالله همین که دید نزدیك است سید محمود پیروز شود عصبانی شد فکر کرد که بکمك رفیقش برود ولی متوجه

بقیه در صفحه دهم

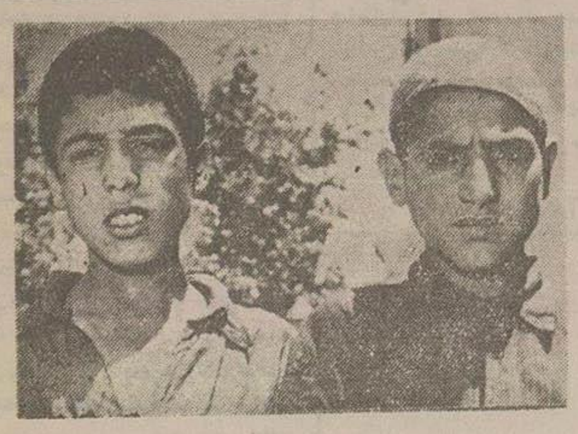

قاتل (طرف چپ) و شریك جرم او

## قرار داد اتمام ساختمان فرودگاه مهرآباد و پنج فرودگاه مجهز دیگر

### بین سازمان برنامه و یکی از موسسات مهندسین مشاور امضاء گردید

قبل از ظهر امروز قرارداد مربوط به تکمیل و ساختمان فرودگاههای کشور بین سازمان برنامه و یکی از موسسات مهندسین مشاور در دفتر آقای ابتهاج مدیرعامل سازمان برنامه بامضاء رسید.

در تماسی که خبرنگار ما با آقای ابتهاج حاصل کرد وی گفت این قرارداد مربوط به نظارت در اتمام ساختمان فرودگاه مهرآباد و همچنین تهیه پروژه و فراهم نمودن مقدمات ساختمان ۵ فرودگاه مجهز و مدرن دیگر در نقاط مختلف کشور خواهد بود.

راجع به محل فرودگاههای مزبور هنوز هیچگونه تصمیمی گرفته نشده و پس از مذاکره بامقامات ذیصلاح ایران راجع به تعیین محل فرودگاه که بدان اشاره شد تصمیم و اقدام خواهد شد. موسسه سازنده فرودگاههای موسسه انگلیسی است.

باطلاع عموم اعضاء و دوستداران باشگاه آبتین میرسانم.

چون محل این باشگاه در خیابان نادری برچیده شد خواهشمندم موقتا تا اطلاع ثانوی و تاسیس باشگاه جدید مکاتبات خود را بنشانی: تهران خیابان برق شرکت مهربانی و سهیل ارسال فرمائید

آ-۶۴۰۹

صاحب امتیاز باشگاه آبتین- کیخسرو- کیخسرو پور

یك حادثه دلخراش که نظایر آن چندین بار اتفاق افتاده است

## جوان ۱۶ ساله‌ای که در امتحانات رد شده بود خودکشی کرد

### قبل از مرگ پشت کارنامه خود نوشته بود:

## من تحمل خواری و خفت نداشتم

### فرخ توفیقی با هفت تیر پدرش مغز خود را متلاشی نمود

مقارن ساعت یك و نیم بعدازظهر دیروز فرخ توفیقی در منزل خود واقع در خیابان حشمت‌الدوله بزندگی خویش خاتمه داد.

خبرنگار ما که در این بارتحقیق کرده چنین مینویسد: دیروز صبح عده زیادی از محصلین در صحن حیاط دبیرستان هدف واقع در خیابان قوام‌السلطنه اجتماع کرده و منتظر دریافت کارنامه های تحصیلی و ابلاغ قبولی امتحانات خود بودند در حدود ساعت ده ناظم دبیرستان در حالیکه کارنامه‌های دانش آموزان را در دست داشت از اطاق دفتر خارج شد.

در این لحظه رنك و روی اغلب محصلین پریده و قیافه آنها متفکر بنظر میرسید و با حالت بیم و امید در انتظار اعلام سرنوشت خود بودند و فرخ توفیقی نیز در بین همشاگردیهای خود در انتظار دریافت کارنامه خویش بود قسمتی از کارنامه‌ها توزیع شد تا نوبت

بقیه در صفحه دوازدهم

## انتقاد

### سرمایه های معنوی هدر میرود

دراین روزها که صحبت از تصفیه ادارات و مبارزه بافساد ورد زبانها شده، نامه‌ها و پیشنهادهای متعددی از تهران و شهرستانها برای ما میرسد که از اوضاع حاضرهمه نوع انتقادمیکنند و برای مبارزه بافساد وتصفیه ادارات ارائه طریق مینمایند.

از آنجمله عده‌ای نوشته‌اند که علت‌العلل تمام مفاسد اداری آنستکه عمداً باسهواً کاررا از کاردان میگیرند و باشخاص نالایق وغیرمستعدواگذارند واگر جائی استعدادولیاقت سراغ کنند بانواع وسایل آنرا ازبین میبرند و خردمیکنند، متهم میسازند و بعبارت دیگر لجن میزنند تا ازاین راه سرمایه های معنوی هدر برود و ادارات و مؤسسات تصفیه شود. یکی از نویسندگان اظهار میدارد که هم اکنون عده‌ای از دیپلمه‌ها ولیسانسیه های تهران برای مهاجرت به ممالك خارجه همه نوع تشبث میکنند کسی هم توجه ندارد که این سرمایه‌های معنوی برای مملکت خیلی گران تمام شده و نباید باین ارزانی وآسانی ازدست برود.

عده دیگر برای نمونه و اثبات مدعای خود جریان کار آقایان ابتهاج ظلی بهنیا. دکتر امان پوررا نوشته‌اند که چگونه بااین اشخاص مبارزه میشد وچگونه قصد لجن مال کردن آنها همه نوع فعالیت میشد مثلا آقای ابوالحسن ابتهاج که دراثر لیاقت وکاردانی خود درمؤسسات عالی آمریکائی مقام مهمی نایل آمد ومثل یك سناتور آمریکائی شهرت وحقوق ومزایا داشت وهمان موقع که آقای ابتهاج در آمریکا آنطور پیشرفت داشت درایران خودمان او را به محاکمه دعوت میکردند و خدا میداند که اگر آن دولت اسبق باقی میماند بآقای ابتهاج چه رفتاری میشد.

یادیگری که هزاران تومان هزینه تحصیل او شد وازچند دانشگاه بزرگ اروپا دیپلم عالی مهندسی ودکترا گرفت وهمینکه بایران برگشت ومشغول فعالیت شد وقصد خدمتگزاری ازخود استعداد ولیاقت نشان داد فوری هدف اتهامات واقع گشته بزندان افتاد ولی این مرد فعال خدمتگزار ازپای نه نشست وآنقدر جدیت کرد تا پس از دهسال برائت و بی گناهی خودرا مدلل داشت واکنون که تمام محاکم عالی کشوراتهامات منتسبه اورا بی اساس دانسته‌اند در گوشه انزوا خزیده است

این بود آنچه را که اشخاص متعدد بوسیله نامه‌های متوالی راجع باستفاده از استعداد و لیاقت افراد برای ما ارسال داشته‌اند و ما نیز از نظر حفظ منافع عموم آنرا منعکس ساخته‌ایم و البته درهیچ مورد نظر خاص درمیان نبوده است ومقصود اصلی تعقیب یك اصل کلی میباشد که عبارت از اصلاح جامعه بنفع عموم میباشد ویکی از طرق مهم اصلاحات هم همین است که کار به کاردان امین وفعال واگذار گردد واز استعداد ولیاقت افراد مستعد استفاده شود نبوغ و استعداد ایرانی چیزی نیست که قابل انکار باشد ویکی از علل عمده عقب افتادگی و درماندگی ما همین است که ازاین نبوغ خداداد استفاده نمیشود بلکه حسد و بغض و بخل که طبعا درجامعه های عقب افتاده بیش ازجاهای دیگر شایع میشود مانع استفاده از اشخاص مستعد میگردد واگرهم افراد مستعد در حدود توانائی خود بااین جریانات مقاومت ورزند بسرنوشت خطرناکی دچار میشوند پس این وظیفه اولیای امور است که لایق را پیش بکشند ونالایق راعقب بگذارند ولی با کمال تاسف تابحال کمتر باین دستور توجهی میشده است و چنانکه مشاهده میشده بنابگفته و نوشته ناقدین استعدادها هدر میرفته مردم کاردان جدی دلسرد وبر کنار میشدند ویا اینکه خواه ناخواه برای حفظ منافع خود همرنك جماعت دغلکاران میگشتند والبته زیان آن عاید جامعه میگشته است وداد و فریاد از همه جا برخاسته است که ادارات ما فاسد است دستگاههای ما خراب است وتاحدی هم این ایرادات وارد میباشد اما راه علاج آن همان است که گفتیم باید برای کار اشخاصی تهیه کنند نه اینکه برای اشخاص کار معین نمایند


انتشارات نیل

دکتر میترا

رئالیسم وضدرئالیسم درادبیات

تحلیل اجتماعی آثار

بالزاك ، تولستوی

داستایوسکی ، سارتر

جمیزجویس ، آرندره مالرو

و آلبر کامو

بحث اجمالی درباره

ادبیات معاصر ایران

۶۳۹۳ ا

خانه فروشی بدون واسطه

دروازه دولت ۳۰۰ متر ۸ اطاق و لوله کشی و برق

مراجعه شود به تلفن ۳۳۲۳۰

آ ۶۳۳۴

برنامه شورای زنان در رادیو

شورای زنان هرهفته روزهای چهارشنبه ساعت ۷٫۵ بامداد تا ۸ برنامه مخصوصی ازرادیو تهران اجرامی نماید ماعلاقمندانرا بشنیدن آن که حاوی مطالب اخلاقی ، اجتماعی و تربیتی است دعوت می نمائیم شورای زنان

آ ۶۴۰۴ ۳ ۱

کلیات عبید زاکانی

بامقدمه آقای عباس اقبال آشتیانی

شامل دیوان قصاید وغزلیات. عشاقنامه اخلاق الاشراف ـ ریش نامه. صدپند. ترجیع بند رساله دلگشا رساله تعویضات ملا دوپیازه موش وگربه و سنگتراش باچاپ و کاغذ و جلد اعلا منتشر شد بها ۱۰۰ ریال مرکز فروش: کتابخانه اقبال. زیبا باشاه آباد.

آ ۶۳۷۲ ۱-۲

مسابقات دانشگاه برای بانوان

کلاسهای مسابقات دانشکده‌های حقوق وادبیات وزبان مستقلا برای دختران در کلاس مخصوص خزائلی دایراست.

نشانی شعبه بانوان شاه آباد کوچه ظهیرالاسلام اوائل کوچه

آ ۶۴۰۰ ۱-۲


عرض تشکر

با آنکه انجام وظیفه سربازی درراه میهن غایت آمال سرباز جان بازو خانواده اوست از ذوات محترم اهالی کرمانشاه ، علماء اعلام ، روحانیون و محترمین بخصوص تیمسار فرماندهی لشکر سرکار ریاست ستاد و کلیه افسران ارشد و درجه داران و سربازان کرمانشاه که باشرکت خود در تشییع رسمی و نظامی جنازه فقید سعید شهید نوردیده ما پزشکیار حسن حاج علی نقی کاشانی و انعقاد مجالس سوگواری برمرگ آن نوجوان ناکام قلوب داغدیده ما بخصوص پدر ومادر پیرو داغدارش را تسلیتی بخشودند از صمیم قلب سپاسگذار و چون بعلت بعد راه و تاثر شدید قادر به شرفیابی حضوری خدمت یکایك سروران محترم نیست امید پوزش داریم.

فامیل حاج علی نقی کاشانی ـ فرازیان ـ فرازی ـ کامکار ـ ریاض رحمیان ـ غلامرضا فروتن

آ ـ ۶۳۸۴

از جناب آقای مهندس اشراقی وزیر محترم پست وتلگراف وتلفن و کلیه اقوام ودوستان عزیز بخصوص تیمسار معظم ریاست محترم ستاد ارتش و تیمسار فرماندهی دانشگاه جنك و سایر تیمساران و همقطاران گرامی که درمراسم تشییع جنازه وختم وشب هفت شادروان پدر بزرگوارم جناب آقای حسن فرشید (مبشرالسلطنه) حضورا یا تلگرافی و کتبی اظهار لطف وهمدردی فرموده‌اند ازطرف خود وخانواده‌ام بدینوسیله سپاسگزاری وتشکر نموده باتوفیق خداوند متعال وبا نهایت افتخار مبادرت ببازدید و تقدیم جواب نامه‌های تسلیت آمیز حضرات خواهم کرد.

سرهنك ستاد منوچهر فرشید

آ ۶۳۹۵


روزنامه سحر

فردا صبح منتشر وغوغائی بپاخواهد کرد

آ ـ ۶۴۵۰

دنده های چرخ

اثر : ژان پل سارتر

بزرگترین نویسنده و فیلسوف معاصر فرانسه

ترجمه : دکتر جمشید تولی انتشار یافت

چنین مینماید که حوادث پرآشوب چندساله اخیر ایران برسرنفت با صحنه های گوناگون آن دراین شاهکار عمیق ادبی و سیاسی منعکس گردیده است.

ازروزنامه فروشها و کتابفروشیهای معتبر خریداری فرمائید

مرکز عمده فروشی : بنگاه گل بخش جراید مرادی ـ لاله زار کوچه بهار

ا ـ ۶۴۵۱ ۱-۲

تغییر ساعات کار بیمارستان حیوانات

ازتاریخ شنبه ۱۰ تیرماه جاری ساعات کار بیمارستان حیوانات از ۴ بعدازظهر الی هشت ضمنا برای شستن و کوتاه کردن موی حیوانات نیز سرویس مخصوصی دایر گردیده .

بیمارستان حیوانات خیابان مازندران

آ ـ ۶۳۸۱

دولت زودتر رفتنی است یا مجلس

خبرهائی که بسیاری ازاسرار پشت پرده را روشن میکند

با مقالات ومطالب جالب

فردا صبح در مجله فردوسی

آ ـ ۶۴۵۴

هرماه سخن را بخوانید

تابا دنیای ذوق وهنر آشنا شوید

آ ـ ۶۴۰۳ ۱-۲

سیر تکاملی حقوق واصول تعالیم فلاسفهٔ بزرك

دو کتاب خواندنی ـ دو شاهکار علمی

ترجمه و نگارش ـ علی حمیدی

مستشار دادگاههای استان مرکز

محل فروش کتابفروشی های معتبر

آ ـ ۶۳۱۷ ۲-۲

راز آفرینش انسان

تالیف : ا . کرسی موریسن ترجمه : محمد سعیدی

بهترین کتاب دراثبات وجود باری تعالی بادلائل علمی بها ۴۰ ریال

باجلد زرکوب ۶۰ ریال

کتابخانه اقبال . خیابان شاه آباد

مرکز انتشار : بنگاه مطبوعاتی امیرکبیر خیابان ناصرخسرو

آ ـ ۶۳۱۸ ۲-۳

دکتر ابوالقاسم مؤدب نفیسی

ازاروپا مراجعت ومحکمه خودرا بخیابان شاه (نادری) روبروی سفارت قدیم عراق جنب خیابان بهرامی انتقال داده.

پذیرائی از ۲ الی ۷ بعدازظهر ۳-۴ آ ـ ۶۲۱۰

نظریات سیاسی فلاسفه غرب

یا

مجاهده درتالیف بین فرد وجمع (ایدیو یدالیسم و کولکتیویسم)

ترجمه و تالیف

دکتر بهاءالدین پازارگاد

با مقدمه جناب آقای دکتر رضازاده شفق

منتشرشد. بها ۶۰ ریال

مرکز پخش وانتشار : کتابخانه اقبال . خیابان شاه آباد

آ ـ ۶۳۷۳ ۶-۳

شماره ۴

مجله نبرد زندگی

«... پیروزی سوسیالیسم ناشی ازنیروی ملت ، محکومیت سوسیالیسم واره‌ائی است . استراتژی و تاکتیك احزاب کمونیست دربرخورد بانهضت‌های ملی ـ مطالعاتی درباره سوسیالیسم فابین اربرنارد شاو ـ سنجش عقاید افلاطون وارسطو درباره سیاست و اخلاق ـ ابن خلدون و دو علم جامعه شناسی و تاریخ ـ انحرافات اساسی استالینیسم ـ بامتد و طرز فکر بالزاك واشتندال دراین عصر نمیتوان بالزاك واشتندال شد ـ برای شناختن هنر چه چیزها باید دانست ... »

ومطالب دیگر روز چهارشنبه منتشر میشود.

۱ ـ ۶۴۱۲


## پاسخ به آقای علی اکبر حشمت پور

آگهی که بریشب بامضاء آقای علی اکبر حشمت پور درروزنامه اطلاعات منتشرشده بود باعث کمال تعجب گردید زیرا ایشان بموجب توافق نامه مورخ ۱۴ر۱۲ر۳۳ فیلمخانه شیاطین را بجای فیلم قیام آذربایجان دریافت ورسید داده‌اند که قسمتی ازتوافق نامه مزبور بشرح زیرمیباشد:

«چون فیلم قیام پیشه‌وری که قرارداد نمایش آن باآقای حشمت پور بسته‌شده بود و بعللی ازطرف مقامات صلاحیتدار توقیف گردیده است پس از موافقت طرفین معامله قرار براین شد که فیلم فارسی ۱۶ میلیمتری خانه شیاطین که تاکنون درتهران نمایش داده نشده بجای قرارداد قبلی بهمان مبالغ مندرج درقرارداد برای یکماه ازتاریخ تحویل فیلم فقط در شهرستان تبریز درسینمای متروپل بمعرض نمایش گذارده شود.»

درحالیکه آقای حشمت پور مدعی است که درمقابل پرداخت پنجاه هزار هزارریال فیلمی دریافت نکرده وضمن آگهی خود خواسته است که فیلم مورد بحث رامخالف شئونات کشور قلمداد کند.

درحالیکه این فیلم بموجب پروانه رسمی کمیسیون نمایش وزارت کشور آزادو فعلا دربندر پهلوی ورشت بمعرض نمایش گذاشته شده خوب است آقای حشمت پور بجای سفسطه وانکارحقایق هرچه زودتر درمقام استرداد فیلمخانه شیاطین که بموجب اسناد مسلم وتلگرافات مبادله شده بین ایشان و سینمامتروپل تبریز وجودآن نزدمشارالیه محرزمیباشد برآیند والا علاوه برتعقیب موضوع مال مورد امانت درمحاکم صالحه آگهی بریشب ایشان رانیز بعنوان جعل اکاذیب ارائه و تقاضای تعقیب نامبرده را بجرم افترا خواهم کرد

آ ـ ۶۳۹۶ پرویز خطیبی

انتصاب جناب آقای ناصرذوالفقاری

که ازرجال شاهدوست وباعث مسرت جوانان اصلاح طلب است بجناب آقای علاء نخست وزیروعموم ملت ایران تبریك میگوئیم.

دبیر کنگره میهن پرستان ـ نیروی تهران ـ عباس امینی

آ ۶۳۸۵

انتصاب جناب آقای ناصرذوالفقاری

واکه ازرجال شاهدوست ومیهن پرست وباعث افتخارجوانان کشور است بمعاونت نخست وزیر جناب آقای علاء نخست وزیر محبوب وعموم اهالی اصلاح طلب تبریك میگوئیم.

ازطرف اهالی خیابانهای مولوی وسیروس

حاجی حسینی ـ حسین حسینی

آ ـ ۶۳۸۰

خبر انتصاب جناب آقای ناصرذوالفقاری

بسمت معاونت نخست وزیر باعث مسرت عموم کارگران شاهدوست میهن پرست است. این حسن انتخاب را بجناب آقای علاء تبریك میگوئیم.

کنگره میهن پرستان نیروی تهران ـ گروه کارگران ـ محمد آذری

آ ـ ۶۳۹۱

انتصاب جناب آقای ناصرذوالفقاری

که ازسیاستمداران جوان وشاهدوست میباشند بمعاونت نخست وزیر بجناب آقای علاء وملت ایران تبریك میگوئیم.

کنگره میهن پرستان نیروی تهران گروه جوانان حبیب مشیری

آ ـ ۶۳۸۹

انتصاب جناب آقای ناصرذوالفقاری

که ازجوانان شاهدوست ومیهن پرست میباشند بسمت معاونت نخست وزیر بجناب آقای علاء وملت ایران تبریك میگوئیم.

کنگره میهن پرستان نیروی تهران گروه ورزشی امان‌الله مشهدی

آ ـ ۶۳۹۰


اوقات پذیرائی

آقای مرتضی قاموس

وکیل پایه یك دادگستری همه روزه باستثنای ایام تعطیل از ۵ تا ۸ بعداز ظهر می باشد

نشانی شاه آباد انتهای خیابان باغ سپهسالار تلفن ۳۳۴۵۷

آ ـ ۶۳۳۱ ـ ۱ ـ

رهن تصرف

باغ مشجر باساختمان ۱۴۰۰ متر دررستم آباد آخر خط ۷ جهت مذاکره به آژانس درخشانی تلفن ۴۵۸۶۵ انتهای خط ۱۳ مراجعه شود.

آ ـ ۵۶۷۵ ۳-۵

آگهی حراج

بعلت مسافرت مقداری اثاثیه منزل ازقبیل فرشهای کهنه و ظرف کریستال وچینی آلات مرغی ورادیو و تخت خواب فرنگی ویخچال وغیره را درروز چهارشنبه هفتم تیرماه ازساعت ۹ صبح بمعرض حراج گذارده میشود طالبین دروقت مقرر حضور بهم رسانند .

نشانی خیابان شاه خیابان فروردین چهارراه کیتی کاشی ۱۲۶ روبروی لباس شوئی کیتی

آ ـ ۶۳۴۲

مژدگانی فوری

سه عدد دفترچه سندمالکیت مربوطه به قریه زین آباد قزوین متعلق به آقایان صفرعلی زارعی و بهمن جلیلوند دریك دستمال بسته روز یکشنبه ۴ر۴ر۳۴ ساعت ۲ بعدازظهر بین بیمارستان سیصد تختخوابی وکافه پاس جنب بهارستان درتاکسی جامانده ازراننده تاکسی یا یابنده دیگر خواهشمنداست به نشانی خیابان کاخ کوچه نادی شماره ۱۸ داده ومژدگانی دریافت نماید .

آ ۶۳۸۸


چون روز سه شنبه (فردا) مصادف باشب هفت جوان ناکام سیدحسن اصغری می باشد ازطرف دوستان آنمرحوم ازسه ساعت بعدازظهر مراسمی در این بابویه برگزار میشود ازکلیه دوستان وآشنایان تقاضا میشود با حضور خود موجبات شادی روح آنمرحوم را فراهم آورند

حسن ـ عرب

آ ـ ۶۳۸۳

بمناسبت فوت مرحومه عیال مرحوم مجدالفضلاء جهانشاهی وهمشیره آقای ابراهیم جدیکار و آقای حسین حاجی زاده درتبریز لذامجلس ترحیم روزسه شنبه ۶ر۴ر۳۴ ازساعت ۹ صبح الی ۱۱ در مسجد امام زاده زید منعقد است .

ابراهیم جدیکار ـ حسن حاجی زاده ـ صادق حاتمیان

دکتر هاشم بری ـ محمدطهباز ـ محمد حسین مبلغ حسینی

دکتر علی عزیزپوران ـ غلامعلی صراف ـ مهدی زعفرانی

عبدالحسین حسینی

آ ـ ۶۴۰۸

مصیبت وارده را بازماندگان آنمرحومه تسلیت میدهیم

نظر باینکه روزدهم تیرماه مصادف باشب سال جوان ناکام منوچهر نخجوان است لذا بدینوسیله باطلاع خویشاوندان و دوستان میرساند که مجلس یادبودسال آنمرحوم درروز فوق ازساعت ۵ تا ۷ بعدازظهر دردربند شمیران منزل شخصی برپااست .

خانواده‌های نخجوان ـ سمیعی ـ انصاری

آ ـ ۶۲۶۳ ۲-۲

انالله وانااليه راجعون

نظر بفوت بانو نصرت مصطفوی کاشانی والده آقایان دکتر جلال و دکتر کمال و دکتر جمال مصطفوی کاشانی، مجلس ترحیم مردانه در روز سه شنبه ششم تیرماه ۱۳۳۴ ازساعت ۹ تا ۱۱ صبح درمسجد مجد منعقد میباشد

سیدابوالقاسم کاشانی

بانهایت تالم و تاسف فوت بانو نصرت مصطفوی کاشانی را باطلاع عموم دوستان و آشنایان میرساند مجلس ترحیم مردانه درمسجد مجد روزسه شنبه ششم تیر ماه ۱۳۳۴ ازساعت ۹ تا ۱۱ صبح منعقد خواهد بود .

مصطفی کاشانی

باکمال تاثر وتاسف فوت بانو نصرت مصطفوی کاشانی را باطلاع عموم خویشاوندان دوستان و آشنایان میرساند مجلس ترحیم مردانه درمسجد مجد روز سه شنبه ششم تیر ماه ۳۴ ازساعت ۹ تا ۱۱ صبح ومجلس ترحیم زنانه درهمان روز ازساعت ۵ر۵ بعداز ظهر در منزل آقای دکتر کمال مصطفوی کاشانی واقع در خیابان حشمت الدوله غربی مسجد لولاگرانتهای کوچه ارسطا منعقد خواهد شد

سیدمحمد آیت‌الله‌زاده کاشانی ـ علی مصطفوی ـ دکتر جلال مصطفوی ـ دکتر کمال مصطفوی ـ دکتر جمال مصطفوی

رفعت الزمان مصطفوی ـ حشمت الزمان مصطفوی ـ زینت الزمان مصطفوی ـ بهجت الزمان مصطفوی ـ صدرالدین مصطفوی ـ عنایت‌الله خدانده ـ محمد زندی پور ـ حسین یونسی ـ محمود گودرزی

آ ـ ۶۳۸۶

بخانواده محترم مصطفوی و فرزندان آنمرحومه مصیبت وارده را تسلیت میدهیم .

بقیه آگهیهای ترحیم و تسلیت درصفحه چهارم چاپ شده است

# جزئیات مربوط بکنفرانس ژنو هنوز روشن نشده است

## وزیران امورخارجه غربی ومولوتف نتوانسته اند درباره تاریخ ختم کنفرانس ، دستور کار و نحوهٔ اتخاذ تصمیم درباره مسائل مهم بین‌المللی از طرف سران دول بزرگ توافق نظر حاصل کنند- سیاسیون آمریکا اظهار عقیده کردند که درکنفرانس سران دول بزرگ نباید برای حل نهائی مسائل جهانی اقدام شود

## بسیاری از سیاسیون معتقدند که ازمذاکرات نمایندگان دول بزرگ نتایج رضایتبخش حاصل شده است

سانفرانسیسکو- رویتر- بطوری که محافل مطلع در سانفرانسیسکو اظهار داشتند وزیران امورخارجه سه دولت بزرگ غربی درمذاکره بامولوتف وزیر امورخارجه شوروی راجع به کنفرانس سران چهار دولت بزرگ که قرار است بزودی درژنو تشکیل شود نتوانسته اند نظرمولوتف را در باره مسائلی که قراراست در کنفرانس ژنو موردبحث و بررسی قرار گیرد بفهمند.

مولوتف دوساعت قبل ازاینکه ازسانفرانسیسکو خارج شود در یك کنفرانس مطبوعاتی باینموضوع اشاره کرد.

### موافقت مولوتف

ازقرار معلوم نظروزیران امور خارجه دول غربی دائر براینکه کنفرانس سران بزرگ جهان نباید بصورت صحنه مبارزات تبلیغاتی درآید مورد قبول مولوتف قرار گرفته است

امادرکنفرانس مطبوعاتی اخیر وزیرامورخارجه شوروی صریحا اظهار داشت که هنوز راجع بمسائل زیر توافق نظر حاصل نگردیده وسران دول بزرگ باید راجع بآنها مذاکره ومشاوره بعمل آورند.

۱ - تاریخ ختم کنفرانس ژنو

۲ - موادد ستور این کنفرانس

۳ - اینکه آیا در کنفرانس سران دول بزرگ باید روی مسائل گوناگون توافق نظر بعمل اید یااینکه روی مسائل کلی تصمیم اتخاذ شود تابعدا روی این زمینه مذاکراتی بین نمایندگان دول بزرگ صورت گیرد.

### نظر سیاسیون امریکا

سیاسیون امریکا معتقدند که در موردتاریخ ختم جلسات کنفرانس باید تصمیم مقتضی اتخاذشود ولی هیچگونه دستوری برای کنفرانس مزبور نباید تهیه گردد وسران دول بزرگ باید آزاد باشند تاهر موضوعی را که بخواهند در کنفرانس مورد مباحثه قرار دهند و گذشته ازاین در کنفرانس سران چهار دولت بزرگ نباید سعی شود که راجع بمسائل مهم تصمیم قطعی اتخاذ گردد.

بنابراین درموردجزئیات کنفرانس سران دول بزرگ بین وزیران امورخارجه ایندولت‌ها توافق نظر کامل حاصل نگردیده و بطوریکه سیاسیون غربی اظهار عقیده کرده‌اند نتیجه مهم اقدامات زیادی که درسانفرانسیسکو صورت گرفته اینستکه مولوتف ودالس وزیران امور خارجه شوروی وامریکا نظریات سیاسی خودرا بطورصریح بیان داشته اند وازقرار معلوم همین نظریات اساس مذاکرات سران دول بزرگ ودر کنفرانس ژنو تشکیل خواهد داد.

### بهبود اوضاع جهان

اما بهرحال هم سخنگویان دول غربی وهم سخنگوی شوروی موافقت کرده‌اند که انجام مذاکرات مستقیم بین وزیران امورخارجه دول غربی ومولوتف سبب شده که در اوضاع بین‌المللی بهبودی حاصل شود تاسران دول بزرگ در کنفرانس چهارجانبه بهتر بتوانند برای حفظ صلح اقدام کنند.

بسیاری از نمایندگان کشورهای گوناگون که درسانفرانسیسکو حضور داشته‌اند اظهار عقیده کرده‌اند که از مذاکرات وزیران امورخارجه چهار دولت بزرگ نتایج زیاد حاصل شده و گرچه درسانفرانسیسکو پیشنهاد قابل توجهی ازطرف نمایندگان کشورهای شرقی و غربی داده نشده ولی بحوم مذاکرات طوری بوده که نشان می‌داده ازشدت بحران بین‌المللی کاسته شده است.

### نتایج رضایتبخش

خود مولوتف نیز قبل ازخروج از سانفرانسیسکو اظهارداشت که ازبرپا شدن جشن ملل متحد و مذاکراتی که بین او و نمایندگان دول بزرگ غربی بعمل آمده نتایج رضایتبخش حاصل شده است.

مولوتف ضمن بحث ازمسائل جهانی درکنفرانس مطبوعاتی اظهار داشت که برای حفظ امنیت اروپا باید یك سیستم امنیت دسته جمعی با شرکت آمریکا دراین منطقه تشکیل شود و کلیه دول کمونیست وغیر کمونیست در آن عضویت داشته باشند. درمورد مسئله آلمان مولوتف گفت نه آلمان شرقی و نه آلمان غربی بایدتوسعه یابدوسراسر آلمان را زیرسلطه خود بگیرد بلکه مسئله آلمان باید باکمك خودمردم آلمان وبوسیله انجام انتخابات سراسری در اینکشورحل شود.

ازمولوتف سئوال شده بود که آیا درکنفرانس ژنو از مسئله آلمان نیز بحث خواهدشد؟ وی در پاسخ اظهار داشته بود که راجع بدستور کنفرانس ژنوسران دول بزرگ باید تصمیم بگیرند ولی البته مسائلی ازقبیل آلمان که دارای اهمیت زیاد میباشند در کنفرانس ژنو موردبحث قرار خواهد گرفت. بنابراین معلوم میشود که قسمتی از وقت سران دول بزرگ درژنو مصروف مذاکره درباره تشریفات کنفرانس خواهدشد.

# بلایحه کمك خارجی آمریکا شدیداً حمله میشود

آیزنهاور

واشنگتن - آسوشیتدپرس - یکی از نمایندگان مجلس مبعوثان آمریکا اظهارداشته که با لایحه کمك خارجی آمریکا وخاصه قسمتی از آن که مقرر داشته برزیدنت آیزنهاور ۵۰۰ میلیون دلار دراختیار داشته باشد واین مبلغ ابهرترتیب که صلاح میداند خرج کند باشدت مخالفت خواهدورزید. وی گفت این مبلغ درواقع مانند چك امضاء شده‌ایست که دراختیار برزیدنت آیزنهاور قرار داده میشود و مشارالیه بهرترتیبی که میخواهد میتواند آنرا خرج کند وحساب آنرا نیز برای کنگره روشن نسازد. لایحه بودجه کمك خارجی آمریکا که مبلغ آن بیش از سه میلیارد دلارمیباشد درهفته جاری درمجلس نمایندگان آمریکا طرح خواهدشد. بعضی از اعضاء کمیته امورخارجی مجلس نمایندگان معتقدند که بحث ازاین لایحه با جاروجنجال زیادتوام خواهد بود.

کمیته مزبور ۳٫۲۸۵٫۸۰۰٫۰۰۰ دلار برای بودجه کمك اقتصادی و نظامی آمریکادرسال مالی آینده که ازاول ژوئیه آغاز خواهدشد بتصویب رسانده‌است این مبلغ ۱۳۹ میلیون دلار کمتر ازمبلغی است که مجلس سنا تصویب کرده و ۵۰۴ میلیون دلار بیشتر ازمیزان کل کمکی است که درسال گذشته ازطرف آمریکا بکشورهای دیگر جهان اعطاء شده‌است ۲۰۰ میلیون دلار بودجه کمك آمریکا بآسیا نیز باشدت موردحمله اعضاء کمیته‌های مجلسین نمایندگان وسنای آمریکا قرار گرفته واحتمال میرود که هنگام طرح لایحه کمك آمریکا درمجلس نیز نسبت بآن مخالفتهائی ابرازشود جان وریس نماینده حزب جمهوریخواهان وکلینت زابوئی نماینده حزب دموکرات نیزاظهار کردند که بنظر آنها بلایحه بودجه کمك خارجی آمریکا حملات شدید صورت خواهد گرفت وبسیاری ازاعضاء مجلسین آمریکا معتقدند که کمك آمریکا باید بصورت وام باشد نه کمك بلاعوض

ایدن میگوید:

# سازمان ملل متحد وظیفه اش را انجام نداده

## هنوز مسائل زیادی وجوددارد که برای حل آن باید اقدام شود

ایدن

لندن - رویتر - سر آنتونی ایدن نخست وزیر انگلستان طی نطقی که بمناسبت جشن دهمین سال تاسیس سازمان ملل متحد ازرادیو لندن ایراد کرد گفت گرچه دردهسال گذشته بعضی از مسائل جهانی حل شده ولی هنوزمسائل زیادی وجود دارد که برای حل آنها باید اقدامات مجدانه بعمل آید وی گفت با صبرومتانت وازراه مذاکرات دوستانه باید موجبات رفع کدورت موجود بین شرق وغرب فراهم گردد درماههای اخیر پیشرفتهائی درامورجهانی حاصل گردیده وامیدمیرود که در ماههای آینده پیشرفتهای زیادتری بدست آید وسران دول بزرگ جهانی بتوانند در کنفرانسی که قرار است درماه جاری در ژنو تشکیل گردد موجبات حفظ صلح را فراهم آورند. ایدن خاطر نشان کرد که سازمان ملل متحد برای حفظ صلح نقش خودرا بخوبی بازی کرده و برای استفاده ازانرژی اتمی جهت مصارف عام المنفعه نیز توصیه هائی نموده‌است

اما هنوزما راه دوردرازی در پیش داریم ولی احتمال قوی میرود که بتوانیم بزودی دراین راه به پیروزی هائی نائل شویم.

نخست وزیر انگلستان ضمن تشریح فعالیت‌های سازمان ملل متحد گفت تصمیم سازمان بجلوگیری از تجاوز در کره تحت لوای سازمان ملل متحد درتاریخ نظیر ندارد.

گذشته ازاین سازمان ملل متحد برای جلوگیری از بروزجنگ درفلسطین نیزاقدام کرده و هم اکنون ژنرال بورنز کانادائی رئیس کمیسیون نظارت بر متارکه جنگ فلسطین و ناظرین سازمان ملل متحد دراین مورد مشغول فعالیت هستند وی گفت سازمان ملل متحد برای پیشرفت دادن امور اقتصادی واجتماعی جهان نیزخدمات مهمی انجام داده‌است

نکته مهمی که ایدن بآن اشاره کرد این بود که سازمان دفاعی آتلانتیك شمالی برطبق اصل دفاع دسته جمعی که درمنشورملل متحد بآن اشاره شده بوجود آمده‌است

ایدن گفت بعضی ازموسسات سازمان ملل متحد که در دهسال قبل بوجود آمدند آن طور که بایدوشایدمطابق باانتظارات ماکار نکرده‌اند ولی امیدواریم که در آینده فرصت‌های زیادتری بدست آید تاسازمان ملل متحد درانجام وظائفش ازآنها استفاده کند.

# خطر فحشاء مردم ژاپن را تهدید میکند

## نیم میلیون نفر ازز نان ژاپن درفاحشه‌خانه‌ها و کاباره‌ها کارمیکنند

توکیو - رویتر - دولت ژاپن مبارزه شدیدی را با فحشاء آغاز کرده زیرا که متجاوزاز نیم میلیون نفر ازز نان این کشور در مراکز فساد و کاباره‌ها وخیابانها بفاحشگی اشتغال دارند سازمان بانوان ژاپن درانجام این مبارزه سهم بسزائی دارد وبعضی از بانوان ژاپنی که در پارلمان این کشور عضویت دارند میکوشند تالایحه‌ای جهت مبارزه بافحشاء بتصویب پارلمان برسانند. فحشاء یکی ازمهمترین مسائلی است که ژاپن را کنون باآن مواجه میباشد درژاپن ۱۶ هزار فاحشه خانه رسمی که دارای جواز میباشند وجوددارد دراین فاحشه خانه‌ها ۱۲۰٫۰۰۰ نفرز نان فاحشه کارمیکنندو ۴۰۰ هزار نفردیگر از فواحش نیزدرخیابانها و برزنها وکاباره‌ها متمرکز شده‌اند. مبارزه بافحشاء درژاپن ازیکماه قبل شدت یافته و ۲ نفر ازبانوان ژاپن که درپارلمان عضویت دارند میکوشند تازمینه‌رابرای تصویب لایحه مبارزه بافحشاء که درگذشته درپارلمان مسکوت مانده مساعد سازند.

بعضی ازروزنامه‌ها، ژاپن نوشته‌اند تصویب لایحه مزبور در پارلمان چندان آسان نیست زیرا بعضی از نمایندگان پارلمان ژاپن دارای رفیقه های متعددهستند وبعضی دیگر نیزدر کاباره‌ها دارای سهم میباشند ومنافع سرشاری ازآن راه بدست میاورند

در لایحه مبارزه بافحشاء برای فواحش و کسانیکه دردنبال آنهامیافتند وهمچنین برای کسانیکه فاحشه خانه دائر میکنندمجازات وجریمه نقدی تعیین شده‌است.

بعضی از مامورین دادگستری و پلیس ژاپن نیز بااین لایحه مخالفندو معتقدند که مفاد آنرا نمیتوان آنطور که انتظارمیرود بموقع اجرا گذاشت.

# جشن سازمان ملل متحد پایان یافت

## شش افراز رؤسای مجمع عمومی سازمان ملل متحد درجلسه آخر نطق کردند

سانفرانسیسکو - رویتر - جشن دهمین سال تاسیس سازمان ملل متحد که درسانفرانسیسکو برپاشده بود به پایان رسید وشش نفرازسیاسیونی که ریاست مجمع عمومی سازمان ملل متحد رابعهده داشته‌اند درجلسه آخر نطقهائی ایراد کردند.

ریاست کلیه جلسات درمدت یك هفته گذشته باران کلفنس نماینده هلند ورئیس مجمع عمومی بوده و برجلسه آخر نیزخوداو ریاست میکرده است. برروی میز ریاست کنفرانس، منشور ملل متحد واساسنامه دیوان دادگستری بین‌المللی دیده میشد زیرا مردم جهان امیدوارند که سرانجام اجرای این دوسند موجب حفظ صلح جهان گردد. اولین رئیس مجمع عمومی سازمان ملل متحد پل هانری اسپاك سیاستمدار بزرگ بلژیك بود که اشکالات زیادی درپیش داشت واولین مجمع عمومی سازمان ملل متحدرا چندماه بعدازختم جنگ دوم جهانی در تالار مرکزی شهرلندن تشکیل شداره کرد. دراین جلسه دوره اجلاسیه اخیر اعلامیه سانفرانسیسکو ازطرف وان کلفنس خوانده شد.

هیئت نمایندگی شوروی اصرار داشت که این اعلامیه بصورت قطعنامه صادرشود ولی نمایندگان سایرکشورها بااین نظرمخالفت واعلام کردند همان طور که قبلا توافق نظر حاصل شده جشن سازمان ملل متحد باید بطور عادی و بدون سروصدا وتبلیغات زیاد برگزارشود ومقرر گردید که کارلوس رومولو نماینده فلیپین و یکی از روسای سابق مجمع عمومی اعلامیه نهائی جشن سانفرانسیسکو را تهیه وتنظیم کند

رومولو که درکنفرانس کشورهای آسیائی وافریقائی دربادونك نقش بزرگی بازی کرده بود اظهار داشت که جلسات سانفرانسیسکو با کنفرانس باندونك قابل مقایسه میباشد زیرابین آنها رابطه نزدیك وجود دارد.

وی گفت البته مقصودوهدفی که هریك از کنفرانسهای سانفرانسیسکو وباندونك بجهت آن تشکیل شده‌اند و همچنین نمایندگان شرکت کننده درآن بایکدیگر فرق داشته‌اند ولی از لحاظ هدفهای نهائی بین‌ایندو کنفرانس قرابت وشباهت زیادوجودداشته وتقریبا کلیه اقدامات ومذاکراتی که در این دو کنفرانس صورت گرفته مربوط بحفظ صلح بوده‌است ولی البته بدست آوردن وحفظ صلح مستلزم جانفشانی وفداکاری ملل میباشد.

# اعلامیه مشترك نخست وزیران هندولهستان

نهرو هنگام مسافرت اخیرخود درشوروی

ورشو خبرگزاری فرانسه - نخست وزیران هندولهستان دراعلامیه مشترکی که در ورشو ودهلی منتشر گردید پنج اصلی که قبلا درباره روابط شرق وغرب ازطرف نهرو وچوئن‌لای وبولگانین اعلام شده بودتائیدمیکنند دراعلامیه مشترك هندولهستان خاطرنشان شده که نخست وزیران هندولهستان مسئله هندوچین را موردتوجه قرارداده و درخصوص مشکلات جدیدهندوچین که مانع ازاجرای موادپیمان ژنو گردیده بمذاکره پرداخته اند

نخست وزیران لهستان و هند لزوم اجرای مواد پیمان ژنو را متذکر می شوند.

# بچرچیل جایزه صلح داده شد

نیویورك - آسوشیتدپرس - جایزه سالانه «خانه آزادی» که چهارده سال قبل در نیویورك تاسیس شده درسال جاری بسرونستون چرچیل نخست وزیر سابق انگلستان اعطاء گردید.

# بولگانین بخاورمیانه میآید؟

قاهره - طبق مندرجات روزنامه الاخبار چاپ قاهره مارشال بولگانین نخست وزیر شوروی در نظردارد طی مسافرت خود به هنداز کشورهای خاورمیانه بازدید نماید مقامات رسمی قاهره وسفارت کبرای شوروی درمصر تاکنون این خبر راتائید نکرده‌اند.


امشب — برای اولین مرتبه در ایران — امشب

در دوسینما بزرگ تهران رکس وتابستانی همای

بزرگترین فیلم ایتالیائی که انتظار آنرا داشتید رسید

بنام

آلـــــبینا

آلـــــبینا

باشتراك زیباترین هنرپیشه ایتالیا جینالولو برجیدا وآمیدو نازاری ازدیدن این فیلم عالی غفلت فرمائید

شروع سینمارکس از ۱۰ صبح میباشد ۶۳۹۷-۱

شیرخشك هنو

غالیترین شیرخشك هلندی

نیم چرب - تمام چرب

مخصوص رشد کودکان

وارتی جدید شیرخشك هنو با پیمانه‌های ۵ گرمی واردشد مرکزفروش بنگاه داروئی مازندران ناصرخسرو سرای نیکخواه تلفن ۵۰۷۱۱ آ-۶۳۶۰

قابل توجه آقایان پزشکان ودارو ساران محترم کشور

قرص روتر (ROTER)

بهترین و مؤثر ترین درمان زخم معده واثنی عشر که مدتی نایاب بودرسید

نماینده انحصاری زیر ماه گرفته خیابان سعدی پاساژ سعدی شماره ۲۶ تلفن ۳۶۸۱۳ مرکز فروش بنگاه داروئی ناصرخسرو وکلیه داروخانه‌های معتبر -۱- ۶۲۶۲-۱

# تاسه‌سال ده درصد ازعواید نفت برای تامین کسر بودجه

بقیه ازصفحه اول

وپیشنهاد نمود برای حل اختلافات مذاکرات مستقیم بین دولتین شروع شود ودولت افغانستان درجواب یادداشت ایران درتاریخ بیستم خرداد یادداشتی تسلیم وزارت خارجه نمود که درقسمت آخرآن راجع به مذاکرات مستقیم موافقت خودرا اعلام نموده ومحل مذاکرات رانیزتعیین نمود.

وزارت خارجه یادداشت مزبوررا مطالعه کرد وجوابی تهیه نمود که در جلسه سی و یکم خردادهیئت دولت مطرح شدو بتصویب رسید در آن جواب دولت ایران خاطرنشان کرد که باهرشخصی که دولت افغانستان برای مذاکره معین نماید موافق است.

ضمنا نظریات دولت ایران درباره اساس مذاکرات درطی آن یادداشت تشریح گردید.

آقای مهندس طالقانی اضافه نمود:

دولت ایران همیشه حسن نیت خودرا برای رفع اختلافات بادولت افغانستان درباره رود هیرمند اعلام داشته وامیدمیرود دولت دوست وهمکیش ماهم موجباتی برای پیشرفت حل قضیه فراهم نماید.

## بروز بیماری وبا

آقای مهندس طالقانی گفت آقای دکترصالح وزیربهداری ازبنده خواهش کرده اند شایعه بروزمرض وبارادر کرمانشاه که اخیرامنتشر شده جداتکذیب نموده و باطلاع برسانم که اولا وبا ازامراض بومی ایران نیست و بایداز ممالک همجوار سرایت کند وتا بحال بمراجع صلاحیتدار هیچگونه اطلاعی که دال برشیوع این مرض درایران باشد نرسیده است وثانیا چون ایران عضو سازمان بهداشت جهانی است هروقت که خطرسرایت این مرض پیدا شود سازمان مذکورمراتب رافورا باطلاع دولت ایران وسایردول ذینفع میرساند وتاکنون چنین اطلاعی نیز بما نرسیده است. درخاتمه ازآقایان ارباب جراید خواهش میشود هروقت چنین شایعاتی باطلاع ایشان رسید قبل ازمبادرت بدرج درروز نامه ازوزارت بهداری و سایرمراجع موضوع راتحقیق نمایندتا بی جهت اذهان عمومی مشوب نشود.

## منع کشت تریاك

سخنگوی دولت در مورد قانون منع کشت خشخاش وجلوگیری ازاستعمال تریاك اظهارداشت:

دولت جدا مصمم است که مردم ایران رااز این سم مهلك نجات بخشد ودردرجه اول وسایل جمع آوری و معالجه معتادین را برطبق اصول جدید بهداشت فراهم خواهد کرد و باتصویب لایحه منع کشت خشخاش واستعمال تریاك کشت خشخاش درنقاط مملکت ممنوع میشود واستعمال تریاك نیزشدیدا ممنوع خواهدبودو برای جلوگیری ازقاچاق و مجازات قاچاقچیان نیزحداکثر کوشش بعمل میآید.

بدین طریق امید میرود که کشت خشخاش از سال آینده بکلی از بین برود ومعتادین نیزبتدریج در ظرف یك یادوسال کاملا معالجه شوند.

سخنگوی دولت درباره تصمیمات سوکمیسیون تقسیم عواید نفت بین سازمان برنامه وشرکت ملی نفت و وزارت دارائی اظهارداشت:

بر طبق قرارداد نفت کنسرسیوم دوازده و نیم درصد ازکل درآمد خود را بشرکت ملی نفت میدهد این مبلغ فعلا درحدود ۲۸ الی سی درصد کل عایدات دولت ایران از کنسرسیوم است وبرطبق اساسنامه شرکت ملی نفت دولت مکلف است پس از وضع مخارج وهزینه ها وسایر مخارج ضروری شرکت ملی نفت بقیه عایدات را برای انجام کارهای عمرانی بسازمان برنامه بپردازد وچون احتمال میرفت درظرف سه سال و نیم دولت کسر بودجه داشته باشد برطبق تصمیم این کمیسیون وتصویب هیئت دولت مقرر گردید برای جبران کسر بودجه تا میزان ده در صد از وجوهاتی که سازمان برنامه ازعایدات نفت دریافت میکند به تشخیص کمیسیونی مرکب از وزیردارائی ویکنفر دیگراز آقایان وزیران ومدیرعامل سازمان برنامه تا مدت سه سال برای کسر بودجه اختصاص داده شود پس از اتمام این مدت این کمك کلی قطع خواهد شد وفقط برای مخارج نگاهداری تاسیساتی از قبیل مدارس ومریضخانه وجاده ها که توسط سازمان برنامه خواهدشد تامیزان معین ازعایدات نفت توسط سازمان برنامه بوزارت دارائی کمك میشود بدین ترتیب محل مصرف عواید نفت تعیین شد. بتصویب هیئت دولت نیز رسید نه از این پس بموقع اجرا گذاشته خواهد شد

آقای مهندس طالقانی درمورد کسربودجه اظهار داشت برطبق محاسباتی که بوسیله آقای فروزان کفیل وزارت دارائی بعمل آمده تا مدت سه سال دولت کسر بودجه خواهد داشت دراین مدت بااجرای لایحه مالیاتی اخیر دولت بتدریج کسر بودجه کشور تامین میشود وبدین ترتیب موافقت گردید دراین مدت ازعواید نفت بوزارت دارائی کمك شود.

پس از انقضای این مدت کلیه عایدات نفت برای اجرای برنامه های عمرانی کشور بمصرف میرسد.

## تسهیلات برای تجار

آقای مهندس طالقانی درباره تسهیلاتی که برای تجار و بازرگانان راجع بوارد نمودن کالافراهم گردیده اظهارداشت:

ازتاریخ ۲۰ اسفند ۱۳۰۹ بازرگانان مکلف بودند درهرمورد برای وارد نمودن کالااجازه قبلی تحصیل نمایند وچون پروانه ورود کالا طبق سهمیه های محدودی که بتصویب دولت میرسید فقط درمرکز صادر میشد بازرگانان مقیم استانها وشهرستانها مجبور بودند که برای تحصیل پروانه درهرمورد بتهران مراجعه نمایند و همین عمل تااندازه‌ای موجب گردید که فعالیت های بازرگانی دراستانها متوقف وبازرگانان عمده محل اصلی خود را ترك و فعالیتهای بازرگانی خود رابمرکز منتقل سازند وعده دیگری که توانائی این عمل را نداشتند اصولا امور بازرگانی خودرا ترك یامحدود بمعاملات داخلی بنمایند.

از طرفی چندین سال است که پس از آنکه سهمیه سالیانه واردات بتصویب میرسیدعین آن ببانکهای مجاز ابلاغ میگردید تا در حدود آن سهمیه بازرگانان بدون تحصیل اجازه قبلی بتوانند سفارش کالاهای مجازاقدام نمایند ولی گرفتن پروانه ورود از وزارت اقتصادملی درمرکزوادارات تابعه آن درشهرستانها برای مرخصی کالا از گمرك لازم بود و این ترتیب باعث گردیده بود که بازرگانان پس ازانتقال بهای کالا بخارجه و واریز اسناد مربوطه در بانکهای مجاز چند روزی هم برای گرفتن پروانه معطل شوند.

اینك برای اینکه تسهیلات بیشتری درامور بازرگانی عمومی کشور فراهم گردد و بازرگانان مقیم مرکز وشهرستانها هاهریك متساویا بتوانند با سهولت بیشتر امور بازرگانی خود رادرهرمحلی که اقامت دارند انجام دهند ووسایل انجام امور بازرگانی درهمه جای کشور بکسان فراهم باشد وزارت اقتصادملی با استفاده ازقانون اصلاح قانون انحصار بازرگانی مصوب ۲۰ اردیبهشت ماه ۱۳۲۱ بااجازه وتصویب دولت امر صدور پروانه ورود برای ترخیص کالا های مجاز درتمام کشور بادارات گمرك واگذار نموده تابازرگانان مقیم هرنقطه کشور بتوانند پس از واریز اسناد کالا های وارداتی خود بگمرکخانه که کالا بآن رسیده مراجعه نموده ودیگراحتیاجی بمراجعه باداره پروانه ورود درمرکز و یاادارات اقتصاد ملی درشهرستانها جهت تحصیل پروانه ورود نداشته باشند.

این مقررات وروش جدیداز تاریخ اول تیرماه جاری درتمام گمرکخانه ها بموقع اجرا گذارده شده است

دراین موقع آقای مهندس هدایت معاون وزارت راه درباره اقدامات اخیری که وزارت راه برای ترمیم و توسعه جاده ها بعمل آورده اظهار داشت از چندی پیش ازطرف وزارت راه برای احداث جاده های جدیدو برقراری ارتباط بکلیه شهرستانها بوسیله جاده های شوسه واسفالته اقدامات لازم بعمل آمده و همچنین یك قرارداد ساختمان احداث و ترمیم شش هزار کیلومتر از جاده های ایران بشرکت جان مولم واگذار گردید و قراراست بقیه راهها ازمحل عواید نفت بوسیله سازمان برنامه احداث و ترمیم شود.

معاون وزارت راه اظهار داشت اخیرا اقداماتی برای بهبود وضع راه آهن بعمل آمده بطوریکه فعلا حمل بار بوسیله راه آهن دولتی در ماه به ۱۱۵ هزارتن رسیده است واین مقدار دوبرابر مقدار محمولات راه آهن در ماههای سال گذشته بوده است. درباره توسعه راه آهن اضافه نمود

ازمبلغ ۵۳ میلیون دلار وام درخواستی دولت ایران از بانك واردات وصادرات امریکا ده میلیون دلار برای توسعه راه آهن وخریدلوکوموتیو اختصاص داده شده که اکنون اقدامات مقدماتی برای خریداین لوکوموتیوها بعمل آمده است ولی چون اعتبار منظوره احتیاجات وزارت راه را تامین نمیکند قراراست مقداری از احتیاجات راه آهن از بودجه وزارت راه بوسیله مناقصه خریداری شوددر این مورد برای خرید ۵۸ واگن باری ازچندی پیش اقدام شده وازطرف کمپانیهای مهم کشورهای فرانسه، آلمان، بلژیك اطریش ولهستان پیشنهاداتی رسیده که امروز نتیجه آن تعیین خواهدشد وقرارداد آن منعقد میگردد.

معاون وزارت راه درمورد توسعه فرودگاه های کشور اظهارداشت دراین مورد ازچندی پیش یك هیئت متخصص فنی ازطرف سازمان برنامه مشغول مطالعه وتهیه پروژه بودوامروز قرارداد تنظیم پروژه های مزبور بین سازمان برنامه وهیئت مزبور بامضاء رسید، برطبق این قرارداد برای تجهیزچند فرودگاه در شهرستانهای مختلف مطالعه خواهد شد تابعدا اقدام لازم بعمل آید.

# اسامی بازپرسان و دادیاران دیوان کیفر

امروزاحکام آقایان زیربسمت کارمندان دولت صادرو ابلاغ گردید.

| | | |
|---|---|---|
| آقای صادق احمدی | بازپرسان و دادیاران دیوان کیفر | |
| « علی اکبرحاج سید جوادی | « | بازپرس شعبه یك |
| « محمودطاهری | « | « سه |
| « رضا علوی | « | « پنج |
| « علی محمد بیگدلی | « | « هفت |
| « احمد تهامی | « | « هشت |
| « یحیی علیم مروستی | « | « نه |
| « یحیی صادق وزیری | معاون اول دادسرای دیوان کیفر | « ده |
| « دکترمحمدعلی قوام‌زاده | دادیار | « |
| « تقی مجتهدی ومهدی شیخ‌الاسلامی ومهدی فروغ دادیاران دادسرای دیوان کیفر | | |

## نمایندگان ایران از کنفرانس قضائی آتن باز گشتند

نظر بباز گشت آقای دکتر احمدهومن استاد دانشگاه از کنفرانس قضائی آتن صبح امروز خبرنگارما با وی تماس گرفت واطلاعات زیر را کسب نمود.

کنفرانس بین‌المللی حقوق دانان در آتن از ۱۲ ژوئن تا ۲۰ ژوئن تشکیل گردیدو نمایندگان ۳۹ ملت در این کنفرانس شرکت داشتند مقر آن در لاهه است که به نام سازمان بین‌المللی حقوق دانان معروف است.

تمام مخارج مسافرت واقامت نمایندگان کشور هاازطرف سازمان پرداخت گردیدوقریب ۲۴۵ نفرازحقوقدانان برجسته کشورهای مختلف در آن شرکت کرده بودند.

موضوعاتیکه درآنجامطرح شد عموما جنبه قضائی داشت وازاموز سیاسی بدوربود دراین کنفرانس از ایران اینجانب و آقای دکتر پرویز کاظمی شرکت کرده ودیم.

کلیه مذاکرات باحداکثر حسن نیت و خوشروئی انجام گرفت ضمنا کانون وکلای آتن ازمابذیرائی شایانی بعمل آورد تشکیل این کنفرانس ازلحاظ پیشرفت افکار ملل درقسمت قضائی فوق‌العاده مفیداست وافرادشرکت کننده رابکمیسیون های مختلف قسمت کرده بودند که نتیجه کار آنها مجمع عمومی بتصویب رسید واینجانب در کمیسیون حقوق جزاو آقای دکتر کاظمی در کمیسیون کارا انتخاب شدیم.

# دیروز درپشت پرده

بقیه از صفحه اول

این پیشنهاد ازطرف آقای نقابت تقدیم مقام ریاست گردید منتهی وقتی بدست رئیس مجلس رسید که ناطق اول شروع بنطق نموده بودودر خاتمه اظهارات وی آقای رئیس اظهار داشت که این پیشنهاد دیگرقابل طرح نیست واضافه نمود که نطق قبل از دستورحق نمایندگان است.

باین ترتیب طرح پیشنهادمزبور برای انصراف ازایراد نطق قبل از دستوروورود دردستور ممکن نشدو چنانکه ضمن مذاکرات جلسه دیروز باستحضار خوانندگان محترم رسید ناطقین بیانات تندوشدیدی ایراد نمودند که شایدعکس العملهائی هم در جلسات آینده نسبت بدان ظاهرشود.

## صف مخالفین

امروز در کریدورهای پارلمان شایعه تشکیل جبهه واحدی از نمایندگان اقلیت باردیگر قوت گرفته بود و اظهارمیشد که ممکن است تا آخراین هفته صف اقلیت باتشکیل فراکسیونی ائتلاف وهمکاری خودرا اعلام دارند.

درمحافل پارلمانی گفته میشود چنانچه اقلیت مخالف دولت بتشکیل چنین جبهه ای مبادرت ورزدباوجودصف بندیهائی که برای حمایت از دولت شده وتصمیماتی که اکثریت برای حمایت ازدولت گرفته است ممکن است دامنه برخوردها وتضادهادر داخل مجلس وسیعترشود.

## حضورحائریزاده

ازجمله مسائلی که دیروز مورد توجه محافل پارلمانی قرار گرفت حضور آقای حائریزاده دربهارستان بود.

حائریزاده ازچندهفته پیش، بعنوان استراحت درخارج ازتهران بسرمیبرد وطی اینمدت فقط یکبار برای انجام کارهای شخصی خویش بمرکزمراجعت کرد وبلافاصله پس ازانجام کارهای خود مجددا تهران را ترك گفت.

دو هفته قبل که صحبت تشکیل فراکسیون اقلیت برسرزبانها افتادبا آنکه ابتدا نام حائریزاده بعنوان لیدر این فراکسیون برده میشد، معهذاغیبت ایشان ازمرکزسبب شدکه شایع شود آقای رضاافشارلیدری اقلیت رادرمجلس برعهده خواهدداشت.

بدین جهت حضورناگهانی آقای حائریزاده در مجلس، دیروز توجه نمایندگان رابخود جلب کرد. نکته جالب توجه این بود که آقای حائری زاده مقارن ساعت هشت صبح بهارستان آمد وبدون آنکه باکسی تماس بگیرد بتالار جلسه خصوصی رفت وبمطالعه پرداخت، وقتی هم که زنگ جلسه علنی نواخته شد ازحضوردرمجلس خودداری نمود وتایکساعت بعد ازظهردر همان تالارجلسه خصوصی بکارخود مشغول بود، فقط چندنفراز نمایندگان ازجمله آقایان میراشرافی وقنات آبادی در تالارجلسه خصوصی باایشان ملاقات و گفتگو کردند.

## تعطیلات تابستانی

دراین میان چیزیکه باعث شده است تاحدی از التهاب وحرارت طرفین درمبارزات پارلمانی کاسته شودنزدیك شدن تاریخ تعطیلات تابستانی است

تعطیلات تابستانی سنا مطابق آئین نامه داخلی آن مجلس ازاول تیر ماه آغاز میشود منتهی برای آنکه این تعطیلات باتعطیل تابستانی مجلس شورای ملی مقارن باشدووقفه‌ای درگذشتن لوایح و سیر عادی قانون گذاری حاصل نشود قراراست بتقاضای آقایان سناتورها ودولت تا وقتی تعطیلات مجلس شورای ملی آغاز نشده است جلسات فوق‌العاده سنادائرشود.

قرار است در جلسه کمیسیون همکاری مجلسین که عصر امروز تشکیل خواهدشد موضوع تعطیلات تابستانی مجلسین وتقارن آن مورد بحث واقع گردد و تصمیم قطعی در این مورد اتخاذ شود

## مشکل تعطیلات ...

آقای صدرالاشراف رئیس کمیسیون مشترك همکاری مجلسین میگوید:

اختلاف سلیقه‌ای که در مورد مدت تعطیل تابستانی سناوجوددارد از این نکته ناشی میشود که عده‌ای معتقدند روزچهارده‌م مهرماه که افتتاح دوره اجلاسیه سنااست در حکم پایان مدت تعطیل تابستانی میباشد درحالی که عده‌ای عقیده دارند شروع دوره اجلاسیه دلیل براختتام مدت تعطیل نیست وفید اینست که حداکثر مدت تعطیل ازچهاردهم مهرماه تجاوز نکند والا اشکالی نیست که تعطیلات زودترازفرا رسیدن این فرصت خاتمه پیدا کنده

آقای صدر لفت: این موضوع در کمیسیون مشترك بحث خواهد شد تا مشکل تعطیلات تابستانی سنا روشن شود.

## درباره دوره تقنینیه

از آقای صدر سئوال شد که نظرشان درباب مدت دوره تقنینیه سنا که بعقیده عده‌ای از نمایندگان مجلس شورای ملی بموجب قانون مصوب دوره هفدهم دوسال میباشدچیست:

رئیس کمیسیون همکاری مجلسین درجواب گفت:

قانون اساسی تکلیف این کار را روشن کرده است زیرا بموجب قانون اساسی باوجودمجلس سناطرح بالایحه‌ای میتواند جنبه اجرائی پیدا کند که ازتصویب «مجلسین» گذشته وبتوشیح اعلیحضرت همایونی رسیده باشد بنابراین طرح مزبور بجهة آنکه تشریفات قانگذاری درباره آن طی نشده است نمیتواند تصویب قانونی باقی باشد

امااینکه بعضی از آقایان استدلال کرده‌اند که تنظیم این نامه مجلس سنا بر عهده مجلس شورای ملی است سوءتفاهمی برای ایشان حاصل شده است.

بدین معنی که منظور از آئین نامه‌ای که مورد استناد آنها میباشدآئین نامه تشکیل مجلس سنااست والا درمورد احکام باستثنای احکام مالیاتی و بودجه‌ای که مستثنی شده است نظر هردومجلس شرط قطعیت قانونیت آنست.

## کمیسیون اصلاح دادگستری

آقای صدرالاشراف در باره کمیسیون اصلاح داد گستری اظهار داشت:

بنا بامر اعلیحضرت همایونی قرارشد این کمیسیون همچنان بکارخود ادامه‌دهد وطرحها و پروژه‌هائیرا که برای اصلاح دادگستری مفید میداند تنظیم و تسلیم وزارت داد گستری نماید.

بدین لحاظ اولین جلسه مجدد کمیسیون روز گذشته باحضور وزیر داد گستری تشکیل گردیدوجلسه آینده نیز روز سه‌شنبه سیزدهم ماه جاری منعقد خواهدشد.

## جلسات فراکسیونها

عصر امروزدومین جلسه مشترك فراکسیونهای مؤتلفه درباغ بهارستان تشکیل میشود و همچنین ظهرامروز آقایان نمایندگان عضوفراکسیون جوان درهتل دربند جلسه داشتندوناهار را میهمان آقای دکترهاشم وکیل بودند

## لایحه مطبوعات

دیشب کمیسیون مشترك کشور مجلسین بریاست آقای ساعدو با حضور آقایان علم وزیر کشور ودکترخانلری معاون آن وزارتخانه در کاخ مجلس سناتشکیل شد و فصل اول لایحه مطبوعات که ازسو کمیسیون ارجاع شده بود مورد بحث قرار گرفت وبااصلاحاتی بتصویب رسید.

فصل اول لایحه مطبوعات شامل یازده ماده است و شامل نکات زیر میباشد.

۱- تعریف روزنامه ومجله

۲- شرایط دارندگان امتیاز وتشریفات حدود اجازه انتشار مجله وروزنامه

۳- نشریات وراز تخانه‌ها وادارات دولتی

۴ شرایط تجدید امتیاز

قراراست فردا نیز کمیسیون

بقیه درصفحه دهم


امشب درسینما رویال

خیابان شاهرضا روبروی لاله‌زارنو

ALTRI TEMPI

عشقهای گذشته

فراهم آورده چند هنرمند نامی ایطالیا

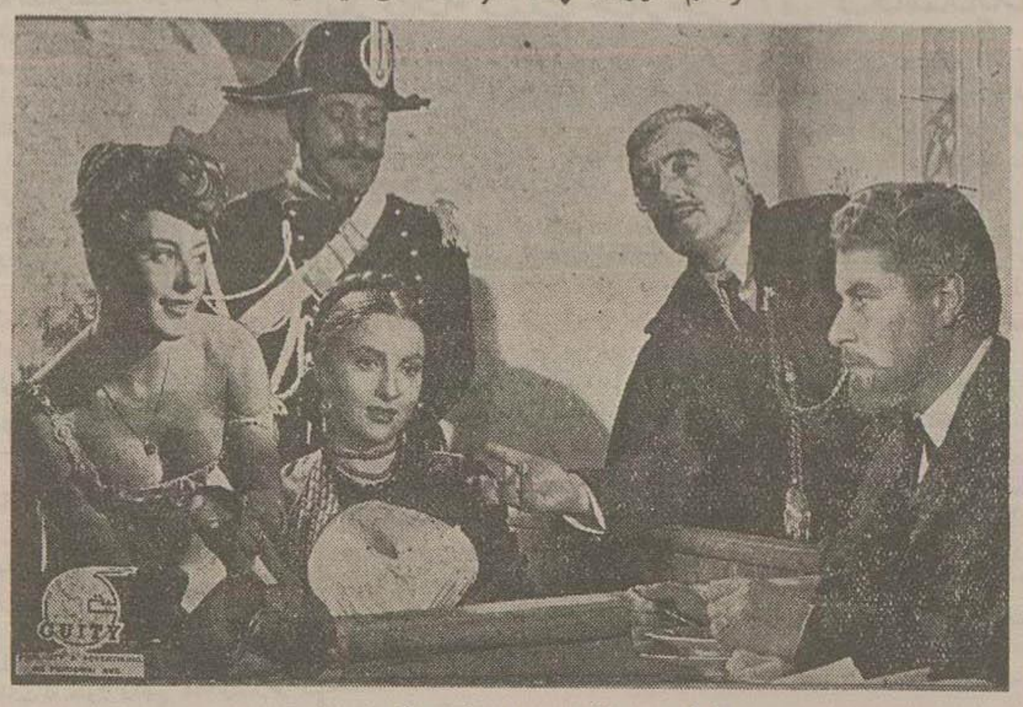

الساندرو بلازتی معروف کارگردان فیلم است

جینالولو بریجیدا دلرباترین ستاره ایطالیا برنده جایزه فستیوال کان

ویتوریو دوسیکا کارگردان فیلم دزد دوچرخه و نیز کارگردان وهنرپیشه فیلم فرداخیلی دیراست

امدوئو نازاری قهرمان معروف فیلم گرك مزرعه

این فیلم نماینده تکنیك مخصوص فیلمبرداری ایطالیاست

دراین فیلم زندگانی دونسل گذشته وکنونی باهمه تغییرات روزگار دررفتار وروحیات مرد وزن مانند پاکدامنی وشرم وحیا وشرافت وجوانمردی وناجوانمردی وعشق بخانواده وخیانت بشوهر دیده میشود، تماشاگر خود بحیرت خواهد افتاد که آن روزگار چه‌هاداشت ونسل کنونی چه چیز هارا فاقد است!

آ-۶۴۳۴ — آژانس کیتی


وزارت فرهنك با نهایت تاسف درگذشت شادروان مرتضی قلی کمالیه را که از قدیمی ترین خدمتگزاران فرهنك کشور بشمار میرود باطلاع کلیه فرهنگیان وعلاقمندان بفرهنك میرساند.

مجلس ترحیم آنمرحوم روزچهارشنبه هفتم تیرماه ۱۳۳۴ ازساعت ۱۰ تا ۱۲ صبح درمسجد مجدمنعقد خواهدبود.

آ-۶۴۰۵ — ۱-۲ — وزیرفرهنك

دکتررضا پای‌ور - حبیب‌الله پیروز - مهدی کمالیه - دکترمحمدرییم کمالیه - جمیله کمالیه - مهین کمالیه - جلیله کمالیه - عصمت کمالیه - مرضیه کمالیه - سیبکه کمالیه - غلامحسین وحیدی - عبدالحسین دانشپور - دکترمحمدحسین وحیدی - عبدالحسین کمالی آزاد - محمد معتمدی - حاج محمود مخزنی - مهندس منوچهر کمالی آزاد - جهانگیر کمالی آزاد - غلامرضا بنی‌ریاح - دکترمحمود پای‌ور - علی پای‌ور - ابراهیم پای‌ور - مهندس امیر پای‌ور - درگذشت مرحوم مرتضی قلی کمالیه را باطلاع اقوام ودوستان میرسانند.

مجلس ترحیم زنانه روزسه شنبه ششم تیرماه ۱۳۳۴ ازساعت ۶ تا ۸ بعدازظهر درمنزل شخصی آن مرحوم واقع درانتهای بازارکفاشها کوچه نارونی منعقد خواهد بود.

آ-۶۴۰۶ — ۱-۲

درگذشت آقای کمالیه موجب کمال تاسف است مصیبت وارده را بعموم فرهنگیان وبازماندگان آن مرحوم تسلیت میدهیم.

بدینوسیله درگذشت مرحوم سردار احمدافتتاح را باطلاع عموم فامیل ودوستان میرساند مجلس ختم مردانه سه‌شنبه ششم تیرماه از ساعت ۱۶ الی ۱۹ درمسجد مشیرالسلطنه خیابان مولوی وختم زنانه همانروز منزل آن مرحوم خیابان مولوی کوچه خدایاری برگذارمیشود.

امیر ناصر افتتاح - حسن رمضان بیك - محمدرمضان بیك

محمود عادلی - عباس افتتاح

آ-۶۳۷۶

بازماندگان آنمرحوم مصیبت وارده را تسلیت میدهیم

## آگهیهای تسلیت

سرکارسروان جعفربن اسدی - افسران ودرجه‌داران دارائی شماره ۶۰ مصیبت وارده را بشما تسلیت عرض ودرغم وانده جنابعالی شرکت مینمایند امید است که خداوند بسرکارصبرجمیل عنایت فرمایند

ازطرف افسران ودرجه‌داران - سرگردرادفر

آ-۶۴۰۱

نظر بفوت بانو نصرت مصطفوی کاشانی والده آقای دکتر جلال مصطفوی مصیبت وارده بر خانواده محترم مصطفوی کاشانی را تسلیت میگوید.

آ ۶۳۸۷ — محمد فیاض

باکمال تاسف فوت مرحوم سیدعزیزالله سیدا قارا بیاز ماندگان وخویشان آنمرحوم تسلیت عرض مینماید

آ-۶۴۰۸

ستوان یکم شهربانی - محمدرضا فشار

اطلاعات

از نیویورک تایمز

# برنامه پنجساله دولت عراق برای مبارزه با کمونیزم

## دولت عراق بالاخره دریافته است که فقط بالابردن سطح زندگی وسطح معلومات میتواند ریشه کمونیزم را براندازد بموجب این برنامه ۱۴۰ میلیون دلار باصلاح امور کشاورزی تخصیص داده شده است

دولت عراق پس از مطالعات ممتد بالاخره باین نتیجه رسید که یگانه راه موثر مبارزه با کمونیزم اقدامات مثبت در بالابردن سطح زندگانی و معلومات عمومی میباشد.

مادام که این دو اقدام بتمام معنی انجام نیابد هیچ ملت و کشوری نمیتواند کاملا از بلای کمونیزم آسوده بماند.

دولت عراق روز یازدهم ژوئن در یك جلسه فوق العاده برنامه پنجساله ای را تصویب نمود که بنام برنامه مبارزه مثبت با کمونیزم خوانده میشود برطبق این برنامه وضع کشاورزی ـ آبیاری بهداشت ضنایع وفرهنك عراق درمدت پنجسال بکلی تغییر می کند واز صورت عقب افتاده امروزه بوضع جدید قابل استفاده ای تغییر می یابد.

هدف این برنامه آنست که در مدت پنجسال مردم عراق دارای زندگانی بالنسبه مرفهی بشوند، معلوماتی پیدا کنند مخاطرات هولناك کمونیزم را بخوبی دریابند وخود بخود از این بلای خطرناك احتراز جویند وچون عراق یك کشور زراعتی است وزارت کشاورزی عراق انجام اصلاحات مهمی را عهده دار میباشد بعلاوه وزارت دارائی و امور اجتماعی نیز دراین زمینه همکاری مؤثری دارند تا اراضی خالصه واراضی موات را دراختیار زارعین بگذارند.

هم اکنون عده زیادی متخصص کشاورزی ازامریکا و انگلستان با انواع ماشین های مجهز جدید بعراق رسیده اند وچندهزار نفر از جوانان عراقی را بامور فلاحت جدید آشنا میسازند وزارت فرهنك دانشجویان و دانش آموزان را ملزم ساخته که در ساعات معین بمزرعه ها وباغها بروند و عملا اصول کشاورزی جدید را بیاموزند دولت عراق به تقسیم اراضی مزروع مبادرت کرده و مزارع بسیاری در اختیار زارعین گذارده است این کشاورزان تاکنون ازخود زمین نداشتند وبرای دیگران زراعت میکردند اما حالا نه تنها ازدولت عراق زمین گرفته اند بلکه پول وماشین و بذرهم ازطرف دولت بآنها اعطاء شده که برای خود زراعت کنند وپس از برداشت محصول باقساط طویل المدة وامهای خود را بدولت بپردازند

یکی از مواد این برنامه بتوسعه کشت توتون وتنباکو اختصاص دارد و بیش ازصد هزار جریب اراضی مناسب رادرشمال عراق برای این محصول مفید تعیین کرده اند که در نتیجه هم عراق ازوارد کردن تنباکو و توتون خارجی بی نیاز میشود وهم مقدار زیادی بخارج صادر میکند.

دولت عراق ۱۴۰ میلیون دینار درظرف پنجسال برای اصلاح وضع کشاورزی مصرف میکند وهفتاد میلیون دلار بامور بهداشت تخصیص داده است درمدت پنجسال مزبور صد بیمارستان کامل و ده آزمایشگاه علمی پزشکی در عراق ساخته میشود.

دولت عراق درعین حال که بامور کشاورزی توجه بیشتری مبذول داشته ازتوسعه صنایع نیز غفلت ندارد ودرظرف پنجسال آینده پانصد آموزشگاه صنعتی درعراق دایر میگردد

نقشه ساختمان چهارصد دبستان و سیصد آموزشگاه کشاورزی تهیه شده که درظرف پنجسال ساختمان همه آنها تکمیل خواهد شد.


## بیمارستان وزایشگاه دکتر کاوسی

مخترع تکنیك پلاستکی برای درمان نازائی تمام اوقات شبانه روز را برای درمان بیماران وانجام زایمان آماده بکار است. آدرس خیابان شاهرضا نرسیده بمیدان فردوسی ایستگاه ایرانشهر ۴-۴ آ-۴۷۴۴

## فروش آهن وچدن

برای خرید هر قسم آهن آلات مستعمل وچدن (برای ذوب) طور کلی وجزئی به فروشگاه واقع درخیابان قزوین جنب پمپ بنزین مراجعه نمائید تلفن ۲۷۵۳۴

آ-۵۹۹۴ ۵-۴


کتابخانه اطلاعات

## قواعد نحو

آقای داود رسائی با اسلوب مطلوبی کتابی در قواعد نحو عربی تالیف و انتشار داده که برای دانش آموزان و دانشجویان آنزبان از هرجهت سودمند بنظر میرسد زبان عربی زبان آسمانی وزبان مذهبی ایرانیان و عموم مسلمانان جهان میباشد بعلاوه درحال حاضر اززبانهای مهم بشمار می آید بنابراین زحمات آقای داود رسائی درتالیف قواعد نحو مورد تقدیر علاقمندان خواهد بود تالیف نامبرده از هرجهت قابل استفاده است.


## تزریق یکدانه

تئوهپاتکس معادل ۳۳۶۰ گرم جگر نیمه پخته و ۲۰ میکروگرم ویتامین $B_{12}$ طبیعی

## شربت سیسه

وسیاه سرفه مؤثر دارد ازتوسیس اوانس Tussis Evans است.

آ-۳۵۳۷

## عمارت بسیار مجلل

یك دستگاه ساختمان جدید آتباه واقع درخیابان پهلوی حدود بیمارستان ارتش دارای ده اطاق بزرك دواطاق کوچك حمام کاراژ برق و تلفن وکلیه لوازمات تقریبا نهصد متر بعلت مسافرت برای فروش و اجاره حاضر است درتمام ساعات بتلفن ۴۰۷۵۵ مراجعه شود.

آ-۴۵۳۴

## گرمابه اتم

گرمابه اتم بادارا بودن ۱۷ دستگاه نمره انفرادی ویکدستگاه عمومی که با آخرین اسلوب ساختمان شده افتتاح و مجهزاحاضر جهت پذیرائی ازواردین محترم می باشد.

نشانی ـ خیابان شمیران جاده پهلوی نرسیده به آبشار پهلوی (مابین بله اول و دوم).

آ ۶۲۹۷ ۲-۲


## آگهی قبول داوطلب

آموزشگاه عالی شهربانی برای سال یکم انتظامی و آگاهی خودعده ای داوطلب باشرایط زیر می پذیرد:

۱ـ تابعیت ایران ـ مذهب اسلام

۲ـ دارا بودن گواهینامه شش ساله متوسطه (ادبی ـ طبیعی ـ ریاضی)

۳ـ نداشتن پیشینه بد

۴ـ داشتن بنیه قوی وصحت مزاج وعدم اعتیاد به الکل وافیون و مواد مخدره

۵ـ سن کمتر از ۲۰ سال تمام وبیش از ۲۵ سال تمام نباشد (درصورتیکه خدمت وظیفه را انجام داده باشد مدت خدمت بحداکثر سن اضافه میشود)

۶ـ قد ۱۶۶ سانتیمتر برای انتظامی و ۱۶۰ سانتیمتر برای آگاهی

واجدین شرائط فوق بایدقبل ازنام نویسی درمرکز باداره آموزش و پرورش ودرشهرستانها بشهربانی محل مراجعه ودوبرك شناسائی وتعهدخدمت اخذ وپس ازتکمیل وامضاء مراجع یادشده در برگها بانضمام مدارك زیر از دهم تیر ماه تاآخر وقت اداری روز ۳۰ و ۴ و ۳۴ باداره آموزش و پرورش شهربانی کل (واقع درخیابان شمیران مقابل باغ صبا خیابان آموزشگاه) مراجعه وثبت نام نمایند.

۱ـ عین گواهینامه دوره کامل متوسطه بادوبرك گواهی ارزش تحصیلی ازاداره امتحانات وزارت فرهنك

۲ـ دوازده قطعه عکس پرسنلی (۴×۶ بدون تلاه)

۳ـ سه برك رونوشت مصدق شناسنامه بااصل شناسنامه عکس دار

۴ـ گواهی عدم سوء پیشینه

۵ـ گواهی مبنی برروشن بودن وضع مشمولیت

داوطلبان ازطریق مسابقه انتخاب میشوند

امتحان مسابقه ورودی در روز ۱۰ مردادماه بعمل خواهد آمد

دوره آموزشگاه عالی ۲ سال تمام و شبانه روزی میباشد هزینه غذا ولباس خدمت درمدت تحصیل بعهده شهربانی کل کشور خواهد بود بعلاوه بهریك ازدانشجویان ماهیانه ششصد ریال بعنوان کمك هزینه تحصیلی پرداخت میشود.

پس ازخاتمه دوره دوساله آموزشگاه عالی و موفقیت درامتحانات نهائی فارغ التحصیلان انتظامی طبق قانون تاسیس آموزشگاه عالی بادرجه ستوان دومی وپایه ۳ اداری وفارغ التحصیلان رشته آگاهی باپایه ۳ اداری خارج میشوند وطبق احتیاجات درمرکز وبادر شهرستانها بخدمت گمارده خواهند شد وپذیرش دررشته های انتظامی و آگاهی منوط به معدل امتحان ورودی است.

کسانی که دربدو ورود دارای لیسانس باشند پس ازپایان دوره تحصیلی بپایه ۴ اداری استخدام شده وپس ازیکسال خدمت دردرجه ستوان دومی بدرجه ستوان یکمی مفتخر خواهند شد

داوطلبان دربدو ورود به آموزشگاه عالی باید تعهد نمایند که ۵ سال متوالی درشهربانی کل کشور خدمت نمایند وچنانچه خدمت وظیفه را انجام نداده باشند مدت خدمت وظیفه بمدت ۵ سال اضافه میشود درصورتیکه قبل ازانقضای مدت مزبور خدمت شهربانی را ترك نمایند موظف به پرداخت کلیه مخارج تحصیلی خواهند بود.

شهربانی کل کشور

آ-۶۲۸۵ ۲-۲


مراغ خوراکپزی کلمن ازضروریات هرخانواده باسلیقه است

خانمهای خانه دار بچراغهای خوراکپزی «کلمن» علاقه وافری دارند چون راحتی آنها را تضمین کرده است

Coleman

چراغهای خوراکپزی پایه بلند ۲ شعله و ۳ شعله «کلمن»

پرحرارت ـ شیك ـ محکم

کانون آگهی زیبا

محل فروش ـ مغازه کیمیا روبروی سفارت انگلیس ـ مغازه ایران اروپ خیابان ناصرخسرو مقابل بانك بازرگانی ـ بازار چراغ فروشیهای معتبر

آ-۶۳۱۹


## آگهی تشکیل مجمع عمومی

چون مجمع عمومی فوق العاده صاحبان سهام شرکت سهامی ریسمان ریسی و پارچه بافی تهران که برای روز ۲۷ ر ۳ ر ۱۳۳۴ دعوت شده بود بحد نصاب نرسید لذا بدینوسیله آگهی میشود که مجمع عمومی فوق العاده صاحبان سهام برای روز چهارشنبه ۲۸ تیرماه ۱۳۳۴ ساعت ۱۰ قبل ازظهر درمحل شرکت واقع در میدان شاه تهران تشکیل میشود ازسهامداران شرکت تقاضا میشود تا یکروز قبل ازتشکیل مجمع سهام ویا اسناد بانکی مربوط بآنرا بدفتر شرکت سپرده ورقه ورودیه اخذ فرمایند.

دستور جلسه

تغییر مواد ۱۵ و ۲۷ اساسنامه شرکت.

۱ـ تقلیل هیئت مدیره شرکت از پنج نفر سه نفر.

۲ـ حذف اعضاء علی البدل هیئت مدیره

۳ـ تقلیل تعداد بازرسان از سه نفر به یك نفر

شرکت سهامی ریسمان ریسی وپارچه بافی تهران

آ ۵۸۸۵ ۲-۳


## نتیجه واقعی

نگذارید درد عضلات ـ کوفتگی و درد کمر ـ راماتیسم و سیاتیك شما را راحت کند. با کمک به استعمال شمع الکوکس جستجو نمائید نمود که فورا درد بدن شما تسکین می یابد

شمع الکوکس رحمتیاج بهاش و باندار ندارد و بوی بد نمیدهد و از خارج سموم نیست.

شمع الکوکس

(در تمام داروخانه ها موجود است)

شمع الکوکس

درمان دردهای عضلانی است

آ-۶۳۲۰


## مژدگانی

چمدان محتوی دانشنامه وبروانه موقت پزشکی اینجانب روز ۱۲ فروردین درخلیف آباد برودخانه کارون افتاده ازیابنده تقاضا دارد بخیابان کرکان کوچه خشیشار منزل دکتر اصغر صوتی مراجعه مژدگانی دریافت دارد

آ-۶۳۳۳


شرکت ایران ترانزیت

## بامرسدس بنز واتوکارهای آخرین سیستم شرکت ایران ترانزیت

میتوانید همه روزه درساعت معین به: تبریز ـ رضائیه ـ مهاباد ـ اردبیل ـ همدان کرمانشاه مسافرت فرمائید.

بزودی سرویس منظمی برای حمل بار ومسافرت باروپا ازراه ترکیه دایر خواهد شد.

برای کسب اطلاعات بیشتر به در ایران ترانزیت خیابان سپه تلفن ۵۰۵۱۴ مراجعه فرمائید.

وازشهرستانها نماینده میپذیریم

آ-۳۸۱۶ (۱)

## دلاسهای انگلیسی انجمن فرهنگی پروین

برای دوره تابستانی تادهم تیرجهت کلاسهای انگلیسی ابتدائی ـ متوسطه وعالی زیر نظر معلمین خارجی نام نویسی می شود شهریه هرسه ماه ۲۴۰ ریال و کلاسهای انگلیسی خردسالان صبح ها میباشد خیابان شاه تلفن ۴۲۴۵۱

آ-۶۲۰۸ ۵-۳


## اگهی تمدید مناقصه

برای اینکه داوطلبان شرکت در مناقصه ساختمان پایه های فلزی منابع آب کناباد وقائن فرصت بیشتری داشته باشند تاریخ قبول پیشنهادات تا هشتم تیرماه ۱۳۳۴ در تهران تمدید میشود قرائت پیشنهادات در تاریخ دهم تیرماه ۱۳۳۴ درسالن انفرانس سازمان درتهران انجام خواهد گرفت.

سازمان همکاری بهداشت

آ ۶۳۴۶ ۲-۲

## اگهی مناقصه جهت خرید مولد های برق بیمارستان پانصد تختخوابی کارگران

سازمان بیمه های اجتماعی کارگران ۲ دستگاه مولد برق ۷۵ کیلو واتی را ازطریق مناقصه خریداری مینماید شرکت کنندگان درمناقصه بایستی رعایت نکات زیر را بفرمایند:

۱ـ معادل ۵ درصد بهای کل پیشنهادی بایستی قبلا بحساب شماره ۵۷۴۰۰ سازمان بیمه های اجتماعی کارگران پرداخت ویا معادل این مبلغ ضمانتنامه بانکی که بعنوان سازمان بیمه های اجتماعی ظهر نویسی شده باشد بمدت حداقل ۳ ماه تهیه و بعنوان سپرده ضمیمه پیشنهاد خود نمایند تاچنانچه درمناقصه برنده شناخته شد وازعقد قرارداد خودداری نمایند بنفع سازمان ضبط گردد

۲ـ قیمتهای پیشنهادی بایستی سی ام اداف خرمشهر (بدون بیمه دریائی) باشد وسازمان مستقیما اعتبار مولدهای برق پیشنهادی را افتتاح خواهد نمود. طرز پرداخت درمقابل افتتاح اعتبار غیر قابل برگشت خواهد بود.

۳ـ پیشنهاد هندگان بایستی هزینه نصب مولدهای برق پیشنهادی خود را درپیشنهاد ذکر وتعیین نمایند که آیا این عمل بوسیله متخصصین خارجی ویا داخلی انجام میشود.

تبصره ـ کلیه مصالح وکارهای ساختمانی ازقبیل عمله وبنا وسیمان وتخته وشن وغیره بعهده سازمان نصب موتورها بعهده فروشنده خواهد بود.

۴ـ برای ضمانت حسن انجام کار دستگاه فروشنده یا کارخانه سازنده باید تضمینی معادل ۱۵ درصد کل بهای دستگاههای مولد را که مورد قبول بانکملی ایران باشد برای مدت یکسال از تاریخ شرقو بهره برداری سازمان بسپارد

۵ـ پیشنهاددهنده بایستی پیشنهاد خود در احداکثر تاساعت ۱۰ روز ۳۰ ر ۴ ر ۳۴ در ۲ پاکت الف وب که در پاکت الف رسید سپرده و باضمانتنامه بانکی ودر پاکت ب پیشنهاد مربوطه باشد بدفتر سازمان لل سه راه شاه کوچه سیمرغ تحویل ورسید اخذ نمایند

۶ـ سازمان در رد ویا قبول یك یا کلیه پیشنهادات مختار است.

۷ـ شرکت در مناقصه بمنزله قبول کلیه شرایط بالا میباشد.

۸ـ صورت ریز مشخصات موتور وژنراتور دردفتر سازمان بیمه های اجتماعی موجود است وشرکت کنندگان درمناقصه میتوانند همه روزه از ساعت ۵ ر ۱۰ تا ساعت ۵ ر ۱۳ بدفتر سازمان مراجعه ودریافت نمایند.

سازمان بیمه های اجتماعی کارگران

آ-۶۲۳۹ ۲ ۲


## مغازه و آپارتمان اجاره

سه مغازه وسه آپارتمان دارای وسائل کامل باهم ویا جزا در بهترین نقطه خیابان لاله زار نو باجاره واگذار میشود

طالبین بشرکت رادیو غرب خیابان فردوسی پلاك ۴۲۴۱۷ مراجعه نمایند

آ-۶۳۱۲ کانون آگهی صور


## دعوت مجمع عمومی

ازکلیه صاحبان سهام محترم شرکت تعاونی مصرف کارکنان انحصار دخانیات ایران دعوت میشود که در مجمع عمومی روز پنجشنبه یازدهم تیرماه ۱۳۳۴ که از ساعت ۴ بعدازظهر در کارخانجات دخانیات تشکیل میشود شرکت فرمایند.

دستور جلسه عبارت است از:

۱ـ گزارش هیئت مدیره وتدبر عامل وتصویب ترازنامه سال ۱۳۳۳

۲ـ اصلاح برخی ازمواد اساسنامه

۳ـ انتخاب هیئت مدیره وبازرسان

شرکت تعاونی مصرف کارکنان انحصار دخانیات ایران

آ-۶۳۴۱


اتو کرمانشاه

بهترین وسیله مسافرت به همدان وکرمانشاه وکاظمین اتوکارهای آخرین مدل کرمانشاه میباشد خیابان ناصرخسرو جنب دارالفنون تلفن ۵۲۱۷۷

آ ۳۸۱۱ (۱)


پاسداران دجله — ـ ۳۴۷ ـ

ـ شاه عباس ازاین نقطه دوراست وگرنه بزودی باربلاراازدوش شما برمیداشت و کاروانهای بسیارازغله وخواربار بولایت شمازوانه میداشت.

یوسف قورچیان را برداشته ناحیه قحطی زده راترك نمودند ـ درتمام طول راه باجساد مردگان برخورد میکردند که همه راقحطی ونبودن دندانگیراز پای درآورده بود ـ مردی که اسبش راداده بود ووسیله سواری نداشت باکمك یکدیگرسوار کردند تاوارد دروازه شهر بغداد شدند.

مرکز توقف قورچیان واداره امورلشکردرقلعه قوشچی بود که تاجسر (پل) فاصله کمی داشت ومحل سکونت واداره شهرنارین قلعه بود که جزوشهر بغداد ودر داخله حصار بندی قرارداشت.

همینکه خبرورود یوسف شاه باسیصد نفرتفنگداریکانه بصفی قلیخان حاکم بغداد رسید چند نفررا بادو نفریسادل چماق نقره دارباستقبال فرستاد وقورچیان بانظم وطرزمرتب بااسبان ممتازوبراق شایسته واردشهرشده بنارین قلعه رفتند.

چند نفربهمراهی یوسف شاه درنارین قلعه مانده بقیه بقلعه قوشچی منتقل گردیدند که توپخانه قزلباش نیزدرآنجاواقع بود.

شهربغداد هم مثل دیگرولایات عراق دچار قحط وگرسنگی بود اما حاکم صفی قلی خان فکری اندیشید، دستورداد درولایات نهاوند ولرستان وکرمانشاهان نرخ غله را پائین آورند تا باینوسیله تجار وکاروانیان بتوانند ازمحل برای بغداد گندم وجو حمل کنند وعایدی ایشان زیاد باشد.

ازاین راه کمك بسیار بمردم عراق شد ولی درحینی که میرفت دنباله این کاروانیان ادامه پیدا نماید خبررسید که شاه عباس سپاه عثمانلورا درقفقازچنان سرکوبی نموده که اثری ازایشان درآن سوی مرزها نمانده است. امایکی ازسرداران بالشکری بیشمار ماموریت یافته است که بشهرهای عراق حمله ورشده بغدادرا ازچنك قزلباش بیرون آورد

چندروزازورود یوسف شاه وتقویت پادگان بغداد نگذشته بود که مسافران شام وحلب صحت خبررا تایید کرده گفتند ماطابور یاکشتی عثمانلورا درسوریه دیدیم که بطرف سرحدات عراق عرب پیشروی میکردند

صفی قلی خان حاکم بغداد یکنفررا که زمان یك نام داشت فرستاد تا پیش از رسیدن سپاه روم هرچه بتواند خواربارولوازم قلعه های بغدادآورده وسیله آسایش وتقویت شهر را مهیا سازد.

شاه عباس تازه از قفقاز و جنك باچغال اغلی فراغت یافته باصفهان بازگشت نموده بود. دراینحال نامه صفی قلی خان بشاه ونامه یوسف شاه بقورچی باشی رسید که ورودخودرا به بغداد وتصادف باخبرهای ورود لشکرعثمانلو بعراق عرب خبرداده بود.

یوسف شاه درایام اقامت بغداد بامردم خلیج دوباره تماس گرفت وازحال دوستان خود معین الدین ورئیس منصور جویاشد.

خبرناراحت کننده ای شنید که آهی دردناك ازجگربرآورده مدتی اشك ریخت مردم فارس که درغداد بودند خبرفوت معین الدین را بیوسف داده گفتند که در اثرهمان مسمومیت ازگلوله های پرتقالی روزبروز به بیماری اوافزوده گشت تا آنکه در پایان چشم از جهان پوشید.

# آرکادین

بقلم: اورسن ولز

**۳۷ -** «گی‌وان استرانن» با «راینا» دختر آرکادین آشنا میشود

آرکادین به‌او پیشنهاد میکند که حاضر است درصورتیکه گزارشی درباره زندگی گذشته‌وی تهیه کند مبلغ ۲۰هزار دلار به‌او بپردازد . گی‌وان استرانن این پیشنهاد را قبول میکندو برای کسب اطلاعاتی درباره زنی بنام صوفی که از همکاران سابق آرکادین بوده در نیویورک با بارون ناژل ملاقات میکند. هنگامی که عازم مکزیک بوده . راینا درهتلی که منزل داشته بدیدن اومیآید . وقتی باراینا وارد اطاق خود میشود ناگهان با آرکادین که در انتظار او بوده مواجه می‌گردد .

**- ۱۰۹ - آرکادین**

آرکادین مرتکب اشتباه بزرگی شد . گفتن اینکه مبلغی را که قرار بود به‌من بپردازد نخواهد پرداخت، بهیچوجه درخور شان او نبود . من نتوانستم ازلبخندخود جلوگیری کنم . راینا نیز ازاین سخن پدرش شدیدا متاثر شده بود ومن تاثر اورا از نگاهش دریافتم . فرصت مناسبی به‌دست من افتاده بود که به آرکادین حمله کنم. گفتم :

– آه ، آقای آرکادین، ما قبلا معامله کرده‌ایم! میگویند گربه شادر معاملات خود بسیار جدی هستید ! شما خودمیدانید که پول پول می آورد . کافیست که انسان ابتدا مبلغی دراختیار داشته باشد اگرمن پول کافی دراختیار نداشته باشم چگونه ممکن است ازدخترش تقاضای ازدواج کنم ؟

همینکه این جمله برزبان من جاری شد درودختر فریاد کوچکی کشیدند . فریاد آرکادین ازتعجب وتحیر بود درحالیکه فریاد راینا از خوشحالی و شعف بود .

اما مسئله مهم این بود که من تا آن لحظه هرگز فکر ازدواج باراینا به مخیله‌ام خطور نکرده بود . این فکر برای من بقدری احمقانه بود که قبلا راجع به آن اصولا نیندیشیده بودم اساسا ازدواج برای مرد ماجراجوئی چون من معنی نداشت و بفرض اینکه قصد ازدواج هم داشتم با دختری چون راینا نمی توانستم زناشوئی کنم .

جمله‌ای که گفته بودم بدون فکر قبلی ازدهانم خارج شده بود و بیشتر منظورم این بود که آرکادین را عصبانی کنم . دروا قع این جمله بمنزله پارچه سرخی بود که در نمایش‌های گاوبازی جلوی چشم گاو میگیرند .

اما گفتن این جمله موجب آن شده بود که واقعیتی به آن داده شود . راینا نام مرا چون کودکی که نام قهرمان داستانی محبوب خودرا بزبان میآورد بزبان آورده بود .

مانند یک دختر دانش آموز ومحجوب که همسری برایش پیدا شود ازشرم سرخ شده بود. وی سخن مرا واقعا جدی گرفته بود وحقیقتا تصور میکرد که من میخواهم با او ازدواج کنم .

**- ۱۱۰ - آرکادین**

درهمین موقع فکری بخاطر من رسید، واقعا ما نمی‌داشت که من باراینا ازدواج کنم ؟ وی دختری بالغ و آزاد بود وحق داشت که سرنوشت خودرا خود تعیین کند. مرا دوست داشت ومنهم احساس میکردم که اورا دوست دارم و حاضر بودم که به خاطر او همه گونه فداکاری کنم. دیگر حاضر نبودم اورا ازدست بدهم .

ماهها باخاطره راینا زندگی کرده بودم چهره او همیشه درمقابل چشمان من بود واکنون که اورا میدیدم احساس میکردم که ازتصورات من بسیار زیباتر وفریبنده تراست

من همیشه انتظار داشتم که یک اتفاق مارا مجددا به یکدیگر برساند. این اتفاق آشب روی داده بود وراینا به‌دیدن من آمده بود واکنون نمیخواستم مجددا اورا ازدست بدهم .

آرکادین دیگر قادر نبود علیه ما اقدامی بنماید. تنها طریقه‌ای که برای دور کردن راینا ازمن به فکرش رسیده بود این بود که پرونده زردی درباره گذشته من ترتیب دهد. اما راینا باین پرونده زرد اعتنائی نکرده بود و باتنفر آنرا بکناری پرتاب نموده بود واینچه راهم که خوانده بود کمترین تاثیری در او ننموده بود

او ماهها دنبال من گشته بود ومرا جستجو کرده بود . راینا خودش به دیدن من آمده بود وکافی بود که من فقط به او بگویم حاضرم زندگی خودرا برای تمام عمر دراختیار او بگذارم

بیچاره آرکادین! باتمام ثروتی که داشت، باتمام قدرتی که داشت اکنون زبون وبیچاره شده بود. من ازعذاب دادن او لذت بی پایانی میبردم بالحن تحقیر آمیزی گفتم :

– عقیده من اینستکه آن دویست هزار فرانک سوئیس که اساس ثروت شما بوده بطور شرافتمندانه وازراه مشروع بدست نیامده است. شاید اگرمنهم به اسرار زندگی شما پی برم من نیز آرکادین دیگری شوم .

آرکادین با آرامش تمام به راینا گفت:

– راینا، میشنوی چه میگوید؟

راینا ساکت ایستاده بود وباو بود اینکه هوای اطاق تاحدی گرم بود بقه پالتوی پوست خودرا همچنان بالازده بود. آرکادین سخن ادامه

**- ۱۱۱ - آرکادین**

داد وگفت :

– این مردی که تو تصور میکنی دوست داری واو نیز ترا دوست دارد مرد پست ورذلی است که بادردست داشتن اسرار زندگی دیگران از آنها تقاضای پول میکند.

راینا سر خودرا تکان داد و گفت:

– آیا من تاکنون گفته‌ام که اورا دوست دارم؟

این جمله چون آب سردی بود که بر آتش احساسات من ریخته شد. تمام جمله هائی که کرده بودم اکنون بیفایده بنظر میرسید. آرکادین باخوشحالی پرسید :

– پس اورا دوست نداری؟

امید مجددا در دل آرکادین راه یافته بود. اما چه اهمیتی داشت؟

من میدانستم که اگر بطرف راینا بروم ودست اورا دردست بگیرم امتناعی نخواهد کرد. قلب راینا از آن من بود.

آرکادین مجددا گفت

– راینا، اورا دوست نداری، اینطور نیست؟

صدایش مرتعش بود. راینا پاسخ اورا نداد معلوم بود که هنوز بجمله‌ای که من گفته بودم فکر میکند. پس ازسکوت طولانی خطاب بپدرش گفت:

شما گفتید که او با بدست آوردن اسرار دیگران از آنها تقاضای پول می کند؟ اما بنظر من اینطور میرسد که شما خود اورا مامور کرده‌اید که کاری برای شما انجام دهد وچنین حدس می‌زنم که مقصود شما ازاین کار این بوده که اورا ازمن دور سازید

دراین گونه مبارزات می بایستی ازهر وسیله ای استفاده کرد ومن گفتم :

– راینا ؛ من هرگز نگفتم که ازشما چشم پوشی خواهم کرد . من این ماموریت عجیب را که آرکادین بمن داد قبول کردم بخاطر اینکه پولی بدست بیاورم .


اللهم اجعله حجاً مبروراً

حجاج محترم

فیه آیات بینات مقام ابراهیم ومن دخله کان آمنا

باهواپیماهای چهارموتوره

شرکت هواپیمائی پارس

پرواز کنید

با ارزانترین نرخی که تاکنون سابقه نداشته است وبانظم و ترتیب . آسایش کامل بهمراهی راهنمایان مطلع و مجرب بزیارت مکه معظمه نایل شوید .

برای ثبت نام و خرید بلیط به نمایندگی کل شرکت سهامی موند اکسپرس خیابان فردوسی ۴۸۶ تلفن ۴۷۳۸۱ وچهارراه لاله‌زار تلفن ۳۸۷۵۶ مراجعه فرمائید

آ - ۶۳۱۴



با ماشینهای لوکس گیلانتور همه‌روزه سه‌ها برشت و بندرپهلوی مسافرت کنید. ناصرخسرو درب اندرون تلفن ۵۲۲۶۲ ۵۰۶۸۶ ۵۰۷۲۰

آ - ۴۵۳ (۱)



ودرزن

WHEATHERZONE

دستگاه خنک کننده دستی

«ودرزن» بهترین هدیه فصل

ودرزن گرد وکثافات هوا را جذب میکند وهوای سالم وخنک وطبیعی ایجاد مینماید .

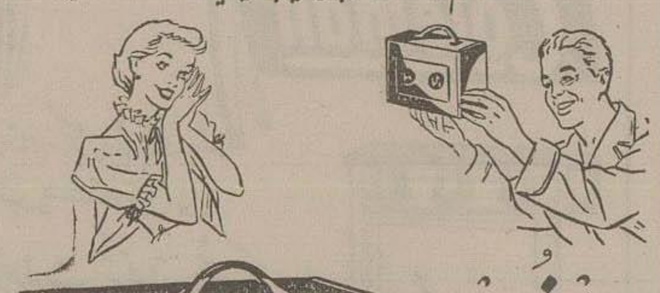

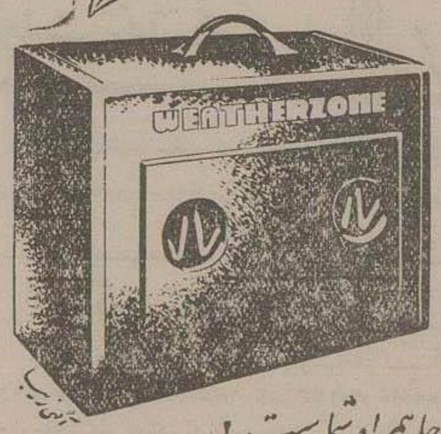


ودرزن

یادستگاه تهویه دستی

وقابل انتقال

ودرزن

درتابستان همه جا همراه شماست !

WEATHERZONE

بهترین وسیله ساده – ارزان – زیبا وراحت برای تهویه و خنک کردن اطاقهای شماست.

مراکز فروش : مغازه شبان خیابان نادری چهارراه بهرامی – فروشگاه وایت‌ستار خیابان منوچهری نزدیک چهارراه کنت – فروشگاه کیا رحمانی خیابان سعدی – رادیومبین خیابان اسلامبول.

آ ۶۲۳۵ ۲-۲ شرکت سهامی فیروز خیابان سعدی


## جدول کلمات متقاطع شماره ۱۱۶

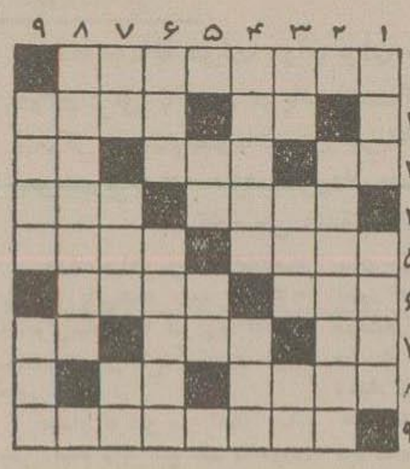

**افقی** –۱– ازشاهکار های معروف ادبیات فرانسه ۲– صوفی ام الخبائثش خوانند. هرچه که منسوب باو باشد بی‌معنی ومهمل است ۳– از ما بهتران – خیل گوسفند – برسر افعال میگذاریم تاتاکیدش بیشتر باشد ٤– اینروزها سخت برای جدال با آن میکوشند– اجاق گرما به ٥.ازترکیبات شیمی آلی– اگرهم خودتان مالك آن نباشید ناگزیر اکنون نیز یکی از آن دارید ٦– مطبع وسربزیر– توده لندم ۷ – ازعشاق ناکام گیسو – رفتن از اینجا به آنجا – عروس چمن ۸– دل ندارد زانکه دلدارش نیست – جنس قوی ۹– بااو نرد دوستی نبازید که جز نیرنك بکار شما نخواهد بست.

**عمودی** – زهرمارش معروفتراست– مکمل کار قلم ۲–ازحاجات لباس ۳– رطوبت– از پهلوانان شاهنامه – اگر نمیخواهید دیروز باشد چندماه صبر کنید تا بیاید ٤–آباداسبق ! – ازگازها ٥– کلاه تازه‌درآمده کودك ابجدخوان– اخلاق وعادت ٦–شاید شماهم بخاطر گرمای هوا باز کرده باشید – میگویند بایدالاغ مصری صدا کند تااو دهان بگشاید! ۷– از موجودات افسانه‌ای–ظاهراً اندکی مانده تاتمام شود ولی درحقیقت چیزی از آن کم نیست–پرورد کار ۸– معروف واقعی اولی‌را بی‌دوی دارد ۹–سر آن برسر حمام است–سخن پیچیده ومعما آمیز


دیسک دیسک دیسک

تعدادی دیسک ۳۲ پره ساخت کارخانجات الیس چالمرز امریکا رسید

شرکت سهامی ایران تکنو خیابان سعدی تلفن ۳۹۵۶۳

آ - ۶۳۷۱


## آگهی مزایده

شهرداری تهران یك قطعه زمین ازاراضی متروکه واقع درخیابان قزوین نزدیك امامزاده معصوم را بمشخصات زیر :

بمساحت ۳۸۱ مترمربع تقریب حداقل ازقرار مترمربعی ۶۰۰ ریال ازطریق مزایده بوجه نقد باشرایط زیر بفروش میرساند.

۱- پیشنهاددهندگان باید مبلغ ٤٦٥٠ ریال قبض سپرده شهرداری یاچك تضمین شده بحواله شهرداری ضمیمه پیشنهادخود بنمایند به پیشنهادات فاقد قبض سپرده ومشروط ترتیب اثرداده نخواهد شد.

۲ - طالبین باید پیشنهادهای خودرا تاساعت ۱۰ صبح روز ۱۷ر٤ر۳٤ بصندوق هیئت نظارت هزینه شهرداری تسلیم نمایند.

پیشنهاد ها در همان روز ساعت ۱۱ در هیئت نظارت بازوخوانده خواهد شد حضور پیشنهاددهندگان درجلسه قرائت پیشنهاد ها آزاد است

۳ – در صورت استنکاف برنده مزایده ازانجام معامله پس از ۱۰ روز ازتاریخ رؤیت ابلاغ شهرداری سپرده اوبسودشهرداری ضبط خواهدشد.

٤ شهرداری دررد وقبول پیشنهادها مختاراست .

٥ . هزینه آگهی وتنظیم سنددردفترخانه وهزینه‌های ثبتی بعهده خریداراست طالبین برای کسب اطلاع ازوضعیت زمین وشرایط معامله می‌توانند باداره املاك شهرداری مراجعه نمایند.

آ - ۶۳۵۳ شهرداری تهران

**- ۳۳۸ - ده نفر قزلباش**

اما شاه‌عباس درنامه تسلیت آمیزی که ببازماندگان اوورئیس منصور صادر فرموده بود اطمینان میداد که دست ازتعقیب پرتقالیان برنخواهداشت تاکلیه آنان را ازعرصه خلیج فارس و کشورایران بیرون نیندازد .

مدت توقف یوسف‌شاه در بغداد طول کشید وآرزوی بازگشت بوطن اورا ازشرکت در جنگها وتحصیل نام وافتخا دلسرد کرد.

نامه‌ای بقورچی باشی نوشته تقاضا کرد که چون صفی قلی‌خان مرد جنگی وسربازی دلیراست احتیاج بوجوداو نمیباشد– خوب است ازحضورشاه تقاضا کند فرمان مرخصی اورا برای سرکشی بفارس صادر نمایند .

مدتها گذشت وپاسخ نامه یوسف نیامد تصور میکرد نامه‌اش نرسیده امایکروز که سخت افسرده بود وبادو نفرقورچی کنارشط دجله قدم میزد صدای زنگوله قاطرهای چاپاری را شنید . رو پس کرده دید چاپار همدان است که ازمحل میاید و بنارین لمعه خدمت حاکم بغداد عازم است .

هیچ نگفته بگردش مشغول شد اماهنوز ساعتی نگذشته بود که سواری بدنبال یوسف آمده گفت نامه‌ای ازقورچی باشی بعنوان شما رسیده که باید ازخان حاکم دریافت دارید – یوسف قدم زنان عازم نارین قلعه شده وقتی رسید که مستوفی صفی قلی‌خان سرگرم نوشتن پاسخ بود –پیش رفته سلام کرد وپس ازتحصیل اجازه درزیر دست مستوفی نشست – نامه‌ای بامهر قورچی باشی بیوسف دادند که خبررفتن امامقلی‌خان پسرالله‌وردیخان را برای تسخیرفش و هرموز خبرداده بود یوسف ازاین که درموقع تصرف جزیره قشم وهرموز حضور ندارد تا بدوستان خویش کمك کند افسرده وملول گردید اما چون ازطرف شاه‌عباس اجازه مرخصی بیوسف داده‌شده بود بعلاوه فرمان لقب امارت اوهم نزد امامقلی‌خان پسرالله‌وردی‌خان والی فارس فرستاده‌شده وازآن مهمتر مسئله مرك معین‌الدین پیشوای بنگیان بحرین رفتن اورالازم میشمرد که هرچه زودتر خاك عراق راترك گفته عازم خلیج شود .

صفی قلی‌خان حاکم بغدا دوقتی شنید که یوسف عازم رفتن است اورا طلبیده گفت –امیر یوسف‌شاه – زود ازمصاحبت ما خسته‌شدی – حال که شنیده‌ام فرمان امارت توازطرف شخص شاه امضاشده سزاوار نیست که بخواهی مارا رها کنی وبروی – ماامیدوار بودیم قهرمانی را که شاه‌عباس بکمك مافرستاده روزهای تاریك یارومددکارما خواهد بود– حال میشنویم که قصد فارس کرده‌ای ؟

یوسف گفت – جناب‌خان البته شنیده‌اید که خواجه معین سردار جنگیان خلیج بجوار رحمت حق شتافته مرده‌است اینمرد ازبهترین دوستان من بود که بکمك یکدیگر توانستیم بحرین وجزایراطراف آن ناحیه را ازدست کپیتان پرتقالی بگیریم – مردی لایق وشایسته اداره‌و قرماندهی بود – باشاه‌عباس رابطه خوب داشت وبهادرخان کمال‌محبت رانسبت باو اظهارمیفرمود – چنانکه آمدن حکیم باشی از اصفهان بخلیج بامرشاه وبرای معالجه‌خواجه معین‌الدین انجام شده بود– امامعتقدنبود که بیش‌ازاین زنده بماندچه‌سم خطرناکی که پرتقالیان استعمال کرده‌بودند واورا بورطه خطر انداخته دچاراین وضعیت ساخته بود.

اینك آن تشکیلات که من خودموسس وموجدآن بوده‌ام درحال پاشیدن‌است چه‌رئیس منصور فرمانده‌دیگربحرین تنهااست واحتیاج‌دارد که دراینموقع باوهمراهی شودو برای این خدمت یعنی بیرون راندن این سك‌ها کسی مناسب‌تر ازخودمن نیست بایدهرچه زودتر خودرا

## چهار نفر فدای منافع راننده

مظفر همینکه الوچه ومغز کردو وطناب وبرنج رابه اتومبیل بار کرد از بازار خارج شد و بطرف اردبیل حرکت کرد . مظفر همیشه برای تهیه پول ناهار وچای ومخارج بین راه خودوشاگردش روی بار اتومبیلش مسافر سوار میکرد واز کرایه ایکه از انها میگرفت مخارج بین راه خودوشاگردش را تامین میکرد .

ازاین نظر بین راه سیزده نفر مسافر یک یا دو نفر سه نفر بالای بارسوار کردو براه خود بطرف اردبیل ادامه داد تمام شب اتومبیل درحرکت بوددیگر مظفر خسته و نوفته شده بود - نزدیکیهای صبح چرتش برد و اتومبیل دریک چشم بهم زدن از جاده خارج و واژگون شد . این نقطه «شیلوار» نامداشت

دراین حادثه چهار نفر از مسافرین فدای منافع راننده شدند وبقیه انها بسختی مجروح گردیدند . مامورین ژاندارمری در محل حادثه حاضرشدند وضمن تنظیم پرونده برای تدفین اجساد مقتولین اقدام نمودند ومجروحین را به بیمارستان اعزام داشته و راننده راتسلیم عدالت نمودند .

این جریان راخبرنگار مادر رشت گزارش داده است .

## مفقودالاثر شد

خبرنگاراداره در بهشهر گزارش میدهد چندروز پیش غلامحسین چالوئی سیزده ساله برای تهیه هیزم بجنگل رفت ولی تا کنون بازنگشته است جستجوی مامورین شهربانی وبستگان او بجائی نرسیده است .

## ساختمان منبع آب

خبرنگاراداره در رفسنجان گزارش میدهد ساختمان منبع آب لوله کشی توسط اداره همکاری بهداشت زیر نظر آقای مهندس مصباحی شروع شدو نصب میله های اطراف آن خاتمه یافت.

## یکی از سارقین مقتول و بقیه دستگیر شدند

خبرنگار اداره درسنندج گزارش میدهد چند روزپیش هشت نفرسارق مسلح درقریه فضلان بخش فرده اموال یکنفرازاهالی را که بالغ بردویست هزار ریال ارزش داشت برقت بردید ، جریان امر بآقای سرهنگ ترم بنده هنگ ژاندارمری کردستان اطلاع داده شده و افراد ژاندارمری بتعقیب سارقین پرداختند درنتیجه مامورین با سارقین مصادف شدند وردو خوردی در گرفت و یکنفرازسارقین مقتول و بقیه دستگیر شدند واموال مسروقه پس ازانجام تشریفات بصاحبش مسترد گردید .

## مسابقه بیست کیلومتر دوچرخه سواری

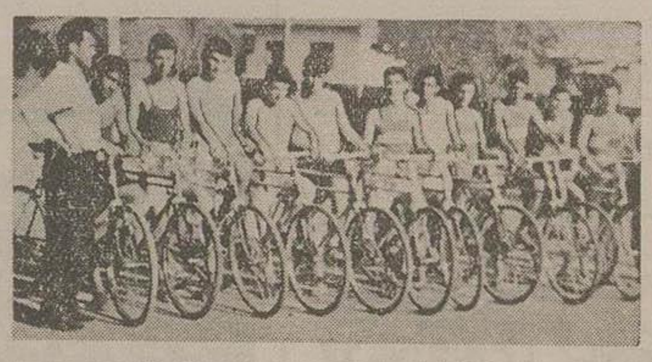

بطوریکه گزارش میدهند چندروز پیش مسابقه سالیانه دوچرخه سواری بیست کیلومتری باشگاه کیوبندر پهلوی بین دوازده نفرخردسالان باشگاه در در خط پهلوی وطالب آباد باحضور هزاران نفرتماشاچی سرپرستی آقای وکیل منفرد موسس و مدیرباشگاه انجام گردید ودر نتیجه آقایان فاضل موسوی شاپورصیاد عالی و فرح الدین ایلبیگی بترتیب اول ودوم و سوم شناخته شدند.

درعکس بالا دوچرخه سواران درآغاز مسابقه دیده میشوند

## مسجدجدیدی ساخته خواهدشد

خبرنگار اداره درچالوس گزارش میدهد چند روز پیش بنا بدعوت انجمن صاحب الزمانی بمنظور زدن اولین کلنگ مسجدجدیدالبناء چالوس که هزینه آن دومیلیون ودویست هزارریال پیش بینی شده وتا کنون با صدوسی هزار ریال آن پرداخت گردیده و بقیه وسیله مردم خیراندیش تامین خواهدشد، عده ای ازروسای دوایر دولتی ومعتمدین محل واهالی درمحل مسجدقبلی حاضرشدند واولین کلنگ مسجد جدیدالبناء توسط آقای حجت الاسلام موسوی بزمین زده شد .

## گاری اسبی دونفرراجروح کرد

گزارش خبر نگار اداره در نیشابور حاکیست چند روزقبل یک عرابه اسبی متعلق بابوالقاسم بیازار برازی روی آورد ویک زن بنام سروی جهان و یک مرد بنام صفرعلی صفائیان را بسختی مجروح کرد.

مجروحین به بیمارستان انتقال داده شدند وتحت عمل جراحی قرار گرفتند وحال سروی جهان وخیم است.

## براثر حریق بهمن شیرآبادان ۴۰۰ نفر بی خانمان شده اند

### ازطرف شیر و خورشید سرخ اعلامیه ای در آبادان و خرمشهر برای جلب کمک مردم منتشر گردید

### دراین حریق سی هزار جعبه خرما ازبین رفته است

بطوریکه روز پنجشنبه اطلاع دادیم حریق مدهشی درقریه طابوک معدیه آبادان رخ داد که منجر به بیخانمان شدن عده زیادی گردید.

امروز خبرنگارما دردنباله خبر روز پنجشنبه از آبادان چنین گزارش میدهد :

آتش سوزی معدیه منجر به بیخانمان شدن ۸۰ خانوار درحدود ۴۰۰ نفرشده است .

پس ازانتشار خبر آتش سوزی در قریه مزبور بلافاصله هیئت مدیره جمعیت شیروخورشید سرخ آبادان تشکیل جلسه داد ومتعاقب آن اطلاعیه ای خطاب باهالی آبادان وخرمشهر صادر گردید . دراین اطلاعیه ذکرشده که ۸۰ خانوار فاقدخانه وهستی شده اند و بهمین منظور حسابی در بانک ملی آبادان باز شداز طرف جمعیت خیریه ثریا پهلوی آبادان که همیشه در کار خیر پیشقدم می باشد عده ای ازبانوان عضو جمعیت درمعیت بانو فروزان در هوای نرم وطافت فرسا بکمک حریق زدگان شتافته ونان وپنیر وچای وشکر بین آسیب دیدگان تقسیم نمودند اکنون ۴۰۰ نفرحریق زده غذا وپوشاک خود را ازجمعیت خیریه ثریا پهلوی وجمعیت شیروخورشید سرخ دریافت میدارند قرار است بزودی تعدادی چادر به آبادان برسدودر محل واقعه بوسیله جمعیت شیروخورشید سرخ نصب گردد تاحریق زدگان از فشار گرمای طاقت فرسای ۶۵ درجه آبادان نجات یابند خوشبختانه درحریق قریه طابوک معدیه تلفات جانی بکسی وارد نیامد وهمانطوری که قبلا اطلاع داده شددرحدود ۱۵ نفرجراحاتی برآنها وارد آمد که در بیمارستان شرکت ملی نفت ایران پانسمان شدند خسارت دیگری که براثر آتش سوزی وارد آمده به کارگاه شرکت خشکبار می باشد که درحدود سی هزار جعبه خالی خرما که برای بسته بندی محصول امسال حاضرشده بودطعمه حریق گردید کارگاه مزبور نزدشرکت بیمه ایران بمبلغ ششصدهزار ریال بیمه بوده است .

## نزاعی رخ دادویکنفر بقتل رسید

### دراین حادثه هشت نفر نیزمجروح گردیدند

خبرنگاراداره درخرم آباد گزارش میدهد چندی روز پیش درحسین آباد الیشترواقع درنه فرسنگی خرم آباددر کنار «نوبه آب» نزاعی بین اهالی رخ داد که در نتیجه یکنفر بنام ایلخانی مقتول وهشت نفر مجروح گردیدند.

آقایان ربیعی بازپرس ودکتر رازبان رئیس بهداری و پزشک قانونی درمحل حادثه حاضرشدند و پس ازمعاینه جسدوانجام تشریفات قانونی جوازدفن صادر گردید وقضیه تحت تعقیب قرار گرفت وچند نفراز نزاع کنندگان بازداشت شدند.

## خرید پیله نوغان داران ادامه دارد

بقرار گزارش خبرنگاراداره در نطنز کارگاه تخم نوغان ازاول خرداد ماه امسال شروع بکار کرده اکنون خرید پیله نوغان داران نطنز وکاشان و اصفهان ادامه دارد.

محصول پیله سال جاری رضایتبخش میباشد و بطور کلی نوغان داران ازبهای پیله که بطور نقد پرداخت میشود رضایت دارند.

سال های گذشته علاوه برآنکه نرخ پیله تحویلی ناچیز بود ، بعلت نرسیدن اعتبارازمرکز، پرداخت بهای پیله گاهی تادوماه پس ازتحویل پیله طول میکشید ولی امسال نرخ پیله تجارتی هرکیلو ۳۸ ریال وپیله قابل تخم گیری هرکیلو چهل وسه ریال است که بلافاصله پس ازتحویل پرداخت میشود. ازاین نظراهالی ازاقدامات شرکت ابریشم ونوغان همچنین ازآقای وکیل بورمدیرعامل جدیدآن شرکت اظهاررضایت مینمایند.

## معاینه افراد اصناف

خبرنگاراداره درساوه گزارش میدهد سازمان همکاری بهداشت با تشریک مساعی شهرداری درنظردارد کلیه افراد اصناف رامعاینه طبی نمایدو برای هریک ازآنها کارت معاینه بهداشتی صادر نماید .

ضمنا قرار است کلاس تعلیمات بهداشتی برای استفاده کلیه اصناف دائر گردد .

## بخشنامه بنگاه عمرانی

بقراراطلاع خبرنگاراداره درملایر بنگاه عمرانی مجددا طی بخشنامه ای که ازطرف فرمانداری پخش گردیده باعضای شورا و مالکین متذکر شده است دیناری ازعوائد وصولی صدی ده را بمصرف نرسانند مگر پس ازتسلیم وجه بیانک کشاورزی وتصویب برنامه های عمرانی بوسیله بنگاه عمران .

## نتیجه امتحانات ابتدائی

خبرنگار اداره درسنندج گزارش میدهد امتحانات نهائی دوره شش ساله ابتدائی بسران با شرکت ۲۴۱ نفر داوطلب رسمی ومتفرقه زیرنظرآقای بطحائی رئیس فرهنگ انجام گردید و درنتیجه ۱۵۷ نفر قبول، ۶۲ نفر تجدیدی و۲۲ نفر مردودشدند وآقای ماشاءالله علی احیائی دانش آموز دبستان دولتی بدر بامعدل ۱۷ر۱۵ شاگرداول شناخته شد .

## سرقت های متوالی

خبرنگاراداره درخرم آباد گزارش میدهد مدتی است که سرقت های متوالی در شهررخ داده وتا کنون هیچیک از سارقین دستگیر نشده اند

از جمله منزل ستوان یکم ثقفی موردستبرد سارقین قرار گرفت و مقداری فرش و اثاثیه بسرقت رفت.

ضمنا سارقین ازمنزل آقای نوائی رئیس اداره قندوشکر چند دست لباس ومبلغ ششصدو هشتاد ریال وبه نقد سرقت کردند .

## باب انداخته شد

چهارمین کشتی باربری و صیادی بنام چالوس که توسط متخصصین وکارکنان شرکت ملی شیلات ایران ساخته شده بودطی تشریفاتی باحضوراقای مهندس بریانی مدیرعامل باب انداخته شد اکنون متخصصین مشغول نصب موتورآن هستند

## خلاصه اخبار شهرستانها

**سنندج** - کاروان صدوبیست نفری حجاج درمیان بدرقه کنندگان از طریق کرمانشاه عازم مکه معظمه شدند .

**بهاوند** - آقای مجدالعلی بوستان چندروزی است واردشده ودردادگستری بمطالعه پرونده ها پرداخته است.

**رشت** - تیمسار سرتیپ فراهتی فرمانده تیپ مستقل رشت که جهت بازدیدوسرکشی ازپاسگاههای مرزی، باستارا عزیمت نموده بود برشت مراجعت کرد.

**شهرری** - آقای عباس پروین - نایب ریاست امور مالی شهرداری شهرری منصوب ومشغول کار گردیده.

**فومن** - آقای حسن حق شناس فرماندار برای استفاده ازمرخصی بتهران عزیمت نمود. اکنون آقای محمود نوبخت معاون فرمانداری عهده دار نیابت فرمانداری است.

**سنندج** - براثر اقدامات آقای دادور فرماندار کل و جدیت شهردار جدید اسفالت خیابانهای شهرشروع گردید.

**هرند** - کمیسیون حج مرتبا باحضور آقای وزیری فرماندار تشکیل می شودو بتقاضاهای وارده رسیدگی می گردد.


STRICK & ELLERMAN LINE

خط کشتیرانی استریک والرمن

سرویس مرتب ازانگلستان وقاره اروپا

حمل مستقیم

ایران وسایر بنادر خلیج فارس

کشتی ها برای انگلستان وقاره اروپا بارقبول مینمایند وهمچنین برای بنادر دریای قرمز وبنادر دریای مدیترانه درسرراه بارقبول مینمایند.

(بطورمستقیم یاغیرمستقیم)

برای تعیین نرخ کرایه وسایرمشخصات بآدرس زیرمراجعه فرمائید :

Frrank C. Strick & Co. {Busr} Ltd.,
Khorramshahr, Basra , Baghdad.
or to the joint booking agents:
S. Dorabjee & Son, Serai de Cosha, Teheran. : {Telephone, No. 20610}
S.A. Levant Express Transport {Iran}, 403, Av. Saadi, Teheran : {Telephone: Nos. 34669, 37270}
or to
Frank C. Strick & Co. Ltd.,
117 – 121, Leadenhall Street,
London, E.C.3

برنامه بارگیری کشتی های استریک والرمن درماه ژوئیه ۱۹۵۵

کشتی هائی که فعلا ازانگلستان مشغول بارگیری هستند

| | اسم کشتی | | تاریخ حروج |
|---|---|---|---|
| ازآنتورپ | افغانستان ترکستان | مستقیم برای بصره | ۲۳ژوئن ۳ژوئیه |
| ازمنچستر | باردستان | | ۵ژوئیه |
| از گلاسکو | شهرستان | | ۶ژوئیه |

کشتیهائی که درآینده نزدیک احتمال دارد ازانگلستان بارگیری نمایند

| | | |
|---|---|---|
| ازمدل اسبورک | تانکستان | بزودی ازلندن حرکت میکند |
| ازلیورپول | سیتی اف لیشی فیلد | بزودی ازلندن حرکت میکند |
| ازلندن | خوزستان | بزودی ازلندن حرکت میکند |
| از گلاسکو | | |
| آنتورپ | عربستان | بزودی ازلندن حرکت میکند |
| ازمنچستر | بالتستان | بزودی ازلندن حرکت میکند |

آ - ۶۳۰۵


## پاسداران دجله

- ۴۳۹ -

برسانم و نگذارم اوضاع بحرین ازهم پاشیده شود - چه باهمه کوشش ها که بعمل آمده اگرمن بایشان ملحق نشوم و جبهه فرماندهی خلیج راتقویت ننمایم اطمینان ندارم که مردم بحرین بتوانند جلو پرتقالی استقامت کنند خصوصادر اینموقع که امامقلی خان فارسی هم قصدحمله بایشان دارد صفی قلیخان گفت . اینکه گفتی بجا وصحیح است اماوضع بغداد هم دست کم از بحرین ندارد چه اکنون مامنتظریم که به بینیم ازپس پرده غیب چه ظاهرمیشود وبابعالی برای بغداد چه نقشه ای درپیش دارد - حال که دست خوانندگار ازقفقاز کوتاه شد وسپاه اودر جبهه های وان وچخور سعد ازهم پاشید قطعا بدیگر جبهه ها متوجه خواهدشد وازآنجمله چشم ازخاک عراق نخواهدپوشید ومارا چنین آسوده وفارغ نخواهد گذاشت

من خبر صحیح دارم که بزودی طلیعه سپاه عثمانلو ازسرحدات شام نمایان خواهد شدوما بااشکالات فراوان رو بروخواهیم گشت . آیادرچنین حالی رفتن تو سزاواراست ؟

یوسف درمقابل تقاضای صفی قلی خان سکوت کرده موافقت نمود که چندماه دیگر توقف کند تاصفی قلیخان ازاصفهان جانشینی برای یوسف شاه طلبیده ویرا مرخص سازد ویوسف بتواند بوطن خویش عازم گردد .

مدتها نگذشت وپاسخ نامه صفی قلیخان راجع بجانشین یوسف شاه نرسیده یوسف هم دیگر ازماندن در بغداد خسته شده روحیه اش ضعیف شده بود مهمترین چیزیکه اورا ناراحت ساخته بود ادامه قحطی شدت بحران خشکسالی عراق میبود که هرچه یوسف از قلعه بیرون میرفت بااوضاع جگرخراش تازه ای روبرومیشد وباحالت ملال وکدورت تازه بخانه باز میگشت .

باآنکه کاروانهای بسیار بامرشاه عباس پیوسته از نواحی مختلف غله وخوراکی بعراق میرسانیدند بازآرامشی پدیدنمی آمد وازپریشانی اوضاع عمومی کاسته نمی گردید- یوسف که دیگر گوشهایش تاب شنیدن ناله وزاری گرسنگان را نداشت باکمال ناراحتی دربرابر پیش آمدهای سخت دوران ماموریت خود استقامت میکرد .

یکروز صبح یوسف برخاسته دو نفرقورچی همراه برداشت وازنارین قلعه که اداره حکومت شهروخانه های قورچیان ومنزل صفی قلی خان حاکم بود بیرون آمد -

همه جاراتماشا کرده باخرشهر بغداد بمحلی رسید که قره قاپی (دروازه سیاه) نامداشت ابتدای بغداد کهنه ومحل ازدحام مردم بود.

سکنه بغداد ازحکومت قزلباش راضی بودند زیراصفی قلی خان هم کارهای شهررا شیوخ وروسای محلی واگذار کرده خود نظارتی میکرد وازاینکه مباداسپاهیان قزلباش اذیتی کنند وبگوش او نرسد جمعی رااز خودمردم محل جاسوس ایشان کرده بود.

محل توقف سپاه کوچک صفی قلی خان یعنی ساخلو وپادگان بغداد باتوپخانه وقور درقلعه قوشچی کنار شهربغداد بودوهمه چیز ایشان حتی روغن وآرد وگوسفند ازنهاوند ولایات کرمانشاه فعلی به بغداد میرسید وبمصرف ساخلو میرسید.

همینکه یوسف وارد محلات بغداد کهنه شدخیلی وضع رابدیدباآنکه تجار وبازرگانان برای سود اشیاء خوردنی ولوازم زندگی به بغداد آورده میفروختند بازقحطی وگرانی همه جا حکمفرما بود گرسنگان باسمان میرفت .

موسم شاه در بغداد کهنه بچند نفربحرینی برخورد که ازخلیج خوراکی آورده بودند اینها یوسف شاه راشناخته اظهارخرمی کردند وازاخبار بحرین وکیفیت مرگ خواجه معین وسایر مردمیکه گلوله زهردار بایشان خورده بودشرحی کامل برای یوسف شاه بیان نمودند- چنانکه

از: اسمعیل ناهید
نماینده مخصوص اطلاعات در کشورهای خارجه

-۱۳-

# جنبش افغانستان

## سدهای کجکی و ارغنداب

### باچه مشخصاتی در روی رودخانه هیرمند ساخته شده است

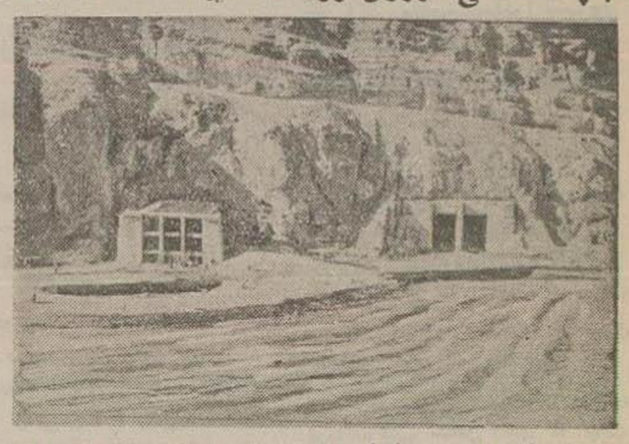

درعکس بالا دوتونل بزرگی که درطرف دیگر سد کجکی برای نصب توربین هیدروالکتریك وتولیدبرق ساخته شده است دیده میشود

### سد کجکی

درمورد ساختمان بند کجکی ، در تابستان سال ۱۹٤٦ دولت افغانستان از کمپانی موریسن نودسن درخواست نمود که برای احداث یك ذخیره آب در نزدیکی سرچشمه رودخانه هیرمند یعنی یکصد کیلومتری شمال «کرشك» در محل اورت قریه ای بنام «کجکی» مطالعاتی بعمل آورند ، مطالعات مهندسین ازهمان سال آغاز گردید و بالنتیجه پروژه‌ای تنظیم گردید که بموجب آن سدی بارتفاع یکصد متر ساخته شود و پشت آن قریب شش میلیون و نیم فوت مکعب اب برای آبیاری اراضی اطراف ذخیره گردد

درهمین پروژه پیش بینی شد که با ایجاد این سددریاچه وسیعی در پشت بند ایجاد شود که ۵۸ کیلومتر طول داشته وعرض آن ۸ کیلومتر وعمق آن دویست متر باشد و باایجاد دوتونل در اطراف آن بتوان برقی تحصیل کرد که برای استفاده درشهر ها ودهات اطراف قابل استفاده باشد.

در زمستان ۱۹٤۹ مذاکرات مربوط به عقد قرار داد بین کمپانی موریسن نودسن ودولت افغان پایان یافت وازسال ۱۹۵۰ عملیات ساختمانی آغاز گردید .

ابتدا کار حفر دوتونل یکی برای کنترل آب‌های لازم برای ابیاری ودیگری برای کنترل آب جهت بکار انداختن هیدوالکتریك وایجاد برق در ژانویه سال ۱۹۵۱ تکمیل گردید، بدین ترتیب که باآب ذخیره سد کجکی که ازتونل اولی خارج میشود قریب یك میلیون جریب زمین دروادی هیرمند ابیاری شده و بااستفاده از جریان آب از تونل دیگر یکصدو بیست هزار کیلووات قوه برق تولید می‌شود که بین خانه‌ها و تاسیساتی که دراطراف سد بوجود می آید توزیع میگردد

ارقام صحیحی که پس از ساختمان سد کجکی ازطرف کمپانی موریسن نودسن درباره مشخصات سد مزبور در کابل انتشار یافته بقرار زیر میباشد:

۱- ارتفاع سد ۱۰۰ متر
۲- طول سددر قسمت فوقانی ۲۷۵ متر.
۳- ضخامت قاعده سد ٤۲ متر
٤- حجم سیمان وسنك که درداخل سدبکار رفته است ۳ میلیون متر مکعب
۵- ظرفیت ذخیره آب ۶٫۳۰۰٫۰۰۰ جریب فوت مکعب
٦- طول دریاچه ۵۸ کیلومتر
۷- عرض متوسط دریاچه ۲ کیلومتر
- عمق دریاچه ۵۰ متر

(بایدانست که منظور ازجریب فوت مکعب باصطلاح فنی درافغانستان مقدار آبی است که بارتفاع یك فوت در یك جریب زمین ایستاده باشد).

مشخصات تونل آبیاری عبارت است از ۷۱۷ متر طول، ۱۰٫٦۰ متر ارتفاع ۱۰٫٤۰ متر عرض و مشخصات تونل مولد برق عبارت است از ۵۷۵ متر طول، ۱۰٫٦۰ متر ارتفاع ۱۰٫۳٦ متر عرض.

همچنین در نزدیکی سد کجکی ۸۵ اطاق برای کارگران افغانی مسئول تنظیم آب و برق کجکی ساخته شده که هر کدام گنجایش ده الی دوازده نفر را دارد و یك مهمانخانه نیز برای استراحت کارگران بوجود آمده

بدیهی است در اراضی اطراف سد کجکی وسد ارغنداب که درمجاورت آن ساخته شده اراضی وسیعی تقریبا بوسعت یك میلیون وسیصد هزار جریب آبیاری می‌شود که تدریجا اهالی ازسایر نقاط کشور بآن منطقه منتقل گردیده وازهم اکنون بااسلوب جدید که تحت نظر متخصصین کشاورزی ودامپروری تعلیم می‌یابند مشغول فعالیت‌های کشاورزی شده‌اند

اکنون بند کجکی که در ردیف بزرگترین سدهای ذخیره آب ومولد برق دنیا می‌باشد مورد استفاده واقع گردیده وبه بهترین وضع از اب و قدرت آن برای بالا بردن سطح زندگی اهالی کوچ نشین افغان که به آن حدود منتقل گردیده اند بهره برداری می شود .

### سد ارغنداب

درست در یکصد وهشت میل آنطرف تر یعنی درجنوب شرقی سد کجکی وده میلی قندهار سدعظیم دیگری بنام (ارغنداب) احداث گردیده که آنهم درعالم خود ازمجهز ترین سد های تازه ساز دنیا است و بوسیله آن وادی «ارغنداب» آبیاری ومشروب می‌شود

بقرار گزارش رسمی وزارت کشاورزی افغانستان درسالهای اخیر وضع بی آبی در ناحیه مزبور بمردم فشار آورده واکثر باغداران شروع بقطع اشجار نموده و ناگزیر به ترك این منطقه شده بودند واکنون بااقدامات دولت یعنی احداث سد ارغنداب در روی شعبه دیگر رودخانه هیرمند و آبیاری اراضی اطراف ان تدریجا مردم بمناطق مزبور مراجعت نموده و بکشت و زرع و بهره برداری رغبت پیدا کرده‌اند.

ساختمان سدارغنداب نیز طبق قرار داد جداگانه‌ای که بین دولت افغانستان وموریسن نودسن امضاء گردید بکمپانی نامبرده واگذارشد و بدین ترتیب پس ازمطالعات مقدماتی که در سال ۱۹٤۸ ازطرف متخصصین کمپانی «موریسن نودسن» صورت گرفته در بهارسال ۱۹۵۰ ازطرف وزیر فوائد عامه افغان ونماینده کمپانی قراردادی برای شروع عملیات ساختمانی سد ارغنداب امضاء شده واکنون قریب یك سال است که ساختمان سد مزبور با کمال استحکام پایان یافته و مورد استفاده قرار گرفته است

مشخصات سد ارغنداب که برروی رود هیرمند ساخته شده است بقرار زیر می باشد

۱- ارتفاع سد ۵۰ متر
۲- طول سددر قسمت بالا ۵۳۰ متر
۳- طول سددر قسمت پائین ۲۲۰ متر
٤- ضخامت سددر پائین ۲۲۰ متر
۵- مقدار سنك وسیمان که در پر کردن دیوار سد مصرف شده ۲۵۰۰۰۰۰ متر مکعب
٦- ظرفیت دریاچه احداثی پشت سد یك میلیون جریب فوت آب
۷- سطح ته دریاچه احداثی ۲۵۳۰۰ جریب
۸- طول دریاچه ۱۸ کیلومتر
۹- عرض متوسط دریاچه ۲ کیلومتر

اکنون براثر ساختمان سدارغنداب چهارصدهزار جریب اراضی آن حدود برآبیاری وقابل کشت گردیده ومقدار برق حاصله از تونل احداثی زیر سد ٦٤۰۰ کیلوات می باشد که تادوسال دیگر ماشین آلات آن نصب خواهد شد وبرق حاصله برای تقویت روشنائی و مصرف ایالت قندهار و خانه های روستائی که دراطراف سد ساخته شده مورد استفاده واقع میشود.


درس انگلیسی و فرانسه و ایتالیانو بوسیله یك خانم انگلیسی
ازساعت ٤ الی شش بعدازظهر نشانی: شاهرضا - خیابان بهرامی منزل گوشه طبقه دوم ساختمان اداره برق
آ-٦٣٤٠



بزودی بی. او. ا. سی ازطریق آبادان
باهواپیماهای معروف
کنستلاسیون
به خاورمیانه - خاور دور - اروپا - انگلستان پرواز مینماید

با سرویس درجه یك «ماجستیك» هواپیمای کنستلاسیون بی. او. ا. سی که برای آسایش مسافر دارای صندلی‌های محدودی میباشد پرواز کنید واز سرعت ورفاهیت وپذیرائی های مخصوص که ازشما میشود بهره‌مند گردید . صرف غذاهای لذیذ و نوشابه های گوارا مجانی است مسافرت با هواپیمای کنستلاسیون بی. او. ا. سی بهترین وسیله مسافرت هوائی است برای کسب اطلاع و تهیه جا به
شرکت حمل ونقل ایران وترکیه خیابان فردوسی شماره ۵۱۳ تلفن ۴۵۸۱۱ و ۴۷۲۹۳ و یا به آژانس های مسافربری مجاز مراجعه فرمائید .
بی. او. ا. سی. ازشما خوب مواظبت میکند
با بی. او. ا. سی مسافرت کنید
B.O.A.C
BRITISH OVERSEAS AIRWAYS CORPORATION
1-385
آ-٦٣٠٢



اردوی تابستانی کودکان شروع شد
کودکان دراین اردو ازاستخرشنا، زمین‌های بازی فوتبال والیبال سکتبال واسباب‌های بازی مدرن ازقبیل چرخ‌فلك - کاروسل- ستریفوژ- بالدوسرسره استفاده خواهندکرد.
ایاب‌وذهاب باماشین انجمن خواهد بود وغذا داده میشود خیابان شاه انجمن فرهنگی پروین تلفن ٤۲٤۵۱
آ-٦۲۰۹ ۵-۳



بادبزن های
هیتاچی
برای دوام بیشتر محکمتر ساخته شده اند

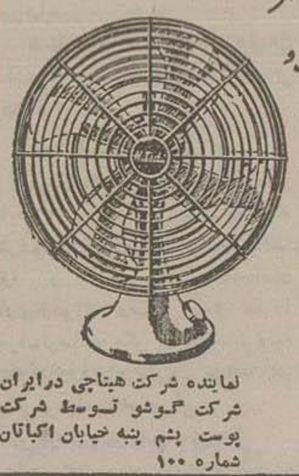

بادبزن سقفی
بادبزن پایه‌دار
بادبزن دیواری
بادبزن رومیزی
بادبزن هواکش
کم مصرف است و گرم نمیشود.
تمام مدل ها زیبا و شکیل میباشند
Hitachi. Ltd.
آدرس تلگرافی
"HITACHY" TOKYO
نماینده بادبزن‌های هیتاچی درایران
تجارتخانه محمدعاصمی سرای چیت‌ساز
نماینده شرکت هیتاچی درایران
شرکت گوشو توسط شرکت پوست پشم پنبه خیابان اکباتان شماره ۱۰۰
آ-٣١٦٣



معتادین تریاك و مبتلایان به یبوست از
Sanicolax ساخت سویس قیمت
(هرجعبه ۳۰ عددی ۱۰ ریال) استفاده فرمایند
ناصرخسرو کاشی ۲۵۳ داروئی اعتمادسیدمصطفی قائم مقامی
آ-٦١٠۵ ۵-٤



آگهی قبول داوطلب
آموزشگاه عالی پرستاری نمازی درشیراز برای سال تحصیلی ۱۳۳٤-۱۳۳۵ که ازشهریور ماه سال جاری شروع می‌شود عده‌ای دوشیزه دانشجو میپذیرد:
داوطلبان باید حداقل دارای گواهی نامه ششم طبیعی باشند.
از ۱۸ سال کمتر و ۲۵ سال بیشتر نداشته باشند
جسما سالم باشند.
به تشخیص روسای آموزشگاه استعداد و ذوق پرستاری داشته باشند
علاقمندان برای کسب اطلاعات بیشتری می‌توانند با آموزشگاه عالی پرستاری درشیراز مکاتبه نمایند.
آ-٥٤٤٦ ۵-۵

لانکوم
افتتاح نمایشگاه محصولات آرایش بزرگترین کارخانجات فرانسه
شما هم سری به خیابان نادری پاساژ فرشته جنب بیمارستان شوروی بزنید از محصولات آرایش فرانسه شاهکار دیدن کنید .
آ-٦٣٢١



«سیمپاشی ژاله»
با وارد شدن موتورهای مدرن که دارای کمپرسور است با سرویسهای منظم بمبلغ کمی شما از شر حشرات موذی و پشه مگس - موریانه - زنبور - بید - موریانه - کک - ساس - کک و سوسك آسوده میسازد
خیابان ژاله کوچه خیر
سازمان سمپاشی سازی
تلفن ۲۵۳۰۰
آ-٦٣٦٥



برای تزئین پله و راهروها از
فرشهای کنفی
رنگین کارخانه کیسه بافی رشت استفاده فرمائید - نماینده انحصاری لنکرانی توتونچی دالان توتوفروشها تلفن ۲۱٤۷۰-۲۵۷۹۳
آ-۵۳۵۸ ۱۵-٦



قابل توجه آقایان اطباء
Une grande decouverte française
LARGACTIL "SPECIA"
Remarquablement efficace dans la psychiatrie:
Excitation maniaque, psychoses aigues excito-motrices
Etats confusionnels
Etats nevropatiques
Psychoses chroniques hallucinatoires ou interpretatives
Mélancolie
Etats schizophreniques
Affections psycho-somatiques
Cure de sommeil (en association avec les barbituriques)
Echantillon et notices sur demande
نمایندگی لابوراتوار اسپیسیا در ایران - شرکت سهامی نور خیابان لاله‌زار
تهران - تلفن ۳٤٤٤۳
آ-٦٣٣٦

اپطالیدن ساندوز
Optalidon SANDOZ
مسکن کلیه دردها خصوصا سردردو دردهای ماهیانه بانوان، سرماخوردگی کریپ
آ ۳۷۹ ۱۰-



تلمبه آب
تهران اروپ میدان فردوسی
آ-۵۲۷۱ ۱۰-۷



معتادین تریاك، شیره، مرفین، الکل
دکتر پزشك زاد معتادین را بدون زحمت خوابیدن باتقویت بنیه معالجه میکند. خیابان ری کوچه آبشار عصرها تلفن ٤۰۵۱۰
آ-٤٣١٠ ۲۰-۸


- ۳٤۰ - ۵۵ نفر قزلباش

یوسف ازپریشانی ومرك بهترین دوستان خویش تاسف بسیارخورد .

ازمردم بغداد راجع بحکومت قزلباش تحقیقاتی کرد.

همه ازعدالت صفی قلی خان راضی وشکرگزار بودند. اما گله‌ای که ازاو داشتند این بود که اجازه داده است اذان گویان روی گلدسته ها کلمه ( اشهدان علی ولی الله) را بگویند .

یوسف شاه گفت مگر مردم ازاین کلمه ناراحت میشوند

بغدادی جوابداد نه همه بلکه پاره‌ای ازمردم که درمذهب تعصب دارند ازشنیدن آن ناراحت میشوند ولی درمقابل بسیاری ازمردم خوششان میآید واذان گویان رادر گفتار این جمله تائید و تشویق مینمایند .

یوسف گفت - یقین داشته باش که این هم بی اجازه واشاره بهادرخان نیست وهمو فرمان داده است که روی گلدسته ها از ائمه معصومین یاد کنند.

بغدادی گفت: بیشتر کسانی که طرفدار خواندگارند وقت گفتن اذان انگشت در گوش خودشان می کنند تا این کلمه را نشنوند. اگر وقت اذان اینجا بودید و گوش میدادید که چگونه بعضی از بغدادیان از شنیدن اذان قزلباش گوش‌ها را میگیرند تعجب میکردی

یوسف گفت - البته سال جدید بغداد این کلمه را نشنیده است زیرا بعدازشاه اسمعیل وشاه طهماسب ولایت عراق عرب ازتصرف قزلباش بیرون رفته بدست عثمانلو افتاد. بدیهی است در این سی چهل سال فاصله که بغداد ازدست قزلباش خارج شده زیرحکومت عثمانلو قرار داشته است نسل عوض شده ومردان جوان فعلی بغداد کوششان بااذان قزلباش قدری ناآشناست اما ازاین به بعد عادت می کنند ومانند زمان شاه اسمعیل شهرهای عراق رو به تشیع پیش می گیرند .

مرد بغدادی گفت - الحمدلله که حق بحق دار رسید وشاه عباس بهادرخان برای فتح عراق آستین بالا زد امیدواریم که سایر شهرهای پائین شط هم زیر رایت قزلباش درآید - مردم چیزها ازشاه عباس شنیده‌اند که همه جا آرزوی تبعیت اورا میکشند - برخلاف دولت عثمانلو نه خانه خودشان را هم نمیتوانند اداره کنند - لابدشنیده‌اید که اخیراسپاه بنی چری بقصر های بابعالی ریخته پادشاه عثمانی را گرفته پاره پاره کرده‌اند. وقتی پادشاه خودشان چنین معامله کنند پارعایای بدبخت معلوم است.

یوسف گفت - آری این ازعجایب اتفاقات است این خبر راهم شنیده ام بنابرین دیگر بابعالی رنك ورونقی که داشت ندارد - اما شاه ما غیر ازاین حرفها است، او همه خاك ایران را مانند انگشتر در انگشت دارد ومردم در برابر فرمان او ازجان ودل اطاعت دارند خوشا بحال بغدادیان اگر جزو رعایای شاه عباس باشند.

گفت - چنانکه شنیده‌ام تمام مردم عراق از گرسنگی بسمت ایران رفته‌اند وشاه عباس بولایات مجاور خاك عراق فرمان داده مهاجران را بدون رعایت جنس ومذهب پذیرائی کرده جاو مکان و آب ونان بدهند.

یوسف شاه تصدیق نموده گفت - چنین است ازهرده نفر سکنه عراق هشت نفر بایران مهاجرت کرده من شنیده‌ام که درهردهکده گروهی بسیار ازاین مردم توقف دارند.

دراین موقع بجاهائی رسیدند که مجاور مسجد بزرك وجامع کبیر شهر بود - ازهمهمه مردم وهجوم گرسنگان عبور غیرممکن بود - شخص بغدادی بیوسف شاه گفت - جناب تفنگچی باشی بهتر است که ازاینجا پیشتر نرویم چونکه امراض مهلك دراین جا شیوع دارد وبیماری درهمه خانه های مرکز گرم رواج است.

ایران

## مبارزه باتریاك

بقیه از صفحه اول

اصلاح طلبان صورت عمل بخود بگیرد.

البته منع کشت خشخاش بقول آقای وزیر بهداری اولین راه مبارزه است زیرا وقتی که خشخاش کاشته شد معتادین به تریاك هر طور هست از محصول آن سوءاستفاده می کنند و مبارزه مثبت بی نتیجه میماند فرض هم که دولت مبالغی خرج کرد و معتادین را از این بلا نجات داد دسته تازه گرفتار می شوند و یا همان اشخاصی که گرفتار بودند مجدد معتاد میشوند پس منع کشت خشخاش علاج قاطع این درد اجتماعی است اما باید در نظر داشت که درعین حال باید از ورود تریاك بداخله کشور نیز شدیدا جلوگیری شود چون بدبختانه درممالك دور و نزدیك ایران تریاك موجود است و قاچاقچیان هما نطور که امروز از بی نظمی مرزها سوء استفاده کرده کالاهای قاچاق دیگری می آورند ممکن است خدای نخواسته پس از منع کشت خشخاش یکجا متوجه قاچاق تریاك بشوند چنانکه اکنون هم درداخله کشور تریاك قاچاق کم و بیش بلکه خیلی زیاد رواج دارد در طرح پیشنهادی دولت مجازات شدیدی برای قاچاقچیان تریاك تعیین گشته است ولی اجرای این مجازاتها و جلوگیری از وقوع این تخلفات وسایل میخواهد. ما میدانیم که سرحدات ما عریض و طویل است و فرسنگها با ممالك مجاور اتصال دارد و از هر گوشه و کنار ان احتمال همه نوع قاچاق بازی میرود.

کشور مصر مانند ایران از سالهای متمادی برای جلوگیری از استعمال حشیش مبارزه میکند و البته کشت حشیش را در داخله کشور منع کرده است ولی هنوز هم که هنوز است دولت مصر از شر قاچاق بازی فراغت نیافته است در صورتی که وسعت مصر ۳۸۳ هزار میل مربع و وسعت ایران بیش از ششصد هزار میل مربع میباشد بنابراین بسیار بیمورد خواهد بود که دولت پس از تصویب لایحه منع کشت خشخاش فوری در تجهیز کامل نقاط مرزی از نظر جلوگیری از ورود قاچاق تریاك مراقبت نماید و سازمان جدیدی برقرار سازد که از هر جهت وافی بمرام باشد یعنی لااقل در نقاط لازمی که احتمال ورود قاچاق میرود مامورین و وسایل مکفی ترتیب بدهد و با این اقدام سودمند نه تنها از قاچاق تریاك بلکه از قاچاق بسیاری از کالاهای دیگر جلوگیری خواهد شد و کمك عمده ای برواج بازار و رونق تجارت مشروع انجام می یابد غیر از این باشد تشدید مجازات قاچاقچیان بی نتیجه میماند چون قاچاقی که بدست نیاید قاچاقچی آن بی مجازات میماند و بر تجری خود میافزاید.

واما قسمت مبارزه مثبت یعنی معالجه معتادین که آن هم در قسمت خود برای پیشرفت کار بسیار مهم است باید طوری انجام یابد که حتی الامکان از روی اصول علمی طبی و با رعایت مواز ین اقتصادی و اخلاق عمومی اجراء گردد مثلا باشخاص متمکن اخطار شود که بدون سر و صدا با هزینه خود به ترك این عادت شوم اقدام کنند و گرنه از طرف مامورین مربوطه مورد مواخذه و تعقیب قرار خواهند گرفت مقصود آن است که هزینه ترك تریاك اشخاص ثروتمند بر خزانه دولت تحمیل نگردد در قسمت زنان و کودکان بخصوص کودکان دودی که در نتیجه غفلت و نادانی اولیای خود گرفتار شده اند باید مطابق برنامه جداگانه ای اقدام شود.

عده ای از علاقمندان مبارزه با تریاك برای ما نوشته اند که در طرح آئین نامه های مربوطه و تهیه نقشه های لازم خود تریاکیان هم استفاده شود چون بینوایان بهتر از دیگران درد خود را اشخاص داده اند و برای مبارزه با آن نیز همه نوع آماده هستند منتهی وسیله اجرای آنرا ندارند ولی اکنون که دولت در تحت توجهات وارشاد اعلیحضرت همایون شاهنشاه در صدد تهیه وسایل بر آمده اند آنان (تریاکیان) نیز حاضر هستند تجربیات خود را برای دفع این آفت اجتماعی بکار برند.

رعایت الاهم فالاهم در اجرای برنامه مبارزه بنظر ضرورت دارد و شاید اولی آن باشد که از مرکز آغاز گردد و سپس به نقاط واحی دیگری که از سایر جاها آسوده تر است توجه شود در هر حال موضوع مبارزه با تریاك از هر نظر اهمیت دارد و امید است که با مطالعه کامل و اطراف آن اقدا شود تا مطابق انتظار عموم نتایج مطلوب حاصل گردد

جهان

## بحران ایتالیا

بقیه از صفحه اول

مسیحی اکثریت مطلق را در پارلمان ایتالیا از دست داد بحران داخلی حزب آغاز گردید.

تا دو هفته پیش ناظرین سیاسی حدس میزدند که احزاب میانه رو (لیبرال، جمهوریخواه، سوسیالیست دموکراتیك) که یا در حکومت شلبا شرکت داشتند و یا از آن پشتیبانی می نمودند موجبات بروز بحران سیاسی را فراهم آورند زیرا این احزاب در انتخابات سپسیل در مقابل حزب دموکرات مسیحی که پیروزی درخشانی بدست آورد شکست خورده بودند علی رغم این پیش بینی ها شلبا موفق گردید اکثریت خود را حفظ و پشتیبانی عده ای از نمایندگان لیبرال و سوسیالیست دموکراتیك را برای خود محفوظ بدارد لهذا سقوط دولت شلبا نتیجه همدستی احزاب میانه رو با احزاب چپ نبود بلکه بحران ایتالیا را نمایندگان حزب شلبا یعنی نمایندگان دموکرات مسیحی ایجاد کردند. البته حزب جمهوریخواه اعلام کرده بود که بکابینه شلبا رای اعتماد نخواهد داد اما اولا این حزب در دولت شرکت نداشت و و از خارج آنرا پشتیبانی می کرد ثانیا آراء این حزب از پنج رای تجاوز نمیکرد. ولی همین روش حزب جمهوریخواه موجب این شد که کمیته اجرائیه حزب دموکرات مسیحی پشتیبانی خود را از شلبا دریغ دارد. اکثر جراید میانه روی ایتالیا روش « طاغیان دموکرات مسیحی » را سخت مورد سرزنش قرار داده اند.

ماریو شلبا مدت یازده ماه بود که بر ایتالیا حکومت می کرد.

در سیاست خارجی، وی از خط مشی دولت های گذشته ایتالیا تبعیت می کرد و مهمترین اقدام دولت او تصویب قراردادهای پاریس بود.

در زمینه سیاست داخلی، شلبا مبارزه علیه کمونیستها را تشدید کرد و کمونیستها در مدت حکومت او ضربات متعددی را متحمل شدند.

از تعداد کارگران عضو سندیکاهای وابسته بکمونیسم، خصوصا در مناطق صنعتی شمال ایتالیا طی ماههای گذشته کاسته شد و سوسیالیستهای چپ که همیشه متحد و پشتیبان کمونیستها بودند، با وجود قرارداد وحدت عملی که با آنها دارند، از کمونیستها فاصله گرفتند و طی ماه های اخیر، وحدتی در اعمال آنان مشاهده نگردید.

بحران ایتالیا به کجا خواهد انجامید؟

چهار راه حل موجود است.

اولا ممکن است یك حکومت جدید شبیه حکومت شلبا مجددا روی کار بیاید.

دو روز پیش گرونکی رئیس جمهور ایتالیا «زولی» را بجانشینی شلبا تعیین کرده و پس از عدم موفقیت مشارالیه دیشب «انتونیوسکنی» از طرف رئیس جمهور برای تشکیل کابینه جدید تعیین گردید

«سکنی» نتیجه قطعی اقدامات خود را تا روز پنجشنبه برئیس جمهور اطلاع خواهد داد و معلوم خواهد شد که آیا ایتالیا باز از طرف حزب دموکرات مسیحی با پشتیبانی و همکاری احزاب میانه رو اداره خواهد شد یا چاره دیگری باید اندیشید.

راه حل دوم تمایل بچپ است.

گفته میشود که گرونکی رئیس جمهور ایتالیا با اتخاذ این راه حل بی میل نیست و ترجیح میدهد که سوسیالیست های چپ (حزب ننی) در دولت شرکت کنند و ثباتی در وضع سیاسی ایجاد شود

راه حل سوم که درست مخالف راه حل فوق است ورود سلطنت طلبان بدولت می باشد.

بعضی ها حدس میزنند که کابینه ای باریاست پلاو شرکت سلطنت طلبان تشکیل گردد ولی کابینه پلا که در ژانویه ۱۹۵۴ سقوط کرده بعلت تمایل بیش از حدوی باحزاب دست راست بود و معلوم نیست پارلمان تا چه حد در نظریات سابق خود تجدید نظر کرده باشد

راه حل چهارم اینستکه یك کابینه موقتی که برنامه آن صنعتی کردن کشور باشد بریاست وانونی یا پلا، یا یك رهبر دیگر میانه رو تشکیل گردد

یك راه حل دیگر نیز موجود است: سنا و پارلمان را منحل کنند

اما این راه حل هنوز مورد توجه قرار نگرفته است

تورج فرازمند

# گزارش اختلاس در شهرداری اصفهان بوزیر دادگستری تقدیم شد

## ذی حساب شهرداری اصفهان توقیف شد و عده‌ای دیگر از کارمندان بازداشت می‌شوند

### پرونده اختلاس شهرداری اصفهان در دیوان کیفر کارمندان دولت، در رسیدگی واقع میشود

همانطوریکه قبلا باستحضار خوانندگان محترم رسید بعلت کشف سوءاستفاده هائیکه در شهرداری اصفهان شده بود چندی پیش هیئتی مرکب از آقایان پرتو بسمت بازپرس موقت و عباس سیدمحمدی به نمایندگی از طرف بازرس کل کشور و دکتر داوری نماینده نخست وزیری و نماینده وزارت کشور باصفهان عزیمت نمودند تا در این مورد مطالعات و تحقیقات بعمل آورند.

این هیئت پس از ورود باصفهان به پرونده‌های موجود رسیدگی نمود و چون سوء استفاده در عواید شهرداری اصفهان را قطعی تشخیص داد در وهله اول آقای مدنی پور شهردار سابق اصفهان از کار بر کنار شد و بازپرس برای ادای توضیحات نامبرده را احضار نمود و چون مشارالیه از اجرای دستور بازپرس خودداری کرد دستور بازداشت او صادر گردید ولی نامبرده متواری شد تا بالاخره هفته گذشته بوسیله مامورین انتظامی در اصفهان بازداشت و تحویل زندان شد.

پس از تحقیقاتی که از شهردار سابق اصفهان بعمل آمد ذی حساب شهرداری اصفهان نیز چند روز قبل بازداشت گردید.

هیئت اعزامی پس از دو ماه مطالعه و رسیدگی روز گذشته بتحقیق خود خاتمه داد و گزارش لازم را به آقای دکتر امینی وزیر دادگستری تقدیم نمود

بطوریکه یك مقام مطلع اظهار میداشت برطبق پرونده‌های موجود در مدت یکسال متجاوز از ده میلیون ریال در شهرداری اصفهان که از حیث درآمد پس از تهران در مرتبه اول قرار دارد سوء استفاده و اختلاس گردیده و بهمین علت عده‌ای از کارمندان شهرداری اصفهان با تهامات مختلفه از قبیل اختلاس، کلاهبرداری، ارتشاء تحت تعقیب کیفری هستند که در درجه اول آقای مدنی پور شهردار سابق اصفهان است. بطوریکه پیش بینی میشود بزودی عده‌ای از کارمندان شهرداری اصفهان بازداشت خواهند شد.

یك مقام مطلع بخبرنگار ما اظهار داشت پرونده مشکله درباره اختلاس و سوء استفاده در شهرداری اصفهان در دیوان کیفر کارمندان دولت که بزودی تشکیل میشود مورد رسیدگی واقع خواهد شد.

### چند حادثه در شهر

• مرده ۳ ساله ای موسوم به یوسف فرزند محمد هنگامی که در جلوی کارخانه چیت سازی مشغول درست کردن سیم برق بود ناگهان دچار برق گرفتگی شد و اندکی بعد در گذشت.

• جوانی موسوم به عبدالله نیز باتفاق چند تن از رفقای خود مقدار زیادی «شاه توت» خورد و دیشب ناگهان اطرافیانش ملاحظه کردند که عبدالله سیاه شده و باوجوداینکه اورا تحت درمان قرار دادند ساعتی بعد فوت کرد.

چون احتمال میرفت که متوفی در اثر مسمومیت دچار مرگ شده باشد جسد باداره پزشکی قانونی حمل گردید تا کالبد شکافی شود.

• زن پنجاه ساله ای که در یکی از خانه های خیابان تخت جمشید بعنوان آشپز مشغول کار بود و فاطمه نام داشت در حین کار ناگهان براثر ترکیدن چراغ پریموس دچار حریق شده در بیمارستان فوت کرد.

• دختر هفت ساله ای موسوم به صدیقه که از دبستان بمنزل میرفت و کارنامه خود را نیز همراه داشت در ضمن راه زیر اتومبیل رفته در اثر صدمه وارده فوت کرد.

پرونده حوادث فوق در دادسرای تهران تحت تعقیب است تا جریان امر روشن شود.

### سئوال از دولت

ریاست محترم مجلس شورایملی

مستدعی است دستور فرمائید وزیر مربوطه برای جواب بسئوال زیر در اسرع وقت حاضر شود. بطوریکه شنیده شد دولت طبق تصویبنامه کامیون های فرسوده و کهنه را برای ورود بکشور آزاد کرده آیا این موضوع صحت دارد و علت این امر چه بوده است.

سیدجعفر بهبهانی

### ریاست محترم مجلس شورایملی

مستدعی است دستور فرمائید وزیر مربوطه برای جواب سئوال زیر در اسرع وقت حاضر شود بطوریکه در روزنامه قرائت شد دولت تصویبنامه صادر کرده و ورود اتوبوس را باساختمان اطاق آن مجاز دانسته علت این امر چیست بچه مناسبت تصمیم باین امر گرفته شده است.

سیدجعفر بهبهانی

### مقام ریاست معظم مجلس شورایملی

متمنی است مقرر فرمایند جناب آقای وزیر راه در مجلس شورای ملی بسئوال ذیل پاسخ دهند.

از محل وصول ۵ درصد از واردات اتومبیل و لاستیك بنام اسفالت راهها بوسیله وزارت دارائی چه مبلغ بآن وزارتخانه داده شده و بچه مصرف رسیده است.

مهدی ادباب

# عصر روز پنجشنبه ریل گذاری خط آهن شاهرود بدومین ایستگاه رسید

## دومین ایستگاه بطرف مشهد «شیرین چشمه» دهدارد و فاصله بین آن و ابتدای ریل گذاری ۴۶ کیلومتر است ـ عملیات ریل گذاری خط مزبور بطرف سومین ایستگاه با سرعت ادامه دارد

## بهره برداری از خط تهران ـ مشهد آخر سال آینده شروع میشود

طبق گزارش تلفنی خبرنگار ما از شاهرود عملیات ریل گذاری خط آهن شاهرود بمشهد عصر روز پنجشنبه بدومین ایستگاه خط مزبور رسیده است.

ریل گذاری راه آهن شاهرود به مشهد روز سوم اسفند ماه سال گذشته طی مراسمی آغاز گردید و ساختمان آن ادامه دارد.

فاصله بین خط آهن شاهرود تا دومین ایستگاه که تا عصر روز پنجشنبه انجام گردیده در حدود سی و شش کیلومتر میباشد ضمنا تا غروب روز گذشته بیش از چند کیلومتر دیگر ریل گذاری خط مزبور بطرف سومین ایستگاه امتداد پیدا کرده است و عملیات باسرعت و جدیت ادامه دارد.

اولین ایستگاه راه آهن شاهرود بطرف مشهد «خیرآباد» نامیده شده و دومین ایستگاه «شیرین چشمه» نامگذاری شده است.

کلیه عملیات مربوط بریل گذاری خط شاهرود زیر نظر مستقیم آقای وزیر راه انجام میگردد و چون فاصله بین شاهرود تا مشهد در حدود پانصد کیلومتر است تا آواخر سال ۱۳۳۵ (سال آینده) عملیات ریل گذاری خط مزبور خاتمه یافته و بهره برداری از آن آغاز می شود.

با بهره برداری از خط آهن مستقیم بین تهران مشهد که با راه آهن سراسری ایران در مرکز ارتباط پیدا خواهد کرد تنها از طریق مسافرت زائرین عایدات زیادی نصیب راه آهن ایران خواهد شد و از عوائد آن بودجه ریل گذاری سایر نقاط کشور تامین میشود


وقتیکه دوربین شما بفیلم رولا مجهز باشد عکاسی هم آسان میشود

رولا بهترین فیلم برای گرفتن عکس خوب

ROLLA

نماینده انحصاری در ایران: قرمزیان سرای امیر تلفن ۲۰۹۱۱ تهران

از شهرستانها نماینده فعال میپذیریم آ ۶۴۳۹

آگهی مجمع عمومی فوق العاده

بدینوسیله از کلیه صاحبان سهام شرکت سهامی رامسر دعوت میشود که در روز ۹ تیر ماه ۱۳۳۴ ساعت ۷ بعد از ظهر در محل شرکت واقع در خیابان ارفع حضور بهمرسانند.

دستور جلسه: تغییر تبصره ۱ ماده ۱۴ اساسنامه

آ ۶۴۴۹ مدیر عامل شرکت سهامی رامسر ژرژ ملك یونان

آگهی تشکیل مجمع عمومی

مجمع عمومی سالیانه شرکت سهامی ایران شرق در ساعت ۵ بعدازظهر روز یکشنبه ۲۵ تیرماه ۱۳۳۴ در محل شرکت واقع در خیابان سعدی پاساژ سعدی تشکیل می شود.

دستور:

۱ - استماع گزارش عملیات یکساله شرکت

۲ - انتخاب بازرسان شرکت

۳ - تصویب ترازنامه سال ۱۳۳۳

آ - ۶۴۳۳ شرکت سهامی ایران شرق

انتخاب بجا در وزارت دارائی

خبر انتصاب آقای احمد ولائی بسمت پیشکار دارائی استان ششم ـ خوزستان ـ در محافل اصلاح طلب خصوصا طبقه جوان و تحصیل کرده حسن اثر بخشید آقای ولائی در دوران خدمت خود همواره پستهای مهمی را اداره و مراتب لیاقت و کاردانی ـ صحت عمل معظم له روشن و آشکار است این حسن انتصاب را بجناب آقای فروزان کفیل محترم وزارت دارائی و اهالی محترم خوزستان تهنیت می گوییم.

آ - ۶۴۰۷ س ـ ندیمی

آگهی

مجمع همگانی سالیانی شرکت سهامی کارخانجات چرمسازی خسروی ساعت چهار بعد از ظهر روز پنجشنبه بیست نهم تیرماه ۱۳۳۴ در اداره خود شرکت در تبریز تشکیل خواهد شد بدینوسیله از دارندگان سهام دعوت میشود که برای حضور در جلسه طبق ماده سیزدهم اساسنامه ورقه ورود به دریافت نمایند

دستور جلسه

۱ - شنیدن گزارش هیئت مدیره و بازرسان و تصویب ترازنامه

۲ - انتخاب هیئت مدیره و بازرسان.

۳ - شور در اطراف پیشرفت امور کارخانه.

هیئت مدیره شرکت سهامی کارخانجات چرمسازی خسروی ـ تبریز

آ - ۶۴۱۰

دکتر زالفلد آلمانی

متخصص امراض جلدی و مقاربتی

بادستگاه جدید برق خصوصا برای بیماران مبتلا بضعف قوه باه دو مرتبه مشغول کار شدند

خیابان فردوسی روبروی بانك ملی کاشی ۲۷۳ آ - ۶۴۴۰

تلفن شماره ۴۳۷۴۳ واگذار میشود

آ - ۶۴۱۴ ۱-۲

هموطنان عزیز من شرم دارم از اینکه بگویم عضو حزب توده و دارای مرام اشتراکی بود ولی بجبران خیانت هائیکه در گذشته و در نتیجه همکاری با این حزب خائن بکشور ایران مرتکب شده ام اینك جریان ورود خود را به حزب خائن توده اعلام و از شاهنشاه جوانبخت و ملت نجیب ایران طلب بوزش می نمایم اینجانب آرتوش فرزند گابریل شهرت هارطونیان دارای شناسنامه شماره ۵۱۴ شغل عکاس بدون اینکه کالا از هدف و نقشه های خائنانه حزب توده اطلاع داشته باشم در اثر تبلیغ در سال ۱۳۳۲ عضویت سازمان جوانان مزبور را قبول اخرین مسئولیتم در سازمان جوانان مسئول واحد بوده و رابطم یکنفر بنام والدیا بوده و پس از دو سال فعالیت بالاخره برایم ثابت شد که حزب توده لانه ای برای خیانتکاران است که در پس پرده نقشه انهدام این مملکت را میکشند و افراد ساده لوحی مانند اینجانب را وادار باجرای نقشه های خائنانه خود مینمایند اکنون که فرصتی برای ابراز ندامت از گذشته پیش آمده در پیشگاه ملت ایران بشرف خود قسم یاد می کنم و از این پس یك فرد شاهدوست و میهن پرست و خدمتگزار میهن بشوم و ضمن استعفا از حزب خائن توده و ابراز وفاداری بسلطنت مشروطه و قانون اساسی اعلام میدارم

جاویدشاه ـ پاینده ایران

آرتوش هارطونیان

آ - ۶۳۷۹

زائرین بیت الله الحرام

هواپیماهای چهار موتوره

هواپیمائی ایران

بهترین و مطمئن ترین وسیله مسافرت است

بهای بلیط دو سره تهران جده تهران با ۳۰ کیلو بار ۱۸۰۰ تومان

برای تهیه بلیط و کسب اطلاع بیشتر در تهران بایران تور خیابان سعدی تلفنهای ۳۸۲۲۱ - ۳۸۲۲۲ - ۳۵۳۰۵ و شرکت ایران پیما خیابان امیر کبیر تلفن ۵۱۷۶۰ شرکت سی. ال. ام خیابان سوم اسفند تلفن ۳۷۷۷۷ ایران ترانزیت خیابان سپه مقابل پست تلفن ۵۰۵۱۴ و شرکت حمل و نقل ایران و ترکیه خیابان فردوسی تلفن ۴۵۸۱۱ در شهرستانها بنمایندگی ایرانتور مراجعه فرمائید.

آ - ۶۴۳۵

مسافرخانه اتحاد

واقع در خیابان چراغ برق دارای ۲۳ اطاق بالا ازم موجود واگذار می شود طالبین برای اخذ توضیحات بدفتر مسافرخانه نامبرده مراجعه نمایند.

خیابان چراغ برق ـ مقابل مسجد سراج الملك مسافرخانه اتحاد ۱ - ۶۳۹۴

جویای کار

یك جوان راننده با احتیاط خواستاران به شماره تلفن ۲۹۵۷۷ مراجعه فرمایند

آ - ۶۳۷۵

آخرین خبر های جهان

## ملك فیصل وارد آنکارا شد

آنکارا - خبرگزاری فرانسه - اعلیحضرت ملك فیصل پادشاه عراق وامیرعبدالاله ولیعهد آنکشور صبح امروز باتفاق همراهان خود از استانبول وارد آنکارا شدند وازطرف جلال بایار رئیس جمهوری ترکیه و مقامات عالیرتبه ترك مورد استقبال قرار گرفتند. پادشاه عراق پس ازخاتمه مسافرت خوددرترکیه بایتالیاوفرانسه خواهد رفت وسپس ببغداد مراجعت کرده و مجددا بانگلستان واسپانیا مسافرت خواهد نمود.

## یك هواپیمای انگلیسی بایك هواپیمای امریکائی در آلمان تصادم کرد

ترو - آسوشیتدپرس - یك بمب افکن انگلیسی و یك هواپیمای شکاری امریکائی موقع پرواز برفراز شهرترو درآلمان غربی بایکدیگر تصادف کرده وهر دوهواپیما سقوط کرده اند.

ازسرنشینان هواپیمای انگلیسی لااقل پنج نفر بهلاکت رسیده اندولی خلبان هواپیمای امریکا خودرا باچتر نجات داده است.

## خبر رادیو مسکو مبنی بر تقاضای ملاقات محمدعلی از بولگانین تکذیب شد

کراچی. آسوشیتدپرس - نظر باینکه رادیوی مسکو دیروز صبح اعلام داشته محمدعلی نخست وزیر پاکستان تلگرافی به بولگانین نخست وزیر شوروی مخابره واظهار تمایل کرده که با نخست وزیر شوروی ملاقاتی بکند نخست وزیر پاکستان امروز رسما خبر مزبوررا تکذیب وتصریح داشته است تلگرافی اخیرا بعنوان نخست وزیر شوروی ارسال نداشته است.

## بحران کابینه ایتالیا هنوز ادامه دارد

رم - آسوشیتدپرس - بحران کابینه ایتالیاهنوزادامه دارد واحتمال میرود که انتونیوسگنی که درسارانی متولد شده بسمت نخست وزیر جدید ایتالیا منصوب شود در مدت یکسال ونیم گذشته این پنجمین باراست که کابینه ایتالیادچار بحران گردیده است.

جیووانی گرونکی رئیس جمهوری ایتالیا که اونیز مانند سگنی ازحزب دموکرات مسیحی می باشد اکنون مشغول مطالعه اوضاع، برای تعیین جانشین ماریوشلبا می باشد که درهفته گذشته از نخست وزیری ایتالیا استعفا کرد. وی می کوشد تاحتی المقدور کسی را بسمت نخست وزیری ایتالیا منصوب دارد که مورد پشتیبانی اکثریت نمایندگان پارلمان باشد.

شلبا — گرونگی

### مصر بامذاکره مستقیم بااسرائیل مخالفست

نیویورك - آسوشیتدپرس - داك هامرشولد دبیرکل سازمان ملل متحد اظهارداشت که دولت مصر پیشنهادمربوط بتشکیل یك کنفرانس از نمایندگان مصرواسرائیل راجهت رسیدگی بمناقشات مرزی ایندودولت رد کرد. وی گفت ازژنرال بورنزرئیس کمیسیون نظارت برمتارکه جنك فلسطین درخواست کرده که مصرواسرائیل رابقبول پیشنهادمزبورتشویق کند.

### «پراودا» درباره جشن دهمین سال سازمان ملل مینویسد

## فصل جدیدی برای حفظ صلح آغاز شده است

لندن - رویتر - رادیو مسکو مقاله روزنامه پراودا ارکان حزب کمونیست شوروی را درباره جشن دهمین سال تاسیس سازمان ملل متحد پخش کرد.

دراین مقاله خاطرنشان شده که با برگزاری این جشن فصل جدیدی برای حفظ صلح آغاز شده است.

پراودا اضافه کرده که منشورملل متحد دهسال قبل براثر مساعی و همکاری پنجاه کشور مختلف جهان که دارای سیستم های اجتماعی گوناگون بوده اند وخاصه براثر اشتراك مساعی دولت های شوروی - آمریکا - انگلستان وفرانسه که متحداً علیه هیتلریها جنگیده بودند بامضاء رسیده وحاوی اصول بسیارعالی ودقیقی برای حفظ صلح می باشد.

### نه نفر از افسران نیروی هوائی هند بمسکو میروند

دهلی - آسوشیتدپرس - یك هیئت نه نفری از افسران نیروی هوائی هند بریاست مارشال موکرجی رئیس ستاد نیروی هوائی روز چهارشنبه اینده بطرف مسکو رهسپار خواهد شد تادر جشن روز سوم ژوئیه شوروی حضور یابند

بنابدعوت دولت شوروی افسران هند مدت دو هفته درشوروی مسافرت خواهند کرد

## چوئن لای وضع ویتنام را تشریح کرد

پکن - رویتر - چوئن لای نخست وزیر چین کمونیست درضیافتی که بافتخار هوچی مینه رهبرورئیس جمهوری ویت - نام شمالی درپکن ترتیب داداظهارداشت، همانطور که درپیمان متارکه جنك هند وچین که درژنو بامضارسیده باید درسال آینده انتخابات عمومی درسراسر ویت - نام شمالی وجنوبی صورت گیرد تااین ترتیب یکدولت واحددرسرتاسر ویت - نام روی کار بیاید ووحدت این کشور تامین گردد.

چوئن لای اضافه کرد که موافقت دول بزرك باتشکیل کنفرانسی ازسران این دول درژنو امید برفع بحران جهانی رازیادترساخته واین امرنشانه تمایل مردم جهان بدفاع ازصلح ورفع خطرجنك میباشدمعهذا ما باید درمقابل طرفداران «سیاست کسب قدرت» هوشیار باشیم زیرااین سیاست موجب بروزجنك و تشدید بحران جهانی خواهد شد.

وی سپس اقدامات دول بزرك غربی را در شرکت دادن ویتنام جنوبی، لائوس و کامبوج درسیستم دفاعی آسیای جنوب شرقی مورد انتقاد قرارداد و مدعی شد که محافل آمریکائی مایل هستند که درویتنام انتخابات سراسری صورت گیرد.

بموجب مقررات پیمان متارکه جنك هندوچین قراراست که بعد از ماه ژوئیه سال جاری مذاکرات مربوط بتهیه مقدمات انتخابات ویتنام شروع شود وانتخابات در سال آینده انجام شود.

چوئن لای گفت همانطور که در اعلامیه اخیر هوچی مینه بولگانین نخست وزیران هندوشوروی خاطرنشان گردیده انتخابات ویتنام باید درموعد مقرر انجام شود وچین کمونیست نیزهمین نظر را تایید میکند.

نخست وزیر چین کمونیست خطاب بهوچی مینه گفت:

مردم ویتنام شمالی پیروزی حاصل کردند وتوانستند مشکلات رابکی پس ازدیگری برطرف سازند واستقلال و حاکمیت بدست آورند.

### آمار دامها درآمریکا

واشنگتن - وزارت کشاورزی آمریکادیروز اعلام کرد طبق آمارهائی که تهیه شده تعداد دامهاو حیوانات مختلف اهلی در کشورهای متحده امریکا تا آخر ماه ژوئن بقرار زیر بوده است.

گاو سیزده میلیون
گوسفند - ۲۳ میلیون
گاو نر - سه میلیون ونیم
بز - ۱۷ میلیون
گاو میش - پنج میلیون
خوك ۳۱ میلیون

تعداد حیوانات مذکور ۹۲٫۵ میلیون راس یاسه برابر و نیم مجموع حیوانات اهلی کلیه کشور های جهان منجمله شوروی و کلیه کشورهای دست نشانده آن میباشد.

رئیس سازمان صنایع کشور گفت:

## وزارتخانه جدیدی بنام وزارت صنایع ومعادن تشکیل میشود

### دنیای امروز دنیای تخصص است واقتصاد کشور را با تئوری نمیتوان اداره کرد

### هدف وزارت صنایع ومعادن بالا بردن سطح صنعت کشور است

### این وزارتخانه هنرمندان و صنعتگران جزء کشوررا حمایت وتشویق می کند

ساعت نه صبح امروز کمیسیونی جهت رسیدگی بوضع کارخانجات اصفهان بریاست آقای نمازی وزیرمشاور در دفتر آقای مهندس حبیب نفیسی معاون صنعتی وزارت اقتصادملی وسرپرست سازمان صنایع کشور درمحل کاخ جدید تشکیل گردید.

در کمیسیون مزبور نمایندگان وزارتخانه های دارائی - کار - کشاورزی با کمیلی - سازمان برنامه - اطاق تجارت وشورایعالی صنعتی شرکت داشتند ودر پیرامون بهبود وضع کارخانجات کشور و تنظیم وتدوین یك آئین نامه کامل برای طرزاداره آنها وایجاد هم آهنگی بین دستگاههای صنعتی کشور مطالعاتی بعمل آمد وتصمیماتی اتخاذ گردید.

درپایان این جلسه آقای مهندس نفیسی درباره تجزیه وزارت اقتصادملی وایجاد یك دستگاه مستقل وثابت برای اداره کردن صنایع ومعادن بخبرنگارما اظهارداشت:

بطوری که اعلیحضرت همایونی خطاب به آقایان نمایندگان مجلس شورای ملی فرمودند امور وزارت اقتصاد ملی بصورت مبهمی درآمده وبایستی هرچه زودتر قسمت ها ازیکدیگر مجزا شده وبرای امور بازرگانی ومعادن ترتیب جدیدی داده شود تاهر قسمت ازهم تفکیك گردیده ودوائر مختلف کار خودرا انجام دهند.

بدین جهت درجلسه پریشب هیئت دولت این مطلب مطرح ومورد بحث مطالعه ورسیدگی قرار گرفت ودر نتیجه بانجزیه وزارت اقتصادملی وتبدیل آن بدووزارتخانه بازرگانی وصنایع و معادن موافقت شد ومقرر گردید کمیسیونی زیر نظر آقایان نمازی وزیرمشاور - فروزان کفیل وزارت دارائی وکاشانی کفیل وزارت اقتصادملی تشکیل شود و ترتیب اینکار را بدهند.

سرپرست سازمان صنایع کشور درپایان اظهارات خود اضافه نمود: منظوراز انجام این برنامه این است که دنیای امروز دنیای تخصصی است و امروز نمیتوان اقتصاد کشور را بطور تئوری اداره کرد.

بنابراین درآینده امور صنایع و معادن بصورت وزارتخانه در خواهد آمد وزیر نظر یکنفر متخصص فنی اداره خواهد شد ومنظور وهدف آن بالا بردن سطح صنعت کشور طبق اصول صحیح و حمایت ازصاحبان صنایع ومعادن وهمچنین تشویق هنرمندان وصنعتگران جزء کشور خواهد بود

## چك دیگری بسازمان سدکرج داده شد

### تاکنون ۱۲۰ میلیون و ۲۱۵ هزار ریال بطور بلاعوض ازطرف صندوق مشترك دراختیار سازمان سدکرج گذاشته شده است

صبح امروز مبلغ هفت میلیون وهشتصدوهفتادوپنجهزاردلار دیگرطی چکی ازطرف صندوق مشترك ایران وامریکا دراختیار سازمان سد کرج گذاشته شد.

بدین ترتیب مجموع مبلغی که تاکنون ازطرف صندوق مشترك دراختیار سازمان سد کرج گذاشته شده است بالغ بریکصدوبیست میلیون ودویست و پانزده هزار ریال بطور بلاعوض بوده است.

این مبلغ برای ادامه عملیات ساختمانی جاده فرعی و تحقیقات فنی و مطالعات علمی وسایر کارهای مقدماتی بمصرف خواهد رسید.

## دوهیئت اقتصادی ازیونان ولبنان بایران خواهند آمد

ازطرف دولت یونان بوزارت امور خارجه اطلاع داده شده است که تاچندهفته دیگر یك هیئت اقتصادی از آن کشور بایران خواهد آمد، این هیئت درپیرامون توسعه روابط تجارتی دوکشور بامقامات ایرانی وارد مذاکره می شود و درخصوص مبادله کالا پیشنهاداتی بدولت ایران خواهد داد، بقرار اطلاع دولت یونان مایل است مقداری خواربار ومواداولیه از ایران دریافت نماید وتعیین اجناسی که باید بااین مواد مبادله شود بسته بنظردولت ایران می باشد.

بقرار اطلاع ازطرف دولت لبنان نیز چنین پیشنهادی شده وقراراست هیئتی نیز ازآن کشور برای مذاکره در اطراف امور اقتصادی به ایران عزیمت نماید.

### ملاقات بامعاون وزارت خارجه

ساعت ۱۰ صبح امروز آقای اسعد محفل وزیرمختار جدید سوریه وساعت ۱۱٫۵ آقای ژنرال رضا نواب سفیر کبیر پاکستان درکاخ وزارت امورخارجه حضوریافته باآقای سمیعی معاون دائمی وزارت امورخارجه ملاقات کردند.

## دادگاه تجدید نظر نظامی برای صدور رای درباره سرتیپ فرخنده پی

### ساعت یازده امروز وارد شورشد

ساعت یازده امروز دادگاه تجدیدنظر نظامی که پرونده آقای سرتیپ فرخنده پی را موردرسیدگی قرار داده است برای صدوررای نهائی واردشور شد.

دادگاه مزبور قریب ده جلسه پرونده سرتیپ فرخنده پی که از طرف دادستان ارتش متهم بنقض دستور فرمانده وپائین آوردن مجسمه شاهنشاه درروقایع ۲۸ مرداد شده است رسیدگی نمود ودراین مدت آقای سرهنگ دکتر فخرمدرس دادیاردادستانی ازکیفرخواست دفاع کرد.

دادگاه مزبورکه بریاست آقای سرلشکرعیسی هدایت تشکیل شده است بعداز ظهر امروز رای نهائی خودرا درباره سرتیپ فرخنده پی صادر خواهند نمود.

### موافقت با احداث دبستان

درملاقاتی که ظهر امروز هیئت مدیره انجمن عمران وآبادی تهران نو باآقای وزیرفرهنگ درآنوزارتخانه نمودند، آقای دکترمهران بنقاضای آنان رسیدگی کردو با احداث یکباب دبستان پسرانه ویکباب دبستان دخترانه موافقت نمودند، ضمنا برای تاسیس کلاس های اول متوسطه پسران ودخترانه نیزدرتهران نو دستورات لازم صادر گردید.

## مقداری ازمحصول دخانیات ایران بآلمان صادرمیشود

## شش میلیون دلار برای رفع نواقص موسسه دخانیات

### ضمن لایحه عمرانی تخصیص داده شده است

### کارشناسان آلمانی ایران راترك گفتند

پرفسوردکتر کارل اسمیت رئیس انستیتوی تحقیقات عملی توتون آلمان غربی که چند هفته قبل بدعوت موسسه دخانیات بایران آمده بود روز جمعه تهران را ترك گفت. اخیرا از طرف موسسه دخانیات اقداماتی برای صدور توتون ایران بآلمان صورت گرفته و قرارشده است مقداری سیگار بزبان کشورصادر گردد ولی چون نوع سیگارهای ایران مرغوب نیست کارشناسان آلمانی دراین زمینه مطالعاتی بعمل آورده اند تا موسسه دخانیات ایران بتواند سیگارهائی تهیه کند که مورد پسند آلمانیها باشد و در حقیقت در سایرممالك خریدارانی داشته باشد.

ورود پروفسور کارل اسمیت و آقای پل زمف کارشناسان آلمانی نیز بهمین علت بود و نامبردگان درمدت اقامت خود در ایران، ازهرلحاظ توتون وتنباکو وسیگار ایران رامورد بررسی قرارداده اند حتی هفته گذشته کارشناسان مزبور به شهرستانهای شمالی خصوصا مناطقی که توتون کاشته میشود مسافرت کرده اند وطرز تهیه توتون ایران و بیارآوردن آن رااز نزدیك مشاهده کردند.

علاوه بر موضوع صدور توتون وسیگار، مذاکراتی نیز در خصوص خرید کارخانجات جدید بعمل آمده و قرارشده است بعضی دستگاهها ووسائل فنی نیزاز آلمان بایران وارد گردد، موضوع دیگرساختمان انبارهائی برای نگاهداری توتون میباشد وچون برای اجرای این برنامه ها ورود کارشناسان دیگری نیز ضرورت دارد بااینجهت بزودی چندتن کارشناس آلمانی برای مطالعه درپیرامون بهبود وضع دخانیات بایران خواهند آمد.

امروز اطلاع حاصل شدکه، با پرداخت اعتبارجدیدی بموسسه دخانیات موافقت شده است و معادل شش میلیون دلار ازمحل بودجه عمرانی در اختیار آن موسسه قرارخواهد گرفت تا نواقص موجودرا برطرف نماید ووسائل مورد احتیاج را خریداری کند تا موجبات صدور سیگار بکشورهای اروپائی فراهم گردد

## اظهارات آقای وزیر کار

### درکنفرانس بین المللی کار

ازژنو خبرمیرسد که آقای دکتر نصروزیرکارورئیس هیئت نمایندگی ایران درسی وهشتمین دوره اجلاسیه کنفرانس سازمان بین المللی کارسخنرانی مبسوطی ایراد کرده وپس ازاینکه از اقدامات سازمان بین المللی کار قدردانی نمود اظهار داشت منظورتامین آسایش طبقات زحمتکش مطالعات دقیق وعمیقی جهت تجدیدنظر کلی درقوانین فعلی کارایران بعمل آمده است

وزیرکارضمن تشریح جزئیات قانون جدیدکارگفت درتدوین این قانون سعی خواهدشد تاجائیکه ممکن است امور مربوط بکارگران ازطریق تشکیل کمیسیون های دوجانبه وتبادل نظر بین کارگروکارفرما حل وفصل شود آقای دکتر نصراز پیشرفتهائی که به تدریج درقانون بیمه های اجتماعی حاصل شده یادآوری کرد

همچنین وی تقسیم املاك سلطنتی مابین روستائیان را بزرگترین اقدام اصلاحی ایران دانست واضافه کرد همین امر یعنی تقسیم املاك سلطنتی میان هزاران دهقان وکارگرفلاحتی موجب شده است که دولت نیزلایحه ای بمنظورتقسیم خالصجات میان کشاورزان بمجلس تقدیم نماید و همچنین مطالعاتی درخصوص ذینفع ساختن کارگران درمنافع کارخانجات صورت گرفته است.

آقای دکتر نصروزیرکار سخنرانی خودرا بااین جمله خاتمه داد که در کلیه کارگاههای هرکشوررروابط بین کارگروکارفرما باید براساس حسن تفاهم متقابل بوده واین حسن تفاهم بایداز جزئیات ملی هر کشور باشد گذشته از این ازلحاظ بین المللی نیز بایداین هدف باراهنمائی و کمك سازمان بین المللی کارعملی گردد

## برسرپوست طالبی جوانی بقتل رسید

بقیه ازصفحه ۱۰

مقتول

مسلولین سنوان پزشکیار استخدام شد ومشغول کار گردید

مهری را رفقایش خیلی دوست داشتندو پزشکیاران بیمارستان بیش از هرکس بااورفت وآمدمیکردند

پریروزیکی ازخانمهای کارمند بیمارستان ازمهری دعوت کرد که بمنزل آنان درجاجرود برود ووی نیز این پیشنهاد را پذیرفته باتفاق چندتن دیگرازرفقای خودبجاجرود رفتند

تمام روزرا این عده در باغات آنحدود گذراندند، مهری که بمیوه خیلی علاقه داشت پی درپی ازگیلاس های باغ میخورد ودیگران نیزهریك بسراغ یکدرخت رفته مشغول خوردن میوه شدند.

هنگام عصر همه بفکر بازگشت افتادند امادرضمن راه ناگهان مهری اظهار داشت که دچار دل درد سختی شده، رفقایش سعی کردند تااورا آرام کنند اماحال دخترهرلحظه بدترمیشدبطوری که وقتی بتهران رسیدند بحال اغماء افتاد. ویرا تحت معالجه قراردادند ولی مفیدواقع نشد ودخترجوان درمقابل چشمهای گریان رفقایش جان سپرد.

درتحقیقاتی که بعمل آمدمعلوم شد که روزقبل درختان میوه باغات جاجرود رامامورین کشاورزی باد.د.ت سمپاشی کرده بودند وباین جهت احتمال میرود که این ماده باعث مسمومیت مهری شده باشد. دونفر ازپزشکیاران دیگرنیز دچارمسمومیت گردیده اندولی حال آنان خوب است ودر بیمارستان تحت درمان میباشند.

اکنون مامورین مشغول تحقیقات هستند تاپرونده امرتشکیل شده قضیه تحت تعقیب قرار گیرد.

شدکه دست خالی فایده ای ندارد. دوان دوان بخانه خودرفته کاردبزرگی برداشت وبخیابان برگشت.

عبدالله فریاد میزد وفحش میداد، باکارد سیدمحمود راتهدید میکرداما اوازنظام دست بردارنبود. کودك ۱۴ ساله ناگهان دستش را باکارد بلند کرد وباقوت هرچه تمامتر بسینه سید محمود نزدیك کرد.

سیدمحمود فریادی کشیده درحالیکه کارد تادسته در سینه او جای داشت بزمین افتاد، خون از بدن او بشدت جریان داشت وپی درپی ناله میکرد. عبدالله که انتظارچنین وضعی را نداشت دست وپای خود را گم کرد و دراین هنگام مامورین انتظامی بمحل رسیده ویرا دستگیر ساختند ومجروح را به بیمارستان بردندولی معالجه مفید واقع نشد ودر نذشت.

هنگامیکه آقای دکتر انوری پزشك قانونی جسد را معاینه کرد اظهارداشت: «ضربه کارد از میان دنده ها عبور کرده ومستقیما بقلب رسیده است..»

اجازه دفن صادر شد و قاتل که عبدالله افشار نام دارد همراه باپرونده امر به دادسرای فرمانداری نظامی فرستاده شد تاتحقیقات لازم بعمل آید. نظام چوبك فروش نیزدستگیرشده ولی احمد متواری است.

وقوع این حادثه قابل تاسف فراوان است.

کودك چهارده ساله ای که باید بامور تحصیلی مشغول باشد مرتکب جنایت میشود وجوان هفده ساله ای را بدون هیچگونه علتی از پای درمیاورد.

نظیراین حادثه چندی قبل درشهرری اتفاق افتادوشایسته است که موردتوجه مقامات مسئول قرار گیرد.

آخروقت امروز نیزاطلاع حاصل شد که درخیابان صدرالاشراف چندنفر با چاقو بیکدیگر حمله ورشده اندودر نتیجه دونفر موسوم به حسین سازمانی واصغر سیاه بسختی مجروح گردیده اند و حال یکی از آنان خطرناك است.

### دوشیزه ای مسموم شد

مهری معماریان که هیجده سال داشت چندی قبل در بیمارستان حمایت

## دیروز درپشت پرده

بقیه ازصفحه چهارم

مشترك کشور مجلسین درکاخ سنا جلسه داشته باشد.

### عزیمت دکتر شاهکار

دیروز آقای دکترشاهکار نماینده مجلس شورای ملی بدعوت دولت ترکیه بآن کشورعزیمت کرد

### کسالت نایب رئیس

آقای نورالدین امامی نایب رئیس مجلس دو روز است بعلت کسالت اعصاب درمنزل خود بستری میباشد وبنا بتجویز اطباء ازدیدو بازدید و ملاقات خودداری نموده است

### تصویب بودجه وزارت دادگستری

دیشب درجلسه کمیسیون بودجه مجلس شورایملی که بریاست آقای سید جعفر بهبهانی تشکیل شد صورت تفصیلی بودجه وزارت دادگستری بتصویب رسید

همچنین بودجه سرپرستی محصلین ایرانی درخارجه بمبلغ ۱٫۵۰۰٫۰۰۰ ریال از تصویب کمیسیون گذشت

### لایحه فزارمندان

امروز نیز در کمیسیون نظام مجلس شورایملی لایحه بیمه افزارمندان ارتش بتصویب رسید.

### ملاقات نمایندگان با رئیس دولت

بنابدعوت آقای علاء نخست وزیر عصرفردا آقایان سناتورها وعصرروز پنجشنبه آقایان نمایندگان مجلس شورای ملی باایشان ملاقات وصرف چای خواهند کرد.

### کمیسیون شماره پنج

قبل ازظهر امروز جلسه کمیسیون شماره ۵ «اقتصاد» مجلس سنا بریاست آقای نیکپور تشکیل شدوشور دوم لایحه جلب وحمایت سرمایه های خارجی با اصلاحاتی بتصویب رسید

### جلسه کمیسیون مشترك

سپس کمیسیون مشترك اقتصاد مجلسین تشکیل شد وبعد از آنکه لایحه بانکداری را که دو کمیسیون مشترك اقتصاد بتصویب رسیده بود موردتایید قرارداد لایحه معادن مطرح شد.

بپیشنهاد آقای نیکپور مقرر گردید سه کمیسیونی انتخاب شود که دراین باره باآقای نخست وزیر ملاقات نموده وبرای تمرکزدادن امورمعادن باایشان مذاکره ومشورت نمایند

### درکمیسیون مشترك دادگستری

کمیسیون مشترك دادگستری مجلسین نیزصبح امروز بریاست آقای صدر تشکیل شدو مواد مربوط بلایحه قانون استقلال شهرداریها مورد مطالعه قرار گرفت لکن بعلت عدم حصول اکثریت اتخاذ رای نهائی میسر نشد.

## ازسال آینده علوم دینی واخلاقی

بقیه از صفحه اول

و تدوین کتب دینی دردفتر اینجانب تشکیل شد وپس از مذاکراتی که بعمل آمدموافقت کردید کتابهائیکه درپنج سال قبل برای تدریس علوم دینی و تربیتی درکلاسهای اول ودوم وسوم و چهارم ابتدائی از طرف وزارت فرهنگ تالیف گردیده مجددا طبع و تحت نظر معلمین مبرز دردستانها تدریس شود ضمنا موافقت گردید کتب ورساله های دیگری که حاوی تعلیمات مدنی و اطلاعات درباره تاسیسات بین المللی درحدو فهم دانش آموزان کلاسهای پنجم وششم ابتدائی تالیف گردد وازسال تحصیلی آتی درمدارس تدریس شود.

آقای وزیر فرهنگ درخاتمه درباره اقدامات کمیسیون مبارزه بافساد در وزارت فرهنگ اظهارداشت آنطوری که شایع گردیده عده اشخاص بدون صلاحیت در فرهنگ معدوداست زیاد نیست ومبارزه بافساددر آنجاخاتمه یافته و اکنون اشخاص بدون صلاحیت درفرهنگ وجود ندارند البته درابتدای سال تحصیلی در کلیه لیست های روسای مدارس تجدید نظر خواهدشد وچنانچه بعضی ازروسای این قبیل موسسات سبیل خودحاضر باشند از کار کناره گیری کنند بجای آنان اشخاص دیگری که صلاحیت بیشتری داشته باشند انتخاب وبکار گمارده می شوند.

## فرهنگی

از دکتر فتح‌الله امیرهوشمند

### اصلاح برنامه متوسطه

در شماره هفته گذشته اشاره شد که در اصلاح برنامه و تجدید نظر در آن احتیاجی بذکر ریز مواد تفصیلی متوسطه نیست بلکه در ابتدای امر باید هدف و یا غرض این نوع تعلیمات و تاثیریکه از نظر تامین یك زندگی خوب و مفید در سرنوشت آینده جوانان و جامعه دارد تعیین کرد.

متاسفانه در قسمت تعلیمات متوسطه یك نوع هدف و عقیده کهنه و نامتناسب با نیازمندیها و احتیاجات جوانان و اجتماع از سالیان دراز در اینکشور وجود داشته و مورد عمل میباشد یعنی باید سطح معلومات و یا بهتر است بگوئیم میزان محفوظات را بالاتر برد تا در نتیجه عده‌ای انگشت‌شمار و مستعد فرصت کسب تعلیمات متوسطه را داشته باشند و بتوانند بعد از طی دوره دبیرستان و دانشگاه بعنوان عالم و ادیب پا بجامعه بگذارند.

بهتر است این هدف کهنه تربیتی را مورد تجزیه و تحلیل قرار داده و نتایج وخیم و جبران ناپذیر آنرا برای جوانان اینکشور تشریح کنیم.

با عملی ساختن این هدف از میان صدها هزار اطفال ابتدائی فقط عده معدودی با گذراندن امتحان سخت و محروم کننده‌ای وارد متوسطه میشوند و بعد این عده نیز در طی دوره دبیرستان در نتیجه نامناسب و بی ارزش بودن مواد تحصیلی داشتن گرفتاری‌های گوناگون در زندگی بتدریج رو به تحلیل میرود بطوریکه در آخرین سال متوسط مثلا در سال ۱۳۲۸ تعداد آنها به کمتر از دو درصد عده‌ایکه وارد سال اول ابتدائی شده‌اند میرسد

گزارش تربیتی کارشناسان تربیت سازمان برنامه هفت ساله که در سال ۱۹۴۹ مطابق ۱۳۲۸ منتشر گردید و جمع کل شاگردان را در کلیه کشور مطابق آمار وزارت فرهنگ در حدود ۱۳۰۰۰۰ نفر تعیین کرده است صحت این مطلب را بخوبی آشکار میسازد.

در سال اول ابتدائی از این رقم کلی ۱۲۷۰۰۰ نفر یا ۹۷٫۸ وارد ابتدائی شده و در پایان سال آخر متوسطه تعداد کل دیپلمه‌های متوسطه کشور به ۲۵۰۰ نفر یا ۱٫۹ رسیده است یعنی در طی دوره تحصیلی ابتدائی و متوسطه اطفال و جوانان بتدریج مدرسه را ترك نموده و در نتیجه ۱۲۴۵۰۰ نفر از در یافت تصدیق ابتدائی و متوسطه محروم گردیدند

توجه باین رقم مدهش از نقطه نظر ضایعات قوای معنوی و سرمایه حقیقی کشور دارای بنی اهمیت میباشد.

شکی نیست که اگر این عده مطابق اصول و هدف تربیت صحیح متوسطه پرورش یافته و تحت راهنمائی درست قرار می گرفتند و با دادن فرصت های بیشمار در قسمت های صنعتی، اقتصادی و کشاورزی اطلاعات و تجربیات ذیقیمتی حاصل کرده و تربیت می شدند مسلما عضو مفید و موثر جامعه هم بشمار میرفتند ولی متاسفانه در اثر داشتن این نوع فکر غلط و عمل خطا تا بامروز نیروی عظیم و یا قوای معنوی و موثر این کشور تلف گردیده و از بین رفته و میرود. این قسمت را برای آیندگان باید با خط برجسته تحت ضایعات جبران ناپذیر تربیتی در تاریخ کشور ثبت نمود.

تازه مطلب باینجا ختم نمی شود برای این عده و محصول ناچیز تقریبا دو درصد که بعد از دوازده سال تحصیل توانسته اند از مشکلات و موانع بیشماری که در سر راه آنها قرار گرفته است رهائی یابند باز اشکالات بی حد و حصری از نظر اینکه میزان و سطح ارزش معلومات آنان را بالاتر ببرند فراهم میگردد تا عده‌ها افلاطون‌ها — ابوعلی سیناها، سعدی‌ها، حافظ‌ها و یا دانشمندان و ادبای عالیمقام از میان این عده بجامعه تحویل گردد بطوریکه در امتحانات مسابقه ورودی در قسمت تحصیلات عالی شاید یك درصد این عده نیز نتوانند موفق بشوند.

نتیجه این میشود که صدها هزار افراد جوان ایرانی که بایستی بر طبق استعداد و ظرفیت خدادادی و علاقه و احتیاجات خود در شعبات مختلفه علوم عملی و فنون و ادبیات تربیت و وارد جامعه گردند از بین میروند و تربیتی این فکر غلط که باید سطح معلومات را بالا برد عده معدودی برای متوسطه انتخاب و قبول کرده میشوند

دائما داد و فریاد می زنند که سطح معلومات روز بروز پائین تر میرود و میزان اطلاعات همیشه در حال نزول است

### مسابقات المپیك در استرالیا انجام میشود

طی مذاکراتی که در جلسات کمیته بین‌المللی المپیاد که در پاریس تشکیل می‌شود تصمیمات زیر اتخاذ گردیده‌است:

مسابقات المپیك ۱۹۵۶ در ملبورن پایتخت استرالیا تشکیل خواهد شد و نمایندگان استرالیا رسما تعهد کردند که تمام احتیاجات المپیاد را فراهم‌سازند و رئیس کمیته بین‌المللی المپیك که شخصا از وسائل و ساختمانهای ورزشی ملبورن دیدن کرده گزارش داده است که اطمینان دارد استرالیائیها در موقع برای پذیرفتن ورزشکاران جهان آماده خواهند بود. بازیهای زمستانی ۱۹۵۶ نیز در (کورتینا دامپنزو) ایتالیا تشکیل می‌شود

در جلسات کمیته مذکور آلمانها و آمریکائی‌ها و سویسی‌ها برای تشکیل المپیاد زمستانی ۱۹۶۰ در کشور های خود کوشش فراوان می کردند و بالاخره آمریکائیها موفق شدند که این المپیاد در کشور آنها در (سن والی) برپا گردد.

المپیاد ۱۹۶۰ را هم ایتالیائی‌ها با یك رای اضافی از سویسی‌ها بردند بنا براین کشور ایتالیا در سال ۱۹۶۰ میهماندار ورزشکاران جهان خواهد بود.

### پایان هفدهمین دور مسابقات قهرمانی کشتی آزاد کشور

روزشنبه بقیه مسابقات انجام‌شد و روز گذشته آخرین مسابقات کشتی که بسیار مهیج بود انجام‌شد در نتیجه در جمع امتیازات تهران با ۳۹ امتیاز اول — قزوین با ۲۷٫۵ امتیاز دوم اصفهان با ۲۳ امتیاز سوم شد مشهد چهارم — کرمانشاه نیز بنجم گشت. در وزن اول بابا اولادی از قزوین اول — خجسته پور از تهران دوم رعیت پناه از شاهی سوم — در وزن دوم یعقوبی از قزوین اول بایرام جهانی از تبریز دوم — قناویزی از مشهد سوم در وزن سوم توکلی از مشهد اول — تاجیك از تهران دوم و موسوی از اصفهان سوم

در وزن چهارم اشراق از تهران اول عابدینی از تبریز دوم لالو ها از قزوین سوم. در وزن پنجم نبی سروری از تهران اول — مؤمنی از قزوین دوم و مقرب از اصفهان سوم — در وزن ششم باقر آبادی از قزوین اول — حسین عرب از تهران دوم و شمشیر گران از اصفهان سوم در وزن هفتم تختی از تهران اول — بهادری از مشهد دوم و دیانی از نجف آباد سوم در وزن هشتم نوری از تهران اول — قدسی از اصفهان دوم — صدیق‌زاده از مراغه سوم شدند مسابقات تا ساعت یازده شب ادامه داشت و در پایان آقایان دکتر عزیز و فرماندار و آقای پزشکیان مطالبی در باره نتایج این مسابقات و حسن اتفاق انجام مسابقات در قزوین بیان نموده و شام قهرمانان میهمان آقای فرماندار بودند و جوایز قهرمانان تو یم شد.

### یك مسابقه کشتی تشویقی آزاد انجام میدهد

باشگاه پولاد برای تشویق کشتی گیران خود یکدور مسابقه کشتی آزاد ترتیب داده که در هشت وزن روز پنجشنبه ۸ تیرماه در محل باشگاه آغاز خواهد شد وزن کشی از یك تا سه بعداز ظهر همان روز و شروع مسابقات از ساعت ۷ بعد از ظهر میباشد و بنفرات اول و دوم و سوم جایزه داده خواهد شد.

### نتیجه مسابقه شنای تشویقی در امجدیه

بعدازظهر روز پنجشنبه اول تیرماه اولین دور مسابقه تشویقی شنا در استخر قهرمانی امجدیه زیر نظر آقایان کریم‌زاده بداوری آقایان طباطبائی — شجاعی و مابندادی انجام شد که نتایج زیر بدست آمد در قسمت ۱۰۰ متر قورباغه اول خسرو شاهیر دوم هریان سوم کامران سپهبدی در ۲۰۰ متر آزاد اول بیژن شایسته دوم امکامارتین سوم مهرداد شاهیر در قسمت شیرجه از تخته یکمتری اول منوچهر خوئی دوم فولادگر سوم الهیاری در پایان مسابقه جوایز بلافاصله توسط آقای داود نصیری و سروان زرین بین برندگان توزیع شد.

این مسابقات برای خردسال و بزرگسال و مبتدی و باتجربه همه هفته انجام میشود و برنامه این پنجشنبه عبارتست از صد متر شنای آزاد برای کودکان تا ۱۴ سال ۱۰۰ متر کرال پشت برای مبتدیان و شیرجه از سکو برای مبتدیان که ۲ حرکت اجباری و یك حرکت اختیاری است مبتدیان کسانی هستند که تا کنون در مسابقات رسمی نفر اول و دوم و سوم نشده باشند.

### امار هوائی

آمار هوائی روز ۱ شنبه ۴ تیرماه ۱۳۳۴
ساعت ۷ صبح ۲۷٫۸ درجه بالای صفر
« ۱۳ ۳۵٫۳ درجه بالای صفر
« ۲۱ ۳۰٫ درجه بالای صفر
حد اکثر ۳۶٫۶ درجه بالای صفر
حد اقل ۲۳٫ درجه بالای صفر

### شماره جدید تلفنهای آتش نشار

۴۴۴۴۴ و ۴۴۴۴۴

### تقویم اطلاعات

دوشنبه ۵ تیر ۱۳۳۴
« ۶ ذیقعده ۱۳۷۴
« ۲۷ ژوئن ۱۹۵۵
طلوع آفتاب: ساعت ۴ و ۵۰ دقیقه
غروب آفتاب: ساعت ۱۹ و ۱۹ «

### تلفنهای اطلاعات

۵۰۰۱۴ ۵۰۰۱۵
۵۰۰۱۶ ۵۰۰۱۷
شماره‌های تلفن موسسه اطلاعات و انتشارات تابعه آن می باشد
شماره مخصوص هیئت تحریریه اطلاعات
۵۰۰۱۸

### کشیك پزشکان

آقای دکتر تسلیمی خیابان نواب کوچه مبین
آقای دکتر منصور بیکی خیابان صفی علیشاه کوچه مقابل کوچه عبرت

### کشیك داروخانه‌ها

داروخانه های بنگاه کل داروئی ایران خیابان ناصر خسرو — میر انتهای شهباز — میهن خیابان ژاله پاس چهارصد — بستگاه خیابان فلاح — لیلا امیریه — امریکائی چهارراه پهلوی سیما خیابان نواب چهارراه شکوفه — ستاره سی متری حشمت الدوله و شماره ۳ شهرری در تمام ساعات شب آماده کار میباشد

### امشب

### برنامه سینماها

**ایران و تاج** — آیوانهو باشتراك دیبرت تایلور

**مایاك** (زمستانی) دزد بندر (فیلم فارسی)

**کریستال** — تابستانی «فردا خیلی دیر است» باشتراك پیر آنژلی

**کریستال** (زمستانی) — بالتل هنرمندان شوروی

**دیانا** (زمستانی) و **ونوس** خواب و خیال باشتراك مجید محسنی

**دیانا** (تابستانی) — والنتینو باشتراك آنتونی دکستر

**تابستانی هما و رکس** تیرهای سوزان باشتراك انتونی دکستر

**پارك و تهران** شاهزاده یتیم رنگی. هندی

**متروپل و مایاك (تابستانی) و وری** سالومه باشتراك ریتا هیورث

**رویال** — عشق‌های گذشته باشتراك جینا لولو بریجیدا — ویتوریو دسیکا

**البرز** — خانواده قبوری باشتراك باربارا استانویك

**هما** زمستانی — کنجهای خلیفه — باشتراك رود کامرون

جای اداره خیابان خیام چاپخانه اطلاعات
صاحب امتیاز و مدیر مسئول عباس مسعودی

## آگهی مناقصه

سازمان تربیت بدنی زنجان کار های ساختمانی استادیوم ورزشی زنجان را بشرح زیر طبق مشخصات فنی موجود در حسابداری به مناقصه میگذارد:

۱ — تسطیح زمین استادیوم و زمین فوتبال طبق نقشه
۲ — ایجاد پیست دو و میدانی
۳ — ساختمان دو باب اطاق و روشوئی و مستراح
۴ — در آهنی بزرك ورودی و دودهنه در کوچك آهنی طرفین و درهای جایگاه
۵ — بی کنی و شفته ریزی دور جدول و کف آن

داوطلبان مناقصه بایستی با مراجعه باداره فرهنك و دریافت مشخصات فنی و اطلاع از حداقل بهاء کار که جمع آن پانصد هزار ریال است پیشنهادات خود را تنظیم و مهر کرده تا روز ۶ تیرماه بدفتر فرهنك زنجان تنظیم و رسید دریافت دارند.

سپرده مناقصه سی هزار ریال است که بایستی بحساب ۱۳۸۹ تربیت بدنی تسلیم و رسید آن ضمیمه پیشنهاد شود.

۳ — هزینه تنظیم قرارداد و آگهی و عوارض و مالیات بعهده برنده می باشد.

۴ — سپرده برنده مناقصه تا پایان و تحویل کار نگهداری خواهد شد

۵ — پیشنهادهای مبهم و فاقد سپرده قبول نمیشود و با برشرایط کار طبق مقررات در تنظیم قرارداد منظور خواهد شد.

۶ — مناقصه حضوری در صورت ضرورت بعمل خواهد آمد و سازمان بمنظور رعایت مقررات و صلاحیت به پیشنهاد دهندگان در رد و قبول پیشنهادها — های واصله مختار است.

۷ — روز ۷ و ۴ و ۳ ساعت ده صبح پیشنهادهای رسیده باز و قرائت میشود پس از تعیین برنده مناقصه قرارداد رسمی منعقد خواهد شد.

آ — ۶۳۶۹ — رئیس فرهنك زنجان — راثی

## آگهی پرداخت سود شرکت

شرکت سهامی معادن زغال سنك ملی ایران از آقایان صاحبان سهام دعوت مینماید که برای دریافت سود سهام سال ۳۳ طبق تصمیم جلسه همکانی سالیانه ۲۹ خرداد ماه سال جاری بدفتر شرکت مراجعه فرمایند.

مدیر عامل شرکت — احمد بیات

آ — ۶۳۸۲

GRAND-DIAMOND
گراند دیاموند
آخرین مدل ماشین دست بافت
بجوراب زنانه و دخترانه
همه نوع نقشه و طرح
زیبا
مرکز فروش — کاموا فروشی توماجیان لاله زار مقابل سینما ایران
آ — ۶۳۶۱

### هموطنان عزیز

من شرم دارم از اینکه بگویم عضو حزب توده و دارای مرام اشتراکی بودم ولی در نتیجه چندسال همکاری به خیانت‌های این حزب خائن پی بردم اینك جریان ورود خود را بحزب خائن توده اعلام و از پیشگاه شاهنشاه جوان بخت و ملت نجیب ایران طلب پوزش مینمایم.

اینجانب دکتر کریم فرزند عقیل شهرت بویا دارای شناسنامه شماره ۲۲ صادر از طالقان شغل پزشك بدون اینکه کاملا از هدف نقشه‌های خائنانه حزب توده اطلاع داشته باشم در اثر تبلیغ محمد قاضی در سال ۱۳۲۵ عضویت حزب مزبور را قبول و آخرین مسئولیتم در حزب مسئولیت حوزه بوده و رابطم جعفری می باشد و افراد حوزه عبارت بوده اند از ۱ — علی ۲ — صابری ۳ — بیراحمدی وحسین نوروزی ولی پس از ۷ سال فعالیت بالاخره برایم ثابت شد که حزب توده لانه‌ای برای خیانتکارانی است که در پس پرده نقشه انهدام این مملکت را میکشند و افراد ساده لوحی مانند اینجانب را وادار باجرای نقشه‌های خائنانه خود مینمایند اکنون که فرصتی برای ابراز ندامت از گذشته پیش آمد در پیشگاه ملت ایران بشرف خود قسم یاد میکنم که از این پس یك فرد شاهدوست و میهن پرست و خدمتگذار میهن بشوم و ضمن استعفا از حزب خائن توده و ابراز وفاداری بسلطنت مشروطه و قانون اساسی اعلام میدارم:

جاویدشاه. پاینده ایران

آ — ۶۳۷۸

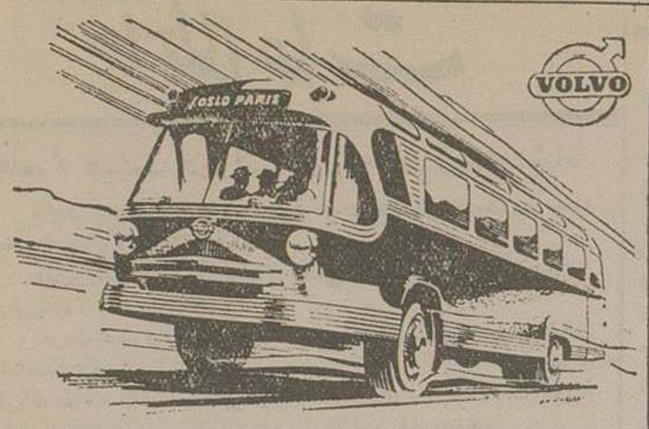


کلیه وسایل آسایش و راحتی در ساختمان ولو پیش بینی و رعایت شده است. برای کسب اطلاعات بیشتری بشرکت سهامی اردکانی کارخیابان سعدی ساختمان اردکانی مراجعه نمائید.
آ — ۶۴۳۱

خط کشتی رانی مستقیم بین خلیج فارس و نیویورك
ایستمیان لین

کشتی استیل سی فارر «STEEL SEAFARER» حدود ۲۶ ژوئن ۵۵ (۴ تیرماه ۳۴) جهت تخلیه محمولات وارداتی به بندرشاهپور وارد میشود و حدود ۳۰ ژوئن ۵۵ (۸ تیر ماه ۳۴) جهت بارگیری محمولات صادراتی به خرمشهر می‌رسد.

برای کسب اطلاعات بیشتر و تامین جا در کشتی به شرکت سهامی ایرانیار خیابان اکباتان شماره ۱۴ تلفن ۳۸۲۱۹ و ۳۳۰۴۹ مراجعه شود.
آ — ۶۳۷۷

آسیاهای موتوری
ساخت کارخانجات اطلس دانمارك باسنگهای یدکی
باندازه‌های ۶۰-۷۰-۸۰-۹۰-۱۰۰ سانتیمتر
برای شرکت سهامی «ایران تکنو» خیابان سعدی
تلفن ۳۹۵۶۳ — ۴۹۷۰۸ رسید
آ — ۶۳۷۰

الکتروپمپ‌های خانگی
وسایر انواع پمپ‌های سبی هی آلمان بقدرتهای مختلف را از

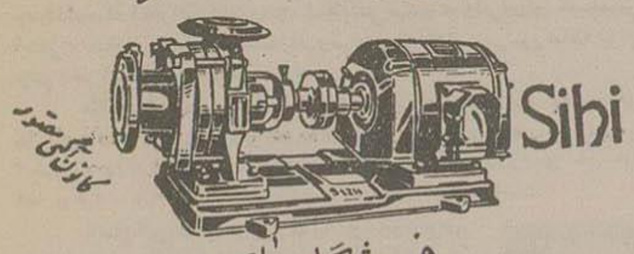


فروشگاههای:
۱ — مغازه آهنگر خیابان شاهرضا چهارراه کالج تلفن ۴۱۶۵۹
۲ — شرکت سهامی آب یاب اول خیابان سعدی چهارراه اکباتان تلفن ۳۶۳۴۸ خریداری فرمائید
آ — ۶۴۳۸

کرم راشل مخصوص برای داروخانه طور که نیز از آمریکا وارد و در بین تمام فرمول علمی تهیه شده است
هرمنکی راشل دارای دو مستحضر بین المللی بوده و بین المللی است که برای رفع چین و چروك پوست و لطافت آن مورد استفاده گوناگون بی‌نظیر و رایج شده است.
داروخانه طور لاله زار
آ — ۶۳۲۳

### استعفا از حزب غیرقانونی توده

اینجانب موسی فرزند اسدالله شهرت زنگی پیمان دارای شناسنامه شماره ۱۳۷۰ صادره نصره شغل کارمند شرکت کشتیرانی در سال ۱۳۳۱ براثر تبلیغات گمراه کننده پرویز فرهنك مهندس معدن ساکن آبادان وارد حزب غیرقانونی توده شده آخرین مسئولیتم عضو کمیته بخش ۲ خرمشهر بودم و در حوزه ایکه بمسئولیت راغبی کارمند شرکت نفت باشماره حزبی ۲۱۱ شرکت کرده و افراد هم حوزه‌ام عبارتند بالیدی اموزگار و خسروانی کارمند بندر رابط راغبی کارمند شرکت بود ولی در نتیجه یکسال فعالیت در این حزب متوجه شدم هدف و مرام حزب غیرقانونی توده جز از بین بردن استقلال کشور و خیانت بمیهن عزیز و تخریب در کلیه شئون و دستگاههای کشور چیز دیگری نیست این حزب خائن با فلج کردن دستگاههای فرهنك، و بهداشت و اقتصاد میخواهد ملت نجیب ایران را بزانو در آورد و مقاصد پلید خود را انجام دهد با نهایت تاسف بعرض میرسانم حزب خائن و غیر قانونی توده اخیرا نیز در بین افراد تحصیل کرده و روشنفکر شروع به تبلیغ بر علیه دین مبین اسلام کرده و بطور کلی منکر خدا و قرآن شده بودند لذا با یك دنیا طلب معذرت از ملت ایران را جم بخطاهای گذشته خود اینك ضمن استعفا از این حزب خائن تنفر و انزجار نسبت بسران جاسوس حزب خائن توده و وفاداری خود را نسبت بقانون اساسی و سلطنت مشروطه و شاهنشاه محبوب اعلام میدارد. پاینده باد ایران جاوید باد شاهنشاه محبوب — مرك بر سران جاسوس اجنبی پرست حزب خائن و غیرقانونی توده

موسی زنگی پیمان

آ — ۶۳۴۸

اطلاعات

## جلسه هیئت دولت در حضور شاهنشاه

ساعت پنج بعدازظهر امروز جلسه هیئت دولت مطابق معمول در حضور اعلیحضرت همایونی تشکیل میشود.

در این جلسه کلیه وزرا گزارش هفتگی امور کشور را بحضور ملوکانه معروض میدارند.

امروز سخنگوی دولت در جلسه مطبوعاتی خود گفت منظور از تشکیل جلسات هیئت دولت در پیشگاه اعلیحضرت همایونی این است که بطور کلی از تجربیات و نظریات صائب شاهنشاه در این دوازده ساله استفاده شود و دولت بتواند منویات ملوکانه را در پیشرفت کلیه شئون کشور اجرا نماید.

## سخنگوی دربار شاهنشاهی

چون برای آقای امیر ابراهیمی مشاور مطبوعاتی و سخنگوی دربار شاهنشاهی شغل دیگری در نظر گرفته شده از این ببعد آقای محسن قراگزلو رئیس کل تشریفات دربار شاهنشاهی امور مطبوعاتی و سخنگوئی دربار را انجام میدهند

آقای امیر ابراهیمی کماکان افتخار آجودانی کشوری اعلیحضرت همایونی را خواهند داشت.

## اظهارات آقای نصرالله انتظام

### سفیر کبیر ایران در ایرای سانفرانسیسکو

ملل متحد - خبرگزاری فرانسه - آقای نصرالله انتظام نماینده ایران بعنوان رئیس مجمع عمومی سازمان ملل درسال ۱۹۵۰، دیروز نطقی در ایرای سانفرانسیسکو که جلسات سازمان ملل متحد در آنجا تشکیل می‌شود ایراد کرد. مشارالیه نقش سازمان ملل را از هنگامیکه وی ریاست آنرا بعهده داشته تاکنون تشریح نمود.

آقای نصرالله انتظام مساعی سازمان ملل متحد را برای انعقاد قرارداد متارکه در کره و هندوچین خاطرنشان ساخت و اظهار داشت که در نتیجه کوشش مردان مصمم و باحسن نیتی که در راس آنها سیاستمداران هند قرار دارند جنگهای کره و هندوچین متارکه شد.

نماینده ایران همچنین اظهار امیدواری کرد که کنفرانس آینده ای که در خصوص استفاده از نیروی اتمی بمنظور صلحجویانه تشکیل می‌شود موجب این گردد که نیروی سهمناک منهدم کننده سلاحهای اتمی برای تخفیف دردهای بشریت بکار رود.

آقای انتظام همچنین بموفقیت کنفرانس روسای دول بزرگ در ژنو اظهار امیدواری نمود و در پایان نطق خود چنین نتیجه گرفت که جشن دهمین سال تاسیس سازمان ملل متحد مقدمه فصل جدیدی است که فصل همکاری و تفاهم بین المللی خواهد بود.

## مرگ یکی از خدمتگزاران فرهنگ

### ۵۷ سال پیش مدرسه کمالیه را تاسیس کرد

امروز آقای مرتضی کمالیه یکی از بنیان گزاران فرهنگ نوین ایران پس از یکعمر خدمت بفرهنگ کشور در سن نودسالگی بدرود حیات گفت. در ۱۳۱۷ قمری یعنی پنجاه و هشت سال قبل، روزیکه مرحوم کمالیه تصمیم بافتتاح مدرسه کمالیه در محله قنات آباد تهران گرفت در تهران بیش از دو یا سه مدرسه وجود نداشت. مردم آنزمان روش نوین تعلیم و تربیت و تحصیل در مدارس جدید را وسیلهٔ انحراف از دین مبین اسلام تلقی میکردند و افرادی را که بتاسیس اینگونه مدارس همت میگماشتند کافر و مرتد می‌پنداشتند و مرحوم کمالیه نیز از چشم زخم این صدمات در امان نبود.

مثلا همینکه آنمرحوم از مدرسه خارج میشد از پشت بام سطل های خاکروبه و خاکستر بر سر او فرو میریختند و شب هنگام موقعیکه در منزل مشغول استراحت و رفع خستگی و ناملایمات روز بود مردم محل در ورودی مدرسه را تیغه میگردند و بدین ترتیب مخالفت و تنفر خود را ابراز میداشتند.

باتمام این احوال مرحوم کمالیه نومید و مایوس نمیشد و چون معتقد باصول تعلیم و تربیت نوین بود پایداری کرد و بالاخره موفق گردید.

هنوز شاگردان او که یادرمجلسین سنا و شوری بر کرسی نمایندگی تکیه زده یا در کشورهای خارج بسمت سفارت مشغول انجام وظیفه بوده و یا در داخله کشور عهده دار مشاغل مهم مملکتی میباشند «آفرین»، «ده آفرین»، «صد آفرین» و جوائز سالیانه او را از یاد نبرده‌اند. از جمله کسانیکه تحصیلات اولیه خود را در مدرسه کمالیه نموده‌اند میتوان آقایان دکتر صدیق - دکتر جزایری - محمد شایسته .... و عده بسیار دیگر را محض نمونه ذکر کرد.

مرحوم کمالیه، پس از نیم قرن خدمت متوالی بفرهنگ کشور با ۱۴۲۰ ریال حقوق بازنشستگی در سن نودسالگی بدرود حیات گفت و تنها چیزی که از خود باقی گذارد نام نیک و هزاران شاگرد شایسته‌ای بود که امروز در کلیه شئون مملکت مشغول فعالیت هستند.

## دیروز اولین کنفرانس دوره پنجم اطاق بازرگانی تشکیل شد

بقیه از صفحه اول

مشترک خود حضور یابند و گزارش اقدامات اطاق را استماع فرمایند ولی چون اطاق بازرگانی تهران چهار سال درحال فترت و تعطیل بود تجدید فعالیت‌های سازمان اطاق و براه‌انداختن آن در ابتدای تشکیل این دوره جدید مستلزم صرف وقت و کار زیاد بود.

اکنون که خوشبختانه اطاق موفق شده است فعالیت‌های خود را در رشته‌های مختلف آغاز کند و یک دوره سه ماهه هم از عمر این اقدامات میگذرد اطاق دیگر تاخیری را در اجرای نیت خود جایز ندانست و بدعوت امروز از آقایان محترم مبادرت ورزید. قبل از شروع گزارش کارهای سه ماهه اطاق مخصوصا لازم میدانم از آقایانی که باین کانون مشترک ابراز علاقه خاص نموده و در این فصل گرما در اینجا حضور یافته‌اند از طرف خود و اعضاء اطاق تشکر کنم و امیدوارم در آینده نیز موفق شویم هرچند ماه یکبار چنین کنفرانسی باشرکت آقایان محترم تشکیل دهیم و از نظریات آقایان در اصلاح وضع عمومی بازرگانی مطلع شویم اینک اولین کنفرانس دوره پنجم اطاق را بنام نامی اعلیحضرت همایون شاهنشاهی افتتاح میکنم.

پس از آن آقای احمد جلیل زاده منشی اطاق گزارش سه ماهه کارهای اطاق را باطلاع حضار رسانید.

آنگاه آقای فروغی زاده بیاناتی مبنی بر اظهار تشکر از اقدامات اطاق بازرگانی و مخصوصا هیئت رئیسه بیان کرده و ضمنا راجع بلزوم فعالیت نمایندگیهای بازرگانی ایران در خارجه و لزوم تشکیل یک هیئت حکمیت در اطاق بازرگانی برای رفع اختلافات در معاملات بازرگانی و اهمیت حفظ و بالا بردن اعتبار بازرگانان ایرانی در خارجه اظهار کرد و پس از ایشان آقای خرازی شرحی مبنی بر لزوم توجه بفعالیت اقتصادی شهرستانها و بطور کلی ایجاد فعالیتهای تولیدی بیان کرده و نتیجه گرفت که بهتر است بطوریکه در دولت هم مذاکره شده امور بازرگانی و اقتصادی میان سه وزارتخانه بازرگانی و گمرک و بنادر و صنایع و معادن تقسیم گردد که مورد تایید حضار قرار گرفت.

بعد از ایشان آقای ابوالحسن صادقی درباره بحران اخیر بازار و لزوم همکاری بازرگانان با یکدیگر در مواقع پیش آمدهای سخت و تشکر از بانک ملی ایران در رفع بحران مصنوعی اخیر اظهاراتی بیان داشت.

در پایان آقای سناتور نیکپور پس از تشکر از احساساتی که ناطقین و حضار نسبت بایشان ابراز داشته بودند بیانات جامعی در پیرامون اقدامات سه ماهه اطاق و فواید آزادی تجارت و لزوم همکاری بازرگانان با یکدیگر و تشریح علل بحران مصنوعی اخیر و دعوت بازرگانان به تهیه پیشنهاد های مفید برای طرح در اطاق بازرگانی و بالاخره لزوم تاسیس یک صندوق تعاون جهت کارمندان تجارتخانه‌ها و شرکت های بازرگانی ایراد کردند.

در پایان تصمیم گرفته شد نسبت بمطالب اساسی که در کنفرانس مطرح و موافقت شده مخصوصا درباب لزوم ایجاد سه وزارتخانه بازرگانی و صنایع و معادن و گمرکات و بنادر از طرف اطاق شرح لازم بهیئت دولت نوشته شود.

## جشن دهمین سال امضای منشور ملل

بقیه از صفحه اول

بنا بدعوت آقای دکتر متین دفتری رئیس جمعیت ایرانی طرفدار سازمان ملل متحد در ایران عده‌ای از رجال و نمایندگان سیاسی و نمایندگان مجلسین و اعضای جمعیت ایرانی طرفدار سازمان ملل متحد در ایران با خانمهایشان در این ضیافت حضور بهمرسانیده بودند.

در این مجلس ابتدا کودک ۸ ساله ای بنام شهلا دانش آموز دبستان مهران پیام دبیرخانه سازمان ملل متحد را بجوانان ایرانی قرائت کرد. لباس این کودک از پرچم های دول عضو سازمان ملل متحد تشکیل شده بود. مجلس ضیافت تا ساعت هشت بعدازظهر ادامه داشت.

## ضیافت بمناسبت عزیمت کارشناسان امریکائی

سه تن از کارشناسان امریکائی که برای تدریس در کلاس طبقه بندی مشاغل بایران آمده بودند تاچندروز دیگر تهران را ترک خواهند کرد و بهمین جهت دیروز از طرف آقای رفیعا مدیرکل وزارت دارائی ضیافتی به نهار در محل انجمن ایران و آلمان ترتیب داده شد. دراین ضیافت آقایان دکتر امینی وزیر دادگستری - علم وزیر کشور - فروزان کفیل وزارت دارائی و چندتن از رجال و همچنین سایر استادان کلاس طبقه بندی مشاغل حضور داشتند و ضمن تقدیر از زحمات استادان و کارشناسان کلاس طبقه بندی مشاغل چند قطعه تمثال اعلیحضرت همایونی و علیاحضرت ملکه و برزیدنت آیزنهاور که در قاب خاتم قرار داده شده بود از طرف آقای رفیعا به استادانی که دوره خدمتشان پایان یافته است اهدا شد.

## استاندار خراسان بتهران آمد

آقای رام استاندار خراسان دیروز از مشهد وارد تهران گردید.

مشارالیه در فرودگاه مشهد بخبرنگار ما گفت برای معالجه عازم تهران هستم.

### در دادگاه فرمانداری نظامی

## یکنفر باعدام و دو نفر بحبس ابد با اعمال شاقه محکوم شدند

ازدادسرای فرمانداری نظامی اطلاع می‌دهند شب گذشته دادگاه جنائی که بپرونده قتل حمد سعادتی رسیدگی می نمود وارد شورشد و در نتیجه اکبر طاهری متهم بقتل را باعدام و ماشاءالله و هوشنگ طاهری را باتهام معاونت در قتل بحبس ابد با اعمال شاقه محکوم کرد. محکومین میتوانند در ظرف ده روز از رای صادره تقاضای تجدید نظر نمایند.


شما هم میتوانید زمین

در یکی از بهترین نقاط تهران یعنی تهران پارس با اقساط تهیه کنید

تهران پارس درشرق نارمک باهوای ییلاقی و خیابانهای عریض و میدانهای وسیع که (آب آن از قنات و چاههای عمیق است با برق تضمین میشود) و وسیله رفت و آمد تامین شده

برای کسب اطلاعات معاملات تهران پارس شاهرضا مقابل کالج تلفن ۴۳۶۵۵ یا دفتر معاملات تهران پارس مقابل باشگاه ژاندارمری تهران نو مراجعه فرمائید (۱) آ-۶۳۶۳

مبانی اقتصادی مسائل اجتماعی

جلد اول تالیف دکتر علیمحمد طباطبائی وکیل دادگستری منتشر شد

آ ۶۳۹۹

سیمان سفید والوان واسنوسم

پرتلند انگلیسی

نمایندهٔ انحصاری در تمام ایران

شرکت سهامی پرتلند سیمنت

خیابان بوذرجمهری سرای مجدیه تلفن ۲۴۴۰۳

آ-۶۳۶۴

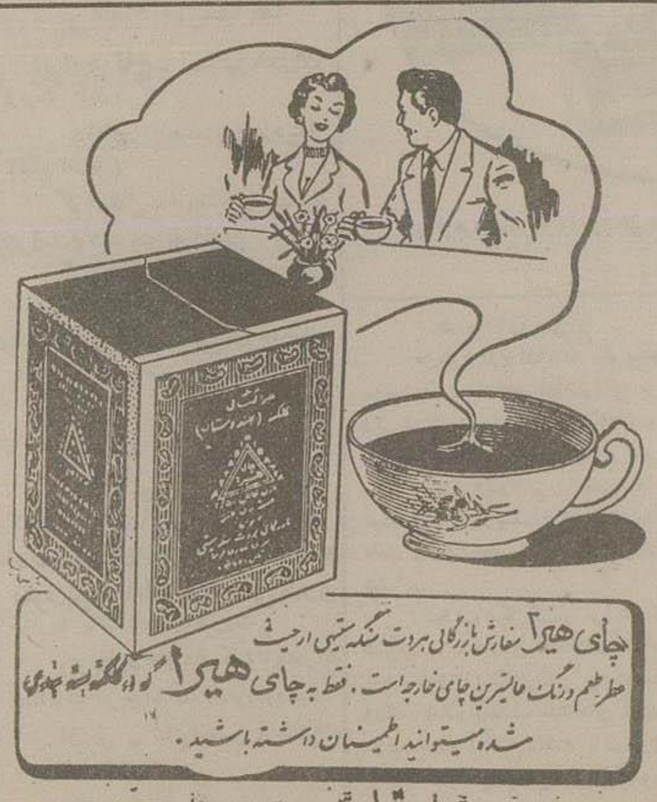


عمده فروش: تجارتخانه قاسمیه - تهران - سرای حاج زمان - تلفن ۲۳۴۹۲

آ-۶۳۲۲


## انتقال همکاران دولت اسبق

### به تربت حیدریه و نیشابور

امروز خبرنگار ما از مشهد گزارش داد:

آقایان دکتر معظمی و باقر کاظمی که در تهران توقیف و بجنوب تبعید شده بودند ساعت ۱۲ روز یکشنبه (دیروز) ۴ تیرماه باهواپیمای ارتشی از شیراز به مشهد منتقل، ساعت ۴ بعد از ظهر آقای دکتر معظمی به نیشابور و آقای کاظمی به تربت حیدریه اعزام شدند.

## یک حادثه دلخراش که نظایر آن چندین بار

بقیه از صفحه اول

بفرخ توفیقی رسید و ناظم دبیرستان کارنامه ادرا بدستش داد. فرخ نظر دقیقی بکارنامه انداخت و سطوری که در ذیل آن نوشته شده بود بشرح زیر با اضطراب و یاس خواند:

«این محصل حق ارتقاء بکلاس بالاتر را ندارد»

فرخ در کلاس هشتم دبیرستان هدف درس میخواند و در امتحانات فقط ۲۵ صدم نمره کم آورده بود.

دبیران از طرز تحصیل او راضی بودند ولی میگفتند که زیاد دل بدرس نمیداد.

بالاخره فرخ درحالیکه دو قطره اشک از گوشه چشمش سرازیر شده بود از در دبیرستان خارج شد و بطرف منزل خود واقع در خیابان حشمت الدوله رهسپار گشت، وی بیکی از صمیمی ترین دوستان خود در حین خروج از دبیرستان گفته بود «احمد، خداحافظ، فکر نمیکنم دیگر ترا بتوانم ببینم» مثل این بود که قبلا تصمیم بخودکشی را درصورت عدم موفقیت در امتحان گرفته بوده است.

فرخ مقارن ظهر وارد منزل شد و هنوز معلوم نشده که از ساعت نه تا دوازده را در کجا بسر برده و در چه افکاری غوطه‌ور بوده است در هرصورت پس از رسیدن بمنزل بمادرش گفت ناهار را در منزل یکی از دوستانم خورده‌ام. وارد اطاقش شد و رو بروی خود بست یکساعت و نیم بعدازظهر ناگهان صدای گلوله‌ای از اطاق فرخ بگوش رسید و بدون درنگ پدر و مادرش وحشت‌زده و سراسیمه وارد اطاق شدند و بامنظره دلخراشی روبرو گشتند.

فرخ درحالیکه دسته هفت تیر پدرش را در دست میفشرد درخون خود میغلطید گلوله از طرف راست سر وارد شده و از سمت چپ خارج شده و در دیوار مقابل فرو رفته بود، پس از تفحصات و تحقیقات مقدماتی که در اطاق مقتول بعمل آمد کارنامه تحصیلی وی که به لکه های خون آغشته شده بود بدست آمد در آن بخط خود نوشته بود «از کسی شکایت ندارم رفیق بدمرا باین روز کشانید از دبیران خود شکایتی ندارم من چون رفوزه شده‌ام دیگر تحمل ندارم ببینم که رفقای کوچکتر از من بکلاس بالا ارتقاء یابند و من در کلاس پائین باقی بمانم لذا مجبور شدم خودکشی نمایم از پدر و مادر و خواهرم خداحافظی میکنم. زنده باد شاه. پاینده باد ایران»

گلوله بمجرد عبور از مغز، فرخ را بهلاکت رسانده و آنا جان سپرده بود.

جنازه بلافاصله به بیمارستان سینا و از آنجا باداره پزشکی قانونی منتقل پس از معاینه از طرف دکتر سپهر جو از دفن بنام فرخ توفیقی ۱۶ ساله فرزند آقای سرهنگ حسن توفیقی صادر گردید.

پدر مقتول از افسران بازنشسته ارتش میباشد و جز فرخ پسر دیگری نداشته و فعلا یک دختر بنام فریده دارد.

***

متاسفانه در یکماه اخیر نظیر این خودکشی که علت آن رد شدن در امتحانات بوده است تکرار شده و خانواده‌هائی بمرگ عزیزان جوان و نورس خود داغدار شده اند.

برای اینکه اینگونه حوادث ناگوار در آینده رخ ندهد لازم است اولیای محصلین و پدران و مادران آنها دقت و مراقبت بیشتری در طرز تحصیلی دانش آموزان مبذول دارند و با نصایح و اندرز های مفید روحیه آنها را تقویت کنند تا در صورت شکست در امتحانات دستخوش احساسات نشوند و از روی جهالت و سبکسری در عنفوان جوانی ریشه زندگی خود و امید و آرزوی والدین خویش را قطع نکنند.

اگر اولیای مدارس پس از انجام امتحانات مردودین را بخواهند و مطالبی برای تقویت روحیه آنها بایشان بگویند و یادآوری کنند که رد شدن در امتحان دلیل شکست در زندگی نیست و ممکن است موجب موفقیت‌های بعدی و تحکیم اراده و تقویت حس پشتکار گردد، هرگز این قبیل حوادث جانگداز رخ نخواهد داد.


فقط تا چندشب دیگر نمایش بزرگترین و عالیترین اثر هنری جهان سینما در سالن تابستانی سینما کریستال ادامه دارد

فردا خیلی دیر است

استقبال بی سابقه مردم تهران از این فیلم بهترین دلیل برای بالا رفتن سطح فرهنگ عمومی میباشد.

آ-۶۴۳۲ ۴-۱


## آقای محمد مقدسی بلور فروش برنده جایزه بزرگ

«۲۵۰،۰۰۰ ریال»

سری ۲۳۵ بلیطهای بخت آزمائی ملی

آقای محمد مقدسی دارنده شناسنامه شماره ۸۴۱ صادر از اراک و بلیط شماره ۱۲۴۶۰۰ ساکن تهران خیابان سیروس میدان سید اسماعیل بلور فروشی میرزا آقا مقدسی برنده جائزه ممتاز سری ۲۳۵ بلیطهای بخت آزمائی ملی است که جایزه ایشان طی چک شماره ۹۷۷۲۳۰ مورخ ۳ر۴ر۳۴ پرداخت شده است آ-۶۴۴۴

## تقاضای اسفالت خیابان

سکنه خیابان هاشمی شرحی بما نگاشته و تقاضای اسفالت خیابان مزبور را نموده‌اند.

خیابان هاشمی بقرار اظهار سکنه آن دوسه سال است که بهرسازی قسمت پیاده رو حتی جدول کشی سمت سواره رو این خیابان تمام شده اما برای اسفالت آن اقدامی نمیشود و اهالی این قسمت زمستانها در گل و لای و تابستانها در گرد و خاک و غبار غوطه‌ور هستند.

لذا از آقای منتصر شهردار تهران انتظار و استدعا دارند دستور صادر گردد که هرچه زودتر موضوع اسفالت این خیابان پس از دوسه سال بلاتکلیفی انجام پذیرد و اهالی از این زحمت و مشقت رهائی یابند

آ-۶۴۴۱

نتیجه سه ماه کار و تلاش بهترین نویسندگان شعرا نقاشان روشنفکر شماره ۱۰