قیمت ۷۰ نوع اتومبیل خارجی اعلام شد

۲۰۰ تا ۵۰۰ درصد ارزش اتومبیل‌های وارداتی ، سود بازرگانی به آنها تعلق می گیرد

★ گمرك اعلام كرد : سود بازرگانی اتومبیلهائی که قیمت مدل ۷۵ آنها اعلام نشده است برمبنای قیمت مدل ۷۴ با ده درصد افزایش محاسبه میشود

صفحه آخر ستون اول

۲۴ صفحه

اطلاعات

یکشنبه ۱۳ بهمن‌ماه ۱۳۵۳ ـ شماره ۱۴۶۲۴ — تکشماره ۱۰ ریال

پس از جنگ‌های شدید

مسلمانان اتیوپی چند منطقه را تصرف کردند

★ ۵ هزار مرد مسلح قسمتی از «آسمارا» وحومه آن را زیر کنترل خود درآورده‌اند .

صفحه ۲ ستون ششم

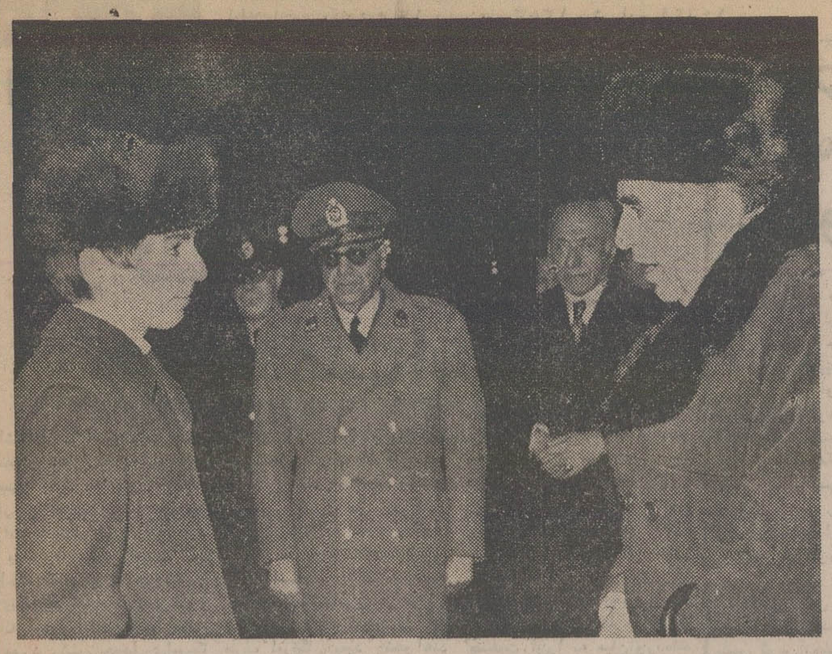

عصردیروز والاحضرت همایون ولایتعهد و والاحضرتها شاهدخت فرحنازوشاهپور علیرضا به اتفاق سرکار علیه بانو فریده دیبا از سفر اروپا به تهران مراجعت کردند .

در فرودگاه مهرآباد ، نخست‌وزیر ، رئیس ستادبزرك ارتشتاران ، رئیس تشریفات کل شاهنشاهی، رئیس دفتر مخصوص شاهنشاهی، ژنرال آجودان شاهنشاه آریامهر ، معاون کل و معاونین وزارت دربار مقدم والاحضرتها را استقبال کردند .

والاحضرتها از سه هفته پیش به اتفاق شاهنشاه آریامهروعلیاحضرت شهبانو تعطیلات زمستانی را در «سن‌موریتس» میگذراندند.

درعکس آقای هویدا نخست‌وزیر ، تیمسار ارتشبد ازهاری رئیس ستاد بزرك ارتشتاران و اتابای معاون وزارت دربار بهنگام استقبال از والاحضرت ولیعهد در فرودگاه مهرآباد دیده میشوند .

در صورت عدم توجه به‌مقررات‌لایحه‌معاملات‌زمین

فروشندگان اراضی زندانی میشوند

★ پیش پرداخت خرید اراضی بوسیله دولت پنجاه‌هزار تومان افزایش یافت.

★ ۷۵ درصد افزایش قیمت زمین های خارج ازمحدوده که داخل محدوده‌شوند به شهرداری تعلق میگیرد .

در صفحه آخر ستون هفتم

تا پایان برنامه نوسازی فرودگاه

استقبال و بدرقه مسافران درمهرآباد ممنوع است

صفحه ٤ ستون ششم

باتخصیص اعتباری‌معادل یك میلیارد ریال :

مخارج درمان افرادبی بضاعت راوزارت رفاه‌میپردازد

تشخیص بیماران کم بضاعت توسط مددکاران اجتماعی و سپاهیان انقلاب انجام میگیرد

در صفحه آخر ستون هفتم

هواشناسی :

امشب درتهران برف می بارد

هواشناسی گزارش دادیکسیستم‌هوای‌باران‌زای مدیترانه‌ای از بعد از ظهر امروز ، از طریق کشور عراق، آسمان جنوب غربی و فلات مرکزی ایران را تحت تاثیر قرار خواهد داد و در مناطق مرکز ـ جنوب غرب و شمال غرب برف و باران ریزش خواهد کرد . این سیستم احتمالا تا فردا عصر در آسمان تهران و غرب باقی خواهد ماند .

ناوگان درمانی جنوب توسعه می‌یابد

★ دوکشتی بیمارستانی جدید در خلیج‌فارس و دریای عمان به کار انداخته میشود

صفحه ۱۷ ستون اول

نمایشگاه ساختمانی بین‌المللی

در خرداد ماه در تهران گشایش میابد

نمایشگاه بین‌المللی ساختمانی درتهران دائر میشود وپیشرفته ترین مصالح ولوازم ساختمانی در ان بنمایش گذاشته خواهد شد .

یک مقام شرکت سهامی نمایشگاههای ایران گفت : نمایشگاه بین‌المللی ساختمانی تهران روز سی‌ام خرداد ماه سال اینده گشایش خواهد یافت و در آن هنرمعماری‌نوین، وسائل و تجهیزات ساختمانی و راهسازی، وسائل تاسیساتی، الکتریکی‌و الکترونیکی‌مخصوص ساختمانها ، انواع‌ماشین‌آلات ساختمانی ، مصالح و قطعات پیش ساخته‌شده برای‌مدارس، بیمارستانها ، جاده‌ها و پلها ساختمانها و وسائل و لوازم مربوط به‌عایق‌بندی و وسائل و تجهیزات تزئیناتی منازل به معرض نمایش گذاشته خواهد شد .

متولدین ۳٤ـ ۱۳۲۳ به خدمت میروند

تاریخ ومحل اعزام مشمولان عادی

★ مشمولان با «تست» انتخاب میشوند و افراد مازاد براحتیاج، از خدمت معاف خواهند شد .

در صفحه‌آخر ستون چهارم

کمپانیهای نفتی تولیدنفت ابوظبی‌را کاهش‌دادند

در صفحه ۲

لایحه تعیین اجاره‌بها تاعید به‌مجلس میرود

★ زمین های دولتی«به بهای مناسب » در اختیار بخش خصوصی‌قرارمیگیرد

صفحه آخر ستون سوم

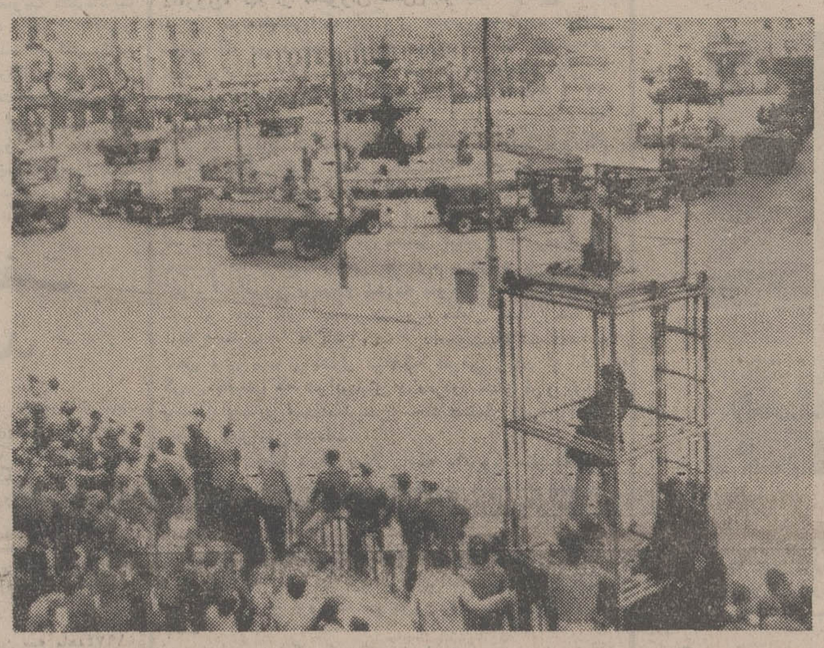

شهر «لیسبون» پایتخت پرتغال توسط سربازان و تانکها و زرهپوشها انتقال شده است تا از تظاهرات‌مجدد مائوئیست ها و سایر عناصر دست چپی جلوگیری بعمل آید.

عکس یك صحنه‌از میدان«روسیو» واقع در شهر لیسبون را با انبوه زرهپوشها و سربازان نشان میدهد.

وزیر بازرگانی اعلام کرد : باورود میوه‌وانواع کالا های مصرفی به اندازه کافی

دولت گرانی میوه و تره‌بار را تحمل نمیکند

★ پیاز و سیب زمینی باید با نرخ سابق در بازار عرضه شود .

★ با ایجاد شبکه جدید توزیع ، نحوه قیمت گذاری و توزیع میوه و تره‌بار تغییر میکند.

★ سیب ، موز ، نارنگی و پرتقال برای شب عید به مقدار زیاد وارد و ذخیره شده است .

صفحه ٤ ستون سوم

دستور قطع تحویل اسلحه امریکائی به ترکیه از پس‌فردا اجرا میشود

یونانیان وترکهای قبرس یکدیگررابه گلوله بستند

★ دولت ترکیه ، یونانیان را مسئول خرابکاری بمنظور قطع کمك نظامی امریکا به ترکیه معرفی کرد

★ دنکتاش گفت : دولت ترکیه مانع اعلام تشکیل حکومت مستقل ترکهادر قبرس شد

درصفحه۳ ستون سوم

سرشماری عمومی بوسیله بازنشستگان صورت میگیرد

★ به بازنشستگان فوق‌العاده مخصوص سرشماری پرداخت میشود .

صفحه آخر ستون اول

نخست‌وزیر مصر اشتباها خبر درگذشت ام‌کلثوم‌را منتشر کرد

★ پس از آنکه نخست وزیر مصر از مرك ام‌کلثوم اظهار تاسف کرد و رادیو قاهره تلاوت آیات قرآن کریم را آغاز کرد اعلام شد که خواننده معروف عرب هنوز زنده است .

درصفحه ۳ ستون دوم

رئیس کمیته روابط خارجی سنای امریکاگفت

تهدید نظامی ممالك نفتخیز حرف‌مفت است

★ سناتور اسپارکمن گفت : کنگره امریکا به دولت اجازه نمیدهد جنگی را علیه‌کشور های خاورمیانه آغاز کند .

صفحه ۲ ستون اول

«مارلون براندو» هنرپیشه مشهور آمریکائی که از مدافعان سرسخت سرخپوستان امریکا است، در این عکس کنار «دنیس بنکس» رهبر سرخپوستان در «گرشام» واقع در ایالت «ویسکانسین» دیده میشود .

براندو دیروز از صومعه‌ای که توسط سرخپوستان در گرشام اشغال شده است دیدن کرد و اعلام داشت هدفش ازسفر به منطقه سرخپوستان، جلوگیری از خونریزی احتمالی است که براثر هجوم سفید پوستان‌افراطی به‌صومعه ممکن است رخ‌دهد .

شرح در صفحه ۳

«عکس‌رادیوئی آسوشیتدپرس»

سوریه برای آشتی دادن مصروشوروی تلاش میکند

گرومیکو در دمشق گفت : اعراب شرایط یك صلح تحمیلی را قبول نخواهد کرد .

صفحه ۲

جناب‌آقای مهندس محمد محمدی

باکمال تاسف درگذشت شادروان پدر بزرگوارتان را تسلیت عرض نموده و خود را در غم شما شریک میدانیم و از خداوند بقای وجود جنابعالی و سایر بازماندگان را مسئلت داریم .

هیئت مدیره شرکت بنادر

قنادی بهار سرچشمه

در خدمت مشتریان عزیز ۳٦۱۷۷۱

حمل بار درسطح کشور

قابل‌توجه موسسات و سازمانهای دولتی و بخش خصوصی

انقلاب سفید شاه و مردم در تمام شئون مملکت اثراتی عمیق باقی گذاشت ودگرگونیهای فراوانی رادرزندگی مردم باعث گردید که‌از آن‌جمله میتوان رفرمی‌راکه‌در کار حمل‌ونقل زمینی درسطح کشور صورت

بقیه در صفحه ۷

دنیای‌ورزش شنبه‌ها منتشر میشود

تبریك

انتخاب شایسته جناب آقای مهدی پلاسی بازرگان خوشنام و همکار صمیمی خودمان را به عضویت هیئت نمایندگان اتاق بازرگانی و صنایع و معادن ایران ـ شعبه تبریز تبریک‌گفته، توفیق ایشان را در خدمت به شاهنشاه آریامهر و بازرگانان‌و صاحبان صنایع آذربایجانشرقی از خداوند متعال مسئلت‌مینماید.

از طرف هیئت رئیسه اتحادیه صنف فرش تبریز ـ حاج‌عباسقلی ابراهیمزاده.

آ ـ ۱۵۱٦۲۰

آگهی دعوت

مجمع عمومی فوق‌العاده

بانك‌ایران‌وخاورمیانه

هیئت مدیره شرکت سهامی عام بانك‌ایران و خاورمیانه بدینوسیله از کلیه صاحبان سهام بانك دعوت مینماید که‌درمجمع عمومی‌فوق‌العاده‌صاحبان سهام که در ساعت چهار بعداز ظهر روزیك‌شنبه ۲۷ بهمن‌ماه ۱۳۵۳ در محل‌اداره مرکزی بانك واقع در خیابان لاله‌زارکوچه برلن تشکیل‌خواهد شد حضور یابند .

دستور جلسه عبارتست از افزایش سرمایه

صاحبان سهامی که مایل به حضوردر مجمع‌مزبورباشند بایدقبل ازتشکیل جلسه باارائه ورقه سهم خود به بانك‌ورقه ورود به جلسه را دریافت‌کنند. فقط سهامدارانی حق ورود به مجمع راخواهند داشت که ورقه ورودی دریافت کرده باشند .

اشخاصی که بوکالت صاحب سهم قصد حضور و رای دادن در مجمع را داشته باشند بایستی لااقل بیست و چهار ساعت‌قبل‌ازانعقاد مجمع‌وکالتنامه مصدق خودرابدفتر حقوقی‌اداره مرکزی بانك تسلیم نمایند ..

رئیس هیئت مدیره

تذکر

بانهایت تاسف و تالم فوت مرحومه گیندا فرانک جده مادری ومادر بزرگ ومادر عزیزمان را که درتاریخ ۱۱ر۱۱ر۵۳ در استکهلم رخ داده به‌استحضار رسانیده و از خداوندمتعال شادی روح آن مرحومه را مسئلت داریم . ضمنا چون در تهران هیچگونه مجلس ختمی برگزار نخواهد شد ، لذامخارج وهزینه مربوطه عینا به بنگاه اعانات و خیریه واگذار شد.

خانواده برگمان ـ خانواده سلامه ـ خانواده فینتز ـ خانواده فرانک .

بسمه تعالی

بمناسبت چهلمین روز ارتحال حضرت آیت الله حاجی سید فخرالدین فیض دزفولی روز دوشنبه ۱٤ر۱۱ر۵۳ بعداز فریضه مغرب و عشاء مجلس تذکری در مسجد گیلانیهامقابل بازار تکیه دولت منعقد است . شرکت علماء اعلام دامت‌برکاته و سایر طبقات تجلیل مقام روحانیت و موجب تسلیت خاطر بازماندگان خواهد بود.

خانواده‌های : عرفان . فقیه دزفولی . فیض دزفولی .ضیائیان

جناب آقای باریس فرانک مدیریت عامل شرکت پرسیزیون با مسئولیت محدود

بانهایت تاسف و تالم فوت مرحومه مادر گرامیتان را تسلیت عرض نموده ، بقای عمر شماو شادی روح آن‌مرحومه را از قادر متعال خواستاریم.

مهندسین و کارمندان دفتر مرکزی شرکت پرسیزیون‌با مسئولیت محدود

اسپارکمن:
تهدید مداخله نظامی در کشورهای نفتخیز حرف مفت است

واشنگتن ـ آسوشیتد پرس ـ سناتور دمکرات‌جان اسپارکمن رئیس جدید کمیته روابط خارجی سنای امریکا دیروز دولت جرالدفورد را متهم کرد که با عنوان کردن تهدیدامکان مداخله نظامی‌امریکا علیه‌کشور های تولید کننده نفت درخاور میانه «حرف مفت» زده است.

فورد رئیس جمهوری‌امریکا ووزیر خارجه وی هنری کی‌سینجر در این اواخر چند بار اخطار کردند که اگر احساس کنند که امریکاودنیای صنعتی باختری در زیر فشار بحران نفت در معرض خطر اختناق ونابودی اقتصادی‌قرار گرفته است ـ امکان تصرف چاه‌های نفت کشورهای عربی‌را بابکار بردن قدرت نظامی از طرف امریکا بعید نخواهند دانست.

سناتور اسپارکمن طی مصاحبه‌ای با خبرنگار نشریه ایتالیایی «لااستمپا» که ازرادیو های ایالات جنوبی امریکا نیز پخش شده است گفت :تهدید های مداخله نظامی علیه کشور های تولید کننده نفت در خاورمیانه ـ که اخیرا رئیس جمهوری ووزیر خارجه امریکا صحبت آنرا به میان‌آورده‌اند حرفهای یاوه‌ای بیش نیست ـ حرفهایی که وی آرزو داشت هرگز برزبان رهبران امریکا جاری نمی‌شد چون اگر تنها یک کلمه در فرهنگ واژه‌ها وجود داشته باشدکه من‌واقعا از آن نفرت دارم ـ کلمه‌جنگ است.

سناتور اسپارکمن سپس‌گفت که شخص وی از وجود هیچ نقشه وبرنامه‌ای برای مداخله نظامی امریکا در کشورهای تولید کننده نفت در خاورمیانه آگاهی ندارد واز طرف دیگر طبق «قانون جنگ» امریکا کنگره این کشور دارای قدرت و اختیاراتی است که جز در موارد فوق‌العاده استثنایی میتواند جلوی درگیری نظامی امریکا را در نقاط دیگرجهان بگیرد.

«قانون جنگ» که سناتور اسپارکمن به آن اشاره کرددر ۱۹۷۳ علیرغم وتوی ریچارد نیکسون رئیس جمهوری وقت امریکا از تصویب کنگره‌امریکا گذشته است . در این قانون پیش‌بینی شده که اگر رئیس جمهوری امریکا جنگی راآغاز کند لازم است ظرف ۴۸ ساعت گزارشی در این باره به کنگره تسلیم نماید و ظرف ۶۰ روز تایید و حمایت کنگره را برای ادامه دادن درگیری نظامی کشورش بدست آورد.

پیشنهاد فروش نسیه نفت به کشورهای مصرف‌کننده

واشنگتن ـ خبرگزاری فرانسه ـ «فلیکس‌روهاتین»مدیر یکی از بانکهای آمریکا پیشنهاد کرد که در حال حاضر کشور های صنعتی تنها نصف قیمت واردات نفتی خود را بپردازند و نصف دیگر را ده سال بعد نقدا یا با تحویل سوخت تادیه کنند.

بانکدار آمریکائی در شماره اخیر مجله «بیزنس ویك» همچنین پیشنهاد کرده است که یك بانك بین‌المللی نفت برای رسیدگی به امور مربوط به وام های کشور های وارد کننده نفت تشکیل شود و کشور های عضو اوپك‌نیز در آن شریك‌شوند.

شرکت در بانك بین‌المللی نفت برای کشور های‌عضو اوپك مزایای زیادی خواهد داشت از جمله به آنهاتضمین داده خواهد شدکه در صورت پایان یافتن منافع نفتی‌شان بتوانند از نفتی که غربیها در آینده کشف خواهند کرد استفاده کنند. البته بشرط اینکه کشور های باختری بحد کافی معادن جدید نفت کشف کنند یا منابع تازه انرژی بدست آورند.

«فلیکس‌روهاتین» تاکید کرده است که اگر کشور های صنعتی تمام پول واردات نفتی خود را بپردازند هرگز نخواهند توانست برای کشف منابع جدید انرژی در آینده سرمایه گذاری کنند.

بانکدار آمریکائی همچنین نوشته است که اگرکشور های صنعتی نتوانند وام خود را به اوپك‌با تحویل‌نفت‌مستهلك کنند پول نفت را به همان قیمت بازار ده سال‌بعد پرداخت خواهند کرد و باین ترتیب جلوتورم گرفته خواهد شد.

بطوریکه این بانکدار حساب کرده است کشور های صنعتی ده سال بعد برای تادیه وامهای خود به تولیدکنندگان یا باید شش میلیارد و پانصد میلیون تن نفت یا ششصد میلیارد دلار پول نقد بپردازند.

شرکت‌های نفتی تولید نفت ابوظبی را کاهش دادند

بیروت ـ یونایتدپرس ـ مجله نفتی بررسیهای اقتصادی خاورمیانه (میس)چاپ بیروت دیروز گزارش داد که‌در ماه‌گذشته تولید نفت خام در امارت ابوظبی به میزان فاحشی تنزل کرده و دولت ابوظبی با به تعویق انداختن مذاکرات مربوطبه‌ملی‌کردن صنعت نفت با شرکتهای عامل نفتی دربرابر کاهش تولید نفت واکنش نشان داده است.

مجله لبنانی که از معتبرترین منابع اطلاعات نفتی است در این گزارش گفته است که دولت ابوظبی قبلا در نظر داشت روز ۲۷ ژانویه با نمایندگان شرکتهای عامل در پاریس مذاکرات مربوطبه‌استملاك ۱۰۰ در صد سرمایه ها و عملیات آنان‌را در این امارت آغاز کند اما وقتی که متوجه کاهش قابل ملاحظه تولید نفت در ماه ژانویه گردیدبه‌نشان اعتراض ـتصمیم گرفت که مذاکرات پیش‌بینی شده درباره ملی کردن کامل صنعت نفت خود را تا آینده‌ای نامعلوم معلق بگذارد .

بنابرگزارش «میس» در ماه‌گذشته میزان استخراج نفت بوسیله دو شرکت عمده عامل نفت که یکی از آنها درخشکی و دیگری در آبهای فلات قاره فعالیت‌دارد تقریبا به روزی ۷۰۰ هزار بشکه تنزل‌کرده است .

در مقایسه با آخرین سه ماهه۱۹۷۴ که تولید نفت ابوظبی در طول آن بطور متوسط روزی یك میلیون و ۳۰۰ هزاربشکه بود ۷۰۰ هزار بشکه تولید روزانه درماه ژانویه اخیر نشان دهنده ۴۰ در صدکاهش در میزان تولید نفت در این امارت‌است.

کنفرانس سران عربستان سعودی، عمان و امارات عربی تشکیل میشود

ابوظبی ـ رویتر ـ یکی از روزنامه های ابوظبی دیروز گزارش داد که سران امارات متحده عرب و عمان وعربستان سعودی ظرف چند هفته آینده در ریاض با یکدیگر ملاقات خواهند کرد تا رفع اختلافات مرزی کشورهایشان را که از ده‌ها سال قبل تاکنون ادامه داشته است تکمیل کنند .مقامات دولتی این گزارش را که در نشریه‌ای بنام «الوصیه» چاپ شده است تایید نکرده‌اند .

۵ ماه قبل‌شیخ زیدبن سلطان رئیس امارات متحده عرب و امیر ابوظبی در جریان سفری که به عربستان سعودی انجام داد با ملک فیصل پادشاه این کشور برای‌رفع اختلافات‌مرزی به توافقی موقتی رسید .

گزارش نشریه یاد شده‌حاکی است که ملک فیصل سلطان عمان و رئیس امارات متحده عرب را دعوت کرده است که با وی در ریاض ملاقات‌کنند.

کاهش مصرف نفت درفرانسه

پاریس ـ آسوشیتدپرس ـ دولت فرانسه اعلام کرد که مصرف سالانه نفت خود رااز ۱۱۰ میلیون تن به ۹۶ میلیون تن تاسال ۱۹۸۵ ـ کاهش خواهد داد.

فرانسه‌بهمین منظورنیروگاه های برق بظرفیت ۱۲۰۰۰ مگاوات خواهدساخت .فرانسه که منابع نفتی ندارد مجبور است همه نفت مورد نیازخود را وارد کند. اقدام اخیر این کشور بمنظور کم کردن‌اتکاء فرانسه به کشورهای تولید کننده نفت انجام میشود.

وزیر نفت‌ونزوئلا: اوپك قدرت‌بیشتری یافته است

کاراکاس ـ یونایتد پرس ـ وزیر نفت و معادن ونزوئلا اظهار داشت که سازمان‌کشور های تولید کننده نفت بطور روزافزون قوی‌ترمیشود. وی پیشنهاد سناتور فرانک چرچ امریکائی را که گفته بودمعامله دولت بدولت نفت باعث کاهش قیمت نفت‌میشود، ردکرد.وزیر نفت ونزوئلا گفت تصمیمات عمده‌ایکه اخیرا توسط اوپک اتخاذ شد ، سیستم نو قیمت نفت و تشکیل کنفرانس سران اوپک است ، وی افزوداوپک باتصمیماتی که اتخاذ کرده‌وارد به‌مرحله جدیدی از قدرت شده است.

کنفرانس ۱۰۱ کشور تولید کننده‌موادخام فردا تشکیل میشود

پاریس ـ خبرگزاری‌فرانسه ـ یک هفته پس از کنفرانس کشور های عضو اوپک در الجزایر کشور های‌در حال رشد فردا برای تعیین یک استراتژی کلی درباره مواد اولیه‌در داکار اجتماع خواهند کرد .

دراین کنفرانس که پنج روز طول میکشد نمایندگان ۱۰۱ کشور شرکت دارندو هدف آنها تهیه مقدمات «کنفرانس کمیته محصولات اساسی» است .

باحتمال زیاد کشور های شرکت کننده‌دراین کنفرانس پیشنهاد اوپک را درباره قراردادن مسئله مواد اولیه درکنفرانس‌جهانی انرژی که بدرخواست فرانسه تشکیل میشود تائید خواهند کرد .

کشور های تولید کننده مواد اولیه از یکسال پیش کوشیده‌اند به پیروی از اوپک قیمت‌مواد اولیه‌خود رابالا ببرند ولی در این‌راه توفیقی بدست نیاورده‌اند.

قیمت اتومبیل فیات افزایش می یابد

تورن ـ خبرگزاری فرانسه ـ در تورن رسما اعلام شد که از روز دوشنبه سوم فوریه (فردا) قیمت اتومبیل های‌فیات بطور متوسط از ۸ تا ۱۰ در صد افزایش خواهدیافت . این پنجمین بار ظرف یکسال اخیر است که کارخانه فیات قیمت اتومبیل های‌خود را بالامیبرد.

محافل صنعتی ایتالیا اظهار داشتند که‌کاهش فروش‌اتومبیل مدیران کارخانه را باتخاذ این تصمیم وادار کرده است .

فروش اتومبیل‌های فیات‌طی پانزده روز اول سال ۱۹۷۵ نسبت به پانزده روز اول سال گذشته ۵۲ در صد کاهش‌یافته است .

نبرد مسلمانان شورشی با سربازان فیلی پین ادامه دارد

مانیل ـ خبرگزاری فرانسه ـ یک مقام نظامی در مانیل‌اظهار داشت که شورشیان مسلمان شب گذشته شهر «کوتاباتو» را با خمپاره انداز گلوله‌باران‌کرده دو نفر را کشته و هفت نفر دیگر را زخمی نمودند .

همین منبع افزود که در سه محله این شهر زد و خوردهای شدیدی بین شورشیان و نیرو های دولتی ادامه دارد .

ظرف یکماه اخیر این‌سومین بار است که شهر «کوتاباتو»در جزیره «مین‌داناثو» بوسیله خمپاره انداز گلوله باران می شود .

سراسر هولیوود در وحشت فرورفته‌است

نهمین قربانی را درهولیوود سر بریدند

لس آنجلس ـ آسوشیتدپرس ـ دیروزدرمحله «اسکیدرو»واقع در نزدیکی هولیوود ـ درشهر لس آنجلس جنازه مرد سالخورده‌ای پیدا شد که قاتل ناشناس سر او را گوش تا گوش بریده بودو مقامات‌پلیس اظهار نظر کردندکه مقتول‌ممکن است به احتمال زیاد نهمین قربانی قاتل اسرار آمیزی‌باشد که قبلا ۹ نفر رابه‌طرزی‌مشابه به قتل رسانده است و وحشت زیادی‌در هولیوود ایجاد کرده است .

اندکی پس از پیدا شدن جنازه سربریده ـ ماموران پلیس لوس‌آنجلس یک مرد را که شباهتهائی به تصویرنقاشی شده وتخمینی‌چهره قاتل‌داشت بازداشت کردند اما طولی نکشید که این مرد ـ بدنبال‌یک بازجوئی مختصر آزاد شد . قاتلی که احتمالا صاحب‌جسد سربریده را به قتل رسانده هشت قربانی دیگر را نیز طی چند هفته اخیر سربریده است.

مقتول جدید «کلایدهای»نام دارد و ۳۴ ساله بوده است . طبق اظهار نظر مقامات پلیس این مرد که کارمند یکی از شرکتهای مالی و اعتباری بود باید پنجشنبه شبویا دراولین ساعات بامداد روز جمعه‌به‌قتل رسیده باشد.

آپارتمانی که در آن زندگی میکرد بیش از چند کیلومتراز هالیوود فاصله ندارد و محل قرار گرفتن آن ـ اسکیدرو ـ یعنی همان ناحیه‌ای است که تمام اجساد سربریده دیگر نیز درآن پیدا شده‌اند.

پلیس که اکنون میکوشد تا یکمک تصویر خیالی و تقریبی نقاشی شده‌ای که از چهره‌قاتل تهیه و تکثیر کرده است‌وسائل بدام انداختن او را فراهم‌کند از قول روانشناسان اظهارنظر کرده است که قاتل احتمالا از بیماران جنسی است بعضی اظهار نظرها حاکی است که قربانیان قاتل نیز ممکن است‌از اول مبتلا به تمایل همجنس بازی بوده باشند پلیس سعی دارد روی این فرضیه کارکند که بین انحراف یابیماری‌جنسی وهمجنس‌بازی بودن ۹ نفری که تاکنون اجسادشان در اسکیدروپیداشده است‌رابطه‌ای وجود داشته است.

خلبان‌راخبر نکرد ودرنتیجه ۹۲ نفر کشته شدند!

واشنگتن ـ خبرگزاری فرانسه ـ مردی بنام «مرل دامرون» که از ماموران کنترل ترافیک هوائی است دیروز درتحقیقاتی که از وی صورت میگرفت اظهار داشت که در دسامبر گذشته روزی که یک هواپیمای جت بوئینگ ۷۲۷ متعلق به شرکت هواپیمائی «تی ـ دبلیو ـ آ» درنزدیکی فرودگاه دالس سقوط کرد و ۹۲ نفر دراین سانحه کشته شدند وی کاملا و بدقت‌متوجه بود که ارتفاع هواپیما هنگام نزدیک شدن به فرودگاه بیش‌از اندازه‌پائین‌و بسیار خطرناک است ولی‌باوجود این چون خبرکردن خلبان از وظایف وی نبود بطور ساده اینکار را انجام نداد . هواپیمائی که اکنون در اطراف چگونگی سقوط آن تحقیق میشود ـ درمیان مه غلیظ و درهوای طوفانی به کوه برخورد و متلاشی شد . ازدامرون پرسیده شد که باوجود آگاه بودن از نزدیکی خطر چرا حاضر نشد به خلبان اخطار کند که ارتفاع خود را افزایش دهد . دامرون جواب داد که شغل وی مامور کنترل ترافیک هوائی است و خبر کردن خلبانی که هواپیمایش درمعرض خطر قرار گرفته باشداز وظایفی‌نیست‌که‌درشرح وظایف‌شغل کنترل‌ترافیک هوائی پیش‌بینی شده‌اند .

تنها چند دقیقه بعداز آنکه دامرون متوجه شد که هواپیما درارتفاع بسیار کم پرواز میکند هواپیما به کوه خورد و ۹۲ نفر مسافران و سرنشینان آن کشته شدند .

دامرون گفت : ارتفاع هواپیما هنگامی که وی متوجه ۲۰۰۰ پا بود درحالی که میبایست هنگام نزدیک شدن به فرودگاه حداقل ۳۴۰۰ پا ارتفاع داشته باشد .

دامرون تاکید کرد که مقررات تعیین شده از طرف دولت وی را در شغلی که دارد موظف نمیکند که دایما مراقب ارتفاع هواپیما ها باشد و یا خلبان ها را از خطر برحذر دارد .

اخبار کوتاه جهان

موج وحشت وتروریسم

● مکزیک۲۷ ژانویه ـ موجی از انفجار امروز سراسر شهر مکزیک را فرا گرفت و با انفجار چندین بمب شهر در وحشت مرگ فرو رفت. در این حوادث ۵ نفرکشته وعده زیادی‌در نقاط‌مختلف به شدت مجروی شدند. در یک حادثه انفجار هم کمدر بانک «سن لوینس پوتوس» واقع در ۳۰۰ میلی مکزیک رخ داد ۴ نفر کشته شدند.

ترك سیگار درسن۱۰۵ سالگی

● پرت ـ استرالیا ـ رویتر ـ خانم «کاترین کروگل» که دیروز یکصدوپنجمین سال زندگی خود را در شهرپرت استرالیا جشن گرفت اعلام کرد پس از ۹۹ سال سیگار کشیدن را کنار گذارده و از حالا تاپایان عمر لب به‌سیگار نخواهد زد.

خانم کروگل در مهمانی که به افتخار سالگرد زندگی او برپا شده بود برای مهمانان گفت که اولین سیگار را در سن ۶ سالگی کشیده و از آن تاریخ‌تاکنون از سیگارهای قهار بوده است .

کنسول هلند ربوده‌شد

● کالی (کلمبیا) ـ رویتر ـ «اریک لوییپن» کنسول افتخاری هلند در شهر کالی واقع در کلمبیا دیشب در نزدیکی شهر محل اقامتش ربوده شد.

طبق یک اعلامیه ارتشی که در این باره انتشار یافته است «لوییپن»که بنابه‌اظهار مقامات سفارت هلند در بوگوتا ـ پایتخت کلمبیا ـ اصلا کانادایی است در یک ناحیه جنگلی ربوده شده است و ربایندگان وی ناشناس هستند.

قربانی زیبای مواد مخدر

● اسن ـ آلمان ـ روزگذشته در زندان شهر اسن دختر زیبای ۲۰ ساله‌ای خود را حلق آویز کرد. این دختر از یک هفته پیش در بازداشتگاه بسر میبرد و بسیار عصبی و غمگین‌بنظر میرسید : علت بازداشت‌این دختربنابه‌ادعای پلیس‌سرقت مقداری پول نقد برای تهیه مواد مخدر بود.

شوروی از پرتغال‌بندر نخواسته است

● لیسبون ـ خبرگزاری فرانسه ـ وزیر امور خارجه پرتغال گزارش یک خبرگزاری خارجی‌را که‌حاکی‌بود اتحادجماهیر شوروی‌از پرتغال‌خواسته است‌از تسهیلات یک‌بندر پرتغال‌برای فعالیت کشتی های ماهیگیری خود استفاده‌کند، صریحاتکذیب کرد . وی گفت این‌خبر بکلی بی‌اساس است .

سفر برژنف به امریکا

● مسکو ـ آسوشیتدپرس ـ روزنامه پراودا ارگان رسمی حزب کمونیست شوروی نوشت که‌لئونید برژنف دبیر کل حزب کمونیست‌شوروی اواخر سال جاری از آمریکا دیدن خواهد کرد .

این‌روزنامه ضمنااضافه کرده‌است که‌لئونید برژنف همچنان در راس سلسله مراتب کرملین باقی‌خواهد ماند .

تعطیل کلیساها بر زئیر

● کین‌شازا ـ پرزیدنت‌موبوتو رئیس‌جمهوری زئیردستور داد که کلیه کلیسا های این کشور تعطیل شود . علت‌صدور این دستور این است‌که‌کلیسا ها در امور سیاسی‌کشورمداخله می‌کنند .

موبوتوگفت:اگر روحانیون علیه‌سیاست دولت اعلامیه صادرکنند‌دستگیرمیشوند.

بااینکه دولت‌پرتغال تظاهرات گروه های‌دست چپی‌را دراین‌کشورممنوع اعلام‌کرده است چپی‌ها دیروزدرلیسبون تظاهراتی برپا کردند ودولت برای برهم زدن تظاهرات تانک و زرهپوش و نیروهای امنیتی را وارد عمل‌کرد. در عکس عده‌ای از سربازان پرتغال‌دیده می شوند که سعی دارند تظاهرکنندگان را متفرق کنند. عکس رادیوئی یونایتدپرس

گرومیکو در دمشق گفت‌اعراب‌صلح تحمیلی را نمی‌پذیرند

سوریه برای آشتی دادن شوروی و مصر تلاش میکند

دمشق ـ خبرگزاری فرانسه ـ اندره گرومیکو وزیر امور خارجه شوروی که برای یک دیدار دو روزه وارد دمشق‌شده است از ساعت هفت بعدازظهر دیروز مذاکرات خود را در باره آخرین تحولات اوضاع خاورمیانه با عبدالحلیم خدام وزیر خارجه سوریه آغاز کرد. در این مذاکرات نورالدین محیی‌الدین اوف سفیر اتحاد شوروی در دمشق نیز شرکت داشت.

گرومیکو فردابرای مذاکره با رهبران مصر عازم قاهره خواهد شد . گرومیکو ضمن نطقی در فرودگاه دمشق تاکید کرد که روش استوار و اصولی اتحاد جماهیر شوروی نسبت به آرمان عادلانه کشور های عربی تغییر نیافته است واین کشور همچنان خواستار تخلیه کلیه سرزمین های اشغالی عربی از نیرو های اسرائیل و شناسائی حقوق مردم‌فلسطین است.

گرومیکو افزود : ما با تمام قوا و باعزم راسخ از مبارزه قهرمانانه ملت های عربی‌علیه امپریالیسم و حفظ استقلال‌ملی و اقتصادی و پیشرفتهای‌اجتماعی آنها پشتیبانی می کنیم.

گرومیکو اظهار اطمینان کرد که مذاکراتش‌با رهبران‌سوریه به تقویت هر چه بیشتر روابط دوستانه و همکاری بین‌شوروی و سوریه و برقراری صلح‌برای همه ملت ها و کشور های خاورمیانه کمك خواهد کرد.

ناظران سیاسی اظهار عقیده می کنند که دیدار رسمی‌چهل وهشت ساعته گرومیکو از سوریه سرآغاز مرحله جدیدی در تلاش های دیپلماتیك همه جانبه برای حل اختلافات خاورمیانه است .

هدف این‌فعالیت های‌سیاسی آن است که قبل از پایان ماموریت شش ماهه نیرو های سازمان ملل‌متحد در ارتفاعات جولان راه برای مذاکرات ثمر بخش و حل اختلافات اعراب و اسرائیل ـبازشود.

محافل سیاسی دمشق اظهار عقیده می کنند که رهبران سوریه در مذاکرات خود با گرومیکو کوشش خواهند کرد شوروی سیاست فعلی خود را نسبت به مصر تغییر دهد تابین دو کشور آشتی برقرار شود . چه یك سادات ضعیف در صورت بروز جنك نمی ـ تواند کمك موثری به سوریه بکند.

روزنامه «الثوره» در شماره دیروز خود در تفسیر دیدار اندره گرومیکو از سوریه و مصر نوشته است‌ازسفر رسمی وزیر امور خارجه شوروی به خاورمیانه نمی‌توان نتایج فوق العاده‌ای را انتظار داشت ولی دیدار گرومیکو از سوریه و مصر یك ماه پس از لغو سفر لئونید برژنف بخاورمیانه ودر آستانه دیدار هنری کی‌سینجر از این منطقه‌حائزاهمیت زیادی است.

الثوره اضافه کرده است که شوروی برای برقراری صلح‌در این منطقه‌ازجهان اهمیت‌فراوان قائل است و مصمم است در کلیه تلاشهائی که‌برای‌برقراری صلح در خاورمیانه بعمل میاید شرکت کند.

گرومیکو ضمن نطقی در مجلس میهمانی دیشب گفت ملت‌عرب هرگز شرایط یک صلح تحمیلی را که برخلاف منافع قانونی‌اش باشد نخواهد پذیرفت.

گرومیکو پس از آنکه از جانب لئونید برژنف و سایر رهبران شوروی آرزوی موفقیت در ساختمان یك زندگی نوین‌و مبارزه علیه توطئه های امپریالیستی و صهیونیستی کرد گفت اوضاع‌درخاورمیانه‌همچنان پیچیده و انفجار آمیز است . علت اصلی بحران کنونی در این قسمت از جهان سیاست تجاوزآمیزی است که‌اسرائیل با پشتیبانی محافل‌امپریالیستی پیش گرفته است.

وزیر امور خارجه شوروی‌گفت ما برای ملت عرب‌فلسطین موفقیت های جدیدی را در مبارزه قهرمانانه و عادلانه‌اش آرزو می‌کنیم و اطمینان داریم مذاکرات ما با رهبران سوریه روابط دوستی شوروی وسوریه را بیش از پیش استوارساخته و راه را برای همکاریهای‌ثمر بخش بیشتری بین دو ملت باز خواهد کرد.

موزائیک ماشینی ناهید
تلفن ۶۲۱۰۵۲ - ۶۲۱۰۵۳

PATHE MOVIE SONICS. Société Française de Réputation Mondiale, vous présente les dernières créations:

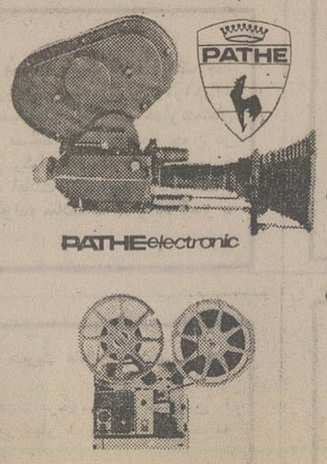

- Pathé Electronic. Caméra 16 mm. équipé de toute la gamme des objectifs Angénieux permettant aussi bien aux amatears qu'aux professionnels de filmer avec un appareil d'une technique très avancée.
- Caméra double Super 8 Appareil bénéficiant de toute la technique de la Caméra 16 mm.
- Le Projecteur 16 mm. Appareil entièrement automatiqué, Sonore optique et magnétique. Arrêt de l'image. Projection image par image, avec l'objectif Zoom. Appareil super-lumineux, compact, silencieux, infatigable.

Représentant exclusif-Publico 28, Rue Nader-Chah, Tél.: 626804-623006.

عده زیادی ازافراد پلیس اتیوپی به‌مسلمانان شورشی پیوستند

۵هزارمسلمان مسلح قسمتی ازشهر آسمارا را تصرف کردند

آدیس‌آبابا ـ خبرگزاریها ـ اوضاع در شهر اسمارا پایتخت «اری‌تره» همچنان آشفته و بحرانی است . نبرد بین استقلال طلبان ونیروهای دولتی اتیوپی که‌از روز جمعه‌آغاز شده طرفهای بعد ازظهر دیروز برای مدت کوتاهی متوقف گردید و در ساعت ۶وسی دقیقه بعدازظهر بار دیگر انفجار های پیاپی وتیراندازی سراسر شهر را به لرزه درآورد.بیشتر انفجارها در منطقه «کاریو» پایگاه سابق آمریکائی‌ها که‌اکنون ستادهای نیروی دریائی و لشگر دوم ارتش اتیوپی در آن مستقر شده است بگوش میرسید . گزارشهائی که دیشب به آدیس‌آبابا رسید حاکی است که استقلال طلبان «اری‌تره» که در اطراف این منطقه موضع گرفته‌اند نیروهای اتیوپی رابا خمپاره‌انداز وسلاحهای سنگین دیگر موردحمله قرار داده‌اند.

بااینحال در خیابانهای اسمارا مقررات حکومت نظامی ومنع عبور مرور بشدت بموقع اجرا گذاشته میشود. دیشب بسیاری از محله‌های شهر در تاریکی مطلق فرو رفته بود . دولت میگوید زره‌پوش‌ها توانسته‌اند کنترل اوضاع را در مرکز شهر بدست بگیرند. اما در محله‌های اطراف و حواشه شهر اوضاع کاملا مبهم است . مسافرانی که بعدازظهردیروز از اسمارا وارد آدیس‌آبابا شده‌اند میگویند که یکی ازبزرگترین هتل‌های شهر «مهمانخانه سیائو» از طرف افراد ناشناسی غارت شده است. مهاجمان پس از کشتن دربان بداخل ساختمان ریخته بارهتل را غارت کرده‌و اثاثه را خردکرده‌اند.

یک منبع دیپلماتیک ایتالیااظهار داشت‌که «کارلوکورادا» یکی از اتباع این کشور بوسیله چندین گلوله که بسینه وی شلیک شده بقتل رسیده و یک شیعه دیگر بشدت زخمی‌شده است.

بسیاری از کنسولگریهای خارجی از جمله کنسولگری آلمان، فرانسه ، آمریکا مقدمات تخلیه اسمارا از اتباع خود فراهم کرده‌اند.

گزارش منابع دیپلماتیک حاکی است که بنظر میرسد نیروهای اتیوپی در مرکز شهر براوضاع مسلط شده‌اندو مقاومت شورشیان در آنجا کاملا قطع شده است. اماگزارش های دیگر حاکی از تسلط شورشیان بربعضی محلات شهر است . شهود عینی میگویند که کماندوهای اری‌تره تحرک فوق‌العاده‌ای داشته واز پشتیبانی کامل مردم برخوردارند و بهمین جهت میتوانند به‌آسانی به‌شهر رخنه کنند معذالکتاآنجا که معلوم است تاکنون چریکها درصدد برنیامده‌اند شهر را تصرف کنند .

درباره اری تره

«اری‌تره» که اکنون بصحنه نبرد های خونین بین استقلال طلبان و نیرو های دولتی اتیوپی تبدیل شده‌استان شرقی اتیوپی و تنها منطقه‌ای است‌که به دریای سرخ راه دارد.

این ایالت در سال ۱۸۹۰ مستعمره ایتالیا بود و پس از جنگ دوم جهانی مجمع عمومی سازمان ملل متحد در ۱۵ سپتامبر ۱۹۵۲ با تصویب قطعنامه‌ای این سرزمین را به اتیوپی ملحق کرد، برای اینکه از این منطقه بدریا راه داشته باشد.

در سال ۱۹۵۲ اتیوپی‌واری‌تره یک فدراسیون تشکیل دادند و هریک از کشورهای عضو دارای پرچمهای مخصوص بخود پارلمان و دولت خود مختار بودند . ولی بتدریج اتیوپی تسلط خودرابراری‌تره مستقر کردو بدنبال رفراندومی که در سال ۱۹۶۲ انجام گرفت اری‌تره بطور کامل به اتیوپی ضمیمه شد و بدنبال این‌اقدام بودکه‌یک نهضت آزادی بخش در این منطقه بوجود آمد.

اسمارا اکنون شهر مرده‌ای‌است‌که بدست‌ارتش اتیوپی افتاده است. رهبران استقلال‌طلبان اری‌تره که اکنون دربیروت ودمشق بسر می‌برند اعلام داشته‌اند که میخواهند ارتباط اری‌تره را باجهان خارج قطع کنند . ناظران نظامی اظهار میدارند که ارتش پانزده هزار نفری اتیوپی میتواند نظم رادر اسمارا برقرار کند ولی شهر تا مدتی دستخوش تروریسم خواهد شد.

فرودگاه اسمارا از دیروز بروی هواپیماهای مسافری بسته شده و آخرین گزارش‌های رسیده حاکی است که نبرد های شدیدی در نقاط مختلف وبویژه حومه شهر جریان‌دارد.

مسافرانی که از اسمارا وارد ادیس‌آبابا شده‌اند میگویند دسته‌هائی از کماندوهای جبهه‌آزادی‌بخش را که با مسلسل سنگین و تسلیحات جنگی کامل درشهر گردش میکردندمشاهده کرده‌اند .

هنگامی که نبرد درای‌تره با شدت هرچه تمامتر ادامه داشت در آدیس‌آبابا شورای نظامی مخفی که کشور راداره می‌کند یک جلسه فوق‌العاده تشکیل داد. تاکنون هیچگونه اعلامیه رسمی در باره اوضاع اری‌تره انتشار نیافته است در حال حاضر اوضاع بقدری آشفته ودرهم است که بهیچوجه نمی‌توان میزان تلفات و خساراتی راکه در جریان نبردهای پراکنده به طرفین وارد شده است تعیین کرد. اما گزارشهای رسیده حاکی است که بیمارستانهای شهر از زخمی شدگان انباشته شده است.

بعلت برقراری حکومت نظامی ومنع عبور ومرور مردم اری‌تره ازبیست وچهار ساعت قبل نتوانسته‌اند از خانه‌های خود خارج شوند.

یک مقام مطلع در آدیس‌آبابا اظهار داشت که دوسازمان آزادی‌بخش اری‌تره یک فرماندهی مشترک تشکیل داده‌اند و فرماندهی واحدهای شورشی راکه به پادگان اتیوپی در اسمارا حمله بردند یک افسر شورشی بعهده داشت .

جبهه آزادی بخش اری‌تره در برابر ارتش پانزده‌هزار نفری اتیوپی پنجهزار مرد مسلح مسلمان ورزیده که بفنون نبرد آشنائی کامل دارند بسیج کرده است وطی هفته‌های‌اخیر عده زیادی از مردم اری‌تره بویژه دانشجویان و ماموران پلیس به استقلال‌طلبان پیوسته‌اند و این عده در مجموع توانسته‌اند قسمت‌هائی از اطراف و حومه اسمارا راتصرف کنند.

ملك فیصل فرماندهی عالی‌نیرو های مسلح سعودی را بعهده گرفت

اصول سیاست دفاعی عربستان سعودی اعلام‌شد

ریاض ـ خبرگزاری فرانسه ـ وزارت دفاع و نیروی‌هوائی عربستان‌سعودی‌دیشب‌اعلامیه‌ای در باره روش اصلی سیاست دفاعی این کشور انتشار داد.

در اعلامیه گفته میشودکه ملك‌فیصل بعنوان فرمانده کل نیرو های‌مسلح عربستان‌سعودی سیاست دفاعی کشور را که توسط هیئت وزیران تهیه شده تائید کرده و دستور اجرای‌آن را صادر کرده است.

هدف سیاست دفاعی‌عربستان که در چهار چوب برنامه‌پانزده ساله دوم بمرحله اجرا در خواهد آمد تقویت بیش ازپیش نیرو های ارتش است قابتواند در برابر هرگونه حملات‌خارجی از کشور دفاع کرده آزادی و ثبات اوضاع کشور را حفظ کرده و از منابع طبیعی آن محافظت کند.

بموجب سیاست‌جدید دفاعی کشور ملك‌فیصل فرمانده عالی نیرو های مسلح این کشور بشمار میرود و با در نظرگرفتن منافع کشور حق اعلان جنك‌و پایان دادن به آن را دارد .

وزیر دفاع و نیروی هوائی سمت بازرس کل‌نیروهای‌زمینی دریائی وهوائی را دارد.سیاست دفاعی جدید عربستان سعودی انجام خدمت نظام وظیفه را در صفوف نیرو های ارتش برای کلیه اتباع عربستان که دراین کشور بدنیا آمده باشند یك وظیفه ملی بشمار آورده است فرزندان کارمندان غیرنظامی و نظامی عربستان سعودی که‌در خارج خدمت می کنند ازخدمت نظام معاف هستند .وفاداری‌به قراردادهای‌بین‌المللی‌ومعاهداتی که عربستان سعودی آنها را امضاء کرده نیز یك وظیفه‌ملی بشمار میرود.

بموجب سیاست دفاعی‌جدید عربستان سعودی در تلاش‌برای برقراری صلح بین‌المللی به پیروی ازاصول دین‌مبین‌اسلام، منشور سازمان ملل‌متحد و منشورکنفرانس‌اسلامی‌شرکت خواهد کرد .

در پایان اعلامیه وزارت‌دفاع عربستان سعودی خاطر نشان شده است که دفاع از کشور پادشاهی عربستان سعودی در برابر مهاجمان خارجی در چهار چوب سیاست دفاعی نخستین هدف و وظیفه وزارت دفاع و نیروی هوائی است که باید با استفاده از کلیه امکانات دفاعی در زمین، هوا و دریا انجام دهد.

امریکا امضای قرار داد فروش اسلحه باسرائیل رابتعویق انداخت

تل‌آویو ـ رویتر ـ رادیو اسرائیل‌گزارش دادکه‌آمریکا امضای‌قرارداد جدید مربوط به فروش اسلحه به‌اسرائیل را بتعویق انداخته است و تا مرحله دوم جدا سازی نیرو های مصر و اسرائیل صورت نگیرد ، آمریکا این قرارداد را امضاء نخواهد کرد . رادیو اسرائیل از قول خبرنگار خود در نیویورک گفت که تاپاره‌ای از نکات مورد اختلاف بین اسرائیل ومصردر خصوص حدود عقب نشینی نیرو های اسرائیل‌و امتیازهای سیاسی که مصر باید به اسرائیل بدهد ، حل نشود ، آمریکا قرارداد مربوط به تحویل اسلحه به اسرائیل راامضاء نخواهدکرد.

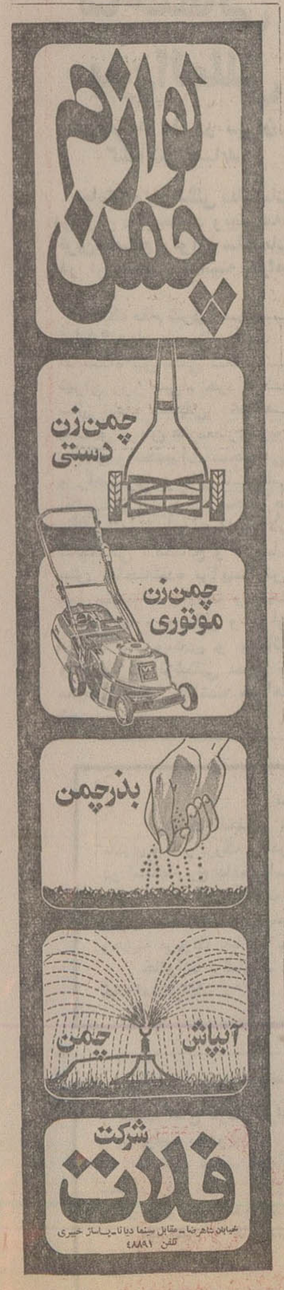

کمك نظامی امریکا به‌ترکیه از سه‌شنبه‌شب قطع‌میشود

بین ترکها و یونانیان قبرس تیراندازیهای سختی روی داد

لندن ـ رویتر ـ شب گذشته در اطراف فرودگاه بین‌المللی نیکوزیا بین یونانیان قبرس و نیرو های مسلح ترکیه زدوخورد مسلحانه درگرفت و ساکنان بخش شمالی نیکوزیا خانه های خودرا از ترس‌پیشروی مجدد ارتش ترکیه ترک گفتند.

این جنگ هنگامی درگرفته است که در کنگره امریکا نمایندگان که طرفدار یونانیان هستند روز گذشته تقاضای نومیدانه هنری کی‌سینجر وزیر خارجه امریکا را برای ادامه ارسال‌کمکهای نظامی‌به‌ترکیه ردکردند. **کنگره امریکارای‌داد که تحریم ارسال‌اسلحه امریکایی به ترکیه از نیمه شب سه شنبه آینده‌ـ بوقت واشنگتن ـ به مرحله اجرا درآید.**

کنگره امریکا به این‌دلیل تصمیم به‌محروم کردن ترکیه‌از دریافت کمکهای نظامی امریکا گرفته است که عقیده دارد ارتش ترکیه از تجهیزات جنگی دریافت شده از امریکا در تهاجم نظامی به قبرس ـ در تابستان‌گذشته‌ـ استفاده کرده است.

طبق حکم کنگره امریکا ـ مقررات تحریم اعطای اسلحه امریکایی به ترکیه تنها هنگامی لغو خواهد شد که دولت امریکا بتواند شواهد روشن و قانع کننده‌ای به کنگره ارائه‌دهدکه‌حاکی از حصول پیشرفت واقعی در مذاکرات و تلاشهای معطوف‌به رفع بحران قبرس باشد.

دولت ترکیه دیشب یونانیان قبرس را متهم‌کردکه‌میکوشند باخرابکاری وکارشکنی کوششهای ترکیه را برای ادامه دریافت کمکهای نظامی از امریکا با شکست روبرو کنند. سخنگوی وزارت‌خارجه ترکیه دیشب مدعی شدکه یونانیان قبرس با مسلسل های خودکار سنگین‌به یک ناحیه ترک نشین در جنوب قبرس تیراندازی کرده‌اند ودر برپا کردن جنگ پیشقدم شده‌اند.

شب گذشته در حومه شمالی نیکوزیا نیز صدای تیراندازی با مسلسلهای سنگین و تفنگ به گوش میرسید.

در اطراف حریم فرودگاه بین‌المللی نیکوزیا افراد گارد ملی یونانیان قبرس و نیروهای ارتش ترکیه‌بطرف یکدیگر تیراندازی کردند. سربازان کانادایی که زیر پرچم سازمان ملل و برای حفظ صلح در قبرس خدمت می‌کنند هنگامیکه تیراندازی میان یونانیان وترکها جریان داشت در وسط دو آتش قرار گرفته بودند و بااینحال سعی می کردند به هیچیک از دو طرف اجازه‌ندهند که بطرف فرودگاه پیشروی کنند.

مسئله کنترل فرودگاه نیکوزیا که اهمیت فراوان استراتژیکی دارد از ابتدای بحران جاری قبرس یکی از مهمترین عوامل ادامه بحران بوده است.

دولت ترکیه مانع تشکیل حکومت‌مستقل ترکهای‌قبرس شد

نیکوزیا ـ خبرگزاری فرانسه‌ـ رئوف دنکتاش رهبرجامعه ترک های قبرس در مصاحبه‌ای با خبرگزاری فرانسه برای اولین بار فاش‌کرد که شورای‌وزیران ترک قبرس در ماه گذشته تصمیم گرفته بود تاسیس یک دولت مستقل ترک رادر بخش شمالی قبرس که درتصرف‌ارتش ترکیه قرار دارد اعلام کند اما دولت انکارا به ما اندرز دادکه از عملی کردن این تصمیم خودداری کنیم‌و ما که سیاستی هماهنگ باسیاست دولت ترکیه داریم اجرای‌تصمیم خودرامعلق گذاشتیم.

دنکتاش توضیح داد که یکی از دلایل وی و سایر رهبران ترکهای قبرس برای گرفتن تصمیم مربوط به اعلام استقلال در منطقه ترک نشین شمال این جزیره‌مبازگشت‌اسقف ماکاریوس‌ـ رئیس جمهوری قبرس به نیکوزیا بوده است. رئوف دنکتاش در این مصاحبه شایعات‌منتشر شده‌ازطرف‌برخی محافل‌رادایر براینکه مذاکرات ترکها و یونانیان قبرس به بن‌بست رسیده است و هیچ نشانی‌ازپیشرفت‌دراین مذاکرات مشهود نیست قویا تکذیب کرد وگفت: تمام این شایعات از طرف کسانی پراکنده میشودکه هدفشان تحریک کنگره امریکا به‌عملی کردن تحریم ارسال‌کمک های نظامی از طرف این کشور برای ترکیه است.

ویلسون با والدهایم مذاکره کرد

سازمان ملل متحد ـ رویترـ هارولد ویلسون نخست وزیر انگلیس دیروزبا کورت‌والدهایم دبیر کل سازمان ملل متحد بمدت یک ساعت و نیم در باره اوضاع خاورمیانه ،قبرس و مسائل اقتصادی جهان ، منجمله نفت ، مذاکره کرد.

وی بدنبال دو روز مذاکره با جرالد فورد رئیس جمهوری آمریکا ، از مقر سازمان ملل متحد دیدن کرد و پس از ملاقات با والدهایم گفت که مذاکراتش با دبیر کل سازمان ملل بسیار مفید ورضایتبخش بوده است.

نخست وزیر انگلیس در ملاقات باوالدهایم‌ازنقش‌سازمان ملل متحد در قبرس تمجیدکرد. وی در این سفر توسط‌جیمزـ کالاهان وزیر خارجه انگلستان همراهی میشد.

هارولد ویلسون دیشب‌بدنبال سفر چهار روزه‌اش به‌کانادا و امریکا به لندن بازگشت.

نمایندگان امریکاو شوروی در کنفرانس ژنو در باره محدود کردن سلاح های استراتژیکو توافق‌رهبران دوکشوردربارمنحومنظارت براجرای‌موافقت نامه‌مربوط به محدودکردن تسلیحات مذاکرات خود را ادامه میدهند منابع مطلع میگویند تاتکلیف‌این مسئله‌مهم روشن نشود توافق اخیر فوردو برژنف بصورت یک قرارداد رسمی درنخواهدآمد .در عکس‌که ازجلسه‌دیروز کنفرانس‌ژنو گرفته شده نماینده امریکا الکسیس جانسون (نفراول سمت چپ) وولادیمیر سمونف معاون وزارت خارجه و نماینده شوروی (سمت راست) در حالیکه درآغاز جلسه‌بیکدیگر لبخند میزنند دیده میشوند. عکس‌رادیوئی‌آسوشیتدپرس

خطر جنك بین سرخپوستان وسفید پوستان‌افراطی‌امریکا

گرشام (ویسکانسین) ـ رویترـ دیروز ۳۵۰ نفر دیگر از افرادگارد ملی آمریکا به پستهای بازرسی اطراف‌صومعه‌ای که در «گرشام» واقع در ایالت ویسکانسین بوسیله سرخ پوستان اشغال شده است فرستاده شدند تا از وقوع‌جنك‌و خونریزی میان سرخ پوستان مسلح‌وسفید پوستان خشمگین که در یك گروه افراطی عضویت دارند جلوگیری کنند. گارد ملی بیمناك است‌که سفید پوستان مبادا به صومعه تحت اشغال سرخ‌پوستان حمله‌ور شوند.

گروه افراطی سفیدپوستان که خود را «هم‌شهریان نگران» معرفی کرده است و بشدت از اشغال صومعه‌بوسیله سرخ‌پوستان ناراضی است روزگذشته در نزدیکی صومعه تظاهرات اعتراض آمیزی بر پا کرد. هم سرخ‌پوستان و هم گارد ملی ابراز نگرانی کرده‌اند که کار سرخ پوستان‌و سفید پوستان افراطی ممکن است به جنك مسلحانه‌بکشد.

مارلون‌براندو هنرپیشه معروف سینمای آمریکا که از مدافعان فعال حقوق سرخ‌پوستان است دیروز از صومعه تحت اشغال آنان دیدن کرد و اظهار داشت که هدفش جلوگیری از خونریزی احتمالی است‌که ممکن است براثر هجوم‌خشونت آمیز نیروی‌گارد ملی به صومعه روی دهد.

نخست‌وزیر مصر اشتباها خبر مرك ام‌کلثوم را منتشر کرد

قاهره ـ رویتر ـ سخنگوی بیمارستانی که‌ام‌کلثوم‌خواننده مشهور عرب در قاهره در آن بستری است دیشب اعلام کرد که بدنبال یك خونریزی شدید مغزی حال وی بسیاروخیم‌است.

خبرگزاری خاورمیانه اندکی قبل از انتشار این گزارش خبری فرستاد که از رادیو قاهره نیز پخش شد و در آن اعلام گردید که گزارشهای حاکی از مرك ام‌کلثوم اشتباه بوده است. هنگامیکه خبر درگذشت ام‌کلثوم اشتباها بر سرزبانها افتاد رادیو قاهره ناگهان بخش برنامه عادی‌خود را قطع کرد و یك قاری از پشت میکرفن رادیو مشغول تلاوت آیات قرآن شد و حتی عبدالعزیز حجازی نخست‌وزیر مصر نیز بیانیه‌ای صادر کردو طی آن درگذشت ام‌کلثوم را بعنوان یك ضایعه بزرك برای تمام دنیای عرب اعلام کرد.

اکنون که گزارشهای‌حاکی از درگذشت ام‌کلثوم ـ معروف به «ستاره شرق» تکذیب شده است منابع رسمی توضیح نداده‌اند که چطور گزارش‌مرك او اشتباها اعلام شده است.

تلویزیون بلر جام جهان نما

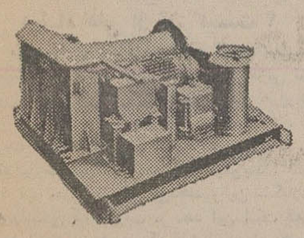

Raff silberblau

وینچهای تمام برقی ودستی ساخت کارخانجات فاف آلمان.

نماینده انحصاری: وزنه (شرکت سهامی خاص)
خیابان آیزنهاور ـ بعد از دانشگاه آریامهر ـ ٦٤٦
تلفن: ٨٤ـ٩٥٠٠٨١

دامپ تراك

فودن ـ ترکس ـ یوکلید ـ هارتویلد
از ۱۸ تا ۱۵۰ تن آماده تحویل

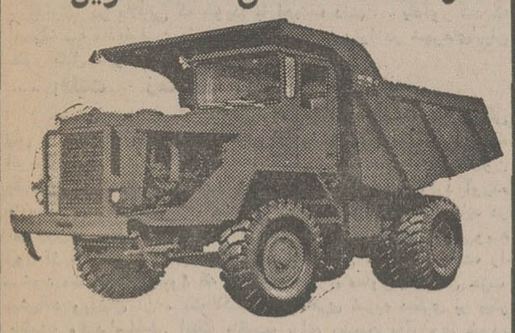

شرکت سهامی تولیما

خیابان آیزنهاور ـ مقابل وزارت کار تلفنهای:
۹۵۷۴۰۹ـ۹۵۶۸۶۰ ـ۹۵۹۲۴۴ ـ۹۵۴۴۶۰

تعطیلات کوتاه و دلپذیر نوروزی در
توربیروت
باهمکاری هواپیمائی ملی ایران
۱۰ روز در هتلهای
رودن، اینترنشنال، بریستول
تاریخ حرکت ۲۸ اسفند
۹ روز در هتلهای
بوریواژ و هالیدی این
تاریخ حرکت ۲۹ اسفند
۸ روز در
هتل فنیسیا
تاریخ حرکت اول فروردین
قیمت از ۲۳۵۵ تومان
شامل بلیط رفت و برگشت هواپیمای جت، اقامت در هتلهای فوق الذکر، صبحانه و ناهار در تمام مدت مسافرت
برای اطلاع بیشتر به آژانس مسافرتی خودتان مراجعه نمائید.

صاحبان صنایع وبازرگانان کشور
الاخاء
تنها مجله عربی زبان ایران
از گروه نشریات مؤسسه اطلاعات
باداشتن نمایندگی در ۱۱ کشور عربی،
روزهای شنبه منتشر میشود

انستیتومی ماکس
MIMAX
برای تکمیل کادر مدیریت خود افراد واجد شرایط زیر را با حقوق‌ومزایای مکفی استخدام مینماید:
۱ـ معاون مدیر عامل: (خانم یا آقا) با آشنائی کامل به زبان انگلیسی و حداقل مدرك لیسانس و دارای حداقل ۵ سال تجربه در مدیریت فروش.
۲ـ مترجم: (خانم یا آقا) با تسلط کامل به‌زبان انگلیسی.
۳ـ سکرتر: آشنابه‌زبان انگلیسی‌وتسلط کامل به‌پاسخ‌گوئی‌نامه های اداری.
٤ـ مسئول روابط عمومی: (خانم یاآقا) باآشنائی کامل به‌زبان انگلیسی و سابقه‌کار.
۵ـ مدیر فروش لوازم میکروگرافیك: باآشنائی کامل به‌زبان انگلیسی وسابقه مدیریت فروش (خانم یاآقا ایرانی‌یاخارجی)
ساعات کار: از ۹صبح تا۵ بعدازظهر (باستثنای پنجشنبه و جمعه) می‌باشد و واجدین شرایط علاوه‌برحقوق‌مکفی‌ازمزایای‌قابل توجهی‌نیز برخوردار میشوند.
داوطلبان میتوانند بادردست داشتن‌خلاصه‌ای از فعالیتهای گذشته روزهای‌دوشنبه و سه‌شنبه (۱٤ و ۱۵ بهمن) بین ساعت ۲ و ۵ بعد ازظهر به‌نشانی انستیتومی‌ماکس: خیابان‌شاه‌ساختمان آلمینیوم طبقه چهارم مراجعه نمایند.

شوفاژ ها را به‌بندید. بخاری ها را خاموش کنید. کرسی‌ها را دور بریزید ... چون از صبح‌چهارشنبه داغ ترین فیلم وحدت تهران را داغ ـداغ ـداغ‌میکند
از صبح در قویترین سینمائی پایتخت
اونیورسال ـ پاسیفیك ـ ایران
ساینا ـ تیسفون ـ رنگین کمان
موناکو ـ پرسپولیس ـ کارون
دریا ـ وآستارا (تجریش)
وحدت ژاله کریمی
فرار از بهشت

محصول: استودیو نقش جهان

ZAEGEL·HELD
دیگ شوفاژ هلد
ساخت فرانسه
بموتورخانه احتیاج ندارد

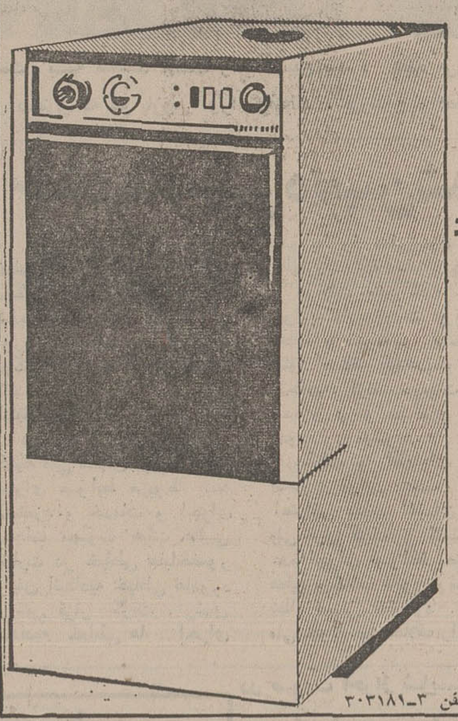

★ اتوماتیك واستینلس استیل (زنگنزن).
★ کلیه وسائل موتورخانه در داخل محفظه دیگ قرار گرفته است.
★ جای‌گیری بسیارکم‌واحتیاج به موتورخانه ویژه ندارد.
★ درآشپزخانه‌یا هرمحل‌دیگر قابل نصب واستفاده است.
● دیگهای شوفاژ هلد در دو نوع با قدرت های حرارتی ۲۸۰۰۰و۳۵۰۰۰ کیلوکالری در ساعت آماده فروش و تحویل است
نماینده انحصاری:
شرکت سهامی متارول
خیابان سپه میدان موزه پاساژباستان تلفن ۳ـ۳۰۳۱۸۱

بار دیگر فیلمی جنائی و جنجال برانگیز از ساموئل خاچکیان
برنامه آینده بهترین گروه سینمائی پایتخت

All the ACES in
tehran wine cellar

Pizzas of the PIZZA PANTRY
Genuine Mexican foods of the famous Montez recipe.
Steak (oh, mouth-watering) and of course.
Collection of the best Iranian wines all in homely and cosy atmosphere.
Aryamehr Avenue, 109 Kaj. Tel. 638665
See you there

شماره ۹۱۵
تاریخ ۷ر۱۱ر۱۳۵۳

(آگهی)

جمعیت شیرو خورشید سرخ اسدآباد جهت خدمت در زایشگاه وبخش اورژانس خود دونفر ماما لیسانسیه ویکنفر پزشك بطورتمام‌وقت باحقوق مکفی وبرخورداری از تسهیلات زندگی استخدام مینماید. داوطلبان می‌توانند بامرکز اداری این‌جمعیت مکاتبه نمایند.

جمعیت شیروخورشید سرخ اسدآباد

آگهی انتخابات دوره دوم شورای داوری اردستان

چون مدت فعالیت اولین دوره شورای داوری اردستان در تاریخ ۲۹ر٤ر٥٤ پایان می‌یابد بنابراین در اجرای قانون تشکیل شورای داوری مصوب تیرماه۱۳٤۵ بمنظور جلوگیری از حصول وقفه در فعالیت قضائی شورای داوری مذکور نامنویسی جهت شرکت در انتخابات دوره دوم از تاریخ ۵ر۱۲ر۵۳ تا پایان روز ۹ر۱۲ر۵۳ به‌مدت۵ روز انجام‌میشود.

انتخاب کنندگان میتوانند جهت ثبت نام و گرفتن کارت مخصوص شرکت در انتخابات از ساعت ۸ صبح الی ۱۲و از ۱٤ الی ۱٦ روز های فوق به محل های نامنویسی واقع در نقاط زیر مراجعه فرمایند:

۱ـ دبستان میرمحمد طاهر واقع در فلکه ستون‌یادبود
۲ـ دبستان مصطفوی واقع در کوی محال

ضمنا داوطلبان عضویت شورای داوری نیز باید ظرف همین مدت درخواست خود راهمراه‌بادلایل و مدارک‌صلاحیت به دفتر دادگاه بخش اردستان تسلیم دارند.

پس از انقضاء مدت تعیین شده درخواست ثبت‌نام ویا تقاضای عضویت پذیرفته نخواهد شد.

م‌الف ۲۲۰۱۳

وزارت دادگستری

جوانان بایکدنیامطلب فردامنتشر میشود

«آگهی مناقصه» ۱۰۹۱۰

کانون کارآموزی کشور یك‌دستگاه قیچی ورق‌بر برقی سه‌فاز ساخت‌ایران‌راکه قدرت برش‌آن تا۵ر۲ میلیمتر باشد ازطریق مناقصه خریداری مینماید داوطلبین میتوانند جهت دریافت برك‌شرایط مناقصه‌همه روزه حداکثر تاساعت ۱۳روز دوشنبه ۲۸ر۱۱ر۵۳ به‌دایره تدارکات سازمان مرکزی‌مراجعه وطبق مندرجات آن‌پیشنهادات خودراتسلیم‌نمایند.

مدیرعامل کانون کارآموزی کشور
سرلشگر تقوی

تبریکات

جناب آقای سناتور مصطفی تجدد
مدیریت عامل محترم بانك بازرگانی ایران

آغاز بیست و ششمین سال تاسیس بانك بازرگانی‌ایران را به جنابعالی و کلیه کارکنان آن بانك تبریک عرض نمودمموفقیت بیشتر آن جناب را در راه اقتصاد مملکت از درگاه قادر یکتامسئلت داریم.

از طرف صنف بارفروشان میادین گمرک و کسبه خیابان رباط کریم‌ـ حاج ناصر شفیعی

جناب سرهنگ عباس جهان پناه

ارتقاء درجه جنابعالی را از صمیم قلب تبریک عرض مینماید.
احمد جهان

جناب آقای پرویز نصیرپور

انتخاب شایسته جنابعالی را به عضویت اتاق بازرگانی و صنایع و معادن ایران تبریک میگوید.

سندیکای کارفرمایان کارخانجات سازنده لوله فلزی و پروفیل در ایران

جناب سرهنگ منصور اورنگ

ارتقاء درجه را صمیمانه به جنابعالی تبریک عرض مینمایم.
آمل ـ علی اصغر سعیدیان

سرکار سرهنگ کیانی

ارتقاء درجه آن جناب را تبریک گفته ، موفقیت های‌بیشتر شما را در راه خدمت به شاهنشاه آریامهر و میهن عزیزازخداوند مسئلت دارد.

قم‌ـ سید نصرالله لاجوردی

کارچندنوع ماشینو به‌تنهائی انجام میده

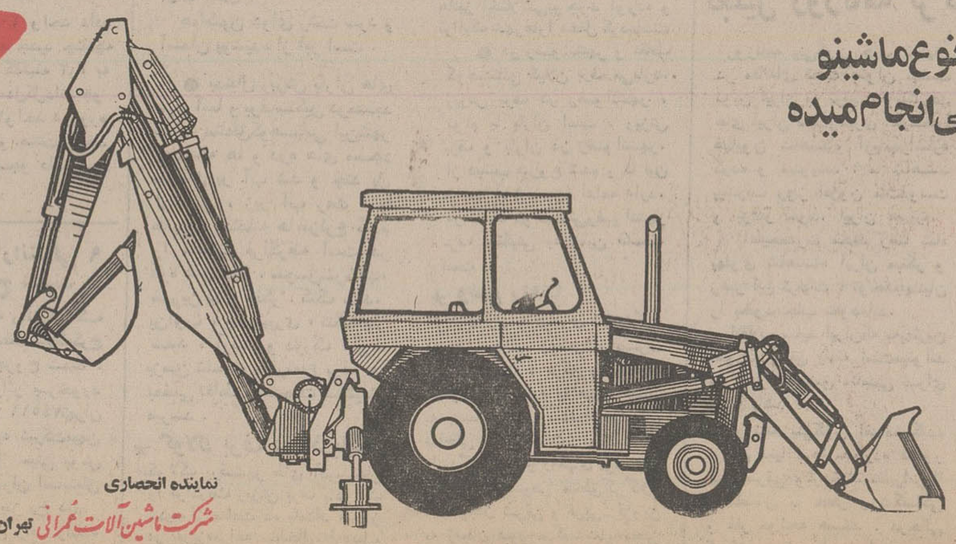

لودر بك‌هو
انترناش
باقدرت وراندمان بیشتر
نماینده انحصاری
شرکت ماشین آلات عمرانی تهران خیابان ایرانشهرشمالی نبش سپند شماره ۱۱ تلفن ۱۸ـ۸۲۱۰۱۵

از : عباس عبدی

دراحزاب چه‌میگذرد؟

ارشاد ملی از آن کیست ؟

موضوع وابستگی سازمان ارشاد ملی‌به‌حزب ایران‌نوین یاعدم وابستگی آن ـ مورد بحث محافل‌ـ حزبی است. این سازمان‌امروز، اولین مجمع خود را باحضور چهار هزار تن از گروههای مختلف مردم در استادیوم آریامهر تشکیل می‌دهد . در حالیکه مقامات حزب اکثریت معتقدند سازمان ارشاد ملی وابسته بحزب آنهاست، برخی‌از مسئولین سازمان ارشاد ملی هم میگویند ، اکثریت اعضاء سازمان را، افراد غیر حزبی تشکیل می‌دهند و این تشکیلات نمی‌تواند حزبی‌باشد. البته پاسخی که اکثریت می‌دهد این است که برای وابستگی‌سازمانی به حزب ، نیازی نیست که کلیه افراد آن عضو حزب باشند. درکارت های دعوتی که سازمان ارشاد ملی برای اجتماع امروز برای افراد مختلف ارسال داشته ، هیچگونه اشاره واثری که دال برو ابستگی آن به حزب ایران نوین باشد ، بچشم نمیخورد. این سازمان باشعار: «بیائید به‌ایران فکر کنیم ، برای ایران فکر کنیم و ایرانی فکرکنیم» توسط گروهی از روشنفکران تاسیس شده است.

دیدار بعدی هویدا بافرهنگیان است

هویدا نخست‌وزیر ودبیر کل حزب ایران نوین قسمتی از برنامه‌های حزبی خود را اختصاص به‌آشنائی با اعضاء سازمانهای وابسته به حزب داده است . تاکنون هویدا باکارگران، اصناف و دانشجویان و اعضاء کانون سپاهیان انقلاب ملاقات و مذاکره کرده است. نشست بعدی هویدا باگروه فرهنگیان عضو حزب خواهدبود. هدف دبیر کل اکثریت از اینگونه ملاقاتها ـ آشنائی با کارایی‌مسئولین واحدهای حزبی و رسیدگی به کمبودهای آنهاست و در اجرای این سیاست، صبح دیروز هویدا با کارگران و اصناف عضو حزب به‌گفت‌وگو نشست و ضمن توجیه هدفهای رفاهی دولت ، یادآور شد که کارگران باید درهای سازمان خود را به روی تمامی کارگران بازگذارند. در ملاقاتی که هویدا با اصناف داشت ، یادآور شد که اصناف سه ماه فرصت دارند تا تشکیلات خود را در شهرهای‌ایران بطور کامل دایر کنند.

اقلیت زمستان سختی را میگذراند

حزب مردم ، زمستان سختی را می‌گذراند. حوادث داخلی،یکی پس از دیگری میرود تا بر «اقلیت» اثر بخشد. در این میان تصادف اتومبیل دبیر کل سابق این حزب و کشته شدن ناصر عامری همچون یک کولاک شدید، بر روحیه رهبران این حزب ضربه وارد آورده و سایه غم برستاد مرکزی حزب و کمیته‌های ولایات ـ که باید در این روزها پرجنب وجوش باشند،دامن گسترده است. گذشت‌سی‌وسه روز از کناره‌گیری «هامری» از سمت دبیر کلی ، هنوز «اقلیت» را برخود مسلط نکرده بود که موضوع بیماری معاون دبیر کل حزب پیش‌آمد وبدنبال آن ، «کولاک» مرگ هامری ضربه دیگری بر پیکر «اقلیت» وارد ساخت. اینک «اقلیت» برای رسیدن به‌آرزوی خود، توفیق در انتخابات ، کمتر از پنج ماه فرصت دارد. راه دیگر«اقلیت» کنترل اعصاب است و احتیاج دارد تا ماشین حزب را با حرکت‌تند شونده هدایت کند ، تانگذارد تمام کرسیهای پارلمان به چنگ‌رقیب‌افتد.

بعد از کنگره سوم و چهارم

حزب ایرانیان درپی تشکیل کنگره است. در حالیکه نباید انتظار داشت این حزب بتواند از لحاظ «نیروی انسانی» همپای کنگره سوم حزب ایران نوین و کنگره چهارم حزب مردم، خودی نشان دهد .اما ناظران حزبی پیش‌بینی می‌کنند تشکیل کنگره از سوی «ایرانیان» از جنبه تبلیغاتی، فرصت مناسبی برای نشان دادن هدفهای رهبران این حزب است.

دولت گرانی میوه وتره‌بار راتحمل نمیکند

وزیر بازرگانی امروز از میدان میوه و تره‌بار بازدید کردواعلام داشت : دولت برای تامین مواد خوراکی میوه و تره بارتدارک وسیعی دیده است و دیگرجائی برای گرانفروشی وروحیه تورمی وجود نخواهد داشت . با عرضه نمامکالا های مصرفی عامه ، به اندازه کافی گرانفروشی را از بین میبریم و روحیه تورمی را خرد میکنیم .

دکتر فریدون مهدوی وزیر بازرگانی صبح امروز باتفاق دکتر بهنام رئیس مرکز بررسی قیمتها و رئیس جدید کمیسیون تعیین قیمت میوه و تره‌بار و چند تن از مقامات وزارت بازرگانی‌واتاق اصناف از میدان میوه و تره بار و سبزی بازدید کردو درمذاکراتی که پس از بازدید با مسئولان‌میدان و بار فروشان‌داشت گفت : دولت برنامه وسیعی برای‌ایجاد وبهبود شبکه توزیع تنظیم کرده است که بر اساس آن نحوه توزیع وقیمت گذاری میوه و تره‌بار از شکل‌فعلی خارج خواهد شد . بازدید امروز از میدان میوه و تره بار هم بهمین منظور صورت گرفته‌است.

مهدوی افزود:شاهنشاه آریامهر بارها تاکید فرموده‌اند احتیاجات مردم باید تامین گردد و باتنظیم برنامه هائی برای تدارک وتامین مواد خوراکی و مصرفی‌ومیوه، دیگر جایی برای گران فروشی و روحیه تورمی وجود نخواهد داشت و با وفوروازدیاد مواد خوراکی و میوه گرانفروشی را از بین میبریم و روحیه تورمی‌را خرد میکنیم .

وزارت بازرگانی توسط شرکت معاملات خارجی برای تامین‌کمبود میوه داخلی بمقدار زیاد ازخارج میوه ، برنج و سایر اقلام کالا های مصرفی مردم را خریداری کرده است و با قیمت های‌مناسب در تمام مملکت در دسترس عموم قرار میدهد . در واردات وتوزیع میوه ، بخش خصوصی باید با دولت همکاری کند .

★پیاز وسیب زمینی

مهدوی سپس با اشاره به کمبود مصنوعی پیاز و سیب زمینی‌ظرف یکی ، دو هفته اخیر اظهارداشت: نوسانات قیمت پیاز و سیب‌زمینی بهیچوجه قابل تحمل نیست و بمقدار کافی‌سیب‌زمینی‌و پیازوارد شده که به بازار عرضه میشود و باید قیمتها به سابق برگردد . قیمت پیاز در میدان کیلوئی ۱۱ ریال و سیب زمینی۱۲ ریال‌است.

وزیر بازرگانی ضمن دعوت از بخش خصوصی برای همکاری با بخش دولتی‌برای‌توزیع کافی‌میوه و تره‌بار در میدان ، از بار ـ فروشان خواست‌صورت واردات میوه خود را برای وی ارسال دارند تا با تنظیم یک برنامه با همکاری شرکت معاملات خارجی میوه از خارج خریداری شود و احیانا با خرید زیاد دولت‌وارد کنندگان بخش خصوصی دچار ضرر و زیان نشوند و میوه به اندازه کافی و باقیمت های‌مناسب در دسترس مصرف کننده قرار گیرد .

★میوه برای عید

مهدوی گفت: برای‌میوه ایام‌عید، اقدامات لازم صورت گرفته‌است و انواع سیب موز ، پرتقال و نارنگی بمقدار کافی از خارج خریداری کرده‌ایم که در انبار ها و سردخانه های کشور ذخیره گردیده است .

وزیر بازرگانی به رئیس جدید کمیسیون نرخ گذاری اختیار داد که هرگاه بعضی روزها احساس کمبود عرضه‌برای هر نوع‌میوه‌ای در میدان باشد ، فورا از ذخیره های وزارت‌بازرگانی استفاده‌شود و در میدان عرضه گردد .

وزیر بازرگانی ضمن بازدیدی که از میدان میوه و تره بار وسبزی به عمل آورد ، با صف طولانی خریداران‌موزبرخوردکردو دستور داد با وجودی که در حال‌حاضر روزی ۱۰ تا ۱۲ هزار تن موز توزیع میشود ، بمقدار آن‌افزوده شود .

مهدوی در مورد قیمت چند نوع میوه از جمله سیب که در میدان کیلوئی ۵۶ ریال عرضه میشود و باید در مغازه های میوه‌فروشی ۶۵ ریال فروخته شود ، گفت ، این سیب ها در بیرون تاکیلوئی ۸۰ ریال عرضه میشود و این وضع تحمل نخواهد شد .

وزیر بازرگانی به‌مسئولان میدان و بارفروشان گفت : وزارت بازرگانی انبارها و سیلوها و سردخانه هائی را که بخش خصوصی برای نگهداری کالا و اجناس میسازد ـ در صورتی‌که سازندگان شخصا نتوانند از آن استفاده کنند ـ بمدت پنج سال از آنان اجاره خواهد کرد .

فریدون مهدوی وزیر بازرگانی هنگام بازدید از میدان میوه وتره‌بار برای‌بهبود توزیع‌و تعیین قیمت‌ها و رعایت حال مصرف کننده دستوراتی صادر کرد و برای تعدیل و کاهش قیمت ها به بار فروشان هشدارداد.

رئیس راهنمائی معاون شهردار تهران خواهد شد

همزمان باطی آخرین مراحل مربوط به تصویب لایحه انتقال اداره راهنمائی و رانندگی به شهرداری پایتخت ، وزارت‌کشور مقدمات پیاده شدن این طرح را آماده میکند.

از جمله ، اقداماتی درجریان است تا یک معاون جدید بر معاونان شهرداری پایتخت‌افزوده شود. این‌معاون رئیس راهنمائی ورانندگی خواهد بود و پس‌از انتقال این اداره به شهرداری، درسمت جدید خود مشغول‌بکار میشود.

یک مقام وزارت کشور امروز به‌خبرنگار اطلاعات گفت : لایحه انتقال اداره راهنمائی ورانندگی باکلیه امکانات و بودجه آن‌به شهرداری ، اینک‌آماده شده است تا از مجلس سنا به مجلس شورایملی فرستاده شود.

پس از تصویب لایحه درمجلس شورایملی و توشیح ملوکانه ، پرسنل کنونی اداره راهنمائی و رانندگی پایتخت مقررات مربوط به ترافیک تهران را تحت نظر شهردار پایتخت و طبق دستور او اجرا خواهند کرد، اما از لحاظ انتظامی کماکان تابع مقررات نیروهای سه‌گانه‌خواهند بود.

همچنین گفته شد که پس از تصویب لایحه مورد بحث اداره مهندسی ترافیک شهرداری و پلیس راهنمائی درهم ادغام‌میشوند و وظایف ماموران در باره مسائلی چون کشش خیابانها، تعیین‌جهت حرکت ، توسعه معابر ، مهندس ترافیک ،خط کشی‌ها ،ساختمان گذرگاهها وپلها، نصب پارکومتر، تعیین مراکز توقف و گردش ممنوع ، تصویب مقررات جدید ونرخ پارکینگ مشخص خواهد شد.

عامری دربهشت زهرا بخاک سپرده شد

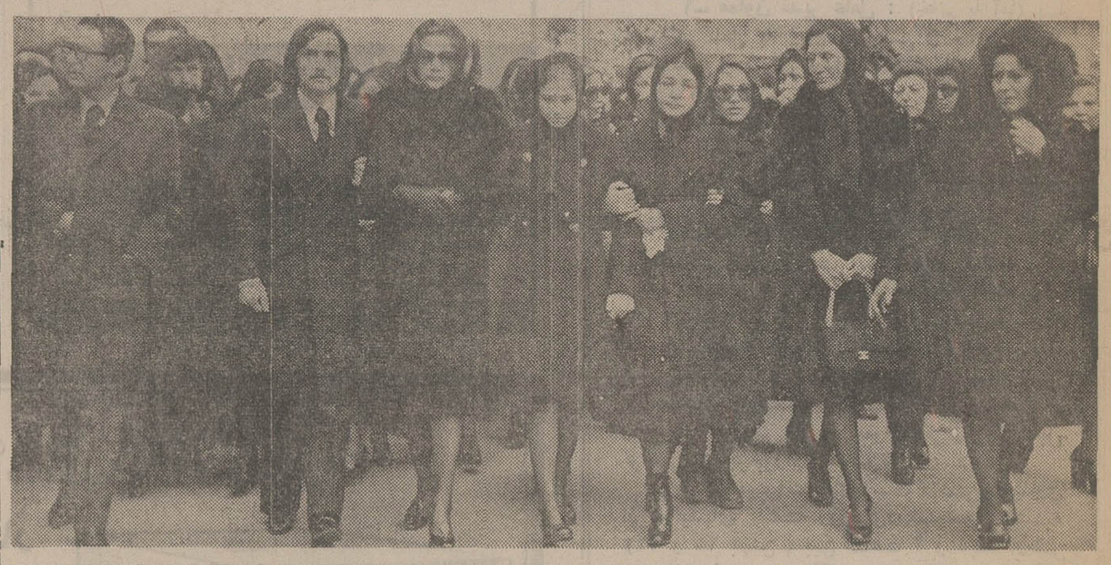

اعضای اخانواده مرحوم عامری ، هنگامیکه جسد او از خیابان بخارست به مقصد بهشت زهرا تشییع شد ، دیده می‌شوند بانوی سیاهپوش‌نفر سوم از سمت چپ همسر مرحوم عامری و پسر و دختری که دو بازوی اورا گرفته‌اند ، فرزندان او هستند .

امروزجنازه‌شادروان ناصرعامری دبیر کل سابق حزب مردم‌درمیان اندوه همسر و فرزندان و بستگان و دوستانش در مقبره خصوصی وی ، در بهشت زهرا بخاک سپرده شد .

ناصر عامری بعد از ظهر روز پنجشنبه در یک تصادف اتومبیل در نزدیکی بندر پهلوی کشته‌شده بود .

مراسم تشییع جنازه شادروان ناصر عامری از خانه شخصی‌آن مرحوم (خیابان بخارست) ساعت ده بامداد امروز انجام گرفت در این مراسم همسر و سه فرزند و بستگان و گروهی از یاران حزبی و شخصیتهای مملکتی شرکت داشتند . جنازه شادروان عامری حدود ۳۰۰ متر روی‌دوش‌یارانش تشییع شد و پس از آن وسیله آمبولانس به گورستان بهشت‌زهرا منتقل شد .

از طرف آقای هویدا نخست وزیر ، حزب ایران نوین و سازمان های مختلف حزب مردم تاج گل هائی فرستاده شده بود

دکتر عزت‌اله یزدان پناه وزیر مشاوروومعاون‌پارلمانی نخست‌وزیر، دکتر جواد سعید قائم مقام و سید ضیاء الدین شادمان معاون دبیر کل حزب ایران نوین دکتر علینقی کنی‌دبیر کل پیشین حزب مردم محمد فضائلی رهبر حزب مردم اعضاء عالیرتبه این حزب رئیس‌واعضاء فراکسیون پارلمانی اقلیت و جمعی از مقامات مملکتی که با شادروان عامری دوستی داشتند در مراسم تشییع شرکت کردند .

دیشب امیر عامری فرزندارشد مرحوم عامری برای شرکت در مراسم تشییع جنازه پدر به‌تهران آمد .

پلیس بین‌المللی به‌همکاری بانازیها متهم شد

اخبارخارجی

واشنگتن ـ خبرگزاری فرانسه‌ـ «کمیسیون‌ملی‌برای‌بکاربستن‌قانون و عدالت اجتماعی» که یک سازمان خصوصی است با انتشار گزارشی پلیس‌بین‌المللی رابداشتن ارتباط با محافل نازی متهم کرده و نوشته است که شعبه امریکائی «انترپل» در داخل ایالات متحده و خارج این کشور دست به عملیات جاسوسی میزند.

این گزارش که برای نمایندگان کنگره امریکا فرستاده شده‌دارای ضمایمی است که از پرونده‌های وزارت امور خارجه امریکا مربوط به جنگ جهانی دوم استخراج شده است . یکی از سناتورهای امریکائی دراین باره اظهار داشت که کنگره ممکن‌است در باره این گزارش به تحقیقات جامعی دست بزند.

اتهاماتی به «انترپل» واردشده باین شرح است :

ـ پلیس بین‌المللی در جنگ دوم جهانی باگشتاپو همکاری نزدیک داشته است .

ـ «پل ویکوپ» که از سال ۱۹۶۸ تا ۱۹۷۲ ریاست انترپل‌را داشته اکنون مسئول شعبه‌پلیس جنائی آلمان است و یکی از «اس . اس»های سابق میباشد.

ـ شعبه امریکائی انترپل که بوزارت خزانه‌داری وابسته‌است در امریکاو خارج اینکشور به عملیات جاسوسی دست میزند.

ـ ادگارهوور رئیس سابق «اف .بی.آی» در سال ۱۹۴۶ هنگامی که امریکا بعلت سابقه وابستگی انترپل به‌نازیسم در آن شرکت نداشت بطور مخفیانه به معاونت پلیس بین‌المللی انتخاب شده بود .

خیاط‌هادستمزدتعیین‌شده‌راقبول ندارند

اظهارات رئیس اتحادیه خیاطی ها پیرامون اینکه دستمزد خدمات‌و درجات‌تعیین شده‌ازجانب هیئت عالی نظارت مورد قبول اتحادیه نیست ، درکمیته ملی حمایت از مصرف کننده سخت مورد اعتراض‌و انتقاد قرار گرفت .

درجلسه کمیته‌فرعی بازرسی کمیته ملی مسائل مربوط به‌عدم اجرای ضوابط مربوط به دستمزد و خدمات و اجرای درجات مصوب هیئت عالی نظارت در خیاطی هاباحضور رئیس اتحادیه خیاطی هامورد بررسی قرار گرفت . رئیس اتحادیه خیاطی ها اجرای ضوابط را عملی‌نمیدانست و اظهارداشت‌که دستمزد خدمات و درجات تعیین شده ، مورد قبول اتحادیه نیست و باین لحاظ با توصیه مسئولین اتاق اصناف پایتخت و اقدام اتحادیه، ازنصب‌درجات تعیین شده و در واحد های صنفی خودداری میشود .

نظرات و اظهارات رئیس اتحادیه دراین جلسه مورد اعتراض شدید اعضای کمیته ملی قرار گرفت و کمیته ملی عدم اجرای ضوابط مصوب‌را عملی برخلاف قانون ومقررات نظام صنفی تلقی‌کرد . کمیته ملی چون این خلاف را تعدی واحجاف بمصرف کننده می‌داند از مقامات مسئول مصرا خواست تااتحادیه ها رااز چنین‌اقداماتی برحذر دارند و خود را مقید برعایت اصول و ضوابط مصوب هیئت عالی نظارت و مقررات قانون نظام صنفی بدانندواز ایجادآشفتگی جلوگیری کنند تا به مصرف کننده تعدی نشود .

کمیته ملی از کمیسیون‌تعیین نرخ‌میوه و تره‌بار در میدانها خواست که همزمان با تعیین نرخ‌انواع‌میوه و تره‌بارقیمت انواع سبزیجات را نیز تعیین و اعلام دارد .

در صورت احراز شایستگی و اختیار واحدهای درسی بیشتر

دانشجویان دانشگاه اصفهان ۳ ساله لیسانس میگیرند

دانشگاه اصفهان برای اولین‌بار از طریق پذیرش واحد درس‌بیشتر برای دانشجویان دوره تحصیلات لیسانس را از ٤ سال به ۳ سال کاهش میدهد .

دکتر قاسم معتمدی‌در یک‌گفتگوی اختصاصی با خبرنگار اطلاعات‌در اصفهان اظهار داشت :

ـ در اجرای آیین نامه جدید آموزشی این دانشگاه در صورت اثبات شایستگی آموزشی وتعیین استاد راهنما و نمودار نمرات تحصیلی ، دانشجویان واجد شرایط میتوانند یکسال در عمر تحصیلی خود صرفه‌جوئی کنند و طی ۳ سال کامل (نه سه سال آموزشی) به اخذ درجه لیسانس نایل شوند .

دکتر قاسم معتمدی افزود : این‌طرح‌دراجرای اوامرشاهنشاه آریامهر و تحقق مفاد قطعنامه کنفرانس آموزشی رامسر پیاده میشود .

در گذشته به دانشجویان فعال و ممتاز حداکثر ۲۰ واحد داده میشد و در برنامه جدید چنانچه میانگین نمرات ترم گذشته ۳٫۲ به بالا و یامیانگین معدل‌کل‌دانشجو ۳ باشد حداکثر ۲۳واحد دردوره تحصیلات سالیانه و هشت واحد در تابستانها به‌دانشجو داده می‌شود .

تاسیس دانشگاههای گیلان وکرمانشاهان

بتصویب شورایعالی توسعه و گسترش دانشگاهها رسید

طرح تاسیس دانشگاههای گیلان و کرمانشاهان درآخرین جلسه شورایعالی توسعه و گسترش دانشگاهها وموسسات آموزش عالی مورد تصویب قرار گرفت‌دراین جلسه‌همچنین دوره فوق لیسانس بیوشیمی تغذیه در دانشگاه پهلوی و دوره‌های لیسانس در رشته های حسابداری وامور اداری در دانشگاه جندی‌شاپور و تشکیل دوره دکتری در رشته زبان وادبیات فارسی در پژوهشکده فرهنگ ایران مورد تصویب واقع شد.

خبرنگار ما میافزاید برای دانشگاه کرمانشاهان نام «ساسانیان» در نظر گرفته‌شده است.

دریک حادثه رانندگی ۹ نفر مجروح شدند

در یک حادثه رانندگی که صبح امروزدرمنطقه کلاک‌کرج رخ داد۹ نفر مجروح شدند . این حادثه براثر برخورد مینی‌بوس شماره ۷٤۵۱۱تهران ـب ـ که متعلق به شرکت‌میهن نورد میباشد با مینی بوس شماره ۷٤۷۱۲ تهران الفستعلق به شرکت ایران بنز رخ داد.

کارشناس پلیس راه راننده شرکت میهن نورد را در این حادثه مقصر شناخت .

تا پایان برنامه نوسازی مهرآباد

استقبال وبدرقه‌مسافران در فرودگاه‌مهرآباد‌ممنوع است

سازمان هواپیمائی کشور امروز اطلاعیه‌ای باین شرح صادر کرد.

بااینکه از هموطنان عزیز طی اعلامیه های مکرر تقاضا شده‌بود که برای راحتی خود و مسافرینشان از استقبال و بدرقه در فرودگاه مهرآباد خودداری فرمایند معذالک‌مشاهده میشودکه عده‌ای برای بدرقه یا استقبال‌از مسافرین خودبه‌فرودگاه مراجعه میکنند و متاسفانه بعلت محدود بودن ظرفیت سالن های مسافری ناگزیر از ورود آنها بداخل جلوگیری میشود و از این‌رهگذر ناراحتی آنها فراهم میگردد که بهیچوجه مطلوب مقامات و مسئولین هواپیمائی و فرودگاه مهرآباد نیست. لذا مجددا از هموطنان عزیز تقاضا مینماید تا زمانی‌که برنامه نو سازی‌فرودگاه پایان نیافته است برای بدرقه یا استقبال‌به فرودگاه مراجعه نکنند و اجازه فرمایند مامورین هواپیمائی بتوانند وظیفه خود را نسبت‌به‌مسافرین آنها تاحدود امکانات‌و مقدورات‌موجود ایفاء نموده و راحتی مسافرین و سلامت پرواز هارا تامین نمایند.

به‌خارج ازمحدوده سال آینده آب‌وبرق داده می‌شود

واگذاری خدمات شهری به ساکنان محلات خارج محدوده طی سال آینده‌دردستور کارشهرداری پایتخت قرار داده خواهد شد . شهرداری در نظر دارد پس از بررسی امکانات خود ، دستور دولت درزمینه دادن آب لوله‌کشی وبرق‌به‌ساکنان فعلی این محلات اجرا کند.

دیشب در جلسه فراکسیون اکثریت انجمن‌شهر مسئله‌پارکینگ واسفالت خیابانها یکبار دیگر بوسیله نمایندگان مطرح شد. در مورد پارکینگ بانوان، سرابندی وسمیعی وآقایان حریری طلوع، آقا زاده،کلانتری ، فرهنگ‌فرهی، کلانتری و ایرانی مصرا از شهرداری خواستارشدند تاهرچه زودتردرصدد خرید اراضی‌بیشتر برای ساختن‌پارکینگ برآید.آقای قربانی نسب نیز موارد تاخیر عملیات‌اسفالت‌را بوسیله‌شهرداری در محلات برشمرد واز حرکت موجهای دود غلیظ کارخانه‌های اسفالت سازی حومه به داخل تهران شکایت کرد.

آنگاه آقای فلاح‌مقدم در مورد دادن خدمات شهری به ساکنان محلات خارج محدوده سخنانی ایراد کرد.

آقای شیخ بهائی معاون شهرداری نیز در این موردسخن گفت و یادآور شد در سال‌آینده و پس از انجام بررسی های‌لازم، خدمات شهری داده خواهد شد.

محدودیت گرفتن ترفیع کارمندان از بین میرود

کارمندانی که باکسب سابقه خدمت لازم یا گرفتن مدرک تحصیلی مورد احتیاج شرایط احراز پست مورد تصدی‌خود راپیداکنند ، محدودیت گرفتن پایه های استحقاقی آنان در گروه قطعی از بین میرود و میتوانند تا آخرین پایه گروه قطعی خود ترفیع بگیرند .

کارمندانی که بدون داشتن شرایط احراز پست مورد تصدیشان برای‌آنها حکم‌مرحله دوم صادرشده است ، بغیراز کسرپایه های استحقاقیشان ، گرفتن پایه های بعدی آنها نیز محدود شده است .

اینگونه از کارمندان تا زمان نداشتن شرایط‌احراز شغل مورد نظر حداکثر تا پایه‌ای در گروه قطعی خود ترفیع می‌یابند که حقوق آن باتقریب اضافی به حقوق آخرین پایه گروه طبقه شغلی که کارمند واجد شرایط آنست (گروه استحقاقی) نزدیکتر باشد .

بدین‌ترتیب بابدست آوردن شرایط احرازاین محدودیت‌از بین خواهد رفت و به کارمند امکان گرفتن ترفیع تا آخرین پایه‌گروه‌قطعی اوداده خواهد شد .

اولین برف در رشت بزمین نشست

★ در نقاط کوهستانی مسجد سلیمان ۶۰ سانتیمتر برف‌نشسته‌است

اولین برف رشت ، صبح امرو زبزمین نشست و این شهر چهره زمستانی بخود گرفت .

ریزش برف در رشت ، در پی دو ساعت بارندگی ، آغاز شد و تا ساعت ۱۱ صبح‌امروز ادامه یافت .

هم‌اکنون هوای رشت سرد و آسمان پوشیده از ابر است .

● بدنبال ریزش باران های سیل آسا و برفسنگین درمسجد سلیمان‌مناطق‌کوهستانی این‌شهر رودخانه ها و دره های مسجد سلیمان پر آب شد و چند پل ارتباطی ، زیر آب رفت . با طغیان رودخانه ها،مزارع گندم را سیلاب فراگرفته است در کوه های شلا ، سوسن‌سرخاب، شیرین بهار ، لکر . کنک ،داد، بن‌اوب ، چهارپیری ، تنگ‌انبار سفید ، آربناه و دورک ، برف بزمین نشسته و ارتفاع برف در بعضی نقاط به شصت سانتیمتر میرسد .

★ کولاک برف در آذربایجان

کولاک برفشهر های آذربایجان را فراگرفت ریزش برف باکولاک شدید از ساعت ده بامداد امروز در تبریز،مراغه ،خلخال، اردبیل، مشکین شهر ، میانه و چندشهر دیگر آذربایجان شروع شده و بشدت ادامه دارد.

کولاک برف در جاده های آذربیجان و گردنه های برفگیر استان، بیداد میکند و ادامه ریزش برفهمراه باکولاک شدید، رفت و آمد اتومبیل ها و سایر وسایل نقلیه رادر راههای آذربایجان،بامشکل‌روبرو ساخته است.

کولاک برف در رفت و آمد وسایل نقلیه‌در خیابان های شهر هانیز اختلالاتی‌بوجود آورده و ترافیک شهرهارا مختل کرده‌است.

● در رضوانشهر و نقاط کوهستانی گیلان برف می‌بارد. ریزش برف در رضوانشهر ، توام با باران است . ریزش برف و باران در رضوانشهر، از دیشب شروع شده و تا این ساعت (۱۱ صبح) ادامه دارد. در نقاط کوهستانی‌رضوانشهر برف سنگینی به زمین نشسته است .

★ وضع راهها

وزارت راه و ترابری اعلام کرد در حال حاضر ریزش برف وباران در نقاط غرب وشمالغرب کشور ادامه دارد وراههای میناب به جاسک‌ومیناب سندرك دراستان ساحلی جنوب مسدود است .

رانندگانی که از راههای کوهستانی برف‌گیر بخصوص مناطق گرگان، آذربایجان شرقی و غربی‌ـ قزوین به زنجان عبور میکنند بایدمجهز به زنجیر چرخ و سایر وسائل ایمنی باشند.

اخبارهای کوتاه

کارآموزی در ایتالیا

صبح‌فردا ۲۵ تن از مربیان صندوق کارآموزی برای کارآموزی در رشته های صنایع نساجی ـ تولید فلزات ـ اتومکانیک ـ ساختمان عازم شهر صنعتی تورن ایتالیا خواهند شد.

این عده ۱۰ هفته در مرکز بین‌المللی تورن‌تعلیم مربی آموزش می بینند و قبل از بازگشت به ایران از تاسیسات آموزشی‌آلمان وانگلستان نیزدیدن خواهند کرد .

دوره کارآموزی معلمان

اولین دوره کارآموزی «تعلیم ورزش» معلمان که درآن ۶۰۰نفر شرکت میجویند آغاز شد.

مدت این دوره‌ها که زیر نظردفتر آموزش ضمن‌خدمت دایرمی‌شود یک هفته‌خواهد بود .

هشدار پلیس راه

پلیس راه اعلام کرد که احشام راههای شمال‌باید بطور مجتمع نگهداری شونداز ورود آنها به میان جاده ها جلو گیری شود.پلیس‌راه‌ژاندارمری معتقد است که وجود احشام پراکنده و حرکت ناگهانی آنها در جاده ها اغلب باعث حوادث رانندگی در جاده های کشور شده است.

ضیافت در باشگاه دانشگاه

بعد از ظهر امروز بدعوت کمیسیون ملی یونسکو در ایران یک میهمانی چای بمناسبت سفر آقای دکتر احسان‌نراقی استاد دانشگاه و مشاور فرهنگی یونسکو در باشگاه دانشگاه تهران ترتیب‌می‌یابد و آقای‌ذبیح‌الله صفا مدیر کل شورای عالی فرهنگ و هنر و دکترنراقی پیرامون مسائل فرهنگی سخنرانی خواهند کرد .

معاون بی‌بی‌سی به تهران می‌آید

دیوید استراید معاون کل سرویس شرقی بنگاه سخن پراکنی بریتانیا «بی‌بی‌سی» ۱۹ بهمن برای یک دیدار چهار روزه به تهران می‌آید .

اتومبیل متخلفین‌متوقف میشود

اتومبیل گروهی‌از رانندگان وسائط نقلیه که جریمه‌تخلفات رانندگی‌شان را نپرداخته‌اند تا ارائه ورقه تصفیه حساب از اداره اجرائیات راهنمائی و رانندگی بوسیله ماموران راهنمائی و رانندگی متوقف میشود .

بقرار اطلاع این امر سبب ازدیاد مراجعه کننده به اداره اجرائیات راهنمائی و رانندگی شده و چون کادر این اداره محدود میباشد هر روز صبح صف طویلی از مراجعین برای پرداخت جریمه تشکیل میشود

انتصابات

این انتصابات‌در دادگستری صورت گرفت : شعبانعلی‌زندیه معاون مدیر کل دفتر اطلاعات ورو ابط‌عمومی،نادر عباس‌پور تهرانی ، معاون مدیر کل کارگزینی و محمود شریفی قزوینی رئیس اداره رفاه .

★ ★ ★

ازطرف آقای زرین‌نعل معاون‌دادگستری وسرپرست سازمان ثبت ، آقای بهمن جلالی والی به سمت مدیر کل کارگزینی منصوب شد.

★★★

از طرف آقای یوسف خوشکیش مدیر کل بانک ملی آقای ضیاءالله احمدـ زادگان، معاون‌اداره‌اعتبارات بسمت رئیس اداره بررسی هاوروابط عمومی وتبلیغات بانک ملی ایران منصوب شد .

★ ★ ★

آقای حسین ضیائی رئیس اداره‌رفاه ، بسمت‌سرپرست دفتر اطلاعات و روابط عمومی وزارت مسکن و شهر سازی .

انبارهای ذخیره برای خوراك دام

برای نگهداری خوراک دام‌در مناطق مختلف کشور طرح ساختمان انبار هائی مجهز در مناطق گرگان ، بندرعباس‌و سعیدآباد تهران به موقع اجراء گذاشته شد. وزارت کشاورزی‌اعلام کرد که تاکنون ٤۰ تا ۸۰ درصد کار ساختمانی این انبار ها پایان گرفته و مصرف خوراک دام وطیور داران مناطق مختلف در این‌انبار های آماده‌نگهداری میشود .

تجزیه وتحلیل هدفهای سازمان دفاع غیرنظامی

قبل از ظهر دیروز سمینار تجزیه و تحلیل هدف های سازمان‌دفاع‌غیر نظامی کشور باحضورتیمسار سپهبد محسن مبصر معاون نخست وزیر و سرپرست سازمان دفاع غیر نظامی‌کشور وشرکت معاونان ومدیران کل و فرماندهان‌دفاع غیرنظامی‌استان‌ها وشهرستان هادرستاد مرکزی این سازمان تشکیل شد .

شرکت کنندگان در این سمینارمسائل و مشکلات خود را مطرح کردند و نسبت برفع اشکالات راه حل های عملی پیشنهاد دادند .

توضیح شرکت سهامی تاج اصفهان

شرکت سهامی ریسندگی وبافندگی‌تاج‌اصفهان‌درتوضیح خبری‌که‌راجع‌به‌بدهی‌مالیاتی این شرکت چاپ شده بود شرحی‌به روزنامه نوشته و اعلام کرده است که شرکت مزبور بدهی مالیاتی ندارد . توجه خوانندگان عزیز را به توضیحات‌شرکت سهامی‌تاج که درصفحه ۱٤ چاپ شده‌است جلب میکنیم.

نرخ فروش ارزها

یك دلار امریکا بزرگتر و غیر بازرگانی ۶۷٫۷۵ ریال. یك لیره انگلیسی بازرگانی و غیر بازرگانی ۱۶۱٫۷۵ ریال. یك مارك آلمان غربی بازرگانی و غیر بازرگانی ۲۹٫۱۵ ریال. یك فرانك سوئیس بازرگانی و غیر بازرگانی ۲۷٫۳۰ ریال . یك فرانك فرانسه بازرگانی و غیر بازرگانی ۱۵٫۸۰ ریال . یکصد فرانك بلژیك بازرگانی ۱۹۶٫۱۵ ریال ، اسکناس ۱۹۱٫۵۰ ریال . یکصد لیره ایتالیا بازرگانی ۱۰٫۶۵ ریال، اسکناس ۱۰٫۶۰ ریال . یکصدین ژاپن۵۱٫۲۳ریال، یك دلار کانادا ۶۸٫۰۵ ریال .یك دلار استرالیا ۹۱٫۳۰ ریال .

پیش بینی هوا

در ۲٤ ساعت آینده هوای سواحل دریای مازندران ابری توام با بارندگی های متناوب پیش‌بینی میشود.

هوای استانهای آذربایجان، کردستان، کرمانشاهان‌وهمدان ابری بتدریج همراه با ریزش برف و مه آلود خواهد بود.

هوای استان لرستان ابری توام با بارندگی و هوای شهرستانهای شمالی استان خراسان ابری همراه با ریزش برف و باران و مه صبحگاهی پیش‌بینی میشود.

هوای استانهای فارس و خوزستان نیمه ابری توام با رگبارهای پراکنده خواهد بود. هوای تهران ابری پیش‌بینی می شود که بتدریج همراه‌باریزش برف خواهد شد .

هوای جزایر تنب وابوموسی و سایر شهرستانهای کشور نیمه ابری پیش‌بینی میشود . در ۲٤ ساعت گذشته چاه‌بهار با۲۵ درجه‌بالای صفر گرمترین وهمدان با ۱۸ درجه زیر صفر سردترین شهر ایران بوده‌اند. در همین مدت حداکثردرجه حرارت تهران ۸ درجه بالای صفر و حداقل یك درجه زیر صفر بوده است .

حداکثر درجه‌حرارت تهران در ۲٤ ساعت آینده یك تا دو درجه‌کاهش خواهد یافت .

تجلیل روزنامه ترکیه ازپیشرفتهای‌ایران

روزنامه ینی‌گون چاپ ترکیه در مقاله‌ای تحت عنوان نهضت نوین ایران به ترقیات وپیشرفت های ایران تحت‌رهبری اعلیحضرت همایون شاهنشاه آریامهراشاره کرده و مینویسد : ما شاهد پیشرفت روز افزون ملت‌دوست و برادر خود، ایران هستیم.

اعلیحضرت محمد رضا شاه پهلوی شاهنشاه ایران مبتکر و رهبر این ترقیات ، توجه‌جهانیان را بخود جلب نموده‌اند.

انقلاب سفید ایران‌که به‌بهترین صورت تحقق یافته است‌میتواند نمونه و سرمشق مناسبی برای ترکیه باشد.

روزنامه ینی‌گون اضافه‌میکند: توازن دنیا برهم خورده کشور های مترقی وثروتمند نظیرامریکا وانگلستان با خطر ورشکستگی و فقر مواجه هستند . درحالی که کشورهائی نظیر ایران بسرعت رو بترقی و پیشرفت نهاده‌اند . ینی‌گون سپس بوضع ایران در جنگ جهانی اول و نجات ایران بوسیله‌اعلیحضرت رضاشاه کبیر از دسیسه‌های قدرت‌های استعماری که ایران قبل از عصر پهلوی را بصورت مستعمره خود درآورده بودند ، پرداخته و اعلیحضرت رضاشاه کبیر رابه عنوان منجی ملت ایران ستوده وبدنبال آن مینویسد : اکنون بعد از گذشت ۳٤ سال ازسلطنت اعلیحضرت همایون محمد رضا شاه پهلوی، کشور ایران‌تحولات عمیقی یافته و باقدم‌های استوار و محکم بسرعت روبه ترقی و پیشرفت است .

مبتکر ومبدا همه این پیشرفتها و ترقیات فرزند برگزیده ایران اعلیحضرت محمد رضاشاه‌پهلوی است .

ینی‌گون اضافه میکند بخاطر همین پیروزی‌هاست که این شخصیت بزرگ شرق و قهرمان ملی را دوست داریم و ستایش میکنیم.

تهران در تب «یکطرفه شدن» میسوزد!

بایکطرفه‌شدن خیابانها موافقید یامخالف؟

چنین بر می‌آید که سرانجام ـ پس از سالها گفت‌وگو ـ طرفداران طرح یکطرفه شدن خیابانهای تهران توانسته‌اند، حرف خود را به کرسی بنشانند، و بزودی این طرح در سراسر پایتخت اجرا خواهدشد.

بااینحال، هنوز بدرستی روشن نیست که کدام یك ازخیابانهای پایتخت برای‌این طرح نامزد شده‌اند اما قدر مسلم این‌است که‌خیابانهای مهم وپر رفت‌وآمدی نظیر فردوسی (امتداد سپهبد زاهدی‌یافیشرآباد) سعدی، حافظ، پهلوی وو... بگونه‌یی مخالف‌جهت یك‌دیگر، یکطرفه خواهند شد. یعنی اگر خیابان فردوسی بطرف شمال یکطرفه شود، خیابان سعدی به طرف جنوب یکطرفه خواهد شد.

در آستانه اجراء این طرح ـ که‌درزندگی پایتخت اثر بسزائی دارد ـ خبرنگار و کارشناس ترافیك ما ضمن گفت‌وگو با متخصصین، به بررسی طرح یکطرفه شدن خیابانهای تهران پرداخته است، شما نیز نظریات خود را در این‌زمینه باما در میان بگذارید.

طرح یکطرفه کردن بسیاری از خیابان‌های تهران توسط کارشناسان فرانسوی ارائه شده و تاکنون در دهها خیابان‌اصلی و فرعی پایتخت به اجرا درآمده است. (در طرح همین صفحه خیابان‌های یکطرفه مهم کنونی مرکز شهر را مشخص کرده‌ایم).

کارشناسان ترافیک جملگی بر این عقیده‌اند که چون عرض خیابان‌های تهران برای عبور تعداد وسائط نقلیه کنونی کافی نیست، بهتر است حتی‌الامکان حرکت وسائط نقلیه در خیابان‌ها بطور یکطرفه صورت گیرد، هرچند که با وضع کنونی انجام همین‌کار هم در اغلب خیابان‌ها خالی از اشکال نیست.

کارشناسان ترافیک معتقدند که همزمان با یکطرفه کردن خیابان‌های تهران باید در حذف تقاطع‌ها که عامل‌اصلی تراکم وسائط نقلیه است‌نیز اقداماتی اساسی و فوری صورت گیرد، چه، درغیر اینصورت، در اغلب‌خیابان ها، وجود تقاطع‌ها، سرعت اتومبیلها را بر اثر حرکت یکطرفه صورت میگیرد خنثی خواهد کرد.

مثلا درمورد خیابان سعدی و فردوسی (که در نظر است این دو خیابان در خلاف‌جهت‌یکدیگر: یکی از شمال به جنوب ودیگری از جنوب به سمت شمال یکطرفه شود) وجود تقاطع‌های زیاد، عملا مانع سرعت حرکت‌وسائط نقلیه خواهد بود.

کارشناسان میگویند: بفرض که دو خیابان سعدی و فردوسی بصورت عبور یکطرفه درآید وهمه تقاطع‌های این دو خیابان ـ تا تقاطع شاهرضا ـ حذف شود، و در نتیجه وسائط نقلیه باسرعت به تقاطع سعدی با شاهرضا یا فردوسی با شاهرضا برسند باز مشکل دیگری رخ می‌نماید و آن اینکه همین وسایط نقلیه، در این تقاطع‌ها، با هشت چراغ قرمز روبرو میشوند و ناچار، باید تراکم وحشتناکی را تحمل کنند.

دراین صورت چاره کار چیست؟ کارشناسان ترافیک به تاکید میگویند: باید با ایجاد پل‌های هوائی و تونل های زیرزمینی، ابتدا به‌حذف تقاطع‌ها دست زد و آنگاه، همزمان با انجام این کار، خیابانها را برای حرکت وسائط نقلیه یکطرفه کرد.

یکی دیگر از مشکلاتی که کارشناسان ترافیک برای ایجاد کشش بیشتر ترافیک ارائه‌داده‌اند ـ و تاکنون در تعدادی ازمیادین تهران نیزبه اجرا درآمده است ـ اجرای طرح «حرکت گردشی» در میادین است. کارشناسان معتقدند که باید از ایجادتقاطع برسر راه وسائط نقلیه، در میادین، حتی‌الامکان جلوگیری کرد. ـ نظیر چنین طرحی در میدان ژاله، میدان بهارستان و چند میدان دیگر اجرا شده و نتیجه خوبی بدست داده است.

کارشناسان ترافیک همچنین معتقدند که: در ساختن خیابان های جدید، در تهران، باید دقت کرد تا معابر تازه‌ساز حتی‌الامکان‌از عرض مناسبی‌برای حرکت وسائط نقلیه برخوردار باشند و در کلیه تقاطع های تازه‌ساز، باید پل هوائی یاتونل زیرزمینی ساخته شود.

مساله جان مردم!

به عقیده کارشناسان ترافیک اجرای طرح یکطرفه کردن‌خیابان ها باید هرچه زودتر درکوچه‌ها و معابر فرعی، و خیابان‌هائی که دارای تقاطع‌های کمتری‌هستند به مرحله اجرا درآید. لیکن دراین‌میان باید نکته مهم دیگری را در نظر گرفت: وقتی بااجرای این طرح سرعت وسایط نقلیه بیشتر شد، طبعا خطراتی هم که همواره جان عابران پیاده را تهدید میکند، بیشتر خواهدشد. دراین صورت، مسئولان امر، ناچار باید برای حرکت دور از خطر عابران‌پیاده‌هم فکری‌اساسی بکنند. ترافیک شناسان براساس یک اصل کلی معتقدند که: وقتی سرعت اتومبیل زیاد شد، تامین عابر کمتر میشود و بهمین خاطر باید همزمان با یکطرفه کردن خیابان‌های تهران، برای حرکت عابران پیاده هم محل‌های مناسب ـ با نصب‌چراغ‌راهنمای‌مخصوص حرکت عابر ـ، راهرو های زیرزمینی و نقاط خط کشی‌شده مطمئن، در فواصل‌مختلف ایجاد شود.

بر این نکات، این نکته را هم باید افزود که: کارشناسان، یکی از علل کندی ترافیک پایتخت را، عبور نامنظم عابران از نقاط مختلف خیابان‌های‌تهران می‌دانند. اگاهی بر این نکته، لزوم‌تسریع در ایجاد محل‌های مناسب برای عبور عابران پیاده را بیش ازپیش تاکید میکند.

خیابان های درشکه‌رو!

گروهی از کارشناسان‌ترافیک برآنند که خیابان‌های تهران، از آنجا که غالبا سال‌هاپیش و بدون آینده‌نگری‌شهرسازان ان زمان ساخته شده، اصولا برای عبور وسایط نقلیه تندرو ـ بویژه با تعداد سرسام‌آور امروز ـ مناسب نیست.

این کارشناسان در تاکید گفته های خود توضیح میدهند: علت روشن این مساله آن است که خیابان‌های تهران، سال‌هاپیش برای عبور درشکه و کالسکه ساخته شده‌اند. از جمله‌خیابان لاله‌زار، که معبر واگن های اسبی بود و هنوز هم اگرآسفالت این خیابان را بردارند، ریل مخصوص واگن‌های اسبی آن زمان، در طول این خیابان دیده خواهد شد.

در رویارویی با این حقیقت‌که بسیاری از خیابان‌ها ـ بویژه خیابان‌های قدیم‌ساز تهران ـ در اصل معابر اتومبیل‌رو نیستند، چاره‌جویی برای‌حل مشکل‌ترافیک تهران، چهره‌یی دیگری بخود می‌گیرد و یکی از این چاره‌جویی ها، همین اجرای طرح یکطرفه کردن خیابان‌هاست. این طرح، اگر چاره واقعی و قاطع درد نیست، حداقل تا روزی که‌تهران از نعمت مترو برخوردار نشده، مسکن قابل توجهی است.

ازاین‌رو، در تجویز این‌مسکن نیز، نباید نکاتی را از نظر دور داشت. از جمله ان که در بسیاری از شهرهای بزرگ‌وشلوغ دنیا نیز ـ که همین طرح‌یکطرفه کردن خیابان‌ها اجرا شده ـ چند نکته اساسی را در نظرگرفته‌اند:

★ **برای دور داشتن عابران پیاده از خطر، که باسرعت گرفتن وسایط نقلیه فزونی میگیرد، محلهای مناسب عبور عابران پیاده‌درنظرگرفته‌اند.**

★ **در یک حاشیه‌تمام‌خیابان های یکطرفه، با نصب پارکومتر، محلی برای پارک اتومبیل‌ها ایجاد کرده‌اند، تا هم مشکل پارکینگ حل شود، هم اتومبیل‌هایی که در خیابان‌ها برای یافتن محل پارک سرگردانند و برکندی ترافیک می‌افزایند، از این سرگردانی درآیند و ظرفیت خیابان‌ها را بیهوده اشغال نکنند.**

آیا مسئولان بهبود وضع‌ترافیک تهران نیز، به این نکات باچشم عنایت خواهند نگریست؟

مردم چه میگویند؟

یک راننده تاکسی درباره طرح یکطرفه کردن خیابان‌ها میگفت: اجرای این طرح بر سرعت‌وسائط نقلیه کمک میکند، بشرط آنکه بموازات هر خیابان‌یکطرفه‌خیابان دیگری باشد که در خلاف جهت آن یکطرفه شود تا آمد وشدمردم با اشکال روبرو نشود.

حسن علی‌نیا، کارمند یک شرکت هواپیمائی، راجع به یکطرفه کردن‌خیابان‌هامیگفت: این طرح مسکنی است برای بهبود ترافیک تهران‌و موقعی نتیجه مطلوب خواهد داشت که بموازات این اقدام، مسئولان به سایر مسائل و مشکلات ترافیک نیز توجه کنند. زیرا توسعه شهر و توسعه امور اقتصادی در کشور، باعث افزایش‌سریع و سرسام‌آور وسائط نقلیه شده است، بطوری که‌طبق آماری که اخیرا منتشر شده هر سال حدود صد هزار دستگاه اتومبیل جدید فقط به اتومبیل‌های تهران اضافه میشود. دراین صورت تنها با اجرای طرح یکطرفه‌کردن خیابان‌ها نمیتوان ترافیک تهران را بهبود بخشید.

محمدرضائیان مهندس‌دکوراسیون نیز درباره طرح یکطرفه شدن خیابان‌ها گفت: تاکنون اجرای این طرح در بسیاری از خیابان ها نتایج خوبی دربر داشته است ودرمقابل، ترافیک بعضی از معابر را نیز مختل ساخته است. اما آنچه مسلم است این که: مسئولان‌ترافیک‌باید از همه‌جهات برای بهبود ترافیک کوشش‌کنند، مثلا تقویت سرویس حمل‌و نقل عمومی که یکی از دلائل رشد سرطانی وسائط نقلیه است و رفع نقائص اتومبیلها و تاکسی‌ها که از عوامل کمک کننده بمهبود ترافیک است، باید از اولین نکاتی باشد که مورد توجه قرار می‌گیرد.

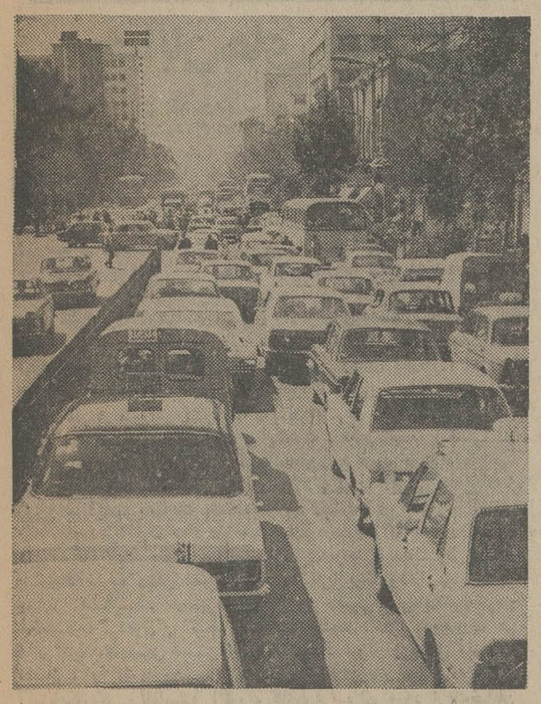

پل هوایی: چاره کار ـ چاره‌کار ـ بنا به گفته متخصصین ـ ایجاد پل هوایی در تقاطع‌هاست.

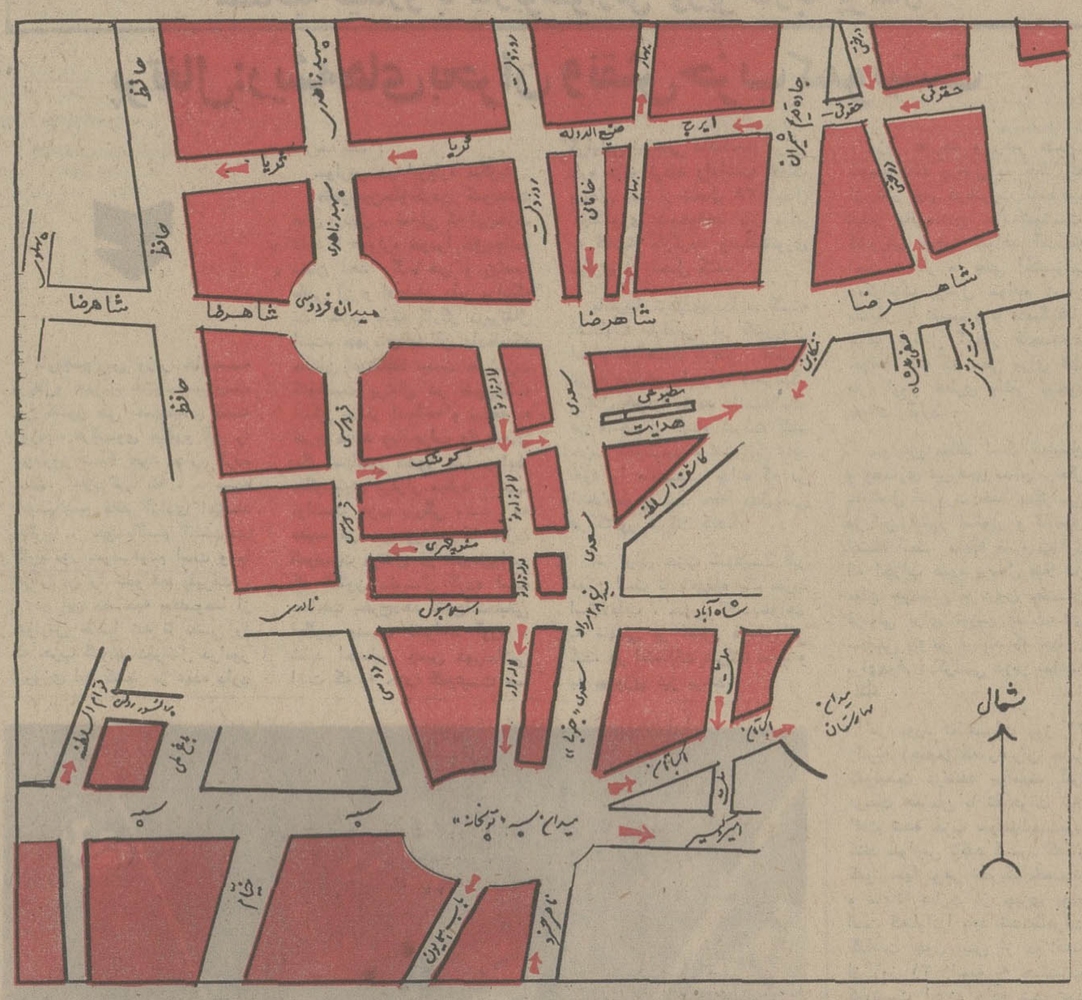

تهران و خیابانهای یکطرفه — طرح کنونی خیابان‌های پررفت‌وآمد و مهم پایتخت در وضع کنونی. ـ بطوریکه در همین طرح می‌بینید ـ هم‌اکنون بیشتر خیابان‌های تهران یکطرفه است، مگر چند خیابان‌مهم نظیر فردوسی و سعدی که قسمت اعظم بار سنگین ترافیک شهر بر دوش آنهاست. این دو خیابان بنابرطرح جدید بگونه‌مخالف یکدیگر یکطرفه خواهد شد.

آگهی استخدام پیمانی

اداره آموزش و پرورش‌شهرستان‌ری برای خدمت درنقاط‌تابعه ازطریق‌امتحان ومسابقه تعدادی مربی کودك و آموزگار از دارندگان دیپلم ششم‌متوسطه‌بصورت پیمانی موقت به ترتیب با ۷۶۰۰ ریال‌و ۷۵۰۰ ریال حقوق ماهیانه استخدام می کند بانوان‌ودوشیزگان داوطلب‌استخدام مربی کودك ونیزسایرداوطلبان‌استخدام آموزگار پیمانی‌میتوانندبادردست‌داشتن مدارك زیر.

۱ـ یکبرك رونوشت یا فتوکپی شناسنامه
۲ـ دو قطعه عکس ۳ × ۴
۳ـفتوکپی پایان خدمت وظیفه یابرك معافی
۴ـ فتوکپی گواهینامه دوره کامل متوسطه
۵ـ گواهی دوره کارآموزی برای داوطلبان استخدام مربی کودك.

از تاریخ نشر این آگهی ظرف مدت ۱۰ روز برای تکمیل برك درخواست شغل واطلاع از محل و تاریخ امتحانات و دریافت پروانه ورود به جلسه به این اداره مراجعه نمایند.

رئیس اداره آموزش و پرورش شهرستان ری ـ منتظری

آگهی پذیرش هنرجوی فنی (تکنیسین هواپیما)

باشگاه هواپیمائی شاهنشاهی به منظور تکمیل کادر فنی شعبات خود در شهرستانهای تهران، اهواز، اصفهان، مشهد، تبریز، رضائیه تعدادی دیپلمه ریاضی و طبیعی را با شرائط و مزایای زیر استخدام مینماید:

الف: شرائط استخدام

۱ـ تابعیت ایران و متدین بودن‌به یکی از ادیان (اسلام ـ مسیحی ـ کلیمی ـ زرتشتی)
۲ـ نداشتن پیشینه کیفری
۳ـ ساکن بودن در یکی از مناطق بالا
۴ـ قبول‌شدن از معاینه پزشکی و امتحانات ورودی
۵ـ سپردن ششصد هزار ریال تضمین ملکی و ده سال تعهد خدمتی
۶ـ داشتن برك پایان خدمت و یا معافیت غیر پزشکی
۷ـ سن حداقل ۱۸ و حداکثر ۲۳ سال

ب: حقوق و مزایا

۱ـ کمك‌هزینه تحصیلی دوران تحصیل بمدت‌دوسال ماهیانه ۵۰۰۰ ریال
۲ـ حقوق شروع خدمت ماهیانه ۱۸۷۰۰ ریال
۳ـ هنرجویان پس‌از خاتمه آموزش و اخذ گواهینامه مربوطه با حقوق‌تعیین شده در مرکز بشعبه محل سکونت‌اعزام خواهند شد.
۴ـ هنرجویان در کلیه موارد اعم از حقوقی و خدمتی تابع مقررات عمومی باشگاه هواپیمائی شاهنشاهی خواهند بود.

پ: مدارك ثبت‌نام:

داوطلبان می‌توانند از تاریخ نشر این آگهی تا آخر وقت اداری ۲۳ بهمن‌ماه ۵۳ درخواست خود را همراه بامدارك (فتوکپی دیپلم یا جواز قبولی ـ فتوکپی شناسنامه ۳ قطعه عکس ۴ × ۳ ـ فتوکپی برك‌خاتمه خدمت) باداره کارگزینی باشگاه هواپیمائی شاهنشاهی واقع در خیابان فرودگاه مهرآباد تحویل و یا به نشانی صندوق پستی ۲۸۴۳ ارسال دارند.

جهت دریافت کارت ورود به جلسه امتحان روزهای سه‌شنبه و چهارشنبه ۲۹ و ۳۰ بهمن ماه بباشگاه هواپیمائی شاهنشاهی (اداره کارگزینی) تهران خیابان فرودگاه مهرآباد مراجعه نمایند.

باشگاه هواپیمائی شاهنشاهی

تعدادی جرثقیل هیدرولیکی ۳۰ تنی و ۴۵ تنی
لینک بلت مجهز به دکل تلسکوپی
که چند ماه قبل توسط این شرکت به کارخانجات
لینک بلت سفارش شده ظرف ۳۰ تا
۴۵ روزدیگرجهت حمل از کارخانه آماده خواهد بود.
همچنین یکدستگاه جرثقیل هیدرولیکی
۳۰ تنی لینک بلت ظرف چند روز آینده
به‌گمرك خرمشهر خواهد رسید.
از علاقمندان خواهشمند است برای کسب اطلاعات بیشتر و رزرو دستگاه به:
شرکت ایران‌هایستکو
(سهامی خاص) خیابان تخت‌جمشید ـ شماره ۵۸۳
تلفن‌های
۷۵۲۳۸۹ و ۷۶۰۷۵۳
تلگرافی ۸۲۰ تهران مراجعه فرمایند.

آگهی دعوت مجمع عمومی عادی بطور فوق‌العاده

بدینوسیله ازعموم سهامداران‌گروه فرهنگی‌دکترهشترودی دعوت میشود ساعت۶بعداز ظهر روزجمعه ۲۹ بهمن ماه‌جاری درمحل گروه واقع درخیابان تخت‌جمشید غربی دفتر دبیرستان خجسته حضور بهمرسانند.

دستور جلسه:
۱ـ تعیین کسری اعضاء هیات مدیره.
۲ـ استماع گزارش مدیر عامل و بازرسان درباره بیلان سال مالی.
۳ـ تعیین خط مشی آینده گروه.

آ ـ ۱۰۷۹۰۷

آگهی دعوت مجمع عمومی فوق‌العاده

بدینوسیله از عموم سهامداران گروه فرهنگی‌دکترهشترودی دعوت میشود ساعت ۵بعدازظهر روز سه‌شنبه ۲۹ بهمن ماه جاری درمحل گروه واقع درخیابان تخت‌جمشید غربی دفتر دبیرستان خجسته حضور بهمرسانند.

دستور جلسه:
۱ـ تغییر و تکمیل بعضی از مواد اساسنامه.

آ ـ ۱۰۷۹۰۸

مجمع فوق‌العاده شرکت پولیتان با مسئولیت‌محدود

به اطلاع کلیه سهامداران میرساند که درساعت چهار بعداز ظهر روز بیست وسوم بهمن ماه سال جاری درمحل شرکت حضور بهمرسانند.

دستور جلسه
۱ـتعیین محل جدید برای شرکت
۲ـ ورود وخروج شرکاء
۳ـ تعیین خط‌مشی‌آتی

شرکت‌پولیتان بامسئولیت‌محدود
آ ـ ۱۰۷۹۴۱

داشتن حساب جاری دربانك عمران معرف شخصیت واعتبار من است ومزایای پس انداز بانك عمران موجب تأمین آسایش زن وفرزندانم است، زیرا میتوانم ۵ برابر پس انداز خانواده ام تا مبلغ ۳ میلیون ریال برای هرمصرفی وام طویل المدت بابهره ۹ درصد دریافت نمایم ومدت استرداد این وام ۲ برابر مدت پس اندازم است. بعلاوه خود وخانواده ام دربرابر تصادف باوسائط نقلیه تایکصد هزار ریال مجانا بیمه میباشیم.

اطلاعات
سال چهل و نهم
بنیانگذار : عباس مسعودی
صاحب امتیاز و مدیر : فرهاد مسعودی
سردبیر : احمد شهیدی
محل اداره : خیابان خیام ـ ساختمان اطلاعات، تهران
تلفن : ۳۱۱۰۷۱ تا ۳۱۱۰۷۹
تلکس : ۲۳۳۶ ـ تلگرافی : اطلاعات ـ تهران

خیابان‌های یکطرفه

یکطرفه‌کردن خیابان‌های‌تهران، براساس طرحی‌که‌کارشناسان فرانسوی‌تهیه‌و پیشنهاد کرده‌اند، موردتوجه قرارگرفته است.

مشکل ترافیک‌اساسا تابع‌یکی ازقوانین ساده‌فیزیک‌است که میگویدوقتی نسبت‌فشار برظرفیت ازمیزان متعارف تجاوزکند، منجربه انفجار خواهدشد. به‌همین ملاحظه دربرابر افزایش روزافزون وسایل نقلیه ،چاره منحصربه‌فرد آنست‌که فضای بیشتری‌جهت جذب‌وکشش این‌وسایل تعبیه‌شود، برای تامین‌فضای بیشتر نیزبایاید راه های‌تازه در سطح‌زمین وزیرزمین وبالای زمین ایجاد کرد، یابایاد راه های موجود راتوسعه دادویاشرایط رفت‌وآمد درجاده ها راتغییر داد.

شق‌اخیرراکارشناسان بعنوان راه‌حل‌فوری مساله ترافیک‌درتهران توصیه میکنندونظرشان هم البته اصولی‌و منطقی‌است. برای این که ایجادراه‌های‌هوائی وخطوط زیرزمینی به‌زمان زیادی نیازدارد، تعریض وتوسعه خیابان های داخل محدوده‌نیزکارآسانی نیست، باقی‌میماند تجدیدنظر در مقررات رفت‌وآمد که یکطرفه‌کردن خیابان ها موثرترین شکل آنست. چون وقتی خیابانی یکطرفه شدقدرت‌جذب وکشش آن دوبرابر میشودووسایل نقلیه میتوانندبدون برخورد با عوامل‌مزاحم، مثل‌دورزدن وانحراف ازخط‌کشی واحتیاط دربرابر اتومبیل هایی‌که‌از روبرو می‌آیند، باسرعت مضاعف‌حرکت‌کنند.

بااینحال، یکطرفه‌کردن خیابان‌ها- درصورتی‌که بعنوان تنهاراه حل مساله‌ترافیک بموقع‌اجرا گذارده شود-الزاما بایدباشروطی همراه باشدوالا نتیجه مطلوب‌نخواهدبخشید. یکی‌ازین‌شروط تسهیل مسیر وسایل نقلیه‌است. درشهرهای بزرگ وپرجمعیتی‌که به‌یکطرفه‌کردن جاده‌ها توجه‌کرده‌وازآن نتیجه‌گرفته‌اند، جاده‌ها اکثرا درمجاورت هم قرار گرفته‌اند «مثل قسمتی ازخیابان وزراء تهران‌در مقابل ایستگاه فرستنده دوم تلویزیون» واین فرقدارد باخیابان های موازی‌که فاصله آنهابایکدیگر زیاداست‌و اگرراه های‌فرعی برای ورود ازیک‌خیابان به‌خیابان‌دیگر پیش‌بینی‌نشود ،مردم‌مجبورخواهند بودمسافتی طولانی را برای‌رسیدن‌به مقصدطی‌کنند. پس تامین راه‌های ورودی‌و خروجی بین خیابان های موازی‌که‌درجهت مخالف‌همدیگر یکطرفه اعلام‌میشوند ضرورت دارد. یك شرط دیگرکه‌باید بااهمیت زیادتلقی‌کرد، مراقبت بیشتر-وپسی‌بیشتر- درنظم عبورو مروراست. باید اذعان‌کردکه‌یکی ازعوامل‌عمده اختلال درترافیک‌تهران ،آشفتگی رفت‌وآمدو عدم اعتنا به مقررات ازطرف‌پیاده‌وسواره است.علی‌رغم آنکه هرروز برتعداد اتومبیل ها درتهران‌اضافه‌میشود باوجودآنکه جرایم سخت‌وسنگینی‌هم برای‌متخلف‌ازمقررات راهنمائی‌ورانندگی منظور شده‌است،معهذاترافیک تهران هرروزآشفته‌تر وعنان‌گسیخته‌تر از روزپیش به‌نظر میرسدو بیشتر مردم -اعم‌ازسوارو‌پیاده- یامقررات رادرك نمیکنندو یاعلاقه‌یی به‌اجرای مقررات‌ازخودنشان نمیدهند. لولیدن عابران پیاده‌واتومبیل‌ها درمیان‌هم، تجاوزوسایل نقلیه‌به‌حریم پیاده‌رو وتجاوزعابران پیاده‌به حریم‌سواره‌رو ،توقف غیرمجاز، دورزدن بی‌موقع، سرعت بیجا،سبقت بی‌دلیل وانواع تخلفاتی‌که برای اکثریت مردم‌صورت امری عادی‌وبلکه عادت‌ثانوی راپیداکرده است، مجموعاموجب‌میشودکه مجال‌استفاده معقول‌ازهمین فضای موجودـومحدود- نیز به‌دست نیاید. حال آنکه ترافیك منظم دریك‌خیابان‌کم عرض بمراتب آسانتر صورت میگیردتا ترافیك آشفته‌در یك‌خیابان عریض ووسیع.

بدین‌سبب‌بایدنظم عبورومرور بعنوان‌یك عامل‌اصلی درحل مساله ترافیك، بیش‌ازپیش موردتوجه قرارگیردومخصوصا تدابیری برای‌رفع علل‌بی‌نظمی اتخاذشود.چون متاسفانه هرکس‌که‌مرتکب‌تخلف ازمقررات رفت‌وآمد میشود، دلیل قابل‌تاملی برای تخلف دردست دارد!

گرومیکودردمشق

آندره‌گرومیکو وزیرخارجه شوروی وارد دمشق شده است تا دیداری راازجهان عرب‌آغازکند که‌هدف‌ازآن تاکید مجدد مشارکت روسیه درتلاشهای معطوف به‌برقرار کردن صلح‌در خاورمیانه‌است

گرومیکودوروز درسوریه‌باقی خواهد ماند وسپس‌راه قاهره رادر پیش خواهد گرفت‌و بعدازآن ازبغداد نیزدیدن خواهدکرد.

روزنامه‌مصری‌اخبارالیوم روزشنبه گزارش‌دادکه برژنف‌درآینده نزدیك وارد مصر خواهدشدوماموریت‌گرومیکو درسفری که‌به‌مصر در پیش‌دارد هموارکردن راه‌سفر برژنف است.

بهرحال سفرگرومیکوبه سوریه و مصرقبل از دیداری انجام میگیردکه هنری‌کیسینجر وزیرخارجه آمریکا به‌خاورمیانه درپیش دارد.

منابع دیپلماتیك‌گزارش داده‌اندکه وزیرخارجه شوروی از طرف هردودولت سوریه ومصربه‌این ممالك دعوت‌شده‌است تا قبلادر جریان‌روشهائی‌که مصروسوریه درمذاکراتشان باوزیرخارجه امریکا درپیش‌خواهند گرفت قرار گیرد.

همان منابع اضافه‌کرده‌اندکه حضور گرومیکو درخاورمیانه با درنظر گرفتن فاصله‌زمانی‌نزدیك آن‌بادیداری‌که وزیرخارجه امریکا از اسرائیل وکشورهای عرب درپیش‌دارد ضمنا به‌این‌نیت است که شرکت فعالانه شوروی رادرامور فعالیت‌های معطوف‌به‌برقرار کردن صلح درخاورمیانه گوشزد کرده باشد.

سیاستی‌که دولت‌شوروی درخاورمیانه ازآن پیروی میکند با روش سوریه بیشتر وبا سیاست مصر کمتر سازگاری دارد.

شوروی وسوریه هردوباسوءظن وتردید بسیاربه‌روش «قدم‌بقدم» کیسینجر برای‌رفع‌بحران خاورمیانه نگاه‌میکنند و ترجیح میدهند که کنفرانس‌ژنوهرچه زودتر کارخودرا ازسربگیرد. اما انورالسادات رئیس‌جمهوری مصربارها اعلام‌کرده‌است که‌از دیپلماسی کیسینجر پشتیبانی میکند سادات- مضافا براین‌عقیده است که‌قبل از تشکیل مجددجلسات کنفرانس‌ژنوعقد قرارداد یاقراردادهای تازه‌ای برای‌جدا سازی نیرو های اعراب واسرائیل ضرورت دارد.

برخلاف‌روابط‌مصروشوروی مناسبات شوروی باسوریه کماکان گرم‌ودوستانه است بطوری‌که انورالسادات شخصا گفته‌است شوروی جای‌خالی تمام‌سلاحهائی‌راکه‌سوریه درجنك‌اکتبر ۱۹۷۳ از دست‌داده پرکرده‌درحالیکه حاضر نشده‌است خسارات مشابهی را که‌براتش مصر درهمان جنك‌وارد شد جبران‌کنند.

مطبوعات بیروت چندروز قبل فاش‌کردندکه شوروی اخیراتعداد بیشتری ازهواپیما های‌مافوق‌مدرن ازنوع‌میك۲۳به نیروی هوائی‌سوریه تحویل داده‌است درحالیکه تقاضاهای مکررمصر رابرای دریافت‌این نوع‌هواپیماهای جنگنده وبمب‌افکن وحتی‌انواع کم‌پیشرفته‌تر جتهای جنگنده ردکرده است. کارشناسان نظامی باختری معتقدندکه میك های ۲۳ ارزش تعرضی دارند. شوروی درگذشته حتی تقاضای دولت سوریه رانیزبرای دریافت میك‌های ۲۳ ردکرده بود.

فرانس‌پرس

اوج شورش مسلمانان در اتیوپی

سه روز پس از آنکه دولت نظامی اتیوپی اخطار کرد که تصمیم گرفته است نهضت های آزادی بخش اری‌تره (جبهه آزادی بخش اری‌تره‌و جبهه خلق آزادی بخش) را باتوسل بزور سرکوب کند استقلال طلبان مسلمان این استان باخمپاره انداز و مسلسل سنگین پادگان نظامی اتیوپی را در شهر «اسمارا» زیر آتش گرفته و توپخانه اتیوپی به تلافی این حمله غافلگیرانه مغرب پایتخت اری‌تره را بتوپ بست و باین ترتیب اتیوپی‌درآستانه یک جنگ خونین داخلی قرار گرفت .

دولت نظامی اتیوپی روز ۲۸ ژانویه‌باصدور اعلامیه‌شدیداللحنی که‌از رادیو ادیس‌آبابا انتشاریافت برای آخرین بار کوشید رهبران نهضت های آزادی بخش را به تسلیم و فرمانبرداری از نظامیان آن کشور وادار کنداما این‌تهدید برخلاف انتظار دولت‌مرکزی آتش خشم و غضب را در آسمارا برافروخت‌دراعلامیه دولت نظامی اتیوپی گفته میشود :

«دولت تاآنجا که امکان داشت در برابر حوادث اری‌تره صبر و بردباری نشان دادو اکنون‌تصمیم گرفته‌است کسانی‌راکه علیه‌وحدت کشور قیام‌کرده‌اند بسزای اعمال خود برساند . وای بحال این راهزنان و رهبران آنها که می‌خواهند نظم عمومی‌رامختل کرده وجلو پیشرفت انقلاب‌را بگیرند.»

پس‌ازحوادث ماههای‌اخیردولت اتیوپی پیوسته تاکید میکرد که میخواهد اختلافات موجود رااز راه گفتگو های سیاسی حل کند دراوایل ماه‌ژانویه وزیر اطلاعات دولت مرکزی در اسمارا باعده‌ای از ریش‌سفیدان محل ملاقات کرد واز انها خواست که بین دولت نظامیان و سازمان های آزادی بخش میانجی‌گری کنند اما این تماس ها باشکست روبرو شد ، و سرانجام از سحرگاه روز سی ویکم ژانویه نبرد بین استقلال طلبان وارتش اتیوپی آغاز شد که بیم آن میرود اتیوپی را در یک جنگ خونین داخلی فرو برد .

چیزی که بیشتر نظامیان اتیوپی را نسبت به‌اینده نگران کرده‌این است که همزمان با تشنج شدید اوضاع در «اری‌تره» حوادث وخیمی در منطقه «منز» در شمال آدیس‌ابابا و اطراف استان های «گوجم»، «شوا»، وولو، روی‌می‌دهد .

نظامیان اتیوپی از هفته گذشته دراین مناطق عملیات نظامی‌دامنه داری را علیه کشاورزانی که‌علیه رژیم انقلابی بپا خاسته‌اند آغاز کرده‌اند .

عجالتا نمیتوان گفت که شورش دهقانان‌در این‌مناطق یک شورش پراکنده است که بدست دوبرادر از خانواده های فئودال برپا شده ویا آغاز یک شورش عمومی است که‌ممکن است دامنه آن به سرعت به استانهای دیگر کشانیده شود.

اما درهر حال شورای نظامی مسئله را بسیار جدی تلقی کرده و تصمیم گرفته مقاومت مسلحانه را در نطفه متلاشی سازد . از طرف دولت تعدادی هلیکوپترهای نظامی برای پخش اعلامیه در مناطق‌روستائی فرستاده شده‌است. دراین اعلامیه ها از دهقانان درخواست شده است که این‌دو برادر را دستگیر کرده و بمقامات دولتی تحویل دهند . اما ظواهر امر نشان میدهد که روستائیان‌از شورش مسلحانه این دو برادر فئودال پشتیبانی میکنند تاکنون عده زیادی از سربازان اتیوپی در نبرد با شورشیان این منطقه‌کشته شده‌اند و دولت ناچار شده است تعداد زیادی از واحد های مسلح خود را بمناطق کوهستانی که مرکز فعالیت شورشیان است‌اعزام دارد .

هنوز معلوم نیست شورش دو برادر که عده‌ای از روستائیان‌را بدور خود جمع کرده‌اند تا چه حد حائز اهمیت است ولی این حوادث مسئله مهمی‌را پیش‌آورده وآن رابطه بین دولت انقلابی است که ۹۰ درصد جمعیت‌اتیوپی آدیس‌ابابا و مناطق کوهستانی درآن زندگی‌میکنند دهقانان‌اتیوپی تاکنون در برابر حوادثی کمیه شدت پایه های کشور را بلرزه درآورده هیچگونه عکس‌العملی نشان نداده‌اند .

سه‌چهارم مردم اتیوپی درمناطقی که‌فاقد راههای ارتباطی است در شرایط قرون وسطی زندگی می‌کنند و هنوز از آنچه که در پایتخت روی داده است اطلاع ندارند .

مخالفان که بوسائل مختلف در این مناطق گردش میکنند تحولات اخیر را با روستائیان و دهقانان درمیان گذاشته و به‌آنها میگویند کسانی که حکومت سابق را ساقط کردند شیاطین هستند که ملت را فریب میدهند.آنها دشمنان‌مسیحیت هستند که تصمیم گرفته‌اند کشور رابه مسلمانان بفروشند ... باین ترتیب دولت اتیوپی ناچار است در دو جبهه با مخالفان خود پیکار کند و نتایج این مبارزه سرنوشت نظامیان ادیس‌آبابا را روشن خواهد کرد .

مصاحبه فیگارو با ماریوسوارس وزیر خارجه پرتغال

پرتغال: ریشه‌های بحران ونقش حزب کمونیست

ماریوسوارس وزیر خارجه پرتغال‌و دبیرکل حزب‌سوسیالیست این کشور طی مصاحبه‌ای که روزنامه فرانسوی فیگارو آن را در روز شنبه خود چاپ کرده است، اعلام کرد که : ما به سوسیالیسم فاقد آزادی اعتقاد نداریم . سوسیالیسم استبدادی گاریکاتور سوسیالیسم است و ما هرگز آن را نخواهیم پذیرفت .

در این مصاحبه مخصوصا از سوارس تقاضا شد تا نقشی را که حزب کمونیست‌پرتغال درامور امروزی این کشور بر عهده دارد تعریف کند :

سوارس در این‌باره میگوید : «ظفرنمون‌جلوه‌کردن کمونیست های پرتغال ، تمایلی که این‌حزب دارد تا همواره خودرا حق‌بجانب نشان دهد گستاخی و زیاده‌طلبی آن و ادعایش دایر براینکه تنها حزب طبقه کارگر درپرتغال است، چهره‌ای به آن داده‌اندکه چندان خوشایند نیست حزب کمونیست پرتغال در صورتیکه اندکی بیشتر انعطاف و سلیقه به خرج میداد وبااحزاب وگروه‌های دیگر سیاسی کشور ما روابط مطلوب‌تری برقرار میکرد ، می‌توانست حزب بزرگی باشد ، به عقیده من درصورتیکه حزب کمونیست پرتغال در سپردن‌راهی که تاکنون دنبال کرده است سماجت بخرج‌دهد نتایج‌انتخاباتی مطلوب بدست نخواهد آورد . شاید احساس چنین دورنمائی است که به حزب کمونیست ما گرایشی تهاجمی داده‌است دراین باره نباید تردید واداشت که‌ملت پرتغال بعد از تحمل ۳۸ سال دیکتاتوری نمیخواهد بار دیگر به گذشته بازگردد ودیکتاتوری دیگری را تحمل کند.

ماتقریبا تردیدی نداریم که انتخابات پارلمانی در کشورمان انجام خواهد گرفت . نهضت نیروهای‌مسلح واحزاب دمکراتیک پرتغال خودرا متعهد دانسته‌اندکه در انتخابات آینده شرکت کنند حزب کمونیست پرتغال نیز باید خود را متعهد بداند که در انتخابات به نیت حفظ دمکراسی در کشور شرکت کند.

اما برای حزب کمونیست غیر ممکن است تا باچهره یک حزب استیلاطلب ، حزبی که میخواهد به تنهائی بر کشور فرمانروائی کند، در انتخابات شرکت نماید و به پیروزی نیز برسد.

وزیر خارجه و رهبر حزب سوسیالیست پرتغال به خطری‌که از نظر وی درصورت انعطاف‌ناپذیر باقی‌ماندن حزب‌کمونیست کشورش بوجود خواهد آمدگفته است : اگر ما یعنی احزاب دمکراتیک پرتغال نتوانیم زبان یکدیگر را بفهمیم و با یکدیگرکنار بیائیم پرتغال گرفتار فاجعه‌ای خواهد شد که حتی برای تمام قاره اروپا خطری واقعی بوجود خواهد آورد .

سوارس معتقد است که‌ایمان و وفاداری نیروهای مسلح پرتغال به اصل ضرورت حفظ دمکراسی در این کشور استوار و قابل اعتماد است. معهذا ضرورت‌دارد که احزاب عمده پرتغال قبلا در میان خودشان بر روی چنان فرمولی برای توزیع قدرت‌های سیاسی بتوافق برسند .که خطری برای‌دوام دمکراسی دربر نداشته باشد .

در مورد تظاهرات روز ۳۱ ژانویه (جمعه) که رهبران حزب کمونیست درصدد برآمدند آنرا درست همزمان با تظاهرات قبلا اعلام شده حزب سوسیالیست‌برپا کنند سوارس تاکید کرد کمکار کمونیستها نوعی تحریک خصمانه و ماهیتا عبارت از چیزی بوده است که‌نام‌آنرا باید ضدتظاهرات گذاشت چون بیش از دو هفته از روز ۳۱ ژانویه به حزب کمونیست اجازه داده شده بود که تظاهرات ویژه خودش را در لیسبن برپا کند. به عقیده‌سوارس رهبران حزب کمونیست آشکارا به‌این قصد روز ۳۱ ژانویه را برای برپا کردن تظاهرات تحت رهبری خودشان انتخاب کردند تا دربرابر حزب سوسیالیست که موعد تظاهراتش درهمین‌روز بود قدرت‌نمائی کنند و فرصتی برای تحمیل کردن یک مقایسه قدرتها برمردم پرتغال بدهند .

تظاهرات در لیسبون

علیرغم ممنوع‌شدن تظاهرات بوسیله دولت کمونیست هاعلیه مانور های ناتو در پرتغال تظاهراتی در «لیسبون» برپا کردند

عکس دست چپی ها را در جریان این تظاهرات نشان می دهد .

عکس رادیوئی یونایتد پرس

گزارشهای امروز ازمسائل سیاسی جهان

گزارش علی‌اکبر کسمائی نماینده اطلاعات از بیروت

آیامصروسوریه‌از هم‌جدامیشوند؟

علی‌اکبر کسمائی

اگر جنك میان اعراب واسرائیل درگیرد ، آیا مصر مانند جنك رمضان دوشادوش سوریه خواهد جنگید؟ این‌پرسش اینکه‌بیش‌ازهر پرسش درباره وقوع یاعدم وقوع جنگ مطرح است‌زیرااهمیت‌جنگ پنجم مانند هر چهار جنك‌اعراب واسرائیل بیشتر از آن لحاظ خواهد بودکه مصر درآن شرکت کندو اگر مصر در جنك‌پنجم شرکت نکند- بهرعلت و سبب که‌باشد- خود از نظر سیاسی و تحولات خاورمیانه عربی بسیار مهم تلقی خواهدشد.

باید دید اصولا این تردیداز کجاپیدا شده‌است . درست‌است که مصر وسوریه جنك رمضان‌را باهم آغاز کردندولی گروهی معتقدند که در همان اثناء جنك، مصر تکروی راآغاز کرد وحملات خودرا در سینا در حد معینی متوقف نمود واسرائیل توانست برای حمله در جبهه سوریه‌فرصت بیشتری بدست آورد. در مورد آتش‌بس مصر زودتر از سوریه آنرا پذیرفت . در مورد جداسازی نیروها مصر زودتر از سوریه آمادگی نشان دادو اینك‌در مورد قبول راه حل منفردو گام بگام با اسرائیل ، مصر سیاست نیمه مستقلی پیش گرفته وگرچه‌رسما حاضر بصلح منفرد با اسرائیل نشده ولی اگر اسرائیل چاه‌های نفت ابوردیس را در سینا به‌مصر پس بدهد معلوم‌نیست که مصر حاضر بصلح منفرد نباشد. مطبوعات وابسته به لیبی دربیروت میکوشند سیاست مصر را نوعی گسستن تدریجی از اعراب تعبیر کنند و مصر رادر راه‌آفریقائی بودن واقلیمی شدن نشان بدهند وادعا میکنند که نشانه رغبت‌مصر به‌تکروی وخودداری ناآشکارش از همکاری باسوریه اینست که سوریه در کنفرانس رباط‌خواستار فرماندهی نظامی واحدی برای جبهه مصر وسوریه در جنك احتمالی پنجم شدو نیز تقاضاکرد که هرگونه راه حل منفرد یا جداگانه مردود شناخته شود.

اما هیچ نشانه‌ای در دست نیست که راه‌حل منفرد صلح مصرو اسرائیل نیزراه حل‌همواری باشد، زیرا مصر خواستار نفت سینا و شرم‌الشیخ است و اسرائیل به آسانی زیر بار پس دادن آنها نمیرود . امریکا نیز تاکنون برای راضی ساختن اسرائیل بدین امر کاری نکرده هرچند میکوشد مصر را از خود ناامید نسازد و گفته شده است که در سفر آینده کیسینجر ترتیب عقب‌نشینی دیگر اسرائیل ازسینا داده خواهد شد و حتی احتمال باز پس دادن چاه‌های نفت ابوردیس نیز میرود .

روزنامه فاینشال‌تایمز انگلیستان از قول خبرنگارخود درخاورمیانه نوشت یکی از هدفهای سوریه‌در عقب انداختن تجدید مهلت اقامت نیروهای بین‌المللی‌در جولان‌گرفتن تعهد از سدات مبنی بر عدم مذاکرات منفرد او با اسرائیل در پیرامون سینا و تنها رها نکردن سوریه بود و سرانجام چون سوریه با ادامه اقامت نیرو های بین‌المللی در جولان موافقت‌کرده است ،این میتوان چنین نتیجه‌گرفت که سادات به حافظ اسد قول داده است برامحل جزئی‌و منفرد کام ننهد ؟

از مندرجات جرایه مصر و سوریه و گفتگوهائی که درمحافل سیاسی عرب میشود چنین‌برمی‌آید که میان سادات و حافظ اسد درمورد صلح با اسرائیل اختلاف نظرهائی وجود دارد ومنك‌فیصل در سفر اخیرش به دمشق‌کوشید این اختلاف نظرها را رفع کند و مقدمه دیدار دو رئیس جمهوری دو کشور همرزم را که اینکبرای صلح برسر دوراهی قرارگرفته‌اند فراهم آورد. ملك فیصل‌دراسوان نیز سادات را برانگیخت که آماده دیدار با حافظ اسد باشد ولی بطورکلی محافل سیاسی عرب معتقدند که سوریه از مساعی مصر و امریکا برای آغازمذاکرات مرحله دوم عقب‌نشینی اسرائیل‌از سینا و شرایط آن ناراضی است و این عدم رضایت به منك‌فیصل در سفر اخیرش به سوریه اطلاع داده شده است . از مجموع این اخبار چنین برمی‌آید که سوریه خواهان تشکیل هرچه زودتر کنفرانس ژنو است تا قضیه‌بطور کامل و شامل و یکجا مطرح‌گردد و از احتمال شکاف بین اعراب دراین‌مورد کاسته شود و حال آنکه مصر با حل گام بگام و تدریجی قضیه مخالف نیست . البته بشرط آنکه هرگام مقدمه برداشتن گامها ی‌دیگر باشد . یک منبع موثق نیز اظهار اطلاع کرده است که سوریه درصورتی که اوضاع و احوال اقتضاء کند مانعی نمی‌بیند که ازسیاست حل‌گام بگام و تدریجی پیروی نماید ولی بشرط‌آنکه فاصله‌زمانی هرگام تا گام دیگر مشخص باشد و یک مدت مجدود تاتاریخ حل کامل و شامل قضیه معین گردد .

پیش‌بینی میشود که اگر دردیدار سادات و حافظ اسد اختلاف‌نظر

بقیه در صفحه ۸

تحلیلی دقیق از تحولات بزرگ در روابط هند، بنگلادش وچین

پایان ماه‌عسل میان هندو بنگلادش

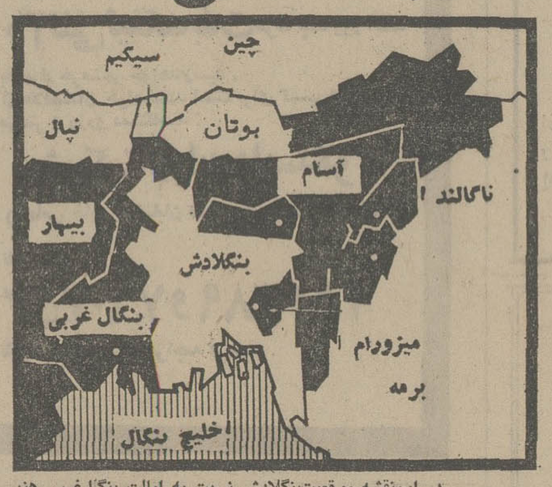

در این‌نقشه موقعیت‌بنگلادش نسبت به ایالت بنگال‌غربی هند و ایالت‌ناگالندمرکز تجزیه‌طلبان ناگزالیت مشخص شده است.

گاردین

نام بنگلادش عنوان داستان بزرگترین پیروزیها برای ارتش واسلحه و دیپلماسی هند بوده است .

عملیات ومراحل ازادی بنگلادش‌تقریبا مانند مشقهای یک کتاب درسی‌وباهمان اندازه دقت وانضباط از قوه به فعل درآمد و هرمرحله از اقدامات وابتکار های دیپلماتیک که متعاقب استقلال بنگلادش روی داد نحوه‌نظارت شخصی خانم ایندیراگاندی نخست‌وزیر هندقرار داشت . او در اعمال این نظارت ودر رهبری کردن تمام مراحل دخالت هند برای آزادکردن بنگلادش ودنبال کردن کارهای تکمیل کننده بعدی‌چنان‌درجاتی از ظرافت و مهارت وباریکبینی بخرج دادکه در تجارب دیپلماسی هندسرمشق ونمونه‌ای غیرعادی‌بود.

هند بیش‌از حدودی که ظرفیت‌محدود و فقیر منابع وامکانات خودش اجازه میداد ، درترمیم ویرانیهای جنگ ، بعد از پایان یافتن نبرد استقلال بنگلادش شرکت کرد ومردم کثیرانعده ان را در نخستین روزهای پس از جنگ که روزهای یاس اوری ازنظر دسترسی به آذوقه و تدارکات برای سیرکردن شکمهای گرسنه افراد منت تازه به استقلال رسیده بود تغذیه کرد. دهلی نو تمام سنگینی بار وظایف دفاع از تمام حقوق و توقعات بنگلادش راحتی بعداز انکه دیگر قابل دفاع بودن‌برخی از این حقوق و تقاضاها متوقف شد بردوش گرفت ، نمونه‌ای از این‌توقعات غیر قابل دفاع ادعای دولت جوان بنگلادش بود دایر براینکه پاکستان مبالغ انبوهی به بنگلادش از بابت ثروتهای گذشته‌ان‌بعنوان بخش خاوری پاکستان بدهکار است .

بعداز استقلال بنگلادش بازرگانان هندی که اشتیاق فراوان داشتند تا به بازارهای داکا با دروازه های کاملا گشاده ان نفوذ کنند از طرف دولت‌هند از اینکار منع شدند تا مبادا این تلقی رابوجود آورند که درصدد ماهی‌گرفتن ازاب گل‌انبود برامده‌اند .

دهلی‌نو در حقیقت نمیخواست که بازرگانان هندی به مظهر یک استثمار دردآور دربنگلادش تبدیل شوند و حتی وقتی که شیخ مجیب‌الرحمن دریافت که حفظ نظم و آرامش درکشورش تا چه‌اندازه دشوار است ، دوست هند ، بدون آنکه سروصدائی برپاکند ارتش خصوصی « باهینی » را برای اوبوجود آورد.

مانند دوشیزه‌ای که درقصص قهرمانی نجیب‌زاده‌ای دلاور به نجات او می شتابد بنگلادش نمیتوانست جزبهترین روابط را باهند داشته باشد . در مطبوعات هند تامدتی طولانی ندرتاپیش آمد که حتی کلمه‌ای در بدخوئی از بنگلادش به چاپ برسد .. اما اکنون دیگر چهار سال از شروع استقلال بنگلادش گذشته است . ماه عسل بنگلادش باهند پایان یافته است و دوشیزه‌ای که شوالیه دلاور بیاریش شتافته بود دیگر آن طراوت وفریبائی گذشته راندارد .

روزنامه تایمز هند که بزبان انگلیسی دردهلی نو منتشر میشود اخیراگزارشی را که درباره قحطی و گرسنگی در بنگلادش و بی لیاقتی و فساد دستگاه دولتی این کشور قبلا در جرایدخارجی چاپ شده بود و درآن شخص مجیب‌الرحمن مسئول ومسبب تمام پلیدیهائی معرفی میشد که موجب پدید امدن وضع نابسامان مردم تیره‌روز بنگلادش شده است ، درصفحه اول خود به تفصیل چاپ کرد. اکنون‌دیگر مدتی است که صفحات نشریات هندی پراز کاریکاتورهائی است که درآنها شیخ مجیب بخاطر اهمالش درسرکوب کردن فساد ورشوه‌خواری دردستگاه دولتی بنگلادش مورد ذم و قدح بیرحمانه قرار گرفته است

درخود بنگلادش احساسات ضد هندی از همان ابتدا وجود داشته اما تا گذشته نزدیک جز بصورت غرولند های پراکنده مخصوصا از این بابت که‌مردم بنگلادش مجبورند همه چیز راازهندبخرند و چندین برابر قیمتی که درگذشته برای خرید کالا های مشابه بوسیله پاکستانیها دریافت میشد ، به فروشندگان هندی بپردازندتجاوز نمی‌کرد .

بدیهی است که هند میتوانست جواب دهد که گناه گرانی صادراتش به بنگلادش متوجه تورم است و اگر یک ششم از محصول جتائی بنگلادش در هر سال بطور قاچاق از مرز این کشور خارج میشود و به هند میرسد ، باز هم جوابی که دولت هند خواهد داد این است که مقامات بنگلادش خودشان در جلوگیری از قاچاق جتائی کوتاهی بخرج میدهند .

تجزیه طلبان

اما اکنون درحالیکه بنگلادش‌به ورزشکستگی اقتصادی و شاید هم مالا به سقوط و ورشکستگی سیاسی‌نزدیک میشود، احساسات غیر دوستانه‌ای‌بیش از پیش در روابط دو کشور از قعر به سطح می‌آید و هر روز بیشتر از روز قبل فرصت خودنمائی پیدا میکند. قاچاق برنج و جتائی بنگلادش به هند گذشته از تمام‌ملاحظات دیگر نه فقط برای بنگلادش بسیار زیان‌آور است، بلکه هند ازاین رهگذر سودهای‌سرشار تحصیل میکند .

بنگل غربی که بخشی از قلمرو هند است و در همسایگی بنگلادش قرار دارد این روزها بشدت گرفتار کمبود برنج است و نیزی انکارناپذیر به برنج قاچاق بنگلادش دارد .

صنعت جتائی هند که تا وقتی بنگلادش بخش خاوری پاکستان‌شناخته میشد تقریبا به مرحله توقف رسیده بود از برکت جتائی قاچاق بنگلادش حیات و رونق دوباره‌ای یافته است برحمت قابل تصور است که درصورت متوقف شدن قاچاق مقادیر قابل‌ملاحظه و هرساله یکششم از محصول جتائی بنگلادش به هند ، صنعت جتائی این کشور که لبه تیز رقابت آن نیزمستقیما متوجه صنعت مشابه بنگلادش است بتواند رونق و فعالیت خود را حفظ کند .

مسائل مربوط به بهره‌برداری مشترک از آب رودخانه گنگ وقلمرو- های دریائی هریک از دو کشور هندو بنگلادش در خلیج بنگال و حقوق ماهیگیری در آبهای آن ، تنها نمونه های انگشت‌شماری از دلایل اختلافات دوکشورند که چهار سال بعد از جنگ هند وپاکستان بخاطر استقلال‌بنگلادش رفته‌رفته بصورت‌انگیزه‌های بزرگ‌تیرگی شکل گیرنده مناسبات داکا و دهلی‌نو خودنمائی کرده‌اند.

بیهوده نیست که ذوالفقارعلی‌بوتو نخست‌وزیر پاکستان اخیرا در یک سخنرانی بزبان اردو زیرکانه اشاره کرده است که در دنیا ملت‌هائی‌وجود دارند که استقلال آنها بجای آنکه برایشان یار شاطر باشد ، تبدیل به بار خاطر شده است .

بنگلادش حتی‌درصورتیکه بسرعت درزیر فشار خردکننده انبوه مشکلات سیاسی و پریشانی اقتصادی ازپای درنیاید ، باز هم انحطاط تدریجی آن در همسایگی هند برای این کشورتبدیل به خلاء خطرناکی خواهد شد.

شواهدی در دست‌است که‌نشان میدهد این خلاء به‌مخاطره از هم‌اکنون عملا در حال تکوین یافتن است . در هند و بنگلادش میتوان گزارشهای متعددی بدست آورد که حاکی ازآشتی و اعتماد جریکهای فرقه تجزیه‌طلب «ناگزالیت» و گروههای دیگر ضدهندی در هردوطرف باختری و خاوری منطقه بنگال است، و این جریکها در گذشته بیش از یکبار توانسته‌اند دوام سلطه دولت مرکزی هند را برشبه‌جزیره‌بنگال مورد تهدید قراردهند این خطرهنگامی باوضوح بیشتر احساس میشود که نزدیکی روابط رهبران نفضت‌ناگزالیت با پکن و اسلحه و تدارکاتی که چین از دیرباز به‌جریکهای تجزیه‌طلب بنگال شرقی (سهم هند در منطقه بنگال که‌در گذشته دور شامل اراضی بنگلادش کنونی نیز بوده است) میدهد مورد توجه قرار گیرد.

مقالات کوچک از روزنامه‌های بزرگ

Le Monde — **نقش فرانسه**

مصر قبل‌از همکاری‌دوجانبه وقبل‌از همکاری اعراب‌واروپا از فرانسه سلاح یاصلح‌یاهردورابهم میخواهد. مصرمعتقداست که فرانسه میتواند چنین‌نقشی راایفانمایدوحتی آرزو میکندکه‌کاش فرانسه قوی‌تر ازوضع امروزی‌بودتانقش آن‌از اهمیت نقش‌امریکا واز پیچیدگی نقش‌اتحاد شوروی بکاهد بااینوصف ،فرانسه امروز که روابطی متین بافلسطینی‌ها داردو روابطش بااسرائیل ادامه میبابدو ضمنا روابط‌آن بادوابرقدرت استواراست این‌قدرت‌رادارد‌که بانقش خود ازسیاست گرایش‌درخاورمیانه بکاهد، البته این تحول فقط از طریق‌شکستن گرایش تسلیحاتی بدنبال شکستن گرایش سیاسی امکان‌پذیرمیباشد. زیراسلاح‌غرب‌به مصر ازطریق‌فرانسه‌و شناسائی غرب‌به‌سازمان‌رهائی‌بخش فلسطین ازطریق فرانسه میتوانند سرآغاز تحولاتی باشندکه‌درغرب بویژه درغرب‌امریکائی‌ازلحظ تحول‌وتغییر روشها بسوی‌تعادل صورت میگیرد. آنهم‌تعادل قابل قبول‌نه تعادل‌از راه‌ناچاری.

الاهرام — **هدف توطئه‌گران**

درشرایط‌فعلی‌ممکن‌است دولت انورسادات ناچار شودبا سازمان های‌کمونیستی‌درگیر شود.آنچه دراین‌زمینه‌حائزاهمیت است نقشی است‌که یهودیان مصری‌الاصل مقیم کشورهای خارجی در فعالیت‌های خرابکارانه کمونیست‌ها علیه‌دولت سادات ایفا میکنند- طبق گزارش های بدست‌آمده درحدود ۱۸۰نفر ازیهودیان مصری فعالیت های خرابکارانه‌کمونیست‌هاعلیه دولت‌را رهبری میکرده‌اند .هدف این یهودیان آنست‌که دولت‌سادات راوادارباسرکوب‌کردن تمام سازمان های دست‌چپی‌کنند تاباین وسیله روابط‌مصررابا ک

والیبال قهرمانی دختران باشگاه های تهران

پرسپولیس ـ هما ـ تاج ـ دیهیم، پاس و عقاب برگزیدگان دور مقدماتی

شب گذشته تیم های پاس هما و پرسپولیس باکسب پیروزی‌برابر حریفان درحالیکه هنوز ۲ روزبه خاتمه دیدار های مرحله مقدماتی باقیمانده عملا برای حضوردردور نهائی بازیهای قهرمانی والیبال دختران باشگاه های تهران‌انتخاب گردیدند .

تاپیش از این دیهیم ، عقاب‌و تاج با بدست آوردن ۲ پیروزی از دو دیدار برگزاری شانس راه یافتن به دور نهائی را از آن‌خود کرده بودند و دیشب سه تیم‌دیگر با رسیدن به دومین پیروزی‌بجمع آنها پیوستند .

دیدار های مرحله مقدماتی چهارشنبه این‌هفته پایان میگیرد. و طول دوشنبه و چهارشنبه ٦ دیدار برگزار میشود که طی آنها سرنوشت مقام های اول و دوم گروه ها و رده‌بندی کلی تعیین‌می گردد و سپس ٦ تیم برگزیده در یک گروه بصورت دوره‌ای دیدار های نهائی را انجام خواهند داد.

پیروزی های آسان

دیدار نخستین شب گذشته را پاس برابر صنعت نفت انجام داد که حاصل تلاش نفتی ها طول‌دو گیم بازی فقط دست یافتن به ۳ امتیاز بود !

پاس در گیم اول ۳ـ۱۵ به پیروزی رسید و دو دومین نیز ۰ـ۱۵ حریف کم تجربه و ناموفق خود را شکست داد .

در بازی دوم هما بدیدارایران امروز رفت ، همائیها که عنوان قهرمانی بازیهای سال گذشته رادر اختیار دارند ، در برابر حریفبه پیروزی آسان دست یافتند .

در گیم اول هما ٤ـ۱۵صاحب پیروزی شد و گیم دوم را نیز ۱ـ۱۵ برد وباین‌ترتیب درمجموع ۰ـ۲ صاحب پیروزی گردید .

آخرین دیدار قرار بود بین تیم های پرسپولیس و ایران نوین برگزار گردد ولی ایران نوین برابر حریف حاضر نشد .

مسابقات مقدماتی در سه گروه انجام میگیرد و تاکنون‌عقاب و تاج از گروه اول ـ پرسپولیس و دیهیم از گروه دوم ـ هما و پاس از گروه سوم با ۲ پیروزی‌برای مرحله نهائی انتخاب شده‌اند .

بازیها از روزدوشنبه در سالن شماره ۲ فرح دنبال میگردد .

دیشب پاسیها در برابر صنعت نفت به پیروزی آسانی دست یافتند. عکس «ثریا یگانه» بهترین‌بازیکن‌پاس‌را در حال مهار توپ نشان می‌دهد، رسولی نژاد یار دیگر این تیم درکناریگانه دیده میشود

خبرهای کوتاه ورزشی

قرعه کشی جام تخت جمشید انجام شد

بعدازظهر دیروز قرعه‌کشی برای‌تعیین برنامه بازیهای سومین دوره مسابقات‌فوتبال جام‌تخت‌جمشید باحضورنمایندگان تیمهای‌شرکت‌کننده دربازیها، درمحل فدراسیون انجام‌گرفت.

دراین مراسم همچنین درمورد تشکیل کمیته‌انظباطی مسابقات سخن‌گفته شدکه بزودی برای رسیدگی بمسائل‌پیش آمده طول مسابقات تشکیل خواهدگردید و دیگراین‌که‌این اجازه به تیمها داده شدکه‌از هرشکل پیراهن ولباسی که مایل باشند استفاده نمایند.

ضمنا پیش‌از انجام کارقرعه‌کشی درمورد این‌که هرساله ترتیبی داده میشدتاتیمهای پرسپولیس وتاج بایکدیگر در آخرین روزمسابقه داشته‌باشند پیشنهاد تازه‌ای ازجانب تاج مطرح‌گردیدکه‌این‌کار انجام نگیردو دیدار ایندوتیم نیزطبق قرعه باشدو با موافقت نمایندگان سایر تیمها موردتصویب قرارگرفت وطبق قرعه‌کشی انجام شد، این دو درهفتمین هفته دیدار خواهند داشت .

برنامه دیدار های‌سه‌روزاول مسابقات که‌از ۱۵ اسفندماه آغاز میشود از این‌قرار است :

هفته اول

هما ـسپاهان ، پاس ـدارائی ، آب وبرق ـ برق شیراز، ملوان‌ـتراکتور سازی، بانك ملی‌ـ ابومسلم ،تاج ـ آرارات، صنعت‌نفت ـذوب‌آهن ،راه‌آهن ـپرسپولیس.

هفته دوم

هماـدارائی، برق‌شیراز ـسپاهان ،پاس ـتراکتورسازی، بانك‌ملی‌ـآب‌وبرق، تاج ـملوان،نفت ـابومسلم ،پرسپولیس‌ـ آرارات ،راه‌آهن ـذوب‌آهن.

هفته سوم

هماـبرق، تراکتورسازی ـدارائی ،بانك ملی ـسپاهان، تاج ـپاس، آب‌وبرق ـنفت، پرسپولیس ـملوان، راه‌آهن ـ ابومسلم، آرارات ـذوب‌آهن.

والیبال باشگاه های ایران

بعدازظهرامروز درکادر مسابقات جام قهرمانی والیبال باشگاه های ایران ۳دیدار برگزار میگردد.

در رشت پاس قزوین باتیم باشگاهی برگزیده رشت بازی میکندو دررضائیه نیز «شرف» زنجان بافهرمان رضائیه دیدار دارد.

نورتون بجای فورمن

درحالیکه قبلااعلام شده‌بود جورج‌فورمن قهرمان سابق بکس دسته‌سنگین‌وزن جهان واسکار بونافونا مشت‌زن‌معروف آرژانتینی درنیویورك مبارزه‌ای ۱۲روندی برگزار خواهندکرد، ضمن‌ردشدن این خبر اعلام گردید دراین تاریخ کن‌نورتون واسکاربونافونا دیدار دارند.

«کن‌نورتون» همان مشت‌زنی‌است که یکبارچانه محمدعلی راشکست وصاحب پیروزی شدولی‌بار دوم ازاو شکست‌خورد.

مسابقات اسکی در پیست «خور»

یك دوره مسابقات اسکی تشویقی دردو گروه جوانان وبزرگسالان‌درپیست‌جدیدالتاسیس «خور» بمرحله انجام‌درآمد که سید هادی میرسعیدی‌وسیف‌علی کلهر بعنوان‌های قهرمانی آن‌دست یافتند.

این مسابقات درقسمت مارپیچ بزرك انجام‌گرفت وگذشته از اسکی‌بازان داخلی‌گروهی ازچهره‌های خارجی‌نیز شرکت داشتند.

پیست‌اسکی«خور»در ۱۵کیلو متری سدکرج قرار دارد وطی‌مدتی کوتاه گروه‌فراوانی رابخود جلب کرده‌است.

نتایج کلی مسابقات

بزرگسالان:۱ـ سیدهادی میرسعیدی بزمان یك دقیقه و۵٦ثانیه ۲ـ سلیمان بهاربایك‌دقیقه‌و ۵۸ثانیه ۳ـ سعید مختارسیدپور وقربان علی‌سولقانی مشترکا بازمان ۲دقیقه‌و ۲ثانیه ۵ـ بهزاد لرآئی‌با۲ دقیقه‌و ٦ثانیه.

جوانان :۱ـ سیف‌علی کلهر بازمان ۲دقیقه‌و ۸ر۲ثانیه ۲ـبهروز کلهر با۲دقیقه‌و ٦ر۸ثانیه ۳ـعباس کلهر با۲دقیقه و۹ثانیه ٤ـ مومن طبری با۲ دقیقه‌و۱۰ثانیه.

نبرد دو قهرمان سابق جهان

روز یکشنبه ۱۱اسفند سال‌جاری (دوم ماه مارس) دو مشت‌زن‌بلند آوازه دنیای بکس حرفه‌ای برای مبارزه‌ای ۱۲ روندی با یکدیگربه رینگ خواهند رفت .

ایندو حریف جوفریزرقهرمان سابق بکس‌دسته‌سنگین وزن‌جهان و جیمی‌آلیس هموطن سرشناس آمریکائی او میباشند که در شهر «ملبورن» استرالیا باهم نبرد می‌کنند .

«جیمی الیس» نیز قبلا یک بار موفق به تصاحب عنوان قهرمانی جهان گردیده که‌حکومتی طولانی نداشت و بهرحال مبارزه دو قهرمان سابق میتواندجالب باشد.

«فریزر» پس از شکست عجیبش برابر « جورج فورمن» باردیگر در تلاش دست‌یافتن‌به مقام‌قهرمانی جهان برآمده است . عکس فریزر (سمت چپ) وجیمی الیس(راست) را درکنار یکدیگر در «فیلادلفیا آمریکا نشان می دهد که ایندو تا چندی دیگرراهی‌استرالیا خواهند شد .

دکتر غلامرضا درستگو
پزشك بیمه‌کارمندان ـ فرهنگیان ـ نیروهای‌مسلح
ازمسافرت مراجعت و از بیماران محترم‌از ساعت ۵الی ۸بعدازظهر پذیرائی مینماید.
فرحشمالی‌کوی‌اهو پلاك ۱٤۲ تلفن ۸٤۵۳۱۰

تور استثنائی تک گر
۱۴روزلندن ۳۸۵۰ تومان
کلوپ‌خدمات بین‌المللی تک پرواز باهمکاری شرکت جهانگردی ارمیترا شمارا برای مدت ۱٤روزتعطیلات نوروز درهتل CLIFTON FORD پذیرائی مینمایند.
حرکت ۲فروردین : مراجعت ۱۵ فروردین
کلوپ‌خدمات بین‌المللی: عباس‌آبادخیابان مهرشاه (آپادانا) شماره ۱۱۸
شرکت جهانگردی ارمیترا: عباس‌آبادخیابان میترا
تلفنهای اطلاعات وذخیره جا: ۸۵۱٦۷۰،۸٤٦۷۳۷،۸٤۸۸۷٦،۸۵۲۲۳٦
شعب کلوپ درتمام شهرستانهای ایران

ارتباط مستقیم تلفنی
شماره کد موقت شهر های بندر پهلوی ، آمل ،وساری از اولین دقایق روز سه شنبه ۱۵ بهمن ۱۳۵۳ ساعت ۲٤(سه شنبه ٤ فوریه ـ ۱۹۷۵) به شماره کد های ثابت مشروحه زیر تغییر میابد :

بندر پهلوی	۰۲۳۲۱
آمل	۰۲٤۲۱
ساری	۲۰٤۳۱

م‌الف ۲۲۰۳۰
وزارت پست و تلگراف و تلفن

آگهی مسابقه تهیه پیکره والاحضرت همایون ولایتعهد در ورزشگاه اهواز
سازمان تربیت‌بدنی ایران‌تهیه پیکره برنزی‌ایستاده والاحضرت همایون ولایتعهد به‌بلندی ۱ر۸۰ تا۲ متر درحال پرتاب‌توپ بالباس اسپرت رامیان هنرمندان پیکره‌ساز به مسابقه میگذارد.
هنرمندان پیکره‌ساز درصورت تمایل میتوانند بامراجعه به دفتر فنی اداره‌کل آفرینش هنری وادبی وزارت فرهنك و هنر وبررسی نقشه‌میدان ،ماکت‌های خودرا باتوجه به نکات ومشخصات زیر به‌دفترفنی تحویل نمایند.
۱ـ بلندی قطعی ماکت‌های تهیه‌شده نباید ازیك متر کمتر یابیشتر باشد.
۲ـ ماکت پیکره درحال پرتاب توپ بالباس اسپرت‌باشد.
۳ـماکت‌های تهیه شده باید همراه باطرح پایه حداکثر چهل‌وپنج‌روزپس ازدرج‌اولین‌آگهی درروزنامه ها به‌دفتر فنی اداره‌کل آفرینش هنری‌وادبی تحویل گردد .
٤ـ هزینه تهیه‌پیکره مورد بحث بدون هزینه ساختمان پایه آن ٦۰۰۰۰۰ ریال «ششصد هزار ریال » خواهدبود.
۵ـبین سازمان‌تربیت بدنی‌وبرنده بهترین‌ماکت که از طرف‌کمیسیون نصب مجسمه‌وبناهای یادبود وزارت‌فرهنك و هنر تعیین‌میگردد قراردادی برای‌تهیه وتحویل وحمل‌ونصب‌پیکره بسته‌خواهدشد.
٦ ـهزینه ساختمان پایه پیکره وتزئینات پیرامون میدان وهمچنین هزینه حمل‌پیکره ازکارگاه مجسمه سازتا محل نصب بعهده سازمان تربیت‌بدنی ایران خواهدبود.
م‌الف ۲۲۰۲۹
سازمان تربیت بدنی ایران

تلویزیون بلاپونکت BLAUPUNKT

آگهی تغییر مبلغ اسمی سهام و افزایش سرمایه در شرکت سهامی خاص کارتن ایران ثبت شده بشماره ٦۷۷۲
طبق صورتجلسه مورخ٤ر۱۰ر۵۳ هیئت مدیره شرکت مزبور مستند به صورتجلسه فوق‌العاده مورخ ۳ر۱۰ر۵۳ اقدامات زیر اتخاذ و تصویب شده‌است ۱ـ مبلغ اسمی سهام از مبلغ ده‌هزار ریال به مبلغ یکهزار ریال کاهش یافت ۲ـ سرمایه شرکت از مبلغ دویست و پنجاه میلیون ریال به مبلغ ۳۷۵ میلیون ریال منقسم به ۳۷۵۰۰۰ سهم هزار ریال بانام افزایش‌یافته ماده٦ اساسنامه بشرح‌فوق‌اصلاح شد و مبلغ افزایش سرمایه به موجب گواهی شماره ۳۵۷۱۲ ـ ۳۱ر۹ر۵۳ بانك ملی ایران شعبه مرکزی تودیع گردیده ذیل ثبت از لحاظ امضاء در تاریخ ۳۰ر۱۰ر۵۳ تکمیل شد .
م‌الف ۲۱۹۲۰
مدیر کل ثبت‌شرکت ها ومالکیت صنعتی ـ حمید جمشیدی

کاشی سعدی
کاشی سعدی
پیشرو صنعت سرامیک ایران

چینه‌شناسی
تالیف
خسرو خسرو تهرانی
ناشر
مؤسسه انتشارات و چاپ دانشگاه تهران
مراکزفروش :فروشگاه شماره ۱ خیابان غربی‌دانشگاه (۲۱ آذر) فروشگاه شماره۲۰ خیابان شاهرضا ایستگاه‌لاله‌زار

گر
شرکت جهانگردی ارمیترا باهمکاری کلوپ خدمات بین‌المللی تک پرواز تورهای نوروزی را اعلام میدارند:

تورنمایشگاه ها	۱٤روزحرکت ۲۳فروردین ۱۳۵٤ میلان هامبورگ، هانور (مخصوص بازرگانان)
توراکروپلیس	۱٦روزحرکت ۲۹ اسفند ماه ۱۳۵۳ آتن جزایرزیبای رودز، بیروت
توربهشت‌شرق	۱٦روزحرکت ۱ فروردین ماه ۱۳۵٤ بانکوك، سنگاپور، فیلیپن (مانیل) هنگ کنگ
تورافریقای‌شرقی	۱۹روزحرکت ۲۸ اسفند ماه ۱۳۵۳ ـ آتن، اوگاندا نایروبی، تری‌تاپس، ژوهانسبورك، کیپ‌تاون، بلانتایر، لوساکا
تورحج عمره	۲۱روزحرکت ۲۸ اسفند ماه ۱۳۵۳ ـ جده، مکه، مدینه، قاهره، بیروت، شام
تورآمریکا	۲۲روزحرکت ۲٦ اسفند ماه ۱۳۵۳ ـ نیویورك، واشنگتن میامی، باهاماس (نساو) اورلندو، دزنی‌ورلد، لاس‌وگاس لوس‌انجلس، سانفرانسیسکو، شیکاگو
توراروپاوشمال‌آفریقا	۲٤روزحرکت ۲٦ اسفند ۱۳۵۳ ـ لندن، مادرید، لاس‌پالماس کازابلانکا، رباط، تونس، قاهره، بیروت
توراروپاوآمریکا	۲۲روزحرکت ۲۸ اسفند ۱۳۵۳ ـ نیویورك، واشنگتن میامی، لاس‌وگاس، سانفرانسیسکو، لوس‌انجلس، لندن
تورخاوردور	۲٤روزحرکت ۲۸ اسفند ۱۳۵۳ ـ دهلی، آگرا (تاج محل) بانکوك، سنگاپور، فیلیپن، (مانیل) توکیو، ماکونه، تارا، کاماکورا، هنگ کنگ

کلوپ‌خدمات بین‌المللی ـ عباس‌آبادخیابان مهرشاه (آپادانا) ۱۱۸
شرکت جهانگردی ارمیترا ـ عباس‌آبادخیابان میترا .
تلفنهای اطلاعات وذخیره جا: ۸۵۱٦۷۰ـ۸٤٦۷۳۷ـ۸٤۸۸۷٦ـ۸۵۲۲۳٦
شعب کلوپ درتمام شهرستانهای ایران

با پرده های عمودی سان دراپه سالنهای خود را مجلل تر نمائید

● پرده عمودی سان دراپه در رنگهای مختلف مناسب با دکوراسیون منزل یا محل کار شما
● پرده های عمودی سان دراپه فقط با یك زنجیر کار میکند و باز و بسته شدن و همچنین تاریك و روشن آن فقط با یك زنجیر انجام میشود
با پرده های عمودی سان دراپه شما میتوانید میزان و جهت نور اطاق را کنترل نمائید
مرکز پخش ـ خیابان‌خارك ـ بین‌شاهرضا وارفع شماره ۱۲ـ سان دراپه
تلفن ٤۲۲٦۲ ـ ٦٦۳۷۹۹
sundrape
نماینده فروش فعال میپذیریم

شستشوی کامل در ۴۰ دقیقه
● در لباسشوئی تمام اتوماتیك جدید توشیبا حداکثر مدت شستشو یعنی (زمان بلند) فقط ۴۰ دقیقه است درحالیکه در لباسشوئی‌های معمولی تا۵ر۳ ساعت طول میکشد درحقیقت لباسشوئی جدید تمام اتوماتیك توشیبا زمان شستشو را به ۱/۴ وقت لازم تقلیل داده است
● لباسشوئی توشیبا با کنتورهای معمولی ۵ آمپر کار میکند در حالیکه اکثر لباسشوئی های معمولی حداقل به ۱۵ آمپر احتیاج دارند پس لباسشوئی توشیبا در هرخانه و با هربرقی کار میکند :
● لباسشویی توشیبا درهرساعت‌برای‌شستشو وخشك‌کردن‌کامل فقط ۳٦۰ وات‌مصرف برق دارد در حالیکه لباسشویی های معمولی‌تا ۳۵۰۰وات مصرف برق دارند بنابراین‌لباسشوئی تمام‌اتوماتیك جدید توشیبابرای هر شستشوی کامل ۱۸۰ وات (فقط۲ریال)برق مصرف می‌کند
● درب لباسشوئی تمام اتوماتیك جدیدتوشیبا برخلاف‌اکثرلباسشوئیهای معمولی بالا قرار گرفته وبدین ترتیب احتیاجی به‌نشستن روی‌زمین‌وحتی مختصرخم شدن‌نیست وشمادرهروضعی که‌هستید وباهرلباسی که بتن‌دارید میتوانیدرختشولی کنید.
لباسشوئی تمام اتوماتیك
جدید
توشیبا
Toshiba

حاشیه پرداز
از: هادی خرسندی

بنده وعدد هشت

خوشبختانه من واصغر آقا آمدیم صفحه هشت . توی صفحه سیاسی ، بدجوری قاطی سیاست شده بودیم و آخر عاقبت خوشی نداشت .علی ـ الخصوص که‌اصغر آقا ، زیاد هم تناسبی در همنشینی‌خودش با کاسیگین و جرالدفورد و برژنف وکیسینجر نمیدید . خلاصه از آن ستون آمدیم‌به این ستون ، شاید فرج‌باشد.

نیم ساعت با اصغر آقا مرافعه داشتیم که برویم‌پائین صفحه هشت ،‌ویپیائیم این‌بالا. اختلاف بالا گرفته بود .بالاخره اصغرآقا گفت :

«آقا، اینطور که داریم سر انتخاب صفحه باهم زدوخوردمی کنیم ، می‌ترسم کارمان ناغافل بکشد به صفحه «حوادث» .

عدد هشت ، همیشه‌درزندگی من ، خوب بوده در یك«هشتی» به دنیا آمدم . در هشت‌ماهگی حصبه گرفتم ، دکتر هاگفتند هشت ساعت بیشتر زنده‌نیستم! در ۸سالگی رفتم زیر ماشین، اماچون آن روزگار ، بیمه شخص ثالث‌درکارنبود، توانستم لااقل یك هشتم حقم را از راننده بگیرم ! تصادفا در هیجده (۱۰+۸) سالگی هم تصادف کردم ، راننده دو پا داشت ، هشت پاهم قرض‌کرد وفرار کرد ،یك آدم خیرخواه مرا رساند بیمارستان. هشت روز بعد ، مرخص شدم اماآن آدم خیرخواه ، هنوز مرخص نشده . دیروز هم با اصغرآقا، رفتیم ملاقاتش .

در بیست و هشت سالگی موفق شدم یك تاکسی‌خالی ، کنار خیابان پیدا کنم .خیلی خوشحال شده بودم . اماعیبش این بود که بیشتر از اندازه لازم ، خالی بود ، راننده هم تویش نبود . درش هم قفل بود. درسی‌و هشت سالگی توانستم بفهمم پیاز کیلوئی‌چند است . البته بنده‌هنوز ۳۸سالم نشده ،بهمین دلیل هنوز نمی دانم پیاز کیلوئی چند است .

اما مهمترین نقشی که عدد هشت در زندگی من داشته ، هیچکدام از این‌هانیست .بلکه همیشه هشت من گروی ۹بوده واین مهم است ، چون بقال سرکوچه خیال می‌کند من بالاخره یکروز بدهی هایم را به او می‌دهم.

دیروز میگفت : «آقا . این تخم مرغ‌ها ، روزبه روز ریزتر میشود .یك مقاله در باره‌اش بنویس .» گفتم : « مگر تخم مرغ، با مقاله درشت میشود؟». گفت : «پس‌این مقاله های شما به‌چه درد می‌خورد ؟» . گفتم : «به هر دردی می‌خورد غیر از درشت کردن تخم‌مرغ».پرسید: «مثلا به‌چه درد ؟». گفتم: «به درد این‌که ز صفحه شش بیاورندش به صفحه هشت .».

کاش الاغ قبرسی داشتم!

از : ابوالقاسم شهیدی

درروزنامه خواندم که مرکز بررسی قیمت هابهای ۱۲۰۰ قلم کالا را بین ۵تا ۱۳ درصد کاهش داده است. باملاحظه تیتر درشت خبر باخوشحالی عینک ذره‌بینی را بچشم زدم تابلکه ازارزان شدن مواد خوراکی وپوشاکی که‌در هزینه روزمره مردم موثر است مطلع شوم وزیربار تحمیل بعضی کسبه ازخدا بی‌خبر نروم .

درردیف اول انواع لوازم خانگی پلاستیکی مانند آبخوری ـ سطل ـ آب پاش و غیره نظرم را جلب کرد اما بفکرم رسید عطش ناشی از غذاها آنقدر نیست که به‌آبخوری ارزان احتیاج داشته باشیم و باهمان استکان چای خوری میشود رفع تشنگی‌کرد. در سطربعدارزان شدن سطل پلاستیکی به نظرم رسید خیلی افسوس خوردم حالکه این ارزانی اعطا شده چرا من نباید اسب یا قاطر یا لااقل یک راس الاغ قبرسی درمنزل داشته باشم کهبا آن سطل قشنگ و ارزان آبش بدهم. درمورد آب‌پاش هم‌دیدم ماشاالله امسال آسمان آنقدر آب پاشیده که دیگر احتیاج به آب‌پاش نیست .

در ردیف دوم چشمم به مشمع پشت پارچه‌ئی افتاد : پیش خود گفتم حال که درستون آخر تعیین قیمت ها متذکر شده‌اند . که بهای انواع پارچه نخی وپشمی دردست رسیدگی است فکر کردم بهتر است مردم تا اعلام نتیجه قیمت‌فعلا لباس‌مشمع پشت‌پارچه‌ئی بپوشند تابرف وباران نتواند به‌بدنشان سرایت کند.

درردیف سوم قیمت انواع ظروف غذاخوری و اسباب بازی را کاهش داده بودند ،باز پیش خود گفتم اول باید مواداولیه غذای ارزان قیمت پیدا کرد تا بتوانیم در ظرف ارزان بریزیم. اسباب بازی راهم اگرمجانی بدهند دراین سن و سال بدرد بنده نمی‌خورد .

ردیف چهارم ارزان شدن کیسه و چتائی رامتذکر شده بودند. چون چتائی بکار بارفروشان ومسئولین حمل و نقل میخورد البته ازآن استفاده خواهندکرد اما کیسه بشرطی که کیسه حمام باشد طالبش‌بودم اتفاقا روز بعد صدائی از کوچه بگوشم رسید که میگفت کیسه ـ سنگ پا ـ سفیداب ـ شانه چوبی و لوازم حمام . باعجله نزدش رفتم چون از قیمت‌کیسه پرسیدم دریافتم ابدا ارزان نشده بلکه از دستفروشی که چند روز قبل آمده بود گرانتر میفروشد ناگزیر باو اخطار کردم که طبق اعلام مرکز بررسی قیمت ها باید کیسه را از قیمتی که میگوئی پنج درصد ارزانتر بفروشی زیرا قیمت های مصوب تیرماه ۱۳۵۳ملغی شده است .

فروشنده دوره‌گرد مدتی درقیافه من خیره شد و گفت: آقامحض رضای خدا اگرعاقلی سربسرمن نگذار و اجازه بده بروم یک لقمه نان برای زن و بچه‌ام‌دست وپا کنم !

نامه به سردبیر

روزنامه اطلاعات
خیابان خیام
تهران

دست کوتاه

در انتهای خیابان خانی‌آباد ـ پلاک ٤ ـ یک جایگاه کالا های بازرگانی وجود دارد که مدتها است دیوار آن درحال ریزش است .

من که از فرو ریختن این حادثه‌ای دردناک بیمناکبودم، به صاحب بنگاه مراجعه‌کردم اما او گفت که این جایگاه و دیوارهای ان در اجاره من است و صاحب اصلی آن‌جز گرفتن اجاره ، کاری به هیچ چیز ندارد . مرد بنگاهدار همچنین اضافه کرد :

با این حال خودم درصدد برآمدم دیوار را تعمیر کنم و باین منظور ، چندین بار به شهرداری مراجعه کردم وحتی آخرین نامه من در تاریخ ۲۱ر۷ر۵۳ تحت شماره ۱۷۰۲۰ ـ ۱ وارد دفتر اداره عمران شهرداری منطقه ۵ شد و ۷ روز بعد نیز طی شماره ۹۱۹٤ر۵ بدفتر فنی‌وشهرسازی شهرداری احاله شد اما در آنجا بمن گفتند که بایدصاحب ملک شخصا دراین‌مورد اقدام کند و مستاجر حق دخالت ندارد !

از طرفی ، صاحب ملک‌نیز در خیابان امیریه ساکن است و من چندین‌بار وقتم را تلف کردم تا او را به شهرداری بکشانم که لااقل جواز تخریب و تعمیر دیوار را ازشهرداری بگیرد و بقیه‌کارهارابمن‌واگذار کند اما صاحب ملک گوشش باین حرفها بدهکار نیست و من نیز دستم از همه‌جا کوتاه است .

علی‌اصغر رضاشاطری ـ کارمند سازمان اتکا

بلای نزول

گزارش جالبی را کدرباره موسسات نزولخوار دراطلاعات ٦ بهمن ماه چاپ شده بود خواندم ، در این گزارش‌یک درد مبتلابه بسیاری از مردم مطرح شده بود .

من خودم ، چند سال پیش برای معالجه بیماری خود از یکی از همین بنگاه های بی‌انصاف که پول را هزاری ۷۰ تومان در ماه نزول میدهند وام گرفتم ، اما وام گرفتن همان و از دست دادن‌زندگی همان ! باور کنید این‌بنگاه‌ها، چنان مستاصل و درمانده‌ام‌کرد که چندبار قصد خودکشی کردم . افرادی مثل من که‌بدام این موسسات می‌افتد زیاد است .

بنظر من دولت باید بر این موسسات نظارت کند تا مدیران انها اینطور بیرحمانه ،زندگی مردم را در چنگ نگیرند .

یك خواننده اطلاعات

دعاگو مینویسیم

کارمندان شهرداری پایتخت هنوز رنگ کمک‌های غیرنقدی را ندیده‌اند .

ما از خیر نوبت اول و دوم گذشتیم ولی از اقای شهردار میخواهیم که شب عیدی بفکر ما باشد و دستور دهد لااقل نوبت آخر سال جاری این کمکها بدست ما برسد .

کارکنان شهرداری‌پایتخت ، بابت همین یک نوبت هم‌دعاگو خواهند بود .

منوچهر غلامی

یعنی چه؟

مثل اینکه بعضی ازمسئولان ادارات ما هنوز مفهوم خارج از مرکز را درک نکرده‌اند و از این لحاظ عده کثیری‌از کارمندان از مزایائی که باید به انها تعلق بگیرد محروم مانده‌اند . بعنوان مثال یک کارمند بومی بهر علت که تصور رود از شهر کوچکخود مثلا قصرشیرین‌یا شاه‌آبادغرب که چندکیلومتربیشترباکرمانشاه فاصله ندارد‌به کرمانشاه منتقل میشود و درقبال‌این نقل‌وانتقال نیز مبلغی بعنوان خارج از مرکز دریافت میکنددرصورتیکه این مبلغ ، بعنوان ورود به مرکز است نه خارج از مرکز. از طرف دیگر یک کارمندبومی کرمانشاهی که در کنارهمین کارمند مشغول کار هست و از لحاظ مدرک ، گروه،سابقه خدمت ، خانه بدوشی ومسائل دیگر با کارمند غیر بومی‌فرقی ندارد از این مزایا محروم است . میخواهم بدانم معنی خارج از مرکز چیست ؟

کرمانشاه : تورانـ‌کـم

مسائل اجتماعی و نویسندگان اطلاعات

ناصر عامری: آخرین قربانی؟

از : داریوش بابك

مرگ ناصرعامری ـ دبیرکل پیشین حزب مردم ـ که در جاده‌بندر پهلوی بدنبال‌برخورد بایك گاوسرگردان رخ‌دادیکبار دیگر مساله‌گاو های‌جاده شمال‌وخطراتی‌راکه ازاین‌جهت متوجه مسافران این‌جاده ها است مطرح کرد.

چندسالی است‌که جاده‌های کشور،جولانگاه بی‌بندوبار هزار ها گاووگوسفندواسب‌وقاطری‌است‌که بی محابا درعرض وطول جاده ها رفت‌وآمد میکنندوکنترل نیزبراین رفت‌وآمد ها صورت نمی‌گیرد.

چندسالی است‌که جاده‌های کشور ،جولانگاه بی‌بندوبار هزار ها گاووگوسفندواسب‌وقاطری‌است‌که بی محابا درعرض وطول جاده ها رفت‌وآمد میکنندوکنترلی‌نیز براین رفت‌وآمد هاصورت نمی‌گیرد.چند سال پیش مقامات دواستان گیلان‌ومازندران اقداماتی رابرای‌جمع‌آوری حیوانات اهلی ازمسیر این‌جاده ها شروع کردند،اماانذکی بعد، این مساله نیزبه‌بوته‌فراموشی سپرده شدو دیگر کسی آنراجدی نگرفت، درحالیکه خطروجود هزارها گاو وحیوانات‌اهالی دیگردرطول جاده‌ها مهمتر از آنست‌که این‌چنین بی‌توجه وبی‌تفاوت بتوان باآن روبروشد.

هم‌اکنون چندین شاهراه مواصلاتی همه‌جای کشور رابه‌صفحات زیبای شمال ـ بخصوص‌سواحل دریاومناطق شکارآن‌سامان ـ پیوند میدهدوهرروز، هزارها نفراز مردم‌میهن‌مادراین جاده هادررفت‌وآمدند. خطرگاوها، درکمین همه این‌مردم نشسته‌است ،همچنانکه شادروان عامری ،اولین وآخرین قربانی این خطر نبوده است.

دراین‌زمینه دومساله حائز اهمیت است:

نخست آنکه بعضی ازکشاورزان شمال درقبال حفظوحراست این‌حیوانات ـ که قسمتی ازسرمایه‌ودارائی آنها راتشکیل میدهد ـ باید احساس مسئولیت کنندوگاوها وگوسفندان خودرا بامان خدا درجاده هارها نکنند، چراکه‌این بی‌توجهی وعدم احساس مسئولیت ،هم سرمایه آنهاراتهدید میکندهم‌جان گروه کثیری‌ازهموطنانشان را.

مسئاله دوم آن‌که: قوانین ومقرراتی که‌دراین زمینه وجود دارد، بسیار ناقص ونارساست .وکثرت رفت‌وآمد درجاده های شمال‌ایجاب می‌کند که‌دراین زمینه تصمیمات جدی‌تری اتخاذشود.

تنهابامادهٔ ۳۷۶قانون مجازات عمومی‌وبایك روزحبس وسه‌قران غرامت یامقررات نارسای امورخلافی،نمی‌توان به‌مقابله‌با این‌خطر بزرگ‌رفت.

زمزمه‌هائی که‌در مورد اتخاذ تصمیمات جدی دراین زمینه‌شنیده میشود باید هرچه‌زودتر جامه‌عمل‌بپوشدودراین میان ،برای بی‌توجهی وبی مبالاتی صاحب‌حیوان، باید مجازات قائل‌شدوحتی بایدحیوانات بی‌صاحبی‌راکه شب‌وروز وتابستان وزمستان درجاده های‌شمال‌میلولند بنفع خزانه‌دولت‌جمع‌آوری کردوبفروش رساند، تا امنیت درجاده های شمال وبرای انبوه مسافران این مناطق برقرارشود.

آیا مصر

بقیه از صفحه ٦

آندو برسر مسائل مربوط برامحل منفرد رفع نگردد سوریه به‌جنگ فرسایشی نظیر جنگ هشتاد روزه‌ای که پس از جداسازی نیروها در جبهه سینا در جبهه جولان دست زد ، متوسل گردد. و چه بسا که حمله‌های اخیر اسرائیل به جنوب لبنان وادامه ان بمنظور تخلیه آن نواحی درعین‌حال که راه دیگری برای حمله به سوریه است نوعی پیشگیری برای جنگ احتمالی فرسایشی باشد که بعید نیست پس از قبول حل منفرد از جانب مصر، از جانب سوریه آغاز شود .

اما درعین‌حال از اخبار جسته و گریخته غیر رسمی که ازمصر میرسد چنین برمی‌اید که سادات گرچه برامحل منفرد بی‌میل‌نیست ولی تا سوریه را با ان موافق نسازد و تا بطور کلی برای آن یک پوشش موجه عربی پیدانکند، بطور رسمی توافق خود را باآن اعلام نخواهدکرد. از این گذشته مصر پس از تعویق سفر برژنف مساله عواقب همگامی با امریکا را بطور جدی مورد مطالعه قرار داده و دوشادوش اقدامات صلح‌طلبانه بر آمادگیهای نظامی و هم‌اهنگی جنگی با سوریه نیز افزوده خواهد است .

چهل سال قبل درهمین روز

تلگراف تشکر بانوان خراسان به‌پیشگاه علیاحضرت ملکه

هفته گذشته جشن باشکوهی بمناسبت نهضت ترقیخواهانه بانوان از طرف اطاق تجارت و هیئت تجار خراسان در سالن شیروخورشید سرخ مشهد منعقد گردید . گلیه آقایان تجار با خانمهایشان که درحدود ۳۰۰نفر میشدند در مجلس جشن مذکور حضور بهمرساندند و در پایان مجلس حضار و مدعوین ازآقای پاکروان والی‌ایالت تقاضانمودند که احساسات تشکرآمیز آنها رابوسیله تلگرافی به پیشگاه علیاحضرت ملکه تقدیم نمایند . تقاضای مزبور پذیرفته شد واینک عین تلگراف مزبور و جوابی که شرفصدور یافته است :

پیشگاه علیاحضرت ملکه ایران

شب گذشته مجلس جشن باشکوهی از طرف هیئت تجار بمناسبت تجدد و ترقی نسوان درسالن شیر وخورشید سرخ منعقد و عموم تجار با خانمهای خود حضور یافته و درضمن نطقهائی که راجع به ترقی نسوان در سایه توجهات اعلیحضرت همایون شاهنشاهی و آن علیاحضرت ایراد گردید احساسات سرشار خود را ابراز و تقاضا نمودند مراتب تشکرعموم تجار و خانمهای آنهارا ازترقیات وافتخاراتی‌که‌درعصرفرخنده‌پهلوی نصیب آنان گردید بعرض‌پیشگاه مقدس برساند. مستدعی است با قبول آن هیئت تجار و این‌ایالت را مفتخر ومباهی فرمایند . والی ایالت خراسان ـ پاکروان .

پاکروان

جواب از قصر همایونی

سمیعی

ایالت خراسان تلگرافجنابعالی که به پیشگاه علیاحضرت ملکه پهلوی راجع به‌جنبش تجدد و ترقی بانوان از طرف هیئت تجار مشهد عرض شده بود از نظر مبارک «ادیب‌السلطنه» گذشت واحساساتی که ابرازشده است موجب‌مسرت گردید. مراتب رضامندی .وخوشنودی‌علیاحضرت معظم را از اقداماتی که برای ترقی بانوان بعمل می‌آید به‌آقایان تجار و خانمها ابلاغ فرمائید . رئیس مخصوص‌دفتر شاهنشاهی ـ حسین سمیعی .

دکتر در علوم ریاضی

آقای علی افضلی‌پور که جزء اولین دسته محصلین اعزامی به اروپا برای تکمیل تحصیلات عالیه بفرانسه اعزام شده بودند اخیرا تحصیلات عالی خود را در ریاضیات به اتمام رسانیده و رساله دکترای خود را در علوم ریاضی ازدانشکده پاریس‌گذرانده و بمطهران مراجعت نموده‌اند . آقای افضلی‌پور نخستین محصل ایرانی است که در ریاضیات به درجه دکتری نائل گردیده‌اند .

دعوت

عمیدی‌نوری

آقای عمیدی نوری وکیل رسمی عدلیه و خانم ایشان به مناسبت نهضت و ترقی بانوان مجلس ضیافتی درعمارت ملکی خودشان « مهمانخانه واقع دراواسط خیابان امیریه دیروزعصر منعقد نموده‌وبرحسب دعوتی که بعمل آورده بودندآقای رئیس مجلس و عده‌ای از رجال و روسای ادارات و نمایندگان مجلس و وکلاء عدلیه ومحترمین در جشن مزبور که از ساعت ۵ بعدازظهر شروع گردید شرکت داشتند .

جشن های ولایات

کرمان ـ در منزل آقای‌احمد احمدی از طرف همشیره آقای حاج محمدرضا مجتهد و مادرزن آقای احمدی مجلس جشنی به افتخار نهضت بانوان تشکیل نخست آقای پیرنیا والی ایالت سپس طلوعه‌خانم احمدی و ایران خانم زند و نصرت خانم شکوهی مدیر روزنامه بیداری در اطراف محسنات برطرف کردن چادر و رعایت اقتصاد و حفظ نزاکت و قناعت و استعمال منسوجات‌وطنی برای البسه و تشکر از مراحم شاهانه در آزادی بانوان نطقهای مهیجی ایراد شد .

خیاو ـ آقای سرهنگ‌خدیوی مجلس جشن باشکوهی تشکیل وجوه اهالی که از طرف حکومت دعوت شده بودند با خانمهای خودشان‌حضور بهمرسانیده‌خطابه و نطقهائی ایراد و مجلس به دعاگویی ذات مقدس همایونی خاتمه یافت .

نقل ازاطلاعات ۱۳بهمن ۱۳۱٤»

انتخابات اتاق بازرگانی وصنایع ومعادن اصفهان

نتیجه قطعی دومین دوره‌انتخابات اتاق بازرگانی وصنایع ومعادن اصفهان درساعت ۵بعدازظهر روزپنجشنبه ۱۰ بهمن‌ماه ۵۳باحضور آقای مهندس‌نجفی مدیرکل صنایع‌و معادن‌اصفهان و اعضاء قانونی‌انجمن نظارت برانتخابات تعیین و اسامی‌پانزده نفراز حائزان اکثریت بشرح زیراعلام گردید.

۱ـ آقای محمدعلی معین‌امین
۲ـ آقای جواد فرصت
۳ـ آقای سیدمحمد کازرونیان
٤ـ آقای مهندس مهدیقلی فتحی
۵ـ آقای محمود فیض
٦ـ آقای احمد صیرفیانپور
۷ـ آقای محمد کسائیان
۸ـ آقای مهندس عبدالحسین ملك‌التجار
۹ـ آقای سید محمد کتابی
۱۰ـ آقای کاظم امین
۱۱ـ آقای مهندس اکبررهگذر
۱۲ـ آقای محسن امامی
۱۳ـ آقای جلیل یکدانه
۱٤ـ آقای رضا فرزانه‌فر
۱۵ـ آقای منصور قدوشیم

آگهی تغییرات در شرکت سهامی خاص کارتن ایران ثبت شده بشماره ٦۷۷۲

طبق صورت جلسه مجمع عمومی فوق‌العاده صاحبان سهام مورخ ۳ر۹ر۵۳ تغییرات زیر در شرکت نامبرده بعمل آمده است ۱ـ ماده ۲۰ اساسنامه بشرح مندرج در صورتجلسه اصلاح گردید ۲ـ ماده ۲۸ اساسنامه و تبصره ذیل آن درمورد تفکیک اختیارات رئیس هیئت مدیره و مدیر عامل بشرح تفصیلی صورتجلسه اصلاح شد ۳ـ ماده۲۹ اساسنامه بشرح مندرج در صورتجلسه اصلاح و تبصره‌ای بذیل آن‌الحاق گردید٤ـ ماده ۵۲ اساسنامه بشرح زیر اصلاح گردید سال مالی شرکت از اول ژانویه هرسال شروع وتا آخر دسامبر همانسال ختم میشود لکن استثنائا سال مالی جاری از اول فروردین ماه ۱۳۵۳ شروع ودر آخر دسامبر ۱۹۷٤ خاتمه می‌پذیرد ۵ـ به هیئت مدیره اختیار داده شد سرمایه شرکت را بارعایت مقررات اساسنامه از مبلغ دویست و پنجاه میلیون ریال به مبلغ سیصد و هفتاد و پنج میلیون ریال افزایش دهد ٦ـ به هیئت مدیره اختیار داده‌شد نسبت به‌تبدیل مبلغ اسمی سهام از مبلغ ده هزار ریال به مبلغ یکهزار ریال اقدام نماید۷ـ به هیئت مدیره اختیار داده شد سهام بانام شرکت تا ۳۳٪ بارعایت مقررات به سهام بی‌نام‌تبدیل نماید ۸ـ بند یک از ماده ۵٦اساسنامه بشرح‌مندرج در اساسنامه اصلاح گردید. م‌اف ۲۱۹۲۵

مدیر کل ثبت شرکت ها و مالکیت صنعتی ـ حمید جمشیدی

دانشگاه آذرآبادگان

آگهی استخدام رسمی

دانشگاه آذرآبادگان در تقویت کادر غیرآموزشی خود برطبق مفاد قانون استخدام کشوری افراد مورد نیاز خود را ازطریق‌امتحان و انجام مصاحبه در مشاغل زیر استخدام می‌نماید .

ردیف	عنوان‌طبقه‌شغلی	محل جغرافیائی خدمت	تعداد افراد مورد نیاز	شرایط احراز براساس طرح طبقه‌بندی مشاغل	گروه قطعی
۱	کتابدار ۵	تبریز	۵ نفر	دارابودن دانشنامه لیسانس یا فوق لیسانس‌دررشته کتابداری	۷
۲	کارشناس اموردانشجوئی ۱ (مسئول کوی)	تبریز	۱۲نفر	دارابودن دانشنامه لیسانس یا فوق لیسانس	۷
۳	کارشناس بودجه ۱	تبریز	۲ نفر	دارابودن دانشنامه فوق لیسانس یا لیسانس در یکی از رشته‌های (اقتصاد ـ حسابداری ـ بانکداری ـ بازرگانی) و طی دوره کارآموزی مربوطه	۷
٤	مترجم۲ (زبان‌انگلیسی)	تبریز	۱ نفر	دارابودن دانشنامه لیسانس در زبان مربوطه	٦
۵	منشی ۳	تبریز	۲ نفر	دارابودن دانشنامه لیسانس منشیگری یا لیسانس طی دوره منشیگری و دانستن زبان خارجی مورد نیاز و تندنویسی	٦
٦	بایگان ٤	تبریز	۱ نفر	دارابودن دانشنامه فوق دیپلم و طی کلاس‌بایگانی	۵
۷	کارگزین ۱	تبریز	۳ نفر	دارابودن مدرک دیپلم کامل متوسطه و طی دوره کارآموزی در زمینه مربوطه	٤
۸	آمارگیر ۱	تبریز	۱ نفر	دارابودن مدرک دیپلم کامل متوسطه و طی دوره آموزشی و کارآموزی	٤
۹	بایگان ۱	تبریز	۱ نفر	دارابودن مدرک پایان تحصیلات سوم متوسطه وطی کلاس بایگانی	۳
۱۰	تلفنچی	تبریز	۵ نفر	دارابودن مدرک تحصیلی پایان دوره اول متوسطه و آشنائی لازم بمزبان‌خارجی موردنیاز وگذراندن دوره آموزشی با آشنائی لازم در زمینه مربوطه	۳

داوطلبان واجد شرایط میتوانند برگ درخواست ذیل این آگهی را تکمیل و همراه مدارک مشروحه زیر :

۱ـ فتوکپی آخرین مدرک تحصیلی — یک برگ
۲ـ فتوکپی شناسنامه عکسدار — یک برگ
۳ـ فتوکپی برگ پایان خدمت نظام یا معافیت دائم — یک برگ
٤ـ فیش بانکی بمبلغ ٤۰۰ریال برای‌ردیف‌های ۱و۲و۳و٤و۵و٦ آگهی ومبلغ ۳۵۰ ریال برای ردیفهای ۷و۸و۹و۱۰ که بابت حق‌ثبت‌نام به حساب شماره ۹۸۰ بانک مرکزی که توسط یکی از شعب بانک‌ملی ایران در شهرستانها حواله شده‌باشد تا آخروقت اداری روز یکشنبه بیستم بهمن‌ماه سال جاری با پست سفارشی به نشانی اداره کل کارگزینی دانشگاه آذرآبادگان ارسال دارند.

به مدارکی که بعد از تاریخ مذکور به پست تحویل داده شود و یا مدارک خواسته‌شده ناقص باشد ترتیب‌اثر داده نخواهد شد ضمنا پروانه ورود به جلسه امتحان و مسابقه روز پنجشنبه اول‌اسفند ماه سال جاری در محل اداره مذکوربین داوطلبان توزیع خواهدشد. امتحان و مسابقه روز شنبه ۳ر۱۲ر۵۳ انجام و تاریخ مصاحبه ضمن اعلام نتیجه امتحانات‌به آگاهی پذیرفته‌شدگان خواهد رسید.

برگ درخواست شغل از دانشگاه آذرآبادگان

نام‌خانوادگی — نام — نام پدر — شماره شناسنامه
محل صدور — تاریخ‌تولد — مدرك تحصیلی
رشته تحصیلی — وضع خدمت وظیفه — داوطلب‌شغل (فقط یك‌شغل)
نشانی کامل — شهر — خیابان — کوچه — شماره منزل — شماره تلفن
امضاء داوطلب

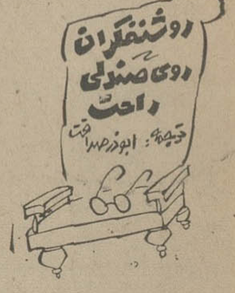

ـ۱٦ـ

. و استاد این خصوصیات را بطور کامل دارد. فی‌المثل بعضی‌ها که‌آمار و ارقام منتشره از طرف (سازمان همکاری و توسعه اقتصادی فرانسه) را مطالعه میکنند ، یا آخرین‌گزارش‌دیوان محاسبات» را ورق میزنند یا بالاخره به اعلامیه (کمیته مرکزی و دایمی کنفدراسیون دمکراتیک کارگران فرانسه) درمورد کارخانه‌ای توجه میکنند برای این است که پیش‌بینی کند بزودی برخوردهای شدید و مهمی روی خواهد داد . اما بنظر استاد این روش ، کهنه و قدیمی است او میداند که همه فرانسویان حتی فرانسویان متوسط،آینده را با نوعی عدم اعتماد و اطمینان مینگرند.

در این کشور همه افراد خود را همیشه آماده مقابله با هر نوع بدبختی میدانندحتی در بهترین ادوار اقتصادی فرانسه . لذا استاد بدون آنکه اصل پیش‌گوئی را تغییر دهد روش دیگری را برگزید و با حیله راه دیگری برای پیشگوئی حوادث ارائه کرد. و چون در عصری زندگی میکند که جامعه‌شناسی در زمینه‌هائی رسوخ‌کرده لاجرم او نیز از این علم کمک میگیرد تا به نقشه‌خود رنگ تازه‌تری بدهد . آن که استاد به آن نیاز دارد نوعی‌افتضاح است، نوعی‌رسوائی پنهانی که از آن بهره‌برداری نشده است ـ (این ازنظر اخلاق) ، نوعی رسوائی که جامعه‌شناسان از زیرخاک فراموشی بیرون کشیده‌اند (این ازنظر مد روزبودن) که بکمک آن بتوان دوران سخت وترسناکی راپیش‌بینی کرد (واین ازنظر سیاست) .

**استاد سفر دور ودراز خود را درایالات استانهای فرانسه آغاز میکند : دراطراف موزرون ، لواروغیره به شهر کوچکی‌میرسد که ثروت قابل ملاحظه‌ای دارد ، شهری با خصوصیات بورژوازی وبزعم‌استادباروشهای حیله‌گرانه و شاید‌هم ابلهانه .معمولابرای پاریسیها همه شهرها این خصوصیات را دارند . چند جوان باصطلاح جامعه‌شناس که حاصل امتزاج بین یک جنبش انقلابی ودانشگاه است ، با استاد همکاری دارندو این جامعه شناسان جوان به‌تکاپو می‌افتندو به‌خانه‌ها ومغازه‌ها سر میزنند و به جستجو وپرسش میپردازند . میپرسند ، تحقیق میکنند رای میگیرند ، ارقام را جمع‌وجور میکنند وگاهی‌هم روانکاوی میکنند وناگهان باین نتیجه میرسند که بازرگانان این شهر کمی « ضدیهود » هستند واین مسئله‌تعجب آور نیست زیرا فرانسویان بطور کلی هرگز نژاد پرست نبوده‌اند: بلکه یاضدعرب بوده‌اند یاضد یهود یاطرفدار اسرائیل . ترکیبی که گویای بسیاری از اسراراست . بگذریم . پس تجار شهر مابا یهودها مخالف هستند . یکی از بازرگانان که احمق‌تر از دیگران است در مقابل جوان محقق عقیده‌ای اظهار میکند که بموجب آن برده فروشی زنان بدکاره و عقیده ضد یهودی باهم مربوط است . جوان جامعه‌شناس برحسب تصادف این نتیجه تحقیق خود را برای استاد می آوردوناگهان . بی ناگهان همه‌چیز روبراه میشود . در همان لحظه جناب استاد پیش خود حساب میکند که از این باروت قابل انفجار چگونه باید بهره‌برداری کند. یکمخودنویس و یک دسته کاغذ برمیدارد و سیصد صفحه‌راسیاه میکند واین مطالعات انتقادی اوست که از اسرار یک جنبش عقیده‌ای ضد یهود که‌در زیرلوای نوعی برده فروشی هواحش فرضی وخیالی پنهان شده است پرده برمیدارد . با این مطالعات استاد میخواهد ثابت کند زمینه این جنبش عقیده‌ای،محیط‌بورژوازی وسرمایه‌داری است که‌درواقع‌قالب‌همه‌انواع فاشیسم است . برای این مطالعات عنوانی انتخاب میکندوهمه‌رابرای چاپخانه میفرستد واضح است که اثر چون بمبی صدامیکندو بگونه واقعه بزرگ قرن جلوه داده میشود . بفکر هیچکس نمیرسد که خلق این کتاب چون خلق یک داستان عشقی معمولی بوده است . نه . محتوای کتاب استاد ازروی حساب و بادقت نوشته و طرح‌ریزی شده است و برای این است که جواب قانع‌کننده‌ای برای همه سئوالات خواننده باشد . حالا تاچه‌حد بتوان رابطه‌ای بین‌چنین‌کتاب‌وجامعه‌شناسی یافت خود بحث جداگانه‌ای است .

اما برعکس اگر اوضاع آشفته باشد ـ چون مامه ۱۹٦۸ استادمافورا تغییر روش میدهد : او درچنین اوضاع و شرایطی‌خود فی‌الفور نوعی جامعه‌شناسی خلق‌میکندنوعی جامعه شناسی منطبق باوضع روز. یعنی بدون مطالعه و بدون ارقام و بدون هیچگونه آمادگی قبلی بعلاوه استاد وسائل خاص‌این کار را دردست دارد : مگرنه اینست که او در کارتیه‌لاتن اقامت دارد پس کافی است پنجره اطاقش را باز کند وماشین تحریرش را درگوشه‌ای‌روی بالکن بگذارد و فقط کمی بیشتر از دیگران هوش داشته باشد با این کار او درصف مقدم جبهه‌قرار گرفته است . روزنامه‌نگاران ، وخبرنگاران رادیو و خبرنگاران حوادث واتفاقات ، در اطراف سنگرها جمع شده‌اند سرفه میکنند، اشک میریزند سپس درهرج‌ومرج و سرصدا وبی‌نظمی درآن محو میشه‌ند. اما استاد ما مقامش خیلی بالاتر از آینهاست اومافوق این درگیری‌ها قراردارد. او از آن بالابالا به این مبارزان نظر میکند .

استاد همه فعالیت خود رابه چند کار محدود میکند : مثلا بادیدن وقایع ، تلفنی به روزنامه لوموند بزند و یک سلسله‌مقالات پیشنهاد کند که درآنها ریشه‌ها و علل تاریخی روانی ـ مارکسیستی حادثه مه ۱۹٦۸ را از همان آغاز تاسیس تجزیه و تحلیل کند. پیشنهاد از طرف لوموند فورا پذیرفته میشود . فورا استاد دست به قلم میبرد وسلسله مقالات خود را خلق میکند . مقالاتی که درعین حال درخشان و جدی وخشن هستند ، مقالاتی که درآنها این‌نتایج گرفته شده است .

جوانان بی شماری خشمگینند ـ نمیدانند بچه‌دلیل ـ اما اعتصاب و تظاهرات باعث سرگرمی آنهاست ـ ترکیب خشم وسرگرمی باعث بروز تظاهرات است ، پس هدف آزادی و نجات است .

فریاد تحسین و تعریف خوانندگان بعرش میرسد . همه از خود میپرسند راستی چگونه است که استاد باین سرعت و تااین حد عمیق فکر میکند؟ عجب قدرتی . بفکر هیچکس نمیرسد که این ممکن است ازروی سادگی باشد . زیرا استاد زیرکتر وعاقلتر از آنست و میتواند این سادگی و عقل‌سلیم را درزیر یک مشت‌لغات‌وکلمات‌واصطلاحاتی که بمقتضیات روز خلق شده مخفی وپنهان کند .بهرصورت ان ۱۳٤ نویسنده‌ای که بعدها باتحقیق و تعمق درباره این‌انقلاب عجیب کتاب نوشته‌اند همه از قافله عقب مانده‌اند واستاد برهمه آنها پیشی جسته و از آنها جلوزده است . و وقتی این ۱۳٤ کتاب منتشر شود استاد جامعه‌شناس ما بافق های دیگری روآورده است .

کدام افق ؟ واضح است که کالیفرنیا مورد نظراست . استاد مابیش از آن عاقل و با هوش است که نداند و نفهمد که مسائل جوانان مد روز میشود و بیش از همه

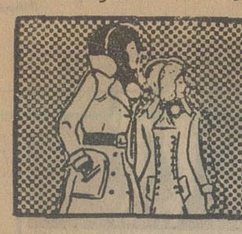

نیازمندیهای اطلاعات تلفنی آگهی قبول میکند

۳۱۱۲۲۵-۳۱۱۲۲۴
۳۱۱۲۳۰-۳۱۱۲۲۹

اثاثیه

فروش دست دوم
مبلمان ولوازم منزل شش آپارتمان خارجیهابفروش‌میرسد خیابان بخارست‌گوچه‌چهاردهم آخرین ساختمان دست راست پلاک ۹۵
۱ـ۵ آ ـ ۳۲۲۶۶

اکازیون واقعی
مقدار زیادی لباس زنانه وکیف کفش پالتو و مانتو نو فرنگی بفروش میرسد تلفن ۶۸۳۵۸۳
آ ـ ۲۲۶۲۸

فروش دست اول
قابل‌توجه کارکنان شرکت نفت وبانکها
فروشگاه فرش پارسا
فروشنده انواع فرشهای دست بافت‌باتضمین بطوراقساط تلفن ۵۳۷۰۶۰

مقداری لباس زنانه و مردانه خارجی نو به فروش می‌رسد تلفن ۷۶۲۲۵۷ـ۷۵۶۹۲۲

خرید
بازرگانی فرش کیهان ۸۳۰۹۰۴ و۸۲۳۷۷۶
خریدار نقدی همه رقم فرش کهنه‌ونو جهت صادرات‌روزولت میدان ۲۵ شهریور .

فروشگاه‌آستارا۹۲۶۴۰۲۱ بهترین خریدار یخچال برقی و نفتی.تلویزیون و غیره ...

جهان کالا ۹۲۵۴۵۸ خریدار یخچال‌تلویزیون و لوازم منزل شما

کاخ فرش کارلو
تلفن ۴۲۶۴۱
عادلانه ترین خریدار فرشهای نووکهنه شما جهت صادرات در اسرع وقت .

فروشگاه آسیا۹۲۲۸۳۲ خریدارفرش‌یخچال‌برقی و نفتی تلویزیون وغیره

گالری فرش
شایان۶۶۱۰۶۹
بهترین خریدار هر نوع قالی و قالیچه کهنه ونو

ایران فرش ۷۷۴۹۷۲
فرشهای کهنه وسایرلوازم منزل بهرمبلغ نقدا بیشتر ازسایرین خریداریم تلفن ۷۷۷۰۲۵

فروشگاه آریا ۹۲۹۳۹۳
خریدار فرش وسایرلوازم منزل

کلیه لوازم خانگی شما را خریداریم تلفن ۸۷۱۲۱۲

فرش زنجانی ۳۴۹۴۳۸

شستشوی مبل وفرش

کلین سرویس
خشکشوئی مبل فرش موکت‌با دستگاه وپرده‌بانصب مجانی تلفن ۹۵۲۵۴۶

سرویس آلمان بزرگترین خشکشوئی‌مبلمان فرش موکت پرده در محل ۷۹۵۳۰۷

دوراکلین‌سرویس‌امریکا باتکنیک برترگرانتر مطمئن‌تر تلفن‌های ۸۴۸۳۹۵ و۸۴۸۳۹۶ و ۸۴۵۶۸۳

آ.بی. انگلیس سرویس
خشکشوئی
موکت • فرش • مبل • پرده
تابل • پارکت • وتشک اتومبیل
درمحل مطابق باجدیدترین تکنیک رایج درانگلستان
تلفن ۸۴۳۸۴۵

خشکشوئی مبلمان‌ادیب یکدست ۵۰ تومان
خشکشوئی پرده پارچه‌وکرکره بانصب‌مجانی ۹۵۶۵۶۵

سوپر کلین سرویس
خشکشوئی و سرویس فرش موکت مبلمان‌پرده‌وتشک‌اتومبیل بطور شبانه‌روزی در محل با استفاده از آخرین تکنیک امریکائی واروپائی .
تلفن ۸۴۱۲۴۶
۸۴۶۱۴۶ـ۸۵۲۷۹۳

کارخانه قالیشوئی ادیب ۹۵۶۵۶۵
۹۵۸۹۵۰ و۹۵۲۴۵۴

کورش تلفن ۹۵۸۳۰۹ قالیشوئی رفوگری‌لکه‌گیری ۱ـ۱۵

کارخانه قالیشوئی بیوک تلفن ۲۹۹۱۵ و ۹۷۷۱۱۸
۱ـ۳۰ آ ـ ۲۲۷۸

شستشوی مبل و پرده مرجان خشکشوئی‌مبل‌و برده‌درمحل تلفن۹۵۹۵۱۷

کارخانه قالیشوئی
فردممتاز ۶۶۳۸۰۳

کارخانه قالیشوئی‌اطلس تلفن ۹۵۲۵۴۶ و ۹۷۵۴۳۰

آنتن تلویزیون

نصب آنتن
تمام کانال و آموزشی ارزانتر از همه‌جاونصب روکش کولر موسسه ورتیکال تلفن ۹۵۱۲۲۱

نصب آنتن
تمام کانال ضدزنگ باضمانتنامه ۷۵۴۵۸۹

تعمیرات

تلویزیون
تعمیرگاه تلویزیون الکترون با تائیدوزارت کار ۷۶۳۶۸۲
تعمیرتلویزیونهای R.C.A-R.T.I شاوب‌لورنس. فیلیپس. سیرا تلفونکن وسایرمارکها سرویس مجهز سیاردرشهر وشمیرانات

تعمیرگاه مجاز شماره ۱۱ شاوب لورنس
سرویس سیارفوری برای کلیه نقاط تهران و شمیرانات
تلفنهای ۶۶۷۱۷۱ ۶۶۹۵۱۴ ۴۲۷۳۳
SCHAUB-LORENZ

ایران الکترونیک
تعمیرگاه فیلیپس . تلفنکن . ارتی.ای. شاوب‌لورنس. بلر. گروندیک وسایر مارکها آنتن جی . بی. سی. ۱۰۰ تومان
۷۷۶۹۴۴
۳۴۵۶۶۱

تعمیرگاه مجاز شماره ۷ شاوب لورنس
سرویس سیارفوری برای کلیه نقاط تهران وشمیرانات
تلفنهای ۸۴۶۵۳۵ ۸۴۶۵۳۶ ۸۵۵۱۳۷
SCHAUB-LORENZ

شاوب لورنس
رنگی وسیاه وسفید
تعمیرات فوری درمنازل
۹۳۹۰۹۳
۹۳۹۰۹۴
۹۳۹۰۹۵
۹۲۴۷۶۴
۹۲۴۳۰۲
نصب آنتن تمام کانال حتی نقاط سایه دار کشیک ایام تعطیل
آر. تی. آی
گروندیک
لامپی وترانزیستوری
۹۲۴۷۶۴
۹۲۴۳۰۲

شرکت میکرونیک
سرویس و تعمیرات تلویزیون رنگی و سیاه‌و سفیدو کلیه‌دستگاههای الکترونیکی طبی‌وتجارتی
۹۳۹۷۳۶

سرویس تلویزیون گارانتی تلفن ۶۲۸۳۷۱
سرویس‌سیار R.C.A-R.T.I سیرا مدیاتور جنرال‌الکتریک و گراندیک بویژه شمیرانات

SCHAUB-LORENZ
شاوب‌لورنس
سرویس فوری۸۸۳۲۶۲

تلویزیون شما فوری در منزل تعمیر می شود ۸۷۴۷۷۰

تعمیرگاه مجاز
آر.تی.آی شاوب‌لورنس
سرویس ۷۵۵۴۵۰ فوری

تعمیر تلویزیون و نصب آنتن تمام کانال تلفن
۷۶۴۱۹۳

تعمیرگاه‌فیلیپس‌سرویس تلویزیون تلفن ۳۱۶۶۱۵

شوفاژ

الکترو بطروسیان
سرویس شوفاژ تهویه بخاری آبگرمکن ۷۶۴۱۳۹ و۷۶۴۲۷۸

سرویس شوفاژ آبگرمکن وبخاری فوری ۷۵۰۹۱۶

شرکت رام شین
نصب ـ سرویس و نگهداری سالیانه شوفاژ تلفن۲ـ۹۳۹۷۳۱

شوفاژ
نصب و تعمیرات شوفاژ در اسرع وقت تلفنهای
۸۴۱۱۲۵
۸۵۲۵۶۸

تعمیرات نصب نگهداری شوفاژ با سرویس شبانه روزی فوری ۷۹۳۸۹۷

گروه مهندسی آتی
نصب و نگهداری شوفاژ با سرویس شبانه روزی ۷۹۶۱۰۳ و ۶۲۱۴۴۸

نصب شوفاژ ـ تهویه و تاسیسات‌آبرسانی‌وبرق ساختمان اکتیویته تلفن ۶۶۵۰۷۵

شرکت ایران تاسو سرویس طرح و نصب تاسیسات شوفاژ تهویه ۷۵۱۶۵۱ و ۷۵۴۴۵۰

بخاری

سازمان فنی ۱۱۰ سرویس آبگرمکن و سرویس بخاری فوری ۷۶۰۹۹۳ و۷۶۳۷۸۵

سرویس و رنک بخاری آبگرمکن ، شوفاژ فوری ۳۱۸۴۱۴

سرویس آبگرمکن فوری ۴۷۷۹۹

سرویس‌بخاری‌وآبگرمکن و کانال کشی ۷۶۵۲۶۴

یخچال

تعمیرگاه سید حسین تعمیرهمه‌نوع‌لباسشوئی یخچال‌آبگرمکن۸۸۲۴۳۸

تعمیرگاه‌یخچال‌فریجیدر اثاث یدکی موجود ۸۴۸۷۵۶

تعمیر و سرویس هرنوع‌یخچال لباسشوئی در محل باتضمین و سرویس مجهز ۶۳۲۲۲۸

تعمیرات یخچال فوری ۷۹۳۸۹۷
تعمیر یخچال‌فریزیدر۸۳۹۲۲۵

کولر

تعمیرگاه مجاز ۱۳۱ ارج سرویس ونصب، تعمیرات‌کولر، ابگرمکن . بخاری وکانال‌کشی خیابان‌عباس‌آباد نظامی‌تلفنهای ۸۵۲۵۶۸ ـ ۸۴۱۱۲۵

راهنمای سرویس
ارتی
درسراسرکشور
۹۶۲۰۴۵
ازساعت ۷½ صبح تا ۷½ بعدازظهر

جنرال
سرویس
۸۳۶۸۳۶و۸۳۶۸۳۷ و۶۲۱۰۶۱
۱ـ۹ آ ـ ۲۲۵۸۸

فروش اتومبیل

بی‌ام‌و ۲۰۰۲ مدل ۷۵ باشرایط مناسب به فروش میرسد
تلفن۸۴۴۹۷۲

یکدستگاه اتومبیل مرسدس بنز ۲۸۰ اس مدل ۱۹۷۰ سفارشی اتوماتیک سقف‌کشوئی‌ـ فرمان هیدرولیک ـ رادیو ـ و بخاری بمبلغ ۸۵۰۰۰۰ ریال نقدا به فروش میرسد بعد از ظهر ها از ساعت ۶ ببعد تلفن ۹۴۱۹۳۲

یکدستگاه مرسدس بنز ۲۸۰ SE مدل ۶۹طلائی بدون پلاک گمرک‌پرداخت شده بفروش میرسد ۴۸۰۰۷

بنز ۴۵۰ SL مدل ۷۲ قیمت مقطوع ۱۰۰ هزار تومان تلفن ۸۸۴۶۰۵

پونتیاک فایربرد مدل ۷۱ باکولر‌ـفرمان‌هیدرولیک و رادیو پخش صوت با دنده زمینی بفروش می رسد بعد از ظهرها ۲تا۷ بتلفن ۴۱۲۶۳ تماس حاصل نمایند . ۱ـ۲

ابل ۵۹ تمیز کرام ورادیوبدون خرج ۱۰۰ هزار ریال۷۵۴۴۱۴
۱ـ ۲۲۸۸۱

بیواسطه ۴۵۰۰تومان فیات ۱۱۰۰ ـایتالیائی ۴در۴ سیلندر بیمه کامل ۵۵ وضع بسیارخوب ۷۵۳۸۳۰
۱ـ ۲۲۹۰۸

بی‌ام و ۲۰۰۲ مدل ۷۲ بفروش میرسد تلفن ۸۴۰۵۴۹
۱ـ۲ آ ـ ۲۲۸۶۹

اکازیون
ب.ام.و۲۰۰۲ـ ۷۴ ـ نارنجی شیشه رنگی ـ صفر کیلومتر فوری فروشی تلفن ۸۵۴۴۶۶

دو دستگاه وانت پیکان ۵۰ و ۵۱ و یك دستگاه وانت ژیان بفروش می رسد از ساعت ۸صبح الی ۵ بعداز ظهر
تلفن ۸۲۰۹۵۰

موستانك۶۹بسیارتمیز با کولر ، رادیو،ضبط صوت‌بی واسطه۵۳۵۰۰ تومان تلفن ۳۱۳۸۵۵

شورلت ۶۴ ، ۲۶ هزار تومان‌ـ پونتیاک ۶۸ ، ۴۰ هزار تومان تلفن ۳۱۹۸۴۶
۱ـ۳ آ ـ ۲۲۴۱۵

یکدستگاه اتومبیل شورولت کورسی نووا مدل آخر ۱۹۷۰ ـ ۴۲۰۰۰ مایل کار کرده اتوماتیك ـ فرمان هیدرولیك ـ رادیو ـ بخاری بمبلغ ۵۵۰۰۰۰ ریال نقدا به فروش میرسد .بعداز ظهر هااز ساعت ۶ ببعد تلفن ۹۴۱۹۳۲

یکدستگاه سواری پیکان سفید رنگ بشماره ۷۱۱۹۳ـتهران‌س مفقود گردیده از یابندگان خواهشمند است‌باتلفن۸۲۶۲۱۹ یا آدرس خیابان‌روزولت‌شماره ۹۵تماس ومژدگانی‌دریافت‌دارند
آ ـ ۱۶۰۸۷

مکوان لیموئی مدل ۷۲ فول تلفن ۶۶۶۷۲۳از۸تا۸بعدازظهر
۱ـ۳ آ ـ ۲۲۸۳۰

خرید
پیکان نو و دست دوم بدون واسطه خریداریم ۵۳۶۱۶۱ ـ ۵۳۸۲۹۸

یکدستگاه لندرور ۷نفر دولوکس نو خریداریم تلفن ۴۵۴۹۱

مورد نیاز
به تعدادی اتومبیل با راننده تمام وقت فوری نیازمندیم تلفن۷۷۳۱۴۲

فروشگاههای اتومبیل

شورلت ایران
آماده تحویل در
اتومبیل امیر
انتهای خیابان شاه میدان محمد رضا شاه
تلفن ۹۳۵۰۵۰
۳ـ ۹۳۵۰۵۱

پیکان نو آماده نقد واقساط شاهرضا چهارراه گرگان پلاک ۱۰۶۸
آ ـ ۲۲۱۷۱

برای اتومبیل شما

سوپر پژو مجاز شماره ۹
نمایشگاه و فروشگاه تعمیرگاه واتوسرویس بامدرنترین‌ماشین‌آلات‌خیابان نواب‌چهارراه‌سالار
تلفن ۵۴۱۷۱۱

آب مقطر ۲۳۴۸۴ نوروزی

کارگاه اطاق سازی ایران باستان
سازنده اطاق اتوبوس مینی بوس و پیکان
نشانی : خیابان خاوران جنب درمانگاه ۲۸مرداد
تلفن ۳۵۲۸۶۴

کرایه

اتولوکس
اتومبیلهای تشریفاتی با راننده برای داخل و خارج از تهران میدان فردوسی تلفن ۸۲۱۲۷۰ و ۸۲۶۶۰۵

کرایه
اتومبیلهای لوکس‌کرایه با راننده و بدون‌راننده برای داخل‌وخارج‌تهران
۷۵۷۲۹۴ ـ ۷۵۷۵۳۵

کالج بار
بارکش شهروحومه
۶۶۱۱۱۱-۴۱۱۱۱

آمبولانس‌کار ، شبانه روزی نارمك تلفن ۷۹۶۶۷۹ـ۳۴۰۳۴۰

جرثقیل حیدری یك دستگاه جرثقیل ۵۰۰۰ باوینچ آماده برای هر نوع‌کار میباشد۹۵۶۵۹۵

ماشین آلات

شرکت کارتراك
خرید ، فروش ، اجاره دهنده ماشین‌آلات راه سازی‌تلفن۷۲ـ۵۴۱۱۷۱

یاماها بوتیک
مرکز فروش موتور های تریل یاماها در ایران خیابان شاه‌عباس کبیر
جواد صدرنیا
تلفن ۸۳۲۶۹۰

موتورهای مولد برق وتلمبه آب برای اجاره موجود است تلفن های ۷۷۲۳۸۱ و ۸۶۳۴۴۲ سلیمانی .

آموزشگاهها

کلاس درس
فقط با ۴۹ تومان
بطور فشرده
دوره ماشین نویسی فارسی و لاتین . دفترداری دوبل. حسابداری منشیگری، بایگانی را درکمترین مدت با دریافت گواهینامه فرا گرفته آماده استخدام شوید . به کسانیکه امروز یا فردا ثبت نام نمایند ۲۵۰ ریال کتابهای مربوطه رشته های بالا مجانی داده میشود .
ضمنا بمحصلین ، دانشجویان و فرهنگیان ۵۰ درصد تخفیف داده و نصف مبلغ بالا (۲۴۵ ریال)گرفته میشودمیدان فردوسی بالای هواپیمائی ملی آموزشگاه ایران تلفن۸۲۸۳۲۶

ماشین نویسی
بیژن همتا ندارد
میتوانید امتحان کنید میدان ژاله تلفن ۳۴۸۳۸۴
آ ـ ۲۲۸۷۱

ماشین‌نویسی ربانی
شما را بابهای کم درزمانی کوتاه برای استخدام اماده میکندشاه‌آباد مقابل‌سینماحافظ

تعلیم رقص
رقص و موزیك ریتا
بین سه راه شاه و امیراکرم ۶۶۳۰۳۴

تعلیم رانندگی
آموزشگاه رانندگی جم
مرکز اموزش صحیح رانندگی ومکانیکی تاخذ گواهینامه‌تلفن ۵۴۰۷۸۹
۱ـ۱۰ آ ـ ۲۲۳۰۶

هنرستان فنی پرستو
مرکز اموزش صحیح رانندگی ومکانیکی چهارراه گمرک ـ شاهپور تلفن ۲۳۹۱۶

تدریس خصوصی

تدریس خصوصی‌دروس‌دبستان و دبیرستان تلفن ۶۳۶۳۴۹
۱ـ۲ آ ـ ۲۲۴۰۰

ریاضیات
فیزیك و شیمی
تضمینی ۸۳۳۳۱۹

انگلیسی توسط بانوی انگلیسی ۴۷۱۴۱

انگلیسی در سطح‌عالی
MISS ELINA
۹۳۶۱۸۱

تدریس فیزیك، شیمی ریاضیات .ادبیات،زبان، خارجه‌وسیله‌دانشجویان دانشگاه تهران تلفن ۶۱۱۲۶۶۹ـ ۹۲۴۵۰۰ م‌الف ۱۴۶۱۰

مخصوص دانش آموزان البرز ،هشترودی ،هدف آذر ، ژاندارك ، مرجان، خوارزمی تدریس کلی دروس راهنمائی ـ دبیرستان ـ جامع‌ونظری توسط مهندس فارغ ـ التحصیل با پنج سال سابقه تدریس ۹۵۴۳۷۹

فرانسه
انگلیسی ۸۳۳۳۱۹

آگهی استخدام
شرکت سهامی آبمعدنی ایران برای تکمیل کادر اداری خود باشخاص زیر نیازمند است
۱ـ مهندس جهت اداره کارخانجات نوشابه سازی آبمعدنی یك نفر
۲ـ مسئول اداره پخش فرآورده های شرکت یك نفر
۳ـ ویزیتور ۲ نفر
۴ـ تحصیلدار یك‌نفر
۵ـ راننده پایه یك ۲ نفر
داوطلبان میتوانند همه روزه از ساعت ۸الی ۱۰ صبح بدفتر شرکت واقع در خیابان تهران‌نو جنب پمپ بنزین قاسم‌آباد با دردست داشتن مدارك مربوطه براین وتحصیلات خود مراجعه نمایند . آ ـ ۱۰۸۰۰۹

شرکت ریپلاست ایران
به‌چند نفر بازاریاب مسلط ساختمانی که حداقل ۳سال سابقه کار داشته باشند با حقوق وپورسانتاژ مکفی نیازمنداست .داوطلبان‌میتوانند از ساعت ۵ الی۷بعدازظهر به‌خیابان تخت‌طاووس نبش امیراتابك ساختمان ۱۱۰ طبقه دوم شرکت ریپلاست ایران مراجعه فرمایند .

آگهی استخدام
آموزشگاه سازمان صنایع نظامی تعدادی داوطلب خدمت افرازمندی در ارتش شاهنشاهی را با شرائط زیر استخدام مینماید .
۱ـ تابعیت دولت شاهنشاهی ۲ـ متدین بیکی از ادیان (اسلام، مسیحی ، کلیمی ، زرتشتی) ۳ـ دارا بودن حداقل گواهینامه شش ساله ابتدائی یا گواهینامه پایان تحصیلات مرحله اول ـ تعلیمات عمومی .
۴ـ سن بین ۱۷ تا۲۴ سال
۵ـ سپردن تعهد ۱۵ سال خدمت در ارتش شاهنشاهی
۶ـ صحت مزاج وعدم نقص عضو طبق گواهی بهداری سازمان .
داوطلبین درمدت یکسال تحصیلی ماهیانه مبلغ ۲۲۵۰ ریال بعنوان کمک هزینه دریافت و پس از طی دورمیکساله آموزشگاه و موفقیت در امتحانات درهر قسمت از سازمان صنایع نظامی‌یا سایر قسمت‌های‌ارتش شاهنشاهی که‌تعیین‌شغل گردد مشغول خدمت میگردند.
داوطلبین از تاریخ ۱۵ر۱۱ر۵۳ به هنرستان صنایع نظامی واقع در تهران خیابان فرح‌آباد ژاله مراجعه نمایند.
م‌الف ۲۱۶۰۰
سازمان صنایع نظامی

بیمارستان جم استخدام مینماید
ببانوئی جهت متصدی امور تغذیه بطور تمام وقت‌با حقوق مکفی نیازفوری داردتلفن۸۳۳۳۲۵ و ۸۳۳۰۸۱

خاور KHAVAR
زمان سنج
کارخانه اتومبیل سازی خاور
جهت تکمیل کادر پرسنلی خود چند نفردیپلمه را با شرایط زیر استخدام مینماید .
۱ـ آشنا بزبان آلمانی
۲ـ حداقل یکسال سابقه کار موثر در زمان‌سنجی
داوطلبان واجد شرایط میتوانند بکارگزینی اداره مرکزی واقع در بلوار الیزابت دوم کوچه سوم مراجعه نمایند .
۱ـ۲

شرکت لوله‌وماشین سازی ایران ـ سهامی‌خاص
جهت‌تکمیل کادرکارگری کارخانجات تابعه به ۵نفر کارگربه شرح‌زیر نیازمنداست:
۱ـکارگر صفحه‌تراش دروازه‌با۳ سال سابقه کار۱نفر
۲ـکارگر فرزکار صفحه‌بلند با۵سال سابقه‌کار ۱نفر
۳ـ کارگر تراشکار کاروسل با۵سال‌سابقه‌کار ۱نفر
۴ـ کارگر دستگاه بورینك با۵سال سابقه‌کار ۱نفر
۵ـ کارگر دستگاه سنك سمباده بزرك با۵ سال سابقه کار ۱ نفر
واجدین شرائط همه‌روزه «غیراز ایام تعطیل رسمی »از ساعت ۵ر۷ صبح‌تا ۵ر۲ بعدازظهر باداره مرکزی شرکت واقع در جاده دماوند تهران‌پارس جنب‌خیابان شماره ۱۱۳ قسمت امور اداری مراجعه نمایند.

B.F. GOODRICH IRAN offers attractive salary for the following positions:
1) Industrial En., Excellent knowledge of English with 2 years experience.
2) Secretary, fair knowledge of English; both Farsi and English typing and two years experience.
For appointment, please contact the Personnel Dept. at 973001.

شرکت بازرگانی پرسا
یکنفر بانو برای ترجمه و مکاتبات انگلیسی و آشنا بتایپ در هفته ۲ جلسه نیازمندیم .
۸۵۲۷۷۶

آگهی استخدام
مهندس وتکنیسین راهسازی
به چند نفر مهندس راه‌وساختمان و تکنیسین‌راه‌نیازمندیم داوطلبان میتوانند مشخصات کامل خود را به صندوق پستی شماره ۳۳۹۴ ارسال‌ویا با تلفن شماره ۶۶۶۱۴۲ تماس‌ویا به‌آدرس‌موسسه‌مهندس مشاور دکتر علی ادیبی واقع در خیابان شاه ساختمان آلومینیوم طبقه نهم مراجعه نمایند .

یك شرکت حمل و نقل دریائی در تهران یك نفر کارمند ، ویزیتور که واجد شرایط زیرباشد استخدام مینماید :
قادر بتکلم زبان انگلیسی در حدودبیان‌وظایف محوله باشد .
دارای تحصیلاتی حدود دیپلم باشد ..
با ماشین نویسی فارسی و لاتین‌آشنائی‌داشته باشد .
سن داوطلب از سی سال تجاوز نکند .
تقاضای خود را (بزبان انگلیسی و مخصوصا بخط داوطلب باشد) بانضمام یك قطعه عکس‌به نشانی صندوق پستی ۸۷۰ تهران ارسال و یا با تلفن ۳۱۴۱۵۶ر۹ بین ساعت ۸ صبح الی ۱بعد از ظهر تماس حاصل نمائید ..

اولین نمایشگاه محصولات تزئینی چوب پنبه‌ای افتتاح گردید
پارکت چوب پنبه‌ای ـ کاغذدیواری چوب پنبه‌ای
چوب پنبه‌های تزئینی ـ حایق صنعتی
خیابان نادرشاه شمالی ـ نرسیده به جاجرم آباد ـ ساختمان پزشکان ـ تلفن ۶۲۰۲۱۷

قابل توجه پزشکان محترم
داروهای جدید رپاریل ریاریل ولیتولن ـ یو بقدر کافی از آلمان وارد شده وهرقدر که داروخانه ها بخواهند در اختیارشان گذاشته میشود .
نماینده انحصاری : شیمی مدیکال ایران تلفن ۹۷۰۴۱۷
پخش : داروئی الوند تلفن ۳۹۲۱۶۸

شرکت الکترولوکس استخدام مینماید
مدیر عملیات با تجربه و آشنائی کامل بزبان انگلیسی
ماشین نویس فارسی و لاتین آشنائی کامل بزبان انگلیسی
چند نفر حسابدار با تجربه‌آشنائی بزبان‌انگلیسی
یکنفر حسابدار صنعتی با تجربه و آشنا بزبان انگلیسی
چند نفر فروشنده مرد یا زن آشنا بزبان‌انگلیسی
کارگر انبار با تضمین کافی
واجدین شرایط‌باراهنمای‌شماره ۱۳۵۵ روزنامه اطلاعات مکاتبه نمایند . ۱ـ۴

CANADIAN ENGINEERING FIRM IMMEDIATELY REQUIRES AN ENGLISH SPEAKING ACCOUNTANT WITH DEGREE FOR EMPLOYMENT IN TEHERAN.
EXPERIENCE HELPFUL BUT NOT AN ESSENTIAL REQUIREMENT.
CALL 62 99 16
FROM 8 A.M. TO 5 P.M.
FOR APPOINTMENT.

در بازکن برقی
B.K.D بکد
۲۵۰ تومان
بوسیله تلفن سفارش دهید ، شرکت بکد الکتریک تلفن ۱۵۰ الی ۶۸۱۰۱۱
فروش درکلیه الکتریکی ها درتهران وشهرستانها

SCOTSMAN
یخسازی اسکاتسمن

▲ ۱۰۰،۲۰۰،۵۰۰ کیلو
در ۲۴ ساعت وارد شد
فروشگاه منصور تلفن ۷۵۴۲۹۲ ۷۶۲۵۲۷

بهترین و لذیذترین همبرگر باسوس مخصوص‌در
همبرگردوستان
خیابان میرداماد اول چهارراه رازانی
تلفن۷۷۹۰۲۹

شرکت بیمه آسیا
افراد زیر را بهمکاری دعوت می نماید.
۱ـ لیسانسیه حسابداری دو نفر با دو سال سابقه کار
۲ـ لیسانسیه ریاضی یا آمار ۱نفر
لطفا با تلفن ۸۳۱۵۵۰ تماس بگیرند ۱ـ۲

PROFIT MINIMUM 24% (12% bank guaranteed rent and 12% builder guaranteed appreciation). Buy cash/instalment fully furnished Rls. 600-000 Apts. and 1,320,000 villas in Canary Islands, Mallorca, Spain, French Riviera, Paris, London, Geneva, Switzerland, Florida. (Land only at $6 per Sq.M.) Call 822293 - 822991. Home 833466.

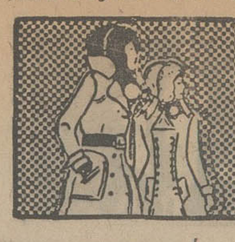

نیازمندیهای اطلاعات تلفنی آگهی قبول میکند

۳۱۱۲۲۵-۳۱۱۲۲۴
۳۱۱۲۳۰-۳۱۱۲۲۹

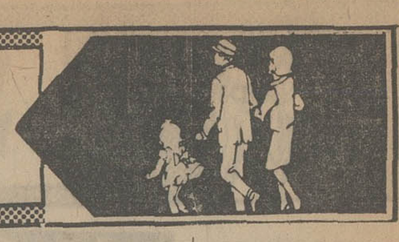

کلیه‌دروس ـ دبیرستانی وراهنمایی دانشجوی‌فنی ۹۷۵۸۷۴

انگلیسی فرانسه آلمانی تلفن ـ ۹۳۶۱۸۱
آ ـ ۲۲۸۵۹

تدریس توسط دانشجویان رشته های مهندسی فیزیک ، شیمی ، جبر، مثلثات ،حساب زبان ۸۴۴۲۳۵
آ ـ ۲۲۸۵۸

استاد خارجی
انگلیسی امریکائی فرانسوی آلمانی ایتالیائی
آماده تدریس
در منزل و محل کار شما
وکلاس ابتکاری
۸۳۳۳۱۹

تدریس خصوصی
ریاضیات فیزیک‌مکانیک‌ترسیمی رقومی توسط لیسانسیه‌ریاضی تلفن ۹۲۷۶۶۵
آ ـ ۱۶۲۲۱

شیمی ششم توسط لیسانسیه شیمی ۸۵۳۹۸۰
۱ـ۵ آ ـ ۱۵۱۵۹۲

ایتالیائی آلمانی فرانسه انگلیسی
۸۳۳۳۱۹

راهنمائی متوسطه عالی توسط دانشجویان پلی‌تکنیک ۷۶۲۷۷۹
۱ـ۲ آ ـ ۲۲۷۲۲

ریاضی وفیزیك توسط
لیسانسیه
تماس صبحها تلفن ۷۷۱۱۸۰
۱ـ۲ آ ـ ۲۲۷۴۱

پانسیون

پانسیون مدرن مینا
ویژه بانوان ودوشیزگان خیابان نرح تلفن ۸۴۷۹۸۱ خیابان روزولت‌تلفن ۸۳۲۱۹۴و ۸۲۵۲۳۷

استخدام

بچند نفر خانم
کارمند با مزایای بسیار خوب احتیاج است تلفن ۳۱۱۱۸۹

به‌دونفر راننده وانت باضامن معتبر نیازمندیم ۵۹۷۸۱

تعدادی تکنیسین
باسابقه جهت راه‌سازی و ساختمان و نیز تعدادی مترور و نقشه کش و نقشه‌بردار جهت کار در خارج از تهران‌استخدام میشود .
متقاضیان از ساعت ۹ صبح الی ۱۲ به‌آدرس خیابان ثریا شماره ۲۵ یاتلفنهای ۱۹ـ۸۲۹۰۱۷ مراجعه نمایند

به‌چندفروشنده‌نیازمندیم فروشگاه نیلی فردوسی مقابل بانك ملی گروه مهندسی آتی

یکنفر تکنیسین تاسیسات با حقوق مکفی ومزایای عالی نیازمند است تلفن ۶۲۱۴۴۸

دو نفر کارمند دیپلمه‌مرد تمام وقت استخدام می شود تلفن ۸۳۶۰۱۵

پیك مهندس راه و ساختمان با حداقل ۳ سال سابقه کار جهت کارگاه راه‌سازی در خوزستان مورد نیاز است تلفن ۴۱۱۱۳ و ۴۶۹۸۱

دکتردارو‌سازجهت‌تهران وشهرستان ۳۱۶۴۵۰

بیك حسابدارتمام وقت‌نیازمندیم تلفن : ۳۱۹۳۳۲ ویا ۳۰۱۵۵۱ صبحها تا ساعت ۴ بعدازظهر تماس گرفته شود .
آ ـ ۲۲۸۱۶

آگهی استخدام
شرکت‌خدمات کمپیوتر کانت بیك نفر دوشیزه یا بانو تلفنچی وارد به امور ماشین نویسی فارسی برای تمام وقت با حقوق مکفی استخدام میشود تلفن ۶۳۵۸۷۱

بیك سکرتر تمام وقت آشنا به ماشین نویسی فارسی جهت کار در یك شرکت ساختمانی ـ نیازمندیم تلفن۷۵۶۸۹۰

ماشین نویس
دوشیزه ماشین‌نویس فارسی وارد به امور دفتری موردنیاز است خیابان ویلا شماره۸طبقه چهارم‌شرکت‌گامه‌تلفن ۸۲۳۲۷۶
آ ـ ۲۲۵۵۹ ۱ـ۲

بچند نفر کارگر چرخکار پیراهن‌دوز مردنیازمندیم تریکو دورکوب کوچه برلن ساختمان یمین طبقه دو ۳۰۲۸۸۳

یك دوشیزه که تسلط کامل به ماشین‌نویسی فارسی داشته باشدمورد احتیاج است .
نشانی دروازه دولت ساختمان فیات تلفن ۳۱۹۴۲۵۰ـ۸

سکرتر

یك شرکت تاسیساتی احتیاج به همکاری‌بانوئی خوش بیان و مسلط به تایپ‌فارسی بطور تمام‌وقت دارد ۴٫۵ تا ۷٫۵ بعدازظهرتلفن ۸۳۴۵۴۲

به دوشیزه‌ای ماشین‌نویس‌نیازمندیم۳۵۴۵۹۸

بچند نفر زن که در منزل‌بتوانند دوخت‌ساده انجام دهند مورد نیاز است‌تلفن ۹۵۱۹۳۰و ۲۱۳۸۴

پرستار با تجربه
جهت نوزاد شبانه روزی یا روزانه نیازمندیم تلفن۸۲۲۲۲۷
۱ـ۲ آ ـ ۲۲۵۰۳

آگهی استخدام
۱ـ ماشین‌نویس زن فارسی و لاتین برای تهران .
۲ـ تلفنچی زن برای تهران
۳ـ نامه رسان موتورسوار با گواهینامه برای تهران .
۴ـ حسابداربا‌سابقه‌برای‌تهران
۵ـ کمك حسابدار ورزیده‌برای تهران .
تلفن ۳۱۲۴۸۵ و ۳۱۲۴۱۷
آ ـ ۲۲۵۹۹

یك موسسه خصوصی
برای انجام امور امر بری‌نیاز به خدمت چند جوان حایز شرایط دارد .
داوطلبانی که دارای‌حداکثر۲۵ سال سن ـ گواهی نامه سیکل اول متوسطه گواهی نامه‌موتور سیکلت دنده‌ای ـ برگ خاتمه خدمت‌یامعافیت دائم (باستثنای معافیت پزشکی) هستندمیتوانند رونوشت یا فتوکپی مدارک خود را همراه بایك‌قطعه‌عکس به راهنمای ۱۳۵۴ روزنامه اطلاعات ارسال نمایند .
۱ـ۲ آ ـ ۱۰۷۵۵۸

سازمان توریستی آپادانا
شش نفر جوان دیپلمه ریاضی وطبیعی
آقایاخانم که بزبان انگلیسی یا فرانسه یا آلمانی یا ایتالیائی آشنائی داشته‌باشند از طریق مسابقه استخدام مینماید .
آدرس : جاده قدیم شمیران چهارراه‌حقوقی اول‌ایرج‌شماره ۴ سازمان توریستی آپادانا .
۱ـ۲ آ ـ ۲۲۶۸۰

راننده دو همگانی ودوشخصی و کارگر باسواد و حلبی‌ساز و حسابدار باضامن تمام وقت‌دائم استخدام میشود ۴تا۷بعدازظهر ها تلفن ۵۹۱۶۷۶
آ ـ ۲۲۶۹۴

شرکت تاسیساتی سیم‌لول بچند نفرسیم‌کش احتیاج دارد تلفن ۸۸۰۷۲۹

مترجم
خانم یا آقائی که‌آشنائی کامل بزبان انگلیسی‌وترجمه ونگارش نامه های تجارتی و تایپ لاتین داشته باشد برای تمام یانصف وقت مورد نیاز است. فردوسی کوچه برلن ساختمان گوهر طبقه چهارم شرکت ایران فارمون ساعت ۱۱ صبح تا۱٫۵ بعدازظهر .
۱ـ۳ آ ـ ۲۲۸۰۹

بیکنفر مونتاژکارباسابقه که از عهده مونتاژ ـ ماشین‌آلات برآید ـ نیازمندیم : مراجعین به آدرس‌خیابان‌ناصرخسرو روبروی بانك بازرگانی پاساژ معطر شرکت کارخانه مقوا سازی کرج یا به تلفن های ۵۳۲۰۹۵ و ۵۳۱۴۷۸ ۱ـ۲

یکنفر کمك تعمیرکار رادیو تلویزیون‌موردنیاز است تلفن ۸۲۸۳۴۷

عده‌ای کارگر
باگواهینامه چهارم ابتدائی و برگ پایان خدمت یا معافدائم و ضامن معتبربمیزان‌پنجاه‌هزار ریال با مزد ومزایا روزانه۲۱۷ ریال بیمه ـ مرخصی سالیانه وعیدی برای کار درفروشگاه‌یا انبار استخدام میشود .
متقاضیان باصندوق پستی ـ ۳۲۸۱ مکاتبه نمایند .
آ ـ ۱۰۷۷۹۰

کارخانجات قلم موسازی ایران جهت فروش محصولات خود درتهران و شهرستانها نماینده فعال میپذیرد و ضمنا به ۳نفر ویزیتور و بیست‌نفر کارگر زن‌و مرد برای کار درشهرستان قم نیازمند است، شعبه‌تهران:تلفن ۲۴۲۳۰ و ۲۶۹۱۰ مرکز قم تلفن ۴۰۶۰

به‌یك‌نفر خانم‌جهت‌تایپ‌فارسی نیازمندیم تلفن ۶۳۲۱۷۱
۱ـ۲ آ ـ ۲۲۸۱۷

باشخاصیکه دررشته‌های زیر مهارت کافی داشته‌باشند نیازمندیم
۱ـ استادکار ماشین سازی با ۵سال سابقه کار ۱ نفر .
۲ـ فرزکار مسلط به نقشه‌خوانی ۲ نفر
۳ـ تراشکار مسلط به نقشه‌خوانی ۳ نفر
۴ـ صفحه تراش مسلط به نقشه‌خوانی ۲ نفر
۵ـ درل‌کار ۲ نفر
۶ـ مونتاژکار ماشین‌آلات ۲نفر
۷ـ جوشکار کاربیت ۲ نفر
۸ـ نقاش پیستوله ۲نفر
۹ـ کارگر ساده ۶نفر .جمعا ۲۲ نفر
داوطلبین بعداز ظهر ها با تلفن ۳۰۵۰۹۰ تماس بگیرند .

استخدام

شرکت ساختمانی هدیش برای پروژه های ساختمانی خود در سیرجان ودفترمرکزی تهران احتیاج به افراد با تجربه زیر دارد .
۱ـ رئیس حسابداری با سابقه حداقل ۵ سال کار و مسلط بزبان انگلیسی ـ سن بین ۲۵ـ۴۰ سال، برای سیرجان .
۲ـ حسابدار لیسانسیه حسابداری صنعتی با تجربه حداقل ۲سال وآشنا بزبان انگلیسی‌برای دفتر مرکزی در تهران .
از متقاضیان واجد شرایط تقاضا دارد به‌وسیله تلفنهای شماره۷ـ۶۸۱۰۵۱ باکارگزینی شرکت تماس حاصل نمایند .

گروه صنعتی کی بی سی (تولید دارو استخدام میکند)
۱ـ منشی (زن) دیپلمه مسلط به تایپ‌لاتین و آشنا بزبان انگلیسی
۲ـ منشی (زن) دیپلمه مسلط به تایپ‌فارسی
۳ـ کارمند حسابداری (مرد) با حداقل ۳ سال سابقه کار در حسابداری صنعتی.
۴ـ بسته بند زن یا مرد با داشتن مدرك تحصیلی ششم ابتدائی
۵ـ کمك راننده با داشتن مدرك تحصیلی ششم ابتدائی
نشانی خیابان نادری شماره ۲۴۷

بیك دوشیزه‌یابانو برای‌مدیریت داخلی دستگاه‌تجارتی‌نیازمندیم تلفن ۳۱۱۱۸۲
۱۰۸۱۹۵

خدمتکار زن شبانه‌روزی نیازمندیم ۶۲۱۲۲۱
۱ـ۳ آ ـ ۲۲۸۸۴

استخدام پرستار
پرستار بچه با حقوق ومزایای مکفی استخدام می شود وقت اداری با تلفنهای ۹۵۳۴۲۶ و ۹۵۶۲۹۷ تماس حاصل‌نمائید.
۱ـ۲ آ ـ ۱۲۹۰۴

بیکخانم ماشین‌نویس
فرانسه فارسی نیازمندیم با تلفنهای ۸۲۲۷۸۷ ـ ۸۲۸۵۶۴ تماس حاصل نماید .
آ ـ ۱۴۸۵۹

بتعدادی ویزیتور
دوشیزه یا بانو نیازمندیم‌خیابان شاه ساختمان آلومینیوم طبقه۵ شماره ۵۴۴
آ ـ ۱۶۱۷۹

به جوانی مسلط به‌زبان انگلیسی و تایپ لاتین نیازمندیم .تلفن ۲۶۱۸۶

کمك حسابدار باسه‌سال سابقه کار تمام وقت نیازمندیم تلفن ۸۳۵۶۷۳ ۸۳۹۳۸۹ ۱ـ۲

بیك نفر سکرتر تلفنچی نیازمندیم ۷۵۴۴۹۲

بیك نفر منشی مسلط به تایپ فارسی فوری نیازمندیم ۴۸۰۰۷

کارخانه‌ای در جاده‌کرج احتیاج به تعدادی‌کارگر ساده‌دارد تلفن۶۲۰۲۰۸ و۲۹۰۷

بیکنفر دوشیزه یابانوی تلفنچی نیازمندیم تلفن ۹۵۹۴۹۹

بانویادوشیزه مسلط به‌مکالمه‌انگلیسی و تایپ فارسی بامزایای موثر استخدام میشود تلفن ۹۲۱۹۳۱

سکرتر جهت مطب و تکنیسین‌آزمایشگاه‌مورد احتیاج است با تلفن ۸۲۳۳۱۶مراجعه‌فرمائید

راننده گریدر با سابقه استخدام‌میشود۴۵۴۹۱

بیك دوشیزه تلفنچی برای تمام‌وقت‌نیازمندیم تلفن۶۶۵۰۱۵ـ۶۶۵۴۲۹

عده‌ای دیپلمه
بامعدل ۱۲ ببالا دارای برگ پایان خدمت نظام یامعافیت‌دائم و ضامن معتبر بمیزان پانصد هزار ریال باحقوق و مزایای ماهانه ۹۱۳۰ریال‌ـ بیمه‌بهداری مرخصی‌سالیانه‌وعیدی‌استخدام میشوند .
متقاضیان باصندوق پستی ـ ۳۲۸۱ مکاتبه نمایند .
آ ـ ۱۰۷۷۸۹

چند نفر دوشیزه
باگواهینامه سوم‌دبیرستان‌برای شغل صندوقداری فروشگاه با حقوق ومزایای ماهانه درحدود ۶٫۶۰۰ ریال ـ بیمه بهداری ـ مرخصی سالیانه و عیدی با داشتن ضامن معتبر بمیزان یکصد هزارریال‌استخدام‌میشود متقاضیان با صندوق پستی ۳۲۸۱ مکاتبه فرمایند .
آ ـ ۱۰۷۷۹۱

سکرتر

شرکت حمل ونقل بین‌المللی کرات
بیك دوشیزه سکرتر تمام وقت وارد بماشین‌نویسی لاتین‌وامور دفتری و آشنا بزبان انگلیسی نیازمند است.ساعت۴ تا۷بعداز ظهر فرح‌شمالی نبش آپاداناو فرح ساختمان ۱۶۶ طبقه‌سوم شرکت حمل و نقل بین‌المللی کرات‌تلفن ۸۵۴۴۶۱
۱ـ۳ آ ـ ۲۲۴۸۳

شرکت هوماکس
بچندنفر لولکش آب نیازمند است تلفن ۸۳۵۳۴۷
آ ـ ۲۲۸۱۵

بیك بانو ۳۰ تا ۳۵ ساله جهت‌خدمت‌دریك‌خانواده ۳ نفر ایرانی مقیم‌آلمان با حقوق مکفی نیازمندیم بعدازظهر ها ۵ تا ۸ با تلفن ۸۴۷۴۳۷ مراجعه فرمائید

شرکت صنعتی‌لیگاتکنیك استخدام میکند
دیپلمه فنی آهنگری۲نفر جوشکار ۳۰ نفر کمك جوشکار ۳۰ نفر کارگر ساده ۳۰ نفر خیابان ایرانشهر شمالی شماره ۱۳۳ ساختمان ۵۵۵

بانوان دارای قریحه ادبی و نویسندگی و آقایان بازنشسته جهت نویسندگی و مدیریت استخدام میشوند آریاشهردفتر ۱۱۰ـایستگاه۴از۳تا۶بعدازظهر
۱ـ۲ آ ـ ۱۵۸۱۱

شرکت بزرگ راهسازی بیکنفر مهندس‌راه‌وساختمان که‌حداقل یک سال سابقه‌تجربه‌کارداشته باشد برای خارج از تهران احتیاج دارد.
از داوطلبان خواهشمنداست‌از ساعت ۸٫۵ صبح‌الی۵بعدازظهر باتلفنهای ۶۶۱۰۸۴ ـ ۴۴۸۸۵ تماس بگیرند .
آ ـ ۲۲۸۰۸

تالار شهپر واقع در آریا شهر
بدو نفر خیاط پرده دوزن ودو نفرفروشنده ورزیده مرد تمام وقت با حقوق مکفی نیازمند است تلفن ۹۷۳۰۸۰

دوشیزه فوق‌دیپلم
بطور تمام وقت استخدام میشود . تلفن ۸۳۷۰۰۴

چاپخانه شهرداد
خیابان آیزنهاور جاده نظامی احتیاج به چندنفر کارگر چاپ وبرش و ساده دارد تلفن ـ ۹۵۰۳۸۷
۱ـ۲ آ ـ ۲۲۸۲۲

بیك زن و شوهر ویا یک زن تنها جهت کار در منزل شبانه روزی نیازمندیم تلفن۵۳۸۴۳۰ از ساعت ۸٫۵ صبح الی۱بعد ازظهر .
آ ـ ۲۲۸۰۷

به تعدادی راننده پایه یك که سابقه رانندگی با اتومبیل های بوزینك راداشته باشندنیازمندیم . ۴۸۰۰۷

شرکت تولیدی مرکب ایران
بیك خانم که ماشین‌نویسی فارسی و لاتین بداند و اشنا بزبان انگلیسی یافرانسه باشد بطور تمام وقت نیازمند است نشانی سلطنت‌آباد خیابان ضرغام خیابان‌جاودان‌چهارراه گل تلفن ۷۷۴۹۶۲
۱ـ۴ آ ـ ۲۲۳۹۲

یکنفر مستخدم بانو جهت‌کار های منزل و آشپزی نیازمندیم تلفن ۸۵۵۷۲۱

استخدام راننده
آموزشگاه رانندگی شهاب به عده‌ای مربی پایه دو همگانی نیازمند است امیرآباد چهارراه آریامهر روبروی مهندسی‌ارتش تلفن ۶۳۶۱۸۲
آ ـ ۲۲۶۵

مهندس مشاور احتیاج‌به اشخاص زیر دارد
۱ـ مهندس راه و ساختمان با سه سال سابقه کار درطرح‌راه
۲ـ دیپلمه جهت انجام امور فنی درخارج از تهران .
۳ـ خانم‌ماشین‌نویس‌حدودسیکل
۴ـ پیشخدمت مرد.
داوطلبین که خدمت نظام را انجام داده‌اند درساعات‌اداری به پشت شرکت نفت خیابان زاهد کوچه موزون شماره ۷ مراجعه فرمایند .
آ ـ ۲۲۸۳۳

پرستار بچه
شبانه‌روزی باحقوق عالی‌تلفن‌ـ ۲۶۵۱۰ و ۲۹۲۵۸از۹صبح‌الی ۱٫۵ مراجعه شود .
آ ـ ۲۲۷۹۵

استخدام فوری
ماشین نویس درجه یک
فارسی ولاتین
با حداقل سه سال‌سابقه کاراستخدام میشودتلفن ۸۵۵۸۰۶ـ۹
باخانم حریری تماس بگیرید
۱ـ۲ آ ـ ۲۲۸۱۴

تعدادی زن و مرد دوزنده‌پارچه‌تریکو بطورموقت‌یا دائم‌باشرایط ودستمزدخوب‌مورد احتیاج است کسانیکه آماده هستند همه روزه ازساعت۳تا۸ بعدازظهر(باستثنای ایام‌تعطیل) به‌تلفن ۳۴۶۵۳شرکت‌فردانش مراجعه نمایند .
۱ـ۳ آ ـ ۱۶۱۳۳

استخدام دیپلمه ریاضی
بیك نفر دیپلمه ریاضی جهت کارهای فنی خارج از تهران‌و تهران نیازمندیم‌عصرهاازساعت ۴به‌بعد ۶۶۸۱۲۸
آ ـ ۲۲۸۲۲

شرکتی استخدام میکند
برای ۴۰ کیلومتری تهران به اشخاص زیر احتیاج میباشد .
۱ـمهندس دیپلمه‌راه‌وساختمان با سابقه حداقل ۵ سال .
۲ـ نقشه‌بردار کاملا مسلط با تجربه حداقل ۵ سال .
۳ـ تکنیسین راه‌سازی .
استخدام برای تهران
۱ـ ماشین‌نویس فارسی ولاتین
۲ـ نامه‌رسان موتورسوار با گواهینامه .
۳ـ حسابدار و کمك حسابدار ورزیده .
تلفن ۳۱۲۴۱۷ ـ ۳۱۲۴۸۵
۱ـ۳

بچند تن کارگر
جوشکار و کارگر چرخکار (رویه‌دوز) نیازمندیم ۸۲۸۷۰۱
۱ـ۳ آ ـ ۱۰۷۴۱۲

کار با وقت دلخواه
مخصوص دانشجویان و دیپلمه هایی که بکار های تحقیقی و آماری علاقمندند تلفن صبح ها ۸۳۵۷۲۵

استخدام ماشین نویس
تهران فارما یکنفر دوشیزه یا بانوی مسلط به ماشین‌نویسی فارسی و یکنفر دیگر مسلط به ماشین‌نویسی فارسی ولاتین را باحقوق مکفی استخدام میکند . داوطلبان همه روزه به اداره کارگزینی شرکت واقع در تخت‌جمشید غربی چهارراه سهیل شماره ۱۲۸ مراجعه نمایند .

ارج استخدام میکند
شرکت‌ارج برای‌تصدی مشاغل ذیل‌تعدادی کارمند و کارگر راباحقوق و مزایای مکفی استخدام میکند.
۱ـ مددکار اجتماعی با داشتن تحصیلات لیسانس در رشته مربوطه‌و حداقل ۲سال‌سابقه‌کار.
۲ـ متصدی ترخیص کالا باتحصیلات حدود دیپلم و حداقل ۳سال سابقه‌کار.
۳ـ آمارگر ، حداقل تحصیلات دیپلم متوسطه‌و یك‌سال سابقه‌کار.
۴ـ نقشه‌کش‌با داشتن سابقه‌کار درتهیه پرسیکتیو قطعات.
۵ ـسرویسکار کولر ،بخاری ویخچال باداشتن‌گواهینامه رانندگی و تحصیلات حدود سوم متوسطه.
۶ـ کارگر کنترلر باتحصیلات سوم متوسطه.
آدرس :کیلومتر ۱۲ جاده‌کرج ـتلفن ۹۶۲۰۳۱

استخدام فوری
یك واحد بزرك تولیدی و بازرگانی افرادیرا که واجد شرایط زیر باشند دراسرع وقت با حقوق ومزایای عالی استخدام مینماید .
۱ـ لیسانس حسابداری .
۲ـ دیپلم ریاضی یا طبیعی
۳ـ حدود دیپلم در صورتیکه تجربه کافی در امور حسابداری داشته‌باشند .
۴ـ ماشین‌نویس فارسی و لاتین برای تمام‌وقت
۵ـ داشتن برك‌خاتمه خدمت‌سربازی‌یامعافیت‌دائم
۶ـ حداکثر سن ۳۵ سال
علاقمندان واجد شرایط میتوانند تقاضای خودرا به انضمام یك‌قطعه عکس ۴×۶ وذکر شماره تلفن برای تماس سریع تر به صندوق پستی ۲۹۴۲ تهران (دایره استخدام) ارسال‌دارند .

نیازمندیهای فرخ چند نفر جوان‌اتومبیل‌داروارد به انگلیسی تمام وقت استخدام میکند .
۷۷۹۱۱۸ و۷۷۸۷۹۹

انجام حسابداری

پروژه صحیح حسابداری‌توسط حسابداران خبره موسسه‌توازن ۷۶۲۶۲۸

تهیه و تنظیم هرنوع دفاتر حسابداری موسسه توازن ـ ۷۶۲۶۲۸

موسسه توازن باکادرمجهزخود حسابداری کنتراتی میپذیرد ـ ۷۶۲۶۲۸
۱ـ۲۰ آ ـ ۲۲۵۲۰

جویای کار

جوانی باداشتن گواهینامه رانندگی ۲ شخصی‌خدمت‌کرده متاهل تمام وقت اماده کار میباشد تلفن ۵۴۶۳۶۲
آ ـ ۲۲۱۸۹

راننده درجه ۲ شخصی با سواد و خدمت‌کرده‌برای تمام وقت جویای کار است‌راهنمای ۱۳۵۷ تلفن ۳۱۱۰۸۰
آ ـ ۱۶۰۷۹

راننده باگواهینامه دوم‌شخصی وباداشتن ماشین‌سواری‌فولکس جویای کار است‌تلفن۳۰۹۵۷۳ اقای کارکن .
آ ـ ۱۶۲۷۳

مترجم
مسلط بزبانهای انگلیسی و آلمانی تمام یا نیمه وقت آماده بکار است ۹۳۷۷۲۸
آ ـ ۱۵۹۹

جوانی باگواهینامه ۲ شخصی و ۱۵ سال سابقه اشپزی (بهترین غذای ایرانی‌وفرنگی) از ۸ صبح تا۸ شب جویای‌کار براهنمای شماره ۱۳۴۷روزنامه اطلاعات تلفن۳۱۱۰۸۰مراجعه فرمائید.

مهندس کشاورزی
متخصص کشت مکانیزه فارغ‌ـ التحصیل آلمان غربی باتجربه کارکامی در هر نقطه ازایران جویای کار است خواستاران‌با تلفنهای ۶۶۶۳۰۷ و ۶۶۸۳۲۸ باآقای عشقی تماس حاصل فرمایند .
۱ـ۴ آ ـ ۱۵۷۲۱

املاك ومستغلات

فروش
در شمال شهر
همه‌نوع خانه های ویلائی و مستغلاتی‌بفروش‌میرسد۸۴۵۵۴۴
۱ـ۲۵ آ ـ ۲۱۵۷۱

۶ دستگاه‌مغازه‌ساخته‌شده‌ویلائی درعظیمیه کرج معاوضه بازمین وساختمان در داخل محدوده ۴۴۸۹۰
۱ـ۵ آ ـ ۲۲۵۱۳

اکازیون
امتداد ۴۵ متری سید خندان انتهای سرسبز بر میدان ۱۲ طبقه همکف ۲ اطاق ۴×۶ و ۴×۳ متر باسرویس کامل و هال و کاغذ دیواری ۱۵۰هزار تومان تلفنهای ۶۳۵۹۸۶ و ۸۴۴۵۰۸
۱ـ۱۰ آ ـ ۲۱۷۵۵

خانه های ویلائی و مستقلاتی بامساحتهای متفاوت شخصی‌و مهندسی‌سازمجهزبه‌تمام‌سرویس در خیابانهای عباس‌آباد،وزراء جردن پهلوی ونك ، داودیه جاده قدیم شمیران شرکت‌تهیه مسکن اسپانکو تلفنهای ـ ۶۲۰۱۰۷ و ۶۲۲۰۶۵
۱ـ ۲۱۵۷۴

خانه‌ای دوطبقه بمساحت ۱۲۵ متردارای ۶ اطاق تلفن، کولریا سرویس کامل واقع درخیابان گرگان بیواسطه ۲۵۰ هزار تومان تلفن ۷۵۳۵۰۱
۱ـ۲ آ ـ ۲۲۸۵۵

کارخانه‌ای بمساحت حدود۴۰۰ متر مربع محصور با برق‌سه‌فاز ۱۰۰ آمپر و آب لوله‌کشی و تلفن بفروش‌میرسدتلفن۷۶۰۵۹۹
آ ـ ۲۲۸۶۳

باغ صبا خیابان ملك
خانه شمالی بمساحت ۱۰۳ متر مربع دارای ۵ اطاق باتلفن و سرویس قیمت ۳۱۰۰۰۰ تومان فروشی تلفن ۸۵۷۹۳۸
۱ـ۳ آ ـ ۲۲۸۶۸

خانه‌ای سه طبقه دارای۷اطاق زیرزمین‌آب‌برق تلفن باسرویس کامل واقع در اوایل خیابان ژاله ۲۸۰ هزار تومان ارژنك ۷۹۳۳۸۴
آ ـ ۲۲۸۰۵

واقع در عباس‌آباد
خانه‌ای دونبش جنوبی ۱۲۸ متر مساحت ۳ اطاق وهال سرویس کامل درب ماشین‌روبا تلفن‌بفروش‌میرسدتلفن۸۴۴۱۴۹
۱ـ۳ آ ـ ۲۲۷۶۵

دوباب خانه متصل بهم بمساحت ۴۱۳ متر مربع ۶۱۲ مترزیربنا جمعا ۱۳ اطاق و۴ زیرزمین گاراژ ـ آب برق‌تلفن برخیابان مهدیخانی بین امیریه وشاهپور بفروش‌میرسدازساعت سه تا۸ بعدازظهرتلفن۶۶۳۸۴۸
آ ـ ۲۲۶۹۰

گاجره

نزدیك به پیست اسکی و محل ییلاقی برای اشخاص خوش‌ذوق آپارتمانهای‌استودیو مدرن دواطاقه‌باشوفاژوسرویس بفروش میرسدباتلفن۸۳۳۷۰۰و ۸۳۳۹۰۰ مهتاب .
آ ـ ۲۱۹۶۹

اکازیون
خانه‌ای ۴۳۶ متر مساحت۵۰۰ متر زیربنا اول خیابان‌فرح‌آباد ژاله کوچه روزبه کوچه فروتن بدون واسطه بفروش میرسد تلفن از ۴ تا۸ بعدازظهر ـ ۶۳۵۴۲۷
۱ـ۷ آ ـ ۲۲۶۶۲

خانه‌ای بمساحت ۱۰۰ متربا ۱۳۸ متر زیربنا بدون واسطه در سیدخندان بفروش میرسد بتلفن ۶۸۶۲۰۰ از ساعت۳تا۵ مراجعه‌فرمائید .
آ ـ ۱۵۵۶۹

خانه‌ای با ۸ اطاق و آپارتمانی با سه اطاق و سه باب مغازه بمساحت ۳۸۰ متر واقع در خیابان ری میدان شاه با تلفن بدون واسط ۴۰۰۰۰۰ تومان با زمین اوقافی فروشی تلفن ۳۵۸۴۰۳
آ ـ ۲۲۶۱۹

ساختمان شامل خانه مستقل‌و ۵باب مغازه تهران‌پارس‌فروشی ۷۸۱۹۱۸
۱ـ۵ آ ـ ۲۲۶۶۶

خانه‌ای‌قدیمی‌سازبمساحت۴۲۰ متر مربع قابل تفکیك که دو قطعه شمالی و جنوبی شمالابر خیابان مختاری‌خانی‌آباد‌پلاك ۵۴۹ جنوبا کوچه فیض دارای آب و برق و فیش تلفن بعلت مسافرت فوری بدون واسطه بفروش میرسد ، بعدازظهرها از ساعت ۴تا۸ شب به آدرس فوق مراجعه فرمائید .
۱ـ۲ آ ـ ۲۲۶۸۳

مدرنترین ویلاومستغلات از ۸۰۰ هزار تومان تا ۵ میلیون تومان موجود است‌تهیه مسکن گورش‌تلفنهای۸۴۷۹۸۲و ۸۵۳۷۳۶

خانه های‌ویلائی‌درتهران پارس ۷۸۱۳۷۳

خانه های نوساز تهران پارس ۴ تا ۱۲ اتاقه با وام بانکی ۷۸۱۹۱۸

سید خندان فرمانیه نیاوران سلطنت‌آبادچند خانه و زمین فروشی دفتر حاتم تلفن۸۵۶۶۵۵

فروش خانه های ویلائی تهران‌پارس ۷۸۰۴۶۸

خانه‌ای جنوبی درکیشا ۳۰۰ متر زمین ۲۲۰ متر بنا ۵ اطاق یک طبقه شخصی‌ساز آب و برق و تلفن قیمت ۶۵۰ هزار تومان تلفن ۶۳۷۵۵۰
۱ـ۳ آ ـ ۲۲۳۷۶

خانه های ویلائی در تهران پارس ۷۸۶۴۳

میدان ونك
ویلائی یکطبقه نوساز بیواسطه فروشی تلفن ۶۲۹۶۵۲
آ ـ ۲۲۸۰۰۰

یکدستگاه ویلای نوساز دریا گوشه منلقو بفروش میرسدتلفن ۶۳۹۰۹۴
آ ـ ۲۲۸۸۵

آپارتمان فروشی
۳ دستگاه آپارتمان مسکونی‌ویکدستگاه‌جهت دفتر کار حوالی نادری ۶۶۵۰۱۹

قابل توجه صاحبان ساختمان
وبسازوبفروشهای‌محترم
بخش مهندسی فروشگاه **ترموکار** ساختمان شما رادرصورت‌خرید اجناس **تاسیساتی** مجانا طرح و نظارت مینماید دفتر مهندسی‌تلفن های ۶۶۱۹۷۶ و ۴۷۹۵۸ و ۴۴۷۵۱ و ۴۷۹۰۴ داخلی (۳۹) فروشگاه ۸۳۷۴۱۶ و ۸۳۷۴۱۷
آدرس : خیابان تخت‌جمشید نرسیده به‌چهارراه بهار روبروی بیمارستان ۵۰۴ ارتش شماره۴۶۹

استخدام فروشنده
یك شرکت تولیدی برای فروش محصولات آرایشی و بهداشتی خود به تعدادی فروشنده‌مرد در تهران و شهرستانها احتیاج دارد . داوطلبین برای تعیین مصاحبه بشماره های ۸۴۰۵۷۳ و ۸۵۰۴۷۸ تعیین فرمایند .

آگهی استخدام
بچند نفر مکانسین ، الکتریسین و جوشکار
باتجربه جهت کاردرکارگاههای خارج ازتهران نیاز فوری است.
از داوطلبان تقاضا میشود صبحها به نشانی سه راه آذری روبروی کمپانی وایت‌جنت‌بهلرانبار اصغرزاده مراجعه نمایند .
۱ـ۴

IEI
IMMEDIATE EMPLOYMENT
Iran Electronics Industries, a new government affiliated company has vacancies for the following staff:
1- Bilingual Typist
2- Time Keeper
3- Switchboard Operator
Applicants should meet the following requirements:
- Aged up to 40
- Iranian nationality
- Good Command of English

Interested individuals may refer to IEI, Old Shemiran Rd. Mirdamad Ave., No. 18, or call us at 777700, 777701.

Required English-knowing qualified experienced accountant. Apply with resume to P.O. Box 214, Tehran.

سرپرست کارخانه‌فلزی
بچند نفر فلز کار و پرس کار برای سرپرستی امور کارخانه در استان کرمان نیازمندیم‌متقاضیان به‌آدرس خیابان روزولت بالاتر از تخت‌طاوس خیابان فاتح شماره ۲۸ مراجعه فرمایند .

به نقشه‌کش نیازمند است
یك شرکت ساختمانی که مقاطعه کار سد لاردر نزدیکی تهران میباشد به چند نفر نقشه‌کش ماهر احتیاج داردوحقوق کافی‌میپردازد لطفا مشخصات و سابقه تجربی خودرا بعنوان شرکت ساختمانی ایمپرجیلو (تسا) واقع در بلوار الیزابت خیابان هما کوچه هفتم شماره ۹۳ مرقوم دارید .

گروه صنایع ساختمانی آکام
افراد واجد شرایط ذیل را استخدام مینماید.
۱ـ مسئول روابط عمومی تحصیلات لیسانس سابقه کار ۲سال و آشنائی کامل بزبان انگلیسی
۲ـ متصدی کارگزینی با معلومات دیپلم و حداقل ۳ سال سابقه کار .
۳ـ سکرتر با ۲ سال سابقه کار و آشنائی بزبان انگلیسی .
۴ـنقشه‌کش درجه یك ساختمان و اسکلت فلزی
۵ـ مکانیك درجه یك وسائط نقلیه موتوری با حداقل ۵ سال سابقه کار .
۶ـ مکانیك ماشین‌آلات ساختمانی دامپر ـبتونیر و موتور جوش با ۵ سال سابقه کار .
۷ـ استادکار تانکر ساز و فلز کار
متقاضیان واجد شرایط به آدرس خیابان کاخ نبش بزرگمهر شماره ۱۴۱ طبقه پنجم بدایره استخدام گروه مراجعه یا با تلفنهای ۵ـ۶۶۹۶۶۱ تماس حاصل نمایند.

نیازمندیهای اطلاعات تلفنی آگهی قبول میکند

۳۱۱۲۲۵-۳۱۱۲۲۴
۳۱۱۲۳۰-۳۱۱۲۲۹

آپارتمانهای شخصی‌ومهندسی ساز از ۱۲۰الی۳۱۰ مترمجهز به تمام سرویس درخیابانهای عباس‌آباد ، وزراء گاندی ونک جردن پهلوی‌آماده‌فروش‌شرکت تهیه مسکن آسیانکو تلفنهای‌ـ ۶۲۲۰۶۵ و ۶۲۰۱۰۷
آ ـ ۲۲۵۳۴

فروش آپارتمان لوکس در عباس‌آباد

طبقه اول ساختمانی کاملا نوساز دارای دو اطاق خواب سالن ناهارخوری و پذیرائی ـ هال بزرگ ـ شوفاژ روشن ـ سرویس کامل ایرانی وفرنگی‌با پارکینگ و حیاط اختصاصی وتلفن مستقل ۵۴۰ هزارتومان. نشانی : فرحشمالی ـ آپادانا‌ـ خیابان نیلوفر خیابان دهمپلاک ۳۸ تلفن ۹۳۶۶۹۸
۱ـ۵ آ ـ ۲۲۸۹۱

چند دستگاه آپارتمان خیلی خیلی لوکس

دارای یک اطاق خواب‌سالن پذیرائی و نهارخوری‌باسرویس کامل مهندسی‌ساز ، شوفاژ روشن ، موکت ، پرده کرکره، کاغذ دیواری واقع در ادامه ۴۵ متری سیدخندان بفروش میرسد تلفن ۷۹۴۶۹۶
آ ـ ۲۲۳۱۱

چندین دستگاه آپارتمان هر دستگاه دارای سه اطاق‌خواب وسالن پذیرائی سرویس کامل ایرانی و فرنگی باپارکینگ و شوفاژ مستقل و کولر آبی با استفاده از وام بانکی بفروش میرسد بعدازظهرها بتلفن ـ ۶۲۹۷۹۴ و ۶۲۵۶۳۱ مراجعه شود .
آ ـ ۲۲۵۰۲

آپارتمان

واقع در نارمک سرسبز شرقی دو اطاق‌خوابه و سرویس‌کامل موکت شوفاژ روشن ۲۵۰هزار تومان تلفن ۷۹۴۵۶۹
۱ـ۴ آ ـ ۲۲۵۴۳

آپارتمان در شمال شهر ۲ و۳ اطاقه‌خوابگاه‌مدرن و شخصی‌ساز تلفن دفتر فروش ۸۳۴۵۷۰ و ۸۳۲۷۴۱

بر تخت‌جمشید فروشی
آپارتمان لوکس و مجهزمناسب سکونت یامطب ودفتر۶۳۳۸۶۸
۱ـ۳ آ ـ ۲۲۵۷۹

آپارتمان

۳ و ۴ و ۵ اطاقی‌با بهره‌بانکی نقد واقساط تلفن ۷۹۴۶۵۴
۱ـ۱۰ آ ـ ۲۱۱۷۷

فروش آپارتمان نزدیک میدان ۲۵ شهریور

چند دستگاه آپارتمان لوکس‌و کاملا نوساز هردستگاه دارای سه اطاق خواب‌ـ سالن‌پذیرائی وناهارخوری ـ هال بزرگ ـ اطاق مستخدم ـ سرویس کامل ایرانی و فرنگی پارکینگ ـ شوفاژ روشن ۴۵۰هزارتومان. نشانی : خیابان روزولت جنب سینما دیاموند کوی سلم جنب پلاک ۲۴ تلفن ۹۳۶۶۹۸
۱ـ۵ آ ـ ۲۲۸۹۰

آپارتمان‌فروشی

خیابان کاخ ازشاهرضا جنب دانشگاه آزاد کوچه نیلوفر طبقه همکف چهار اطاق‌شوفاژ آب برق کولر فیش تلفن‌مقطوع ۴۵۰۰۰۰ تومان تلفن ۶۶۳۹۲۱
۱ـ۳ آ ـ ۲۲۸۸۲

توجه اکازیون

آپارتمان فروشی با ۲ اطاق و هال سرویس پهلوی پائین‌تراز چهارراه شاه ساختمان علومی تلفن ۸۵۲۹۴۷ جهت قرار بازدید از ۹ صبح تا ۱۱بعداز ظهر ۳الی ۶

آپارتمان لوکس
تعدادی آپارتمان‌مدرن‌بافن‌کوئل و آسانسور و تلفن مستقل‌وتمام تجهیزات لازم از۲ الی۵اطاقی آماده جهت فروش ۴۴۰۲۲
۱ـ۱۰ آ ـ ۲۲۶۱۱

آپارتمان فروشی
خیابان بیات چهار اطاقی با شوفاژ روشن تلفن ۹۲۷۳۴۷
۱ـ۱۰ آ ـ ۲۱۱۷۸

آپارتمان فروشی
پهلوی بالاتر ازرستوران چاتانوگا کوی شناسا پلاک ۳۸ تلفن۶۳۳۴۲۶

آپارتمان های مدرن و شیک در گیشا فروشی ۶۳۹۳۱۵

قابل توجه

شرکت ها و موسسات تجاری
آپارتمانهای ۳ و ۴ اطاقه با سرویس کامل ومغازه‌های‌پاساژ کاوه در خیابان شاه روبروی ساختمان آلومینیم‌آماده‌واگذاری است بتلفن ۸۲۶۳۲۵ مراجعه فرمائید .
آ ـ ۲۲۷۷۰

سی متری شیبانی
آپارتمان چهار اطاقه با سرویس کامل فروشی ۴۵۴۲۶

فروش آپارتمان پس از تخفیف ۳۰درصد بقیمت های زیر
در مدت چندروزآپارتمان های قبلی درخیابان های ۴۵ متری سید خندان و تهران‌پارس و کامران و ۱۵۲ وکامیاب و ظفر وولیعهد و میدان های فرح و ۲۳ و ۲۲ و ۱۸ و ۲۵ شهریور و هفت‌حوض نارمک بواسطه ارزانی ومزایای فراوان قبل‌از آنکه داخلی ساختمان کج‌کاری شود بفروش رسید. اینک آپارتمان های جدید با شوفاژ روشن وموکت و کاراژ وحیاط ونمای سنگ شامل ۳ و ۴و۵ اطاقی بقیمت های :
۱۵۰ و ۱۵۵ و ۱۶۰و۱۷۰و ۱۷۵ و ۱۸۰ و ۱۸۵ و ۱۹۰و ۱۹۵ و ۲۰۰ و ۲۲۵ و ۲۳۰ و ۲۳۵ و ۲۴۰و۲۴۵و۲۵۰و۲۵۵ هزار تومان‌درخیابان های‌پارک وکلزار و میدان ۸ درامتداد ۴۵ متری سیدخندان‌وسایرنقاط مرغوب باسه امتیاز ارزانی و مرغوبیت وعدم کمیسیون‌بفروش میرسد . لطفا همه روزه از۱۰ صبح الی ۷ بعدازظهر وایام تعطیل تمام وقت به ادرس : میدان شهرداری نارمک جنب تالار پوشاک داخل کوچه درب ششم دست چپ مراجعه فرمائید .

تلفن ۷۹۱۵۵۴

مجهز ترین‌آپارتمان فروشی نقد و اقساط
۱و۲و۳ اطاق‌خوابه بافن‌کوئل تلفن گاراژ در بهترین نقطه امیرآبادشمالی‌بیواسطه۸۴۴۰۲۳ ۸۴۵۷۰۱

فروش آپارتمان لوکس و شخصی ساز نزدیک فروشگاه کورش

چند دستگاه آپارتمان مدرن هردستگاه دارای سه اطاق خواب ـ سالن پذیرائی‌وناهار خوری‌ـ هال بزرگ ـ تماما بالوستر ـ سرویس کامل‌ایرانی و فرنگی ـ شوفاژ روشن ـ ایکرمکن گازی ـ کولر‌ـ تلفن مستقل ۵۵۰ هزار تومان .
نشانی : پهلوی روبروی پمپ بنزین فروشگاه کورش کوی۱۲ متری غفاری پلاک ۳۰ تلفن ـ ۹۳۶۶۹۸
۱ـ۵ آ ـ ۲۲۸۹۳

محل کار

چند دستگاه آپارتمان ۲ و ۳ اطاقی بر خیابان بلوار غربی نزدیک پارک فرح و چند باب مغازه تخلیه و نوساز یکجا یا جداگانه بفروش میرسد .

دفتر جمشید
۹۲۸۰۸۲

فروش آپارتمان در یوسف آباد نزدیک پهلوی

چنددستگاه آپارتمان مدرن و کاملا نوساز هردستگاه دارای دو اطاق‌خوابـ سالن پذیرائی وناهارخوری ـ هال بزرگ با سه کمد ـ سرویس کامل‌ایرانی وفرنگی ـ شوفاژ روشن ۲۹۰ هزار تومان .
نشانی پهلوی قدری بالاتر از سه راه عباس‌آباد پلکان اول خیابان‌راستی پلاک۱۴بصورت زیر نیز میتوان بمحل مراجعه نمود .
خیابان نوزدهم محمد رضا شاه (پارک شفق) خیابان ابن سینا چهار راه ناظمی روبروی مرغ فروشی تلفن ۹۳۶۶۹۸
۱ـ۵ آ ـ ۲۲۸۹۲

قابل توجه

آپارتمانهای ۴ اطاقه ارزان قیمت واقع‌درجاده قدیم شمیران سه راه ضرابخانه‌بفروش‌میرسد تلفن ۷۷۰۲۸۳ تماس بگیرید .

آپارتمان های فروشی بلوار الیزابت‌خیابان‌هما کوی پنجم‌تلفن۶۳۰۳۷۴ و ۶۳۳۶۰۱ و۶۳۳۴۲۶

آپارتمان‌فروشی۴۹۷۴۰

زمین فروشی

معماران ـ و سازندگان ساختمان توجه فرمائید داخل محدوده‌شمال‌شهر هر مقدار زمین بخواهید نقد و مدت و قولنامه‌ای موجود است قلهک دفتر نمونه ۸۶۶۱۸۱

فرمانیه زمین مرغوب
۴۸×۱۶ فروشی تلفن۴۱۳۴۴
۱ـ۳ آ ـ ۲۲۷۶۳

نیاوران و پهلوی
چندقطعه زمین بفروش میرسد تلفن ۸۲۰۵۳۵ بعدازظهرها
۱ـ۵ آ ـ ۲۲۵۸۱

فرمانیه زمینی‌مرغوب
۱۶×۴۸ فروشی تلفن۴۱۳۴۴
۱ـ۳ آ ـ ۲۲۴۲۶

توجه فرمائید

بهترین قطعات ۱۲۰ متری باسند مالکیت از

اراضی سلیمانیه

جنوب شرقی تهران در اختیار این شرکت میباشد متر مربعی ۹۰۰ ریال تلفن ۸۳۶۹۲۰

۳۰۰ متر زمین فروشی با تراکم بسیار زیاد نزدیک دانشگاه تهران متری دوهزار تومان
دارای تلفن. آب. برق کولر. حمام و ساختمان شش اطاقه خشک خوش نقشه رجوع فرمائید ۳۱۹۷۸۴ بـه: بنگاه کوشان .
آ ـ ۷۹۴۴۴ ۱۰

۱۰ کیلومتری میدان شهیاد زمین باقساط

۳۶ماهه برای‌شما

۹۷۳۲۶۴

فروش زمینهای مشیریه و مسعودیه تلفن ۳۵۴۵۵۴

در تائید لایحه مهم‌دولت
زمین ارزان
برای تمام طبقات در
۶ کیلومتری میدان شهیاد
باآب لوله‌کشی و برق منطقه‌ای نقد و اقساط
دفترجهان‌مبتکر تسهیلات آسان برای صاحب‌خانه شدن
دفترجهان سه‌راه‌تهران‌ـ ویلا تلفن ۹۸۳۲۶۴

۵۰ هزار متر مربع زمین
درکیلومتر ۱۵ جاده ساوه‌بدون واسطه فروشی تلفن ۸۶۳۲۱۴ عصرها ۵تا۷ .
آ ـ ۲۲۷۹۹

بورس‌زمینهای‌تاکستان، ناصر آباد ، باغستان ، گلشهر ، گوهردشت و مهردشت تلفن۹۲۵۳۴۸

قطعات ۹۰۰ و۵۰۰متری
اقبالیه کرج
متری ۱۷ تومان
زمینهای‌پرسپولیس‌کرج
متری ۷ تومان
قطعات ۱۰۰۰ متری مقابل مهرشهر با آب برق واسفالت شده نقد و اقساط موسسه ساختمانی زمین‌ومسکن مقابل درب شمالی کاخ دادگستری طبقه فوقانی بانکصادرات‌تلفن
۳۱۶۹۲۱

فروش سرقفلی

مغازه واگذاری
دو باب مغازه
دوطبقه درخیابان امیریه ، ابوسعید با آب ، برق و تلفن وجواز بوتیک و دکوراسیون کامل آماده در موقعیت عالی بعلت مسافرت بخارج واگذار میشود تلفن۶۲۰۵۸۱و۵۳۷۴۶۹
آ ـ ۲۲۷۹۲

داروخانه‌ای

با فروش عالی فروشی ۴۴۲۲۰

کافه رستوران
با جواز جدید آماده بهره‌برداری ۶۲۳۲۱۶

درمانگاهی با وضعیت عالی بفروش میرسد تلفن ۳۹۱۳۸۹ بین ساعت ۵ تا۸ بعدازظهر مراجعه شود

اجاره‌داده‌میشود

آپارتمان اجاره
بین پهلوی و جردن
آپارتمان طبقه اول و دوم با ۴ اطاق خواب و سالن شوفاژ کولر تلفن استخر گاراژ جهت اجاره آماده است ۶۲۱۵۳۸
۱ـ۴ آ ـ ۲۲۷۱۳

خانه‌ای درجاده قدیم شمیران شمال حسینیه ارشاد روبروی باشگاه آمریکائیان خیابان‌زیبا پلاک ۲۳ دارای ۵ اطاق‌خواب وسالن پذیرائی و ناهارخوری بزرگ و سرویس‌ایرانی‌وفرنگی و شوفاژ و تلفن بدون حیاط به اجاره واگذار میشود بعداز ظهر بتلفن۹۲۷۱۷۲مراجعه‌شود

اجاره داده میشود
خانه های ویلائی و آپارتمان ۱تاه اطاق خواب‌درشمال‌شهر اجاره داده میشود تلفن های ۸۲۲۴۳۱ ـ ۸۲۲۴۹۸

طبقه اول ساختمانی با حیاط و چهار اطاق‌وهال و سرویس با کولر و تلفن‌مستقل تلفن۶۳۳۴۱۹

طبقه دوم یك منزل دو طبقه که دارای تلفن و شوفاژ با سرویس کامل ماهیانه سه هزار تومان اجاره داده میشود تلفن ۸۴۲۳۱۹

اجاره ساختمان دوطبقه در سلطنت‌آباد
هر طبقه جمعا ۷ اطاق با سرویسهای کامل ایرانی و فرنگی ، اشپزخانه ، گاراژ ، حیاط ، زیرزمین ، آب و برق وتلفن ، شوفاژ کولر ، پرده کرکره ، موکت دربست ۱۰۰۰۰۰ تومان یاجداگانه تلفن۷۷۳۰۹۰
۱ـ۲ آ ـ ۲۲۸۴۹

مورد نیاز برای اجاره

یکدستگاه آپارتمان ۶ الی ۷ اطاقه برای دفتر با تجهیزات حرارت مرکزی در محدوده عباس‌آباد ، تخت‌طاوس، نادر شاه نیازمندیم از ساعت ۹ تا ۴ بعدازظهر تلفن ۱۸ـ۸۳۶۲۱۷

ویلائی یا آپارتمان ۴ اطاق خوابه‌جهت سکونت‌یک‌خانواده اروپائی در نیاوران ،فرمانیه ، فرشته ، دروس ، سلطنت‌آباد مورد نیاز است ۶۲۱۵۳۸
۱ـ۳ آ ـ ۲۲۵۰۵

یك‌انبار مسقف

حدود یکهزار متر مربع واقع در جاده کرج مورد نیاز است تلفن ۵ـ۶۲۵۲۲۳
۱ـ۲۰ آ ـ ۲۲۵۸۳

آگهی
یک‌موسسه دولتی به‌ساختمانی که دارای ۶۰ الی ۸۰ اطاق بوده و بالاترازخیابان‌شاهرضا باشد نیاز دارد .
لطفا باشماره تلفن ۳۱۸۶۰۷ تماس حاصل فرمائید .

مورد نیاز برای خرید

تعدادی خانه‌شخصی‌ساز یك طبقه و آپارتمانی فوری خریداریم قلهك دفتر نمونه ۸۶۶۱۸۱

زمین

زمینهای‌افسریه‌شاه‌آباد شرق مشیریه خریداریم ۳۵۹۴۰۸

اراضی تهران پارس خریداریم ۷۸۰۰۶۱

زمینهای

ساختمانی داخل محدوده را فوری نقدا خریداریم ۶۲۹۶۵۲ و ۶۲۵۶۷۳

اراضی تهران پارس خریداریم تلفن ۷۸۸۴۹

مهرشهر، گلشهر بزقش آباد وگوهردشت‌خریدار و فروشنده‌ایم ۴۲۶۸۲

زمین صنعتی جاده قدیم کرج نیازمندیم تلفن ۴۳۳۵۴
آ ـ ۲۲۶۵۹

زمین تهران‌پارس خریداریم‌تلفن ۷۹۳۰۲۰

زمینهای ونک ، ولنجک، دره قشلاق ، زعفرانیه راخریداریم ۶۸۰۱۳۶

خریدار زمین تهران پارس ۷۸۱۴۳۴

اراضی صنعتی جاده‌کرج‌تهران بریم‌ام.آر.اس‌ام‌اسی کارگاه کارخانه خریدار و فروشنده‌ایم ۹۲۷۲۸۰

خریدار اراضی تهران پارس ۷۸۶۳۴

خرید اراضی تهران پارس ـ ۷۸۰۰۷۱

زمین افسریه‌خریداریم۳۴۱۳۵۹

اراضی سازمان چای ودردشت خریداریم تلفن ۷۹۵۲۸۱

خرید زمین تهران‌پارس۷۸۶۴۳

بنگاههای معاملات املاک

دفترمرکزی جلالی
خریدار اراضی سعادت‌آباد و عباس‌آباد ودره قشلاق و شمیرانات و مبارک‌اباد تلفن ـ ۶۲۶۴۱۱ ـ ۶۲۴۱۹۳

آژانس ۱۱۰
خرید و فروش ساختمان ، آپارتمان زمین نارمک تهران‌ـ پارس ۷۹۰۵۳۶

دفتر پارس
مستغلات در شهر و مرکز معاملات املات و عباس‌آباد و شمیرانات تلفن ۸۴۱۵۵۸

بورس املاك شمیران
دفتربراتی ۸۷۲۵۷۵ـ۸۷۷۸۷۵

خرید و فروش
هرنوع خانه و مستغلات در خیابان کوکاکولا تلفن۳۴۴۳۶۵ ساعتچی .

اگرفروشنده‌املاك‌باشید
باتلفن ۳۱۹۷۸۴ یا با پست به مجمع مشاورین‌املاك
دربنگاه کوشان دستورمرمائید.
۱ـ۳ آ ـ ۱۰۷۹۴۳

معاملات پول

پول موجود
پول
در مقابك چك کارمندی تا سه برابر حقوق ۱۰ ماهه ملك ـ تلفن و اتومبیل
۱۰ ماهه هزاری ۱۵ تومان
۱۵ ماهه هزاری ۱۴ تومان
۲۰ ماهه هزاری ۱۳ تومان
۲۰ ماهه هزاری ۱۲٫۵ تومان
۶۶۰۴۰۰
۶۶۹۷۰۰

پول

هرمقدار پول شرطی‌لازم دارید لطفا با تلفن های
۸۳۳۷۷۵
۸۳۰۸۳۵
دفتر ۵۵ تماس بگیرید
با چك کارمندی وضامن
۹۳۱۷۳۱

پول
نیم‌ساعته
به سند اتومبیل و تلفن ساختمان با سود بانکی
۸۳۶۷۳۵

پول‌فوری
در مقابل هر نوع اتومبیل و تلفن و چك کارمندی هزاری ۱۵ تومان
۷۶۳۸۴۰

وام شش ساله با بهره ۸٫۵٪ تلفن ۸۳۲۹۸۶ و ۸۳۰۸۵۲

پول فوری با بهره ارزان در مقابل‌خانه ومستغلات ۸۳۹۵۰۰

پول
فوری ۳ دقیقه
با سود بانکی
بدون کارمزد
به سند ساختمان ـ اتومبیل‌شخصی‌ـ تاکسی کرایه ـ تلفن ـ چك ـ مازاد ساختمان‌بدون‌خرج محضر
۸۳۰۸۵۲
۸۳۲۹۸۶
آدرس : شاهرضا بین‌رامسرو فرصت جنب‌بانک‌عمران‌موسسه ایران شاد .

پول فوری با چك کارمندی
۷۵۴۴۹۲

داد و ستد پول
در مقابل‌ملك‌باسودعادله روز در مقابل مازاد ملك تا۲۵ هزارتومان‌درمقابل اتومبیل‌وتلفن تا۲۵هزار تومان ۱۰ روزه تا ۳۶ ماهه دلخواه شما فورا وام داده میشود تلفن
۴۹۰۵۰
۴۵۰۵۷

کرج
اتومبیل شورلت ایران‌آماده تحویل است نقدو اقساط کرج خیابان دانشکده فروشگاه میزکریمی تلفن ۲۷۳۷ ـ ۲۲۲۱ .

نمایندگی کل هواپیمائی آلیتالیا
درایران استخدام میکند حداقل تحصیلات‌دیپلم متوسطه آشنائی کامل بزبان انگلیسی وماشین نویسی‌حداکثر سن۳۰سال‌آدرس خیابان‌شاهرضا شماره۲۵۱ساختمان‌آلیتالیا تلفن۴۹۱۷۱و۴۹۱۷۳

آگهی‌استخدام
بیمارستان مفرح واقع در یاغچی‌آباد به تعدادی دوشیزه که حداقل تحصیلات‌سوم متوسطه رادارا باشند احتیاج دارد . داوطلبان به دفتربیمارستان یا تلفن ۲۳۱۰۸ مراجعه نمایند .

استخدام فروشنده و راننده
فروشنده مرد برای فروش فیلتر اتومبیل با حقوق ثابت و مزایای عالی و راننده پایه دو شخصی برای کارروی ماشینهای‌پخش یك‌شرکت تولیدی استخدام میشوند .
شرایط استخدام برای هر دو گروه : داشتن برك پایان خدمت وظیفه یا معافیت دائم حداکثر تحصیلات تا حدود دیپلم‌متوسطه میباشد .
خیابان فخر رازی نبش شاه شماره ۱۳۱ شرکت گسترش بازار
۱ـ۳

شرکت کارخانجات رادیو شهاب
به افراد زیر نیازمند است
۱ـ مهندس مکانیك
۲ـ تکنیسین ماشین‌آلات
۳ـ مونتاژکار رادیو و تلویزیون تلفنهای:
۹۶۱۴۹۰-۹۶۱۴۸۹

MALEK SHAHR
سازمان عمران ملك شهر اصفهان
استخدام
سازمان عمران ملک شهر ، بمنظور تکمیل کادر اداری و فنی خود افرادی را که در رشته های مورد نیاز زیر دارای تخصص و مهارت کافی بوده و از تجربه و سابقه مناسبی برخوردار باشند باتضمین و ضمانت لازم برای‌خدمت تمام روز در ملک شهر (شهرکی که در جوار اصفهان در دست ساختمان است) با حقوق مکفی استخدام میکند :
۱ـ ماشین نویس واردبامور اداری و منشیگری .
۲ـ بایگان
۳ـ کارپرداز
۴ـ تلفنچی
۵ـ انباردار
۶ـ سرپرست امور حمل و نقل .
۷ـ مکانیسین اتوموبیل
۸ـ راننده پایه دوم همگانی
۹ـ تکنیسین برق و تاسیسات
۱۰ـ مدیر برای اداره یک رستوران بزرگ
۱۱ـ سرپرست امور فضای سبز .
۱۲ـ سرپرست‌امور انتظامات
۱۳ـ سرآشپز و آشپز
۱۴ـ شف گارسون‌وگارسون
۱۵ـ لوله‌کش
۱۶ـ نجار
۱۷ـ نقاش ساختمان
متقاضیان میتوانند برای نام نویسی و کسب اطلاعات بیشتر همه روزه صبح و عصر به روابط عمومی سازمان عمران ملکشهر (اصفهان)مراجعه و یاباتلفن های ۳۷۱۶۰ـ ۳۲۸۸۰ ـ ۳۳۱۵۲ تماس حاصل نمایند .

IRAN-KAMPSAX
CONSULTING ENGINEERS AND ARCHITECTS
has immediate openings for the following positions in the province and Tehran head office:

Job No. *Tehran*
101 TOP QUALIFIED ENGLISH TYPIST
102 ENGLISH TRANSLATOR, familiar with technical terms in connection with civil engineering
103 TOP QUALIFIED SECRETARIES (2)
105 COST ACCOUNTANT
106 ASSISTANT ACCOUNTANT
107 ENGLISH BOOK-KEEPING OPERATOR
108 ADMINISTRATIVE ASSISTANTS (2)
110 RECEPTIONIST
201 MALE SECRETARY, preferably with a banking background and acquainted with bank guarantees, letters of credit and tender procedures. Must be capable of dealing with all non-technical documents related to major civil engineering contracts. Typing not required.

Province
111 ACCOUNTANT for Bandar Shahpour
112 EXPERIENCED SECRETARY/ACCOUNTANT for Jask
114 ACCOUNTANT for Konarak
115 SECRETARY for Sirjan
116 ACCOUNTANT Aprin

Applicants should have the following qualifications:
1 – Iranian nationality
2 – Military service exempted or completed
3 – Good knowledge of English

Job No.
501 EXPERIENCED SURVEYORS, for Bandar Abbas, Kerman & Sirjan able to work with both leveling instrument and Theodolite, with some knowledge of English.

Interested applicants are invited to contact 624631, ext. 57 between 8 and 14 or to apply in person at Abbasabad Ave., behind filling station No. 74 for interview.
Please refer to above Job. No.

مورد نیاز زمین
۲۰۰ هکتار زمین
مزروعی درشهریار
با موتور آب جهت انجام پروژه کشاورزی با شرایط و تضمین کامل فوری اجاره میشود
تلفن۹۲۱۹۳۱

آگهی استخدام
شرکت مهك مکانیك ماشین‌آلات سنگین باحداقل ۱۵ سال تجربه برای کار در جنوب ایران با حقوق مکفی استخدام مینماید . متخصصین در مورد موتور و گیربکس کامیون های ماك ساخت امریکا ارجحیت دارند . واجدین شرایط همه‌روزه غیر از ایام تعطیل و پنجشنبه ها از ساعت۴٫۳۰ الی ۶٫۳۰ بعداز ظهر بمحل شرکت خیابان‌تخت جمشید بین ویلا و بهجت‌آباد شماره ۲۴۳ مراجعه نمایند .

استخدام سکرتر
یکنفر دوشیزه یا بانوی سکرتر که ماشین نویسی فارسی و لاتین را بخوبی بداند و حداقل یکسال سابقه کار داشته باشد تمام وقت برای یك شرکت ساختمانی باحقوق قابل توجه‌استخدام میشود کسانی مقدم ترند که‌بتوانند جهت‌کارهای تجاری از طرف شرکت باروپا اعزام شوند .جهت کسب اطلاعات بیشتر لطفا با تلفن ۶۶۵۷۹۷ تماس بگیرند .
۱ـ۲

شرکتهای ساختمانی زحل وباروسدس برای کارگاههای خارج از تهران خود چند نفر مهندس راه و ساختمان را با شرایط زیر و با حقوق و مزایای مکفی استخدام میکند .
۱ـ مهندس راه و ساختمان با حداقل ۵ سال تجربه در کارگاههای راهسازی .
۲ـ مهندس راه و ساختمان با حداقل ۵ سال تجربه در کارگاههای ساختمانی .
داوطلبان به خیابان شاه‌عباس روبروی حفاظت محیط‌زیست شماره ۸ مراجعه و یا با تلفنهای ۸۲۸۲۳۵ و ۸۳۲۱۱۳ تماس بگیرند .

استخدام کارگر مرد
کارخانه معظم تولیدی تعدادی کارگر مرد استخدام مینماید خیابان آیزنهاور چهارراه‌خوش کوچه برق شهاب شماره ۱

شرکت سهامی شیشه وگاز استخدام مینماید
۱ـ کارگر زن روزکار اداری سواد خواندن ونوشتن ۲۰ نفر .
۲ـ کارگر مرد نوبت‌کار بطور سه شیفت حداقل سواد خواندن و نوشتن دارای برك‌معافیت نظام وظیفه ۳۰ نفر .
متقاضیان میتوانند روز های معمولی هفته از اساعت۸ الی۱۲ بکارگزینی شرکت شیشه و گاز واقع در مهرآباد جنوبی جنب کانادادرای مراجعه نمایندتلفن ۵تا۹۶۰۰۰۱ داخلی ۸۹و۸۸

شرکت صنعتی ساراول بافراد ذیل نیازمنداست
۱ـ دیپلمه برق
۲ـ جوشکار برق با سه سال سابقه
۳ـ برق کار با سه سال سابقه
۴ـ آهنکار با دو سال سابقه
۵ـ ورقکار با یکسال سابقه
۶ـ پرسکار با یکسال سابقه
۷ـ تراشکار با ۶ سال سابقه
۸ـ کارگر ساده
شرایط استخدام
۱ـ حداقل سواد برای ردیفهای ۲تا۸خواندن ونوشتن
۲ـ داشتن برگ خاتمه‌خدمت زیر پرچم و یا معافیت دائم «برای مشمولین».
۳ـ حداکثر سن ۳۵ سال .
واجدین شرایط میتوانند همه روزه از ساعت ۹ صبح تا ۱۲ ظهر و ۴تا۷ بعد از ظهر بدفتر مرکزی شرکت واقع در خیابان ویلای جنوبی خیابان دامغان شماره ۶ مراجعه نمایند

در نمایشگاه‌ماشینهای بسته‌بندی
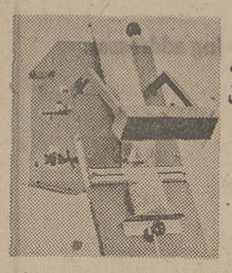
AUDION ELEKTRO
از ۲۸ نوع ماشین‌الات دوخت‌پلاستیك، سلفون، پلی‌فیلم‌وکاغذآلومینیومی ساخت کشور هلنددیدن فرمائید .
شرکت بازرگانی ماتانا
خیابان زرتشت شماره ۹۷
تلفن : ۶۲۹۹۳۲

درب کشوئی پلی فا نشکن نسوز شفاف دررنگهای مختلف آدرس خیابان کوروش کبیر مقابل حسینیه ارشاد پلاك ۱۲۹۳ (از شهرستانها نماینده فعال پذیرفته میشود) تلفن قبول سفارش ۷۷۵۷۷۱و۷۷۵۷۷۵

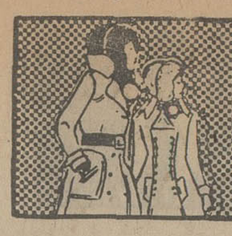

نیازمندیهای اطلاعات تلفنی آگهی قبول میکند

۳۱۱۲۲۵-۳۱۱۲۲۴
۳۱۱۲۳۰-۳۱۱۲۲۹

پول

فوری باقساط ۲۰ و ۳۰ ماهه در مقابل تلفن و اتومبیل هزاری ۱۵۰ و ۱۲۵ ریال ـ چك کارمندی و مازاد ملك درصورتیکه گرو یا در رهن باشد.

۴۲۲۲۷

پول

نیم ساعته بدون کار مزد

باسود بانکی

درمقابل سنداتومبیل تلفن بدون خرج محضر

ملك

۷۵۶۴۲۴
۷۵۶۴۲۵
۷۵۷۵۳۵
۷۵۷۲۹۴

آدرس: جاده‌قدیم‌شمیران‌مقابل سینما مولن‌روژ جنب شهناز ۱ ساختمان ۳۱۲ طبقه‌اول‌پلاك۵ شرکت ویکتوریا.

وام به تلفن اتومبیل‌ملك

۹۳۱۷۲۱
۹۳۴۷۱۶

وام به چك کارمندی
۴۴۲۲۰

پول ۵ر۱ شاهی ۶۲۴۸۷۳

اکناس

قبل از اینکه میخواهید از موسسه‌ای روی

چك کارمندی

تلفن ـ اتومبیل ـ ملك خودوام بگیرید با ماتماس‌حاصل‌فرمائید

بنفع شماست
تلفن ۶۶۷۸۸۴
(۴۱۵۱۰ داخلی ۲۲)

دادوستدپول از ۲ میلیون ریال ببالا پاکپور
۶۶۴۶۱۸، ۶۶۶۲۶۳، ۶۶۰۲۰۰

پول فوری با سود بانکی در مقابل خانه‌مستغلات
۹۲۸۴۶۵

قلك وام میدهد
درمقابل مبیع ارزنده قلك فورا وام میدهد تلفن ۷۶۵۷۴۵

خانه پول ـ فرح شمالی مرکز معاملات پول تهران ۸۴۸۳۸۸

پول ارزان و فوری
موجود است دفترسام ۸۲۲۶۵۹

مورد نیاز

بپول راکد شما باانتقال مبیع هزاری ۵۰ تومان سود میدهیم ۷۵۶۴۲۵

پول شرطی درمقابل‌خانه مستغلات‌فوری‌نیازمندیم ۹۲۸۴۶۶

پول جهت خانه درشمال شهر نیازمندیم ۸۲۸۳۴۹

بپول راکد شما هزاری ۵۰ تومان سود میدهیم

۷۶۳۸۴۰

شرکت بازرگانی

امداد

پول راکد شما راباسود جالب و تضمین کامل بجریان میگذارد تلفن ۹۲۱۹۳۱

مورد نیاز

پول هرچقدر که دارید بنام خودتان‌درکارهای مختلفی که ما بشما ارائه میکنیم بکار بیاندازید سود کافی و وصولی آنرا تضمین مینمائیم تلفن ۸۵۴۶۲۹

پول درمقابل خانه‌ارزنده نیازمندیم ۷۵۶۴۲۵

پول شرطی نیازمندیم ۸۲۲۶۵۹

قبوض

قبوض شهرداری و قرضه‌های دولتی را خریداریم پاکپور ـ ۶۶۴۶۱۸ و ۶۶۶۲۶۳ و ۶۶۰۲۰۰

خریدار قبوض‌شهرداری ۴۵۹۵۷

معاملات تلفن

بنفع شماست قبل از خرید و فروش تلفن با ۸۵۳۰۳۱ تماس بگیرید.

خرید و فروش هرنوع شماره تلفن با نصب ۸۲۰۸۴۱

خرید و فروش تلفن ۳۱۷۴۳۷ اسلامبول کمپانی ۱۷ و ۲

خریدوفروش‌هرنوع‌تلفن ۸۹۴۰۵۰

فروش تلفن ۵۳۳۰۳۰

خرید و فروش انواع تلفن با نصب ۶۶۷۸۵۰

فروش تلفن با نصب ۸۲۱۸۸۲

فروش تلفن در هر مکان فوری تلفن ۷۷۰۰۵۸

فروش تلفن در هر مکان ۶۶۱۸۱۸

فروش

فروش هر نوع شماره تلفن با نصب فوری ۶۶۵۷۵۷

خرید

خرید هر نوع تلفن ۶۶۵۷۵۷

تلفن در هرمنطقه‌خریدار با نصب فروشنده‌ایم ۸۵۳۰۳۱

خرید تلفن در هر مکان فوری تلفن ۷۷۰۰۵۸

تلفن ۳ و ۷ و ۶۲ خریداریم ۳۰۳۲۳۷

خرید و فروش تلفن ۶۶۵۸۰۸

تلفن ۶۲ خریداریم ۶۶۱۸۱۸

خریدار تلفن شما ۸۲۱۸۸۲

خرید تلفن در هر مکان ۶۶۱۸۱۸

خریدار تلفن ۲۳۰۳۰

۷۹ خریداریم ۷۹۲۳۴۹

تزئینات‌ودکوراسیون

کاغذدیواری آلمانی موکت مخملی ونمدی

پلاستر

(باشرایط دلخواه شما)
نمایشگاه مرکزی: چهارراه امیراکرم
۶۶۶۶۶۱، ۶۶۶۶۶۵
۶۶۸۸۳۳-۶۶۸۸۳۲
شعبه گیشا ۶۳۲۹۱۴ ۶۳۱۹۴۷
شعبه باغشاه ۶۶۰۷۷۲
شعبه بازار ۵۳۳۷۹۷
نمایشگاه تجریش ۸۷۴۳۰۲

با ۳ تومان

باروزی سه تومان منزل ومحل کار خود را بابهترین انواع کاغذ دیواری. پرده کرکره موکت و کفپوش تزئین فرمائید تزئینات مارال ۹۷۵۵۱۸

۳ تومان

با روزی ۳ تومان منزلو محل کار خود را تزئین نمائید.

تلفن ۴۷۴۷۴

نقد و اقساط

تزئینات الهام

پرده کرکره امریکائی با نصب متر مربعی ۴۹۰ ریال کاغذ دیواری و موکت ایرانی و خارجی با ۲۰ درصد تخفیف پرده پارچه با دوخت. نصب مجانی. اف.اف درب کشوئی با تخفیف کلی تلفن ۹۵۶۹۸۰

پلژر

باشرایط دلخواه کاغذ دیواری و موکت جهت ساختمان‌های‌بزرك و کوچك تلفن ۷۶۵۶۹۴ و ۷۵۲۶۰۱

دکوراسیون ۲۴ اسفند

انواع تزئینات داخلی ساختمان میپذیرد تلفن ۹۲۲۴۰۷

ایست!

نقدو اقساط

پردمکرکره با ۵ سال ضمانتو کاغذ دیواری با ۲۰ درصد تخفیف موکت وکفپوش‌وافساف منزل تزئینات مهران تلفن ـ ۹۳۷۷۶۱

متری ۲۰ تومان
تلفن ۷۶۰۷۶۳
موکت

حراج موکت

موکت خارجی‌مترمربع ۱۹۵ریال کاغذ دیواری از متری ۲۵ریال ببالا شاه اول کاخ شمالی جنب بانك ملی شماره ۱۵۶ر۱

تزئینات افشین
تلفن ۶۶۷۶۴۴

زیبادکور
نمایشگاه پرده و تزئینات کاغذ دیواری تشکیلات
خدمات آبرومند باتجربه و مدرن
تلفن ۶۷۸۹۴۴

نقدواقساط

آسفالت سیمانکاری و موکت و کاغذ دیواری ـ تعمیرات تلفن ۴۸۰۶۳

موکت

متری ۲۰ تومان
دکور تکنیك تلفن های ۸۳۳۵۱۵ و ۸۳۹۵۰۱

حراج ـ حراج

کاغذ دیواری متر مربع باتصب ۳۰الی ۴۰ ریال پرده کرکرمتر مربع ۴۱۰ ریال تلفن ۷۷۲۹۱۳ و ۷۷۷۲۰۵ شعبه اصفهان ـ ۳۹۸۲۳

الکتریکی نورجهان

شمیران ۸۷۶۸۶۷
تاسیسات تعمیرات و تزئینات مجالس

تزئینات تهران ویلا

مرکز پخش انواع کاغذدیواری موکت پرده‌پارچه کرکره وکلیه لوازم تزئینی باتخفیف کلی ـ ۹۷۶۶۸۶

دفتر تاسیساتی‌وتزئیناتی ساختمانی اینشتین ـ خوشدل تلفن ۸۶۵۲۸۳

کلیه تزئینات ساختمان با تخفیف کلی ۹۷۸۴۲۰

تزئینات ساحل ۸۴۳۱۹۶
کلیه بنائی رنگ‌آمیزی‌ساختمان

موکت فوری ۷۷۵۷۷۵

پرده‌کرکره فوری ۷۷۵۷۷۵

در کشوئی فوری ۷۷۵۷۷۵

کاغذ دیواری فوری ۷۷۵۷۷۵
۶۲ـ۱ آـ۲۱۳۸۲

برای ساختمان شما

پاکتان

انجام کلیه امور نظافتی نقاشی و دکوراسیون ساختمان ۸۳۸۱۷۲ و ۷۵۴۷۵۳

اکوستیک

فروش و نصب سقفهای کاذب صادکو تلفنهای ۸۱ـ۷۶۱۲۸۰

آسفالت و تعمیرات
۶۲۵۷۳۲

۳ تومان

با روزی ۳تومان وبا یکتلفن انواع کاغذ دیواری- موکتو کفپوش برای منزل و محل‌کار شما نصب میشود تلفن‌های ۶۶۸۸۳۲ و ۶۶۸۸۳۱ ۶۶۰۷۷۲ و ۶۶۸۸۳۳ ۶۳۲۹۱۴ و ۶۳۱۹۴۷ ۵۳۳۷۹۷ و ۸۷۴۳۰۲

آسفالت و عایق شمیران ـ قلهك ـ تلفن

۸۶۱۳۲۷

آجرفشاری

۵ میلیون آجر فشاری پیش‌فروش میشود

تلفن ۸۳۷۷۸۳

شرکت نشت‌جو

تشخیص و تعمیرمحل‌مرسودگی لوله های آب تلفن ۸۷۷۹۹۲و ۸۷۷۹۹۳

تعمیرات‌ساختمان

۷۵۷۷۷۸

عایق پشم شیشه ایران با روکش آلومینیوم یك اینچ، دو اینچ، ۳اینچ، ۸ اینچ و ۱۰اینچ جهت فروش آماده است تلفن ۸۴۶۶۱۱ ۱ـ۳

رفع چکه

باایزامین‌پلاستر شبها تلفن ۶۳۲۲۲۹ و روزها ۲۵۳۸۳

پیمانکاری شاهین در اسرع وقت در زمینهای شما با شرایط سهل بنا ایجاد وساختمانهای قدیمی را بااسلوب‌جدید تغییر میدهد ۵۴۶۷۱۵

چکه‌سقف

ایزولاسیون پشت‌بام بدون خرابی تعمیرات شیروانی ۷۵۰۶۳۴

شرکت ساختمانی آسیا
سازنده اپارتمان ویلا بیمارستان درتهران و شهرستانها تلفن ـ ۸۴۷۲۸۸

لوله‌بازکنی

لوله‌بازکنی فوری سعدی تلفن ۳۵۵۴۷۳

لوله بازکنی وتعمیر لوله کشی وبنائی ـ دروازه دولت
۸۲۷۴۰۸

لوله‌بازکنی ولوله‌کشی مقدم ۹۲۵۲۷۴

لوله بازکنی امید لوله کشی و تعمیر بنائی تلفن ۹۳۶۵۴۴

لوله‌بازکنی فوری ۸۴۱۱۲۵ـ ۸۵۲۵۶۸

تخلیه چاه و لوله‌بازکنی فوری ۸۷۰۰۹۱

سازمان فنی ۱۱۰
لوله بازکنی باتراکم هوا
۷۶۳۷۸۵-۷۶۰۹۹۳

لوله بازکنی یکساعته
۷۶۵۲۴۴

لوله‌بازکنی روزولت شبانه‌روزی ۴۷۱۴۳

لوله بازکنی
تشخیص محل ترکیدگی لوله با دستگاه الکترونیك
پاسارگاد ۷۵۷۷۷۸

تخلیه چاه

تخلیه ولاروبی
باحمل فضولات و لوله بازکنی
تلفن ۵۳۸۷۱۵

تخلیه‌چاه

ولوله بازکنی
تلفن: ۵۳۲۵۵۰

تخلیه‌چاه

ولوله بازکنی
تلفن: ۵۳۷۱۸۳

تخلیه‌چاه

ولوله بازکنی
تلفن: ۵۳۱۷۰۵

تخلیه‌چاه

۵۳۷۸۱۷ و ۵۳۸۳۲۷
۵۳۴۴۲۲

گاز

بوتان
گاز
BUTANE
بوتان
قبول سفارشات گاز از ۷ صبح تا ۹ شب
باشماره‌های ۰۹-۹۰۳۰۵۱
صدورکارت‌اشتراك ۳۱۳۱۶۳
سرویس‌وتعمیرات ۲-۳۱۳۱۶۱
دفترمرکزی‌وفروش ۱۵-۳۰۴۷۱۱
شکایات‌گازرسانی ۹۶۲۰۶۰
بوتان

گمشده

کارت بازرگانی این شرکت بشماره ۳۰۰۳۷ر۵۲۲۷۲ مفقود شده است از یابنده تقاضا میشود بتلفن‌های‌شماره ۸۲۰۸۰۲ و ۸۳۲۱۹۲ مراجعه نموده و مژدگانی دریافت دارد.
شرکت نسبی محمد
محمد زاده و شرکاء
آـ ۱۶۱۶۹

دسته چك بانك ملی‌فرح شماره حساب ۱۷۳۲ و دسته‌چك بانك‌سپه‌شعبه خیابان کوروش کبیر روبروی ستاد بزرك ـ شماره حساب ۱۰۸۲ مفقود گردیده و از درجه اعتبار ساقط است از یابنده خواهشمندیم با تلفن شماره ۸۴۵۴۰۰ ویا ۸۴۱۱۰۳ تماس‌بگیرندو مژدگانی دریافت دارند.

اینجانب عزیزاله گلی دارای شناسنامه شماره ۵۱۴ صادره ازبخش دو تهران بشماره گواهینامه ۴۲۳۵۹۷ در خیابان فردوسی مفقود گردیده از جوینده‌تقاضا میشود به آدرس روزنامه اطلاعات‌تلفن ۳۱۱۰۷۱ مراجعه ومژدگانی دریافت نماید.
متشکرم گلی

آگهیهای متفرقه

کارتن سازی اریا
سازنده انواع واقسام کارتن کلی و جزئی نشانی خیابان تهرانو اول‌ایران‌مهرجنب‌بانك ملی تلفن ۳۴۸۹۴۵

شنوائی بهتر شما مسئولیت‌ماست

شرکت ایرکمکو:
عرضه کننده کاملترین سمعکهای دنیا
یونیترون. فیلیپس. فیدلیتی
و مرکز انواع باطری برای سمعك شما
تلفن ۸۲۶۹۴۶ـ۸۲۵۴۵۷
صندوق پستی ۱۶۰۱ تهران

کارتن سازی سیروس
سازنده انواع کارتن چهارراه سیروس مقابل گاراژ سهرابی تلفن ۳۵۶۵۴۰

دفتر عباس صبوحی
جاده قدیم شمیران مقابل‌شهناز ۵ طبقه فوقانی بانکملی ایران شعبه کوروش شماره ۸ تلفن ۷۵۰۱۹۷
۵ـ۱ آـ ۲۲۸۶۶

شریک سازمان فعال وپرسود

دارای سابقه ممتد در انواع رشته های هنری با داشتن جوازوبیمه در بهترین‌منطقه به شریکی فعال و علاقمند بامور هنری که بتواند تایکصد هزارتومان سرمایه گذاری کند بافرصت‌چندساعت کار فوری نیازمندیم تلفن ۹۲۱۹۳۱

شرکت کارخانجات پارس‌الکتریك

افراد زیر را جهت کارتمام وقت‌استخدام‌مینماید.
۱ـ پلیش کار و سمباده‌کارونك‌پلی‌استر
با داشتن سابقه کار و تحصیلات ششم‌ابتدائی
۲ـ کارگر ساده مرد با تحصیلات ششم‌ابتدائی
۳ـ عده‌ای دوشیزه جهت مونتاژ رادیووتلویزیون با تحصیلات حداقل ششم ابتدائی.
داوطلبین به‌کارگزینی شرکت واقع درخیابان آیزنهاور ایستگاه شاوب‌لورنس شماره ۵۶۳ مراجعه فرمایند. (برای ردیفهای ۱ و۲ داشتن برك خاتمه خدمت یا معافیت غیر پزشکی الزامی است).
۱ـ۳

IEI

Immediate Employment in Shiraz

IRAN ELECTRONICS INDUSTRIES (IEI) is a new government affiliated company engaged in design, maintenance, and manufacturing of a number of electronics systems and devices in Shiraz.

We are looking for qualified applicants for the following positions with attractive salary and outstanding benefits:

1 – Mechanical Engineers
2 – Electronics Engineers
3 – Industrial Engineers
4 – Assembly and Wiring Supervisor

— 3 to 6 years of experience in Electronics Assembly
— Experience in Supervision of Production Workers.
— Degree in Electronic Engineering & Industrial Engineering or Technical School Degree.

5 – Production Planner

— 1 to 5 years of experience in Production Planning & Scheduling.
— Degree in Business Administration or Industrial Engineering.

6 – Personnel Administrators

— Experienced in one or more of the following fields:
— Wage and Salary/Compensation
— Employment
— Employee Records
— Employee Relations

7 – Systems Analysts (Scientific & Business)
8 – Electronics Technicians
9 – Draftsmen
10 – Secretaries & Typists

— Minimum of 2 years of experience
— English/Farsi Typing

All applicants must have the following qualifications:
A— Fluency in English
B— Aged up to 40

Interested individuals may refer to the following addresses:

18, Mirdamad Ave.,
Old Shemiran Rd.,
Tehran.
Tel: 777700-777701

or

Jadeh Foroudgah,
Janbe Mehmansara,
Shiraz.
or write to Employment Department, P.O. Box 66-1500, Tehran.

آگهی استخدام

نیروی هوائی شاهنشاهی تعدادی غیرنظامی مهندس کشاورزی را جهت‌پایگاه های‌خارج‌ازمرکز باحقوق‌ومزایای مکفی استخدام می‌نماید‌واوطلبان می‌توانند بادردست داشتن فتوکپی‌مدرك تحصیلی‌دوقطعه عکس ۴×۳وبرك خاتمه خدمت‌و یابرك معافیت غیرپزشکی فتوکپی شناسنامه عکس‌دار از تاریخ ۱۴ر۱۱ر۵۳ الی ۲۵ر۱۱ر۵۳ بستادنیروی هوائی‌شاهنشاهی «مدیریت کارگزینی ،غیرنظامیان» واقع در خیابان فرح‌آباد ژاله مراجعه نمایند.
م‌الف ۲۱۶۰۲
نیروی هوائی شاهنشاهی

تخلیه هرنوع چاه‌وتوالت باماشینهای تانکر سازمان مژگان تلفن ۹۵۷۲۷۱

تخلیه وحفر چاه ولوله بازکنی باموتورو ماشینهای تانکر | شرکت پرسپولیس تلفن ۸۲۴۹۲۰

تخلیه چاه ۷۵۷۷۷۸

تخلیهٔ چاهٔ فاضل آب

توالت با پمپ مخصوص دفترفنی بیك اکسپرس
تلفن ۹۲۳۳۵۹ - ۹۳۲۸۷۰

تخلیه‌چاه‌فاضلاب

تخلیه چاه فاضلاب و توالت و سپتیك تانك وفوسپتیك و ساختمان آنها و کانال کشی وحفر چاه با دستگاه موتوری ـ لوله‌بازکنی
شرکت ایران شوشتر تلفن:
۸۲۹۵۵۶-۸۳۰۷۲۲

IFFaOX
در بازکن برقی
اف‌اف‌اکس
باقفل‌برق اف اف
ساخت آلمان غربی
باگوشی نشکن و مغناطیسی منحصر بفرد
نماینده انحصاری ومرکزپخش، شرکت‌کاردر میدان ۲۵ شهریور
باتلفنهای: ۸۲۲۳۸۴-۸۲۳۶۹۸-۸۳۱۸۷۷
سفارش دهید تا در اسرع وقت نصب وتحویل گردد.

HADISH CONSTRUCTION COMPANY IS INTERESTED TO BUY THE FOLLOWING NEW OR USED (BUT IN VERY GOOD MECHANICAL CONDITION) VEHICLES:

1. BUS 35-50 SEATS UNITS 2
2. TRUCK "BENZ COMPRESSI 5-7 TONS UNITS 1
3. NISSAN PICKUP (VANETTE) 2 TONS UNITS 3
4. TRUCK BENZ 308-or-508 LONG CHASSIS 3

PLEASE CONTACT
TEL: 681051-7
MR. R. NAZARIAN

قابل توجه جویندگان کار

از جویندگان کار برای مشاغل زیر دعوت میشودجهت راهنمائی شغلی به‌اداره اشتغال‌فارغ‌التحصیلان واقع درخیابان ویلا چهارراه ناصر مراجعه نمایند.

۱ـ مهندس مکانیک	لیسانس یا فوق لیسانس
۲ـ مهندس ماشین سازی	»
۳ـ مهندس تولید	»
۴ـ مهندس افزار سازی	»
۵ـ مهندس کنترل وبازبینی	»
۶ـ مهندس برق	»
۷ـ مهندس شیمی	»
۸ـ مهندس الکترونیک	»
۹ـ مهندس ذوب فلزات	»
۱۰ـ مهندس تاسیسات	»
۱۱ـ مهندس راه و ساختمان	»
۱۲ـ مهندس هیدرولیک	»
۱۳ـ تکنیسین مکانیک	فوق دیپلم باتجربه کار
۱۴ـ مهندس برق	»
۱۵ـ مهندس برق فشار قوی	»
۱۶ـ مهندس ذوب فلزات	»
۱۷ـ مهندس شیمی	»
۱۸ـ مهندس پتروشیمی	»
۱۹ـ مهندس الکترونیک	»

اداره کل اشتغال ـ وزارت کار وامور اجتماعی

خانه‌شمارا بخارجیان اجاره‌میدهیم

مؤسسه نیازمندیهای خارجیان خانه بخارجیان اجاره میدهد
۸۳۰۰۸۱ - ۸۳۰۰۸۲
۸۲۱۸۱۱ - ۸۲۱۷۲۳
۲۶۱ تخت جمشید مقابل سفارت آمریکا

سازمان نیازمندیهای خارجیان خانه‌شمارا اجاره میدهد
۸۲۳۱۵۵
۸۳۸۱۰۶ ۸۲۳۹۲۹

شرکت سلحشور
باگروه ممتاز خود خیلی خیلی سریع اجاره بخارجیان
۶۳۳۶۷۴ و ۶۳۷۴۵۵

مؤسسه امپایر ۷۷۷۵۰۰
خانه بخارجیان اجاره میدهد
۷۷۸۹۵۵-۷۷۲۲۲۲

مؤسسه ظفر ۷۷۷۷۴۶
خانه بخارجیان اجاره میدهد
۷۷۸۶۰۰-۷۷۸۵۸۹

مؤسسه امور خارجیان
مرکز اجاره تخت جمشید جنب بانك ۵۰۴
۷۵۱۷۸۲-۷۵۲۳۵۸

سازمان نیازمندیهای بین‌المللی
۲۴ ساعته
اجاره بخارجیان
۷۷۸۷۹۹
۷۷۹۱۱۸

سازمان مسکن پارس
مرکز ۸۵۳۸۵۳
۸۴۸۴۲۴
اجاره ۸۵۷۵۸۵
بخارجیان

توجه مژده توجه

خانه های ویلائی و آپارتمانی شمارا از ۱تا۵ اطاقه مبله‌وغیر مبله خصوصا طبقه‌اول‌درشمال شهر فقط بخارجیان‌اجاره‌داده میشود ۷۷۶۶۲۵
آـ ۲۲۵۷۱

خانه های ویلائی و آپارتمانی شمارا درشمال شهر مبله و غیر مبله خصوصا طبقه اول فقط بخارجیان اجاره میدهیم ۷۷۶۶۲۵

شرکت امداد

اجاره بخارجیان فوری خریدو فروش املاك و مستغلات. سریع تحت نظر مدیریت فعال
تلفن ۹۲۱۹۳۱

اجاره ویلا و آپارتمان به خارجیان دفاتر کار به ایرانیان فوری

۸۵۹۹۸۸

۸۲۹۷۶۶ - ۸۲۵۱۲۰
سازمان کورش
اجاره منازل بخارجیان

آژانس بین‌الملل به خارجیان هر نوع مستغلات شما را اجاره میدهد ۳ـ۲ـ۸۳۰۸۴۱

آژانس سی ـ اند ـ آر اجاره‌بخارجیان ۸۴۹۶۲۵

دفتر ساختمانی پیشتاز
در اجاره ساختمان شما به خارجیان پیشتاز است
تلفن: ۳۱۷۷۴۲

«ویلیام الکساندر» استاد دانشگاه فلوریدای آمریکا، دردانشگاه اصفهان گفت:

پشت کنکوریها، مشکل همه کشورها هستند!

چرا گروهی‌ازدبیرستانی که‌تحصیلات دبیرستانی را به پایان می برند، به دلایلی نمی توانندواردداشگاه شوند ؟

این ، مشکل یک یادو کشور نیست ، بلکه همه کشورها با آن دست به‌گریبانند !

بنابرگزارش‌خبرنگاراطلاعات در اصفهان :

« ویلیام‌الکساندر » استاد دانشگاه فلوریدای آمریکا که بدعوت دانشگاه اصفهان تحت عنوان « تعلیم و تربیت در جهان امروز» در دانشکده علوم تربیتی این دانشگاه سخن می گفت باعنوان این مطلب ، افزود :

در قدیم ، این‌امرمشکلی به‌شمار نمی رفت زیرا در هرحال ، عده کمی تحصیلات دبیرستانی را پشت سرمی گذاشتند و طبعا به آسانی وارد دانشگاه می شدند .

ما می‌خواهیم درامریکادبیرستان هایی داشته باشیم‌که‌دانش‌آموزان را درچهارسال آخر برای ورود به دانشگاه آماده کند تا آنان در دانشگاه کمتر درگیری پیدا کنند .طی قرن نوزدهم در آمریکا کوشش شد که برای دبیرستانها برنامه هایی بابهترین کمیت و کیفیت به وجود اید .

او اضافه کرد : باید دانش‌آموزان بسیار ممتاز از کلاس ۱۱ برای‌ورودبه‌دانشگاه پذیرفته شوند ، اما مشکلاتی‌هم هست . آنان چون یکسال جوان‌تر هستند شاید چندان نتوانند خود را بامحیط دانشگاه سازگار کنندوازطرفی، دبیرستانهاهم راضی نیستند برنامه ٤ ساله خود را به ۳ سال کاهش دهند .

آمریکایی های مالیات دهنده شکایت می‌کنند که‌چرا دبیرستانها در سراسر سال باز نیستند ، از این‌رو پیشنهاد شده که به جای ۳ترم سه ماهه ، دانش‌آموزان ۳ ترم چهارماهه درس بخوانند.این برنامه به ویژه برای آنان که می خواهند رشته پزشکی رادنبال کنند بسیار مفید است .

در آمریکا ، زمان تحصیل درکالج یادوساله است‌که‌مدرک آن دوق‌دیپلم‌است و یا ٤ ساله که به منزله لیسانس می‌باشد. تحصیل در کالج یا برای ورود

ویلیام الکساندر استاد دانشگاه فلوریدا

به دانشگاه است ، یابرای‌گرفتن لیسانس و یا برای فراگیری‌حرفه وهنر هاست . برخی از کالجها تا ۳۰ هزار دانشجو دارند .

« ویلیام‌الکساندر » در پایان یادآور شد:

٤ـ برنامه می تواند برای دانش‌آموز و دانشجو موفقیت‌آمیز باشد .

۱ـ واردبودن به پایه اصلی ارتباطات ویادگیری وخواندن و استفاده مداوم از کتاب وکتابخانه.

۲ـ خوب و ممتاز بودن معدل در اواخر دوران دبیرستان به ویژه سال آخر .

۳ـ علاقمندی و کارایی کامل در رشته های آکادمی (علمی‌وادبی) و دوره ها ی‌فنی .

٤ـ علاقه‌درتمام مراحل تحصیل به رشته مورد نظر ورهبری و انضباط شخصی.

استادآمریکایی‌سپس افزود :

باید بگویم که درتمام مراحل تحصیل یک فرد ، دانش ، فهم ، بینش وکارایی معلم‌نقش عمده‌ای دارد . در امریکا اگر دانش‌آموزی بامعدل ممتاز وارد دانشگاه شود، امتیازاتی به‌این شرح دارد :

می‌تواند براحتی وارد دوره لیسانس ودکترا‌شود و به ادامه تحصیل بپردازد به‌مقدار قابل ملاحظه‌ای از طریق تحصیلات مجانی ، کمک مالی می شود در هنگام تحصیل و یا پس از پایان آن دردانشگاه استخدام می‌گردد .

اختراع یک ایرانی: راه نجاتی از شر اعتیاد

اصفهان (خبرنگار اطلاعات)ـ سیگاری‌ها ، توجه کنید ! یک «جاسوس» در کمین شماست . این جاسوس، سخت تحت‌نظرتان دارد و یک لحظه از شما غافل نمیشود، زیرا قصد دارد کاری کند که دیگر حتی فکر سیگار کشیدن هم از مخیله‌تان خطور نکند .

این‌جاسوس نیزبرای پیشرفت کار خود، یکی از مدرن‌ترین روشها را به خدمت گرفته است: «شوک الکتریکی»!

این جاسوس ، کوچک است، بطوریکه حتی در جیب هم جا میگیرد و چیزی نیست جز یک دستگاه ترانزیستوری که مانند «۰۰۷» معروف ، دقیق وحساب شده جاسوسی شما را میکند و هرگاه دستتان بطرف پاکت‌سیگار برود با شوک الکتریکی به شما هشدار میدهد که جیمزبـاند ترانزیستوری ، مراقب شماست.

این جاسوس را یک خانم استاد دانشگاه در اصفهان به مردم معرفی کرد. خانم دکتر صانعی در سمینار بررسی زیانهای‌اعتیاد در دانشگاه اصفهان طی سخنانی بیکی از جدیدترین پدیده‌های ترک سیگار اشاره کرد و گفت:

از این پس هیچ فردسیگاری برای ترک اعتیاد خود نگران نخواهد بود زیرا با استفاده از

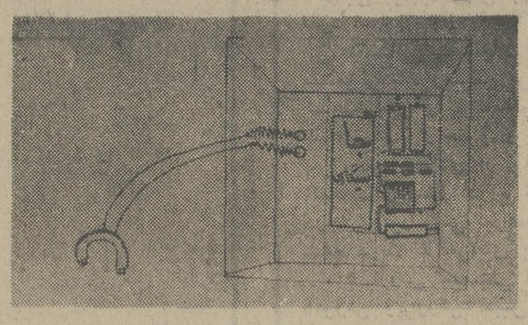

طرحی از دستگاه جدیدی که برای ترک سیگار اختراع شده‌است. این دستگاه اخیرا در آمریکا ساخته‌شده وبزودی توسط دانشگاه‌اصفهان به‌بازارهای ایران عرضه خواهدشد.

یک دستگاه ترانزیستوری که شوک الکتریکی میدهد ظرف‌مدت کوتاهی میتواند سیگار را ترک کند. وی افزود :

سیگار کشیدن مانند هراعتیاد دیگری، بظاهر برای فرد تقویت کننده است زیرا موجب کاهش اضطراب او میشود و از همین‌رو است که اغلب مردم . سیگار کشیدن را بعنوان وسیله‌ای‌برای کاهش اضطرابات خود تلقی می‌کنند .

بااینکه خود میداند چه‌عواقب وخیمی درانتظار اوست باز هم به کشیدن سیگار ادامه میدهد. چرا ؟ زیراکه بشر ـ مانندبیشتر موجودات ـ تنها بفکر نتایج کوتاه عمل خویش است و کمتر فکر میکند که این عمل بعدها چه زیانهائی برای او در پی خواهد داشت .

خبرنگار اطلاعات در اصفهان در ادامه این گزارش مینویسد:

خانم دکتر صانعی پس از اشاره به تمایل افراد به‌کشیدن سیگار، رشته سخن را به پدیده جدید ترک سیگارکشاند وگفت:

این دستگاه نخستین بار در بیمارستان «کورال‌گابل»ـ درمیامی امریکا ـ که ویژه معتادان است ساخته شد و خوشوقتم به‌اطلاع برسانم که‌دانشگاه‌اصفهان دومین مرکز علمی است که این دستگاه را خواهد ساخت. این دستگاه سه قسمت دارد : یک قسمت محفظه‌ای است که ترانزیستور و سایر اجزای الکتریکی درون‌آن قرار دارد . قسمت دوم یک جا سیگاری است که‌بمحض بازشدن درآن، دستگاه شروع بکار میکند و قسمت سوم دو رشته سیم منتهی بیک دستبند چرمی‌است با دو دگمه فلزی که به‌دست بسته میشود و این دو دگمه‌فلزی است که کار شوک الکتریکی را انجام میدهد ! خانم دکتر صانعی افزود :

اولین کسی که با این دستگاه آزمایش شد زنی بنام «گلادیس» بود. او به محض اینکه سیگاررا از قسمت جاسیگاری برداشت ، دستگاه، کار خود را شروع‌کرد ولی هنوز زود بود که عکس ـ العملی نشان دهد.

«گلادیس» هنوز شروع به پکزدن نکرده‌بود که شوک الکتریکی ـ توسط دستبند ـ به دست او وارد شد و گلادیس سیگار را به گوشه‌ای انداخت. او در آن لحظه فکر میکرد در حالیکه روزی ٢٤ سیگار میکشد هرگز نخواهد توانست آنرا ترک کند اما به توصیه پزشک به این آزمایش ادامه داد . نتیجه این شد که روز بعد تعداد سیگارهای او از ٢٤ عدد به ۱۱عدد و دو روز بعد به ٤ عدد رسید اما در روز چهارم دیگر گلادیس سیگار را ترک کرده بود .

او یکسال‌ونیم بعد به پزشک خود نوشت :

ـ دکتر عزیز ! تو به من‌کمک کردی که تا امروز۲۵۰ دلارپول، دقایق بیشماری از عمر طولانی و مقدار غیرقابل توصیفی، عزت نفس بدست آورم چون من دیگر با سیگار خداحافظی کردم .

خانم دکتر صانعی اظهار داشت: با توجه‌به نتایج‌درخشانی که‌ازاین وسیله جالب که درواقع نوعی جاسوسی برای سیگاری هاست در آمریکا بدست آمده، بزودی‌ساخت وفروش‌آن ازطریق دانشگاه اصفهان آغاز میشود.

«خانه‌سبز» درجزیره خارک

خیار اعلا ، گوجه اعلا ، کدو ، کاهو ، کلم اعلا و.... اینها محصول خانه سبز در جزیره خارک است .

«خانه سبز» ، یک طرح انقلابی کشاورزی که امکان بهره برداری از صحراهای خشک و سوزان را میسر میسازد با نتیجه بسیار عالی در جزیره خارک آزمایش شد.

اصل این طرح را دانشگاه «آریزونا»ی آمریکا ، پس ازپژوهش های بسیار تهیه کرد و ایران ـ پس از آمریکا و ابوظبی‌ـ سومین کشوری است که این طرح را پیاده و باموفقیت آزمایش کرده‌است.

«خانه‌سبز» بطور ساده ، یک مزرعه سرپوشیده در صحراست. در این مزرعه ، رطوبت و حرارت تحت کنترل است و میوه و سبزیجات با روشی کاملا نوین در «شن» به عمل‌می‌آید .

براساس این روش آب و مواد شیمیائی لازم برای‌رشدگیاه‌در دستگاه های مخصوص تهیه شده وبااستفاده‌از لوله های پلاستیکی دوجداره ، بصورت قطره به ریشه گیاه میرسد . سقف مزرعه،فضای داخل آن راازجو مجاور به کلی جدا میسازد و کف آن در عمق کم با پوششی از پلاستیک بدقت مفروش شده است تا املاح مضر شنزار به سطح بالا (محل کشت) نرسد .

این پروژه در زمینی به مساحت۸۸۰۰مترمربع در جزیره خارک پیاده شده است .

خبرنگار سیار اطلاعات در خوزستان که برای تهیه گزارشی از پروژه « خانه سبز» به خارک رفته است ، مینویسد :

.. گوجه فرنگی های سرخ و خوشرنگ ، بادمجان های گوشتالود ، فلفل های شیرین و سبز ، تربچه های قرمز توپر،شلغم های سفید یکدست ، کاهوهایی به سبکی پرکاه ، کلم پیچ های‌ترد، خیار های قلمی و خوشمزه ، چندین ردیف درخت های سبزبابرگ های پنجه‌ای که طاق را می سایند .. همه این ها را در ساختانی قرار دهید که اسکلتش از فولاد گالوانیزه ، سقفش از چندین ردیف لوله های پلاستیکی بادشده و دیوار هایش پوشیده از بافت‌شیشه‌ای موجدار باشد و فضای داخل آن بوسیله دستگاه های خنک کننده وبا استفاده از آب دریا مرطوب نگهداشته شود ...

بدین ترتیب تصویری خواهید داشت از مزرعه‌ی‌سرپوشیده‌ای که در ساحل شرقی جزیره خارک ایجاد شده است .

از بامیه تا کلم قمری

«آلفردکاکس» مدیر پروژه « خانه سبز» میگوید :

ـ ما حتی در نظر داریم که بامیه ، چغندر گل کلم، تره کلم قمری و «کاسنی» را نیز به مجموعه سبزی های مزرعه اضافه کنیم .

در زیر زمین کشت مزرعه ، لوله‌هایی قراردارد که آب اضافی را خارج می کند در سطح زمین نیز لوله های پلاستیکی موادغذایی لازم را ـ که متشکل از کود های حیوانی و شیمیائی است‌ـ به گیاهان می رساند . مدت تغذیه‌و رشد گیاهان مختلف از طریق‌ساعت های مخصوص تحت کنترل قرار دارد

وقتی از «آلفردکاکس» سئوال میشود که «آفت‌ها» هیچ سراغ «خانه سبز» را گرفته‌اند یانه ، لبخندی میزند و میگوید :

ـ گویا اگر آفتی هم هوس سر زدن به «خانه سبز» را کرده است . جلوی در مزرعه با تابلوی « ورود ممنوع برخورد کرده است !چون‌دراین‌خانه ، همه‌گونه مراقبت های لازم برای عدم‌سرایت آفات به گیاهان به عمل میاید .

کارکنان مزرعه سرپوشیده خارک را افراد بومی تشکیل می‌دهند . «سیروس ناصرزاده» که سرپرست آنهاست و چند ماه نیزدر مزرعه مشابهی در «ابوظبی» کار کرده میگوید :

ـ یک گروه یازده نفری از میان جوانان خارک که همه‌علاقمند وباهوش هستند ، برای آشنائی با کلیه عملیات پروژه « خانه سبز» تحت تعلیم قرار گرفته‌اند .

برداشت محصول در مزرعه سرپوشیده ، هفته‌ای ۲ بارانجام میشود و در حال حاضر میزان بهره برداری به حدود ۲ هزارکیلو در هفته میرسد .

کشت‌درفضای باز نیز بطور آزمایشی در همین منطقه آغاز شده و تغذیه این گیاهان با استفاده از برگ های پوسیده‌ای که از مزرعه‌سرپوشیده بدست می آید انجام میشود .

خبرنگار سیار اطلاعات در خوزستان . در پایان گزارش خود پیرامون مزرعه سرپوشیده جزیره خارک مینویسد :

هوای داخل مزرعه توسط دستگاه های مخصوص تحت کنترل است تا حرارت شدید تابستان لطمه‌ای به گیاهان‌مزرعه نزند. سقف مزرعه نیز دوجداره و از پلاستیک است که داخل آن را پرازهوای فشرده می کنند تا در برابر باد های شدید مقاوم باشد .

شرکت ملی نفت ایران

شرکت ملی نفت ایران بخدمات عده‌ای کارگر با شرایط مندرج در زیر جهت خدمت در اهواز و آغاجاری‌نیازمنداست

عنوان سمت	تحصیلات و تجربیات
انباردار	حداقل مدرک ششم ابتدائی ـ ٤ سال تجربه در امور مرتبط
تعمیرکار تلفن	حداقل مدرک ششم ابتدائی ، گواهینامه دوره‌سه ساله آموزشگاه حرفه‌ای در رشته برق‌ـ۲ سال تجربه در تعمیرات تلفن
مکانیک ابزار دقیق	حداقل مدرک ششم ابتدائی ، گواهینامه دوره از آموزشگاه های حرفه‌ای دررشته برق یامکانیک آشنائی مختصر بزبان انگلیسی ، یک سال‌تجربه در تعمیرات وسائل ابزار دقیق
برقکار	حداقل مدک ششم ابتدائی ، گواهینامه دوره آموزشی از آموزشگاه های حرفه‌ای در رشته‌برق، آشنائی مختصر بزبان انگلیسی .
مکانیک تعمیرات	حداقل مدرک ششم ابتدائی ، گواهینامه دوره آموزشی از آموزشگاه های حرفه‌ای در رشته مکانیک ، سه سال تجربه در مکانیکی عمومی و تعمیرات ماشین آلات ، آشنائی مختصر به زبان انگلیسی .
مکانیک لوله	حداقل مدرک ششم ابتدائی گواهینامه دوره آموزشی از آموزشگاه های حرفه‌ای در رشته مکانیک عمومی آشنائی مختصر به زبان انگلیسی، ۲ سال تجربه در تعمیرات و مکانیکی لوله
مراقب دستگاه	حداقل مدرک تحصیل ششم ابتدائی ، گواهینامه دوره های آموزشی از آموزشگاه های حرفه‌ای در رشته مکانیک ، ۲ سال تجربه در امور مرتبط ـ آشنائی مختصر به زبان انگلیسی
کارآموزی فنی	فارغ‌التحصیلان آموزشگاه های حرفه‌ای یا مراکز آموزش حرفه‌ای وزارت کار در رشته های مکانیک ـ برق ـ الکترونیک حداکثر سن ۲۵سال تمام در شرایط مساوی متقاضیان مجرد حق تقدم خواهند داشت . متقاضیانی که دارای کارنامه قبولی سال های اول تا سوم دبیرستان بوده ضمنا حداقل دو سال تجربه در امور فنی داشته باشند میتوانند مراجعه نمایند .

شرایط عمومی

۱ـ ملیت ایرانی

۲ـ دارا بودن برگ پایان خدمت وظیفه‌عمومی‌یامعافیت دائم

۳ـ شاغل نبودن در سازمان های دولتی و موسسات وابسته به آن

٤ـ حداکثر سن ۳۰ سال

داوطلبان واجد شرایط میتوانند جهت ثبت نام و انجام مصاحبه با در دست داشتن اصل و فتوکپی مدارک لازم ۱۵ قطعه عکس ٤×٦ـ٤برگ رونوشت شناسنامه اصل شناسنامه عکس‌دار در تاریخ ۱۹ و ۲۰ر۱۱ر۱۳۵۳ در اهوازبنشانی سه‌راه ماهشهر دست راست جنب جایگاه بنزین رهنما شرکت ملی گاز ایران مراجعه نمایند .

ضمنا متقاضیان کار در آغاجاری‌نیز میتوانندبرای ثبت‌نام و مصاحبه در تاریخهای فوق‌الذکر به نشانی مذکور مراجعه نمایند . م‌الف ۲۱۵٤۲

صاحبان صنایع وبازرگانان کشور

الاخاء

تنها مجله عربی زبان ایران از گروه نشریات مؤسسه اطلاعات باداشتن نمایندگی در ۱۲ کشور عربی، روزهای شنبه منتشر میشود

آگهی انتخاب بازرس ، تصویب ترازنامه و تعیین روزنامه شرکت سهامی خاص مارگارین ثبت شده بشماره ٤۲۰٤

طبق صورتجلسه مورخ ۲۷ر۸ر۵۳ مجمع عمومی عادی‌سالیانه شرکت مذکور آقای اسفندیار مقصودی بسمت بازرس اصلی شرکت و آقای حسام‌الدین ابطحی بسمت بازرس علی‌البدل برای مدت یکسال انتخاب شدند . ترازنامه سال ۵۲ شرکت تصویب شد و روزنامه اطلاعات جهت درج آگهی های شرکت تعیین گردید .

م‌الف ۲۱۹۱۹

مدیر کل ثبت شرکت ها و مالکیت صنعتی

آـ۱۰۸۲۲۲

آگهی تاسیس بیمه بین‌المللی ایران و آمریکا (شرکت‌سهامی عام)

نظریه لایحه قانونی اصلاح قسمتی از قانون‌تجارت مصوب ۲٤ر۱۲ر۱۳٤۷ وماده ۱۹۷ قانون تجارت وماده ٦ آئین‌نامه قانون مصوب ۱۳۱۱ خلاصه‌اظهارنامه و اساسنامه بیمه بین‌المللی ایران‌و آمریکا « شرکت سهامی عام» که‌درتاریخ۱ر۱۰ر۱۳۵۳ تحت شماره ۲۰۳۸۵ دراین اداره ثبت ودر تاریخ۲ر۱۰ر۵۳ از لحاظ امضاء ذیل ثبت‌تکمیل گردیده برای اطلاع عموم در روزنامه رسمی کشورو روزنامه کثیرالانتشار کیهان واطلاعات آگهی میگردد .

۱ـ نام‌و نوع شرکت بیمه بین‌المللی ایران و آمریکا «شرکت سهامی‌عام».

۲ـ موضوع شرکت: بارعایت کلیه قوانین و مقررات جاری‌و بخصوص مقررات‌قانون تاسیس بیمه مرکزی وبیمه‌گری ومصوبات شورایعالی بیمه و دستورالعمل ها وضوابط بیمه مرکزی‌عبارتست ازالف: اشتغال‌به امور بیمه‌گری در کلیه رشته‌ها و انجام عملیات‌بیمه.ب:انجام هرگونه معاملات وسرمایه‌گذاری و مشارکت که‌انجام آن‌برای شرکت‌های بیمه‌ممنوع نباشد. پ: انجام هرگونه عملیات‌مالی‌و اعتباری وهر گونه عملیات دیگری‌که‌بطور مستقیم یاغیر مستقیم مربوطبه فعالیت های مذکور دربند الف این ماده‌باشد.

۳ـ مرکزاصلی شرکت:تهران خیابان روزولت خیابان زهره شماره۸

٤ـمدت شرکت :ازتاریخ ۲۳ر۹ر۱۳۵۳ بمدت نامحدود.

۵ـتابعیت شرکت: ایرانی.

٦ـ سرمایه‌شرکت: مبلغ یك میلیارد ریال منقسم به صد هزارسهم ده هزار ریالی عادی بانام.

۷ـ میزان‌سرمایه پرداختی و شماره فیش بانك مربوطه ومبلغی که‌تعهدشده‌است :پنجاه درصدسرمایه شرکت یعنی مبلغ‌پانصد میلیون‌ریال‌آن بموجب‌گواهی شماره ۳٦۱۰ مورخ ۱۳ر۸ر۵۳ بانك ایرانیان شعبه مرکزی وگواهی مورخ۲٤ر۹ر۵۳ بانك‌ایرانیان شعبه مرکزی خیابان تخت‌جمشید پرداخت شده و مبلغ پانصد میلیون ریال باقیمانده ازطرف موسسین و پذیره نویسان شرکت تعهدگردیده است.

۸ـ موسسین شرکت:آقای ابوالحسن ابتهاج، خانم دکتر آذرنوش ابتهاج، آقای خسرو شعبانی ، آقای حسن‌نمازی ،خانم رباب‌سوسن‌نمازی ،آمریکن اینترنشنال اندرایترزاورسیزلیمیتد آمریکن‌اینتر‌نشنال ری اینشورانس کمپانی‌اینك ،آمریکن لایف اینشورانس کمپانی ،اندررایترز بانك‌اینك ،بانك ایرانیان، شرکت تهران الکتریك ،شرکت توسعه و خدمات صنعتی، شرکت‌روهده ایران،گروه صنعتی ملی شرکت کفش ملی، کفش صنعتی ایران ،شرکت نگارستان.

۹ـ اولین مدیران شرکت: آقایان ابوالحسن ابتهاج، محمدرحیم ایروانی، حسن نمازی ، خسرو شعبانی وخانم آذرنوش ابتهاج بعنوان مدیران طبقه الف وآمریکن لایف اینشورانس کمپانی با نمایندگی آقای آقای ویلیام اچ.آلمن‌وآمریکن اینترناشنال ری اینشورانس کمپانی‌اینك بانمایندگی آقای لوئی‌دی. لوفور بعنوان مدیران طبقه ب انتخاب شدندکه آقای ابوالحسن ابتهاج‌رئیس هیئت مدیره وآقایان محمدرحیم ایروانی وویلیام اچ. آلمن‌نواب‌رئیس وآقای خسرو شعبانی مدیرعامل شرکت میباشند.

۱۰ ـاختیارات مدیرعامل :اختیارات مدیرعامل بشرح زیر تعیین گردیده است : الف ـ استخدام کارکنان‌موردنیازشرکت‌و تعیین حقوق‌و مزایای آنان معهذا استخدام ،ترفیع یاخاتمه دادن به‌خدمت هریك‌از کارمندان شرکت یاهرگونه پرسنل فنی که بمنظور انجام وظایف خاصی منجمله خدمات ارزیابی خطربیمه، مهندسی ، ممیزی،برآورد خسارات، گوارش‌داده ها، بازاریابی وعمرو تصادفات‌شخصی درمواردی که‌اینگونه خدمات درایران دردسترس نباشند برای‌مدتی بیش‌از سه‌ماه استخدام شوندو حقوق‌و هزینه های سرانه هریك ازآنان از مبلغ ٤۰۰ر۰۰۰ ریال درماه تجاوز نماید، احتیاج به‌تصویب قبلی هیئت‌مدیره دارد .ب‌ـ انعقاد هرگونه قرارداد وانجام هرگونه معامله منجمله بیمه اتکائی وفسخ‌آنها درصورت لزوم وانجام کلیه اقدامات لازم‌بمنظور تحصیل جواز یاپروانه برای‌انجام فعالیت های شرکت .پ‌ـ تحصیل وام یا اعتبار از اشخاص ،موسسات یابانکها بهر مبلغ وبا هرشرایط وبرای هر مدت ورهن یاتوثیق اموال منقول‌وغیرمنقول شرکت در نزد وام دهندگان‌باستثنای مواردی ازاین قبیل که‌مبلغ‌آن بیش‌از پنج میلیون ریال باشد که‌در آن‌صورت محتاج‌به تصویب‌قبلی هیئت‌مدیره است . ت‌ـ انجام‌تعهدات ،پرداخت‌بدهی ها و دریافت مطالبات شرکت .ث‌ـ تدوین کلیه مقررات داخلی شرکت‌که باید به تصویب هیئت‌مدیره نیزبرسد. ج‌ـاقامه‌دعاوی در محاکم عمومی‌و خصوصی ودفاع دردعاوی مطروحه علیه شرکت بموجب اختیارات مصرح‌در مواد ٦۲و٦۳ قانون آئین‌دادرسی مدنی‌ایران که‌به ذمیرده تفویض میگردد .چ‌ـ افتتاح حسابهای جاری و حسابهای‌سپرده در بانکها و موسسات مالی‌و استفاده از حسابهای مزبور .ح‌ـ تهیه وتنظیم ترازنامه‌و حساب سودو زیان شرکت «واجرای‌تشریفات» لازم برای ثبت وانتشار مصوبات هیئت مدیره درصورت لزوم .

د‌ـ تهیه وتنظیم صورت دارائی هاوبدهی های شرکت بترتیبی که‌قانون یاهیئت‌مدیره مقرر مینماید. ذ‌ـ نمایندگی شرکت در مقابل اشخاص ثالث. حقیقی یاحقوقی چه در بخش خصوصی وچه‌در بخش عمومی .

ر‌ـ واگذاری یابهرنحو دیگر تفویض هریك از اختیاراتی‌که بدین‌وسیله‌باوواگذارمیگردد به‌کارمندان وعاملین شرکت بنحوی که‌بتوانند ازاین اختیارات برخوردار گردیده وآنها را اعمال نمایند.

۱۱ـ روزنامه کثیرالانتشاری که‌برای دعوتها تعیین شده‌است :اطلاعات‌و کیهان.

۱۲ـدارندگان حق امضاء درشرکت : کلیه‌اسناد ومدارك تعهدآور شرکت از قبیل قرارداد ها، چکها، سفته‌ها و بروات باید بامضای متفق مدیرعامل شرکت آقای خسرو شعبانی ویکی ازافراد مشروح زیربرسد: آقای ابوالحسن ابتهاج، آقای‌لوئی دی.لوفور ، آقای محمدرحیم ایروانی، آقای موریس آر.گرین‌برك، آقای پل‌آکراتوپولو ،آقای فیلندرآلوارد.

۱۳ـ اولین بازرسان اصلی وعلی‌البدل شرکت: آقای منوچهر بیات از موسسه حسابرسی پیت‌مارویك میچل وآقای هوشنك قزوینی ازموسسه حسابرسی پارس برای مدت یکسال بترتیب بسمت بازرس اصلی وعلی‌البدل شرکت انتخاب شدند.

۱٤ـ انحلال شرکت :طبق ماده ۱۹۹ اصلاحی قانون تجارت.

م‌الف ۲۱۹۱٦ رئیس‌اداره ثبت‌شرکتهاومالکیت صنعتی

شرکت ملی نفت ایران

شرکت ملی نفت ایران بخدمات عده‌ای کارگر با شرایط زیر جهت خدمت در منطقه کوهدشت نیازمند است

عنوان سمت	تحصیلات و تجربیات
۱ـ راننده وسائط نقلیه سبک	حداقل مدرک تحصیلی چهارم ابتدائی یامعادل آن ـگواهینامه پایه یکم رانندگی۲ سال سابقه‌کار
۲ـ برقکار	حداقل مدرک تحصیلی ششم ابتدائی ـگواهینامه دوره سه ساله آموزشگاه حرفه‌ای در رشته برق یا معادل آن یکسال سابقه کار درامور مرتبط ـ آشنائی مختصر بزبان انگلیسی
۳ـ استادکار مکانیک موتور های درونسوز	حداقل مدرک تحصیلی ششم ابتدائی‌ـگواهینامه دوره‌سه ساله آموزشگاه‌های حرفه‌ای در رشته مکانیک عمومی یامعادل آن ـ ٦سال سابقه کارگرامور مرتبط ـ آشنائی مختصر بزبان انگلیسی
٤ـ مکانیک ابزار دقیق	حداقل مدرک تحصیلی ششم ابتدائی‌ـگواهینامه دوره‌سه ساله آموزشگاه‌های حرفه‌ای در رشته برق یامعادل آن ـ چهار سال سابقه کار در امور مرتبط ـ آشنائی مختصر بزبان انگلیسی .
۵ـ کارگر ساده	حداقل مدرک تحصیلی دوم بیکار بابیسوادی‌ـیکسال تجربه در کمک بکارگران فنی و حرفه‌ای
٦ـ کمک باغبان	حداقل مدرک دوم بیکار بابیسوادی‌ـ تجربیاتی‌در امور مرتبط
۷ـ مراقب کنترل دستگاه	حداقل مدرک تحصیلی ششم ابتدائی ـ ۵سال‌تجربه در مراحل مختلف نقل و انتقال فرآورده های نفتی آشنائی مختصر بزبان انگلیسی .
۸ـ مکانیک موتور های درونسوز	حداقل مدرک ششم ابتدائی گواهینامه‌دوره‌سه ساله آموزشگاه حرفه‌ای در رشته مکانیک یامعادل آن چهار سال تجربه درامور مرتبط ـ آشنائی مختصر بزبان انگلیسی .
۹ـ مراقب دستگاه	حداقل مدرک تحصیلی ششم ابتدائی ـ ۲سال‌تجربه در اندازه‌گیری و نقل و انتقال مواد نفتی وکار مرتبط ـ آشنائی مختصر بزبان انگلیسی.

شرایط عمومی

۱ـ ملیت ایرانی .

۲ـ شاغل نبودن در سازمان های دولتی و موسسات‌وابسته به آن .

۳ـ دارا بودن برگ خاتمه خدمت وظیفه عمومی یا معافیت دائم .

٤ـ حداکثر سن ۳۰ سال .

داوطلبان واجد شرایط میتوانند جهت ثبت‌نام وانجام‌مصاحبه بادردست داشتن اصل و فتوکپی مدارک لازم ۱۵ قطعه عکس ٤×۱ چهار برگ رونوشت شناسنامه واصل شناسنامه عکس‌دار درتاریخ های۲۰و ۲۱و ۲۲ر۱۱ر۵۳ بنشانی ـ خرم‌آباد شرکت ملی نفت‌ایران منطقه خطوط لوله و مخابرات کوهدشت مراجعه نمایند. م‌الف ۲۲۰۲٤

آگهی تغییرات در شرکت سهامی معادن تهران ثبت شده بشماره ۵۳۲۷

برابر صورت جلسه مجمع عمومی عادی بطور فوق‌العاده‌مورخ ۱ر۸ر۵۳ تغییرات زیر در شرکت مزبور به عمل آمده است ۱ـترازنامه سال ۵۲ تصویب گردید ۲ـ آقایان محمد ابراهیم صمدیان به سمت بازرس اصلی و یحیی فرجی بسمت بازرس علی‌البدل برای مدت یک سال انتخاب شدند ۳ـ روزنامه اطلاعات برای درج‌آگهی‌های شرکت تعیین گردید .

مدیر کل ثبت شرکت ها و مالکیت صنعتی حمیدجمشیدی

آـ۱۰۸۳۱٦

آگهی تغییرات در شرکت سهامی خاص معادن‌شورآب ثبت شده بشماره ۵۷۵۱

برابر تصمیمات مجمع عمومی عادی بطور فوق‌العاده مورخ ۱ر۸ر۵۳ تغییرات زیر در شرکت مزبور بعمل آمده است ۱ـ ترازنامه سال ۵۲ تصویب گردید .۲ـ آقایان محمد ابراهیم صمدیان بسمت بازرس اصلی و یحیی فرجی بسمت بازرس علی‌البدل برای مدت یکسال انتخاب شدند ۳ـ روزنامه اطلاعات برای درج آگهی های شرکت تعیین گردید.

م‌الف ۲۱۹۲۳

مدیر کل ثبت شرکت ها و مالکیت صنعتی ـ حمید جمشیدی

آگهی تاسیس شرکت سهامی خاص سرمایه گذاری و بازرگانی ترفیه

نظر به لایحه قانونی اصلاح قسمتی از قانون تجارت مصوب ۲٤ر۱۲ر۱۳٤۷ و ماده ۱۹۷ قانون تجارت و ماده٦ آئین‌نامه قانون مصوب ۱۳۱۱ خلاصه اظهارنامه و اساسنامه شرکت سرمایه گذاری و بازرگانی ترفیه سهامی خاص که در تاریخ ۲۳ر۱۰ر۵۳ تحت شماره ۲۰۵٤۷ دراین اداره ثبت و در تاریخ ۲۵ر۱۰ر۵۳ از لحاظ امضاء ذیل ثبت تکمیل‌گردیده‌برای اطلاع عموم درروزنامه‌رسمی کشور وروزنامه کثیرالانتشار اطلاعات آگهی میگردد .

ـ نام ونوع شرکت: شرکت سرمایه گذاری و بازرگانی ترفیه ـ (سهامی خاص) .

۲ـ موضوع شرکت : خرید و فروش و ساختن خانه و آپارتمان وهر نوع ساختمان و خرید و فروش زمین وهرگونه مصالح و لوازم ساختمانی و مشارکت در شرکت ها وموسسات تامین مسکن وتهیه لوازم و مصالح ساختمانی و لوازم ساختمانی و شرکت در مناقصات وواردات و صادرات از خارج وانجام هرگونه معاملات بازرگانی .

۳ـ مرکز اصلی شرکت : تهران خیابان رازی ساختمان پوررضا طبقه اول شماره ۱۰۰

٤ـ مدت شرکت : از تاریخ ۵آبانماه ۵۳ بمدت نامحدود

۵ـ تابعیت شرکت : ایرانی

٦ـ سرمایه شرکت :مبلغ بیست‌و یک میلیون ریال‌منقسم به‌دویست وده سهم یکصد هزار ریالی بانام .

۷ـ میزان سرمایه پرداختی و شماره فیش بانک مربوطه ومبلغی که تعهد شده است: مبلغ هفت میلیون و سیصد وپنجاه هزارریال برابر۳۵٪سرمایه شرکت بحساب شماره ۱۰۵۲۹ در بانک صنایع ایران شعبه‌مرکزی بنام شرکت ترفیه تودیع گردید و ٦۵٪ بقیه در تعهد سهامداران میباشد .

۸ـ موسسین شرکت : آقای دکتر ضیاءالدین هیئت ـ آقای دکتر جواد هیئت ـآقای‌مصطفی‌هیئت ـ آقای تیمسار سرلشگرمهدی هیئتی بانو توراندخت مصباح فاطمی ـ آقای دکتر بهرام میرجلالی‌ـ آقای تقی هیئت ـ آقای‌دکتر جهانشاه حاج علیلو‌ـ خانم عزت‌الحاجیه ـخانم دکترزهرا هیئت ـ آقای دکتر حمید مسیحا ـ خانم نفیسه هیئت ـ آقای دکتر احمد فروغ .

۹ـاولین مدیران شرکت :آقای دکتر ضیاءالدین هیئت رئیس ومدیر عامل تیمسار سرلشگر مهدی هیئتی نایب رئیس هیئت مدیره ـآقای مصطفی هیئت عضو هیئت مدیره آقای دکتر جواد هیئت عضو هیئت مدیره آقای دکتر بهرام میرجلالی عضو هیئت مدیره برای مدت دو سال می‌باشند.

۱۰ـ اختیارات مدیر عامل : آقای دکتر ضیاءالدین هیئت مدیر عامل شرکت میباشد و کلیه اسناد و اوراق تعهدآور وبهاء دار شرکت و افتتاح حساب در بانکها بامضاء رئیس هیئت مدیره و مدیر عامل و در غیاب وی نایب رئیس هیئت مدیره خواهد بود و مسئولیت انجام امور اداری ومالی و مکاتبات شرکت در مورد اساسنامه و مصوبات مجمع عمومی و هیئت مدیره بامدیر عامل خواهد بود .

۱۱ـ روزنامه کثیرالانتشاری که برای دعوت‌ها تعیین شده‌است : اطلاعات .

۱۲ـ دارندگان حق امضاء در شرکت : رئیس هیئت مدیره و مدیر عام

شرکت سهامی تاج اصفهان مطلقاً بدهی مالیاتی ندارد

روزنامه گرامی اطلاعات

عطف به‌مطالب مندرج در شماره ۱۴۶۲۱ مورخ ۹ بهمن ۵۳ جهت اطلاع آن روزنامه گرامی و سایر علاقمندان مشروحه ذیل راجهت درج دراولین شماره تقدیم می دارد .

شرکت سهامی ریسندگی و بافندگی تاج اصفهان درسال ۱۳۴۱ با سرمایه بطورکلی ایرانی تاسیس وشروع به ساختمان وخریدماشین آلات نساجی وریسندگی نمودهو در سال ۱۳۴۳ بموجب قرار داد منعقده بین صاحبان‌سهام وبانک‌اعتبارات صنعتی‌وابسته به‌سازمان برنامه ، مدیریت شرکت سهامی تاج به بانک اعتبارات صنعتی واگذار و هیئت مدیره به ریاست جناب آقای دکتر کاظم‌زاده که از شخصیتهای علمی واقتصادی وشریف کشور میباشندمشغول تکمیل ساختمان وکارخانه گردیده‌اندو پس از تکمیل کارخانه درسال ۱۳۴۵ برای شروع‌بهره‌برداری ،کارخانه وسیله‌جناب آقای‌هویدانخست وزیر گرامی به‌نام نامی اعلیحضرت همایون شاهنشاه آریامهر افتتاح وبهره‌برداری شروع گردید . برای صدور اجازه نامه های تاسیس و بهره‌برداری از همان ابتدا مکاتبات لازم بین صاحبان سهام ومدیریت شرکت‌ووزارت اقتصادشروع‌تاتاریخ ۲ر۸ر۴۹ پروانه‌تاسیس و در تاریخ ۵ر۱۱ر۴۹پروانه بهره‌برداری درکمیسیونی در دفتر وزارت اقتصاد به ریاست وزیرمحترم اقتصاد وقت جناب آقای انصاری و شرکت آقایان خوشکیش مدیر کل بانک‌ملی وجناب آقای نجم‌آبادی‌وجناب فرمانفرمائیان و تیمسارسپهبد عزیزی و اقای سید مهدی میراشرافی نماینده صاحبان سهام تشکیل وپروانه های تاسیس وبهره‌برداری تصویب وامضاء واز طرف جناب‌آقای انصاری وزیر محترم وقت اقتصاد به شرکت ریسندگی‌و بافندگی تاج اصفهان ابلاغ گردید . از همان ابتداء اقدامات لازم وسیله مکاتبات متعددبین شرکت تاج ودارائی اصفهان جهت صدور پروانه معافیت مالیاتی به دلیل‌قانون مصوبه از مجلسین ایران که به‌توشیح ذات مقدس‌شاهنشاه اریامهر رسیده وتمام واحد های صنعتی نو بنیاد وحتی نوسازی شده از آن استفاده کرده ومیکنند شروع گردید وپروانه های تاسیس وبهره‌برداری ضمن مکاتبات متعدد خصوصا نامه‌ای که به‌امضاء جناب آقای جمشید اموزگار وزیر وقت‌دارائی صادر و تحصیل معافیت مالیاتی را از طرف دارائی موکول به‌دریافت پروانه های تاسیس وبهره‌برداری دانسته‌اند به دارائی اصفهان و وزارت دارائی ارسال‌گردید وتقاضای صدور پروانه معافیت مالیاتی‌بموجب قانون شده است که البته ذیلاکلیشه پروانه های تاسیس وبهره‌برداری و نامه های‌یاد شده چاپ ودر معرض‌قضاوت عموم قرار خواهد گرفت . متاسفانه اخیرا از طرف دارائی اصفهان بدون‌توجه‌به سوابق امر و حتی بدون‌توجه به نصوص و متن قوانین موضوعه مبادرت به اعمالی شده بود که مراتب باسوابق امر خصوصا صدور پروانه های تاسیس وبهره‌برداری‌که به امضاء جناب آقای‌انصاری وزیر وقت اقتصاد رسیده‌بود به اطلاع جناب آقای‌انصاری وزیر اقتصاد وامور دارائی رسیده وجناب ایشان امر به تشکیل کمیسیونی تحت نظر خودشان داده‌اند تا به این شکایت رسیدگی نموده وطبق مقررات وقوانین لازم‌الاجرای کشورموضوع‌را خاتمه داده‌و مزاحمت های غیر قانونی را مرتفع سازند . درخاتمه‌بازهم ضمن تکذیب مطالب مندرجه در روزنامه مورخه ۹ بهمن ۵۳ اعلام‌میدارد شرکت‌سهامی ریسندگی‌وبافندگی‌تاج‌اصفهان که به شهادت پروانه های تاسیس وبهره برداری یک واحد صنعتی مدرن ونوبنیاد است هیچ بدهی مالیاتی نداشته وندارد و ضمن‌تقدیم تشکرازصرف وقت‌خوانندگان عزیزتوجه همگان را به متن پروانه های تاسیس وبهره‌برداری ونامه‌هائیکه به‌امضای جناب آقای اموزگار وزیروقت دارائی درمتن مورد ارسال‌و ذیلاکلیشه شده است جلب‌می نماید .

باتقدیم احترامات‌شایسته
شرکت‌سهامی‌تولیدی‌ریسندگی وبافندگی تاج‌اصفهان

وزارت دارائی
دفترفنی مالیاتی

تیمسار سپهبد امیرعزیزی مدیرعامل کارخانه تاج اصفهان

عطف بتلگرام شماره ۲۰۶ـ۲۶/۱/۴۸ موضوع مطالبه مالیات از کارخانه تاج اصفهان اشعار میدارد :

همانطورکه اطلاع دارید باستناد تبصره یک تصویب نامه شماره ۲۳۰۱۲۰ـ۲۷/۱۱/۴۹ کارخانجات وموسسات تولیدی بشرطی ازمعافیت مقرر قانونی استفاده خواهند نمود که ازوزارت صنایع ومعادن اجازه تاسیس تحصیل نموده ویابعد التحصیل نمایند وتاریخ شروع معافیت کارخانه نیزبموجب پروانه بهره برداری صادره ازطرف وزارت اقتصاد مشخص گردیده باشد .

ضمنا چون طبق ماده ۳۱ قانون مالیاتهای مستقیم بقایای مالیاتهائیکه طرف سه سال ازتاریخ تصویب قانون مزبورنسبت بآن رای کمیسیون حل اختلاف صادرنشود قابل مطالبه نخواهد بود لذا وزارت دارائی درایجگونه موارد چاره ای جزاین ندارد که پرونده های مالیاتی رابکمیسیون حل اختلاف احاله نماید انبته کمیسیون حل اختلاف باتوجه به دلایل ومدارک ابرازی ان شرکت تصمیم لازم اتخاذ وبعد الحدود فرکه ای نیزجهت تهیه مدارک فوق بشرکت خواهد زاد .

وزیردارائی

معافیت مالیاتی ـ این‌کایشه که نامه دفتر فنی مالیاتی‌وزارت دارایی را منعکس میکند ، توضیح گویایی درباره معافیت های مالیاتی کارخانه است .

وزارت اقتصاد

پروانه بهره برداری

شماره ۶۴۴۰۲
تاریخ ۵/۱۱/۱۳۴۹

شرکت سهامی تولیدی ریسندگی و بافندگی تاج

شرکت خیابان سعدی جنوبی شماره ۴۳۵
کارخانه کیلومتر ۲۰ جاده اصفهان بغم
تلفن ۲۹۱۱۵۷ ـ ۲۹۲۰۱۷
تاریخ شروع بهره برداری قطعی اول دیماه ۱۳۴۵
تاریخ شروع بهره برداری آزمایشی تیرماه ۱۳۴۵

طبق نامه‌شماره ۷۹۰۵ مورخ ۲/۱۱/۴۹ بانک‌اعتبارات صنعتی
عطف وقتاضای شماره ۱۳۷۵ مورخ ۱۶/۶/۴۹ توجه به اعلام شماره ۱۰۳۴۵ مورخ ۲۱/۸/۱۳۴۹
وزارت کار و امور اجتماعی طبق پروانه تاسیس شماره ۴۴۵۳۰ مورخ ۲/۸/۴۹ این پروانه بنظر بهره برداری از کارخانه تولیدی ریسندگی و بافندگی تاج
واقع در استان اصفهان با مشخصات اصلی :

پیشبینی سرمایه

ارزش ماشین آلات اصلی	ارزش سالن‌ها	ارزش ساختمانها	ارزش زمین	تعداد کل کارکنان
(۵۴۵)		۱۳۷/۵	۱۲/۵	۸۲۸ نفر

ظرفیت تولید پیش‌بینی شده :

نام محصول	مرد انه واحد		درسال
۱ـ انواع پارچه های پشمی زنانه و	۲۰۰۰۰۰	متر	منجمله
۲ـ " نخ پنبه و ویسکوز	۶۰۰	تن	"

صادرکرده

تبصره ۱ـ موارد چاپ شده درپشت این پروانه باید ازطرف عموم دارندگان پروانه توجه ورعایت گردد .
تبصره ۲ـ طبیعت کالا و میزان سرمایه‌گذاری بین مؤسسه و وزارت تکلیف جگونه گذاری بعمل آمده و تکلیف قرارهای پیش بینی شده برای ضایع آوری کارخانجات و سد کالاهای و آئین نامه‌های مربوط استفاده خواهد شد .
تبصره ۳ـ بموجب بند ۳ ماده ۵۹ قانون مالیاتهای مستقیم مصوب اسفندماه ۴۵ دارنده این پروانه موظف بداشتن دفاتر قانونی میباشد .

وزیر اقتصاد
معاون صنعتی
عباسقلی جاجار

پروانه بهره‌برداری کارخانه، صادر شده از طرف وزارت اقتصاد

ماشین آلات تولیدی : ده دستگاه ماشین رینگ پنج ریسی
۸ دستگاه ماشین پنم بافی
۱۶ دستگاه ماشین رینگ ریسندگی نخی

وزارت اقتصاد

شماره ۴۴۵۲۰۰
تاریخ ۳/۸/۱۳۴۹

خصوصی ۱۱/۴۸۴/ن

شماره پروانه عمومی ۴۱۷۴

پروانه تاسیس
کارخانه پشمبافی و ریسندگی پنبه

شرکت سهامی تولیدی ریسندگی و بافندگی تاج

آقای سال تاسیس

بموجب این پروانه باتاسیس یک کارخانه پشمبافی و ریسندگی پنبه

بظرفیت سالیانه ۲۰۰ر۰۰۰ـ/ را متر انواع پارچه های پشمی زنانه و مردانه
و ۶۰۰ـ/ تن انواع نخ پنبه و ویسکوز

بنام . پشمبافی . تیباج . در استان . اصفهان . شهر . اصفهان . موافقت میشود .
بخش حاجی آباد

این پروانه تا تاریخ ـــــ اعتبار دارد و پس از آن چنانچه کتبا از طرف وزارت اقتصاد تمدید نگردد خود بخود از درجه اعتبار ساقط است .

تبصره ۱ـ این پروانه مجوز ورود ماشین آلات نبوده و ورود ماشین آلات در مورد موکول باخذ موافقت قبلی از وزارت اقتصاد و قسمت صنایع خواهد بود .
تبصره ۲ـ موارد چاپ شده درپشت این پروانه باید ازطرف عموم دارندگان پروانه توجه ورعایت گردد .
تبصره ۳ـ دارنده این پروانه بموجب بند ۳ ماده ۵۹ قانون مالیاتهای مستقیم مصوب ۲۸ اسفند ماه ۱۳۴۵ موظف بداشتن دفاتر قانونی میباشد .

وزیر اقتصاد

پروانه تاسیس ـ این‌پروانه تحت شماره ۱۱ر۴۸۴ر۵ و شماره عمومی ۴۱۷۴ از طرف وزارت اقتصاد در تاریخ ۲ر۸ر۴۹ صادر شده است .

وزارت اقتصاد

شماره ۲۲۴۲۳۰
تاریخ ۱۳۵۱/۸/۱۰
پیوست
دائم

وزارت دارائی

نامه شماره ۱۰۶۱ مورخ ۱۲/۸/۵۱ شرکت سهامی تولیدی ریسندگی و بافندگی تاج باتمام (۱۴) برگ تصویر مکاتبات قبلی ، پروانه تاسیس و پروانه بهره برداری به پیوست ارسال و مجددا" به استحضار میرساند ،

وزارت اقتصاد پروانه های تاسیس و بهره برداری کارخانه ـ رنت نامبرده را بنامه های شماره ۴۴۵۳۰ مورخ ۲/۸/۱۳۴۹ و شماره ۶۴۴۰۲ مورخ ۵/۱۱/۴۹ صادر نموده است .

با توجه باینکه بهره برداری های آزمایشی و قطعی کارخانه تاج اصفهان براساس نامه شماره ۱۷۰۵ مورخ ۲/۸/۱۳۴۹ بانک اعتبارات صنعتی که عهده دار اداره کارخانه بوده است به ترتیب در تیرماه ۱۳۴۵ و اول دی ماه ۱۳۴۵ اعلام گردیده ، لذا خواهشمند است دستور فرمائید نسبت به معافیت مالیاتی شرکت نامبرده طبق مقررات مربوطه اقدام و نتیجه را به وزارت اقتصاد اعلام دارند .

وزیر اقتصاد

مدرک مالیاتی ـ نامه‌یی از وزارت‌اقتصادبه وزارت دارایی درباره بهره‌برداری ازمایشی‌و معافیت مالیاتی کارخانه تاج اصفهان

آگهی استخدام

۱ـ ارتش شاهنشاهی ایران‌برای تامین‌کادر فنی‌الکترونیک تعدادی‌داوطلب پسر یادختر باشرایط و امتیازات مشروحه زیر برای طی‌دوره‌آموزشگاه فنی الکترونیک‌ا وابسته بدانشگاه پهلوی شیراز می‌پذیرد :

الف ـ شرایط :

۱ـ تابعیت دولت شاهنشاهی ایران
۲ـ متدین بیکی از ادیان اسلام‌ـ مسیحی ـ کلیمی ـ زرتشتی
۳ـ حداقل سن ۱۵ سال تمام (دراول اردیبهشت ماه ۱۳۵۴)و حد اکثر ۲۰ سال تمام.
۴ـ داشتن حداقل گواهینامه‌سوم متوسطه یاتحصیلات برابرآن(دارندگان مدارك تحصیلی بالاتر درصورت‌تساوی سایر شرایط حق‌تقدم دارند).
۵ـ داشتن صحت مزاج و تناسب اندام برطبق گواهی بهداری نیروی زمینی شاهنشاهی .
۶ـ نداشتن همسر واولاد وکسان تحت تکفل
۷ـ نداشتن پیشینه بد
۸ـ سپردن تعهد خدمت بمدت ۱۱ سال از تاریخ خاتمه تحصیل .
۹ـ موفقیت در آزمایشات ورودی (تاریخ آزمایش شنبه ۲۴ر۱۲ر۵۳) .

ب ـ امتیازات :

داوطلبان در طول مدت تحصیل در آموزشگاه شبانه روزی‌بوده‌وهزینه زیست و پوشاك نظامی آنان توسط ارتش شاهنشاهی تامین‌میگرددودرسال یکم ماهانه ۶۵۰۰ ریال ودرسال دوم ۱۱۰۸۰ ریال بعنوان‌کمك‌هزینه‌تحصیلی دریافت میدارند .

۲ـ داوطلبان دختر درصورتیکه وسائل زیست آنان آماده نباشددرمدت تحصیل برابر ارزش جیره هنرآموزان پسرماهیانه وجه نقد دریافت‌خواهند نمود .

۳ـ فارغ‌التحصیلان دوره دوساله به‌درجه گروهبان‌دومی‌بایکسال‌ارشدیت مفتخرگردیده وسپس برطبق مقررات قانون استخدام نیروهای مسلح شاهنشاهی وآئین‌نامه‌فوق‌العاده‌سختی خدمت کادر تخصصی نیروی هوائی شاهنشاهی از حقوق و مزایای مربوطه استفاده خواهند نمود .

۴ـ تعدادی از فارغ‌التحصیلان ممتاز سال دوم برای‌طی‌دوره‌تخصصی انتخاب ویکسال دوره تخصصی را با درجه گروهبان دومی واستفاده‌ازمزایای درجه مزبور طی نموده و پس‌ازفارغ‌ـ التحصیل شدن برابر آئین‌نامه ذکر شده دربالا از مزایای بیشتراستفاده خواهند نمود .

۵ـ ارزش تحصیلی فارغ‌التحصیلان دوساله وسه‌ساله باهم‌آهنگی وزارت آموزش وپرورش تعیین و از مزایای آن بهره‌مند خواهند شد .

۶ـ دارندگان گواهی‌نامه شش‌ساله متوسطه پس از فارغ‌التحصیل شدن برابر آئین‌نامه ذکر شده دربالا دارای مزایای بیشتری نسبت به‌سایرین خواهند بود .

۷ـ داوطلبان میتوانندبرای‌کسب اطلاعات بیشتر و ثبت نام بادر دست داشتن فتوکپی گواهینامه تحصیلی و عین شناسنامه و ۲قطعة عکس ۴ × ۳ از تاریخ پخش این آگهی همه روزه باستثنای روز های تعطیل از ساعت ۱۰ الی ۱۲ تاپایان (روز پنجشنبه ۱۵ر۱۲ر۵۳) بیکی ازحوزه‌های‌امتحانی مشروحه زیرین مراجعه وثبت‌نام‌نمایند.

تهران ـ به‌آجودانی ستاد بزرك ارتشتاران (خیابان کوروش چهارراه قصر)
شیراز ـ به‌آجودانی مرکز پیاده (باغ تخت)
م‌الف ۲۱۴۴۱

مسابقه تهیه آرم تلویزیون آموزشی

سازمان رادیو تلویزیون ملی ایران تهیه‌آرم‌تلویزیون آموزشی را به مسابقه میگذارد .

ویژگیهای طرح :
الف ـ نشان دهنده فعالیت های آموزشی به ویژه تلویزیون آموزشی باشد .
ب ـ داشتن حداکثر چهار رنگ .
پ ـ دارا بودن آمادگی‌تبدیل به نقش‌برجسته‌و استفاده برای سربرگ .
ت ـ اندازه ۷۵ × ۱۰۰ سانتیمتر
ث ـ استفاده از زمینه های سنتی و ملی‌در تهیه طرح .

ـ طرح ها باید حداکثر تا ۳۱ فروردین۵۴به صندوق پستی ۱۲۹۴ـ ۴۴ ارسال و یا به امور عمومی تلویزیون آموزشی واقع در خیابان‌پارک خیابان پاسارگاد تحویل شود .
ـ طرح های رسیده را گروه داوران‌برگزیده تلویزیون آموزشی داوری می کنند و برندگان اول تا سوم برابر هشتاد هزار ـ پنجاه هزار و بیست هزار ریال پاداش دریافت خواهند داشت.
ـ اطلاعات لازم در مورد اهداف تلویزیون آموزشی برای استفاده علاقه‌مندان شرکت دراین مسابقه در دفتر امور عمومی تلویزیون آموزشی موجود است .

ام‌اف ۲۱۹۰۵ آ ـ ۱۰۷۹۸۱

آگهی استخدام

سازمان تعاون مصرف شهر وروستابرای‌تکمیل کادر حسابداری خود درتهران به‌تعدادی کارمند نیز دارد .

شرایط استخدام

۱ـ تابعیت دولت شاهنشاهی ایران ومتدین بودن به یکی از ادیان (اسلام،مسیحی کلیمی ، زرتشتی)
۲ـ دارا بودن دیپلم ریاضی باحداقل‌سه سال سابقه کار درامورحسابداری
۳ـ داشتن صحت مزاج ومعتاد نبودن‌بمواد مخدره برابر گواهی بهداری سازمان
۴ـ حداکثر سن ۳۵ سال
۵ـ ارائه برگ عدم سوءپیشینه

داوطلبان خدمت باید فرم زیر را تکمیل‌نموده بانضمام دوقطعه‌عکس ۴ × ۳ و فتوکپی اخرین مدرک تحصیلی وفتوکپی شناسنامه‌خودتاپایان روزیکشنبه ۲۰بهمن ماه باپست‌سفارشی به نشانی تهران خیابان فردوسی سازمان‌تعاون‌مصرف شهر وروستا ارسال دارند. بدیهی است بمدارکی که پس از تاریخ بالاتحویل‌پست‌شود ترتیب اثر داده نخواهد شد.

نام	نام خانوادگی	نام پدر
تاریخ تولد	محل تولد	تاریخ ومحل صدورشناسنامه
مجرد / متاهل	آخرین مدرك تحصیلی	
نشانی‌محل سکونت خیابان		کوچه
شماره	تلفن	امضاء داوطلب

آگهی تمدید ثبت نام وانتخاب دستیار مقیم

پیرو آگهی های قبلی باطلاع‌داوطلبان دستیاری مقیم دانشکده های پزشکی دانشگاه تهران میرساند علاوه بر رشته های بیماری داخلی ، رادیولوژی، بیماری های گوش و گلو وبینی و چشم‌پزشکی دانشگاه تهران‌برای‌رشته‌های‌اورولوژی، ارتوپدی وانستزیولوژی نیز عده‌ای دستیار مقیم میپذیرد داوطلبان میتوانند شخصا با دردست داشتن مدارك زیرین جهت ثبت نام باداره تخصصی امور هماهنگی مراجعه نمایند .

۱ـ فتوکپی دیپلم دکتری پزشکی‌یکبرك
۲ـ رونوشت شناسنامه یا فتوکپی صفحه اول شناسنامه یکبرك
۳ـ فتوکپی انجام خدمت یا معافیت دائم از آن یکبرك
۴ـ عکس ۴ × ۶ دو قطعه
۵ـ رسید بانکی بمبلغ یکهزار ریال بحساب ـ ۹۳۳۷ بانك‌رهنی‌شعبه‌فردوسی بابت ثبت نام مدت ثبت نام تا شنبه ۲۶ر۱۱ر۵۳و امتحان ورودی بجای روز دوشنبه ۱۴ر۱۱ر۵۳ در روز سه شنبه ۲۹ر۱۱ر۵۳ ساعت«۹»بامداددردانشکده انجام خواهدشد.

مواد امتحان شامل زبان خارجه وعلوم پایه پزشکی و پزشکی‌در حد اطلاعات پزشکان دیپلمه میباشد .

دکتر داود کاظمی معاون دانشگاه‌و قائم مقام رئیس دانشگاه درگروه‌پزشکی

م‌الف ۲۱۸۰۳

آگهی استخدام

شرکت سهامی معادن مس سرچشمه کرمان به‌افراد زیر نیازمند است

شماره ردیف ـ عنوان شغل	تجربیات	حداقل تحصیلات	محل خدمت	تعداد مورد
۱ـ مربی آموزش حرفه‌ای	در حدود ۳ سال آموزش	مهندسی در معدن	سرچشمه	۱
۲ـ مهندس معدن	ـ	مهندسی یا لیسانس در معدن	سرچشمه	۶
۳ـ مسئول رسیدگی به امور مقاطعه‌کاران	در حدوده تا ۱۰ سال	معادل لیسانس	سرچشمه	۱
۴ـ مساح	در حدوده تا ۱۰ سال	دیپلم فنی	سرچشمه	۴
۵ـ معاون امور کارگزینی	در حدود ۲ تا۵ سال	لیسانس در امور اداری	سرچشمه	۱
۶ـ مسئول فروشگاه کارمندان	۲ سال	حدود دیپلم	رفسنجان	۱
۷ـ مربی حفاظتی	۲ سال	دیپلم فنی و یا معادل آن	سرچشمه	۱
۸ـ ماشین نویس فارسی و لاتین درجه یک (مرد)	۳ سال	دیپلم	سرچشمه	۸
۹ـ کارمند اداری	ـ	دیپلم	سرچشمه	۶
۱۰ـ مترجم ـ ماشین نویس	۳ سال	دیپلم	سرچشمه	۴
۱۱ـ نقشه کش	۳ سال	دیپلم نقشه کشی و یافنی	سرچشمه	۱
۱۲ـ تلفنچی	۲سال	دیپلم	تهران	۱

شرائط استخدامی :

۱ـ داشتن برگ خاتمه خدمت یا معافیت غیرپزشکی
۲ـ آشنائی کامل به زبان انگلیسی
۳ـ عدم اشتغال در موسسات دولتی

داوطلبان میتوانند جهت تنظیم پرسشنامه وانجام مصاحبه به‌اداره کارگزینی شرکت سهامی معادن مس سرچشمه کرمان واقع در بلوار الیزابت دوم شماره۵ از ساعت ۸ر۳۰ تاساعت ۵بعدازظهر تا تاریخ‌بیستم بهمن ماه ۵۳ مراجعه نمایند .

م‌الف ۲۱۷۷۲
آ ـ ۱۰۷۵۸۴

آگهی مناقصه

شهرداری دهاقان باستناد موافقتنامه شماره۴۳۹۵۲ ـ ۲۵ر۱۰ طر۵۳ مقام معظم استانداری استان اصفهان بقائم مقامی انجمن شهر عملیات‌ساختمان بلوار و اسفالت خیابان فروردین و انتهای خیابان سالاری بر طبق نقشه و مشخصات‌و فهرست بهاء مربوطه باشرایط زیر بمناقصه میگذارد .

۱ـ مبلغ کل کار بالغ بر ۲۱۵۰ر۰۰۰ ریال میباشد .
۲ـ شرکت کنندگان در مناقصه باید صلاحیت‌فنی از دفتر مهندسی استان را داشته باشند .
۳ـ شرکت کنندگان در مناقصه باید مبلغ ۱۰۷۵۰۰ ریال بعنوان سپرده بصورت نقد یا اسناد خزانه با ضمانت‌نامه بانکی از یکی ازبانکهای‌مجاز ضمیمه پیشنهاد خود نمایند .
۴ـ شرکت کنندگان در مناقصه بایدرعایت‌منع مداخله کارمندان دولت را بنمایند .
۵ـ شرکت کنندگان در مناقصه باید تاآخروقت اداری روز دوشنبه ۲۱ر۱۱ر۵۳ بدفتر مهندسی استان مراجعه و با پرداخت ۲۰۰۰ ریال‌نقشه و اسناد مناقصه را خریداری نمایند .
۶ـ پیشنهاد دهندگان باید پیشنهاد خود را تا ساعت ۱۱ صبح روز سه‌شنبه ۲۲ر۱۱ر۵۳ در دو پاکت لاک و مهر شده الف ـ ب تحویل دفترشهرداری دهاقان نموده و رسید دریافت دارند. پاکت الف محتوی نقشه و مدارک مناقصه برگ‌صلاحیت ـ سپرده (بصورت نقد یا اسناد خزانه یا ضمانت‌نامه بانکی) پاکت ب محتوی پیشنهاد پیمانکار که باید با عدد و حروف خوانا نوشته شده باشد .
۷ـ پیشنهادات رسیده در ساعت ۱۲صبح روز بعد در کمیسیون مناقصه که در دفتر مهندسی استان تشکیل میشود باز و قرائت‌خواهدشد . حضور پیشنهاددهندگان در کمیسیون‌مناقصه آزاد است .
۸ـ شهرداری در رد یا قبول یک یا کلیه پیشنهادات مختار است و پیشنهاداتی‌که‌بعدازموعد مقرر رسیده وهمچنین مبهم و مخدوش و فاقد سپرده باشد ترتیب اثر داده نخواهد شد .
۹ـ سپرده نفر دوم و سوم تا انعقاد قرارداد بانفر اول در شهرداری باقی خواهد ماند و چنانچه نفر اول از تاریخ ابلاغ کتبی ظرف مدت هفت روز از انعقاد قرارداد خودداری نماید سپرده او بنفع شهرداری ضبط و قرارداد با نفر دوم منعقد خواهد شد . و در صورتی که برندگان دوم وسوم نیز ظرف مهلت مقرر حاضر بعقد قرارداد نشوند سپرده آنان به نفع شهرداری ضبط خواهد شد
۱۰ـ مدت انجام کار ازتاریخ انعقاد قرارداد بمدت ۷۵ روز خواهد بود .
۱۲ـ برنده مناقصه در موقع عقد قراردادباید معادل ۱۰٪ کل کار را بعنوان حسن انجام کار بصورت تضمین‌نامه بانکی از یکی از بانکهای مجاز و یا اسناد خزانه بشهرداری تادیه نمایند .
۱۳ـ هرگونه هزینه از قبیل آگهی‌ـعوارض بیمه‌و غیره بعهده برنده مناقصه میباشد .
۱۴ـ پرداخت هزینه های انجام شده‌درمقابل‌صورت وضعیت هائی که بگواهی دفتر مهندسی رسیده قابل پرداخت میباشد .

بخشدار و سرپرست شهرداری دهاقان ـ حسینی

تفسیر اقتصادی

اثر تصمیمات بانک مرکزی بر اقتصاد ایران (۲)

وام‌سازنده، نه‌سفته‌بازی

نوشته : دکتر منوچهر کیانی
استاد دانشگاه

درکشورهای پیشرفته صنعتی، اختلاف‌بین نرخ تنزیل مجدد و نرخ‌دریافتی بانکها زیادنیست وچون بازار غیر متشکل پولی وجود ندارد، باتغییر نرخ تنزیل مجدد ـحتی بمیزان خیلی‌کم‌ـ نرخهای بانکی برای انواع مختلف وامها عکس‌العمل وحساسیت نشان میدهند. معهذاچون فاصله‌زمانی اثرات تغییر نرخ‌تنزیل مجدد براقتصاد های مدرن کامل‌معین نیست، وبعلاوه بانکهای مرکزی دراعمال سیاست های پولی خود نمیتوانند فقطباین ابزار پولی اکتفا کنند، ازاینرواز تمام ابزارهای پولی‌نظیر کاهش یا افزایش میزان سپرده های قانونی وسیاست«بازاربباز» استفاده میکنند. این ابزار ها معمولا همزمان بکار برده میشوند تاآثارشان در تنظیم حجم‌پولو اعتبارات موثرتر باشد،ویکدیگر رابرای اعمال سیاست پولی تقویت کنند.

بانک‌مرکزی ایران نیزهمزمان باکاهش نرخ‌تنزیل مجدد ،میزان سپرده های دیداری بانکها راازه۳۰درصد به۲۵درصدوسپرده های مدت‌دار را از۱۵ درصدبه ۱۲درصد، کاهش‌دادتا میزان نقدینگی‌بانکها وقدرت اعتبار دادن‌آنها را افزایش دهد. بعلاوه طبق تصمیم شورای پول‌واعتبار، میزان اوراق‌قرضه‌ای که‌بانکها باید از محل‌سپرده های خود خریداری کنند، از۵۰ درصدبه۳۰ درصد کاهش یافته است.

تصمیمات بانک‌مرکزی کلامعطوف به‌این هدف‌است که امکانات اعتباری بانکها را افزایش‌دهدتابتواند درسیاست توسعه اقتصادی‌نقش موثرتری بعهده بگیرند. اما تعقیب چنین‌هدفی درعین‌حال سئوالات مهمی رامطرح میکند. قبلا لازمست متذکر شویم که تجربیات کشور های‌صنعتی‌نشان میدهدبکاربردن ابزارهای‌پولی بدون استفاده ازابزار های مالی دارای اثرات‌موثری‌نیستند .بعبارت دیگر، هنگام کوشش برای تنظیم حجم اعتبارات وپول بخاطر برقراری تعادل اقتصادی،می‌باید تصمیمات مالی‌وپولی مکمل یکدیگر باشندنه‌این‌که اثرات یکدیگر را خنثی کنند.

اگر دراقتصادی تورم‌وجود داشته‌باشد بانک‌مرکزی سعی‌میکند که‌با محدود کردن نقدینگی بانک ها از یکطرف ،و گران کردن‌هزینه سرمایه‌گذاری (بالابردن نرخ‌تنزیل مجدد)از طرف دیگر، میزان تقاضا راتقلیل دهدوبدین‌طریق تعادلی نسبی بین‌عرضه وتقاضا برقرار کند. درچنین‌شرایطی نیز دولت با افزایش مالیات هاوکاهش‌مخارج خود وسایر اقدامات جنبی بیاری‌بانک‌مرکزی می‌شتابد. در تاریخ اقتصادی‌کشورهای‌صنعتی ،پس‌ازجنگ‌جهانی دوم، مورد زیادی پیش آمده‌است‌که دولت بدلایل مختلفـ مثلاتسلیحات یارفاه اجتماعی‌ـ قادرنبوده‌است مخارج خودراکاهش داده و یامیزان مالیاتها را افزایش دهد. ازاینرو، بانک مرکزی درجهت مخالف عمل‌کرده‌وباتجدید حجم اعتبارات‌کوشیده‌است که‌درشرایط تورمی تاحد امکان سطح تقاضای بخش خصوصی راکاهش دهد.

تصمیمات بانک‌مرکزی مبنی‌بر افزایش نقدینگی بانکها وامکانات اعتباری آنها درست درشرایطی‌گرفته شده است که دراقتصاد ایران ،از یکطرف فشار های تورمی شدیدی بعلت‌افزایش سطح درآمد هاوجود دارد،وازطرف دیگر، دولت‌بودجه هنگفتی رابرای سال‌آینده به‌مجلسین تقدیم کرده‌است. اگراثرات‌ضرایب‌تکاثری‌مخارج دولت‌وسرمایه‌گذاری های بخش خصوصی که‌موجب‌افزایش درآمد مردم‌خواهد شد،درنظر گرفته شود،فشار تورمی درسال آینده حتی‌شدیدتر خواهدبود.

بانک مرکزی باید درایران بجای تصمیمات کلی‌واستفاده کردن از ابزار های پولی که‌عملکرد آنهادرکشورهای درحال‌توسعه مورد شك‌وتردید میباشد،روشی‌اتخاذ کندکه بانکها بخصوص بانکهای بازرگانی درتوسعه ورشد اقتصادی دارای کاربرد بیشتری شوند.

یکی ازخصوصیات بانکهای‌ایران، نداشتن سرمایه‌کافی‌ومدیریت صحیح است.دیگرخصوصیت برجسته‌بانکهای بازرگانی‌و خصوصی‌عدم دخالت درتوسعه اقتصادی‌ودادن‌وامهای تولیدی است. بیش‌از۹۰درصد وامهای‌پرداختی بانکهاعبارتست ازتنزیل سفته‌های کوتاه مدت‌سه‌ماهه، شش‌ماهه‌ویکساله .بانك مرکزی‌باید دراین زمینه‌سیاست هائی‌اعمال کندتا بانکها ازسفته‌بازی دست‌بکشندووامهای تولیدی به‌بخش‌خصوصی بدهند.

البته‌درست‌است‌که بانکهای تخصصی وظیفه اعطای وامهای تولیدی ،ساختمانی، کشاورزی‌وغیره رابعهده‌دارند، ولی اگر دقیقا بررسی‌کنیم خواهیم‌دید که‌امکانات مالی‌این‌بانکها نیز محدود است وقادر نیستند جوابگوی تقاضاهای مشتریان خودباشند حال بادرنظر گرفتن محدودیت امکانات مالی‌بانکهاـچه تخصصی وچه بازرگانی‌ـ این سئوال مطرح‌میشودکه آیا ضروری وشایسته است‌که به سبك کشورهای پیشرفته صنعتی بانکها درایران وسایر کشورهای‌در حال توسعه، مقداری ازنقدینگی‌خودرا بعنوان سپرده قانونی ،راکد وبدون استفاده بگذارندتا ازآنهابعنوان ابزاری‌استفاده‌شود که‌عملا دارای کاربرد نیستند.

تاریخچه بانکداری‌نشان میدهد که‌درآغاز صنعتی شدن کشورهای پیشرفته امروزی ،نسبت‌سرمایه بانکهابه‌حجم‌بیلانهایشان ۷۰تا ۸۰ درصدبوده‌است. درحالیکه امروزه این‌نسبت برای‌بانکهای بازرگانی بزرك به‌۵تا۱۰ درصدکاهش یافته‌است ،این تغییرات بعلت افزایش زیاد حجم سپرده‌های دیداری‌ـبخصوص‌مدت‌دارـ بوجودآمده است. هرقدر اقتصادی‌پیشرفته‌تر باشد، سطح‌پس‌انداز مردم بیشتر میشود. در کشورهای‌درحال‌توسعه،نظیر کشورما، امکانات پس‌اندازکردن‌مردم ناچیز است. ازاینروباید ازتمام امکانات‌مالی‌وجریانات پولی بمنظور سرمایه‌گذاری دررشته‌های‌تولیدی استفاده‌شود،واین امرفقط درصورت همکاری های‌همه‌جانبه ،گسترده‌و صمیمانه بین‌بانك مرکزی وبانکها ازیکطرف ،وبین خودبانکها، ازطرف دیگرامکان پذیراست.

پایان

آگهی افزایش مبلغ اسمی سهام شرکت پخش کالای افشار سهامی خاص ثبت شده بشماره ۱۶۷۴۱

طبق صورت جلسه مورخ ۵۳٫۷٫۲۳ مجمع عمومی فوق‌العاده شرکت مذکور مبلغ اسمی سهام از ده هزار ریالی به مبلغ یکصدهزار ریالی افزایش یافت و باستناد صورت‌جلسه مورخ ۵۳٫۸٫۱۴ هیئت مدیره کلیه سهام قبلی جمع آوری شده و سهام جدید بصاحبان سهام تسلیم‌گردیده است بنابراین ماده ۶ اساسنامه بشرح زیر اعلام میگردد ماده ۶ـ سرمایه شرکت مبلغ سی میلیون ریال منقسم‌به‌سیصد سهم یکصد هزار ریالی بی‌نام تمام پرداخت میباشد .

م الف ۲۱۹۲۴

مدیر کل ثبت شرکت هاو مالکیت صنعتی

شهرداری میبد

آگهی نوبت اول

شهرداری میبد در اجرای تبصره (۲) ماده (۱۶) قانون نوسازی و عمران شهری اجرای طرح‌احداث خیابان شرقی و غربی ده‌آباد را باطلاع عموم میرساند .

۱ـ طول خیابان در حدود (۱۰۰۰متر) و عرض آن (۱۴) متر میباشد .

۲ـمبلغ کل غرامت املاک مسیر خیابان مذکور۹۴۲۰۳ریال ومبلغ کل مرغوبیت ۸۱۷۲۶۲ ریال خواهد بود .

۳ـ تاریخ شروع واجرای طرح دوماه پس از انتشار نوبت اول این آگهی ومدت قبول اعتراضات از تاریخ فوق بمدت(۲) ماه میباشد ومحل قبول اعتراضات دفتر شهرداری میبد خواهد بود .

۴ـ فهرست ولیست ارزیابی خیابان و نقشه مربوط به آن برای ملاحظه عموم درسالن شهرداری الصاق گردیده است .

۵ـ معترضین باید ذیل اعتراض نشانی کامل خود را قید واز دفتر شهرداری رسید دریافت دارند .

۶ـ مقارن باصدور این آگهی نتیجه ارزیابی املاک ومستغلات مسیر خیابان برای فردفرد مالکین یا متصرفین مربوطه وسیله لیست شهری دوقبضه سفارشی ارسال خواهد شد .

۷ـ مفاد این آگهی درمعابر ونقاط مختلف شهر و عمارت شهرداری بصورت اعلامیه محلی جهت اطلاع عموم الصاق میگردد .

۸ـ این آگهی در دونوبت بفاصله هر (۱۵) روزیکبار درروزنامه اطلاعات درج و منتشر خواهد شد .

۹ـ هرگونه اقدام ویا اعتراض از طرف مالکین و متولیان اماکن وموقوفه وغیره درهیچ مورد مانع عملیات شهرداری برابر اجرای طرح مذکور نخواهد بود وحداکثر شهرداری پس‌از سپری شدن موعد قانونی نسبت باحداث خیابان اقدام خواهد کرد .

شهردار میبد ـ وهابزاده

نبض بازار

تصمیم یونان کشمش ایران را نجات داد

فروش یک پارتی کشمش صادراتی به انگلستان ، معاملات این کالا را در بازار رونق داد . قیمت کشمش صادراتی‌فروخته شده به انگلستان، هر تن ۷۱۰ دلار است.

فروش کشمش صادراتی محصول امسال از تنی ۶۸۰ دلار شروع شد ، و تا تنی ۷۲۰ (و حتی مقداری هم تا تنی ۷۷۰دلار) افزایش یافت .

محصول امسال کشمش صادراتی ایران بیش از ۳۵ هزار تن بوده است وتاکنون بیشترین مقدار این محصول را شوروی‌ها ـ ۹ هزار تن ـ خریده‌اند .

از کشمش محصول سال جاری تاکنون ۱۵ هزار تن که تجار بتدریج مشغول صدور ان هستند ، فروخته شده است . ده هزار تن کشمش هم دولت برای تغذیه دانش‌آموزان خریداری کرده و برای‌فروش ۱۰ هزار تن دیگر جای نگرانی نیست . ترکیه اخیرا با کاهش دادن قیمت‌های‌خود در بازارهای جهانی به میزان یازده‌درصد موقعیت کشمش صادراتی ایران را تقریبا متزلزل کرده بود .

محصول کشمش امسال ترکیه بیش از۹۰ هزار تن است و با توجه به نزدیکی این کشور به مراکز فروش و توزیع دربازارهای بین‌المللی ـ یعنی کشورهای اروپائی ، ودر نتیجه پائین بودن هزینه حمل‌ونقل آن ، این کشوردر موقعیت‌استثنائی برای‌صادرات کشمش قرار دارد .

یونان رقیب دیگر ایران از نظر کشمش صادراتی است . نزدیکی این کشور بمراکز فروش و نداشتن هزینه سنگین ترانسبورت و کوتاه بودن زمان حمل‌ونقل ، از جمله امتیازات این کشور بر ایران و سپس‌ترکیه است .

یونان با این موقعیت و ۸۰ هزار تن محصول کشمش ، از کاهش قیمت‌های ترکیه در اروپا تا میزان ۱۱ درصد استقبال نکرد ، و در قیمت‌های خود تغییری نداد و همین تصمیم موقعیت کشمش صادراتی ایران را ـ در مکان نه زیاد مطلوب اما مطمئن ـ قرار داده است .

قیمت کشمش در بازار داخلی بیدانه‌ملایر هر جعبه ۵۴ تومان و تیزابی هر جعبه ۵۳ تا ۵۴ تومان است .

قیمت کشمش قوچان ، تاکستان قزوین و رضائیه نیز در همین حدود است .

آخرین منطقه نقدی عمده فروشی کشمش کالیفرنی (تامسون) براساس یک گزارش رسمی هربوشل ۴۵ دلار است ، درصورتی که این نوع کشمش سال گذشته همین‌هنگام ۶۰ دلار بود .

مقایسه سود های چند شرکت بزرك آمریکائی

امریکن اکسپرس :			
درآمد	۱۹۷۴	۲٫۱۳۸٫۳	میلیون‌دلار
درامد	۱۹۷۳	۱۹۰۴٫۹	میلیون‌دلار
سود	۱۹۷۴	۱۵۶٫۸	میلیون‌دلار
سود	۱۹۷۳	۱۵۰٫۹	میلیون‌دلار
فرست‌بانك‌سیستم :			
سود	۱۹۷۴	۵۶٫۲	میلیون‌دلار
سود	۱۹۷۳	۵۱٫۸	میلیون‌دلار
هرکول :			
درآمد	۱۹۷۴	۱۵۲۵	میلیون دلار
درآمد	۱۹۷۳	۱۱۵۵	میلیون‌دلار
سود	۱۹۷۴	۹۳٫۷	مییلیون‌دلار
سود	۱۹۷۳	۹۱٫۱	میلیون‌دلار
موسسه فولاد ناسیونال :			
درآمد	۱۹۷۴	۲۷۲۷٫۸	میلیون‌دلار
درامد	۱۹۷۳	۲۱۰۳٫۳	میلیون دلار
سود	۱۹۷۴	۱۷۵٫۸	میلیون‌دلار
سود	۱۹۷۳	۹۸٫۱	میلیون‌دلار
موسسه مس کنکوت :			
درآمد	۱۹۷۴	۱۶۹۱٫۷	میلیون‌دلار
درآمد	۱۹۷۳	۱۴۲۵٫۵	میلیون دلار
سود	۱۹۷۴	۱۸۶٫۶	میلیون‌دلار
سود	۱۹۷۳	۱۵۹٫۴	میلیون‌دلار
شرکت نفت متحد کالیفرنیا :			
درآمد	۱۹۷۴	۴۴۲۰	میلیون‌دلار
درامد	۱۹۷۳	۲۶۰۰	میلیون‌دلار
سود	۱۹۷۴	۲۸۸	میلیون‌دلار
سود	۱۹۷۳	۱۸۰٫۲	میلیون‌دلار

آگهی پرداخت صددرصد سرمایه بانك صنایع ایران شماره ثبت ۱۶۸۴۱

دراجرای تصمیم هیئت مدیره بانک صنایع ایران مورخ ۱۳۵۳٫۷٫۳۰ و گواهی مورخ ۱۳۵۳٫۱۱٫۱ بانک مرکزی ایران ، مبلغ ۷۵۰٫۰۰۰٫۰۰۰ ریال‌بابت ۲۵٪باقیمانده سرمایه پرداخت شد و بدین ترتیب سرمایه بانک سه میلیارد (۳٫۰۰۰٫۰۰۰٫۰۰۰) ریال تمام پرداخت شده می‌باشد . م‌الف ۲۱۹۱۸

اداره ثبت شرکت‌ها و مالکیت‌صنعتی‌تهران

بورس‌های دنیا

بورس سهام در لندن

پیش‌بینی های بدبینانه دولت بریتانیا در مورد اقتصاد این کشور در پنج سال آینده بازار سهام لندن رادرروز جمعه تنزل دادو تمام افزایش های اوایل هفته گذشته را خنثی کرد .

این پیش‌بینی ها مربوط به خط مشی کلی هزینه های دولتی بود که ضمن آن گفته شده بود امید کمی وجود دارد که دربازار مصرف افزایش واقعی حجم کالا محسوس شود ، ونیز انتظار میرود که افزایش مالیات ها باعث‌آن شود که پول زیادی برای هزینه های بخش خصوصی‌باقی نماند .

در بخش صنایع نفتی ، سهام بریتیش پترولیوم ۵پنس. بورما ۲ پنس ، شل ترانسپورت ۸ پنس و اولترامار ۶پنس تنزل کرد .

رونق بازار سهام نیویورك

هفته پیش، بازار سهام نیویورک به یک حد نصاب تازه سود دست یافت و میانگین شاخص سهام بطور بی‌سابقه‌ی ۸۷٫۴۵ واحدافزایش یافت ، وبه رقم ۳۰۳٫۶۹ رسید. رقم افزایش در بهترین وضع سال های پیش۶۵واحد دراکتبر سال ۱۹۶۶ بود .

درپایان روز جمعه، سهام داو جونز ۱۴ درصد نسبت به یک هفته پیش و بیش از ۲۲ درصد نسبت به‌ماه‌دسامبر که طی ۱۲ سال اخیر کمترین حدبوده ،افزایش یافت . تنها طی یکروز ۳۲٫۱۳ میلیون سهم معامله شدکه جمع معاملات یک‌هفته اخیر را به ۱۴۵٫۶۸ میلیون سهم رساند .

یکی از علل عمده رونق معاملات سهام در بورس نیویورک بنابر نظر کارشناسان وال‌استریت صدور حکم دادگاه ، درمورد دادخواست شرکت تلکس ، وبه سود شرکت آی ، بی‌ام بود که‌از لحاظ روال نیز در رونق بورس سهام بسیار موثر واقع شد. یک علت دیگر هم کاهش نرخ سود بانکی برای‌وام های درجه اول در بانک چیس‌مانهاتان نیویورک از ۹ ونیم درصد به ۹ درصد بود .

شاخص های سهام شرکت هواپیمای پان‌امریکن ۷٫۸ واحد ترقی کرد .

اقتصاد ایران

مسکن

بازار سیاه

صنعت ساختمان ایران‌در سال آینده با تقاضای بیسابقه مصالح ساختمانی روبرو خواهد شد این افزایش معلول سیاست تازه دولت برای خانه‌سازی وعقد قرارداد های‌پیاپی باکشور های خارجی برای ساختن واحد های مسکونی درمقیاسی وسیع است. باپیش‌بینی این نیاز،فخاران ، تولید کنندگان گچوآهك ماشینی وکوره مطالعات و اقداماتی‌رابرای برآورد مصرف مصالح ساختمانی وتامین آن آغاز کرده‌اند. فخاران حتی اقداماتی رابرای تاسیس پنجاه‌کوره جدیدآجر سازی مجهز به مشعل‌های گازسوز ،شروع کرده‌اند. این اتحادیه ماشین‌های خشت‌زنی راجانشین نیروی انسانی میکند. تولید کنندگان گچو آهك نیز اکنون سخت دست‌اندر کارافزایش ظرفیت تولید خود هستند .درکنار این دوگروه، سندیکای‌تولید کنندگان آجرماشینی هم ده‌واحد تولید این نوع آجرنصب کرده‌اند.

از سوئی مسئولین واحدشهر سازی‌شهرداری پایتخت تماسهائی رابا روسای اتحادیه های فوق‌الذکر آغاز کرده‌اند تابا‌آگاهی از امکانات‌تولید ومیزان ذخایر انواع مصالح ساختمانی اقدام به صدور پروانه ساختمان‌کنندو ازایجاد بازار سیاه مصالح ساختمانی جلوبگیرند .

کارشناسان امور ساختمانی به دولت هشدار داده‌اند، از هم‌اکنون اقدامات بازدارنده‌ای برای ممانعت ازایجاد بازارسیاه مصالح ساختمانی و افزایش غیر منطقی قیمت ها آغاز کنند.

صنعت

تولید بیشتر

۳۰۰هزار دستگاه کولردرسال جاری تولید میشودوساخت گیرنده های تلویزیونی کارخانجات داخلی‌درسال ۵۳ ازمرز ۲۵۰ هزار دستگاه خواهد گذشت.

یك‌مقام وزارت‌صنایع‌و معادن درباره‌تولیدات واحد های صنعتی‌گفت :براساس توسعه‌ای که‌با سرمایه گذاریهای جدید در کارخانجات‌صنعتی داخلی انجام شده‌است ، امسال تولید انواع یخچال به ۳۴۰ هزار دستگاه وتولید انواع آبگرمکن به ۹۰۰ هزار دستگاه میرسد.

درکنار سرمایه‌گذاری های جدید ، با گسترش وتوسعه کارخانجات لامپ سازی،انتظار میرود این‌کارخانجات ۲۵ میلیون‌عدد لامپ‌روشنائی تولید کنند. تعداد دستگاه های‌تلفن تولیدداخلی نیزبه ۱۱۴هزار دستگاه خواهدرسید.

معدن

کشف فسفات

در کوه‌های البرز مرکزی ، بین فیروزکوه، جاده‌چالوس ـرگه‌های فسفات دار کشف شد. در شمشك ضخامت این رگه‌ها ازنقاط دیگر بیشتر است.

سازمان زمین‌شناسی کشور مطالعات دقیقی برای اکتشاف فسفات دراین منطقه انجام خواهد داد. همزمان بااکتشاف معادن فسفات مطالعات تکنولوژیك برای تهیه کود شیمیائی ازفسفات‌این مناطق نیزآغاز خواهدشد.

سازمان‌زمین شناسی کشور وابسته بوزارت صنایع‌و معادن‌در اکتشافاتی دیگرکه درکوه‌های زاگروس در منطقه بهبهان بعمل‌آورده به ذخائر قابل توجهی از فسفات برخورد کرده است. اکتشافات درسطح‌وسیع‌تری دراین منطقه دنبال می شود. ازسوئی ،کارشناسان اکنون سرگرم‌تعیین میزان‌ذخایر معادن کشف‌شده، هستند.

امروز گفته شد بعلت اهمیتی که فسفات برای برنامه‌های‌کشاورزی کشوردارد کاراستخراج فسفات این‌معادن بزودی آغاز میشود.

اقتصاد جهان

پیروزی های فرانسه

درپی موفقیت های سال ۱۹۷۴ فرانسه ، درمذاکرات وزیران کابینه با کشور های نفت‌خیز منطقه خلیج فارس ، وافریقای شمال ، اینک انتظار می‌رود که دولت فرانسه میزان صادرات خود را درسال‌جاری به مقدار زیادی افزایش خواهد داد .

وزیران فرانسه ، طی دیدارهای سال ۱۹۷۴ خود از ایران ، عراق ، عربستان سعودی، کویت، ابوظبی ،قطر ، والجزایر ، قراردادهایی برای فروش کالا های مختلف جمعا به مبلغ ۱۵ میلیارد دلارمنعقد کردند.

نوربرت سگار، وزیر بازرگانی خارجی‌فرانسه که‌از هشت‌ماه پیش بدین مقام رسیده ، طی شش ماه آینده ، به ۱۸ کشور دیگر سفر خواهد کرد.

سگار، وسایر وزیران فرانسه ، در سال جاری توجه خود را به بسط روابط بازرگانی فرانسه با امریکای لاتین ، مالزیا، زئیر ،مراکش، کانادا ، افریقای جنوبی ، استرالیا ،وامریکا و ونیز به‌صدورکالا به‌اروپا، و کشور های بلوك کمونیست و کوبا، معطوف خواهد کرد .

کاهش تولید شکر

فیدل کاسترو نخست وزیر کوبا، ضمن مصاحبه‌ای با روزنامه نگاران گفت : خشک سالی دوساله اخیردرکوبا برداشت شکر را در حال حاضر ۸۰۰٫۰۰۰ تن کاهش داده است. ازسال ۱۹۷۰ عظیم ترین برداشت شکر کوبا به مقدار ۸٫۵۰۰٫۰۰۰ تن تحقق یافت ، تاکنون هیچگونه پیش‌بینی درمورد تولید شکر کوبا نمیشد .تولید سال گذشته درحدود ۵٫۹ میلیون تن تخمین‌زده شد .

قسمت عمده شکر کوبا ،به شوروی صادر میشود . کاسترو گفت که پرداخت شوروی از این بابت از بهای بین‌المللی شکر که بین ۲۵۰تا ۲۸۳ لیره درهر تن است ، اندکی کمتر است.

آگهی مناقصه‌شماره ۵۳٫۲۶۸۰

راه‌آهن دولتی ایران ده هزار کیلوسرب شمش مورد نیاز رابر طبق مشخصات وشرایط مربوطه ازطریق مناقصه تحویل تهران انبارمرکزی بخریداری مینماید.

داوطلبان شرکت درمناقصه میتوانند در ساعت اداری جهت دریافت اسناد مناقصه‌باداره کل‌کارپردازی مراجعه فرمایند شرکت‌کنندگان درمناقصه باید مبلغ سی‌هزارریال(۳۰۰۰۰)ریال سپرده شرکت درمناقصه به حساب ۱۰۹۵راه آهن نزدبانک مرکزی ایران پرداخت نموده و فیش آن یامعادل‌همان‌مبلغ ضمانت نامه بانکی صادر یکی از بانکهای مجاز ایران که لااقل یکماه اعتبار داشته باشد بضمیمه پیشنهادخود تاساعت۹صبح‌روز۵٫۱۲٫۵۳درصندوق پیشنهاد هاواقع دراداره‌کل‌کارپردازی‌بیاندازند. پیشنهاد های واصله ساعت ده روز مزبورباز وقرائت خواهد شد . حضور پیشنهاد دهندگان یا نمایندگان مجاز آنها درجلسه مناقصه آزاداست وراه آهن در رد ویاقبول هریک یاتمام‌پیشنهاد ها مادامیکه قرارداد مبادله نشده است جزا وکلامختار میباشد به پیشنهاد فاقد سپرده و مشروط ومبهم وپیشنهادیکه بعداز موعد مقرر برسد ترتیب‌اثر داده نخواهد شد سپرده برنده اول ونفر دوم مناقصه نگهداری و در صورت استنکاف از انجام معامله بدون تشریفات‌بنفع راه‌آهن ضبط خواهد شد . مالیات متعلقه و هرگونه عوارض دیگر بعهده برنده مناقصه می باشد . راه‌آهن میتواند تاصدی بیست وپنج‌از میزان معامله کسر یا اضافه نماید اوراق‌مناقصه درمقابل فیش بانکی بمبلغ ۲۰۰ ریال که‌بحساب ۱۰۳۹ راه‌آهن نزد بانک مرکزی پرداخت‌شده تسلیم خواهدشد .

م‌الف ۲۲۰۲۰ راه‌آهن دولتی ایران

آگهی مناقصه

بهداریکل راهها اقلام زیررا از طریق مناقصه خریداری مینماید .

۱ـ ماشین یخ‌سازی	۱۰۰ کیلوئی	۳ دستگاه
۲ـفریزرعمودی‌درب‌صندوقی	۵۰۰ لیتری	۲دستگاه
۳ـ یخچال ویترین‌دار	مدل ۲٫۵۵	۱دستگاه
۴ـ سردخانه مواد غذائی	۱۰۰ × ۲۸۰ × ۲۰۰	۱دستگاه
۵ـ سردخانه‌جسد	دوجسندی	۲ دستگاه
۶ـ آب‌سردکن	۱۳ گالنی	۱دستگاه

داوطلبان میتوانند جهت اخذ برك شرایط شرکت در مناقصه به اداره ـ خدمات بهداریکل راهها به‌آدرس‌خیابان بهارستان روبروی باشگاه تاج مراجعه نمایند . م‌الف ۲۲۰۱۶

استخدام‌درنیروی‌هوائی‌شاهنشاهی

نیروی هوائی شاهنشاهی تعدادی داوطلب‌برای تحصیل در آموزشگاه همافری با شرایط و امتیازات زیر استخدام مینماید :

الف ـ شرایط :

۱ـ تابعیت دولت شاهنشاهی ایران و متدین بودن بیکی از ادیان : اسلام ، مسیحی کلیمی و زرتشتی .

۲ـ داشتن‌گواهینامه دوره کامل‌دبیرستان (ریاضی ـطبیعی) ، (برق و الکترونیک ،ماشین های افزار اتومکانیک) و داشتن حداکثر سن ۲۴سال «برای کسانی که خدمت زیر پرچم را انجام داده‌اند ۲۵ سال» و داشتن صحت مزاج وتناسب‌اندام و نداشتن پیشینه بد .

۳ـ نداشتن افراد تحت تکفل و سپردن تعهد خدمت طبق مقررات ارتش شاهنشاهی .

ب ـ حقوق و مزایا :

۱ـ هنرجویان در مدت دو سال تحصیل شبانه روزی بوده و علاوه بر اینکه هزینه‌ای متحمل نمیشوند در سال یکم ماهانه مبلغ۱۰۵۰۰ ریال و در سال دوم مبلغ ۱۱۷۵۰ ریال دریافت خواهند داشت و پس از احراز موفقیت در آزمایشات پایان دوره بدرجه همافر سومی مفتخر و برابر قانون از ترفیعات بعدی بهره‌مندمیگردند.

۲ـ اولین حقوق و مزایا پس از پایان دوره در مرکز ۲۰۷۷۰ ریال و در خارج از مرکز تا ۳۲۲۹۰ ریال خواهد بود .

۳ـ همافران از مزایای مفیدی نظیر پس‌انداز تامین آتیه که با کمک وزارت جنگ و بهره حاصله مبلغ آن در صورت ۳۰ سال خدمت در حدود ۲۷۶۰۰۰۰ ریال بالغ میگردد وام مسکن با شرایط مناسب ، امکان استفاده از خانه های سازمانی ، درمان رایگان خود و خانواده ، خرید از فروشگاه های ارتشی با تخفیف قابل ملاحظه و اعزام به دوره های‌خارج از کشور بهره‌مند و با آموزش عالی تخصصی که فرا میگیرند پس از خاتمه تعهد اولیه چنانچه بادامه خدمت مایل نباشند آینده روشنی خواهند داشت .

داوطلبان برای استفاده از موقعیت وثبت نام میتوانند هرچه زودتر با عین مدرک تحصیلی و فتوکپی آن ، شناسنامه «عکس‌دار» و دوبرگ فتوکپی آن‌و ۲۷ قطعه عکس ۴ × ۳ تا تامین احتیاج همه روزه به استثناء تعطیلات رسمی از ساعت ۷ الی ۱۴ در تهران بفرماندهی آموزش های هوائی واقع در خیابان دماوند ، ایستگاه فرودگاه و در شهر ستان‌ها به پایگاه ها وایستگاه های هوائی و تیم های سیار اعزامی مراجعه نمایند . م‌الف ۳۶۵۰

تسلیت

خانواده محترم صفریان

مرگ نابهنگام و جانگداز آشوت برایم فاجعه عظیم بود خود را در غم شما شریک میدانم. **ادوارد نواسرگیان**

خانواده محترم صفریان

بدینوسیله مرگ جانگداز آقای آشوت صفریان راتسلیت عرض نموده سلامت و بقاء آن خانواده محترم را از درگاه خداوند متعال خواستارم.

سیروس دهستانی

خانواده محترم صفریان

باقلبی آکنده از تاثرات عمیق درگذشت غم‌انگیز آشوت عزیز را به آن خانواده محترم بویژه همسر وفرزندان گرامی آن‌مرحوم تسلیت میگویم.

مسعود وفائی

آقای ادوارد نواسرگیان

مصیبت وارده را به آن دوست عزیز تسلیت عرض نموده ما را در غمتان شریک بدانید.

سیروس دهستانی . مسعود وفائی

آقای هاملت میناسیان

باقلبی آکنده از تاثر درگذشت آشوت عزیز را بجنابعالی تسلیت عرض نموده سلامت وبقاء آن دوست عزیز و خانواده گرامی را از خداوند متعال خواستاریم.

سیروس دهستانی . مسعود وفائی

خانواده محترم صفریان

درگذشت نابهنگام همکار عزیزمان آقای آشوت صفریان را تسلیت عرض نموده خود را در غمتان شریک میدانیم.

هیئت مدیره و کارکنان شرکت لاپینکو

جناب آقای سیاکزار فیروزان سرور بزرگوار

بانهایت تالم و تاسف ضایعه جانگداز درگذشت نابهنگام خلد آشیان فقید سعید ابوی گرامیتان را تسلیت عرض نموده ، دوام عمر آنجناب و بازماندگان محترم را از درگاه ایزد منان مسئلت مینمایم . **بم ـ دماوندی**

جناب آقای سیاکزار فیروزان رئیس محترم قسمت شرکت مخابرات بم

بانهایت تاسف درگذشت پدر بزرگوارتان را تسلیت عرض مینمائیم . **کارکنان شرکت مخابرات بم**

جناب آقای محمدرضا دریانی

بانهایت تاسف درگذشت آقای حاج محمد دریانی پدرعزیزتان را به شما و برادران خصوصا مادر داغدیده‌ات تسلیت عرض نموده و در اندوه بزرگ این مصیبت صمیمانه سهیم هستیم .

آمل ـ برادران مرشدزاده و بانو

همکار محترم خانم شمسی فرازنده

مصیبت وارده را تسلیت میگوئیم .

مشاوران راهنمائی مرکز شماره ۷ تهران

آقایان اصغر مشفق و محمدعلی مشفق

بانهایت تاسف درگذشت آقای حسن علی مشفق را تسلیت عرض نموده بقاء عمر وسلامت شما وخانواده محترم راازدرگاه خداوند متعال خواستاریم.

شرکت آی بی‌ام شعبه ایران

آقای هوشنگ میرهاشم و خانم پری‌اباصلتی

باتاثر فراوان مصیبت وارده را صمیمانه تسلیت گفته و خود را در غمتان شریک میدانیم.

نادر اخوان حیدری و بانو

همکار ارجمند آقای جواد جمالی وبانو

بانهایت تالم وتاثر مصیبت وارده را تسلیت گفته بقای عمر و سلامت بازماندگان را از درگاه خداوند بزرگ مسئلت مینماید

ادبخواه ـ مدیرامانی ـ رهبری ـ دکتر امینیان ـ سرابی‌ـ ممتحن ـ اعظم اسکندر ـ جعفر بقائی ـ مجد ـ خالصی ـمالکـ روح‌اله بقائی ـ منزوی ـ حسینی ـ گرمزبان‌ـ عبداللهیان‌ـ رفیعی‌ـ امینی‌ـ معتمدی ـ مرآتی‌ـ ستاری ـ امامی‌ـ غفاری ـ نبیلی .. درمنکی‌ـ حقوقی‌ـ نوری .

جناب آقای مهندس فریبرز فرزام

فوت نابهنگام پدر عزیزتان را تسلیت گفته از خداوندمتعال بقاء عمر شما و خانواده محترمتان را خواستاریم.

میناب جنوب شرکت گدار (بهمن مرادی)

بانهایت تاسف مصیبت وارده را به خانواده محترم میرهاشم تسلیت عرض نموده ، سلامت وبقاء عمر بازماندگان آن مرحوم را از خداوند بزرگ مسئلت مینماید. **حیدری**

سرکاران خانم فریده ، فرخنده و فرشته شرافت

معلمین موسسه فرهنگی نقش تربیت

درگذشت شادروان پدر بزرگوارتان را تسلیت گفته وبقای عمر آن خاندان محترم را از درگاه خداوند متعال مسئلت‌دارند.

اعتمادی . علوی . سجادی . صمدی . اکبرپور . یگانه‌دوست . محمدی‌نوری . بهزادی . فرزانفر . نخعی. بشنام. حسینی . حائری . جوادی. قاسمی. بیگلری. هاشمزاده. روغنی.

آ ـ ۱۶۲۰۱

درگذشت جانگداز ونابهنگام عزیز از دست رفته و دوست فقیدمان شادروان ناصر عامری که مظهر صفاو صمیمیت وانسانی شریف و بزرگوار بود قلب همه دوستان و یاران‌او را جریحه‌دار کرده است در این غم بزرگ با همه بازماندگان فقید سعید شریک وداغدار

جمشید مشایخی هنرمند تئاتر و سینما:

عقده‌های شخصی را بحساب هنر مردمی نگذارید!

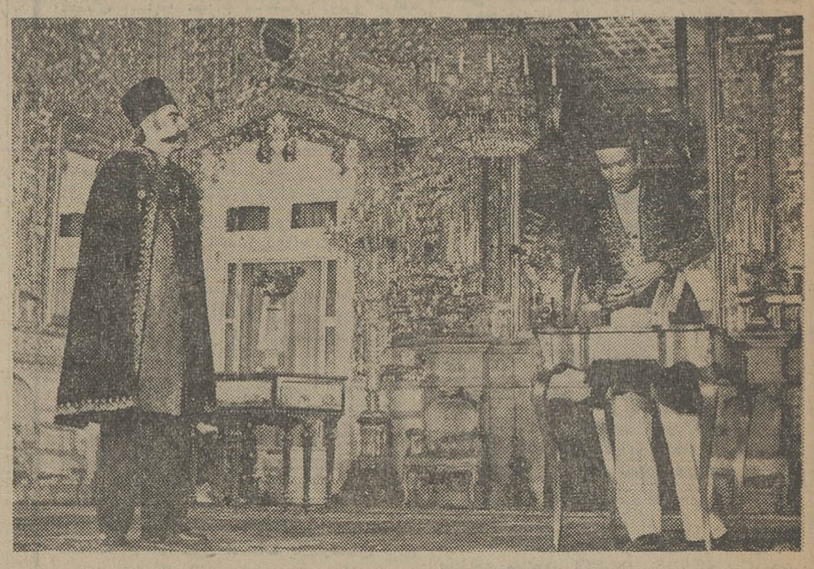

صحنه‌ای از سریال سلطان‌صاحبقران که درآن جمشید مشایخی (سمت چپ) در نقش ناصرالدینشاه ظاهر میشود. درسمت راست ملیجک (فنی‌زاده) رامی‌بینید.

بازار سینما که گرم شد ، رونق بازار تئاتر شکست .

فیلم های مبتذل و عوامانه خارجی به کمک مزدبرانی‌دوبلور ها هم به‌سینمای ایران لطمه زد هم به‌تئاتر . بیشتر هنرپیشه های تئاتر دوبلور شدند . یاتئاتر را به بیراهه کشاندند ».

جمشید مشایخی هنرپیشه سینما و تئاتر ـ که سریال تلویزیونی جدید «سلطان صاحبقران» را با شرکت او خواهیم دید . اینگونه درباره تئاتر سخن میگوید و می‌افزاید :

نمایشنامه های میهنی، نمایشنامه های شبه سیاسی ، نمایشنامه‌های موزیکال لالەزاری مفهوم واقعی تئاتر را از یاد مردم برد .

دخالت مستقیم سیاست درتئاتر آنرا خراب کرد .

شک نیست که هنرمند باید از بازی های سیاسی زمانه غافل نباشد، او نیز چون دیگران از رویداد های اجتماعی تاثیر می‌پذیرد ، اماکار یک هنرمندهمچون کاریک دیپلمات نیست.درست‌است که یک هنرمند میتواند بخاطر روح حساسش مسائل را بهتر درک کند و آنها را بهتر مطرح نماید اما هنرمند کمتر نتیجه‌گیری میکند . او باید جامعه‌اش را بشناسد، مسائل را عنوان کند اما مسائل شخصی خود رانباید بحساب هنر مردمی بگذارد . وظیفه یک هنرمند خلاقیت است، آنچه راکه خلق میکند اگر برای مردم غریبه باشدانرش مثل‌موجود فاقص‌الخلقه‌ای خواهد بود که‌در باره آن زیاد هم صحبت بشود ، امااین موجود ماندگار نیست تنها مایه حیرت‌است.

تئاتر ،سینما ،تلویزیون

جمشید مشایخی در دویست نمایشنامه تئاتری و تلویزیونی و بیست فیلم سینمائی ایفای نقش کرده است . در مقایسه کار در تئاتر سینما و تلویزیون میگوید: **درتئاتر آزادی عمل بیشتری برای هنرپیشه وجود دارد زیرا او تابع دوربین ها و وسائل و تکنیک نیست اما لحظات هیجان آور زندگی روی صحنه ،برای هنرپیشه زیبتر است . لطف تئاتر در اینست که هیچ دوشبی در تئاتر شبیه هم نیست زیرا در هر اجرا لحظه های‌سازنده نمایشنامه برای بازیگر تفوت دارد . لحظه ها همراه با احساس گوناگون بازیگر که در حال تحول است خلق میشود،حال‌آنکه‌در تلویزیون هرچیز که خراب میشود دوباره ضبط میکنند و سنگینی دوربینها ودور بودن از تماشاچی ، به بازیگر احساس واقعی را نمی‌بخشد و سینما باهردوی اینها فرق میکند آن تداوم وپیوستگی قصه‌که‌در تئاتر وجود دارد در سینما نیست‌کارگردان دوست‌دارد امروز آخرین صحنه فیلم رابگیرد بی‌آنکه اولین صحنه های آن فیلمبرداری شده باشد . اگر کارگردان یا هنرپیشه زیاد بکار خود وارد نباشند فیلم ساختگی ازآب درمی‌آید .**

جمشید مشایخی با جایزه و جایزه دادن در سینمامخالف است ومعتقد است که هیچ‌معیاری برای شناخت بهترین ، بمفهوم مطلق ، درهنر وجود ندارد و جایزه جز کجراهی هنرمندان و ایجادغرور درآنان فایده‌ای ندارد .

جمشید مشایخی کارهای‌گروهی رانیزنمی‌پسندد میگوید آنهاکه در آغاز کار با افراد یک گروه کار می‌کنند درپایان اگر به موفقیتی رسیدند همه رافراموش می‌کنند ، حال آنکه اگر فیلمی به موفقیت رسید آن موفقیت متعلق به‌همه است و بحث ابتذال در سینمای فارسی پیش می‌آید .

می‌گوید : من برای آنهاکه می‌پرسند ابتذال در سینما چیست پاسخی دارم . اگر معنای واژه ابتذال رامی خواهنددر فرهنگنامه ها نوشته‌اند ولی اگر واقعا علاقمندند بدانند ابتذال چیست کمی وقت خود را تلف کنند و بروند به سینماهای تهران ، عکس‌العمل مردم را درمقابل آثار نخبه خودشان‌ودیگر همکارانشان ببینند آنوقت کم‌کم‌به مفهوم‌ابتذال واقف میشوند و می‌بینند که‌یک فیلم بی‌آنکه از ابتذال حرفی زده باشد در مجموع با داستانی بی‌مایه و حالات کاباره‌ای فیلمها و پاره‌کردن لباس این آن وایما و اشاراتی به رختخواب و نشان دادن پروپاچه در فیلمها چگونه به فساد جامعه‌و گمراهی جوانان کمک می‌کنند .

پنجاهمین سال درگذشت درویش‌خان موسیقیدان‌بزرگ‌ایران

انگشتهای این موسیقیدان را ببرید !

پنجاه سال از درگذشت‌درویش خان گذشت.تالاررودکی برنامه‌ای بهمین مناسبت ترتیب داده‌است. برای آشنائی بایکی از بزرگترین موسیقیدانان‌معاصر ، یادداشتی‌در این باره داریم .

غلامحسین درویش‌خان یکی از استادان بزرگ موسیقی ایرانی و ازبهترین نوازندگان تاروسه‌تار است . درسال ۱۲۵۱ هجری در تهران درخانواده‌ای متوسط دیده به جهان گشود .

نزدپدرخود مقدمات نواختن‌تاررا آموخت بعدها از محضر «آقا حسین‌قلی » بهره‌ها گرفت و در نوازندگی تارچیره دست شدمدتی نیز در شعبه موسیقی‌دارالفنون به تحصیل پرداخت حاجی بشیر پدرش ـ همه را درویش صدا میکرد پسرش را نیز به همین نام میخواند رفته‌رفته درویش جزئی‌از نام غلامحسین‌خان شد .

درویش خان پس از انکه در کارنوازندگی تار وسه‌تارمهارتی تمام یافت بدستگاه دولتی شاهزاده شعاع السلطنه راه یافت .

مستمری شعاع‌السلطنه کفاف مخارج درویش را نمیداد وبهمین دلیل برای دیگر اعیان شهرهم نوازندگی میکرد . وقتی شعاع السلطنه از این جریان آگاهی یافت بخشم‌آمد و فرمان داد انگشتهای اورا ببرند . چیزی نمانده بود که این پنجه های هنرآفرین قطع شوند که‌کمال ـ السلطنه پدر ابوالحسن صبا میانجی شد ودرویش را از شر شعاع‌السلطنه رهانید .

درویش کلاس تعلیم تارو سه‌تار بازکرد ، اما باز جزو نوازندگان شاهزاده بود واز این‌بابت رنج میبرد مترصد بود که دامن از دست شاهزاده بدربرد وسرانجام پس از درگیریهای زیاد به‌سفارت انگلیس پناه بردوبه‌وساطت سفیر موفق شد بطور ازاد کار نوازندگی را دنبال کند . **درویش به سفیر انگلستان گفته بود : درست است که من سپاه چرده‌ام اما برده نیستم از این گذشته‌حالا دیگر دوره برده‌داری‌گذشته‌است.**

پیش درآمد های درویش

ساختن پیش‌درامد یکی از کار هائی است که درویش‌خن رابانی آن میدانند البته پیش از اوصادق خان و اقا حسین قلی پیش‌درامد هائی ساخته بودند امابیش‌درآمد بمعنی امروزیش از درویش شروع میشود چون پیش‌از درآمد آواز، این نغمه اجرا میشده به پیشنهاد مشیر همایون نام پیش درآمد بر ان نهادند .

مجموعه آثاری که از درویش خان بجای مانده است از ۲۲اثر درنمی‌گذرد نزدیکه۱۰پیش‌درآمد داشته ۷ـ۸ رنگ ۶ تصنیف ویک مارش بنام مارش جمهوری و قطعه‌ای باسم پولکای درویش که همه در دستگاهها ومایه های موسیقی ایران ساخته وپرداخته شده است .

یکی از تصنیف های او تصنیفی است در دستگاه سه‌گاه که برای رفع حجاب‌ساخته‌شده‌است. اشعار همه تصنیفهای درویش باستثنای یکی از آنها سروده‌ی شادروان ملک‌الشعراعبهار است درویش دوباربرای‌پرکردن‌صفحه بلندن و تفلیس سفر کرده و خوانندگانی همچون اقبال‌السلطان وطاهرزاده را باخودبااین‌سرزمینها برده است از جمله صفحاتی که تا امروز از درویش خان‌پرجاست سلوی تاراوست که درآن گوشه بیداد همایون را بامهارت خارق‌العاده‌ای نواخته است .

سیم شش

یکی از کارهای مهم درویش‌خان افزودن سیم شش به تار بوده است تاقبل از او تار فقط پنج سیم داشته است درویش ازسه‌تار که سیم زنگ هم دارد الهام گرفت و سیم ششم را به تار افزود این سیم درحالت صدای تارفوق‌العاده موثر است و تنوع کوکها را ممکن میسازد .

در سوم اذر ۱۳۰۵ هجری شمسی که مصادف است با هزارو سیصد وچهل‌وپنج هجری قمری درشکه درویش بااتومبیلی‌تصادف کرد واسب او رمیده بسراو آسیب رساند درویش درپی آن حادثه جان سپرد چند شب‌پس‌از فوت او کنل‌وزیری در مجلس‌عالی موسیقی برای او جلسه یادبودی ترتیب داد در این جلسه ارکستر اثاری از شادروان‌درویش‌نواخت. این اولین باری بود که در یک مجلس سوک،ارکستری نوازندگی میکرد .

تلویزیون

برنامه اول — کانال ۷

یکشنبه

۱۷ـ۰۰ اخبار
۱۷ـ۰۵ برنامه روستائیان
۱۷ـ۲۵ نقالی
۱۷ـ۴۰ کارتون
۱۸ـ۱۵ باگالوها
۱۸ـ۴۰ برنامه آموزشی
۱۹ـ۱۲ یکی‌بود یکی‌نبود
۱۹ـ۳۰ خانواده دیویس
۲۰ـ۰۰اخبار+اخبار ورزشی
۲۰ـ۴۰ آیروناسید
۲۱ـ۳۵ آقای مربوطه
۲۱ـ۴۵ بزرگداشت‌ابونصرفارابی
۲۲ـ۱۰ موسیقی ایرانی
۲۲ـ۳۵ لاله سیاه ـ قسمت‌دوم

نیمروز دوشنبه

۱۲ـ۰۰ اخبار
۱۲ـ۰۵ داستان مسافران
۱۲ـ۳۰ جستجو
۱۳ـ۴۵ موسیقی ایرانی
۱۴ـ۰۰ اخبار

برنامه دوم — کانال ۹

یکشنبه

۱۹ـ۳۰ موسیقی و تصویر
۲۰ـ۰۰ اتاق اخبار
۲۰ـ۰۵ دکتر مسئول
۲۰ـ۳۰ برگهای اندیشه
۲۱ـ۰۰ اخبار از برنامه دوم
۲۱ـ۳۰ فیلم‌هفته : جزر ومد
۲۳ـ۰۰ موسیقی کلاسیک

تلویزیون آموزشی

برنامه صبح دوشنبه

۸ـ۱۵علوم ۱
۸ـ۴۰ علوم ۲
۹ـ۰۵ تاریخ ۲
۹ـ۳۰ تاریخ ۱
۹ـ۵۵ زنگ تفریح
۱۰ـ۱۵ انگلیسی ۱
۱۰ـ۴۰ انگلیسی ۲
۱۱ـ۰۵ علوم اجتماعی۲
۱۱ـ۳۰ علوم اجتماعی ۱

برنامه بعد از ظهر

۱۴ـ۳۰ حرفه و فن ۲
۱۴ـ۵۵ حرفه و فن ۱
۱۵ـ۲۰ ادبیات فارسی ۲
۱۵ـ۴۵ ادبیات فارسی ۱

توضیح :
عددهای ۱مربوط به‌دوره اول راهنمائی
عددهای ۲مربو وطبه‌دوره دوم

تلویزیون امریکا

۱۶ـ۰۵ خیابان سسام
۱۷ـ۰۰ کمپانی برق
۱۷ـ۳۰ فیلم
۱۸ـ۰۰ اخبار
۱۸ـ۳۰ یادداشت برنامه‌ها
۱۸ـ۳۵ بعدا اعلام میشود
۱۸ـ۵۰ فتح دردریا
۱۹ـ۱۵ گذشته
۱۹ـ۳۵ عشق همسایه
۲۰ـ۰۰ دنیای جری‌ویل
۲۰ـ۲۰ اطلاعات مخصوص
۲۰ـ۴۵ فیلم سینمائی
۲۲ـ۰۰ مشروح اخبار
۲۲ـ۱۵ شو امشب
۲۳ـ۱۵ شب و روز

تازه‌چه‌خبر؟

نمایش فیلم‌های‌ایرانی در امریکا

کمپانی کنستانتین‌فیلم آمریکا طی قراردادی امتیاز نمایش چند فیلم ایرانی را از تهیه‌کنندگان این فیلمها برای‌نمایش در امریکا کسب کرد.

اولین فیلمهائی که دراختیار این شرکت گذارده خواهدشد عبارتند از هالو، تنگسیر، تنگنا و خاک که برای نمایش به امریکا فرستاده می‌شود تا پس از دوبله‌بزبان انگلیسی به نمایش درآید .

فرستادن این فیلمها قدمی برای‌کسب‌موفقیت سینمای‌ایران در بازارهای جهانی است.

جرس در فستیوال

فیلم جرس ساخته کیومرث درم‌بخش برنده جایزه بهترین فیلم حرفه‌ای در جشنواره فیلمسازان جوان منطقه‌آسیا ـ ۱۳۵۳ شیراز ـ برای نمایش و شرکت در فستیوال فیلم مونت‌کارلو که از ۲۵ بهمن تا ۵ اسفندبرگزارمیشود فرستاده شده است .

در این فیلم که به سرمایه سازمان رادیو تلویزیون ملی ایران ساخته‌شده است‌چگونگی زوال سنتها توسط صنعت به نمایش درآمده است .

بهروز وثوقی و برونسون

خانم مری‌موری یکی از تهیه‌کنندگان فیلم در امریکا ، به دعوت فیلمسازان ایرانی به تهران سفر کرده است . قرار است فیلمی از جریان کنفرانس تهران در جنگ بین‌المللی دوم با سرمایه‌ایران و آمریکا تهیه گردد . طبق مذاکراتی که بعمل آمده نقش‌های‌اصلی‌فیلم‌را چارلزبرونسون و بهروز وثوقی بعهده‌خواهند داشت .

مرکز مطالعات مدیریت ایران

IRAN CENTER FOR MANAGEMENT STUDIES

Established in Cooperation with
THE HARVARD BUSINESS SCHOOL

INVITES APPLICATIONS FOR ADMISSION TO THE 1354-1355 (1975-1976)

MASTER OF BUSINESS ADMINISTRATION (MBA) PROGRAM

The fourth eleven-month MBA Program will begin in Mehr 1354 (September 1975) and end in Shahrivar 1355 (August 1976). The admissions requirements include: a) BACHELOR'S DEGREE IN ANY FIELD, b) ENGLISH FLUENCY, c) MILITARY EXEMPTION OR ELIGIBILITY FOR STUDENT DEFERMENT, AND d) ADMISSION TEST FOR GRADUATE STUDY IN BUSINESS (ATGSB) SCORE. This test is administered by the Educational Testing Service (ETS), Princeton, New Jersey 08540, USA and will be given on Farvardin 15 (April 4) at ICMS. TEST REGISTRATION FORMS MUST REACH ETS BY FEBRUARY 12. (On-the-Spot Registration may be possible before or on the test date at ICMS).

Eligible candidates should complete the perforated portion of this notice and mail it along with a bank receipt for the application fee of Rls. 1,000 deposited at any branch of Bank Melli, Account No. 78805, (Central Branch) in the name of Iran Center for Management Studies (مرکز مطالعات مدیریت ایران). Upon the receipt of this form and the deposit slip, the ICMS catalog, application materials and the ATGSB Bulletin will be sent to you or given to you.

Iran Center for Management Studies is modeled after the Harvard Business School and is staffed by full-time professors, all of whom are from Harvard or are Harvard-trained. The Program is intensive, residential, and uses the case method with English as the language of instruction. The amount of time necessary for individual and group study is between twelve and fourteen hours per day. Applicants accepted in the MBA Program would be offered a loan covering tuition, room and board expenses. For further information please call 685001 from 8:30-12:00 or 13:30-16:30 and ask for the Admissions Office.

IRAN CENTER FOR MANAGEMENT STUDIES
P.O. Box 11-1573, Markaz Modiriat Avenue, Vanak Parkway, Tehran, Iran.

APPLICATION REQUEST FORM

Please send me the ICMS catalog and application materials. Enclosed you will find the bank receipt for the application fee of Rls. 1,000.

Name: _____ Telephone: _____

Present Mailing Address: _____

College where degree received: _____

آگهی استخدام رسمی

اداره کل آموزش و پرورش گرگان طبق‌مفاد قانون استخدام کشوری عده‌ای را از طریق امتحان و مسابقه بشرح زیر استخدام مینماید :

عنوان شغل	محل جغرافیائی	شرایط
۱ـ استادکار	هنرستان های منطقه گرگان و بخش های تابعه	سیکل اول متوسطه یا پایان تحصیلات ابتدائی و تائیدیه صلاحیت حرفه‌ای

داوطلبان واجد شرایط می توانند برگ‌درخواست ذیل این آگهی را تکمیل و با دوقطعه عکس ۳×۴ خود و فتوکپی برگ خاتمه خدمت‌یا معافیت دائم و رسید بانکی مبنی برپرداخت‌مبلغ ۱۵۰ ریال در یکی از شعب بانک ملی ایران به‌حساب شماره ۹۸۰ خزانه نزد بانک مرکزی ایران به عنوان حق‌الثبت تام حداکثر تا ده روز بعد ازانتشار این آگهی با پست سفارشی‌به نشانی‌اداره کل آموزش و پرورش منطقه گرگان ارسال‌دارند.

به مدارکی که بعد از تاریخ تعیین شده‌پست شود یا فاقد رسید بانکی باشد ترتیب اثر داده نخواهد شد .

پروانه ورود به جلسه امتحان و مسابقه‌در تاریخ ۲۴ر۱۱ر۵۳ بین داوطلبان توزیع‌خواهد شد . تاریخ و محل امتحان در پروانه مذکوردرج‌شده است .

رئیس اداره کل آموزش و پرورش‌منطقه‌گرگان. برزیده

نام خانوادگی — نام — نام پدر
شماره شناسنامه و محل‌صدور — تاریخ تولد
مدرک و رشته تحصیلی — نشانی
تلفن

جدول‌های اطلاعات

جدول عادی — شماره ۸۹۵۴

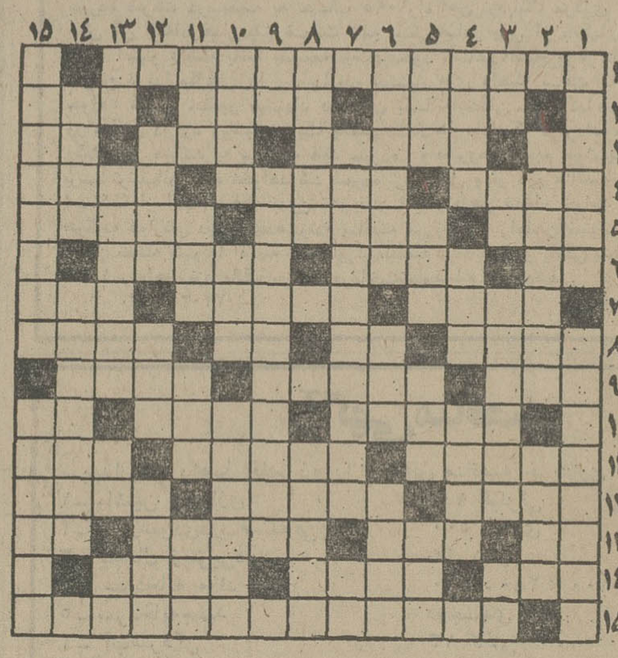

افقی :

۱ـ «دکترژیواگو»جایزه نوبل ادبی را نصیب‌او کرد ۲ـ از نقاشان‌بنام سرزمین اروپا ـ دردناک ـ زنف دلدار بیشتر دارد ۳ـ حرف صریح ـ در آن تمبر هم گرد می آورند ـاز شهرهای عربی ـبردار بست‌می‌امد ٤ـ ترسناک ـ شهری‌درآذربایجان‌ـ چندتا نکته ٥ـ اتاقی که این‌روزها جزسرما در آن نیست ـ جای پایی که در قنات می کنند ـسالها همکارمرد کهن بود ٦ـ آخر ـ بوی خوش ـ زمانی از وسایط نقلیه بود ۷ـ رودی در فرانسه‌ـ از گیاهانی که در شیرین بزی مورد استفاده دارد ـ بزرگ که شود بوته میشود ۸ـ گاهی‌به‌ماماند !ـ اثری‌معروف‌از ماتیسن‌ـشکسته‌اش بند پذیر نیست ـ برای کسب‌لازم افتد ۹ـ بخشی از اوستا ـ ناگهانی ـ از تقسیمات جهانی ۱۰ـ آش هفت دانه ـ حشره‌یی که همیشه سراغ مرغان میرودـ بلی به زبان روسی ۱۱ـ خیمه بزرگ ـ سخنی گفتن ـ بابا به خانه می‌آورد ۱۲ـ شاگرد تازه کارمغازه ـ ازبزرگترین تراژدی نویسان دوره کلاسیک فرانسه ـ فیلسوفی از سرزمین آلمان ۱۳ـ همه را شامل شود ـ شستشوی بدن طبق دستور شرع ـ هم اکنون ـ آخرین بازمانده نازی‌ها ۱٤ ـ ظرف زمان و مکان به معنی نزد ـموزیک عزاـ ازعاشق بیقرار نخواهید۱۵ـ ازداستانهای شیرین شاهنامه .

عمودی :

۱ـ هیچ کمری طاقت کشیدن آنرا ندارد ـ در وقت سرمابیشتر گرفتار آن می‌شوند ! ۲ـ مویی برزنخدان نروئیده ! ـ به‌استد در کاری هم می‌گویند ۳ـبی‌غیرت ندارد !ـ آزاد مرد ـ کشیدگی و درازی ـ جنس‌قویتر ٤ـ آهسته‌ـ پدر بزرگ ـ بادگلوه‌ـ ازبلاهای طبیعت ـ پایتختی در آسیاـفرزند تازی ـ طرف ٦ـ چیزی به زائیدنش نمانده ـ گاهی خیر خوش‌می‌آورد‌ـ مال‌همه‌کس معتبر نیست۷ـ ازمعروفترین نویسندگان فرانسوی که با بینوایان شهرت بیشتری یافت ـ بازیادش کارها میکنند ۸ـ با سر گرفتنی است ـ حالتی که از تیولرز بریدن‌عارض میشود ۹ـ تپه کوچک ـ آنچه‌که در پوشیدن و نگهداشتنش باید کوشید ۱۰ـ قسمتی از دندان ـ ازانواع جاده‌ـ برقرارو جاویدان ۱۱ـ ظاهر هرچیز ـ از امراض جلدی ـ پوست ـ آن‌سو ۱۲ـ همیشه با نایب می‌آید ـ بلند پرواز همیشه در پی‌آنست‌ـ زباله کش ۱۳ـ از بالاپوش‌ها ـ از الماسهای بی‌نظیر ـبوی رطوبت‌ـ حرفی درزبان موسیقی ۱٤ـ در امن وآسایش بوده‌ـ گیاه‌حشیش ۱۵ـ مدتهاست برپشت بامپیدایش نمی شود !ـ پیوستگی وخویشی.

حل جدول شماره ۸۹۵۳

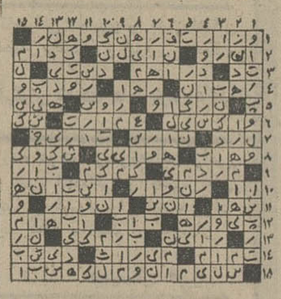

جدول ویژه — شماره ۳۱٤

افقی :

۱ـازنمایشنامه نویسان اسپانیائی معاصر که سالهاست مقیم فرانسه است ۲ـ ازسیگار های قدیم دخانیات ـ دلدارجاهل ـ قالب روان۳ـ علامت‌جمع ـ ازاقسام موشک‌مه‌نورد ـ هرروزرو به‌بالاست ـ پروردگار ٤ـمحبوب ودلدارـغیال‌والدـ از بالای‌دیوار می‌افتد وگاهی جان‌می‌ستاند ٥ـ دشوار نباشد ـ نوعی‌چاقوکه‌در بوف‌کور بدست پیرمرد خنزرپنزی داده‌اند ـ طوفان برف ٦ـمیوه وارونه ـ شان‌وشکوه وشایستگی ـ خارج شدن روح ازکالبدیو داخل شدن به کالبد دیگری ۷ـ ازکشته برنیاید ـ بچه‌رابه راه می اندازدـ قوت زمین ۸ـ ثروتـ رمق ـ عامل اصلی وراثت درسلول ـطلبکار۹ـ قاب فرنگی ـدر تقویت‌هاضمه ودفع‌تب‌نافع است ـ جزیره‌یی دراقیانوس آرام که چندی پیش‌تغییرنام‌داد۱۰ـ شاعر انهاردرحال دق‌الباب میخانه‌دیده بود. ـازقهرمانان‌معروف بالزاک بخصوص درباره بابا گوریو ـ آب درآن جسته‌اند ۱۱ـ روزگاری‌بجای‌وزارتخانه آوردند ـراحتیـ نقاش امپرسیونیست فرانسوی که در تصویر حرکات بدن آثار جالبی دارد۱۲ـبزدلـ ظالم ـدل چرکین‌وآزرده خاطر ۱۳ـ راهبی‌ایان ـغار ـاصطلاح فرنگی برای روش معمولی ـ سرفرنگی ۱٤ـ کمترین ـ شب‌چله‌ـ نقطه ضعفش پاشنه‌پایش بود۱۵ـ سازنده چنین گفت‌زرتشت‌ودون کیشوت ،دو اثرجاویدان درموسیقی .

عمودی :

۱ـ بگردن فرهنگ وهنر جهان‌حق بزرگی دارد ـ ازلوازم تحریر ۲ـمدتی‌بجای امنیه وژاندارمری بکاررفت ـ اسلحه از قبیل شمشیر وسپر وتیرکمان ۳ـبوی‌نم ـ خاندان ـجاسوس‌آلمانی در جنگ جهانگیر اول که‌برای خودش یکپا لورنس بود ـ از طوایف ایران ٤ـازصاحب منصبان‌ـبانخودهم‌میگیرند ـ کشک سایی ٥ـ رگی ازکمرتاکعب ـ ازسلاحهای سرد ـشهری درجنوب فرانسه ـ چیزی نیست ٦ـ گدائی ـ قصبةالربه ـ پائین۷ـنویسنده معروف‌اسکاتلندی درقرن‌هژده‌ونوزده‌ـهمرامگوهرآید۸ـبندرپهلوی سابق ـ وهم وپندار۹ـ از ان سربدی‌است ـ اثر معروف‌بوریس پاسترناک ۱۰ـ مادرگرامی پیامبر اسلام ـ شمشیر ـ از انواع سیگار وطنی ۱۱ـ نیمگره ـ ازسوغاتهای کرمانشاه ـ حالا دیگر همه جا صحبت ماشینی آن است ـ پرستش وستایش ۱۲ـ آقای مرغ ـ نقاش فرانسوی درقرن نوزده وبیست ـ نورانی۱۳ـ هدف بوسه شیرین ـ به مراد نرسیده چنین است ـ مطربان همه از آن ناله‌هادارند ـ حرف نفی ۱٤ ـ بچه اقیانوس ـ قبیله‌یی که درقرن پنجم‌سرزمین گل رابه تصرف آوردند ۱۵۰ـ کارمند دولت اگر هرکاری از دستش برنیاید دراین یکی استاد است ـ دانشمند انگلیسی که در باره ازدیاد جمعیت‌ومواد غذائی فرضیه معروفی دارد.

حل جدول شماره ۳۱۳

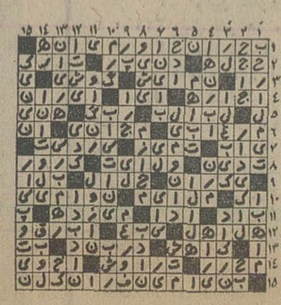

درسینماکسری : شب‌زفاف‌شیاطین

بر نامه‌سنماها

تماشای فیلمهائی که با علامت (×) مشخص شده برای اشخاص کمتر از ۱۸ سال ممنوع است

★ **آوای وحش ـ رنگی ـ چارلتون هستون**
پولیدور(٤۲٦۳۱) ۲۰ر۱۱ـ۱ر۳۰ـ۳ر۳۰ـ۵ر۳۰ـ۷ر۳۰ـ۹ر٤٥

★ **آمارکورد ـ رنگی ـ اثرفدریکو فلینی**
شهرقصه (٦۲۷۲۹۰) ۱۱ـ۲ر۳۰ـ۵ـ۷ر۳۰ـ۱۰

★ **اژدهای زرد و پسر ـ سینما سکوپ ـ رنگی**
سهیلا (۳۱٦٤۲٤) ۳۰ر۱۰ـ۲ر۳۰ـ٤ر۳۰ـ٦ر۳۰ـ۸ر۳۰
پلازا (٤٤۲٥٥) ۱٥ر۱۱ـ۳ر۱٥ـ٥ر۱٥ـ۷ر۱٥ـ۹ر۱٥
مراد (۷٥۳۳۸۲) ۹ـ۱۱ـ۱ـ۳ـ۵ـ۷ـ۹
داریوش (۲٦۲٦٥) ۳۰ر۱۰ـ۲ر۳۰ـ٤ر۳۰ـ٦ر۳۰ـ۸ر۳۰
ناهید (۳٤۹٥۰۹) ۱۰ـ۱۲ـ۲ـ٤ـ٦ـ۸

★ **بوبی ـ رنگی ـ ریشی‌کاپور ـ دیمپل**
همای (۳۱۱٦٦۹) ۳۰ر۱۰ـ۲ر۳۰ـ٤ر۳۰ـ٦ر۳۰ـ۸ر۳۰

★ **بازندگان ـ رنگی ـویایاماسمیت**
تاج (۳۱۳۸۲٤) ۱۰ـ۱۲ـ۲ـ٤ـ٦ـ۸ـ۱۰

★ **بزن بریم تریبنیتی ـ کارناوال جنایتکاران**
البرز (۳۰٤۲٥۸) ۳۰ر۸ـ۱۲ـ۳۰ر۳ـ۷ـ۸ر۳۰

★ **تیرمتر از کهربا ـ توبه**
آسمان‌آبی (۳٤۱٦٦۸) ۹ـ۱۱ـ۱ـ۳ـ۵ـ۷ـ۹

★ **حماسه‌نرتوا ـ رنگی ـ پول‌پرینر**
شهرتماشا ((۹۲۸٦۸٦)) ۱٥ر۱۱ـ ۲ـ ٤٥ر٤ـ ۳۰ر۷ـ ۱۰

★ **جاگرنات ـ رنگی ـ ریچاردهریس**
شهرفرنگ (٦۲۷٦۲۸) ۱٥ر۱۱ـ۳ـ۱٥ر۵ـ۳۰ر۷ـ٤٥ر۹

★ **خیلی خاطرتو میخوام ـ باربرا استرایسند**
آتلانتیک (٦۲۷۱۷۱) ۱٥ر۱۱ـ۳۰ر۱ـ۳۰ر۳ـ۳۰ر۵ـ۳۰ر۷ـ۹ر۳۰

★ **دختران خبیث ـ رنگی ـ گلوریا گراهام**
ونک (٦۸٤۱۱٦) ۳۰ر۱۱ـ۲ـ٤ـ٦ـ۸ـ۱۰

★ **دزدزیبای من ـ رنگی ـ داناندسوتزلند**
رادیوسیتی (٤۳۳۲۰) ۱٥ر۱۱ـ۳۰ر۲ـ۳۰ر۵ـ۳۰ر۷ـ۳۰ر۹

★ **در تابش آفتاب یونان ـ رنگی ـ آنتونی کوئین**
بولوار (٦٦۰۲۹۲) ۱۱ـ۱ـ۳ـ۵ـ۷ـ۱٥ـ۹ر۱٥

★ **رسینای پیشخدمت ـ رنگی ـ اواثولین**
مازستیک (٦٦۸٤٦۱) ۱۱ـ۱ـ۳ـ۵ـ۷ـ۱٥ـ۹ر۱٥

★ **ریش‌آبی ـ رنگی ـ ریچاردبرتون**
پارک (۳۱۹٦۳۷) ۹ـ۱۱ـ۱ـ۳ـ۵ـ۷ـ۹

★ **سربیکو ـ رنگی ـ الپاچینو**
دیاموند (۸۲۸٤۰۰) ۱٥ر۱۱ـ۲۰ر۲ـ۵ـ۳۰ر۷ـ٤٥ر۹

★ **سفر های گالیور ـ رنگی ـ کروین ماتیوز**
سینه‌موند (٤۸۳۲۲) ۱۱ـ۳ـ۵ـ۷ـ۹

★ **سحر ـ رنگی ـ زاهدا ـ روپش‌کمار**
حافظ (۳۹۱۰۷٤) ۳۰ر۱۰ـ۲۰ر۳۰ـ٤ر۳۰ـ٦ر۳۰ـ۸ر۳۰

★ **سرتو بدزد رفیق ـ رنگی ـ جیمزکابرن**
گلدیس (٦۲۸۷۱۳) ۳۰ر۱۲ـ۳۰ر۳ـ٦ر۳۰

★ **شکار تبهکاران ـ رنگی ـ چارلزبرونسون**
ریولی (۷٥۷۷۷۷) ۳۰ر۱۱ـ۳ر٤٥ـ٥ر٤٥ـ۷ر٤٥ـ۱۰
گدن‌سیتی (٦٦۳۲٦۹) ۱۱ـ۳ـ۵ـ۷ـ۹

★ **شازده احتجاب ـ فخری خوروش ـ مشایخی**
کاپری (۹۲۸٤۰۱) ۱۱ـ۳ـ۵ـ۷ـ۹ر۱٥

★**شب زفاف شیاطین ـ سینما سکوپ ـ رنگی**
کسری (۸۲٦۹۳۹) ۱۰ـ۱۲ـ۲ـ٤ـ٦ـ۸ـ۱۰

★ **شکست اشغالگران ـ ریکادختر قهرمان**
ستاره (٥۳۹۷۲۱) ۹ـ۱۱ـ۱ـ۳ـ۵ـ۷ـ۹

★ **صلوة ظهر ـ ملک‌مطیعی ـ تابیدی**
اونیورسال (۹۲٦۹٥۳) ۱۱ـ۱ـ۳ـ۵ـ۷ر۱٥ـ۹ر۳۰

پاسفیک (۷٥۳۳۱۱) ۳۰ر۱۱ـ ۳۰ر۳ـ ۳۰ر۵ـ ۳۰ر۷ـ ۹ر۳۰
ایران (۳۱٦۳٥٤) ۳۰ر۱۰ـ ۳۰ر۲ـ ۳۰ر٤ـ ۳۰ر٦ـ ۸ر۳۰
ساینا (۳٥۲٤٤۲) ۱۰ـ ۱۲ـ ۲ـ ٤ـ ٦ـ ۸
تیسفون (۹٥۸۸۸۲) ۳۰ر۱۰ـ۲۰ر۲ـ۳۰ر٤ـ۳۰ر٦ـ۸ر۳۰
رنگین‌کمان (۷٥٦۷٦۰) ۹ـ ۱۱ـ ۱ـ ۳ـ ۵ـ ۷ـ ۹
موناکو (۷۹٥٥۹٦) ۹ـ۱۱ـ۱ـ۳ـ۵ـ۷ـ۹
پرسپولیس (٥۳۸۰۸۱) ۱۰ـ ۱۲ـ ۲ـ ٤ـ ٦ـ ۸
کارون (۹٥٥۱٦٥) ۳۰ر۱۰ـ ۳۰ر۲ـ ۳۰ر٤ـ ۳۰ر٦ـ ۸ر۳۰
دریا (۳٤۱۷٤٦) ۹ـ ۱۱ـ ۱ـ ۳ـ ۵ـ ۷ـ ۹
آستارا (۸۷٤۰۲۲) ۳۰ر۱۰ـ ۳۰ر۲ـ ۳۰ر٤ـ ۳۰ر٦ـ۸ر۳۰

★ **ضیافت خونین ـ رنگی ـ کریستوفرلی**
سانترال (۹۲۸٦۸٦) ۱۱ـ۱ـ۳ـ۵ـ۷ـ۱٥ـ۹ر۱٥
رویال (۸۲۹۷۸٥) ۱۰ـ۱۲ـ۲ـ٤ـ٦ـ۸ـ۱۰
متروپل (۳۱۹٤۱۰) ۹ـ۱۱ـ۱ـ۳ـ۵ـ۷ـ۹

★ **فارنهایت ٤٥۱ ـ رنگی**
تخت‌جمشید (٤۳٥٥۰) ۱۱ـ۲ـ٤ـ٦ـ۱۰

★ **کاروان واکارس ـ رنگی ـ شارلوت‌رامپلینگ**
پارامونت (٤۸۳۲۱) ۱٥ر۱۱ـ۳۰ر۳ـ۳۰ر۵ـ۳۰ر۷ـ۹ر۳۰

★**کنیز من ـ رنگی ـ لاندوبوزانکا**
برلیان (۳۹۳٥۳٥) ۹ـ۱۱ـ۱ـ۳ـ۵ـ۷ـ۹

★ **(×) گناهکاران جزیره شیطان ـ رنگی ـ دون‌مارشال**
ب.ب (۸۲۹٦٤۱) ۱۰ـ۱۲ـ۲ـ٤ـ٦ـ۸ـ۱۰

★ **مردشب ـ سعیدراد ـ شورانگیز طباطبائی**
اروپا (۳۰۳۱۷۹) ۳۰ر۱۰ـ۲۰ر۳۰ـ٤ر۳۰ـ٦ر۳۰ـ۸ر۳۰
آسیا (٤۲۹۰۹) ۱۱ـ۱ـ۳ـ۵ـ۱٥ر۷ـ۹ر۳۰
مولن‌روژ (۷٥۲۹۲۹) ۹ـ۱۱ـ۱ـ۳ـ۵ـ۷ـ۹
شهوند (۳٥٤۰٤۰) ۳۰ر۱۰ـ۲۰ر۳۰ـ٤ر۳۰ـ٦ر۳۰ـ۸ر۳۰
لیدو (۹٥۱۲۸۲) ۹ـ۱۱ـ۱ـ۳ـ۵ـ

ناوگان درمانی توسعه مییابد

★ دو کشتی بیمارستانی جدید در خلیج فارس و دریای عمان بکار انداخته می‌شود

۲کشتی‌جدید بیمارستانی‌درآبهای خلیج فارس به‌آب انداخته‌میشود و تعداد کشتی های بیمارستانی ایران به ۳ فروند میرسد .

مطالعات نهائی برای خریدکشتی های جدید بیمارستانی در جریان است .

یک مقام آگاه شیر و خورشید سرخ گفت : از آنجا که فعالیت بیمارستان شناور فارو برای‌تامین نیاز های درمانی ساکنان جنوب شربخش بوده است ، شیر و خورشید سرخ مصمم است طرح های تکمیلی در این زمینه اجرا کند .

نخستین کشتی بیمارستانی شیرو خورشید سرخ درسال ۱۳۵۱وارد آبهای ایران شد این کشتی ۶۸ متر طول ، ۱۳٫۷۰ متر عرض و ۶٫۸۰ متر ارتفاع دارد .

کشتی مزبور از نظر امکانات درمانی دارای۴۲تختخواب میباشد و مجهز به جدیدترین وسایل و تجهیزات پزشکی و بخش های عفونی ـ کودکان ـ گوش و حلق و بینی ـ زنان ـداخلی ـجراحی ـ دندانپزشکی و آزمایشگاه رادیو لوژی میباشد .

ظرفیت کشتی ۱۵۳۰ تن و کادر فنی درمان آن ۶۱ نفر است ، از این عده ۱۱ نفر آلمانی هستند که امور فرماندهی‌کشتی رابرعهده دارند .

حوزه عملیات درمانی کشتی بیمارستانی شیرو خورشید سرخ در مناطق جنوب‌عبارت است از: جزیره مینو ـ بنادر و جزایر بوشهر ـ بندرگناوه ـ بنادراستان سیستان و بلوچستان ـ بندر چابهار ـ جزایر و بنادر استان ساحلی ـ تنب‌بزرگ ـبندرجاسک ـ قشم ـ کیش ـ لاوان ـ هنگام ـ هرمز .

وزیر کشاورزی : تولیدکشاورزی باید به سه برابر برسد

چون هیچ مانع اجتماعی در مقابل نیست ، و تکنولوژی کشاورزی هم اجازه میدهد ،باید باتوجه بامکانات وسیعی که در اختیار داریم کوشش کنیم که‌تولید در هر هکتار به سه برابر افزایش یابد.

این مطلب را وزیر کشاورزی و منابع طبیعی اعلام کرد و افزود که دریک جامعه کم درآمد ،حدود ۶۰ درصد دریافتی صرف تغذیه میشود واین رقم در شهرها به حدود ۴۲ تا۴۳ درصد کاهش مییابد وهرچه درآمد سرانه بالا رود ، در صد هزینه تغذیه‌کاهش مییابد ودر ایران بالا رفتن‌درآمد ناخالص ملی، بجای ۴۰ درصد در حدود ۲۴ درصد صرف هزینه تغذیه میشود.

مهندس روحانی که درسمینار مدیران و سرپرستان شرکتهای زراعی سخنرانی میکرد،در مورد امکانات‌خریدمحصولات‌کشاورزی در دهه اخیر توضیحاتی دادو گفت امروز بعلت بالا رفتن‌درآمد سرانه به حدود ۱۲۰۰ دلار ، بازار خرید توسعه یافته ومردم از تغذیه بهتری برخوردارند.

مهندس روحانی افزود : بایستی با ایجادو هماهنگی بهدف‌افزایش ۳۰۰ درصد در طول ۷تا۸ سال آینده برسیم که راه وصول نیز اجرای برنامه توسعه و تولید بیشتر واجرای گسترش‌کشاورزی پیشرفته است .

وزیر کشاورزی در یک آمار مقایسه‌ای اضافه کرد هم‌اکنون حدود ۴۰هزار تراکتوردر مزارع مملکت کار میکند در حالیکه دهسال قبل تعداد تراکتورها از سه هزار دستگاه تجاوز نمیکرد وباتوجه به چنین حرکتی است که بایدّ از آب و خاک حداکثر استفاده را بدست آوریم.

۲ هتل مذهبی درقم وشهرری ساخته‌خواهدشد

۲ هتل مذهبی باگنجایش ۱۷۵۰ مسافر در قم و شهرری ساخته میشود. طرح احداث این ۲ هتل مذهبی (زائرسرا) دیروز از تصویب شورایعالی اوقاف گذشت . این طرح از اواخر فروردین ماه آینده پیاده خواهد شد.

ظرفیت هتل مذهبی قم ۱۲۰ اتاق و ۷۵۰ تختخواب پیش بینی شده است . هتل مذهبی شهرری نیز دارای ۱۵۰ اتاق و گنجایش ۱۰۰۰ نفر خواهد بود.

در کنار این هتل‌های مذهبی یک مسجد و کتابخانه نیز ایجاد خواهد شد.

هریک از این هتلهای مذهبی یک سالن بزرگ اجتماعات جهت استفاده از سخنرانی‌های مذهبی نیز خواهد داشت. محل هتل‌ها تعیین شده و اعتبار ساختمانی آنها که بالغ بر۱۰ میلیون تومان است ، از طرف سازمان اوقاف تامین گردیده است. اتاق‌های این هتل‌ها در ازاء مبلغ مختصری در اختیار زائرانی که برای زیارت به‌این دوشهر مذهبی میروند، قرار داده خواهد شد.

خبرهای ورزشی

اسلامی ـ فتاحی وعبدالباقر پیروزشدند

★ ۶ کشتی‌گیر دیگر ایران مغلوب و حذف گردیدند

یونس علیشیری فرستاده‌روزنامه اطلاعات به مسابقات بین‌المللی جام تفلیس سومین گزارش خود را از مرکز جمهوری گرجستان شوروی پاین شرح به تهران فرستاد.

● دردومین روزمسابقات که شنبه انجام شد ، اکثر قهرمانان ایرانی در سدکشتی گیران‌روسی وامریکائی مغلوب شدند . آنچه که رویدادها را تحت تاثیرقرار داده داوری‌های بد کشورمیزبان میباشد و بروال گذشته شوروی ها برای رسیدن به پیروزی مطلق از هیچ بیعدالتی «ابا» ندارند.

حبیب فتاحی ـ علی‌اصغراسلامی و جهاندار عبدالباقر کشتی‌گیران پیروز ایران بودند که در وزن های ۴۸ـ ۵۲ و ۶۲ کیلو صاحب پیروزی شدند.

فتاحی در مقابله بایکروسی پیروز شد، اسلامی هم با یک پیروزی دیگر بمرحله بعدی رفت.

در ۶۲ کیلو جهاندار عبدالباقر در مقابله بایک روسی صاحب پیروزی تازه‌ای شد. نتایج دیگر از این قرار است.

● حسن راستگو با شکست مقابل کادژیف برنده مدال نقره جام جهانی استانبول دچاراولین ناکامی شد.

● جعفرعلیخانی‌بادو شکستی که برابر قهرمانان روسی و امریکائی نصیبش گردیداز جدول حذف شد.

● بیژن زرافشانی ، اسفندیار زرافشانی ، محمد طالقانی نیزطی دو دوره متوالی در برابر قهرمانان روسی و امریکائی مغلوب شدند.

● گودرزی کشتی‌گیر ۷۴کیلو در سد یک روسی‌با شکست‌آشنا شد . این مسابقات امشب بپایان میرسد و فردا قهرمانان ایرانی بسوی ایران حرکت‌خواهند کرد.

۴۳۳۵۰ محل شغل خالی وجود دارد

۴۳۳۵۰ فرصت شغل برای رشته های مختلف کارگری ـ کارگری‌فنی ـ پزشکی و خدمات وابسته به آن و رشته های فنی وجود دارد .

وزارت کار و امور اجتماعی اعلام کرد : در ۵۰مرکز کاریابی و اشتغال و کارگماری درمناطق مختلف کشور،فرصت های‌شغلی برای جویندگان کار بشرح زیر موجود است .

فرصت‌های شغلی برای‌رشته پزشکی و خدمات وابسته ۲۵۰۰ شغل ـ فرصت های شغلی برای مهندسان در رشته های مختلف ۵۱۰۰ شغل ـ فرصت های‌شغلی برای‌کارگران فنی در رشته های مختلف ۲۲۷۰۰ ـ فرصت های شغلی‌برای‌کارگران‌ساده ۱۳۰۵۰ شغل

سپاس از شاهنشاه آریامهر

شهنشاها گلستان کرده‌ای با انقلابت کشور ما را
شش بهمن تو کردی جمله آبادان دیار کورش و دارا
زنور روشن اندیشه‌ات هرگوشهٔ این خاک پرحاصل
بهشتی شد برای ما ، شده مشهور در عصر و زمان ما
زمین فکرت واندیشهٔ شاهانه‌ات هرجای این کشور
زنو آباد شد باکوشش هر دهقان و کارگر اینجا
زن ایران که در بند اسارت ، سالها میسوخت از محنت
به فرمان تو شد آزاد و دوشادوش مردان گشت کار آرا
به شهبانوی ایران سخت می نازیم و راهش را بجان پوئیم
که باشد حامی نسل جوان هرگوشهٔ این خاک در دنیا
گمرک رضائیه (نادرصمدی)

حمل بار درسطح کشور

بقیه از صفحه اول

گرفته‌است‌نام برد . حمل‌ونقل زمینی سنتی بتدریج از دورخارج میشودو شرکتهای‌بزرگی‌متشکل از مدیران و صاحبان‌موسسات حمل‌ونقل باسابقه بوجود می‌آیدوبحث امروز ما درباره یکی از همین شرکهتای جدید یعنی شرکت سهامی تراک ترانسپورت میباشد که بدنبال پیشرفت های اقتصادی کشور و برای پیشرد اثرات انقلاب ششم بهمن تشکیل گردیده است . این شرکت که بوسیله سه نفر از صاحبان موسسات حمل‌ونقل سنتی تشکیل شده است باتجهیزات فراوان آمادگی خود را جهت حمل بار بهرمقدار و هرمیزانی درسطح کشور اعلام میدارد و امیدوار است شرکتها و موسسات دولتی و همچنین بخش خصوصی بمنظور ایجاد سرعت درگردش کار موسسات خود حمل بار و کالای خویش را بعهده شرکت تراکترانسپورت واگذار نمایند . گردانندگان این شرکت نیز باسوابق ممتدی که درامر حمل‌ونقل دارند اطمینان میدهند که ببهترین وجه ممکن نظر صاحبان کالا را تامین خواهند کرد و باتمام وجود کوشش خواهند کرد که بادقت وسرعت ضمن جلب‌رضایت مشتری‌دینی راکه‌ازاین‌بابت نسبت به پیشرفت اقتصاد کشور بعهده‌گرفته‌اند ادا نمایند . لطفا برای کسب هرگونه اطلاع به تلفن های : ۸۳۶۷۶۸ ـ ۸۳۶۵۵۴ یا ۵۴۳۸۰۲ مراجعه فرمایند .

تاریخ ۸ر۱۱ر۵۳
شماره ۶۲۵۰۴

(آگهی استخدام مربی کودک)

اداره آموزش و پرورش منطقه قزوین درسال تحصیلی جاری برابر سهمیه عده‌ای را بعنوان مربی کودک بطور رسمی و پیمانی با شرائط زیر استخدام میکند :

شرایط :

۱ـ بانوان‌ودوشیزگانی که دوره های کارآموزی تربیت مربی کودک یکهزار ساعته را طی نموده‌اند و تعهد پنجسال خدمت در شهرستان‌قزوین‌سپرده‌اند بعنوان مربی‌کودک طبقه ۲ گروه ۴

۲ـ دوشیزگان و بانوانی که کلاسهای تربیت مربی کودک یکساله شیروخورشیدرا باداشتن دیپلم‌کامل‌متوسطه طی‌نموده‌اندبعنوان مربی کودک طبقه ۲ گروه ۴

۳ـ دوشیزگان و بانوانی که موفق باخذ مدرک تحصیلی فوق دیپلم رشته تربیت بدنی کودک شده بشرط تمایل مربی کودک طبقه ۲ گروه ۴

۴ـ دوشیزگان و بانوان دیپلمه‌ای که دوره‌کارآموزی کوتاه‌مدت‌تربیت مربی کودک را طی نموده‌اند بعنوان مربی کودک پیمانی موقت .

۵ـ دوشیزگان‌وبانوان دیپلمه آزاد مطابق بادستور العمل‌های‌واصله بعنوان مربی‌کودک پیمانی‌موقت داوطلبان میتوانندازتاریخ‌انتشار این آگهی لغایت ۱۰ روز بامراجعه بکارگزینی این‌اداره تقاضای کتبی خودرادایر به‌استخدام همراه بامدارک لازم استخدامی تسلیم نمایندتا پس‌از رسیدگی نسبت‌به‌استخدام آنان بارعایت مقررات اقدام گردد .

افرادیکه برطبق‌بند۲ این آگهی استخدام میشوند . بایدرسیدبانکی مبنی برپرداخت‌مبلغ ۳۵۰ ریال دریکی از شعب بانک ملی بحساب شماره۹۸۰ خزانه‌نزد بانک‌مرکزی‌ایران بعنوان حساب حق‌الثبت نام داوطلبان استخدام‌همراه مدارک خود ارائه نمایند .

چنانچه سهمیه استخدام مربی کودک‌این‌حوزه‌از داوطلبان استخدام ردیفهای ۱و۲و۳ این‌آگهی تکمیل نشدبتعداد سهمیه از داوطلبان استخدام ردیفهای ۴ و ۵ این آگهی بارعایت کامل مقررات مربوطه انتخاب و بعنوان‌مربی کودک‌پیمانی موقت استخدام و بکار گمارده خواهند شد .

رئیس اداره کل آموزش و پرورش منطقه قزوین ـ انوش صوفی

کمک‌هزینه برای دانش آموزان داوطلب‌شغل خلبانی

۱ـنیروی هوائی شاهنشاهی به‌دانش آموزان‌دوره دوم دبیرستان های پسرانه کشور دررشته های «طبیعی، ریاضی» ودوره دبیرستان نظام‌جدید«رشته نظری» که‌به تحصیل اشتغال دارندومایلند پس‌از اخذ دیپلم وارد دانشکده افسری خلبانی‌نیروی هوائی شاهنشاهی بشوند چنانچه واجد شرایط باشند کمك هزینه تحصیلی به شرح‌زیر پرداخت مینماید.

الف ـشرایط :

۱ـ تابعیت دولت شاهنشاهی ایران.
۲ـ متدین بیکی از ادیان «اسلام، مسیحی، کلیمی وزرتشتی »،
۳ـ تناسب اندام‌و صحت مزاج طبق گواهی بهداری نیروی هوائی.
۴ـ داشتن حداقل نمره ۱۳ معدل گروه ریاضی وتجربی.
۵ـ حداقل وحداکثرسن داوطلبان:
نظام قدیم آموزش وپرورش :
الف‌ـ دانش آموزان سال چهارم ۱۶ تا۲۰ سال تمام.
ب‌ـ دانش آموزان سال پنجم بین ۱۷ تا۲۱ سال تمام.
پ‌ـ دانش آموزان سال ششم بین ۱۸ تا۲۲ سال تمام.
نظام جدید آموزش وپرورش : الف ـدانش آموزان سال اول دبیرستان‌بین ۱۵ ـ۱۹ سال تمام.
ب‌ـ دانش آموزان سال دوم دبیرستان بین ۱۶ ـ۲۰سال تمام.
پ‌ـ دانش آموزان سال سوم دبیرستان بین ۱۷ـ۲۱ سال‌تمام.
ت‌ـدانش آموزان سال چهارم دبیرستان بین ۱۸ـ۲۲ سال‌تمام.

ب: میزان کمك هزینه نظام‌قدیم :

۱ـدانش آموزان سال چهارم ماهیانه مبلغ ۱۵۰۰ ریال حقوق باضافه ۱۴۸۵ ریال جیره دانشجوئی و ۶۵۰ ریا لهزینه نوشت افزارو مبلغی بعنوان ارزش لباس دریافت خواهند داشت .
۲ـدانش آموزان سال پنجم ماهیانه مبلغ ۲۰۰۰ ریال حقوق وباضافه ۱۴۸۵ ریال جیره دانشجوئی و ۸۰۰ریال هزینه نوشت‌افزار و مبلغی بعنوان ارزش لباس دریافت خواهندداشت.
۳ـ دانش‌آموزان سال ششم ماهیانه ۲۵۰۰ ریال حقوق باضافه ۱۴۸۵ ریال جیره نقدی دانشجوئی و مبلغ ۱۰۰۰ ریال هزینه‌نوشت‌افزارو مبلغی بعنوان ارزش لباس دریافت خواهندداشت.
۴ـ دانش آموزان سال‌چهارم دبیرستان ماهیانه مبلغ ۲۰۰۰ ریال حقوق باضافه ۱۴۸۵ریال جیره دانشجوئی و ۱۰۰۰ ریال هزینه نوشت افزارو مبلغی بعنوان ارزش لباس دریافت خواهند داشت .

۲ـ مزایا:

دانش آموزان در تعطیلات تابستان‌از تسهیلات‌ورزشی‌و تفریحات سالم‌و کلاسهای زبان‌یکانهای نیروی هوائی استفاده خواهندنمود.

۲ـداوطلبان برای کسب اطلاعات بیشتر و نام‌نویسی‌از تاریخ نشراین آگهی همه روزه به استثناء روزهای تعطیل با دردست داشتن‌شناسنامه عکس‌دار و۶ قطعه عکس ۴×۳ گواهی اشتغال‌به تحصیل وگواهی‌حسن اخلاق ازدبیرستان مربوطه از ساعت ۷ الی ۱۴٫۳۰ درتهران به‌خیابان‌دماوند «جاده‌تهران‌نو» فرماندهی آموزش‌های هوائی ودر شهرستان ها به نزدیکترین یکانهای نیروی‌هوائی شاهنشاهی مراجعه نمایند.

م‌الف ۱۵۰۲۸ نیروی هوائی شاهنشاهی

IMPORTANT ANNOUNCEMENT FOR THE TRAVEL TRADE

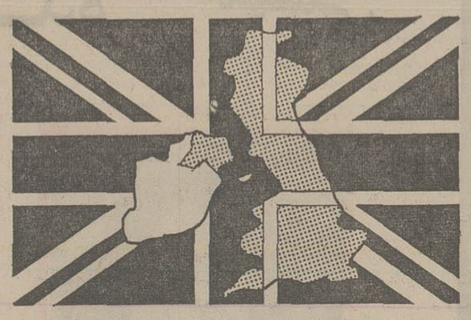

The British Tourist Authority Travel Workshop Open Session will take place at the Arya Sheraton Hotel on Tuesday 4th February between 3:30 and 5:30 p.m.

Britain continues to be the most popular holiday resort for Iranians, and 1975 will be no exception with indications of record numbers choosing the UK for their holiday.

Many new ideas can be gained from your meeting representatives of leading UK travel companies, hotels and other organisations at the BTA Workshop.

Remember, there's more to Britain than London.

Come and see !

BTA

in cooperation with Iran Air and British Airways.

خبرهای تلفنی شهرستانها

فرودگاه اختصاصی

اصفهان: سازمان ملی ذوب آهن اصفهان در سه کیلومتری نجف‌آباد یك فرودگاه بزرك اختصاصی میسازد .

این فرودگاه که در مجموع بزرگتراز فرودگاه‌فعلی‌اصفهان و سومین فرودگاه این استان خواهد بود بمنظور رفع نیاز کارکنان صنعت پولادوساکنان شهر مسکونی ذوب آهن‌ایجاد میشود.

شهر مسکونی ذوب‌آهن آریامهر در آینده سیصدهزار نفر جمعیت خواهد داشت.

اعتبار ۱۵۰۰ میلیونی برای عمران

تبریز ـ همزمان باپایان‌سفر آقای امیرعباس هویدا نخست وزیر و جمعی از اعضای‌هیات دولت در تبریز اعلام شد که مبلغ یک میلیارد و پانصد میلیون‌ریال برای اجرای‌طرح های خالص ناحیه‌ای استان آذربایجان شرقی در سال ۱۳۵۴ اختصاص داده شده است .

در اعلامیه‌ای که امروز از طرف استانداری آذربایجان شرقی ، بهمین مناسبت‌انتشار یافت،ضمن اشاره باختیاراتی که از طرف دولت باستاندار داده شده ،دستور های‌دولت در جهت پیشرفت برنامه های آبادانی استان تشریح‌گردیده است .

بلیط ـ سفر برای گدایان مهاجر

اصفهان ـ برای گدایان‌مهاجر در اصفهان بلیط و هزینه‌سفر تامین میشود تا به شهر های خود بازگردند .

در جلسه‌ای که بمنظوربررسی برنامه های رفاهی میهمانان نوروزی با حضور استاندار اصفهان تشکیل شده بود ضمن اعلام این مطلب مقرر گردید شهرداری اصفهان با کمك مامورین شهربانی نسبت بجمع آوری متکدیان و اعزام آنها به اردوی کار اقدام کند .

آزادی متهم

کرمانشاه ـجعفردولتشاهی که به اتهام فروش زمین های دیگران در کرمانشاه با قرار پانصد و پنجاه هزار تومان ، بازداشت شده بود با سپردن ضامن معتبر ،آزاد شد .

★مرك قهرمان

کرج ـ مرتضی محمدزاده قهرمان‌کشتی آموزشگاههای استان مرکز که در مسابقات کشتی آموزشگاههای کشور نیز مقام قهرمانی را بدست آورده بود ، دیشب در بیمارستان « مهر » تهران درگذشت .

وی از مدتی پیش دچار ناراحتی کلیه شده بود و مدتی هم دریکی‌از بیمارستان های انگلستان ، بستری‌بود. مرتضی محمد زاده ، بهنگام مرگ ۲۶ سال داشت . مرگ این قهرمان جوان ، موجب اندوه جامعه ورزش کرج شده است .

راهنمای تلفنی راهها

اصفهان ـ تلفن شماره ۴۲۰۳۲ درایام تعطیلات‌نوروزی مسافران استان اصفهان را از وضع جاده ها آگاه میکند . برای اولین بار در ایران ازیك شیوه جالب و نو برای این منظور استفاده میشود به این ترتیب که هر دقیقه یکباروضع راههای منطقه اصفهان که روی نوار ضبط‌شده‌به‌گوش‌مراجعین تلفنی میرسد.

اداره راه استان در نظردارد شماره تلفن جداگانه‌ای نیز برای اطلاع مسافران از وضع گردنه های برفگیر نظیر گردنه رخ که امکان بسته شدن‌آنها زیاد است اختصاص دهد.

توقف کشتار در مشهد

مشهد ـ بعلت‌موجودی بیش از حد گوشت در سردخانه ها، کشتارگاه مشهد یک هفته است کشتار دام را متوقف کرده‌است قبلا روزانه بطور متوسط تا دو هزار راس دام در مشهد کشتار میشد و احتمالا توقف کشتار تا بیستم بهمن ماه ادامه خواهد یافت .

نمایشگاه بزرگ بندرعباس

مورد استقبال صاحبان صنایع و بازرگانان‌قرارگرفت

نمایشگاههای‌بین‌المللی ایران امروزاعلام‌داشت : بااستقبالی که برای شرکت در اولین نمایشگاه‌بزرگ صنایع‌و خدمات بازرگانی‌بندرعباس‌شده،محوطه نمایشگاه در این استان به ۱۰هزارمترمربع افزایش داده شد .

تاکنون بیش از ۳۰ واحد بزرگ تولیدی ازسراسر کشور برای شرکت در این نمایشگاه بزرگ‌ثبت‌نام‌کرده‌اند و کالاها و ماشین آلات صنعتی خود را برای عرضه و نمایش در این نمایشگاه ، آماده می‌کنند .

در این نمایشگاه مجموعه بزرگی از محصولات موسسات تولیدی ایران در ۱۵ رشته از قبیل‌مواد خوراکی ، پوشاك، داروئی و شیمیائی، ساختمانی و راهسازی،لوازم‌خانگی ، وسائل الکتریکی و الکترونیکی ،حمل و نقل ، چاپ و بسته‌بندی، کشاورزی و صنایع دستی به معرض نمایش قرار میگیرد .

نمایشگاه بزرگ صنایع و خدمات بازرگانی بندرعباس که نخستین‌نمایشگاه استانی است که در استان ساحلی و بنادر و جزایر خلیج فارس و دریای عمان برگزار میشود ، ۲۴ اسفند ماه سال جاری گشایش خواهد یافت وتا ۷ فروردین ماه ۱۳۵۴ ادامه می‌یابد .

شرکت ملی ذوب آهن ایران

آگهی استخدام

شرکت ملی‌ذوب‌آهن ایران کادر مندرج در ذیل‌رابا حقوق و مزایای مکفی جهت خدمت در واحد ساختمانی ذوب‌آهن آریامهرو‌واحد طراحی شهر سازی‌شرکت‌وواحد ساختمانی آریاشهر استخدام مینماید :

۱ـ مهندس راه و ساختمان با سابقه کار درنظارت و اجرای محاسبات ساختمانی .
۲ـ مهندس‌مکانیک باسابقه کاردرتاسیسات‌تکنولوژی
۳ـ مهندس تاسیسات باسابقه کار در لوله‌کشی گاز و آب و فاضلاب ، حرارت رسانی .
۴ـ مهندس الکترونیک .
۵ـ مهندس برق باسابقه کار درشبکه‌های شهری .
۶ـ مهندس معمار .
۷ـ مهندس نقشه‌بردار باسابقه کار در ترازبندی و ژئودزی ساختمانی .
۸ـ پزشک متخصص قلب و عروق .
۹ـ پزشک متخصص جهازهاضمه .
۱۰ـ پزشک متخصص گوش و حلق و بینی.
۱۱ـ پزشک متخصص زنان و زایمان .
۱۲ـ پزشک متخصص جراحی عمومی .
۱۳ـ پزشک متخصص ارتوپدی .
۱۴ـ پزشک متخصص اطفال .
۱۵ـ پزشک متخصص امراض روانی
۱۶ـ پرستار .
۱۷ـ بهیار .
۱۸ـ تکنیسین راه و ساختمان «دیپلم و فوق‌دیپلم».
۱۹ـ تکنیسین نقشه‌برداری .
۲۰ـ مترجم زبان روسی .
۲۱ـ مهندس بهداشت صنعتی .
۲۲ـ نقشه‌کش و نقشه‌کش‌کارتوگراف .
۲۳ـ تکنیسین اطاق عمل .
۲۴ـ برنامه‌نویس بامدرک لیسانس وبالاتر .
۲۵ـ لیسانس علوم اداری .
۲۶ـ لیسانس باکتریولوژی .
۲۷ـ پانچیست و اپراتور ماشین‌های محاسباتی با مدرک دیپلم .

متقاضیان میتوانند همه روزه با در دست داشتن مدارک لازم به اداره‌کاریابی شرکت ملی ذوب‌آهن ایران واقع درمیدان کاخ خیابان ابتهاج یاقسمت کارگزینی ساختمانی ذوب‌آهن آریامهر واقع در ۴۵ کیلومتری جاده اصفهان ـ شهرکرد مراجعه نمایند .

م‌الف ۱۳۲۳۶ سرپرست کل عملیات ذوب‌آهن آریامهر

تلفن سرویس حوادث ۳۱۱۲۱۲

همراهان ناصر عامری درحادثه راه بندرپهلوی، ازبیمارستان مرخص‌شدند

برای راننده جیپ لندرور حامل ناصرعامری یک‌میلیون‌ریال قرارصادرشد

رشید جمشیدرئیس‌هیات‌مدیره شرکت ایران شکار، که بهنگام وقوع حادثه‌یی که منجر به‌مرك ناصر عامری دبیرکل پیشین‌حزب مردم شد رانندگی جیپ لندرور حامل ناصر عامری را به عهده داشت، با سپردن وجه‌الضمان ، آزاد شد.

خبرنگار ما در بندر پهلوی‌در پی گزارش خود می افزاید : فرشید جمشید و قلی قادری‌که در این حادثه مجروح شده بودند دیروز از بیمارستان ، مرخص شدند .

کاردان فنی ، راننده جیپ‌لندرور حامل ناصر عامری را در بروز این حادثه، به علت بی احتیاطی در رانندگی مقصر دانسته است.

حادثه ساعت ۲٫۳۰ دقیقه بعد از ظهر روز پنجشنبه گذشته در راه رشت ـ بندر پهلوی اتفاق‌افتاد و جیپ‌لندرور حامل دبیر کل‌سابق حزب مردم در برخورد بایك‌گاو که به وسط جاده آمده بود ، واژگون شد و عامری که درلحظه وقوع حادثه از جیپ به بیرون پرت شده و بسختی آسیب‌دیده بود، چهار ساعت‌بعد،دربیمارستان «محمدرضا شاه» بندر پهلوی درگذشت.

خبرنگار اطلاعات دربندرپهلوی می نویسد: هنوز صاحب گاو شناخته نشده است‌وراننده‌اتومبیل حامل ناصر عامری، با سپردن یك میلیون ریال وجه‌الضمان آزاد شده است.

کولی متجاوز به ۱۰ سال زندان محکوم شد

یک جوان کولی که دختر ۸ ساله‌یی را ربوده و در بیابانهای اطراف جاده کمربندی کرمانشاه او را اغفال کرده بود، در دادگاه جنایی استان کرمانشاهان به ده سال زندان محکوم شد.

بنابه‌گزارش خبرنگار اطلاعات در کرمانشاه :

این جوان ـ «علی‌پاشا»، ۲۸ ساله ـ در مرداد ماه‌گذشته «زهرا» ۸ ساله را ربود و پس از اغفال ، او را رها کردو گریخت.

«علی پاشا» ، زهرا را در یکصدمتری خانه‌اش دزدید. دختر کوچک ساعت ۵ره بعدازظهر برای خرید آدامس از خانه بیرون آمد ولی هنوز مقدار زیادی ازخانه فاصله نگرفته بود که مرد سیاه چرده‌یی به‌او نزدیک شد و نشانی‌خانه‌ای را پرسید ولی زهرا هنوز لب به سخن نگشوده بود که آن مرد دستمالی روی دهان زهرا گذاشت و او را که تقلامیکرد خود را نجات دهد بغل کرد و با خود به بیابان‌های اطراف جاده کمربندی برد.

تنها ردپایی که از «علی‌پاشا» به‌جا مانده بود ، یکجفت کفش بود. ماموران باتوجه به بند این کفش که از نخ مخصوصی که مورد استفاده کولی‌هاست، تهیه شده بود حدس زدند که شخص متجاوز در «کولی‌آباد» زندگی میکند وهمین حدس موجب دستگیری «علی‌پاشا» و اعتراف او به جرم خود شد.

زنی بجای داروی‌تقویت اعصاب، سم خورد و درگذشت

یک زن جوان روستایی ، سم گیاهی را بجای داروی تقویت اعصاب خورد و بعلت مسمومیت شدید ، درگذشت.

این زن همچنین مقداری از سم را به کودک دو ساله‌اش خوراند و اورا نیز مسموم کرد .

خبرنگار اطلاعات در تربت حیدریه می‌نویسد :

کودک‌که محمدحسین یوسفی نام دارد وسیله پزشکان بیمارستان نجات یافت .

مادری‌که‌سم را به جای‌داروی تقویت اعصاب خورد ، فاطمه کاظمی نام داشت و ۲۲ ساله بود . حادثه‌دیشب ، درروستای « محمودآبادرخ » شصت کیلومتری تربت حیدریه اتفاق افتاد .

۵۰ نفر بابیل وکلنك بجان هم افتادند

بقیه از صفحه حوادث

ژاندارمری نعمت‌آباد رسید و ماموران پس از حمل مجروحین به‌بیمارستان، دیگر طرفین دعوا را که جراحات کمتری برداشته بودند به محل پاسگاه جلب کردند .

شب‌گذشته تلاش پزشکان برای نجات‌امیرفتحی (یکی‌ازمجروحین حادثه) که در دسته عزیزسعیدی قرار داشت به نتیجه نرسید و وی در بیمارستان جان سپرد.

صبح امروز عاملان این نزاع دسته جمعی‌با پرونده تنظیمی به دادسرای تهران اعزام شدند.

پرونده این‌حادثه خونین به دادیار شعبه ۵ دادسرای تهران ارجاع شد. جنازه متوفی نیز صبح امروز به پزشکی قانونی تهران انتقال داده شد .

دختر ۱۶ ساله پدر فرزندش را ...

بقیه از صفحه حوادث

شخصی به‌نام «نادر» آشناشدم. «نادر» مرا به محله بدنام برد و بدست مهین «بابلی» سپرد و من در این مدت پیش مهین کار می کردم».

اشرف آنگاه درحالیکه بشدت ناراحت به‌نظر میرسید گفت : «چندی پیش نیز طفلی بدنیاآوردم و اکنون حتی نمیدانم پدربچه‌ام کیست» .

بدستور آقای فرهی سرپرست ناحیه ۳ دادسرای تهران مهین بابلی به اتهام اغفال و نگهداری دختر کمتر از هژده سال دستگیر شد و جست‌وجو برای‌دستگیری «محمد رشتی» و «نادر» ادامه دارد .

آگهی شرکت سهامی خاص صنایع کاشان

بدین‌وسیله باطلاع صاحبان سهام شرکت‌سهامی خاص صنایع کاشان میرساند، مجمع‌عمومی فوق‌العاده شرکت در تاریخ پنجشنبه ۲۴بهمن‌ماه ساعت۹ صبح دردفتر شرکت واقع در تهران خیابان پهلوی شماره ۳۸۳ تشکیل میشود خواهشمند است بارعایت مفاد اساسنامه دروقت مقرر در محل مزبور حضور بهمرسانند.

دستور جلسه:

۱ـ استماع گزارش هیئت مدیره
۲ـ ازدیاد سرمایه‌شرکت.
۳ـ تغییر بعضی از مواد اساسنامه.

هیئت‌مدیره شرکت‌سهامی صنایع کاشان

آگهی تغییرات اپارتمنت هتل شرکت سهامی خاص ثبت شده بشماره ۲۰۳۴۲

برابر تصمیم‌مورخ ۲۸ر۱۰ر۵۳ مجمع‌عمومی صاحبان سهام‌تغییرات زیر درشرکت نامبرده‌بعمل آمد ۱ـ ماده۲۵ اساسنامه بشرح‌مندرج در صورت‌جلسه اصلاح گردید۲ـ چون‌آقایان خشایار ساکتخوورویز رهبیی باواگذاری کلیه سهام خودازشرکت وهمچنین عضویت هیئت مدیره خارج شدندلذاآقایان مهندس مرتضی حسنی مقدم ،مهندس مسعود فارسی ،کاروادینیانس ورضا ساعدی بسمت اعضاء هیئت‌مدیره برای مدت دوسال انتخاب شدند۳ـ به‌موجب صورت جلسه هیئت مدیره مورخ۲۸ر۱۰ر۱۳۵۳ آقای‌مهندس‌مرتضی حسنی مقدم بسمت رئیس‌هیئت‌مدیره وآقای کاروادینیانس بسمت نایب‌رئیس هیئت‌مدیره وآقای رضاساعدی‌بسمت مدیرعامل شرکت برگزیده شدند۴ـ امضاء کلیه اوراق‌واسناد بهادارچکهاو سفته‌ها وقرارداد ها واسناد رسمی و تعهدآوریا دونفرازچهارنفر اعضای هیئت‌مدیره وبامهر شرکت و اوراق‌عادی واداری با امضاء هریك از اعضای هیئت‌مدیره معتبر میباشد.

م‌الف ۱۰۸۲۱۵
مدیرکل ثبت‌شرکتهاومالکیت صنعتی،حمید جمشیدی
آ ـ۱۰۸۲۱۵

در نزاع دو دسته عزاداری

۵۰ نفر با بیل و کلنگ بجان هم افتادند و یک نفر کشته شد

در یک نزاع دسته جمعی که بعد از ظهر جمعه در خانی‌آباد جدید رخداد، یکنفر کشته و ۲۰ نفر مجروح شدند.

کانون این نزاع قریه «سرقان» (از توابع خراقان ساوه) بود ولی طرفین دعوا در دو دسته ۳۰ و ۲۰ نفری که مجموع آنها به ۵۰ نفر میرسید، روزگذشته همگی به خانی‌آباد جدید رفتند و در آن محل با بیل و کلنگ به جان یکدیگر افتادند!

در این نزاع که بین دو دسته انجام گرفت، بیست نفر مجروح شدند. ده نفر از این عده که جراحات بیشتری برداشته‌بودند به بیمارستان سینا انتقال یافتند و بستری شدند.

شب گذشته یکی از مجروحین بنام امیر فتحی ۳۰ ساله در بیمارستان جان سپرد و دیگر مجروحین که درحال حاضر حال مساعدی ندارند و در بیمارستان سینا بستری هستند عبارتند از: مجید نظامی، اصغر سعادت، عزیز رزاقی، نصرت جمال، ابراهیم رزاقی، صادق میرزاخانی، اسمعلی مشهدی، محمود بهتری و رضا اعظمی.

این ۵۰ نفر که در دو دسته مخالف قرار داشتند از مدتها پیش برسر مسائل جاری روستای خود (قریه سرقان) اختلاف شدید داشتند.

روز حادثه یکی از این دسته‌ها به سرپرستی حاج حسین مظهری که در خانی‌آباد جدید هیئت عزاداری دارند مشغول عزاداری بودند که دسته دیگر به‌سرپرستی عزیز سعیدی به آنجا رفتند و بقصد انتقامجویی مجلس عزاداری را بهم ریختند.

همین امر اختلافات آنها را دامن زد و هر دو دسته با بیل و کلنگ و قمه به‌جان یکدیگر افتادند. ساعتی بعد جریان این حادثه به اطلاع ماموران

بقیه در صفحه ۱۷

۲ برادر از اتهام قتل خواهر خود تبرئه شدند

برادر سوم ۸ سال در زندان خواهد ماند

محاکمه سه برادری که خواهر خود را کشته بودند، پایان یافت دوتن از برادران تبرئه شدند و یکی از آنها به هشت سال زندان محکوم گردید.

این سه برادر ـ رضا، اسدالله وتقی نهاوندی ـ که متهم بودند در خرداد ماه گذشته خواهر خودرا کشته‌اند، پس از ارتکاب این جنایت خود را به کلانتری قم معرفی کردند.

در جریان دادرسی متهمین این پرونده، آقای مهدی لواسانی ـ دادستان دادگاه ـ رضا را مقصر اعلام کرد و دو برادر دیگر ـ اسدالله و تقی ـ را بیگناه دانست.

بدنبال آن رضا ـ که مقصر اصلی این جنایت معرفی شده بود ـ پس از پایان پاسخ گویی به سوالات آقای حسین سعیدی ـ رئیس دادگاه شعبه چهارم جنائی که این محاکمه در آن انجام میشد ـ برای اخذ آخرین دفاع حاضر شدو گفت:

«... آقایان، خواهرمن «زهرا» باوجود داشتن شوهر و چند بچه براه انحراف رفته و آبروی خانواده مارا برباد داده بود، تا جائیکه اکنون در ده ما «حسین‌آباد قم» ـ که پدرم ۴۰ سال با آبرومندی کدخدای آن بود هیچکس حاضر نمیشود به خواستگاری پنج خواهرم بیاید و خواهران معصوم من حتی جرات رفتن به حمام را هم ندارند!

با پایان اظهارات رضا، دو برادر دیگر ـ تقی و اسدالله ـ نیز گفته های وی را تایید کردند و در پایان، قضات دادگاه وارد شور شدند و سرانجام تقی و اسدالله را بیگناه دانستند ورضا را به اتهام قتل خواهرش به‌هشت سال زندان محکوم کردند.

دختر ۱۶ ساله پدر فرزندش را نمی شناسد!

★ او قریب یک سال پیش بامردی که خودرا «عاشق» او نشان میداد از خانه پدرش فرار کرد و... ازمحله بدنام سردرآورد!

دختر شانزده ساله‌یی که ۶ ماه پیش از خانه پدرش گریخته‌بود دیروز پس از ۶ ماه دوری از خانه درحالیکه فرزندی نیزبدنیا آورده بود، در «محله بدنام» دستگیر شد.

محمد، پدر اشرف ـ دختر شانزده ساله فراری ـ که‌براساس شکایت او ماموران انتظامی دخترش را در محله بدنام‌تهران دستگیر کردند، دردادسرای‌ناحیه ۳ به‌خبرنگار اطلاعات گفت:

۶ ماه پیش دخترم ـ اشرف ـ شش هزار و چهارصد تومان پول و چند دست لباس باخود برداشت واز خانه فرار کرد. من در تمام این مدت درجست و جوی او بودم تااینکه چند روز پیش فهمیدم که او درمحله بدنام در خانه فریده بابلی‌زندگی می‌کند و حالا از اغفال‌کنندگان دخترم شکایت دارم.»

ماموران انتظامی به خانه‌فریده «بابلی» در محله بدنام رفتند و اشرف را به همراه خود به دادسرای ناحیه۳ تهران آوردند.

★ محمدرشتی مرا اغفال کرد.

اشرف در دادسرا به خبرنگار اطلاعات گفت:

«نزدیک یکسال پیش که درخانه پدرم در محله امامزاده حسن تهران زندگی می‌کردم با محمد رشتی، آشنا شدم. محمد با من طرح دوستی ریخت و به‌بهانه ازدواج مرا اغفال کرد، پدرو نامادریم که متوجه جریان شده بودند بامن بنای بدرفتاری را گذاشتند ومن که طاقت آزارشان را نداشتم از خانه گریختم و با محمد رشتی به شیراز رفتم».

اشرف اضافه کرد: «درشیراز محمد «رشتی» به‌من وعده‌ازدواج داد وما چندی با هم زندگی‌می کردیم تا اینکه او مرا به محله «شیرین بیان» شیراز تحویل‌داد، از آن پس محمد هر بار به بهانه‌های مختلف با چاقو مرا تهدید می‌کرد و پولهایم را می گرفت. تااینکه یکروز از ترس جان پنهانی از شیراز به تهران آمدم.»

اشرف گفت: «در تهران با

بقیه در صفحه ۱۷

اشرف دختری که از خانه پدرش گریخت و اکنون بارسنگین‌ندامت‌را بدوش می‌کشد...

مردی که در تبریز مدعی شده بود جسد زن طناب‌پیچ شده متعلق به‌همسر اوست، درتهران با دیدن جسد گفت:

نه، این جسد زن من نیست!

مردی که در تبریز ادعا کرده بود جسد طناب پیچ شده‌یی که در رودخانه هاشم‌آباد پیدا شده متعلق به زن اوست، ادعای خود را پس گرفت.

این مرد که عروج خلاصی نام دارد، پس از انتشار خبر پیداشدن جسد طناب پیچ شده زن‌مجهول‌الهویه، مدعی شد زن او یك هفته پیش از خانه‌اش فرار کرده است وجسد پیدا شده متعلق به‌اوست. عروج، برای دیدن جسدطناب پیچ شده به تهران آمد، اما پس از دیدن جسد، به بازپرس‌پرونده، آقای شاملو گفت: نه، معذرت میخواهم، این جسد زن من نیست و هیچ شباهتی هم به اوندارد.

این جسد طناب پیچ شده‌هفته گذشته در بیابان های هاشم‌آباد توسط ماموران پاسگاه ژاندارمری هاشم‌آباد کشف شد و در حال حاضر آقای شاملو، تحقیقات‌خود را در بارهٔ این جنایت همچنان دنبال می‌کند.

پس از یك حریق ۷ ساعته

این است آنچه از کارخانه بزرگ آرد کوبی‌زنجان باقی‌ماند...

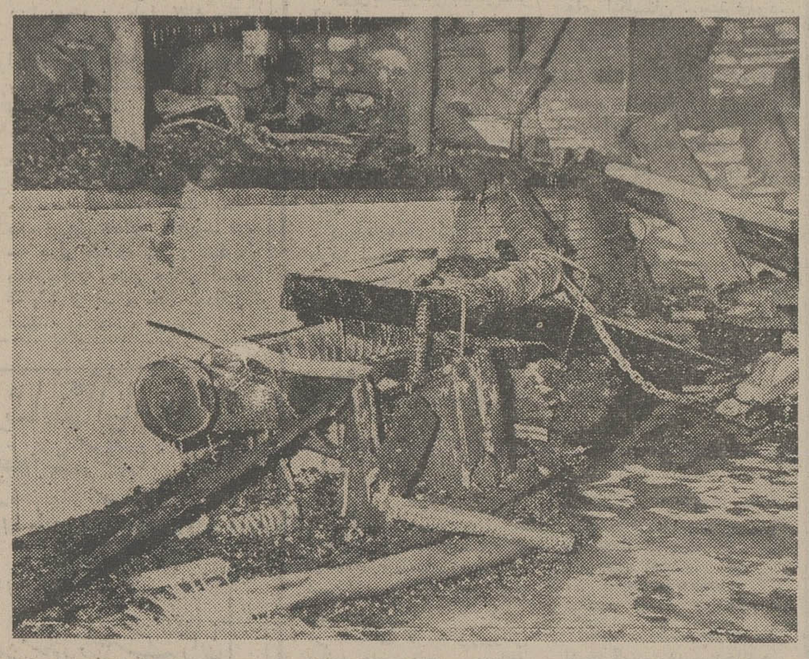

این گوشه‌یی از کارخانه‌بزرگ آردکوبی زنجان است که در یک آتش سوزی ۷ ساعته از بین رفت.

خبرنگار ما در زنجان پیرو گزارش قبلی خود مینویسد:

آتش بعلت نامعلومی ساعت ۳ بعد از نیمه شب، ازیک‌گوشه کارخانه زبانه کشید و در مدت کوتاهی کارخانه را به جهنمی از آتش و دود مبدل ساخت.

تلاش ماموران آتش نشانی تا ساعت ۱۰ صبح ادامه یافت و سرانجام پس از هفت ساعت، آتش مهار گردید.

در این حادثه علاوه‌برسوختن مقدار زیادی آرد و گندم‌تعداد ۱۷ دستگاه آردکوب‌ازبین‌رفت.

به گفته صاحب کارخانه در این آتش سوزی حدود ۱۵ میلیون ریال خسارت وارد شده است.

کارخانه آردکوبی در خیابان فردوسی زنجان قرار دارد و بیمه نبوده است.

عکس بالا مجید مسیح نیا ۲۱ ساله که دچار اختلال حواس‌می باشد مدت یک سال است‌باپیژامه طوسی و بلوز مشکی از منزل خارج و تاکنون مراجعت ننموده است لطفا کسانی که از نامبرده اطلاعی دارند با تلفن ۷۶۵۵۷۶ یا به‌آدرس خیابان خورشید کوچه گرجی شماره ۱۹۸ منزل مسیح‌نیا اطلاع ومادرمریض‌اورا ازنگرانی نجات بخشند. ضمنا عکس‌متعلق به ده سال پیش میباشد.

آ ـ ۱۶۲۲۵

راننده تریلر، شاگرد خودرا کشت

بی احتیاطی راننده یکتریلر نفتکش باعث کشته شدن کمک راننده شد.

بنا به گزارش خبرنگار اطلاعات در فردوس:

رضا رضایی راننده تریلر نفتکش ۱۴۱۶۵ تهران ـ ب پس از سوختگیری در پمپ‌بنزین فردوس، غفلتا کمک راننده خود ـ حسین معروف به «ناسوژ» ـ را زیر گرفت و او را کشت.

حسین در حال سوار شدن به تریلر بود که رضا حرکت کرد و همین امر باعث شد که کمک راننده ۲۰ ساله زیر چرخ های تریلر کشته شود.

حبس ابد برای

عامل جنایت شب بیست‌ویکم رمضان

لطف‌الله آقاداداشی، در شب بیست و یکم رمضان همسرش را کشت و به حبس‌ابدمحکوم شد.

مردی که زن خود را درشب بیست ویکم‌ماه‌رمضان باضربات چاقو بقتل رسانده‌بود، برای ابد روانه زندان شد.

این‌مرد ـ لطف‌الله‌آقاداداشی ـ در شب بیست و یکم‌ماه‌رمضان گذشته ـ ۱۵ مهرماه ۵۳ ـ هنگامی که پس از دو ماه دوری از خانه از محل کار خود که در یکی‌ازشهرستانهابود، به‌منزل مراجعت کرد، بدنبال سوء ظن شدیدی که از مدتها پیش نسبت به همسرش داشت وی را با ضربات چاقو به قتل رساند و آنگاه خود را به مسمومیت زد.

وی که صبح دیروز مقابل رئیس شعبه‌چهارم دادگاه‌جنائی ـ آقای حسین سعیدی ـ و دیگر دادرسان این دادگاه از مرگ همسرش‌سخن میگفت، گاه از گناه خود در ارتکاب به این جنایت حرف میزد وگاه‌همسرش را مقصر قلمداد میکرد وافراد دیگر را در مرگ او مسئول میدانست. لطف‌الله، این‌کلمات را در آخرین دفاع از خود در محضر دادگاه بعنوان آخرین توسل برای پیدا کردن راه گریزی، ازمجازات عنوان کرد:

«آقایان! زن من ـ عشرت نظری ـ با پسرعمو و شوهر خواهر خودش‌رابطه داشت. من یکشب اورا در وضع‌زشتی دیدم و قسمش دادم که دیگر بدنبال این کارها نرود، و او بمن قول داد که بخاطر پنج بچه ما هم که شده، دست از کارهای‌زشتش بردارد...

«... من در نوشهر جوشکاری میکردم، در حالیکه‌منزل ما در ابهر (زنجان) بود. فردای‌آن روز که این پیمان‌را با همسرم بستم به طرف محل کارم‌حرکت کردم و دو ماه بعد دوباره به شهر خودم برگشتم چون می‌خواستم ایام‌سوگواری ماه رمضان را درخانه‌ام باشم...»

«... شب بیست و یکم به منزل رسیدم، حالم زیاد خوب نبود و همینکه عشرت‌را دیدم او برایم شام ـ که با شیر ـ درست کرد و آورد. پس از خوردن غذا به حمام رفتم تا برای عزاداری شب بیست و یکم غسل کنم، در حمام حالم بهم‌خورد وبا دستپاچگی‌بمنزل آمدم، وقتی در رختخواب خود خوابیدم، دیدم عشرت آهسته از اتاق بیرون رفت و در را از بیرون قفل کرد، دیگر نمی‌دانم‌چه شد، ولی همینکه پس از چند ساعت حالم‌بهبود یافت فهمیدم همسرم را چاقو زده‌اند...!»

اظهارات لطف‌الله با گفته‌های وی در مراحل اولیه تحقیق مغایر بود. چه، او در این مرحله بیشترسخن از انحراف همسرش زده بود و خود را درکشتن‌همسرش‌محق‌قلمدادکرده بود، بهمین علت دادرسان دادگاه وی را مقصر دانستند وبه زندان ابد محکوم‌کردند.

جدید از آمریکا
دیگ برقی تمام اتوماتیک
هامیلتون ساخت آمریکا

پختن هرنوع غذا ـ سرخ کردن ـ آب پز ـ سوفله ـ
انواع چلو و پلو ایرانی با دیگ جدید
هامیلتون با یک سرخ کن مجانی
تلفن مرکز پخش: ۴۴۸۲۵ - ۲۱۴۲۹

کلاس حسابداری ودفترداری دوبل

دوره جدید کلاس حسابداری و دفترداری دوبل زیر نظر استاد محترم آقای حمیدی تشکیل میشود. در این کلاس فن دفترداری و حسابداری را با استفاده از ماشین های فاسیت مدرن‌ترین ماشین حساب جهان فراخواهید گرفت.

کلاس منشیگری

دوره جدید کلاس منشیگری کاخ دانش تشکیل میشود. نامه نگاری و حسابداری. بایگانی. ماشین نویسی فارسی و لاتین و قوانین اجتماعی قسمتی از دروس این کلاس است، قبلا نامنویسی فرمائید.

کلاس نقشه‌برداری

دوره جدید کلاس نقشه‌برداری درکاخ دانش تشکیل میشود. کلاس های نقشه‌برداری کاخ‌دانش با مجهزترین دوربین های نقشه برداری و سایر لوازم مجهز است. قبلا نامنویسی فرمائید.

کاخ‌دانش ـ خیابان فرانسه ـ کوچه‌مرجان

بهترین و لذیذترین همبرگر باسوس مخصوص در
همبرگر دوستان
خیابان میرداماد اول چهارراه رازانی
تلفن ۷۷۹۰۲۹

همه میمردند تابا «هنری براون» آشنا شوند!!

هنری براون کی بود؟ یك‌قاتل بی احساس، یك خرابکار خونسرد و یك‌مزدورحرفه‌ای که هر کس می توانست اورا استخدام کند تا دشمنانش را نابود سازد..

از صبح ۵ شنبه فقط در سینما پارامونت

از فردا صبح در گروه سینماهای
سهیلا ـ پلازا ـ مراد
ناهید ـ داریوش

آنها زن نبودند، پلنگ بودند، ..آنها زن نبودند، شیاطین جنگ‌وگریز بودند...و آمده بودند تا نقشه‌های مخرب مرددیوانه‌ای را که قصد نابودی جهان را داشت‌خنثی کنند... باسکس و مسلسل!!

از صبح سه‌شنبه در گروه سینماهای
متروپل ـ رویال ـ سانترال

از سه‌شنبه ۱۵ بهمن
کاباره میامی

مهستی

هایده

بزرگترین موزیکال شو سال در

لیلا فروهر
نوستاره آواز ایران

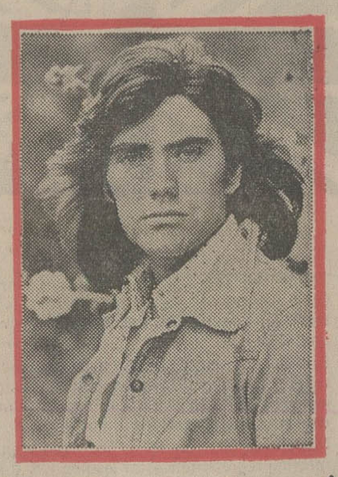

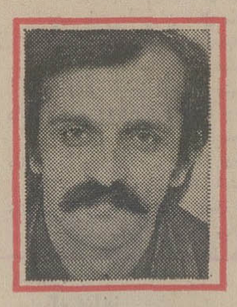

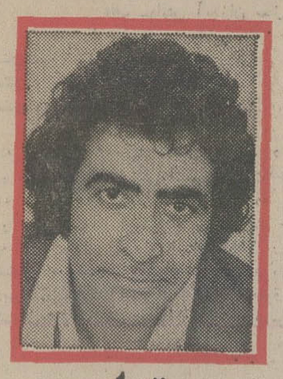

و
مال خواننده بزرگ بین المللی
زندوکیل
عقیلی
برادران رسولی وده‌ها برنامه دیگر
تلفن رزرو ۶۲۰۲۰۰

مجالس ترحیم

بسمه تعالی شانه

نظر بفوت حجت‌الاسلام و المسلمین آیت‌الله آقای حاج شیخ علیمحمد بروجردی نجفی طاب‌ثراه مجلس ترحیم در مسجد ارک روز دوشنبه ۱۴ر۱۱ر۵۳ ازساعت ۳ الی ۵ بعداز ظهر منعقد مقتضی است عموم مومنین و مخصوصا علماء اعلام دامت برکاتهم الشریفه‌بجهت طلب مغفرت و تجلیل ازمقام روحانیت در مجلس مزبور شرکت فرمایند . **احمدالاشتیانی**

بسمه تعالی

بمناسبت هفتمین روز ارتحال عالم جلیل حضرت آیتا.... آقای حاج شیخ علی محمد بروجردی قدس‌سره که از ذخائر گرانقدر روحانیت بودند مجلس ترحیمی دوشنبه ۲۱ محرم الحرام مطابق ۱۴ بهمن‌ماه‌ازساعت ۳ الی ۵بعدازظهر درمسجد ارک منعقد امید است طبقات مختلف با شرکت خود تعظیم شعائر فرمایند .

سید صدرالدین جزائری. محمد یاسری . میرزاآقا شیرازی. غلامحسین جعفری. سید محمد علی سبط . علینقی‌الموسوی الطهرانی. محمد حسین‌العلوی البروجردی. کمال مرتضوی . عبدالحسین زاهد. حسن سعید. مصطفی مسجد جامعی. سید علی گلپایگانی. محمد رضا جعفری .

درگذشت عالم بزرگوار مجتهد عالیقدر حضرت آیتا..... آقای حاج شیخ علیمحمد نجفی بروجردی قدس‌سره رابا‌طلاع میرساند مجلس ترحیم روز دوشنبه ۱۴ر۱۱ر۵۳ از ساعت ۳ تا۵ بعدازظهر در مسجد ارک منعقد خواهد شد .

بدینوسیله مراتب تسلیت خودرا حضور آیتا.... زادگان معظم وسایر بستگان محترم آن مرحوم تقدیم میدارد .

شرکت آقایان علما و وعاظ و هیئات مذهبی و عموم طبقات باعث تعظیم شعائر وتکریم مقام روحانیت ومایه تسکین خاطر بازماندگان محترم آن مرحوم است . **محمد تقی فلسفی**

بسمه تعالی

بمناسبت ضایعه اسفناک درگذشت مرحوم حضرت آیت..... العظمی آقای حاج شیخ علیمحمد نجفی بروجردی قدس سره مجلسی روز دوشنبه ۱۴ر۱۱ر۵۳ ازساعت ۳ الی ۵ بعدازظهر در مسجد ارک منعقد خواهد شد امید است عموم طبقات خاصه آقایان علماء اعلام برای عرض تسلیت بساحت مقدس امام عصر (ع) ارواحنا فداه درمجلس شرکت فرمایند .

الاحقر ابوالحسن شیرازی . حسینعلی نبوی .

بسمه تعالی شانه

درگذشت عالم ربانی مرجع عالیقدر حضرت آیةالله‌العظمی حاج شیخ علی محمد بروجردی قدس سره را به خانواده های بروجردی . مصطفوی . موسوی. روحانی. شیرازی. نبوی. شاه‌آبادی. گلپایگانی. مطیعا. فیضی.مقدسی. طباطبائی. برقعی. مازندرانی. ظهیری. کنی. نائینی . غروی. بخشی.معینی. محمدزاده تهرانی.موسوی. موسوی‌خراسانی. صبوری. فاضلی حکیمی . رفیعی . حیدری . بکاء . مخبر . فخریه. آیةاللهی. مدنی بساحت مقدس حضرت بقیةا..... ارواح العالمین لهالفداء وجامعه روحانیت خاصه آیةالعزاده بزرگوار حضرت حجةالاسلام و المسلمین آقای‌حاج شیخ‌محمد ابراهیم بروجردی دامت برکاته تسلیت عرض نموده مجلس ترحیمی روز دوشنبه ۱۴ر۱۱ر۵۳ ازساعت ۳تا۵ بعد از ظهر اعلام میدارند .

از طرف خانواده های وابسته حسن مصطفوی ، مقدسی ، واعظ خراسانی. موسوی واعظ .

بسمه تعالی

بمناسبت ضایعه اسفناک درگذشت والد بزرگوارحضرت آیةاله العظمی آقای حاج شیخ علی محمد نجفی بروجردی قدس‌سره مجلس ترحیمی روز دوشنبه ۱۴ر۱۱ر۵۳ از ساعت ۳تا۵ بعدازظهر در مسجد ارک برگزار است .

عبدالصاحب بروجردی

روزنامه اطلاعات ـ درگذشت آیةاله آقای حاج شیخ علیمحمد بروجردی نجفی‌رابه‌جامعه روحانیت وعموم‌خانواده های عزادار بویژه بازماندگان آن‌فقید سعید تسلیت میدهیم.

بااندوه فراوان‌درگذشت مادر گرامی خود **بانو سکینه کیائیها** را به‌آگاهی میرساند، مجلس ختم مردانه روزدوشنبه ۱۴ر۱۱ر۵۳ ازساعت ۲ ونیم الی ۵ بعداز ظهر درمسجد حوض واقع درچهارراه سیروس و ختم زنانه همان روز درخیابان سیروس مقابل مسجد حوض کوچه علوی مقابل درب زنانه مسجد علوی منعقد میباشد .

حاج علی‌اصغر رجبی . رجبعلی رجبی . منوچهر رجبی . جعفر رجبی . جواد رجبی .

خانواده‌های : رجبی . شعبانعلی کیائیها . محمدعلی کیائیها . صفرعلی کیائیها . حاج‌محمدحسین کیائیها . زندمیژوه . نصراصفهانی . مدنی . صفدری . درزی . عسکری . علی فروغی .

درگذشت **بانو سکینه کیائیها** را به اطلاع میرساند . مجلس ختم مردانه و زنانه همانطور که در بالا ذکر شده است میباشد .

ضمنا مراسم شب هفت آن مرحومه از ساعت ۲ الی ۵ بعدازظهر روز پنجشنبه ۱۷ر۱۱ر۵۳ درحضرت عبدالعظیم باغ‌طوطی‌برقرار است . وسیله‌ایاب‌وذهاب ازمسجد حوض واقع درچهارراه سیروس مهیا است .

روزنامه اطلاعات ـ بخانواده های عزادار بویژه‌مفرزندان آنمرحومه تسلیت میدهیم .

بانهایت تاثر درگذشت بانوی نیکوکار **انتخاب فرهومند (شیبانی)** مادرگرامی دوست وهمکارم آقای منصورفرهومند مشاور اتاق‌بازرگانی‌و صنایع‌و معادن‌ایران‌راباطلاع میرساند.

مجلس یادبود آن فقیده‌سعیده ازساعت ۵تا۷ دوشنبه چهاردهم بهمن ماه درخانقاه صفی علیشاه برگزارخواهدبود.

دکتر طاهر ضیائی

اناالله و اناالیه راجعون

با نهایت تاسف وتاثر درگذشت شادروان خانم **انتخاب فرهومند** مادر آقای سعید فرهومند وکیل پایه‌یک دادگستری را باطلاع آقایان قضات‌ـ همکاران‌ـ دوستان و بستگان آن مرحومه میرساند:

مجلس ترحیم فقیده سعیده روز دوشنبه ۱۴ بهمن ماه از ساعت ۵ تا۷ درخانقاه صفی‌علیشاه منعقد خواهد بود .

رئیس کانون وکلاء دادگستری جلالی نائینی

دکتر غلامرضا نیکپی و خانواده‌های فرهومند. شیبانی. صدر. زنجانی مغازه. سیدی. فریور . مجلسی . سروش . نوری . فرخی .

بااندوهی فراوان وتاثری عمیق درگذشت **بانو انتخاب فرهومند (شیبانی)** همسر شادروان احمدفرهومندرا به‌آگاهی می‌رساند .

مجلس یادبود آن زنده‌یاد از ساعت ۵تا۷ بعد از ظهر دوشنبه چهاردهم بهمن ماه در خانقاه صفی علیشاه برگزار خواهد بود .

با دریغ واندوه بسیار درگذشت مادر عزیزمان **انتخاب فرهومند** رابه‌اطلاع میرساند.

مراسم یادبود آن شادروان از ساعت ۵تا۷ بعد ازظهر دوشنبه ۱۴بهمن در خانقاه صفی علیشاه برگزار خواهد بود.

سعید و منصور فرهومند

روزنامه اطلاعات ـ درگذشت بانوی نیکوکار انتخاب فرهومندرابه‌عموم بازماندگان مخصوصا آقایان سعیدومنصور فرهومند صمیمانه تسلیت میگوئیم.

بانهایت تاسف فوت نابهنگام هنرمند با ارزش تئاتر و سینما بانو عصمت السادات صفوی را باطلاع کلیه هنردوستان و هنرمندان میرساند.

درگذشت هنرمند گرانقدر ضایعه‌ایست جبران‌ناپذیر برقاطبه هنرمندان و عالم هنر ایران .

گروه سازنده سریال سمک عیار که افتخار آخرین همکاری را با آن مرحومه داشته‌اند خود را در غم بازماندگان شریک دانسته و عزادار این ضایعه میباشند.

هنرمندان و سازندگان سمک عیار

بمناسبت درگذشت شادروان **حاج‌مهدی اخوان (تویسرکانی)** بزرگ خاندان اخوان مجلس ختم مردانه و زنانه آنمرحومه روز دوشنبه ۱۴ر۱۱ر۵۳ درساعت ۴ الی ۶ بعداز ظهر درمسجد الجواد منعقد میباشد .

خانواده‌های : اخوان . ملک . مسعودی . مجیدی . ملکپور . بیروزان . بلوری . محمدی . گلمیرزائی . دباغی. امامی . عابدی . اسدبیگی . کیائی . غلامرضائی . افقهی . نیکروش . فریور . نقبائی . معینی . زندی .

با اندوه فراوان درگذشت شادروان **بانو بیگم‌سادات شریفی** را باطلاع دوستان و آشنایان میرساند. مجلس ختم مردانه آنمرحومه روز دوشنبه چهاردهم بهمن ماه جاری از ساعت ۳تا۵ بعدازظهر در مسجد امام زمان (واقع در خیابان آیزنهاور نزدیک وزارت کار) و ختم زنانه همان روز و همان ساعت در منزل آنمرحومه واقع در خیابان آیزنهاور ـ خیابان‌کار و بیمه اجتماعی کوچه سعدی شماره ۱۱ر۱ منعقد میباشد.

خانواده‌های: سادات شریفی . موسوی . نصرالهی . خاوندکاران . قنایان . پسیان (عباسعلی). نجم‌آبادی (منیر). بهشتی. خرمی. شمساپور .

روزنامه اطلاعات : بعموم خانواده‌های عزادار بویژه آقای دکتر سید مصطفی سادات شریفی و سایر فرزندان و بستگان آنمرحومه مصیبت و اردمرا تسلیت میدهیم.

بانهایت تاسف درگذشت آقای **علی‌اصغر یحیی‌پور** بزرگ خاندان یحیی‌پور را باطلاع بستگان و آشنایان می رساند . مجلس ترحیم مردانه آنمرحوم از ساعت ۲تا۴ بعدازظهر روز دوشنبه ۱۴ بهمن‌ماه جاری درمسجد امام حسین (ع) واقع‌در میدان شهناز ومجلس ترحیم زنانه همان روز وساعت درمنزل واقع درخیابان اقبال کوچه منصور پلاک ۲۰ برگزارمیشود.

خانواده‌های : یحیی‌پور. صدیقی. یوسفی. صابری . حسینی. فیض‌بخش. ایلبیگی. آبادیان. گنجی. حسنی. امینی. نجفی. طاهری. شکرآبی. حیدری. اردوخانی. نعمتی.دهقان.

روزنامه‌اطلاعات ـ بخانواده های عزادارتسلیت میدهیم .

باکمال تاسف درگذشت بانوی معظمه **خانم تورانمعیلی (نظامی‌دخت)** خاله گرامی همکار ارجمند جناب آقای‌دکتر منوچهر رزم‌آراء استاد محترم دانشکده پزشکی دانشگاه ملی ایران را باطلاع کلیه همکاران بیمارستانهای دانشکده پزشکی دانشگاه ملی ایران میرساند .

مجلس ترحیم آن مرحومه روز ۳شنبه ۱۵ر۱۱ر۵۳ از ساعت ۱۵ تا ۱۷ در خانقاه صفی‌علیشاه منعقد میباشد .

دکتر عباس مجیدی

بانهایت تاسف فوت **بانو توران معیلی (نظامی‌دخت)** را باطلاع خویشان و آشنایان ارجمند میرساند . مجلس ترحیم‌زنانه و مردانه آنمرحومه روز سه‌شنبه پانزدهم‌بهمن ماه ۱۳۵۳ از ساعت ۳ الی ۵بعدازظهر در مسجد خانقاه صفی‌علیشاه منعقد خواهد بود .

خانواده‌های : معیلی . نظامی . رزم‌آراء . حشمتی (اعتمادمقدم) . حشمتی . گلبیرا . پارسا . شیرازیان . ذوالفقاری . دولوقاجار . تاجبخش . امین . کریمی .

روزنامه اطلاعات ـ بعموم خانواده های عزادار بویژه بازماندگان آنمرحومه مصیبت وارده را تسلیت میدهیم .

بانهایت تاسف فوت خاله گرامی خود را به اطلاع خویشان و آشنایان ارجمند میرساند . مجلس ترحیم آن مرحومه روز سه‌شنبه پانزدهم بهمن ماه ۱۳۵۳ از ساعت ۳الی ۵ بعدازظهر منعقد خواهد بود .

دکتر منوچهر رزم‌آراء

باکمال تاسف فوت خانم توران معیلی (نظامی دخت) خاله محترم دوست عزیزمان جناب آقای دکتر منوچهر رزم‌آرا استاد وخانم دکتر نوش‌آذر حشمتی استادیار دانشکده‌پزشکی دانشگاه ملی ایران را باطلاع کلیه دوستان و همکاران می رساند مجلس ترحیم زنانه ومردانه آنمرحومه از ساعت ۳تا ۵ بعدازظهر روز سه‌شنبه ۱۵ بهمن ماه ۵۳ در خانقاه صفی علیشاه برگزار خواهد شد .

پروفسور عباس صفویان. دکتر پرویز معیلی. دکترعباس مجیدی. دکتر علی نفیسی .

با اندوه و تالم‌فراوان درگذشت جانگداز پدر بزرگوارمان **حاج علی محمدی** را باستحضار بستگان عزیز ودوستان و آشنایان ارجمند میرساند .

مجلس یادبود زنانه و مردانه فقید عزیز و گرانمایه از ساعت ۴ تا ۶ بعد از ظهر روز دوشنبه ۴ر۱۱ر۵۳ در مسجد مجد برگزار میباشد .

مهین ، اختر ، مهری ، محمد ، پرویز محمدی‌و اقدس و پوران محمدی

بااندوه‌وتاثربسیاردرگذشت ناگهانی و جانگداز شادروان **حاج علی محمدی** بازرگان بزرگ و نیکونام را باستحضار بستگان عزیز و دوستان ارجمند میرساند .

مجلس‌یادبودوفاتحه‌زنانه و مردانه آن بزرگمرد از ساعت ۴ تا ۶ بعد از ظهر روز ۱۴ر۱۱ر۵۳ در مسجد مجد منعقد خواهد بود .

خانواده های : محمدی ، پیمانی ، شعار ، ظروفچیان ، بشارت ، استقامت . بیگدلی ، وزیری ، سرهنگ اصفهانی ، آل‌احمد ، ساکتی ، رجبیانی ، غفاری ، سرهنگ‌دادفر ، اذانی، طباطبائی ، شورنی ، حبی ، سلجوقی ، هادیان ، بدیعی ، سرهنگ کریمی ،پاشنه طلا ، نونهال تهرانی ، امینی ، محلوجیان ،دکتر بهمن اوستا ، طوطی ، صالحی ، رضوانی، خواجه‌ای ، صلاحی ، سرهنگ اعتصام ، سرهنگ‌نامدار ، شاه بنده ، منادی ، اسدی ، سلطانی ، محمدزاده ، صفاری ، نیک‌فرمان مطلق ، زندفانی و خانواده های وابسته .

باتاثر و اندوه فراوان درگذشت ناگهانی جناب آقای **حاج علی محمدی** پدر بزرگوار جناب آقای مهندس محمدی عضو محترم هیات مدیره شرکت کشت و صنعت ایران و آمریکا را باستحضار اعضاء و آشنایان محترم میرساند .

مجلس یادبود فقید سعید از ساعت ۴تا ۶ بعد از ظهر روز دوشنبه ۱۴ بهمن ماه برگزار میباشد .

شرکت کشت و صنعت ایران و آمریکا

شرکت پخش لوله های آبیاری ایران با تاسف و تاثر فراوان‌درگذشت‌ناگهانی **جناب آقای حاج علی محمدی** بازرگان محترم و نیکوکار را به استحضار دوستان و آشنایان‌محترم میرساند .

مجلس یادبود آن شادروان از ساعت ۴تا ۶ روز دوشنبه ۱۴ر۱۱ر۵۳ منعقد میباشد . **پخش لوله های آبیاری ایران**

با اندوه تمام درگذشت شادروان **علی‌محمدی** پدر گرامی همکار ودوست‌ارجمند خود جناب آقای مهندس محمدمحمدی را باطلاع میرساند .

مجلس تذکر آن مرحوم از ساعت ۴تا ۶ بعد از ظهر روز دوشنبه ۱۴ بهمن ۵۳ در مسجد مجد منعقد خواهدبود.

هیئت مدیره شرکت مراوه

هوالباقی

بانهایت تاسف درگذشت ناگهانی مرحوم آقای **حاج‌علی محمدی** بازرگان خوشنام را باستحضار همکاران محترم می رساند. مجلس ترحیم آن مرحوم از ساعت ۴ الی ۶ بعدازظهر روز دوشنبه ۱۴ر۱۱ر۵۳ درمسجد مجد برقرار ، شرکت در مجلس مزبور باعث شادی روح‌آن مرحوم وتسلیت‌بازماندگان خواهد بود .

اتحادیه صنف فروشندگان آهن‌آلات تهران

بانهایت تاسف و تاثر فوت ناگهانی آقای **علی محمدی** رئیس هیئت مدیره شرکت سهامی چاه دشت را باطلاع میرساند .مجلس ترحیم آن مرحوم از ساعت ۴ تا۶ بعدازظهر روز دوشنبه ۱۴ بهمن ماه در مسجد مجد منعقد میباشد.

شرکت سهامی چاه دشت (خاص)

بانهایت تالم و تاثر درگذشت ناگهانی آقای **علی محمدی** رئیس هیئت مدیره شرکت پخش لوله‌های‌آبیاری راباطلاع میرساند مجلس ترحیم آن مرحوم از ساعت ۴تا۶ بعدازظهر روز دوشنبه چهاردهم بهمن ماه در مسجد مجد منعقد خواهد شد.

شرکت پخش لوله‌های آبیاری

روزنامه اطلاعات ـ بعموم خانواده های عزادار بویژه بازماندگان آن مرحوم مصیبت وارده را تسلیت میدهیم .

باتاسف فراوان درگذشت پدر و پدر بزرگ عزیزمان **حاج میرزا یحیی محمدیان (قاجار)** بزرگ خاندان محمدیان و کارمند عالیرتبه و بازنشسته وزارت کشور را باطلاع اقوام‌و همکاران و آشنایان میرسانیم.

مجلس ترحیم مردانه و زنانه از ساعت ۱ تا ۳ بعد از ظهر روز سه‌شنبه ۱۵ بهمن ماه جاری در خانقاه صفی‌علیشاه برگزار میشود.

علی اصغر . ابوالقاسم . بدری . بهجت و اقدس محمدیان‌ـ محمدعلی تحویلی . عباس تحویلی . مهندس هرمز محمدیان.دکتر مهرداد محمدیان . فرهاد محمدیان . بهمن تحویلی .

خانواده های : محمدیان ، رزمی ، عزالدین‌لو ، سوسن‌آزاد، تحویلی . سحاب . شهیدی . ملی‌راد. زنگنه . محدث . نیازمند. مستان . شاکری نژاد. عبدالرسول.

روزنامه اطلاعات ـ بخانواده‌های عزادار تسلیت میدهیم

بانهایت تاثر و تاسف فوت مغفور جناب آقای **نصرا ..فیروزان** بزرگ خاندان فیروزان راباطلاع میرساند.

مجلس ترحیم دوشنبه ۲ تا۴ بعدازظهر در مسجدالجواد منعقد خواهد شد.

سید رضا صدر

بانهایت تاسف درگذشت شادروان **نصراللهفیروزان** را باستحضار دوستان میرساند .

مجلس ترحیم فقید سعید از ساعت ۲ تا ۴ بعد از ظهر دوشنبه ۱۴ بهمن (فردا) در مسجد الجواد منعقد خواهد بود .

نصرالله سمیعی

باکمال تاسف درگذشت شادروان **نصرالله فیروزان** از شخصیت های باتقوی و صدیق بازنشسته سازمان ثبت‌احوال کل کشور و آمار عمومی که از اولین سرشماری عمومی‌کشور خدمات موثری انجام داده است باستحضار عموم دوستان و همکاران عزیز میرسد .

مجلس ترحیم فقید سعید از ساعت ۲ تا ۴ بعد از ظهر روز دوشنبه ۱۴ بهمن ماه در مسجد الجواد منعقد خواهد بود .

دکتر میر محمد تقوی . حسنعلی قائم‌مقامی . نصرالله سرداری ، محمدیگانه شیرازی ، صادق گودرزنیا ، اسمعیل سیف‌فرهی ، مرتضی بهشتی ، احمد اشرافیان ، علی اجلالی، ارسلان دادگر ، محمد تقی مخلصی . حسین مهینی . محمد شیشه‌گر . علی‌بها ، علی میری .

با اندوه فراوان درگذشت شادروان **نصرالله فیروزان** پدر گرامی جناب آقای سیاگزار فیروزان ریاست مخابرات شهرستان بم را باطلاع میرساند .

مجلس ترحیم آن‌مرحوم روز دوشنبه چهاردهم بهمن‌ماه از ساعت ۲تا۴ بعدازظهر در تهران مسجد الجواد واقع در میدان ۲۵ شهریور و مراسم هفته در تهران روز چهارشنبه ۱۶ بهمن ماه جاری از ساعت ۳تا۵ بعدازظهر در سالن شماره ۳ بهشت‌زهرا برگزار خواهد شد و انجام مراسم لازم در بم بعدا آگهی خواهد شد .

کانون مخابرات شهرستان بم

دوستان وهمکاران آقای گشتاسب فیروزان .

بانهایت تاثر وتاسف درگذشت پدر گرامی ایشان شادروان **نصراله فیروزان** را باطلاع میرسانند .

مجلس ترحیم آنمرحوم روزدوشنبه ۱۴ بهمن ماه جاری از ساعت ۲تا۴ بعدازظهر در مسجد الجواد واقع درمیدان۲۵ شهریور و مراسم‌هفته روزچهارشنبه۱۶بهمن‌ماه‌جاری ازساعت ۳تا۵ بعدازظهر درسالن شماره ۳بهشت‌زهرا برگزارخواهدشد.

حسن ایزدی. رضا عظیمی. محمد علی جعفری . حسن خسروی‌زاده . قریب پارساپور . محسن فرحی . مصطفی صرافان. مرتضی مسعودی. مهدی مهرورز.مهدی جوهریان. عبدالمجید بهلول. منصور هاتفی . حبیب‌الله شریفی . امیر حسین کریمی . محمود حکمتی . باقر هیئت. هوشنگ مالک. علی رازی. پرویز شریفی. احمد موسوی. مهدی صدارتی . جمشید عتیقی. کورش پارسای. منصور یزدی. جمال‌صراف.

موسسه تحقیقات اجتماعی نازوریف بی.ان در سوئیس درگذشت مرحوم شادروان **نصرا ... فیروزان** عموی آقای‌اسکندر فیروزان مدیر این موسسه را باطلاع میرساند.

پروفسور آتس لاندر .م ـ شوفات .ا. آل‌مان . برنادت فلوری . ژ. ازپریز . م ـ مولر.

خانواده‌های : فیروزان. خلیلی‌نیر. تاج‌بخش قاجار . رسام. اشراقی مقدم. وزیری. زندوکیلی.دانشمند.سهراب‌پور. زرین‌خامه. فروزین. براده. عالمی. شاهمیر. مصطفی‌زاده . نواده. دولتداد. پاکدامن.آنشیار. اسکوئیان. ثابت.

با قلبی آکنده ازاندوه درگذشت ناگهانی شادروان **نصرالله فیروزان** همسر بانو عذرا فیروزان و پدر آقایان سیاگزار پایک و گشتاسب فیروزان و دوشیزه مریم فیروزان راباطلاع می‌رسانند .

مجلس ترحیم آن‌مرحوم روز دوشنبه چهاردهم بهمن‌ماه از ساعت ۲تا۴ بعدازظهر در مسجد الجواد واقع درمیدان۲۵ شهریور و مراسم هفته در روز چهارشنبه شانزدهم بهمن ماه جاری ازساعت ۳تا۵ بعدازظهر در سالن شماره ۳ بهشت‌زهرا برگزار خواهد شد .

آ ـ ۱۶۳۰۹

روزنامه اطلاعات ـ بخانواده‌های عزادار بویژه بازماندگان آنمرحوم مصیبت وارده را تسلیت میدهیم .

بسمه تعالی

بمناسبت درگذشت ناگهانی داماد حضرت آیت‌اله بیوک زنجانی **ماشاءاله رهبران** افسر نیروی هوائی

مجلس ختم درمسجد ایشان عصر دوشنبه منعقد است.

الاحقر شیخ بهاءالدین نوری

فوت ناگهانی داماد حضرت آیت‌اله زنجانی را باطلاع میرساند مجلس ختم عصر دوشنبه درمسجد خودشان منعقد است .

الاحقر سلطان‌العلماء زنجانی. الاحقر حاج سیدعلی‌اصغر جزایری. الاحقرسیدمحمد حسین طباطبائی العلوی‌بروجردی. الاحقر حاج سیدعلی قزوینی. الاحقر حاج سید محمد رضا علوی تهرانی. الاحقر حاج سید فخرالدین جزایری . الاحقر حاج شیخ علی نورمحمدی. الاحقر حسن‌سعید تهرانی.الاحقر خلیلی عراقی. الاحقر مصطفی مسجد جامعی. الاحقر شیخ مرتضی شریعتمدار. الاحقر امام جزایری. یمنی . شبیری . سید احمد آقامیری .

نظر بدرگذشت مرحوم **ماشاءاله رهبران** ستوان یکم‌نیروی هوائی داماد حضرت آیت‌اله بیوک زنجانی مجلس‌فاتحه عصر روز دوشنبه چهاردهم بهمن‌ماه مطابق با بیستم محرم ازساعت دوونیم الی چهارونیم در مسجد معظمله واقع در خیابان مخصوص از خیابان قزوین منعقد است ومجلس ختم زنانه در همانروز وساعت درهمان مسجد برقرار است .

غروی. صفوی. فرقانی. میرطاهری. خطیبی . صابر . احمدی. راه‌پیما. محرمی. غفاری. مجتهدی. کلانتری.شاهقلی. میرمصطفائی. گوران. آقامیری.فتح‌اللهی. فتحعلی‌بگی.قدیانی. زنجانی. نوروزی. سلطانیوی. دکتر نوری. دکتر حاجیان . مهندس گلشنی. حمدی. خلیل احمدی . دکتر سیدین . دکتر غفاری. دکتر انقطاع. دکتر میرهاشمی. گل‌محمدی. اسدی.

روزنامه اطلاعات ـ بعموم خانواده‌های عزادار بویژه حضر آیةاله بیوک زنجانی وبازماندگان آنمرحوم‌تسلیت‌میدهیم.

بااندوه و تاثر درگذشت **بانو عزیزه عبدخالقی** همسر استاد محمد حسین شهریار شاعر شوریده و سخن پرداز نامی ایران را باطلاع عموم علاقمندان استاد میرساند.

برای یادبود این بانوی گرامی‌و اظهار همدردی بانوردیده ادب دوستان روز دوشنبه چهاردهم بهمن ماه از ساعت ۹ تا ۱۱ صبح مجلس ختمی‌درمسجد آذربایجانیهاازطرف آذربایجانیان مقیم مرکز برگزار خواهد شد.

دکتر حبیب دادفر. محمد دیهیم . دکتر جواد هیئت .دکتر سلام‌اله جاوید . دکتر حسینقلی کاتبی. علی ماشینچی. بهلود قراچورلو. حسین ابریشمی.

✝

بدینوسیله باطلاع دوستان میرسانیم :

مجلس تذکر مرحومه **ایلیز اوتابطرولای** ازساعت ۶بعد از ظهر سه‌شنبه پانزدهم بهمن در کلیسای ارتدکس‌روس‌واقع در خیابان روزولت منعقد میباشد .

میکائیل ولیودمیلاتوانا افجینی‌کی

روزنامه اطلاعات ـ بخانواده‌های عزادار تسلیت میدهیم

بانهایت تاسف درگذشت ناگهانی **بانو جواهر موسی‌زاده** را باطلاع دوستان و آشنایان میرساند .

مجلس ختم آنمرحومه‌روز سه‌شنبه ۱۵بهمن ازساعت ۳ تا ۵ بعداز ظهر درکنیسای کورش خیابان حافظ کوچه هاتف منعقد میباشد .

خانواده‌های : موسی‌زاده . شرکاء . شیریان . گبائی . اسحاقیان . کلیمیان . لوائی . سلیمانی . جانان . نجاریه . یعقوبی . لاوی . گبای . نظریه . یدیدصیون . نورانی . تبرکی.

مجالس وعظ و سوگواری

بمناسبت شهادت امام‌زین‌العابدین علیه‌السلام مجلس سوگواری دهشب‌از شب۲۱ محرم‌الحرام در چهل‌ستون مسجد جامع منعقد وجناب ثقةالاسلام آقای حاج شیخ جواد کربلائی در باره اخلاق از نظر امام صحبت مینمایند.

کتابخانه مدرسه چهل ستون مسجد جامع

تسلیت

همکار ارجمند جناب آقای مطیعا

مصیبت وارده را بشما و خانواده محترم تسلیت عرض می‌نمائیم .

کارکنان حسابداری روزنامه اطلاعات

دوست و همکار عزیز جناب آقای رحمت‌اله یحیی‌پور

بااندوه فراوان درگذشت پدر گرامی‌تان را بجنابعالی‌و خانواده محترم‌ازصمیم قلب تسلیت گفته خودرا در غم شما شریک میدانیم .

کارکنان قسمت نیازمندیها و شعبات ۱۴گانه روزنامه اطلاعات

همکار عزیز و گرامی جناب آقای هوشنگ میرهاشم

باتاثر واندوه بسیار درگذشت شادروان نصراله میرهاشم پدر گرامیتان را بجنابعالی و سرکار خانم پری‌اباصلتی‌صمیمانه تسلیت میگوئیم و برای شما وعموم بازماندگان آن فقید سعید شکیبائی و بقای عمر مسئلت داریم.

کارکنان سازمان شهرستانهای موسسه اطلاعات

پرویز عزیز

مصیبت وارده را بشما و خانواده محترمتان تسلیت عرض مینمایم .

پرویز صیاد

جناب‌آقای مهندس جمشید رئوفی

مصیبت وارده را بشما و خانم محترمتان تسلیت‌میگوئیم.

علی‌ابراهیمی‌ـ اکبر لاری

بانهایت‌تاسف درگذشت شادروان‌بانو جواهر موسی‌زاده رابه‌جناب‌آقای موسی موسی‌زاده وخانواده‌محترم ایشان تسلیت عرض نموده بقای عمر بازماندگان را از خداوند متعال مسئلت مینماید .

انجمن فرهنگی مدارس کورش

آقای فریبرز فرزام

مصیبت‌وارده را بشماوخانواده محترمتان تسلیت‌میگویم.

مصطفی کدخدازاده

جناب‌آقای مهندس مهدی بازرگان

بانهایت تاسف مصیبت وارده را بجنابعالی و خانواده محترمتان تسلیت عرض مینمائیم .

سندیکای سازندگان وسائل تهویه مطبوع و حرارت‌مرکزی

بایکدنیا تاثرفوت‌بانو فاطمه‌معتضد منجمی(شوکت‌الدوله) که‌از بانوان نیکوکار و انسان‌واقعی بوده است به‌آقایان عبدالباقی و عبدالله‌وبانو ایران معتضد منجمی تسلیت‌عرض نموده خود را دراین مصیبت شریک میدانم خداوند به بازماندگان آن مرحومه صبر جمیل عنایت فرماید .

لاهیجان عبدالرضا آزاد

خانواده محترم عامری و سالارکلانتری

در غم شما از صمیم قلب شریک هستیم .

ایرج‌ناصریان . دکتر فریده ناصریان

فاجعه‌عظماو مصیبت دردناک حادثه اتفاق وفات‌نابهنگام همکار گرامی و دوست نازنین مرحوم مغفور ناصر عامری ضایعه‌ایست که قلوب کلیه دوستان و یاران قدیم او را متاثر ساخته و همه دراین بلیه مولمه دردمندمیباشند این مصیبت را به خانواده محترم آن مرحوم صمیمانه تسلیت گفته ضمن انتظار صبر از پیشگاه معدلت الهی مغفرت روح پاک‌آن مرحوم را مسئلت دارند .

علی‌توکلیان . رضامهذب . کیخسروگیو . داودرجالی. حسن‌شمسی . منوچهرماونداد . رضاافشار . حسن‌کلباسی. ناصرکهنیم . جمشید دردشتی . حسین‌ابهری . رضاشمسی.

جناب‌آقای‌بیژن رفیعی سردبیرمحترم‌مجله دنیای ورزش

مصیبت وارده راتسلیت همدردی ارادتمند را بپذیرید.

تبریز ـ دکتر کوشافر

سرکار خانم پری اباصلتی ـ آقای میرهاشم

بانهایت تاسف و تاثر مصیبت وارده را بشما و خانواده محترمتان تسلیت میگوئیم.

شورای بهداشتی انجمن دوشیزگان وبانوان

دوست و همکار گرامی سرکار ناخدا سوم مهندس‌زرگری

درگذشت نابهنگام مادر گرامیتان را به حضرتعالی‌وخانواده محترم از طرف خود و کلیه پرسنل ناو چهابهار تسلیت میگوئیم.

فرمانده ناو شاهنشاهی چهابهار

آقای روبین آوانسیانس

باکمال تاسف و تاثر مصیبت وارده را بجنابعالی وخانواده محترم تسلیت گفته بقاء عمر و سلامتی بازماندگان را از خداوند متعال خواستاریم .

کارکنان شرکت سهامی صنایع بسته‌بندی ایران

آقای عزت‌الله دائی

باکمال تاسف و تاثر درگذشت مادر گرامیتان را تسلیت گفته بقاء عمر و سلامتی بازماندگان را از درگاه احدیت مسئلت داریم .

کارکنان شرکت سهامی صنایع بسته‌بندی ایران

جنابان آقایان محمد علی فقیه ، مهندس غلامعلی فقیه ـ بانوان هما، شمسی و بستگان

مصیبت وارده فوت مرحوم مادر بزرگوارتان را صمیمانه تسلیت میگوئیم ودر غم شما شریک میباشیم.

کیومرث فقیه. عبدالله دیوسالار. شهین فقیه. نسرین فقیه. شیدا دیوسالار. منوچهر قاضی میرسعید . نیلوفر. کیقباد . کیا فقیه.

خاندان محترم کلانتری

فوت ناگهانی مرحوم آقای مهندس ناصر عامری را بمخانواده محترم تسلیت عرض نموده بقاء عمر وسلامتی خاندان محترم را از ایزد متعال خواستاریم.

دزفول ـ خانواده های قطب‌ـ آصف‌پورـ مستوفی ـ طهماسبی.

خاندان محترم عامری

با نهایت تاسف فوت مرحوم آقای مهندس ناصر عامری را تسلیت عرض نموده ، سعادت وسلامتی آن خاندان جلیل را از خداوند متعال خواستاریم .

دزفول‌ـ خانواده‌های قطب. آصف. طهماسبی . مستوفی.

جناب آقای مهندس مجید رحمانی

مدیر عامل محترم برق منطقه‌ای اصفهان

باکمال تاسف وتاثر مصیبت وارده را به‌آن‌جناب‌وخانواده محترم تسلیت می‌گوئیم وخودرا در این فاجعه بزرگ سهیم و شریک می‌دانیم .

پزشکیار کارخانه قند کرمانشاه ـ ایرج سالکی

دوست گرامی آقای بیژن‌رفیعی

منهم درغم و سوگواری‌تو سهیم هستم.

حسین موثقی

جناب آقای عبدالحمید قائم‌مقامی

فوت ناگهانی والده محترم‌را بجنابعالی وخانواده‌تسلیت عرض نموده بقاء عمر بازماندگان آن مرحوم‌را از خدای‌بزرگ مسئلت دارم .

شمیرانی و بانو

جناب آقای عبدالحمید قائم‌مقامی

فوت ناگهانی والده محترم را بجنابعالی و خانواده تسلیت عرض نموده بقاء عمر بازماندگان آنمرحوم را ازخدای بزرگ مسئلت دارم .

شمیرانی و بانو

همکار گرامی ـ خانم سیمین عامری

مصیبت وارده را تسلیت عرض مینمائیم .

امورمالی ـ بانک توسعه وسرمایه گذاری‌ایران

دوست عزیزم مهندس فریبرز فرزام

درگذشت پدر گرامی شما که از فرهنگیان با سابقه و بنام کشور بودند ، موجب تاثر وتاسف گردید. بدینوسیله مراتب تسلیت خود را بجنابعالی و خاندان محترم اعلام میدارم.

**داریوش مجد سمیعی ـ کارخانه سیمان ل

سال چهل و نهم ـ شماره ۱۴۶۲۴

اطلاعات

یکشنبه ـ سیزدهم بهمن ماه ۱۳۵۳
بیستم محرم ۱۳۹۵ ـ دوم فوریه ۱۹۷۵

ساعات شرعی

استخراج دکتر ریاضی کرمانی

اذان مغرب	ساعت ۵ و ۴۹ دقیقه
اذان صبح (فردا)	ساعت ۵ و ۳۱ دقیقه
طلوع آفتاب (فردا)	ساعت ۷ و ۲ دقیقه
ظهر شرعی (فردا)	ساعت ۱۲ و ۲۰ دقیقه
اذان مغرب (فردا)	ساعت ۵ و ۵۰ دقیقه

لایحه تعیین «اجاره بها» تاعید به مجلس میرود

درحالیکه ۲۵ ماه از تقدیم لایحه مربوط به روابط مالک و مستاجر میگذرد در کریدورهای پارلمان شنیده میشود که این لایحه سرانجام برای بررسی ، در دستور کار کمیسیون دادگستری قرار گرفته است . همزمان با این، گفته میشود ، برای تعیین ضوابط اجاره بها، دولت پیش از پایان سال ، لایحه‌ای تقدیم مجلس میکند .

وزیر مسکن و شهر سازی به کمیسیون دادگستری مجلس گفته است که در این هفته کمیسیون ویژه‌ای برای بررسی این فکر که اجاره بهای واحد های مسکونی برمبنای نرخ قانونی بهره بانکی و نرخ افزایش تورم و استهلاک ساختمان که از طریق بانک مرکزی تعیین شود، تشکیل میشود و چگونگی تعیین اجاره بهای واحد های مسکونی را مورد بررسی قرار میدهد تا موضوع گرایه خانه ها برای همیشه حل شود .

★ زمین اجاره‌ای دولت

دربررسی این پیشنهاد که «تمام زمینهای منابع طبیعی و بایر که در محدوده شهر ها واقعند در اختیار وزارت مسکن و شهر سازی قرار داده شود تا در صورت لزوم از طریق اجاره برای ساختمان سازی واگذار شود» ، درجلسه دیروز کمیسیون دادگستری وزیر مسکن و شهر سازی در این زمینه یادآور شد که بررسی لازم بعمل خواهد آمد و در آئیننامه اجرائی قانون مبارزه با بورس بازی زمین مواد لازم در این زمینه گنجانیده خواهد شد .

کمیسیون دادگستری مجلس با توجه به یک پیشنهاد در ماده‌ای از لایحه زمین که به دولت اجازه میدهد اراضی متعلق به خود را در صورتی که مورد نیاز بخش خصوصی باشد برای ایجاد مجتمع های مسکونی برمبنای بهای تمام شده به اجاره واگذارد تغییر داد و به جای «بهای تمام شده»، «بهای مناسب» گذاشت .

مدیر کل دفتر بین‌المللی کار در تهران

فرانسیس بلانشار مدیر کل دفتر بین‌المللی کار و همسرش شب گذشته بدعوت دولت ایران وارد تهران شدند و در فرودگاه مورد استقبال امیر قاسم معینی وزیرکار و دکتر خدابنده‌لو معاون شیروخورشید سرخ ایران قرار گرفتند .

مدیر کل دفتر بین‌المللی کار تا جمعه آینده در ایران بسر می‌برد و طی این مدت از شهر های شیراز و اصفهان دیدن خواهد کرد .

در عکس وزیر کار ایران بهنگام استقبال از فرانسیس بلانشار دیده می‌شود .

بازنشستگان، سرشماری عمومی آینده را انجام میدهند

برای انجام سرشماری عمومی سال ۱۳۵۵ ، باپرداخت فوق‌العاده مخصوص، از کارمندان بازنشسته دولت استفاده خواهد شد.

لایحه قانونی مرکز آمار ایران از تصویب نهائی مجلسین گذشت وظرف چند روز آینده به دولت ابلاغ خواهد شد.

براساس این لایحه سرشماری های عمومی بموجب فرمان همایونی انجام خواهد شد و ترتیب اجرای آن نیز با هیات وزیران است.

اولین سرشماری عمومی در سال ۱۳۵۵ انجام میشود . این سرشماری ۲۰ روز طول خواهد کشید و مرکز آمار ایران برای انجام آن حدود ۲۰ هزار نفر را بسیج خواهد کرد.

در سال آینده بطور آزمایشی در چند نقطه کشور سرشماری بعمل خواهد آمد تا بتوان مشکلات عملی کار را در سرشماری عمومی سال ۱۳۵۵ برطرف کرد.

برای بسیج این ۲۰ هزار نفر مرکز آمار ایران از آمارگیران خود و کارمندان شاغل و بازنشسته دولت و همچنین سپاهیان انقلاب استفاده می‌کند و به آنان فوق‌العاده سرشماری می‌پردازد. میزان این فوق‌العاده بنابه پیشنهاد وزیر مشاور و رئیس سازمان برنامه وبودجه و تصویب هیات وزیران تعیین خواهد شد . در طول زمان سرشماری ، کلیه وزارتخانه‌ها موسسات دولتی و وابسته به دولت و شرکتهای دولتی مکلفند افراد، وسائط نقلیه ، وسائل مخابراتی و سایر تجهیزات مورد نیاز سرشماری عمومی را برای مدت معین و بترتیبی که هیات وزیران مقرر می‌دارد در اختیار مرکز آمار ایران بگذارند .

براساس لایحه جدید ، رئیس مرکز آمار ایران منبعد سمت معاونت وزیر مشاور و رئیس سازمان برنامه و بودجه را دارد.

همچنین مرکز آمار ایران در ازاء دریافت هزینه‌های مربوط برای بخش عمومی و بخش خصوصی خدمات آماری انجام خواهد داد.

قرارداد تأسیس کارخانه تولید فولاد مخصوص دراهواز بامضاء رسید

دو بخش خصوصی ایران و هند برای احداث یک کارخانه تولید فولاد مخصوص ، به توافق رسیدند و مقدمات ساختمان این کارخانه بزودی در اهواز فراهم میشود .

قرارداد تاسیس شرکت فولاد مخصوص ایران و هند بدنبال سفر هیات بازرگانی ایران به هند بین گروه صنعتی هندی «ب ـ ک ـ شاه» و گروه ایرانی بانک توسعه صنعتی و معدنی ، احمد خیامی ، سرمایه گذاران خصوصی و بیمه آسیا بامضاء رسید .

براساس این قرارداد ، ده درصد سهام متعلق به بانک توسعه صنعتی و معدنی ، ۳۵ درصد متعلق به احمد خیامی ، ده درصد متعلق به بیمه‌آسیا، بیست و پنج درصد متعلق بشرکت فولاد مخصوص از گروه صنعتی «ب ـ ک ـ شاه» خواهد بود .

بیست درصد سهام کارخانه فولاد مخصوص اهواز در اختیار عموم مردم ایران گذاشته خواهد شد و متقاضیان می‌توانند به خرید آن اقدام کنند .

از دویست هزار تن فولاد مخصوص کارخانه اهواز ، ۱۵۰ هزار تن به کشور های خارج صادر خواهد شد و پاکستان ، افغانستان و کشور های عربی از جمله خریداران آن خواهد بود .

پنجاه هزار تن بقیه در کارخانه های لاستیک سازی ، صنایع ساختمان، صنایع بلبرینگ سازی و برخی دیگر از واحد های صنعتی ایران بکار برده خواهد شد .

سرمایه شرکت مشترک ایران و هند برای احداث کارخانه فولاد مخصوص اهواز هفتصد میلیون تومان است . هیات هندی بریاست ب . ک . شاه اکنون در تهران بسر میبرد و قرار است با همکاری این گروه ، و مشارکت شرکت بزرگ «پالانچی» قراردادی بین ایران و هند برای مشارکت درفعالیت های ساختمانی در ایران منعقد شود .

خرید ۲۵ هزار تن پرتقال، سیب وموز برای عید

وزارت بازرگانی ۲۵ هزار تن پرتقال ،موز و سیب برای ایام عید خریداری کرد . میوه های خریداری شده بتدریج وارد و در سردخانه‌ها ذخیره میشود و از اواخر اسفند در سطح و حجم وسیع به بازار عرضه میگردد .

وزارت بازرگانی قبلا برای تامین، کمبود میوه و تدارک میوه مصرفی مربوط به برنامه تغذیه دانش ـ آموزان یکصد هزار تن پرتقال ، سیب و موز خریداری کرده بود که بتدریج وارد میشود و هم‌اکنون جزو برنامه تغذیه دانش آموزان قرارداد و روزانه بمقدار قابل توجهی توزیع میشود .

معاملات خارجی که مامور خرید و تدارک میوه و سایر کالا های مصرفی و مواد غذائی است ، علاوه بر این خریدها ، ۲۵ هزار تن میوه از جمله پرتقال موز و سیب خریداری کرده است .

بخش خصوصی نیز مقدار زیادی میوه از خارج خریداری کرده است که در حال حاضر به بازار عرضه میشود . باین ترتیب امسال تدارک و تامین میوه ایام عید در سطح وسیع و موقع مناسب انجام گرفته است .

تاریخ ومحل اعزام مشمولان عادی

تاریخ و محل اعزام مشمولان عادی متولد سال ۱۳۲۳ تا پایان سال ۱۳۳۴ امروز از طرف سازمان وظیفه عمومی اعلام شد .

براساس اطلاعیه این سازمان ، کلیه مشمولان حوزه مرکزی و غائبین حوزه های شرقی ، غربی و جنوبی که دفترچه آماده‌بخدمت برای بهمن ماه سال ۱۳۵۳ دریافت کرده‌اند در روز های ۱۶ و ۱۷ و ۱۸ و ۱۹ بهمن ماه سال جاری به شرح زیر به خدمت اعزام خواهند شد .

این مشمولان باید در روز های یاد شده با در دست داشتن ۲ برگ رونوشت شناسنامه ، دفترچه آماده بخدمت ،برگ اعزام و وسائل اولیه زندگی درسالن ورزشی رضا پهلوی واقع در میدان خراسان، مقابل سینما الوند ، حضور یابید تا پس از انتخاب بهترین سرباز به مراکز آموزش نظامی اعزام شوند . ترتیب اعزام این مشمولان بشرح زیر است :

● روز چهارشنبه ۱۶ بهمن ماه جاری کلیه مشمولان عادی متولد سال ۱۳۳۴ که در سال ۱۳۵۲ از حوزه مرکزی سازمان وظیفه تهران دفترچه آماده به خدمت دریافت کرده‌اند .

● روز ۵ شنبه ۱۷ بهمن ماه جاری کلیه مشمولان عادی متولد سال ۱۳۳۴ که از حوزه مرکزی در ۶ ماهه اول سال ۱۳۵۳ دفترچه آماده بخدمت گرفته‌اند .

● روز جمعه ۱۸ بهمن ماه بقیه مشمولان عادی متولد سال ۱۳۳۴ و کلیه مشمولان غایب و غیرغایب متولد سال ۱۳۲۳ تا ۱۳۳۳ که از حوزه مرکزی تهران دفترچه آماده بخدمت برای بهمن ماه جاری دریافت کرده‌اند .

● روز شنبه ۱۹ بهمن ماه جاری کلیه مشمولان غائب متولد سال‌های ۱۳۲۳ تا ۱۳۳۴ که از حوزه های شرقی و غربی و جنوبی سازمان وظیفه عمومی تهران دفترچه آماده به خدمت دریافت کرده‌اند .

مشمولانی که در روز های یاد شده در محل اعزام حاضر نشوند غایب محسوب خواهند شد .

این مشمولان با «تست» انتخاب میشوند و درصورتی که تعدادشان مازاد براحتیاج باشد ، گروه مازاد معاف خواهند شد .

لایحه‌ایکه وزارت کشور و شهرداری تهیه کرده‌اند

مجازات ریختن زباله درشهر تعیین شد

★ ریختن آشغال از داخل اتومبیل یاخانه به‌خیابانها مورد تعقیب قرار میگیرد

در صورت تصویب لایحه‌ای که با تشریک مساعی وزارت کشور و شهرداری پایتخت تهیه شده ، کسانی که زباله ، نخاله، آب و سایر مواد آلوده کننده از پنجره خانه یا اتومبیل بیرون بریزند به حبس جنحه‌ای و پرداخت جرائم سنگین محکوم خواهند شد. این مجازات شامل کسانی که باریختن آب آلوده موجبات خشک شدن درختن را فراهم آورند ، نیز خواهد شد.

بنابه اظهار کارشناسان ،موضوع تامین نظافت و بهداشت ،پایتخت و جلوگیری از ریختن زباله و آشغال در معابر در شهر تهران به آن پایه از اهمیت رسیده که اگر در این مورد اقدامات حادی صورت نگیرد، ادامه رفتار کنونی پاره‌ای افراد، موجب آلودگی شدید محیط زیست، در یک حد خطرناک ، خواهد شد.

کارشناسان امور شهرداریها در وزارت کشور اعلام کردند که در جنوب تهران و حوالی میدان شوش روزانه ششصد خروار زباله از معابر و نهرها جمع‌آوری می‌شود. این مواد را افراد در محلات دیگر تهران در نهرهای آب میریزند . جمعی از مردم نیز پوست میوه ، زباله ، آشغال مغازه ، اتومبیل ، خانه ، قوطی های خالی روغن اتومبیل ،روغن نباتی و پوشال خود را در نهرها خالی میکنند و همین بی مبالاتی موجب دشواری کار ماموران و گرفتگی نهرها وزیر پلها می‌شود.

کارشناسان وزارت کشور اعلام کردند که برای جلوگیری از این اقدامات خلاف، درمواد لایحه تدوین شده برای متخلفین دو ماه حبس و پنجهزار ریال جزای نقدی در نظر گرفته شده است.

بدون شرکت در کنکور سراسری

کارمندان جوان دادگستری بدانشکده حقوق پذیرفته میشوند

کارمندان جوان واجد شرایط وزارت دادگستری تحت کنکور خاصی ـ جدا از کنکور سراسری وارد دانشکده های حقوق می ـ شوند» .

این موضوع بعنوان یک پیشنهاد در جلسه اخیر کمیته ارزیابی نیروهای انسانی وزارت دادگستری که با حضور آقای صادق احمدی وزیر دادگستری و روسای دانشکده های حقوق دانشگاه تهران وملی تشکیل گردید مطرح شد.

این کمیته که مسائل مربوطه نیاز های کمی و کیفی نیروی انسانی دستگاه قضائی را باحضور یک هیات عالی تحت بررسی دارد از جمله راه‌هائی که از مدت ها پیش برای این منظور مورد توجه واقع شده اینست که از دانشجویان واجد شرایط رشته قضائی دانشکده های حقوق برای ورود به دوره های کارآموزی قضائی استفاده شود و در این زمینه هفته گذشته وزیر دادگستری ماده واحده‌ای به پارلمان تقدیم کرد .

با موافقت روسای این دو دانشکده حقوق دانشگاه تهران و دانشگاه ملی ایران انجام پیشنهاد پذیرش کارمندان دادگستری در دانشکده حقوق قطعی بنظر میرسد و گفته میشود پس از تصویب وزارت علوم به موقع اجرا گذارده خواهد شد.

شعبه انستیتو مطالعات وتحقیقات سازمان ملل درتهران تاسیس میشود

دیویدسون نیکول مدیر انستیتو مطالعات و تحقیقات سازمان ملل (یونیتار) طی سفر اخیر خود بایران اعلام کرد که با مذاکرات او با مقامات ایرانی، یونیتار شعبه‌ای درایران تاسیس خواهد کرد . وی اعلام کرد که دولت ایران ازاین انستیتو خواسته که در اردیبهشت ماه جهت عملی کردن این طرح نمایندگان خود را به تهران بفرستند .

نیکول همچنین گفت که : انستیتو فوق‌العاده مایل به برقراری تماسهای دائمی با موسسه تحقیقات وزارت خارجه ایران است .

وی ضمن اشاره به همکاری هائی که تابحال بین ایران و (یونیتار) وجود داشته گفت ، تابحال شش مقام ایرانی که در سطح بین‌المللی شناخته‌شده‌اند در سمینار های یونیتار شرکت کرده‌اند . او اظهار امیدواری نمود که اینگونه همکاریها ادامه و وسعت پیدا کند .

نیکول ضمن اقامت درتهران با محمد یگانه مدیر عامل بانک مرکزی نیز ملاقات کرد و این احتمال وجود دارد که (یونیتار) بتواند درتاسیس شعبه‌ای در تهران از کمک مالی بانک مرکزی ایران برخوردار گردد . نیکول روی موقعیت جغرافیائی ایران تاکید بسیاری کرد وگفت بخاطر این موقعیت جغرافیائی است که ایران خواهد توانست بطور قابل ملاحظه‌ای (یونیتار) را در فعالیتهایش یاری دهد . وی معتقد بود که ایرانیان یکی از روشنفکرترین مردم جهانند که توانسته‌اند ضمن حفظ فرهنگ ملی و میراث های سنتی ،از فرهنگ غرب نیز بخوبی استفاده کنند .

قیمت ۷۰ نوع اتومبیل خارجی اعلام شد

گمرک ایران امروز قیمت صادراتی بیش از ۷۰ نوع اتومبیل مدل ۱۹۷۵ را به گمرکات کشور ابلاغ کرد تا براساس آن سود بازرگانی و حقوق گمرکی این نوع اتومبیل ها را محاسبه و از واردکنندگان دریافت کنند .

قیمت صادراتی اتومبیل های مدل ۷۵ تقریبا بین ده تا ۱۵ در صد با مدل ۱۹۷۴ تفاوت دارد و این افزایش در بیشتر موارد بدون لوازم و تجهیزات اضافی است .

همچنین قیمت صادراتی اتومبیل های اپل ، شورلت ، بیوک، دوج ، مزدا ، فورد ، پلیموت ، و کرایسلر که اخیرا مورد تایید گمرک ایران قرار گرفته و امروز به گمرکات کشور ابلاغ شد برحسب مارک آلمان غربی و دلار آمریکائی تعیین شده است واین قیمت ها نسبت به نرخ متداول در کشور های سازنده حدود ۱۰ در صد کمتر است .

یک مقام مسئول در این زمینه توضیح داد : هم اکنون قیمت اکثر اتومبیل های مدل ۱۹۷۵ اعم از اروپائی و یا امریکائی اعلام شده و در مورد اتومبیل هائی که قیمت صادراتی آنها تعیین نشده نیز به گمرکات کشور دستور داده شد تا سود بازرگانی این نوع اتومبیل ها را باده در صد اضافی نسبت به مدل ۷۴ از واردکنندگان دریافت دارند .

این مقام یادآور شد ،سود بازرگانی اتومبیل های وارداتی در طول سال متفاوت خواهد بود زیرا قیمت صادراتی اتومبیل به ارز داده شده و براساس مقررات گمرکی سود بازرگانی نیز با توجه به قیمت ارز در تاریخ ترخیص اتومبیل محاسبه میشود.

در زیر قیمت اتومبیل ها اعلام شده است :

قیمت برحسب مارک

اپل آدمیرال سدان ۴ درب	۱۳۴۸۰ مارک
اپل آدمیرال سدان (ال)	۱۴۷۳۰ مارک
اپل آدمیرال دیپلمات (ال)	۱۸۵۱۴ مارک
اپل آدمیرال کادت سدان ۲ درب	۵۸۰۲ مارک
اپل آدمیرال کوپه سدان (ال)	۶۱۶۸ مارک
اپل آدمیرال کاروان ۳ درب	۶۳۴۲ مارک
اپل آدمیرال کادت ۴ درب	۶۱۲۶ مارک
اپل آدمیرال کادت (ال)	۶۶۶۷ مارک
اپل آدمیرال کادت ۲ (ال)	۶۳۴۲ مارک
اپل آدمیرال کاروان ۳ درب (ال)	۶۷۱۱ مارک
اپل آدمیرال کمو دور کوپه ۲ درب	۱۱۰۹۹ مارک
اپل آدمیرال سدان ۴ درب	۱۰۷۸۷ مارک
اپل آدمیرال رکورد ۲ درب	۷۹۷۱ مارک
اپل آدمیرال کوپه ۲ درب (ال)	۹۳۲۳ مارک
اپل آدمیرال سدان ۴ درب	۸۳۰۹ مارک
اپل آدمیرال سدان (ال)	۸۸۴۳ مارک
اپل آدمیرال سدان ۲ درب (ال)	۸۰۰۵ مارک
اپل آدمیرال کاروان ۳ درب	۸۳۸۴ مارک
اپل آدمیرال دلوری ون	۷۹۲۱ مارک
اپل رکورد کاروان ۵ درب	۸۸۰۷ مارک
اپل رکورد کاروان ۵ درب (ال)	۹۳۷۷ مارک
اپل رکورد مانتا ۲ درب	۷۶۴۰ مارک
اپل رکورد مانتا ۲ درب (ال)	۸۱۰۸ مارک

قیمت برحسب دلار امریکائی

شورولت وگا ۴ سیلندر	۲۷۹۹ دلار
شورولت نوا ۶ سیلندر	۳۳۶۰ دلار
شورولت نوا کامارو	۳۵۵۳ دلار
شورولت نوا مالی بوی ۶ سیلندر	۳۴۲۰ دلار
شورولت نوا مونت کارلو	۴۲۶۲ دلار
شورولت نوا ایمپالا	۴۶۳۹ دلار
شورولت نوا کاپری	۴۸۵۰ دلار
شورولت نوا کروت	۶۸۱۰ دلار
دوج دادت	۳۲۶۹ دلار
دوج سوئینگر	۳۳۴۱ دلار
دوج کابتوم	۳۴۴۴ دلار
دوج چلینجر	۴۹۰۳ دلار
دوج موناکو	۴۶۳۱ دلار
فورد پنیتو ۴ سیلندر	۲۹۱۹ دلار
فورد پنیتو ۶ سیلندر	۳۳۰۴ دلار
فورد ماوریک ۶ سیلندر	۳۰۲۵ دلار
فورد ماوریک ۸ سیلندر	۳۱۴۷ دلار
فورد ماوریک موستنگ ۴ سیلندر	۳۹۲۹ دلار
فورد ماوریک موستنگ ۲ سیلندر	۴۰۹۳ دلار
فورد ماوریک تورینو	۳۹۵۴ دلار
فورد ماوریک گرانادا	۳۶۹۸ دلار
کرایسلر نیوپورت ۸ سیلندر	۴۹۳۷ دلار
بیوک اسکایهاگ	۴۱۸۶ دلار
بیوک اسکایهاگ آپولو ۶ سیلندر	۳۴۴۹ دلار
بیوک اسکایهاگ اسکایلارک ۲ درب	۳۴۷۶ دلار
بیوک سنچوری ۶ سیلندر	۳۸۲۸ دلار
بیوک رگال	۴۳۲۴ دلار
بیوک لیسبر ۸ سیلندر	۴۷۸۴ دلار
بیوک الکترال ۸ سیلندر	۶۲۱۴ دلار
بیوک ریویرا	۶۴۳۳ دلار
کادیلاک کلاسیک	۸۱۹۸ دلار
کادیلاک دوویل	۸۶۱۳ دلار
کادیلاک فیلیت دور	۹۹۴۸ دلار
شورولت امپریال لوبارون	۸۶۹۸ دلار
لینکلن کنتیننتال	۹۲۱۶ دلار
مرکوری کومت ۶ سیلندر	۳۱۱۳ دلار
مرکوری کومت ۸ سیلندر	۳۲۳۶ دلار
مرکوری کومت موگار	۵۱۵۳ دلار
اولدزموبیل اموگا	۴۳۱۱ دلار
پیلموت راستر	۳۲۴۳ دلار
پیلموت راستر والیانت	۳۲۴۷ دلار
پونتیاک ۶ سیلندر	۳۷۲۶ دلار
پونتیاک ۸ سیلندر	۴۳۶۲ دلار
مزدا مدل ۸۰۸	۱۶۸۵ دلار
مزدا مدل ۹۲۹	۲۷۲۵ دلار
مزدا مدل سدان	۲۶۱۸ دلار
مزدا (مدل ـ آ)	۲۳۱۵ دلار

نحوه محاسبه سود بازرگانی

سود بازرگانی اتومبیل طبق قیمت ارز در تاریخ ترخیص محاسبه میشود .

محاسبه سود بازرگانی اتومبیل به این ترتیب خواهد بود که اتومبیل های تا ارزش دویست هزار ریال دویست در صد و از دویست تا دویست و پنجاه هزار ریال نسبت به مازاد دویست هزار ریال سیصد در صد است .

در صد سود بازرگانی بهمین ترتیب تا پانصد در صد در مورد اتومبیل هائی که ارزش آن از سی هزار تومان بیشتر باشد افزایش می‌یابد .

بعلاوه لوازم و وسایل اضافی اتومبیل مانند : بخاری ، رادیو ، ضبط ، ساعت و یا فرمان هیدرولیک و دنده اتوماتیک سود بازرگانی جداگانه‌ای دارد .

قیمت فروش امروز مارک آلمان غربی ۲۹٫۱۵ و هر دلار آمریکائی ۶۷٫۷۵ ریال از طرف بانک ملی ایران اعلام شده است .

در صورت عدم توجه به لایحه قانونی معاملات زمین

فروشندگان اراضی زندانی میشوند

کمیسیون دادگستری درآخرین تغییراتیکه درلایحه معاملات زمین داد، فروشندگان اراضی را که برخلاف قانون معاملاتی انجام دهند، مشمول سه ماه تادو سال حبس جنحه‌ای دانست.

این مهمترین تغییری بود که در جلسه هشت ساعته دیروز کمیسیون دادگستری مجلس شورایملی که بریاست مهدی شیخ‌الاسلامی تشکیل شده بود صورت گرفت.

در این جلسه که مهندس همایون جابری انصاری وزیر مسکن وشهر سازی و معاونان وزارت دادگستری وامور اقتصادی و دارائی شرکت داشتند چند نفر از وکلای مجلس که پیشنهاداتی به کمیسیون دادگستری ارائه داده بودند حضور داشتند وپیشنهادات خود راتشریح کردند.

کمیسیون درجلسه دیروزخود، معاملات برخلاف قانون را باطل تشخیص داد و حبس جنحه‌ای سر دفتری راکه معامله خلاف قانون انجام دهد بین سه ماه تا دوسال قائل کرد.

معاملات قهری

در همین جلسه مبلغ نقدی بهای اراضی که از طرف وزارت مسکن و شهر سازی برای خریداری زمین پرداخت میشود از دویست هزار تومان به دویست و پنجاه هزار تومان افزایش یافت.

در مورد نقل و انتقالات قهری، کمیسیون تبصره‌ای اضافه کرد که اگر زمین طبق ضوابط شهرسازی قابل تفکیک بین مالکین نباشد، یکبار دیگر اجازه فروش آن داده خواهد شد. در یکی دیگر ازمواد لایحه پیش‌بینی شد که اگر اراضی خارج از محدوده خدمات شهری، داخل محدوده اعلام شود، یا اجازه ساختمان یا ایجاد شهرک در آن داده شود و براثر تامین خدمات شهری بهای اراضی مذکور افزایش حاصل کند، ۷۵ در صد افزایش بهاء از طرف شهرداری وصول خواهد شد، ولی مالکین کمتر از هزار متر از پرداخت ۷۵ در صد معاف هستند .

در سایر مواد لایحه نیز تغییراتی در جهت روشن کردن مفاد ورفع مشکلاتی که در عمل ممکن است پیش آید داده شد.

شور دوم لایحه احتمالا هفته آینده درجلسه علنی مجلس شورای ملی مطرح خواهد شد.

۴۰۰ آموزگار دانشجو شدند

چهارصد نفر از آموزگاران شهرستان های منطقه یکم آموزشی کشور ، در دانشگاه آذرآبادگان پذیرفته شدند .

این عده که از طریق آزمایش ویژه ، از میان آموزگاران مدارس آذربایجان شرقی و غربی، کردستان، کرمانشاهان ، همدان ، زنجان و ایلام انتخاب شده‌اند از نیمه دوم بهمن ماه جاری در رشته های فیزیک ـ شیمی ـ علوم طبیعی ، ریاضی و زبان خارجه در دانشگاه آذر آبادگان به تحصیل می ـ پردازند .

آموزگاران یاد شده پس از اخذ درجه لیسانس که دو سال و نیم طول خواهد کشید . با سمت دبیری در نقاطی که قبلا خدمت میکرده‌اند ،سرگرم تدریس خواهند شد .

این طرح در اجرای قرارداد منعقده بین ، وزارت آموزش و پرورش و دانشگاه آذرآبادگان که در بیست و یکم آبانماه گذشته با حضور نخست وزیر امضاء شد بمرحله اجرا در می‌آید .

خبرنگار ما در تبریز مینویسد : وزارت آموزش و پرورش هشتاد میلیون ریال هزینه تحصیلی دانشگاهی گروه چهارصد نفری آموزگاران را خواهد پرداخت .

همچنین آموزگاران در طول ادامه تحصیل ،کلیه حقوق خود را دریافت خواهند داشت .

اختصاص یکمیلیارد ریال برای درمان افراد بی بضاعت

مخارج درمان افراد کم‌بضاعت از طرف دولت پرداخت میشود.

وزارت رفاه اجتماعی اعلام کرد براساس طرحی که در مورد درمان بیماران کم‌بضاعت تهیه شده است ، هزینه درمان بیماران کم‌بضاعت را دولت میپردازد . تشخیص بیماران کم‌بضاعت بوسیله گروهی از مددکاران اجتماعی و سپاهیان انقلاب انجام می‌شود . در اجرای همین برنامه عده‌ای بعنوان مددکار اجتماعی به استخدام وزارت رفاه اجتماعی درخواهند امد .

در مورد اعتبار درمان افراد کم‌بضاعت نیز وزارت رفاه اعلام کرد یک میلیارد ریال اعتبار برای اجرای این برنامه رفاهی تامین شده است .

به هتل سازان تا ۶۰ درصد سرمایه وام کم بهره داده میشود

غلامرضا کیانپور وزیر اطلاعات و جهانگردی دیروز در کنفرانس ارزیابی مشکلات و مسائل هتل‌داری در ایران که دیروز در تهران آغاز بکار کرد، سیاست دولت را در توسعه صنعت توریسم تشریح نمود و اعلام کرد دولت آماده است تا ۶۰ درصد هزینه ایجاد هتل را باپهره ۶ درصد به هتل سازان وام دهد .

فرهنگ ایرانی

کیانپور به صاحبان هتل‌ها توصیه کرد در تزئینات و تجهیزات هتل‌ها رعایت فرهنگ ملی بشود وحتی‌المقدور از معماری ایران و مبلمان ایرانی استفاده شود .در این جلسه که در هتل کینگز تهران با حضور معاونان وزارت اطلاعات و جهانگردی ، رئیس دانشکده اطلاعات و جهانگردی، رئیس مرکز آموزش وزارت اطلاعات وجهانگردی و مدیر کل نظارت برخدمات جهانگردی و ۸۲ تن از مدیران واحدهای پذیرائی تهران و نمایندگان جامعه هنلداران اصفهان ، اهواز ، مشهد و شیراز تشکیل شده بود مدیر کل نظارت برخدمات جهانگردی ضمن گزارشی اظهار داشت در حال حاضر در تهران ۸۲ هتل وجود دارد که از این تعداد ۵ هتل لوکس ، ۱۲ هتل ۴ ستاره ، ۱۱ هتل سه ستاره و ۲۷ هتل دو ستاره و ۲۷ هتل یک ستاره‌اند و این هتلها جمعا دارای ۵۱۰۰ اطاق وبیش از ۸۴۰۰ تخت هستند.

کیانپور گفت ، توسعه جهانگردی تنها سرمایه‌گذاریهای مربوط به ساختن هتل را شامل نمیشود ، بلکه خرید هواپیماها ، احداث فرودگاهها ، جاده‌ها ، توسعه شبکه راه‌آهن و دیگر تاسیسات بطور مستقیم و غیر مستقیم باعث توسعه جهانگردی میشود .

کیانپور گفت ، اقداماتی در جهت توسعه جهانگردی و بهبود وضع هتلها در ایران انجام شده که تاسیس دانشکده اطلاعات و جهانگردی برای تربیت نیروی انسانی متخصص از آن جمله است . اقدامات دیگر شامل دایر کردن چایخانه‌ها و اردوگاهها و میهمانسراها در سراسر کشور است که بیش از اجرای طرحهای بزرگ توریسم داخلی را تقویت میکند و همچنین تاکنون ۹ دفتر جهانگردی ایران در خارج تاسیس شده .

نخست‌وزیر بایرن آلمان :

پول ونفت ، اساس دوستی ایران و آلمان نیست

مراسم پایان هفته ایران در آلمان غدرال درحضور والاحضرت شاهپور غلامرضا و همسرشان والاحضرت منیژه، آلفونس گوپل نخست وزیر ایالت بایرن و امیر اصلان افشار سفیر ایران در بن وعده‌ای از شخصیت های آلمانی ، خارجی و ایرانیان مقیم آلمان در مونیخ برگزار شد و دست‌آورد های صنعتی و هنری ایرانیان که در نمایشگاهی بمعرض نمایش گذاشته شده بود مورد بازدید قرار گرفت .

نخست‌وزیر ایالت بایرن دیروز ضیافت ناهاری بافتخار والاحضرت شاهپور غلامرضا و همسرشان در مونیخ ترتیب داد و ضمن نطقی پیشرفت های ایران را در زمینه های مختلف ستود واظهار داشت، امروز دنیا با دیده تحسین به ایران مینگرد زیرا این سرزمین را شاهنشاهی بزرگ و خردمند رهبری میکند که حافظ منافع حیاتی وزنده کننده سنن باستانی هستند .

گوپل گفت : روابط دوستانه ایران و آلمان براساس میلیون هادلار پول نفت استوار نگردیده بلکه ریشه‌های تاریخی ، فرهنگی و اجتماعی بس عمیق دارد . والاحضرت شاهپور غلامرضا پهلوی درپاسخ از احساسات دوستانه گوپل اظهار امتنان کردند و گفتند :

ملت ایران در سایه رهبری مدبرانه شاهنشاه آریامهر حقوق حقه خود را بازیافته و اکنون با سرعت هرچه تمامتر و با نهایت جدیت به اجرای برنامه های مترقیانه خود ادامه میدهد و هیچ امری نمیتواند مانع این جهش گردد .

آگهی

بشکرانه رفع خطر از ذات مقدس اعلیحضرت همایون شاهنشاه آریامهر (در روز ۱۵ بهمن ۱۳۲۷) مراسم دعا و نیایش درساعت ۱۴٫۳۰ سه‌شنبه پانزدهم بهمن ماه ۵۳ در باشگاه افسران بازنشسته نیروهای مسلح شاهنشاهی (خیابان پاستور کوچه عسجدی) خواهد بود از عموم افسران و درجه‌داران بازنشسته نیروهای مسلح شاهنشاهی دعوت میشود که در مراسم مزبور شرکت فرمایند.

سرپرست کانون افسران و درجه‌داران بازنشسته نیروهای مسلح شاهنشاهی ـ سپهبد شاهرخشاهی

جوانان بایکدنیا مطلب فردا منتشر میشود

در چهار ماه دوبار برنده جایزه ۱۰۰ هزار تومانی

آقای حسن میلاندری

«چهارماه قبل یکی از بلیط هایم برنده ۱۰۰ هزار تومان شد» در این بلیط شریک داشتم . باتفاق او به بنگاه اعانه ملی مراجعه کردیم بلیط را دادیم و چك جایزه خود را دریافت کردیم ،وقتی چك نقد شد وهرکدام سهم جایزه خود را دریافت کردیم به شریکم گفتم: «آیا تو باورت میشود که بهمین آسانی ۱۰۰ هزار تومان بدست آورده باشیم ؟ ...» اوبجای آنکه بمن جوابی بدهد به اسکناس‌های درشتی که در دستش و دردست من بود، اشاره‌ای کرد. از آن روز من قدر بلیط های اعانه ملی رابیشتر دانستم و هر هفته تعداد بیشتری بلیط خریدم ، نتیجه‌اش این شد که پس از چهار ماه هفته گذشته برای بار دوم برنده ۱۰۰ هزار تومان دیگر شدم واین بار چون شریك ندارم ،تمام پول به خودم تعلق دارد.» این سخنان را آقای حسن میلاندری ،باغبان ، اهل نطنز وساکن تهران ، در بنگاه اعانه ملی اظهار داشت .

آگهی استخدام برای سینما کاپری

سینما کاپری احتیاج به یک نفر دوشیزه یا بانو برای امور دفتری و تلفن تمام وقت دارد علاقمندان میتوانند با تلفن ۶۶۰۳۵۱ تماس حاصل نمایند

اطلاعات
یکشنبه
۱۳ بهمن ماه
۱۳۵۳

دانشگاه جندی‌شاپور در راه توسعه و پیشرفت

از زمانی که والاحضرت شاهدخت اشرف پهلوی ریاست هیأت امنای دانشگاه جندی‌شاپور را پذیرفتند تحت راهنمائیهای معظم‌لها دانشگاه مذکور براساس یك برنامه‌ریزی حساب شده، راه پیشرفت را با سرعت پیمود.

ازسخنان شاهنشاه آریامهر:

« اهمیت دانشگاه جندی شاپور به چند لحاظ است : در درجه اول اگر این دانشگاه قدیمی ترین دانشگاه جهان بشمار نمیرود مسلما از کهنسال‌ترین موسسات آموزش عالی دنیاست ، بعلاوه این دانشگاه در خوزستان یعنی آن نقطه‌ای از خاك ما قرار دارد که مهد تمدن ایران و ایران زمین و پایتخت هخامنشی و سلسله‌های مهم شاهنشاهی ایران بوده است . در عین حال این دانشگاه در استانی واقع است که باید درآینده نزدیك یعنی تا بیست سال دیگر بصورت یکی از پیشرفته ترین و آباد ترین و غنی ترین نقاط ایران و جهان درآید و بتواند جمعیتی بالغ بر ۱۰ میلیون نفر را بخود جذب کند و بالاخره روشن است که این دانشگاه باید به اقتضای موقع خود نقش روبه تزاید در تشعشع فرهنگ و پیشرفت و ترقیات ایران در خارج از مرز های ما ایفا کند . »

«سطح دانشگاه جندی شاپور باید آنچنان بالا رود که نه تنها افراد خوزستانی بلکه همه ایرانیان و حتی خارجیان آرزو کنند فرزندانشان را به این دانشگاه بفرستند و طرحی که برای گسترش آن ریخته میشود باید جوابگوی همه این انتظارات باشد تا این دانشگاه در شمار بزرگترین دانشگاههای ایران قرارگیرد . از این رو لازم است که وسعت و اهمیت کار را از هر حیث در نظر بگیرند تا دانشگاه جندی شاپور هرچه زودتر هم از امتیازات بالای آموزشی و علمی برخوردار گردد و هم از حیث امکانات مالی و مادی و وسایل و تجهیزات و ساختمانهای مورد نیاز موقعیتی درخشان بدست آورد . دانشگاه جندی‌شاپور باید سعی کند افراد برجسته ایرانی را در هر کجا که باشند بخدمت خود درآورده و در صورت لزوم حتی از وجود استادان عالی مقام خارجی استفاده کند . »

این دانشگاه وارث پرارزش ترین دوره‌های تاریخ دانش ایران و جهان است

تاریخ تجدید میشود : ۱۷۰۰ سال پیش نیز دانشگاهی با همین نام درهمین استان وجود داشت .

درروزگاران پیشین دانش آموختگان این دانشگاه در پیشبرد نهضت اسلامی و علوم وفنون آن زمان پیشقدم بودند

سابقه تاریخی دانشگاه جندی‌شاپور

دانشگاه جندی‌شاپور را باید وارث پرارزش‌ترین دوره‌های تاریخ علم و دانش ایران و حتی جهان قدیم بشمار آورد .

دانش‌پروری شاپور اول شهریار ساسانی موجب گردید که در سال های بین ۲۷۲ ـ ۲۴۱ میلادی‌یعنی حدود هزار و هفتصد سال قبل ، شهر دانشگاهی جندی‌شاپور در محلی که امروز نزدیك شاه‌آباد (۱۸ کیلومتری جنوب شرقی‌دزفول و ۵۰ کیلومتری شمال‌غربی‌شوشتر) واقع است ساخته شود .

مطالعات باستانشناسی و عکس های هوائی که اخیرا برای عمران خوزستان برداشته شده بخوبی نشان میدهد که این شهر دارای خیابان های بس‌وسیع و مستقیم بوده و با آخرین روشهای شهرسازی امروز طرح‌ریزی گردیده است .

بدون تردید در طی شش قرن نام جندی‌شاپور مترادف بامرکزی بوده است‌که درآن علوم ، فلسفه و نجوم ، ریاضیات و مخصوصا پزشکی در حد اعلای خود تدریس میشده و فارغ‌التحصیلانی به اقصی نقاط عالم میفرستاده است،وبسیاری از این فارغ‌التحصیلان از قرون اول نهضت اسلامی بدیار عرب‌رفته و عده بسیاری از آنان علاوه بر احراز سمت طبیب خاص خلفا ، در پیشرفت نهضت اسلامی وفنون و علوم آنزمان استاد و پیشقدم بوده‌اند .

میگویند طبیب خاص پیامبر اسلام (ص) از این دانشگاه بوده است و نوشته‌اند که شهرت این دانشگاه و حقیقت‌گوئی در جلسات درس و بحث بحدی بوده که‌حضرت علی (ع) را بمنظور استادی نامزد نموده‌اند ولی بعلل وظایف خطیر آن حضرت‌دانشگاه‌جندی‌شاپورازاین افتخار محروم گردید .

در فصول مختلف کتب پزشکی جهان که در کتابخانه های معتبر جهان ضبط است نام جندی‌شاپور سرآمد مراکز اولیه تعلیمات‌پزشکی جهان آمده است .

در این کتب حتی جزئیات جالب توجهی در مورد روش تدریس ، نام پزشکان ، استادان و حتی حق‌المعالجه برای هر بیماری‌نوشته شده است .

در سال های ۵۷۹ ـ۵۳۱میلادی خسرو انوشیروان پادشاه ساسانی

در این راهروهای سایه‌دار که‌چشم اندازی به باغچه های اطراف دارد ،دانشجویان ضمن راه رفتن میتوانند درسهای خود را مرور کنند .

استادان دانشگاه در این فضای آزاد و در خانه های‌مدرن زندگی دلخواه خود را میگذرانند و با فراغت خاطر میتوانند به مطالعه وتحقیق بپردازند .

در حدود ۴۰۰۰ دانشجو در دانشگاه جندی شاپور تحصیل میکنند و این تعداد نسبت به چهار سال پیش سه برابر افزایش نشان میدهد

سالن اداره مرکزی دانشگاه ▲

هیات مشاورین عالی دانشگاه جندی‌شاپور

دانشگاه جندی‌شاپور دارای یك هیات مشاورین عالی است که از شخصیت های علمی‌بین‌المللی‌تشکیل شده و تجارب و نظریات خودرا دراختیار دانشگاه میگذارند .

دکتر نایت رئیس این هیات است و با مسافرتهای پی در پی با مسائل دانشگاه جندی‌شاپور از نزدیك آشنائی کامل حاصل کرده است و همواره با سایر مشاورین در ارتباط است و در مواقع لزوم نیز این هیات با تشکیل جلسه‌عمومی به بررسی و تبادل‌نظر می‌پردازد .

اعضای هیات مشاورین عالی دانشگاه جندیشاپور

۱ـ آقای دکتر داکلاس نایت رئیس سابق دانشگاه دوک امریکا علاوه بر سوابق درخشان دانشگاهی خود از صاحبنظران بنام مسائل فرهنگی و برنامه ریزیهای آموزشی در سطح جهانی است و سالها در این زمینه با سازمانها و مؤسسات مختلف ملی و بین‌المللی منجمله یونسکو همکاری داشته است.

۲ـ آقای دکتر رابرت گوهین رئیس دانشگاه پرینستون امریکا

۳ـ آقای جیمز کیلیان رئیس سابق دانشگاه «ام ـ ای ـ تی» که متأسفانه اخیرا درگذشته است.

۴ـ آقای میلتون آیزنهاور آیزنهاور رئیس سابق دانشگاه هاپکینز

۵ـ آقای کلارک کر رئیس سابق دانشگاه کالیفرنیا

۶ـ آقای جیمزپرکینز رئیس سابق دانشگاه کرنل

۷ـ آقای مردیت ویلسون رئیس سابق دانشگاه مینه زوتا

۸ـ آقای دیوید لیلیانتال ،اولین رئیس کمیسیون انرژی اتمی امریکا وکار شناس مشهور و برجسته امور عمرانی که طرح معروف آبادانی دره تنسی امریکا را بمرحله اجرا در آورد و با حصول توفیق خارج از حد انتظار در این زمینه بشهرت جهانی دست یافت. وی در تنظیم و اجرای طرحهای عمرانی خوزستان نیز نقش مهم و ارزنده ایفا کرده است.

تأسیس دانشکده‌های فنی، مهندسی، اقتصاد وعلوم اجتماعی از برنامه‌های آینده دانشگاه جندی شاپور است

خوابگاه دختران دانشجو ـ تحصیل هنگامی با موفقیت توام است که‌با آسایش زندگی همراه باشد ▲

دانشکده پزشکی ▲

دستور داد که مجالس مشاوره و کنگره های پزشکی تشکیل گردد و اولین کنگره پزشکی جهان در دانشگاه جندی‌شاپور برگزارگردید.

تالیفات استادان جندی‌شاپوراز زبان‌های پهلوی و یونانی به‌عربی ترجمه گردید و بوسیله صلیبیون به اروپا برده شد و در آنجا به زبان لاتین‌ترجمه شد و در قرون ۱۵ تا ۲۰ میلادی بزبان های فرانسه ، انگلیسی و آلمانی و نظائر آن برگردانده شد و اینك دردانشکده های کشورهای مترقی دنیا تدریس میشود .

تاریخچه تاسیس دانشگاه‌جندی‌شاپور

در سال ۱۳۲۸ که قانون ایجاد دانشگاههای شهرستانها به تصویب مجلس شورایملی رسید استان خوزستان بخاطر پیشرفت های‌صنعتی و عمرانی جهت تاسیس یك واحد علمی آموزش عالی مورد توجه خاص قرار گرفت . بهمین منظور در سال ۱۳۳۳ نماینده‌ای از طرف وزارت فرهنگ مامور مطالعه این امر مهم گردید .

نماینده مزبور پس از مطالعه نظر داد که آبادان برای تاسیس دانشکده پزشکی امکانات لازم را داراست .

در سال بعد نماینده دیگری‌مامور ایجاد و شروع کار دانشکده‌پزشکی شد که چون امکانات شهر اهواز بخاطر مرکزیت آن جهت ایجاد دانشکده مناسبتر از آبادان تشخیص داده شد ، یکسال بعد دانشکده پزشکی در اهواز تاسیس گردید و بدین‌ترتیب بعداز قرنها فراموشی دوباره پایه های حیات دانشکده جندی‌شاپور پی‌ریزی و گردو غبار از چهره باستانی این مرکز علمی و فرهنگی زدوده شد و بار دیگر کانونی جهت اشاعه علم و دانش گردید .

دانشگاه جندی‌شاپور در سال‌های اول فقط در رشته پزشکی‌میتوانست تعداد بسیار محدودی دانشجو داشته باشد و با امکانات بسیار کم خود حتی قادر نبود جوابگوی نیازهای آموزشی این عده اندك باشد .

دانشجویان پزشکی بعلت نبودن وسایل و امکانات بیمارستانی فقط میتوانستند سال های اول و دوره پیش‌پزشکی را در اهوازبگذرانند و از سال چهارم در تهران و بکمك دستگاههای آموزشی این شهر به تحصیل ادامه میدادند .

بطور کلی دانشگاه جندی‌شاپور تا سال ۱۳۴۵ هرگز نتوانست با توجه به مشکلات و موانعی که‌بر سر راه توسعه و پیشرفت آن وجود داشت ، بهدفهای بالاتری در زمینه آموزش و رفاه دانشجویان خود برسد و همپای سایر دانشگاههای ایران که هر روز بسوی گسترش گامی برمیداشتند ، قدم‌بردارد .

در تشریف‌فرمائی شاهنشاه‌آریامهر بدانشگاه جندی‌شاپور در سال ۱۳۴۵ موانع و مشکلات‌بشرفعرض رسید و شاهنشاه آریامهر در این زمینه اوامر سریع و موکدی‌صادر فرمودند .

در اجرای اوامر معظم‌له توسعه و گسترش دانشگاه جندی ـ شاپور بعد تازه‌ای پیدا نمودوحرکت آن بسوی ترقی و پیشرفت سریع‌تر گردید ،ایجاد اماکن و تاسیسات مختلف ، افزایش تعداد دانشجویان و تکمیل کادر آموزشی دانشگاه از اقدامات سریعی بودکه‌بلافاصله صورت گرفت .

در سال ۱۳۴۶ دانشگاه جندی شاپور اداره امور دانشکده کشاورزی را که در آنزمان دردست بنیاد خاور نزدیك بود بدست گرفت و بدنبال آن یکسال بعد جهت اجرای هدفهای آموزشی دانشکده پزشکی ، اداره امور بیمارستان جندی‌شاپور بدانشگاه محول شد و متعاقب آن با تاسیس دانشکده های علوم تربیتی ، علوم و بخش زبان های خارجی این‌مرکز علمی شکل نو و تازه‌ای بخود گرفت و گسترش همه جانبه‌ای در کلیه ارکان آن پدید آمد و بدین ترتیب امکانات بیشتری ازهرلحاظ جهت اجرای هدفهای آموزشی‌خود بدست آورد .

وضع فعلی دانشگاه جندی‌شاپور

در چند سال اخیر که والاحضرت شاهدخت اشرف پهلوی سمت ریاست هیات امناء این دانشگاه را تقبل فرموده‌اند ، دانشگاه جندی‌شاپور با آهنگ بسیار سریعی بسوی تکامل و توسعه پیش‌رفته است ، بنحوی که امروز بصورت یکی ازبزرگترین و متحول‌ترین واحد های آموزش عالی ایران درآمده است .

دانشگاه جندی‌شاپور در حال حاضر دارای ۵ دانشکده پزشکی ، کشاورزی ، علوم ، ادبیات وعلوم انسانی و علوم تربیتی است که جمعا این دانشکده ها در سال تحصیلی ۵۳ ـ ۵۲ در ۳۰ رشته تحصیلی ۳۲۹۳ نفر دانشجو داشته‌اند ، و این تعداد در سال جاری به بیش از ۴۰۰۰ دانشجو رسیده است که در مقایسه با تعداد دانشجویان چهار سال‌پیش، حدود سه برابر افزایش نشان‌می‌دهد و طی سال های آتی باتاسیس دانشکده های فنی و مهندسی و اقتصاد و علوم اجتماعی و گسترشی که‌کلیه دانشکده‌های موجود با توجه باحتیاجات منطقه پیش‌بینی گردیده ، این تعداد بحدود ۶۰۰۰ دانشجو در بیش از ۶۰ رشته تحصیلی خواهد رسید .

در سال تحصیلی ۵۳ـ۵۲تعداد کارکنان آموزشی دانشگاه جندی‌ـ شاپور به بیش از ۳۰۰ نفر رسیده و این تعداد طی سال های آینده همگام با توسعه دانشکده‌ها و ایجاد رشته های جدید تا حدود ۷۵۰ نفر نیز خواهد رسید .

دانشگاه جندی‌شاپور در همین زمینه تعداد بسیاری از کارکنان آموزشی خود را نیز جهت تکمیل معلومات و اخذ درجه دکترا دررشته های مختلف بکشور های خارج فرستاده است که بتدریج بعدازخاتمه تحصیلات خود بکادر علمی‌دانشگاه اضافه خواهند شد تا از هرلحاظ بتوانند جوابگوی نیاز های‌آموزشی آینده دانشگاه باشند .

در زمینه امور دانشجوئی و تسهیلات رفاهی در سال‌تحصیلی ۵۳ـ۵۲ جمعا۴۵۳۰نفرازدانشجویان از کمك های مالی دانشگاه استفاده نموده و با وضع بهتری بامر تحصیل خود پرداخته‌اند و این تعداد در سال جاری بیش‌از دوبرابر افزایش یافته است .

طی سال گذشته حدود ۵۵۰ دانشجوی دختر و پسر غیر بومی از خوابگاههای مختلف دانشگاه جندی‌شاپور استفاده کرده‌اند ، و در سال های آینده این تعداد به بیش از ۱۱۰۰ نفر خواهد رسید ، در ضمن دانشجویان این دانشگاه علاوه بر اینکه بیمه تصادف‌میباشند در تمام دوران تحصیل خود می ـ توانند از مراکز درمانی دانشگاه‌نیز استفاده نمایند و در این زمینه طی سال گذشته دانشجویان در حدود ۷۴۰۰ نوبت بواحد های درمانی مربوط مراجعه نموده و تحت‌درمان رایگان قرار گرفته‌اند .

دانشگاه جندی‌شاپور در کنار تمام برنامه های رفاهی خود امر تغذیه دانشجویان را موردنظر خاص قرار داده و طی چند سال اخیر ـ گذشته از سلف سرویسهای دانشکده‌ها که بطور مجزا امر تغذیه دانشجویان خود را انجام داده‌اند سلف‌سرویس‌مجهز و بزرگ دیگری برای استفاده کلیه‌دانشجویان در شهر دانشگاهی بنا کرده است که پذیرش روزانه حدود۲۰۰۰ دانشجو را دارد .

بطور کلی در سال گذشته روزانه حدود ۱۶۵۰ نفر از سلف سرویس های دانشگاه استفاده کرده‌اند و با برنامه هائی که در این زمینه‌پیش‌ـ بینی گردیده در آینده روزانه تا حدود ۶۰۰۰ دانشجو خواهند توانست از صبحانه ، ناهار و شام ارزان دانشگاه استفاده نمایند .

دانشگاه جندی‌شاپور در زمینه گردش های تفریحی و علمی دانشجویان نیز برنامه های متعددی طی سال های اخیر تدارك دیده تا دانشجویان بتوانند ضمن استفاده از این گردشها با تحولات‌وپیشرفت های ایران آشنا شوند .

در این زمینه فقط در سال تحصیلی ۵۳ ـ ۵۲ دانشجویان در بیش از ۱۱۰ برنامه تفریحی و علمی شرکت نموده‌اند ، و این برنامه‌ها در سال‌های آینده با وسعت و گسترش بیشتری دنبال خواهد شد .

با اقدامات پیگیری که دانشگاه جندی شاپور در چند سال اخیر در جهت ایجاد اماکن و تاسیسات مختلف بعمل آورد پیشرفت های سریعی را باعث گشت بطوری که در مدت کوتاهی تاسیسات بزرگ و مدرنی در شهر دانشگاهی جندی شاپور ساخته شد ومورد بهره‌برداری قرار گرفت.

در شهر دانشگاهی جندی شاپور تاکنون علاوه‌بر ایجاد تاسیسات رفاهی ، ورزشی ، راههای ارتباطی و فضای سبز ، ساختمانهای‌دانشکده پزشکی ، مرکز پزشکی گلستان ، دانشکده علوم ، آموزشگاه عالی پرستاری ، خوابگاه‌های دانشجوئی، آموزشگاه بهیاری ، تربیت بدنی، سلف سرویس دانشجویان ، کوی استادان‌شامل ۹۳ دستگاه خانه ، مدرسه ، مسجد ودانشکده‌کشاورزی با تمام تجهیزات لازم ساخته شده و مورد بهره‌برداری قرار گرفته است و هم‌اکنون نیز از بناهای کتابخانه و موزه مرکزی ، سالن سرپوشیده‌ورزشی ، کتابخانه وآمفی تاتر دانشکده علوم ، دبیرخانه دانشگاه وطرح توسعه کوی‌استادان قسمتی در دست ساختمان است و قسمتی بپایان رسیده است و مورد استفاده می‌باشد .

دانشگاه جندی شاپور طی چند سال آینده علاوه بر ایجاد بنای دانشکده‌های ادبیات وعلوم انسانی، علوم تربیتی ، علوم بیمارستانی و همچنین تاسیس دانشکده های فنی و اقتصاد و علوم اجتماعی که جملگی را در شهر دانشگاهی‌ساخته و مورد بهره‌برداری قرارخواهدداد فعالیت خودرا بخارج از این محدوده‌نیز گسترش داده‌وهم‌اکنون طرح ایجاد مراکز درمانی رامین و کمپلو و همچنین دانشکده کشاورزی صفی‌آباد را در دزفول در دست اقدام دارد که طی‌سالهای آینده بپایان خواهد رسید و به واحدهای دانشگاه‌اضافه خواهدشد.

بطورکلی بابرنامه‌هائی که‌تاکنون برای پیشرفت دانشگاه جندی‌شاپور اجرا گردیده و همچنین هدفهائی که جهت توسعه و گسترش هرچه بیشتر آن طی سالهای آینده درنظر گرفته شده است ، انتظار میرود باتوجه بسابقه درخشان و پرارزش تاریخی که این مرکز علمی و آموزشی دارد در آینده بسیار نزدیکی همانطور که شهریار دانش‌پرور ایران همواره طی‌سخنان خود فرموده‌اند ، بتواند آنچنان اعتباری کسب نماید که در حدنام گذشته تاریخی خود باشد و دریك سطح جهانی به نشر دانش وفرهنگ قوم ایرانی بپردازد.

دانشگاه‌جندی‌شاپور دارای ۵ دانشکده پزشکی، کشاورزی، علوم، ادبیات وعلوم انسانی وعلوم تربیتی است

آموزشگاه بهیاری ▲

نمای خارجی دانشکده علوم ▼

آمفی تئاتر دانشکده پزشکی

دانشکده پزشکی

دانشکده پزشکی در سال ۱۳۳۵ تاسیس گردید ، و اولین کنکور ورودی خود را در سال ۱۳۳۶ برگزار کرد که ازبین داوطلبان ۴۰ نفر برگزیده شدند.

دانشکده پزشکی مدت ۱۳ سال با امکانات بسیار محدودی که‌داشت فقط قادر بود سه سال اول دوره پیش پزشکی را در اهواز دائرسازد ولی با تشریف‌فرمائی شاهنشاه آریامهر در سال ۱۳۴۵ به‌دانشگاه جندی‌شاپور و با دستورات موکدی که در جهت رفع مشکلات موجود و تکمیل ساختمان دانشکده‌پزشکی صادر فرمودند یکباره روح تازه‌ای در کالبد آن دمیده‌شد و در مسیر ترقی وتوسعه قرارگرفت.

ساختمان دانشکده پزشکی‌درسال ۱۳۴۸ بنام نامی شاهنشاه آریامهر بدست والاحضرت شاهدخت اشرف پهلوی افتتاح گردید وازسال۱۳۴۹ که امکانات آزمایشگاهی و بیمارستانی دانشگاه جندی شاپور تا اندازه‌ای کامل شده بود این دانشکده قادر گردید که کلیه کلاسهای دوره پزشکی خودرا در اهواز دائر سازد و ضمنا رشته‌های دیگری مانند علوم آزمایشگاهی و رادیولوژی ایجاد نماید.

دانشکده پزشکی دارای ۱۶ گروه اطفال . زنان و زایمان ، رادیولوژی‌وایزتوپ ، میکرب و انگل ، چشم پزشکی ، علوم آزمایشگاهی . گوش و حلق و بینی ، پرستاری ، آسیب ویافت شناسی ، بهداشت بیهوشی ، جراحی ، آناتومی ، اعصاب وروان ، فیزیولوژی و داخلی است که گروه‌های فوق آموزش دانشجویان این دانشکده‌را بعهده‌دارند

علاوه‌براین گروهها دانشکده پزشکی همچنین دارای آزمایشگاه های آناتومی، جنین شناسی ،آسیب شناسی ، ژنتیك، انگل شناسی ، میکرب شناسی ، فیزیك،بیوشیمی، فیزیولوژی وفارماکولوژی مجهزبه تمام‌وسایل و همچنین سالن تشریح و کتابخانه‌است که مورد استفاده دانشجویان و استادان این دانشکده است .

دانشکده پزشکی بابرنامه هائی که در جهت توسعه و گسترش‌آن‌در نظر گرفته شده‌است طی سالهای آینده در رشته‌های دندان پزشکی و داروسازی نیز دانشجو خواهد پذیرفت .

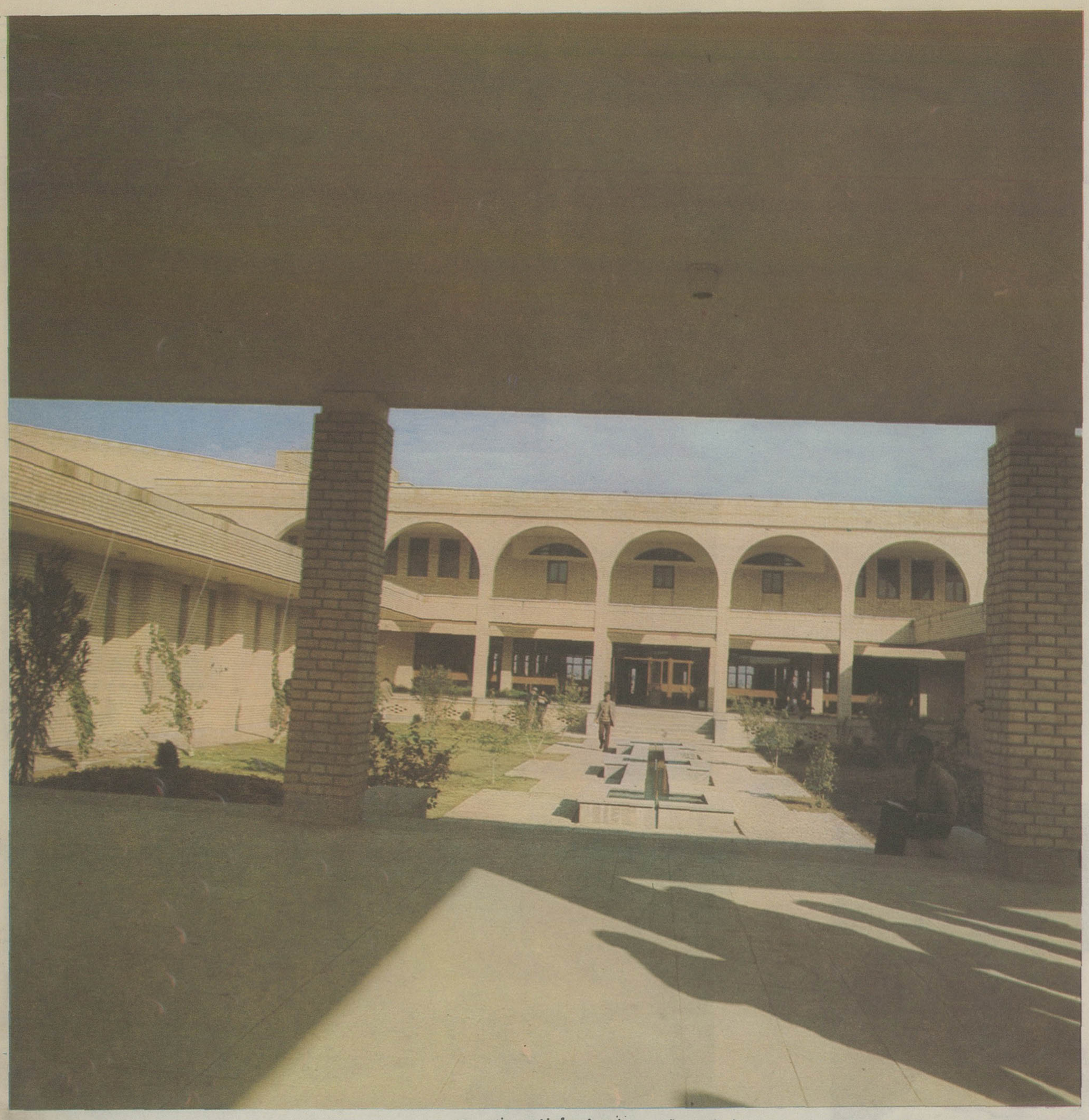

دانشکده علوم- در سایه نشسته است ودرس میخواند وبه آینده روشن خود لبخند میزند.

مرکز پزشکی جندی‌شاپور

ساختمان مرکز پزشکی جندی شاپور در زمان اعلیحضرت رضاشاه کبیرساخته شده‌است این مرکز درمانی تا سال ۱۳۴۶ بوسیله وزارت بهداری اداره میشدولی از اوائل سال ۱۳۴۷ تمام‌امور آن رسما به دانشگاه جندی شاپور محول گردید وازآن پس در کنار وظیفه درمانی وبهداشتی که داشت امرخطیر اموزش دانشجویان دانشکده‌پزشکی دانشگاه را نیز بعهده گرفت.

مرکز پزشکی جندی شاپور در زمانی که بدانشگاه واگذار گردید فقط دارای ۱۶۰ تخت نیمه فعال بود ولی بااقدامات موثری که دانشگاه درجهت توسعه و تجهیز این مرکز پزشکی‌بعمل‌آوردتوانست کادر پزشکی ، پرستاری وبهیاری آن راتکمیل نموده ، تعداد تخت آن را به ۳۰۰ برساند و بموازات رفع نیازهای درمانی زمینه‌آموزش مورد نیاز دانشکده پزشکی رانیز تامین کند.

مرکز پزشکی جندی شاپورهم اکنون با ۱۳ بخش درمانی فعال، درجهت رفع نیازهای بهداشتی‌مردم خوزستان بکار خود ادامه میدهد.

محیط دانشکده علوم و ساختمان زیبای آن شوق تحصیل ا در دانشجویان برمی انگیزد

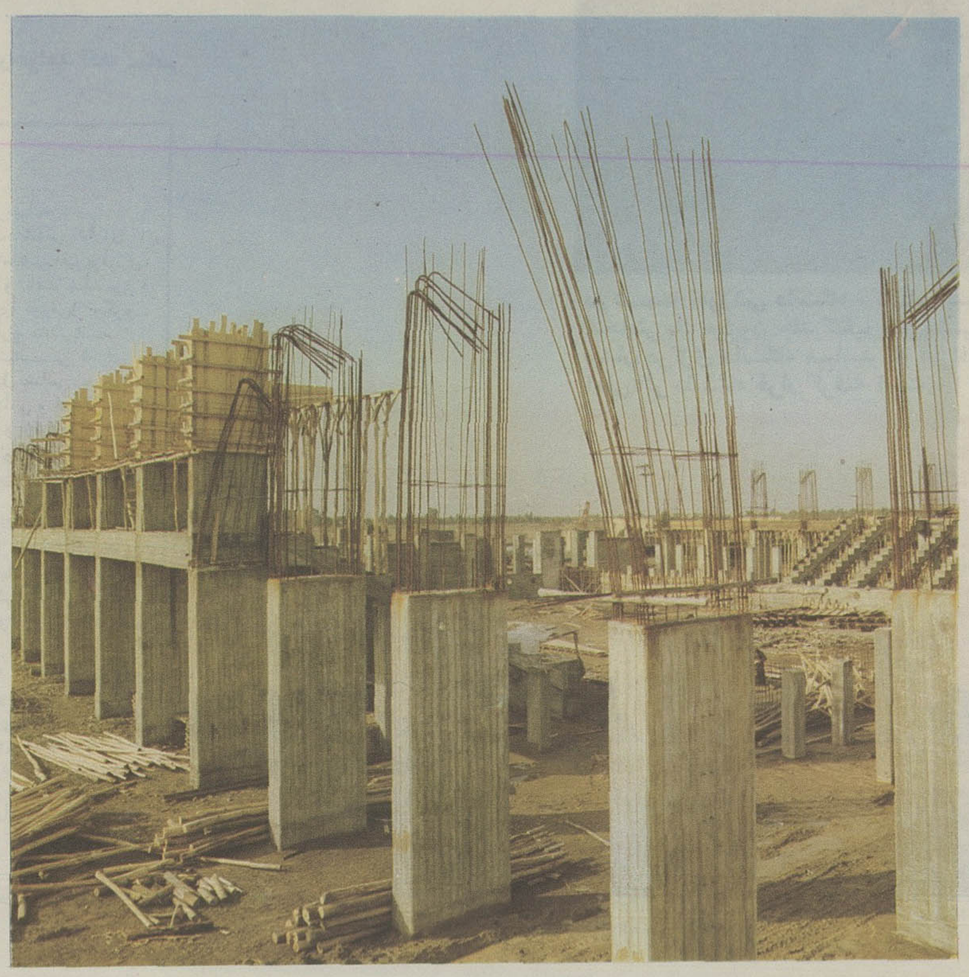

آموزشگاه عالی پرستاری

آموزشگاه عالی پرستاری در مهرماه ۱۳۴۷ با۲۰ دانشجو شروع بکار کرد و در سال ۱۳۵۰ساختمان مجهز آن‌در شهر دانشگاهی بدست مبارك اعلیحضرت همایون شاهنشاه آریامهر افتتاح گردید .

ابتدا برنامه آموزشی این آموزشگاه در یك دوره سه‌ساله خلاصه میشد که بعدا بدوره چهار ساله تبدیل گردید ، دانشجویان آموزشگاه عالی پرستاری که‌شبانه روزی میباشند ضمن آموزش‌دروس مختلف پرستاری ، دوره های بالینی وکارهای عملی خود را در مراکز پزشکی دانشگاه جندی‌شاپور زیر نظر مربیان مربوط فرا می ـ گیرند .

همزمان باتربیت این‌دانشجویان سیستم جدیدی ازسال تحصیلی ۵۳ـ۵۲ برمبنای آموزش پرستاری ضمن خدمت دراین آموزشگاه پیاده شده‌است ،که دانشجویان بصورت کارمند در سرویسهای پرستاری مراکز پزشکی دانشگاه مشغول بکار میشوند ، و در ضمن خدمت، برنامه کامل پرستاری نیز به‌آنان تدریس میگردد که‌پس‌از طی‌شش سال ازبدو استخدام موفق‌باخذدرجه لیسانس میشوند .

آموزشگاه بهیاری

آموزشگاه بهیاری وابسته به مرکز پزشکی گلستان در آبان ماه ۱۳۵۱ دائر گردید . ساختمان‌این آموزشگاه در شهر دانشگاهی در آذرماه ۱۳۵۰ بدست‌والاحضرت شاهدخت اشرف پهلوی افتتاح گردید و بفعالیت خود ادامه داد درمهرماه ۱۳۵۲ یك خوابگاه سه طبقه دراختیار آموزشگاه قرار گرفت .

دوره آموزشگاه بهیاری دوسال میباشد که دانش آموزان پس‌ازطی آن دربیمارستانهامشغول بکار خواهند شد

دانشکده کشاورزی

دانشکده کشاورزی در سال ۱۳۳۴ باپذیرش ۴۰ دانشجو دریکی از کلاسهای دانشسرای کشاورزی اهواز کار خودرا آغاز کرد، واز سال ۱۳۳۸ بمکانی که‌ازطرف‌شرکت ملی نفت ایران در محل دهکده رامین واقع در۴۰ کیلومتری‌اهواز دراختیار آن قرار گرفته بودمنتقل شد .

بطور کلی دانشکده کشاورزی تاسال ۱۳۴۶ بوسیله وزارت‌فرهنگ آن زمان و بنیاد خاور نزدیك اداره میشدولی ازاین سال‌مسئولیت آن بعهده دانشگاه‌جندیشاپور قرار گرفت و توسعه وپیشرفت آن به مفهوم واقعی آغاز گردید ،تهیه ساختمان‌ها ، خرید وسائل مورد نیاز و بخدمت‌گرفتن استادان‌تمام وقت ،ایجادآزمایشگاههای مجهز وزهکشی اراضی ازجمله اقداماتی بودکه در سالهای اولیه بوسیله دانشگاه جندی‌شاپور انجام گرفت.

ساختمان‌جدید دانشکده‌کشاورزی واقع در شهر دانشگاهی جندی‌ـ شاپور در سال ۱۳۵۱ شروع‌گردید واز سال ۱۳۵۲ مورد بهره‌برداری قرار گرفت .این‌ساختمان با سطح زیربنای ۱۱٫۰۰۰متر مربع شامل کلاسهای درس ، آزمایشگاههای مجهز مربوط به ۹گروه آموزشی دانشکده ، کتابخانه ، آمفی‌تاتر، سالن غذاخوری و قسمت های مختلف اداری است که باتکمیل آن دانشکده کشاورزی امکان یافته است ازمحل سابق دانشکده جهت طرحهای تحقیقاتی بهره‌برداری بیشتری نموده و آن را بمرکز پژوهشی و تولیدی رامین تبدیل کند ،تاضمن اینکه دانشجویان سه سال اول دراهواز تحصیل میکنند ازسال چهارم دراین مرکز بکارهای تحقیقاتی و تخصصی بپردازند .

دانشکده کشاورزی علاوه بر رشته های‌تحصیلی خود در ۹گروه زراعت ، باغبانی ، خاکشناسی ، ماشین آلات، گیاه پزشکی ،صنایع غذائی ، آبیاری ، دامپروری،دام‌ـ پزشکی فعالیت دارد که هرکدام ازاین گروه‌ها نیز دارای‌آزمایشگاه هائی مخصوص بخود میباشند که رویهمرفته ۱۴ آزمایشگاه تجزیه علوم ، لبنیات ، تلقیح‌مصنوعی، حشره‌شناسی و دفع آفات نباتی ، بیماریهای گیاهی ، هواشناسی ، آبیاری، ماشین آلات، زراعت ، تحقیقات دانه‌های روغنی، فیزیك و طبقه‌بندی خاك، شیمی و حاصلخیزی خاك ، بیوشیمی و همچنین ۲ آزمایشگاه تحقیقاتی

مرکز پزشکی گلستان

ساختمان مرکز پزشکی گلستان که ابتدا بوسیله اداره کل‌گمرك ساخته‌میشد ، درسال ۱۳۴۲ بصورت نیمه تمام بدانشگاه واگذار گردید. کار ساختمانی آن در سال ۱۳۴۷ توسط دانشگاه بپایان رسید و پس از تهیه‌لوازم وتجهیزات‌بیمارستانی و آزمایشگاهی در اواسط سال ۱۳۴۹ باظرفیت ۲۰۰ تخت جهت مراجعین بیمار آماده شد . این مرکز پزشکی نیز گذشته از وظیفه درمانی وبهداشتی امر آموزش‌ـ دانشجویان پزشکی ، آموزشگاه عالی پرستاری و آموزشگاه‌بهیاری رابعهده دارد .

باتوجه به‌افزایش سریع تعداد مراجعان بیمار ، طرح توسعه این مرکز درمانی از سال ۱۳۵۲شروع گردید ، که‌بزودی بپایان خواهد رسید وبااتمام‌آن ، مرکز پزشکی گلستان باامکانات ۴۰۰ تخت و تجهیزات کامل‌تر قادر خواهد بود ازطرفی هدفهای آموزشی خود را بنحو رضایت بخش‌تری دنبال کند و از طرف دیگر در جهت رفع نیازهای درمانی مراجعان بیمار بهدفهای بالاتری برسد.

گذشته از توسعه و تکمیل مرکز پزشکی گلستان ، ایجاد مرکز پزشکی کمپلو ، مرکزدرمانی‌رامین و همچنین طرح توسعه مرکزپزشکی جندی‌شاپور از برنامه‌های آتی دانشگاه میباشد که درجهت رفع نیازهای درمانی مردم خوزستان و آموزش دانشجویان دانشکده‌پزشکی سهم بسزائی خواهند داشت.

طرح جامع

دانشگاه جندی شاپور

محوطه دانشگاه شامل ۴۵۰ هکتار میباشد که بوسیله جاده کمربندی به مناطق آموزشی ـ ورزشی ـ سرویسها ـ اداری ـ بهداشتی ـ مسکونی و فضای سبز تقسیم شده است . این تقسیم بندی مناطق با مطالعات لازم برای گسترش دادن ساختمانها در نظر گرفته شده است . گنجایش نهائی دانشگاه برای در حدود ده هزار دانشجو پیش‌بینی شده است . به موازات جاده کمربندی ، پیاده‌روها و دوچرخه روها ، تاسیسات زیرزمینی ، کانال آبیاری ، فاضل‌آب و غیره طرح گردیده است .

فلسفه طراحی دانشگاه

طرح معماری دانشگاه برطبق اصول سنتی معماری ایرانی پیاده گردیده است ، باین معنی که در طراحی آن اهمیت ایجاد بافتی از فضاهای سرباز (حیاط) و فضا های سر پوشیده ـ (ساختمانها) در نظر گرفته شده ودر نتیجه ، معماری آن ، مانند مثالهای زیبای تاریخ هنر ایران ، معماری فضا های ممتد داخلی و حیاطهای متنوع می باشد که همواره بیننده را احاطه میکند. دراین نوع طراحی معماری و باغسازی با یکدیگر تلفیق میشوند.

همچنانکه این حیاطهای زیبا باریتم مخصوص فضائی خود در مقابل چشم بیننده شکوفان میشوند ایجاد ـ احساسات هنری عمیقی در انسان می نمایند که برانگیخته هیچیك از قسمت های مخصوص مجموعه از لحاظ زمانی ومکانی نیست ، بلکه مربوط بکلیه بافت معماری میباشد که در حال حرکت ملاحظه شده است .

مسئله دیگری که از لحاظ طراحی قابل اهمیت است آب و هوای خوزستان میباشد .

سایه بانهای وسیعی برای جلوگیری از نور آفتاب و درختکاری های میدان مرکزی دانشگاه با توجه مخصوص به شرایط اقلیمی پیش‌بینی شده‌اند. هندسه کلی طرح ، ترکیبی از هشت ضلعی و چهار ضلعی است . بسیاری از نقشه‌های ابنیه قدیمی ایران براساس این هندسه بنا شده است .طرح جامع دانشگاه جندی شاپور از مهندس موژان خادم است .

والاحضرت شاهدخت اشرف پهلوی ضمن استماع توضیحات آقای مهندس موژان خادم ماکت یکی از ساختمانها را ملاحظه میفرمایند . آقایان دکتر عباس جامعی رئیس دانشگاه جندی‌شاپور و دکتر شاهقلی وصدقیانی وزیرتعاون و امور روستاها در عکس دیده میشوند.

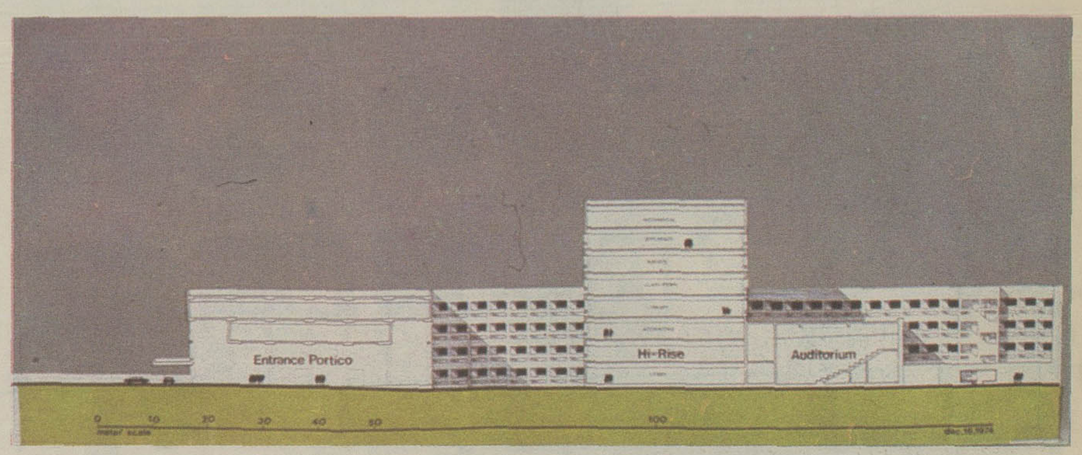

ماکت مرکز پزشکی کمپلو

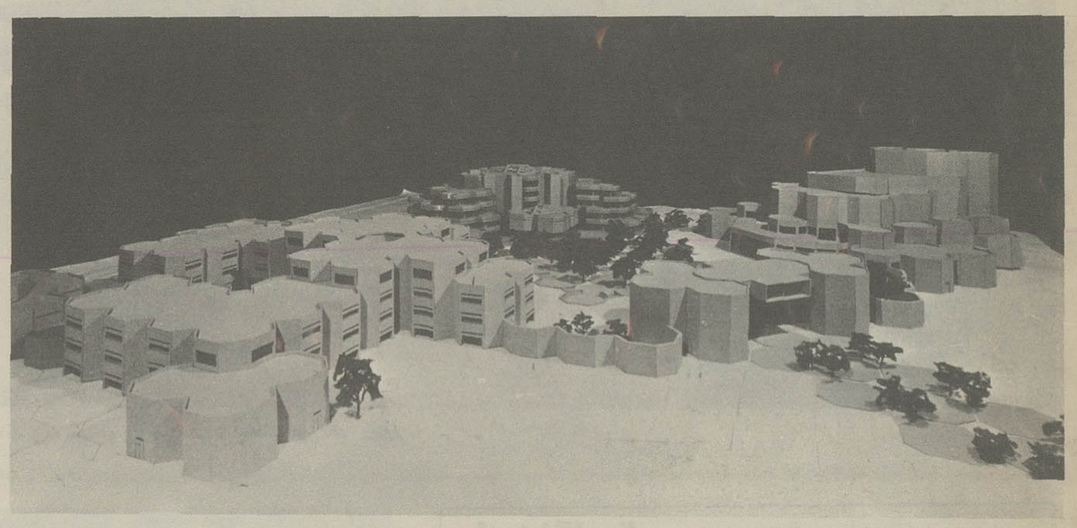

قسمتی از شهر دانشگاهی پس از تکمیل ساختمانها به‌این صورت درخواهد آمد

در قسمت آموزشی دانشگاه ، کتابخانه مرکزی که با کتابخانه های اقماری برای گنجایش یك میلیون جلد کتاب پیش‌بینی شده قرار دارد . این کتابخانه مشرف به میدان مرکزی دانشگاه میباشد که اطراف آن دانشکده ادبیات و علوم انسانی و آمفی‌تآتر دانشگاه قرار گرفته است.

دانشکده علوم

قبل‌از تاسیس دانشکده علوم، مرکز آموزش دانشگاه جندی‌شاپور تدریس علوم پایه این دانشگاه را بعهده داشت‌ولی بمنظور گسترش هرچه بیشتر این مرکزعلمی‌وایجاد رشته‌های جدید در اواسط سال ۱۳۴۹ ، دانشکده علوم دانشگاه جندی شاپور تاسیس شد و دانشگاه موفق گردیده برای سال تحصیلی ۵۱ـ۵۰ ساختمان مناسب ومجهزی برای این دانشکده در شهر دانشگاهی بناکند .

دانشکده علوم که وظیفه مهم و اساسی تدریس علوم پایه دانشگاه جندی شاپور را بعهده‌دارد درابتدا دارای رشته‌های ریاضی ، فیزیك، شیمی ، وزیست شناسی بود که در سال تحصیلی ۵۳ـ۵۲ رشته های زمین شناسی و آمار و ماشین های کامپیوتر بدانها افزوده شد.علاوه براینها این دانشکده در رشته های ریاضی ، فیزیك ، شیمی، زیست شناسی ، تربیت دانشجویان رابرای تدریس در دبیرستان ها عهده‌دار میباشد .

دانشکده علوم جهت هریك‌از رشته‌های تحصیلی خود دارای آزمایشگاههای‌متعدد و مجهزی‌است که بترتیب زیرمیباشد :

رشته زیست شناسی دارای ۶ آزمایشگاه گیاه‌شناسی،فیزیولوژی، جانور شناسی و بافت شناسی ، ژنتیك بیولوژی عمومی، میکرو ـ بیولوژی و قارچ شناسی‌است.

رشته‌زمین شناسی دارای ۷ آزمایشگاه فسیل شناسی و چینه شناسی ، آب شناسی و فتوژئولوژی، رسوب شناسی و ژئوشیمی ، سنگ شناسی ، میرالوژی‌وکریستوگرافی، فتولابووهمچنین کارهای تحقیقاتی است.

رشته فیزیك دارای آزمایشگاه فیزیك عمومی ، فیزیك مدرن ، اوپتیك واوپتیك موجی ، مکانیك، صوت ، الکترونیك ، الکتریسته و مغناطیس وترمودینامیك است.

رشته شیمی دارای آزمایشگاه شیمی فیزیك ، شیمی معدنی ،شیمی آلی‌وشیمی عمومی‌است.

دانشکده‌علوم علاوه برآزمایشگاه های‌فوق دارای کتابخانه، آمفی تاتر ، کامپیوتر و همچنین سیستم تلویزیون مدار بسته است . این دانشکده در سال تحصیلی ۵۳ـ۵۲ بیش‌از ۱۲۰۰ دانشجو راآموزش داده‌است .

برای گروههای مختلف آموزشی را شامل میگردند .

دانشکده کشاورزی در سال تحصیلی جاری رشته‌های دامپزشکی وگیاه پزشکی رابه‌دیگر رشته های تحصیلی‌خود افزوده است وبطور کلی این‌دانشکده در سال تحصیلی ۵۳ـ۵۲ حدود ۴۶۰ دانشجو داشته است.

آمفی تئاترآینده دانشگاه که‌در دست ساختمان است

دانشکده ادبیات و علوم انسانی

دانشکده ادبیات و علوم انسانی در سال ۱۳۵۲ از واحدهای پراکنده دانشگاه در رشته های ادبیات و علوم انسانی تاسیس گردید و در حال حاضر دارای رشته‌های زبان وادبیات فارسی ، زبان وادبیات انگلیسی ، زبان فرانسه ، دبیری زبان وادبیات فارسی وانگلیسی میباشد در رشته اقتصاد برای دوره‌شبانه دانشجو خواهد پذیرفت .

این دانشکده قبلا بنام بخش زبان های خارجی فعالیت میکرد وازسال ۱۳۴۸ باپذیرفتن دانشجوی شبانه توسعه بیشتری یافت.

دانشکده ادبیات و علوم انسانی که در ساختمان مرکزی دانشگاه قرار دارد دارای یك‌سالن، آمفی‌تاتر و کتابخانه و سلف‌سرویس مجهز و مستقل میباشد و در سال تحصیلی ۵۳ـ۵۲ حدود۶۳۴دانشجو دراین دانشکده به تحصیل اشتغال داشته‌اند .

دانشکده‌علوم‌تربیتی

در ابتدا برای تربیت دبیر واحدی‌بنام‌دانشسرایعالی دردانشگاه جندی‌شاپور وجود داشت که در اواخر سال ۱۳۴۹ بدانشکده علوم تربیتی تبدیل گردید .

پیش‌بینی شده‌است که این دانشکده برای رشته‌های تربیت‌بدنی و سمعی وبصری طی دو سال آینده دانشجو بپذیرد.

بمنظور تامین آموزش فرزندان کادر اداری و آموزشی دانشگاه، دانشکده علوم تربیتی از محل عطایای والاحضرت شاهدخت اشرف پهلوی ، کودکستان و دبستانی‌دائر کرده‌است که هم‌اکنون فرزندان استادان و کارکنان‌دانشگاه درآنها بتحصیل مشغول میباشند .

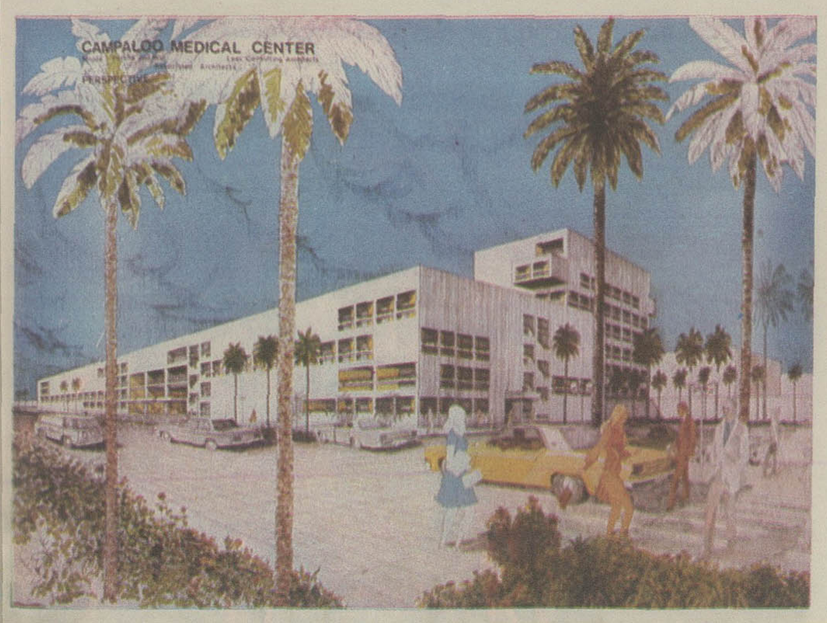

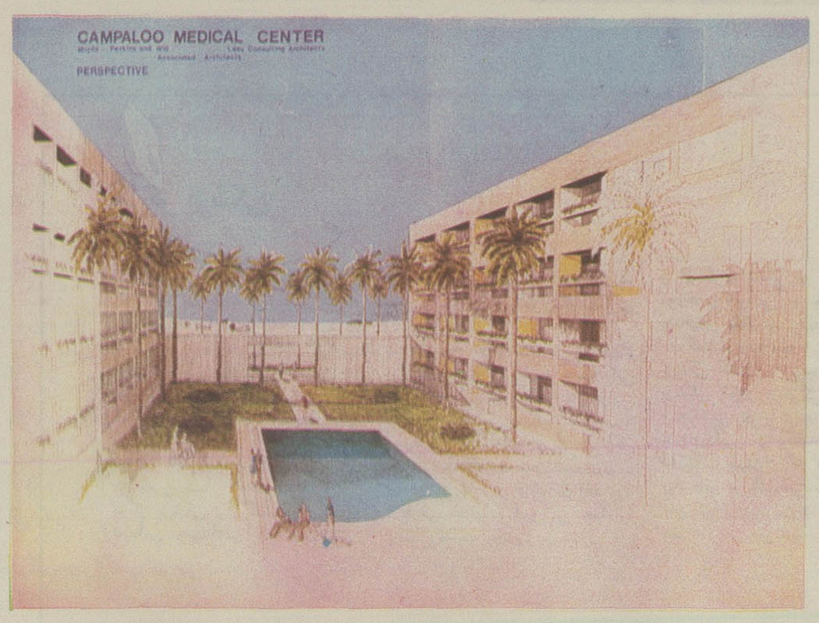

درکمپلو مرکزپزشکی مدرن ومجهزی دردست ساختمان است که از واحدهای تابعه دانشگاه جندی‌شاپور خواهد بود.

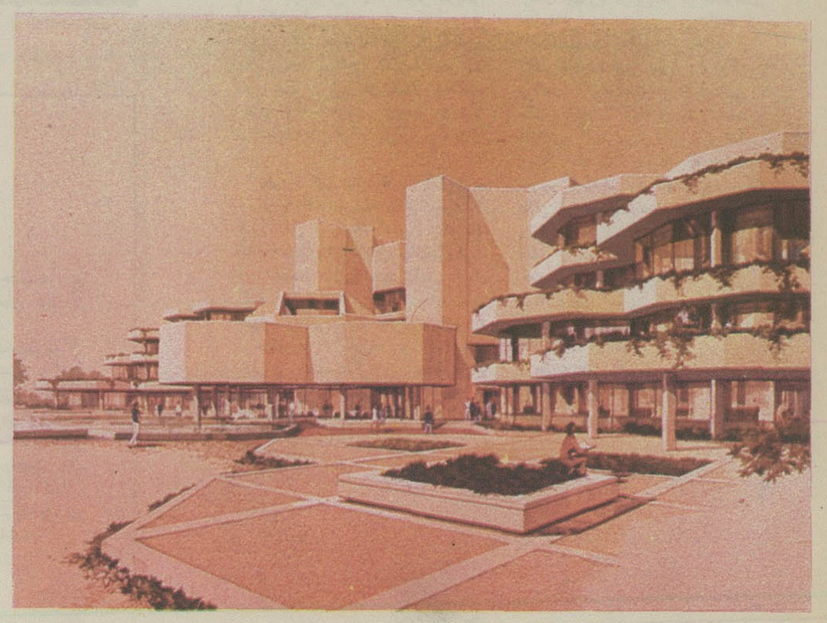

ماکت کتابخانه مرکزی