اطلاعات

سال بیست و نهم شماره ۳۰۹۷ — چهارشنبه به هیجدهم فروردین ماه ۱۳۱۶ — قیمت یک شماره ۴۰ دینار

از یادداشتهای مسافرت جنوب

در خرابه‌های قصر خشایارشا

اکتشافات تازه در تخت جمشید

« خدای بزرگی است اهورامزدا که این زمین‌را آفریده ، که آن آسمان را »
« آفریده ، که‌انسان‌را آفریده، که شادی‌را برای مردم آفریده، که خشایارشارا شاه »
« کرده ، یکانه شاهی از شاهان ، یکانه فرمانداری از فرمانداران .
« خشایارشا ، شاه گوید — : منم خشایارشا ، شاه بزرگ ، شاه‌شاهان ، شاه کشور»
« هائی که دارای مال بیشمار است ، شاه این زمین بزرگ‌پهناور ، پسر داریوش‌هخامنشی.
« خشایارشا ، شاه گوید — : آنچه دراینجا کردم و آنچه را پدرم کرده ، همه »
« را بفضل اهورامزدا من کردم . اهورا مزد امراو سلطنت مراوآنچه ساخته‌ام نگهدارد »

« از کتیبه‌های تازه‌ای که دربناهای منسوب»
« بخشا یارشا درتخت جمشید کشف شده‌است»

شخص وقتی از پله‌کانهای تالار (آپادانا) و یا تالار بار عام که از زیر توده های سنگ وخاك در تخت جمشید بیرون آمده است . بالامی رود وقتی پایه‌هارا از پله‌ای برداشته بر پله دیگر میگذارد، شکوه‌وهیبت‌این آثار روح‌اورانسخیر نموده خیال‌مینماید که درقرن پنجم میلاد زیست میکند و گوئی‌یکباره از علائق مادی مجرد شده وبیست و پنج قرن عقب‌بر گشته است .

از بالای این پله‌کانها ، وفراز دامنهٔ کوه رحمت ، درافق تصور ومتن حقیقی تاریخ که اوراق آنرا همین ستونهای شکسته ، ولی پابرجا و تخته سنگهای بزرگ تشکیل می دهد ، نمایندگان ملل مختلف آنعهد را ازدور مینگرد که نفیسترین‌اشیاء عصر وزمان خودرابرای پیشکش به‌آستان‌خشایارشا برطبقهای زرین نهاده وباسکوت مقرون‌بحال‌احترام سرها را زیر انداخته می خواهند ازاین پله‌کانها بالا بروند ، و بتالارآپادانایا تالار بارعام‌خشایارشا وارد شوند !

چقدر ابهت داشته است تالاری که‌پله‌کانهای آن شاهدخمید گی زانوان نمایندگان‌ملل‌حیهٔ ۲۵قرن پیش از این بوده است ، وشاهد تعظیم و کرنش امراء وفرمانروایان دنیای آن روز در مقابل شاه بزرگ ، شاه کشور هائی که دارای ملل بیشمار بوده است ، وشاهد عظمت وجلالی که بقایای آثار لایزال آن امروز بتوجهات عالیه ذات همایون شاهنشاهی تجدید کننده مجد وعظمت ایران از زیرخاك بیرون آمده وخردمندان گیتی از اقطار جهان بتماشای‌این بقایا روبایرانشهر میشتابند !

تالار بارعام

(آپادانا) در بین سالهای ۴۸۵-۴۶۵قبل از میلاد از دریای سند تاسواحل‌دریای سرخ‌وشمال افریقا معروف بوده‌است.

ملل مختلفی که در حوزهٔ مذ کور زیست‌می کردند ، در بارعام خشایارشا را بخوبی میشناختند سلطنت بیست ساله خشایارشا (۴۸۵-۴۶۵قبل از میلاد) این‌دربار راشهرتی‌بسزاداده‌بوداودرمدت‌سلطنت خویش‌بناهائی‌از خود درتخت جمشیدبیادگار باقی‌نهاد در بالای پله‌کانهای بزرگ ورود بتخت جمشید ودر مدخل بنا که دارای سقف و چهار ستون وسه درب بوده است، ساختمانهائی کرده است کتیبه‌هائی که ازاین‌قسمت بدست آمده‌است میرساند که این‌ساختمانها ازخشایارشا بوده‌است.

پله‌کانهای جدیدالا کتشاف تالار بارعام که ورود نمایندگان ملل مختلف را با تقدیم هدایا و پیشکشها بوسیلهٔ‌نجاری نقاش‌عالی مجسم‌نموده است، برطبق کتیبهٔ که‌بدست‌آمده ودرصدر این مقاله جای داده‌شده، میرساند که مربوط بزمان سلطنت‌خشایارشا و عهدپادشاهی او بوده‌است.

در این‌تالار خشایارشا در روزهای‌مخصوص و عید های رسمی و بزرگ بار عام میداده است ، واین‌نقشها و حجاریها سر گذشت بسیار درخشانی‌از شکوه و عظمت دربار او در دوهزار واندی سال پیش حکایت مینماید

محل سرسرای خشایارشا

در قسمت جنوبی تخت جمشید، محلی کشف شده است که سرسرای خشایارشا بوده واین محل هنگام آتش زدن تخت جمشید (۳۳۱ قبل‌ازمیلاد) از بین رفته وتمامی‌آن سوخته‌است.

[illegible] که هیئت اکتشافیه امریکائی [illegible] گوید بوجه میدانند این [illegible] که بنای‌این قسمت تمام از چوب بوده وباین سبب در فاجعهٔ آتش زدن تخت جمشید تمام‌آن سوخته‌وپایه‌های بنا که از سنك بوده بجا مانده است نقاط دیگر تخت جمشید چون دارای ستونهای سنگی بوده ، شکسته‌های آن باقیمانده‌وغالبا کشف شده‌است، ولی این نقطه بواسطه اینکه سقفش چوب وستون‌های آنرا نیز از چوب وبرپایه‌های سنگی قرار داده بودند ، سوخته است . وامروز بتوسط هیئت‌امریکائی این محل تعمیر شده است باین ترتیب که‌مدل‌همان عمارت خشا یارشا را از چوب ساخته و روی پایه‌های اصلی‌خود که ازسنك میباشدنصب کرده‌اند .

اعلیحضرت همایون شاهنشاهی وولاحضرت همایون ولایتعهد مدتی‌را که درتخت جمشید توقف فرمودند درهمین عمارت اقامت فرموده بودند

قصر کوچك

دربلندترین قسمت تخت جمشیدبنای دیگری ازبناهای منسوب به‌خشایارشا کشف گردیده است نام این بنا (حدیش) یا قصر کوچك بوده است این قصر دارای تالاری بوده که اطراف آن‌اطاقهای کوچکی ساختمان شده وسه ایوان وغلام گردش داشته است .

چگونه آثار تاریخی را کشف میکنند ؟

خیلی اطلاع ووسعت معلومات بضمیمه ذوق وافر وقریحه هنرمندانه وسرشار لازم است تاشخص درمیان خرابه‌ها وبقایای کهن آثار تاریخی یك‌نقطه بتواند حقایقی را کشف نموده ونقاط تاریك ومبهم تاریخ وتمدن‌انسانی‌راروشن‌بنماید‌امروزعلم آثار باستان ویا (آر کئولوژی)یکی‌ازعلوم مستقل‌وشریفی‌می‌باشد که‌بسی کمك بکشف‌حقایق‌زندگانی‌ملل متمدن‌باستانی نموده است . علاوه ازاصول علم مذ کور وسائل وآلات وادوات جدیدی نیز برای حفاری‌بکارافتاده است که هیئت مکتشفین را باعماق زمین رهبری نموده وزحمات آنهارا منتهی به نتایج مطلوب و درخشان می‌سازد . اخیرا یکدستگاه شگفت انگیز دیگری بکمك علماء « آر کئولوك » وعتیقه‌شناس دررسیده است که زحمت آنهارا کم و نتیجه را قطعی ومسلم می‌دارد ، این دستگاه عبارت از یك ماشین‌عکاسی جدیداست که از حیث‌نتیجه‌مشابه دستگاه ریون ایکس می‌باشد باین معنی که بوسیله دستگاه مزبور ازشکم زمین قبل ازآنکه بحفاری‌علمی و کماله زدن مشغول شوند بوسیله هواپیما عکس برداری نموده وخاصیت عکسهائی که با این دستگاه گرفته می‌شود اینست که درطبقات خاك و سنك و ریك که برروی آثار تاریخی دریك نقطه‌ممکن است مترا کم شده وآثار مزبوررا ازچشم پنهان ساخته باشد ، نفوذ نموده و همانطوری که دستگاه ریون‌ایکس ازاعضاء داخلی بدن انسان عکس‌بر می‌دارد ، این‌دستگاه نیز دردل‌هرقطعه‌زمین از این آثار باشد عکس گرفته وازروی عکسهای مزبور هیئت علمیه اکتشافیه بحفاری و کماله زدن مشغول میشوند و بدیهی است نتیجه قطعی و مسلم خواهد بود ومانند سابق نا گزیر نیستند که باحدس‌وفرینه چندین نقطه راحفاری کرده‌و باحتمال اخذنتیجه مدتها وقت‌را بیهوده تلف کنند .

هیئتی که‌در تخت‌جمشید بکارهای حفاری علمی اشتغال دارند مجهزباتمام وسایل‌لازم شده‌اند ریاست هیئت مذ کور باد کتر اشمیت نماینده مؤسسه شرقی شیکا گو وسالی چهارماه درتخت جمشید کار میکنند آقای‌حسین بصیری درحفاریهای مذ کور از طرف وزارت معارف سمت نمایندگی دارد .

بقیه دارد

بازدید آثار تاریخی تخت جمشید

شاهنشاه‌معظم‌ایران‌وولاحضرت‌ولایتعهد‌کشفیات‌تازهٔ قصرخشایارشارابازدیده‌ی‌فرمایند

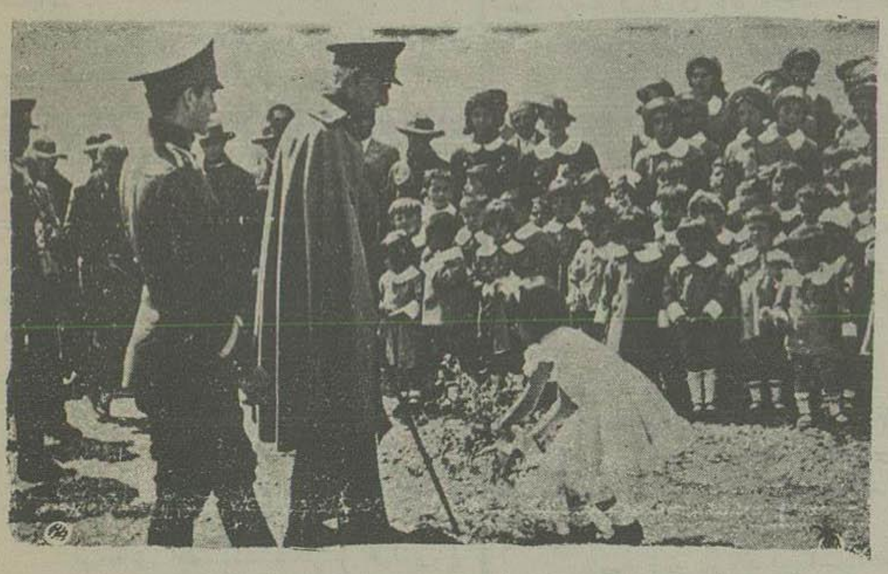

دوشیزه خردسالی دسته‌گل نثار مقدم‌شاهنشاه می‌نماید

هنگام ورود موکب ملوکانه وولایتعهد به‌شیراز دختر خردسالی موسوم به سیمین خسروی پیش‌آمد ودسته‌گلی که دردست داشت نثار مقدم شاهنشاه نمود وبا بیان شیرین خود تبریك ورود و خیر مقدم عرض کرد دوشیزه مزبور مورد تفقد ذات شاهانه قرار گرفت وبادست مبارك اورا نوازش وابراز مرحمت فرمودند

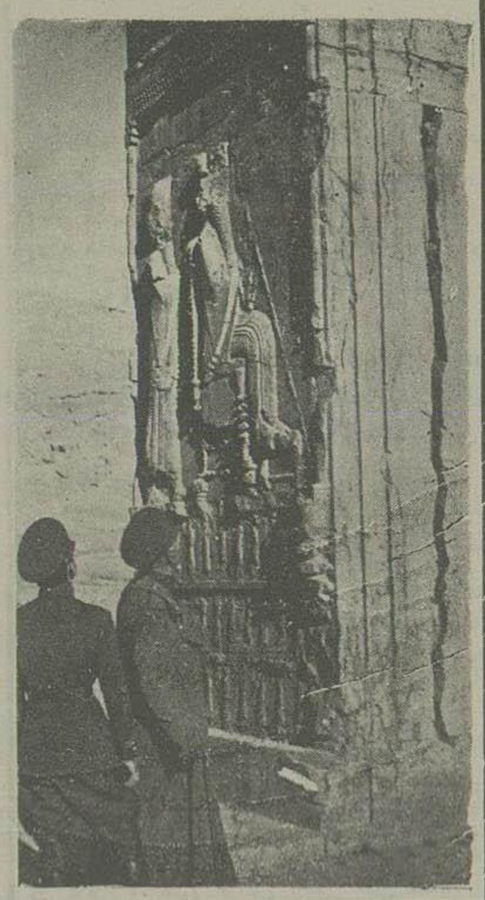

داریوش وخشایارشا

اعلیحضرت همایون شاهنشاهی وولایتعهد یکی از نقوش حجاری‌داریوش وخشایارشاه را دریك بدنه‌عمارت ملاحظه می فرمایند

اعلان

اداره کل‌ثبت بچند نفرمقوم‌جهة تقویم املاك مورد تقاضای ثبت طهران احتیاج‌دارد اشخاصیکه‌در این فن سابقه دارند بامدارك خودشان باین اداره مراجعه نمایند کار گزین ثبت کل‌مز بنائی

نمره اعلان ۱۴۶ ۳-۳

آگهی

یکنفر محاسب قابل کارآزموده که‌اطلاعات کامل ازمحاسبات دوبل داشته باشد استخدام میشود داوطلبین بتلفون نمره ۱۷۴۴ مراجعه نمایند اشخاصی که ماشین هم بکنند حق تقدم خواهند داشت

نمره‌اعلان ۲۲۹ ۲ - ۲

فورستر و پریس

مهندس برق و کنتراتچی

طهران‌خیابان‌سعدی (سابق صنیع‌الدوله)

نمره‌اعلان ۵۹۶۲ ۱۰-۱۲

بهترین پیراهن طور

۶ ریال لاله‌زار جنب گراند هتل

نمره‌اعلان ۱۹۳ جوراب تابان

امشب امشب

درقناری

پروگرام جدید شروع از ساعت۸ بعداز ظهر نمایشات ۱۰ ونیم جمعه ویکشنبه چائی از ساعت ۶بعد از ظهر

نمره اعلان ۲۴۶ ۲-۳

۲۵ ریال

کلاه فطرمردانه تاتمام و باجرر نشده از مغازه قدس شاهین ابتیاع نمائید

نمره‌اعلان ۳۳

آگهی

ساعات اداری بانك شاهنشاهی ایران از شنبه ۲۱ فروردین ۱۳۱۶ تا آخر ماه تانوی بقرار ذیل‌خواهد بود:

سه ساعت و نیم قبل ازظهر تا۲ساعت بعداز ظهر.

پنجشنبه ها

سه ساعت ونیم قبل ازظهر تا نیم ساعت قبل ازظهر.

نمره اعلان ۲۴۷ ۱-۳ بانك‌شاهنشاهی ایران

آگهی

اداره‌کل مالیات بردرآمد

چون مطابق ماده ۸ قانون مالیات بردرآمدشرکتها موظفند تا ۱۵ تیرماه ترازنامه (بیلان) و رونویس سود وزیان مربوطه‌به‌آنرا تسلیم ومالیات متعلقه را بپردازند لذاعموم‌شرکتها اخطارمیشود که تا مدت مقرر ترازنامه ورونویس‌حساب سود وزیان خودرا بدایرهٔ شرکتها واقع دراداره مرکزی جنب وزارتمالیه تسلیم ومالیات متعلقه‌را کارسازی دارند البته هرقدر زودتر مبادرت بپرداخت مالیات نمایند پرونده مالیاتی‌آنها بهمان نسبت سریعتر رسیدگی خواهد شد ضمنا تذکر میدهد که علاوه بر خسارت تاخیر تادیه صدی ۲ ماهیانه مطابق بند۲ ماده ۱ تصویب‌نامه شماره (۱۳۴۱۸) هیئت‌وزراء درصورتی که شرکتها ترازنامه وحساب سود وزیان خودرا برخلاف حقیقت تهیه نموده وبدین وسیله درآمد حقیقی خودرا بپوشانند یا کمتر صورت دهند معادل نصف مالیات پرداخت نشده جریمه تخلف ازآنها دریافت خواهدشد واگر درظرف مدت قانونی ترازنامه وحساب سود وزیان خودرا ندهند علاوه براینکه مالیات آنهاراسا تشخیص ووصول‌خواهدشد طبق‌ماده ۲ تصویبنامه نام برده معادل‌تمام مالیات پرداخت نشده نیز جریمه ازمتخلف دریافت خواهد گردید . بنابراین بعموم شرکتها گوشزد میشود برای اینکه مشمول جرایم مقرره نشوند‌درظرف‌مدت‌قانونی‌ترازنامه وصورت حساب سودوزیان خود را که باید کاملا مطابق واقع بوده ودفاتر محاسباتی شرکت صحت آنهارا تایید نماید تنظیم و مالیات متعلقه را بپردازند .

اداره کل مالیات بر درآمد وحق تمبر

نمره اعلان ۲۵۷ ۱ - ۲

ازامشب درکافه طوطی

پروگرام جالب توجه توسط ارتیستهای جدید الورود

سیترز — درسی — لوید میلا — کینك — آمادو هیسیانا — سسیلیا — آدریانا

جمعه‌پرگرام‌وچای‌از ۷ بعدازظهر نمره‌اعلان ۳۵۹۴

از نیوز ریویو چاپ لندن

خلقتهای شگفت

سه‌قلو، چهار قلو، پنج قلو و شش‌قلو

خانم «بنتلی» زن یکنفر نساج اخیرا دوبچه آورده است. یك پسر روز اول وبچه‌دیگر سه روز فاصله، این قضیه احباب تعجب پزشکان شده ودر اطراف آن زیاد صحبت کرده‌اند درنتیجه مراجعه بکتب واخبار طبی معلوم شد که درسال‌قبل زنی دوفرزند بفاصله چهار روز آورد ولی دومی نمانده است چنین میگویند که در کارولیس شمالی امریکا زنی دوفرزند بفاصله چهارده‌روز اختلاف باز آورده است. دکتر (پوستلویت) نوشته است که درسال ۱۹۱۳ زنی دو بچه آورد ولی دومی با اولی‌پنج‌هفته اختلاف داشت.

بقراری که دکتر(الن لوتما شر)یکی از اساتید معروف در دانشگاه (جان‌هوپکین) آمریکا میگوید، همزادان ممکن است شبیه ویابی شباهت بهمدیگر باشند اگر نطفهٔ که موجب وجود آنها شده یکی بوده ولی درجریان طبیعی دوپاره شده باشد همزاد شبیه می‌شود ولی اگر از ابتدا از دونطفه پیدا شده باشند شباهت‌تام باهمدیگر نخواهندداشت بلکه مانند برادرها وخواهرهای معمولی درجزئیات بایکدیگر قرین میباشند.

بقراری که نحمین شده در هرصد فقره همزاد سی‌تای آن شبیه و۷۰ درصد آن بی‌شباهت درمیایند.

همزادهائی که ازیك‌نطفه پرورش یافته اند چنان شباهت دارند که گوئی سیب دوپاره هستند از این جهت همزادان طبعا ازیك جنس بوده، رنك‌مو، چشم، پوست‌وهرچیز دیگر آنها یکسان است خون آنها دریك درجه وحتی درآثار انگشت‌بی تفاوت میباشند ولی درمیان همزادانی که ازیك‌نطفه نیستند شباهتی جزشباهت های خواهر وبرادری در میان نیست وممکن است‌هر کدام یك‌جنس علیحده باشند ـ یکی‌پسر باشند ودیگری‌دختر

هرچند همزادان شبیه ازنقطه احساسات و مشاعر از برادرها و خواهران عادی بیشتر قرین میباشند ولی‌این شباهت بیشتر ازلحاظ جسم‌وقوای جسمی است.

✿✿✿

مطابق اظهارات دکتر (هراشیو) همزاد هائی را که از موقع تولد ازیکدیگر جدا گرده‌ودرمحیط‌های‌مختلف بار آورده‌اند اختلافات‌فاحشی درآنها پدیدارشده است. درعین‌حال همزادانی که‌از یك‌نطفه بوده باهمزادان‌دیگر که کمتر تحت تاثیر محیط‌واقع شده‌چه محیط دروجود همزاد هائی که‌از یك نطفه بان اندازه که در شق ثانی‌ذکر کرده تاثیری نداشته است.

دکتر مزبور از روی‌این نظرچنین‌استنتاج میکند که تاثیر وراثت ازتاثیر محیط درایجاد اختلاف قویتراست.

یکی از اطباء مشهوربرای کشف این‌حقیقت که آیا جنایتکاری ارثی‌می‌باشد عملیاتی نموده و از روی چند نفر همزاد نتیجه‌ای بدست آورده‌است. از هفده فقره همزاد غیر شبیه مشار الیه کشف نمود که درهمزاد در زندان بسرمی‌بردند ولی‌درسیزده فقره همزاد شبیه ده فقره از ایشان رادر زندان‌پیدا نمود! ازروی این‌حقایق مشارالیه باین‌نتیجه رسید که جنایتکاری تاحدی ارثی‌است.

امراض و کسالت‌های روحی که درهمزادان شبیه روی مینماید فوق‌العاده شگفت آور است. اگر یك‌همزاد بامراض دماغی دچار شود، همزاد دوم درظرف چندسال بهمان مرض مبتلاخواهدشد تورم اعضاء ویاوجود «لوزتین» نیز تحت همین قاعده بوداگر یکی‌از آن‌ها مبتلا گردید دیگری‌نیز باندك‌فاصله‌ای دچارمیگردد

سابقامیکنند که‌همزاد درهردونسل یکمرتبه خطا میکند مثلا اگر درخانواده همزادتولید شددر خانواده اطفال آنهاپیدا نشده ولی درسه پشت بعد بروزخواهد کرد ولی کشفیات و مطالعات طبی‌جدید ثابت میکند که پیدایش‌همزاد درخانواده همزادان بیش‌از مردم معمولی‌نیست هردو ممکن‌است از این پیش‌آمد نصیب‌ببرند

در دانمارك پیش‌ازهر نقطه عالم دوقلو به دنیا میاید درآن کشور درهر ۶۳ فقره زایش‌یك فقره آن همزاداست در کولومبی (امریکای‌جنوبی) ازهمه جای دنیا کمتراست زیرا درهر ۲۵۰ مورد یکمرتبه دوقلودر میاید ولی‌معدل کثرت همزادان را آمریکا میبرد چه که رویهمرفته از ۸۷ مورد یك‌نوبت آن دوقلواست

درهر ۷۶۲۸ زایش یك سه قلودر ۶۷۰ هزارزایش‌یك‌چهارقلو وجود پیدامینماید

✿✿✿

اطباهنوز نمی دانند که یك زن تاچند بچه استعداد حمل‌دارد مطابق آمار های علمی حدا کثر

گونا گون

یك گل سرخ

بقیمت صد دولار

پسر مستر روزولت رئیس جمهور امریکا بادختر یکی از میلیاردرها موسوم به(دوپونت)تاجر باروت وبحالف نفشه‌اقتصادی‌معروف(نیودل) بتازگی ازدواج نموده است

گویند روز بعداز اجرای مراسم عروسی پسر روزولت بازنش یك باغ پر از گل را که بمنزله نمایشگاه متعلق به باغبانی بود باز دید نمودند.

عروس جوان گل سرخ بسیار شکیل و زیبائی را آنجا دید و بداشتن‌آن اظهار تمایل کرد شوهرنیز آنرا بدون اجازه صاحب باغ چیده تقدیم زنش‌نمود

روزبعد پسرمستر روزولت یادداشتی‌بمضمون ذیل ازطرف صاحب باغ دریافت کرد:

«جوانی که برای خانم جوان خود یك‌گل» «سرخ قشنك ازباغ من چیده‌ی باید ۱۰۰ دولار» «(معادل ۲۰۰۰ فرانك) قیمت آن را به» «پردازید!»

پسر روزولت ازپرداخت چنین مبلغ‌هنگفتی برای یك‌گل سرخ امتناع نمود

صاحب باغ فوراً شکایت کرد که:«این گل مخصوصا برای من خیلی عزیز و گرانبها بود زیرا جهت تربیت وپرورش آن ده‌سال تمام صرف‌عمر کرده بودم...»

قاضی وقتی این بیان را شنید فورا حق بطرف اوداد.

سکنه پاریس

تراکم وزیادی جمعیت پاریس را از این مسئله‌می‌توان فهمید که‌در هر کیلو مترمربع ۳۷۵۰۰ نفر سکنه موجود است بیست ناحیه از پایتخت فرانسه تنها دارای ۵۰ هزار نفر درهر کیلو متر مربع سکنه‌می باشد

قطب نما

درسوابق ایام اهالی یونان وروم‌ازخواص واثرات اصلی آهن‌ربا بی‌اطلاع بود و برای آن قوه دیگری تصور نمی کردند مگر اینکه آهن را بطرف خود جلب نماید.

آنچه بنظر می‌آید این است که‌اهالی چین اول ملتی‌بودند که درقرن هفتم‌وهشتم خاصیت‌عقربك مقناطیس‌را کشف کردند. بعدها اعراب استعمال قطب‌نمارا از چینیها یاد گرفته و همانها در موقع جنگهای صلیبی آنرا باروپا بردند

دستگاه معالجه سرطان

خانم (مایرسامسون) یك‌دستگاه‌ازبزرگترین دستگاههای مخصوص معالجهٔ سرطان را تقدیم‌به بیمارستان معروف (برنلومیو) نموده‌است

مهم در تقدیمی مذکور اینست که دارای مقداری رادیوم میباشد که ارزش آن رادیوم بالغ بر هشت میلیون لیره انگلیسی میباشد.

این دستگاه برای معالجه اشخاصیکه تازه مبتلا بسرطان‌شده‌اند چیز بسیار مفیدی است. حرارت الکتریکی حاصله از دستگاه مزبور بواسطه وجود مقدار رادیوم مزبور درآن بقدری زیاد است که نا گزیراز ایجاد حصار پهنی در اطراف آن‌شده اند که سی پاعرض آن میباشدتا بدینوسیله‌پزشکان وپرستاران بیمارستان ازتابش‌حرارت دستگاه مزبور در امان‌باشند

دستگاه مزبور بواسطه وجود رادیوم‌درآن میتواند حرارت‌الکتریکی بمیزان یك میلیون‌و۲۵۰ هزار ولت از خود بیرون بدهد طریقه استفاده از دستگاه مزبور برای معالجه مریض بسیار شگفت‌و غریب میباشد، چه هنگام معالجه مریض با دستگاه مذکور پزشکان از پیرامون او بکلی دور هستندو مریض بواسطهٔ دستگاه‌صوت پخش کن (میکروفون) با پزشکان‌از دور گفتگومیکنند، پزشکان بنوبهٔ‌خود بواسطه آینه های بسیار دقیق وحساسی از مسافت دور مراقب احوالات مریض وتاثیر حرارت‌دستگاه مذکور در معالجه مرض وبمیزان مقاومت مریض‌در مقابل حرارت تابنده از دستگاه مزبور میباشنددرهر صورت دستگاه مذکور چه از حیث گرانی قیمت‌وچه از حیث طرز استفاده از آن برای معالجه بیماران ازعجایب‌دستگاههای‌علمی‌میباشد

بشش‌رسیده است درسال ۱۸۸۸ میلادی زنی شش قلوزائیده واین درسال ۱۹۰۳ باردیگر رخ نمود گویند که‌در کتب‌طبی مربوط سال ۱۶۰۰ تولد هفت‌قلورا نیزیادداشت کرده اند.

باآنکه ازسال ۱۶۹۴ تا کنون ۳۳ زن چهارقلو بار آورده اند ولی هیچ یك علت فقدان وسائل نتوانسته اند اطفال خودرا حفظ نمایندتاج افتخاررسرخانم دیون گذارده میشود که که چهار قلوهایش زنده اند

نظامنامه

هزینه مسافرت و فوق العاده اعاشه و انتقال کلیه مامورین کشوری

بقیه ازشماره قبل

تبصره ۶ ـ وجوهی که تا تاریخ تصویب این نظامنامه بابت هزینه سفرمامورین اعزامی‌بخارجه برطبق معمول سابق از قرار هر شصت ریال یك پهلوی پرداخته شده بایدپرداخته شود بدون‌مطالبه اسناد هزینه پذیرفته خواهد بود

تبصره ۷ ـ برای مامورین ازرتبه ۲ تا ۷ بلیط درجه اول کشتی ودرجه دوم راه آهن برای مامورین رتبهٔ ۸ وبستشار سفارتخانه‌ها بلیط کشتی وراه آهن درجهٔ اول برای مامورین دون رتبه و ورتبه ۱ بلیط کشتی وراه آهن درجهٔ دوم برای مستخدمین جزء بلیط درجه دوم کشتی ودرجهٔ سوم راه آهن منظور خواهد شد

تبصره ۸ ـ هزینه سفر مامورینی که در خارجه ازنقطهٔ بنقطه دیگر بتغییر ماموریت حاصل کرده یابماموریت موقت مسافرت مینمایند مشمول مقررات این ماده است

ماده ۴ ـ هزینهٔ مسافرت ازیك‌نقطه‌بنقطهٔ دیگر در داخلهٔ مملکت بنسبت مسافت‌آن دو نقطه نادیه می‌شود مگر اینکه بملاحظه مقتضیات محلی وزارتخانه‌های مربوطه مصلحت بدانند مامورمسافرت خودرا از طریق‌خارجه‌طی نمایدودراینصورت برطبق مواد فوق رفتار خواهد شد

ماده ۵ ـ هزینه مسافرت مامورین کشوری بماخذ نزدیکترین طریق عرابه رو نادیه میشود

تبصره ۱ ـ مسافت کلیه راههـا مطابق صورت های وزارت طرق و شوارع محسوب و در نقاطی که هنوز فواصل رسمی معین نشده به تصدیق یکی از ادارات دولتی محل منظور خواهد شد

تبصره ۲ ـ در مواردیکه‌مسافرت از راه دریا انجام میشود کرایه مسافرت اعم از کرایه مسافر و لوازم مسافرت معادل مبلغ کرایه واقعی وبموجب‌اسناد هزینه پرداخته خواهد شددرمواردی که مسافت از راه دریا کوتاه تر از راه خشکی باشد باید مسافرت‌از راه دریا انجام شودمگراینکه کرایه مسافرت از دریا از کرایه مسافرت‌ازخشکی زیادتر باشد باموقع حرکت مامور وسائل مسافرت از دریا حاضر نبوده ودر انتظار فراهم‌شدن وسیله مسافرت مامور بتاخیرافتد

ماده ۶ ـ درصورتیکه مامورى درغیراز محل اقامت دائمی خود چه‌در حال مرخصی و چه درحال اشتغال منتظر خدمت بامعاف ازخدمت بشود بشرط اینکه تامدت ۹۰ روز بعداز انتظار خدمت بامعافیت ازمحل مزبور عزیمت نماید هزینه‌مسافرت خود را از محل ماموریت تانقطه که مسکن اصلی اوست دریافت خواهدداشت ولی اگر پس‌ازمعافیت یامنتظر خدمت شدن وزارتخانه یا اداره مربوطه توقف مشارالیه را درمحل برای دادن توضیحات یا جهات دیگری امر نموده باشد مدتی که برای اطاعت امر توقف نموده ازنود روز تجاوز نماید مهلت استحقاق دریافت هزینهٔ سفر تا انجام کار تمدید می‌شود.

تبصره ـ بمامورینی که در حین مرخصی منتقل می شوند هزینه سفر و فوق‌العاده انتقال داده می‌شود.

ماده ۷ ـ مامورینی که برای محاکمه احضار می‌شوند حق دریافت هزینه سفر خود را خواهند داشت.

ماده ۸ ـ درصورتیکه مسافرت مامور بعد ازصدورحکم بمقتضیاتی‌ازطرف وزارتخانه‌موقوف‌شود وبرای تهیه لوازم مسافرت هزینه بمامور تحصیل شده باشد فقط یکربع ازهزینه سفر مقرره را ذیحق خواهندشد.

ماده ۹ ـ بمامورینی که با استفاده از مرخصی مسافرت میروند در صورتی که هزینه سفر نادیه می گردد که چهار سال متوالی دریك محل مانده باشند واین حق برای مامورین غیربومی که در نقاط بدآب وهوا ماموریت داشته باشند بعداز ۲ سال توقف حاصل می‌شود هزینه سفر مذکور معادل هزینه مسافرت‌ازمحل ماموریت تا نقطه مسکن اصلی‌وبالعکس داده خواهدشد

تبصره ۱ ـ مقصود از ماندن دو سال متوالی در نقاط بدآب وهوا این است که مامور در مدت‌مزبور در نقاط‌مختلفه بدآب وهوامشغول کار بوده باشد همچنین مراد از ماندن چهار سال دریك محل این‌است که مامور درمدت مزبوره در یك‌حوزه ماموریت باقی مانده باشد خواه در نقطه مخصوص تمام مدت را متوقف بوده یا متوالیا در نقاط مختلفه یك‌حوزه مشغول کار بوده باشند

تبصره ۳ ـ انتظار خدمت توالی مذکور را ازبین میبردولی مرخصی باحقوق باعث‌انقطاع‌توالی

از تهران تا گرگان — ۱۰ —

پانصد کیلو متر

در پیرامون دریای خزر

عزیمت به‌نوشهر

راه کناره واین جادهٔ طولانی وممتدی که سراسر ساحل دریای خزررا قطع مینماید، امروز بگرشتهٔ آبادیها وعمارات وکارخانجات نوساز در پیرامون آن دیده میشود که گوئی مانند حلقه‌های زنجیر بهم پیوسته شده به یکوجب دشت لم‌یزرع، وبه یك قطعه خاك بی حاصل وبه یك نقطه ای که مؤسسهٔ تازهٔ درآن بنا شده باشد. وجود ندارد، فرشتهٔ نیك‌بختی وسعادت‌بران مرزوبوم مانندیگر نقاط کشور، بال‌وپر گشوده واز هرسوت کارخانه‌ای صدای ترقی وتعالی بگوش میرسد وار هرحرکت وجنبش آثار تحول و تکامل هویدا میباشد اینهمه عمارات‌زیبا و درخانجات واین‌همه مؤسسات تازه وپو حاقهٔ ازسلسله ترقی کشور است که در دایرهٔ آن دورنمای درخشان آینده تجلی نموده است.

راه کناره را هرچه می‌بینیم وهرچه بیشتر میروم به‌آبادیهای‌بیشتروموسسات‌زیادتر، وکارخانجات وبالاخره بجنبش وفعالیت مستمری که در این اقلیم زرخیز آشکاراست برمیخورم، اتومبیل بسرعت‌میرود عمارات کارخانه‌پنبه‌پاك کنی ـ شالی‌پاك کنی ـ چای خشك کنی ـ حریربافی وناهای نوسازدیگر یکی پس ازدیگری‌بچشم میایند، گوئی تمام‌این‌مؤسسات که صدها هزارنفر افراد ساکن این‌ناحیه در پرتو آن اعاشه مینماید بهم پیوسته شده وارادهٔ توانا وهمت بزرگی که وضع این‌ناحیه‌را مانند وضع‌دیگر کشور برای تکامل‌وترقی‌آن دگرگون فرموده‌اند بگوجب ازاین سرزمین را بخواسته‌اند بی‌ثمر بماند

✿✿✿

متاسفانه توفیق، توفیق‌را درچالوس پیدا نکردم چالوس را باآنهمه زیبائی ترك کرده و رو بنوشهر که بارامسر ۶۱ کیلومترمسافت‌داردعزیمت نمودم.

درچالوس کارخانه حریر بافی در دست ساختمان‌میباشدروزی که‌این کارخانه تکمیل‌و گشوده شود، ابریشم گیلان ومازندران‌درماشین‌های‌بافندگی آن کشور را ازپارچه های ابریشمی بیگانه بی‌نیاز خواهد ساخت، کالای ابریشم ارزش‌خود را پیدا می کند وپرورش دهندگان پیله بیش ازپیش‌تشویق ودر تکثیر وافزایش محصول پیله کوشش‌فراوانی خواهند کرد، مدتی بیش‌طول نخواهد کشید که کارخانه مزبورتکمیل‌خواهدشد

✿✿✿

غروب وارد نوشهر شدم، چراغهای برق آن ازدور میدرخشیدند، نورآنها دردریا منعکس شده بود و گوئی نوشهر دیگری‌را دردریا کپیه کرده وعکس برداشته بودند. انعکاس چراغهای برق‌درساحل این‌نقطه بازارستارگان آسمان‌راشکست داده بودند.

امواج ملایم دریا مانند زلفهای پریشان دوشیزگان، براثر وزش نسیم طرب‌انزا بوده‌خوب منظرهٔ داشت، یك‌سفر برویدوآنجا را تماشا کنید یکروز غروب‌در کنار دریا گردش نمائید وبهره از دیداراین‌مناظر دلفریب دریا وطبیعت‌بر گیرید.

شب که می‌توانستم جائی‌را تماشا ودیدن کنم، هرجائی‌را که دیدنی بود بخاطر سپردم که صبحگاهان بتماشای آنها بروم

مسابقه

چه چیز

موفقیت در زندگی را تامین می نماید

سعی و کوشش، پشت‌کار ونشاط نخستین راهی است که انسان را درمیدان زندگانی موفق میکند. باید درمیدان زندگی با اسلحه‌کار مجهز بود. کار و کوشش مشکلات دنیارا چون‌پرکاهی که دستخوش امواج دریا گردد ناچیز میشمارد.

کار، به به؟ چه کلمهٔ نورانی وپرسعادتی است؟

وقتی از گزارشات زیانه ملول ومایوس‌می شویم هنگامی که درآسمان زندگانیمان هیچ ستارهٔ نمی‌درخشد، ناگاه ازافق این‌آسمان ستارهٔ (کار) بانلالؤ خیره کنندهٔ چشمك زده ومی گوید مایوس نباشید، زحمت بکشید، کار کنید، تاموفق گردید. دنیا عرصهٔ کار و کوشش است گیتی برمحورکارو کوشش میچرخد، تمام موجودات طبیعت کارمیکنند و وظیفهٔ خود را انجام میدهند

هر کس دراین دنیا وظیفهٔ خودرا که‌همان کار باشد انجام داد خوشبخت وسعادتمند است.

راستی وقتی که در نتیجهٔ سعی و کوشش توانستیم درامری موفق گردیم چه فرح و انبساط خاطری برای‌ما تولید میشود، وجدانمان مارا تمجید میکند، تمام کارهای مشکل درنظرمان آسان آمده وباخود میگوئیم درمقابل‌کار و کوشش هیچ‌مشکلی وجود ندارد.

خلاصه نباید فراموش کرد که نشاط‌روح وجسم‌یکی ازشرایط ضروری وحتمی‌حصول‌موفقیت در زندگانی است که آنهم تنها در سایه کار حاصل میشود پس:

راه موفقیت، پایای کار طی میگردد

مهدی نرافی دانش‌آموز دانشپایهٔ دوم دبیرستان شاهپور سنندج

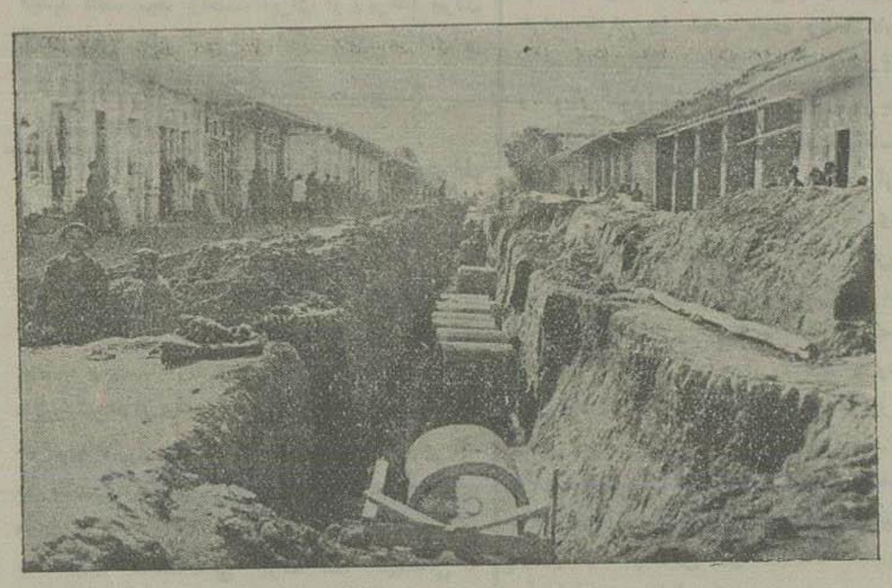

منظره ازساختمان مجاری زیر زمینی (اگو) در یکی از خیابان های شهسوار

نخواهد بود.

ماده ۱۰ ـ هزینه مسافرتهای مامورینی که انجام‌شغل آنهامستلزم مسافرت‌دائمی وایاب و ذهاب بنقاط مختلفه حوزه ماموریت خودشان‌است بر حسب مقتضیات شغل وموقع ماموریت مبلغ مقطوعی متناسب باهزینه ایاب‌وذهاب درماه بعنوان مدد معاش‌مسافرت پرداخته میشود.

ماده ۱۱ ـ درصورتی که مامور درمحل خدمت خود که غیراز محل‌اقامت دائمی‌اواست فوت نماید وخانواده همراه داشته باشد هزینه سفر مقرره برای‌هزینه معاودت خانواده متوفی پرداخته خواهد شد هرگاه خانواده همراه نداشته باشد ربع هزینهٔ سفر مقرره برای هزینه حمل و نقل اثاثیه او نادیه می شود.

ماده ۱۲ ـ بمستخدمین‌مشروح ذیل‌هزینه سفر داده نخواهد شد:

الف ـ بمستخدمینی که بمرخصی می‌روند مگر بشرط مذکور در تبصرهٔ ماده ۶

ب ـ بمستخدمینی که ازخدمت دولت‌استعفا بدهند

ج ـ بمستخدمینی که وسائل مسافرت آنها ازطرف دولت تهیه شده باشد.

د ـ بمستخدمین مذکور در ماده ۱۰

ماده ۱۳ ـ هزینه‌مسافرت‌مستخدمین کمترانی و روزمزد بمیزان‌مخارج واقعی ومتناسب باعقام آنها تشخیص وزارتخانه یا اداره‌کل متبوع آنان‌پرداخته می شود.

ماده ۱۴ ـ هزینه مسافرت‌باطیاره‌وقتی‌پرداخته خواهد شد که قبلا ازطرف وزارتخانه مربوطه امر به مسافرت‌باطیاره شده باشد وبرطبق نرخ‌بیمه‌ادارات هوا پیمائی پرداخته خواهدشد

«فصل دوم ـ فوق العاده یومیه»

مادهٔ ۱۵ ـ فوق‌العادهٔ یومیه عبارت، از وجوهی است که علاوه بر حقوق معموله‌اداری‌برای جبران هزینه اضافی‌درمدت ماموریت موقتی‌بمامورین پرداخت‌می گردد.

بقیه دارد

از مسائل خارجی

از مطبوعات خارجه

اوضاع اقتصاد و سیاست بین المللی

در ژنو ، دربازار معاملات اسعار، دربازار تجارت ودر چهار دیوار وزارت امور خارجه دول اروپائی این ایام یك‌صحبت از سائر قضایا بیشتر جلب افکار کرده است . هرقدر که اوضاع اروپا بحرانی تر می‌شود قیمت مواد خام که یکی از ضروریات‌اولیهٔ جنك‌است سر به آسمان میکشد

دول ایتالیا وآلمان نمایندکان خودرا به کمیته تحقیق در اطراف توزیع مواد خام بژنو اعزام نداشتند بدلیل آنکه نخواستند مواجه باقضیه مسئله « دارندکان‌ونداردکان » مستعمرات بشوند . اظهارات « سرفردریك راس » دراین کمیته‌بمنزله جواب وزارت امورخارجه‌انکلیس بدعاوی‌مستعمراتی آلمان بود ، ولی انکلستان درعین‌حال سعی خواهد نسبت بتقاضای آلمان نظرسخت وبدون‌عاطفه داشته باشد

نمایندهٔ دولت سویس که در کمیته مزبور حضور داشت اظهار نمود دولت سویس با وصف آنکه تقریبا تمام مواد خام مصرف خودرا‌ازخارجه تحصیل مینماید ولی روی این‌اصل که باب بازار های خودرا آزاد وباز کذرده است اشکالی در اوضاع اقتصادی خود احساس نمیکند . دربیانات مزبور مشارالیه غیرمستقیم ازسیاست اقتصادی آلمان انتقاد نموده واظهار داشت مجاهده‌آن کشوربرای تهیه مایحتاج خود بدون دخالت‌دیکران غیر عملی خواهد بود .

پس ازآنکه نمایندکان سیاست دول خود را روشن ساخته وهریك‌بنوبه‌خودرجزخوانی کردند کمیته سه کمیته فرعی را برای مطالعه مسائل‌جاری انتخاب کرد .

آلمان که مواظب جریان کار این کمیته است اظهار میدارد همیشه تحمل داشته وا کنون‌نیز صبرخواهد کرد تانتیجه را ملاحظه نماید . درهمین موقع مصادر امور آلمان یك‌تابلو عجیبی از وضع تقسیمات منابع مواد خام بین دول اروپائی بمخبر روزنامه امریکائی دادند که در اندك زمانی انتشار یافت .

در این دور نمای جهانی انکلیس دارای ربع اراضی مسکونی دنیاست که ازآن استفاده می برد . فرانسه یك امپراطوری بزرك‌در افریقا و هندوچین دارا بوده‌وایتالیاحبشه‌رادرتصرف داشته . ژاپن منچو کوئو وشمال چین رادراختیار آورده — اتحاد شوروی سیبریه را تحت استیلا داشته ، هلند درشرق اقصی مستملکات زر خیز صاحب بوده ، بلژیك با کنکو سر خوش وحتی پرتغال نیز سهم مهمی داراست ودرمقام مقابله ومقایسه جمعیت هفتاد میلیونی آلمان به زمینی خارج از کشور خود دارد وبه‌محلی که بتواند احتیاجات خود را فراهم‌نماید

در این روزهای اخیر ترقی ناکهانی نرخ مواد خام در بازار اروپا که از سال ۱۹۱٤ باینطرف سابقه نداشت ثابت‌نمود که قضیه‌موادخام یك بهانهٔ بوده ودرحقیقت پرداخت قیمت موادخام‌موجبات این حرف هارا فراهم آورده است باوصف‌آنکه نرخ موادخام بالا رفت ولی‌رویهمرفته خرید دردست دولی بود که در مقابل جنس توانستند پول نقد کارسازی‌دارند ، فروشندکان‌مواد خام‌ازفرصت استفاده کرده و کالای خود را بقیمت های شیرین تحویل بازار های ایتالی ، و آلمان و ژاپون می نمایند .

در حالتیکه دول کم پول اجناسی مانند دستکیره در اطاق ، حلبی شکسته ، آهن‌واتومبیل قراضه سفارش میدهند ، دول ثروتمند که آمریکا و روسیه را نیز درآن ردیف میتوان آورد مقدار زیادی فلز بقیمت های عادله خریداری نمودند . دولت انکلیس براثر مال‌اندیشی و احتیاط ازمدتی قبل فکر بازار بوده و بقدر کفایت آهن ازخارج تهیه کرده است . یکی ازمسائل برجسته بازارتجارت امروز این است که دول در احتکار آهن (فلزی که دردوره جنك‌وصلح مورد احتیاج‌است) بریکدیکر سبقت میجویند .

✿✿✿

احتیاج بازار انکلستان همیشه از اسپانیا تهیه میشد ولی اززمانی که فرانکو معادن‌را تصاحب کرده است این ممر مسدود کردیده وباضافه سوئد نیز ازعرضه آهن خودداری مینماید. انکلستان ناچار شده است درحدود یك کرور تن که قیمت‌آن دو ملیون لیره میشود بجماهیر شوروی سفارش نماید. کار تسلیحات در تمام کشورها محتاج آهن است که نسبت بکثرت تقاضا عرضه آن زیاد نشده ازهمین لحاظ مصرف کنندکان در زحمت افتاده اند باآنکه انکلیس مقدار کافی‌آهن درداخله موجود دارد واز جماهیر شوروی نیز خریداری کرده ولی ازدیاد مصرف کارخانجات کشتی سازی وضعیت را مشکل ساخته است.

بقیه در صفحه۶

اداره مطالعات اقتصادی ومالی بانك ملی ایران

اخبار اقتصادی خارجه

انکلستان

موازنه تجارتی انکلستان

آمارتجارت خارجی انکلستان توسعه‌مبادلات این کشور را درماه فوریه وبهبودی وضع تجارتی را که از هفت سال قبل دیده شده نشان میدهد .

صادرات و واردات از ارقام فوریه سال ۱۹۳۶ زیادتر میباشد حد متوسط ارقام تجارت یومیه ماه فوریه از حد متوسط ماه ژانویه بالا تر است. واردات وصادرات:رماههای ژانویه وفوریه ۱۹۳۷ وفوریه ۱۹۳۶ بترتیب ذیل‌است

	فوریه۱۹۳۷	ژانویه۱۹۳۷	فوریه۱۹۳۶
واردات	۷۱۶۵۲۶۲۷	۷۵۵۸۰۷۳۶	۶۲۲۶۸۶۷۶ لیره
صادرات	۳۸۵۷۲۰۳۷	۳۹۱۰۰۷۲۶	۳۵۱۱۰۵۷۳ «
اجناسی که وارد کشور شده و مجددا صادر می شوند	۶۹۲۷۶۴۳	۵۰۷۶۰۲۹	۵۶۵۰۰۵۲۸ «

(کابیتال ۱۶-۳-۳۷)

مخبرین ولایات

کازرون

نصب ماشین های پنبه

چند روز است متخصص نصب ماشین های شرکت پنبه واردومشغول کار شده‌است

خاتمه ساختمان خیابان

ساختمان جنوبی شهر تمام شده ودراطراف آن درخت های نخل ونارنج کاشته‌اند

کشف قاچاق

قریب ۶۰۰ متر پارچه قاچاق توسط مامورین در نزدیکی کوه جمیله کشف وقضیه تحت بازجوئی میباشد

ونیز مقداری چائی قاچاق دربلوك‌جره کشف وقضیه موردتعقیب‌است

پرت شدن اتومبیل

یك اتومبیل باری متعلق‌به‌رهائی در کنل رودك پرت وشوفر هم مجروح شده است فعلا از طرف مامورین مربوطه محمولات آن بکازرون‌حمل وپرونده (دوسیه) قضیه در جریان است .خسارت فوق‌العاده باتومبیل‌وارد کردیده است

توسعه زراعت پنبه

زارعین برای زراعت پنبه فوق‌العاده سعی مینمایند ومنتظر مساعده هستندامسال می توان‌پیش بینی نمود که دو برابر سال قبل‌پنبه‌زراعت‌خواهدشد

خاتمه‌خرید تنباکو

کمیسیون خرید تنباکو خاتمه پیدا نموده وزارعین در صدد تهیه زراعت تنباکوبرای سال آتیه هستند.

رشت

فوت دراثر تصادف اتومبیل

در رستم آبادجنب‌پست امنیه اتومبیل نمره (۲۱۱۸) کرماشاه بمحمد فرزند غریب کنجهٔ‌تصادف نموده ومحمد بلافاصله فوت‌مینماید وقضیه‌تحت تعقیب است —

نتیجه‌توزیع تعرفه انتخابات‌مرکزی رشت

انجمن نظار انتخابات همه روزه از ساعت ۸ صبح الی ۱۲ واز سه بعد از ظهر الی‌شش بعد ازظهردرعمارت نمره۲۰ شهرداری‌رشت مشغول توزیع تعرفه‌و کرفتن رای‌میباشد

در روزهای‌هشتم‌ونهم٤٤٥رای وروزهای دهم ویازدهم (۱٤۸٤) رای اخذ کرفته شده‌است

بدست آمدن محصول‌چای بهاری

چند روز است که بیشتر از فلاحین چائی کار مشغول برداشت محصول بهاره می باشند

قیمت چای تنزل پیدانکرده‌است ومحصول امسال را درحدود نهصدونودهزار کیلو یاشصت‌هزار (بوط) تخمین‌می کنند

افزایش سرمایه

اخیرا شرکت نسبی حسین دستما‌چی وهایك هسپیانس ،مبلغ‌هشتادهزار ریال‌بسرمایه‌شرکت افزوده وکارهای‌خودرا توسعه داده‌اند

ساری

مراجعت بساری

آقای نورالدین امامی رئیس ثبت اسناد و املاك که‌برای انجام پاره امورادارى بمر کزرفته بود مراجعت‌و مشغول کار کردیده اند

ستون مخصوص اکابر

نتیجه‌امتحانات ثلث‌دوم آموزشکاههای اکابر حومه‌تهران

از آموز شکاه اکابر کیلان دماوند آقای علی‌اصغر جمشیدی شغل سلمانی از کلاس اول‌حائز رتبه یك شده‌است.

از آموزشکاه اکابر لویزان آقایان : محمدهاشم کیائی‌ومحمدحسین رضائیان اول شده اند:

از آموز شکاه اکابر جواد آباد ورامین آقایان :

رضا مسعودی رعیت از کلاس دوم

حسین کچوئی قالی‌باف از کلاس‌اول حائز رتبه یك شدند .

تاسیس آموزشکاه‌اکابر

بموجب اطلاع واصله از کروس آقای شیر زاد مشکاتی کدخدای دولتی قریه جبرئیل از محال کروس ازاول سال تحصیلی ۳۱۶ یکساله بخرج خود مبادرت بتاسیس یك آموزشکاه اکابر دو کلاسه در بلوك کاوبازه نموده است

اقدام مشارالیه ازطرف وزارت‌معارف مورد تقدیرقرار کرفته است

حائزین اکثریت

انجمن نظارت‌انتخابات حوزه مر کزی‌ساری درمسجد جامع ساعت۸ صبح بریاست آقای مستوفی وسایر اعضاء تشکیل‌و مشغول خواندن رای هستند از ٤۰۰۰ رای خوانده‌شد حائزین اکثریت درجه اول آقامحمد حسین‌سنك۳۸۵۰ رای‌و آقای‌دکتر اسمعیل‌سنك ۳۵۳۰ رای‌و در درجه دوم آقای مستوفی وزیری ٤۵۰ رای‌و آقای محمودیان ۶۰ رای‌دارا بودند

گرکان

جریان انتخابات

انجمن نظار انتخابات همه روزهٔ در مسجد جامع مشغول توزیع تعرفه و اخذآراء میباشند تا دیروز درحوزه کرکان ۱۰۰ تعرفه توزیع و اخذ رای‌شده است درتمام بخش هاهم مطابق‌اطلاع‌واصله مشغول توزیع‌تعرفه واخذ آراء میباشند

فروش قماش

شعبه جزئی‌فروش قماش‌از روز۱۱ فروردین ماه ۱۳۱۶ کشوده‌شد وشروع بفروش‌نمودندصدی ۵۰ قماش وارده‌را بین بزازان تقسیم نموده اند که طبق مقررات شرکت به‌مصرف فروش‌برسانند

مشهد

امور شهرداری مشهد

چون کفیل شهرداری مشهد حاکم بجنورد شده آقای عماد ممتاز معاون ایالت خراسان ریاست شهرداری مشهد رانیز عهده‌دار وامور آنرا اداره مینمایند .

جریان انتخابات در مشهد

روز شنبه ۷ فروردین انجمن نظارانتخابات مرکزی مشهددرباغ نادری تشکیل وریاست آقای ملکی تاساعت ۵ بعدازظهر ۱۸۵ تعرفه توزیع و اخذ آراء نمودند واز آن روز ببعدنیز همه روزه تشکیل‌و اخذآراء میشود .

بارندگی مفید

بالغ بر ۳۶ ساعت است که در مشهد و اطراف آن بارندگی میشود چنانچه هنوز هم‌باران ادامه دارد وچون این باران کاملا بموقع بود ، و برای زراعت ومحصول مفیدو نافع است اهالی از این‌حیث خوشوقت وشادمان هستند

درنه سال پیش

اطلاعات ۱۸- فروردین ماه ۱۳۰۷

درداخله

پست هوائی

با کمپانی یونکرس موافقت حاصل کردید که سرویس پست هوائی بین تهران وبندربوشهر دایر کردد.

خریدن سن

برای دفع سن از حاصل اصفهان شروع بجمع‌آوری سن وخریدآن ازقرار هرمنی ۱۲ قران نمودند .

درخارجه

در سرحدات عراق

لندن — مخبر روزنامه تایمز از بصره اطلاع داد که قوای عمده و متحد وهابیها بسمت سرحد عراق حرکت کردند

قشون شوروی

مسکو — درنطقی که وروشیلف در مجمع نظامیان ایراد کرد اظهار داشت که درعرض پنج سال برعده قشون سرخ افزوده نخواهدشد مخارج نکاهداری قوای مسلحه در ۱۹۲۸ از ۷۵۰ ملیون منات تجاوز نخواهد کرد .

تقویم اطلاعات

چهارشنبه

نوع تاریخ	روز و ماه	سال
شمسی پارسی	۱۸ فروردین	۱۳۱۶
قمری هجری	۲۵ محرم‌الحرام	۱۳۵۶
مسیحی میلادی	۷ آوریل	۱۹۳۷
عبری صیهونیت	۲۶ نیسان	۵۶۹۷

طلوع آفتاب ۵ ساعت۲۹ دقیقه‌بعد از نصف شب

غروب آفتاب ۶ ساعت ۳۱دقیقه بعد ازظهر

بقلم الن آوارد

خانه گناه

فصل سوم

-۱٤-

وشاید هم بنابرمصالح ومقتضیات طرفین پیشحدمت احتیاجی نمیدیده است که با دستور ارباب خود کار بکند زیرا اکر میخواست بدستور او رفتار کند هم خودش وهم ارباب خودش را دچار محظور میساخت .

ازطرف دیکر هم‌خیلی احتمال می‌توان داد که «بوروز» یك نقشهٔ را اجرا نمود که دیکران‌هم درآن نقشه شرکت داشته منتهی بدست‌بوروزاجرای آنرا محض محفی ماندن نام خودمحول ساخته اند .

ممکن است قبل‌ازآنکه سراغ دکتر تارلتون فرستاده باشند ازهمان اشخاصی که دراین نقشه یاتوطئه شرکت‌داشته‌اند درهمین اطاق خودرا‌ئی‌نشسته‌باشند که وقتی دکتر بیاید چه باو کفته شود .

اکر اینطور بوده توطئه آنهادچار عدم وقفیت کردیده واین‌بواسطهٔ [illegible] مصولاً خانم [illegible] است . بلاشك اورا از شرکت درقضیه محروم ساخته بودند واولین برخورد «بوروز» درآن شب باخانم آکاتا خود مبین این مطلب بود زیرا بوروز بدون‌آنکه ملاحظهٔ حضور دکتر تارلتون را بکند وقتی خانم آکاتا [illegible] کیا شما باین قضیه پی‌بردید ؟»

دکتر تارلتون مردد بود که آیاخود دوك‌هم در قضیه شرکت داشته یانداشته ولی بیشتر متمایل باین‌فکر بود که دوك ازقضیه مستحضر نبوده ومسئولیت تمام‌کاررا « بوروز » خودبه تنهائی برعهده کرفته است . وهرچه فکر می کرد میدید حق ندارد بدوك اعتراضی درباب مستور کردن قضایا بنماید ودرعین حال باین‌زودی‌هم نمی‌توانست بدوك کاملااطمینان نماید

دراین اثنا که دکترتارلتون سر بجیب تفکر فرو برده وباساعت طلای‌خود بازی‌میکرد

دوك چنین کفت

« شما بی‌جهت نسبت بکاپیتان نئوبالد مظنون‌هستید من خودم منتهادرجهٔ اعتماد واطمینان را باودارم »

دکتر کفت « شکی نیست درقضایای عادی‌من هم‌نسبت باو بی‌نهایت اطمینان دارم ولی چون این یك جنایت مخصوص وعجیبی است من بیك‌جهات ودلایلی بخودم حق میدهم که اورا مظنون وبطورغیر مستقیم شریك درجرم دانسته باشم هرچندخود اوممکن است کمترین سوء ظنی نداشته باشد »

دوك کفت : « نمی‌فهمم چه می کوئید ! اصلاشما هنوز بمن نکفته اید که از کجا برشما معلوم شده است که این قضیه قضیهٔقتل میباشد .

بوروز بمن اطمینان میداد که این‌شخص انتحار کرده و کسی‌اورا نکشته‌است»

تارلتون سری تکان داد کوئی قضایاناحدی داردنظرش روشن نرمی‌شود تا این‌جا چنین معلوم می‌شود که دوك اصلا از آنچه شب کذشته درعمارت او بوقوع پیوسته بی‌خبر است.

متخصص بدون آن که ذرهٔ قیمت برای نظر بسات بوروز قائل شود کفت

« من جسد را دقیق تر ازسر فیلیپ بلنر هاست معاینه نموده ام وبدون تردید می‌توانم اظهار کنم که سمی که منجر بمرك این‌شخص کردیده وبلکه مرك فوری اورا سبب کشته‌از پس کردن باو تزریق‌شده زیرا من جای تزریق دوا را پیدا کرده ام »

دوك ازشنیدن این‌خبر فوق‌العاده‌هراس و وحشت نمود وپرسید .

« آیا نمی‌توان تصور کرد که او خودش خودش را تزریق کرده باشد ؟ »

متخصص جنایات سرخودرا تکان داده کفت

« این کار با آنچائی که‌اطلاعات و تجربیات ومراتب علمی من بمن‌میکوید غیرممکن‌است .

کسانی که اقدام بانتحار می کنند بدون استثنا یاباطیا چه وتیر ویا باکارد وخنجر ازجلوی خودشان را مضروب مینمایند وغالبا سینه‌یاسررا‌هدف‌قرار می‌دهند . من صریحا باید خاطرنشان کنم آقای دوك که هیچ طبیبی که بشهرت واعتبار و حیثیت خودش قیمت واهمیت میدهدهرکز یك‌چنین‌نظریه را راجع‌بانتحار قبول میکند»

دوك باوحشت وتعجب کفت « آقای تارلتون این‌اسباب وحشت من‌است یك‌مطلب دیکری کفتید الان ؟ وآن این بود که کفتید بین این قضیه وکاپیتان نئوبالد یك رابطهٔ هست ؟ آیا هیچ اطلاع دارید که کاپیتان با دوشس منسوب است ؟ »

دکتر تارلتون با کمال برودت وبی‌اعتنائی جواب‌داد .

« یك‌همچو مطلبی را مستر بوروز بمن کفت . علاوه‌این که من چنین اظهاری‌می‌نمایم آن است که من‌معتقدم ابرسم از نیحریه آمده وازسمومی‌است که وحشیان نیجریه تهیه میکنند »

چشمان پروحشت دوك تغییر یافته وآثار توجه و دقت کامل درآن‌دیده شد وباعجب سؤال کرد « نیحریه !»

« آری این سم ازمهلك ترین سموم دنیا است وبومیان جزایر وحشی نیزه‌های خودرا در میان‌آن فروبرده و کوچکترین اثری که ازآن ببدن برسد سبب مرك می‌شود مکرآنکه‌فورا محل جراحت‌را بسوزانند .

امتحان و آزمایش شیمیائی برای آن پیدا نشده ولی علائمی که ازآن بظهور میرسد خیلی معروف است و من آن علائم وآثار را روی جسد این شخص مشاهده میکنم مطابق تحقیقاتی کشده است‌این‌سم‌از کوشت کندیدهٔ‌بدن‌انسان تهیه‌می‌شود»

تارلتون می‌خواست دراین‌باب بسط مقال بدهد زیرا از لحاظ علمی این‌موضوع قابل دقت بود و مخصوصابحث‌مسائل‌علمی برای تارلتون شیرین ترین مباحث محسوب میشدولی دوك حرف اورا قطع نموده کفت .

« آقای دکتربخشید من ازشنیدن این موضوع حالم منقلب است مطالبی که شما الان اظهار داشتید هیچ نمیرساند که پای نئوبالد را بمیان بکشد در عمارت من یك‌شخصی از اهالی نیجریه هست موسوم بعلائی که خدمتکار سیاه نئوبالد است‌تاراین دیکر هیچ احتیاجی نیست که بیشتر بدنبال‌جائی بکردیم»

دکتر تارلتون کفت :

« خیلی اسباب تعجب من خواهد شد هرکاه معلوم شود این غلام سیاه قاتل حقیقی است قبل‌ازآنکه اویاشخص دیکری را مظنون تصور کنیم باید یکسلسله سؤالات بعمل‌آوریم دردرجه اول باید هویت مقتول را معلوم کنیم سپس باید بدانیم چه‌چیز اورا باینجا کشانیده است آیهم درنیمهٔ شب وبطور دزدی و بالاخره باید بدانیم چه‌چیز موجب قتل او کردیده است ؟ »

اخبار داخله

اخبار خصوصی

مقدار تعرفه‌توزیع شده وآراء ماخوذه در شعبات فرعی انجمن مرکزی

تعداد تعرفه توزیع شده وآراء ماخوذه در شعبات فرعی انجمن نظارت انتخابات طهران درروز سه‌شنبه ۱۷ فروردین ماه (دیروز) بقرار ذیل بوده است:

تعرفه توزیع شده	۵۳۵۱ ورقه
آراء ماخوذه	۵۳۴۸ «
باطله	۳ «

جمع کل آراء و تعرفه ۹ روزه

تعرفه توزیع‌شده	۴۸۴۲۱ ورقه
آراء ماخوذه	۴۸۳۸۶ «
باطله	۳۵ «

انتصاب

آقای منصور عدل بسمت مدیریت کل‌سیاسی وزارت‌امورخارجه‌وآقای عضدی بمدیریت کل‌اداری آن‌وزارت خانه منصوب وبرقرار شده اند

تشکیل کمسیون بودجه

فردا قبل‌از ظهر کمسیون‌بودجه باحضور آقای کفیل‌وزارت مالیه درمجلس تشکیل و لایحه قانون متمم بودجه را موردشور ومطالعه قرارخواهند داد تاپس ازتصویب راپرت‌آنرا برای طرح‌درجلسه علنی که روزشنبه ۲۱- تشکیل می شود تقدیم نمایند

ورود

آقای موسی‌نوری‌اسفندیاری(موفق السلطنه) که چندی در فرانسه سمت شارژ دافری سفارت شاهنشاهی وسپس بسفارت آنکارا منتقل ودر آن جا نیزسمت شارژدافری و مستشاری سفارت رادارا بودند اخیرا بمر کز وارد و دروزارت امورخارجه بسمت ریاست اداره امور قونسولی منصوب ومشغول کار گردیده اند

صدور حکم محکومیت

غلامحسین معاضدی که یکی از متهمین وزارت طرق و در جریان محاکمات مامورین مذکور مورد حکم‌دیوان جزای عمال دولت واقع ومحکوم‌شده بیدنظر باینکه‌چند فقره‌از پرونده‌های مشار الیه در موقع محاکمه متهمین هنوز تکمیل نشده بود اخیرا پرونده‌های‌اوتکمیل‌وازطرف آقای مدعی العموم تقدیم دیوان جزا گردیده و پس‌از خاتمه‌جریان محاکمه‌غلامحسین معاضدی بسه‌سال حبس مجردوپرداخت مبلغ ۳۵۴۹۰ ریال به خزانه دولت (بمجازات‌اشد) محکوم گردیده است

مکتوب‌مخبرین ولایات

رشت

غرق دراثر شکستن کشتی

چندروز قبل ۴۳ کشتی‌ماهی کیری‌مربوط بموسسه شیلات بندرحسن کیاده باطراف دریا از موسی چای حرکت‌نموده و مشغول صیدماهی بودند کشتی شماره شش موقع صید ماهی در داخله دریا دچار طوفان گردیده قبلابه چوبی تصادف سوراخ و جدا به توده بزر کی‌از برآمد کی های ماسه دریا مواجهه شده وشکسته بطوری که آب داخل کشتی مزبور شده وباعملجات کشتی‌مزبور غرق می گردد کار کنان کشتی بوسیله شناوری خود رانجات‌داده ومیان‌آنها فقط غفورنام اسدالله زاده‌موفق بنجات‌خود نگردیده وغرق شده است

تاسیس شعبه‌شرکت‌قماش

چند روزاست که شعبه‌خورده فروشی‌شرکت قماش در بازاربزازهای رشت‌تاسیس گردیده‌واستقبال خوبی برای خرید اجناس شرکت‌مذکور شده‌است وبراثر حسن استقبال مردم شرکت در نظر گرفته شعبه دیگری تاسیس نماید

بندرپهلوی

اقدام مفیدشرکت ماهی

چون درسال‌های پیش آنطوری که بایداز ماهیها تخم گیری نمیشد و ازطرفی نیز روز بروز ماهیها زیادتراز سالهای‌قبل صیدمیشد شرکت ماهی گیلان از اواخر سال گذشته شروع بتخم گیری ماهیها از روی اصول علمی نمودند در این موقع که فصل بهاراست برحسب دستور شرکت اخیراً درحدود ۹ ملیون ازآنها دراطراف مرداب بدریا ریخته شد

تلگرافات مخبرین اداره

از رضائیه ۱۷ فروردین

ایراد کنفرانس

تهران - اطلاعات - آقای دکتر صدیق روز جمعه گذشته برضائیه وارد شدند ودردبیرستان پهلوی کنفرانسی راجع بتاثیر ایران در بیداری اروپا ایراد کردند. وپس از دیدن موسسات معارفی ورسیدگی بکارهای دبیران ایسانسیه بمهابادحرکت نمودند.

از لطف‌آباد ۱۷ فروردین

مسابقه والی‌بال

تهران - اطلاعات - امروز عصر مسابقه رسمی والی‌بال بین تیم معارف ومامورین درمیدان ورزش بعمل‌آمده ونتیجه دو برهیچ بنفع معارف خاتمه یافت.

از زنجان ۱۷ فروردین

خاتمه اخذ آراء

تهران - اطلاعات - روز ۱۶ فروردین توزیع تعرفه واخذآراء درشهر وبلوکات تمام صبح تعرفه توزیع شده وآراء ماخوذه بالغ‌بر ۱۸۲۶۳ ورقه می‌باشد واز امروز ۱۷ قرائت آراء شروع خواهد شد.

بندر پهلوی - ۱۷ فروردین

نتیجه انتخابات

تهران - اطلاعات - انجمن نظارت‌مرکزی انتخابات دیروز از صبح تا ۶ عصر درسالن اداره حکومتی شروع بخواندن آراء نموده از کلیه ۹۲۵۱ تعرفه توزیع شده وآراء ماخوذه در بندر پهلوی ونوابع وبلوکات آقای کاظم مزدهی ۹۱۸۲ رای‌داشته وحائز اکثریت میباشد

بیرجند

هدیه‌بمعارف

آقای نوربخش که از معارف‌خواهان حوزه فائنات بشمار می روند یکباب خانه ملکی‌خودواقعه در قاین را بموجب سندرسمی بدبستان دوشیزگان قاین‌واگزار نمودند

اداره معارف‌مکران‌ازنظر تشویق‌وقدردانی نام‌دبستان‌را بدبستان نوربخش‌وسوم نموده‌است

آستارا

ورود کشتی ازبندرپهلوی

کشتی ازبندر پهلوی وارد ومقدار ۲۸۵۰ کیسه برنج از مال شرکت سهامی برنج گیلان بار گیری کرده بباد کوبه‌حرکت‌نمود.

مظنه‌ارزاق

بازار برنج وآرداز چندی باین طرف‌در نتیجه صادرات داخلی وخارجی رواج پیدا نموده‌و مظنه آن نسبت بسابق ترقی کرده است فعلا مظنه ارزاق بشرح‌ذیل است

برنج صدری خروار	۲۵	پوطی	۴۲۰	ریال
آرد - «	«	«	۱۷۰	«
برنج‌چمپا- «	«	«	۲۸۰	«
« رسمی «	«	«	۳۰۰	«
جو - «	«	«	۸۵	«

عراق

مقدار آراءماخوذه

از روز یکشنبه ۸ تا روز ٤ شنبه ۱۱ فروردین ۱۹۱۹ورقه تعرفه از طرف انجمن‌نظارت انتخابات توزیع وهمین مقدار آراء اخذشده است وتوزیع تعرفه تا یکشنبه ۱۵ ادامه‌خواهدداشت

سقز

برای‌تامین‌روشنائی

نظر باینکه کارخانه فعلی‌برق سقز کفایت شهر سقز را نمی‌نماید ویک‌عده از اهالی‌درخواست چراغ نموده وروشنائی کارخانه مزبور کافی‌نیست لذا یکدستگاه موتور دیگر برای‌تامین‌روشنائی‌شهر ازتهران‌خواسته‌شده‌است

مرند

انتقال

آقای یحیی صابر عضو مالیه آذربایجان به امانت مالیه جلفا برقرار وبمحل‌ماموریت‌خود وارد ومشغول کار شده‌است

مظنه اسعار

بانك ملی ایران

۱۸ فروردین‌ماه ۱۳۱۶

	فروش	خرید
آمستردام‌صدفلورن‌هلندی	۹۰۵٫۹۳	۸۹٤٫
بغداد یکدینارعراق	۸۰٫٦۵	۸۰٫
برلن‌یاهامبورك‌صدمارك	٦٦۵٫	—
سیتی صدروپیه	٦۱۰٫	٦۰۵٫
بروکسل صدبلکا	۲۷۹٫	۲۷۵٫
بوداپست صدپنگو	—	—
زوریخ‌صدفرانك سویس	۳۷۵٫۵۰	۳۷۱٫۵۰
لندن‌یك‌لیره‌انگلیسی	۸۰٫۵۰	۸۰
اسلامبول یك‌لیره‌ترك	—	—
نیویورك‌یك دولار آمریکا	۱٦٫۵۰	۱٦٫۳۰
پاریس‌صدفرانك فرانسه	۷٦٫۲۰	۷۵٫۲۰
براك‌صد کورون‌چك	٦۰٫	—
رم‌بامیلان صدلیرایتالیا	۸۷٫	۸٦٫
استکهلم‌صد کورون‌سوئد	٤۲۰٫	—
ورشو صدزلوتی‌لهستان	۳۱۳	—
صدشلینك وین‌اطریش	۳۱۲	—

مظنه اسعاروفلزات قیمتی

دربورس لندن در تاریخ ۱۸ر۱ر۱۳۱٦ (بدون تعهد)

ارزش یك‌لیره انگلیسی:

بدلار	٤٫۹۰۸۵
بدلار سه‌ماه وعده	٤٫۸۹۹۵
بفرانك فرانسه	۱۰٦٫٤۰
بفرانك‌فرانسه۱ماه‌وعده	۱۰٦٫۹۰
بفرانك‌فرانسه‌سه‌ماه‌وعده	۱۰۷٫۹۰
یك اونس‌طلای‌خالص	۷-۱٤۱ شیلینك

یك اونس استاندارنقره‌خالص ۲۱ پنس و یك‌دوم

اونس‌استاندارنقره‌خالص۳ماه‌وعده ۲۱ پنس‌ویك‌دوم

میزان درجه حرارت

برطبق دستگاه آثار جویه دایرهٔ‌آمار احصائیه شهرداری طهران

روز ۱۷فروردین‌ماه بقرار ذیل‌بوده‌است:

ساعت ۱۲ ظهر	۲۲٫	درجه	سانتیگراد
یك بعد ازظهر	۲۳٫	«	بالای‌صفر
شش « «	۱۵٫	«	«
۱۰ نصف شب	۱۰٫	«	«

متوسط درتمام مدت‌روز مزبور ۱۷٫۵ بوده است

ورزش

کانون‌ورزش‌ایران مسابقه فوتبال جمعه ۲۰ فروردین

درمیدان‌اول البرز

تیم اسپورت برضد تیم متفق ساعت۸صبح

« منصور برضد توانا ساعت۱۰و۴۰دقیقه

درمیدان جدیدالاحداث بعدازظهر

تیم‌عقاب نیکنام برضدجم ساعت۳بعدازظهر

تیم‌طوفان برضدتیم‌همت‌ساعت ٤ونیم بعدازظهر

لطف آباد

تعمیم ورزش

اخیرا درلطف آباد تیم های ورزشی مختلفی علاوه برتیم های معارفی تاسیس گردیده و اهالی لطف‌آباد ازعملیات ورزشی حسن استقبال نموده اند تمام رؤسای ادارات و مامورین در میدان ورزش حاضر و در مسابقه ها و عملیات ورزشی شرکت می نمایند

لنگرود

مرمت اماکن مخروبه

ازطرف شهرداری بصاحبان اماکن قدیمی اخطار شده است که درتعمیر ومرمت‌خانه های‌خود اقدام نمایند زیرا احتمال خطرجانی داشته وممکن است خراب وتلفات جانی بدهد

مشهد

جمع آوری البسه متروکه

آقای دکتر هاز که برای جمع آوری‌البسه مختلفه مترو که بمشهد واردشده بود پس ازانجام کارهای مربوطه بطرف تربت وفائنات حرکت‌نمود

شیراز

انتقال

آقای سنجری معاون‌اداره آمارشیرازبریاست آمار اداره قم منتقل وبصوب ماموریت خود عزیمت نمود.

رئیس ثبت‌بهبهان

آقای محمد کدیور بریاست ثبت‌اسنادبهبهان و کهکیلویه‌برقرارو بصوب ماموریت خودحرکت‌نمود

اعزام مامورین انتخابات

احکام مامورین ونمایندگان حوزه‌های جزء شیراز ابلاغ واوراق مربوطه را تحویل گرفته و بطرف حوزه‌های ماموریت خود رهسپار شدند

بمناسبت فوت مرحوم پرنس رضا ارفع دانش (پرنس ارفع الدوله) جمعیت ایرانی طرفدار جامعه ملل مجلس یادبودی درساعت چهار بعد ازظهر روز پنجشنبه ۱۹ فروردین‌ماه جاری (فردا) درتالار دانشکده حقوق تشکیل خواهد داشت‌از وم اعضاء جمعیت‌طرفدار جامعه ملل ودوستان وآشنایان آن مرحوم دعوت میشود که ازشرکت در مجلس مذکور خودداری نفرمایند

رئیس جمعیت - حسن اسفندیاری

خبرهای تلگرافی خارجه

خبرگزاری پارس ۱۸فروردین — ۷ آوریل

جنگهای اسپانیا

دفاع ازحملات شورشیان

درجبهه باسك مواضع شورشیان بتوپ بسته شده است

بیلبائو ٦ — ساعت ۷ - اعلامیه‌جمهوری خواهان اشعار میدارد. فشار دشمن در قسمت (اشاندیانو) واقع درجبهه (بیسکی) ازصبح تاشام ادامه داشته وبا این حال کلیه حملات شورشیان شجاعانه دفع گردیده است. درقسمت (اداروا) واقع در جبهه (باسك) توپخانه جمهوریخواهان مواضع دشمن را بشدت هرچه تمامتر مورد بمباردمان قرار داده ودر جبهه (سانتاندر) نیروی جمهوریخواه به تحکیم مواضع متصرفه خویش پرداخته و قسمت (اسکاپیلرو) را واقع درجبهه (اویدو) بمباردمان نمودند.

اعلامیه شورشیان خبر ازپیشرفت‌فیروزمندانه می‌دهد

سالامانك ٦- ساعت۷- اعلامیه شورشیان اشعار میدارد. ماموضع خودرادر پنج کیلومتری (اشاندیانو) قرارداده‌وپیشرفت ماباوجود بدی هوا بافیرومندی تعقیب میشود، حملات دشمن‌راهم دفع نموده‌ایم.

جمهوریخواهان تلفات سنگین وعده‌زیادی اسیر داده ومقدار مهمی ازمهمات وآذوقه‌برجای گذاشته‌ودرقسمت (پنکارن) و مجاور (کازاس-دل‌پرنال) واقع درجبهه مادرید از دو فقره حمله جمهوریخواهان جلوگیری بعمل آمده است.

تیراندازی در (اندلس) چندان مهم‌نمیباشد

بمباردمانهای هوائی

وینوریا ٦ ساعت ۱۳- (ژرژشو) مخبر مخصوص هاواس‌اطلاع می‌دهد که دیروزشورشیان درجبهه (بیسکی) بپیشرفت خود ادامه داده و هواپیماهای آنها شهر (دورانکو) وچندین نقطه تمرکزجمهوریخواهان‌رادرخطوط عقب‌جبهه‌بمباردمان کردند.

وضعیت جمهوریخواهان رضایت بخش بوده است

بیلبائو ٦ ساعت ۱۳ - اداره مطبوعات دولت جمهوریخواهان اطلاع می دهد که دیروز وضعیت جمهوریخواهان بسیار رضایت بخش بود زیرا عملیات شورشیان را مواجه باعدم‌موفقیت ساخته در عین حال شکافهائی بجبهه آنها وارد آورده تلفات سنگین بانهاواردساخته است

(فن هادینك)یکی ازسروانهای‌هواپیمائی (بل فوز) مترجم سروان (والتر کینزل) و دستوان شلز هوا نورد که هم‌از انباع آلمان‌می باشند درنتیجه‌اخبار کذبی که‌ازطرف رادیوشورشیان منتشر گردیده بود فریب خورده وبتصور این که (اور کیولا) در تصرف شورشیان است بطرف شهر مزبور رهسپار شده ودر آنجا دستگیرشدند

چندین ناوشکن شورشیان‌منجمله (المیرانت سرورا) سواحل (استوری) رابمباردمان نموده است درحوالی (اویدو) جمهوریخواهان‌حمله‌شدیدشورشیان را که بمنظور شکافتن‌جبهه آنهااز(سانتردومین کو) تا قبرستان قدیمی بعمل آمده بود دفع نموده‌وآن ها را بطرف خطوط اولیه خود مجبوربعقب‌نشینی نمودند

کمیته دفاع مادریدمیگوید حمله شورشیان درهم‌شکسته شده است

مادرید ٦- ساعت۱۳- کمیته دفاع مقارن ظهر اینطور اطلاع میدهد. جمهوریخواهان‌درقطعه (گوروتی) چندین حمله شورشیان را درهم‌شکسته آن‌ها را مجبور بعقب نشینی نموده وقریب‌دو کیلو متربیش‌رفتند.

درقطعه (کاراباشل) هم‌پس‌ازیك‌روز جنك قریب۲۰۰خانه را تصرف‌نمودند

نشریه‌هواپیماهای شورشیان درایالت باسك

سن‌سباستین ٦- ساعت۱٤٫٤۵-شورشیان بوسیله هواپیما اعلامیه هائی درنقاط مختلفه ایالت (باسك) ریخته وتهدید نموده اند(بیسکی) را بکلی ویران نمایند. وکسانی‌را که مرتکب قتل نگردیده دعوت بتسلیم کرده‌اند.

عدم‌موفقیت جمهوریخواهان

سالامانك ٦- ساعت ۱۱٫٤۵ - اعلامیه که از طرف شورشیان‌منتشر گردیده حاکی است که حمله جمهوریخواهان درسه‌میلی (اوشاندیانو) مواجه باعدم موفقیت گردیده دشمن چندین کشته و قریب‌چهارصد اسیر داده‌است

احضار مشمولین اسپانیائی مقیمین خارجه

پاریس ٦- ساعت ۱۱٫٤۵ - قنسولگری (اسپانیا) در پاریس حکم احضار کلیه اسپانیائی های مشمول سالهای ۱۹۳۲ تا ۱۹۳٦ را صادر نموده واشعار داشته است که مشمولین مزبور اعم ازاینکه دوره اقامت آنها درفرانسه زیاد یا کم باشد باید برای خدمت‌حاضر شوندومعافیت‌هائی‌هم که قبلا درباره اسپانیائی‌های مقیم خارجه قائل میشد لغو گردیده است

پیشرفت سربازان وظیفه شورشیان

ویکتوریا ٦ - ساعت ۱٤٫٤۵ - مخبر مخصوص (هاواس) اطلاع میدهد. سربازان وظیفه که قبل ازموعد داخل درارتش شورشیان شده اند بعملیات جنگی پرداخته با وجود مقاومت شدید جمهوریخواهان در سرتاسر جاده (اشاندیانو) به (دوارنکو) بپیشرفت خود ادامه داده و هرچند بواسطه پیچ‌وخم جاده شماره مسلسل های خود را تقلیل دادند. با این حال پنج کیلومتر پیشرفت نمودند.

تلفات جمهوریخواهان هم‌بالغ بریکهزارنفر می باشد.

دستگیری توطئه کنندگان

مادرید ٦ ساعت ۸٫٤۵ - اداره شهربانی ده نفر از اعضای ستون پنجم (فرانکو) را بانهام اینکه برعلیه حکومت جمهوری قصد توطئه داشته وهمه روزه دریکی از مهمانهای مرکزی‌شهراجتماع می کردند دستگیر کرده است

از قرار معلوم (مانوئل روئیز کونزال) بازرس بازار ماهی فروشها میان آنهاسمت ریاست داشته است

سایرین نیزاز کار کنان اداره بازار های عمومی میباشند ودر دفاتر آنها مواد محترقه کشف شده است.

اولتیماتوم‌برئیس‌دولت‌باسك

پاریس ٦ ساعت ۹ - از قرار معلوم‌ژنرال (مولا) به (الیر) رئیس دولت (باسك) ولتیماتومی فرستاده واورا بترك مخاصمه دعوت کرده است تا بیش ازاین اتلاف نفس وخونریزی‌نشود

بمباردمان هوائی الجزیره

شهرالجزایره‌درآتش‌میسوزد ویك‌کارخانه‌آلمانی‌راهم‌بمباردکرده‌اند

لندن ٦ ساعت ۱۱٫٤۵- امروز بامدادان هواپیماهای جمهوریخواهان(الجزیره)را بمباردمان نموده بطوریکه احتراق شهر از(جبل الطارق)دیده می شد وپس از این که مقداری کلوله بر انبار مهمات آنجا ریختند در طول ساحل پرواز کرده یك کارخانه آلمانی راهم که اخیراساخته شده بود بمباردکردند.

مراجعت وزیر خارجه ازمادرید

پاریس ٦ ساعت ۹ - (الوارز دل وایو) برای حضور در جلسه هیئت نمایندگی دفاع به (مادرید) رفته وشب سه شنبه مجددا به (والانس) مراجعت کرده است.

تصادم کشتیهای جنگی اسپانیا

با کشتی جنگی آلمانی

مادرید ۶ ساعت ۲۰-۱۵- یك ناو گروه جمهوریخواهان بقصد بمباردمان بندر (سوتا) ازدباعه (کاما) عبور مینموده بناوشکن آلمانی موسوم به (لیپزیك) تصادف کرده وچون خط سیر خود را ادامه داده ناوشکن مزبور آنرا تعقیب نمود . در اینصورت یکی از ناوهای جمهوریخواهان کهجزو ناو گروه مزبور بود سر کزیسیم (المریا) تلگراف ذیل را مخابره نمود یك ناوشکن آلمانی ما را تعقیب می‌نماید . مرکز مزبور جواب می دهد تلگراف شما واصل در موقع مقتضی اقدام خواهد شد . تلگرافی هم از (لیپزیك) ناوشکن آلمانی به (المریا) واصل گردید که محل ناو گروه را تعیین مینمود . ناو گروه مزبور حرکت خود را بسمت (سوتا) ادامه داده آنجا را شب دوشنبه شدیدا مورد بمباردمان قرار داده

جار وجنجال اهالی باسك

سن‌ژان دواوز ۶ ساعت ۲۰-۱۵- امروز صدای جاروجنجال حرکت اهالی ازسواحل (باسك) شنیده میشد واز فرار معلوم در نتیجهٔ بمباردمان قصبات ساحلی توسط سه ناوشکن شورشیان احداث شده است

بمباردمان بندر مراکش

طنجه ۶ ساعت ۴۵-۱۴- شب دوشنبه یك کشتی جنگی مدت سه ربع ساعت شهر (سوتا) را مورد بمباردان قرارداده و شب گذشته هم دو ازدراکن درآنجا بمباردمان را تجدید نموده است

خلاصه وضعیت جنك اسپانیاموقعیت شورشیان وجمهوریخواهان

پاریس ۶ ساعت ۲۰-۱۵ -وضعیت‌جنك‌اسپانیا را میتوان اینطور خلاصه نمود که شورشیان در بیسکی وجمهوریخواهان‌درقطعه پوزوبلانکوپیشرفت نموده اند .

از والانس‌اطلاع میرسد که جمهوریخواهان بده کیلومتری سرحدات ایالات کردو و باداجز رسیده وعنقریب خطوط ارتباطیه شورشیان را در اندلس و انرادور تهدیدخواهند نمود

از قرار معلوم درقطعه بلازك واسپارا کزا واقع در شمال غربی پناروبا را اشغال نموده اند

پیشرفت‌شورشیان درجبهه شمال‌شرق مادریدادامه دارد

سیکنزا ۶ ساعت ۲۰-۱۵ - زرزنتو مخبر مخصوص هاواس‌اطلاع‌میدهد که‌پیشرفت شورشیان در قطعه گوادالا خارا ادامه دارد وتصور میرود در آینده نزدیکی خودرا بجبهه واقعه فیمابین جاده ارا کون ودره نازوبا برسانند.

نیروهای هوائی درجبهه‌مادرید

جنك درهوا وزمین‌ادامه دارد

مادرید ۶ - ساعت ۲۰ر۱۵ - ژان ران اطلاع میدهد که هواپیما های جمهوریخواهان در جبهه مرکزی فعالیت‌زیاد ابراز میدارند و چون وضعیت جوی بینهایت مناسب است بعملیات‌اکتشافی و بمباردمان پرداخته و درشمال ایالت گوادالاخارا برفراز خطوط شورشیان پرواز کرده محل‌تمرکز آنهارامورد بمباردمان‌و تیراندازی مسلسل‌های‌سکین خود قرار داده سپس‌بایستگاه خویش مراجعت کرد در طی تمام عملیات مزبور هم‌انتشار های ضد هواپیمای‌شورشیان‌بطرف‌آنها تیر اندازی می کرد بعداز پیشرفت جمهوری خواهان که ۳ روز تمام ادامه داشت امروز بامداد شورشیان در قطعه های (اراواکا) و (کارابانشل) اقدام بحمله متقابله نموده ولی هیچ‌نتیجه نگرفتند زیرا آتش‌انتشار ها و مسلسلهای سنگین جمهوری‌خواهان بکلی‌آن ها رامتفرق نمود درخط (بروت - کمپوزلو) در قسمت‌جنوبی جبهه (زاراما) شروع جمهوریخواهان اقدام بحمله نموده شورشیان تاب مقاومت نیاورده فرار اختیار کرده و مقداری اراضی خویش را از دست دادند وبعد از ظهر مجددا جنك در مواضع متصرفی شروع شد

در قطعه (گوادالاخارا) انشبار ها و هواپیما های جمهوریخواهان فعالیت زیاد ابراز می دارند

اظهارات وزیر خارجه انگلیس درپارلمان

لندن۶ ساعت ۲۰ر۱۵- (ادن) درمجلس نمایندگان اظهارداشت . دولت انگلیس راجع‌بورود دستجات جدید سربازان خارجی باسپانیا و ورود مهمات جنگی بان کشور هیچگونه اطلاعی‌ندارد . اداره بازرسی بین‌المللی مجددا شروع بکار نموده است ومن راجع بمسئله احضار داو طلبان خارجی اطلاعی ندارم زیرا موضوع مزبور تحت رسیدگی و بررسی کمسیون تشریك‌مساعی قرار خواهد گرفت همانطور که سابقا اظهار داشته ام دولت انگلیس بررسی این‌موضوع اهمیت‌مخصوصی‌میدهد قضیه ورود سربازان ایتالیا که باسپانیا هم دراین اواخر نیزتکذیب میکنم .

درپاسخ (سرارچیبالدسینکلر) رئیس حزب آزادی‌خواه که از موضوع اجرای نقشه بازرسی تحقیقاتی عمل‌آورد چنین اظهار داشت . چون بعضی ازمسائل فنی‌هنوز تنظیم نیافته است از توضیحات راجع باین‌مسئله خودداری‌میکنم‌ولی‌امیدوارم در آتیه توضیحات کافی‌بدهم .

متن گذر نامه مسافرت باسپانیا

لندن ۶ ساعت ۲۰ر۱۵ (ادن) متن اظهار نامه را که هریك ازافراد انگلیس‌موقع اخذ گذرنامه بقصدحرکت باسپانیا بایدامضاء‌نمایندبامجلس‌نمایندگان تسلیم نمودوآن ازاینقرار است . من‌در تمام مدت اقامت خود در اسپانیا از اقدام بهرگونه عملی که بمنزله دخالت برله هریك‌از احزاب متخاصم تلقی شود خود داری خواهم کرد . چون دولت انگلیس برای‌حمایت باخروج من هیچگونه مسئولیتی بعهده نمیگیرد بمسئولیت خود باسپانیا مسافرت مینمایم .

اخبار بلژیك

پیشنهاد فرانسه و انگلیس تازگی ندارد

برو کسل ۶- ساعت ۴۵ر۱۴ - محافل مطلع اظهار می دارند که پیشنهاد انگلیس وفرانسه به (وانزیلند) دایر برفع موانع تجارت بین‌المللی تازگی ندارد بلکه مذاکره آن سابقا بعمل آمده بود . چون دولت انگلیس کمی پس‌از انعقادقرار داد سه جانبی‌موضوع را باطلاع(وانزیلند)رسانیده بود مشارالیه هم‌برادرخود را که از جمله‌کارگران وخبرکان در جامعه ملل بشمار می رفت مامورنمود دراینخصوص بررسی لازم‌عمل آورد واکنون‌لازم است برادر (وانزیلند) بپاریس ولندن رفته‌نظریات خودرااعلام‌دارد

کنفرانس خبرکان دول امضاء کننده قرار داد (اسلو) در نیمه ماه آوریل منعقد خواهد شد وبرای تشکیل کنفرانس اقتصادی بین‌المللی ازدول معظمه هم دعوت بعمل خواهد آورد ولی بیم‌آن می رود مبادا دول‌صغیر با این‌دعوت مخالفت‌ورزند روز سه شنبه موقع ورود (شاخت) از برو کسل مطلب‌معلوم‌خواهد شد

اخبار امریکا

نطق وزیر خارجه امریکا

بدون استقرارصلح بین‌المللی اوضاع اقتصادی اصلاح نمی شود

نیویورك ۶- ساعت ۷ - (کردل هول) وزیر امور خارجه درمراسمی که در طی‌آن یك مدال (وباسون) بوی اعطاء گردید نطقی ایراد نموده خاطرنشان کرد تنها علت بحران اقتصادی که درسال ۱۹۲۹ در دنیا حکمفرما گردید آن بود که درباره مناسبات اقتصادی بین‌المللی یك‌سیاست سالم ورضایت بخشی اتخاذ نگردیده بود اکنون هم نباید امیدوار بود که بدون استقرار صلح‌بین‌المللی اوضاع اقتصادی‌اصلاح‌شود .

امریکا این حقیقت رادرك نموده و سیاستی پیش گرفته است که مورد قبول‌کلیه ملل واقع شده تا کنون شانزده قرارداد تجارتی بادول مختلفه منعقد نموده ولی مخالفت‌های روزافزون کشورهای دیگر اجازه نمی‌دهد که سیاست مزبوربطرز رضایت‌بخشی ادامه یابد .

اخبار شوروی

انعقاد قرارداد

بین آلمان و روسیه‌مانع بزرگی‌دارد آنهم پیمان فرانسه‌و شوروی‌است

تفسیرجراید نسبت به‌پتمکین

پاریس ۶ - ساعت ۲۰ر۱۵ - جراید اخبار روسیه را مفصلا تفسیر نموده اند بدینطریق که روزنامه (مانن) مینویسد .

(پتمکین) که جانشین احتمالی لیتوینف میباشد باتصدی مقام جدید خود فرصت خواهدیافت خودرا نسبت‌بامور خارجی مطلع سازد

روزنامه (پتی پاریزین) مینویسد : تصور میرود (سورتیز) سفیر کبیر روسیه‌شوروی دربرلن ازطرف دولت متبوعه خود سفیر کبیرماسور پاریس‌شود.

بعضی ازجراید مینویسند(پتمکین) بانجدید نظر درسیاست (بارتوولیتوینف) دوره جدیدی مبنی برصلح وآشتی با آلمان آغازخواهدنمود

روزنامه (پیل) مینویسد . سیاست جدید خارجی‌آلمان که بوسیله (ژنرال‌فن‌ایشنو) پیشنهاد گردیده مبنی بر اساس همکاری با دولت شوروی وچین‌وژاپن میباشد وبنا بعقیده ژنرال مزبور پیمان فرانسه وشوروی برای انعقاد قرارداد بین آلمان وروسیه مانع بزرگی‌است

بهترین ذخیره ایام جنك

تبدیل طلاهای شوروی بدولار

پاریس ۶ - ساعت ۲۰ر۱۵ -مخبرروزنامه (فیگارو) مقیم لندن اطلاع میدهد که مقادیر مهم طلای روسیه واردشده وبرای تهیه ذخیره اسعاردر نیویورك بدلار معاوضه شده وبرای موقع جنك بهترین‌ذخیره خواهد بود

کمیسر جدید پست و تلگراف

مسکو ۶- ساعت ۴۵ر۱۲ انیوکن تیلی خالیپسکی) برطبق تصمیم کمیته اجرائیه مرکزی روسیه شوروی بعنوان کمیسر ملی‌پست وتلگراف و تلفن منصوب گردیده است

مشارالیه درجنك داخلی با احراز موفقیت شرکت نموده واز ۱۹۲۱ تا ۱۹۲۴ ریاست نقل و انتقال ارتش سرخ رابرعهده داشته واز ۱۹۲۴ رئیس سرویس‌های فنی ارتش بوده وازسال۱۹۲۹ اداره امور نقلیه سریع السیر راعهده دار شده و بمناسبت ابراز لیاقت موفق‌باخذ نشان لنین‌و پرچم سرخ گردیده است

✿✿

مسکو ۶- ساعت ۴۵ر۱۲- هیئت رئیسهٔ کمیتهٔ اجرائیه مرکزی روسیه شوروی ولادیمیر رمانوسکی و (ولادیمیر پولنسکی) را بجای (زرژ پر کمیف) که ازخدمت منفصل گردیده سمت معاونین کمیسر ملی پست‌و تلگراف وتلفن منصوب نموده است

نقشه برداری معادن شوروی

مسکو ۶ - ساعت ۴۵ر۱۳ -(کوبکین) معاون آکادمی درطی جلسه هیئت آکادمی علوم شوروی خاطرنشان ساخت که قبل از انقلاب‌شوروی فقط‌از یك دهم‌معادن زیرزمینی شوروی نقشه‌برداری شده‌بود درصورتیکه‌حالیه‌ازثلث خاك‌شوروی نقشه‌برداری بعمل آمده است

اخبار ژاپون

تیره گی مناسبات روس وژاپن

مذاکرات‌وزیرجنك‌باسرتیپهاوفرماندهان ژاپونی

توکیو ۶ - ساعت ۴۵-۱۳ - سرجیماما وزیرجنك سرتیپها و فرماندهان لشکر را احضار کرده و راجع‌بتیرگی مناسبات بین‌ژاپن وشوروی واهمیت مسئله چین باآنها مذاکراتی بعمل‌آورده واز اینکه ملت ژاپن ازاوضاع کنونی بخوبی آگاه نیست اظهار تاسف نموده واشعار داشته است که نقشه دفاع ژاپن باید کشور را برای‌مقابله باوضعیت وخیم کنونی‌مخصوصا بامفاصد شوروی درشرق‌اقصی آماده نماید وبانکثیر تسلیحات خود وماچوکوئو در شرق‌اقصی در تسلیحات تولید موازنه کند ومن بسی خرسندم که ارتش نیرومند ما حیثیت سابق‌خود را مجددا بازیافته است .

خانواده شال فروش - بانهایت‌تاسف فوت مرحوم‌حاج عباسعلی‌را باطلاع دوستان میرسانند **مجلس ترحیم** از صبح پنجشنبه ۱۹ تاظهر در خیابان شاهپور کوچه شالفروش منعقد است .

نمره اعلان ۲۵۸

اخبار انگلیس

تصمیم جدید نجاشی

نجاشی عزم‌دارد هیئت نمایندگی بجلسه آینده شورای جامعه بفرستد

لندن ۶ — ساعت ۹ — نجاشی عزم دارد یك هیئت نمایندگی برای حضور در جلسه آینده شورای جامعه‌ملل اعزام دارد که ریاست‌آن را یکی ازرجال‌سابق حبشه عهده‌دار خواهد گردید واین قضیه باعث خواهد شد که موضوع رویه جامعه ملل نسبت بتسخیر حبشه از طرف ایتالیا مجددا مورد بررسی قرار گیرد وازاین‌جهت محافل سیاسی انگلیس بیم دارند مبادا وضعیت وخیم شود واحتمال میرود نامه‌های هیئت نمایندگی حبشه‌در ژنو مورد قبول واقع نشود زیرا بعد از خاتمه آخرین جلسه شورای جامعه ملل دولت متشکله در (عور) هم ازبین‌رفت

ضیافت بافتخار نمایندگان کنفرانس قند

لندن ۶- ساعت ۹- رئیس‌شورای وزراء در ضیافتی که بافتخار نمایندگان کنفرانس قند داده شد نطقی ایرادنموده گفت. اگر کنفرانس کارهای خودرا سریعا انجام دهد دنیا ازنتایج اقدامات آن بسی خرسند ومشعوف خواهد شد واگر موفق به استقرار ثبات ونظم وامنیت درصنایع‌قند گردد کلیهٔ دول گیتی ازنمایندگان آن اظهار تشکر خواهند کرد . بیش ازاین ممکن نیست مصرف کنندگان طفیلی تهیه کنندگان باشدباید بفکر اصلاح‌اوضاع کارگران بود . چرخهای اقتصادی‌دنیا وقتی باحد اکثر سرعت خود حرکت خواهد کرد که امنیت‌در همه‌جا حکمفرما باشد .

(نرمان دیویس) نماینده دول متحده‌امریکا تائید نمود که کنفرانس با ابراز حسن‌تفاهم مختصر خواهد توانست نتایج سودمند اخذ نماید که تمام دنیا ازآن منتفع گردند . ملل مختلفه می خواهند بهمند انعقاد هرقرار دادی مستلزم فداکاری نیست واگر قراردادی امضاشود وضعیت اقتصادی‌اصلاح گردیده وقیمتها بهتر تامین خواهد گردید

✿✿✿

لندن۶- ساعت ۷ - در ضیافتی که به افتخار نمایندگان‌عضو کنفرانس قند داده شدسفرای کبار چین وژاپن نیزحضور یافتند .

پس ازاینکه (نرمان دیویس) بنمایندگان خیرمقدم گفت (رامزی‌ماکدونالد) درپاسخ بیانات وی‌چنین اظهارداشت .

« اگر عدالت دردنیا حکمفرما نباشدوضعیت اقتصادی بین المللی روبهبودی نخواهدرفت .

تهیه کنندگان نباید مجبور شوند کالای‌خود را نازلتر ازقیمت‌های بین المللی بفروش برسانند واصلاح وضعیت سیاسی دنیا موکول بحل وتصفیه اشکالات اقتصادی‌است . من ورود (نرمان‌دیویس) را باروپا همواره با کسب مظفریت توام میدانم

دعوت پادشاه انگلیس از چهار نفر کارگر صنعت گر

لندن ۶- ساعت ۹- پادشاه ازچهار کارگر صنعت گر که عبارت ازیك مرد ویك‌زن ودو جوان میباشند دعوت نموده است که درجشن های تاجگذاری حضور بهمرسانند و این اقدام را باید بمنزله علامت علاقه پادشاه نسبت بصنعتگران انگلیس تلقی نمود

موافقت با پیشنهادهای ماکدونالد

لندن ۶ - ساعت ۴۵ -۱۴ - (کابزن) رئیس‌الوزراء هلند درطی‌جلسهٔ کنفرانس‌قند موافقت خودرا با سه اصل پیشنهادی (رامزی ماکدونالد) اظهار داشته گفت : هلند وهند هلند قطعا نمیتوانند قیمت کالای خودرا بمیزان کنونی تثبیت نمایند .

نمایندگان بلژیك و افریقای جنوبی و چك‌اسلواکی عینا همین اظهارات را نموده و راجع بنتایج حاصله ازاین کنفرانس‌اظهار خوشبینی کردند مشروط براینکه‌تصمیماتی‌اتخاذ گردد که‌قابل‌قبول باشد

نمایندهٔ آلمان تقاضا داشت که بارعایت شرایط عادی ترتیباتی فراهم شود نه آنکه وضع کنونی صادرات آلمان که‌قیمت نازل داردتثبیت‌شود

پادشاه وملکه دروست مینیستر

لندن ۶- ساعت ۲۰ر۱۵- پادشاه وملکه کابینای (وست مینیستر) را بازدید نمودند واین مسئله غیر مترقبه شکفت فوق‌العاده کارگرانی را فراهم نمود که درآن‌محل بکار مشغول‌بودند.

قرارداد هوائی پرتقال

لندن ۶- ساعت ۲۰ر۱۵- دولت پرتقال با موسسات (امپریال‌ایرویز) و(پان‌امریکان‌ایروز) قرار دادی مبنی بر ایجاد یك سرویس حمل‌ونقل اشخاص وپست از پرتقال بامریکای شمالی و تهیه یك ایستگاه درجزائرآمور منعقدنموده‌است.

بطوایف‌سرحدی‌هندوستان اخطارمجازات شده است

لندن ۶ - ساعت ۲۰ر۱۵ - از (بامبو) سرحد شمال غربی هندوستان به رویتر خبررسیده است که اولیای امور انگلیس بطوایف سرکش‌اطلاع داده‌اند اشخاصیکه ادامه بسرکشی وشورش دهند شدیداً مجازات خواهندشد .

اخبار فرانسه

حزب سوسیال فرانسه

نطق کامل دولاروك در مقابل۲۰ هزار نفر

پاریس ۶ - ساعت ۹ -پس‌از اعلان‌اینکه ششنفر از رؤسای حزب (سوسیال فرانسه) مورد تعقیب قانونی قرار خواهند گرفت(کامل دولاروك) اظهار داشت : ظلمی که دولت نسبت بحزب‌من‌روا داشته سبب اشتهارآن خواهد گشت هشتاد درصد اعضاء حزب سوسیال فرانسه هرگز از اعضاء حزب سابق صایب آتش نبوده اند .

عصر دوشنبه در حضور بیست‌هزار نفر جمعیت (کامل دولاروك) رفتار رئیس الوزراء را سخت انتقاد کرد گفت : فکر رئیس الوزراء بیشتر شباهت بفکر یکنفر روسی دارد تابیکنفر فرانسوی .

(ایار نکاری) نیز اظهار داشت . شماره روز افزون طرفداران حزب‌سوسیال فرانسه بهترین پاسخی است که در مقابل اقدامات دولت داده می شود . از موقعی که (بلوم) حزب مزبور رامورد تهدید قرار داده است . هرروز شش الی هفت هزار نفر دارطلب اسم خودرا به ثبت میرسانند بطوریکه اکنون شماره‌کلیه افراد هواخواه حزب سوسیال‌فرانسه‌ازهفتصد هزاربدرمیلیون‌بالغ شده است

چهار کارخانه‌فلز کاری‌بسته‌شده است

پاریس ۶- ساعت۹- چهار کار خانه فلز کاری (بورژه) بسته شده و هزارکارگر که روز شنبه عیدفصح ازکار کردن خودداری نمودنداخراج گردیدند.

کارفرمایان کارگران‌را متهم میکنند که پیمان جمعی را نقض نموده وهفته۴۰ ساعت‌کاررا مراعات‌نمینمایند.

اعتصاب کارگران‌اداره برق‌وگاز

لیون۶- ساعت ۱۳- بیم آن می‌رود که سومین شهر فرانسه بکلی‌ازآب و گاز وبرق‌محروم شود زیراکارگران اداره‌برق و گاز امروزبامدادان علم اعتصاب برافراشته وکارگران توزیع آب هم برای ابراز همدردی بارفیقهای‌خود تهدید باعتصاب نموده اند .

بنابرتقاضای شهردار (لن) ساعت ۳۰-۱۱ کار شروع‌شده ولی‌اگرتاروز ۲شنبه وسائل‌رضایت کارگران فراهم نشود مجدداً اعتصاب شروع خواهد شد .

ازیکطرف (بوتالر)حاکم‌و(هریو)شهردار وحاکم نظامی وهشت نفر ازرؤسای دیگر برای بررسی وضعیت دراداره حکومتی جلسه منعقدنمودند ازطرف دیگر درپاریس (هریو) با (لئون‌ژوهو) مذاکراتی بعمل آورده‌تاروز بعد ازظهرمذاکرات میان‌کارگران وکارفرمایان ادامه خواهد یافت

پذیرفتن سفیر ترکیه

پاریس ۶ - ساعت۱۳ (دلبوس) امروز(سودا) سفیر کبیر ترکیه را درپاریس بحضورپذیرفت

اعلانات حراج اموال منقول و غیر منقول

املاک و اموال ذیل در شعبه سوم اجرای اداره ثبت اسناد تهران در روزهای معینه در ستون تاریخ حراج میشود

نمره پلاک و نوع ملک	محل ملک	مالک	به ثبت رسیده یا خیر	اجاره ماهیانه بریال	روز و ساعت حراج	مبلغ حراج بریال
۳۵۷۹ ششدانگ یکباب خانه	بخش ۲ کوچه پشت نظامیه	مرحومه صغری خانم	رسیده		۲ ساعت قبل از ظهر ۲۲-۱-۱۶	۲۵۶۱۶
۵۵۶۹ دودانگ مشاع از ششدانگ یکباب خانه بیرونی اندرونی	بخش ۸ کوچه خاص کلنرقلی	ورثه مرحوم مهدی رئیس دادا	رسیده		۲ ساعت قبل از ظهر ۲۳-۱-۱۶	۸۰۷۶
۵۹۶۰ دودانگ مشاع از ۶ دانگ یکباب خانه بیرونی اندرونی	بخش ٤ خیابان شاهپور	خانم ملوک معزز محمودی	رسیده	۲۶۰	۲ ساعت قبل از ظهر ۲۵-۱-۱۶	٤۸۶۳
۳۰۲۶ سه دانگ مشاع از ۶ دانگ یکباب عمارت	بخش ۵ شمال خیابان کمرک	عباسقلی و عزیزالله مقدم	رسیده		۲ ساعت قبل از ظهر ۲۶-۱-۱۶	۱۲۷۲۵
۸۵۱۲ یکدانگ و سه ربع مشاع از ۶ دانگ یکباب خانه	۸۸ محله عربها خیابان اسمعیل زاد	آقای حاجی بابا (معلم)	رسیده		۲ ساعت قبل از ظهر ۲۸-۱-۱۶	۱۹۰۷
٤۹٤۶ سه دانگ مشاع از ۶ دانگ ٤ باب دکاکین متصل بهم	بخش ۸ خیابان حاج ابوالفتح	آقای رضا (امین دارالضربی)	رسیده		۲ ساعت قبل از ظهر ۲۹-۱-۱۶	۲۲۰۸
چهار دانگ مشاع از کل ششدانگ یکقطعه باغ معنب بانضمام ٤ دانگ مشاع از کل ششدانگ یکقطعه زمین مزروعی بانضمام ۶ دانگ یکباب خانه دارای پلاکهای شماره ۱۵٤ و ۱۲۶ و ۲۸ بانضمام یکسهم از ۸۸ سهم از مجری المیاه قنات مذکوره ضمن تبریز زمین مزروعی که عبارت از دوری و نیم می باشد از کل ششدانگ یک قطعه زمین بانضمام یکساعت آب در گردش هفت شبانه روز از مجری رود دربند پلاک شماره ۲۹ یکسهم مشاع از ۲ سهم از ۲۱ سهم ۵۶ دانگ عمارت مشتمل بر خلوت و اندرونی و بیرونی و حمام و طویله و حیاط محرر و به متصل بان پلاک شماره ۲۰۱۸ و ۲۰۱۹	قریه قندیشاه شهریار	آقای محمد میرزایک (بارفروش)	رسیده		۲ ساعت و نیم قبل از ظهر ۵ر۲ر۶	۶۹۲۸
	بخش ۱۱ قریه جعفرآباد	آقای علی فرزند حاج محمد جعفر	رسیده		۲ ساعت قبل از ظهر ۷ر۲ر۱۶	۵۲۰۰
	بخش ۹ کوچه مدرس	آقای مهدی تاجرها	رسیده		۲ ساعت قبل از ظهر ۸-۲-۱۶	۵٤۹۲
۹۷۳-۹۷٤-۹۷۸-۹۷۹ ششدانگ هر یک از ٤ دکان	بخش ۵ خیابان کمرک	آقای محمد نیروبندراد	رسیده		۳ ساعت قبل از ظهر ۱۱-۲-۱۶	۱۱۶۶۰

قالیچه شیرازی زمینه سرمه نقشه بوته ترمه دونخته و قالیچه عراقی یک نخته زمینه سرمه نقشه ماهی درهم دوذرعی یک نخته و قالیچه عراقی دوذرعی زمینه لاکی لچکی نقشه ماهی درهم حاشیه سرمه ترنج دار یک نخته و قالیچه زرندی مزلقانی یکذرع یک چارکی زمینه لاکی لچک ترنج یک نخته که از اموال حسین بنا میباشد در روز ۵ شنبه ۹-۲-۱۳۱۶ دو ساعت قبل از ظهر در محل حراج عمومی از طرف شعبه ۳ اجراء حراج خواهد شد

اعلان تحدید حدود ثبت املاک یکقسمت از قطعه شش بلوک دماوند

در تعقیب اعلان نمره ٤۷۷۷ بموجب ماده ۱٤ قانون ثبت املاک تحدید حدود نمرات ذیل

سنگ ۱۰٤ مزرعه سرخ چشمه

آقای رضا (تاج بخش) ششدانگ مزرعه سرخ چشمه در روز شنبه ۲۵ اردیبهشت ماه ۱۳۱۶ در ساعت چهار قبل از ظهر در محل شروع و بعمل خواهد آمد لذا بموجب ماده ۱٤ قانون ثبت املاک صاحبان املاک و مجاورین نمرات فوق الذکر بوسیله این اعلان احضار میشوند که در روز و ساعت مذکور فوق در محل حضور بهمرسانند و چنانچه هر یک از صاحبان املاک یا نماینده قانونی آنها در موقع تحدید حدود حاضر نباشند مطابق ماده ۱۵ قانون مزبور ملک آنها یا حدود اظهار شده از طرف مجاورین تحدید خواهد شد و اعتراضات مجاورین و صاحبان املاک که در موقع مقرر حاضر نبوده اند مطابق مقررات ماده ۲۰ قانون ثبت املاک پذیرفته خواهد شد

تاریخ انتشار ٤ شنبه ۱۸ فروردین ماه ۱۳۱۶
رئیس ثبت اسناد و املاک دماوند و فیروزکوه
نمره اعلان ۱۲۹ — **علی اصغر بازان نژاد**

شماره ۲۵۰۷۹ — **اعلان حراج** — ح ۱۰۱۷
ص ۳۰۱٤ — نمره حساب ۲۰۹۳

۳ دانگ مشاع از یکدستگاه اتومبیل ربو باری نمره ٤۰۰۵ شهربانی طهران از اموال آقا جان (کریم خان) طبق مقررات مواد نظامنامه اجراء مفاد اسناد رسمی لازم الاجراء طریق مزایده فروخته میشود طالبین میتوانند برای روز شنبه ۱۸ و ۱۹ر۲ر۱۶ ماه ۱۳۱۶ ساعت سه و نیم بعد از ظهر در گاراژ مسیو وارطان بیرون دروازه قزوین حاضر شده و در خرید شرکت نمایند تاریخ انتشار ۱۸ر۱ر۱۶
رئیس شعبه ۲ اجرای ثبت طهران **غلامحسین عسگری**
نمره اعلان ۶۰۱۱

معاملات

بیع شرطی خوب و مرغوب با نامین پرداخت مال الاجاره منظم از هفت الی چهل هزار تومان و خریداری از ده الی شصت هزار اجاره از چهل الی پانصد تومان در شهر و صد الی هزار و پانصد تومان در شمیران موجود است مشتریان محترم زودتر تا محل های حاضر معامله نشده به **تجارتخانه و آژانس سپهبانی** در لاله زار مقابل سینمای ایران تلفن ۲۱۹۹ مراجعه فرمایند
نمره اعلان ۱۷۳ — ٤-۱۵

آگهی

شرکت سهامی تجارتی ارج و توابع احتیاج بیکنفر محاسب دوبل دارد اشخاصی که مایل باشند خودرا بخیابان نظامی بیرون دروازه قزوین شرکت حمل و نقل خراسان تلفون شماره ۱۰۳۷ معرفی نمایند
رئیس هیئت مدیره شرکت
نمره اعلان ۲۲۰ — ۲-۳

آگهی رسمی

تاسیس شرکت

برای واردات و صادرات تجارت و خرید و فروش و تجارت در داخله شرکتی در تهران بازار سرای امیر بنام شرکت اعتمادیان با مسئولیت محدود با سرمایه سیصد هزار ریال که مبلغ ۵۰ هزار ریال آن نقدی و دویست و پنجاه هزار ریال جنسی از تاریخ اول فروردین ماه ۱۳۱۶ برای مدت پنج سال تمام تشکیل و در تاریخ ۱۵ر۱ر۱۶ بشماره ۶۶۳ در دفتر ثبت شرکتهای داخلی بثبت رسیده است.

مدیریت شرکت و حق امضاء کلیه اسناد و تعهدات مربوطه بشرکت با آقایان محمد عظیمی و اسماعیل بافرزاده متفقا با قید مهر شرکت میباشد.

تهران مورخه ۱۶ فروردین ماه ۱۳۱۶
رئیس دایره ثبت شرکتها و علائم تجارتی و اختراعات — **محمد احسانی**
نمره اعلان ۲۳۶

آگهی

بتاریخ ۱۱ فروردین ماه ۱۳۱۶ — آقای مرتضی کشوری راد بموجب تقاضا نامه نمره ۸۱۶ ۱۶ر۱ر٤ بمستند یک طغری استشهاد تقاضای تصدیق حصر وراثت را نموده بدین توضیح که مرحومه صغری خانم کشوری راد فرزند مرحوم محمدعلی در ۲٤ اسفند ماه ۱۳۱۵ در محل اقامت دائمی خود طهران فوت نموده و وراث منحصرش عبارتند از شخص متقاضی (آقای مرتضی کشوری راد) و آقا بزرگ مشهور بسعید و هادی و مهدی و محمد اولاد ذکور متوفاة و خانم بزرگ مشهور بملک زمان — فخرالزمان کشوری راد صبایای آن مرحومه میباشند شعبه اولی محاکم صلح طهران مراتب را ۳ نوبت در ۳ ماه متوالی در یکی از جراید محلی و مجله رسمی وزارت عدلیه به آگهی میرساند چنانچه اسمی معترض است از تاریخ نشر اولین اعلان الی مدت ۳ ماه اعتراض خود را بمحکمه تقدیم و الا تصدیق داده خواهد شد — نوبت اول ۱۷ر۱ر۱۶ — رئیس محاکم صلح طهران — مرتضی سرمد
نمره اعلان ۲۲۲

آگهی

محدوده زهرابیگم دختر حسن مقیم بهمان عرضحالی طی نمره ۳٤۵۰ بمحکمه تقدیم و توضیح داده است که زوجه پسر محمدی اهل بهمان شوهر مشارالیها در هفت سال قبل او را عقد نموده و مسافرت کرده و فعلا مفقود الاثر است و تقاضای طلاق از این محکمه نموده پس از بازجوئی از شهودی که مشارالیها معرفی کرده چون شهود مذکوره مطلق اظهاری اطلاعی نموده اند با رعایت ماده ۱۰۲۳ قانون مدنی مراتب را در روزنامه خوزستان و روزنامه اطلاعات طهران در سه دفعه متوالی هر کدام بفاصله یکماه انتشار و بدین وسیله مطلعین را که ممکن است از مفقود الاثر فوق الاشعار خبر داشته باشند بمحکمه دعوت مینماید که اگر اشخاص از حیات و ممات یا محل اقامت غایب مذکور خبری دارند ظرف یکسال از تاریخ انتشار اولین اعلان باطلاع این محکمه برسانند تا اقدام قانونی بعمل آید. — نوبت اول ۱۶ر۱ر۱۶ — **امین صلح بهبهان مشگین قلم**
نمره اعلان ۱۹۹

آگهی رسمی

شرکت ضمانتی مقدم و توکلیان و شرکاء که در تاریخ ۲۱ فروردین ماه ۱۳۱۱ بشماره ۷٤ به ثبت رسیده است در نتیجه انقضاء مدت شرکت و رضایت شرکاء منحل و مجددا شرکتی بنام شرکت (سهامی مقدم و توکلیان و شریک) با سرمایه یکملیون و پانصد هزار ریال که مبلغ دویست و چهل هزار ریال نقدی و یکملیون و دویست و شصت هزار ریال جنسی است از اول فروردین ماه ۱۳۱۶ برای مدت پنجسال تمام تشکیل و در تاریخ ۱۵ر۱ر۱۶ بشماره ۶۶۳ در دفتر ثبت شرکتهای داخلی بثبت رسیده است.

مدیریت شرکت و حق امضاء کلیه اسناد و تعهدات مربوطه بشرکت با آقایان حاج مهدی مقدم حاج کاظم توکلیان — حاج عبدالله مقدم منفردا میباشد

تهران مورخه ۱۶ فروردین ماه ۱۳۱۶ — رئیس دایره ثبت شرکتها و علائم تجارتی و اختراعات
نمره اعلان ۲۳۸ — **محمد احسانی**

اوضاع اقتصاد و سیاست بین المللی

بقیه از صفحه سوم

یکی دیگر از مواد فوق العاده مهم در زندگی صلح و جنگ دول سوخت میباشد که دول ذیعلاقه اروپائی را سخت متفکر ساخته است دولت انگلیس که دارای سوخت زیادی در خارج انگلستان بوده و بوسیله امتیازات گوناگون مقادیر گزافی را در دست دارد معهذا در داخله کشور نیز درصدد تهیه سوخت مفید افتاده مدتها برای کشف معادن نفت وقت و پول صرف شد ولی نتیجه ای بدست نیامد و برای تحصیل بنزین از ذغال سنگ کارخانجات بزرگ در انگلستان ایجاد گردید که هم اکنون مشغول کار است. در آلمان نیز برای استخراج نفت و بنزین از ذغال کارخانجاتی ایجاد شده و باضافه تجاربی برای تحصیل سوخت از سائر مواد در جریان است که هنوز نتیجه مثبت نیاورده است.

کمیته توزیع و تقسیم مواد خام در زیو میخواهد برای مسائل مهمی چون دهها قضایائی مانند آهن و سوخت چاره ای کرده و برای اسکات پاره ای از دول چاره جوئی نماید. یکی از دول ذیعلاقه این مبحث آلمان میباشد که شرکت در جریان کار کمیته نکرده است. این قضیه اقتصادی و سیاسی چگونه حل خواهد شد.

آیا دولی که دارای مستعمرات زیاد هستند راضی میشوند مستعمرات خود را از دست داده و به دیگران بخشند، این یک مسئله ایست که سیاست از حل آن عاجز بوده و از راه صلح و صفا نیز طریقه حلی ندارد. این چیزها اروپا را بکجا می کشاند و آیا همه یک قرارداد جامعی که مرضی الطرفین باشد خواهند بست و بالطبیعه یک قدمی در رفع اشکالات کونا کون تجارت آزاد دنیا برداشته خواهد شد؟ وقت باید جواب این مسائل را تهیه کند.

نیوز ریویو چاپ لندن

آگهی رسمی

طبق نامه شماره ۸٤ط۱۶ مورخه ۱۵ر۱ر۳۱۶ که از شرکت سهامی بیتون رسیده است. برسرمایه سابق شرکت (۱۰۰۰۰۰۰ ریال) یک میلیون ریال دیگر افزوده شده است و سرمایه فعلی شرکت دو میلیون ریال است کلیه اسناد و تعهدات مربوطه بشرکت را دو نفر از چهار نفر از مدیران شرکت متفقا امضاء مینمایند

تهران مورخه ۱۶ فروردین ماه ۱۳۱۶ — رئیس دایره ثبت شرکتها و علائم تجارتی و اختراعات
نمره اعلان ۲۳۲ — **محمد احسانی**

آگهی رسمی

انحلال شرکت

شرکت کارخانه فنی آلمانی بامسئولیت محدود که در تاریخ ۱٤-٤-۳۱٤ در شماره ٤٤۱ در دفتر ثبت شرکتهای داخلی ثبت رسیده است در نتیجه رضایت طرفین شرکت نام برده منحل گردیده وکلیه مطالبات و قروض شرکت بعهده مریدرش میباشد. تهران مورخه ۱۶ فروردین ماه ۱۳۱۶

نمره اعلان ۲۳٤ — رئیس دایره ثبت شرکتها و علائم تجارتی و اختراعات **محمد احسانی**

آگهی رسمی

تاسیس شرکت

برای معاملات مجاز تجارتی بین ایران و آلمان اروپا و سایر امور تجارتی شرکتی در طهران خیابان اسلامبول بنام «شرکت سهامی افشار و شایکان و شرکاء» با سرمایه یک ملیون ریال که مبلغ پانصد هزار ریال آن نقدی و پانصد هزار ریال جنسی است از تاریخ هفدهم بهمن ماه ۱۳۱۵ برای مدت پنجسال تمام تشکیل و در تاریخ ۹ر۱ر۱۶ بشماره ۶۶۱ در دفتر ثبت شرکتهای داخلی بثبت رسیده است.

مدیریت شرکت و حق امضاء کلیه اسناد و تعهدات مربوطه بشرکت با آقایان محسن افشار و محمد رحیم شایکان منفردا میباشد.

تهران مورخه ۱۶ فروردین ماه ۱۳۱۶
نمره اعلان ۲۳۹ — رئیس دایره ثبت شرکتها و علائم تجارتی و اختراعات **محمد احسانی**

آگهی رسمی

انحلال شرکت

شرکت اعتمادیان بامسئولیت محدود که در تاریخ ۲۱ر۱۲ر۱۳۱۳ بشماره ٤۱۱ در دفتر ثبت شرکتها به ثبت رسیده است در نتیجه رضایت عموم شرکاء فسخ گردیده وکلیه مطالبات و قروض شرکت بعهده شرکت اعتمادیان بامسئولیت محدود که جدیداً تشکیل یافته است میباشد

تهران مورخه ۱۶ فروردین ماه ۱۳۱۶ —
نمره ۵۹٤۱ — رئیس دایره ثبت شرکتها و علائم تجارتی و اختراعات **محمد احسانی**
نمره اعلان ۲۳۵

آگهی رسمی

تاسیس شرکت

برای خرید اقسام اتومبیل و لوازم آن از شرکت سهامی مرکزی (دایره اتومبیل) و فروش آن در جوزستان شرکتی در تهران تیمچه صدراعظم بنام (شرکت سهامی اتومبیل خوزستان) با سرمایه یک ملیون ریال منقسم بیکهزار سهم با اسم یکهزار ریالی که ثلث قیمت سهام نقدا پرداخت و دو ثلث دیگر از طرف مؤسسین تعهد شده است از تاریخ بیست و پنجم بهمن ماه هزار و سیصد و یازده برای مدت بیست سال خورشیدی تشکیل و در تاریخ ۱۵-۱-۱۶ بشماره ۶۶۲ در دفتر ثبت شرکتهای داخلی بثبت رسیده است.

هیئت مدیره شرکت عبارت از آقایان صدرالدین ثلاث — بهاء الدین کهبد — مجید موثر میباشد و آقای حاج احمد ضاعی عضو علی البدل شرکت و آقای حسین حسنیان بسمت بازرس شرکت نیز انتخاب گردیده است — کلیه اسناد و تعهدات مربوطه بشرکت را آقایان صدرالدین ثلاث و بهاءالدین کهبد متفقا امضاء مینمایند. تهران مورخه ۱۶ فروردین ماه ۱۳۱۶

نمره اعلان ۲۳۷ — رئیس دایره ثبت شرکتها و علائم تجارتی و اختراعات — **محمد احسانی**

آگهی رسمی

انحلال شرکت

شرکت سهامی حاج میرزا علی حقیقت وقتی که در تاریخ ۲۹ر۹ر۳۱٤ بشماره ٤۹۷ در دفتر ثبت شرکتهای داخلی ثبت رسیده است در نتیجه رضایت طرفین شرکت نام برده فسخ گردیده وکلیه مطالبات و قروض شرکت بعهده حاج میرزا علی حقیقت میباشد.

تهران مورخه ۱۶ فروردین ماه ۱۳۱۶ — رئیس دایره ثبت شرکتها و علائم تجارتی و اختراعات
نمره اعلان ۲۳۳ — **محمد احسانی**

امشب سینما ایران دو آرتیست درجه اول عالم سینما شارل بویه و لرتا یونگ در فیلم شانگهای

اتحادیه املاك طهران و توابع

برای هر گونه معاملات ملکی ازساعت ۸ صبح تا ۸ بعداز ظهر مفتوح خانه های فروشی اجاره وباغات شمیران اراضی مرغوب ساختمان ووجه در مقابل املاك ثبت شده موجود است آدرس خیابان پهلوی جنب کافه نادی ۱-۴ نمره اعلان ۲۴۱

خانه‌های فروشی واجاره

از خیابان فردوسی الی خیابان کاخ وقاط شمال و مرکزی وقاط مرغوب شهر فروشی از ۳ هزار تومان ببالا واجارهٔ از ۴۰ الی ۲۰۰ تومان اراضی مناسب ومرغوب فروشی و وجه نقد در مقابل مبیع شرطی بهرمبلغ حاضر طالبین به (تجارتخانه آژانس وثوق سامی) خیابان پهلوی مقابل خیابان شاه سر کوچهٔ یخچال (تلفن ۴۲۰) مراجعه فرمایند . این آژانس هرروز ازساعت ۹ونیم صبح تا ۹ بعدازظهر برای انجام فرمایشات مشتریهای محترم حاضراست : بادرس آژانس دقت فرمائید

نمره اعلان ۱۹۴ ۲-۵

طبیب مارتین مان ویلیان

در مدت قلیلی **مخصوصا مالاریامزمن** وتازه وامراض جلدی (اگزما کچلی) **باضمانت** معالجه می‌شوداستفاده نمائید آدرس تهران چهارراه گنت خیابان منوچهری

اوقات پذیرائی صبح ازساعت ۸الی ۱۲ بعد ازظهر از ساعت ۴الی ۸

نمره‌ثبت اداره‌بهداشت‌شهرداری ۱۶۸۲ نمره‌اعلان ۷۷ ۴-۲۰

دکتر چلینگاریان

آدرس اول خیابان شاه (نادری) مقابل دیوار سفارت انگلیس

متخصص امراض جلدی و مقاربتی

عضو کنگره بین المللی امراض جلدی و تناسلی از ساعت ۸ الی ۱۲ و از ۵ بعد از ظهر الی ۸ معالجات بوسیله الکتریسته ثبت دفتر صحیه شهرداری نمره ۳۳۵۷

نمره اعلان ۱۶۵ ۱-۲۰

بهترین نغمات آواز وارکستر

اروپا وقفقازوآخرین اخبارروز را در رادیوهای‌مغازه امین غنیمه خواهیدشنید

باقیمت مناسب واقساط ده ماهه خریداری‌فرمائید نمایشگاه هرشب دائر است مقابل هتل فردوسی خیابان علاء الدوله‌سابق- متخصص دیپلمه برای تعمیرهر گونه رادیوحاضر است

نمره اعلان ۵۷۸۳ ۱۴-۳۰

مژده‌به نو آموزان‌زبان‌انگلیسی

کتاب ابتدائی جدید تالیف کادسی برومند که زبان انگلیسی‌را با اسلوب نوین وسبك متداول امروزه به نوآموزان میاموزد درتحت چاپ‌وفریبا پخش خواهدشد مرکز فروش - شجاعی کلستانه

نمره‌اعلان ۵۸۲۵ ۱۲-۱۵

دکتر آرمن

متخصص در امراض تناسلی وجلدی

و کمافی‌السابق‌از ساعت ۸ الی ۱۲ ظهر و از ۵ الی ۸ بعد ازظهر از مرضی محترم پذیرائی می شود

معالجات بوسیله الکتریسته

آدرس - خیابان‌فردوسی (علاء الدوله سابق) کوچه بختیاری ها تلفن نمره ۲۰۱۶

نمره‌اعلان ۶۳ - ۹ - نمره‌ثبت اداره صحیه ومعاونت عمومی ۷۲۳

کارخانه‌چوب‌بری‌تخته‌فروشی ابهری

خریدار انواع چوب	فروشنده انواع تخته	چوب بری با اجرت ارزان

تراش‌دقیق فلزات وساختمان‌اشیاء ماشینی بتوسط متخصص آلمانی

بیرون دروازه قزوین مقابل اداره دخانیات تلفن نمره ۹۰۹

نمره اعلان-۶۷ ۹-۳۰

کافه‌رستوران‌رخشان‌خیابان‌پهلوی

بازشد از هوای آزاد و بهترین ارکستر ایرانی استفاده فرمائید

نمره اعلان ۱۸۵ ۱۰-

بهترین دوچرخه ها

و موتورسیکلت های سبك مایستر

روشوئی های‌ساده و لوکس با لوازمات

مستراح های‌شرقی و اروپائی‌وحمام های‌رنگی

فروش عمده‌وجزئی

شرکت توانا بامسئولیت محدود خیابان فردوسی طهران

شعبه خیابان سعدی (شیخ) - طهران

نمره اعلان ۱۱۳ ۴-۱۰

مؤسسه‌علمی نوین با اجازه وزارت معارف

علوم عالیه ومتوسطه علمی - ادبی تجارتی تدریس وبامتحان معرفی می شود - فرانسه - انگلیسی - آلمانی- درظرف شش ماه ودوره کامل دفترداری دوبل در۲۲ جلسه گنترات‌می شود

اوقات‌پذیرائی پنج بعد ازظهر تاده **آدرس‌خیابان‌شاه‌ورمقابل** کوچه قاپوچی‌باشی

نمره اعلان ۵۶۹۹ ۱۴-۱۵

فراموش نشود

که از روز ۵ شنبه ۱۹ فروردین همه شب بهترین ارکستر ایرانی بشرکت خواننده مشهور (درکافه رستوران نادر خیابان پهلوی) مترنم است

نمره اعلان ۲۲۷ ۱-۱۰

اگر تیغ سپورت لوکس - خریدید ورضایت شمارا جلب‌نکرد قیمت پرداختی را نماینده کارخانه پس میدهد-

نماینده انحصاری درایران موسسه تجارتی البرز خیابان فردوسی

نمره اعلان ۲۶۳ ۱-۱۰

بشارت

به آقایان‌محترم وخوانین‌محترمه کافه - رستوران بخت (سابقا فرهنك)

واقع درخیابان‌یوسف‌آباد شب ۱۷ فروردین ۱۳۱۶ بابهترین طرزی باداشتن اغذیه گوارا که تحت‌نظر عالی‌ترین آشپزهای اروپائی وایرانی و اشربه لذیذ از کست اروپائی وایرانی دایرازساعت ۸ صبح بابودن صبحانه ظهرانه وعصرانه با کمال احترام پذیرائی خواهدشد

نمره اعلان ۲۲۸ ۱-۳½

ژورنال

نابستانی - کیف زنانه - بیج کاموا - شکم بند - آنگورا - طوریجات

کلی وجزئی انحصار (مونوپل)شاه‌آباد

نمره اعلان ۵۸۹۱ ۶-۱۰

انتقال بسایرین ندهید

از عوارض خطرناك **سوزاك**

جلو لیری کنید مداوای قطعی سوزاك وامراض‌جلدی رادر مدت کم باقراردادمتعهد می‌شوم **صبح۸-۱۲ بعد ازظهر ۲-۱۰** باینجانب مراجعه فرمائید

دکترفقیهی شیرازی

خیابان ایران (عین‌الدوله) تلفن از ۱۶۲۰

نمره‌اعلان ۹۳ ۷-۱۰

مادام کاوالف‌مامای شهرداری اهواز

دیپلمه روسیه متخصص در امراض زنانه‌ومقاربتی

آدرس: خیابان‌پهلوی‌اهواز جنب‌دارالوکاله‌عسکری

اوقات مطب از ۴تا۸ بعد ازظهر

نمره‌اعلان ۱۸۰

آگهی

ما زاد سوخت یکساله هنك سوار فاتح واقع درسلطنت آباد بمزایده گذارده میشودطالبین پیشنهاد خود را تااول اردیبهشت ماه بدفتر امور اداری هنك ارسال دارند ضمنا برای توضیحات بیشتری ممکن است بدفتر نام برده بالا مراجعه نمایند - هیئت اداره هنك سوار فاتح

نمره اعلان ۲۲۵ ۱-۵

خریداران‌محترم

از دواخانه و مغازه‌ها خواهش‌شده که‌خمیر دندان منتا MENTA را پیش‌ازشش ریال نفروشند حصیری‌حاجب‌الدوله

نمره‌اعلان ۲۱۷ ۲-۱۰

آهن تیر

هرنمره وهراندازه آهن‌تیر وسایر اقسام آهن‌آلات ولوازم صنعتی و ساختمانی اقسام تلمبه دستی وماتوری لولهٔ‌آهنی ولاستیکی مورداحتیاج آقایان محترم باشد بارجوع فرمایند بقیمت‌تجارتی خواهند خرید **شعبه‌تجارتخانه‌برادران‌غفاری** خیابان ناصر خسرو تلفون نمره۱۳۷۹

نمره اعلان ۵۹۵۶ ۹-۱۵

بشتابید

بهترین مهمیز وزنجیر آن هرم جدیدزنان نزن برای‌حدت‌باسران‌محترم بقیمت ازل هروش میرسد نمره‌اعلان۱۱۸ **گلبهار ناصرخسرو**

دایمون Daimon

یا دقت در مارك آن

قوه های چراغ جیبی دایمون Daimon که بهترین ومعروفترین‌قوه‌ها است ومدت یازده سال است در ایران امتحانات خودرا از هرحیث بخوبی‌داده و در تمام دنیا مصرف آن زیاد ومعروفیت کامل دارد عموم خریداران آن راضی میباشند شما هم بایك مرتبه امتحان از خریداران دائمی قوه‌های‌دایمون خواهیدشد لازم است مارك‌آنرا کاملا دقت نمائید که دایمون Daimon باشد

یگانه نماینده در ایران شرکت مجذوب وثابت وشرکاء تیمچه حاجب الدوله - طهران

نمره اعلان ۲۰۵ ۱ - ۱۵

آگهی

جایگاههای زیرین که برای فروش‌بنزین بی ظرف آماده شده همه روز وشب باز خواهد بود .

جایگاه نمره ۱ در چهار راه خیابان گمرك پهلوی

جایگاه نمره ۲ در خیابان دانشگاه نزدیك خیابان کاخ

جایگاه نمره ۳ در خیابان ماشین نزدیك میدان شاه

جایگاه نمره ٤ در خیابان بوذرجمهری

جایگاه نمره ٥ در خیابان بهارستان روبروی چاپخانه مجلس

شرکت نفت انگلیس وایران

نمره اعلان ۲۵۷ ۱۸-۱-۱۳۱۶

کـــــراوات

از بهترین پارچه های اروپائی

رنگهای مختلف

مغازه کیسنر لاله زار

نمره اعلان ۲۲٤ ۱-۲

دفتر مهندسی پایدار

تحت نظر مهندسین دیپلمه آزموده برای انجام هر گونه امورساختمانی معماری باظظارت فنی درساختمانها وسایر کارهای فنی بقرار ذیل دایر است : تهیه پروژه ونقشه های معماری برای هر قسم ساختمان برآورد مخارج ساختمان تهیه نقشه های کارخانه‌جات ومؤسسات صنعتی تهیه نقشه های ساختمان‌های آهنی بتن مسلح وچوبی لوله کشی سیم کشی نصب‌حرارت مرکزی(شوفاژسنترال) وکارکنان این مؤسسه تصمیم دارند باحسن رفتار وانتظام درکار وسهولت شرایط و باقیمت مناسب رضایت مراجعه کنندگان را جلب وباین وسیله خدمات بیشتری انجام دهند

آدرس : خیابان‌لاله زار بالاخانهای مقابل بانك فلاحتی نمره‌اعلان ۲۲٦ ۱-۱۰

شماره ۱۲۷ ۱۹ر۱ر۱٦ ثبت دفتر اداره بهداری شهرداری

مادام دکتر هناتاهنیك

متخصصه امراض زنانه و داخلی

که باروپا رفته بوداخیرا مراجعت نموده کمافی‌السابق درمطب خود واقع‌درخیابان‌لاله‌زار کوچه برلن اول کوچه دست چپ ازمرضا پذیرائی مینماید

اوقات پذیرائی از ساعت ۸ تاظهر و از ۲ تاچهار بعدازظهر

نمره اعلان ۱۷۵ ۲-۱۵

آرایشگاه عزیزالله الی

فر شش ماهه باضمانت بدون الکتریك

بدون پربموس از هزاران بانوانی که امتحان فرموده اند تحقیق‌فرمائید

لاله زار تلفون ۷۳۱ نمره اعلان ۱۸٤ ۲ - ٥

معتادین بتریاك . بشتابید

واز شربت ترك‌تریاك دارووز که تصدیق شده اطباء دیپلمه درجه اول و مریضخانه های‌مهم است خود و عائله خودرااز این‌بلای خانمان سوز تریاك نجات دهید .

دواخانه آفتاب خیابان شاه نادری

نمراعلان۵۷۲۸ ۱۵-۱۵

مغازه همای خیابان فردوسی

کلاه های زنانه از هر قبیل‌ومردانه از هر رقم تا آخر اسفند باتخفیف کلی هروش می رسد ، بر - والت - کل - سنجاق - روبان - آهار - حصیرنساخته - موتر نساخته کلی‌وجزئی بقیمت‌مناسب‌بفروش برسد نمره‌اعلان ۵۷۹۳ ۱۲-۱۵

سال یازدهم شماره ۳۰۹۷ عصر چهارشنبه — ۱۸ فروردین ماه ۱۳۱۶ - ۲۵ محرم الحرام ۱۳۵۶ - ۷ آوریل ۱۹۳۷

صاحب امتیاز و مدیر مسئول عباس مسعودی
عنوان تلگرافی تهران اطلاعات
تلفن روزنامه ۳۸۸۰۴۴۴ منزل مدیر ۷۳

اطلاعات

اول خیابان خیام (جلیل آباد سابق)
طهران ۴۰ دینار
ولایات ۴۰ دینار

بهای اعلانات

صفحه اول	سطری	۴ ریال
« هشتم	«	۲ «
« ۴ و ۵	«	۳ «
« ۶ و ۷	«	۱ «

بهاء اشتراک

	۱۲ ماهه	۶ ماهه	۳ ماهه
داخله :	۱۲۰ ریال	۶۵ ریال	۳۵ ریال
خارجه :	۱۸۰ «	۹۵ «	۵۰ «

بخش علمی

قوه حافظه

حافظه شما در چه حال است

مهارت دکتر فین کلستین در حفظ کردن اعداد
تجربیات عجیبی که در این مورد شده
وسائل علمی تقویت حافظه
قوانین عمومی آن

آیا انسان معمولی می‌تواند از حیث قوهٔ حافظهٔ برجسته و بامهارت گردد روان‌شناسان معروف امروزی با آزمایشهائی که نموده اند جواب شگفت انگیزی بشما میدهند .

در سال ۱۹۳۲ وقتی که موقع تجدید انتخابات ریاست جمهوری در امریکا پیش آمد پیشنهاد شد که دکتر (فین کلستین) لهستانی را که در تمام دنیا معروف می‌باشد بامریکا بخواهند وجمع وتفریق آراء متخذه را باو واگذار نمایند . برای اینکه قوه حافظهٔ مشارالیه از یك ماشین حساب نیز تندتر و سریعتر کار میکند .

مدت اقامت دکتر نامبرده در امریکا بیکسال ونیم طول کشید ،

در این مدت روان شناسان بر جسته آن کشور آزمایشهای متعددی از او نمودند ، تمام مقصد آنها این بود که سر موفقیت این شخص را به دست آورند ، ودیگر آنکه ببینند آیا ممکن است بطریق علمی حتی قوه حافظه او را تقویت دهند ؟ خوشبختانه در هر دوی این کار موفق شدند ،

تصور کنید که یك مربعی است دارای ۲۵ خانه ودرهر خانه یك عددی نوشته شده برای شما چقدر طول می کشد که این اعداد را بطوری حفظ نمائید که هرطوری ازشما سؤال می‌شد میتوانستید جواب دهید . یعنی می‌توانستید آن اعداد را در حال افقی وعمودی وازهر طرفی که میخواستند از حفظ پس دهید .

دکتر (فین کلستین) این کاررا بعد از هفده ثانیه ونیم انجام داد . ولی یکنفر ریاضی‌دان آلمانی همین کاررا تقریبا درسیزده ثانیه انجام‌داده بود ، یعنی دردنیا تا آنوقت از این حیث اول محسوب می‌شد .

معهذا بعد ازآنکه دکتر لهستانی چندروز باروان شناسان آمریکائی بسر برد توانست از ریاضی‌دان آلمانی نیز مسابقه را ببرد ، یعنی این دفعه در کمتر از ۹ ثانیه کار هفده ثانیه و نیمی خود را انجام داد !

بعبارة اخری روان شناسان شخصی را که دردنیا ازحیث قوهٔ حافظه مخصوصا حفظ اعداد برجسته بود باوسائلی که دردست داشتند تقویت‌نموده وقوه حافظهٔ اورا ترقی داده بودند . بنابراین می توانند اشخاص عادی را نیز تحت‌تربیت دقیق‌خود درآورده قوه بخاطر سپردن آنها را نیز تقویت نمایند .

چند نفر ازدانش‌آموزان دانشگاهی برای این آزمایش انتخاب شدند . یکی‌از آنهامربیان خود را بطریقی که ذیلاً گفته‌میشود دچارحیرت‌نمود چقدر طول‌میکشد که شما این‌عدد راحفظ کنید :- ۶۲۴۷۰۶۸۴۵۹۸۶۱۹۴۲۶۱۸۴۴

دکتر (فین‌کلستین) در چهار وچهل وسه صدم ثانیه این اعداد را بترتیب حفظ نمود .

این‌مدت حتی کمتر ازوقتی‌است که شمابرای خواندن همین اعداد باصدای بلند لازم دارید . اما این دانش‌آموز بعد از ۷۵ ساعت تربیت‌وتعلیم توانست همین اعداد را در چهار وسی هفت صدم ثانیه بخواند یعنی‌معروفترین شخص‌دنیا را ازحیث‌قوه حافظه مغلوب نمود

این آزمایش عقیده غلط قدمارا که می گفتند شخص کم حافظه ممکن نیست پرحافظه گردد بکلی محو و نابود ساخت . بالعکس روان شناسان عصر حاضر معتقدند که اشخاص عادی بواسطه‌تقویت قوه حافظه میتوانند کارهائی انجام دهند که حتی بخواب‌آنها حقیقت نمی‌آید

بنابراین دراین قضیه جای شکی‌باقی‌نیست که‌تقریبا تمام ما میتوانیم باحافظه خود کار هائی را انجام دهیم که هرگز تصور آنهما را نمی نموده ایم

معمولا انسان‌صورت اشخاص واسامی‌آنهارا فراموش میکند

دلیل‌آن اینست که بخاطر سپردن آنهارا چندان واجب نمیداند والا کافیست که انسان‌برای شاهد خود بازی کنندگان تئاتر را بنظربیاورد که چطور قسمت های خود را در کمال خوبی حفظ می کنند ، یاپیشخدمت های‌مهمانخانه هارا تصور کند که کمتر در اطاقها ومسافرین خود اشتباه میکنند یعنی اگر برای امرار معاش لازم بود که اسمان مطالبی را بخاطر بسپارد فوراً واضح میشد که قوه و استعداد بخاطر سپردن اوبیش‌ازآنستکه خوداو تصور میکند

بعضی اوقات مردم برای علاقه واشتیاقی که بچیزی دارند فوراً استعداد حافظهٔ خود را نشان می‌دهند ، برای مثال خوبست که دانش‌آموزان را بنظر بیاوریم . بعضی ازآنها کتب مختلف‌را از اول تاآخر ازحفظ می‌دانند ، اگر شما این کاررا بی‌فایده بدانید این‌مورد عملی دیگررا نمی توانید انکار بکنید که (برتادنبور) مورخ آلمانی‌وقتیکه درجوانی خود محاسب بود یکی ازدفاتر او بکلی

آگهی

شهرداری طهران حمل مصالح لازمه‌را ازقبیل انواع آجر وآهك و آج برای ساختمانهای شمیران (تجریش ودربند) بمناقصه میگذارد . داوطلبان پیشنهاد خودرا بانضمام قبض‌ودیعه بمبلغ یکهزار ریال تاروزشنبه ۲۱ فروردین ۱۳۱۶ درپاکت سربسته وممهور بافید شماره قبض ودیعه وجمله « موضوع حمل مصالح به شمیرانات » درروی پاکت بدفتر شهرداری تسلیم وساعت چهار بعدازظهر روز یکشنبه ۲۲ فروردین برای‌اطلاع ازنتیجه به‌هیئت نظارت شهرداری مراجعه نمایند چنانچه‌برنده مناقصه ازانجام معامله خودداری نماید وجاودیعه بنفع شهرداری ضبط‌خواهدشد .

شهرداری در ردوقبول یك یاکلیه پیشنهادهای واصله مختار است . **شهرداری تهران**

نمره اعلان ۳۴۴

اعلان مناقصه

وزارت معارف برای ساختمان دانشکده طب ۱۰۰ متر لینوائوم بقطر دومیلیمتر ونیم و ۲۵۰۰ متر رنك قهوهٔ یافلفل نمکی بقطر ۴ میلیمتر بطریق مناقصه خریداری مینماید .

۱ - داوطلبان باید قبلا مبلغ ۱۰۰۰ ریال بعنوان ودیعه بصندوق محاسبات تسلیم ونمره قبض ودیعه درپیشنهاد خود قیدونمونه لینوائوم راهم ضمیمه‌پیشنهاد نموده وتاتاریخ ۳شنبه ۱۴-۲-۱۶ بدفتر اداره حساب‌داری تسلیم نمایند .

۲ - برای کسب اطلاع بیشتری چنانچه محتاج شوند بدائره ساختمان مراجعه نمایند

۳ - پیشنهادات واصله روز ۴شنبه ۱۵-۲-۱۶ سه قبل ازظهر باز وقرائت می‌شود .

حضور پیشنهاددهندگان درجلسه آزاد اداره حسابداری دررد وقبول پیشنهادات مختار است

نمره اعلان ۲۵۰ — ۱-۲ — **رئیس اداره حساب داری وزارت معارف**

اعلان مناقصه

وزارتمعارف در حدود پنجاه متر مربع درب جهة ساختمان دبیرستان تجارت باشرایط ذیل بمناقصه خریداری مینمایند .

۱ - دربها باید از چوب جنگلی مازندرانی خشك وطبق نقشه مهندس ساختمان باشد

۲ - یراق وشیشه بعهده وزارت معارف و کوبیدن یراق بعهده برنده مناقصه خواهد بود

۳ - برای ملاحظه نقشه دربها بدائره ساختمان مراجعه نمایند

۴ - داوطلبان بایدقبلا مبلغ ۲۵۰ ریال بصندوق حساب‌داری تسلیم ونمره قبض ودیعه را در پیشنهاد خود قید وتاتاریخ شنبه ۱۱-۲-۱۶ بدفتر اداره محاسبات تسلیم نمایند

پیشنهادات واصله روز دوشنبه ۱۳-۲-۱۶ سه قبل ازظهر باز و قرائت می‌شود

حضور پیشنهاد دهندگان درجلسه آزاد و اداره‌حسابداری در رد وقبول پیشنهادات‌مختاراست

نمره اعلان ۲۴۹ — ۱-۲ — **رئیس اداره حساب‌داری وزارتمعارف**

آگهی رسمی

بموجب نامه شمارهٔ ۲۴ مورخه پنجم فروردین ماه ۱۳۱۶ بضمیمه دو ورقه صورت مجلس (سوم وچهارم) که ازطرف شرکت متحده حمل‌ونقل بامسئولیت محدود قم رسیده تغییرات ذیل‌در شرکت مزبور بعمل آمده وذیل ثبت شرکت ثبت گردیده است

۱ - آقای جلال‌تکیه ازمدیریت شرکت مستعفی وآقای سید باقر شبیری‌منشی وتحویلدار و تحصیلدار سابق بمدیریت شرکت منصوب گردیده است

۲ - آقای حسین‌بشری از مدیریت شعبه ۲ معزول‌وآقای محمد حسن واعظ زاده بمدیریت شعبه دو منصوب گردیده

۳ - آقای حسین زنگی بینائی بجای سید باقر شبیری منشی و تحویلدار و تحصیلدار شرکت میباشد . روز ۱۱ فروردین ۳۱۶ - مسئول ثبت شرکتهای داخلی قم - **مصطفی فرزین**

انتشار اعلان فوق تصویب می‌شود . رئیس ثبت قم - **غلامعلی پور فرخ**

نمره اعلان ۲۵۴

غنیمت است

بعداز مدتی نایابی اینك که موجود شده استفاده فرمائید

خمیر دندان لیون LION DENTAL CREAM

نمره اعلان ۱۹۶ — ۱-۲ — تجارتخانه ضیائیان — ناصر خسرو

کلاس عالی زبان فرانسه کانون باستان

افتتاح وتادوجلسه برای آزمایش مجانی است

مرکز خیابان شاه‌آباد - جنب کافه لاله - شعبه خیابان ناصرخسرو روبروی درب‌اندرون

تلفن ۳۰۵ — نمره‌اعلان ۱۵۴ — ۳ - ۳

فرهنگ تربیت

فارسی - آلمانی منتشر شد
محل‌فروش

کتابخانه شرکت محدود طبع کتاب - خیابان ناصرخسرو و سایر کتابخانه‌های مهم

نمره اعلان ۸۵ — ۱۰-۵

جور واجور

دستکش جیری بهاره زنانه ۱۵ ریال حسن‌آباد وارثی

نمره‌اعلان ۱۸۱

مفقود شد و (بور) فقط بوسیله قوه‌حافظه‌اش‌نوانست که تمام دفتر را مجددا از اول تا به‌آخر بنویسد

بقیه دارد

اعلان مناقصه

اداره‌کل بهداری احتیاج بساختن یکدستگاه اطاق آمبولانس بشرح ذیل دارد

۱ - دراطاق آمبولانس دوتختخواب بطول ۱٫۸۰ متر وعرض ۶۰ سانتیم ازلوله سفید آلمانی نمره ۳ و کف آن‌از برزنت مرغوب ساخت کارخانه های فرنك بازیر سری ونخت‌متحرك درسمت چپ آمبولانس .

۲ - درسمت راست هریك ازتخت هایك جعبه ۸ الی ۹ خانه بابراق فرنگی کامل

۳ - جعبه سمت راست بطول آمبولانس که زیرآن جای افزار وروی آن تشك فنرویه مشمع اعلا قرار گرفته باشد .

۴ - یکدستگاه روشوئی که لگن‌آن بعرض ۴۰ سانتیم ازجنس‌لعابی یاچینی‌آلمانی‌ومنبع آن ازآهن سفید وشیرورشو لوله کشی فاصل‌آب‌بخارج آمبولانس درعقب سرشوفر ساخته شود .

۵ - دوهوا کش درسقف آمبولانس

۶ - دو جام شیشه ۶۰×۴۰ از سنك مات در عرض آمبولانس و دو جام شیشه سنك مات به عرض درب عقب اطاق‌آمبولانس ودوجام دراطراف اطاق جلو ازسنك کمتحرك‌باشد

۷ - فاصله ما بین اطاق عقب وجلومسدود بوده ووسط آن دارای یك شیشه‌متحرك‌باشد

۸ - اطراف قسمت داخلی اطاق عقب ازآهن سفید یك پارچه باشد .

۹ - رنك قسمت داخلی اطاق‌عقب آمبولانس‌ازرنك لعابی‌سفیدپیولین بطوری که‌آهن‌نما نباشد

۱۰ - رنك تمام قسمت خارج آمبولانس خاکستری رنك روشن فرنگی

سازندگان میتوانند پیشنهاد خودرا در پاکات سربسته ممهور باذکر جمله راجع بساختن آمبولانس در روی پاکت پیشنهاد خودرا تاآخر وقت روزیکشنبه ۲۲ فروردین‌ماه بدفتر اداره‌کل بهداری تسلیم نموده رسید دریافت دارند

پیشنهادات واصله سه ساعت بعدازظهر روز دوشنبه ۲۳ فروردین ماه ۱۳۱۶ در محاسبات اداره‌کل بهداری بازو قرائت خواهد شد حضور پیشنهاد دهندگان درساعت منظور آزاد واداره کل بهداری در ردوقبول هریك ازپیشنهادات واصله مختار است

نمره اعلان ۲۵۲ — ۱-۲ — نمره ۲۲۴۵ — رئیس کل بهداری **دکتر فلاتی**

آگهی

اداره کل معادن حمل خاکه ذغال کارخانجات سیمان و گودرن را ازمعدن شمشك بشرح ذیل بمناقصه میگذارد :

کارخانه سیمان ۱۰۰۰۰ تن

کارخانه گودرن‌واقع دردو کیلومتر ونیم جاده مازندران بطهران ۶۰۰۰ تن

۱ - شرکت کنندگان درمناقصه بادرنظر گرفتن آنکه مقادیر فوق‌الذکر از تاریخ انعقاد قرارداد تا خاتمه سال‌جاری بایستی تدریجا حمل گردد پیشنهادات خودرا باتعیین حد اقل کرایه هر تن ازمبداء تامقصد درپاکات سربسته وممهور باذکر جمله (راجع‌بمناقصه حمل خاکه ذغال کارخانجات سیمان و گودرن) تاروز شنبه ۲۸ فروردین ۱۳۱۶ تسلیم دفتر اداره‌کل معادن واقع درخیابان سعدی کوچه هدایت نموده رسید دریافت دارند

۲ - پیشنهاد دهندگان می‌توانند برای حمل خاکه ذغال کارخانه سیمان یاهر دو قسمت پیشنهاددهند .

۳ - برای اعتبار پیشنهاد بایستی مبلغ پنجهزار ریال بعنوان ودیعه بصندوق محاسبات‌این‌اداره سپرده شده قبض‌آن‌ضمیمه پیشنهاد گردد

۴ - پیشنهادات واصله روز ۲۹ فروردین ۱۳۱۶ ساعت ۱۰ صبح دراداره معادن باز و خوانده خواهدشد

۵ - حضور پیشنهاددهندگان‌درجلسه مناقصه‌آزاد واداره دررد وقبول کلیه پیشنهادات‌مختار است

۶ - ودیعه پیشنهاد دهنده که‌ازانجام پیشنهاد خود استنکاف نماید بنفع دولت ضبط‌خواهدشد

نمره اعلان ۲۵۱ — ۱-۲ — نمره ۱۸۳ر۴۹۷ — **اداره کل صناعت ومعادن**

کارخانه شیمیائی آلا طهران

ALA

زیبائی هر کس منوط بصحت مزاج وآن‌هم‌جز بااصلاح وانتظام معده میسر نگردیده بهترین وسیله برای نیل باین مقصود استعمال یك‌قاشق سوپخوری **نمك‌میوه آلاست** درهرروزصبح

نمره اعلان ۵۰ — ۴-۱۰

دواخانه‌داروئیان ۲۴ساعت بازاست خیابان‌بوذرجمهری روبروی مسجدشاه عباس داروئیان

نمره اعلان ۲۴۳ — ۱-۱۰

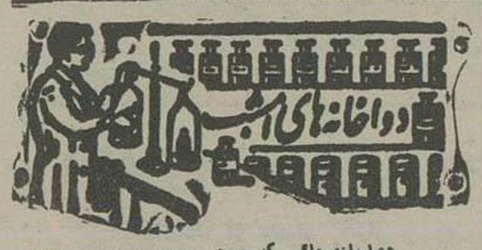

دواخانه هائی که درشب ۱۹ فروردین ماه جاری تاصبح برای‌رفع احتیاج اهالی‌پایتخت برحسب تعیین اداره‌کل شهربانی کشیك دارند بقرار ذیل است

بخش	دواخانه	محل‌دواخانه
موسسه دوائی‌شبانه سیه		میدان سپه
۱	شریف	خیابان ناصرخسرو
۲	تمدن	چهارراه کنت
۳	منصوریه	فردوسی
۴	توفیقی	بوذرجمهری
۵	خیریه	۴راه‌حاج رضا
۶	فرهنك	« حسن‌خان
۷	عافیت	عین‌الدوله
۸	مرکز	بین الحرمین
۹	رفعت	سیروس

پستهائیکه‌فردا حرکت‌میکند

شمیران ، کن ، حضرت عبد العظیم، گیلان همدان - کرمانشاهان - آذربایجان ، خراسان اصفهان - فارس - یزد - کرمان - مازندران

خارجه : ارضی - عراق عرب - خط بصره

هوائی : هندوستان

پروگرام سینماهای امشب

ایران : فیلم ناطق شانهکای
سئانس اول ۶ و ۳ ربع بعد از ظهر
« دوم « ۹ «

پارس : فیلم ناطق هنك حمله
سئانس اول ۶ ونیم بعد از ظهر
« دوم « ۸ «

جهان : فیلم ناطق نقاب عیاران
سئانس اول ۶ ونیم بعد از ظهر
« دوم « ۸ «

دیده‌بان (متیاك) فیلم ناطق مهمانخانه اسب سفید
سئانس اول ۶ ونیم بعد ازظهر
« دوم « ۸ «

سپه : فیلم ناطق جنك در کشتی
سئانس اول ۶ ونیم بعدازظهر
« دوم « ۸ «

همای : فیلم ناطق جنایت کاران مارسیل
سئانس اول ۶ ونیم بعد ازظهر
دوم « ۸ «

ملی : فیلم ناطق تارزان جدید
سئانس اول ۶ ونیم بعد ازظهر
« دوم « ۸ «