اطلاعات

سال آدهم شماره ۲۷۶۹ — سه‌شنبه هفتم اردی بهشت ماه ۱۳۱۵ — سی دینار

بازدید راه آهن

اعلیحضرت همایون شاهنشاهی هنگام بازدید ایستگاه فیروز کوه

آقای وزیر طرق راجع بقسمتهای مختلفه راه‌آهن حضور ملوکانه توضیحات بعرض میرسانند و ذات شاهانه نسبت بامور ساختمانی دستور می‌دهند وبرای دقت ومراقبت درکار تا کید میفرمایند در گراور فوق آقای سرلشکر نقدی ، آقای شقاقی ، آقای مصباح حکمران مازندران ، آقای سا کسیل رئیس کل کامیسا کس دیده میشوند .

یاد داشت های مسافرت -۲-

موکب شاهانه در فیروزکوه

ساعت ۱۱ نزدیك میشد در محوطه ایستگاه غیر از وزیرطرق وچند نفر روسای طرق ومهندسین ومتخصصین راه آهن وحکمران مازندران که همه بالباسهای سادهٔ سفر حضور داشتند وهمچنین دونفر از نمایندگان مازندران و دو سه نفر از رؤسای ادارات محل که معمولا لباس رسمی می پوشند دیگر کسی وجود نداشت مگر تودهٔ مردم فیروز کوه که در معبر ملوکانه صف بسته و با بی صبری انتظار تشریف فرمائی موکب شاهنشاه را می کشیدند .

چند دقیقه ازساعت ۱۱ می گذشت که صدای کف زدن جمعیت زن ومرد ساکنین قصبه‌ها را متوجه تشریف فرمائی ذات شاهانه نمود در همین موقع اتومبیل سلطنتی پیش امد و جلوی ایستگاه ایستاد اعلیحضرت همایونی بمحوطه ایستگاه قدم گذاشتند و اولین کلام ملوکانه این بود که : **«انشاء الله سال آینده ازطهران سوار خواهیم شد»** بعدازوضعیت راه‌آهن وامورساختمانی استعلام فرمودند وآقای وزیر طرق توضیحات لازم بعرض رسانید

در همین موقع موکب علیا حضرت ملکه و والاحضرتین شاهدخت به‌ایستگاه تشریف‌فرما گردیده و بعمارت ایستگاه که برای استراحت ذات ملوکانه و علیاحضرت ملکه ووالاحضرتین تدارك شده بود نزول اجلال فرمودند

***

مهندسین عالی مقام حضور ملوکانه معرفی شدند و اعلیحضرت همایونی نسبت بامورساختمانی راه آهن ابرازمسرت وخرسندی فرمودند - بعدراجع به ریل گذاری و پیشرفت کار سؤال فرمودند و بعرض ملوکانه رسید که فعلا ۴۰ کیلومتر جاده‌از فیروز کوه بسمت طهران آماده ریل گذاری است و نزدیك به ۲ کیلومتر ریل گذاشته شده وکارها بجدیت پیش می‌رود

راجع‌به تراورسهای آهنی که بجای تراورس های چوبی بکار رفته است سئوال فرمودند وآقای شقاقی بعرض رسانید که این تراورس ها ازحیث استحکام و دوام بهتر است واگر از فولاد میشد بازهم استحکام آن زیادتر بود دراینجا اعلیحضرت همایونی فرمودند: **«درصورتی که درخود مملکت تدارك شود»**

***

از ساختمان های ایستگاه تحقیق فرمودند و آقای شقاقی ساختمان آشیانه لکوموتیوهارا که در شرف اتمام بود از دورازنظر مبارك شاهانه گذرانید

قیافه بشاش ومتبسم ذات ملوکانه درموقعی که دقت کامل در هر قسمت داشتند و از همه چیز تحقیق می‌فرمودند و حتی به‌پیچ و مهره های رابل توجه و سئوال می فرمودند حکایت می کرد که هیچ چیز بیشتر از کاروعمل شاهنشاه رامسرور نمیسازد وچقدر از دیدن نتایج زحمات شخصی خود لذت می برند و می خواهند این کار های بزرك و قدمهای حیات بخش که در نظر بلند شاهانه چیز مهمی نیست برای سعادت و ارتقاء ملت ایران بحد کامل و در منتهای خوبی باشد

موقعی که اعلیحضرت همایونی میخواستند بعمارت ایستگاه برای استراحت و صرف نهار نزول اجلال فرمایند فرمودند میل دارم قسمت های مهم ساختمانی راه را در حین عبور ترن تماشا کنم و ترن در بعضی نقاط مخصوصا پل شوراب بایستد.

***

یکساعت و نیم بعد ازظهر بود که اعلیحضرت همایون شاهنشاهی وعلیا حضرت ملکه و والاحضرتین شاهدخت ازعمارت پذیرائی باتین تشریف فرما شدند و پس از اندك توقف در واگون سلطنتی نزول اجلال فرمودند . ملتزمین رکاب علیا حضرت ملکه که عدهٔ از خانم های در بار بودند در واگون دوم وملتزمین رکاب ملوکانه در واگون سوم قرار گرفتند و بلا فاصله ترن حرکت آرام خود را پیش گرفت و در میان شور و شعف سالنین فیروز کوه که از دور کف میزدند و شادی می کردند قصبه را ترك نمود و در راه کدوك پیش رفت .

تا تمام

عزیمت از فیروزکوه

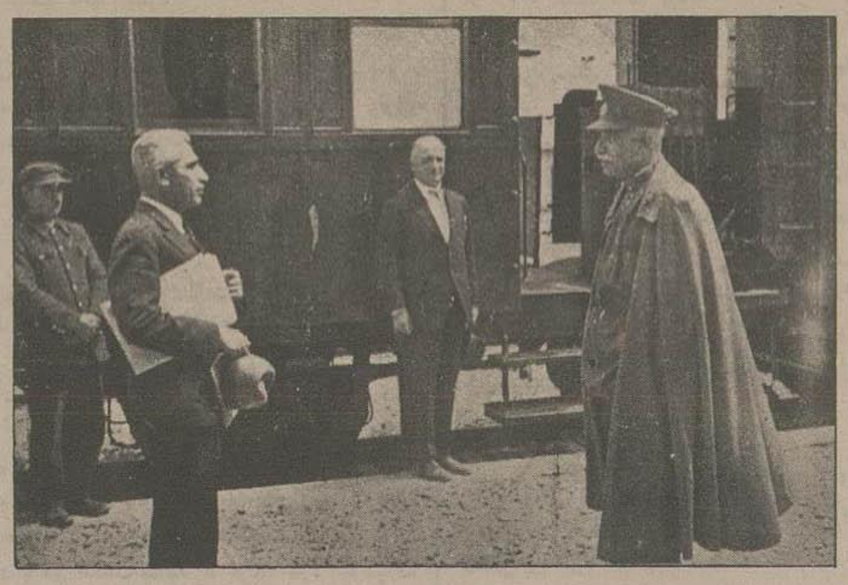

یکساعت و نیم بعد از ظهر موکب ملوکانه برای عزیمت بشاهی تشریف فرمای ایستگاه گردیدند واندك توقفی جلوی ترن فرموده وآقای شقاقی راجع به راه توضیحات لازم بعرض همایونی رسانید . در همین موقع علیا حضرت ملکه و والاحضرتین بواگون سلطنتی تشریف فرما گردیدند وسپس موکب ملوکانه بواگون مزبور نزول اجلال فرموده ترن حرکت کرد .

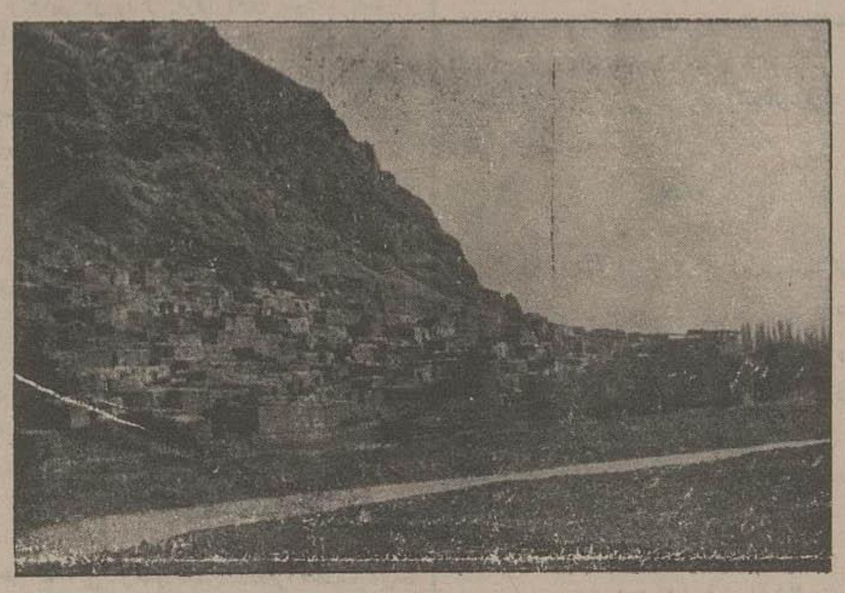

یك منظره از قصبه فیروز کوه

بیشتر خانه‌ها در دامنه کوه ساخته شدهٔ است

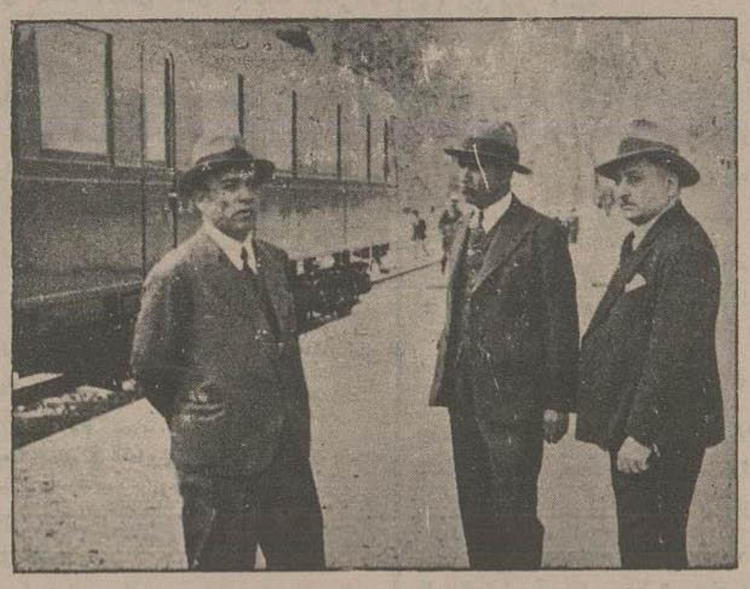

در ایستگاه فیروزکوه - قبل از تشریف فرمائی شاهنشاه

از چپ بهراست : آقای آهی وزیرطرق - آقای شقاقی - آقای اعتضادی

روبجلو !..

فرمان پیشروی را ناموس ترقی و تکامل بملل و جماعات میدهد ، مقتضیات عصر وزمان بهر ملتی - بدون استثناء - میگوید :

« در میدان زندگانی و عرصهٔ حیات باید پیشرفت. دراین عرصه توقف ورکود، خمود گی وجمود محکوم بنابودی است ، یعنی هر جماعت و قومی و حتی هر فردی که در این عرصه پرشور و رستاخیز فعالیت و کاربخود تکان ندهد و پیش نرود، صاحب نشاط و روحی‌شاد و خرم نباشد اومحکوم بانحطاط و بالاخره زوال میباشد »

ما در شماره اسبق چه گفتیم ؟ حقیقت‌غیر قابل انکاری را متذکر شده بودیم که سرترقی ملل و اقوام دنیا ارتباط غیر قابل انفکاکی با روحیه فعال و با نشاط آن ملل دارد هیچ ملتی را نخواهید در تاریخ پیدا کرد که با وجود روحیه افسرده و اندوهناك و با حیات گریه و ندبه واجد دو سطر مشعشع در تاریخ باشد واین روشن ترین تفسیری است که ما از فلسفه و حکمت ترقی وتدنی امم دنیا درتاریخ به‌آن برمیخوریم و بنابراین هر فردی و یا هر خانواده و یا ملتی - هیچ تفاوت نمی کند هرگاه دارای روحی با نشاط ، شاد ، خرم بود ، ان فرد ، یا خانواده، و یا ملت بمدد نشاط روحی خود ، عظیمترین مشکلات را از پیش پای زندگانی خود برداشته ، و با گامهای بلند و سریع نائل به زرگترین موفقیتها در عرصهٔ حیات می شود ...

یك مثال برایتان از ملت آلمان بعد از جنك بین المللی میزنیم ، این ملت ، تازه از جنك بیرون آمده ، مقهور و مغلوب ، و چندین میلیون جوانان خود را در میدان جنك از دست داده بود. آلمان بعد از ۱۹۱۹ یك ملت سوگواری بود ، ولیکن . . تصور می کنید گریه کرد و تصور می - کنید سر بگریبان و لاك خود فرو برد و تصور می کنید دست روی دست گذارد و ساعات ودقایق زندگانی‌را به‌آه وندبه گذراند ؟؟ نه ! هیچکدام این تصورات صحیح نیست ، با یك روح مملو ازنشاط و با سری پر شور ، شادو خندان شروع بکار کرده و در ظرف پانزده شانزده سال ... لازم نیست ما توضیح بدهیم که امروز چگونه فاتحین دیروز رااز تجدید نیروی مادی و معنوی خود مرعوب ساخته است ، یقین داشته باشید اگر المانی ها میخواستند مدتی را برای جوانهای‌از دست رفته خودبسوگواری به نشینند جریان حوادث و تاریخ امروز غیر ازاین بود که هست ! اینها یك حقایق ثابت ومشهودی‌است که حکایت از معجزات بزرك ، نشاط روحی و وطنپرستی مینماید. بروز آثار و شهود مظاهر این معجزات ابدا سروکاری با گریه وندبه ندارد ..

***

قدری خوب است فکر کنیم به بینیم لازمهٔ وطنپرستی چیست ؟ با حرف که کسی وطنپرست نمی‌شود باید عوامل وموجبات آن را جستجو کرد وبکار برد، تا وطنپرست‌شد . وطنپرستی‌درخدمتگذاری و کوشش و ابراز فعالیت برای ترقی کشور میباشد کوشش و ابراز فعالیت بهر نحوی ازانحاء که تصور کنید وابستگی بنیروی روحی ومیزان نشاط دماغی افراد دارد این نیرو وان نشاط درست نقطه مقابل افسردگی وجمود وخمود روحی است پس برای اینکه ما بتوانیم روبجلو پیش‌رویم وبتوانیم بتمام معنی الکلمه از فرمان ناموس ترقی وتکامل پیروی کنیم و در عرصهٔ حیات وتشکیلات عظیم‌تمدن بشری نام‌درخشان خود را بلند آوازه تر سازیم بدون چون‌وچرا باید صاحب‌نشاط وروح فرحناك باشیم وداشتن چنین‌نشاط وروحی ملازمه دارد با برطرف ساختن ودور کردن هرگونه موجبات‌وعواملی که ممکن استمارا افسرده وروح ما را متاثر واندوهگین سازد .

مراسم اسب دوانی بهار در روزهای جمعه ۱۱ و ۱۸ و ۲۵ اردی بهشت در میدان جلالیه بعمل می آید

نمره اعلان ۵۴۳ — ۱ - ۲

اعلان

خاطر عموم آقایان تجار مرکز و ولایات را مستحضر می دارد که مقدار زیادی اجناس و مال التجاره مترو که از قبیل لوازم برق و پارچهای ریسمانی و ابریشمی کفش کتانی و دواجات و ظروف لعابی و چینی آلات و غیره و غیره از تاریخ روز پنجشنبه ۱۷ اردیبهشت ۱۳۱۵ هرروز از ساعت هفت و نیم صبح تا ظهر در حراج عمومی در محوطه گمرك خرمشهر بمعرض فروش گذاشته خواهد شد طالبین و اشخاص ذینفع ممکن است در ساعت‌مقرره حضوربهم رسانده و اشیاء لازم‌را خریداری نمایند نمره‌اعلان ۶۱۵ — ۱-۳ — کفیل گمرك ایالتی خرمشهر - **علی جهانگیر**

اعلان

شرکت سهامی قماش بیگنفر مترجم که بخوبی از عهده ترجمه‌زبان انگلیسی به فارسی و بالعکس بر آید احتیاج دارد داوطلبان تا تاریخ ۱۲ اردی بهشت ماه ۱۳۱۵ خودشان را بپرسنل شرکت معرفی کنند اشخاصیکه یك زبان خارجی دیگر و نوشتن با ماشین تحریر را بدانند مرجح و مقدم خواهند بود .

نمره اعلان ۶۱۰ — ۱-۲

بانك شاهنشاهی ایران

که بانك مجازاست‌اسعار خارجی‌را به نرخ‌های رسمی خریداری می کند ودرمقابل جواز کمسیون‌اسعار نیز اسعار بنرخ رسمی می فروشد . نمره اعلان ۴۶۵ — ۱۰-۳۰

دکتر یونس افروخته

از مسافرت باروپا عجالتا صرف‌نظر نموده همه روزه درمطب‌خود خیابان‌چراغ برق از مرضای محترم پذیرائی مینماید

نمره اعلان ۵۱۸ — ۳-۴

برای محصلین ومحصلات

قرائت کتاب نژاد بشر تکمیل تحصیلات عالیه آن ها را تضمین مینماید -

نمره اعلان ۴۷۵ — ۵-۴

کتاب نهضت بانوان

که مشتمل بر گذارش **روزتاریخی هفده دی** با گراور های مربوطه‌به‌آن واشعار با گراورعدهٔ زیادی از خانمها و آقایان که در عرض این چند ماه سروده اند « **گردآورد** » آقای ساعی مدیر روزنامه‌نسیم‌شمال منتشرشد خانمها وآقایان برای‌خرید میتوانندمرکز از کتابخانه خاورلاله‌زاروموسسه‌افشاری خیابان‌برق وازولایات بافرستادن ۳۰شاهی تمبر پست بدفتراداره‌نسیم‌شمال این‌مجموعهٔ نفیس را بدست‌آورند

نمره اعلان ۵۷۵ — ۱-۲

اعلان

برای استحکام معاملات وزارت‌عدلیه برطبق‌ماده ۴۷ قانون ثبت اسناد واملاك اعلان مینماید که از تاریخ اول فروردین ماه ۱۳۱۵ هریك از معاملات ذیل که‌درشهر قم واقع میشود باید دریکی ازدفاتر اسناد رسمی بثبت رسیده و بصورت سند رسمی در آید والا دعاوی راجعه باین قبیل معاملات پذیرفته نشده و در هیچکدام از محاکم و ادارات ترتیب اثر به‌آن داده نخواهد شد .

۱ - کلیه عقود و معاملات راجعه بعین یا منافع اموال غیر منقوله که دردفتر املاك ثبت‌نشده

۲ - صلح نامه و هبه نامه و شرکت نامه

ضمنا خاطر نشان میکند که ثبت رسمی‌معاملات راجعه بعین یا منافع املاکی که قبلا دردفتر املاك ثبت شده و همچنین ثبت رسمی کلیه معاملات راجعه بحقوقی که‌در دفتراملاك ثبت گردیده کمافی‌السابق الزامی‌است خواه قبل‌از تاریخ مزبوربعمل آمده‌باشد خواه بعد . نمره۸۳۳و۲۲۹۱۶۰ **وزیر عدلیه**

نمره اعلان ۲۲۵ — ۳-۳

مسائل اجتماعی

در دفتر مطب

وقتی پیشخدمت اطاق دفتر مطب نمرهٔ مرا بلند خواند و کلاه از سر بر داشته و وارد اطاق دفتر شدم آقای دکتر آخرین قلم نسخهٔ دونفرزن و یك دختر خانم (مادموازل) را نوشته خشك کن (بوار) را روی مرکب نسخه زده آنکاه سر برداشت و مرا دید و معمولا تبسمی نمودوصندلی را بادست نشان داد وروی آن نشستم

دکتر نسخه را بیکی از آن دو نفرزن داده و دستور کتبی خودرا با تعلیمات شفاهی ذیل مسجل و تایید نمود وبانها گفت :

« نه بسته گرد است ، برای ۳ روز صبح و ظهر و شام دفعهٔ یکی از این بسته ها راروی زبان خود ریخته و قدری آب بدرقه آن مینوشید.

شش تا کپسول هم دارید که برای ۳ روز روزی دوتا یکی بعد از ناهار ویکی بعدازشام . غذا گوشت کمتر بخورید ، سبزیجات را پاك بشوئید و بیشتر از گوشت بخورید.

باستثنای سرکه هر ترشی که خواستید میل کنید ...»

یکمرتبه مثل این که نکتهٔ مهمی را فراموش کرده باشد استعلام نمود :

« شماخانم لازم است قدری هم راه بروید بگشت و تفرج مشغول شوید ، یکقدری برای خودتان و این خانم کوچولو وسائل راحتی فراهم کنید حالت عصبانی شما باین خانم کوچولو هم سرایت کرده است و حتما اگرمی خواهید معالجه شوید باید همیشه سعی کنید بشاش وخوشحال باشید ..

من . دیگر نزدیك بود ظرف حوصله ام سربرود ویکی دو مرتبه ساعت را ازجیب بغل خود در آورده بان نگاه کردم بلکه بدین وسیله تعجیل و بی حوصله گی خودرا بدکتر بفهمانم و از حسن اتفاق توجه او به بی تابی بنده جلب ومرضای خود را روانه کرد وانکاه روی بمن نمود و گفت :

« بفرمائید نزدیك »

پیش رفتم بضم گرفت و زبانم دید وبه سخن آمد وتصور کردم اکنون از سابقهٔ حالت مزاجی من پرسش خواهد کرد ولی بخلاف تصور بنده اظهار داشتند :

« این خانم ، و دختر او هر دو مبتلا بهستری هستند ، و حالت شدید عصبانی دارند من در نتیجه مشاهدات و تطبیق حالات مختلف این قبیل مرضا بالاخره باین نکته برخورده ام که اکثر آن ها بواسطه خمود کی و افسردگی روحی است که دارند ، بقدری حالت هم وغم واندوه مؤثر در صحت مزاج و تندرستی است که حد و اندازه ندارد، این له می گویند شادی و خوشحالی آدم راتندرست نگاه می دارد ، این یك حقیقت طبی است ، وباید دانست همان طوریکه وجودعلیل باعث کسالت روح می شود ، همینطور هم کسالت روح سبب علت مزاج و بنیه می شود .

اینجور مرضا را تنها نباید با دوا معالجه کرد ، طرق معالجه آن ها فرضا با معالجه شما که مبتلا بتب سرماخورد کی هستید ، خیلی تفاوت دارد، این قبیل مرضا رابایدبا وسایل عملی و روحی معالجه کرد ، باید وسایل و موجباتی برای خودشان فراهم کنند که همیشه شاد وخرم باشند ، و حتی الامکان از چیزهائی که ممکن است موجب افسرد گی وملالت و بالاخره گریه و اندوه آن ها باشد ، دوری جویند ... »

و در این موقع مشغول نوشتن نسخهٔ بنده گردید ، حرف های دکترمرا دوچار اندیشه عمیقی نمود ، و فکر می کردم این دسته که طبیب نفوس و با تمام طبقات مردم سر و کار دارند ، امزجهٔ مختلف مردم را تحت امتحانات طبی قرار میدهند ، آنها بهتر ازدیگران میدانند که تاچه اندازه وجود شادی وخرمی واجتناب از عوامل افسرد ای وپژمرد گی موثردرصحت وتندرستی مردم ، وروحیه وانرژی آنهاست وهمینکه نسخه را تمام کرد ، وبمن داد اظهارداشت : « شماهم باما کمك کنید ومردم را راهنمائی کنید ، تاروحیهٔ خودرا عوض کنند وبقین داشته باشید روزی که روحیه افسرد گی وغم واندوه مبدل بیك روحیه شاد ومسرت بخش گردد نود درصد ازحالات عصبانی ، وسوء هاضمه وصداعهای مزمن ، وعوارضات مختلف این امراض بی پیر معالجه میشود .»

گونا گون

لطافت صورت

خانمها چطور حفظ میشود ؟

علاوه از مواظبت های عادی و روزانه که هر خانمی برای حفظ وجاهت و لطافت چهره خود باید بکار ببرد یك وسیله سهل وعملی برای اینمنظور ذیلا بدست داده میشود :

شما مقداری زیاد کرم سفید کرم سیمون و امثال آن که ورقه کاغذی تشکیل شود روی صورت بمالید بعد بوسیله ماهوت پاك کن خیلی نرم اگر بتوانید از جنس کاغوجوك آن را درست بجسم صورت نفوذ دهید بجای کرم می توان روغن زیتون مخلوط با گرد یا یکی از روغن های معطر مخلوط بازرده تخم مرغ و روغن بادام شیرین بکار برد مقصود عمده از این عمل این است که بوسیله ماهوت پاك کن مزبور روغن کرم بتمام خلل و فرجهای پوست داخل شود این مساژ باید پنج شش دقیقه طول بکشد بعد انگشت شست ووسطی خودرا با پارچه سفیدی پیچیده تمام لکه های سیاه و نقطه های برجسته وپست و بلندی های خفیف که چهره شما را ناصاف و بد نما کرده است با دو انگشت بقوت فشار دهید اگرهم صورت شما لکه های سیاه ندارد پوست صورت را آنقدر با دو انگشت بمالید تا قرمز شود بعد صورت را با پنبه تمیز و آب نیم گرم شسته خشك نمائید سپس عمل ذیل را انجام دهید مقدار کمی چسب گتیرا را داخل قطرانی چند ادو کلن نموده قدری آب به آن افزوده چند دقیقه با قاشق بهم بزنید در این حال یکنوع خمیر چسبناك مانند ژلاتین بدست میاید . خمیر مزبور را فورا روی صورت باستثناء چشمها و لبها بمالید مقدار آن هر چه زیاد تر باشد بهتر است که یك ورقه ضخیمی روی صورت تشکیل دهد پس از چند دقیقه صورت شما بهم کشیده شده و سوزش خفیفی احساس خواهید نمود از این بابت اندیشه نداشته باشید . بهرحال از نیم ساعت الی ۱ ساعت یا بیشتر اگر بتوانید صبر کنید که این خمیر روی صورت شما بماند و کاملا خشك شود سپس مقداری پودرنشاسته روی آن مالیده و پنبه را با آب گرم خیس کرده خمیر ها را بتدریج ورقه کن نمائید و صورت را بشوئید . چون در آئینه نظر افکنید خواهید دید که دارای چهره ای صاف وشفاف پوست بشره ای لطف وبراق گردیده صورتی جوان و تروتازه خواهید داشت

زنان بیکار لهستان

اخیراعده کثیری از زنهای تحصیل کرده و بی شوهر لهستانی برئیس جمهور ووزیر معارف انجا مراجعه ویادداشتی بمضمون ذیل داده اند :

مازنهای جوان که سالها است تصدیق فراغت تحصیل از مدارس علمی و حرفه ای اخذ کرده ایم وقتی برای بدست اوردن شغل بادارات دولتی و موسسات حرفه ای مراجعه میکنیم بما جواب میدهند « محل خالی موجود نیست باید صبر کنید ! » صبر کنیم ؟ بلی اما این صبر کردن مدت ۵ سال طول میکشد . دراین مدت طویل قوا وجوانی وشور و عشق بکارازما سلب میگردد . اگر ازتعداد خانمهای شوهردار که میز های دوایر و موسسات صنعتی را اشغال کرده اند بکاهند جایرای ما باز خواهد شد البته اینکار خارج ازدایره انصاف است که عدهٔ کثیری ازخانمها که شوهرانشان متکفل مخارجشان هستند دردوایر وموسسات عواید دیرابر داشته باشند ولی ما که وسیله مذکور را نداریم از تهیه شغل وقوت روزانه محروم باشیم

طبیبه‌های فرانسوی درمستعمرات

طبیبه‌ها ودندان سازهای فرانسوی درصورتی میتوانندشغل خودرا درمستعمرات ادامه دهند که دارای شرایط ذیل باشند :

۱) دیپلم دکتری در طب یادندان سازی ازدولت فرانسه داشته باشند .

۲) طبیبه های مزبور اهل فرانسه یاتبعه ان دولت یایکی ازممالك تحت الحمایه باشند یامدتی درموسسات طبی وجراحی عملیات لازمه نموده باشند

اولین کسی که در کنار دریا تفریح نمود

گویند اولین کسیکه کنار دریا رفتن ودر سواحل دریا تفریح وتفرج نمودن را معمول ومجری داشت دوشس دوبروی بود که در دوره رستوراسیون فرانسه زیست مینمود تاقبل از این دوشس هیچ کس خیال نمیکرد ممکن باشد اوقات فراغت و تعطیل خودرا در کنار سواحل دریا بکذراند و از مشاهده مناظر دلفریب اب دریا وامواج خروشان انحظ ولذت ببرد.

اولین مریضخانه جنگی

۹۰۰ سال قبل ازمیلاد مسیح یونانیها روی احتیاجات زیادخود برای سپاهیانشان مریضخانه های جنگی ایجاد کردند که عبارت بوداز ساختمان هائی باچوب صنوبر و بوریا . ارتش فرانسه نیز در عهد سلطنت لوئی چهاردهم تحت فرمان ریشلیو وزیر معروف موفق بایجاد مریضخانه‌های جنگی گردید

جراید قدیم فرانسه

جراید مهم ویومیه درفرانسه درعهد امپراطوری اول و رستوراسیون تك فروشی نداشتند بلکه فقط مردم انهارا بعنوان آبونمان می خواندند زر کترین و کثیرالانتشارترین جراید آن زمان ژورنال دودبا بود که بزحمت درتمام فرانسه ۱۲ هزار مشترك وخواننده داشت .

حکایت روزانه — از افسانه های فرانسه

بلابیانکا

اولین پردهٔ فائوست تمام شده پاریسی ها آنشب برای تقدیر بلابیانکا که از سالهای متمادی او را از دست داده بودند در تاتر گرد آمده آری درعرض این سالها بلابیانکا در امریکا بسر برده و براثر صدای افسونگر و فوق العاده جذاب خود موفقیت‌های بزرگی بدست آورده بود وهرشبی که او باصدای روح نواز خود تمام سالن تاتررا مسخر کرده و اتصالا مورد تحسین و تقدیر تماشا چیها می گردید بعینه مانند ایام جوانی و موقعی که تازه وارد عالم تاتر شده بود داش ازخوشحالی می طپید. امشب هم باهمان سروروخوشحالی باز خود بر گشته بود کلفت مخصوصش آمده و گفت :

- خانم یك آقائی امده ومی خواهد شما را ببیند .

- اسمش چیست ؟

بعد دست خودرا که انکشتان آن با انکشتری های برلیان برق می‌زد دراز کرده کارتی را که دست کلفتش بود گرفت وروی آن خواند :

- ژراردهرلوك ، بعد بکلفتش گفت:

- زود اورا وارد کنید .

- خانم مسیو والترهم می‌خواهد خدمت شما برسد .

والتر عاشق جوان بیانکا بود که ازپنجسال باین طرف باتکاء شهرت وثروت مشار الیها با او رابطه داشت بیانکا بکلفت گفت :

- فعلا مسیو هرلوك راحاضر کرده و کسی دیگر را راه ندهید .

✿

- ایزابلا مرا نشناختید ؟

- نه ، راستی شما را درست بجا نیاوردم

آری نمی توانست بشناسد زیرا درعرض این ۲۵ سال ژرارد هرلوك خیلی عوض شده و بجای کسی که در این ۲۵ سال عکس اورا دردل خود نگه داشته بودیك ادم پیر که لباس وقیافه خشن زارعین را داشت درمقابل خود می‌دید لذا در تعقیب حرفهای فوق گفت :

- شماچقدر پیر شده اید ؟

- درست است اما شما ایزابلا مثل اینست که کمترین تغییری درشما راه نیافته بلکه قدری هم جوان‌تر شده اید آری هم جوان‌تر و هم زیبا تر از ۲۵ سال پیش هستید .

بلابیانکا سکوت کرده و بیهوده سعی میکرد که از پشت جلد چوروك خورده این پیر مرد که مقابلش قرار گرفته بود سیمای دیگری را ببیند که اولین عاشق او واولین محبوب خودش بوده است. از تخیل این موضوع چشمهایش پر از اشك شد زیرا بکترین خاطرات در زندکانی او که فعلا آنرا خیلی نوخالی میدید همین یکی بود دراین بین ژرارد بسخن آمده گفت :

- آیا گذشته یادتان میاید ؟ چه روز های خوبی بود نظرتان هست که درآن روز بارانی در داخل آلاچیق پناهنده شدیم و همدارا درآنجا زیر بازوهای خودم محافظت کرده و نوازش میکردم ؟

آخ این شخص ملعون از کجا آمد ؟ البته بلابیانکا تمام آنهارا بخاطرش میاورد معذلك ازاین ببعد ابدا میل نداشت آن وقایع را متذکر شودزیرا تذکر آنها غیر از عذاب وجدان چیز دیگر نبود ژرارد در اینحال باو نزدیکتر شده بود و چنین گفت :

- من شما را چه قدر دوست می داشتم ایزابلا .

- ساکت شوید !

این دوکلمه را بلا اختیار ولی بصدای خشنی از دهنش خارج کرد ، پیر مرد میخندید ودرجواب معشوقه سابقش گفت :

- از من خفقان تنك شد ؟ حق دارید این خطاب من که شمارا ایزابلا می نامم بی تربیتی است سالها ازآن گذشته وحالا شما بلابیانکا هستید البته حالا از مماشت مادرم که نگذاشت ما بایکدیگر ازدواج کنیم ممنون وراضی میباشید

- البته تا عمردارم از مخالفت کنتس راضی و تناخوان او خواهم بود .

- بیچاره زن اگر حالا زنده بود و این حرفهای شمارا می‌شنید چه میگفت ؟ درحال حیات خود چندین مرتبه بمن گفته بود ، ایزابلا دختر خوبی است اما چکنم فرزند غیر ازدختر مستحفظ جنگل چیز دیگر نیست گمان نمیکنم از ازدواج تو با او سعادتی حاصل شود ... » اما حالا شماهمان ایزابلا دختر مستحفظ جنگل نبوده بلکه بلابیانکا صنعت گر بزرك میباشید که تمام عالم پرستش کننده شما است .

ژرارد در موقع گفتن حرفهای فوق بیشتر باو نزدیك شده بود در پایان حرفهای خود گفت :

- حالا بگوئید ببینم آیا مرا بکلی فراموش کردید ؟

بلا فاصله بعد ازاینحرفها بیانکارا بغل گرفته او را بطرف خود کشید مشارالیها بوی زننده الکل را از دهان ژرارد استشمام کرده باتعرض عقب رفته گفت :

- مگر دیوانه شدید ؟ بروید بیرون زود از اینجا خارج شوید ...

مشارالیه از این عمل خود منفعل شده در حالی که سر خودرا پائین انداخته بود گفت :

بلابیانکامرا ببخشید مشاهده آنی شمامراخیلی بهیجان اورده ودو گذشته رابخاطرم آورد آخ نمیتوانم شما بفهمانم که در چه احساساتی مستغرق هستم !

در صورتیکه مشارالیها فهمیده وسر خود را پائین انداخته بود که اشکهای چشم او را پیرمرد نه بیند نه تنها خاطرات گذشته بلکه مسلك فعلی بیانکا که زن مسن تاثر بود پیرمرد جرئت بغل کردن اورا داده بود مشارالیه گفت :

- بیانکا من برای تذکر گذشته اینجانیامده بلکه برای درخواستی نزد شما آمده ام .

مشار الیها از شنیدن جمله اخیر بدون اینکه خودش علت آن را بفهمد خوشحال شدو گفت

- بگوئید حرفهای شما را گوش میدهم

بقلم یکی از نویسندگان اروپا

خانه داری

استفاده از وقت

وقت کشتن . یعنی از دست دادن ساعات ودقایق گرانبهای عمر بدون اخذ نتیجه معین وبدون استفاده رساندن خود ودیگران باسه طریق تشخیص داده میشود :اول اینکه شخص اساسا دست بهیچ کاری نزند و وجود خود را بکلی عاطل و بی مصرف نگاه دارد -دوم اینکه کارهائی انجام دهد ولی رعایت نظم وترتیب را در ان عمل نیاورد وهیچوقت از کار وزحمت رنگیرد سوم -اینکه هیچکاررادرموقع خود انجام ندهد یعنی باصطلاح وقت ناشناس باشد یا این قدر حوصله نداشته باشد کاری را که شروع کرده است بپایان رساند .

بزرگترین وبهترین عادات شخصی این است که هر گز ساعتی ازاوقات عزیز را بدون کارو کسب استفاده روحی ومادی ازدست ندهد ویکی دیگر از عادات خوب این است که انسان شخصا نسبت به جزئیات امور خود دقیق ومراقب باشد و کوچکترین نقایص را در نظر گرفته در رفع وترمیم آن اقدام نماید زیرا بدون سعی ودقت درجزئیات امور ظن قوی میرود که کار خوب از آب درنیاید ومطابق میل انجام نگیرد .

استفاده ازوقت هماطور که دررشته تحصیل لازمست نسبت به انجام امور خانه نیز همان لزوم را دارد .

وقت شناسی ، استفاده ازوقعیت مانند نظم وترتیب قدروقیمت وقت را بیك میزان زیادی بالا می‌برد . و انسان را بسعادت و خوشبختی حقیقی میرساند وقت‌شناس باشید ! منظم ومرتب باشید آنوقت خواهیددید که کامیابی آغوش خودرا طرف شما باز مینماید.

پاکیزگی کانون خانه

مثلی هست که می گوید : مهارت طباخهای انکلیسی بیشتر دریا کیزگی مطبخ و ظروف واوازم آشپز خانه دیده می شود تا تهیه وتدارك غذاهای مختلفه ، اگر قدری دراین خصوص دقت شوداهمیت آن واضح می گردد زیرا آن چه می تواند جلب نظر وتوجه بینندگان رانمایدرعایت نظافت وپاکیزگی ظروف و لوازم و اشیاء مربوطه به آشپزخانه است واگرغیر این باشد هرقدر طباخ در تهیه غذااحاطه و اطلاع داشته باشد باز مورد تعریف و تمجید نخواهد بود

می گویند خیلی از نقاشان و تابلو کشها عار ندارند از این که داخل مطبخها ی تمیز شده و آشپز یا کیزه و ظروف و اشیاء شسته ومنظم را مدل نقاشی و تابلو سازی خود قرار داده صفحات قشنگی به بینندگان عرضه بدارند . پس از این قرار باید گفت : یکی از علائم سعادت و خوشی خانواده ها داشتن مطبخ تمیز و آشپز لایق وظروف شسته و مرتب آن است اگر در یك مطبخی ظروف نقره و ورشو و اشیاء تجملی یافت نشود شایان تاسف نیست بلکه در حقیقت وقتی باید متاسف بود که وضعیت آن ریخته و پاچیده و نامرتب و ظروف کثیف و چرکانده و بو های زننده دود و غیره ازدرون آن خارج گردد . یا آشپز باقیافه وبز لثیف وزننده خود را معرفی نماید

هر وقت دیدید کف آشپزخانه شسته وصیقلی است و ظروف و لوازم هر یك در جای خود با نظم و ترتیب چیده شده است . می توانید حدس بزنید خوشی ومسرت دردرون آن عائله حکمفرماست درغیر این صورت خیر !

کالای ایران

غرفه های نمایشگاه و تفصیل هر یك

- ۱۱ -

تخت خوابهای ساخت وطن

آقای امیر شرفی

در قسمت فوقانی نمایشگاه و همچنین در قسمت تحتانی آن که مخصوص فروش صنایع وارزاق شرکت کالا میباشد چندین دستگاه تخت خواب و بخاری های چدنی دیده میشود که از طرف کارخانه تخت خواب سازی بدر برای نمایش و فروش در نمایشگاه گذارده شده است .

تخت خوابهای مزبور اقسام و انواع مختلفی ازقبیل تخت خوابهای فلزی - فنری - تجملی وغیرتجملی میباشد که در کار خانه بدر در طهران ساخته میشود

کارخانه مزبور در سال ۱۳۱۰ از طرف آقای امیر شرفی تاسیس شده و ایشان موقعیکه در وزارت فواید عامه معاون مسیو چرنسکی مهندس بودند بفکر تاسیس این کارخانه افتاده و از شغل خود استعفا داده و به تاسیس این کار خانه اقدام نموده و بدوا آن را بوسیله متخصصین مهاجر روسی تشکیل سپس تدریجا کار خانه را توسعه داده ومحل بسیاروسیعی بیرون دروازه دولت انتخاب نموده است که فعلا تخت خوابهای مزبور در انجاساخته‌شده وبه بازار ها تحویل داده می شود

کوره ذوب این کار خانه ریخته گری از قبیل چدن - مس - برنج - روی - الومینیوم وکلیه اجناس فلزی بغیر از اهن تهیه مینماید و قسمت ریخته گریهای کار خانه‌جات دولتی بوسیله کار خانه بدر تهیه میشود .

***

بخاریهای چدنی که در این کارخانه ساخته می شود خیلی جالب توجه است و روزی ۱۸ ساعت با ۳ من ذغال سنك بدون دست زدن می سوزد و این بخاریها نتیجه فکر آقای مهندس قباد تقی زاده میباشد و سال ۱۳۱۳ اختراع وازطرف کارخانه بدر تهیه‌شده است.

تخت خوابهای کار خانه بدر بسیار محکم و مؤسسه مزبور تا مدت ۵ سال هر قسم تعمیر تخت خوابهای خود را مجانا انجام میدهد

این کار خانه دارای ۶۰ نفر کار گرمیباشد و روزی ۲۵ دستگاه تخت خواب و ۳ دستگاه بخاری بیرون می‌دهد که بموسسات دولتی و مهمانخانه‌های ولایات و ایالات فروخته می‌شود و مجموع ماشین آلات بخاری آن ۱۰ دستگاه و ماشینهای دستی ۳۵ دستگاه میباشد بعلاوه ۳ موتور دارد که مجموع قوه آنها ۱۸ اسب است.

مجموع سرمایه کار خانه و تجارت خانه بدر ۶۰۰ هزار ریال میباشد و طبق بیلان رسمی میزان معاملات این موسسه در سال ۱۳۱۴ - ۱۰ ملیون و ۶۰ هزار ریال بوده است - محصول روزانه این کار خانه و آقای بدر باخذ گواهی نامه درجه اول در نمایشگاه نائل گردیده است.

- از تقصیر من گذشتید همچونیست ؟

میخندید . متشکرم . من پسری دارم که پسر بزرك من است بچه بسیار خوبی است میخواستم اورا بکفر دهقان بار بیاورم ولی او حاضر نشد شوق او بادبیات بود حالا چیزهای خوب مینویسد گرچه من سر درنمیاورم اما چنین می گویند وتعریفش می کنند فعلا رومان بسیار مهمی تالیف کرده ودنبال مطبعه ای میگردد که طبع آن را بعهده بگیرد . همینکه فهمیدم که شما بپاریس وارد شده اید وارتباط شما را با محافل ادبی متوجه شدم آمدم استدعا کنم پسر من در این خصوص رهنمائی کرده و مطبعه ای برای او تهیه نمائید عکسی هم از پسرم همراه خود دارم به بینید آیا عینا مثل ۲۵ سال پیش سیمای من نیست ؟

راستی هم عکس پسر ژرارد بعینه شبیه ایام جوانی وطراوت او بوده و کمترین فرقی با آن نداشت و در واقع خود ژرارد درلای انگشتان این پیرمرد ظاهر شده بود .

در این حال کناربرده سوراخهای بینی صنعتکر زیرك تکان خورده وبا گوشه چشم خود درآینه عکس خویش را بدقت پائیده واز شکل سیمای فعلی خود برای یکدفعه دیگر ممنون گردیده وبا ولع جوانهائی که دنبال دختر جوانی میافتند گفت :

- فردا طرف عصر پسرتان را نزد من بفرستید تا من باوی مذاکره کرده ومطبعه‌ای برای طبع کتاب او پیدا نمایم .

مسائل خارجی

تسلیحات انگلستان

وزیر خارجه سابق انگلستان میگوید توسعه ارتش برای حیات انگلستان ضروری است

سرساموئل هور وزیر خارجه سابق انگلستان چندی قبل طی مهمی دراطراف لزوم توسعه ارتش و تجدید تسلیحات انگلستان ایراد و نطق او مورد توجه مخصوص قرار گرفت ، سرساموئل هور نطق خودرا اینطور شروع کرد :

« دو سال گذشته از جنبه سیاست بین‌المللی بی نهایت مهم ، و انگلستان یك درس بزرگی آموخت در این دوسال آلمان شروع بتجدید سلاح نمود ، و تمام دول مخصوصا انگلستان آن اهمیتی را که بایستی باین رویه آلمان بدهد ، نداده و بعبارت‌اخری دچار بزرگترین غفلت گردید

« من معتقدم که استعفای من از پست وزارت خارجه ، چشمهای ملت‌را باز کرده و مخصوصادولت را متوجه‌باین نکته نمود ، که هر چه زودتر درتزیید مهمات جنگی ، و توسعه ارتش بکوشد ـ وحتی‌استعفای من ، توجه مخصوصی نسبت بجامعه ملل ، ایجاد و دروضعیت آن تغییری حادث کرد ـ

اما آینده جامعه ملل چه‌خواهد بود ؟ آیا جامعه‌ملل یك موسسه خواهد بود ، که‌بایك‌نظرسردی جریان امور سیاسی‌را تلقی میکند ، ویایك مجمعی است که باقدرت از ادامه جنك جلو گیری نموده ، ودرآینده نیزعامل اصلی‌جنك‌را ازبین برده‌نمیگذارد که هیچوقت بصورت‌عمل‌درآیند ؟ اگرجامعه‌فقط‌یك‌مجمع مقدسی‌است که ازچند دولت تشکیل شده ومصمم‌است که اصول سابق‌را برای همیشه نگاهدارد ، وتغییری در آنها ایجاد ننماید ، بدون شك بی‌دوام بوده وبالاخره ازهم پاشیده خواهدشد

وقایع شش‌ماه اخیر بما یادداده‌اند که‌تامین و حراست بین‌المللی اولا عمومیت نداشته و ثانیا انتظاراتی‌را که ازفوائد واثرات آن متصور بوده ، بدون نتیجه وعمل است اگر تامین بین‌المللی اساس متینی داشت هر دولتی میبایست تاآنجا که میتواند مساعی خودرا دران بکار برده ، ومخصوصاانگلستان که درهرنقطهٔ دنیا مسئولیتی بعهده خود گرفته‌است آن‌تصمیمات‌را اجرا نماید

وظایف سیاسی بارهای سنگینی بر دوش انگلستان تحمیل نمود ، که بجز بانیروی دفاعی‌قوی که ازهرحیث مقتضی دنیای امروزی باشد نمیتوان به‌انجام انها مبادرت نمود

تنها تزیید تسلیحات ، وتوسعه ارتش حیات مارا تامین مینماید ، واجازه میدهند که امپراطوری انگلستان خودرا حفظ ووظائف خودرا نسبت بجامعه ملل نیز انجام دهیم

من امیدوارهای زیادی بمستر ادن جانشین خودم دارم وازتوسعهٔ که امروز برای ارتش درنظر گرفته شده ، خورسند ، ولی آرزومندم که باسرع وقت ، عملی شوند . تامادامیکه نقشه‌های توسعه‌نیروی هوائی‌ودریائی عملی نشده اند امپراطوری انگلستان ضعیف وجامعه بین‌الملل ازآن متنفر خواهد بود

(دیلی‌میل)

تجهیزات دریائی بریطانی
بیست ناو ساخته می شود
در حدود ۳۵ ملیون لیره خرج

پروگرام ساختمان ناو های جنگی بتعداد بیست‌جهاز که درحدود ۳۵ ملیون لیره خرج آن ها خواهد شد انتشار یافته است .

از جنك بین المللی باین طرف دولت‌بریتانی چنین پروگرامی را در ساختمان ناوها نداشته است در نه ماهی که از سال میلادی جدید باقی است ساختمان دو ناو بزرك ، ۵ کروازر یك طیاره بر دوازده ناو مخرب وچندین‌زیر دریائی‌بناخواهدشد و در اول سال ۱۹۳۷ سه ناو جنگی بزرك دیگر زیر ساخت خواهد آمد .

بقرار تخمینی که مهندسین ذیعلاقه زده اند مجموع ظرفیت جهازات مذکوره در حدود ۱۷۵ هزار تن بوده و به مبلغ ۳۵ملیون‌لیره تمام‌خواهدشد

دولت بریطانی درنظر دارد قالب اینجهازات را مقاطعه دهد ظرفیت ناوهای بزرك از ۳۵ هزار تن متجاوز نخواهد بوداز این قرار معلوم میشود که ناو های بزرك ۴۸ هزار تنی دیگر ساخته نخواهد شد .

سفارشات مذکور با آن که از حیث تعداد و مقدار در تاریخ تسلیحات دریائی بریطانی در سالهای اخیر بی سابقه است هنوز تمام آن مقداری را که بایست بسازند سفارش داده نشده در ۵ سال آینده تنها ۲۵ کروازر ساخته خواهد شددرصورتی که ده هااز انواع‌ناو های دیگر در کارخانجات کشتی سازی زیر ساخت خواهند آمد (دایلی‌تلگراف)

یك حرکت سوق الجیشی حیرت انگیز

حرکت پیاده در ۵۰ فرسخ راه - ارتش ایطالی از اریتره به ساردو میرسد

ارتش مسلح ایطالیائی یك حرکت سوق‌الجیشی مهمی در طول دویست میل راه نموده و از بیابان های بی آب وعلف شمال‌شرقی حبشه گذشته وتا کنار ساردو کرسی نشین سلطان‌محمد یحیی حاکم مسلمان ایالت آسوآ را که در جنوب غربی سومالی فرانسه است بتصرف در آورده ـ آسوآ رویهمرفته ۲۵ فرسخ‌از دسی که مقر تشکیلات ارتش امپراطور است دور بوده ولی‌نزدیکترین نقطه در کنارخط آهن‌جیبوتی وآدیس‌آبابا است .

ارتش‌ایطالی این‌حرکت قهرمانی رادر کوهها ودشت‌های دانا کیل درظرف چندهفته‌انجام‌داده‌است .

روزهای متوالی در مقابل باده‌ای سخت‌ملو از شن‌و خاك استقامت نموده و حرارت طاقت فرسا را تحمل کرد و با قبایل عرض راه مصاف داده اند ـ طیارات‌جنگی همواره درجلواین عده معدود حرکت کرده و قبائل مخاصم را پراکنده میساختند . پاره ای از این‌طیارات روزهابا ارتش‌حرکت کرده مجددا بمحل‌خود مراجعت‌نموده‌وبرای ارتش‌مذکورخوراك‌می‌رسانیده اند

آخرین روزی که ارتش مذکور حرکت نمود قریب ده فرسخ‌را پیاده پیمود و غروب آنروز ساردو را که از نقاط معتدل بشمار رفته ودارای آبهای‌فراوان است بتصرف آورد موافق راپرت مارشال بادوگلیوحرکت عده مزبور و تصرف ساردو برای این مقصود بود که خط آهن جیبوتی رامورد حمله قرار داده وزعقب بر ارتش راس ناسیبو که درجنوب استقامت بخرج میدهد بتازند .

حتی سویس هم مجهز میشود

در ظرف سه چهار سال اخیر نیروی بری‌و هوائی مملکت جمهوری کوچك سویس ترقی یافته وتکمیل شده است . سویس ازطرف جنوب واهمه‌ای ندارد زیرا کوه آلپ بهترین سد طبیعی را بین‌آن کشور و دول ایطالی و اطریش ایجاد کرده و باصافه در طول معبر کوه سترك درهر صد قدم بعمق بزرگی پنهان است که با گرداندن یك پیچ از نقطه مرکزی همه آتش خواهد گرفت . تنها سرحد سویس وآلمان موجب دغدغه خاطر آن کشور میباشد زیرا طول آن ۹۴ میل‌راه‌بوده ومانندسرحد جنوبی دارای استحکامات طبیعی نیست ، امید کشور سویس‌بسربازان غیور خویش میباشد . گویند که سالهای قبل از جنك .وباهم قیصر مخلوع آلمان به عنوان آنکه مساعدت های فکری به‌ارتش کشور سویس بنماید در ماتور ارتش حضور یافت منظره مانور تاثیر فوق العاده ای در دماغ قیصر مذکور بجا گذارد . عقیده مردم این است که‌همان دلاوری و روح سر بازی را که قیصر در ارتش سویس مشاهده کرد مشار الیه را وادار نمود که بی‌طرفی آن کشور را محترم شمارد .

اگر آلمان بخواهد بخاك فرانسه حمله کند از طرف جنوب یعنی از طرف استحکامات ماگینو غیر ممکن است علیهذا خط بدون استقامت از طرف کشورسویس است که ظاهرا استحکامات ندارد

بقلم‌نویسنده معروف : ج . ۵ . استرینج

استاد جاسوسان

فصل پنجم - یك تیکه کاغذ

—۲۶—

منظرهٔدریاچه نشاط انگیز و فرحناك بود درآن سر دریاچه که بجانب فرانسه متمایل بود آفتاب برفراز قلل « ساوای‌آلپ » که ازبرف آکنده بود برخاسته ومنظرهٔ بدیع بهجت آوری درافق پدید آورده بود .

فرانسه که دچار مصیبتی عظیم گردیده وازپا درآمده بود در آنسو واقع شده بود در اینطرف سویس که کشور بی طرفی بود واقع شده بود وچون باتمام دنیا درصلح و آرامش بود هر کس درآنجا سکونت داشت ازهر گونه اندیشه ونگرانی فارغ بود خیلی عجیب است که تمام‌آن قراء ماهی گیری کوچکی که درآن طرف واقع شده برحسب ظاهر آرام وبی حرکت بنظر می‌آمدند قرائی بودند متعلق به ملتی که تمام هستی خود را فدای جنك نموده است . در همان چند قریه یکعدهٔ قابلی‌دیده می شدند اینها هم خیلی پیر وفرتوت و ازکار در رفته بودند و چون یارای جنك کردن نداشتند درآنجا مانده بودند یکعده‌نیز دیده می‌شدند که پاپا وپا دستشان بریده شده و دیگر بکارجنك نمی خوردند .

شخصی که در بالکون عمارت نشسته بود سر خود را باطراف گردانیدهٔ و نگاهش به قلل کوه «دنتس‌دومیدی»دوخته‌شد در ماوراء آن قلهٔ کوه « ماونت بلنك » دیده‌میشد که قله‌اش شبیه بکله قارچ بود . قسمتی ازآن درایطالیا واقع شده بود و ایتالیا هم درجنك داخل بود درعقب کوه اگر شخصی می‌توانست از میان دل کوه یا از فراز قلل پر ازبرف آن بماوراء کوه نظر افکند ملت دیگری را میدید که کاملا خودرا آمادهٔ جنك نموده‌و برای حفظ حقوق وحتی حیوة خود سخت درجنك مشغول بوده‌ این ملت آلمان بود .

جنك در اطراف یکنقطه بود ولی اینجا در این کشور کوچك که آن را سویس می خوانند جز صلح و آرامش و فنا‌ناپذیردرخشان خبر دیگری نبود .

آقای واگت ـ یا اگر بخواهیم اورا بنام اصلی‌وصحیحش بخوانیم ـ « جان ژسوپ » شانه های خود را بالا افکنده و از روی تاسف دستها را بهم مالید ـ چندین سال بود که‌درمیان خندق ها وقت صرف کرده و می دانست جنك چیست جنك‌یك چیز بدی است .

شکوه و جلالی که افکار عمومی برای جنك قائل شده‌است در حقیقت وجود خارجی ندارد ـ جنك جز مصیبت و خرابی‌وظلم و ستم نتیجهٔ بار نمی‌آورد .

« واگت » با نظر حسرتی باین سر زمین راحت و خاموش و به دهاقین صلح طلب آرام آن‌مینگریست.

ارنست واگت که از اهل سویس و آلمان بود وسالهای متمادی در انگلستان توطن اختیار کرده و جاسوس سری دشمن بود اکنون بدون آن که کسی اطلاع پیدا کند و بدون هیچ گونه تظاهری در میان یکی از قبرستان های دور دست انگلیس آرمیده بود ـ ولی گذر نامه اش مورد استفاده واقع شده بود .

زیرا اعضاء گمرك و قراولان قشونی در پست سرحدی « والرب » بدون هیچگونه سوء ظنی از پهلوی وی می گذشتند. قسمت اول کارش انجام شده بود یعنی بدون کوچکترین‌اشکالاتی از یك‌سرحد عبور کرده بود،

ولی یك سرحد دیگر باقی مانده بود ـ و نخست‌کاری در جلو داشت که باید بانجام آن بپردازد آنگاه بقسمت های‌بعد بپردازد .

پس از صرف صبحانه ژسوپ از مهمان خانه بیرون آمده و داخل کوچه و خیابان شد ـ فورا داخل یك مغازهٔ روز نامه فروش شده و یکی‌از شماره‌های تازه روز نامه «فوئی‌داوی‌دوبلانی» Feuille d'Avis de Blonay را خرید و روزنامه را درجیب خود نهاده و براه افتاد تا بباغچهٔرسید که مسلط بردریاچه بود و در یکجائی نشست وروزنامه را از جیب خود بیرون آورد . صفحهٔ خبری کوچك آن روز نامه بزبان فرانسه طبع شده بود هر چند معلومات او در زبان فرانسه بپایه معلومات آلمانی اش نمی رسید در آن روز نامه چیزی نبود که اسباب اشکال او باشد و چیزی از او نفهمد بنا بر این با کمال علاقه به مطالعه آن پرداخت .

روز نامه مزبور یك روز نامه محلی بود و اخبار مهمی نداشت . فقط یك خبر بود که توجه « ژسوپ » را بخود جلب کرد . خبر مزبور در بالای صفحه اول و درست در ذیل اسم روزنامه واقع شده بود

« مطبعه نوئل خیابان دولا کار بلوئی » ژسوپ فورا این آدرس را در کتابچه جیبی خود یاد داشت نمود و روز نامه را در میان هر دودست فشار داد وبصورت نوبی موچاله نمود وآن را در میان سبد سیمی که بیك درختی در آن نزدیکی میخ‌شده بود انداخت . نیمساعت به تفکر پرداخت و افکار خود را منظم میکرد که تصمیمی برای اقدام بعدی خود بگیرد

پس ازچند دقیقه ازجا برخاست واز دروازه هاعبور کرد و خود را بدرون ترا موائی که در حال عبور بود انداخت « در کلارنز » داخل ترامواى دیگری شد که دراطراف آن نوشته شده بود .

« گلانس ـ بلونی » واگون ازمیان خیابانهای سراشیبی و بعداز کنار باغات انگور ومیوه عبور کرد و داخل صحرا شد. بالاخره واگون‌ایستاد و « ژسوپ » پیاده شده وداخل‌خیابان شد ولی پیش‌از آنکه حرکت کند مقداری مکث نموده و به اطراف خود بانظر متفرسانه می‌نگریست

« بلونی » شهر بزرگی نبود بلکه قریه کوچکی بود که روی سراشیبی های کوه بناشده وچند صد قدم بالای سطح‌دریاچه قرار گرفته بودقریه‌مزبوربواسطه مسلط بودن(برمونت‌رو) وشهرهای مشرف بدریاچه و خود دریاچه منظرهٔ بدیع و شگفت انگیزی‌پیدا کرده بود .

« ژسوپ » نزد پیر مردی که‌در همان نزدیکی مشغول بستن تسمهٔ جرمی بر شاخهٔ سك درختی که صبورانه مابین مالبند کالسکهٔ مملو از کود حیوانی بود رفته و گفت « ببخشید آقاممکن است لطفا بمن خیابان گار را نشان بدهید ؟ »

پیر مرد لحظهٔ بالا نگریسته و سك خود را به حرکت امر داد و در حالی که از بستن گره تسمه فراغت پیدا کرده بلند شد و لندلندی نموده و گفت

« از ان طرف » دوباره بطرف سك و مرابهٔ خود بر گشت .

« ژسوپ » مودبانه‌از وی اظهار امتنان نمود و بان‌طرفی که پیر مرد اشاره کرده بود براه افتاد در اخر راه به خم کوچهٔ رسید و وقتی از خم کوچه رد شد باستاسیونی رسید که‌رو بروی آن یك عمارت سه طبقه قرار گرفته بود و هر طبقه آن دارای علائم و نشانه ها و آثار مخصوصی بود

مخبرین ولایات

تبریز

عملیات سال ۱۳۱۵

شهرداری تبریز برای عملیات سال ۱۳۱۵ در قسمت ساختمان و امور شهر داری از قرار ذیل آماده کار شده و وسائل امر را فراهم ساخته‌است :

دایرهٔ عملیات سد سازی در سال ۱۳۱۵ ازپل‌سنگی شروع وتاپل انگشندیا رماخلوخواهدرسید طول عملیات در قسمت مذکور تقریبا در حدود دو کیلو متر و نیم است‌ولی چون این‌قسمت درست وسط شهر بوده و از آبادی هائی عبور مینماید طبعا عملیات خاکبرداری در این قسمت به مراتب سنگین تر از قسمتهائی است که تا به حال ساخته شده و بواسطه اینکه در وسط شهر برای ریختن خاکهای زیادی محلی نیست باید قدری دور تر برده شود والبته متضمن کار و خرج زیادخواهد بود و هکذا قیمت خانها و دکاکین و مستغلاتی که در این قسمت خرید می شود بمراتب ازقسمت های سابق گران تر است .

برای تهیه آهك شهر داری تبریز بااشخاص عدیده قرار داد فروش آهك بسته است و ازمدتی باین طرف مقداری حمل و حالیه موجود است و فعلا در چند نقطه باهك شوئی شروع گردیده‌است و تا چند روزدیگر بعملیات پی سازی ودیوارسازی سد دست زده خواهد شد

خرید املاکی که باید برودخانه الحاق شود تا بحال با جدیت تعقیب شده و فعلا درقسمت هائی که تخریب گردیده مشغول خاکبرداری وحاضر کردن محل بنیان هستند

خاکبرداری که تا بحال انجام یافته معادل ۴۰۹۶۸ متر مربع است ومعامله خرید مابقی‌املاك فعلا درجریان میباشد

برای شروع عملیات فعلا مقدار ۱۱۵۴ بوشکه سمنت ده یوطی موجودو معادل یکهزار تون هم بموسسه مرکزی سفارش خرید داده شده‌و دو هزار و پانصد تون دیگر نیز در جریان امسال سفارش داده خواهد شد

در سال جاری ساختمان دو پل یکی درمحل سنگی و یکی در محل پل شاهی ساختمان میشود و جای‌آنهافعلا دردست تهیه و عملیات‌خاکبرداری‌میشود علاوه‌ازاین‌دوچشمهٔدیگرنیز پل‌منصورعلاوه خواهدشد

پروفیل عملیات از طرف دایره فنی تهیه گردیده و قرار دادهای لازمه با مقاطعه کاران که در ساختمان شرکت خواهند نمود مقداری‌بسته شده‌و با اشخاصی که‌بازداو طلب‌باشند بسته‌خواهد شد .

رشت

خاتمه امتحانات دانشسرا

امتحانات‌ثلث دوم نهائی دانشسرا بانظارت آقای عیسی سمیعی وحضور دبیران که ازتاریخ ۱۵ فروردین شروع شده بود درآخر فروردین ماه‌خاتمه پیدا نموده

ساختمان اداره معارف

ساختمان وتعمیر محل اداره معارف گیلان که جدیدا ازطرف آقای صادقی‌نژاد خریداری شده بود ودر بهترین نقاط رشت انتهای خیابان پهلوی ومتصل بدبیرستان شاهپور واقع میباشد خاتمه پیدا نموده وقریبا اداره معارف بمحل مزبورانتقال‌خواهد یافت .

قوه برق رشت

اخیرا در اثر تقاضاهای پی در پی اهالی و آقایان اطباء که برای معالجات مرضائیکه با برق باید معالجه شوند احتیاج شدید بقوه برق در رزرز داشته اداره چراغ برق رشت مشغول بتشکیلات جدیده و تهیه آلات روشنائی روزانه و نصب آن شده است و برای چند روز دیگر مرتبا آنهائیکه تقاضای اشتراك داده اند موافق بروشنائی روزانه خواهند شد

مظنه جات

روغن از قرار یکمن شاه ۴۰ الی ۴۵ ریال وچای خارجه یوطی ۴۰۰ الی ۴۷۰ ریال برنج چمپا خرواری ۶۰ الی ۶۵ ریال و برنج صدری از ۱۰۰ الی ۲۵۰ ریال است ذغال چندروز است ترقی نموده

خاتمه کارخانه ژیله‌سازی

چندی بود که در انتهای خیابان پهلوی‌آقای هرالبر یطت وابوالحسن رادمان بنمایندگی برادران پور عباس‌تاجر معروف رشت مقداری زمین‌خریداری کرده و مشغول ساختمان بودند اینك دوروز است که کلیه ساختمان و نصب ماشین‌آلات کارخانه‌خاتمه پیدا کرده و برای همین هفته افتتاح کارخانه ژیله سازی اعلام و جنس آن برای فروش ببازار خواهد آمد

ورود

آقای دکتر سیدون رئیس تفتیش صحی حیوانات گیلان اخیرا ورودبرشت نموده وبامورمسلخ وقصابها رسیدگی مینماید

مسموم

روز گذشته جوانی موسوم به تقی نام‌آهنگر که یومیه ۲۰ ریال‌اجرت‌دریافت مینموده درمنزل خود استکانی از مادرش طلب نموده و گردی که بعدا معلوم شد زهر بوده‌در استکان‌ریخته وسرمی کشد واز مادر خود به اصرار کاغذوقلم مطالبه مینمایدمادر به تصور شوخی قلم و کاغذ نداده‌تقی‌بعد ازچنددقیقه زبانش از تکلم باز مانده و فوت مینماید جنازه‌پس از معاینه دفن وعلل‌قضیه تحت‌تعقیب میباشد

زیر اتومبیل

علی نام شوفر در محله آلفخرا در موقع عبور پسر ۱۳ ساله آقای طلوعی سیکاری را زیر گرفته و یکپای وی را ناقص مینماید مجروح در بیمارستان تحت معالجه میباشد و شوفرهم دستگیر و قضیه‌تحت تعقیب است

اقرار قاتل

چندی قبل علی جان نام فدائی درقریه‌شالکو ناحیه ۴ شهر رشت مفقود و لیلا نام مادرش پار که شکایت نموده ازطرف شعبه۲ دایره استنطاق عدلیه گیلان بمقام بازجوئی برآمدند در نتیجه معلوم شد که یوسف خالقی بدستیاری محمد مهدی عموی خود شبانه علی جان را در محل مزبور و درتوی جنگل بقتل رسانیده و او را دفن کرده است وهر دو نفر بشرح فوق اقرار بقتل مینمایند جنازه دفن شده پس از معاینه مجددا دفن میشود

درنه سال پیش

اطلاعات ۸ اردیبهشت ماه ۱۳۰۶

تعطیل

روز ۸ اردیبهشت ۱۳۰۶ مصادف با روز جمعه و تعطیل بوده است

تقویم اطلاعات

سه شنبه

نوع تاریخ	روز و ماه	سال
شمسی پارسی	۸ اردیبهشت	۱۳۱۵
قمری هجری	۶ صفر المظفر	۱۳۵۵
مسیحی میلادی	۲۸ آوریل	۱۹۳۶
موسوی سمیونیت	۵ ایار	۵۶۹۶

طلوع آفتاب ۵ ساعت ۱۹ دقیقه ازنصف شب

غروب آفتاب ۶ و ۴۱ دقیقه بعد ازظهر

بندرپهلوی

صدور برنج‌از طرف شرکت سهامی

در تعقیب خبر سابق راجع به‌خرید برنج‌از طرف شرکت سهامی برنج اینك اطلاع میدهد که در حدود پانزده هزار تن برنج بوسیله نماینده شرکت سهامی خریداری‌وازطریق بندر پهلوی به مقصدشوروی حمل گردیده وعلاوه براین معادل بیست هزارتن‌برنج ازطریق سایر بنادر حمل به مقصد شوروی گردیده است .

تفتیش صحی حیوانی

آقای علی اکبر رزاق رئیس جدید اداره تفتیش صحی حیوانی و مفتش مسلخ بندر پهلوی روز ۳۱ فروردین ماه وارد و مشغول انجام‌امورات مربوطه می باشند .

آستارا

هیئت مدیره جمعیت شیر وخورشید

هیئت‌مدیره جمعیت‌شیر خورشید آستارا بشرح ذیل تعیین گردیده است :

آقایان سرگرد نیساری رئیس کمیسر سرحدات صدر افتخاری جمعیت ـ بیوك آقاعباس‌زاده نایب رئیس افتخاری ـ میر حبیب الله وکیلی‌محاسب افتخاری ـ یوسف خالقی تحویلدار ـ محمدروئین‌دژی منشی افتخاری جمعیت ـ کریم تبریزی مدیرداخلی مؤسسه ـ وآقایان کریم‌مشیرزاده مؤیدی‌رئیس‌معارف ابوالفتح صدوقی رئیس مالیه ـ محمد قلی حبیب‌اللهی ـ میرزا آقا حریری اعضاء عامل‌هیئت میباشند .

اخبار داخله

اخبار خصوصی

نظارت درکلیه شهرداری‌ایالات وولایات

هیئت وزراء در جلسه ۳۱ فروردین ماه ۱۳۱۵ برای نظارت درکلیهٔ شهر داری ایالات و ولایات اعم از ساختمانی‌وغیره مواد ذیل را مقرر می دارند .

ماده ۱ - هیئت مرکب ازوالی یاحاکم‌ـ پیشکار یارئیس مالیه ـ مدعی‌العموم استیناف یابدایت شهردار ـ رئیس انجمن شهر داری یکنفر از اعضاء انجمن بانتخاب‌انجمن شهرداری درتحت ریاست‌والی یاحاکم بنام هیئت نظارت مخارج شهرداری تشکیل میشود .

ماده ۲ - هیئت مزبور با رعایت قوانین و مقررات مالی وظائف ذیل را انجام میدهند .

الف - نظارت در خرید اشیائی که برای شهر داری خریداری و یا اراضی واشیائیکه ازطرف شهر داری فروخته میشود بارعایت مقررات قوانین و نظامات مربوطه

تبصره - در مواقع فوری و ضروری برای اینکه در جریان امور وقفه حاصل نشود خرید هائی که از دو هزار ریال تجاوز نکند با نظارت ناظر خرج مالیه انجام وبعداز تصویب هیئت بخرج‌منظور میشود .

ب - اعلانهای مزایده یا مناقصه باید قبلا بااطلاع و تصدیق هیئت تهیه و منتشر و پیشنهادات واصل نیزبا حضور هیئت باز ومطابق مقررات‌قانونی عمل شود وکلیه قرار داد ها و مقاطعه نامه هااعم از ساختمان وغیره که بارعایت مقررات قوانین‌مربوطه انجام‌شده باشد باتصدیق ونظارت هیئت پس‌ازتصویب وزارت داخله اجرا میشود .

ج - نظارت در خرید اما کن و اراضی واقعه در مسیر خیابان و معابر و میادین و تشخیص تفاوت مرغوبیت و تعیین‌خسارات اما کن که یکقسمت از آن ضمیمه معابر میشود وبوسیله مقومین وخبره های طرف اعتماد تقویم می گردد و مراقبت در وصول تفاوت های مرغوبیت و پرداخت غرامات با رعایت مقررات قانون توسعه معابرو نظامات مربوطه

ماده ۳ - در مواردیکه با کثریت آراء تصمیماتی اتخاذ شده سواد صورت‌مجلس برای‌وزارت داخله ارسال خواهدشد دلائل اقلیت باید در صورت مجلس ذکر شده باشد

ماده ٤ -مقررات راجع به نظارت ناظرخرج مالیه‌و انجمن‌شهرداری‌در مخارج شهر داری ها ماکان بقوت خود باقی خواهد بود .

ماده ٥ - والی وحاکم - پیشکار ورئیس مالیه نمایندهٔمعین خواهند کرد تا در هر مورد که خود معذور از حضوردر جلسه هیئت نظارت مخارج شهرداری‌باشند نمایندهٔمذکوربجای آنها حاضر شود والی و حاکم و پیشکار رئیس مالیه و مدعی العموم هر یك نماینده خود را بمسئولیت خود معرفی کرده و بتصویب وزارت خانه متبوعه می رسانند

مسافرت وزیر مالیه

اقای‌وزیر مالیه‌امروز صبح برای رسیدگی به امور مالیه صفحه خراسان بسمت مشهد عزیمت نمودند .

در نمایشگاه کالای ایران

روز گذشته عدهٔ از نمایندگان مجلس‌شورای ملی ونمایندگان سیاسی خارجی مقیم طهران‌ومحصلین ومحصلات و پیشاهنگان باتفاق سرپرستان خودنمایشگاه کالای ایران را بازدید کردند .

اغلب تماشاچیان که بقسمت تحتانی نمایشگاه می‌روند از ارزاق ومصنوعات‌وامتعهٔ که ازطرف‌شرکت کالا بمعرض فروش گذارده شده ابتیاع می نمایند و میزان فروش شعبات شرکت مذکور روزانه در افزایش میباشد .

تشکیل شرکت خشکه بار

برای تشکیل شرکت سهامی خشکبار در ولایات و ایالات اقدامات لازم بعمل آمده است ، حوزه های مربوطه که جزء مراکز تهیه و صدور خشکبار میباشند شروع بتشکیل شرکت نموده ، و بقرار خبر تلگرافی واصله شرکت سهامی خشکبار شیراز با سرمایه دو ملیون و ۵۰۰ هزار ریال در شرف تاسیس و تا کنون دو ملیون و بیست هزار ریال سهام شرکت مزبور ازطرف تجارتعهد گردیده است.

ورود به طهران

آقای عبدالحسین‌انصاری‌رئیس اداره‌اقتصادیات وزارت امور خارجه که عضو هیئت اعزامی اقتصادی ایران باروپا بودند به طهران وارد و مشغول کار شده اند .

تاسیس کارخانه پنبه

شرکت سهامی پنبه در تمام ولایات‌وایالات پنبه خیز شروع به اقدامات وسیعی برای توسعه کشت و زرع پنبه نموده است ، یکی از نقاط پنبه خیز دشت گرگان می باشد که از چندی باین طرف زراعت پنبه در آن‌جا توسعه یافته و مطابق‌تلگراف واصله از گنبد قابوس مهندس هور ازطرف‌شرکت مذکور برای ساختمان کارخانه پنبه پاك کنی بان‌جا وارد ومشغول تهیه مصالح ومقدمات کارمیباشد

ولایات

شارژدافر های فرانسه و بلژیك دراصفهان کنفرانس راجع بحفظ الصحه

اصفهان - شارژدافرهای فرانسه وبلژیك‌برای گردش وارد گردیدند . برحسب دعوت معارف‌عده زیادی از محترمین باخانمهایشان درطالارطهماسبی حضور یافته نخست آقای حکمران نطق مختصری ایراد سپس آقای ملك زاده شرحی در حفظ‌الصحه نوزادگان اظهار داشته .

تشویق بانوان بورزش

گنبدقابوس - دیروزدردبستان‌دولتی ازطرف‌کانون بانوان دعوتی شده بانوان‌را بورزش تشویق نمودند

مراجعت ناظر مالیه

بهبهان - دیروز بعد از ظهر ناظر مالیه به اهواز مراجعت کرد .

تلقیح عمومی

رشت - مامور صحیه پس‌از تلقیح عمومی در گرگانرود مراجعت نمود.

یك پسربچه مقداری تریاك خورده‌است

رود بار - یك پسر بچه در خانه مقداری تریاك یافته و خورده است معالجاتی که شده مؤثر نگردیده وفوت مینماید

دربلوکات قزوین ملخ بروز کرده‌است

قزوین - بقرار مسموع‌در پاره بلوکات‌قزوین ملخ بروز کرده کفیل اداره فلاحت برای جلوگیری مشغول اقدام است.

انتخاب محل برای شیر وخورشید سرخ

سلدوز - تیمسار سرلشکر شاه بختی‌دروز قبل از ظهر عازم خانه عصر در مراجعت در شوسه نقده رؤسای دوایر خوانین قره یاپاق ایستاده بودند پیاده از وضعیت زندگی و ادارات استفسار نموده شب منزل حکومت مانده صبح محلی که برای بنای شیر و خورشید سرخ در نظر گرفته شده‌بود معاینه بواسطه پستی محل جای مرتفع دیگری را شخصا انتخاب و بحکومت دستور دادند با حضور عموم رؤسای دوایر و خوانین شروع بساختمان نمایند و مساعدت غیر جبری را بعموم گوشزد نمودند سپس نطق مفصلی دایر برفتار مامورین و مالکین نسبت باهالی ورعایا نموده که عموما باید با آسودگی مشغول کسب و کار خود باشند و بسمت رضائیه حرکت نمودند

تعمیر سد

زابل - بر اثر جدیت حکومت چند روز است مشغول تعمیر سد بوده و از قرار معلوم‌تاچند روزدیگر خاتمه‌خواهدیافت

باز دید راه

رشت - ورنوسی رئیس کل طرق دیروز برشت آمده برای بازدید راه و غیره به‌بندرپهلوی رفته امروز صبح بسمت طهران حرکت‌نمودند

بخشش یك محصل

طبق اطلاع واصله آقای قاضی نیشابوری که یکی از محصلین دانشسرای مقدماتی خراسان‌می باشد برای کمك بساختمان عمارت دبیرستان نیشابور مبلغ ۱۵ هزار ریال اهدا نموده است

مشارالیه در موقعی که اولین سنك بنای مزبور از طرف آقای وزیر معارف در نیشابورنصب گردید هدیه خود را تقدیم و تقاضای‌قبول ان را نمود که از طرف آقای وزیرمعارف نیز مورد قبول واقع شد .

رئیس ثبت اسناد مشهد وبروجرد

آقای عباس همایونی ازطرف اداره‌کل ثبت کشوری بسمت ریاست ثبت اسناد مشهد تعیین شده اند .

***

آقای حسن هوشمند رئیس‌سابق‌ثبت اسنادساری نیز بسمت ریاست ثبت‌اسناد بروجرد ولرستان‌وثلاث انتخاب واین دووزوه بصوب ماموریت خود عزیمت خواهند نمود .

محصول‌بهارهٔ چای

از لاهیجان خبر میدهند که فلاحین‌وصاحبان باغات چای‌مشغول چیدن و خشك کردن چای‌بهاره می باشند و فعلا قیمت یك پوط چای (پنج من و نیم تبریز) از ۳۰۰ الی ٤۰۰ ریال خرید وفروش می شود .

تعلیم موزیك باطفال دارا لایتام

از رشت اطلاع می دهند اداره شهرداری گیلان در صدد خریدن یکدستگاه موزیك بر آمده و چندی است که اطفال‌دارالایتام رشت مشغول‌فرا گرفتن تعلیمات موزیك می باشند

نصب ماشین آلات کارخانه قندسازی‌مشهد پیشرفت امور ساختمانی

ساختمان کارخانه قند سازی مشهد که قرار است در سال جاری افتتاح شود کاملا پیشرفت می نماید و تا بحال قسمتی از بناهای مختلف که برای سکونت اعضاء کارخانه تخصیص داده شده خاتمه یافته است و چون قسمتی از ساختمانهای محل‌نصب ماشین آلات نیز تمام شده است چند روز است که مشغول نصب ماشینهای کارخانه شده اند

کانون‌ورزش ایران

فوتبال

نبرد های هفته آتیه کانون بقرار ذیل‌است (جمعه ۱۱ اردی بهشت)

طهران - خورشید ساعت ۷ و سه ربع‌زمین دوم دانشگاه البرز

سرباز - کورش ساعت ۷ وسه ربع زمین اول دانشگاه البرز

طوفان - شرافت ساعت ۱۰ : ۹ زمین‌اول دانشگاه البرز

سر انجام نبرد های هفته گذشته

سرباز - خورشید ۳ بر ۲ بنفع سرباز

کورش -البرز بواسطه عدم حضور البرز بنفع کورش

طوفان - نیگنام ۵ بر ۱ بنفع نیکنام

متفق - موج ۵ بر ۲ بنفع متفق

یکی ازدامکارهای ورزشی بوسیله آقایان حسین‌اسدی- ابوالقاسم‌سلکی - اکبررسولی ورزشکاران طهران

مظنه‌اسعار — بانك ملی‌ایران

۸ اردیبهشت ماه ۱۳۱۵

	فروش	خرید
آمستردام‌صدفلورن‌هلندی	۱۱۰۷ر۱۵	۱۰۹۷ر۰۰
بغداد یکدینارعراق	۸۰ر۵۰	۸۰
برلن یاهامبورك‌صدمارك	۶۵۵ر۵۵	
بمبئی صد روپیه	۶۰۸ر۷۰	۶۰۳ر۳۵
بروکسل صد بلکا	۲۷۶ر۱۵	۲۷۳ر۷۰
بوداپست‌صد پنگو	—	—
زوریخ‌صدفرانك‌سویس	۵۴۱ر۶۵	۵۲۷ر۰۵
لندن ۱ لیره انگلیسی	۸۰ر۵۰	۸۰
اسلامبول ۱ لیره ترك	۱۳ر۱۰	۱۲ر۹۵
نیویورك ۱دلار امریکا	۱۶ر۳۲	۱۶ر۱۸
پاریس صدفرانك‌فرانسه	۱۰۷ر٤۵	۱۰۶ر۵۰
پراك صد کورون چك	۶۷ر٤۵	۶۶ر۸۵
رم یامیلان‌صدلیر ایتالیا	-	-
استکهلم‌صد کورون‌سوئد	٤۱۵ر۷۵	٤۱۲ر۰۵
ورشو صد زلوتی لهستان	۳۰۷ر۰۰	۳۰٤ر۳۵
صدشیلینك وین اطریش	۳۰۶ر۳۰	۳۰۳ر۶۵

نرخ خرید طلا در ایران

یك کیلو گرم طلای خالص	۱۶۵۰۰ر- ریال
یك لیره انگلیسی طلا	۱۲۰ر۸۰ »
یك لیره ترك طلا	۱۰۹ر۱۵ »
ده مناتی طلا	۱۲۷ر۷۵ »
بیست مارکی‌طلا	۱۱۸ر۳۰ »
بیست فرانکی طلا	۹۵ر۸۰ »
اشرفی	٤۲ر۷۰ »

نرخ نقره در بازار لندن

یك‌اونس‌استاندارد ۲۰ پنس و سه هشتم

ازمخبر مخصوص اداره

در اصفهان ۱۵ر۲ر۸

اسفالت خیابانها عوارض نخ وپشم کارخانجات

طهران - اطلاعات - یکی ازاصلاحات‌ضروری و مهم برای شهر اصفهان اسفالت کردن خیابان‌ها وتهیه نقشه صحیح وتامین اعتبار اینکار بود برای اجرای این منظور آقای مستشار رئیس شهرداری اصفهان ، بااجازه وجلب‌نظر حکمران لایحهٔ اسفالت کردن خیابانها را از محل عوارض جدید محصول نخ‌وپشم کارخانجات تهیه وتنظیم نمود وتقدیم انجمن شهرداری اصفهان نمودند

انجمن شهرداری لایحه مزبور را تصویب وبرای تامین مخارج اسفالت خیابانها ازهربقچه نخ وپشم کارخانجات اصفهان ۲۵ دینار عوارض مقرر وباتفاق آراء عوارض مزبوررا تصویب نمود

اعلان مناقصه

اداره کل صناعت و معادن پوشش تقریبا دو هزار متر مربع سقف انبار سنك و خاك کارخانه سیمان سازی ایران واقع در دولت آباد را مطابق شرایط و مواد آتی بطور مناقصه مقاطعه می دهد :

۱ - مورد مقاطعه عبارت‌است از قیمت چوب‌های شیروانی و کلیه لوازم ان و قیمت آهن ورق سفید ۲۲ ورقی آب ندیده موجی روی شیروانی و ناودان ها و اجرت خریا کوبی و آهن کوبی و ناودان سازی و اب بند کوبی و بالاخره هر خرجی و هر اجرتی که پوشش سقف انبار مزبور داشته باشد بدون این که دیناری اضافه بر قیمت مقطوع از طرف اداره کل صناعت تادیه شود .

۲ - مقیاس قطر و اندازه چوب های کش و خریا و سایر چوب های لازمه شیروانی و طرز کوبیدن آهن آن مطابق مشخصات نمونه سه دهنه انبار مزبور است که پوشیده شده و موجود است .

۳ - شرکت کنندگان درمناقصه باید انبار مزبور را درکارخانه معاینه نموده و پس از ملاحظه سه دهنه نمونه پیشنهاد خودرا باقیمت قطعی تسلیم نمایند.

٤ - صدی بیست از مقاطعه پوشش انبار مزبور بطور مساعده در مقابل ضمانت نامه بانکی یا تضمین رسمی اشخاص معتبری که مورد قبول اداره کل صناعت واقع شود ازصندوق کارخانه‌سیمان (اگر مقاطعه کار بخواهد) تادیه میشود وبقیه پس از تحویل هردهنه از انبار که مورد پسند مهندس کارخانه باشد پرداخته خواهد شد .

۵ - شرکت کنندگان باید صدی‌دو قیمت پیشنهادی خودرا بعنوان ودیعه بصندوق کارخانه سیمان تحویل و قبض رسید آنرا بضمیمه پیشنهاد تسلیم نمایند حائز اقل درصدی که ازعقد قرارداد و انجام پیشنهاد خود استنکاف ورزد وجه ودیعه بنفع دولت ضبط خواهد شد .

٦ - شرکت کنندگان درمناقصه میتوانند ازتاریخ نشر اعلان لغایت چهارشنبه ۲۳ اردیبهشت ماه جاری پیشنهادات خود را در پاکتهای سر بسته ممهور بعنوان (راجع بمناقصه پوشش سقف انبار سنك و خاك کارخانه سیمان ایران) بدفتر اداره کل صناعت و معادن تسلیم نموده و رسید دریافت دارند .

۷ - ساعت ده روز چهارشنبه ۲۳ اردیبهشت پیشنهادات در اداره کل صناعت بازخواهد شد وپیشنهاد دهندگان درحضور جلسه مناقصه‌آزادند .

۸ - اداره کل صناعت ومعادن در ردو قبول هریك از پیشنهادات مختار خواهد بود .

نمره اعلان ٦۱۸ — رئیس کل صناعت و معادن

اعلان

بموجب تصویب هیئت دولت معادل سه ملیون ریال بسهمیه کلاه اضافه و مقرر گردیده است که جواز ورود باشخاصی داده شود که جنس آنها در تاریخ هفتم اردی‌بهشت در گمرکات موجود یاقبل از اول اردیبهشت ماه ۱۳۱۵ از مبدا حمل شده باشد و یا تقاضای جواز ورود مربوط بکلاه‌هائی باشد که قبلا در مقابل سپردن تعهد از گمرك مرخص شده است راجع بلوازم کلاه بدون رعایت مقررات فوق و بدون هیچ شرطی جواز داده میشود .

اداره کل تجارت

نمره اعلان ٦۲۲

اعلان مناقصه

در تعقیب اعلان نمره « ۲٦۸ رم مورخه ۱۸ر۱ر۱۵ » نظر باینکه قیمتهای واصله توسط پیشنهاد دهندگان چوبهای تونلی عادله نبوده است بدرج اعلان ثانی ذیل مبادرت می‌شود :

اداره کل صناعت و معادن چوبهای تونلی بمشخصات مندرجه در ذیل را (محصول داخلی) برای مصرف ۱۳۱۵ معدن شمشك بطور مناقصه خریداری مینماید .

شرح	تعداد	طول به متر	قطر به سانتیمتر	مترمکعب
چوب تونلی - ستون	۲۰۰۰	۲ر۲۵	۱٦ الی ۱۸	۱۱٤ر۳
« « - قایاق	٦۰۰	۱ر۵۰	۱٦ » ۱۸	۲۲ر۸٦
چوب‌کالاری - ستون	۲۱۰۰۰	۱ر۸۰	۱٤ » ۱۵	٦٦۹ر۰٦
« « - قایاق	۸۰۰۰	۲ر۵۰	۱٤ » ۱۵	۳۵٤ر-
چوب‌استخراج میله	۱٦۰۰۰	۱ر۵۰	۱۰ » ۱۲	۲۷۱ر۲
جمع	٤۷٦۰۰			۱٤۳۱ر٤۲

چوبهای فوق الذکر بایستی خشك و از چوب چنار یا چوبهای جنگلی بوده و در معدن شمشك تحویل گردد .

وزن هر متر مکعب چوبهای مذکور نبایستی از ۸۰۰ کیلو تجاوز نماید « در صورت‌تجاوز همان ۸۰۰ کیلو محسوب خواهد گردید »

قیمت نسبت بمتر مکعب بایستی تعیین شود .

اشخاصی که مایل بفروش باشند میتوانند باداره معادن « محاسبات معادن ذغال سنك » مراجعه وباکسب اطلاعات بیشتری پیشنهادات خودشان‌را در پاکتهای سربسته ولاك شده منتها تاآخر روز دوشنبه ۱٤ اردیبهشت ۱۳۱۵ بدفتر کابینه اداره معادن واقعه در خیابان سعدی کوچه هدایت تسلیم ورسید دریافت دارند . هر یك از پیشنهاد دهندگان بایستی مبلغ پنجهزار ریال « ۵۰۰۰ » بعنوان ودیعه بحساب نمره « ۳٤۲۳ » محاسبات معادن ذغال سنك به بانك ملی ایران وباوجه نقد بصندوق محاسبات سپرده وقبض رسید را ضمیمه پیشنهاد خود نمایند تا در صورت استنکاف از اجرای پیشنهادی که نموده اند مبلغ مزبور بنفع دولت ضبط شود .

پیشنهادات واصله در ساعت ده صبح روز سه شنبه ۱۵ اردیبهشت ۱۳۱۵ در اداره معادن مفتوح وقرائت خواهد شد . حضور پیشنهاددهندگان در جلسه مناقصه بلامانع و اداره کل صناعت و معادن در رد وقبول هریك از پیشنهادات واصله مختار است . نمره - ۱۰۳۲

نمره اعلان ٦۲۰ — ۱ - ۲ — رئیس کل صناعت ومعادن

اعلان مناقصه

ادارهٔ کل صناعت و معادن حمل دینامیت و چاشنی و فتیله که در حدود یکصد تن میباشد در ۳ نوبت هر کدام بفاصله یك ماه از بندر شاهپور به انارك و طهران به شرح ذیل بمناقصه می گذارد :

۱ - پیشنهاد دهندگان باید آخرین قیمت خود را در پیشنهاد از قرار هر تن تا طهران علیحده و تا انارك نیز علیحده تعیین نموده در پاکت سر بسته که روی پاکت قید شده باشد(راجع بحمل دینامیت از بندر شاهپور) تا آخر وقت روز ۲٦ اردی بهشت ماه تسلیم . کابینه اداره‌معادن واقعه دربالای خیابان لاله زار کوچه هدایت نموده رسید دریافت دارند.

۲ - پیشنهاد دهندگان بایستی مبلغ ۵۰۰۰ ریال وجه نقد یا چك بانك ملی قبلابصندوق محاسبات معادن بعنوان ودیعه بسپارند و رسید صندوق را ضمیمه پیشنهاد خود بنمایند (پیشنهادای که فاقد وجه ودیعه باشد ترتیب اثر داده نخواهد شد)

۳ - پیشنهادات واصله روز یکشنبه ۲۷ اردی بهشت ماه ساعت ۱۰ صبح در محاسبات اداره معادن مفتوح وقرائت خواهد شد وحضور پیشنهاد دهندگان در جلسه مناقصه آزاد خواهد بود

٤ - چنانچه برنامه مناقصه از انجام تعهد خود داری نماید مبلغ ودیعه بنفع اداره‌کل‌صناعت ومعادن ضبط خواهد شد .

۵ - اداره در رد وقبول پیشنهادات مختار خواهد بود

نمره اعلان ٦۲۱ — ۱ - ۲ — اداره کل صناعت و معادن

خانه خوب برای اجاره

باغ قشنگ هزار و دویست متری عمارت در طبقه هشت اطاقی با حمام و سرویس و کاراژ در خیابان بهلوی کوچه عدل به منزل رضوی رجوع نمایند با اثاثیه هم ممکن است

نمره‌اعلان ۵٦۹ — ۳-۳

خبرهای تلگرافی خارجه

آژانس پارس ۸ اردیبهشت ۲۸ آوریل

اخبار مهم جنگ

تلگراف دختر پادشاه حبشه

دختر نجاشی به هریو تلگراف و از او استمداد میکند که خاتمه به استعمال گازهای خفه کننده داده شود

ادوارد هریو
زعیم حزب رادیکال سوسیالیست فرانسه و مخاطب تلگرافی دختر پادشاه حبشه

ایون ۲۷ - ساعت ۱۳ - در یك تلگرافی که شاهزاده خانم (ایشائی) دختر « نجاشی » برای خاتمه دادن باستعمال گازهای خفه کننده از طرف مجرمانوان حبشه بکمك سربازان حبشی به (هریو) خطاب کرده اشعار میدارد ما از مصائب سربازان خود در رنج والم هستیم برای آنها که شوهران وفرزندان ما هستند از شما استمداد مینمائیم که باین جنگ وحشت انگیز فورا خاتمه داده شود

بعد از مدتها زد وخورد های لاینقطع تمام ما مادر و زن وخواهر جنك جویان غیور خود هستیم از بیرحمی دشمن بیمناك شده بشخص شما که مظهر انسانیت هستید متوسل میشویم .

« ملت ما توانسته است که همیشه شجاعت خودرا بروز دهد اما امروز شجاعت و فداکاری برای راندن چنین دشمن درنده و خونخواری کافی نخواهد بود . فرزندان ما قتل عام وسوزانده شده‌اند وجسد های بی جان آنها برای رهائی از جراحات ابرهای شیمیائی دشمن که مانند شیطانی از فراز آسمانها نزول نموده با وضع فجیعی خود را بروی زمین میکشانند »

باین تلگراف هریو اینطور جواب داد

« تلگراف مؤثر شما کاملا دقت مرا بخود معطوف ساخته و دولت فرانسه را از موضوع آن مطلع خواهم ساخت

چهار هواپیمارا فرود آورده‌اند

آدیس آبابا ۲۷ - برطبق اعلامیه منتشره چهارهواپیمای ایطالیائی درنزدیکی ساسابانه سرنگون شده‌اند وهمچنین دوتانك ایطالیائی رابوسیله توپهای ضدتانك خراب کرده‌اند .

اعلامیه اضافه میکند که هواپیماها بمبهای آتش زننده وقابل انفجار بروی شهر گوبار پخته اند که درنتیجه دو نفر عرب و یکنفر حبشی کشته شدند .

برای تسخیر آدیس آبابا مسابقه گذاشته‌اند

لندن ۲۷ - ساعت ۸ - حمله قطعی بطرف « آدیس آبابا » شروع شده است . مخبر مخصوص آژانس روتر که همراه مرکز قوای ایتالیا در جبهه شمال است اطلاع می دهد بزرك ترین ستون ایتالیا که کاملا موتوریزه هستند هنگام طلوع فجر از « دسی » بطرف جنوب حرکت کرده است که به پیش قراولان ایتالیائی که فعلا در ۱۱۲ کیلومتری پای تخت حبشه هستند ملحق شود . در عین حال مخبر روتر از جبهه جنوب اطلاع می دهد که جنك شدیدی درجبهه « ساسابانه » واقع و نیروی مستحکم حبشه از سه طرف محاصره شده است اما از تسلیم شدن امتناع دارند . موفقیت ایتالیا عنقریب راه را بطرف « هارار » و راه آهن « جیبوتی » مفتوح خواهد ساخت . در صورت وقوع چنین احتمالی بین ارتش شمالی وجنوبی ایتالیا برای ورود به « آدیس آبابا » مسابقه‌ای تولید خواهد شد

بدست آمدن گلوله های دم دم

مدارك ایتالیا در اتهامات حبشه

رم ۲۷ - ساعت ۲۱٫۱۰ - وزارت مستعمرات ایطالیا اطلاع می دهد که از مارشال بادوگلیو تلگرافی دریافت داشته مبنی بر اینکه بعد ازعقب نشینی حبشیها دستجات ایطالیا در میدان جنك بیش از دوهزار صندوق گلوله های دم دم که حبشیها آنهارا استعمال نموده بودند بدست آورده اند .

مارشال (بادوگلیو) تایید میکند کاملا بثبوت رسیده که تمام سربازان حبشه باگلوله های دم دم مجهز شده اند . همچنین تلگراف حکومت سومالی به نوبه مشعر است که از ۱۶۰ زخمی ایطالیائی ۱۲۰ نفر آنها بواسطه گلوله های دم دم مجروح شده اند .

اسناد مبنه این اظهارات وهمچنین دوتلگراف مزبور بجامعه ملل ارسال شدند .

روزنامه نیمرسمی ژورنال دیطالیا اتهاماتی را که چندین بار تاکنون وارد آورده مبنی براینکه گلوله های دم دم بوسیله یك کارخانه مهمات انگلیسی ساخته شده و در چند ماه قبل بحبشه تحویل داده شده است در یك مقاله تندوخشنی تکرار نموده است

همین روز نامه اضافه میکند که در ژنو ادن از اتهاماتی که راجع باستعمال گازهای مسموم بایطالیا وارد شده وبه ثبوت نرسیده بودند استفاده نموده و سعی کرد که جامعه ملل را برضد ایطالیا برانگیزد بدین طریق آیا ایطالیا کاملا محق نیست در اینکه راجع بسفاکی طریقه های جنگی حبشیها که خود انگلیس برای آنها مهمات میفرستد دلایلی ارسال دارد ؟

تقاضای جمعیت طرفدار جامعه ملل انگلستان

لندن ۲۷ - ساعت ۱۳ - (ادن) درجریان هفته آتیه نمایندگان جمعیت طرفدار جامعه ملل را خواهد پذیرفت که تقاضا خواهند نمود .

۱ - اجرای فوری منع خروج نفط

۲ - بستن تمام بنادر کشورهای عضوجامعه ملل بروی کشتیهای ایطالیا .

۳ - بستن ترعه سوئز درصورتی که اقدامات دوگانه فوق مؤثر واقع نشود

انتظار نتیجه انتخابات فرانسه

رم ۲۷ - ساعت ۱۳ - محافل سیاسی رم انتخابات فرانسه را بادقت مخصوصی نظر بامکان نتایج بین المللی آن تعقیب مینمایند و میگویند بایستی فهمید آیا سیاست فرانسه در مجلس جدید اجازه خواهد داد که قضیه ایطالیا وحبشه از راه سیاسی وبر وفق منافع ایطالیا وبنفع دوستی فرانسه وایطالیا تمام شود ویا اینکه مجلس جدید پشتیبان تازه برای نهضت اجرای مجازاتها خواهد آورد

وزارت دریاسالاری انگلیس

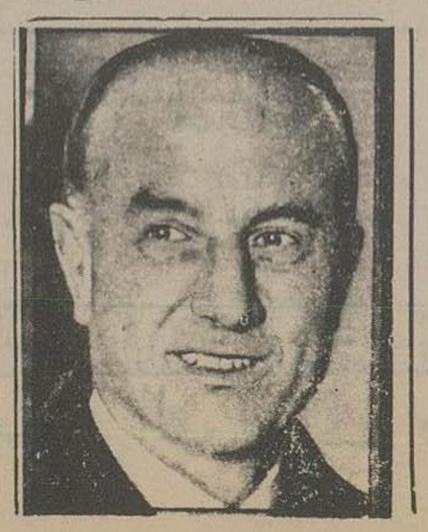

لندن ۲۷ - ساعت ۹٫۳۰ - برطبق روزنامه مورنینك پست (سرساموئل هور) گراورمقابل سمت وزارت دریاسالاری را بجای (سرابرس مونسل) قبول کرده است

***

لندن ۲۷ - ساعت ۱۳ - محافل محافظه کار میگویند که پیش بینی جانشینی (سرابرس مونسل) بتوسط (سر ساموئل هور) فعلا زوداست همان محافل تصور می کنند که (لرد مونسل) طور نامحدود پست وزارت دریاسالاری باقی نخواهد ماند ولیکن هنوز بطور قطع تصمیم نگرفته است که از سیاست کناره گیری کند

پرسشهای انگلستان

از آلمان

روس سئوالات انگلیس از آلمان

لندن ۲۷ - ساعت ۱۳ - سئوالنامه انگلیس دربرلن باندازه کافی مفصل وکامل خواهد بود تصور میکنند مانند تفسیری بر پیشنهادات هفتم مارس نوشته شود

تائید می کنند که راجع بمسائل ذیل توضیح خواهند خواست آیا تهدیدات آینده آلمان بطور مداومی خواهند بود یا نه ؟ راجع بوسعت نظریه مساوات خواهی ومقاصد مستعمراتی آلمان در خصوص جدائی پیمان جامعه ملل ازعهدنامه ورسای درباره مزیت پیمان جامعه ملل به پیمان‌های دوطرفه عدم تجاوز وروبه آلمان درمقابل تعاون متقابله وروابط آن باقلیتهای آلمانی .

محافل مجاز عقیده دارند که سئوالات راجع باطریش مهم و دانتزیك فقط در ردیف موضوعهای عمومی از قبیل طرح های آلمان درخصوص اقلیتهای آلمانی بمیان خواهد آمد . انگلیس مایل نیست که در حقیقت یکعده سئوالاتی را که جوابهای صریح ایجاب نمایند بطور سخت از آلمان بخواهند معهذا درخصوص مستعمرات تصور می کنند جواب های صریحی خواسته شده باشد . سئوال عدم ساختن استحکامات درمنطقه غیر نظامی در یادداشت مربوط مطرح نخواهد شد بلکه موضوع یك اقدام مشخصی خواهد بود

قرضه المان

از انگلستان

مذاکراتش جریان دارد

لندن ۲۷ ساعت ۲۰ - با وجود تکذیبهای رسمی باز شایع است که برای اعطاء قرضه بالمان مذاکرات با بانك انگلیس جریان دارد . محافل شهری تصور می کنند که اعطای قرضه ممکن است بفوریت صورت بگیرد مشروط بشرایط ذیل

۱ — تهدیدات آلمان برعلیه اتریش و چك‌سلواکی متروك شود

۲ - ابقای دکتر شاخت در مقام خود از قراری که تائید میشود مقامات مالی انگلیس و امریکا این شرط دوم را شرط اساس اعطای قرضه می شمارند ونیز تصور میرود مسئله قرضه بالاخره منوط به جوابی بشود که آلمان بسئوال نامه انگلیس خواهد داد .

سفیر بلژیك توضیحاتی خواسته است

لندن ۲۷ ساعت ۱۳ - سفیر کبیر بلژیك امروز صبح برای کسب اطلاع ازمفاد سئوالنامه انگلستان بالمان بوزارت خارجه رفته است . اظهار اطلاع می شود که سفیر کبیر بلژیك نکات اصلی را که دولت بلژیك مایل است راجع بانها توضیحاتی داده شود بیان کرده است .

سئوالنامه آخر این هفته ببرلن ارسال نمی شود

لندن ۲۷ - ساعت ۲۰ - ادارات وزارت خارجه متن سئوالنامه را که روز چهارشنبه در کابینه مورد شور واقع خواهد شد تنظیم نموده اند و درصورتی که تصویب شود آخر این هفته ازمجرای سیاسی به برلن فرستاده خواهد شد .

اراضی تحت الحمایه بدولت دیگر منتقل می شود

لندن ۲۷ - ساعت ۲۰ - « بالدوین در جواب سئوال « هربرت ویلیام » از حزب محافظه کار اظهار داشت من تکرار می کنم که بطور قطع در نظر نگرفته‌ونخواهیم گرفت که اراضی تحت الحمایه را به هیچوجه بدولت دیگری انتقال بدهیم »

مجلس ممکن است اطمینان حاصل کند که دولت اعلیحضرت در نظرندارد این موضوع رامورد بحث قرار دهد و در صورتی که راجع بوضعیت آتیه اراضی تحت الحمایه مذاکره پیش آید دولت بدون اینکه فرصت مذاکرات وسیعی در باره آن به مجلس بدهد هیچگونه تنظیم و تصفیه برای آن قائل نخواهد شد .

موضوع تجدید نظر در معاهدات خلع سلاح مجارستان

لندن ۲۸ - ساعت ۱۵ - جمعی مرکب از ۱۲ نفر نماینده مجلس تصمیم گرفته اند که پیشنهادی مبنی بر اینکه وقت آن رسیده است که درمعاهدات خلع سلاح مجارستان تجدید نظری بشود بمنظور این که مجارستان بتواند طرز دفاع خود را بطوری که لازم میداند در نظر گرفته و بوسیله آن رلی را در سیستم تامین جمعی و نگاهداری صلح تمام دنیا بازی کند

پذیرفتن وزیر مختار ایران

پاریس ۲۷ - ساعت ۲۰ - (البر لبرون) رئیس جمهور فرانسه ازوزیر مختار ایران پذیرائی کرد .

پادشاه مصر در حالت احتضار

اطباء عقیده دارند خاتمه حیات او نزدیك است

قاهره ۲۷ ساعت ۱۳ - قرای پادشاه فواد بسرعت رو بتحلیل میرود . خانواده سلطنتی دربالین احضار شده اند

اضطراب و نگرانی شدید

قاهره ۲۷ ساعت ۱۷ - در ساعت پانزده و ربع اعلام می دارد که حالت مزاجی پادشاه متوقف بوده و موجب اضطراب و نگرانی شدید است . چندین شاهزاده و شاهزاده خانم از خانواده سلطنتی دائما در کاخ پادشاهی مانده اند و آنهائی که درخارج قاهره هستند دائما بوسیله تلفن با اطبای پادشاه و کارکنان کاخ ارتباط دارند . افکار عمومی بیم آن را دارد که بزودی حادثه ناگواری پیش آید .

حالت احتضار پادشاه

قاهره ۲۷ ساعت ۲۱٫۱۰ - ورقه صحی منتشره امشب میگوید که حالت مزاجی پادشاه تغییری نیافته و جراحت فکین او زیاد تر نشده است خبر میدهند که در ساعت ۱۰ ونیم پادشاه بحالت احتضار افتاده و اطباء عقیده دارند خاتمه حیات او نزدیك است

تصمیمی برای احضار ولیعهد از لندن گرفته نشده است

قاهره ۲۷ ساعت ۲۰ - رئیس الوزراء با سرمایلس لایمسون کمیسر عالی انگلیس مذاکره نمود - وبروز نامه ها اعلام داشت تا حال هیچگونه تصمیمی برای احضار ولیعهد ازلندن گرفته نشده است

احصائیه رسمی

انتخابات فرانسه

پاریس ۲۷ - ساعت ۲۰ - احصائیه رسمی انتخابات در ساعت ۱۶ نشان داد که در ۱۶۱۶ حوزه انتخاباتی نتایج ذیل بدست آمده است . در ۱۸۳ حوزه انتخابات تمام شده و در ۴۳۳ حوزه انتخابات باید تجدید شود . کمونیستها شش کرسی را نگاهداشته اند و سه کرسی را هم جدیدا اشغال نموده اند - سوسیالیست ها ۲۱ کرسی را نگاهداشته اند و دو کرسی را هم بدست آورده‌اند و ۶ کرسی از دست داده اند - اتحاد سوسیالیست ها ۴ کرسی را نگاهداشته اند یك کرسی هم بدست اورده اند - سوسیالیست های مستقل یك کرسی را نگاهداشته اند سه کرسی از دست داده اند

رادیکالها ۲۳ کرسی را نگاهداشته اند (۲) کرسی جدید اشغال نموده اند و ۷ کرسی ازدست داده‌اند .

رادیکالهای مستقل ۱۱ کرسی نگاهداشته اند ۲ کرسی جدید اشغال نموده اند و ۳ کرسی ازدست داده‌اند

جمهوری طلبان دست چپ ۳۳ کرسی نگاهداشته اند ۵ کرسی از دست داده و ۵ کرسی هم جدیدا اشغال نموده‌اند

حزب دمکرات ملی ۱۲ کرسی نگاهداشته‌اند ۲ کرسی ازدست داده‌اند .

جمهوری طلبان ۴۰ کرسی نگاهداشته اند ۱۱ کرسی جدید اشغال نموده‌اند و ۲ کرسی ازدست داده‌اند محافظه‌کاران ۴ کرسی را نگاهداشته اند و ۲ کرسی جدید اشغال نموده‌اند .

مبارزه شدید انتخاباتی

آژاکسیو ۲۷ ساعت ۲۰ - (ژان کیاب) رئیس شورای شهرداری پاریس و نامزد مستقل با ۷۷۳۸ رای علی رغم (لندرس) وزیر سابق که از حزب جمهوری طلبان مستقل است ودارای ۷۵۴۲ رای بوده مقام اول را در فهرست انتخابات حایز شده است . وقایعی در اغلب قصبات رخ نموده و کدخدایان از امضای صورت مجلسها که مشعر بر صحت جریان انتخابات است امتناع نموده اند . اگر کدخدایان در امتناع خود راجع بتصدیق صحت جریان انتخابات ابرام ورزند مجلس نمایندگان صحت انتخابات را تصدیق خواهد کرد

(کیاب) و (لندرس) مشغول مبارزه شدید می باشند .

پیش بینی تشکیل حکومت آتیه فرانسه

پاریس ۲۷ - ساعت ۲۱٫۱۰ - عموما پیش بینی می کنند یك حکومت جدیدی که بیشتر از کابینه (سارو) به چپ متمایل باشد باتشریك حزب سوسیالیست و کمك کمونیستها تشکیل خواهد شد ممکن است نامزد های ریاست وزراء (پول بنکور) (دالادیه) و (هریو) باشند . موفقیت کمونیستها موجب تنزل درمعاملات ورس شده ومخصوصا سهام بانك فرانسه ۶۴۵ فرانك تنزل نموده است

مطالعه در تشکیلات شورای جامعه ملل

ژنو ۲۷ ساعت ۱۵ - کمیته که مامور مطالعه درباب تشکیلات شورای جامعه ملل بود امروز در تحت ریاست (رو گر) نماینده ایتالیا منعقد گردید . از وقتی که چین در ۱۹۳۵ تقاضا نمود که درشورا نماینده داشته باشد موضوع تشکیلات جامعه غامض شده است . لردسیسیل نماینده انگلیس جدادرخصوص افزایش تعداد عده کرسیها مخالفت نموده وبرعکس با کم نمودن عده آنها اظهار موافقت نمود تمایل آزادیخواهانه در مرکز کمیته مبنی بر اینست که شورای جامعه شامل نمایندگان تمام قاره ها و تمام تمدن‌ها باشد وبا تقاضای چین که بعد از کناره گیری ژاپون ادعا میکند در ژنو نمایندگی قاره و تمدن آسیائی را داشته باشد موافق است . در جریان جلسات اخیر کمیته مقتضی دانست که حل موقتی مسئله در نظر گرفته شود بشرط اینکه حل قطعی همینکه وضعیت بین المللی اجازه دهد بموقع عمل گذاشته شود گمان میرود که کمیته نظریات قبلی خود را در جریان جلسه فعلی تغییر نخواهد داد

تفتیش اسعار

در لهستان

قانون کنترول اسعار

ورشو ۲۷ - ساعت ۹٫۴۰ - مجله قوانین ۲۷ آوریل یك فرمانی از طرف رئیس جمهور و یك حکمی از طرف وزیر مالیه منتشر نموده که بوسیله آنها وضعیت طرز تنظیم و تفتیش دادوستد پولی باخارجه و همچنین معاملات وسایل پرداخت خارجی وملی را تعیین میکنند .

از امروز در بانك لهستان یك کمسیون اسعار تاسیس شده و این کمسیون صلاحیت دارد که برای عملیات بانکی که برطبق قوانین جدیده ممنوع یا محدود شده است جواز صادر کند ، برای خرید اسعار خارجی و صدور یا انتقال آنها بخارجه وبرای گذاردن وسایل پرداخت در تحت اختیار خارجیها همچنین برای دادن اعتبار یا ضمانت بخارجیان مخصوصا داشتن جواز ضرورت دارد . همچنین تجارت صادرات و واردات طلا داشتن صدور جوازی را ایجاب میکند . تجارت وسائل پرداخت خارجی منحصر ببانك لهستان و بانکهائی خواهد بود که ازطرف وزیر مالیه دراین قسمت مجاز بوده وصورت اسامی آنها در روزنامه رسمی درج گردیده است

مطالبات ازخارجه بهر عنوانی که باشد بخصوص برای مال التجاره های فروخته شده بخارجه میبایستی ببانك لهستان و یا موسسات دیگر بانکی که در این قسمت مجاز هستند برای خرید تسلیم شود .

خارجی ها می توانند حساب های خود را فقط در بانکهای اسعار نگاهدارند . این حساب هاممکن است بسته بمبنا و میزان مبالغ و شرایطی که حق استفاده منوط بان است آزاد و یا موقة بسته شود .

ممکن است حسابهای آزاد بنفع اهالی لهستان باز شود و همچنین آنهارا بحساب های خارجی دیگر نقل نمایند . برعکس برای استفاده از حسابهائی که موقة بسته شده کسب اجازه لازم خواهد بود .

برای جریان تمام معاملات و تصفیه حسابها و وسائل پرداخت خارجی مظنه اسکناس و اسعار از روی بورس ورشو می باشد و در صورت نداشتن مظنه بورس ورشو نرخ بانك لهستان که درروزنامه رسمی منتشر میشود مظنه رسمی است .

جلوگیری از خروج اسعار بخارجه

ورشو ۲۷ - ساعت ۱۵ - نظامنامه معامله طلا و اسعار که امروز صبح صادر گردیده مبنی بر جلوگیری از معاملات نامشروع طوفان واحتکاریول است که در این اواخر شیوع پیدا کرده بود . مردم باوجود تامین وتضمینات مؤکده دولت راجع به تثبیت « زلوتی) باز دارائی خود را تبدیل بطلا واسعار می کردند ارسال پول بوسیله پست بخارج از امروز صبح ممنوع شده دوائر پستخانه از قبول مراسلات بیمه بخارجه امتناع مینمایند ومردم باید مراسلات سفارشی خود را سرباز تسلیم پستخانه نمایند . بصرافخانه ها وبانکها دستور داده شده که از خرید وفروش طلا واسعار جدا خودداری نمایند برای اجتناب از وقوع معاملات نامنظم واسناددولتی واوراقی که قیمت آنها بدلار تعیین گردیده تاتصمیم جدید دولت بورس بسته خواهد ماند .

حکم مزبور درباره موسسات خارجی که با سرمایه‌های خارجی در لهستان تشکیل شده اند نیز نافذ می باشد و نمی توانند آزادانه موجودی خود را بخارج انتقال دهند بالعکس برای قرضه های لهستان بخارجه از ارسال وجه جلوگیری نمی‌شود . در حکم مزبور قید شده است لهستانیهائی که بخارجه مسافرت مینمایند می‌توانند ۵۰۰ زلوتی که معادل هزاروپانصد فرانك است اسعار تحصیل نمایند

رئیس الوزراء بلژیك در ورشو

ورشو ۲۷ - ساعت ۱۸ - وانزیلاند درسفارت لژیك ناهار صرف نموده وبرای صرف شام درمنزل (کوسی آلوسکی) رئیس الوزراء دعوت شده است

اعلانات حراج اموال غیر منقول و منقول

املاك واموال ذیل در شعبه سوم اجرای اداره ثبت ایالتی طهران در روز های معینه درستون تاریخ حراج میشود

نمره پلاك	نوع ملك	محل ملك	مالك	ثبت شده یا نه	اجاره ماهیانه بریال	آخر مدت اجاره	روز و ساعت حراج	مبلغ حراج بریال
٤٤٦٩	یکدانك و نیم از ٦ دانك خانه	ناحیه ٥ خیابان خانی آباد	آقای استاد باقر (باقرعلی)	جریان	-	-	۲ ساعت قبل از ظهر ۹ر۲ر۳۱۵	۲٦۰۰
۳۹۲۹	سه دانك از ٦ دانك خانه	ناحیه ٥ خیابان خانی آباد	مرحوم آقای عبدالحسین	رسیده	-	-	۳ ساعت بعد از ظهر ۹ر۲ر۳۱۵	٤٥۳۷
٥۷۸۰	شش دانك اندرونی و دو دانك از بیرونی	ناحیه ٤ گذر وزیر دفتر	آقای عبدالحسین امیرحکمت	رسیده	-	-	۳ ساعت قبل از ظهر ۱۰ر۲ر۱٥	۳٤۳٥٦
۳۱٥٥ و ۳۱٦۷ و ۳۱٦۸	عمارت و ۲ دکان	حیه ٦ محمدیه	آقای محمدرضا و صفیه خانم فتحیه	رسیده	۲۸۰	-	۱ ساعت قبل از ظهر ۱۰ر۲ر۱٥	۲۰۱٦۰
٦٦۸۲-٤۳۷	گز زمین با مختصر ساختمان	ناحیه ۲ خارج دروازه شمیران	آقای تقی لك تبریزی	رسیده	-	-	۳ ساعت قبل از ظهر ۱۲ر۲ر۱٥	۲۹۲۸
۳۹۹	سه دانك از ٦ دانك ۲ باب دکان	ناحیه ٦ خیابان نادری	آقای استاد جواد رخشانی	جریان	-	-	۳ ساعت بعد از ظهر ۱۲ر۲ر۱٥	۲٥٦۰
۱۹٤۹	سه دانك از ٦ دانك یکباب خانه	ناحیه ۷ اراضی باغ سنك	آقای محمد ابراهیم (محمد)	جریان	-	-	۳ ساعت قبل از ظهر ۱٥ر۲ر۱٥	٥٥٦۸
۱٤۱۰ الی ۱٤۱۹	سه دانك از عمارت و ۳ دانك از ۹ دکان	ناحیه ۳ خیابان یوسف آباد	مرحومه فرخنده خانم مقبل	رسیده	-	-	۳ ساعت بعد از ظهر ۱٥ر۲ر۱٥	٤۸٥۰۱
۲۲٤	سه دانك از مشاع یکباب خانه	ناحیه ٦ کوچه کردها	آقای نایب محمود اسکوئی	رسیده	-	-	۳ ساعت بعد از ظهر ۱٦ر۲ر۱٥	٤۱٦۹
٦۰۰۳	سه ربع از ٦ دانك یکبابخانه	ناحیه ۲ بیرون دروازه دولت	زهرا خانم ترکمان	رسیده	-	-	۳ ساعت قبل از ظهر ۱٦ر۲ر۱٥	۱۳٤٤۰
٤۱۲ الی ٤۱۸	سه دانك مشاع از ۷ باب دکان	ناحیه ٦ خیابان نادری	آقای حسن رضائی نطنزی	رسیده	-	-	۳ ساعت قبل از ظهر ۱۷ر۲ر۱٥	۷۲۰۰
٤	تخته قالی و مبل و میز و چراغ برنز	ناصریه یاساز سابق ثبت اسناد	سروره خانم محتشمی دخت	-	-	-	چهار و نیم بعد از ظهر ۱۹ر۲ر۱٥	
٦٦٤٥	یکدانك و نیم از عمارت و سه باب بالاخانه	ناحیه ٤ خیابان شاهپور	ملوك خانم فاتحی	جریان	-	-	۳ ساعت قبل از ظهر ۱۹ر۲ر۱٥	٥۳۰٤
۳۱۸	سه ربع از ٦ دانك یکبابخانه	ناحیه ٥ گذرقلی	آقای اسمعیل رحیمی بزعالی	جریان	-	-	۳ ساعت قبل از ظهر ۲۰ر۲ر۱٥	۱۲٦۰
۱۰۰ ۱٥۰۰	گز زمین مربع از صحن اندرونی	ناحیه ٥ جلوخان معیر الممالك	شمس النهار خانم معیری	رسیده	-	-	۳ ساعت بعد از ظهر ۲۰ر۲ر۱٥	۲٦٤۰۰
۸۹۲۱ و ۸۹۲۲	دو دانك از ۳ باب مغازه و ۲ دانك از یکقطعه باغچه	ناحیه ۸ خیابان سیروس	آقای علی بیك حاجیان	جریان	-	-	۳ ساعت بعد از ظهر ۲۳ر۲ر۱٥	٤۳٥۲
۸٥٥۰	دو دانك از ٦ دانك یکبابخانه	ناحیه ۸ بازار	آقای محمد حسین نوروز	رسیده	-	-	۳ ساعت قبل از ظهر ۲۳ر۲ر۱٥	۹٦۰
٤٤٦٤ر۱	شش دانك یکبابخانه جدیدالاحداث	ناحیه ٥ خیابان خانی آباد	جلاله خانم کل سرخی	جریان	-	-	۳ ساعت قبل از ظهر ۲٤ر۲ر۱٥	٤۰۰۰
۲٤٤۳	نیم دانك مشاع از یکباب عمارت	ناحیه ۷ کوچه خوشنویسان	آقای میرزا یحیی کیا کجوری	جریان	-	-	۳ ساعت قبل از ظهر ۲۷ر۲ر۳۱٥	۳٦۰٦
۷٥	قفیز زمین مزروعی آبی	از مزارع قریه زیدشت طالقان	آقای محمد علی (مولائی)	رسیده	-	-	۳ ساعت قبل از ظهر ۳۱ر۲ر۱٥	۷۲۰۰
٥۰۰۸	نیم دانك مشاع از ٦ دانك خانه	ناحیه ۸ کوچه مدرسه سعادت	مرحوم محمد عرابی	رسیده	-	-	۳ ساعت قبل از ظهر ۲ر۳ر۳۱٥	۸۸۸
یکدستگاه میز باسکوسکی فابریك او کس راستو		ناصریه یاساز سابق ثبت اسناد	آقای تراب حلالی برانیان	-	-	-	٥ ساعت بعد از ظهر ۳ر۳ر۳۱٥	۲٤۰۰
۷۷٤۳	یکبابخانه اندرونی	ناحیه ۸ گذر یحیی خان	آقا عبدالحسین طوبی و غیره	رسیده	۱۲۰	-	۳ ساعت بظهر ۳ر۳ر۳۱٥	۱۳۳٦۰
یکدستگاه اتومبیل دوج نمره ٥۲۰٥		خیابان برق گاراژ اتحادیه	آقایان عیشو آشوری و نرسس	-	-	-	ساعت ٤ بعد از ظهر ٤ر۳ر۳۱٥	۳۲۰۰
۳٤۳۷	دو سهم از ۳ سهم ۲ دانك از ٦ دانگخانه	ناحیه ۲ کوچه وقفی	آقای عباس نسوئی	جریان	-	-	۳ ساعت قبل از ظهر ٥ر۳ر۳۱٥	۱۸۹۰

نمره ۱۲۰ر٤٤٦

اعلان حراج

پلاك نمره ۱٥۸٦ سه دانك مشاع یکباب خانه واقعه در رضائیه ناحیه ٤ کوچه چهار راه ملکی آقای عبدالله خیر خواه که بثبت نرسیده در روز ۳ شنبه ۱۲ خرداد ۱۳۱٥ ساعت ٤ بعد از ظهر در شعبه اجرای ثبت ایالت غربی رضائیه بمزایده گذارده میشود و حراج از مبلغ ٤۲۰ ریال شروع خواهد شد - تاریخ انتشار ۳ر۲ر۱٥

رئیس اداره ثبت ایالت غربی آذربایجان

نمره اعلان ٥۱۲ — ۸-۷

نمره ۲۷۳

اعلان حراج

۱۰ عدد قالیچه ۲ ذرعی دارای نقشه های مختلف از طرف اداره ثبت اسناد و املاك بروجرد طبق نظامنامه اجراء مفاد اسناد رسمی در روز ٥ شنبه ۱٤ر۳ر۱٥ ساعت ۲ قبل از ظهر در بازار سمسار های بروجرد به مزایده گذارده می شود طالبین می توانند در ساعت مقرر در محل مذکور حاضر شده و در خرید شرکت نمایند . تاریخ انتشار ۳ شنبه ۸ر۲ر۱۳۱٥ — ازطرف رئیس ثبت بروجرد لرستان ثلاث حبیب الله کماونه

نمره اعلان ٥۹۲ — ۸-۱

نمره ۲۰۹

اعلان تحدید حدود ثبت املاك

قریه طغان نمره ۲۲۷ واقع درقطعه دوم بهنام عرب بلوك ورامین

در تعقیب اعلان نمره بموجب ماده ۱٤ قانون ثبت املاك تحدید حدود نمرات ذیل:

اداره مالیه ایالتی طهران بنام دولت علیه ایران ٦ دانك قریه طغان خالصه که دارای دو رشته قنات دائر است یکی بنام قنات گل کشی و دیگری بنام فیل قلعه و نیز دارای ٤ رشته قنات بائر است که دو رشته آن موسوم باسد آباد و یکرشته معروف به دلکشا و یکرشته مشهور بسعید آباد می باشد و نیز دارای یك انبار بزرك مخروبه و یك دستگاه حمام با حقابه معمولی از رود خانه جاجرود با تصدیق اعیانی رعایا بشرح صورت ضمیمه دوسیه

در روز ۹ خردادماه ۱۳۱٥

در ساعت ۳ قبل از ظهر در محل شروع و بعمل خواهد آمد

لذا به موجب ماده ۱٤ قانون ثبت املاك صاحبان املاك و مجاورین نمرات فوق الذکر بوسیله این اعلان احضار می شوند که درروز و ساعت مذکور فوق در محل حضور بهم رسانند و چنان چه هر یك از صاحبان املاك یا نماینده قانونی آنها در موقع تحدید حدود حاضر نباشند مطابق ماده ۱٥ قانون مزبور ملك آنها باحدود اظهار شده ازطرف مجاورین تحدید خواهد شد و اعتراضات مجاورین و صاحبان املاك که در موقع مقرر حاضر نبوده اند مطابق مقررات ماده ۲۰ قانون ثبت املاك پذیرفته خواهد شد

تاریخ انتشار ۸ر۲ر۱٥

رئیس ثبت اسناد واملاك خوار و ورامین وابوانکی

نمره اعلان ٥۹٥ — **علی شریفی**

نمره ۳۸۱۱

اعلان تحدید حدود ثبت املاك یك قسمت

از قطعه یك فیروز کوه بلوك دماوند

در تعقیب اعلان نمره ۱۳٦۷ بموجب ماده ۱٤ قانون ثبت املاك تحدید حدود نمرات ذیل:

نمره ۱۳ امیریه

بانوان منور خانم و سیاره خانم (بهاو نژاد) نسبت بشش دانك مهمان خانه و گاراژ مشتمل بر ابنیه و دو قطعه زمین بزرك مشجر مشهور بهامیریه

نمره ۱٤ چمن معروف بکنگر خانی

اداره خالصجات شش دانك چمن مشهور بکنگرخانی

درروز شنبه ۲ خردادماه ۱۳۱٥

درساعت ٥ قبل از ظهر در محل شروع و بعمل خواهد آمد

لذا بموجب ماده قانون ثبت املاك صاحبان املاك و مجاورین نمرات فوق الذکر بوسیله این اعلان احضار می شوند که در روز و ساعت مذکور فوق در محل حضور بهمرسانند و چنانچه هر یك از صاحبان املاك یا نماینده قانونی آنها در موقع تحدید حدود حاضر نباشند مطابق ماده ۱٥ قانون مزبور ملك آنها با حدود اظهار شده از طرف مجاورین تحدید خواهد شد و اعتراضات مجاورین و صاحبان املاك که در موقع مقرر حاضر نبوده اند مطابق مقررات ماده ۲۰ قانون ثبت املاك پذیرفته خواهد شد

۸ اردیبهشت ماه ۱۳۱٥

رئیس ثبت اسناد و املاك دماوند و فیروز کوه

نمره اعلان ٥۹٦ — **سیدحسین گوشه**

نمره ۷٥٥

اعلان حراج

۱ دستگاه اتومبیل گراهام ۳ تن نمره ۱۸۰٤ شهربانی کرمانشاهان ملکی مسیو ارام مرادی طبق مقررات مواد ٦۰ الی ٦٤ نظامنامه مفاد اسناد رسمی لازم الاجراء با آلات و ادوات آن بطریق مزایده فروخته می شود طالبین می توانند برای روز ٥ شنبه ۱٤ خرداد ماه ۱۳۱٥ ساعت ۲ قبل از ظهر جلو خیابان شوسه خراسان (گاراژ محمدیه سمنان) حضور بهمرسانیده درخرید شرکت نمایند

تاریخ انتشار ۳ شنبه ۸ر۲ر۱۳۱٥

رئیس ثبت سمنان ودامغان عباسعلی غبادی

نمره اعلان ٥۹۳ — ۸-۱

نمره ۳٥۹٤ **اعلان حراج** ۲۳ فروردین ۱۳۱٥

همدان ۱۱ - ۱ — چك مخارج ۱۰۹۲۹٤

یکدستگاه اتومبیل نمره ۱٥٦۲ شهربانی کرمانشاهان طبق مقررات مواد ٦۰ الی ٦٤ نظامنامه اجرا مفاد اسناد رسمی الاجراء برای روز ٥ شنبه ۷ خرداد ماه ۱۳۱٥ ساعت دو قبل از ظهر در گاراژ امیری از طرف این شعبه بمصرف حراج میرسد طالبین می توانند در روز و محل مزبور حاضر و در خرید شرکت نمایند تاریخ انتشار ۷ اردیبهشت ماه ۳۱٥ — رئیس شعبه اول اجرای ثبت

نورالدین وزیری فراهانی

نمره اعلان

نمره ۳۳٤-٤۲۳ **اعلان حراج**

تمامی یکدانك از شش دانك یکبابخانه پلاك نمره ٥۹۷۸ واقعه در محله میدان ناحیه ۱ مراغه ملکی آقای حسین حمیدیان وش که بثبت نداده در روز ٥ شنبه ۱٦ خرداد ماه ۱۳۱٥ ساعت ۳ قبل از ظهر در شعبه اجرای ثبت مراغه بمزایده گذارده می شود و حراج از ٥۲۳ ریال و ٥۰ دینار شروع خواهد شد - تاریخ انتشار ۳ شنبه هشتم اردی بهشت ماه ۱۳۱٥

کفیل ثبت مراغه - محمد باقرامیرقاسمی

نمره اعلان ٥۹٤ — ۸-۱

پانصد الی سی هزار تومان

وجه نقد مقابل املاك ثبت شده شهری و اطراف و چندین فقره وجوه برای خریداری خانه‌ها و مستغلات مرغوبی و شمالی شهر ودهات اطراف موجود و مستاجرین متعدد برای خانه های شهر و باغات شمیران حاضرند صاحبان محترم به آژانس سپهبانی درلاله‌زار نزدیك سینمای ایران تلفن ٥۰۷ مراجعه فرمایند — نمره اعلان ٥۰٤ — ۱۰-٦

چهل هزار تومان وجه نقد

برای معامله بیع شرطی در مقابل املاك ثبت شده شهری وشمیرانات موجوداست طالبین به آژانس استیفانی تلفن ۸۷۰ مراجعه فرمایند - هاشمی

نمره اعلان ٥٦۷ — ۲ - ٦

کافه رستوران نادر خیابان پهلوی

ارکستر عالی ، هوای آزاد ، بهترین اغذیه و اقسام مشروبات، از ساعت ٦ونیم بعد از ظهر الی ۱۲ نصف شب از واردین محترم پذیرائی خواهد شد

نمره اعلان ٤٤۱ — ۱۰-۱۰

قلم خودنویس کنکلن

به آقایانی که به انتظار ورود قلم خود نویس کنکلن ماهها صبر فرموده اند بشارت می دهد که انواع قلمهای کنکلن جدیدا وارد و بقیمت قطعی در مغازه یك کلام (با مغازه پاکارد) واقع در خیابان سعدی (شیخ سابق) بمعرض فروش گذارده‌شده - مرکب خود نویس هم از همان محل تهیه فرمائید که عمر قلمهای شمارا طولانی‌تر می کند نمره اعلان ٥۷۸ — ٤-۲

از تماشای نمایشگاه رادیو غفلت

نفرمائید قیمت رادیوهای این موسسه ۲۰ در ارزان تر و ٥۰ درصد بهتر از دیگران است از چهار الی یازده، لامپ موجود است **جنب سینما همایون موسسه تجارتی البرز**

نمره اعلان ٦۰۰ — ۸-۱

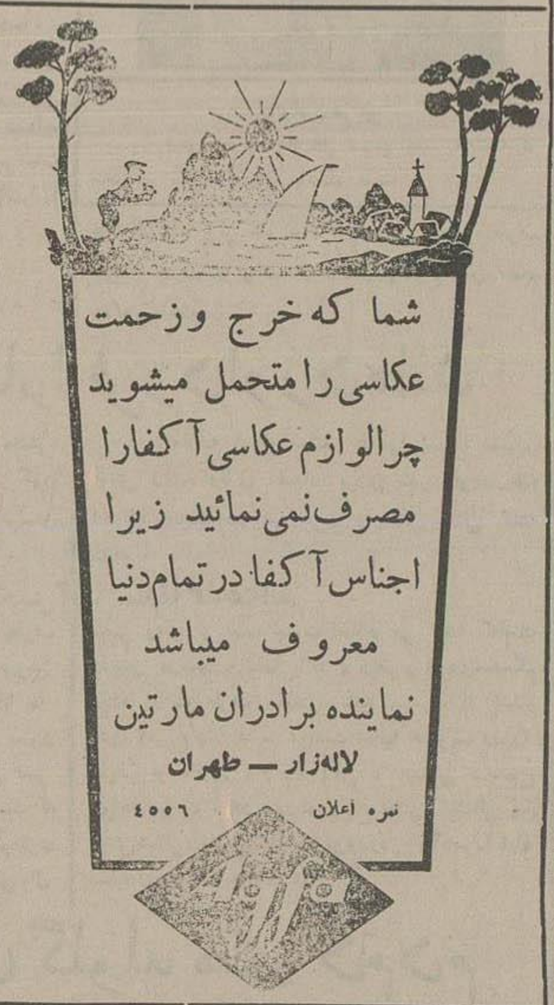

دستور العمل حب زندگی

ترك تریاك

که (در مدت بیست روز ترك میدهد) ترك کشیدن ۳ نخود تریاك بیست حب (۳ ریال - ٦ نخود ٤۰ حب ٦ ریال - ۹ نخود ٦۰ حب ۹ ریال است) تصدیق شده صحیه محترم بلدی دواخانه سلطانی خیابان برق تلفن ۹۷٥ سفارشات از ولایات قبول مطورده مجانی

نمره اعلان ۰۹۱ — ۱ - ۱۰

اگر میخواهید اتوموبیل شما همیشه

شفاف باشد یك بسته تاکسون بقیمت ۷ ریال **از مؤسسه تجارتی البرز** جنب سینما همایون ابتیاع فرمائید

نمره اعلان ٥۹۹ — ٥-۱

اطلاع

چون این جانب بامیرزا حاجی آقا فخارشرکتی داشته‌ام و در تاریخ آخر اسفند ماه ۱۳۱٤ شرکت خود را فسخ نمودم اقایانی که طرف معامله با شرکت فوق الذکر هستند میتوانند تا آخر اردیبهشت برای تصفیه حساب خود باین جانب مراجعه نمایند والی پس از تاریخ مزبور بهیچ وجه ترتیب اثری به حساب مراجعه کنندگان داده نخواهد شد .

محمدعلی نجیمی فخار

نمره اعلان ٦۰۳

خانم دکترس دندانساز وراد یختیاری

شروع به پذیرفتن مرضی نموده است آدرس : لاله‌زار پهلوی سینما ایران

نمره اعلان ٦۰۱ — ۱ - ۱۲

دکتر فیلی — دیپلمه امریکا

طالبین معالجه قطعی سوزاك سفلیس مرض داخلی و تك مك صورت بعداز ظهرها باین جانب رجوع فرمائید ابتدای خیابان فردوسی جنب بلدیه

نمره اعلان ٥۳۷ — ۲ - ۲٤

کتاب اصلاحات اجتماعی

که برای عموم مفید ومخصوصا برای دختران و پسران بسیار سودمند است می توانید بقیمت سه ریال از دفتر روز نامه اطلاعات و کتابخانه طهران خریداری نمائید

دشمن قوی پنجه

امراض تابستانی که در نتیجه شدت گرما تولید می شود آب لیموی دست افشار شیراز مخصوص تجارتخانه کاشانی است .

نمره اعلان ٤۸۱ — ٤ - ۱٥

دکتر پویا

از اروپا مراجعت ودر کوچهٔ قاپوچی باشی مثل سابق از ساعت ٥ الی ۸ بعد از ظهر از مرضای محترم پذیرائی می‌نماید نمره اعلان ٤۰۲

شرکت قنادی میر اولین شعبه خودرا برای آسایش مشتریان محترم جنب بازار نو (خیابان اسلامبول) تاسیس نموده انواع شوکلات و کانتهای مرغوب را بقیمت مناسب تقدیم میدارد نمره اعلان ٤۰۷ — ۱۰ - ۱٥

امشب سینما ایران فیلم سراسر خنده شهر بازیچه باشتراك لورل و هاروی

دکتر آرمن پطروسیان

متخصص در امراض تناسلی وجلدی از اروپا مراجعت کرده

و کماکان السابق ازساعت ۸ الی ۱۲ ظهر و از ۵ الی ۸ بعداز ظهر ازمرضی محترم پذیرائی می شود

معالجات بوسیله الکتریسته

آدرس - خیابان فردوسی (علاء الدوله سابق) کوچه بختیاری ها تلفن نمره ۲۰۱۶

نمره اعلان ۲۶۴ — نمره ثبت اداره صحیه و معاونت عمومی ۲۳۸

موتورهای پترانگلیس در تمام دنیا معروف است

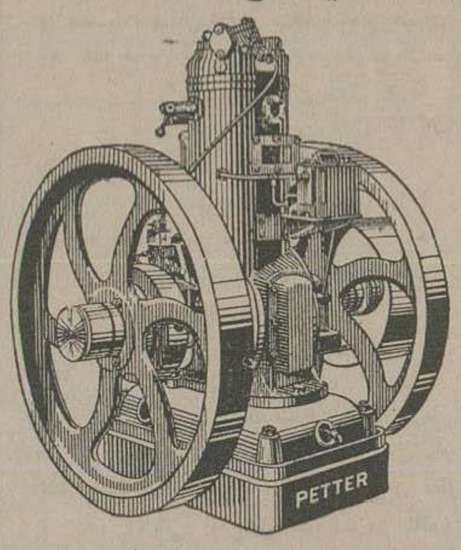

از ۲ اسب قوه تا ۶۰۰ اسب ماکنتی و دیزل‌صد ها ازموتور های پتر درتمام ایران یومیه کار میکنند .

سوخت کم - استحکام - سادگی اساس میکانیك موتورهای پتر هستند .

طالبین رجوع نمایند بمؤسسات تجارتی وکیلی

نمره اعلان ۴۵۷ — عمارت سینماسپه طهران — ۱۰-۳

مژده - آب مروارید

در شیشه های کوچك با مزایای بیشتری تهیه و برای فروش حاضر است

دواخانه فردوس خیابان برق

نمره اعلان ۵۲۱ — ۱۵-۹

عاشقان موسیقی

برای لوازمات ویلن - جعبه - آرشه - زیر چانه - دیاپازن - موی آرشه - کلفن سیدآلمینون - سیمهای بدکی آن ده در صد تخفیف داده می شود .

نمره اعلان ۵۲۲ — ۱۰-۶ — **گل بهار ناصرخسرو (ناصریه)**

بدقت بخوانید

بمرضائی که مبتلای بمرض سیاتیك (عرق‌النساء) هستند بشارت میدهم که در مدت ۲۰ روز الی یکماه معالجه می‌شوند (بدون داغ کردن) وبرای همیشه از زحمت درد مصون خواهندبود ونیز رماتیسم هم بهاسرع وقت معالجه میشود و مبتلایان بادرس ذیل مراجعه نمایند

خیابان برق - کوچه سراج الملك نمره ۱۸ - دکتر نصرت الله شریف

نمره اعلان ۳۱۳ — ۱۳- ۲۰

باقیمت ۲۵ ریال

کلاه های تمام لبه چهار فصل خودتان را از تجارت خانه صدری تیمچه حاجب الدوله خریداری نمائید

نمره اعلان ۵۳۸ — ۵-۵

اولین استاسیون دهنده Kdka در دنیا توسط کمپانی وستینگهوس انتشار یافت

westinghouse

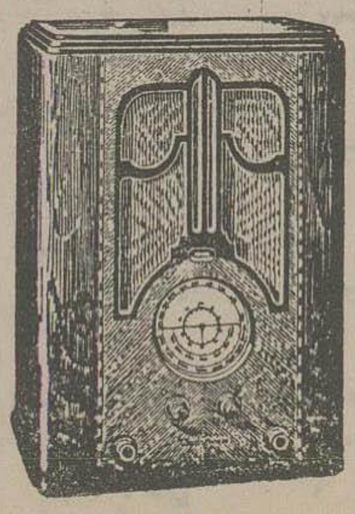

پس از آنکه مارك های مختلف رادیو را ملاحظه نمودید به نمایشگاه رادیو وستینگهوس درخیابان شیخ مراجعه نموده در صورتیکه بهتر از رادیو های دیگران بود خریداری نمائید :

نماینده انحصاری در ایران

شرکت نسبی حسو وشرکاء

طهران خیابان شیخ تلفن ۱۰۸ — نمره اعلان ۴۶۶ — ۱۰ - ۵

بیمه سوزاك

با مراجعه باین جانب از عودت های بی‌در پی سوزاك خلاص خواهید شد زیرا معالجه درمحکمه این جانب قطعی است معالج سریع امراض مقاربتی جلدی

دکتر فقیهی شیرازی

خیابان عین الدوله تلفن از ۱۶۲۰ (عصر وشب)

نمره اعلان ۳۲۷ — ۱۰ ۷

اکاهی

آجر ناسوز (شاموت) ساخت خارجه وزن سه کیلو الی ۹ کیلو وازهر قبیل آهن آلات برای مصرف ساختمان در تجارتخانه آهنچیان واقع درخیابان جلیل‌آباد مقابل قورخانه موجودوبقیمت مناسب بمصرف فروش خواهد رسید تلفن نمره ۱۵۵۱

نمره اعلان ۲۳۹

برای زیادخوری

در موقع غذا از ترشی امبه هند مخصوص تجارتخانه کاشانی استمداد بخواهید

نمره اعلان ۵۲۰ — ۵-۴

خانمها - آقایان

خمیر دندان پاستور تصدیق شده صحیه کل کشوری وصحیه بلدیه برای سفید کردن دندان ومحکم نمودن لثه و جلوگیری از آفات و عوارض گوناگون آنها بهترین خمیرها ست

نمره اعلان ۳۶ — ۱۵-۱۱

فیلتر

اگر نمی خواهید این ریك را دو باره استعمال کنید آن راعوض کردو الا همان ریك را بیك استکان اب که بکلی پر نباشد ریخته و سر استکان را با دست گرفته آن را تکان دهید اگر آب استکان بواسطه موادی که بریك ها چسبیده‌است کثیف شد آن آب استکان را عوض کرده و این عمل را بقدری تکرار مینمائید که ریگها بکلی پاك و تمیز شدم تا بتوانید دوباره ریگهارا بفیلتر بریزید

نمره اعلان ۵۸۹

خانم ها

آب مروارید بهترین مایع معطری است که صورت ودستهای شمارا ازهرحیث قشنك‌واطیف‌مینماید

دواخانه فردوس - خیابان برق

نمره اعلان ۵۲۴ — ۵-۴

محلل ومشتهی

برای غذا ترشی امبه هند است

تجارتخانه کاشانی - ناصرخسرو

نمره اعلان ۵۱۹ — ۵-۳

یك کتاب سودمند

قرائت کتاب اصلاحات اجتماعی برای‌عموم طبقات‌لازم‌ودارای‌تذکرات مفیدی‌می‌باشدمخصوصاجوانها و شاگردان مدارس را راهنمای خوبی است

این کتاب سودمند بقیمت سه ریال دردفتر روزنامهٔ اطلاعات و کتابخانه تهران در دسترس‌شما قرار گرفته است

بهترین حمام های فرنگی دوش و لوازم آن - لکن و مستراح های فرنگی وایرانی روشوئی های کوچك‌وبزرك ازمهمترین کار- خانجات اروپا بتازگی‌واردشد

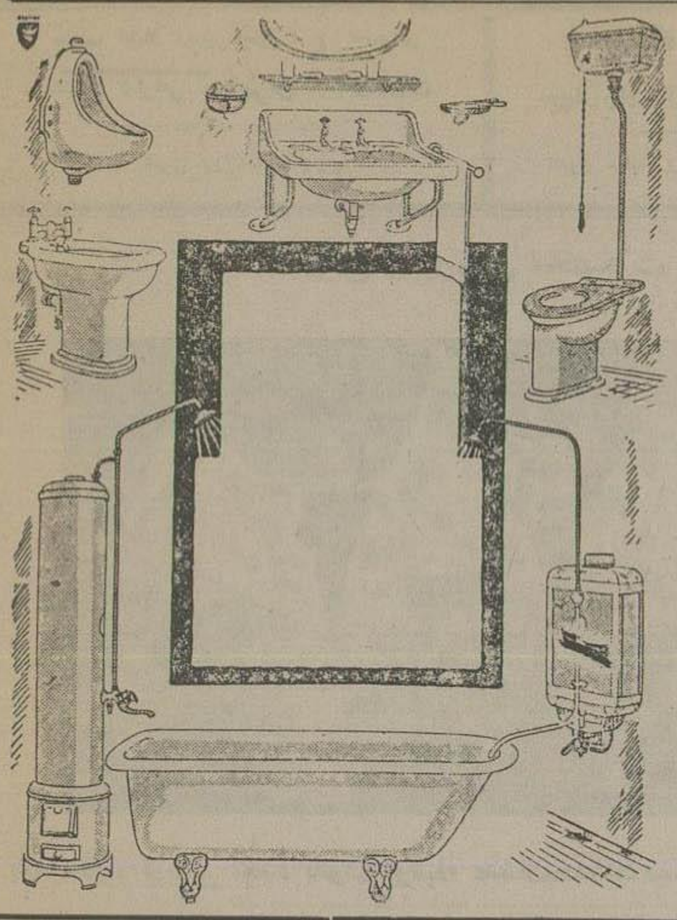

رفعت برادران

خیابان چراغ برق

تلفون ۱۱۴۶

نمره اعلان ۳۵۶ — ۴-۶

دکتر آرام

خیابان لاله‌زار کوچه امین السلطان

از اروپا مراجعت کرده

متخصص درامراض تناسلی، وجلدی

معالجات بوسیله الکتریسته

اوقات پذیرائی از ساعت ۷ صبح الی ساعت ده شب

نمره ثبت صحیه وخیریه و معاونت عمومی ۸۹۱

نمره اعلان ۲۰۱ — ۷ —

برای معامله اتومبیلهای باری و سواری

الدزمـــــــــو بیل

موقتا بمحل شرکت دیباوبیات خیابان پستخانه قدیم

مراجعه نمائید نمره تلفن ۱۲۷۴

نمره اعلان ۲۴۶ — ۱۰ — ۱۵

نجات ازخطر فتق وعلاج آن

امروز اگر بامراجعه بمؤسسه طبی دکتر رشدی فتق خود وبچه‌های خودرا بوسیله سیر فتق لاستیکی علاج نگردید فردا سخت پشیمان می‌شوید این سیر جدیدالاختراع فتق بچه‌ها و جوانان را علاج قطعی می کند اشخاص مسن‌را نیز مادام‌الحیات آسوده واز خطر فتق نجات می‌دهد کتابچه شرح مرض مجانا تقدیم سفارشات ازولایات قبول آدرس خیابان‌شاهپور طهران **موسسه‌طبی دکتررشدی**

نمره اعلان ۳۰۶ — ۹-۱۳۰

اعلان

اداره امنیه مقداری پارچه پالتوی بعمل مناقصه خریداری خواهد نمود داوطلبان فروش می توانند پیشنهادات خود را در پاکت سربسته تا (۱۵) اردی بهشت ماه ۳۱۵ بکمسیون ابتیاع‌اداره مزبور تسلیم و پس از استحضار از جریان معامله بتناسب میزان قیمت مورد معامله صدی پنج قبلا بصندوق خزانه اداره امنیه بعنوان ودیعه پرداخته و رسید در یافت خواهند داشت - اداره در ردیا قبول کلیه پیشنهادات مختار خواهد بود .

نمره اعلان ۵۵۹ — ۲-۳

اعلان

اداره امنیه مقداری پوتین و پیراهن و زیر شلوار و جوراب بعمل مناقصه خریداری‌خواهد نمود داوطلبان فروش می توانند پیشهادات خود را در پاکت سر بسته باقید بهآن که مربوط معامله پیراهن و زیر شلوار با پوتین و یا جوراب است تا ۱۵ اردی بهشت ماه ۳۱۵ بکمسیون ابتیاع اداره مزبور تسلیم و پس از استحضار از جریان معامله بتناسب میزان قیمت مورد معامله صدی ۵ قبلا بصندوق خزانه اداره امنیه بعنوان ودیعه پرداخت و رسید دریافت خواهند داشت و اداره در رد یا قبول کلیه پیشنهادات مختار خواهد بوده

نمره اعلان ۵۶۱ — ۲-۳

اعلان

اداره امنیه مقداری مطبوعات و لوازم التحریر بعمل مناقصه خریداری خواهد نمود داوطلبان فروش می توانند با مراجعه بکمسیون ابتیاع پیشنهادات خود را در پاکت سر بسته تا دهم اردیبهشت ماه ر۳۱۴ بکمسیون ابتیاع اداره مزبور تسلیم دارند و اداره در رد یا قبول کلیه پیشنهادات مختار خواهد بود .

نمره اعلان ۵۶۰ — ۲ ۳

اعلان

اداره امنیه مقداری لباس زمستانه ر۳۱۵ (بلوز و شلوار) را بعمل مناقصه برای دوخت بگنترات واگذار خواهد نمود داوطلبان معامله می توانند پیشنهادات خود را در پاکت سربسته تا پانزدهم اردیبهشت ماه ر ۳۱۵ بکمسیون ابتیاع اداره مزبور تسلیم و پس از استحضار از جریان معامله بتناسب میزان قیمت مورد معامله صدی‌پنج قبلا بعنوان‌ودیعه بصندوق خزانه اداره امنیه پرداخته و رسید دریافت خواهند داشت - اداره در رد یا قبول کلیه پیشنهادات مختار خواهد بود .

نمره اعلان — ۲ - ۳

بهترین شوگلات شرکت قنادی میر را از مغازه ارزاقی شرکت کالا و شعبات شرکت سیگاری خریداری فرمائید

نمره اعلان ۴۱۶ — ۱۲-۱۵

سال‌دهم - شماره ۲۷۶۹ - عصر سه شنبه

۸ اردیبهشت ماه ۱۳۱۵ - ۶ صفر المظفر ۱۳۵۵ — ۲۸ آوریل ۱۹۳۶

صاحب امتیاز ومدیر مسؤل : ع . مسعودی

عنوان تلگرافی : طهران - اطلاعات

تلفون روزنامه - ٤٤٤

جای اداره

چهار راه وزارت جنگ عمارت انتخابیه

تلفون مطبعه ۳۸۸ - منزل مدیر : ۱۱۱۰

اطلاعات

برای درج اعلان بدفتر اداره مراجعه شود

لوایح وارده پس‌داده نمیشود

تک فروشی: طهران ۳۰ دینار — ولایات ٤۰ دینار

وجه اشتراک

	۱۲ ماهه	٦ ماهه	۳ ماهه
داخله :	۱۰۰ ریال	۵۰ ریال	۳۰ ریال
خارجه :	۱۵۰ »	۸۰ »	٤۵

جشن وورزش محصلات

یك منظره ازجشن تجدد بانوان بوسیله عدهٔ ازمحصلات دبستان رهنمای‌سعادت رشت

ورزش اسکاتلاندی محصلات دبیرستان مهستی رشت

***

در شماره های ۲۷۵۹ و ۲۷٦۰ سه گراوری که باسم دبیرستان مهستی دربندر پهلوی طبع شده‌بود مربوط برشت میباشد وچون مخبر بندر پهلوی فرستاده بودابن اشتباه رخ داد

اینتوریست

برای ایجاد تسهیل و تخفیف در قیمت مسافرت از طریق جماهیر شوروی‌ادارهٔ اینتوریست از اول‌ماه مه ۱۹۳٦ تخفیفی‌در قیمت راه‌آهن های جماهیر شوروی‌برای مسافرین محترم منظور خواهد داشت بعلاوه از اول ماه مه تعداد حرکت کشتی‌ها ازبندر پهلوی نسبت به سابق بیشتر خواهد بود برای هر گونه اطلاعات کاملتر به‌ادارهٔ‌اینتوریست واقع‌درخیابان‌شاه‌نمره ۸۹۹مراجعه فرمائید

نمره اعلان ٤٦۱ -۱۰-

اعلان مناقصه

اداره اصلاح نژاد و پرورش اسب ساختمان ٤ طویله و ۱ آسایشگاه ۱ مریضخانه و ۱ آشپز خانه و ۱ انبار و ۳ آبشخوار ۱ طویله ۲۰ آخور برای اسبهای مریض بدون مصالح در جلیل آباد ورامین به مناقصه می گذارد - پیشنهاد دهندگان بایستی پیشنهاد خود را تا روز شنبه۱۲ اردیبهشت به دفتراداره تسلیم و مبلغ ۲۰۰۰ ریال به صندوق برسم ودیعه تحویل و قبض رسید اخذ نمایند - پیشنهاد های واصله در روز شنبه ۱۲ اردیبهشت ٤ بعد از ظهر قرائت خواهد شد در صورت اصابت به یکی از پیشنهاد دهندگان و امتناع او از قبول پیشنهاد وجه ودیعه بنفع اداره ضبط می شود اداره در رد و قبول پیشنهادات آزاد است و برای مطالعه نقشجات و توضیحات بیشتری شرکت کنندگان همه روزه از ساعت ٤ تا ۵ بعد از ظهر می توانند بشعبه محاسبات اداره مراجعه نمایند

نمره ۱۰٦٦ نمره‌اعلان ۵۹۰ ۲-۲ **ادارهٔ اصلاح نژاد و پرورش اسب**

اعلان

در جواب سئوالاتی که از کمیسیون اسعار در تفسیر ماده ۳ نظامنامه قانون معاملات اسعار خارجی ۱۰ر۱۲ر۱٤ شده باطلاع عموم میرساند .

۱ - کلیه اشخاص و شرکتها و مؤسسات خارجی مقیم ایران باید تا ۱۵ اردیبهشت مقدار اسعاری را که درسال ۱۳۱٤ بدست آورده و در دهم اسفند در ایران موجود داشته اند بکمسیون اسعار اطلاع دهند .

۲ - کلیه ایرانیان و شرکتها و مؤسسات ایرانی باید تا ۱۵ اردیبهشت مقدار اسعاری‌را که در سال ۱۳۱٤ بدست آورده و در دهم اسفند داشته اند اعم از اینکه این اسعار درایران یادرخارج ایران باشد بکمسیون اسعار اطلاع بدهند .

متخلفین از این امر مشمول مجازاتهای ذیل ماده ۹ قانون اسعار خواهند بود :

الف - بحبس ازیك سال تاسه سال .

ب - مجرم - شرکاء و معاونین بطور تضامنی بجزای نقدی معادل دو برابر مبلغ موضوع عمل یا معامله ممنوع - این امر مانع نخواهد بود که اگر عمل یامعامله مشمول قوانین جزائی شدیدتر باشد . علاوه برجزای نقدی فوق متخلف بمجازات مقرر درآن قوانین نیز محکوم گردد .

نمره‌اعلان ۵۹۸ ۲-۳ **کمیسیون اسعار**

به اطلاع عموم میرساند

حاج محمد حسین صرافان و شرکاء در اصفهان سرای فخر برای قبول انجام معاملات سهام کارخانجات و شرکتهای اصفهان حاضر آقایانی که مایل بخرید و فروش سهام فوق‌الذکر هستند مستقیما به‌آدرس فوق مراجعه فرمایند نمره‌اعلان ٦۰٦ -۱-

پنجاه ریال مژدگانی

روز شنبه۵ اردیبهشت ماه یکعدد کیف‌دستی زرد که مقداری اوراق و اسناد و۳ دسته چك ودو عدد مهر اداره وکارخانه و یك عدد کیف کوچك که در جوف آن بود مفقودشده - هر کس آنرا پیدا کرده بیاورد لاله زار مغازه صرافی خلیل برومند تحویل نماید مژدگانی بگیرد **برومند**

نمره اعلان ۵۸۲ ۲-۳

خانمهای محترمه

شیك ترین کلاه های زنانه تابستانی را فقط **از مغازه بن‌ار** تهیه فرمائید تلفن ۱۳

نمره اعلان ٤۲۹ ۱۰-۱۰

اعلان مناقصه

در تعقیب اعلان نمره ۱۹۵۲٤ شهر داری طهران تهیه و نصب شیشه در و پنجره ابنیه مرکز برق را واقع در خارج دروازه دولت تهیه از شیشه بهمی شفاف بدون دانه و گره و زائسته صحیح بمناقصه میگذارد داوطلبان پیشنهاد خود را دائر بر حد اقل قیمت یك متر مربع شیشه‌مزبور بضمیمه قبض ۵۰۰ ریال ودیعه تا ظهر ۲ شنبه ۱۵ اردی بهشت بکابینه تسلیم نمایند از ظهر یوم مذکور در کمسیون ابتیاع قرائت و حضور دارندگان پیشنهاد آزاد است چنانچه بعد از اصابت مناقصه از انجام آن خود داری نمایند مبلغ ودیعه ضبط و مسترد نخواهد گردید .

شهر داری در رد یا قبول پیشنهاد ها مختار است -

نمره اعلان ٦۱۱ **شهرداری طهران**

اکاهی

انواع سیکارتهای طلوع شرق مشهد را که چندی است وعده داده بودیم جدیدا وارد مرکز و در جراق برق مغازه نکوئیان و درلاله‌زار مغازه‌صدقی و اغلب‌مغازه های سیکار فروشی تفرقه بدسترس فروش گذارده ایم - عمده فروشی سیکارتها در سه دالان ملك تجارتخانه کوزه کنانی است

نمره‌اعلان ۵۲۷ ۷-۱۵

نمره ۳۸۱۲

اعلان تحدید حدود ثبت املاك یکقسمت

از قطعه۱ فیروز کوه بلوك دماوند

درتعقیب اعلان نمره ۱۳٦۷ بموجب‌ماده ۱٤ قانون ثبت املاك تحدید حدود بنمرات ذیل :

نمره۱۵۰ - مرتع جوك

آقای حاج‌کل‌براد یوسفیان وغیره نسبت به ۵دانك مشاع از٦ دانك مرتع‌جوك

نمره ۱۷- مرتع کلباد نمره۱۸۰- مرتع‌ومزرعه کلبادسفلی آقای رضانوابی ٦دانك مرتع کلباد علیا و مرتع و مزرعه کلباد سفلی

از روز۱ شنبه ۳خرداد ۱۳۱۵

ازساعت ۵قبل‌ازظهر درمحل‌شروع و بعمل خواهد آمد

لذا بموجب ماده ۱٤ قانون ثبت املاك صاحبان‌املاك و مجاورین‌نمرات فوق الذکر بوسیله این‌اعلان‌احضار می‌شوید که در روز و ساعت مذکور فوق‌در محل حضور بهم رسانند و چنان چه هر یك از صاحبان املاك یا نماینده قانونی آنها در موقع تحدید حدود حاضر نباشند مطابق‌ماده ۱۵ قانون مزبور ملك آنها با حدود اظهار شده ازطرف مجاورین تحدیدخواهد شد و اعتراضات مجاورین و صاحبان املاك که‌درموقع مقرر حاضر نبوده‌اند مطابق مقررات ماده ۲۰قانون ثبت‌املاك پذیرفته خواهدشد

تاریخ انتشار ۹ اردیبهشت۱۳۱۵

رئیس ثبت اسناد و املاك دماوند وفیروز کوه

نمره‌اعلان ٦۰۹ **سیدحسین گوشه**

اعلان مناقصه

چون درنتیجه عمل مناقصه حمل ذغال از معدن شمشك بکارخانجات قند قیمت عادله بدست نیامد اداره کل صناعت و معادن لازم دید که از کلیه آقایان صاحبان وسائط نقلیه حمل ونقل دعوت نماید که‌در روزشنبه ۱۲ اردی بهشت ۱۳۱۵ در ساعت ده صبح در مناقصه حضوری حمل ذغال سنك در محاسبات معادن ذغال سنك واقع‌در خیابان سعدی کوچه هدایت حضور بهمرسانند . مقدار ذغالیکه باید تاتاریخ ۱۵ شهریور ۱۳۱۵ بتدریج از معدن شمشك بمقاصد معینه حمل بشود بقرار ذیل است :

۱ - حمل ٤۸۰۰ تن ذغال کاوخه و۸۰ تن کك ازمعدن‌شمشك بکارخانه قند کهر برك .

۲ - حمل ۲۲۵۰ تن ذغال خاکه و ۱۰۵۰ تن‌ذغال کاوخه و ۳٦۰ تن کك ازمعدن شمشك بکارخانه کرج .

۳ - حمل ٤۰۳۰ تن ذغال خاکه و ۳۰۰ تن ذغال کاوخه و ۲٦۵ تن کك ازمعدن شمشك بکارخانه قند ورامین .

٤ - حمل ٤٦۰ تن کك از معدن شمشك بکارخانه قند شاهی .

۵ - حمل ٤۹۰ تن « « « « « مرودشت

٦ - حمل ۱۳۰ تن « « « « « شاه آباد

۷ - حمل ۲۲۵ تن « « « « « میاندواب

(توضیح آنکه معدن شمشك درهر ساعت بیش از چهارکامیون نمیتواند ذغال تحویل نماید بنابراین قرارداد کننده باید طوری وسایل کار را فراهم نماید که کامیونهای اعزامی معطل نشده و دفعتا بمعدن شمشك فشار درحمل و تحویل ذغال نشود)

آقایانی که مایل بشرکت در مناقصه هستند باید مبلغ پنجهزار ریال بحساب ودیعه نمره « ۳٤۲۳ » ببانك ملی پرداخت نمایند وبا اینکه مبلغ مزبور را بصندوق محاسبات تحویل و رسید دریافت دارند .

اداره معادن کرایه محمولات را بعد ازتحویل بموجب قبض رسید کارخانه و بارنامه صادره از معدن پرداخت خواهد نمود و ممکن است سی درصد (۳۰ درصد) پیشکرایه هم در مقابل تضمین بانکی پرداخت نماید .

اداره در رد و قبول مناقصه آزاد است .

نمره اعلان ٦۰۵ **اداره کل صناعت ومعادن**

۲ - ۲

اعلان مناقصه

شهرداری‌طهران‌خریداشیاءوتعمیرات ذیل‌رابمناقصه خریداری‌مینماید -تراش کلکتوردینامووی برق‌دربند- اصلاح‌باتافان- تراش ٦ عدد سرسیلندرموتور - اصلاح‌سرسیلندر‌برقو جهة اصلاح جای سوپاپ‌سرسیلندر ۱ عدد -لاستیك ابمجرای سرسیلندر ٤۰عدد - باتوتر ۱ عدد - تراش‌میل‌سوپاپ - شارژ بطری هوا واصلاح سربطری - کرباس ۲۰متر - جوهرنمك ۱۲ کیلو - لحیم ۵۰۰ کرم داوطلبان پیشنهادخودرا بانضمام قبض یکصدریال ودیعه دریا کت سربسته تاظهرروز ۳شنبه ۱۲ اردی‌بهشت بکابینه شهرداری تسلیم وچهارساعت بعدازظهرروز مذکور برای اطلاع ازنتیجه بکمسیون ابتیاع مراجعه نمایند

نمره‌اعلان ٦۰۷ **شهرداری طهران**

آگاهی ازطرف شهرداری طهران

بموجب ماده ۳ تصویبنامه‌نمره ۲۳۹ هیئت‌وزراء راجع بعوارض شهرداری بابطهای مسافرت بعموم گاراژها وموسسات حمل‌ونقل وصاحبان اتومبیلها واتوبوسهای کرایه اخطارمیشود که ازاین‌ببعدباید بلیطچایی مسافرت‌واباب‌وذهاب درداخل واطراف شهر را بطوری که تاکنون نسبت باتوبوسهای شهری عمل‌شده‌در مقابل پرداخت عوارض‌مقرره ومخارج‌طبع ازدائره وصول عایدات شهرداری خریداری‌وبرای هریکعرازمسافرین بلیط جداگانه‌صادروتسلیم نمایندودرصورت تخلف مرتکب طبق مقررات قانون مرتکبین قاچاق تعقیب خواهدشد

نمره‌اعلان ٦۰۸ **شهرداری طهران**

اعلان حراج

مقداری خورده اسباب و آلات اتومبیل و اسباب یدکی سیستم جدید اتومبیل فوماك و چند عدد لاستیك مستعمل اتومبیل و یك دستگاه موتور کهنه مستعمل آلمانی و یك دستگاه بوکسیر بزرك اتومبیل از اموال آقای اتو کوتلر متوقف در معرض مزایده و حراج است داوطلبان خرید می توانند یوم یکشنبه ۲۰ اردیبهشت ماه جاری ۳ ساعت بعد از ظهر درگاراژ اسلامیه جنب دروازه کمرك حضور یافته درمزایده شرکت‌نمایند نمره اعلان ٦۱٤ **مدیر تصفیه علی‌اصغر کتاب‌فروش**

اولین کارخانه شرکت‌قنادی میراست

که تمام اقسام شوکولادهای خیلی عالی قیمت یك کیلو ۲۰ ریال بفروش میرساند (یعنی سیری سی شاهی) مرکز خیابان شاه‌آباد شعبه جنب بازارنو اسلامبول

نمره اعلان ٤۹٦ ۸-۱۵

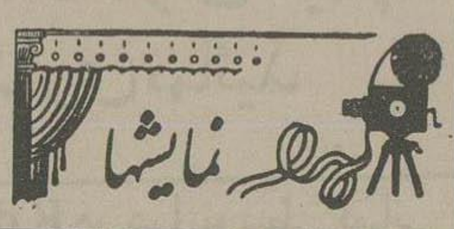

پروگرام سینما های امشب

ایران فیلم ناطق لورل و هاردی

سئانس اول ۷ بعداز ظهر

« دوم ۹ « «

پارس فیلم‌سریال ناطق‌سك‌شیرصفت

سئانس اول ۷ بعدازظهر

« دوم ۹ « «

جهان فیلم ناطق کینك کونك

سئانس اول ۷ بعدازظهر

« دوم ۹ « «

دیدبان(مایاك) فیلم ناطق مشق‌شوبن

سئانس اول ۷ بعداز ظهر

« دوم ۹ « «

سیه : فیلم ناطق میرزا بل بابینوایان

سئانس اول ۷ بعد ازظهر

« دوم ۹ « «

دواخانه‌هائی که‌در(شب ۹اردیبهشت)ماه جاری تا صبح برای رفع احتیاج اهالی پایتخت برحسب تعیین اداره کل‌شهر بانی بایستی دار بدقرار ذیل‌است

ناحیه	دواخانه	محل دواخانه
مؤسسه دوائی‌شبانه سه		میدان‌سپه
۱	خرسند	خیابان‌جباخانه
۲	اردواز	شاه‌آباد
۳	آسیا	« شاه
٤	کهکشانی	خیابان‌پهلوی
۵	خصوصی	بازارچه‌حاجی‌غلامعلی
٦	عمومی	امامزاده‌یحیی
۷	شرق	جنب کلانتری
۸	اعتماد	سید صدرالدین
۹	بین‌المللی	خیابان‌سیروس

پستهائی که فردا حرکت میکنند

شمیران - ورامین - خوار - گیلان - همدان آذربایجان - خراسان - عراق - خوزستان - مازندران

خارجه بغداد - کراچی- کراچی‌خارجه القنطره - قاهره