اطلاعات

دوشنبه ۲۱ آبانماه ۱۳۵۲ ـ شماره ۱۴۲۵۲ تکشماره ۵ ریال

سیاست امریکا بسود اعراب تغییر کرد

نیوزویک

از قول معاون وزارت خارجه امریکا نوشت:

سیسکو به سادات گفته است کنگره امریکا نیز بتدریج حقایق را درك میکند و روش امریکا بسود اعراب دگرگون میشود .

کی‌سینجر به سادات گفت اسرائیل را میتوان متقاعد کرد تا یك سال دیگر از سینا خارج شود

در صفحات ۲و۳و۶

اعلامیه مشترک حزب توده وحزب کمونیست عراق

ایرج اسکندری به عنوان دبیراول حزب توده با نمایندگان حزب کمونیست عراق مذاکره کرد .

حزب توده و حزب کمونیست عراق سیاست رهبران چین را محکوم کردند .

در صفحه ۱۵

صلیب سرخ، قطعنامه اسرائیل رارد کرد

پیشنهاد نماینده اسرائیل ، جلسه کنفرانس جهانی صلیب سرخ را متشنج کرد . رئیس و اعضای هلال‌احمر فلسطین وارد تهران شدند .

والاحضرت شاهدخت شمس پهلوی شب گذشته در ضیافت شام رئیس بیست ودومین کنفرانس صلیب سرخ جهانی شرکت کردند در عکس بالا آقای مهندس شریف امامی نیابت ریاست عالیه جمعیت شیرو خورشید سرخ و خوزه بارزو رئیس شورای احکام صلیب سرخ جهانی نیز دیده میشوند .

شرح در صفحه ۱۳

تخلیه جاده قاهره ـ سوئز توسط قوای اسرائیل انجام شد

۲ ژنرال مصری و اسرائیلی قراردادرا امضاء کردند

وزیر جنك و دولت مصر اعلام کردند :

مصر هر لحظه می تواند ارتش اسرائیل را در غرب سوئز نابود کند .

دو هواپیمای صلیب سرخ دستور گرفتند برای حمل اسرای جنگی مصر و اسرائیل عازم این دو کشور شوند .

در صفحه ۲

دستورالعمل تفصیلی اجرای اوامر همایونی تهیه میشود

* جزئیات اجرای اوامر همایونی در مورد هر یك از وزارتخانه‌ها مطابق کار و وظائف آنان متفاوت است .

در دستور العمل تفصیلی منظور از فعالیت های «انتفاعی» روشن خواهد شد

در صفحه ٤ ستون (بازار سیاست)

از طرف هیئت عالی نظارت

نرخ تعمیر وسرویس اتومبیل بزودی اعلام میشود

نرخ خدمات فنی مربوط به تعمیرگاهها و همچنین استاندارد مهارت فنی کارکنان واستادکاران تعمیرگاهها بزودی از طرف هیئت عالی نظارت و وزارت کار رسما اعلام خواهد شد .

محمدعلی مینوئی رئیس اتحادیه اتوسرویس و تعمیرگاه های تهران یادآور شد که هم‌اکنون نرخ خدمات در تعمیرگاه ها مشخص است و اجرت بازبینی و تعمیرات ، چرخ ، فرمان ، ترمز ، موتور ، گری‌بکس ، گلگیر سازی ، رنك کاری ، باطری سازی و دیگر خدمات مشخص است و مراجعین بر اساس نرخهای اعلام‌شده دستمزد استادکاران را می پردازند .

رئیس اتحادیه اعلام کرد که بزودی یك دفترچه فنی حاوی نکات آموزشی ساده اتومبیل جهت استفاده مردم از طرف اتحادیه چاپ و منتشر خواهد شد ، در این دفترچه اتحادیه مراکزو تعمیرگاه های مجاز و تعمیرکاران واجد صلاحیت را جهت آگاهی صاحبان اتومبیل ها چاپ و منتشر خواهد ساخت تا در صورت‌نیاز به‌آنها مراجعه شود .

اتحادیه همچنین اعلام کرد که‌برای آموزش میکانیك‌ساده اتومبیل رانندگان می توانند ضمن مراجعه به اتحادیه و مشاهده ابزار اتومبیل‌ازجزئیات فنی و مکانیسم این دستگاه ها آگاه شوند و بهمین منظور آزمایشگاه مجهزی بوسیله افراد صنف از خارج واردشده است .

ستاره عجیب دنباله‌دار بزمین نزدیك میشود

این ستاره شب را مانند روز روشن میسازد

* ظرف دو هفته آینده ستاره‌شگفت انگیز به نزدیکترین فاصله‌میرسد
* ستاره عجیب ٤٨٢٨٠ کیلو متر دنباله دارد .
* صدها نفر از دانشمندان باهواپیما و بالون و وسایل دیگر ستاره دنباله‌دار را تماشا و مطالعه میکنند .

در صفحه ۱۵

حرکت‌سریع ستاره های‌دنباله دارهنگام شب آسمان راروشن میسازد. در عکس حرکت یک ستاره دنباله‌دار دیده میشود.

نام ۴۵۰ بازرگان درلیست سیاه ثبت شد

اسامی این‌عده‌فردا برای بررسی نهائی به‌هیات دولت تسلیم میشود

در صفحه ۱۳

مبارزات انتخاباتی احزاب اوج می گیرد

کاندیدا های اکثریت واقلیت معرفی شدند

کاندیدا های اکثریت

حبیب‌الله مجیر مولوی «تبریز»

دکتر مهیندخت گرگانی «گرگان»

کاندیدا های اقلیت

دکتر ثقة‌الاسلامی «تبریز»

شاهپور پرویزی «گرگان»

در صفحه ٤ (ستون بازار سیاست)

قابل توجه مرغداران

شرح در صفحه ۵

درامتثال اوامر مطاع ملوکانه

آگهی های نرخ کالاهائی که باتاق بازرگانی و صنایع و معادن ایران اعلام شده

در صفحه ۱۱

حیدر شکر اللهی

برنده مرسدس بنز ۲۲۰ باضافه ۱۵۰ هزار تومان جایزه خودرا دربنگاه اعانه ملی دریافت داشت

شرح در صفحه ١٤

آرکوچیست؟

فردا شب درصفحه نیازمندیها

مجله جوانان با مطالب متنوع امروز منتشر شد

آگهی استخدام رسمی ازسپاهیان خدمات دادگستری

شرح در صفحه ۵

آگهی استخدام پیمانی دروزارت کشور

شرح در صفحه ۳

سه دستگاه منزل با مشخصات زیر در شمال شهر بدون واسطه خریداریم

الف ـ دو دستگاه با مشخصات حداقل ۱۵ اطاق شوفاژ ـ کولر ـ تلفن ـ ومحل پارک برای ده دستگاه اتومبیل .

ب ـ یک دستگاه مستغلاتی جنوبی دو طبقه هر طبقه ۵ اطاق ـ شوفاژ ـ کولر ـ تلفن

با شماره‌های ٦٣١٠٠٩ و ٦٢٩٧٧٤ از ساعت ۱۷ الی ۱۹ تماس گرفته شود .

آ ـ ١٥٢٦١

حقیقت

حقیقت اینست که قیمت اجناس در سراسر جهان ، طی ۲۷ سال گذشته ، تاچند برابر ترقی کرده و فقط بلیط اعانه ملی در ایران است که بهمان قیمت ۲۷ سال پیش ، یعنی ۲۰ ریال ، بشما عرضه میشود .

۲۷ سال پیش	امروز
بلیط اعانه ملی	بلیط اعانه ملی
۲۰ ریال	۲۰ ریال

برنامه ناهار سه‌شنبه

سلف سرویس فروشگاه بزرگ ایران

* چلوکباب برك و کوبیده مخصوص فروشگاه ۱۱۵ ریال
* سبزی پلو با ماهی وکوکو ۱۰۵ ریال
* آبگوشت‌مخصوص با گوشت‌کوبیده و ترشی ٦٥ ریال
* انواع آبمیوه ، سوپ ، سالاد ، غذا و دسر های لذیذ و خوشمزه دیگر

کوتاهترین راه بسوی سعادت و رفاه برای جوانان پیله

بلند آسمان جایگاه من است

تحصیل در دانشکدهٔ افسری خلبانی نیروی هوائی شاهنشاهی

امتیازات:

* دریافت : ماهانه تا ۱۵۲۰۰ ریال ضمن تحصیل (در حالیکه کلیه هزینه‌زیست دانشجو بعهده نیروی هوائیست) و بعلاوه ماهانه‌حدود دو برابر مبلغ‌مذکور بعنوان فوق‌العاده در مدت تحصیلات خارج از کشور .
* نیل به درجهٔ ستوان دومی باحقوق اولیه ماهانه ۳۶۷۵۰ ریال و در صورت خدمت درخارج از مرکز ماهانه تا ۴۳۷۵۰ ریال .
* پیشرفت سریع : درنیل به‌درجات‌بالاتر افسری و برخورداری از مزایای خدمتی بیشتر.
* شغل پرافتخار خلبانی با ارزش واهمیت فوق‌العاده در سطح جهانی .
* ضمناً افسران خلبان از مزایای بسیاری نظیر: پس انداز تأمین آتیه بانك‌سپه (که برای دوران خدمت ۳۰ ساله، باتوجه به مبلغ پس‌انداز و مبلغ معادل آن که بلاعوض از بودجه وزارت جنگ اضافه میشود و بهره مربوطه، جمعاً تاحدود سه‌میلیون ریال‌بالغ‌میگردد) ، وام‌مسکن بانك‌سپه، خانه های سازمانی واگذاری با استاندارد مناسب ، درمان رایگان خود و خانواده تحت تکفل به وسیله بیمارستانها و درمانگاههای نیروی‌هوائی شاهنشاهی وخریداز فروشگاههای ارتشی باتخفیف‌قابل ملاحظه‌وغیره، بهره‌مند میشوند .

شرح در صفحه ۱۲

آگهی استخدام در آموزشگاه فنی الکترونیک

شرح در صفحه ۵

سرمقاله

درمسیر نظم جدیداداری

وزرای کابینه ، دستورالعملی از طرف نخست‌وزیر دریافت کرده‌اند که براساس آن میباید اقدامات خود را در اجرای اوامر اخیرشاهنشاه به‌ایشان گزارش دهند.

اولین اقدام در راه اجرای اوامر شاهانه - بشرحی که دربخشنامه نخست‌وزیر اشاره رفته- تشکیل کمیته‌های مخصوصی است برای مشخص کردن آن عده از کارمندان که در جنب خدمات دولتی ، به امور انتفاعی وبازرگانی اشتغال دارند و مقرر است در مهلت‌معین یا از کاراداری دست بکشند ویا به فعالیت‌های جنبی خود در امور بازرگانی وانتفاعی خاتمه دهند.

در امریه همایونی ،خصوصا بر مشاغل «انتفاعی» تاکید شده واین، وضع کارمندان را از لحاظ اشتغالات جنبی تفکیک میکند. زیرا گروه کثیری از کارکنان دولت بعذر آنکه حقوقشان تکافوی مخارجشان را نمیکند، برای خود یک یا چند کار فرعی دست‌وپا کرده‌اند و البته استدلال آنها را نمیتوان منکر شد. ولی در هر حال یک نظام صحیح ودقیق اداری ایجاب میکند که کارمند دولت در هرحال فقط کارمند دولت باشد ودرین خصوص ، بردولت است که با اجرای برنامه‌هایی درجهت تامین زندگی کارمندان خود آنها را از اشتغال‌به فعالیت‌های دیگر بی‌نیاز سازد . منتهی مواردی‌هم هست که محرک کارمندان در اشتغال به فعالیت‌های ثانوی چیزی غیر از احتیاج واضطرار و عدم توازن درآمد و هزینه است . امریه شاهنشاه نیز خصوصا ناظربر چنین مواردی است . برمواردی که اشخاص ، کار دولتی را یابعنوان یک پایگاه ویابخاطر امتیازات استخدامی ، یدک می‌کشند و اغلب، در همان چند ساعتی هم که پشت میزها و در مقامات و مناصب اداری جلوس کرده‌اند فکر و ذکرشان متوجه آن‌کار ثانوی است .

در آن نظم اداری که منظور و مقصود اوامر شاهانه است جایی برای مال‌اندوزی وزیادت طلبی‌های مادی وجود ندارد . شاهنشاه نظمی را خواستارند که در آن ، کارمندان وحقوق بگیران دولت‌بیشتر از خدمتی که برعهده دارند وشانی که مناصب و مقامات دولتی‌به‌آنها می‌بخشد ارضاء شوند . نه‌آنکه جاه ومال را یکجا بخواهند و درحالی که از یکسو برای بدست آوردن عناوین ومقامات دولتی تلاش میکنند، از طرف دیگر با استفاده از روابط جنبی و فعالیت‌های خارج ازکادر به‌جمع‌آوری مال و توسعه زندگانی مادی خود مشغول باشند.

در یک نظام عادلانه همه‌چیز به‌همه‌کس نمیرسد . این طبیعی‌نیست که اشخاصی منصب ومقام ومال و مکنت را یکجا گردآورند واز همه امکانات صرفا برای بهبود وضع زندگانی خود بهره‌بگیرند . کسانی که آنچنان دربند اندوختن مال ووسعت بخشیدن به‌زندگانی مادی‌خویشند، هرگز نمیتوانند درعین‌حال به خدمات صادقانه اداری و حفظ‌حقوق مردم ودولت اهتمام ورزند . این مسابقه عجیب برای به چنگ آوردن حداکثر امتیازات وامکانات - که طبعا لازمه‌اش استفاده از همه فرصت ها ونادیده گرفتن حقوق و حدود دیگران است - باید موقوف شود. آنکس که دنبال ثروت است راه خود را برود وآنکه دنبال خدمت است راه خود را .

این هدف اوامر اخیر شاهنشاه است که در حقیقت اساسی‌ترین قدم در راه تحقق مفهوم واقعی انقلاب اداری است و میبایستی با جدیت وقاطعیت دنبال شود. چه از طریق منع اشتغال کارمندان دولت به‌امور انتفاعی ، چه از طریق اجرای دقیق مناقصه‌ها و مقررات‌قانونی معاملات دولتی ، چه بوسیله محدودیت‌های دیگری که برای صاحبان مشاغل و مقامات عالی اداری مقرر و اعلام شده است .

تفسیر سیاسی

پس از امضای قرارداد

طرح کی‌سینجر برای تحکیم آتش‌بس مصر و اسرائیل که باید راه را برای حل و فصل نهائی اختلافات مصر و اسرائیل و سپس اسرائیل و کلیه کشور های عرب و فلسطینی‌هابگشاید، سرانجام بامضاء رسید اما کمتر کسی تردید دارد که هنوز تا صلح واقعی راهی صعب و طولانی در پیش‌است.

امضای قرارداد مصر واسرائیل از لحاظ مصریها و لااقل در حال حاضر تنها یک آزمایش است . آزمایش اینکه اسرائیل تا چه حد آماده اجرای قطعنامه های شورای‌امنیت وبویژه ماده مربوط به تخلیه مناطق اشغالی است و آزمایش اینکه امریکا هنگامیکه قول میسپارد اسرائیل را به تخلیه‌مناطق اشغالی تشویق کند تا چه حد صداقت دارد وتا کجا حاضر است اسرائیل را تحت فشار قرار دهد .

مصر در عین حال منتظر است تا دوری جستن اروپا از اسرائیل و قطع روابط ۲۷ کشور افریقائی با حکومت‌تل‌آویو و انزوای سیاسی و اقتصادی اسرائیل آثار خود را بمرور ظاهر سازد واسرائیل خود را در چنان تنگنائی مشاهده‌کند که راهی جز پس دادن اراضی اشغال شده اعراب نداشته باشد . باین سبب است که وزیر جنگ مصر در فرمان روز خود خطاب‌به‌افسران مصری خاطرنشان کرده‌است باید همچنان آماده نبرد باقی بمانند تا هرگاه تلاش های سیاسی به نتیجه نیانجامد ، آنها افسران و سربازان هدف نهائی‌ارتش‌راکه آزاد ساختن مناطق اشغالی است تحقق بخشند ، از سوی دیگر دراسرائیل گروه عقابها با قرارداد مصر واسرائیل به مخالفت برخاسته وتظاهرات خیابانی برپاکرده‌اند . در میان این عده چند تن از ژنرالهای اکتیو یا ذخیره اسرائیل دیده میشوند که جنگ جدید به منظورشکست کامل اعراب را توصیه میکنند. جالب است حتی آندسته که گروه کبوترها را تشکیل میدهند قطعنامه ۲۴۲ شورای امنیت را بصورتی تعبیر میکنند که‌نتیجه آن ادامه اشغال قسمت های استراتژیک و حساس سرزمین های عربی است . بدیهی است که با وجود اختلاف نظر های عمیق موجود همه چیز را میتوان مورد تردید قرارداد.

اختلاف نظر شدید بین فرماندهان نظامی اسرائیل

تل‌آویو - آسوشیتدپرس-یدنبال مصاحبه ژنرال شارون‌باخبرنگاران که در آن دستگاه فرماندهی ارتش اسرائیل مورد انتقاد قرار گرفته بود اختلاف نظر شدیدی میان ژنرالهای اسرائیل بوجود آمد و موشه‌دایان از دادستان‌کل اسرائیل خواست موضوع مصاحبه ژنرال شارون را مورد تحقیق قرار دهد و تصمیم لازم اتخاذ کند .

ژنرال شارون از افسران ذخیره ارتش اسرائیل و از رهبران‌دست راستی این کشور است و برای رسیدن به مقام نخست‌وزیری تلاش میکند . ژنرال شارون درمصاحبه خود گفته بود که فرماندهان‌ارتش اسرائیل درجریان حمله اعراب غافلگیر شدند و بعد یک سلسله ندانم‌کاری آنها موجب وارد شدن لطمات شدید به ارتش اسرائیل شد . علاوه بر ژنرال شارون‌ژنرال بارلو و ژنرال وایزمن نیز از فرماندهان نظامی انتقاد کرده‌اند ژنرال شارون که فرماندهی حمله به غرب کانال‌سوئز را بعهده‌داشت و فرماندهان ارتش را متهم کرده که برای‌او نیروی کافی‌نفرستاده‌اند درمقابل‌این ژنرال‌های عاصی‌ژنرال دایان و ژنرال ان‌زله رئیس ستاد قرار دارند که بارها تاکیدکرده‌اند فرماندهان نظامی نباید مصاحبه هائی انجام دهند که بزیان دولت اسرائیل است .

انتظار میرود موضوع‌سهل‌انگاری فرماندهان ارتش در انتخابات ماه آینده اسرائیل‌مورد استفاده‌مخالفان قرار گیرد تا حزب کارگر گلدامایر را مورد حمله قرار دهند

قرارداد تاریخی تحکیم آتش‌بس امضاء شد

اسرائیل پست‌های بازرسی قاهره-سوئز را تخلیه کرد

کیلو متر ۱۰۱ جاده قاهره و سوئز- خبرگزاری فرانسه- رویتر- آسوشتیدپرس - قرارداد شش ماده‌ای تحکیم آتش‌بس مصر و اسرائیل در ساعت پنج و نیم بعد از ظهر دیروز (بوقت تهران) از طرف ژنرالهای مصری و اسرائیلی زیر چادری‌که‌در کیلو متر ۱۰۱ راه قاهره و سوئز توسط سربازان « کلاه آبی» سازمان ملل زده شده بود باحضور چهارصد خبرنگارو عکاس که نیمی از آنها از قاهره و نیم دیگر از تل‌اویو آمده بودند توسط ژنرال قاسم مصری و ژنرال یاریو اسرائیلی امضاء شد . ظرف ۲۵ سال گذشته این نخستین قرار داد اسرائیل بایک کشور عربی است.

- اندکی پس از ساعت سه‌و نیم‌بعداز ظهر بود که یکلیموزین سفیدرنگ باپلاک‌سازمان ملل‌متحد به‌کیلو متر ۱۰۱ رسید و ژنرال فنلاندی « سی ایلاسوئو» معاون فرماندهی نیرو های سازمان ملل متحدازآن‌پیاده شد وبطرف چادر بزرگ چهارگوشی که کلاه آبی‌ها نصب کرده بودند رفت . در جلو چادر تیر بلندی که پرچم سازمان ملل‌متحدبرفراز آن در اهتزازبود کار گذاشته شده بود ژنرال فنلاندی پس از توقف کوتاهی‌در جلوچادر سازمان ملل‌متحدبسوی چادر اسرائیلی ها رفت و چند دقیقه‌ای‌باژنرال یاریو معاون‌ستاد ارتش‌اسرائیل به گفتگو پرداخت چند دقیقه بعد ژنرال مصری عبدالغنی القاسم که کمی گرفته بود به‌کیلو متر ۱۰۱ وارد شد. مسئول منطقه و دو کارمند غیر نظامی همراه او بودند در حالی که پنج افسر اسرائیلی ژنرال یاریو را همراهی میکردند . در ساعت چهار و نیم بعد از ظهر نمایندگان اسرائیل و مصر بدون آنکه دست یکدیگر را فشار دهند باتفاق هیئت نمایندگی سازمان ملل‌متحد داخل چادر بزرگ شدند.

معاون فرماندهی نیرو های سازمان‌ملل‌متحد رو به‌شمال، اسرائیلی ها روبه مغرب و مصریهارو به‌مشرق نشستند. ده دقیقه بعد هر یک از نمایندگان مصر واسرائیل و سازمان ملل‌متحد رونوشت قرارداد را که بانگلیسی تهیه شده بود امضاء کردند.

دراین هنگام همهمه شدیدی از میان‌خبرنگاران‌برخاست وگروهی از آنها که سخت خشمگین بودند بسوی چادر حمله کردند واین حادثه هنگامی روی داد که یک کارمند مصری تنها به خبرنگاران آمریکائی اجازه داد که از مراسم تاریخی قرارداد عکس برداری کنند. کلاه‌آبی‌ها که قبل ازامضای قرارداد سر نیزه های خود را به‌تفنگ‌های‌شان نصب‌کرده بودند و پلیس نظامی مصر بزحمت توانستند جلو خبرنگارانی راکه از مصر آمده بودند بگیرند دراین هنگام‌روزنامه نگارانی‌که‌ازاسرائیل آمده بود با افراد پلیس نظامی اسرائیل دست به یقه شده و با مشت و لگد بجان یکدیگرافتادند. دراین وضع آشفته یک کارمند وزارت اطلاعات مصر از ناحیه بازوباسرنیزه یک سرباز سوئدی عضو نیروی سازمان ملل زخمی شد. در نتیجه این هیاهو و زدو خورد هیئت های نمایندگی امور امضای‌قراردادمجبور شدند بمدت نیم ساعت گفتگو های خود را قطع کنند تابه عکاسان امکان داده‌شود کار خودرا انجام‌دهند. سرانجام اوضاع آرام شد وکلاه آبی‌هاو دژبانهای مصر و اسرائیل دوباره در محل های خود مستقر شدندسپس در زیر چادر سربازان اسرائیلی برای حضار نوشیدنی خنک آوردند.

در ساعت پنج و شش دقیقه جلسه رسمی برای مدت کوتاهی تعطیل شد تا نمایندگان بتوانند خودرا برای مذاکرات آماده کنندبیست و چهار دقیقه بعدیعنی در ساعت شش‌بعدازظهر (بوقت تهران) جلسه باردیگر برای‌گفتگو درباره چگونگی بکار بستن مفاد قرارداد تشکیل‌گردید

قرارداد ٦ ماده‌ای

متن قرار داد شش ماده‌ای‌که بامضای نمایندگان مصر و اسرائیل وسازمان‌ملل‌متحد رسید باین‌شرح است.

● مصر و اسرائیل متعهد میشوند فرمان‌آتش‌بس‌سازمان‌ملل متحد رابدقت بکار بندند.

● طرفین موافقت می کنند که بلافاصله برای عقب نشینی‌نیرو ها به خطوط ۲۲ اکتبر زیر نظارت سازمان ملل متحد با یکدیگر وارد گفتگو شوند.

● همه روزه برای شهر سوئز خواربارآب‌آشامیدنی و لوازم داروئی حمل‌خواهدشد وکلیه زخمی شدگان غیر نظامی شهر را تخلیه خواهند کرد.

● برای عبور نیازمندیهای غیر نظامی به ساحل شرقی کانال سوئزهیچگونه ممانعتی بعمل نخواهد آمد.

● مراکز کنترل اسرائیلی هادر راه قاهره و سوئز تحت‌کنترل نیرو های سازمان ملل‌متحد درخواهدآمدافسران اسرائیلی درانتهای راه سوئز میتوانندبا افسران سازمان ملل‌متحد برای کنترل موادغیرنظامی کمبسوی ساحل شرقی کانال سوئز فرستاده میشود شرکت کنند.

● از لحظه‌ای که نیرو های سازمان ملل‌متحد در پست‌های کنترل مستقر شدند مبادله کلیه اسیران جنگی‌ازجمله‌مجروحین آغاز خواهد شد.

طبق گزارش های رسیده ماده مربوط‌به‌تخلیه پست های‌بازرسی جاده قاهره - سوئز از اسرائیلی ها و تحویل این پست ها به سربازان سازمان ملل انجام شده است‌و انتظار میرود کمبادله اسرا که مهمترین‌ماده‌قرار داد است نیز تاچند ساعت دیگر انجام شود.

دیروز در آستانه امضای قرارداد تحکیم آتش‌بس افسران اسرائیلی در جاده قاهره به سوئز جلوی یک‌کاروان حامل دارو و وسائل پزشکی را که عازم شهر سوئز بودگرفتند . عکس کاروان متوقف شده مصر را در نزدیکی شهر سوئز نشان میدهد . عکس رادیوتی اطلاعات

انعکاس در اسرائیل

مردم اسرائیل ، قرارداد رابنفع مصر میدانند

تل‌آویو - رویتر - در اسرائیل امضای قرار داد شش‌ماده‌ای شور و هیجان در افکار عمومی و روزنامه های آن کشور پدید نیاورده است . عقیده عمومی براین است که قرارداد بیشتر به نفع مصر و بزیان اسرائیل است و اسرائیلی ها تصور نمی کنند که‌امضای این قرارداد یک صلح‌پایدار را بدنبال خواهد داشت .

اما ایگال‌آلون معاون نخست وزیر اسرائیل ضمن‌یک‌نطق تلویزیونی گفت زنان و مردان اسرائیلی از اینکه مصر راه صلح را باز کرده است خوشحالند ولی‌هنوز یک مسئله بدون جواب‌مانده است .

مصریها آنطورکه‌آقای سیسکو بما گفته است میخواهند کنفرانس صلح در دومین هفته‌ماه‌دسامبر در اروپا افتتاح شود ولی دولت اسرائل که قبل از آغاز این مذاکرات دوران حکومتش پایان می یابد باید انتخابات عمومی انجام دهد بااینحال مذاکرات ممکن است در وقتی که مصریها میخواهند آغاز شود و مرحله قطعی آن به‌بعد از انتخابات محول شود . در هرحال مذاکرات صلح بسیار مشکل و طولانی خواهد بود .

ایگال‌آلون پس‌ازاظهار نگرانی از اینکه افراطیون عرب این کنفرانس را باشکست روبرو سازند ضمن اشاره‌به قطعنامه ۳۳۸ گفت : من تنها یک چیز میتوانم بگویم آن اینکه کنترل‌مذاکرات صلح را دوابر قدرت بدست خواهند گرفت ولی‌این منطقی نیست که‌اتحاد جماهیر شوروی بدون داشتن روابط سیاسی با اسرائیل چنین نقشی بعهده بگیرد .

ایگال‌آلون درپاسخ سئوالی درباره محاصره باب‌المندب گفت جای شگفتی نیست‌که‌مسئله محاصره این راه‌آبی در قراردادشش‌ماده گنجانیده نشده است زیرا مصر بهیچ‌وجه حق محاصره آب های بین‌المللی را ندارد و بنابراین در یک سند رسمی نمیتواند رفع محاصره این راه آبی را تقبل کند . تضمینی‌که ما دراین مورد داریم مربوط به یک کشور ثالث نیست ولی حضوروبرتری ما درساحل غربی کانال سوئز ضامن آن است .

آلون تاکید کردکه‌نیرو های‌اسرائیل همچنان در حال آماده باش خواهد بود .

ژنرال حئیم هرزوک مفسر نظامی رادیو اسرائیل در تفسیر قراردادشش ماده‌ای گفت‌که مسئله تامین خواربار ونیازمندیهای غیرنظامی ارتش سوم‌پس از مذاکراتی که بین نمایندگان دو طرف انجام میشود حل خواهد شد زیرا ابتدامفهوم کلمه «غیرنظامی» بایدروشن شود . مثلا مواد سوخت ظاهراجنبه نظامی ندارد ولی بدون سوخت‌سیصد تانک ارتش سوم از کار خواهدافتاد.

از طرف دیگر اباابان وزیر امور خارجه اسرائیل که اکنون در آمریکا بسرمیبرددیشب دریک مصاحبه‌مطبوعاتی در نیوارلئان اظهار امیدواری کردکه مذاکرات‌صلح بین اسرائیل وهمسایگان عربی‌اش در اواخر سال جاری آغاز شود . ابان گفت امیدواریم که ما وزیران امور خارجه اسرائیل و مصر بتوانیم سرانجام نه برای مشاجره بلکه برای انجام مذاکرات مهم پشت یکمیز بنشینیم . وی‌گفت اسرائیل‌درجنگ اخیر آسیب بسیاردید وبهمین سبب باید از جنگ پرهیز کرد .

ویلی برانت : اسرائیل باید مناطق اشغالی را تخلیه کند

لندن- خبرگزاری‌فرانسه - رهبران احزاب انترناسیونال سوسیالیست دیروز برای‌تعیین روش‌خود در اختلافات‌خاورمیانه دریکی‌از هتل های بزرگ لندن دور هم گرد آمدند .

بیست‌و یک‌حزب سوسیالیستی از جمله‌هفده‌حزب سوسیالیست اروپائی در این «اجتماع خانوادگی» شرکت داشتند انترناسیونال سوسیالیست با شرکت هشت رئیس دولت از جمله گلدامایر ، ویلی‌برانت صدر اعظم آلمان غربی «برونو کریسکی»صدراعظم‌اتریش تشکیل شد و همین امر باین «جلسه پس از بحران» اهمیت استثنائی داد . رهبران کشور های‌شرکت کننده توانستند با استفاده‌ازاین فرصت درحاشیه کنفرانس با یکدیگر ملاقات و مذاکره‌کنند. ویلی‌برانت هنگام ورودبه‌لندن گفت اسرائیل باید مناطق اشغالی را تخلیه کند .

درکریدور های کنفرانس‌گفته میشود که امضاء کنندگان اعلامیه ۹کشور اروپائی عضو بازار مشترک که در راس آن ویلی‌برانت صدراعظم آلمان قرار دارد در وضع ناراحت کننده‌ای قرار دارند . امضای این اعلامیه نه‌تنها از طرف اسرائیل بلکه از جانب چندین پارلمان‌اروپائی از جمله‌پارلمان انگلیس بشدت‌مورد انتقادقرار گرفته است معذلک محافل نزدیک به کنفرانس اظهار داشتندکه رهبران سوسیالیست اروپائی‌ازهرگونه اظهاری که روابط آنها را با کشور های عربی وخیم ترسازد خودداری میکنند.

هارولد ویلسون‌رهبر حزب کارگر انگلیس در یک مصاحبه مطبوعاتی که پس از پایان جلسه کنفرانس انترناسیونال سوسیالیست ها تشکیل داد گفت‌رهبران‌سوسیالیست کشور های جامعه اروپا نسبت به اعلامیه مشترک۹ کشوردرباره خاورمیانه دلبستگی دارند .

درآغاز جلسه گلدامایر نخست وزیر اسرائیل ضمن‌یک نطق۵۵ دقیقه‌ای جریان نظامی و دیپلماتیک بحران اخیر را شرح دادو تاکید کرد که جنگ کیپور بطور نسبی برای ما از لحاظ تلفات جانی و خسارات مالی دوبرابر ونیم بیش از تلفات و خساراتی که‌در مدت ده سال جنگ‌ویتنام به آمریکا وارد شده تمام شده است .

نیکسون ماجرای واترگیت‌راروشن میکند

واشنگتن - یونایتدپرس - کاخ سفید دیروز اعلام کرد کهنیکسون در این هفته با تمام اعضای جمهوریخواه کنگره ملاقات خواهد کرد تا بطور کامل درباره وضع خود درقبال ماجرای واترگیت با آنها صحبت کند . سخنگوی کاخ سفید گفت که نیکسون بعدا با عده‌ای از دمکراتهای کنگره نیز ملاقات‌های مشابهی ترتیب خواهد داد .

دراینحال سناتور چارلز پرسی در یک مصاحبه تلویزیونی اظهار نظر کرد که نیکسون با برنامه‌ای که برای ملاقات با تمام نمایندگان جمهوریخواه و عده‌ای ازدمکرات های مجلسین آمریکا تدارک دیده اولین قدم را در راه روشن کردن و برملا ساختن تمام اسراردرباره ماجرای واترگیت برداشته است .

از طرف دیگر سناتور سابق یوجین مک‌کارتی که در ۱۹۶۸ کوشیده بود تا نامزد دمکراتها برای مقام ریاست جمهوری شود اظهار نظر کرد که نیازی به‌عزل نیکسون وجود ندارد .

فرمان وزیر جنگ مصر : هدف ما آزادی اراضی اشغال شده است

قاهره - خبرگزاری فرانسه - ژنرال احمد اسمعیل وزیر جنگ مصر دیروز «فرمان روزی» برای نیرو های مسلح این کشور فرستاد و طی آن اعلام کرد که مصر اکنون در آستانه دوران تازه‌ای از نبرد خود در راه رسیدن به آرمان نهایی- یعنی‌آزادکردن اراضی‌اشغال‌شده و استیفای حقوق حقه خود قرار گرفته است.

درپیام ژنرال اسمعیل که از رادیوقاهره پخش‌شد سربازان مصری دعوت شده‌اندکه هشیاری و آمادگی خودرا حفظ کنند تادر صورت لزوم جنگ رادر هرلحظه‌ای از سر بگیرند.

وزیرجنگ مصر خاطر نشان کرده است‌که عبور ارتش مصر از کانال سوئز وتصرف استحکامات خط‌بارلو و نبرد های‌عظیم و بیرحمانه‌ای که در صحرای سینا بوقوع پیوستند اراده آهنین و قهرمانی سرباز مصری را به منصه ظهور رسانده‌اند . اگر دشمن از احترام مصر به تعهداتش بعداز برقرار شدن آتش‌بس سوء استفاده کرده و درشب ۲۲ اکتبر اراضی تازه‌ای را درساحل غربی‌کانال‌سوئز اشغال نموده است‌بهرحال تمام این وقایع چیزی ازعظمت پیروزی ها ودلاوریهای نیروهای مصری کم نمی کند.

نیروهای مسلح مصر در هر دو ساحل کانال سوئز دست نخورده مانده‌اند.

تدارکات آنها منظم است و روحیه و اراده آنها از هر زمان دیگر عالی تراست.

گرچه دشمن توانسته است در خطوط تدارکات‌شهر سوئز و قسمتی از ارتش‌سوم مصردر ساحل شرقی کانال سوئز مواضعی را اشغال کند ، ولی اسرائیلی ها بخوبی میدانندکه‌خودشان از هر طرف درمحاصره مصریها قرار گرفته‌اند ووضع آنها از نظر استراتژیکی ضعیف است سربازان ما که توانسته‌اند از کانال بگذرند خط بارلو را تصرف کنند و افسانه‌ارتش شکست ناپذیر رادرهم بشکنند اکنون نیز بخوبی توانایی دارند تابه وضع موجود صرفنظر از هر اندازه فداکاری که لازم داشته‌باشد، پایان دهند.

ژنرال اسمعیل بعد از یادآوری این‌نکته که‌مصراکنون‌مرحله‌جدیدی‌رادرمبارزات‌خود آغاز میکند واز موضع قدرت بسوی یک صلح عادلانه گام بر میدارد خاطر نشان‌کرده است که برای نظامیان مصری تنها یک‌هدف وجود دارد و آن آزاد کردن اراضی این کشور است.

مصر اعلام‌کردکه قرار داد تثبیت آتش‌بس را از موضع قدرت‌بااسرائیل امضاء کرده و نیرو های مصری هرلحظه قادرند نیروهای‌اسرائیلی راکه‌در ساحل غربی کانال سوئز مستقرشده‌اند از هرطرف در محاصره مصر قرار دارندنابود کنند.

مردم‌عادی عرب ازقرارداد آتش‌بس خشمگین شده‌اند

بیروت - آسوشیتدپرس - دیروز حداقل بعضی ازرهبران دنیای عرب آشکارا نسبت به دور نمای صلح به اسرائیل ابرازخوشبینی کردند ولی‌مردم عادی کشور های عرب با نارضایی عقیده دارند که بار دیگرغرش توپها خاموش‌شده وبار دیگر قلم ها بروی ورق پاره ها بحرکت درآمده‌اند .

یک بازرگان اهل سوریه که دربیروت زندگی میکند گفت ما قبلا نیز یکبار یک قرارداد آتش‌بس با اسرائیلی ها امضاء کردیم ولی این قراردادورق پاره‌ای بیش نبود و برای ما صلحی به ارمغان نیاورد .

یک‌زن‌خانه‌دار مصری‌پرسید : آخر چرا باید چنین قراردادی امضاء کنیم . ما داشتیم جنگ را میبردیم . مگر غیر از این بود ؟ پس چرا باید دست اسرائیلی ها را بفشاریم در حالی که آنها اجازه نداده‌اند که‌حتی برای مجروحین غیر- نظامی در شهر سوئز دارو فرستاده شود ؟

بطور کلی بسیاری ازمردم عادی کشور های عرب که در جریان‌چهارمین جنگ‌خاورمیانه به قدرت آتش‌توپها و تفنگهای اعراب ایمان پیدا کرده بودند اکنون کمرهبرانشان بار دیگر به پشت میز مذاکرات روی آورده‌اند تا مسئله را از راه گفتگو حل‌و فصل کنند ، دچار سرخوردگی شده‌اند .

یک دندانپزشک لبنانی‌بنام ابراهیم‌مدنی‌گفت : بنظر میرسد که ما گذشته را به آسانی فراموش میکنیم . اسرائیلی ها از قرارداد آتش‌بس ۱۹۴۹ برای تحکیم قدرت خود بهره برداری کردند تا کشور های عرب را در ۱۹۵۶ و مجددادر ۱۹۶۷ مورد حمله و تجاوز قرار دهند . من یقین دارم‌قرار داد امروز نیز صرفا اسرائیل رابرای‌ارتکاب تجاوز دیگری- شاید در سال آینده و شاید هم تا ۱۰ سال دیگر آماده خواهد کرد .

دراینحال در بیروت نسبت به ملک‌فیصل پادشاه عربستان سعودی که حاضر نشده است بخاطرصلح‌دست استمدادبسوی آمریکا دراز کند احترام روز افزونی ابراز میشود .

تحقیقات درموردگوش بریده‌شده نوه پل‌گتی ادامه دارد

رم- یونایتدپرس- پلیس رم اعلام کرد که همچنان در تلاش است تامعلوم کند که آیا یک عدد گوش انسانی که بوسیله پست برای روزنامه ایتالیائی ایل‌مساژرو فرستاده شده واقعا گوش‌راست‌پل‌گتی سوم نوه پل‌گتی بزرگ میلیاردر معروف آمریکایی است یاخیر.

دامنه تحقیقات‌برای‌تشخیص هویت واقعی گوش « بریده شده» دیروزبه‌لندن نیز گسترش یافت پل‌گتی اول ثروتمندترین مرد جهان که پدر بزرگ پل‌گتی سوم است در لندن زندگی‌می کند. پزشکان قانونی ایتالیا از پلیس بین‌المللی استمدادکرده‌اند تابا مراجعه به بیمارستانهای لندن تحقیق کند که آیا درهفته های اخیر پسربچه ۱۶-۱۷ ساله‌ای‌درهیچیک ازاین بیمارستان ها تحت‌عمل جراحی قرار نگرفته و گوش وی بریده نشده است.

پزشکان قانونی امیدوارندکه مراجعه‌آنها به سوابق پرونده های اعمال جراحی اخیر بیمارستانهای لندن به آنها کمک‌کند تاصاحب واقعی گوش بریده شده را بشناسند.

پل‌گتی سوم که ۱۷ سال دارد و بعلت رنگ بلوندموهایش درایتالیا هیپی طلایی لقب گرفته است روز نهم ژوئیه گذشته در رم ناپدید شد. بعد از ناپدید شدن وی افراد ناشناسی که خودرا ربایندگان وی معرفی میکردند نامه‌هایی برای والدین هیپی طلایی فرستادند واز آنها خواستند که حداقل ۵ره میلیون دلار بعنوان قیمت آزادی و جان وی پرداخت کنند.

خانم گابل‌گتی مادرپسرک ربوده شده اظهارداشته است که به‌احتمال ۸۵ تا۹۰ درصد گوشی که بوسیله پست برای روزنامه ایل‌مساژرو فرستاده شده است به پسر وی تعلق دارد .

ربایندگان مقداری ازموی بلوند مایل به‌سرخ‌پل‌گتی سوم را نیز همراه گوش راست وی فرستاده‌اند و خانم گابل‌گتی‌تایید کرده است که موها نیز به زلفان پسرش تعلق دارد.

ربایندگان ضمن نامه‌ای که به پیوست گوش و مو ها ارسال داشته‌اند تهدید کرده‌اند که اگر ظرف ۱۰ روز ۵ره میلیون دلار باج رادریافت نکنند گوش دیگر و بدنبال آن اعضای دیگربدن پل‌گتی‌سوم‌رایکی پس از دیگری‌برای‌بستگانش خواهند فرستاد.

اخبار کوتاه خاورمیانه

سیاست نفتی اعراب

● کویت- رویتر - کویت اعلام کرد مادامی که اسرائیل از کلیه مناطق اشغالی اعراب خارج‌نشده و حقوق ملت فلسطین اعاده‌نشده‌کویت درسیاست نفتی خود تغییر نمی‌دهد، وزیر نفت کویت گفت کلیه‌کشورهای نفتخیزعرب در این مورد توافق نظر دارند .

کنفرانس سران

● اورشلیم-رویتر- روزنامه قدس که در اورشلیم اشغالی بزبان عربی‌منتشر می‌شود امروز نوشت تشکیل کنفرانس سران عرب ضروری است زیرا مسائل حیاتی اعراب نباید بوسیله یک رهبر و یک کشور حل شوند .

تونل زیر کانال سوئز

● قاهره - رویتر- عثمان احمد وزیرامور ساختمان مصر اعلام کرد مصر در نظر دارد برای تسهیل رفت و آمد بین ساحل غربی‌کانال سوئزوصحرای سینا در زیر کانال سوئز چند تونل حفر کند وی گفت کارشناسان مصری‌از مدتی قبل‌روی این طرحها مشغول کار بوده‌اند .

پرتاب نارنجک

● تل آویو- رویتر - در شهر نابلوس واقع در ساحل غربی رود اردن چریکهای عرب نارنجکی بطرف افراد پلیس‌اسرائیل پرتاب کردند که براثرآن ۳ نفر از افراد پلیس اسرائیل مجروح شدند.

نظر فلسطینی‌ها

● بوداپست - آسوشیتد پرس- یاسر عرفات رهبر سازمان های فلسطینی در دمشق به یک خبرنگار مجارستانی گفت کلیه سازمان های فلسطینی‌بعد از تشکیل کنفرانس سران عرب در الجزایر نظرخود را درباره کنفرانس صلح خاورمیانه اعلام خواهند کرد .

چوئن لای وکی‌سینجر گفتند مشروب‌را ترک کرده‌اند

پکن - خبرگزاری فرانسه - نخستین جلسه مذاکرات هنری کی‌سینجر چهار ساعت طول کشید ولی تاکنون هیچگونه اعلامیه‌رسمی درباره چگونگی این مذاکرات انتشار نیافته است قبل از اغاز مذاکرات رسمی کی‌سینجر و چوئن‌لای با حضور خبرنگاران‌چند کلمه‌ای باهم صحبت کردند . در جریان این صحبت‌ها بود که نخست‌وزیر چین فاش کرد که هشت سال است مشروبات الکلی ننوشیده‌است‌کی‌سینجرنیزبنوبه‌خود گفت که او نیز نه مشروب‌میخورد و نه سیگار میکشد .

سپس چوئن‌لای توضیح داد که بین سالهای ۱۹۳۵ و ۱۹۶۵علاقه زیادی به نوشابه‌های الکلی‌داشت ولی از آن پس دیگر مشروب نمی‌خورد .

نخست‌وزیر چین که‌اکنون ۷۵ سال دارد در میهمانی‌های رسمی تنها لب خود را با مشروب تر میکند .

خبرگزاری آسوشیتدپرس نوشته است‌احتمال دارد بدنبال مذاکرات کی‌سینجر و چوئن‌لای نخست‌وزیر چین به آمریکا سفر کند .

جوان هلندی با قایق در خیابانها راه افتاد

لاهه - رویتر- دیروزدرحالی که پلیس هلند بر اجرای‌مقررات منع رانندگی در روز های یکشنبه نظارت میکرد - یک جوان‌هلندی ماجرای‌شگفت‌آوری بوجود اورد اما امید وی‌برای گریختن از مقررات منع‌رانندگی به نومیدی تبدیل شد .

در یکی از جاده‌های نزدیک لاهه ماموران پلیس هلندناگهان قایقی را با داشتن بادبان‌روی چهارچرخ در شاهراه حرکت میکرد متوقف کردند . درجواب ماموران پلیس که راننده ۲۳ ساله این وسیله عجیب را به نقض مقررات متهم میکردندوی اعتراض کرد که دولت هلند رانندگی با اتومبیل سواری را در روز یکشنبه ممنوع کرده است‌ولی وسیله‌ای که مورد استفاده قرارداده اتومبیل‌نیست بلکه یک قایق است

پلیس بهرحال زیربار قبول استدلال‌های این جوان ۲۳ساله نرفت و به او دستور داد که درجا قطعات مختلف قایق چهار چرخ خود را باز کند .

هنرستان صنعتی شفیع

ازدارندگان گواهی قبولی سوم متوسطه برای رشته‌های:

فلزکاری - اتومکانیک - برق والکترونیک ثبت‌نام مینماید .

نارمک- خیابان‌مهرایستگاه‌مدرسه‌میدان(۹) تلفن: ۷۹۲۸۹۸

نشر اندیشه منتشر کرده است :

برای آنها که میخوانند تابفهمند

سنگ رویخ

بامقدمه‌ای پیرامون داستان‌نویسی در روزگار ما

از: ابوالقاسم پرتو اعظم

چاپ بیستم

روش نوین درآموزش وپرورش

تالیف دکتر عیسی صدیق استاد ممتاز دانشگاه تهران ازچاپ خارج شد بها در تمام کشور ۱۵۰ ریال .

شرکت سهامی طبع کتاب

"THE BRITISH COUNCIL
ENGLISH FOR BUSINESS
A new intensive advanced course on the language of business and commerce.
Duration 3 Azar to 29 Azar
3 p m to 5 p m daily (50 hours instruction)
Apply to No 38 Avenue Ferdowsi before 28 Aban."

مقامات معنوی

جلد دوم ترجمه منازل السائرین خواجه عبدالله انصاری ترجمه محسن بینا از طبع خارج شد . مراکز پخش بوذرجمهری کتابفروشی اسلامیه-ناصرخسرو: کتابفروشی‌شمس آ-۶۰۲۴۴

وام برای واردات

برات‌های وارداتی شما را هر مبلغ تا شش ماه در مبداء تمدید می‌کنیم تلفن ۳۱۰۹۹۶ و ۴۸۸۵۸ صندوق پست ۳۳۳۴ یا ۶۲۱۹ر۸

النهار و الحياة

إن الحياة عقيدة وجهاد

انعکاس جهانی امضای نخستین قرارداد اعراب و اسرائیل

اعراب امضای قرارداد تحکیم آتش بس را باسردی استقبال کردند

بیروت ـ یونایتدپرس ـ خبرگزاری فرانسه ـ امضای قرارداد شش ماده‌ای اسرائیل و مصر انعکاس وسیعی در سراسر جهان پیدا کرده و بسیاری‌از ناظران‌سیاسی اظهار عقیده میکنند که امضای‌این قرارداد راه رابرای‌برقراری صلح در منطقه عربی خاورمیانه هموار کرده است . رویهم رفته امضای قرارداد در کشور های عربی با سردی تلقی شد .

در جهان عرب باستثنای دمشق کلیه رادیو وتلویزیون های‌عربی در برنامه های خبری دیشب‌خود گزارش های مربوط بامضای قرارداد مصر و سوریه را بدون تفسیر پخش کردند . رادیو تلویزیون سوریه دیشب برنامه خود را بدون آنکه کوچکترین اشاره‌ای بامضای قرارداد مصرو اسرائیل بکند پایان داد . رادیو بغداد خبری باین مضمون‌انتشار داد .

«قرارداد شش ماده‌ای امروزبین افسران مصری و افسران صهیونیست بامضاء رسید» .

سازمان مقاومت فلسطین از هرگونه تفسیری در باره امضای قرارداد خودداری کرد . یاسر عرفات اکنون درمسکو بسرمیبرد ظاهرا پس ازبازگشت وی تصمیم فلسطینی ها اعلام میشود .

روزنامه های قاهره در شماره های امروز خود خبری را که درباره امضای قرارداد شش ماده‌ای از طرف خبرگزاری‌رسمی مصر انتشار یافته در صفحه‌اول خود چاپ کرده‌اند .

جراید مصر عموما از این قرارداد بعنوان قرارداد تحکیم آتش‌بس نام برده‌اند روزنامه الجمهوریه نوشته است که تنها مفهوم این قرارداد آن است که اسرائیلی‌ها به خطوط ۲۲ اکتبر عقب‌نشینی کنند .

رادیو مسکو در ساعت نه‌ونیم دیشب (بوقت تهران) خبرامضای قرارداد مصر و اسرائیل رابدون تفسیر پخش کرد .

رادیو مسکو گفت مصریها و اسرائیلی‌ها روز یکشنبه«پروتکلی» درباره رعایت آتش‌بس ، متوقف کردن عملیات نظامی و بازگشت نیرو های اسرائیلی بمواضع ۲۲ اکتبر امضاء کردند .

رادیو مسکو تصریح کرد که قرارداد با حضور نماینده‌سازمان ملل متحد ژنرال «دانسیوسی ـ ایلاسوئو» از طرف ژنرال‌محمد عبدالغنی از جانب مصر وژنرال آهارون‌یاریو از جانب اسرائیل امضاء شد . بطور کلی اتحاد جماهیر شوروی درباره تحولات اخیر خاورمیانه روش احتیاط آمیزی پیش گرفته است .

البته شوروی با اصل برقراری آتش‌بس در خاورمیانه مخالف نیست ولی ظاهرا معتقد است که مصر در برقراری روابط سیاسی با واشنگتن شتابزدگی‌به‌خرج‌داده است .

در واشنگتن‌عقیده ناظران‌سیاسی براین است که با امضای‌قرارداد مصر و اسرائیل آمریکا به‌موفقیت بزرگی دست یافته است . البته با امضای این قرارداد چهارمین جنگ اسرائیل و اعراب بصلح فوری نمی‌انجامد اما برقراری آتش‌بس در منطقه کانال سوئز دارای اهمیت کمی نیست گواینکه هنوز در سر راه کنفرانس صلح موانع زیادی وجود دارد .

استقبال اروپائیها

اکثردولتهای اروپایی دیروز واکنشهای موافقی در برابر امضای قرارداد آتش‌بس‌مصر و اسرائیل نشان دادند و ابراز امیدواری کردند که این کار به شروع‌مذاکراتی که موجب پایان دادن جنگ درخاورمیانه باشد منجر شود .

دربن‌سخنگوی دولت آلمان غربی اظهار امیدواری کرد که آتش‌بس مصر و اسرائیل به شروع مذاکرات صلح منجر شود .

در روز های اخیر بسیاری از رهبران و شخصیت های عرب و آفریقائی از سادات در قاهرمدیدن کرده‌اندتادر باره تحولات جنگ و صلح با وی مذاکره کنند ، یکی از رهبران آفریقائی که بدیدارسادات رفت«دیوری حمانی» رئیس جمهور نیجر بود.عکس دو رئیس‌جمهوری را در کنار هم نشان میدهد .نیجر چندی قبل با اسرائیل قطع رابطه کرد .
عکس رادیوئی اطلاعات

خبرگزاری‌رسمی آلمان شرقی نوشت که امضای این قرارداد اولین قدم بزرگ درراه اجرای قطعنامه جدید شورای امنیت است .

منابع دولت فرانسه اظهار داشتند که دومین آتش‌بس و فرارسیدن‌صلح درخاورمیانه به جوابهای دو سئوال بستگی خواهد داشت . نخست اینکه آیا انورسادات رئیس جمهور مصرو اقعاخواهان پایان دادن به کشمکشی است که از یک ربع‌قرن پیش میان اعراب‌و اسرائیل آغاز شده است و یا صرفا میکوشدتااز لحاظ نظامی دروضع مناسب‌تری‌قرار گیرد. و جنگ تازه‌ای علیه اسرائیل آغاز کند ؟

ثانیا درصورتی که هدف انورسادات واقعا صلح باشد آیا قادر است سایر دولتهای عرب را متقاعد کند که با وی همراهی نمایند ؟

مقامات‌انگلیسی ابرازامیدواری کردند که امضای قرارداد آتش‌بس‌به برقراری صلح‌پایدار درخاورمیانه منجر شود . دولت هلند که آماج تحریم‌نفتی اعراب قرار گرفته بنوبه خود امضای‌قرارداد موقتی‌آتش‌بس میان مصروسوریه را گام‌بزرگی درجهت شروع مذاکرات و حل دایمی مسائل خاورمیانه دانسته است .

در آفریقا

اما در آفریقا ژنرال امین رئیس‌جمهور اوگاندا از اینکه سادات حاضر به شناسایی متجاوزان و توسعه طلبان صهیونیست گردیده اظهار نومیدی و نگرانی کرده‌است. امین‌تلگرافی برای‌انورسادات فرستاده و درآن نوشته است برای‌ما دوستان آفریقایی‌مصر بسیار دردناک است که باآن همه شور وایمان از نبرد عادلانه مصر برضد اسرائیل پشتیبانی‌کردندو اکنون ناگهان احساس میکنند که‌هدف مقدس مصر رها شده است .

نیوزویک : سیسکو گفت سیاست امریکا بسود اعراب تغییر کرده است

نیوزویک ـ یونایتدپرس ـ مجله نیوزویک‌گزارش داد که هنری‌کی‌سینجروزیر خارجه آمریکا به انور ـ سادات رئیس جمهور مصر گفته است که اسرائیل را میتوان متقاعد کرد تا ظرف یکسال از صحرای سینا خارج شود . طبق گزارش نیوزویک همچنین جوزف سیسکو معاون وزارت خارجه آمریکا بطور خصوصی نزد مشاوران نزدیک سادات تاکید کرده است که روش آمریکا در خاور میانه به سود اعراب در تغییر است . نیوزویک می‌نویسد : کی‌سینجر از سادات تقاضا کرده است که به او وقت بدهد چون اسرائیل را میتوان در مدتی که از یکسال بیشتر طول نخواهد کشید وادار کرد که از صحرای سینا خارج شود.

طبق گزارش نیوزویک وقتی که مشاوران انور سادات در برابر وعده های کی‌سینجر شک و بدبینی نشان دادند ـ سیسکو به آنها گوشزد کرد که نفت و منافع استراتژیکی موجب خواهد شد که آمریکا سیاست خود را به نفع اعراب عوض کند . سیسکو اضافه کرد من یقین دارم که کنگره آمریکا نیز علیرغم نفوذی که طرفداران اسرائیل در آن دارند رفته رفته حقایق خاور میانه را روشن‌تر درک میکند بنابراین تمام شواهد نشان میدهند که روش آمریکا اکنون‌دارد به سود اعراب دگرگون میشود.

نیوزویک سپس از قول منابع مطلع نوشته است که سادات و کی‌سینجر علی‌الاصول توافق کردند که نیرو های اسرائیلی تا خطی واقع در ۱۲ میلی‌ساحل شرقی کانال سوئز عقب‌نشینی کنند و در پشت این خط کماکان کنترل معبرهای حیاتی را در صحرای سینا در دست داشته باشند .

از طرف دیگر مصر نیز بخش عمده نیرو هایش را از ساحل شرقی کانال سوئز خارج کند وتنها نیروی کوچکی را که صرفا سمبول و نماینده حضور مصر در صحرای‌سینا باشند در ساحل شرقی کانال نگهدارد.

پیام تبریک نیکسون به کی‌سینجر

واشنگتن ـ خبرگزاری فرانسه ـ بدنبال امضای قرارداد شش‌ماده‌ای مصرو اسرائیل پرزیدنت ریچارد نیکسون پیام تبریکی بعنوان کی‌سینجر وزیر امور خارجه خود که اکنون در پکن بسرمیبرد مخابره کرد.

سخنگوی کاخ سفید واشنگتن ضمن اعلام این خبر گفت پرزیدنت نیکسون درپیام‌خودکه از کمپ‌دیوید به واشنگتن مخابره شده درباره مذاکرات کی‌سینجر بارهبران جمهوری خلق چین نیز دستور هائی‌بوی داده است .

نیکسون در تمام مدت‌دیروز به‌بررسی مسائل مربوط به سیاست خارجی پرداخت‌و اندکی‌بعد از ظهر باعجله به وسیله‌هلی‌کوپتر بواشنگتن بازگشت‌و بلافاصله در دفتر کار خود بکار پرداخت.

لباسشوئی تلویزیون
وستینگهاوس
Westinghouse رقیب ندارد

گروه‌شرکتهای تولیدی وواردداتی ماشین‌آلات راه‌سازی‌وساختمانی
ارکان ماشین . وزنه
ماشین رول . رولر
خیابان‌آیزنهاور ـ مقابل دانشگاه آریامهر شماره ۶۲۸ و ۶۴۶
تلفن : ۹۵۹۰۷۸ ـ ۹۶۲۴۵۹ ـ ۹۵۲۸۹۹ ـ ۹۵۹۰۰۲ ـ ۹۵۸۵۵۵

نقاله زنجیری
ساخت
وزنه

Pelle PINGON
بیل هیدرولیکی
پنگوئن
بقدرت ۱۲۰ اسب
ساخت فرانسه
شرکت سهامی پارت موتور
سعدی جنوبی ۵۸۸ تلفن ۹-۳۰۲۲۰۷ تلگرافی پارتوتور

نیکیس وآنتوان
در رستوران یونانی
خیابان وزراء نبش خیابان یازدهم
تلفن رزرو ۶۲۱۱۲۸

شرکت تراک راه
سازنده ونماینده انواع ماشین آلات ساختمانی وراه سازی
دمپر، سرندویران، نوار نقاله، فیدر ماسه خشک کن، بتونیر، سنگ شکن
تخت طاووس چهار راه فرح تلفن ۸۴۴۰۸۰ ـ ۸۴۸۰۶۰
صندوق پستی ۱۵۸۵ـ۱۱ تلگرافی تراکراه کمپ

جالینوس
برای کلاسهای تقویتی وتکدرسی ششم طبیعی (جدید) ثبت نام میکند
ساعت درس : ۴٫۳۰ تا ۶٫۳۰ بعدازظهر شروع درس ازنوزدهم آبان
خیابان پهلوی پائین‌تر ازچهارراه شاه جنب سینامهتاب کوچه وزیری تلفن ۴۶۹۱۱

آگهی تاسیس شرکت سهامی خاص‌ایران سئول

نظر به لایحه قانونی اصلاح قسمتی از قانون تجارت مصوب ۲۴ر۱۲ر۱۳۴۷ و ماده ۱۹۷ قانون تجارت و ماده۶ آئیننامه قانون مصوب ۱۳۱۱خلاصه اظهارنامه و اساسنامه شرکت سهامی خاص ایران سئول که در تاریخ ۱۴ر۸ر۵۲ تحت شماره ۱۷۸۰۷ در این اداره ثبت و در تاریخ ۱۴ر۸ر۵۲ از لحاظ امضاءذیل ثبت تکمیل گردیده برای اطلاع عموم در روزنامه رسمی کشور و روزنامه کثیرالانتشار اطلاعات آگهی میگردد .

۱ـ نام و نوع شرکت ـ شرکت سهامی‌خاص ایران سئول
۲ـ موضوع شرکت‌ـعبارتست ازواردات‌انواع لاستیك وکامیون و لوازم اتومبیل و سایر وسایل و لوازم مربوطه و بالاخره هر اقدامی که مستقیما یا من غیر مستقیم با موضوعات فوق ارتباط داشته باشد .
۳ـ مرکز اصلی شرکت ـ تهران خیابان‌ملت شماره ۱۵
۴ـ مدت شرکت از تاریخ ۱۲ر۸ر۵۲ بمدت نامحدود .
۵ـ تابعیت شرکت ایرانی است .
۶ـ سرمایه شرکت ـ مبلغ ده میلیون ریال منقسم به یکصد سهم یکصد هزار ریالی بی نام
۷ـ میزان سرمایه پرداختی‌وشماره فیش‌بانك مربوطه و مبلغیکه تعهد شده است صدی پنجاه بهای سهام به حساب شماره ۱۰۳۱۰ بانك‌صادرات ایران شعبه اکباتان پرداخت و بقیه تعهد شده است
۸ـ موسسین شرکت ـ آقایان محمد علی فارابی ـعباس صدیق بانو شمسی خانم کاظمیان‌ـ بانو نصرت ذوالعین ـ آقای دکتر ایرج پزشکی خراسانی
۹ـ اولین مدیران شرکت ـ آقایان محمدعلی فارابی ـ عباس صدیق ـ دکتر ایرج پزشکی خراسانی اعضای هیئت مدیره میباشند برای‌مدت‌دو سال که آقای عباس صدیق را بسمت مدیر عامل و آقای محمد علی فارابی را بسمت رئیس هیئت مدیره و آقای دکتر ایرج پزشکی خراسانی را بسمت نایب رئیس انتخاب نموده‌اند .
۱۰ـ اختیارات مدیر عامل ـ طبق اساسنامه شرکت و اختیاراتی است که هیئت مدیره تفویض مینمایند
۱۱ـ روزنامه کثیرالانتشاریکه برای دعوتها تعیین شده است ـ اطلاعات
۱۲ـ دارندگان حق امضاء در شرکت ـافتتاح حساب در بانکها ـ صدور وظهر نویسی چکها‌ـ بروات سفته ها و سایر اوراق مالی و تعهد آورشرکت و قرارداد ها با امضای متفق آقای عباس صدیق مدیر عامل و آقای محمد علی فارابی رئیس هیئت مدیره یا آقای دکتر ایرج پزشکی خراسانی نایب رئیس هیئت مدیره با مهر شرکت
۱۳ـ اولین بازرسان اصلی و علی‌البدل‌شرکت آقای شکرالله خالدی بازرس اصلی‌وآقای‌احسان‌اله رضوانی بازرس علی‌البدل برای مدت یکسال
۱۴ـ انحلال شرکت ـ طبق ماده ۱۹۹اصلاحی قانون تجارت .

م الف ۱۴۵۴۶ رئیس اداره ثبت شرکتها و مالکیت‌صنعتی
حمید جمشیدی
۱ـ۶۰۲۸۴

آگهی استخدام

سازمان بیمه‌های اجتماعی برای خدمت در پارس اباد دشت مغان به پزشک‌عمومی و دندانپزشک با حقوق‌مکفی نیاز دارد داوطلبان میتوانند بمنظور آگاهی از شرایط استخدام باداره کل کارگزینی سازمان در خیابان ایزنهاور مراجعه نمایند ۱۸ر۷
م‌الف ۱۴۵۳۰

سازمان بیمه‌های اجتماعی
آـ۶۰۲۶۶

آگهی مناقصه شماره ۲۱۴۵و۲۱۴۶ر۵۲

راه آهن دولتی ایران ۱۳۵۰۰ عدد کلاه سرمه‌ای و زرد را برطبق شرایط و مشخصات مربوطه .

از طریق مناقصه تحویل تهران انبار مرکزی الف خریداری مینماید .

داوطلبان شرکت‌در مناقصه میتوانند در ساعت اداری جهت دریافت اسناد مناقصه باداره کل کارپردازی مراجعه فرمایند شرکت کنندگان در مناقصه باید مبلغ ۲۵۰۰۰ ریال بعنوان سپرده شرکت در مناقصه بحساب شماره ۱۰۹۵ راه آهن در بانک مرکزی پرداخت و فیش مربوطه یا معادل همان مبلغ ضمانت نامه بانکی صادر یکی از بانکهای مجاز ایران که لااقل یکماه اعتبار داشته باشد بضمیمه پیشنهاد خود تا ساعت ۹ صبح روز ۲۱ر۹ر۱۳۵۲ در صندوق‌پیشنهادها واقع در اداره کل‌کارپردازی بیاندازند پیشنهاد های واصله ساعت ده روز مزبور باز و قرائت خواهد شد . حضور پیشنهاد دهندگان یا نمایندگان مجاز آنها در جلسه مناقصه آزاد است و راه آهن در رد و یا قبول هر یک یا تمام پیشنهادها مادامیکه قرارداد مبادله نشده است جزا و کلا مختار میباشد . به پیشنهاد فاقد سپرده و مشروط و مبهم و پیشنهادیکه بعد از موعد مقرر برسد ترتیب اثر داده نخواهد شد سپرده برنده اول و نفر دوم مناقصه نگهداری ودر صورت استنکاف از انجام معامله بدون تشریفات بنفع راه آهن ضبط خواهد شد .مالیات متعلقه و هرگونه عوارض دیگر بعهده برنده‌مناقصه میباشد.راه‌آهن میتواند تا صدی بیست و پنج از میزان معامله کسر یا اضافه نماید . م‌الف۱۴۵۳۳

راه آهن دولتی ایران

آگهی مناقصه شماره ۲۰۶۸ر۵۲

راه آهن دولتی ایران ۶۳۲ عدد باطری قلیائی لکومتیو دیزل الکتریک مورد نیاز را برطبق شرایط و مشخصات مربوطه .

سی‌انداف یکی از بنادر ایران (خرمشهر یا شاهپور) یا مرز جلفای ایران از طریق مناقصه خریداری مینماید .

داوطلبان شرکت در مناقصه میتوانند در ساعت اداری جهت اسناد مناقصه باداره کل کارپردازی مراجعه نمایند. شرکت کنندگان در مناقصه باید مبلغ۵۰۰۰۰۰ ریال بعنوان سپرده‌شرکت در مناقصه بحساب شماره ۱۰۹۵ راه آهن در بانک مرکزی ایران پرداخت و فیش آن یا معادل آن ضمانت نامه بانکهای مجاز ایران که لااقل دوماه اعتبار از تاریخ مناقصه داشته‌باشد بضمیمه پیشنهاد خود تا ساعت ۹ صبح روز ۲۴ر۱۰ر۵۲مطابق با ۱۴ر۱ر۱۹۷۴ در صندوق پیشنهادها واقع در اداره کل کارپردازی بیاندازند . پیشنهادهای‌واصله ساعت ۱۰ همان روز باز و قرائت خواهد شد . حضور پیشنهاد دهندگان یا نمایندگان مجاز آنان در جلسه مناقصه آزاد است و راه آهن در رد و یا قبول هر یک یا تمام پیشنهادها مادامی که قراردادمبادله نشده است جزا و کلا مختار میباشد به پیشنهاد فاقد سپرده‌ومشروط و مبهم و پیشنهادی که بعد از موعد مقرر برسد ترتیب اثر داده نخواهد شد سپرده برنده و حائز حداقل درجه دوم مناقصه نگهداری ودر صورت استنکاف از انجام معامله بدون هیچگونه تشریفات بنفع راه آهن ضبط خواهد گردید . پرداخت مالیاتی که در ایران نسبت بعواید حاصله از این معامله بنا بتشخیص وزارت دارائی تعلق میگیرد بعهده برنده‌یا برندگان مناقصه‌میباشد راه آهن میتواند صدی بیست و پنج از میزان معامله را کسریا اضافه نماید پیشنهاد های واصله از کشور هائی که با دولت ایران پیمان معاملات تهاتری دارند با شرایط مساوی حق‌تقدم خواهند داشت . م‌الف۱۴۵۳۷

راه آهن دولتی ایران
آـ۶۰۲۷۰

آگهی استخدام

اداره کل مهندسی زراعی وزارت کشاورزی و منابع طبیعی طبق مفاد آئین‌نامه استخدام پیمانی ۱۴ نفر از طریق امتحان کتبی و مصاحبه از محل اعتبارات طرح افزایش تولید مکانیزه ذرت بشرح زیر استخدام میکند .

ردیف	عنوان رشته تخصصی	تعداد	محل جغرافیائی
۱ـ مهندس کشاورزی	رشته ماشین‌آلات	۳	استانهای خوزستان ـ مازندران ـ گرگان
۲ـ تکنسین ماشین آلات کشاورزی فوق‌دیپلم		۳	استانهای مرکز ـ خوزستان ـ گرگان
۳ـ حسابداری ـ دیپلم با مدرك تخصصی		۱	استان مرکز
۴ـ ماشین نویس دیپلم با مدرك تخصصی		۱	استان مرکز
۵ـ راننده پایه یك همگانی با گواهینامه‌ششم ابتدائی		۲	استان مرکز
۶ـ راننده حداقل پایه دو همگانی‌باگواهینامه ششم ابتدائی		۴	استان مرکز

داوطلبان واجد شرایط میتوانند برك فرم‌زیر را تکمیل نموده همراه با دو قطعه عکس تا تاریخ آخر روز ۳۰ آبان ماه سال جاری به اداره کل مهندسی زراعی واقع در طهران ـمیدان ولیعهد خیابان پهلوی شماره ۱۹۶ تسلیم و یا با پست سفارشی ارسال فرمایند . بدرخواستهائیکه بعد از آن تاریخ برسد هیچگونه ترتیب اثری داده‌نخواهد شد . امتحان کتبی در تاریخ شنبه ۳ آذر و مصاحبه روز ۶ آذر ماه سال جاری خواهد بود .ضمنا افرادیکه قبلا درخواست باین اداره کل تسلیم نموده‌اند باید فرم زیر را نیز تکمیل و همراه دو قطعه عکس تسلیم نمایند .

م الف ۱۴۵۲۹ مدیر کل مهندسی زراعی

فرم تقاضای شرکت در مسابقه استخدام پیمانی

اداره کل مهندسی زراعی ـ طرح افزایش تولید مکانیزه ذرت

نام فام خانوادگی تاریخ تولد شماره شناسنامه
آخرین مدرك تحصیلی رشته تخصصی داوطلب شغل

آـ۶۰۲۶۰

آگهی استخدام

وزارت کشور بمنظور تکمیل کادر دفاترمهندسی استانها وفرمانداریهای کل افراد مشروحه زیر را براساس آئیننامه استخدام افراد پیمانی برای خدمت‌درمحلهای‌مندرج‌درجدول زیر استخدام مینماید .

ردیف ـ محل‌خدمت	مهندس‌دررشته‌های: راه‌وساختمان	مهندس‌دررشته‌های: شهرساز آرشیتکت	لیسانسیه حسابداری	تکنسین‌فوق‌دیپلم‌دررشته‌های: نقشه برداری	تکنسین‌فوق‌دیپلم‌دررشته‌های: راه وساختمان	نقشه‌کش
۱ـ رشت	ـ	۲ نفر	ـ	ـ	ـ	ـ
۲ـ ساری	۱ نفر	۲ نفر	ـ	۳ نفر	ـ	۱ نفر
۳ـ تبریز	ـ	۲ نفر	۱ نفر	ـ	ـ	۱ نفر
۴ـ رضائیه	۱ نفر	ـ	ـ	ـ	۴ نفر	۱ نفر
۵ـ کرمانشاه	۱ نفر	ـ	ـ	۱ نفر	۱ نفر	ـ
۶ـ شیراز	۱ نفر	ـ	ـ	ـ	۱ نفر	ـ
۷ـ کرمان	۱ نفر	ـ	ـ	۲ نفر	۱ نفر	ـ
۸ـ مشهد	۲ نفر	۳ نفر	ـ	۱ نفر	ـ	ـ
۹ـ اصفهان	ـ	ـ	۱ نفر	۱ نفر	ـ	ـ
۱۰ـ زاهدان	ـ	ـ	ـ	ـ	۱ نفر	۱ نفر
۱۱ـ سنندج	ـ	۱ نفر	ـ	ـ	ـ	ـ
۱۲ـ بندرعباس	۱ نفر	ـ	ـ	ـ	ـ	۱ نفر
۱۳ـ همدان	۱ نفر	ـ	ـ	ـ	ـ	ـ
۱۴ـ سمنان	ـ	ـ	ـ	۱ نفر	۲ نفر	ـ
۱۵ـ ایلام	ـ	۱ نفر	۱ نفر	ـ	۱ نفر	ـ
۱۶ـ یاسوج	۱ نفر	ـ	ـ	ـ	ـ	ـ
۱۷ـ خرم‌آباد	ـ	۱ نفر	۱ نفر	ـ	ـ	ـ
۱۸ـ یزد	۱ نفر	۱ نفر	ـ	ـ	۲ نفر	ـ
۱۹ـ زنجان	۱ نفر	۱ نفر	۱ نفر	ـ	ـ	۱ نفر
۲۰ـ شهرکرد	ـ	ـ	۱ نفر	ـ	۱ نفر	ـ
۲۱ـ بوشهر	ـ	ـ	ـ	ـ	۱ نفر	ـ

داوطلبان با در دست داشتن دو قطعه عکس ۴ × ۶ـ فتوکپی خدمت زیر پرچم‌ویامعافیت دائم‌ـفتوکپی‌شناسنامه‌ـ فتوکپی مدرك تحصیلی در رشته مربوطه درروزهای‌دوشنبه ۲۸ و سه‌شنبه ۲۹ آبانماه جاری جهت ثبت نام به دفترفنی وزارت کشور مراجعه نمایند . تاریخ مصاحبه در روزثبت نام اعلام میگردد .

م‌الف ۱۴۵۸۵

وزارت کشور

آـ۶۰۲۸۶

اخبار، رویدادها، شایعات و گفتگوها در

بازار سیاست

تهران وقرارداد مصرواسرائیل

امضای قرارداد آتش‌بس میان مصر و اسرائیل براساس طرح صلح کی‌سینجر که درجای خود نتیجه تفاهم آمریکا و شوروی بود ، دربحث محافل وناظران سیاسی تهران بدون اظهارنظر نگذشت . تهران بدون ابراز هرگونه واکنش‌رسمی، اماامیدوار به اینکه‌قرارداد آتش‌بس راه استقرار یک صلح پایدار را هموار کند ، تحولات ناشی از امضای قرارداد را بادقت دنبال‌میکند.

سیاست خاموشی و خودداری از اظهارنظر راکه پایتخت‌های‌عربی نسبت به قرارداد صلح اتخاذ کرده‌اند، الزاما نمیتوان به معنای مخالفت آنان با این تحول تعبیر کرد . بعقیده بعضی از دیپلمات های عرب مقیم تهران ، تصمیم قاهره به امضای قرارداد صلح بخصوص از آنجا که از موضع قدرت اتخاذ گردیده «ریسک» مثبتی است . سیاست قاهره درعین حال حاوی نکات درخور تفسیری است . نخست آنکه‌قاهره بااطلاع قبلی و تشریح‌واقعیات و درادامه و اجرای سیاست صلحجویانه‌ای که ازهنگام زمامداری سادات اتخاذ کرده است ، بدون آنکه اختلاف حاکم برسیاست های کشور های عربی را توسعه دهد ، راه خود را در دستیابی به صلح از دیگر کشور های عربی و بخصوص کشور خارج از «کود» و افراطی جداکرده‌است. درمیان کشور های صف‌مقدم اختلافات ، میتوان پیش‌بینی کرد که اردن و لبنان به‌روزنه‌ای که قرارداد صلح گشوده چشم امید دوخته‌اند . آمادگی سوریه ، بدون آنکه قرارداد مشابه‌ای را با اسرائیل به امضاء رسانیده باشد ، به مشارکت درمذاکرات‌صلح ، مشروط به نظارت بیشتر بین‌المللی تاییدی است براین‌نظر که دمشق مخالف قرارداد مصر و اسرائیل نیست . آمادگی اسرائیل درجای خود هم به معنای قبول واقعیات و هم به معنای آگاهی از تغییر محسوس سیاست‌آمریکا و اروپای غربی و تفاهم بیشتر این دو قطب بااعراب است . این واقعیت را اسرائیل میبایستی قبل از جنگ اکتبر درمی‌یافت . دریافتن زودتر این واقعیت میتوانست جنگ فرسایشده اکتبر را که درآن خون ها ریخته شد و میلیون‌هابه‌جیب فروشندگان اسلحه فرو رفت‌مانع‌شود.

دستورالعمل تفصیلی اوامر همایونی

بدنبال دستورالعملی که در اجرای اوامر شاهنشاه پیرامون اجرای‌کامل قانون منع مداخله وزراء وکارمندان دولت درامور بازرگانی وانتفاعی وهمچنین مبارزه با توصیه غیر اصولی و غیر منطقی دیروز از سوی نخست وزیر به عنوان وزیران کابینه صادر گردید ، دستورالعمل تفصیلی دیگری در تشریح بیشتر و رفع هرگونه ابهامی در اجرای اوامر شاهنشاه بزودی برای وزیران کابینه صادر خواهد شد . در این دستورالعمل تفصیلی که جزئیات آن برای هر یک از وزارت‌خانه ها و سازمان های دولتی ،مطابق و به تناسب کار و وظائف آنان‌متفاوت خواهد بود ، منظور از فعالیت‌های «انتفاعی» و«امور بازرگانی » روشن خواهد شد . در ابلاغ اوامرشاهنشاه در این زمینه در نامه دفتر مخصوص به عنوان‌نخست وزیر آمده . که هیچیک از مسئولان دولتی ، شاغلان مناصب عمومی ، اعم از وزیران کابینه و کارمندان دولت و موسسات و شرکت های دولتی مجاز نیستند مادام که شاغل‌اند به امور بازرگانی وانتفاعی بپردازند یادرهیچ معامله یا شرکت یا موسسه انتفاعی ذینفع باشند و در صورتیکه حداکثر تا ظرف سه ماه وضع خود را با این امریه تطبیق ندهند از ادامه خدمت دولتی محروم خواهند شد . دستورالعمل دیروز هویدا تشکیل فوری کمیته را زیر نظر یک معاون وزیر در وزارت خانه‌ها و در شرکت ها و موسسات مستقل وابسته به وزارت خانه‌ها تحت نظر و مسئولیت مستقیم رئیس شرکت یا موسسه ، برای بررسی وضع کارمندان وتطبیق وضع آنان با مفادامریه ملوکانه از لحاظ اشتغال به امور بازرگانی وانتفاعی شامل است . بنظر میرسد که تا تشکیل این کمیته‌ها دستورالعمل تفصیلی دولت نیز که اینک تحت تنظیم است صادر گردد . این دستورالعمل تفصیلی هرگونه ابهامی را در تفسیر فعالیت های انتفاعی و « ذینفع بودن » ازمیان خواهد برد.

نام‌کاندیداهای اکثریت واقلیت

اسامی کاندیدا های احزاب مردم و ایران نوین‌برای کرسیهای خالی سناو شورایملی امروز اعلام شد . کاندیدای حزب‌اکثریت برای‌پرکردن کرسی خالی‌سنا رسما همانگونه که پیش بینی میشد دکتر حبیب‌الله مجیرمولوی و کاندیدای این حزب ازحوزه‌گرگان برای مجلس شورای ملی خانم دکتر مهیندخت گرگانی است . حزب مردم نیز دکتر ثقةالاسلامی استاد دانشگاه تبریز را کاندیدای سنا ازتبریز وشاهپورپرویزرا نیزظاهرا کاندیدای کرسی‌خالی مجلس‌شورایملی ازحوزه‌گرگان‌کرده‌است . نام دکترمولوی بعد از ظهر دیروز در جلسه مشترک ستاد انتخاباتی حزب ایران نوین در تبریز اعلام شد ودرگرگان نیز طی‌اجتماعی با حضور حبیب‌الله دادفر معاون دبیر کل اکثریت خانم دکتر مهیندخت گرگانی بعنوان کاندیدای اکثریت برای کرسی شورا معرفی شد . همزمان با این تحولات، احزاب اقلیت و اکثریت تدارکات وسیعی برای مبارزات انتخاباتی تهیه دیده‌اند . دبیرکل اقلیت‌برای ایرادچند نطق‌انتخاباتی در این هفته به گرگان و تبریز می‌رود و در این سفر در پنج یا شش نطق انتخاباتی در شهر های گرگان ، گنبد ، مراغه ، اردبیل و تبریز ، برنامه های آینده حزب اقلیت‌را ترسیم می‌کند و می‌کوشد که گروههای گوناگون مردم شهرستانها را بحزب مردم جذب نماید . صدور کارت انتخاباتی و ثبت‌نام در شهر های تبریز و گرگان از فردا شروع می‌شود و انجمن نظارت مرکزی برانتخابات نیز روز بیست و چهارم آبان تشکیل و در روز نهم آذردرهردو شهر اخذ رای بعمل خواهد آمد .

هدفهای برگزاری هفته استان‌ها

در وزارت کشور مقدمات تشکیل هفته وکنفرانس استان ها فراهم گردیده و نخستین کنفرانس و هفته ، به آذربایجان اختصاص خواهد یافت که محتملا در آذرماه آینده برپا می گردد . دولت از برگزاری‌هفته وکنفرانس استان ها که به‌تدریج درباره کلیه استان‌های کشور معمول خواهد شد هدف های متعددی از معرفی وارزشیابی و امکانات توسعه استان های کشور را دنبال می کند . برنامه هفته استان ها شامل معرفی تمام‌سوابق فرهنگی و زندگی و آداب ورسوم ، وضع‌حاضر ازنقطه‌نظر های مختلف اقتصادی ، اجتماعی و فرهنگی و امکانات بالقوه هراستان است . در اجرای این قسمت از برنامه هفته استان ها ، همکاری وسائل ارتباط جمعی موردتقاضا و مطلوب است . همزمان با این برنامه کنفرانسی با حضور استاندار، نمایندگان استان‌در دومجلس،نمایندگان طبقات مختلف استان از جمله دانشجویان و همچنین نمایندگان بانك های صنایع وبازرگانان و مطبوعات‌داخلی و خارجی برپا می‌گردد که دستورالعمل مشخص و معینی را در اجرای هدف های برپا داشتن هفته استان دنبال خواهد کرد . در این کنفرانس استانداراستان‌مربوطه گزارش جامعی از فعالیت های استان خود و همچنین مشکلات امور و تقاضا ها عنوان می کند و مسائل مطروحه برای نتیجه‌گیری نهائی به بحث‌آزاد گذاشته خواهد شد .

★طرح حزب مردم ، برای ایجاد سازمان ملی حمایت از مصرف کننده ، درمحافل اکثریت بااستقبال روبرو شد .

مصطفی الموتی لیدرفراکسیون پارلمانی اکثریت دیروز ، طی مصاحبه‌ای با اظهاراین‌نکته که طرح‌یادشده تازگی ندارد ، پیش‌بینی کرد که مجلس چنین طرحی را قبول نخواهد کرد .

گرانی کرایه‌خانه درسنامطرح شد

*** اقدامات دولت برای‌مبارزه با گرانفروشی باید مداوم و پیگیر باشد .**

*** در سنااز تشکیل کنفرانس بین‌المللی صلیب سرخ‌در تهران تجلیل شد .**

صبح امروز جلسه علنی مجلس سنا بریاست سناتور عباس مسعودی (نایب رئیس) تشکیل شد . در این جلسه لایحه بیمه اجباری کارگران ساختمانی از تصویب نهائی گذشت و بدولت ابلاغ شد

در این‌جلسه‌سه تن‌ازسناتورها پیرامون تشکیل کنفرانس صلیب سرخ درتهران ـ تشریف‌فرمائی شاهنشاه آریامهر به شیراز و موضوع مبارزه باگران فروشی و گرانی اجاره خانه‌هاصحبت کردند .

*** کنفرانس صلیب سرخ در تهران**

سناتور علی اشرف احمدی بعنوان اولین ناطق قبل از دستور اظهار داشت :

این جانب وظیفه خود میدانم چند کلمه‌ای‌در موضوع‌کنفرانس بین‌المللی صلیب سرخ که چند روزی است در تهران تشکیل شده‌وحائز اهمیت بسیار و از مهمترین کنفرانسهای جهان و اجتماعات عظیم بین‌المللی‌است مختصری بعرض نمایندگان ارجمند برسانم .

روزپنجشنبه گذشته‌اعلیحضرت همایون‌شاهنشاه اریامهر بیست ودومین کنفرانس بین‌المللی صلیب سرخ را که اینک در تهران در مجلس شورای ملی جلسات آن دائر است بابیانات حکیمانه و سخنان نغز وپرمایه خود افتتاح فرمودند .

این کنفرانس قدیمی ترین کنفرانس جهانی است زیرا نخستین‌جلسه آن یکصد وهفت سال پیش در ژنو تشکیل شد و اصولا سازمان بین‌المللی صلیب سرخ‌خود نیز قدیمیترین‌سازمان بین‌المللی جهان است که‌یکصد و ده سال تمام یعنی بیش از یکقرن از تاریخ‌تاسیس ان‌می‌گذرد ، فکر تاسیس سازمان بین‌المللی صلیب سرخ و ایجاد یک‌همکاری‌بین‌المللی درخدمات بشر دوستانه بین ملت‌ها و کشورها در زمانی بوجودآمد که هیچگونه قوانین بین‌المللی که ملل جهان را بصورتی که امروز از جهات مختلف به یکدیگر پیوند میدهد وجود نداشته است .

نشانه احترام

ناطق افزود : اجتماعی که اینک در تهران تشکیل شده است بیست و دومین کنفرانس جهانی صلیب سرخ است که‌در آن نمایندگان صلیب سرخ و هلال‌احمر از۱۲۱ کشورمختلف و همچنین شخصیت‌ها و نمایندگان دولت های جهان در آن شرکت دارند ، و تعداد شرکت‌کنندگان ان نزدیک بیک هزار تن بالغ میشود که از اکناف عالم بدعوت شیر و خورشید سرخ در تهران جمع شده‌اند تا راجع به اصول و مبانی صلیب سرخ وبرقراری تفاهم بیشتر در اجرای وظایفی که بعهده این سازمان بزرگ جهانی است مذاکره کنند و تصمیماتی اتخاذ نمایند که بتواند با توجه به احتیاجات امروز جهان قدرت تحرک و فعالیت بیشتری به‌این سازمان بی طرف و مورد احترام همه کشورها و ملت های جهان بدهد ، برقراری این کنفرانس در تهران نشانه احترامی‌است که همه موسسات صلیب سرخ و هلال احمر جهان برای شیر و خورشید سرخ ایران قائل شده و در حقیقت یک‌نوع سردت درمراسم‌پایان پنجاهمین سال خدمتگزاری شیروخورشید سرخ ایران نیز بشمار می‌آید.

خوشوقتی ما

ناطق افزودبرای کشور ما موجب کمال خوشوقتی است که‌شیرو خورشید سرخ ایران در شمار یکی از قوی ترین و پرتحرکترین سازمان‌های صلیب سرخ در جهان بحساب می آید و این نکته‌ای است که روسای اتحادیه بین‌المللی‌صلیب سرخ و کمیته جهانی صلیب سرخ و همه موسسات صلیب سرخ و هلال احمر جهان‌بدان اعتراف دارند .

بعلاوه انتخاب ریاست‌محترم مجلس سنا و نیابت ریاست عالیه جمعیت شیرو خورشید ایران از طرف عموم شرکت کنندگان بعنوان رئیس و اداره کننده‌بیست و دومین کنفرانس صلیب سرخ از لحاظ بالا بردن مقام‌و موقعیت کشور و احترام خاص‌بملت‌ایران موفقیت بزرگی بشمار میرود .

اینک موقع مناسبی است که‌ازطرف سناتور های محترم برقراری این کنفرانس را در تهران بعموم شرکت کنندگان در کنفرانس که از اقصی‌نقاط جهان‌بکشور ما آمده‌اندتبریک بگویم و برای آنان دراجرای وظائف انسانی و خطیری که بعهده دارند موفقیت‌کامل‌آرزو کنیم ، همچنین وظیفه خود میداند از ابراز اعتماد همه شرکت کنندگان‌در انتخاب این شخصیت‌ایرانی بریاست‌کنفرانس که مورد احترام ملت ایران است ، سپاسگزاری نماید و آنرا نشانه کامل احترام نسبت بملت ایران بشمار آورد .

پالایشگاه شیراز

سناتور دکتر عماد حکمت ناطق دیگر قبل از دستور بود که به سفر شاهنشاه آریامهر به شیراز اشاره کرد و گفت هنگام تشریف فرمائی موکب ملوکانه طبقات مختلف مردم در مسیر همایونی باوجد و شعف زائدالوصفی و با هلهله و شادی ،احساسات شاهپرستانه خود را بظهور رساند .

سناتور دکتر عمادحکمت سپس به افتتاح پالایشگاه شیراز اشاره کرد و گفت : بحمدالله یکی ازآرزو های‌دیگر مردم فارس جامه عمل پوشید و باعث پیشرفت و ترقی بیشتر و سریع‌تر این منطقه خواهد گردید . خصوصا که اوضاع کنونی فارس و بنادر احتیاج مبرمی به چنین‌دستگاه مفیدی داشت .

*** درباره گرانفروشی**

سناتور دکتر مصاحب‌درباره اقدامات دولت در مبارزه با گران فروشی صحبت کرد و گفت این اقدامات باید مداوم و پی‌گیر ویکسان باشد که هم مردم‌و هم کسبه این اصطلاح ولش کن چند روزی حرف میزنند و بعد از بین میرود و یاماز این چیزها زیاد دیده‌ایم دو سه روزی بیش نیست را بکلی دور بیندازند و ازذهن وزبانشان‌خارج‌شود و بدانند که امر قاطع و صریح شاهنشاه در مبارزه باگران فروشی صادر شده است و دولت هم مجدانه دراین راه میکوشد .

سناتور دکتر مصاحب‌گفت کار مبارزه با گران فروشی تنها از دولت ساخته نیست . مردم نیز باید همکاری کنند و وقتی نرخی‌معین شد گرانتر از آن را خریداری نکنند.

*** دو نوع نرخ**

ناطق دردنباله‌سخنان خود گفت در حال حاضر چند نکته هست که‌مردم‌میگویندو انتظار دارند دولت رسیدگی کند . یکی اینکه نرخی که اطاق اصناف تعیین میکند برای جنس قابل‌استفاده است نه اینکه فروشنده به بهانه‌نرخ اطاق اصناف فی‌المثل سبزی و میوه پوسیده و فاسد شده غیر قابل‌استفاده‌را بفروشد یا سالم وفاسد را مخلوط کند وبفروشد . دیگر اینکه اعلان هائی که راجع به خیلی از کالا ها در روزنامه هامیکنند در موقع فروش به آن قیمت به خریدار نمیدهند . شخص معتمدی حکایت‌میکردکه برای خرید کالایی‌رفته‌بود و قیمت آنرا در حدود یکهزار ریال بیشتر از آنچه صاحب کالا اعلان کرده بود مطالبه کرده بودند ووقتی خریدار اعلان چاپ شده را ارائه کرده‌بود باکمال سادگی باو گفته بودند آن نرخ روزنامه‌ای و این نرخ فروش است!...البته اگر لازم شد بعد نام‌کالا وبنگاه فروش آن ذکرمیشود

*** گرانی اجاره خانه**

سناتور مصاحب توفیق دراجرای امر مبارزه با گران فروشی را خواستار شد و آنگاه به موضوع کرایه خانه ها اشاره‌کردو گفت : گرانی کرایه خانه سرسام‌آور است. ظاهرا تعدیات دیگری نیز از طرف موجران میشود . از طرفی گویا متجاوز از چهل هزار خانه و آپارتمان‌خالی است‌که‌صاحبان آنها حاضرند ماهها‌بلکه سالها خالی بماند و کرایه آنها پائین نیاید خانه‌ای که اجاره‌اش ۲۰ هزار ریال بوده و حالا موجر فشار میاورد به ۴۰ هزار ریال‌باید افزایش داده شود . نامه‌هائی در این زمینه رسیده که همه را تقدیم‌مقام‌ریاست میکنم تاامر فرمایند بطور مقتضی رسیدگی شود .

*** بررسی لوایح**

در دستور جلسه علنی امروز سنا لایحه بیمه‌اجباری کارگران ساختمانی و لایحه الحاق یک تبصره به قانون تشکیل سازمان تعاون مصرف کادرنیروهای‌مسلح‌شاهنشاهی از تصویب نهائی گذشت و به دولت ابلاغ گردید . لایحه مشمول قانون بیمه های اجتماعی و بازنشستگی و تعاون افزارمندان کارگاهها و کارخانجات ارتش به کارگران ژاندارمری کشور پس از تصویب به شورا فرستاده شد . دو لایحه دیگر نیز برای شور اول مورد بررسی قرارگرفت و بتصویب رسید .

***گزارشی از سمپوزیوم**

سناتور دکتر جهانشاه صالح آخرین ناطق پیش از دستور بود که‌گزارشی ازسفرخود به بروکسل وشرکت درسمپوزیوم بین‌المللی سرطان بیان داشت و گفت دراین سمپوزیوم پیرامون آلودگی هوا وسرطان صحبت کرده‌ام.

ناطق‌آنگاه در باره مسائل‌مطرح شده‌در منشور سمپوزیوم صحبت کردو بعددرباره‌لایحه‌حفظ محیط زیست که برای بررسی در دستور کمیسیونهای سنا است تذکراتی داد .

دکتر صالح در پایان راجع به بیماریهای تمدن که در سمپوزیوم به آن اشاره شده‌است‌صحبت‌کرد وزیاد شدن اتومبیل ، عدم رعایت مقررات ترافیک را از عوامل آن داشت .

*** تقدیم لوایح جدید**

در پایان جلسه امروز معاون پارلمانی‌وزارت اقتصاد سه لایحه موافقت نامه بازرگانی و همکاری های اقتصادی بین ایران‌ولهستان ورومانی و اسپانیا و لایحه‌تمدید مهلت مقرردر تبصره دو ماده ۷۳ قانون محاسبات عمومی درمورد شرکتهای وابسته به شرکت ملی ذوب‌آهن ایران را تقدیم نمود.

معاون پارلمانی وزارت دادگستری نیزلایحه تشدید مجازات رانندگان درموردمصدومین‌حوادث‌رانندگی را تقدیم کرد .

شاهنشاه آریامهر در بوشهر فرمودند

بوشهر یکی از بنادر مهم نفتی دنیا خواهد شد

شاهنشاه‌آریامهرساعت ۱۰ر۲۰ دقیقه بامداد امروز با هواپیما ، شیراز را به صوب بندر بوشهر ترک فرمودند

بندر بوشهر ـ ساعت۱۱بامداد امروز، هواپیمای‌حامل‌شاهنشاه آریامهر در بندر بوشهربزمین نشست‌واستاندار بوشهر وسایر مقامات استان ، مقدم ملوکانه‌را گرامی داشتند .

در پای پلکان هواپیما آقای احسان‌الله‌حقیقی استانداربندر بوشهر خیرمقدم عرض کرد و گزارشی‌درمورد طرحهای‌عمرانی بعرض رسانیدوکودک‌خردسالی، دسته گلی به پیشگاه شاهنشاه آریامهر ، تقدیم داشت .

آنگاه گزارش نظامی بعرض رسید . و شاهنشاه آریامهر از گارد احترام سان دیدند .

ارسلان نصری شهردار بوشهر ، به نمایندگی از طرف مردم‌این شهر ، خیرمقدم عرض کرد و شاهنشاه از برابر صف مستقبلین عبور فرمودند .

شاهنشاه هنگام گذشتن از برابر صف نمایندگان مجلس شورایملی‌دراین حوزه،فرمودند:

بوشهر آینده تابناکی در پیش دارد . اکنون اول کار است . بندر بوشهر یکی از بنادر مهم نفتی دنیا خواهد شد .

اعلیحضرت در مورد وضع شهر و توسعه آن، ازاستاندار سئوال فرمودند :

برای توسعه شهر و ازدیاد جمعیت ، شهر به کدام طرف کشیده خواهد شد ؟

مسیر توسعه شهر روی‌نقشه از نظر شاهنشاه آریامهرگذشت.

معظمله سئوال فرمودند :

پالایشگاه بوشهر در کجا دایر خواهد شد ؟ بعرض رسید در قسمت جنوبی شهر .

شاهنشاه پس از اینکه از برابر صف سایر مستقبلین گذشتند، رهسپار استراحتگاه اختصاصی شدند .

خدمات استاد زبان شناسی ایران مورد تقدیر قرار گرفت

پروفسور مانفردمایرهوفر

بفرمان شاهنشاه آریامهر آقای پرفسور مانفردمایرهوفر استاد زبان شناسی ایرانی دانشگاه وین و دبیر کل فرهنگستان علوم اتریش ،بپاس خدمات ممتد خود به فرهنگ ایران بدریافت یك قطعه‌نشان درجه‌سوم همایون‌مفتخر گردید. مراسم‌اعطاء این نشان درشهر وین با حضور مقامات عالیرتبه دولتی و هیئت رئیسه‌فرهنگستان علوم اتریش وعده کثیری از شخصیت های‌برجسته‌دانشگاهی وفرهنگی آن کشور در محل سفارت شاهنشاهی‌ایران‌برگزار شد ، و در این مراسم آقای شجاع‌الدین شفا معاون فرهنگی دربار شاهنشاهی و دبیر کل اتحادیه جهانی ایران شناسان که بدین منظور به اتریش عزیمت کرده بود این نشان را به پرفسور مایرهوفر تسلیم کرد ، وی طی نطقی خدمات ممتد این دانشمند را از بابت تالیف و انتشار آثار تحقیقی متعدد درباره تاریخ ایران هخامنشی و جنبه های مختلف زبان شناسی ایرانی‌موردتجلیل قرارداد و اظهار داشت که مخصوصا آخرین کتاب او بنام «نام‌شناسی ایرانی » که‌در آن یکایك‌واژه های‌سنگنوشته های تخت جمشید از نظر زبان شناسی مورد بررسی و تحلیلی دقیق و جامع قرار گرفته و براثر انتشار همین کتاب وی بافتخار دریافت نشان همایون نائل شده است یکی ازارزنده ترین آثار تحقیقی در تاریخ خاورشناسی جهان است .

آقای پرفسور مایرهوفر در پاسخ از جانب فرهنگستان علوم اتریش و دانشگاه وین و جامعه فرهنگ اتریش‌ازافتخاری که نصیب این آکادمی‌ومکتب ایران شناسی اتریش شده است سپاسگزاری کرد واظهار داشت : برای خدمتگزاران فرهنگ عظیم و درخشان ایران هیچ پاداشی بالاتر از این‌نیست که می بینند شاهنشاه ایران در مقام نگاهبان عالیقدر این میراث بزرك تمدن بشری ، با همه مسئولیت ها و رهبری‌های سنگین خود در عین حال به هر خدمت کوچکی که درهرنقطه‌ای از جهان درباره فرهنگ ایران انجام می گیرد توجه خاص دارند ، و تصور نمی کنم‌نظیر این امر را در هیچ کشور دیگری بتوان یافت .

امضای یك قرارداد تاریخی

عکس از داخل چادری که در فاصله ۱۰۱ کیلومتری قاهره بعنوان محل امضای قرارداد تاریخی‌تحکیم آتش‌بس انتخاب شده بود گرفته‌شده ونمایندگان مصر و اسرائیل‌ونمایندگان سازمان ملل راقبل از امضای‌قرارداد نشان میدهد . نفر سوم از سمت راست ژنرال محمد عبدالغنی قاسمی نماینده مصر و نفر اول سمت چپ ژنرال یاریو نماینده‌اسرائیل ودرقسمت عقب نمایندگان سازمان ملل هستند. عکس رادیوئی اطلاعات

خبرهای کوتاه

شرفیابی بحضور ملوکانه

بعد ازظهر دیروز،شاهنشاه آریامهر ، آقای منصورخالد وزیر امور خارجه سودان را در کاخ‌اختصاصی باغ «ارم» شیراز ، بحضور پذیرفتند .

در این شرفیابی آقای‌خلعتبری وزیر امور خارجه ایران نیز افتخار حضور داشت .

منصور خالد صبح امروز نیز با دکتر منوچهرشاهقلی وزیر علوم و آموزش عالی ملاقات کرد .

دراین‌ملاقات پیرامون‌توسعه روابط فرهنگی‌ایران‌وسودان مذاکراتی صورت گرفت.

ملاقات با وزیرخارجه

سفیر جدید بلغارستان و سفیرجدید اکردینه‌مغولستان در تهران امروز بطور جداگانه با عباس خلعتبری وزیرخارجه‌ملاقات‌ورونوشت اعتبارنامه‌های خودرا بوی تسلیم کردند .

علت قطع ارتباط تلفنی تهران مهرآباد

شرکت مخابرات ایران‌امروز درباره ارتباط تلفنی تهران با فرودگاه مهرآباد که از دیروز بامداد قطع شده چنین توضیح داد :

از ساعت ۱۰ بامداد روز یکشنبه کابل تلفن‌هائی که با شماره ۶ و ۴ شروع میشوند و رابط بین تهران با فرودگاه مهرآباد است‌بعلت خاکبرداری قسمتی از پیاده‌روهای خیابان آیزنهاور که به منظور تعریض این خیابان انجام میگیرد در چند نقطه قطع شد .

شرکت در توضیح‌خودیادآور شد که مامورین برای تجدید ارتباط تلفنی این قسمت از بامداد دیروز مشغول مرمت شبکه‌ها هستند .

عضویت ایران درانجمن بین‌المللی تامین اجتماعی

ایران بعضویت انجمن بین‌المللی‌تامین‌اجتماعی‌درآمد

فضل‌الله معتمدی مدیر عامل سازمان‌بیمه‌های‌اجتماعی که از کنفرانس جهانی‌تامین اجتماعی بازگشته است ضمن اعلام این مطلب یادآور شد چندین طرح مربوط به بیمه بیکاری از طرف کنفرانس ارائه شد که بهنگام تدوین لایحه بیمه بیکاری موردتوجه قرار خواهد گرفت .

معتمدی اضافه کرد در این کنفرانس روش ها و تشکیلات پزشکی بیمه شدگان کشور های مختلف نیز بررسی گردید .

طبقه بندی مشاغل رانندگان شرکت واحد

صبح امروز اعضای هیئت مدیره شرکت واحد اتوبوسرانی با امیر قاسم معینی وزیر کارو اموراجتماعی ملاقات کردند

در این دیدار اعضای‌هیئت مدیره در مورد تهیه مسکن و طبقه‌بندی مشاغل وشرایط کار رانندگان خواسته های خود را اعلام داشتند .

وزیر کار در پاسخ‌آنان گفت بزودی نسبت به تقاضا های مزبور اقدام بعمل خواهد آمد

سخنرانی در باره فرهنگستان زبان‌ایران

در جلسه ناهار هفتگی کلوپ روتاری شمال تهران که یک ساعت بعد از ظهر فردا در هتل اینترکنتیننتال برگزار می شود، آقای دکتر صادق کیا معاون وزارت فرهنگ و هنرو رئیس فرهنگستان زبان ایران تحت عنوان « فرهنگستان زبان ایران» سخنرانی خواهد کرد.

کنگره صنایع‌داروسازی

دومین کنگره صنایع دارو ـ سازی و بهداشتی ایران بریاست آقای پرفسور پویان وزیر بهداری ساعت هشت‌و نیم صبح فردا در اتاق‌بازرگانی و صنایع ومعادن ایران‌تشکیل میشود .

رئیس جدید ستاد سنتو

دبیرخانه سنتو رسما اعلام کرد که‌ژنرال کولین‌هامیلتون از نیروی هوائی امریکا و معاون سابق ریاست‌عملیات درفرماندهی نیرو های‌آمریکا در اروپا (اشتوتگارت) بریاست ستاد طرح های مشترک نظامی سازمان‌پیمان مرکزی دردبیرخانه انکارا ، بجای سرلشکر ژوزف مک دانا که بریاست فرماندهی لشکر پیاده نظام هشتم در کزوزناخ المان منصوب شده است ،منصوب گردیده است.

ورود بتهران

صبح امروز حضرت علامه آقای قمی ، دبیر کل هیئت تقریب مذاهب اسلامی از قاهره وارد تهران گردید.

همکاری باسازمان جهانی بهداشت

دکتر چنگ نائب رئیس سازمان جهانی‌بهداشت که‌در راس هیئتی به ایران آمده است امروز بارئیس دانشگاه تهران ملاقات کرد .

در این ملاقات پیرامون توسعه همکاری دانشکده بهداشت دانشگاه تهران و سازمان بهداشت جهانی مذاکراتی بعمل آمد و در باره نحوه این همکاریها تصمیماتی اتخاذشد .

کمیسیون عفو و بخشودگی تشکیل شد

بمناسبت ۲۱ آذر روز نجات آذربایجان و سالروز جهانی حقوق بشر،از امروز کمیسیون عفو و بخشودگی دادگستری تحت نظر آقای جوادی رئیس اداره عفو و بخشودگی و سجل کیفری دادگستری و با شرکت نمایندگان دادسرا های تهران ، استان مرکز ، دیوان کیفر، دادرسی ارتش و نماینده زندان شهربانی کل شروع‌بکار کرد.

این کمیسیون تا ۱۴ آذرماه سال جاری به کارخود پایان خواهد داد و لیست محکومین راکه مستحق یک درجه عفو هستند، برای اظهار نظر به وزیر دادگستری تسلیم خواهد کرد تا از پیشگاه شاهنشاه آریامهربرای آنان استدعای‌عفو شود.

پرداخت وام به‌باغداران جنوب

بنابموافقت‌وزیر کشاورزی‌و منابع طبیعی مبلغ۲۹ میلیون و ۵۶۶ هزار تومان وام بمنظور احیای‌باغات مرکبات و نخیلات مناطق جنوبی کشور پرداخت میشود.

سخنگوی وزارت کشاورزی ومنابع طبیعی اعلام داشت که دراثر سرمای سخت زمستان سال‌قبل باغات مرکبات‌ونخیلات مناطق جنوبی کشور خسارت دید . قسمتی از این وام از طرف‌صندوق توسعه کشاورزی ایران بعنوان وام طویل‌المدت تاکنون به باغداران پرداخت شده است.

وام مذکور به ۱۶۱ طرح پرداخت میشود که ۱۲۰ طرح آن اختصاص بمنطقه فارس دارد و ۴۱ طرح دیگر مربوط به‌استان کرمان میباشد.

افتتاح شعبه بیمه‌ایران در مسقط

شعبه بیمه ایران‌درمسقط روز شنبه این هفته‌باحضور اقای زند سفیر شاهنشاه آریامهر و آقای کاتوزیان مدیر عامل بیمه ایران و با شرکت عده‌ای از وزراء و شخصیتهای برجسته کشور عمان افتتاح گردید .

در پذیرائی که بهمین مناسبت ترتیب یافت فیلم گروه جاودان « جشن های دو هزار و پانصد ساله » به نمایش گذاشته شد که مورد استقبال فراوان قرار گرفت .

بازگشت مدیران کل روابط عمومی

ظهر امروز ۲۰ نفر از مدیران کل روابط عمومی وزارتخانه ها و سازمانهای دولتی که طبق برنامه وزارت اطلاعات و همکاری هواپیمایی ملی ایران به منظور بازدید از فعالیتهای عمرانی وصنعتی کشور به استانهای اصفهان، فارس و استان ساحلی‌عزیمت کرده بودند پس از ۷ روز بازدید به تهران مراجعت کردند .

کمکهای بهداشتی

آقای چانك معاون‌سازمان بهداشت جهانی۱۱صبح‌امروز باپرفسور پویان‌وزیر بهداری ملاقات کرد در این ملاقات پیرامون کمك های بهداشتی سازمان بهداشت جهانی به ایران گفتگو بعمل آمد .

انتصابات وزارت بهداری

از طرف وزیربهداری‌دکتر منوچهر صبا بسمت سرپرست اداره نظارت بر مواد مخدرو دکتر صادق صلحی زاده به ریاست بیمارستان معتادین منصوب شد .

بازگشت وزیردارائی ازعربستان

جمشید آموزگار بعد از ظهر شنبه به عربستان سعودی پرواز کرد و دیروز به تهران بازگشت مذاکرات ۲۴ ساعته وزیر دارائی ایران با زکی یمانی وزیر نفت عربستان پیرامون‌مسائلی استکه قرار است شنبه آینده بین ۶ کشور خلیج کارس و کمپانیهای‌نفتی جهان مطرح گردد .

اعزام دومین گروه مشمولان‌دیپلمه و فوق دیپلمه

دومین گروه مشمولان دیپلمه و فوق دیپلمه که در روز دوم آبانماه ثبت نام کرده‌اند امروزبوسیله‌سرکار سرهنگ علی نابری رئیس سازمان وظیفه عمومی‌به‌مراکز آموزش نظامی اعزام شدند.

امروز مشمولانی که معدل آنها بالای ۱۳٫۵ بود به مراکز آموزشی فرح آباد ، عباس آباد و کرج و آنهاکه معدل زیر ۱۲٫۹۱ داشتند بمراکز نظامی کرمانشاه و مشهد اعزام شدند .

امروز همچنین دیپلمه‌هائی که معدل آنها بین ۱۲٫۹۱ و ۱۳٫۵ بود مرخص شدند تا روز ۱۷ آذر برای اعزام‌به مراکز آموزشی به سازمان وظیفه مراجعه نمایند .آخرین گروه مشمولان دیپلمه وفوق دیپلمه باید فردا به سالن اعزام مراجعه نمایند .

بودجه آموزش‌وپرورش به سازمان برنامه داده شد

بودجه مناطق آموزش و پرورش تنظیم و به سازمان برنامه جهت بررسی تسلیم شد .

بودجه آموزش و پرورش از سه سال پیش به صورت منطقه‌ای تنظیم میشود این بودجه امسال میان ۱۸۰ منطقه تقسیم شده است و پس از تصویب در مجلسین، به عنوان کمك در اختیار مناطق گذارده میشود تا با تصویب شورا های خود به مصرف برسانند

طبق قانون ، شورا های مناطق باید طرح بودجه پیشنهادی خود را براساس توسعه سال بعد در مهر ماه هرسال‌تصویب‌وبه دفتربودجه وزارت آموزش و پرورش تسلیم کنند

بودجه هر منطقه به‌صورت جداگانه به پارلمان داده میشود .

شورا های مناطق می‌توانند تا ۱۰ در صد از هر فصل بودجه را به فصول دیگر منتقل کنند و این کار گشایش عظیمی در امور آموزش و پرورش‌ایجاد کرده است . ادارات آموزش و پرورش برای مسائل مالی‌خود به ادارات دارائی مراجعه‌نمی کنند ، بلکه پس از تصویب شورا ها راسا به امور مالی خود می‌پردازند .

تاسیس دبیرستانهای جامع

به‌ادارات آموزش‌وپرورش در سراسر کشور دستور داده شد که هرکدام حداقل یك دبیرستان جامع درسال تحصیلی آینده دایر کنند.

دبیرستان های آینده که در سال ۵۳ـ۵۴ دایر می ـ شوند سه نوعند : نظری ، عملی و جامع.

سود سرسام آور کشورهای مصرف کننده‌ازافزایش قیمت نفت

اکثر کشورهای اروپائی ،بعد از آنکه ۶ کشور خلیج فارس قیمت نفت خود را ۱۷ درصد افزایش دادند ، بهای نفت خود را بمقدار قابل توجهی ترقی دادند . ما در همان موقع یعنی در تاریخ ۲۹ مهر مقاله‌ای باتیتر «قیمت نفت در دست دولتهای مصرف کننده‌است» منتشر ساختیم و نوشتیم که کشورهای اروپایی بطور متوسط ۴۷٫۵ درصد از بهای نفتی که یک مصرف کننده اروپائی می‌پردازد بابت مالیاتی است

دوگزارش روز: ۱ ـ گوشت قاچاق ۲ ـ عباس‌آباد

رازی که برای نخستین بار فاش میشود

یک خبر

دادستان تهران برای فردی که چند ماه قبل قصد داشت صد ها کارتن گوشت یخزده غیر قابل مصرف به بازارعرضه کند کیفرخواست صادرو برای او سه سال زندان طلب کرده است . اطلاعات بیستم آبان ماه۱۳۵۲

بدنبال این خبر گزارشگران روزنامه اطلاعات موفق شدند از ماجرای کشف هیجان‌انگیز این گوشت ها آگاه شوند که در زیر آمده است .

ماجرای کشف ۳۰۰ تن گوشت قاچاق

ماجرا از روز بیست و هفتم دی ماه سال گذشته آغاز شد . در نخستین ساعات این روز مامورین کلانتری ۱۴ تهران‌هنگام گشت سواره‌در حوزه‌استحفاظی خود ، متوجه‌شدند از یکوانت بار که جلوی آنها در حرکت است ، بسته‌ای به زمین افتاد و چون راننده وانت بار متوجه افتادن بسته نشد ، مامورین‌ناچار توقف کردند ، بسته را که یک کارتن بزرگ بود برداشتند و وانت را تعقیب و متوقف کردند تا بسته را تحویل راننده بدهند. مامورین انتظار داشتند راننده‌را خوشحال و سپاسگزار ببینند، اما علیرغم این پیش بینی، راننده و دوسرنشین دیگر وانتبار را که پهلوی راننده نشسته بودند نگران و دستپاچه یافتند ، اما چون دلیلی که گواه برمجرمیت آنها باشد وجود نداشت ، لذااز راننده خواستند پائین بیاید و کارتن را تحویل گیرد .راننده با لحن دستپاچه‌ای اظهار داشت کارتن متعلق‌به من نیست. مامورین‌تاکید کردند که‌خودشان شاهد افتادن‌کارتن‌از قسمت‌باربند اتومبیل او بوده‌اند ، اما راننده مجددا از تحویل گرفتن کارتن خودداری کرد .

انکارراننده‌کنجکاوی مامورین را برانگیخت وآنها را واداشت محتوی کارتن را بازرسی کنند. وقتی در کارتن را گشودند آنرا پر از گوشت یافتند و به گمان آنکه به یک محموله گوشت قاچاق دست یافته‌اند وانت بارو سه سرنشین آن را به کلانتری بردند .

در بازرسی وانتبار معلوم‌شد ۴۹ کارتن ۲۷ کیلوئی دیگر نیز بوسیله آن حمل میشده است . مامورین طبق مقررات‌گوشت‌هارا برای معاینه به کشتارگاه تهران فرستادند و سه نفر دستگیرشده را در کلانتری نگه داشتند .

در کشتارگاه یک بازرس بهداشتی گوشت ، پس از یک معاینه عینی از گوشت هاگزارش زیر را به عنوان رئیس اداره بهداری کشتارگاه تهیه کرد :

ریاست اداره بهداری سازمان کشتارگاه

باستحضار میرساند از تعداد پنجاه‌کارتن‌گوشت گوسفندمنجمد موضوع پرونده‌شماره ۱۳۵ـ۵۱ مورخه۲۷ر۱۰ر۵۱ کلانتری‌بخش ۱۴ معاینه بهداشتی به عمل آمد کلیه کارتن ها به علت آلودگی میکروبی و قارچی فاسدومتعفن گردیده و از نظر اینجانب غیر قابل مصرف میباشد و بهتراست از نظر تشخیص نوع قارچ و میکروب های آن آزمایشگاه سازمان کشتارگاه تهران، نظریه خود را اعلام دارد .

ناصر گنجوئی . بازرس‌بهداشتی گوشت

به دستور رئیس بهداری کشتارگاه ، گوشت ها مورد آزمایش میکروب شناسی قرار گرفت و نتیجه به شرح زیراعلام شد :

ریاست محترم بهداری

از پنج نمونه از پنجاه کارتن گوشت های مورد نظر آزمایش مستقیم میکروب شناسی به‌عمل آمد ، در گوشت های موردبحث پرگنه های قارچی دیده شده و همچنین قارچ «محمزکاندیدا»دیده شد .

دکتر نیستانی

و بلافاصله پس ازوصول‌این گزارش صورت مجلسی تنظیم‌شد و پنجاه‌کارتن‌گوشت فاسدمعدوم گردید .

پرونده بسته باز میشود

بازجوئی های‌اولیه ازمتهمین برای شناسائی صاحب گوشت‌در کلانتری به نتیجه‌ای نرسید ، اما نامه‌ای که حین بازرسی از جیب یکی از آنها بدست‌آمد صاحب گوشت ها را مشخص کرد .

نامه از صاحب سردخانه‌ئی‌در اصفهان و متن نامه بشرح زیر بود :

سردخانه ایران ـ تهران

محترما یکصد کارتن گوشت منجمد از انواع مختلف جهت آزمایش ارسال خواهشمند است در انبار های زیر صفر نگهداری تا تکلیف معلوم شود .

سردخانه ... اصفهان

نام صاحب سردخانه اگر چه برای مامورین کلانتری ناآشنا بود ، اما برای مقامات سازمان کشتارگاه‌نامی بسیارآشنامحسوب می‌شد ، چرا که او در این سازمان‌پرونده‌ای‌قطورو سابقه‌ای نسبتا طولانی دارد .

در درجه اول بنظر رسید فرستنده گوشت قصد نداشته‌آنها را بفروش برساند و احتمالاسه نفر سرنشینان اتومبیل پنجاه کارتن آنرا فروخته‌اند و علت ترسشان از پلیس نیز همین موضوع بوده است . برای‌روشن شدن مطلب مقامات کشتارگاه تهران که با مامورین کلانتری۱۴ همکاری می‌کردندیکی ازمامورین خود را بهمراه معرفی‌نامه زیر به سردخانه مرکزی فرستادند :

۱۸۶۸۱ر۱۹ـ ۲۸ر۱۰ر۵۱

مدیریت سردخانه مرکزی

بدینوسیله آقای دکترسیروس بهرام ، معاون اداره بهداری سازمان کشتارگاه‌تهران که‌دارای کارت نمایندگی دادستانی است جهت اطلاع از جریان معرفی‌می شود.خواهشمنداست اعلام‌دارند آیا اخیرا قراردادی نسبت به نگهداری گوشت های کارتنی که از سردخانه .. اصفهان بتهران منتقل و درآن سردخانه‌نگهداری خواهد شد ،منعقدشده ..جواب جهت اطلاع‌این‌سازمان دراختیار آقای دکتر بهرام گذارده تاتصمیم شایسته در این مورد اتخاذ گردد .

مدیرعامل سازمان کشتارگاه تهران

مدیرعامل سردخانه مرکزی ذیل همین نامه نوشت

جناب آقای دکتر سیروس بهرام.

احتراما در پاسخ نامه فوق بعرض میرساند ، که اخیرا قراردادی جهت‌نگاهداری‌مجدد گوشت نداریم .

بااحترام . مدیرسردخانه مرکزی سرچشمه

این پاسخ مامورین رامجاب کرد که‌گوشت ها جهت‌فروش حمل می شده‌است اما هر چه کوشش شدتافهمیده شود ۵۰ کارتن‌دیگر به‌چه کسانی‌فروخته شده‌و آیاغیر از این صد کارتن قبلا هم از این‌گوشت به‌بازار مصرف عرضه گردیده ثمری نداشت . سه متهم که‌خودرا عباس قربانی ، عبدالکریم کریم زاده و محمدعباسی نژادمعرفی کرده‌بودند مطلقا حرفی نمی‌زدند . مامورین بناچار آنان رابه همراه پرونده‌متشکله‌تسلیم مقامات قضائی کردند که‌پرونده آن هاوسیله‌آقای نظم پور بازپرس مقیم کاخ گمرکات تحت‌رسیدگی قرارگرفت .از سوئی مقامات کشتارگاه‌تهران باتوجه به سوابق‌امر ، به‌چند مقام مسئول نامه نوشتند و هشدار دادنداگر بموقع اقدام نکنندسلامت عده‌ای بمخاطره خواهد افتاد چرا که حدود سیصد تن از همین گوشت مسموم در تهران‌واصفهان‌وجود دارد ، نامه‌ای که در تاریخ ۲۸دیماه‌سال جاری‌یعنی یکروز پس‌ازکشف محموله پنجاه کارتنی فوق از جانب مدیرعامل سازمان کشتارگاه تهران‌خطاب به شهردار پایتخت نوشته شده

بقیه در صفحه ۶

چگونه میخواستند گوشتهای مانده را ازاصفهان به تهران حمل کنند ؟

نظر رئیس سازمان گوشت کشور

بدنبال اعلام کیفر خواست دادستان تهران‌در مورد صاحب گوشت های غیر قابل مصرف ، ازآن جا که موضوع گوشت و توزیع آن بعهده سازمان گوشت کشور است ، نظر آقای دکترمحمود علومی رئیس سازمان گوشت کشور را نیز جویا شدیم .

آقای دکتر محمود علوی که خود نیز کارشناس درجه یک مواد غذائی میباشد گفت : لازم به تذکر است که گوشت های فعلی که این سازمان ازکشور های خارج و منجمله از استرالیا خریداری و در بازار عرضه می کند ارتباطی با این گوشت ها ندارد ، بلحاظ آنکه گوشت های خریداری شده از استرالیا ، در کمترین مدت پس از ذبح طبق شرایط اسلامی با حضور نماینده سازمان گوشت ، بصورت لاشه بایران حمل می شود ، در حالیکه گوشت های مکشوفه ، کارتنی و بدون استخوان است که در سال ۴۸ بکشور وارد شده است .

دکتر علومی اضافه کرد که موقع حمل گوشت های کارتنی بکشور مقداری از آن ببازار مصرف عرضه گردیده و مقداری نیز در چند سردخانه نگهداری شد که این گوشت ها میبایستی پس از بازدید مسئولین کشتارگاه بمصرف میرسیده ، در مورد مصرف این‌گوشت ها با وزارت بهداری‌مکاتبه شده بود که غیر قابل مصرف است و باید از عرضه آن خودداری شود ، چون سلامت مردم همیشه مورد توجه است وتاکنون هم این‌گوشت ها ببازار عرضه نشده است .

رئیس سازمان گوشت یادآور شد که گوشت های موجود بنظر کارشناسان حداقل از سال ۴۸ تا بحال چهارسال در سردخانه مانده است وارجح است که بمصرف انسانی نرسد و در مغازه های قصابی عرضه نگردد .

در مورد این گوشت ها آزمایشاتی از طرف وزارت بهداری انجام شده و در نتیجه معلوم‌گردید که قسمتی از این گوشت ها غیر قابل مصرف‌است و مصرف قسمت دیگر آن بصورت گوشت های درجه سه و کنسرو که در حرارت های بالا تهیه می شود امکان دارد .

این آزمایشات در سال ۱۳۵۰ بوسیله‌اداره کل نظارت بر مواد غذائی و خوراکی و آشامیدنی و آرایشی و بهداشتی انجام شده است و تاکنون هم اجازه مصرف داده نشده است .

دکتر علومی اعلام کرد : اینکه گفته می‌شود که این گوشت ها مربوط به ۱۲ سال قبل است و در سال ۴۹ـ۵۰ هم اعلام شده بود که گوشت ها مربوط به ۸ سال قبل می باشد صحیح نیست زیرا با بررسیهائی که وزارت بهداری انجام داده روشن شد این گوشت ها متعلق به ۸ سال قبل نیست . بلکه تاریخ ساخت کارتن بسته های گوشت بجای تهیه گوشت بحساب آمده است این اشتباه بوده است .

در مورد اعلام جرم دادستان تهران درمورد گوشتهای مکشوفه که در روزنامه اعلام شده است رئیس سازمان گوشت اظهار بی‌اطلاعی کرد .

نظرخواهی سرویس اجتماعی روزنامه اطلاعات

باعباس آباد چه کنیم؟

پیشنهاد و طرح مربوط به اختصاص پنج میلیون متر مربع اراضی‌عباس‌آباد به فضای سبز،اختلاف‌سلیقه‌ای راکه نسبت بسرنوشت این اراضی وجود دارد مجددا سوژه داغ محافل تهران کرده است ، و این پرسش را در برابر دولت و مقامات‌مملکتی قرارداد که بااراضی عباس‌آباد چه کنیم ؟

مسئولان شهرداری پایتخت بدنبال عنوان پیشنهاد اختصاص اراضی به فضای سبز ، از تصمیم گذشته‌دائر به پیاده کردن طرح عمرانی عباس‌آباد بطور جدی سخن گفته‌اند ،با این تفاوت که یك پنجم اراضی‌مورد نظر ، اختصاص به فضای سبزخواهد یافت .

پیروان اجرای طرح عمرانی‌عباس‌آباد که‌الزاما مخالفان‌توسعه فضای سبز پایتخت‌نیستند‌درتشریح‌لزوم‌اجرای‌طرح عمرانی‌دلایل‌متعدد، اما نه آنچنان‌قانع کننده‌ای عنوان می کنند اینان از جمله می گویند اجرای طرح عمرانی که به مرکز پایتخت شکل‌و فرم میدهددر هیچ منطقه‌ای جز عباس‌آباد امکان پذیر نیستو از سوی دیگرپایتخت استطاعت از دست‌دادن اراضی گران قیمتی چون عباس ـ آباد را ندارد .

از سوی دیگر برای ایجادفضای سبز چه در داخل شهرو چه درکنار آن ، اراضی به‌اندازه کافی وجود ندارد . در مقابل این دلایل ،پیروان تبدیل اراضی عباس آباد به فضای سبز در وهله اول نیازمندی‌پایتخت رابه‌یك پارك‌وسیع مرکزی همانند همه‌پایتخت های بزرك عنوان می ـ کنند .اینان می گویند حال که پایتخت ایران از داشتن رودخانه بی بهره‌است حداقل نبایستی ارآنچه راکه طبیعت می تواند به پایتخت ارزانی دارد دریغ نمود . بعلاوه اجرای یك طرح عمرانی همانندعباس آباد در اراضی خارج‌از محدوده مرکزی نه‌تنها امکان پذیر است ، بلکه‌به‌نفع مبارزه باتراکم درمحدوده مرکزی وآلودگی هوانیز خواهدبود. جمعیت تهران تاچندسال دیگر به مرز پنج میلیون خواهدرسید و با فعالیت های ساختمانی که در هیچ پایتختی از جهان، مانند تهران‌این چنین عظیم‌وچشمگیر نیست، نسبت فضای سبز به مناطق مسکونی ازحد فعلی‌نیز پائین ترخواهدرفت .

از سوی دیگرفروش اراضی مورد نظر که‌بهای فروش آن محققا از بهای اراضی هم‌جوارکمتر نخواهد بودبطور مستقیم مهر تثبیتی است که‌شهرداری و دولت بر بسای گزاف زمین های اطراف خواهد زد وبدین‌ترتیب دولت که عم مبارزه باگرانی و بورس بازی زمین را به دست گرفته ،شخصا خود را درمرکز بورس زمین خواهدیافت .موضوع مهم‌تر از آن‌است که اظهار نظر موافقان‌و مخالفان دو طرح ، عمران یافضای سبز ، ، سرنوشت آن را تعیین کند. در این زمینه مردم‌کوچه و بازار ، کارشناسان امور شهر سازی ، معماران قدیم و جدید ، کارشناسان امور بهداشتی واجتماعی مطبوعات و بطور خلاصه همه وهمه صاحب‌نظراند وموضوع در پارلمان می‌تواند به صورت‌وسیع‌وگسترده‌ای موردبحث واظهار نظرقرار گیرد . احزاب اکثریت واقلیت با بررسی دلایل منطقی افکار عمومی و کارشناسان امور و همچنین عقایدی که‌درحوزه های حزبی ابراز می ـ گردد می‌بایستی خود را در قبال این موضوع که‌آیاعباس آباد ریه پایتخت گردد یا مرکز اجرای یك طرح عمرانی ، روشن کنند.

سرویس‌اجتماعی روزنامه‌اطلاعات به‌نوبه‌خود سرنوشت عباس آباد را به‌بحث عمومی می گذاردو در انتظار دریافت‌نظریات عمومی وصاحب‌نظران درباره آن‌است .

فضای سبز یا شهر لوکس ؟

پارلمان، احزاب و همه مردم صاحبنظر باید در این‌باره نظر خود را اعلام کنند

امروز... به محبت شما ؟
و فردا
به پس انداز نیازمند است

صندوق پس انداز بانک ملی ایران

آگهی استخدام

آموزشگاه فنی الکترونیک وابسته بدانشگاه پهلوی جهت تکمیل کادر آموزشی خود تعدادی لیسانسیه زبان انگلیسی و مهندس الکترونیک مسلط بزبان انگلیسی که خدمت نظام‌وظیفه را انجام داده یا دارای برگ معافیت دائم باشند از طریق مسابقه ورودی و مصاحبه استخدام می‌نماید.

داوطلبین واجد شرائط می‌توانند تقاضانامه ومدارک لازم را حداکثر تاتاریخ ۱۰ آذر ماه ۵۲ به‌آدرس شیرازصندوق پستی ۶۱۹ ارسال دارند و در ساعت ۸ صبح روز ۵شنبه ۱۵ آذرماه جهت آزمایش ومصاحبه به محل آموزشگاه واقع در کیلومتر ۴ جاده فرودگاه جدید حضور بهمرسانند.

آگهی تجدید مناقصه شماره ۷۷ر۵۲

شرکت مخابرات ایران‌تعداد۳۰۰«سیصد » شاخه‌لوله‌نمره۱۰، شش‌متری گالوانیزه که۲۰۰شاخه‌آن لاپ شده و ۱۰۰ شاخه‌آن لاپ‌نشده بدون‌بوشن ولی بادنده را طبق شرایط معامله تحویل تهران ـانبار خانی‌آبادواقع‌در سرپل راه‌آهن اول جاده‌آرامگاه از طریق مناقصه خریداری مینماید .

داوطلبان شرکت در مسابقه می‌توانند همه‌روزه بجز ایام تعطیل درساعات‌اداری بدبیرخانه اداره تدارکات‌شرکت مخابرات‌ایران واقع در خیابان کورش‌کبیر محوطه بیسیم پهلوی ساختمان مرکزی‌اطاق ۶۰۱ مراجعه نموده با ارائه‌رسید مبلغ پانصدریال بحساب صندوق شرکت مخابرات‌ایران بنشانی‌مذکور شرائط معامله و طرح قرارداد را دریافت و باتوجه کامل بمندجات‌آنها راامضاء نموده ، بضمیمه پیشنهاد خود دردوپاکت الفوب‌بوصف مشروحه در شرایط معامله تا آخر وقت‌اداری روز سه‌شنبه سیزدهم دیماه پنجاه‌و دو بدبیرخانه شرکت مخابرات ایران بنشانی فوق‌الذکر تسلیم و رسید دریافت دارند. مدت تحویل کلیه کالایك ماه میباشد .

پیشنهادهای رسیده تا موعد مقرر در ساعت ده صبح روز چهارشنبه چهاردهم آذرماه ۵۲ دراطاق ۳۰۳ ساختمان شرکت‌به نشانی مذکور فوق بازو خوانده خواهد شد .

حضور پیشنهاد دهندگان یانماینده مجاز آنها در کمیسیون معاملات آزاد و شرکت مخابرات ایران در ردیك‌یا تمام‌پیشنهاد های رسیده مختار است . م‌الف ۱۴۴۶۶

شرکت مخابرات ایران

حقیقت

حقیقت اینست که قیمت اجناس در سراسرجهان ، طی۲۷سال گذشته،تاچند برابرترقی‌کرده‌وفقط بلیط اعانه ملی در ایران است که بهمان قیمت ۲۷سال پیش ،یعنی۲۰ریال، بشما عرضه میشود .

۲۷ سال پیش	امروز
بلیط اعانه ملی	بلیط اعانه ملی
۲۰ ریال	۲۰ ریال

آگهی استخدام رسمی ازسپاهیان خدمات دادگستری

وزارت دادگستری طبق مفاد قانون استخدام کشوری ۱۷۱نفراز سپاهیان خدمات دادگستری ادوار یکم الی هفتم را که خدمت سپاهی آنها خاتمه یافته است از طریق امتحان و مسابقه برای‌خدمت در تهران و شهرستانها در گروه قطعی ۴ بشرح زیر استخدام میکند.

ردیف	عنوان شغل	شرایط احراز	تعداد مورد نیاز
۱	راهنما یک (متصدی اطلاعات)	دارا بودن مدرک دیپلم کامل متوسطه و کارآموزی در زمینه مربوطه	۴ نفر
۲	تقریرنویس یک (منشی)	دارا بودن مدرک دیپلم کامل متوسطه و طی دوره کارآموزی	۱۴۴نفر
۳	حسابدار یک (حسابدار تحویلدار)	دارا بودن مدرک دیپلم کامل متوسطه و طی دوره حسابداری مقدماتی	۲۳ نفر

داوطلبان واجد شرایط می‌توانند برگ درخواست زیر این آگهی را تکمیل کنند و با دو قطعه عکس ۳ × ۴ خود و رسید بانکی مبنی برپرداخت مبلغ سیصد و پنجاه ریال به حساب شماره ۹۸۰ خزانه در یکی از شعب بانک ملی ایران حداکثر تا آخر وقت اداری روز دوشنبه پنجم آذرماه ۱۳۵۲ با پست سفارشی بنشانی ـ تهران اداره کل کارگزینی وزارت دادگستری ارسال دارند.

بمدارکی که بعد از این تاریخ به پست تحویل داده شود ترتیب اثر داده نخواهد شد تاریخ و محل دریافت پروانه ورود به جلسه امتحان و مسابقه بوسیله‌آگهی درهمین روزنامه‌باطلاع داوطلبان خواهد رسید .

یادآوری

آن عده از سپاهیان خدمات دادگستری که در سال ۱۳۵۱ در امتحانات استخدامی وزارت دادگستری شرکت نموده و جزو افراد ذخیره منظور و تاکنون استخدام نشده‌اند درصورت تمایل باستخدام‌در وزارت دادگستری بایستی مجددا برای شرکت در امتحانات و مسابقه بشرح فوق‌ثبت‌نام نمایندو همچنین سپاهیان خدمات دادگستری که در امتحانات ادواری ۱۳۵۰ سازمان امور اداری و استخدامی کشور شرکت کرده و قبول شده‌اند درصورتیکه اصل گواهینامه قبولی خود را همراه فرم ضمیمه ارسال دارند از پرداخت مبلغ حق ثبت‌نام و گذراندن امتحان ومسابقه استخدامی معاف خواهند بود. م‌الف ۱۵۵۱۴

وزارت دادگستری

برك درخواست شغل‌ازوزارت دادگستری

نام خانوادگی ـ نام ـ نام پدر ـ شماره شناسنامه
محل صدور ـ تاریخ تولد ـ مدرک تحصیلی و رشته آن
دوره خدمت سپاهی ـ داوطلب شغل (فقط یک شغل)
نشانی کامل ـ شهر ـ خیابان ـ کوچه
شماره منزل ـ شماره تلفن ـ امضاء داوطلب

مرغداران محترم:

تخم مرغ تولیدی روزانه شما را تحویل در مراکز مشروحه زیر بقرار کیلوئی ۵۸ ریال نقدا خریداری می نمائیم .

۱ـ گروه تولیدی سفید مرغ «بنگاه افضلی » میدان امین‌السلطان تلفن : ۲۰۷۸۴
۲ـ شرکت دردانه کیلو متر۱۸ جاده مخصوص کرج روبروی ایران‌ناسیونال تلفن :۹۷۰۰۱۴
۳ـ گروه مرغداران‌متحدمیدان شهیاد فلکه دوم«پونك» تلفن : ۹۲۳۳۹۴
۴ـ توزیع تخم مرغ تهران « هوشیار» چهل متری نواب چهارراه ساسان تلفن : ۹۲۰۱۶۹

آگهی استخدام

سازمان بیمه های اجتماعی برای خدمت در کرمانشاه به چهار نفر پزشک عمومی نیاز دارد داوطلبان میتوانند بمنظور آگاهی از شرایط استخدام به اداره کل کارگزینی سازمان در خیابان آیزنهاور مراجعه نمایند ۲۹ر۳۰
م‌الف ۱۴۴۵۴
سازمان بیمه های اجتماعی

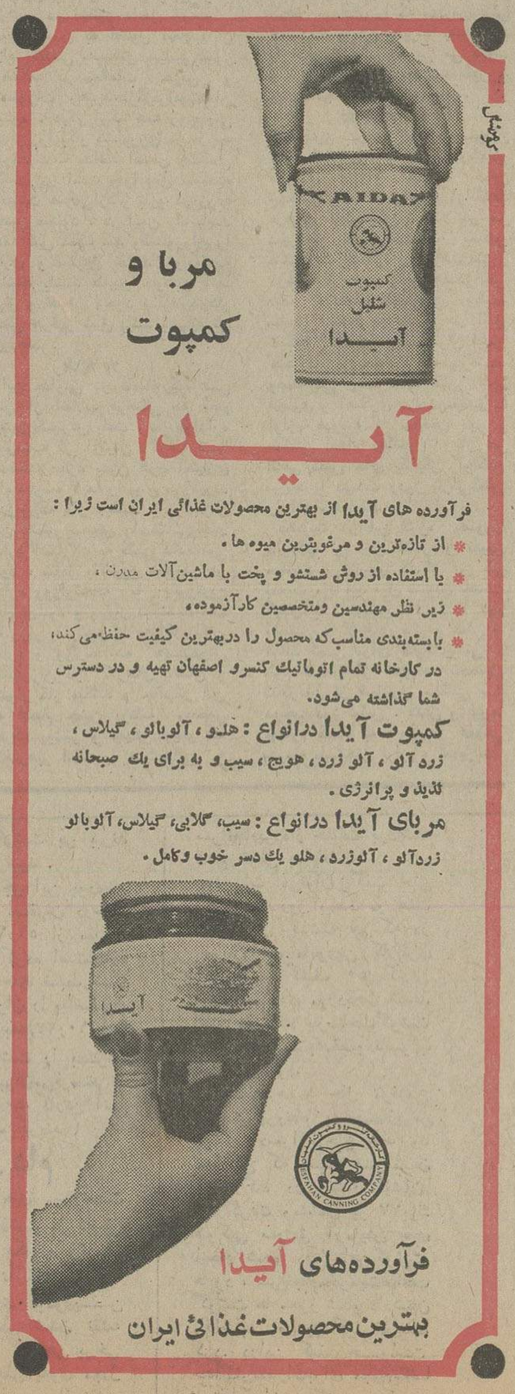

مربا و کمپوت

آیدا

فرآورده های آیدا از بهترین محصولات غذائی ایران است زیرا :

* از تازه‌ترین و مرغوبترین میوه ها .
* با استفاده از روش شستشو و پخت با ماشین‌آلات مدرن ،
* زیر نظر مهندسین ومتخصصین کارآزموده ،
* بابسته‌بندی مناسب که محصول را دربهترین کیفیت حفظ‌می‌کند،

در کارخانه تمام اتوماتیك کنسرو اصفهان تهیه و در دسترس شما گذاشته می‌شود.

کمپوت آیدا درانواع : هلو ، آلوبالو ، گیلاس ، زرد آلو ، آلو زرد ، هویج ، سیب و به برای یك صبحانه لذیذ و پرانرژی .

مربای آیدا درانواع : سیب، گلابی، گیلاس، آلوبالو زردآلو ، آلوزرد ، هلو یك دسر خوب وکامل .

فرآورده‌های آیدا

بهترین محصولات غذائی ایران

خاطرات ساعد

نویسنده : محمدحیدری

ساعد: در قاهره به من پیشنهاد شد «دولت ایران آزاد» تشکیل دهم

چهارمین قسمت خاطرات ساعد

سقوط کابینه اول ساعدنتوانست مانع ادامه تظاهرات جناح های مخالف او شود . قدرت هایی که باسوء استفاد از فرصت اشغال و حضور قوای نظامی خود در ایران خواهان کسب امتیازات ویژه برای بهره‌برداری از منابع نفت ایران بودند و به قول‌مرحوم ساعد می خواستند زیر عنوان « امتیازنفت » برای فردای پس از جنگ ، امتیازات سیاسی بگیرند ، از ایستادگی ساعد چنان خشمگین بودند که حتی پس از سقوط کابینه‌اش بازهم از حمله مستقیم به او خودداری نمیکردند سهل است ، دامنه اقداماتشان رابرای تصفیه حساب باشخص‌وی‌گسترش دادند . گروههای چپ در این مورد بویژه از دست زدن به هیچ اقدامی خودداری نمی کردند . برخی نمایش های خیابانی‌آن‌دوره بهترین سند برای‌اثبات‌این‌ادعاست که آن‌هاقصدتصفیه حساب‌شخصی باساعد را داشتند ومظهر این تظاهرات که بعنوان یک‌ضرب‌المثل از فقدان درک سیاسی گروهی از تظاهرکنندگان آن دوره مانده است شعار : « مرده بادساعت ملاقه‌ای » است .

گروهی از کسانی که آن روزها به تحریک بیگانگان علیه ساعد مراغه‌ای شعار می دادند ، حتی تلفظ نام صحیح اورا نمی‌دانستند ولی درعین حال خواهان مرگ او بودند ! . در چنین شرایطی ، ساعد ، همبواسطه مصلحت‌اندیشی شخصی وهم به علت توصیه‌مقامات دولت وقت عازم خروج از ایران شد. و برای آنکه هزینه سفر را تامین کند فرش زیربای خودراهم فروخت .

شرحی که یکی از دوستان ساعد پس از فوت او در اختیارنویسنده این خاطرات گذاشته ثابت‌می‌کند، ساعد تحت فشار های سیاسی مجبور شد ایران رابیش ازموعدی که خود در نظر گرفته بود، ترک کند . آقای منوچهر قانع که‌از دوستان نزدیک مرحوم ساعد بود، به نویسنده این سطور گفته است:

«قراربود من و آقای ساعد و «افراد خانواده‌هایمان‌باتفاق‌تهران» «را به سوی قاهره ترک کنیم» « اما بلحاظ دامنه‌دارتر شدن» « تظاهرات خیابانی علیه‌آن‌مرحوم» « ساعد ناگزیرشد دو روززودتر » « از من و خانواده‌ام تهران را » « ترک کند . وچون من بواسطه » « کارهای انجام نشده‌ای که در » « تهران داشتم نمیتوانستم تاریخ » « سفرم را جابجابندازم ، قرار » « گذاشتیم دو روز بعد در بصره » « به آقای ساعد ملحق شویم . » « آقای ساعد باقطار به جنوب و» « از آن‌جا به بصره رفت و من» « نیز طبق قرار پیشین دربصره » « به ایشان ملحق شدم . در این » « سفر همسر و یکی از دختران » «مرحوم ساعد با او بودند . از » « بصره به بغداد رفتیم و چند » « روزی میهمان (محسن‌رئیس) » « نماینده سیاسی ایران در عراق » « شدیم . بعداز راه شام وبیروت» « عازم قاهره شدیم . آقای جم» « سفیرکبیرایران درقاهره‌وعده‌ای» « دیگر از شخصیت های ایرانی » « مقیم این شهر در ایستگاه » « راه‌آهن از آقای ساعد استقبال» « کردند . »

« مرحوم ساعد در هتل شپرد » « اقامت گزید . ماهم‌درهمین هتل» « منزل کردیم . مدتی که گذشت » « احساس کردیم وضع مالی‌ساعد» « نامطلوب شده است.این‌موضوع» « وقتی کاملا برایمان واضح شد » « که پرداخت حقوق نقاعد آن » « مرحوم‌هم از جانب دولت وقت» « موقوف گردید . بعد از این ، » « مرحوم ساعد در دیار بیگانه با » « کمک هایی که دوستانش به او» « می کردند ، زندگی را ادامه » می‌داد . »

پیشنهاد وزیرمختار

وساعد ، در آخرین ماههای حیات ، بی آنکه از وضع اسفبار معیشت خود در قاهره حرف بزند، خاطره‌ای از مدت اقامتش در این شهر برای من (نویسنده‌اطلاعات) تعریف کرد و گفت :

ـ با آنکه انگلیس‌ها آن موقع درقاهره یک کمیسر عالی داشتند، هاوارد نامی هم باسمت وزیرمختار دولت بریتانیا در این شهرخدمت می کرد . واین همان هاواردی است که مدتی هم از جانب دولت انگلیس در ایران خدمت‌کرده‌است. روزی ، پس از انکه به هتل محل اقامتم بازگشتم ، دربان هتل کارت ویزیتی را که متعلق به‌همین‌هاوارد بود بدستم داد . صاحب کارت روی آن نوشته بود که برای دیدنم به هتل آمده است ، اما من نبودم ، و ضمن ابراز تاسف ، اظهار امیدواری کرده بود ، حتما مرا ملاقات کند . چون زبان انگلیسی را خوب نمیدانستم از یکی از همسفرانم‌بنام آقای‌منوچهر قانع که هنوز درقید حیات است (منظور ساعد همین آقای منوچهر قانع که نامشان فوقا آورده شده میباشد) خواهش کردم بوسیله تلفن وصول کارت‌آقای هاوارد را به سفارت انگلستان اعلام کند و برای آنکه رسم ادب رابه‌جاآورده باشم در صورت امکان برای پس دادن دیدار ایشان وقت‌بگیرد. آقای قانع پس از مکالمه تلفنی باسفارت انگلستان به من اطلاع داد آقای هاوارد بعد ازظهر روز پنجشنبه همان هفته انتظار مرا می‌کشید .

بازهم به سبب آنکه انگلیسی نمیدانستم ، از آقای‌قانع‌خواهش کردم ، در ملاقات باآقای هاوارد مراهمراهی کند . ایشان نیز پذیرفت و متفقا به ملاقات وزیر مختار انگلیس رفتیم . برخلاف انتظارم ، آقای هاوارد فارسی را بخوبی صحبت می ـ کرد . ملاقات مادر محیطی گرم انجام شد . هاوارد با چای‌ازما پذیرائی کردو صحبت‌را به‌اوضاع ایران کشاند. او اوضاع ایران را خیلی بد قلمداد میکردو میگفت :

ـ اوضاع خیلی خطرناک است ، اطلاعاتی که به ما رسیده‌حاکی است‌پیشه‌وری رئیس‌فرقه‌دموکرات آذربایجان به تهران رفته و با قوام‌السلطنه (نخست وزیر وقت) ملاقات کرده است و بین این دو قراردادی منعقد شده (یا خواهد شد).

هاوارد سپس با معذرت خواهی از همراه من خواست دو نفری چند دقیقه درسالن مجاور صحبت کنیم. پذیرفتم و به آن سالن‌رفتم. درآن‌جا گفت :

ـ اوضاع ایران خیلی خطرناک استو اگر زود اقدام نشود تمام یا حداقل قسمتی از کشور شما از دست خواهد رفت. بنظرما در این شرایط شما تنها رجل‌سیاسی هستید که‌میتوانید کاری بکنید . یک سازمان جهانی (منظورسازمان ملل متحد کنونی بوده است) در نیویورک در شرف تاسیس است ما به شما پیشنهاد می‌کنیم بعنوان نماینده ایران آزاد به آنجا بروید و یک حکومت آزاد تاسیس کنید ووضع ایران را به‌اطلاع جهان برسانید . البته ما میدانیم دست شما خالی است و نه‌پول دارید نه وسائل لازم برای این‌کار مهم اما از این بابت مطمئن باشید. دولت انگلستان همه امکانات لازم را در اختیارتان خواهد گذاشت.

ومن در پاسخ هاوارد گفتم :

ـ کشور من رهبر دارد و اگر خطری به آن صورت که شمامی‌گوئید وجود داشته باشد، این‌شاه ایران هستند که باید در بارنحوه رفع خطر تصمیم بگیرند . اگرقرار باشد من برای ایران کاری بکنم، جز بدستور رهبر کشور نخواهد بود . و بهرحال ، تا از جانب ایشان دستوری نرسد ، دست به هیچ اقدامی نخواهم زد .

مذاکرات من که باهاوارد که قرار بود فقط چند دقیقه ادامه‌یابد حدود سه ربع ساعت بطول انجامید . هاوارد خیلی سعی کرد که به‌پیشنهاد او جواب رد قطعی ندهم ولی حرف من همان بود که اول گفتم و دست آخر هم بدون دادن قولی سفارت انگلیس‌درقاهره راترک کردم .

لابد می‌دانید بعد ها درستی نظری‌که برای‌هاوارد عنوان کردم، ثابت شد ووقتی خطر انفصال آذربایجان به صورت جدی جلوه کرد شاهنشاه خود راسا برای نجات آذربایجان اقدام کردند و پیروز هم شدند.

یك شهادت

آقای منوچهر قانع که در سفر قاهره ودرملاقات باهاوارد همراه مرحوم ساعد بوده است میگوید:

ـهوای قاهره در آن بعد ازظهر فوق‌العاده دلپذیر بودو بهمین‌جهت فاصله بین سفارت انگلیس تا هتل شپرد را پیاده طی کردیم مرحوم ساعد گرفته بنظر میرسید ، ووقتی علت را از ایشان پرسیدم گفت :

ـهاوارد به من پیشنهاد میکرد باکمک دولت انگلیس در خارج از ایران حکومت ایران آزاد تشکیل دهم اما من رد کردم . گفتم من فقط از شاه‌ایران دستور میگیرم‌ـ اما خواهش می‌کنم شما از این موضوع باکسی صحبت نکنید .

ومن تا این زمان که مرحوم‌ساعد بدرود حیات گفته ازاین مقوله با احدی صحبت نکردم . و حالاکه خودمرحوم در باره آن ملاقات حرف زده است لازم میدانم یادآوری کنم که ساعد درشرایطی پیشنهاد وزیر مختار انگلیس را رد کرد که از لحاظ مالی سخت درتنگنا قرار داشت . دولت وقت حقوق حقه ایشان را کاملا قطع کرده بودو ساعدبناگزیر میخواست بایران بازگردد . اما دولت اجازه نمی‌داد . و بهانه می‌آورد که : آمدن شما بمصلحت نیست . ما ایرانیهایی که در قاهره بودیم سرانجام تصمیم گرفتیم بوسیله‌آقای علی وکیلی تحقیق کنیم آیابازگشت ساعد بایران صلاح هست یانه، واو اطلاع داد : نه!. بهمین‌جهت ساعد تا سال ۱۳۲۵ باتنگدستی دور از وطن زندگی کرد . و من این نکته را بدان سبب متذکرشدم تا مشخص شود ساعد دردوران زندگی سیاسی دوران طولانی خود هرگز ثروتی نیندوخت . چه دوره‌ای که سفیر ووزیر و وکیل‌و سناتور بود،وچه‌درزمانی‌که‌برمسند نخست وزیری کشور نشست . همه دوستان او چون من می‌دانند آن مرحوم وقتی مرد جز یکخانه شخصی معمولی و مقداری اثاثیه شخصی ، چیز دیگری ازخود بر جای نگذاشت .

گزارشهای امروز از مسائل سیاسی جهان

بررسی توافق مصر و اسرائیل

نخستین قرارداد پس از ۲۵ سال نبرد

از : مطبوعات فرانسه
ترجمه :علی بهارلو

قراردادی که بابتکار هنری ـ کی‌سینجر میان مصرواسرائیل امضاء شد یعنی‌نخستین قرارداد اسرائیل و اعراب پس از ۲۵ سال بحران درهای صلح را در خاورمیانه بطور قطع بازمیکند ؟ هنوز نمیتوان باین سئوال با قاطعیت پاسخ داد، ولی میتوان گفت سند مهم تاریخی که دیروز در کیلو متر ۱۰۱ قاهره و سوئز از طرف فرماندهان نظامی مصر واسرائیل بامضاء رسید نورامیدی دردلها پدید آورده است وازاین‌رو میتوان نسبت به‌آینده نزدیک تا حدی که تاکنون سابقه نداشته است خوش‌بین بود .

شاید بدنبال این قراردادامداماتی در جهت‌برقراری یک صلح«پایدار وعادلانه» درمنطقه خاورمیانه که جهان از یک ربع‌قرن پیش‌انتظار آن رادارد انجام شود . بی‌شک اگر این‌حادثه مهم به‌برقراری‌فوری صلح در این قسمت از جهان‌منجر نشود دست‌کم برای مدتی ازشدت بحران خواهد کاست .

سازش اسرائیل و مصر را در باره قرارداد شش ماده‌ای‌دردرجه اول میتوان موفقیت بزرگی برای کی‌سینجر بشمار آورد ،چه او توانسته است در مدت توقفکوتاه خود در قاهره امتیازات بزرگی ازپرزیدنت سادات بگیرد .

رئیس جمهوری‌مصر نه‌تنهاحاضر شد افکار عمومی جهان عرب را که‌ازپشتیبانی امریکاازاسرائیل سخت بخشم درآمده نادیده گرفته ودر کشاکش جنگ بین قاهره و واشنگتن روابط سیاسی برقرار کند بلکه به مذاکرات مستقیم با اسرائیل تن درداد تا بتواندنیرو های داباان رابه نخستین عقب ـ نشینی (عقب‌نشینی به‌خط‌آتش‌بس ۲۲ اکتبر) وادارکند.

بااین عقب نشینی کریدوری در منطقه کانال سوئز بوجود می‌آید که «مواد غیر نظامی» مورد نیاز ارتش سوم ازآن راه حمل خواهد شد .

اسرائیلی ها نیز بنوبه خودمی‌ـ توانند اسیران جنگی خود را که نسبت به سرنوشت آنها سخت نگران بودند از مصریها تحویل بگیرند.

باین ترتیب قاهره و اورشلیم توانسته‌اند با امضاء این‌قرارداد تا حدی افکار عمومی‌را در داخل کشور های خود تسکین داده و مواضع خود را در برابر یکدیگر تقویت کنند.

بی شک پرزیدنت سادات باتوجه به مقتضیات تاکتیکی روح سازشکارانه‌ای ازخود نشان داده است . اطرافیان رئیس جمهوری مصر حتی قبل‌از ورود وزیرامور خارجه امریکابه‌قاهره میگفتند که پرزیدنت سادات تنها به‌عقب‌نشینی نیروهای اسرائیل به خط آتش‌بس ۲۲ اکتبر اکتفا نخواهد کردبلکه کلیه تلاش خود رابرای عملی ساختن هدف اصلی یعنی تشکیل کنفرانس صلح و حل و فصل‌کلیه مسائل بزرگ و کوچک بکارخواهد برد .

در اینمورد نیز پرزیدنت سادات از کی‌سینجر وبطور غیرمستقیم از اسرائیل قول گرفته است که کنفرانس بین‌المللی صلح درآینده نزدیك حداکثر تا دوماه دیگر تشکیل شود .

معذلک هنوز موانع زیادی در راه حل و فصل نهائی اختلافات اعراب واسرائیل وجود دارد . در حال حاضر برخی از نکات طرح کی‌سینجر تاریک و غیر مشخص است . مثلا معلوم نیست کنترل دهلیزی که ارتش اول مصر را به‌ارتش سوم متصل میکند دردست کدام نیرو خواهد بود . آیا واقعا آنطور که میگویندامریکا به‌رهبران اسرائیل وعده داده است محاصره باب‌المندب برطرف خواهد شد ؟

کنفرانس بین‌المللی صلح زیر نظارت چه کسانی تشکیل خواهد شد ؟

همچنین معلوم نیست که آیا کی‌سینجر توانسته‌است اختلافاتی راکه درباره این کنفرانس بین‌مصر واسرائیل وجوددارد برطرف کند یاخیر . پرزیدنت سادات تا همین اواخر میگفت کنفرانس صلح‌دست کم در مرحله اول باید زیر نظر شورای امنیت سازمان ملل‌متحد یعنی پنج دولت بزرگ‌عضودائمی شورا تشکیل شود نه دو دولت بزرگ امریکا و شوروی . علاوه براین موانع دیگری نیز در راه تشکیل کنفرانس وجود دارد .

در طرح‌کی‌سینجر تنها به‌اختلافات مصرو اسرائیل اشاره شده ووزیر امور خارجه امریکا باید صبر و حوصله و مهارت زیادی بخرج بدهد تاشاید بتواند کشور های عربی دیگر سوریه ، اردن وبویژه فلسطینی‌ها را برسر میزکنفرانس بکشاند .

درهر حال‌قراردادی که بین‌مصر واسرائیل امضاء شده جنبه کاملا محدود دارد و بموجب آن تنها قاهره و اورشلیم قبول میکنند که مفاد آتش‌بس را بدقت بموردا‌جرا گذاشته و بیدرنگ در باره مسئله بازگشت نیروها بمواضع ۲۲اکتبر بایکدیگر وارد مذاکره شوند . به عبارت دیگرقرارداد کاملا جنبه‌فنی داشته و تنها آتش بس را تقویت میکند . اما باید در نظر گرفت‌که باامضاء این قرارداد یک مانع روانی بین دو کشور برطرف شده است و آغاز آمادگی مصر برای تماس مستقیم با اسرائیل است در حالیکه از بیست و پنج سال که کشور یهود در فلسطین سابق تشکیل شد مصریها هرگز حاضر نشده بودند با اسرائیلی ها دور یک میز بنشینند واین خود در راه حل و فصل اختلافات مرحله کاملا جدید وامیدبخشی بوجود می‌آورد .

بدون شرح

نوارهای واترگیت سوراخ شده است!

از : فیگارو
ترجمه : رضا عقیلی

ریچارد نیکسون از تلویزیون‌امریکا بیش از نیمساعت در باره بحران انرژی در جهان و نتایج حاصله آن برای ملت امریکا صحبت کرد. سپس در پایان سخنانش گریز به ماجرای واترگیت و بحران ناشی از آن زد و گفت :

ـ « ماجرای تاسف بار واترگیت در اذهان برخی از مردم امریکا تولید شبهه کرده است در ماههای آینده تمام امکاناتم‌را برای رفع‌این شبهه بکارخواهم برد . ملت‌امریکا باید بداند که من هرگز ازاعتمادی که ملت نسبت بمن ابراز داشته سوء استفاده نکرده‌ام . اینجا در برابر همه شمامردم امریکا سوگند یاد می کنم که تمام قدرتم را بکار خواهم برد تا ثابت کنم لیاقت این اعتماد را در آینده نیز خواهم داشت. لطف خداوند شامل همگی ما باد . شب بخیر .»

لحن کلام نیکسون مبارزه‌جویانه نبود بلکه لحن محکم و صادقانه و اطمینان بخش داشت .

دو ساعت قبل از آنکه در برابر دوربینهای تلویزیونی ظاهر گردد. اکثریت سنا و مجلس نمایندگان وتوی رئیس جمهوری را در باره محدود ساختن اختیارات جنگی رئیس قوه اجرائیه‌کشور ردکردند از این‌ببعد رئیس جمهوری امریکا نمی تواند سربازان را دریک‌جنگ خارجی بیش از شصت روز جز با تصویب کنگره درگیر کند .

البته این اقدام قوه مقننه امریکا بیش از آنکه عملی واقعی باشد جنبه تئوری دارد زیرا نمی توان قبول کرد که عده‌ای از منتخبین مردم امریکا از رساندن خواروبار و مهمات به سربازان امریکا در شصت ویکمین روزی‌که واردجنگ شده‌اند جلوگیری کرده و آنرا به امروز و فردا موکول کند . مراد ومنظور کنگره از اتخاذ چنین تصمیم تاریخی فقط و فقط وارد ساختن ضربه‌ای سخت برریچارد نیکسون و سلب اختیارات اوبوده است و بس .

بدیهی است نیکسون نمیتواند با بیان چنین سخنانی اعتماد هموطنانش‌را مجددا نسبت بخود جلب کند و کسی نمی داند که او با تجدید سوگند چگونه انتظار دارد توده ملت امریکا نسبت بوی ابراز اعتماد کند .

در راهرو های کاخ سفیدصحبت ازحمله متقابل یا بهتر بگوئیم «ضد حمله» رئیس جمهوری است که مقدمات آن در نهایت خفا تهیه شده است . گفته می شودنیکسون تصمیم دارد متن بعضی از نوارها ومکالماتش راکه مربوط بماجرای واترگیت است انتشار دهد تاملت امریکا بتواند خود در باره آنها قضاوت کند . منشی شخصی نیکسون که بیست سال است بااو کار می کند و محرم اسرار او است از یکماه پیش شب و روز کار می کند تا آن نوار های معروف را پیدا کند و تحت چنین عنوانی بود که قاضی سیریکا اورا جهت ادای توضیحات‌احضارکرد. چه قاضی هنوز معتقد است دو نواری که سبب گردید پای رئیس جمهوری به ماجرای واترگیت کشانده شود وجود داشته وتسلیم منشی او شده است .

خانم «رزماری وودز» بقیدسوگند شهادت داد که در بسیاری ازنوار هائی که باو سپرده شده سوراخ هائی وجود داشته و جملاتی‌بوده که شنیده نمی شده است و اوتمام کوشش خود را برای پر کردن‌این سوراخ ها بکار برده بدین معنی که مکالمات را مجددا روی نوار دیگر انتقال داده است ولی چون این نوار ها درست همان نوار هائی‌بودکه مکالمه رئیس‌جمهوری با جان دین یعنی متهم کننده اصلی ثبت شده لذا معلوم نیست باوجود چنین دلائلی انکار ناپذیر چگونه نیکسون میتواند بیگناهی خود را به ثبوت برساند . آیاروی غرور ذاتی‌شخصا ازخود دربرابر کمیسیون تحقیق سنا دفاع‌خواهد کرد ؟ دوستان معدود و انگشت شماری که برای نیکسون باقی مانده‌اند به‌وی‌توصیه می‌کنند که‌از خود شهامت نشان داده و همین کار بکند یعنی در برابر کمیسیون تحقیق‌سنا حاضر شده شخصا از خود دفاع کند و این یگانه‌وسیله جلب اعتماد مجدد افکار عمومی است .

لیکن نیکسون چندان عجله و شتاب ندارد و فکر می کند مدتها طول دارد تا با خطر برکناری از مقام ریاست جمهوری وسیله‌کنگره مواجه گردد . فعلا خطر فوری‌او راتهدید نمی‌کند تشریحات‌استیضاح و محاکمه و رای عدم اعتماد و برکناری او طولانی است .

از : یدالله‌زند خبرنگار اطلاعات در لندن

در ویتنام : قفس انسان کوچکتر از قفس ببر!

مقاطعه‌کاران و کمپانی های عظیم امریکائی نظیر ای ـ تی ـ تی‌یا « براون‌وروت » واقعا نمونه هائی هولناک‌ازمونوپول‌ها وانحصارات اقتصادی و سیاسی غرب هستند که کارشان از ساختن پیچ ومهره های ساده صادراتی به کشور های عقب‌مانده تا مقاطعه‌کاری‌برای ساختمان زندانهای قفس مانند ویتنام‌جنوبی تا محاصره اقتصادی وارزی کشور هائی نظیر شیلی را برمیگیرد . بطور نمونه کمپانی عظیم«براون‌وروت» بدنبال سروصدای قفس های ببر برای زندانیان سیاسی ویتنام جنوبی برنده مقاطعه چهارصدهزار دلاری ساختمان زندانهای جدید ویتنام جنوبی‌شده است. در کمال حیرت این کمپانی بازیرپا گذاشتن تمام موازین و قوانین انسانی و بین‌المللی زندانهائی ساخته است که حتی حدود سی سانتی‌متر مربع از قفس های ببرکوچکتر است . مجله تایم امریکا گزارش میدهد که زندانیان نگون بخت سیاسی‌ویتنام جنوبی بعداز گذراندن چند سال حبس در این قفس های کوچک ، حتی درصورت کسب آزادی برای تمام عمرشان‌مثل‌خرچنگ زمین‌گیر خواهند شد چون این‌زندانهابقدری کوچک‌اند که زندانیان مجبورند روی کفل‌ها ودست‌هایشان راه بروند . شاید قبول این مسئله برای مردم مشکل باشد که همین کمپانی درکشفیات جدید نفتی‌در دریای‌شمال انگلیس درحال ساختن دکل های عظیم نفتی است که علیرغم عدم ارتباط این دومقاطعه ملاحظه می فرمائید که کمپانی‌های غربی حاضر به هرنوع فداکاری واز خودگذشتگی به نفع توسعه ممالک عقب‌مانده هستند ! حالا فرقی نمیکند که زندانهای قفس مانند را برای ویتنامی‌ها و دکل‌های عظیم وشناور را برای اجداد انگلیسی‌اشان می‌سازند .

بقیه از صفحه ۵

خود گویای چگونگی ورودو توقیف این گوشت ها است .

دراین‌نامه سازمان کشتارگاه به شهردار پایتخت اطلاع داده است که چندسال قبل مسمومیت گوشت های موردبحث که‌متعلق بیك نفراست و در دوسردخانه در تهران‌واصفهان‌نگهداری می شد مورد تائید قرار گرفته است.

نامه دیگری طی شماره ۱۸۷۴۰ر۱۹ مورخ ۳۰ر۱۰ر۵۱ از جانب مدیرعامل سازمان کشتارگاه تهران سه‌روز پس‌از کشف آن پنجاه کارتن‌خطاب به‌ریاست‌اداره کل نظارت‌بر مواد خوراکی‌وآشامیدنی و بهداشتی نوشته شده که‌مدرکی دیگر است درفاسدبودن‌گوشت ها.

ازسوئی مسموم بودن این گوشت ها، علاوه برآزمایشگاه سازمان کشتارگاه تهران مورد تاییدچند سازمان با صلاحیت وعلمی ومنجمله اداره کل نظارت بر مواد خوراکی ـ آشامیدنی و بهداشتی وزارت بهداری رسیده بود . این‌اداره در پاسخ‌به‌استعلام سازمان گوشت کشوردراین باره‌جواب صریح وقاطع زیررا داده :

سازمان‌گوشت کشور
موضوع: اعلام نتیجه‌آزمایش بازگشت به نامه شماره ۹۷۷۴ر۴۱ر۳۱ (۹ر۱۰ر۴۹)در موردسه کارتن گوشت‌بنابر نتایج حاصله از آزمایشات انجام‌شده نمونه های موردبحث غیرقابل مصرف می‌باشند.

مدیرکل نظارت بر مواد خوراکی وآشامیدنی وبهداشتی دکترعلومی

مراتب غیرقابل مصرف بودن گوشت های‌موجود درسردخانه اصفهان طی تلگراف شماره ۳۱۲۱۹ـ۱۹ر۱۱ر۱۳۴۹ به‌اداره کل بهداری اصفهان نیز اعلام شده‌بود امامعلوم نشده چرا مقامات‌مسئول اصفهان ازتعیین تکلیف این‌گوشت های غیر قابل مصرف تا زمان کشف مامورین کلانتری ۱۴ تهران خودداری کرده‌بودند .

گویا مامورین محلی دراین مورد تعلل کرده‌بودندو دلیل آن هم کشف گوشت های کارتنی در سرپل سیمان‌تهران مدتی بعد از ارسال این نامه می‌باشد .

این‌نامه ها ونیزتوجه به‌واقعه کشف‌گوشت ها در تهران می تواندبازگو کننده حقایقی‌باشد وآن‌اینکه صاحب گوشت ها خواسته بااستفاده از مرورزمان ونسیانی که‌این مرور بر اذهان غالب میکندونیزبابرخورداری از غمض‌عین‌احتمالی بعضی از مامورین مسئول در اصفهان گوشت های مضبوط‌درسردخانه مرکزی تهران را به اصفهان‌و به‌کنار گوشت های موجود در این سردخانه خودمنتقل کندو بعد به‌تدریج واندك‌اندك آن‌ها رابه مراکز مصرف در نقاط مختلف کشوربفرستد.

از طرفی به‌خیال خود راه فرار از به دام افتادن را هم یافته بود بدین‌ترتیب که‌ورقه‌ای به‌ایادی خودمیداد مبنی‌بر این که «سردخانه‌فلان .. فلان‌تعداد کارتن گوشت که‌باید معاینه شود موقتا جهت نگهداری به آنجا فرستاده می شود » و طبیعی است باوجود این‌ورقه احتمال اینکه مامورین به‌خلاف بودن حمل گوشت پی ببرند اندك‌به‌نظر میرسید .

واگر هدف جز این بوده‌پس چرا سردخانه اصفهان درحالی که‌روز ۱۷ر۱۰ر۵۱ از مقامات مرکزی تقاضاکرده است‌اجازه حمل گوشت های ضبط شده درسردخانه تهران را به‌اصفهان بدهند ، ده‌روزبعد(۲۷ر۱۰ر۵۱) صدکارتن گوشت را برای آزمایش به تهران‌می‌فرستد ؟! (شب‌همانروز ۵۰ کارتن آنرا مامورین کشف کردند)

خاطی در دام

صاحب‌گوشت های موردبحث بشرحی که گذشت هر تدبیر که می‌توانست بکار برد تامتاع فاسد خویش را به‌بازارعرضه کند،اماهوشیاری مامورین مسئول مانع‌عملی شدن نقشه اوشد . گرچه کوتاهی برخی از مامورین محلی به‌وی مجال داد تا درانجام قسمتی از نقشه های خود موفق گردد اما سرانجام‌پرده‌از حقیقت برداشته شدو خاطی بدام‌افتاد.

به‌جرات می‌توان گفت حتی اگرحادثه روز بیست و هفت دیماه سال گذشته هم که در جریان آن مامورین کلانتری ۱۴ موفق‌به کشف ۵۰ کارتن ازگوشت های موردبحث شدند اتفاق نمی‌افتاد بازصاحب‌گوشت ها نمی‌توانست‌به‌مقصودناصواب خودنائل شود.

به هر حال موضوع این پرونده به بازپرس ویژه دادسرا ارجاع شد وبا مدارکی که وسیله سازمان کشتارگاه در اختیار ایشان قرارگرفت ومشتمل بر ۷۷ برك فتوکپی سوابق آزمایش های انجام شده درباره‌این گوشت هابود ، سرانجام‌مجرمیت‌صاحب گوشت ها محرز شدو دادستان اقدام به صدور کیفرخواست کرد. دراین کیفر خواست حداکثرمجازات‌برای مجرم‌تقاضا شدتادیگران هرگز به فکر این قبیل سوء استفاده هانیفتند.

ماجرای کشف ۳۰۰ تن گوشت قاچاق

چینی سرزمین شکفتیها

ع. مسعودی

انقلاب فرهنگی چین چه حاصلی در پی داشت

مدرسه هفتم‌مه و آشنائی کارمندان با اصول انقلاب و کار در مزارع

-۲۰-

در پیش اشاره‌ای به انقلاب فرهنگی کردم و اکنون کمی در این باره گفتگو می کنیم .

در مدت اقامت خود در چین هرقدر در این قسمت به تحقیق پرداختم بیشتر به حیرت فرورفتم که چطور تصمیم به امر خطیری گرفته‌شدکه‌میرفت‌زیان های جبران ناپذیری به کشوری که در حال رشد و نمو و پیشرفت است، وارد سازد و آنچه توانستم درک کنم این است که در سال های ۱۹۶۵ به‌بعد شکافی عمیق میان رهبران خلق چین از یکطرف ورخوت و سستی و رکودی در پیشرفت کار هائی که تکیه گاهش مردم هستند از سوی دیگر بوجود آمده بود و حتی در اجرای پاره‌ای از برنامه هامخالفت هائی میشد که مائو انقلاب فرهنگی را خلق کرد این موضوع راعلم کرد وپیروان خود رابه انجام آن تشویق کرد تاهم کسانی که بابرنامه های در حال تکوین او مخالفت میکنند شناخته شوند وهم رویه جدیدی درطریق تحرک بیشتروا‌ستحکام‌سوسیالیست که کمی دچار کندی شده بود پیدا شود .

★★★

این انقلاب که تخم‌آن‌بین جوانان هواخواه مائو علیه روشنفکران خود خواه پاشیده‌شد در سال ۱۹۶۶ ظاهر گردید ، جوانان بر ضد کسانی که انحرافاتی ازروح انقلاب و سوسیالیست پیدا کرده وباصطلاح جنت‌مکان شده بودند تحریک شدند ، این جنبش کم‌کم جنبه عصیان وطغیان پیدا کرد و به همه شئون کشور سرایت کرد تاجائی که گردش چرخ های کارخانجات را دچار اختلال وبی نظمی ساخت،مدارس ودانشگاهها در خاموشی و تعطیل فرو رفت و مصیبتی بزرگ بار می آمد که در این میان گارد سرخ بمیدان آمد و پس از گذشت دو سه سال ، انقلابی که میرفت دامنه وسیعتری پیدا کند و خرابی های بسیاری ببار آورد خاموش شد ، آنها که با انقلاب اصولی سوسیالیستی رویه نامساعدی پیش کشیده بودند شناخته شده کنارگذاشته شدند که در راس آنها لئوشائوچی بود که مدارج عالی را در میان‌رهبران حزب طی میکرد و چندی در مقام ریاست جمهوری قرار داشت . همچنین لین‌پیائو وزیر دفاع ومرد شماره ۲ چین پس ازان از کار خود عزل شد که بعدا باهواپیما بسوی شوروی حرکت کرد و گفته میشود در وسط راه هواپیمای او سقوط کرد و کشته شد .

در قطعنامه‌ای که طی گزارش دهمین کنگره حزب کمونیست که چند ماه پیش در پکن در عمارت مرکزی حزب با حضور ده هزار نماینده از اطراف و اکناف مملکت تشکیل گردید لین‌پیائو محکوم به خیانت به حزب گردید .

گفته میشود که آرمان های او نزدیکی با دولت شوروی و تغییر در برنامه های‌انقلابی‌سوسیالیستی چین بوده است، لئوشائوچی رئیس جمهوری پیشین هم که از کار برکنار شد بهمین جهات دچار همین سرنوشت گردید با این تفاوت که اوهم‌اکنون در گوشه‌ای زندگی آرام خود را میگذراند .

★★★

این نکته شایان توجه است که رهبران حزب تحت تعلیمات مائو هرگز در مقام انتقام‌جوئی و از میان بردن کسانی که با برنامه های آنها به مخالفت برمی خیزند برنمی آیند و آنان را از میان نمی برند ، بلکه فقط باکنار گذاردن آنان راه خود رادر اداره امور مملکت هموار میسازند و شخص کنار رفته‌هم میدانند که بکلی از میدان سیاست و حزب اخراج شده هیچگونه فعالیتی را بخود اجازه نمیدهد .

رهبران چین همین رویه عدم خشونت را درسیاست‌عمومی بکار می برند و برنامه سیاسی خود را چنین توجیه میکنند که هرگز در مقام تجاوز به حدود و حقوق دیگران نیستند ومقدم شدن‌به‌جنگ وستیز و کشورگشائی هدف آنها نیست، ولی از لحاظ دفاع از کشور لحظه‌ای آرام نیستند .

★★★

بعد از آنکه انقلاب فرهنگی خاموش شد و آب‌ها از آسیاافتاد کارخانجات براه افتاد ، مدارس و دانشگاهها باز شد و اصول‌تازه‌ای جانشین بعضی از اصول کهنه گردید . این اصول تحرک بیشتر در همه جهت‌ومحکم‌کردن‌پیچ‌ومهره های‌لق‌شده سوسیالیست بود که ناگهان طبقات مردم را به فعالیت بیشترو جهش بسوی پیشرفت واداشت و مسائلی‌که باعث رخوت وسستی در انقلاب شده‌و آقامنشی را ترویج میداد بصورت حادی در جهت مخالف آن جلوه‌گرشد که‌از آن جمله است ایجاد مدارس هفتم مه .

کارمندان هریك از ادارات و موسساتی که دور از مسئله کشاورزی و کارکردن‌درکارخانجات بامور دیگری مانند پشت میزنشینی ونظایر آن اشتغال داشتند ، مکلف گردیدند سالی دوماه کار جاری خود رادر موسسه‌ای که کارمیکنند بدیگری واگذار کنند ودراین‌مدرسه برای دو منظور داخل شوندیکی مومن شدن به اصول انقلاب از راه آشنائی بمسائل سیاسی‌کشور ومطالعه در تعلیمات حزبی و دستورات رهبرکه‌هرگزفراموششان نشود ، دیگر اینکه همه روزه‌نیمی از روزرا بکار کشاورزی در مزرعه بپردازند تا بدانند اساس زندگی کشاورزی است وفراموش نکنندکه معیشت عمومی‌ازکار بازو درمزرعه تامین میشود ، در این راه باید همه کس کمک کند وکشاورزان را یاری و تشویق نمایند و توجه داشته باشند کمبین خود و آنها فرق و تفاوتی وجود ندارد،بهرکار بدنی هرقدر شاق باشد باید تن دردهند .

★★★

این مدارس در فاصله کوتاهی پس از انقلاب فرهنگی در تمام کشور گسترش یافت . در هراداره وموسسه از رئیس گرفته تا مستخدم جزء بدون هیچ امتیازی راه مدرسه ۷ مه را پیش می گیرند ودرمزرعه کار میکنند ، دراجرای این دستور تبعیض واستثنائی‌وجود ندارد امتیازات به کسی داده نمی شود ، شامل بالاترین مقام در هر اداره ووزارتخانه تا پائین‌ترین مقام میشود و بسیار دیده‌شده‌است که وزیر یا رئیس یا مدیرکل فلان اداره و وزارتخانه همدوش کشاورزان در کارهای شاق و دشوار کار میکنند و جالب‌تر این که انجام چنین برنامه بمنظور تحرک بیشتر و جهش بج

گزارش دومین روز هفته معماری

دکتر شاپور راسخ ـ مهندس کامران دیبا ـ مهندس رضا مقتدر ـ دکتر مزینی و مهندس منصور پیمایش درباره مردم و فرهنگ معماری سخن گفتند.

دکتر شاپور راسخ

مهندس کامران دیبا

مهندس محمد رضا مقتدر

دکتر مزینی

مهندس منصور پیمایش

معماری ایران دچار بحران شده

نیمی از منار ساوه را دزدیده و بخارج بردند

روزگذشته دومین روز هفته معماری باسخنرانی مهندس محمد رضا مقتدر درباره رابطه فرهنگ و معماری با نمایش واسلاید هائی از معماری کهن، در تالار اجتماعات موسسه اطلاعات آغاز شد.

سپس میزگردی بریاست دکتر شاپور راسخ و شرکت آقایان مهندس مزینی، مهندس کامران دیبا، مهندس عبدالحمید اشراق، مهندس محمد رضا مقتدر و مهندس منصور پیمایش و نماینده سرویس هنری روزنامه اطلاعات تشکیل شد و درباره رابطه مردم و معماری بحث به عمل آمد آنچه در زیر می خوانید حاصل این جلسه است:

تفاهم بین عوامل فرهنگی

مهندس محمدرضا مقتدر درباره مردم و فرهنگ معماری گفت: سال هاست که درباره تظاهرات فرهنگی چون تئاتر، نقاشی و معماری وغیره میزگردهائی تشکیل می دهیم و درباره وضع اسف بار آنها بحث میکنیم، اما درطرح تمام این مسائل «فرهنگ» را فراموش کرده‌ایم.

مهندس مقتدر گفت: چهار عامل پایه فرهنگ یک جامعه است: عامل خلاقیت، عامل منتقد، عامل وسائل ارتباط جمعی، و عامل چهارم مردم هستند.

ما باید از ورای این عوامل و وسائل، عکس‌العمل مردم را بشناسیم و نیاز های واقعی را درک کنیم، وسائل ارتباط جمعی و منتقدین سالم و هنرمندان خلاق و در آخر مردم با فرهنگ، می‌توانند یک منظومه مرتبط از دانائی و تفاهم پدید آورند.

بحران در دوران انتقالی

بعد از سخنرانی مهندس مقتدر جلسه میزگرد دائر شدو دکتر شاپور راسخ ریاست جلسه چنین گفت:

تصور میکنم چندین صفت در معماری دیرین وسنتی ایران توجه ما را به خودش جلب میکند، نخست به پیوستگی، دوم توازن و هم آهنگی با زندگی و انطباق با محیط سوم سادگی بیرون و زیبائی درون که شاخص اصیل معماری ایرانی است، چهارم ابعاد انسانی آن، پنجم همبستگی بین انسان و خدا که از خلال این معماری سنتی به چشم می‌خورد و ششم تناسب بین حجم ها و فضا و خطوط که خصوصیات معماری ایران ما را تشکیل می‌دهد.

دکتر راسخ گفت: کیست که نداند مردم ما گرفتار تضاد و کشمکش ارزش ها هستند، برای آنکه مردم‌سودمندی می خواهند و معمار خودش را موظف به خلق زیبائی میداند و نتیجه آنکه این تضاد کشمکش بر معماری تاثیر میگذارد. ازطرفی معماری گرفتار تضاد بین سنن جدید و قدیم، نو و کهنه نیز میباشد و معمار در کشاکش تضاد زمان حاضر و خواست مردم، آینده نگری نیز دارد که دیدی است ازجهان فردا، از سوئی بحران فرهنگ معماری را دچار پیوستگی نامتجانس می نماید و مردم عصر ما نیز از این بهم آمیختگی نامتجانس دور نیستند وذهن بسیاری از آنها به سمساری شبیه است، که همه چیز در آن هست اما وحدت و یکپارچگی و جهت واحدی ندارد.

تمایلات مردمی

مهندس مزینی سخنران بعدی جلسه گفت:

معماری هردوره تمایلات خاصی داشته‌است. زمانی معماری به ساختن معابدوگاه به ساختن قصورو مساجدتوجه داشت و شاهکار هائی پدیدآورد پس‌از عصر انقلاب صنعتی، جامعه‌و مردم محور تفکرات روشنفکران شدند، معماری امروز بیشتر جنبه مردمی دارد و به‌ترکیب شهر هاو هماهنگی واحد های شهری توجه داردو خاص مردم شده‌است.

به‌نظر من رابطه مردم با معماری در حال حاضر بیشتر از گذشته‌است زیرا معماری حاضر لباس‌و کالبدی‌است برای فردفرد مردم‌وجوامع که نمی شود آنرا نادیده‌انگاشت

کوشش های ناهمگن

مهندس کامران‌دیبا بعنوان سخنران‌بعدی چنین گفت:

بلشوی معماری کنونی ناشی ازشرایط اقتصادی‌وسیاسی جامعه وناهمگن بودن ساختمان اجتماعی‌است و نظامهای فکری مختلف موجب پیدایش این تضاد است.

کامران دیبا اضافه کرد که:

من مردم را به دو قسمت تقسیم می کنم اول مردمی که به کیفیت معماری توجه دارند و دوم مردمی که به معماری بعنوان یک وسیله نگاه می کنند. د ر باره معماری کیفی باید بگویم که در یک‌اجتماع مخاطبان‌واقعی معماری تنهاحرفه‌ای ها هستند یعنی همکاران من که متاسفانه‌هیچیک‌تضاوت منصفانه‌ای نسبت بیکدیگر نداریم و از طرفی در جامعه ما برای همه هنر ها مخاطبان و طرفدارانی ساخته‌اند.

ما در حال حاضر نقد معماری نداریم، نمی شود از کار معماری بد یا خوب گفت هیچکس شخص دیگررا قبول‌ندارد ومعمارمعاصری که مورد قبول همه باشد نداریم. پس تا روال کار چنین است معماری کیفی را نمی توان مطرح ساخت.

معماری را مجرد نیانگاریم

مهندس پیمایش در این جلسه گفت که: قوای مردم در مورد تشخیص معماری تکامل نیافته‌است معماری را از نظر نظام زیربنائی و روبنائی باید مورد توجه قرار داد زیرا معماری بصورت مجرد قابل اعتماد نیست.

وی گفت: برای بدست آوردن یک جامعه هماهنگ باید تمام ویژگیهای سیاسی و اقتصادی و فرهنگی مورد توجه قرار گیرد و هیچکدام آنها بحالت انتزاعی نباشند، باید آنها را در ارتباط با هم بررسی کنیم ومردم بایدازچگونگی این ارتباط ها آگاه باشند.

۳ میلیون معمار

مهندس اشراق گفت، درد ها را شناخته‌ایم اکنون باید در پی درمان باشیم، میدانید که در دنیا در حدود ۳ میلیون معمار داریم‌که یک میلیون آن در شوروی و ۶۵۰ هزارنفر در امریکا وبقیه درکشور های دیگر پراکنده‌اند.

باتوجه به تعداد معماران نسبت به مردم هر کشور، ایران جزء کشور هائی است‌که درردیف‌پائین قرار دارد. پس چه انتظاری‌از گروه‌معدود معمارداریم که‌انتظارات ۳۰ میلیون جمعیت را برآورده سازد.

سپس‌گروهی ازحاضران درتالار اجتماعات با استادانی که درمیز گرد شرکت داشتند شروع بگفتگو و بحث کردند و اظهارامیدواری شده که این نخستین بار است‌که مساله معماری از سوی یکوسیله ارتباط جمعی مطرح می شود و گفتگو در این باره بی شائبه و آزادانه ادامه می یابد.

کتاب معماری

قرار است متن کامل گفتگو ها و مباحث میزگرد های‌هفته معماری‌به صورت کتابی درآید ودر دسترس همگان قرارگیرد.

آگهی دعوت جهت واگذاری زمین

دراجرای تبصره یك ماده ۱۶ قانون برق‌ایران دوقطعه زمین بمشخصات زیرجهت احداث پست‌ترانسفورماتور از طرف شرکت برق منطقه‌ای تهران‌انتخاب واجازه تصرف آنها صادر گردیده و بلحاظ آنکه هویت ونشانی مالکین آنهامعلوم نیست، لذا بدین وسیله مراتب اعلام‌وازمالکین زمینهای مشروحه‌درزیر دعوت‌بعمل می آید که‌ظرف‌مدت یکهفته‌ازتاریخ‌نشراین آگهی‌جهت‌مذاکره‌درمورد واگذاری قطعات زمین مورد نیاز با در دست داشتن سندمالکیت بقسمت اراضی این شرکت واقع‌در ساختمان‌مرکزی میدان‌ژاله مراجعه فرمائید:

۱ـ تهران پارس خیابان ۱۵۸ تقاطع خیابان ۱۲۵ (قسمت شمالشرقی) بابعاد ۸×۶ متر

۲ـ جاده‌تهران کن‌بالاتر از پل‌هوائی اتوبان کرج جبهه‌شرقی خیابان به‌فاصله ۱۵۳ متر از پایه سیمانی برق به‌طرف شمال

م‌الف ۱۴۵۸۱

شرکت برق منطقه‌ای تهران

آ ـ ۶۰۱۹۲

مرکز خدمات کامپیوتری

سی.ای.سی

برای دوره های آشنائی باکامپیوتر و برنامه‌نویسی ثبت نام‌مینماید. امتحان ورودی ۲۲ر۸ر۵۲

کاخ شمالی بالای بلوار نبش کوچه سمنان تلفن ۶۲۹۸۰۲

آگهی استخدام آموزگار

اداره کل آموزش‌وپرورش استان کرمانشاهان به منظور تکمیل کادر آموزگاری دبستانهای روستائی شهرستان هاوبخش های تابعه‌استان احتیاج به تعدادی آموزگار پیمانی دارد که طبق مقررات ودستورات‌استخدامی و دارابودن شرایط زیر از طریق‌امتحان مسابقه استخدام خواهندشد.

۱ـ داشتن گواهی نامه‌دوره کامل متوسطه

۲ـ داشتن برك انجام خدمت‌زیرپرچم یامعافیت‌دائم

۳ـ داشتن گواهی عدم سوءپیشینه کیفری

۴ـ داشتن گواهی صحت‌مزاج طبق‌نظریه اداره بهداری آموزشگاه های‌استان کرمانشاهان.

۵ـ بانوان و آقایانی که خدمت‌وظیفه خود رابه‌عنوان سپاهی بهداشت ـ ترویج وآبادانی مسکن وگروهبان وظیفه‌انجام داده‌اندحق تقدم‌دارند.

۶ـ افرادی که برای هر محل استخدام میگردند تا انقضای مدت پیمان نامه در همان محل بایستی‌خدمت نمایند.

۷ـ افراد بومی هر محل بشرط داشتن شرایط فوق حق تقدم خواهند داشت.

داوطلبان می توانند ضمن همراه داشتن اصل‌دیپلم و دوقطعه‌عکس وکارت پایان خدمت‌یامعافیت از خدمت زیرپرچم تاآخروقت‌اداری روز دوشنبه ۲۸ر۸ر۵۲ جهت ثبت‌نام خودباداره کارگزینی این‌اداره مراجعه نمایند انجام امتحان مسابقه شنبه سوم آذرماه ۵۲ خواهدبود.

م‌الف ۱۴۵۸۶

از طرف مدیرکل آموزش‌وپرورش‌استان کرمانشاهان

منصوری نژند

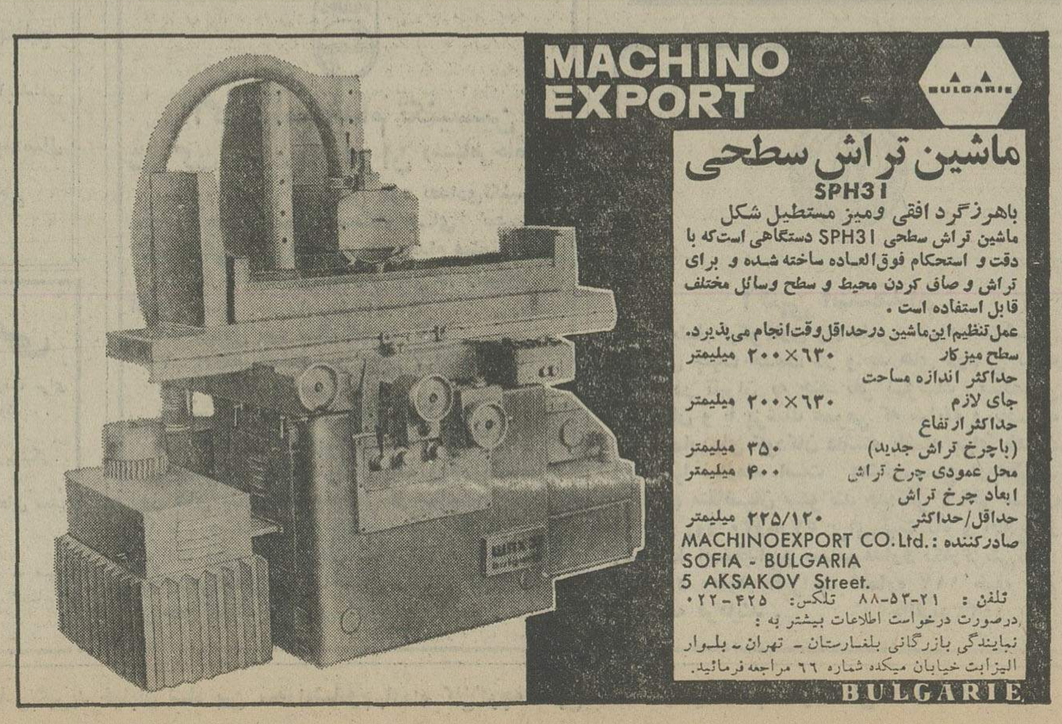

از دیروز تا امروز

چهل سال قبل در همین روز

افتتاح نمایشگاه امتعه وطن و بیانات ملوکانه

سه ساعت و نیم بعد ازظهر دیروز موکب اعلیحضرت همایون شاهنشاهی در محل نمایشگاه امتعه‌وطن نزول‌اجلال فرمودند. از سه ساعت بعد از ظهر آقای رئیس‌الوزراء، آقایان وزراء، کوردیپلماتیک، رئیس ونمایندگان مجلس، مدیران جراید و عده‌ای از صاحب منصبان‌ارشد در اداره کل تجارت حضور یافته بودند. اعلیحضرت همایونی پس از ورود و ملاحظه سریع محوطه عمارت اداره کل‌تجارت و نمایشگاه امتعه وطن و صدور اوامری برای اصلاح‌و گل‌کاری آنجا بطبقه فوقانی عمارت نمایشگاه تشریف‌فرما شدند. دراین موقع آقای فروغی رئیس الوزراء از حضور ملوکانه استجازه نمودند که لایحه مبنی برتقاضای افتتاح نمایشگاه‌قرائت شود و اجازه فرمودند. آقای نیک‌پور رئیس اطاق تجارت طهران لایحه را قرائت و اظهار نمودکه «از آستان مبارک‌استدعا دارد نمایشگاه امتعه ایران را افتتاح فرمایند».

اعلیحضرت همایونی غرفه‌محصولات فلاحتی گیلان را در نمایشگاه‌امتعه‌ایران‌دیدن‌میفرمایند

فرمایشات ملوکانه

اعلیحضرت همایونی بعد از افتتاح و تماشای اشیاء معروضه در نمایشگاه، در پایان‌امرمسرت خاطر خود راچنین‌ابرازفرمودند: «این اندازه که در اینجا دیدم میشود گفت خوب است ولی خوبی آن بسته به اینست که روز بروز بهتر شود. این نمایشگاه باید طوری باشد که سال بعد یکی از این اشیاء اینجانباشد بلکه چیزهای‌تازه‌تر و بهتری بیاورند. دقت کنند اجناسی که ممکن است فاسد شود زود بزود عوض کنند. امیدواری کامل هست که باین وسیله هم صنعت، هم فلاحت وهم تجارت‌همه در مملکت ترقی کند. رویهمرفته این نمایشگاه خوب بود، کارکنان اینجا بایدتشویق شوند و همچنین کسانی که در اینجا شرکت کرده‌اند از آنها رضایت داریم و مخصوصابهمه کارکنان و شرکت کنندگان‌علاقه و رضایت مارا ابلاغ کنید. خیلی از آنها ممنونم. از چیز هائی که امروز دیدم‌خیلی‌راضی هستم.»

ولیعهد سوئد در کارخانه سیمان

دو ساعت بظهر امروز والاحضرت ولیعهد سوئد باتفاق همراهان خود (پرنسس لوئیز و پرنسس اینگریدوپرنسس برتیل که امروز از صبح از قصر خارج نگردیدند) تشریف فرمای کارخانه سیمان شدند. قبلا در سالون کارخانه پذیرائی‌مختصری از والاحضرت بعمل آمد و سپس قسمتهای مختلفه‌کارخانه را درحالی‌که‌آقای مهندس‌الدوله رئیس کارخانه‌وآقای بیات‌رئیس کل صناعت توضیحات می‌دادند باز دید فرمودند.

گزارشهای خارجی

ویتامین در بازارهای شیکاگو!

تقریبا هر متعلمی امروز میداند که اساس غذائیت‌مواد غذائی بواسطه وجود ویتامین است و لیکن آنهائی که ازشکل آن اطلاعی داشته باشند کم هستند و حال آنکه دربازارهای شیکاگو اگر کسی عبور کند می‌تواند ببیند که انواع ویتامین را افراز و جدا نموده ودرشیشه های مخصوصی جا داده‌اند. فی‌الواقع علماء موفق به افراز ماده ویتامین در لابراتوار های خود از دیگرموادغذائی‌شده‌اند.

برای درس تشریح

یکنفر از متفننین آلمانی مجسمه هائی ازآلمینیوم درست کرده است که تمام اعضای‌بدن انسان را با مجسمه های مزبور میتوان نشان داد حتی استخوانها و رگها را و این مجسمه‌ها در تعلیمات دروس تشریح مورد استفاده قرار خواهد گرفت.

نهنك عجیب

در گرین‌لاند نهنگ یا ماهی بسیار بزرگی پیدا کرده ودست اورا از بدن جدا و منتقل به انگلستان کرده‌اند. یک دست اورا سه نفر بزحمت حمل و در خیابانهای لندن نمایش داده و شگفت آن بود که در منتهای دست او پنج انگشت مانند انگشتان دست انسان دیده میشده است!

«نقل از اطلاعات ۲۱ آبان ۱۳۱۳»

آگهی استخدام

نیروی هوائی شاهنشاهی تعدادی غیرنظامی در تخصص های زیر را جهت خدمت در تهران و شهرستان ها استخدام مینماید.

۱ـ مکانیك خودروهای آتش نشانی، بالابر، جرثقیل، کمپرس بولدوزر، گریدر.

۲ـ متخصص تعمیرات سیستم های الکتریك اتومبیل.

۳ـ راننده پایه یکم.

۴ـ متخصص دستگاه های مولد برق و کابلهای فشارقوی و دیزل.

۵ـ متخصص دستگاه های سردکننده، یخچال و تهویه.

۶ـ متخصص دستگاه های حرارت مرکزی‌وشوفاژ

۷ـ متخصص ماشین هاو دستگاه های آبساز «آب شیرین کن»، فاضل آب.

۸ـ متخصص سیستم گاز اجاقهای دستگاه های طبخ

۹ـ تعمیرکار پارچه، چرم، لاستیك.

۱۰ـ متخصص تعمیر ونصب تلفن.

شرایط استخدام

داوطلبان خدمت در مشاغل فوق باید دارای شرایط زیر باشند.

۱ـ تابعیت ایران

۲ـ دارابودن صحت مزاج‌طبق گواهی بهداری نیروی هوائی شاهنشاهی.

۳ـ نداشتن سوء پیشینه

۴ـ دارابودن گواهینامه ششم ابتدائی

۵ـ متدین‌بیکی از ادیان «مسلمان، مسیحی، زرتشتی، کلیمی»

۶ـ سن داوطلبان بایستی کمتر از ۱۸ سال‌و بیشتراز ۳۵ سال نباشد.

مدارك مورد نیاز در موقع مراجعه:

۱ـ عین مدرك تحصیلی ویکبرك فتوکپی‌آن

۲ـ عین برك خاتمه خدمت ویکبرك فتوکپی آن.

۳ـ عین‌شناسنامه عکس‌دار و دوبرك فتوکپی‌آن.

۴ـ ۶ قطعه عکس پرسنلی «درصورت موفقیت درآزمایش‌ورودی ۲۴ قطعه اضافه».

محل وتاریخ‌مراجعه: داوطلبان واجد شرایط با در دست داشتن مدارك موردنیاز میتوانند از تاریخ ۱ر۹ر۵۲ الی ۳۰ر۹ر۵۲ همه روزه باستثناء پنجشنبه و جمعه و روز های تعطیل از ساعت ۸ صبح الی‌ساعت ۱۱ به کارگزینی غیر نظامیان فرماندهی لجستیکی هوائی واقع در خیابان فرح‌آباد ژاله مراجعه نمایند.

م‌الف ۱۴۳۱۳

حقیقت

حقیقت اینست که قیمت اجناس در سراسر جهان، طی ۲۷ سال گذشته، تاچند برابر ترقی کرده و فقط بلیط اعانه ملی در ایران است که بهمان قیمت ۲۷ سال پیش، یعنی ۲۰ ریال، بشما عرضه میشود.

۲۷ سال پیش	امروز
بلیط اعانه ملی	بلیط اعانه ملی
۲۰ ریال	۲۰ ریال

شرکت خدمات کمپیوتری

★ فروش وقت کامپیوتر.
★ انجام امور پانچ تا یکمیلیون در ماه.
★ طرح سیستم و برنامه ریزی.
★ آموزش‌ویا تامین‌پرسنل تربیت‌شده‌کامپیوتر.
★ شاه عباس اول کوچه سام شماره ۱۱ تلفن ۸۲۵۹۹۶

کف‌پوش پلاستیکی

تایل و یکپارچه

مترمربع ۲۲ تومان

انواع کفپوش دیواری ـ پرده کرکره ـ موکت‌های خمارجی وداخلی متکاول لهای ساختمان

شرکت مکانوم ایران ـ خیابان شاه ساختمان آلومینیوم

تلفن: ۶۶۰۲۰۱-۶۶۰۰۳۵

«مطبخ ومرگ همسایه»

نویسنده: غلامعلی عرفان

بکارگردانی: محمدعلی جعفری ـ جعفروالی

با شرکت: فرزانه تائیدی ـ آذرفخر

نازی حسنی ـ تانیا جوهری ـ محمدعلی جعفری ـ جعفر والی ـ اکبر زنجانپور ـ اسماعیل محرابی ـ امیر سلیمانی ـ فریدون نوری

تالار ۲۵ شهریور ـ

تلفن رزرو ۲۵۴۴۴ـ ۵۳۰۸۷۱

شرکت مهندسی کولیک

تهیه و نصب تاسیسات حرارت مرکزی (شوفاژ) با اقساط طویل‌المدت صبحها تلفن ۶۲۵۶۷۶

آ ـ ۶۰۲۵۲

آگهی تجدید مناقصه شماره ۵۵

نیروی هوائی شاهنشاهی مقداری موادشیمیائی موردنیازخودرا از طریق مناقصه خریداری مینماید.

پیشنهاد دهندگان می توانند بامراجعه بستادفرماندهی‌نیروی هوائی (خیابان‌فرح‌آباد)ودریافت برك شرائط ومشخصات، پیشنهادات خود را بر طبق مفاد مندرج در برك شرایط تنظیم نموده و تاساعت ۱۴ روز شنبه ۱۰ر۹ر۵۲ به دفترآجودانی کل ستاد فرماندهی نیروی هوائی تسلیم نمایند.

نیروی هوائی شاهنشاهی

آ ـ ۵۹۳۲۶

تلویزیون

برنامه اول

دوشنبه

۱۷ـ۳۰ اخبار
۱۷ـ۳۵ روستائیان
۱۸ـ۰۰ کودکان
۱۸ـ۳۰ اخبار ـ اخبار ورزشی
۱۹ـ۰۰ دنیای ما
۲۰ـ۰۰ مشروح اخبار
۲۰ـ۳۵ خانه‌بدوش
۲۱ـ۳۰ وکلای جوان
۲۲ـ۲۰ هفت شهر عشق
۲۳ـ۰۰ بیست و چهارساعت

نیمروز سه‌شنبه

۱۲ـ۰۰ اخبار
۱۲ـ۰۵ کانون خانواده
۱۲ـ۳۰ آقای دکتر
۱۳ـ۰۰ شهر آفتاب
۱۳ـ۳۰ قرن بیستم
۱۴ـ۰۰ اخبار

برنامه دوم

دو شنبه

۱۹ـ۰۰ موسیقی و تصویر
۱۹ـ۳۰ اخبارکوتاه
۱۹ـ۳۵ معما
۲۰ـ۲۰ مرز های دانش
۲۰ـ۵۰ واریته
۲۱ـ۰۰ اخبار از برنامه دوم
۲۱ـ۳۰ جهان تئاتر
۲۲ـ۳۰ باله هملت

تلویزیون آموزشی

دوشنبه

۱۶ـ۰۰ ترانه‌ها و چشم‌اندازها
۱۶ـ۳۰ زبان انگلیسی
۱۶ـ۴۵ ریاضی سوم دوره راهنمائی

کانال ۹ و ۱۱

۱۷ـ۰۰ برنامه نوسوادان
۱۷ـ۱۵ زنگ تفریح
۱۷ـ۲۵ جبر سال پنجم
۱۷ـ۴۵ شیمی پنجم
۱۸ـ۰۵ مثلثات ششم
۱۸ـ۳۰ زمین‌شناسی ششم‌طبیعی
۱۸ـ۵۰ فیزیک پنجم
۱۹ـ۱۰ طبیعی پنجم

کانال ۱۱

۱۹ـ۳۰ فیلم داستانی

سه‌شنبه کانال ۷ (شبکه) و ۱۱

بخش اول

۸ـ۳۰ علوم
۹ـ۲۰ جغرافیا
۱۰ـ۲۰ ریاضی
۱۱ـ۲۰ علوم

بخش دوم

۱۵ـ۰۰ انگلیسی
۱۵ـ۴۵ تاریخ

Zeltco
فلتکو
نماینده انحصاری مدرنترین کالای تزئینی ساختمان

کفپوش پارنکس
دولوکس
کفپوش لاستیکی
شهوند

آکوستیك فلتکو
اکوپلاست

موکت فلتکو
ساده تایل ۴۰×۴۰
پشت اسفنگی
ساخت
بلژیك، ایتالیا، آلمان

کاغذ دیواری
شاندی
با مهر استاندارد

شرکت فلتکو
میدان ولیعهد ـ کوچه ارژنك
جنب وپمپی ـ شماره ۷
ساختمان فلتکومجهز به پارکینك اختصاصی
تلفن ۶۲۳۹۴۶ و ۶۲۷۷۸۲

نیازمندی‌های اطلاعات
تلفنی آگهی قبول میکند
تلفنهای ۳۱۱۲۲۴-۳۱۱۲۲۵
۳۱۱۲۲۹-۳۱۱۲۳۰

اثاثیه

فروش دست‌دوم
قابل توجه
خریداران اجناس قدیمی
انواع ساعت شمعدان برنز و مجسمه برنزجار های هوائی و زمینی کریستال باکارات مرغی سه‌پوست‌اپالین چراغ گلدانی وپایه بلند سینی‌نوربلین کوزه قلیان مرصع تابلونقاشی تنک لالگلدان ومقدار زیادی اجناس از ساعت ۸ صبح الی ۱۰ شب از تاریخ ۲۱ر۸ر۵۲ الی ۲۵ر۸ر۵۲ بفروش میرسد .
آدرس : یوسف‌آباد بالاخیابان محمدرضاشاه بالاتر از میدان کلانتری خیابان چهلویکم پلاک ۲۴ تلفن ۶۸۰۱۷۲
آ ـ ۱۷۹۸۵

لوازم فرنگی یک سالن ـ مبل ـ میز ـ پاراون فروخته میشود تلفن ۶۲۷۱۹۴
آ ـ ۱۸۰۹۴

مقداری لباس زنانه‌خارجی‌نو ودست دوم پالتو و لباس شب بفروش میرسد خیابان پهلوی بالاتر از فروشگاه بزرگ ایران خیابان پروین پلاک۷طبقه‌پائین ۱ـ۳ آ ـ ۱۸۰۸۰

یکدستگاه گرام دوال بقیمت مناسب بفروش میرسد ۸۳۸۹۲۷ از ساعت ۵تا۷ بعدازظهر .
آ ـ ۱۸۰۰۶

یکدستگاه پیانوی شیمل‌بقیمت مناسب بفروش میرسد تلفن ـ ۸۳۸۹۲۷ازساعت۵تا۷ بعدازظهر
آ ـ ۱۸۰۰۷

خرید
بازرگانی فرش کیهان
۸۳۰۹۰۴ و ۸۲۳۷۷۶
خریدار نقدی همه رقم فرش کهنه و نو جهت صادرات روزولت میدان ۲۵ شهریور .

فروشگاه فرش سلیمی
۳۵۲۳۶۶
بهترین خریدارفرشهای کهنه و نوجهت‌صادرات ویخچال تلویزیون‌وغیره

فرش شایان
۶۶۱۰۶۹
خرید قالی و قالیچه کهنه و نو جهت‌صادرات کاخ‌نرسیده به شاهرضا

فرشهای کهنه
از متری ۳۰۰ تومان ببالا خریداریم فرش اعتماد مقابل سینما مولن‌روژ تلفن ۷۵۸۲۷۰

فرش طباطبائی ۹۲۰۴۱۰
خریدار فرشهای کهنه شما

نمایشگاه فرش پرویز ۹۲۵۳۹۴ با سابقه ترین خریدار فرش کهنه و نو و تمام لوازم منزل نقد،

فروشگاه فرش آسیا ۹۲۵۱۰۲ و ۹۲۲۸۳۲ب سابقه ترین خریدارقالی و قالیچه های کهنه‌و نو یخچال برقی و نفتی تلویزیون بقیمت عادلانه

ایران فرش ۷۷۴۹۷۲
فرشها ی‌کهنه ونووسایر لوازم منزل بهر مبلغ نقدا بیشتراز سایرین خریداریم تلفن۷۷۷۰۲۵

فروشگاه‌آستارا۹۲۶۴۰۲۱
خریدار یخچال تلویزیون فرش و کلیه لوازم منزل

فرش گلشن تلفن ۶۲۱۴۲۱ بهترین خریدار فرش کهنه همه رقم فرش موجود میباشد .

نمایشگاه فرش توکلی
تلفن ۶۲۱۴۰۵
خیابان وزراء بهترین خریدار فرشهای نفیس و کهنه شما .

ایران کالا
خریدار لوازم منزل تلفن ۹۳۸۰۶۱ و ۹۳۴۷۸۱

فروشگاه آریا ۹۲۹۳۹۳
خریدار فرش و سایرلوازم منزل

کرایه
تایپ ناصر
کرایه انواع ماشین تحریرتلفن ۸۲۶۲۰۵ دروازه دولت مقابل سعدی .

مبل‌ودکوراسیون
پیراهن مبل ۳۱۹۵۰۵
تعویض پارچه مبل ۳۱۹۵۰۵
پرده‌دوزی شهرزاد ۳۱۹۵۰۵

شستشوی مبل وفرش
دوراکلین سرویس‌آمریک
باتکنیک برتر گرانتر مطمئن‌تر تلفنهای ۸۴۸۳۹۵ و ۸۴۸۳۹۶و ۸۴۵۶۸۳

قالیشوئی ایران دویچ بهترین نوع شستشو تحویل ظرف ۲۴ ساعت
۳۵۹۵۸۴ـ ۳۵۰۱۴۹ـ۳۵۰۵۴۵

کارخانه قالیشوئی‌اطلس
تلفن ۹۵۲۵۴۶ و ۹۷۵۴۳۰

رفوگری فرش ۸۳۳۷۱۷

کارخانه قالیشوئی پرسپولیس
برای یکبار نمونه تلفن۰۹۳۲۸۳
۱ـ۹ آ ـ ۱۸۱۰۴

گلین‌سرویس‌خشکشوئی
مبل فرش وموکت بادستگاه منحصر بفرد و خشکشوئی پرده با نصب مجانی ۹۵۲۵۴۶

تعمیرات
تلویزیون
تعمیرگاه تلویزیون الکترون با تائیدوزارت‌کار۷۶۳۶۸۲
تعمیرتلویزیونهای R.T.I-R.C.A شاوب‌لورنس ، فیلیپس ، سیمرا تلفونکن و سایر مارکهاسرویس مجهز سیار درشهر وشمیرانات

شاوب لورنس
SCHAUB-LORENZ
۳۴۲۴۶۳

تعمیر فوری تلویزیون
۸۸۳۸۲۸

شاوب لورنس
سرویس‌های سیار فوری
حتی روزهای تعطیل
۷۶۵۷۹۵
SCHAUB-LORENZ

SCHAUB-LORENZ
تعمیرگاه مجازشماره۱۴۰
شاوب لورنس
با سرویسهای سیار فوری تلفنهای۸۲۸۲۴۷ و ۸۳۸۶۲۳ و ۸۳۴۵۳۴ ضمنا تلویزیون های فرسوده و از کارافتاده با تلویزیون نو معاوضه میشود .

تلویزیون فوری درمنزل تعمیر میشود ۹۶۰۵۴۶

بخاری
تعمیرات و رنك بخاری روکش کولر فوری
۷۹۳۸۹۷

دفترفنی‌مارکو
نصب و تعمیرات‌شوفاژ آبگرمکن ، بخاری ،کولر رنگ‌آمیزی روکش کولر ولوازم با ۲۰ سال سابقه در شرکت نفت تلفن ۸۴۵۴۷۵
آ ـ ۱۷۷۴۰

سرویس‌مجازارج
رنك کوره‌ای مخصوص بخاری و تعمیر همه‌نوع کولر آبگرمکن و روکش برزنتی کولر ۹۶۰۹۰۴

سرویس آبگرمکن ، بخاری ۷۹۶۱۰۳

نصب و تعمیرات بخاری آبگرمکن‌وروکش برزنتی کولر ۷۶۵۲۶۴

سرویس بخاری‌آبگرمکن ۷۷۶۹۸۹

موسسه فنی شاهین
بخاریهای خود را نوکنید رنگو سرویس آبگرمکن وبخاری‌فوری تلفن ۷۶۳۷۷۸
۱ـ۲ آ ـ ۱۸۰۰۸

شوفاژ
موسسه گاما
محاسبه نصب‌ونگهداری و سرویس شوفاژ با سرویس شبانه روزی
۷۹۳۸۹۷

موسسه فنی کالج
بیمه سالیانه شوفاژ ، آبگرمکن نصب‌وسرویس و لوازم یدکی ۸۴۹۷۵۷

شرکت ایران تاسو سرویس و نصب‌شوفاژ تهویه مطبوع ۷۵۱۶۵۱

سرویس و نگهداری شوفاژ شبانه روزی
۷۹۶۱۰۳

شوفاژ
شرکت مهندسی‌و تدارکاتی
جو
بعلت فرا رسیدن فصل سرما آماده سرویس و تاسیسات شوفاژ باسرویس‌مجهز دراختیار مشتریان محترم میباشد .
تلفن ۸۳۷۵۰۰
آ ـ ۱۸۰۹۹

کولر
سرویس مجاز ارج
تعمیرات و نصب ، رنک کولر ، آبگرمکن ، بخاری و روکش برزنتی عباس‌آباد
عباس آباد
۸۵۲۵۶۸ ـ ۸۴۱۱۲۵

راهنمای سرویس
ارنت
درسراسرکشور
۹۶۲۰۴۵
ازساعت ۷½ صبح تا ۷½ بعدازظهر

سرویس آبگرمکن ، رنك وسرویس‌بخاری،روکش کولر تلفن : ۷۶۰۹۹۳

روکش کولر
کارچر
محافظ کولرشما
نمایشگاه ایرانشهر
تلفن ۸۲۰۳۵۲

روکش برزنتی کولر
۷۹۶۱۰۳

یخچال
تعمیرگاه سید حسین
تعمیرهمه‌نوع‌لباسشوئی یخچال‌آبگرمکن۸۸۲۴۳۸

تعمیرات یخچال‌سردخانه کولر شوفاژ فوری
۷۹۳۸۹۷

تعمیرگاه‌یخچال‌فریجیدر اثاث‌یدکی‌موجود۸۴۸۷۵۶

موسسه فنی موسوی
سرویس مجاز شماره ۳ آزمایش
نصب وتعمیرات انواع یخچال های ایرانی و خارجی ، آب سردکن، کولر،ماشین‌لباسشوئی، اجاق‌گاز آبگرمکن ، بخاری تلفن ۸۴۶۱۰۵ ـ ۵۹۰۳۳۰
آ ـ ۱۸۳۲۸

تعمیریخچال فریدر و غیره
۸۳۹۲۲۵

تعمیر یخچال فوری
۷۹۶۱۰۳

فروشگاههای اتومبیل
۱۹۷۴
شورلت مونت‌کارلو
فقط
برای فروشگاه اتومبیل شهرفرنك رسید تلفن ۶۳۶۹۶۵ـ۶

فروش اتومبیل
شورلت
مدل ۶۲
تمیز بفروش‌میرسد۱۵ـ۶۶۰۰۱۴

شورلت ایمپالا ۶۶ تلفن ـ ۷۹۰۳۵۶
۱ـ۲ آ ـ ۱۵۲۷۳

ب .ام .و
مدل ۷۳
ب. ام . و ۲۰۰۲ مدل ۷۳ دانشجوئی رنگ متالیک شیشه رنگی با پخش استریو بدون واسطه بفروش میرسد تلفن ـ ۹۲۲۹۹۹
۱ـ۲ آ ـ ۱۸۰۷۱

مدل ۷۳
ب . ام . و ۵۲۰ ای مدل ۷۳ تلفن ۹۳۷۱۴۸

پونتیاك
مدل ۶۸
پونتیاک ۶۸ چهاردرب باوضع خوب نقد واقساط فروشی۸تا۵ تلفن ۶۶۲۲۸۹
آ ـ ۱۸۰۸۴

فورد موستانگ‌رنگ متالیک دانشجوئی تلفن ۸۷۲۷۵۹
آ ـ ۱۸۱۰۵

آریا مدل ۴۸ بسیار تمیز ـ لیموئی‌رنك به فروش میرسد تلفن ۳۱۱۲۱۵

ALFA ROMEO, Giulia Super mod. 1969, 73000 Km, customs unpaid, for sale.Telephone 663868 between 12-2 pm.

پیکان شما را نقدا خریداریم اتومبیل‌پیروز ۹۲۸۵۳۳

بنز ۷۳ مدل S ۲۸۰ گمرک نشده خریداریم تلفن ـ ۳۹۳۷۲۶ و ۳۹۳۷۵۲
۱ـ۳ آ ـ ۱۸۰۲۷

برای اتومبیل شما
کارگاه اطاق سازی ایران باستان
سازنده اطاق بورس ومینی‌بوس و پیکان خیابان خاوران جنب درمانگاه۲۸ مردادتلفن۳۵۲۸۶۴

کرایه
اتولوکس
اتومبیلهای تشریفاتی با راننده برای داخل و خارج از تهران میدان فردوسی تلفن ۸۲۱۲۷۰ و ۸۲۶۶۰۵

روزولت بار
بارکش شهر وتمام نقاط ایران
تلفن ۸۴۹۹۰۳
روزولت ـ سه‌راه عباس‌آباد

کالج بار
بارکش شهر وحومه
۶۶۱۱۱۱
۴۱۱۱۱

I.A.S
اتوبوس ومینی بوس درجست
۹۷۰۸۱۴
۹۷۸۸۱۵

ماشین آلات
ماشین الات دست دوم راه سازی کوماتسو
KOMATSU
را خریداریم به تلفن ۹۵۹۸۲۷ مراجعه نمایند

انواع‌ماشین‌الات کوماتسو
KOMATSU
جهت اجاره آماده است تلفن ۹۵۹۸۲۷

استخدام
استخدام
به‌خانم دبیر ریاضی با سابقه تدریس ششم طبیعی نیازمندیم تلفن ۳۵۲۹۲۸
۱ـ۲ آ ـ ۱۵۳۸۳

بیکنفر دوشیزه دیپلمه آشنا به زبان انگلیسی و ماشین نویسی تمام وقت با حقوق مکفی نیازمندیم تلفن ۳۱۱۲۳۵
آ ـ ۱۷۸۸۳

یک واحد بزرگ تولیدی بیک نفر لیسانس حسابداری صنعتی با حداقل ۵ سال سابقه کار نیازمند است . داوطلبان با صندوق پستی ۱۲۱۲ـ۱۱تهران تماس حاصل نمایند.
آ ـ ۱۷۹۰۳

استخدام برای یک موسسه هواپیمائی . شرایط اساسی : ۱ـ دیپلمه ۲ـ آشنائی کامل بزبان انگلیسی و ماشین‌نویسی لاتین ۳ـ سن کمتر از ۳۵سال داوطلبان درساعات اداری به تلفن ۶۶۹۸۱۳ مراجعه فرمائید.
۱ـ۳ آ ـ ۱۵۳۴۵

شوفاژکارورزیده نیازمندیم
۷۹۳۸۹۷

دوشیزه خوش‌برخورد و فعال با حقوق عالی نیازمندیم ۷۶۴۹۴۲ ـ ۷۶۱۶۹۱

پزشك عمومی
برای بعد از ظهرها و شب‌مورد نیاز است جوادیه راه‌اهن ۲۰ متری . طبقه فوقانی داروخانه جهان‌نما
آ ـ ۱۷۸۲۴

یك کارخانه تولیدی واقع در جاده قدیم‌کرج به چند نفر سرویس‌کار معاف ازخدمت با حداقل دو سال سابقه کار در تعمیر ماشینهای لباس شوئی‌یا اجاق‌گازاحتیاج دارد واجدین شرایط با تلفن های ۶۲۶۵۳۹ و ۹۶۳۰۱۲ و۹۶۳۰۱۳ از ساعت ۱۰ تا ۱۲ صبح تماس حاصل فرمایند.
۱ـ۲ آ ـ ۱۸۰۶۶

اونیورسال
(شرکت سهامی خاص)
دونفر راننده پایه دوهمگانی با حداقل ۶ کلاس سواد وسه‌سال سابقه رانندگی در تهران و یکنفر کمک مکانیک باحداقل سه سال سابقه کار استخدام می‌نماید .
داوطلبان بادردست داشتن‌برگ خاتمه خدمت و یامعافی دائم بمحل کارخانه واقع در انتهای سیمتری نارمک خیابان۴۰ جنب دانشکده علم و صنعت مراجعه فرمایند .
آ ـ ۱۸۰۷۷

شرکت سهامی شیشه و گاز
بدونفر تکنیسین برق که واجد شرایط زیر باشند نیازمند است .
۱ـ حداقل ۳ سال سابقه کار درنگهداری تاسیسات برق ـ کارخانجات
۲ـ آشنائی کامل به خواندن نقشه های الکتریکی مخصوصامدار های کنترل و فرمان .
کسانیکه بزبان‌انگلیسی آشنا باشند حق تقدم خواهند داشت .
از متقاضیان خواهشمند است بدفتر پرسنل شرکت سهامی شیشه‌و گاز واقع در سرآسیاب مهرآباد جنب کارخانه کانادادرای مراجعه فرمایند .
۱ـ۲ آ ـ ۱۸۰۶۹

آگهی استخدام کمك حسابدار
شرکت بافت ماشین برای‌خدمت درشهر صنعتی البرز (قزوین) بیک‌کمک حسابدار با شرایط زیر احتیاج دارد :
۱ـ معلومات حدود دیپلم .
۲ـ توانائی ثبت سند دردفتر روزنامه‌وکل
واجدین شرایط به خیابان نادری ـ چهارراه‌قوام‌السلطنه ـ ساختمان فرقانی طبقه دوم مراجعه نمایند .
آ ـ ۱۸۰۹۳

استخدام میشود
۲نفر دوشیزه یابانو که سابقه فروشندگی داشته باشند جهت فروشندگی استخدام میشوند واجدین شرایط میتوانند همه روزه از ۴ بعدازظهر به بعد به فروشگاه بیرایش ـ لالهزار مراجعه نمایند .
آ ـ ۱۸۳۲۸

کارگر سرویس کار آبگرمکن بخاری شوفاژ نیازمندیم تلفن۸۳۸۱۹۰

سالن آرایش لادن
بیک نفر نظافت‌چی زن نیازمند است تلفن ۴۰۵۸۴
۱ـ۵ آ ـ ۱۸۰۵۴

بچند نفر دوشیزه
با تحصیلات در حدود ششم ابتدائی جهت کار در لابراتوار مورد احتیاج است . فردوسی شمالی شماره ۱۳۶
۱ـ۲ آ ـ ۱۷۹۵

استخدام
بچندنفر جوان با معلوماتی حدود سیکل اول متوسطه که موتورسیکلت داشته باشند نیازمندیم علاقمندان میتوانند تقاضای خود را همراه با یک قطعه عکس بصندوق‌پستی‌شماره ۱۳۸۶ر۱۳ امور اداری ارسال دارند .
۱ـ۳ آ ـ ۱۷۹۴۹

به چند نفردوشیزه
یا بانوی دوزنده نیازمندیم . شاهرضا : پل‌چوبی‌خیابان‌سپاه کوچه سید خلیل دوم پلاک ۳
آ ـ ۱۷۷۳۵

پزشکیار یا بهیار نیازمندیم تلفن۳۵۰۵۰۰

بیکنفر کارگر شیشه‌بر نیازمندیم تلفن۷۵۵۶۴۵

تعدادی کارسن و کمک‌کارسن وبارمن آشپزایرانی و فرنگی‌پز وکارگر آشپزخانه نیازمندیم صبحها ۱۰ تا ۱ بعدازظهرها ۵تا۷ تلفن های ۶۲۳۶۱۹ و ۶۲۴۹۰۳

درمانگاه رازی کرج طبیب عمومی برای‌صبح ها از ساعت ۷ تا۱۲ نیازمندیم .

به تعدادی کارگرساده جهت مونتاژ چراغ نیازمندیم تلفن۶۶۰۴۶۲
۱ـ۳ آ ـ ۱۷۷۴۵

آگهی استخدام
جمعیت شیر و خورشید سرخ ایران برای خدمت‌دربیمارستان ها و درمانگاههای وابسته در شهرستان‌ها احتیاج به‌استخدام تعدادی پزشک‌عمومی‌ومتخصص در رشته‌های مختلف با حقوق و مزایای مکفی دارد. داوطلبان میتوانند همه روزه از ساعت۴ تا ۸ بعد از ظهر به سازمان خدمات درمانی جمعیت واقع‌در بهجت‌اباد چهارراه رودسر مراجعه فرمایند.
آ ـ ۵۹۰۵۶

به‌نقشه‌بردارو حسابدارنیازمندیم علاقمندان به شرکت ساختمان تونل ساختمان خیابان خارك شماره ۴۸ تلفن های ۴۴۰۴۰ـ ۴۳۶۴۶ مراجعه فرمایند.
آ ـ ۱۵۱۳۱

یك شرکت ساختمانی
جهت انجام پروژه‌های ساختمانی در خوزستان یکنفر مهندس راه و ساختمان آشنا به زبان انگلیسی با حداقل دو سال سابقه‌کارکارگاهی و یکنفر تکنیسین ـ ساختمان با ۱۰ سال سابقه کار استخدام می نماید داوطلبین با تلفن ۸۲۵۵۹۰ بین ساعت۴ تا ۷ بعد از ظهر همه روزه غیر از ایام تعطیل تماس بگیرند .
آ ـ ۱۷۷۱۵ ۱ـ۳

دفتر تجارتی بهروز
بیک سکرتر ورزیده وخوش‌بیان احتیاج دارد . صبحها بین ۹ الی ۱۱ تلفن۶۲۲۷۶۲
آ ـ ۱۸۰۹۷

دوشیزه یا بانوئی که بامور حسابداری و ماشین نویسی فارسی تسلط کامل داشته‌باشد و دوشیزه ماشین‌نویس فارسی برای کار تمام وقت نیازمندیم لطفا بعد از ظهر ها از ساعت ۴ تا۸ با تلفن ۸۷۷۲۵۰ تماس حاصل نمائید .
آ ـ ۱۸۱۰۰

گروه صنعتی مینو
برای تکمیل کادر خود افرادزیر را استخدام میکند :
گروه ۱ـ ماشین نویسی فارسی وانگلیسی (دوزبانه) زن .
گروه ۲ـ دیپلمه ریاضی‌یاطبیعی (مرد) .
گروه ۳ـ راننده پایه ۱ داوطلبان گروه۱ درصورتیکه موانع قانونی استخدام نداشته باشند میتوانندتقاضاومشخصات خود رابه صندوق پستی ۷۰۳ (باذکرجمله مربوط به‌استخدام ماشین‌نویس) ارسال وداوطلبان گروه ۲ روز سه شنبه۲۲ر۸ر۵۲ وداوطلبان گروه ۳روزچهارشنبه ۲۳ر۸ر۵۲ بین ساعت ۹ صبح‌تا ۳ بعدازظهر جهت مصاحبه به اداره مرکزی گروه صنعتی مینو واقع درکیلومتر ۱۴ جاده‌شمالی کرج مراجعه نمایند .
۱ـ۲ آ ـ ۱۸۰۱۲

بیك نفر دوشیزه یا بانو که بدوختن پرده وارد باشدنیازمندیم ۸۴۷۳۲۸
آ ـ ۱۷۹۶۷

بدونفر کارمند تمام وقت‌جهت کارهای دفتری‌وتحصیلداری در حدوددیپلم‌باضامن معتبرنیازمندیم به تلفن ۸۲۵۳۷۳ و ۸۳۸۸۶۴ آقای احمدی مراجعه نمائید .
۱ـ۲ آ ـ ۱۸۰۰۲

ویزیتور
پنج نفر ویزیتور برای بازار یابی مصنوعات پلاستیك‌ازطریق‌مصاحبه با حقوق مکفی استخدام میشوند لطفا با تلفن ۹۲۹۱۰۰ ۱ زساعت۵ر۸ تا یك و ۴ تا ۸ تماس حاصل فرمائید .
۱ـ۴ آ ـ ۶۰۰۹۸

استخدام طراح
سازمان تبلیغات پدیده برای تکمیل کادر اتلیه خود چندنفر « طراح ـ نقاش» با حداقل سه سال سابقه کار در آژانسهای تبلیغاتی استخدام مینماید تلفن وقت مصاحبه ۸۲۲۱۵۳ ـ ۸۳۱۶۸۷
۱ـ۲ آ ـ ۶۰۲۴۰

بیکنفر کارگر که حداقل ششم ابتدائی‌تا سیکل‌اول‌باشدنیازمندیم تلفن ۷۶۵۷۹۵
آ ـ ۱۸۰۹۰

آگهی استخدام
راننده پایه دوم شخصی که در نیاوران ویا شمیران‌سکنی‌داشته باشد نیازمند است داوطلبین به آدرس شمال دانشگاه تهران خیابان جلالیه شماره ۱ تلفن ۴۱۹۱۷ مراجعه فرمایند .
آ ـ ۱۵۳۳۱

استخدام
بدونفر کارگر جوان نیازمندیم (یکنفر شاگرد نجار) (یکنفر شاگرد اشپز)
داوطلبین در ساعات اداری به خیابان تهرانو ایستگاه دفتر شماره ۱۰۱۵ شرکت هادکو اداره پرسنل مراجعه نمایند .
۱ـ۲ آ ـ ۶۰۱۶۶

راننده لودر
کارخانه سیمان تهران واقع در غنی‌اباد شهرری برای‌رانندگی لودر های ۹۸۸ احتیاج به چند نفر راننده با تجربه دارد . متقاضیان میتوانند همه روزه باستثناء ایام تعطیل‌وپنجشنبه‌ها در ساعات اداری (بین ۷صبح تا۳ بعدازظهر) بکارگزینی کارخانه مراجعه نمایند .
۱ـ۲ آ ـ ۱۵۳۳۳

پزشک متخصص
برای وقت اداری (صبحها) بیک پزشک متخصص داخلی‌و کودکان نیازمندیم بانوان‌حق‌تقدم دارند خواهشمند است با تلفن ۳۵۲۷۷۹ از ساعت ۱۱ تا ۱۲ صبح تماس بگیرید .
آ ـ ۶۰۱۲۸

شرکت کالری
بیکنفر راننده پایه یک یا دو همگانی با ضامن معتبر نیازمند است فیشرآباد ساختمان ۱۱۲
آ ـ ۱۸۰۴۶

حسابدار
دونفر حسابدار تمام وقت باسه سال سابقه کار باحقوق ماهی شش هزار ریال‌استخدام‌میشود. متقاضیان به‌آدرس خیابان‌حافظ خیابان رشت اولین کوچه سمت چپ شماره ۲۳چهارشنبه‌ساعت ۵الی ۷بعدازظهر مراجعه‌نمایند
آ ـ ۱۸۰۴۴

دکتر داروسازجهت‌شب تا صبح نیازمندیم تلفن ۳۵۲۶۸۸

چاپخانه گرافکو
بتعدادی کارگر ملخی ماهر با حداقل ۵ سال سابقه کار و کارگر مبتدی نیازمند است متقاضیان به آدرس خیابان حافظ خیابان رشت‌اولین‌کوچه سمت چپ شماره ۲۳ مراجعه نمایند .
آ ـ ۱۸۰۴۴

بچندکارگر سری‌دوز زنانه و بچگانه و چندنفر دست‌دوز نیازمندیم تلفن ۳۴۵۷۴۸
آ ـ ۱۸۰۵۱

شرکت معتبری‌استخدام میکند
جوانی در حدود دیپلم باضامن ملکی متمایل‌بخدمت‌درآذربایجان تلفن ۹۶۲۰۵۹
۱ـ۲ آ ـ ۱۸۰۶۲

امداد سرویس ساختمانی‌تهران استخدام میکند لولمکش ونوله بازکن ساختمانی ۳نفر دارندگان موتورسیکلت مقدمند تلفن ـ ۳۰۳۸۶۰

کارگر سرویس‌کار بخاری ، آبگرمکن نیازمندیم‌تلفن۹۷۳۲۰۸
۱ـ۲ آ ـ ۱۸۰۱۱

بیکنفر خانم سکرتر
نیازمندیم با تلفن۸۷۷۲۸۵تماس بگیرید .
۱ـ۳ آ ـ ۱۸۰۷۲

بازاریاب مرد جهت بیمه نیازمندیم ۷۵۹۰۱۵

چندنفر جوشکارباتجربه وکمك‌جوشکار موردنیاز است تلفن ۸۹۱۴۷۷

شریک
PARTNER for making glass bead lampshades. Tel 41404 Behrooz.

بیکنفر شریک‌که‌بتواندحداقل ۷۰ هزار تومان سرمایه‌گذاری نماید باسود تضمین شده ۲۴ درصد درسال و چنانچه حاضر باشدشخصا تمام وقت بعنوان مدیر داخلی و فروش باموسسه همکاری نماید ۴۸ درصد سود ویژه پرداخت خواهد شد برای کسب اطلاع از ساعت ۱۶ تا۲۰ باتلفن ۹۳۲۷۸۲ تماس حاصل نمایند .
۱ـ۳ آ ـ ۱۸۰۱۵

جویای کار
پرستار بچه که بسه زبان روسی ، ترکی و فارسی تکلم میکند جویای کار است. نشانی حسن‌اباد خیابان استخر دوزندگی مادام‌فانیا .

راننده شخصی باسابقه تلفن ۸۶۳۳۳۵

کارگاهی واقع در جاده ورامین بیك نفر تراش‌کار قالب ساز نیازمند است تلفن
۵۹۶۱۹

یکنفر کارمند جهت فروشندگی لوازم برقو وصول مطالبات که آشنائی کامل بموتور سواری داشته باشد با ضامن معتبر نیازمندیم. تلفن ۶۶۱۵۸۳

بیکنفر تراشکار ساده نیازمندیم تلفن ۸۹۱۷۵۹
آ ـ ۱۸۰۸۱

به مهندسی که نمونه امضاء در شهرداری داشته باشد نیازمندیم تهرانو اول سیمتری وثوق دفتر ساختمانی آریاء
۱ـ۲ آ ـ ۱۸۱۰۳

شرکت مهندسی‌جو
به تعدادی بازاریاب نیازمند است تلفن ۸۳۷۵۰۰

استخدام دوشیزه بسته بند تلفن ۹۵۹۱۵۹

شرکت تولیدی‌وصنعتی احتیاج به تعدادی‌برش‌کار ـ جوشکار آهن‌خم کار ورق مونتاژ کار و پرسکار دارد تلفن ۲۰۴۹۹

سرویس کار یخچال و نقاش استخدام میشود تلفن ۸۳۸۱۴۰

بچندکارگر سری‌دوز زنانه و بچگانه و چندنفر دست‌دوز نیازمندیم تلفن ۳۴۵۷۴۸
آ ـ ۱۸۰۵۱

شرکت معتبری‌استخدام میکند
جوانی در حدود دیپلم باضامن ملکی متمایل‌بخدمت‌درآذربایجان تلفن ۹۶۲۰۵۹
۱ـ۲ آ ـ ۱۸۰۶۲

امداد سرویس ساختمانی‌تهران استخدام میکند لولمکش ونوله بازکن ساختمانی ۳نفر دارندگان موتورسیکلت مقدمند تلفن ـ ۳۰۳۸۶۰

کارگر سرویس‌کار بخاری ، آبگرمکن نیازمندیم‌تلفن۹۷۳۲۰۸
۱ـ۲ آ ـ ۱۸۰۱۱

بیکنفر خانم سکرتر
نیازمندیم با تلفن۸۷۷۲۸۵تماس بگیرید .
۱ـ۳ آ ـ ۱۸۰۷۲

بازاریاب مرد جهت بیمه نیازمندیم ۷۵۹۰۱۵

چندنفر جوشکارباتجربه وکمك‌جوشکار موردنیاز است تلفن ۸۹۱۴۷۷

کانون آهنك
برای برگزاری جشن‌ها تعدادی خواننده آماتور میپذیرد تلفنهای ۴۹۵۳۸ و ۶۶۱۹۷۶
۱ـ۳ آ ـ ۱۸۰۲۹

یکنفر مدیر فروش تمام وقت استخدام میشود کارمندان بازنشسته ارجحیت دارند۸۲۵۲۰۷

شرکت ایران ویرآپ
یکنفر دوشیزه‌مراجعت‌منشیگری وماشین‌نویسی از طریق‌مصاحبه استخدام مینماید .
از داوطلبین خواهشمند است بین ساعت ۵ تا۸ بعدازظهر به نشانی بالاترازمیدان ۲۵شهریور رورولت شمالی بعداز سه راه دیبا نبش کوچه ارام ساختمان سپند طبقه سوم مراجعه‌نمایند.
۱ـ۲ آ ـ ۱۸۰۰۰

بیکنفر کارگر فنی واردباجاق گاز نیازمندیم اول‌مجیدیه‌شرکت پاسارگاز .
آ ـ ۱۷۹۹۳

بیك‌دوشیزه‌ماشین‌نویس فارسی و یك پسربچه برای کار های دفتر نیازمندیم تلفن۶۶۹۵۸۶

سازمان خدمات اداری و صنعتی راوشان برای کلاسهای زیردانشجو می‌پذیرد
۱ـ ماشین نویسی فارسی و لاتین (برقی ـ دستی)
۲ـ آموزش علوم اداری و بازرگانی(دفترداری ـحسابداری ـ بایگانی ـ انبارداری ـ منشیگری)
ثبت نام :همه روزه صبح و عصر
نشانی ـ غرب میدان فردوسی ـ کوچه‌سفرنك شماره ۱ تلفن ۳۱۲۵۷۷

B.K.D
بکد
دربازکن برقی
پرفروش‌ترین ـ معروفترین ـ کاملترین بامناسبترین‌قیمت ـ بهترین شرایط ـ منظم‌ترین سرویس
سفارش بوسیله تلفن دریافت میشود وکلیه در مدت چهارساعت نصب میگردد
نماینده انحصاری ومرکزفروش ونصب شرکت بکد الکتریک
خیابان پهلوی مقابل پارک ساعی شماره ۶۸۰
تلفن : ۶۸۱۰۱۵ الی ۶۸۱۰۱۱

آگهی استخدام
بنیاد نیکوکاری والاحضرت شاهدخت‌شمس پهلوی جهت خدمت در واحد های درمانی تابعه خود در تهران به چند نفر پزشك متخصص کودکان و یا پزشك عمومی که سابقه و تجربه در بیماریهای کودکان داشته باشند برای خدمت صبحها نیازمند است (متخصصین ارجحیت دارند) متقاضیان میتوانند حداکثر تا آخر ساعت اداری روز ۳۰ر۸ر۵۲ برای ثبت نام و اطلاع از شرایط استخدام و تسلیم مدارك بکارگزینی بنیاد واقع د ربلوار الیزابت شماره ۱۱۲ طبقه دوم مراجعه فرمایند . م‌الف۱۴۳۳۵

PHILIPS
آگهی استخدام تکنیسین
شرکت فیلیپس ایران (سهامی‌خاص)
بمنظور تکمیل کادر فنی خود تعدادی‌تکنیسین مرد را جهت تعمیر دستگاه های تجهیزات الکترونیکی با شرایط زیر استخدام مینماید .
۱ـ فارغ‌التحصیل مدارس فنی در رشته‌برق‌و الکترونیك.
۲ـ حداقل سه سال تجربه کار.
۳ـ انجام خدمت زیر پرچم یا معافیت (غیر پزشکی)
۴ـ حداکثر سن ۳۰ سال .
۵ـ نداشتن سوءپیشینه .
واجدین شرایط میتوانند همه روزه بغیر از روز های پنجشنبه وتعطیل از ساعت۸صبح‌الی ۱۵ با دردست داشتن یك‌قطعه‌عکس به کارگزینی شرکت واقع در خیابان شاهرضا نرسیده به میدان فردوسی ـ ساختمان فیلیپس پلاك ۳۱۵ مراجعه نمایند .

شرکت بین‌المللی داروئی
برای کار در آزمایشگاه کنترل خود دو نفر دیپلمه مرد یا دوشیزه با حقوق مکفی استخدام میکند .
لطفا تقاضای خود را با ذکر مشخصات کامل‌و شماره تلفن جهت تماس فوری به صندوق پستی ۷۲۵ تهران ارسال دارید .

کارخانجات تولیدی فیلور
افراد زیر را با حقوق مکفی استخدام میکند.
۱ـ دوشیزه یابانوی دیپلمه‌ماشین نویس‌که تسلط کامل به ماشین نویسی فارسی و لاتین داشته و دارای ۳ سال سابقه کار باشد .
۲ـ کارگر رنك‌کار با سابقه کار در صنایع فلزی.
۳ـ نگهبان خدمت کرده دارای ششم ابتدائی و ضامن معتبر با حداکثر سن ۳۵ سال .
۴ـ کارگر مکانیك ماشین‌آلات صنعتی با۴سال سابقه کار .
آدرس ـ خیابان فرح‌آباد ژاله ، ایستگاه کوکاکولا پلاك ۷۴۱

استخدام نماینده‌علمی
چند نفر نماینده علمی داروئی بطور تمام وقت برای تهران با حقوق مکفی با شرایط زیر استخدام میشوند .
۱ـ دارا بودن حداقل دیپلم کامل متوسطه .
۲ـ داشتن برگ پایان خدمت یامعافی دائم غیرپزشکی.
۳ـ داشتن وسیله نقلیه شخصی .
۴ـ داشتن سابقه ویزیت در یکی از شرکت های معتبر داروئی
۵ـ نداشتن هیچ گونه تعهد شغلی دیگر.
واجدین شرایط میتوانند همه روزه از ساعت ۸ صبح الی۵ بعداز ظهر با تلفن ۹۷۰۰۲۰ برای تعیین وقت مصاحبه تماس بگیرند .

برادران گلپایگانی
نمایندگی مجاز فروش محصولات بنز ایران ناسیونال
وانت ۵۰۸ ـ انواع مینی بوس بنز ۳۰۹
آمبولانس ۳۰۹ ـ انواع اتوبوس بنز ۳۰۲
تلفن‌های نمایشگاه ۵۳۶۳۰۱ ـ ۲۷۹۰۰

ویزیتور داروئی
یکی از معتبر ترین شرکت های بین‌المللی داروئی در ایران برای گسترش فعالیت خود در استان تهران ، استان‌فارس، استان اصفهان‌و استان خراسان نیازمند به جوانان جدی ، فعال‌و علاقمند به پیشرفت است .
(تجربه قبلی چندان مورد نظر نیست زیرا قسمت آموزش شرکت شما را طی دوره‌ای جالب از هر جهت برای انجام کار آماده میسازد).
دیپلم کامل متوسطه،داشتن برك خاتمه خدمت یا معافی دائم همچنین سن کمتر از ۳۰ سال از شرایط استخدام میباشد .
لطفا فورا با صندوق پستی شماره ۱۳۲۱ر۱۲ تهران مکاتبه نموده آدرس،

آموزشگاهها

ماشین نویس
بیژن همتا ندارد
میتوانید امتحان کنیدمیدان‌ژاله
تلفن ۳۱۸۳۸۴

تعلیم رقص
رقص و موزیك ریتا
سه راه شاه روبروی توماجیان
۶۶۳۰۳۴

تدریس خصوصی

ریاضیات فیزیك‌شیمی
تضمین سیکل اول و دوم تلفن
۶۶۳۰۳۴

فیزیك مکانیك ششم
تلفن ۹۲۳۲۷۵

کلیه دروس‌راهنمائی‌ودبیرستانی توسط دانشجویان فنی تلفن
۶۳۴۴۳۰

انگلیسی توسط بانوی انگلیسی ساعتی۳۰ریال
تلفن ۴۲۰۸۶ و ۴۷۱۴۱

انگلیسی عالی توسط لیسانسیه زبان از تهران و اقتصاد از امریکا ۶۶۴۹۹۹

شیمی ششم تلفن
۹۲۳۲۷۵

دانشگاه صنعتی‌آریامهر
تدریس فیزیک ، شیمی ، ریاضیات و رسمفنی و زبان ورزیدترین دانشجویان را در هر رشته معرفی مینماید. لطفاً با تلفن ۹۷۲۰۱۴ داخلی ۳۳۶ تماس بگیرید .

کلیه دروس ریاضی
ششم ریاضی
تلفن ۷۸۱۷۷۶

تدریس انگلیسی توسط دوشیزه دانشجوی زبان
۸۶۶۸۲۷

دروس دبیرستانی و کنکور مهندس‌چیت‌ساز
۷۹۶۰۵۸

کلیه دروس دبیرستانی توسط دانسجوین با چهارسال سابقه‌تدریس
۹۲۶۱۲۷

انگلیسی خصوصی
۶۲۶۷۲۶

تدریس خصوصی ریاضیات فیزیک مکانیک و ترسیمی‌رقومی توسط لیسانسیه ریاضی ـ ۹۲۷۶۶۵
آ ـ ۱۵۳۵۷

ریاضیات فیزیکشیمی‌دروس متوسطه وراهنمائی دانشجوی فنی تلفن ۹۵۰۱۳۶
۱ـ۳ آ ـ ۱۵۲۶۵

ریاضیات،فیزیکشیمی‌وراهنمائی ناصری دبیر ریاضی ۷۷۶۳۵۹
۱ـ۲ آ ـ ۱۸۰۵۳

انگلیسی
مکالمه و تدریس توسط تحصیلکرده‌آمریکااز ۹تا۱۲صبح و۵تا۶ بعدازظهر ۳۱۹۲۳۶
۱ـ۲ آ ـ ۱۷۷۲۸

انگلیسی عالی‌توسط دارنده‌فوق لیسانس زبان شناسی‌ازدانشگاه تهران لیسانس لنگلیسی از دانشگاه پهلوی لیسانس اقتصاد از دانشگاه مریلند امریکا و گواهینامه تربیت دبیر از دانشسرای عالی تهران تلفن ۶۳۶۱۷۴ طبقه دوم عصرها .
آ ـ ۱۵۰۸۷

املاک ومستغلات

فروش

خانه فروشی

اکازیون
اول جمشیداباد شمالی‌یکدستگاه آپارتمان ٤ اطاقه باحیاط تلفن مستقل وشوفاژ روشن به‌قیمت مقطوع ۲۸۰ هزار تومان تلفن‌ـ ۹۳۸۹۲۶

بیواسطه تهران‌پارس ۸ دستگاه
خانه ویلائی ۵ و ٦ اطاقه‌نوساز بسیار لوکس شمالی و جنوبی از ۳۰۰ تا ۵۰۰ هزار تومان ۳۹۳۰۵۸
آ ـ ۱۷۲۱۹

یک باب
منزل شمالی شخصی‌ساز ۳۵۰ مترمربع زرین‌کلاب مقطوع چهارصد ونود هزار تومان تلفن از ساعت ۵ بعدازظهر ببعد ـ ۸۴۸۸۳۷
۱ـ۲ آ ـ ۵۹۸۰۰

یکباب مستغلات دوطبقه‌نوسازده اطاق با شوفاژ و موکت درکاج شادمان‌بقیمت‌مناسب‌بدون‌واسطه تلفن ۶۲۹۴۶۸ و ۸۴۳۶۰۴
آ ـ ۱۸۱۰۱

امیرآباد شمالی خانه ویلائی بمساحت ۲۰۰ متر یك طبقه دارای ٤ اطاق آب برق‌تلفن‌کولر ۶۳۱۵۲۴
آ ـ ۱۸۰۴۲

خانه فروشی در سید خندان
جنوبی‌نوساز دوطبقه‌هر طبقه ٤ اطاق ٤۵۰ هزار تومان ۷۷۲۳۳۸
آ ـ ۱۸۱۰٦

مستغلاتی‌دارای ٤ باب‌مغازه در اجاره ودودستگاه آپارتمان با سرویس وکولر و تلفن‌تخلیه۳ نبش برخیابان کارون با عایدی ماهیانه ۱۸۰۰۰ ریال قیمت۱۷۰ هزار تومان تلفن ۹۵۰۱٤٤ و ٦۳۷۵۹۵
۱ـ۲ آ ـ ۱۸۰۸۳

خانه‌ائی نوسازبمساحت ۱٦۱٫۵ با چهار اطاق و هال وزیرزمین و در ماشین‌رو بدون واسطه مقطوع ۱۷۵۰۰۰ تومان فوری به فروش میرسد تلفن ۳۱۰۸۰٦
آ ـ ۱۷۸۷۰

خانه‌ای دونبش شمالی‌بمساحت ۲۹۰ متر دوطبقه ۱۰ اطاق با سرویس کامل و تلفن واقع در نصرت‌غربی بفروش میرسدتلفن ۹۷۳۳۷٦
۱ـ۹ آ ـ ۱۷۹۸٦

اکازیون
خانه‌ای بمساحت ۱۸۲ متر مستغلاتی ۳ طبقه زیربنا ۳۲۰ متر دریاغ صبا خیابان ملک قیمت ۳۵۰ هزار تومان دفتر دیانت تلفن ۷۵۰۱٤٤
۱ـ۲ آ ـ ۱۸۰۱۸

خانه های فروشی شمالی ۲۵۰ هزار تومان واقع‌درنیروی‌هوائی تلفن ۷۹۱۷۸۰ و ۷۹۵۸۵۵
۱ـ۳ آ ـ ۱۸۰۲۰

خانه‌ای ویلائی
در ضرابخانه با تمام‌وسائل‌بدون واسطه فوری بمبلغ ۳۳۰ هزار تومان بفروش میرسد تلفن ـ ۷۷۲۵۹۳
۱ـ۳ آ ـ ۱۸۰۱٤

مستغلات ٤ طبقه هر طبقه ٤ اطاق با سرویس کامل جداگانه یا یکجا اجاره داده میشودبه تلفن ۷۹۲٤۰٦ مراجعه شود .
آ ـ ۱۷۸۲۰

آپارتمان فروشی

آپارتمان های ۳ اطاق خوابه‌کامل تلفن٤٦۵۵٦

آپارتمان فروشی
خیابان نصرت غربی ۳ اطاقه‌با سرویس کامل تلفن ۹۷۳۳۷٦

فروش آپارتمان
۷۹۱۵۵٤

آپارتمان ٤ اطاقه
بهجت‌آباد با سرویس کامل و گاراژ و یک انباری با تلفن به فروش میرسد طالبین با تلفن ۸۸۲۲۹۱ مذاکره فرمایند.

آپارتمان
۲ الی ۵ اطاق خواب و خانه های ویلائی ومستغلاتی‌درشمال تهران به فروش میرسد تلفن ـ ٦۲۲۰٦۵

شرکت تهیه مسکن آسان

آپارتمان فروشی
۱ و ۲ اطاقی با سرویس بین خیابان بهار و شمیران تلفن ۷۱۳٦۵۵
آ ـ ۱۷۷۲۹

دریان‌نو ـ آپارتمانهای نوساز سه و چهاراطاقه متری ۱٤۰۰ تا ۱٦۰۰ تومان ۹۲۰٤۷۱

آپارتمانهای چهاراتاقه باشوفاژ در تهران‌پارس تلفن ۷۸۰۰۲٤ تامتی

آپارتمانهای ۳ اطاقه
زیبا ـ لوکس ـ تاسیسات عالی مصالح مرغوب و تجهیزات‌کامل تلفن مستقل میدان ۲۵ شهریور اول خیابان سینا شماره ۱۸ و یا تلفن ۸۳۳۷۰۰ ـ ۸۳۳۹۰۰ وشبها ۷٦۵۰۱۳
۱ـ۲ آ ـ ۱۷۹۱۵

٦ دستگاه آپارتمان ٤ اطاقی با شوفاژ روشن
فروشی بازرگانی ایرانشهر روزولت مقابل پمپ‌بنزین تلفن‌ـ ۸۳۲۸۷٤
۱ـ٦ آ ـ ۱۷۹۱٤

ویلای فروشی

بین جردن و داودیه چنددستگاه ویلای‌مدرن بمساحت ۵۵٦ تا ۸۰۰ متری با تمام وسائل لازم بفروش می‌رسد املاك نفت ۷۷٦۹۹۵

ویلای مدرن بزرگ به مبلغ ۵ میلیون تومان در بهترین محل شمیران‌به فروش میرسد تلفن : ۸۹۲۹۸۲

باغ فروشی

باغ اکازیون
باغی مشجر۷ ساله دردههزار متر ۲۰۰×۵۰ بسبک جدید کشاورزی دارا ی‌آب و موتور اختصاصی در شاهدشت کرج فروشی تلفن ۹٦۲۵۲٤
آ ـ ۱۸۰۳۳

زمین فروشی

اتوبان کرج
غرب استودیوم‌صدهزار نفری اراضی مسطح دره قمیش۲ میلیون مترمربع بقطعات ۸۰تا ۱۰۰ هزار متری با سند مالکیت و با تمام مدارك قانونی به نازلترین قیمت بفروش میرسد تلفن ٦۲۲۰٦۵ شاه‌عباس کبیر شرکت تهیه مسکن آسان

یک قطعه زمین دونبش‌بمساحت ٤۳۸ متر واقع در یوسف‌آباد بفروش میرسد تلفن ۸٤۷۱٦۹
آ ـ ۱۵۳٦۳

افشاریه کرج
کیلومتر ۱٦
جاده کرج به قزوین تقسیم‌شده‌بقطعات۱۰۰۰ و ۱۲۵۰ متری با آب و درخت‌کاری نقدواقساط مرکز فروش عباس‌آباد ابتدای‌فرح‌شمالی‌آژانس تهران تلفن ۸٤۲۳٦٦و ۸٤۲۷۵۸

جنب‌شهر ییلاقی کورش
زمین‌بقطعات ۱۰۰۰متری نقد و اقساط تلفن ۹۷۷۸٦۰

زمین
زمین با سند مالکیت کیلو متر۵جاده خراسان با آب و برق مجاورخانه های مسکونی از ۹۰متر به بالا متری ۲۵۰ ریال به بالا نقد و اقساط
تلفن ۳۰۵۳٤۹

زمین اکازیون
۱٤ کیلومتری جنوب غربی میدان شهیاد به قطعات ۳۰۰ متری بر خیابان های ۱۰ متری درخت‌کاری شده متری ٤۰۰ ریال
تلفن ۹۷۳۳۷۷

املاك اکازیون
زمین صددرصد تجارتی ساختمانی ویلائی بورسی ، مستغلاتی در بهترین نقطه با جوازساختمانی مهتاب۸۳۳۷۰۰ ـ ۸۳۳۹۰۰
آ ـ ۱۷٦۳٦

۸۰۰ متر زمین سلیمانی
بین‌کن وشهران متری۱۳۵تومان بیواسطه فوری فروشی بعداز ظهرها ۹۵۵۷۲٤ ـ ٤۰۹۳۷
۱ـ۲ آ ـ ۱۷۹۷۲

اکازیون
چندقطعه ۱۰۰۰متری ازاراضی نوروزآباد برجاده اسفالته‌باسند مالکیت نقد واقساط متری ٤۰۰ ریال به فروش میرسد تی ـ آ ـ اس تلفن
۹۲۸۲٦۳
آ ـ ۱۷۹۷۳ ۱ـ۵

برای خرید زمینهای
طاوسیه
بتلفن ۹۲٦٤۷۰
مراجعه فرمائید
حاجی محمدی
۱ـ۳ آ ـ ۱۸۰۷۸

زمینهای نقد و اقساط
بین دو اتوبان تهران‌پارس ـ ۷۸۱۹٤۱
آ ـ ۱٦٤۲۳

قزوین‌وشمال اصفهان‌وجنوب

قطعات بزرك برای‌مزرعه و شهر سازی وکارخانه ٦۲۹۵۳۷ و ٦۲۳٤۰۸

فروش سرقفلی

مغازه واگذاری

٦ باب مغازه واقع در خیابان شاه پاساژ توکل شماره ۱٦۷ به اجاره واگذار میشود تلفن ۳۱٦٦٦۷
آ ـ ۱۷۵۵۹

یکباب مغازه بزرگ دوبر با زیرزمین درچهارراه یوسف‌آباد نادری‌با آب و برق‌وتلفن‌واگذار میشود ٦٦٤۱۸۳
۱ـ۵ آ ـ ۱۵۳۰۱

یك باب مغازه واقع در چهارراه گلوبندك‌واگذار میشود ۵۳۲۹۳۰

محلی برای شرکت ها بانك ها، فروشگاه ها یکباب مغازه
باتلفن و۳اطاق بزرگ متصل به آن بمساحت ۱۲۰ متربرخیابان فرح جنوبی‌باجاره‌واگذارمیشود تلفن ۸٤۹۷۲۳
۱ـ۲ آ ـ ۱۸۰٦۷

اکازیون
به علت مسافرت فوری مزن‌مجهزواگذار میشود ٤۲۲۲۷

یك مطب واقع در شمال شهرواگذارمیشودبرای اطلاع بیشتر با تلفن ۸۳۳٦۲۵ تماس بگیرید

قابل توجه بانکها . شرکتها . فروشگاه‌های کفش و غیره یک محل دارای ۷ دهنه ۲ نبش در بهترین محل بواسطه مسافرت واگذار میشود تلفن۷۵٤۰۰۳
آ ـ ۱٤۹۵۳

رستوران درجه ۲
درمیدان شهناز زیرزمین در حدود ٤۰۰ متر با تمام وسایل‌و پروانه بفروش میرسد تلفن ـ ۸۳۳۷۰۰ ـ ۸۳۳۹۰۰
۱ـ۵ آ ـ ۱۸۰۱۹

اجاره‌داده‌میشود

آپارتمان اجاره
جهت محل کار دو دستگاه آپارتمان۲اطاقه با سرویس در تخت جمشید اجاره قبل از ظهر ها ۸۳۸۸۵٤

دفتر محل کار
۱۲ دستگاه اپارتمان ۲ و ۳ اطاقه با سرویس یکجا یا مجزا اجاره شاهرضا پیچ شمیران مهتاب ۸۳۳۷۰۰ ـ ۸۳۳۹۰۰

خیابان روزولت
آپارتمانهای
۳اطاقی با شوفاژو تلفن اجاره تلفن ٦۳٤۲۵۵

خیابان گیشا خیابان پانزدهم آپارتمان طبقه دوم پنج اطاق هال و سرویس کامل کولرفیش تلفن کرایه ۱۲۰۰۰ ریال تلفن ٦۳۸۷۱٦

آپارتمان دو وچهار
اتاقی با سرویس اجاره‌ای ـ ٤٦۷۱٤
آ ـ ۱۵۳٦۹

چندین دستگاه‌آپارتمان
۲تا۱۰ اطاق خوابه مبله وغیر مبله برای سکونت و یادفترکار موجوداست۸٤۷۹۸۲ـ۸۵۳۷۳٦
۱ـ۲ آ ـ ۱۸۰۷٤

چندین دستگاه
آپارتمان ۲ تا۱۰ اطاق خوابه مبله و غیر مبله برای سکونتو یادفتر کار موجود است‌وزراع نرسیده به خیابان یازدهم ساختمان ۱۳۸ طبقه‌سوم‌سازمان دریچه تلفن ٦۲۲۹۵٤
۱ـ۳ آ ـ ۱۸۰٤۰

ساختمان اجاره
مناسبترین‌اجاره برای‌مجهزترین دفاتر تجارتی ، موسسات ، دارالوکاله ها ، هنرمندان ، مهندسین مشاور و آرشیتکتها
ساختمان آلومینیوم
خیابان شاه تلفن ٤۸۲۰۰
آ ـ ۱۷۵۱٦

خانه اجاره
یکباب خانه یک طبقه دارای سه اطاق جنب داروخانه جهت مطب خانم قابله اجاره داده میشود لطفا باتلفن ۷۵۷۷۵۹ داروخانه نیرسینا تماس بگیرید
۱ـ۲ آ ـ ۱۷۹۸۷

طبقه اول خانه‌ای ۱۵اطاقه با سرویس کامل قلهك خیابان‌دولت کوی کی‌نژاد اجاره‌ای تلفن ۹۲۷٦۷٦

اجاره سید خندان
دو طبقه هرطبقه۵ اطاق‌باشوفاژ وتلفن ٤۵۰۰ تومان اجاره تلفن ۷۷۲۳۳۸
۱ـ۲ آ ـ ۱۸۱۰۷

طبقه دوم سه اطاق با کولر تلفن فرعی حمام گرم خیابان شهباز پشت آتش‌نشانی به خانواده کم جمعیت رهن‌واجاره ۳۵۱٤۵۹
۱ـ۲ آ ـ ۱۸۰۸۵

طبقه دوم سه اطاق‌خواب،ناهار خوری ومهمانخانه ، هال بزرگ سرویس کامل ، کاغذدیواری و مکالئون کولرتلفن مشترک‌مقابل بیمارستان شوروی ازساعت٤الی ۷تلفن ۸۳۵۱۲۱ از ۷٫۵ تا ۱۰ شب ٦۲۸۸۱۳ کدخدایان
۱ـ۳ آ ـ ۱۸۰۷٦

آیزنهاور شادمان یکطبقه مجزا ٤اطاق هال سرویس با ودیعه ۵۳۷۳٦۲
آ ـ ۱۸۰۷٦

انبار با آبوبرق درمجاورت انبار های عمومی و گمرك‌غرب اجاره داده میشودتلفن۹۵۵۰۸۸
آ ـ ۱۵۳۰۹

موردنیازبرای‌اجاره

۹۳۳۷٤۷ مخصوص اجاره

محلی با ۸۰۰ تا دوهزار متر مربع سالن برای کارگاه مورد نیاز است تلفن ۸۲۸۲۷۸
آ ـ ۱۸۰٤۵

موردنیازبرای‌خرید

اراضی‌وخانه‌های ویلائی بابهترین شرایط‌خریداری میشود .
تلفن ۷۵۳۱۱۲

آپارتمانهای بهجت‌آباد خریداریم به شماره‌تلفن ۸۲۰۱٦۵ تماس حاصل فرمائید .
آ ـ ۱۷۹۲۱

خانه های ویلائی‌ازتخت طاووس ببالا خریداریم ٦٦۳۰۷٤

زمین
اراضی تهران پارس شرکت نفت سازمان چای خریداریم تلفن ۷۸۰٤۸۵

زمینهای افسریه شاه ـ آباد شرق مشیریه خریداریم ۳۵۵۵۲٦

زمینهای تهران پارس. نارمک و تهران‌نو فورا خریداریم تلفن ۷۹۵۱٤٤

اراضی مجیدیه‌خریداریم تلفن ۳۹۳۷۱۱

خریدار زمین افسریه ۳٤۱۳۵۹
آ ـ ۱۷۱۵۸

خرید سرحدآباد ملارد کردان صفائیه مهر شهرام امسی کوهک چیتگر ٤٦۸٤٦

اراضی گلشهر مهرشهرو زمینهای بزرك کرج تا قزوین را خریداریم ٤۲٦۸۲

اراضی کیشا و قلقلی خریداریم آژانس امید تلفن ٦۳٦٦٦۰

اراضی کرج جاده کرج جاده قزوین و کردان خریداریم تلفن ۹۲۲۳۲۷

زمین اهواز
اراضی اهواز راخریداریم تلفن ۸۵۲۱۹۵
۱ـ۲ آ ـ ۱۸۰۳۸

ملارد باغستان‌جنت‌آباد
سرحدآباد خریداریم ٦٦۸۲۱۹ صفرنژاد

زمینهای منطقه صنعتی
خارج از محدوده راخریداریم ۹۲۵٤۹۲
۱ـ۱۳ آ ـ ۱۷۱۸۱

زمینهای تهران پارس
خریدار و فروشنده‌ایم ۷۸۱۰۷۹

زمین افسریه خریداریم۳٤۳۳٤٦
آ ـ ۱٦۲۷۱

کوهك کوهك کوهك
خریداریم گلکار یزدی ۹۵٦٦۰٦

اراضی‌رامشهرخریداریم تلفن ۹۲۲۳۲۷

زمینهای داخل محدوده و خارج از محدوده را خریداریم تلفن۹۷۹٤۰۰

زمین تهران‌پارس خریداریم‌تلفن ۷۹۳۰۲۰

خریدار زمین تهران پارس ـ ۷۸۱۹۲٦

بنگاههای معاملات املاك

خرید و فروش خانه و زمین در سلطنت آباد اختیاریه فرمانیه وزمین های خارج از محدوده دفتر حاتم
تلفن ۷۷۷۱۵۵

خرید و فروش واجاره آپارتمان های بهجت‌آباد و پارك ساعی ٤۰۸٤۵
۱ـ٦ آ ـ ۵۹٤۹۲

اراضی تهران پارس
خریدار و فروشنده‌ایم ۷۸۱۹۵۷ فرامرزپور
۱ـ۲٦ آ ـ ۱۷۲۵۵

قابل توجه
خریدار و فروشنده خارج محدوده تهران و اطراف کرج
تلفن ۹۳۷۰٦۲

بورس املاك شمیران
دفترپرانی ۸۷۲۵۷۵ـ ۹۷۷۸۷۵

خریدار و فروشنده زمین های تهران پارس ۷۸٦٤۷ ـ اسکوئی

دفتر املاك مولانی بورس اراضی سعادت آباد و کوی‌مکانیز تلفن۸۷٦۱۵۵

برای خرید و فروش خانه و زمین‌ومستغلات بیش از ۱۰ میلیون‌ریال با ما تماس بگیرید ٦٦۰۲۰۰ ـ٦٦٤٦۱۸ ـ ٦٦٦۲٦۳

برای خرید یا فروش مستغل ویلا زمین‌باغ‌کافیست‌با۳۱۹۷۸٤ به بنگاه کوشان دستور فرمائید
آ ـ ۵۹۸٦٤

دفتر فروش زمینهای
شاهین‌شهر
اصفهان
تلفن ۹۷۱۲۰۸

سپاهان

دفتر مرکزی جلالی
خرید اراضی سعادت‌آباد ، مکانیر وفرح‌زاد ویوسف‌آباد ، عباس‌آباد و دره قشلاق ، شمیرانات و مبارك‌آباد
تلفن ٦۲٦٤۱۱ ـ ٦۲٤۱۹۳

دفتر پارس
مرکز معاملات املاك‌و مستغلات درشهروعباس آباد و شمیرانات تلفن ۸٤۱۵۵۸

خرید و فروش
اراضی نارمک تهران‌پارس نیروی هوائی وتهران‌نو املاك اتفاق تلفن ۷۹۳۷۷۹
آ ـ ۱۸۰٤۱

نیازمندیهای اجاره

سازمان نیازمندیهای خارجیان خانه‌بخارجیان اجاره میدهد ۸۲۳۱۵۵ ـ ۸۲۳۹۳۹ ـ ۸۳۸۱۰٦

ویلا و آپارتمان مجهز
ومدرن مبله و غیر مبله‌برای‌چند خانواده خارجی‌فوری‌مورد نیاز است تلفن ۸۷۵۸٦٤
۱ـ۱۰ آ ـ ۱۷۹۹۱

اجاره‌خانه‌بخارجیان

موسسه کوئیك مرکز اجاره‌بخارجیان۷۷۹۱۰۵

نیازمندی‌های اطلاعات تلفنی آگهی قبول میکند
تلفنهای ۳۱۱۲۲۵-۳۱۱۲۲٤ ۳۱۱۲۳۰-۳۱۱۲۲۹

مؤسسه نیازمندیهای‌خارجیان خانه بخارجیان اجاره‌میدهد
۸۳۰۰۸۱ - ۸۳۰۰۸۲
۸۲۱۸۱۱-۸۲۱۷۲۳
۳٦۱ تخت جمشید مقابل سفارت آمریکا

مؤسسه امپایر ۷۷۷۵۰
خانه بخارجیان اجاره میدهد
۷۷۸۹۵۵-۷۷۳۲۸۵

مؤسسه امورخارجیان
مرکزاجاره تخت جمشید جنب بهار ۵۰۲
۷۵۱۷۸۲-۷۵۲۳۵۸

۸۳۵۱۲۰-۸۲۹۷٦٦
سازمان کورش
اجاره منازل بخارجیان

سازمان نیازمندیهای موریس
منازل شماره‌دار تهران وشمیران ودرسطح وقت پایتختیان خارجیان اجاره میدهد
٦۲۳۷٤٦-٦۲۷۳۹٤

کارگاهی مورد احتیاج است مساحت ۵۰۰ متر با برق۳فاز خارج ازشهر ۳۱۱۲۳۱
آ ـ ۱۸۰۳۲

سازمان‌مسکن‌پارس
اجاره منازل بخارجیان
۸٤۸٤۲٤-۸۵۳۸۵۳

۲٤ ساعته اجاره‌منازل شمال شهر و شمیران بخارجیان ٦۳٦۹۵۷فرخ
آ ـ ۱۸۰۹۲

معاملات پول

پول موجود
پول
فوری در مقابل سند مالکیت‌بدون سرگردانی
۸۳۰۸۳۵

پول فوری با سود بانکی در مقابل خانه مستغلات ۹۲۸٤٦۵

حراج پول
در ۱۰ دقیقه مقابل هر نوع اتومبیل تلفن با بهره بانکی ۸۲۲۳٤۱

وام
نیم ساعته وارزان
در مقابل هر نوع اتومبیل سواری تاکسی کرایه و تلفن ساختمان با سود بانکی
۷۵۰٦۳۵

دویست و پنجاه هزار تومان
پول شرطی موجود
۷٦۵۷٤۵

وام در مقابل‌تلفن‌اتومبیل‌وملك
۴۹۰۵۰

وام فوری با سود بانکی در مقابل خانه،مستغلات ۳۱۱۸۳٦ و ۳۱۲۷۳۹

قلك وام میدهد
درمقابل مبیع ارزنده قلك فورا وام میدهد تلفن ۷٦۵۷٤۵

پول روی ملك
بابهره ارزان وسریع۸۲۲٦۵۹

پول ۵ر۱شاهی۶۲٤۸۷۳

خانه پول ـ مرح شمالی مرکز معاملات پول تهران ۸٤۸۳۸۸

افشین پیروز
بشماباشرایط سهل‌وام و فرش باقساط‌میدهد
تلفن ٤۲۲۲۷

موسسه همکاریهای بنیاد توکل
در مقابل سند ساختمان، زمین تلفن عادلانه وام میدهد تلفن‌ـ ٦۳۰۸۲٦
۱ـ٦ آ ـ ۱۸۰٦۳

مورد نیاز
پول‌شرطی‌درمقابل خانه مستغلات فوراباازمندیم ۹۲۸٤٦٦

پول شرطی نیازمندیم
۸۲۸۳٤۹

پول شرطی نیازمندیم ۸۳۷٦۸٤

قبوض

قبوض فرش وجواهر بانک کارگشائی راصددرصدخریداریم و صددرصد وام میدهیم‌موسسه تک خیابان شاه‌بالاتر از کاخ مقابل ۲۰ متری اول ٤۵۱٦۸ و ٦٦۲٤۵۹ و ٤۳٤۹۹

قبوض شهرداری
خریداریم ٦٦٦۲٦۳ ـ ٦٦٤٦۱۸ و ٦٦۰۲۰۰

قبوض شهرداری
خریداریم ٤۵۹۵۷

معاملات تلفن

تلفن در هر منطقه‌خریدار با نصب فروشنده‌ایم ۸۵۳۰۳۱

تلفن ۲ و ۵ فوری‌خریداریم ۵۳۵۷٤٤

خرید و فروش تلفن ۸۲۰۸٤۱

تلفن ۳ و ۷
خریداریم ۳۰۳۲۳٦

خرید و فروش تلفن
۳۱۷٤۳۷ اسلامبول‌کمیانی۲٫۱۷

خرید و فروش تلفن در هر مکان آلمینیوم ٦٦۰۵۷۵

تزئینات‌ودکوراسیون

۳تومان
با روزی ۳ تومان منزل و محل کار خود را با بهترین نوع‌کاغذ دیواری ، موکت ، دیوارکوب پلاستیکی، کفپوش‌و پرده‌کرکره

پلاستر
تزئین نمائید . پهلوی بالاتر از امیراکرم، ساختمان‌شرکاء طبقه پنجم
تلفن ٤۸۷۵۱ و ٦٦٦٦٦۵

از سورنا بخرید
بنفع شماست
کاغذ دیواری با نصب مجانی کفپوش ، پرده کرکره . موکت نقاشی ساختمان‌با نازلترین‌قیمت **سورنا تلفن ۳۱۹۳۲۰**

حراج حراج
کاغذ انگلیسی بانصب متری ۲۵ ریال تلفن ۷۷۷۲۰۵ و ۷۷۲۹۱۳
۱ـ۱۰ آ ـ ۱۸۱۱۰

پرده ویلا
جدید ترین موکت‌گلدار آلمانی در طرح‌ورنگهای مختلف و کلیه تزئینات داخلی ساختمان
۸۳۸۵۰۵ ـ ۸۳۹٤۸٤

ساکو
نقد و اقساط
کاغذ دیواری موکت پرده کرکره کفپوش سفارشی تلفنی میدپرد **۳۱۳۵۳۹ و ۳۱٦۷۳۷**

پرده کرکره ـ موکت کاغذدیوارای کف‌پوش، نقاشی ساختمان‌دراسرع وقت با تخفیف کلی تلفن ۸۲۵۲۰۷

تزئینات ساحل
کلیه رنگ‌آمیزی ساختمان ـ ۸٤۳۱۹٦

کاغذ دیواری با نصب
فوری ۲۰درصد تخفیف۹۷۸٤۲۰

موکت باقساط تلفن ۷۷۵۷۷۵

کفپوش همه نوع باقساط ۷۷۵۷۷۵

تزئینات گلبار ۹۳٦۳٤۸

کاغذ دیواری‌باقساط ۷۷۵۷۷۱

برای ساختمان‌شما

تخلیه هرنوع چاه
۲۱٦۷٦

تخلیه‌چاه
۷۷٦۷۱۳
هر متر مکعب ۳۰ تومان

اسفالت تضمینی
قیر و گونی پشت‌بام رامسازی محوطه‌سازی تلفن ٤۹۱۰۸

شرکت ساختمانی آسیا
سازنده خانه‌و آپارتمان درشهر و حومه تلفن ۸٤۷۲۸۸

آسفالت
تلفن ٦٦۰۰۰۰
سیمانکاری‌ـ اسفالت، تعمیرات، تزئینات ونقاشی باشرایط‌سهل تلفن : ٤۰٦۳۱

اسفالت با تضمین
۸۲۱۱٤۷

تخلیه و حفر چاه
٦۲۷۰٤۷

تعمیرات ساختمان
۹۵۳۵۰٤

اسفالت با تضمین ، بنائی ، نقاشی ۳۰۳۸٦۰

لوله‌بازکنی

لوله‌بازکنی فاضل‌آب قدیمی تلفن ۹۵۵۱۱٦

لوله بازکنی
فاضل‌آب فوری تلفن ٤٤۲٤٦

فاضلاب هر متر مکعب۳۰تومان
٤٤۲۰۳

لوله بازکنی ولوله‌کشی دروازه دولت ۸۲۷٤۰۸

آسفالت لوله‌بازکنی تلفن ۹۳۷۳۸۵

تخلیه چاه لوله بازکنی تلفن ۳۰۳۸٦۰

تخلیه چاه توالت
جهت اطمینان از پر بودن چاه قبل از زمستان بما اطلاع دهید.
تلفن ۸٤۲۸٦۲
لوله بازکنی فاضل آب

لوله بازکنی فاضل‌آب ۷۷٦۹۸۹

۲۵ تومان
تخلیهٔ چاه
فاضل آب دفترفنی بیکت
اکسپرس ۹۲۳۳۵۹

رفع گرفتگی مرغوب لوله‌بازکنی
بادستگاه‌ترکم‌هرا ـ تلفن ۷۸۷۲۷

لوله‌بازکنی‌ولوله‌کشی مقدم ۹۲۵۲۷٤

گاز

بوتان
گاز
BUTANE
بوتان
قبول سفارشات‌گازاز۷صبح‌تا۹شب
باشماره‌های ۵۹ـ۹۵۳۰۵۱
صدورکارت‌اشتراك ۳۱۳۱٦۳
سرویس‌وتعمیرات ۲ـ۳۱۳۱٦۱
دفترمرکزی‌وفروش ۱۵ـ۳۰٤۷۱۱
شکایات‌گازرسانی ۹٦۲۰٦۰
بوتان

پرسی‌گاز
گازوسرویس
ازساعت ۷ صبح الی ۱۰ شب
۶ـ۹٦۳۰۲۱
۶ـ۹۵۰۰۰۱
سرویس‌وتعمیرات اجاق
۹٦۳۰۳۰

رستوران‌ها

چلوکباب فردتهران
شام کامل در جشنهای عروسی فقط ۹۹ ریال تلفن ٤۸۸٦٦

آگهیهای متفرقه

موسسه ایران تایپ
تحریر. صحافی.فتوکپی.پلی‌کپی شاهرضا مقابل درب خروجی دانشگاه تلفن ٦٦۳۸۲۷

شرکت باربری‌بهار
حمل بار به یزد ـ کرمان ـ رفسنجان‌ـبندرعباس‌ـسیرجان‌ـ زاهدان ـ چابهار ـ زابل‌ـ ایرانشهر و توابع‌استان‌سیستان وبلوچستان‌ـ بیرجند ـ قائن ـ گناباد ـ تهران ـ خیابان ری چهارراه صدرالاشراف تلفن ـ ۲۵۷۲۹
۱ـ۲ آ ـ ۱۷۹٤۹

اسناد صعب‌الوصول شما را خریداریم بعد از ظهرها تلفن ٦٦۰٤۷۹

شمیران ایستگاه تجریش کبابی مرکزی حلیم بوقلمون با روغن کرمانشاهی تلفن ۸۷۵۷٤۸
۱ـ٦ آ ـ ۱۷۱۱۹

عکاسی کنت
مجهز به مدرنترین دستگاههای فیلمبرداری از مجالس جشن و عروسی خیابان پهلوی نرسیده به چهارراه تخت جمشید تلفن ٦٦۵۵۸۱

صنایع فلزی نوربخش سازنده کلیه مصنوعات فلزی خیابان مولوی نرسیده به‌چهارراه‌گمرك امیریه تلفن ۵۳٤۰۰۹

کرکره‌چوبی میشلر MISCHLER
سرما ، گرما و نور از کرکره‌چوبی میشلر عبورنمیکند
پارکت BW
نمایشگاه : شاهرضا کوچه‌فتوحی
۸۲۹۳۹۰-۸۲٤۳۰۷
۸۲٤۸۷۰-۸۲۹۵۹٦

جواز راکد تعویض روغن خریداریم .
تلفن ۸۵۳۸۳۹ازساعت ٦ بعد از ظهر الی ۸بعد از ظهر

گمشده

دوبرگ سفته پنجهزارتومانی با امضای سید عباس حسینی دردهم آبان‌ماه جاری مفقود و از درجه اعتبار ساقط است .
سیدمحمود فرازی اردبیلی

پنج برگ چک از شماره ـ ۵۸۲۳٤٦ الی ۵۸۲۳۵۰هربرگ بمبلغ ۱٤۰٫۰۰۰ ریال بانک تهران امیرآباد شمالی حساب جاری شماره ۵۱۵ تقی حجت‌ـ زاده مفقود گردیده است‌چکهای مذکور از درجه اعتبار ساقط میباشد از یابنده تقاضا میشود به تلفن ٦٦۱۱۳۵ و یا به بانک مربوطه مراجعه فرمایند .
تقی‌حجت‌زاده

پروانه شماره ۵٦٤۱۲ ـ ۱۰٫۵ر٤۸ اداره کل معادن‌برای بهره‌برداری ازسنگ‌معدن‌رزبیده محلات متعلق باینجانب لاله‌زار کاشانی مفقود گردیده استفاده از آن برای هیچکس صورت‌ قانونی ندارد .
۱ـ۲ آ ـ ۱۵۱۹۳

موزه آب‌انبار
خیابان سیروس بین چهارراه مولوی وچهارراه سیروس تلفن ۲۵۸٤۸

تخلیه‌وحفرچاه
درهر مسافت با تخفیف

فروش زمستانی

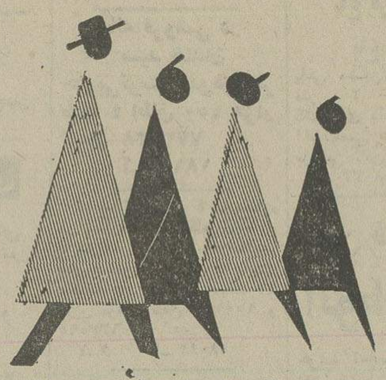

با کمال افتخار باطلاع میرساند
درجنرال مد با وجود حفظ کیفیت
و مرغوبیت کالاها درسطح عالی
قیمت اجناس باسال گذشته تفاوتی
نکرده وحتی دربعضی از موارد
کاهش نیز یافته است.

جنرال مد
کوچه برلن

برای خانمها

پالتو ومانتو باپارچه‌های انگلیسی ـ آلمانی وایرانی بامدلهای مختلف	از ۱۳۰۰ تا ۶۹۸۰
بارانی نینوفلکس با پارچه آلمانی	از ۱۲۰۰ تا ۳۲۵۰
لباس تریکو و پارچه‌ای	از ۱۳۵۰ تا ۲۳۹۰
سارافان « «	از ۹۵۰ تا ۱۴۹۰
تونیك شلوار « «	از ۱۷۴۰ تا ۳۱۰۰
کابشن شلوار « «	از ۱۹۰۰ تا ۲۷۵۰
شلوار « «	از ۴۰۰ تا ۱۷۰۰
دامن « «	از ۳۰۰ تا ۱۱۲۰

برای دختران ۲ تا ۱۶ سال

لباس تریکو و پارچه‌ای بامدلهای متنوع	از ۴۵۰ تا ۱۰۶۰
تونیك شلوار « « «	از ۸۰۰ تا ۱۵۷۰
دامن « « وجیر «	از ۴۴۰ تا ۸۰۰
شلوار « « « «	از ۲۷۵ تا ۱۲۰۰
شنل « « ـ «	از ۱۰۴۰ تا ۱۱۰۰
کت شلوار مخمل ـ ـ «	از ۱۸۵۰ تا ۲۲۸۰
بارانی باپارچه نینوفلکس آلمان	از ۷۵۰ تا ۲۹۷۰
پالتو با پارچه انگلیسی و ایرانی	از ۱۲۴۰ تا ۳۹۴۰

برای آقایان

کت وشلوار با پارچه‌های انگلیسی ـ آلمانی وایرانی در مدلهای مختلف	از ۲۷۵۰ تا ۶۴۰۰
کت « « « « «	از ۲۳۵۰ تا ۴۴۰۰
شلوار « ـ ـ « «	از ۵۵۰ تا ۱۴۳۰
پالتو « انگلیسی فرانسوی ـ «	از ۲۹۵۰ تا ۶۹۵۰
بارانی پارچه نینوفلکس آلمان «	از ۳۷۵۰ تا ۳۴۵۰

برای پسران ۷ تا ۱۶ سال

کت شلوار در مدلهای مختلف	از ۱۴۷۰ تا ۳۴۰۰
کت «	از ۱۱۵۰ تا ۲۳۵۰
شلوار «	از ۲۷۵ تا ۱۰۵۰
بارانی باکلاه «	از ۱۲۸۰ تا ۳۰۶۰
پالتو «	از ۱۵۸۰ تا ۳۴۲۰

جنرال مد ـ کوچه برلن ـ تلفن ۲ ـ ۳۰۰۹۱

اطلاعات برای همه

پاسخ سازمانهای دولتی به مشکلات شما

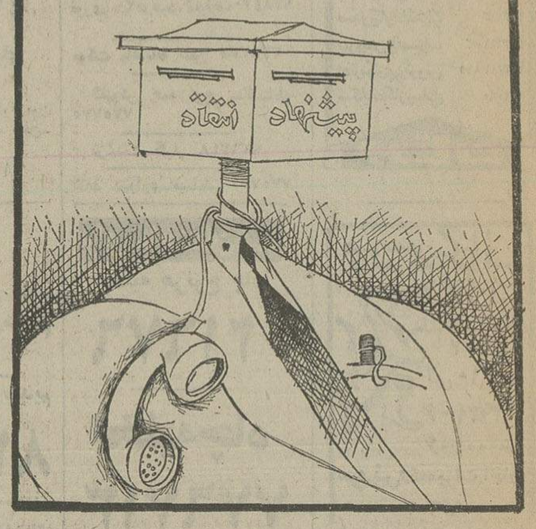

پیشنهاد شما در باره کنکور مورد بررسی قرار گرفت.

امروز

وزارت راه، فرهنك و هنر، علوم، پست و تلگراف، آموزش و پرورش، بهداری، آب‌وبرق، شرکت مخابرات، اتوبوسرانی بانتقادات شما پاسخ داده‌اند.

یکبار دیگر مجموعه پاسخ های سازمان های دولتی‌را در قبال نامه ها، انتقادات و نظرات شما که در زمینه‌های مختلف باما درمیان گذاشتید و مانیز در اولین فرصت‌آنهارا منعکس ساختیم، چاپ می‌کنیم.

بازهم در انتظار نامه ها، تلفن ها و انتقادات واظهار نظر های شما هستیم وامیدواریم انعکاس این نظرات دررفع مشکلات شهری و انجام تقاضا های عمومی شما مثل همیشه موثر واقع گردد. آنچه در زیر می‌آید پاسخ ادارات روابط عمومی سازمانی و دستگاه های مختلف است:

اتوبوسرانی

★ درپاسخ شرح مندرج در شماره ۱۴۲۱۸ آقای مهدی تحت‌عنوان (انتقال ایستگاه) به‌اطلاع میرساند:

تعیین ایستگاه های اتوبوس، از وظایف اداره راهنمائی و رانندگی است و رانندگان اتوبوس ها موظفند که فقط درایستگاه های تعیین شده توقف نمایند.

★★★

★ در پاسخ گفتگوی تلفنی‌آقای عباسعلی زبانی در مورد ایستگاه (لرزاده) که‌در شماره ۱۴۲۰۷ درج شده،باستحضار میرساند:

ایستگاه های لرزاده و زیبا مربوط بخط ۱۳۸توسط اداره راهنمائی و رانندگی درهم ادغام گردیده است.

وزارت راه

★ عطف بشرح مندرج‌در شماره مورخ ۵۲٫۶٫۲۴ تحت عنوان اسفالت جاده قلعه گردن به استحضار میرساند:

اسفالت جاده‌پهلوی ـ آستارا درسال ۱۳۵۳ باتمام خواهد رسید وبلافاصله اسفالت‌جاده قلعه‌گردن نیز شروع خواهد شد.

وزارت فرهنك و هنر

● در تاریخ ۵۲٫۷٫۴ آن روزنامه شرحی زیر عنوان تخفیف کتاب های قدیمی بامضای آقای محسن رستاخیز درج شده بود که درپاسخ آن به اطلاع میرسد:

موضوع فروش کتاب های قدیمی با ۵۰ در صد تخفیف بامسئله عرضه و تقاضابستگی دارد و شاید در آینده نیز کتاب های‌امروز کم‌بتیراژی بیش از حد جذب بازار چاپ شده است به قیمت ارزانتری ازروی جلد به فروش برسد.

★★★

شرکت مخابرات

● بازگشت بشرحی که در شماره ۱۴۲۰۹ دائر به فرسودگی سیم های ارتباطی کاخک درج شده بود پاسخ میدهد:

در آینده نزدیک پس از خاتمه عملیات مربوط به تعمیر ودو سیمه کردن خط ارتباطی کاخک ـ گناباد اهالی هردو منطقه از ارتباط تلفنی بهتری بهره‌مند خواهند شد.

● بازگشت به شرحی که درشماره ۱۴۲۵۱ از قول آقایان عباس فرزاد و محسن رسولی درج شده بود، از نامبردگان خواهشمند است نشانی و شماره تلفن و فیش خود را باین‌دفتر اعلام دارند تابتوان به‌موضوع رسیدگی کرد.

وزارت علوم

● در شماره ۱۴۲۱۱ مطلبی‌تحت عنوان «دانشجوی مدرسه عالی کرمان» بامضای خانم فاطمه شریف چاپ شده بودکه باطلاع‌می‌رساند: برای تهیه ضوابطی بمنظور پذیرش بیشتر داوطلبان محلی طرحی در دست تهیه است که پس از تکمیل و تصویب، در مسابقات ورودی آینده‌مدرسه عالی مذکور مورد عمل قرار خواهد گرفت.

★★★

● در شماره ۱۴۲۳۶ مقاله‌ای تحت عنوان «هیچیک از این کنکور ها منطقی نیست» چاپ‌شده بود که باطلاع میرساند:

شورای فنی مرکز آزمون شناسی از هر گونه پیشنهادو نظری که در مورد کنکور سراسری باین مرکز برسد با حسن قبول استفاده میکند و مقاله مذکور نیز در شورای فنی آزمون شناسی مورد بررسی قرار می‌گیرد.

وزارت پست وتلگراف

★ در شماره ۱۴۲۲۴ شرحی زیر عنوان (باجه پست نداریم) درج شده بود که محتاج توضیح زیر است:

مادام که از طرف کارخانه ماشین‌سازی اراک و یاشهر صنعتی محل مناسبی‌دراختیار گذاشته نشود، نسبت‌بتاسیس دفتر پست درشهر صنعتی اراک نمیتوان اقدام کرد.

★★★

● باتوجه‌بشرح مندرج در شماره ۱۷ شهریور ۵۲ باطلاع می رساند که علت تاخیر تمبر یادگاری جشن هنر شیراز تراکم کار در چاپخانه دولتی ایران و شمارش و تحویل سیصدوپنجاه هزار سری تمبر بوده است.

وزارت آموزش‌وپرورش

★ در پاسخ مطلبی که در شماره ۱۴۲۳۰ تحت عنوان«فرهنگیان طالقان فراموش شده‌اند» درج گردیدبه‌اطلاع میرساند:

بطوریکه از اموزش وپرورش کرج کسب اطلاع شده حق‌التدریس دبیران طالقان‌کلا پرداخت شده و طلبی باقی نمانده است. ضمنا ساختمان مدارس مورد بحث نیز وسیله آبادانی و مسکن ساخته شده وارتباطی به این اداره‌ندارد.

آب منطقه‌ای تهران

★ عطف به مطلب مندرج درشماره ۱۴۲۲۷ تحت عنوان (قبض مصرفی را بدست مشترک برسانید) اشعار میدارد.

مشترکانیکه بدین ترتیب‌اوراق مربوط بدستشان نمیرسد می توانند بانصب صندوق نامه پست در منزل، ازمفقودشدن آنها جلوگیری نمایند.

برق منطقه‌ای گیلان

★ در پاسخ مطلب مندرج درشماره ۱۴۲۳۲ تحت عنوان «نه برق هست نه سوخت» باطلاع می رساند:

چون‌انتخاب وتامین اعتباربرق رسانی به روستاها از طریق وزارت تعاون وامور روستاها انجام میشود متاسفانه تامین برق قریه «شاندرمن» برای این شرکت مقدور نمیباشد.

وزارت بهداری

★ در پاسخ شرح مندرج درشماره ۱۴۲۳۱ تحت عنوان «الومن عباس شکارچی» باستحضار میرساند:

اداره کل بهداری‌استان مرکز ماموران بهداشت محیط را به چلوکبابی واقع در خیابان حشمت‌الدوله اعزام داشت تا درصورتیکه مواد غذائی مشکوک ویا وضع‌غیربهداشتی مشاهده کردند اقدام لازم انجام دهند.

دراجرای اوامر مبارک شاهنشاه آریامهر

قیمت تولیدات این شرکت برابر نرخ اول خرداد ماه بشرح زیر اعلام میگردد .

«۱»

نوع محصول	قیمت فروش درکارخانه	قیمت فروش به عاملین پخش درتهران	قیمت فروش به مغازه داران در تهران	قیمت فروش به مصرف کننده
۱ـ شیر ½لیتر پاستوریزه پاك دربطری	۸ ریال	۸٫۵ ریال	۹ ریال	۱۰ ریال
۲ـ شیریك‌چهارم لیتر پاستوریزه پاك دربطری	۴ ریال	۴٫۲۵ ریال	۴٫۵ ریال	۵ ریال
۳ـ ماست یك‌سوم لیتر پاستوریزه‌پاك دربطری	۴٫۸ ریال	۵٫۱۰ ریال	۵٫۵ ریال	۶ ریال
۴ـ شیر شکلات یك‌چهارم لیترپاستوریزه پاك دربطری	۴٫۵ ریال	۴٫۸۰ ریال	۵٫۲۵ ریال	۶ ریال
۵ـ شیر یك کوارتی پاستوریزه پاك در کارتن	۱۶ ریال	۱۷ ریال	۱۸ ریال	۲۰ ریال
۶ـ شیر یك پاینتی پاستوریزه پاك‌در کارتن	۹ ریال	۹٫۵ ریال	۱۰ ریال	۱۱ ریال
۷ـ شیر ½پاینتی پاستوریزه پاك در کارتن	۵ ریال	۵٫۲۵ ریال	۵٫۵ ریال	۶ ریال
۸ـ شیر یك کوارتی شکلاتی پاك در کارتن	۱۹ ریال	۲۰٫۲۵ ریال	۲۱٫۵۰ ریال	۲۴ ریال
۹ـ شیر ½پاینتی شکلاتی پاك در کارتن	۵٫۲۵ ریال	۵٫۵ ریال	۶ ریال	۷ ریال
۱۰ـ ماست یك پاینتی پرچربی پاستوریزه پاك‌در کارتن	۱۶ ریال	۱۷ ریال	۱۸ ریال	۲۰ ریال
۱۱ـ ماست ½پاینتی پرچربی پاستوریزه پاك در کارتن	۸٫۵ ریال	۹ ریال	۹٫۵ ریال	۱۱ ریال
۱۲ـ خامه صبحانه ۱۰۰ گرمی پاستوریزه پاك	۱۴٫۴ ریال	۱۵٫۲ ریال	۱۶ ریال	۱۸ ریال
۱۳ـ خامه ½پاینتی پاستوریزه پاك در کارتن	۳۴ ریال	۳۶ ریال	۳۸ ریال	۴۲ ریال
۱۴ـ خامه کوارتی پاستوریزه پاك در کارتن	۱۲۰ ریال	۱۲۷٫۵ ریال	۱۳۵ ریال	۱۵۰ ریال
۱۵ـ پنیرروستائی ۳۵۰ سی‌سی	ـ	ـ	۳۸ ریال	۴۲ ریال
۱۶ـ خامه پرورده ۱۷۵ سی‌سی	ـ	ـ	۲۰ ریال	۲۲ ریال

نرخهای بالا نرخ فروش نقدی میباشد .

«۲»

نوع محصول	قیمت فروش به مغازه داران در تهران
۱۷ـ بستنی ۲½ گالن پاستوریزه پاك پرچربی	۴۶۵ ریال
۱۸ـ بستنی ۲½ گالن پاستوریزه پاك کم‌چربی	۳۷۰ ریال
۱۹ـ بستنی پاستوریزه پاك یك لیتر پرچربی	۵۵ ریال
۲۰ـ بستنی پاستوریزه پاك و کانادافراست یك‌لیتر کم‌چربی	۴۰ ریال
۲۱ـ بستنی پاستوریزه پاك نیم لیتر پرچربی	۳۰ ریال
۲۲ـ انواع‌بستنی قیفی پاك وکانادافراست	۴٫۵ ریال
۲۳ـ انواع‌بستنی لیوانی پاك‌و کانادافراست .	۴٫۵ ریال
۲۴ـ انواع بستنی چوبی پاك‌و کانادافراست	۴ ریال
۲۵ـ بستنی چوبی دوقلو پاك	۵ ریال
۲۶ـ بستنی چوبی میوه‌ای پاك‌و کانادافراست	۳٫۵ ریال
۲۷ـ بستنی چوبی دوقلو میوه‌ای پاك	۴ ریال
۲۸ـ بستنی کیلوئی پاستوریزه	۲۵ ریال

نرخهای بالا نرخ فروش نقدی بمغازه‌داران درتهران میباشد و در شهرستانها هزینه حمل و توزیع به‌آن افزوده می‌گردد

«۳»

نوع محصول	قیمت فروش به عاملین پخش	قیمت فروش به مغازه داران
کره پاستوریزه بسته‌بندی هلنده۱۵ گرم هرقالب	ـ	۲٫۱۷۵ ریال
کره سفارشی پاستوریزه پاك ۳۵ گرم هرقالب	۵ ریال	۵٫۱۰ ریال
کره سفارشی پاستوریزه پاك ۵۰ گرم هر قالب	۷٫۱۰ ریال	۷٫۲۵ ریال
کره سفارشی پاستوریزه پاك ۷۵ گرم هرقالب	۱۰٫۶۰ ریال	۱۰٫۸۵ ریال
کره سفارشی پاستوریزه پاك ۱۰۰ گرم هرقالب	۱۳٫۷ ریال	۱۴ ریال
کره سفرشی پاستوریزه پاك ½ پوند هرقالب	۳۰ ریال	۳۱ ریال
کره دوکیلوئی سفارشی پاك هر کیلو	۱۳۰ ریال	۱۳۳ ریال

در شهرستانها هزینه حمل باوسیله سردخانه‌دار از تهران و بعد مسافت شهر ها به قیمت هـای فوق اضافه میگردد .

شرکت سهامی لبنیات پاستوریزه پاك

دراجرای اوامر مبارک شاهنشاه آریامهر

وبه پیروی از مفاد اطلاعیه دولت باوجود ترقی قیمت مواد اولیه قیمت کلیه کالاهای تولیدی این شرکت به نرخ اول‌خرداد ماه ۱۳۵۲ برگشت داده شد و اقلام پرمصرف تر آن بشرح زیـر باطلاع عموم میرساند .

نام ومشخصات کالا	قیمت در اول خرداد ۱۳۵۲	قیمت در ۱۵ مهر ۱۳۵۲	قیمت امروز
دیس تخت متوسط استنلس استیل	۳۶۵ ریال	۴۰۰ ریال	۳۶۵ ریال
بشقاب تخت تمام استنلس استیل	۲۷۵ ریال	۲۹۰ ریال	۲۷۵ ریال
لگن تمام استنلس استیل	۵۵۰ ریال	۶۰۰ ریال	۵۵۰ ریال
کوت قلوه‌ای متوسط تمام استنلس استیل	۱۰۵ ریال	۱۲۵ ریال	۱۰۵ ریال
جاآمپولی دربدار بزرگ تمام‌استنلس‌استیل	۳۳۰ ریال	۳۸۰ ریال	۳۳۰ ریال
صندلی چرخدار گردان مدل ۲۱۰	۹۵۰۰ ریال	۱۰۰۰۰ ریال	۹۵۰۰ ریال
تخت‌خواب بیمارستانی ژنیکولژی	۱۱۵۰۰ ریال	۱۲۵۰۰ ریال	۱۱۵۰۰ ریال
صندلی پروفیله روکش پلاستیك مدل ۲۲۴	۹۵۰ ریال	۱۰۰۰ ریال	۹۵۰ ریال
میز تحریر تمام چرمی‌مدل ۱۵۳	۱۹۸۰۰ ریال	۲۲۰۰۰ ریال	۱۹۸۰۰ ریال
تخت‌خواب بیمارستانی کودك چرخدار	۷۹۵۰ ریال	۹۰۰۰ ریال	۷۹۵۰ ریال
تخت‌خواب بیمارستانی نوزاد	۴۹۵۰ ریال	۵۵۰۰ ریال	۴۹۵۰ ریال
میز زیر تلفن چرخدار	۶۰۰۰ ریال	۶۵۰۰ ریال	۶۰۰۰ ریال
میز تحریر فلزی مدل ۱۰۲	۱۱۵۰۰ ریال	۱۲۲۰۰ ریال	۱۱۵۰۰ ریال
صندلی چرخدار معلولین بیمارستانی	۱۰۵۰۰ ریال	۱۲۵۰۰ ریال	۱۰۵۰۰ ریال
مبل پروفیله گردان	۵۰۰۰ ریال	۵۵۰۰ ریال	۵۰۰۰ ریال

این قیمت ها تاآخرسال ۱۳۵۲ تغییری‌نخواهد نمود .

شرکت سهامی خاص کارخانجات صنعتی اسپید

دراجرای منویات عالیه شاهنشاه آریامهر

وبه پیروی از مفاد اطلاعیه دولت بمنظورتامین رفاه طبقه مصرف کننده کشور باطلاع عموم می رساند که در قیمت فروش کالا های زیر به‌مغازه داران تغییراتی بشرح زیر داده شده است .

نوع‌و مشخصات کالا	قیمت نقدی ۱۵ مهرماه ۱۳۵۲	قیمت نقدی اول خرداد ماه ۱۳۵۲	قیمت نقدی امروز
۱ـ امپریال براون رویه کرم با جوجه سرخ کن .	۲۰۴۴۰ ریال	۲۳۷۱۰ ریال	۲۲۵۲۵ ریال
۲ـ امپریال براون‌رویه لعاب با جوجه سرخ کن .	۲۰۴۴۰ ریال	۲۳۷۱۰ ریال	۲۲۵۲۵ ریال
۳ـ انفرادی‌دولوکس با جوجه‌سرخ کن .	۱۲۶۳۰ ریال	۱۴۵۲۷ ریال	۱۳۸۰۰ ریال
۴ـ انفری دولوکس بدون‌جوجه سرخ‌کن .	۱۱۵۳۴ ریال	۱۳۱۴۰ ریال	۱۲۴۸۰ ریال
۵ـ اجاق ۳۰ اینچی	۱۲۳۳۷ ریال	۱۳۵۰۵ ریال	۱۲۸۳۰ ریال
۶ـ اجاق استاندارد	۸۶۸۷ ریال	۹۳۸۱ ریال	۸۹۱۰ ریال
۷ـ کابین‌دار پلوپزدار	۳۷۶۰ ریال	۵۰۵۹ ریال	۴۸۱۰ ریال
۸ـ کابین‌دار	۳۶۱۳ ریال	۴۸۹۱ ریال	۴۶۵۰ ریال
۹ـ سه شعله پایلوت‌دار	۱۸۱۰ ریال	۱۹۸۶ ریال	۱۸۸۰ ریال
۱۰ـ سه شعله پلوپزدار	۱۹۷۰ ریال	۲۱۶۹ ریال	۲۱۰۰ ریال
۱۱ـ دو شعله پلوپزدار	۱۱۶۸ ریال	۱۳۸۷ ریال	۱۳۲۰ ریال
۱۲ـ پلوپز استیل	۱۰۵۹ ریال	۱۳۱۴ ریال	۱۲۵۰ ریال
۱۳ـ پلوپز لعابی	۹۶۳ ریال	۱۲۴۱ ریال	۱۱۷۰ ریال

مدار مربوط به تغییر قیمت ها برای مرکز بررسی قیمت ها ارسال گردیده است .
در نرخ ها ی‌فوق‌تاآخرسال ۱۳۵۲ تغییری داده نخواهد شد .

شرکت وکارخانجات صنعتی زه بامسئولیت محدود

دراجرای اوامر مبارک شاهنشاه آریامهر

نرخ‌کالاهای این شرکت بشرح زیرباطلاع میرسد صورت بهای لاستیکهای سواری منزلر آلمان

اندازه		مشخصات	طایر	تیوپ
۱۲ × ۵۵۰	سیاه	پی وی ۱۵ ٤ لا	۱۲۵۰ ریال	۲۵۰ ریال
۱۲ × ۶۰۰	سفید	پی وی ۱۵ ٤ لا	۱۵۵۰ ریال	۲۵۰ ریال
۱۳ × ۵۶۰	سفید	پی وی ۱۵ ٤ لا	۱۲۶۰ ریال	۲۵۰ ریال
۱۳ × ۵۶۰	سیاه	پی وی ۱۵ ٤ لا	۱۴۲۰ ریال	۲۵۰ ریال
۱۳ × ۵۹۰	سیاه	پی وی ۱۵ ٤ لا	۱۴۲۰ ریال	۲۵۰ ریال
۱۲ × ۵۹۰	سفید	پی وی ۱۵ ٤ لا	۱۵۰۰ ریال	۲۵۰ ریال
۱۳ × ۵۴۰	سیاه	پی وی ۱۵ ٤ لا	۱۷۵۰ ریال	۲۵۰ ریال
۱۳ × ۷۰۰	سیاه	پی وی ۱۵ ٤ لا اکسترا	۲۰۰۰ ریال	۲۵۰ ریال
۱۳ × ۷۰۰	سفید	پی وی ۱۵ ٤ لا اکسترا	۲۳۰۰ریال	۲۵۰ ریال
۱۳ × ۷۲۵	سیاه	پی وی ۱۵ ٦ لانایلون	۲۵۰۰ ریال	۲۵۰ ریال
۱۳ × ۷۲۵	سفید	پی وی ۱۵ ٦لا نایلون	۲۸۰۰ ریال	۲۵۰ ریال
۱۴ × ۱۶۵ر۶۴۵سفید		پی وی ۲۱ ٦ لانایلون	۲۴۰۰ ریال	۲۵۰ ریال
۱۴ × ۱۷۵ر۶۹۵سفید		پی وی ۲۱ ٦ لانایلون	۲۸۵۰ ریال	۳۵۰ ریال
۱۴ × ۱۸۵ر۷۳۵ سفید		پی وی ۲۳ ٦لا نایلون	۳۵۰۰ ریال	۳۵۰ ریال
۱۴ × ۷۰۰	سیاه	پی وی ٦۱۵ لانایلون	۲۱۰۰ ریال	۳۵۰ ریال
۱۴ × ۷۰۰	سفید	پی وی ۱۵ ٦ لا	۲۳۰۰ ریال	۳۵۰ ریال
۱۴ × ۱۹۵ر۷۷۵سفید		پی وی ۲۳ ٦ لا تیوپ لس	۳۷۵۰ ریال	۳۵۰ رال
		منزلر رادیال طایر		
۱۰ × ۱۴۵	سیاه	منزا اسپرت	۱۶۰۰ ریال	۲۳۰ ریال
۱۲ × ۱۴۵	سیاه	منزا اسپرت	۱۶۵۰ ریال	۲۳۰ ریال
۱۳ × ۱۵۵	سیاه	منزا اسپرت	۱۸۰۰ ریال	۲۵۰ ریال
۱۳ × ۷۰۰ر۶۴۰سیاه		منزا اسپرت	۲۱۵۰ ریال	۲۵۰ ریال
۱۳ × ۱۶۵	سیاه	منزا اسپرت	۲۱۰۰ ریال	۲۵۰ ریال
۱۳ × ۱۷۵	سیاه	منزا اسپرت	۲۲۰۰ ریال	۲۵۰ ریال
۱۴ × ۱۴۵	سیاه	منزا اسپرت	۱۷۵۰ ریال	۲۵۰ ریال
۱۴ × ۱۶۵	سیاه	منزا اسپرت	۲۲۵۰ ریال	۲۵۰ ریال
۱۴ × ۱۷۵	سیاه	منزا اسپرت	۲۳۵۰ ریال	۳۵۰ رال
۱۴ × ۱۸۵	سیاه	منزا اسپرت (سیمی) تیوپ‌لس	۳۰۵۰ ریال	۳۵۰ رال
۱۴ HR ۷۰	سیاه	منزا اسپرت	۴۵۰۰ ریال	

شرکت سهامی خاص کامتز

دراجرای منویات مبارک شاهنشاه آریامهر

و به پیروی از مفاد اطلاعیه دولت در نرخ‌کالا های این بازرگانی تغییراتی بشرح زیر داده‌شده‌است .

قیمت‌های جدید لاستیکهای سامیانك وباروم سواری ـ وانتی ـ تراکتوری

شماره	اندازه لاستیک	مشخصات	قیمت یک حلقه با توئی در خرداد ۵۲	قیمت یک حلقه با توئی در مهر۵۲	خالص قیمت فعلی
۱ـ	۱۳ × ۵۶۰	٤لا دورسیاه نایلون باتوئی	۱۱۰۰	۱۱۵۰	۱۰۹۰ ریال
۲ـ	۱۳ × ۵۶۰	٤لا سفید نایلون باتوئی	۱۲۰۰	۱۲۵۰	۱۱۸۰ ریال
۳ـ	۱۳ × ۵۹۰	٦لا سیاه نایلون با توئی	۱۵۰۰	۱۶۰۰	۱۵۰۰ ریال
٤ـ	۱۳ × ۵۹۰	۸لا سیاه نایلون باتوئی	نداریم	۱۸۰۰	۱۷۰۰ ریال
۵ـ	۱۳ × ۵٤۰	٦لا سیاه نایلون باتوئی	۱۶۸۰	۱۶۸۰	۱۵۸۰ ریال
۶ـ	۱۳ × ۷۲۵	٦لا سیاه نایلون باتوئی	۱۸۰۰	۱۸۰۰	۱۷۰۰ ریال
۷ـ	۱۳ × ۷۲۵	٦لا سفید نایلون با توئی	۲۰۰۰	۲۰۰۰	۱۹۰۰ ریال
۸ـ	۱٤ × ۶۹۵	٦لا سفید نایلون با توئی	۱۸۰۰	۱۸۰۰	۱۷۰۰ ریال
۹ـ	۱٤ × ۷۵۰	٦لا سفید نایلون با توئی	۲۱۰۰	۲۱۰۰	۱۹۵۰ ریال
۱۰ـ	۱٤ × ۸۲۵	٦لا سفید نایلون با توئی	۲۸۰۰	۲۸۰۰	۲۶۵۰ ریال
۱۱ـ	۱۲ × ۶۰۰	٤لا سفید نایلون با توئی	۱۳۰۰	۱۳۰۰	۱۲۳۰ ریال
۱۲ـ	۱٤ × ۷۳۵	۸لا سیاه بدون توئی	۲۰۰۰	۲۰۰۰	۱۸۵۰ ریال
۱۳ـ	۱۵ × ۵۰	٤لا سیاه بدون توئی	۹۰۰	۹۰۰	۸۵۵ ریال
۱٤ـ	۱۵ × ۷۱۰	٦لا سفید باتوئی	۲۱۰۰	۲۱۰۰	۱۹۵۰ ریال
۱۵ـ	۱۵ × ۶۷۰	٦لا سفید باتوئی	۲۰۰۰	۲۰۰۰	۱۸۵۰ ریال
	۱۶ـ۲۸ × ۱۳	۸لا تراکتوری بدون توئی	۷۷۵۰	۷۸۵۰	۷٤۰۰ ریال
۱۷ـ	۳٤ × ۱٤	۸لا تراکتوری بدون توئی	۱۲۰۰۰	۱۲۰۰۰	۱۱۵۰۰ ریال
۱۸ـ	۸ × ۵۰۰	۸لا تراکتوری با توئی	۱۷۵۰	۱۷۵۰	۱۵۲۰ ریال
۱۹ـ	۱٤ × ۱۵۵	داریان بدون توئی	۱۳۰۰	۱۳۰۰	۱۲٤۰ ریال
۲۰ـ	۱٤ × ۱۷۵	داریان بدون توئی	۱۵۰۰	۱۵۰۰	۲٤۰۰ ریال

بازرگانی نادر پنجه بندپور
خیابان امیر کبیر مقابل ملت شماره۱۵۷و۱۵۹

دراجرای منویات مبارک ملوکانه

در نرخ کالا های این شرکت تغییراتی بشرح زیر داده شده است .
قیمت عمده فروشی(بنمایندگان توزیع)پرداخت نقدی انواع کابلهای برق‌پلاستیکی (پـرتـودور) فشار ضعیف

نوع و سطح مقطع کابل	میلیمتر مربع	در تاریخ ۱ر۳ر۵۲ کیلو متر ریال	در تاریخ ۱۵ر۷ر۵۲ کیلو متر ریال	قیمت امروز کیلومتر
۱ × ۲۵	میلیمتر مربع	۵۰ر۶۵۳ر	۶۸ر۴۵۰ر	۶۵ر۰۲۸ر
۱ × ۳۵	میلیمتر مربع	۶۹ر۱۳۵ر	۹۴ر۴۶۱ر	۸۹ر۷۳۸ر
۱ × ۵۰	میلیمتر مربع	۱۰۲ر۶۷۵ر	۱۳۶ر۹۰۰ر	۱۳۰ر۰۵۵ر
۱ × ۷۰	میلیمتر مربع	۱۳۶ر۹۰۰ر	۱۸۴ر۸۱۵ر	۱۷۵ر۵۷۴ر
۱ × ۹۵	میلیمتر مربع	۱۷۷ر۹۷۰ر	۲۴۶ر۴۲۰ر	۲۳۴ر۰۹۹ر
۱ × ۱۲۰	»	۲۲۹ر۳۰۸ر	۳۰۸ر۰۲۵ر	۲۹۲ر۶۲۴ر
۱ × ۱۵۰	»	۲۸۰ر۶۴۵ر	۳۷۹ر۸۹۸ر	۳۶۰ر۹۰۳ر
۱ × ۱۸۵	»	۳۴۲ر۲۵۰ر	۴۶۸ر۸۸۳ر	۴۴۵ر۴۳۹ر
۱ × ۲۴۰	»	۴۴۴ر۹۲۵ر	۶۰۵ر۷۸۳ر	۵۷۵ر۴۹۴ر
۱ × ۳۰۰	»	۵۴۷ر۶۰۰ر	۷۵۲ر۹۵۰ر	۷۱۵ر۳۰۳ر
۲ × ۱ر۵	»	۱۳ر۲۸۵ر	۱۸ر۱۷۹ر	۱۷ر۲۷۰ر
۲ × ۲ر۵	»	۱۷ر۴۸۰ر	۲۳ر۷۷۳ر	۲۲ر۵۸۴ر
۲ × ۴	»	۲۳ر۷۷۳ر	۳۲ر۸۶۲ر	۳۱ر۲۱۹ر
۱ × ۶	»	۳۱ر۴۶۴ر	۴۴ر۰۵۰ر	۴۱ر۸۴۸ر
۲ × ۱۰	»	۴۵ر۴۴۸ر	۶۵ر۷۲۵ر	۶۲ر۴۳۹ر
۲ × ۱۶	»	۶۹ر۹۲۰ر	۱۰۹ر۰۷۵ر	۱۰۳ر۶۲۱ر
۳ × ۱ر۵	»	۱۶ر۰۸۲ر	۲۳ر۰۷۴ر	۲۱ر۹۲۰ر
۳ × ۲ر۵	»	۲۲ر۳۷۴ر	۳۱ر۴۶۴ر	۲۹ر۸۹۱ر
۳ × ۴	»	۳۰ر۷۶۵ر	۴۴ر۰۵۰ر	۴۱ر۸۴۸ر
۳ × ۶	»	۴۱ر۲۵۳ر	۶۱ر۵۳۰ر	۵۸ر۴۵۴ر
۳ × ۱۰	»	۶۱ر۵۳۰ر	۹۴ر۳۹۲ر	۸۹ر۶۷۲ر
۳ × ۱۶	»	۹۷ر۸۸۸ر	۱۵۳ر۱۲۵ر	۱۴۵ر۴۶۹ر
۳ × ۲۵ر۱۶	»	۱۸۸ر۲۳۸ر	۲۶۶ر۹۵۵ر	۲۵۳ر۶۰۷ر
۳ × ۳۵ر۱۶	»	۲۳۹ر۵۷۵ر	۳۴۲ر۲۵۰ر	۳۲۵ر۱۳۸ر
۳ × ۵۰ر۲۵	»	۳۲۸ر۵۶۰ر	۴۷۲ر۳۰۵ر	۴۴۸ر۶۹۰ر
۳ × ۵۰ر۳۵	»	۴۶۵ر۴۶۰ر	۶۴۳ر۴۳۰ر	۶۱۱ر۲۵۹ر
۳ × ۹۵ر۰۵	»	۶۲۲ر۸۹۵ر	۸۶۹ر۳۱۵ر	۸۲۵ر۸۴۹ر
۳ × ۱۲۰ر۷۰	»	۷۹۴ر۰۲۰ر	۱ر۱۰۲ر۰۴۵ر	۱ر۰۴۶ر۹۴۳ر
۳ × ۱۵۰ر۷۰	»	۹۷۸ر۸۳۵ر	۱ر۳۳۴ر۷۷۵ر	۱ر۲۶۸ر۰۳۶ر
۳ × ۱۸۵ر۹۵	»	۱ر۲۱۸ر۴۱۰ر	۱ر۶۷۰ر۱۸۰ر	۱ر۵۸۶ر۶۷۱ر
۳ × ۲۴۰ر۱۲۰	»	۱ر۵۶۰ر۶۶۰ر	۲ر۱۵۶ر۱۷۵ر	۲ر۰۴۸ر۳۶۶ر
۴ × ۱ر۵	»	۱۹ر۵۷۸ر	۲۷ر۲۶۹ر	۲۵ر۹۰۶ر
۴ × ۲ر۵	»	۲۷ر۲۶۹ر	۳۸ر۴۵۶ر	۳۶ر۵۳۳ر
۴ × ۴	»	۳۷ر۷۵۷ر	۵۵ر۲۳۷ر	۵۲ر۴۷۵ر
۴ × ۶	»	۵۱ر۰۴۲ر	۷۶ر۹۱۲ر	۷۳ر۰۶۶ر
۴ × ۱۰	»	۷۷ر۶۱۱ر	۱۱۵ر۳۶۸ر	۱۰۹ر۶۰۰ر
۴ × ۱۶	»	۱۲۴ر۴۵۸ر	۱۸۸ر۷۸۴ر	۱۷۹ر۳۴۵ر
۵ × ۱ر۵	»	۳۰ر۰۶۶ر	۳۵ر۶۵۹ر	۳۳ر۸۷۶ر
۷ × ۱ر۵	»	۳۹ر۱۵۵ر	۴۵ر۴۴۸ر	۴۳ر۱۷۶ر
۸ × ۱ر۵	»	۴۳ر۳۵۰ر	۵۲ر۴۴۰ر	۴۹ر۸۱۸ر
۱۰ × ۱ر۵	»	۵۲ر۴۴۰ر	۶۷ر۱۲۳ر	۶۳ر۷۶۷ر
۱۲ × ۱ر۵	»	۵۹ر۴۳۲ر	۷۶ر۹۱۲ر	۷۳ر۰۶۶ر
۱۴ × ۱ر۵	»	۶۷ر۱۲۳ر	۸۳ر۹۰۴ر	۷۹ر۷۰۹ر
۱۶ × ۱ر۵	»	۷۵ر۵۱۴ر	۹۷ر۸۸۸ر	۹۲ر۹۹۴ر
۱۹ × ۱ر۵	»	۸۸۰۹۹ر	۱۱۱ر۸۷۲	۱۰۶ر۲۷۸ر
۵ × ۲ر۵	»	۴۳ر۳۵۰ر	۵۰ر۳۴۲ر	۴۷ر۸۲۵ر
۷ × ۲ر۵	»	۵۵ر۹۳۶ر	۶۵ر۷۲۵ر	۶۲ر۴۳۹ر
۱۰ × ۲ر۵	»	۷۶ر۲۱۳ر	۹۴ر۳۹۲ر	۸۹ر۶۷۲ر
۱۲ × ۲ر۵	»	۸۹ر۴۹۸ر	۱۰۸ر۳۷۶ر	۱۰۲ر۹۵۷ر
۱۴ × ۲ر۵	»	۱۰۲ر۰۸۳ر	۱۲۵ر۸۵۶ر	۱۱۹ر۵۶۳ر
۱۶ × ۲ر۵	»	۱۱۱ر۸۷۲ر	۱۳۹ر۸۴۰ر	۱۳۲ر۸۴۸ر
۱۹ × ۲ر۵	»	۱۳۳ر۵۴۷ر	۱۶۷ر۸۰۸ر	۱۵۹ر۴۱۸ر

توضیحات :
الف ـ قیمت های فوق‌الذکر تابع شرایط زیر است:
۱ـ پرداخت نقدی
۲ـ خالص برای نمایندگان توزیع
۳ـ بسته‌بندی روی فرقره های‌چوبی بطول‌استاندارد تولید کارخانه
٤ـ در تهران و مراکز استان ها معتبر بوده وبدون دریافت هزینه حمل تحویل انبار نمایندگان توزیع میباشد.
ب ـ قیمت‌های فوق‌الذکر طبق بهای مواد خام‌بشرح زیر محاسبه گردیده است :
۱ـ مفتول مس الکترولیتیک بقرار هر تن متریک ۸۰۰ لیره استرلینگ مظنه بورس بین‌المللی لندن .
۲ـ رزین پی‌وی‌سی تولید پتروشیمی آبادان هرکیلو ٤۵ ریال و وارداتی هرتن ۵۲۵ دلار تحویل بنادر ایران.
۳ـ دی‌اوپی هرتن ٦۸۷ دلار تحویل بنادر ایران
ج ـ در مورد قیمت های افزوده مدارک توجیهی بمرکز بررسی قیمت ها ارسال شده است .

شرکت کابل سازی ایکوایران (سهامی خاص)

در اجرای اوامر مبارك

شاهنشاه آریامهر

دایر به لزوم فداکاری همه جانبه کلیه طبقات برای رفاه مصرف کنندگان کشور و با توجه به مفاداطلاعیه دولت باطلاع‌هم‌میهنان عزیزمیرساند که قیمت های فروش محصولات این شرکت بـا وجود ترقی عوامل تعیین کننده قیمت باول‌خرداد ماه ۱۳۵۲ برگشت داده و قیمت های خود را بشرح زیر اعلام میدارد .

نام و مشخصات کالا	قیمت اول خرداد ۱۳۵۲	قیمت امروز
صفحه ۳۳دور جدید	۳۸۰	۳۸۰
صفحه ۳۳دور قدیم	۱۱۰	۱۱۰
نوار کاست ٦۰	۸۰	۸۰
نوار کاست ۹۰	۱۲۰	۱۲۰
نوار کاست ۱۲۰	۱۸۰	۱۸۰
سینی‌استیل٦۰	۸٤۰	۸٤۰
سینی استیل ۷۰	۹۸۰	۹۸۰
پاکرم کن	٤۸۰	٤۸۰
اطوبرقی ساده	۲٤۰	۲٤۰
چراغ خواب سرامیك	٤۰۰	٤۰۰
گلدان سرامیك	٤۵۰	٤۵۰

این قیمت ها تا آخر سال ۱۳۵۲ تغییری نخواهدکرد

شرکت‌جهانگیر نهورائی‌وبرادران

دراجرای منویات عالیه شاهنشاه آریامهر

ودراجرای مفاد اطلاعیه دولت این‌کارخانـه مفتخراست که‌باطلاع‌عموم مصرف کنندگان‌شیشه های ایمنی اتومبیل‌وشیشه های ایمنی مصارف صنعتی برساند که قیمت‌تولیدات این‌کارخانه با وجود افزایش قیمت مواد اولیه درخارج و ترقی نرخ‌ارزوسایر هزینه های تولید از سال ۱۳۵۱ تاکنون‌ثابت بوده‌و همواره‌سعی نموده‌ایم‌باافزایش تولیدو صدورشیشه های ایمنی بخارج از کشور جبران‌افزایش نرخ‌مواد اولیه‌و هزینه های تولید را بنمائیم وجهت‌اطلاع ، قیمت‌محصولات این کارخانه بشرح‌زیراعلام‌میگردد.

ردیف نام‌ومشخصات‌کالا	قیمت نقدی مترمربع بریال سال ۵۱ و ۵۲
۱ـ شیشه ٤ میلیمتری نشکن راست	۸۵۰
۲ـ شیشه ٤ میلیمتری نشکن خم	۱۲۵۰
۳ـ شیشه ۵ میلیمتری نشکن راست	۹۰۰
٤ـ شیشه ۵ میلیمتری نشکن خم	۱٤۵۰
۵ـ شیشه ٦ میلیمتری نشکن راست	۱۰۰۰
٦ـ شیشه ٦ میلیمتری نشکن خم	۱٦۵۰
۷ـ شیشه ۱۰ میلیمتری نشکن ساده	۳٤۵۰
۸ـ شیشه ۱۰ میلیمتری نشکن رنگی	٤۹۵۰
۹ـ شیشه طلقی راست	۹۰۰
۱۰ شیشه طلقی خم ساده	۲۲۵۰
۱۱ـ شیشه طلقی خم بالا رنگی	۲٦۵۰
۱۲ـ شیشه ضد گلوله	۱۲۰۰۰

این قیمت ها تاآخرسال ۱۳۵۲ نیزهیچگونه تغییری‌نخواهد نمود .

کارخانجات تولیدی شیشه ایمنی میرال (شرکت سهامی خاص)

گزارشها و رویدادها

پوریای ولی

مقبره پهلوان نامدار در ایران است نه شوروی

رشت ـ خبرنگار اطلاعات ـ مقبره پوریای ولی پهلوان نامدار ایران برخلاف ادعای شورویها که می‌گویند آرامگاه این پهلوان در خاک آنها ودر شهر خیوه قرار دارد درکمامردوخ‌درغرب‌شهرستان فومن واقع شده است .

در کتاب از آستارا تا استرآباد که از طرف انجمن آثار ملی‌ایران منتشر شده است آرامگاه پوریای ولی را در کمامردوخ معرفی کرده واداره کل حفاظت آثار باستانی و بنا های تاریخی اعلام کرده که وزارت فرهنگ‌وهنر ایران قصد دارد آرامگاه این شخصیت‌تاریخی را محوطه‌سازی و حفظ نماید .

دهکده کمامردوخ‌درشمال باختری شهرستان فومن قراردارد و دراین دهکده پهلوان نامی ایران درمیان ضریح چوبی متروکی که تازگیهابر

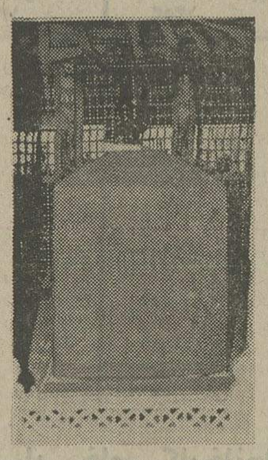

آرامگاهی که گفته میشود مربوط به پوریای‌ولی پهلوان نامدار ایرانی است .

آن یک روکش چوبی کشیده‌اند به خواب ابدی فرورفته است.

ضریح چوبی آرامگاه‌دارای چهار درمیباشد که به گفته ساکنین محل دودر برای ورود و خروج زنان ودودر دیگر برای ورود وخروج مردان ساخته شده است درکنار ضریح سه سنگ صاف قراردارد که مردم محل براساس اعتقاداتی که دارند از هرکدام این سنگها نیاز بخصوصی می خواهند و عقیده دارند که از این سنگها کراماتی دیده‌اند .

در دهکده کمامردوخ سالمندان بالاتفاق می گویند که شجره پوریای‌ولی برتخته‌ای کنده کاری حک شده بود که تاسی سال‌قبل‌هم وجود داشت ولی ازان‌تاریخ‌به‌بعد دیگر هیچکس ازآن خبری‌ندارد.

سیداشرف و سید صفار مرتضوی که امروز متولیان آرامگاه میباشند این شجره‌نامه رادیده‌اند اما چون در آن‌زمان از اهمیت آن آگاه نبوده‌اند در حفظ آن کوشش نکرده‌اند و بنا بگفته حاج ناصح امام جماعت چهار بار عده‌ای باستانشناس به بهانه‌ای تحقیق و دادن قول مساعد بمردم آن سامان اطراف واکناف مقبره راحفاری کرده‌اند و چیزهایی نیز بدست آوردند که بعلت بی اطلاعی‌اهالی محل متوجه نشده‌اند که چه اسناد گرانبهایی را از دست می‌دهند . بهرحال باید محققان‌در باره مقبره پوریای‌ولی درکمامردوخ تحقیق کافی بعمل آورند .

فیلمهای برگزیده هفته

★ آتش افروز ـ رنگی ـ جیم براون
پارامونت (۴۸۳۲۱) ۱۵ر۱۱ـ۳۰ر۳ـ۳۰ر۵ـ۳۰ر۷ـ۳۰ر۹

★ زمان برای عشق ـ رنگی ـ جوناشیمکوس
ونک (۶۸۴۱۱۶) ۱۵ر۱۱ـ۳۰ر۳ـ۳۰ر۵ـ۴۵ر۷ـ۱۰

★ تارزان در رودخانه ـ رنگی ـ مایک‌هنری
سینه‌موند (۴۸۳۲۲) ۱۱ـ۳ـ۵ـ۷ـ۹

★ گنج کلاه‌خان ـ بیک ایمانوردی ـ جمیله
نیاگارا (۶۶۵۳۰۷) ۱۱ـ۱ـ۳ـ۵ـ۷ـ۹ر۱۵
اروپا (۳۰۳۱۷۹) ۳۰ر۱۰ـ۳۰ر۲ـ۳۰ر۴ـ۳۰ر۶ـ۳۰ر۸
میامی (۷۵۴۳۲۹) ۱۱ـ۱ـ۳ـ۵ـ۷ـ۹ر۱۵
کیهان (۹۵۷۳۶۰) ۹ـ۱۱ـ۱ـ۳ـ۵ـ۷ـ۹
الوند (۳۵۶۵۳۸) ۱۰ـ۱۲ـ۲ـ۴ـ۶ر۱۵ـ۳۰ر۸
شهرام (۸۴۴۵۴۹) ۱۱ـ۱ـ۳ـ۵ـ۷ـ۹
مارلیک (۹۶۳۶۱۶) ۱۵ر۱۰ـ۱۵ر۱۲ـ۱۵ر۲ـ۱۵ر۴ـ۱۵ر۶ـ۱۵ر۸
ارانوس (۲۷۹۷۱) ۱۰ـ۱۲ـ۲ـ۴ـ۶ـ۸
سیلوانا (۲۹۳۷۷۷) ۳۰ر۱۰ـ۳۰ر۲ـ۳۰ر۴ـ۳۰ر۶ـ۳۰ر۸
سیلورسیتی (۸۶۱۲۰۵) ۳۰ر۱۰ـ۳۰ر۲ـ۳۰ر۴ـ۳۰ر۶ـ۳۰ر۸

آنجا که انقلاب رخ مینماید

از : حسین حقایق

همراه با ابراز احساسات صمیمانه مردم مرزنشین بندرعباس نسبت به رهبر انقلاب باربری و پیمانکاری آریا افتتاح شد

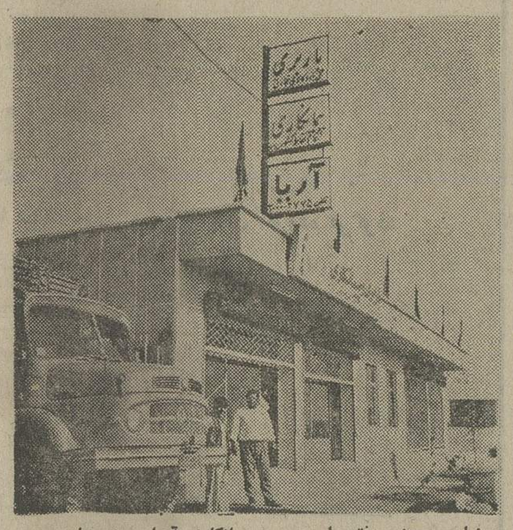

نمای بیرونی دفتر باربری و پیمانکاری آریا ـ بندرعباس

انقلاب بزرگو سازنده شاه و مردم . نشانی از رحمت الهی بود که همراه با سروش‌جاوید و ابدی بر پهنه این سرزمین مقدس نازل شد و دشت تافته وعطش زده کشور ما را اززلال لایزال الهی سیراب نمود .

بار ها کشور ما در فراز و نشیب های هولناک قرار گرفته و هربار با عنایات آفریدگاری‌که هرگز این‌سرزمین مقدس را از کنف حمایت خویش دور نداشته از خطر حتمی و سقوط رسته است .

هرگاه تاریخ را بگشائیم و با دقت و تامل به رویداد های شگرف این سرزمین بنگریم این واقعیت را درخواهیم یافت که بجز لطف و مشیت‌الهی هیچ قدرتی نمی توانست ایران عزیز را از آن ورطه های هولناک برهاند . ملت ایران این واقعیت را پذیرفته است که رهبر انقلاب، شاهنشاه آریامهر با الهام ازوحی آسمانی است که برای‌پیشرفت‌و اعتلای ملک و ملتش طرح های مدبرانه و توفیق‌آمیزرا یکی‌پس‌از دیگری به مرحله اجرا میگذارد و هر روز سعادتی تازه نصیب مردم این سرزمین میکند .

زمانیکه بیدادگری ارباب، مشتی انسان زحمتکش و فعال را در زنجیر استثمار اسیر کرده بود فرمان همایونیش طنین افکند و سی میلیون نفر ایرانی پاک نهاد با تمام وجود بپاخاستند و به رهبر خردمند و محبوب خویش پیوستند . ایران در مسیری‌تازه قرار گرفت ، راهی نو با فکری تازه و آرمانی مقدس .

تحرک آغاز شدو دوران‌رکود

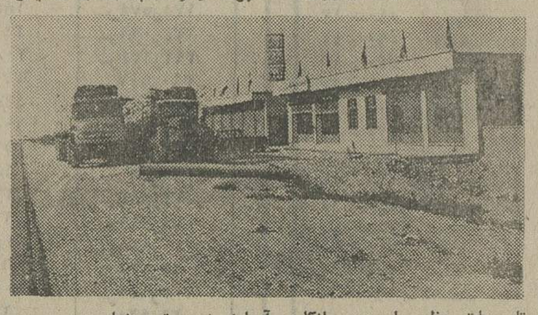

تاسیسات عظیم باربری‌و پیمانکاری آریا در دست توسعه است

سپری‌گشت ، طرح های عظیمیکی پس از دیگری پیاده شد و ایران رنگ تازه گرفت . اعتبار گذشته را باز یافتیم و سیادت ازدست رفته‌مان تجدید شد .

سرمایه های‌خصوصی درسایه امنیت و ثبات بکار افتاد و چرخ های اقتصاد کشور به گردش درآمد .

در بندرعباس

میتوان گفت بندرعباس از مواهب لایتناهی انقلاب بیش از بسیاری از مناطق دیگر ایران برخوردار گردید .

این شهر مرزی که زمانی‌تبعیدگاه خاطیان بود در زمانی کوتاه‌به عروس بنادر ایران مبدل گشت‌و در پرتو انقلاب چنان به بیش رفت که چشم ها بسویش خیره شد .

توسعه تاسیسات بندری و اسکله جدید نیز باعث شد کسیل کالا از اقصی نقاط جهان باین بندر سرازیر و از اینجا به‌مرکز و سایر استان های کشور حمل شود .

تاسیسات حمل و نقل‌موجود در بندرعباس کفاف این فعالیت های بیگیر تجارتی را نمی داد مخصوصا عدم رضایت صاحبان کالا وراننده‌گان از بعضی‌گاراژ ها و بنگاه های باربری باعث‌شد تاجو انمردان‌شریف‌و خدمتگزاران لایق و شناخته شده‌ای چون آقای حسن‌شاهین‌و آقای‌رحمت‌الله احمدی برای تسهیل هرچه‌بیشتر در امر حمل و نقل کالا باهمتی بزرگ و والا مبادرت به تاسیس یک موسسه مدرن و مجهز پیمانکاری بنمایند .

مبارزه با گرانفروشی

آقای شاهین در این باره به خبرنگار ما در بندرعباس گفت : هدف از تاسیس این موسسه بزرگ که با سرمایه بسیارایجاد شده است اجرای امر شاهنشاه آریامهر در مورد مبارزه با گرانفروشی است زیراهمانگونه که از روز چهارم آبان همزمان بازادروزفرخنده شاهنشاه‌آریامهر آغاز بکار کرده‌ایم به پیروی از منویات معظم‌له با تمام قدرت‌خود برای جلب رضایت صاحبان‌کالا و همچنین رانندگان خواهیم کوشید . یکی از گاراژ ها برای حمل مقداری اثاثیه‌یک فرکارمند از بندرعباس به یزد مبلغ هشت هزار ریال مطالبه و دریافت‌نموده و اکنون‌سعی‌باربری و پیمانکاری آریا براین است که از چنین تجاوزات و گرانفروشی ها جلوگیری نماید . چون هدف خدمت به میهن است .

در حال حاضر دیناری بابت کمیسیون از رانندگان دریافت‌نمی شود و مبلغی که صاحبان کالا می پردازند عینا به راننده‌مسترد می گردد و این مسئله شایدبرای اولین بار است که در ایران‌باین صورت عملی می شود .

مشخصات باربری و پیمانکاری آریا

باربری و پیمانکاری آریا در زمینی به مساحت ۱۰ هزار متر مربع و حدود ۶۰۰ متر زیربنا پدیده‌ای است مدرن و شگرف‌از انقلاب مقدس ایران .

انبار های بزرگ این موسسه که رو به تزاید و پیشرفت است درحال حاضر قادر به نگاهداری هزار ها تن کالا است ومجهز به دستگاه ها و وسائل ایمنی‌نیز می باشد .

حمام ها ـ استراحتگاه‌رانندگان ـ سرویس های بهداشتی این موسسه در نوع خود بی‌نظیر بوده و هیچگونه کمبودی در تشکیلات آن احساس نمی شود.

حسن سلوک و رفتارکارکنان و مدیران باربری و پیمانکاری آریا از هم‌اکنون باعث‌خوشحالی و جذب رانندگان و صاحبان‌کالا گردیده و موفقیت قاطع و کامل این موسسه مشهود است .

حمل و نقل کالاازانحصار خارج شد

در گذشته برخی از بنگاه های باربری بندرعباس با تشکیل دفتر همکاری نوعی اتحاد برای خود ایجاد کرده بودند که نه بسود صاحبان کالا بود و نه به نفع رانندگان . اکنون با آغاز کار باربری و پیمانکاری آریا این سنت شکسته‌شدو اکنون‌اطمینان سرعت عمل ـ صحت و دقت شعاری است که مدیران مجرب و نیکوکار باربری وپیمانکاری آریا وجهه‌همت‌خود قرارداده‌اند و ما برای آنهاتوفیق کامل‌آرزو می کنیم .

نوشته : سناتور دکتر شمس‌الملوک مصاحب

یک عمر از مشاهدهٔ تبعیض در جامعه رنج بردم

دکتر شمس‌الملوک‌مصاحب

اوامر مهم شاهنشاه به دولت که اخیرا شرف صدور یافت چنان‌مهم واصولی و چنان بانیاز های جامعه مترقی ما منطبق و لازم الاجراست که فی‌الواقع می توان آنرا انقلابی در انقلاب و بالاخص انقلاب اداری دانست .

نگارنده بعنوان یک فرد جامعه ایرانی که همیشه از مشاهده تبعیضها ، حق‌کشیها و مفاسدی‌که بر آنها مترتب است روحا آزرده‌و نگران ، بودم درتابستان همین‌امسال نیز ـ فصل ومشروح راجع باین مطالب درچندین شماره روزنامه اطلاعات نوشتم و متاسفانه باعث دلخوری عده‌ای‌هم شد از این‌اوامر شاهنشاه بی اختیار گفتم :

بدین‌مژده گرجان فشانم رواست
که‌این مژده آسایش جان ماست

این مژده آسایش جان تمام‌افراد ترقی‌خواه و انقلابی است. وفور تشبث ـ وتوصیه‌چنان‌زیانهای‌اساسی وبنیادی دارد که واقعا از حد گفتن خارج است زیرا :

از یک طرف باعث می شود که اشخاص بدون لیاقت واستعداد و تخصص و مهارتهای لازم وفقط بصرف یا بهتر است بگویم به زور توصیه و تشبث مقاماتی را احراز کنند که از عهده انجام وظایف ان برنیایند ویا اصلا قادر نباشند برآیند و در نتیجه کارها مختل و معوق میماند .

از طرف دیگر چون خودباتوصیه وتشبث بر سرکار آمده‌اند آنچه راهم که انجام دهند فقط با توصیه و تشبث است .

ضرر بزرگتر این کار این است که استعدادها و لیاقتها ومهارتها عاطل و باطل و بیکار میماند فی‌المثل اگر شخصی دارای‌هرنوع لیاقت و استعداد وهردرجه‌ای از فداکاری و شوق خدمتگذاری و صداقت و صمیمیت باشد چون پارتی‌ندارد و بفلان و بهمان مقام وابسته نیست ، کلاهش پس‌معرکه است .

ضرر سوم اینکه یک نوع بی تفاوتی و گسستگی در افرادی که میخواهند فقط در سایه کوشش و فعالیت وجدیت و صداقت و صمیمیت و تخصص و لیاقت ترقی کنند ایجاد می شود که البته برای یک جامعه‌مترقی‌وانقلابی بزرگترین زیانها را ببار می اورد .

ضررچهارم تبعیض است.تبعیض! تبعیض یعنی یکی از آفات ریشه‌سوز ترقی و پیشرفت .

این بدیهی است که هر فرد عاقل و فهمیده دنبال آن چیزی می رود که پیشرفت و ترقی او در آن باشد .

اگر عامل و ملاک ومبنای پیشرفت وترقی لیاقت ،مهارت ، تخصص، صداقت و درستی و صمیمیت بود ، بدیهی است که فردبدنبال آن می رود واگربرگ توصیه و کرت سفارش و تفنن و دوستی ورابطه و غیره و غیره بود بدنبال آن می رود که از میان دوستان و کسان و اشنایان فرد صاحب مقام یا افراد صاحب مقام دوستی و آشنایی دست‌وپاکند و اورا نردبان ترقی کند .

من اگر باسوزدل در این مورد صحبت می کنم وبارها قبل‌ازاین‌هم گفتگو کرده یا نوشته‌ام بی سبب نیست یک عمر از این بابت زجر کشیده‌ام . اشتباه نشود نه‌بخاطر شخص خودم نه ، بخاطرجامعه، بخاطر مشاهداتم ومطالعاتم در جامعه و امور اداری من حیث‌المجموع.

دوستی می گفت متاسفانه‌مقداری سفارش و توصیه را مردم فقط برای اجرای خواسته های دلنونی خود دست‌وپا می کنند زیرابدون آن‌کاری از پیش نمی رود .

باید در جواب گفت وقتی انقلاب اداری اجرا شد ومسئولان امر در هر رتبه ومقام که باشند واقف به مسئولیت وفادر بدرگ وظایف خود وانجام خدمات صحیح و قانونی بودند خودبخود این توصیه بازی ریشه‌کن می شود .

از عنوان ومقام ومیز و تلفون و همه این وسایل ولوازمی که‌فقط باید برای انجام کار مردم وخدمت به مردم و خدمت به کشوراستفاده کرد برای کارهای خصوصی و برنده شدن در فلان مناقصه و زیروروکردن وافزایش و تقلیل‌فلان سهام و فلان اراضی و غیره وغیره استفاده کردن صحیح نیست و بکلی با انقلاب اداری و عدالت اجتماعی مباین و مخالف است‌وچه بساکه حقوق افراد ذیحق و ذیصلاحیت غصب شود !

اجرای اوامر شاهنشاه به بی‌بندوباری و فساد گسترده و تجاوز بحقوق دیگران خاتمه‌میدهد واگر چیزی را محدود باریشه‌کن می کند همان بی عدالتی و تبعیض وفساد است .

تغییر ارزش گواهینامه‌های رانندگی

اتاق اصناف طرح مربوطه حذف گواهینامه دو همگانی‌را تایید کرد و پذیرفت که صدور دونوع تصدیق برای رانندگان وسائط نقلیه شخصی‌و عمومی کافی است .

با تایید این طرح پیش‌بینی میشود که برای رانندگی‌وسائط نقلیه عمومی کوچك از قبیل تاکسی یك گواهینامه پایه۲ شخصی بهمراه‌یك کارنامه کاربا وسائط نقلیه عمومی و برای رانندگی وسائط نقلیه سنگین یك گواهینامه پایه یکم صادر شود

نحوه اجرای این طرح کسانی که درحال‌حاضر برای داوطلبین فعلی دریافت گواهینامه پایه ۲ همگانی‌که تعدادشان متجاوز از ۱۵ هزار نفر میباشد هنوز معلوم نگردیده است .

درحال حاضر تعداد متقاضیان گواهینامه پایه۲ شخصی ۱۳۵ هزار نفر است و تعدادکسانی که برای دریافت گواهینامه۲ همگانی ثبت‌نام کرده‌اند ۱۵ هزار نفر میباشند .

تعداد کسانی که دارای گواهینامه پایه۲ همگانی‌هستند از ۵۰ هزار نفر متجاوز است‌و با اجرای طرح‌فوق برای‌روشن شدن تکلیف این گروه نیز باید چاره‌اندیشی شود .

متقاضیان دریافت گواهینامه پایه ۲ شخصی برای دریافت گواهینامه‌در آزمایش آئین‌نامه وشهر شرکت می جویند ؛ متقاضیان گواهینامه ۲همگانی در آزمایشات فنی ، آئین‌نامه و شهر شرکت می کنند و متقاضیان گواهینامه پایه یکم علاوه برشرکت در آزمایشات فوق باید در امتحان شهر با وسائط نقلیه سنگین و در آزمایشات عبور از تپه باوسائط نقلیه‌سنگین‌نیز شرکت‌جویند.

جدول کلمات متقاطع

شماره ۷۵۸۲

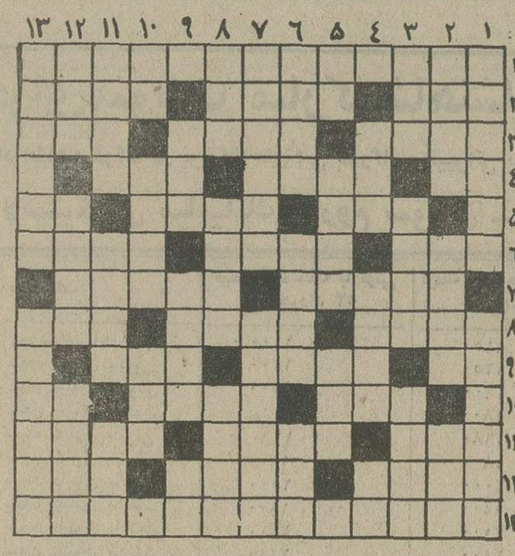

افقی :

۱ـ سعد و نحس از آن باشد۲ـ بدترین سمت خانه علی‌الخصوص در زمستان ـ نصفه ـ مایه راسنی ۳ـ فروشنده ـ شادمانی ـ آغاز۴ـ علامت‌جمع‌ـ خلاص شده ـ سنگ آخرین ۵ـ بعد از موش آید ـ علاقه و اشتیاق ـ از خودراضی فراوان گوید ۶ ـ آهنگساز معروف آلمانی درقرن‌هیجدهم ـفریادرس‌ـ از رودخانه های معروف آسیا ۷ـ شیوه راه رفتن شل ـ از انواع مالیات ۸ـ نخستین شیر بعد از زایمان گوسفند ـ دم بریده ۵ ـ ابریشم نامرغوب۹ـ اخوی ابوی‌ـ از صنایع مستظرفه ـ بزرگی ۱۰ـ تصدیق آمیخته به تعجب ـ نقطه مقابل یسار نسبت به قلب ـ زیاد نجوئید اندک است ۱۱ـ پرنده خرابه نشین ـ از لاشخوران ـ محکم ۱۲ ـ روزازل ـ همسرو الده‌ـ امید ۱۳ ـ اثر معروف عوفی‌در امثال و حکم .

عمودی :

۱ـ از سوغاتهای آمریکا به دنیا ـ کجی ۲ـ معمولا چون چیزی‌چنین به جنگ آید عزتی نداشته باشد‌ـ از اخلاط چهارگانه بدن ـ ازحد درگذشتن ۳ـ خاک ـ از تفنگهای معروف قدیم ـ شهری در شوروی ۴ـ مشهورترین مشروب ـ داروفه ـ نیمه تمام ۵ـ رودی در اروپا ـ سوغات زمستان ـ از چهارپایان تنبی ۶ـ زنان را بدان نیاز بیشتر است ـ به معنی شب و تاریکی شب نیز آمده است ـ شایسته ۷ ـ خوش‌حساب‌جایزه‌دارد‌ـدریاچه‌ای در سیبری۸ـ یله ـ دوری ازوطن‌ـ برای جنگ آماده شده است ۹ ـ خواستن ـ مقابل درشتی ـ ویران کردن ۱۰ـ شراب فرنگی ـ مسلم و قطعی ـ اکنون با فرهنگ‌آمیخته ۱۱ـ اضافه‌ـ پای آواز میگذارند‌ـ پارچه زربفت۱۲ـ دعائی که‌برکاغذ نویسند و همراه داشته باشند ـ کم کردن ـ دختر رشتی ۱۳ـ مال دارندگان‌بیشترآب می‌گیرد‌ـ بنکده معروف هند .

حل جدول شماره ۷۵۸۱

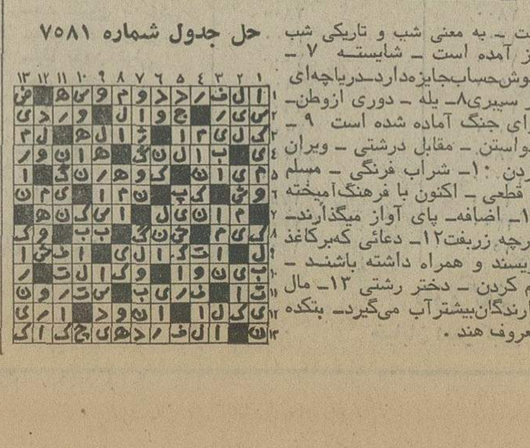

سه شنبه
۲۲
آبان

روز افتتاح اولین نمایشگاه وفروشگاه
شرکت سهامی پشمبافی ایران
خیابان شاه ـ چهارراه یوسف آباد
نمایشگاه انواع پارچه های فصل باطرحهای مدرن مخصوص شیک پوشان

پذیرش دانشجوی خلبانی

نیروی هوائی شاهنشاهی با شرایط زیر دانشجو جهت دانشکده خلبانی استخدام می‌نماید:

الف ـ شرایط نام‌نویسی .

۱ـ تابعیت دولت شاهنشاهی و متدین به یکی از ادیان کشور (اسلام ،مسیحی ، کلیمی، زرتشتی).

۲ـ دارا بودن حداقل دیپلم کامل متوسطه رشته‌های (ریاضی،طبیعی ،ادبی)

۳ـ قبول شدن از معاینه جسمی وآزمایش استعداد خلبانی و داشتن حداقل قد ۱۶۱سانتیمتر

۴ـ حداکثر سن ۲۴ و برای کسانی که خدمت زیر پرچم را انجام داده‌اند ۲۵ سال می باشد .

۵ـ نداشتن همسر و کسان تحت تکفل .

ب ـ مدت تحصیل :

حداقل مدت تحصیل در دانشکده دو سال‌در داخل و یاخارج از کشور می باشد .

حقوق و مزایا .

۱ـ دانشجویان در سال یکم حداکثر تا۸ ماه ماهیانه ۷۷۰۰ و بلافاصله پس از آغاز پرواز ۱۳۹۵۰ ریال و در سال دوم ماهیانه ۱۴۵۷۵ ریال‌و در سال سوم ماهیانه ۱۵۲۰۰ ریال به عنوان حقوق وحق پروازدریافت‌می‌دارند ضمنا چنانچه‌دانشجویان برای تحصیل به خارج از کشور اعزام شوندعلاوه بر حقوق و مزایای مذکور از فوق‌العاده تحصیل نیز استفاده خواهد نمود و هزینه زیست و پوشاك آنان نیز با نیروی هوائی شاهنشاهی میباشد .

۲ـ دانشجویانی که دوره‌تحصیل‌رابموفقیت طی نمایند بدرجه ستوان دومی مفتخر و اولین حقوق آنان معادل ۳۶۷۵۰ ریال و درصورت‌خدمت در خارج از مرکز ماهانه تا ۴۳۷۵۰ ریال‌می‌باشد

بعلاوه داوطلبان دانشکده افسری ،خلبانی نیروی هوائی شاهنشاهی پس از اتمام دوره و نیل بدرجه افسری از مزایائی نظیر پس‌انداز تامین آتیه بانك سپه (که برای دوران خدمت ۳۰ ساله، باتوجه به‌مبلغ پس انداز و مبلغ معادل آن ،که بلاعوض از بودجه وزارت جنك اضافه میشودوبهره مربوطه ،جمعاتا حدود سه‌میلیون‌ریال بالغ‌میگردد. وام مسکن بانك‌سپه ، خانه های سازمانی واگذاری با استاندارد مناسب ، درمان رایگان خودوخانواده تحت تکفل بوسیله بیمارستانها و درمانگاههای نیروی هوائی. شاهنشاهی خرید از فروشگاه های ارتشی با تخفیف قابل ملاحظه و غیره بهره‌مند میشوند .

داوطلبان میتوانند برای کسب‌اطلاعات‌بیشتر و ثبت نام‌با در دست داشتن فتوکپی گواهینامه تحصیل عین شناسنامه (به فرم جدیدعکس‌دار) ۲۲ قطعه عکس ۴ × ۳تا تامین احتیاج همه‌روزه از جمله روز های پنجشنبه و جمعه از ساعت ۸الی ۱۲ به فرماندهی آموزشگاه‌های‌هوائی واقع درخیابان تهران‌نو ایستگاه فرودگاه مراجعه نمایند .

نیروی هوائی شاهنشاهی

گوگوش ـ سوژه داغ مطبوعات ایران

امشب و هر شب شاه‌ماهی هنر ایران در دام صیاد بزرگ ستاره ها

شکوفه نو

کلیکتور

مدیران کاباره‌ها برای پتو رانداختن هنرمندان بایکدیگر بشدت رقابت میکنند.

با انضمام یك برنامه چهارساعته مخصوص «شو» گوگوش
تلفن های رزرو ۹۵۴۰۴۴ ـ ۹۵۳۰۳۳

برای تدریس زبان انگلیسی

۱ـ نیروی هوائی شاهنشاهی برای تدریس زبان انگلیسی به تعدادی معلم احتیاج دارد .

۲ـ ساعات تدریس روزانه شش ساعت دردو شیفت صبحها ازساعت ۸الی ۱۴وبعدازظهرها از ساعت ۱۴ر۳۰ الی ۲۰ر۳۰ خواهد بود .

۳ـ حق‌التدریس معلمین ازساعتی ۲۵۰ریال شروع تاساعتی ۳۰۰ ریال افزایش خواهد یافت.

۴ـداوطلبان بفرماندهی آموزشهای هوائی این نیرو واقع درتهران‌ـ خیابان دماوند (جاده تهران‌نو) ایستگاه فرودگاه‌ـ خیابان حجت‌مراجعه ویاباتلفن ۹ـ۳۴۶۰۰۱داخلی ۳۳۸۲ مذاکره‌نمایند

م‌الف ۱۱۷۶۰ «نیروی هوائی‌شاهنشاهی

آگهی تجدید مناقصه شماره ۶۲ر۵۲

شرکت مخابرات ایران تعداد یک هزاراصله تیرچوبی هشت و نه و ده متری از جنس چوب درخت تبریزی پوست کنده خشک را که قطر ابتدائی(پائین تنه) آنها ۲۰ـ۱۶ و قطر انتهائی (بالاتنه) ۱۶ـ۱۰ سانتیمتر باشد ، طبق طرح قرارداد و شرائط معامله تحویل انبار طرشت شرکت مخابرات ایران واقع در تهران از طریق مناقصه خریداری می نماید .

داوطلبان شرکت در مناقصه میتوانند همه روزه بجز ایام تعطیل در ساعت اداری بدبیرخانه اداره تدارکات شرکت مخابرات ایران واقع در خیابان کورش کبیر (جاده قدیم شمیران) محوطه بیسیم پهلوی مراجعه نموده و با ارائه رسید مبلغ‌پانصد ریال بصندوق شرکت بنشانی مذکور شرایط معامله و طرح قرارداد را دریافت و باتوجه کامل بمندرجات آنها را امضاء نموده بضمیمه پیشنهاد خود در دو پاکت الف و ب بوصف مشروحه در شرایط معامله تا آخر وقت اداری روز سه شنبه سیزدهم آذرماه پنجاه و دو بدبیرخانه شرکت مخابرات ایران بنشانی فوق‌الذکر تسلیم و رسید دریافت دارند . مدت تحویل کلیه کالا دو ماه میباشد .

پیشنهاد های رسیده تا موعد مقرر درساعت دوازده صبح روز چهارشنبه چهاردهم آذرماه پنجاه ودو دراطاق ۳۰۳ ساختمان شرکت بنشانی بالا باز و خوانده خواهد شد .

حضور پیشنهاد دهندگان یا نماینده مجاز آنهادر کمیسیون معاملات ازاد و شرکت مخابرات ایران در رد یکیا تمام پیشنهاد های رسیده مختار است . م‌اف ۱۴۴۶۵ شرکت مخابرات ایران

صلیب سرخ قطعنامه اسرائیل را رد کرد

قطعنامه پیشنهادی اسرائیل در مورد اسرای جنگی در کنفرانس صلیب سرخ رد شد . کنفرانس جهانی صلیب سرخ عصر دیروز در یک جلسه پرتشنج قطعنامه پیشنهادی نماینده اسرائیل را با اکثریت آراء رد کرد .

دراین قطعنامه از مصر خواسته شده است که لیست کامل اسرای جنگی را دراختیار اسرائیل بگذارد .

طرح قطعنامه یاد شده مشاجره لفظی شدیدی را بار دیگر بین نماینده اسرائیل و نمایندگان اعراب درپی داشت و نمایندگان اعراب درحالیکه مشت ها را مرتبا روی میز خود میکوبیدند مخالفت خود را با طرح پیشنهادی نماینده اسرائیل در کنفرانس ابراز داشتند .

رد قطعنامه

سرانجام قطعنامه پیشنهادی اسرائیل با ۶۲ رای مخالف و ۱۸ رای موافق و ۱۶ رای ممتنع مردود شناخته شد و نمایندگان اعراب درحالیکه از رد پیشنهاد نماینده اسرائیل خوشحال بنظر میرسیدند هریک مطالبی علیه اظهارات نماینده اسرائیل که بعنوان ناظر درکنفرانس شرکت کرده بود بیان داشتند .

نماینده اسرائیل در بیانات خود اشاره کرد که طبق معاهدات ژنو تمام کشور های درگیر جنگ باید لیست اسرای جنگی را تسلیم کنند وی اعراب را متهم کرد که از این اصل سرپیچی کرده اند و از این مسئله بعنوان یک حربه سیاسی استفاده میکنند.

دکتر احمد مازن نماینده جمهوری متحد عرب (مصر) گفت کشورش تمام مقررات معاهدات ژنو را مربوط به اسرای جنگی اجرا میکند .

نماینده دولت یوگسلاوی اولین کشوری بود که از طرح پیشنهادی اسرائیل بیدرنگ انتقاد کرد و گفت : این پیشنهاد قابل طرح دراین مجمع نیست و بدنبال آن نمایندگان الجزایر و هند از وی پیروی کردند .

*** ضیافت دیشب**

شب گذشته در حضور والاحضرت شاهدخت شمس پهلوی ریاست عالیه جمعیت شیرو خورشید سرخ ایران ضیافت شامی از طرف آقای مهندس شریف امامی نیابت ریاست عالیه جمعیت شیرو خورشید سرخ و رئیس دومین کنفرانس بین‌المللی صلیب سرخ به افتخار شرکت کنندگان در کنفرانس هادرهتل هیلتون تشکیل یافت .

درضیافت مزبور سرکار علیه خانم فریده دیبا و آقای هویدا نخست وزیر و آقای مهندس ریاضی رئیس مجلس شورای ملی و چند تن از وزراء و نمایندگان دو مجلس و دبیر کل و مدیرکل و اعضای هیئت های نمایندگی صلیب سرخ شرکت داشتند .

*** ورود هیئت فلسطین**

سخنگوی جمعیت شیرو خورشید اعلام داشت شب گذشته رئیس و اعضای هلال احمر فلسطین برای شرکت دربیست و دومین کنفرانس بین‌المللی صلیب سرخ بتهران وارد شدند .

*** رسیدگی به اختلافات**

آقای مهندس شریف امامی رئیس مجلس سنا که سمت نیابت ریاست جمعیت شیرو خورشید سرخ را عهده‌دار می باشد و درکنفرانس جهانی صلیب سرخ و حلال احمر و شیرو خورشید سرخ بسمت ریاست جلسات کنفرانس انتخاب گردیده است امروز ساعت ۹ صبح نیز جلسه هیئت مدیره کنفرانس را تشکیل داد تا به اختلافاتی که گاه میان نمایندگان جمعیت های صلیب سرخ جهانی وقوع می یابد و از جمله برخورد هائی که اخیرا میان نمایندگان مصر و اسرائیل روی داد رسیدگی شود .

اعضای هیئت مدیره کنفرانس که امروز بریاست آقای شریف امامی تشکیل شده بود امضای موافقت نامه شش ماده‌ای تحکیم آتش‌بس میان مصر و اسرائیل و بدنبال آن اجرای مبادله اسرای جنگ را برتامین منظور کافی دانسته و این مشاجرات را مختومه تلقی کردند.

نام ۴۵۰ بازرگان در «لیست سیاه» رفت

اتاق بازرگانی و صنایع ومعادن ایران ظهر امروز به رسیدگی وضع آندسته از تولید کنندگان و وارد کنندگان و صادر کنندگانی که نرخ های خود را به اول خرداد بازنگرداندند و مراتب را به کمیته بررسی قیمت‌های اتاق ایران و مرکز بررسی قیمت‌های وزارت اقتصاد و سایر مراجع صلاحیتدار دیگر اعلام نداشته‌اند خاتمه دادو فهرستی از این گروه که تعداد آنها بیش از ۴۵۰ موسسه میباشد تهیه کرده که برای اتخاذ تصمیم نهائی قرار است صبح فرداتسلیم دولت شود . تکلیف این فهرست یا لیست سیاه ، پس از رسیدگی در دولت معلوم میشود و سپس برای ابطال کارت بازرگانی افراد تصمیم لازم گرفته خواهد شد .

در بین این گروه عده‌ای هستند که یا جنس برای عرضه ندارند و یا از کارت بازرگانی که برای واردات دریافته داشته‌اند ، در رشته‌های دیگر استفاده میکنند که پس از اعلام اسامی آنان این مسئله نیز روشن خواهد شد .

روز های جمعه هر هفته

اتوبوسها، مردم رامجانی به پارک جنگلی میبرند

در جلسه دیشب انجمن شهر مسائلی توسط شهردار رپیرامون سردخانه بزرگ تهران، کارخانه کود شیمیائی ، جاده تلویزیون وپارک جنگلی آریامهر عنوان شد و انجمن که بریاست رشید نادرخانی تشکیل شده بود به چند طرح شهرداری رای داد.

در آغاز جلسه شهردار به بازدید نمایندگان انجمن از سردخانه بزرگ تهران اشاره کرد و گفت : سردخانه در چهل و دوهزار متر ایجاد شده که یازده هزار متر زیربنا دارد وسیزده میلیون تومان برای نصب تاسیسات سردخانه پرداخت شده است و در این تاسیسات هفت هزار تن گوشت و مرغ وماهی ، هزار تن فرآورده های شیری ، دو هزار تن میوه و سبزی می توان نگاهداری کرد.

نکته دیگری که شهردار در جلسه انجمن شهر مطرح کرد درباره اقدامات ماموران شهرداری برای ساختمان جاده تلویزیون بود و گفت : با ایجاد یک مسیر دو طبقه و پایان عملیات راه‌سازی این نقطه خیابان تلویزیون که از نظر رفت و آمد اشکالاتی برای رانندگان تولید می کرد اکنون بیک جاده مناسب تبدیل شده است و استفاده از بزرگ راه جردن بسادگی انجام می‌گیرد .

*** پارک جنگلی**

در پایان شهردار اعلام داشت که از روز جمعه آینده برای راهنمائی و تشویق مردم به استفاده ازپارک جنگلی آریامهر، پنج اتوبوس دو طبقه برایگان انتقال مردم را از میدان شهید تاپارک بعهده خواهد گرفت و تعداد اتوبوسها در صورت استقبال مردم تابیست و پنج دستگاه افزایش داده خواهد شد .

آنگاه انجمن وارد دستور شد وبه پیشنهاد شهرداری پانزده میلیون ریال اعتبار برای کانال سازی در جنوب تهران به تصویب رسید .

*** کمیته حمایت از مصرف کننده**

همزمان با تشکیل انجمن شهر کمیته ملی حمایت از مصرف کننده نیز تشکیل جلسه داد و واحد بررسی قیمت این کمیته بریاست آقای دکتر کیان برای شرکت در جلسه شورای بررسی قیمت ها به نخست‌وزیری ونماینده دیگری برای شرکت در جلسات هیئت عالی نظارت تعیین و معرفی شدند .

کمیته دیگری که بریاست دکتر جهان تشکیل شد مسئله بازرسی و شکایت را مورد بررسی قرارداد و اعلام داشت که تاکنون پنجاه و پنج کارت بازرسی برای خانم ها صادر شده و از جمعیت های زنان نیز خواسته شده است تا اعضای خود را جهت دریافت کارت به کمیته معرفی نمایند .

مسابقات نهائی تنیس باشگاه بانکملی ایران

مسابقات نهائی تنیس یکنفری ودو نفری باشگاه بانک ملی در حضور آقای خوشکیش و آقای علائی و عده‌ای از روسای ادارات وشعب بانک ملی برگزار شد که در قسمت یکنفری این مسابقات آقایان کامبیز درفشی جوان ومجید خطیبی بترتیب مقامهای اول و دوم و در قسمت دو نفری آقایان درفشی و ساعدی مقام اول و آقایان وطن‌پور و خطیبی مقام دوم را احراز نمودند . در پایان جوایز برندگان وهمچنین جوایزخانم اوبهی قهرمان اول و خانم زمانیان قهرمان دوم دوشیزگان بانک و آقایان حمزه‌ای و فلاحتی برندگان مسابقات پسران عضو باشگاه توسط آقای خوشکیش به نامبردگان اهدا گردید.

آقای خوشکیش مدیر کل بانک ملی ایران هنگام اهدای تمثال مبارک اعلیحضرت همایون شاهنشاه آریامهر به آقای کامبیز درفشی جوان ، قهرمان اول مسابقه تنیس یک نفری بانک ملی ایران ـ آقای علائی معاون مدیرکل بانک در عکس دیده میشوند.

خبرهای تلفنی شهرستانها

تشکیل دادگاه گران فروشان

قم ـ بعد از ظهر دیروز ، دادگاه کیفر گرانفروشان نظام صنفی برای رسیدگی به تخلف گرانفروشان ، درمحل اتاق اصناف قم ، کار خودرا آغاز کرد

استاندار درجلسه انجمن استان

کرمان : جلسه انجمن استان کرمان باحضور آقای مهندس تیرانداز استاندار کرمان تشکیل شد . در این جلسه آقای فرزان امینی رئیس انجمن استان ، برنامه های انجام شده و آینده را تشریح کرد. استاندار کرمان گفت: تشکیل این جلسات بمنزله ایجادپلی بین مردم و دستگاه هیات اجرائی منطقه است .

استاندار کرمان به طرح و تاسیسات ذوب آهن و تولید مس و ایجاد نیروگاه برق در زرند و توسعه صنایع کشاورزی در جیرفت اشاره کرد و گفت با اجرای کامل این طرحها چهره کرمان بطور کلی تغییر می‌یابد .

استاندار کرمان افزود: از فردا شورای اداری استان در یکی از شهرستانها تشکیل میشود و این بررسی در هر شهرستان بمدت ۶ روز ادامه خواهد داشت .

مرغهای قم میمیرند !

قم ـ بیماری «نیو کاسل» ظرف ۴۸ ساعت گذشته ۶۵۰۰ جوجه مرغ ۳۵ روزه را دریکی از مرغداریهای قم ، تلف کرد .

بیماری «نیو کاسل» مدتی است در قم شایع شده و موجب نگرانی مرغداران این شهر گردیده است .

نمایندگان مجلس شاهد محاکمه گرانفروش !

شیراز : نمایندگان شیراز در مجلس شورایملی دیروز ضمن بازدید از قسمت های مختلف اتاق اصناف شیراز در دادگاه کیفر گرانفروشان اتاق اصناف حاضر شدند واز نزدیک شاهد محاکمه یک گرانفروش شیرازی گردیدند. در چند روز اخیر چند نفر از گرانفروشان شیراز تحویل دادگاه کیفر گرانفروشان شده‌اند .

کشف ۸۵۰ صندوق سیگار قاچاق

اروند کنار ـ دیروز ماموران گردان دریائی خسروآباد از موتورلنجی که عازم آبادان بود تعداد ۸۵۰ صندوق سیگار وینستون کشف کردند. موتور لنج ابتدا قصد فرار داشت که مامورین آنرا متوقف کردند و سیگار های قاچاق راضبط نمودند .

سمینار بهداشتی

تبریز : روز بیست و هفتم آبانماه جاری ، سمیناری با شرکت متخصصین بیهوشی، جمعی از پزشکان مراکز پزشکی و استادان دانشگاههای ایران در تالار تشریح دانشکده پزشکی تبریز تشکیل می گردد .

در این سمینار دو تن از متخصصان بیهوشی آلمان به اسامی پروفسور آنفلد و پروفسور دیک شرکت میکنند. جلسات سمینار سه روز ادامه دارد و پیرامون آخرین یافته های پزشکی تبادل نظر و تصمیماتی اتخاذ خواهد شد .

تبریکات

شیراز ـ سرور عزیز ستوان یکم محمود میرشفیعیان
صمیمانه ترین تبریکاتمانرا بمناسبت ارتقاء درجه شایسته آنجناب تقدیم می‌داریم .
حیدر و عباس برازنده

جناب سرگرد روح‌اله درخشندگان
ارتقاء درجه آن دائی بزرگوار را تبریک گفته و ازخداوند بزرگ موفقیت های بیشتری برای جنابعالی آرزو داریم .
عطاءاله ظفر قرجه داغی و بانو

سرکار سروان یونسعلی نیک‌نیا
ازتقاء درجه جنابعالی را تبریک عرض مینمایم .
حمید بهاری

جناب مرتضی گنجوئی
انتصاب شایسته جنابعالی را به ریاست شهرداری منطقه ۶ صمیمانه تبریک می‌گویم .
رزاقی‌منش

جناب آقای امراله نریمانی و فرهاد نثاری
انتخاب شایسته آن‌جنابان را بریاست و معاونت اتاق اصناف کرج، صمیمانه تبریک می‌گوئیم .
از طرف هیئت مدیره صنف قهوه‌چی‌های کرج ـ بیوک طی.
آ ـ ۵۹۶۳۴

جناب آقای دکتر ایرج برهمن
انتصاب شایسته جنابعالی را به استانداری استان همدان صمیمانه تبریک عرض می‌نماید .
ملایر ـ نخست طاهری

نیمسار سپهبد منیعی
انتصاب شایسته آنجناب را به‌معاونت وزارت جنگ تبریک و تهنیت عرض نموده توفیق خدمت بشاهنشاه آریامهر و ملت ایران را آرزومندم .
داریوش صالح‌زاده

مجلس جشن سی‌امین سال تاسیس انجمن روابط فرهنگی ایران با اتحاد جماهرشوروی سوسیالیستی
کنسرت
سه‌شنبه ۲۲ آبان ماه ساعت ۶٫۳۰ بعدازظهر
در انجمن روابط فرهنگی ایران و شوروی ـ وصال شیرازی ۱۸۹
تلفن ۴۲۶۹۰ ـ ۶۶۵۰۲۳

دراجرای اوامر مبارک شاهنشاه آریامهر
نرخ محصولات شرکت تولیدی و صنعتی (ت دو)بامسئولیت محدود با وجود ترقی مواد اولیه برابر نرخ خرداد ماه ۱۳۵۲ بشرح زیر اعلام میدارد.

نام و مشخصات کالا	مدل	قیمت اول خرداد ۱۳۵۲	قیمت امروز تاآخر سال ۱۳۵۲
۱ـ اجاق‌گاز ۳ شعله پلوپز با کابین پایلوت دار	۱۰۰۰	۶۵۰۰ریال	۶۵۰۰ ریال
۲ـ اجاق گاز ۳ شعله رومیزی بزرگ پایلوت دار	۸۸۸	۳۰۸۰ ریال	۳۰۸۰ ریال
۳ـ اجاق‌گاز ۳شعله رومیزی ساده	۷۷۷	۲۸۶۰ ریال	۲۸۶۰ ریال
۴ ـ اجاق گاز ۲ویکدوم شعله پایلوت دار	۳۳۳	۲۲۰۰ ریال	۲۲۰۰ ریال
۵ـ اجاق گاز ۲ویکدوم شعله‌بدون پایلوت	۲۲۲	۱۹۸۰ ریال	۱۹۸۰ ریال
۶ـ اجاق گاز ۲ شعله پایلوت‌دار	۶۶۶	۱۷۶۰ ریال	۱۷۶۰ ریال
۷ـ اجاق گاز ۲ شعله بدون‌پایلوت	۵۵۵	۱۵۵۰ ریال	۱۵۵۰ ریال
۸ـ اجاق گاز بزرگ‌پلوپز تک‌شعله	۱۱۱	۱۸۷۰ ریال	۱۸۷۰ ریال
۹ـ اجاق‌گاز کوچک پلوپزیک‌شعله	۱۱۲	۱۴۵۰ ریال	۱۴۵۰ ریال
۱۰ـ اجاق‌گاز پیکنیکی مدل کیفی	۱۱۳	۱۴۰۰ ریال	۱۴۰۰ ریال
۱۱ـ کابین‌زیراجاق‌گاز ۳شعله بزرگ		۱۷۰۰ ریال	۱۷۰۰ ریال

شرکت تولیدی و صنعتی (ت‌دو) با مسئولیت محدود
آ ـ ۶۰۳۵۲

آگهی تغییر محل ایران یاساتایروربر (شرکت سهامی خاص) ثبت شده بشماره ۱۱۰۵۱
برابر تصمیم مورخ ۲۷ر۵ر۱۳۵۲ هیئت‌مدیره محل شرکت مذکور به خیابان عباس‌آباد شماره ۲۴۷ منتقل گردید.
م الف ۱۴۵۴۴
رئیس اداره ثبت شرکتها و مالکیت صنعتی ـ حمید جمشیدی

آکی صابون آکی شامپو
در کلیه داروخانه ها بقیمت ده سال پیش

آگهی پرداخت قسمتی از سرمایه تعهدی شرکت عنقا (سهامی خاص) ثبت شده بشماره ۱۰۲۷۳
برابر صورتجلسه هیئت مدیره مورخ دوم دیماه ۱۳۵۱ مبلغ چهارصد و هفتاد و پنجهزار ریال سرمایه تعهدی شرکت از طرف شرکاء پرداخت و بموجب گواهی شماره ۷۶۸ ـ ۲۴ر۲ر۵۲ و ۸۱۳ ـ ۲۶ر۲ر۵۲ بانک پارس شعبه تخت‌جمشید در نزد بانک مذکور تودیع شده‌است بنابراین سرمایه شرکت مبلغ یک میلیون و پانصد هزار ریال منقسم به بیست و پنج سهم شصت هزار ریالی بانام دو ثلث پرداخت میباشد.
م الف ۱۴۵۴۳
رئیس اداره ثبت شرکتها و مالکیت صنعتی ـ حمید جمشیدی
آ ـ ۶۰۲۷۸

آگهی افزایش سرمایه‌درشرکت سهامی خاص بازرگانی جاودان ثبت شده بشماره ۴۰۲۹
برابر تصمیم مجمع‌عمومی فوق‌العاده مورخ ۱ر۸ر۱۳۵۲ سرمایه شرکت از مبلغ ده میلیون ریال به مبلغ بیست‌میلیون ریال افزایش یافت و ماده ۶ اساسنامه بشرح زیر اصلاح گردید .
سرمایه شرکت بیست میلیون ریال تمام پرداختی است که به دو هزار سهم ده هزار ریال عادی بی‌نام تقسیم‌میشود.
اضافه سرمایه مذکور بموجه گواهی شماره ۸۰۲۸۲ـ ۸ر۸ر۵۲ دربانک سپه شعبه بازار تودیع گردید.
م الف ۱۴۵۴۵
رئیس اداره ثبت شرکتها و مالکیت صنعتی ـ حمید جمشیدی

آگهی تغییرات‌درشرکت سهامی خاص درخشان تهران ثبت شده بشماره ۱۱۱۷۷
برابر تصمیم مجمع عمومی عادی مورخ ۲۴ر۳ر۱۳۵۲ تغییرات زیر درشرکت نامبرده بعمل‌آمد ۱ـ ترازنامه سال مالی ۱۳۵۱ به تصویب رسید ۲ـ آقای احمد آراسته بسمت بازرس‌اصلی و آقای محمد شکرچیان استرآبادی بسمت بازرس علی‌البدل برای مدت یکسال انتخاب شدند ۳ـ روزنامه اطلاعات جهت درج و نشر آگهیها تعیین شد . م‌الف ۱۴۵۴۷
رئیس اداره ثبت شرکتها ومالکیت صنعتی. حمید جمشیدی

اطلاعیه
هواپیمائی ملی ایران « هما »
هواپیمائی ملی ایران « هما » باطلاع میرساند که در برنامه های جدید خود که از دهم آبانماه بمورد اجرا گذاشته شده و بمنظور رفاه و آسایش بیشتر مسافران و هموطنان عزیز بر تعداد پرواز های بسیاری از خطوط داخلی خود و منطقه خلیج فارس افزوده و همچنین خط پروازی جدید بین یزد و مشهد دایر کرده است . تعداد پرواز های افزوده شده برخطوط داخلی « هما » باین شرح میباشد .
تهران ـ آبادان یک پرواز
تهران ـ بندرعباس ۲ پرواز
تهران ـ بوشهر ۱ پرواز
تهران ـ خارک ۱ پرواز
بندر عباس ـ دوبی یک پرواز
ضمنا باگاهی میرساند که ضمن تغییراتی در برنامه پروازهای خارجی « هما » خط پرواز مستقیم بین تهران ـ مسکو دایر شده و علاوه بر این دو برنامه پروازی جدید بین بندر عباس ـ آبادان دائر گردیده که مسافران خواهند توانست از طریق بندر عباس ـ آبادان بدون نیاز به مسافرت به تهران مستقیما به اروپا پرواز نمایند .
همچنین در مسیر پرواز های داخلی « هما » و منطقه خلیج فارس تغییراتی حاصل شده که مسیر های جدید باین شرح اعلام میگردد .
تهران ـ آبادان ـ خارک و بالعکس
تهران ـ شیراز ـ بندرعباس ـ ابوظبی و بالعکس
تهران ـ بندرعباس ـ آبادان و بالعکس
تهران ـ بندر عباس و بالعکس
تهران ـ یزد ـ کرمان ـ زاهدان ـ مشهد ـ تهران
آ ـ ۶۰۱۰۶

خط کشتیرانی هانزا ـ نمایندگی ایران
بدینوسیله باستحضار آقایان بازرگانان ودارندگان بار در کشتی لیبن فلس سفر ۹۳۰ از اروپا
میرساند که این کشتی بنا بدستور سازمان بنادر و کشتیرانی به بندر شاهپور اعزام و در تاریخ ۲۰ر۸ر۱۳۵۲ وارد بندر مزبور گردیده است . این کشتی کلیه محصولات خرمشهر خودرا در بندر شاهپور تخلیه خواهد نمود.

احمد نظری متولد تهران ۱۵ ساله از تاریخ ۱۹ر۸ر۵۲ از منزل خارج و تاکنون مراجعت ننموده است .
هرکس از نامبرده اطلاعی دارد لطفا به آدرس خیابان آرامگاه پشت جیت‌سازی شماره ۴ منزل نظری خبردهد .

آقای حسن شفیعی فداکار به اتفاق همسر خود جهت معالجه به اروپا عزیمت نمودند .

بدینوسیله از زحماتی که سرکار خانم معتمد دبیر محترم دبیرستان گلزار خمین برای اینجانب کشیده‌اند تشکر می‌نمایم .
فاطمه پاگردی
آ ـ ۵۹۶۲۸

آگهی تقلیل سرمایه شرکت سهامی خاص پارساون
بدینوسیله براساس ماده ۱۹۲ قانون اصلاحی تجارت اعلام و آگهی می‌شود که برطبق مصوبه مجمع عمومی فوق‌العاده مورخ ۱۶ر۴ر۵۲ مویدا به مصوبه مجمع عمومی فوق‌العاده سه‌شنبه پانزدهم آبان ماه ۵۲ بارعایت حداقل مقرر در قسمت اخیر ماده ۵ و قسمت اخیر ماده ۱۸۹ باتفاق آراء کلیه حاضرین (۱۴۷۸۳۲ سهم از ۱۵۰۰۰۰ سهم) تصمیم به تقلیل سرمایه شرکت به یکدهم، یعنی بمبلغ پانزده میلیون ریال اتخاذ نمود و نود درصد ارزش سهام نقدا به صاحبان سهام پرداخت می‌گردد، لذا از کلیه صاحبان سهام تقاضا می‌شود، همانطوریکه کتبا توسط پست نیز مراتب اعلام گردید برای دریافت نود درصد مذکور به دفتر شرکت واقع در خیابان خیام شماره ۷۹۲ مراجعه نمایند .
هیئت مدیره شرکت سهامی خاص پارساون
آ ـ ۱۵۳۷۹

نشریه
موتورسیکلتر ایران
منتشر شد ـ از روزنامه فروشیها بخواهید

آقای دکتر حاج هادیان ـ خانم شفازند
بیمارستان وزایشگاه پیمان ـ آمل
از محبت و توجه بیدریغ‌شما در امر تولد فرزندمان بی‌نهایت سپاسگزاریم.
سودابه و عباس مکزاده

صبح اولین روزی که برف آمد
آیا بخاطر دارید صبح اولین روزی که برف آمد چه اتومبیلهائی درمیان برف و یخ ماند و از حرکت بازایستاد وچقدر آنروزکارها لنگ ماند ؟
شاید امسال ، زمستان سخت‌تری درپیش باشد ،
از هم‌اکنون در فکر تهیه لاستیک یخ شکن جنرال باشید. لاستیک "یخ شکن جنرال" تنها لاستیکی است که نام واقعی آن یخ شکن است. یخ شکن جنرال با عاج های مخصوص و دو ردیف میخهای پولادین ، بروی جاده های پوشیده از برف و یخ حرکت اتومبیل شما را آسان میسازد .
زمستانها با یخ شکن جنرال آسوده خاطر برانید
فقط لاستیک یخ شکنی خریداری کنید که مارک YAKHSHEKAN داشته باشد
لاستیک جنرال GENERAL
...بامرغوبیت بیشتر

تلفن سرویس حوادث ۳۱۱۲۱۲

برای صاحب ۳۰۰ تن گوشت فاسد ۳ سال زندان تقاضا شد

دیروز اطلاع دادیم دادستان تهران برای مردی که چند ماه پیش میخواست صد ها کارتن گوشت یخزده استرالیائی را بفروش برساندکیفرخواست صادر کرد وپرونده را بدادگاه فرستاد ، دادستان برای این شخص حداکثر سه سال زندان تقاضا کرده است .

خبرنگارما در اینباره گزارش میدهد :

چندی قبل به مامورین مسئول اطلاع رسید که مقدار سیصد تن گوشت فاسد به بندر خرمشهر رسیده که در تهران یا شهرستان ها بفروش برسد با اعلام این ماجرا به دادسرای تهران آقای ناظم پوربازپرس ویژه دادسرای تهران مقیم وزارت اقتصاد ، مامور رسیدگی باین پرونده شد.

آقای ناظم پور در تحقیقات خود باین نتیجه رسید که گوشتها در سیزده سال قبل ذبح شده ودر سال ۱۳۴۶ خریداری و درسال ۱۳۴۷ به سردخانه ای که در اصفهان بوده حمل شده است . این گوشت ها بعد از چندین سال نگهداری در سردخانه اصفهان اواخر سال ۱۳۵۱ از سردخانه خارج میشود و صاحب گوشت یک کامیون از گوشتها رابرای فروش به کبابیهای پایتخت به تهران می‌فرستد ولی خوشبختانه قبل از فروش کامیون حامل گوشتهای یخ زده ضبط و بعد از آزمایش معلوم میشود آنها فاسد بوده است . گوشت های فاسد وسیله سازمان کشتارگاه معدوم میشود . در این گیرودار صاحب سردخانه مطالبه کرایه خودش را از صاحب گوشت می‌کند ، صاحب گوشت به صاحب سردخانه پیشنهاد می کند که مقداری گوشتها را خودش بفروش برساند و کرایه اش را از پول فروش گوشتها بردارد. دراین موقع مجددا صاحب سردخانه یک کامیون از گوشتها را برای فروش به تهران می‌فرستد اما خوشبختانه قبل از فروش این گوشتها نیز وسیله مامورین در جاده شهر ری کشف میشود و مجددا بعد از آزمایش گوشتها که فاسد بوده معدوم میشود و فروشنده گوشت بدستور بازپرس بازداشت می‌شود وپرونده را با اطلاع دادستان تهران به شهر اصفهان نیابت داده میشود دادستان اصفهان سردخانه را بعد از بازرسی تعطیل می‌نماید و سردخانه زیر نظر گرفته میشود که دیگر از آن گوشتی خارج نشود . برای وارد کننده گوشت و صاحب سردخانه که هردو بازداشت هستند تقاضای کیفرخواست جنائی شد و حداکثر باید ۳ سال زندانی شوند توضیح اینکه این گوشتها هیچ گونه مصرف نشده است درصورتیکه این گوشتها بفروش میرسید و منجر به کشته شدن مصرف کننده‌ای میشد دادستان برای واردکنندگان وفروشندگان گوشت تقاضای اعدام میکرد (شرح ماجرای هیجان انگیز کشف این گوشتها درصفحه ۵ روزنامه درج شده است).

متهم در برابر هیئت دادرسان شعبه ۲ دادگاه جنائی تهران دیده میشود .

قاتل به ۱۵ سال زندان محکوم شد

وی در مهرماه سال گذشته مردی را در یوسف‌آباد باضربه میله آهنی کشته بود

در نزاعی که بین چهار نفر در یوسف‌آباد روی داد مرد ۴۳ ساله‌ای به قتل رسید و متهم این حادثه در دادگاه جنائی به ۱۵ سال زندان محکوم شد.

شرح واقعه

حادثه در خیابان مدبر واقع در بخش کلانتری یوسف‌آباد در یکی از روزهای مهرماه سال گذشته روی داد ، در این روز بین اسداله بیابانی ، روح‌اله بایرامی ، سید حسین سیدسارو میرزا مرادشعبانی زدوخوردی شد ، و در این بین اسداله براثر ضربه میله آهنی که برسرش خورده بود به زمین افتاد و پس از چند ساعت در بیمارستان درگذشت .

پس از وقوع این حادثه ماموران انتظامی سید حسین ودو نفر دیگر را به اتهام شرکت در نزاع منجر به فوت بازداشت نمودند ، در تحقیقات اولیه روح‌اله بایرامی در مورد چگونگی وقوع این حادثه گفت : آنشب من از خیابان مدبر میگذشتم که میرزامراد و اسداله با من به نزاع پرداختند و سید حسین نیز که در آن نزدیکی جلوی مغازه آهنگری نشسته بود وارد نزاع شد.

در دادگاه جنائی

پس از تکمیل پرونده ، دادسرا با صدور کیفرخواست آنرا به دادگاه جنائی فرستاد ، ودادستان برای متهم طبق ذیل ماده ۱۷۱ از دادگاه جنائی تقاضای مجازات کرد .

روز گذشته سیدحسین برای تعیین تکلیف مقابل هیئت دادرسان شعبه ۲ دادگاه جنائی تهران که بریاست آقای دکتر شیخ‌نیا تشکیل شده بود قرار گرفت ومنکر اتهام وارده شد ، ولی دادگاه وی را مجرم شناخت و به ۱۵ سال حبس جنائی درجه یک و پرداخت ۵۰۰ هزار ریال ضرر وزیان به مدعی‌خصوصی پرونده محکوم کرد.

موتور سوار کشته شد

دیروز موتورسواری که در اثر تصادف شدیدا مجروح شده بود در بیمارستان شماره ۲ بیمه های اجتماعی جان سپرد

این موتورسوار محمد نادی‌حق نامداشت و ۲۲ ساله بود .

روز گذشته نادی‌حق که با موتوسیکلت گازی از میدان شیر پاستوریزه میگذشت با یک اتومبیل سواری تصادف کرد در نتیجه این تصادف تعادل خود را از دست داد و با موتوسیکلت به زیر اتومبیل شماره ۷۳۶۵۸ تهران به رانندگی محمدرضا کازرونی رفت و شدیدا مجروح شد و راننده اتومبیل پا به فرار گذاشت !

محمد نادی‌حق وسیله ماموران پاسگاه ژاندارمری مهرآباد جنوبی به بیمارستان انتقال یافت لیکن ساعتی بعد دراثر جراحات وارده جان داد ، کارشناس تصادفات علت اصلی تصادف را بی‌احتیاطی راننده موتور گازی اعلام کرده است .

اکنون ماموران پاسگاه ژاندارمری مهرآباد جنوبی در تعقیب راننده فراری هستند .

آقای حیدر شکراللهی راننده اتوبوس از تهران برنده مرسدس بنز باضافه ۱۵۰ هزار تومان شد

روز چهار شنبه شانزدهم آبانماه در تالار بنگاه اعانه ملی، قرعه کشی برای تعیین برنده خوشبخت اتومبیل بنز آخرین مدل باضافه صدو پنجاه هزار تومان پول نقد انجام گرفت . برای تماشای این صحنه هیجان انگیز تعداد کثیری از مردم پایتخت در سالن قرعه کشی بنگاه اعانه ملی حضور یافته بودند. وقتی گویها در گردونه برقی وتمام اتوماتیك قرار داده شد هیجان تماشاچیان باوج شدت خود رسید .

برنده خوش شانس، مرسدس بنز ۲۲۰ یشمی رنك وچك پول نقد را در بنگاه اعانه ملی دریافت داشت

لحظه‌ای پس از تعیین برنده ، آقای مستجاب الدعوه ، آقای حیدر شکراللهی را معرفی میکند. برنده ، غرق شادی و هیجان است .

لحظه هیجان

ثروتمندشدم...

آقای نسترن پور چك پول نقد برنده را به آقای حیدر شکراللهی راننده اتوبوس تسلیم میکند و به اوتبریک میگوید . آقای شکراللهی پس از دریافت چك و تحویل گرفتن مرسدس بنز ۲۲۰ آخرین مدل گفت : ثروتمندشدم. با خرید بلیط ثروتمند شدم ..

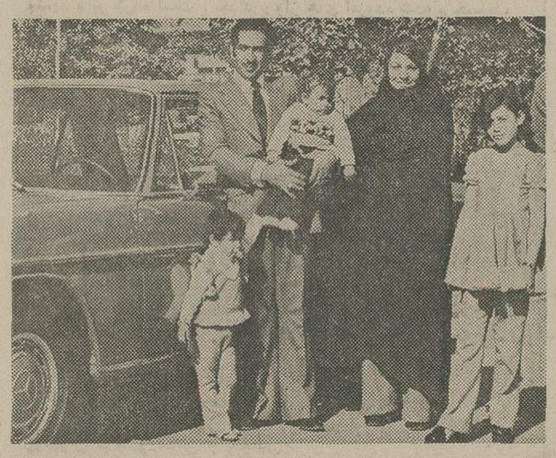

در مراسم تحویل جوایز، همسر و فرزندان آقای شکراللهی هم حضور داشتند . شادی این خانواده زایدالوصف بود...

خانواده شاد

ثروتمند شدم ...

وقتی قرعه‌کشی انجام گرفت وگوی برنده از گردونه خارج شد ناگهان از صف برندگان ناظر برصحنه قرعه‌کشی جوانی از جابرخاست و با هیجان فوق‌العاده درحالیکه برای معرفی بطرف میکروفون میدوید فریاد کشید: ثروتمند شدم،... این برنده خوشبخت آقای حیدر شکراللهی راننده شرکت اتوبوسرانی ساکن تهران بود که یك مرسدس بنز آخرین مدل باضافه صد و پنجاه هزار تومان پول نقد برنده شد و جایزه خود را پس از مراسم قرعه‌کشی در بنگاه اعانه ملی دریافت داشت.

خورشید سرزد ...

آقای شکراللهی پس از دریافت مرسدس بنز باضافه ۱۵۰ هزار تومان ، اظهار داشت «چند روز پیش در گاراژ خوابیده بودم که ناگهان شنیدم کسی بمن میگوید : آنقدر نخواب خورشید سرزده است . من یکمرتبه از خواب پریدم و بلافاصله چشمم از لای در به بلیط فروشی افتاد که در محوطه گاراژ ایستاده است . بی‌اختیار به دلم برات شد که پریدن از خواب و شنیدن این جمله در بین خواب و بیداری ممکن است نشانه شانس باشد . بهمین جهت فورا از بلیطفروش هرچه بلیط داشت، خریدم . در قرعه کشی روز چهار شنبه قبل فهمیدم ده هزار تومان برده‌ام بردن همین جایزه مرا در مسیر شانس بسیار بزرگتری قرار داد ، بطوریکه حالا میبینم . جمعا دویست وهشتاد هزار تومان برده‌ام.

چه بنز قشنگی !

آقای شکراللهی آنگاه برای تحویل گرفتن مرسدس بنز آخرین مدل خود بوسیله مقامات بنگاه اعانه ملی به محوطه بنگاه راهنمائی شدو پس ازتحویل گرفتن مرسدس بنز پشت فرمان قرار گرفت و درحالیکه باتومبیل زیبای خود اشاره میکرد گفت :قدر زرزرگر شناسد قدر گوهر گوهری

اتوبوس میخرم

آقای شکراللهی قبل از آنکه بنگاه آعانه ملی را با مرسدس بنز آخرین مدل و چك یکصد و پنجاه هزار تومانی ترك کند ، اظهار داشت : چون ۳ فرزند دارم از مرسدس بنز استفاده شخصی میکنم ، ولی تمام پول نقد را یکجا صرف خرید اتومبیل می‌کنم و آنرا در شرکتی که کارمیکنم به‌کار می‌اندازم تا سود بیشتری عایدم شود .

آقای شکراللهی در پایان گفت : هیچوقت فراموش نمی‌کنم که این خوشبختی بزرك را از راه خرید بلیط اعانه ملی بدست آورده‌ام .

آقای حیدر شکراللهی ، وقتی مرسدس‌بنز، ۲۲۰ یشمی رنگ وآخرین مدل راتحویل گرفت، بی اختیار گفت : آه ، چه مرسدس بنزقشنگیه مرسدس بنز من ..! آنگاه پشت فرمان بنز نشست در حالیکه اتومبیل خود را آزمایش میکرد افزود : قدر زر زرگر شناسد قدر گوهر گوهری ..

مرسدس بنز من...

انبار کالا آتش گرفت

تعدادی کفش ولوازم الکتریکی ومقداری چای دچار حریق شد

بامداد امروز بنگاه عدل پاینده واقع در بازارچه مروی آتش گرفت و تعدادی لوازم الکتریکی و کفش و مقداری چای از بین رفت .

ساعت ۶ و ۵۵ دقیقه جریان این حریق به اداره آتش‌نشانی اطلاع داده شد . ۱۵ دقیقه بعد ماموران آتش‌نشانی مرکز خود را به‌محل حریق رساندند چون دامنه این حریق هر لحظه توسعه میافت و بیم آن میرفت که خانه‌های اطراف را دربر گیرد ماموران اتش‌نشانی ضمن شروع به اطفاء حریق از مرکز آتش‌نشانی ، کمک خواستند لحظه‌ای بعد ماموران آتش نشانی بازار نیز در محل حادثه حضور یافتند .

دودی که از محل آتش سوزی برخاسته بود از چندکیلومتری دیده میشد . یکی از خبرنگاران سرویس حوادث که پس از وقوع آتش‌سوزی بلافاصله با خبرنگار عکاس خودرا به محل حادثه رسانیده‌اند گزارش میدهد :

وقتی از در انبار کالا واردشدیم انباری پیچ‌درپیچ درجلوی چشممان نمایان شد و از پشت در این انبار بسته‌های بزرگ کفش دیده میشد که در کارتن‌های مقوائی بسته‌بندی شده و بروی هم انباشته شده بود و تا زیر طاق این بسته‌ها را رویهم گذارده‌بودند . کفش‌هائی که در این انبار بود عبارت بودند از کفش زرین ، کفش فرشته ، کفش مشفق و کفش مهران‌شو

علاوه برانبار کفش یک انبار لوازم الکتریکی نیز دچار حریق شد .

گزارش خبرنگارما حاکیست علاوه بر کفش و وسائل الکتریکی یک انبار چای نیز دستخوش حریق گردیده است .

ماموران آتش‌نشانی پس ازمدتی تلاش توانستند آتش را مهارکنند و از سرایت این حریق به سایر خانه‌ها جلوگیری نمایند. علت بروز این حریق از نظر ماموران اداره آتش‌نشانی هنوز معلوم نیست .

انبار کالا در محاصره ستونهای دود قرار گرفته است

حوادث در گوشه و کنار ایران

آتش در کبابی

شب گذشته کبابی پاربدواقع در کوچه ملکی در لاله‌زار آتش گرفت . این آتش‌سوزی در اثر سرایت آتش از دودکش کبابی رخ داد و به شیروانی آن سرایت کرد و بالاخره مامورین توانستند این آتش را مهارکرده و آن را خاموش سازند.

گاز ، آتش بپا کرد !

عصر دیروز نیز یک آتش سوزی در منزلی مقابل هتل میامی رخ داد .

این آتش‌سوزی در اثر سرایت گاز اتفاق افتاد، خانه‌ای که آتش گرفته بود به خانم اقدس وافی تعلق داشت .

ماموران آتش‌نشانی این حریق را نیز خاموش ساختند

۲ نفر کشته شدند

فاروج ـ اتومبیل شماره ۷۷۲۳۸ به رانندگی خلیل برادران حسینی که با پنج سرنشین عازم تهران بود در ۵ کیلومتری فاروج با کامیون شماره ۳۴۱۷۷ تصادف کرد و ۲ تن از سرنشینان اتومبیل سواری به اسامی : جلیل ۷ ساله و فاطمه بی‌بی ۵۵ ساله کشته شدند، سایر سرنشینان اتومبیل که مجروح شده بودند به بیمارستان امدادی فوچان انتقال یافتند .

راننده کمك‌راننده‌اش را کشت !

جلفا ـ یک جرثقیل چهارده تنی برانندگی اصغر زاده هنگام‌کاردر جلفا کمک راننده‌اش مجید موسوی را زیر گرفت و کشت .

مجید از روی جرثقیل سقوط کرده بود و راننده جرثقیل بدون اطلاع از این جریان از روی او گذشت و باعث مرگ وی گردید .

کارخانه تولید دانه‌طیور سوخت

گاوگان ـ ساعت ۵ بعد ازظهر دیروز در محل کارخانه تولید دانه طیور گاوگان آتش‌سوزی شدیدی روی داد که طی آن خساراتی ببار آمد .

کارخانه تولید دانه طیور متعلق به احمد نایبی، نوروزعلی شیرمحمدی و ربیع بادامچی بود کمطی ۶ ساعت آتش‌سوزی مبدل به خاکستر شد . حریق با کوشش مردم گاوگان و مامورین شهرداری خاموش گردید و از سرایت آتش به دیگر ساختمانها جلوگیری‌شد.

در این آتش‌سوزی مقادیر زیادی مواد اولیه تهیه دانه طیور و دو موتور بکلی‌سوخت.

پوتین آمریکائی
بلد
بچگانه زنانه مردانه

زندوکیلی ـ دوشیزه فریبا
دربزم ایرانی رستوران تالی‌هو
کریمخان‌زند ، چهار راه خردمند تلفن ۸۳۶۶۸۰

مجله دنیای ورزش
روزهای شنبه
منتشر میشود

نقد
کاغذدیواری
موکت
کفپوش
پلاستر
درهمه جا
چشمگیراست
اقساط
تلفن مرکزپخش :
۶۶۶۶۶۵
۴۸۷۵۱

ساعت روآمر
ROAMER
باموفقیت بین‌المللی
بازرگانی صادقی بودرجمهری جنب مسجدشاه تلفن ۲۰۹۰۸
مرکزپخش

اعلامیه مشترک حزب منحله توده و حزب کمونیست عراق

روزنامه طریق الشعب ارکان کمونیستهای عراق در یکی از شماره های اخیر خود اعلامیه مشترک حزب منحله توده ایران و حزب کمونیست عراق را به شرح زیر منتشر نموده است :

«دراوایل نوامبر سال ۱۹۷۳ بین هیئت نمایندگی کمیته مرکزی حزب توده ایران بریاست هممسلک ایرج اسکندری دبیر اول و هیئت کمیته مرکزی حزب کمونیست عراق بریاست هممسلک عزیز محمد دبیر اول حزب ملاقاتی صورت گرفت .دو هیئت در فضای دوستانه مذاکراتی کردند وتحولات جهان و وضع خاورمیانه و روابط دو حزب بررسی گردید . دو حزب تجاوزات و توسعه طلبی مداوم اسرائیل را که بوسیله امپریالیسم امریکا علیه کشور های عربی پشتیبانی میشود و نیز بمخاطره انداختن صلح خاورمیانه و جهان را محکوم کردند . دو حزب تصویب نامه شورای امنیت شماره ۳۳۸ مورخ ۲۲ اکتبر ۱۹۷۳ مبنی بر عقب نشینی کامل بلاشرط اسرائیل از کلیه زمینهای اشغال شده عربی را تائید کردند . دوحزب از مبارزات ملت عربی فلسطین برای بازگشت بوطن خود و حتی تعیین سرنوشت در زمین های خود پشتیبانی مینمایند . حزب کمونیست عراق همبستگی خود را با مبارزات ملت ایران و حزب برادر توده علیه رژیم استبدادی نظامی دشمن دمکراتیک ایران و در راه برقراری رژیم دمکراتیک و تشویق مبارزات علیه امپریالیسم و درراه صلح و ازادی و پیشرفت اجتماعی و ایجاد روابط متین مبتنی بر سیاست حسن همجواری و منافع مشترک دولت دوست و براساس روابط تاریخی و همبستگی مبارزاتی باجمهوریت عراق اعلام میدارد . حزب توده ایران از تحولات پیشرو عراق قدردانی و از اقدام بملی کردن شرکت نفت عراق و سهام شرکت امریکائی و هلند در شرکت نفت بصره و نیز عقد پیمانهای دوستی با اتحاد جماهیر شوروی و اعلامیه مارس ۱۹۷۰ در باره حل مسئله اکراد و پیدایش جنبه ملی متشدد از حزب بعث و حزب دمکرات بعنوان یک گام تاریخی مهم و منشاء تحول در پیشرفت های آینده عراق تمجید نمود و اظهار امیدواری کرد که حزب دمکرات کردستان باین جبهه ملحق شود . دو حزب از موفقیتهائی که درپیاده کردن سیاست همزیستی مسالمت آمیز میان کشورهائیکه دارای رژیم های مختلف هستند اظهار مسرت نمودند ، موفقیت هائی که بطور بارز در اقدامات اتحاد جماهیر شوروی و اجرای برنامه های صلح که از طرف بیست و چهارمین کنگره حزب کمونیست شوروی به تصویب رسید نمودار بود و نیز یکی از نتایج فعالیت های مجموعه سوسیالیستی تفاهم نیرو وقدرت و رل آنان در تحولات جهان است . دو حزب انقلاب نظامی فاشیستی شیلی را محکوم می‌نمایند آن انقلابی که از طرف ارتجاع محلی و امپریالیسم امریکاترتیب داده شد وحکومت وحدت ملی وقانونی رهبر مبارز شیلی النده را واژگون کرد . دوحزب خواستار آزادی هممسلک کورو الندبیرکل حزب کمونیست شیلی و کلیه مبارزان بازداشت شده میباشند و همبستگی جدی خود را با مبارزات ملت شیلی اعلام میدارند و همچنین تصمیم خود رابادامه فعالیت و کوشش در راه وحدت جنبش کمونیستی جهانی بر اساس مارکسیسم و لنینیسم وپرولتاریای جهانی اعلام میکنند . دو حزب سیاست رهبران چین راکه مخالف اتحاد جماهیر شوروی است و نیز برنامه رهبرانی را که بمنظور ایجاد شکاف در جنبش جهانی کمونیست وتخریب جنبش آزادی ملی و سیاست کشاکش بین ـ المللی است محکوم میسازند . دو حزب تصمیم خود را بر پیشبرد و تقویت روابط فیمابین و اتخاذ تصمیمات لازم جهت گسترش روابط برادری بین دوحزب خود را اعلام داشتند .

کعبه مسکو

اعلامیه مشترک حزب منحله توده ایران و حزب کمونیست عراق را هیچ عنوانی جزعنوان سجده به کعبه مسکو نمیتوان داد . ناظران امور پس از دریافت این اعلامیه و انتشار آن در ارگان حزب کمونیست عراق ورادیوهای بیگانه (کمسرچشمه تغذیه آنان بر هیچکس پوشیده نیست)گفتند که بقایای حزب منحله توده با انتشار این اعلامیه چهره و ماهیت حقیقی خویش را که تاکنون احیانا برای عده معدودی ناشناخته باقی مانده بود روشن کردند. چهره و ماهیت حقیقی حزب منحله توده و هدف های خائنانه‌ای که از روز اول در وطن فروشی دنبال کرده‌اند . سالها قبل بر مردم ایران روشن گشت . باقی مانده بود عده معدودی خارجی که از فعالیتها و افکار آنان بی تفاوت می‌گذشتند . درحقیقت این اعلامیه باصطلاح مشترک چیزی جز ادعا نامه محکومیت افکار و فعالیت های بی ثمر آنان بشمار نمیرود .

بررسی سطر به سطر ومعانی عبارات بکار رفته در این اعلامیه جای تفسیر و تعبیر بیشتری باقی نمیگذارد . حلوا حلوا کردن برنامه های کنگره حزب کمونیست یک کشور و اطلاق عنوان رژیم نظامی و غیر دموکراتیک به ایران در جائی‌چون‌بغداد، از ورشکستگی و بی ابروئی کامل بقایای‌حزب منحله توده حکایت‌ها دارد.

زلزله نواحی فارس تلفات نداشت

گزارش خبرنگاران اعزامی اطلاعات از شیراز و آباده به مناطق زلزله‌زده فارس حاکی است : دیروز همزمان بازلزله قشلاق‌ده‌بید ، زمین لرزه‌های شدیدی درروستا های خرمی ، قلعه میرزا ،داراب ،مشطان، دلونظر ، قاضیان ،و ده‌بید به وقوع پیوست . زلزله در این روستا ها خرابی ببار نیاورده ، فقط ساختمان چند خانه آسیب دیده است ، اما زلزله در قشلاق که مرکز زلزله بوده است ، یکهزارو دویست نفر را بی‌خانمان کرده است . در این منطقه تمام خانه‌ها ویران شده و یا شکافهای عمیقی در آنها بوجود آمده است که هیچیک از خانه ها قابل‌نشیمن نیست .

*** تلفات جانی نداشت**

چون زمین لرزه در قشلاق آباده وروستا های اطراف در ساعت ۱۰٫۴۶ دقیقه ، صبح روی داد ، اکثر ساکنان این مناطق بیرون از خانه بودند و از این لحاظ زلزله ،تلفات‌جانی نداشت .

ولی ۱۵ نفر زن که‌در کارگاه های قالیبافی و خانه های خود، مشغول قالیبافی بودند ، بعلت ریزش سقف کارگاهها و خانه ها زیر آوار ماندند و مجروح شدند .

*** بازدید از نقاط زلزله‌زده**

پس از وقوع زلزله ، فرمانده ژاندارمری آباده و مدیر عامل جمعیت شیرو خورشید سرخ این شهر ، با وسایل لازم ، به محل قشلاق ده‌بید رفتند و از نقاط زلزله‌زده دیدن کردند.

در این محل ۵۰ چادر نصب گردید و آسیب دیدگان در این چادر ها اسکان یافتند .

بعداز ظهر دیروز استاندار فارس‌وفرمانده ناحیه‌ژاندارمری استان به منطقه زلزله‌زده‌قشلاق رفتند و ضمن بازدید نقاط آسیب دیده بررسی های لازم را انجام دادند .

دیشب تا صبح در قشلاق‌ده‌بید چند زلزله خفیف روی داد و صبح امروز نیز زمین‌لرزه نسبتا شدیدی درقشلاق‌رخ‌داد .

*** آماده باش**

دیروز پس از وقوع زلزله ، جمعیت شیرو خورشید سرخ شیراز بحال آماده‌باش درآمد و عصر دیروز ، دویست چادر وپنجاه تخته زیلو ازطرف‌جمعیت شیرو خورشید سرخ شیراز،به قشلاق ده‌بید فرستاده شد .

زلزله در اندیمشک

اندیمشک ـ دیشب و صبح امروز دوبار زمین لرزه نسبتا شدیدی اندیمشک وحومه را لرزاند .

ساعت وقوع زلزله دیشب ، ۱۰٫۱۵ دقیقه اعلام شده است و زمین‌لرزه صبح امروزساعت ۶٫۳۰دقیقه بامدادبوقوع‌پیوست.

در دو حادثه رانندگی

۷ نفر کشته شدند

فیروزآباد ـ در یک حادثه شدید رانندگی که دیروز درده کیلومتری فیروز آباد فارس روی داد چهار نفر کشته‌شدند. این حادثه‌براثربرخورداتوبوس شماره ۷۲۷۵۲ برانندگی ناصر فروغ با اتومبیل جیپ شماره ۱۹۹۴۸ رخ داد و سرنشینان جیپ که ٤ نفر بودند کشته شدند . مقتولین عبارتند از محمد عباسی (راننده جیپ ۳۲ ساله) محمود امنی (٤۰ ساله) احمد فیروزی و شیخ مراد .

*** حادثه دیگر**

آمل ـ دیشب در تصادف کامیون شماره۲٤٦۲۵ برانندگی باقرگل‌آقائی با مینی‌بوس‌شماره ۷۵۹۹۵ تهران الف برانندگی محمد صادق زمانی و یک اتومبیل سواری که با شماره ٤۳۵۱٦ گرگان در حرکت‌بود، در راه آمل ـ بابل سه نفر کشته شدند و ۲۲ نفر بسختی آسیب دیدند . حادثه ساعت ۱۰ دیشب در سه کیلومتری آمل بوقوع پیوست .

دو نفر از کشته شدگان‌مادر و دختری به اسامی سلطان اسحاقیان (۳۰ ساله) و حاجیه خانم (۱۵ساله) بودند و سومین قربانی نیز که یک زن بود ، در بیمارستان آمل درگذشت . هنوز هویت این زن ومجروحین‌حادثه معلوم نیست.

ستاره دنباله دار بزودی شب را مانند روز روشن میکند

اخبار خارجی

نیویورک ـ رویتر ـ دانشمندان امریکائی علم نجوم در نیویورک امروز فاش ساختند که‌درسحرگاه یکی از روزهای یکی دو هفته‌آینده یک واقعه کاملا کم‌نظیر و بدیع اقماری روی‌خواهدداد که مقدمه‌ای خواهد بود برای بزرگترین حادثه آسمانی قرن که تاکنون‌از کره‌زمین رویت شده است .

دانشمندان درتشریح واقعه‌عجیب اقماری میگویند در بامداد یکی از روزهای ۱۵ روز آینده‌یک‌شهاب نورانی در افق پدیدار خواهدشد. و پس از این واقعه (حدود ۲ ماه بعد) تقریبا کلیه کسانی که‌دراقصی نقاط کره زمین به آسمان بنگرند بوضوح و روشنی تمام باریکه نور بسیار استثنائی زمرد رنگی را مشاهده خواهند کرد که سیاهی شب را به نوری شدید مانند نوری که از یک پروژکتور غول‌اساساطع میشود روشن خواهد ساخت .

دانشمندان میگویند نور بدیع و عجیب از ستاره دنباله‌داری که «کوهوتک» نامیده میشودکره زمین را در شب هنگام چون روز روشن خواهد کرد

این ستاره دنباله‌دار به نظر دانشمندان علم نجوم از انفجار عظیمی که دنیا را بوجود آورد زاده شده و در حقیقت از بقایا و درهم ریختگی‌های منظومه‌شمسی این ستاره دنباله‌دار عجیب پدید امده است .

ستاره دنباله‌دار درحالی دیده خواهد شد که‌باسرعتی سرسام‌آور بطرف خورشید درحرکت است و درحین انتقال دنباله‌ای به طول ٤۸۲۸۰ هزار کیلومتر از گرد و گاز کیهانی از خود به جهان لایتناهی خواهد پراند

دانشمندان میگویند «کوهوتک»در اوایل کریسمس ۱۹۷٤ به محدوده خورشید خواهد رسید و پس از ۱۹ هزار سال مجددا به حول‌و حوش کره زمین خواهد رسید از این‌روست که دانشمندان علم‌نجوم از هم‌اکنون سرگرم فراهم آوردن مقدمات یک مطالعه دقیق ازمسیر حرکت و دیگرفعل‌و انفعالات‌ستاره دنباله‌دار عجیب هستند .

«پرفسور الیزابت رومر»ازدانشگاه آریزونا درباره ستاره دنباله‌دار گفت ، ستاره دنباله‌دار که بدنبال نام کاشف چکسلواکی‌آن«کوهوتک» نامگذاری شده پس از طی فاصله نجومی سرسام‌آوری نزدیک به ۳ هزار میلیون مایل به کره زمین نزدیک خواهد شد این دانشمند گفت در اواسط ژانویه سر ستاره دنباله‌دار به بزرگی‌ماه دیده‌خواهد شد . در این ایام ستاره دنباله‌دار کاملا و بوضوح‌قابل رویت خواهد بود اما رفته رفته و بتدریج‌بطرف بالا تغییر مسیر داده وآنگاه بکلی از نظرها ناپدید خواهد شد .

در کیپ کاناورال گفته شد که سرنشینان سومین ازمایشگاه‌فضایی آمریکا (اسکای‌لب۳) ممکن است فعل و انفعالات کیهانی ستاره دنباله‌دار را در فضا مورد بررسی ومطالعه قراردهند.اسکای اب‌۳ پس از تعمیرات اساسی قراراست روز شنبه به فضا پرتاب شود .

صدها نفر از دانشمندان درنظر دارند با هواپیما ، بالون و یا از طریق رادیو ، تلسکوپ ستاره دنباله‌دار را تماشا و مطالعه‌کنند. کشتی مسافربری الیزابت دوم‌نیز تمام صندلی‌های خود را برای مسافرانی که میخواهندظرف ۳روز در سواحل کارولینا ستاره‌دنباله‌دار را تماشا کنند پیش فروش کرده است .

تصمیم اتاق اصناف برای جلوگیری از ارزان‌فروشی کاذب

عده‌ای از کسبه و خریداران ضمن مراجعه به روزنامه اظهار داشتند که اتاق اصناف وظیفه مبارزه با گرانفروشی را داردو نباید مانع فعالیت فروشندگانی شود که می خواهند کالاها را با توافق خریدار ارزانتر در اختیار مصرف کننده بگذارند.

یك‌مقام آگاه در اتاق اصناف در پاسخ خبرنگار ما در این مورد گفت :

تصمیم‌جدید اتاق اصناف‌برای جلوگیری ازسوءاستفاده‌عده‌ای فرصت طلب است زیرا شواهد نشان‌می‌دهد برخی‌ازفروشندگان با فروش ارزان پاره‌ای از کالا هاقصدشان اجحاف‌به‌خریداران است باین ترتیب که با عرضه یك یا دو کالا با قیمت پائین‌تر از حد معمول و تعیین شده از اعتماد مصرف کنندگان سوءـ استفاده می کنند و مواد و کالا هائی که نرخ گذاری نشده و یا بعللی هنوز قیمت دقیق آن اعلام‌نگردیده است‌با چندبرابر بیش از سود عادلانه میفروشند.

مجالس ترحیم

بانهایت تاسف درگذشت مادر عزیزمان مرحومه **حاجیه بلقیس معظم گرکانی** را باطلاع دوستان‌و آشنایان میرسانیم . مجلس ترحیم‌آن‌شادروان روز سه‌شنبه بیست ودوم‌آبانماه ۵۲ ازساعت ۱۳ تا ۱۵ درخانقاه صفی‌علیشاه منعقد است .
امیرفریدون گرکانی . پریرخ روحانی . نسرین‌ملکی

بانهایت تاسف درگذشت مرحومه **حاجیه بلقیس‌معظم‌گرکانی** را باطلاع دوستان و آشنایان میرسانیم . مجلس ترحیم آن شادروان روز سه‌شنبه بیست و دوم آبانماه از ساعت ۱۳ تا ۱۵ درخانقاه صفی‌علیشاه منعقد است .
سیدمحمدگرکانی . مهندس‌ابوتراب‌روحانی . عبدالعلی ملکی . امیرکیانوش گرکانی . سرلشگر سعادتمند .

بانهایت تاسف درگذشت مرحومه **حاجیه بلقیس معظم‌گرکانی** را باطلاع دوستان و آشنایان میرسانیم . مجلس ترحیم آن شادروان روز سه‌شنبه بیست و دوم آبانماه از ساعت ۱۳ تا ۱۵ درخانقاه صفی‌علیشاه منعقد است .
خانواده‌های: گرکانی . روحانی . ملکی . موثقی . اعلاء . بهروز . شاعری . فرجود . محتشمی . سرلشگر سعادتمند . امیرظفری . پرتوی‌دیلمی . شفتی . قربانزاده . کاظمی . سیرتی . ادیب‌سمیعی . طاهائی . نوشی . شهودی . جمالی . شجاعی . افضلی .
آ ـ ۱۵۳٦۱

بعموم افراد خانواده‌های عزادار بویژه بازماندگان آن مرحومه مصیبت و اراده را تسلیت میدهیم .

بااندوه فراوان‌فوت شادروان **بانوحبیبه رضائی** همسر مرحوم‌محمدحسین رضائی‌گروسی‌راباطلاع اقوام‌و همشهریان و آشنایان مقیم تهران میرسانیم . مجلس ترحیم مردانه و زنانه آن‌مرحوم روز سه‌شنبه ۲۲٫۸٫۵۲ از ساعت ٤ تا ٦ بعدازظهر درمسجد الجواد واقع درمیدان ۲۵ شهریور برگزار خواهد بود .
عبدالحسین رضائی . علی‌حسین رضائی . دکتر مهدی رضائی . مهندس محمدنبی‌رضائی . خانواده‌های : رضائی. بهرامی. غدیری. نوذری . عمرانی . ایران‌دوست . مالکی. رستمپور . الوندی . فانی . غلامیان و دریائی .
آ ـ ۱۵۳۷۵

مصیبت‌واراده رابعموم بازماندگان آنمرحومه تسلیت میدهیم.

خانواده‌های : امین‌التولیه ، کاوه‌پور، جمزاد، اصخی ، رادپور ، تهرانچیان ، همدانی ، فغفوری ، نجاحی ، شمیم ، دکتر صفاری ، رستمی‌جم، احمدیان، ادیب مجاهد، طهوری، بختیار ، مرادیان ، ودیگر فامیل های وابسته

بانهایت تاسف فوت **بانو حاجیه امین‌التولیه همدانی** بزرگ خاندان امین‌التولیه را باطلاع دوستان وهمشهریهای محترم می‌رسانند .

مجلس ترحیم مردانه روز سه‌شنبه ۲۲٫۸٫۵۲ از ساعت ۲٫۳۰ الی ٤٫۳۰ بعد از ظهر در مسجد فخرالدوله و زنانه در همان وقت در خیابان روزولت میدان ۲۵ شهریور کوی بختیار کاشی ۸۰ر۱ منزل امین‌التولیه برگزار خواهد شد.

مصیبت و اراده را بعموم‌بازماندگان آنمرحومه تسلیت‌میدهیم می‌دهیم .

خانواده های کاظمی ـ افقهی ـ شریفی ـ میرهادی ـ امیرعزیزی ـ نبوی تفرشی ـ نجم‌آبادی ـ شاهق ـ خواجوی ـ فیثلی ـ شجاعی .

بانهایت تاسف فوت **بانو ملوك کاظمی** همسر مرحوم میرزا سیدحسن‌خان کاظمی را باطلاع میرسانند طبق وصیت آنمرحوم مجلس ترحیم مردانه برگزار نخواهد شد ومخارج آن به مصرف امور خیریه خواهد رسید . ختم زنانه روز سه‌شنبه ۲۲٫۸٫۵۲ از ساعت ۲ الی ۵ بعداز ظهر در منزل آقای سید جواد افقهی داماد آنمرحوم واقع در خیابان کاشان ـ خیابان چهارم کوی ششم کاشی ۲٤ برقرار است.
آ ـ ٦۰۳۹۰

مصیبت و اراده را بعموم بازماندگان آنمرحومه تسلیت‌میدهیم

در مسجد حبیب‌ابن موسی ـ کاشان

بانهایت تاثر و تاسف درگذشت شادروان **حاج فتح‌الله سیاح** بزرگ خاندان سیاح را به‌استحضار بستگان ودوستان میرساند ، مجلس ترحیم مردانه آن مرحوم منحصرا در کاشان از ساعت ۲ الی ۵ بعداز ظهر سه شنبه ۲۲٫۸٫۵۲ در مسجد حبیب‌ابن‌موسی و مجلس ترحیم زنانه ازساعت ۲ الی ۵ بعداز ظهر روز چهار شنبه ۲۳٫۸٫۵۲ در منزل آنمرحوم منعقد خواهد بود.
خاندان سیاح و فامیلهای وابسته

مصیبت و اراده را به بازماندگان آنمرحوم تسلیت میدهیم

با کمال تاسف درگذشت جانگداز دوشیزه ناکام **ندا آزاد** را باطلاع بستگان و همشهریان عزیز می‌رساند مجلس‌ترحیم زنانه ومردانه آن ناکام روز سه‌شنبه بیست ودوم آبانماه از ساعت ۳ تا ۵ بعدازظهر در مسجد مجد منعقد می باشد با شرکت در مجلس ترحیم روح فقیده سعیده راشادفرمائید.
الاحقر نظام‌العلما غروی

مسئولان منطقه ۳۵٤ الف ـ دبیرخانه لاینز ایران و مجله شیرنامه با نهایت تاثر و تالم مرگ جانگداز جوان‌ناکام دوشیزه **ندا آزاد** همشیره‌زاده شیرمرد ارجمند آقای حسن وزیری عضو محترم هیات مدیره باشگاه لاینز تهران و مدیر محترم داخلی شیرنامه را باطلاع عموم دوستان و شیران عزیز می‌رساند. مجلس ترحیم آن شادروان از ساعت ۳ تا۵ بعداز ظهر روز سه‌شنبه بیست ودوم آبانماه در مسجد مجد منعقد خواهد بود .
دکتر سید ابراهیم چهرازی. محمد دری. محمد دادور .

با نهایت تاسف مرگ جانگداز فرزند عزیزمان دوشیزه **ندا (پوراندخت) آزاد** را باطلاع خویشاوندان و دوستان می‌رسانیم مجلس ترحیم زنانه ومردانه آن ناکام روزسه‌شنبه بیست ودوم آبانماه از ساعت ۳ تا ۵ بعدازظهر در مسجد مجد منعقد می‌باشد .
سرهنگ جمشید آزاد . ملیحه وزیری

خانواده‌های : آزاد. وزیری. شجاعی. آزادی. حبیبی. سررشته‌داری. غروی. قلعه‌بیگی.نصیری انصاری. امین‌ناطقی. خسروانی. وزیرزاده. میرزائی. وکیلیان. افضلی. لهراسبی. طیبی. امیر مظاهری. وافقی. اطمینان. آخوندزاده. رحیمی. هدایت .
آ ـ ۱۵۳۸۱

بعموم افراد خانواده‌های عزادار بویژه بازماندگان آن مرحومه مصیبت واراده را تسلیت میدهیم

با نهایت تاسف و تالم درگذشت ناگهانی همسرم را در اهواز باطلاع کلیه بستگان و دوستان و آشنایان می‌رسانیم.
با اندوه فراوان ـ اهواز نجف فرخ‌نیا
آ ـ ۵۹٦٦۸

بانهایت تاسف و تالم درگذشت جانگداز آقای **سید رضا ـ میررضا لنگرودی** را باطلاع دوستان و فامیل می‌رساند .

مجلس ترحیم فقید سعید روز پنجشنبه ۲٤ آبانماه‌جاری از ساعت ۵ تا ۷ بعد از ظهر در خانقاه صفی علیشاه برگزار می‌گردد .

خانواده های : میررضا ، بازرگانی ، میررضائی ، فرخ نیا ، اسدی لنگرودی ، ابوالهدا ، منجمی ، مصلحی ، فروزین ، حاج افصح ، حاج مرتاضی ، شریعت‌زاده ، مظفری ،سهیلی، شفیعی نسب ، کاظمی‌پور ، رحیمیان ، نوبخت‌فر ، قوامی ، آزادبر ، جوادی ، منجمیان .
آ ـ ۱۵٤۱۱

مصیبت وارده را بعموم بازماندگان آن مرحوم تسلیت می‌دهیم .

پرسه

با اندوه فراوان درگذشت روانشاد **دینیار هماوند** را در کرمان باطلاع بستگان و دوستان می‌رسانیم . مراسم پرسه آن روانشاد روز سه‌شنبه بیست و دوم آبان ۵۲ از ساعت ۳ تا ۵ بعد از ظهر در سالن ایرج خیابان استالین کوچه زرتشتیان برگزار میگردد .

خانواده های : هماوند ، شاهبهرامی ، کیخانزاده ، کیانفر جهانبخش زاده ، بختیاری وخانواده های وابسته .

بعموم بازماندگان آن مرحوم مصیبت وارده را تسلیت می‌دهیم .

فوت خلدآشیان شیخ‌الطایفه ثقه‌المحدثین مرحوم **حاج سید جعفر حیدری** ابن عم والد ماجد وخال واعظ دانشمند جناب آقای حاج شیخ محمد مقدسیان را که بالغ بر یک قرن مشغول تبلیغ به دین و خدمت به مولی‌الکونین ابی‌عبدالله‌الحسین علیه‌السلام بوده باطلاع میرساند.

مجلس ترحیم آن‌مرحوم روز سه‌شنبه ۲۲٫۸٫۵۲ از ساعت ۲ و نیم تا ٤ ونیم بعد از ظهر در مسجدالعلوی واقع در خیابان سیروس منعقد است .

امید است که علماء اعلام و وعاظ والامقام به پاس احترام خدمت صدساله بدین مجلس مزبور را مزین فرمایند.
محمدرضا العلوی
آ ـ ٦۰۳۹۲

ضایعه ناگوار را بعموم بازماندگان آنمرحوم تسلیت میدهیم

بمناسبت فوت برادر بزرگم **حسینعلی مجرم** مجلس ختمی در روز سه‌شنبه ۲۲٫۸٫۵۲ از ساعت ۲ الی ۵ بعد از ظهر در مسجد علی خیابان آذربایجان سرآسیاب فرمانفرما منعقد است .
محمد حسین مجرم
آ ـ ۱۵۳۸۷

یادبود

در مسجد آقا سید علی قزوین

بمناسبت هفتمین روز درگذشت **بانو ربابه یزدانی** مادرآقایان حسین ـ حسن ـ اصغر ـ مهندس اکبر زنجانی روز سه‌شنبه ۲۲ آبان ماه جاری از ساعت ۳ تا ۵ بعد از ظهر مجلس یادبودی در مسجد آقا سید علی شهرستان قزوین برگزار خواهد شد .

یقین است دوستان و آشنایان با شرکت در مجلس یادبود روح آن مرحومه را شاد خواهند فرمود .

خانواده های عزادار : زنجانی ، یزدانی ، عاطفی ، صاعدی ، انصاری ، رحیمی، سلیمی، نقدمدوست، حق‌پسند، نیک نژاد ، چنگیزی، عبداللهی، بیگلری، خیرخواه، طاهری، برازنده .
آ ـ ٦۰٤۳٤

باستحضار دوستان و آشنایان می‌رساند .

مراسم هفتمین روز درگذشت **سرهنگ سید مصطفی‌طباطبائی** رزمی از ساعت ۳ تا ۵ بعد از ظهر روز ۳شنبه ۲۲ آبان ماه جاری در سالن شبستان شماره ۲ بهشت زهرابرگزارخواهد شد وسیله نقلیه ساعت ۲ بعد از ظهر از خیابان ژاله ایستگاه بهنام کوچه مشیری منزل آن مرحوم حرکت خواهد کرد.
خاندان طباطبائی رزمی
آ ـ ٦۰٤۳٦

چهل روزازمرگ عارف دانشمند وسالک و اصل‌مرحوم **امیرحسین فولادوند** میگذرد و بهمین مناسبت دوستان و یاران‌نزدیک‌آنمرحوم برای گرامی‌داشت خاطره‌های فراموش نشدنی آن مشفق عزیز از دست رفته و تسلای دل غمگین بازماندگانش از ساعت ۵ بعدازظهر روز سه‌شنبه ۲۲ آبانماه جاری به منزل آن شادروان واقع درخیابان نیاوران کوچه امیرسلیمانی آخر اسفالت شماره ۲۲ تشریف فرما میشوند .
فلوریزفولادوند (دولو امیرعلائی)
آ ـ ۱۵۳۷۳

چون روز سه‌شنبه ۲۲ آبانماه جاری مصادف باهفتمین شب درگذشت استاد بزرگ‌وپدر ارجمندمان حضرت‌آیت‌الله **حاج‌میرزا ابوالحسن شعرانی** میباشد لذا از کلیه‌مسلمانان دعوت مینمائیم تابرای تجلیل از روح آن بزرگوار ازساعت ۱٤ونیم‌درمقبره زمردیان روبروی باغ‌طوطی واقع‌درحضرت عبدالعظیم گردآیند .
خانواده شعرانی
آ ـ ۱۵۳٦۵

سپاسگزاری

از سروران معظم ، دوستان گرامی ، همکاران ارجمند و خویشاوندان عزیز در تبریز ، رضائیه و تهران که در مراسم‌تشییع‌و مجلس ترحیم‌مرحوم **حاج‌رضاهاشمی‌پور (پارس)** درتبریز خانواده عزادار را سرافراز و یا بوسیله نامه و تلگراف و تلفن و درج آگهی ابراز همدردی فرموده‌اند نهایت تشکر و سپاسگزاری را دارد و چنانچه بعلت تالمات روحی درشرفیابی‌و عرض تشکر حضوری‌تاخیر شود پوزش‌می‌طلبد.
منوچهر هاشمی‌پور . مهندس پرویز هاشمی‌پور . هوشنگ‌هاشمی‌پور. ناهیده‌هاشمی‌پور. محمدرضاهاشمی‌پور.
آ ـ ۵۹٦٤٦

از کلیه سروران ارجمند و همکاران گرامی وخویشاوندان عزیز که در مراسم تشییع جنازه و مجالس سوگواری پدر عزیزمان در تبریز شرکت فرموده و یا بوسیله تلگراف ونامه و درج تسلیت در جراید ابراز همدردی نموده‌اند صمیمانه سپاسگزاری نموده و چنانچه بعلت تالمات روحی موفق به عرض تشکر حضوری نشده‌ایم پوزش طلبیده و سعادت و سلامت همگان را از ایزد متعال مسئلت داریم .
تبریز ـ سید اسماعیل شیرکوبی سید جمال‌الدین شیرکوبی .
آ ـ ۵۹٦٦۲

بدین وسیله سپاس فراوان خود را از دلجوئی و همدردی با ارج سروران عالی‌قدر و دوستان ارجمند و خویشاوندان در واقعه درگذشت مادرمان تقدیم داشته از خدای بزرگ تندرستی و طول عمر آن ذوات معظم را مسئلت مینماید .
پروین آزموده (رازپوش) ـ سپهبد حسین آزموده ـ سپهبد اسکندر آزموده ـ منوچهر آزموده .
آ ـ ۱۵۳۹۹

تسلیت

بانهایت تاسف درگذشت شادروان سرهنگ سیدمصطفی طباطبائی را بخانواده های محترم طباطبائی ـ افشار ـ آل نوری و نظمی تسلیت عرض نموده سلامتی آنان را ازخداوند متعال مسئلت مینمائیم.
نزهت الزمان صاعدی ـ سعید ـ حاج‌محمدحسینی کاشی ـ مرتضی صاعدی
آ ـ ٦۰۳۰۸

جناب آقای فرساد مقام معظم معاونت کل‌بانک‌سپه

رئیس و کارکنان بانک سپه بازار با نهایت تاثر و تالم فقدان شادروان محسن شیخ‌الاسلام‌را بحضرتعالی‌وخاندان جلیل تسلیت عرض مینمایند .
آ ـ ۱۵٤۲۹

جناب آقای فرساد مقام معظم معاونت کل‌بانک‌سپه

رئیس و کارکنان اداره کل پس‌انداز بانک سپه‌بانهایت تاثر و تالم‌فقدان شادروان محسن شیخ‌الاسلام را بحضرتعالی و خاندان جلیل تسلیت عرض مینمایند .
آ ـ ۱۵٤۲۹

جناب آقای فرساد مقام معظم معاونت کل‌بانک‌سپه

رئیس و کارکنان بانک سپه فارابی با نهایت تاثروتالم فقدان شادروان محسن شیخ الاسلام رابحضرتعالی وخاندان جلیل تسلیت عرض مینمایند .
آ ـ ۱۵٤۲۵

جناب آقای فرساد معاونت کل بانک سپه

بانهایت تاسف مصیبت وارده را تسلیت عرض مینمایم .
علی مشار
آ ـ ۱۵٤۱۹

جناب‌آقای ارزنده سرپرست روزنامه اطلاعات ـ همدان

ازخبر درگذشت مادر گرامت متاثر و باقلبی آکنده از اندوه مصیبت وارده را تسلیت گفته و خود را درغم شما شریک و سهیم میدانم .
سردبیر روزنامه کوشش ـ نجفی

جناب آقای مرتضی فرساد معاونت محترم بانک سپه

با نهایت تاثر فوت جانگداز آقای محسن شیخ‌الاسلام را حضور جنابعالی و خاندان محترمتان تسلیت عرض‌نموده شادی روح آن فقید سعید و بقای عمر آن‌جناب و بازماندگان را از درگاه حضرت احدیت مسئلت می‌نماید .
بابل ـ بانک سپه محمد شیخ رضائی
آ ـ ۵۹٦٦٦

جناب آقای مهندس زنجانی

با نهایت تاثر مصیبت وارده را تسلیت عرض مینمائیم.
میرمیرانی ـ مدنی
آ ـ ۵۹٦٦٤

سرکار سرهنگ اسماعیل زرباک

با اندوه فراوان مصیبت وارده را تسلیت عرض نموده مراتب همدردی خودرا به‌آن خانواده محترم ابراز میداریم.
رشت ـ خانواده‌های مسافر
آ ـ ۵۹٦۵۸

جناب آقای فرامرز بهادری دوست و همکار محترم

با کمال تاسف درگذشت مادر گرامیتان را از صمیم‌قلب تسلیت عرض نموده بقاء عمر شما و خانواده محترم را از خداوند خواهانیم .
دزفول ـ صاحب ـ هرمز سلطانی وخانواده سلطانی
آ ـ ۵۹٦۵٦

جناب آقای اسماعیل خسروی قائم‌مقام محترم واحد کل عملیات کارخانه آریامهر

با کمال تاسف وتاثر مصیبت وارده را به جنابعالی و همسر محترمه صمیمانه تسلیت عرض نموده و ضمن اظهار همدردی شادی روح آن‌فقید سعید وبقای بازماندگان ارجمند را از خداوند متعال خواستاریم .
کارکنان حسابداری کارخانه آریامهر

جناب آقای مسکنیان و خانواده عزیز گریان

در مصیبت شما شریک هستیم .
اصفهان ـ فرهنگ باباخانی و بانو
آ ـ ۵۹٦۵۲

همکار ارجمند آقای منصور جوادیان

مصیبت وارده را صمیمانه تسلیت گفته ، بقاء عمر و سلامت شما و بازماندگان آن فقید سعید را از درگاه‌ایزدمتعال مسئلت می‌داریم .
شرکت سهامی کف
آ ـ ٦۰۳٤۰

دوشیزه لیبا خیراندیش

با اندوه فراوان مرگ ناگهانی مادر گرامیت را تسلیت می‌گوئیم و در غم تو شریک هستیم .
شاگردان ششم طبیعی دبیرستان اتفاق
آ ـ ۱۵٤۰۱

بانهایت تاثر و تاسف درگذشت آیت‌الله رشتی بزرگ خاندان رشتی را به آن خاندان و همچنین خانواده محترم مجلسی تسلیت عرض می‌نمائیم .
بهارمست ـ اکبری ـ شبستری ـ علی‌زاده ـ طاهری
آ ـ ۱۵٤۰۵

جناب سرهنگ مهندس ایرج اژدری مقدم

بانهایت تاثر و تاسف مصیبت وارده را تسلیت عرض می‌نمایم .
زین‌العابدین مقدم

جناب آقای دکتر امیراصلان‌افشار

بانهایت تاسف مصیبت وارده را تسلیت عرض می‌نمایم .
عجبشیر ـ احمد شجاعی

جناب آقای مهندس زنجانی

مرگ ناگهانی مادر گرامیتان ما را بسیار متاثر نمود خود را در غم بزرگ شریک میدانم.
شاهرود ـ دکتر بهنام

جناب آقای اردشیر خرمی

باکمال تاسف فوت نابهنگام ابوی گرام را تسلیت گفته بقای عمر و سعادت آن خاندان را از ایزد متعال خواستارم.
شرکت کارخانجات چینی بهداشتی ، فیروز همایون

جناب آقای اسماعیل خسروی

باکمال تاسف و تاثر فوت نابهنگام آقای حاج سید موسی موسوی را بجنابعالی و خانواده محترم ان مرحوم تسلیت عرض می‌نمائیم .
**محمد رسول سلامت بخش ، حسن دشتی ، محمود صفدرخانی ، محمد باشا ، محمد معتبر ، پرویز مکنت جو ، مصطفی اصغائی ، فریدون مستعد محبوب ، محمدتقی سالاری‌پور ، حسن کاش

سال چهل وهشتم ـ شماره ۱۴۲۵۲

اطلاعات

دوشنبه ـ بیست و یکم آبان ماه ۱۳۵۲
شانزدهم شوال ۱۳۹۳ ـ دوازدهم‌نوامبر ۱۹۷۳

ساعات شرعی

استخراج دکتر ریاضی کرمانی

اذان مغرب	ساعت ۵ و ۱۸ دقیقه
اذان صبح	ساعت ۵ و ۳ دقیقه
طلوع آفتاب	ساعت ۶ و ۲۵ دقیقه
ظهر شرعی	ساعت ۱۱ و ۴۹ دقیقه

تصمیم روی قیمت نفت بوسیله ایران گرفته میشود

شاهنشاه آریامهر هنگام بازدید از چاههای نفت فرمودند

*** ما باید ذخایر نفتی خود را هرچه بیشتر گسترش دهیم**

شاهنشاه آریامهر در سومین روز اقامت درجنوب ازتاسیسات وبرنامه‌های عمرانی بندر بوشهر بازدید فرمودند.

شاهنشاه آریامهر پیش ازظهر دیروز ازچاههای نفت درمنطقه سروستان در ۱۲۰ کیلو متری جنوب شرقی شیراز بازدید فرمودند . گزارش رسیده حاکیست که شاهنشاه اریامهر در ساعت ۱۱ در حالیکه آقای علم وزیر دربار شاهنشاهی ، تیمسار شفقت ژنرال آجودان شاهنشاه ، استاندار فارس و فرمانده سپاه دوم در التزام بودند با هلیکوپتر به محوطه مسکونی اکیپ حفاری سروستان تشریف فرما شدند و مورد استقبال آقای دکتر اقبال رئیس هیات‌مدیره و مدیر عامل‌شرکت ملی نفت ایران ، فرمانده ژاندارمری و رئیس ومهندسان و کارکنان گروه اکتشافی نفت سروستان‌قرار گرفتند ،شاهنشاه آریامهر آنگاه از برابر صف مهندسان‌وکارکنان گروه‌اکتشاف نفت سروستان گذشتند و با یکایک‌آنان‌در باره نحوه‌کارشان به گفتگو پرداختند ،شاهنشاه آریامهر سپس به محلی که در آن نقشه‌ها و نمودار های مربوط به اکتشافات نفت در منطقه سروستان قرار داشت تشریف فرما شدند در اینجا رئیس گروه اکتشافی نفت در این منطقه و مدیر اکتشاف ، تولید ، پخش و پالایش‌شرکت ملی نفت ایران بعرض رساند جمعا سه چاه بامطالعات زلزله نگاری و ژئوفیزیکی حفرگردیده است و پس از حفاری چاه شماره یک به نفت رسیده است و کار حفاری آن پایان یافته است و روی چاههای شماره۲ و ۳ نیز عملیات حفاری و اکتشاف در دست انجام است حفر چاه‌شماره ٤ نیزبامطالعاتی که انجام شده در سال ۱۹۷٤ حفاری آن آغاز میشود ، شاهنشاه اریامهر سئوال فرمودند نتیجه اقداماتی که در اینجا بعمل اورده‌اید بخصوص در مورد چاه شماره یک تاکنون چگونه بوده است بعرض رسید مقادیر زیادی گاز داشتیم ودر طبقات دیگر نفت . شاهنشاه فرمودندمثلا چقدر؟بعرض‌رسید در حدود ۵۰۰۰ بشکه شاید بیشتر در روز ما میتوانیم‌نفت استخراج کنیم . شاهنشاه فرمودند از چاه شماره ۲ شما چه نتیجه‌ای گرفته‌اید ؟ بعرض رسید این‌چاه نیز به نفت‌رسیده است .شاهنشاه با اشاره به عمق چاهها فرمودند باید سعی شود از این ببعد چاههای نفت با عمق ۲۰ و ۳۰ هزار پا حفر شود زیرا ذخایر نفتی اکثر کشورهای نفت خیز جهان‌شاید تا ۲۰ سال آینده بعنوان‌قابل توجهی کاهش یابد و ما باید که ذخایر نفتی خود را هرچه بیشتر گسترش دهیم .

شاهنشاه در این جا سئوال فرمودند کی میتوانیم بطورکلی میزان نفت استخراجی از این چاهها را برآورد کنیم ؟ بعرض رسیدپس‌از حفر چاههای‌شماره ۳ و٤ نتیجه بهتری میتوانیم بگیریم ولی آنچه مسلم‌است‌نفت منطقه سروستان یکی ازبهترین انواع نفت است و امید میرود مقدارآن نیز زیادباشد.شاهنشاه سئوال فرمودند ایا در اینجا مناطق دیگری هست که امکان وجود نفت در ان باشد ؟بعرض رسید بلی دو منطقه هست که اکنون مطالعات ژئوفیزیکی در آنجا برای کشف نفت جریان دارد . این مناطق از روی نقشه نشان داده شد در اینجا شاهنشاه‌آریامهر در موردسایر عملیات حفاری که در نقاط مختلف نفت خیز کشور جریان دارد پرسشهایی فرمودند که بوسیله‌رئیس هیات مدیره و مدیر عامل‌شرکت ملی نفت‌ایران و مدیر اکتشاف تولید ، پخش و پالایش شرکت ملی نفت‌ایران پاسخ های لازم بعرض رسید . شاهنشاه سئوال فرمودند تمام اقدامات حفاری و اکتشافی در اینجابدست‌مهندسان ایرانی انجام شده است ؟ بعرض‌رسید بلی .

تصمیم در باره نفت

شاهنشاه آریامهر فرمودند حالا همه نفت دست ماست و اگر مقدار کمی ازخارجیها کمک میگیریم باین دلیل است که هنوز کادرکافی نداریم ولی تمام تصمیم ها روی قیمتها و دیگر موارد بوسیله ایرانیان گرفته میشود . در اینجا شاهنشاه آریامهر به اهمیت مسئله نفت در جهان امروز اشاره کردند و فرمودند باید سعی شود از نفت در موارد خیلی‌ضروری ترازمصرف‌سوخت استفاده شودوکشورمابخصوص باید از نفت در امر پتروشیمی استفاده بیشتری بنماید .

شاهنشاه اریامهر در پایان از اقدامات کارکنان اکتشاف نفت درحوزه سروستان‌قدردانی کردند.آنگاه‌منو نه منازل‌مسکونی مهندسان این منطقه را مورد بازدید قرار دادند . معظمله سپس از اشپزخانه و رستوران منطقه مسکونی گروه اکتشاف نفت منطقه سروستان بازدید کردند و در مورد غذا و تامین آسایش کارکنان این منطقه‌از مسئولان امر سئوالاتی کردند که پاسخهای لازم بعرض‌رسید. شاهنشاه اریامهرآنگاه درمیان ابراز احساسات‌شدید کارگران به منطقه مسکونی کارگران تشریف فرما شدند و از نمونه خوابگاههای آنان بازدیدکردند و از کارگران در موردوضعشان سئوالاتی فرمودند . معظمله آنگاه از سالن غذا خوری و آشپزخانه کارگران نیز دیدن فرمودند و در ساعت ۱۲ و ۱۵ دقیقه به باغ ارم بازگشتند .

خبرهای ورزشی

بازدید ازپیشرفتهای ورزش باستانی

بعد از ظهر دیروز والاحضرت‌شاهپور غلامرضا پهلوی برای‌مشاهده پیشرفت های ورزش باستانی و نیز شرکت در جشن ورزشی سالانه در باشگاه جعفری‌حضور یافتند . سپهبد حجت سرپرست سازمان تربیت بدنی و عده‌ای از شخصیت‌های ورزشی در این مراسم شرکت داشتند و عملیات ورزش باستانی که قریب یک ساعت بطول انجامید مورد توجه قرار گرفت . در عکس شعبان جعفری‌دسته گلی به حضور والاحضرت تقدیم‌میکند

برای شرکت در شورای فدراسیون بازی‌های آسیائی

چین نمایندگان خودرا به‌تهران میفرستند ؟

مقامات ورزشی چین تاکنون در باره حضور یا عدم حضور نمایندگان خود به عنوان ناظر در شورای عالی فدراسیون‌بازی های آسیائی که‌روزهای‌پنجشنبه و جمعه در تهران تشکیل می شود اظهار نظررسمی‌نکرده‌اند.

یکی از اعضای کمیته ملی المپیك ژاپن در سر راه خود از ژاپن به تهران ضمن اعلام این مطلب همچنین اظهارداشت که چین بسیار مایلست که قهرمانان خود را به بازیهای آسیائی تهران اعزام کندلیکن تا زمانیکه امکان حضورتایوان در این بازی ها وجود داشته باشد ازاین کار خودداری‌خواهد کرد سرنوشت شرکت یا عدم شرکت چین‌دربازی های‌آسیائی روز پنجشنبه و جمعه این هفته در تهران تعیین میشود .

د رمسابقات جام تخت جمشید

پرسپولیس عقاب را شکست داد

در آخرین مسابقه سومین روز دور برگشت‌مسابقات‌فوتبال جام تخت‌جمشید تیم‌پرسپولیس با نتیجه ۱ـ۲ عقاب راشکست داد.

از آغاز نیمه اول مسابقه بازیکنان پرسپولیسی ابتکار حملات را در دست گرفتندلیکن عقاب نیز رفته رفته بر زمین مسلط شد . در دقیقه ۱۲ حسین کلانی با استفاده از ضربه کرنر سلیمانی پرسپولیس را صاحب نخستین گل کرد نیمه اول‌با همین نتیجه پایان یافت . باآغاز نیمه دوم عقاب بر تلاش خود افزود و در دقیقه ٦٤ باضربه قلیچ‌خانی به گل مساوی‌دست یافت . در دقیقه ۸۷ داوربرروی اکبر محمدی مدافع عقاب‌خطای پنالتی گرفت وعلی‌پروین‌علیرغم اعتراض عقابیها دومین گل پرسپولیس را وارد دروازه‌عقاب کرد پرسپولیس با این‌پیروزی صدرنشینی جدول رده‌بندی را به خود اختصاص داد .

هفتمین دوره بازی های کشورهای حوزه خاورمیانه در الجزایر

هفتمین دوره‌بازی‌های کشور های حوزه خاورمیانه در سال ۱۹۷۵ در الجزیره‌برگزارخواهد شد . در جلسه کمیته برگزاری این بازی ها که در الجزیره تشکیل شد اعضای کمیته‌مزبور رای دادند که مسابقات در الجزایر انجام شود زیراالجزایر برای برگزاری بازی های‌حوزه دریای مدیترانه آمادگی کامل دارد و بهمین منظور تاسیسات جدید ورزشی ایجاد کرده‌است این تاسیسات شامل استادیوم مدرن و جدیدی‌در کنار‌استادیوم ۷۰ هزار نفری (۵ جولای)است که دهکده المپیك نیز در مجاورت آن قرار دارد .

بازی های کشور های حوزه مدیترانه دررشته‌های‌دوومیدانی، ژیمناستیك ، وزنه برداری ، قایقرانی، مشتزنی فوتبال ، بسکتبال ، والیبال ، واترپولو ، جودو، کشتی، شنا، شیرجه ، دوچرخه سواری ، سوارکاری ، شمشیر بازی و تیراندازی انجام خواهد گرفت .

مسابقات مقدماتی جام جهانی

سوئد مالت را شکست داد

تیم ملی فوتبال سوئددرچهار‌ـ چوب مسابقات مقدماتی گروه یك کشور های اروپای شرکت کننده در جام جهانی مونیخ تیم‌مالت‌رابانتیجه۱ـ۲شکست‌داد

دیدار دو تیم در شهروالتا پایتخت مالت انجام شد . با این پیروزی سوئد ، اتریش و مجارستان از لحاظ تعدادامتیاز با یکدیگر مساوی شدند اما تعداد گل های زده مجارستان کمتر از اتریش و سوئداست بهمین خاطر مجارستان را ازهم اکنون می توان ازدورمسابقات جام جهانی خارج شده دانست. دیدار آینده سوئد و اتریش سرنوشت این گروه را تعیین خواهد کرد .

آسانته کوتوکو

درمرحله‌نهائی قهرمانی باشگاههای آفریقا

تیم فوتبال باشگاه «آسانته‌ـ کوتوکو»از شهر «کوسامی» قهرمان باشگاه های غنا دیروز باپیروزی تیم «بروریز» از کنیا به مرحله نهائی مسابقات‌فوتبال قهرمانی جام باشگاه های آفریقا رسید . دیدار دو تیم در شهر نایروبی کنیا انجام گرفت .

«آسانته کوتوکو» در خاك خویش نیز در دیدار رفت ۱ـ۲ به پیروزی رسیده بود .

باین ترتیب این تیم بایستی در دو دیدار رفت و برگشت رویاروی تیم «ویتا»از «زایر» قرار گیرد تا سرنوشت‌قهرمانی فوتبال باشگاه های آفریقا روشن شود .

ماشینهای فتوکپی 3M
برای مصرف کننده های مختلف

شماهرنوع مصرف کننده فتوکپی هستید
قبل ازتصمیم بخرید
باشرکت شبرنگ مشورت کنید

شرکت شبرنگ
تخت جمشید مقابل سفارت آمریکا
تلفن ۹-۸۲۸۰۴۵

مدل 051
مدل 157
مدل 45
مدل 251
مدل 254
مدل 271
مدل 191

AFSHARTEX
کانون تجارت پشمیان افشار یزد

فروشگاه افشار یزد

بهترین انواع فاستونی زنانه و مردانه در طرحهای جدیدوزیباترین ارقام پتوازپشم مرینوس درفروشگاه های افشار یزد.

فروشگاه افشار یزد
خیابان شاهرضا نزدیك تهران پالاس
فروشگاه افشار یزد چهارراه شاه ساختمان رویال

آگهی انتخاب بازرسان و تغییرات دیگر در شرکت مسکو «سهامی‌خاص» ۸۹۱۱

برابرتصمیم مورخ ۵۲٫٤٫۲۵ مجمع عادی و فوق‌العاده تغییرات‌زیر درشرکت نامبرده بعمل آمد ۱ـ ترازنامه سال ۵۱ شرکت به تصویب‌رسید.
۲ـ آقایان داود شکیبان و جهاندار پیرزاده به ترتیب به سمت بازرسان اصلی و علی‌ـ البدل شرکت بمدت یکسال برگزیده شدند .
۳ـ روزنامه اطلاعات جهت‌نشر آگهی های مربوطه تعیین شد.
٤ـ به هیئت مدیره شرکت اختیار داده شد که نسبت به تبدیل سهام بی‌نام بسهام با نام اقدام نماید .
۵ـ آقای فریدون جمشیدیان بجای خانم گیتی معتمد به سمت عضو و نایب رئیس و آقای فرخ کیکاوسی بجای آقای جهاندار پیرزاده بسمت عضو هیئت مدیره برای بقیه مدت تصدی هیئت مدیره تا ۵٫٤٫۵۳ انتخاب گردیدند .
م الف ۱٤۵٤۲
رئیس اداره ثبت شرکت هاو مالکیت صنعتی
آ ـ ٦۰۲۷٦

آگهی

سازمان سردخانه و کشتارگاه تهران به اطلاع عموم سازمان های دولتی وبازرگانان و صاحبان‌و وارد‌ـ کنندگان کالا های غذائی مختلف میرساند سازمان بزرگ ده‌هزار تنی شهرداری پایتخت که آمادگی پذیرش انواع گوشت قرمز و نیز انواع گوشت سفید از قبل مرغ ـ بوقلمون و میوجات ـ لبنیات ـ پسته و غیره را دارد با شرایطی کاملا مجهز . بهداشتی و اقتصادی از ۱۵ روز قبل شروع بکار کرده و از دارندگان و واردکنندگان مواد غذائی دعوت می کند که برای بازدید و ارسال سفارشات مراجعه و در صورت لزوم برای ادای‌توضیحات باتلفن های شماره ۲۵۳۷۷ و ۵۳٦۸۰۹ تماس حاصل نمایند و اطمینان داشته باشند که این سردخانه ازتمام لحاظ در نوع خود بی نظیر بوده و رضایت مشتریان محترم را تا سرحد کمال فراهم خواهد ساخت .
م الف ۱٤٤۵۰
سازمان کشتارگاه و سردخانه بزرگ‌شهرداری پایتخت
آ ـ ۵۹۸٦۰

آگهی استخدام

شهرداری پایتخت به عده‌ای ماشین نویس‌باشرایط زیر احتیاج دارد.
۱ـ داشتن گواهی‌نامه قبولی سوم متوسطه تادیپلم کامل متوسطه و گواهی‌نامه ماشین‌نویسی .
۲ـ حداکثر سن ۲۵سال.
۳ـ داشتن برك‌خاتمه خدمت و یا معافیت از خدمات اجتماعی زنان برای دیپلمه ها افراد واجدشرایط میتوانند با در دست داشتن مدارك فوق‌الذکر و دو قطعه عکس حداکثر تاآخر وقت اداری روز ۲٤٫۸٫۵۲ از ساعت ۳تا پنج‌بعداز ظهر باداره کل کارگزینی شهرداری پایتخت واقع در خیابان ایرانشهر جهت ثبت‌نام مراجعه نمایند.
م‌الف ۱٤٤٦۸
شهردار پایتخت

مجله جوانان با مطالب متنوع امروز منتشر شد

سه شنبه این هفته در انجمن :
رامش، فرشته، ایرج مهدیان
مهمان هفته : مهین شهابی

خوانندگان محبوب شما، رامش ، فرشته وایرج مهدیان سه‌شنبه همین هفته (۲۲آبان ماه)از ساعت ۵بعدازظهر درانجمن دوشیزگان و بانوان برنامه اجرامی کنند.

خوانندگان اطلاعات بانوان باارائه همین شماره مجله‌و اعضای انجمن با در دست‌داشتن کارت عضویت خود می‌توانند کارت رایگان این جشن را از دبیرخانه انجمن (خیابان بهارشمالی ـبالاترازنامجو تلفن ۸۲٤۸۳۱) تهیه‌فرمایند.

آگهی مناقصه شماره ٦۱

نیروی هوائی شاهنشاهی حفر ٤حلقه چاه عمیق را در تهران و شهرستان ها بمناقصه میگذارد پیشنهاد دهندگان میتوانند با مراجعه بستاد فرماندهی نیروی هوائی «خیابان فرح‌آباد» ودریافت برك شرائط و مشخصات ، پیشنهادات خودرابر طبق مفاد مدرج در برك شرائط تنظیم نموده و تاساعت ۱٤ روز سه‌شنبه٦٫۹٫۵۲ به دفتر آجودانی کل ستاد فرماندهی نیروی هوائی تسلیم‌نمایند.
نیروی هوائی شاهنشاهی

شرکت آسانسورسازی ایران‌ـشیندلر

برای راه اندازی کارخانه خود واقع در شهر صنعتی البرز قزوین افراد مشروحه ذیل‌رااز‌طریق آزمایش و مصاحبه استخدام مینماید :

۱ـ لیسانسیه حسابداری یااقتصاد با ٤ سال سابقه کار مسلط بزبان انگلیسی . ۱ نفر
۲ ـ منشی انگلیسی فارسی مسلط به تایپ لاتین و فارسی و بایگانی (مرد یا زن) ۱ نفر
۳ ـ تکنیسین فوق‌دیپلم‌آشنا بزبان انگلیسی یا آلمانی :
الف با ٤ سال سابقه کار درفلز کاری در کارخانجات ۲ نفر
ب : با ٤ سال سابقه کار برای طراحی و کنترل تولید ۲ نفر
ج : با ٤ سال سابقه کار درنقشه کشی مکانیك و برق ۲ نفر
د : الکتریسین با ٤ سال سابقه کار برقی در کارخانجات ۱ نفر
٤ ـجوشکار درجه یك برق‌وکاربیت با ۵ سال سابقه کار . ۲ نفر

از داوطلبین تقاضا میشود با دردست داشتن دو قطعه عکس و مدارك مربوطه روز های ۲۳ و ۲٤ آبانماه بین ساعت ۱۰ تا ۱۲ صبح به دفتر شرکت واقع در چهارراه کالج‌کوچه‌لطیفی شماره ۲٦ مراجعه نمایند .
آ ـ ٦۰۳۲۲

در تئاتر شهر
غروب‌دردیارغریب و قصه‌ماه‌پنهان

نوشته : بهرام بیضائی
کارگردان : عباس جوانمرد

باشرکت : نصرت پرتوی ـ جمشید لایق ـ حسین کسبیان ـ فیروز بهجت محمدی ـ عنایت بخشی ـ عباس جوانمرد

تلفن رزرو ٤۸۸۰۵ ـ٤۸۸۰٤ ـ ٤۱۸۱٦

آگهی مناقصه شماره ۲۱٦٦٫۵۲

راه‌آهن دولتی ایران یکدستگاه اسکلت فلزی بمساحت ٦۳۰۰مترمربع برطبق نقشه ، شرایط و مشخصات مربوطه از طریق مناقصه تحویل تهران ایستگاه راه‌آهن تهران خریداری می نماید .

داوطلبان شرکت در مناقصه می توانند در ساعت اداری با تسلیم قبض صندوق به مبلغ ۳۰۰ ریال جهت دریافت اسناد مناقصه باداره کل کارپردازی مراجعه فرمایند شرکت کنندگان در مناقصه باید مبلغ ۸۰۰۰۰۰ ریال بعنوان سپرده شرکت‌در مناقصه بحساب ۱۰۹۵راه‌آهن در بانك مرکزی پرداخت و فیش مربوطه یا معادل همان مبلغ ضمانت‌نامه بانکی صادر یکی از بانکهای مجاز ایران که لااقل یکماه اعتبار داشته باشد به ضمیمه پیشنهاد خود تاساعت ۹ صبح روز ۲٦٫۹٫۵۲ در صندوق پیشنهاد ها واقع در اداره کل کارپردازی بیاندازند پیشنهادهای واصله ساعت ده روز مزبور باز و قرائت خواهد شد . حضور پیشنهاد دهندگان یا نمایندگان مجاز آنها در جلسه مناقصه آزاد است وراه‌آهن در ردویا قبول هریك یا تمام پیشنهاد ها مادامی که قرارداد مبادله نشده است جزاوکلامختار می باشد. به پیشنهاد فاقد سپرده و مشروط و مبهم و پیشنهادی که بعداز موعد مقرر برسد ترتیب اثرداده نخواهد شد سپرده برنده اول ونفر دوم مناقصه نگهداری و در صورت استنکاف از انجام معامله بدون تشریفات بنفع راه‌آهن ضبط خواهد شد . مالیات متعلقه و هرگونه عوارض دیگر بعهده برنده مناقصه می‌باشد.
م الف ۱٤۵۳۵
راه‌آهن دولتی ایران

تجدید آگهی مناقصه شماره ۱۰ مورخه ۹٫۸٫۵۲

نیروی دریائی شاهنشاهی اثاثیه و لوازم دفتری موردنیاز خود را از طریق آگهی مناقصه خریداری می نماید . پیشنهاد دهندگان می توانند با مراجعه به دفترآماد اقلام همگانی نیروی دریائی شاهنشاهی واقع در فرح جنوبی خیابان سورنا «منصور» ودریافت برك شرایط و مشخصات معامله و نمونه پیمان پیشنهاد خود را برابر مفاد مندرج در شرایط معامله تنظیم و تاساعت ۹ صبح روز ۳۰٫۸٫۵۲ بدفتر آماد اقلام همگانی تسلیم نمایند .
م‌الف ۱٤۵۳۸
اداره مناقصه گذار ـنیروی دریائی شاهنشاهی
آ ـ ٦۰۲۷۳

حقیقت

حقیقت اینست که قیمت اجناس در سراسرجهان ، طی ۲۷ سال گذشته، تاچند برابر ترقی کرده و فقط بلیط اعانه ملی در ایران است که بهمان قیمت ۲۷ سال پیش ، یعنی ۲۰ ریال، بشما عرضه میشود .

۲۷ سال پیش	امروز
بلیط اعانه ملی	بلیط اعانه ملی
۲۰ ریال	۲۰ ریال

انجمن پزشکان کودکان ایران

بجای کنگره سالیانه از ۲۲ تا ۲٤ آبان در مرکز طبی کودکان بیمارستان دکتر حسن اهری راجع به مشکلات دوره نوزادی یک سلسله سخنرانیهائی بین ۵٫۸ تا ۵٫۱۲ صبح تنظیم نموده است .
۱ـ۵۹٤۳٤

آگهی مناقصه شماره ۱۵ـ۵۲
تاریخ ۱۷٫۸٫۵۲

آمادگاه ٤۵۲ صحرائی تهران جهت مصرف (۲) قلم اجناس مشروحه زیر را

ردیف	نوع	میزان جنس
۱	چغندر	
۲	کلم‌پیچ	

بمقدار مندرج در برگ شرائط معامله ازطریق مناقصه خریداری می‌نماید .

پیشنهاد دهندگان می‌توانند با مراجعه به بخش خرید پیمان آمادگاه ۵٤۲ صحرائی تهران‌وملاحظه‌نمونه مشخصات‌اجناس و دریافت برگ شرایط و مشخصات معامله پیشنهاد خود را طبق مفاد مندرج در شرایط معامله تنظیم و تا ساعت ۱٤ روز ۱۰٫۹٫۵۲ به دفتر آمادگاه (۵٤۲) صحرای تهران واقع در پادگان عشرت‌آباد تسلیم نمایند .
م‌الف ۱٤۵۳۹
آمادگاه ۵٤۲ صحرائی تهران
آ ـ ٦۰۲۷٤

آگهی استخدام

شهرداری پایتخت برای خدمت در سازمان آتش نشانی به عده‌ای کارمند مرد بعنوان مامور آتش نشان با شرایط زیر احتیاج دارد :
۱ ـ داشتن گواهی نامه ششم ابتدائی تا سوم متوسطه .
۲ـ حداکثر سن ۲۵ سال .
۳ـ داشتن برگ خاتمه خدمت سربازی و یا معافیت زیر پرچم غیر از معافیت پزشکی .
افراد واجد شرایط میتوانند با در دست داشتن مدارک فوق‌الذکر و دو قطعه عکس حداکثر تا آخر وقت اداری روز ۲٤٫۸٫۵۲ از ساعت ۳ تا ۵ بعدازظهر باداره کل کارگزینی شهرداری پایتخت واقع در خیابان ایرانمهر جهت ثبت نام مراجعه نمایند .
شهردار پایتخت
م الف ۱٤٤٦۸

نفع شما دراین است که در بانک رهنی ایران پس انداز کنید

حداکثر بهره را میگیرید — درصورت دریافت وام حداقل بهره را میپردازید

مقایسه بفرمائید مطمئن شوید
جدول انواع پس اندازهای مسکن

نوع پس انداز مسکن	حق برداشت از حساب	امتیاز دریافت وام	حق استفاده از تسهیلات بانکی	نرخ بهره پرداختی از طرف بانک
آزاد	دارد	وامهای عادی طبق شرایط مربوطه	دارد	٪۷
مشروط	دارد	وام صندوق پس انداز مسکن طبق شرایط صندوق	دارد	٪٦
مسدود	ندارد	وام صندوق پس انداز مسکن طبق شرایط صندوق	دارد	٪٦٫۵
باحداقل مانده	نسبت بحداقل موجودی ندارد	وامهای عادی طبق شرایط مربوطه	دارد	٪۸

تلفن : ۳۱۱۵۸۵