سال سی و دوم - شماره ۹۴۰۱ | چهارشنبه ششم شهریور ماه ۱۳۳۶ | تک شماره دو ریال و نیم

اطلاعات

هندرسن گفت: آمریکا امیدوار است پیمان بغداد توسعه یابد

امکان عضویت اردن در پیمان بغداد مطالعه شده است. رهبران عربستان، اردن، لبنان و عراق در بیروت اجتماع میکنند

ناوگان شوروی پی درپی وارد مدیترانه میشود - ماموریت سری ناوگان ششم امریکا

زورین پیشنهادهای خلع سلاح غرب را رد کرد - رادیو مسکو ناگهان نطق زورین را قطع نمود و از خوانندگان خواست که آنرا نشنیده بگیرند

نیوزویک مینویسد: شوروی در برابر طرح ایزنهاور یک طرح خاورمیانه اعلام میکند

(مشروح اخبار جهان را در صفحات ۳-۴-۱۴ و ۱۵ مطالعه فرمائید)

جریان روز

ایران

چه باید کرد....؟

دولت فرانسه قرارداد تهاتری ایران وفرانسه رابدون اطلاع وجلب موافقت مقامات اقتصادی ایران بصورت یکطرفه لغونمودو ازاین پس تجارت ایران و فرانسه باین ترتیب بصورت آزاد در آمده است یعنی دولت فرانسه وتجار فرانسوی درخرید محصولات وکالاهای ایران آزاد ومختار هستند ودولت فرانسه اجبار وقیدی را که دراثر قرارداد تهاتری برای خرید محصولات ایران داشت از بین برد.

حسن قراردادهای تهاتری علاوه بر جلوگیری ازخروج ارز کشور اینست که درتوسعه تولید محصولات داخلی و افزایش صادرات وبکارافتادن سرمایه‌های

بقیه درصفحه دوم ستون اول

جهان

موشك سیاسی

اگر هم خود موضوع موشك فاره پیمای جدید شوروی صحت نداشته و یا در آن مبالغه شده باشد، در تاثیرات آن هیچ تردیدی نمیتوان کرد. اعلام شوروی دائر براینکه نخستین سلاح واقعی حامل بمب هیدروژنی بنحو موفقیت آمیز آزمایش شده است قبل از همه در خود زمامداران آندولت تاثیر کرده وموجب شدت عملی ازجانب آنها گردیده که بیسابقه است.

بیانیه شدیداللحن نماینده شوروی در کنفرانس خلع سلاح نخستین واکنش شوروی پس از اعلامیه اخیر تاس بشمار میرود وی باخشونت تمام پیشنهادهای غرب را رد کرد وبالحنی اولیماتوم مانند اظهار داشته که غرب بدون قید وشرط باید منع دو

بقیه درصفحه دوم ستون دوم

عزیمت والاحضرت شمس پهلوی بنقاط زلزله زده شمال

اردوی جوانان شیروخورشید سرخ در بابلسر ووضع ساختمانهای نقاط زلزله‌زده مورد بازدید قرار خواهد گرفت

ساعت ۹ صبح امروز والاحضرت شاهدخت شمس پهلوی باتفاق همسر و فرزندان خود جهت شرکت در اردوی مربیان جوانان شیروخورشید سرخ و بازدید از ساختمان‌های جدیدالاحداث که از طرف جمعیت شیروخورشید سرخ در نقاط زلزله زده در دست ساختمان است وسیله قطار مخصوص عازم مازندران شدند.

جمعیت شیروخورشید سرخ جهت تربیت وتعلیم مربیان جوانان شیروخورشید سرخ اردوئی در بابلسر تشکیل داده که قریب ۱۴۰ نفر از مربیان جوانان شیرو خورشید درمرکز وشهرستانها تعلیمات عملی ونظری درزمینه کمکهای اولیه طبی ونجات غریق وامداد فوری بحادثه دیدگان وبعضی امور مربوط بمعاونت عمومی واجتماعی وکارهای هنری را فرا میگیرند.

این تعلیمات دراردوی بابلسر که به هزینه شیروخورشید سرخ ترتیب داده شده توسط جمعی ازپزشکان و افراد متخصص بجوانان مربی داده میشود و این جوانان پس ازفراگرفتن این تعلیمات هریك بحوزه‌های جوانان شیروخورشید سرخ درمرکز وشهرستانها معاودت کرده وهمین فنون را بافراد سازمان جوانان میآموزند.

والاحضرت شاهدخت وهمراهان

بقیه درصفحه سیزدهم

عکاس اطلاعات دراستگاه راه‌آهن موفق شد این عکس را از والاحضرت و آقای پهلبد همسر وفرزندان معظم‌لها بگیرد

مراجعت شاهنشاه بتهران

بعدازظهر امروز امرای عالیرتبه ارتش آمریکا شرفیاب شدند

ساعت نه ونیم بامداد امروز اعلیحضرت همایونی باهواپیما وارد تهران شدند. درفرودگاه آقایان نخست‌وزیر، وزراء، ووزیر دربار شاهنشاهی از شاهنشاه استقبال کردند وآقای نخست‌وزیر گزارش امور کشوررا معروض داشت شاهنشاه پس ازاندکی توقف درفرودگاه بکاخ سعدآباد عزیمت فرمودند.

ساعت چهاربعد ازظهر امروز طبق وقت قبلی افسران عالیرتبه ارتش آمریکا که برای شرکت در کنفرانس بتهران آمده‌اند درکاخ سعدآباد به پیشگاه شاهنشاه شرفیاب شدند.

قرار است اعلیحضرت همایونی ساعت پنج ونیم بعدازظهر باهواپیما مجدداً به نوشهر عزیمت فرمایند.

اعلامیه وزارت بازرگانی

درباره لغو قرارداد تجارتی ایران وفرانسه

برای رسیدگی به نتایج تصمیم دولت فرانسه امروز کمیسیونهائی در وزارت بازرگانی ووزارت خارجه تشکیل شد واین اعلامیه در آخر وقت ازطرف وزارت بازرگانی انتشار یافت.

اعلامیه وزارت بازرگانی

وزارت بازرگانی دولت شاهنشاهی ایران برای قرارداد تهاتری بازرگانی ایران وفرانسه وضع مبادلات موجود دو کشور اهمیت مخصوصی قائل است و درصورتیکه قرارداد بازرگانی ایران وفرانسه لغو گردد بترتیب شایسته‌ای از منافع عمومی تجارتی ایران حمایت خواهد نمود ودرآنصورت تجارت آینده ایران وفرانسه براساس مقدورات ارزی کشور پایه گذاری خواهد شد.

سخنگوی وزارت بازرگانی اضافه کرد امروز صبح معاونین ورئیس اداره مطالعات اقتصادی وزارت بازرگانی کنفرانسی دراین زمینه ترتیب داده وموضوع الغاء قرارداد بازرگانی ایران وفرانسه رسیدگی کردند وسپس درهمین زمینه کمیسیونی در اداره اقتصادیات وزارت امور خارجه با حضور نمایندگان وزارت بازرگانی برای بررسی موضوع تشکیل گردید.

ضایعه بزرك اسلام

درگذشت یکی از مراجع تقلید شیعیان در نجف اشرف

مرحوم آیة‌الله العظمی آقای آقاسید جمال‌الدین گلپایگانی

تأثر فراوان حوزه علمیه نجف ومردم درسن ۸۳ سالگی برحمت ایزدی پیوست فقید سعید که در عصر خود نمونه علم و فضل وتقوی بشمار میرفت درسال ۱۲۹۴ هجری قمری در یك خانواده علمی در گلپایگان متولد شد. تحصیلات مقدماتی آنمرحوم در گلپایگان بوده وسپس باصفهان عزیمت نموده مدت ده سال در اصفهان نزد اساتید بزرگ به تحصیلات خود ادامه داده پس از آن به نجف اشرف مشرف شدند ودرمحضر مقدس مرحوم آیة‌الله خراسانی وسایر اساتید معاصر به تکمیل تحصیلات پرداختند.

بقیه درصفحه سیزدهم

طبق گزارش تلگرافی خبرنگار ما در نجف اشرف روز گذشته در نجف اشرف یکی از مراجع تقلید بزرگ شیعیان جهان مرحوم آیة‌الله العظمی آقای آقاسید جمال‌الدین گلپایگانی درمیان تأسف و

رؤسای ستاد هوائی ودریائی بترکیه رفتند

هیئت سه نفری ارتش ایران بریاست رئیس ستاد نیروی هوائی ضمن شرکت در جشن کبیر ارتش ترکیه ازتجهیزات مختلف ارتش آنکشور بازدید میکنند

تیمسار سرلشکر کیلانشاه — تیمسار دربابان شاهین — تیمسار سرتیپ دفتری

ساعت ۸ وبکربع صبح امروز هیئت نمایندگی ارتش شاهنشاهی بریاست تیمسار سرلشکر کیلانشاه رئیس ستاد نیروی هوائی وباشرکت تیمسار دربابان شاهین رئیس ستاد نیروی دریائی وتیمسار سرتیپ دفتری رئیس اداره تسلیحات ارتش باهواپیما عازم کشور ترکیه شدند درفرودگاه افسران ارشد قسمتهای مربوطه وجمعی ازدوستان تیمساران کیلانشاه، شاهین ودفتری از آنها مشایعت کردند.

بقیه درصفحه سیزدهم

درشورای نویسندگان اطلاعات

انتهاج مدیرعامل سازمان برنامه گفت:

خوزستان ازلحاظ قند نیشکر انچنان استعدادی دارد که موجب حیرت دنیاست

دراین مملکت کارهائی بدون مطالعه انجام شده که بعقیده من میبایستی متصدیان مربوطه تحت تعقیب قانونی قرار گرفته و تنبیه میشدند

بقیه نطق آقای انتهاج مدیرعامل سازمان برنامه که درشورای نویسندگان اطلاعات ایراد شد:

ضمن کارهائیکه درسازمان برنامه شروع کرده‌ایم واگروقت مجال دادبا وسعت وعظمت آن آشنا خواهید شد کار های بزرگی وجود دارد که بواسطه اهمیت آن مورد کمال علاقه وتوجه قرار گرفته واکنون بتشریح یکی دومورد از آنها میپردازیم.

فعالیت درخوزستان

یکی فعالیت عمرانی است که دراستان خوزستان آغاز نموده ایم دوشخصیت بزرگ بین‌المللی که معروفیت دنیائی دارند وهروقت نامی از آنها بمیان آید همراه بافعالیت های دامنه‌دار تولیدی است بنام داوبدلیلیاتال وگردن کلاب دربکسال ونیم قبل برای اولین بار با مملکت ماسروکار پیدا کردند وبایران آمدند و تقبل نمودند که کارمطالعه خوزستان رابرعهده بگیرند. این دو شخصیت جهانی همانهائی هستند که با فعالیت هایشان دره‌های وسیع تسی را درامریکا بیکی از مراکز مهم فعالیتهای ثمربخش تبدیل نمودند. یك مسافرت چندروزه برای این کارشناسان مشهور کافی بود که تشخیص دهند خطه خوزستان ازلحاظ استعداد طبیعی دردنیا نظیر ندارد زیرا این ناحیه واجد کلیه امکانات لازمه برای عمران وآبادی میباشد.

بقیه درصفحه سیزدهم

توجه جراید ایتالیا بمسافرت رئیس جمهور ایتالیا بایران

بیش از ۱۵ عکاس وخبرنگار همراه رئیس جمهوری ایتالیا بتهران میآیند

امروز اطلاع حاصل شد که برنامه مسافرت حضرت جیووانی گرونکی رئیس جمهوری ایتالیا وهمسرش بایران دراوایل هفته آینده رسما منتشر خواهد شد.

بطوریکه کسب اطلاع شده است علاوه بر معاون نخست‌وزیر ووزیر خارجه و چند نفر دیگر ازرجال ایتالیا بیش از ۱۵ عکاس وخبرنگار نیز درمعیت رئیس جمهوری بایران میآیند.

ورود این خبرنگاران اهمیت مسافرت رئیس جمهوری را بایران نشان میدهد.

ضمنا امروز اطلاع حاصل شد که آقای نوری اسفندیاری سفیر کبیر ایران در ایتالیا نیز همراه رئیس جمهوری ایتالیا بتهران خواهد آمد.

درخلال مدت اقامت رئیس جمهوری درتهران ضیافت هائی ازطرف اعلیحضرت همایونی وحضرت رئیس جمهوری و آقای نخست‌وزیر ترتیب داده خواهد شد.

ممیزی املاك مزروعی شمال شروع میشود

سی ودو کمیسیون تاآخر شهریورماه برای ممیزی املاك مزروعی شمال شروع بکار خواهند کرد

امروز اداره کل درآمدهای داخلی اطلاع داد که مطابق تبصره ۲۰ ماده ۱۰ قانون مالیات بردرآمد وزارت دارائی میتواند املاکی را که ازسال ۱۳۲۸ ببعد ممیزی نشده‌اند ممیزی نماید وازطرف دیگر براثر افزایش سطح کشت انواع محصولات درنقاط شمالی کشور ممیزی آن نقاط رسا برنقاط دیگر کشور مقدم تشخیص گردیده وپیش‌بینی اضافه درآمد قابل توجهی میرود لذا بعدازاتمام امر ممیزی املاك مزروعی اطراف تهران که سال قبل انجام ونتیجه حاصله ازآن هم رضایت بخش بوده فعلا بادرنظر گرفتن تعداد قراء هر یك ازنقاط شمالی کشور هیئت هائی به تناسب تقسیم کار مرکب از کارشناسان کل، سرپرستان وروساء کمیسیونهای ممیزی انتخاب وحداکثر تاپایان شهریور سال ۳۶ بمحل ماموریت تعیین شده حرکت خواهند نمود

کمیسیونهای ممیزی که ازسه عضو تشکیل میشود وظائف وامور مربوط به امر ممیزی را انجام میدهند.

بقیه درصفحه سیزدهم

حوادث

گرگ آدمخوار تبریز را بوحشت انداخته است

گدائی که میلیونها ریال ثروت دارد دستگیر شد

امروز سه نفر در یك حادثه اتومبیل دراصفهان بقتل رسیدند - پس ازدوسال شریك قتلی دستگیر شد

(حوادث امروز را درصفحه چهاردهم مطالعه فرمائید)

شرکت ملی نفت ایران تکذیب میکند

خبرهمکاری یك کمپانی نفتی امریکائی باکمپانی ایتالیائی آجیپ مینراریا در بهره برداری از نفت ایران تکذیب شد

رم - یك منبع نزدیك بمحافل نفتی ایتالیا اعلام کرد که یکی ازشرکتهای نفت امریکا نیز درمنطقه‌ایکه امتیاز استخراج وبهره برداری نفت ایران در آن ناحیه اخیرا بایتالیا واگذار شده مشغول عملیات اکتشافی وبهره برداری نفت خواهد گردید.

این منبع ازذکر نام کمپانی امریکائی مزبور خودداری کردوی گفت که شرکت نفت ایتالیائی بنام «آگیپ مینراریا» وسوابق طولانی است معامله دارد

درباره صحت وسقم خبر فوق خبرنگار ما امروز از آقای عبداله انتظام رئیس هیئت مدیره شرکت ملی نفت ایران سئوال کرد؟ آقای انتظام گفت تا آنجائیکه ما اطلاع داریم شرکت ایتالیائی آجیپ مینراریا یك شرکت صددرصد ایتالیائی است وموضوع همکاری یك کمپانی نفتی امریکائی با کمپانی ایتالیائی در بهره برداری از نفت ایران کاملا دروغ میباشد.

که ما شرکت ملی نفت ایران یك «کمپانی» تشکیل داده‌ایم یکی از شرکتهای بزرگ نفت امریکا که درامر استخراج وبهره برداری نفت دارای تجربه وسوابق طولانی است معامله دارد

تفاوت مزایای کارمندان دارائی پرداخت میشود

۱۵ میلیون تومان تفاوت مزایای کارمندان تامین اعتبار شد

امروز وزارت دارائی اطلاع داد که تفاوت مزایای قانونی سال ۱۳۳۵ کارمندان وزارت دارائی دربودجه وزارت دارائی تامین گردید ومزایای مزبور پرداخت خواهد شد.

بقیه درصفحه سیزدهم

کنفرانس جهانی بین‌المجالس

روز بیست و یکم شهریور افتتاح میشود

ضیافت بافتخار هیئت پارلمانی ایران

روز دوازدهم سپتامبر (۲۱ شهریور) کنفرانس جهانی بین‌المجالس در لندن افتتاح میشود

هیئتی ازطرف پارلمان ایران مرکب ازدوازده نفر دراین کنفرانس شرکت خواهد داشت. اعضای این هیئت که ازجانب مجلسین ایران انتخاب شده‌اند عبارتند از آقایان، جم، عباس مسعودی، علی وکیلی، سرلشکر مطبوعی «ازسنا» وسالار سعید سنندجی، دکتر شاهکار، دکتر جهانشاهی، عبداله سعیدی، عبداله دشتی، مرآت اسفندیاری، باقر بوشهری، مهندس سعید هدایت «از مجلس شورای ملی»

آقای جم ریاست هیئت پارلمانی ایران راخواهد داشت. امشب درباغ ییلاقی سفارت انگلیس درقلهك ضیافتی بافتخار هیئت پارلمانی برپا خواهد بود.

حل مشکل مهاجرین، نفوذ پارلمان‌ها دردولت، تثبیت نرخ مواد خام مسئله خلع سلاح، مسائل مربوط به فرهنگ وبهداشت عمومی ازجمله مسائلی است که دردستور کنفرانس بین‌المجالس قرار دارد ودرباره آن بحث خواهد شد.

راه‌آهن تبریز - مراغه

روز ۲۱ آذر افتتاح میشود

امروز اطلاع حاصل شد که وزارت راه وراه‌آهن دولتی ایران مشغول تهیه مقدمات بهره برداری ازخط مراغه - تبریز میباشند ومراسم افتتاح راه‌آهن مزبور روز ۲۱ آذر که مصادف با روز نجات آذربایجان است برگزار وبهره برداری آغاز میشود.

اکنون ریلگذاری این راه ازدوطرف ادامه دارد و ۲۵ کیلومتر ریلگذاری شده است.

صبح امروز تیمسار سرلشکر انصاری وزیر راه بایك هواپیمای ارتشی برای بازدید راه‌آهن تبریز عزیمت نمود.

«من به جذامخانه میروم»

بطوریکه خوانندگان اطلاع دارند چندی قبل آقای دکتر راجی وزیر بهداری درطی یك مصاحبه مطبوعاتی بخبرنگاران اظهار داشت که پزشکان ایرانی از رفتن بجذامخانه مشهد خودداری میکنند ووزارت بهداری ناچار چهاردوشیزه تارك دنیا را ازپاریس بکمك طلبیده تا اقدام بپرستاری جذامیها نمایند.

امروز خبرنگارما اطلاع حاصل کرد که یکی از پزشکان حاضر شده است بجذامخانه مشهد رفته درآنجا انجام وظیفه نماید.

این شخص آقای دکتر کوثری رئیس بهداری بهاوند میباشد که طی یك تلگراف بعنوان آقای وزیر بهداری آمادگی خود را برای خدمت اطلاع داده ونوشته است:

«حاضرم هرچه زودتر بجذامخانه مشهد بروم.»

سخنگوی وزارت بهداری امروز اظهار داشت:

«وزارت بهداری روح خدمتگزاری این پزشك را تقدیس مینماید.

اکنون وی بمرکز دعوت شده و بزودی ترتیب اعزامش بمشهد داده خواهد شد.»

ملاقات وزیرمختار اردن باوزیرخارجه

ساعت ده صبح امروز وزیرمختار هاشمی اردن درتهران درکاخ وزارت امور خارجه حضور یافته وباآقای دکتر اردلان وزیر امور خارجه ملاقات کرد. گفته میشود که در ملاقات امروز در پیرامون اوضاع سوریه مذاکراتی صورت گرفته است.

ورود آیت‌الله شهرستانی بتهران

آیت‌الله درمنزل رئیس مجلس سنا منزل کرد

ساعت ده ونیم صبح امروز آیت‌الله سید هبةالدین شهرستانی که ازعلمای بزرگ عالم اسلام میباشند باهواپیما وارد تهران شدند. درفرودگاه آقای صدرالاشراف رئیس مجلس سنا وعده‌ای ازرجال ازآیت‌الله استقبال کردند. آیت‌الله شهرستانی درمنزل آقای صدرالاشراف منزل کردند وپس ازچندروز اقامت درتهران عازم آستان قدس رضوی خواهند شد.

دولت سوریه یك قطعه نشان به صنیع خاتم اهداء کرد

ازطرف دولت سوریه یکقطعه نشان شایستگی به آقای صنیع خاتم اهداء شده است. این نشان بمناسبت لیاقتی است که آقای صنیع خاتم درساختمان ضریح خاتم حضرت زینب علیهاالسلام ازخود نشان داده است.

مدیر کمپانی «استاندارد اویل آف نیوجرسی» وارد تهران شد

مدیر کمپانی نفت امریکائی بامقامات شرکت ملی نفت ملاقات ومذاکره کرد

آقای هاوارد پیج یکی ازمدیران کمپانی بزرگ نفت امریکائی استاندارد اویل آف نیوجرسی باتفاق سه نفر از مشاورین خود بنام آقایان آرنولد آنگلو وهاج کیس بتهران وارد شدند ودرپارك هتل اقامت کردند.

مسافرت آقای هاوارد پیج که ریاست هیئت نمایندگی کنسرسیوم را در مذاکرات بادولت ایران داشت بدون اطلاع قبلی انجام گرفته وحائز اهمیت میباشد.

بقیه درصفحه سیزدهم

شیر مادر

اولین وپاکترین غذای انسان شیر مادر است که خداوند آنرا درمحفوظ ترین محل نگاهمیدارد خوردنی‌ها را باید ملفوف واز گرند میکروبها محفوظ داشت. چای خودرا باید ازسته‌های چای جهان تهیه نمائید که ازهرجهت مورد اطمینان است

چای جهان

آ - ۱۶۱۸۸

ایران

چه باید کرد....؟

بقیه از صفحه اول

خصوصی و بالاخره ایجاد کار و فعالیت‌های اقتصادی تاثیر مهمی دارد

ضرری که از لغو قرارداد تهاتری ایران و فرانسه عاید ما میشود اینست که از میزان صادرات کاسته خواهد شد در حالی که معلوم نیست از میزان واردات ما کم شود زیرا دولت فرانسه علاوه بر اینکه در اثر لغو این قرارداد دست خود را در تجارت با ایران باز نمود و برای واردات عوارض تازه‌ای پیش بینی کرده در مقابل برای صادرات خود نیز جوائزی در نظر گرفته است و بدین ترتیب برای جلوگیری از نقصان صادرات خود کالاها و محصولات خود را با قیمت کمتری ببازارهای خارج عرضه خواهد کرد لابد اگر دولت فرانسه بالغو قراردادهای تهاتری محدودیت زیادی در امر واردات خود برقرار کرده است کماکان محصولات فرانسه بایران وارد شده و شاید هم بر اثر کاهش قیمت، افزایش یابد!

عبارت دیگر اگر دولت فرانسه برای تقویت بنیه اقتصادی خود لازم دیده است که واردات خود را تقلیل دهد هیچ داعی ندارد که ما از اشیاء لوکس و لوازم تجملی و اتومبیل‌های فرانسوی بی نیاز باشیم!!...

آیا وزارت بازرگانی ما نیز در برابر تصمیم دولت فرانسه تصمیمی خواهد گرفت و مقرراتی برای تحدید واردات اجناس فرانسه وضع خواهد کرد یا نه؟.. و متوجه این موضوع خواهد شد که در مقابل بازاری که فرانسه از دست ما گرفته است باید بازار او را در ایران ست و از خروج ارز کشور بمقصد فرانسه جلوگیری کرد؟

گویا اشتباه دولت و وزارت بازرگانی در تنظیم قرارداد تهاتری با دولت فرانسه این بوده است که اساس مبادلات خود را بر فرانك فرانسه گذارده است. فرانك فرانسه وضع متزلزلی دارد، جنگهای شمال افریقا و مشکلات مالی فرانسه، موقعیت فرانك فرانسه را کاسته است. بهرحال مسئله اینست که باین ترتیب روز بروز صادرات ما کاهش مییابد و در عوض بر میزان واردات کشور افزوده میشود. هر قدر فعالیت های تولیدی کشور ضعیف شود اتکای دولت خواه‌ناخواه بدرآمد نفت بیشتر میشود. روزی اگر بحرانی نظیر بحران کانال سوئز پیش آید و درآمد نفت قطع شود و یا تقلیل یابد آنوقت کشوری که هیچگونه بازار تجارتی در دنیا ندارد و درآمد ملی‌اش منحصر بنفت است چه خواهد کرد؟

یکی از مطلعین خارجی میگفت سه کشور در آسیا وجود دارد که اقتصادشان بسیار متزلزل است. این سه کشور عبارتند از برمه، سیلان و ایران زیرا اقتصاد برمه فقط متکی به برنج و اقتصاد سیلان متکی بچای و ایران متکی به نفت است و اگر این هر سه منبع درآمد از این سه کشور برداشته شود دیگر اینکشور ها هیچ ندارند. تولید کالاها و محصولات مختلفه بمنزله ستونهای زیر بنا میباشد هر قدر ستونهای زیر بنا زیادتر باشد بنا محکمتر است. از همین رقم وضع اقتصادی ایران را قیاس کنید که کشور ما تقریبا هشت ستون زیر بنای اقتصاد خود دارد و کشور آمریکا نه هزار ستون

در سال گذشته واردات ایران ۲۰۰ میلیون دلار و صادرات آن فقط ۷۰ میلیون دلار بوده است این ۱۳۰ میلیون دلار تفاوت بین واردات و صادرات، یعنی بیکاری و فقر عمومی یعنی رکود اقتصادی یعنی پائین بودن سطح زندگی یعنی جمود و رخوت قوای فعاله کشور، یعنی هدر دادن و تلف کردن خونیکه باید در رگهای اقتصادی کشور بگردد و حیات و نیرو ببخشد.

افزایش صادرات یعنی تولید کالاهای مختلف در داخله و بکار افتادن سرمایه ها و افزایش در آمد های عمومی دولت، و نقصان بیکاری و فقر عمومی و بالاخره بالارفتن سطح زندگی و تقویت قدرت خرید مردم باینطریق که ما آزادی تجارت را تعبیر میکنیم، بکلی سرمایه های داخلی از حمایت دولت محروم مانده و بالاجبار نرخ بهره در این سطح غیر طبیعی باقی مانده و سرمایه‌ها متوجه بازار سیاه زمین و کار هائی که صد در صد بزیان اقتصاد کشور است میشوند.

امیدواریم دولت برای رفع این مشکلات اقدامات سریعی بنماید و قدمهای موثری برای توسعه تولید کالاهای داخلی و افزایش صادرات و تقلیل واردات بردارد.

جهان

موشك سیاسی

بقیه از صفحه اول

و باسه ساله آزمایشهای اتمی را بپذیرد.

نماینده شوروی طرح آسمانهای باز را وسیله‌ای برای جاسوسی شمرده و مدعی شده است که در شرایط فعلی هیچ دولتی نمیتواند هواپیمای ملل دیگر را بر فراز آسمانهای خود راه دهد (البته دول غرب که چنین پیشنهادی کرده و آمادگی خود را اعلام داشته اند متوجه شرایط فعلی نبوده اند) وی شرایط غرب را که چیزی بجز منع تولید سلاحهای اتمی و انجام بازرسی نیست، مانعی بر سر راه خلع سلاح قلمداد میکند و با این ترتیب معلوم نیست منظورش از خلع سلاح چیست

همچنانکه در بحث دیروز اشاره شد، شوروی موضوع موشك قاره‌پیما را غلط یا بدرست بمنزله وسیله‌ای جهت ارعاب غرب بکار برده است. رهبران کرملین میخواهند با ادعای برتری نظامی غرب را وادار بقبول شرایط خود کنند و بی قید و شرط منع دوساله آزمایش سلاحهای اتمی را بقبولانند تا در ظرف این مدت بر ذخائر تسلیحاتی خود بیفزایند و برتری واقعی بدست آورند.

گذشتهای پی در پی نمایندگان غرب و پیشنهادهای صریحی که در مورد خلع سلاح کرده‌اند زورین را در موقعیت بسیار نامناسبی قرار داده است وی میکوشد بنحوی خود را از این وضع دشوار نجات بخشد او نیز مانند زمامداران کشورش در ته دل خود میداند که خلع سلاح بدون منع تولید سلاح و بازرسی موثر ممکن نیست اما نمی‌خواهد بدین حقیقت گردن نهد انست که فورا بفکر استفاده از «موشك» میافتد و موضوعی را که اساسا بخاطر مذاکرات خلع سلاح عنوان شده است همچون عامل موثری در مذاکرات داخل میکند.

او میداند که دولتش مبارزه تبلیغاتی زاد را بر سر خلع سلاح بر خلاف همیشه بکلی باخته است. از اینرو تاثیر روانشناسی اسلحه جدید را بکمك میطلبد. وی اعلام میکند که غرب باید منع آزمایشهای اتمی را بدون قید و شرط بپذیرد. درپس این کلام تهدیدی نهفته است این تهدید چیست «موشك قاره پیمای» واقعی یا مفروض شوروی.

اما این اسلحه اگر هم وجود داشته باشد در حال حاضر بمرحله تولید نرسیده است علاوه بر این در صحت ادعای شوروی هنوز جای شك بسیار است. بقول دکتان ساندز وزیر دفاع انگلیس شوروی ها آنچه را که آرزو شان است و در رویای خود دیده‌اند، واقعی فرض کرده و اعلام داشته‌اند. در هر حال از نظر نظامی فعلا نمیتوان روی موشك قاره‌پیمای شوروی حساب کرد، اما در همین دو روزه تبدیل بعامل سیاسی مهمی شده است.

هدف شوروی از اعلام آزمایش موفقیت آمیز سلاح جدید در رتبه اول مداخله در مذاکرات خلع سلاح و تحت تاثیر قرار دادن دول غربی بود، اما همین جا محدود نمیباشد. در مبارزه بی صدا، ولی خطرناکی که اکنون در خاورمیانه بین امریکا و شوروی جریان دارد، اعلام این موضوع میبایست تاثیر زیادی در روحیه هواداران مسکو در سوریه داشته باشد.

شوروی ها میخواهند در برابر باوگان ششم آمریکا نیروی سیاسی و روانشناسی موشك جدید را عنوان کنند و عناصر متمایل بچپ را بقدرت خود مطمئن سازند اما در اینجا همانند مذاکرات خلع سلاح لندن نتیجه‌ای بیش از تاثیر یك «بلوف» ساده نباید انتظار داشته باشند.

خطر اصلی در آنست که رهبران کرملین در اعتقاد بقدرت و برتری نظامی خود راه افراط بپویند و بخیال آن بیفتند که از این «برتری استراتژیك» برای کسب مزایای سیاسی استفاده کنند. در اینجاست که زیاده رویهای شوروی ممکن است باعث تشدید جنگ سرد فعلی و حتی بروز خطرات بیشتری شود.

برخلاف آمریکائیها، روسها علاقه زیادی بدرهم آمیختن عوامل مختلف نظامی و دیپلماتیك و استفاده از یکی از این عوامل بنفع دیگری دارند. اکنون برای سیاسیون و مردان ارتشی کرملین یکی از حساس‌ترین مراحل این بازی پر مخاطره فرا رسیده است.

مجالس سوگواری

یا اباعبدالله الحسین

طبق معمول سنواتی از شب سه‌شنبه اول ماه صفر مجلس سوگواری خامس آل عبا در منزل اینجانب منعقد میباشد و آقایان حکمی واعظ و فانی جندقی سخنرانی مذهبی خواهند فرمود **علی اکبر شهباز طهرانی**

سه‌راه طرشت میدان رشدیه ـ کوچه هماکاشی ۸

آ ـ ۱۱۹۵۷

طبق سنوات گذشته برای پی بردن بتعلیمات عالیه اسلام و رسیدن بسر عظمت قیام سیدالشهدا علیه الاف التحیة والثنا مجلس سوگواری در مسجد مهدوی واقع در خیابان شیر و خورشید تشکیل و خطیب شهیر و مبلغ بی نظیر و سخنگوی پاك آقای حاجی شیخ مرتضی انصاری از لیله سوم صفر ساعت ۹ بعد از ظهر مسلمین را بحقایق اسلام آشنا میسازد. **الحاج سیدجعفر شاهرودی**

آ ـ ۱۱۹۱۱

قابل توجه

کارخانجات آجرپزی

تفاله کرنات دوسود موجود در کارخانه شیمیائی امین آباد هر تن ۸۰ ریال بخریداران عمده تخفیف بیشتری داده میشود

شرکت شیمیائی سازمان برنامه میدان بهارستان

آ ـ ۱۶۴۱۶ تلفن ۳۷۱۹۹ ـ ۳۴۴۷۳

دبستان همت

همه روزه صبح و عصر برای ثبت نام آماده است

در تمام کلاسها انگلیسی آموخته میشود

وسیله مرتب ایاب وذهاب مهیا میباشد

نشانی: خیابان زرین نعل ـ انجمن فرهنگی همت

آ ـ ۱۶۴۳۸ «ر.ك»

نورجهان

مژده میدهد

استقبال بی نظیری که از دبستان و دبیرستان نورجهان بعمل آمده باعث گردیده که توسعه و آمادگی بیشتری برای تربیت نوباوگان میهن در نظر گرفته شود.

اینك بشارت میدهیم که کودکستان نورجهان در ساختمان مجهز و مدرنی که جنب دبستان و دبیرستان است افتتاح گردید.

نشانی دروازه دولت خیابان خاقانی تلفن ۳۴۴۶۴

آ ـ ۱۶۳۸۸ ۱ ـ ۳

کودکستان ـ دبستان ـ دبیرستان دخترانه و آموزشگاه شبانه‌شبه پرست

چهارراه مختاری شاهپور ـ مقابل برزن ۵

آ ـ ۱۱۷۷۹ ۲ ـ ۵

درگذشت ناگهانی **فاطمه حسن تهرانی** را باطلاع عموم خویشان و دوستان میرساند. مجلس ختم آن مرحومه روز پنجشنبه ۷ر۶ر۳۶ از ساعت ۲ بعدازظهر الی ۶ در مسجد انبار خیابان ری برگزار میشود.

حسین ـ حسن تهرانی ـ سرجوخه کشتارگاه تهران ورضای صوفیانی بروجردی نماینده صنف رهتاب

بازماندگان آنمرحومه مصیبت وارده را تسلیت میدهیم آ ـ ۱۱۹۴۹

بدینوسیله فوت مرحوم **کاظم محمدی محلاتی** فرزند میرزا را باطلاع دوستان و خویشاوندان محلاتیهای مقیم تهران میرساند و مجلس ختم آن مرحوم از ساعت ۱۶ الی ۱۹، روز پنجشنبه ۷ شهریورماه ۳۶ در مسجد حجتیه واقع در خیابان سلسبیل کوچه لشکری منعقد است

عبداله و حسین محمدی ـ یداله وسیف اله و رحمت اله ویحیی و نعمت اله رستگار ـ سیف اله آزمائی ـ علی نجاری نصرت اله ماهزاده

آ ـ ۱۱۹۴۵

بعموم بازماندگان آنمرحوم مصیبت وارده را تسلیت میدهیم

تغییر محل مجلس ختم مردانه

باطلاع عموم دوستان و آشنایان میرساند مجلس ختم مردانه جوان ناکام موسی هوجقانی از ساعت ۱۰ تا ۱۲ روز پنجشنبه هفتم شهریور در مسجد مجید و مجلس ترحیم زنانه در ساعت ۸ تا ۱۲ همان روز در منزل شخصی برگذار خواهد شد.

احمد هوجقانی ـ علی مرندی ـ محمد علی لطفی حسین لطفی ـ دکتر لطفی ـ بیوك هوجقانی ـ سرگرد لطفی ـ نورالله لطفی ـ میر یحیی صمصامی ـ هادی صابر سرهنك شاملو ـ سیدعبداله مهاجری آذر ـ یوسف صرافی سرگرد حجت الاسلامی ـ علی ابریشم ـ محسن افشار هوجقانی ـ امیر احمدی ـ حسینعلی لطفی آ ـ ۱۱۹۳۵

با کمال تاسف فوت ناگهانی مرحوم محمدعلی کوثری کفیل کارگزینی کارخانجات دخانیات را که یکی از صاحبمنصبان صدیق و صحیح العمل مؤسسه بوده باطلاع آقایان کارمندان مؤسسه میرساند مجلس ختم آنمرحوم از ساعت نه صبح الی ۱۱ روز پنجشنبه ۷ر۶ر۳۶ در مسجد مظهری خیابان قزوین چهارراه ملك منعقد و امیداست دوستان و آشنایان آنمرحوم برای شادی روح آن شادروان از شرکت در مجلس ختم دریغ نفرمایند.

آ ـ ۱۱۸۸۹ **انحصار دخانیات ایران**

بعموم بازماندگان آنمرحوم مصیبت وارده را تسلیت میدهیم.

بمناسبت رحلت خلد آشیان حضرت مستطاب حجة الاسلام والمسلمین آقای **آقاسیدعباس گرگری** اعلی الله مقامه در نجف اشرف مجلس ختمی روز پنجشنبه ۷ شهریور جاری مطابق ۳ صفر از ساعت ۸ صبح الی ۱۲ در مسجد امامزاده زید منعقد است امیداست که حضرات علمای اعلام و سایر طبقات مؤمنین در این مجلس شرکت نموده و روح آنمرحوم را شاد فرمایند.

الاحقر حاج سیدمهدی کماری ـ الاحقر حاج سیدحسین ناجی ـ الاحقر محمدعلی تبریزی غروی آ ـ ۱۱۹۱۵

بجامعه روحانیت بویژه بازماندگان آنمرحوم مصیبت وارده را تسلیت میدهیم.

کودکستان ـ دبستان پسرانه و دخترانه ـ انجمن فرهنگی پروین

تمام پانسیون و نیم پانسیون

آموزگاران مجرب وزارت فرهنگ برنامه فارسی و معلمین انگلیسی شورای فرهنگی بریتانیا روزی دو ساعت انگلیسی تدریس مینمایند استادجا بازیان تعلیم بالت کودکان را بعهده دارند پیانو باداده میشود. کودکان کودکستان و دبستان روزانه باچند دستگاه اتوبوس رفت و آمد مینمایند غذا بعهده انجمن است بهترین وسائل بازی تهیه شده همه روزه صبح و عصر نام نویسی میگردد خیابان شاه چهارراه یوسف آباد انجمن فرهنگی پروین تلفن ۴۲۴۵۱

آ ـ ۱۶۵۲۲ ۱ ـ ۱۰

دبستان فیروزه دختران

«همه روزه برای ثبت نام آماده است»

در تمام کلاسها انگلیسی تدریس میشود

خیابان شاه بین کاخ و ۲۰ متری ـ تلفن ۴۶۶۹۱ ـ

آ ـ ۱۱۸۷۳

احطار

بدانش آموزان قبول شده دبیرستان سعید

چون برای پیشرفت امور تحصیل دانش آموزان کلاسهای این دبیرستان برحسب معمول سی نفر خواهد بود چنانچه قبول شدگان خرداد ماه تا دهم شهریور ثبت نام ننمایند از حق تقدم محروم و از داوطلبان جدید ثبت نام بعمل خواهد آمد.

نشانی مخبرالدوله باغ سپهسالار تلفن ۳۱۸۸۲

آ ـ ۱۰۸۷۴ ۴ ـ ۵

آ ـ ۱۱۳۳۹ ۳ ـ ۳

مطب و منزل **دکتر مولوی** بخیابان شمیران اوایل خیابان مازندران انتقال یافت

آ ـ ۱۵۴۷۲ ۳ ـ ۵

بمناسبت تصادف روز پنجشنبه ۷ شهریورماه ۳۶ با روز چهلم مرحوم مغفور حاج میرزا سیداحمد مهذب (مهذب الدوله) مجلس یادبودی (مردانه) از ساعت ۵ تا ۷ در آرامگاه خانوادگی مرحوم واقع در **ابن بابویه** برگزار خواهد شد.

خاندان مهذب

آ ـ ۱۱۸۷۷ ۲ ـ ۲

بمناسبت شب هفتم درگذشت مادر عزیزمان روز پنجشنبه هفتم شهریور از ساعت چهار و نیم الی شش و نیم بعد از ظهر مجلس یادبودی در امامزاده عبدالله برس مزار آن مرحومه مغفوره برپا خواهد بود.

مقرب طریقی ـ ملکوك طریقی ـ محمدرضا طریقی موسی طریقی ـ عیسی طریقی ـ ابراهیم طریقی

آ ـ ۱۱۹۳۱

مجلس ترحیم مرحوم آیة‌اله حاج شیخ مهدی نجم آبادی

از طرف اهالی محل روز پنجشنبه هفتم شهریور ماه از ساعت ۴ بعد از ظهر در سر مقبره خانوادگی مرحوم آیة‌الله حاج شیخ هادی نجم آبادی (خیابان حاج شیخ هادی) منعقد است

آ ـ ۱۱۸۲۱

چهلمین روز درگذشت مرحوم خلیل تمدن

چون پنجشنبه هفتم شهریور (فردا) مصادف باشت چهلم مرحوم **خلیل تمدن** قاضی دادگستری است لذا از ساعت ۴ و نیم تا ۶ و نیم بعد از ظهر پنجشنبه مجلس تذکری در آرامگاه آنمرحوم واقع در باغ طوطی جنب حرم حضرت عبدالعظیم منعقد میباشد مراتب را بدین وسیله باطلاع دوستان و آشنایان میرساند که با حضور خود موجبات شادی روح آنمرحوم را فراهم سازند. آ ـ ۱۱۸۳۳ **خانواده تمدن**

چون شب جمعه هشتم شهریورماه جاری مصادف با چهلمین روز درگذشت شادروان **مرحوم رضا کلانتری** میباشد و مراسمی از طرف خانواده آنمرحوم در مقبره خانوادگی (قم صحن کهنه) از ساعت ۵ بعد از ظهر برگذار میگردد.

بدینوسیله باستحضار دوستان و دستگان محترم آنمرحوم که مایل شرکت در این مراسم هستند میرساند که وسیله مسافرت بقم در ساعت هفت و نیم صبح پنجشنبه هفتم شهریورماه ۳۶ در خیابان انتظام السلطنه سر کوچه آسیاب آماده میباشد

آ ـ ۱۱۸۵۳ ۲ ـ ۲ **بتول کلانتری**

سال و چهلم

چون شب جمعه هشتم شهریور جاری مصادف با سال سرکار علیه خدیجه سراج حجازی (مادرم) و چهلم از فوت مرحومه جمیله بهادری (خواهرم) میباشد عصر پنجشنبه هفتم مراسم یادبود و تذکری در سر مزار آنان مقبره فامیلی (مرحوم ضیاءالملك تفرشی) در صحن نو حضرت معصومه (قم) برگزار خواهد شد لذا باستحضار آقایان محترم و دوستان و دستگان میرساند تا در صورت تمایل در مراسم مذکور شرکت فرموده و روح آنان را از خود شاد و فامیل را قرین تشکر فرمایند

عباس سراج حجازی (سراج السلطان)

آ ـ ۱۱۷۵۹ ۲ ـ ۲

چون روز پنجشنبه هفتم شهریورماه مصادف با شب سال صبیه ناکام اینجانب **عفت حشمت پور** میباشد مجلس تذکری ساعت ۵ در منزل اینجانب واقع در میدان کاخ برقرار خواهد بود. **علی اکبر حشمت پور**

آ ـ ۱۱۸۴۵

قم هتل بهار

علی نیساری که سابقا مهمانخانه ارم قم را اداره مینمود اینك در مهمانخانه زیبائی بنام هتل بهار خیابان موزه روبروی مسجد جدید از مشتریان خود و مسافرین محترم پذیرائی مینماید.

نشانی ـ قم ـ خیابان موزه ـ هتل بهار. مدیر علی نیساری

آ ـ ۱۴۹۷۶ ۳ ـ ۴

کودکستان و دبستان ملی دخترانه حامدی

«نشانی: تلگراف ـ خیابان دولت ـ اول میدان»

برای ثبت نام نوآموزان آماده می‌باشد

آ ـ ۱۱۷۳۵ ۲ ـ ۲

بیرنك

درد و درمان ملت ایران تألیف عبدالعلی لطفی ـ رضاقلی لطفی تشریح سیاست ایران و بیگانگان ـ دردهای ملت ایران و علاجهای ـ راه بهبستهای سیاسی ـ نژادی نظامی ـ اقتصادی ـ فرهنگی و سازمانهای کشور. قیمت یکصد ریال محل فروش کتابخانه چهرشاهرضا مقابل در دانشگاه ـ کتابخانه سیروس شاه آباد ـ از دیك چهارراه مخبرالدوله و دفتر وکالت آقای رضا لطفی شاه آباد کوچه مهدیه

آ ـ ۱۱۸۲۷ ۲ ـ ۳

کودکستان و دبستانهای دخترانه و پسرانه برسابه

جنب وزارت فرهنگ و ویلا خیابان اراك از شنبه ۹ شهریور برای ثبت نام آماده است

آ ـ ۱۱۸۹۵ ۱ ـ ۲

دفتر دبستان و دبیرستان پیشرو

از روز دوشنبه چهارم شهریور هر همه روزه صبحها برای مراجعین باز است

نشانی: خیابان صفی علیشاه روبروی آزمایشگاه رازی تلفن ۳۵۷۷۵

آ ـ ۱۶۱۲۴ ۳ ـ ۳

دکتر عباس جناب راده

دارای گواهینامه از دانشکده طب فرانسه (امراض مقاربتی و مجاری ادرار و دستگاه تناسلی) خیابان منوچهری مقابل کوچه دبیرستان ژاندارك

آ ـ ۱۰۳۹۳ ۱۱ ـ ۲۰

دکتر معالی

امراض مقاربتی ـ مجاری ادرار ـ امراض زنانه و سستی خیابان فردوسی مقابل بانکملی مرکز.

آ ـ ۱۱۰۸۱ ۷ ـ ۱۰

انالله وانااليه راجعون

با نهایت تاثر و تالم درگذشت مرحومه مغفوره مادر عزیز و بزرگ خاندان **نانو سکینه سلطان اهرابلو** عیال مرحوم حاج میرزا آقا اهرابلو را باطلاع خویشان و آشنایان میرساند. مجلس ترحیم آنمرحومه فردا روز پنجشنبه از ساعت ۴ تا ۶ بعد از ظهر در مسجد ارك و مجلس ختم زنانه از ساعت ۴ الی ۶ بعد از ظهر همانروز در منزل شخصی واقعه در خیابان ساسان چهارراه کسری برپا خواهد بود.

محمود اهرابلو ـ احمد اهرابلو ـ بیوك اهرابلو رباب اهرابلو ـ یوز مدقالچی ـ صادق اسکوئی ـ حسن پور صادق ـ رسم اسلطان لیلی آبادی ـ عبدالحسین هومانی علی اصغر گلابیان ـ علی گلابیان آ ـ ۱۱۹۱۷

بازماندگان آنمرحومه مصیبت وارده را تسلیت میدهیم

فامیل وزیر مختاری ـ حاج لطفعلی شیرازی بدینوسیله فوت **مرحومه بانو مریم وزیر مختاری** را باطلاع دوستان و آشنایان میرساند. مجلس ختم مردانه پنجشنبه هفتم شهریور از ساعت ۳ تا ۶ بعد از ظهر در مسجد حاج لطفعلی کوچه ثقفی قرب مختاری امیریه منعقد است.

آ ـ ۱۱۹۰۳ **ابوطالب وزیر مختاری**

بازماندگان آنمرحومه مصیبت وارده را تسلیت میدهیم

با نهایت تاسف **فوت مرحومه حاجیه شاهزاده معصومه ایلخانی** متعلقه مرحوم منتصرالسلطان ایلخانی را باطلاع دوستان و آشنایان میرساند ختم زنانه آنمرحومه ساعت ۵ بعد از ظهر روز جمعه ۸ شهریور در منزل مهندس علی اصغر ایلخانی (امیریه ـ ابتدای بازارچه آقاشیخ هادی) منعقد خواهد بود

حسنعلی ایلخانی ـ علی اکبر ایلخانی ـ مهندس علی اصغر ایلخانی ـ ابراهیم ایلخانی

آ ـ ۱۱۹۳۳

باطلاع دستگان و آشنایان میرساند که بمناسبت شب هفت فقید سعید علی اکبر فراهی (وثیق السلطنه) مراسم یادبودی در آرامگاه پدر (امامزاده عبداله) روز جمعه ۸ر۶ر۳۶ از ساعت ۱۷ تا ۱۹ برقرار میباشد

خانواده‌های فراهی ـ سپهری ـ وثیق پور ـ دلیر آذر پولاد دژ ـ آقانجفی ـ افشارطوس

آ ـ ۱۱۹۶۵

آگهی های تسلیت

مصیبت وارده را بخانواده محترم فراهی خصوصا جناب آقای ابوالحسن فراهی و آقای دکتر یحیی فراهی تسلیت عرض مینمایم **حسن علائی**

آ ـ ۱۶۵۱۴

با اندوه فراوان فوت شادروان مهدی فرهنگ خدمتگزار صدیق فرهنگ کشور را بخاندان جلیل بخصوص آقایان منوچهر ـ مهندس پرویز ـ دکتر فرهنگ از سوی خانواده داودی تسلیت عرض مینمایم

آ ـ ۱۱۹۶۳ **سرهنك حسن داودی**

مصیبت وارده را بخاندان محترم نجم آبادی خصوصا جناب آقای دکتر احمد نجم آبادی تسلیت عرض مینمائیم

آ ـ ۱۱۹۴۹ **توانا بهین**

کارمندان دفتر بخش جراحی بیمارستان سینا مصیبت وارده را بجناب آقای دکتر ابوالقاسم نجم آبادی صمیمانه تسلیت عرض مینمایند.

آ ـ ۱۱۹۸۷ **علی غرشی**

بقیه آگهی‌های ترحیم و تسلیت در صفحه ۳ و ۱۳

انعکاس اعلامیه تاس

خبر موشك جدید شوروی مانند بمب صدا کرد

اعلامیه شوروی درمورد موشك کنك است ولی بعید نیست صحت داشته باشد

لندن ـ انتشار خبرمربوط بتهیه موشکهای قاره پیما درشوروی در کشور های اروپای غربی مانند بمب صدا کرده ودر کلیه محافل نظامی وسیاسی اینموضوع مورد مطالعه وتوجه قرار گرفته است گواینکه بعضی ازمطلعین اظهارعقیده کرده‌اند موشك مزبور آنطورکه شوروی‌ها ادعا کرده‌اند ممکنست قدرت پروازش زیاد نباشد.

اظهارات سخنگوی انگلستان

سخنگوی وزارت دفاع انگلستان ضمن اشاره باینموضوع اظهار داشت که اعلام تهیه موشکهای قاره پیما در شوروی لزوما این معنی را ندارد که هم اکنون دولت شوروی موشکهای دور پروازی که بتواند سلاحهای اتمی را باخود حمل کنند دراختیاردارد ولی بهرحال دول غربی میبایستی کوشش خودرا درتکمیل موشکهای دورپرواز وتهیه انواع بهتر آن ادامه دهند زیرا شك نیست که شوروی درتهیه موشکهای جدید به پیشرفت های زیادی نائل آمده است.

سخنگوی وزارت دفاع انگلستان اضافه کرد اعلامیه‌ای که ازطرف شوروی راجع بموشکهای اینکشور انتشار یافته دارای مطالب صریح نیست و بعضی از قسمتهای آن گنگ و مبهم است. مثلا از وسعت پرواز واوج این موشك دراعلامیه فوق ذکری نشده وبطور کلی معلوم نیست که قدرت ویردموثر موشك چه اندازه است.

وی خاطر نشان ساخت که کابینه انگلستان درجلسه روز دوشنبه خود تحت ریاست ماك میلان نخست وزیر اینکشور آخرین تحولات مسابقه تسلیحاتی شرق را مورد بررسی قرار داد ولی در آنموقع هنوز خبری از تهیه موشك دورپرواز در شوروی در دست نبود.

نظر کارشناسان

یك منبع موثق درلندن اظهار داشت که بعقیده کارشناسان نظامی آمریکا، انگلستان و فرانسه موشك شوروی هنوز بموشکهائی که درغرب ساخته شده نمیرسد ومعلوم نیست که شوروی بتواند تعداد زیادی ازاین موشکها را بطور سری تهیه کند وحال آنکه دول بزرگ غرب این قدرت را درحال حاضر دارند که مقادیر لازم ازموشکهای هدایت شونده رادرمدت کوتاهی بسازند.

یك دیپلمات فرانسوی گفت که اعلامیه شوروی درباره موشك البته جدیست ولی نسبت بادعاهائی که در آن شده میتوان شك وتردید داشت امادرهر صورت نمیتوان انکار کرد که اکنون شوروی درتهیه موشکهای هدایت شونده درحال پیشرفت میباشد. روزنامه اورور درچاپ پاریس نوشته است که اعلامیه شوروی یك بلوف تبلیغاتی است و شوروی بااین اعلامیه میخواهد غرب را بترساند (آسوشیتدپرس)

باور نمیکنم

بن ـ کنراد آدنائر صدر اعظم آلمان غربی در یك سخنرانی انتخاباتی اظهارداشت که وی حقیقتا باور نمی کند شوروی ها توانسته باشند یك موشك قاره پیما بسازند ولی شك نیست که خواهند توانست روزی چنین سلاحی دراختیار گیرند

آدنائر گفت درعصر موشکهای دورپرواز صحبت از سیستم امنیت سوسیال دمکراتها بیفایده است (آسوشیتدپرس)

استبعادی ندارد

پاریس ـ سخنگوی ستاد فرماندهی متفقین دراروپا عصر امروز اظهار داشت هیچ دلیلی برای تردید درصحت ادعای روسیه شوروی مبنی ساختن موشکهای قاره پیما نمیتوان داشت.

سخنگوی مزبور بخبر نگار یونایتدپرس گفت ما نمیگوئیم که ادعای روسیه شوروی کاملا راست است ولی همه کس میداند که روسها مدتی است دراین رشته فعالیت میکنند.

وی اضافه کرد درنقشه‌های دفاعی اتحادیه آتلانتیك شمالی نیز پیش بینی شده که ممکن است روزی شوروی دارای چنین سلاحی گردد.

مصاحبه دالس

وضع سوریه بصورت خطرناکی در آمده است

موشك جدید شوروی تاثیری در برتری نظامی غرب نخواهد داشت

دالس هنوز آواز جدید «من بخاطر دالس احمق شدم» را نشنیده است

واشنگتن ـ جان فوستر دالس درمصاحبه مطبوعاتی دیشب خود گفت: شوروی با دادن سلاح وتجهیزات نظامی سوریه وضع خطرناکی در آن کشور ایجاد کرده وموجبات نگرانی همسایگان را فراهم ساخته است.

وزیر خارجه امریکا گفت نگرانی کشورهای همجوار سوریه بی مورد و بیجهت نیست زیرا سلاحهای مزبور در دست گروهی از افسران طرفدار کمونیسم قرار گرفته است.

دالس گفت هنوز اطلاع دقیقی از اوضاع سوریه دردست نیست ووزارت خارجه امریکا منتظر گزارش رسمی لوی هندرسن فرستاده مخصوص امریکا که برای تحقیق اوضاع بخاورمیانه اعزام شده است میباشد.

وزیر خارجه ایالات متحده گفت که هندرسون هم اکنون در ترکیه است و ظرف چند روز آینده بلبنان خواهد رفت واحتمال دارد سپس بواشنگتن باز گردد ولی درهرحال این برنامه قابل تغییر است.

وزیر خارجه امریکا در پاسخ خبر نگاری گفت درحال حاضر برنامه مسافرت به سوریه ومصر برای هندرسن تعیین نگردیده است.

بی تاثیر است

وزیر خارجه آمریکا ضمن اشاره باعلامیه خبر گزاری تاس گفت اگر دولت روسیه شوروی واقعا درساختن موشکهای قاره پیما موفقیت بدست آورده باشد بجرئت میتوان گفت که این موفقیت تاثیری در برتری نظامی دولتهای متفق نخواهد داشت.

دالس گفت اعلامیه ناگهانی روسیه شوروی از نظر تبلیغات سیاسی ممکنست درپیشرفت عناصر دست چپ درسوریه ومذاکرات خلع سلاح لندن ومجمع عمومی آینده سازمان ملل متحد بی تاثیر نباشد.

ولی بیشتر مقامات نظامی معتقدند که تکمیل موشکهای قاره پیما توسط دولت روسیه شوروی که ایالات متحده آمریکا نیز در آن رشته فعالیت میکنند. وضع استراتژیکی وسوق الجیشی آرتش آمریکا را که مجهز بامسب افکنهای دورپرواز میباشد تضعیف نخواهد کرد وزیر امور خارجه آمریکا تائید کرد

البته ادعای روسیه شوروی تااندازه‌ای درست است ولی نمیتوان نسبت بمیزان صحت آن اظهار نظر کرد.

دالس از اظهار نظر درباره اینکه آیا تحول اخیر سوریه تاثیری درتصویب بودجه کمکهای خارجی آمریکا خواهد کرد باخیر خودداری نمود.

وزیر خارجه آمریکا اضافه کرد در هرحال ادعای روسیه شوروی نشان میدهد که آمریکا باخطر تازه‌ای روبرو است وبایستی درتقویت بنیه دفاعی خود فعالیت بیشتری نشان دهد.

مسافرت خبر نگاران

وزیر امورخارجه آمریکا درپاسخ سئوالی گفت وزارت خارجه ایالات متحده اکنون سرگرم مطالعه پیشنهاد چین کمونیست برای اعزام خبر نگاران چین به آمریکاست.

دالس گفت وزارت خارجه هفته گذشته بامسافرت ۲۴ تن خبرنگاران آمریکا به چین کمونیست موافقت کرد ولی رادیو پکن اظهارداشت که حکومت چین کمونیست باین خبر نگاران روادید ورود نخواهد داد.

دالس افزود البته اظهارات رادیو پکن را نمیتوان رد کامل پیشنهاد آمریکا تلقی کرد و احتمال میرود جلوگیری حکومت چین کمونیست ازورود خبر نگاران آمریکائی موقتی باشد وبادرنظر دارد پس ازپایان مسافرت ۴۱ تن جوانان آمریکائی بآنها اجازه ورود بدهد.

آواز جدید

واشنگتن ـ دالس درپایان مصاحبه خود گفت هنوز کاملا آواز جدید «من بخاطر جان فاستر دالس احمق شدم» را نشنیده است. این آواز جدید اخیرا در آمریکا ساخته شده است.

وقتی از دالس درباره آهنك مزبور پرسیدند بحدی خندید که اشك ازچشمانش براه افتاد و گفت میداند که چنین آهنگی ساخته شده، ولی هنوز آنرا نشنیده است (آسوشیتدپرس)

آغاز جنك سرد

زورین پیشنهادهای خلع سلاح دول غربی را رد کرد

نماینده شوروی طی نطق خشن خود اظهار داشت درسرایط فعلی بازرسی هوائی مفهومش جاسوسی است

رادیو مسکو ناگهان نطق زورین را قطع کرد و بشنوندگان گفت آنرا نشنیده بگیرند

والربن زورین

لندن ـ والربن زورین طی نطقی که در جلسه دیشب کمیته فرعی خلع سلاح سازمان ملل متحد ایراد کرد گفت که کنفرانس لندن تاکنون کوچکترین قدمی در راه حل مسئله خلع سلاح برنداشته ومسابقه تسلیحاتی همچنان ادامه دارد و دولت های غربی تاکنون اقدامی برای پیشرفت این مذاکرات بعمل نیاورده‌اند.

وی گفت که شوروی میخواهد که بیدرنگ وبدون هیچ قید وشرطی آزمایش های اتمی پایان داده شود ولی دولتهای غربی بدون آن که علنا این پیشنهاد را رد کنند نامربوط ساختن مسئله متوقف ساختن آزمایشهای اتمی بسایر مسائل مربوط خلع سلاح ازحصول توافق نظر دراین باره جلوگیری می کنند وازاینرو مذاکرات به بن بست رسیده است.

زورین خاطر نشان کرد که اگر هم دولت شوروی پیشنهاد دول غربی را در مورد منع تولید مواد اتمی قبول کند این مسئله منجر بجلوگیری از تولید سلاحهای اتمی واستفاده از آن نخواهد شد.

نماینده شوروی گفت این مسئله که دولتهای غربی درباره آن اصرار میورزند موجب ادامه آزمایشهای اتمی شده و مسئولیت آن بالاخص متوجه انگلستان وآمریکا می باشد.

زورین گفت دولتهای غربی بهیچوجه مایل نیستند مسئله تقلیل تولید سلاح های معمولی را حل وفصل کنند زیرا این قبیل سلاحها عامل مهمی برای فراهم ساختن مقدمات یك جنك جدید بشمار میرود.

زورین اضافه کرد که دولت شوروی در محاصره پایگاههای آمریکا قرار گرفته و باید اقدامات لازم برای دفاع از کشور خویش بعمل آورد.

بمنظور جاسوسی

نماینده شوروی خاطر نشان کرد که پیشنهادهای دول باختری در مورد منطقه بازرسی هوائی فقط بمنظور تسهیل عملیات جاسوسی وفراهم کردن مقدمات حمله شوروی تنظیم گردیده است.

زورین گفت درشرایط بحرانی فعلی هیچ کشور شیفته آزادی اجازه نمیدهد که هواپیماهای بیگانه برفراز خاك آن کشور پرواز کنند. دولت شوروی باردیگر تاکید می کند که بازرسی وعکسبرداری هوائی هرقدر هم که دامنه آن وسیع باشد درصورتیکه مهاجم ازسلاحهای جدید استفاده کند نمیتواند جلوی یك حمله ناگهانی را بگیرد.

آغاز جنك سرد

نطق شدیداللحن والربن زورین در کنفرانس خلع سلاح لندن درمحافل سیاسی بمنزله «آغاز جنك سرد» تلقی شده است.

محافل سیاسی لندن می گویند که اظهارات نماینده شوروی شبیه همان نطق هائی است که مولوتف و وشینسکی در کنفرانسهای بین المللی ایراد کردند. این نطق دیشب ازرادیو مسکو نیز پخش شد. (خبر گزاری فرانسه)

قطع ناگهانی

لندن بیانیه مفصل زورین علیه سیاست خلع سلاح غرب خشن ترین نطقی بود که درطول مذاکرات شد واین بیانیه بصراحت حاکی بود که شوروی آماده است مذاکرات را قطع کند.

بیانیه زورین ازرادیو مسکو پخش میشد وبعد ازاینکه رادیو مسکو ۱۱ صفحه از آنرا پخش کرده بود دروسط یك جمله قطع گردید و این هنگامی بود که زورین میگفت: «دولت شوروی سعی کرده است که کار کمیسیون فرعی خلع سلاح نهایت درجه موثر باشد و تصمیمات سریع ومقتضی دراینمورد اتخاذ گردد. باین منظور دولت شوروی قبل از جلسه فعلی سو کمیسیون پیشنهاد کرد که این بار کمیسیون باید باشرکت وزرای خارجه ونمایندگان مسئول نظامی...»

دراینجا پخش بیانیه قطع گردید.

(آسوشیتدپرس)

مسکو ـ دیشب خبر گزاری تاس که مشغول پخش اعلامیه دولت شوروی در کمیته فرعی خلع سلاح بود ناگهان برنامه خود را قطع کرد.

خبر گزاری تاس هنگامی سرویس خبری خود را قطع کرد که درحدود یك هزار کلمه از اعلامیه مذکور را بصورت تلگرافی به نقاط مختلف جهان مخابره کرده بود. خبر گزاری تاس هنوز هیچگونه توضیحی دراین باره نداده است

بقیه در صفحه چهاردهم

فرماندار پاکستان غربی استعفا کرد

کراچی ـ مصطفی احمد گورمانی، فرماندار ایالت پاکستان غربی دیروز ازسمت خود استعفا کرد.

نواب ممدوت بجای گورمانی انتخاب شده است ودرمحافل کراچی این استعفا موجب تحکیم وضع کابینه سهروردی تلقی شده است.

گورمانی ازمدتی قبل بارهبران حزب جمهوریخواه اختلافاتی پیدا کرده بود. روز دوشنبه مخالفین تهدید کرده بودند که یا باید گورمانی استعفا کند ویا حکومت ائتلافی سهروردی راساقط خواهند کرد. پس ازمشاوراتی که اسکندر میرزا، سهروردی و گورمانی بعمل آوردند، وی استعفا کرد. (آسوشیتدپرس)

به ناوگان ششم امریکا یك ماموریت سری داده شد

پاریس ـ یك مقام سفارت آمریکا تایید کرد که واحدهائی ازناوگان ششم آمریکا دستورهای جدیدی مبنی برحرکت بنقطه‌ای واقع دردریای مدیترانه دریافت داشته اند.

این واحدها که شامل رزمناو «سالم» وچندین فروند ناوهای مختلف دیگر است قرار بود دیروز برای یك بازدید دوستانه سواحل «ریویرا» واقع درجنوب فرانسه بروند.

مقام سفارت آمریکا گزارشهای واصله را که این بازدید منتفی شده تایید کرد و گفت واحدهای مزبور از روز عزیمت خود درتاریخ ۱۷ اوت که بمنظور مانور بود دستورهای تازه‌ای دریافت داشته‌اند.

مقام سفارت آمریکا درباره کیفیت این دستورها و علت تغییر نقشه توضیحی نداد.

ممکن است تحولات سوریه وحضور ناوگان شوروی درمدیترانه باعث این تغییر نقشه شده باشد. (آسوشیتدپرس)

اندونزی

اعطای خودمختاری بنواحی مختلف اندونزی

امریکا تاکنون ۴۸ میلیون دلار باندونزی کمك کرده است

جاکارتا ـ رهبران شورشی که خواهان خودمختاری برای سوماترای شرقی هستند تصمیم گرفته‌اند مبارزات خودرا ازطرق پارلمانی ادامه دهند.

کمیته‌ای که ازرهبران شورشی تشکیل شده پس ازرسیدگی به اظهارات نماینده رئیس جمهور که تقاضاهای آنها پاسخ مساعد داده بود این تصمیم را اتخاذ کرد.

وزیر کشور اندونزی اخیرا اعلام کرده که مسئله اعطای خودمختاری بنواحی مختلف حل شده است.

یکی ازسخنگویان شورشیان گفت اقدامات ما توجه حکومت را جلب کرده است وامیدواریم بزودی استقلال داخلی بما اعطا شود. (آسوشیتدپرس)

کمك باندونزی

تایپه ـ وزیر خارجه چین ملی امروز ایالات متحده را دعوت کرد که تمام کمکهای اقتصادی خود را باندونزی متوقف کند.

وی گفت دکتر سوکارنو رئیس جمهور اندونزی آن کشوررا بسوی کمونیسم میبرد.

ازاین رو دولت آمریکا باستی کمك های خود را باندونزی متوقف کند.

ظرف شش سال گذشته دولت آمریکا نزدیك به ۳۳ میلیون دولار به اندونزی کمك کرده و اکنون ۱۵ میلیون دلار دیگر بدان کشور اعتبار داده است.

وزیر خارجه چین ملی گفت در شرایط فعلی تقلیل کمك آمریکا بکشور های ضد کمونیست آسیا ازجمله کره چین ملی ـ فیلیپین ـ وبتنام عاقلانه نیست.

آمریکا باستی همچنان از کشور های ضد کمونیست آسیا پشتیبانی کند.

وی گفت دولت آمریکا باستی بداند کمکهائی که بکشورهای ضد کمونیست آسیا میکند درروحیه مردم پشت پرده آهنین بی تاثیر نخواهد بود.

خطراتیکه سلامتی افراد بشر را تهدید میکنند

هموطنان عزیز آمارهای منتشره در کتابها ومجلات پزشکی نشان میدهد که روز بروز بر تعداد بیماریهای ناشی ازحساسیت (آلرژیك) وامراض قلب وعروق تصلب شرائین ازدیاد فشار خون سکته‌های قلبی ودماغی زخم معده وماتیسم اکزما آسم میکرن سنك کلیه وغیره وغیره افزوده میشود، همچنین انواع بیماریهای روحی جنون و دیوانگی مرتبا دردنیای کنونی رو بازدیاد است.

عقیده آقای دکتر چهرازی درباره عدم تعادل روحی ایرانیان اعلام خطر آقای دکتر میرسپاسی درباره ازدیاد روزافزون جنون درایران گزارش پرفسور کروس کارشناس بین المللی هداشت روحی که ازطرف سازمان ملل متحد بایران آمده بود راجع باینکه اگر ازحالا تدابیری برای جلوگیری ازازدیاد روزافزون بیماریهای روحی درایران نشود عاقبت وخیم وخطرناکی در برخواهد داشت.

ونیز درکلیه کشورهای اروپا وامریکا جنون پرچم افراشته وتیمارستانها که ازدیوانگان لبریز شده جای اضافی برای پذیرفتن تمام بیمارانیکه باید بستری شوند ندارند. عقیده بیرس ازهر ۲۲ نفر یك نفر باید درطول عمر خود مدتی را در تیمارستان بسر برد. بعقیده دکتر الکسیس کارل بیماریهای روانی آبنده انسانیت را تهدید میکند وخیلی خطرناکتر ازسل وسرطان وبیماریهای قلبی وکلیوی وحتی تیفوس و وطاعون است زیرا نژاد سفید راروز بروز بسوی انحطاط میبرد. ـ نامه سرگشاده بجناب آقای نخست وزیر راجع بعلت نارضایتی مردم ازاطباء وطولانی شدن سیر بیماریها وبیفایده بودن اکثر معالجات کنونی رونوشت جهت استحضار جنابان: آقای دکتر فرهاد رئیس محترم دانشگاه تهران وآقای دکتر راجی وزیر محترم بهداری وآقای دکتر مهدی نامدار رئیس محترم دانشکده داروسازی ـ عقل اصلی افزایش روزافزون بیماریها دردنیا ـ ازتانیکه میخوریم تا کولاهائیکه می آشامیم وسیگاریکه میکشیم وآدامس که میجویم چه ضررهائی برای سلامتی بدن دارند.

بعقیده روانشناسان امریکا عقل وشعور نیمی ازمردم دنیای امروز ازعقل و شعور کودك ده ساله بیشتر نیست ازاین کوته فکری وساده دلی مردم ارباب منافع وصاحبان موسسات وکارخانجات چه سوء استفاده هائی میکنند. چگونه دول کنونی برای جلوگیری ازفروش مواد مضر بمردم ناتوان هستند. اینها وصدها حقایق خواندنی وشنیدنی عجیب که نظیر آنها را مسلما در هیچ کتابی ومجله‌ای نخواهید دید در **مجله دنیای علم** درج شده شماره دوم وسوم مجله دنیای علم در یك جلد فردا صبح منتشر میشود وبرای خدمت بعموم هم میهنان عزیز بهای این مجله سیار نازل واستثنائا هر دو شماره بقیمت یك شماره یعنی ده ریال بفروش میرسد. تاتمام نشده ازفرصت استفاده فرموده خریداری نمائید. نمایندگان مطبوعاتی شهرستانها میتوانند باارسال قبلی وجه نشانی تهران خیابان پهلوی دوراه یوسف آباد اداره مجله دنیای علم هرمقدار بخواهند درخواست فرمایند

آ ـ ۱۱۹۴۳

بقلم حسینقلی مستعان

ناز

یك داستان سیار شیرین و دل انگیز برای همه خصوصا کسانیکه گرفتار عادات خطرناك ومهلکند

یك راهنمای عبرت انگیز برای جوانان و دختران جوان

روز شنبه ۹ شهریور ماه توسط روزنامه فروشها و کتابفروشها

۱ ـ ۲ — آ ـ ۱۶۵۲۶

مجله ارمغان

تنها بادانشمندان وسخنوران حقیقی سروکاردارد. آ ـ ۱۱۹۰۵

مصیبت وارده رابخانواده محترم کودرز نیاتسلیت می گوئیم.

عبداله حسینخانی ـ ملا قاسمی ـ روز به تهرانی

آ ـ ۱۱۹۰۹

خانواده بیات ما کوئی بااینکه خود دراین مصیبت عظمی شریك وسهیم هستند بایکدنیا تاثر وتاسف ازصمیم قلب فوت مرحوم سرهنگ محمود غفاری را بخانواده محترم انتظام وغفاری بیانو وصبیه آنمرحوم بویژه ببرادر وخواهر داغدار ایشان سرهنگ محمد غفاری وبانوز هرا شمسا تسلیت عرض نموده بقای سلامت وسعادت آن خاندان محترم وطلب مغفرت روح آنمرحوم را ازایزد یکتا خواستارند.

آ ـ ۱۱۹۱۳

فرح انگیز بیات ماکوئی ـ ستوان یکم گارد شاهنشاهی فرزین بیات ماکوئی

مصیبت وارده بخانواده محترم رحمانی بخصوص دوست ازجمندم سرکار ستوان هوشنك رحمانی تسلیت عرض مینمائیم

ستوان ۱ پیاده سیف اله قزوینی

آ ـ ۱۱۸۷۹

بایکدنیا تاثر وتالم فوت ناهنگام وجانگداز حاجی میرزا حسن کریمزاده را بخاندان محترم کریمزاده ومتفکر بخصوص بیردران کریمزاده ومیرزا ابوالقاسم متفکر تسلیت گفته بقاء وسلامتی آن فامیل محترم را ازخداوند متعال خواهانیم

شرکت ذوب فلزات اتحاد حسین نایب حسینی ـ محمود جمعیان

آ ـ ۱۱۹۲۱

باکمال تاثر درگذشت شادروان آقای محمود خان غفاری را بخانواده محترم آنمرحوم بویژه جناب آقای مهندس ابوالحسن خان غفاری تسلیت عرض نموده بقای عمر وسعادت آن خاندان جلیل را ازخداوند متعال خواهانیم.

آ ـ ۱۱۸۹۹ — **عسگر نظری ـ غلامرضا نظری**

باکمال تاثر وتاسف مصیبت وارده ازفوت مرحوم کاظم محمدی محلاتی راعموم بازماندگان آن مرحوم بخصوص رحمت اله رستگار تسلیت گفته وسلامتی آنها را ازخداوند خواستاریم

سید محمد مهدی طباطبائی ـ حاجی محمد شریفی علی آقا گلکار

آ ـ ۱۱۹۴۵

خاموشم ازآنرو که در آغاز مصیبت ـ ماتم زده یکچند بشیون نبرد راه بادلی سوزان شهادت دلخراش جوان ناکام موسی هوجقانی را بفامیل هوجقانی ولطفی بویژه پدر ومادر داغدارش تسلیت میگویم.

رفیق داغدارش سید جلال طیب

آ ـ ۱۷۹۵۱

باقلبی اندوهناك درگذشت حجت الاسلام حضرت آقای حاج شیخ مهدی نجم آبادی را که باعث نهایت تاثر وتاسف خویشاوندان گردید بعموم بازماندگان آن مرحوم تسلیت عرض نموده بقاء عمر وسعادت آن خاندان محترم را ازخداوند متعال مسئلت مینمائیم.

محمد کاظم ملك محمدی ـ داود ملك محمدی ـ حاج فرج اله نبوی ـ محمدعلی نبوی ـ احمد نبوی ـ علی ملك محمدی محسن محمدی ـ اسماعیل ملك محمدی ـ احمد ملك محمدی

آ ـ ۱۱۸۸۱

مصر

نمایندگان فرانسه ومصر باخوشحالی مذاکره میکنند

ژنو ـ دومین جلسه مذاکرات فرانسه و مصر عصر دیروز پدرژنو تشکیل شد ومدت سه ساعت طول کشید

درجلسه دیروز نیز فرانسویها اصرار کردند که ابتداء مسئله اموال ودارائی اتباع فرانسوی که درمصر مورد مذاکره قرار گیرد درحالی نمایندگان مصر معتقد بودند که باید اول بمسئله پرداخت غرامت جنگی بمصر رسیدگی شود و باین ترتیب مذاکرات به بن بست رسید.

معهذا گفته میشود که مذاکرات طرفین درمحیط صمیمانه ادامه یافت ونمایندگان دو کشور هنگام خروج ازجلسه خوشحال وخندان بنظر میرسیدند مذاکرات نمایندگان دو کشور امروز هم جریان خواهد یافت تاراه حلی برای مسائل مورد نظر پیدا شود.

گفته میشود که مذاکرات دست کم مدت یك هفته طول خواهد کشید (خبر گزاری فرانسه)

دفاع ازصلاح الدین

قاهره ـ مصطفی کولالی، وکیل مدافع نظامی دیروز بمدافعات خود از دکتر صلاح الدین وزیر خارجه سابق مصر ادامه داد.

کولالی ادعاهای شهود را دائر براینکه دکتر صلاح الدین، ازرهبران سابق حزب وفد، بعربستان سعودی رفته بود تابامقامات آمریکائی صحبت کند، تکذیب کرد.

وی گفت صلاح الدین جهت ادارهٔ امورمالی خود بعربستان رفته بود وهمچنین برادرخود را در آنجا ملاقات کرد.

وی گفت صلاح الدین سیاستمداری است که بمیهن خود وفادار است وی باتقاضای آمریکا مبنی برشرکت درجنك کره مخالفت ورزید ودرراه آزادی مراکش ولیبی مبارزه کرد. (آسوشیتدپرس)

لاروبی پرت سعید

پرت سعید ـ مقامات کانال سوئز اظهار میدارند اخیرا یك کمپانی یوگسلاوی بنام «برودوسپاس» قراردادی منعقد نموده‌اند تابندرپرت سعید را روبی نمایند. روز گذشته کمپانی مزبور دست بکار شد وگمان میرود این عمل ۳ ماه بطول انجامد (آسوشیتدپرس)

ناوگان شوروی پی درپی وارد مدیترانه میشود

تیرانا ـ خبر گزاری آلبانی اطلاع داد که بزودی گروهی از ناوهای جنگی شوروی وابسته به ناوگان دریای سیاه واردآلبانی خواهد شد. خبر گزاری آلبانی اضافه کرد که رزمناو «کوتوزوف» ویك ناوشکن دیگر شوروی نیز واحد هائی خواهند بود که ازآلبانی دیدن میکنند. (خبر گزاری فرانسه)

آدامس آمریکائی (آدامس نشان اصل)

چیکلتس

دنتین

وارد شد

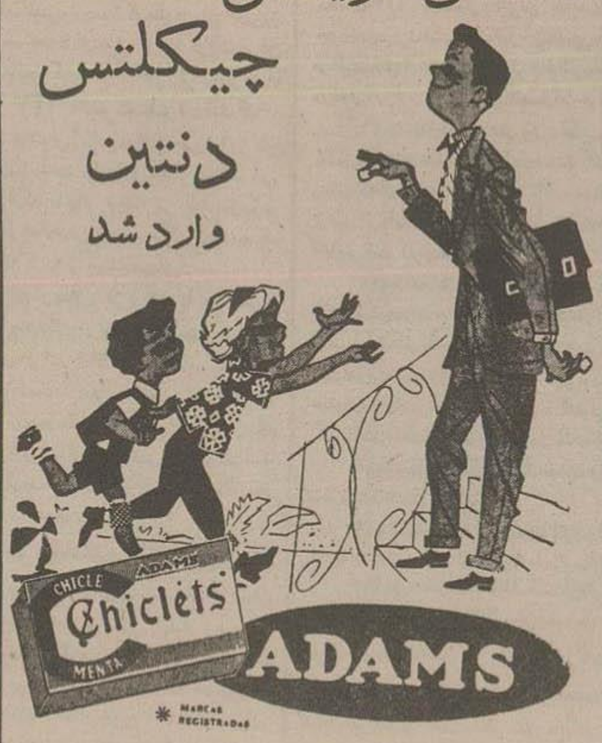

سلامتی اطفال را باآدامس آمریکائی (چیکلتس ودنتین) تأمین فرمائید

نمایندگی ـ خیابان فردوسی بالا ۶۹۵ ـ تلفن ۳۶۵۴۶ ـ ۳۱۹۲۲

آ ـ ۱۶۲۷۴ — ۲ ـ ۳

سوریه

عبدالناصر سوریه را از بحران نجات داده‌است

یك هیئت اقتصادی بمسکو رفت تادر باره میزان کمك و تعداد کارشناسان شوروی مذاکره کند

یك هواپیمای روسی حامل کارشناسان شوروی در نزدیك مرزسوریه سرنگون شد

بیروت ـ محافل سیاسی بیروت بازگشت شکری القوتلی را از قاهره پس از عزیمت ناگهانی از دمشق بمنزله پیروزی دیپلماسی سرهنگ عبدالناصر تلقی میکنند.

محافل مزبور معتقدند که بامراجعت شکری القوتلی بدمشق سوریه از یك بحران سیاسی دیگر نجات یافته‌است ولی گزارشهائیکه از منابع مختلف عربی رسیده نشان میدهد که دولت مصر بازهم مساعی خود را برای رفع اختلافات داخلی سوریه ادامه داده و برای این منظور ازژنرال عفیف بزری رئیس ستادارتش جدید سوریه دعوت خواهد کرد که برای ملاقات باژنرال حکیم عامر به قاهره مسافرت کند.

سران نظامی دو کشور ضمنا در کنفرانس هائیکه برای تهیه نقشه‌های دفاعی مشترك بمنظور جلوگیری از تهاجمات آینده تشکیل میشود شرکت خواهند نمود.

محافل سیاسی بیروت اظهار عقیده میکنند که ژنرال بزری در این مسافرت باسرهنگ جمال عبدالناصر درباره تشکیل فدراسیون مصر و سوریه مذاکراتی بعمل خواهند آورد. (خبرگزاری فرانسه)

ملاقات سفیر

دمشق ـ شیخ عبدالعزیز بن زید سفیر کبیر عربستان سعودی در دمشق دیروز ترتیب باشکری القوتلی رئیس جمهوری سوریه وصبری العسلی وصلاح بیطار نخست‌وزیر امور خارجه آن کشور ملاقات کرد

سفیر کبیر عربستان سعودی که اخیرا برای مشاوره باملك سعود بریاض رفته بود پس از پایان ملاقات خود باسران سوریه بخبرنگاران جرایدا ظهار داشت که درباره بعضی مسائل سیاسی مورد علاقه جهان عرب از جمله مسئله عمان و خلیج عقبه ومسائل دیگری که ممکن است در مجمع عمومی آینده سازمان ملل متحد مطرح بود با زمامداران سوریه مذاکره نموده‌است.

مذاکره

رادیو بغداد ـ دیروز وزیر مختار عراق در دمشق، شکری القوتلی رئیس جمهور سوریه را ملاقات نمود.

در این ملاقات پیرامون اوضاع کشور های عربی مذاکراتی انجام شد.

هیئت اعزامی بمسکو

دمشق ـ سه مقام سوریه‌ای روز سه‌شنبه بطرف مسکو حرکت کردند تادرباره جزئیات طرحهائی که در مذاکرات اقتصادی مقدماتی باشوروی پیشنهاد شده است بحث کنند.

شوروی قول داده‌است وسائل، تجهیزات وماشین آلات لازم جهت برنامه‌های عمرانی مختلف در سوریه تهیه کند.

درمذاکرات مسکو میزان سرمایه لازم و تعداد کارشناسان شوروی مشخص خواهد گردید. درضمن این طرحها، توسعه بندر لاذقیه وساختن راه‌آهن‌ها وسدهای مختلف قراردارد.

حسن جبارا، رئیس شورای عمران سوریه درراس هیئت اعزامی قراردارد واعضای هیئت عبارتند ازعبدالباست خطیب و وجیه سمان.

دیشب جلسه کابینه تشکیل شد و یك سخنگوی دولتی اظهارداشت جلسه مزبور عادی بوده‌است. وی گفت هر تغییری در کابینه داده شود جزئی خواهد بود وانتظار تغییرات کلی نباید داشت. زیرا سوریه احتیاج بآرامش دارد.

توجه مردم چندان بحوادث اخیر نیست وبیشتر مشغول بازار مکاره بین المللی دمشق هستند. در این بازار امریکا شرکت ندارد.

۱۲ افسر متهم

بیروت ـ محافل مطلع بیروت اظهار می دارند که اکنون مسلم شده است که دوازده نفر از افسران سوریه باتهام شرکت در توطئه علیه دولت زندانی شده‌اند و مقدمات محاکمه آنها بطور مخفیانه فراهم میشود. اکنون جزئیات حوادث اخیر سوریه تااندازه‌ای روشن شده‌است.

گفته میشود روز سیزدهم اوت ستاد ارتش از دولت درخواست میکند که اقدامات تامینی فوق العاده‌ای بعمل آورد ازقرار معلوم در این تاریخ دولت سوریه از جریان کودتائی که در شرف وقوع بوده اطلاعی نداشته‌است.

طبق اطلاعاتی که ببیروت رسیده در همان هنگام حوادثی در یکی از اردوگاه های نزدیك دمشق بین عناصر زره پوش ارتش سوریه روی داده ودر نتیجه دولت حکم بازداشت سرهنگ «رفیق ناشور» ویازده تن ازهمکاران وی را صادر کرده است.

در محافل سیاسی گفته میشود افسران بازداشت شده در بازجوئیهای مقدماتی اظهاراتی کرده‌اند که شرکت امریکا رادر توطئه اخیر ثابت میکند.

(خبرگزاری فرانسه)

آیزنهاور درباره اوضاع سوریه مشاوره میکند

واشنگتن ـ پرزیدنت آیزنهاور رئیس جمهوری امریکا نمایندگان حزب جمهوریخواه را در مجلس سنا نزد خود پذیرفته و مدتی درباره اوضاع خاورمیانه باآنها گفتگو کرد. سناتور ویلیام نولند هنگام خروج از کاخ سفید واشنگتن بخبرنگاران اظهارداشت که رئیس جمهوری جزئیات اوضاع خاورمیانه و مخصوصا تحولات اخیر سوریه را باطلاع نمایندگان رسانیده است (خبرگزاری فرانسه)

مذاکرات هندرسن

امریکا امیدوار است پیمان بغداد توسعه یابد

امکان شرکت اردن درپیمان بغدادمطالعه شد ـ هندرسن باردن و لبنان میرود

آنکارا ـ بنابر اظهار یك مقام صلاحیتدار لوئی هندرسن معاون وزارت خارجه امریکا به نخست وزیر ترکیه اظهارداشته است که امریکا امیدوار است پیمان بغداد توسعه یابد.

همین منبع افزود که هندرسن و مندرس درباره روابط اردن وپیمان بغداد نیز مذاکره کردند وامکان شرکت اردن رادر پیمان بغداد مطالعه نمودند.

هندرسن درمذاکرات خود بامالك حسین قول داده‌است که امریکا در صورت حمله سوریه باردن ازاردن پشتیبانی خواهد کرد.

یکی ازمسائل دیگری که مورد مطالعه هندرسن ومندرس قرار گرفت روابط آینده سوریه ومصر وامکان جلب مصر بطرف دول غربی بوده‌است.

در اعلامیه رسمی ترکیه گفته شده‌است که اینده دولت لزوم شرکت کامل امریکا رادر پیمان بغداد برای جلوگیری از نقشه‌های شرق بادآوری نموده‌است (رویتر)

هندرسن در آنکارا

آنکارا ـ لوی هندرسون سفیر کبیر سابق امریکا در ایران ومعاون وزارت امور خارجه اینکشور ازاستانبول به آنکارا وارد شد تابامقامات دولت ترکیه وسفارت کبرای آمریکا در آنکارا راجع بتحولات خاورمیانه مذاکره کند.

وی قبلا در استانبول با رهبران اردن و عراق و ترکیه درباره همین موضوع تبادل نظر بعمل آورده بود. هندرسون که از روز شنبه گذشته وارد ترکیه گردیده تاکنون سه بار با عدنان مندرس نخست وزیر ترکیه گفتگو کرده است. علت اساسی اعزام وی بخاورمیانه روی کار آمدن عناصر کمونیست درسوریه و نزدیك شدن اینکشور شوروی است. احتمال میرود که هندرسون قبل از مراجعت بواشنگتن از بعضی دیگر از کشورهای خاورمیانه نیز دیدن کند.

عزیمت باردن

محافل سیاسی آنکارا اظهار داشتند که ممکن است هندرسون در همین یکی دو روزه باردن ولبنان عزیمت کند ودرباره تحولات اخیر سوریه بازمامداران آن دو کشور مذاکره نماید.

هندرسن ظاهرا با محمد ظاهرشاه نیز مذاکره خواهد کرد.

مقاله خروشف

مالنکف همکار نزدیك بریا بوده است

اگر مالنکف وبریا نبودند استالین خیلی بهتر بود

مسکو ـ رادیو مسکو خلاصه‌ای از سخنرانیهای خروشف را که طی مقاله‌ای در مجله کمونیست ارگان تئوریك حزب انتشار یافته، قرائت نمود. خروشف مالنکف را متهم ساخته‌است که شدیداً تحت تأثیر لاورنتی بریا رئیس پلیس سابق شوروی که اعدام شده بوده‌است ومیگوید که مالنکف آلتی در دست بریا بوده و به تقویت شخصیت پرستی وادامه عادات بداستالین کمك میکرده‌است. (رویتر)

مسکو ـ خروشف دبیر کل حزب کمونیست شوروی طی مقاله خود مسائل مختلف را مورد بحث قرارداده‌است.

حمله بمالنکف، یکی ازمهمترین قسمت‌های این مقاله بود.

مالنکف نخست وزیر سابق شوروی اکنون سمت رئیس تاسیسات برق کامنو ـ گورسك در قزاقستان شرقی منصوب شده است. خروشف گفت مالنکف در سال آخر زندگی استالین ازضعف او استفاده کرده دوست باعمالی زد که امروز شایسته شدیدترین ملامت‌هاست.

خروشف مینویسد: من بارها بسیاری از اعمال استالین اعتراض میکردم، ولی مالنکف که در آن هنگام آشکارا وارث استالین شمرده میشد، هیچ اقدامی برای جلوگیری ازوی نمیکرد، بلکه ازکار های استالین استفاده مینمود.

مقاله خروشف، بتصفیه ماموثیه وبسیاری ازمسائل داخلی ازجمله خانه‌سازی و اصلاحات کشاورزی، هنر وسیاست پرداخته‌است. خروشف همچنین بمسافرت های خود اشاره کرده خاطر نشان ساخته که در این مسافرتها بخوبی توانسته‌است آنچه را که در شوروی میگذرد دریابد

چندان بد نبود

خروشف ضمن انتقاد شدید از استالین تاحدی جانب رهبر درگذشته را نیز نگهداشته است و گفته‌است ماآنکه وی مرتکب اشتباهات بزرگ و وخیمی شد، کارهای بسیار خوبی هم برای اتحاد شوروی وجنبش کمونیسم انجام داد و اگر مالنکف و بریا در کنار او نبودند بسیار بهتر میشد.

درمقاله خروشف، بمسئله هدفهای انقلاب روسیه وطرحهای آن برای دنیا نیز اشاره شده‌است. خروشف میگوید: ما میخواهیم دنیا را اصلاح کنیم کمونیسم برای مردم همه کشورهای جهان جالب توجه است ومخالفین آن غالبا بآن خصوصیات غیر طبیعی نسبت میدهند و همین امر موجب آن شده‌است که ما را بخاطر حوادثی در سرزمینهائی سرزنش میکنند که هرگز پایمان بآنجاها نرسیده‌است. (اسوشیتد پرس)

پرنس صدرالدین ازدواج کرد

رادیو لندن ـ عروسی صدرالدین عموی آقاخان جدید بابانو نیناداپرکه یك مانکن انگلیسی است دیروز صبح در قصبه‌ای نزدیك ژنو صورت گرفت پس ازمراسم معمولی عروس وداماد بوسط دریاچه ژنو رفتند تامراسم شرعی زناشوئی را بعمل بیاورند.

این عروسی بایدقبلا صورت میگرفت ولی بواسطه درگذشت آقاخان بتعویق افتاده بود.

در این مراسم فقط ۲۹ نفر مهمان بود که همه اعضای خانواده واز دوستان نزدیك بودند. پس از انجام مراسم عروس وداماد عازم نیس شدند ومدتی در «کوت دازور» اقامت خواهند داشت.

نینا دایر مذهب اسمعیلیه رایذیرفته و نام جدید او پرنسس شرین میباشد.

مبارزه عظیم ضد عناصر دست راست

هونگ کنگ ـ رادیو پکن گفت مبارزه عظیم بر ضد عناصر دست راست هنوز پس از دو ماه ادامه دارد.

چینگ شان دبیر پولیت بوروی حزب کمونیست شانگهای اعلام کرد که گروههای دست راستی یکی پس از دیگری منفرد ومجزا میشوند وازفعالیت آنها جلوگیری بعمل میآید. ولی این مبارزه باید تاپیروزی نهائی ادامه یابد

کنگره خلق شانگهای اکنون درحال اجلاس است. درجلسات کنگره چینگ شان، وزیر ارتباطات ووزیر صنایع چوب رامتهم کرد که رهبری دست راستیها را بر عهده دارند (اسوشیتدپرس)

تاپایان سال جاری بکارگران لهستان اضافه دستمزد داده خواهد شد

در شهر لودز مدت از ۱۳ تا ۱۸ اوت فریب دوهزار و پانصد نفر کارگر تراموابهای لودز اعتصاب کردند.

پس از پلنوم ۸ حزب متحد کارگری لهستان که تغییراتی در سیاست داخلی لهستان بوجود آورد و قدمهای موثری را در بهبود اقتصاد لهستان که تاقبل از این پلنوم درشرائط سختی قرار گرفته بود و تمام ملت از این وضع مطلع گردیده بود برداشته شد فقط بهبود این وضع اقتصادی مورد نظر پلنوم ۸ نبود بلکه برای از بین بردن کاغذبازی و اشتباهات گذشته وتدوین نقشه برای بالابردن سطح زندگی عمومی مردم اقدام کرد اما حصول باین هدفها آسان و سهل نمیباشد و نمیتوان منتظر بود که بلافاصله همه عیوب برطرف گردد و رضایت خاطر عموم فراهم شود. اما میتوان گفت که پلنوم اقدامات فراوانی در بهبود وضع دولت وملت انجام داد. درحدود ۶۰ درصد کلیه کارگران لهستان از نیمه دوم سال گذشته تاکنون اضافه دستمزد یافته‌اند لیکن درچنین فاصله کوتاهی امکان ندارد که اضافه دستمزد کلیه کارگران را عملی ساخت لیکن دولت مشغول مطالعه اقداماتی است که تاپایان سال جاری بر دستمزد کلیه کارگران اضافه گردد. این امر نیز بسته بترقیات وافزایش صادرات وعوامل دیگری میباشد.

در قطعنامه کارگران اعتصابی پس از ختم اعتصاب ذکر شده است که آنان باشتباه خود پی برده ودراین وضعیت اعتصاب امر درستی نبوده و بر برادر راه تحقق خواستهای دولت ملت وحزب کندی ایجاد مینماید.

همسر دیپلمات درس طباخی میدهد

لندن ـ درلندن اعلام شد که بانو سنیهامار دمن همسر یکی از دیپلماتهای ترکیه درلندن کلاس طباخی مخصوصی برای کدبانوهای انگلیسی ترتیب داده است. این خانم که شوهر ترایزن سفارت ترکیه درلندن میباشد طرز طباخی غذاهای گوناگون ترکیه را در کلاس خود تعلیم میدهد وکارش هم گرفته‌است. (اسوشیتدپرس)

۵۰ میلیون اسلحه بسوریه

لندن ـ سخنگوی وزارت امورخارجه بریتانیا در یك کنفرانس مطبوعاتی اعلام داشت که ارزش اسلحه ومهماتی که تاکنون ازطرف دولت شوروی بسوریه تحویل داده شده متجاوز از پنجاه میلیون لیره انگلیسی است. (خبرگزاری فرانسه)

دبستان جهان ادب

که با اسلوب جدید و زیر نظر قدیمترین فرهنگیان دایر میشود در انتهای خیابان بهار تاسیس و همه روزه ثبت نام مینماید. تلفن رئیس ۴۶۱۶۰

آ ـ ۱۶۴۷۶ «وکا»

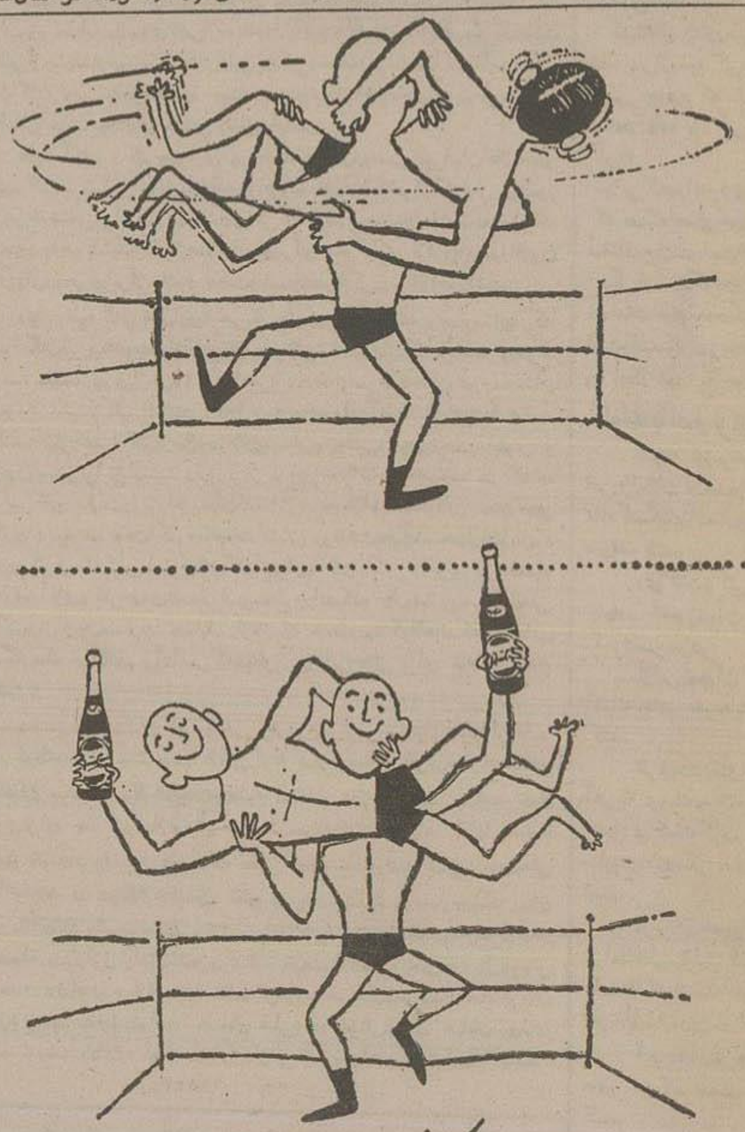

پپسی کولا نوشابه دوستی و رفاقت

چرا وقتیکه پپسی کولا رامی‌بینید بیش از انتظار خوشحال میشوید؟ برای اینکه پپسی کولا نوشابه‌ای خنك ـ نشاط بخش وبرتلالو است واز لحاظ سلامت ـ پاکیزگی وطعم عالیترین نوشابه‌هاست. برای ایجاد صحبت و رفاقت فقط پپسی کولا بخواهید.

PEPSI-COLA

شماره‌های تلفن کارخانه پپسی کولا ۴۵۴۹۸ ـ ۴۰۵۳۷ آ ـ ۱۶۶۱۰

کمکهای خارجی

تصویب لایحه کمکهای خارجی درسنا

مجلس سنا ۵۰۰ میلیون دلار به کمکهای اقتصادی افزود

واشنگتن ـ لایحه کمکهای خارجی درمجلس سنای آمریکا به تصویب رسید. سنا با کثریت ۵۹ رأی به ۲۸ رأی تصویب کرد که بجای یك میلیارد و ۲۵۰ میلیون دلاری که مجلس نمایندگان جهت کمك نظامی تخصیص داده بود یك میلیارد و ۴۷۵ میلیون دلار بمصرف برسد و ۵۰۰ میلیون و ۹۰۰ هزار دلار بر کمکهای اقتصادی افزوده گردد.

در تصویب طرح کمکهای خارجی رهبران دمکرات وجمهوری خواه سنا متفقا کوشش کردند و یك بودجه کلی ۳ میلیارد و ۶۹۲ میلیون و ۷۱۰ هزار دلاری جهت کمکهای خارجی تصویب کردند. این بودجه با آنکه ۷۵۰ میلیون دلار کمتر از میزان درخواستی رئیس جمهوری است بقرار اطلاع مورد قبول او قرار گرفته است.

اکنون موضوع بکمیته مشترك سنا و مجلس نمایندگان ارجاع خواهد شد تا اختلافات درباره آن مرتفع شود.

انتظار میرود نتیجه حاصله در کمیته مزبور مبلغی بین میزان تصویبی سنا و مجلس نمایندگان باشد. (اسوشیتدپرس)

نخستین زیردریائی

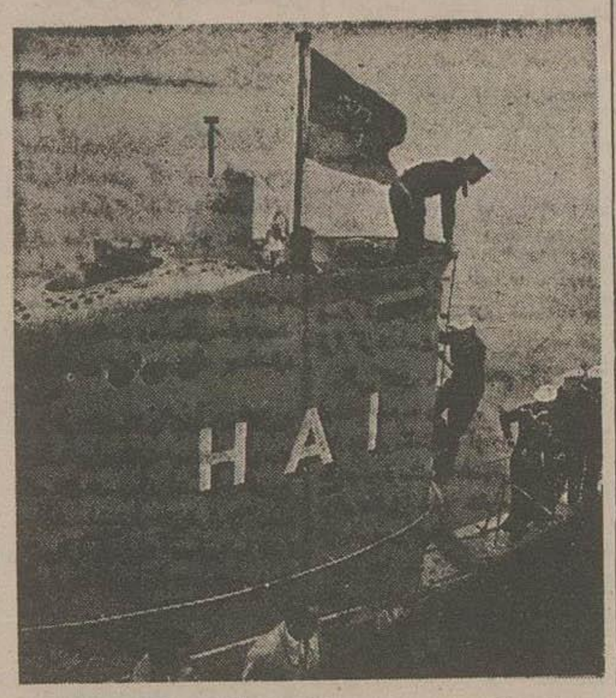

از ناوگان زیردریائی مهیب پیش از جنگ آلمان، در روز تسلیم یك زیردریائی ۲۵۰ تنی درحال ساختمان در بندر کیل باقی ماند که آنهم غرق شد. یکسال پیش آنرا از زیر آب بیرون کشیدند و اکنون اولین زیردریائی جمهوری فدرال است

فرمانده عملیات عمان ژنرال شد

لندن ـ فرماندهان عملیات نظامی سوئز وعمان ازطرف وزارت دفاع انگلیس ترفیع درجه یافتند. سرهیو استاکول که فرمانده عملیات زمینی درسوئز بود و سرجفری بورن، فرمانده کل نیروهای انگلیس درخاورمیانه که عملیات برضد امام عمان را رهبری کرد هردو بدرجه ژنرال کامل ارتقا پیدا کردند. (اسوشیتدپرس)

آگهی فروش پنجهزار تن جو

وزارت گمرکات وانحصارات فروش مقدار پنجهزار تن جو برای صدور بخارج از کشور بدلار پالیر مانگلیسی باشرایط زیر بمزایده میگذارد:

۱) جو مذکور پس از عقد قرارداد بمدت یکماه بعد از گشایش اعتبار در بنادر خرمشهر ویاشاهپور (باختیار وزارت گمرکات وانحصارات از لحاظ تعیین بندر) شروع بتحویل در کشتی خواهد گردید (تهیه کشتی برای حمل جو با خریدار است)

۲) جو بدون گونی تحویل خواهد شد.

۳) وزن مخصوص جو مجموعا پنجاه ونه درصد میباشد درصورتیکه وزن مخصوص از این مقدار کمتر یا بیشتر باشد بتناسب بهای جو کسر و یا اضافه خواهد شد.

۴) مواد خارجی وغیرغذائی مجموعا پنج درصد است وچنانچه کمتر بود تناسب بهای جو تفاوت آنخذو اگر اضافه باشد پرداخت میشود.

۵) پیشنهاددهندگان باید مبلغ هفتصد وپنجاه هزار ریال بعنوان ودیعه بحساب ۱۱۰۳ بانکملی ایران تادیه ورسید بانك راجدا گانه با پیشنهاد خود ضمیمه نمایند و بامعادل آن تضمین بانکملی ایران سررسید بکه از تاریخ قرائت پیشنهادات یکماه کمتر نباشد سپارد وسپرده مزبور تاخاتمه جریان مزایده دراختیار وزارت گمرکات وانحصارات خواهد بود.

۶) پیشنهادها ـ باید صریح وقطعی وبدون ابهام وبرطبق مواد این آگهی بوده وپیشنهاددهنده باید متوجه باشد که مزایده حضوری بعمل نخواهد آمد و پیشنهادهای شفاهی یا کتبی متعاقب پیشنهادات اولیه یا پیشنهادات بدون ودیعه ترتیب اثر داده نخواهد شد واصولا پیشنهادهائیکه بامفاد این آگهی منطبق نباشد قابل ترتیب اثر نیست.

۷) پیشنهادها باستثنای ساعت ده صبح روز سه‌شنبه ۲۶ شهریورماه ۱۳۳۶ در پاکات لاك ومهر شده که روی آن نوشته باشند (مربوط بمزایده پنجهزار تن جو بدفتر ادارهٔ کل غله ونان باقید ساعت تسلیم ورسید دریافت گردد. پیشنهادها در ساعت ده ونیم صبح روز چهارشنبه ۲۷ شهریورماه ۱۳۳۶ در کمیسیون بازو قرائت میشود حضور پیشنهاددهندگان یا نماینده قانونی آنها در جلسه مزایده آزاد ووزارت گمرکات وانحصارات در ردو یا قبول یك یا کلیه پیشنهادها مختار است.

۸ ـ پیشنهادهائیکه بعد از ساعت وروز مقرر برسد و یا بر خلاف شرایط آگهی تنظیم شده باشد قابل رد است.

۹) پیشنهاددهندگان میتوانند برای اطلاع از مفاد طرح عمومی قراردادها باداره کل غله ونان مراجعه وشرایط پیمانها را ملاحظه نمایند.

۱۰) برنده مزایده موظف است از تاریخ ابلاغ وزارت گمرکات وانحصارات در مدت ده روز نسبت بانعقاد پیمان (طبق طرح عمومی) اقدام نماید هنگام انعقاد پیمان سپرده مناسبی که وزارت گمرکات وانحصارات تعیین خواهد نمود از نظر حسن اجرای معامله تودیع ودر ظرف ده روز بعد از امضای پیمان برای گشایش اعتبار غیر قابل برگشت بدلار پالیر مانگلیسی در بانکملی ایران برای قیمت پنجهزار تن جو اقدام نماید ودر غیر اینصورت سپرده او بنفع خزانه دولت ضبط خواهد شد.

۱۱) هزینه درج آگهی درجراید وهمچنین هزینه ثبت قرارداد بعهده برنده مزایده است.

آ ـ ۱۶۰۲۶ ۲ ـ ۲ وزارت گمرکات و انحصارات

کنفرانس چهار کشور عربی

سران دول عربستان، اردن، عراق و لبنان در بیروت اجتماع میکنند

بیروت ـ یك منبع رسمی در بیروت اعلام داشت که بنابدعوت کامیل شمعون رئیس جمهوری لبنان ملك سعود پادشاه عربستان سعودی ملك حسین وملك فیصل پادشاهان اردن وعراق روز دهم و یا ۱۲ اکتبر برای افتتاح مسابقات ورزشی کشورهای عربی وارد بیروت خواهند شد

محافل سیاسی بیروت اظهار می دارند که سران کشورهای مذکور از حضور خود در بیروت استفاده کرده ودر باره اوضاع وتحولات اخیر عالم عرب بایکدیگر مشاوره وتبادل نظر خواهند کرد. (خبرگزاری فرانسه)

خط هوائی لندن ـ مسکو

لندن ـ رئیس شرکت هواپیمائی بریتانیا دریك کنفرانس مطبوعاتی اظهارداشت که وزارت امور خارجه انگلیس در نظر دارد برای افتتاح یك خط هوائی مستقیم بین لندن ومسکو با دولت شوروی وارد مذاکره شود.

درماه اکتبر گذشته دولت شوروی حاضر شده بود که دراین باره با نمایندگان انگلیس وارد مذاکره شود ولی بروز حوادث کانال سوئز ازمذاکرات طرفین مانع گردید. (خبرگزاری فرانسه)

۱۲۷ افسر بخشوده شدند

بوئنوس آیرس ـ رئیس جمهور آرژانتین پرزیدنت آرامبورو، ۱۲۷ نفر افسرانی را که باتهام توطئه بر ضد رژیم و طرفداری ازپرون دستگیر شده بودند عفو کرد. (آسوشیتدپرس)

چهارمین زیردریائی اتمی

واشنگتن ـ عصر امروز چهارمین زیردریائی اتمی ایالات متحده امریکا در بندر پورتسموت درامریکا آب انداخته شد.

زیردریائی مزبور که ۲۴۰ پا طول دارد اززیردریائیهای اتمی دیگر مراتب کوچکتر است فقط درموارد حمله بکار برده میشود.

«طرح خاورمیانه» شوروی

نیویورك ـ مجله نیوزویك درشماره اخیر خود درپخش اخبار زیر پرده مینویسد که منابع اطلاعاتی انگلستان درمسکو اظهار میدارند که شوروی بهادر آستانه اعلام طرح جدیدی برای خاورمیانه هستند که شبیه به طرح آیزنهاور است.

هدف اساسی طرح مزبور اینستکه به ترکیه وعراق شدیدا اخطار شود که دست ازسوریه بردارند. (آسوشیتدپرس)

اطلاعات

انتقاد

از علی جواهر کلام

چرا اینطور شدیم؟

عصر روز پنجشنبه با اتوبوس شماره ۸۶۴ از قلهك به تهران میآمدم در ایستگاه یخچال مردی سر برهنه یکتا پیرهن بازنبیل گوشت از اتوبوس بالا آمد شاگرد شوفر گفت بلیط بده گفت ندارم ونمیدهم همین دوقدمی پیاده میشوم شاگرد شوفر میخواست سختی کند شوفر که مرد ترك زبان سالخورده‌ای بود شاگرد شوفر نهیب زد که سرباز دولت است مانعی ندارد لاندیول همراهش نیست نگذار بیاید یکمرتبه شاگرد راننده متوجه شد که شلوار فرمی پای آنمرد است دیگر چیزی نگفت مرد زنبیل بدست همانطور که وعده داده بود قدری پائین‌تر است داد و خوشحال و خندان که بی بلیط سواری کرده پیاده شد ورفت اتوبوس هم با آن جمعیت کذائی گاه تندو گاه آهسته تا ایستگاه سیدآمد در آنجا یك صف طولانی زیر آفتاب سوزان ایستاده بودند سر دسته آن هاجوان کور سر برهنه یکتا پیراهن وزیرشلواری بود شاگرد شوفر همه را سوار کرد غیراز مرد کور را در اینجا بازشوفر سالخورده اعتراض کرد که این عاجز را هم سوار کن توی آفتاب برشته شد شاگرد شوفر گفت نمیتواند بایستد چشم ندارد اسباب زحمت میشود در جریان این مذاکره همه مسافرین از آن جمله خودنده ناظر این منظره بودیم هیچ نگفتیم یکنفر هم از آن نشسته‌ها همت نکرد که جایش را سرد کور بدهد و بهانه شاگرد شوفر را بشکند اتوبوس راه افتاد و کور همانطور توی آفتاب ماند. نشد سر چهارراه لاله‌زار پیاده شدم در خیابان سعدی کار داشتم اول سعدی مردی را دیدم که کودك یکساله یا دوساله اما بدتر از مرده را روی دست گرفته و گمان میکنم کودك در حال اغماء بود مشهور است که باین کودك هاتر باك یا کوفت وزهرمار دیگری میدهند که از جا نجنبند پائین‌تر آمدم اول لالمزار مرد کوری کودکی بدتر از آن که دك اولی را روی دوش خود گذارده بود بالا و پائین میرفت.

در میدان سپه مقابل در تلگرافخانه زنی خود را توی کهنه سیاهی پوشانده روی خاك نشسته بود سه دختر بچه وسه بچه قد و نیم قدرا همان حال اغماء و بیهوشی روی خاك خوابانیده بود و بدا توسیله از مردم کمك میخواست. آری این گوشه‌ای از منظر عمومی اجتماع و اخلاق فرد فرد ما بود شاگرد شوفر در مقابل زور تسلیم است ولی بکور زور میگوید کور وچشم دار هم با آن کودك فشار میآورند زور میگویند تا از وجودش سوء استفاده کنند خلاصه اینکه از صدر تا ذیل همه ما در مقابل زور تسلیم هستیم و در برابر بی‌زور همه نوع قلدری میکنیم حتی خر کچی هم بالاغ زور میگوید. نتیجه هم معلوم است یك محیط فاسد زور کور و زورشنو تشکیل شده که مرتب توسری میخوریم و توسری میزنیم والبته هیچ کس نباید از چنین محیطی امید اصلاح، امید پیشرفت، امید ترقی داشته باشد همان فلسفه و حرف های قدیم که رعیت تابع ظلم است رعیت هم یعنی کسی که زورش از زور کو کمتر باشد تا آن حد که گدای کور چون زورش از آن کودك بدبخت بیشتر است او را آلت دست خود میسازد و برای نفع خود آن بچه را بخاك سیاه مینشاند اجازه بدهید بقول مذهبی ها یك روایتی هم برای شما بگویم شخصی خدمت یکی از ائمه آمد و بگفته امروزیها از وضع محیط انتقاد میکند امام باو میفرمایند شکایت نکن اعمالکم کعمالکم یعنی این اشخاص که بر شما حکومت میکنند خوب باید مظهر و نماینده کارهای خود شما هستند بروید خودتان را خوب کنید همه آنها هم خوب میشوند. قرآن کریم میفرماید ان الله لایغیر بقوم حتی یغیروا ما بانفسهم یعنی محال است که رحمت الهی شامل مردمانی بشود که فاسد و دروغگو و عاجز گداز و بی حقیقت باشند بخدا این بیان آسمانی در هرجا و هر موقع عین واقع است هر موقع ملت و نامردمی هواخواه و طرفدار چیز خوبی شدند بالطبع بالاترها هم چه بخواهند چه نخواهند از آن چیز خوب حمایت میکنند عکسش هم عکس است همین موضوع سوگواری حضرت سیدالشهدا امام (ع) در نظر بگیر بدچون اکثریت مردم طرفدار آن شده‌اند هر حکومتی که آمده خواه ناخواه از این موضوع حمایت کرده است حال اگر ما مردم علاوه بر سوگواری حضرت ابی عبدالله واقعا طرفدار عدل و انصاف و درستی و راستی باشیم بطور حتم هر حکومتی که روی کار بیاید هواخواه عدالت و صداقت میشود پس بیائید خودمان را خوب کنیم تا همه کارها خوب شود.

ما و خوانندگان

آقای سرهنك کامورانفر

بازنشسته شهربانی منو بسدسال ۱۳۳۳ در خیابان فردوسی شرکتی بنام شرکت تعاونی مصرف کارمندان دولت تاسیس و اشخاص را بخرید برك سهام دعوت کردند اینجانب هم یك برك سهم بمبلغ ۵۰۰۰ ریال خریداری کردم تا کنون چهار سال میگذرد نه بیلان شرکت صادر گردیده نه آگاهی صاحبان سهام داده شده مقتضی است تعیین نمایند اشخاص برای وصول وجه سهام خود چه مرجعی باید شکایت کنند

ساکنین خیابان غفاری

واقع در پشت پمپ بنزین خیابان سی متری مینو بسند قسمتی از این خیابان از ابتدای احداث تا کنون اسفالت نشده و حال آنکه بیش از سیصد متر نیست تقاضای دو بست خانوار ساکن این قسمت آنست که محفل سلامتی افراد اسفالت آن کمك نمایند

عطف بشرحی

که در شماره ۹۳۸۵ـ۱۹ر۵ر۳۶ آن نامه ملی راجع به اسفالت خیابان خاکی ده متری پل تجریش درج شده خواهشمند است توضیحات مفصله ذیل را در آن نامه ملی چاپ و منتشر نمایند. اعتبار اسفالت کاری در سال جاری خیلی محدود است ما با بنحال با در نظر گرفتن اهمیت معابر از لحاظ عبور و مرور وسائط نقلیه و رعایت الاهم فالاهم در این باره اقدام لازم خواهد شد.

وضع آشفته

از خوشنسار آقای حسن داودزاده مینویسد دانش آموزانی که در خوشنسار تحصیل میکنند حداقل تا یکماه ملاتکلیف و سرگردانند زیرا در خوشنسار بر خلاف جاهای دیگر که یکماه قبل از گشایش دبیرستانها رشته‌های آن را تعیین میکنند تا محصلین ملاتکلیف نمانند هر محصلی که بدبیرستان منحصر بفرد آنجا مراجعه میکند و از شعبات آن سؤال میکند جواب مقنع نمی شنود.

وعده سر خرمن

آقای میر سیدحسین بکر نگیان می نویسد تقریبا چهل روز پیش اعلام داشتند که چون خط ۷ و ۸ مسیر کوتاهی را از میدان سپه تا ابتدای عباس آباد طی میکنند دستور داده شد بلیط این دو خط همان یك ریال پیش باشد و خط ۱ هم که مسیر طولانی دارد بدو قسمت یکریالی تبدیل میشود که انتهای یکریال میدان سپه باشد ولی تا کنون این سه خط بهمان کیفیت سابق بلیط میفروشند

امان از عوارض

آقایان شاکر و موحدی از طرف موسسین باغ گلستان مینویسند سال گذشته با صرف دو میلیون ریال سرمایه بمنظور احداث وسایل رفاه ورشد فکر و بهداشت و هنر عموم اهالی خصوصا اطفال و جوانان کشور یك باغ و گردشگاه عمومی در سلسبیل که ساکنین آن از حیث تفریحات علمی و باغ عمومی در مضیقه بودند با جلب نظر شهرداری دایر نمودیم و هر روز هم در صدد توسعه تهیه وسایل سرگرمی و تفریحات بهداشتی اهالی میباشیم اینك بیلان عملیات ما نشان میدهد که در هر ماه در حدود ده هزار و هفتصد تومان کسر عایدی نصیب ما شده و چون این ضرر از لحاظ تحمیل عوارضی است که شهرداری از قرار صدی ۳۰ تا صدی ۴۰ از عواید بلیط سینما مانند سایر سینماهای عادی دریافت میدارد و حال آنکه از تفریحگاههای مشابه آن دریافت نمیکنند مقتضی است بامر اجمه بیلان باغ گلستان این موسسه را نیز مانند موسسات مشابه از اخذ عوارض سینما معاف نمایند تا این موسسه که بمنظور حفظ بهداشت اهالی محروم جنوب شهر تاسیس شده دچار زیان نباشد.

سرطان را معالجه میکنم

آقای احمد هراتی ساکن چهارراه گلوبندك جنب دستان عسجدی مینویسد پس از چندین سال مطالعه و تحمل هزینه های مختلف موفق بکشف داروی درمان سرطان داخلی ـ سرطان خارجی و پوستی سرطان خون و مغز و قرحه‌های معدی و روده گردیده اشخاصی را (که در نامه خود اسامی چند نفر را ذکر نموده) معالجه نموده‌ام تقاضا دارم برای سربلندی نام کشور عزیزمان امر فرمایند بیمارستان ۵۰۰ تختخوابی ده نفر از بیماران مبتلا بسرطان را با اختیار فدوی گذارده تا پس از دو ماه با دواهای مکشوفه درمان و آنها را سالم تحویل مقامات بیمارستان نمایم و در این مدت کلیه هزینه داروئی بیماران را شخصا پرداخت مینمایم و ضمنا اضافه مینماید که برای استفاده مادی اقدام بکشف داروی فوق ننموده بلکه برای رضای خدا و سربلندی نام کشور باین امر مبادرت نموده است

خلق را تقلیدشان برباد داد

هالو

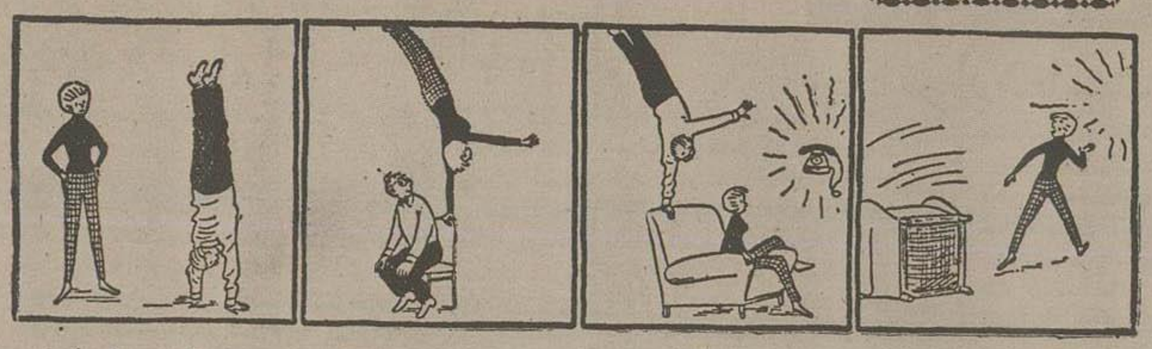

← از چپ به راست

اتومبیلهای مدل ۵۸

طبق اطلاع اتومبیلهای مدل ۵۸ آمریکا تفاوت کلی با مدلهای ۵۶ و ۵۷ داشته و نکات سیاری برای ساختن آنها در نظر گرفته شده است اولا این اتومبیلها نسبتا بزرگ بوده در ثانی با سرعت خواهند رفت همچنین بنزین کم مصرف ده نمو و راحتی مسافران بیش از پیش مورد توجه قرار گرفته است البته این اتومبیلها بقیمت گرانتری فروخته شده و تعمیر آن نیز مخارج زیادتری خواهد داشت

۵ کارخانه بزرگ و مهم امریکائی یعنی جنرال موتورـ فردـ کراسلرـ استودـ مکرو و پاکارد برای اتومبیلهای مدل سال ۵۸ بالغ بر ۵ میلیارد دلار خرج کرده‌اند

نفوس نیویورك

طبق آخرین آمار گیری نفوس نیویورك ۷ میلیون و ۷۷۲ هزار نفر است این رقم نشان میدهد که نسبت سال ۱۹۵۰ صدی یك و نیم از نفوس نیویورك کاسته شده است.

از اینجا و آنجا

راك اندرول در مسکو!

قرار بر که روزنامه‌های خارجی نوشته‌اند رقص راك اندرول در مسکو نیز شیوع یافته است. گویا برای اولین بار در فستیوال اخیر مسکو در مقابل مجلس عده زیادی از جوانان راك اندرول رقصیدند، اکنون نیز جوانان شوروی باد گرفته و مرتب راك اندرول میرقصند

باران مورچه در پاریس!

اخبار آور مرکز شهر پاریس هزاران مورچه بارید، این مورچگان همه پر داشتند و مردم مخصوصا مچه‌ها نتوانستند همه آنها را از بین ببرند.

شوالیه سیاه!

در انگلستان یکی از سگهای پلیس باسم «جوی» که سال گذشته موجب دستگیری ۱۲۲ نفر مجرم شده بود بلقب «شوالیه سیاه» مفتخر شد!

مجازات زن و شوهر

خانم و آقای «اسکی» کهزن و شوهر هستند در یکی از دادگاههای انگلستان پرداخت جریمه نقدی محکوم شدند و در ضمن دادگاه رای داد که منبعد آندو حق ندارند در خانه خودشان گربه نگهداری کنند. علت مجازات این زن و شوهر بدین جهت بود که گربه آنها مجروح شده بود و یك هفته بی آنکه گربه مجروح را بدامپزشك و یا کلینیك برسانند اهمیتی نداده بودند و در نتیجه گربه رنج برده بود.

صرف کالری زنها

مطابق تحقیقاتیکه یك پروفسور فرانسوی بعمل آورده یك خانم خانه‌دار موقعی که در خانه مشغول کار است هر دقیقه ۳ الی ۵ کالری مصرف میکند، زنهائی که در خانه کارهای نسبتا سخت و زیادی دارند بیش از کارگران وغیره کالری صرف مینمایند.

فیلمهائی از عملیات دزدان

در این اواخر اکثر بانکها و شرکت های آمریکائی دستگاه کوچك اتوماتیك فیلمبرداری در موسسات خود بکار گذاشته اند این دستگاهها بطور اتوماتیك کار میکنند. چون در آمریکا دزدان و سارقین زیردست صندوقهای محکم ریز با زیر دستی باز کرده پولها را میبرند اینکار یعنی فیلمبرداری از آنها در حین سرقت موجب میشود که دزد دستگیر شود، وقتی دزدی صندوقی را باز میکند دستگاهی که مخفی کرده‌اند هر ثانیه سه بار از او عکس میگیرد، همین چند روز پیش در شهر «کلولند» دزدی باسم «ستفن توماس» صندوق شرکت «کایر ـ لوان» را باز کرده مبالغی ربود ولی فردای آنروز جریان دزدی او از تلویزیون پخش شد و بیدرنك بازداشت گردید

اکنون اکثر شرکت‌ها و بانکها دستگاه های اتوماتیك فیلمبرداری در موسسات خود حتی در داخل صندوق ها نصب کرده‌اند.

جدول کلمات متقاطع شماره ۷۱۰

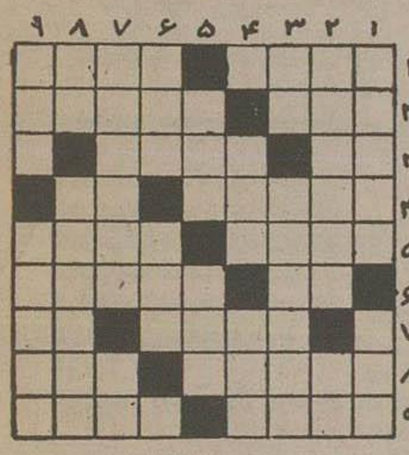

افقی: ۱ـ بعقیده شاعر، چون دوروی است وصد زبان، برفرق خویش جای دهندش بسروری ـ عقدش ۲ راحتماً آخوند باید ببندد ۳ـ معمولا از یکی کمتر است ـ اگر روی اصول انجام گیرد وسیله ترقی و پیشرفت کار میشود ۳ـ عدد بست ـ خبرنگار وخبردار ۴ـ از شهرهای زیبای خاور نزدیك ۵ ـ درموقع نداشتن ونبودن آنرا بکار میبرند ۵ـ عشق ۶ ژیگول ـ میوه‌ای که همه ۷ دوستش دارند ۶ـ درخت انگور است منتهی ریشه‌اش در هواست ـ اجرت خبرخوش ۷ـ پرنده و دونده و رونده وشناگر ـ حف که سر آقارا بریده‌اند ۸ـ مرغ آتشخوار آتش مکان افسانه آشیان! ـ سرزبر آب کردن وفرورفتن ۹ـ کشوری که شهرتش بمراتب بیش از وسعت آن است ـ از جاهای لعنت فرستادن.

عمودی: ۱ـ صبور است و بنابراین حتماً عاشق نیست ـ آدم در دسر دوست صدا میزند که بیاید و او را بگیر ۲ـ ساکن قطب است و قمقمه فروشنده دوره گرد! ـ اگر شما هم عاشق باشید شاید بپیچی در آن تو انید دید ۳ـ یکی از دو جنس ـ این هم یکی از کشورهای اروپاست که مخصوصا سال گذشته شهرت سیار یافت ۴ـ از جانداران پیمقدار ـ جزیره‌ای است در دریای اژه ۵ـ وقتی از این سر ابکشند نفس آخر را هم پشت سرش خواهند کشید ـ داروئی که کلیه‌ها را فعالیت بیشتر وا میدارد ۶ـ راه روی زیر زمینی ـ بی آب ۷ـ با آنهم جوش میدهند ـ تلفظش باشنا گر عشوه‌فروش یکی است فقط ظاهرش تفاوت دارد ۸ـ همه چیز از آن زنده است ـ آسوده از گرفتاری اهل و عیال ۹ـ کاریکه برو بر گردندارد ـ تا ساعت را کوك کنید برقص میپردازد

حل جدول شماره ۷۰۹

افقی: ۱ـ هنگ ـ فلاخن ۲ـ مالبند ـ وی ۳ـ وعد ـ جبر ۴ـ ال ـ لکتور ۵ـ موجب ـ بیوه ۶ـ لیکور ـ بی ۷ـ دهر ـ ابن ۸ـ ون ـ دلداده ۹ـ آگرژمـ مرو.

عمودی: ۱ـ همنام ـ دوا ۲ـ تا ـ لولهنگ ۳ـ گلو ـ جیر ۴ـ بعلبك ـ دژ ۵ـ فندك والله ۶ـ لد ـ تبرید ۷ـ جوی ـ نام ۸ـ خوبروی ـ در ۹ـ نیر ـ هیاهو.

تاریخ نام نویسی امتحان ورودی دانشسرا یعالی

ثبت نام داوطلبان ورود برشته‌های مختلف دانشسرا یعالی از روز یکشنبه سوم شهریورماه شروع و مروزه شنبه ۱۴ شهریورماه ۳۶ ختم میگردد داوطلبان برای کسب اطلاعات بیشتر بدفتر دانشسرا یعالی واقع درچهارراه پهلوی تخت جمشید مراجعه نمایند

رئیس دانشسرا یعالی ـ دکتر بیانی

۲ـ۲ آ ـ ۱۶۳۷۰

توجه فرمائید توجه فرمائید

اعلاترین و مرغوبترین عکس برگردان روی پارچه پارتنگهای ثابت و قابل شستشو جهت گلدوزی و زینت انواع لباس ـ دستمال ، کراوات ، رومیزی پیراهن وغیره وارد شد. برای خرید کلی و جزئی بشرکت نیایش ـ خیابان ناصرخسرو ـ سرای روشن ـ تهران مراجعه فرمائید

سفارش از شهرستانها پذیرفته میشود.

۵ـ۲ آ ـ ۱۱۷۰۳

مژده بصاحبان ساختمان

چون بیشتر از ساختمانها پس از فرش موزائیك ناصاف وپست وبلند میشد بنابراین متخصص منحصر بفرد تنظیف موزائیك در ایران (میلانیان) ماشین‌هائی از آلمان وارد نموده که موزائیك‌های ساختمان را صاف ومثل مرمر شفاف مینماید.

بتلفن‌های شماره ۳۳۸۹۳ـ۳۴۹۸۴ـ۳۳۸۵۸ مراجعه فرمائید.

۲ـ۲ آ ـ ۱۱۶۹۱

سالن زیبائی نیك

خانم مدیر سالون نیك از مسافرت خارج مراجعت همه روزه برای پذیرائی خانمها صبح و عصر آماده است آدرس خیابان روزولت کوچه نیك

۴ـ۳ آ ـ ۱۱۱۳۹

تاریخ نام نویسی امتحان ورودی دانشسرا یعالی

دانشسرا یعالی دارای یازده رشته فیزیك ـ شیمی ـ طبیعی ـ ریاضی ـ ادبیات فارسی ـ زبان خارجه انگلیسی ـ زبان خارجه فرانسه ـ تاریخ وجغرافیا ـ فلسفه و علوم تربیتی ـ تربیت بدنی وخانه‌داری است.

مدت تحصیل برای هریك از رشته‌های فوق سه سال است ومفارغ‌التحصیلان لیسانس آموزش در رشته تخصصی داده میشود که پس از ختم تحصیلات مجبورند سمت دبیری در وزارت فرهنك خدمت نمایند در سال تحصیلی ۳۷ـ۳۶ برای یازده رشته فوق درحدود ۲۴۰ نفر داوطلب دبیری پذیرفته میشود که به یك سوم عده فوق برحسب لیاقت ومعدل نمرات مسابقه و اخلاق و عدم ضاعت هزینه شبانه روزی داده خواهد شد وبقیه بابت هزینه شبانه روزی بهیچوجه وجهی پرداخت نخواهد شد ثبت نام داوطلبان ازروز شنبه دوم شهریورشروع میشود وبآخر وقت روز پنجشنبه ۱۴ شهریور ختم می گردد اوقات مراجعه داوطلبان از ۸ تا ۱۲ صبح وبعد از ظهر از ساعت ۳ تا ۶ بعد ازظهر خواهد بود وداوطلبان برای کسب اطلاعات بیشتر میتوانند ساختمان شماره ۲ دانشسرا یعالی واقع درخیابان پهلوی چهارراه تخت جمشید مراجعه نمایند.

۳ـ۲ آ ـ ۱۶۳۷۲

رئیس دانشسرا یعالی ـ دکتر بیانی

خودکار ـ موثر ـ مطبوع ـ ارزان

نکزا اسپری

برای دفع مگس ، پشه ، ساس ، موسك ، مورچه وسایر حشرات ـ فروش درتمام داروخانه‌های معتبر

۶ـ۴ آ ـ ۱۵۸۹۴

هیلمن ۵۷

زیباترین اتومبیل سال.

برای کار ـ مسافرت و گردشهای خانوادگی اتومبیلی کم خرجتر، محکمتر و مطمئن‌تر از هیلمن نمیتوان یافت

THE NEW HILLMAN MINX

نماینده انحصاری

شرکت سهامی ایران و غرب ـ خیابان شاهرضا تلفن ۴۴۱۸۷ ۴۴۱۱۸

آ ـ ۱۶۴۴۴۶

کارخانه اجرسازی اقدام

بهترین مصالح ساختمانی را از قبیل آجر فشاری وانواع آجرهای روکارگچ وآهك تهیه و بانازلترین قیمت دراسرع وقت دراختیار شما میگذارد.

فروشگاه خیابان بوذرجمهری سرای سعادت تلفن ۲۳۶۸۰

کارخانه تلفن ۲۹۸۰۴

آ ـ ۱۶۳۰۰

از امشب در سینما فری

«سی متری ـ چهارراه منیریه»

برای اولین مرتبه بزرگترین فیلم تاریخی ازوقایع معروف تاریخ آسیا

چنگیز خان

محصول ۱۹۵۷ هندوستان دارای عالیترین صحنه‌های رقص وآواز شرقی

شروع سانس‌ها ۴ـ ۶ و نیم ۹ بعدازظهر

«کانون طوطی»

آ ـ ۱۶۴۹۰

سپاسگزاری

بدینوسیله ازجناب آقای سرهنك قریب ریاست محترم اداره آگاهی وهمچنین آقایان جعفری زجاجی ورادمهر روسا وکارمندان شعبات ۴ و ۶ اداره آگاهی که در کشف واسترداد اموال مسروقه اینجانب کمال توجه را مبذول فرموده‌اند تشکر نموده وسپاسگزاری مینمایم.

دکتر کاظم یزدی

آ ـ ۱۱۸۵۹

خریداران فیلمهای هندی توجه فرمایند

آقایانی که مایل باشند بهترین فیلم‌های هندی را مستقیما ازهندوستان خریداری وواردنمایند میتوانند توسط برادران رحمانیم سرای جهانشاهی به آقای صراله آقاجان مراجعه فرمائند.

آ ـ ۱۱۱۵۷

برای اطلاع دانش آموزان

دبیرستان آزاد

مجهز بهترین کادر فنی و با شرکت دبیران مجرب پایتخت آماده ثبت نام است. خیابان کاخ ـ امیراکرم اول فاآنی (تیر). تلفن ۴۰۶۵۴

آ ـ ۱۶۴۴۸

ثبت نام در دانشسرای کشاورزی ورامین:

داوطلبان ورود بدانشسرای کشاورزی ورامین بادردست داشتن مدارك زیر از تاریخ شنبه ۹ شهریور الی ۲ شنبه ۲۵ شهریور ۱۳۳۶ درمحل بنگاه خاور از دمك خیابان ویلا ـ خیابان شیرین مراجعه نمایند:

۱ـ کارنامه قبولی سال سوم متوسطه

۲ـ گواهی سکونت با تحصیل در مناطق روستائی شهرستانهای استان تهران

۳ـ سن بین ۱۶ و ۲۵ سال

۴ـ معافیت نظام وظیفه

۵ـ ۲ قطعه عکس ۴×۶

۶ـ یکبرك رونوشت مصدق شناسنامه

امتحانات کتبی ورودی شنبه ۳۰ شهریورساعت ۲ بعدازظهر درمحل دبستان نوبنیاد نظامی واقع درخیابان سپه گذر تقیخان بعمل خواهد آمد.

سرپرست دانشسرای کشاورزی ورامین ـ مهندس یحیی فیوضات

۲ـ۲ آ ـ ۱۶۲۵۸

دیك زودپز «وسو»

VESUV

یا

ایده‌آل بانوان خانه‌دار

بی‌خطر ـ ارزان ـ محکم دارای مزایای بی‌شمار واندازه‌های مختلف نماینده انحصاری سرای چیت ساز ـ همابونیه تلفن ۲۱۰۲۷ از شهرستانها نماینده معتبر وفعال میپذیریم

۳ـ۲ آ ـ ۱۶۳۳۶

همینکه هیئت حل اختلافات مرزی وارد آستارا شدند مقامات مرزی شوروی اعتراض کردند

نگهبانان مرزی شوروی در تمام اوقات شب و روز کوچکترین حرکت ایرانیان را در اطراف مرز تحت نظر دارند

دروازه ایران با قفل شوروی و دروازه شوروی با قفل ایران بسته شده است

ساعت هشت شب بود که اتومبیل حامل هیئت حل اختلافات مرزی ایران و شوروی بریاست تیمسار سپهبد جهانبانی وارد آستارا گردید.

البته بمناسبت ورود آنان تشریفات و مراسم نظامی انجام شد و پس از آن اعضای هیئت باتفاق خبرنگاران جراید از میان اجتماع مستقبلین عبور نموده و بباغ رئیس اداره گمرک که در کنار رودخانه آستارا «آستارا چای» واقع گردیده است وارد شدند.

ایست!

این رودخانه که حد مرزی ایران و شوروی بوده و از قسمت شمالی شهر آستارا عبور مینماید بنام رودخانه آستارا نامیده می شود که اهالی آنرا «آستاراچای» مینامند در ساحل جنوبی این رودخانه شهر آستارای ایران واقع شده و سربازان مرزی دائما در سواحل آن قدم میزنند و شب هنگام از نزدیک شدن اهالی برودخانه جلوگیری می نمایند آنچه قبل از هر چیز در این شهر جلب توجه میکرد صدای سربازان مرزی بود که پی در پی بافراد عادی است داده و باینوسیله از نزدیک شدن آنان بساحل رودخانه جلوگیری مینمودند.

پل مرزی ایران و شوروی بر روی همین رودخانه قرار داشته و در مدخل این پل پاسگاهی وجود دارد که بنام پاسگاه پل مرز نامیده میشود.

درست در قسمت وسط همین پل در آهنینی قرار گرفته که خاك ایران و شوروی را از یکدیگر مجزا مینماید.

در طرفین این درب آهنین است که یك سرباز از طرف مرزبانی شوروی و یك سرباز ایرانی دائماً کشیك میدهند و اجازه نمیدهند هیچکس باین پل نزدیك شود.

اعتراضات پی در پی

همانطور که گفته شد شب هنگام از نزدیك شدن اهالی آستارا برودخانه جلوگیری بعمل می آید ولی روزها مردم آستارا می توانند آزادانه تا قسمت وسط رودخانه رفت و آمد نمایند.

تنها محلی که نزدیك شدن بآنجا در تمام مدت شبانه روز ممنوع است همان پل مرزی میباشد که در دو سمت متری آن تابلوی «عبور ممنوع است» نصب شده و سربازان حتی روزها نیز از عبور و مرور و نزدیك شدن بآن محل جلوگیری می نمایند ولی در بقیهٔ قسمتهای رودخانه آستارا چای در هنگام روز رفت و آمد آزاد است و اغلب اهالی آستارا برای شستن لباس و استفاده از آب داخل رودخانه میشوند.

صبح آن شبی که هیئت حل اختلاف مرزی وارد آستارا شد نامهٔ اعتراض آمیزی از طرف مرزبانی شوروی بادارهٔ مرزبانی ایران در آستارا رسید.

که در آن نامه علت این اجتماع سئوال شده بود گرچه از طرف مرزبانی ایران جواب مناسب داده شد ولی چند ساعت پس از آن هنگامیکه هواپیمای حامل تیمسار سرتیپ پیروز وزیر رئیس مرزبانی کل کشور در آستارا بزمین نشست نامهٔ اعتراض آمیز دیگری ارسال داشتند که در آن علت ورود هواپیما سئوال شده بود جواب این اعتراض نیز بوسیلهٔ مرزبانی داده شد.

مراقبت دائمی

طبق اظهار یکی از مقامات مطلع مرزبانی ایران سربازان مرزی شوروی در تمام مدت شبانه روز مرز ایران و شوروی را تحت مراقبت داشته و بکوچکترین عملی که از طرف ایرانیان ابراز شود اعتراض مینمایند در تمام طول خط مرزی ایران و شوروی دیدگاههائی بنام برج مراقبت از طرف مرزبانی شوروی ساخته شده که در آن دیدگاهها سربازان مرزی دولت شوروی مجهز بدوربینهای قوی قرار گرفته و بمراقبت دائمی مشغولند علاوه بر این سربازان که در برجهای مراقبت قرار دارند عده‌ای نیز در طول خطوط مرزی به پاسداری مشغول بوده ولی طبق دستور حق ندارند از پناهگاههائی که در لابلای درختان ساحل رودخانه برای خود ساخته‌اند خارج شوند باینجهت بود که ما نتوانستیم حتی یکنفر سرباز مرزبانی شوروی را ببینیم فقط در آخرین لحظه حرکت هنگامیکه طبق دستور تیمسار جهانبانی برای دیدن پل مرزی و دروازه ایران و شوروی رفتیم دو تن از سربازان مرزی شوروی را از میان شاخه های درهم درختان مشاهده کردیم که عملیات ما را تحت نظر داشتند. این دروازه آهنین بوسیله دو قفل بزرگ بسته است قفلی که بطرف خاك ایران قرار دارد متعلق بمرزبانی شوروی بوده و قفلی که بطرف خاك شوروی قرار گرفته بمرزبانی ایران تعلق دارد.

همچنین در بالای این دروازه علامت داس و چکش شوروی بطرف خاك ایران قرار گرفته و علامت شیر و خورشید ایران بطرف خاك شوروی قرار دارد.

۲۵۰۰ کیلومتر مرز - سرتاسر مرز مشترك ایران و شوروی در حدود دو هزار و پانصد کیلومتر میباشد که از استان خراسان شروع شده و به استان آذربایجان و رود ارس خاتمه می یابد تمام طول این مرز نقطه بنقطه معین گردیده و با نصب میله‌های مرزی مشخص شده است این میله‌ها که بوسیله بتون بطرز زیبائی ساخته شده رنگین بوده و بر روی آن پرچم ایران نقاشی شده است در دو طرف این میله‌های مرزی پلاکهائی نصب گردیده که در روی یکی از این پلاکها علامت شیر و خورشید و روی دیگری اسامی اعضای هیئت حل اختلاف مرزی دیده میشود. طبق اظهار یکی از اعضای هیئت حل اختلاف فواصل این میله‌ها معین نبوده و نسبت به وضع مرز فاصله آنها از چهارصد متر تا دو کیلو متر تغییر یافته است

پس از دو سال

هیئت حل اختلاف مرزی ایران و شوروی در سال ۳۴ بریاست تیمسار سپهبد جهانبانی تشکیل گردید در این هیئت نمایندگان از وزارت امور خارجه، وزارت دارائی اداره مرزبانی شرکت داشتند و در مرداد ماه سال ۳۴ شروع بکار نمودند در تمام نقاط سرحدی اختلافات را رفع کرده و با نصب میله مرزی حدود مرز ایران را تعین کردند در مرداد ماه سال ۳۶ نیز پس از رفع آخرین اختلاف در شهر آستارا بکار خود خاتمه داده و با نصب مجسمه اعلیحضرت در باغ ملی آستارا این موفقیت را جشن گرفتند.

آخرین اختلاف موجود در شهر آستارا عبارت از این بود که چندی قبل رودخانه آستارا هنگام طغیان تغییر مسیر داده و مسیر آن در خاك شوروی قرار گرفته بود مرزبانی شوروی در آستارا ادعا داشت که همان مسیر قبلی رودخانه را مرز محسوب نمایند که در اینصورت قسمتی از خاك شوروی در طرف جنوبی آستارا چای واقع می گردید ولی پس از مذاکرات زیاد بالاخره قرار شد که زمین های مزبور با ایران تعلق داشته باشد و باین وسیله قطعه زمینی در حدود دو تا سه هزار متر مربع به خاك ایران افزوده شد.

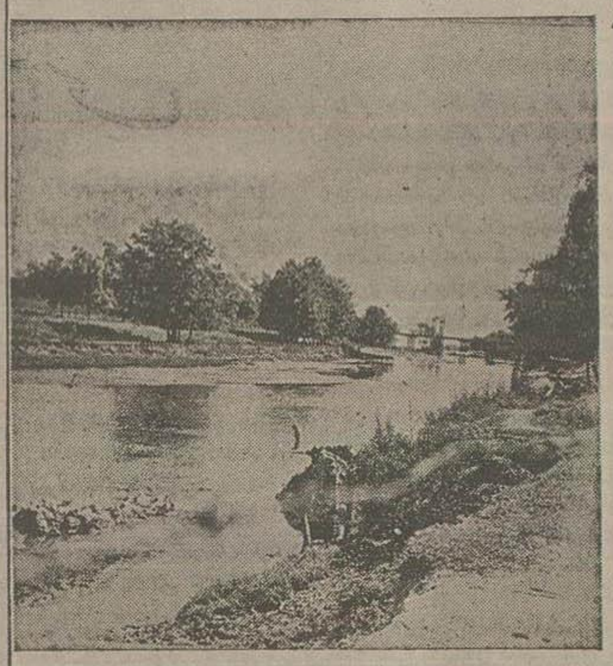

در این عکس کودکی از اهالی آستارا دیده میشود که آزادانه وارد رودخانه شده است تا آب تنی نماید ناگفته نماند که تنها نیمی از عرض این رودخانه جزء خاك ایران محسوب میگردد.

از میان تازه ها و کهنه ها

چرا هواردفاست از کمونیستها جدا شد؟

درچند روز گذشته مطبوعات شوروی ومجله «ادبیات شوروی» به هواردفاست نویسنده مشهور و زبردست آمریکا حملات شدیدی نموده‌اند. علت آن اینست که فاست از کمونیستها جدا شده است مقاله زیر که از روزنامه نیویورك تایمز ترجمه شده است علت جداشدن فاست را تشریح میکند وضمناً متن نامه‌ای که فاست در این باره بیکی از نویسندگان شوروی نوشته است نیز در آن درج شده است.

درمیان هنرمندانی که از دنیای غرب طرفدار کمونیست ها واقع شده‌اند و بعداز آنها کناره گرفته‌اند این اشخاص را باید نام برد، سیلوند، ژید، مارلو، سارتر نویسنده «اگزیستانسیالیست» «کوئوستلر» «دوس پاسوس» آخرین آنها «هواردفاست» بود که بین سال ۱۹۵۶ و ۱۹۵۷ از کمونیست ها کناره گرفت. وپس از پانزده سال از آنچه عقیده داشت، روی برتافت. بطور کلی هنرمند، حساس، خیالباف، فیلسوف مآب و زودرنج است.

دنیای او جداست. در دنیای او همه چیز باید از قید و بند رها باشد. آیا در زیر تسلط و سانسور کمونیست ها میتوان آزاد بود، میتوان افکار و تخیلات را بر زبان راند. آیا این شرایط برای یکنفر هنرمند وجود دارد. هواردفاست جواب میدهد.

هواردفاست در سال ۱۹۵۵ با یکنفر از نویسندگان روسی بنام «پالوئی» دوست شد و باهم ملاقات کردند پالوئی خبرنگار جنگی روزنامه «پراودا» بود که بعدها از نویسندگان معروف روسیه گردیده. فاست از مدتها پیش با او مکاتبه داشت و در یکی از نامه‌های خود تصمیم خویش را باو نوشت و بدنبال این جریان مکاتبه پالوئی قطع شد ولی فاست باوجود اینکه جواب نامه‌هایش نمی رسید مکاتبه خود را ادامه داد و بعد از چندین نامه در ۱۵ فوریه جواب یکی از نامه‌های او رسید ومعلوم شد که اداره سانسور شوروی با ارسال نامه‌های «رفیق پالوئی» مخالفت کرده وفقط اجازه داده است یکی از آنها بدست هواردفاست برسد سطر زیادی از آن نامه حذف شده است پالوئی می نویسد:

هوارد عزیز:

«ملاحظه میکنی که بدون ترس، آن «ترسی که تو آن اشاره کرده بودی برای «تو نامه مینویسم و نهایت تاسف را دارم «که هنرمندی مانند تو که سالها در راه «هدف عالی خویش فداکاری کرده تصمیم «دارد از ما کناره گیری کند، دیشب «خوابم نبرد، قهرمان داستانهای تو مانند «اسپارتاکوس «جاکسون» «سبلاس» «ژرژواشنگتن» در اطراف من بودند ومن با آنها صحبت میکردم این جمله ژرژواشنگتن هرگز از خاطرم محو «نمیشود که در یکی از آثار تو میگوید «مشکل جنگ مهم نیست من امروز زرانه «خاطر فردا از دست خواهم داد و تو نیز «نبایستی عقیده خود را از دست بدهی- «امروز صدای گویا (مقصودش صدای «امریکا می باشد) میکوشد محبوبیت ترا «در میان ۹۰۰،۰۰۰،۰۰۰ خواننده «نیرومند از بین ببرد

«دورکور» نویسنده معروف فرانسه که «نظریاتش از کمونیسم فاصله دارد با من «دوست است وما با هم قهوه نوشیدیم «باوجود اینکه بر سر مسائل سیاسی «اختلاف نظر داشتیم معهذا این اختلافات «مانع نیست که دوستی خود را بهم نزنیم. «دورکور کاتولیك است ومن بیدین من «باعده زیادی بدوستان غیر کمونیست «آشنا هستم ولی هیچ یك از «آنها بر آتش جنگ سرد دامن نمیزنند.

«خیلی متاسفم که دیگر نمیتوانم شما را «ملاقات کنم، چون نه من اجازه میدهند «که بامریکا بیایم و نه شما اجازه خواهند «داد بشوروی بیائید. اگر نامه‌های من «بشما نمیرسد تقصیر پستخانه است، چون «پستخانه‌ها خیلی کند کار میکنند.

با تقدیم احترامات- بوریس پالوئی»

در روز ۲۵ ماه مارس «هوارد فاست» این جواب را بنامه او نوشته است:

«بوریس عزیزم - نامه شما امروز رسید از اینکه سلامت هستید خوشوقت شدم و باولع نامه شما را خواندم

گمان نمیکنم آنقدر که خروشف در سخنرانی محرمانه خود حزب کمونیست را رسوا ساخت. صدای آمریکا بدنامی مرا فراهم کند

مگر نه اینست که بخاطر هدف معینی میجنگیدیم آیا این هدف باید قتل‌های دسته جمعی مردم باشد آیا مبارزه ضد یهود بولگانین منطقی است چرا باید نویسندگان یهودی را اعدام کنند آیا این قتل‌های دسته جمعی که خروشف به آن اشاره میکند بدست چه اشخاصی صورت گرفته است اگر برنا گناهکار بود چرا او را محاکمه نکردند

چرا باید بریا بدست «خروشف» اعدام شود؟

چرا در شوروی انتقاد نمیشود. چرا نویسنده «نه بخاطر نان» مطرود گردید همین روزنامه پراودا که روزی مداح استالین بود و او را خدای روی زمین معرفی میکرد، چرا حالا در تعریف و تمجید مخالفین استالین مبالغه میکند. چرا ایستخانه شما نامه‌های شما را من نمی رساند و هنگامیکه نامه شما من رسد، قسمت عمده آنرا باقیچی از درون کاغذ چیده‌اند.

من همیشه از روسیه نامه داشتم، روزی نبود که صدها نامه از اطفال دستانی، رگران، معلمان، نویسندگان هنرمندان، و دیگر طبقات شوروی من رسد.

اما چطور شد که سه روز بعد از آنکه من از حزب کمونیست کناره گرفتم، همه این نامه‌ها قطع شد.

آیا اداره سانسور صلاح ندید که مردم روسیه با من مکاتبهٔ کنند.

درحالیکه عمل من واستعفای من در مطبوعات شوروی منعکس نگردید.

بوریس تو خودت، حقایق را میدانی آنها حتی جواب نامه‌های ترا نیز نفرستادند بوریس آیا یکنفر نمیتواند آزادانه از حزب کمونیست استعفا بدهد وشرافتمندانه از خطاهای آنها انتقاد کند. آیا یکنفر حق ندارد بگوید که آنها انسانیت را مورد مخاطره قرار داده‌اند.

اما راجع بدورکور نویسنده فرانسوی موضوع او با کار من متفاوت است او هرگز مقام، شهرت، عمل و کار خود را مانند من در اختیار کمونیست ها قرار نداد.

او مرد شرافتمندی است و من باو احترام میگذارم و در این مورد کار مرا با او نمیتوان تشبیه کرد.

شما خودتان بهتر از همه کس میدانید که من اولین روشنفکری نیستم که بعد از سخن رانی «خروشف» از حزب کمونیست کناره گیری کردم بلکه صدها نفر مردم پاك و شرافتمند پس از من از حزب استعفا دادند وقتی رادیو مسکو از من سئوال کرد که نظر به شما در باره آزمایش اتمی چیست و من پاسخ دادم که شوروی نیز مانند دیگر ملل باید از آزمایش سلاح اتمی خودداری کند رادیو مسکو آن قسمت از اظهارات مرا تحریف کرد.

بوریس در جواب من نوشته‌ای تو بنشده یهودی «کوبتکو» هنوز زنده است.

بوریس چرا دروغ میگوئی من اطلاع دارم که او را با دیگر نویسندگان اعدام کردند.

بوریس اگر راست میگوئی اگر جرات وشهامت مردان آزاده را داری این نامه را چاپ کن و در هر یك از مجلات و روزنامه هائی که میل داری میتوانی این نامه را درج کنی بنویس وحقیقت را طرف شده بنویس کشتار دسته جمعی از بین رفته حقیقت را بنویس حقیقت محض من هرگز نمیتوانم حزب کمونیست را بپنهان شما بل پرستش کنم من حقیقت و آزادی را بیش از همه چیز پرستش میکنم چون اختیار دارم هنوز دوست تو هستم اینك سته بتصمیم تو- «هوارد فاست»

مشکل کوه هرنگ

تحت عنوان فوق شرحی مبنی بر این که «بهره برداری از تونل کوهرنگ دچار اشکال شده وعده‌ای از مالکین عمده نه پول آب میدهند و نه اجازه میدهند آب از اراضی آنها بگذرد» در تیرماه درج شده بود که برای روشن شدن اذهان اولیاء امور وعلاقمندان جریان واقع شرح زیر بعرض میرساند:

۱- پس از اینکه تونل کوهرنگ که آرزوی چهارصد ساله اهالی اصفهان بود بدست مبارك شاهنشاه افتتاح شد چون پس از طی دوازده کیلومتر مجرای آن بازانده رود یکی میشد برای اینکه منظور اصلی از تولید این آب برای دهات واراضی که آب و بار حاصل شود میبایستی قبلا اقدام بتنظیم و تنسیق مادیها وجوبهای زاینده رود بعمل آمده باشد که دهات و قراء آبخور بالا دست رودخانه، نتوانند تجاوز از حق خود نموده و بالنتیجه آب به زیردست نرسد،

لیکن چون این اصل مهم که مکمل تونل کوهرنگ بود بجهاتی عملی نشد از همان ابتداء امر که آب تونل جاری شد (تابستان ۳۴) متصدیان آبیاری و شرکت کوهرنگ نتوانستند کنترل و نظارت آب را در دست گرفته و نتیجه این شد که دهات کم آب یا بدون آب تابستانی زیردست رودخانه مانند سابق بدون آب مانده و استفاده از این آب نبردند.

بهمین علت برای دریافت پول هم چون نظارت بر مقدار آب مقدور نبود مبلغ هشت میلیون و نیم ریال که بموجب تصویبنامه هیئت وزیران بایستی از استفاده کنندگان از آب وصول شود بطور غیرعادلانه تقسیم بکلیه دهات آبخور در طول دویست کیلومتر رودخانه گردید.

بدین معنی که فی المثل مبلغ پرداختی برای یك سهم آب در کیلومتر اول با مبلغ پرداختی برای یك سهم آب در کیلومتر یکصد و نودم یکسان در نظر گرفته شد ولو اینکه بواسطه قلت آب استفاده نبرده باشد در صورتیکه مقدار آب بنابر قاعده کلی در سر آب بمراتب زیادتر از بن آب است وتا مادامی که در تنظیم مجرای آب و ساختمان صحیح و دقیق دریچه‌ها و مادیها بقدر سهم حقابه خود اقدام نشود این مشکل حل نخواهد شد یعنی آب حاصله از کوهرنگ بمصرف حقیقی که در نظر بود یعنی دهات کم آب و بی آب نمیرسد و در واقع عمل حفر تونل ناتمام میباشد و مکمل آن تنظیم رودخانه و ساختمان دریچه مادیها با اصول جدید و صحیح میباشد.

۲- پس از افتتاح تونل کوهرنگ بجهات زیر استفاده کامل از آب آن نشده است:

الف- در سال ۳۴ چون تونل در تابستان بازشد علیهذا امکان استفاده از ازدیاد سطح کشت بواسطه انقضاء فصل مقدور و عملی نبود.

ب- در سال ۳۵ سه مرتبه که دو مرتبه آن در تابستان موقع احتیاج ضروری آب تیر ماه- شهریور هر یك دفعه ۱۰ الی ۱۵ روز تونل بعنوان تعمیر بسته شد و همچنین در فصل پائیز که هنگام بذرکاری میباشد تابیستم آذر تونل بسته بود و بدیهی است زیانهای قطع آب آنهم در مواقع حساس تا چه حد میباشد.

ج- در سال جاری ۳۶ هم بواسطه تعمیراتی که در اثر عدم دقت در انتخاب محل آبریز که دائما خراب میشود لازم شد اصولا تونل بسته بود و بهیچوجه مورد استفاده زارعین اصفهان واقع نشد تا پس از شکایات پی در پی جناب آقای وزیر کشاورزی شخصا روز ۱۵ تیرماه باصفهان آمده و با مشاهده احتیاج شدید زارعین بآب و محل کوهرنگ عزیمت و دستور باز کردن تونل و الحاق آب را صادر نمودند.

ولی بدیهی است در این موقع سال فقط محصول کشت شده سابق میتوانند از این آب استفاده کنند و از دیاد سطح کشت مقدور نیست.

بطوریکه بعرض رسید اصولا تاکنون با اینکه زارعین و خرده مالکین اصفهانی (چه اصولا در تمام اصفهان شاید ده نفر عمده مالك نیست) مبلغی را که بموجب تصویبنامه هیئت وزیران معین شده پرداخته‌اند ولی در نتیجه عدم تکمیل کار و نتوانستن اداره گمودن بر خلاف تبلیغات وسیعی که میشود استفاده کامل از آب کوهرنگ نشده است و هزارها هکتار اراضی مرغوب و قابل زراعت منطقه اصفهان که در زمان حکومت صفویه آباد بوده بواسطه نبودن آب و هدر رفتن سیلابهای زمستانی و بهار زاینده رود و کوهرنگ فعلا لم بزرع افتاده و بایستی برای تامین غله اصفهان از اراك و شیراز گندم وارد کنند.

حسن نصیری- نماینده آبخور زاینده رود اصفهان

برای بهبود وضع بیمارستانهای تهران

بعداز ظهر یکشنبه بمنظور رسیدگی بوضع بیمارستانهای تابع وزارت بهداری جلسه‌ای در دفتر آقای دکتر راجی تشکیل گردید.

در این جلسه که معاونین و مدیر کل‌های آن وزارت خانه و کلیه روسای بیمارستانها نیز شرکت داشتند مشکلات کار بیمارستانها مطرح و تصمیماتی در باره رفع نقائص موجود اتخاذ گردید.

امروز در وزارت بهداری گفته میشد که با اقدامات اخیر نزدیکی مشکلات کار بیمارستانها مرتفع و وسیله آسایش و معالجه بیماران از هر جهت مهیا و آماده خواهد گردید

-۲۷-

- آقای سرگرد، خیلی معذرت میخواهم، باید تا ظهر نشده کارهائی برای خانمم انجام بدهم مجبورم بروم.

- مادموازل، که عجله دارید ولی لازم است که قبل از انجام کارهایتان با من بیائید. خیلی متاسفم.

و بیك تا کسی اشاره کرد که بایستد.

- آقای سرگرد، معذرت میخواهم باید کارها یم را قبلا انجام بدهم، ولم کنید والا فریاد میزنم.

- مواظب باشید سر و صدا براه نیندازید، بنفع خودتان است.

در بن لحظه سرگرد اشاره‌ای بدو مامور «ام پی» کرد و آنها بازوهای دختر جوان را گرفتند.

اکنل گفت:

- مقصود توهین شما نیست. اگر اجازه بفرمائید این آقایان شما را تا فرمانداری هدایت میکنند.

مونیك نخست خیال کرد که پرنسس توطئه‌ای چیده است ولی بیاد آورد که بریسه میگفت:

انگلیسها در بن سرزمین اجازهٔ فعالیت بدولتهای خارجی نمیدهند و تاکنون دو نفر از مامورین او را اخراج کرده‌اند.

برای حفظ ظاهر شروع باعتراض کرد.

- آقای سرگرد، شما نسبت بمن توهین میکنید مواظب باشید که از کردهٔ خود پشیمان نشوید.

تا وقتیکه بادارهٔ فرمانداری رسیدند سکوت کرد. او را باتفاق دو مامور پلیس نظامی در راه رو نشاندند. دختر جوان منتظر ماند.

یکساعت گذشت و کسی بیاد او نیفتاد. اکنل ناپدید شده بود. گاهگاه مأموری از آنجا میگذشت و وارد یکی از اطاقها میشد. فقط صدای مداوم و یك نواخت ماشینهای تحریر حکایت میکرد که جنب و جوش عجیبی در این عمارت حکمفرماست.

عاقبت یك افسر جوان انگلیسی پیدا شد.

- شما مادموازل سیلور هستید؟ لطفاً گذرنامه و اوراق هویتتان را بمن بدهید.

افسر جوان بعداز گرفتن اوراق ناپدید شد.

ما از نیمساعتی گذشت. ساعت یك بعداز ظهر بود. کارمندان غیر نظامی از اداره بیرون رفتند، دختر جوان فکر میکرد که او را فراموش کرده‌اند ولی ناگهان دری گشوده شد.

دو مامور «ام.پی» اطرافش را گرفتند و او را وارد اطاق دفتر کردند. همان افسر جوان با مرد مسن تری که لباس غیر نظامی داشت در آنجا نشسته بودند، مرد مسن گفت:

- شما مادموازل سیلور هستید؟

- بله آقا.

این گذرنامه معتبر نیست،

چه ایرادی دارد؟

- موقع ورود تمبرش نکرده‌اند.

- چه میگوئید آقا! من یك هفته پیش با کشتی «آنجیز» وارد بندر شدم و بلافاصله به گمرك و قرنطینه و اداره امنیت رفتم.

- معذرت میخواهم. مادموازل، ولی دلیلی در دست نیست، تمبر اداره امنیت کجاست؟

- مامورى که مراقب ورود کشتی بود گذرنامه مرا نگاه کرد و بدون ایراد بمن برگرداند.

- جای تاسف است، مادموازل. ما مجبوریم شما را از این منطقه اخراج کنیم. امشب شما را به سایگون میفرستیم. ظاهر اشما از سایگون باینجا آمده‌اید.

- من اعتراض میکنم، آقا! من میخواهم کنسول فرانسه را ببینم. رفتار شما شایسته یك دوست فرانسه نیست.

مونیك از شدت خشم بخود می پیچید.

- مادموازل سیلور، گوش بمن بدهید.

دختر جوان ساکت شد و مامور انگلیسی بالحن آرامی گفت.

- شما اینجا در یك مستعمره بریتانیای کبیر هستید.

دولت بریتانیا فعالیت‌های شما را نمی پسندد. میفهمید چه میگویم؟ میدانید موضوع از چه قرار است؟

دختر جوان بالحن معصومی جواب داد.

- نمیفهمم چه می گوئید.

- مرد انگلیسی بلند شد و گفت:

- من حرف دیگری ندارم. امشب باید از اینجا بروید. بدیهی است که قبل از رفتن بکشتی باید همین جا بمانید.

- ولی باید چمدانهایم را ببندم

- هر کاری لازم باشد خود ما میکنیم. اثاثیه شما را مستقیماً به سایگون میفرستیم.

مونیك را بسالن مجاور بردند و ناهاری باو دادند

غذایش را زیر نظر یك مامور «ام.پی» خورد. بیهوده میکوشید که او را بحرف وادارد.

نقشه کشیده بود که زیبائی خود را بکمك بطلبد. ولی با همه دلبری و طنازی نتوانست حتی یك کلمه از او حرف بکشد.

مامور جز این کلمات سخنی نمیگفت:

- ممنوع است.

لحظه‌ای بعد اجازه خواست که برود برای سفر خود خرید بکند.

- ممنوع است.

همه چیز ممنوع بود.

دختر جوان از شدت خشم میلرزید.

قلم خودنویسی از کیفش درآورد و خواست کاغذی بنویسد.

- اکیدا ممنوع است.

حتی باز کردن پنجره اکیدا ممنوع بود جز نشستن همه چیز اکید ممنوع بود.

نزدیك عصر، افسری باتفاق دو مامور «ام.پی» وارد شد و بدختر جوان اطلاع داد که دستور دارد او را به کشتی «الوزی» ببرد و این کشتی او را در سایگون پیاده خواهد کرد.

مونیك وارد اتومبیل شد و میان افسر و یکی از سربازها نشست. سرباز دیگر پهلوی راننده قرار گرفت و اتومبیل باسرعت بکنار لنگرگاه «کولون» رسید.

دختر جوان از پله‌های یك کشتی که پرچم انگلستان را بلند کرده بود بالا رفت. اطراف او را دو سرباز «ام.پی» گرفته بودند و افسر انگلیسی که از پشت سر میآمد او را به کمیسر کشتی سپرد. هنگامیکه افسر انگلیسی میخواست کشتی را ترك کند بمونیك گفت:

- تا وقتی کشتی از آبهای هنگ کنگ خارج نشده شما باید در کابین بمانید و بالحن تمسخر آمیزی باو سفر بخیر گفت.

مونیك وقتی در کابین تنها ماند بروی تختخواب افتاد و شروع بگریستن کرد.

در طی جریان بازداشت چند بار نزدیك بود که آنچه میدانست بروز دهد و بگوید که در اثر توقیف او چه سیارخونها ریخته خواهد شد.

ولی جلوی خود را گرفت. زیرا اگر کوچکترین اشاره‌ای باین وقایع می کرد بریسه و کامیون و سپاری دیگر را که نمیشناخت از آن ناحیه اخراج می کردند و شبکهٔ فرانسویان درهم میریخت.

«امشب بریسه برای دیدن من بباغ پرنسس میآید و تعجب می کند که چرا در وعده گاه حاضر نشده‌ام. ولی دیگر کار از کار گذشته است.»

خبرنگاران ما از شهرستانها اطلاع میدهند

از نیکزاد — خبرنگار بندرگز

چه باید کرد؟

بهر کجا که قدم بگذارید، در هر محفلی که بنشینید، با هر کسی وارد صحبت بشوید این سئوال بگوشتان میخورد که: چه باید کرد..؟

شهر رو بویرانی میرود، بهداشت و فرهنگ درستی نداریم، گرانی سرسام آور است، از نعمت آب سالم و برق محرومیم راستی چه باید کرد؟ فکر میکنید کسانیکه مسئول اداره امور این شهر هستند درجواب این سئوالات بی‌دریغ چه جوابی میدهند؟

شهرداری درمقابل این سئوالات چه پاسخ قانع کننده‌ای دارد؟ سایر ادارات چه قدمی برای توسعه فعالیتهای خود برداشته‌اند؟ بدبختانه جواب تمام این سئوالات منفی است.

وقتیکه مسافری وارد بندر گز میشود بیش از هر چیز آگهی‌های جور و واجور شهرداری که برروی دیوار معابر نصب شده است نظر او را بخود جلب میکند. روی هر کدام از این کاغذهای رنگارنگ سفید، قرمز و آبی برای خرید و فروش هر جنسی قیمتی تعیین شده است اما حقیقت اینست که این نرخها را برای رفع مسئولیت تعیین کرده و بدیوار نصب نموده‌اند والا عملا درهیچ مغازه‌ای نرخ شهرداری رعایت نمیشود و تعجب آورتر آنکه شهرداری نیز هیچگونه اصراری برای اجرای نرخی که با تشکیل چند کمیسیون مختلف تعیین کرده است ندارد.

نه تنها ما در مورد نرخ خواربار با چنین وضع تاثر انگیزی روبرو هستیم بلکه در زمینه اصلاحات شهری نیز وضع آشفته‌ای داریم.

چندی قبل پس از مدتها مطالعه و آمد و رفت، اسفالت خیابانهای شهر را بمقاطعه دادند ولی بدبختانه مقاطعه کار مربوطه کار را تبدیل به تمام رهاو فرار کرد و فعلا خیابانها بصورت چاله‌های خطرناکی درآمده‌اند که عبور از آن خالی از اشکال نیست.

الحمدلله کارخانه برق ملی شهر هم چند روز قبل بعلت نامعلومی تعطیل شد و فعلا شهر در خاموشی بسر میبرد.

راستی با این وضع تاثر انگیز و آشفته آیا مردم حق ندارند که مرتبا از خود بپرسند چه باید کرد؟

هنوز مشغول طرح نقشه هستند

یک مهندس ورزیده بفرستید تا این مشکل حل شود

چندی قبل هنگامیکه اعلیحضرت همایونی از صفحات زلزله‌زده لاریجان بازدید میفرمودند دستور دادند که برای رفاه حال اهالی راه آمل بلاریجان که براثر سیلهای سال گذشته وسایر عوامل طبیعی بکلی خراب شده است تسطیح و مرمت شود.

بدنبال دستور شاهنشاه، عده‌ای کارگر باهمکاری مامورین ارتش از سمت آمل مشغول تسطیح جاده مزبور شدند وفعلا بطرف لاریجان پیش می‌آیند.

درهمین هنگام عده‌ای از مامورین وزارت راه برای سرعت عمل بایکدستگاه «بولدوزی» بلاریجان آمدند تا از اینطریق نیز شروع بتسطیح جاده مزبور نمایند.

متاسفانه این عده تاکنون بجای اینکه عملا شروع بکار نمایند فقط بمطالعه وطرح نقشه پرداخته و هر روز نیز نقشه کار خود را تغییر و تبدیل میدهند.

اهالی از وزارت راه انتظار دارند که هرچه زودتر یک مهندس ورزیده باین منطقه اعزام دارد تا با طرح یک نقشه صحیح و مطمئن قبل از فصل سرما و بارندگی مشغول کار شوند و این جاده که از هر جهت مورد استفاده است زودتر تسطیح و مرمت گردد.

ستاره دنباله‌دار

خبرنگار ما از رامسر مینویسد:

از چند شب قبل تاکنون هر شب ستاره دنباله‌داری در آسمان شهر رامسر مشاهده شده که موجب بروز شایعات زیادی بین اهالی این منطقه گردیده است در بعضی از شبها بطول این ستاره افزوده میشود.

نخلستان خونین

برسر تقسیم محصول خرما بین مالکین و کشاورزان همه‌ساله اختلاف است

این اختلاف چند روز قبل موجب زدوخورد شدیدی بین ژاندارمها و دهاقین گردید

در این زدوخورد دو نفر مقتول و عده‌ای مجروح شدند

دادستان شیراز برای رسیدگی باین واقعه وارد بوشهر شد

بطوریکه قبلا بموجب گزارش خبرنگار بوشهر باطلاع خوانندگان عزیز رسید چند روز قبل هنگام بهره‌برداری از محصول خرمای سال جاری بین زارعین و مالکین شبانکاره زدوخورد شدیدی در گرفت و در نتیجه تیراندازی دو نفر مقتول و عده‌ای مجروح شدند.

اینک جریان مشروح حادثه را باطلاع خوانندگان عزیز میرسانیم.

هم اکنون چند بن سال است که بین ملک منصور وارد شیر شبانکاره و سه نفر دیگر که خود را مالک «شبانکاره» میدانند با دهقانان این بخش برسر بهره‌برداری از محصول خرمای این ناحیه که از بهترین نوع خرما میباشد اختلاف است و هر سال هنگام برداشت محصول این اختلاف دربنه اوج میگیرد و منجر بحوادث ناگواری میشود.

دهقانان اظهار میدارند که چند سال زحمت کشیده و در زیر آفتاب سوزان نخلستان وسیعی ایجاد کرده‌ایم وطبق قانون ما صاحب این نخلستان شناخته میشویم ولی مالکین پاسخ میدهند که زمین مال ما بوده وشما بجهت در این زمین درخت خرما کاشته‌اید حالا هم ما حرفی نداریم بیائید حق مالکانه ما را بدهید.

سال گذشته برای پایان بخشیدن این اختلافات قدیمی طبق دعوت استانداری فارس نمایندگان مالکین و دهقانان در استانداری حضور یافتند و قرار شد از این بعد صدی شصت محصول متعلق بدهقانان و صدی چهل متعلق بمالکین باشد.

ولی چون مالکین بتعهدات نماینده دهقانان اطمینان نداشتند در مرداد ماه سال جاری که هنگام برداشت محصول خرما است چند نفر ژاندارم باخود برداشته و بشبانکاره رفتند تا پس از برداشت محصول سهمیه خود را بگیرند.

دهقانان بمحض اطلاع از نقشه مالکین بطور دسته‌جمعی در نخلستان حاضر شده و مالکین و ژاندارمهای محافظ اظهار میدارند که حتی یک دانه خرما هم بابت حق مالکانه نخواهند پرداخت.

در این موقع بدستور مالکین چند نفر از تفنگچیان محلی که معمولا برای چنین مواقعی باستخدام مالکین درمی‌آیند بطرف دهقانان حمله‌ور شده و شروع بتیراندازی مینمایند.

بقرار اظهار ژاندارمها دهقانان نیز در مقابل حمله آنان مقاومت کرده و با بیل و کلنگ شروع بزدوخورد مینمایند و در نتیجه دو نفر از دهقانان مقتول و چند نفر شدت مجروح میشوند.

ژاندارمری بوشهر بمحض اطلاع از جریان برای سرکوبی دهقانان عده‌ای قوای کمکی بشبانکاره اعزام مینماید و دهقانان نیز بطور دسته جمعی شهر آمده و در تلگرافخانه متحصن میشوند

طبق آخرین خبر رسیده دادستان شیراز برای رسیدگی بجریان واقعه ببوشهر آمده است و فرماندار بوشهر باتفاق مالکین نیز بشیراز عزیمت کرده‌اند.

خلاصه خبرهای شهرستانها

شهرضا. آقای مرتضی قلی کیان تعداد صد و بیست دست لباس برای توزیع بین زلزله زدگان شمال بشیر و خورشید سرخ اهداء نمود.

علمده. چند روز قبل اکیپی از مهندسین آلمانی شرکت (کوکس) مشاور سازمان برنامه سرپرستی آقای مهندس «کتوبس» و مهندس شیبانی بمنظور نقشه‌برداری از شهر وارد علمده شدند.

فومنات. براثر مساعی آقای اصغریان رئیس اداره فرهنگ کلاس ششم طبیعی دبیرستان فومنات افتتاح شد و فعلا داوطلبین مشغول ثبت نام میباشند.

رودسر. تاکنون پنجاه و هفت هزار ریال از طرف کارمندان دولت و اهالی رودسر برای کمک بزلزله‌زدگان شمال جمع آوری شده است.

کردکوی. چند روز است بیماری آنفلوآنزا در کردکوی نیز شیوع یافته است و عده‌ای از اهالی باین بیماری مبتلا شدند و بهداری خود را برای معالجه و مبارزه آماده کرده است

کرمان. کمیسیون عمران و آبادی باحضور نمایندگان مجلس شورا بملی و آقای استاندار در استانداری تشکیل شد و پیرامون عمران و آبادی کرمان مذاکراتی بعمل آمد.

کرج برساوه پیروز شد

مسابقات کشتی بین تیمهای کرج وساوه خاتمه یافت

بطوریکه قبلا باستحضار خوانندگان عزیز رسید چند روز قبل عده‌ای از قهرمانان کشتی شهرستان ساوه بکرج عزیمت نمودند تا مسابقهٔ کشتی دوستانه‌ای با قهرمانان کشتی آن شهرستان انجام دهند.

اینک خبرنگار ما از کرج طی گزارشی اطلاع میدهد بنا بدعوت انجمن تربیت بدنی کرج مسابقهٔ کشتی دوستانه‌ای بین تیم‌های کشتی شهرستانهای ساوه و کرج درمحل دبستان عارف انجام گردید.

در این مسابقه آقایان مهندس دهستانی و بهبودی نمایندگان مجلس شورای ملی وهمچنین آقایان معاون فرمانداری، شهردار، اعضای انجمن شهر وعده زیادی از ورزشکاران حضور داشتند.

قبل از شروع مسابقه کودک خردسالی ضمن خیرمقدم دستهٔ گلی بمهمانان ورزشکار کرج اهداء نمود.

سپس آقایان نقیب‌زاده رئیس فرهنگ وامینی مدیر فنی تربیت بدنی بیانانی ایراد نمودند که مورد توجه بسیار قرار گرفت آنگاه مسابقه بداوری آقایان محمود ملاقاسمی وحسن ملاقاسمی قهرمانان کشتی جهانی شروع گردید که در نتیجه تیم کشتی کرج با بازده امتیاز در برابر چهار امتیاز برنده شناخته شد.

پس از پایان مسابقه جوائز قهرمانان بوسیلهٔ آقایان مهندس دهستانی و بهبودی نمایندگان مجلس شورای ملی توزیع گردید.

عکس بالا از مراسم توزیع جوائز بین قهرمانان برداشته شده است.

در مجلس تودیع با پیشکار دارائی

یک جلد کلام‌اله مجید بوی هدیه شد

خبرنگار ما از ساری مینویسد:

چند روز قبل بمناسبت انتقال آقای درود پیشکار دارائی استان دوم مجلس تودیعی بدعوت آقای مجد کفیل پیشکاری تشکیل گردید.

در این مجلس کفیل استانداری، رئیس دادگستری وعده کثیری از روسای دوایر لشکری و کشوری حضور داشتند و آقای گل محمدی رئیس بازرسی پیشکاری از طرف کلیه کارمندان ضمن اظهار قدردانی از زحمات آقای درود یک جلد کلام‌اله مجید بعنوان یادبود بوی هدیه کرد.

آقای درود پس از تودیع باحضار بمحل ماموریت جدید خود حرکت کرد.

تشویق از ورزشکاران

خبرنگار ما از کرمان اطلاع میدهد آقای بنی آدم استاندار کرمان و رئیس انجمن ملی تربیت بدنی باتفاق تیمسار فرمانده لشکر و تیمسار ریاست شهربانی های استان هشتم تاکنون چندبار در استادیوم ورزشی حضور یافتند و موجبات تشویق تیم فوتبال استان هشتم را که در مسابقات قهرمانی شرکت خواهند کرد فراهم نموده‌اند.

رئیس دادگاه و بازپرس ندارند

خبرنگار ما از رودسر اطلاع میدهد. سه ماه قبل رئیس و بازپرس دادگاه تغییر ماموریت یافته و برشت منتقل شدند لکن تاکنون جانشین آن ها تعیین نشده است و در نتیجه مراجعات مردم بعهده تعویق افتاده و امور دادگاه مزبور را کد مانده است.

اهالی از اولیای محترم وزارت دادگستری تقاضا دارند بوضع دادگستری این محل توجه بیشتری بشود و در اعزام مامورین لازم و تکمیل کادر قضائی دادگاه رودسر اقدام نمایند

سهمیه زغال تعین شد

در تقسیم زغال رعایت حال مستمندان را مینمایند

ازچندی قبل از طرف فرمانداری و شهرداری اراک اقداماتی جهت تامین زغال مصرفی شهر بعمل می‌آمد تا اینکه چند روز قبل اطلاع حاصل شد که از طرف بازرسی جنگلها معادل چهار هزار تن سهمیه زغال برای این شهرستان منظور گردیده است و نزودی این مقدار زغال به اراک حمل خواهد شد. اهالی انتظار دارند که در تقسیم زغال طوری نظارت شود که طبقات مستمند نیز بتوانند تا حدی زغال مورد احتیاج خود را تامین نمایند

کودک مالاریائی

مالاریا درقراء بلوچستان اکثر مردم را مبتلا کرده است

این کودک ۸ ساله براثر بیماری مالاریا از کمر بپائین افلیج شده است

خبرنگار ما از کرمان مینویسد: همه ساله عده قابل ملاحظه‌ای از ساکنین قراء وقصبات بلوچستان ببیماری مالاریا مبتلا شده و جمعی نیز براثر ابتلاء باین بیماری افلیج میشوند و یا فوت میکنند.

متاسفانه اغلب مبتلایان بعلت عدم دسترسی بپزشک و دارو و مدتها باعوارض این مرض خطرناک خو گرفته و بوضع رقت آوری دچار میشوند.

عکسی که در پائین ملاحظه میکنید یکی از اطفال این ناحیه را که ببیماری مالاریا مبتلا است نشان میدهد. این طفل با این قیافه که شبیه کودکان دو یا سه ساله میباشد بیش از هشت سال دارد و از کمر بپائین براثر ابتلای ببیماری مالاریا فلج شده و بهیچوجه قادر بایستادن و راه رفتن نیست.

خوشبختانه پس از مدتها اکیپ مجهزی که از طرف سازمان مبارز با مالاریا بقراء بلوچستان اعزام شده است مبارزات دامنه داری علیه بیماری آغاز کرده و فعلا این کودک هشت ساله مفلوج نیز تحت درمان این اکیپ میباشد.

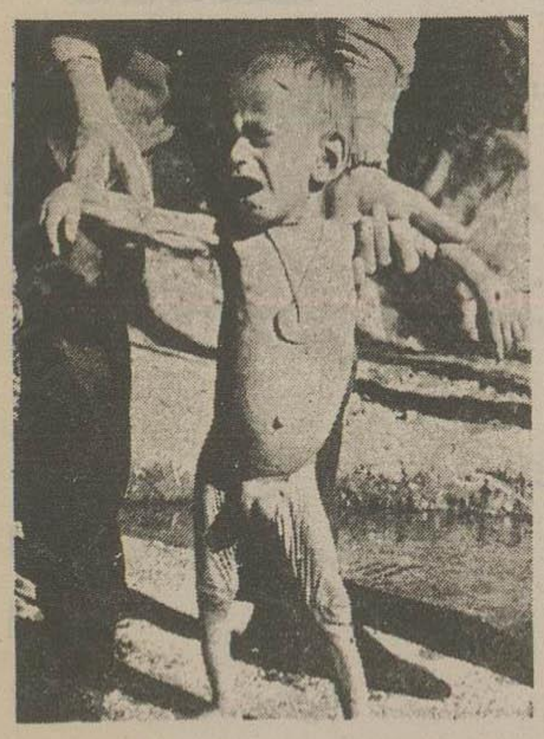

نقشی که نقش بر آب شد

صاحبان تاکسی بعنوان اعتراض بنرخ جدید اعتصاب کردند

ولی شهربانی و لشکر بااجرای این نقشه عمل آنها را خنثی نمودند

خبرنگار ما از کرمان اطلاع میدهد: چون اخیرا نرخ کرایه تاکسی و وسائل نقلیه بدستور شهربانی تقلیل یافته و کرایه هر نفر ۵ ریال تعیین شده است چند روز قبل عده‌ای از صاحبان وسائط نقلیه و رانندگان تاکسی ها بمنظور اعتراض بنرخ جدید دست باعتصاب زدند و قصد داشتند نرخ قبلی را تثبیت کنند، ولی شهربانی با کمک لشکر و سایر دوایر دولتی که از این منظور قبلا اطلاع داشتند تعداد زیادی جیپ و اتومبیل های دیگر فراهم و آماده کرده و در اختیار مسافرین شهری گذاشت باین ترتیب پیش بینی لازم برای جلوگیری از وقفه در رفت و آمد مردم و رکودکارها بعمل آمد و بلافاصله صاحبان وسائل نقلیه اعلام شد که چنانچه از اعتصاب دست برندارند برای همیشه از کار کردن تاکسی های آنان در شهر جلوگیری خواهد شد، در نتیجه رانندگان دست از اعتصاب برداشتند و مطابق نرخ جدید مشغول کار شدند، بهرحال پیش بینی وجدیت اولیای انتظامی و شهربانی شایان تقدیر است.

کمک فرهنگیان

بزلزله‌زدگان شمال

خبرنگار ما از نشابور طی گزارشی اطلاع میدهد:

بمنظور کمک بزلزله‌زدگان شمال عده‌ای از فرهنگیان شهرستان نیشابور یک روز حقوق خود را اهداء نمودند تا بمصرف کمک بآسیب دیدگان برسد و امیدوارند سایر هموطنان نیز بآنان تاسی نموده و در این راه قدم بردارند.

برق مهندس برق را کشت

از کرکان خبرنگار ما مینویسد: چند روز قبل آقای مهندس (آلبرت) که تخصص در رشته برق بود هنگامیکه یکدستگاه ترانسفورماتور تعمیر میکرد در اثر اتصال سیم برق بدرجه فشار قوی ترانسفورماتور دچار برق‌زدگی شد و آناجان سپرد جسد مهندس آلبرت پس از معاینه پزشک قانونی برای تحویل بخانواده‌اش بتهران حمل گردید.

بلاتکلیفند

بطوریکه خبرنگار ما از ساوه مینویسد: عده‌ای از خدمتگذاران فرهنگ ساوه که بامید استخدام رسمی مدت چندین سال در دبستانهای حوزه فرهنگی این شهرستان بکار مشغول بوده‌اند تقاضا دارند ترتیبی داده شود که وضعیت استخدامی آنها روشن شود تا بیش از این در بلاتکلیفی بسر نبرند.

سرقت طلا و جواهرات

سارقین بفاصله کوتاهی دستگیر و زندانی شدند

خبرنگار ما از زاهدان گزارش میدهد: چند شب قبل دو نفر سارق بمنزل آقای سالار سیرجانی یکی از متمکنین شهر رفته و مبلغ دو ست هزار ریال طلاو جواهرات او را بسرقت بردند.

جریان بلافاصله باطلاع شهربانی رسید و آقای نخعی رئیس آگاهی به اتفاق آقای سالار شخصا در تعقیب سارقین برآمدند و هر دو را در نزدیکی رودخانه زابل دستگیر نمودند.

سارقین باسامی اکبرعلی واصغر ایران نژاد تحویل زندان شدند و اموال مسروقه نیز بصاحبش تسلیم گردید.

ساختمان بهداری کلوگاه تکمیل میشود

خبرنگار ما از کلوگاه مینویسد: چند روز قبل آقای دکتر سید رضا پزشک رئیس بهداری کلوگاه ضمن مصاحبه کوتاهی اظهار داشت که برای اتمام ساختمان نیمه تمام بهداری اعتبار لازم تامین و آگهی مناقصه آن نیز منتشر شده است و امیدمیرود که بزودی عملیات ساختمانی آن شروع گردد.

همچنین برای رفاه حال بیماران اقدامات مفیدی برای تکمیل و تجهیز وسائل طبی بهداری کلوگاه شروع شده است تا اهالی مجبور نشوند که برای معالجات جزئی شهرستانهای مجاور عزیمت نمایند.

---

۳۷ — بر باد رفته

– بیاین اینطرف میس اسکارلت! باهاش اصلا حرف نزنین! کالسکه کرایه‌ای اونم با این سیاهای ول شده!

– راننده با یک حرارت فوق‌العاده گفت:

– خانوم! من از اون غلامای بی‌صاحب نیستم! من مال خانواده میس تالبوت هستم و این کالسکه هم مال اوناس. اینجاها کار میکنم و براشون پول درمیآرم.

– کدوم میس تالبو تو میگی؟

– میس سوزانا تالبوت که تو شهر میلج‌ویل زندگی میکردن! باباشون «مارس» تو جنگ کشته شد حالا هیچی ندارن و اومدن تو اتلانتا!

– ببینم میس اسکارلت، شما اینارا میشناسین؟

اسکارلت با تاسف پاسخ داد.

– نه، از اهالی شهر میلج‌ویل آشنا خیلی کم دارم.

مامی با لجاجت گفت:

– پس باید پیاده بریم! برو سیاهه!

جامه‌دان دستی را که محتوی لباس مخمل تازه و کلاه و لباس خواب اسکارلت بود بیک دست و خرجین تمیزی را که لوازم سفر خودش در آن بود بدست دیگر گرفت و نظیر چوپانی اسکارلت را درمعرض جاده پر گل و خاک کشتر حرکت آورد. با اینکه اسکارلت درباطن خیلی دلش میخواست که وسیله‌ای برای سواری پیدا کند با اینحال از بحث و مشاجره با مامی خودداری کرد برای اینکه نمیخواست خشمش را در اینموقع بصوب خود برانگیزد. از دیروز بعد از ظهر که مامی بطور ناگهانی او را با پردهٔ مخمل غافلگیر کرده بود در نگاههای این زن چنان آثار شک و ظنی نهفته بود که اسکارلت بهیچوجه خوشش نمی‌آمد. صلاح ندیدانست که حالا با او بیاویزد و بر سر مسائل جزئی مشاجره براه اندازد.

در آنحال که در امتداد گذرگاه باریکی بسمت خیابان پیچ‌تری پیش میرفتند اسکارلت با دل افسرده شماهای شهر که همه ویران و غمزده بودند مینگریست. برابر ویرانهٔ عظیمی رسیدند که روزگاری هتل با عظمت آتلانتا آنجا قرار داشت و بوتلر و عمو هنری زمانی در آن مسکن داشتند. از آن میهمانخانه مجلل جز دیوارهای فرو ریخته سیاهی وجود نداشت. از آن انبارها و مغازه‌هائی که قریب یکربع میل در امتداد ایستگاه قرار گرفته بود و زمانی مملو از وسائل نظامی بود اثری دیده نمیشد. بدون این بناها و سایه‌بانها که در ایستگاه بنا شده بود، سراسر محوطه خالی و متروک بنظر می‌آمد. نقطه‌ای در این فضای ماتمزده، قطعه ملکی که جارلز برایش بارث گذاشته بود وجود داشت. عمو هنری سال پیش مالیات آنرا برای او پرداخته بود. این پول را میبایستی بپردازد و اینهم خودش باری بود که روی دوشش افتاده بود.

همینکه در خم خیابان پیچ‌تری پیچیدند نگاهش بطرف پنج نقطه افتاد، از وحشت بخود لرزید با وجود آنکه فرانک از آتش‌سوزی و ویرانی شهر برایش بقدر کافی توضیح داده بود، معهذا هیچوقت میزان انهدام و ویرانی را تا اینحد نمیتوانست تصور کند. در مغزش این شهری را که بسیار عزیز و گرامی میشمرد، محیطی آباد و پر از مغازه‌های بزرگ و خانه‌های مجلل میپنداشت. اما این خیابانی که اکنون میدید آنقدر مخروبه و عوض شده بود که گوئی هرگز پای بآنجا نگذاشته بود. این خیابان بهیچوجه با آن خیابان فرحناک گذشته که سطحش در تابستان پر گرد و غبار و در زمستان گل آلود و دو چه روزهای متوالی که در زیر باران گلوله و خمپاره با بن سو و آن سو میدویدند و با امیدانه در پی راه چاره میگشت تفاوت فاحش داشت.

با اینکه در عرض یکسالی که ارتش ژنرال شرمن از آنجا خارج شده و نیروی ائتلافی جایگزین آن شده

از: حسین فاضل خبرنگار اطلاعات درفرانسه

برای نخستین بار بزرگترین افتخار نصیب دو کارگر فرانسوی شد

این دو پیرمرد ۸۰ و ۷۸ ساله باخذ نشان (لژیون دونور) که بزرگترین نشان کشور فرانسه است موفق گردیدند

باپیشرفت تمدن و ترقی صنعت اهمیت کار و ارزش کارگر روزافزون شده است. سابقا تصور میشد که ترقی ماشین و زندگی ماشینی از اهمیت کارگر میکاهد و اجتماعات از این صنف که بزرگترین و پراهمیت ترین دسته هر جامعه را تشکیل میدهند بی نیاز خواهند گردید. درحالیکه روز بروز خلاف این نظر به مشاهده میگردد و بخصوص امروز در اغلب جوامع برای کارگران امتیازاتی قائل میگردند، و بیشتر دولت ها در رأس برنامه های اصلاحی خود بهبود وضع کارگران را قرار میدهند چه، بامطالعات سیاری که اقتصادیون جدید از نقطه نظر روانشناسی درمورد کارگران بعمل آورده اند باین نتیجه کلی رسیده اند که چنانچه وسایلی فراهم شود و کارگران با میل و رغبت بکاری مشغول شوند، نتیجه و محصول کار از نظر کمیت و کیفیت دو برابر کاری خواهد بود که همان کارگر فقط بمنظور رفع تکلیف و گذراندن ساعات معین در کارخانه چون ماشین بیروح انجام دهد.

از این نظر برای ایجاد میل و رغبت کار در کارگر، موسسات بزرگ کارگری، بمنظور تشویق کارگران و دلگرمی آنان دست باقداماتی میزنند و امتیازاتی بخرج میدهند که محصول کار آنان مستقیم باهمین اقدامات دارد گذشته از آن دولت هائیز که اغلب در مقابل کارفرمایان خود را حامی و پشتیبان کارگر میدانند بوسائل مختلف تشویق آنان را فراهم میآورند.

افتخار دریافت نشان لژیون دونور

در این هفته دو کارگر فرانسوی بدریافت نشان لژیون دونور نائل آمدند البته بیشتر خوانندگان عزیز اطلاع دارند که این نشان از بزرگترین نشانهای دولت فرانسه است و اغلب در برابر خدمات سیار شایسته باشخاص داده میشود و بزرگترین افتخار برای یک خانواده فرانسوی اینست که یکی از افراد آن خانواده دارای این نشان باشد و ضمنا نشان مزبور بخارجیانی که بنحوی در این کشور خدمات ذیقیمتی انجام داده و باموفقیت های علمی بدست آورده باشند اهداء میگردد.

علت اینکه دو کارگر فوق الذکر به دریافت چنین نشانی نائل شدند اینست که آندو مدت ۶۴ سال در یک کارخانه با مهارت صمیمیت مشغول بکارند.

یکی از آنها ۷۸ سال دارد و دیگری در هفته آینده جشن هشتادمین سال تولدش را خواهد گرفت و هر دو از سلامت کامل برخوردارند و خاطراتی سار از زندگی پر حادثه خود دارند که بیشتر آن مربوط بقرن گذشته است.

یکی از آنان بنام آقای هوبرت بورن که در کارخانجات قندسازی کار میکند و امروز در همانجا رئیس یک قسمت بزرگ کارخانه شده است و از پیشرفت صنعت ماشین برای کمک بکارگران راضی است و اظهار میدارد سابقا تمام کارهائیکه امروز ماشین بسهولت انجام میدهد، با دشوارترین وضع و صرف چندین برابر وقت بایستی انجام میگرفت ولی خوشبختانه امروز کارگران با این مشکلات روبرو نیستند

دیگری بنام آقای مارشال که فعلا رئیس یک کارخانهٔ بزرگ ملور سازنست و سابقا بعنوان کارگر ساده در همین کارخانه کار میکرده است بر وضع گذشته تاسف میخورد و مثل اینکه زیاد از زندگی ماشینی راضی بنظر نمیرسد و اظهار میدارد درست است که ماشین از صرف قوای عضلانی کارگر کاسته است ولی در عوض صرف قوای فکری بیشتری را برای او سبب شده است

گذشته از آن چون آقای مارشال فعلا خودش رئیس کارخانه است همان دلواپسی هائی که تمام رؤسای مؤسسات کارگری دارند او را هم راحت نمیگذارد

در هر حال آنچه مسلمست اینکه کارگران مزبور از مزدیکه در ازاء کار ۶۴ ساله خود دریافت داشته اند بینهایت راضی هستند و اظهار میدارند هنوز هم حاضر نیستند کمتر از ۸ ساعت در روز کار انجام دهند و امید وارند که پایهای کارگران جوان و باهمان حرارت تا مدتی دیگر کار کنند.

برسال بارسیدن تاریخ عروسی من خاطرات آن شب را در ضبط صوت ار.ث.آ تجدید میکنیم شاد باشید، خنده ها، رقص آوازها...

ضبط صوت ار.ث.آ

مجهز به «ارتوفونیک های فیدیلیتی»

نماینده رسمی: شرکت سهامی فیروز - خیابان سعدی

RCA

Arthophonic high fidelity

کانون آگهی عرب

آ-۶۱۴۱۲

لوازم آرایش ممتاز

رُولن

مغازه استارلایت - خیابان شاه - چهارراه پهلوی

نماینده انحصاری: شرکت سهامی فیروز - خیابان سعدی

Revlon

کانون آگهی عرب

مراکز فروش:

فروشگاه رینیا خیابان اسلامبول کاشی شماره ۳۵۹

فروشگاه رینیا خیابان شاه چهارراه بهرامی کاشی شماره ۹۰۵

داروخانه رامین میدان فردوسی

آ-۱۶۴۱۸

روغن موتور کاسترول

سرآمد روغنهای دنیاست

THE MASTERPIECES IN OILS

کاسترول

نماینده انحصاری: شرکت اوانخو با مسئولیت محدود - خیابان سعدی تلفن ۳۸۸۴۹

کانون آگهی عرب

آ-۱۶۴۶۷

آگهی مناقصه خرید کانل

شهرداری تهران مقدار دویست و پنجاه متر کابل فشار ضعیف ۵۰ در ۳ طریق مناقصه خریداری مینماید.

۱- داوطلبان مناقصه باید پیشنهاد خود را منتهی تا ساعت ۱۰٫۵ صبح روز ۳۶٫۶٫۲۳ صندوق مناقصه شهرداری تسلیم نمایند پیشنهادات واصله در ساعت ۱۱ صبح همانروز بازوخوانده خواهد شد.

۲- پیشنهاددهندگان باید صدی پنج از جمع کل مبلغ مورد پیشنهاد را نقدا صندوق اداره کل درآمد شهرداری پرداخت و قبض رسمی آنرا ضمیمه پیشنهاد خود نمایند پیشنهاداتیکه فاقد قبض رسید سپرده و یا مشروط مشرط باشد ترتیب اثر داده نخواهد شد.

۳- حضور پیشنهاددهندگان در جلسه مناقصه آزاد و شهردار تهران در رد و یا قبول یک و یا کلیه پیشنهادات واصله آزاد است.

۴- چنانچه برنده مناقصه پس از ابلاغ کتبی شهرداری تا مدت یکهفته برای تنظیم و مبادله پیمان حاضر نگردد سپرده او بصندوق شهرداری ضبط خواهد گردید

۱-۱۶۳۹۸ — از طرف شهردار تهران

جیپ بهترین و مفیدترین وسیله نقلیه در دنیاست

مدل های مختلف

جیپ ویلیز

۵۷ در مشکلترین شرایط از آب - ماسه - گل - یخ - رودخانه - کوه - زمین های سخت و غیر قابل عبور با دو دیفرنسیال و با حداقل متوسط مصرف بهترین عبور میکند.

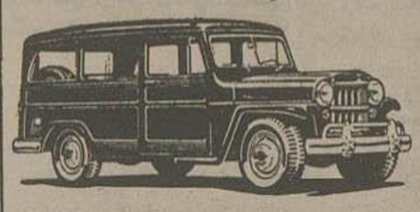

نماینده انحصاری در ایران:

شرکت سهامی جیپ

خیابان کبابیان - ساختمان جیپ

تلفن: ۳۳۴۴۷ ۳۵۲۴۴

NEW WILLYS Jeep

کانون آگهی عرب

آ-۱۶۴۲۰

آگهی فقدان سند مالکیت

آقای جواد باروتی با تسلیم یک برگ استشهاد محلی که شهود در اداره حاضر و حضورا هم ادای شهادت نموده اند مدعی است که سند مالکیت ششدانگ باقیمانده عمارت بیرونی شماره ۸۲۷ اصلی بخش دو بر وجود که بنام بانو پروین هامونی در صفحه ۳۱۲ دفتر ۳۳ ذیل ثبت ۴۱۰۷ صادر شده و مع الواسطه طبق سند رسمی شماره ۱۳۹۱۴-۱۱-۱۰٫۳۳ دفتر ۷ بر وجود آقای جواد باروتی منتقل گردیده مفقود شده لذا مراتب بدین وسیله آگهی میشود تا در صورتیکه کسی با سند مالکیت مزبور معامله انجام وذی حق است از نشر اولین آگهی تا یکماه به اداره ثبت بروجرد مراجعه و مدارک خود را تسلیم دارد والا در صورت عدم مراجعه پس از انقضاء مدت مزبور صدور المثنی اقدام خواهد شد آگهی نوبت سوم ۳۶٫۶٫۶

آ-۱۴۵۲۰ رئیس ثبت بروجرد ۳۵-۳

STRICK & ELLERMAN LINE

خط کشتیرانی استریک والرمن

سرویس مرتب از انگلستان و قاره اروپا

حمل مستقیم

به

ایران و سایر بنادر خلیج فارس

کشتیها برای انگلستان و قارهٔ اروپا بار قبول مینمایند و همچنین برای بنادر دریای قرمز و بنادر دریای مدیترانه درسرراه بارقبول مینمایند

(بطور مستقیم یا غیرمستقیم)

برای تعیین نرخ کرایه و سایر مشخصات بآدرس زیر مراجعه فرمائید:

FRANK, C STRICK & CO (BUSRAH) Ltd.
KHORRAMSHAHR BASRAH, BAGHDAD

OR TO THE JOINT BOOKING AGENTS —

S. DORABJEE & SON
PIRNIA BUILDING
5, AVENUE CHURCHILL. TEHERAN
(TELEPHONE: No. 45357)

S. A. LEVANT EXPRESS TRANSPORT (IRAN)
403. AV SAADI. TEHERAN.
(TELEPHONE: Nos. 34669, 37270)

OR TO
FRANK C. STRICK & Co. Ltd.,
12-20, CAMOMILE STREET.
LONDON. E.C.3.

برنامه حرکت کشتیهای استریک والرمن از انگلستان

	نام کشتی	تاریخ خروج	تاریخ ورود بخلیج فارس
از لندن	باردستان	۲۲ اوت	ورود به بحرین هفته دوم سپتامبر
	سیتی اف کمبرلی	۲۴ اوت	ورود مسکات اواسط سپتامبر
	سیستان	۲ سپتامبر	ورود مینا هفته دوم « «
	ارمنستان	۹ «	« « بوم سعید اواسط اکتبر
	سیتی اف چلسفورد		بارگیری را تکمیل میکند در آنتورپ
	فلورستان	۲۰ سپتامبر	ورود به مسکات اواسط اکتبر
از لیورپول	سرستان	۳ سپتامبر	ورود بیحرین هفته دوم سپتامبر
از منچستر	بالستان	۱۱ سپتامبر	ورود به مینا اوایل اکتبر
از گلاسکو	تری لوسکی	۷ سپتامبر	ورود به بوم سعید اوایل اکتبر
از مدل اسبورک	فلورستان		بارگیری را تکمیل میکند در لندن —
از آنتورپ	سیتی اف چلم اسکوف	۴ سپتامبر	ورود بحرین اوایل اکتبر

آ-۱۶۴۲۸

آگهی مزایده فروش لوازم نقلیه و تریلی

نمایندگی سازمان خواربار و کشاورزی جهانی در ایران سه دستگاه لوازم نقلیه و پنج دستگاه تریلی بشرح زیر:

۱- جیپ شماره ۲۱۰ مدل ۱۹۵۰ شماره موتور ۹۷۳۴۰
۲- لندروور « ۲۱۸ مدل ۱۹۵۲ « « ۳۶۱۳۴۵۲۵
۳- « « ۲۲۰ « ۱۹۵۲ « « ۳۶۱۳۰۵۲۹
۴- پنج دستگاه تریلر

از طریق مزایده بفروش میرساند. طالبین ممکن است اتومبیلهای مزبور را در روزهای اداری بین ساعت هشت تا دوازدهم و یم در خانه سازمان ملل متحد واقع در حشمت الدوله خیابان کیوان ملاحظه نمایند.

علاقمندان بخرید این اتومبیلها باستی پیشنهاد خود را با ضمام مبلغ پنج هزار ریال وجه نقد در یا کت لاک و مهر شده تسلیم آقای مصطفی نماینده سازمان خواربار و کشاورزی جهانی در سازمان برنامه خیابان استخر نمایند. درخواست ها تا ساعت ۹ روز دوشنبه ۱۸ شهریور ماه ۱۳۳۶ پذیرفته میشود و در همانروز در حضور پیشنهاد دهندگان باز و قرائت خواهد شد هر پیشنهادی که پذیرفته شود باستی معامله آن فوراً انجام پذیرد و وجه نقداً بوسیله خریدار پرداخت شود. درصورتیکه از طرف پیشنهاددهنده این شرط انجام نشود و از پرداخت وجه پیشنهادی و انجام معامله خودداری نماید سپرده وی مسترد نخواهد شد کلیه این اتومبیلها باوضعی که دارند و در محلی که موجود است خریدار تحویل خواهد شد. نمایندگی سازمان خواربار و کشاورزی جهانی هیچگونه مخارجی را از قبیل حمل و نقل و تعمیرات و باحقوق گمرکی و سایر عوارض بعهده نخواهد گرفت و پرداخت آنها کلا بعهده خریدار میباشد.

نمایندگی سازمان خواربار و کشاورزی جهانی خود را ملزم به قبول قطعی هر پیشنهادی ندانسته و در رد و قبول هر یک از آنها مختار میباشد و پیشنهاددهندگان حق اعتراض در این مورد ندارند.

۳-۳ — آ-۱۶۰۹۸

بودساهای جدیدی ساخته بودند معهذا جاهای مخروب و خالی مخصوص در حوالی پنج نقطه فراوان دیده میشد مقداری آجر و خاک و اشغال در هر یک از این مکانها روی هم انباشته شده و باریزش باران پوششی از علف هرزه روی آنها را گرفته بود.

از بعضی از خانه هائی که میشناخت مختصر اثری باقی مانده بود: دیوارهای آجری بی سقف که آفتاب نیمتار یک آغاز زمستان در میان آنها میتابید، پنجره های بی شیشه در هم شکسته. دود کشهای منفرد که بروی دیوار مخروبی باقیمانده بود. ندرت چشمش مغازه ای را میدید که از رستاخیز جنگ بدر برده و حالا تعمیر شده و آجرهای قرمز تازه اش در برابر آن ردیف دیوارهای مخروب جلالی داشت. بر روی پنجره ادارات و بر فراز مغازه ها، اسامی خوش آیندی میدید که روزگاری خوب میشناخت اما در آن میان چه بسیار اسامی تازه و نا آشنائی میدید که هرگز در عمرش بگوشش نخورده بود. این اسامی بیشتر شامل پزشکان و وکلای دادگستری و بازرگانان پنبه بودند. قبل از ترک آندیار کمتر نامی وجود داشت که برایش نا آشنا بود اما معلوم میشد که حالا قدیمی ها جای خود را با افراد تازه ای داده بودند.

برای اولین بار چشمانش عماراتی میدید که سه طبقه داشتند. هر طرف ساختمانی بالا میرفت چهره آتلانتا عوض شده بود و وضع تازه ای بخود میگرفت در همان حال که متفکر و مبهوت و علاقمند نگاهش را بهر طرف بگردش در میآورد صدای چکش واره و فعالیت کارگران گوش و چشمش را بخود مشغول میداشت زیر لب گفت:

- تراسوزاندند و ما خاک یکسان کردند، اما با اینهمه ظلمی که بتو کردند دست از سرت برنداشتند نتوانستند و نخواستند ترا رها کنند و بروند. باز هم بهمان صورت اولیه بر میگردی. همان سرزندگی و قشنگی . . .

در آنحال که در امتداد خیابان پیچ تری قدم بر میداشت و بدنبالش همامی اردک وار میدوید تمام پیاده روها را همانطور شلوغ و پر از دحام مسافت که در سحر به جنگ دیده بودند همان شتاب و تلاش شهری که در آستانه تسلیم بود امروز هم دیده میشد. چه خوش روزی بود آنروز که برای اولین بار بعنوان دیدار عمه پیتی پای باین شهر میگذاشت. آنهمه وسائل نقلیه ای که آنروز در جاده های پر گل و لای عبور میکردند امروز هم بود مگر اینکه دیگر از آمبولانسهای ارتش ائتلافی و عراده های جنگی و ارابه های نظامی چیزی دیده نمیشد. اسب و قاطر شماره نداشت و مغازه با مکان آبادی نبود که تعدادی از آنها بر امرش جمع نشده باشد

در خیابان پر از دحام راه میرفت، اما کمتر قیافه ای بر دمشد که آشنا بنظرش میرسید، همه عوض شده بودند اکثرشان مردان بدقیافه خشن و زنان جلف بدلباس بودند چهره های سیاه باد کرده هر طرف موج میزد. عده ای بدیوارها تکیه داده و گروهی بروی سکوها و پیچ و خم کوچه نشسته و عموما وضع و حال افرادیکاره را داشتند.

مامی که خودش متوجه این سیل سیاهپوستها بود زیر لب غرید:

- خاک بر سر هاهمه از این غلامای پول شده هستن. قیافه هاشو نگاه کن. همه پررو!

اسکارلت این نکته را تصدیق میکرد. همه وقیح و پررو بنظر میرسیدند و با نگاههای بیشرمانه او را و اندازه میکردند. اسکارلت اهمیت نمیداد. آنچه بیشتر نظرش را جلب کرده بود سربازان آبی پوش شمال بود که پیاده و سواره هر طرف در خیابان دیده میشدند.

با خود فکر میکرد «هیچوقت چشم من با اینطور اشخاص آشنا نخواهد شد. هرگز! تا وقتی بمیرم.» و آنوقت روی خود را بمامی کرد و اضافه کرد:

- عجله کن مامی، بیا هرچه زودتر از این جمعیت فرار کنیم.

از لاسویس

روزنامه نگاران ایرانی وظایف پیچیده‌ای دارند

فرهنگ فرانسه در طبقه تحصیل کرده ایران نفوذ عمیقی داشته

آقای هیلر تریلاسر دبیر روزنامه لاسویس مدتی پیش چندروزی در تهران گذراند و پس از مراجعت از ایران مقاله زیر را نوشته است که بنظر خوانندگان میرسد:

هواپیمای «د ث ۷» شرکت اسکاندیناوی که در مدت کمتر از ۹ ساعت بدون توقف مرا از ژنو بتهران رسانیده بود بعد از ظهر همان روز سویس را ترک گفت این کمپانی دارای یك شبکه هوائی مرتب است که پایتخت کشورهای خاورمیانه را بیکدیگر وصل میکند بدین ترتیب قبل از بازگشت سویس توانستم چند روزی در ایران توقف کرده و از نزدیك با زندگی مردم آن آشنا شوم

آقای عباس مسعودی صاحب امتیاز و مدیر اطلاعات بزرگترین روزنامه تهران مرا در منزل زیبای خود پذیرفت. در این کشور که در زمستان برفهای سنگین میبارد و در تابستان نیز هوا بشدت گرم میشود حتی حوض و استخر نیز جزء تجملات محسوب نمیشود. درجه حرارت حد وسط در شهر ۳۵ درجه بالای صفر است.

دشواری کار

من در مدت اقامت خود در تهران از اداره روزنامه اطلاعات با بهترین روزنامه های آن دیدن نمودم زیرا در این ساختمان غیر از روزنامه اطلاعات دو روزنامه دیگر یکی بزبان فرانسه و دیگری بزبان انگلیسی و چند مجله هفتگی و ماهیانه منتشر میشود. وظیفه روزنامه نگاران ایران خیلی پیچیده است زیرا کلیه اخبار به زبانهای خارجی مروزنامه میرسد و تا بدقایق آنها حتی اخباری را هم که نمیتوان بعلت نبودن جا در روزنامه درج کرد ترجمه نمود. باین جهت نباید تعجب کرد که هر یك از قسمتهای روزنامه دست کم دارای ۱۲ دبیر و سردبیر میباشد. موسسه اطلاعات همچنین دارای سرویسهای دیگری از قبیل شعبه عکاسی، کلیشه سازی سالن نقشه کشی شعبه آگهی و حتی یك شرکت تعاونی میباشد که در آنجا خواربار بهای نازل بکارمندان فروخته میشود

در این موسسه در حدود یکصد نفر حروفچین کار میکنند زیرا هنوز این کار با دست انجام میشود. درست است که اخیرا ماشینهای خودکار لینوتیپ وارد کرده اند ولی هنوز نصب آنها پایان نیافته است.

مجلات اطلاعات تصاویر رنگین نیز چاپ میکنند که اهالی خانه های خود را با آن تزئین میکنند. این تصاویر شامل تصویر شاه و ملکه ایران و مینیاتورهای قدیمی و تصاویر رومانتیك میباشد.

نباید فراموش کرد که در این موسسه باشگاهی نیز وجود دارد و من در آنجا با خانم فریده آموزگار که در قسمت مجله بانوان و کودکان و اطلاعات ماهانه کار میکند ملاقات کردم.

مذاکرات من با خانم آموزگار در منزل مشارالیها نیز ادامه داشت این خانم که فرانسه را بخوبی حرف میزند فرزند کوچکش را هم بمن معرفی کرد ولی باید بگویم که بخچال نیز نقش موثری در زندگی وی بازی میکند.

هنگامیکه من از دیدن آن در صدر مجلس تعجب کردم خانم آموزگار توضیح داد که از ترس خدمتکار بخچال را در اطاق پذیرائی قرار داده است و میترسد که خدمتکار آن را خراب کند

گردش در بازار

با کمك میزبانم توانستم بدون اتلاف وقت و صرف پول در بازار تهران گردش کنم.

این بازار عظیم سرپوشیده در واقع شهری در داخل تهران است.

زیر سقف سنگی آن عده زیادی مغازه هایشت سر هم قرار گرفته و مملو از کالاهای مختلف است در قسمتی از بازار کفاشان و در قسمت های دیگر پارچه فروشها و جواهر فروشها و فروشندگان خواربار مشغول کسب و کارند.

بازار تهران با بازار مراکش فرق زیاد دارد در این جا بر عکس مراکش در بازار صنف صنعتگر کمتر دیده میشود و فقط عده ای آهنگر در این بازار کار میکنند.

کمی بالاتر از بازار کاخ گلستان قرار دارد که هنوز هم کاشی کاریهائی در آن بچشم میخورد. در بازار تهران اغلب باسقاها که مشکهای پر آب را بدوش می کشند و فروشندگان میوه که کالای خود را روی چهارچرخه عرضه میدارند مواجه میشویم. من حتی یك دسته مرغابی را دیدم که دنبال صاحب خود حرکت می کردند و خیلی دلم میخواست که میتوانستم تمام آنها را خریده مطابق سلیقه خود تربیت کنم. بدون اغراق فروشندگان فرش در بازار جای وسیعی را اشغال کرده اند.

در شهر ری

تهران را بقصد شهر ری پایتخت سابق ترك گفتم. اکنون تقریبا چیزی از پایتخت سابق بر جای نمانده و بیابان وسیعی این شهر تاریخی را فرا گرفته است. در اینجا بود که اسکندر بیست و سه قرن قبل از تاریخ معاصر ما تعقیب داریوش را متوقف ساخت. این شهر بعدها بوسیله مغولها منهدم گردید و تمام ساکنین آن در سال ۱۲۲۱ قتل عام شدند.

نقش مکی از سلاطین قاجار در حالیکه وزیر اش اطراف وی را گرفته اند روی صخره ای کنده شده است. در همین محل تاریخی اکنون تهیه کنندگان فرش محصولات خود را در چشمه علی می شویند. هیگامیکه من با این محل رسیدم دو نفر مشغول تکان دادن قطعه فرش بزرگی بودند و گرد و خاك زیادی راه انداخته بودند.

فرشها را پس از شستن در جلو آفتاب قرار میدهند تا خشك شود در همان آب که فرشها شسته میشود عده زیادی اطفال نیز در حال آب تنی بودند.

موزه ایران باستان

قسمتی از اشیای عتیقه که در موزه باستان شناسی ایران معرض تماشا گذاشته شده از خرابه های ری بدست آمده است در بین این اشیا عطر و ظروف شیشه ای رنگارنگ کمیاب و زیبا و زینت آلات و ظروف سفالی دیده میشود.

برای من امکان ندارد که بتوانم در اینجا از تمام گنجینه های گرانبهائی که در موزه ایران باستان گرد آوری شده از فرش گرفته تا زری و اشیاء عتیقه دیگر که بیشتر آنها از اصفهان و تخت جمشید آورده شده توضیحات را بدهم.

هنگام خروج از ساختمان موزه که در وسط شهر قرار دارد با مجسمه بنای یادبود فردوسی که در شاهنامه خود تاریخ افسانه ای ایران را زنده کرده است مصادف شدم.

ایرانیان نسبت باین شاعر ملی احترام زیادی قائل هستند.

مشاهده مجسمه نیم تنه فردوسی مرا بیاد جنگجویان مادو تیرانداز ان پارس و پارت انداخت و هنگامی که در این افکار غوطه ور بودم اتومبیل از آن محل دور شده بود.

فرهنگ فرانسه

هنگامیکه میخواستم از دختران کوچك که در خیابانهای پر اکنده بودند عکس برداری کنم وحشت عجیبی بآنها دست میداد و فورا پشت خود را بدوربین عکاسی میکردند بعضی خیابانهای تهران اسامی فرانسوی دارد از جمله خیابان آناتول فرانس که در امتداد دانشگاه تهران کشیده شده و در آن ساختمانهای تازه ای بنا شده است.

هنوز بعضی تابلوهای مغازه ها بفرانسه نوشته شده و این خود نشان میدهد که سابقا فرهنگ و تمدن فرانسه چه نقش بزرگی در بین طبقه تحصیل کرده داشته است.

بر روی تابلوهای دندانپزشکان اغلب کلمه «دیپلمه پاریس» بچشم میخورد و برای آنها که سواد خواندن ندارند تصویر یك دست دندان مصنوعی نیز بر روی تابلوها نقش شده است.

بدختانه طبقه برگزیده ایران اکنون بیشتر بزبان انگلیسی صحبت میکنند و این کار برای ما فرانسه زبانان تولید اشکال میکند و گذشته از این حروف الفبای فارسی شبیه الفبای عربی است که بیشتر باشکالات ما خارجیان میافزاید.

از نیوزویك

حیاتی ترین انتخابات پس از جنك

آلمان از میان خاکستر شکست بمقام یك دولت طراز اول رسیده است

دو هفته دیگر ۳۵ میلیون آلمانی بپای صندوقهای انتخابات خواهند رفت تا سرنوشت آینده آلمان را معلوم کنند. این انتخابات برای غرب و شرق از نظر سیاسی و حفظ صلح جهان نهایت اهمیت را دارد. آمریکا که به بیش از ٤ ملیارد دلار در صنایع آلمان سرمایه گذاشته با انتخاب مجدد آدنائر نهایت علاقه را دارد زیرا تنها آدنائر میتواند روابط نزدیك آلمان را با غرب و ادامه عضویت آنرا در سازمان آتلانتیك شمالی تضمین کند.

دو هفته دیگر با انتخابات عمومی آلمان باقی مانده و هم اکنون مبارزات انتخاباتی شدت ادامه دارد.

آدنائر در برابر هزاران نفر اعلام کرد که «اگر سوسیالیستها پیروز گردند آلمان تبدیل بیکی از اقمار شوروی میشود».

حملات شدید

وی اخطار کرده است که رقبای وی باندازه ای پیوند با غرب راست و ضعیف خواهند ساخت که دیگر «آلمان بعنوان یك ملت آزاد وجود نخواهد داشت».

آدنائر در این زمینه تا آنجا پیش رفت که اعلام نمود انتخابات ۱۵ سپتامبر مبارزه میان «مسیحیت و کمونیست» است.

اریك اولنهاور، رهبر حزب سوسیال دمکرات که از یك اجتماع مردم به اجتماع دیگر میرود بارها از انتخاب کنندگان برای «پایان دادن بدیکتاتوری آدنائر» دعوت کرده است.

حزب وی پیش بینی نموده که اگر آدنائر از کار بر کنار نشود: «تقسیم آلمان ابدی خواهد شد، آلمان سلاحهای اتمی بدست میآورد و گرفتار مرگ اتمی میگردد».

برای نشان دادن این خطر در روی اوراق تبلیغاتی حزب سوسیالیست یك جمجمه انسانی و یك قارچ اتمی تصویر شده و در زیر آن نوشته اند:

«هیتلر طی ۱۲ سال آلمان را ویران ساخت به آدنائر ۱۲ سال وقت ندهید!»

حزب دست راست «دمکراتهای آزاد» که از نظر نیرو دارای مقام سوم است مخالف آدنائر و سوسیالیستها است. رهبر دموکراتهای آزاد زیگولد مابر اظهار داشت که باید آلمانرا مقدم بر اروپا دانست و حال آنکه آدنائر در فکر وحدت اروپاست دمکراتهای آزاد از طرحهای نامشخص اقتصادی سوسیالیستها نیز انتقاد میکنند.

۳۵ میلیون انتخاب کننده آلمانی در میان امواج تبلیغات آرام مانده اند عده بسیار کمی از آلمانیها باور دارند که آدنائر هیتلر خواهد شد و با اولنهاور دست نشانده مسکو است. تمام سخنرانیهای انتخاباتی هیجان انگیز هر دو طرف نشان میدهد که مسائل قطعی آلمان در آنها طرح نشده است

سوسیال دمکراتها مشاهده میکنند که استدلالهای انتخاباتی آنان یکی پس از دیگری مفید واقع نمیشود

تسلیحات اتمی

تصمیم آدنائر مبنی بر دادن سلاحهای اتمی به ارتش جدید آلمان در سپتامبر گذشته طوفانی بوجود آورد این واقعه بدنبال اعتراض ۱۸ دانشمند معروف اتمی آلمان که از ادامه تجسسات اتمی سرباز زدند روی داد.

سوسیالیستها و دمکراتهای آزاد با شادی مخالفت پرداختند و هدف تصویری قارچ و جمجمه اولنهاور اینستکه خاطره مزبور را زنده نگاه دارد.

سلاحهای اتمی و مسئله جنك نمیتواند رای دهندگان را بهیجان آورد زیرا چنانکه یکی از مامورین انتخاباتی گفته است: «احساس خطر جنك بسیار ضعیف است.»

مسئله نیروی نظامی که در ابتدا بسیار حاد بود اکنون بر اثر اقدامات اشتراوس وزیر دفاع حرارت خود را از دست داده است زیرا وی تعهدات نیروی نظامی آلمانرا در مقابل سازمان اتلانتیك از ۵۰۰ هزار نفر به ۲۰۰ هزار نفر تقلیل داد و این احساس را بوجود آورد که نیروهای آلمان بجای آنکه منحصرا در خدمت سازمان اتلانتیك باشد، برای هدفهای دفاعی خود آلمان بکار خواهد رفت. سوسیالیست هادر- خواست کرده اند که خدمت نظام اجباری لغو شود و ارتش آلمان به یك نیروی حرفه ای کوچك محدود شود. لیکن حوادث مجارستان به عده زیادی از آلمانیها فهماند که لازمه امنیت آلمان ایجاد قدرت نظامی نیرومندی است. عقب نشینی فرانسه و انگلستان در جریان سوئز این احساس را در آلمانیها بوجود آورد که ممکن است آلمان نزدیك از دشمنان قدیمی خود در اروپا پیش بیفتد و در میان دول بزرگ حائز مقام سوم شود.

وحدت آلمان

موضوع اصلی که دو حزب مهم آلمانرا از یکدیگر جدا میسازد و یکی از مهمترین مسائل سیاست بین المللی است، وحدت آلمان است.

آدنائر میگوید که وحدت آلمانرا فقط با انجام انتخابات آزاد میان ۱۷ میلیون مردم آلمان شرقی میتوان بوجود آورد و اصرار میورزد که آلمان باید در اتخاذ تصمیم برای عضویت در پیمان آتلانتیك شمالی آزاد باشد. سوسیالیستها از طرف دیگر حاضرند که از شرکت آلمان در سازمان آتلانتیك بخاطر یك آلمان بیطرف و متحد صرفنظر نمایند. ولی نظر سوسیالیستها برای یافتن راه تازه ای برای حل مسئله آلمان، با سخنرانی های خروشف در برلن شرقی که تمام امیدواری به وحدت آلمان را برباد داد، بکلی بی فایده از آب در آمد.

خروشف طی یك سخنرانی جنگجویانه در مجلس آلمان شرقی که دو ساعت طول کشید، نظریات شوروی را در مورد وحدت آلمان بکلی از اعتبار انداخت.

خروشف گفت وحدت آلمان فقط از راه مذاکره مستقیم بر اساس تساوی بین آلمان شرقی و غربی انجام پذیر است و باید این وحدت صورت گیرد اسیون عملی شود که رژیم کمونیستی آلمان بر جای بماند.

حمله شدید

سوسیال دمکراتها نیز مانند دمکراتهای مسیحی با مذاکرات مستقیم مخالف هستند و از اینرو سخنرانی خروشف با ضربه شکننده ای مواجه شد حتی روزنامه دویچه زیتونك که طرفدار سوسیالیستها است نوشت:

«تنها سیاستی که میتواند کرملین را راضی بوحدت آلمان کند، سیاست تسلیم بکمونیسم است».

از روی حملات شخص خروشف به آدنائر میتوان دریافت که شوروی طرفدار ادامه حکومت آدنائر بر آلمان است و موضوع وحدت آلمان لاف و گزافی بیش نیست. زیرا حملات مزبور موقعیت آدنائر را در داخل آلمان تقویت کرده است.

مشکلات سوسیالیستها

سوسیال دمکراتها که دیگر در مورد مسائل سیاست خارجی دلائلی در دست ندارند، در توجیه سیاست داخلی خود با مشکلات بیشتری روبرو گردیده اند درخواست آنان برای «کنترل اجتماعی» صنایع بزرگ تقریبا از طرف ۱۸ میلیون نفر دیگر آلمانی با سردی تلقی شد زیرا مزدهای آنان از سال ۱۹۵۰ شصت درصد افزایش یافته و قیمتها بیش از ۱۶ درصد بالا نرفته است.

سوسیال دمکراتها امیدوار بودند که اتحادیه های کارگری آلمان غربی از آنان پشتیبانی کنند تا بدینوسیله در مقابل حمایتی که صاحبان صنایع آلمان از آدنائر مینمایند رقابت کنند ولی هفته گذشته این امید بر باد رفت زیرا کنگره اتحادیه های کارگری آلمان بیطرفی خود را در انتخابات طی بیانیه ای اعلام داشت عوامل ناامید کننده دیگری نیز برای سوسیالیستها وجود دارد سوسیالیستها می بینند که دمکراتهای مسیحی بهترین سیستم تامین اجتماعی اروپا را در آلمان برقرار ساخته اند و یك سلسله اقدامات اتمی بایستی مورد پسند عامه از قبیل کاهش مالیاتها و فروش سهام کارخانه معروف فولکس واگن بمردم بمورد اجرا گذاشته اند که با موفقیت روبرو شده است

عصر آدنائر

این هفته در سراسر آلمان یك آگهی مصور انتخاباتی انتشار یافته که تمام داستان انتخابات را باز گو میکند.

در یك زمینه ساده سفید، عکس رنگین آدنائر قیافه خشن و جدی و چشمان آبی رنگ فولادی دیده میشود که به شکل آمرانه ای به رای دهندگان مینگرد.

در روی این آگهی مصور هیچ شعاری دیده نمیشود و فقط حروف اول نام حزب کنراد آدنائر بر آن نقش شده است. معنی این آگهی مصور برای اکثریت آلمان هاروشن است.

آنان در می یابند که جرمان حقیقی انتخابات عبارت است از آدنائر و رهبری او در تجدید حیات شگفت انگیز آلمان بعنوان یك دولت بزرگ.

آلمان غربی هشت سالی که بعنوان «عصر آدنائر» معروف است از میان خاکستر و خواری و خفت بپا خواسته و به مقام یك دولت مستقل رسیده است و با دشمنان سابق خود بر اساس تساوی متحد شده و به موفقیتهائی در زمینه اقتصادی نائل آمده است که در تاریخ آن سابقه ندارد

(ناتمام)

یخچال بزرگ «یا سردخانه ۴۷ فوتی»
ساخت کارخانجات وستینگهاوس امریکا

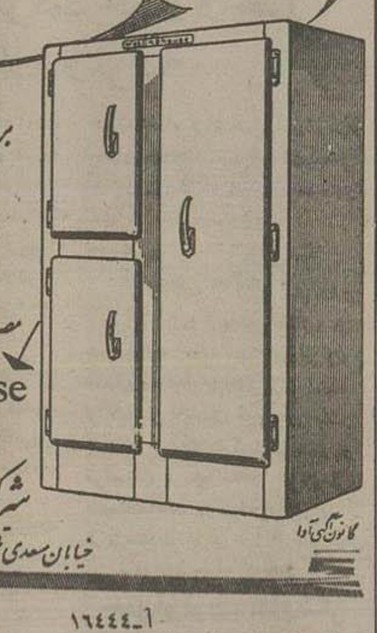

برای: • گوشت فروشیها
• اغذیه فروشیها
• هتلها
• رستورانها

مصرف برق در ساعت ۰/۱ کیلووات

Westinghouse

شرکت سهامی ایران تکنو
خیابان سعدی تلفن ۳۹۵۶۳-۳۹۷۰۸

آ-۱٦٤٤٤

هواپیمای
بی. او. ا. سی
بریتانیا
جت پروانه دار مجهز به رادار
هفته ای شش بار
از بیروت به لندن پرواز میکند

با هواپیمای پر آسایش «وایکات» هواپیمائی عراقی با شرکت ام. ای. آ. به بیروت و از آنجا به لندن با «بریتانیای» بی. او. ا. سی مسافرت نمائید. مسافرت با هواپیمای جت پروانه دار در تمام مدت پرواز بدون احساس خستگی با آسایش بیمانندی انجام میگیرد.

با بریتانیا سریعترین و آرامترین و وسیعترین هواپیمای جت پروانه دار جهان پرواز کنید

برای کسب اطلاع و تهیه جا
به شرکت حمل و نقل ایران و ترکیه، خیابان فردوسی ۵۱۳ تلفن ۴۵۸۱۱ و ۴۷۲۹۳ و یا بسایر آژانس های مجاز مراجعه فرمائید

بی. او. ا. سی. در تمام نقاط دنیا
B·O·A·C
از شما خوب مواظبت میکند
BRITISH OVERSEAS AIRWAYS CORPORATION

ا-۱٦٤٣٦

۳۹ — بر باد رفته

مامی که سعی داشت سیاه تنومندی را از مقابل راه خود دور کند با عصبانیت تنه ای باو زد و گفت:

ـ اگه تو نستم این خرس سیاه خورجین بدوش و از جلوم رد کنم زود میآم. این چه شهر چرندیه. همش پر از بانکیا و این سیاهای آشغال!

ـ عصبانی نشو مامی، از پنج نقطه که بگذریم جمعیت کم میشود و آنوقت ناراحت نخواهی شد.

از امتداد پیاده روی سنگفرشی که روی خیابان پر گل و لای دکانو درست کرده بودند گذشتند و وارد قسمت کم جمعیت خیابان پیچ تری شدند. وقتی کنار نمازخانه وزلی که آنروز پروحشت سال ۱۸٦٤ اسکارلت در تعقیب دکتر میدیا آنجا رسیده بود و برای تجدید نفس بگوشه ای از آن پناه برده بود رسیدند نگاهی باطراف کرد و آنوقت باصدای بلند خندید. چشمان کنجکاو مامی باشك و تردید بسمتش متوجه شد. اسکارلت با تحقیر از آن روز پروحشتی یاد کرد که از ترس بخود میلرزید. ترس از حمله، محاصره، تسلیم، اسارت بدست یانکیها، موضوع وحشت تولد بچه ملانی، همه او را بمرحله ای رسانده بود که نزدیك بود از ترس ضعف کند. حالا متحیر بود که آنروز از چه میترسید. چه طفل رمیده و بی شهامتی بود که از یانکیها هراس داشت و خیال میکرد که اگر آنها وارد شهر شوند آنچه در زندگی نباید اتفاق بیفتد میافتاد. آنروز هیچ خبر نداشت که حوادث تلخ تر و شومتری انتظارش را میکشید. مادرش در گذشته و پدرش عقل خود را از دست داده و گرسنگی و سرما و بیماری خودش و سایر افراد خانواده را در معرض تند باد فنا قرار داده بود. حالا چقدر تغییر یافته بود. دیگر از بزرگترین خطر کمترین هراسی نداشت. تنها یك چیز خاطرش را آشفته میکرد و آن خطری بود که تارا را تهدید کرده بود.

در نیمه های خیابان پیچ تری کالسکه ای باو نزدیك شد. با دقت بداخلش نگریست تا بلکه مسافرش را بشناسد. هنوز تا خانه عمه پیتی مسافت نسبتا زیادی مانده بود. همینکه کالسکه نزدیك شد و او و مامی با دقت بطرف پنجره اش نگاه کردند زنی با چهره درشت و سرخفام در حالیکه کلاه بزرگی از خز سر داشت سرش را برابر پنجره آورد و خیره بآندو نگریست. اسکارلت یکمرتبه یکه ای خورده و بعقب رفت. مسافر کسی جز همان زن هرجائی «بل واتلینگ» نبود. در همان نگاه اول تشخیص داد که او با یك حس انزجاری ورود اورا استقبال کرد. عجیب اینجا بود که بعد از ورودش بشهر اولین چهره آشنائی که دید چهره این وجود هرجائی بود.

مامی مشکوکانه پرسید:

ـ ببینم، این کی بود؟ تو رو میشناخ. اما تعارفی نکرد چرا رنگ صورتش آنقدر سرخ بود حتی تو خونه تارلتون هم زنی با این رنگ سرخ ندیده بودم سرخاب مالیده بود؟

اسکارلت در حالیکه قدمش را تندتر میکرد گفت:

ـ همینطور است تندتر بیا.

ـ به بینم، تو از کجا همچی زنو می شناختی. زنی که موهاشو رنگ نکنه و سرخاب بماله؟ آنقدر تند نرو اجواب بده!

اسکارلت بطور اختصار گفت:

ـ این زن خراب است، قسم میخورم که من آشنائی با او ندارم بنابراین خفه شو!

ـ خداجون!

و نفسی براحتی کشید. یکبار دیگر با کنجکاوی نگاهی بکالسکه انداخت. مامی در عمرش هیچوقت زن بدکاره ای را ندیده. مگر بیست سال پیش که با الن در ساوانا میزیست. حالا خیلی دلش میخواست که با دقت بیشتری بل را تماشا کرده بود زیر لب گفت:

اطلاعات اقتصادی

حمل و نقل

تشکیل شرکت حمل و نقل ایران و ترکیه

بواسطه فرارسیدن فصل جمع آوری محصول درصفحات آذربایجان کرایه حمل ونقل کالا از تبریز بتهران از قرار هر تن ۵۰ ریال افزایش یافته وظرف یکهفته اخیر از ۶۵۰ ریال به ۷۰۰ ریال ترقی پیدا کرده ولی حمل کالا از تهران به تبریز ثابت است از قرار هر تن ۶۵۰ الی ۷۰۰ ریال میباشد.

یك کشتی تجارتی حامل ۴۵۰۰ تن گندم چندروز قبل وارد بندرشاهپور گردید وپس از تخلیه گندم حمل شده از امریکا امروز برای تخلیه سایر کالاهای خود عازم بندر خرمشهر گردید.

ضمنا از طرف اداره حمل و نقل وزارت انحصارات و گمرکات اقدام بحمل مقداری گندم از استانهای فارس وخراسان بکرمان شده است

ترانزیت ایران و شوروی

امروز اعلام شد که نتیجه مطالعات هیأت وزارت بازرگانی درباره نحوه استفاده از راههای ترانزیت ایران و شوروی - ایران وترکیه تاچندروز دیگر منتشر خواهد شد.

امروز گفته شد که مطالعات هیأت مزبور باینجا منتهی شده که اداره امور راههای مزبور بعهده شرکت سهامی معاملات خارجی واگذار شود.

شرکت مختلط حمل و نقل

موضوع تشکیل شرکت حمل ونقل مختلط جهت استفاده از راه ترانزیت ایران وترکیه مورد توجه بنگاه های حمل ونقل داخلی قرار گرفته.

بقرار اطلاع رسیده از طرف موسسات حمل ونقل کشور ترکیه شرکتی با سرمایه یکصد هزار دلار تشکیل شده و قرار است شرکتهای حمل ونقل داخلی هم که از راه ترانزیت ایران وترکیه استفاده خواهند کرد شرکتی در ایران تشکیل دهند که ایندو شرکت بطور یك شرکت مختلط شروع بکار وبهره برداری نمایند.

ترخیص ماشین آلات

چون مقداری از ماشین آلات خریداری شده تصفیه خانه آب شهر رضائیه در آلمان که از طریق راه ترانزیت ایران و ترکیه بایران حمل میگردید بواسطه پاره ای مشکلات گمرکی در بندر طرابوزان ترکیه معطل مانده بود در نتیجه اقدامات وزارت خارجه ایران از طریق سفارت ایران در آنکارا ترخیص آن موافقت وبسوی ایران حمل گردید.

حمل توتون - غله و شکر

ازطرف اداره حمل ونقل وزارت انحصارات و گمرکات اقدام بحمل مقداری شکر از باجگیران وبندرپهلوی وبندر عباس نموده اند که بین مراکز استانها و شهرستانهای تابعه توزیع مینمایند.

همچنین درمقابل حمل سیگار محصول تولیدی دخانیات ایران بصفحات شمالی ایران مقداری توتون بتهران حمل وتحویل انبارهای اداره انحصار و دخانیات تهران میگردد.

حراج کامیون

بطوریکه اطلاع حاصل شده است وزارت انحصارات و گمرکات در نظر دارد حدود ۳۰ الی ۴۰ دستگاه از کامیونهای فرسوده خود را بزودی از طریق حراج بفروش رساند.

این کامیونها حدود چهارسال مشغول جهت حمل ونقل غله وشکر بین شهرهای مختلف ایران بوده است.

بازار تهران

معاملات قماش

بازار جریان عادی خود را طی میکند وتغییر مهمی در وضع معاملات آن روی نداده است.

معاملات قماش وضع عادی خود را حفظ کرده وروی قماش روسی معاملاتی صورت میگیرد وقیمت آن نسبت بهفته قبل درحدود صدی دو ترقی کرده مظنه آن بین ۵۰ر۱۳ تا ۱۴ ریال میباشد.

معاملاتی که روی قماش روسی انجام میگیرد مربوط بقماش های موجود است وقماش روسی جدیدی اخیرا وارد بازار نشده است.

وضع معاملات زیره امروز بهتر بود و قیمت آن مختصر ترقی کرد وبین ۲۲ تا ۲۳ ریال دور میزد.

بازار خشکبار نسبت بروز گذشته تغییری نکرد ومظنه های آن مانند روز قبل بود ومعاملاتی روی مغز بادام برای صدور بهندوپاکستان صورت گرفت.

چای وضع چندروزه خود را حفظ کرد مظنه های چای خارجی مانند روز گذشته بود وچای داخلی نیز تغییری نکرد

برای خرید یکصد وپنجاه تن چای داخلی محصول سال گذشته که توسط شرکت چای حراج گردید چندان استقبال نشد باوجود اینکه شرکت باتوجه بقیمت چای دربازار چای مذکور را به حراج گذاشته بود باوصف این قیمتهای پیشنهاد شده از ۳۰ تا ۷۰ ریال بود.

بازار آهن آلات وضع روزهای گذشته خود را حفظ کرد.

وضع پوست خوب بود ومعاملاتی صورت گرفت ومظنه آن نسبت بروز گذشته چندان تغییری نکرد.

وضع پشم چندان رضایت بخش نبود باوجود اینکه بازرگانی شوروی اعلام کرده در مقابل کالاهای تحویلی از ایران حاضر بتحویل شکر میباشد باوصف این امروز در بازار گفته شد که مراجعه بازرگانان ببازرگانی شوروی برای تحویل پشم ودریافت شکر بر نتیجه بوده و بازرگانی شوروی از تحویل شکر خودداری نموده است.

درتماسی که با بازرگانی شوروی بعمل آمد گفته شد که بازرگانی شوروی حاضر بتحویل شکر میباشد ولی درقیمت شکر وپشم وتطبیق ایندوبا هم بین بازرگانی شوروی وبازرگانان توافق نیست.

کم بونی همچنان در بازار دیده میشد و احتیاط در معاملات همچنان مشهود بود.

نرخ بهره نسبت بروز قبل تغییر چندانی نکرد. امضاهای درجه یك از هیجده تا بیست درصد وامضاهای درجه دو از بیست ودو تا بیست وچهار وامضاهای درجه سه تا بیست وهفت درصد معامله می شد.

وضع شیشه همچنان محکم بود وقیمت نخ تغییری نکرد ومعاملاتی هم که روی قالی انجام گرفت جزئی بود.

اخبار اقتصادی جهان

معاملات آلمان وشوروی

مسکو - آسوشتیدپرس - ظاهرا دولتین روسیه شوروی وآلمان غربی درباره انعقاد یك قرارداد بازرگانی موافقت کرده اند.

منابع آلمان غربی اظهار میدارند هیچ نوع قرارداد تجارتی بمرحله اجرا در نخواهد آمد مگر اینکه موضوع مراجعت اسرای آلمانی از روسیه شوروی بآلمان غربی حل گردد. گزارشهای رسیده حاکی است که نمایندگان شوروی پیشنهاد امضا قراردادی بارزش هفت بیلیون روبل بمدت پنجسال کرده اند.

پیشنهاد نمایندگان آلمان عبارتست از انعقاد قرار داد تجارتی بارزش ۳ر۳ بیلیون روبل وبمدت سه سال

درآمد اشخاص در آمریکا

واشنگتن - آسوشتیدپرس - درسال مالی گذشته درآمد اشخاص در آمریکا بالغ بر ۳۲۴ بیلیون دولار بود واین رقم در تاریخ آنکشور بیسابقه بوده است.

دو واقع درآمد سالیانه هر مرد، زن و بچه ۱۹۴۰ دلار بود.

درآمد یکنفر دامریکائی در ایالت دلاور در سال ۲۸۵۸ دولار بود یعنی ۳۸ درصد بیشتر از درآمد یکنفر آمریکائی در سراسر کشور حداقل درآمد یکفرد آمریکائی ۹۶۴ دولار و آن در ایالت میسی سی پی بود

پروژه بزرك كروپ برای یونان

کمپانی کروپ آلمان یك پروژه عظیم ۱۵۰ میلیون دلاری برای یونان طرح کرده است تا یك قسمت از شمال یونان را بصورت «روهر یونان» درآورد. کمك های فنی ومالی لازم برای اجرای این پروژه کلا از طرف کمپانی کروپ فراهم می شود. این پروژه ظرف شش سال آینده اجرا خواهد شد.

واشنگتن - مصرف لاستیك در آمریکا طی ماه گذشته ۱۰۹ر۶۶۰ تن بود. مصرف لاستیك درماه قبل از آن یعنی ژوئن ۱۱۱ر۷۳۸ تن بود. مصرف لاستیك طی هفت ماه سال جاری معادل ۸۶۱ر۵۹۵ تن بود، یعنی سه درصد بیشتر از هفت ماه اول سال ۱۹۵۶.

تجارت خارجی

ایران وعربستان

امروز وزارت بازرگانی طی نامه ای وضع کالاهای صادراتی ایران وعربستان سعودی را باطلاع وزارت خارجه رسانید.

علت این امر ظاهرا تجدید نظر دولت مزبور درمیزان تعرفه گمرکی خود و اثرات آن در صادرات وبازار ایران میباشد.

فعالیت شرکت های فرانسوی برای سرمایه گذاری در معادن ایران

طی چند هفته اخیر مراجعه نمایندگان موسسات وشرکت های فرانسوی بوزارت صنایع ومعادن برای اطلاع از وضعیت معادن ایران ودرصورت امکان سرمایه گذاری وبهره برداری از آنها افزوده شده است.

هم اکنون چندتن از مهندسین فرانسوی گذشته از اینکه با مقامات مزبور مذاکراتی انجام میدهند برای بازدید از معادن ایران مسافرت هائی بنقاط مختلف نیز می نمایند

شرکت ها ومؤسسات فرانسوی بیشتر مایل بهمکاری با دولت یا سازمانهای رسمی در بهره برداری معادن میباشند و سرمایه گذاری شخصی ومستقل علاقه ای نشان نمی دهند

چون مقدار سرمایه ای که ما ایران می آورند زیاد نیست برای تکمیل سرمایه واطمینان از حفظ سرمایه های خود متوسل بهمکاری با دولت یا سازمان برنامه می شوند

مقامات اقتصادی سفارت فرانسه در این مورد اظهار میدارند علاوه بر کمپانی «پناروبا» که با شرکت سازمان برنامه مشغول استخراج معادن خمین میباشد شرکت ها وموسسات فرانسوی دیگر نیز حاضر بفعالیت وسرمایه گذاری در معادن ایران هستند.

نمایندگان این موسسات هم اکنون برای اطلاع از نحوه همکاری وامکان سرمایه گذاری با مقامات سازمان برنامه مشغول مذاکره میباشند

برنج

برنج در مقابل شکر

شوروی نرخ شکر را سی درصد بیشتر تعیین کرده

مذاکرات شرکت معاملات خارجی و نمایندگی بازرگانی شوروی براساس تحویل شکر درمقابل برنج شروع شده است.

بازرگانی شوروی اخیرا به شرکت معاملات خارجی اطلاع داده است که حاضر است شکر را از قرارتنی ۱۷۸ دولار بایران تحویل دهد ودرمقابل از شرکت خواسته است قیمت برنج تحویل ایران بشوروی را تعیین نماید.

بموجب قراردادی که سال گذشته بین شرکت معاملات خارجی ونمایندگی بازرگانی شوروی دراینمورد منعقد شد مقرر گردید که بموجب نرخ های بین المللی درمقابل تحویل یك کیلو برنج چمپا بارزش کیلوئی ده ریال یك کیلو شکر کیلوئی ده ریال دریافت شود.

قیمتی که بازرگانی شوروی فعلا پیشنهاد نموده کیلوئی ۱۳ر۳۵ ریال میباشد این قیمت نسبت به قیمت سال قبل سی درصد افزایش نشان میدهد.

درمقابل افزایش قیمت شکر بین المللی برنج چندان تغییری نکرده بلکه می توان گفت ثابت مانده است.

بنابراین امکان امضای قراردادی مانند قرارداد سال قبل خیلی ضعیف میباشد.

برای صدور برنج گذشته از اینکه قیمت آن در گیلان و مازندران نسبت به قیمت های بین المللی بالاست میزان محصول مازاد قابل صدور نیز بطور قطعی ورسمی معلوم نیست.

با اینکه قیمت شکر در بازارهای جهانی اخیرا تنزل نموده ولی تصور نمیرود ادامه این تنزل قیمت شکر را بمیزان سال قبل برساند.

معاملات برنج برای مردم شمال حائز اهمیت میباشد درصورتیکه امسال این معامله صورت گیرد متجاوز از دویست وپنجاه میلیون ریال پول بدست مردم گیلان ومازندران خواهد رسید.

صنایع

کارخانه بطری سازی شروع بکار کرد

کوره کارخانه بطری سازی که اخیرا توسط شرکت صنایع شیشه ایران واسته سازمان برنامه ساخته شده از یك هفته پیش روشن شده وآماده کار گشته است اولین محصول این کارخانه از پانزده روز دیگر آماده شده وعبارت از بیست تا بیست وپنج هزار بطری دولیتری وچهار لیتری وپنج لیتری جهت شیر پاستوریزه خواهد بود قالب های بطری سازی این کارخانه چندی پیش به آلمان سفارش داده و کمپانی کشتی رانی هانزا این قالب ها را حمل و بجای اینکه آنها را در خرمشهر حمل کند در کویت تخلیه نموده وهمین امر موجب تاخیر نصب وآمادگی کارخانه شده است باتکمیل کارخانه که تا سال آینده صورت خواهد گرفت کارخانه قادر خواهد بود بطری های مشروبات بی الکل را تهیه نماید.

امور مالی

گزارش اشتباه محاسبه حقوق کارمندان

امروز از وزارت دارائی کسب اطلاع شد گزارش اداره کل آمار و اطلاعات وزارت دارائی مبنی بر اشتباه محاسبه حقوق کارمندان دولت که مورد تائید اداره کل بودجه نیز قرار گرفته است. مورد مطالعه وزیر دارائی قرار گرفت گزارش مزبور پس از مطالعه وزیر دارائی به معاون این وزارتخانه ارجاع شد که راه حلی برای این مسئله پیدا وروی آن اقدام گردد.

بطوریکه خبرنگار ما گزارش میدهد مبلغی که بابت مابه التفاوت اشتباه محاسبه حقوق کارمندان باید پرداخت گردد سالیانه در حدود بیست وپنج میلیون ریال میباشد که وزارت دارائی اکنون مشغول مطالعه درباره تامین اعتبار آن میباشد بطوریکه اطلاع داده شد درنظر است پس از تامین اعتبار مزبور لایحه ای تهیه گردد که بموجب آن مابه التفاوت اشتباه محاسبه حقوق کارمندان از اول سال جاری وبا از تاریخ تصویب قانون پرداخت گردد.

شیشه

بهبود بازار

بعلت مساعد بودن وضع شیشه در بازار، وضع محصولات داخلی بهبود یافته وگذشته از اینکه صدوپنجاه صندوق بیست متر مربعی شیشه ده میلیمتری وسه میلیمتری هر روز از محصول داخل بفروش میرسد روزانه صدتا صدوپنجاه صندوق نیز از محل ذخیره بین شیشه فروشان توزیع میگردد

قیمت شیشه داخلی تاکنون دوبار تنزل یافته ودرحال حاضر قیمت شیشه دو میلیمتری ۸۰ ریال وسه میلیمتری ۱۲۰ ریال میباشد.

کارخانه درسال جاری از تهیه شیشه های سه وچهار میلیمتری خودداری کرده وفعالیت خود را روی تهیه این دو محصول گذاشته است.

کشاورزی

مکانیزه کردن کشاورزی حصارك

بقرار اطلاع درحصارك پس از تشکیل جلسه ای بمنظور تشریح فوائد ماشینهای کشاورزی قرار شده است که نه نفر از میان زارعین برای تشکیل شرکت تعاونی ماشینهای کشاورزی انتخاب و معرفی شوند تا مقدمات مکانیزه شدن کشاورزی این منطقه فراهم شود

مجمع سالیانه کوهرنك

پریشب آخرین جلسه مجمع عمومی سالیانه شرکت آبیاری کوهرنك در اصفهان تشکیل شد.

دراین جلسه که مدیر عامل واعضاء مدیره بنگاه آبیاری (بعنوان صاحب سهم) حضور داشتند اعضاء هیئت مدیره وبازرسان شرکت انتخاب شدند.

دراین جلسه مذاکرات مفصلی صورت گرفت تا ترتیب کار شرکت در بهره برداری از کوهرنك درسال جاری و ترتیب روابط شرکت با استفاده کنندگان از آب کوهرنك تعیین شود.

شرکت آبیاری کوهرنك با آنکه آب فراوانی برای اصفهان ونواحی اطراف آن فراهم کرده هنوز نتوانسته است پولی از استفاده کنندگان بابت حق آبه وصول کند.

گویا دراین جلسه برای آنکه وصول حق آبه دارای ضمانت اجرای محکمتری باشد تصمیماتی گرفته شده است.

قطعات یدکی ماشین آلات

بنگاه توسعه ماشین آلات کشاورزی با کمپانی هائی که قرارداد خرید تراکتور دارد قرار گذاشته است که ۵۰ درصد پولی را که آنها برای وارد کردن قطعات یدکی ماشین آلات کشاورزی احتیاج دارند دراختیار شان بگذارد تا آنها بتوانند فورا وارد کردن این قطعات اقدام نمایند.

بنگاه این پول را سه ساله از واردکنندگان دریافت خواهد کرد

همچنین بنگاه خود یك فروشگاه لوازم یدکی ایجاد کرده که تمام مایحتاج شش نوع ماشین که از طرف آن بنگاه فروخته میشود در آن موجود است.

نرخ لوازم موجود در این فروشگاه بقیمت تمام شده وثابت است.

ونیز یك تعمیرگاه سیار هفته آینده از طرف بنگاه ماشین های کشاورزی شیراز فرستاده خواهد شد.

این تعمیرگاه موظف است که تمام نقاطی را که درآنجا تراکتور وجود دارد سرکشی کرده وتمام ماشین های کشاورزی را تعمیر کند

نرخها در شهرستانها

زابل ارزانترین شهر

نرخ متوسط عمده فروشی کالاهای کشاورزی در شهرهای مختلف باین شرح بوده است.

گندم - وضع گندم بازهم مانند هفته گذشته ثباتی نداشته در بعضی نقاط در حال تنزل ودر بعضی ثابت ودر بعضی در حال ترقی وباین شرح بوده است:

تهران هر کیلو ۶ ریال رشت ۹ر۶ - اراك ۶ دامغان ۶ همدان ۵ بروجرد ۲۵ر۵ اهواز ۷۵ر۵ شیراز ۴۰ر۵ زاهدان ۶ر۵ زابل ۷ر۴ مشهد ۷ر۵ اصفهان ۷ر۵ یزد ۶ (زابل ارزان ترین رشت گران ترین شهر).

جو - نرخ جو در اغلب نقاط در حال تنزل وباین شرح است:

تهران ۵ر۳ رشت ۷ر۳ اراك ۹۵ر۲ دامغان ۷۵ر۲ همدان ۵ر۲ بروجرد ۲۵ر۳ اهواز ۴ر۳ شیراز ۲۵ر۲ زاهدان ۵ر۳ زابل ۲ مشهد ۷ر۲ اصفهان ۵ر۳ یزد ۳ (زابل ارزان ترین ورشت گران ترین شهر)

برنج - نرخ برنج صدری در اغلب نقاط ثابت وباین شهر بوده است:

تهران ۵ر۱۸ رشت ۷۵ر۱۸ اراك ۲۳ دامغان ۱۹ همدان ۲۴ بروجرد ۲۰ر۲۰ اهواز ۲۲ زاهدان ۲۴ زابل ۲۷ مشهد ۲۳ اصفهان ۲۱ یزد ۲۲ (تهران ارزان ترین وزاهدان گرانترین شهر)

پنبه - نرخ پنبه بومی در اغلب نقاط ثابت وباینشرح بوده است: تهران ۳۰ اراك ۵ر۳۱ دامغان ۲۷ همدان ۴۶ بروجرد ۳۰ اهواز ۳۱ شیراز ۲۷ زاهدان ۳۴ زابل ۳۴ اصفهان ۳۲ یزد ۲۸ (همدان گرانترین شیراز ارزانترین شهر)

پشم - نرخ پشم ناشور در اغلب نقاط درحال تنزل وباینشرح بوده است:

تهران ۴۱ رشت ۴۲ اراك ۵۸ همدان ۴۵ بروجرد ۵۷ اهواز ۴۵ شیراز ۴۳ زاهدان ۴۶ زابل ۳۱ مشهد ۵۳ اصفهان ۴۵ یزد ۵۷ (اراك گرانترین زابل ارزانترین شهر)

روغن - نرخ روغن ثباتی نداشته و باینشرح بوده است:

تهران ۳۲ آرشت ۱۳۵ اراك ۱۳۹ همدان ۱۱۵ بروجرد ۹۵ اهواز ۱۱۸ شیراز ۱۲۰ زاهدان ۸۳ زابل ۷۵ مشهد ۱۰۵ اصفهان ۱۳۵ یزد ۱۲۰ (اراك گرانترین وزابل ارزانترین شهر)

گوشت - نرخ گوشت گوسفند با استخوان در اغلب نقاط ثابت وباینشرح بوده است تهران ۴۳ رشت ۴۰ اراك ۳۰ دامغان ۳۷ همدان ۳۸ بروجرد ۳۲ اهواز ۴۵ شیراز ۴ر۲۵ زابل ۳۲ مشهد ۳۳ اصفهان ۶۵ر۳۴ یزد ۵۰ر۳۷ (تهران گرانترین وشیراز ارزانترین شهر)

پنبه

قیمت پنبه در نیویورك

نیویورك - دیروز در اواخر وقت قیمت پنبه برای تحویل درماههای آینده بشرح زیر اعلام گردید:

اکتبر هر رطل ۶۱ر۳۳ سنت. دسامبر ۶۴ر۳۳ سنت. مارس ۸۷ر۳۳ سنت. مه ۸۵ر۳۳ سنت. ژوئیه ۵۲ر۳۳ سنت. اکتبر ۶۳ر۳۲ سنت. دسامبر ۵۶ر۳۲ سنت. «اسوشیتدپرس»

واشنگتن - اسوشیتدپرس - مصرف پنبه در آمریکا درهر روز کار معادل ۴۹۴ر۲۵ عدل طی ماه ژوئیه بود. سال گذشته طی ماه ژوئیه درهر روز کار ۳۷۴ر۲۷ عدل پنبه بمصرف رسید. مصرف پنبه درهر روز کار درماه ژوئن سال جاری ۴۸۵ر۳۲ عدل بود.

مصرف پنبه طی ماه ژوئیه سال جاری معادل ۳۴۵ر۶۳۷ عدل وطی ماه قبل از آن یعنی ماه ژوئن ۷۰۰ر۶۴۹ عدل بود. مصرف پنبه درماه ژوئیه سال گذشته ۴۸۰ر۵۴۷ عدل بود.

بازار تهران

وضع محصول پنبه ایران درسال جاری بنا باظهار شرکت پنبه فوق العاده رضایتبخش است واگر آفت باخسارات غیر مترقبه پیش نیاید محصول امسال بیش از هشتاد هزار تن خواهد بود.

محصول جدید ن قاعدتاً بایستی تادوماه دیگر وارد بازار بشود.

وضع فعلی پنبه در بازار تهران مساعد نیست وموجودی پنبه تنها کافی برای احتیاجات داخلی میباشد ومعاملاتی که صورت میگیرد تنها برای مصارف داخلی است.

قیمت پنبه کوکرس خوب درحدود ۴۵ ریال فیلستانی ۴۲ ریال بومی بین ۳۲ تا ۳۳ ریال وآمریکائی ۳۳ ریال میباشد. حالت انتظار وباصطلاح کیجی در بازار پنبه کم وبیش بچشم میخورد.

زیرا بالغو قرارداد پایاپای ایران و فرانسه وتغییر نرخ فرانك مشکلاتی برای صدور پنبه ایران بفرانسه بوجود آمده وتصور نمیرود درسال جاری تجار موفق بصدور پنبه بفرانسه بشوند بطور کلی با اینکه تادوماه دیگر محصول پنبه جدید ببازار خواهد آمد هنوز بازار فروش مطمئنی برای فروش محصول جدید پیش بینی نشده است.

مناقصه ها ومزایده های دولتی

✡تسلیحات ارتش خرید دو بست عدد جعبه باطری الکترو کارتا ۳۰ر۶ر۳۶

✡اداره ساختمان وزارت فرهنگ جهت ساختمان اطاقهای دفتر وزارتی تا ۱۶ر۶ر۳۶

✱سررشته داری ارتش خرید ۱۲۶ هزار ارزوج جوراب پشمی و ۸۶۰ هزار زوج جوراب نخی تا ۱۹ر۶ر۳۶

✡کارپردازی شهربانی خرید ۱۸۴ حلقه لاستیك روئی وتوئی و ۹۲ دستگاه باطری تا ۱۹ر۶ر۳۶

✡اداره غله ونان فروش ۲۰۰۰۴۶ تخته گونی و ۱۶۱۶ کیلو گونی غیر قابل سفارش تا ۱۶ر۶ر۳۶

✱بانکملی ایران واگذاری ساختمان بانکملی شعبه نائین تا ۱۸ر۶ر۳۶

✡تسلیحات ارتش خرید ۵۰۰ تن شوره تا ۶ر۶ر۳۶

✡انحصار دخانیات حمل ۲۰۸ تن توتون سیگار و ۱۴۴ تن توتون چپق از بانه سقز تا ۱۶ر۶ر۳۶

✡راه آهن دولتی خرید ۱۳۰۰ کیلو رنك آلات مختلف تا ۲۷ر۶ر۳۶

✡راه آهن خرید بیست هزار میر گونی تا ۲۸ر۶ر۳۶

✱راه آهن خرید ۶۳ تن آهن ورق سفید تا ۱۳ر۶ر۳۶

✡راه آهن خرید ۱۵۰۰ عدد لامپ تا ۱۴ر۶ر۳۶

✱راه آهن خرید ۶ تن روغن نزرك تا ۲۱ر۶ر۳۶

✱وزارت گمرکات فروش پنجهزار تن جو برای صدور بخارج تا ۲۶ر۶ر۳۶

✱انستیتو پاستور خرید ۵۰۰۰۰ عدد شیشه سرم تا ۱۶ر۶ر۳۶

✱سازمان برنامه تهیه ونصب لوازم شبکه لوله کشی آب شهر صنعتی کرج تا ۲۲ر۷ر۳۶

✡تسلیحات ارتش خرید یکدستگاه الکتروموتور تا ۱۱ر۶ر۳۶

قابل توجه خریداران تراکتورهای داویدبراون

شرکت سهامی ایران شیار باطلاع عموم خریداران تراکتورهای داویدبراون میرساند:

که فروشگاه لوازم یدکی و نمایشگاه تراکتور به اول خیابان وصال شیرازی مقابل پمپ نزین شاهرضا منتقل گردیده است.

آ-۱۶۴۸۲

آگهی مجمع همگانی

مجمع همگانی شرکت سهامی ریسمان ریسی و پارچه بافی تهران روز سه شنبه ۱۹ شهریورماه ۱۳۳۶ ساعت چهار بعدازظهر درمنزل آقای علی اکبر شجاعی واقع در جاده قدیم شمیران استگاه ضائیه تشکیل میشود از سهامداران تقاضا میشود جهت شرکت درمجمع عین سهام یا مدارك ثبتی و یا بانکی آنرا تا یك روز پیش از تشکیل مجمع بدفتر شرکت واقع درمیدان شاه سپرده ورقه ورودیه اخذ نمایند.

دستور جلسه:

انتخاب سه نفر اعضای هیئت مدیره برای مدت دو سال

شرکت سهامی ریسمان ریسی و پارچه بافی تهران

آ-۱۱۸۵۵

آگهی دعوت مجمع عمومی فوق العاده بانك توسعه صادرات

ازصاحبان سهام بانك توسعه صادرات دعوت میشود در ساعت پنج و نیم بعداز ظهر روز سه شنبه دوازدهم شهریورماه ۱۳۳۶ که جلسه مجمع عمومی فوق العاده تشکیل میگردد در محل بانك حضور بهمرسانند.

دستور جلسه:

انتخاب یکنفر عضو برای شورای عالی بانك:

مدیرعامل بانك توسعه وصادرات

ا-۱۶۵۰۶

جلد دوم — ۴۰

-چه لباس قشنگی داشت وتوی چه کالسکه قشنگی سوار بود. من نمیدونم خدا چطور باین زنای بدا اینقدر پول وچیز میده. آنوقت ماها که آدمهای خوبی هستیم گشنه وپاهامون برهنه اس.

اسکارلت سبعانه گفت:

-خدا مدتهاست که توجه اش را ازما برداشته وابدا گوشش باین حرفها بدهکار نیست! حالا برنگرد بمن بگو که مادرت سرش را از توقبر بر میدارد ومیگوید که چرا همچین حرفی زدی

دلش میخواست که خودرا یا کدامنتر وبرتر از بل واتینگ بشمارد ولی اگر نقشه هایش درست اجرا می شد خودش هم کمتر از او نبود ودرهمان مسیری پامینهاد که بل نهاده بود وتحت حمایت همان مردی قرار میگرفت که او قرار گرفته بود.

با اینکه بظاهر نمیخواست اهمیتی برای تصمیمش قائل شود با اینحال در باطن ناراحت بود زیر لب گفت «حالا راجع باین موضوع فکر نخواهم کرد» وبر شتاب قدمش افزود.

ازجائیکه خانه مید در آن قرار گرفته بود گذشتند. از آن شای زیبا هیچ چیز جز مخروبه غم انگیزی باقی نمانده بود. آنجا که خانه واتینك بود وضع بهمین منوال بود. حتی سنگهای پی وآجرهای دیوارها را هم برده بودند وخط سیر کاربهائشان میداد که دیگران از مصالح آن استفاده کرده بودند دیوار آجری خانه السینك باسقف تازه وطبقه دوم جدید بپا خاسته بود. عمارت بوتل بطرز اقتضاحی تعمیر شده ونمای بسیار زشتی داشت. اما هر طرف که نگاه میکرد در پنجره های این عمارات صورت آشنائی نبود. در باطن بیشتر خوشحال میشد که کسی را نمیدید برای اینکه دلش نمیخواست با کسی حرف بزند.

تا اینکه سرانجام خانه عمه پیتی با بام سنگی ودیوارهای آجری قرمزش نمودار شد وقلب اسکارلت شروع بزدن کرد.

خداوند چه احساسی کرده بود که این خانه ناخاك نکسان نشده بود. نزدیك شاعمه پیتر رادید که مسدی ببازو آویخته ومیخواست برای خرید ببازار برود. وقتی اسکارلت رادید ونگاهی سمت مامی انداخت بکمرتبه چشمانش درشت وتبسمی حاکی از ناباوری بر صورت سیاهش نقش بست.

اسکارلت که از خوشی سر از پا نمیشناخت زیر لب گفت «خدارا شکر که رسیدم. حاضرم از خوشحالی قیافه سیاه این احمق را ببوسم» آنوقت نظر فش بر گشته گفت:

ایدوپیتر. بدوا من آمدم. اول آن دوای غش عمه را بردار، بعد پیش ما بیا!

آنشب هنگام صرف شام باز هم مثل معمول چیزی جز تخم دخشك وآرد ذرت بر روی میز شام نبود و اسکارلت که از خشم ونفرت نخود مملو زند قسم خورد که وقتی پولی بدست آورد دیگر برای همیشه این دو غذای منفور را بر روی میز خود نخواهد دید ومیبایستی بهر ترتیبی هست پول را بدست بیاورد. نه فقط آنقدر که مالیات تازرا بپردازد بلکه آنمقدار که بتواند خودش هم براحتی زندگی کند. آری، پول لازم بود. پول زیاد! ولو اینکه در راه بدست آوردنش مرتکب جنایت میشد.

در شعاع زرد فام اتاق غذاخوری نشسته واز عمه پیتی راجع بوضع مالیش میپرسید. امید داشت که شاید خانواده چارلز آنقدر وضعشان اقتضا میکرد که پولی باو قرض بدهند، با اینکه کاهی سئوالهای اسکارلت خیلی راست وبی پرده بود با اینحال عمه پیتی که از دیدن او سر از پای نمیشناخت در جواب دادش طفره میرفت.

نیازمندیها و آگهی های کوچک

استخدام میشود

استخدام

احتیاج بیك نفر طبیب یا دکتر داروساز باتجربه درکارپروپاکاندبستی ودانستن زبان انگلیسی برای سرپرستی امور تبلیغاتی •

آدرس ـ داوطلبان بصندوق پستی شماره ۸۷۹ تهران نامه نوشته شرح کامل بااسم وآدرس ونمره تلفن خودرا بفرستند .

آ ـ ۱۱۶۰۵ ۲ـ۳

استخدام

کارگر نجاروماشینکاراستخدام میشود جاده کرج روبروی پپسی کولا پانصد قدم بطرف کرج کارخانه نجاری.

آ ـ ۱۱۸۱۱ ۱ـ۵

چند نفر دوشیزه یا بانو

باتحصیلات در حدود ششم ابتدائی جهت کارهای داروسازی استخدام میشود داوطلبین میتوانند هرروزاز ساعت ۵ بعدازظهر ببعد بشرکت سهامی گل چهارراه کمرك شاهپور روبروی مطب دکتر گل سرخی مراجعه فرمائید.

آ ـ ۱۱۶۷۱

یك فامیل هلندی

برای مدت دوسال احتیاج بیك پرستار خوب باضامن معتبردارند براهنمای شماره ۱۰۵۴ روزنامه اطلاعات مراجعه شود.

آ ـ ۱۱۸۳۱

مؤسسه سرالکساندر گیب

وهمکاران احتیاج فوری بیکنفرمترجم شفاهی فارسی بانگلیسی دارد. داوطلبان شخصاروز پنجشنبه ۷ شهریور ساعت ۹ صبح بدفتر مؤسسه مذکور واقع درخیابان پروفسوررولن شماره ۱۱ مراجعه نمایند.

آ ـ ۱۱۸۸۵

یك نفر آشپز مجرب

مورداحتیاج هتل تورست خیابان پهلوی بولوارتلفون ۴۲۱۴۱

آ ـ ۱۶۴۵۰ ۱ـ۲

جمعیت شیر و خورشید سرخ ایران

برای خدمت درشیر وخورشید سرخ ایران برای خدمت درشیر وخورشیدسرخ آبادان بدو نفر قابله باحقوق مکفی نیازمند است داوطلبان بادردست داشتن مدارك علمی میتوانند همه روزه باستثنای ایام تعطیل ازساعت چهارونیم بعد ازظهر به بعد بکارگزینی جمعیت مرکزی واقع در خیابان ارك مراجعه نمایند .

آ ـ ۱۶۴۶۲ ۱ـ۳

مستغلات

پنج باب مغازه نوساز

متصل بهم واقع در اوائل خیابان شیخ هادی قواره دوم ازخیابان نادری مقابل دستان فیروز کوهی باجاره داده میشود طالبین به بنگاه روشن در خیابان نادری روبروی خیابان شیخ هادی تلفن ۴۲۵۶۷ مراجعه فرمائید

آ ـ ۱۱۳۴۵ ۳ـ۱۰

بازرگانی عسکری

پول ارزان، خانه خوب، زمین مرغوب تهیه میکند •

فردوسی شمالی بالاتر از ارفرانس تلفن ۴۱۹۹۰

آ ـ ۱۰۷۴۷ ۱۰ـ۲۵

برای خرید وفروش

زمینهای داودیه وتسریع درمعاملات **بازرگانی محمدی** خیابان شمیران بالای بی سیم ایستگاه خندان تلفن ۸۱۱۱۱ مراجعه فرمائید•

آ ـ ۱۱۳۴۹ ۲ـ۵

یکباب خانه دوطبقه

۷ اطاق ۳۵۰ متر باآب تهران برق تلفن خیابان باستور برای فروش ورهن وتصرف تلفن ۴۱۳۴۴ ۳ـ۴ آ ـ ۱۱۶۱۱

بنگاه اطمینان

چندباب خانه بزرك وکوچك درشمال شهر بابول نقد خریداری مینماید. شاهرضا مقابل خیابان سعدی طبقه فوقانی تلفن ۳۶۶۶۹

۷ـ۱۰ آ ـ ۱۵۶۶۸

برای خرید وفروش واجاره

خانه ـ آپارتمان ـ باغ

درهر نقطهٔ شهر ـ شمیران کرج به شعبهٔ تهیه مسکن مؤسسه **خانه سیاح** شمال غرب میدان ۲۴ اسفند **تلفن ۴۱۷۴۷** مراجعه فرمائید

آ ـ ۱۱۴۵۹ ۶ـ۱۰

باغچه مرغوب درخیابان زاویه

باغچه مشجرسه نبش (دونبش خیابان نبش دیگر کوچه پنج متری) دارای استخر باچهار اطاق وبرق مساحت یکهزارو دویست متر فروخته میشود• طالبین خیابان سی متری چهارراه شاه نشاط بنگاه نشاط تلفن ۴۶۷۶۹ مراجعه نمایند• ۲ـ۳ آ ـ ۱۱۶۲۹

بنگاه اطمینان

اراضی وباغات بزرك در شهرری وشمیرانات وکرج با پول نقد خریداری می کند و ضمنا با خانه و مستغلات معتبر شهر هم معاوضه و مبادله مینماید اگر پول دارید وخواهان معاملات شرطی با وثیقه ملکی معتبر و اشخاص معتبر و اشخاص مطمئن باشید همیشه بانظر ومشورت بنگاه اطمینان معاملات خود راانجام فرمائید زیرادراثر کاردانی و مراقبت بسیار، توانسته است رضایت کامل مشتریان محترم رااز هر حیث فراهم نماید.

شاهرضا مقابل خیابان سعدی طبقه فوقانی تلفن ۳۶۶۶۹

آ ـ ۱۶۳۳۴ ۲ـ۳

زمین خریداریم

یك میلیون متر زمین درجاده مخصوص کرج تا کیلومتر ۱۰ خریداریم فروشندگان تلفن ۳۹۶۸۳ مراجعه فرمائید• ۱ـ۳ آ ـ ۱۶۳۳۸

حیاط اجاره درخیابان نادری

دارای ۱۲ اطاق وزیرزمین باتمام لوازم جهت ادارات دولتی وملی ومدارس اجاره داده میشود طالبین بیازرگانی عسکرزاده تلفن ۳۹۳۴۱ خیابان فردوسی مقابل درب سفارت انگلیس مراجعه فرمایند.

آ ـ ۱۱۷۶۱ ۱ـ۴

یکدستگاه آپارتمان درخیابان تخت جمشید:

شامل پنج اطاق باکلیه وسائل وآب لوله کشی مقابل سفارت امریکا اجاره داده میشود طالبین بمحل ویا شماره تلفن ۳۸۰۰۷ مراجعه نمایند•

آ ـ ۱۱۸۵۱

انجمن ایران وآمریکا

برای کلاسهای خود نیازمند به اجاره یك باب خانه هفت یا هشت اطاقی واقع در حوالی انجمن میباشد• ازدارندگان خانه مورد اجاره تقاضا میشود که درساعت اداری بتلفنهای شماره ۴۰۵۰۱ و ۴۷۱۴۰ و یا بانجمن واقع در چهارراه شاه مراجعه نمایند

آ ـ ۱۱۸۸۷ ۱ـ۲

نیازمندیهای بنگاه کوشان

زمین فروشی درشهر

بمساحت ۳۴۰ متر جلوی خیابان مظفر نظام که تامیدان شاهپور شش مغازه فاصله دارد مناسب برای ساختمان مستغلات وعمارت مسکونی که سیزده متروهشتاد سانتیمتر آن برخیابان و بیست وچهارمتر بر کوچه دارد

خانه فروشی

درخیابان ابرانشهر سیصدمتر دارای بنای سه طبقه مجزا یازده اطاق باکلیه لوازم•

خانه فروشی قدیمی

بمساحت ۲۰۰ متر در کوچه مقابل سفارت انگلیس نزدیك خیابان منوچهری با برق شهرداری

مستغل فروشی درلاله زار

بایکهزارتومان عایدات ماهانه

زمین فروشی درشمیران

۱ـ قطعات کوچك دوبست تادویست وپنجاه متری جاده فرمانیه بعداز آسیاب دزاشوب درمحل پر آب وخوش هوا

۲ـ هشتصدمتر خیابان زعفرانیه نزدیك درب کاخ سعدآباد

۳ـ یکهزار وشصت متر سرپل رومی متصل بدیوارجنوبی سفارت ترکیه

آگهیهای کوچك متفرقه

از مدلهای سال ۱۹۵۷ آکوردئون اکسلسیور دیدن نمائید .

فروشگاه آکوردئون اکسلسیور

رادیو مینو: خیابان فردوسی ۲۶۳

کالای هلند: چهار راه فردوسی

آ ـ ۱۶۳۵۸ ۱ـ۳

شریك میخواهیم

برای اتمام ساختمان سالن کافه رستوران مجهزی درخیابان نیاوران وهمچنین باواگذاری آن باتلفن ۸۱۷۰۵ مذاکره فرمایند

آ ـ ۱۱۷۶۷ ۲ـ۲

فقط سه ماه

آموزشگاه جنوب ایران

تعهد میکند زبان انگلیسی را به اطفال وبزرگها باسوادها وبیسوادها درمدت سه ماه بیاموزد ازاین کلاس دیدن کنید

خیابان شمیران ـ چهارراه حقوقی

آ ـ ۱۷۴۵۶ ۱ـ سما

امتیاز یك برق قدیمی

که سه باب مغازه استفاده مینماید، واگذارمیشود.

طالبین بتلفن (۴۰۴۷۹) مراجعه فرمایند

آ ـ ۱۱۶۱۹ ۳ـ۳

بعد از سه ماه کارآموزی

دردهمین دوره نقشه کشی راه و ساختمان مانندداوطلبان ۹ دوره قبل استخدام میشوند.

کلاس بانوان ونقشه برداری مجزا است.

آموزشگاه حرفه فرهنگ چهارراه دروازه دولت.

(عصرها مراجعه شود).

آ ـ ۱۱۶۵۷ ۲ـ۲

تلفن سه خریداریم به شماره تلفن ۲۱۹۱۲ مراجعه فرمائید

آ ـ ۱۶۴۵۴

برق فروشی

تقاضای برق مربوط سال ۲۷ وامپر واخت شده بقیمت مناسب بفروش میرسد بتلفن ۳۶۹۹۸ مراجعه شود.

آ ـ ۱۶۴۹۶

برای دیدن محلهای بالا ومذاکره رجوع فرمائید لاله زار تلفن ۳۹۷۸۴

به بنگاه کوشان اگر پول دارید

وخواهان معاملات شرطی با وثیقه ملکی معتبر واشخاص محترم باشید

اگر در خرید یا فروش املاك

طالب سرعت وصحت عمل باشید امور معاملاتی خود را به بنگاه کوشان مراجعه فرمائید

نشانی لاله زار ۳۹۷۸۴

بنگاه کوشان

آ ـ ۱۶۴۵۰

موتور ژنراتور ساخت انگلستان

۸۳ـ۶۶ـ۵ هـ ۳۲ـ۳

کیلوولت آمپر موجوداست

خیابان سپه کنار تقی خان مغازه عسکریا

تلفن ۵۰۷۰۶

آ ـ ۱۶۴۸۰

مبتلا برای رعایت بهداشت پا از

کفهای طبی رودمیل استفاده کنید

ـ همیشه پای شما را سالم نگهمیدارد

ـ از بو و عرق پا جلوگیری میکند

ـ نرمتر از همه چیز برای شما

نمایندگی انحصاری

شرکت سهامی ب.ب.اس ۱۰ زرتشت کوچه پنجم تلفن ۳۲۳۸۱

RODMILL CHEMICAL CO. LTD.
LIVERPOOL, 3.

•محل فروش : بازارسرای توکل آقای حاج احمد خرازی.

آگهی نوبتی

آ ـ ۱۶۵۵۸

جویای کار

دکتر داروساز

برای بعدازظهرها جویای کاراست . بداروئی نورتلفن ۵۰۰۲۸ مراجعه شود.

آ ـ ۱۱۸۳۵

گمشده ـ پیدا شده

یکبرك سفته

بمبلغ شصت هزار ریال سررسید ۳۶/۷/۱ بامضاء آقای عباس خزانه که درقبال آیدروسیان صادرشده وازطرف مشارالیها در وجه انجانب ظهر نویسی شده و انجانب هم سفته مزبور را ظهر نویسی نموده که بحساب جاری شماره ۵۵۳۲۰ نزد بانك ملی ایران بسپارم در بین راه مفقود گردیده است ضمن اعلان عدم اعتبار سفته فوق از یابنده تقاضا میشود به نشانی شرکت ملی نفت ایران مراجعه وباتسلیم سفته مژدگانی خودرا دریافت دارد.

سرکیس بیدروسیان

آ ـ ۱۱۸۶۹

مفقود شده

باطلاع تمام بانکها و بازرگانان و پیشه وران واشخاص میرساند که دومرك سفتهٔ قدیمی بدون تعهد متن سفته که به امضای انجانب اردشیر فروزان امضاء شده وسمت چپ آن ازشماره یك الی ۱۰ شماره گذاری شده درچندی قبل در کیف نقلی انجانب مفقود شده لذا در نزد هر کس وهر مقام باشد ازدرجه اعتبار ساقط وباطل است.

اردشیر فیروزان

آ ـ ۱۱۸۴۳

مژدگانی

یك دست بند طلا بوزن نه مثقال نقریبی تاج نشان که شماره آن ۱۶۳ میباشد شب دوشنبهٔ گذشته در تهران ومیدان تجریش گم شده از یابنده تقاضادارد بآدرس اول خیابان جرجیل کوچه پیرنیا کاشی ۷ منزل یوسف پیرنیا اطلاع مژدگانی خودرادریافت دارد .

یوسف پیرنیا

آ ـ ۱۱۸۶۳

برنامه رادیو دهلی

فردا صبح باامواج کوتاه ردیف ۱۳ و ۱۶ مترساعت هفت و پانزده دقیقه اخبار

برنامه شب باامواج کوتاه ردیف ۱۶، و ۱۹ مترساعت ۱۹٫۶۴ تلاوت قرآن مجید ۵۰ـ۱۹ داستانی ازمهابهارت ۲۰ اخبار ۱۰ـ۲۰ بولتن بازرگانی وموسیقی ایرانی ۲۵ـ ۲۰ برنامه کوتاه کون

پزشکان

دکتر فلك آسا

متخصص بیماریهای پوست وآمیزشی

خیابان کاخ ـ مقابل کوچه هلالی تلفن ۴۳۲۶۶

پذیرائی ۳ الی ۶ بعدازظهر

بیماریهای داخلی ومقاربتی

ناصرخسرو مقابل دارالی دکتر جانفزا

دکتر دردریان

دیپلمه ازدانشگاه روسیه با ۴۴ سال سابقه درامراض داخلی ومقاربتی

ساعت پذیرائی:

صبح از ۸ـ۱۲

بعدازظهر از ۴ـ۸

آدرس. چهار راه یوسف آباد پشت لابراتوارطوس. (تلفن ۴۲۴۰۶)

دکتر جعفر رحمانی

متخصص امراض اعصاب ومروج ازدانشگاه لندن معالجه خنثی شکم، فلج، مرضی، سردرد، سیاتیك، ضعف اعصاب بیجان روحی، بیخوابی، ترك تریاك.

پذیرائی صبح وعصر

خیابان سپهبدی بالاتر ازچهارراه امیراکرم تلفن ۱۷۵۸

دکتر جواد شمسائی

متخصص بیماریهای قلب از آمریکا

مطب مجهز به الکتروکاردیوگرافی و رادیوسکوپی خیابان قوام السلطنه مقابل سفارت مصر تلفن ۴۰۴۵۰ پذیرائی عصرها ۵ تا ۸

فروش اتومبیل

یکدستگاه اتومبیل فروشی

یکدستگاه اتومبیل مرکوری مدل ۵۷ دولوکس سلت مسافرت بفروش میرسد •

طالبین بتلفن ۵۲۲۹۰ مراجعه نمایند

آ ـ ۱۱۷۱۹ ۲ـ۲

یکدستگاه آپارتمان

واقع در خیابان قوام السلطنه کوچه سیمی شامل ۸ اطاق باکلیه وسائل بالوله کشی آب برق باجاره واگذار میشود طالبین شماره تلفن ۳۲۵۵۸ مراجعه نمایند• ۲ـ۳ آ ـ ۱۱۵۹۱

کشیك پزشکان

آقای دکتر ادیبی خیابان فرصت کوچه کلیسا

آقای دکتر بهبهانی خیابان ایران عین الدوله

نوزاد

بانو عصمت وآقای علی علی خانی دارای پسری شدند.

***

خداوند بآقای کاظم چوبدار وبانو معصومه پسری عنایت فرمود.

تقویم اطلاعات

۴ شنبه ۶ شهریور ماه ۱۳۳۶

دوم صفر ۱۳۷۷

۲۸ اوت ۱۹۵۷

اذان صبح: ساعت ۳ و ۵۹ دقیقه

طلوع آفتاب : ساعت ۵ و ۳۰ دقیقه

غروب آفتاب : ساعت ۱۸ و ۳۲

جای اداره خیابان خیام چاپخانه اطلاعات

صاحب امتیاز و مدیر مسئول عباس مسعودی

امشب بکدام سینما میروید

سینماهای درجه اول

سینما ایران (تابستانی)

بیرکلمبو (محصول آلمان ـ رنگی) باشتراك: کریستناز ودوم، ویلی برجل شروع ۹،۷ بعدازظهر تلفن ۳۶۳۵۴ (شب ۱۱ نمایش)

سینماایران (زمستانی)

کروهبان سختگیر (متروگلدوین مایر رنگی) ـ باشتراك ربیچارد دیدمارك الن استوارت ـ شروع ۱۰ صبح ۴، وربع ونیم ۸، وسه ربع بعد ازظهر ـ تلفن ۳۶۳۵۴ (شب ۷ نمایش)

سینماپارك

برای تعمیرات تعطیل است

سینما پلازا

جستجوی نفت در رعد خلیج (یونیورسال اینترناشنال ـ رنگی) ـ باشتراك : جیمس استوارت، جوآن درو، دان دوریه شروع ۱۰ صبح، ۳، ۵، ۷، ۹ بعداز ظهر تلفن ۴۴۲۵۵ (شب ۴ نمایش)

سینما تهران

چنگیزخان (محصول هند)ـ شروع ۵، ۲، ۴، ۶ ونیم، ۷ وربع ۹ ونیم بعداز ظهر ـ تلفن ۳۸۱۶۵ (شب ۱۹ نمایش)

تراس سینمادیانا ـ سینمادنیا

آتش زیر صفر (کلمبیا ـ رنگی) باشتراك آلن لاد، جون تنزل ـ شروع در دیانا ۷ ونیم ۹ ونکیم بعداز ظهر تلفن ۴۲۰۱۰ درسینمادنیا ۱۰ صبح ۴ ونیم، ۶ ونیم، ۸ ونیم بعدازظهر ـ تلفن ۳۳۸۱۲ (شب ۷ نمایش)

تراس سینما کریستال

اقرار محکوم باعدام (محصول آلمان) باشتراك: کوردیورگنز ،الیزابت مولر شروع ۹،۷ بعدازظهر ـ تلفن ۳۷۶۷۵ (شب ۳ نمایش).

سینما سعدی

جدال درآفتاب (یونایتدآرتیست ـ رنگی) ـ باشتراك : گریگوری پك، جنیفر جونس ،جوزف کاتن ـ شروع ۱۰ صبح، ۳، ۶، ۹ بعدازظهر ـ تلفن ۳۶۴۶۸ شب ۱۹ نمایش)

سینما کریستال

کولی موطلائی (محصول فرانسه ـ رنگی) ـ شروع ۴ ونیم، ۶ ونیم، ۸ ونیم بعد ازظهر ـ تلفن ۳۷۶۷۵ (شب ۷ نمایش)•

سینمارکس ـ سینماری

آنجلا (محصول ایتالیا) باشتراك: انس او کیف مارالین روسانو براتزی ـ ناطق انگلیسی ـ شروع درر کن ۱۰ صبح، ۲ ونیم ۴ ونیم ۶، ونیم ۸، ونیم بعدازظهر ـ تلفن ۳۴۱۶۹ ـ درسینماری ۷، ۹ بعدازظهر (شب اول نمایش)

سینما رویال

خطرات جنگل (ریپاملیك ـ رنگی) باشتراك :استرلینك هیدن ورالستون ـ شروع ۴ ونیم ۶، ونیم ۸ ونیم بعدازظهر (شب ۴ نمایش).

سینمامتروپل

همیشه ترادوست دارم (محصول ایتالیا) باشتراك :آمدئوناتزاری ،ژاك سرناس شروع ۲ ونیم، ۴ ونیم، ۶ ونیم، ۸ ونیم بعد ازظهر ـ تلفن ۳۹۴۱۰ (شب ۷ نمایش)

سینماهای

بازگشت بزندگی (استودیو عصر طلائی باشتراك. ناصر ملك مطیعی ،مهین معاون زاده ـ شروع ۴، ۵، ۶، ۵، ۸ بعدازظهر تلفن ۴۲۱۶۹ (شب ۱۹ نمایش)

سینماهای درجه دوم وسوم

سینما آپادانا

معشوقه شاهین طلائی (محصول ایتالیا سوپر سینه سکوپ ـ رنگی) ـ باشتراك : فرانك لاتیمور، آنامار بافرمرو (تکراری شروع ۶، ۸ بعدازظهر .

سینما پردیس

دو کودك (محصول انگلستان ـ رنگی) باشتراك : وارنر آلیستر، کنستانس ـ کامینگز ـ شروع ۱۰ ونیم صبح، ۲ ونیم، ۴ ونیم، ۶ ونیم، ۸ ونیم بعدازظهر.

سینما تابان

هجوم بکرمزمین (کلمبیا) باشتراك هیومایو ،جون تیلور ـ شروع ۴ ونیم، ۶ ونیم ،۸ ونیم بعدازظهر .

سینما تاج

سرزمین فراعنه (برادران وارنر ـ سینماسکوپ رنگی) باشتراك :جك هاوکینز، جون کولینز ـ (تکراری) شروع ۴ ونیم ،۶ ونیم ،۸ ونیم بعدازشهر تلفن ۳۳۰۶۴.

سینما خورشید نو

اشق فداکار (محصول هند) (تکراری) شروع ۲، ۴، ۶ ونیم، ۸ ونیم بعدازظهر تلفن ۳۳۵۷۸

سینما سیلوانا

سامیه جمال عاشق شده (محصول مصر) باشتراك: سامیه جمال ناطق فارسی (تکراری شروع ۴، ۶، ۸ وربع بعداز ظهر ـ تلفن ۳۳۷۷۷

سینما شهناز

سامسون ودلیله (پارامونت ـ رنگی) باشتراك ویکتورماتیور، هدی لامار ـ جورج ساندرس (تکراری) ـ شروع ۴، ۶، ۸ بعدازظهر

سینما فردوسی

واکسی (محصول هند) ـ (تکراری) شروع ۹ صبح، ۲، ۴، ۶، ۸ بعدازظهر تلفن ۳۵۷۸۴

سینما فری

چنگیزخان (محصول هند) شروع ۴، ۶ ونیم ،۹ بعدازظهر ـ تلفن ۲۷۸۹۳

سینما مراد

اسماعیل باسین کفاش (محصول مصر) باشتراك: اسماعیل یاسین ـ دوبله فارسی (تکراری) شروع ۳ ونیم، ۶، ۸ ونیم بعد ازظهر .

تئاترها

تئاتر تهران تابستانی

پروفسور سوسول ـ باشتراك: وحدت ـ سارك ـ ملك مطیعی ـ شروع ۵، ۸ بعدازظهر تلفن ۳۷۳۵۱

تئاتر پارس

دختر آتشپاره باشتراك رؤیا ـ مصفا طهوری ـ شروع ۸ ونیم بعد ازظهر تلفن ۳۸۸۱۱

آگهی مزایده

تصفیه خانه قند ورامین به که وخاکستر استحصالی کوره های بخارکارخانه رابرای مدت یکسال از ۳۶/۷/۱ تا ۳۷/۷/۱ ازطریق مزایده وباشرایط زیر بفروش میرساند.

۱ـ داوطلبین باید مبلغ (۵۰۰۰) پنجهزار ریال بعنوان سپرده بصندوق کارخانه تسلیم وبا حساب جاری شماره ۱۲۰۳ کارخانه دربانك برنامه پرداخته وبرك رسید آنرا ضمیمه پیشنهاد خود بدفتر کارخانه تسلیم نمایند.

۲ـ پیشنهادات تاآخر وقت اداری ۳۶/۶/۱۹ قبول وساعت ۱۰ صبح روز ۳۶/۶/۲۰ دردفتر کارخانه بازوقرائت خواهد شد. حضورپیشنهاددهندگان در جلسه آزاد است.

۳ـ شرکت درمزایده بمنزله قبول کلیه شرایط مزایده است وکارخانه دررد وقبول پیشنهادات مختار است.

آ ـ ۱۶۴۰۶ تصفیه خانه قند ورامین

دکتر جمال الدین نوربخش

متخصص در بهداشت و بیماریهای کودکان

از دانشگاه پاریس

معتادین به الکل، تریاك، مرفین، کوکائین و هروئین

را با آخرین متد درمدت کوتاهی بدون هیچگونه عارضه درمان مینماید

نشانی: خیابان شاهرضا چهارراه پهلوی

پذیرائی ۵ـ۸ بعدازظهر تلفن مطب ۴۵۰۴۰ تلفن منزل ۴۴۷۸۹

WANTED

Competent Accountant for American Company

with perfect knowledge of English, give Personal Data, Previous Experience, etc. in writing to P.O.B. 193 آ ـ ۱۱۳۶۰ ۲ـ۲

آگهی پذیرفتن هنرجو

آموزشگاه حرفه ای نساجی ورنگرزی برای کلاسهای اول سیکل اول ۵۰ نفر واول سیکل دوم خود ۴۰ نفر هنرجو میپذیرد. داوطلبان میتوانند برای کلاس اول سیکل اول بادردست داشتن کواهینامه شش ساله ابتدائی وبرای کلاس اول سیکل دوم داشتن کارنامه سال سوم متوسطه برای ثبت نام روز های دوشنبه هرهفته ازساعت ۸ تا ۱۱ قبل ازظهر بدفتر آموزشگاه واقع درخیابان کمال الملك ـ خیابان دانشکده مراجعه نمایند .

آ ـ ۱۶۳۸۰ ۱ـ۲

آگهی دعوت صاحبان سهام

باطلاع عموم صاحبان سهام شرکت سهامی برق وصنایع شهرستان ساوه می رساند جلسه مجمع همگانی سالیانه شرکت طبق ماده ۲۳ اساسنامه در روزچهارشنبه ۳۶/۶/۲۷ ساعت پنج بعدازظهر دردفتر شرکت (کارخانه برق) منعقد ازصاحبان سهام تمنی میشود شخصا یانمایندهرسمی آنان درموعدمزبور حضور بهمرسانند ـ (دستورجلسه) ۱ـ استماع گزارش هیئت مدیره وبازرسان شرکت راجع بعملیات ومحاسبات سال گذشته واوضاع مالی آن ۲ـ تصویب بودجه وهزینه های سال ۱۳۳۵ـ ۳ـ تصویب بودجه سال ۱۳۳۶ـ ۴ـ انتخاب سه نفر بازرس ازاول آبانماه ۱۳۳۶ بمدت یکسال ۵ـ تقسیم سودخالص ۱۳۳۴ وسال ۱۳۳۵ شرکت بین صاحبان سهام ۶ـ تعیین خط مشی آتیه شرکت اعم ازتوسعه کارخانجات وخرید سهام شرکت ازصاحبان سهام بنفع شرکت وفروش کلیه اموال منقول وغیر منقول شرکت.

مدیرعامل شرکت سهامی برق وصنایع شهرستان ساوه ـ صالحی

آ ـ ۱۶۴۰۸

شرکت سهامی ساختمانی نما برای انجام هر نوع کار های ساختمانی آماده است به تلفن های ۲۵۹۱۸ و ۴۱۰۸۰ مراجعه فرمائید

باداشتن زمین بدون پرداخت پول میتوانید صاحب خانه شوید بشرکت سهامی ساختمانی نما خیابان بوذرجمهری جنب پمپ بنزین سرای فخریه تلفن ۲۵۹۱۸ ـ شعبه امیرآباد پاساژ فیروز تلفن ۴۱۰۸۰ شعبه جوادیه اول چهارراه بیستمتری جنب مسجد سعادت مراجعه فرمائید

آ ـ ۱۶۴۶۶ ۱ـ۲ (آگهی ازیك)

در جهان ورزش

مسابقات دانشگاهی

چطور بوجود آمد و در کجا انجام میشود

اولین بار کوبرتن ایجاد این مسابقات در دنیا پیدا شد در کنگره بین المللی محصلین که در سال ۱۹۲۲ در لاهه بر گذار میشد بود.

در یکی از جلسات آقای پتی ژان فرانسوی این پیشنهاد را کرد که مسابقات مخصوص دانشجویان انجام شود در همین کنگره تصویب شد که سال آینده این مسابقات در پاریس بر گذار گردد.

در اولین دوره مسابقات دانشگاهی فقط رشته دوومیدانی انجام گرفت. ولی از آن تاریخ تا سال ۱۹۳۹ که جنگ دوم جهانی شروع شد روز بروز این مسابقات مهمتر و عالی تر انجام میگرفت. جنگ وقفه در انجام این کار بوجود آورد ولی از روزی که صلح دومرتبه در جهان پیدا شد بازیهای مزبور ماوضع دیگری شروع گردید و در سال ۱۹۴۷ در پاریس بود که باشرکت ۲۶ کشور دوره مجدد بازیها شروع شد.

در این هنگام همه خیال میکردند که بازیهای دانشگاهی دیگر بدون هیچ اشکالی بر گذار میشود. اما اختلافات سیاسی ملل که دنیارا بدودسته کمونیست ومخالف کمونیست تقسیم میکرد مانع جدیدی در راه مسابقات مزبور بوجود آورد.

در بازیهای سال ۱۹۴۹ سوفیه شرکت کنندگان بدودسته تقسیم شدند. عده‌ای اتحادیه بین المللی ورزشکاران را بوجود آوردند که کشورهای کمونیست وطرفداران آنها در آن ثبت نام کردند. عده دیگر یعنی مخالفین کمونیست فدراسیون بین المللی ورزش دانشگاهها را بوجود آوردند. البته بعضی از کشورهایی طرف ماندند.

تحول بازیهای دانشگاهی

بطوریکه قبلا گفته شد در اولین دوره بازیهای دانشگاهی فقط رشته دوومیدانی بود. اما بتدریج دول شرکت کننده زیاد شد وهمچنین رشته های مسابقات فزونی یافت.

بطوریکه در بازیهای امسال رشته‌های والیبال ـ سکتبال ـ شنا ـ واترپلو ـ شمشیربازی ـ دوومیدانی ـ تنیس ـ گنجانیده شده است. کشورهای شرکت کننده بالغ بر ۳۰ میباشند که بعضی از آنها برای اولین بار باین مسابقات می آیند.

محل اقامت قهرمانان

در نزدیکی پاریس «پارك دوسو» محل جدید بسیار زیبائی بنام «رزیدانس ـ اولیمپیک دانتونی» ساخته شده است که از هر جهت قابل ملاحظه میباشد.

در این ساختمان بیش از ۱۵۰۰ نفر میتوانند زندگی کنند وحتی برای خانواده‌های دونفری محصلین پیش بینی های لازم شده است. در هر طبقه این ساختمان سالن کنفرانس ـ سالن مطالعه، سینما، تلویزیون وموزیك وبالاخره آنچه که مورد احتیاج باشد پیش بینی وتهیه گردیده. از این مزایا که صرف نظر شود قهرمانان باستادیوم ورزش که در فاصله بسیار کم این ساختمان است دسترسی کامل دارند ومیتوانند تمرینات خودرا در آنجا انجام دهند.

محل مسابقات

رشته‌های دوومیدانی در استادیوم شارلتی که برای این مسابقات تشکیل شده است بر گذار میشود. این استادیوم برای ۱۴ هزار نفر تماشاچی جا دارد مسابقات والیبال وسکتبال، وتنیس در سالن های ژاپی و کوبرتن انجام می گیرد.

چهارگوشه جهان

ششصد هزار تومان برای دو فوتبالیست

باشگاه ورزشی رنس فرانسه برای تقویت تیم فوتبال خود دونفر بازیکن را بمبلغ ششصد هزار تومان خریده است.

این دو بازیکن آقای پی‌یانتونی بغل راست تیم ملی فرانسه و کولونا گلر تیم ملی فرانسه میباشند.

خانمی که همه مردان و زنان را شکست داد و ۵۰۰ لیره انگلیسی جائزه گرفت

ساعت ٤ بعد از نیمه‌شب که هوای سرد وبادهای ساحلی بر کناره‌های فرانسه حکمفرمائی میکرد ۱۷ نفر مرد و ۷ نفر زن راه انگلستان را از طریق دریا در پیش گرفتند.

در میان شرکت کنندگان نمایندگان بیشتر ملل شرکت داشتند، اما آنچه که بیشتر جلب توجه میکرد وجود قهرمان شنای صدمتر بازیهای المپیك ۱۹٤۸ لندن بود که در میان شرکت کنندگان دائما بچپ و راست میرفت.

قبل از حرکت دبدن بدن شرکت کنندگان که آلوده بمقدار زیادی چربی بود جالب توجه بود.

شرکت کنندگان برای آنکه از سردی آب وجریانات دیگری که در طول راه از لحاظ تغییر درجه حرارت آب حاصل میشود در امان باشند بدن خود را باچربی زیاد پوشانند. بطوریکه لااقل هر کدام از شرکت کنندگان سه کیلو چربی بتن داشتند.

بالاخره طپانچه داور صدا کرد و قهرمانان بآب افتادند. هنوز چند کیلومتری از سواحل فرانسه شرکت کنندگان دور نشده بودند که یکی از آنها بعلت آنکه قایق حامل مواد خوراکش بر گشته بود مجبور بصرفنظر کردن از مسابقه شد.

تا نیمه راه هنوز موفقیت هیچکدام از شرکت کنندگان معلوم نبود. نه ساعت از شروع مسابقه گذشته بود که قهرمان اطریشی یعنی همان قهرمان صدمتر المپیك بر دیگران پیشی گرفت.

از این ساعت تا پایان مسابقه همه وقت از رقیبان خود جلوتر بود وبالاخره بعد از ۱۳ ساعت و ۵۲ دقیقه شناوری خانم گرتا اندرسن اطریشی پا بخاك انگلستان گذاشت.

خانم گرتا اندرسن بعد از بازیهای المپیك ۱۹٤۸ شروع بتمرین شنا در مسافت های بزرگ کرد ودرسال ۱۹۵۰ در مسابقه پروفسیونلی اتلانتیك سیتی شرکت نموده ومسافت ٤۰ کیلومتر را در مدت ۱۰ ساعت وهفده دقیقه پیموده بود.

در مسابقات اخیر دریای مانش نفر دوم کنیت ورای انگلیسی بود که مسافت مسابقه را در مدت ۱٦ ساعت و ۲۵ دقیقه پیمود.

جائزه نفر اول مسابقه شنای دریای مانش ۵۰۰ لیره انگلیسی است که نصیب قهرمان اطریش شد.

تا بحال در مسابقه شنای دریای مانش این نتایج بدست آمده است:

سال ۱۹۵۰	آقای عبدالرحیم از مصر	در مدت	۱۰ ساعت	و ۵۰	دقیقه
« ۱۹۵۱	« حامد	«	« ۱۲	« ۱۲	«
« ۱۹۵٤	« پریرا از پرتقال	«	« ۱۲	« ۲۵	«
« ۱۹۵۵	« ابوحیف از مصر	«	« ۱۱	« ٤٤	«

۱۹۵۸ در این سال هیچکدام از شرکت کنندگان نتوانستند مسابقه را بپایان دهند.

اطلاعات کارگری

کارگران صنف خباز بیمه شدند

کارگران صنف خباز باجدیت نماینده خود موفق شدند از مزایای قانون بیمه‌های اجتماعی بهره‌مند گردند

از مدتها قبل کارگران صنف خباز واسته بسندیکای صنف خباز تهران وحومه تقاضای اجرای مقررات لایحه قانونی بیمه‌های اجتماعی را درباره خود وخانواده هایشان داشتند.

اینك بطوری که خبرنگار ما کسب اطلاع نموده بر اثر پشتکار وفعالیت آقای رسولی نماینده این صنف مقدمات بیمه نمودن کارگران صنف مزبور فراهم شده وازطرف هیئت مدیره سازمان بیمه‌های اجتماعی شعبه تهران وسایر نمایندگیهای سازمان دستور داده شد در اسرع وقت مراحل ابتدائی مربوط ببیمه نمودن کارگران را انجام دهند.

آقای رسولی اظهار داشت اینك که سازمان بیمه‌های اجتماعی کارگران با بیمه نمودن کارگران موافقت نموده ومقدمات این امر را که از لحاظ کارگران بی اندازه درخور توجه میباشد فراهم نموده لازم است تذکر داده شود که اکثر از فرمایان ممکن است از امضای اخطاریه‌های سازمان خودداری بنمایند واین امر تولید مشکلاتی بنماید وبهمین لحاظ آقای شفیعی معاون سازمان بیمه‌های اجتماعی شعبه تهران از نامبرده دعوت نمود که باتفاق مامورین سازمان بکلیه کارگاههای خبازی مراجعه نموده ودر ابلاغ اخطاریه‌ها نظارت داشته باشد.

اطلاعات کارگری اقدام ببیمه نمودن کارگران صنف خباز از طرف سازمان بیمه‌های اجتماعی کارگران بی اندازه مفید است. شایسته است سازمان باجدیت بیشتری نسبت ببیمه نمودن سایر کارگران اقدام نماید.

ورود کاشی های خارجی

باعث بیکار شدن کارگران میشود

٦۰ نفر از کارگران کارخانه کاشی سازی برادران طی نامه‌ای که بروزنامه رسال داشته اند شکایت میکنند که از ۲۵ روز قبل کارفرما اقدام باخراج ما نموده ودر پاسخ سئوال ما که علت این عمل را جویا شده ایم اظهار میدارد چون کاشی ساخته شده از خارج وارد میشود وکاشی های ساخته شده داخلی در بازار فروش نمیرود دیگر نمیتوانم شمارا بکار بپذیرم در نتیجه بوزارت کار که یگانه مرجع رسیدگی بامور کارگری میباشد شکایت نمودیم که هنوز نتیجه‌ای از شکایت خود نگرفته‌ایم.

از آنگذشته در اینمدت نتوانسته‌ایم از مزایای قانونی بیمه‌های اجتماعی کارگران استفاده نمائیم وکارفرما میگوید بهر مرجعی که مابلید شکایت نمائید.

کارگران مزبور مینویسند شرایط سخت کار در این کارگاه برخلاف اصول ومقررات قانون کار درباره کارگران اجرا میشود مثلا روزی ده ساعت در این شرایط سخت کار میکنیم ودر ازای آن دستمزد قلیلی دریافت میکنیم در خاتمه کارگران تقاضای رسیدگی و روشن شدن تکلیف خود وخانواده‌های خود را دارند.

اطلاعات کارگری: توجه مقامات اداره کل کار استان تهران را نسبت بخواست کارگران مزبور جلب مینمائیم

افتتاح کلاس برای کارگران

بطوریکه از وزارت کار اطلاع میدهند: بمنظور بالابردن سطح اطلاعات نمایندگان کارگران وآشنائی آنها بمقررات قوانین کار بیمه‌های اجتماعی کارگران وشرکت‌های تعاونی ـ حفاظت فنی وآئین نامه‌های مربوطه وتوضیح وتشریح اقدامات وزارت کار وسازمان بیمه‌های اجتماعی کارگران. ازطرف اداره کل روابط کار کلاسهائی در شهریورماه افتتاح خواهد شد وجهت اجرای اینمنظور برنامه‌های آموزشی از قبیل کنفرانس ـ نمایش فیلم ـ بازدید از موسسات وزارت کار وسازمان بیمه‌های اجتماعی و سازمانهای کارگری تهیه شده ودرنظر است بمرور کلیه نمایندگان کارگران از شهرستانها دعوت شوند ودر کلاسهای مزبور که مدت آن دوازده روز میباشد شرکت نمایند.

آخرین فرصت برای شرکت در انتخابات علامت مخصوص روغن نباتی شاه پسند

مهلت فقط تا روز بیستم شهریور ۳٦ ـ قرعه کشی بیست وهفتم شهریور ۳٦

شماره ۱

داریوش براورنگ شاهنشاهی ایران

بعقیده شما برای آرم روغن نباتی شاه پسند شماره ۱ یا شماره ۲ کدام مناسب تر است؟

شماره ۲

یك آشپز با پیشبند و کلاه مخصوص آشپزی

سازمان فاکوپا باطلاع هموطنان گرامی میرساند

که مهلت برای شرکت درمسابقه تعیین آرم روغن نباتی شاه پسند فقط تا روز بیستم شهریورماه جاری باقیست وقرعه کشی در روز ۲۷ شهریورماه در یکی از بزرگترین سینماهای تهران که بعدا نام آن اعلام خواهد شد درحضور نمایندگان بانکها وشخصیت‌های برجسته ومورد اعتماد کشور وبانظارت خود شرکت کنندگان انجام وجوایز نفیس وی‌سابقه روغن نباتی شاه پسند بپرندگان تقدیم میگردد اگر تا کنون موفق بشرکت دراین مسابقه بزرگ و همگانی نشده‌اید درارسال نظر خود آرم شماره ۱ یا آرم شماره ۲ سازمان فاکوپا خیابان شاه آباد عجله کنید تا شما هم بتوانید مانند هزاران مردم خوشبخت دیگر، از مزایای اختصاصی جوایز روغن نباتی شاه پسند که بالغ بر ۵۰۰ هزار ریال است، برخوردار شوید.

جوایز روغن نباتی شاه پسند که از بین بهترین کالاهای تجارتی انتخاب شده بشرح زیر است:

۲۰	عدد چراغ طوری کلماکس
۱۰	عدد رادیو شارپ
۱۵	دستگاه خوراك پزی کلمن
۷	دستگاه چرخ خیاطی مارشال
۱۰	عدد یخدان کلمن
۴۸	عدد صندلی تاشو ارج
۴۵	قواره پارچه لباسی مردانه وزنانه کازرونی
۱۵	تخته پتوی گلدار ولوکس کازرونی
۱۰۰	عدد پیراهن از پوپلین هفده هزار کابو
۲۵۰۰	عدد دستمال هفده هزار کابو
۱	دستگاه ماشین تحریر «اندروود»
۱۰	سرویس چینی مسعود (کیك خوری. غذاخوری. میوه خوری چای خوری . کاکائو خوری)
۲۴	عدد شوکلات خوری مارك مسعود

۲۸۰۵ جمع کل

اینك رای بدهید بعقیده شما برای روغن نباتی شاه پسند آرم شماره ۱ یا شماره ۲ کدام زیبنده تر است

آفرین بر شاه پسند پیروز

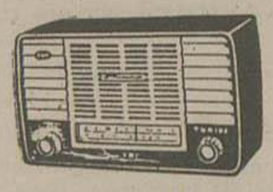
رادیو شارپ

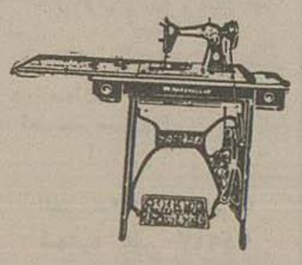
چرخ خیاطی مارشال

ماشین تحریر «اندروود»

پیراهن از پوپلین هفده هزار

یخدان کلمن

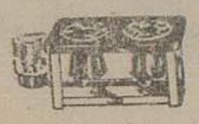
اجاق طباخی کلمن

پارچه لباسی کازرونی

چراغ طوری کلماکس

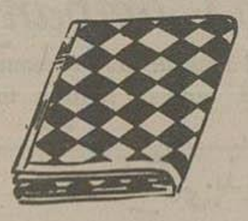
پتوی کازرونی

اجاق پایه دار کلمن

صندلی تاشو «ارج»

چینی مسعود

آ ـ ۱٦٤۷۷

شارنده

سقف وساختمانهای فلزی
منابع فلزی ـ در و پنجره پروفیله
کاما
خیابان شیراز ـ بالای تخت جمشید ـ تلفن ۳۲۹٦۲
طی مدت

آ ـ ۱٦۵۰۰

پانسیون پیروز

از روز دهم شهریور برای پذیرش کارمندان و دانشجویان آماده است نشانی خیابان دانشگاه جنك کوچه معتضدی

آ ـ ۱۱۸۲۳ ۱ ـ ۳

مستاجرین پس انداز کنید

خرید یك قطعه زمین از اراضی باآب وبرق تهرانشرق واقع در یك کیلومتر و نیمی میدان ژاله مجاور ساختمان افسران نیروی هوائی وشرق کارخانه کوکاکولا میباشد.

برای خرید بدفتر تهرانشرق میدان ژاله و یا غرب کوکاکولا بنگاه اسدی ویا تلفن ۳۵۹۴۴ مراجعه فرمایند

آ ـ ۱٦۵۰٤

علاقمندان بامزاده داود وخاندان رسالت توجه فرمایند

طوریکه زائرین در ماه محرم دیده‌اند ساختمان بقعه ومسجد وموتورخانه حضرتی یك ماه است شروع شده وابن بنای عظمت درحدود چهارصد وپنجاه هزار تومان هزینه آن را مهندسین مربوطه برآورد کرده‌اند وجه نقدی که اداره اوقاف از محل فروش نذورات مازاد امامزاده تحویل متصدی آستانه داده فقط هشتاد هزار تومان بوده واشیاء مازاد دیگر هم که موجود است برای فروش اگر درحدود بیست هزار تومان شود ومتصدی آستانه دوموتور برق هریك سی کیلواتی نقد ونسیه خرید که مقاطعه کار پیاده کرده ومشغول حمل است که هزینه آن باسیم کشی متجاوز از هفتاد هزار تومان میشود از بودجه ساختمان فوق العاده کم است ومحتاج بکمك مردمان خیر است واگر بنائی بیمه تمام بماند زمستان ممکن است باز خراب شود ـ بروید وبه بینید وبمصالح ساختمان از آهك وسیمان وآجر کمك کنید واگر خود ندارید دلال خیر شوید واگر در محل نمیروید بحساب شماره ٦٤٤٤٦ بانك ملی شعبه مرکزی مخصوص امامزاده داود کمك کنید

مناقصه حمل مصالح ساختمانی باقاطر والاغ بامزاده داود ع

متصدی آستانه درحدود یکهزار وصد خروار سیمان وآهك وآجر را از فرحزاد تا امامزاده بمناقصه می گذارد علاقمندان پیشنهادات خودرا تا آخر روز جمعه ۸ر٦ر۳٦ بخانه آقای حکمی واعظ درامیریه کوچه حکمی برسانند تلفن ۲۳۵۵۵ ـ جمال حکمی

آ ـ ۱۱۸٤۷

آ ـ ۱٦٤٤۰

آگهی مناقصه صندوق چوبی

شرکت سهامی صنایع شیشه ایران تعداد یکهزار صندوق چوبی را بر طبق نمونه موجود ازطریق مناقصه خریداری مینماید داوطلبان شرکت در مناقصه میتوانند مشخصات کار را ازمحل شرکت واقع درنازی آباد خیابان سیلو دریافت و پیشنهاد خودرا بضمیمه قبض رسید شرکت حاکی بتادیه ده هزار ریال سپرده ویاضمانت نامه بانکی معادل آن بموعد یکماه تاساعت ده روزچهارشنبه ۱۸ شهریورماه ۱۳۳٦ بدفتر شرکت تسلیم نمایند که درهمان ساعت باز وقرائت خواهد شد. شرکت درقبول ویا رد هریك از پیشنهاد ها مختار است.

مدیرعامل شرکت سهامی صنایع شیشه ایران
دکتر عباس معتمدی

آ ـ ۱٦٤۱٤

آگهی مناقصه از شرکت تلفن

شرکت سهامی تلفن ایران بنای ساختمان مرکز تلفن خودکار شیراز را بمناقصه میگذارد وشرکتهائی که واجد شرائط وصلاحیت فنی ومالی ودارای حسن سابقه هستند وقبلا پرسشنامه باین شرکت تسلیم نموده‌اند میتوانند تاتاریخ ۱۵ شهریور ۱۳۳٦ اسناد مناقصه ساختمان مرکز تلفن خودکار شیراز را درمقابل پرداخت مبلغ ٦ هزار ریال ازدفتر شرکت واقع درخیابان اکباتان دریافت وحداکثر تاساعت ۱۲ روزهفتم مهرماه ۱۳۳٦ پیشنهادهای خودرا با توجه کامل بشرائط عمومی وخصوصی مندرجه دردفترچه مشخصات دردوپاکت الف وب تسلیم دفتر شرکت نمایند.

پیشنهادهای واصله درساعت ۹ صبح روز هشتم مهرماه ۳٦ باحضور شرکت کنندگان بازوقرائت وپس از رسیدگی در کمیسیون فنی ساختمان برنده مناقصه بعدا تعیین واعلام خواهد شد.

به پیشنهادات فاقد سپرده وپیشنهادهای مبهم ومشروط ترتیب اثر داده نخواهد شد.

شرکت دررد وقبول یك یا کلیه پیشنهادها مختار است.

شرکت سهامی تلفن ایران

آ ـ ۱٦۵۰۸

ضایعه بزرگ اسلام

بقیه از صفحه اول

مرحوم آیت‌الله فقید در ضمن اقامت خود در نجف دو سفر بایران آمدند یکی در سال ۱۳۴۱ هجری در فضایای معروف استقلال عراق که باتفاق مرحوم آیت‌الله اصفهانی و مرحوم آیت‌الله نائینی صورت گرفت وسفر اخیر ایشان دو سال قبل بود که بعنوان معالجه در تهران تحت عمل جراحی قرار گرفتند و سپس مجددا بنجف اشرف عزیمت نمودند تا اینکه اخیرا براثر عوارض قلبی کسالت ایشان تشدید شد و مجددا بستری شدند و روز گذشته براثر سکته قلبی دار فانی را وداع کردند.

آیت‌الله مرحوم آثار گرانبهای علمی از خود بیادگار گذاشته‌اند که از جمله (تقریرات بحث مرحوم آیت‌الله خراسانی) (دوره کامل اصول فقه) و رسالات متعددی در موضوعات مختلف فقهی را میتوان نام برد.

از آن مرحوم چهار فرزند ذکور باقیمانده که عبارتند از:

حضرت حجة‌الاسلام آقای حاج سید محمد که از اجله علما و مدرسین حوزه علمیه نجف شمار میروند.

فرزند دوم ایشان حضرت حجة‌الاسلام آقای آقا سید احمد که از علمای موجه تهران می باشند.

و فرزند سوم آن مرحوم ثقة‌الاسلام آقای آقا سید علی که از فضلای حوزه علمیه نجف اشرف بوده و فرزند چهارم آن مرحوم آقای سید حسین میباشد که در نجف اشرف سکونت دارند. بقرار اطلاع روز شنبه از طرف دربار شاهنشاهی برای آن مرحوم مجلس ختمی برپا می گردد همچنین از طرف هیئت علمیه تهران و آقایان علمای گلپایگانی تهران و گلپایگانیهای مقیم تهران و از طرف اغلب علما و تجار و اصناف تهران مجالس ختمی برگزار شود.

عصر دیروز خبر فوت مرحوم آیت‌الله گلپایگانی باطلاع حضرت آیت‌الله العظمی آقای بروجردی در قم رسید. معظم‌له از خبر فوت آنمرحوم فوق العاده متاثر شدند و قرار است از طرف معظم‌له و سایر علمای قم و شهرستانها نیز مجالس ختم برگزار شود.

از صبح امروز علما و تجار و رجال در منزل حجة‌الاسلام آقای آقا سید احمد گلپایگانی فرزند دوم آنمرحوم حضور یافته در گذشت والد ایشان را تسلیت گفتند.

اطلاعات - این ضایعه بزرگ اسلامی را بعموم برادران دینی بالاخص بجامعه روحانیت صمیمانه تسلیت میگوئیم.

عزیمت والاحضرت

بقیه از صفحه اول

فردا که آخرین روز اردوی جوانان است در این اردو شرکت نموده و گواهینامه‌های مربیان را اعطاء خواهند فرمود.

ضمنا والاحضرت بکارا کیپ‌های ساختمانی نقاط زلزله‌زده در فیروزکوه و پل‌سفید و زیراب و سایر نقاط عرض راه سرکشی کرده و گزارش سرپرستهای اکیپ‌های ساختمانی را استماع خواهند فرمود

تیمسار سپهبد آقاولی و آقایان دکتر اعلم‌الملک و دکتر نفیسی و دکتر خطیبی و همچنین جمعی از بانوانیکه در جمعیت شیر و خورشید عضویت دارند در التزام والاحضرت میباشند.

درشورای نویسندگان اطلاعات

بقیه از صفحه اول

خوزستان زمین دارد، آب دارد، آفتاب دارد، نفت دارد، گاز دارد در سر چاه دارد، دریائی و شاهراههای داخلی واقع است و بندر مهم صادرات و واردات دارد.

اما این ناحیه وسیع فاقد جمعیت کافی است و استعداد آن را دارد که جمعیت آن شاید تا بیست هزار برابر افزوده شود.

باوجود آنکه خداوند تمام این امکانات را باین ناحیه داده ولی متاسفانه در حال حاضر یکی از بدبخت‌ترین و عقب‌افتاده‌ترین نواحی ایران بشمار میرود این اشخاص حاضر شده‌اند که مطالعه برنامه عمرانی کلیه خوزستان را در ظرف دو سال انجام دهند و روز هشتم سپتامبر که مطابق با ۱۷ شهریور است مجددا بایران میآیند و باخودشان چند طرح مهم آماده شده برای اجرا همراه خواهند آورد

بزرگترین سد ایران

یکی از این طرحها طرح مقدماتی اولین سدی است که امیدوارم در خوزستان ساخته شود. اینکه گفتم امیدوارم برای اینست که در برنامه هفت ساله دوم اعتباری جهت ساختن این سد نداریم و موقعی که این برنامه را تنظیم کردیم پولمان کافی نبود. تمام سدهای ایران را سازیم همینطور که پولمان کافی نیست که تمام راهها، تمام مدارس، تمام بیمارستانهای ایران را بسازیم و بناچار فعالیتهای ما بخاطر محدود بودن امکانات مالی منحصر میشود بمواردی که اعتبار لازم برای اجرای آنها پیش بینی و تامین شده است.

اگر تا بحال برای عمران و آبادانی خوزستان اقدام مثبتی انجام نگرفته از آن جهت است که استان خوزستان مورد توجه نبوده است بلکه از این جهت است که مطالعه و تحقیق لازم برای دریافتن استعداد و قابلیت این خطه بعمل نیامده و ارزش واقعی سدسازی و فعالیت‌های صنعتی و اقتصادی دیگر در این استان از نظرها دور بوده است و بهمین لحاظ ما برای ساختن سد های خوزستان اعتباری در دست نداریم. ولی امیدواریم بتوانیم با کمک همین مهندسین مشاور که مورد اعتماد تمام مراکز مالی دنیا هستند اعتباری برای این سد و سدهای دیگر خوزستان فراهم کنیم و بمحض اینکه این اعتبار فراهم گردید این سد ساخته خواهد شد سد خوزستان شاید یکی از بزرگترین سدهای ایران محسوب گردد در عین حال که این سد کوچکترین سدی است که در خوزستان ایجاد میشود.

طرح‌های دیگری که لیلیاتال و کلاب باخودشان میآورند یکی طرح کارخانه قندنیشکر است که خوشبختانه پول آنرا داریم و امیدواریم از ماه اکتبر یعنی دو ماه دیگر این طرح بمرحله اجرا گذارده شود و چهار سال و نیم دیگر قندنیشکر از کارخانه خوزستان وارد بازار ایران گردد.

حیرت دنیا

چیزی که در خوزستان متخصصین موسسه لیلیاتال یافته‌اند و بما خاطر نشان کرده‌اند اینستکه خوزستان علاوه بر تمام امکاناتیکه عرض کردم از لحاظ قندنیشکر آنچنان استعدادی دارد که موجب حیرت دنیاست.

همچنین از جمله طرحهائیکه این آقایان باخود میآورند طرح ایجاد کارخانه کود شیمیائی است که خوشبختانه برای این مورد نیز اعتبار لازم را در دست داریم که بزودی عملی خواهد شد.

طرح دیگر موسسه لیلیاتال ایجاد صنعت پتروشیمیک در خوزستان است که وقتی بحد کمال رسید بیش از دویست نوع محصول مختلف خواهد ساخت که مواد اولیه این محصولات گاز نفت است که اکنون شب و روز بی حاصل سوخته میشود و سالهاست که در کنار چاههای نفت جنوب بهدر میرود

اینها یک قسمت از کارهائی است که سازمان برنامه مشغول انجام آن شده است و ملاحظه میفرمائید که بدون این مقدمات و بدون مطالعه کافی بوسیله لایق‌ترین افراد جهان انجام آن امکان پذیر نبود و نیست.

توجه آقایان را باین نکته جلب میکنم که در دنیا موسسه‌ای صالح‌تر و لایق‌تر و مطمئن‌تر از موسسه لیلیاتال و کلاب وجود ندارد.

متاسفانه این واقعیات را بیشتر مردم حتی طبقه روشنفکر کشور تا کنون مورد توجه قرار نداده‌اند و شاید کسی باور نکند که در ظرف چهار سال و نیم دیگر قند نیشکر از کارخانه قند خوزستان ببازار عرضه شود.

لیلیاتال و کلاب معتقدند که طی چند سال آینده خوزستان دوباره بهمت ایرانیان همان مقام سابق تاریخی که بزرگترین تولید کننده نیشکر در دنیا بود خواهد رسید.

صنعت ذوب آهن

کارهای دیگری که در دست انجام داریم صنعت ذوب آهن و فلزسازی است این کاری است که آرزوی تمام هموطنان ما میباشد. یکی از دوستان سیار عزیز من هر دفعه مرا میبیند میگوید اگر هیچ کار دیگری نکنید و فقط صنایع فلزسازی را در ایران ایجاد نمائید بزرگترین خدمت را بکشور کرده‌اید ولی من بهیچوجه با عقیده او موافق نیستم و تنها این یک کار را برای کشور ایران کافی نمیدانم.

البته من نتوانستم آن دوست عزیزم را که بسیار مرد فاضل و با اطلاعی است در این باره متقاعد نمایم اما برای همین یک کار نزدیک دوسال و نیم است ما با موسسه دماگ کروپ که در دنیا کم نظیر میباشد مشغول مذاکره هستیم البته میدانید که ملت آلمان از لحاظ فعالیت و پشتکار و از لحاظ سرعت عمل در دنیا کم نظیر است بطوری که بعد از جنگ دوم جهانی یک مملکت خراب و ویرانه‌ای را بمقامی رساندند که بعد از کشورهای متحده آمریکا مهمترین ذخائر طلای دنیا را دارد میباشد.

در خود آلمان موسسه دماگ کروپ معروف‌ترین و بزرگترین موسسه سازنده کارخانه‌های فلزسازی است و در دنیا شاید هیچ موسسه‌ای نیست که بتعداد کارخانه‌های دماگ کروپ برای صنعت فلزسازی ماشین آلات ساخته باشد نمایندگان این موسسه که یک هفته قبل در تهران بودند بعد از دوسال و نیم هنوز مطالعات خود را کافی نمیدانند و برای آنکه نظر قطعی بدهند بدست آوردن اطلاعات و آثار بیشتری را لازم میدانند.

میخواهم از فرصت استفاده نموده و برای روشن شدن ذهن کسانی که میگویند مطالعه جز اتلاف وقت ثمر دیگری ندارد این نکته را ذکر کنم که این اشخاص که مامور مطالعه هستند آلمانی و واسته به دماگ کروپ میباشند آنها مردمی باشی و بی اطلاع نیستند که بدون ضرورت دست بکار مطالعه شوند و وقت خودشان را تلف کنند این کارشناسان آلمانی که سرعت در کار جزء خصیصه نژادی‌شان است از مطالعه هرگز غافل نبوده و ارزش اساسی و واقعی تحقیق و مطالعه برای تحقق طرحهائیکه در اختیارشان گذارده میشود بخوبی واقف هستند و از همین روی با وجود تبحر فراوان و تخصصی که در کارشان دارند پس از دو سال و نیم هنوز تحقیقات و مطالعاتشان را کافی نمیشمارند. این یک نمونه برجسته است که بخوبی اهمیت مطالعه را نشان میدهد و منعکس میسازد باین جهت است که میگوییم اگر کارهائی که مطالعه لازم دارد سرسری انجام پذیرد گناه است، خیانت است، جنایت است.

قبلا در این مملکت کارهائی بدون مطالعه انجام شده بود که بعقیده من مباشرتی متصدیان مربوطه مورد تعقیب قانونی قرار گرفته و تنبیه میشدند.

مثلا کارخانه‌ها در نقاطی نصب شده بود که مواد اولیه مورد احتیاج کارخانه در آنجا یافت نمیشد بطوریکه ما مجبور شدیم آنها را بجاهای دیگر انتقال دهیم.

و همچنین در جاهائی سد ساختند که زمین‌های اطراف آن قابلیت و استعداد کشت و زرع ندارد. و یا کوچکترین آبیاری و شیار و شخمی با اصطلاح کشاورزان شوره از آن بیرون میزند. چنین زمین‌هائی تا صد سال دیگر هم قابل استفاده نخواهد بود.

متاسفانه در کشور ما انجام این نوع کارها را کسی عیب نمیشمارد اما اشخاصی که با کمال ایمان و علاقه و دلسوزی میخواهند امانتی را که بآنها سپرده شده حفظ کنند مورد انتقاد شدید و عیب‌جوئی مغرضانه قرار میگیرند.

این نوع انتقادها که از سازمان برنامه و اینجانب بعمل میآید هر کس دیگر را از جا بدر میبرد و این نوع اعجاز است که ما توانسته‌ایم در مقابل این طوفان‌ها دوام بیاوریم.

خوشبختی و افتخار شده در آنست که حمایت‌ها و تشویق‌های مؤثر و دائمی که شخص اعلیحضرت همایون شاهنشاه از اینجانب فرموده‌اند عامل اساسی امکان پذیر شدن این معجزه را فراهم آورده است.

برای آنکه ارزش حیاتی این حمایت‌ها بخوبی آشکار شود باید عرض برسانم هر بار که بحضور معظم‌له شرفیاب میشوم شاهنشاه با علاقمندی خاصی عرایض مرا اصغاء میفرمایند و با روشن بینی مخصوص و تسلطی که بامور سازمان برنامه دارند سئوالات گوناگونی درباره پیشرفت امور میفرمایند که مبین علاقه شاهانه به اقدامات و فعالیت‌های تولیدی و عمرانی کشور است.

از آنجا که شاهنشاه اطمینان حاصل فرموده‌اند که فعالیتهای سازمان برنامه در راه صحیح و حقیقی جریان دارد ما را مشمول عنایات و حمایت‌های خاصه خویش فرموده‌اند.

آرزوی من این است که افکار عمومی نیز به پیروی از منویات شاهانه فعالیت‌های سازمان برنامه را در زمینه تولیدات و اقدامات صنعتی و اقتصادی مورد نظر قرار دهد و حمایت لازم را از خدمات موثر و مثبت سازمان و مسئولین آن بنماید.

این منظور حاصل نخواهد شد مگر آن که شما آقایان محترم که نویسندگان بزرگترین پایگاه مطبوعاتی ایران هستید محیط و شرایط لازم را برای ارشاد افکار عمومی بوجود آورید.

نطق آقای انتهاج در میان کف زدن اعضای شورا پایان یافت و سپس سئوالات سردبیران و نویسندگان اطلاعات شروع شد که از طرف آقای انتهاج و روسای قسمت‌های مختلفه سازمان برنامه آن جواب گفته شد. شرح سئوال‌ها و جواب‌های آنرا در شماره آینده بنظر خوانندگان میرسانیم.

جناب آقای دکتر شیخ

قلب بیمارستان پهلوی از اروپا مراجعت و پذیرائی میفرمایند.

آ-۱۱۹۸۹

استاد کرسی و رئیس بخش بیماری‌های قلب و کمافی‌السابق از بیماران خود پذیرائی میفرمایند.

دکتر هنربخش

۱-۲

مسابقات شنای قهرمانی کشور در بندرپهلوی

قهرمانان ۴۰۰ متر آزاد و صدمتر پاپیون معلوم شدند

بطوریکه خبرنگارما از بندرپهلوی گزارش میدهد مسابقات شنای قهرمانی کشور که از سه روز پیش آغاز شده است ادامه دارد و همه روز قسمتی از برنامه این مسابقات انجام میگردد

دیروز مسابقات شنا در قسمتهای ۱۰۰ متر پاپیون و ۴۰۰ متر آزاد انجام شد.

در مسابقه ۱۰۰ متر پاپیون نفر اول علی اصغر همایونی از تهران نفر دوم مهندس رشید پور از اهواز نفر سوم فرهاد شهلاوی از آبادان

در ۴۰۰ متر آزاد نفر اول رضا جلیلی از اصفهان نفر دوم غلامرضا حمام‌چی از اهواز نفر سوم اسدالله شیرازی از بندر پهلوی اعلام گردید

ممیزی املاک مزروعی

بقیه از صفحه اول

رئیس هریک از کمیسیونها از مرکز اعزام و کارمندان دارائی هر محل انتخاب و نفر سوم که عنوان خبرمرا دارد از بین افراد محلی که اطلاعات و معلومات در امر ممیزی املاک مزروعی داشته باشند در محل مطلوب روزمزد استخدام میگردد.

برای سرکشی بکار کمیسیونها هم یکدستگاه جیپ در اختیار هر یک از سرپرستها گذاشته شده است.

کلیه سرپرستها و روسای کمیسیونهای ممیزی تذکر داده شده در انجام وظایف محوله همیشه رعایت حق و عدالت را بعمل آورند.

امروز احکام آقایان کارشناسان کل سرپرستها و روسای کمیسیونها هم تا تعیین محل ماموریت هر یک ابلاغ گردید نقاطی که در آنجا ممیزی املاک مزروعی خواهد شد عبارت است از گرگان، گنبدکاوس، آمل، بابل، شاهی، ساری بهشهر، شهسوار، رودسر، لنگرود لاهیجان، رشت رودبار طوالش و فومن.

تقدیر

امروز آقای دکتر اقبال نخست وزیر از آقای زرافشان رئیس حسابداری نخست وزیری شرح زیر تقدیر نمودند:

«آقای کاظم زرافشان رئیس اداره کل حسابداری نخست وزیری نظر بانجام خدمات صادقانه و کوشش و مجاهدتی که در تدوین و تنظیم امور مالی نخست وزیری بکار برده‌اید بدینوسیله مراتب رضایت و علاقه اینکه در انجام وظایف محوله ابراز داشته‌اید بادرج در پرونده خدمت تقدیر میشوید.

نخست وزیر دکتر اقبال

ورود

آیت‌اله ابن یوسف صدائق شیرازی از مشهد مقدس بتهران معاودت نمودند و در منزل آقای عبداله دشتی نماینده مجلس شورای ملی اقامت گزیدند

آقای دکتر خسرو بسیطی که از طرف وزارت بهداری بعنوان پزشک اردوی جوانان شیر و خورشید سرخ به بابلسر رفته بود امروز بطهران مراجعت کرد

خروج

آقای پرفسور جمشید اعلم نماینده مجلس شورا ملی که بترکیه عزیمت کرده بود بتهران مراجعت نمود.

مقررات جدید گذرنامه دانشجوئی

وزارت فرهنگ خود گذرنامه تحصیلی صادر می کند

در کمیسیونیکه امروز صبح باتفاق روسای اداره اعزام دانشجو بخارجه و اداره گذرنامه در وزارت امور خارجه تشکیل شده بود تصمیم گرفته شد که اولا: از این پس گذرنامه‌های تحصیلی در اداره اعزام دانشجو بخارجه صادر و بدانشجویان واجد شرایط داده شود ثانیا گذرنامه‌های جدید تحصیلی بنحوی تنظیم خواهد شد که از هر حیث با وضع تحصیلی یک دانشجو و مدت اقامت او در خارجه تطبیق نماید.

رؤسای ستاد هوائی

بقیه از صفحه اول

جدید هواپیمائی نظامی آنکشور بازدید میکنند و تیمسار در بانان شاهین از ناوگان ارتش ترکیه بازدید بعمل میآورد.

تیمسار سرتیپ دفتری رئیس تسلیحات ارتش نیز از مؤسسات اسلحه سازی و تسلیحات مدرن کشور ترکیه بازدید خواهد کرد.

روز جمعه هشتم شهریور مصادف با جشن کبیر ارتش ترکیه است و در این جشن طبق دعوتی که از طرف دولت ترکیه بعمل آمده نمایندگان ارتشهای عضو پیمان بغداد شرکت میجویند.

هیئت نمایندگی ارتش ایران مدت یکهفته در کشور ترکیه اقامت خواهند کرد و در طول این مدت ضمن شرکت در جشن ارتش ترکیه از مؤسسات مدرن و مختلف نظامی آنکشور بازدید بعمل خواهند آورد.

بقرار اطلاع تیمسار سرلشکر گیلانشاه از مؤسسات نیروی هوائی و تجهیزات

تفاوت مزایای

بقیه از صفحه اول

اغلب از کارمندان در سال ۱۳۳۵ ترفیع رتبه پیدا کردند و حقوق آنها طبق احکامی که در دست داشتند پرداخت میشد ولی مزایای خارج از قبیل بدی آب و هوا و سایر مزایای دیگر آنها بواسطه نبودن بودجه بتاخیر تبه قبلی آنها پرداخت میشد با نتواسطه کارمندانیکه از مزایا بهره‌مند میشدند از وزارت دارائی درخواست میکردند که نسبت بپرداخت مزایای آنها بماخذ رتبه احکامی که در دست دارند اقدام شود.

چندی قبل وزیر دارائی دستور داد که مبلغ مزایای کارمندان محاسبه شده و برای تامین اعتبار آن اقدام شود. ادارات کل حسابداری و بودجه وزارت دارائی دیروز مبلغ مزبور را تامین اعتبار کرده و امروز وزیر دارائی دستور پرداخت آنرا صادر کرد. مبلغ مابه‌التفاوت مزایای کارمندان در حدود یکصد و پنجاه میلیون ریال میباشد که پرداخت میگردد

مجلس یادبود

بمناسبت تصادف شب یکشنبه ششم صفرالخیر با شب چهلم رحلت حجة‌الاسلام والمسلمین آقای **آقا سید مهدی نوری موسوی** رضوان‌الله علیه و علویه جلیله متعلقه‌ایشان مجلس یادبود مردانه از ساعت ۷٫۳۰ الی ۹٫۳۰ بعدازظهر روز شنبه نهم شهریورماه و مجلس یادبود زنانه از ساعت ۶ الی ۸ بعدازظهر روز یکشنبه دهم شهریورماه جاری در منزل شخصی آنمرحوم برقرار میباشد البته ذوات محترم و علاقمندان بعالم روحانیت در مجلس مزبور شرکت خواهند فرمود.

الاحقر احمد الحسینی شهرستانی - نجفی الموسوی الشهرستانی - موسی الموسوی سبط - سید محمدعلی سبط الشیخ - سیدهادی نوری موسوی - سید محمود مدنی - سیدمهدی مدنی - سیدعلی مدنی - میراحمد مدنی - احمد ایزدپرست - محمدحسین روحی - جلال الدین بیان - سید قاسم غروی - سیدنورالدین غروی - سیدعلیرضا شهرستانی - الحاج سیدصادق شهرستانی - آقاسیدعلی اکبر بوشهری - عصام‌الدین بیان - سرهنگ هوائی بهاءالدین مدنی - سرهنگ ایرج مقدم - سرگرد محمدمدنی - امیر نجفی - سید بهاءالدین شهرستانی سیدمرتضی شهرستانی

آ-۱۱۹۹۳

بانهایت تاسف درگذشت بانو صیرفی‌زاده را بخانواده صیرفی‌زاده خصوصا به آقای محمود صیرفی‌زاده تسلیت عرض نموده بقای عمر آن خاندان جلیل را از خداوند مسئلت مینمائیم.

بانو گوهر امین‌پور - شفیقه امین‌پور - کورس سلحشور هوشنگ بیات

آ-۱۶۶۱۶

پایان کنفرانس مستشاران نظامی آمریکا در تهران

تکمیل تجهیزات نظامی ایران

وسایر کشورهای خاورمیانه از مسائل مورد مذاکره این کنفرانس بود

ساعت یک بعداز ظهر امروز کنفرانس مستشاران نظامی آمریکائی در خاورمیانه در تهران خاتمه یافت

مستشاران نظامی آمریکا ضمن شرکت در جلسات کنفرانس با سران ارتش شاهنشاهی ملاقاتهائی بعمل آوردند بطوری که خبرنگار ما کسب اطلاع کرده است در طی این کنفرانس مذاکرات مهمی پیرامون کمکهای آتیه نظامی آمریکا بممالک خاورمیانه منجمله ایران صورت گرفته و مقرر شده است که کمکهای دامنه داری جهت تکمیل تجهیزات مدرن نظامی این ممالک بعمل آید.

آقای «چارلز شاف» معاون وزارت دفاع آمریکا فردا باتفاق همراهان خود بآمریکا مراجعت خواهد نمود و مستشاران نظامی آمریکا نیز فردا بمحل‌های ماموریت خویش بازخواهند گشت.

شروع مجدد ورزش رگبی در کشور

صبح امروز آقای ایثاری کفیل سابق فدراسیون رگبی ایران راجع بفعالیت مجدد فدراسیون رگبی بخبرنگار ما گفت:

ورزش رگبی که چندی پیش در ایران شروع شده بود مطلبی متروک مانده اخیرا براثر علاقه و اشتیاق جمعی از ورزشکاران این رشته، فدراسیون رگبی مشغول اقداماتی است که بار دیگر این ورزش را در سراسر کشور ترویج نماید و چون این رشته از ورزش دارای قواعد و قوانین زیادی نمیباشد، از این رو در مدت کوتاهی در سراسر کشور رایج خواهد شد.

انتخاب هیئت مدیره کوه نوردی باشگاه دارائی

ساعت ۷ بعدازظهر دیروز در مجمع همگانی سازمان کوهنوردی باشگاه دارائی آقایان جعفر بنکدار بیگی، فریدون فروحی، اسعد بروشکی، حسن بصرمای خسرو ناصحی، نصرالله میرمهدی، ناصر شجاعی بسمت هیئت مدیره انتخاب شدند.

آمار فعالیت یکماهه اداره مال‌الاجاره‌ها

در مرداد ماه گذشته تعداد ۴۲۷ فقره دادخواست تسلیم اداره مال‌الاجاره شده است.

ضمنا از طرف اداره مال‌الاجاره‌ها ۲۴۴ حکم صادر شده و جمعا تعداد پنجاه فقره اجرائیه صادر گردیده است.

در ماه گذشته از کلیه اجرائیه‌ها تعداد ۳۰ اجرائیه مختومه شده و پرونده آن بسته شده است.

بازدید از مرکز مطالعات مؤسسه علوم اداری

روز گذشته آقای مهندس طالقانی وزیر مشاور و رئیس صندوق مشترک توسعه امور فنی و اقتصادی از مرکز مطالعات و راهنمائی استخدامی موسسه علوم اداری بازدید کرد.

در این بازدید آقایان مهندس عبدالرضا انصاری قائم‌مقام رئیس ایرانی صندوق مشترک «کافمان» کفیل قسمت امور عمومی صندوق، شهمیرزادی معاون کفیل قسمت امور عمومی نیز شرکت کردند.

منظور از این بازدید بررسی عملیاتی بود که در آن موسسه جهت پیشرفت امور استخدامی انجام می‌دهد

مدیر کمپانی «استاندارد اویل اف نیوجرسی»

بقیه از صفحه اول

خبرنگار ما برای اطلاعات بیشتری با آقای رپیتن سخنگوی کنسرسیوم تماس گرفت ولی وی از دادن هر گونه اطلاعی خودداری کرد.

آقای پیج دو سال قبل پس از امضای قرارداد یکبار دیگر نیز بتهران آمد ولی آن بار چون باتفاق چند نفر از رؤسای کنسرسیوم آمده و مسافرتش رسمی بود چندان اهمیتی نداشت.

سال گذشته نیز آقای «پیج» بدون اطلاع قبلی بتهران آمد و چند روز در اینجا توقف کرد آقای پیج پس از ورود با مقامات شرکت ملی نفت ایران ملاقاتهائی بعمل آورده است.

در انجمن دانشوران

در جلسهٔ این هفته گزارشهای رسیده از واشنگتن در بارهٔ تشکیل انجمن دانشوران و جمعیت دوستداران فرهنگ ایران در آمریکا و پیشرفت تمدن و فرهنگ کشور مادر آنجا بحث میشود و رود برای علاقمندان آزاد است

آ-۱۱۹۹۵

سینما ایران و سینمای جدیدالتاسیس کسری

از امشب یک دسته گل زیبا تقدیم مشتریان خود میکنند

فیلم دوبله بزبان فارسی **عشق و شرافت** بوسیله استودیو داربوش فیلم

باشتراک طنارترین ستارگان ایتالیا

ماریا فرو

و هنرپیشه نامی ماریو ویتال

فراموش نفرمائید عشق و شرافت در سینما ایران

وسینما کسری

خیابان شمیران جنب کافه ماستانی - شروع سانس سهار در سینما ایران ۴ و ربع و ۶ و ۸ و سه ربع و در سینما کسری ۷ و ۹ بعدازظهر

آ-۱۶۵۵۰

«کانون طوطی»

حوادث گوناگون

مرد ثروتمندی که گدائی میکرد گفت:

اگر گدائی نکنم مریض میشوم!

گدای دولتمند

«دولت» بخبرنگار ما گفت: حرفهای فتح‌اله تمامش صحیح است، اما من گدائی را دوست دارم، از کودکی عاشق این شغل بوده‌ام، ملاحظه کنید نه سرمایه میخواهد و نه دردسر دارد، نه اصلا من اگر گدائی نکنم مریض میشوم.

آقای صادق زاده باو گفت: تو یدرت میلیونر است، من خودم دارائی‌تر اسیصد هزار تومان میخرم

دولت مدعی بود: همه حرفها درست، اولا پدر من میلیونر است بجای خود من هم برای خودم دستگاهی دارم. همین حالا هم در تهران ناهار و شام جوجه میخورم اما این موضوع چه ربطی دارد باینکه من عاشق گدائی هستم!

وقتی جیب دولت را جستجو کردند شصت تومان پول نقد و مقداری قبوض پستی بدست آمد.

«دولت» درباره این قبوض توضیح داد اینها قبض رسید پول هائی است که از راه گدائی جمع کرده و بمیانه فرستاده‌ام، میدانید در تهران پول داشتن اسباب هزار جور زحمت است.

خبرنگار ما از «دولت» سئوال کرد: چه وقت خیال داری بمیانه بروی؟ جواب داد: یکی از چوپانهای من یک رمه گوسفند از میانه آورده که اینجا بفروشد، منتظرم کارفروش گوسفندها تمام شود و حرکت کنم.

مامور بررسی دولت را تحویل امین آباد دادند. گدای ثروتمند شانه‌هایش را بالا انداخت و با خونسردی گفت: اگر آسمان زمین بیاید من باید ۵ ماه از سال را گدائی کنم

گدائی کن تا محتاج خلق نشوی.

هفت زلزله در نیمساعت

در کنگاور و ساری و آمل زلزله روی داد

خبرنگار ما از کنگاور اطلاع میدهد که ساعت ده و نیم بعد از ظهر پریروز مدت نیمساعت هفت مرتبه زلزله در این محل رخ داد که شش مرتبه نسبتاً خفیف و یک زلزله بسیار شدید بود.

این زلزله‌های پیاپی نگرانی سختی در میان اهالی ایجاد کرد و زن و مرد از وحشت و اضطراب خانه‌های خود را تخلیه کردند و در صحرا دست بدعا برداشتند ولی بحمدالله خسارت نشد.

در ساری و آمل

گزارش خبرنگاران ما از شهرستانهای ساری و آمل حاکی است که ساعت ۵ و نیم بعد از ظهر روز چهارم شهریور ماه در آن دو شهرستان نیز زلزله شدیدی بوقوع پیوست و اهالی بر اثر خاطرهٔ هولناکی که از زلزله اخیر نقاط شمالی داشتند بی اختیار از منازل خود خارج شدند ولی خوشبختانه این زلزله تکرار نشد و خسارات و تلفاتی همراه نداشت.

شش قصاب گرانفروش

به پرداخت ۱۳۵ هزار ریال جریمه محکوم شدند

سخنگوی شهرداری تهران به خبرنگار ما گفت:

در نتیجه شکایاتی که اخیراً از شش نفر قصاب گرانفروش به شهرداری رسیده بود مامورین بازرسی قصابان مزبور را مورد تعقیب قرار دادند که پس از محاکمه در دادگاه کیفر گرانفروشان مجموعاً به پرداخت ۱۳۵ هزار ریال جریمه محکوم شدند

نزاع با گرگ

چند روز قبل در حالیکه دو چوپان چهل و پنج ساله از اهالی کرمانشاه بنام حمید میر قلی و عبدالرحمن قهرمان گله گوسفندان خود را در یکی از دهات اطراف کرمانشاه رها کرده و مشغول استراحت بودند گرگی بگله آنها حمله‌ور گردید. دو چوپان مزبور با چوبدستی های خود بطرف گرگ هار حمله‌ور شدند و پس از چند ساعت کشمکش در حالیکه بسختی مجروح شده بودند و خون از سر و روی آنها جاری بود گرگ را از پای در آورده و بطرف دهروان گردیدند. این دو نفر چوپان بلافاصله با سر و روی مجروح بطرف طهران حرکت کرده و در بیمارستان سینا بستری شدند. اکنون یکی از آنها فاقد یک گوش است. امروز این دو نفر با نستیتو پاستور اعزام شدند تا نتیجه آزمایش از نظر هاری معلوم گردد.

سقوط از بالکن

دیروز حشمت‌الله فرزند عزیز شهرت رحمانی ۲۹ ساله ساکن آبگرج از بالکن منزل خود بزمین سقوط کرد و ستون فقراتش شکست. اکنون مجروح در بیمارستان سینا بستری است.

تصادف با کامیون

صبح امروز شخصی بنام شمس علی فرزند علی شهرت قربانی در نتیجهٔ تصادف با کامیون شمارهٔ ۵۰۱ متعلق بنیروی هوائی در بخش ۱۰ بسختی مجروح گردید. مجروح در بیمارستان سینا بستری شد و راننده تحت تعقیب قرار گرفت.

گرگ آدمخوار

تبریز را دچار وحشت ساخته است

خبرنگار ما از تبریز اطلاع داده است:

از دو ماه پیش گرگ آدمخواری آرامش محله شتربان را که از محله‌های شمالی تبریز است بهم زده و گفته شده تا کنون در حدود بیست کودک خردسال را ربوده و بصحرا برده است، گرگ خونخوار آخرین قربانی خود را دوشب قبل از خانه‌ای ربود و دو روز بعد پیراهن آغشته بخون کودک را در صحرا پیدا کردند.

برای مبارزه با این دشمن جسور مامورین شهربانی و لشکر در صحرا مراقبت لازم معمول میدارند.

با اینکه استاندار آذربایجان در این باره دستور مقتضی صادر کرده و برای سر این جانور جایزه تعیین گشته است معهذا هر وقت گرگ شبیخون زده قربانی جدیدی بکف آورده و خانواده‌ای را عزادار ساخته است.

خبرنگار ما اضافه میکند: چند روز قبل که گرگ بمحله قوری چای حمله کرد و قصد ربودن طفلی را داشت مادر طفل شیون کنان اهالی محل را بکمک طلبید و بعد از منازعه خونینی که در گرفت گرگ از طعمه خود صرف نظر نموده و فرار کرد اما این جدال بقیمت زخمی شدن مادر طفل و یکی از اهالی تمام شد.

ساکنین محله‌هائی که در معرض تهاجم گرگ واقعند خواب راحت ندارند و هر دم انتظار هجوم این جانور درنده را میکشند.

خبر تایید شد

چون این خبر حائز کمال اهمیت بود ظهر امروز باخبرنگار روزنامه در تبریز بوسیله تلفن تماس گرفته شد.

خبرنگار ما تلفنی اطلاع داد: طی دو ماه گذشته در حومه و محله‌های مختلف تبریز بیست کودک مفقود گردیده و موضوع باطلاع شهربانی و ژاندارمری رسیده است. ولی چون چگونگی کشدن چند تن از این بچه‌ها روشن نبود و مقامات انتظامی احتمال میدادند که باندی بسرقت اطفال مشغول گردیده از افشای آن خود داری میشد تا بجریان تعقیب لطمه‌ای وارد نیاید تا اینکه حملات اخیر گرگ خونخوار اهالی و مقامات انتظامی را متوجه ساخت که امکان دارد بچه‌های کشته دیگر را نیز گرگ خونخوار بچنگ آورده و بصحرا برده باشد.

فعلا قضیه تحت تعقیب است و مامورین انتظامی شبانه روز در صحرا و محله‌های مختلف مشغول مراقبت میباشند.

پیاده از پاریس تا تهران

ژان ابرت دانشجوی فرانسوی

صبح امروز یک دانشجوی جوان فرانسوی بنام ژان ابرت که اهل «رنس» میباشد باداره روزنامه اطلاعات آمد. دانشجوی مزبور که از فرانسه تا تهران را پیاده طی کرده است درباره مسافرت خود بخبرنگار ما گفت: صاحبان یک معدن آهن در مراکش بمنظور تقویت و توسعه معلومات سیاسی و جغرافیائی دانشجویان فرانسوی سازمانی ترتیب داده‌اند و مسابقاتی برپا میکنند و هر دانشجوئی که برنده مسابقه شد سی هزار فرانک بپردازند تا بیک کشور دوردست رفته مطالعاتی درباره اوضاع عمومی آنکشور کرده و در بازگشت گزارشی تسلیم کند.

و این دومین بار است که من (ژان ابرت) برنده این مسابقه میشوم. بار اول بکشور ایسلند رفتم و این بار کشور ایران را انتخاب کردم. ژان ابرت گفت من از فرانسه حرکت کرده و پس از عبور از کشورهای ایتالیا و یوگوسلاوی و یونان و ترکیه وارد خاک ایران شدم. من قسمت اعظم این مسافت را پیاده پیمودم و بعضی اوقات هم از وسائط نقلیه مختلف که سر راه خود می‌دیدم استفاده میکردم. دانشجوی فرانسوی سپس گفت اینک قصد دارم مدت یکماه در ایران اقامت کرده و بآبادان و اصفهان و شیراز و شمال مسافرت کنم و برای گزارش خود مطالبی تهیه نمایم.

بازداشت یک زن جوان

آخر وقت امروز از طرف آقای قزل اباغ بازپرس شعبه ۱۳ قرار بازداشت زن ۲۵ ساله‌ای بنام زینت فرزند حسن مهینی که خود را خیاط معرفی میکرد باتهام ایجاد مزاحمت و اخاذی از عابرین صادر و روانه زندان گردید.

قتل در تبریز

یک دانشجوی پزشکی مرتکب قتل جوانی گردید

متهم بقتل حین بازپرسی سیار ناراحت و مضطرب بود و پیاپی میگفت: آقای بازپرس زودتر راحتم کن

دو روز قبل جنایتی در شهر تبریز روی داد و جوانی از یک خانواده سرشناس بوسیله یکی از دانشجویان دانشکده پزشکی بقتل رسید.

جریان واقعه بقرار گزارش خبرنگار ما در تبریز بدین قرار است:

شب یکشنبه گذشته موسی هوجقانی فرزند یکی از مالکین و متنفذین مرند که روز همان شب بتبریز آمده بود باتفاق یکی از دوستانش بنام هوشنگ فرزند حنیفه بهتل متروپل رفت.

در این هنگام بین او و جوانی دیگری بنام حمید قندچی گفتگوئی در گرفت و کار بمنازعه و مجادله کشید اینمنازعه موقتا با دخالت چند نفر از مشتریان کافه پایان یافت.

پس از این منازعه مختصر حمید قندچی از کافه خارج شد و در راهروی هتل در انتظار رسیدن موسی هوجقانی کمین کرد و بمحض خروج او با چاقو بسوی او حمله کرد و ضربات سختی باو وارد ساخت و هوشنگ رفیق او را نیز با چند ضربه چاقو مجروح نمود.

بلافاصله دو نفر مضروب وسیلهٔ اهالی بیمارستان بوعلی منتقل گردیدند ولی در انتظار بازشدن در بیمارستان چند ساعتی پشت در می‌ایستند و در نتیجه خونریزی شدید موسی هوجقانی پشت در بیمارستان جان میسپارد و هوشنگ رفیق وی اکنون در بیمارستان مزبور بستری است.

در جستجوی قاتل

بلافاصله مأمورین شهربانی بجستجوی قاتل پرداخته ولی موفق بپیدا کردن وی نمیگردند تا اینکه در ساعت هشت بعد از ظهر روز بعد وی وسیله آقای سروان داورپناه رئیس کلانتری ۵ در محلهٔ اهراب دستگیر گردید و تحویل آگاهی شد. متهم در کلانتری منکر قضیه گردید ولی مأمورین شهربانی اظهار میدارند که قاتل جز حمید قندچی شخص دیگری نیست. اکنون بازجوئی از قاتل ادامه دارد و وی چون بازجوئی فوق‌العاده مضطرب و ناراحت بود و پیاپی میگفت: آقای بازپرس زودتر راحتم کن.

قاتل کیست

حمید قندچی متهم بقتل موسی هوجقانی دانشجوی دانشکده پزشکی بود و وی از چندسال قبل تحصیلات خود را ترک کرده بود ولی بطور ناگهانی شروع بادامهٔ آن نمود و پس از دورهٔ دبیرستان با موفقیت وارد دانشکدهٔ طب گردید و سال چهارم پزشکی را هم گذرانید ولی سال گذشته بطور ناگهانی از تحصیل دست کشید و با ثروت سرشاری که داشت بعیاشی پرداخت تا اینکه در شب حادثه مرتکب عمل قتل گردید. گفته میشود در شب واقعه طرفین دعوا نوشابه الکلی نیز صرف کرده بوده‌اند.

چون جنازه مقتول بتهران حمل شده بود دیروز در اداره پزشکی قانونی مورد معاینه قرار گرفت ولی چون قتل در حوزه قضائی تبریز اتفاق افتاده صورت مجلس و نتیجه معاینات و سوابق موجوده عینا بدادسرای تبریز ارسال شد.

توضیح یکی از خویشان مقتول

امروز آقای سرگرد لطفی که خود را یکی از خویشان مقتول معرفی میکرد به خبرنگار ما اظهار داشت:

قاتل باتهیه نقشه قبلی و بوسیله خنجر موسی هوجقانی را بقتل رسانیده است. وی موضوع استعمال نوشابه الکلی را نیز تکذیب میکرد فعلا قضیه در دادسرای تبریز در دست رسیدگی است و پس از پایان تحقیقات چگونگی و علت قتل روشن خواهد شد.

حریق

دیروز ناگهان حریقی در بوت کلاب رخ داد.

بلافاصله موضوع باداره آتش نشانی اطلاع داده شد و لحظه‌ای بعد مامورین آتش نشانی در محل حضور یافته و ظرف یک ساعت حریق خاموش گردید.

در اثر وقوع این حریق قسمت جنوبی ساختمان بوت کلاب سوخت و سید مهدی متصدی موتورخانه از ناحیه دست مجروح گردید که بلافاصله بسه بیمارستان فرستاده شد.

گفته میشود علت حریق اتصال سیم برق بوده است.

حادثه اتومبیل در اصفهان

امروز در یک حادثه اتومبیل سه نفر زن نقتا رسیدند

گزارش تلفنی خبرنگار ما از اصفهان حاکی است که قبل از ظهر امروز جیپ شمارهٔ موقت ۱۹۷۰ براندگی آقای ابوالفتح رکنی که دارای سه نفر مسافر زن بنامهای ملوک، عزت، و داران بود بر اثر سرعت زیاد در خیابان چهارباغ پائین بدرخت تصادف نمود. در این حادثه یکنفر از مسافرین جیپ در دم جان سپرد و دو نفر دیگر از آنها بوسیله مامورین انتظامی در بیمارستان یکصد تختخوابی بستری گردیدند تا تحت معالجه قرار گیرند ولی معالجات مؤثر واقع نشده در بیمارستان جان سپردند. جنازه مقتولین پس از انجام تشریفات قانونی دفن شد و راننده که مختصر آسیبی دیده بود تحت تعقیب قرار گرفت.

صدور کیفرخواست

بطوریکه از دادسرای دیوان کیفر کسب اطلاع گردیده است قرار مجرمیت دو نفر از کارمندان عوارض شهرداری اهواز بنام آقایان عبدالرسول قرشنه و عبدالحمید حسین پور باتهام جعل در برگهای عوارض و اختلاس از طرف آقای کریمی بازپرس دادسرای دیوان کیفر صادر گردید.

پرونده امر زیر نظر آقای هنرمندی دادیار دیوان کیفر مورد رسیدگی است و متهمین بازداشت میباشند.

شریک قتل دستگیر شد

مهدی محبوبی

قریب دو سال پیش جوانی بنام علی سلطان‌پناهی بدست عده‌ای بقتل رسید و حسن فرزند حسین شهرت زندی و عبداله شهرت خرسندی معروف به لب‌شکری و نصراله معروف سبیل و مهدی فرزند حسن شهرت محبوبی باتهام قتل او تحت تعقیب قرار گرفتند و سه نفر از آنها دستگیر شده تسلیم مقامات قضائی گردیدند ولی مهدی محبوبی متواری گردید.

در روزیاسبانان شماره ۱۹۷۲ و ۸۶۴ مامورین کلانتری ۷ مهدی محبوبی را در یکی از قهوه‌های خیابان ری دیدم و بقصد دستگیری او وارد قهوه‌خانه شدند ولی مهدی از قهوه‌خانه بیرون آمده دوچرخه یکنفر دوچرخه‌سوار را بجبر از او گرفته قصد فرار داشت که بوسیله پاسبانان دستگیر گردید.

دنباله خبرهای خارجه

آغاز جنگ سرد

بقیه از صفحه ۳

نشنیده بگیرید!

نکته جالب در اینجا بود که رادیو مسکو پس از قطع بیانیه ژوریخ بشنوندگان خود اعلام کرد آنرا نشنیده بگیرند و سپس بپخش اخبار دیگر پرداخت.

هنوز علت این امر معلوم نشده است. (آسوشیتدپرس)

لژیون عرب شوروی در سوریه

از نیویورک ـ مجله نیوزویک در شماره اخیر خود ضمن گزارشی که از بیروت دریافت داشته مینویسد ـ منابع مطلع بیروت معتقدند که سلاحهای روسی که بسوریه وارد شده برای استفاده محلی نیست بلکه در صورت بروز جنگ مورد استفاده چتربازان شوروی قرار خواهد گرفت.

همین مجله مینویسد: شوروی اکنون یک لژیون کامل عربی دارد که افراد آن از سربازان آزموده روسی که زبان عربی را بخوبی صحبت میکنند تشکیل یافته و میتواند در موقع مناسب آنرا وارد سوریه کند.

نیوزویک از قول منابع لندن اطلاع میدهد که شوروی بزودی برنامه‌ای برای خنثی کردن دکترین پرزیدنت آیزنهاور اعلام خواهد کرد و بترکیه و عراق اخطار خواهد نمود که از سوریه دست بردارند

دعوت محصلین خارجی بچین کمونیست

و چین ملی مخارج تحصیل در فرمز در حدود ماهی ۱۰ دلار است

چین ملی و چین کمونیست هر دو امتیازاتی برای محصلینی که بخواهند تحصیلات متوسطه یا دانشگاهی خود را در این دو کشور بپایان برسانند قائل شده‌اند.

در فرمز یک محصل میتواند مخارج تحصیلات عالی خود را فقط با اندکی بیشتر از ۱۰ دلار در ماه تامین کند.

در سرزمین اصلی چین پس از سال ۱۹۴۹ که تحت سلطه کمونیستها قرار گرفت سیاری از مدارس اختصاصی که متعلق به ثروتمندان و اشراف بود مصادره شد ولی اکنون میخواهند این مدارس را صاحبان آنها باز گردانند

علت ملی کردن کانال سوئز

قاهره ـ وزیر دارائی مصر در جلسه پارلمان اظهار داشت که علت ملی کردن کانال سوئز این بود که آمریکائیها حاضر نشدند به ساختمان سد آسوان کمک کنند. وزیر دارائی افزود که اقدام دالس مبنی بر مخالفت با دادن کمک نمایانش داد که مصر باید منبعی برای سرمایه داشته باشد از اینرو بود که مصر در ۷ ژوئیه ۱۹۵۶ کانال را ملی کرد (آسوشیتدپرس)

رئیس ایل لاشار بلوچستان

وفرماندار سابق ایرانشهر آزاد شدند

این دو نفر بدنبال تحقیقاتی که از احمدشاه برادر دادشاه صورت گرفته بود بدستور دادستان ارتش دستگیر گردیدند

امروز اطلاع حاصل شد که آقایان میر لاشاری رئیس ایل لاشار بلوچستان و عیسی مبارکی فرماندار سابق ایرانشهر که چندی قبل بدستور تیمسار سرلشکر آزموده دستگیر شده بودند آزاد شدند خبرنگار ما در پیرامون این خبر با تیمسار دادستان ارتش تماس گرفت ایشان ضمن تائید خبر آزادی دو نفر مزبور اظهار داشت که آزادی آنها بعلت مرتفع شدن بیم تبانی با قید التزام صورت گرفته است.

از تهران خارج شدند

بطوریکه خوانندگان محترم اطلاع دادند عیسی مبارکی و میر لاشاری پس از تحقیقاتیکه از احمد شاه برادر دادشاه بوسیله تیمسار سرلشکر آزموده صورت گرفت بازداشت شدند

بقرار اطلاع در خلال مدتیکه این دو نفر در زندان دژبان بازداشت بودند چندین جلسه بوسیله شخص دادستان ارتش از آنها بازپرسی بعمل آمد. گفته میشود که ضمن بازپرسی که از این دو نفر و احمد شاه و سایر همدستان دادشاه بعمل آمده است تا اندازه‌ای علت حادثه تنگ سرحه روشن شده است

یک هیئت دادرسی تجدید نظر فوق‌العاده

بتبریز اعزام شد

این هیئت وظیفه دارد بتقاضای تجدید نظر قاچاقچیان اسلحه رسیدگی نماید

امروز اطلاع حاصل شد که یک دادگاه تجدید نظر فوق‌العاده بریاست تیمسار سرتیپ کیانخدیو از طرف دادستانی ارتش بتبریز اعزام شده است. این دادگاه موظف است که بتقاضای تجدید نظر قاچاقچیان اسلحه که اکنون مرحله بدوی محاکمه آنها در دادگاه فوق‌العاده تحت ریاست تیمسار سرتیپ جلیل ارفعی در تبریز ادامه دارد رسیدگی نماید.

امروز گفته شد که باحتمال قوی محاکمه این عده در دادگاه بدوی و تا پایان هفته جاری خاتمه خواهد یافت.

بعضی از موسسات وزارتخانه ها در شهرستان ها دایر می شود

هنرستان صنعتی بشهر دیگری منتقل خواهد شد

ساعت ۱۰ صبح امروز کمیسیون جلوگیری از مهاجرت اهالی شهرستان ها در دفتر آقای دکتر جلالی وزیر کشور تشکیل گردید.

در جلسه امروز کمیسیون آقایان مهندس طالقانی وزیر مشاور، منصور قائم مقام دبیر کل شورای اقتصاد، دکتر جواد صدر معاون وزارت کشور و نمایندگان کلیه وزارتخانه ها حضور داشتند.

پس از خاتمه کمیسیون آقای دکتر صدر معاون وزارت کشور بخبرنگار ما اظهار داشت:

«پس از مذاکراتیکه بعمل آمد تصمیم گرفته شد که هر یک از وزارتخانه ها مطالعات لازم در این زمینه بعمل آورده معلوم کنند که کدامیک از موسسات خود را می توانند در شهرستانها دائر نمایند. باین ترتیب مردم تا حدی تشویق باقامت همیشگی در شهرهای خویش خواهند شد.

همچنین در نظر گرفته شد در صورت امکان موسسات فنی از قبیل هنرستان صنعتی بشهرستانها منتقل شود.

در جلسه آینده کمیسیون طرح تازه‌ای در مورد جلوگیری از ایجاد تاسیسات جدید در تهران مورد مطالعه قرار خواهد گرفت.»

عده‌ای از کارمندان دولت مامور نظارت در امور راهنمائی و رانندگی شدند

امروز از طرف وزارت کشور عده‌ای از کارمندان عالیرتبه دولت کارت هائی داده شد که بموجب آنها حق دارند در امور راهنمائی و رانندگی نظارت و دخالت کنند.

کارمندان مزبور با کارت خود بمامورین راهنمائی و رانندگی معرفی شده و در ساعات مختلف در کلیه نقاط شهر در امور رانندگی نظارت خواهند کرد.

پرداخت حق تدریس اضافی بدبیران تهران

از فرهنگ استان تهران بدبیران رشته‌های علوم طبیعی، ریاضی، فیزیک و شیمی اطلاع داده شد که در صورت تمایل استفاده از حق تدریس اضافی تا دهم شهریور ماه باداره تعلیمات متوسطه مراجعه نمایند.

بانک کشاورزی معتقد است که:

به پنج میلیون متر اراضی عباس آباد تجاوز شده است

بقرار اطلاع بانک کشاورزی خود در اماکن پنج میلیون متر از اراضی عباس آباد واقع در شمال شهر تهران می داند و باینجهت دادخواست مربوطه ظرف امروز و فردا تسلیم هیئت پنجنفری خواهد شد.

بانک کشاورزی معتقد است که نسبت باین اراضی از چهار طرف تجاوز شده است فردا از طرف بانک کشاورزی ۱۵۰ دادخواست در این زمینه تسلیم هیئت مزبور خواهد شد.

حد شرقی و غربی و جنوبی اراضی عباس آباد که بانک مدعی مالکیت آن است بترتیب عبارتست از خیابان شمیران بهجت آباد و خیابان شاهرضا البته بانک مدعی است که از طرف شمال یعنی از طرف شمیران نیز نسبت باراضی بانک تجاوز شده است.

جمع مساحت اراضی مورد تجاوز مالغ بر ۵ میلیون متر مربع بوده و حداقل قیمت آن برای هر متر ۱۰۰۰ ریال است بنابراین حداقل قیمت تمام اراضی مزبور ۵۰۰۰۰۰۰۰ ریال میشود البته این زمینها فعلا در مالکیت هزارها نفر است ولی ۱۵۰ فقره دادخواست مذکور علیه دست‌های اول است که بعدها اراضی را هر کدام بتعدادی از افراد منتقل ساخته‌اند.

در صورتیکه بانک فردا نتواند این دادخواستها را تسلیم هیئت پنج نفری نماید برای آنکه مجددا این حق جهت بانک برقرار شود قانون جدیدی لازم است در صورتیکه هیئت پنج نفری بنفع بانک رای دهد کلیه اراضی ساخته نشده تسلیم بانک خواهد شد.

در قسمت اراضی ساخته شده اعلی القیم روز صدور حکم باید از طرف متجاوزین تسلیم بانک شود.

بهره برداری ا معدن نمک کاشمر

امروز اطلاع شد وزارت صنایع در نظر دارد بهره برداری از معدن نمک را واقع در اطراف کاشمر سرمایه داران و شرکتهای داخلی واگذار نماید تا برای مدت ۱۰ سال بهره برداری شود.

ورشکستگی یک شرکت

امروز شرکت سهامی کوشک منحل و آقای محمد محسنی بسمت مدیر تصفیه تعیین گردید.

علت انحلال شرکت ورشکستگی آن بوده است.

کارهای اساسی ساختمان سد کرج

ازمهرماه آینده شروع خواهدشد ـ اختلاف بین دو پروژه سد بکلی مرتفع شده است

امروز اطلاع حاصل شد کارهای اساسی ساختمان وقسمت اصلی سد کرج از مهرماه آینده شروع خواهد شد وعملیات ساختمانی آن بدون وقفه ادامه خواهد یافت.

یکی از مقامات مسئول دراین خصوص گفت بدین ترتیب بکلیه اختلافات مربوط بدوطرح ساختمانی برای سد کرج و تشخیص وانتخاب یکی از آنها خاتمه یافت.

زیرا از سال ۱۳۲۵ مطالعات مقدماتی دامنه داری برای استفاده از سیلابهای رودخانه کرج از طریق ایجاد یک سد مخزنی بوسیله بنگاه آبیاری بعمل آمد وپس از جمع آوری اطلاعات مورد لزوم طرح قطعی ایجاد یک سد مخزنی بارتفاع ۱۷۰ متر وگنجایش ۱۵۰ میلیون متر مکعب آب و یک کارخانه هیدروالکتریک بقدرت ۲۴۰۰۰ کیلووات برق تهیه وبرای اجرا بمناقصه گذارده شد.

کارهای مقدماتی از قبیل حفر تونل انحرافی توسط بنگاه مزبور بعمل آمد ولی درسال ۱۳۳۲ تهیه پروژه سد کرج ازطرف دولت شرکت موریسن نودسن امریکائی زیر نظر سازمان سد کرج واگذار گردید وچندی بعد مهندسین مشاور فرانسوی هم گزارشی راجع سد کرج پیشنهاد کردند ودر نتیجه بین دو طرح اختلافی در حدود یکصد میلیون تومان پیدا شد.

ترجیح یکی از این دوطرح نسبت بطرح دیگر بسیار مشکل بنظر میرسد زیرا با انتخاب طرح اولی بایستی یکصد میلیون تومان پول اضافه خرج کرد وبا انتخاب طرح دوم ممکن بود نقشه آن صحیح نباشد وپول خرج شده بهدر رود.

در هرحال مطالعه این دو طرح بمهندسین مشاور کشورهای فرانسه و انگلیس وامریکا واگذار گردید وپس از انتخاب یکی از این دو طرح از یک کمیسیون بین المللی هم نظر خواسته شد که مورد موافقت قرار گرفت ودر نتیجه گزارش موسسه هارزا تصویب شد که از نظر ارتفاع سد نظر موسسه امریکائی واز نظر سایر مشخصات پیشنهاد مهندسین مشاور فرانسوی در آن گنجانده شده بود.

ارتفاع سد کرج ۱۶۵ متر میباشد که در پشت دیواره آن ۲۰۰ میلیون متر مکعب آب ذخیره میشود که مصرف حدود لوله کشی فعلی آب تهران را که روز بروز در افزایش است تا ۲۴ سال آینده تامین مینماید.

مقدار برق تولیدی کارخانه هیدرو الکتریک سد کرج در مرحله اول ۳۳۰۰۰ کیلووات ودر مرحله نهائی یک صدهزار کیلووات خواهد بود.

ساختمان سد کرج سه سال ونیم بطول میانجامد و ۵۱ میلیون دلار هزینه آن میشود

تغییرات در وزارت کشور

این تغییرات دیروز در وزارت کشور بعمل آمد.

آقایان حشمتی رئیس اداره بازرسی بسمت رئیس اداره انتخابات ـ نصرت الملک ملکی فرماندار سرپرست فرماندار همدان ـ پزشک پور فرماندار همدان بسمت بازرس وزارتی.

انتصابات در دادگستری

احکام این انتصابات در وزارت دادگستری صادر شده است.

آقایان ناصر نوربخش کارمند علی البدل دادگاه شهرستان قوچان ـ مرتضی رفیعیان نائینی کارمند علی البدل دادگاه بخش آباده ـ بهاءالدین فض نمینی کارمند علی البدل دادگاه آذرشهر ـ عباس طاهری کارمند علی البدل دادگاه شهرستان اردبیل ـ عباس قلیچی کارمند علی البدل دادگاه شهسوار ـ بهمن داوری کارمند علی البدل دادگاه شهرستان مراغه ـ حسین کاروانی کارمند علی البدل دادگاه بخش کمره ـ ابوالفتح ابوالفتحی کارمند علی البدل دادگاه بخش رضائیه ـ رضا پاکزاده کارمند علی البدل دادگاه شهرستان نیشابور ـ غلامرضا داوریان معاون دادسرای شهرستان تهران ـ محمدباقر قرازمند دادیار دادسرای شهرستان آبادان ـ ملک محمد ستوده دادیار دادسرای شهرستان همدان ـ عزیزالله نجفی خلج آبادی دادیار دادسرای شهرستان کردستان ـ نظام شیخ الاسلامی دادیار دادسرای شهرستان مهاباد ـ آقای هدی دادیار دادسرای شهرستان اردبیل.

اصغر محمودزاده دادیار دادسرای شهرستان تبریز ـ رضا کربمی دادیار دادسرای شهرستان ملایر ـ غلامرضا بدیعی دادیار دادسرای شهرستان جهرم ـ سیدجلال ناصر الدین طباطبائی رئیس دادگاه سیاربلوچستان.

در اداره کل ثبت

آقایان محمد صادق معتقدی ممیز اداره امور اسناد ثبت کل ـ علی آشتیانی عضو علی البدل شعبه ۲ هیئت تجدید نظر تعدیل اجاره بها.

انتصاب

آقای مهندس عزیز سلطانی بریاست کارخانه قندشاه آباد منصوب شد.

عبدالناصر سوریه را از بحران نجات

بقیه از صفحه سوم

قتل کارشناسان روسی

کپنهاک ـ یک روز نامه دانمارکی در شماره امروز اطلاع میدهد که چهار روز پیش از حوادث اخیر سوریه یک هواپیمای نظامی روسی که حامل گروهی از کارشناسان نظامی شوروی بوده در نزدیکی های مرز سوریه سقوط کرده وهمه سرنشینان آن کشته شده اند

روز نامه مزبور مینویسد این هواپیما سر راه خود در فرودگاه دانمارک فرود آمده ومقصد خود را کراچی معرفی کرده بود.

این روز نامه اضافه کرده طی ماه گذشته پنج هواپیمای روسی که حامل کارشناسان نظامی بوده در فرودگاه کپنهاک فرود آمده واز آنجا بسوی دمشق پرواز کرده اند ولی ظاهراً گفته میشد که سرنشینان این هواپیما ها عازم کراچی هستند.

بسوی سقوط

رادیو عمان ـ دیشب رادیو عمان ضمن یک تفسیر سیاسی پیرامون تحولات سوریه گفت:

اوضاع سوریه نشان میدهد که این کشور لحظه بلحظه بسوی سقوط نزدیک میشود.

سقوط هواپیمای حامل کارشناسان شوروی ثابت کرد که سیل کارشناسان بسوی این کشور سرازیر گردیده ودولت شوروی باسرعت پایگاه خود را در خاور میانه ایجاد مینماید.

گرچه مقامات دولتی سوریه اظهار میدارند که سوریه سیاست بیطرفی را دنبال مینماید و به هیچیک از دو بلوک شرق وغرب منحرف نمیگردد مع الوصف این دولت خود را در دامان کرملین انداخته است.

ترکیه و تحولات سوریه

نیویورک ـ سوات خبری اورکو پلو سفیر کبیر جدید ترکیه در امریکا که ریاست هیئت نمایندگی این دولت را در دوره اجلاسیه کمیته مجمع عمومی سازمان ملل متحد نیز دارد هنگام ورود به نیویورک اظهار داشت که دولت ترکیه از همان ابتدا تحولات اخیر سوریه و خاور میانه را مورد بررسی قرار داده وهم اکنون نیز بین کشورهای خاورمیانه وسایر دول ذینفع راجع باین تحولات مشاورات دائمی صورت میگیرد.

وی خاطر نشان کرد که ملل آزاد خاورمیانه برای جلوگیری از بسط نفوذ کمونیسم در این منطقه هیچ فرصتی را نباید از دست بدهند وی پیشنهاد کرد که دولت های عرب برای اجرای یک برنامه مشترک در خاورمیانه با یکدیگر متحد کردند.

اورکو پلو آنگاه گفت که سازمانهای دفاعی پیمان بغداد و آتلانتیک شمالی نیز بنفع کشورهای عرب وبرای حفظ صلح خاورمیانه باید اقدامات مجدانه بعمل آورند.

اورکو پلو که پنجاه و چهار سال دارد سابقاً سمت سفیر کبیری ترکیه را در انگلستان و آلمان داشته است.

(اسوشیتدپرس)

متخصص توطئه

دیشب رادیو دمشق طی گفتاری که در باره توطئه ۱۲ افسر سوریه ئی منتشر کرد اعلام نمود که این توطئه نیز از طرف «استون» دبیر دوم سفارت آمریکا طرح ریزی شده بود «هوارد استون» تا هفته گذشته در دمشق بود ولی بعداً بنا باخطار دولت سوریه از آن کشور اخراج شد.

رادیو دمشق گفت:

«در رأس این توطئه نیز استون قرار گرفته بود که یکی از متخصصین سیار میرز است وقبلا توطئه های کوتاه الاویکی دو کشور دیگر خاورمیانه را در سالهای اخیر طرح کرده بود ووی چند روز قبل بعوامل ارتجاعی سوریه اطمینان داده بود که در صورت موفقیت توطئه دولت آمریکا کمک های سریعی بسوریه خواهد نمود»

بدنبال جمع آوری تاکسی های فرسوده و کثیف

«ازمیهمانی صرفنظر کردم و پیاده بمنزل رفتم»

بطوریکه دیروز باطلاع خوانندگان رسید اداره راهنمائی ورانندگی تصمیم گرفته است که از کار کردن تاکسی های فرسوده و نامرتب جلوگیری بعمل آورد.

اخیراً مسافرین تاکسیها شکایت میکردند که سیاری از اتومبیلها آلوده به روغن و کثیف است، وضع اطاق آنها خوب نیست و باعث پارگی لباس میشود، درمیان شکایات متعددی که باداره راهنمائی ورانندگی رسیده این یکی بیش از همه جلب توجه میکرد و بنده اعتراض کرده است که میخواستم بیک مجلس میهمانی بروم بهزار درد سر یک تاکسی پیدا کردم

راننده بعد از اینکه غرولند زیادی کرد که راه دور است حرکت نمود، اتومبیل هر لحظه صدای وحشتناکی میکرد که من یقین میکردم هم اکنون متلاشی خواهد شد. بالاخره بمقصد رسیدم اما وقتی پیاده شدم مشاهده کردم که آستین لباسم در اثر گیر کردن بیکی از میخهای متعدد تاکسی چاک خورده و سراسر شلوارم از دوده چرب سیاه شده است. ناچار از رفتن به میهمانی صرفنظر کردم و پیاده بطرف منزل راه افتادم. تردیدی نیست که اقدام اداره راهنمائی ورانندگی میتواند لااقل بوضع نامناسب تاکسیها خاتمه بخشد ولی باید توجه داشت که بسیاری از وسائل نقلیه دیگر نیز چنین وضعی دارند.

اتومبیل های کرایه، اتوبوسهای قدیمی که در خطوط مختلف کار میکنند ویا به نواحی اطراف تهران میروند غالبا کثیف و پر دردسر است.

باید این اتومبیل ها را تحت کنترل دقیق قرار داد تا با راحتی دسته جمعی مسافرین فراهم نشود.

باوجود این یک نکته را نیز مامورین مربوطه لازم است در نظر داشته باشند وآن اینست که از طریق اتومبیلها عده ای نان میخورند و باید فکری برای آنان کرد. امروز اطلاع حاصل شد که روز گذشته از کار ۳۰ دستگاه تاکسی که از طرف اداره راهنمائی ورانندگی خراب وغیر قابل استفاده تشخیص داده شده بود جلوگیری بعمل آمده و به بعضی از رانندگان تاکسیها که اتومبیل آنها قابل تعمیر بود دستور داده شد پس از مرمت تاکسیهای خود از آن استفاده نمایند.

جانشین مک کارتی

میلواکی (امریکا) ـ روز گذشته ویلیام پروکسمایر رقیب جمهوریخواه خود والتر کوهلر را در انتخابات خصوصی وسکونسین شکست داد وظرف ۲۵ سال اخیر اولین سناتور دموکرات وسکونسین گردید.

والتر کوهلر که ۵۳ سال دارد سه بار تاکنون فرماندار وسکونسین بوده است.

پروکسمایر اظهار داشت که پیروزی وی را میتوان بعنوان رأی مخالفی بر علیه آنچه نهار، دهقانان، سرمایه داران کوچک ودیگران تلقی نمود. وی گفت در انتخابات خصوصی فقط اعتراض کنندگان پیروز میشوند. کوهلر درباره اظهارات پروکسمایر از اظهار نظر خودداری نمود. (اسوشیتدپرس)

امار هوائی

آمار هوائی پنجم شهریور ۱۳۳۶ از اداره کل هواشناسی

ساعت شش و نیم صبح	۲۰٫۵	درجه بالای صفر
« ۱۳	۲۹٫۴	درجه بالای صفر
« ۱۸٫۳۰	۲۹٫۶	درجه بالای صفر
حداکثر	۳۱٫۶	درجه بالای صفر
حداقل	۱۹٫۱	درجه بالای صفر

مقایسه: درجه حرارت تهران نسبت بروز قبل صبح نیم درجه وظهر سه دهم درجه وشب یک درجه بیشتر بوده است

حداکثر حرارت نیز نسبت بروز قبل و ۲ دهم درجه بیشتر بوده است.

گرمترین وسردترین نقاط: در ۲۴ ساعت گذشته طبق آمار هواشناسی کشوری (مهرآباد) گرمترین نقاط ابرآن آبادان وبندرعباس ۴۲ درجه بالای صفر وسردترین آنکه کرمان با ۱۰ درجه بالای صفر بوده است

تبریکات

انتصاب آقای تیموریان را بسمت ریاست اماکن شهرداری تهران بجناب آقای شهردار تبریک میگوئیم

علی یزدان منش ـ ایرج علی اله ـ حیدر سجودیان ـ محمود حاج عبدالرحیم ـ محمدعلی اله ـ حسن ضیافت ۱ـ۱۱۸۶۵

حسن انتصاب

انتصاب جناب آقای جناب زاده که یکی از افراد پاکدامن و صالح میباشند بسمت ریاست برزن دوم تیمسار معظم سرلشکر دولو تبریک میگوئیم.

ناصر قلی ضرغامی ـ فتح اله مجتبائی ـ مهندس سهراب مجید افشار

آ ـ ۱۱۹۵۳

قابل توجه تیمسار سرلشکر دولو شهردار محترم تهران

انتصاب آقای منصور تیموریان را که از افراد جدی وفعال میباشند بریاست اداره اماکن شهرداری بآنجناب تبریک عرض نموده امیدواریم که ایشان بتوانند در این پست خدماتی باهالی شهر تهران بنمایند.

رئیس اتحادیهٔ صنف کبابی و آشپز ـ عباس تمدن نژاد

ا ـ ۱۱۹۳۵

قابل توجه تیمسار سرلشکر دولو شهردار محترم تهران

انتصاب آقای منوچهر خاضع را که از افراد لایق وپاکدامن میباشند بریاست اداره کاریردازی شهرداری تهران بآنجناب تبریک عرض نموده وموفقیت ایشان را در انجام امور محوله خواستاریم.

رئیس اتحادیه صنف کبابی و آشپز ـ عباس تمدن نژاد

آ ـ ۱۱۹۳۵

منسوجات اعلا

توبوبو

کنترل دقیق کارخانه توبوبو وجه تهیه ومرغوبیت پارچه های پشمی توبوتکس سبب معروفیت آن در دنیا شده وروز بروز بیشتر مورد توجه اشخاص باسلیقه وصرفه جو واقع میشود.

کارخانه توبوبو هیچگونه سازنده منسوجات نخی از دهها نشان معروف میباشد.

مناقصه شماره ۷۰۰۸

صندوق مشترک ایران وآمریکا برای توسعه فنی واقتصادی خرید ۶۷۰۰ متر مربع زیلو برنگهای مختلف را بمناقصه میگذارد.

پیشنهاددهندگان میتوانند مشخصات ونمونه های چاپی مناقصه را درشعبه خرید صندوق مشترک واقع درخیابان آبان اطاق شماره ۳۰۳ ـ الف از تاریخ ۱۲ شهریور الی ۱۴ شهریور ۱۳۳۶ ازساعت ۸ تا ۱۲ دریافت دارند.

۱ـ۲ آ ـ ۱۶۵۱۰ مدیرعامل صندوق مشترک اصلی

مناقصه شماره ۶۷۶۵

صندوق مشترک ایران وامریکا برای توسعه فنی واقتصادی خرید ۱۴ دستگاه ماشین حساب را بمناقصه میگذارد.

پیشنهاددهندگان میتوانند مشخصات ونمونه های چاپی مناقصه را در شعبه خرید صندوق مشترک واقع درخیابان آبان اطاق شماره ۳۰۳ ـ الف از تاریخ ۱۲ شهریور الی ۱۴ شهریور ۱۳۳۶ ازساعت ۸ تا ۱۲ دریافت دارند.

مدیرعامل صندوق مشترک اصلی

آ ـ ۱۶۵۱۲ ۱ـ۲

فقط تا چند شب دیگر

در تراس باشکوه سینما دیانا

ودر سالن سینما دنیا

نمایش شاهکار معروف هنرپیشه محبوب آلن لاد ادامه دارد

آتش زیر صفر

Hell Below Zero

فیلم رنگی محصول ۱۹۵۵ کمپانی کلمبیا

شروع در دیانا ۷ و نیم، ۹ و نیم بعدازظهر

در دنیا ۱۰ صبح، ۴ و نیم، ۶ و نیم، ۸ و نیم بعدازظهر

برنامه آینده سینما دنیا و تراس سینما دیانا

فیلم رنگی جنگ و شهوت فیلم رنگی

Serpent of the Nile

باشتراک: روندا فلمینگ ـ ویلیام لاندیگان

آ ـ ۱۶۵۵۴

«کانون طوطی»

باسوپر ژت کلاسیون

لوفت هانزا

به

نیویورک

پرواز کنید

حرکت روزهای یکشنبه وچهارشنبه

LUFTHANSA

برای کسب اطلاع به آژانسهای مسافربری وبالوفت هانزا خیابان فردوسی تلفن ۳۷۷۴۰ مراجعه فرمایید

آ ـ ۱۶۴۷۶

همیشه ترا دوست دارم

دوبله بفارسی

باشتراک دوهنرپیشه معروف ایتالیائی

آمدئو ناتزاری ـ ژاک سرناس

در سینما متروپل

بمناسبت استقبال روزافزون مردم ازاین فیلم بی نظیر ادامه دارد

شروع سانس ها ۲ و نیم ـ ۴ و نیم ـ ۶ و نیم ـ ۸ و نیم بعدازظهر

آ ـ ۱۶۶۰۲ «کانون طوطی»

اطلاعات

مذاکرات هندرسن باعلی منصور

معاون وزارت خارجه آمریکا عازم بیروت شد

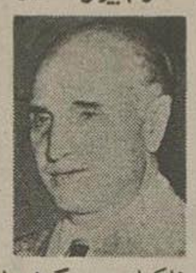

آقای لوی هندرسن معاون وزارت امورخارجه آمریکا که جهت مطالعه تحولات سیاسی اخیر خاورمیانه درهفته جاری وارد آنکارا شد بفعالیتهای سیاسی خود ادامه میدهد.

آقای لوی هندرسن دیروز با آقای علی منصور سفیر کبیر ایران در ترکیه ملاقات کرد.

دراین ملاقات پیرامون اوضاع خاورمیانه مذاکراتی صورت گرفت ولی از متن مذاکرات اطلاعی بدست نیامده است.

خبرنگار سیاسی ما امروز درپیرامون خبر فوق تحقیق و اطلاع حاصل کرد که مذاکرات لوی هندرسن باسفیر کبیر ایران درباره مسافرتش بایران بوده وضمناسفیر کبیر ایران را ازجریان مذاکرات خود بازمامداران ترکیه وپادشاهان عراق واردن هاشمی که اکنون در ترکیه سرمیبرد مستحضر ساخته است، وی امروز وارد بیروت میشود تامذاکرات خود را بازمامداران آنکشور شروع نماید.

احتمال دارد آقای هندرسن پس ازبیروت ببغداد رفته وسپس عازم تهران شود. مقامات وزارت امور خارجه وهمچنین سخنگوی سفارت آمریکا از تاریخ ورود هندرسن اظهاربی اطلاعی میکنند.

شرکت نماینده ایران در جشن استقلال مالایا

از نخست وزیر برای شرکت دراین جشن دعوت شده بود

بطوری که خبرگزاری فرانسه از کوالالامپور پایتخت مالایا خبر میدهد آقای حکمت سفیر کبیر ایران درهند بعدازظهر دیروز وارد آنشهر شد.

آقای حکمت بنمایندگی ازطرف دولت ایران درجشن استقلال مالایا که در اواخر ماه اوت صورت خواهد گرفت شرکت میکند.

درتکمیل خبر بالا امروز اطلاع یافتیم که نخست وزیر مالایا از آقای دکتر اقبال نخست وزیر ایران برای شرکت درجشن استقلال آنکشور دعوت بعمل آورده بود ولی چون آقای نخست وزیر بعلت اشتغالات زیاد نمیتوانستند این دعوت را قبول کنند لذا آقای حکمت بنمایندگی ازطرف دولت ایران درجشن مزبور شرکت میکند.

امیردوبی ایران را ترک گفت

وی قبل ازخروج ازایران اظهار امیدواری کرد که بار دیگر بایران مسافرت نماید

عکس بالا منظره‌ای ازضیافتی را که دربندرعباس بافتخار امیردوبی و پدروی ترتیب داده شد نشان میدهد

گزارشی که ازبندرعباس بتهران رسیده حاکیست که آقای شیخ راشدبن سعید حاکم دوبی وهمراهان خاک ایران را ترک کردند.

امیردوبی قبل ازعزیمت ازایران درضیافتی که ترتیب داده شده بود وعده‌ای ازمحترمین بندر عباس درآن شرکت داشتند بیانیه‌ای بشرح زیر انتشارداد

«این ملاقات فرصت بسیارخوبی برای ما محسوب میشود ومارا بآینده امیدوار میسازد، استقبال وپذیرائی گرمی که دراین مدت ازما بعمل آوردید مارا مدیون مراحم شما ساخته است ودر برابر اخلاق عالی شما سر تعظیم فرود میآوریم

خیلی خوشوقتیم که احترامات صمیمانه ومحبت‌های قلبی خودرا نسبت به اعلیحضرت همایونی محمدرضاشاه پهلوی درحضور شما ابرازداریم و ازمحبت و عنایتی که در مدت اقامت نسبت بما ابرازفرمودند اظهارامتنان کنیم

ازاین فرصت استفاده کرده وازدرگاه ایزدتعالی خواستاریشویم که شاهنشاه رادرظل توجهات خودمحفوظ داردوبرای ملت ایران ترقی وسعادت را طالبیم. همچنین خوشوقتیم که اززحمات ومهربانیهای تیمسارسرلشکر تیمور بختیار سپاسگزاری نمائیم.

درخاتمه ازخداوند مسئلت داریم که بزودی باردیگر مارا بسعادت دیدار شما موفق بدارد.»

افتتاح تلفن کاربرچالوس

ساختمان جدید اداره پست وتلگراف وتلفن وهمچنین نصب دستگاههای تلفن کاربر چالوس که ازچندی پیش شروع شده بود باتمام رسیده وبرای افتتاح وبهره برداری آماده گردیده است.

امروز اطلاع حاصل شد که ساعت پنج بامداد فردا آقای مهندس اشراقی وزیر پست وتلگراف وتلفن بمنظور افتتاح این ساختمان وتلفن کاربر بآنشهرستان عزیمت مینماید.

نمایشگاه عکسهای ایرانی

نمایشگاهی که برای شصت قطعه عکس نفیس ایرانی دراستودیو خاورمیانه درواشنگتن ترتیب داده شده بود بوسیله آقای دکتر امینی سفیر کبیر ایران درواشنگتن گشایش یافت.

عکسهای مزبور که بوسیله متخصصین انرانی تهیه گردیده وازطرف صدای امریکا انتخاب شده درسایر شهرهای امریکا نیز بمعرض نمایش گذارده خواهد شد.

مستشار بازرگانی دولت درانگلستان

آقای دکتر حسام الدین احتشام معاون اسبق وزارت اقتصادملی ومدیر موسسه سرپرستی محصلین خاورمیانه درانگلستان سمت مستشار بازرگانی ایران درآن کشور منصوب گردید.

آقای دکتر احتشام دوروز قبل برای کسب اجازه مرخصی بحضور شاهنشاه شرفیاب شده وقرار بود بصوب مامورت خود عزیمت خواهد نمود

سخنرانی وافتتاح نمایشگاه نقاشان درانجمن ایران وآمریکا

ساعت ۶ بعدازظهر امروز آقای دکتر «براین» مدیرعامل انجمن ایران و آمریکا درباره «هنر درزندگانی آمریکائیان» درمحل انجمن سخنرانی مینماید و نیز نمایشگاه نقاشان آمریکائی مقیم تهران درانجمن ایران وآمریکا عصر امروز افتتاح وتابلوهای نقاشی فراوانی که توسط هنرمندان آمریکائی سبکهای مختلف تهیه شده است دراین نمایشگاه، بمعرض نمایش گذاشته میشود.

نمایشگاه وفروشگاه گلهای مصنوعی نیز که بدست بانوان هنرمند ایرانی تهیه گردیده وازچندروزپیش درمحل انجمن دایرشده است تایکهفته دیگر ادامه خواهد داشت.

افتتاح آب مشروب خسروی

وزارت گمرکات اطلاع میدهد که آقای سرتیپ ضرغام وزیر گمرکات عصر دیروز وارد خسروی شده وبلافاصله بهشش کیلومتری خسروی برای افتتاح موتورپمپ آب رفته ونوار سه رنگ رانام اعلیحضرت همایونی قطع کردوطی بیاناتی ازاینکه ازآب مشروب مسافرین وساکنین خسروی استفاده خواهند کرد اظهارخوشوقتی کردند

ماه خواندنی!

شهریور ماه خواندنیهاست

درست هیجده سال پیش درچنین ماهی مجله نوظهور وابتکاری خواندنیها قدم بعرصه وجود گذاشت. بهمین مناسبت همین روزها نخستین شماره سال هیجدهم بامزایای فراوان وابتکارات غیرقابل وصف منتشر خواهد شد.

اگر بغذای روح معتقد هستید ومیل دارید نشریه‌ای را که بخانه میبرید باب طبع همه باشد ازهم اکنون بفکر تهیه خواندنیها ازنخستین شماره سال جدید باشید. درسال جدید جوائز بسیار سودمند وتوظهوری برای مجله درنظر گرفته شده که نفع آن بطور هفتگی عاید کلیه خریداران خواهد شد منتظر آگهیهای بعدی باشید.

آ-۱۶۵۵۲

تهران پارس

مرکز خرید وفروش
دست دوم اراضی
شاهرضا-کالج روبروی دبیرستان البرز
معاملات املاک تهران وحومه
آ-۱۶۵۱۸ (سینا)

آگهی ازطرف سی.ال.ام.

براثر تقاضاهای متوالی وتشویقی که مسافرین محترم سرویس سی.ال.ام ازاین موسسه فرموده‌اند سرویس مسافربری سی.ال.ام اتوبوسهای مدل ۵۷ ماگیروس دویتس ۵۷ بنزآلمانی تهیه نموده ودرکلیه خطوط اصلی کشور با سرویس مرتب ومنظم مسافرین محترم رادرکمال آسایش بمقصد میرساند.

نشانی خیابان فردوسی - اول خیابان سوم اسفند
تلفن ۳۱۷۵۶ و ۳۶۳۶۴
آ-۱۶۵۴۸

مراجعت پیشاهنگان ایرانی ازجمبوری لندن

بقرار گزارش نماینده اعزامی ما ازجمبوری بین المللی لندن ۱۱۶ نفر از پیشاهنگان ایرانی که دراین جمبوری شرکت کرده‌اند دیروز ازلندن بطرف ایران حرکت کردند.

پیشاهنگان ایرانی که بوسیله اتوبوس میآیند درضمن این مسافرت از کشورهای اروپائی دیدن میکنند وتاآخر شهریورماه بایران واردمیشوند.

برنامه مسابقات تیم ملی کشتی شوروی

در دنبال خبری که در باره دعوت انجمن ملی تربیت بدنی ایران از تیم ملی کشتی شوروی انتشار یافت امروز خبرنگار ما اطلاع یافت که تیم ملی شوروی روز ۱۲ مهرماه تهران وارد میشود وطبق برنامه‌ای که تنظیم شده است روز ۱۴ مهرماه بتبریز خواهد رفت ودرهمین روز مسابقات کشتی این تیم باتیم کشتی تبریز انجام میگیرد.

مسابقات کشتی تیم ملی ایران باتیم شوروی نیز قرار است درروزهای ۱۹ و ۲۰ مهرماه انجام شود.

قهرمانان دوومیدانی پاکستان بتهران میآیند

بطوریکه ازاداره انتشارات تربیت بدنی اطلاع میدهند:

ازتیم کامل دوومیدانی پاکستان که مرکب از ۲۰ نفر میباشند دعوت بعمل آمده است که برای انجام مسابقات دهگانه دوومیدانی بتهران بیایند.

سازمان ورزشی دولت پاکستان این دعوت را پذیرفته وبفدراسیون دوومیدانی کشور جواب مساعد داده است.

تیم دوومیدانی پاکستان درتاریخ هفدهم مهرماه واردتهران میشود. و مسابقات درروزهای جمعه ۱۹ وشنبه بیستم همان ماه انجام خواهد شد.

کلیه قهرمانان دوومیدانی کشور در این مسابقات شرکت خواهند کرد.

کلاس تمرین کشتی برای دانش آموزان

ازفدراسیون کشتی آموزشگاههای کشور اطلاع می‌دهند که فدراسیون کشتی آموزشگاههای کشور برای تعلیم وتربیت دانش آموزان علاقمند برشته کشتی کلاس تمرینی کشتی زیر نظر مربیان فرهنگی تشکیل داده است ودانش آموزان می‌توانند بادردست داشتن معرفی نامه ازدبیرستان مربوطه وکارت تحصیلی ودوقطعه عکس روزهای دوشنبه وچهارشنبه ازساعت ۵ تا ۷ بعدازظهر برای ثبت نام ومعاینه پزشکی سالن ورزشی پارک شهر مراجعه نمایند.

نتیجه مسابقات بسکتبال قهرمانی باشگاههای تهران

دیروز مسابقات بسکتبال قهرمانی باشگاههای تهران دراستادیوم امجدیه انجام ونتیجه مشرح زیر اعلام شد.

تیم بوستان باتیم آرارات، برنده تیم بوستان - تیم تاج با تیم شعاع برنده تیم تاج.

امروز نیز بقیه مسابقات بسکتبال قهرمانی کشور بین تیم بوستان باشعاع و تیم تاج باآرارات انجام خواهد شد.

زمین فروشی

بنامی قطعات را بیکنفر نمیفروشیم

زمین مسطح برگردان شده باآب جاری دائم وسند مالکیت موجود باجاده اتوبوس رو بدون داشتن کوه وتپه ودره متری ۳ الی ۴ ریال- طالبین تلفن ۳۹۶۸۳ و ۲۵۳۲۷ ودر کرج بنگاه روشن مراجعه فرمایند.

توضیح آنکه زمینهای ناصاف وتپه‌وار متری ۱۰۰ ریال فقط خرج مسطح کردن دارد توجه داشته باشید.

آ-۱۶۵۱۶

تشکر وامتنان ازشرکت بیمه یورکشایر

بدینوسیله مراتب تشکر وامتنان خودرا ازاقدام سریع شرکت بیمه یورکشایر نسبت به تصفیه خسارت آتش سوزی تجارتخانه وحیاط اینجانب واقع درسه دالان ملک که طعمه حریق گردید ابرازواز اولیای آن شرکت کمال امتنان ورضایت را دارم

سوفریان

قدردانی وتشکر ازشرکت بیمه یورکشایر محدود

بدینوسیله ازحسن نیت واقدام سریع اولیای شرکت بیمه یورکشایر نسبت به تصفیه خسارت وارده به اموال تجارتخانه وانبار اینجانبان درآتش سوزی سه دالان ملک تشکر مینمائیم

عزیزاله باخاج - مهدی ناجی - عطاءاله رشتی

۱-۱۶۶۰۰

WIMPY ویمپی

کباب

مؤسسه ویمپی پیشقدم تحول بهداشت غذائی در ایران است

«آکهی، نوین»

-۱- آ-۱۶۵۵۸

ساعت کار مجله: اقتصادی-هفتگی تهران اکونومیست ۸ تا ۱۳ و ۱۶ تا ۱۹ انتشار مانند سابق روزهای شنبه

۲-۳ آ-۱۶۳۹۲

وزین؟

مورد پسند هر فکر وهر سلیقه

آ-۱۱۸۸۳

روسای کمیسیونهای حزب مردم انتخاب شدند

دیشب شورای مرکزی حزب مردم برای تعیین روسای کمیسیونهای مختلف حزب تشکیل شد وروسای کمیسیونها بشرح زیر انتخاب وقرارشد که تاهفته آینده اعضای کمیسیون مربوطه راتعیین ومشغول کارشوند.

کمیسیون اقتصاد: دکتر جهانشاهی- کمیسیون کارگری: دکتر حسن افشار کمیسیون کشاورزی: مهندس شیبانی- کمیسیون اجتماعی: دکتر بیرجندی کمیسیون فرهنگی: دکتر بینا- کمیسیون اداری وقضائی: دکتر عمید- کمیسیون تشکیلات: دکتر خانلری - کمیسیون تبلیغات: محمد فضائلی- کمیسیون سازمانهای وابسته: دکتر محمد باهری- کمیسیون مالی: دکتر هوشنگ ظلی کمیسیون سیاسی: اسدالله علم

رئیس کمیسیون بهداشت بعداً تعیین میشود.

برای توزیع کارت امتحانات ورودی دانشکده ادبیات

امروز ازدفتر دانشکده ادبیات اعلام گردید که دختران داوطلب امتحانات ورودی ساعت ۵ بعدازظهر روزچهارشنبه ششم وداوطلبان پسر ساعت ۵ بعدازظهر روزهفتم شهریورماه برای دریافت کارت ورودی بدفتر دانشکده مراجعه نمایند.

امتحانات ورودی ساعت ۸ صبح روزشنبه ۹ شهریورماه شروع خواهد شد.

افتتاح سینما کسری

دیشب سالن تابستانی سینما کسری واقع دربیع قصر (جاده شمیران) باحضور عده زیادی ازمدعوین افتتاح شد وفیلم عشق وشرافت بمعرض نمایش گذارده شد در آنتراك بین فیلم ازمدعوین بصرف شیرینی وبستنی پذیرائی بعمل آمد. آقای کرامی مدیر سینما اظهار داشت مادرجریان مذاکره هستیم تایك بنای ساخته پرداخته ازایتالیا برای سالن زمستانی وارد کنیم ولی اگر موفق نشدیم برای اوایل اسفند شروع بساختمان سالن زمستانی خواهیم کرد.

مسابقات شنا درباشگاه بانك ملی

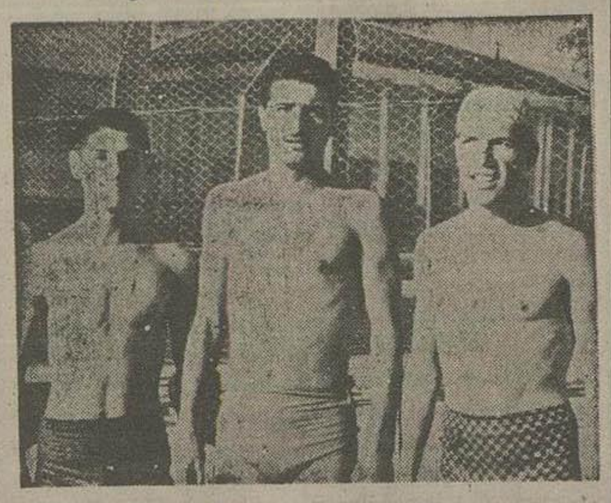

ساعت ۴ ونیم بعدازظهر دیروز مسابقات سالیانه شنا وشیرجه درباشگاه بانك ملی ایران انجام شد ودرنتیجه درصدمتر کرال سینه بزرگسالان فرسادراد در ۲۰۰ متر قورباغه بزرگسالان ناصر- درصدمتر قورباغه کودکان شعاعی ودر ۱۰۰ متر کرال پشت بزرگسالان گلی و درشیرجه بزرگسالان تناوش حائز رتبه اول شدند.

درعکس بالا فرسادراد، گلی، انصاری قهرمانان بانکملی ایران دیده میشوند

خواهرم سیلی محکمی بصورت من زد

خواجه کوتوله‌ای که مرا بشاهزاده عین السلطان معرفی کرد

خانم مدیر بمن گفت هرچه اینجامی بینی نباید بکسی بگوئی

اینها گوشه‌هائی ازخاطرات پرماجرای

بانو ملوك ضرابی

است که بانك عکس جالب ازکودکی این هنرمند درشماره فردای

روشنفکر

بنظر شما میرسد

علاوه براین ازاین شماره یك صفحه جدید بنام

خبرهای خودمانی

دربارهٔ زندگی وماجراهای هنرمندان تهیه کرده‌ایم که خیلی توجه شما را جلب خواهد کرد

علف هرزه

عنوان یك صفحه مشغول کننده وتفریحی وانتقادی است که بوسیله یکی ازنویسندگان باذوق ازاین شماره روشنفکر شروع میشود

فردا حتما اول وقت یك شماره روشنفکر تهیه کنید

آ-۱۱۹۹۷

دارو خانه های محترم

قرص وامپول رود کسون «روش» سویس همه رقم موجود و درعمده فروشیهای ناصر خسرو بفروش میرسد

آ-۱۱۹۲۵

چینی مسعود

۱-۱۶۴۴۲

اطلاعات هفتگی

جشن بزرك بافتخار شاعر کور

اطلاعات هفتگی یادبود یازدهمین قرن تولد پدرشعر فارسی جشن گرفته است وزیرفرهنك ورئیس دانشگاه دراین جشن شرکت جسته اند

اعلام خطر بمردم تهران

سه نفرازنویسندگان بامشاوره کارشناسان اعصاب طی یك رپورتاژ جالب بمردم تهران اعلام خطر کرده‌اند

تهرون شهرفرنگه ... ازهمه رنگه .. فال نخود سوفیالورن ...

پیشگوئی سرنوشت جینالولو بریجیدا

یك گزارش ازسفید کوه ... زنده یامرده دادشاه

وحدت در نقش دادشاه یاغی بلوچستان

تعریف ازاطلاعات هفتگی روزجمعه پس فردا بیمورداست؛ خودتان وقتی دیدید وخواندید تعریف خواهید کرد

بیسکویت‌های معروف انگلیسی پیکفرین Peek Frean وارد شد نمایندگی انحصاری

خیابان فردوسی بالا شماره ۶۹۵ تلفن ۳۶۵۴۶ - ۳۱۹۲۲

۲-۳ آ-۱۶۲۷۶

پروفسور سوسول مورد توجه پیران وایده‌ال جوانان محل تابستانی تاتر تهران

شروع ۸ ونیم بعد ازظهر

آ-۱۶۵۷۲

۱-۲