اطلاعات

چهارشنبه ۲۶ شهریور ماه ۱۳۵۴ ـ شماره ۱۴۸۱۲
تکشماره ۱۰ ریال

۲۸ صفحه

حقوق کارمندان بازنشسته متناسب میشود

فاصله حقوق بازنشستگان قبل وبعد از اجرای مرحله دوم قانون استخدام ازبین میرود

درصفحه آخر

شاهنشاه در مصاحبه با خبرنگار شبکه تلویزیون سراسری آلمان فدرال فرمودند :

درمقابل حمله به ایران دنیاساکت نمی نشیند

- کوچکترین دست اندازی به ایران بمعنی جنگ است
- ایران تا ۸ سال دیگر مهمترین نیازهای خودرا در داخل تامین خواهد کرد

درصفحه ۲۵

در مقررات ورود و ترخیص اتومبیل تجدیدنظر میشود

لغو تخفیف سود بازرگانی اتومبیل های دست دوم

مورد بررسی مقامات مسئول قرارگرفته است

★ سود بازرگانی اتومبیل های ٤ سیلندر خارجی کاهش می یابد .

درصفحات ۳ و ٤

شرفیابی فرمانده نیروی دریائی ایتالیا

شاهنشاه آریامهر دیروز ادمیرال جینوره جورجی فرمانده نیروی دریائی ایتالیارا بحضور پذیرفتند. این شرفیابی در کاخ سعدآباد انجام گرفت

دلکش در دادگاه جریمه شد

دلکش : من یك هنرمندم و ازنرخ غذا و آبجوو سرویس چیزی نمیدانم !

خانم دلکش در دادگاه، هنگام رسیدگی به پرونده وی

درصفحه ٤

برای اولین بار طی ۲۵ سال اخیر

قیمت زمین کاهش یافت

قیمت زمین های داخل محدوده بین ۱۰ تا ۲۰ درصدو قیمت آپارتمان تا ۲۰ درصدتقلیل یافته است .

خریداران در انتظار کاهش بیشتر قیمت زمین هستند

درصفحه ۲۷

۱۰۰۰ معلم پیمانی استخدام میشوند

درصفحه ۲۷

اتهام تازه وزارت بهداری

بکارخانه های نوشابه های غیر الکلی

★ دهها هزار بطری نوشابه غیر الکلی معدوم شد

★ وزارت بهداری گروه های ضربتی خود را به کارخانه های تولید نوشابه غیر الکلی فرستاد

درصفحه ٤

اتاق اصناف کرمانشاه

متهم بچندمیلیون سوءاستفاده شد

درصفحه ۲۷

مکتوب

بقلم ا. خواجه‌نوری

در صفحه ۱۰

انگلیسی ها دوبارسر شهرداری کلاه گذاشتند!

شهرداری قرارداد های مربوط به کارخانه کود گیاهی تهران را بررسی میکند

درصفحه ۳

پذیرفته شدگان و افراد ذخیره انستیتو تکنولوژی صنایع غذائی اصفهان

شرح در صفحه ۱۱

صورت اسامی قبولشدگان وذخیره های انستیتو تکنولوژی برق ـ مکانیك وراه و ساختمان تبریز

در صفحه ۱۹

اسامی پذیرفته شدگان وذخیره‌های انستیتو تکنولوژی مکانیك ماشین تبریز

شرح در صفحه ۲۵

پذیرفته شدگان و ذخیره های انستیتو تکنولوژی شیراز

شرح در صفحه ۱۹

یادبود

روز جمعه بیست و هشتم شهریور ماه مصادف با دومین سالروز درگذشت شادروان دکتر علی جلالی است به این مناسبت مجلس یادبودی ازساعت ۲ الی ٤ بعدازظهر در بهشت‌رضوان (تم) آرامگاه آنمرحوم منعقد است .

دکتر فریدون جلالی

سرکار علیه خانم فاطمه خاتمی و جناب آقای دکتر علی خاتمی و جناب آقای مهندس ناصری و بانو

کلیه کارمندان باشگاه هوا پیمائی شاهنشاهی فقدان تیمسار ارتشبد خاتمی فرماندهی محترم نیروی هوائی شاهنشاهی و رئیس شورای عالی باشگاه هوا پیمائی شاهنشاهی را صمیمانه تسلیت عرض نموده سلامتو بقاء آن خاندان محترم وگرامی را از درگاه خداوند بزرگ خواهانم.

سرلشگر علی اصغر رفعت

ضایعه اندوهبار درگذشت شادروان تیمسار ارتشبد محمد خاتمی فرماندهی نیروی هوائی شاهنشاهی و سرباز جانباز شاهنشاه آریامهر رهبر عالیقدر ملت ایران را که از افتخارات بزرگ نیروی‌هوائی‌شاهنشاهی بودند از صمیم قلب به‌خاندان‌جلیل سلطنت بویژه گرانمایه همسر آن سرباز فداکار والاحضرت شاهدخت‌فاطمه پهلوی‌ونیروی هوائی شاهنشاهی وبازماندگان آن شادروان و عموم ملت ایران تسلیت عرض نموده، خودرا در این سوگ بزرگ سهیم میداند.

هیئت مدیره شرکت سهامی خاص دی

پیشگاه والاحضرت شاهدخت فاطمه پهلوی

بااندوه فراوان واظهار همدردی درگذشت جانسوز ونابهنگام تیمسار محبوب ارتشبد محمد خاتمی را تسلیت عرض نموده بقای عمر آن والاحضرت و فرزندان ارجمند را از خداوند متعال مسئلت مینماید

مهدی مکارمچیان و بانو

بااندوهی فراوان و تالمی شدیددرگذشت شادروان **تیمسار ارتشبد محمد خاتمی** فرمانده نیروی هوائی شاهنشاهی ایران را به‌خاندان جلیل سلطنت ، نیروی هوائی شاهنشاهی‌ایران و قاطبه ملت ایران تسلیت عرض‌نموده بقای‌عمر بازماندگان ارجمند فقیدسعید را از درگاه ایزد متعال خواستاریم .

شرکت تامین‌برق وآب‌ایران، پیمانکاری‌تخصصی

درگذشت جانسوز تیمسار عزیز و گرامی ارتشبد محمد خاتمی را بحضور مادر بزرگوار و خواهر و برادر و سایر بازماندگان آن شادروان تسلیت عرض نموده بااظهار همدردی عمیق صبر و شکیبائی همگی‌رااز خداوند متعال مسئلت نموده خودرا دراین غم شریک میدانیم.

هایده و مهدی مکارمچیان

درگذشت نابهنگام مردی‌بزرگ ،افسری شایسته وسربازی فداکار وشاهدوست تیمسار ارتشبد محمد خاتمی فرماندهی نیروی هوائی شاهنشاهی موجب تاثر و تاسف بسیارگردید.

مراتب تسلیت و تاثر خود ، افسران ، درجه داران و کارکنان سازمان صنایع نظامی‌رابحضور والاحضرت‌شاهدخت فاطمه پهلوی همسر ارجمندوگرامی آن فقید سعید وفرزندان برومندشان معروض‌داشته ازدرگاه خداوند بزرگ سلامتی‌آن والاحضرت، سعادت فرزندان ارجمند و شادی روان آن‌افسر شایسته ووطن پرست را مسئلت مینماید.

ارتشبد حسن طوفانیان
رئیس هیئت مدیره و مدیر عامل سازمان صنایع نظامی

مدیران و کارکنان بیمه ساختمان وکار درگذشت سرباز جانباز وطن ارتشبدمحمدخاتمی‌رابعموم ملت ایران بخصوص خاندان جلیل سلطنت از صمیم قلب تسلیت میگویند.

تسلیت

به پیشگاه عالی شهزاده گرامی والاحضرت فاطمه‌پهلوی

سانحه غیر مترقبه ناشی از فقدان سرباز جانباز شاه پرست و ایران دوست‌وشاگرد مکتب انسانها و فرمانده‌محبوب آسمان پیمایان و پاسدار استقلال میهن را به پیشگاه مبارک تسلیت عرض نمودوبقاء عمر جاویدان خاندان جلیل سلطنت پهلوی را صمیمانه و بیریا ازدرگاه خداوند بزرگ مسئلت می نمایم .

جان نثاران ـ اسداله نطاق و همکاران

حضور مبارک والاحضرت شاهدخت فاطمه پهلوی
ریاست عالیه هیئت امناء دانشگاه اصفهان

باعرض تسلیت عمیق به پیشگاه مبارک خاندان جلیل سلطنت و بویژه آن والاحضرت بمناسبت ضایعه اسف انگیز درگذشت شادروان تیمسار ارتشبد محمد خاتمی فرمانده فقید نیروی هوائی شاهنشاهی اعضای هیئت امناء ، استادان، دانشجویان و کارکنان دانشگاه اصفهان جلسه یادبودی از ساعت ۱۰ تا ۱۲ صبح روز پنجشنبه ۲۷ شهریور در مدرسه سلطانی اصفهان برگزار مینمایند.

اکبرزاد. استاندار وعضو هیئت امناء دانشگاه اصفهان.
دکتر قاسم معتمدی رئیس دانشگاه اصفهان

پیشگاه مبارک والاحضرت شاهدخت فاطمه‌پهلوی

باغمی جانسوز واظهار عمیق‌ترین همدردیها درگذشت نابهنگام تیمسار ارتشبد محمد خاتمی سرباز جانباز شاهنشاه آریامهر و میهن عزیز و فرمانده محبوب نیروی هوائی شاهنشاهی ایران را به خاندان جلیل سلطنت بویژه بحضور آن والاحضرت تسلیت عرض نموده‌ازخداوند برای بازماندگان وفرزندان ارجمند صبر و شکیبائی مسئلت مینماید.

هیئت مدیره شرکت سهامی خاص زیباشهر

باتاسف فراوان درگذشت‌شادروان تیمسار ارتشبد محمد خاتمی فرمانده نیروی هوایی شاهنشاهی را بخاندان جلیل سلطنت و نیروی هوائی شاهنشاهی تسلیت عرض مینماید.

شرکت سایه روشن
اسماعیل زارعی

خاندان جلیل سلطنت

فاجعه اندوهبار درگذشت تیمسار ارتشبد محمد خاتمی را به خاندان جلیل سلطنت بویژه والاحضرت شاهدخت فاطمه پهلوی تسلیت عرض نموده و شادی روح این دلاور شجاع را از خداوند بزرگ مسئلت دارد.

پرشین گلفتراول ایجنسی

هوا پیمائی ملی ایران

فاجعه اندوهبار درگذشت تیمسار ارتشبد محمد خاتمی‌را به کارکنان و کارمندان و هیئت مدیره هوا پیمائی ملی‌ایران تسلیت عرض نموده و شادی روح این دلاور شجاع را از خداوند بزرگ مسئلت دارد.

پرشین گلف تراول ایجنسی

کلیه کارکنان کنسرسیوم ایرانو بریتیش ایرپورتز (آبیاک) و آبیاک ۱۹۷۳لیمیتدبااندوهی فراوان و تالمی شدیددرگذشت تیمسار ارتشبد خاتمی‌رابخاندان‌سلطنت وبخصوص بحضور والاحضرت شاهدخت فاطمه پهلوی‌و فرزندان گرامیشان‌تسلیت عرض نموده و بقای عمر بازماندگان ارجمند آن فقید سعید را از درگاه ایزد متعال خواستارند.

ان.بی‌ـاوبرن‌ـ جی. ویلر

درگذشت جانگداز تیمسار ارتشبد خاتمی سرباز فداکار اعلیحضرت همایون شاهنشاه آریامهر و فرماندهی فقید نیروی هوائی شاهنشاهی را تسلیت گفته سلامت و بقاء بازماندگان‌را مسئلت دارد.

شرکت ساختمانی نیکنام

درگذشت جنت‌مکان مرحوم حاج ایلل ماهفر بزرگ خاندان ماهفر را به اطلاع خویشان و دوستان میرساند مجلس ختم آن مرحوم روز پنجشنبه ۲۷ شهریور ۱۳۵٤ از ساعت ۳ الی٥ بعدازظهر سالن دبیرستان اتفاق خیابان آناتول فرانس برگزار میگردد .

ژاک. سعید. گرجی. فرخ ویافاماهفر وخانواده‌های ماهفر. ماهگرفته. معراج. سخائی. بروشلمی. مناسبیان . برخورداریان. حنا ساب. ملایی. سلیمانی. یوسفزاده . نهدار. جواهری وارزانی‌پور .

خاطره جانگداز ووقایع اسفناک مرگ تیمسار ارتشبد خاتمی آنچنان دردناک و عظیم است که تقدیم عرض تسلیت بحضور والاحضرت شاهدخت فاطمه پهلوی و سایر بستگان نمیتواند تسلی‌بخش این حادثه مولمه برای بازماندگان ومیهن تاثر عمیق‌وهمدردی تسلیت دهنده باشد.تنهااستدعا از درگاه خداوند متعال است که باعنایت صبر و تحمل به والاحضرت شاهدخت معظم و سایر بستگان و دوستان که بتوانند فشار این مصیبت عظمی را تحمل فرمایند. ضمن عرض تسلیت بحضور والاحضرت شاهدخت فاطمه پهلوی همسر معظم و خاندان خاتمی و سایر بستگان این رادمرد بزرگ از خداوند متعال طلب صبر وبردباری و تحمل برای کلیه بازماندگان و ارادتمندان فقید سعید رادارم.

اسداله مروتی

حادثه جانگداز و تاثر آورفوت سرباز وطن تیمسار ارتشبد خاتمی خدمتگزار باشهنشاه آریامهر و فرمانده نیروی هوائی شاهنشاهی ، ضایعه‌ای بزرگ و تاثر آور برای عموم میباشد، سازمان عمران کیش این مصیبت عظیم را به حضور والاحضرت شاهدخت فاطمه پهلوی تسلیت عرض مینماید.

مدیرعامل سازمان کیش ـ محمود منصف

حضور مبارک والاحضرت شاهدخت فاطمه پهلوی

باعرض نهایت‌تاثر درگذشت جانگداز تیمسار خاتمی‌همسر گرامی‌تان رابه حضور آن والاحضرت تسلیت عرض مینمایم

پوری بنائی

هیئت مدیره و کلیه کارمندان شرکت سهامی هوا پیمائی هلیکوپتر ایران بااظهار تالم و همدردی عمیق درگذشت تیمسار ارتشبد محمد خاتمی خدمتگزار اعلیحضرت همایون شاهنشاه آریامهر و ملت ایران و فرماندهی نیروی هوائی شاهنشاهی ایران را به خاندان جلیل سلطنت و نیروی هوائی‌شاهنشاهی ایران تسلیت عرض مینمایند.

شرکت سهامی هوا پیمائی هلیکوپتر ایران

شرکت حفاری سدکو اینترنشنال ـ اس ـ آ

با نهایت تاثر و تالم درگذشت نابهنگام شادروان تیمسار ارتشبد محمد خاتمی فرماندهی نیروی هوائی‌شاهنشاهی ایران‌را بخاندان جلیل سلطنت بخصوص والاحضرت شاهدخت‌فاطمه‌پهلوی تسلیت عرض‌کرده‌ازدرگاه‌ایزدمتعال صبر وشکیبائی عموم بازماندگان را مسئلت مینماید .

گیل کلمنتس‌ـ آموس الکارتر ـ کارل افتورن ـ والتر اترینگتون .

هیئت مدیره و کارکنان شرکت سهامی
ماشینهای معدنی و صنعتی کبار

فقدان اسف‌انگیز تیمسار ارتشبد محمد خاتمی فرمانده لایق نیروی هوائی ارتش شاهنشاهی ایران را به عموم ملت ایران بخصوص افسران و درجه‌داران و کارمندان نیروی هوائی تسلیت عرض مینمایند .

قابل توجه آقایان پزشکان و داروخانه‌های محترم کشور

تریکو فورون شیاف واژینال

بمقدار کافی رسید

بانك اعتبارات ایران

BANQUE ETEBARATE IRAN

آگهی عرضه حق تقدم سهام بانك اعتبارات ایران شرح در صفحه ۲۱

پارك خرم‌فردا افتتاح میشود

درگاردن پارتی پارك خرم‌فردا شب محبوب ترین خوانندگان ایران اکبر گلپایگانی وگیتی غوغا خواهند کرد

DAMES & MOORE
CONSULTING ENGINEERS
NEW OFFICE LOCATION

EFFECTIVE SEPTEMBER 14, 1975 DAMES & MOORE CONSULTING ENGINEERS OFFICES WILL BE RELOCATED AT THE FOLLOWING ADDRESS:

PAHLAVI AVE,
NORTH OF VANAK CIRCLE
NO. 60 NEGAR ST.
TEHRAN

TEL: 682577 682578 682579
684901 684902 684903

فداکاری مادری بخاطر فرزند دوساله‌اش

نیویورک ـ آسوشیتدپرس ـ دیشب آتش سوزی مهیبی در طبقه هفتم یکی از آپارتمانهای نیویورک رخ‌داد و شعله‌های آتش از اطاق مادری که با طفل دو ساله‌اش درآن خوابیده بود زبانه کشید اما مادر شجاع پیش از آنکه ماموران آتش‌نشانی سر برسند خود درصدد نجات کودک برآمد و باداد وفریاد از همسایه‌ها ومردم خیابان خواست پتویی مقابل پنجره اطاق او بگیرند و وقتی‌پتو آماده شد او بیدرنگ فرزند دو ساله خود را از طبقه هفتم به پیادەرو خیابان و روی پتو افکند و کودک معجزه‌آسا نجات یافت .

ماموران آتش نشانی وقتی به‌محل حادثه رسیدندکه مادر و یک همسایه دیگر درمیان شعله‌ها گرفتار شده‌وقادر نبودند خودرا نجات دهند . ماموران آنها را که‌بشدت دچار سوختگی شده بودند نجات دادند و به بیمارستان بردند حال مادر وخیم گزارش شده است .

ژاکلین کندی دریك مؤسسه مطبوعاتی استخدام شد

ژاکلین کندی

نیویورک ـ خبرگزاری فرانسه ـ ژاکلین کندی همسر سابق جان کندی رئیس جمهوری فقید امریکا و اوناسیس ثروتمند متوفای یونانی بعنوان مشاور به استخدام موسسه انتشارات «وایکینگ‌پرس» درآمده‌است. «توماس گیتزبرگ» رئیس موسسه مذکور که این خبر را اعلام میکرد اظهار داشت که خانم کندی در نظر ندارد شخصا کتابی بنویسد بلکه کار وی صرفا عبارت‌ازدادن نظرهای‌مشورتی درباره‌طرح های موسسه خواهد بود. «گیتزبرگ» اضافه کردکه‌خانم‌ژاکلین کندی دارای قریحه‌و انرژی فراوانی است و اطلاعات فرهنگی وی‌بطورکلی درزمینه مسائل هنری بسیار وسیع است. علاوه براین ژاکلین دارای تماسهایی بامحافل هنری است که نظیر آنرا کمتر میتوان پیدا کرد .

درانفجار معدن ۱۵ کارگر کشته شدند

تایپه ـ رویتر ـ براثر انفجاری که دیروز ، در یکمعدن زغال سنگ در شمال تایپه روی داد، پانزده کارگر معدن کشته شدند ، واز میان ۲۶ کارگری که از این حادثه جان بدربردند ، یک تن بشدت زخمی شده است که حال او وخیم است. پلیس گفت که انفجار براثر نشست گاز زغال سنگ روی داده است.

درحمله شوروی ، ممکن است ۲۱ میلیون امریکائی کشته شوند

واشنگتن ـ آسوشیتدپرس ـ در یک گزارش ۲۵۶ صفحه‌ای که به کمیته روابط خارجی سنای امریکا داده‌شده گفته شده است که بنابر تخمین تازه وزارت دفاع در صورت حمله اتمی شوروی بنیروهای موشکی استراتژیکی امریکا ضایعات احتمالی بسیار بیشتر از تخمینی است که جیمز شلزینگر وزیر دفاع امریکا یکسال پیش عنوان کرده‌بود.

شلزینگر یکسال پیش ضایعات انسانی چنین حمله‌یی را ۸۰۰ هزار نفر تخمین زده بود حال آنکه در گزارش مورد بحث این رقم از قول وزارت دفاع امریکا بین ۳٫۴ میلیون‌تن تا۷٫۲۱ میلیون‌تن تخمین زده شده است .

این ضایعه عظیم بترتیب براثر انفجار دو بمب اتمی۵۵۰ کیلوتنی در بالای زمین یا انفجار دو بمب اتمی‌سه مگاتنی‌روی زمین پدید خواهد آمد،

در همین گزارش گفته شده است که در صورت‌حمله اتمی شوروی به‌قرارگاه موشکهای ضد بالیستیک امریکا در داکوتای شمالی دست کم ۳۱۰ هزار تن کشته میشوند و اگر این حمله برپایگاه نیروی هوائی وایتمن در میسوری صورت بگیرد تعداد کشتگان بین دو میلیون تا۳٫۱۰ میلیون تن خواهد بود.

پاورز ، خلبان یو ۲ حاضر نشد زهرمارکبرای سیارا مصرف‌کند

فرانسیس پاورز

واشنگتن ـ خبرگزاری فرانسه ـ ویلیام کلبی رئیس اداره ضد اطلاعات و جاسوسی‌آمریکا (سیا)دیروز در یکی از کمیسیون های کنگره این کشور فاش کرد که سیا برای تولید سم های قتال و ابداع و اختراع وسایل فوق‌العاده مدرن و پیچیده‌ای که بتوان بوسیله آنهاازرهرهای مرگبارا‌ستفاده کرد نزدیک به ۳ میلیون دلار خرج کرده است .

یکی از وسائلی که با کوشش وسرمایه‌گذاری سیا ساخته شده‌است نوعی تفنگ بیصدا است که وقتی برای قتل یک نفر بکار برده شود محال است کوچکترین برگه‌ای برای تشخیص دلیل‌مرگ قربانی پیدا کرد .

کلبی فاش کرد که تحقیقات کارشناسان سیا در باره تهیه زهرهای قتال از ۱۹۵۲ آغاز شد و هدف از اینکار پیدا کردن وسیله دیگری بجای کپسول‌های حاوی سم خطرناک سیانور بود که در سالهای جنگ دوم جهانی مورد استفاده جاسوسان و ماموران سری قرار داشت. ویلیام کلبی این نکات را ضمن ادای توضیح در باره فعالیتهای گذشته سیا در برابر اعضای کمیسیون تحقیق سنای آمریکا که به‌امور جاسوسی و ضد اطلاعاتی رسیدگی میکند فاش کرده است .

کلبی اعتراف کرد که سیا علیرغم دستوری که از رئیس جمهوری وقت آمریکا برای معدوم کردن‌اندوخته سم‌های قتال دریافت کرده‌بود از نابود کردن آنها که شامل زهر بدست آمده از مارهای کبرائیز بودخودداری ورزید . کلبی اضافه کرد که برای اولین‌بار زهر مار کبرا در ۱۹۶۰ دراختیار یکی از ماموران سیا گذاشته شد و آن شخص کاری‌پاورز خلبان هواپیمای معروف‌جاسوسی یو۲ بود که هواپیمایش را در خاک شوروی سرنگون کردند ولی پاورز از سم مذکور استفاده نکرد .

در جواب پرسش سناتورهادایر براینکه‌چراسازمان سیا باوجود دریافت دستور رئیس‌جمهوری آمریکاحاضر نشد ذخایر سم‌های خطرناک را معدوم کند کلبی توضیح داد که یکی از صاحب‌منصبان سیادرجواب دستورمذکور اظهارنظر کرده بودکه اینکار بی‌معنی و ابلهانه است‌چون سیا برای بدست آوردن سم‌های قتال بیش از آن پول و وقت صرف کرده است که عاقلانه باشد تا بدستور مقام ریاست جمهوری آمریکا توجه کند .

هنگامی‌که کلبی این توضیحات را ادا می‌کردرئیس سابق سیا که ماجراهای یاد شده در زمان ریاست وی‌در سیا روی داده است نیز در جلسه کمیسیون تحقیق سنای آمریکا حاضر بود .

کارخانه «موتورهای آبی» تاسیس میشود

استراسبورگ ـ خبرگزاری فرانسه ـ «ژان شامبرن» مخترع «موتورآبی» در استراسبورگ اعلام داشت که درنظر دارد یک کارخانه مخصوص برای تولیدموتورهای آبی در استراسبورگ تاسیس کند.

وی با اتومبیلی که موتور آن با مخلوطی از آب و الکل کار میکند وارد استراسبورگ شده است. برای طی‌یک مسافت یکصد کیلومتری ۱۷لیتر از این مخلوط را مصرف کرده است.

مخترع موتور آبی گفت در نظر دارد موتور تازه‌ای ارائه دهد که با مخلوط ۹۰ درصد آب کار کند.

کی‌سینجر : افزایش مجدد قیمت نفت خطرناك است

اورلاندو ـ خبرگزاری فرانسه ـ آسوشیتدپرس هنری‌کی‌سینجر یک روزپس از آنکه امریکا دعوت رئیس جمهوری فرانسه را برای شرکت در دومین کنفرانس مقدماتی انرژی پذیرفت ضمن نطقی در «اورلاندو» کشور های صنعتی را به همکاری هرچه بیشتر دعوت کرد .

کی‌سینجرکه در کنفرانس فرمانداران ایالات جنوبی امریکا سخن میگفت تاکید کرد که تنها اقدام امریکا در این مورد کافی نیست بلکه‌کشور های صنعتی‌دیگر نیز باید در کاهش وابستگی غرب از لحاظ انرژی به کشور های تولید کننده نفت به امریکا کمک کنند .

وزیر امور خارجه امریکا گفت کشورهای صنعتی باید هدف مشترکی برای خود تعیین کرده و برای رسیدن به آن از نزدیک با یکدیگر همکاری کنند .

کی‌سینجر اضافه کرد که ایالات متحده حاضر است‌با کشور های عضو اوپک «روابط سازنده‌ای» برقرار کند ولی افزایش مجدد نفت این تلاش را بی‌اثر خواهد کرد .

کی‌سینجر بشدت به کشور های تولیدکننده نفت هشدار داد و تاکید کرد که امریکا نمی‌تواندقبول کند سرنوشت اقتصادی و سیاسی آن به تصمیماتی که در جای دیگر گرفته میشود بستگی داشته باشد.اما کی‌سینجر برخلاف چند ماه قبل از امکان‌مداخله نظامی در صورت تحریم مجدد صدور مواد نفتی به امریکا سخنی بمیان نیاورد .

وزیر امور خارجه امریکا خطاب‌به تولید کنندگان‌گفت: در حال حاضر کلیه کشور های جهان و بویژه کشور های‌درحال‌توسعه علاقمندند که قیمت نفت افزایش پیدا نکند .

کی‌سینجر گفت همکاری بین کشور های توسعه یافته باید آنچنان استوار شودکه اوپک «حق‌وقوه اجرائیه» خود را در تعیین قیمت نفت از دست بدهد .

وزیر امور خارجه بدرخواست فرمانداران ایالات جنوبی‌درباره اوضاع خاورمیانه‌وپاناما توضیحاتی داد .

یکی از رهبران سوریه در نامه‌ای به سادات قرارداد سینا را محکوم کرد

مصر اتحادیه نویسندگان فلسطینی را تعطیل کرد

قاهره ـ خبرگزاری فرانسه ـ حمله کماندوهای‌فلسطینی به سفارت مصر در مادرید روابط قاهره و سازمان‌آزادی بخش فلسطین راکه پس از امضای قرارداد صحرای‌سینا بوخامت گرائیده بیش از پیش بحرانی ساخته است .

یک منبع فلسطینی اظهار داشت که مقامات مصری اتحادیه نویسندگان و روزنامه‌نگاران فلسطینی‌را در قاهره که هفتاد وپنج عضو داشت تعطیل کرده‌اند .

رئیس اتحادیه نویسندگان اظهار داشت که تلاش وی برای گفتگوباوزیر اطلاعات مصر درباره این‌موضوع به‌نتیجه نرسیده است .

مرکز فرستنده رادیو صدای فلسطین که برنامه های خود را از قاهره پخش میکرد نیز از روز پنجشنبه‌گذشته تحت کنترل دولت مصر قرار گرفته است. از سوی دیگر سخنگوی سفارت مصر در مادرید اظهار داشت سندی‌که سفیران کشورهای عربی در اسپانیا برای آزادی سفیر مصر مجبور به امضای آن شده‌اند هیچگونه ارزشی ندارد .

امضا کنندگان این سند اعتراف کرده‌اند قرارداد مصر و اسرائیل مخالف هدف‌ماوآرمان ملت عرب‌فلسطینی است. سخنگوی سفارت مصر افزود شرایط اوضاع ایجاب می‌کردکه‌برای آزادی دیپلماتهای مصری درخواست های تروریست‌ها هرچه زودتر پذیرفته شود.

محمد عبدالغفار سفیر مصر و دیپلمات دیگر مصری که بعنوان گروگان همراه کماندوهای فلسطینی به‌الجزایر رفته بودند دیشب به مادرید بازگشتند .

روزنامه‌های اسپانیا در شماره‌های امروز خود بدون اظهارنظر جزئیات ماجرای حمله کماندوها را به سفارت مصر انتشار داده‌اند .

در طائف دولت عربستان سعودی رسما عملیات کماندوها را علیه سفارت مصر در مادرید محکوم کرد .

سخنگوی دولت عربستان سعودی دریک مصاحبه مطبوعاتی گفت دولت پادشاهی عربستان سعودی شدیدا عملیات فلسطینی‌ها را محکوم می‌کند و معتقد است که اینگونه عملیات هیچگونه نفعی بحال اعراب و ملت‌فلسطین ندارد .

روزنامه‌های قاهره نیز ضمن انتشار جزئیات‌ماجرای سفارت مصر در مادرید اقدام فلسطینی‌ها را به شدت محکوم کردند .

در دمشق روزنامه‌های سوریه بشدت به اتهامات سادات علیه این کشور پاسخ داده‌اند .

عبداله الاحمد عضو فرماندهی منطقه‌ای‌حزب بعث ضمن نامه سرگشاده‌ای بعنوان پرزیدنت سادات به ادعا های مصر دایر براینکه قرارداد صحرای سینا کاملا جنبه نظامی دارد پاسخ داده و نوشته است برعکس به عقیده پرزیدنت حافظ اسد این قرارداد یک قرارداد سیاسی است. عبداله الاحمد می‌پرسد آیا مساله عبور کشتی‌های دشمن از کانال سوئز جنبه نظامی دارد صد درصد جنبه سیاسی؟ آیا باز شدن کانال برای کشتی‌رانی بین‌المللی‌یک عمل سیاسی است یا اقتصادی ؟

عبداله الاحمد ضمن اشاره به سخنان سادات که گفته است سوریه بخاطر آن با قرارداد جدید مصر و اسرائیل مبارزه می‌کند نابتواند قرارداد مشابهی‌بااسرائیل درباره بلندیهای جولان امضاء کند نوشته است : سوریه تنها یک هرف دارد و آن آزاد ی‌کلیه سرزمین های عربی و بازگرداندین حقوق از دست رفته ملت فلسطین است .

روزنامه نیمه رسمی الاهرام ضمن بحث از روابط مصر و سوریه و تظاهراتی که اخیرا در دمشق علیه قرارداد جدید صحرای سینا روی داد نوشته است که سرگرد رفعت اسد برادر حافظ اسد شخصااین‌تظاهرات را ترتیب داده بود. سرگرد رفعت فرماندهی چریک های حزب بعث را بعهده دارد .

فورد به‌وجود مواد محرمانه‌در قراردادمصر و اسرائیل اعتراف کرد

واشنگتن ـ آسوشیتدپرس ـ جرالدفورد رئیس جمهوری آمریکادیروز دریککنفرانس مطبوعاتی فاش کرد که اسرائیل از آمریکا تقاضای دریافت سلاحها وادوات جنگی مافوق مدرن کرده است. فورد اضافه کرد که مذاکرات دوکشور در این بارهقرار است بین مقامات آمریکائی وشمعون پرزوزیر دفاع اسرائیل که برای یک دیداررسمی وارد واشنگتن شده است انجام گیرد.

رئیس جمهوری آمریکا توضیح داد که‌اسرائیل‌برای حفظ موجودیت ودفاع از امنیت خود به جنگ افزار های آمریکائی احتیاج‌دارد. هواپیما های شکاری اف ۱۶ وموشکهای زمین‌بزمین پرشینگ ازجمله تجهیزات جنگی مافوق مدرنی است که اسرائیل از آمریکا درخواست کرده‌است.

رئیس جمهوری امریکادر کنفرانس مطبوعاتی مهم خودتایید کرد که‌بین‌امریکا و اسرائیل توافق های محرمانه‌ای وجود دارد که امریکا راموظف میسازد تا مقادیر بسیارقابل ملاحظه‌ای اسلحه‌وتجهیزات فوق‌العاده مدرن وپیشرفته جنگی در اختیار اسرائیل بگذاردو موشکهای زمین‌به زمین و هواپیما های جنگنده‌شکاری جت‌اف ۱۶ نیز از آنجمله است. فورد این شایعه راکه امریکا درنظردارد بااسرائیل یک پیمان امنیت دوجانبه امضاء کند تکذیب کرد.

رئیس جمهوری امریکااز طرح اعزام ۲۰۰ کارشناس غیرنظامی‌امریکایی بصحرای سینا برای مستقر کردن‌آنها درمنطقه برزخ میان نیرو های مصر و اسرائیل دفاع کرد وگفت در قرار دادپیش بینی شده است که هرگاه جان امریکائیان‌مذکور بخطر افتد برای خارج کردن آنها ازصحرای سینا اقدام شود از فورد پرسیده شد که‌اگر فدائیان فلسطین کارشناسان غیر نظامی امریکایی را در صحرای سینا بربایند واسیر کنندآیاامریکا نیروی‌مسلحی برای کمک به کارشناسان مذکور خواهدفرستاد فورد جواب داد که میل ندارد در این باره حدسی بزند ـ گفت اینکه مایل نیست از روی حدس‌بگوید که‌آیا درصورت امضاشدن قرار داد های مشابه جداسازی نظامی میان اسرائیل باسوریه و اردن نیز امریکا کارشناسان غیرنظامی خود رابه جبهه های مذکور خواهد فرستاد یاخیر .

کی‌سینجر : امریکا با قدرتهای خارجی مخالف قرارداد سینا مخالفت میکند

سین‌سیناتی ـ خبرگزاری فرانسه ـ هنری کی‌سینجر وزیر خارجه امریکا دیشب در یک سخنرانی اظهار نظر کرد که فرستادن کارشناسان غیر نظامی امریکایی به صحرای سینا طبق مدلول های قرارداد جدید جداسازی نظامی مصر و اسرائیل نوعی سرمایه گذاری در امر صلح است و گامی به سوی جنگ محسوب نمیشود .

کی‌سینجر که میهمان ضیافت شام اطاق بازرگانی شهر «سین‌سیناتی» در ایالت اوهایو بود اظهار داشت که دولت امریکا حاضر است پیشنهاد احتمالی کنگره را دایر براینکه فراخواندن کارشناسان غیر نظامی امریکایی از صحرای سینا در صورت درگیر شدن جنگ تازه‌ای در خاورمیانه امری‌اجباری و الزامی باشد قبول کند .

کی‌سینجر همچنین اعلام کرد که از کنگره امریکا خواسته خواهد شد تا ظرف یکماه نظر خود را در مورد کمکهای آینده دولت ایالات متحده به اسرائیل و مصر روشن کند .

وزیر خارجه تاکید کرد که قرارداد جدید مصر و اسرائیل قدمی بسوی برقراری یک صلح پایدار در خاورمیانه است و امریکا بطور جدی مذاکراتی‌را که بین سوریه و اسرائیل آغاز شود تشویق خواهد کرد کی‌سینجر درپایان گفت که امریکا آماده است با شوروی در جستجوی راهی برای برقرار کردن صلح پایدار در خاورمیانه همکاری‌کند ولی درعین حال ایالات متحده خود را موظف خواهد دانست تا باهرکوششی ازطرفیک قدرت خارجی در خاورمیانه که هدفش به خطر انداختن قرارداد جداسازی مصر و اسرائیل باشدمخالفت کند .

حمله به‌سفارت مصر ، خشم مصریان را برانگیخت

درعکس فدائیان فلسطینی پس از ورود به‌الجزایر در سالن فرودگاه ودر حالیکه نقاب برچهره دارند وسرهای‌خودراپائین انداخته‌اندیده میشوند. عکس رادیوتی آسوشیتدپرس

قاهره ـ آسوشیتدپرس ـ روزنامه مصری در شماره های دیروز اقدام کماندوهای فلسطینی در اشغال سفارت مصر در مادرید و به‌اسارت گرفتن سفیر و دیپلماتها را بشدت و با لحنی حاکی‌از خشم و عصبانیت مورد انتقاد قرار دادند .

الاهرام نوشت باور نکردنی است که مصر با انهمه جانفشانی در راه ارمان فلسطین باید آماج حملات ملت فلسطین شود . الاهرام نوشته است این‌قبیل جوانها که به چنین اعمال کودکانه مبادرت میورزند باید بدانند که این کشور بزرگ مادر (مصر) هرلحظه قادراست به تلافی وارد عمل شود .

الاخبار روزنامه مهم دیگر مصر نیز بنوبه خود اقدام فلسطینی‌ها را غیرمنطقی خواند و نوشت حتی آنها که از گذشته های‌دوردرباره مبارزات فلسطین داد سخن داده‌اند خودهنوز نمی‌توانند مفهوم مبارزمرا تشریح‌کنند.

از طرف دیگر چهارفدایی فلسطینی که روز دوشنبه با اسیر کردن و به گروگان گرفتن سفیر و چند دیپلمات دیگر مصری درمادرید سعی کرده بودند راهی برای از اجرا شدن قرارداد جدید مصر و اسرائیل پیدا کنند روز سه‌شنبه در حالیکه تقاضای اصلی آنان اجابت نشده بود ولی درعین‌حال‌هیچیک از گروگانهایشان گزندی ندیده بودند در الجزایراعلام کردند که پیروز شده‌اند در فرودگاه دارالبیضاء الجزیره یکی‌ازفدائیان‌درحالیکه بسیار شادمان بود به خبرنگاران گفت ما به‌هدف‌خودرسیده‌ایم چون افکار عمومی جهانیان و دنیای عرب راازخطرهایی که قرارداد جدید مصر و اسرائیل دارد آگاه کرده‌ایم .

اشاره فدائی مذکور باین نکته بود که او و یارانش قبل ازآنکه از اسپانیا خارج شوند دیپلماتهای اسیر شده مصری را مجبور به‌امضای بیانیه‌ای کردند که در آن مذاکرات جداسازی مصر و اسرائیل در ژنو محکوم شده است .

با اینحال تنها چندساعت بعد از آنکه فدائیان و گروگانها وارد الجزایرشدند نمایندگان مصر و اسرائیل در ژنو در راس موعدی که قبلا پیش بینی شده بود با یکدیگر ملاقات نمودند تا مذاکرات مربوط به اجرای قرارداد جداسازی‌درصحرای سینا را از سر بگیرند

فدائیان در فرودگاه‌الجزیره در حالیکه صورتهایشان را پوشانده بودند ولی‌ازحرکات و سخنانشان بروشنی معلوم بودکه‌بسیار خوشحال‌هستند به خبرنگاران گفتند که عمل انها در مادرید یعنی تصرف کردن سفارت مصر به جهانیان‌هشدار داد که‌خیانت مصر به ملت فلسطین‌و ملت عرب جمه‌ه طراتی دربردارد هرچهار فدایی فلسطینی که در این ماجرا دست داشتند جوانان دانشجویی هستندکه در سنین بالای ۲۰ سالگی قرار دارد . در فرودگاه الجزایر مقامات رسمی این کشور نماینده سازمان آزادی بخش فلسطین در الجزایر از فدائیان استقبال کردند (سازمان‌آزادیبخش فلسطین در خارج ازالجزایراعلامیه‌ای صادر کرده و عملیات مادرید را محکوم دانسته است) .

کارمجمع عمومی سازمان ملل آغاز شد

سازمان ملل‌متحد ـ خبرگزاری فرانسه سی‌امین اجلاسیه عادی مجمع عمومی سازمان ملل متحد چند ساعت پس از پایان هفتمین‌اجلاسیه فوق‌العاده گشایش یافت و «گاستون تران» وزیر امور خارجه‌لوکزامبورگ‌بریاست‌دوره‌اجلاسیه جدید انتخاب شد .

وی در این مقام جانشین عبدالعزیز بوتفلیقه وزیر امور خارجه الجزایر شده است. رئیس جدید مجمع عمومی ضمن نطقی اظهار امیدواری کرد که مجمع عمومی بتواند به حل مسالمت‌آمیز و پایدار مسئله خاورمیانه کمک کند .

وزیر امور خارجه لوکزامبورگ ضمن اظهار خوشوقتی از پیشرفت بزرگی که بامیانجیگری سازمان‌ملل‌متحددرمذاکرات مصر واسرائیل صورت گرفته گفت اکنون باید روی دو مسئله اساسی‌یعنی احترام به حقوق فلسطینی‌ها وحق‌کلیه کشورها ی‌منطقه بزندگی در صلح‌وصفا در داخل مرزهای مطمئن و شناخته شده تاکید شود .

وزیر خارجه لوکزامبورگ افزود سی‌امین اجلاسیه مجمع عمومی وظیفه سنگینی بعهده داردو آن‌تقویت‌همبستگی بین‌المللی وکمک به توسعه و پیشرفت همه کشورهای جهان است .

دستور کار دوره اجلاسیه جدید مجمع عمومی سازمان ملل متحد شامل ۱۲۰ ماده است که ۱۸ ماده آن مربوط به مسئله خلع سلاح است .

افریقای جنوبی که‌از بیست و نهمین اجلاسیه مجمع عمومی اخراج شد در دوره اجلاسیه جدید شرکت نکرده‌است. تاکنون ۶۹ وزیر امور خارجه و سه رئیس دولت برای شرکت در جلسات مجمع عمومی وارد نیویورک شده‌اند.

ویلسون در بخارست

● بخارست ـ آسوشیتدپرس ـ هارولدویلسون نخست‌وزیر انگلستان دیشب برای یک دیدار رسمی دو روزه از رومانی واردبخارست شد سفر ویلسون به رومانی نخستین سفر رسمی یک نخست‌وزیر بریتانیا پس از جنگ دوجهانی است .

در فرودگاه بخارست مانشکو نخست‌وزیر رومانی ودیگر مقامهای بلندپایه رومانی از رهبر انگلیس استقبال کردند .

شرایط پیشنهادی مسلمانان فیلی‌پین برای صلح

مانیل ـ آسوشیتدپرس ـ مسلمانان شورشی فیلی‌پین از پرزیدنت فردیناندمارکوس، رئیس جمهوری‌فیلی‌پین خواسته‌اند که قسمت اعظم واحدهای نظامی خود را بعنوان بهای‌صلح، از مناطق جنوبی فیلی‌پین خارج کند. آنها در یک بیانیه ۲۶ ماده‌یی از مارکوس خواسته‌اند که یک نیروی مسلح‌مسلمان، ویک شورای نمایندگی اسلامی، تشکیل دهد. الگالونج ،که رهبری عصیان علیه دولت فیلی‌پین در «مجولو» را برعهده دارد، گفت که وی و سایر مخالفان دولت حاضرند که در باره خواست‌های مسلمانان فیلی‌پین با نمایندگان دولت‌مذاکره کنند.

سازنده هواپیما های سوخوی درگذشت

● مسکو ـ خبرگزاری‌فرانسه ـ پاول سوخوی سازنده هواپیماهای بمب افکن معروف‌شوروی «سوخوی» دیشب در ۸۱ سالگی درگذشت.

لئونید برژنف و کلیه‌رهبران شوروی اعلامیه مربوطبه درگذشت رئیس صنایع هواپیماسازی «سوخوی»را امضاء کرده‌اند.

سفر ژیسکاردستن به یونان

● پاریس ـ خبرگزاری‌فرانسه ـ پرزیدنت والری ژیسکار دستن امروز برای یک دیدار رسمی از یونان عازم آتن شد.

پس از سقوط‌رژیم سرهنگ ها این نخستین‌بار است که رئیس یک کشور غربی بطور رسمی از یونان دیدن میکند.

مساله عضویت یونان در بازار مشترک اروپا و از جمله مسائلی است که در گفتگوهای رئیس جمهوری فرانسه با کنستانتین کاراماتلیس نخست وزیر یونان مورد بررسی قرار میگیرد.

چین، «پاپوا»را برسمیت شناخت

● توکیو ـ آسوشیتدپرس ـ چوئن‌لای ، نخست وزیر جمهوری خلق چین دیروز ضمن پیامی خطاب به میکائیل توماس سومار» ، نخست وزیر گینه پاپوا ، استقلال این سرزمین‌نوبنیاد رابه‌او تبریک گفت‌وتصمیم چین مبنی بر شناسائی این کشور را به وی اعلام‌کرد.

چوئن‌لای در پیام خود گفته است: من امیدوارم که روابط دوستانه بین‌دو کشور ما روزبروز گسترده‌تر شود.»

کاسموس ۷۶۰ در مدار زمین

● مسکو ـ یونایتدپرس ـ شوروی دیروز ماهواره‌ی شماره۷۶۰ ازسری‌کاسموس را در مدار زمین قرار داد.

تاس خبرگزاری شوروی گزارش داد ماهواره در فاصله ۱۸۱ کیلومتری مدار زمین گردش خواهد کرد.

تاس گفت هدف از پرتاب ماهواره ادامه پژوهشهای فضایی اتحاد شوروی در جو خارج زمین است.

اخبار کوتاه جهان

شرکت پارس تراک بامسئولیت محدود

نماینده انحصاری مجهزترین ومدرن‌ترین ماشین آلات راه سازی و ساختمانی و کشاورزی وبرق آبیادی اروپا را عرضه میدارد

CIMEitaldumpers

دمپرهای یک‌ودودیفرانسیال هیدرولیک مجهز بموتوردیزل یک‌طرف‌وسه‌طرف تخلیه کی‌ازیک‌تا۲٫۵ تن ساخت ایران‌واروپا آماده‌تحویل است

خیابان تخت طاووس غرب چهارراه فرح شماره ۱۰۵ کدپستی ۱۵ صندوق پستی ۱۵۶۵ـ۱۱ تلفن ۸۵۹۰۳۴

از ماشین‌آلات ساختمانی و راهسازی ما در فضای آزاد نمایشگاه بین‌المللی تهران دیدن کنید

case

تراکتورکیس مدل ۹۷۰

تمام هیدرولیك بقدرت ۱۰۹ قوه اسب

از غرفه شرکت سهامی اتفاق درسومین نمایشگاه بین‌المللی تهران دیدن فرمائید .

شرکت پیچ مهندسین ارتباطات شماره تلفن ۸۵۶۰۸۵ واقع در ناحیه آپادانا ـ نیلوفر بصورت مناقصه بفروش میرساند .

علاقمندان با آقای بی‌میل با تلفن ۸۴۰۵۸۱ واقع در ساختمان دفتر ماشین عباس‌آباد بین ساعات ۸ الی ۱۲ و ۱ الی ۵ در روز های غیر تعطیل تماس گیرند .

آگهی مدرسه عالی ورزش

از تاریخ دوشنبه ۲۴٫۶ ۵۴ ازمحل قبلی‌خود واقع در استادیوم ورزشی امجدیه به مجموعه ورزشی آریامهر منتقل و در محل مذکور مستقرگردیده است ضمنا اداره دبیرخانه مدرسه نیز درساختمان‌مطبوعات مجتمع‌ورزشی آریامهر آماده دریافت نامه‌های مدرسه می‌باشد.

م الف ۱۲۷۹۸ آ ـ ۲۹۲۸۸

انجمن های ادبی آذرآبادگان و مولوی از ۲۶ شهریورروز های چهارشنبه (آذرآبادگان) شنبه (مولوی) تشکیل‌خواهد یافت . آ ـ ۱۰۰۷۹

شهرداری قراردادهای مربوط به کارخانه کود گیاهی تهران را بررسی میکند

انگلیسی‌ها دوبار سر شهرداری کلاه گذاشتند!

دومین قرارداد احداث کارخانه کود گیاهی تهران نیز بسرنوشت اولین قرارداد دچار شد و مقاطعه‌کار متعهد آن از انجام تعهداتش سرباز زد.

شش سال پیش شهرداری پایتخت برای احداث کارخانه کود گیاهی که زباله‌های تهران را تبدیل بکود میکند، با سازندگان انگلیسی کارخانه قرارداد بست. محل احداث کارخانه ۱۳ کیلومتری جاده ساوه تعیین شد و تهیه مقدمات نیز مبالغ‌معتنابهی هزینه برداشت‌ولی موسسه‌متعهد، از ادامه کار خودداری کردو مسئله ایجاد کارخانه ، فراموش شد.

چند سالی از این ماجرا گذشت ، وقتی آبها از آسیاب افتاد مقاطعه‌کار انگلیسی باردیگر بسراغ شهرداری آمد و قرارداد تازه‌یی در همین زمینه منعقدکرد.

قرارداد جدید نیز مبالغی‌دیگر خرج روی دست شهرداری پایتخت گذاشت و بی‌آنکه به نتیجه برسد نیمه کاره رها شد.

یک نماینده انجمن شهرتهران در آخرین جلسه این انجمن موضوع‌را مطرح‌و آن‌شهرداری تهران را متهم کرد که در مورد ایجاد کارخانه کود گیاهی‌تهران، کوتاهی کرده است .

بدنبال طرح ماجرا درانجمن شهر تهران ، شهرداری‌تصمیم گرفت چگونگی انعقاد هر دو قرارداد، میزان پرداخت‌های شهرداری به‌هردو مقاطعه کار ، نحوه انجام معامله و علل فسخ آنها را طی گزارش رسمی‌تسلیم انجمن شهر پایتخت کند.

زباله‌های شهر تهران که روزانه بردو هزار خروار بالغ میشود، چنانچه بطور صحیح جمع‌آوری شده‌و در کارخانه‌یی، نظیر آنچه که قراربود در ۱۳ کیلومتری جاده ساوه ساخته شود، مورد استفاده قرار گیرد، میتواند همه ساله درآمدسرشاری برای شهرداری تهران باشد . بخصوص که کود گیاهی ازنظر فنی و علمی بیش از کودهای شیمیایی برای مصرف کشاورزی نافع است.

کارشناسان زباله‌های تهران‌را گرانقیمت‌ترین زباله جهان وشهر تهران را پر زباله‌ترین شهرجهان می‌دانند.

روستائیان مسئول خرابی ترافیک تهران نیستند

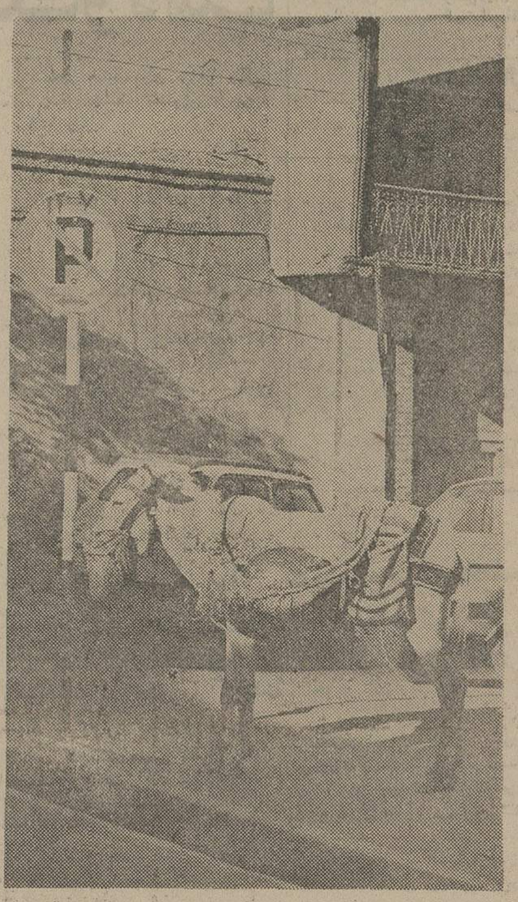

از اول مهر ماه جریمه توقف در پیاده رو پانصد تومان است وگرچه قانون مشخص نکرده که آیا این جریمه شامل صاحب وسائط نقلیه جان‌دار هم میشود یا نه ، اما بهر حال ، این‌عکس هاسئوالی اساسی را مطرح میکنند :

ـ آیا در شهری که هنوز چهار پایان از عرض خیابانهایش می‌گذرند ، و یک فروشنده دوره‌گرد روستائی چنین بی‌خیال الاغش را به تابلوی توقف ممنوع و در پیادەرو زنجیر می‌کند ، میتوان‌از اثربخش بودن‌جرائم‌سنگین برترافیک بیمار اطمینان داشت ؟

البته مسئول خرابی ترافیک پایتخت‌آن‌روستائیان ساده دل و بی‌اطلاع از مقرراتی که برای عرضه‌کالا هایشان با چهارپایان به‌شهر می‌آیندنیستند . عیب‌ترافیک را در خیلی چیز ها باید جستجو کرد : در ذات خیابان های تنگ و غیرفنی در ضعف مدیریت مدیران ترافیک ، وبالاخره در بی‌قیدی مردم و عدم توجه ایشان‌باین نکته که‌بی‌اعتنائی آن ها به مقررات راهنمائی و رانندگی جز آنکه حرکت را در تهران‌کندتر و رانندگی را دشوارتر کند ، نتیجه‌ای دیگر ندارد ...

در تهران اینک بیش‌از ششصد هزار وسیله نقلیه موتوری تندرو وجوددارد به‌گفته‌گروهی‌از کارشناسان ترافیک ، اگر مردم پایتخت‌ـ پیاده و سواره ـ ضوابط‌و مقررات عبور و مرور را رعایت کنند ، پایتخت ، در شکل کنونیش حتی میتواند عبور و مرور یک میلیون وسیله نقلیه را بپذیرد ، اما دریغ که بی‌توجهی‌مردم به مقررات‌ترافیک نیز به ایجاد چنین وضع آشفته‌واعصاب فرسا کمک کرده است .

عکسها از : جهانگیررزمی‌و مرتضی خاکی

در مقررات ورود و ترخیص اتومبیل تجدیدنظر میشود

لغو تخفیف سود بازرگانی اتومبیلهای دست‌دوم

مورد بررسی مقامات مسئول قرار گرفته است

فکر ایجاد محدودیت برای ورود اتومبیلهای خارجی خاصه اتومبیلهای دست دوم که بلحاظ برخورداری از تسهیلات گمرکی مرتبا افزایش می‌یابد بدنبال انتشار قطعنامه کنفرانس پزشکی رامسر پیرامون جلوگیری از آلودگی هوا در طی چند روز اخیر قوت گرفته است . امروز گفته شد که بررسیهای وسیعی در این زمینه در سطح چند وزارتخانه و سازمان دولتی به منظور تدوین یک سیاست کلی پیرامون وسائط نقلیه جریان دارد .

براساس این بررسیها درسال جاری بطور متوسط ماهانه حدود ۹ هزار دستگاه اتومبیل سواری از طریق مسافران وارد گمرک تهران شده است که‌بیشتر آنها مدل پائین بوده و تعداد آنها بحدی است که نیاز بازار اتومبیل را لااقل برای یکی دو سال آینده تامین میکند.

همچنین در این مدت تعداد زیادی اتومبیل از طریق سایر گمرکات کشور وارد شده است . بیشتر این اتومبیلها نیز دست دوم است و برای استفاده از بیست درصد، سی‌درصد و چهل درصد سود بازرگانی خریداری شده است.

ازدیاد فوق‌العاده ورود اتومبیل وبالا رفتن سطح تولید اتومبیل های ساخت داخل تغییر واحتمالا لغو تخفیف اتومبیلهای مدل پائین را از آغاز سال نوسیحی یعنی دهم دی ماه آینده مطرح ساخته است.

از سوی دیگر مقامات مطلع اظهار نظر میکنند که‌بیست، سی وچهل درصد کاستن از سود بازرگانی اتومبیلهای دست دوم وارداتی بهیچوجه جنبه‌تخفیف در سود بازرگانی آنها ندارد ، بلکه هدف از برقراری این ضوابط تعیین ارزش واقعی این نوع اتومبیلهاست .بعبارت دیگر استهلاک اتومبیلهای دست دوم مورد توجه بوده که براساس مدل و سال ساخت آنها بترتیب بیست ، سی وچهل درصد کاهش سود بازرگانی منظور گردیده است . بنابراین ارزش واقعی این نوع اتومبیل نسبت به استهلاک آن در نظر گرفته نمیشود.

همچنین گفته میشود مقررات مربوط بترخیص‌و ورود‌اتومبیل مورد بررسی مجدد قرار گرفته تا ضوابط تازه‌ای در این مورد تدوین گردد.

عروسکها و اسباب بازیهای خطرناک جمع آوری میشود

وزارت بهداری به تولیدکنندگان عروسک و اسباب‌بازی‌اخطار کرد که از رنگهای غیر مجاز در رنگ آمیزی عروسک ها استفاده نکنند و اگر مشاهده‌شود‌در اسباب‌بازی یا عروسکی رنگ خطرناک بکار رفته جمع آوری خواهد شد.

کلیه تهیه کنندگان ـ وارد کنندگان و فروشندگان بایدبرای فروش اسباب بازی گواهینامه بهداشتی بگیرند و سپس آنها را بفروشند.

چنانچه تولیدکننده یافروشنده اسباب بازی بدون اخذ گواهی بهداشتی اقدام به عرضه وفروش کند، طبق قانون مواد خوراکی و آشامیدنی‌و بهداشتی به سه ماه تا یکسال زندان محکوم خواهند شد.

گروه ضربت بازرسان وزارت بهداری مغازه ها و فروشگاههای اسباب بازی و عروسک را مورد بازرسی قرار دادند و نمونه‌هائی ازعروسکها‌و اسباب‌بازی کودکان راکه مشکوک‌به استفاده از رنگ های‌غیر مجازدرساخت آن‌میرفت برای آزمایش به اداره کل آزمایشگاههای وزارت بهداری فرستادند.یک مقام وزارت‌بهداری دراین مورد توضیح داد: برای حفظ بهداشت و سلامت کودکان طبق قانون مواد خوراکی و بهداشتی عروسک ها و اسباب بازی کودکان نباید آلوده بەرنگ های غیرمجازنظیر رنگهای سربی باشد.وزارت بهداری برای رنگ آمیزی این وسائل ۲۵ رنگ را مجاز اعلام کرد.

علاوه براین، کلیه تولیدکنندگان وسایل مزبور باید دارای گواهی بهداشتی باشنددر غیر اینصورت تولیدات‌آنهاجمع آوری خواهد شد.

لیبهر LIEBHERR

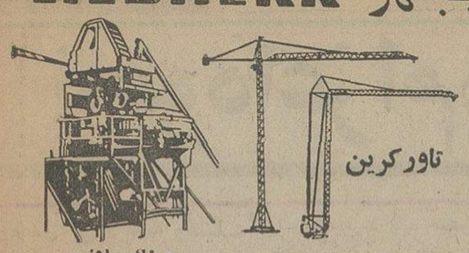

تاورکرین

بچینگ پلانت

نماینده انحصاری : ارکان ماشین ـ وزنه

آیزنهاور مقابل‌دانشگاه آریامهر۶۲۸-۶۴۶

تلفن ۸۸ـ۹۵۰۰۸۵ ـ ۹۵۸۵۵۵

دمپر وارمسر WORMSER

نماینده انحصاری : شرکت رولر ـ خیابان آیزنهاور ـ شماره ۶۲۸ ـ تلفن : ۸۸-۹۵۰۰۸۵-۹۵۸۵۵۵

CLARK EQUIPMENT

قابل توجه مقاطعه کاران محترم از فرآورده های معروف جهانی کلارک درنمایشگاه بین‌المللی تهران در قسمت ۱۷ دیدن فرمائید .

تلفن نمایشگاه ۸۹۹۶۷۴

سومین هفته نمایش در گروه‌ممتاز سینمائی پایتخت

مدرسه عالی بازرگانی

تمدید مدت ثبت نام

پیرو آگهی مندرج در شماره دیروز پذیرفته شدگان اصلی دوره شبانه مدرسه عالی بازرگانی روز پنجشنبه ۲۷ شهریور ماه نیز میتوانند از ساعت ۹صبح تا ۷ بعداز ظهر برای ثبت نام مراجعه نمایند .

فقط بااین فیلم :

ماهیچی عبوس‌ترین تماشاگران را هم به خنده وقهقهه وامیداریم !...

آغاز هفته سوم نمایش فقط در

سینما گلدن سیتی

این فیلم ی است قشنگ و دیدنی برای همه آنهائیکه آثار کمدی خوب را می‌پسندند

مجله اطلاعات بانوان

سه‌شنبه‌ها منتشر میشود

آگهی پذیرش دانشجو برای دوره‌های فوق‌لیسانس دانشگاه آذرآبادگان

دانشگاه آذرآبادگان درسال تحصیلی ۵۴ـ۱۳۵۵ برای دوره‌های فوق‌لیسانس ریاضی، فیزیک وشیمی تعدادی دانشجو از طریق امتحان ورودی و مصاحبه میپذیرد :

شرایط ثبت‌نام :

۱ـ داشتن درجه لیسانس دررشته مربوط

۲ـ داشتن میانگین کل ۳ یامعادل آن در نظامهای دیگر نمره‌گذاری (کسانیکه میانگین‌کل نمرات آنان از ۳کمتر و از ۲٫۵ بیشتر باشد در صورت داشتن سوابق پژوهش که براساس ضوابط مصوبه مورد قبول‌گروه پذیرنده باشد نیزمی‌توانند درصورت تکمیل‌بودن‌سایر مدارک در امتحان ورودی شرکت نمایند.)

مدت ثبت‌نام و مدارک لازم :

داوطلبان باید مدارک زیر را از تاریخ انتشار آگهی لغایت پنجم مهرماه ۵۴به‌آموزش دانشکده علوم تحویل دهندویابا پست‌سفارشی طوری ارسال دارند که لغایت تاریخ مذکور بدفتر آموزش برسد .

۱ـ عکس ۴ × ۶ سه قطعه

۲ـ فتوکپی شناسنامه یکبرگ .

۳ـ فتوکپی دانشنامه لیسانس یا گواهی پایان تحصیلات بادرج‌میانگین‌کل نمرات (برای مدارکی که میانگین کل دوره تحصیلات قید نشده است گواهی میانگین کل نمرات دوره تحصیلی لیسانس باید ضمیمه شود) .

۴ـ فتوکپی دفترچه پایان خدمت نظام یا برگ معافیت‌دائم(فارغ التحصیلان سال‌تحصیلی جاری درصورتیکه تحصیل دوره‌فوق لیسانس دنباله تحصیلات آنها باشد و سن داوطلبان از ۲۶ سال تجاوز نکند درصورت تکمیل بودن سایر مدارک می‌توانند در مسابقه ورودی شرکت نمایند) .

۵ـ رسید بانکی دائر برپرداخت مبلغ یک هزار ریال بحساب شماره ۹۰۱۱۳ بانک ملی ایران شعبه تبریز .

دریافت کارت ورودی و تاریخ امتحان

کارتهای ورودی روزهای ۷و۸ مهرماه در ساختمان شماره ۱۰ توزیع میگرددو امتحان کتبی ساعت ۸ صبح روز چهارشنبه ۹ مهرماه ۵۴در محل ساختمان شماره ۱۰ شروع‌خواهد شد و مصاحبه حضوری ساعت ۱۵ همانروز صورت خواهد گرفت .

امتحانات ورودی از مواد و منابع زیر صورت خواهد گرفت .

۱ـ زبان انگلیسی

۲ـ دروس اختصاصی بشرح زیر:

۱ـ ریاضی

آنالیز. در سطح کتاب — Apostol — فصلهای ۴، ۵، ۸، ۹

تئوری گروپها در سطح کتاب — Hernstein

انتگرال‌های ساده و معادلات دیفرانسیل برمبنای کتاب — Piskonow

۲ـ فیزیک

مکانیک گوانتیک درسطح کتاب — Mathews

تئوری الکترومانیتیک درسطح کتابهای — Reitz, Jordan

فیزیک آتمی و هسته‌ای درسطح‌کتاب — Kaplan

۳ـ شیمی

شیمی آلی درسطح کتاب — Organic chemistry: Morrison and Boyd

شیمی فیزیک در سطح کتاب — Physical chemistry: Moor

شیمی معدنی در سطح کتاب — Advanced Inorganic chemistry: Cotton and Wilkinson

شیمی تجزیه درسطح کتاب — Analytical chemistry: Walton

دانشگاه آذرآبادگان

ارکان ماشین شما را به دیدار غرفه خود در سومین نمایشگاه بین‌المللی (از درب جنوبی پشت پایگاه جنب استخر) دعوت میکند

آغاز هفته سوم نمایش در

سینما پارامونت

«تلی ساوالاس» هنرمند برجسته سینما دریکی‌از بهترین آثار چشمگیر سینما

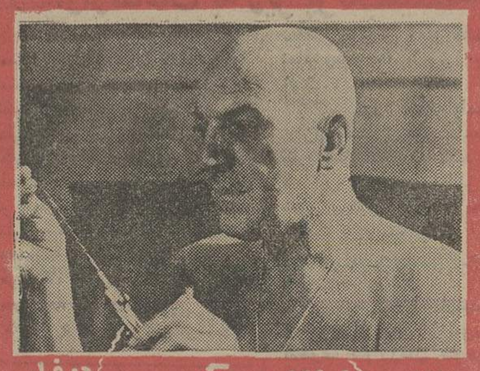

تلی ساوالاس ـ آن هیوود در فیلم رنگی

از دستگاههای فتوکپی لومو پرینت در سومین نمایشگاه بین‌المللی بازرگانی تهران پاویون آلمان دیدن کنید .

لومو پرینت Lumoprint

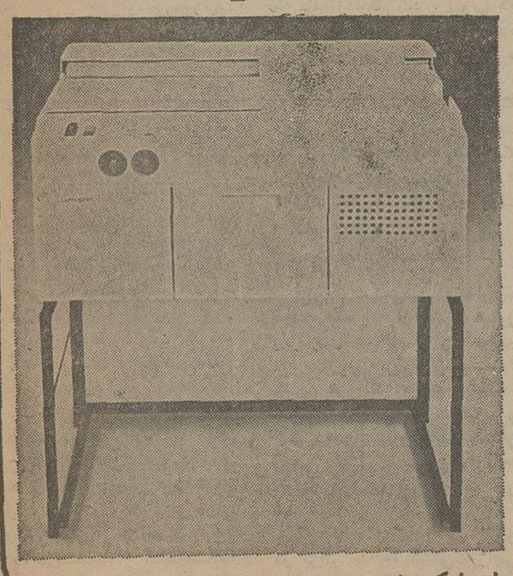

دستگاه فتوکپی جدید تمام اتوماتیک لومو پرینت به شما امکان میدهد تا بر روی کاغذهای معمولی فتوکپی تهیه کنید.

فتوکپی لومو پرینت میتواند از اوراق و کتابها در هر دقیقه ۳۰ کپی تهیه کند.

کپی‌های لومو پرینت هیچ فرقی با اوراق چاپی ندارد.

نماینده انحصاری در ایران شرکت ادکا

شماره ۲۴۵ خیابان سپهبد زاهدی (فیشر آباد) ساختمان پارکر تلفن ۸۳۰۵۲۸ ـ ۸۲۶۳۰۴

نحوه اعزام مشمولان دیپلمه و فوق دیپلم

★ مشمولان دیپلمه برحسب معدل کل دیپلمه وسیله کامپیوتر برای اعزام به خدمت طبقه‌بندی می‌شوند

نحوه اعزام مشمولان دیپلمه و فوق دیپلمه متولدسال های ۱۳۲۳ تا پایان ۱۳۳۰ـ فارغ‌التحصیل خرداد یاشهریور سال ۱۳۵۴ و سنوات قبل از طرف وظیفه عمومی باین شرح اعلام شد :

● کلیه مشمولان دیپلمه و فوق دیپلمه خرداد ماه سال جاری و سنوات قبل باید ـ حداکثرتا پانزدهم مهرماه آینده با در دست داشتن مدرک‌دیپلم یا گواهینامه قبولی که حاوی معدل کل دیپلم آنها است به حوزه های وظیفه عمومی تهران و یابه‌یکانهای ژاندارمری کشور در شهرستانها مراجعه کنند تا وضع مشمولیت آنها روشن شود .

● کلیه مشمولان دیپلمه و فوق دیپلمه فارغ‌التحصیل شهریور ماه سال جاری باید با در دست داشتن مدرک دیپلم یا گواهینامه قبولی که حاوی معدل کل دیپلم آنها است‌حداکثر تا اول اسفند ماه سال جاری‌به حوزه های وظیفه عمومی‌تهران یا به یکانهای ژاندارمری کشور در شهرستانها مراجعه ووضع مشمولیت خود را روشن کنند .

★ **تاریخ ثبت‌نام**

● مشمولان دیپلمه و فوق دیپلمه متولد سال ۱۳۲۳ تا پایان سال ۱۳۳۰ فارغ‌التحصیل خرداد ماه سال ۱۳۵۴ و سنوات قبل ، ساعت ۷ صبح روز ۱۹ مهرماه سال ۱۳۵۴ .

● مشمولان دیپلمه و فوق دیپلمه متولد سال ۱۳۳۱ تا پایان سال ۱۳۳۳ فارغ‌التحصیل خرداد ماه سال ۱۳۵۴ و سنوات قبل ساعت ۷ صبح‌روز ۲۰ مهرماه ۱۳۵۴

● مشمولان دیپلمه و فوق دیپلمه متولد سال ۱۳۳۴ فارغ‌التحصیل خرداد ماه ۵۴ و سنوات قبل ساعت ۷ صبح‌روز ۲۱ مهرماه ۱۳۵۴

● مشمولان دیپلمه و فوق دیپلمه متولد سال ۱۳۳۵ فارغ‌التحصیل‌خرداد ماه سال ۱۳۵۴ و سنوات قبل و عقب مانده‌ها (کسانیکه در روز های تعیین شده موفق به ثبت‌نام نشوند) ساعت ۷ صبح روز ۲۲ مهر ماه سال ۵۴

★ **محل ثبت‌نام دیپلمه های تهران**

۱ـ محل ثبت‌نام مشمولان دیپلمه‌وفوق‌دیپلمه فارغ‌التحصیل خرداد ماه ۵۴ و سنوات قبل که دفترچه آماده بخدمت خود را از حوزه های وظیفه عمومی تهران دریافت کرده‌اند درسالن ورزشی شاهپور غلامرضا پهلوی‌واقع در خیابان مولوی انتهای خیابان مادر خواهد بود .

★ **محل ثبت‌نام دیپلمه های شهرستان**

● محل ثبت‌نام مشمولان دیپلمه و فوق دیپلمه سنوات فوق که دفترچه آماده بخدمت خود را در شهرستانهای محل سکونت خود دریافت کرده‌اند مرکز منطقه ژاندارمری مربوطه خواهد بود .

● تاریخ و محل ثبت‌نام مشمولان دیپلمه و فوق‌دیپلمه شهریور ماه سال ۵۴ بعدا اعلام خواهد شد .

● تاریخ و ترتیب ثبت‌نام در یکانهای تابع ژاندرمری کشور بشرح ماده ۲ این اعلامیه‌است.

یادآوری لازم

● کلیه مشمولان مذکور باید دفترچه آماده بخدمت ، هنگام حضور در مراکز ثبت‌نام ششم قطعه برگ اعزام ، دو برگ رونوشت شناسنامه و فتوکپی مدرک دیپلم و یا گواهینامه موقت قبولی را همراه داشته باشند .

ضمنا مشمولانی که برگ اعزام ندارند باید شش قطعه عکس ۴×۶ با خود همراه داشته باشندتا در محل ثبت‌نام برای آنها برگ اعزام صادر شود .

● چنانچه مشمولان دیپلمه و فوق دیپلمه فارغ‌التحصیلان خرداد ماه سال ۵۴ و سنوات قبل در روز های ۱۹ و ۲۰ و ۲۱ و ۲۲ مهرماه ۵۴ بمنظور ثبت‌نام در محل هـای تعیین شده حاضرنشوند غایب‌محسوب خواهند شد .

● در صورتیکه تاریخ دفترچه آماده‌بخدمت برخی‌از مشمولان دیپلمه و فوق دیپلمه با تاریخ های ذکر شده مغایرت داشته باشد این عده باید با در دست داشتن عین مدرک دیپلم‌حاوی معدل کل دیپلم از هم‌اکنون به حوزه های وظیفه عمومی در تهران ویکانهای ژاندارمری‌محل سکونت‌در شهرستانها مراجعه تا تاریخ دفترچه آماده بخدمت آنان تصحیح گردد .

۷ـ پس از پایان ثبت‌نام ، مشمولان مزبور وسیله مرکز خدمات کامپیوتراز روی معدل کل دیپلم طبقه بندی شده و تاریخ اعزام‌طی اعلامیه هائی‌به آگاهی آنان خواهد رسید.

ده‌دادگاه جدید برای اجرای اصل چهاردهم انقلاب

سخنگوی‌وزارت دادگستری اعلام کرد در اجرای اصل چهاردهم‌انقلاب شاه ومردم وزارت دادگستری علاوه‌بر ۱۵شعبه‌ثابت‌وسیار مبارزه‌با گرانفروشی مبادرت به تاسیس ۱۰ شعبه جدیدنمود احکام ۷ تن از قضات با سابقه و مجرب برای دادگاه های مزبور صادر شد و این دادگاه ها مشغول‌کارشدند. سه دادگاه دیگر با تعیین رئیس بزودی کار خود را آغاز میکند .

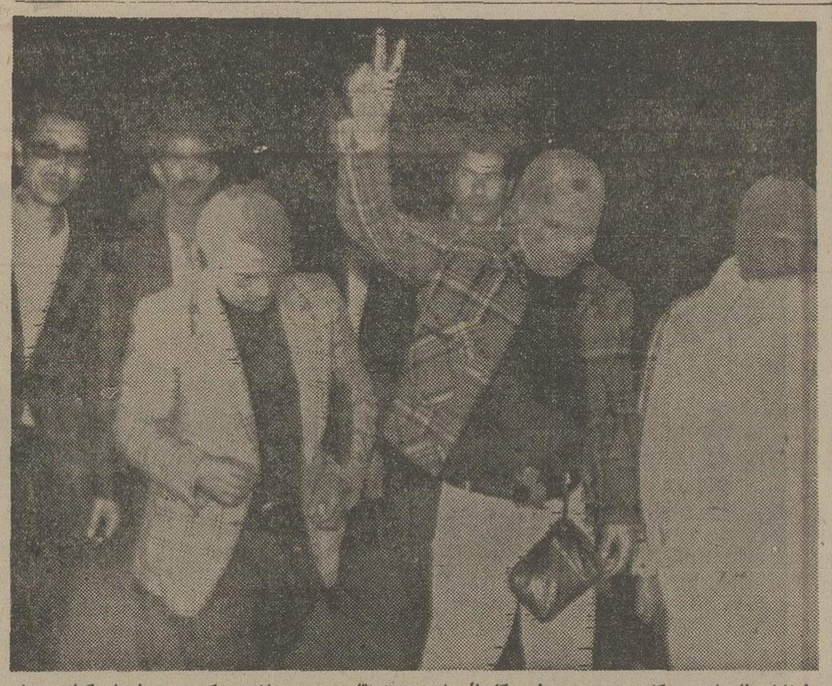

فدائیان فلسطینی هنگام ورود به فرودگاه الجزایر هنوز نقاب برچهره‌داشتند.عکس سه نفر از کماندو ها را هنگام ورود به فرودگاه الجزایرنشان میدهد یکی‌از آن ها دوانگشت خودرا بصورت علامت پیروزی درآورده است. عکس رادیوئی یونایتدپرس

اتهام تازه بهداری به کارخانه‌های نوشابه‌های غیر الکلی

کارخانجات تولیدکننده‌نوشابه های غیر الکلی از ارائه‌فرمول نوشابه های خود به وزارت بهداری خودداری میکنند .

دهها هزاربطری مشروبات غیرالکلی غیر قابل مصرف‌معدوم شد .

گروه ضربت وزارت بهداری برای نمونه‌برداری از مواد اولیه نوشابه‌ها وکارخانجات گسیل شدند .

روز گذشته یک گزارش‌کامل از وضع نوشابه‌های غیرالکلی از طرف اداره کل آزمایشگاه های وزارت بهداری تسلیم‌آقای فریدون مهدوی‌وزیر بازرگانی وقائم‌مقام دبیر کل‌حزب‌رستاخیز ملت ایران شد .

در این گزارش آمده است که اداره آزمایشگاههای استان زاهدان طی یکماه اخیر از۱۸ هزاربطری‌محتوی نوشابه‌های غیرالکلی نمونه‌برداری کرده و تمام ۱۸هزار بطری بعلت‌آلوده بودن غیرقابل مصرف‌تشخیص و بوسیله بهداری زاهـدان معدوم شده است. نظیر چنین اقداماتی در مشهد و رضائیه نیز شده است .

همچنین نمونه‌هائی که از طرف کمیته حمایت از مصرف کننده و اتاق اصناف و اداره کل نظارت برمواد خوراکی و آشامیدنی طی‌ماه‌اخیر به‌اداره کل آزمایشگاههـای وزارت بهداری فرستاده شده بود به علت آلودگی شدید قارچی و وجود اجرام خارجی ، غیر قابل مصرف اعلام شد .

در گزارش مزبور همچنین ذکر شده است به‌منظور کنترل عصاره‌های اولیه مشروبـات غیرالکلی که از خارج وارد می شود امروز از طرف وزارت بهداری مامـوریتی بـه تمام کارخانجات فرستاده میشودتا از منابع‌اصلی نمونه‌برداری و به اداره کل آزمایشگاههاارسال دارند تا معلوم شود آیاعلاوه برآلودگی های موجود به‌علت استفاده از آب چاه یا عدم شستشوی دقیق شیشه‌ها،مواد اولیه نیز آلـوده بوده است یا نه .

در گزارشی کـه بـه آقای مهدوی دادمشده همچنین‌آمده است که کارخانجات سـازنده مشروبات غیرالکلی تاکنون از تسلیم فرمول خود به‌وزارت بهداری خودداری کرده‌اند و

قیمت تازه شیر خشک ولامپ

مرکز بررسی قیمت‌ها امروز نرخ جدید ۳۶۴ قلم انواع شیر خشک ، انواع رشته آشی و پلوئی، انواع‌یخچال ،سردخانه، آب سردکن، فریزر، انواع رادیو وانواع لامپ را اعلام کرد . براساس نرخ‌های جدید، بهای کالاهای مذکور از ۳ تا ۲۷ درصد کاهش یافته است.

نرخ های جدید

دکتر بهنام رئیس کل مرکـز بررسی قیمت‌ها ، امروز ضمن تاکید مطالب فوق گفت : ۲۳نوع شیر خشک و غذای کودک که پر مصرفتر از انواع دیگـر هستند، از ۵ تا۲۶ درصد نسبت به قیمت‌های جاری بازار کاهش داده شد و نرخ‌های جدید باید در سراسر کشور بموقع اجرا گذاشته شود.

در نرخ‌های جدید ، قیمت‌شش نوع رشته آشی و پلوئی از۳ تا۱۸ درصد نسبت به نرخهای جاری و ۲۸۹ قلم محصولات زاگروسی از جمله انواع کولر گازی، یخچال ، فریزر ، آب سردکن تا ۲۷ درصد کاهش داده شد.

مرکز بررسی قیمت‌ها امروز قیمت ۱۸ قلم لامپ ساده، مات و فلورسنت با ۲۰ درصدکاهش و۲۸ نوع رادیو ، رادیـوگرام ورادیو اتومبیل را تا۱۲ درصد تقلیل داد.

قیمت‌شیرخشک

شیر خشک انداسید ۱ و ۲ ۱۵۱ ریال .
شیرخشک مایبوی برچرب وکم‌چرب ۱۵۰ ریال.
شیرخشک مایبوی الدورین ۱۳۳ ریال.
شیرخشک سیمیلاک زرد با آهن‌و سبز ۱۵۴ ریال.
شیر خشک می‌جی ۱۱۱ ریال.
شیرخشک فارلی ۱۳۶ ریال.
شیر خشک موریناگا۹۴ ریال.
شیر خشک اسما ۱۴۹ ریال.
شیر خشک انفامیل بدون‌آهن و آهن‌دار ۱۲۵ ریال.
شیر خشک نان ۱۵۱ ریال.
شیر خشک نستوژن پرچرب ۱۵۹ ریال.
شیرخشک نستوژن کم چرب ۱۵۱ ریال.
شیرخشک پلارگون۱۵۱ ریال.
شیر خشک پرودتیون ۱۵۵ ریال.
شیر خشک الدون ۹۰ ریال.
شیر خشک گی‌گزیر چرب۱۷۲ ریال.
شیرخشک گی‌گزکم چرب ۱۶۰ ریال.
شیر خشک ماترنا در سه‌نوع ۱۴۵ ریال.
شیر خشک هومانا ۱۴۸ ریال.
شیر خشک‌میلکازانا ۱۳۳ریال.
غذای‌کودکسرلاک ۱۴۵ریال.
ویتارینا بزرگ ۱۵۷ ریال.
ویتارینا کوچک ۸۰ ریال.

تغذیه رایگان دانش آموزان مانندسال گذشته انجام میگیرد

در دستورالعملی که امروز در ۸ماده صادرشد تاکیدشده‌است که تغذیه رایگان‌دانش آموزان کودکستان ـ دبستان ودوره راهنمائی تحصیلی مانند سال گذشته انجام خواهد شد.

تغذیه رایگان (اطفال پنج سال تمام ببالا تا پایان دوره راهنمائی تحصیلی)از اول‌مهر ماه آغاز خواهد شد.

دراین دستورالعمل نوشته شده است تهیه مواد غـذایی دانش آموزان برعهده وزارت بازرگانی خواهد بود سازمان تعاون ومصرف شهر وروستا کارتوزیع مواد غـذایی‌ازمبداء تامراکز استانها را بر عهده خواهد داشت‌واز مرکزاستان تاشهرستان وبخش توسط ادارات کل آموزش وپرورش انجام خواهد شد.

چنانچه‌بنابه عوامل‌جغرافیایی یاعلل دیگر ، مواد غـذایی بموقع به مدارس دوردست نرسد برای آنکه وقفه‌ای در امرتغذیه‌ایجادنشود ازاعتبارات سال‌گذشته وسال جاری بـه تهیه وتوزیع غذایین دانش آموزان استفاده خواهد شد.

تغذیه شیر پاستوریزه در نقاطی که وزارت کشاورزی اعلام آمادگی میکند برمبنای برنامه ریزی قبلی‌انجام خواهد گرفت .

مدیران‌کل‌آموزش وپرورش مکلفند وضع انبار های‌تغذیه ازنظر مواد غذائی‌وارده و صادره‌را مستمراکنترل کنند.

دراین دستورالعمل ازمدیران کل آموزش وپرورش ونیز روسای مدارس خواسته شده است با استفاده‌ازهمه امکانات خود دقت ومراقبت کافی به عمل‌آورند تابرنامه‌تغذیه‌رایگان بنحومطلوب اجرا شود.

خویشاوندان نزدیك کارمندان آموزش وپرورش بیمه میشوند

در بی‌بیمه شدن درمانی پدر ومادروخواهر و برادر تحت تکفل کارمندان‌پاره‌ای ازسازمان های دولتی‌امروز اطلاع حاصل شد که افراد خانواده تحت تکفل شاغلین ، بازنشستگان و موظفین آموزش و پرورش‌نیز زیر پوشش‌خدمات درمانی قرار می‌گیرند .

طبق این تصمیم که به کلیه واحدهای آموزشی و اداری ابلاغ شد ، پدر ، مادر، برادر وخواهران تحت تکفل بیمه شدگان از مزایای بیمه درمانی استفاده خواهند کرد.

همین دستور العمل اضافه میکند که هزینه زایمان بیمه شدگان بدون توجه به دفعات زایمان‌با پرداخت ده درصدحق بیمه (فرانشیز) جبران خواهد شد .

ضمنا تعرفه‌هزینه زایمانهائی که به وسیله ماما یا پرونکار رسمی انجام می گیرد برابر ۳ هزار ریال محاسبه و پرداخت میگردد.

خبرنگار ما نوشته استقرار است این قاعده بتدریج درسایر سازمانهای دولتی اجرا شود.

دلکش در دادگاه جریمه شد

خانم دلکش ـ خواننده معروف ـ به اتهام گرانفروشی در دادگاه مبارزه با گران فروشی دادگستری به پرداخت دو هزار تومان جزای نقدی محکوم شد .

دلکش برای ادای توضیحات پیرامون پرونده گرانفروشی رستوران خود ـ شالیزار ـ در خیابان تخت جمشید ـ ساعت ۹ صبح امروز به دادگاه‌شعبه ۶۰ مبارزه با گرانفروشی‌رفت.

دلکش همراه مردی بنام‌رازانی که وی نیز در رستوران‌شالیزار سهم دارد به دادسرا رفته بود پس از ورود به دادگاه ابتدا آقای خواجه‌نوری ، اتهام‌گران فروشی بانو دلکش را تشریح کرد و گفت : « براساس پرونده‌ایکه ماموران مبارزه با گرانفروشی بدادگاه‌فرستاده‌اند دررستوران‌شالیزارآبجوکوچک اسکول که باید به‌قیمت ۲۵ریال عرضه شود ۴۰ ریال فروخته شدمو علاوه بر آن با توجه به صورت حسابی که ضمیمه‌پرونده است در حالیکه قیمت غذای یک خانواده ـ که شاکی هستند ـ ۲۳۵۰ ریال تمام شده ، بجای ۱۵ درصد سرویس که ۳۴۰ ریال میشود رستوران شما ۴۵۰ریال گرفته است !

آقای خواجه نوری ـ قاضی دادگاه ـ باتوجه‌باین‌مراتب بانو دلکش را به اتهام گرانفروشی‌به پرداخت دو هزار تومان جزای نقدی‌محکوم کرد. در این‌هنگام دلکش بدفتر دادگاه‌رفت‌و جریمه تعیین شده را پرداخت .

دادگستری هیچگاه با تقاضای خلاف موافقت نمیکند

بدنبال انتشار نامه یکـقاضی دادگستری درشماره دیروز که شکایت کرده بود وزارت دادگستری او را ازمحل‌خدمتش به تهران منتقل نمیکند، امروز خبرنگار ما از مقامات‌دادگستری در این مورد تحقیق کرد. این مقامات با مراجعه به پرونده آقای سید حسن امین اظهار داشتندنقل‌وانتقال وانتصابات قضات با جلب نظر مشورتی یک کمیسیون منشکل ازقضات عالیرتبه انجام‌میگیرد وتقاضای انتقال آقای امین کـه برای تحصیل دردوره دکترااصورت گرفته‌بعلت‌نامناسب بودن‌وضع خدمتی، عدم امکانات وخالی نبودن پست مناسب میسرنشده است و مطابق گزارشی که رئیس دادگستری محل بتهران فرستاده وی محل خدمت‌خود راترک کرده است که‌ادسرای انتظامی قضات مشغول رسیدگی باین تخلف است .

این مقام افزود: در حالیکه صدها قاضی شریف در نـقاط مختلف کشور به‌خدمت‌صادقانه ادامه می‌دهند و تقاضا های دیگر ازقضاتی که بیش‌ازآقای امین استحقاق انتقال بتهران را دارند وجود دارد، وزارت دادگستری نمیتواند به صرف نوشتن نامه‌های بی‌اساس و تهدید و ترک خدمت بـه یک عمل غیر قانونی کـه مسلمـا موجب رنجش قضات ذیحـق خواهد شد مجبور گردد .

کشف پنبه خطرناک

موسسه استانداردوتحقیقات صنعتی ایران‌اعلام کردبازرسان این موسسه مقدار زیادی‌پنبه نامرغوب وخارج از استاندارد در داروخانه تخت‌جمشید کشف کردند که‌از لحاظ بهداشتی خطرناك تشخیص داده شده است .این پنبه بجای پنبه هیدروفیل عرضه می‌شده‌علاوه براین ۱۵۰ کیلو پنبه‌نامرغوب هیدروفیل ازکارخانه تولیدپنبه هیدروفیل کشف‌وتوقیف گردید.

انتخابات اعضای کمیسیونهای مجلس سنا درجلسه علنی انجام گرفت

★ سنا سالروز فرخنده سلطنت آریامهر را به‌ملت ایران شادباش گفت

سومین جلسه علنی مجلس سنا بریاست آقای مهندس‌جعفر شریف‌امامی تشکیل شد.

★ ۱۲ کلدان اخذرای

دستور جلسه علنی امروزسنا « انتخاب اعضای کمیسیون ها بود» .

پس‌از اخذرای برای انتخاب اعضای کمیسیونها ،رئیس سنا تنفس‌اعلام کردتا استخراج آراء باحضور اعضای هیئت نظار ودو تن از منشیان درخارج از جلسه بعمل‌آید.

★ جلسه مجدد

نیمساعت بعد رئیس سنا با بصدا درآوردن «زنگ» رسمیت جلسه را اعلام کردودراین موقع گزارش در مورد انتخاب اعضای کمیسیون های۱۲گانه باطلاع‌سنا رسیدو رئیس مجلس خواستار شد اعضای‌کمیسیونها در خارج از جلسه برای انتخاب هیئت رئیسه خود-تشکیل جلسه دهند.

★ روزهای پرآشوب

در آغاز جلسه امروز آقای مهندس شریف‌امامی‌رئیس‌مجلس سنا-بمناسبت آغاز سی‌وپنجمین سال سلطنت شاهنشاه آریامهر طی سخنانی وقایع ۳۴ سال اخیر را تشریح کردو روز فرخنده سالگرد سلطنت آریامهر را به ملت‌ایران شادباش گفت .

مهندس شریف امامی بدنبال مقدمه‌ای اظهار داشت :

اگرنظری بگذشته نه چندان دور بیاندازیم می‌بینیم شاهنشاه محبوب ما، روز ۲۵ شهریور ۱۳۲۰ یعنی در بحرانی ترین‌ایام که همه‌نقاط حساس کشور در اشغال‌ارتش متفقین درآمده بود، وارث تاج‌وتخت کشوری شدند که‌درائر مداخلات بیگانگان و بیگانه پرستان شیرازه همه امور از تمام جهات ازهم‌گسیخته و اختلالات وبی‌نظمی های عجیب قحطی و گرسنگی و بیماری و هرج‌ومرج درهرگوشه حکمفرما بود.

درینموقع کسی که بیش از همه ازاین اوضاع و احوال‌ناگوار رنج میبرد پادشاه جوان‌و دلسوز مابودکه در عنفوان جوانی در مقابل کوهی از مشکلات‌مسئولیت خطیر سلطنت رابعهده داشت.

رئیس سناآنگاه افزود : شاهنشاه که‌دریکی از مترقی ـ ترین ممالک اروپائی باتمدن‌عالی ودموکراسی ریشه‌دار وافکاری انسانی وعلاقه به آزادی و رفاه طبقات، تعلیم وتربیت یافته‌بودند نمیتوانستند شاهد این وضع ناگوار باشند واز همان روز اول باعزمی راسخ وقاطع تصمیم گرفتند که باهمه موانع‌ومشکلات ودشواری ها مبارزه نمایند وپس از رهائی‌کشوراز چنگال‌بیگانگان که‌خیالاتی خام‌درسرداشتند سنت های کهنه و فرسوده و فساد و بدبختی وفقرو تضادو تناقضات و بیعدالتی وتبعیض‌ها ونابرابری‌های اجتماعی را ازمیان ببرند وراه ها را ازهر جهت برای ترقی‌و تعالی وسعادت ورفاه وبهبود زندگی‌ملت خویش هموار سازند.

منویات بلندوافکار انسانی و بشردوستانه شاهنشاه یکی پس از دیگری درطول سالهای‌سلطنت بمرحله اجرا درآمدو دراثرحسن تدبیر و درایت و موقع شناسی وتشخیص صحیح رهبر اندیشمند ما، هرسال به تناسب زمان و امکانات گامی روبه پیش‌برداشته شد.

رئیس سنا پس‌از اشاره به انقلاب شاه‌و ملت افزود: بطور خلاصه بایدگفت دراثر اجرای این اصول اجتماع ما دگرگون شد، محرومیت‌ها، نابرابری ها و تبعیض ها از میان رفت و سیر ترقی‌کشور ما رابا‌پیشرفته ترین تحولات دنیای مترقی‌امروز منطبق ساخت.

شاهنشاه در طی این سی و چهار سال سلطنت تمام مساعی وکوشش واهتمام‌خودرا بافداکاری وعلاقه کامل درراه ترقی‌کشور وسعادت ملت‌بکار بردندو باصرف بهترین ایام جوانی توانستند بر همه مشکلات فائق آیندو از هر حیث موجبات پیشرفت وترقی را در زمینه های مادی و معنوی که موجب شگفتی جهانیان‌است‌فراهم فرمایند وکشور را در صحنه بین‌المللی بمقامی‌والاوبالابرسانند.

★ روزی بس‌گرامی

مهندس شریف امامی درپایان سخنان خودگفت :اینک که‌ملت ایران رابابرگزاری‌آئین‌ها وجشن های ویژه مراتب حق‌شناسی و سپاسگزاری خود رانسبت به شاهنشاه دلسوز و فداکار خود ابراز داشته‌و میدارد وظیفه خود میداند که بمناسبت آغاز سی و پنجمین سالگرد سلطنت ممنت اثر شاهنشاه از طرف خود و نمایندگان مجلس سنا همچنین‌به نمایندگی قاطبه‌مردم این روز فرخنده راکه بسیارگرامی است و درتاریخ‌ایران نقطه عطفی به شمار میرود به پیشگاه شاهنشاه ترقیخواه که موجبات این همه عظمت و سربلندی و افتخار را برای ما فراهم‌فرموده‌اند ،تبریك وتهنیت عرض کندو از خداوند بزرك دوام‌ممروبقاء سلطنت‌پرخیر وبرکتش را مسئلت نماید.

دکترای افتخاری دانشگاه کالیفرنیای جنوبی تقدیم شاهنشاه شد

طی‌یک‌مراسم غیر رسمی دانشگاه کالیفرنیای جنوبی به اعلیحضرت همایون شاهنشاه آریامهر دکترای افتخاری حقوق اعطاء نمود.

دکتر هوبارد رئیس دانشگاه مذکور بهنگام سفر اخیرخود به ایران دکترای اعطائی دانشگاه کالیفرنیا را تقدیم حضور ملوکانه نمود .

طی ۳۴ سال سلطنت شاهنشاه دانشگاه کالیفرنیای جنوبی روابط بسیار نزدیکی با ایران داشته است.

یادداشتی که دکتر هوبارد همراه دکترای افتخاری تقدیم ملوکانه نمود حاکی است شاهنشاهی مقتدر ووالامقام که براوج‌قله ۲۵۰۰ سال شاهنشاهی کشوری بلند آوازه قرار دارند.

اعلیحضرت همایون شاهنشاه ایران در زیر پرچم درخشان‌شیر وخورشید کشور خود،دروازه های تمدن را بروی ملت خود باز گشودوده‌دستهای هدایت‌کننده خودرا برای دوستی بسوی‌ملت ها دراز کرده‌اند.

شاهنشاه ایران با کمک های سخاوتمندانه‌ای که‌به‌کشور های نیازمندنیااعطاء نموده‌اند رسالت ازلی خودرا بعنوان یک رهبر خردمند و کاردان جهان بنحو باشکوهی بانجام میرسانند.

شاهنشاه آریامهر در دانشگاه کالیفرنیای جنوبی بخاطر رهبری خود درراه‌ایجاد یک ملت مدرن واصلاحات اجتماعی در ایران وهمچنین بخاطر رهبری داهیانه بین‌المللی مورد احترام‌واقع شده‌اند .

بارندگی در شمال

بارندگی در شهر های‌شمالی کشورکه‌از یك هفته پیش‌آغاز شده هنوز بطورپراکنده ادامه دارد.

بارندگی شدیددر لاهیجان وحومه باعث طغیان رودخانه « حشمت »شد و روستاهای اطراف لاهیجان در محاصره سیلاب قرار گرفت.

رودخانه شلمان نیز طغیان کرد. در طاهر گوراب، کسما، صومعه سرا، و اباتر سیلاب راه های اصلی‌راپوشانده و عبورو مرور را مختل کرده

درروشت ۹۵ر۴ میلیمتر باران بارید . بارندگی شدید در کوچه‌ها ومحلات رشت سیلاب براه انداخت .

هیئت اقتصادی به‌ترکیه رفت

امروز صبح هیاتی بریاست آقای جواد وفامعاون‌وزارت امور اقتصادی و دارائی رهسپار آنکارا شد . دراین هیات معاونان وزارت‌صنایع و معادن ، راه و ترابری ، کشاورزی و چند تن از مقامات وزارت بازرگانی و وزارت امور خارجه شرکت دارند .

بدنبال سفر هیات اقتصادی ایران به ترکیه همچنین‌گفته شد ، صدها کامیون وتریلی حامل کالای ترانزیت ایران درمرز بازرگان صف‌کشیده‌اند و هیات اقتصادی ایران‌ضمن فراهم کردن مقدمات تشکیل اجلاس کمیسیون اقتصادی مشترک دو کشور ،مذاکراتی نیز در زمینه بررسی‌مشکلات مربوط به حمل و نقل کالا و اتخاذتدابیری برای تسریع‌در حمل و نقل کالا از طریق ترکیه انجام خواهد داد .

مهلت اعتراض به نمرات تجدیدی ششم

امروز اعلام شد دانش آموزان تجدیدی‌ششم متوسطه ویا داوطلبان آزاد شرکت کننده در امتحانات شهریور در صورتی که به نمرات تجدیدی خود اعتراض داشته باشند میتوانند ظرف چهارروز پس‌از اعلام نتایج امتحانات یادداشت اعتراض خودرا به دبیرستان مربوط و در مورد داوطلبان آزاد به‌اداره ناحیه‌ای که ثبت‌نام کرده‌اند تسلیم دارند. باین اعتراضات ظرف هفت روز پاسخ‌داده‌خواهدشد.

نایب‌رئیس اتحادیه حقوقی

در کنفرانس اخیر اتحادیه حقوقی کشور های آسیائی و باختر اقیانوس ارام که در توکیو برگزار شد دکتر عبدالکریم انواری عضوهیات مدیره کانون وکلا برای‌مدت دو سال بعنوان نایب رئیس اتحادیه انتخاب شد .

نمایشگاه کار افرازهای ارزان آموزشی

بعد از ظهر دیروز سومین نمایشگاه کارافزار های ارزان قیمت و ساده‌آموزشی ساخته شده بوسیله دانش‌آموزان و معلمان سراسر کشور با حضوروزیرآموزش و پرورش در محل تالار دبیرستان رضا شاه کبیر افتتاح شد .

این نمایشگاه بمدت ۷ روز برای بازدید مردم از آن‌دایر است .

انتصابات

از طرف آقای مهندس روحانی وزیر کشاورزی و منابع طبیعی آقای‌علی‌پرومند بعضویت هیات مدیره شرکت سهامی شیلات ایران و آقای امیرناصر شفیع بسمت مدیر کل دفتر صنایع و بازاریابی فراورده های دامی تعیین و منصوب شدند .

فرماندار تازه نوشهر

نوشهر ـ حسن شیخ‌زاده، به سمت فرماندار نوشهر منصوب شد و از دیروز کار خود را در پست جدیدآغاز کرد .

شیخ زاده قبلا فرماندار گچساران بود .

نرخ فروش ارزها

یک دلار امریکا ۶۸ر۱۵ ریال . یک لیره انگلیسی ۱۴۳ر۷۵ ریال . یک مارک آلمان غربی ۲۶ر۳۵ ریال ، یکفرانک سوئیسی ۲۵ر۴۰ ریال ، یک فرانک فرانسه ۱۵ر۴۵ ریال . یکصد فرانک بلژیک ۱۷۷ر۱۰ ریال،یکصد لیره ایتالیا ۱۰ر۵۰ ریال ، یکصدین‌ژاپن ۲۳ر۱۰ ریال، یک ریال سعودی ۱۹ر۱۰ ریال ، یک دینار عراق ۱۹۷ ریال .

پیش‌بینی هوا

هواکمی ابری‌دربعضی ساعات قسمتی ابری ـ هوای گرانه های دریای مازندران نیمه ابری دربعضی نقاط ابری همراه با بارندگی ـ هوای استانهای آذربایجان کمی تاقسمتی ابری دربعضی نقاط نیمه ابری بارگبار پراکنده گرمترین روز را آغاجاری باحداکثر ۴۵ و خنکترین شب را همدان با حداقل ۶ داشته‌اند حداکثر تهران ۲۹ وحداقل آن ۱۷ بوده‌است.

خبرهای کوتاه

ایران ۲۵۰ واگن ازآلمان میخرد

ایران از آلمان فدرال ۲۵۰ واگن راه‌آهن‌خریداری‌میکند.

مذاکرات معاون وزارت راه وترابری آلمان فدرال درراس یك هیات که برای شرکت در سومین نمایشگاه بین‌المللی‌به تهران آمده‌است با مقامات وزارت راه و ترابری درزمینه خرید ۱۵۰تا۲۵۰ واگن‌راه‌آهن بوسیله ایران از آلمان‌فدرال پایان یافت .

درفروردین ماه سال آینده ۵۰ دستگاه از واگن های خریداری شده بایران تحویل داده میشودو بقیه واگنها نیز بتدریج تحویل خواهند شد.

دراین مذاکرات همچنین دو خطه وبرقی کردن خط آهن قم- اصفهان -نوب آهن به وسیله آلمان‌فدرال‌موردبررسی طرفین قرار گرفت. عملیات اجرائی این طرح احتمالا از پنج ماه دیگر آغازمیشود.

اهداء نشان

بفرمان مطاع مبارك اعلیحضرت همایون شاهنشاه آریامهر و باستدعای آقای‌ولیان‌نایب‌التولیه آستانقدس رضوی و امتنادار خراسان ۶ تن از افرادی که در امر تخریب ساختمان ها و اماکن اطراف‌حرم‌مطهرحضرت رضاعلیه‌السلام و احداث‌میدان ۲۱ هکتاری خدمات شایانی انجام داده‌اند باخذنشان مفتخر شدند.

سود بازرگانی اتومبیلهای ۴ سیلندر کاهش می یابد

امروز گفته شد که برای‌بالا بردن سطح کیفیت و مرغوبیت اتومبیلهای‌چهارسیلندر ساخت داخل ممکن‌است‌سود بازرگانی اتومبیلهای مشابه خارجی‌ان هنگام ورود به ایران کاسته شود از جانب دیگر این‌بحث وجود دارد که اتومبیل های داخلی قادرند با قیمت های خارجی رقابت‌کنند بهمین‌جهت از این تصمیمات نگران‌هستند بهرحال آنچه مسلم است در عوارض گمرکی اتومبیل هـای چهار سیلندر(زیر ۲۰۰۰سی‌سی) همکلاس پیکان تجدیدنظر بعمل خواهد آمد و باحتمال قـوی در آینده واردات این نـوع اتومبیل زیادتر از میزان فعلی خواهد شد .

شورشیان ظفار ، کشاورزان را ازارتفاعات به زیر پرتاب‌میکنند

آقای‌دی‌ال پرایس‌پژوهشگر مسائل جهان عرب که‌اخیرااز منطقه خلیج فارس و سلطان نشین عمان دیـدن کرده است طی‌نامه‌ای به روزنامه انگلیسی گاردین خاطرنشان ساخته است که ایجاد مدارس مختلف و اجرای برنامه‌های بهداشت ملی ، تامین مسکن ، احداث جاده ها و ساختمان بنادر و فرودگاه ها در سلطان نشین عمان‌همه ثمرات انقلابی است که از ۵ سال‌باروی کار آمدن سلطان قابوس آغاز گشت‌ودر تمام زمینه ها بارور بـوده است .

در مورد جبهه باصطلاح «آزادیبخش خلق عمان» کارشناس انگلیسی تاکید میکند که این جبهه در مناطق آزاد شده هیچگونه نفوذی نداردو فعالیت های نظامی آن تنها به قسمت غربی‌منطقه ظفارمحدود شده است .

نویسنده نامه اظهارمیدارد : همه‌ماهه گروهی از شورشیان صفوف هم رزمان خودراترک کرده به قوای دولتی ملحق میشوند . این‌پناهندگان‌معمولا شکایات یکسان دارند . آن‌ها میگویند تروریست های ظفار احشام آنان را بغارت میبرند وگاه و بیگاه خودآنان را نیز به‌اسارت درمی‌آورند .

پناهندگان اظهار میدارند که‌هرگونه مخالفت‌آنها باعمال زور شورشیان‌باشکنجه جدید گاهی به قیمت جان‌اعتراض کننده تمام میشودمواجه می‌گردد .

پژوهشگر انگلیسی کـه خود اخیرا از منطقه دیدن کرده است میگوید « من‌بچشم خودشاهدبوده‌ام که‌کشاورزان ظفاری وسیله ماموران‌سازمان شورشیان از بالای ارتفاعات به زیر پرتاب شده‌اند » .

۶منشی و۳ کارپرداز مجلس انتخاب شدند

درجلسه علنی امروز مجلس شورای ملی که ساعت۹بامداد بریاست مهندس عبدالله ریاضی تشکیل‌گردید . دنباله انتخابات هیئت رئیسه انجام گرفت ودر پایان آن قرار شد با تشکیل هیئت رئیسه مجلس ـ تعداد اعضای کمیسیونها مشخص شود و برای انتخاب اعضای‌کمیسیون های پارلمانی ـ اقدام لازم از طریق شعب بعمل آید .

در انتخابات هیئت رئیسه امروز ۶ منشی باین‌شرح‌انتخاب شدند :

مهندس حاج‌حسن صائبی- دکتر مهین صنیع ـ دکترلطف‌الله لاریجانی .

رئیسی ـ پری اباصلتی ـ دکتر نصرت‌الله منتظری و خلیل الداغی .

سه چهره اخیر ـ از میان نمایندگان جدید برای اولین‌بار به عضویت در هیئت رئیسه انتخاب شدند .

سه کارپرداز

در اخذ رای برای انتخاب ۳ کارپرداز نیز ۳ تن ازنمایندگان جدید که برای اولین بار بنمایندگی انتخاب شده‌اند ـ بسمت « کارپرداز » برگزیده شدند که عبارتند از دکتر داریوش شیروانی ـ جعفر منصوریان ـ سید جلال تقوی لاریجانی .

برزگروحاج‌احمدی ضربه کردندوروحی ضربه‌شد

درآغاز سومین‌روزمسابقات کشتی آزاد قهرمانی جهان در مینسک شوروی ۳ کشتی‌گیر ایرانی درجدول باقی مانده‌اند.

بعد از حذف طاهری ـ نخودچی ـ فرح‌وشی‌ـ ایوب‌ـ دقت‌پور ـ پورکریمی و سوخته‌سرائی ، همه امید ها به سه چهره باقیمانده اوزان ۴۸ کیلو روحی ۶۸ کیلوحاج احمدی و ۷۴ کیلو برزگر باقی مانده است .

دومین روزمسابقات‌برای ایران غافل

گزارش از: محمد رضا رفوگران

آنها فی المجلس نقره داغ میکنند!

در دادگاههای سیار مبارزه با گرانفروشی از کیفرخواست خبری نیست

در دادگاه های سیار مجازات جرم یکسان یك ثروتمند با مغازه‌دار عادی فرق میکند

گزارش بازرس برای دادگاههای سیار حکم دادخواست دادستان را دارد

در شرایط کنونی ، و در جریان مبارزه حاد با گرانفروشی مردم همه روزه چند بار با نام دادگاه های سیار مبارزه با گرانفروشی برخورد میکنند ، بی‌آنکه با چگونگی تشکیل این دادگاه ها ، نحوه کارشان و بالاخره حدود و ثغور اختیارات آن‌ها آشنائی داشته باشند .

نکته‌ای که کار این دادگاه‌ها را جالب توجه کرده قاطعیت و شدت عملی است که در قبال گرانفروشان صاحب نام نشان داده‌اند و گروهی قابل توجه از افراد پرسرمایه و یا صاحب شهرت را به زندان و یا جرائم محکوم کرده‌اند .

گزارشی که در زیر میخوانید شما را با نحوه تشکیل و طرز کار و اختیارات این دادگاه ها آشنا میکند .

« ۱۴ دادگاه مبارزه با گران فروشی در روز به بیش از ۲۸۰ پرونده رسیدگی میکنند و به این ترتیب روزانه در هر دادگاه ۲۰ متخلف صنفی تحت تعقیب قرار میگیرند .»

« مبارزه با گرانفروشی حرکتی است که هرگز متوقف نمیشود.» این گفته قضاتی است که از صبح تا غروب در این دادگاه ها تخلفات اصناف متخلف را مورد رسیدگی قرار می دهند و مجازات آنها را تعیین می‌کنند.

.. و بهمین سبب است که در این روز ها بیشترین اخبار مربوط به گرانفروشی از این دادگاه ها بیرون میاید.

از بقال گرفته تا صاحب بزرگترین فروشگاه ها و از کاسب ساده گرفته تا سرمایه‌داران بزرگ، همه و همه پایشان به دادگاه های صنفی کشیده شده است :

وزارت دادگستری ، دادگاه های اصناف را از زمان تصویب قانون نظام صنفی در تهران تشکیل داد و تعداد دادگاه‌های ثابت را به ۷ دادگاه رساند . بدنبال صدور فرمان همایونی مبنی بر بسیج همه دستگاه های مسئول برای مبارزه با گران فروشی ، وزارت دادگستری خود را اقدام به تاسیس ۷ دادگاه سیار کرد. قبل از شروع کار این دادگاه‌ها ابتدا جلساتی بمنظور هماهنگ کردن فعالیت ها، در اتاق اصناف و وزارت دادگستری تشکیل شد. در این جلسات که کلیه روسای دادگاه های ثابت و سیار حضور داشتند معاون پارلمانی وزارت دادگستری ـ آقای هنرمندی ـ تشکیلات و طرح و فعالیت دادگاه ها را تشریح کرد و بالاخره از ۲۴ تیر ماه بود ، که فعالیت دادگاه های سیار ـ صبح و بعد از ظهر ـ آغاز شد .

وظیفه قضات این دادگاه‌ها، که خصوصیت کارشان در سرعت دقت ، قاطعیت و اعمال قدرت قانونی، است رسیدگی مستقیم به تخلفات صنفی در محل واحد های صنفی است .

در این مورد آقای یحیی جلیلوند قاضی شعبه ۵۷ دادگاه سیار می گوید :« سعی ما در اینست که هیچ بیگناهی مجازات نشود و متقابلا هیچ متخلفی هم از چنگ قانون و مجریان آن نگریزد و فکر میکنم تا حد زیادی به هدف های مورد نظر رسیده‌ایم ، چرا که ظرف مدتی کمتر از یک ماه از منافع نامشروع و غیر قانونی افراد بشدت جلوگیری شده و قیمت ها به نحو چشم گیری پائین آمده است .»

رسیدگی فوری

حسن این دادگاه ها، رسیدگی فوری و بدون وقفه است زیرا بمحض اعلام تخلف از جانب شاکی یا بازرسان کمیته حمایت از مصرف‌کننده و یا اتاق اصناف و بالاخره ستاد مبارزه با گران فروشی حزب رستاخیز ، موضوع سریعا مورد رسیدگی قرار می‌گیرد و متخلف مجازات میشود.

نکته‌یی که در این دادگاه‌ها رعایت میشود تناسب مجازات متخلفین با نوع تخلف است، قاضی یکی از ان دادگاه ها می گوید : « سعی میشود مجازات ،متناسب با عمل متخلف و آثار ناشی از آن باشد ،باین ترتیب که فرضا مدیر یکشرکت یا فردی که فعالیت کسبی وسیع دارد و در روز جمع معاملات وی قابل توجه است بایدبداند در صورت تخلف مجازات حبس در انتظار اوست و نمیتواند با پرداخت جزای نقدی بعمل خلاف خود همچنان ادامه دهد.

فرضا یک سرمایه‌دار بزرگ که روزی ۱۰ هزار تومان سود نامشروع دارد اگر فقط یکبار جریمه شود ممکن است تنها ۳ هزار تومان جزای نقدی بپردازد در حالی که در ماه ۳۰۰ هزار تومان سود نامشروع برده است اما با تعیین مجازات حبس راه ادامه تخلف به روی او بسته میشود .

چگونگی تشکیل دادگاههای اصناف

تشکیل دادگاههای اصناف را ماده ۶۳ قانون نظام صنفی پیش‌بینی کرده است : مطابق این قانون، وزارت دادگستری در تهران و برحسب ضرورت در سایر شهرها، بنا به پیشنهاد کمیسیون نظارت و تایید هیات عالی نظارت، دادگاههائی را برای رسیدگی بجرائم و تخلفات مندرج در این قانون و آئین نامه های اجرائی آن، در محل اتاق اصناف و یا در محلی که اتاق اصناف مهیا کند، تشکیل خواهد داد .

همچنین درنقاطی که تشکیل دادگاه برای رسیدگی به جرائم و تخلفات مندرج در این قانون و آئین‌نامه های اجرائی آن لازم نباشد و دادگاه های محل ، خارج از نوبت رسیدگی خواهند کرد ، به قضات این دادگاه ها، اجازه حضور از طرف وزارت دادگستری صادر میشود .

علاوه بر این، مطابق همین قانون، رسیدگی به جرائم مستقیما وبدون رعایت تشریفات مربوط به تحقیقات مقدماتی و صدور کیفرخواست در دادگاه های مربوط انجام می‌شود. یعنی دیگر برخلاف جرائم عمومی که پرونده از مجرای دادسرا با صدور کیفرخواست و ادعانامه در دادگاه مطرح و رسیدگی میشود ،جرائم صنفی مستقیما و بدون تشریفات مزبور یعنی به صرف وصول گزارش بازرسان بلافاصله مورد رسیدگی قرار می‌گیرد و باین ترتیب گزارش بازرس جانشین کیفر خواست دادسرا خواهد بود.

جرائم به چه مصرفی میرسد ؟

موضوع اینکه جرائم در کجا جمع میشود و به چه مصرفی میرسد نیز در قانون پیش‌بینی شده است : کلیه وجوه حاصل ازاجرای احکام کیفرهای مقرر در قانون نظام صنفی و آئین‌نامه های اجرائی آن بحساب مخصوص اتاق اصناف واریز وجزء درآمد اتاق محسوب می‌شود .

این درآمدها با تصویب کمیسیون نظارت براتاق های اصناف به مصرف میرسد .

نکته جالب توجه دیگر اینکه حقوق و مزایای قضات و کارمندان دفتری دادگاه‌ها به هیچ وجه از محل این جرائم پرداخت نمیشود بلکه از بودجه وزارت دادگستری مانند سایر قضات و کارمندان دادگستری پرداخت میگردد.

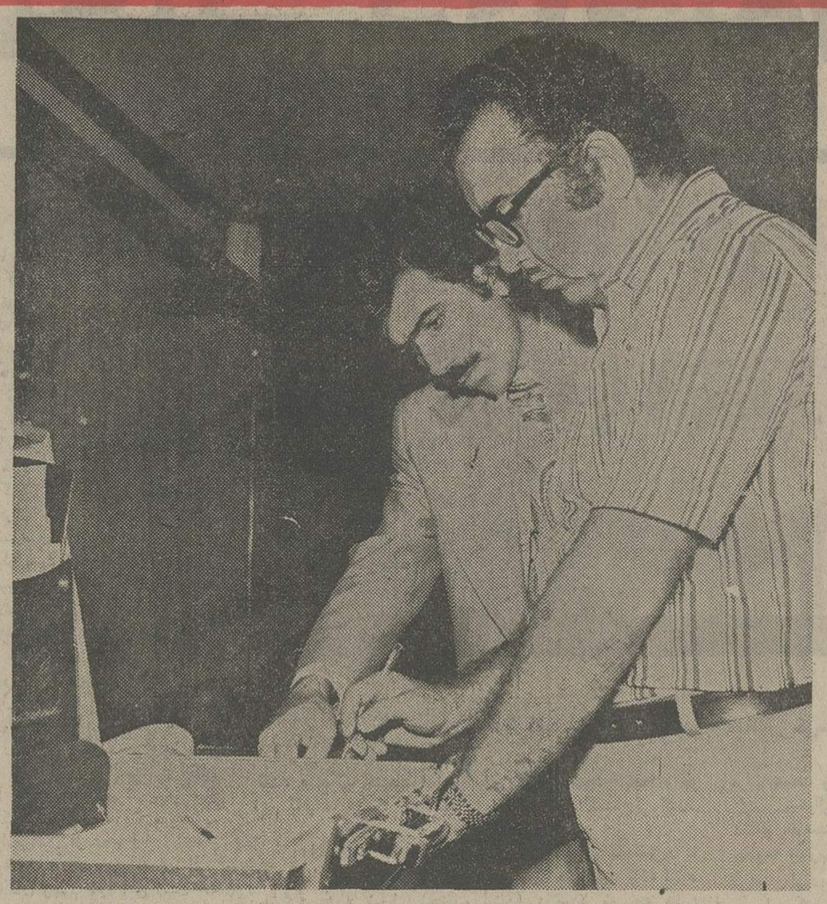

گروهی از کسبه ، در خیال خود راه‌حل‌هایی می‌یابند تا سرمامورین را شیره بمالند و درعین تظاهر به ارزان فروشی همچنان مردم را سرکیسه کنند. این‌ها وقتی مامورین بسراغشان می‌آیند تا بازداشتشان کنند یا در مغازه‌شان را ببندند ، تازه پی می‌برند که این‌بار ، کار شوخی‌بردار نیست و سرکسی را نمیشود کلاه گذاشت .

یکی از این افراد احمد دادگریان مدیر مغازه پیرکاردن است که بازدن اعلان دروغین به در و پنجره مغازه خود ، تظاهر به ارزان فروشی کرده‌بود. و اعلام کرده بود که قیمت کالاهای خود را تنزل داده است، درحالیکه قیمت‌های جدید با قیمت‌های قبلی تفاوتی نداشت .

این گرانفروش در بازدیدی که قضات دادگاهها ازمغازه او انجام دادند به دام افتاد و قضات در محل پرونده گران‌فروشی او را تهیه و تنظیم کردند و مغازه او را به مدت ۱۵ روز بستند . در عکس احمد دادگریان که با پیراهن وعینک مشخص شده است در حال امضاء حکم تعطیل مغازه خود دیده میشود .

مقررات و مجازات های گرانفروشان

برای بیش از ۱۵ مورد تخلف صنفی مجازات های مختلفی تعیین شده است . این مجازات ها ، جزای نقدی از ۵۰۰۱ ریال تا ۲۰۰ هزار ریال و حبس جنحه‌یی از ۶۱ روز تا دو سال است . دربعضی موارد نیز که واحد صنفی پروانه کسب نداشته باشد و یا آنکه تکرار تخلف کرده باشد، مجازات های فوق با تعطیل موقت یا دائم واحد صنفی توام خواهد شد .

مواردی که این مجازات ها اعمال میشوند آنچنانکه در قانون مجازات متخلفین از مقررات قانون نظام صنفی آمده، بدین شرح است :

مطابق ماده یک این قانون ، متخلفین از مقررات زیر باتوجه بنوع و درجه بندی و اهمیت موضوع به پرداخت جزای نقدی از یکهزار ریال تا سی هزار ریال محکوم میشوند :

۱ـ هر فرد صنفی که انجام کار و یا خدمتی را قبول میکند، آن را مطابق مشخصات و متناسب بادرجه بندی و اجرت دستمزد دریافتی انجام ندهد .

۲ـ هرفرد صنفی که نظامات صنفی اتحادیه مربوطه به خود را طبق مقررات قانون نظام صنفی رعایت و اجرا نکند .

۳ـ هرفرد صنفی که برای جلب مشتری درباره محصولات ، یاکالا ویا خدمات ، برخلاف واقع تبلیغ نماید .

مجازات زندان

مطابق ماده ۲ این قانون متخلفین از مقررات زیر باتوجه بنوع ودرجه‌بندی و اهمیت موضوع به پرداخت جزای نقدی از دو هزار ریال تا سی هزار ریال و یا به مجازات حبس از شصت و یکروز تا ششماه محکوم میشوند .

۱ـ هرفرد صنفی که برابر بند ۴ ماده ۱۱ قانون نظام صنفی مکلف به تسلیم صورتحساب میباشد صورتحساب به خریدار ندهد

۲ـ هر عمده فروشی که در موقع فروش و یا سپردن کالا برای فروش به افراد یا واحدهای صنفی ، صورتحسابی که در آن مشخصات و قیمت کل و ارزش واحد، بطور روشن درج شده باشد در روی اوراق مخصوص که از طرف اتاق اصناف تهیه ودر دسترس عموم عمده فروشان قرار میگیرد، به خریدار و یا تحویل گیرنده ندهد . عمده‌فروشان در صورتیکه صورتحساب ندهد و یا صورتحساب را روی نمونه های مصوب صادر ننماید و یا صورتحساب ناقصی بدهند به حداکثر مجازات مقرر دراین ماده محکوم خواهند شد.

۳ـ هر فرد صنفی که صورتحساب ندهد و یا بشرح مندرج دربند ۲ این ماده تازمانی که کلیه اجناس را بفروش نرسانیده است ، درواحد صنفی محفوظ ندارد و یا از ارائه آن خودداری کند .

۴ـ صاحبان اماکن عمومی که به تشخیص اتاق اصناف وتصویب کمیسیون نظارت ، واحد های صنفی آنها جزو اماکن عمومی شناخته شده باشد، فهرست ارزش اغذیه واجناس و خدماتی را که برای مشتریان عرضه مینماید ،در کارتهای مخصوصی که از طرف اتاق اصناف در اختیار آنان گذارده میشود ، دردسترس مشتریان قرار ندهند و یا برمبنای آن صورتحساب بیشتری تسلیم مشتری بنمایند .

عدم نصب تابلو

ماده ۳ـ هر فرد صنفی که برابر بند ۳ ماده ۱۱ قانون نظام صنفی اجرت یا دستمزد خدمات را درتابلوی مخصوص درج ننموده ویا در مدخل محل کسب یاحرفه نصب نکند ویا برچسب روی کالاها الصاق ننماید به پرداخت جزای نقدی از سه هزار ریال تا سی هزار ریال محکوم میشوند .

ماده ۴ـ هرفرد صنفی که مشخصات و درجه‌بندی مندرج دربرچسب و یا تابلو را طوری تهیه نماید که با مشخصات کالاها یا مصنوعات با فرآورده‌ها و یا درجه‌بندی مطابقت نداشته باشد و وبا قیمت واجرت و دستمزد مندرج در برچسب و یاتابلو را زاید بر نرخ مقرر ویا بدون رعایت ضوابطی که برای تعیین نرخ اعلام میگردد تعیین نماید به پرداخت جزای نقدی از سه هزار ریال تا پنجاه هزار ریال محکوم میشود.

نداشتن پروانه کسب

ماده ۵ـ هرشخص حقیقی و یا حقوقی که بدون پروانه مبادرت به تاسیس واحد صنفی نماید ، اتاق اصناف ازکار او جلوگیری ومحل کسب راتعطیل خواهد کرد، درصورتی که درواحد صنفی مذکور ارزاق و یا سایر کالاهای مصرفی روزانه عموم عرضه نشده باشد ، اتاق اصناف طبق مقررات قانون نظام صنفی و اصلاحیه آن اقدام ومراتب رابه دادگاه اعلام میکند.

دادگاه ضمن رسیدگی علاوه برمجازات مقرر در ماده ۲ این قانون حکم به تعطیل قطعی واحد صنفی نیز خواهد داد .

گرانفروشی و احتکار

ماده ۶ ـ هر شخصی حقیقی ویا حقوقی که کالاها یامصنوعات یافرآورده های خود را از نرخ مقرر گرانتر بفروشد و یااجرت ویا دستمزد خدمات را ، زایدبر میزان مقرر دریافت دارد و یا ظاهرا بانرخ مقرر و معمولی معامله کرده ، ولی باطنا وجه بیشتری دریافت نماید و یا با بکاربردن موادی از نوعی که از لحاظ کیفیت نامرغوب و پائین‌تر است ، مشخصات کالاها یا مصنوعات یا فرآورده‌ها یاارزش خدمات را پائین بیاورد و یا از حیث وزن یا مقدار ، کمترتحویل مشتری بدهد ویا تمهیدی بکاربرد که وجه‌بیشتری از مشتری دریافت دارد ، به پرداخت جزای نقدی از سه هزار ریال تا دویست هزار ریال یا به حبس از سه ماه تا یکسال و یابهردو مجازات محکوم میشوند .

ماده ۷ـ هر فرد صنفی که کالای خود را پنهان نماید و یااز عرضه و فروش آن خودداری کند به جزای نقدی ازپنجهزار ریال تا یکصد هزار ریال و یا به حبس از شصت و یکروز تا سه ماه محکوم میشود .

ماده ۸ـ هر عمده فروشی که کالاها یا مصنوعات و یافرآورده های خود رابه قصد احتکار ویا ایجاد بازار سیاه پنهان نماید به جزای نقدی از بیست هزار ریال تا دویست هزار ریال یا به حبس ازششماه تادو سال ویا بهردو مجازات محکوم میشود .

ماده ۹ـ درکلیه مواردی که بموجب این قانون مسئولیت متوجه اشخاص حقوقی باشد مدیر عامل یا مدیر مسئول شخصیت حقوقی که دستور داده است مرتکب محسوب کیفر مقرر درباره آنان اجراء خواهد شد .

تعطیل محل کسب

ماده ۱۰ ـ افراد صنفی که یکبار به اتهام هریک ازتخلفات مندرج در مواد یک و دو و سه و چهار و شش و هفت این قانون محکوم شده وظرف یکسال از تاریخ قطعیت حکم مجددا مرتکب یکی از تخلفات مذکور در فوق بشوند، علاوه بر کیفر مقرر به تعطیل موقت واحد صنفی یا محل کسب و یا منع از عرضه خدمات از پانزده روز تا سه ماه محکوم خواهند شد، و همچنین عمده فروشانی که به اتهام تخلفات مندرج در مواد ۲ و ۶ و ۸ این قانون محکوم شده وظرف یکسال از تاریخ قطعیت حکم ، مجددا مرتکب هریک از تخلفات مندرج در مواد ۲ و ۶ و ۸ بشوند علاوه بر کیفر مقرر به تعطیل موقت محل کسب ، از پانزده روز تا ششماه محکوم خواهند شد ، و هرگاه تعداد محکومیت افراد صنفی یاعمده فروشان بشرح فوق در یکسال از دوبار تجاوز نماید برای بار سوم علاوه بر کیفر مقرر، به لغو پروانه و تعطیل واحد صنفی و یا محل کسب نیز محکوم میشوند و اشتغال مجدد آنها پس از گذشتن یک سال از تاریخ لغو پروانه موکول به تحصیل پروانه جدید با رعایت مقررات قانون مربوط خواهد بود.

تبصره ـ در هرمورد که واحد صنفی یا محل کسب عمده فروشی تعطیل میشود کالاهای فاسد شدنی موجود به صاحب آن تحویل میشود ودرصورت استنکاف ، کالاهای مزبور وسیله اتحادیه مربوط یا اتاق اصناف از طریق حراج بفروش میرسد و وجوه حاصل به صاحب آن پرداخت میگردد.

ماده ۱۱ـ در کلیه مواردی که دادگاهها به تخلفات مذکور در قانون نظام صنفی رسیدگی مینمایند ، میتوانند درصورت تقاضای متخلف جزای نقدی را به تعطیل موقت محل کسب به تناسب نوع تخلف از سه روز الی سه ماه تبدیل نمایند .

باورشان نمیشود !

سرعت عمل دادگاه‌های مبارزه با گران فروشی ، کوچکترین راه گریزی برای گرانفروشان و اجحاف‌کاران از چنگال قانون نگذاشته است .

کار این دادگاه‌ها تنها رسیدگی و مجازات گران فروشان خرده‌پا نیست بلکه گرانفروشان عمده و سرشناس نیز در این دادگاه‌ها به پای میز محاکمه کشیده میشوند و به مجازات میرسند .

سرعت عمل در کار رسیدگی به پرونده‌های گران فروشان و تشکیل پرونده برای آنان در این دادگاه‌ها بحدی است که حتی خود گرانفروشان زمانی از به دام افتادن خود به چنگال قانون آگاه میشوند که درروزنامه خبر احضار آنها به دادگاه چاپ شده است . درروزهای اخیر بارها پیش آمده که یک گرانفروش پس از خواندن نام خود در روزنامه با ما تماس گرفته‌اند و از تشکیل پرونده گرانفروشی خود در دادگاه اظهار بی‌اطلاعی کرده و خبر چاپ شده را کذب دانسته است .

این افراد زمانی که در پایان روز برگ احضار خود را به دادگاه دریافت میکردند تازه پی به این مطلب می‌بردند که به دام قانون گرفتار شده‌اند .

با اینکه قیمت اجناس این شرکت از دیماه سال ۱۳۵۳ هیچگونه تغییری نکرده معذلك در اجرای اصل ۱۴ انقلاب شاه و ملت از این تاریخ ده درصد به کلیه اجناس این شرکت تخفیف داده خواهد شد .

شرکت کارور
(بامسئولیت محدود)

شگفتیها و پدیده‌های نوین علمی و صنعتی

استرالیا
افغانستان
اطریش
بنگلادش
برزیل
بلغارستان
انگلستان
کاناذا
چکسواکی
جمهوری خلق چین
دانمارك
جمهوری دموکراتیك آلمان
جمهوری عربی مصر
جمهوری فدرال آلمان
مجارستان
هندوستان
اندونزی
ایتالیا
عراق
ژاپن
اردن
کویت
جمهوری کره
جمهوری خلق کره
مراکش
هلند
نیجریه
پاکستان
لهستان
قطر
رمانی
اسپانیا
سوئد
سوئیس
سنگاپور
ترکیه
آمریکا
شوروی
امارات متحده عربی
یوگسلاوی
زامبیا
زئیر
و
ایران.

درسومین نمایشگاه بین المللی تهران
۲۲ شهریور ـ ۲ مهر ۱۳۵۴
محل دائمی نمایشگاهها

بیمه ایران

اطلاعیه بیمه ایران
قابل توجه بیمه گذاران
بیمه شخص ثالث

شرکت سهامی بیمه ایران برای رفاه بیشتر دارندگان وسایل نقلیه موتوری و جلوگیری از تراکم ترافیک در خیابان ایرج اقدام به تاسیس واحدهای پرداخت خسارت فوری (تاپنجهزارریال) باپارکینگ اختصاصی در نقاط مختلف تهران مینماید.

در اجرای این منظور از روز شنبه ۱۵ شهریور ماه ۱۳۵۴ اولین واحد پرداخت خسارت فوری بیمه شخص ثالث باپارکینگ اختصاصی واقع در خیابان شیروخورشید (نرسیده به چهارراه عباسی) پلاک ۴۱۷ شروع بکار مینماید .

از متقاضیان محترم خواهشمنداست برای دریافت خسارت صبح‌ها از ساعت ۷½ تا ۱۳½ و بعدازظهرها از ساعت ۱۶ تا ۱۹ به واحد مذکور مراجعه نمایند .

ضمنا باطلاع میرساند پرداخت خسارت فوری (تاپنجهزارریال) مربوط به بیمه شخص ثالث وسائط نقلیه سنگین مانند کامیون ، اتوبوس ، مینی‌بوس ، و غیره منحصرا در واحد مذکور پرداخت خواهد شد.

م الف

از صنایع عظیم و پیشرفتهای شگفت انگیز ۴۲ کشور جهان در سومین نمایشگاه بین المللی تهران دیدن کنید

۲۲ شهریور ـ ۲ مهر ۱۳۵۴
محل دائمی نمایشگاهها

اززمان شروع تاریخ سینما ـ اثری این چنین ابتکاری ، سوژه‌ای این چنین التهاب‌آور فیلمی این چنین دلهره‌انگیز بر پرده سینما نقش نبسته است

آغاز هفته سوم

فقط در سینما

رادیوسیتی

دیداری اضطراب‌انگیز ، بایك فیلم غیر منتظره

بیبی
THE BABY زنگی

باشرکت: آنجانت کامر
روت رودن
ماریا ناهیل

تماشای این فیلم برای اشخاص کمتر از ۱۸ سال ممنوع است

آنهائی هم که ۱۸ سال ببالا دارند باید خودرا برای تماشای یك پدیده نوظهور و خارق‌العاده در سینما آماده کنند

اطلاعات
بنیانگذار : عباس مسعودی
صاحب امتیاز ومدیر : فرهاد مسعودی
سردبیر : احمد شهیدی
سال پنجاهم
محل اداره : خیابان خیام. ساختمان اطلاعات. تهران
تلفن : ۳۱۱۰۷۱ تا ۳۱۱۰۷۹
تلکس : ۲۳۳۶ ـ تلگرافی : اطلاعات ـ تهران

امشب، مرگ عقب می نشیند!

مرکز اطلاعات و اورژانس تهران که از امروز عصرشروع به کار میکند ، چارمساز اساسی‌ترین دشواریها در زمینه کمک به مصدومین و مسمومین و احتیاجات فوری‌مردم به‌سازمانهای درمانی است .

تهران ، با جمعیتی متجاوز از سه میلیون و نیم تا به امروز بیش‌از چند مرکزمجهز«اورژانس»نداشت. بخش‌های«اورژانس» در اکثر بیمارستانهای تهران بحدی ابتدایی و فاقد امکانات بود که اطلاق عنوان «بخش» و «اورژانس» به آنها اصولا منطقی نبود . تعداد کمی از بیمارستانهای خصوصی که «اورژانس» مجهز داشتند برای پذیرفتن بیمار قیدو شرط هایی قایل‌میشدند که فقط طبقات مرفه میتوانستند از عهده قبول آن برآیند . باقی میماند چند بخش اورژانس مجهز در چند بیمارستان عمومی که هرگزنمیتوانستند احتیاجات شهری بدین طول و عرض را پاسخ بگویند و ناچار پذیرفتن بیمار و ارائه خدمات درمانی درین مراکز صورت نامطلوب و رقت‌آوری بخود میگرفت . کسانی که گذارشان بدین مراکز افتاده باشد بخوبی میدانند در آنجا نه فرصت رسیدگی به کار مراجعان هست و نه‌جاومکان و امکانات کافی برای بستری کردن بیماران و پذیرائی از آنها .

در کنار این مشکل ، دشواری‌بزرگ‌دیگری نیز بچشم‌میخورد که تاثیر ناگوار آن در سرنوشت مصدومین و مجروحین بر مشکل اول می‌چربید. مهمترین‌مساله‌در موضوع‌نجات‌مصدومین و مجروحین و بیمارانی که به درمان فوری‌نیاز دارند ، تسریع در انجام کمک‌های اولیه و نیزرسانیدن آنها به مراکز درمانی است . پزشکان و متخصصان درباره این امر آنقدر اهمیت‌قائلند که حتی حرکت دادن بیمار یا نشاندن‌و خواباندن و منتقل‌کردن او را به بیمارستان توسط اشخاص متفرقه یا بستگان بیمارمنع میکنند و معتقدند یک اقدام نابجا ممکن‌است‌مرگ بیمار راتسریع کند یا امکان معالجه او را از بین ببرد . توصیه پزشکان اینست که در موارد «اورژانس» اطرافیان بیمار وظیفه دارند هرچه زودتر به مراکز درمانی اطلاع دهندو بقیه‌کارها را بعهده‌پزشک یا پزشکیار و تکنیسین بگذارند . اما این توصیه صحیح و بجا هنگامی عملی خواهد بود که مراکز درمانی آماده برای کمک به بیماران «اورژانس» وجود داشته باشدو فورا آمبولانس‌مجهز به وسایل پزشکی و درمانی را به محل حادثه یا برسر بیمار بفرستند .

درگذشته وضع ما از حیث کمک‌های فوری درمانی چنان بود که متاسفانه اکثر مصدومین و مجروحین و بیماران‌نیازمند به کمک‌های فوری ، بعلت فراهم نبودن‌امکانات یا در محل‌حادثه جان می‌سپردند یا در لابلای ترافیک پیچیده و داخل آمبولانس های فاقد وسایل درمانی ، یا پشت در بیمارستانها و یا هنگامی که برای شروع درمان قید پرداخت صورت حساب پیش‌می‌آمد!

مرکز بزرگ اورژانس‌که‌با پشتوانه‌و اختیارات‌وسیع‌مالی‌و اداری شروع بکار میکند و در آغاز فعالیت ، ستاد عملیات خود را در ده نقطه شهر قرار میدهد و با یکصد آمبولانس مجهز به وسایل کافی و کارورزان تعلیم دیده در ساعات مختلف‌شبانه روز آماده خدمت خواهد بود ، به این دشواریها پایان خواهد داد و این قدم بزرگی است در راه تعمیم خدمات‌درمانی و رفع نقائص آن .

برکرسی متهمان

درحالیکه دولت پرزیدنت فورد میکوشد بوسیله وزیر امور خارجه موافقت سریع کنگره را باعزام تکنیسین های امریکایی به صحرای سینا بدست بیاورد روابط بین قانونگذاران امریکا و کی‌سینجر مرحله بسیار دشوار و بحرانی را میگذراند .

کی‌سینجر بیشتر بعنوان مسئول کلیه سرویس های اطلاعاتی امریکا در کرسی متهمان قرار گرفته است. او همچنین باستراق‌سمع تلفن های همکارانش متهم شده و تنها هنگامی رسما ازاین اتهامات تبرئه‌شد که بسلاح تهدید بکناره گیری ازمقام وزارت امورخارجه امریکا متوسل گردید.

نمایندگان محافظه‌کار کنگره نیز اورا متهم میکنند که‌میخواهد همه چیز را قربانی «حسن تفاهم» با شوروی کند .مثلا هنگامیکه سولژنیتسین میخواست با پرزیدنت فوردملاقات کند برئیس‌جمهوری امریکا توصیه کردکه نویسنده شوروی را نپذیرد .

اما اتهاماتی که اخیرا در کمیسیون تحقیق مجلس نمایندگان مامور بررسی فعالیت سرویس های اطلاعاتی بوی وارد شده بیش از هرچیز به‌حیثیت و عزت نفس وزیر خارجه لطمه میزند .

کی‌سینجر کهیکی از دست‌اندر کاران ماجرای واترگیت در زمان ریاست جمهوری ریچارد نیکسون بود توسط کمیسیون‌تحقیق به‌غائلگیر شدن در جنگ ۶اکتبر ۱۹۷۳ خاورمیانه متهم شده است.

«بری‌کلین» یکی از همکاران سابق کی‌سینجر در جلسه‌کمیسیون تحقیق گفته است شبی که‌قراربود بامداد آن روز نیروهای عرب به‌اسرائیل حمله کنند نتوانسته است در نیویورک باوزیر امور خارجه امریکا تماس‌بگیرد درحالیکه گزارش‌سرویس های اطلاعاتی امریکا بطور قطع آغاز جنگ بین‌اعراب و اسرائیل را پیش‌بینی‌کرده بودند ولی کی‌سینجر درهمان موقع حصاری در اطراف خود بوجود آورده بود .

سرویس های‌مطبوعاتی وزارت امور خارجه‌امریکا روزپنجشنبه بطور کاملا غیرعادی این گزارش را تکذیب کردند وبامداد روز جمعه (رکس‌لی) معاون وزارت دادگستری امریکا بنام پرزیدنت فورد رسما از کمیسیون تحقیق خواست کلیه اسناد محرمانه که قسمت هایی ازآن در اختیار روزنامه ها گذاشته شده بود هرچه زودتر بوزارت امور خارجه پس‌داده شود چه افشای چهار کلمه رمز موجود دراین پرونده ها بدون اجازه سرویس‌های اطلاعاتی ممکن است لطمه جبران ناپذیری به سیاست خارجی امریکا وارد سازد.

کی‌سینجر که‌بعنوان مشاور رئیس جمهوری در مسائل اطلاعاتی عالیترین مقام مسئول بشمار میرود در غیاب جرالدفوردکه برای ایراد نطق‌های انتخاباتی درخارج واشینگتن بسر میبرد شخصا این تصمیم را گرفته بود .

ویلیام کلبی رئیس سازمان سیا در پاسخ خبرنگارانی که‌در باره این چهار کلمه اسرارآمیز ازوی توضیحاتی میخواستند همینقدر گفت:مصریاسوریه که‌درماه اکتبر ۱۹۷۳ خود را برای یک حمله مشترک با اسرائیل آماده میکردند میتوانستند با استفاده از این چهار کلمه بدانند که سرویس های اطلاعاتی امریکا تاچه حد به ارتباطات سری آنها آگاهی دارد .

قسمتی از گزارش سیا که چند ساعت قبل از حمله ۶اکتبر ۱۹۷۳ مصر و سوریه تهیه شده متن‌آن روز پنجشنبه گذشته از طرف کمیسیون تحقیق مجلس نمایندگان انتشار یافته باین شرح است :

ماهیچگونه علامتی که نشانه آغاز یک حمله مشترک مصر و سوریه باسرائیل باشد درکانال سوئز وبلندی های‌جولان پیدانمیکنیم.

این‌گزارش که‌انتشار آن جنجال بزرگی در آمریکا بوجود

گزارشهای امروز ازمسائل سیاسی جهان

حافظ اسد: مصر قیمت سنگینی پرداخته است

مصاحبه نیوزویک با حافظ اسد

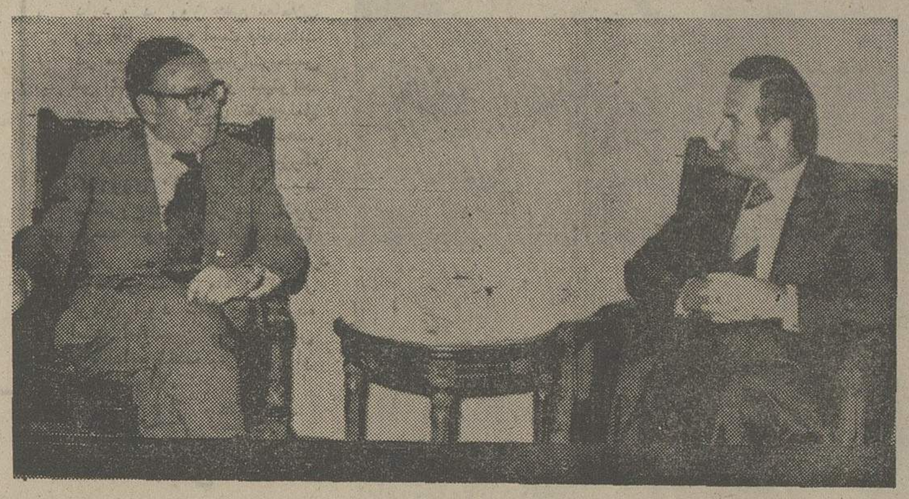

حافظ اسد با حالت تردید به سخنان کی‌سینجر گوش میدهد.

حافظ اسد رئیس جمهوری سوریه اخیرا در گفتگوئی با نماینده «نیوزویک» ضمن انتقاد شدید از قرارداد مصر و اسرائیل گفت که سوریه مشغول ارزیابی در سیاست خود میباشد بطوریکه بتواند با شرایط جدیدمقابله کند.

***

سئوال: شما گفته‌اید که قرارداد جدید مصر واسرائیل برای جداسازی نظامی در صحرای سینا بد است چون‌اعراب را دچار تفرقه میکند ولی چرا فکر میکنید که این‌قرارداد صلح خاورمیانه را هم بخطر میاندازد ؟

اسد: چون این قراردادگامی به عقب از نقطه صلح است و بهمین دلیل وقوع بحران بعدی را تسریع خواهد کرد. قرارداد جدید مصر و اسرائیل راهی را که درصورت بسته شدن چنین قراردادی میتوانست به حصول صلح‌واقعی منجر شود خواهد بست . به سبب تلاشی که بعمل آمده‌است تا مسئله خاورمیانه به بخشهای جدا از یکدیگر تقسیم و تجزیه شود و قرارداد سینا تظاهربارزی از نتیجه این‌تلاش است. ماهیت کشمکش اعراب واسرائیل از این رهگذرعملا نادیده گرفته میشود دعوای خاورمیانه کشمکش میان مصرو اسرائیل و یا سوریه و اسرائیل نیست بلکه دعوایی است‌که بین تمام‌اعراب‌واسرائیل جریان دارد .نادیده گرفتن واقعیت نمیتواند ماهیت این کشمکش را عوض کند ـ موافقت مصر با پایان دادن به حالت جنگ و دشمنی با اسرائیل‌واجازه دادن به عبور کشتیهای حامل کالا برای اسرائیل ازکانال سوئز ـقیمت سنگینی است که مصر باید آنرا صرفا به ازای خروج کامل نیروهای اسرائیل از تمام اراضی‌اشغال شده اعراب و استیفاشدن حقوق ملت فلسطین به اسرائیل پرداخت میکرد حقیقتی که کماکان وجود دارد این است که اسرائیل هنوز هم اشغال اراضی اعراب را ادامه میدهد و تقریبا ۹۰ درصدد از صحرای سینای خود مصریان نیز از آن جمله است .

میلیارد ها دلار کمکی که قرار است‌ازطرف شما(آمریکا) بابت عقب رفتن اسرائیلی ها از چندکیلومتر اراضی اشغال شده صحرای سینا به اسرائیل پرداخت شود نتیجه‌ای جز این نخواهد داشت که اسرائیل راجری ترو گستاخ‌تر کند.

اسرائیلی ها اکنون ازهر زمان دیگری مصمم‌ترند تا نه فقط اراضی اعراب رادر اشغال خود نگهدارند بلکه شاید حتی درجبهه شمال (جنوب لبنان) درصدد توسعه طلبی های تازه نیز برآیند. و سپس ازامریکا چند میلیارد دلار دیگر نیز بعنوان قیمت تخلیه کردن زمین هایی که‌هرگز به اسرائیل تعلق نداشته است باج بگیرند . امریکا در مناقشات اعراب واسرائیل مستقیما درگیری یافته است این بنفع اعراب نیست ومسلما بسود منافع خود امریکائان هم نیست.

سئوال: بعداز مذاکراتی‌که‌اخیرابا دکترکی‌سینجرانجام دادید مقاصد امریکا درخاورمیانه رابرای ماه های آینده چگونه پیش‌بینی میکنید ؟

اسد: دولت امریکا قصدی جزاین ندارد کمکارهارا «سمبل» کند ـ یعنی آرامش موجود را در خاورمیانه نگهدارد تا فرصت داشته باشد که بتدارک انتخابات سال آینده آمریکا برود آنچه کهشما (امریکائیان) در خاورمیانه میخواهید حفظ آرامش وضع موجوداست .

سئوال: ولی آیا حفظ آرامشی ازهمان قماش کهشما اسم بردید ـ منتهی بصورت عمومی ـ برای مدتی درخاورمیانه امکان‌پذیر نمیشود ؟

اسد: خیر ـ غیر ممکن است .

سئوال : مقاصد اسرائیل را چگونه ارزیابی‌میکنید ؟

اسد: ادامه دادن به تحکیم مواضع خود در اراضی اشغال شده اعراب و دست زدن به تحریکات شدیدتر در جبهه لبنان و شاید جاهای دیگر، شما از یک نکته باید مطمئن باشید و آن این استکه اسرائیل همچنان بهگمراه کردن امریکا و پرده پوشی کردن مقاصد واقعی خودش ادامه خواهد داد .

سئوال: ازنظر کی‌سینجر شانس خروج اسرائیلی ها از اراضی اشغال شده سوریه در بلندیهای جولان تاچه‌اندازه است ؟

اسد: کی‌سینجر دراین باره اظهار نظری نکرده است من و کی‌سینجر مذاکرات روشنی انجام ندادیم بلکه فقط بطور مبهم راجع به کلیات حرف زدیم.

سئوال : آیاکی‌سینجر فکرمیکند که مذاکره سوریه و اسرائیل ممکن است ؟

اسد: بلی همین عقیده رادارد ولی ما بااودر این‌زمینه هیچ توافق نظری حاصل نکردیم .

سئوال: مصر مدعی است که مذاکره درباره خروج نیروهای اسرائیلی از جولان ظرف یکماه آینده آغاز خواهد شد . وحتی قاهره تاکید میکند که همه طرفهای ذینفع نیزاز این‌امر آگاهی دارند اما اسرائیل جواب میدهد که چنین نیست وبرای اسرائیل غیر از آنچه که‌در صحرای سینا پذیرفته است تعهد دیگری وجود ندارد بنظر شما کدامیک راست میگویند ؟

اسد: مابا‌هیچکس برای شروع هیچ مذاکره‌ای به هیچ توافقی نرسیده‌ایم .

سئوال : به‌عقیده شما حداقل شرط اساسی برای حصول توافق و امضای قرارداد در جولان از چه قرار است .

اسد: بدون تردید قرارداد جدید مصر و اسرائیل به میزانی قیاس ناپذیر باعث پیچیده‌تر کردن اوضاع شده است چون اکنون آشکارا بنظر میرسد که‌تمام مجاهدات دیپلماتیک امریکا در خاورمیانه عملا متوجه این جهت است که بجای آنکه اسباب خروج اسرائیل از اراضی اشغال شده اعراب را فراهم کند امتیاز های بیشتری به اسرائیل بدهد هدف کوشش های جاری دیپلماسی آمریکا درخاورمیانه عبارت ازاین است که به‌اسرائیل آنچه راکه قبل از جنگ اکتبر ۱۹۷۳ نتوانسته بود بدست آورد عطا کند : سلاح های مدرن و پیشرفته ودرگیری‌زرفتر آمریکا در مناقشات خاورمیانه و پایان یافتن حالت جنگ و ستیز میان مصر و اسرائیل وغیره وغیره. امتیاز هایی است که در حال حاضر تامین آنها برای اسرائیل هدف واقعی دیپلماسی امریکا در خاورمیانه است بادرنظر گرفتن این ملاحظات اکنون‌سیاست مادر دست تجدید نظر وارزیابی است ولی نتایج آن با

اسد: بدون تردید قرارداد جدید مصر و اسرائیل تجدید ارزیابی امریکا درسیاست خاورمیانه‌ای خودش کهدر حقیقت هیچ نتیجه‌ای ببار نیاورد شباهتی نخواهد داشت‌ما ازتجدید ارزیابی خود نتایج قطعی خواهیم گرفت .

یک صحنه ازنبردهای مسلحانه‌مسلمانان و مسیحیان در ترابلس‌در جنوب لبنان .

کارشناسان سیاسی لبنان معتقدند :

جنگهای خونین لبنان را قذافی کارگردانی میکند

گزارش علیرضا جهانشاهی فرستاده‌اطلاعات از جنگهای‌داخلی لبنان

بیروت هم در خطر جنگهای داخلی قرار گرفت

لبنان در تب‌کمبود بنزین‌میسوزد

در حالیکه انتظار میرود ارتش لبنان مجبور به مداخله در شهر بیروت برای اعاده نظم گردد ، گروهی ازمطلعین در لبنان عقیده دارند که بعضی رهبران افراطی عرب مانند قذافی از پشت پرده به آتش این زد و خورد ها میافزایند. این مطلعین میگویند هم اکنون قذافی با خرج میلیونها دلار توانسته علاوه برتامین مالی گروههای افراطی ، چند روزنامه لبنانی را نیز تحت کنترل خود در آورده و از طریق آنان اذهان عمومی را با تبلیغات کاذب مشوش کند .

علیرضا جهانشاهی فرستاده ویژه روزنامه اطلاعات و اولین خبرنگار اعزامی مطبوعات ایران به بیروت ، درگزارش خود از جنگهای خونین لبنان ، افزوده است :

لبنان بار دیگر گرفتار آتش جنگ داخلی شده و شهر مدرن و شلوغ بیروت نیز با کشیده شدن دامنه زدوخورد وتیراندازی به خیابانهایش، بار دیگرحالت فوق‌العاده بخود گرفته است .هم اکنون ، از ساکنین بیروت‌کمتر کسی جرئت میکند پس‌از ساعت ده شب، از خانه خود خارج‌شود. درین حال، تنها رهگذران‌شبهای بیروت ـ که زمانی در شرق و غرب معروفیت بسزائی داشت ـ گارد های مسلح نیرو های‌امنیتی و اتومبیل های زره‌پوش هستند.

در روز نیز خیابانهای بیروت به شلوغی وازدحام گذشته‌نیستند. چون مدت یک هفته است که کمبود بنزین در شهر باعث‌شده از تعداد اتومبیل هائی که در حرکت هستند، بوجه قبل‌توجهی کاسته شود.

دیروز نرخ بازار سیاه بنزین به ۱۵ برابر نرخ رسمی رسیده بود. بهمین علت ، تعداد زیادی از تاکسیرانان شهرصلاح‌دیده‌اند فعلا از کار کردن خودداری کنند. در خیابانهای اصلی شهر که هنوز هم روی دیوارهایش عکسهایی از شهدای فلسطینی بچشم میخورد، صدای تیراندازی متناوبا بگوش میرسد و مردم بیروت ـ که در یکی دو سال اخیر با این گونه حوادث ،کم و بیش خو گرفته‌اند ـ سعی در ادامه زندگی عادی خوددارند.

دیروز صبح چند دقیقه قبل‌از ساعت ده یکی از مغازه های لوکس خیابان «الحمراء» بیروت که مرکز خرید شورشیهای‌این شهر است ، در پیش چشمان من، هدف بمب قرار گرفت .و اگر چه انفجار حاصله تلفات جانی بدنبال نداشت،ولی‌خسارات مالی قابل توجهی به مغازه که متعلق به‌یك مسیحی لبنانی‌است، وارد آمد.

در گرما گرم آژیر کشیدن ماشینهای آتش نشانی‌و اتومبیل های پلیس، هنوز هم میتوان بیروتی ها و معدودی جهانگرد را دید که در کافه های پیاده روئی بیروت مشغول نوشیدن قهوه و خواندن آخرین اخبار رسیده از شمال لبنان هستند .

از سه‌روزگذشته تناوب‌تیراندازی میان مسلمانان‌ومسیحیان درداخل محدوده شهربیروت به‌حدی‌رسیده که مقامات امنیتی بیروت‌احتمال میدهند در عرض یکی دو روز آینده نیروهای ارتش لبنان

در بیروت نیز ناگزیر از مداخله نظامی می‌شوند. در حال حاضر، اگرچه ارتش لبنان دخالتی در شهر بیروت نمیکند ولی میتوان واحد های زرهی ارتش را در

علیرضا جهانشاهی

نقاط حساس واستراتژیکی شهر دیدکه برای شروع عملیات‌نظامی آماده‌اند .

هم‌اکنون جبهه های مختلف سیاسی بیروت مشغول بحث و گفتگو درباره امکان دخالت‌ارتش لبنان در زد و خورد های چند روزه اخیر بیروت هستند .بطور کلی، گروه های محافظه‌کار و مسیحی، طرفدار شدت‌عمل ارتش هستند، در حالیکه رهبران گروه های مسلمان و دست چپی ، از این برنامه استقبال چندانی نکرده‌اند . حزب دست راستی «نجده» که اعضای آن مسلمانند، معتقد است قبل از اینکه ارتش دخالتی در اوضاع بکند ، لازم است درداخل ارتش نوعی‌تصفیه صورت گیرد و عوامل که «غیر ملی» هستند، ازآن کنار گذارده شوند. «کمال جنبلاط» رهبرحزب سوسیالیست «ترقی‌خواه» ضمن نام بردن از «فالانژیست ها ـ یا بقول خود لبنانی ها : «کتایبی» های دست راستی، بعنوان‌عوامل اصلی حوادث چند هفته اخیر ، خواستار تغییرات اساسی در کلیه سطوح زندگی سیاسی‌لبنان گردید.

«جنبلاط» که بدنبال ملاقات با سایر رهبران حزب، باخبرنگاران گفتگو میکرد، اظهار داشت : «دولت لبنان موظف است‌هرگونه اقدامی راکه لازم میداند برای پایان دادن به بحران اخیر انجام دهد.«جنبلاط» افزودحوادث‌اخیر باعث لکه‌دار شدن حیثیت لبنان در سطح جهانی گردیده است . «پیرجمایل» رهبر حزب‌فالانژیست «کتایبی» نیز دیروز ضمن‌محکوم

بقیه در صفحه ۲۳

فرانس‌پرس

پاپوا، عضوتازه‌ملل‌مستقل‌جهان

بااعلام استقلال « گینه جدید پاپوا » یک ملت دیگربه خانواده ملتهای مستقل جهان پیوست . مراسم اعلام استقلال « گینه‌پاپوا » دیروز با حضور پرنس‌چارلز ولیعهد انگلیس و مقامات رسمی استرالیا در«پورت مورسبی » انشام شد و «مایکل سومار » بعنوان نخستین نخست‌وزیر کشورجدیدالتاسیس اداره امور آنرا بعهده گرفت. استقلال سه میلیون ساکنان « گینه جدید پاپوا » از عقب مانده‌ترین و بدوی‌ترین کشور های جهان یک مبارزه سیاسی واقتصادی است که نتایج آن درحال حاضر غیرقابل‌پیش‌بینی است .

قبل از برگزاری مراسم استقلال « پاپوا» جادوگرکشور جدید تمام کوشش خود را بکار برد تاریزش باران‌منع از انجام این مراسم نشود.

« گینه‌جدیدپاپوا » از قبایل ودهکده های بیشمار باکوهها و دره های صعب‌العبور مجموعه‌ای از جزایر تشکیل میشود و مساحت‌آنها باندازه مساحت کشور ایتالیا است . با اینکه ثروتهای طبیعی این سرزمین از مدتها قبل توجه کشور های بزرگ را بخودجلب کرده معذلک هنوز تمدن غرب به پاپواراه نیافته و تنها میسیونهای مذهبی درآن‌فعالیت میکنند .

جزیره گینه‌جدیدکه‌بزرگترین جزیره دنیا پس از گروئنلند است بهشت برنده شناسان و نژادشناسان است گینه‌جدیددر قرن نوزدهم میلادی به سه قسمت تقسیم شد:هلندیهاقسمت غربی. انرا اشغال کردند که امروزه جزئی ازخاک‌اندونزی است ـ آلمانها قسمت شرقی وانگلیسی‌ها قسمت جنوبی آن راکه به به پاپوازی معروف است تصاحب کردندپس‌ازجنگ اول جهانی قسمت شرقی و جنوبی گینه که از جزایر متعددی تشکیل میشود به استرالیا واگذار شد که اکنون بعنوان یک کشور خودمختار استقلال خودرا اعلام‌کرده است ثروتمندترین این جزایر « بوگنویل » است که معادن مس ان به تنهایی معادل تمام معادن مس کشور زامبیا است « بوگنویل » دراول ماه سپتامبر استقلال خود را اعلام کرد چه صدهزار سیاهپوست ساکن این جزیره نمیخواستند ثروتهای طبیعی افسانه‌ای خود را باسرخپوستان گینه جدید تقسیم کنند .

« پاپوهای گینه جدید و «توله » های برتانی جدید خود رامتمدن‌تر و پیشرفته‌تر از برادران کوهپایه نشین شوگینه میدانند وازآن‌هابعنوان«بربرها» نام میبرند واز این‌روزهم‌اکنون بنظر تجزیه‌کشورجدیدافتاده‌اند « گینه جدیدپاپوا » دارای یک قانون اساسی دموکراتیک‌است که ازقوانین اساسی استرالیا و انگلیس کپیه شده است .

حزب « پانگو » متعلق به سومار نخست‌وزیر گینه جدید « پاپوا » تنها یک‌پنجم‌کرسیهای پارلمان را در اختیار دارد و از این‌رو یک دولت ائتلافی‌بر این کشور حکومت میکند ولی اعضای دولت پیوسته بایکدیگر در کشمکش هستند بهمان‌گونه که درگذشته خیلی نزدیک قبایل پاپوا برای کسب قدرت بانیر و کمان بایکدیگر نبرد میکردند ازچندی قبل شرکتهای چند ملیتی برای بدست آوردن انحصار بهره‌برداری ازثروتهای طبیعی کشور به جنب وجوش افتاده‌اند .

« ار ـ ت ـ زد » کمپانی بزرگ انگلیسی اکنون از معادن مس بوگنویل‌بهره‌برداری میکند . شرکت امریکایی « کنکوت » که به کاوش های زیرزمینی درگینه‌نو دست‌زده ظاهرا به معادن مهم مس ، روی ـ طلا و نفت دست یافته است .

ژاپن ، شوروی و جمهوری خلق‌چین نیز برای کشورجدید که اهمیت استراتژیکی آن در جریان جنگ دوم جهانی به ثبوت رسید علاقه زیادی نشان میدهند .

آورد نشان میدهد که‌سرویس های اطلاعاتی امریکا در آستانه‌یک بحران‌بزرگ نتوانسته‌اند آنطور که باید وظیفه خودرا انجام دهند.

دراین شرایط دشوار کی‌سینجر میخواهد هرچه زودتر موافقت کنگره رابه اعزام کارشناسان غیر نظامی‌امریکا به‌صحرای سینا کمدر حقیقت شرط اساسی اجرای قرارداد جدید جداسازی نیروهاست جلب کند .

اکثریت نمایندگان مخالف در کنگره معتقدندکه کی‌سینجر هر قدر هم‌در کار خود وارد باشد نمیتواند وظیفه اداره امور خارجی وسرویس های اطلاعاتی امریکا را برای مدت زیادی بعهده بگیرد

گزارش یاسین‌رضوی‌فرستاده اطلاعات از هند

گاندی، دمکراسی رانجات داد

شهر بمبئی هند کوچکی است که تمام عناصر هندی وآنچه راکه در هند پیدا میشود در بردارد بدنبال اغتشاشهای اخیر که هدفش برانداختن دولت ایندیراگاندی به کمک حکم دیوانعالی کشور بودکنون‌اوضاع دربمبئی آرام است. آثار آشوب و تظاهرات واحساسات ضد گاندی فرومرده وشهرچهره عادی بخود گرفته است .

مردم بمبئی شروع کرده‌اند تا اقدامات اخیر دولت ازقبیل فوق‌العاده اعلام کردن وضع کشور و برقرار کردن‌سانسورمطبوعات را از همان زاویه‌ای نگاه کنند که‌خود ایندیراگاندی نگاه میکند ورفته‌رفته این اعتقاد در مردم بوجود آمده است که تمام اقدامات اخیر ایندیراگاندی برای برقرار کردن فرمانروائی نظم وقانون‌وعادی‌کردن وضع کشور موجه بوده و به فلسفه روشنی انکا داشته است .

یک راننده تاکسی که در حال‌حرکت باوی صحبت میکردم درحالیکه ازخیابانهای پرنورمیگذشتیم اظهارمیداشت‌که‌ایندیراگاندی دموکراسی هند را بارفتاری بسیار آمرانه وقاطع نجات داده است . او بجای آنکه اجازه دهند که تنها یک نفرارا ده خودرابر تمام ملت و کشور تحمیل کند از کشور و ملت یاری گرفت تاراده ان یکنفر راخنثی سازد.

راننده تاکسی مضافا عقیده داشت که اگر ایندیراگاندی بی اعتبار میشد و برکنار میگردید این امر برای تمام تلفی ومفهوم دموکراسی هندی نتایج بسیار فاجعه‌آمیزی ببار میاورد چون برکناری او بصرف حکم یک‌دادگاه بدین معنی بود که قدرتی که بر کشور حکومت میکند اراده و حکم‌یک دادگاه است واراده ملت نیست .

در فرودگاه بمبئی کارگری را یافتم که باوی نیز گفتگو کردم و عقیده‌اش را پرسیدم .

بنظر او ایندیراگاندی دلایل‌محکمی‌برای برقرارکردن سانسور داشت چون رویه‌ای که بمدار صدور حکم دادگاه عالی الله‌آباد درمطبوعات آغاز شد دیگر نه‌روزنامه‌نویسی بود و نه بوی دموکراسی و سلامت از آن میاید مردم آشکارا شروع به متهم کردن نخست‌وزیر ـ باعنوان نمودن همان‌اتهاماتی میگردند که هنوز بایددردیوانعالی هند مورد رسیدگی قرار میگرفت و صحت و سقم‌آنها ارزیابی میشد . بطور کلی وضعی که در بمبئی دیدم حاکی از طرفداری مردم از نخست‌وزیر بود و نشان میداد که‌احساسات عمومی نسبت به وی کینه‌توزانه نیست‌بلکه ناشی از عشق والفت است . همانطور که آن کارگر فرودگاه نیز یادآوری میکردمردم هند درساعتی که ایندیراگاندی بیاری آنها نیاز پیدا کرد درکنارش قرار گرفتند .

برخی از مردم دربیان این عقیده‌سهیم بودند که ایندیراگاندی بهنگامیکه ضرورت یافت با همان درجه از استحکام که‌میتوان ازیک رهبر منتخب مستقیم مردم انتظار داشت اقدام کرد مردمی که به آنهااشاره کردم رفتار ایندیراگاندی را در قبال‌پارلمان هند شجاعانه میدانستند و عقیده داشتند که اقدام دیگر ایندیراگاندی در مورد ارائه‌دادن وعملی‌کردن قانونی که به شیوه عطف به ماسبق مورد استفاده وی قرار گرفت نمونه تمام عیاری از رفتار یک رهبر واقعا ملی بوده است .

مردم مذکور اظهار میداشتند که بدون این‌رفتارها ایندیراگاندی مجبور میشد که‌از نخست‌وزیری استعفا کند واین به معنای سقوط دموکراسی درهند وهرج‌و مرج کامل سیاسی کشور بود.

اشخاص دیگری‌هم وجود داشتند که به اقدامات اخیر دولت گاندی ازنظردیگری نگاه‌میکردند این اشخاص‌به‌رفتارنخست‌وزیر هند ازجنبه سیاسی کاری‌نداشتند ولی بسیار خرسند بودند که اختیارات فوق‌العاده دولت مرکزی ضربه‌ای سخت برسودجویان وقاچاقچیان و محتکرانی وارد کرد که در گذشته قادر بودند به استناد معاذیرفنی از چنگ قانون و عدالت فرارکنند.

مقالات کوچک از روزنامه‌های بزرگ

TIME
THE WEEKLY NEWSMAGAZINE

مذاکرات قبرس

دور جدید مذاکره‌راجع به قبرس، در سازمان ملل ، بدین علت صورت گرفته است که رهبر قبرسی های ترک، تعهداتی را که شش هفته پیش درورین کرده‌بود، اجرا نکرد. درآن موقع ، رئوف دنکتاش قول دادکه برای تقسیم بندی قبرس ، بین قبرسی های یونانی، و قبرسی های ترک، پیشنهاد های خاصیی به نیویورک بیاورد .

دراین که دنکتاش حسن نیت دارد ،تردیدی نیست. اما قراینی وجود دارد حاکی ازاین‌که او از ایراد فشار به دولت ترکیه، در مورد لزوم حفظ قولی که وی درمورد پیشنهاد های ارضی داده، خسته شده است .

آن‌چه‌مدت هاست آشکار شده،این است که حتی عقب‌نشینی آرام و تدریجی نیروهای ترک از چهل درصد سرزمین قبرس که اینک در اشغال آن‌هاست ، نه فقط به‌حل مسئله قبرس کمک میکند، بلکه مخالفان ازسرگرفتن فروش اسلحه به ترکیه رادرکنگره امریکا،درواقع، خلع‌سلاح میکند .

الحرّ

اوضاع بحرانی لیبی

لیبی ، درجنان وضع داخلی مغشوشی است که ممکن است قذافی بسود جهان‌عرب، سکوت اجباری خودرا، ادامه دهد . قذافی مدت هاست که تبلیغات ضد اسرائیلی و ضد مصری خود را تخفیف داده است، وهفته پیش، براثر ضربه های یک عصیان در رده های ارتش لیبی وشورای فرماندهی انقلابی حاکم برلیبی، و نیز براثر پاره‌یی مشکلات اقتصادی‌غیر منتظره، سخت به‌خودپیچید، ودر حالی که‌این گرفتاری های داخلی چندان شدید نبود که‌تسلط قذافی بر لیبی را متزلزل کند اما این امیدرا بدلی ازمیان برد که‌وی بتواند در جهان عرب ، نیروی رهبری کننده‌ای بشود .

اوضاع اقتصادی لیبی به راستی آمیخته به تضاد است. این کشور که درنفت غرقه است، ودر حال حاضر ۲٫۴ میلیارددلار ذخیره نقدی دارد، هزینه هایش برای سال مالی جاری ، نزدیک به یک میلیارد دلار بیش ازدرآمد هایش است ، و قذافی برای جبران این تفاوت، به‌تازگی دستور داده است که تولید نفت از ۱٫۲ میلیون بشکه درروز، به‌بیش‌از دو میلیون بشکه‌درروز افزایش‌یابد.

قدرمسلم این است که تازمانی که لیبی در وضع اقتصادی مشوش و نابسامانی است‌جهان عرب‌میتواند‌ازاین‌گرفتاری‌بهره‌ورشود

تنیس قهرمانی آسیا (شهریور ۱۳۵۴ ـ تهران)

تقی اکبری و علی مدنی امیدهای باقیمانده ایران

دیروز در ادامه مسابقات انفرادی مردان ، اکبری برشالم از اسرائیل پیروز شد و درفشی جوان مغلوب «وی‌جو» از اندونزی گردید

تقی اکبری تنیسور برجسته ایران دیروز با پیروزی ۲ـ۱ بر شالم بازیگر اسرائیلی گام دیگر در دیدارهای قهرمانی آسیا به پیش نهاد و در مرحله بعد با حریف سرسخت و پرتوانی چون «هیرای» تنیسورژاپنی پیکاردارد، اکبری درمصاف باشالم ست اول را با پیروزی ۲ـ۶ بپایان برد ولی‌دردومین ست ۵ـ۷ مغلوب شد وبالاخره باشکست ۲ـ۶ شالم در سومین ست‌پیروزی ۱ـ۲ نصیب اکبری شد.

حریف اکبری در دور بعد «هیرای »تنیسور پرقدرت ژاپنی است که در مسابقات سال پیش

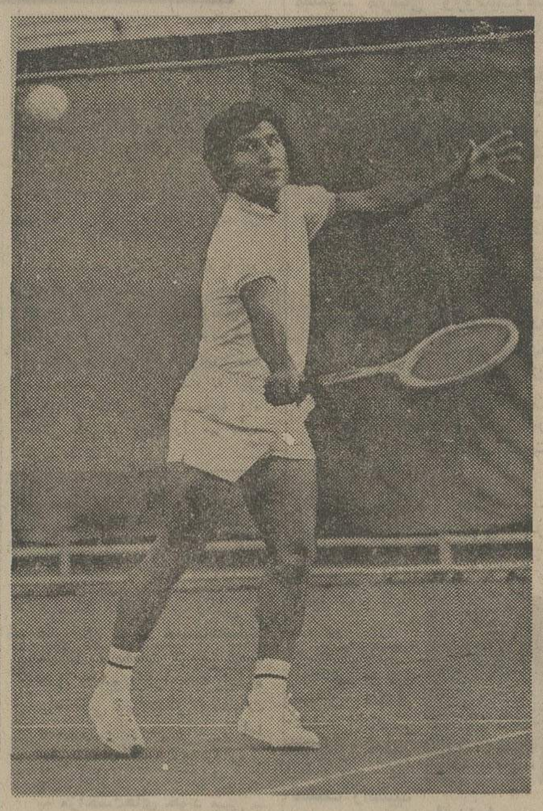

قهرمانی آسیا در هنگکنگ بدنبال ساکای» بازیگر هموطنش بمقام دوم رسید .

شکست درفشی جوان

واز سوی دیگر درحالیکه اکبری دیدارش را با پیروزی بپایان برد، کامبیز درفشی جوان‌چهرمحاضر دیگر ایران‌دردیدار های مردان مقابل «وی‌جو» از اندونزی با ناکامی مواجه شد .

درفشی جوان که با دوپیروزی تا باینجاییش آمده بود ، باحریف خود پیکاری سخت داشت که سه ست بطول انجامید .

ست اول را بازیگر اندونزی ۲ـ۶ بردولی ست بدباپیروزی ۵ـ۷ درفشی جوان همراه‌بود شب سوم با شکست ۲ ـ ۶ درفشی جوان همراه بود کمباین ترتیب پیروزی مجموع ۱ـ۲نصیب «وی‌جو» شد .

تاحال حاضر ایران دردیدار های انفرادی مردان۲نماینده دارد. علی مدنی و تقی اکبری که مدنی با « ساکای » ژاپنی قهرمان‌آسیا دیدار دارد .

« هیرای » حریف‌آینده‌اکبری دیشب با « جویو » گره‌ای جدال داشت که صاحب پیروزی ۲ـ۶ و ۲ـ۶ شد .

دیشب همچنین یک دیداردر قسمت دوبل مختلط برگزار شد که « هیرای و « هاتاناکا » دوژاپنی آشنای بازیها چهره های پیروز آن بودند .

ایندو ورتایمر و پسایف از اسرائیل را۲ـ۶ و ۳ـ۶ شکست دادند .

مسابقات وزنه‌برداری قهرمانی جهان ـ مسکو

اسمالکرز لهستانی فاتح طلای مگس‌وزن

نخستین شب مسابقات وزنه‌برداری قهرمانی جهان در سال ۱۹۷۵ که ازدیروز درمسکو پایتخت شوروی آغاز شده است ، شاهد درخشش یک ژاپنی‌بنام تاکئوشی ماساموتو بود. ماساموتو در نوبت حرکات یکضرب این وزن موفق شد در حرکت چهارم خود نیم کیلو بهترین رکورد جهان را که متعلق به آلکساندروروئین روسی بود بشکند و رکورد تازه‌ای معادل ۱۰۸ کیلو بحساب خودبگذارد .

اما باوجود این رکوردشکنی، وزنه‌بردار ژاپنی در رده‌بندی حرکت یکضرب در جای‌دوم ایستاد. چون در ۳بار نخستین حرکت یکضرب‌خود او بیش از ۱۰۵ کیلو وزنه برنداشته بود .

ناکام بزرگ این وزن محمد نصیری قهرمان سال پیش جهان بود که سال قبل در مانیل با ۲۳۲٫۵ کیلو مدال طلا گرفت . اما او در همین حرکت یکضرب پس‌از ۲ بار ناکامی در بالابردن وزنه ۹۵ کیلو ، تن به ریسک داد و برای بارسوم تقاضای ۱۰۰ کیلو کرد. اما این‌بار هم موفق نشد و ازدور مسابقات خارج گردید.

باحذف نصیری، زیگموند اسمالکرزوزنه‌بردار آشنای لهستانی باکسب مجموع ۲۳۷٫۵ کیلو دراین‌وزن قهرمان جهان شد و مدال طلا گرفت. آلکساندر وروئین روسی با پنج کیلوکمتر در سکوی دوم ایستاد و در رقابت برای مدال برنز لاجوش‌سوکش مجاری بر ماساموتوی ژاپنی برتری جست .

این هر دو ۲۳۰ کیلو وزنه برداشتند، لیکن قهرمان مجاری بجهت وزن‌سبکتر بدن خود مدال برنز رابرد.

در جریان اولین شب مسابقات وزنه‌برداری قهرمانی جهان در مسکو ، فدراسیون جهانی وزنه‌برداری‌تشکیل جلسه داد و کشورهای میزبان مسابقات جهانی سال‌های ۱۹۷۷ تا ۱۹۷۹ را تعیین کرد . این مسابقات در سال ۱۹۷۷ در آلمان غربی ، در سال ۱۹۷۸ در آرژانتین و در سال ۱۹۷۹ در بلغارستان برگزار خواهد شد .

برای میزبانی مسابقات قهرمانی جوانان جهان‌درسال آینده نیز لهستان انتخاب گردید . مسابقات جوانان‌جهان در سال جاری درفرانسه برگزار شده بود که تیم جوانان ایران نیز شرکت داشت .

مسابقات ۳جام باشگاهی اروپا امشب آغاز میشود

تهدید پیشاپیش اتحادیه فوتبال اروپا!

امشب مسابقات سه جام باشگاهی اروپا در شهرهای مختلف این قاره آغاز می‌شود . در هر ۳ جام مسابقات رفت دور نخستین جام انجام خواهد شد و بازیهای برگشت در روزچهارشنبه نهم مهر خواهد بود.

دیشب در فاصله ۲۴ ساعت تا برگزاری دیدارهای رفت ، اتحادیه فوتبال اروپا مصرا به هواخواهان و تماشاگران تاکید کرد که در هر شرایطی از برهم‌زدن‌نظم میدانها پرهیز کنند . اتحادیه فوتبال اروپا از تمامی فوتبال‌دوستان قاره خواسته است که بکوشند تا در هر میدانی قبل از هرچیز روحیه ورزشی میدان حفظ شود.

دراین تاکیدیه اتحادیه فوتبال اروپا صریحا قید شده‌است درصورتیکه حوادث دیدار فینال جام قهرمانی اروپا در فصل قبل درهر میدانی تکرار شود، تماشاگران و گروه خاطی با عکس‌العمل شدید اتحادیه فوتبال اروپا مواجه خواهند شد.

تیم انگلیسی لیدزیونایتد که در فینال جام قهرمانی اروپادرفصل‌قبل حاضربودتنهابدلیل‌خرابکاری‌تماشاگرانش در ورزشگاه پارک‌دوپرنس پاریس و خساراتی که این گروه به تاسیسات این ورزشگاه وارد کردند تا فصل ۷۸ـ۷۷ از حضور در تمامی جام‌های اروپائی محروم گردید .

امشب در کادر مسابقات جام قهرمانی باشگاههای اروپا، بایرمونیخ قهرمان دوساله اروپا با حریف آسانی چون جونس‌لوگزامبورگ روبرو است . اما دربی‌کونتی قهرمان انگلیس که درحقیقت باید از حیثیت لیدزیونایتد تیم دیگر انگلیسی که در فصل قبل تا دیدار فینال بالاآمد، دفاع کند ـ در اولین قدم حریف مشکلی چون اسلوان براتیسلاوا قهرمان چکسلواکی را پیش‌رو دارد.

دینامو کیف فاتح جام مسابقات برندگان جام اروپا در فصل قبل که حالا با عنوان تیم قهرمان شوروی قدم به جام قهرمانی اروپا گذارده نظیر دربی، در دور اول حریف سختی را دیدار میکند . حریف دور یکشانزدهم دینامو ، قهرمان یونان المپیاکوس میباشد.

آلمانها تنها کشوری هستند که در جام قهرمانی دو نماینده دارند. بایرمونیخ بعنوان تیم‌مدافع عنوان قهرمانی اروپا و مونشن‌گلادباخ قهرمان‌تازه‌آلمان. مونشن‌گلادباخ که ملی‌پوشانی چون هاینکس و فگتز را در خدمت دارد، امشب قهرمان اتریش واکراینسبروک را دیدار خواهد کرد. مشکل بنظر میرسد مهاجمان تیم اتریشی با وجود بزرگانی چون دینربونهوف و برنی‌فگتز در خط دفاعی مونشن‌گلادباخ در دیدار با قهرمان آلمانی گلی صاحب شوند.

تبریکات

جناب آقای محمدرضا قمرپور
انتصاب شایسته و بجای جنابعالی را تبریک میگویم.
مجید حسن‌پور
آ ـ ۴۶۹۴

جناب آقای محمدرضا قمرپور
انتصاب شایسته جنابعالی را به سمت رئیس اداره استخدام‌جمعیت شیروخورشید سرخ ایران تبریک میگویم.
ملایر ـ غلامحسین شهبازی آ ـ ۴۶۹۳

جناب آقای دکتر نیک‌پی شهردار محترم پایتخت
حسن انتصاب آقای عباس لسانی را بسمت مدیرکل خدمات‌شهری شهرداری پایتخت صمیمانه تبریک عرض مینماید.
محمد عبقری وکیل دادگستری
۱ ـ ۲۹۴۴۰

تیمسار سرتیپ هاشم ذکائی
ترفیع شایسته شما را تبریک عرض مینمایم.
سرهنگ ستاد شکیبائی آ ـ ۱۰۲۲۹

بیست و یکمین دوره مسابقات شطرنج قهرمانی کشور شش شطرنجباز در صدر

چهارمین شب از بیست و یکمین دوره مسابقات شطرنج قهرمانی کشور در خانه شطرنج باانجام سی‌دیدار پشت‌سر گذارده شد. تا حال‌حاضر ، یک گروه شش‌نفری با ۳ امتیاز صدرنشین جدول مسابقات هستند . گروه پیشتاز را کامران شیرازی ، مهرشاد شریف ، مهدی ماموری ، خسرو شهسوار ، فرخ آزادحرف و محمود پیرواولیاء تشکیل میدهند . بدنبال این گروه صفرزاده و جدلی هریک با ۲٫۵ امتیاز در رده بعد قرار دارند.

در دور سوم شش نفر گروه صدر بترتیب کامران شیرازی برکاظم مرتضوی، مهرشاد شریف برمجیدبدیعی، مهدی ماموری بر هادی مومنی ، خسرو شهسوار بر بهمن دهقان ، فرخ آزادحرف بر ابراهیم اثنی‌عشری و محمود پیرو اولیاء بر علی بهروزی غلبه کردند .

واجه گاسپار قهرمان جوانان ایران‌که دردورنخست درعین‌غافلگیری مغلوب‌ابراهیم اثنی‌عشری ازمازندران‌شد، دراین‌دور بر قهرمان برمه‌ای مونگلین که ازشیرازشرکت کرده بود غلبه کرد.

کشتی خانه‌های جوانان در رشت

نخستین دوره مسابقه‌های کشتی خانه‌های جوانان ایران با شرکت ۸۸ کشتی‌گیر از ۹ شهرستان رشت ، تبریز ، مرند ، مهاباد ، شاهرود ، خرمشهر ، همدان و میانه در سالن نامجوی رشت گشایش یافت .

این مسابقات زیرنظر خانه جوانان شیروخورشید رشت و با قضاوت۷ داور بین‌المللی و اعزامی‌فدراسیون کشتی انجام میگیرد و تیم‌های میزبان (رشت)، خرمشهر وساری از مدعیان قهرمانی پیش‌بینی می‌شوند.

رشت و خرمشهر نخستین شب را بدون شکست پشت‌سر نهادند و به دوره دوم راه یافتند ، ضمن‌اینکه ساری، علیرغم چند باخت در این دوره حضور دارد .

در نخستین شب مسابقات، ۲۳ مسابقه انجام گرفت. مبارزات باقیمانده طی سه روز برگزار خواهد شد.

بسکتبال باشگاه های تهران

پهلوی ۷۸ـ۹۵ همارا از پای درآورد

شب گذشته در دنباله‌مسابقات بسکتبال قهرمانی باشگاههای تهران،پهلوی وهمادیداری‌پرهیجان راپشت‌سر گذاردند ، پهلوی که باچندبازیکن صاحب نام و پیشین «هما» ، امسال بعنوان قدرتی تازه در بسکتبال بحساب میاید با پیروزی برابر «هما» قدرت‌خود را درراه رسیدن به حکومت گذشته حریف بخوبی نشان داد .

قبل از پهلوی و هما،دخانیات به ملاقات ورزنده آمده بود . این دیدار که بسیار حساسو نزدیک بهم‌بود باپیروزی ضعیف دخانیات پایان گرفت ، تایک دقیقه به پایان بازی دخانیات ۵۷ ـ ۵۸ درمقابل حریف کم نام ونشان خود با شکست همراه بود که طول یک دقیقه این نتیجه به ۵۸ـ۶۱ بسود دخانیات تغییر کرد .

پهلوی ۹۵ ـ هما ۷۸

هما که نیمی از بازیکنان سابق خود رادرتیم حریف‌میدید باتلاشی فوق‌العاده درصدد بود تا خالق یک شگفتی باشد . ولی پهلوی قویتر از آن بود که‌حریف اجازه خودنمائی یابد ، پهلوی گرچه هنوز درخدنام و نشان بازیکنانش نیست ولی در برابر «هما» بهتر از دیدارهای گذشته ظاهر شد.

« خلخالی » به شوتهای دقیق خود رسیده بود واکثر پرتابهایش به سبدحریف منتهی شد، ایلیاوی تحرکی بیشتر داشت و ضمن‌دفاع اغلب بسوی گارد «هما» یورش میبرد و بااستفاده از دستهای کشیده وقدبلندش امتیازات چشم‌گیری کسب کرد.

«هما » تاده دقیقه پایان‌فاصله چندانی با پهلوی نداشت ولی دردقایق آخر نتوانست همپای حریف مبارزه کند بطوریکه نتیجه ۵۶ـ ۴۸ درپایان بازی به ۹۵ـ۷۸ بسود پهلوی صعود کرد.

دخانیات ۶۱ ـ ورزنده۵۸

ورزنده که هیچ امیدی برای صعود نداشت در مقابل‌دخانیات که این تیم نیز صعود خود را حتمی میدید یک بازی سرد و کم هیجان را نشان داد .

رخوت‌وسستی بچه‌های دخانیات تااندازه‌ای بود که ورزنده بخود اجازه داد تاکار دفاع را رها و اغلب به حمله مشغول گردد . این بازی که رقابت آن بسیار نزدیک و شانه‌بشانه بود تا دقیقه آخر پیروزی ورزنده را شهادت میداد ولی اسماعیلی با گل حساس خود همه چیزراعوض کرد و نتیجه ۶۱ ـ ۵۸ بسود دخانیات پایان گرفت .

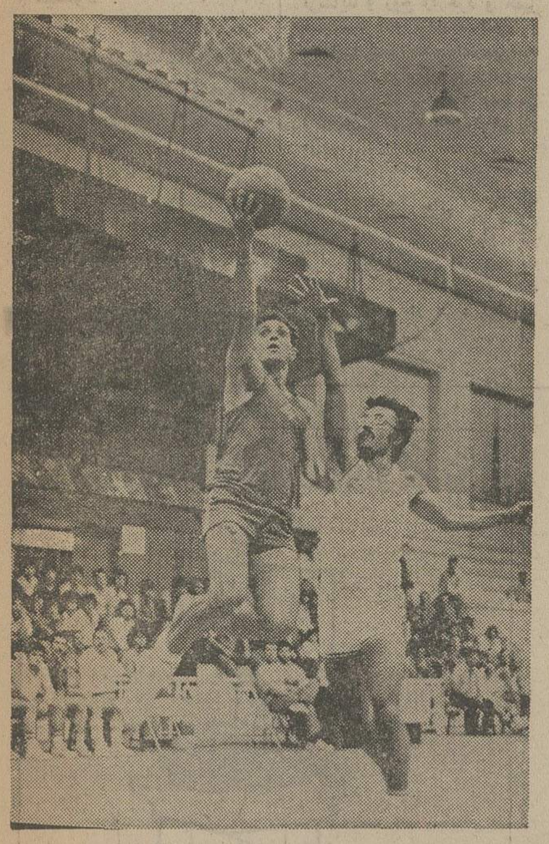

پهلوی باپیروزی بر «هما»قدرت برتر خود رانشان داد ، کامبیز قائمیان (سفید) از جمله بزرگان‌باقیمانده هما روی سبد حریف برای مهارتوپ تلاش میکند .

مسابقات ژیمناستیک انتخابی تهران

محمد آذری و آناهید قاپقران قهرمان شدند

رقابت برای بدست آوردن۱۲ مکان تیمهای ژیمناستیک ، دختران وپسران تهران‌درسالن ژیمناستیک فرحناز بهوی ۲روز بطول‌انجامید وعاقبت کارانتخاب نفرات تیمهای برگزیده با دگرگونیهائی بسیار نسبت به گذشته‌ای نزدیک پایان گرفت .

درگروه پسران ضمن اینکه «محمدآذری » یکبار دیگر درصدر نشست ، غیبت فریبرز مفید نکته قابل توجه دیدارها بود که سبب گردید « آذری » باآرامش بیشتری قهرمانی را از آن خود کند .

در جمع دختران یک گرگانی نفر اول تیم منتخب تهران شد ، آناهید قاپقران ژیمناست ملی‌پوش گرگانی که این روزها برای گذراندن دوران خدمت سربازی‌در تهران بسر میبرد ترجیح داد که اینبار در خدمت پایتخت نشینها باشد.

« زویادولوقاجار » حاکم چند ساله و کاپیتن تیم ملی ژیمناستیک دختران ایران که پس از مدتی دوربودن از تمرینات درمسابقات حاضر شد ، باارائه چهره‌ای که حکایت از عدم آمادگی او میکرد درنیمه راه صحنه رقابتها را ترک گفت و میدان را برای قهرمان شدن قاپقران» خالی کرد.

« محمدآذری » نفر اول‌مردان نیز ضمن اینکه حکومتش بدون تردید بود ، با تصاحب عنوان اولی در ۵ اسباب تسلطی چشم‌گیرنشان داد و تنها دریارفیکس «ناصر تامینی » چهره جوان و تازه‌نام بالاتر از او قرار گرفت .

مکان اول سه قسمت حرکات دختران نصیب « قاپقران » شد که در مجموع باید گفت‌دیدارهائی قالب‌ریزی شده و یک شکل‌داشت چرا که در تمام اسبابها وبالاخره رده‌بندی مجموع قاپقران ـ مفید وآذردولو قاجار اول تاسوم‌شدند!

رده‌بندی کلی مسابقات در پایان ودر هردو گروه دختران و پسران بدین شرح بدست آمد :

دختران : ۱ـ آناهید قاپقران ۶۸٫۲۵ امتیاز ۲ـ فرزانه مفید ۶۰٫۷۰ امتیاز ۳ـ آذر دولوقاجار ۵۹٫۳۵ امتیاز ۴ـ سهیلا تقوی ۵۴٫۱ امتیاز ۵ـ شهره حقانی ۴۳٫۸ امتیاز ۶ـ هما صبا ۴۱٫۷ امتیاز .

پسران : ۱ـ محمدآذری ۱۰۷٫۰۵ امتیاز ۲ـ حسین محمد قلی ۱۰۰٫۹۵ امتیاز ۳ـ ناصر تامینی ۹۹٫۵ امتیاز ۴ـ مجید نائینی ۹۶٫۶۰ امتیاز ۵ـ حسن محمدقلی ۹۶٫۴ امتیاز ۶ـ جواد خرسندی ۹۰٫۷ امتیاز ۷ـ اسمعیل خرسندی ۹۱٫۷۰ امتیاز.

نیایش در آستانه مبارکه حضرت عبدالعظیم (ع)

بمناسبت فرارسیدن آغاز فرخنده سی و پنجمین سال سلطنت اعلیحضرت همایون شاهنشاه آریامهر آستانه‌مبارکه حضرت عبدالظیم (ع) مجلس نیایش و جشنی در محوطه آستانه برگزار کرد . در این آئین که جمعی از علماء و روحانیون و اصناف و آقای دکترضیاالدین شادمان معاون نخست‌وزیر و تولیت آستانه حضور داشتند ، یکی از روحانیون درباره اقدامات و سازندگی و نیز کارهائیکه در زمینه های گوناگون در جهت نشر فرهنگ ومعارف اسلامی نصیب ملت‌ومملکت ایران شده است وهمگی به‌خاطر توجهات خاص اعلیحضرت‌همایونی‌است سخنرانی کرد ، و در خاتمه علماء برای سلامت و بقای ذات اقدس همایونی دست به نیایش و دعا بلند کردند در پایان مراسم آقای دکتر سید ضیاءالدین شادمان کتاب‌معراج نوشته حضرت آیت‌الله‌العظمی آقای سید ابوالحسن رفیعی قزوینی را به مدعوین توزیع نمود .

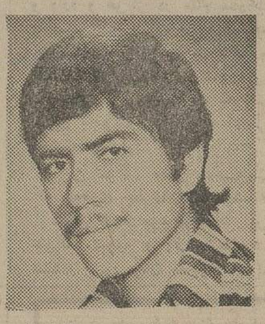

موسی رضاجمشیدی ۱۷ساله از ۶ر۶۵۴ تاکنون خبری از وی نیست هرکس اطلاعی از نامبرده دارد خواهشمنداست به سلطنت‌آباد شمالی کوچه بنفشه پلاک ۲ر۱۱ منزل جمشیدی خبر دهد.

عبدالله صدر (۵۱ ساله) از تاریخ ۱۹ر۵۴ خبری از وی نیست هرکس‌اطلاعی ازنامبرده دارد خواهشمنداست به تلفن ۵۴۸۰۷۱ فروشگاه صدر خبر دهد وخانواده‌ای‌را از نگرانی نجات دهد .

رئوف حیدری۱۹ساله(عکس بالا) اهل سنندج از ۳شنبه ۱۸ر۶۵۴ خبری‌از وی نیست هرکس اطلاعی از نامبرده‌دارد خواهشمند استبه تلفن۲۱۰۳ ۴۳۲۱ (سنندج) و یاکلانتری سنندج عبدالله حیدری خبر دهد . آ ـ ۱۰۱۵۳

احمد محرابی ۲۳ ساله‌اهل اراک از ششماه قبل برای معالجه چشم بتهران آمده و خبری از وی نیست هرکس اطلاعی از اودارد خواهشمند است به آدرس جاده قم‌بهشتی ۶متری اسلامی پلاک ۶ به حسن محرابی خبر دهد.

مجله پرتیراژ جوانان همه هفته
روزهای دوشنبه منتشر میشود

۲۵ شهریور

آغاز سی و پنجمین سال سلطنت شکوهمند شاهنشاه آریامهر

دوران ترقیات شگرف ایران را به پیش

شاهنشاه آریامهر

و ملت ایران تبریک و تهنیت میگوید

شرکت سهامی خاص
ریسندگی و بافندگی
تاج اصفهان

هادی خرسندی

مجلس ترحیم

با کمال تاثر و تاسف درگذشت ناگهانی دو میلیون ماهی ناکام رادر سانحه سهل‌انگاری به اطلاع دوستان‌وآشنایان میرساند .

مجلس ختم فقیدان ، سعیدان بعد ازظهرفردا در مرداب بندر پهلوی «شبستان‌انزلی» برگزار میشود .

حضور نماینده محیط زیست و جناب آقای استاندار گیلان ، « برای خواندن فاتحه » موجب تسلای شرکت شیلات خواهد بود .

مخارج شب هفت طبق وصایای آن مرحومان صرف‌توسعه‌کارخانجات «توشیبا» خواهد شد.

از : دکتر یوسف ایزدی

این دردها حاصل تعلل های ماست

چند روز پیش برای یك‌مسیر بسیار معمولی به‌مسافت‌کم حدود یك ساعت‌و سه ربع کنارخیابان در آتش آفتاب سوزان ظهر ایستادم و تماشاگر فرمان‌بدست های رنگارنك وسرنشینان‌رنگین تر شدم ومدتی بسیار وقت‌خود را هم که از هر چیز برای‌من گرانبهاتر است از دست دادم‌و تازه چون بمنزل رسیدم خسته وبدبخت قریب یکی دو ساعت قاب برخاستنم نبود.

خوب.. آیا مسئله‌عبور ومرور حل شدنی نیست؟! یافی‌المثل مسئله ادارات که اعصاب مر ـ فرساید و روح را خرد و خمیر میکند ؟ آدم برای مسئله‌ای و مشکلی بناچاربفلان اداره‌مراجعه میکند، در راه دعاگویان است که مواجه با بد خلقی وعبوسی وعظمت نمائی ها نشود. میرودو می‌بیند بسیاری کارمند زن و مرد نشسته‌اند و از بگو وبخند وشوخی وظریف پردازی بساطی برقرار است و آنچه که دراین میانه مطرح نیست همان کار ارباب رجوع دست از همه جا کوتاه است، در حالیکه علت وجودی اینان در اداره برآورده شدن نیاز های مراجعین است اصلا در همان آغاز جوری با متقاضی بیچاره برخورد میشود که گمان میبرد ذنب‌لاینفر کرده که به مشکلی برخورده ومزاحم اوقات شریفشان شده است‌حالا آیا نمیشود این بساط دردناك را در ادارات‌مان برچینیم؟ چرا ولی تصمیم واراده و عمل واقعی لازم است. این ها که باشدنفس عمل خیلی ساده است مسده‌تراز آنچه که بشود تصورش واکرد.

بله ... اغلب درد ها ، ازتعلل های خود برمیخیزد و خود ، خیلی خوب میتوانیم با مصاشیو مشکلاتی که گردش زمان ازاثر بروز و ظهور پاره‌ای علل که حاصل مسائل تازه زندگی است پدید می آورد نبرد کنیم .اگر تصمیم واراده و عمل واقعی‌باشد بخوبی میشود در اسرع وقت از عهده این قبیل مضایق زندگی برآمد.

متاسفانه اغلب دردهای ما در زندگی از مسائل بسیار پیش پا افتاده است که بسهولت‌وبسرعت قابل حل ورفع‌اند، آدم وقتی‌قرار است دردبیرد آیا بهترنیست‌درد های متعالی داشته باشد نه این دردهای مبتذل که متاسفانه راه تعالی فکر و روح را هم دارد می‌بندد .

نامه به سردبیر

روزنامه اطلاعات
خیابان خیام
تهران

بمناسبت آغاز سال سی و پنجم سلطنت باشکوه و پربرکت شاهنشاه آریامهر

دوران سعادت ایران

خوشا ایران و این فرخنده کشور ... سلامت باد ، « شاه آریامهر »
شهنشاهی بزرگ و مهربان است ... از آن در شرق و غرب ، آوازه دارد
بود آغاز سال « سی و پنجم » ... از او ملت بود خشنود و خرسند
به عصر او که « عصر انقلاب » است ... به تدبیر و خرد ایران نو ساخت
چو فکر حال و هم آینده دارد ... نه تنها قبله ایرانیان است
که دارد پادشاهی دادگستر ... که اورا نور یزدان است برچهر
سخندان و دلیر و کاردان است ... که دائم فکر های تازه دارد
که دارد سلطنت برقلب مردم ... که باشد روزگار ما خوشایند
زمان دانش و کار و شتاب است ... یکی ایران جاویدان نو ساخت
خدایش تا ابد پاینده دارد ... بود شاهی که محبوب جهان است

خانه زیباتروعوارض کمتر

چند سالی است که‌یکی از درآمد های شهرداری را عوارض نوسازی تشکیل‌می‌دهد باید اعتراف کرد که با ساختن راه‌ها و اجرای برنامه های عمرانی دیگر این پول درراه صحیح خرج می‌شود ولی موضوعی که برای من روشن نیست این است که چرا هرخانه‌ای زیباتر است باید صاحبش پول بیشتری دهد . در حالی که شهرداری می‌تواند اعلام کند که‌هرخانه‌ای که دارای نمای قشنگتری باشد عوارض کمتری دهد و هر خانه‌ای که دارای روکار کثیف باشد و یا بعبارت دیگر دارای نمایی باشد که چهره‌شهر را کثیف نشان دهد عوارض بیشتری باید دهد .

حسین معینی

معلمان و خواسته هایشان

۱ـ تغییر قانون استخدام معلمان
۲ـ پرداخت هزینه مسکن
۳ـ تامین مسکن مناسب یا پرداخت وام مسکن
٤ـ پرداخت کمك هزینه به معلمانی‌که در کلاس های بازآموزی شرکت می‌کنند .
٥ـ پرداخت پاداش به معلمانی که بازنشسته میشوند
٦ـ پرداخت وام توسط بانکها با بهره کم
۷ـ حذف کنکور برای معلمان هنگام ورود بدانشگاه
۸ـ پرداخت کمك هزینه تحصیلی به فرزندان معلمان

(ابراهیم فریدنی)

اتومبیل داشتن یا نداشتن

ناراحت و خسته از اینکه مدتی در انتظار تاکسی ایستاده بودم، دست آخر بعلت پیدا نشدن تاکسی پیاده بمقصدی که کار داشتم حرکت کردم تا بلکه در بین راه تاکسی گیر بیاورم و یا پیاده با ساعتی تاخیر بتوانم به کار خود برسم هنوز مقداری از راه را طی نکرده بودم‌که بدوستی برخورد کردم.

دوست من که قیافه‌اش خسته‌تر و ناراحت‌تر ا زمن بنظر میرسید بعد ازسلام و احوال پرسی شروع به گله و شکایت ازوضع‌نابسامان پارکینك کرد. مشکلی که برای اکثر اتومبیل دارها وجوددارد گفت حدود یك ساعت‌ونیم است که‌ممبر بوذرجمهری ـ ناصر خسرو ـ پامنار ـ امیر کبیر ـ سیروس ـ میدان ارك ـ باب‌همایون راطی می‌کنم تا بلکه جای پارك برای اتومبیلم پیدا کنم. ولی متاسفانه اجبارا اتومبیلم را در خیابان عین‌الدوله گذاشتم وحالا می خواهم بروم بکارم برسم ،در حالیکه کارم فقط چند دقیقه بیشتر طول نمی‌کشد، علاوه بریك‌ساعت‌ونیم‌سرگردانی برای پیداکردن جای پارك مدتی هم‌منتظر تاکسی شدم تازه وقتی تاکسی گیرآوردم وسوار شدم مقداری از راه را بایدپیاده‌طی کنم چون راننده‌تاکسی در حالیکه‌مسافر دیگری‌هم نداشت گفت‌آقا همینجاپیاده‌شو چون راهم از اینطرف نیست. بعد دوست من در دنباله گلایه های خود چنین‌ادامه داد.

اتومبیل خریدم برای آنکه تاحدودی از نظر وسیله رفت‌و آمد در رفاه‌باشم‌ولی غافل از اینکه از چاله در می‌آیم و بچه می‌افتم و تازه متوجه شده‌ام که مشکل داشتن اتومبیل بیشتراز نداشتن آن‌است.

علی‌اکبر بهنام کوشا

باید وادارشان کرد

جریمه و بازداشت کسانی که منافع شخصی را برمنافع مردم ترجیح میدهند امری واجب است وکار مبارزه باگرانی فروش ثابت کرد که متاسفانه در صنوف وطبقات مختلف ازاین قبیل افرادهستند. بنابراین باید کاری کرد که این عده مجبور به اجرای مقررات‌بشوند. مثلا حال که میگویند درتهران ٤۰ تا ٤٥ هزار واحد مسکونی خالی وجود دارد که صاحبانش حاضر به اجاره دادن نیستند باید چنان مالیات سنگینی ازآنان گرفت که دیگر چنین کاری را نکنند .

پ ـ جمع

نرخ ارز وشرکت های باربری

اغلب شرکت‌های باربری بین‌المللی درموقع تحویل برگ ترخیص کالا پس کرایه را به ارز میگیرند و نرخ آنرا هم‌از روی روزنامه های‌صبح‌حساب می‌کنند، درحالیکه خبرروزنامه های صبح متعلق به روز قبل است لذا لازم‌است که شرکت هاراسا هرروز صبح نرخ‌ارز را از بانکها بگیرند و کرایه‌را برمبنای آخرین نرخ ارزها دریافت کنند.

غلامعباس مجیری

مرکز دزفول مرکز زباله است

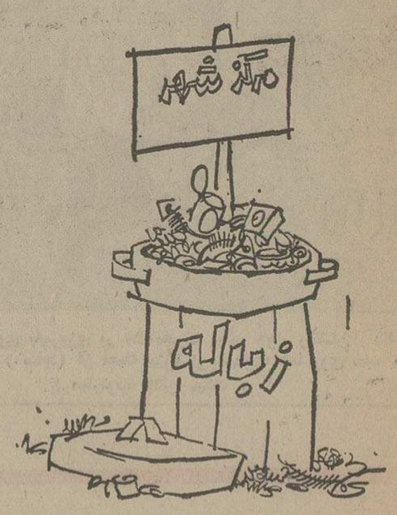

چند سالی است که کوچه‌های شهربانی وراهنمائی دزفول در خیابان سیروس (مرکز شهر) در حقیقت بجای مرکز شهر بودن مرکز زباله شهر ، بیش از ۱۲۰هزار نفری دزفول شده‌است . و سلامتی اهالی مورد تهدید انواع میکرب‌ها قرارگرفته و از تدارکات مکرر به‌شهرداری هنوز نتیجه‌ای حاصل نشده است .

غلامعلی مشعلچی‌زاده
غلامعلی مشعلچی

بوی زننده ازپستخانه است

من یکنفر عابر پیاده هستم که هر روز راه عبورم از مقابل پستخانه مرکزی واقع در خیابان سپه است قریب یکماه است که موقع عبور هرروز مشاهده میشود که‌بوی گند و کثافت عابرین را ناراحت میکند چون چاه‌مستراح پستخانه که سالهاست تخلیه نشده هر روز بوسیله پمپ بسطح باغچه تزئین که مقابل پستخانه قرار گرفته ریخته میشود خواهشمند است نسبت باین‌موضوع توجه‌شود.

چهل سال قبل در همین روز

نطق وزیر جنك روسیه راجع به ارتش شوروی و دفاع از حمله دشمن

مسکو ـ مارشال وروشیلوف وزیر جنگ شوروی در «کیو» در حضور صد و پنجاه هزار کارگر نطقی ادا کرده اظهار داشت که‌ممالک شوروی و اوکرانی دشمنانی دارندکه خود رابرای خرابی‌کشور سوسیالیسم‌آماده میسازند ولی دولت شوروی قادر است از آنها جلوگیری نماید. سپس مارشال از ارتش شوروی ستایش‌کرده تسلیحات وطرز پرورش آنراکامل‌دانست واعلام داشت میل خلع اسلحه کشور سرمایه‌دار انجام نتواند گرفت ودر صورتی که دشمن بما حمله کند ارتش سرخ در خاك دشمن رفته آنرا شکست خواهد داد .

نظریه جراید فرانسه

پاریس ـ حتی جراید مخالف نیز در این نکته متفقند که پس از خطابه هیتلر در نورامبرگ، نطق بلوم کمال ضرورت را داشته وبه بلندی پایه وبزرگی کلمات رئیس الوزراء اعتراف نموده‌اند.روزنامه«اکودوپاری» مینویسد: جان سخن درکلمات آخری بلوم میباشد که میگوید فرانسه از امنیت خاك خود دفاع خواهدکرد واجازه نمی دهدخاطرات وتهدیدات‌دیگران بعهدنامجات اتحاد یا بقدرت و عظمت وی لطمه‌ای وارد کند. روزنامه «اورنوول» مینویسد بلوم بطور مناسب بدعوت جنگهای مقدس هیتلر پاسخ‌داده وبا بهترین وجهی نشان داد اصول فرانسه چه بوده و در آتیه چه خواهد بود. روزنامه «پوپولر» مینگارد: باید ازرئیس دولت فرانسه تشکر کرد که بار دیگر لیاقت وارزش فرانسه را تائید نموده واز دمکراسی ستایش کرد .

انعکاس نطق بلوم

لئون‌بلوم

لندن ـ بیانات اخیر لئون بلوم رئیس الوزراء فرانسه فوق‌العاده موجب تسکین افکار عمومی انگلیس گردیده و حسن تفاهم بین دو مملکت راتشدید نموده است . انگلیسها که همواره تصور میکردند وضعیت اروپا براثر خصومت فرانسه و آلمان مغشوش است و سیاست انگلیس واسطه تعادل واقع شده اکنون چنین استنباط می کنند که دولت فرانسه نیزخود یک عامل تعدیل بین رژیمهای افراطی خواهد گردید ونطق رئیس الوزراء فرانسه این فکر را تقویت نموده است .

کنفرانس‌دول‌لوکارنو

لندن ـ وزارت خارجه‌انگلیس بسفارت خانه های فرانسه ، بلژیك، ایطالیاو آلمان یادداشتی در خصوص کنفرانس پنج‌نفری تسلیم خواهد نمود . محافل سیاسی عقیده دارند این‌آخرین اقدام دولت انگلیس است‌برای اینکه آلمان را وادار نماید در موضوع امنیت اروپای غربی وبستن یک قرارداد دراروپای شرقی با شرکت روسیه نظریه مساعدی اتخاذ نماید و لیکن کمتر امیدوار هستند به اینکه آلمان رویه خود را نسبت به روسیه تغییر دهد .

اوضاع فلسطین

اورشلیم ـ اولیای نظامی مشغول طرح نقشه‌های مبارزه هستند تا درصورتی که‌اعراب از قطع اعتصاب خودداری کنند بکار برند . اقداماتی‌برای حفظ مواقع سوق‌الجیشی و اعاده صلح در نواحی‌مغشوش و حمایت سرحدات بر علیه حملات خارجی درنظر گرفته شده و نیز تدابیری برای‌خاتمه دادن به قاچاق‌اسلحه ازکشور های‌مجاور پیش‌بینی‌شده است زیرا درواقع مشاهده شده که بوسیله وارد کردن تجارت‌غیر قانونی‌اسلحه قبائل‌ثروت‌زیادی اندوخته‌اند.

نجاشی و جامعه ملل

لندن ـ نجاشی به‌مخبرهاواس اظهاراتی به زبان امهاریک نموده‌وگفته است هنوز نمی‌دانم به ژنو خواهم رفت یانه؟ ولی منتظر رایرت‌های هیئت نمایندگی حبشه خواهم بود و درصورت لزوم ریاست هیئت نمایندگی مزبوررااخودم‌عهده‌دار خواهم شد. نجاشی اضافه کرد: رویه جامعه ملل درمقابل یک هیئت نمایندگی که قانونا تعیین گردیده‌مجزشناختن حقوق آن چه میتواند باشد ؟

«نقل از اطلاعات ۲۶ شهریور ۱۳۱۵ ـ ۱۷ سپتامبر ۱۹۳۶ »

توضیح

در خبر مربوط به دبستان شوکتیه نسوان بیرجند که موسس مدرسه‌مبلغ بیست‌ریال به‌هرکدام از معلمان و ده ریال به هرکدام از محصلات انعام داده بودند اشتباها ۲ ریال و ۱۰ ریال چاپ شده است .

کامیون داران ومزاحمتهایشان

سکته خیابان رودکی و عسجدی کوی تلفنخانه‌سابق قلهك به دفعات از مزاحمت های کامیون‌داران به اداره راهنمائی ورانندگی ومقامات مسئول تظلم کرده‌اند ، اما متاسفانه رو به روز کامیونداران و شاگردان‌آنها به مزاحمت‌های خود می‌افزایند .

کامیونداران حتی جلو پارك فضای‌سبز که‌شهرداری احداث کرده‌است کامیون های خود را مدتها متوقف می‌کنند و به تعمیر آنها می‌پردازند و با این کار خود نه تنها فضای سبز را آلوده می‌کنند بلکه سد معبر کرده و مزاحم اهالی میشوند.

سکنه‌خیابان‌رودکی‌وعسجدی

پیشنهادی برای ورود بدانشگاه

تقاضا دارم برای جبران زحمتی که‌عده‌ای ازداوطلبین ورود به دانشگاهها درراه بدست‌آوردن‌نمره زیادآزمون همگانی متحمل شده‌اند و آندسته از کسانی که درسال های پیش موفق بدریافت دیپلم شده‌اند ولی‌ازموضوع شرط معدل‌اطلاعی‌نداشته‌اند، دانشگاهها و مدارس عالی‌از افرادی که نمره ازمون آنها بیشتر از ۲۰۰۰ بوده ولی داشتن معدل کمتر از ۱٤آنها را از ورود به دانشگاه محروم کرده است در رشته های مورد لزوم ثبت‌نام‌کنند.

محمدعلی خطیب

اقدامی که وزارت کار باید بکند

شاهنشاه برای پیکار بابی‌سوادی اوامر همه جانبه‌ای صادر فرموده‌اند ، از جمله اینکه اگر اولیاء کودکان لازم التعلیم از تحصیل فرزندانشان جلوگیری کنندمجازات‌شوند.»

بنظرمن این اولیاء بیشتر از طبقه کارگران هستند .چون اکثر کارگران ۸ـ٦ فرزندارند که چون‌نمی‌توانند باحقوقی که می‌گیرند آنها را تامین کنند ناچار بعد از تحصیلات ابتدائی فرزندانشان را وارد بازار کار میکنند.

اگر وزارت کار وامور اجتماعی در مورد بوجود آوردن کارگاه هائی که این فرزندان بتوانند درآن آموزش فنی ببینند اقدام کند نه‌تنهااین جوانان ،در پیش بردن صنایع ایران موثر خواهند بود . بلکه با تربیت خوبی که میبینند آینده خود رانیز تامین و خوشبخت خواهند شد .

نصرت‌اله پژوهش

توضیحات شرکت‌های ساسان وزمزم

شرکت های سهامی زمزم و ساسان ـ تولید کنندگان پپسی، شوئپس، اسو، بابل‌آپ، کانادادرای، کوکا وسون‌آپ ـ در باره خبر اعلام‌آلودگی این نوشابه‌ها که رسما ازجانب‌مراجع‌صلاحیتدار وزارت بهداری ونیز کنگره پزشکی رامسر در اختیار جراید گذاشته شده بود و حکایت از غیر قابل مصرف بودن‌این‌نوشابه ها داره داشت توضیحات زیر را داده‌اند.

شرکت ساسان توضیح داده است

۱ـ تولیدات نوشابه غیرالکلی این کارخانه تحت نظر و با مراقبت اداره کل مواد خوراکی‌و آشامیدنی وزارت بهداری و با مجهزترین و مدرنترین ماشین آلات تولیدو تاکنون حتی‌اخطاری ازمراجع مزبور به این شرکت داثر بر غیر قابل شرب بودن نوشابه های غیر الکلی‌نگردیده است.

۲ـ تولیدات‌این شرکت بطور اتوماتیك با سیستم‌وماشین‌آلاتی است که در تمام کشور هم‌مورد استفاده است‌و این‌شرکت‌همواره به تولید جنس‌مرغوب و رشد صنعت خودکمال توجه‌داشته و دارد و هرگز در مقام صادرت با عمالی که در آن جریده‌شریفه بدان اشاره شده و یا نقلد و امثال آن نبوده و نمیباشد زیرا برای فروش تولیدات شرکت نیازی به‌توسل باین‌قبیل اعمال نداشته ودارد.

۳ـ این شرکت مصرا مدعی‌است که محتوی بطری های نوشابه آزمایش شده جزء تولیدات این شرکت نبوده و باز کردن در شیشه ها و امکان تغییری‌محتوی آنها یادخول ماده خارجی در آنها وجود داردکه اینکه‌سوابق متعددی در محاکم دادگستری موجود است که این شرکت کسانی را که‌به‌نیت سوءاستفاده و یا اخاذی و یا لطمه به‌بازار شرکت مرتکب‌این‌اعمال شده‌اند تحت تعقیب قرار داده است .

٤ـ این نکته که شرکت با تولید جنس غیر مرغوب لطمه به بازار فروش خود بزند امری‌است که حتی بطور فرضی نیز متصور نمیباشد.

٥ـ این شرکت‌وکلیه‌شرکت های صنعتی کشور خودرامستظر به‌حمایت قانونی مراجع رسمی‌می دانند و مطالبی که آن جریده شریفه در خصوص آلوده بودن کلیه‌تولیدات‌کارخانجات‌نوشابه های غیر الکلی مرقوم داشته‌اند جز آن که باین صنایع که هزاران کارمند وکارگرزحمتکش را در خدمت دارد لطمه وارد سازد و موجبات دلسردی افرادی را که سالیان دراز برای‌برقراری این کارخانجات و توسعه آنها زحمت کشیده‌اند مثمر ثمری نخواهد بود و تاکنون تولیدات این شرکت طبق مدارك مسلم موجود از طریق اداره کل‌نظارت بر مواد خوراکی و آشامیدنی وبانمونه‌برداری روزانه بدون عیب و قابل مصرف تشخیص داده شده است .

در شماره ۱٤۸۱۰ آن‌روزنامه محترم تحت عنوان نظریه در کنگره پزشکی رامسر چنین عنوان شده که‌خانم دکترشکوهی در کنگره مزبور ضمن‌سخنرانی خود فرموده‌اند که شرکتهای تولید کننده نوشابه های غیر الکلی در تولیدات خود از آب تصفیه شده استفاده نمیکنند و بهمین دلیل این نوشابه ها قابل مصرف نمیباشند.لزوما با متخصصان میرساند که‌آب مورد مصرف برای تولید انواع نوشابه های غیر الکلی از چاه عمیق ۱۲۰ متری تامین و پس‌از تصفیه‌کامل در دستگاههای تصفیه بمصرف میرسد و ازطرف دیگر انواع تولیدات ما تماما تحت نظارت دقیق اداره کل نظارت بر مواد خوراکی‌وآشامیدنی وزارت‌بهداری بوده‌و کاملا قابل مصرف‌تشخیص است.

باتقدیم احترامات‌فائقه شرکت سهامی خاص ساسان (تولید کننده کانادادرای ـ کوکاکولا ـ سون‌آپ)

شرکت زمزم توضیح‌داده است .

۱ـ مواد اولیه‌این کارخانجات طبق گواهی مقامات‌وزارت‌بهداری و اداره کل نظارت بر موادغذائی وآشامیدنی به کشور وارد و بر حسب فرمولیکه دقیقا دراختیار وزارت بهداری گذارده شده‌است بارعایت جمیع نکات بهداشتی تهیه شده است.

۲ـ تولیدات این کارخانه بوسیله مدرن‌ترین ماشین‌آلات موجوددر دنیا که حتی از تاریخ شروع کار بعضی از آنان بیش از چهارماه نمیگذرد بدون دخالت دست و بطور اتوماتیك تهیه میگردد که اصولا محلی برای دخول اجسام خارجی و مواد اضافی موجود نیست.

۳ـ بدیهی است هیچ‌دستگاهی مایل نیست تولیدات خود را به نحوی عرضه نماید که مورد مصرف و علاقه مردم قرارنگیرد و این کارخانه‌همواره سعی‌نموده است تولیدات خود را دربهترین شرایط تهیه و عرضه نماید و ادعای‌وجود موادخارجی باهر نوع تغییری در فرمول و غیره در محصولاتیکه از طرف این کارخانجات تهیه‌شده‌است‌شدیدا تکذیب میگردد و مصرا تاکید مینماید که اگر چنین‌بطریقاتی دیده شده مسلما بوسیله افراد مغرض به‌علت اغراض مخصوص از جمله اخاذی تهیه گردیده و ارائه شده است.

باتقدیم احترام شرکت سهامی زمزم تولید کننده پپسی‌کولا ـ شوئپس ـ اسو ـ بابل‌آپ

تعهد دهساله میدهیم که آب و برق نخواهیم

در سال ٤۷ که‌برای انجام خدمت خارج از مرکز تهران را ترك گفتم، بهر وسیله‌ای بود حدود دویست متر زمین در اراضی کن خریدم که‌وقتی برمیگردم بتوانم‌برای‌خانواده‌ام منزلی بتدارك کنم‌و حال که برگشته‌ام شهرداری اجازه ساختمان نمیدهد و میگوید در «طرح» است در حالیکه اطراف این زمین و زمین های‌همسایه من ساختمان شده و ما وسط محدوده شهری هستیم واگر شهرداری مسئله آب و برق را بهانه می‌کند ماحاضریم اجازه ساختمان بدهند در قبال تعهد ده ساله میدهیم که آب وبرق تقاضا نکنیم .

ا ـ ی

آگهی انتخابات دوره دوم شورای داوری استهبان

چون مدت فعالیت اولین دوره شورای داوری استهبان درتاریخ ۵ر۱۱ر٥٤ پایان می یابد بنابراین در اجرای قانون تشکیل شورای داوری مصوب تیر ماه ۱۳٤٥ بمنظور جلوگیری از حصول وقفه در فعالیت قضائی شورای‌داوری مذکور نام نویسی جهت شرکت در انتخابات دوره دوم از تاریخ۲٦ر۷ر٥٤ تا پایان روز ۳۰ر۷ر٥٤ بمدت ٥ روز انجام میگردد .

انتخاب کنندگان میتوانند جهت ثبت نام و دریافت کارت مخصوص شرکت در انتخابات از ساعت ۸ صبح الی ۱۲ و از ۱٦ الی ۱۸ روزهای فوق به محل نام ـ نویسی واقع در مسجد جامع استهبان مراجعه نمایند.

ضمنا داوطلبان عضویت شورای داوری نیز باید ظرف همین مدت درخواست خود را به ضمیمه مدارک و دلایل صلاحیت به دفتر دادگاه بخش استهبان تسلیم دارند .

پس از انقضاء مدت تعیین شده در فوق ،درخواست ثبت‌نام و یا تقاضای عضویت پذیرفته نخواهد شد .

م‌الف ۱٤٦٤۸

وزارت دادگستری

آگهی

انستیتو تکنولوژی الکترونیک تبریز مشابه سایر انستیتوهای کشور برای سال تحصیلی ٥٤ـ٥٥ از بین دارندگان دیپلم متوسطه (ریاضی ـ طبیعی ـ برق ـ الکترونیک)تعدادی داوطلب می‌پذیرد . آخرین مهلت ثبت‌نام سی‌ام شهریور ماه میباشد . صندوق پستی ۳۹۲ تبریز .

انستیتو تکنولوژی الکترونیك تبریز

آگهی مزایده‌اتومبیلهای فرسوده دولتی

اداره کل کارپردازی وزارت‌امور اقتصادی و دارائی تعداد ۱٥۳ دستگاه انواع مختلف اتومبیل های سواری و صحرائی فرسوده دولتی را که درمحل های مشروحه زیر :

۱ـ اداره امورتعمیرات‌وسرویس کل کارپردازی واقع‌در خیابان‌نظام‌آباد
۲ـ سازمان سپاه بهداشت توقفگاه عبدل خیابان سپهبدرزم‌آرا
۳ـ اداره نقلیه وزارت‌کشاورزی ومنابع طبیعی خیابان نظام‌آباد
٤ـ اداره نقلیه وزارت پست و تلگراف و تلفن جاده قدیم شمیران بی‌سیم پهلوی
٥ـ اداره نقلیه وزارت بهداری جاده قدیم شمیران مقابل فروشگاه ارشاد
٦ـ گارد جنگل و منابع طبیعی جاده فشم و تعمیرات موتوری جاده کرج
۷ـ اداره فنی و موتوری گمرك تهران جاده‌آرامگاه خیابان‌سیلومتوقف می باشد در تاریخ سه شنبه هشتم مهرماه سال جاری از طریق مزایده نقدی وکتبی بفروش‌میرساند‌اشخاصی که مایل بخرید و شرکت در مزایده باشند می توانند همه روزه(باستثنای ایام تعطیل رسمی) در ساعات اداری اتومبیل ها را در محل های ذکرشده بازدید و برای اخذ اوراق شرایط مزایده و ملاحظه جدول های‌مشخصات باداره امور اتومبیل ها (بال دوم طبقه اول‌کاخ‌وزارت‌اموراقتصادی ودارائی) مراجعه و پیشنهادات خود رابراساس مواد شرایط مزایده تا آخروقت اداری روز دوشنبه هفتم مهرماه بدفتر کل کارپردازی تسلیم ورسیددریافت‌دارند کلیه پیشنهادات رسیده در ساعت ۹ صبح‌روزسه‌شنبه۸ر۷ر٥٤درکمیسیون مربوط قرائت و مورد رسیدگی قرار خواهد گرفت .

م الف ۱۲۷۹۹

اداره کل کارپردازی

دانشگاه ملی ایران

قابل توجه‌داوطلبان‌مسابقه‌ورودی دوره‌های‌شبانه‌دانشگاه‌ملی‌ایران

توزیع کارتهای ورودی داوطلبان در محل دانشگاه ملی ایران بشرح‌زیر انجام‌میگیرد

گروه الف :
۱ـ کسانی که نام خانوادگی آنان ازحرف الف تا ض میباشد از ساعت ۸ بامداد تا ۱۳ سه‌شنبه اول مهر ماه ٥٤
۲ـ کسانی که نام خانوادگی آنان ازحرف ط تا ی میباشد از ساعت ۱٤ تا ۲۰ سه‌شنبه اول مهر ماه ۱۳٥٤ .

گروه ب :
از ساعت ۸ صبح تا ۱۳ روزچهارشنبه‌دوم مهر ماه ٥٤

گروه پ و ت :
از ساعت ۱٤ تا ۲۰ روز چهارشنبه‌دوم‌مهر ماه ٥٤

امتحان در روز های پنجشنبه سوم وجمعه چهارم مهر ماه ۱۳٥٤ در محل دانشگاه ملی ایران برگزار میگردد . ساعت و روزمسابقه هرگروه هنگام توزیع کارت باطلاع خواهد رسید .

دانشگاه ملی ایران

تعهد دهساله میدهیم که آب و برق نخواهیم

چکسلواکی از شما دعوت می کند

که از غرفه این کشور در نمایشگاه بین المللی ۱۹۷۵ تهران بازدید فرمائید.

در مساحت ۸۰۰ متر مربع مسقف و ۴۰۰ متر مربع فضای باز (که مجموعاً دو برابر مساحتی است که سال ۱۹۷۴ چکسلواکی در نمایشگاه بین المللی تهران داشت) موقعیتی مناسب فراهم آمده تا شما انواع کالاهای متنوع را از ۱۸ شرکت تجارت خارجی چکسلواکی در رشته های ماشین آلات و کالاهای مصرفی بازدید نمائید.

از غرفه چکسلواکی بازدید فرمائید مقدمتان گرامی است

چکسلواکی، سرزمین نمایشگاهها

جمهوری سوسیالیستی چکسلواکی، یکی از پیشرفته‌ترین کشورهای صنعتی جهان است که از نقطه نظر صادرات و واردات انواع کالای تجاری و بازرگانی مقامی شامخ دارد و در حال حاضر ماشین آلات مختلف و انواع موادخام را وارد و صادر مینماید.

تجربه نشان میدهد در تمام جهان فروش محصولاتی از هر قبیل و هر نوع، مانند ماشین آلات، لوازم اتومبیل، موتورسیکلت، تراکتور، ماشینهای کشاورزی، پارچه، کفش و بالاخره هر جنس دیگری، در شرایطی امکان پذیر است که خریدار و مشتری نه تنها اطلاعات کافی از چگونگی ساخت این قبیل اجناس داشته باشد، بلکه اطمینان و اعتماد کاملی نیز در زمینه مرغوبیت و خوبی جنس مورد نیاز خود داشته باشد. از طرفی باید پذیرفت که تبلیغات بصورت یکی از احتیاجات ضروری هر رشته از صنایع درآمده است و این حقیقت در مورد بنگاه بازرگانی خارجی چکسلواکی نیز که صدور کالای ساخت این کشور را بخارج و وارد کردن کالای خارجی را به داخل کشور بر عهده دارد، کاملا صدق پیدا میکند. از نظر بنگاه بازرگانی خارجی چکسلواکی، بهترین راه معرفی کالای صنعتی، عرضه آنها در نمایشگاههای بین المللی است و بهمین دلیل است که چکسلواکی در این گونه نمایشگاهها فعالانه و با علاقمندی مفرط و فراوان شرکت میکند و کلیه شرکت هائی که دارای جنبه رسمی باشند، غرفه های خود را در این نمایشگاهها دایر مینمایند و برای شرکت در این نمایشگاهها برنامه های مفصلی تنظیم می گردد.

برای پی بردن به اهمیتی که چکسلواکی برای شرکت در نمایشگاهها قائل است، کافیست یادآوری شود: طی سال جاری، چکسلواکی در ۴۸۹ نمایشگاه کوچک و بزرگ جهانی شرکت کرده است. این نمایشگاه عبارت بوده اند از:

۳ نمایشگاه مستقل بزرگ

۳۱ نمایشگاه صنعتی و رسمی

۱۴ مرکز نمایش صنایع کشور که توسط اتاق صنایع و بازرگانی چکسلواکی دایر گردید.

۴۴۱ غرفه مخصوص کشور چکسلواکی که توسط بنگاه بازرگانی خارجی تنظیم گردید.

با توجه به چنین علاقمندی عمیق و مفرطی است که چکسلواکی در سومین نمایشگاه بین المللی تهران شرکت کرده و انواع صنایع و کالای تولیدی خود را در این نمایشگاه بمعرض نمایش گذارده است.

*** چکسلواکی، کشور نمایشگاهها**

تشکیل نمایشگاه در چکسلواکی بصورت یک سنت قدیمی و کهن در آمده است. ریشه های علاقمندی چکسلواکی را به شرکت در نمایشگاههای بزرگ جهانی (مانند سومین نمایشگاه بین المللی تهران) از همین جا باید جستجو کرد و شناخت.

اولین نمایشگاه اتومبیل در چکسلواکی در سال ۱۹۰۴ برگزار گردید و اولین نمایشگاه پراک در سال ۱۹۲۰ تشکیل یافت.

در حال حاضر از سال ۱۹۵۵ باینطرف، هر سال در شهر «برنو» نمایشگاههای صنعتی برگزار می گردد. همچنین در بهار هر سال نمایشگاه کالای مصرفی و در پائیز نمایشگاه کالای صنعتی و مهندسی برگزار میشود. بعلاوه نمایشگاه مواد شیمیائی همه ساله در شهر «براتسلاوا» تشکیل میشود. همچنین نمایشگاههای مشابهی در سایر شهرهای چکسلواکی برگزار می گردد. از جمله نمایشگاههائی که در این کشور تشکیل میشود، نمایشگاه مواد غذائی در برنو و نمایشگاه جوشکاری توسط اداره معروف «فوندکس» میباشد و با توجه به برگزاری این نمایشگاهها است که میتوان چکسلواکی را کشور نمایشگاهها نامید.

تعدادی از نمایشگاههای دیگر نیز با همکاری کشورهای خارجی در چکسلواکی برگزار می گردد. هدف برگزاری این نمایشگاهها عبارت از انجام فعالیتهای ویژه تکنیکی و فنی و اجرای سیاست اقتصادی و اداری کشور و هر یک از این نمایشگاهها زیر نظر ادارات مربوطه تشکیل میشوند. مثلا نمایشگاههائی درباره توسعه فنی، کشاورزی، تولید موادغذائی، امور ساختمانی و تکنولوژی زیر نظر اداره اقتصاد کشور اداره میشود.

در چکسلواکی برای هر چیز از لوازم رستورانها و مغازه ها گرفته تا انواع و اقسام گل های جهان، نمایشگاه تشکیل میشود. برای لوازم توریستی و مهمانداری، لباس، زیورآلات، شیشه، ظروف، مواد غذائی و کشاورزی نمایشگاههائی تشکیل می شود که هر یک نام بخصوصی دارند مانند «سمپوش»، «انتیکو»، «براگوترم»، «فلورا»، «انترانسپورت» و غیره که هریک از آنها حائز اهمیت فراوان می باشند.

*** نمایشگاه دائمی برنو**

برنا مه وسیع تنظیم و تشکیل نمایشگاهها، بالطبع مستلزم داشتن اطلاعات و تجربه کافی و ارزنده در این زمینه است که توسط طراحان و برنامه ریزان و افراد متخصص در چکسلواکی انجام می گیرد.

محل دائمی نمایشگاههای چکسلواکی در شهر «رنو» است که تمام نمایشگاههای بین المللی در این محل برگزار و تشکیل می شود. بنظر تمامی کارشناسان خارجی این محل، ایده آل ترین محل برای برگزاری نمایشگاه است و همه نوع تسهیلات از نظر رستوران، هتل های مجهز برای استراحت و نیز انجام مصاحبه های مطبوعاتی در این محل وجود دارد.

چکسلواکی در نمایشگاه لیپزیک دارای بزرگترین غرفه بمساحت ده هزار متر مربع می باشد. ضمنا این کشور در نمایشگاههائی که همه ساله بطور مرتب در پاریس، مسکو، وین، میلان، بارسلونا، بوزنان، بوداپست، بخارست و بلودیو برگزار می گردد، فعالانه شرکت دارد.

*** گسترش روابط بازرگانی**

نمایشگاه بین المللی تهران نیز از جمله این نمایشگاهها است که چکسلواکی در آن بطور رسمی و با علاقه مفرط شرکت می نماید. در سومین نمایشگاه بین المللی تهران، محصولات چکسلواکی از قبیل ماشین آلات، موتورهای دیزل، ماشین آلات پارچه بافی، و کفاشی و نیز کالای دیگر در غرفه این کشور بنمایش گذارده شده است.

صنایع چکسلواکی در ایران شناخته شده و مورد مصرف قرار دارد. قسمتی از ماشین آلات و لوازم احداث کارخانه فلز و ریخته گری در تبریز، لوازم کارخانه برق، لوازم و ماشین آلات کارخانه قند و کارخانه سیمان در اصفهان و نیز کارخانه هائی جهت تولید لوازم فلزی، صنایع شیشه، کاغذ و لباس و پوشاک که در ایران کار می کنند، ساخت چکسلواکی است.

با توجه باین همکاری بین دو کشور، چکسلواکی فهرست اجناس و کالای مورد نمایش را بطور دقیق برای سومین نمایشگاه بین المللی تهران تنظیم نموده و سعی شده پیشرفت های صنعتی چکسلواکی به بهترین نحو نشان داده شود.

چکسلواکی امیدوار است در جریان نمایشگاه اخیر تهران بتواند روابط بازرگانی خود را با کشور ایران هر چه بیشتر توسعه دهد.

اشکودا

نامی که در جهان شهرت دارد

ایران و اشکودا

در خدمت بازار ایران

ما نمایندگی این شرکت های چکسلواکی را بعهده داریم

Technoexport, Stro jimport, Strojexport, Pragoinvest, Motokov, Ligna, Chemapol, ZSE factories, Intersigma, Statni pojistovan, Inspekta

ŠKODA

مکتوب پانصدوهفتادم

انگشتی مقتدر بر روی یکی از مهمترین مشکلات جامعه

ا ـ خواجه‌نوری

دوست گرامی

پس از کنفرانس آموزشی رامسر ، اطلاعات در آغاز سرمقاله‌اش نوشت «شاهنشاه آریامهر طی بیانات مهمی که در جلسه افتتاحیه کنفرانس آموزشی رامسر ایراد فرمودند ، از بی‌تفاوتی بعنوان یک معمـا یاد کردند ...»

البته این یک معماست ، ولی بنظر بنده علوم پیشرفته امروز این معما را ـ که واقعا یکی از مضرترین مشکلات «اجتماعی ـ روانی» جامعه ماست ـ میتواند حل کند ، عینا همانطور که عقل جوینده و کاونده بشر، هزاران معمای دیگر را در زمینه‌های پزشکی ، فیزیکی ، فضائی و شیمی و غیره حل کرده و به‌نتایج فوق‌العاده مفید و حیرت‌آوری هم رسیده است .

اگر ما هم بخواهیم از مرحله نظری بگذریم و واقعا به طریق علمی به حل‌این مساله بپردازیم ، به ناچار باید اول با دیده‌ای روشن و با سری فارغ ازهرگونه تعصب ودلی خالی از هرگونه ترس، ببینیم علل اصلی بی‌تفاوتی عده زیادی ازهموطنان ما چیست ؟

خوب، ما میدانیم و علما هم ثابت شده است که هروقت «علاقه‌ای یا «تنبیه» مواجه شود ـ بخصوص اگر این تنبیه مکرر گردد ـ علاقه، مبدل به بی‌تفاوتی یا نفرت میشود .این تئوری اینقدر واضح و مسلم است‌که حتی در مورد موش‌های آزمایشگاهی هم صدق میکند . باین معناکه‌هروقت موشی‌درراهروهای قفس‌آزمایشی‌اش بطرف شیئی مورد علاقه‌اش میرود ،اگر باشوک دردناک الکتریکی مواجه شود و چندبار این تنبیه تکرار گردد ، کم‌کم به‌موضوع موردعلاقه‌اش بی‌تفاوت و حتی از آن بیزار و متنفر میشود.

در انسان‌ها هم عینا همینطور است ، منتها صدبار حساس‌تر و هزاربار وسیع‌تر . **یعنی اگر مثلا استادی طرح خلاق و مفیدی برای پیشرفت کلاسش پیشنهاد کرد و هربار سیلی محکمی احساسات و عواطف را مجروح ساخت، یعنی بجای تمجید و تشویق ، تنبیه و ترس نصیبش شد ـ بخصوص اگر دید همکار دیگرش به علتی بکلی غیر از علاقه و میل خدمتگزاری ، مزایای بیشتری یافته ـ آنوقت او هم ، به حکم همین تئوری غیر قابل تردید ، عینا مثل همان موش آزمایشگاهی ، شوکشدید برقی به روحش وارد میشود . واگر این تجربه چندبار برای خودش و اطرافیانش تکرار شد، مسلما علاقه‌اش به بی‌تفاوتی و کنارجوئی و حتی نفرت و بدبینی تبدیل میگردد .**

ناشیگری آموزگار

این‌مثال را ازاستاد دانشگاه‌آوردم ، چون‌موضوع در کنفرانس آموزشی مطرح شد . ولی باکمال واقع‌بینی باید اقرار کرد که این تئوری مسلم اثبات شده ، در تمام شئون یک جامعه‌ای صدق دارد . و چیزی که بیشتر باید مورد توجه خیراندیشان و چاره‌جویان جامعه ما قرار گیرد اینست که این حالت بی‌تفاوتی ، مثل سایر ضعف های روانی ، غالبا از ایام کودکی سرچشمه می‌گیرد ـ و متاسفانه در مدرسه به‌جای اینکه این حالت بی‌تفاوتی یا تشویق و ترغیب بجا رفع شود ، ناشیگری‌هـای آموزگاران در تشدید ناشیگری‌ها و نابلدی‌های پدر و مادرها می‌افزاید ـ و تازه وقتی چنین کودکی بزرگ شد و به شغلی‌رسید، آنوقت مقررات شنجیده ونامناسب و دست‌وپاگیر ، چنان این حالت بی‌تفاوتی و گریز از مسئولیت را دراوتثبیت میسازد که‌دائما سایه وحشتناک «ترس و تنبیه» را در اطراف خود و در درون خود احساس میکند . در واقع شعار ذهنی این قبیل اشخاص میشود عبارت از اینکه «تاوقتی علاقه‌ای به کاری نداری و نسبت به شدن یانشدن‌آن بی‌تفاوتی ، حتما عملـی نمیکنی (چون مهمترین محرک عمل علاقه است) ـ و تاوقتی عملی نکرده‌ای ، نه کسی ایرادی میکند ، نه تنبیهی ـ پس سلامت در بی‌تفاوتی‌است و بی‌علاقگی.»

دوست صاحب‌نظری در این باره می‌گفت : **«واقعا جای تاسف است که در مقررات ما برای مسئولیت‌های انجام‌نشده هیچ تنبیهی پیش‌بینی نشده ، والا جاداشت مثلابرای همین بلای ترافیک امروز ، مسئولان دیروز و پریروز را به سختی تنبیه میکردند... یا برای بسیاری از گرفتاریهای امروز که واقعا ناشی از بی‌تفاوتی مسئولان گذشته است ...**

دراینجا موضوع فوق‌العاده مهم دیگری را هم که همه میدانیم ، ولی خیلی کم مورد توجه قرار میدهیم ، باید تذکرا عرض‌کنم و آن اینست که هیچ چیز ـ مطلقا هیچ چیز ـ برای تضعیف شخصیت آدمیزاد ، موثرتر از بیم دائم ترس‌و تنبیه‌نسبت‌باز اینهمه طریقه‌علمی و تجربی آزمایش و ثابت شده است که تقریبا تمام اشخـاص ضعیف‌النفس وبی‌تفاوت و فراری از فعالیت و گریزان از مسئولیت ، کسانی هستند که مدت زیادی بیم «ترس و تنبیه و تابو»ی (بجاو بیجا) تمام قلبشان را تسخیرکرده. و از اینهمبالاتر ، اینکه حتی ثابت شده است اکثرجانیان محبوس در زندانهای بزرگ دنیا را کسانی تشکیل‌میدهند که مدت زیادی دچار بیم «ترس و تنبیه و تابو» احساس اجحاف شدید بوده‌اند .

شناخت مرض درمان نیست

خوب اگر این مطلب صحیح باشد ـ که باحتمال‌قوی صحیح هم هست ـ تازه با کشف علل آن ، فقط قدم اول را به سوی حل این معمای بزرگ برداشته‌ایم . باین معنا که بطور خیلی جدی ، فقط به بعضی از علل اصلی این مرض «اجتماعی ـ روانی» جامعه خود آشنا شده‌ایم ، و این بخودی خود هیچ مشکلی را حل نمیکند ـ چون شناختن مرض بهیچوجه علاج آن نیست . قدم بسیارمهم دوم اینست که با دقت و شهامت و بدون ریا وتملق نسخه صحیح درمان را پیدا کنیم ـ **برای اینکار بنظرم بهتر اینست که فعلا یکی از همین کمیته‌های چهاردهگانه کنفرانس آموزشی رامسر ، که در تمام سال مامورمطالعه برای یافتن راه‌حل‌های عملی شده‌اند ، ایندفعه دیگر از اعضائی بسیار فهیم و مخصوصا بسیار شجاع و حتما «باتفاوت» تشکیل دهند و ازاین کمیته متشکل ازاشخاص حتما فهیم و حتما شجاع و حتما «باتفاوت» جداباخواهند (تا با مشورت دانشمندان باعلاقه دیگر) نقشه‌هائی عملی و ممکن برای حل این معمای بزرگ ما تهیه و پیشنهاد کنند .**

بنظر بنده ، در یافتن این راه‌حل‌ها بهتر است از آسان‌ترینش شروع شود (قصدم اینست که مساله بسیار وسیع نوسازی اخلاق مادران و پدران را فعلا کنـار بگذارند) و اول به اصلاح مقررات دست وپاگیر و «ترس و تنبیه و تابو» آفرین و «بی‌تفاوت»ساز قوه مجریـه بپردازند . و ببینند اولاچطور میشود هرقدربیشتر ممکن است اشخاص مسئول و مجری را در مرحله طرح‌ریزی وتصمیم‌گیری شرکت دهند ـ وثانیاچطور بایدماورانی را که ابتکار و علاقه از خـود نشان می‌دهند ، صدبار بیش از کسانیکه ریاکاری و تملق و بی‌تفاوتی از خود نشان میدهند ، تشویق کرد. و ثالثا در هرموسسه‌ای دستگاه کوچکی متشکل‌از دو سه نفر صالح و بی‌نظر برای ارزش یابی متدیک و مداوم تشکیل گردد ، تابطور مستقیم و غیرمستقیم ارزش کار علاقمندان فعال و مبتکر را برجسته کرده و با امتیازات مخصوص مورد تشویق قرار دهند ، و مخصوصا اهمال کنندگان از مسئولیت را رسوا کنند. باین طریق هم به تقویت «خواصلی» یعنی شخصیتشان کمک میکنند، هم به بهبود نتایج‌فعالیت و ابتکاراتشان .

البته انتخاب چنین کمیته‌ای مشکل و نتیجه کارشان تدریجی است ، و حتما مثل کار گروه‌های «ضربتی!!» که چندیست مد شده نخواهد بود، ولی آیا برای درمان درازمدت و رفع این‌مرض واگیر بی‌تفاوتی، هیچ‌داروئی فعلا موثرتر و عملی‌تر از این بنظرتان میرسد ؟

میدانم که در موضوعی به این مهمی بحثی وسیع باید کرد و این عریضه حاضر نارساست ، ولی بقول معروف «اگرچه مختصر است این مقال، خرده‌مگیر ـ که یک اشاره برارباب معرفت کافیست».

ا. خواجه‌نوری

بمناسبت ماه مبارک رمضان

نوشته : دکتر صادق جلالی

دونور مطلق : محمد (ص) و علی (ع) پیمان برادری بستند

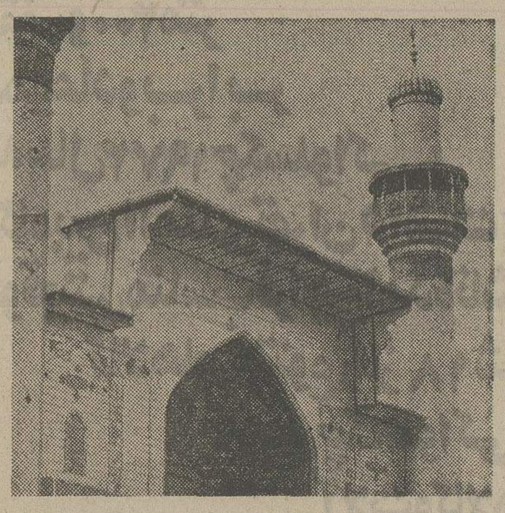

یکصدو هشتاد و شش تن که از مکه به مدینه مهاجرت کرده بودند در این شهر غریب بودند، همه آنها تهی دست و بدون سرمایه بودند و این طبیعی‌بود، زیرا که اکثر آنها پنهانی ازمکه دور شده بودند و از مایحتاج زندگی چیزی نتوانسته بودند با خود حمل کنند و ثروت و سرمایه خود را، تجارت و دارائی و حتی زن و فرزندخود را رها کرده یکراست به مدینه آمده بودند واین برای پیامبر اسلام یک مسئله بود .

در یکی از روز ها که همه مسلمانان مکه‌و مدینه جمع‌بودند، پیامبر با صدای رسای خوددر باره این موضوع سخن گفت و پیشنهاد کردکه‌بهتر است انصار یعنی‌اهالی مدینه هرکدام با یکی‌از مهاجرین مکه پیمان برادری‌ببندند واورا در خانه خود جای بدهند و آنوقت این دوبرادر به اتفاق یکدیگر کار کنند و چرخ زندگی را بگردانند تا اینکه وقتی وضع زندگی مسلمانان مکه خوب شد و توانستند برای خود مسکنی آماده کنند از مسلمانان مدینه‌جدا بشوند .

آنوقت هریک‌از مسلمانان‌مدینه یکی‌از مسلمانان مکه‌را به‌برادری انتخاب کرده و اورا به خانه خود برد ودر این میان، درمیان رنگهای جـاودانـی انسانیت و برادری ومهربانی نگاه های دوانسان مانند دو فروغ روشن بهشتی بهم گره می‌خورد ، از چشمان سیاه پیامبرنوری میتابید که مستقیما در نگاه علی (ع) گم میشد و دو قلب پاک آنها چنان مشتاق می‌طپید که وجود هردو را میلرزاند ، عشق در عالیترین رنگهای خود مجسم می‌شد،عشق دو انسان ، برتر همه عشقهای ملایک پاک و منزه آسمانی ، پرشکوه و نورانی پدیدار می‌گشت.

پیامبر بسوی علی (ع) رفت و دست او را گرفت و بلندکرد وگفت :

ـ واینک ،این علی ،برادرمن است ، خدا اورا دوست‌میدارد ومن هم اورا دوست میدارم .

آنگاه به مردم مسلمان مدینه گفت :

ـای مسلمانان ، خداوندبه‌شما پاداش نیکو خواهد دادو درهای روزی را بسوی شما بازخواهد کرد، ما کاری بزرگ در پیش داریم، باید مسجد مدینه را به همت و یاری یکدیگر بسازیم ،هر یک از برادران یک روز ، در ساختمان مسجد کار می‌کند و دیگری معاش اورا تامین مینماید وروز بعد دیگری به مسجدمیاید و برادرش برای معاش او تلاش میکند.

آنوقت روی به علی کرد و گفت :

ـیا علی، یک روز تو برای معاش ما کارکن و یک روز من کارمی‌کنم، آیا این روش رامی‌پسندی ؟.

علی کمی رنگ بهرنگ شد و گفت:

ـ یامحمد (ص) توسرور و سالاری ،توباید درمیان مسلمین باشی و راه وکـاررا به آنـها بیاموزی ، من از تو خواهش می‌کنم که هر روز در مسجد باشی و بکار مسلمانان رسیدگی کنی و در کار ساختمان مسجد نظارت داشته باشی و من بـه تنهایی برای معاش هردو کارمی‌کنم !.

ـ پیامبر یکبار دیگر از این همه عظمت دلش لبریز ازشادمانی شد و گفت:

ـ تـو درراه خدا آنـچنان استواری که هیچ انسانی بهای تو نخواهد رسید . روز بعد، علی (ع) درمدینه بکاربرداخت، همچون یک کارگر ساده و صمیمی ، بدون ذره‌ای ناراحتی، برای توانگری از اهالی مدینه‌که برای خودخانه‌ای مجلل بنا مـی کرد آب می کشید ، کار میکرد ، از سپیده‌دم وقتی نمازش را پایان میداد ، کارش شروع میشد وتا هنگامیکه خورشید درافق محو می شد کار او ادامه داشت .

علی «دلو» آب را بـه دوش می کشید ، از چاه تامحل ساختمان راه درازی بود ، نوشته‌اند ، شانزده دفعه بیشتر نمی توانست آب رابه‌پای‌ساختمان برساند ، این مرد رشید و پرتوان در برابر این کارگری خـود روزی شانزده دانه خرما و چند درهم پول مزد میگرفت و شبانگاه همه را پیش پای پیامبر مینهاد ، کمی‌نان و خرما ، یانان و نمک ، یانان وشیر شام هردوی آنها را تشکیل میداد .

گاهی نیز در بیرون مدینه علی (ع) باغها را آبیاری میکرد وبامزدی که می گرفت بـرای خودش و پیامبر شام شب تهیه میدید ودر این راه چه بسیارزمان که به فقیران مدینه نیز ازحاصل دسترنج خود کمک ومساعدت میکرد .

علی(ع)در جنگ بدر

این روزها ، عربستان دریک التهاب و تب داغی میسوخت ، از یک طرف تمام سنتهای‌زشت‌گذشته تمام عقاید آلوده عرب ، تمام افتخارات پوچ عرب در برابر یک نیروی بزرگ انسانی‌درهم‌می‌پیچید واز یکسو اختلافات میان قبایل مکه ومدینه بالا می گرفت،چنانکه بزرگان مکه ، مدینه را محاصره اقتصادی کردند وآین شهر بـه مضیقه افتاد ، اگرچه مدینه به مناسبت داشتن باغها و کشتزار های وسیع ازپای درنیامد و لیکن روزهای سختی‌برمردم می گذشت، دراثر این محاصره اقتصادی جنگهای بزرگی برپا شدکه یکی از آنها جنگ «بدر» بود.

دریکی از روزهای آرام مدینه کمکار ساختمان مسجد اعظم‌مدینه میرفت پایان بپذیرد و یهودیان ثروتمند در جواهرفروشیهای خود به تجارت مشغول بودند ، مردان کشاورز در میان نخلستانها و کشتزارها سرگرم بکار بودند ،از چاه آب می کشیدند و به جویها روانه میکردند تا به پای نخلهـا برسد دوجماره سوار عـرب از دروازه جنوبی مدینه وارد شدند، سروروبشان پوشیده بود ، تنها چشمـانشان از لای روسری میدرخشید ، گردآلود و سوخته بودند ، همچنان باشتران تندرو سریع خود بسوی مسجد مدینه به دیدار پیامبر رفتند ، کنارمسجد هردوشتران را روی خاکهـا خواباندند ، پیامبر بادیدن آنها هردو را شناخت ، هردو از «عیون» بـودنـد ، یعنـی خبرگزاران ،پیامبر ، چند قـدم بسوی آنها رفت و پرسید :

ـ برادران خبر چیست ؟! .

یکی ازآنها باصدای خشک وخفه‌ای گفت :

ـ یا محمد ، یک کاروان بزرگ که دارای دو هزار شتر است و مال‌التجاره‌عظیـم همراه دارد و بسوی مکه میرود واکنون به مدینه نزدیک می‌شود.

پیامبر پرسید :

ـ قافله سالار کیست ؟ .

عرب پاسخ داد :

ـ ابوسفیان ، اوخود سوار براسب سفیدی کاروان را هدایت می‌کند .

پیامبر مدتی خیره بیک نقطه نگریست ، در روشنایی افکارش درجستجوی چیزی بود، عاقبت گفت :

ـ بت پرستان ماردرمحاصره اقتصادی قرارداده‌اند ، باید به کاروانشان حمله کرد ،ما دراین حمله از خداوند یاری می‌طلبیم، ابوسفیان یا هربت‌پرست ریاخوار دیگر باید بداند که سروکارش با شمشیرزنان مجاهد اسلام است.

سپس با صدای رسا فرمان داد :

ـ باید مسلمین تا دو روز دیگر آماده حمله و جدال باشند .

با این‌فرمان جنبو جوشی پدیدار شد ، مردان دست بکار شدند ،ازمیان دو قبیله«اوس» و «خزرج» که از انصاربودند هریک هفتاد جنگاور انتخاب شد و این یکصد و چهل تن همراه بقیه که از مهاجرین بودند و جمعا سیصد وسیزده تن می شدند آماده فرمان‌پیامبر گشتند .

سوار مرموز

هنوز آفتاب روز موعود ندمیده بود که در نیمه روشن سحرگاهی شترسواری یهودی از مدینه خارج شد ، تند و سریع و مرموزوتنها ، درمیان ریگستان های بی‌کران میتاخت ساعت ها راه پیمائی کرد ، در پایان‌راه‌کاروان عظیم‌ابوسفیان را دید که چون زنجیری سیاه در دامنه افق صحرا در حرکت بود ، پیش تاخت ، دو نفر از سواران مسلح کاروان راهش را بستند :

ـ با کهکارداری ؟

ـ با ابوسفیان ، از مدینه می آیم !

دو مرد مسلح ، او را نزد ابوسفیان بردند ، ابوسفیان پرسید :

ـ بگو ، برای چه کار آمده‌ای !؟

شترسوار مرموز درچشمان ابوسفیان خیره شد و گفت:

ـ همین امروز سپاه‌محمد از مدینه خارج شده است ، آنها می آیند تا به جبـران محاصره اقتصادی‌بکاروان‌شما حمله کنند !

ابوسفیان با نگرانی‌پرسید:

ـ آیا میدانی که چند نفر هستند !؟

ـ خوب میدانم ، سیصد و سیزده تن مرد جنگی‌هستند . همراه هفتاد شتر ودواسب، اما تو که ای ابوسفیان این مسلمانان را خوب می شناسی آنها بدون هراس و جنگ ـ آورند ، در میانشان مردان شمشیر زنی چون علی«ع» و حمزه وجود دارد کهزهره شیر دارند .

ابوسفیان ابرو هایش رادرهم کشید و گفت :

ـ میدانم ، ولی شمشیر ما هم در غلاف برای زینت نیست. من به خاطر اموال مردم‌مکه همین امـروز راهم را عوض می کنم ، اما آیا تو میدانی که مسلمین میخواهند در کجا با ما روبرو شوند !؟

ـ آری ، در صحرای«بدر»!

ابوسفیان چند لحظه درتفکر کرد و بعد فرمان‌داد تاکاروان مکه راه خود را از «بدر» بگرداند و به سوی‌دریا برود. او راه دورتری را برگزید تا بدون برخوردباسپاه مسلمانان بسوی مکه برود .

کاروان مکه از صحرای«بدر» دورشد، روز به‌آخر میرسید که سپاه مدینه‌با پرچمداری‌علی (ع) و فرماندهی پیامبر بـه وادی «بدر» رسید، اما به‌جای برخورد با کاروان‌بت‌پرستان‌ـ مکه با سپاهی عظیم و مجهز مکه برخورد و جریان بدین گونه‌بودکه‌چندروزپیش ازآنکه کاروان مکه به سرزمین مدینه برسد یکی از دختران‌عبدالمطلب که پیشگو بود در کوچه های مکه براه افتاد و به مردم‌گفت:

ـ یک بدبختی بزرگ ،تاسه روز دیگر به مردم مکه روی خواهد آورد ، این بدبختی ممکن است‌خطری برای‌کاروان بزرگ مکه باشد .

مردم مکه که منتظر رسیدن کاروان ابوسفیان بودند و تقریبا همه‌دراین کاروان‌سهمی داشتند با این پیش‌گویی‌مضطرب شدند ، زیرادر مواقع‌بسیاری پیش گویی‌های‌صحیح ازدختر عبدالمطلب شنیده‌بودند ،خاصه اینکه از «نتاف» یعنی یک کاروان نیز که یکی دو روز زودتر به مکه میرسید خبری نبود .

«نتاف» به معنی « از بین بـرنده مو » وقتی‌این پیک از راه میرسید و خبـر ورود کاروان را میداد زنان شوهران خود بودند موهای چهره و اندام را زائل میکردند ومنتظرپذیرائی ازشوهرانشان می شدند .

انواع تولیدات صنعتی و کالای مصرفی چکسلواکی در سومین نمایشگاه بین المللی تهران، بمعرض نمایش گذارده شده است

درسومین نمایشگاه بین‌المللی تهران ، بزرگترین ومعتبرترین موسسات و شرکتهای تولیدی چکسلواکی ، محصولات خود را توسط بنگاه بازرگانی خارجی این کشوربمعرض‌نمایش‌گذارده‌اند. این موسسات و شرکت‌ها عبارتند از : پراگواینوست ، استروج اکسپورت ، کووه، تکنواکسپورت و اشکودا اکسپرت .

بنگاه بازرگانی خارجی چکسلواکی بنام « پراگواینوست ، ماشین‌آلاتی را که در بزرگترین کارخانجات این کشور واقع در شهر « پراک » تولید میشود ، به سایر کشورهای جهان صادر میکند. یکی از محصولات عمده این کارخانه که درسومین‌نمایشگاه بین‌المللی تهران بمعرض نمایش گذارده شده است ، دستگاه‌دیزل تولید برق است. همچنین دراین نمایشگاه ، محصول دیگر ایـن کارخانجات « کمپرسور» ساختمان نیز مشاهده میشود.

باتوجه به محصولات ممتاز کارخانجات « پراگواینوست » ، دستگاهها وماشین‌آلات کارخانـه سیمان اصفهان ، توسط ایـن شرکت ساخته شده است وضمنا طی قراردادی که اخیرا منعقد گردیده و بامضاء رسیده است ، چکسلواکی ، ماشین‌آلات و لوازم ووسایل احداث کارخانه سیمان ـ سازی را که باظرفیت روزانه ۳ هزار تن بزودی درسال آینده ـ درنزدیکی تهران ـ شروع بکـار خواهد کرد ، فراهم مینماید .

« استروج‌اکسپورت » واحـد تولیدی دیگر چکسلواکی ، در حدود ۵۵۰ دستگاه فلزکاری و انواع ماشین‌آلات و ابزار هـای مختلف را درسومین نمایشگاه بین‌المللی تهران بنمایش گذارده است . «استروج » اکسپورت » کلیه محصولات خود را توسط «ایران اشکودا»نماینده انحصاری‌ـ اش در ایـران ، بفـروش میرساند . طی ۱۵ سال گذشته درحدود ۲۵۰۰ دستگاه مختلف توسط این نمایندگی در ایران بفروش رفته است . « استروج اکسپورت » تاکنون دستگاههـای کوچک وماشین‌آلات سبک را بایران فروخته است لیکن ایـن شرکت سعی‌خواهدکرددستگاههای بزرگ وماشین‌آلات سیگینی رانیز به‌بازار ایران عرضه نماید .

درزمینه همکاریهای ایران و چکسلواکی ، کارخانه های قند نمونه بارز وارزنده‌ایست کـه دولت چکسلواکی در اوایل‌سالهای ۱۹۳۰ و نیز اخیرا بایران‌فرستاده است و قرار است که ماشین‌آلات کارخانه قند دزفول هم بزودی بایران فرستاده شود . بعلاوه‌دو نوع کارخانه جدید نیز در سال جاری از طرف صنایع‌چکسلواکی معرفی گردیده است که یکـی کارخانه آبجوسازی با ظرفیت تولیدی یک میلیون هکتولیتر در سال میباشد . ناگفته نماند کـه صنایع چکسلواکی‌میتواند کارخانه های آبجوسازی باظرفیت از ۲۰ هزارتایک میلیون هکتولیتر تولید نماید . این کارخانه‌ها همچنین میتوانند آبجوی نوع « پلسن مرا تولیدکنند.ضمنا صنعت کودسازی‌ـ که از جمله رشته های مهم‌صنایع مواد شیمیائی است ـ در غرفه چکسلواکی در سومین نمایشگاه بین‌المللی تهران بنمایش گذارده شده است .

بنگاه تجارت‌خارجی‌چکسلواکی، در غرفه این کشور ، صنعت‌کود ـ سازی ومهارت فنی چکسلواکی‌در زمینه تولید ماشین‌آلات مدرن‌چاپ ولوازم آزمایشگاهی را در کنار یکدیگر نشان میدهد .

«اشکودااکسپورت » درایران، از شهرت واعتبار فوق‌العاده‌ای بعنوان سازنده‌ماشین‌آلات‌مهندسی، میکانیکی ، فلزکاری و تولیدبرق برخوردار است . « اشکودا اکسپورت » تاکنون ـ ماشین‌آلات سنگین جهت احداث کارخانـه تبریز را فراهم نموده است . همچنین تعداد دیگر ازماشین‌آلاتی که برای اقتصاد ایران حائـز اهمیت فراوان میباشند ، درغرفه چکسلواکی در سومین نمایشگاه بین‌المللی تهران بمعرض نمایش گذارده است . دراین نمایشگاه « اشکودااکسپورت » خود را بعنوان سازنده معتبر لوازم حمل‌و نقل (لوکوموتیو راه‌آهن)معرفی کرده است . برخی از لوکوموتیو های « اشکودااکسپورت دارای سرعت ۱۶۰ تا ۲۰۰ کیلو متر میباشند .

درفضای آزادغرفه‌چکسلواکی درسومین نمایشگاه بین‌المللـی تهران توجه زیادی به غلطک های جاده‌سازی ، لـودرهـا، کامیونهای سنگین،لوازم‌ساختمانی، کوبه های راه‌آهن ، ودستگاههای تصفیه و پاکسازی محیط و آب مبذول گردیده است .

درسومین نمایشگاه بین‌المللی تهران ، کالاهای مصرفی از قبیل لباس، زیورآلات ، انواع پارچـه لوازم‌التحریر ، لوازم خانگـی و غیره که توسط«شرکت«جاپلونکس» به‌تهران فرستاده شده است،توجه بازدیدکنندگان را جلب میکند .

باتوجه به علاقمندی ایران به محصولات گوناگون چکسلواکی، بدون تردید بنمایش گذاردن‌انواع محصولات مختلف این کشور در سومین نمایشگاه بین‌المللی تهران، درجلب توجه خریداران ایرانی مفید واقع خواهد شد و ضمنا اثرات مطلوب‌وثمربخشی درتوسعه و گسترش مناسبات اقتصادی دو کشور خواهد داشت .

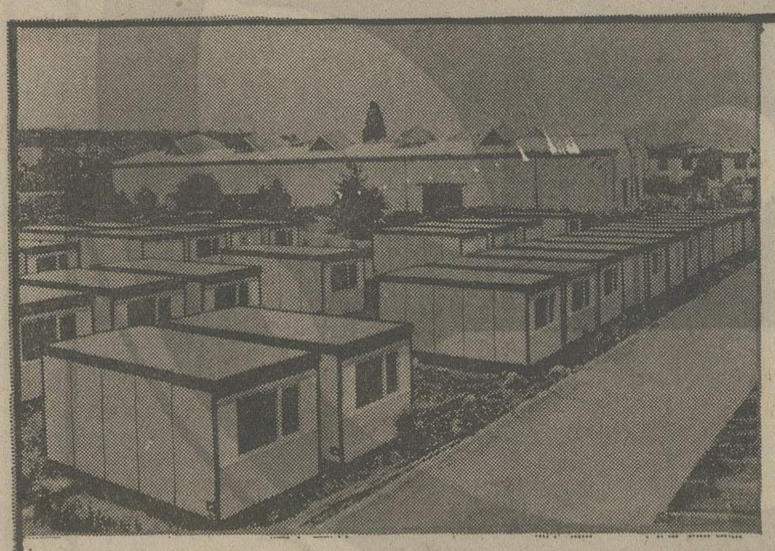

فوری
دقیق
باصرفه

شما میتوانید یک خانه، اداره، مغازه یا مؤسسه‌ای کاملا مجهز بدست آورید

واحدسیار

واحد سیار، یعنی مؤثر بودن، تکامل، عمومیت و امکانات استفاده فوری! و سریع واحدسیاری که کاملا استاندارد است و دارای مارک «امتروی. کسپورت» است به بنگاه بازرگانی خارجی ـ گروه بازرگانی شماره ۱۵

STROJEXPORT

FOREIGN TRADE CORPORATION - TRADE GROUP 15
113 26 PRAHA - CZECHOSLOVAKIA
Vaclavské ném. 56
Phone 2131 Teleprinter: 1171

اسامی قبول شدگان و افراد ذخیره انستیتو تکنولوژی صنایع غذائی اصفهان برای سال تحصیلی ۵۵-۱۳۵۴

قبول شدگان رشته صنایع غذائی

شماره ردیف نام و نام خانوادگی

۱ـ منصور جندقیان
۲ـ ژیلا ملکی
۳ـ سید رضا طبائی عقدائی
۴ـ ابراهیم زمانیان قهرودی
۵ـ مهرداد قهرمان
۶ـ مهین‌السادات نیکخواه
۷ـ صدیقه موسوی
۸ـ مینا اسکندرزاده
۹ـ محمود احمدی گرجی
۱۰ـ رحمت قرائی
۱۱ـ حبیب‌الله‌بهزادی شهربابکی
۱۲ـ محمد مهدی حاجی‌هاشمی
۱۳ـ طاهره همدانیان
۱۴ـ محمود محتشمی
۱۵ـ حسین انصاری‌پور
۱۶ـ زهرا هدشی
۱۷ـ رضا عدیلی‌پور
۱۸ـ محمد حسین نعیم
۱۹ـ منصور صادقی فراجعداغی
۲۰ـ محمدعلی فردوسی‌گلستان
۲۱ـ بهمن بهرامی
۲۲ـ احمد معینی نجف‌آبادی
۲۳ـ حسین قاسمی فخرآبادی
۲۴ـ عفت احمدی
۲۵ـ علی مهدوی منش
۲۶ـ محمود هاریان جزی
۲۷ـ محمدزمان‌مردحلاج
۲۸ـ خدیجه خواست
۲۹ـ مرتضی رضایی برزائی
۳۰ـ سید جلیل دشتکی
۳۱ـ مرتضی میزبانی
۳۲ـ محسن مقاره زاده‌اصفهانی
۳۳ـ محمد رجالی
۳۴ـ محمدرضا شاه‌پیرزیارتگاهی
۳۵ـ عزیزاله ناقیان دهکردی
۳۶ علیرضا کرمی حارث آبادی
۳۷ـ عنایت‌اله نظریان‌سیاهپوش
۳۸ـ سهیلا عمادی
۳۹ـ گیتی ملک احمدی
۴۰ـ سیروس ثقفی
۴۱ـ عزت گلشادی قلعه‌شاهی
۴۲ـ اسکندر طاهری
۴۳ـ ژیلا میرزا محمدی
۴۴ـ سید محمود بهشت‌نژاد
۴۵ـ مسعود عربیزدی
۴۶ـ حبیب‌اله اکبرپور
۴۷ـ روح‌انگیز حیاتی
۴۸ـ ابوالقاسم امینی‌بلفرانی
۴۹ـ ژاله درودگر
۵۰ـ زهرا راشت
۵۱ـ نصراله کلانتری
۵۲ـ محمدمراد قربانی
۵۳ـ محمد حسین محمدی
۵۴ـ سید حیدرامین‌فرخ‌خوانی
۵۵ـ پوران شفیعی برنجکانی
۵۶ـ جلیل جلیلیان
۵۷ـ سهیلا آسیابان
۵۸ـ محمد زادبر
۵۹ـ زهرا رجبیان سیجانی
۶۰ـ احمد قدیریان مارنانی

ذخیره‌های رشته صنایع غذائی

شماره ردیف نام و نام خانوادگی

۶۱ـ بتول آرام‌فر
۶۲ـ طیبه اتحادی
۶۳ـ فروغ صددعاملی
۶۴ـ غلامحسین سامی
۶۵ـ کاظم کی‌منش
۶۶ـ رضا صائبی کلاگر
۶۷ـ نزهت بزرگی
۶۸ـ بدرالسادات رفیع‌الحسینی
۶۹ـ معصومه محسن مفیدی
۷۰ـ فیروزه کمپانی تبریزی
۷۱ـ مریم اشرفی‌نیا
۷۲ـ طاهره کشتی‌آرای
۷۳ـ رضا نقش
۷۴ـ زهرا شعاعی‌حرجندی
۷۵ـ بهجت لطفی
۷۶ـ شهناز صدیقی
۷۷ـ حسن شرکت‌العباسیه
۷۸ـ منصور فشرده قدم
۷۹ـ مهین حری نجف‌آبادی
۸۰ـ سعید فاطمی خراسکانی
۸۱ـ بدرالسادات میرمعصومی کیائی
۸۲ـ سید مرتضی یثربی
۸۳ـ محمدحسین‌اسلامی‌فهرجردی
۸۴ـ فروغ صمدانی
۸۵ـ شهین ساسونس
۸۶ـ نسریندخت اصلانی
۸۷ـ رضا خسروی نجف‌آبادی
۸۸ـ ازدر کریمی‌نیا
۸۹ـ حوری طیبی
۹۰ـ توران رحمتی
۹۱ـ مهناز خسروی‌عمادلو
۹۲ـ شهلا صالح‌پور
۹۳ـ علیرضا سبیساز
۹۴ـ سید رضا دادگریان
۹۵ـ رسول مهنام
۹۶ـ اصغر حمیدی‌پور
۹۷ـ لیدا رامید
۹۸ـ رضا عزیزی محمد
۹۹ـ محمد رضا معلم
۱۰۰ـ نوذر گلبهار
۱۰۱ـ سودابه مهینی‌پور
۱۰۲ـ شهره محسنی
۱۰۳ـ ابوتراب احدزاده
۱۰۴ـ اسداله میرکاظمی
۱۰۵ـ طاهره مجتبی‌پور
۱۰۶ـ امیرهوشنگ نفیسی‌پوده
۱۰۷ـ علی‌صدری ارحامی
۱۰۸ـ سید حسین سیدشبیری
۱۰۹ـ فتح‌اله ذوالفقاری
۱۱۰ـ محمد رضا میراحمدی
۱۱۱ـ ناصر صنعتی‌کوبائی
۱۱۲ـ ناهید صلاحمند
۱۱۳ـ علی‌ابراهیمی کوهبنانی
۱۱۴ـ رحیم‌حاتم‌پور آذرخوارانی
۱۱۵ـ شجاع فردوسی گلستان
۱۱۶ـ غلامحسین بخت‌آذر
۱۱۷ـ مرتضی نوری
۱۱۸ـ فخری ابانی‌پور
۱۱۹ـ غلامرضا برهان توکلی
۱۲۰ـ مرضیه تنهایی نودشکفانی

ذخیره‌های رشته مکانیک خاک و آبیاری

شماره ردیف نام و نام خانوادگی

۱ـ سید مصطفی موسوی
۲ـ ابوطالب اسماعیلیان‌دهاقانی
۳ـ احمد سلیمانی
۴ـ روح‌اله حسینی
۵ـ محمد رضا قلندری
۶ـ عباسعلی آزادی نجف‌آبادی
۷ـ جلال زارع مهرجردی
۸ـ محمد جواد فهمیان
۹ـ محمدعلی‌صفرزاده قهدریجانی
۱۰ـ مصطفی هیاتیان ناثینی
۱۱ـ علی محمد زارعی
۱۲ـ علی‌زکی‌زاده مهابادی
۱۳ـ رحمت‌اله قلیان‌جویباری
۱۴ـ رحیم‌نصیروند شاکر
۱۵ـ محمد صدرارحامی
۱۶ـ عباس روزی‌طلب
۱۷ـ محمد مصدرالامور
۱۸ـ محمد حسین جنتی
۱۹ـ حسین نبوی
۲۰ـ داریوش تمیرانیان
۲۱ـ رضا نیکنداف
۲۲ـ حسن کاوه آهنگری
۲۳ـ سهراب محمدیان
۲۴ـ محمد ابریشمکار
۲۵ـ عبدالرزاق رستکارفسائی
۲۶ـ محمد رضا ایراندوست
۲۷ـ یوسف خضرالله
۲۸ـ محمد سلیمانی
۲۹ـ حسین غفاری
۳۰ـ حسین رمضانی‌فر
۳۱ـ غضنفرفصلی‌زاده امیرکلائی
۳۲ـ منصور رضائی
۳۳ـ رضا ابراهیمی‌نوری
۳۴ـ فیض‌اله الماسی کوپائی
۳۵ـ اسداله هرمزی‌نژاد
۳۶ـ ذبیح‌اله صداقت
۳۷ـ غلامرضا رضائی
۳۸ـ مجید لشکری
۳۹ـ ابوالفضل دمرچلی
۴۰ـ مجتبی عباسی
۴۱ـ خدیجه فرزانه
۴۲ـ ایران هراتی‌پور
۴۳ـ منصور جمشیدی
۴۴ـ اسماعیل شگفت
۴۵ـ حسن محسنی بودهی
۴۶ـ فضل‌اله همایونی‌سروستانی
۴۷ـ صفرعلی جوام
۴۸ـ اکبر نصراصفهانی
۴۹ـ فتح‌اله دهقانی فیروزآبادی
۵۰ـ احمد بردبار
۵۱ـ مینا پورخانی
۵۲ـ غلامعلی محمدآبادی‌کمره‌ای
۵۳ـ حجت‌اله کسبی
۵۴ـ ثریا دایمی‌نژاد
۵۵ـ احمدرضا یزدانی خورانی
۵۶ـ تاج‌الملوک صمدی
۵۷ـ خسرو رفیعی
۵۸ـ عبدالرضا قدسی
۵۹ـ سعید اوحدی
۶۰ـ غلامرضا میرشاهی

قبول شدگان رشته مکانیک ماشین‌های کشاورزی

شماره ردیف نام و نام خانوادگی

۱ـ جلال مرشدی میبدی
۲ـ فرامرز کیان
۳ـ ابراهیم جلال‌پور
۴ـ اکرم وزیری
۵ـ حسین دهقانی
۶ـ محمدرضا طباطبائی‌پوده
۷ـ سیدعلی‌اکبر میرجلیلی
۸ـ یحیی عیدی‌پور
۹ـ علیرضا سلیمانی اسبوئی
۱۰ـ منصور نجاتی
۱۱ـ غلامعلی مرزبانی
۱۲ـ حسین دانشمندپور
۱۳ـ محمد تدین‌چهارسوقی
۱۴ـ احمد حقیقت‌پور
۱۵ـ نعمت‌اله چرمساز نجف‌آبادی
۱۶ـ عبدالحسین قنادزاده
۱۷ـ هادی دوست‌محمدی
۱۸ـ سید جواد رضوی قهفرخی
۱۹ـ جمال مرشدی میبدی
۲۰ـ محمود فروزنده شهرکی
۲۱ـ محمد رضا جان‌نثار
۲۲ـ غلامحسین اسلامیان
۲۳ـ ابوالفضل رضوی
۲۴ـ مصطفی شهیدی کاویانی
۲۵ـ حسن‌علی طورانی فرانی
۲۶ـ مسعود عزیزیان
۲۷ـ سعید مرجوی
۲۸ـ ناصر حقانی‌سامانی
۲۹ـ منصورالزمان شریف‌النسب
۳۰ـ روح‌اله رجامند
۳۱ـ محمد کاظم ندافیان
۳۲ـ سیدعلی آرمون
۳۳ـ علیرضا فراقی
۳۴ـ محمد حسین کرمی‌مجومردی
۳۵ـ سیدحسن سیدی
۳۶ـ علی‌اصغر کارگران
۳۷ـ غلامحسین حبشی
۳۸ـ محمدتقی سیفی
۳۹ـ سید حسین سید گلشنی
۴۰ـ محمد تقی امینی‌هنکی
۴۱ـ محمد حسن ولی
۴۲ـ مرتضی صفاری
۴۳ـ قدرت‌اله وقارفرد
۴۴ـ سید حسین طبایی
۴۵ـ غلامرضا حدادی
۴۶ـ فاضل مطهری
۴۷ـ محمد فتح‌الهی حیدرآباد
۴۸ـ محمود طیارصومعه‌سرائی
۴۹ـ سینا عبدالمحمدیان
۵۰ـ جواد عابدینی
۵۱ـ محسن قدرجانی
۵۲ـ علاءالدین موسوی‌نژه
۵۳ـ سید محمد جعفر رئیس‌زاده
۵۴ـ محمود هادیزاده شهی
۵۵ـ حمید امیرخانی
۵۶ـ محمد آبگرمی
۵۷ـ علی‌اکبر قاسمی تودشکچوئی
۵۸ـ مسعود مظفری
۵۹ـ سید محمد حسین‌زاده
۶۰ـ محمد حسن کلانتری

پذیرفته شدگان رشته مکانیک خاک و آبیاری

شماره ردیف نام و نام خانوادگی

۱ـ عباسعلی فرنگی
۲ـ حبیب‌اله بکائیان
۳ـ غلامعلی شهرکی
۴ـ محمد هادی رضائی برواتی
۵ـ ماشاءاله صیفی شلمزاری
۶ـ احمدبیگی خوزانی
۷ـ حسن رضا فراشادیزاده
۸ـ محمد زرین‌نگار
۹ـ محمدحسین اختیارآبادی
۱۰ـ عبدالحسین نافیان
۱۱ـ حسینقلی نجفی
۱۲ـ غلامعباس ناصری
۱۳ـ مسعود اهری‌زاده
۱۴ـ دادخداساردوئی
۱۵ـ امیر امانی
۱۶ـ محمدعلی فرهمند
۱۷ـ ناهید یحیائی
۱۸ـ محمد رضا نیکبخت
۱۹ـ مصطفی کریمی دهکردی
۲۰ـ حسین متقی
۲۱ـ داود فروغی دهنوی
۲۲ـ محمدعلی مظاهری
۲۳ـ دادمراد گیلانی
۲۴ـ مظفر صیفوری چقاقزانی
۲۵ـ سیدمحسن‌احمدی علون‌آبادی
۲۶ـ غلامرضا حیدری حیاتی
۲۷ـ غلامعباس رفیعی
۲۸ـ سعید فخرالمباشری
۲۹ـ مصطفی منتظری
۳۰ـ ارسلان اسدی
۳۱ـ علی‌اصغر افتخاری
۳۲ـ مهدی دهقان
۳۳ـ سید یحیی رضوی
۳۴ـ اکبر طهماسب باغینی
۳۵ـ محمد شمس
۳۶ـ محمد رحیم منطقی
۳۷ـ احمد نایب‌الصدریان
۳۸ـ علی خسروی لقب
۳۹ـ خسرو وکیلی
۴۰ـ نوروزعلی خالقی خوزانی
۴۱ـ بهرام اعظامی
۴۲ـ احمد رضائی حاجی‌آبادی
۴۳ـ فواد ابراهیمی‌فرد
۴۴ـ حسین ملکوتی فشارکی
۴۵ـ محمود هسته
۴۶ـ قاسم زمانی
۴۷ـ حسنعلی عابدی‌شهرو فیروزانی
۴۸ـ سید رحمان زمانیان
۴۹ـ خدابخش جهاندار لاشگی
۵۰ـ سید ابراهیم لاجوردی
۵۱ـ مسعود حیدری‌پور
۵۲ـ غلامعلی استاد
۵۳ـ فرهاد متیان
۵۴ـ محمد رضا منتظریان
۵۵ـ ناصر صادقی هسینجه
۵۶ـ عبداله اقبال
۵۷ـ چراغعلی‌پیروزی
۵۸ـ فاطمه قرائی
۵۹ـ جمشید کلیشائی
۶۰ـ فریدون فروغی دهنوی

ذخیره‌های رشته مکانیک ماشین‌های کشاورزی

شماره ردیف نام و نام خانوادگی

۱ـ حسن میرزائی
۲ـ بهروز جابرالانصاراسفرجانی
۳ـ محمد حسین سلیمی
۴ـ کمال نکوئی مارناوئی
۵ـ حمید جعفری فیروزآبادی
۶ـ محمد میرزابه
۷ـ علی‌نصری نصرآبادی
۸ـ محمد ناصر عسکری
۹ـ عبدالحسین‌هدایتی مهدی‌آبادی

جهت آگاهی پذیرفته شدگان و ذخیره‌ها مراتب ذیل اعلام میشود :

الف ـ ثبت‌نام پذیرفته شدگان تا آخر وقت روز ۲۷ شهریور همه روزه از ساعت ۷ تا ۱۲ و از ساعت ۱۵ تا ۲۰ میباشد.

ب ـ ثبت‌نام افراد ذخیره در صورت نیازبا رعایت حق تقدم روز ۲۸ شهریور از ساعت ۱۵ تا ۲۰ میباشد.

مدارک لازم :
پذیرفته شدگان و افراد ذخیره هنگام ثبت‌نام مدارک زیر را بدفتر انستیتو ارائه نمایند.

۱ـ اصل کارنامه آزمون همگانی .

۲ـ اصل دیپلم متوسطه یا پروانه قبولی (دارندگان دیپلم دبیرستانها در صورتی که معدل کتبی آنان در دیپلم یاپروانه قبولی قید نشده‌باشد باید یک برگ گواهی تائید شده یا کارنامه تائید شده که معدل کتبی امتحان نهائی در آن قیدشده باشد ارائه نمایند).

۳ـ یکبرگ فتوکپی برگ‌انجام خدمت زیر پرچم یا معافیت از خدمت وظیفه یا اصل‌دفترچه آماده بخدمت برای دیپلمهای سالهای قبل.

۴ـ پنج برگ فتوکپی شناسنامه.

۵ـ دوازده قطعه عکس ۴ × ۳ که مشخصات در ظهر آن قید شده باشد.

۶ـ برگ رسید مربوط به شماره درخواست ارزش تحصیلی دیپلم متوسطه .

رئیس انستیتو تکنولوژی صنایع غذائی اصفهان ـ فرساد

ساعات کار کارکنان ادارات
مرکزی و شعب
شنبه تا چهارشنبه‌ازساعت‌هفت‌ونیم تاچهارده‌ونیم
پنجشنبه از ساعت هفت‌ونیم تا دوازده ونیم
ساعات مراجعه مشتریان
شنبه تا چهارشنبه صبحها از ساعت ۸ تا ۱۴
پنجشنبه صبح از ساعت ۸ تا ۱۲
باجه های بعداز ظهر شعب
شنبه تا چهارشنبه از ساعت ۱۵ تا ۱۷
پنجشنبه تعطیل
شعب کاخ وزارت کار وامور اجتماعی، شهباز، ذوب‌آهن اصفهان وبندر شاهپور باجه بعد از ظهر ندارند.
بانک رفاه کارگران
م‌الف ۱۲۶۷۰

قابل توجه شرکت کنندگان در آزمایش ورودی مرحله دوم دانشکده افسری نیروی زمینی شاهنشاهی

باطلاع کلیه داوطلبان آزمایش ورودی مرحله دوم دانشکده افسری نیروی زمینی شاهنشاهی میرساند برای اخذ نتیجه مستقیما بدانشکده افسری مراجعه نمایند .

دانشکده افسری
م الف ۱۲۷۷۴

آگهی مناقصه

انجمن توانبخشی در نظر دارد جهت سالن های پرورش مرغ های تخمگذار و جوجه های گوشتی وسائل زیر را از طریق مناقصه برای مرکز آموزش کشاورزی خود واقع در شاهدشت کرج خریداری نماید :

۱ـ قفس های لازم جهت مرغ های تخمگذار برای‌دو سالن هرسالن بمساحت ۱۲۰۰ ـ ۱۰۰ × ۱۲ متر مربع .
۲ـ جهت پرورش زمینی جوجه های گوشتی برای‌دو سالن هر سالن به مساحت ۸۰۰ـ۱۰ × ۸ متر مربع .

شرکت کنندگان میتوانند حداکثر تا پایان روز ۱۴مهر ماه ۵۴ باستثنای روزهای تعطیل از ساعت ۸صبح الی ۴ بعداز ظهر به انجمن توانبخشی واقع در خیابان شاهرضا کوچه سرشار شماره ۳۶ طبقه‌چهارم امور کشاورزی‌مراجعه وشرایط مناقصه را اخذ نمایند

انجمن توانبخشی
امور کشاورزی
م‌الف ۱۲۶۶۱

آگهی مناقصه

بهداریگل راهها کارهای مربوط به سیم کشی وسرب کوبی اطاق رادیولژی بیمارستان طرفه را از طریق مناقصه واگذار مینماید

داوطلبان میتوانند حداکثر تا تاریخ ۵۴٫۶٫۲۸ جهت اخذ برگ شرایط ومشاهده نقشه مربوطه به مدیریت‌بیمارستان طرفه (واقع در خیابان بهارستان روبروی باشگاه تاج) مراجعه نمایند .

م‌الف ۱۲۷۹۰

آگهی مدرسه‌عالی ورزش

بدین وسیله باطلاع کلیه دانشجویان مدرسه عالی ورزش می‌رساند :

که از تاریخ صبح روز ۲۵ شهریور ماه ۵۴ تاپایان روز ۵۴٫۶٫۲۹ ثبت‌نام و انتخاب واحد های دروس دانشجویان در محل سابق مدرسه عالی ورزش (خیابان روزولت خیابان ورزنده) بعمل می‌آید واز تاریخ ۵۴٫۷٫۱ کلاس های درس مدرسه در مجموعه ورزشی آریامهرتشکیل خواهد شد

م‌الف ۱۲۸۹۷

آگهی استخدام

سازمان آب منطقه‌ای اصفهان وابسته به وزارت نیرو بمنظور تکمیل کادر اپراتوری نیروگاه سد شاه عباس کبیر واقع در ۱۱۰ کیلومتری غرب اصفهان ۱۰ نفر دیپلمه ریاضی یا برق را استخدام مینماید .

از داوطلبان استخدام خواهشمند است با همراه داشتن: یک برگ فتوکپی آخرین مدرک تحصیلی ، یک برگ فتوکپی کارت پایان خدمت وظیفه یا معافیت دائم،و شناسنامه یا کارت شناسائی عکسدار خود شخصاساعت ۸ صبح روز سه‌شنبه ۵۴٫۷٫۱ به سازمان آب منطقه‌ای اصفهان واقع در پل‌خواجو ـ اول بولوار آئینه خانه مراجعه نمایند .

سازمان آب منطقه‌ای اصفهان

اکازیون در شیراز

باغچه‌ای مشجر درحدود دوهزار مترمربع مجهز بگاز و آب و برق و تلفن و استخر تصفیه و مبله که قیمت آن حدود چهار میلیون تومان خواهد بود با منزل یا آپارتمانی لوکس در تهران حوالی عباس‌آباد وزراء پهلوی جردن که در همین حدود ارزش داشته باشد معاوضه‌میشود طالبین درتهران بتلفن۴۲۵۱۳ و۸۵۸۵۰۷ و در شیراز به تلفن ۳۰۷۹۱ مراجعه نمایند .

مبارک باد ۲۵ شهریور آغاز دوران میمنت بار شهریاری شکوهمند

شاهنشاه آریامهر

پیشوای بزرگ ملت ایران .

آبادان ـ پیمانکاری وبازرگانی اخوان گرامی وشرکاء

آغاز سی و پنجمین سال روز فرخنده سلطنت شاهنشاه آریامهر پیشوای خردمند ملت ایران را به ملت ارجمند ایران شادباش عرض مینمائیم .

مدیر وکارکنان آموزشگاه گیاهی آبادان ـ ابراهیم گیاهی

فرخنده باد خاطره جاودانی روز ۲۵ شهریور ۱۳۲۰ روزاستقرارشاهنشاه بزرگ ایران ومنادی انقلاب و رستاخیز بزرگ ملت ایران براریکه‌شاهنشاهی

از طرف اتحادیه صنف صافکار و باطری ساز، تعویض روغن‌وپنچرگیری آبادان ـ حبیب‌اله مرندی

آغاز سی و پنجمین سال روز فرخنده سلطنت شاهنشاه آریامهر پیشوای خردمند ملت ایران را به ملت ارجمند ایران شادباش عرض مینمائیم .

انجمن استان وشهرستان زنجان

آغاز سی و پنجمین سال روز فرخنده سلطنت **شاهنشاه آریامهر** پیشوای خردمند ملت ایران را به ملت ارجمند ایران شادباش عرض مینمائیم .

آبادان ـ بازرگانی توانا ـ حاج رضا عباسی وپسران

آغاز سی و پنجمین سال روز فرخنده سلطنت شاهنشاه آریامهر پیشوای خردمند ملت ایران را به ملت ارجمند ایران شادباش عرض مینمائیم .

ازطرف اتحادیه صنف بارفروشان و میوه فروشان شهرستان گرگان ـ حاج ابراهیم شاهینی

مبارک باد ۲۵ شهریور آغاز دوران میمنت بار شهریاری شکوهمند

شاهنشاه آریامهر

پیشوای بزرگ ملت‌ایران .

رئیس انجمن شهرستان ـ سید علی اصغرهاشمی ـ شهردار زنجان‌دادگو

فرخنده باد خاطره جاودانی روز ۲۵ شهریور ۱۳۲۰ روزاستقرارشاهنشاه بزرگ ایران ومنادی انقلاب و رستاخیز بزرگ ملت ایران براریکه شاهنشاهی

آبادان ـ احمد کریمیان

گزارش ازخبرنگاران اطلاعات در تهران واصفهان

درس شهامت، اراده و بردباری از معلولین

دویست وسی‌ودو دختر و پسر جوان معلول ازبیست‌و یک کشور مختلف درتهران میعادگاهی باشکوه داشتند. در منظریه میعادگاه این دختران وپسران جوان‌صدای خنده وشادی وتفریح لحظه‌یی جای خود را به سکوت نمی داد.

کنفرانس بین المللی‌معلولان که در منظریه‌درکشورما تشکیل شد فرصتی برای‌من ایجادکرد تاازنزدیک باتلاش ونیرومندی ومقاومت انسان در برابر رخ دادهای ناگوار آشنا شوم.

درسی که من ازاین دیدار آموختم‌وهرگزفراموش‌نخواهم کرد درس شهامت وبردباری درمقابل‌طبیعت ونابهنجاری‌های آن است.

این جوانان معلول بااینکه اکثرا به زبان یکدیگر آشنایی ندارند اما روحیه همدیگررا به خوبی درک می‌کنند و گاهی بایک اشاره باهمدیگر سخن می‌گویند.

تهران ومنظریه سومین میعادگاه معلولان جهان است.

معلولان درسالهای گذشته در کشور های دیگر گردهم آمده بودند.

بزرگترین‌گروه شرکت کننده درسومین همایش معلولان جهان راکشور آلمان با ۲۴نفر بخوداختصاص داده است، ازکشور مانیز ۲۲ نفر در این همایش شرکت کرده‌بودند.

در این همایش معلولان به بازدید نقاط دیدنی تهران‌مانند موزه جواهرات، مسجد سپهسالار پرداختند و درضمن جلسات بحث و سخنرانی از طرف کارشناسان برای آنها ترتیب داده شده بود. در جلسات سخنرانی، معلولان‌در باره مشکلات خود و راه‌حل های آن سخن گفتند.

برای کمک‌به‌معلولان‌سازمان پیشاهنگی ایران دختران و پسران پیشاهنگ رابه یاری طلبیده است و این دختران‌و پسران جوان‌برای رفاه‌معلولان شبانه روز در تلاش بودند

★★★

معلولان خارجی خودشان خرج سفر خود را تا ایران پرداخته‌اند و مخارج اقامت آنها در کشور مانیز برعهده خودشان است

همراه معلولان‌راهی گردش شهروبازدید ازمسجدسپهسالار شدیم در طول راه معلولان باموسیقی و آوازتمام نگاهها را بخود جلب کرده بودند.

آهنگ هایی از کشور های مختلف و بازبانهای مختلفه‌که درطول‌راه لحظه‌یی قطع‌نمیشد.

زمانی که به مسجدسپهسالار رسیدم معلولان درحالیکه هر کدام دوربینی برگردن داشتند به عکس برداری‌از نقاط زیبا و دیدنی‌این مسجد پرداختند. یک دختر موطلایی و زیبا با صورت گرد وسفیدش درحالی که چادری به سرکرده بود نظر مراجلب کردبطرف اورفتم وبه فارسی حالش راپرسیدم ووقتی باصورت متعجب او مواجه شدم دریافتم که او ایرانی نیست‌به انگلیسی‌اسمش راپرسیدم اسم او «دایکن‌الف» و اهل هلند بود از او درباره علت چادربسر کردنش سئوال کردم گفت من‌درهلندچندعکس از دختران چادربسر دیده‌بودم بنابراین وقتی به کشور شما آمدم هوای بسرکردن چادر بسر کرده‌ام تاچندعکس‌دراین مسجد زیبا باچادر بگیرم و درضمن حتما چند چادر خواهم خرید وآنها رابه‌کشورم بعنوان‌هدیه خواهم برد وشاید در آنجا نیزگاهی برای‌یادآوری‌خاطرات خوش مسافرت به کشور شما چادر بسرکنم.

سفر به اصفهان

معلولان شرکت کننده در اردوی منظریه‌پس ازچهارروز اقامت در این اردو برای بازدید از اصفهان‌به این‌شهر عزیمت کردند.

پیش‌آهنگان اصفهانی در اردوگاه شاهکوه سیصد چادر مجهزبه همه وسائل رفاهی برای اقامت‌جوانان توان‌خواه برپاکرده بودند و معلولان‌به مجرد رسیدن‌به اصفهان دراین اردوگاه مستقر شدند

در اردوگاه پیش‌آهنگی شاهکوه نمایشگاهی از کارهای دستی برای معلولان تشکیل شده‌وکارگاههای ویژه‌یی‌برای قالیبافی‌ـ‌کفسازی ـ‌سراجی‌ـ بافندگی ـ‌گل دوزی سوزن دوزی‌نیزبرای‌جوانان‌توانخواه بخصوص دختران پیشرشیفته قالیبافی هستند دایر شده‌است.

سرتاسر اردوگاه شاهکوه پوشیده‌ازچرخهای دستی‌است که‌معلولین درآن قرارگرفته‌اند وزنان‌ومردان‌کشورهای مختلف همرامابپیشاهنگان سیار تهرانی واصفهانی به‌خدمت آماده‌اندو جوانان معلول ولی امیدوار رابه گردشگاههای سرسبز وبا صفای اردوگاه می‌برند.

درد دل بادوستان

آقای مهندس هادی‌پزشکپور سرپرست ایرانی اردو دریک گفتگوی کوتاه اظهار داشت هدف از این گردهم‌آئی افراد معلول این است‌که معلولین دیگر به صرف اینکه دچارنقص عضو شده‌اند درخانه حبس نشوند و رابه جامعه داشتند باشند و بااین کار خود می خواهیم بگوئیم یک فرد معلول می‌تواند مانند هرانسان سالم دیگری از جاذبه های‌توریستی دیدن کند، از برنامه های تفریحی لذت ببرد وشادی و سروریک زندگی سالم را با تمام وجود احساس‌کند.

یک دختر معلول ایرانی بنام فاطمه سنی گفت من در این گردهم‌آیی دوستان خوبی پیداکرده‌ام، دوستان تازه‌من از کشورهای هلند، ایرلند، فرانسه وایران هستند من اطمینان دارم از این پس دیگر احساس تنهایی، بیگانگی با مردم نخواهم‌کرد چون حداقل از راه مکاتبه می‌توانم‌صمیمانه بادوستان خودم دردردل کنم.

رانندگی دختر معلول

دوشیزه پراون کارولا از شهر کوبلس کنار رودراین آلمان اظهار داشت: من ازیک سالگی دچارنرمی استخوان‌پا شدم تا پیش از ۱۴ سالگی از این مسئله بی‌نهایت رنج می بردم اما در ۱۴ سالگی متوجه شدم که دیگرقادر به ایستادن نیستم چون پاهای‌نحیف ولاغر من توان تحمل بدن سنگینم رانداشت ولی این مانع ازآن نبود که تحصیل نکنم من هنوزهم به تحصیلات خود ادامه می‌دهم. روزهای تعطیل هم خودم رانندگی می کنم وبادوستان دانشجو به گردش میروم. خیلی برایم جالب بود که‌توفیق شرکت در این‌گردهم‌آئی‌نصیبم شد.

جوانان‌توانخواه کشور های اروپائی وآسیائی تاروز ۲۶ شهریور ماه در اردوگاه شاهکوه اقامت دارند و ضمن آشنائی بافعالیتهای‌پیش‌آهنگی اصفهان ازآثار تاریخی این شهر دیدن میکنند. بررسی مشکلات معلولین وتحرک‌دادن به‌آنها ازجمله مسائلی است که درگردهم‌آئی جوانان‌توان خواه از کشور های امریکا، تایلند، پاکستان، عراق، اسرائیل، سوئد، اسکاتلند، کویت، ایرلند، آلمان، فرانسه، انگلستان، ژاپن، بحرین، هلند، بلژیک عربستان سعودی، دانمارک، تانزانیا و سوئیس مورد توجه قرار می‌گیرد.

گروهی ازمعلولین بین‌المللی درمسجد سپهسالار

معلولین سدهای ناامیدی را شکسته‌اند

فداکاری پیشاهنگان با عاطفه اصفهان در پذیرائی از معلولین بین‌المللی تحسین‌انگیز است

کامیونهای جلسی باموتور لیلاند ساخت کارخانجات معظم پال مات لهستان

JELCZ 316

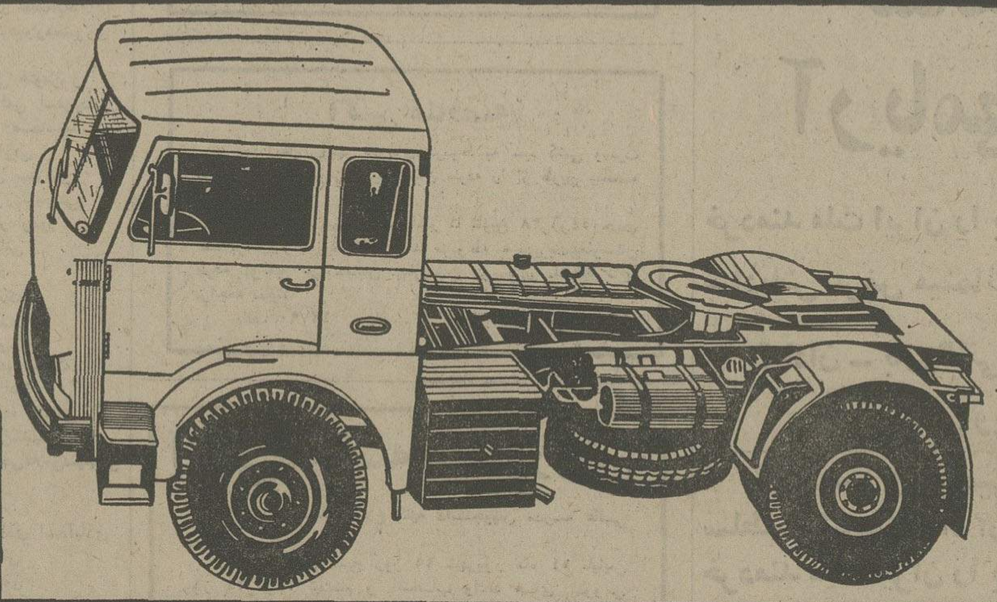

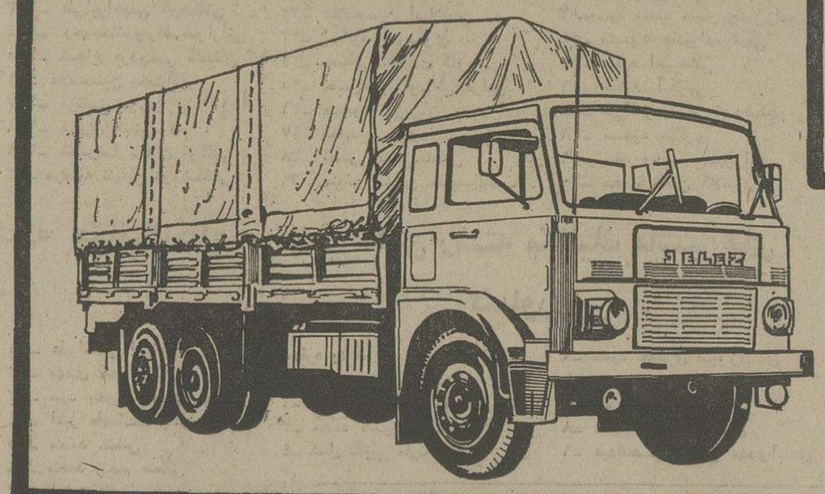

POL-MOT

TRUCK TRACTOR

JELCZ 317

محکم ـ باقدرت ـ درقیمتهای ارزان بحد غیرقابل تصور با ۱۰،۰۰۰ کیلومتر گارانتی ـ لوازم یدکی وتعمیرگاه متجهز

نماینده کل فروش درایران: شرکت لیشام ـ خیابان روزولت ـ مقابل امجدیه ـ کوچه اردلان ـ تلفن ۸۲۰۵۰۸

ازکامیونهای جلسی درنمایشگاه بین المللی تهران‌غرفه لهستان‌بازدید فرمائید

نیازمندیهای اطلاعات تلفنی آگهی می‌پذیرد

۳۱۱۲۲۴-۳۱۱۲۲۵-۳۱۱۲۲۷-۳۱۱۲۱۹
۳۱۱۲۲۹-۳۱۱۲۳۰-۳۱۲۴۱۳-۳۱۱۲۳۵

اثاثیه

فروش دست‌دوم

اکازیون فروش عتیقه
یکدست مبل ناپلئون سوم در وضع بسیار عالی‌تعدادی‌ساعت وشمعدان برنز و گلدانهای سورومیا و سرویس‌چینی‌مرغی ولوستر های برنزو و باکارا و ویترین وآینه وکنسول- بارو وبزرین دوره رنسانس فرانسه و سایر اشیاء عتیقه اصیل از ساعت ۸الی۱۱ صبح‌و۴ تا ۷ر۵ عصر تلفن ۸۳۹۸۶۸
۱ـ۲ آ ـ ۱۵۰۷۰

یکدست مبل ایرانی قدیمی‌کار دست‌مربوط به آواسط‌قاجاریه به‌فروش میرسد تلفن ۶۵۵۳۸۲
آ ـ ۱۵۰۷۸

لوازم آمریکائی تازه برای‌فروش اجاق‌گاز ـ فریزر ـ ماشین ظرفشوئی ـ ماشین لباس ـ خشک‌کنی. علاوه براین‌مقداری لباس زنانه و بچگانه تلفن ـ ۹۲۴۲۰۹ بین ساعات ۹ تا ۱۲ صبح و بعدازظهرها ۴تا۸
آ ـ ۹۸۸۷

لوازم منزل همچنین‌لباس‌های‌نو خارجی و گل های مصنوعی خارجی به علت مسافرت‌بفروش میرسد چهارشنبه و پنج‌شنبه و جمعه باتلفن۸۹۲۹۲۴مراجعه وبابه آدرس خیابان جردن نرسیده به بزرگراه‌شاهنشاهی خیابان گلگشت شماره ۱۴ مراجعه شود.
آ ـ ۱۴۹۹۰

مقداری لباس زنانه ایتالیائی شب وروز بفروش میرسد . سه‌شنبه و چهارشنبه تلفن ـ ۶۵۷۶۷۵
آ ـ ۱۴۹۶۵

البسه خارجی بفروش میرسد تلفن ۹۳۸۹۷۹

مقداری البسه خارجی زنانه بفروش میرسد میرداماد رازانی جنوبی شماره ۱۱تلفن۷۷۹۷۸۸
۱ـ۲ آ ـ ۱۵۰۵۶

البسه و جواهرات‌بدلی‌خارجی بمدت سه روز ۹ صبح الی ۷ بعدازظهر بفروش میرسدآدرس تهران‌پارس خیابان بهمن۱۷۶ پلاک ۱۴ تلفن ۷۸۱۵۸۴
۱ـ۳ آ ـ ۱۴۷۵۴

مقداری لباس خارجی زنانه نو بفروش میرسد چهارشنبه‌و پنجشنبه قلهک ۸۸۲۹۴۷

مقداری لباس‌خارجی نو ارزان فروشی از ساعت ۴تا۸بمدت‌سه روز تخت طاووس امپراتیک کوچه مسجد بلاک ۱۸طبقه‌اول ۸۴۶۷۵۰
آ ـ ۱۵۱۱۴

خرید

بازرگانی فرش‌کیهان ۸۳۰۹۰۴ و ۸۲۳۷۷۶
خریدار نقدی همه رقم فرش کهنه‌ونو جهت صادرات‌روزولت میدان ۲۵ شهریور .

فروشگاه بختیاری ۷۵۹۳۲۹
بهترین خریدار کلیه لوازم‌منزل
۱ـ۷ آ ـ ۱۴۰۳۶

فروش دست اول

مقداری البسه نو
خارجی ولوازم منزل بفروش میرسد آدرس‌تهران‌پارس‌خیابان ۱۱۱ پلاک ۳۶ تلفن ۷۸۱۰۴۴
آ ـ ۱۴۹۶۹ ۱ـ۲

شستشوی مبل وفرش

دوراکلین سرویس‌امریکا خشکشوئی مبلمان‌موکت فرش تشك اتومبیل در محل مطابق با آخرین تکنیك متداول آمریکا گرانتر مطمئن‌تر ۸۴۵۶۸۳ و ۸۴۸۳۹۶ و ۸۴۸۳۹۵

آریو انگلیش سرویس
خشکشوئی
مبلمان‌موکت فرش پرده و تشك اتومبیل در محل تلفن ۸۴۳۸۴۵

شرکت ایران پالاگر
شستشوی فرش، موکت،مبلمان پرده و تشک اتومبیل با مواد منحصر بفرد در محل .
۷۵۵۷۷۹ و ۷۵۷۳۶۹

کارخانه فالیشوئی بیوك تلفن۹۱۰۵۲۹و۷۷۱۱۸۹

کارخانه‌فالیشوئی اطلس تلفن ۹۵۲۰۴۶ و ۹۷۰۴۳۰

خشکشوئی ناتاشا
مبلمان . موکت، فرش، تشک اتومبیل در محل وتزئینات در خدمت خانواده‌ها تلفن تهران ۹۷۰۸۸۴ کرج خیابان بهلوی پاساژ زنوزی .

شوفاژ

نصب شوفاژ به اقساط ۱۰ ماهه شرکت رام‌شین- تلفن۲ـ۹۳۹۷۳۱

شرکت مهندسی
طرح واجرای تاسیسات شوفاژ وتهویه مطبوع انواع‌ساختمانها
۷۷۸۴۵۸
۱ـ۳ آ ـ ۱۴۹۶۲

نصب شوفاژ و تهویه‌در ساختمانهای قدیمی ونو ساز با دو سال گارانتی شرکت لیتکو ۷۰۸۶۷۹

نصب نگهداری تعمیرات شوفاژ تهویه کولر با شرایط بهتر شرکت روفتاپ تلفن۸۵۸۰۱۹

سرویس‌آبگرمکن‌وتعمیر لوله کشی‌و کلیه‌لوازم بهداشتی و لوله‌بازکنی
۸۵۹۶۴۸

یخچال

تعمیرگاه سید حسین
تعمیر همه‌نوع‌لباسشوئی یخچال‌ابکرمکن۸۸۲۴۳۸

تعمیرگاه‌یخچال‌فریجیدر
اثاث یدکی موجود۸۴۸۷۵۶

فروشگاههای اتومبیل

شورلت ایران
آماده تحویل نقدواقساط
تلفن ۸۴۸۸۸۷

شورلت بلیزر
سواری ـ وانت
دنده‌ای کولردار ـ فرمان هیدرولیک ـ مدل ۷۵ شیشه رنگی موجود است .
نمایشگاه وزیری
سیمتری نظامی (ششم بهمن) بین شاه وخشمت‌الدوله‌تلفن ـ ۶۶۰۴۳۰ـ۶۶۸۳۹۸ ۴۷۸۴۸

ناهیتاسرویس‌بزرگترین خشکشوئی مبلمان فرش موکت پرده در محل ۷۹۵۳۰۷

مولن‌کلین
شستشوی انواع موکت کفپوش با مواد منحصر بفرد‌درمحل‌وتشك‌اتومبیل
۸۳۱۶۳۳

کلین سرویس
خشکشوئی مبل فرش موکت با دستگاه وپرده بانصب مجانی
۹۵۲۵۴۶

تعمیرات

تلویزیون
تعمیرگاه مجاز شماره ۱۱ شاوب‌لورنس
سرویس سیار فوری برای کلیه نقاط تهران و شمیرانات
تلفنهای ۶۶۷۱۷۱ ـ ۶۶۹۵۱۴ ـ ۴۲۷۳۳
SCHAUB-LORENZ

SCHAUB-LORENZ
شاوب‌لورنس
سرویس فوری۸۸۳۲۶۲

تلویزیون شما فوری در منزل تعمیر می شود
۸۷۴۷۷۰

آنتن رومیزی تلویزیون ساخت آلمان
که هر نوع برفك را می گیرد و تصویر را صاف و روشن نمایان میکند رسید . میدان‌سپه‌رادیو جاوید تلفن ۳۱۴۸۶۰

کولر
نصب و سرویس کولر کانال کشی فوری
تلفن ۷۹۳۸۹۷

سرویس کولر ویخچال فوری ۳۴۴۱۷۳

راهنمای سرویس
ایرنا
درسراسرکشور
۹۶۲۰۴۵
از ساعت ۷½ صبح تا ۷½ بعدازظهر

لباسشوئی
سرویس و نصب
۷۶۴۰۳۰

شرکت تجهیزات پزشکی ایران
بتعدادی وزیتور تحصیلکرده خوش‌بیان خوش ـ برخورد که دارای وسیله نقلیه شخصی نیزباشند نیازمند است تلفن ۶۶۸۱۸۹

دکتر ناصر برجیس
پزشك بیماریهای رماتیسمی ـ داخلی از آمریکا مراجعت نموده
خیابان‌سپه چهار راه پهلوی تلفن ۶۶۱۴۰۷
ویزیت‌صبحها بانوبت‌بعدازظهرها با وقت‌قبلی

پالتو پوست باقساط
انواع پالتو پوست ـ کت ـ اشارپ وغیره‌فقط در موسسه بازرگانی خز به‌قیمت‌تجارتی درضمن این موسسه پالتو پوست قدیمی ومستعمل شما را به فرم دلخواهتان در می‌آورد تلفن۶۶۵۹۶۹

ماشین آلات

جرثقیل لاستیکی تلسکوپی و لاستیکی معمولی از ۱۵ تا ۱۱۰تن بقیمت کارخانه ۲۵ درصد نقد و بقیه اعتبار بانکی بفروش می رسد تلفن ۸۵۰۱۴۶ ـ ۸۴۶۶۱۱

بولدوزر کوماتسو ۱۵۵ ۱۴ دستگاه مخصوص وگریدروکلیه‌ماشین‌آلات ساخت کارخانه‌کوماتسو و جرثقیل های آمریکائی ازمعروفترین‌کارخانجات آمریکا بقیمت کارخانه ۲۵درصد نقدبقیه‌اعتبار بانکی‌بفروش‌میرسد‌تلفن ۸۵۰۱۴۶ ـ ۸۴۶۶۱۱

بیل

انواع بیل هیدرولیکی اطلس جهت اجاره
۸۲۷۲۵۷

آموزشگاهها

ماشین نویسی بیژن
باحسن شهرت میدان ژاله تلفن ۳۴۸۳۸۴

تدریس خصوصی

مکالمه
۹۶ ساعته ۸۳۳۳۱۹

انگلیسی از دانشگاه تگزاس ـ ۵۰۰۸۴
۱ـ۵ آ ـ ۱۵۱۰۰

تدریس زبان ایتالیائی
تلفن ۸۶۳۴۷۱ عصرها ۴ تا ۶ و ۹۳۲۸۱۸ عصرها ۷ ببعد .
۱ـ۲ آ ـ ۱۰۲۳۳

انگلیسی فرانسه‌آلمانی کنتراتی تضمینی
۸۳۳۳۱۹

تویوتاکراون دولوکس
مدل ۷۳ سفید ، کولر، رادیو کارتریج آنتن اتوماتیک قفل مرکزی ، شیشه رنگی ۳۵۰۰۰ کیلومتر شماره شده ۷۵۰۰۰ تومان تلفن ۶۲۹۶۶۰ـ۸۹۰۰۵۱
۱ـ۲ آ ـ ۲۹۳۵۰

آگهی حراج

اداره حسابداری اختصاصی یکدستگاه اتومبیل شورلت‌مدل ۱۹۶۸ کولردار با کلیه لوازم مربوطه در ساعت۱۰ صبح‌روز سی‌ام شهریور ماه جاری از طریق حراج در محل اداره واقع در خیابان پاستور به فروش میرساند.طالبین میتوانند در ساعت مقرر برای خرید حضور بهررسانند .
اداره حسابداری اختصاصی
آ ـ ۲۹۴۹۷

کرایه

اتوآسیا
اتومبیل کرایه باراننده وبدون راننده در ۲۴ ساعت درخدمت شماست‌تلفن۷۵۴۹۸۰و۷۵۱۶۲۰

۲ دستگاه مینی‌بوس جفت‌چرخ ۱۴نفره برای هرنوع کارتمیز- ۴۵۴۱۹
۱ـ۲ آ ـ ۱۴۸۱۴

کاسپین تاکسی‌سرویس
کرایه اتومبیلهای تشریفاتی با راننده فرح‌شمالی پالیزی ۱۴۵
تلفن۷۷۷۱۱۰و۷۷۸۰۹۰

اتومبیلهای‌لوکس کرایه باراننده و بدون‌راننده برای داخل و خارج تهران
۷۵۷۲۹۴ ـ ۷۵۷۵۳۵
۷۵۷۶۰۲ ـ ۷۶۷۷۵۵

شرکت سیمین‌کو
۲۴ ساعته در اختیار شماست اتومبیلهای آخرین سیستم با راننده و بی راننده داخل و خارج ازشهر .
تلفن ۷۶۸۳۸۲
۱ـ۵ آ ـ ۱۵۰۸۸

ماشین باراننده
همیشه آماده خدمت است‌تلفن ۸۵۹۷۶۳
۱ـ۱۰ آ ـ ۱۵۰۹۶

پیکان
پیکان ۵۴ نو آماده ۷۵۹۴۱۹

پیکان دولوکس مدل ۵۰ رنك بژ بسیاربسیارتمیز مقطوع ۲۳۵۰۰ تومان صبحها ۳۰ر۱۸الی۳۰ر۱۲ بعداز ظهر ها ۳۰ر۴ الی ۳۰ر۷ تلفن۸۳۳۷۳۶

پیکان دولوکس ۵۳ سفیدبسیار تمیز با تجهیزات اضافی تلفن ۸۵۰۰۵۸
آ ـ ۱۵۱۴۸

(جگوار نو مدل ۷۴)
کارکرده ۷۰۰۰ کیلومتر باکولر وفرمان هیدرولیک و شیشه‌های برقی بدون‌گمرک‌بفروش میرسد تلفن ۳۰۳۹۹۳
۱ـ۲ آ ـ ۱۵۱۴۰

ولوو ۷۵ مدل ۲۴۴ دواوکس سبز ، کولر، رادیو کاست، شیشه رنگی دولاستیک بخشکن اضافی ، جای اسکی، ۱۸۰۰۰ کیلو متر،شماره شده ۱۵۸۰۰۰ تومان .
تلفن ۶۲۹۶۶۰ ـ ۸۹۰۵۵۱
۱ـ۲ آ ـ ۲۹۳۴۹

شورولت

مدل ۷۴
یکدستگاه سواری‌شورلت‌کامارو ۸سیلندر فول مدل ۷۴ کارکرد ۴ هزار مایل برنگ آلبالوئی متالیک شیشه‌رنگی کاملا سالم با وسایل اضافی فروشی ـ ۳۰۱۳۴۵ و ۳۱۸۷۸۱
آ ـ ۱۵۰۹۳

شورولت کامارو ۷۵ ال.تی‌رالی اسپرت منحصر بفرد فول اتوماتیک کولر رادیو استریو دانشجوئی بدون واسطه هزار کیلومتر کارکرد ۱۲۰هزارتومان تلفن ۹۲۱۱۶۰ و ۸۹۰۲۰۳
۱ـ۳ آ ـ ۱۴۷۸۵

یکدستگاه‌شورلت
مالیبوکلاسیک مدل ۱۹۷۵برنگ مشکی ، دنده اتوماتیک نمره ترانزیت بفروش میرسد تلفنهای ۷۸۲۳۶۱ـ۶۴ داخلی ۲۱۵ از ۷صبح‌تا ۲ بعدازظهر .

ماشین شورولت رویال مدل ۵۳ سفید رنك۲۶ هزار کیلو متر کار کرده بفروش میرسد تلفن ۸۳۷۹۱۳ـ۱۴

شورلت کامارو
۱۹۷۰ر۵ سویراسپرت ۳۵۰ ـ ۳۰۰ اسب ۵ دنده باکنسول رادیو و کاست فرمان و ترمز هیدرولیک بدون واسطه۵۷۰۰۰ تومان تلفن دفتر ۶۲۳۴۲۰
آ ـ ۱۵۱۰۶

بنز
مدل ۷۴
یکدستگاه سواری بنز ۲۰۰مدل ۷۴ ترانزیت خیلی تمیز بدون خوردگی ۲۱ هزار کیلومتر کار کرده رنگ سفید بالوازم‌اضافی و شیشه رنگی فروشی تلفن ـ ۳۰۱۳۴۵ و ۳۱۸۷۸۱
آ ـ ۱۵۰۹۴

ب. ام.ومدل ۷۳ نارنجی‌رنگ بفروش میرسد صبحهاازساعت ۸الی۱ باتلفن ۳۲۰۴۵۴ بعداز ظهرها تلفن ۳۶۲۱۴۲
۱ـ۲ آ ـ ۱۸۶۵۱

بنز
مدل ۷۲
بنز ۲۰۰ مدل ۷۲ کارکرد ۴۰ هزار کیلومتر بسیار تمیز بعلت مسافرت فروشی تلفن ۴۱۸۱۰از ساعت ۱۴ر۵ تا ۲۰ تماس بگیرند .
آ ـ ۱۵۱۶۱

بنز اس ۲۸۰ مدل ۷۳رنگ‌آبی متالیک لوکس شماره ترانزیت بفروش میرسد ۸۲۶۲۴۵
آ ـ ۱۰۲۷۷

بنز ۸۱۱ مدل ۷۲ دارای جرثقیل‌هیدرولیك‌گردان فروشی تلفن ۷۵۵۴۸۷

بنز ۲۰۰ مدل ۷۱ ـ ۶۰ هزار کیلو متر کارکرد به قیمت مناسب بفروش میرسد تلفن ۸۲۷۸۲۰ طبقه پنجم .

کامیون بنز ۲۴ـ۱۹مدل ۷۵ چرخ پره‌ای و دو دستگاه شاسی بفروش میرسد تلفن ۵۴۴۸۸۳و ۵۳۴۶۸۴

پژو
پژو ۵۰۴ مدل ۷۱ و ۴۰۴مدل ۷۳ فروشی تلفن ۸۴۹۷۱۳
۱ـ۲ آ ـ ۱۴۹۴۵

پژو
مدل ۷۲
پژو ۵۰۴ خیلی تمیز ۷۲ آبی آسمانی نمره ترانزیت بیواسطه ۹۷۱۱۹۲
آ ـ ۱۵۰۵۴

اتومبیل پژو ۵۰۴ استیشن مدل ۷۵ تلفن ۷۵۰۹۴۹

پژو استیشن ۵۰۴ مدل ۷۲رنگ یشمی کارکرد ۵۶هزار کیلومتر باپخش‌صوت تلفن ۳۹۱۰۰۴
۱ـ۲ آ ـ ۱۵۱۳۱

پژو ۴۰۴ مدل ۷۳
بدون گمرک رنگ آلبالوئی گرمکن عقب بفروش میرسد تلفن ۷۹۱۰۰۷
۱ـ۲ آ ـ ۱۵۱۰۴

فروش اتومبیل

بی.ام.و
بی.ام.و ۲۰۰۲ مدل۷۵
باشرایط مناسب‌بفروش میرسد
تلفن ۸۴۴۹۷۲

بی.ام.و ۱۸۰۲ مدل ۷۴ بارینگ وفرمان اسپورت بسیار تمیز گمرکشده ویا بدون گمرک از ساعت ۹ببعد تلفن ۴۱۷۲۸
۱ـ۳ آ ـ ۱۵۱۱۹

ب.ام.و ۲۰۰۲ مدل ۷۳ بفروش میرسد تلفن۷۹۶۹۵۲و۹۲۳۸۱۰
آ ـ ۱۵۰۰۷

فروش فوری
ب.ام.و ۲۰۰۲ مدل ۷۲ با تجهیزات بقیمت‌ارزان فروشی ۸۲۶۳۱۱

بنز
بنز ۱۰ تن مدل ۶۷ بسیار تمیز اطاق خواب یخچالی بفروش میرسد تلفن ۷۹۱۰۳۲

مدل ۷۰
بنز ۲۰۰ مدل ۷۰ و بنز ۲۲۰ مدل ۷۱ شیشه رنگی‌دروضع بسیارعالی فروشی ۸۲۷۸۲۰ طبقه پنجم

یکدستگاه بنز ۲۳۰ مدل ۷۴ ۴سیلندر کمرک نشده بفروش میرسد تلفن ۷۸۸۶۴
۱ـ۲ آ ـ ۱۵۱۰۳

بنز
مدل ۶۸
بنز ۲۳۰ شش سیلندر مدل۶۸ کمرک نشده بفروش میرسد تلفن ۳۹۱۱۷۱
۱ـ۲ آ ـ ۱۴۹۲۹

اکازیون
بنز۲۲۰ مدل ۶۹ و بنزکامیون ۸۰۸ مدل۷۰ ترانزیت بفروش میرسد . تلفن ۳۴۹۰۲۱
آ ـ ۱۵۰۲۵

بنز ۱۹۰ مدل۶۴سفید بفروش میرسد ۵۲۴۳۸۳ و ۸۹۰۹۸۱
آ ـ ۱۵۰۱۸

بنز ۲۲۰ مدل ۷۰ وبنز ۲۰۰ مدل ۷۴ و بی.ام.و مدل ۷۵ بفروش میرسد با تلفن های ۷۵۶۹۵۵و ۷۶۶۵۰۸

بنز مدل ۲۸۰ اس چهاردرب کایدورادیو اتوماتیک با کاست استریوفونیک رنگ برنزمتالیک وکولر وضع عالی فروش نقدی بدون واسطه تلفن ۸۷۳۹۰۲ بین ۴تا۶ بعدازظهر .
۱ـ۲ آ ـ ۱۵۰۸۲

فیات ۱۲۴ کوپه مدل ۷۳نمره ترانزیت تلفن ۳۰۱۳۶۶
۱ـ۲ آ ـ ۱۴۸۹۷

فیات ۱۳۰۰ اس ال مدل ۷۳ سند ۷۲لیموئی رنك فابریك ۴۴ تومان ۷۶۷۲۲۷

فیات ۱۲۴ ـ ۱۶۰۰مدل ۷۲ شش دنده رنك لیموئی فروشی تلفن ۵۳۵۱۰۲

اوپل آخر ۶۴ موتور استاندارد تمیز ۱۹ هزار تومان تلفن ـ ۶۲۷۶۸۷ ـ ۲تا۷ بعدازظهر .
۱ـ۲ آ ـ ۱۵۱۲۹

فورد کاپری
فورد کاپری ۱۷۰۰ GTXLR. رنك کاهوئی کارکرد ۵۱۰۰۰ کیلومتر با پخش صوت سند ـ ایران ۷۱ تحویل از کمپانی در سویس‌اکتبر ۷۲ گمرك شده بدون نمره بفروش می رسد. تلفن ۶۵۱۴۶۶

اتومبیل آریا ۵۲ بدون واسطه فروشی تلفن ـ ۸۶۶۰۸۷

کامارو مدل ۷۵ شش‌سیلندر دانشجوی بفروش میرسد . تلفن ۶۵۲۱۶۸
آ ـ ۱۵۱۳۶

اکازیون
فولکس واگن‌اسپرت‌مدل گلف ال ۷۵
موتورجلوگوجه‌ای رنگ نمره ترانزیت‌تلفن ۴۱۵۰۷ـ۳۴۹۲۴۸
۱ـ۳ آ ـ ۱۰۰۷۷

اپل رکورد رنگ سفید مدل۶۷ بیواسطه فروشی ۶۳۴۴۶۵
۱ـ۲ آ ـ ۱۴۸۹۹

فولکس ۶۱ با موتور ۶۴ تمیز مقطوع ۱۴۰۰۰ تومان تلفن ـ ۳۳۱۹۴۵
۱ـ۲ آ ـ ۱۴۸۹۸

سیمکاماترا ۱۳۰۰ رنگ زرد مدل ۷۵ حدود ۹۰۰۰ کیلومتر کارکرده بارادیو و پخش بدون واسطه بفروش میرسد تلفن از ۳۰ر۵الی۳۰ر۷ بعدازظهر تلفن ۶۲۵۴۴۴
۱ـ۲ آ ـ ۱۴۹۵۳

کامارو ۷۵ ال ـ تی فول اتوماتیک سقف چرمی شیشه رنگی و برقی رنگ دارچینی متالیک رینگ توربینی باکولرو رادیو استریو ۳ هزار کیلومتر کارکرده گمرک نشده بفروش میرسد تلفن ۷۶۰۴۸۹
۱ـ۲ آ ـ ۱۴۹۴۸

ماشین ولوو ۲۶۴ مدل ۷۵ متالیك بژ ـ کولردار اتوماتیك نمره نشده بفروش میرسد تلفن ۸۳۷۹۱۳ـ۱۴

بیوك سنچوری ۷۴ ـ چهاردر آبی متالیک ـ شیشه رنگی اتوماتیک دنده هیدرولیک‌باکولر ورادیو که ۵۸۰۰ مایل کارکرده.
تلفن ۸۹۲۸۲۳
۱ـ۲ آ ـ ۱۰۲۶۳

پونتیاک مدل ۷۴ (۴۵۵) فول اتوماتیک رنگ بدنه زرد ـ سقف چرمی شماره ترانزیت بفروش میرسد تلفن ۸۵۴۹۰
۱ـ۲ آ ـ ۱۴۸۸۳

هیلمن
هیلمن ۷۵ نو فروشی ۷۵۹۴۱۹

کامارو ۷۵ بسیار تمیز بعلت مسافرت۱۱۵هزار تومان بفروش میرسد ۷۵۲۱۰۰ ساعت ۸بعد از ظهر به بعد

اوکازیون
کادیلاك زرشکی متالیك ۸ سیلندر مدل ۷۵ فورد تورینو جگری متالیك ۸ سیلندر مدل۷۵ پونتیاك آستر سیز روشن ۴ سیلندر مدل ۷۵ هرسه تمام اتوماتیك باکولر وطاق سفید چرمی دو در اسپرت گمرك پرداخت شده و نمره‌نشده فقط خرمشهر تا تهران کارکرده با وام تصویب شده بانکی نقد و اقساط به فروش می رسد ـ تلفن ۸۲۹۷۹۵ـ۸۲۹۸۵۴ـ ۸۲۰۶۱۶

مهندس برق

کارخانه ذوب فلز پارس متال واقع در کیلومتر ۸ جاده مخصوص کرج بیکنفر مهندس برق‌فعال که در رشته برق فشارقوی باتجربه باشدنیازمند است . حقوق متناسب با معلومات و تجربیات متقاضی در نظر گرفته خواهد شد . لیکن حداقل حقوق از ۷۰ هزار ریال کمتر نخواهدبود آشنائی بیکی‌از زبانهای انگلیسی‌یا آلمانی ضروری‌است. از متقاضیان واجدشرایط دعوت‌میکند برای‌تعیین وقت مصاحبه با تلفنهای ۹ـ۸۳۱۰۶۷ تماس حاصل فرمائید .

آگهی استخدام آموزگار

اداره آموزش و پرورش تفرش در سال جاری عده‌ای آموزگار با شرایط زیر استخدام مینماید :
۱ـ دارا بودن مدرك کامل ششم متوسطه (در رشته‌های ریاضی، طبیعی.
۳ـ برگ پایان خدمت در سپاه دانش
۳ـ عکس ۶×۴ تمام رخ ۱۲قطعه
۴ـ برگ عدم سوءپیشینه از دادگستری
داوطلبان استخدام میتوانند جهت استخدام از تاریخ‌نشر این آگهی لغایت ده روز باین اداره مراجعه تا ترتیب‌استخدام آنان برابر قانون استخدام کشوری داده شود.
رئیس اداره آموزش وپرورش شهرستان تفرش ـ رضوی
م‌الف ۱۲۸۲۹ نعمت اللهی

آگهی استخدام رسمی

اداره آموزش و پرورش شهرستان ساوه به تعدادی آموزگار احتیاج‌دارد سپاهیان دانش منقضی خدمت که‌داوطلب استخدام‌آموزگاری‌میباشند میتوانند با در دست داشتن عین شناسنامه عکس‌دار و برگ پایان خدمت بدایره کارگزینی آموزش و پرورش شهرستان ساوه مراجعه نمایند .
م‌الف ۲۸۲۷ ۱
رئیس اداره آموزش و پرورش شهرستان‌ساوه. آصفی

شرکت تهران‌سیمینکو

با اتومبیلهای آخرین سیستم
آمادگی خود را در امر عقد هرگونه قرارداد در اختیار گذاردن اتومبیل با راننده و بدون راننده با شرکتها و امثال آن در
تمام‌مدت ۲۴ ساعت
اعلام میدارد تلفن سیمینکو ۷۶۸۳۸۲

روغن‌زیتون برتولی

صد درصد خالص
باطعم عالی و مزه دلپذیر باب طبع میلیونها نفر در سراسر جهان روغن‌زیتون برتولی‌محصول ایتالیا نماینده انحصاری و مرکز پخش تهران‌گاز خیابان پهلوی مقابل خیابان بزرگمهر شماره ۸۵ تلفن ۶۶۴۸۸۵ و ۶۶۸۳۹۵

عده‌ای از دانشجویان دانشگاه تهران جهت اجاره احتیاج به‌منازل ارزان قیمت دارند

دارندگان منازل جهت کسب اطلاعات و تکمیل پرسشنامه ، میتوانند به اموردانشجوئی‌دانشگاه تهران واقع در خیابان ۲۱ آذر مراجعه و یاباتلفن های ۹۳۴۵۰۰ ـ ۶۱۱۲۲۷۰ـ ۶۱۱۲۶۶۹ تماس حاصل نمایند . م‌الف ۱۲۶۴۲ ۱ـ۲۸

آگهی استخدام

نیروی هوائی شاهنشاهی تعدادی مترجم زبان انگلیسی جهت خدمت در مرکز از طریق مصاحبه استخدام مینمایند.
داوطلبان واجد شرایط میتوانند از تاریخ ۵۴ر۶ر۲۹ همه روزه باستثنای روز های پنجشنبه وتعطیل‌با در دست داشتن مدرك تحصیلی عین شناسنامه عکس دار و دفترچه پایان خدمتی یا معافیت غیر پزشکی بستاد فرماندهی نیروی‌هوائی شاهنشاهی (مدیریت کارگزینی، غیر نظامیان) واقع درخیابان فرهآباد ژاله مراجعه نمایند.
نیروی هوائی شاهنشاهی
م‌الف ۱۱۹۹۴

استخدام

بدونفر ماشین‌نویس و تعدادی کارمند معمولی احتیاج است
از داوطلبان خواهشمند است با شماره تلفنهای ۴ـ۸۳۲۱۰۲شرکت تکنوپارس تماس‌حاصل‌فرمایند .

IV شرکت تولیدی ایران‌والونو

سهامی خاص
اولین تولیدکننده شیرآلات بهداشتی وصنعتی در ایران با استاندارد بین‌المللی
کارخانه : کیلومتر ۱۲ جاده مازندران تلفن ۷۸۴۹۴۱ و ۷۸۴۹۴۲
دفتر فروش: خیابان‌فردوسی ـ پاساژفردوسی تلفن ۳۰۴۲۱۶

شرکت ملی نفت ایران

آگهی استخدام
شرکت ملی نفت ایران جهت خدمت در اکتشاف واستخراج بتعدادی داوطلب که‌جهت سمتهای مندرج‌در زیر واجد شرایط باشند نیازمند است:

عنوان سمت	تحصیلات و تجربیات	حداکثر سن
مهندس حفار	لیسانس مهندسی نفت یا مکانیك باحداقل ۳سال سابقه‌کار	۴۰ سال
حفاروتکنیسین گل حفاری	دیپلم کامل متوسطه با حداقل ۲ سال سابقه کار در حفاری	۳۰ سال
ژئوفیزیست	لیسانس یا فوق لیسانس در ژئوفیزیك	۳۰ سال

شرایط عمومی
۱ـ ملیت ایرانی
۲ـ شاغل نبودن در سازمانهای دولتی و یاموسسات وابسته به‌آن
۳ـ دارا بودن برگ خاتمه خدمت نظام وظیفه عمومی و یامعافیت دائم
۴ـ دانستن زبان انگلیسی
متقاضیان واجد شرایط میتوانند همراه بافتوکپی مدارك مربوطه‌وچهارقطعه‌عکس ۴×۶ ویکبرك رونوشت شناسنامه ظرف مدت‌دوهفته از تاریخ انتشار آگهی از ساعت هفت‌ونیم تا یازده‌ونیم صبح روز های شنبه تا چهارشنبه باداره استخدام وکاریابی شرکت ملی نفت ایران واقع در تهران خیابان کاخ شمالی شماره ۷۶ مراجعه نمایند. م‌الف ۱۲۸۰۸

THE AMERICAN HOSPITAL OF TEHRAN

59 ELIZABETH BLVD.
HAS THE VACANCIES FOR THE FOLLOWING POSITIONS:

Regestered Murses Iranian Nationl or American and European

Senior Accountant
Business Office Manager
Executive Secretary
Chief Maintenance Engineer
Maintenance Mechanic
Chief Dietian
Director of Medical records
Chief Laboratory Technician
Chief X-Ray Technologist
Executive House Keeper
All applicants must have a good knowledge of English language.
APPLY IN PERSON 9-12 14-17 hours CONTACT Mr. N. Bagdassarian.

نیازمندیهای اطلاعات

تلفنی آگهی می‌پذیرد

۳۱۱۲۲۴-۳۱۱۲۲۵-۳۱۱۲۲۷-۳۱۱۲۱۹

۳۱۱۲۲۹-۳۱۱۲۳۰-۳۱۲۴۱۳-۳۱۱۲۳۵

فرانسه‌آلمانی

۹۳۶۱۸۱

مکالمه کنتراتی ۹۳۶۱۶۴

مکالمه روزمره انگلیسی صددرصد تضمینی در یکماه

۹۳۶۱۸۱

جوان فرانسوی بادانستن زبان انگلیسی که روزها در یکی از موسسات دولتی مشغول بکار میباشد مایل به تدریس زبان فرانسه یا انگلیسی بمبزرگسالان یاخردسالان ، خانواده‌ای ـ سکونت مجانی استفاده نماید لطفا باآقای فولکونی تلفن ـ ۶۶۳۷۲۱ تماس بگیرید .
آ ـ ۱۴۹۵۸

انگلیسی کنتراتی ۹۳۲۶۱۹

استادان خارجی

آماده تدریس در منزل یا موسسه می‌باشند

۹۳۶۱۸۱

مکالمه انگلیسی

۳۰ ساعته

MISS FOX

تلفن ۹۳۲۶۱۹

استخدام

استخدام

جوان دیپلمه دارای اتومبیل جهت معرفی کالای پزشکی بطورتمام وقت مورد نیاز است شرکت فوران خیابان روزولت سه‌راه‌دیباکوی پارس شماره ۹ تلفن ۸۲۶۰۷۰ ـ ۵ تا ۷ بعد از ظهر مراجعه‌فرمایند.

چند نفر لوله کش با تجربه با حقوق بسیار خوب مورد نیاز یک شرکت ساختمانی است تلفن ۸۷۱۹۸۳ از ۱۰ صبح تا ۶ بعداز ظهر

شرکت ساختمانی به مترور ورزیده‌ساختمانی با چند سال سابقه کار جهت کار در دفتر فنی شرکت در تهران‌احتیاج دارد .
متقاضیان باآقای اللهوردیان تلفن ۶۶۱۰۸۴ ـ ۴۴۸۸۰ بین ساعت ۱۰تا ۴ بعدازظهر تماس بگیرند .
۱ـ۳ آ ـ ۱۵۰۴۳

بچندنفر تلفنچی دوشیزه یاپانو تمام وقت و تعدادی کارگر سیم‌کش که وارد به نصب اف‌اف‌باشند باکارمزدوپاروزمزد نیازمندیم ۹۳۲۷۸۲
آ ـ ۱۵۰۰۳

شرکت سهامی اسیرکو

بچندنفر فروشنده وانباردار مجرب دیپلمه‌باسابقه‌کارنیازمند است متقاضیان به خیابان کاخ شمالی بلوار سهراه زرتشت شماره ۱۲۲ مراجعه فرمایند .
۱ـ۳ آ ـ ۱۵۰۰۱

مهندس راه و ساختمان و مترور راه استخدام میشود تلفن ۶۶۱۲۰۴

به‌چندنفر بانو برای کارهای نظافت در یک شرکت معتبربا حقوق مکفی ومزایای عالی‌نیاز است ۹۲۵۳۸۳
۱ـ۲ آ ـ ۱۵۰۰۷

ویزیتور

مرد باحقوق وپورسانت خوب لالزارنو ساختمان شماره ۳ البرز شرکت اس.آ.م وقت مراجعه ۳تا۷ پنجشنبه ۸ تا ۱۲ صبح .
آ ـ ۱۵۰۲۱

بچند نفر موتور سواربا موتور شخصی استخدام میشود تلفن ۸۵۸۰۱۳

یک شرکت تاسیساتی بچند نفر لوله کش شوفاژ نیازمند است تلفن : ۷۶۲۴۴۷

شرکت هادکو

استخدام میکند

به تعدادی پیشخدمت نیازمندیم داوطلبین به خیابان تهران‌نواپستگاه دفتر مراجعه نمایند .

حسابدار ـ فوری

بچندنفر دوشیزه یابانو تاحدی وارد‌به‌امورحسابداری نیازمندیم تلفن ۷۶۱۲۶۹ و ۷۵۲۰۰۳
۱ـ۲ آ ـ ۱۴۹۹۷

دوشیزه یابانوئی متفصص فیزیوتراپی جهت کار در مطب فیزیوتراپی مورد نیاز است‌تلفن ۴۷۶۴۶
۱ـ۳ آ ـ ۱۵۰۱۹

دوشیزه یابانوئی باتحصیلات حدود سیکل جهت‌کار در مطب مورد نیاز است خیابان پهلوی مقابل سینما مهتاب پلاک ۳۰۱
۱ـ۳ آ ـ ۱۵۰۱۷

بیک دکتر داروسازجهت مشهد نیازمندیم تلفن ۳۰۳۰۴۵

استخدام پرستاروراننده

پرستار باسواد وراننده شخصی برای‌طبک نیازمندیم ۷۷۵۲۲۴
آ ـ ۱۵۰۵۷

دوشیزه یابانوئی جهت تلفنی نیازمندیم تلفن ۷۶۷۲۹۴
۱ـ۲ آ ـ ۱۴۹۸۲

استخدام سکرتر

یک موسسه مهندس مشاور به یک بانو یا دوشیزه ماشین نویس که بکار تلفن آشنائی داشته باشند نیازمند است.تلفن ۶۵۵۵۱۸

خانم فوق‌دیپلم‌مورد نیاز است تلفن ۸۳۷۰۰۴

چند نفر آلومینیوم کار ماهر (درب و پنجره آلومینیومی) با حقوق بسیار خوب مورد نیاز یک شرکت ساختمانی است تلفن ۸۷۱۹۸۳از ساعت ۱۰ صبح تا ۶ بعد از ظهر

سکرتر بادانستن ماشین‌نویسی فارسی و لاتین

دانندگان زبان انگلیسی‌وشورت هندترجیح داده‌میشوند.به‌شماره تلفن ۶۶۳۱۴۰
آ ـ ۲۹۴۱۹

استخدام فوری تکنیسین وراننده شرکت مهندسین مشاور

۱ـ ۱۲ نفر تکنیسین با حداقل تحصیلات سیکل و حداکثر سن ۲۵ سال و علاقمند به‌کار های فنی .
۲ـ دو نفر راننده لندرور (با تجربه ومحتاط) کسانیکه بزبان انگلیسی آشنائی داشته‌باشند ارجحیت دارند به متقاضیان حقوق کافی باضافه مزایاداده میشود محل کار در نزدیکی نوشهر و به تکنیسین ها در حین انجام کار تعلیمات‌لازمه داده خواهد شد .
داوطلبان از ۸ صبح تاه‌بعداز ظهر تلفن ـ ۸۳۲۸۹۹ واز ۸ تا۱۰شب‌تلفن ۸۸۲۱۸۲مراجعه نمایند .
۱ـ۳

پانسیون

پانسیون مدرن مینا ویژه‌بانوان و دوشیزگان ـ ۸۴۷۹۸۱

دوپانسیون فردای کودک

اطفال از سن ۵ الی ۱۱ سالگی پذیرفته میشوند .
یوسف‌آباد خیابان‌محمدرضاشاه خیابان ۲۹ تلفن ۶۲۷۱۵۷
آ ـ ۱۴۷۹۶

استخدام میکند

شرکت ارج برای تصدی مشاغل زیر با حقوق ومزایای مکفی شما را به همکاری دعوت می‌کند.
۱ـ مهندس صنایع و مکانیک با داشتن حداقل ۳سال سابقه کار و آشنا بزبان انگلیسی .
۲ـ منشی با داشتن حداقل دو سال سابقه کار وتسلط به ماشین‌نویسی فارسی ولاتین.
۳ـ ماشین نویس فارسی و لاتین با تحصیلات حدود دیپلم و سابقه‌کار .
۴ـ مکانیک ماشین آلات تولیدی با تحصیلات ششم ابتدائی و چهار سال سابقه کار .
۵ـ کارگر نیمه فنی و ساده دارای سواد خواندن و نوشتن .
آدرس: کیلومتر ۱۲ جاده کرج ـ تلفن ۹۶۳۰۳۱

۱ـ۲۹۳۲۶

استخدام

۱ـ سکرتر آشنا بزبان انگلیسی
۲ـ دبیر زبان آلمانی

تلفن ۸۳۳۳۱۹

بیمارستان شهیاد

به عده‌ای بانو یادوشیزه‌دیپلمه ورزیده درفن ماشین‌نویسی و امور دفتری ـ پذیرش بیمارو کمکحسابدام احتیاج دارد .
۱ـ۳ آ ـ ۱۴۷۳۶

ستیران استخدام میکند

مهندسان مشاورستیران‌برای انجام کارهای تحقیقاتی افراد زیر را با حقوق مکفی‌استخدام میکند.
۱ـ دکتر و لیسانسیه اقتصاد عمومی از دانشگاههای داخلی یا خارجی .
۲ـ دکتر ولیسانسیه اقتصاد صنعتی از دانشگاههای‌داخلی یا خارجی دانستن‌زبان فرانسه یا انگلیسی شرط حتمی استخدام است .
داوطلبان برای‌ثبت‌مصاحبه و استخدام باتلفنهای ۸۲۱۴۶۸و ۸۲۰۸۴۸ و ۸۲۱۱۷۷ تماس بگیرند .
۱ـ۲ آ ـ ۱۰۰۴۵

راننده پایه دوم همگانی نیازمندیم تلفن ۳۶۱۱۱۱

فریگان استخدام میکند

۱ـ سرویسکارسردخانه ۲نفر
۲ـ یک‌نفر جوان دیپلمه برای کارهای خارج‌دفتر بهمکاری دعوت مینماید.
تلفن ۴۴۳۰۸ ـ ۴۲۴۴۳

تعدادی کارگر خیاط و وردست باحقوق ومزایای بسیار عالی نیازمندیم تلفن ۷۹۴۱۳۳

بدو نفرمهندس‌ساختمان جهت کار متره و چند مترور با تجربه جهت‌کار در اصفهان نیازمنداست لطفا با تلفن ۱۶۶۳۶۶۷از ساعت ۵ تا ۷ بعدازظهر تماس بگیرید.

بچند نفر موتور سواربا موتور شخصی استخدام میشود تلفن ۸۵۸۰۱۳

یک شرکت تاسیساتی بچند نفر لوله کش شوفاژ نیازمند است تلفن : ۷۶۲۴۴۷

شرکت هادکو

استخدام میکند

به تعدادی پیشخدمت نیازمندیم داوطلبین به خیابان تهران‌نواپستگاه دفتر مراجعه نمایند .

حسابدار ـ فوری

بچندنفر دوشیزه یابانو تاحدی وارد‌به‌امورحسابداری نیازمندیم تلفن ۷۶۱۲۶۹ و ۷۵۲۰۰۳
۱ـ۲ آ ـ ۱۴۹۹۷

دوشیزه یابانوئی متفصص فیزیوتراپی جهت کار در مطب فیزیوتراپی مورد نیاز است‌تلفن ۴۷۶۴۶
۱ـ۳ آ ـ ۱۵۰۱۹

دوشیزه یابانوئی باتحصیلات حدود سیکل جهت‌کار در مطب مورد نیاز است خیابان پهلوی مقابل سینما مهتاب پلاک ۳۰۱
۱ـ۳ آ ـ ۱۵۰۱۷

بیک دکتر داروسازجهت مشهد نیازمندیم تلفن ۳۰۳۰۴۵

استخدام پرستاروراننده

پرستار باسواد وراننده شخصی برای‌طبک نیازمندیم ۷۷۵۲۲۴
آ ـ ۱۵۰۵۷

دوشیزه یابانوئی جهت تلفنی نیازمندیم تلفن ۷۶۷۲۹۴
۱ـ۲ آ ـ ۱۴۹۸۲

استخدام سکرتر

یک موسسه مهندس مشاور به یک بانو یا دوشیزه ماشین نویس که بکار تلفن آشنائی داشته باشند نیازمند است.تلفن ۶۵۵۵۱۸

خانم فوق‌دیپلم‌مورد نیاز است تلفن ۸۳۷۰۰۴

چند نفر آلومینیوم کار ماهر (درب و پنجره آلومینیومی) با حقوق بسیار خوب مورد نیاز یک شرکت ساختمانی است تلفن ۸۷۱۹۸۳از ساعت ۱۰ صبح تا ۶ بعد از ظهر

سکرتر بادانستن ماشین‌نویسی فارسی و لاتین

دانندگان زبان انگلیسی‌وشورت هندترجیح داده‌میشوند.به‌شماره تلفن ۶۶۳۱۴۰
آ ـ ۲۹۴۱۹

شرکت سهامی خاص پی ال پی جهت تکمیل کادر پرسنلی خود افراد ذیل را استخدام میکند

۱ـ تعدادی فروشنده لوازم یدکی
۲ـ تعدادی کمک‌انباردار لوازم یدکی
۳ـ تعدادی کاردکس‌من
۴ـ تعدادی ماشین‌نویس فارسی و لاتین
۵ـ تعدادی دیپلمه جهت انجام کارهای اداری
۶ـ تعدادی کارگر ساده
۷ـ تعدادی پیشخدمت
۸ـ تعدادی نگهبان

برای استخدام مشاغل فوق از ردیف ۱ تا ۴ داشتن سه‌سال سابقه‌کار ممتد و معلومات حدود دیپلم متوسطه و از ردیف ۴ ببعد سواد خواندن ونوشتن حدود ششم ابتدائی ضروری میباشد.

داوطلبان واجد شرایط می‌توانند از ساعت ۷ صبح تا ۴ بعداز ظهر (پنجشنبه‌ها تا ۱۲ ظهر) به محل شرکت واقع در کیلومتر ۱۸ جاده مخصوص کرج اداره کارگزینی مراجعه نمایند .

قابل توجه مدارس راهنمائی

شرکت تنام ضمن تهیه وسایل کارگاهی و لوازم آزمایشگاهی فیزیک ـ شیمی و طبیعی و دارو های لازم جهت‌آزمایشگاه‌شیمی اقدام‌به‌تهیه میز های آزمایشگاهی سیار نموده است.
متقاضیان خرید می توانند همه روزه ازساعت ۸ صبح تا یک بعداز ظهر به‌محل شرکت واقع‌در خیابان پاستور کوی متین دفتری تلفن ۴۶۹۸۷ مراجعه نمایند .
۱ـ۳

یکی از شرکت‌های‌وابسته به‌گروه صنعتی بهشهر افراد ذیل را استخدام مینماید

۱ـ حسابدار صنعتی ـ تحصیلات دیپلم با حداقل ۳ سال سابقه کار .
۲ـ بازار یاب ـ تحصیلات دیپلم با حداقل ۲سال سابقه کار و آشنا بامور آمار
۳ـ منشی مسلط به تایپ فارسی و لاتین آشنا بزبان انگلیسی با حداقل‌یکسال سابقه‌کار.
۴ـ دیپلمه فنی رشته فرزکاری
۵ـ دیپلمه فنی رشته تاسیسات
۶ـ سنگ کار ماشین با حداقل ۴ سال‌سابقه کار .

شرایط ـ حداکثر سن ۳۵ سال
داشتن برگ پایان خدمت یا معافیت دائم
واجدین شرایط میتوانند بنشانی خیابان‌سپهبد زاهدی نرسیده به کریمخان زندشماره ۲۸۵اداره استخدام گروه مراجعه نمایند .

بیمارستان پارس

احتیاج بچند نفر با مشخصات زیر دارد.
سن بین ۱۸ تا ۲۵ ،معلومات سیکل اول متوسطه یا معادل آن ، معافیت از نظام‌وظیفه

بخش رادیولوژی بیمارستان‌پارس

شرکت تولیدی کفش‌ایران

بیک‌نفر حسابدار باتجربه‌که‌حداقل ۳سال سابقه کار داشته باشد نیازمند است .

داوطلبان به آدرس میدان ژاله اول خیابان فرح‌آباد روبروی ساختمان برق شماره ۳۹ دفتر کفش ایران مراجعه و یا با تلفن ۳۴۴۱۴۳ تماس حاصل نمایند .

ضمنا در آگهی روزنامه های‌شماره ۱۴۸۰۹ و ۱۴۸۱۰ اشتباها نام شرکت‌تولیدی کفش‌ایران(شرکت سهامی) درج‌گردیده‌بودبدینوسیله پوزش میطلبیم .

استخدام

به دو نفر تکنیسین الکترونیک با حقوق‌مکفی نیازمندیم خیابان نادری پاساژ گیو تعمیرگاه شرکت‌آیواتلفن۳۱۲۵۲۱

شرکت بزرگ ساختمانی برای تعدادی از کارگاه های راهسازی خود چند نفر مهندس راه و ساختمان با سابقه کار ۱ تا ۵ سال با شرایط مناسب استخدام‌مینماید
خواهشمند است از ساعت ۹صبح تا۴ بعدازظهر باتلفنهای شماره ۴۴۸۸۵ و ۶۶۱۰۸۴ تماس حاصل فرمایند .
۱ـ۳ آ ـ ۱۴۸۰۸

بتعدادی دوشیزه یا بانو مسلط بزبان انگلیسی نیازمندیم ۹۳۶۱۶۴

بتعدادی کارگر ساده برای چاپخانه نیازمندیم خیابان آریامهر میدان فرح جنب بانک ملی چاپخانه سیلکو تلفن ۶۵۷۸۹۱

بتعدادی خانم و آقا چرخکار فوری‌نیازمندیم خیابان آریامهر میدان فرح جنب بانک ملی چاپخانه سیلکو تلفن ۶۵۷۸۹۱

آگهی استخدام

۱ـ مهندس مکانیک با حداقل ۳ سال سابقه‌کار
۲ـ نقشه‌کش فنی با حداقل ۳سال سابقه‌کار با حقوق مکفی استخدام میشود
لطفا با تلفن۶۶۶۴۱۷ تماس حاصل فرمائید

به چند نفر جوان خوش تیپ و خوش برخوردکه زبان انگلیسی بدانند با ماشین شخصی‌استخدام میشوند تلفن ۸۵۸۰۱۳

بیک نفر متخصص دیزل ژنراتور با تجربه نیازمندیم تلفن۶۵۲۱۷۱

مستخدم زن

بیک‌نفر مستخدم زن‌شبانه‌روزی جهت نگهداری و نظافت منزل نیازمندیم تلفن ۸۳۶۶۳۴ و ۶۵۶۴۱۲
۱ـ۲ آ ـ ۱۴۹۸۵

شرکت کالری به افراد زیر نیازمنداست

کارگرساده	۲۰نفر
کارگر انبار	۶نفر
کمکراننده	۲نفر

مونتاژکار وسایل گازسوز۱۰نفر
آدرس جاده آبعلی ۱۳۰۰متر بالاتر ازسه راه تهران‌پارس نبش بزرگراه سپهبد قرسیو تلفن ۸۲۸۲۷۸
۱ـ۲ آ ـ ۱۴۷۵۶

راننده تمام‌وقت معاف دائم تلفن ۷۹۱۲۲۲

بیک نفر مدیر هتل که ۵ سال سابقه کارداشته باشد و آشنا بزبان انگلیسی باشد برای شهرستان با حقوق ماهیانه ۴۰۰۰۰ ریال نیازمندیم تلفن۸۵۰۱۴۶ و ۸۴۶۶۱۱

۱ـ نقشه بردار
۲ـ نقشه کش
۳ـ دوشیزه یا بانو تانپیست فارسی که جوابگوی تلفن باشد.

واجدین‌شرایط به‌یوسف آباد خیابان محمد رضا شاه‌ایستگاه‌اول‌ساختمان درمانگاه بیستون‌شرکت آرمتر ویا با تلفن ۶۲۸۰۴۷مراجعه‌نمایند.

بیک نفر منشی دوشیزه یا بانو ماشین‌نویس و تعدادی کارگر سیم‌کش با حداقل ۵ سال‌سابقه کار نیازمندیم

خیابان تخت طاوس خیابان لارستان پلاک ۱۱و۲ طبقه اول شرکت دهسور تلفن ۶۲۲۲۸۰
۱ـ۲ آ ـ ۱۴۹۰۸

شرکت تجربه با مسئولیت محدود اشخاصی راکه سابقه امور گمرکی داشته باشند با حقوق مکفی استخدام مینماید لطفا بتلفن ۸۳۸۸۹۲ مراجعه فرمایند .
۱ـ۳ آ ـ ۱۴۸۵۸

کارخانه قالیبافی‌ساب‌احتیاج بیکنفر برسکارباسابقه ودونفر کارگر دارد کسانیکه محل سکونت آنها حوالی خیابان مجیدیه باشد حق تقدم دارند متقاضیان با تلفن ۷۷۵۶۹۶ از ساعت۹الی۱۱ صبح‌تماس‌بگیرند
۱ـ۲ آ ـ ۱۴۹۲۰

سکرتر

شرکت جنرال‌ترانسفور ماتور ام‌اس‌ک

بیکنفر منشی که وارد بتایپ فارسی باشد باحقوق مکفی و تعدادی تکنیسین برق فشارقوی وتکنیسین تاسیسات نیازمندیم تلفن ۴۱۳۱۹
۱ـ۳

کارگر ساده و جوشکار نیازمندیم تلفن۳۹۳۸۴۲

شرکت تولیدی مرکب ایران

بچند دوشیزه یا بانوی ماشین‌نویس فارسی با معلومات‌سیکل برای‌تمام وقت نیازمند است تلفن ۳۱۰۸۸۴

کیان هتل

بیک‌نفر مهماندار مرد که بزبان انگلیسی خوب صحبت‌نماید احتیاج‌دارد تلفن ۶۵۳۲۳۶

به‌چند نفر صحافکار چاپخانه فوری نیازمندیم خیابان آریامهر میدان فرح جنب بانک ملی چاپخانه سیلکو تلفن ۶۵۷۸۹۱

کارگر برقی فولادی‌کار نیازمندیم ۸۲۹۹۹۴

استخدام میشود

دو نفر دوشیزه یا بانو دیپلمه آشنا به ماشین نویسی لاتین جهت ـ آزمایشگاه دکتر سهراب طالبین به‌امیرآبادشمالی جنب‌پمپ‌بنزین‌آزمایشگاه دکتر سهراب مراجعه نمایند .

پیک خدمتکار زن برای‌پرستاری ونظافت‌با ضامن معتبرنیازمندیم تلفن ۸۸۴۱۵۵
آ ـ ۱۵۱۵۳

کارمند دیپلمه آشنا به امور حسابداری و دفتر ـ داری تمام وقت با حقوق مکفی استخدام می‌شود صبحها۵۹۹۲۴ بعدازظهر ۸۳۹۷۶۰ از ۴ تا ۶ بعدازظهر

بیک پرستار بچه تمام وقت با حقوق مکفی نیازمندیم تلفن ـ ۶۲۲۶۹۷
۱ـ۲ آ ـ ۱۴۹۸۴

دبیرستان امامیه‌دختران

بمنشی‌خانم دبیر لیسانسیه که تجربه کافی در تدریس فیزیک شیمی ، طبیعی بخصوص‌کلاس ششم دارندنیازمنداست‌صبحها ۵۳۴۷۲۷
۱ـ۳ آ ـ ۱۴۹۵۱

ویزیتور

دوشیزه‌ایکه حداقل سیکل اول متوسطه باشد نیازمندیم تلفن ۹۳۵۶۱۸ازساعت۸ صبح‌الی۱۲
آ ـ ۱۵۰۹۵

کمک داروساز‌وفروشنده‌آرایشی مورد احتیاج است تلفن ـ ۳۱۵۱۰۶
۱ـ۵ آ ـ ۱۰۲۳۹

آگهی استخدام

این شرکت برای کارگاههای اصفهان ـ تبریز ـ کرمان به عده‌ای مهندس راه و ساختمان احتیاج دارد.
باتلفن ۸۲۱۰۱۵ـ۱۸ تماس بگیرید .
شرکت مجم
۱ـ۲ آ ـ ۱۰۲۱۵

شریک

بوتیک سوگل درخیابان‌شادمان بیک شریک وارد نیازمنداست ـ ۹۷۳۱۶۹
۱ـ۲ آ ـ ۱۵۰۰۲

جویای کار

جوانی باگواهی‌نامه رانندگی واردبکارهای‌بازاری‌تحصیلداری وامور ملکی آماده کار تلفن ـ ۵۳۰۳۱۴
آ ـ ۱۰۰۴۱

راننده پایه یکم تهران برای جرثقیل جویای کار است راهنمای ۲۶۶ تلفن ۳۱۱۰۸۰ مراجعه شود.
۱ـ ۱۰۱۸۳

لیسانسیه فضائی نیمه‌وقت صبح یا عصر جویای کار تلفن ۵۹۲۱۱۵
آ ـ ۱۰۲۵۱

آشپز مرد باآشنابزبان‌انگلیسی جویای کار است تلفن۳۱۱۰۸۰ راهنمای ۲۶۵ روزنامه‌اطلاعات
۱ـ۲ آ ـ ۱۰۱۲۵

دوشیزه جوانی درحدود دیپلم‌برای کارهای‌دفتری صبحها جویای کاراست بزاهنمای ۲۶۳ تلفن ۳۱۱۰۸۰روزنامه‌اطلاعات مراجعه شود .

شرکت گانام لوله‌کش وچدن کار نیازمندیم تلفن ۸۵۲۲۵۶

به بانو یادوشیزه برای جواب دادن بتلفن و کارهای ساده دفتری احتیاج است تلفن ـ ۴۹۱۵۵
۱ـ۲ آ ـ ۱۰۰۹۳

حسابدار فارسی و انگلیسی مکاتبات تجارتی پارتیام تلفن ۷۸۶۴۶
۱ـ۲ آ ـ ۱۴۸۹۶

بیک بانو یا دوشیزه بطور شبانه‌روزی‌درمنزل برای‌یک‌خانواده‌سه‌نفری با حقوق مکفی نیازمند است با تلفن ۹۶۰۰۸۸ تماس بگیرند .

آگهی استخدام

بیک دوشیزه یا بانوئی که مسلط‌به تایپ‌فارسی و لاتین با حقوق مکفی استخدام میشود تلفن های۸۲۱۹۱۳و۸۳۸۹۹۲ و۸۲۴۱۲۰

یک شرکت تاسیساتی

یک نفر دوشیزه یا بانو تلفنچی تمام‌وقت‌استخدام مینماید داوطلبین باتلفن های۸۲۶۹۸۵و۸۳۴۷۱۵ تماس بگیرند خیابان شاه‌عباس کبیر پلاک ۱۳۰ شرکت‌سهامی خاص تله‌تک

بیکنفر دوشیزه یا بانوجهت تلفنچی تمام وقت نیازمندیم پیچ شمیران شماره ۷۴۲ موسسه هنری شهرزاد
آ ـ ۱۵۱۳۷

آگهی استخدام

دوشیزه یا بانو جوان برای کار در یک سالن زیبائی درجه‌یک وآرایش صورت استخدام میشود
که پس از گرفتن تعلیمات‌لازمه وطی یک دوره کارآموزی‌شروع بکار نماید داوطلبان میتوانند روزهای یکشنبه ، دوشنبه ، سه‌شنبه و چهارشنبه ازساعت ۸تا۱۲ و۳۰ـ۱۰ صبح واز۴تا۸ بعدازظهر به شماره ۷۷۲۶۱۷ برای اطلاعات بیشتروتعیین‌وقت ملاقات تلفن نمایند .
۱ـ۲ آ ـ ۱۵۱۱۷

ماشین نویس و بایگان

یکنفر دوشیزه یا بانو که بتایپ فارسی تسلط داشته باشد و یکنفر بایگان با حقوق مکفی استخدام میشوند .
طالبین‌به آدرس خیابان روزولت شمالی بالاتر از سه‌راه دیبا شماره ۳۶۴ طبقه اول مراجعه نمایند .
۱ـ۲

دیپلمه‌ریاضی

گروه صنعتی‌خاور برای تکمیل کادر پرسنلی واحد های خود احتیاج بهمکاری تعدادی دیپلمه ریاضی که حداکثر سن آنان ۳۰ سال و دارای برگ‌خاتمه خدمت وظیفه یا معافیت دائم باشند دارد :
داوطلبان می توانند در یکی از روز های هفته برای مصاحبه به کارگزینی اداره مرکزی واقع در بلوار الیزابت نبش کوچه سوم ساختمان گروه صنعتی خاور مراجعه نمایند .

Carrier

شرکت کریرترموفریگ

محلی به‌مشخصات زیر برای‌شرکت کریرترموفریک مورد نیاز است.
لطفا با تلفن ۹ـ۸۲۴۰۸۷ تماس حاصل شود

۱ـ حدودا ۳۰ تا ۴۰ اطاق
۲ـ دارای دستگاه تهویه مطبوع
۳ـ دارای حداقل ۵ شماره تلفن
۴ـ دارای پارکینگ مناسب
۵ـ داشتن آسانسور درصورتیکه ازسه طبقه بیشتر باشد
۶ـ محل حدودا بین تخت طاووس ومیرداماد

پذیرش هنرجو

گروه صنعتی خاور (شرکت سهامی عام)

برای سال تحصیلی ۵۵ـ۱۳۵۴ جهت هنرستان صنعتی کارخانه اتومبیل سازی خود تعدادی هنرجو جهت طی دوره دو ساله رشته های اتومکانیک و مکانیک عمومی باشرایط زیر می پذیرد :
هنرجویان در این هنرستان که مجهز به ماشین‌آلات مدرن می باشد زیر نظر دبیران مجرب و کارآزموده طبق برنامه وزارت‌آموزش وپرورش تعلیم دیده‌و درصورت موفقیت مدرک رسمی‌دو ساله سوم‌وچهارم‌متوسطه فنی را دریافت خواهند نمود.
هنر جویان علاوه بر تحصیل مجانی واستفاده از لباس‌کار ـ ناهار ـ کتب درسی ووسیله‌رفت وآمدرایگان از کمک هزینه تحصیلی نیزاستفاده خواهند نمود.

شرایط ثبت نام :
۱ـ سن بین ۱۳ تا ۱۷ سال (متولدین ۴۱ـ ۱۳۳۷)
۲ـ دارای مدرک قبولی‌سوم‌راهنمائی واجازه تحصیل در شاخه صنعت .
۳ـ دارا بودن سلامت جسمانی

داوطلبین واجد شرایط می‌توانند همه روزه‌باستثنای‌روزهای پنجشنبه و تعطیل با دردست داشتن یک قطعه عکس و اصل‌شناسنامه ومدرک قبولی سوم‌راهنمائی واجازه‌تحصیل در شاخه صنعت به دفتر هنرستان صنعتی واقع درکیلومتر ۸ جاده تهران ـ ساوه مراجعه نمایند .

شرکت سهامی

ایران هوخست

نیازمند به یک راننده دو همگانی میباشد داوطلبان به کارگزینی ایران‌هوخست خیابان کریمخان زند نرسیده به روزولت و یا به‌تلفن ۸۲۵۰۴۱ داخلی ۲۱۵ مراجعه فرمایند.

HOECHST

هوخست به‌آینده‌می‌اندیشد

نیازمندیهای اطلاعات

تلفنی آگهی می‌پذیرد

۳۱۱۲۱۹-۳۱۱۲۲۷-۳۱۱۲۲۵-۳۱۱۲۲۴
۳۱۱۲۳۵-۳۱۲۴۱۳-۳۱۱۲۳۰-۳۱۱۲۲۹

املاک و مستغلات

خانه فروشی

خانه‌ای شمالی نوسازبه مساحت ۱۵۵ متر ۳طبقه هر طبقه دارای ۳ اطاق‌و هال‌سرویس‌مجهزروکار تمام سنگ زیر بنا ۳۸۰ متر واقع در خیابان لرزاده انتهای خیابان اتابک نبش‌کوچه‌درویش تلفن ۳۴۳۵۸۱

عمارت ٤ طبقه فروشی
محمدرضاشاه تلفن ۶۲۳۲۲۵
۱ـ۳ آ ـ ۱۴۹۷۳

اکازیون فوری
خانه‌ای ۱۲۰ متر ۵ اطاق با سرویس کامل بادو آشپزخانه تلفن کولر، آبگرمکن‌گازی حمام موکت پرده‌مگرکره بامبل ۲۹۵ هزار تومان ۹۶۳۶۸۵
۱ـ۲ آ ـ ۱۴۹۵۵

نزدیک شاه‌عباس
ساختمان ۳ طبقه فواندآسیون آهنی ۳ دستگاه آپارتمان‌مجهز مهندسی‌ساز شوفاژ ـ کولر ـ دو رشته تلفن بفروش میرسدتلفن ۸۳۱۹۹۰
۱ـ۲ آ ـ ۱۴۷۹۸

ساختمان ٤طبقه با تمام وسایل در فرح شمالی بازمین‌ساختمانی‌معاوضه میشود تلفن ۸۵۵۲۲۰

خانه‌ای ۳۳۰ متری ویلائی با ۶اطاق، گاراژ، گلخانه، تلفن، کولر، موکت و تجهیزات کامل واقع در جاده کن ـ کوی گلستان خیابان نسترن‌بی‌واسطه نقدا ۷۳۰ هزار تومان تلفن ـ ۹۴۲۰۵۸
۱ـ۲ آ ـ ۱۵۱۱۶

عباس‌آباد بالاتر از
تخت طاوس خانه‌ای یک طبقه جنوبی بمساحت ۴۲۰متر تفکیک شده هرطبقه ۲۱۰ متر باترآکم زیاد دارای آب و برق تلفن بفروش میرسد تلفن ۸۴۴۱۴۹
۱ـ۳ آ ـ ۱۴۹۹۸

خانه فروشی

متراژ خانه‌ای ۱۳۶ مترداری سه اطاق آشپزخانه ـ حمام ـ هال ـ زیرزمین ـ فیش تلفن ـ باآب و برق واقع درخیابان شمیران داودیه‌نظر کوی‌شهریار کوی سهیلا کوی نیکنام قطعه چهارم جنوبی و شمالی بدون واسطه ۴۰۰۰۰۰ تومان .
آ ـ ۴۶۰۳

اکازیون
منزلی شمالی دوطبقه جمعا ۷ اطاق مساحت ۳۲۹ متر اول کیشا بملت مسافرت فروخته میشود از ۸صبح الی ۱۲ همه روزه تلفن ۶۳۷۵۴۷ مراجعه شود .
آ ـ ۱۵۰۶۲

آپارتمانی در خیابان ۱۶ آذر نبش خیابان ۱۶ آذر ۱۲ واحد ۱۲ واحد ۱۲ واحد

نیازمندیهای اطلاعات تلفنی آگهی می پذیرد

۳۱۱۲۱۹-۳۱۱۲۲۷-۳۱۱۲۲۵-۳۱۱۲۲۴
۳۱۱۲۳۵-۳۱۲۴۱۳-۳۱۱۲۳۰-۳۱۱۲۲۹

عباس آباد آپارتمان ٤ اطاق خوابه با شوفاژ کولر تلفن اجاره داده میشود ٦٢١٥٣٨

مورد نیاز اجاره

توجه
تعدادی ویلا همکف واپارتمان برای مهندسین ودیپلمات خارجی موردنیاز است ٦٢٣٦٧٤ - ٦٢٧٤٥٥
١ـ٢٦ آ ـ ١١٤٠٣

یك شرکت اطریشی برای کارمندان خود نیاز فوری به چندین آپارتمان طبقه اول دارد لطفا با تلفن ٨٥٨٠١٣ آقای میچل تماس بگیرند.

نیاز به انبار
انجمن ملی حمایت کودکان احتیاج به یك انبار با حداقل یکهزار متر مربع زیر بنا دارد. داوطلبان میتوانند با تلفن های ٨٧٥٩٩٩ و ٨٧٠٥٦٤ تماس حاصل نمایند یا به نشانی اوین بالاتر از دانشگاه ملی خیابان کودکیار انجمن ملی حمایت کودکان مراجعه نمایند.

آپارتمان یك اطاق خواب با تلفن بیشتر ترجیح داده میشود که در شمیرانات یا کاخ شمالی باشد تلفن ٨٢٤٨٩٦ ـ ٨٢٥١٢٨

آپارتمان بایک اتاق خواب در حوالی تخت طاوس جهت یک زن وشوهر نیازمندیم تلفن ـ ٨٨٥٣٤٤
آ ـ ١٠٢٣٥

مورد نیاز طبقه اول یاویلاجهت اجاره بخارجیان تلفن ٨٤٩٦٢٥
آ ـ ١٤٣٣٢

یك شرکت سوئیسی برای کارمندان خود احتیاج فوری به چندین ویلا دارد لطفا با تلفن ٨٥٨٠١١ خانم داور تماس بگیرید.

برای آمریکایی
طبقه اول یادوم، دواطاق خوابه توالت فرنگی، شوفاژ، کولر حوالی تلویزیون (دوکیلومتری) بدون واسطه تلفن ٨٦٦١٦٨، ١٧تا٢٠ (آقای مایکل سون).
آ ـ ١٥٠٤١

مورد نیاز برای خرید

زمین
اراضی تهران پارس خریداریم ٧٨٠٠٦١

قطعه زمینی بمساحت پنج تا ده هزار مترمربع در حدود کیلومتر ١٥ جاده تهران کرج مورد نیاز است. دارندگان با تلفن ٨٤٨٦٩٦ـ٨٤٧٣٦٤ آقای پولادی تماس ـ بگیرند ١ـ٣

زمین تهران پارس خریداریم تلفن ٧٩٣٠٢٠
آ ـ ٧٤٥٦

بنگاههای معاملات املاک

بورس املاك شمیران
دفتر براتی: ٨٧٢٥٧٥ـ٨٧٧٨٧٥

بورس خرید و فروش اراضی مهرشهر ـ گوهردشت فردیس و باغات سرحدآباد وملارد تلفن ٩٢٢٧٣٩ دفتر کرج

آپارتمان، ویلافروشی واجاره بخارجی ٨٣١٣٤٩
١ـ٩ آ ـ ١٣٩٧٥

معاملات پول

پول موجود
وام درمقابل چك کارمندی
٦٦٣٣٣١

پول
نیازپولی شمارا درمقابل
چك
ودرمقابل هرنوع اتومبیل و تلفن و مازاد سندملك یا آپارتمان چنانچه در رهن یا گرو باشد بدون خرج محضر فوراپرداخت مینمائیم
٦٦٠٤٠٠
٦٦٩٧٠٠
آدرس شاهرضا مقابل سینما دیانا پلاك ١٦٢ طبقه سوم شرکت اورا

خانه پول ـ فرح شمالی مرکز معاملات پول تهران ٨٤٨٣٨٨
آ ـ ١٨١٢٢

بپول راکد شما باانتقال مبیع هزاری ٥٠ تومان سود میدهیم ٧٥٦٤٢٥

پول شرطی فوری جهت خانه و مستغلات ٨٣٠٨٣٥

مرکز دادوستد پول روی ملك فوری تلفن ٨٥٧٩٣٨
١ـ٢٥ آ ـ ١٣٢٦٧

دادوستد پول از ٢ میلیون ریال ببالا پاکپور
٦٦٤٦١٨، ٦٦٦٢٦٣، ٦٦٠٢٠٠

وام
در مقابل ملك، تلفن، فرش و قبض بانك کارگشائی تلفن ـ ٤٤٩٨١

پول فوری با سود بانکی در مقابل خانه ٩٢٨٤٦٥

مورد نیاز
پول درمقابل خانه ارزنده نیازمندیم ٧٥٦٤٢٥

پول شرطی درمقابل خانه فورا نیاز ٩٢٠٨٢٩

به پول راکد شما در مقابل ملك ارزنده ـ نیازمندیم ٧٥٤٣٠٨

از یك میلیون تا ٥ میلیون پول شرطی نیازمندیم.
٦٢٢٧١٣ و ٦٢٣٦٢٢

قبوض

قبوض شهرداری وقرضه‌های دولتی راخریداریم پاکپور ٦٦٤٦١٨، ٦٦٦٢٦٣، ٦٦٠٢٠٠

اوراق قرضه دولتی و قبوض شهرداری خریداریم ٤٥٩٥٧

معاملات تلفن

به نفع شماست قبل از خرید و فروش تلفن با ٨٥٣٠٣١ تماس بگیرید.

تلفن ٣ و ٧ و ٦٢
خریداریم ٣٠٣٢٣٧

خرید و فروش تلفن ٣١٧٤٣٧ اسلامبول کمپانی ١٧ و ٢

خرید و فروش تلفن ٦٦٢،٦٦٢

خریدوفروش هرنوع تلفن ٨٩٤٠٥٠

بچند شماره تلفن که اول آنها با ٧٥٥ شروع شود نیازمندیم تلفن ٧٥٥٦٤٥ از ٨ صبح تا ٣ بعدازظهر.
١ـ٢ آ ـ ١٤٩٥٤

تزئینات ودکوراسیون

کاغذدیواری آلمانی موکت مخملی ونمدی
پلاستر
(باشرایط دلخواه شما)
نمایشگاه مرکزی: چهارراه امیراکرم
٦٦٦٦٦١، ٦٦٦٦٦٥
٦٦٨٨٣٣-٦٦٨٨٣٢
شعبه گیشا ٦٣٢٩١٤ ٦٣١٩٤٧
شعبه باغشاه ٦٦٠٧٧٢
نمایشگاه تجریش ٨٧٤٣٠٢

موسسه حمید
نقاشی و تزئینات وامور ساختمانی تلفن ٩٥٨٣٢٠ و ٩٥٢٢٧٢

عالیترین موکت کاغذ ـ دیواری و پرده کرکره بخصوص موکت خارجی بدون درز نقد و اقساط ٦٢٨٢٩٤

شرکت ایران پالاگر
فروش و نصب انواع کاغذ دیواری، موکت، پرده و پرده کرکره تلفنهای ٧٥٥٧٧٩ و ٧٥٧٣٦٩

فقط با روزی ٢٥ ریال محل کار و منزل خودتان را با کاغذ دیواری و موکت تزئین فرمائید تلفن ٦٢١٩٧٦

مولن کلین
تزئینات کامل ساختمان و شستشوی شیشه و نقاشی ساختمان دراسرع وقت.
تلفن ٨٣١٦٣٣

برای ساختمان شما

پاکتان
انجام کلیه امورنظافتی نقاشی و دکوراسیون ساختمان ٨٣٨١٧٢ و ٧٥٤٧٥٣

شرکت ایران پالاگر
نظافت کلیه قسمتهای ساختمان ٧٥٥٧٧٩ و ٧٥٧٣٦٩

تعمیر ـ اسفالت ونقاشی ٦٢٥٧٣٢

عایق وآسفالت
شمیران ـ قلهك ـ تلفن
٨٦١٣٢٧

شرکت ایران پالاگر
نقاشی داخل ونمای ساختمان ٧٥٥٧٧٩ و ٧٥٧٣٦٩

لوله کشی گاز منازل وتاسیسات
خدمات مهندسی گاز ٦٦٥٥٩٠

صادکو
فروش و نصب سقفهای کاذب تلفنهای ٨١ـ٧٦١٢٨٠

آسفالتکاری
ارزان تلفن ٤٧١٤٣
١ـ١٠ آ ـ ١٣٢٧٢

قابل توجه
تعمیر سنگهای ریخته ساختمان و پیچ ورول پلاك پذیرفته میشود تلفن ٦٥١٦١٠

ایزولاپ پشت بام
هرنوع اسفالت راه باتضمین و تعمیرات ساختمان.
٣١٢٥٧٠ و ٨٥٤٨٢٥ و ٧٧٢٣٣٨
آ ـ ١٥٠٩٢

شبانه روزی تاسیسات
لوله‌کشی ساختمان ـ لوله‌بازکنی اسفالت ـ تعمیرات آبگرمکن و کولر.
٩٣٦٥٤٤

چکه سقف
ایزولاسیون پشت بام بدون خرابی، اسفالت و قیر گونی ٧٥٠٦٣٤

اسفالتکاری
وتعمیر ساختمان ٩٢٤٣٨٠

لوله بازکنی
لوله بازکنی ولوله کشی دروازه دولت ٨٢٧٤٠٨

لوله بازکنی ولوله کشی مقدم ٩٢٥٣٧٤

لوله بازکنی فوری یکساعته
تلفن ٧٦٥٢٤٤

لوله بازکنی یکساعته فوری تلفن ٩٢٤٣٨٠

لوله بازکنی لوله کشی **روزولت ٤٧١٤٣**

لوله کشی گاز
با تائید شرکت ملی گاز
تلفن ٩٢٤٣٨٠

آگهیهای متفرقه

کرکره چوبی
میشلر MISCHLER
سرما، گرما و نور از کرکره چوبی میشلر عبور نمیکند
پارکت BW
نمایشگاه: شاهرضا کوچه فتوحی
٨٢٩٣٩٠-٨٢٤٣٠٧
٨٢٤٨٧٠-٨٢٩٥٩٦

گم شده
دفترچه سهمیه آرد شماره ـ ٢٨٣٤ بنام رسول باقرزاده مفقود شده یابنده بتلفن ٧٦١١٦٧ مراجعه نموده و پس ازدریافت مژدگانی داده خواهد شد.
آ ـ ١٠١٨٧

سرقت شده
دفترچه حساب پس‌انداز بانك اصناف ایران (ایرانشهر) بشماره ١١٧٢٣ ـ ودسته چك حساب جاری شماره ٤٧٥ شعبه مختاری همان بانك بانضمام شناسنامه ـ گواهینامه رانندگی و یک برگ فیش تلفن ومقداری اسناد دیگر متعلق به اینجانب رضا ضرغام که در شمیران خیابان فرشته کوچه ژاله از داخل اتومبیل درتاریخ ـ ٢٤ر٦ر٥٤ بسرقت برده شده از درجه اعتبار ساقط میباشد. یکدسته چك حسابجاری شماره ٨٣ بانك سپه مختاری متعلق به سعید کفائی فخرائی پور که در همان ماشین بوده نیز ازدرجه اعتبار ساقط است.
رضا ضرغام
آ ـ ١٠٢٥٣

چك شماره ٤٥١٤٣٥ سفید و بدون امضاء بانك صادرات شعبه و صفنارده متری ولایتعهد از حساب شماره ٢٠ بسرقت رفته واز درجه اعتبار ساقط است.
عباس توپچیلاری

چك شماره ٧١٧٤٤٦ بانك اصناف شعبه خیابان جیحون وهاشمی بمبلغ ده هزار ریال سررسید ١١ر٧ر٥٤ حساب شماره ٤٩٣ در وجه حامل مفقود گردیده واز درجه اعتبار ساقط است
هاشم میاندوآبی
آ ـ ١٠١٢٩

کیف اینجانب سلیمی، در خیابان تخت طاووس نبش روزولت که محتویات آن عبارت از دو دسته چك یکی ازبانك اعتبارات تعاونی توزیع شعبه ـ کشتارگاه بشماره حساب (٢١٥٠) ودیگری ازبانك عمران شعبه کشتارگاه بشماره (٢٥٠) و یك سند (بی‌ام‌و) مدل ٧٥ شرابی رنك که در روز ٢٠ر٦ر٥٤ در محضر ـ ممدوحی واقع در میدان کندی بنام اینجانب شده وگواهینامه و شناسنامه و چند برك فروش از فروشگاه های پهلوی و شیلان و قبض سردخانه شهرداری تهران در ـ حدود (٢٥) تن گوشت سرد و مقداری سند اداری سرقت شده است

دو دسته چك فوق از درجه اعتبار ساقط است و بقیه برای سرقت کننده ارزش ندارد. خواهشمندم آنها را به نشانی تخت طاووس نبش روزولت فروشگاه تعاونی تلویزیون پست نماید.
متشکرم

خانه شمارا بخارجیان اجاره میدهیم

سازمان نیازمندیهای خارجیان
خانه شمارا اجاره میدهد
٨٢٣١٥٥ ٨٢٣٩٢٩ ٨٣٨١٠٦

مرکز اجاره به خارجی وایرانی
وزیری
VAZIRI
833912-846163
974525-856174

مؤسسه
نیازمندیهای خارجیان
خانه بخارجیان اجاره میدهد
٨٣٠٠٨١ - ٨٣٠٠٨٢
٨٢١٨١١ - ٨٢١٧٢٣
٣٦١ تخت جمشید مقابل سفارت آمریکا

مؤسسه کوئیک
خانه بخارجیان اجاره میدهد
٨٥٥٥٥٦-٨٥٥٦٠٥

مؤسسه ظفر ZAFAR
اجاره فوری
خانه بخارجیان اجاره میدهد
آپارتمان یا ویلای شما
تلفنهای ٧٧٧٧٤٦ ٧٧٨٥٨٩

مؤسسه امپایر ٧٧٧٥٠٠
خانه بخارجیان اجاره میدهد
٧٧٨٩٥٥-٧٧٢٢٢٢

آژانس نامبردان
No1 AGENCY
مرکز اجاره بخارجیان
846163-856174

تهیه مسکن کورش
مرکز اجاره خانه ویلا ومحل کار بخارجیان وایرانیان ٨٥٣٧٣٦ و ٨٤٧٩٨٢
آ ـ ١٤٣٢٥

مؤسسه امور خارجیان
مرکز اجاره تخت جمشید جنب بهار ٥٠٣
٧٥١٧٨٢-٧٥٢٣٥٨

پیشتاز
پیشتاز اجاره به خارجیان
٣١٧٧٤٢

شرکت هماهنگی خدمات
شخصا یاتوسط آژانس مورد نظر مشخصات دفاتر کار ومحلهای مسکونی رامنحصرا برای اجاره بخارجیان به دایره منازل این شرکت اعلام فرمائید تلفن ـ ٦٢٢٤٧٠ ـ ٦٢٢٤٣٠
آ ـ ١٤٠٨٦

سازمان مسکن پارس
مرکز ٨٥٣٨٥٣ ٨٤٨٤٢٤
اجاره ٨٥٧٥٨٥
بخارجیان

سوپلایز
آپارتمان وویلای شما را ٢٤ ساعته به خارجیان اجاره میدهد تلفن ٦٦٥٢٣١

خانه های ویلائی و آپارتمانی اجاره بخارجیان
٧٧٦٦٢٥ و ٧٧٣٤٦٦

آژانس سی ـ اند ـ ار
اجاره بخارجیان ٨٤٩٦٢٥

PARAMOUNT
موسسه پارامونت منزل شما را بخارجیان اجاره میدهد
١٣ـ ٨٥٨٠١٣ـ٨٥٨٠١١

استخدام اپراتور تلفن

دوشیزه یا بانوئی که بتواند از عهده اداره دستگاه تلفن (بایکصد شماره داخلی وده شماره خارجی) بخوبی برآید باشرایط زیر از طریق مصاحبه فورا استخدام میشوند. حداقل یکسال سابقه کار و تجربه قبلی ـ آشنائی بزبان انگلیسی در حد شغل تلفنیست حداقل معلومات حدود سیکل اول متوسطه ـ نداشتن موانع قانونی استخدام ـ حداکثر سن ٣٠ سال.
از داوطلبان واجد شرایط تقاضا دارد قبل از ظهر ها به نشانی این شرکت واقع درجاده قدیم شمیران بالاتر از سینما مولن روژ پلاك ٥٧٥ (با در دست داشتن مدارك و سوابق کار) مراجعه ویا باتلفن های ١٨ الی ٧٥٧٣١١ تماس حاصل نمایند.
شرکت سهامی خاص اتو تهران

نیروی زمینی شاهنشاهی تعدادی داوطلب جهت طی دوره آموزشگاه افسری جزء باشرایط ومزایای زیر استخدام مینماید.

الف ـ شرایط
١ـ تابعیت دولت شاهنشاهی ایران.
٢ ـ متدین به یکی از ادیان اسلام، مسیحی، کلیمی، زردتشتی».
٣ـ دارابودن گواهینامه دوره کامل متوسطه دریکی از رشته‌های ریاضی، طبیعی، ادبی، فنی هنرستان شامل مکانیك، الکترو تکنیك، الکترونیك و ماشین های ابزار.
٤ـ حداقل سن ١٧ سال و حداکثر ٢٤ سال تمام و برای کسانی که خدمت زیرپرچم را انجام داده‌اند حداکثر ٢٥ سال تمام.
٥ـ نداشتن عائله تحت تکفل «زن، فرزند».
٦ـ دارابودن صحت مزاج و تناسب اندام بر طبق گواهی بهداری نیروی زمینی شاهنشاهی داشتن حداقل قد ١٦٠ سانتیمتر.
٧ـ نداشتن پیشینه بد ومعروف نبودن بفساد اخلاق وعقیده.
٨ـ احراز موفقیت در آزمایش‌های ورودی.
امتیازات و مزایا:
١ـ مدت تحصیل در آموزشگاه افسری جزء یکسال و دانشجویان شبانه روزی بوده و کلیه مخارج آنان بعهده نیروی زمینی شاهنشاهی میباشد.
٢ـ دانشجویان در مدت تحصیل در آموزشگاه افسری ماهیانه ٨٠٠٠ ریال وپس از پایان دوره وموفقیت در آزمایشات مربوطه بدرجه ستوانسومی مفتخر و ماهیانه ١٩٠٣٠ ریال حقوق دریافت خواهند نمود.
داوطلبین واجد شرایط جهت ثبت‌نام و کسب اطلاعات بیشتر میتوانند همه‌روزه به استثناء روزهای تعطیل ازساعت ٧ الی ١٥ در تهران به پادگان های فرح‌آباد «مرکز پذیرش» و باغشاه «هوانیروز» ودرشهرستان هابه نزدیك ترین پادگان نظامی تاتاریخ ٢٥ر٦ر٥٤ مراجعه نمایند.
م الف ١٢٥٢٢
نیروی زمینی شاهنشاهی

تخلیه چاه فاضلاب

تخلیه چاه فاضلاب و توالت و سپتیک تانک و فوسپتیک وساختمان انها و کانال‌کشی و حفر چاه بادستگاه موتوری لوله بازکنی
شرکت ایران شوشتر ٨٣٠٧٢٢ ـ ٨٢٩٥٥٦

چسب کاغذ دیواری شوان SCHWAN

تلفن پخش ٦٢١٩٧٦
بتعدادی نماینده فروش فعال نیازمندیم

آگهی استخدام

گارد جاویدان شاهنشاهی جهت تکمیل کادر درجه داری خودعده‌ای را باشرایط و امتیازات زیر استخدام مینماید.
١ـ تابعیت دولت شاهنشاهی ایران.
٢ـ داشتن حداقل سن ١٧ وحداکثر ٢٤ سال وکسانیکه خدمت سربازی را انجام داده باشند ٢٥ سال.
٣ـ دارابودن مدرک سوم متوسطه و حداقل قد ١٦٥ سانتیمتر و نداشتن همسر و کسان تحت تکفل.
دانش‌اموزان در طی دوره یکساله اموزشگاه ازحقوق و مزایای معادل ٦٨٠٠ ریال علاوه بر خوراک وپوشاک استفاده و پس از طی دوره یکساله بدرجه گروهبان دومی مفتخر واز حقوق ومزایای معادل ١٦٥٠٠ ریال درصورت طی دوره‌های چتربازی ـ تکاور و تخصصی ویژه از حداکثر ٢٤٠٠٠ ریال بهره‌مند میگردند و ضمنا علاوه بر حقوق و مزایای فوق از امتیازات دیگری مانند ٢ ماه حقوق پاداش در سال دفترچه خواربار با تخفیف قابل ملاحظه‌ای ـ دفترچه بهداشتی رایگان به تعدادافراد تحت تکفل، دفترچه پس‌انداز بانک سپه و از خانه‌های سازمانی نیز بترتیب استفاده خواهند نمود.
واجدین شرایط با دردست داشتن مدرک تحصیلی و شناسنامه عکس‌دار و ٦ قطعه عکس ٦×٤ همه‌روزه بجز یام تعطیلی به آجودانی گارد جاویدان شاهنشاهی واقع در تهران لویزان شعبه استخدام مراجعه نمایند
گارد جاویدان شاهنشاهی
م الف ١٢٣٩٠

نیروی دریائی شاهنشاهی

آگهی استخدام جهت خلبانی هلیکوپتر نیروی دریائی شاهنشاهی «اعزام به آمریکا»

نیروی دریائی شاهنشاهی جهت تکمیل کادر افسری خلبانی هلیکوپتر تعدادی دانشجو از طریق معاینات پزشکی ومصاحبه استخدام مینماید داوطلبین جهت کسب اطلاعات بیشتر وثبت‌نام میتوانند با در دست داشتن مدارک زیر همه روزه باستثنای روزهای پنجشنبه وایام تعطیل به معاونت پرسنلی نیروی دریائی شاهنشاهی واقع در خیابان سپهبد زاهدی جنب مسجدالرحمن مدیریت استخدام مراجعه‌نمایند.
مدارک مورد نیاز:
١ـ یکبرگ فتوکپی دیپلم ریاضی یا طبیعی.
٢ـ ٢برگ فتوکپی شناسنامه.
٣ـ ٢قطعه عکس ٤×٦
م الف ١٢٤٩٩

انبار بزرگ اجاره میشود

یك شرکت بزرك تجارتی جهت نگهداری کالای خود به یك انبار بزرك مسقف و محفوظ در حدود چهار یا پنجهزار متر مربع دراطراف تهران برای اجاره نیازمند است.
لطفا به شرکت نمود ـ خیابان تخت جمشید ـ بین روزولت و بهار ـ ساختمان بلر ـ تلفن های ٩ـ٨٣٨٠٧٦ و ١٨ـ٨٣٢٠١٧ و ٧ـ٨٢٣٠٠٥ مراجعه فرمایند.
١ـ٢

هر زبان انسانی است

با دریافت یك دوره کامل نوار انگلیسی هر کجاکه فرصت داشته باشید میتوانید یك زبان جدید بیاموزید
به آقای فاطمی موسسه زبانهای خارجی پهلوی بالاتر از تخت جمشید شماره ١٥٩ مراجعه نمائید.
تلفن ٦٦٦٦٥٠ ـ ٤٨١٩٩

شرکت تأسیساتی وتستون

بیك نفر حسابدار ورزیده بطور تمام وقت یانیمه وقت احتیاج دارد باتلفن ٩٣٨٣٠٠ تماس بگیرید.

فقط با ٤٥ تومان

دوره کامل حسابداری دفترداری دوبل.
ماشین نویسی فارسی ولاتین منشیگری وبایگانی را فرا گرفته با اخذ گواهینامه استخدام شوید. بکلیه کسانی که امروز یا فردا مراجعه نمایند ١٠٪ تخفیف داده میشود شاهرضا مقابل پارك ولیعهد آموزشگاه پوریا تلفن ٤٠٧٦٦

شرکت ترانسا آرکو

افراد زیر را استخدام میکند
١ـ یکنفر دیپلمه زن یا مرد با داشتن دو سال سابقه خدمت و آشنا بزبان انگلیسی.
٢ـ یکنفر ماشین‌نویس فارسی و لاتین.
واجدین شرایط لطفا به چهارراه بهار تخت جمشید طبقه دوم شماره ١٣٣ مراجعه نمایند.

موسسه آموزش زبان انگلیسی شکوه

باطلاع دانشجویان محترم میرساند که امتحانات ورودی کلاس آمادگی توفل (برای امتحان سوم آذر) روزهای جمعه ٢٨ شهریور ماه ساعت ١٠ صبح و دوشنبه ٣١ شهریورماه ساعت ٦ بعد از ظهر در محل موسسه برگزار میشود.
متقاضیان میتوانند برای تهیه کارت ورودی با دو قطعه عکس بدفتر آموزشگاه واقع در خیابان شاهرضا مقابل سینما تاج مراجعه نمایند.

آگهی استخدام

افراد مشروحه زیر فورا استخدام میشوند
کارخانه تولیدات شرکت ژنرال الکتریك ایران
واقع در جاده مخصوص کرج بافراد زیر احتیاج دارد.
آهنگر، باشرایط: بخوبی بتواند از عهده جوشکاری بابرق و کاربیت برآید با حداقل ٢سال سابقه کار و تجربه کافی ـ حداکثر سن ٣٠ سال بابرگ معافیت دائم یاخاتمه خدمت وظیفه با سواد خواندن و نوشتن درحدابتدائی یا پیکار بابی‌سوادی یکنفر.
عده‌ای پرسکار. باشرایط: حداقل ٢سال سابقه کار و تجربه کافی درپرسکاری ورق آهن ـ حداکثر سن ٣٥ سال بامعافیت دائم یاخاتمه خدمت وظیفه باسواد خواندن و نوشتن درحد ابتدائی یا پیکار بابی‌سوادی.
عده‌ای کارگر ساده (مرد)
بابرخورداری از نیروی جسمانی کامل حداکثر سن ٣٠ سال بامعافیت دائم یاخاتمه خدمت وظیفه ـ باسوادخواندن و نوشتن درحدابتدائی یاپیکار بابی‌سوادی.
ازواجدین شرایط تقاضا دارد بادردست داشتن عین شناسنامه و تمام مدارک خود صبح‌ها از ساعت ٨ تا ١٢ به محل کارخانه واقع در جاده مخصوص کرج بین کیلومتر ١٤ و ١٥ شخصا مراجعه یاباتلفنهای ٩٧٦٠٢٥ و ٩٥٢٤٠٥ تماس حاصل نمایند.
شرکت سهامی خاص ژنرال الکتریك ایران

شرکت جنرال موتورز ایران

(شرکت سهامی خاص)
GM IRAN
GENERAL MOTORS IRAN LTD.

شرکت جنرال موتور ایران استخدام میکند
١ـ مهندس مکانیك مسلط بزبان انگلیسی باسه سال سابقه کار.
٢ـ سکرتر مسلط به زبان انگلیسی و ماشین نویسی دو زبانه و تندنویسی.
٣ـ ماشین نویس دوزبانه ـ زبان انگلیسی درحد تکلم
٤ـ حسابدار دیپلمه مرد یازن آشنا بزبان انگلیسی یا دو سال سابقه کار.
٥ـ کارمند تدارکات وارد به امور گمرکات وواردات و صادرات.
واجدین شرایط میتوانند با در دست داشتن ورقه خاتمه خدمت و یا معافی دائم از نظام وظیفه همه‌روز باستثناء پنجشنبه وجمعه به کارگزینی شرکت جنرال موتورز ایران واقع در کیلومتر ١٤ جاده کرج مراجعه فرمایند.

کتابی تازه درباره پیکاسو بمناسبت دومین سالگرد مرگ او

قرن پیکاسو، سلطان نقاشی معاصر

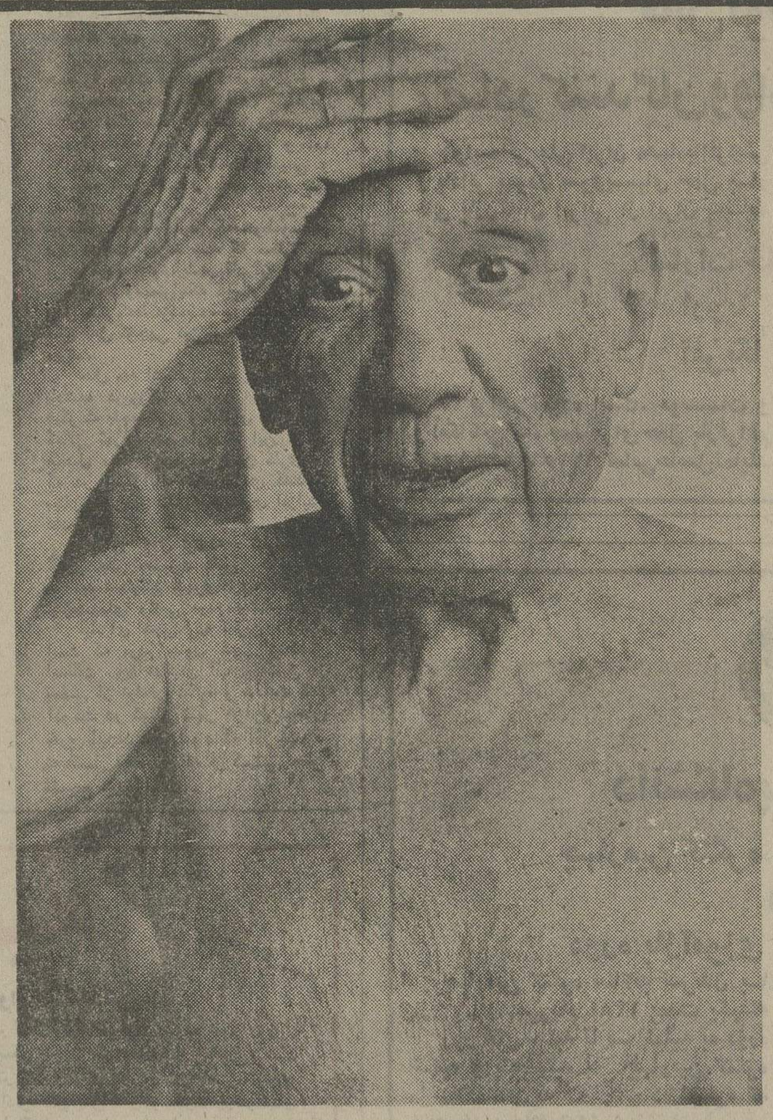

دو سال از مرگ پیکاسو می گذرد ،لیکن تلاش برای شناسائی شخصیت‌واقعی این‌هنرمند، ادامه دارد . اما حکایت پیکاسو حکایتی غریب است . چه بگوییم از او که قبلا گفته نشده‌باشد؟ چگونه می توان این هستی ۹۱ ساله سرشارو مجموعه با ارزش تابلوهایش را بطور خلاصه توصیف کرد ؟ چطور می‌توان چهره این استاد مسخ سازی را تصویر نمود ؟ چگونه میتوان بازگوی دلبستگی شدید وی به زندگی کاروزنان بود و مردی را وصف کرد که هرگز خستگی‌را نشناخت و تا آخرین دم حیات دست از تلاش نشست ؟

لویی آراگون ظاهرا توانست درباره ماتیس رمانی بنویسد . اماچقدر وقت لازم خواهد بود تارمانی‌درباره‌پیکاسو (این آتشفشان) به رشته تحریر درآید ؟

پی‌یر کابان ، اخیرا کتابی تحت عنوان«قرن پیکاسو» منتشر کرده است . وی از مشکلات‌این کار هراس بدل راه نداده است و باجمع آوری مدارک و شواهد منتشر نشده جزئیات این زندگی بی‌همانند و جریان متلاطم آنرا دریک‌بیوگرافی جاودان ساخته‌است .

کتاب او را می توان با « قرن لویی‌چهاردهم» اثر ولتر مقایسه کرد. «قرن پیکاسو» تاریخچه زندگی یک مرد و آثارش و روایت دور ازتملق و چاپلوسی جریاناتی است که به تحولی اساسی در هنر معاصر منتهی شده‌اند ، این کتاب می‌توانست «قصه پیکاسو» نامیده شود حضور پیکاسو ، این شخصیت بی‌همتا و عجیب که‌چون بازیگری صد چهره در هر ورق کتاب به نوعی چهره می نماید ، از کتاب پی‌یرکابان یک رمان برماجرا ساخته است .

دون‌پابلو یک بار دیگرو بعد از اینکه‌مدت های مدید زندگی‌اش ،عشق‌هایش و هوس هایش موضوع مقالات ، روزنامه ها، کتاب هاو فیلم‌ها بود باز تعجب برمی‌انگیزد . با جثه‌ای کوچک چون «لوئی چهاردهم» همچون او بر عصر خود حکومت می کند و آنرا حقیر می شمرد .روزی «فتوزا» دوست هنرمندش وی را در هنگام‌گفتن جمله « من خدا هستم» غافلگیرکرد .شایدبتوان او را به یک معنی خالق خواند او خالقی‌خستگی ناپذیر بود که می توانست از هیچ ، از سفره، یک کافه ، از آهن پاره و از تکه نخ جهانی بسازد و هر روز صبح جهانی تازه‌تر .

برخلاف معمول نبوغ پیکاسو وقتی که‌تنها است گیراتر جلوه می کند . پیکاسوی‌دلقک‌گونه و «الوریس»و «آنتیب» با نگاهی مبهوت، عیوب اخلاقی ناشی از موفقیت ها ومحاصره شده‌در میان زنان ، خنده‌آور است و بیش از اینکه‌جذب کند خشمگین می سازد . در عوض چهره‌ای که مالاگوئن قلم مو بدست و در انتظار پیروزی،از وی ارائه می دهد بسیار زیبا و قهرمانی است.

سلطان نقاشی معاصر

دوران کمال پیکاسو از پس چهره کودکی نه ساله که در حضور پدرش تصویر کبوتر ها را می کشد (و بعد هابه نقاشی کبوتران می‌پردازد) ظاهر می‌شود در همین هنگام زنان کم‌کم دیگر قادر نیستنددربرابر جاذبه این«گویای» ثانی مقاومت کنند نگاهش بقول « فرناندواولیویه» آتشبار است .

در عین‌حال خشونت ، خودخواهی‌وبزدلی‌اش در برابر خطر بیماری ظاهر می شود بااینحال او هنوز خودش رانشناخته‌است و درجستجوی هویت خویش شب های دراز با قلم مو ورنگ سرو کله می زند .

این حماسه بینوائیهای سال های‌یادگیری‌اوست کار شاق در بارسلون و بعد در مونپارتر ، آوارگی هاو دوستی ها . بازتاب این گذشته ها در شاهکار های « دوران آبی» پیکاسو طنین افکن است باید به جزئیات گذشته زندگی این هنرمند توجه کرد تا بشود او را شناخت و دوست داشت .

آخرین سال های زندگی پیکاسو برغم‌سیدن به پیروزی و ثروت و در کنار داشتن ژاکلین روک (دومین همسر قانونی او) غم انگیز می‌نماید .. پیکاسو در اواخر زندگی همچون یک گاو وحشی محبوس درون غار زندگی ، بازبه تنهایی مبارزه می کند و این بار به خوبی میداند که مبارزه‌اش بیهوده است . امااوعاشق دیوانه زندگی است و کسی نیست که سرتسلیم فرود آورد :

برای او مثل همیشه زندگی و نقاشی‌آمیخته‌ای جداناشدنی‌اند طرح های این دوره از زندگی او هذیانی خشم‌آلود در خود نهفته دارند که گواه نا امیدی و عصیان اوست .

پی‌یر کابان در کتاب خود بهمین حالات توجه کرده است خواننده به کمک او میتواند گاه از میان حکایات فراوان ، تصاویر ، دهن کجی ها و ظاهر سازی های چهره واقعی‌سلطان نقاشی معاصر را مشاهده کند .

طرحی که دودانشجوی‌جوان‌عرضه‌عرضه کرده‌اند

معماری، گره گشای جهان گرسنه

زهره دانشپور

سعید صدر

« در جهان‌گرسنه» متن یک رساله تحقیقی است که‌بوسیله زهره دانشور و سعید صدر تهیه شده است .جهان گرسنه، یک مجموعه تحقیقی پیرامون علوم اجتماعی و اقتصادی نیست و یااگرهست صددرصد به بررسی موضوع گرسنگی اختصاص نیافته است .

فراهم آورندگان این رساله موضوع گرسنگی را درزمینه پراکندگی های جهان از نظر ساختمان ومراکز تجمع انسان ها بررسی کرده‌اند و تاثیری‌را که معماری در توزیع مواد غذایی ، در مفهوم کلی ، به جای‌می‌گذارد،روشن کرده‌اند.

تنظیم کنندگان پروژه براین عقده هستند که‌از طریق توجه به معماری‌وتقسیم منطقی‌مراکز تجمع در مراکز تولید مواد غذایی می‌توان برگرسنگی چاد پیروز شد ودرپیگیری جزئیات این پروژه افق تازه‌یی برای مبارزه با گرسنگی پدید می‌آید . تنظیم کنندگان‌پروژه کار یک معمار راوقتی با ارج می‌دانند که‌دارای‌نگرشی هماهنگ بانیازهای جهان گرسنه باشد.

یک معمار باید درست ببیند، درست بیندیشد و دراین دیدن و اندیشیدن ، انسانی را که سازنده و استفاده کننده‌معماری است از نظر دورندارد .

طراحان پروژه‌جهان گرسنه نام موضوع کار خود را« علم مقیاس دور » نهاده‌اند که موضوع تازه‌یی‌در یاری‌بخشی به جامعه شناسی شهری و اصولا جامعه شناسی فقرو غنا اگر موازین ارائه شده در عمل نتیجه ادعا شده را بدهندقطعا ذهن معماران و شهر سازان از تنگنای مسائل روزمره و مشکلات جاری به افقی جدید متمایل می شود که یکی از خواص آن جهانی اندیشیدن است .

تهیه کنندگان پروژه غیر از نگارش موضوع دست به‌تهیه اسلایدهایی‌زده‌اند که‌موضوعات ادعایی آنهارابه گونه‌یی‌ساده‌تر ثابت می کند و مدارکی برای گام اول در اختیار می‌گذارد. مدارک دیگر این پروژه که در تایید نظر طراحان و تحقیق کنندگان آن ارائه میشود،نقشه های زیربنایی جهان و فیلمی مستند به‌نام جهان گرسنه‌است.

فراهم آورندگان پروژه تحقیقی «جهان گرسنه » ازهمه مدارک مورد اشاره برای‌اثبات نظریه تاثیرمثبت معماری‌صحیح در مبارزه باگرسنگی ،استفاده شده است .

آلبوم کوچکی ازعکسهای خانواده‌ایرانی

در جامعه شناسی خانواده‌ی ایرانی
علی اکبر مهدی
انتشارات پیام

در کتاب « در جامعه شناسی خانواده‌ی ایرانی » به اصولی اشاره رفته است که‌جمع آنها پایه‌گذار قواعد لازم در زندگی گروهی خانواده ایرانی است با رعایت تمام ارزش‌های سنتی آن .

مولف در این مجموعه مختصربه‌عوامل ریشه‌یی اشاره کرده است بی‌این که تلاشی برای شناخت این عوامل ارائه‌دهدو درحقیقت این ممجوعه اثری راهگشا است و وسوسه انگیز برای مشتاقان تحقیق در جامعه شناسی خانواده . نویسنده تنها طرح های مستندی از زندگی گوناگون و چهره های متفاوت‌آن در شرایط خاص اقلیمی بی افکنده است و دست به گرفتن یک سلسله عکس فوری از موقعیت های خاص خانواده در شرایط گوناگون زده است ، اما هرگز در پی این نبوده که بگوید فرضا چه عواملی باعث آوارگی مدام و زندگی ناآرام گروه‌های ایل نشین شده است .

« ... خانواده های ترکمن در آلاچیق گرد و نمدپوشی بنام «ای» زندگی میکنند . تعدادی از «ای» ها دام های خود رابمنظور چرا در یک یاچندگله جمع میدارند.مجموعه‌ی این «ای» ها را«اوبه» می گویند . اوبه‌هایی که در فاصله یک تا چند کلومتری هم استقرار یافته‌اند ، وابسته به یک طایفه کوچک می‌باشند ...»

(ص ۳۳ کتاب)

نویسنده ، در این مجموعه ابتدا لزوم بررسی و تحقیق در جامعه شناسی خانواده‌ی ایرانی را تشریح کرده است و آنگاه مفهوم خانواده را در جوامع گوناگون بصورت تعریف هایی ـ که خود مولف نیز به کامل نبودن آنها معترف است-بررسی کرده است.

یکی از نقص های بزرگ کتاب ، علاوه بر اختصار و نارسا بودن پاره‌یی از مفاهیم، عمدی است که نویسنده در مشکل نوشتن موضوعات داشته است . فکر می کنم‌نویسنده دشوار نوشتن را معیاری برای تعیین ارزش نوشته دانسته و فکر کرده است که چون جامعه شناسی خانواده بحث دشواری است نمی توان آن را در قالب جملات آسان‌ارائه داد .

« ... در اینگونه خانواده که‌بیشتر بر بستگی‌های نسبی استوار است و بدان سبب «خانواده همخون» نیز نام میگیرد ، روابط اجتماعی با ازدیاد اعضای آن بصورت«تصاعد هندسی»افزایش می‌یابد .»

بهرحال مجموعه « در جامعه شناسی خانواده‌ی ایرانی» فتح بابی برای تحقیق در احوال خانواده در این سرزمین پهناوراست که بایک ضابطه نمی توان به تمامی ابعاد خانواده معرفت حاصل کرد ،چرا که به دلیل گوناگونی شرایط اقلیمی وآب و هواوتداخل افراد از اجتماعات متفاوت در مفهوم‌خانواده نیز تنوع بسیار فراهم آورده است و بازگویی شکل های مختلف این تنوع لزوم بررسی و شناخت را در راه رسیدن به عوامل ریشه‌یی اجتماعی آن تایید میکند .

موبی‌دیک
هرمان‌ملویل
ترجمه پرویز داریوش
موسسه انتشارات امیرکبیر

موبی‌دیک (وال سفید) با وسوسه سفر به دریا آغاز میشود پهنه‌یی که پایانش جز اشتیاق به بیشترفتن نیست . هرمان ملویل در این اثر شکوهمند قصه مردی را بازمیگوید که وسوسه دریا بر همه خواسته هایش غالب می آید و دل در گرو دریا نهاده ، به دیدار وال سفید می شتابد و از بستر بهراز آمیخته‌دریابیشمارگفتنی برای ما میگوید . او با دریا و جانورانش می ستیزد درحالیکه ستیز بزرگ این شیفته دریا در داخل کشتی و با همراهانش همچنان ادامه دارد .

قصه که دائره‌المعارف دریا ووال هم میتواندباشد با عبارات کوبنده و گنگی آغاز میشود که حکایت از گنگی سرنوشت « اسماعیل» راوی سرگذشت میکند.

«هرمان‌ملویل » عجیب به پرداخت و توصیف جزئیات وقایع علاقه نشان می دهد و آن چنان‌باگرایش به سوی واقعیت ماجراها را بازگو میکند که فکر هیچ گریزی سوای واقعه جاری در کتاب به مغز رامنمی‌یابد، خواننده همراه اندیشه بارور ملویل با آشوب دریابرمی آشوبد و با توفیق تلاش کنندگان نفسی به راحتی می کشد .

شکاروال سفیددر دامگاه‌دریا

قدرت بی‌نظیر ملویل در توصیف آن چنان چشم‌گیر است که تصور توصیفی بهتر و گویاتر از آنچه ملویل ارائه داده است ناممکن می‌نماید .

اسماعیل دردیاری که برایش ناآشناست وبه امید رسیدن به کشتی صیدوال در آنجا اطراق‌کرده است، آن چنان با خوف شب را در بستر مرد تنومند وحشی بسر می آورد که خواننده اضطراب آن شب را چون موزیک وحشت مدام در گوش خود می یابد .

صحنه ها آن چنان زیبا و ماهرانه پرداخته‌شده‌اند وچنان خوب در قصه جا گرفته‌اند که حذف هرکدام لطمه بزرگی به پیکره داستان وارد می آورد. آدم های ملویل در داستان بزرگ و مهیج وال‌سفید همه آدم های عجیبی هستند با ویژگی های عجیب ، اما در اوج‌وقایع این آدم ها کاملا شناخته شده هستند و هیچ حرکتی از آنها بیگانه نمی نماید .

« موبی‌دیک» یک اثر در باد ماندنی است . اثری که در زمینه رمان نویسی واقعگرا یا نه یک نوشته‌مرجع به حساب می آید و خواندن آن اگر چه برای افراد تفنن طلب دشوار است ، ولی در هر حالوهرموقعیت مفید می تواند باشد . موبی‌دیک را نباید به عنوان یک رمان خواند ، بلکه باید از آن برای شناخت شگرد های قصه نویسی نیز استفاده کرد .

تلویزیون و اطفال

دکتر ابراهیم رشیدپور

دفتر انتشارات رادیو تلویزیون ملی ایران

مسائل ناشی از وجود تلویزیون به معنی عام‌کلمه آن چنان وسیع است که بررسی ابعاد آن در یک‌کتاب تحقیقی نمی گنجد .

از جمله مجموعه هائی که در ایران راهگشای بحث های آگاه کننده در زمینه تاثیر گذاری و تاثیرپذیری از تلویزیون میباشد مجموعه « تلویزیون و اطفال» است .

نویسنده بیشترین تلاش را در راه شناخت اثرات آموزشی تلویزیون متمرکز کرده و از این‌تمرکزبه‌نتایج متعددی رسیده است.او نتایج را با ارائه شرایط خاصی مفید دانسته که شرایط مورد نظر او بیشتر به چگونگی استفاده از تلویزیون مربوط میشود .

مولف معتقد است اگر در استفاده از تلویزیون ضوابط درستی حکمفرما نباشد ، مفید ترین برنامه‌هایش نیز نتیجه ناهنجار خواهد داشت . در مجموع کتاب ، راهنمای مفیدی برای کسانی است که میخواهند از این دستگاه نه به عنوان ساکت کننده اطفال بلکه بعنوان‌یک عامل آموزشی استفاده کنند .

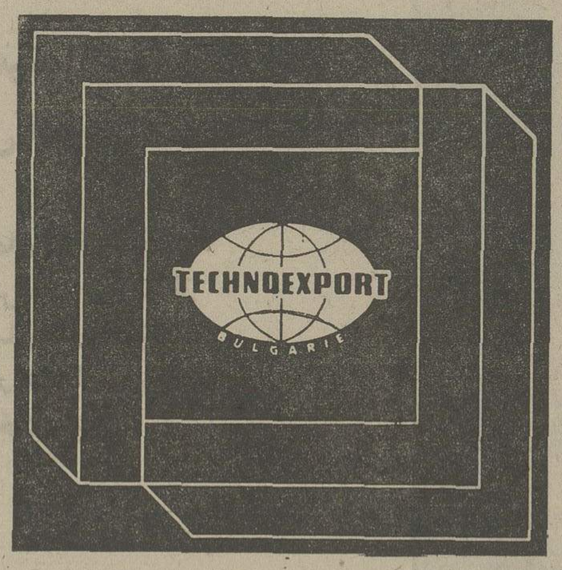

اگر شما میخواهید خیلی سریع کارخانه مدرن برپا سازید
یا یک پروژه کشاورزی را به اجرا درآورید
اینست کوتاهترین راه.
تکنو اکسپورت:
صادر کننده مشهوری که سراسر جهان از حسن اعتبار فوق‌العاده‌ای برخوردار است و ۴۲۰ نوع کارخانهٔ کامل را در کلیه زمینه های کشاورزی و صنعتی، صادر نموده است.
تحت بهترین شرایط فنی.
تکنو اکسپورت
کمکهای فنی را طرح و پیشنهاد میکند و از آخرین پیشرفتهای جهانی و اختراعات بلغارستان بهره گیری مینماید.
تکنو اکسپورت:
اعتبار مناسب بازرگانی را با شرایط مدت‌دار پرداخت از ۳ تا ۵ سال اعطا میکند.
برای هرگونه اطلاعات بیشتر به تکنواکسپورت بنشانی زیر مراجعه فرمائید:

TECHNOEXPORT
BULGARIA - SOFIA, 21, Aksakov Street,
Phone: 8-51-61
Telex: 022593
Cables: TECHNOEXPORT - SOFIA

بانک اعتبارات ایران
BANQUE ETEBARATE IRAN
آگهی عرضه
حق تقدم
سهام بانک اعتبارات ایران

در اجرای مصوبه شورای پول‌واعتبار بمنظور گسترش هر چه بیشتر مالکیت سهام‌بانک بین مردم عده‌ای‌ازسهامداران خارجی این بانک موافقت کرده‌اند که مقداری از حق تقدم آنان در خرید سهام جدید بانک تحت شرایطی بمردم واگذار شود لذا بدینوسیله باطلاع عموم‌میرسد که حق تقدم در خرید پانزده هزار سهم یکهزار ریالی بانک

از روز شنبه ۲۹ شهریور ماه جاری

در بورس‌اوراق بهادار تهران ازقرار ششصد ریال برای حق‌تقدم هر سهم تحت شرایط زیر عرضه خواهد شد:

۱ـ به هرنفر متقاضی حداکثر حق تقدم یکهزار سهم واگذار میشود.

۲ـ حق تقدم سهام مزبور فقط به کسانی واگذار میشود که سهامداربانک اعتبارات ایران نباشند .

۳ـ حق تقدم سهام مزبور منحصرا در بورس اوراق بهادار بعموم فروخته خواهد شد .

۴ـ خریدار باید بهای حق تقدم خریداری‌خود راازقرارهر سهم ششصد ریال به‌کارگزار بورس پرداخت و بهای اسمی خود سهم را از قرار هر سهم یکهزار ریال حداکثر تا ساعت ۱۲ ظهر روز شنبه دوازدهم مهر ماه بصندوق شعبه مرکزی بانک اعتبارات ایران واقع در خیابان‌سوم‌اسفند شماره ۵۰ بپردازد و ورقه تعهد خرید سهم را امضاءنماید والا حق‌تقدم خریداری او ساقط‌خواهد شد .

۵ـ بسهامی که در قبال این معاملات صادر خواهد شدسودسهام عملکردسال جاری از ابتدای ماهی که‌افزایش‌سرمایه مربوط به ثبت برسد به نسبت مدت تعلق خواهد گرفت .

دانشگاه ملی ایران
پذیرش دانشجو برای دوره تربیت
تکنیسین اپتومتری (دیدسنجی)
دانشکده پزشکی دانشگاه ملی‌ایران‌برای‌دوره‌فوق‌دیپلم اپتومتری (دیدسنجی) تعدادی دانشجو باشرایط زیر میپذیرد :

۱ـ دارا بودن گواهینامه ششم‌متوسطه طبیعی یا ریاضی
۲ـ سن حداقل ۱۸وحداکثر ۳۰سال
۳ـ متدین به یکی از ادیان (اسلام- مسیحی - کلیمی -زرتشتی)
۴ـ در صورت مشمول بودن ارائه برگ انجام خدمت وظیفه و یامعافی(غیر از معافی پزشکی)
۵ دانستن زبان انگلیسی
۶ـ گواهی سلامت جسمی و روحی از بیمارستانهای دانشگاه ملی ایران

داوطلبان واجد شرایط میتوانند از تاریخ‌نشر این‌آگهی‌لغایت ۳۰ر۶ر۱۳۵۴ همه روزه از ساعت ۸تا۱۲ و ۱۳ تا۱۷و پنجشنبه ها از ساعت ۸تا۱۲بادردست داشتن مدارک زیر:

۱ـ فتوکپی شناسنامه یکبرگ
۲ـ فتوکپی‌گواهینامه‌ششم متوسطه طبیعی یا ریاضی یکبرگ
۳ـ عکس ۴ × ۳ (۳ قطعه)
۴ـ فتوکپی برگ وضع مشمولیت یکبرگ
۵ـ رسید بانکی بمبلغ یکهزار ریال بحساب شماره ۱۰۰۲ بانک ملی ایران شعبه اوین (دانشگاه ملی‌ایران) برای ثبت نام به دبیرخانه دانشکده پزشکی دانشگاه ملی ایران واقع دراوین‌مراجعه نمایند .

داوطلبان‌بایستی ساعت ۸ صبح‌روز ۳ر۷ر۵۴ جهت دریافت کارت ورودی‌و امتحان کتبی‌به‌دانشکده پزشکی مراجعه نمایند واز قبولشدگان امتحان کتبی‌در تاریخی که بعدااعلام‌خواهدشد مصاحبه لازم بعمل خواهد آمد .

دوره تربیت تکنیسین اپتومتری دو سال می باشد و دانشجویان پس‌از موفقیت در امتحانات باخذ درجه فوق دیپلم اپتومتری نایل خواهند شد .

شهریه دانشجویان ۴۵۰۰۰ ریال طبق مبلغ تعیین شده از طرف وزارت علوم و آموزش‌عالی دریافت خواهدشد و یادانشجویان میتوانند در مقابل سپردن تعهد خدمت از مزایای تحصیل رایگان استفاده نمایند .

دانشگاه ملی ایران

از دست کی به کی باید شکایت کرد؟

میگفت مادر سه بچه هستم و منزلم درسه راه آخری اول جاده ساوه کوچه قندی است ، بنام یک مادر واز سوی همه کسانی که درآین منطقه ساکن هستند استدعامیکنم به شهرداری تهران بقبولانید که وقتی محلی به شلوغی این محل باشد واسفالت نباشد ، همه ساکنانش بخصوص اطفال معصوم بیمار میشوند، کما اینکه اگر بیائید و ببینید مامادران چگونه ناظر بیماری فرزندانمان هستیم حق خواهید داد که اینچنین ناراحت باشیم .

شکایت این مادر ، سخنان چندی قبل یکی از کاندیداهای نمایندگی مجلس دردوره آخیر را درنزدیکی همین منطقه بیاد آورد چون درآن روزهم درحالیکه بوی تعفن جوی آب ، محله را پر کرده بود وگردوخاک اجازه نمیداد قیافه بهمدیگر شناخته شوند ، نماینده آن محل نیز همین تقاضا را داشت و نامه های بسیار دیگری که میرسد باز محتواشی جزاین ندارد وراستی چقدر شگفت انگیز است که ساکنان شهر تهران دراین عصر وزمان متقاضی اسفالت کوچه و خیابان باشند و شهرداری و یا هر موسسه دیگری که مسئول است پاسخ مثبت ندهد .

از قدیم گفته اند هرصل ولوخیلی هم ناپسند باشد تکرار آن بمرور زمان قبح قضیه را از میان میبرد و این کاملا درشرایط امروز اجتماعی ما مصداق پیدا کرده است . مضافا باینکه مشخص نبودن مسئولیت هاهم مزید بر علت شده و گاه چنان مطلب « لوث » میشود که صاحب درد نمیداند ازدست کی بکی شکایت کند .

چند روز قبل دوستی تلفن میکرد و میگفت اکثر خیابانها و کوچه های فرعی درشرق خیابان وزراء با افتتاح بزرگراه شاهنشاهی با ارتفاع زیاد

محمدعلی سفری

نسبت به سطح بزرگ راه قرار گرفته ومتاسفانه بیشتر خانه های شمالی این خیابانها و کوچه هاهم بدلیل مسلط بودن به کوچه و خیابان ، آب کثیف استخر و حمام ودیگر آبهائی که در باغچه و حیاط میریزند یکسره به خیابان منتقل میشود و حالا کمبزرگ راه ساخته شده این آبهای کثیف از خیابانها و کوچه های فرعی بصورت آبشار به بزرگ راه میریزد که نه تنها منظره زشت و کثیفی دارد بلکه بزرگ راه را هم که معمولا اتومبیلها سرعت دارند لیز و لغزنده می کند و کسی هم نیست که جلوی اینکار را بگیرد واصولا معلوم نیست مسئول شهرداری است یا مقام دیگر چون میگویند اینکارها باشهرداری نیست . علت این توهم نیز مشکلی است که از طرف اهالی خیابان ۲۰ امیرآباد شمالی مطرح شده و آقای محمدرسولی می نویسد که چند منزل فاضل آب دستشوئی و حمام خود را به جوی آب خیابان رها کرده اند که گذشته ازبوی بد ، خطر بیماری هم دارد وایشان نوشته اند که بعضی از خانه های چند طبقه در این خیابان برای اینکار ناودان هم بکوچه گذارده اند واهالی این کوچه اول به شهردار ناحیه ۹ مراجعه کردند چون نتیجه نگرفتند به شهرداری پایتخت رفتند باز نتیجه حاصل نشد و سرانجام بازهم به شهردار ناحیه ۹ مراجعه کرده اند واین بار آبشان جوابی دادند که باید باآب طلا نوشت .

جواب این بود که فتوکپی نامه هائی که شما به مقامات مختلف ازجمله جناب شهردار تهران فرستادید همه همین رسیده ، منتهی منتظرم که اصل نامه ها هم برسد و آنوقت آنرا برای شورای داوری خواهم فرستاد و دیگر غیرازاین اقدام دیگری نمیتوانم انجام دهم این آقا مینویسد چطور اگر ما بخواهیم یک آجر روی آجر بگذاریم بازرس و مامور میریزند و جلوی کارها را میگیرند اما جلوی فاضلاب جاری در خیابان را شورای داوری باید بگیرد.

سخن از بزرگراه میمیان آمد، سوای مطلبی که عنوان میشد ودرجای خود بسیار زننده و خطرناک است که از دو سمت این بزرگ راه امروز جوی آب و فردا که زمستان است سیلاب سرازیر شود اصولا یک کار دیگر شهرداری در این بزرگراه شگفتی می آفریند وآن اینکه دراین واویلای کم آبی تهران که یکی از دلایل عمده ایجاد محدوده و غیر محدوده است دراواسط بزرگراه میدان فوق العاده وسیعی را بین راه رفت وآمد چمنکاری کرده اند و صبح و عصر دهها مامور شهرداری « شیلنگ» بدست مشغول آب پاشی هستند در حالیکه اگر این محوطه وسیع درختکاری میشدنه تنها اینهمه مامور صبح و عصر مجبور به آبپاشی نبودند بلکه ظرف چند سال یک محوطه عظیم پر از درخت بصورت پارک تحویل مردم میشد همانکاری که هم اکنون در قبرستان قدیمی مسگرآباد کرده اند وشهردار این ناحیه با استفاده از زمین مساعد این نقطه بجای آنکه همه را چمنکاری کند کمهم پرخرج و هم پرزحمت وهم کم فایده است باغرس هزاران نهال مسگرآباد سابق را بصورت یک گردشگاه عمومی درآورده و آب موردنیاز راهم ازیک قنات قدیمی و فرسوده تامین کرده بطوریکه نه تنها نشانه ای ازآن مسگرآباد مخروبه و قبرستان وجود ندارد بلکه سحوطه وسیعی پر از درخت تدارک شده که محلی است برای مردم جنوب شهر تادرآن ساعتی بیاسایند ومهمتر اینکه سالیانه بافروش نهال هائی که قلمه زده شده ورشد کرده اند مبلغ قابل توجهی نیز به شهرداری نفع میرسد.

حال چه اشکالی دارد ، درمحوطه یادشده دربزرگ راه ویا درمحلهای دیگر که باچمنکاری و گلکاری باتوجه به کم آبی تهران شهرداری تا این حد متحمل مخارج میگردد همان کاری را که در مسگرآباد شده پیروی کنند تا بجای خرج ، دخل شهرداری افزایش داده شود .

ایکاش بجای اینهمه « تبلیغات که گاهی حتی بصورت نقض غرض در می آید مسئولان شهری قدری هم بفکر رفع نیازمندیهای واقعی مردم باشند .

آیا برای شهرداری تهران زیبنده است که مردم جنوب شهر ازنداشتن اسفالت ویا نداشتن آب لوله کشی در بعضی از نواحی شکوه و شکایت کنند آنوقت در شمال شهر هزاران تومان خرج ایجاد چمن شود که اگر نشود نه کسی مینالد و نه از کسانی حقی تضییع شده است .

هواپیمائی ملی ایران «هما»

قابل توجه

صادر کنندگان و وارد کنندگان ایرانی

هواپیمائی ملی ایران «هما» باافزایش پرواز های خود نسبت به سال گذشته و باداير نمودن سرویسهای حمل بار تسهیلات قابل توجهی جهت حمل کالا های بازرگانان ایرانی از ایران به نقاط مختلف جهان بخصوص

امارات خلیج فارس
اروپا
آمریکا
و بالعکس

فراهم نموده است. موسسات و بازرگانانی که مایلند از برنامه های پرواز و امکاناتی که «هما» برای حمل بارفراهم آورده مطلع گردند میتوانند با تلفنهای ۹۱۱۵۹۳ و ۹۱۱۵۶۹ تماس حاصل نمایند

دانشگاه پزشکی رازی

چهارمین کنگره سالانه سرطان
و
دوره بازآموزی شیمی درمانی

چهارمین کنگره سالانه سرطان با همکاری جمعیت ملی مبارزه با سرطان از ۱۲ـ۱۷ مهرماه ۱۳۵۴ بمدت یکهفته برگزار خواهد شد.
روز های شنبه تا سه شنبه به دوره بازآموزی شیمیوتراپی و روز های چهار شنبه و پنجشنبه به چهارمین کنگره سالانه سرطان اختصاص داده شده است.
علاقمندان به مشارکت در کنگره که دارای مقالات علمی و تحقیقاتی میباشند و همچنین علاقمندان به نام نویسی در دوره بازآموزی شیمی درمانی میتوانند تا پایان شهریور ماه جاری به آدرسهای زیر مراجعه نمایند :
۱ـ دانشکده پزشکی رازی ـ خیابان سعدی شمالی ـ بیمارستان امیراعلم آقای دکتر محبت آئین
۲ـ خیابان پهلوی ـ بالای میدان ولیعهد ـ کوچه سمنان ـ جمعیت ملی مبارزه با سرطان آقای دکتر عبداله حبیبی م الف ۱۲۴۱۳

اطلاعیه

درباره : شرکت پس انداز و وام مسکن اصفهان

در اجرای تبصره ۱ ماده ۱۷ مقررات شرکت های پس انداز و وام مسکن مصوب شورای پول واعتبار بدینوسیله از سهامداران شرکت پس انداز و وام مسکن اصفهان که داوطلب عضویت هیئت مدیره شرکت میباشند دعوت مینماید که حداکثر تاپایان وقت اداری روز ۲۵ مهرماه ینجاه وچهار به شعبه این بانک در اصفهان یا درتهران اداره کل پس انداز ونظارت برشرکتهای مسکن مراجعه و فرم داوطلبی عضویت درهیئت مدیره را تکمیل و تسلیم نمایند.

بانک رهنی ایران

اطلاعیه

درباره : شرکت پس انداز و وام مسکن شیراز

در اجرای تبصره ۱ ماده ۱۷ مقررات شرکت های پس انداز و وام مسکن مصوب شورای پول واعتبار بدینوسیله از سهامداران شرکت پس انداز و وام مسکن شیراز که داوطلب عضویت هیئت مدیره شرکت میباشند دعوت مینماید که حداکثر تاپایان وقت اداری روز ۱۰ مهرماه ینجاه وچهار به شعبه این بانک در شیراز یا درتهران اداره کل پس انداز ونظارت برشرکتهای مسکن مراجعه و فرم داوطلبی عضویت درهیئت مدیره را تکمیل و تسلیم نمایند.

بانک رهنی ایران

POLYSIUS

عضو گروه صنعتی کروپ

اگر مشکل شما تولید سیمان است پلی زیوس میتواند این مسئله را بطور اطمینان بخش برای شما حل کند

پلی زیوس ۲۵ سال پیش در ایران احداث کارخانجات سیمان را آغاز نمود . تاکنون ۱۷ واحد سیمان سازی در سر تاسر کشور تاسیس کرده که عبارتند از صوفیان ـ دورود ـ شیراز ـ آبیک ـ اصفهان ـ کرمان ـ لوشان ـ ری ـ شمال ـ تهران و مشهد . بزرگترین این کارخانه ها دارای ظرفیت چهار هزار تن روزانه خواهد بود . هریک از این کارخانجات از تجربه ۸۰ ساله ساخت سیمان برخوردار است .

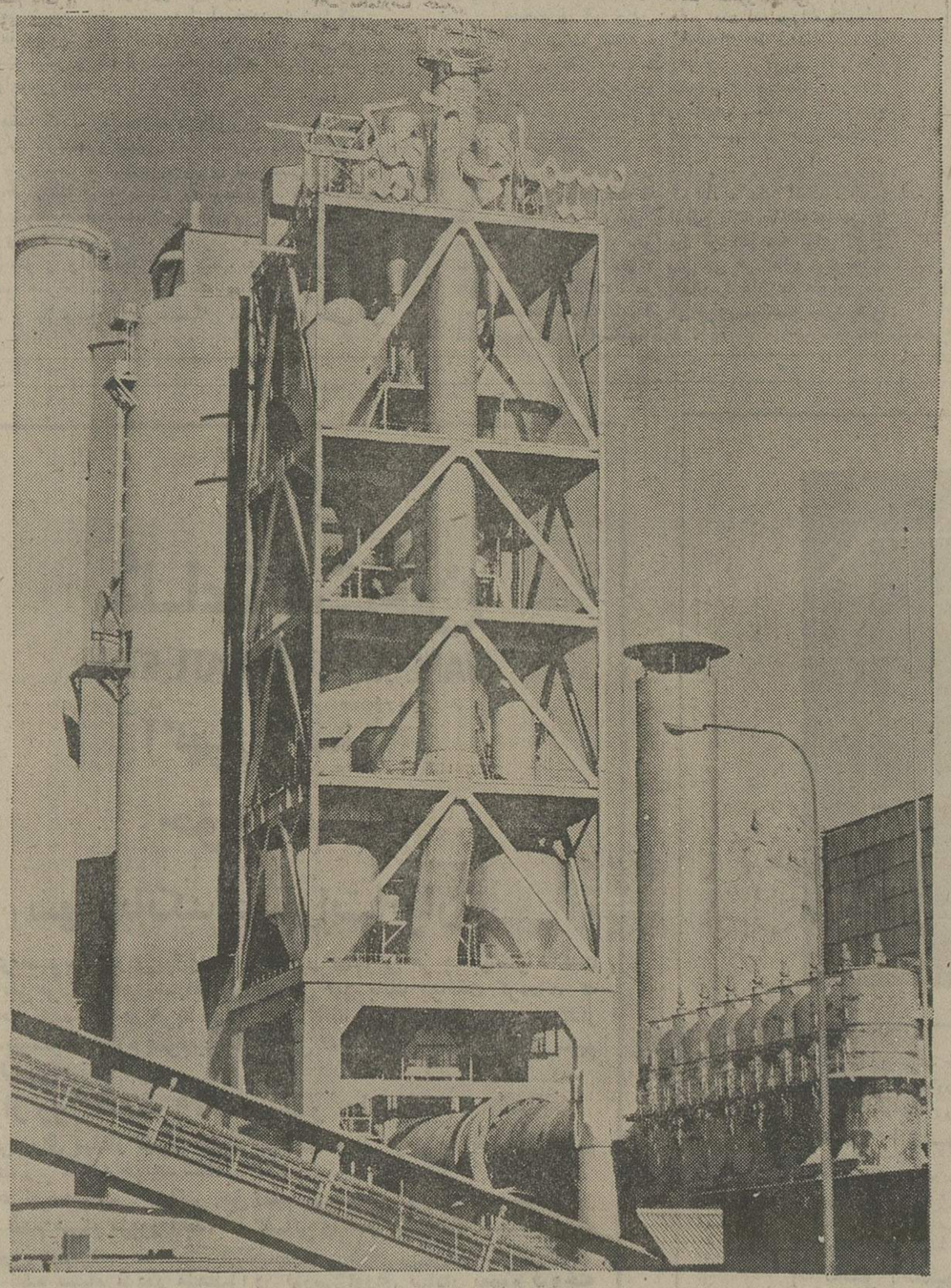

Polysius AG
D-4723 Neubeckum, Graf-Galen-Strasse 17

برای کسب اطلاعات بیشتر لطفا به آدرس زیر مراجعه فرمائید
کروپ ایران (شرکت سهامی خاص)
تخت طاووس شماره ۳۶۸
تلفن : ۶۲۶۵۹۲

درسومین نمایشگاه بین المللی تهران از ۲۳ شهریور تا ۲ مهرماه ۱۳۵۴
درسالن شماره شش غرفه شماره یک منتظر دیدار شما هستیم

مهلت ثبت نام پذیرفته شدگان انستیتو تکنولوژی شیراز که در تاریخ ۵۴ر۶ر۲۰ در محل انستیتو اعلام گردیده تا ۵۴ر۶ر۲۷ تمدید میگردد و پس از مهلت مزبور از ذخیره ها که ذیلا نیز درج شده است بترتیب اولویت ثبت نام خواهد شد:

مدارك لازم برای ثبت نام

۱ـ اصل کارنامه آزمون همگانی و کارنامه سال ششم دبیرستان
۲ـ عین برگ نمرات سال ششم طبق فرم سازمان سنجش آموزش کشور
۳ـ عین دفترچه آماده بخدمت یا خاتمه یا کارت معافیت تحصیلی
۴ـ فتوکپی شناسنامه چهار برگ
۵ـ عکس ۱۲ قطعه

صورت ذخیره رشته رامو ساختمان انستیتو تکنولوژی شیراز

۱ـ فاطمه قطبی
۲ـ محمدصادق شریعتی
۳ـ جلال عسکری
۴ـ احمد بردبار
۵ـ بیژن ژوئیده نیک
۶ـ قاسم وثوقی
۷ـ کمال زارع مهرجردی
۸ـ قدرت‌اله احمدی
۹ـ رحمت فارسی زاده
۱۰ـ کاظم بی‌برگ
۱۱ـ ایرج گرجی‌زاده
۱۲ـ افسانه خواجوی
۱۳ـ غلامحسین معدلی
۱۴ـ مهدی شریفی
۱۵ـ محسن محمدپور
۱۶ـ سید محمد جعفر موسوی
۱۷ـ عبدالعلی سبحانی
۱۸ـ محمود مظاهری صالحی
۱۹ـ حمید رضا هاشمی
۲۰ـ محمد هادی فرهنگیان
۲۱ـ آذرمیدخت ثاقب
۲۲ـ سید محمد حسین مصطفوی
۲۳ـ عبدالرحیم مهربان
۲۴ـ ابوالقاسم احتشام بروجردی
۲۵ـ عسکر طالبی
۲۶ـ میناباهزادی
۲۷ـ محمدزمان مردحلاج
۲۸ـ احمدعلیرضائی
۲۹ـ محمدکاظم ندافیان
۳۰ـ محمدعلی آزادی
۳۱ـ پسندیده رحمانی
۳۲ـ خدیجه خواسته
۳۳ـ ژاله نادری‌نیا
۳۴ـ اسداله کاظم‌پور
۳۵ـ اسماعیل جبارزاده
۳۶ـ صفورا شهلا سیکارودی
۳۷ـ مهدی هاشمی
۳۸ـ بهادرمراد آقائی ابوالوردی
۳۹ـ نادر فرنوش
۴۰ـ غلامرضا کهربائی
۴۱ـ مسعود امامی‌راد
۴۲ـ ابراهیم دشتکی
۴۳ـ محمدرضا رحیمی ریسه
۴۴ـ عبدالحسین رضائی قوام ـ آبادی
۴۵ـ فیره شلاکی

صورت ذخیره رشته مکانیك انستیتو تکنولوژی شیراز

۱ـ محمدحسن کرمی مجومرد
۲ـ مرتضی ذاکری
۳ـ محمود کسائی
۴ـ هدایت‌اله رئوف
۵ـ شعله ماهوتیان
۶ـ امیر بحرانی
۷ـ سید حسین سید گلشنی
۸ـ فرهاد محمدنیا
۹ـ داود جباری
۱۰ـ داریوش یلدائی
۱۱ـ قدرت‌اله وقاریور
۱۲ـ علیرضا بقائی
۱۳ـ مرضیه تحفه
۱۴ـ خلیل مردی‌کلور
۱۵ـ غلامرضا حدادی
۱۶ـ نعمت‌اله پرویزی
۱۷ـ فاضل مطهری
۱۸ـ محمد سنمار
۱۹ـ سینا عبدالمحمدیان
۲۰ـ مصطفی بوستانیان
۲۱ـ علاءالدین موسوی نژاد
۲۲ـ شاپور محمدیان بحرینی
۲۳ـ جواد عابدینی
۲۴ـ سیروس صفوی
۲۵ـ غلامرضا نوتاش
۲۶ـ عبدالسلام محمد طاهری
۲۷ـ داود نصیری
۲۸ـ علی حسین کاشانی
۲۹ـ بهروز علی بهدائی
۳۰ـ محمود دیرین
۳۱ـ شهرام ابراهیمیان
۳۲ـ حسن مهرزاکی
۳۳ـ حبیب‌اله آصفی
۳۴ـ حشمت‌اله امیزی
۳۵ـ سیروس قدرتی‌پور
۳۶ـ ناصر نامور
۳۷ـ جلیل جلیلیان
۳۸ـ سید حسن میردامادیان
۳۹ـ اسماعیل اسدی
۴۰ـ مصطفی خان احمدی
۴۱ـ محمد جعفرسمیعی‌لاری
۴۲ـ حسین مریخی
۴۳ـ محمد مهدی رضانیا
۴۴ـ خلیل‌مسکولی
۴۵ـ محمد هرندی
۴۶ـ اصغر گرانمایه
۴۷ـ شکراله عباسی
۴۸ـ غلامرضا کنجالی
۴۹ـ اسدالله علوی نژاد
۵۰ـ محمد کاظم نمازی
۵۱ـ بهرام اعظامی
۵۲ـ علیمحمد زارع
۵۳ـ احمد فریدنی
۵۴ فواد ابراهیمی فرد

صورت ذخیره اول رشته برق انستیتو تکنولوژی شیراز

۱ـ محمدرضا محجوب
۲ـ احمد طاهری
۳ـ محمود اسلامی
۴ـ کاوس نصیری قطب آبادی
۵ـ محمد حسن حسینی
۶ـ نصرالله راهنی
۷ـ ولی‌الله سالك شهرضا
۸ـ طراوت حکیم زاده جهرمی
۹ـ معصومه همایون زاده
۱۰ـ کریم علیمحمدی ترمانی داریانی
۱۱ـ نصرالله خادمی زمانی
۱۲ـ زهرا مومن حصیرباف
۱۳ـ سرالله افضلی کردمحله
۱۴ـ عبدالمحمد شاهدی
۱۵ـ زهرا هدشی
۱۶ـ فاطمه فیلی
۱۷ـ حسین جان گلزاری
۱۸ـ سعید بقائیان گرمسیر
۱۹ـ حجت‌الله غیائی
۲۰ـ حیدر یکه‌باش صدری
۲۱ـ احمد رضائی زارع
۲۲ـ فریبا حکیم‌زاده جهرمی
۲۳ـ غلامعباس بحرینی زاده
۲۴ـ کریم علیقلی زاده مسعود
۲۵ـ محمدجواد غفرانی
۲۶ـ محمد باغستانی
۲۷ـ علی‌نقی سلیمانی
۲۸ـ غلامرضا موسوی امامزاده علی
۲۹ـ سید مهدی محسن‌الحسینی
۳۰ـ عباس سراکش اکبری
۳۱ـ فضل‌الله زاهدی
۳۲ـ تیمور خسرویان جهرمی
۳۳ـ مسعود اصغرزاده مقدم
۳۴ـ حمید اجتهادی
۳۵ـ فاطمه خلق احمدی
۳۶ـ مسعود محمدی
۳۷ـ احمد صلواتی
۳۸ـ احمد حاجی هاشمی
۳۹ـ ایرج جمشیدی
۴۰ـ حبیب‌اله جعفرپور
۴۱ـ عباس طیران
۴۲ـ ناهید یحیائی
۴۳ـ فردوس اعتمادی
۴۴ـ حکمت حلمی
۴۵ـ علی گیلك
۴۶ـ علی اکبر رفاهی اصفهانی
۴۷ـ محمد دهقان
۴۸ـ علی شاداب نی‌ریزی
۴۹ـ شهلا آتشکده
۵۰ـ عزیز قلی صبوری
۵۱ـ علی‌اصغر حکیمی ارجمند
۵۲ـ مسعود عرفان فر
۵۳ـ محمدرضا حقیقی
۵۴ـ یحیی خان حاجی قاضی
۵۵ـ پروین معتمد جهرمی
۵۶ـ عبدالله شاملی

صورت اسامی پذیرفته ـ شدگان رشته برق انستیتو تکنولوژی شیراز

۱ـ علی‌طیبی
۲ـ محمدمهدی رازقیان جهرمی
۳ـ غلامعلی مرزبانی
۴ـ غلامعلی زارع
۵ـ احمد نندبور
۶ـ علی‌نظری
۷ـ سید محمد میرحسینی‌نژاد
۸ـ مسعود آذرخش
۹ـ اعظم لشکری
۱۰ـ مهدی مقتدری
۱۱ـ محسن نکوئی اصفهانی
۱۲ ـ خیرالنساء نمری
۱۳ـ علی‌اصغر جعفری
۱۴ـ فتح‌اله کارگرزیده
۱۵ـ علی‌اکبر بلوردی
۱۶ـ صابر اکبرنیاشهریور
۱۷ـ جواد یزدی‌نژاد
۱۸ـ احمد حسین‌عوضی
۱۹ـ هژبر نظیری‌پور
۲۰ـ مجید ازدری
۲۱ـ علیرضا گورپانی
۲۲ـ سلیمان دره‌شورزاده
۲۳ـ مصطفی کلانی
۲۴ـ محمدکاظم صادقی
۲۵ـ مسعود بهمنی
۲۶ـ احمدعبدالهی
۲۷ـ علیرضا روانشید شیرازی
۲۸ـ حمید کریمی
۲۹ـ محمود سورقالی
۳۰ـ محمدحسن صالح
۳۱ـ مرتضی قصرفخری
۳۲ـ بیژن اسماعیلی شیرازی
۳۳ـ خسرو مهدیزاده سروستانی
۳۴ـ محمدهادی مشکل‌گشا
۳۵ـ ابراهیم جلیل‌ثالث
۳۶ـ حمیدفاضلی حکیم‌اباد
۳۷ـ محمدرضا رئیسی
۳۸ـ محمدرضا پیراسته‌مقدم
۳۹ـ یهمن شهرکی
۴۰ـ جلیل‌دهقانی
۴۱ـ عطاءاله بنی‌هاشمی
۴۲ـ سیامك رضائی
۴۳ـ حسن‌امامی ارجمند
۴۴ـ غلامرضاعباسیان
۴۵ـ غلامرضا عبدالهی
۴۶ـ محمدرضا غزالی
۴۷ـ احمدواحدی
۴۸ـ علیرضا حسامی
۴۹ـ حسین دیهیمی
۵۰ـ علیرضا میناگر
۵۱ـ مجید کفش‌دوزی
۵۲ـ غلامرضا استادان
۵۳ـ اصغر ابولی قهریزی

صورت اسامی پذیرفته ـ شدگان رشته مکانیك انستیتو تکنولوژی شیراز در شهریور ماه ۱۳۵۴

۱ـ مسعود اهری‌زاده
۲ـ حمید آراسته
۳ـ حسن مشهودی
۴ـ هوشنك یوسفی فرد
۵ـ کرامت‌الله بخش جهرمی
۶ـ سعید بهره‌مندجو
۷ـ طاهره تال‌بلاغی
۸ـ عبدالله صادقی دهنوی
۹ـ بمانعلی جلالی حال آبادی
۱۰ـ غلامحسین کریم پور
۱۱ـ ایرج آیزد پناه محمود آبادی
۱۲ـ جمشید کامیابی
۱۳ـ ناصر ایزدی
۱۴ـ اسدالله حیدری
۱۵ـ محمدباشاقهرمانی
۱۶ـ محمدابراکی
۱۷ـ احمد لردی
۱۸ـ بهنام بهزاد
۱۹ـ بهرام‌مانی کژرون
۲۰ـ مهران بهجو
۲۱ـ خلیل حسنی
۲۲ـ علیرضا عظیمی حسینی
۲۳ـ محمدژرین‌نگار
۲۴ـ غلامعلی حسامی
۲۵ـ عبدالطیف غیائی
۲۶ـ غلامرضا دشتستانی
۲۷ـ سعید درکی
۲۸ـ مجید سلمی طاهری
۲۹ـ عبدالمجید جیحونی
۳۰ـ محمدرضا جن‌نثار
۳۱ـ رحمن حسن‌پور اصفهانی
۳۲ـ ولی‌الله داستانی اصفجی
۳۳ـ محمدرضا محزون‌زاده
۳۴ـ محمد کشورزیان
۳۵ـ احمد حقیقت‌پور
۳۶ـ محمدرضا صرشار
۳۷ـ محمدجواد نباتریز
۳۸ـ محمد آزادیان هارمی
۳۹ـ منصور کلانی تهرانی
۴۰ـ غلامحسین اسلامیان
۴۱ـ محمدمبارکی
۴۲ـ سیدعلی سبزواری
۴۳ـ عبدالحسین دقیق‌افکار
۴۴ـ باقر کرد

صورت اسامی قبولشدگان رشته مکانیك انستیتو ـ تکنولوژی تبریز در شهریور ماه ۵۴

۱ـ حمید یوسفی تبریزی
۲ـ اصغر خوشرونی
۳ـ بهروز آرمان
۴ـ محمدرضا گلزاری‌دوران
۵ـ سید ابوالقاسم کاظمی‌دولابی
۶ـ رجبعلی آهنی
۷ـ حسین راشد
۸ـ قاصر حیدری شراء لیل‌آبادی
۹ـ منصور کلانی تهرانی
۱۰ـ علیرضا راستکار میزرائی
۱۱ـ محمد مهدی بحرینی
۱۲ـ محمد صفرپور اصلی‌داران
۱۳ـ محمدرضا عابدکهنوئی
۱۴ـ رحیم فولادی اسکوئی
۱۵ـ سیدعلی سبزواری
۱۶ـ قادر دولتی
۱۷ـ محمد آزادیان هارمی
۱۸ـ علی‌حیدر آب‌نار
۱۹ـ عبدالحسین فرهودی
۲۰ـ محمد باقر میرزائی
۲۱ـ قاسم قائمی دیزجی
۲۲ـ عبدالقادر کاکیلی
۲۳ـ محمدرضا چاوشی‌بکئی
۲۴ـ پرویز حمیدپور خانقاه
۲۵ـ ابادر بهنام ماکوئی
۲۶ـ علی سلمانی رضائی
۲۷ـ محمد بیداد
۲۸ـ سید جواد رضوی‌قهفرخی
۲۹ـ شهریار رجائی دهکردی
۳۰ـ هوشنك خکپور
۳۱ـ مسعود اهری زاد
۳۲ـ فیروزه دانشفر
۳۳ـ پرویز بهجتی
۳۴ـ احمدبردبار
۳۵ـ محمود یاسی
۳۶ـ احمد مسلمی حکم‌آبادی
۳۷ـ موسی محسنی
۳۸ـ ماه‌پیکر عزیزالله پور
۳۹ـ منصور صادقی قرچه‌داغی
۴۰ـ محمدرضا همکار
۴۱ـ عبدالله زارعی
۴۲ـ مسعود راهور
۴۳ـ ناصر کریمی
۴۴ـ جلیل غفوری‌مهر
۴۵ـ بهنام بهزاد
۴۶ـ تقی باقرزاده
۴۷ـ توحید آقاحسنی‌فرد
۴۸ـ غلامرضا دشستانی
۴۹ـ غلامعلی نیری کوهستانی
۵۰ـ مجید سلیمی کاری
۵۱ـ سعید یاقوتی آلائق
۵۲ـ صمدشناسی
۵۳ـ احمدرضا رئیس‌الواعظین
۵۴ـ توحید قمامانی
۵۵ـ حسن امینی دهخوارقانی
۵۶ـ رضا حجتی قمی
۵۷ـ حسن واحد
۵۸ـ هدایت‌الله رئوف
۵۹ـ ذکریا حمیدی
۶۰ـ سجاد ورقائی

صورت اسامی ذخیره های اول رشته مکانیك انستیتو تکنولوژی در شهریور ماه ۵۴

۱ـ سید حسین سیدگلشن
۲ـ صمد اسدی فارفار
۳ـ قدرت‌الله سوقارفرد
۴ـ رجب محمد قزل
۵ـ حیدرعلی هادی‌اسکی کند
۶ـ پرویز جاهد
۷ـ محمد بنیك
۸ـ علی‌حسین کشانی
۹ـ ناصر برهان‌یزدانی
۱۰ـ ابراهیم امیری‌نژادقاسمی
۱۱ـ شهرام ابراهیمیان
۱۲ـ حبیب‌الله آصفی
۱۳ـ بانی پال آقای موسی‌آباد
۱۴ـ ناصر ـ نامور
۱۵ـ احمد زوبچی‌ترك
۱۶ـ حمید خوب‌نیاز
۱۷ـ مهدی حریری دیبه
۱۸ـ محمد مهدی رضانیا
۱۹ـ حسین مریخی
۲۰ـ شکرالله عباسی

صورت اسامی ذخیره های دوم رشته مکانیك انستیتو تکنولوژی تبریز در شهریور ماه ۵۴

۱ـ ابراهیم فیضی درخشی
۲ـ یوسف حسین‌زاده
۳ـ آناهید مرادیان آکوپ‌نژاد
۴ـ احمد عبداللهی نجات
۵ـ حسن گنجعلی خسروشاهی
۶ـ سیدعلی سید میلانی
۷ـ احمد نعمتی
۸ـ علیرضا قبیله
۹ـ محمود عباسی لیار
۱۰ـ مهدی الیاسیان
۱۱ـ محمدعلی لطفی پورساعدی
۱۲ـ سیف‌الله حسینی
۱۳ـ فرهاد میتان
۱۴ـ پرویز بسامی
۱۵ـعلی میزائی
۱۶ـ منصور شاعرزاده
۱۷ـ محمد کاظم صفاری
۱۸ـ عبدالله اکبری جدی
۱۹ـ محمد جعفر زرگران
۲۰ـ جمشید میزائی دلدل

صورت اسامی ذخیره های سوم رشته مکانیك انستیتو تکنولوژی تبریز در شهریور ماه ۵۴

۱ـ غلام‌عباسی
۲ـ محسن عبیدرحمانی
۳ـ مصطفی صدرآبرائی
۴ـ اکبر حیدرپور کاشی
۵ـ امیر حسن غروی
۶ـ رسول پورعلی قاضی جهانی
۷ـ احمد رسولی خوانساری
۸ـ علیرضا ظهوری
۹ـ رشید فلاح‌نژاد
۱۰ـ فریدون بهروزی
۱۱ـ سعید دباغی تهرانی
۱۲ـ حجت باستانی خواجه
۱۳ـ غلامرضا کردستی
۱۴ـ داور علیزاده یگانی
۱۵ـ فیروز هابیل امیرخیز
۱۶ـ ناصر پیرانی
۱۷ـ خدابخش غفاری گیلاندهی
۱۸ـ محمدرضا غفاری
۱۹ـ سرور جانی‌یان
۲۰ـ ناصر اللهویردی‌زاده شندرودی
۲۱ـ اصغر ظریفیان

صورت اسامی قبولشدگان مسابقه ورودی رشته برق انستیتو تکنولوژی تبریز در شهریور ماه ۱۳۵۴

۱ـ حسین نقی‌زاده
۲ـ یونس شفیعی خسروشاهی
۳ـ سیدحسین احمدکرپایی
۴ـ سیدمرتضی قصر فخری
۵ـ سهیلا سید موسائی
۶ـ ناصر عرفانی
۷ـ مهیندوخت میاندوآبچی
۸ـ میرحیدر غیبی
۹ـ محمدحسین صالح
۱۰ـ پرویز شعار ابوذری
۱۱ـ حمید طریقی
۱۲ـ میر محمدرضا رئیسی
۱۳ـ مقصودعیال‌دار تبریزی
۱۴ـ عطاءالله بنی‌هاشمی
۱۵ـ حمید کریمی
۱۶ـ علیرضا محمدزاده‌جسور
۱۷ـ بیژن اسماعیل شیرازی
۱۸ـ سیدنورالدین قاسمی‌بطرودی
۱۹ـ جلیل دهقانی سنیج
۲۰ـ محمدرضا ایران منش

ذخیره های اول مسابقه ورودی رشته برق انستیتو تکنولوژی تبریز در شهریور ماه ۱۳۵۴

ردیف نام‌نام خانوادگی

۱ـ محمدرضا حدادزاده
۲ـ عباس پیرایش اکبری
۳ـ حمید اجتهادی
۴ـ عباس بیات
۵ـ احمد صلواتی
۶ـ بهنام هدایتی
۷ـ مصطفی توفیان
۸ـ محمودرضا نیکزاد
۹ـ حمید ضیاء منش
۱۰ـ علیجان مطیع
۱۱ـ علی‌کیلک
۱۲ـ حمید اخوت
۱۳ـ طاطاوس (رديم‌ويچ)هارطونیان
۱۴ـ قربان گنجی مقدم شولمی
۱۵ـ جواد خونیان
۱۶ـ محمدماجدمظفی سلطانی
۱۷ـ احمد صالح کاشانی
۱۸ـ یحیی خانجانی کافی
۱۹ـ عبداله شانکی
۲۰ـ نقی‌نوریخواه

ذخیره دوم انستیتو تکنولوژی تبریز در شهریور ماه ۵۴ رشته برق

ردیف نام‌نام خانوادگی

۱ـ خلیل حسینی
۲ـ جعفر فرخ‌پی
۳ـ حوریه سهرابی ملایوسف
۴ـ سید علی‌آقا نجفی‌مرزکی
۵ـ عزیز مینازاده کهجوق
۶ـ کریم زارعی کلسر
۷ـ حجت‌اله یغمائی
۸ـ محمدعلی آزادی
۹ـ رجب جعفرتاشان
۱۰ـ فخرالدین نقاشان
۱۱ـ سلمان سبی
۱۲ـ ایوب جهانی هروی
۱۳ـ جهانگیر کهنوئی
۱۴ـ ابراهیم مفیدی
۱۵ـ غلامرضا ایزدخواه
۱۶ـ جمشیدمهرآذر
۱۷ـ محمدعلی گلبازی
۱۸ـ علیرضا رضائی‌سپهر
۱۹ـ طاهر صفرزاده اینچچی
۲۰ـ علی رنگرزتوکلی

ذخیره های سوم انستیتو تکنولوژی تبریز در شهریور ماه ۵۴ رشته برق

ردیف نام‌نام خانوادگی

۱ـ جعفر بیری
۲ـ احمد منتظری نجف‌آبادی
۳ـ غلامرضا حدادی
۴ـ محمداسماعیل اسلامپناه
۵ـ ابوالفضل نرپمانی
۶ـ مصطفی بهداد
۷ـ محمدباقر خطیب‌زاده
۸ـ عباسعلی غنیان
۹ـ حسن فهرمانی
۱۰ـ فرهاد نصیری طوسی
۱۱ـ سید حسین رضوانمهر
۱۲ـ اکرم غلامحسنی
۱۳ـ رشیدمحمدپورساریچلو
۱۴ـ حسین علی‌بیکزاده سلیمانی
۱۵ـ پرویز لشکری
۱۶ـ علی محمدفروغ
۱۷ـ حسن حبیبی نیگجه
۱۸ـ مهدی دهقان
۱۹ـ عبدالحمید جاویدی
۲۰ـ مصطفی قودجانی

قبولشدگان رشته راه و ساختمان انستیتو تکنولوژی تبریز در شهریور ماه ۵۴

۱ـ محمد نظرزاده
۲ـ ناصر فغفوری
۳ـ سید محمد طاهرپور
۴ـ سیامك صادق‌پور
۵ـ غلامرضا ضیائی
۶ـ ایوب شادروان
۷ـ منصوره حسنی
۸ـ محمد نقی رضائی هرزندی
۹ـ محمدرضا تائی
۱۰ـ علی‌اصغر جدیری اکبرفام
۱۱ـ کیومرث ارشد
۱۲ـ شهرام عیسی‌خانی معقانی
۱۳ـ علی‌اکبر اخذیده
۱۴ـ سکینه فرادی اردبیلی
۱۵ـ فرهاد رزاقی
۱۶ـ فرخ (محزونی)
۱۷ـ محمدعلی صدری
۱۸ـ جلیل سینائی اسکوئی
۱۹ـ محمود قاسمی نژاد
۲۰ـ فرشاد ابراهیمی‌فرد
۲۱ـ فرزین ثابتیان
۲۲ـ محمدحسین شهنائین
۲۳ـ ابراهیم قلی‌پور
۲۴ـ محمود شیرازی
۲۵ـ مهدی صفادوست
۲۶ـ رحیان فتح‌العلومی
۲۷ـ سید رضا عندلیبی
۲۸ـ علیرضا اسکوئی
۲۹ـ علیرضا صدقیانی
۳۰ـ مهرآرا مرادزاده
۳۱ـ یونس نظیفی چزندانی
۳۲ـ رستم ماونادی
۳۳ـ قهرمان عظیم‌راد مقدم
۳۴ـ یعقوب اسدی صومعه
۳۵ـ حمید ابراهیم زاده فیاض
۳۶ـ ارسلان صداقتی
۳۷ـ سید حسین پیغمبر هاشمی
۳۸ـ محمدرضا عابد کهنوئی
۳۹ـ کامبیز خوشدقتی مومند
۴۰ـ مرتضی نظری رباطی
۴۱ـ محمدهادی رضائی
۴۲ـ مسعود فرج‌زاده اهری
۴۳ـ احمد حسین‌زاده اصل
۴۴ـ حمید پسچیان
۴۵ـ نورالدین تیموری
۴۶ـ تهرام نجفی
۴۷ـ فریبرز نجمو
۴۸ـ زکیه ابیض اسکوئی
۴۹ـ محمد ابراهیم صالح‌پور
۵۰ـ سعید حقیقی‌آذر
۵۱ـ هژبر نظیری‌پور
۵۲ـ محمد حسن سعیدی
۵۳ـ ابراهیم پرموده
۵۴ـ علیحسین بابپوردی
۵۵ـ فخرالدین مقدم نژاد
۵۶ـ بهلول حسینی نیکو
۵۷ـ داور زلالی مهادمهین
۵۸ـ همایون لسانی
۶۰ـ رحیم فولادی
۵۹ـ سعیدپرتو

ذخیره های اول رشته راه و ساختمان انستیتو تکنولوژی تبریز در شهریور ماه ۵۴

۱ـ محمد مهدی فواکه
۲ـ منصوره فخیمی هنربرانی
۳ـ راشته حقانی
۴ـ غلامرضا خوش‌زبان
۵ـ محمد وحید خیرخواه
۶ـ بهرام طباخی ویجویه
۷ـ اکبر ایمانپور قاضی جهانی
۸ـ یوسف محمدی نام
۹ـ مصطفی مصطفی‌زاده
۱۰ـ مسعود نوائی
۱۱ـ حسین طالبی عنصرودی
۱۲ـ علیرضا عباسی
۱۳ـ حسین پوریافر
۱۴ـ ناهید عارف اسکوئی
۱۵ـ احد جلالی گوارا
۱۶ـ محمد یاوری‌فر
۱۷ـ کریم علیمحمدی ترکمانی
۱۸ـ محمد حسن نانپاك
۱۹ـ بیوك حنیفه نژاد زیبائی
۲۰ـ جلیل سرپری

ذخیره های دوم رشته راه و ساختمان انستیتو تکنولوژی تبریز شهریور ماه ۵۴

۱ـ سیامك سپاهی ارسی
۲ـ ابراهیم بهنام اصل
۳ـ زهرا هوشی
۴ـ ابوالفضل شریعت پناهی
۵ـ خلیل خالقانی
۶ـ عبداله مایار
۷ـ معرفت‌اله غلامحسین
۸ـ ناهیده علیزاده اصل
۹ـ حسین ناصحی کلجاهی
۱۰ـ احمد صدیقی
۱۱ـ محمداسماعیل جوانشور
۱۲ـ نادر طاهری
۱۳ـ بیوسن شقاقی
۱۴ـ علی رفیع دادشتربانی فرد
۱۵ـ مرتضی مقدم شهابی
۱۶ـ فرزاد علیدوست
۱۷ـ محمدرضا استوار راوری
۱۸ـ مسعود برادران
۱۹ـ سید جواد صدرالدینی
۲۰ـ محمدحسین شروین

ذخیره های سوم رشته راه و ساختمان انستیتو تکنولوژی تبریز ـ شهریور ماه ۵۴

۱ـ سیروس بیمقدار ورزقان
۲ـ ناصر یاوری قشقلابی
۳ـ مسعود راهور
۴ـ سید علیزاده نظمی
۵ـ محمدعلی رضائی
۶ـ عباس رزاقی کلجاهی
۷ـ میرحسین صدیق‌نیگوبیله‌سوار
۸ـ رحیم حسینی بقاغنام
۹ـ محمود زمانی فرکوش
۱۰ـ یوسف صادقی ماهری
۱۱ـ عبدالعلی ناظری
۱۲ـ عباسعلی شیخ‌زاده
۱۳ـ محمدرضا حاجی‌بیگلو
۱۴ـ فریبرز مباشر
۱۵ـ فوزیه فرزانه
۱۶ـ سید احمد دستوریان
۱۷ـ ابوالقاسم احتشام‌بروجردی
۱۸ـ مختار صفی‌اقدم
۱۹ـ میرقربان زرافشانی هدائی
۲۰ـ حسن رضاشبانی

صورت اسامی قبول شدگان و ذخیره های انستیتو تکنولوژی برق ـ مکانیک ـ راه و ساختمان تبریز

قبول‌شدگان طبق تلگرافی که قبلا بهرکدام مخابره‌شده است با یك‌روز مهلت اضافی باید تا ساعت ۶ بعدازظهر روز ۵۴ر۶ر۲۶ با دردست داشتن مدارك‌زیر ثبت‌نام نمایند.

۱ـ اصل مدرك قبولی ۲ـ اصل برك آزمون ۳ـ ۶ برك فتوکپی شناسنامه با عین‌آن ۴ـ عکس پشت‌نویسی شده ۴ × ۳ چهارده قطعه ۵ـ اصل برك خاتمه خدمت یا معافیت یا برك آماده بخدمت یا فتوکپی آن ۶ـ گواهی صحت‌مزاج از بهداری آموزشگاههای تبریز .

رئیس انستیتو و هنرستان صنعتی تبریز ـ احمد نکوفر

ذخیره های سوم انستیتو تکنولوژی تبریز در شهریور ماه ۵۴ رشته برق

ردیف نام‌نام خانوادگی

۱ـ جعفر بیری
۲ـ احمد منتظری نجف‌آبادی
۳ـ غلامرضا حدادی
۴ـ محمداسماعیل اسلامپناه
۵ـ ابوالفضل نرپمانی
۶ـ مصطفی بهداد
۷ـ محمدباقر خطیب‌زاده
۸ـ عباسعلی غنیان
۹ـ حسن فهرمانی
۱۰ـ فرهاد نصیری طوسی
۱۱ـ سید حسین رضوانمهر
۱۲ـ اکرم غلامحسنی
۱۳ـ رشیدمحمدپورساریچلو
۱۴ـ حسین علی‌بیکزاده سلیمانی
۱۵ـ پرویز لشکری
۱۶ـ علی محمدفروغ
۱۷ـ حسن حبیبی نیگجه
۱۸ـ مهدی دهقان
۱۹ـ عبدالحمید جاویدی
۲۰ـ مصطفی قودجانی

قبولشدگان رشته راه و ساختمان انستیتو تکنولوژی تبریز در شهریور ماه ۵۴

۱ـ محمد نظرزاده
۲ـ ناصر فغفوری
۳ـ سید محمد طاهرپور
۴ـ سیامك صادق‌پور
۵ـ غلامرضا ضیائی
۶ـ ایوب شادروان
۷ـ منصوره حسنی
۸ـ محمد نقی رضائی هرزندی
۹ـ محمدرضا تائی
۱۰ـ علی‌اصغر جدیری اکبرفام
۱۱ـ کیومرث ارشد
۱۲ـ شهرام عیسی‌خانی معقانی
۱۳ـ علی‌اکبر اخذیده
۱۴ـ سکینه فرادی اردبیلی
۱۵ـ فرهاد رزاقی
۱۶ـ فرخ (محزونی)
۱۷ـ محمدعلی صدری
۱۸ـ جلیل سینائی اسکوئی
۱۹ـ محمود قاسمی نژاد
۲۰ـ فرشاد ابراهیمی‌فرد
۲۱ـ فرزین ثابتیان
۲۲ـ محمدحسین شهنائین
۲۳ـ ابراهیم قلی‌پور
۲۴ـ محمود شیرازی
۲۵ـ مهدی صفادوست
۲۶ـ رحیان فتح‌العلومی
۲۷ـ سید رضا عندلیبی
۲۸ـ علیرضا اسکوئی
۲۹ـ علیرضا صدقیانی
۳۰ـ مهرآرا مرادزاده
۳۱ـ یونس نظیفی چزندانی
۳۲ـ رستم ماونادی
۳۳ـ قهرمان عظیم‌راد مقدم
۳۴ـ یعقوب اسدی صومعه
۳۵ـ حمید ابراهیم زاده فیاض
۳۶ـ ارسلان صداقتی
۳۷ـ سید حسین پیغمبر هاشمی
۳۸ـ محمدرضا عابد کهنوئی
۳۹ـ کامبیز خوشدقتی مومند
۴۰ـ مرتضی نظری رباطی
۴۱ـ محمدهادی رضائی
۴۲ـ مسعود فرج‌زاده اهری
۴۳ـ احمد حسین‌زاده اصل
۴۴ـ حمید پسچیان
۴۵ـ نورالدین تیموری
۴۶ـ تهرام نجفی
۴۷ـ فریبرز نجمو
۴۸ـ زکیه ابیض اسکوئی
۴۹ـ محمد ابراهیم صالح‌پور
۵۰ـ سعید حقیقی‌آذر
۵۱ـ هژبر نظیری‌پور
۵۲ـ محمد حسن سعیدی

ذخیره های اول رشته راه و ساختمان انستیتو تکنولوژی تبریز در شهریور ماه ۵۴

۱ـ محمد مهدی فواکه
۲ـ منصوره فخیمی هنربرانی
۳ـ راشته حقانی
۴ـ غلامرضا خوش‌زبان
۵ـ محمد وحید خیرخواه
۶ـ بهرام طباخی ویجویه
۷ـ اکبر ایمانپور قاضی جهانی
۸ـ یوسف محمدی نام
۹ـ مصطفی مصطفی‌زاده
۱۰ـ مسعود نوائی
۱۱ـ حسین طالبی عنصرودی
۱۲ـ علیرضا عباسی
۱۳ـ حسین پوریافر
۱۴ـ ناهید عارف اسکوئی
۱۵ـ احد جلالی گوارا
۱۶ـ محمد یاوری‌فر
۱۷ـ کریم علیمحمدی ترکمانی
۱۸ـ محمد حسن نانپاك
۱۹ـ بیوك حنیفه نژاد زیبائی
۲۰ـ جلیل سرپری

ذخیره های دوم رشته راه و ساختمان انستیتو تکنولوژی تبریز در شهریور ماه ۵۴

۱ـ سیامك سپاهی ارسی
۲ـ ابراهیم بهنام اصل
۳ـ زهرا هوشی
۴ـ ابوالفضل شریعت پناهی
۵ـ خلیل خالقانی
۶ـ عبداله مایار
۷ـ معرفت‌اله غلامحسین
۸ـ ناهیده علیزاده اصل
۹ـ حسین ناصحی کلجاهی
۱۰ـ احمد صدیقی
۱۱ـ محمداسماعیل جوانشور
۱۲ـ نادر طاهری
۱۳ـ بیوسن شقاقی
۱۴ـ علی رفیع دادشتربانی فرد
۱۵ـ مرتضی مقدم شهابی
۱۶ـ فرزاد علیدوست
۱۷ـ محمدرضا استوار راوری
۱۸ـ مسعود برادران
۱۹ـ سید جواد صدرالدینی
۲۰ـ محمدحسین شروین

ذخیره های سوم رشته راه و ساختمان انستیتو تکنولوژی تبریز ـ شهریور ماه ۵۴

۱ـ سیروس بیمقدار ورزقان
۲ـ ناصر یاوری قشقلابی
۳ـ مسعود راهور
۴ـ سید علیزاده نظمی
۵ـ محمدعلی رضائی
۶ـ عباس رزاقی کلجاهی
۷ـ میرحسین صدیق‌نیگوبیله‌سوار
۸ـ رحیم حسینی بقاغنام
۹ـ محمود زمانی فرکوش
۱۰ـ یوسف صادقی ماهری
۱۱ـ عبدالعلی ناظری
۱۲ـ عباسعلی شیخ‌زاده
۱۳ـ محمدرضا حاجی‌بیگلو
۱۴ـ فریبرز مباشر
۱۵ـ فوزیه فرزانه
۱۶ـ سید احمد دستوریان
۱۷ـ ابوالقاسم احتشام‌بروجردی
۱۸ـ مختار صفی‌اقدم
۱۹ـ میرقربان زرافشانی هدائی
۲۰ـ حسن رضاشبانی

آگهی استخدام

وزارت بهداری طبق مفاد قانون استخدام کشوری ۱۳ نفر راننده را از طریق امتحان و مسابقه بشرح زیر استخدام میکند :

ردیف	عنوان طبقه شغلی	محل جغرافیائی خدمت	تعداد موردنیاز	شرائط احراز	گروه قطعی
۱	راننده وسائل نقلیه تندرو (۱)	فرمانداری کل کهکیلویه و بویر احمد	۱۳ نفر	۱ـ داشتن گواهینامه پایان تحصیلات ابتدائی و گواهینامه پایه دو همگانی یا شخصی ۲ـ معافی یا پایان خدمت زیر پرچم ۳ـ حداکثر سن ۳۰ سال	۲

داوطلبان واجد شرایط میتوانند برك درخواست ذیل این آگهی را تکمیل کنند و با دو قطعه از آخرین عکس ۴ × ۳ خودو رسید بانکی مبنی بر پرداخت مبلغ ۱۵۰ ریال‌دریکی از شعب بانك ملی ایران بحساب‌شماره ۹۸۰ خزانه نزد بانك مرکزی ایران به‌عنوان(حساب حق‌ثبت نام داوطلبان استخدام) حداکثر تا ۱۰ روز بعداز انتشار این آگهی‌باپست سفارشی به نشانی : اداره کل کارگزینی وزارت‌بهداری ارسال دارند به مدارکی که ف

آگهی مؤسسه عالی آموزش ارتباطات

«وابسته به وزارت پست و تلگراف و تلفن»

تجدید فرصت نام نویسی برای پذیرفته شدگان اصلی و ذخیره رشته کمک مهندسی و اعلام اسامی ذخیره های بعدی در همین رشته

موسسه عالی آموزش ارتباطات «وابسته به وزارت پست و تلگراف و تلفن» از کلیه پذیرفته شدگان اصلی و ذخیره رشته کمک مهندسی خود که نام ایشان قبلا در روزنامه ها اعلام گردیده ولیکن بعللی در وقت و تاریخ مقرر موفق به ثبت نام نشده اند مجددا دعوت مینماید که در صورت تمایل از ساعت ۸½ الی ۱۲ بامداد روز شنبه ۲۹ شهریور ماه جاری برای نام نویسی مراجعه نمایند .

همچنین موسسه برای تکمیل ظرفیت تحصیلی خود در رشته کمک مهندسی اسامی ذخیره های زیر را اعلام و برحسب اولویت وردیف بشرح ذیل از ایشان نام نویسی خواهد کرد.

بدیهی است در صورت تکمیل ظرفیت نسبت به باقی ذخیره های اعلام شده تعهدی نخواهد بود.

محل ثبت نام:

نام نویسی کلیه پذیرفته شدگان در محل موسسه عالی آموزش ارتباطات واقع در تهران خیابان کورش کبیر (جاده قدیم شمیران) باغ بیستم پهلوی ـ کاخ آموزش انجام خواهد گردید .

مدارک لازم برای ثبت نام :

۱ـ اصل کارنامه سنجش آموزش همگانی

۲ـ اصل فرم مخصوص نمرات کتبی امتحانات نهایی ششم متوسطه و هنرستان که به تایید اداره آموزش و پرورش رسیده باشد .

۳ـ رونوشت مصدق و یا فتوکپی برگ اول شناسنامه ۸ برگ

۴ـ عکس ۴ × ۳ داوطلب که مشخصات کامل وی در پشت آنها قید شده باشد : ۲۰ قطعه

۵ـ اصل دفترچه خاتمه خدمت ، برگ معافیت دائم و یا دفترچه آماده بخدمت برای آقایان ، و برگ معافی یا پایان خدمت برای مشمولان خدمات اجتماعی زنان ودو برگ فتوکپی از آنها .دیپلمه های سال جاری نیازی باین مدارک نخواهند داشت . اصول مدارک یاد شده در صورت ثبت نام بدانشجویان مسترد نخواهد شد.

اسامی ذخیره های گروه هشتم کمک مهندسی

نام نویسی از ساعت ۸ تا ۱۰ بامداد یکشنبه ۳۰ شهریور ماه جاری

۱ـ نصیری جوزانی منصور
۲ـ چوپان‌آتنی مصطفی
۳ـ ناظم‌پور وزیری افسانه
۴ـ وثوقی قاسم
۵ـ معنوی محمدکاظم
۶ـ ممتازپور علی
۷ـ مدوبی حبیب
۸ـ غنی‌زاده جمشید
۹ـ دیباوند علی
۱۰ـ چوکی محمدحسین
۱۱ـ فرهنگیان محمدهادی
۱۲ـ فیاضانی فریده
۱۳ـ دانش‌فزون علی
۱۴ـ خاکبازان عباس
۱۵ـ احمدپور بهزاد
۱۶ـ کازرونی عبدالرضا
۱۷ـ هاشمی سیدابراهیم
۱۸ـ ملکی‌نیا حسین
۱۹ـ رهی اصغر
۲۰ـ قلاوند عبدالرضا
۲۱ـ حیدری‌کندمان طالب
۲۲ـ اسالو ناصر
۲۳ـ تمباکوزاده احمد
۲۴ـ حسنی‌چوگانی حجت‌اله
۲۵ـ میرزاعسگری سیامک
۲۶ـ حمیدی فیصل
۲۷ـ مظاهری محمدرضا
۲۸ـ خمیجانی‌فراهانی علی‌اکبر
۲۹ـ اسلامی حفظ اله
۳۰ـ قرمزی پرویز
۳۱ـ رشیدی تبریزی حسن
۳۲ـ سبزواری محمود
۳۳ـ جمشیدی درمنی جمشید
۳۴ـ هادیزاده سهی محمود
۳۵ـ افشار مسعود
۳۶ـ قاضی‌عسگر احمد
۳۷ـ مظاهری عباس
۳۸ـ صادقی‌یام عباس
۳۹ـ خجسته‌فر مصطفی
۴۰ـ ترشیزی فهیمه
۴۱ـ ویسی بدالرسول
۴۲ـ آراسته‌منش هانری
۴۳ـ الوند وحید
۴۴ـ صمصامی‌گر هدایت
۴۵ـ نوذری جمشید
۴۶ـ کاسعلیزاده احمد
۴۷ـ حسینی‌کیسمی سیداحمد
۴۸ـ مهدوی‌خوشدل علی‌اکبر
۴۹ـ صداقت محمدحسن
۵۰ـ منشی‌زاده طوسی فرشته

اسامی ذخیره های گروه نهم کمک مهندسی

نام نویسی از ساعت ۱۰ تا ۱۲ بامداد یکشنبه ۳۰ شهریور ماه جاری

۱ـ روزبه عماد
۲ـ کامرانی‌مقدم رستم
۳ـ اسدی بهزاد
۴ـ یوسفی‌پارفروش اسماعیل
۵ـ محسنی‌نژاد قدرت‌اله
۶ـ گلزادابلویی حسینعلی
۷ـ رخش‌خورشید عطاءاله
۸ـ امینی‌طره محمد
۹ـ حسینی‌بغدادآبادی‌محمدعلی
۱۰ـ داوری‌ملک‌آبادی محمدعلی
۱۱ـ برقی‌مستان‌آباد اسماعیل
۱۲ـ شهرابی‌فراهانی‌محمدحسین
۱۳ـ محمدقشقائی نعمت‌اله
۱۴ـ دهقان‌کره کرم
۱۵ـ ارجمندی اصل عبدالرحیم
۱۶ـ مظهری پری‌سیما
۱۷ـ سقر عبدالحلیم
۱۸ـ امیرخانی حمید
۱۹ـ رحمانی‌غازانی جواد
۲۰ـ ترابی زیارتگاهی‌حمیدرضا
۲۱ـ موسوی سیدنعمت‌اله
۲۲ـ رحیمیان فیروز
۲۳ـ الماسی علی
۲۴ـ ایرانمنش محمدحسین
۲۵ـ طالبی‌خارکش سیزعلی
۲۶ـ خرمی‌نی‌ریزی محمد
۲۷ـ خسروی‌حقیقی هماتاج
۲۸ـ عباسلو کوهیاز
۲۹ـ مهاجرطاری سیدمحمدعلی
۳۰ـ سلیمانی خاتونی جبار
۳۱ـ احراری محمدحسن
۳۳ـ میرزائی‌مقدم مینوش
۳۴ـ برهمت ایرج
۳۵ـ نوری شعبانعلی
۳۶ـ میاکیالنگرودی سیدمرتضی
۳۷ـ نیکوئی محمود
۳۸ـ غضنفری کمال
۳۹ـ بنفشه قوچان عتیق محمدحسین
۴۰ـ پهلوان‌آملی رمضانعلی
۴۱ـ علی‌شاهی مجید
۴۲ـ جانی علیرضا
۴۳ـ سالاری میهنی قهرمان
۴۴ـ پاپهن‌شوشتری‌زاده‌منصور
۴۵ـ عابدین‌مقانکی رمضان
۴۶ـ یارمحمودی اکبر
۴۷ـ مسعودی فرامرز
۴۸ـ میرمبین پرویز
۴۹ـ سهادیان رضائیه سانویر
۵۰ـ کرمی کهزاد

اسامی ذخیره های گروه دهم کمک مهندسی

نام نویسی از ساعت ۸ تا ۱۰ دوشنبه ۳۱ شهریور ماه جاری

۱ـ پیدایش مسعود
۲ـ گرد پهنام
۳ـ چاوشی‌پور میرکاظم
۴ـ ضیائی سعید
۵ـ فرکس زنجانی فریبا
۶ـ پیروزمندی نجف آبادی ژیلا
۷ـ اصغری مسعود
۸ـ صادقی نقدعلی علیا فریب
۹ـ البرزی هدایت‌الله
۱۰ـ ابطحی سیدمحمد
۱۱ـ ناظری نوش‌آبادی هوشنگ
۱۲ـ زرنگ زاده سید محمود
۱۳ـ هاشمی میرفتاح
۱۴ـ نورالهی ننه‌کران‌طه
۱۵ـ نبوی محمدرضا
۱۶ـ نایب‌زاده محمد
۱۷ـ نصیری شیرآباد حبیب‌الله
۱۸ـ قدیری ابیانه فرشته
۱۹ـ علوی دهکردی سیدهاشم
۲۰ـ عرب پور جواد محمود
۲۱ـ مختاری محمدآبادی محمد رضا
۲۲ـ طهماسب باغینی اکبر
۲۳ـ نوراله‌نجف‌آبادی محمدعلی
۲۴ـ قجری علی
۲۵ـ درزی لمراسکی علی
۲۶ـ یکانی خوئی علیرضا
۲۷ـ آبادیان بهرام
۲۸ـ بیانی‌لردکیوانی‌محمدحسین
۲۹ـ شفیعی‌راد محمدرضا
۳۰ـ وهبی غلامرضا
۳۱ـ طهماسبی فروزان
۳۲ـ جهاندیده محمدمهدی
۳۳ـ مختاری صنجانی علیرضا
۳۴ـ پینه دوزی رضا
۳۵ـ خوانچه سپهرالدین محمود
۳۶ـ آیتی‌زاده تنها سید محمد کاظم
۳۷ـ محمدپور طبسی محسن
۳۸ـ سعیدفر مصطفی
۳۹ـ آموزنده محمد حسین
۴۰ـ خاتمی نیا (قیمان)علی
۴۱ـ آقا قلی‌زاده پرویز
۴۲ـ ظفر فرجپورتبریزی اردشیر
۴۳ـ تدین چهارصوفی محمد
۴۴ـ حواجچی محمد
۴۵ـ میشکی‌باف علی‌اصغر
۴۶ـ فرق‌دانی علی
۴۷ـ تقی‌پور حاجی آبادی تقی
۴۸ـ تال بلاغی طاهره
۴۹ـ شکری مجید
۵۰ـ دهداری ابراهیمی منصور

اسامی ذخیره های گروه یازدهم کمک مهندسی

نام نویسی از ساعت ۱۰ تا ۱۲ بامداد دوشنبه ۳۱ شهریور ماه جاری

۱ـ عبدالله زاده سیفی کریم
۲ـ نصیری احمد
۳ـ فتوره‌چی‌علی
۴ـ چینائی مهدی
۵ـ بهرامی مسعود
۶ـ مهدی پورروشن زین‌العابدین
۷ـ حیدر پور خفائی نادره
۸ـ عباسی شیراز مقصود
۹ـ سازکارگرایی نادر
۱۰ـ خرمدل اردبیلی رهنه
۱۱ـ خواجه رحیمی یدالله
۱۲ـ قناعتی طبالوندانی‌سیدمهدی
۱۳ـ نابع مهدی
۱۴ـ غلامی مجتبی
۱۵ـ شیخ محمدی صایه نشین محمد
۱۶ـ شهبازیان مولود
۱۷ـ فاتحی جلال
۱۸ـ فتحی رحمن
۱۹ـ توکل نصرالله
۲۰ـ کهریزی علی‌اصغر
۲۱ـ کاظم علی
۲۲ـ عزتی‌سعیده
۲۳ـ نجمی سادوقی ولی‌الله
۲۴ـ کازخیران خوزانی امیر
۲۵ـ نوین حمید
۲۶ـ صحرائی خانقه حسین
۲۷ـ فرخی احمد
۲۸ـ مصباح محسن
۲۹ـ میر فایقی سیدرضا
۳۰ـ حسن علیزاده حقیقی‌محمود
۳۱ـ مدرسی غلامرضا
۳۲ـ شیرازیان جعفر
۳۳ـ میرزائی منصور
۳۴ـ ناظری مقدم حسینعلی
۳۵ـ حسینی ماچکشتی دعبع
۳۶ـ اصغری محمدعلی
۳۷ـ رئیس الواعظین احمدرضا
۳۸ـ رحید حسینی سیدحسن
۳۹ـ امیری فیروز
۴۰ـ نینوائی فرخ
۴۱ـ دانائیکهرست جعفر
۴۲ـ معمار نژادداود
۴۳ـ زحمتکش سردوراهی علی محمد
۴۴ـ معنوی اصفهانی الیه
۴۵ـ بافته‌چی فیروزه
۴۶ـ پورسیدآقائی سیدعلی
۴۷ـ سپهری ایرج
۴۸ـ شریفی حسین
۴۹ـ کاظمی بهروز
۵۰ـ محمدی سیدعلی

م الف ۱۲۸۳۰
۱ـ ۲۹۴۶۸

وزارت پست و تلگراف و تلفن باطلاع میرساند

بمنظور ایجاد سرعت ودقت بیشتر در ارسال و توزیع مرسولات پستی طرح ایجاد هشت منطقه پستی تهران را به مرحله اجراء در آورده است در محدوده هر یك از هشت منطقه پستی علاوه بروجود دفاتر ، گیوسکها و صندوقهای پستی یك ساختمان مجهز برای مرکز منطقه درنظر گرفته شده که انواع خدمات پستی را در اختیار ساکنان منطقه مربوطه قرارداده بدین ترتیب آنان را از مراجعه باداره پست مرکزی بی نیاز میکند .

سومین منطقه که شروع بکار کرده است منطقه پستی ۱۴ واقع در خیابان پهلوی شمال میدان ولیعهد شماره ۲۱۴ است که درمحدوده مشخص شده در نقشه زیر فعالیت دارد. ساکنان محترم این محدوده میتوانند برای انجام هرگونه خدمات پستی به مرکز منطقه خود مراجعه نمایند .

صندوقهای شخصی نیز بمقدار کافی در مرکز منطقه مستقر شده و دراختیار متقاضیان قرارخواهد گرفت. همکاری وتوجه مخصوص ساکنان منطقه مزبور درنوشتن آدرس صحیح وکامل وذکر شماره منطقه پستی روی پاکت والصاق تمبر درمحل تعیین شده طبق نمونه زیر موجب تسریع در ارسال و توزیع نامه‌ها ، امانات، مرسولات بیمه‌شده وانجام سایر خدمات پستی خواهد بود .

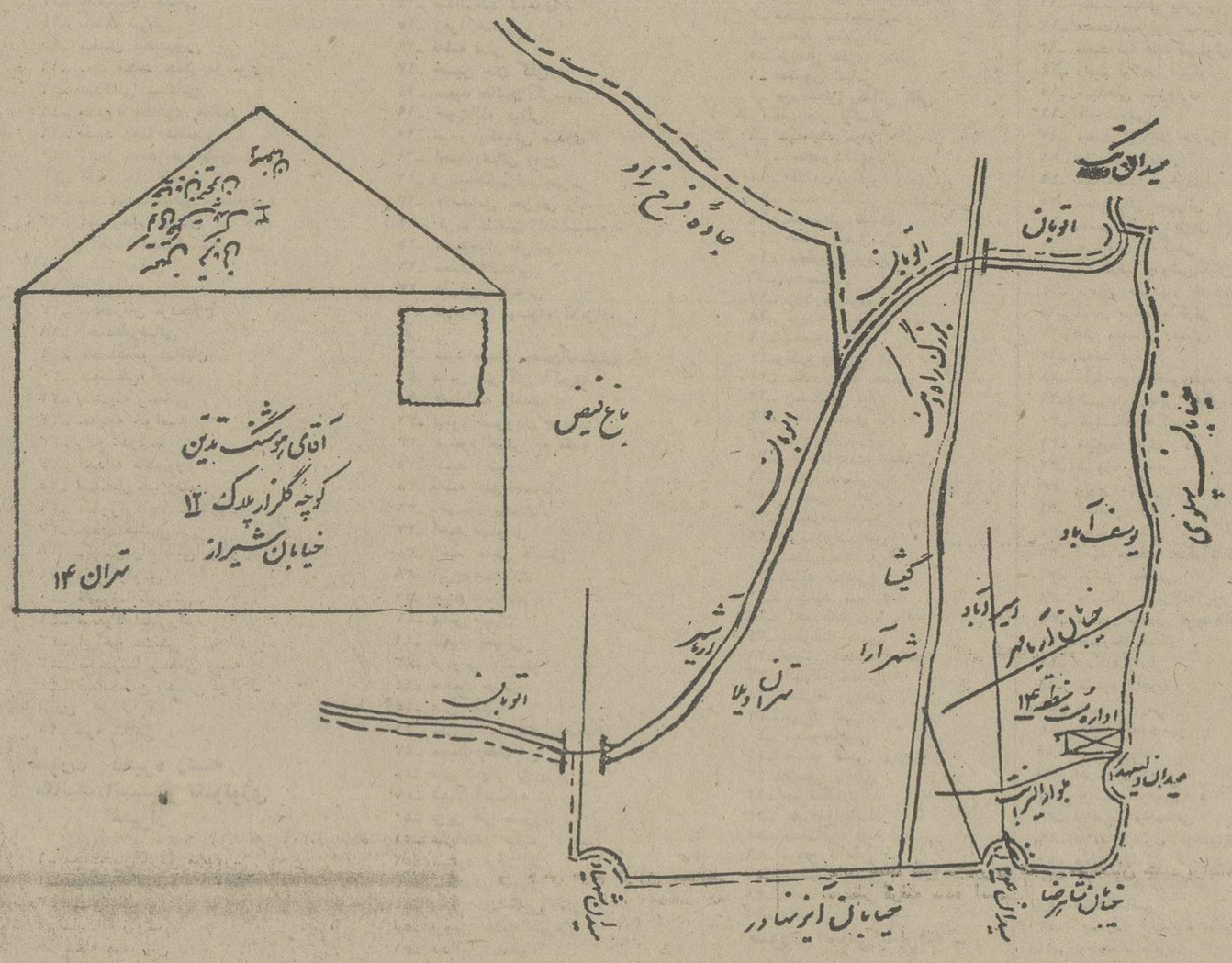

نیروی دریائی شاهنشاهی

آگهی استخدام «اعزام بخارج»

نیروی دریائی شاهنشاهی برای تکمیل کادر درجه‌داری خود تعدادی داوطلب بامدرك قبولی سوم متوسطه یا «پایان دوره راهنمائی» استخدام وپس از موفقیت درآزمایشات جهت طی دوره بخارج از کشور اعزام مینماید.

داوطلبینی که سن انها بین ۱۵ تا ۲۰ سال تمام می باشد می توانند همه روزه با در دست داشتن احرین مدرك تحصیلی واصل شناسنامه ویك قطعه عکس ۴ × ۳ بمعاونت پرسنلی نیروی دریائی شاهنشاهی واقع در طهران خیابان سپهبدزاهدی بالاتراز بیمارستان اپادانا (مدیریت استخدام) و یا به پایگاه ها و نمایندگیهای نیروی دریائی شاهنشاهی در شهرستان های بندر پهلوی .خرمشهر . بندر عباس.بوشهر. کرمانشاه . رضائیه . اصفهان .مشهد. یزد . زاهدان . کاشان . شیراز . کرمان مراجعه نمایند . م الف ۱۱۳۴۱

انجمن دوشیزگان و بانوان

با آغاز پائیز، دوره جدید کلاس دایر میشود

خیاطی ـ آشپزی ـ آرایش وزیبائی

ماشین نویسی ـ کاراته ـ یوگا ـ منشیگری

زبان انگلیسی ـ ماشین نویسی فارسی و...

برای نامنویسی ، بدبیرخانه انجمن دوشیزگان و بانوان (خیابان بهارشمالی ـ شماره ۲۵۴ ـ تلفن های ۸۲۴۸۳۱ و ۸۲۳۷۳۹) مراجعه فرمایند .

آگهی شهرداری پایتخت

شهرداری پایتخت در اجرای قانون نوسازی و باستناد تصویبنامه شماره ۱۷۶۵ مورخ ۱۲ر۶ر۵۴ انجمن شهر پایتخت در نظر دارد طرح احداث رختشویخانه در محل آب‌انبار (سابق متولی) را بمرحله اجراء بگذارد لذا مراتب به‌استناد ماده ۱۷ قانون نوسازی وماده ۵ آئین‌نامه طرز اعلام طرح های مصوب باطلاع مالکین میرسد که بامراجعه باداره کل املاک واقع در خیابان ایرانشهر شمالی ساختمان شماره ۴ شهرداری پایتخت نقشه و سیاهه ارزیابی راملاحظه وچنانچه بارزیابی شهرداری اعتراض دارند ظرف مدت دو ماه از تاریخ نشر اولین آگهی اعتراض کتبی خود رامنضم بفتوکپی اسناد مالکیت به اداره مذکور تسلیم ورسیددریافت دارند . م الف ۱۲۸۳۱

شهردار پایتخت

ای. سی. کورپوریشن مالک اختراع شماره ۸۳۱۴ مربوط به : (طریقه ساختمان روکش کاسه‌نمد)
اختراع خود وارد مذاکره شود .

میلدارد باصاحبان صنایع در ایران برای بهره برداری از اختراع خود وارد مذاکره شود .

برای اطلاع بیشتر به دفتر حقوقی دکتر آقایان و همکاران خیابان سوم اسفند ۱۴۹ مراجعه فرمائید.

آ ـ ۱۰۲۴۱

دانشگاه ملی ایران

آگهی استخدام

دانشکده پزشکی دانشگاه ملی ایران برای خدمت در آزمایشگاه هورمون‌شناسی خود به تعدادی تکنیسین احتیاج دارد که علاوه بر لیسانس شیمی دارای سوابق و تجرییاتی در زمینه رادیو ایزوتوپ باشند . داوطلبان واجد شرایط میتوانند از تاریخ انتشار این آگهی لغایت دوشنبه ۳۱ر۶ر۱۳۵۴ همروزه (بجز پنجشنبه‌ها) از ساعت ۸ تا ۱۲ و ۱۳ تا ۱۶ با دردست‌داشتن فتوکپی مدارک تحصیلی خود برای ثبت‌نام بدبیرخانه دانشکده پزشکی دانشگاه ملی ایران (واقع در اوین) مراجعه نمایند .

دانشگاه ملی ایران

من، از مأموران سازمان آب کمک میخواهم

نمایشنامه در ۵ پرده

باشرکت : آقای رجائی و چندتن از ماموران کمک‌سازمان آب
کارگردان : سازمان آب تهران

پرده اول

چند روزقبل لوله‌آب‌منزل‌آقای رجایی ساکن تهران‌نو دارنده اشتراک شماره ۳۵۲۶۲۷۳۶۰۰ سازمان آب ، بدون اطلاع قبلی ، اول نهیس میدهد ، بعد می‌ترکد.

پرده دوم

آقای رجایی هیچ دستپاچه نمی شود ، چون بخاطر دارد که پشت قبض آب بها نوشته «هر ساعت از شبانه‌روز به کمک ماموران آب تهران نیاز داشتید به تلفن شماره ۵۳۱۰۰۰ ویا ۵۳۴۰۰۰ اطلاع فرمائید » ، اوهم بلافاصله شروع میکند به اطلاع‌فرمودن . وبباسرعت خودش را به تلفن میرساند و شماره ۵۳۴۰۰۰ را میگیرد و سئوال میکند «قربان» ، سازمان آب ؟
جواب می‌شنود :
ـ بفرمائید .
آقای رجائی عرض میکند : لوله آب منزل ترکیده .
آدرسش راهم میدهد .
« قربان » میگوید :
ـ به مامربوط نیست .
آقای رجایی میگوید : خودتان این شماره را پشت‌قبض‌نوشته‌اید.
جواب می شنود که : به شماره ۳۴۵۹۹۹ بگو .

پرده سوم

آقای رجایی شماره ۳۴۵۹۹۹ را میگیرد و ضمن عرض سلام مشکل خود رامطرح‌میکند، اما باز جواب می‌شنود :
ـ به مامربوط نیست .
قبل‌ازاینکه ارتباط قطع‌شود، آقای رجایی به التماس می‌افتد و طرف راقسم می‌دهدکه گوشی را زمین نگذارد واورا راهنمایی کند ـ مخاطب با تشدد میگوید :
ـ به شماره ۸۹۶۸۰۰ بگو . وارتباط قطع میشود .

پرده چهارم

آقای رجایی به شماره ـ ۷۹۶۸۰۰ تلفن میکند و باگریه وزاری میگوید :
ـ آقای عزیز ، خانه‌ام را آب دارد میبرد ، رحم کنید ...
« آقای عزیز » میگوید :
ـ مگر پشت‌قبض آبها را مطالعه نکرده‌اید ؟
آقای رجایی میگوید :
ـ کرده‌ام .
« آقای عزیز » میگوید : به همان شماره که درآنجا توصیه شده ، تلفن کن .

پرده پنجم

آقای رجایی با ناامیدی تمام شماره ۵۳۴۰۰۰ را که اول گرفته بود بازهم میگیرد و میگوید :
ـ آقای محترم‌خواهش‌میکنم‌به حرف من گوش‌کنید ، یکساعت‌قبل به شما تلفن کردم که لوله آب‌منزلم ترکیده ولی الان خانه‌ام هم مبدل به استخر شده و مغزم هم دارد می‌ترکد .
« آقای محترم میگوید :
ـ مرد حسابی دفعه اول بهتو گفتم بامربوط نیست ، مگر حرف حالیت‌نیست ؟
ارتباط قطع‌میگردد ، پرده‌هم می‌افتد .

کنار پارکومتر «پارک» کنید تاجریمه‌شوید!

اهواز ـ شهرداری اهواز از روی‌خیرخواهی‌برای‌همشهریان اهوازی پارکینگ ساخته و مقابلش‌هم پارکومتر نصب‌کرده است .

اما گویا اداره راهنمائی و رانندگی از این کار خوشش نیامده. البته‌این «خوش‌نیامدن» را بروی شهرداری نیاورده ، ولی در عوض دستور داده یک تابلو توقف ممنوع، مثل شاخ شمشاد در کنار پارکومتر نصب کنند و پارکومتر را از حیز انتفاع بیندازند. بهرحال مصلحت اداریست و کاریش‌هم نمیشود کرد، ولی یک مورد خیلی خیلی جزئی (!) دراین کشمکش فراموش شده وآن تکلیف راننده یارانندگان «عزیز» باتابلو توقف ممنوع وپارکومتر است .

عده‌ای ازاهالی اهوازمعتقدند هرطور که باشد بزرگترها و روسا به کار خودشان ، واردترند وگروهی هم این‌عمل را نوعی مردم آزاری میدانند ولی همگی براین عقیده‌اند که همچنان که در هیچ کجای‌دنیا «کوسه وریش پهن» دیده‌نشده، درهیچ نقطه جهان‌هم پارکومتر وتابلو توقف ممنوع، کناردست هم نصب نشده است. تاعقیده شما چه باشد !...

وقتی که اموات هم به خارج از محدوده منتقل میشوند

مشهد ـ این روزها درمشهد، اموات وضع روشنی ندارند ودر بلاتکلیفی شدیدی بسر میبرند .

از چند روزقبل‌که حکم انتقال آنان، ازمحل متوفیات خیابان‌طبرسی بکوچه «عیدگاه» صادرشد، بااینکه اموات محترم ازاین‌نقل و انتقال چندان راضی‌نبودند، مع‌الوصف گفتند بالاخره به محیط عادت خواهیم کرد، و حتی عده‌ای از آنها که قبل از فوت اجاره‌نشین بودند ازاین موضوع اظهار خوشحالی هم کردند! ولی دیری‌نگذشت که شهرداری اعلام کرد این محل هم، موقتی خواهدبود، وبزودی اموات را به «جاده آسیائی» انتقال خواهیم داد، ضمنا کلیه تجهیزات هم در ساختمان جدید برایشان درنظر گرفته شده است .

درحال حاضر اموات محترم که در زندگی هم زیاد ازاین حرفها شنیده‌اند، بهیچوجه ازاین بابت راضی‌بنظر نمیرسند ومیگویند: جاده آسیائی خارج از محدوده‌است وما خاطره خوشی از زمین های خارج از محدوده نداریم !

پارک خرم
پارک خرم
پارک خرم
پارک خرم
پارک خرم
پارک خرم
پارک خرم

فردا
افتتاح میشود

درگاردن پارتی پارک خرم فرداشب
گروهی ازمحبوب‌ترین خوانندگان ایران‌شرکت‌دارند
پارک خرم در ضلع شمالی ابتدای اتوبان کرج قراردارد ومقدم بازدید کننده را گرامی میدارد

تراکتورسازی ایران
IRAN TRACTOR MANUFACTURING CO.
ازانواع تراکتورهای کشاورزی
وصنعتی وتریلرهای کمپرسی
وماشین آلات راهسازی وساختمانی
ما، درسومین نمایشگاه بین المللی
تهران کنار استخر
غرفه تراکتورسازی
ایران
دیدن نمائید
از ۲۲ شهریورالی
۲ مهر ۱۳۵۴ نمایشگاه
بین المللی تهران

گشایش کنگره آمریکا شناسی در آمریکا

امریکا، تاریخ و تضادهایش

کنگره امریکاشناسی باشرکت عده زیادی از دانشمندان امریکا شناسی جهان در شیراز کار خود را آغاز کرد.

در این کنگره شرکت‌کنندگان سخنرانی‌هایی درباره امریکا و تاثیر انقلاب استقلال امریکا در کشورهای دیگر ایرادکرده و علاوه بر آن در گروه‌های مختلف به بحث‌وگفتگو درباره امریکا و نقش آن درجهان می‌پردازند.

دویست سال پیش یک‌کمیته پنج‌نفری متشکل از توماس جفرسون، جان‌آجدامز، روجر شرمان، رابرت لیوینگ‌استون، بنجامین‌فرانکلین بدستور کنگره اعلامیه‌یی تهیه کردند که با تصویب آن توسط کنگره، امریکا از زیر سلطه‌انگلیسی‌ها خارج شد و کشوری بنام ایالات متحده امریکا به کشور های مستقل آنروز جهان‌افزوده شد.

چهارم ژوئیه ۱۷۷۶ میلادی روز استقلال امریکا نقطه عطف بزرگی درتاریخ جهان است زیرا در این تاریخ بود که کشوری نیرومند بوجود آمد، کشوری که‌در کوتاهترین زمان در زمره‌بزرگترین کشور- دنیا درآمد، از فاتحان‌دوجنگ جهانی بشمار رفت.

از آن زمان تا امروز ۲۰۰ سال میگذرد، در این دویست سال چهره امریکا دگرگون شده، چهره جهان نیز تغییر کرده است ولی آنچه که مسلم است ایجاد کشوری بزرگ و مقتدر در جهان تاثیر زیادی بر تاریخ و سرنوشت کشورهای دیگر داشته‌است، نمونه بارز آن در جنگ جهانی اول و دوم است که دخالت امریکا و ورود به این دو جنگ، چهره جنگ را بنفع متفقین تغییر داد و شکست‌کشورهای متحد را سبب شد.

علاوه بر اثرات سیاسی، انقلاب امریکا اثرات اجتماعی، اقتصادی زیادی در سایر کشورهای جهان داشت.

زندگی‌امریکایی باتمام‌خوبیها و بدی‌هایش بسرعت سرمشق تعدادی از ملل جهان قرار گرفت، مردم سایر کشورها در شهرسازی‌ها و معماری خود از معماری شهر- های‌امریکا تقلیدکردند و خلاصه درهریک از مظاهر زندگی‌جدید بشر اثرات زندگی امریکایی بچشم می‌خورد.

این تابلو مشهور اثر «امانوئل لیونیسه» است که ژرژواشنگتن را در حال گذشتن از رودخانه «دلور» نشان میدهد. بدنبال‌انتشار اعلامیه‌استقلال‌امریکا ژرژواشنگتن‌بعنوان نخستین رئیس جمهوری ایالات متحده انتخاب شد.

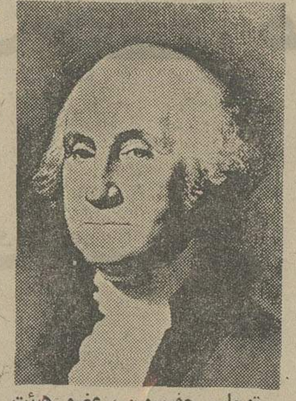

توماس جفرسون، عضو هیئت پنج نفری که استقلال امریکا را اعلام کرد‌بود. جفرسون شخصا اعلامیه استقلال امریکا را نوشت. جفرسون همچنین موسس حزب دموکرات آمریکا است.

شوروی تحت تاثیر آمریکا!

گزارشگر ما لیلا ایزدپناه با تنی چند از شرکت‌کنندگان در کنگره امریکا شناسی گفتگو کرد ه‌است:

صبحیه ناز دانشجوی دوره دکترای امریکاشناسی دانشگاه اسلام‌اباد که به نمایندگی از طرف پاکستان در این کنگره شرکت کرده است درباره نتایج تشکیل این کنگره گفت:

در این کنگره افراد کشور- های مختلف به دور ازتعصبات سیاسی گرد هم آمده‌اند تا درباره یک موضوع واحد با یکدیگر بحث و تبادل‌نظر کنند. این خانم درباره تاثیر تمدن امریکا در پاکستان گفت:

بنظر من هیچ کشوری نمی- تواندبگوید که‌پیشرفتش بدون تاثیر امریکا صورت گرفته است حتی شوروی! وواضح است که کشور من نیز باابنکه مدت کمی از استقلالش نمی- گذرد تحت‌تاثیر پیشرفت‌وتمدن

واکنش دانشجویان نسبت به‌آمریکا

محمد ستهم رئیس بخش انگلیسی دانشگاه تونس نیز درباره این کنگره گفت:

من در این کنگره واکنش- های دانشجویان در افریقای شمالی و الجزایر، تونس، مراکش نسبت به امریکا وتمدن آن و مطالعات امریکاشناسی سخنرانی خواهد کرد.

بنظرمن‌امریکا مظهر پیشرفت و تمدن جهان است و تقریبا تمام کشورهای جهان ازجنبه- های مختلف زندگی امریکایی مثل لباس پوشیدن و غیره تقلید میکنند و تحت تاثیر این کشور قرار دارند.

محمد ستهم اضافه کرد:

امریکا کشوری نوپا است ولی باوجود این نوپایی توانسته است به پیشرفتهای چشمگیر فرهنگی، اقتصادی و علمی دست یابد و این‌پیشرفت سریع یکی از عواملی است‌که حس کنجکاوی همه را نسبت به این کشور تحریک کرده است و برای دانستن علل پیشرفت امریکا است که کنگره اخیر تشکیل شده و دانشمندان ومتفکران از نقاط مختلف برای بحث و تبادل نظر در این‌باره گردهم آمده‌اند.

تساوی زنان و انقلاب آمریکا

الیس‌کسلر هاریس رئیس مطالعات زنان و تاریخ کالج سرلارین امریکا یکی از سخنرانان این کنگره بود که درباره اثرات انقلاب امریکا در آزادی‌و پیشرفت‌زنان‌سخنرانی کردوگفت:

جنبش زنان امریکا تاثیر بزرگی در جنبش‌های زنان‌در کشورهای دیگر داشته است و در زمینه‌های مختلف به‌پیشرفت زنان‌کشورهای دیگراثرگذاشته است.

آلیس‌کسلرهاریس در دنباله سخنرانی خود درباره آینده زنان دنیا گفت:

آینده زنان دنیا بستگی به این دارد که زنان هرچه سریعتر در جهت بدست‌آوردن تساوی کامل با مردان تلاش کنند و برای اینکار باید در مرحله‌یی قرار بگیرند که به تنهایی قادربه‌اداره یک‌خانواده ازنظر اقتصادی باشند.

انقلاب آمریکا پیآمد سایر انقلاب ها

سخنران دیگر این کنگره پرفسور جکبی‌گرین ازدانشگاه هاپکینز امریکا بود که درباره اثر انقلاب امریکا بر سایر کشورهای جهان گفت:

انقلاب امریکا با پیروگیری از سایرانقلابهائی که تا سال ۱۷۷۸ روی داده بود رخداد و این انقلاب تاثیرات مهمی در سایر انقلابهایی که بعد از آن در جهان رخ داد، داشته است.

اسلام و آمریکا

پرفسور س اریک لینکلن رئیس جامعه‌شناسی مذهبی بخش فلسفه و مطالعات مذهبی دانشگاه فیسک امریکا نیز طی سخنرانی درباره اثر اسلام‌در امریکا گفت:

تاثیر اسلام درسیاهان‌امریکا فوق‌العاده بوده است، تاقبل از اسلام سیاهان که مسلمان نبودند دربدترین‌وضع وشرایط زندگی می‌کردند درحالیکه در حال حاضر از نظراقتصادی و اجتماعی در سطح‌بسیار بالائی قرار دارند.

پرفسور اریک اضافه کرد:

درمیان خانواده‌های سیاه- پوست مسلمان انحراف‌جوانان و اعتیادی که جامعه امریکا را به وحشت انداخته است اثری نیست و حتی افراد معتاد غیر مسلمانی که دین اسلام را پذیرفته‌اند پس از مسلمان‌شدن چنان آموزش یافته‌اند که توانسته‌اند موفق به‌ترک‌اعتیاد شوند و از آنان افرادی بسیار سازنده برای اجتماع ساخته شد ه‌است.

سیاهان مسلمان امریکاهرگز در پی آزار دیگران نیستند و تنها زمانی که احساس خطر و حمله از جانب کسی بکنند با تمام قوا و بشدت از خود دفاع میکنند ودراین‌کار همیشه موفق بوده‌اند.

تضادهای شگفت‌انگیز

امریکا کشوری که از اجتماع گروه‌هائی مختلف انسانی از نژادهای گوناگون بوجود آمدمکشور تضادها نام گرفته است.

برخورد تمدن و فرهنگ‌های مختلف در امریکا و تلفیق آنها کشوری پر از عجایب و شگفتی‌ها ساخته است.

شاید کمتر کسی بداند که بزرگترین انقلابی جهان از این کشور برخاسته است.

توماس‌پین انقلابی بزرگ امریکایی که مرد فقیری از مهاجرین انگلیسی بود و لقب بزرگترین انقلابی‌جهان را بخود اختصاص داده، با نوشتن مقالاتی‌آتشین تحت عنوان «عقل سلیم» توانست انقلاب امریکا از شکستی حتمی برهاند و استقلال آن را موجب شود.

امریکا از بسیاری جهات دیگر نیز شگفت‌انگیز است مثلا این کشوراولین کشوری‌بودکه‌برده‌داری را درجهان لغو کرد و برای اینکار صدهاهزار نفر امریکایی فدا شدند. بااین وجود این کشور هنوز از تبعیضات‌نژادی در رنج است.

نکته دیگر اینکه در امریکا بود که منشور حقوق بشر برای اولین‌بار انتشار یافت درحالیکه قبلا درهمین کشور سفیدپوستان مهاجر، میلیونها سرخ‌پوست را به هلاکت رساندند تا سرزمین‌هایشان را تصاحب کنند.

بهرحال انقلاب واستقلال امریکا وتضادهای‌موجود دراین‌کشور و تمدن امریکایی که تلفیقی ازاین تضادها است بسرعت در جهان همه‌گیر شد و تاثیرات مثبت و منفی بزرگی در کشورهای مختلف و تمدن و فرهنگ‌این کشورها بجای گذاشت.

برزیل در ستومین نمایشگاه بین المللی تهران

برای اولین بار برزیل انواع وسیع کالاهای تولیدی را معرض نمایش میگذارد. که قیمت گذاری و مرغوبیت آن قابل رقابت تجارتی میباشد.

این یک فرصت عالی برای تجار منظور برقراری روابط بازرگانی با برزیل میباشد.

BRAZIL 75

سومین نمایشگاه بین‌المللی بازرگانی تهران

۲۲ ـ شهریور تا ۲ مهرماه ۱۳۵۴

پذیرش دانشجو برای دوره تربیت تکنیسین اودیومتری (سنجش شنوائی)

دانشکده پزشکی دانشگاه‌ملی ایران برای دوره فوق دیپلم اودیومتری (سنجش شنوائی) تعدادی‌دانشجو با شرایط زیر میپذیرد:

۱ـ دارا بودن گواهینامه ششم‌متوسطه طبیعی یا ریاضی
۲ـ سن حداقل ۱۸وحداکثر ۳۰سال
۳ـ متدین به یکی از ادیان (اسلام- مسیحی - کلیمی -زرتشتی)
۴ـ در صورت مشمول بودن ارائه برگ انجام خدمت وظیفه و یامعافی(غیر از معافی پزشکی)
۵ـ دانستن زبان انگلیسی
۶ـ گواهی سلامت جسمی و روحی از بیمارستانهای دانشگاه ملی ایران

داوطلبان واجد شرایط میتوانند از تاریخ‌نشر این‌آگهی‌لغایت ۳۰ر۶ر۱۳۵۴ همه روزه از ساعت ۸تا۱۲ و۱۳ تا۱۷و پنجشنبه ها از ساعت ۸تا۱۲بادردست داشتن مدارک زیر:

۱ـ فتوکپی شناسنامه یکبرک
۲ـ فتوکپی‌گواهینامه‌ششم متوسطه طبیعی یا ریاضی یکبرک
۳ـ عکس ۴×۳ (۳ قطعه)
۴ـ فتوکپی برگ وضع مشمولیت یکبرک
۵ـ رسید بانکی بمبلغ یکهزار ریال بحساب شماره ۱۰۰۲ بانک ملی ایران شعبه اوین (دانشگاه ملی‌ایران) برای ثبت نام به دبیرخانه دانشکده پزشکی دانشگاه ملی ایران واقع دراوین‌مراجعه نمایند.

داوطلبان‌بایستی ساعت ۸ صبح‌روز ۳ر۷ر۵۴ جهت دریافت کارت ورودی‌و امتحان کتبی‌به‌دانشکده پزشکی مراجعه نمایند واز قبولشدگان امتحان کتبی‌در تاریخی که بعدااعلام‌خواهدشد مصاحبه لازم بعمل خواهد آمد.

دوره تربیت تکنیسین اودیومتری (سنجش شنوائی) دو سال میباشد و دانشجویان پس از موفقیت‌در امتحانات باخذ درجه فوق دیپلم اودیومتری نایل خواهند شد.

شهریه دانشجویان ۴۵۰۰۰ ریال طبق مبلغ تعیین شده از طرف وزارت علوم‌و آموزش عالی دریافت خواهدشد و یادانشجویان میتوانند در مقابل سپردن تعهد خدمت از مزایای تحصیل رایگان استفاده نمایند.

دانشگاه ملی ایران

آغازسی و پنجمین سال سلطنت پرافتخار شاهنشاه آریامهر رهبر بزرگ وداهی انقلاب را صمیمانه تبریک عرض مینماید.

شرکت‌سهامی آبگینه

فرخنده باد خاطره جاودانی‌روز ۲۵ شهریور ۱۳۲۰ روزاستقرارشاهنشاه بزرگ ایران ومنادی انقلاب و رستاخیز بزرگ ملت ایران براریکه شاهنشاهی

ازطرف اتحادیه صنف تاکسی و تاکسی بار آبادان ـ رحمت معادی

مبارک‌باد ۲۵شهریور آغازدوران‌میمنت بار شهریاری شکوهمند شاهنشاه ـ آریامهر پیشوای بزرگ ملت ایران

ازطرف مدیر وکارکنان کارگاه صنعتی عابدی آبادان ـ حاج جان محمد عابدی

آگهی مناقصه شماره۶

مرکز آموزش گارد شاهنشاهی وسایل فلزی احتیاجی سال ۵۴خودراازطریق مناقصه‌خریداری مینماید پیشنهاددهندگان میتوانند با مراجعه به دفتر سررشته داری واقع در پادگان سلطنت‌آباد ودریافت برگ شرایط‌ومشخصات معامله‌پیشنهاد خود را طبق مفاد مندرج در برگ شرایط تنظیم و تا آخر وقت اداری روز شنبه مورخه۱۲ر۷ر۵۴ به دفتر سر رشته داری مرکز آموزش گارد شاهنشاهی تحویل و رسید دریافت دارند.

م‌الف ۱۲۸۳۳

مرکز آموزش گارد شاهنشاهی

فروش

کادیلاک

مدل فلیت‌ود ۱۹۷۳ ـ۹ نفر شیشه برقی بین راننده‌و مسافر کولر باتره‌موستات جداگانه برای جلو وعقب استریو ورادیو مخصوص: هتل ـکرایه- سرویس فرودگاه باتمام عوارض وگمرک ۳۲۰۰۰۰۰ ریال شنبه تا چهارشنبه از ساعت ۸صبح تا ۳ بعدازظهر تلفن ۶۶۲۸۵۵ داخلی ۲۱

فروش

پیچ باگی

باسقف وبدنه متحرک از جنس فایبرگلاس با موتور مخصوص از کارخانه فولکس واگن کارکرد ۶۰۰۰ کیلومتر قیمت ۴۰۰۰۰۰ ریال

شنبه تا چهارشنبه از ساعت ۸ صبح تا ۳ بعداز ظهر تلفن ۶۶۲۸۵۵ داخلی ۲۱

بدینوسیله از کسانیکه در موسسات زیر

THE FUND OF FUNDS LIMITED
111, an International Investment Trust
I O S Growth Fund Limited

سرمایه گذاری کرده و تا سوم اوت۱۹۷۳ رونوشت بیلان حساب و وضعیت سهام خود را دریافت نکرده خواهش میشودکه هرچه زودتر آدرس دقیق خود را همراه با شماره حساب خود (که لازمست‌در تمام مکاتبات‌قید شود) به نشانی زیر ارسال دارند.

B.P. 44-01210 Ferney- Voltaire, France

ضمنا سرمایه گذاران در موسسه

Venture Fund (International) N.V.

بموقع در جریان امور سهام‌خودگذارد،خواهند شد که در این صورت احتیاجی به مکاتبه جدید نیست مگر اینکه آدرس خود راعوض‌کرده باشند که لازمست هرچه زودتر آدرس جدید خود را اطلاع دهند. آ-۲۹۵۴۷

ساختمان مجهز به‌وسائل زندگی واداری قابل نصب در محل کارگاهها ونصب کارخانجات خارج ازشهرها و اردوگاههای حفاری وغیره: ساختمان قابل حمل

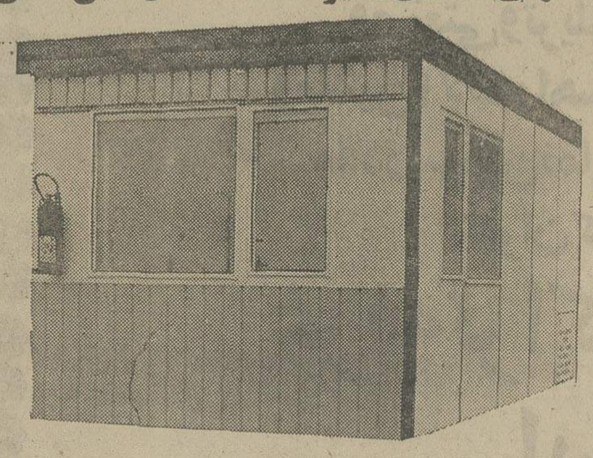

با تاسیسات برق و آب در مدل های مختلف از نظر تجهیزات داخلی طبق درخواست مشتری قابل حمل و پیاده کردن و نصب سریع و مجدد درمحل‌کار: در سومین نمایشگاه بین المللی تهران غرفه‌چکوسلواکی سالن شماره ۵۸ بمعرض نمایش گذارده شده

نماینده انحصاری درایران

شرکت تجارتی ایران‌واشکودا

خیابان تخت جمشید شماره ۱۶۲ ـ تهران تلفن ۸۲۹۴۲۷ ـ ۸۲۵۳۶۰ ـ ۸۲۲۵۰۳

تجدید آگهی مزایده نوبت‌سوم

شرکت تعاونی تهیه و پخش گوشت گاو و گوساله و گاومیش‌تهران کلیه‌پوست‌های گاووگوساله‌وگاومیش محصول کشتار روزانه (دم‌کارد) را برای مدت ششماه از تاریخ یکم مهر ماه ۵۴ لغایت اسفند ماه ۵۴ باشرایط زیر بفروش میرساند.

۱ـ پیشنهاد دهندگان بایستی در موقع تسلیم پیشنهاد مبلغ یک میلیون ریال بحساب ۸۰۰ شرکت در بانک اعتبارات تعاونی توزیع شعبه کشتارگاه پرداخت ورسیدآن‌راپیوست پیشنهاد خود بدفتر شرکت واقع در دروازه شمیران خیابان هدایت تسلیم وچنانچه پس از اصابت مزایده از انعقاد قرارداد امتناع‌نمودندمبلغ‌مزبور بسود شرکت ضبط خواهد شد.

۲ـ پیشنهادات باید صریح وواضح بوده و شرکت به پیشنهادات مشروط و فاقد سپرده بانکی ویاخارج از موعد مقرر رسیده باشد ترتیب اثر نخواهد داد.

۳ـ داوطلبان شرکت در مزایده بایستی در ساعات اداری(صبح‌وعصر) برگ شرایط مزایده را از دفتر شرکت دریافت و پس از امضاء به ضمیمه پیشنهاد خود تسلیم نمایند.

۴ـ پیشنهاد دهندگان بایستی پیشنهاد خود را از تاریخ انتشار این آگهی تا آخر روز شنبه ۲۹ر۶ر۵۴ لاک و مهرشده بدفتر شرکت‌تسلیم‌نمایند.

۵ـ پیشنهادات واصله ساعت۱۰ صبح روز یکشنبه ۳۰ر۶ر۵۴ درمحل شرکت باز و قرائت خواهدشدحضور پیشنهاد دهندگان در جلسه مزایده آزاد خواهد بود و شرکت در رد وقبول یک یا کلیه پیشنهادات مختار است.

شرکت‌تعاونی تهیه و پخش گوشت گاو وگوساله و گاومیش‌تهران

آگهی مناقصه شماره۱۶

مورخ ۱۸ر۶ر۱۳۵۴

مدیریت مهندسی و تاسیسات نیروی دریائی شاهنشاهی تعداد ده دستگاه دیزل ژنراتور موردنیاز خود را در پایگاه دریائی‌بندرعباس‌ازطریق مناقصه خریداری می نماید.

پیشنهاد دهندگان می توانند از تاریخ دوشنبه ۳۱ر۶ر۵۴ با در دست داشتن معرفینامه به مدیریت مهندسی وتاسیسات نیروی دریائی شاهنشاهی (دایره پیمان) واقع در خیابان تخت طاووس ـ خیابان کوه‌نورمراجعه‌مدارک ومشخصات معامله را دریافت و پیشنهاد خود را طبق مفاد مندرج در شرایط مناقصه تنظیم و تا ساعت ۱۰ صبح روز شنبه ۲۶ر۷ر۵۴ بدفتر مدیریت مهندسی و تاسیسات نیروی دریائی شاهنشاهی تسلیم و رسید دریافت دارند.

م الف ۱۲۸۱۷

مدیریت مهندسی وتاسیسات نیروی دریائی‌شاهنشاهی

آگهی مناقصه نوبت دوم

ترمینال نظامی بندر شاهپور عمل. تخلیه و صفافی و بارگیری. کالا های وارده در سال ۱۳۵۴ رابرابر برگ شرایط و مشخصات موجود به مناقصه میگذارد.

پیشنهاد دهندگان می توانند با مراجعه به ترمینال نظامی بندرشاهپور واخذ برگ شرائط و مشخصات معامله پیشنهاد خود را بر طبق مفاد مندرج در شرائط معامله تا ساعت ۹ صبح روز ۷ر۷ر۱۳۵۴ بدفتر ترمینال نظامی تحویل ورسید دریافت نمایند.

م الف ۱۲۸۱۴

اداره مناقصه گذار ترمینال نظامی بندرشاهپور

کشاورزان گرگان :

از تنزل قیمت تخم پنبه جلوگیری کنید

در ده سال گذشته قیمت روغن نباتی صد درصد ترقی کرده درحالیکه قیمت تخم پنبه ۲۵ درصد کاهش داشته است

محمود کریمی خبرنگار ما از گرگان گزارش میدهد: دوشنبه گذشته عده‌ای از کشاورزان روستا های اطراف شهرستان گرگان بدفتر نمایندگی روزنامه اطلاعات در شهرستان گرگان مراجعه کردند و پیرامون مشکلات و مسایل گوناگون پنبه‌کاران و زیان ناشی از تنزل قیمت تخم پنبه و کم آبی و عدم بارندگی در نقط دیمکاری مطالب مشروحی بیان داشتند.

در این اجتماع کشاورزان از مقامات مسئول درخواست کردند قیمت تخم پنبه را که کارخانه‌های روغن‌نباتی به تنی ۶۵۰۰ ریال تنزل داده‌اند در همان نرخ سال گذشته یعنی هر تن ۸۰۰۰ ریال اعلام کنند و همچنین از افزایش قیمت بعضی از سموم و ترقی نرخ هزینه جرائقال جلوگیری شود، در این اجتماع یکی از کشاورزان گفت: با اینکه سال گذشته بموجب تصویبنامه هیت دولت نرخ تخم پنبه (مصوب ۶ آبان ۵۳) بقرار تنی ۸۰۰۰ ریال تصویب و تثبیت گردید مع ـ الوصف خریداران تخم پنبه از کشاورزانی که ما حصل زندگیشان، بالاخص در این منطقه در پنبه خلاصه میگردد تنی ۶۵۰۰ رشیال تخم پنبه را میخرند.

در سال ۴۴ قیمت تخم پنبه تنی ۷۲۵۰ ریال و روغن باتی کیلوئی ۳۲ ریال بود ولی بعد از آن قیمت تخم پنبه به ۶۵۰۰ ریال تنزل پیدا کرده‌درصورتیکه قیمت روغن سیر صعودی داشته تا جائیکه هم اکنون روغن‌نباتی کیلوئی ۶۲ ریال بفروش می ـ رسد.

عده‌ای از کشاورزان گرگان ضمن اجتماع در دفتر نمایندگی اطلاعات در شهرستان گرگان ، مشکلات و مسایل پنبه کاران را بررسی کردند.

پول، ارز، طلا

مقدمات کار های ساختمانی احداث شه بندرعباس که دیروز قرارداد آن در سازمان بنادر و کشتیرانی مبادله شددرماه‌جاری فراهم میشود. در این بندر علاوه بر ۲۲ اسکله و تاسیسات مربوط به تعمیر کشتی انبارهای ترانزیت کالا، سیلوی غلات ، اسکله سوخت‌رسانی، ساختمانهای اداری رستوران، میهمانسرا، باشگاه و همچنین تاسیسات ورود دام ، محوطه بندر آزاد، راه آهن، انبار های رویاز و سایر تاسیسات بندری ایجاد خواهد شد .

ایجاد این تاسیسات شه‌بندر عباس را بصورت یکی از بزرگترین بنادر تجاری دنیا در خواهد آورد و بیشترین مبادلات بازرگانی کشور در این بندر تمرکز خواهد یافت.

ساختمان این بندر زرگ در طی چهارسال آینده پایان می‌پذیرد و بهره برداری از آن آغاز میشود . هزینه احداث بندر مذکور ۵۴ میلیارد ریال برآورد شده است.

بهای دلار در بازار های پولی اروپا ، نسبت به افزایش دو روز پیش اندك فروافتاد اما هنوز وضعی بهتر از سه روز پیش دارد. بهای طلا در بورس های اروپایی ترقی کرد.

بهای طلا، در زوریخ ۵۰ سنت ترقی کرد، و به هر اونس ۱۴۸٫۵ دلار رسید در لندن هم بهای طلا به همین مقدار ترقی کرد ،وبه همان اونسی ۱۴۸٫۵ دلار بالغ شد بهای طلا در هونك‌کونك، در همان ۵٫۰۴۵ دلار هونك‌کونك روز پیش باقی ماند .

بهای دلار، در فرانکفورت از ۲٫۵۹۳۰ به ۲٫۵۹۶۰ مرك آلمان، در زوریخ از ۲٫۶۹۴۲ به ۲٫۷۰۰۰ فرانك سویس، در پاریس از ۴٫۴۳۰۰ به ۴٫۴۳۵۲۵ فرانك فرانسه ، در بروکسل از ۳۹٫۹۵ به ۴۰٫۰۸ فرانك بلژیك (بیش ترین‌رقم از ۲۹ ژوییه تاکنون،ودر آمستردام از ۲٫۶۵۵ به ۲٫۶۶۳۰ گیلدرافزایش یافت .

بهای لیره استرلینك هم‌درلندن‌از۲٫۱۰۷۵ به۲٫۱۰۶۲۵ دلار تنزل یافت، در واقع بهای دلار در برابرپاوندامین‌لینك، نیز ترقی کرد.

بهای لیره در فرانکفورت از ۵٫۴۶۷۰ به ۵٫۴۶۴۰مارك آلمان تنزل یافت ، ولی در زوریخ از ۵٫۶۷۶۲ به۵٫۶۸۰۰ فرانك سویس ترقی کرد.

* تازه‌ترین نمودار میانگین بهای سهام سی موسسه صنعتی وابسته به داوجونز به‌شرح زیر گزارش شده است: سهام صنعتی ۶٫۱۰ واحد کاهش یافته ، و به۸۰۸٫۲۸۸ واحد رسیده است.

سهام حمل‌ونقل ۰٫۷۰ واحد کاهش یافته ،وبه ۱۵۱٫۵۵ واحد رسیده است.

* تازه‌ترین نمودار میانگین بهای سهام در بورس نیویورك بدین شرح اعلام شده است:

سهام صنعتی ۰٫۳۳ واحد تنزل کرده، و به۴۸٫۹۰ واحد رسیده است.

سهام حمل و نقل ۰٫۳۰ واحد تنزل کرده و به۲۸٫۴۹ واحد رسیده است.

نرخهای جدید در مسجد سلیمان اعلام شد

خبرنگار ما از مسجد سلیمان گزارش میدهد جلسه کمیته نظارت بر نرخها در مسجد سلیمان بریاست آقای مهدی شفیعی فرماندار و با حضور آقایان شهردار ، رئیس انجمن شهر، رئیس اداره تعاون و امور روستا ها ـ نماینده کمیته ملی حمایت از مصرف کننده ـ نماینده اداره کار و یکی از اعضای انجمن شهر در محل کارفرماندار مسجد سلیمان تشکیل شد و در باره کالاهایی که تاکنون نرخ آنها اعلام نشده بحث‌وتبادل نظر بعمل آمد .

در این جلسه کمیته نظارت تصمیم گرفت ۵۰۰ تن سیمان خارجی از خرمشهر وارد و دراختیار متقاضیان بگذارد، همچنین پیشنهاد شد محدودیت در مورد توزیع سیمان بین متقاضیان از بین برود . اخیرا یك مرغداری بزرك دریکی از توابع مسجد سلیمان تاسیس شده و این کمیسیون برای هر کیلو مرغ زنده ۱۰۰ ریال نرخ تعیین کرده است.

با افزایش نرخ‌شیرینی و تعلیم رانندگی مخالفت شدو نرخ دستمزد صاحبان آموزشگاههای رانندگی در همان‌ساعتی ۱۵۰ ریال‌ثابت ماند.

در مورد افزایش قیمت نان موکول به جلسه بعد شدو احتمال دارد به هر کیلو نان ۳ریال اضافه شود . در جلسه مذکور در مورد دوخت انواع و اقسام پیراهن و شلوار بحث شد و نرخهای زیر اعلام گردید: دوخت پیراهن معمولی ۱۲۰ ریال افسری ۱۴۰ ریال کاپشن ۲۵۰ ریال شلوار ـ ۳۰۰ ریال در همین جلسه قیمت جگر هر کیلو ۸۰ ریال تصویب شد و جهت اجرا به قصابان شهر ابلاغ گردید در موردنرخ آجر پس از گفتگو های بسیار در این جلسه تصمیم گرفته شد که آجر در مسجد سلیمان از قرار هر هزار قالب ۱۳۵۰ ریال فروخته شود.

اقتصاد جهان

افزایش تولید صنعتی امریکا

تولید صنعتی امریکا ، درماه گذشته ، به بزرگ ترین رقم‌ماهانه طی سه سال اخیر رسید که‌این خود شاهدی است‌براینکه اقتصاد این کشور از رکود اخیر خود رهائی یافته و به زودی درمسیر رونق قرارمی‌گیرد .

هیات نخایر فدرال امریکا ، ضمن گزارشی اعلام کرد که طی یک ماهه اوت، تولید صنعتی امریکا ۱٫۳ درصد افزایش یافته است، رقم مشابه درماه ژوییه‌بالغ بر ۰٫۵ درصد بود ، باتوجه بدین ارقام نمودار تولید صنعتی امریکا به ۱۱۲٫۹ واحد رسید (رقم معیار دو سال ۱۹۶۷ عدد ۱۰۰ است).

خارجی ها هم میتوانند اوراق قرضه بخرند

بنابر نوشته روزنامه الاهرام، خارجی های مقیم مصر هم‌می‌توانند از بانک ملی مصراوراق قرضه بخرند ، اعتبار این‌اوراق که سالی پنج یا ۶٫۵ در صد سود دارد ، از یک تاده سال است .

پرداخت ۱۴ میلیون وام برای ایجاد شبکه های آبیاری

آندریاس پاتلیدس،وزیردارائی قبرس‌اعلام کرد کهبانک جهانی پرداخت ۱۴ میلیون دلار وام به دولت قبرس را برای ایجادشبکه های آبیاری تصویب کرده است. این طرح عمرانی در پافوس، واقع در غرب قبرس اجرامی‌شود .

افزایش تعداد بیکاران در سویس

در پایان ماه اوت ، تعداد بیکاران سویس به ۱۰۱۱۴ تن رسید، در حالی که در پایان‌ژوئیه ۸۵۲۷ تن بود ، و در پایان‌اوت سال ۱۹۷۴ بالغبر ۷۴تن میباشد. وزارت صنایع و بازرگانی وکار سویس که این ارقام را اعلام کرده است ، همچنین گفته است که تعداد شاغلان سویس ، در ماه اوت۳۴۷۶ تن‌نسبت به‌ژوئیه، و ۲۷۴۱ تن نسبت به اوت‌یکسال پیش افزایش یافته است .

درآمد کارگران آمریکا

درآمدهفتگی کارگران‌امریکایی تمام وقت، در فاصله بین مه ۱۹۷۴ تا مه ۱۹۷۵ بی‌تغییرماند، وهمچنان کمتر از سطح درآمد مشابه در سال ۱۹۷۳ بود .

وزارت کار امریکا که این‌ارقام را آمارگیری کرده ، همچنین‌اعلام کرده است که درآمار هفتگی کارگران تمام وقت در امریکا در ماه مه گذشته نسبت به ماه مه ۱۹۷۴ ،نه در صد ترقی کرده است. اما، درصد معادلی هم به قیمت ها افزوده شده است . این درآمد نسبت به ماه مه ۱۹۷۳ ، نزدیک به ۵ درصد افزوده‌شده است .

فسخ تعهدات

امریکا ، تعهدات خود رابرای کمک به بانک عمران آسیا ، بمنظور کمک به لائوس دردومین مرحله ساختمان نیروگاه هیدرو الکتریک نام نگوم ، فسخ‌کرده است .

اسناد مربوط باین تعهد در سال پیش بوسیله دولت‌امریکا ودولت موقت اتحاد ملی لائوس امضاء شده بودواین تعهدبایستی چنان ایفامی‌شد که کار های ساختمانی نیروگاه مذکور در سپتامبر امسال آغاز شود .

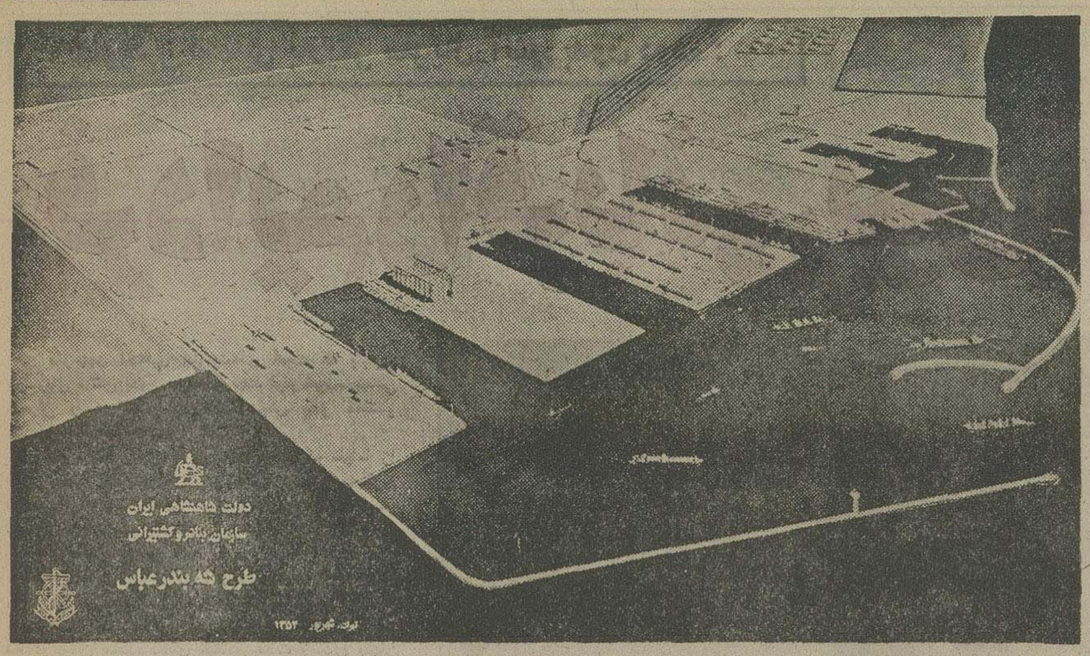

ماکت شه بندر عباس که قرار است تا چهار سال دیگر درکرانه های خلیج فارس‌تبدیل به‌بزرگترین بندر تجاری ایران شود.

شه بندرعباس، یکی از بزرگترین بنادر جهان

جنگهای خونین لبنان

بقیه از صفحه ۶

کردن گروههای «دست چپی بین‌المللی» بعنوان عوامل اصلی حوادث اخیر ، از مردم‌خواست تا از طریق همکاری بادولت، در آرام کردن اوضاع همکاری‌کنند.

صائب سلام نخست وزیراسبق لبنان نیز روز یکشنبه طی یک بیانیه مطبوعاتی‌از دولت‌خواست که با «مشتی آهنین» مسببین حوادث چند روز اخیر را سرکوب کند. کوماندو های فلسطینی نیز طی یک اقدام بی‌سابقه آمادگی خود را برای همکاری با دولت لبنان جهت‌آرام کردن اوضاع اعلام کرده‌اند .

«زهیر محسن» یکی از رهبران جبهه آزادی بخش‌فلسطین دیروز پس از ملاقاتی بارشیدکرامی ، اظهار داشت :

«تغییراتی که در رهبری دستگاه ارتش بوجود آمده‌است، استفاده از ارتش در بحران جاری از پشتیبانی جبهه آزادی بخش فلسطینی برخوردار است .محسن همچنین گفت: «اگرچه سازمان آزادیبخش فلسطین نقش‌مستقیمی در جریانات اخیر ندارد ، ولی بخاطر نشان دادن حسن نیت خود حاضراست هرگونه‌همکاری منطقی رابادولت لبنان بپذیرد.»

بحران شمال لبنان دریکی دو هفته اخیر باعث شده کمجریان مواد سوختی از پالایشگاه عظیم «طرابلس» ـ در شمال لبنان‌به جنوب لبنان قطع‌شود. هم‌اکنون نزدیک به‌نود در صدایستگاه‌های فروش بنزین بیروت‌درحال‌تعطیل بسر میبرند و ایستگاه های معدودی که از منابع دیگربنزین بدست میاورند نیز حاضر نیستند به‌هیچ اتومبیلی بیش از چند لیتر بنزین بفروشند . این امر باعث شده که درروز های اخیر بین رانندگان عصبانی بیروتی و ماموربن فروش بنزین برخورد های تندی صورت بگیرد که در بعضی مواقع منجر به دخالت پلیس گردیده است .

عامل‌دیگری که باعث ناراحتی بیشتر مردم شده تاخیر در ورود کشتی های حامل مواد نفتی به بندرگاه بیروت‌است . مقامات رسمی در چند روز اخیر مرتبه مردم قول داده‌اند که کشور از ذخائر کافی مواد سوختی برخوردار است ولی تاخیر در تحویل مواد‌سوختی باعث شده مردم دست به احتکاربنزین و نفت بزنند، که به‌نوبه خود ، باعث تشدید اوضاع‌بحرانی شده‌است.

ازسوی دیگر ، حوادث یکی دوهفته اخیر لبنان باعث برملا شدن اختلافاتی در دستگاه‌رهبری لبنان نیز گردیده است . رشید کرامی نخست وزیر لبنان که تا قبل از جریانات اخیر بعنوان یک سیاست مدار ملایم شناخته شده بود ، توانست بابهره برداری صحیح از اوضاع و شرایط ، باوجود دادن امتیازاتی به جبهه های مخالف خود ، کنترل خودرا بردستگاه رهبری تثبیت کند .وی ابتدا در اواخر هفته پیش طی یکنطق گرم وپرشورتلویزیونی، از مردم خواست تابه دعوت وی برای تشکیل یک «جبهه ملی همبستگی» پاسخ مثبت گویند . نکته جالب درباره این دعوت‌نامه این بودکه‌خود رشیدکرامی چند ماه پیش با چنین فکری مخالفت شدید کرده بود چون بنظر وی شرایط درآن موقع آماده تشکیل هدف اصلی رشید کرامی به عقیده ناظرین سیاسی بیروت ،در وهله اول فقط توازن سیاسی لرزانی است که وی موفق شد دوماه پیش میان گروه های مختلف فعال درخود لبنان به وجود آورد وازآنجا کهبرخورد های جاری تاکنون بخود رنگ سیاسی و ایدئولوژیکی نگرفته است. انتظار میرودکرامی بتواند بااستفاده صحیح از نیرو های ارتش (که فرمانده آن بنابه اصرار گروهی از سیاستمداران لبنانی در هفته پیش عوض‌شد) ضمن آرام‌کردن اوضاع ،موقعیت خود رانیز تاحدودی تثبیت کند. مشکل اصلی رشیدکرامی ،بدست آوردن موافقت وزیران کابینه‌اش برای تصمیمات خود میباشدچون وزیران وی هرکدام نماینده یک گروه سیاسی متفاوت هستند و همین باعث ایجادنوعی‌سوءظن در ذهن آنها شده است .

یکی از خصوصیات ناراحت کننده حوادث اخیر لبنان نقشی است که بعقیده گروهی ازمطلعین کشورهای خارجی دراین‌جریانات برعهده دارند. این گروه میگویند اگرچه حوادث جاری کاملا جنبه داخلی دارد ولی نمیتوان انکار کرد که عوامل خارجی درآماده کردن صحنه برای این اتفاقات نقش هائی داشته‌اند روزنامه الحیات طی سرمقاله‌ای اظهارنظر کرد که کلیه کشور های عرب که سرنوشت آنان به طریقی به سرنوشت لبنان وابسته است‌باید با استفاده از نفوذ خود سعی در آرام کردن‌اوضاع لبنان‌بنماید.

آن ترانه مشکوك

بقیه از صفحه ۲۴

و آهنگ آقای تجویدی را به ایشان توصیه میکنم تا به‌بینم مقدار بینش ایشان در مسائل عمومی عرفان که در این ترانه پیاده شده است چقدر است . ضمنا اضافه‌میکنم چنانچه‌ملاک عمل تنها چاپ نام من بر روی صفحه‌ای بوده است پس ترانه راز خلقت و کودکی نام مرا همراه ندارد وصفحاتش بدون نام من چاپ شده است لذابنظر ایشان متعلق بمن نیست در خاتمه بخاطر حسن ختام بیتی را که بداهتا سرودم تقدیم ایشان میکنم .

بهر حظ بصری عکس تا باگفته نبود
تا بجان نوش کنم نیش سخن‌های ترا

بازار

تنزل قیمت فرش در خراسان

قسمت فرش در سال جاری قریب ۲۰تا ۳۰ درصد تنزل کرده وبازار آن نیز بارکود شدیدی مواجهشده است ، بنابه گزارشات رسیده ازشهرهای استان خراسان تنزل قیمت فرش در این استان خاصه در شهرستانهای مشهد ـ کاشمر ـ بیرجند بیش‌از نقاط دیگر کشور بوده وبهمین‌جهت مقدار تولید در بسیاری از کارگاههای فرش بافی استان خراسان کاهش یافته است. یکی از بازرگانان گفت علت رکود بازارفرش و تنزل قیمت این فرآورده صنعتی بیشتر ناشی از کاهش صدور آن بخار از کشور است .

این‌بازرگان گفت همه ساله مقدارزیادی از انواع فرش بافت نقاط مختلف ایران به انگلستان وآلمان فدرال صادر میشود وچون درسال جاری قیمت مارک ولیره تنزل کرده وقیمت مارک از ۳۰ ریال به ۲۶٫۴۰ ریال ولیره از ۱۸۰ ریال به ۱۴۵ ریال رسیده موجب تنزل قیمت فرش بافت ایران‌درکشور های مذکور شده است .

این‌بازرگان افزود دریکی دوسال اخیر قیمت دستمزد فرش‌بافان در ایران فوق‌العاده ترقی کرده حال آنکه بموازات ترقی قیمت دستمزد نرخ فرش نه تنها افزایش نیافته بلکه نسبت به سال گذشته تنزل هم کرده است .

قیمت پنبه در داخل وخارج ترقی کرد

در این هفته مقدار زیادتری از پنبه محصول نوبهبازار عرضه شد وروز گذشته روی مقداری از آن به قیمت هرکیلو ۶۰ تا ۶۵ ریال معاملاتی انجام گرفت ، حال آنکه قیمت پنبه‌نودراوایل هفته جاری‌کیلوئی ۶۰ تا ۶۲ ریال بود.

یکی‌از بازرگانان گفت علت ترقی قیمت پنبه دروهله‌اول ترقی قیمت وش است که‌از هرپوط ۳۷۰ ریال به پوطی ۴۱۰ تا ۴۲۰ ریال ترقی کرده و مهمتر ازآن ترقی قیمت پنبه در بورسهامهم جهانی است که‌اخیرااز کیلوئی ۱۱۲ ـ ۱۱۵ سنت به کیلوئی ۱۱۵ـ ۱۲۰ سنت افزایش یافته است .

این‌بازرگان افزودترقی قیمت دلار نیز روی افزایش نرخ پنبه در ایران بی تاثیر بوده است . این بازرگان‌گفت‌چون‌موجودی پنبه از محصول سال‌قبل بفروش رسیده ومقدار محصول سال جاری نیزدرحدود ۳۰ درصد کمتر از سال گذشته تخمین زده میشود بهمین جهت پیش‌بینی میشود قیمت پنبه درجه یک درهمین چند روزه به‌کیلوئی ۷۰ ریال برسد واحتمال دارد درآینده‌نزدیک مظنه آن بازهم ترقی کند.

پشمهای وارداتی در کشتی‌ها و گمرك بنادر روزگذشته چندتن از بازرگانان وارد

کننده پشم به خبرنگار ماگفتند مدتهااست مقدار زیادی پشم گوسفندی خریداری شده از زلاندنو و آرژانتین چند کشتی وارد بنادر ایران شده و مقداری‌دربنادرخرمشهر وبوشهر تخلیه شده ، ولی چون هنوزهم مدت انتظار نوبت کشتیها طولانی‌است‌گمرک خرمشهر نیز مشغول ترمیم آتش‌سوزیهای اخیر است بهمین جهت مدتی است پشمهای خریداری شده از خارج وارد بازار نشده است .

یکی ازبازرگانان گفت بازار پشم بعلت رکود بازارخامه وقالی ساکت است ،اگر بازار این محصول راکد نبود قیمت پشم بعلت کمبود زمینه به دو برابر قیمت امروز میرسید .

خامه سفید به قیمت سیاه هم خریدار ندارد !

رکود بازار خامه (نخ پشم) همچنان ادامه دارد و بیش‌از دوماه است که‌معاملات عمده کمتر انجام میگیرد ، یکی از بازرگانان به خبرنگار ماگفت عدم معاملات عمده‌موجب شده تا قیمت خامه سفید حدود ۱۵ تا ۲۰ درصد تنزل کند و قیمت آن به قیمت خامه سیاه و شکری که حدود ۲۵ درصد ارزانتر ازقیمت خامه سفید برسد.

این بازرگان افزودعلت بالا ماندن قیمت خامه سیاه بخاطر آنستکه برخی از تولید کنندگان قالی احتیاج‌به خامه رنگی دارند واگر بخواهند خامه سفید را رنگ کنند علاوه‌برهزینه رنگ مدتی نیز برای آماده شدن آن معطل خواهند ماند .

دوست داریم گوشه و کنار خانه‌مان را به شما نشان بدهیم.

باغ سنگی ما

گراندکانیون ـ آریزونا

استخرشنای ما

ساحل میامی بیچ ـ فلوریدا

درب ورودی خانه ما

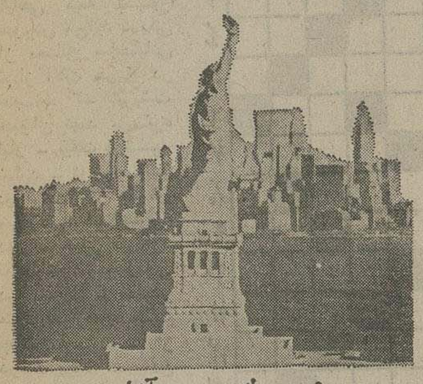

نیویورك ـ مجسمه‌آزادی

اطاق دوش‌های ما

آبشارنیاگارا

سالن تفریح ما

لاس وگاس ـ نوادا

بالاخانه‌های ما

پارك ملی جوزمیت ـ کالیفرنیا

دفترما

کاخ سفید واشنگتن

آمریکا خانه پان‌آمریکن است . بنابراین موقعیکه شما باپان‌آمریکن از ایالات متحده دیدن میکنید ، ما شمارا یك توریست‌حساب نمیکنیم ، بلکه شما مهمان ما هستید.

وچون‌ماخویشاوند زیادی داریم(پان‌آمریکن ۵۰ دفتر در سراسر ایالات متحده دارد) سعی خواهیم کرد که این‌سفرشما براحتی یك گردش دورباغچه‌تان بشود .

پان‌آمریکن شهرهای بزرگ دنیارا به‌آمریکا میپیوندد.

شما میتوانید ازطریق غرب ، ازتهران به‌رم، فرانکفورت یالندن وازآنجا به هر یك ازشهرهای مهم آمریکا پرواز کنید.

پان‌آمریکن همچنین از فرازاقیانوس‌آرام و ازطریق‌دهلی‌نو، بانکوك، توکیووهونولولو شمارا بایالات متحده میرساند .

باآژانس مسافرتی‌خود یا پان‌آمریکن تماس بگیرید.

پان آمریکن خیابان شاهرضا ـ نبش ویلا تلفن ۵ ـ ۸۳۲۰۵۱

PAN AM

پان آمریکن ـ مجرب ترین شرکت هواپیمائی جهان

صفا

منوچهر احمدی بازیگر سریال «آتش بدون دود» :

فردایم را قربانی پول نخواهم کرد

منوچهر احمدی هنرپیشه‌ای است که بایازی درسریال «اتش بدون دود» و چند فیلم خوب‌سینمائی شهرتی یافته است درباره کارهایش باأو گفتگو کرده‌ایم . میگوید :

ـ من آدم بدون پشتوانه‌ای بودم که سینما را اززیر صفر شروع کردم وبجائی رسیدم که‌بگویم توانایی ارائه‌ی بازی‌های خوب رادارم ومیخواهم در سینمای ایران یک چهره موثر باشم .

ـ مطمئن هستی ؟

احمدی ـ میشوددیگران رافریب داد، اما خودم را فریب نمی‌دهم. منبا این هدف به سینما آمده‌ام. سینمای ما چهارچوبی محدود دارد ، بدیهی است که درچنین محدوده‌ای حقایق مدت زیادی پنهان نمی‌ماند.

اگر شاپور قریب یکی از نقش های اساسی فیلم «خروس» را بمن داد باین دلیل بود که بازی مرا در فیلم ناصر تقوایی ـ صادق کرده ـ پسندیده بود .

واگر نادر ابراهیمی نقش اول فیلم «صدای صحرا» و دو نقش اول «مجموعه‌ی آتش‌بدون‌دود» را ـ که دونقش کاملا متفاوت است ـ بمن واگذار کرد صرفا باین دلیل بود که مرا می‌شناخت ومی‌دانست که میتوانم از عهده آن نقش هابرآیم.

ـ میگویند بعضی از نقش ها راروی رفیق‌بازی بتو داده‌اند .

احمدی ـ رفیق بازی «لااقل درمورد کار من نمیتواند نقش اساسی داشته باشد .

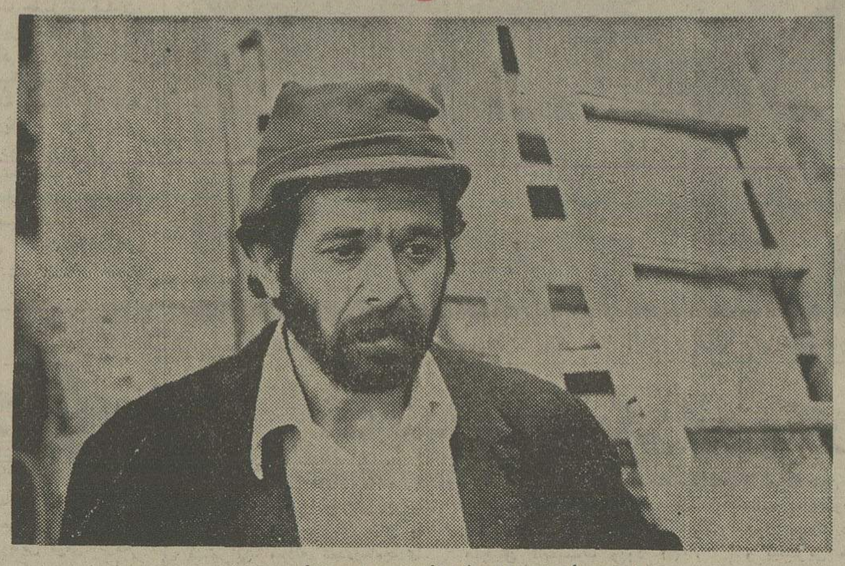

منوچهر احمدی هنرپیشه تلویزیون وسینما

آقای نادر ابراهیمی و یا آقای امیرنادری‌عاشق چشم وابروی من نبودند که بمن کار بدهند بعنوان مثال‌برای‌اینکه‌اندامم‌متناسب باآدم‌فیلم«مرثیه»باشددر طول یکماه ۱۶ کیلو وزن کم کردم . واین شوخی نیست هیچ کس برای یک فیلم اینکار را نمی‌کند ولی من برای بازی دریک فیلم خوبکار هائی مشکل‌تر ازاین هم خواهم کرد .

ـ نقش ها را چگونه خلق می‌کنی ؟ میگویند نقشهایت شبیه هم است !

احمدی ـ ، من در فیلمهایم زندگی میکنم ،شما یک عکس «گالان‌اوجار» را بایک عکس از فیلم«مرثیه» راکنار هم‌بگذارید ، باور نمی‌کنید که اینها یک هنرپیشه هستند دردو نقش به‌فاصله‌ی ۶ ماه .

من تعهدی دارم که مربوط به برداشت ها و هدفهای من در سینماست و تعهداتی هم نسبت به خود سینما وبهتر بگویم مردم، چراکه سینما مال مردم است وبرای‌این تعهدات است که زمینه‌ی کارم را محدود می‌کنم. من فیلم تجارتی مصرف روز بازی نمی‌کنم من یک هنرپیشه‌ام ، دورانی دارم که‌میگذرد. کوتاه یابلند، من رفتنی هستم اما فیلم من است که میماند ...

من باکمال میل حاضرم در سینمای سالم ومانندگار کار کنم .

ـ ... تو ازاین سینما، این سینمای ماندنی ساله که از آن حرف میزنی چه توقعی داری ؟

ـ پول ... چرا صادقانه نگویم، چرا پرده‌پوشی کنم. پول وارضاء خودم. اگر من توانستم اصون خودم را در شرایط مطلوب و امکانات گسترده‌ی فردا حفظ کنم وهمرنگ وتابع فضای رنگین فردایم که نتیجه شهرت وثروت خواهد بود نشوم ، گشودن عقده‌هایی‌که دروجودم تلنبار شده وزاییده‌ی خواستن های ناکام دیروزمن‌است برمن چیره نشود خوشحال خواهم بود .

پاسخ معینی کرمانشاهی به ونوس‌دبیر

آن ترانه مشکوک ازمن نیست

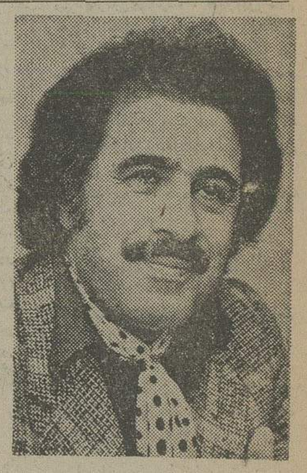

معینی کرمانشاهی

اظهارنظری نقدوار باتعریفی ابتدائی از شعر نوشته (ونوس دبیر)رادرروزنامه اطلاعات‌خواندم مقدار زیادی ازنظرها و ایرادات نویسنده محترم بر ترانه امروز همان مسائلی بود که این بنده بارها درمطبوعات نوشته‌ودر تلویزیون به آن اشاره کرده‌ام و علی‌القاعده نمیتوانست برای خودم آموزشی جدید براساس مطلبی تازه باشد . تنها مسئله‌ای که مرا بامر ترانه و ترانه‌سرائی که عمرم‌را درراهش گذاشته‌ام‌امیدوار کرد اظهار عقیده‌ای اینچنین بود که هریک هم‌آهنگی کلی یاایرادات همیشگی داشت و بی اختیارگفتم: مدتی بود که دزدیده فغان میکردم

بهر تنهائی من همنفسی بیداشد :

ولی تصور کلی من در انتشار این قبیل اظهارنظرها براساس نتایج یکنواخت ومشابه گذشته برآنیست که نگند ایشانهم‌هوای ترانه‌سرائی بسر مبارکشان زده است . منتها مانند رنود دیگراز راه ایراد گرفتن واظهارنظر کردن وخود را صاحب عقیده معرفی فرمودن باین دهلیزقدم‌گذاشته‌اند؟ انشاءالله این تصور واهی و ناصحیح باشد و من اشتباه‌کرده باشم در مورد نقد کارهای‌سایرین حرفی نمیزنم زیرا آنان مردمی بالغ وکاملند و میتوانند از آثار خود دفاع کنند ولی لازم است مطالبی را بعرض نویسنده مقاله مزبور برسانم تا جوهرنویسندگی از این‌پس در دستشان ، رنگ آبی‌تازه یابد دربادی امر اصل بر آنست که وقتی اثر شخصی مورد بررسی و نقد قرار میگیرد ابتدا باید هویت کامل اثر مزبور و انتساب واقعی آن بصاحب اثر مشخص ومعین باشد و هیچ نقاد وبررسی‌مبتدی حاضر نخواهد بود درباره آثار مشکوک زحمتی بکشد و مسئله‌ای را ابراز دارد. باید اول زبان‌ونوع بیان شکل‌بندی جمله‌ها و تکیه کلامهای گوینده و صاحب اثر روشن گردد . کمدر صورت تردید درباره جمله یا کلمه‌ای‌سبک گفتار و سخن‌صاحب اثر ملاک قضاوت باشد .

این نکته رابه‌آن جهت عنوان کردم تا نویسنده محترم مقاله مزبور که خانمی است برای من ناشناس قبل ازاظهارعقیده‌میزان شناخت زبان و مبنای اطلاعات خود را درباره آدمی چون اینجانب که سالهاست آثارم با مهربانگی درزبان و سبک مخصوص بخود دررشته ترانه ـ سرائی شناخته شده وکرارابدون اعلام نام افراد عادی هم آثارم را از دهان هرخواننده‌ای بیرون آمد شناخته‌اند باعجله قضاوت نکند اگر این خانم‌اصطلاحا‌معتقد که بخاطر نوعی خودنمائی و بالا نشان دادن سطح فکر خود روش متداول مرده‌پرستی را انتخاب فرموده‌اند قدری انصاف بخرج میدادند یا متکی بر بصیرت خود در امر نقد و بررسی براساس اصولی که گفتیم میشدند . میدانستند اولا مصرع انتخابی ایشان از ترانه‌شادروان رهی معیری جزئی ازیک غزل‌آن شاعر درگذشته است که درکتاب سایه عمرهم کامل آن غزل آمده است . در ثانی شعری را که بمن نسبت داده‌اند که‌برای نتیجه‌گیری ازپاره‌ای مسائل در سه چهار سال قبل نام مرا رندانه برچسب آن‌کرده‌اند از زبان مشخص شده من کاملا بیرون است و کسی چون من که در پانزده سال قبل ترانه «کودکی» را باآن‌حالت سروده وگفته است (قیل و قال‌کودکی برنگردد دریغا» در این ترانه نمی‌گوید : (بچگی‌هام دیگه‌یادم نمیاد) اینجاست که‌بایدشناخت زبان و سبک بیان و شعر بداد منقد برسدتاچنین ناروائی هائی آنهم در زمان حیات‌شاعر انتشار نیابد و منقد محترم بجای انتخاب یکی از آنهمه ترانه‌های من نظیر ترانه‌های طاوس ـ سنگ خارا ـ رفتم که رفتم ـ خواب نوشین ـ مینای شکسته ـ ساغرم شکست ای ساقی ـ کودکی ـ آشفته حالی ـ یاد من کن .

انگشت روی‌ابیات نامطلوب ترانه بدون شناسنامه‌ای آنهم با صدای خانمی که در ردیف خوانندگان قدیمی‌رادیو نبوده است، بااینهمه چشم بستگی از حقایق و متعمدا نمی‌گذاشتند و روش احترام‌آمیز نقد را بطرف آثار مشخص‌شده من جاری نمیکردند. برای‌راهنمائی ایشان اشاره به رساله دختر خانم دانشجوئی بنام‌خانم‌نادره بدیعی از دانشگاه تهران‌میکنم که سال گذشته برای اولین‌بار درامر رساله‌نویسی همت به‌نقد وبررسی‌ترانه‌وترانه‌سرایی در ایران‌اززمان‌هخامنشیان‌تاکنون کرده است که با قید عالی هم از طرف اساتید پذیرفته شده است و عجیب آنست که نقطه عطف حرکت و سیر صعودی ترانه‌سرائی را در تمام این ادوار تا عصر حاضر درترانه های حقیر شناخته و درباره خدمت عظیم وعمیقم بکار ترانه سرائی حق مطلب را در امرنقد بجای آورده است. بهرصورت از اظهار عقیده خانم ونوس دلیر بخاطر بیرون آمدن از دایره بی‌تفاوتی که سالهاست آرزوی بنده بوده است‌متشکرم ولی معتقد هم‌هستم که‌اگرخیال ادامه این راه را دارند قبلا مطالعه و دقت در آثار دیگران را برای شناخت آثار واقعی و مشکوک پذیرا باشند ـ اگرهم اصراری بنقد واقعی ترانه‌های حقیردارند نمونه‌ای‌ازترانه‌هایم بعنوان‌ترانه(عشق) برنامه‌شماره دویست گلها با صدای مرضیه

بقیه در صفحه ۲۳

تازه چه خبر؟!

«قلندر حوله» در تهران

نمایشنامه «قلندر خونه» که از طرف وزارت فرهنگ وهنر درجشن هنر امسال درشیراز معرفی‌شددرتهران به صحنه‌می آید .

این نمایشنامه را گروه بازیگران شهرستان بوشهر به کارگردانی ایرج صغیری ازروزپنجشنبه ۲۷ شهریور ماه درتئاتر شهر اجرامی کنند.

نمایشنامه قلندرخونه به دعوت سازمان جشن هنربه تهران آمده وتاآخر مهرماه بروی صحنه است وهرشب ساعت ۸ بعدازظهر نمایش آغاز میشود .

توضیح پرویز قریب افشار

در شماره یکشنبه ۲۳ شهریور ماه در مصاحبه‌ای بامن تحت عنوان «تلویزیون از استعداد های خلاق خالیست چاپ شده بود که متاسفانه بواسط حرف‌های زیاد وتلخیصها و تغییرتیتر طلب ناگزیر به توضیح‌هستم درمورد تلویزیون اگر بخواهیم حقی را ادا کنیم درپاره‌ای قسمتها ـ رویداد های سیاسی خبری جهان‌و کشور ـ ابتکار وذوق و همت دریک کار شبانه روزی ومداوم بچشم می خورد وبرابر چنین کارهای مترقی ، درقسمتهای هنری اجتماعی و داستان‌های تلویزیونی ضعف داریم و کمبود نویسندگان هنرمند وخلاق در این بخش ها احساس می گردد. تمنا دارم این توضیح‌مختصر راکه از حق‌گذاری و ازروی انصاف نوشته شده است چاپ نمائید.

شعرخوانی

پنجشنبه شب این هفته (۲۷شهریور) جواد مجابی تازه ترین اشعار خود رادر برنامه شب شعر تالارنقش (میدان‌کندی جنب دانشکده علوم‌تربیتی) خواهدخواند. چند شاعر دیگر نیزدراین برنامه شعرمی‌خوانند وشعر خوانی‌از ساعت ۶بعدازظهر آغازمیگردد.

CARL ZEISS JENA DDR

کارل زایس ینا

بنیان‌گذار صنایع اپتیک درجهان

آلمان بزرگترین سازنده وسائل اپتیک در دنیا

با بیش از یک قرن سابقه جهانی

- لوازم کامل چشم‌پزشکی
- لوازم کامل میکروسکپی
- لوازم کامل اسپکتروسکوپی
- پولاریمتری، رفراکتومتری
- لوازم کامل مترولورژی
- لیزر و X.RAY FLUORECENCE آنالیزر

پاسرویس مطمئن درایران

دیدار درمزمین نمایشگاه بین‌المللی تهران فرغنه جمهوری دموکراتیک آلمان

نماینده انحصاری فروش وسرویس درایران

شرکت

ایمکو

بامسئولیت محدود

نمایشگاه مرکزی : تهران ـ خیابان کاخ نبش بزرگمهر شماره ۱۴۱

تلفن : ۴۲۱۹۱ - ۴۴۱۴۸

جدول‌های اطلاعات

جدول عادی شماره ۹۱۴۳

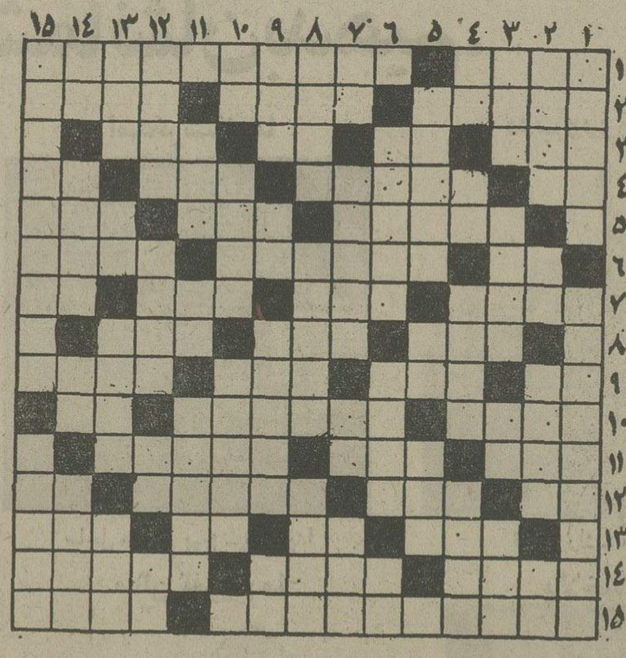

افقی :

۱ـ از درس‌خوانده های دانشگاه ـ مشهور ترین پادشاه سلسله هخامنشی ۲ـ گیاهی که بکار خورش می‌اید ـ یکی از مصالح ساختمانی ـ از آلات حرب در قدیم ۳ـ بریشت حیوان نهند ـ شیره انار ـ قیمت ثابتی ندارد ـ نوشته بر دیوار را نیز بگوش میگیرد ! ٤ـ اشاره‌به دور ـ خیلی کاردارد تاشهرشود ـ سازمانی در امریکا ـ ضمیر مفرد ٥ـ زمین هم جنین است ـ ـ از درخت پرید ـ معدن ٦ـ چه وقت ـ آزاده است ـ پرهیزگار و پارسا ۷ـ یکی از اقیانوسهای جهان ـ از لوله های درون بدن ـ حماسه سرای یونان باستان که ایلیاد یکی از آثار اوست ـ اندک ۸ـ دارائی و ثروت ـ تقویت رادیوئی ـ بذله‌گوئی می‌کندو غم از دل می‌برد ! ۹ـچاشنی سرمیز غذا ـ ورقه نازک فلز در آزمایشگاه ـ در امانو آسوده خاطر ـ داخل ۱۰ـ اسباب سفر ـ در دادگستری کار می‌کند ـ از موجودات خیالی ۱۱ـ باغ معروفی در شیراز ـ واحد شمارش چهاریا ـ اولین جائی که نوبت درآن رعایت شد ۱۲ـ کوچک ـ زمانی آبله چنین میکرد ـ یک دسته نور ـ ضمیر جمع ۱۳ـ علت و دستاویز ـ کافی است ـ خاک کوزه‌گری ـ قعر جهنم ۱٤ـ همان فلانی است ـ برای شکار جائی است ـ در اعیاد بیشتر می‌گویند ۱۵ـ زرتشتی به‌او احترام دیگری می‌گذارد ـ از گردانندگان یکی از برنامه های تلویزیونی است .

عمودی :

۱ـ از خدمت کنندگان در ساختمانهای بزرگ ـ همه‌کارها کار اوست حتی عاشقی ! ۲ـ ستاره و مرکز دایره ـ ناشنوا ـ قسمتی از قرآن ـ ضمیر مفرد ۳ـ یکی از وسایل کار صیاد است ـ کشوری‌در اسیا ـ بوئیدن ـ فلز گلوله ٤ـ علامت مفعول صریح ـ حرف ندا ـ بنا با آن گل صاف می کند ـ رنگ مایل به سیاهی ٥ـ یکی از انواع مزاحم زندگی ـ میان چیزی ـ همیشه با رفت آمده ٦ـ شاعر در لطافت‌طبعش خلاف ندیده ـ ستارگان در آن میگردند ـ کجا ۷ـ عزیز همه کس ـ همان کدخدا است ـ از انواع بازی قمار ـ گاهی ساعتیش جان میگیرد ۸ـ کاشف الکل ـ هنگام بدنیا آمدن ـ آب آتشین ۹ـ از انواع تسبیح ـ همیشه‌در راه عزیزان دادهاند ـ کیسه چرمی ـ توانائی ۱۰ـ حرف شگفتی ـ حتما زودباور هم هست ـ زخم دستکاری‌شده ۱۱ـ بزرگ ـ رنگ‌موی فوری ـ همه کس طالب آنست ۱۲ـ طاقی یادگار از دوران‌ساسانیان ـ همه کشور ها ملیش را دارند ـ صد متر مربع ـ عدد پنج در لفظ آذری ۱۳ـمفصل ـ از ویتامین ها ـ مست که شوند چنین هم میشوند ـ در زراعت فصل بخصوصی دارد ۱٤ـ بلی به زبان آلمانی ـ از انواع سبزی بیابانی که گاهی سراز پلو درمی‌آورد ـ آزاد شده ـ مادر عیسی مسیح ۱۵ـ به کمان رستم معروف است ـ دشمن اثر مداد !

حل جدول شماره ۹۱۴۲

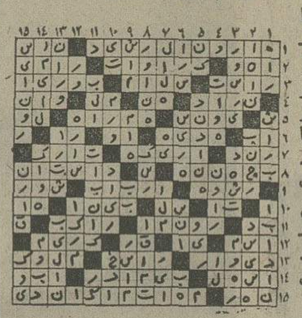

جدول ویژه شماره ۵۰۳

افقی :

۱ـ پیوسته ووابسته به دیگری ـ یکی از همسران ملکشاه سلجوقی ۲ـ هنوز گناهی مرتکب نشده ـ از پرندگان بلند پا ـ بی‌غش‌است ۳ـ یکی ازنخهای پارچه ـلخت وبرهنه ـ دوستی ـهمیشه برناتوان‌وارد شده ٤ـ ماهی در سال رومی ـ کارش کشیدن نفت است ـ زنان بیشتر دارند ـ آش ٥ـ از بیماریهای همه‌گیر ـ موئی از آنرا غنیمت‌دانسته‌اند ـ عقاب‌سیاه ٦ـ گلیم دراز ـ مرضی که‌براثر نرسیدن‌ویتامین بربدن می‌افتد ـ هستی یافته ۷ـ نویسنده کتاب‌نامه‌های فلسفی ـ خالق اولیس ـ بنای محبت آنرا نمی پذیرد ـ قاعده وروش ۸ـ سگ مریض ـ یخ ـ واحد طلاست ۹ـ رودی در اروپا ـ بیماری ـ مهر فلزات گرانبها ـ گاهی تا حق نگیرنداجازه آنرا نمی‌دهند ۱۰ـ آرزوی عشاق‌است ـ دودمان ـ دفعه و مرتبه ۱۱ـ نوعی‌ماهی است ـ از بستنی‌ها ـ شاگرد مدرسه باانگشت میگیرد ! ۱۲ـ بدی و فساد ـ اثری ازراسین ـ باهنرسروکار دارد ـاثری‌از ماتیسن ۱۳ـ دون‌هرگز ندارد ـ ناراست ـ هیچ به ترکی ـ برای فاضلاب‌می‌کشند ۱٤ـ یار پر ادا بالا می‌اندازد ـ نه گرم است و نه سرد ـ دردی که جان عاشق را میگیرد ۱۵ـ واضع‌مذهب استدلالند ـ ترک دنیا کردن .

عمودی :

۱ـ کارش از خوبی گذشته ـ در موجودات نرمبینی مطالعه دارد ۲ـ برنج پس میدهد ـ برج قدیمی فرانسه ـ یارو مددکار ـ از کشیدنی‌ها ۳ـ احاطه‌کردن ـ ازاو فرزندی پا نمی گیرد ـ خرف دلتنگی ـ خوی و عادت ٤ـ پرنده‌ایست ـ از برآمدگی های‌زمین ـ ازدانشمندان معاصرو معروف انگلیسی ـ مغز و هسته خیار شنبر ٥ـ از به معرض رساندنی‌ها ـ بردگی بندگی ـ تنبلش گندمتر است ! ٦ـ دیوان می‌کشیدند و به هوا میرفتند ـ سرشته شده ـ حرف تعجب ۷ـ دانا ـ شبه‌جزیرمیی در جنوب روسیه ـ واحدی در سطح ـ مرض‌جذام ۸ـ پانصد هزار ـ مار بزرگ است و اژدها ـ از انواع تاریخ است ۹ـ قطب مثبت باطری الکتریکی ـ حیوانیست ـ شاعر فرموده که عیشان نباید کرد ـ چیست ؟ ۱۰ـ توانائی ـ ازکرات آسمانی ـ با باریدن برف اسکی بازان شلوغش می‌کنند ۱۱ـ باعث رونق سینما شد ـ تنبل و بیکاره ـ از جنگنده های دریائی ۱۲ـ ستاره ـ نوعی شعر که نیمی از آن فارسی و نیم دیگرش عربی باشد ـ پیر وفرتوت ـ از انواع هواپیما است ۱۳ـ کل و همه ـ ویران کردن ـ تور ماهیگیری‌را گفته‌اند ـپول خارجی ۱٤ـرها شده ـ اعتقاد و یقین ـ پرحرف می‌زند ـ صبح‌زود ۱۵ـ بلندترین‌کمربندی کره‌گرد زمین‌بسته‌شده ـواحد هواپیما .

حل جدول شماره ۵۰۲

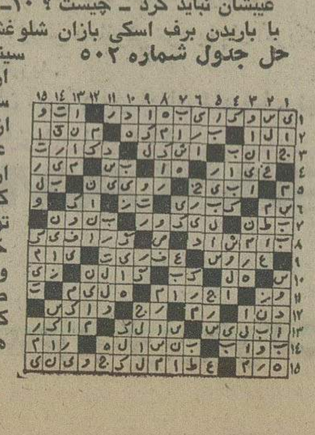

عروسی ۱۴۹ ریال

فیلمبرداری رنگی ♡ تشریفات بی‌نظیر استقبال ♡ دیسکوته استریوفونیک ♡ سالن‌های مجلل همگی مجانی ♡ تلفن ۶۶۳۶۳۵

نیاز به پزشکیار و بهیار

سازمان پزشکی استخر برای ساعات مختلفه شبانه روز احتیاج به چند نفر پزشکیار دارد . داوطلبین با تلفن ۵۴۸۰۱۱ الی ۱۷ تماس بگیرند .

کاشی الوندی کاشی سندکی پیشگام صنعت سرامیک ایران

تلویزیون

برنامه اول کانال ۷

چهارشنبه

۱۷-۰۰ اخبار
۱۷-۰۷ مستند
۱۷-۳۰ کودکان ـ نقالی
۱۷-۵۹ میزگرد مذهبی
۱۸-۲۵ نغمه‌های آسمانی
۱۸-۳۰ اذان مغرب
۱۸-۳۵ سخنان جاویدان از نهج‌البلاغه
۱۸-٤۰ اسلام و خانواده
۱۹-۱۵ اخبار ورزشی
۱۹-۳۰ چشم و گوش، عقل و هوش
۲۰-۳۰ مشروح اخبار
۲۱-۰۵ موسیقی هنری
۲۱-۳۵ روزهای زندگی
۲۱-۵۵ آقای مربوطه
۲۲-۰۰ برنامه ویژه بمناسبت آغاز سی و پنجمین سال سلطنت شاهنشاه آریامهر
۲۲-۳۰ دود اسلحه

نیمروز پنجشنبه

۱۲-۰۰ اخبار
۱۲-۰۵ قرائت‌قرآن ـ تدریس قرآن
۱۲-٤۰ مستند
۱۳-۰۵ شفت
۱٤-۰۰ اخبار
۱٤-۳۰ خیابان سسامی
۱۵-۲۰ فیلم آموزشی
۱۵-٤۵ تارزان

برنامه دوم کانال ۹

چهارشنبه

۱۹-۳۰ موسیقی و تصویر
۲۰-۰۰ اتاق اخبار
۲۰-۰۵ لحظه‌های بحرانی
۲۰-۵۵ مرزهای دانش
۲۱-۳۰ اخبار از برنامه دوم
۲۲-۰۰ تئاتر روز : «قدرت اسب»

تلویزیون امریکا

چهارشنبه

۱۶-۰۵ خیابان سسام
۱۶-۵۵ اداره برق
۱۷-۲۵ وایت‌ارب
۱۷-۵۰ جیمزهاند
۱۸-۰۰ اخبار
۱۸-۳۰ یادداشت برنامه‌ها
۱۸-۳۵ سفر پرماجرا
۱۸-۵۵ بازی جدید ازدواج
۱۹-۱۵ فیلم سینمائی
۲۰-٤۵ نسل بشر
۲۱-۰۵ معجزه کوچک
۲۲-۰۰ آخرین اخبار

ستاره بخت شما

فروردین ـ در کار و حرفه شما تغییرات تازه‌یی صورت میگیرد.
اردیبهشت ـ شانس موفقیت شما در امور تحصیلی یا امور اجتماعی زیاد است .
خرداد ـ مشکل مالی یکی‌از دوستان یا نزدیکان را حل می‌کنید.
تیر ـ طرح تازه‌ای را که باعث موفقیت شما می‌شود شروع می‌کنید.
مرداد ـ نصایح فرد مسنی را مورد نظر قرار می‌دهید که بنفع شماست.
شهریور ـ باپشتکاروکاردانی خود دیگران را تحت تاثیر قرار می‌دهید .
مهر ـ ساعات خوبی را در کناردوستان می‌گذرانید.
آبان ـ مشکل نگران‌کننده‌ای را که ایجاد شده بود مرتفع می‌کنید.
آذر ـ در وضع کارتان موقعیت متغیری پیش می‌آید.
دی ـ ازطرفیکی ازدوستان بیک میهمانی دعوت می‌شوید.
بهمن ـ درباره‌اختلاف‌موجود باشخص مورد نظر گفتگو می‌کنید.
اسفند ـ موقعیت اجتماعی شما بهتر می‌شود و دوستان تازه‌یی پیدا میکنید.

چهار برگ سفته ۵۰هزار ریالی بابت تضمین‌اتومبیل متعلق به جمشید راد ـ گودرزی‌که درگمرگ مفقود شده از درجه‌اعتبارساقط است .

دکتر صادق حریری

بعلت مسافرت مطالعاتی به اروپا تا ۱۶ مهرماه ازپذیرائی بیماران معذور است .
آ ـ ۳۹۴۴۶

سینما گستری : اژدها وارد میشود

برنامه سینماها

تماشای فیلمهائی که‌باعلامت (×) مشخص شده برای اشخاص کمتر از ۱۸ سال ممنوع است

★ اژدها وارد میشود ـ رنگی ـ بروس‌لی
کسری (۸۲۶۹۳۹) ۱۰ـ۱۲ـ۲ـ٤ـ۶ـ۸ـ۱۰

★(×) اریکا ـ رنگی ـ پیربرایس ـ کارول‌براون
آتلانتیک (۶۲۷۱۷۱) ۳۰ر۱۱ـ۳۰ر۱ـ۳۰ر۳ـ۳۰ر۵ـ۲۰ر۷ـ۳۰ر۹

★ اشکها و لبخندها ـ رنگی ـ جولی‌اندروز
تخت‌جمشید (٤۳۵۵۰) ۳۰ر۱۰ـ۳ـ۶ـ۹

★ الیس در سرزمین عجایب ـ رنگی ـ پیترسلرز
سینه‌موند (٤۸۳۲۲) ۱۱ـ۳ـ۵ـ۷ـ۹

★ اسکالاواک ـ رنگی ـ کرک‌داگلاس
دروازه‌طلائی (۳۵۱۱۶۰) ۹ـ۱۱ـ۱ـ۳ـ۵ـ۷ـ۹

★(×) بیبی ـ رنگی آنجانت‌کامر
رادیوسیتی (٤۳۳۲۰) ۳۰ر۱۱ـ۳۰ر۳ـ۳۰ر۵ـ۲۰ر۷ـ۳۰ر۹

★ یادی از گذشته ـ رنگی ـ زینت‌امان
همای (۳۱۱۶۶۹) ۳۰ر۱۰ـ۳۰ر۲ـ۳۰ر٤ـ۳۰ر۶ـ۳۰ر۸

★ پیکار سیددندان ـ رنگی ـ فرانکونرو
امپایر (۶۲۳۹٤۲) ۱۵ر۱۱ـ۲۰ر۱ـ۳۰ر۳ـ۳۰ر۵ـ۷ر۷ـ۳۰ر۹

★ تعطیلات در اتوبوس ـ رنگی ـ رگ‌وارنی
دیاموند (۸۲۸٤۰۰) ۱۵ر۱۱ـ٤۵ر۱ـ۳۰ر۳ـ۳۰ر۵ـ۷ر۷ـ۳۰ر۹

★ تعقیب در استانبول ـ دشنه
آسمان‌آبی (۳٤۱۶۸) ۹ـ۱۱ـ۱ـ۳ـ۵ـ۷ـ۹

★(×) تمنای جسم ـ سینماسکوپ ـ رنگی
پارک (۳۱۹۶۳۷) ۹ـ ۱۱ـ ۱ـ ۳ـ ۵ـ ۷ـ ۹

★ تصویر دوریان‌گری ـ سینماسکوپ ـ رنگی
بولوار (۶۵۵۲۹۲) ۱۱ـ۱ـ۳ـ۵ـ۱۵ر۷ـ۱۵ر۹

★ جدال باوجدان ـ شوهر قلابی
پردیس (۳۰٤۲۵۹) ۹ـ۱۱ـ۱ـ۳ـ۵ـ۷ـ۹

★ چه‌حرفه پردردسری ـ رنگی ـ میشل‌سورل
گلدن‌سیتی (۶۶۳۲۶۹) ۳۰ر۱۱ـ۳۰ر۳ـ۳۰ر۵ـ۲۰ر۷ـ۳۰ر۹

★ حادثه‌ساز ـ رنگی ـ ریچاردبروس
مازستیک (۶۸٤۱۱۶) ۱۱ـ۱ـ۳ـ۵ـ۷ـ۱۵ر۹

★ خانه خراب ـ رنگی ـ نصرت‌کریمی
آسیا (٤۲۹۰۹) ۱۱ـ۱ـ۳ـ۵ـ۱۵ر۷ـ۲۰ر۹

رکس (۳۱۸۳٤۲) ۳۰ر۱۰ـ۲۰ر۲ـ۲۰ر٤ـ۳۰ر۶ـ۳۰ر۸

مولن‌روژ (۷۵۲۹۲۹) ۱۱ـ۱ـ۳ـ۵ـ۷ـ۹

شهوند (۳۵٤۰٤۰) ۳۰ر۱۰ـ۳۰ر۲ـ۳۰ر٤ـ۳۰ر۶ـ۳۰ر۸

لیدو (۳٤۱۲۸۲) ۱۰ـ۱۲ـ۲ـ٤ـ۶ـ۸

نپتون (۷۶۰۱۳۶) ۹ـ۱۱ـ۱ـ۳ـ۵ـ۷ـ۹

ژاله (۳۰٤۱۲۰) ۳۰ر۱۰ـ۲۰ر۲ـ۳۰ر٤ـ۳۰ر۶ـ۳۰ر۸

توسکا (۵۳۹۵٤٤) ۳۰ر۱۰ـ۳۰ر۲ـ۳۰ر٤ـ۳۰ر۶ـ۳۰ر۸

المپیا (۹۲۶۷۹۷) ۴۵ر۱۰ـ۳ـ۵ـ۷ـ۹

پاسارگاد (۳٤۲۷۸۲) ۹ـ۱۱ـ۱ـ۳ـ۵ـ۷ـ۹

چرخ‌فلک (۹۵۰۵۵۸) ۱۰ـ۱۲ـ۲ـ٤ـ۶ـ۸ر۳۰

شرق (۵۳٤۰۲٤) ۳۰ر۱۰ـ۳۰ر۲ـ۳۰ر٤ـ۳۰ر۶ـ۸ر۳۰

البرز (۳۰٤۲۵۸) ۳۰ر۸ـ ۲۰ر۱۱ـ ۳۰ر۲ـ ۳۰ر۵ـ ۸ر۳۰

★ دوستان ـ رنگی ـ سینماسکوپ
آریا (۳۱۹۸۲٤) ۱۱ـ۱ـ۳ـ۵ـ۷ـ۹

★ دامی برای مامور مخفی ـ مشت‌زن یکدست
فلور (۵۲۸۰۹۶) ۹ـ۱۱ـ۱ـ۳ـ۵ـ۷ـ۹

★ دام مرگ ـ رنگی ـ تلی‌ساوالاس
پارامونت (٤۸۳۲۱) ۱۵ر۱۱ـ۳۰ر۳ـ۳۰ر۵ـ۷ر۷ـ۳۰ر۹

★ راه اژدها ـ رنگی ـ بروس‌لی
کاپری (۹۲۸٤۰۱) ۹ـ۱۱ـ۱ـ۳ـ۵ـ۷ـ۹

★ رولور ـ سینماسکوپ ـ رنگی
گلدیس (۶۲۸۷۱۳) ۳۰ر۱ـ۳۰ر۳ـ۳۰ر۵ـ۷ر۷ـ۳۰ر۹

★ زیبای حریص ـ رنگی ـ سینماسکوپ
تاج (۳۱۳۸۶٤) ۱۰ـ۱۲ـ۲ـ٤ـ۶ـ۸ـ۱۰

★ سرتو بدزد رفیق ـ رنگی ـ جیمزکابرن
برلیان (۳۹۳۵۳۵) ۹ـ ۱۱ـ ۱ـ ۳ـ ۵ـ ۷ـ ۹

★ سولانژ ـ حقه‌های یک زن خوشگل
ستاره (۵۳۹۷۲۱) ۹ـ۱۱ـ۱ـ۳ـ۵ـ۷ـ۹

★ غرق شده ـ رنگی ـ یان‌کادار
ونک (۶۸٤۱۱۶) ۱۵ر۱۱ـ۲ـ٤ـ۶ـ۸ـ۱۰

★ عاشق دیوانه ـ رنگی ـ سانجیوکومار
حافظ (۳۹۱۰۷٤) ۳۰ر۱۰ـ۲۰ر۲ـ۳۰ر٤ـ۳۰ر۶ـ۸ر۳۰

★ قرارداد مرگ ـ رنگی ـ برونوپرادال
گلدن‌سیتی (۶۶۳۲۶۹) ۱۵ر۱۱ـ۲۰ر۳ـ۳۰ر۵ـ۷ر۷ـ۳۰ر۹

★ کاهیل مارشال ایالتی ـ رنگی ـ جان‌وین
پولیدور (٤۲۶۳۱) ۳۰ر۱۱ـ ۱۰ر۱ـ۳۰ر۳ـ۳۰ر۵ـ ۳۰ر۷ـ۴۵ر۹

★ مترسک ـ رنگی ـ جین‌هاکمن ـ آل‌پاسینو
شهرقصه (۶۲۷۲۹۰) ۱۱ـ۲ـ٤ـ۶ـ۸ـ۱۰

★ مبارزه بزرگ ـ سینماسکوپ ـ رنگی
سانترال (۹۲۸۶۸۶) ۱۱ـ۱ـ۳ـ۵ـ۷ـ۱۵ر۹

رویال (۸۲۹۷۸۵) ۱۰ـ۱۲ـ۲ـ٤ـ۶ـ۸ـ۱۰

متروپل (۳۱۹٤۱۰) ۹ـ۱۱ـ۱ـ۳ـ۵ـ۷ـ۹

★ مرد استثنائی ـ رنگی ـ لاندوبوزانکا
تراس آتلانتیک ۸ ـ ۱۰

★ مردی از شانتون ـ سینماسکوپ ـ رنگی
سهیلا (۳۱۶۲٤٤) ۳۰ر۱۰ـ۳۰ر۲ـ۳۰ر٤ـ۳۰ر۶ـ۳۰ر۸

پلازا (٤٤۲۵۵) ۱۵ر۱۱ـ۱۵ر۱ـ۳۰ر۳ـ۱۵ر۵ـ۱۵ر۷ـ۱۵ر۹

مراد (۷۵۳۳۸۲) ۹ـ۱۱ـ۱ـ۳ـ۵ـ۷ـ۹

ناهید (۳٤۹۰۹) ۱۰ـ۱۲ـ۲ـ٤ـ۶ـ۸ـ۱۰

★ مشت‌های ویرانگر از ته استخر
نادر (۳۱٤٤۹۵) ۹ـ۱۱ـ۱ـ۳ـ۵ـ۷ـ۹

★ نخاله‌ها جنگ نمی‌کنند ـ رنگی ـ گروه شارلو
شهرفرنگ (۶۲۷۶۲۸) ۱۵ر۱۱ـ۱۵ر۳ـ۳۰ر۵ـ۷ر۷ـ۳۰ر۹

★ ۷ضربه انتقام ـ رنگی ـ فخرالدین
اونیورسال (۹۲۶۹۵۳) ۱۱ـ۱ـ۳ـ۵ـ۱۵ر۷ـ۳۰ر۹

پاسیفیک (۷۵۳۳۱۱) ۱۵ر۱۱ـ۳۰ر۳ـ۳۰ر۵ـ۲۰ر۷ـ۳۰ر۹

ایران (۳۱۶۳۵٤) ۳۰ر۱۰ـ۲۰ر۲ـ۳۰ر٤ـ۳۰ر۶ـ۳۰ر۸

سایتا (۳۵۲٤٤۲) ۱۰ـ۱۲ـ۲ـ٤ـ۶ـ۸ـ۱۰

تیسفون (۹۵۸۸۸۲) ۹ـ۱۱ـ۱ـ۳ـ۵ـ۷ـ۹

رنگین‌کمان (۷۵۶۶۶۰) ۹ـ۱۱ـ۱ـ۳ـ۵ـ۹ـ۷

مونا‌کو (۷۹۵۵۹۶) ۹ـ۱۱ـ۱ـ۳ـ۵ـ۷ـ۹

پرسپولیس (۵۳۸۰۸۱) ۱۰ـ۱۲ـ۲ـ٤ـ۶ـ۸

کارون (۹۵۵۱۶۵) ۳۰ر۱۰ـ۲۰ر۲ـ۳۰ر٤ـ۳۰ر۶ـ۳۰ر۸

شاهنشاه درمصاحبه با خبرنگار شبکه تلویزیون سراسری آلمان فدرال فرمودند:

درمقابل حمله بایران، دنیاساکت نمی نشیند

شاهنشاه آریامهر اخیرا در مصاحبه‌ای با یک روزنامه‌نگار معروف آلمان فدرال از شبکه تلویزیونی این کشور نظریاتشان را درباره‌اوضاع جهانی و وضع اقتصاد و پیشرفت و جهش های صنعتی ایران اعلام فرمودند .

این مصاحبه که‌ازشبکه سراسری‌تویزیون آلمان فدرال پخش شده در غرب اروپا انعکاس وسیعی داشته است .

تولد دوبارهٔ ایران

شاهنشاه آریامهر دراین مصاحبه فرمودند:

من در قلبم تولد مجدد ایران را احساس می‌کردم اما آنچه برمن متجلی می‌گشت بیشتر تجلیات اشراقی بود که بمن نیرو می‌داد تا با اعتقاد و ایمان به فعالیتم ادامه دهم زیرا که طی چندین سال لحظات بسیار سختی را گذرانده‌ایم من تصور می‌کنم که همین ایمان بود که بمن کمک کرد که این سالهای سخت را پشت سر بگذاریم .

شاهنشاه آریامهر سپس افزودند : ازیازده سال و چند ماه پیش چهره کشور ما بکلی تغییر یافت . کشاورزان صاحب زمین شدند و کارگران با وضع وموقع تازه خود به‌میزان بیست درصد در سود کارخانه‌ها سهیم گشتند حال نیز امکان دارد تا میزان ۴۹ درصد سهام کارخانه‌ای را که در آن کار می‌کنند خریداری کنند . این امکان همیاری‌کارگران هست و همیاری‌کارمندان کارخانه اگر آنها نخواهند از این وضع استفاده کنند یا بعلت اینکه نمی‌خواهند و یا بدین جهت که پول کافی ندارند ، زیرا که یک کارخانه می‌توانند پانصد میلیون دلار ارزش داشته باشد و کارخانه دیگر ده میلیون دلار ارزش داشته باشد .

آنگاه ابتدا دیگر کارگران و کارمندان ایران می‌توانند این سهام را خریداری کنند و سپس بقیه اهالی این کشور این حق را دارند مشروط برآنکه هیچکس از یک حد معین بیشتر سهم نداشته باشد .

پرسش‌ها و پاسخ ها

خبرنگار ـ اعلیحضرت از انقلاب سفید ، انقلاب شاه و ملت و از پیشرفتهای حاصل شده سخن گفتند ، اکنون جهشی فوق‌العاده بزرگ به جلو که بکمک ان ایران باید صنعتی شود در دستور روز قرار دارد .

شاهنشاه ـ در واقع در جهان مادی ما ، امروزه پیشرفت باید همراه با صنعتی شدن و تکنولوژی باشد برای آنکه یک کشور پیشرفت کند نباید جنبه صنعت و تکنولوژی را از نظر دور داشت .

ما این راه را با سرعت وکوشش بسیار طی می‌کنیم ، زیرا فقط از این طریق است که می‌توان بازار های جدید کار ایجاد کرد و سطح زندگی را بالا برد .

اگر ملت رهبری نداشته باشد یعنی ازرهبری نوینی برخوردار نباشد ، آنگاه ممکن است این مشکلات بسیار ناگوار شود . برای جلوگیری از این امر باید مردم به‌رهبرخود ایمان داشته باشند.

خبرنگار ـ اعلیحضرت تصور می‌کنند چه زمانی ایران دیگر به کشور های صنعتی جهان نیازمند نخواهد بود .

شاهنشاه ـ این وابستگی نسبی مدت‌زیادی ادامه نخواهد یافت .

تصور میکنم ما تا هشت سال دیگر قادر خواهیم بود مهمترین نیاز های خود را تامین‌کنیم اما از آنجا که هیچ کشوری در دنیا نمیتواند بگوید من در مرزهای بسته و معین خود زندگی می‌کنم. خوشنود بودن وبسنده‌کردن به تولیدات خویش خود نوعی وابستگی ایجاد می‌کند . باید معامله کرد و درغیر اینصورت نمی‌توان به زندگی ادامه داد . ما در آینده با تولیدات به مراتب بهتری معامله خواهیم کرد .

خبرنگار : تمام‌کشورهای صنعتی در طرح های‌ایران‌سهیم هستند . اعلیحضرت‌براساس چه معیاری همکاران‌خود را انتخاب‌می‌کنند؟

شاهنشاه ـ در این مورد هیچ تبعیضی و هیچ سیاست رجحان دهنده‌ای وجود ندارد ما بهترین پیشنهاد و بهترین تکنیک‌را انتخاب می‌کنیم. البته گاهی با یک کشور دوستی بیشتری داریم تا با کشوری دیگر ، اما این‌یک امر طبیعی و انسانی است ولی این اصل هیچوقت تاثیر فوق‌العاده‌ای در تصمیمات ما ندارد .

خبرنگار ـ اما این امر گاهی رقابت هائی بوجود می‌آورد ؟

شاهنشاه ـ بله بوجود می‌آورد و ایجاد رقابت به سودماست مانند مترو و سیستم‌تلویزیون رنگی سکم .

خبرنگار ـ مثلا راکتور های اتمی ...

شاهنشاه ـ بله ... در مورد مترو رقابتی وجود نداشت زیرا که ما تصمیم گرفته بودیم این کار را با فرانسویان انجام دهیم و در زمینه راکتور های‌اتمی هم رقابت چندانی وجود نداشت زیرا ما به تعداد زیادی راکتور احتیاج داریم که هیچ کشوری به تنهائی نمی‌تواندخواسته ما را برآورد زیرا که نه فرانسه نه آلمان ونه ایالات متحده نمیتوانند به تنهائی نیروگاه هائی به ظرفیت ۲۳ تا ۲۵ مگاوات که مورد نیاز ماست طی ده سال آینده بسازند

خبرنگار ـ نظر شاهنشاه درباره مناسبات و روابط کشورشان با آلمان چگونه است ؟

شاهنشاه ـ این روابط بسیار درست ومنطقی است فکر می‌کنم که آلمانی‌ها در ده و پانزده‌سال گذشته چندان توجهی به حضور خود در ایران نداشتند .

آنها فقط به این می‌اندیشیدند که ماشین‌آلات بفروشند و تولید خود را در آلمان متمرکز کرده بودند من این موضوع را مدتها پیش با یکی از وزیران اقتصادی شما مورد بررسی قرار دادم و گفتم :

ایران کشوری است که در صورت سرمایه گذاری در آن زیان نخواهید برد خود ما به تنهائی دارای یک بازار بزرگ داخلی هستیم و از طریق ایران نیز می‌توانید به کشور های همسایه ما تا شعاع دو هزار کیلومتری تولیدات خود را صادر کنید .

هرچه در اطراف ایران وجود دارد یک بازار طبیعی بشمار می‌رود .

اما آلمانیها همه چیز هم تولید و هم اقتصاد را در کشور خود متمرکز کرده بودند نتیجه این شد که شما سه میلیون کارگر خارجی بکار گماردید و اقتصادی ملتهب دارید اگر شما بخشی از این سرمایه گذاری را در کشور ما عملی کرده بودید امروز با مشکلات کمتری روبرو بودید .

خبرنگار ـ قرار بود که پالایشگاه بوشهر بزرگترین طرح مشترک صنعتی ایران و آلمان شود اما در این بین محاسبه های اقتصادی نشان داد که تاسیس این‌پالایشگاه در بوشهر دو تا سه برابر گرانتر از ایجاد یک چنین مجتمعی در هانور خواهد بود آیا در این شرایط امیدی به تحقق این پروژه هست ؟

همکاری با کروپ

شاهنشاه ـ من هیچ دلیلی نمی‌بینم که مخارج این طرح این چنین زیادتر از قیمت در هانور بشود زیرا که بخش عظیمی از اجزاء و لوازم را می‌توان در ایران تولید کرد .

ما با کروپ طرحی برای اجرای یک برنامه بزرگ صنعتی آماده‌کرده‌ایم‌که سالانه ماشین‌آلاتی بظرفیت ۱۳۰ تا ۱۵۰ هزار تن تولید کند بعلاوه ما هم‌اکنون در ایران کارخانه هایی بهمین ظرفیت داریم .

بنابراین می‌توان بسیاری از وسائل و قطعات و لوازم را برای پالایشگاه بوشهر در ایران تولید کرد با گشایش مجدد کانال سوئز نیز ارتباطات آسانتر و ارزانتر می‌شود .

از این گذشته ، ما با اروپا از طریق‌شوروی و ترکیه ارتباط و راه‌آهن داریم ، وسائل و ماشین آلات سنگینی را هم با کشتی می‌توان حمل کرد .

همچنین شما فراموش کرده‌اید که هزینه کار در آلمان بسیار گرانتر است . حتی اگر دستمزد کارگران ما که بسرعت سرسام آوری بالا می‌رود ، باز هم بیشتر شود ، دستمزد در ایران کماکان کمتر از آلمان خواهد بود . بعلاوه در ایران اعتصاب نیز پیش نمی‌آید ، این عوامل در محاسبات کارشناسان منظور نشده است دراروپا اعتصاب وجود دارد و در ایران نه .

خبرنگار ـ البته بعضی از صاحبان‌صنایع در کشور های صنعتی جرات مشارکت در پروژه های صنعتی ایران را ندارند .

معذالک ایران نیز به همکار دارد آیا می‌خواهید که از طریق سهیم شدن در کروپ ، باب‌کوک و متمسن یک چنین همکارانی را متعهد کنید ؟

شاهنشاه ـ بله این خود عامل موثری در سیاست ماست و بهمین جهت در تکنیک بسیار ممتاز اروپا سهیم و شریک می‌شویم همزمان با این مطلبی را یادآور می‌شوم که خودتان می‌دانید و آن اینکه از زمان سهیم شدن ما درکروپ‌ارزش سهام کروپ بالا رفته است .

این امر درمورد دیگرموسسات صدق‌می‌کند.

ما در هرشرکتی‌که‌سهیم شویم ارزش‌سهام‌مان بالا می‌رود بخصوص که خودمان فرآورده‌های آنان را خریداری می‌کنیم ما با کروپ مشترکادر برزیل سرمایه گذاری خواهیم کرد و همین طور در جاهای دیگر . همچنین با هرسرمایه گذاری ما بهای سهام کارخانجات ترقی میکند .

به زبان دیگر ایران از این طریق هم از نظر تکنولوژی و هم از نظر اقتصادی بهره‌مند میشود .

خبرنگار ـ آیا کارخانه های دیگر آلمانی نیز در لیست خرید ایران قرار دارند یا اینکه اکنون آنچه را که می‌خواستید بدست آوردید ؟

شاهنشاه ـ خیر هنوزامکانات فراوانی‌وجود دارد معمولا آنهائی که دچار مشکلات هستند خود با ما وارد مذاکره می‌شوند . اما افرادی وجود دارند که در این زمینه اشتباه می‌کنند من باید مطلب تازه‌ای را یادآور شوم که شاید حیلی مناسب نباشد ولی برای ذکر مثال لازم است ، وقتی از فولکس واگن خواستیم به ایران بیاید گفتند نه ولی حالا آنها می‌خواهند بیایند و ما می‌گوئیم نه . البته چرا باید پاسخ مثبت بدهیم فولکس واگن اکنون میزان تولیدات خود را ۲۵ تا ۳۰ درصد کاهش داده و مرسدس بنز نیز همینطور .

خبرنگار ـ آیا اکنون لحظه مناسبی برای خرید سهام نیست ؟

شاهنشاه ـ دیگر دیر شده زیرا که بانک آلمان سهام را خریده است اما کشور ما براحتی می‌توانست سالانه صد هزار اتومبیل مرسدس‌بنز خریداری کند .

خبرنگار ـ اعلیحضرتا آیا برای ایران سودبخش است که در « آ ا گ » ، « ب . ا . اف . اف » ، « مسترسویت » ، « پیلیکو » یا در برسترو بانگ سهیم شود ؟

شاهنشاه ـ اینها مسائلی است که مادائما بررسی و مطالعه می‌کنیم اگرچنین مشارکتی برای اقتصاد ما مفید باشد ما آنرا انجام خواهیم داد ما ترجیح می‌دهیم که در شرکت های معتبرسرمایه گذاری کنیم تا به این ترتیب به آنها نیز کمک‌کرده باشیم برخی از شرکتهائی که شما نام بردید ، اکنون با مشکلات مالی روبرو هستند . اگر ما بتوانیم کمکی به این شرکتها بکنیم باکمال میل انجام می‌دهیم زیرا مایلیم نقش مثبتی در اقتصاد جهانی داشته باشیم و نه فقط ملک و آسمانخراش و رستوران خریداری‌کنیم‌انگیزه معامله باپان‌امریکن نیز این مسئله بوده است .

خبرنگار ـ اعلیحضرتا اگرهدفهای‌اقتصادی ایران آنچنان که مورد نظر بوده برآورده نشود سهام خریداری‌شده‌را خواهیدفروخت.

شاهنشاه ـ خرید سهام و فروش سهام البته یک تصمیم کاملا مالی است کسی سهامی را خریداری می‌کند به این امید که با فروش آن سودی بدست آورد در مسیر یک تحول اقتصادی از پیش می‌شود دریافت که فلان سرمایه گذاری سودبخش است یانه . اما ما از سرمایه‌گذاری‌های‌خود درآلمان پشیمان نیستیم زیرا همه آنها شرکت‌های معتبری هستند.

خبرنگار ـ اعلیحضرتا صرفنظر از این‌که ایران امروز یکی ازبزرگترین خریداران‌صنایع نظامی امریکاست درنظر آمریکائیان ایران‌یک دوستو متحد تلقی میشودو بنظر من حتی‌معتبرتر از عربستان سعودی، آیاایران‌نیز دربرابرامریکا چنین برداشتی دارد؟

سلاحهای اتمی

شاهنشاه ـ بدیهی است‌که‌ما در سیاست خود همیشه ازخط مشی‌سیاست مستقل ملی پیروی می‌کنیم. ما همیشه آنچه را انجام می‌دهیم‌که بسود کشورمان باشد. ازطرفی علائق ایالات متحده وایران بایکدیگر هماهنگی دارند زیرا که‌امریکا هدفهای استعماری و امپریالیستی رادنبال نمی‌کند.امری که ایران تحمل آن‌راهی نخواهد توانست داشته باشد.

ماتا امروز در تاریخ‌مناسبات خودبا امریکا با مقاصد نادرستی ازجانب امریک روبرونبوده‌ایم. شاید امریکاگاه دچار اشتباهاتی شده‌که‌همه ازآنها آگاهند امابطور کلی سیاست‌امریکا درجهت سیاست مستقل ملی‌ایران است .

خبرنگار: آیا اعلیحضرت با توجه‌به دسته بندیهای گروهی در منطقه همانند ژنرال دوگل‌در فرانسه گاهی به‌سلاح اتمی به‌عنوان وسیله ایمنی وحفاظتی‌نیاندیشیده‌اند؟

شاهنشاه ـ حقیقت اینست که ... نه. برعکس ما می‌کوشیم منطقه خودرابعنوان یک‌بخش آزاد از سلاحهای اتمی حفظ کنیم.

اگراین‌امر امکان‌داشته باشدمن خیلی‌خوشوقت خواهم‌بود که‌سهمی‌درایجادیک منطقه خالی ازسلاحهای اتمی داشته‌ایم‌وما این‌سیاست راتا آخرین مرحله ممکن ادامه خواهیم داد.

امیدواریم که‌جهان روزی‌را نبیند که۲۰تا۳۰کشور کوچک وبزرگ بابمب‌اتمی تجهیز شده‌باشد یک چنین حالتی اوضاع‌جهان رابکلی‌مختل خواهد کرد‌ووضع ناسالمی بوجود خواهدآورد .وبهمین جهت‌ما ازسیاست غیر هسته‌ای پیروی می‌کنیم.

خبرنگار: ایران‌درزمینه سلاح‌های کلاسیک به‌تانک «لئوپارد۲» آلمان بعنوان جانشین تانک های انگلیسی علاقه‌نشان داده است اعلیحضرت تصور می‌کنند که‌ایران باوجود تحریم کنونی، این تانکها رادریافت کند.

شاهنشاه ـ ما دیگرعلاقه به تانک «لئوپارد۲» ندارایم زیراوقتی که شما امکان آنرا داشتید با انگلستان رقابت‌کنید پیشنهادهای غیرقابل قبولی کردید درنتیجه‌ماهم از «لئوپارد ۲» صرفنظر کردیم‌و تصمیم به‌خرید یک‌نوع تانک انگلیسی که‌تکامل‌یافته تر از چیفتن سابق است گرفتیم .

تهدید آشکار

خبرنگار ـ اعلیحضرتا تنگه هرمز درصورت بروز بحران ،حساسترین نقطه منطقه محسوب میشوداز سوی دیگرتازگی یک‌بازی‌جدید قدرت دراقیانوس هندآغاز شده است اعلیحضرت‌نقش ایران را دراین میان چگونه می‌بینند ؟

شاهنشاه ـ ملاحظه می‌کنید شما اکنون‌از تهدید های آشکارسخن می‌گوئید تاچندی پیش رویای‌بزرگ ما این‌بود که آنچنان نیروی دریائی داشته باشیم که توانائی‌بازنگهداشتن تنگه‌هرمز راداشته باشیم،مجسم کنید که‌این تنگه‌بسته شود‌آنگاه ما ازنفس می‌افتیم‌و همینطور اروپاو ژاپن‌زیرا که ارتباط‌آنها بامنابع انرژی قطع میشود بخصوص ژاپن. چون شما می‌توانید از کشورهای عربی‌خطوله نفتی به‌دریای مدیترانه‌بکشید. اما امروز تنگه‌هرمز دیگر تنهاتضمین کننده جریان نفت‌به اروپا وژاپن محسوب نمی‌شود. بلکه اکنون این مسئله درمورد اقیانوس هند صادق‌است.

بنابراین شعاع دفاعی‌ایران تا اقیانوس‌هندامتداد می‌یابد شاید این‌امربرای شما روشن نباشدولی‌برای من‌کاملا مشهود است به‌این‌ترتیب پاسخ‌شما به‌تجهیز نظامی ایران داده شده‌است.

دراین‌مصاحبه شاهنشاه درمورد کمک‌نظامی‌ایران به عمان‌فرمودند اولابسبب این‌که سلطان عمان این کمک راتقاضا نموده است‌ثانیا اگردراین قسمت از جهان اتفاقی بیفتد این امر خطری برای تنگه هرمز ایجاد میکنداین‌امر میتواند مشکلات فراوانی ببارآورد تصورش را بکنید‌اگر یک نفتکش سیصد هزار تنی دراین منطقه غرق‌شود خلیج‌فارس برای مدت خیلی زیادی غیرقابل استفاده خواهدبود.

حزب رستاخیز

خبرنگار ـ اعلیحضرتا شما تمام احزاب،را منحل‌کردید تاهمه این‌احزاب درحزب واحدی بنام‌رستاخیز ملت ایران متمرکز شوند.

شاهنشاه ـ من‌نمی‌دانم این حرفها را چه‌افرادی میزنند تمام احزابی‌که‌تاکنون فعالیت داشته‌اند صدبر صد وفادار بوده‌اند احزاب‌وفادارنیازی به‌منحل شدن ندارند شکل‌قدیمی دیگر کارآئی نداشت زیراحزبی که‌بقدرت می‌رسید تمام‌نتایج نیکوی پیشرفت رابدست می‌آورد واحزاب اقلیت صددرصد بازنده بودند باوجود آنکه آنهانیز کاملا وفادار بودند.

حال با ایجاد این‌حزب سیاستمداران اقلیت‌نیز امکان آنرادارند که‌دردولت به‌همکاری بپردازند.

خبرنگار ـ آیا اعلیحضرت معتقدند که‌جهان می‌تواندبه ارزیابی عادلانه‌ای‌از منابع طبیعی،ارز ها ،منابع ملو طلا دست یابد.

شاهنشاه ـ امیدوارم. برای تولیدات کشاورزی‌و صنایع باید یک‌راه حلی‌یافت بهمین جهت‌ما همیشه خواهان مذاکره‌بین‌کشورهای تولیدکننده و ممالک مصرف‌کننده بوده‌ایم وحال طرفدار مذاکره بین‌همه‌ی کشور های مولد موادخام واولیه وهمه‌ی ممالک‌صنعتی هستیم.

مسئله طلا حساس‌است زیرا ممالکی وجوددارند که صاحب طلای‌فراوان هستندوکشورهائی هستندکه طلاندارند وبنابراین نمی‌توان ارزش طلارا بالابردکه کشور های‌نروتمند غنی‌تر وکشورهای فقیر کاملا ناامید شوند .

خبرنگار :اما این‌کاری بودکه فرانسه کرد .

شاهنشاه ـ فرانسه این‌کار رابطور غیر رسمی کرد یعنی‌اگرکسی بخواهد درفرانسه طلابخرد باید قیمت تعیین شده رابپردازد اما این‌امریک شکل‌رسمی بخود نگرفته واگر ازچنین سیاستی در زمینه طلا پیروی شود مابه‌آن اعتراض خواهیم کرد.

خبرنگار :اعلیحضرتا دراین موقع که بحران جهانی وجود دارد شما وکشورتان چه راهی رابه‌جهان پیشنهاد می‌کنید؟

شاهنشاه ـ این‌راه یک هم‌بستگی متقابل است و محتوای آن توجه به‌نیاز های‌آن‌دسته ازکشور هائی است‌که برای پیشرفت‌کشور خودبه‌کمک زیادی نیاز دارندو سطح‌زندگی آنان پائین‌است این‌غیرممکن‌است که شما وبرزوی‌هم مانثروتمند باشیم‌وهمه چیز در اختیار داشته باشیم درحالیکه درکشورهای دیگرجهان مردم‌ازگرسنگی بمیرند این‌غیرممکن استو یک‌چنین وضعی نمی‌تواندوام داشته‌باشد.

جنگ درخاورمیانه

خبرنگار : اعلیحضرت قبلا با کورش وداریوش مقایسه شده‌اند ، آیا اعلیحضرت این‌قدرت‌را درخود احساس میکنند که‌با وجود شوروی درشمال ،زورآزمائی قدرتهای بزرگ در خلیج‌فارس و اقیانوس‌هند واحتمال یک جنگ‌مجدد بین‌کشورهای عربی واسرائیل‌بتوانند کشورو ملت‌خودرا بسوی آینده‌ای مطمئن و سعادتمند رهبری کنند.

شاهنشاه ـ ما تاکنون موفق بوده‌ایم و مصمم هستیم‌که در آینده نیز این‌کاررا بهرقیمتی که‌باشد انجام دهیم.فکر می‌کنم این‌راهمه باید بدانند ایران کشوری‌است که‌اجازه نخواهد داد هرکاری که‌دیگران میخواهند باآن انجام دهند هردست‌اندازی به معنی جنگ است واین‌راهمه باید بخوبی‌بدانند.

خبرنگار :اعلیحضرتا ،فکر می‌کنید ایران چه‌موقع خواهدتوانست به قدرت جهانی خوددست یابد.

شاهنشاه ـ این‌امر خیلی زود تحقق خواهد یافت. اما امروز قدرت‌جهانی بودن‌بمعنی گذشته‌نیست. درگذشته قدرت بافتح دیگر کشورها تعبیر میشد.امروز قدرت به‌معنی عملی‌ساختن اندیشه‌های والا وساختن جامعه شکوفائی است که‌درآن خوشبختی وعدالت حکم‌فرما باشد.شماقبلا از امنیت داخل‌ما صحبت کردید ما مشکلی‌در مورد امنیت داخلی نداریم ما یک مشکل تروریستی داریم‌مانند شما درآلمان.

امنیت خارجی

خبرنگار :درزمینه امنیت‌خارجی شما به انعقاد قراردادی باعراق امنیت‌یکی از مهمترین مرزهای‌کشور را تامین‌کردید .

شاهنشاه ـ بله این یک‌تحول مطلوب است. اما طرح‌مسئله به‌این‌شکل درست نیست .امنیت خارجی یک‌کشور بستگی به‌قدرت نظامی‌آن دارد، مابار ها و بارها شاهد بوده‌ایم که‌کشوری بدلیل آنکه ازلحاظ قدرت‌نظامی ضعیف بوده، دردرگیری های بین‌المللی به نابودی کامل کشانده شده‌است .سازمان ملل‌نیز تاکنون نتوانسته است‌ازاینگونه حوادث جلوگیری کند. درعصرما این‌گناهی نابخشودنی ومرگ آورخواهد بود که‌کشوری نتواندازخوددفاع‌کند بنابراین سیاست کشور ما اینست‌که بتوانیم تاآخرین لحظه‌از خوددفاع کنیم هرچندما دراین‌میان‌روی دوستان خود نیزحساب می‌کنیم، امانمیخواهیم که‌کاملا وابسته به‌کمک خارجی باشیم زیرا امکان دارد که‌این کمک روزی عملی‌نباشد.

خبرنگار ـ البته ایران دوهزار کیلو متر مرز مشترک باشوروی دارد وبایدراه ارتباطات نفتی و اقتصادی رادر خلیج فارس نیز حفظ‌کند آیا تجهیز نظامی‌ایران فقط بخاطر این‌خطر آشکار است یا این‌که دلایل مهمتری وجود دارد.

شاهنشاه ـ شما خود واژه‌آشکاررا بکار بردید در جهان گاهی‌اوقات خطر آشکار دیده میشودو گاه نیز ازانظار مخفی‌است امانباید غافلگیر شدبایدهمیشه برای همه‌چیز آماده بود البته‌من‌نمی‌خواهم از جنگ‌با شوروی سخن‌بگویم،زیرا که شوروی یک‌قدرت اتمی استو ما یک‌قدرت اتمی نیستیم.

رودرروئی‌با یک قدرت‌اتمی ناممکن‌است ،اما حمله به‌کشورما نمی‌تواند ازطرف جهان نادیده انگاشته‌شود زیرا که‌حمله‌به ایران توازن جهان‌را بکلی بهم خواهد زد ما به‌اندازه کافی ازاین جنگهای به‌اصطلاح محدود و منطقه‌ای اطلاع داریم. جنگ‌های‌برق آسائی که‌چند هفته طول می‌کشدو هیچکس درآن دخالت نمیکندحتی سازمان ملل متحد.بدین سبب‌ایران باید بتواند از موجودیت خود درچنین جنگ‌هائی دفاع‌کند ایران‌باید برای‌هرگونه‌جنگ‌احتمالی‌آماده‌باشد. نه‌فقط‌دربرابر تهدید آشکار بلکه‌دربرابر همه اشکال‌آن.

پذیرفته‌شدگان‌وذخیره‌های انستیتو تکنولوژی مکانیک‌ماشین تبریز

ثبت نام از پذیرفته شدگان تاپنج روز بعد از انتشار آگهی واز ذخیره های اول تا ۷ روز ودوم تا ۹ روز بعد از انتشار آگهی بعمل خواهد آمد.

مدارک .

۱ـ عین دیپلم متوسطه و ریز نمرات ششم متوسطه که بگواهی اداره آموزش و پرورش محل رسیده باشد.

۲ـ عین برگ آزمون عمومی

۳ـ رسید برگ درخواست تائیدیه تحصیلی دیپلم

۴ـ عکس ۴×۶ برای مشمولین ۱۶ قطعه و غیر مشمولین۱۲ قطعه پشت نویسی شده.

۵ـ اصل‌وفتوکپی دفترچه آماده بخدمت برای مشمولین و اصل وفتوکپی برگ خاتمه خدمت یامعاف از خدمت

پذیرفته‌شدگان‌و ذخیره رشته مکانیک ماشین های کشاورزی‌انستیتو تکنولوژی مکانیک ماشین تبریز قبول شدگان

علی اکبر افدیده
مهدی صفا دوست
نادر محمد علی زاده بختوری
احمد حسین زاده اصل
رحیم فولادی اسکوئی
رسول زارع رسولی
مصطفی مصطفی‌زاده آقچه‌کهل
احمد حقیقت پور
مسعود نوائی
شیرویه اجرائی سیسان
محمد باقر میرزائی دمابی
رمضان علی حاجیلری
عبدالقاء کاکیلی
توحید قیم امانی
عبدالحسین قناد زاده
بیوک حنیفه نژاد زیبائی
مسعود اهری زاد
نادر طاهری
سید جواد صدرالدینی
محمد حسین شروین
فرامرز مظفری
مسعود عزیزیان گلندرق
میرجعفر نیگجه بیله‌سوار
ناصر راثی
عبدالعلی ناظری
میرقربان زرافشانی قربانی
جعفر فرخ‌پی
حسن امینی دهخوارقانی
سلیمان نبئی
سید حسن سیدی
سید حسین سید گلشنی
محمد علی گلبازی
صمد اسدی نارنار
قدرت‌اله وقارفرد
غلامرضا حدادی
نعمت‌اله پرویزی
محمد فتح‌اللهی حیدرآباد
ابو الفضل نریمانی
سینا عبدالمحمدیان
پرویز جاهد
علی حسین کاشانی
غلامرضا حیدری حیاتی
مسعود مظفری
محمد ملکی
سید حسن علوی میلانی
نوروز عبادی یوسف
محمد ناصر مسگری جنت آباد
محمد علی عطاریان خسروشاهی
غلامرضا آخوندی شیخ احمدلو
خسرو پاسیان
رحیم بافنده تیز
جمال پیرباستان
میرجلیل چاوشی
ابراهیم فیضی درخش
یوسف حسین زاده درآباد
حسین عباسیان نجف‌آباد
بهرام اعظامی
فریدون زمان
حمید نوین
علی وامق
فریدون شهباز کوچه
حسن قربان زاده بقائی
محمود عباسی لسیسار
مجید جودوی
وحدت حسینی گلخوران
پرویز زاهد
مسعود رزاقی منش
صمد علیاری یگانه
محمد علی لطف پور ساعدی
حسین طالقانی
محمد صادق قصاب داری

ذخیره اول ماشینهای کشاورزی

یعقوب جهنمی
محمد جواد خلیلزاده بهروزیان
محمد کاظم صفاری
غلامعباس آرامش
حسن غریبی اسکوئی
حبیب نی داوری
محمد رضا علیزاده
محمد تقی قدیری اصل نوبری
سعید بوستانی
رسول پورعلی قاضی جهانی
احمد رسولی خونساری
عباس خاک بازان
حجت باستانی خواجه
سعید دباغ تهرانی
محمد ضیائی مهر
داود علیزاده یگانی
ناصر پیرانی
محمد ضیائی مهر
ماهرخ مقصودی
هوشنگ پیرمرد آذری‌مرکید
مسعود خاکی
اصغر ظرفیان
ابراهیم حاجیزاده مغانجوقی
بهروز عباسقلی زاده بختور
کریم زاغیان
کریم خیاط نوروزی
سعید ولیزاده
محمد رضا کاغذی
بهمن خرم نژاد
جعفر خلیلی خسروشاهی
مجید آسوده
محمد علی امامی‌پور
نصراله عباسی
محمد رفیع معینی
محمد حسن زردی
مجتبی ضیائی
رحیم نصیروند
محمد فغفوری نعمت‌آباد
تقی عبداللهی آقاباقر
فرخ زرشناس
عباس آقابیگی
اسداله عطائی نوتاب
علی‌اصغر رضوانی اصل
محمود خادمان
فرهاد نوروزی
محمد دلخون حسینی
داود راستجوئی
اسداله عهد نوکرخان
محمد عمادی
میرعلی اکبر یوسف گاوگانی
سلام‌اله علوی
حسن شکور
عادل صفاری
خلیل هادی
جواد رنجبر
علیرضا کریمپور
غلامحسین کشاورز
خلیل پزشکی
محرم عالم دوست

ذخیره دوم ماشینهای کشاورزی

میراصغر قرشی‌زاده زندآبادی
جلیل سلیمانی
علی امتنانی
محمد عالیلو
مجید قدکساز
فیروز ملکی زاده
بهروز قهرمانی شام اسبی
سیاب حقی
مجید لشگری
حسینقلی بدرنژاد
مجید عربیان منفرد مقدم
سید عبدالحکیم سهراب
عبدالحمید مردان‌پور
اسماعیل ابراهیمی‌صدر
یعقوب گلشانی
محمد مهدی صفاری نژاد
اسماعیل جباری
رضا اعتباری
فرامرز پناهی گاوگانی
سعید چیت‌ساز مقدم
محمد باقر آل‌اسحق
جواد کریم زاده نقشینه
صمد جاودانی‌پور
علیرضا حیدری
قاسم علی تیلا
جلال وحدتی
امراله عقیلی جوشقانی
حسین نیک خواه
سید حسین علاء الدین

بقیه در صفحه ۲۷

توضیح

در صفحه ۲۲ امروزتصویر چرچ و اشنگتن در متن‌گزارش « آمریکا ... » اشتباها بجای تصویر توماس جفرسون چاپ شده است .

شاگرد ممتاز

آرام حمیدی دانش آموز دبستان همایون تاج با معدل کتبی ۱۸٫۷۹ بین ۲۷۲۵دانش آموز کلاس پنجم ابتدائی آموزش‌وپرورش ناحیه۸تهران شاگرد اول شده است .

آ ـ ۱۰۲۱۷

Iranian Diesel Engine Manufacturing Co.

Fur unsere Planungsabteilung, Arbeitsvorbereitung und Produktion, suchen wir.

Ingenieure (grad. Maschinenbau) und Techniker.

Aufgabengebiet:

Erstellung der Fertigungsplane der Metorenteile, Werkzeugdisposition und Werkzeugplanung sowie Produktionsaufgaben.

Voraussetzung fur Ing.:

1. **Abgeschlossenes Studium als Ingenieur (grad).**
2. **2 Jahre Berufserfahrung in Fertigungsplanung**

Bitte, richten Sie Ihre Bewerbung an unsere Personalabteilung
IDEM — Tabriz
Post Box 311

قابل توجه

موسسات حمل ونقل مواد غذائی وفاسدشدنی

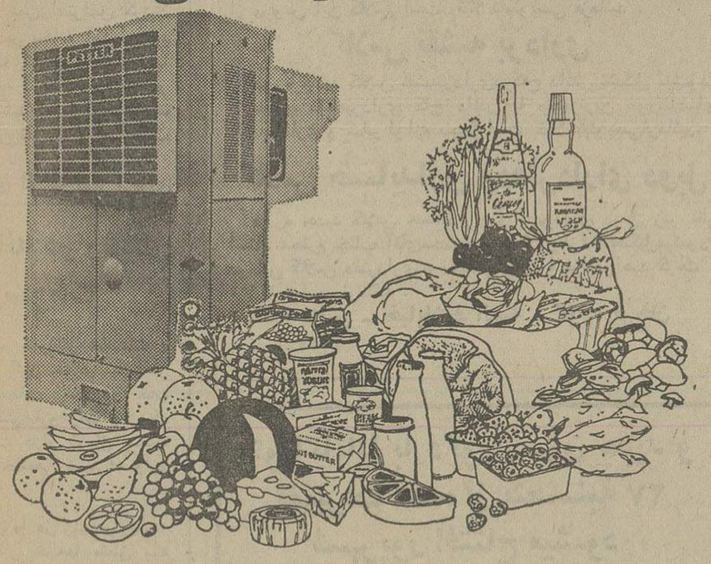

شما هم مانند اکثر موسسات معتبر حمل ونقل‌اروپا که‌دارای نقلیه‌سردخانه‌دار میباشند از دستگاههای سردکننده پتر استفاده نمائید . پتر نامی بزرگ درصنعت تولید دستگاههای سردکننده وبرودت

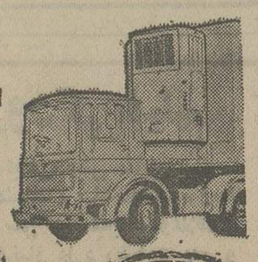

نماینده‌انحصاری‌درایران

شرکت‌صنعتی نبوغ (سهامی‌خاص)

خیابان روزولت کوچه‌ناقب شماره۱۴

تلفن ۸۳۰۸۷۳-۸۳۰۸۷۴

یوگسلاوی کالاهای زیر رادرسومین نمایشگاه بین‌المللی تهران بمعرض نمایش گذاشته‌است

* **اتومبیل سواری«زاستاوا»**
* **ماشین آلات کشاورزی**
* **محصولات فولاد ، آهن و سایر فلزهای دیگر**
* **ماشین آلات**
* **لوازم الکتریکی**
* **لوازم خانه**
* **رادیو وتلویزیون**
* **محصولات پارچه بافی**
* **لوازم اسکی**
* **محصولات شیمیائی ولاستیکی**
* **داروها و لوازم پزشکی وجراحی**
* **مواد غذائی و لوازم سوپرمارکت‌ها**
* **وانتخابی ازمحصولات ۱۲۰**

واحد تولیدی یوگسلاوی

تلفن سرویس حوادث ۳۱۱۲۱۲

دختر عربده‌جو باتهام سرقت زندانی شد

★ این دختر که خود را «سیماامیرفلاح» معرفی میکرد «شهین شاطری» نام دارد و قبلابه‌اتهام مجروح کردن یك مامور راهنمایی در میدان شهیاد ، دستگیر شده بود ...

★شهین شاطری : اواکنون در زندان بسر می‌برد

دختر عربده‌جویی‌که مامور راهنمایی را در میدان شهیاد مجروح کرده بود به اتهام سرقت زندانی شد .

«شهین شاطری» دختر عربده جویی که قبلا خود را سیما امیرفلاح معرفی کرده بود ، چند روز پیش بدنبال نزاعی‌که با عده‌یی رهگذر داشت،مامور راهنمایی را مجروح کردو در حین فرار دستگر شد .

بدنبال درج این خبر در روزنامه اطلاعات ،گفته شدکه شهین قبلا در رضائیه درخانه دکتر امیرفلاح خدمتکار بودهو با سرقت ٦ هزار تومان پول نقد از خانه دکتر ، از رضائیه فرار کرده و به تهران آمده است و اکنون به اتهام این سرقت نیز تحت پیگرد قانونی است .

خبرنگارما در رضائیه برای کسب اطلاعات‌بیشتر و روشن شدن ماجرا با مادر «شهین» گفتگو کرد .

مادر دختر عربده‌جو در گفتگو با خبرنگار ما اتهامات وارده به دخترش را رد کرد و گفت :

برخلاف شایعاتی که وجود دارد دختر من خدمتکار منزل دکتر امیر فلاح نبود بلکه او در کلاس دهم درس میخواند و این من بودم که اینجا و آنجا کار میکردم تا زندگی‌او ازهرجهت‌تامین‌باشد و هیچگونه کمبودی احساس نکند .

«شهین» همیشه از اینکه من خدمتکار بودم رنج میبرد . تا اینکه یکروز بهمراه یکی از دوستانش بنام «صفیه» به‌بهانه اینکه از راه مدرسه قصدرفتن به اردو را دارد ، نامه‌یی‌پیش من آورد و با این عنوان که «اجازه‌نامه»ئی است‌که ازمدرسه بدستش داده‌انداز من‌خواست تا آنرا امضاء کنم و چون من خودداری کردم ، صفیه امضای مرا جعل کرد و هردو رضائیه را ترک کردند.

وی آنگاه گفت :

«چند روز پس از رفتن دخترم خبر برخورد او با مامور راهنمایی را در روزنامه خواندم و تازه فهمیدم که دوستان ناباب چه بلایی به سر او آورده‌اند» .

مادر شهین در پایان افزود :

«من مطمئن هستم که دخترم پولی ندزدیده و اگر هم پولی سرقت شده باشد این عمل توسط دوستان ناباب او صورت گرفته است .

بدنبال این ماجرا خبرنگار ما کسب اطلاع کرد که‌ماموران انتظامی در تهران شهین را به اتهام سرقت دستگیر کردند و او را تحویل دادسرای‌تهران دادند .

شهین درحال حاضر در حبس بسر میبرد .

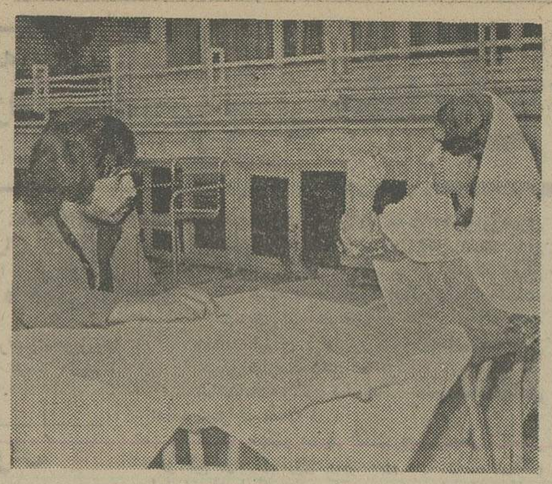

★مادر شهین شاطری به خبرنگار ما در رضائیه: دختر من پول ندزدیده ، دوستان ناباب باعث بدنامی اوشده‌اند...

دربرخوردیك پیکان‌بااتوبوس ۲ نفر کشته شدند

آمل ـ در برخورد یک پیکان‌با اتوبوس در جاده هراز ۲ نفر کشته و ۳ نفر بشدت مجروح شدند . پیکان ۳۱۲۴۳برانندگی قاسم‌بدری‌کارمند مرکز مخابرات تهران اهل مهاباد که از تهران به آمل در حرکت‌بود در پیچ «منگل» ۲۴ کیلو متری آمل با اتوبوس ایران‌توریست بشدت تصادف کرد .

در این حادثه حاج‌علی‌اصغر رمضانی ٦۰ ساله و هاجرنور محمدی۴۸ ساله دوسرنشین پیکان کشته شدند . راننده و یک پدر و پسر باسامی امان‌اله و علی کاظمی ۴۰ و ۲۵ ساله که در این حادثه‌مجروح شده بودند به بیمارستان شیر و خورشید سرخ آمل انتقال یافتند .

مردمجروح را به‌چاه انداختند !

قم ـ خبرنگار اطلاعات :

کارگری بنام «عباس» رابضرب کلنگ مضروب کردند و بدن‌نیمه جان او را به چاه انداختند . «عباس» براثر خونریزی شدید در بیمارستان درگذشت.

خبرنگار ما در قم مینویسد : بنابه‌گفته عده‌ای از کارگران که همکار «عباس» بودند، پسرعموی «عباس» در قتل وی دست داشته است .

کارگران گفتند : پسر عموی «عباس» که اکنون متواری‌است از مدتهاقبل مطلع بودکه «عباس» پول نقد دارد وبنابراین شبانه دریک فرصت مناسب اورا با کلنگ مضروب کرد و بچاه انداخت.

روز بعد،عابرین متوجه‌صدای ناله «عباس» شدند که از ته‌چاه بگوش میرسید، بلافاصله بکمک وی شتافتند و پس از اینکه او را از چاه خارج کردند به بیمارستان کامکار قم انتقال‌دادند، ولی عباس شب گذشته بعلت خونریزی شدیدجانسپرد .پرونده این قتل در کلانتری سه قم تحت رسیدگی است.

موجر انجمن شهرستان ری ، اعضاء انجمن را بساختمان خود راه نمیدهد !

شهرری ـ خبرنگار اطلاعات :

نورایی رئیس دفتر انجمن شهرستان ری ، وقتی نتوانست موجر انجمن شهرستان را که بزور وارد خانه خودش شده بود، از خانه خارج کند، به کلانتری شهرری شکایت کرد .

عصر دیروز، پس از پایان جلسه هفتگی انجمن شهرستان ری، خانم عطا فخرکنی که از چهار سال پیش، خانه دو طبقه خود را در خیابان «ششم‌بهمن» شهرری، با ماهی ۸ هزار ریال به انجمن شهرستان ری اجاره داده بود ، همراه فرزندانش ، وارد خانه شد واسباب و اثاثه‌اش را در آن ریخت و در راهروخانه مسکن گزید.

خبرنگار اطلاعات در شهرری می‌نویسد : صاحب خانه مدعی شده است که ماهی ۸ هزار ریال اجاره بها کم است و بایدانجمن شهرستان ، بابت اجاره بهای‌این خانه، ماهانه ۱۵ هزار ریال بپردازد.

خانم عطا فخرکنی در شکایتی که تسلیم فرمانداری شهرری‌کرده نوشته است ، انجمن شهرستان ری، در این خانه حق تشکیل جلسه ندارد !

معلوم نیست انجمن شهرستان ری ، روز یکشنبه آینده جلسه هفتگی خود را در این خانه تشکیل خواهد داد یانه ؟

برای تحقیق بیشتر درمورد اتهام «محبوبه» سریال مراد برقی !

پرونده «نگار» به کارآگاهان سپرده‌شد

پرونده « نگار » ، بازیگر سینما وتلویزیون ، که اکنون در زندان بسر می‌برد ، برای انجام تحقیقات بیشتر به اداره آگاهی تهران فرستاده شد .

نگار ، که نام اصلی او « سیما حاجی‌خانی » است و چند سال پیش ، با شرکت در سریال تلویزیونی مرادبرقی به شهرت رسید ، مدتی پیش ، برای اولین بار ، پایش به دادسرا کشیده شد .

علت احضار او به دادسرا، روابطی بود که‌وی‌بانصرت‌اله کنی،فیلمبردار معروف سینمای ایران و برنده جایزه سپاس پیدا کرده بود .

در آن‌زمان،همسر نصرت‌اله کنی ، با مراجعه به ماموران انتظامی ، مدعی شد که «نگار» همسر او را از چنگش در آورده است،واین دو ، غالبا در آپارتمانی که نگار اجاره کرده بسر می‌برند .

بدنبال‌شکایت همسر کنی، ماموران‌قضیه را پیگیری‌کردند و روز بعد ، همسر نصرت‌اله کنی توانست با حضور عده‌یی شاهد عینی ، وارد آپارتمان نگار شود و ستاره سریال تلویزیونی و فیلمبردار سینما را ، دروضع زننده‌یی غافلگیر کند .

پرونده این ماجری به دادسرا فرستاده شدوهنوزاین جریان تحت رسیدگی استتا مجازات‌کنی که با داشتن‌همسر و فرزند ، با زن دیگری رابطه پیدا کرده است و نیز مجازات «نگار» که با مرد زنداری‌رابطه داشته است ، مشخص‌شود .

اما پیش از آن که تکلیف این پرونده روشن شود ، پرونده دیگری علیه نگار در دادسرا مطرح شد و این بار آقای دکتر لطیف زاهدی بازپرس شعبه ۱۴ دادسرای تهران « نگار»رابه عنوان‌متهم به بازپرسی فراخواند .

وقتی‌نگار به دادسرا رفت، بازپرس ، پس از دو ساعت بازجویی در اتاق دربسته ، نگار را با قرار « بازداشت موقت ملاقات ممنوع » روانه زندان کرد و از آن زمان تا کنون ، کسی اجازه ملاقات با « نگار»را پیدا نکرده است.

بازپرس ، حاضر نشد در موردچگونگی‌اتهام دوم «نگار» اطلاعی در اختیار خبرنگاران بگذارد و افشاء قضیه را به پایان رسیدگی به این پرونده موکول کرد .

امروز ، خبرنگار ما کسب اطلاع کرد که رسیدگی به‌این اتهام ، دامنه وسیع‌تری دارد و از این‌رو ، بازپرس پرونده را به اداره آگاهی‌فرستاده و از کارآگاهان خواسته است تا در این‌مورد،دست به تحقیقات وسیعی بزنند .

اکنون ، ماموران شعبه۴ اداره آگاهی،مشغول رسیدگی به پرونده نگار هستند .

نگار

در برخورد تریلر وکامیون درجاده اراك، بروجرد

۴ نفر کشته‌شدند

مقتولین رانندگان و کمك‌ـ راننده‌های هردو وسیله‌نقلیه بودند

در برخورد یک تریلر و و کامیون در جاده اراک ـ بروجردرانندگان‌وکمک‌رانندگان هر دو وسیله نقلیه (٤ نفر) کشته شدند .

بموجب گزارش خبرنگار ما در بروجرد تریلر ۱۸۳۵۵ تهران ـ ب برانندگی عباس‌که از خرمشهر کودشیمیائی به تهران می‌برد در ۲۰ کیلومتری جاده اراک ـ بروجرد و در گردنه « زاریون » با کامیون ۱۷۷۵۹ ـ رشت که از تهران‌به خرمشهر میرفت تصادف کرد.

شدت برخورد دو وسیله نقلیه به‌حدی بود که دوراننده و دو کمک راننده تریلر و کامیون کشته شدند .

علی مشهد کرم کرامه‌ای‌کمک راننده‌تریلربود . هنوز هویت دو مقتول دیگر حادثه (راننده و کمک راننده‌کامیون) معلوم نشده است .

باوقوع این حادثه‌شاهراه تهران‌ـبروجرد بمدت دوساعت بسته شد .

اجسادمقتولین ۱۸ساعت پس از حادثه از لابلای آهن پاره ها خارج گردید .

اجساد راننده و کمک‌راننده تریلر که اهل اراک بودند به این شهر انتقال یافت‌واجساد راننده و کمک راننده‌ماک که هردو اهل‌رشت‌بودند به سرد خانه بیمارستان بروجرد حمل شد .

تبعیض در خانواده

باعث شد دختر جوان خودرا از ساختمان ۳ طبقه بزیر بیندازد

دختری برای اعتراض به مادر و برادرش‌که‌به اواجازه نمیدهند به تنهائی به گردش وتفریح‌برودولی به خواهران دیگرش چنین اجازه‌ای را میدهند ، دست بخودکشی‌زد:

مهری ۱۸ ساله که‌ازپشت بام طبقه سوم ساختمان محل سکونتشان خود را به پائین پرتاب‌کردوبطور معجزه‌آسائی جان‌سالم بدربرد،در بیمارستان بخبرنگار ما گفت : دیروز با دوستانم به گردش رفته بودم و شب با کمی تاخیر ـ ساعت ۸٫۵ ـ به خانه بازگشتم مادر و برادرم بمن اعتراض کردند که چرا دیر بخانه آمده‌ام ،من برای آنها شرح دادم که با دوستانم به گردش رفته بودمو کمی دیر شد ، اما آنهابه‌حرف هایم گوش نکردند و مرا کتک زدند .

مهری اضافه کرد : برای اولین‌بار نبودکه‌مادر و برادرم در مورد دیر آمدنم اعتراض می‌کردند، اصولا آن ها با من مخالفندونمیخواهندبادوستانم معاشرت داشته‌باشم درحالیکه خواهران دیگرم نیز به تنهائی به گردش میروند و دیر هم بخانه می‌آیند ولی هرگزمورد بازخواست قرار نمیگیرند .

مهری در پایان اضافه کرد: من از تبعیض نابجایی‌که مادر وبرادرم بین من و خواهرانم قایل میشوندبستوه آمده بودم وازاین‌رو تصمیم گرفتم‌خودـ کشی کنم ولی از مرگ‌نجات یافتم .

دوخانه در رشت سوخت

رشت ـ خبرنگار اطلاعات :

در یک آتش سوزی مهیب در محله «قلمستان» رشت دو خانه در کام آتش فرو رفت ونزدیک به دویست هزار تومان به صاحبان خانه‌ها خسارت وارد شد.

خبرنگار ما در رشت‌مینویسد: یکی از این خانه‌ها متعلق به شخصی بنام رمضانعلی مسعودی بود واز جمله اشیائی که ازهر دوخانه سوخت ۲۵ هزارتومان اسناد مالی و تجارتی و بیست هزار تومان پول نقدو جواهرات بود.

ظاهرا آتش از دیوارهای‌پشت این دوخانه ، سرایت کرده و علت حریق معلوم نیست !دیوار های دوخانه مذکور به یک باغ منتهی میشود که عده‌ای‌از قمارـ بازان حرفه‌ای تاصبح در این محل قمار میکنند !

این آتش سوزی تلفات جانی نداشت و پس از نیم ساعت توسط ماموران و با همکاری مردم اطفاء شد .

جدیدترین وسائل اتوماتیک مرغداری ودامپروری درغرفه ۳۸ شرکت دامپرور بیک داچمن

تکنولوژی آینده باآژی همین دیروز رسید

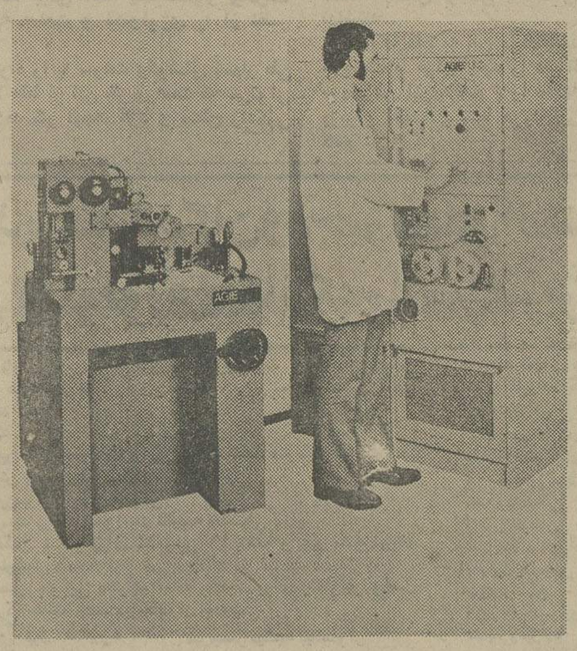

با تکنولوژی جدید بوسیله یک سیم ساده روی دستگاه جدیدآژی قالبهای تکمیل‌روی‌انواع فلزات حتی سخت‌ترین تانگستن کاربیت (ویدیا) ساخته میشود .
برای اطلاعات کامل به غرفه شماره ۲۰ سوئیس ساختمان شماره ۱۴ در نمایشگاه بین‌المللی تهران مراجعه فرمائید. یا باشرکت ت. کالیوروسی وپسر خیابان ویلا پلاک ۲۸ تلفن ۸۲۹۲۶۷ تماس حاصل نمائید .

آغاز هفته‌چهارم

نمایش در سینما شهرقصه

نمایش دهنده آثار سینمائی بهتر و برتر

آل پاسینو
هنرمند فیلم پدرخوانده
جین‌هاکمن
هنرمند فیلم ارتباط فرانسوی
درفیلمی بکارگردانی: جری شاتزبرگ
مترسک
Scarecrow
برنده جایزه نخل زرین از فستیوال کان برای بهترین فیلم
پاناویژن و رنگی
محصول برادران وارنر

ازامشب در گروه سینماهای سهیلا ـ پلازا ـ مراد ـ ناهید

مردی از شانتون
سینما سکوپ رنگی

آغاز هفته دوم فقط در سینما آتلانتیک

اریکا ـ زنی‌سکسی ، بی‌پروا، جسور وجاه‌طلب

اریکا
رنگی
ERIKA
باشرکت: پیربرایس
پاتریزیا ویوتی
کارول براون

تماشای این فیلم برای اشخاص کمتراز ۱۸ سال ممنوع است

کلاس منشیگری

دوره جدید کلاس منشیگری کاخ دانش در تاریخ ۵٫۷٫۵۴ تشکیل میشود نامه‌نگاری. بایگانی. حسابداری. ماشین‌نویسی فارسی و لاتین و قوانین اجتماعی و آداب معاشرت قسمتی از دروس این کلاس است. قبلا نام‌نویسی فرمائید .

کلاس نقشه برداری

دوره جدید کلاس نقشه‌برداری‌درکاخ دانش تشکیل میشود. کلاسهای نقشه‌برداری کاخ دانش با مجهزترین دوربینهای نقشه‌برداری و سایر لوازم مجهز است. قبلا نام‌نویسی‌فرمائید.

کلاس حسابداری ودفتردارای دوبل

دوره جدید کلاس حسابداری و دفترداری دوبل زیر نظر استاد محترم جناب آقای‌محمدحمیدی ۱۷٫۷٫۵۴ تشکیل‌میشود. در این کلاس دفترداری و حسابداری را فراخواهید گرفت . قبلا نام‌نویسی فرمائید .

کاخ دانش ـ خیابان فرانسه ـ کوچه مرجان

آ ـ ۲۹۴۷

کوپاکابانا با دکوراسیون جدید و تغییرات عمده از پنجشنبه ۲۷ شهریور افتتاح میشود

اطلاعیه رودکی فیلم

رودکی فیلم برای ایفای نقش مقابل بیك ـ ایمانوردی در فیلم « قشنك » بیك دوشیزه زیبا که بیشتر از ۲۰ سال سن نداشته‌باشدوعلاقمند به کارهای هنری باشدنیاز دارد رضایت پدر و مادر از شرایط اصلی میباشد علاقمندان جهت تعیین ساعت ملاقات‌باتلفن ۹۲۴۸۵۴ رودکی‌فیلم تماس بگیرند .

دراجرای اصل ۱۴ انقلاب شاه وملت وبمنظور همکاری بادولت در جهت رفاه ملت ایران وثبات‌وضع اقتصادی‌کشور بدینوسیله این شرکت بهای فروش انواع محصولات خودرا به قیمتهای خرداد ماه ۱۳۵۲ برگشت داده وقیمت عمده فروشی وقیمت مصرف کننده در سرتاسر ایران‌راباطلاع‌عموم‌میرساند:

نام و مشخصات انواع محصولات چای شهرزاد	قیمت‌عمده‌فروشی: کیلو	قیمت‌عمده‌فروشی: بسته یا قوطی	قیمت‌برای مصرف‌کننده: کیلو	قیمت‌برای مصرف‌کننده: بسته یا قوطی
مخلوط				
چای‌شهرزاد آبی‌صدگرمی مقوائی (مخلوط چای‌خارجی و داخلی)	۲۵۰	۲۵	۲۸۰	۲۸
چای شهرزاد آبی قوطی فلزی ۵۰۰ گرمی (مخلوط ممتاز چای خارجی و داخلی)	۲۸۰	۱۴۰	۳۱۰	۱۵۵
چای شهرزاد آبی قوطی‌فلزی ۲۵۰گرمی (مخلوط ممتاز چای‌خارجی و داخلی)	۲۹۰	۷۲٫۵۰	۳۲۰	۸۰
داخله				
چای‌شهرزادکرم‌قوطی‌فلزی ۵۰۰گرمی (محصول چین‌اول‌بهاره‌ایران)	۲۱۰	۱۰۵	۲۳۰	۱۱۵
چای شهرزاد سفید صدگرمی مقوائی (محصول ایران)	۱۵۰	۱۵	۱۶۰	۱۶
خارجه				
چای شهرزاد قرمز صدگرمی مقوائی (خالص محصول درجه ۱ آسام هندوستان)	۵۵۰	۵۵	۶۰۰	۶۰
چای شهرزاد قرمز قوطی فلزی ۲۰۰گرمی (خالص محصول ممتاز آسام هندوستان)	۶۰۰	۱۲۰	۶۶۰	۱۳۲

توضیح‌اینکه قیمت‌های عمده‌فروشی برای مدت دو ماه تعیین شده و تفاوت نقدی برای چایهای مخلوط هرکیلو ۱۰ ریال و برای داخله ۵ریال و برای خارجه مقوائی ۱۵ ریال و برای خارجه فلزی ۲۰ ریال میباشد

شرکت سهامی خاص چای شهرزاد

آ ـ ۲۹۴۳۱

مجله‌دنیای‌ورزش شنبه‌هامنتشرمی‌شود

مجالس ترحیم

ضمن عرض تسلیت بهمکاران ارجمندمان آقایان سید حسین و سید آقا خالقی بدینوسیله درگذشت مرحوم آسید اسماعیل خالقی پدر آن جنابان را باطلاع کلیه دوستان و همکاران میرساند مجلس ختم مردانه آن‌مرحوم روزپنجشنبه ۲۷ر٦ر٥٤ ساعت۳تا٤ بعدازظهردرمسجد جامع دربندشمیران منعقد می‌باشد.

اتحادیه فروشندگان مصنوعات نفت، گاز، الکتریک
آ_٤٧٤٦

باکمال‌تاسف درگذشت مرحوم مغفور آقای سیداسماعیل خالقی (دربندی) دوست عزیز وگرامی را باطلاع دوستان‌و آشنایان میرساند. مجلس ختم مردانه آن‌مرحوم روزپنجشنبه ۲۷ر٦ر٥٤ در ساعت ۳ الی۵بعدازظهر در مسجد جامع‌دربند شمیران منعقد می‌باشد.

دفتر نمایندگی روزنامه اطلاعات درشمیران ـ متواضع
آ_٤٧٤٧

باکمال تاسف درگذشت مرحوم مغفور آقای سیداسماعیل خالقی (دربندی) پدر مهربانمان را باطلاع بستگان و دوستان میرساند مجلس ترحیم مردانه آن مرحوم روز پنجشنبه ۲۷ر٦ر٥٤ از ساعت ۳ الی۵ بعداز ظهر در مسجد جامع‌دربند شمیران ومجلس ختم زنانه درهمان روز و ساعت در منزل شخصی آن مرحوم واقع در دربند کوی مهر پلاک ۵۱ منعقد می‌باشد.

سید حسین خالقی. سید آقا خالقی. سید جلال‌خالقی و خانواده‌های خالقی. میری. مرزوقی. سلمان سمندری. اسفندیاری. الفت. امی. ذاکری. محققی. قاسمی.
آ_٤٧٤٥

روزنامه اطلاعات ـ مصیبت وارده را بعموم بازماندگان آنمرحوم تسلیت می‌دهد

بمناسبت فوت شادروان علی اکبر نوروزی تفرشی بزرگ خاندان نوروزی مجلس ترحیم مردانه و زنانه روز جمعه ۲۸ر٦ر٥٤ از ساعت ۲ الی ٤ بعداز ظهر در مسجد حاج حسن واقع در میدان شاهپور ـ اول خیابان ارامنه منعقد میباشد لذا از کلیه دوستان و آشنایان و همشهریان محترم انتظار دارد برای‌شادی روح آنمرحوم‌درمجلس مزبور شرکت فرمایند.

خانواده‌های : نوروزی. محمدی. قنبری . رضائی . آبایائی. مختاری. محبی. حبیبی. بیاتی. جعفری. شاه‌حسینی. صادقی. مشهدی. خلخالی و سایر فامیل وابسته .
آ_۱۰۲۸۳

روزنامه اطلاعات ـ مصیبت وارده‌رابخانواده‌های عزادار تسلیت می‌دهد .

بانهایت تاسف وتاثر درگذشت ناگهانی شخصیت نیکوکار و متقی حاج عزیز کوهن همسر ـ پدر و برادر خود را به اطلاع فامیل، دوستان و آشنایان میرساند. مجلس ختم آن مرحوم جنت مکان ازساعت ۱۰ صبح تا ۱۲ ظهر روز جمعه ۲۸ شهریور ٥٤ در کنیسای اتفاق واقع در خیابان آناتول فرانس منعقد است .

توران. لوئیز. ایوان. سیمین. رحیم وایرج کوهن . مهدی. سلیمان. حبیب‌الله. روح‌الله. راحل. زیور. حشمت. فرنگی و طلعت کوهن و خانواده‌های حاج آقاجان کهنیم . اسحاق کهنیم ابراهیم کهنیم. مهدی کهنیم و روح‌الله‌کهنیم. یحیی قاطان. کوهن شوحط . مختاریان. اشراقیان. فامیلی. مناسبیان . ابراهیم‌زاده. سوفر. عافار. داود نعمان . دکتر کهن‌زاده و سایر بستگان فقید سعید .
آ_۲۹۵۸٤

با نهایت تاسف درگذشت ضیاءالدین نصیری راباطلاع بستگان، دوستان و آشنایان میرساند. مجلس ختم زنانه و مردانه آن مرحوم روز پنجشنبه ۲۷ر٦ر٥٤ از ساعت ۳تا۵ بعداز ظهر در مسجد سلم‌ابن‌عقیل واقع درفرح‌آباد ژاله ۲۰ متری کوکاکولا دهمتری نصر منعقد خواهد بود .

خانواده‌های نصیری. یاسمی. میرباقری. مختاری. شاکر. آذری. عنبری. پورعزتی .
آ_٤٧٥۳

روزنامه اطلاعات ـ مصیبت وارده‌رابخانواده‌های عزادار تسلیت می‌دهد

بااندوه فراوان درگذشت مرحوم مغفور حاج اکبر طاهری را باطلاع دوستان و آشنایان میرساند مجلس ترحیم مردانه وزنانه آن مرحوم در روز پنجشنبه ۲۷ر٦ر٥٤ از ساعت ۲ الی ٤بعداز ظهردرمسجد حاج حسن واقع در خیابان‌شاهپور اول خیابان بوعلی منعقد میباشد .

خانواده‌های : طاهری. کریمی. غریب. راد. نجفکنی. میرعمادی. اکبرنیا. علی‌نیا. شهبازی . امیری . طاهرپور . طائب‌پور. طلائی‌فر. کمالی. خادم. حسینی. اطهاری. بیات . اصغریان. اسماعیلی. خوانساری. معینی‌زند .
آ_۲۹٦۲۷

روزنامه اطلاعات ـ مصیبت وارده رابعموم خانواده‌های عزادار تسلیت می‌دهد

با تاسف واندوه فراوان وفات جناب آقای حاج ایلل ماهفر بزرگ خاندان ماهفر و پدر گرامی جنابان آقای‌ژاک‌ـ آقای سعید و آقای گرجی را باطلاع میرساند .

ضمن عرض تسلیت قلبی‌به‌آقایان نامبرده و کلیه‌بازماندگان مجلس ختم آن فقید سعید روز پنجشنبه ۲۷ شهریور ۱۳۵٤ از ساعت ۱۵ الی ۱۷ در سالن دبیرستان اتفاق خیابان‌آناتول فرانس برگزار میشود .

کارمندان و کارکنان شرکت ماهفر با مسئولیت محدود
روح‌اله ترکیان
آ_۲۹۵۸۳

خاندان آشتیانی. سجادیان. دکتر سجادی . روحانی . دولتشاهی . دولت‌داد. طباطبائی یعقوب‌پور. طاهری . عمرانی. زرین‌دست. امیر اصلان . ملکی. صادقی. مجتهدی . زینت بخش. پیروهان . مسعود. اتفاق. شکیب‌نیا. مرتاضی. شهسا. شرف‌الدین. اسکوئی. و سایر خاندان های وابسته.

ضایعه دردناک وجانگداز فقدان اسف‌انگیز جوان ناکام فرید آشتیانی فرزند مهندس جلال‌الدین آشتیانی راکه براثرسانحه اتومبیل اتفاق افتاده باطلاع میرسانند. مجلس ترحیم مردانه و زنانه روز پنجشنبه ۲۷ر٦ر٥٤ از ساعت ۱۲ الی ۱٤ در مسجد الجواد میدان ۲۵ شهریور منعقد خواهد بود.
آ_۱۰۲۵۹

روزنامه اطلاعات ـ مصیبت وارده را بعموم خانواده های عزادار بویژه بازماندگان آنمرحوم تسلیت میدهیم

بانهایت تاسف درگذشت زوجه مرحوم حاجی میرزا رضاخان قاضی جهانی والده مکرمه خانم طباطبائی عدنان را باطلاع می رساند .

مجلس ختم زنانه و مردانه آن مرحومه روز پنجشنبه بیست وهفتم شهریور ماه از ساعت ۲تا٤ بعد ازظهر در مسجد مجد برگزار خواهد شد .

سید محمد تقی طباطبائی عدنان. دکتر جواد طباطبائی‌عدنان. سعید طباطبائی عدنان. مسعود طباطبائی عدنانی . ناهید طباطبائی عدنان.

خانواده های: طباطبائی . قاضی طباطبائی . ملاکین. کنی. مرتضوی . رضوی. انصاری.رهنمون . قریشیان. معزی .فاضلی. بختیاری . خانلو . دربانی. بادامچیان. وخانواده های وابسته
آ_۱۰۲۸۱

روزنامه اطلاعات ـ مصیبت وارد، را بعموم بازماندگان آن مرحومه تسلیت میدهد

در روزنامه ۱٤۸۱۰ بیست وچهارم در ترحیم‌شادروان حسن رضائی‌فر نام آقایان مجیدی و مهندس غلامحسین رضائی و مهرداد فرهنگ مهر اشتباه چاپ شده بود که بدینوسیله تصحیح میگردد .

یاد بود

ومن یعظم شعائرالله فانها من تقوی القلوب

بمناسبت ایام اربعین عالم ربانی و فقیه اهل بیت‌مرجع عالیقدر جهان تشیع و ملاذ اهل ولایت حضرت آیت‌الله العظمی میلانی قدس‌سره مجلس تذکری از ساعت ۷ر۳۰ الی ۹ر۳۰ بعداز ظهر پنجشنبه ۲۷ شهریور ماه جاری مطابق با یازده ماه مبارک رمضان درحسینیه و خانقاه احمدی فقرای ذهبیه واقع در سه‌راه امین حضور اول خیابان ری کوچه بهرون منعقداست از عموم اخوان طریقت و برادران ایمانی بالاخص حضرات آیات عظام و محبین اهل بیت عصمت دامت برکاتهم انتظار می‌رود جهت تعظیم شعائر اسلامی شرکت فرمایند .

خانقاه احمدی فقرای ذهبیه
آ_۲۹۵۸٦

هو الباقی

بمناسبت چهلمین روز درگذشت حضرت آیت‌اله‌العظمی مرحوم حاج سید محمد هادی میلانی رضوان‌اله علیه مجلس یادبودی روز جمعه ۲۸ر٦ر٥٤ از ساعت ۸ الی ۱۰ونیم بعد از ظهر در مسجد آقا محمود آل‌آقا خیابان ناصر خسرو انتهای کوچه مروی منعقد است .

هیئت کربلائیهای مقیم مرکز
آ_٤٧٥٦

بمناسبت سالگرد درگذشت حضرت آیت‌اله حاج سید محمد عزتی کمره‌ای روز جمعه ۲۸ر٦ر٥٤ در مسجد حضرت ابو الفضل (خیابان ری ـ خیابان صفاری) مجلس یاد بودی از ساعت ۲۰ الی ۲۲ منعقد است.

خانواده کمره‌ای
آ_۲۹۵۲۵

پنجشنبه ۲۷ شهریور ماه ٤۰ روز ازمرگ نابهنگام مهری سیاه پوش (مجابی) میگذرد بیادش از ساعت ۳الی ۵ بعد ازظهر در سالن شماره ۵ بهشت زهرا گردهم می آئیم.

خاندان سیاه‌پوش و بستگان
آ_۲۹٤۱۳

مراسم چهلمین روزدرگذشت عزیزمان مرحومه خانم دکتر مینو اعتصام از ساعت ۱۸تا ۲۰ روز ۲۷ شهریور ۵٤ در منزل آنمرحومه برگزار میشود.
آ_٤٧٤۲

تسلیت

جناب آقای دکتر علی امیر خاتمی

بانهایت اندوه درگذشت شادروان ارتشبد محمد خاتمی فرمانده خوب ومهربان نیروی هوائی شاهنشاهی را به‌ان جناب تسلیت عرض نموده عمر طولانی وبا سعادت برای خانواده محترم آن شادروان فقید از درگاه خداوند آرزو می‌کنیم .

مرکز پاتولوژی نیروی هوائی
اقدس و حسن ارجمندپور
آ_۲۹۵۹٦

پیشگاه مبارک والاحضرت شاهدخت فاطمه پهلوی

باکمال تاثر و تاسف درگذشت نابهنگام همسر گرامیتان ارتشبد خاتمی را از طرف خود وسایر کارکنان شهرداری و کلیه ساکنین آران به پیشگاه مبارک تسلیت عرض نموده سلامت ذات مبارک والاحضرت و سایر خاندان جلیل سلطنت را از پروردگار متعال آرزومندم .

عباس قیصری شهردار آران
آ_٤٧٥۲

دوستان عزیز: همایون و محمد رضا قراب وخانواده‌محترم

مصیبت از دست دادن پدر غمی نیست که بتنهائی بتوان تحمل کرد مارا درغم عظیمتان شریک بدانید تاشاید مرهمی بر دل داغدارتان باشد .

دوستانت : روحانی . علیزاده . عکاشه. دلیری فر. فنائی . رنجبر. عطاری. واقفی. جمی برخوردار . مهدوی. محلاتی . معرفت. مقدم. کنعانی . معنوی زاده.حمیدی‌نیا. الهامی .لاهیجی.
آ_۱۰۲۷۳

مسعود و ناصر عزیز

درگذشت شادروان پدر عزیزتان را تسلیت عرض نموده مارا در غم خودتان وخانواده شریک بدانید.

حسن قانع و بانو
آ_۱۰۲۷۱

مصیبت وارده را بخانواده محترم نوربخش بویژه آقایان مسعود و ناصر نوربخش عضو هیئت مدیره سینما مارلیک تسلیت عرض مینمائیم .

کارمندان و کارکنان سینما مارلیک
آ_۱۰۲۷۱

بااندوه فراوان و همدردی عمیق درگذشت فرمانده وسرور عزیزمان تیمسار ارتشبد محمد خاتمی را بخاندان جلیل سلطنت بویژه والاحضرت شاهدخت فاطمه پهلوی تسلیت عرض مینمائیم.

خانواده سید ضیاءالدین حسینی
آ_٤٧٤۳

پیشگاه مبارک والاحضرت شاهدخت فاطمه پهلوی

باکمال تاثرو تاسف درگذشت نابهنگام همسر گرامیتان‌ارتشبد خاتمی راازطرف‌خود و سایر کارکنان شهرداری و کلیه ساکنین بیدگل به پیشگاه مبارک تسلیت عرض نموده و سلامتی ذات آن والاحضرت و سایر خاندان جلیل سلطنت را از پروردگار متعال آرزومندم .

احمد درستکار شهردار بیدگل
آ_٤٧٤۰

جناب آقای دکتر خلیل آسایش مدیر کل بهداری وزارت راه و ترابری

با نهایت تاسف مصیبت وارده را بشما و خانواده گرامیتان تسلیت عرض نموده، بقای عمر و سلامت‌بازماندگان را ازخدای بزرگ مسئلت مینمائیم .

کارمندان و کارکنان بهداری راه لرستان
آ_٤٧۵۸

جناب آقای سید حسین خالقی

باکمال تاثر و تاسف درگذشت پدرگرامیتان را تسلیت عرض نموده بقاء عمر جنابعالی و خاندان محترم را ازدرگاه ایزد متعال مسئلت مینمائیم .

هیئت مدیره وکارکنان شرکت نمود (سهامی خاص)
آ_۲۹٦۳٤

جناب آقای جلال آشتیانی

ما را هم در سوگ فرزندتان شریک بدانید .

حسین دانشومند. ارسلان حکیمی. شکوه مباشر .
آ_۲۹٦۲۰

جناب آقای مهدی سهام لشکری

بانهایت تاسف مصیبت وارده را بحضورتان تسلیت‌عرض نموده ودر غم بزرگ شما شریک هستیم .

عالی راعی. دولتشاهی. فلاحتی. نوری
آ_۲۹٦۳۰

سرکار علیه بانو احیاء پورتوکلی

درگذشت شادروان سرهنگ کیابی را صمیمانه به شما تسلیت عرض می‌نمایم .

سعید پورتوکلی
آ_۲۹٦۲٤

سپاسگزاری

از کلیه بستگان و دوستان و همکاران محترم که در مراسم تدفین و ترحیم ومراسم شب هفت مادر عزیزمان‌شرکت کرده یا بوسیله تلفن و تلگراف اظهار همدردی نموده‌اند سپاسگزاریم .

خانواده‌های : پوررمدانی . ناظری
آ_۱۰۲۹۳

ده هزار تومان جریمه بخاطر یک هندوانه

جنبش مبارزه باگرانی در شهرستانها هر روز بیش ازروز پیش اوج می‌گیرد و در نتیجه گروه بیشتری از گرانفروشان به دام ضابطین و مجریان قانون می‌افتند.

مقامات مسئول مبارزه باگران فروشی در شهرستانها اعلام کردند :

دیروز حاج احمد شیشه‌کار ، نماینده فروش اتومبیل ژیان در کرمانشاهان‌کمبه‌اتهام‌گرانفروشی، به دادگاه معرفی شده بود با سپردن پانصد هزار ریال وجه‌الکفالت تارسیدگی نهائی به پرونده‌اش آزاد شد.

اقبال غفوری‌مدیر هتل‌داریوش قصر شیرین نیز به جرم تخلف از قانون نظام صنفی پنجاه هزار ریال جریمه شد و مامورین هتل او رابمدت یک ماه تعطیل کردند.

همدان

حسن تدین‌خواه ، شعبان نوروزی وعلی‌رجبی به‌اتهام‌اخلال در امر توزیع گوشت، در همدان بازداشت شدند.

این عده گوشتهای راسته و ران را از قصابیهای همدان میخریدند و با قیمت گرانتری در تهران میفروختند.

کمیسیون امنیت اجتماعی همدان پس از رسیدگی به‌پرونده اتهامی آنان ، حسن تدین‌خوامرا به سه ماه‌زندان ، شعبان‌نوروزی و علی رجبی را هرکدام به۶۱ روز زندان محکوم کرد.

★ رشت

در رشت چهار نانوا، میوه فروش، تراشکار و فروشنده لوازم الکتریکی و ۹ خوار بار فروش به جرم گرانفروشی و تخلف از قانون نظام صنفی در مجموع ۱۰٤۰۳۰ ریال جریمه شدند.

★ ساری

درخشش استاندار مازندران، یک فروشنده ظروف ملامین را بنام خلیلیان در خیابان «شاه» ساری، درپی شکایت یک پیر زن بجرم گرانفروشی ، به دادگاه کیفر گرانفروشان معرفی کرد.

هنگامیکه درخشش همراه‌ابطحی شهردار ساری از مغازه‌های خیابانها وبازار ساری بازدید میکرد یک پیر زن از دست‌کاسب گرانفروش به استاندار شکایت برد.

مشهد

هشت نفر از صاحبان‌فروشگاه های مشهد به جرم گرانفروشی ، نداشتن‌برچسب‌قیمت روی‌اجناس ، عدم رعایت مقررات صنفی و عرضه نکردن کالای مرغوب ،به دادگاه ویژه گرانفروشان احضار شدند و از پانزده هزار تایکصد هزار ریال جریمه شدند.

یکی از جریمه شدگان حسن‌پور نماینده کمبوت شاداب و میوه فروش عمده‌مشهد بود کمبه‌اتهام فروش هندوانه درجه سه بمبای هندوانه درجه‌یکبه یکدانشجو بمپرداخت یکصد هزار ریال جریمه محکوم شد.

همچنین مدیر فروشگاه بزرگ «عطائی و پسران» مشهد بجرم فروش جنس نامرغوب ۱۰۰هزار ریال جریمه شد.

۱۰۰۰ معلم پیمانی

امسال در تهران استخدام میشوند

آموزش و پرورش تهران اجازه یافت‌یکهزار معلم پیمانی استخدام کند .

بادریافت این دستورانتقال معلمان از مدارس جنوب‌شهر به‌مدارسی که تقاضا کرده‌اند، برحسب سابقه کار موردبررسی قرار خواهد گرفت .

این انتقالات موکول بدریافت دستور استخدام معلم پیمانی شده بود. این دومین سالی است که تهران معلم پیمانی استخدام میکند سال گذشته تهران ۱۲۵۰ آموزگار پیمانی استخدام کرده بود قانون تعلیمات اجباری استخدام‌معلم پیمانی درشهرها را درصورتی که معلم رسمی وجود داشته باشد ممنوع کرده است .

مدیر کل سابق آموزش و پرورش تهران پس از بررسی هائی که‌بعمل آورده بود، دو سال قبل اعلام‌کرد تهران‌هنوز بیش ازحد معلم دارد و نیازی به استخدام نیست .

یک منبع آگاه گفت قبل از صدور اجازه استخدام معلم پیمانی باید عده مربیان کودک امسال به حساب میاموند،زیرا برای همه ۹٦۰ مربی کودک فارغ‌التحصیل امسال (چه‌فارغ التحصیلان مرکز مربی‌کودک و چه مربیان پیمانی که کلاس دیده‌اند) کودکستان‌جدیداجاره نشده است وبناچار بدبستانها منتقل خواهند شد واین استدلال که در هر دبستان کلاس آمادگی‌دایر خواهدشد نمیتواند در مورد بسیاری از مدارس صادق باشد، چون بیشتر دبستانهادووقته هستند ودر بعضی از آنها حتی برای لازم التعلیمهای جدید بسختی جاء پیدا میشود چه رسد به ایجاد کلاس آمادگی .

این‌منبع همچنین گفت‌برای بازگرداندن معلمان رسمی به مدارس بایدوضع معلمان‌مامور خدمت در سایر ادارات‌روشن شود و نیز سازمان مدارس از لحاظ عده معلم و ساعات کار بار دیگر مورد رسیدگی قرار گیرد تا معلم اضافی با توجه به ساعات کار رسمی پیدا نشود .

طبق اظهار این منبع سال گذشته دهها تن از ۳۰۰ مربی پیمانی که برای کودکسراهای جنوب شهر تهران استخدام شدند و در آگهی استخدام نیز جنوب تهران قید شده بود در مدارس شمال تهران‌بکار دفتر- داری و یا تدریس در دبستان مشغول شدند که میشد معلمان رسمی متقاضی خدمت‌درشمال شهر را بمدارس شمال منتقل کرد واز پیمانیها در مدارس جنوب همچنانکه در آگهی قید شده بود استفاده نمود.

جریمه‌سنگین گرانفروشان در دادگاهها

سخنگوی‌وزارت دادگستری اعلام کرد : کشورحی که در بازار صفویه‌بوتیک داردباتهام فروش اجناس بیشتراز نرخ مصوب دیروز در دادگاه‌شعبه ٦۲ مبارزه با گرانفروشی دادگستری به پرداخت جریمه نقدی محکوم شد .

در همین دادگاه « محمد سراب » مدیر دراگ استور پسیان ، واقع در محمودیه‌نیز بهمان جرم‌به‌پرداخت دوهزار تومان جزای نقدی محکوم‌شد

در میان محکوم شدگان دیروز و دیشب چند چهره سرشناس دیگر نیز دیده میشد از جمله در شعبه ۵۹ دادگاه سیار به‌تصدی‌خیرمرادجلیلوند، بهروز گلین شاهی مدیرفروش لوازم‌یدکی‌مزدا وخسروسلطانی مدیر فروش‌شرکت کارتن‌سازی ایران به جرم گرانفروشی هر کدام به پرداخت ۲۰۰ هزار ریال‌جزای‌نقدی محکوم شدند.

در شعبه ٦۰ دادگاه سیار نیز اسماعیل‌علیدوستی تولید کننده پیراهن « لردمن » که در روی پیراهن های دوخته شده خود مارک « لانون » پاریس میزد به اتهام تمهید در کسب‌به پرداخت ۲۰ هزار ریال جزای نقدی محکوم شد .

کامبیز سلطانی مدیر جلوکبابی قناری واقع‌درخیابان روزولت به‌اتهام گرانفروشی به پرداخت ۲ هزار تومان جزای نقدی محکومیت یافت .

علاوه‌برآن مدیر مبل فروشی عدالت خلیقیان ـ به اتهام زدن بر چسب زائد بر قیمت مصوب به اجناس به پرداخت ۲۰ هزارریال ، نعمت مظفریان‌جواهرفروش به اتهام زدن‌برچسب مازاد برنرخ‌وعدم الصاق بر چسب روی‌بعضی‌از کالا ها به پرداخت ۳ هزار تومان جزای نقدی و همچنین «هامازاسب شیشمانیان » ، فروشنده لوازم نقشه کشی ، محمودکسروی‌فروشنده لوازم عکاسی و سینمائی و ایراج ذکائی مدیر فروشگاه نوشت افزار به علت تخلفات مختلف جریمه شدند .

اتاق اصناف کرمانشاه

متهم بچندمیلیون سوءاستفاده شد

دکتر ماشاءاله شجاع مسئول حزب رستاخیزملت ایران‌دراستان کرمانشاهان دیشب در چهارمین نشست کانون حزب اعلام کرد: در سهمیه آرد دولتی کرمانشاه روزانه ٤۰ تا ۵۰ هزار تومان سوء استفاده شده‌و رقم سوء استفاده درمجموع‌از چندمیلیون تومان متجاوز است .

بموجب گزارش‌خبرنگار مادر کرمانشاه در جلسه دیشب کانون حزب که‌باحضور مسئولان حزب فرهنگیان ،تجار ، قضات،بانوان و گروهی از معاریف شهرتشکیل شده بودرکن‌الدین حجتی‌مسئول کمیته نظارت و ارزشیابی نانو آرد شهر گفت :

براساس اظهارات دست اندر کاران نان شهربین مقدار آرد تحویلی از غله و مقدار پخت‌و عرضه نان تفاوت فاحشی وجود دارد و روزانه مقدار زیادی‌آرد حیف ومیل شده است .

دکتر ماشاءاله شجاع مسئول حزب رستاخیز ملت ایران در کرمانشاه در تاییدگفته های‌حجتی اظهار داشت :

سهمیه آرد دولتی کرمانشاه روزانه ۹۵ تن بود، اما حدود چهل تن بیشتر توزیع نشده و احتمالا بقیه توسط کارخانه ـ داران ، اتحادیه نانواهاو اتاق اصناف کرمانشاه حیفو میل‌شده است .

دکتر شجاع افزود :

اداره غله هر تن گندم رابه مبلغ ۷۵۰ تومان در اختیاراتاق اصناف قرار میداد و همین‌گندم دربازارآزاد هرتن۱۵۰۰تومان بفروش میرسید . بهمین جهت آرد توزیع شده در کارخانه‌ها که تفاوت نرخ دولتی‌و بازارآن روزانه ٤۰ تا ۵۰ هزار تومان است نقدا تحویل‌عوامل سوء استفاده‌گر میشد .

در صورت برداری اتحادیه نانوا ها ، بعضی از نانوا هاکه سهمیه روزانه دریافت میکردند در قید حیات نبودند ولی در این سوء استفاده سهمیه آنها منظور شده است .

حاج جوادغضنفری رئیس‌اتاق بازرگانی و رئیس سابق‌اتاق اصناف کرمانشاه گفت :

سوء استفاده در زمان‌پیش از خدمت من صورت گرفته‌است وقتی ماجرا برملا شد یکی از کارخانه‌داران کرمانشاهی بجای اینکه پول نقد بابت‌مابه‌التفاوت پول آرد به‌عوامل سوء استفاده بدهد چک صد هزار تومانی کشیدووقتی دست اندرکاران توزیع نان حاضر شدند از ۱۰۰ هزار تومان ۲۰ هزار تومان‌کسر کنند تا نقدا پرداخت شود کارخانه‌دار نپذیرفت و چک را به حساب جاری اتاق اصناف واریز کرد و بدین ترتیب پی به سوء استفاده برده شد .

در پایان جلسه حسین فرخی رئیس دادگاه های شهرستان ، رکن‌الدین حجتی رئیس هیئت مشورتی روزنامه اطلاعات و مسئول کمیته نظارت‌و ارزشیابی وضع نان،حاج رستگار ،حاج کشمیری و حاج رحیمی برای رسیدگی به سوء استفاده تعیین شدند .

قیمت زمین کاهش یافت

قیمت زمین داخل محدوده برای اولین بار طی شش سال اخیر که محدوده تعیین شده کاهش یافت و خرید و فروش روی آن به قیمت بیسابقه‌ای رسید .

کارشناسان و دست اندرکاران معاملات زمین معتقدند که‌کاهش قیمت زمین بین ۱۰ تا ۲۰درصد است . این تقلیل بویژه روی اراضی گران قیمت و شمال شهر بسیار محسوس است.

خبرنگاران ما که در چند روزاخیر در نقاط مختلف‌شهر با تعدادی از بنگاه داران و واسطه های املاک به گفتگو پرداخته‌اند گزارش میدهند که در روز های اخیر فروشنده زمین‌داخل محدوده زیاداست، ولی خریداربندرت پیدا میشود.

★ توقف وام

خریداران زمین به چندعلت اساسی در کار خرید زمین دست نگهداشته‌اند و در حالت انتظار بسر میبرند .

یکی از عوامل اساسی در کار رکود معاملات زمین‌داخل محدوده ، متوقف شدن‌پرداخت وام بانکی است که از حدود دو ماه قبل وسیله بانکهاشروع شده است .

ندادن وام ، باعث شده است ، خریداران که معمولا با استفاده از وامها و اعتبارات بانکی دست به ساختمان‌میزدند درحال حاضرنتوانند ساختمان کنند و لذا در چنین شرایطی خرید زمین هم برای آنهامنطقی، نیست ، بخصوص که قیمت ها درمسیر کاهش در حرکت‌است. و خریدار تصور میکند که قیمت ها بازهم کاهش خواهد یافت و لذا عجله در خرید زمین نمیکند .

★ مبارزه با گرانفروشی

عامل دیگر ، اقدامات‌اساسی دولت در مبارزه با گرانفروشی است‌که تاکنون‌بانتایج چشمگیری مواجه بوده و اثرات مفیدی‌از آن مشهود شده است و تقلیل قیمت ها روی قیمت زمین نیز اثر داشته است .

ازسوی دیگر رکود معاملات نیز عامل موثری در کاهش قیمت زمین محسوب میشود.

یکی از بنگاه‌داران گفت : شایعاتی که در زمینه توسعه محدوده بر سرزبانها است نیز در تقلیل قیمت زمین داخل محدوده بی‌تاثیر نبوده است .

★ کاهش قیمت آپارتمان

اثر زنجیری کاهش قیمت‌ها و پائین آمدن قیمت زمین در تهران و شهرستانها در قیمت آپارتمان نیز تاثیر گذاشته و آنرا در حدود بیست درصد پائین آورده است . این‌کاهش در مورد خانه نیز محسوس است ولی درصد آن از درصد کاهش قیمت آپارتمان کمتر است و به بیست درصد نمی رسد .

باین ترتیب در ربع قرن اخیر برای اولین بار درتهران و مطابق گزارشهائی که‌رسیده در شهرستانها ، قیمت زمین- خانه - آپارتمان کاهش یافته است، درحالیکه طی ۲۵ساله اخیر قیمت ها همچنان بسرعت رو بترقی بود و بخصوص این افزایش در پنج ساله‌اخیر حیرت انگیز مینمود .

پذیرفته‌شدگان وذخیره‌های انستیتو تکنولوژی مکانیک ماشین تبریز

قبولشدگان خاک و آبیاری

فریده کهنموئی اقدم
غلامعلی شهرکی
علی‌صفر صفرزاده
فاضله نوری
محسن مهدی‌پور
عبدالناصر رفیع
علیرضا صدقیانی
پروین سعیدزاده
علی (نکیسا) دیده‌پرماشا
محمدهادی رضائی بروانی
عبدالرضا اسماعیلی
محمود احمدی گرجی
خانعلی سلیمانی
دادخدا ساردوئی
مسعود کوکبی کوشک‌قاضی
رضا رحیمیان
حسن‌رضا خداشادیزاده
حبیب‌اله بهزادی شهربابکی
هدایت‌اله جوادی‌جهرمی
حسین طالبی عنصرودی
مراد پاپی
عبدالحسین نافیان‌دهکردی
عباسعلی اژدری
محمدرضا غفاری آذر
ناهید علیزاده اصل

بقیه از صفحه ۲۵

محمد نیلفروشان شهشوانی
حمید جباری شانی
حسین حمزه‌لویان
سهراب محمود نژاد
میرعلی نجار زاده
حسین فروتن شاد
حسین حسینی هرسین
ناصر هاشمپور نیگاری
اژدر کریمی‌نیا
غلامحسین مهدیپور
اسکندر مرادی
شهیار امیر مقدمی
سید اکبر جعفری
محمد علی رضاپور اعرابی
ناصر طبیعی
یوسف زمان خانی سردهانی
علی عزیزنژاد
محمد صلب صیادی
صفرعلی اسکوئی
عطاءاله شهبازی
خسرو رفیعی
حسن پردلی بهروزی
محمد حیدری
پریوش روشنی ارش طناب
ایوب قهرمان نژاد وکیلی
سهراب فرجزاده
علی محمدپور سوره‌ای
محمد کرمی
حسین خسروی شایان
احمد احمدی باقری
یوسف خیری
منصور رحمانی

پذیرفته شدگان و ذخیره رشته‌خاک‌وآبیاری‌انستیتو تکنولوژی مکانیک ماشین تبریز

قبولشدگان خاک و آبیاری

نصرت آئینه‌چی
حسن ابو العلا
امیر امانی
محمدعلی فرهمندی
بهنام هدایتی
محمدعلی رضائی
فوزیه فرزانه
حسن محسنی نورهی
حمید ایرانی
علی‌اکبر حسین‌پورنوین
اسماعیل جبارزاده قندیلو
یوسف عبدی ونه‌آباد
حسین متقی
بابارضائی شیراز
علیرضا کریمی حارث‌آباد
مظفر صیقوری چقافزانی
غلامرضا حیدری حیاتی
عبدالمجید پورخباز
محمد بونیک
ابراهیم غفاری غازانی
پریدخت حسن‌پور
سیدیحیی رضوی اصطهباناتی
محمدرضا موسوی بزاز
نصرا له کلانتری
محمدرحیم منطقی
خدابخش جهاندار لاشکی
حمید خوب‌شیاز
سید حیدر امیر فرخانی
محمود خانچی بهرالدین
غلامرضا میرشاهی
بهنام کاظمی خانقاه
محمد زادو
ایوب ملک عباسلو
سید علی سید میلانی
سید مصطفی موسوی
محمدجواد خادم‌محمدی
حسین فرجی چشمه‌مالی
سیدرحمان فرمانیان
اصغر رضافر
غلامعلی استاد
فرهاد متیان
محمد رضا منتظریان
غلامرضا جعفری
نورالدین پورکلهر
حمید جلیلوند

ذخیره اول خاک وآبیاری

حسن روکش
غلامعلی نوین‌فرد
سعید بوستانی
عبدالرضا قرشی
اسماعیل صادقی فرشی
منصور جمشیدی
محمدحسین جوادیان
حسین کاوه
حسن حسن‌نژاد حقی
خدابخش غفاری گیلاندهی
ماهرخ مقصودی
محمودعلی محمدآچاچلوئی
یوسف علیوند کهق
رحیم سیاح کوهی

احمد سلیمان خو اجه‌نفس
عباس سلطانی‌نژاد
عباسعلی سنجاب‌شیشوان
روح‌اله حسینی
عزت‌اله سعادتیان
رضاعلی محمودی
مظفر واحدی قرمچوپوق
جلیل کاظم‌زاده نوبریان
عبدالرضا قاضی مقدم
محمدتقی بروندتی چوگامی
جواد جهانگیربوکت
ستار عزیزی
محمد علی باغبانی
فتاح دادخواه
حیدر تطهیری
علی محمد زارعی
رحمت‌اله قلیانی جویباری
رحیم نصیروند شاکر
حسین یگانه ریختگر
پروین رضائی قلمه‌جه
کریم اصغروند
حسین نبوی
اسداله گلزاری شیشوان
حسین امن‌اللهی
خلیل پورقاسمی سالک‌محمدی
مینا ستارزاده
فرج فرمانی سرنسری
یوسف خضراله
حسین معالی
هوشنگ صفرپور خزن‌خلفی
غلامرضا رضائی
اسداله هرمزی‌نژاد
سیاب حقی
عبدالرزاق رستگار فسائی
مجید صبوری‌سیس
هوشنگ اندریای
غلامرضا علی‌دادی
علی برزن
حسین فرح‌ناکبن کهل
گل‌بابا بابائی سابق
حسن شرکت‌العباسیه
اسماعیل شگفت
مسعود گودرزی
منصور فشرده مقدم
طیبه خانه‌دار شاه‌آباد
حسین دامن‌کشیده

ذخیره دوم خاک و آبیاری

صفرعلی جوام
امراله عقیلی جوشقانی
ناصر شوکتی اسکوئی
فیض‌اله فدوی چونقرسوکان
رحیم ملک‌زاده جاویدی
بیوک یوسفی وند باحجب
رضا قلی صیادی

صادق عبدالزاده
سعید ابراهیمی
زیبا پورخامنه
محمد صلب صیادی
محمد آقا بیگلو
کریم سهرودی
علیرضا اعتضادزاده
هدایت اسماعیل‌زاده اواجقی
سعید اودهی محمد حاجیان
محمد حاجیان
زکی علائی تازه قشلاق
خسرو تعمیری
عمر امینی
فرج نوری مقدم
غلامحسین‌احمدزاده‌مخسروشاهی
غلامحسین فرجی‌یزدی
عیدی صالحی تل‌چکا
فریدون ممانی
بهروز حضرتقلی‌زاده
سید حسن داودی
مسعود محمود شریعتی
احمد صبیح‌خیز
غلامحسین نجف‌آور
ناصر مجدی قاسم‌خیلی
علی حیدرنیک‌نژاد بیله‌درق
محمد ناصر رستمی
محمد صالحی
جعفر صادق جوادی
جهانگیر مدیری سنوکش
علیرضا اسلام‌خواه پیرلو
عبدالمحمد حاجی عزیزی
بهروز القاظ
بهمن شاهین‌نیا
میر نورالدین خراسانی مقدم
علیرضا ظاهرتر
محمد حسین خادم‌پور
جعفر رازی
سید محمد جواد قاضی‌زاده
ابراهیم صفارزاده افشار
ناصر رحیمی
فرامرز خسروی اسکوئی
مریم مهدی‌زاده
حسین علی تبار
حسن اصلانی
یوسف خوشابی نوبر
حبیب باقری

سال پنجاهم ـ شماره ۱۴۸۱۲

اطلاعات ۱۳۰۴

چهارشنبه ـ بیست و ششم شهریورماه ۱۳۵۴
دهم رمضان ۱۳۹۵ ـ هفدهم سپتامبر ۱۹۷۵

ساعات	استخراج دکتر ریاضی کرمانی
شرعی	توپ افطار . . . . . ساعت ۶و۳۳ دقیقه
توپ	توپ سحر (فردا) . . . . ساعت ٤ و۱۷ دقیقه
افطار	طلوع آفتاب (فردا). . . .ساعت ۵و٤٦ دقیقه
و توپ	ظهر شرعی (فردا) . . . .ساعت ۱۲
سحر	توپ افطار (فردا) . . . .ساعت ۶و۳۱ دقیقه

حقوق کارمندان بازنشسته متناسب میشود

حقوق بازنشستگی کارمندانی که قبل از اجرای مرحله دوم قانون استخدام کشوری (قبل از اول مهرماه سال ۱۳۵۲) حکم بازنشستگی گرفته‌اند با حقوق کارمندانی که بعد از اجرای مرحله دوم قانون استخدام بازنشسته شده‌اند ، متناسب میشود .

بررسی برای تهیه طرح متناسب کردن‌حقوق بازنشستگی کارمندانی که قبل از اجرای مرحله دوم قانون استخدام کشوری بازنشسته شده‌اند با حقوق‌کارمندان‌که‌بعدازاجرای‌آن حکم بازنشستگی گرفته‌اند پایان یافت این طرح برای تصویب‌به هیات دولت تسلیم خواهد شد. ودرصورت تصویب آن مشکل اختلاف حقوق بازنشستگان قبل و بعد از اجرای مرحله دوم قانون استخدام کشوری مرتفع خواهد شد .

برای اجرای مرحله اول قانون استخدام کشوری، هفت گروه استخدامی در نظرگرفته شده و کلیه کارمندان رسمی دولت برای تعیین حقوقشان بطورموقت‌در یکی از گروههای هفتگانه قرار گرفتند و حکم موقت برای آنان صادر شد .

عامل تعیین گروه موقت هر یک از کارمندان رسمی دولت مدرک تحصیلی در نظر گرفته شد و پایه آنان در گروه مربوطه با احتساب کلیه‌سنوات خدمت رسمی آنان به ازاء هر دو سال یک پایه تعیین شد .

بدین ترتیب کارمندان دولت براساس مدارک تحصیل خود بشرح زیردرهریک از گروههای هفتگانه قرار گرفتند :

در گروه یک مستخدمین جزء بدون درنظر گرفتن میزان تحصیلات ، در گروه دو کارمندانی که دارای تحصیلات مقدماتی قدیمه‌یا تحصیل رسمی تا پایان دوره اول متوسطه بودند، در گروه سه کارمندانی که دارای گواهینامه سوم موسطه بودند و در گروه چهار کارمندانی که دارای‌دیپلم دوره‌کامل متوسطه‌یا گواهینامه از هنرستانها یا آموزشگاههای حرفه‌ای یا فنی که معادل تحصیلات دوره کامل متوسطه است ، قرار گرفتند .

گروه پنجم خاص دارندگان رتبه دبیری غیر لیسانسیه و همچنین‌شامل‌کارمندانی که‌علاوه برداشتن گواهینامه‌دوره کامل متوسطه یک دوره تخصصی گذرانده بودند و همچنین دارندگان فوق دیپلم شد .

در گروه شش کارمندان لیسانسیه دولت و در گروه هفت نیز کارمندانی که‌دانشنامه فوق لیسانس یا دکترا داشتند قرار گرفتند .

در اجرای‌مرحله دوم قانون استخدام کشوری (انجام طرح طبقه بندی مشاغل) با وجود آنکه داشتن مدرک تحصیلی‌در شرایط احراز هر یک ازمشاغل دولتی قید شده است ، ولی کلیه کارمندان دولت بدون در نظر گرفتن شرایط احراز در هرپستی که متصدی آن بودند ابقاء شده و حکم مرحله دوم برای آنان صادر شد . بدین ترتیب کارمندانی که دراجرای مرحله اول قانون استخدام کشوری با داشتن مدرک دیپلم کامل متوسطه بدون در نظر گرفتن‌پست خود فقط‌متوانستند حداکثر در گروه ٤ قرارگیرند، در اجرای مرحله دوم قانون استخدام بادر نظر گرفتن موقعیت شغلی حتی‌درگروههای ۸ و ۹ و به بالا قرار گرفتند.

اختلاف سیستم اجرائی مرحله اول قانون استخدام با مرحله دوم آن سبب ایجاد اختلاف بین حقوق کارمندان بازنشسته قبل از اجرای‌مرحله دوم با کارمندان بازنشسته بعد از اجرای آن شده است.

بااجرای طرح فوق ، حقوق بازنشستگی کلیه کارمندان بازنشسته دولت که دارای شرایط مشابه‌میباشند بایکدیگر متناسب میشود .

مجالس یادبود تیمسار ارتشبد خاتمی در تهران وشهرستانها

عصر دیروزباحضور والاحضرت‌شاهپور محمود رضا پهلوی مجلس یادبود تیمسار ارتشبد خاتمی فرمانده فقید نیروی هوائی ارتش‌شاهنشاهی در مسجد سپهسالاربرگزارشد. عکس‌مدخل شبستان مسجد را نشان می دهددر سمت راست کناروالاحضرت آقایان امیرعباس‌هویدا نخست وزیر، اسداله علم وزیر دربار شاهنشاهی ، مهرداد پهلبد وزیر فرهنگ و هنر ، سناتور علامه وحیدی ودر سمت‌چپ‌تیمسار ارتشبد ازهاری رئیس ستاد بزرگ ارتشتاران دیده میشوند.

باحضور والاحضرت شاهپور محمود رضا پهلوی مجلس یادبودشادروان تیمسار ارتشبد محمد خاتمی فرمانده فقید نیروی هوائی ارتش شاهنشاهی ازساعت ۱۶دیروز درمسجدعالی‌سپهسالار برگزار شد .

در این مراسم آقای‌هویدا نخست‌وزیر ، روسای سنا و مجلس‌شورایملی ، رئیس‌هیئت مدیره و مدیر عامل شرکت‌ملی نفت ایران ، وزیر دربار شاهنشاهی.اعضای‌هیئت‌دولت، رئیس ستاد بزرگ ارتشتاران فرماندهان نیرو های زمینی ، هوائی‌ودریائی ـژنرال‌آجودان شاهنشاه آریامهر ، معاونان نخست‌وزیر ، وزارت دربار شاهنشاهی و وزارتخانه ها ، رئیس کل تشریفات شاهنشاهی رئیس دفتر مخصوص شاهنشاهی،قائم مقام وروسای تشریفات کل شاهنشاهی ، آجودانهای لشکری وکشوری شاهنشاه آریامهر ، سناتور ها و نمایندگان مجلس شورای ملی ،روسای دانشگاه ها و دانشکده ها ، فرماندهان ، امراء و افسران نیرو های مسلح ارتش شاهنشاهی ، روحانیون‌و علمای‌اعلام،گروهی از مقامات برجسته‌مملکتی‌وعده کثیری از طبقات مختلف مردم شرکت داشتند .

در مراسم یادبود شادروان تیمسار ارتشبد محمد خاتمی سه نفر از فرماندهان عالیرتبه کشور های‌دوست که بتهران آمده‌بودند شرکت داشتند.

★ در شهرستانها

همچنین بهمین مناسبت مجلس ختمی در مسجد خاتم‌النبیین پایگاه وحدتی دزفول برگزار شد .

در مسجد برخوردار یزد نیزبامداد دیروز مراسم‌یادبود شادروان تیمسار ارتشبدمحمد خاتمی فرمانده نیروی هوائی شاهنشاهی با حضور آقای دکتر موتمنی استاندار یزد و مقامات محلی و طبقات‌مختلف مردم برگزار شد.در این‌مراسم یکی از وعاظ‌سخنان‌مشروحی در باره خدمات فرمانده فقید نیروی‌هوائی شاهنشاهی‌ایران بیان داشت و در پایان برای سلامت شاهنشاه آریامهر و خاندان جلیل سلطنت دعا و نیایش بعمل آمد .

★ مراسم شب‌هفت

امروز اعلام شد که مراسم شب هفت شادروان تیمسار ارتشبد محمد خاتمی همسر والاحضرت شاهدخت فاطمه پهلوی و فرمانده فقید نیروی هوایی شاهنشاهی از ساعت ۱۶ تا ۱۷ روز پنجشنبه ۲۷ شهریور ماه جاری برمزار آن فقید سعید در محوطه آرامگاه اعلیحضرت رضاشاه‌کبیربرگزار خواهد شد .

حداکثر ویزیت پزشکان در بیمارستانها ۱۰۰ تومان تعیین شد

★ هیچ پزشک حق ندارد در شبانه‌روز بیش‌از ۲۰۰ تومان از یك بیمارویزیت بگیرد

در طرح نظام پزشکی برای تعیین نرخ خدمات درمانی حداکثر حق عیادت پزشک از بیمار دربیمارستانها صدتومان در نظر گرفته شده است.این پزشکان هرچندبارکه درشبانه روز از بیمار خود عیادت‌کنند فقط میتوانند برای دو بار عیادت، حق ویزیت دریافت کنند و نباید برای سایردفعات ویزیتی بگیرند .

طرح سازمان نظام پزشکی، در مورد کاهش انواع نرخ خدمات درمانی مراحل نهایی بررسی را طی میکند. این‌طرح پس از تصویب هیات مدیره نظام‌پزشکی تسلیم‌حزب‌رستاخیز ملت ایران خواهد شد .

در آخرین جلسه‌ای که با شرکت مسئولین بیمارستانهاو جمعی از پزشکان در سازمان نظام پزشکی تشکیل شد، نرخ تزریقات در درمانگاه‌ها برای تزریق انواع‌آمپول‌ها دروريد و عضله بوسیله پزشکیاری که زیر نظر پزشک انجام وظیفه میکند از ۲۰ ریال تا ۵۰ ریال در نظر گرفته شد .

همچنین در طرح نظام‌پزشکی، در مورد حداکثر حق عیادت پزشکان‌ازبیماران دربیمارستانها برای برجسته‌ترین پزشک صد تومان درنظر گرفته‌شده است. در طرح آمده است که‌پزشکان در روز هرچند باری که از بیمار عیادت کنندفقط میتوانند برای دوبار آن ویزیت دریافت کنند و بیش از دوبار ویزیتی نباید دریافت نمایند ، بعبارت دیگر اگرپزشکی در روزناچار باشد بخاطر کسل وضع بیمار حتی ۸بار ویرا عیادت کند فقط میتواندحق ویزیت‌دوبار آن را دریافت نماید ، در این طرح حق ویزیت شبها ۵۰ درصد بیش از حق ویزیت‌روز در نظر گرفته شده است .

نیاز به پزشکیار و بهیار

بقیه در صفحه ۲٤

از کلیه فامیل و دوستان و همکاران و همشهریان عزیزی که چه در بیمارستان و چه در تشییع جناره و مجلس ختم عزیزان از دست رفته حسین ملک محمدی و محمد رضا فقهی قدم‌رنجه فرموده و موجبات تسلی بازماندگان آن مرحومان را بعمل آوردند بدین وسیله سپاسگزاری مینمائیم. چنانچه بعلت تالمات روحی توفیق سپاس و عرض تشکر حضوری میسر نگردید پوزش ما را خواهند پذیرفت .

خاندان فقهی ـ یگانه ـ غفاری ـ معماری

حضور مبارک والاحضرت شاهدخت فاطمه پهلوی

شورایعالی مناطق ۳۵٤ لاینز ایران بنمایندگی از طرف کلیه شیر زنان ، شیر مردان و جوان‌شیران باشگاههای لاینز سراسر ایران بانهایت تاسف و تاثر درگذشت شادروان تیمسار ارتشبد محمدخاتمی‌سربازجانباز شاهنشاه‌آریامهر ریاست عالیه لاینز ایران را که برای میهن عزیز و نیروی‌هوائی‌شاهنشاهی ضایعه‌ای بس بزرگ میباشد بحضور والاحضرت گرامی تسلیت عرض نموده سعادت و سلامتی خاندان جلیل و شادی روح آن‌فقید سعید را از درگاه خداوند متعال مسئلت دارند.

مؤسسه ملی زبان

دوره تافل

برای کلاسهای TOEFL و PRE - TOEFL عده‌ای دانشجو پذیرفته میشود
فارغ‌التحصیلان ترم ۱۲ موسسه حق‌تقدم دارند
شروع کلاسهای TOEFL سه‌شنبه اول مهر
و کلاسهای PRE - TOEFL یکشنبه ۱۳ مهر میباشد

شاهرضا ـ چهارراه پهلوی

دوشیزه یابانوی تلفنچی مورد احتیاج است

بنگاه حمایت مادران و نوزادان برای خدمت در تلفنخانه اداره مرکزی و دفتر کل بنگاه احتیاج بوجود دو نفر بانو یا دوشیزه که سابقه کار در تلفنخانه را داشته باشند دارد .

از واجدین شرایط خواهشمند است صبحها به دبیرخانه اداره مرکزی و دفتر کل بنگاه واقع درخیابان کوروش کبیر (جاده قدیم شمیران ـ کمی بالاتر ازچهارراه سید خندان روبروی بانک صادرات) مراجعه نمایند.

اطلاعیه

بانک توسعه وسرمایه گذاری ایران درمورد پرداخت بقیه بهای سهام بانک

پیرو آگهی مورخ ٤ر٤ر۱۳۵٤ بدینوسیله مجددا به اطلاع سهامداران بانك میرساند که مهلت پرداخت ۲۵ درصد بقیه بهای سهام بانك روز دوشنبه ۳۱ شهریور ماه ۱۳۵٤ منقضی میگردد .

از سهامدارانی که تاکنون نسبت به پرداخت ۲۵ درصد بقیه سهام خود اقدام ننموده‌اند تقاضا میشود نسبت به پرداخت آن به‌حساب شماره ۵۵۵۸۷۰۰ این بانك نزد بانك تجارتی ایران و هلند ـ شعبه‌ویلا (خیابان ویلای شمالی چهارراه ناصر)اقدام نموده ورسید پرداخت وجه و یا فتوکپی آنرا به اداره امور سهامداران این بانك تسلیم نمایند . درموردسهامدارانی که در موعد مقرر نسبت به‌پرداخت بقیه بهای سهام اقدام ننمایند طبق ماده ۳۵ قانون اصلاح قسمتی از قانون تجارت عمل‌خواهد شد .

بانك توسعه وسرمایه‌گذاری ایران

آگهی پذیرش دانشجو برای مدرسه عالی پرستاری رشت

از کلیه افرادی که تا ۱۶ر۶ر۵٤ از طریق مراجعه حضوری یاتوسط پست مدارك مورد لزوم را به مدرسه عالی پرستاری رشت تسلیم نموده‌اند تقاضا میشود تا ۳۱ر۶ر۵٤ برای‌انجام مصاحبه به مدرسه عالی پرستاری رشت واقع در بادی‌الله مراجعه نمایند .

دکتر غفارپور مدیر کل بهداری استان گیلان

توضیح درمورد سرقت گندم در تبریز

پیرو مطلب منتشره در صفحه آخر روزنامه مورخ ۲۲ شهریور ماه ۵٤ اداره‌غله آذربایجان اعلام داشت باتحقیقات بعمل‌آمده روشن گردیده است که شرکت تعاونی مرغداران تهران درچندی قبل برابر حواله های صادره از سازمان‌غله‌کشورآقای سید محمود میر کاظم را جهت تحویل‌مقدارده هزارو پانصد تن گندم بسیلوی تبریز معرفی مینماید و نامبرده درجریان‌تحویل گندم مقداری ازگندمهای‌خریداری‌شده را درشهر تبریز بچند نفر از جمله آقایان : حاج‌بیوك کریمی ـ حاج‌علی‌اکبر رسولی ـ جعفر جعفری می‌فروشد که موضوع خرید و فروش گندم مورد بحث هم‌اکنون در شعبه چهارم بازپرسی دادسرای تبریز تحت تعقیب است، بنابراین مسئله فروش ویا سرقت‌گندم خارجی و اساسا معامله‌ای دراین‌زمینه‌ارتباطی به سیلوی تبریز ندارد .

EVER ONWARD

تهران ۱۳۵۳

هفتمین دوره بازیهای آسیائی

بافرارسیدن ۲۶ شهریورماه یکسال از اختتام بازیهای آسیائی تهران میگذرد

بهمین مناسبت و برای زنده نگهداشتن خاطره پرشور و هیجان برگزاری این بازیها

سکه های یادبود از طلا توسط بانک مرکزی ایران ضرب شده

که در ماه فرخنده آبان توزیع خواهد شد

مشخصات کامل این سری سکه های یادبود بوسیله آگهی در جراید کشور از اواخر مهرماه ۱۳۵۴ به آگاهی عموم خواهد رسید.

در پارلمان ایران

اتفاق آرا در اولین رأی گیری

★ ۷ اعتبارنامه «لق» شد و در«دست‌انداز تحقیق» افتاد
★ در کادر ۱۲ نفره هیئت‌رئیسه مجلس شورای ملی ۶ چهره جدید راه یافتند .

علیرضا شفائی

نمایندگان مجلس شورای ملی نیز روز گذشته بهنگام انتخاب رئیس و نواب رئیس مجلس ـ رویه سناتورها در یکپارچگی آراء را رعایت کردند. چه در مجلس سنا بدنبال تصویب اعتبارنامه‌سناتور دکتر مصباح‌زاده که چهل وپنجمین اعتبارنامه بود ـ رسمیت دوره هفتم قانونگزاری سنا اعلام گردید و میبایست برای انتخاب رئیس‌ـ اخذ رای شود اما با تصویب پیشنهاد سناتور پروفسور جمشیداعلم که «کار اخذ رای به‌بعد از تصویب کلیه اعتبارنامه‌ها موکول‌شود»ـ پس از تصویب ۶۰ اعتبارنامه ـ برای انتخاب رئیس ـ اخذرای‌بعمل آمد و در نتیجه مهندس جعفر شریف امامی با ۵۹ رای «باتفاق‌آراء» برای یکسال دیگرـ عهده‌دار ریاست مجلس سنا گردید و مطابق‌رویه دیرین‌ـ خود به‌ریاست خویشتن رای‌نداد.

★ وحدت در ستاد بزرك سیاسی

در جلسه دیروز مجلس شورای ملی ـ بااینکه بدنبال تصویب ۱۳۵ اعتبارنامه ـ رسمیت مجلس اعلام گردید معهذا تا تصویب۲۵٤ اعتبارنامه کار انتخاب معوق ماند و درنتیجه مهندس عبدالله ریاضی نیز ۲۵۲ رای از ۲۵٤ رای بدست آورد و برای یکسال دیگر ـ ریاست مجلس شورای ملی را عهده‌دار گردید. در این جلسه‌همچنین مشخص گردید سه تن از نمایندگان : (آزمون ـ الموتی ـ رامبد)، سه کارگردان مجلس رستاخیز هستند چه پیش از اخذ رای برای انتخاب رئیس ونواب رئیس ـ پشت تریبون قرار گرفتند و یادآور علاقه خود به انتخاب مهندس ریاضی برای ریاست و دکتر جواد سعید و دکتر حسین خطیبی برای نیابت ریاست شدند.

سخنان رامبد در این زمینه بود که انتخابات داخلی مجلس‌با آرای آزاد نمایندگان است و چون در موقع انتخابات این شعار مطرح‌بود که اصلح باید انتخاب شود . اکنون ماهم باید پیرو همین شعار باشیم و «آزادی رای» را در راه «وحدت» بکار بریم.

وسرانجام بدنبال این یادآوریها بود که‌نمایندگان جدید معتقد شدند که شایسته است مهندس ریاضی برای ریاست و دکتر خطیبی ودکتر سعید ـ از «اتفاق آراء» برخوردار شوند.

★ ۱۷ اعتبارنامه لغو شده است

در جلسه پنجساعت‌ونیمه دیروز مجلس شورای ملی ۲۶۱ اعتبارنامه از ۲۶۸ اعتبارنامه نمایندگان به تصویب رسید . شعب شماره‌های ۱ـ۳ـ٤ـ۵ با ندادن گزارش در خصوص نمایندگان پنج حوزه انتخابیه کازرون ـ شیراز (نفر هفتم) ـ بیجار ـ کوهدشت ـ رامهرمز، وضع نمایندگی عباس جباری با ۱٤۰۱٤ رای ـ نورالله جهانشاهی با ۳۳۷۹۳ رای ـ علی‌اوسط یگانه با ۱۳۳٤۸ رای ـ غلامرضا غضنفری با ۹۰۳۷ رای و منوچهر دهقان با ٦٤۹۹ رای را بعلت نداشتن مدارک لازم ـ همچنان نامعلوم گذاشت . غیر از این‌ـ اعتبارنامه محمدصادق صفری‌پور نماینده اول بوشهر (مسئله توقیف بعلت گرانفروشی) ونیز اعتبارنامه محسن اجاق نماینده دوم‌کرمانشاه با ۱۹۵۰٤ رای بدنبال مخالفت دکتر حبیب دادفر نماینده مراغه ـ به کمیسیون تحقیق رفت و بدین ترتیب اکنون هفت حوزه انتخابیه سرنوشت نامعلومی بعلت «لقی» اعتبارنامه دارد.

★ ترکیب جدید هیئت رئیسه شورا

نمایندگان دوره بیست‌وچهارم ـ دیروز در نخستین «رای‌گیری آزاد» ترکیب هیئت رئیسه (رئیس و نواب رئیس) را حفظ کردندو دکتر خطیبی ودکتر سعید که طی ۱۲ سال اخیر و ۳ دوره مجلس انقلاب در سمت «نواب رئیس» فعالیت داشتند. از سوی نمایندگان دوره جدید با آراء یکپارچه به‌ادامه خدمت در سنگر معاونت برای تایکسال دیگر ابقاء شدند. مهندس عبدالله ریاضی نیز برای‌سیزدهمین سال درپست ریاست مجلس شورای ملی قرار گرفت.

امروز نیز که دنباله «رای گیری‌آزاد» برای انتخاب ٦ منشی‌و ۳ کارپرداز بود ـ نمایندگان جدید ـ تنها ۳ کارپرداز که جای آنان بواسطه راه نیافتن سه کارپرداز دوره قبل به‌دوره جدید خالی‌بود ونیز۳ پست «منشی» از نمایندگان جدید پرشد و۳ منشی قدیمی جای خود را در هیئت رئیسه حفظ کردند.

دانشگاه ملی ایران

قابل توجه داوطلبان مسابقه ورودی دوره‌های شبانه دانشگاه ملی ایران

در صفحه ۸

دانشگاه ملی ایران

قابل توجه دانشجویان دانشگاه ملی ایران

کلیه دانشجویان سالهای دوم به بالای دانشگاه‌ملی‌ایران جهت کسب اطلاع در باره نام نویسی سال تحصیلی ۵۵ـ۵٤ میتوانند بدانشکده مربوط مراجعه کنند.

دانشگاه ملی ایران

انجمن پزشکان کودکان ایران

بدینوسیله باطلاع همکاران میرساند که سمپوزیوم سه روزه بیماریهای کودکان با شرکت آقایان پروفسور پیوملی و پروفسور فریه و پروفسور شولمن و استادان ایرانی‌ازتاریخ‌شنبه ۲۹شهریورماه ازساعت۸½ صبح‌تا۱۲ ظهر بمدت ۳روز در مرکز طبی کودکان ـ بیمارستان‌دکتر حسن اهری‌ـ خیابان بیات پلاک ٦۲ برگزار میشود

از کلیه همکاران دعوت مینماید که در این سمپوزیوم شرکت فرمایند