اطلاعات

سال سیزدهم شماره ۳۵۲۰ — شنبه چهارم تیر ماه ۱۳۱۷ — شماره چهل دینار

نخستین قطار در ایستگاه اراك

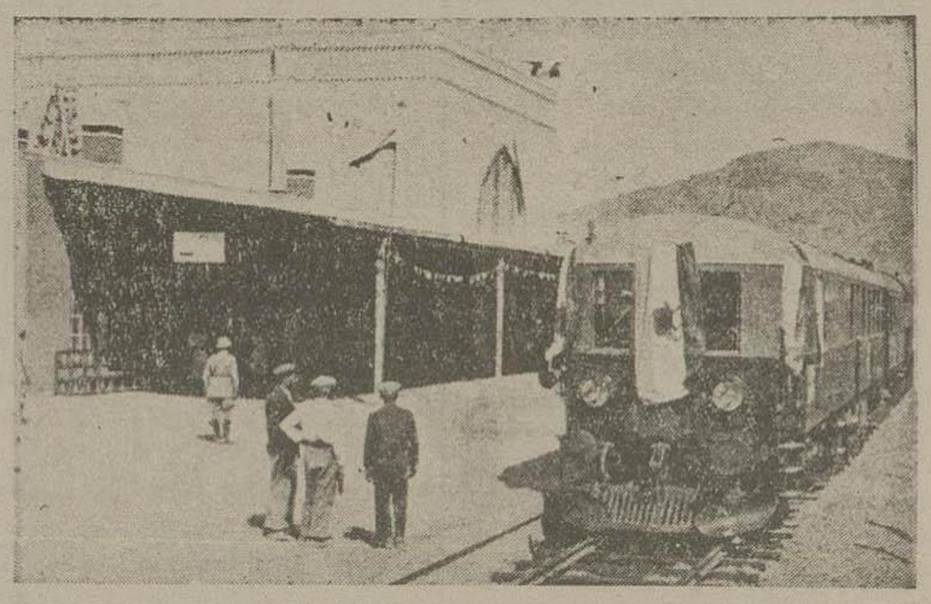

گزارش جشن رسیدن راه آهن را بایستگاه اراك دیروز انتشار دادیم مخبر مخصوص اداره که ازتهران بانخستین قطار راه‌آهن اعزام شده‌بود عکسهائی نیزاز جریان جشن برداشته است که بنظر خوانندگان گرام می‌رسد قطارآهن درمیان کف‌زدن شورانگیز اهالی عراق که درجشن مزبور شرکت نموده بودند بایستگاه راه‌آهن آنجارسیده است واین عکس قطاررا که بایرچمهای ملی‌زینت شده‌است درایستگاه نشان‌میدهد

در کاخ سلطنتی راس التین در اسکندریه

هیئت ایرانیان مقیم مصر دفتر تشریفات سلطنتی‌را بمناسبت نامزدی والا حضرت همایون ولایتعهد امضاء نموده اند

هیئت ایرانیان مقیم مصر هنگام ورود هیئت عالیم نمایندگی ایران به بندر اسکندریه که بجزء مستقبلین به آقای هم رئیس الوزراء معرفی شدند وایشان ازدیدار آقایان مزبور اظهار خوشوقتی ومسرت نمودند

هیئت ایرانیان‌مقیم مصر پس‌از ورودهیئت عالی نمایندگی، بالباس رسمی بکاخ سلطنتی «راس‌التین» رفته و نام خود را در دفتر تشریفات نوشته — عکس بالا هیئت ایرانیان را درکاخ «راس التین» نشان می‌دهد

پیشرفت تعلیمات عالی

کاخ تمدن‌ایران‌جوان

ایران ازقدیم مهدعلم ودانش و ایرانی ازدوهزار وپانصدسال پیش تا کنون هرزمان‌مجالی یافته با اشتیاق فراوان وقریحه ای سوزان در کار کسب علم وهنر کوشا بوده است وازاینجهت شماره بزرگی ازرجال بزرك ونامی علم وادب ازاین سرزمین برخاسته وقوم ایرانی در استوار کردن‌بنیان کاخ تمدن بشری‌دارای‌سهم وافری‌میباشد

شکی‌نیست که‌اگرروح ملی ما ازسرچشمه ذخار دانش و بینش سیراب نشده بود هر گز تا این پایه دارای قوت‌ونیرو نبود که درمقابل صدها پیش‌آمد کمرشکن استقامت وپایداری‌بخرج دهد واینهمه یادگارهای‌مجدوشرف‌وافتخارونزرگی در جهان تمدن از خود باقی گذارد، مورخین و دانشمندان نامی یونانی از قبیل گزنفن واستراین وهردوت درآثارخود راجع باهمیتی که پدران‌ما درزمان‌هخامنشیان بامرتعلیم وتربیت میدادندمطالبی مینویسند که برای‌ما که‌امروزآنهارابررسی‌میکنیم هم‌موجب خوشوقتی ومسرت و هم باعث اعجاب وحیرت است .

استراین میگوید : ایرانیان کودکان‌خود را بمربیان درستکار وهنر پیشه میسپرند که در ضمن حکایات دلنشین و سودمند که گاهی آمیخته با ساز و آواز بود اعمال و فتوحات پهلوانان و بزرگان پیشین را بانها خاطر نشان کنند

گزنفن در کتاب‌تربیت کوروش‌مینویسد : ایرانیان قدیم محلی برای گردآمدن کودکان و جوانان و مردان بنام آزاد در کنار عمارت‌شاهی ساخته بودند این بنا شبیه بمیدان وبچهارقسمت تقسیم میشد بخشی برای کودکان وقسمتی برای جوانان وقسمتی برای‌مردان‌ومحلی برای پیرمردان بودوهر بخشی که‌خودبدوازده بخش دیگر تقسیم میشد تحت نظر یك‌افسر مربی اداره میگردید— کودکان تا سن ۱۶ سالگی تعلیمات مخصوصی فرا میگرفتندومخصوصا آنها را بدرست‌قضاوت کردن با اسلوب مخصوصی آشنا میساختند بعد از طی تعلیمات این‌دوره داخل قسمت جوانان میشدندوتا سن ۲۵ سالگی دوره‌فنون‌سپاهگیری وسلحشوری وجنگاوری را میاموختند و سپس بدوره مردان کامل وارد میشدند .

اگر بکتاب اوستا که کتاب دینی ودر حقیقت دستورزندگانی بهدینان ایران‌باستان است نیز نظرافکنیم می‌بینیم زرتشت‌وخشورایرانی‌درآنجا افتخار کرده که‌خودرا معلم وآموزگارنامدوحتی بخشی‌از کتاب‌اختصاص بذکر تکالیف آموزگاران و آموزندگان دارد .

در دوران ساسانیان‌نیز که فرشکوه‌ایران کیانی ازنو تجدید شده بود بازار علم ودانش وتعلیم وتربیت رونق تازه‌گرفت درآن‌زمان‌مغ ها وموبدان عهده دارتربیت روحی ودماغی وافسران عهده‌دار پرورش قوای جسمی و روح سلحشوری جوانان بودند درآن زمان هیچ ایرانی گرانمایه وپاکیزه‌گهری یافت نمی‌شد که خواندن‌ونوشتن وفنون نخجیر وچوگان وشطرنج ونرد و سواری وتیراندازی وشمشیربازی را خوب نیاموخته‌باشد و مخصوصاً شاهنشاهان نامی مانند اردشیر بابکان وخسرو انوشیروان درپیشرفت این‌امور سعی‌وافی مبذول می‌داشتند

بعد ازظهور اسلام نیز بشهادت دوست‌و دشمن ایرانیان علمدار نهضت علمی وادبی‌مسلمین بوده ودرهای خزاین گرانبهای علم وادب‌را بروی آنها گشودند .

بقیه در صفحه هشتم

خبراقتصادی — از بانك ملی

سود شرکت نفت

انگلیس و ایران در سال ۱۳۱۶

در اعلامیهٔ بدوی که از طرف شرکت انتشار یافته‌منافع‌سال ۱۹۳۷ درحدود۷۴۵۵۰۹۴ لیره تعیین شده وقسمت بسال ۱۹۳۶ در حدود ۱،۳۳۱،۶۲۵ لیره برمنافع آن افزوده شده‌است بزودی پیشنهاد خواهدشد که سودی‌درحدودصدی ۱۵ بین صاحبان سهام بوریم شود ضمناً مبلغی هم بعنوان اضافه بسود سهام درحدود صدی ۵ داده خواهد شد .

مالیات بردرآمد ازاین مبلغ کسر خواهد شد. بدین ترتیب با مبالغی که قبلا داده شده وباکسر مالیات میزان سود سهام درحدود صدی ۲۵ خواهد بود . در سال ۱۹۳۶ سودی‌بعنوان اضافه سود سهام بعلاوه اضافه سرمایه در حدود صدی ۵۰ پرداخته شد . مجمع شورای اداری مبلغ ۷۴۴۲۱۵ لیره انگلیسی برای تنزل بها تخصیص داده در صورتی که در سال قبل از آن برای اینمنظور ۵۱۴۹۷۶ لیره پیش‌بینی شده‌و بعلاوه مبلغ ۳۳٫۱۲۲ لیره نیز برای‌هزینه‌انتشار سهام تعیین گردیده. مبلغ ۵۴۴۶۸۷۲ لیره‌برای اندوخته کنار گذارده شده درصورتی که در سال ۱۹۳۶ بدین منظور ۱۲۰۰٫۰۰۰ لیره بوده است. سود سهام ممتازه به ۱۰۷۱٫۲۳۴ لیره و سود سهام عادی به ۵٫۰۳۴٫۳۷۵ لیره بالغ گردیده است . (کاپیتال ۲٫۶٫۲۸)

اخطار

سیم تلفن‌عمومی شماره ۵۶۵۶ بانك سپه بشماره ۸۳۰۹ تغییریافته است آ—۲۵۵۷ بانك سپه

اجاره میشود

یکدستگاه عمارت که در حدود قسمت خیابان های امیریه وشاهپور ویا درخیابان کمرك واقع ودارای احتیاجات ذیل‌باشد اجاره میشود.

۱ — هشت اطاق بالوازم برای دفتر

۲ —شش اطاق‌یابیشتر بالوازم‌برای‌سکونت .

۳— جریان‌برق شبانه روزی

مالکین یابنگاههای معاملاتی که چنین عمارتی داشته‌باشند واجاره ماهیانه آن درحدود دوهزار ریال باشد به تلفن شماره ۴۷۳۰ و یا بدفتر شرکت سهامی بلورسازی واقعه درخیابان وزارت جنك مراجعه نمایند آ—۲۵۴۱

آگهی

کارخانه درودگری مدرن به‌مدیریت

این جانب محمد صبوری تشکیل برای قبول کلیه سفارشات (در — پنجره — انواع مبل و اقسام اثاثه‌ها اتومبیل) حاضر است

خیابان شاه رضا - بیرون دروازه دولت تلفون ۸۶۳۸ آ—۲۰۲۲ ۱—۳

آگهی

وزارت مالیه برای سال تحصیلی ۱۳۱۷ از محل اعتبار مذکور در بند چهار از ماده (۱۶) قانون امتیاز نفت انگلیس و ایران. ٤ نفر دانشجو برای فراگرفتن علوم مربوط بصناعت نفت بدانشگاههای انگلستان خواهدفرستاد .

شرایط انتخاب داوطلبان :

۱— سن آنها کمتر از۱۸ سال وزیادتر از ۲۲سال نباشد.

۲— صحت مزاج (دوروز قبل از مسابقه داوطلبانی که نامهای آنها ثبت‌شده ازطرف دونفر پزشك دروزارتمالیه معاینه‌وبکسانی پروانه شرکت درمسابقه داده میشود که‌صحت مزاج‌آنها ازطرف پزشکهای مزبور تصدیق‌شده باشد)

۳— داشتن گواهی‌نامه دوره کامل علمی دبیرستان (چنانچه ورقه رسمی گواهی‌نامه را موقع ثبت نام‌در دست‌نداشته باشند گواهی‌نامه‌وزارت‌معارف حاکی از اینکه داوطلب نامبرده در امتحانات دوره کامل علمی دبیرستان قبول شده است کافی خواهد بود لیکن پس از قبول‌شدن در مسابقه و قبل از عزیمت گواهی نامه رسمی خود را باید تحصیل‌وهمراه داشته‌باشد)

٤— دانستن زبان انگلیسی تااندازه‌ای که نوشتن ومکالمه را خوب‌بدانند.

٥— گذراندن مسابقه ذیل:

الف— یك امتحان کتبی وشفاهی درفارسی درحدود دوره‌کامل دبیرستان.

ب— « « « درریاضیات یاعلوم فیزیك وشیمی (انتخاب هریك‌از این‌دو رشته باختیار داوطلب خواهدبود).

ج— امتحان کتبی وشفاهی درزبان انگلیسی.

٦ — عده لازم از کسانی انتخاب می‌شوند که بهترین معدل نمرات امتحانیه را خواهند داشت.

۷) امتحان کتبی در۳ مرداد ۱۳۱۷ شروع وپس ازمعلوم شدن نتیجه امتحانات کتبی امتحانات شفاهی شروع خواهدشد .

۸) دانشجویانی که انتخاب می‌شوندبایدتعهد نمایند برطبق‌دستور کمیته ای که بریاست مأمور دولت‌شاهنشاهی نظارت در تحصیلات دانشجویان مزبوردارد دورشته ای که تعیین‌میشوند به دانش آموزی‌مشغول وهرگاه بعلل اختیاری‌قبل ازپایان دوره‌دانش آموزی‌رشته مزبور دست‌ازادامه دانش آموزی‌بکشند هزینهٔ مدت گذشته‌را بوزارت مالیه بپردازند .

۹) دانشجویان منتخب باید تعهد نمایند که‌پس از پایان دانش آموزی‌لااقل درحدود مدتی که به دانش آموزی درانگلستان اشتغال داشته اندموظفاً در بنگاههای شرکت‌سهامی نفت انگلیس‌و ایران خدمت نمایند.

۱۰) دانشجویان منتخب بایدتضمین کافی دائر بمعاودت بایران‌پس ازخاتمه دوره دانش آموزی‌خود برای انجام خدمت نظام‌وظیفهٔ بوزارت مالیه بدهند .

۱۱) داوطلبانی که حائز شرائط نامبرده‌درقسمت های (یك‌الی٤) می‌باشند می توانند از تاریخ نشر این آگهی تا اول مرداد ماه ۱۳۱۷ بدفتر اداره امتیازات ونفت وزارت مالیه مراجعه‌و با سپردن دوقطعه عکس و دو نسخه رو نوشت مصدق شناسنامه و مدارك دانش آموزی نام خودرا ثبت نمایند.

آ — ۲۵۵۵ شماره ۱۴۳۳۶ ۱—۲ وزارت مالیه

آگهی مناقصه

کمسیون ساختمان اداره بهداری ارتش تعمیرات و احداث بعضی‌ساختمان بیمارستانهای سه‌گانه مرکز را مطابق فهرست موجوده بمناقصه می گذارد:

۱— داوطلبان برای ملاحظه فهرست بدفتر اداره بهداری ارتش مراجعه نمایند .

۲— مبلغ ۵۰۰ ریال وجه نقد بصندوق امور اداری اداره بهداری ارتش بسپارند در صورت اصابت مناقصه چنانچه برای امضاءقرار داد حاضر نشوند مبلغ ودیعه بنفع ارتش‌شاهنشاهی برداشت وبپیشنهادهای فاقد سپرده وجه مزبور ترتیب اثرداده نخواهدشد.

۳— پیشنهاد ها باید تا روز شنبه ۱۱ تیر ماه بدفتر اداره بهداری ارتش تسلیم و رسید دریافت شود (در روی پاکت قید شود راجع‌بتعمیرات‌بیمارستانهای‌سه‌گانه ارتش‌مرکز)

٤ — پیشنهاد های واصله روز یك شنبه ۱۲ تیر ماه ساعت ٤ بعد از ظهر باز و خوانده می‌شود

حضور پیشنهاد دهندگان در جلسه ازاد وکمسیون ساختمان درورد وقبول کلیه‌پیشنهاد ها آزاد خواهد بود : آ—۲۴۲۷ ۳—۳ کمیسیون‌ساختمان‌اداره بهداری ارتش

دفتر وکالت حبیب‌محیط وکیل درجه‌اول

اول خیابان فردوسی — ساعات پذیرائی ۵تا۹ بعد ازظهر ٤—٥

وزارت معارف و اوقاف

آگهی

راجع بتاسیس کلاس کتابداری

برای پرورش عده کتابدار یك کلاس کتابداری درتهران تاسیس شده که دوره‌تحصیلات علمی وعملی آن مطابق برنامه مصوب شورای عالی معارف دو ماه (از ۲۰ تیر ماه ۱۳۱۷ الی ۲۰ شهریور ۱۳۱۷) ومجانی است .

داوطلبان تحصیل‌فن کتابداری باید داری شرائط ذیل باشند :

۱ — داشتن گواهینامه دانش سرای مقدماتی یا دوره‌کامل متوسطه (اعم ازعلمی‌وادبی)

۲ — داشتن گواهینامه ازطرف رئیس آموزشگاه یا رئیس معارف‌هرمحل مشعر برحسن اخلاق وذوق کتابدوستی‌وحسن خط وسلامت چشم . دانستن یك زبان خارجی (عربی — فرانسه انگلیسی) نیز محل توجه خواهد بود .

تبصره — اشخاصی که‌لااقل‌یکسال‌دریکی‌از کتابخانه های‌رسمی‌خدمت کتابداری کرده‌باشندبا پیشنهاد مدیر کلاس وتصویب وزارتمعارف میتوانند در تحصیل این کلاس شرکت نمایند .

دفتر کتابخانه ملی « خیابان رطائیل جنب موزه ایران باستان » همه روزه تا ۲۰ تیر صبح از ساعت ده تاظهر برای ثبت اسامی داوطلبان حاضر است .

پس از اتمام دوره تحصیل باشخاصی که بدادن امتحان کلاس موفق میشوند گواهینامه رسمی کلاس کتابداری داده خواهد شد ودر کتابخانه ها بسمت کتابداری‌استخدام میشوند .

برای کسب‌اطلاعات بیشتری ممکن است بدفتر کتابخانه‌ملی مراجعه شود شماره ۱۰۷۱۰۹٫۴۲۵۶

آ— ۲۵۴۷ ۱—۲ وزارت‌معارف‌واوقاف

اجتماعی

فریب دادن زن!

خلاصه‌ای از یك قصهٔ انگلیسی میخواندم که : خانمی میخواسته دخترش رابشوهر دهد ، و البته میل داشته شوهر دخترش جوان آراسته باشد ، در شهر « بریتن » (یکی از ولایات انگلیس) جوانی بظاهر آراسته خواستگار او میشود و خود را صاحب صرافخانه معتبری‌معرفی میکند ، شاید سر ووضع او نیزطوری بوده که جای تردیدی در ادعای او باقی نمیگذارده‌است آن جوان دختر را بزنی میگیرد ولیکن چندی نمیگذرددختر ملاحظه میکند که شوهرش‌مثل‌اینکه کار های محرمانهٔ هم داردباین‌سبب‌ازاطوارشوهرمشکوك میشود ، روزی از دنبال او ازخانه بیرون‌میرود که به بیندشوهرش واقعاچه‌کاره است و درخارج چه میکند .

سیاهی بسیاهی او میرود تا میبیند آن جوان داخل خانهٔ شد ، ازدور دیدبانی مینماید تا آنکه ازخانه‌خارج میشود ، ولی چقدرتعجب میکند وقتی میبیند شوهرش تغییر قیافه داده و لباس دریوزه‌گری‌وگدائی پوشیده‌وخود رابصورت نا بینایان‌درآورده عصائی بدست وبکدائی‌مشغول شده است .

دیدن این منظره نزدیك بود دختر را دیوانه کندوبفکرانتقام میافتد و خود رابایستگاه پاسبان شهر رسانده از او میپرسد ، آیاگدائی ممنوع نیست ؟ پاسبان میگوید : بلی ، ممنوع است ،آنوقت شوهرش را نشان می دهد پاسبان می‌خواهد او را دستگیر کند ، آن جوان‌وقتی زن خود را با پاسبان می‌بیند از ترس‌رسوائی بفکر فرار میافتد، اتفاقاً اتومبیلی می‌رسداورا زیر گرفته میمیرد... آن دختر میتوانسته ۲۵ هزار لیره پول خون او را بگیرد ولیکن با کمال عزت نفس‌از دریافت‌چنان مبلغ هنگفتی درمیگذرد زیرا این پول همیشه سفالت و رذالت شوهرش رابیاد اوآورده زلال‌زندگی او را مکدرمینماید

این‌خلاصه مرابیادقصه دیگری‌انداخت که جوانی با دختری سری وسری پیدا کرد و بوعدهٔ ازدواج‌با اوناموسش‌را لکه‌دارساخت ،و بعدرفت‌زن دیگری‌برگزید و پدرش آگاه شد، و کار بیك جنایت کشید که فعلا تفصیلش لزومی‌ندارد

این وقایع بنظر ما افسانه میرسد ،آن هارا مانند سایر حوادث عادی زندگانی‌میخوانیم و رد می‌شویم ولکن آنقدر ها که تصورمینمائیم موهوم نیست، چندی پیش شخص محترمی با من از اخلاق پاره جوانان که احیاناً بپول و ثروت کار نکرده رسیده و می‌رسند صحبت میکردومی گفت : اینها جز اینکه دوساعت بظهر مانده از خواب بیدار شوند و غذای خود را بخورند و بعد هم اتومبیل شخصی خویش را سوار شده ، ییلاق شمیران را از زیر چرخ های پرباد اتومبیل‌خود بگذرانند کاری‌ندارند ،فقط درگوشه‌وکنارهمدیگررا پیدا کرده‌و ازنقشه‌های فریب‌دادن زنی‌یادختری گفتگو کرده وخجالت هم‌نمی کشند .

برای بعضی‌ها فریب‌دادن زن کارآسانی است‌زن‌بخصوص‌دختر وقتی بچنك این‌جوراشخاص می افتد قربانی هوی و هوس آنها می گردد در همه جای دنیا از این زمره جوانان وجوددارند وعناصر اصلی قصه‌ها و افسانه‌ها از اعمال آن‌ها گرفته‌شده ریشهٔ تاریخ زندگی هرزن ولگردی که سرنگون‌درمفاسد اجتماع‌شده نخست‌از چشمه اعمال‌زشت‌ایندسته‌افراد فاسدآب‌خورده ومی‌خورد!

غریب قضیه ایست که کمتر وشایدهیچ فردی از ایندسته اشخاص فاسدرا درهیچ جای دنیا نمی‌شود سراغ کرد که سر انجام زندگی اوبخوشی گذشته باشد ،یك حقیقتی‌همواره مانند دژخیم آن‌هارا تعقیب می کندو ناخون آن‌هارا با حربهٔ‌عدالت نریزد ، و انتقام قربانی های‌هوی وهوس آنها را نگیردو سزایشان را در کنارشان نگذارد آرام نمی‌نشیند .

درمذهب دوستداران فضایل شاید هیچ جنایتی ازلحاظ اخلاقی بارش گران‌تر ونتیجه‌اش سهمگین تراز گول زدن و فریب دوشیزه ای نباشد اعم از اینکه آن دوشیزه صاحب خانواده باشد یانباشد ، چه علاوه بر سرزنش وجدان که همواره باارتکاب هرعمل زشتی‌همراه است‌بدنامی و رسوائی خانوادهٔ خرابی زندگی آتیه یك موجودضعیف وبالاخره کمك بفساد اخلاق وصدها نتایج کوچك وبزرك‌دیگر که مضربحال اجتماع است ، با اینکار همراه می باشد ، یك فرد وقتی‌صاحب فضیلت و دارای وجدان وپای بست باصول ومبادی عالی اخلاقی‌بود نه فقط ازترس مجازات قانونی اعمال منافی عفت‌مرتکب فریب نمی‌شودبلکه از این‌نظر که نفس این کارزشت ورذیلت‌است‌مرتکب‌نمی گردد ع. **هاشمی‌حائری**

گوناگون

زنهای موخرمائی

با زنهای موحنائی چه فرق دارند ؟

اخیرا یکی‌از وکلای مجلس سنای امریکا بنام « آلندز » تصمیم گرفته است که فقط زنهائی‌را در کارهای دولتی کشور «لوئیزیان» راه دهد که موهای حنائی داشته‌باشند .

نباید خوانندگان گرامی خیال کنند آقای آلندز مقصودش از این امر شوخی با خانمهاست ، بلکه خیال کرده است که زنهای موحنائی غالبا بهتر از زنهائی که‌موی سرشان بوریا خرمائی است کار میکنند وبا آنها بیشتر میشود اعتماد نمود این تصمیم در مدت چند ماه عملی خواهد گردید یعنی آنعده از خانمهائی که دارای این شرط نباشند از ادارات دولتی اخراج‌شده وبجای آنها خانمهای موحنائی مشغول کار خواهند گردید!

اطلاعات : اینهم یك‌نوع مالیخولیائی است

خانواده ۱۸۰ نفری

در قریه « لونك ویل » شخصی بنام «فرانسوا مونیه » اخیراً جشن هشتاد وسومین سال تولد خودرا گرفته است . این مرد رئیس‌خانواده بزرگی میباشد . اکنون فرانسوامونیه ده فرزند دارد که زنده میباشند و دارای ۵۰ نواده و ۳۷ نتیجه‌و دو نبیره است پس رویهمرفته این خانواده از ۱۰۰ نفر تشکیل شده است که چون عروسها ودامادهای اورا نیز براین‌عده بیافزائیم بر ۱۸۰ نفر بالغ میگردد .

صدمین عضو این خانواده (کوچکترین نبیره مونیه) اکنون ششماهه است .

موسیقی و کار

چندین بنگاه اسکاتلندی باین فکر افتاده اند که در سالن کار برای کارگران موسیقی راه انداخته و خاطر کارگران را شاد نگاهدارند .

تاکنون چند بنگاه مشغول شده بقرار یکه آزمایش کرده معلوم‌داشته اند کارگران درچنین وضعیت‌جهتی کارچینتایند .

اگر سگی انسان را بگزد چه باید کرد؟

اگر سگی شمارا گازگرفت ، نباید آن حیوان را رها کنید، زیرا اگر بمرض هاری گرفتار شده باشد و معالجه نگردد، سه چهارروز پس ازگزیدن خواهد مرد. اگر ده روز بعداز گزیدن، زنده بود هیچ ترسی نباید بخاطر راه داد، چه حیوان سالم‌بوده است.

اما باید همان موقعی که زخم دندان‌سك ببدن‌انسان‌رسید، بلافاصله بپزشك‌مراجعه نمودوعالباً با یکمرتبه مداوا معالجه می‌شود. اگر حیوان پس ازگزیدن، روی زمین افتاد و علائم مرض هاری در او نمایان بود، فوراً او را ببنگاه پاستور ببرید. در نتیجه آزمایش خوش معلوم خواهد شد که حیوان مریض است یاخیر. اگر سك بیمار بود، پزشکان شخصی‌را که موردحمله جانور قرار گرفته تحت معالجه قرار داده و بر حسب نوع گزیدگی و محل زخم پانزده یابیست روز مداوا طول خواهد کشید .

اما نباید ازگزیدن سك آنقدرهاترسید زیرا اکنون که تمام کشور های‌متمدن ازو جود حیوان‌های بی‌صاحب جلوگیری‌میکنند،عده‌سگهای هار بسیار کم است

تفریحی

گفتگوی دورفیق

چطور امروز اینقدرزود باداره آمده‌اید ؟

راستیش این است آفتاب زده بود که وارد خانه شدم ، زنم هنوز نفهمیده بود شب‌در خانه نبوده‌ام ، پرسید تابحال کجا بوده‌اید گفتم امروز میخواهم اندکی زودتر بیرون بروم ، چون این را گفتم صلاح ندیدم که بیشتر از این درخانه بمانم لباسهای خودرا کنده نکنده بیرون آمدم

چگونه شوهر دوم را پیدا کردید

زنی ازدن دیگر پرسید شوهر دوم‌خود را چگونه پیدا کردید .

خیلی تازگی داشت در راه میرفتم اتومبیل او باتومبیل شوهرم تصادف کرد چون او تلف شد خوداو خواستگار من گردید .

داستان امروز

مسابقه پرخوری:

«بنژامن بوفلنوار» اشتهای غریبی داشت و هرچه بزرگتر میشد، برقوه او در پرخوری افزوده میگردید . بطوریکه وقتی بپنجاه وپنج سالگی رسید، وزن بدنش درست (۱۲۰) کیلو بود وجای تعجب است که هرگز در مدت عمر خود روی بیماری‌را ندیده بود.

از ترس اینکه مبادا همسرش بااونسازد ازدواج نکرد. و بتنهائی بسر میبرد ، هیچوقت در مهمانی‌ها حاضر نمیشد،زیرا یقین داشت آنقدر غذا باو نخواهند داد که سیر ازسر سفره‌برخیزد

برای آنکه از همه نوع آزاری‌برکنار باشد بنقطه ای دور از شهر پاریس عزیمت‌نموده‌و یکه وتنها زندگی‌میکرد:

وقتی چشمش‌بیکنفر انسان معمولی‌میافتاد از مقایسه هیکل خود بابدن نحیف اوبی اختیار لبخند تمسخر آمیزی برلبانش نقش می‌بست واز کوچکی آنها سری بعلامت تحقیر وترحم‌میجنباند همه را بیچاره میخواند، زیرا پدرانش آن قدر برای او گذاشته بودند که بتواند گوشه‌ای‌نشسته وباسودگی زندگی خودرا اداره نماید.

اما دیگران‌مجبور بکارزیادبرای‌بدست‌آوردن قوت خود می باشند . بنژامن کاری‌جز خوردن نداشت‌و اگر کسی بسراغش نمی رفت دهان او ازجنبش نمی افتاد. بهمین جهت در آن‌نواحی کمتر کسی‌بود که‌اورا نشناسدو ازشکم کوچولیش خبر نداشته باشد

روزی‌یکی از مدیران روزنامه‌های آن شهر برای بدست‌آوردن شهرت بفکرافتاد مسابقه خوشمزه ای بین ساکنین آن‌شهر تشکیل دهد تا پرخورترین مردم معلوم گردد

وی قصه (بوفلنواز) را شنیده بود ولی هرگز باورنمی کرد درعالم‌چنین شخصی هم‌وجود داشته باشد و بیشتر اورا بقهرمانان داستانهای خیالی شبیه می دید و بی میل نبود که این افسانه دور از حقیقت را از دهان مردم بیرون آورد .

برادر زن‌همین رئیس مهمانخانه‌مرد شکم پرستی بودودر خانواده‌آن‌ها هیچکس بپرخوری وی دیده نمی‌شد. همه یقین‌داشتند در اینمسابقه وی فاتح خواهدگشت ودر این‌خصوص‌بطرح کننده مسابقه نیز اطمینان می دادند . اینمرد پرخور «پروسیر» نام‌داشت ،

عاقبت روز مسابقه فرا رسید . رئیس مهمانخانه(اسب آبی)در(وسط‌سالن)بزرك میزی‌قرار داده ودور تادور آن ۱۲ صندلی برای ۱۲نفر کسانی که حاضر شده بودنددراین مسابقه‌شرکت کنند گذاشته‌بود.چون زمستان وهوا فوق العاده سرد بود ، بخاری را خوب گرم کرده ومجلس را برای حضور عده زیادی آماده ساخته بود . رفته رفته مسابقه دهندگان و تماشاچیان که عده‌شان بالغ بر پنجاه نفر میشد دور تادور سالن قرارگرفتند.همه چشمشان متوجه روی میز بود که چه‌موقعی دست مسابقه دهندگان بسمت بشقابهای روی آن نزدیك می‌شود .هریکی از این دوازده نفر که روی صندلی خودمی‌نشست صدای خنده و شادی تماشاچیان بلند می‌شد . تا آنکه نفر دوازدهمین که آقای (نژامن بوفلنواز) بودنیز حاضرگشت.

از دیدن هیکل نامتناسب و شکم بزرك وصورت سرخ چون گوجه‌فرنگی اوصدای قهقهه ازمیان جمعیت برخاست‌ووی بادست‌وسرخوش‌آمد آنان‌را بالبخند ملیحی جواب میداد

(بوفلنواز) ازاینکه می‌تواند امروزاز جیب دیگران ناهار خوبی بخورد شاد بود.اما باز هم‌آنقدرها از این قسمت راضی نبود زیرا می‌ترسید خوراك کامل باو ندهند.غذاهائی که برای هریك از مسابقه دهندگان آوردند از قسمتهای زیرین تشکیل یافته بود کباب‌دو کیلو جوجه دوتا ، ماهی دو کیلو ، سیب زمینی دو کیلو وبا هریك از قسمت‌های خوراك دولیتر شراب میاوردند

دیگر از قهوه و سایر نوشابه‌ها سخنی بمیان نمیاوریم..چند نفر از این قهرمانان در همان دور اول و دوم هرچه زحمت کشیدند نتوانستند دیگر لقمه ای بردارند وبهمین جهت کنار نشستند اما دوسه نفر دیگر که اندکی خودداری کردند بقسمی پرخوری آن‌ها را عذاب داد که همان‌جا زیر میز درغلطیدند واز حال رفتند

بعداز دوساعت که این‌مسابقه طول کشید تنها کسیکه پشت‌میزماندیکی پروسیرودیگری‌بوفلنواز بود این دو رقیب بزرك مانند دو قهرمان‌رو بروی هم نشسته‌وهنوزمیخوردند ، اما وقتی‌دهمین بشقاب خالی شد ، آقای پروسیر نیز نتوانست خود را نگاهدارد و از صندلی خود بزیرافتاد و بر زمین نقش بست

ولی بنژامن بوفلنواز نمیخواست با این اختلاف کم قهرمان شناخته شود نذاشت سرهم فرمان میدادبشقاب او را پر کنند وآخرسریك قهوه ودو کیلومیوه خواست وآنها را نیز تا ته خورد پس از پایان رسیدن‌غذا بوفلنواز مانند قهرمانی‌ازجای‌برخاست ، نگاهی باینطرف‌آنطرف انداخت ومیزبان خود را صدا زد .

مردم از شکم‌اینمرد مات ومبهوت ماند، بودند نمیدانستنداین انسان‌است یا یکنوع‌حیوان مخصوصی میباشد . میزبان‌بیچاره با ترس ولرز پیش آمده وجایزه‌را تقدیم آقای بوفلنواز نمود

قهرمان‌مسابقه‌وقتی میخواست ازدر خارج شود ، بعنوان تشکر از میزبان خودگفت :

دوست عزیزم ، اگر ممکن است برای ناهار مرا سر افراز فرمائید . دستور داده ام اوملت خوبی درست کنند !....

« پاری سوار »

خطابه‌خانم‌شایسته صادق — درد انشرای عالی

بانوان لیسانسیه

عصرروز ۲۹ خرداد مجلس جشن فارغ‌التحصیل های دانشسرای عالی درعمارت دانشسرا برپا بودوبانوشایسته صادق خطابه زیر رادرمجلس جشن‌نامبرده خواندند :

ازطرف خود ورفقایم ازبانوان وآقایان محترم که قبول‌زحمت فرموده مجلس جشن ما را با حضور خودمشرف‌ساخته اندعرض‌تشکرمی کنم ،

بطوریکه آقای‌دکتر صدیق رئیس‌محترم دانشسرای عالی بیان فرمودند مجلس جشن امروز بشکرانه پایان تحصیل دانشجویانی که بگرفتن پروانه موفق می‌شوند منعقد شده‌است

امروز برای ما یکروز فراموش نشدنی است که درنتیجه رنج وکوشش های‌سه ساله وثیقه لیسانس که بماداده خواهدشد نقطه کوچك درخشانی است که درافق زندگی مامیتابد

برماست که با ادامه سعی‌وعمل آن‌نقطه کوچك را حتی الامکان بزرگتر و درخشنده تر ساخته درپرتو آن‌ستاره هدایت خودرا لایق وآماده خدمت بمیهن وجامعه ایرانی بسازیم زیرا اول‌تکلیف هرکس اینست که بترقی وتعالی‌میهن خود خدمت نماید

این‌مقصود وقتی حاصل‌است که هم‌میهنان ازدانش و معرفت بهره وافی یافته در پرتو آن نورهدایت راه از چاه شناخته هریك در حدود استعداد و وظایف خود تا آنجاکه می‌توانند به تحصیل این‌مقصود مشترك صرف‌مساعی کنند

مزیت مهمی که جشن‌امروز در بردارد اینست که در کشورمابرای اولین دفعه عده‌ای از بانوان‌بامرواراده اعلیحضرت اقدس شاهنشاهی در ۱۳۱٤ وارد دانشسرایعالی گشته دوش‌بدوش برادران روحانی خود دررشته های‌مختلف دانش وادب بدوره تحصیلات عالی خاتمه‌داده بگرفتن پروانه موفق میشوند وافتخار آنرا همیشه برای خود ذخیره سعادت نگه میدارند .

در حالیکه تاسه‌سال قبل این‌راه سعادت برای بانوان کشور بازنبوده . در پایتخت و معدودی از شهر های بزرك افق تعلیم وتربیت دختران منتها به کلاس یازده‌دوره متوسط‌محدود میشدودرنقاط‌دیگر کشوروسایل تحصیل بانوان بکلی مفقود ویابه دوره‌شش‌ساله‌ابتدائی محدود میشد و دوشیزگان کشور درعنفوان جوانی‌بافقدان وسایل مواجه گشته تحصیلات خودرا نمیتوانستند تعقیب کنند وشوق وذوق آنان در عین موسم نشوونما دوچار فطرت و انقطاع گشته اقل ضرری که ازاین وضع حادث میشد مقصور و مقهور ماندن ذهن وذکای خدا داد آن بود مانند نونهالی که اگر در تربیتش غفلت‌شود رفته‌رفته پژمرده گشته ثمری که از آن مطلوب است بدست نخواهدآمد وبالعکس اگرد رتربیت ونشو ونمای آن اهتمام ومراقبت کافی بعمل آید روز بروز شاداب ترگشته‌نتیجه‌منتظره رابوجه احسن حاصل خواهد کرد .

امروز یکی ازبهترین ماثر عهد فرخنده پهلوی این است که‌وسایل تحصیلات عالیه‌نسوان تدارك شده‌راههای ترقی وتعالی برروی دختران بازوانکسار روحی آنان‌بر انکشاف هوش وفراست وانشراح شوق وذوق مبدل گشته است ودر پرتو توجهات‌عالیه‌قائد توانا و پدردانای‌خوددراین‌محیط

بقیه درصفحه هفتم

آگهی مناقصه

اداره‌کارپردازی‌کل مقداری ماشین آلات وافزارولوازم یدکی لازم‌صورتیکه در دایره تهیه وخرید این اداره موجود است برای اداره ضرابخانه بمناقصه خریداری مینماید داوطلبان معامله با قبول کلیه شرایط ذیل برای دریافت صورت لوازمات بدایره تهیه و خرید این اداره مراجعه وپیشنهاد خود را دریاکت سربسته ممهور شده تاروز شنبه ۲۹ مرداد ماه ۱۳۱۷ بدفتر این اداره تسلیم ورسید دریافت دارند وپیشنهادات‌رسیده در روز یکشنبه ۳۰ مرداد ماه ۱۳۱۷ ۳ساعت قبل ازظهر، درذخیره تهیه وخریداین‌اداره مفتوح وخوانده خواهد شدحضورپیشنهاددهندگان در جلسه مناقصه آزاد واداره کارپردازی کل در رد وقبول هریك از پیشنهادات مختار است .

شرایط :

۱ — پیشنهاددهندگان پس ازمراجعه بصورت ریز اشیاء موجوده در این اداره ممکن است برای کسب اطلاعات بیشتری باداره ضرابخانه مراجعه نمایند.

۲ — پیشنهاددهندگان می‌توانند برای قسمتی ازاشیاء ویاکلیه اشیاء پیشنهاددهند ،

۳ — بهای اشیاء باید بدو شکل یکی تحویل بندر ایران و دیگری تحویل تهران (اداره ضرابخانه) بادرنظر گرفتن هزینه بیمه تعیین گردد

٤ — هزینهٔ گمرکی و سایر عوارض دولتی و همچنین تهیه پروانه ورود بعهده خریدار خواهد بود .

٥ — نصب ماشینها بعهده فروشنده وهزینه آن‌باخریدار است وپس ازاتمام عمل‌نصب وبکار افتادن آنها تحویل گرفته خواهد شد .

٦ - مدت تحویل باید درپیشنهادات تعیین شود.

۷ — پیشنهاد دهندگان باید صدی پنج بهای پیشنهادی خود را بعنوان سپرده بصندوق کارپردازی کل مالیه برداخته وشماره قبض رسید را درپیشنهاد خود قید نمایند وبپیشنهاداتی که فاقد سپرده باشدترتیب‌اثرداده‌نخواهد شد. شماره ۵۷۹۱ رئیس‌اداره کارپردازیکل مالیه **فروغان**

آ—۲۲٤۹ ۲—۳

آگهی

هیئت مدیره شرکت سهامی اتومبیل جنوب شرقی محدود از عموم صاحبان سهام خود بدینوسیله دعوت مینماید درمجمع عمومی شرکت که روز ۲۰ تیرماه ۱۳۱۷ پنج ساعت بعد از ظهر درمرکز شرکت واقع است دریزد برای سادات حاضر شوند وضمناً تا ۱۵تیرماه مزبور مقررات ماده ۳٦ اساسنامه را مراعات کنند دستور جلسه اقدام واجراء شقوق هشت‌گانه ماده۵۳ اساسنامه‌است

آ— ۲٤۷۸ ٤—۲ **مدیرعامل- علی اردکانی**

آگهی

بشنابید ومژده بعاشقان موسیقی دهید ویلونهای کار دست معروف بمحمد پوستی باتمام لوازمات با رزش‌های مناسب درتمام شهرهای ایران جزئی وکلی بفروش می‌رسد سفارشات همه نوع قبول می‌شود اصفهان چهارباغ **محمد پوستی**

آ— ۲۵۳۳ ۱—۳

سیاست جهان

نویسنده : پی‌یر سیز
فرستاده مخصوص پاری سوار

در شرق دور چه خبر است

چین چهار صدمیلیون نفر سرباز آماده میکند

هانکئو مه ۱۹۳۸ —
— چند سال داری ؟
— شانزده سال‌و نیم
— کارت چیست ؟
— دانش آموز هستم .

این سئوال وجواب بین یك‌ژنرال ویك سرباز که تقریبا هنوز بچه است ، اتفاق افتاد سرباز جوان باصدای گرفته و خشمناك برئیس خود جواب میداد .

آموزگاران نظامی سپاه چین روش‌جواب دادن را باینگونه یاد داده اند

من گفتم چه. خشونت بی‌نظیری ..... سرگرد (لی) که همراه ما بود درجواب بارامی لب‌خند زد این سرگرد مرد عجیبی است .

شاید سی پنج سال داشته باشد . سرش را مثل اهالی مغولستان از ته تراشیده است . از خصایص او اینست که فرانسه را خیلی خوب حرف می‌زند و از اوضاع فرانسه بخوبی اطلاع دارد .

چندی در دانشگاه جنك فرانسه درس خوانده ومدتی در « سن‌سیر » بسر برده است این شخص فرمانده سپاه پنجم چین است ولی‌در جبهۀ جنك‌هم تمام‌روز نامه‌های‌فرانسوی‌رامی‌خواند .

سرگرد چنین می گفت :

— مرك دورسر من پرواز می کند ولی باوضع کنونی اهمیتی ندارد وقتی یکنفرچینی خود را برای مردن حاضر کرد دیگر زحمت عزرائیل کم است . هر وقت بخواهد می تواند جان اورا بگیرد درچین میلیون‌ها نفر مثل این افسر فکر می کنند

یك سرباز دیگر برای مرك حاضر شده است سردار سپاه ازاو پرسید چند سال داری — جواب داد ۱۷ سال ... بازپرسید شغلت‌چیست گفت دختر وشاگرد مدرسه‌ام ... من ابتدا درست نفهمیده بودم که این سرباز مرد نیست . لباس او با مردان فرقی نداشت فقط چهره اش زیباتر از سایر سربازها بود

سرگرد چینی باز شروع بصحبت کرده گفت : آموزگاران نظامی ما صحبت باخشونت را جزو وظایف اولیۀ‌هرسرباز میدانند ومیگویند هرچه در محبت افسر باسرباز خشونت زیاد تری وجود داشته باشداستحکام انضباط ارتش‌بیشتر است درجائی که ما بودیم نفرات دو سپاه که بعزم جنك رهسپاراست جمع شده بودند دراینجاشهری وجود دارد که مردمان آن هنوز با تمدن اروپائی جوبکرفته‌اند. اسم‌این‌شهر هوانك‌چوئن‌است اینجابه برق‌دارد ونه وسائل رفت‌وآمد موتوری دراین شهر و در سایر شهر های چین حکومت مرا کز تعلیم کشوری و نظامی درست کرده است ما این‌مرا کز را بازدید می نمائیم

صدای زنك مفرغی تمام‌شا کرد هاراجمع کرد هنوز سپیده ندمیده بود

۵ هزار نفر دختر و پسر که تا دیروز درس می‌خواندند وبا آرامش درکانون خانوادگی بسر میبردند اکنون خبردار ایستاده و به پیشه سربازی مفتخر می باشند

تهیه ۴۰۰ ملیون‌سرباز

چندی بعد ژنرال‌پان رئیس‌مرکزتعلیمات نظامی شهر (هوانك چوئن) بمن گفت‌ما اکنون از حیث مواد جنگی در زحمت هستیم ولی در عوض سرباز زیاد داریم ومی‌توانیم درجلوی هر سرباز ژاپنی چهار سربازچینی آماده نمائیم

البته جنك کنونی وحشتناك بوده ونفرات بیشماری‌به کشتن میدهدولی‌عاقبت آن‌راباید‌دید.

مادر تمام چین‌مراکز تعلیم مانند همین جا که می‌بینید دایر کرده ایم وبه هزاران نفر چینی از مردو زن پیشه سربازی را می آموزیم . مایك وظیفه بزرگتری هم داریم وآن اینست که بایدیك‌ملت ۴۵۰ میلیونی راجنك تشویق‌نمائیم بنابراین ما هرسربازی را که تربیت می کنیم طرز تبلیغ راهم باو میاموزیم .

سه ماه دیگر هر یك ازاین سرباز های جوان یا بسمت جبهه خواهد رفت و یا در داخله کشور بتبلیغ خواهد پرداخت

ما بشاگردان خود تاریخ قدیم و جدید چین‌را میاموزیم نقاط ضعف ژاپن را به آن‌ها نشان می دهیم این زنان سرباز گرچه برای پرستاری‌آماده میشوند ولی‌خودشان مایلند که‌پهلو بپهلوی مرد ها بسمت دشمن تیراندازی کنند

نمایش در صحرا

شب‌همان روز دروسط صحرا‌را بتماشای نمایشگاه بردند : ستار کان در آسمان صاف می درخشیدند دو نورافکن که با استیلن می‌سوخت صحنه راروشن می کرد ؛ از دور صدای حرکت راه آهن که از « هانکئو » بسمت شمال‌میرفت شنیده می‌شد بدون شك سرباز و مهمات بار آن بوده شاگردان مرکزتعلیم نظامی برای تماشای نمایش جمع‌شده بودند

نمایش دراینجا همه‌اعجاز خود را ظاهر می ساخت بخنده درآوردن مردم یکی ازصفاتی است که‌درنهاد هرچینی نهفته است همه‌میخندیدند درنمایشی که نشان داده می‌شد روح سرباز را بزرك کرده وخائن رامجازات می کردند همه می‌خندیدند درحالی که فرشتۀ مرك برگرد سر آنهاپرواز میکرد

این لبان‌زیبائی که خنده آنهارا زیبا تر کرده بود شاید فردا دردنیا نبودند . این بدنهای ظریف ورعنا شاید فردا درخون ومنجلاب میدان‌جنك بزیر چرخهای آهنین‌ارابه های‌جنکی له می گردید

شب بخوشی بپایان‌رسید همه برای‌خواب رفتند درحالیکه بعضی برای خداحافظی لبان‌یك دیگررا میبوسیدند

جنك‌چه روح‌با عظمتی‌در بدن‌های کوچك ایجاد می کند درعین حال چه مناظر درد ناکی رابانسان نشان می دهد «پاری سوار»

اقتصادی — از بانك ملی ایران

وضع مالی ترکیه

بیانات وزیر مالیه ترکیه در مجلس شورای ملی

آقای فواد اغراقی وزیر مالیه ترکیه طی نطق خود که در مجلس شورای ملی بطور مقدمه برای توضیحات بودجه کشور ایراد نموده اظهار داشت که موفقیت مالی واقتصادی کشور ترکیه اکنون کاملا رضایت بخش است ولی با وجود اقداماتیکه دولت برای بکاربردن ارزهای موجوده جهت احتیاجات حیاتی کشور بعمل‌آورده است تغییراتیکه‌در میزان ارزها پیش‌آمده تاحدی برای کشور ترکیه بامساعد بنظر میرسد وآنهم در نتیجه هزینه فوق‌العاده ایست که دولت‌برای اجرای بر نامه تسلیحات کشور بمتابعت کشور های دیگر بمصرف رسانیده است

این موقعیت اوضاع مالی‌دولت ترکیه را مجبور نمود که اصولا وامهای خارجی‌خودرا بطیره ترکی قرار دهد برای اینکه بتواند در موقع تبدیل بارزهای خارجی و خرید کالاهای صادراتی بمصرف برساند .

در خاتمه وزیر مالیه متذکر گردید که : تصور میکنم محافل ذینفع خواهند فهمید که‌این طرح پیشنهادی دولت‌ترکیه در نتیجه‌پیش آمد یك وضع فوق‌العاده نا گواری بوده و با مذاکراتی که بزودی شروع خواهد شد این مسائل‌را بطور رضایت بخشی حل‌خواهند نمود .

وامهای آلمان بکشور های خارجه

بموجب بررسیهائی که آقای آك رئیس بانك رایش نموده است مبلغ قرضه دولت آلمان بدولتهای خارجی بده میلیارد رایشمارك بالغ میشود درصورتیکه در ماه فوریۀ ۱۹۳۷ ۱۰۸۰۰ میلیارد ودر سال ۱۹۳۶ ۲۶ میلیارد رایشمارك بوده است . این تقلیل میزان قرضه بیشتر در نتیجه تنزل پولهای کشور های خارجی است کلیه قرار دادهای تجارتی و جهانگردی که دولت آلمان با کشور های دیگر منعقد نموده من بعد در خاك اتریش سابق نیز قابل اجراء خواهد بود ،

(مجله هفتگی بانك لئزیك ۳۸٫۶٫۵)

افزایش محصول سرب و روی حماهیر شوروی

صنایع سرب در نقشه چهار ماهه اول سال ۱۹۳۸ در حدود ۹۸٫۳ درصدتامین شده بطوریکه درظرف سه ماه‌اول سال ۱۹۳۸ نسبت بهمین‌مدت‌سال ۱۹۳۷ درحدود ۱۸٫۶ درصد افزوده شده است . صنایع روی با مقایسه سرب تنزل فوق‌العاده نموده است وکسر میزان آن نسبت بانجام نقشه‌چهار ماهه‌درحدود ۲۳٫۷ درصد بوده این دو صنعت هر چند دو صنعت خیلی جدید اتحاد جماهیر شوروی شمار میروند ولی‌با سرعتی پیشرفت مینمایند . بموجب آخرین اطلاعاتی که از سالنامه (کومیزمتال هاندو بوك)بدست آمده است محصول سرب جماهیر شوروی ازسال۱۹۳۴ تا ۱۹۳۶ از ۲۶۰۰ به ۵۰۰۰۰ رسیده ومحصول روی از (۲۶۰۰۰) به (۶۵۰۰۰) بالغ گردیده است .

(آژانس اکونومیك‌ئه فینانسی‌یر)۳۸٫۵٫۳۰

نزدیك بود بمیرد..... معجزه اورا شفا داد

خانم ا . ر . چنین نگاشته : « آیا ممکن است آنچه راکه درخاطر خطور می کندبا کلمات تقریر نمود ! نمیدانم شوهرعزیزمن که‌ازشدت کمر درد درعذاب الیم بود چگونه بدون ضماد شما معالجه می گشت — راستی از وصف شفاء سریع وراحتی که دراثر استعمال « **مشمع الکوکس** » نصیب او گردید زبان قاصر است

آری ما دواهای مختلفه را تجربه نمودیم متأسفانه قیمت آنها بیشتر ونفعشان کمتر بود وجز تضییع وقت واسراف مال نتیجۀ دیگری ازآنها حاصل نگشت »

در این صورت چرا از درد کمر که مانند تیغ برنده است شکایت مینمائید یااز آلام عرق النساء در شکنجه هستید برای جلوگیری از این درد یکمرتبه « **مشمع الکوکس** » را استعمال نمائید .

این شفاء عجیب‌را ازخود دریغ ندارید . اشعه حرارت مفید آن در تمام اجزاء محل دردتاثیر میکند ومثل آنست که آنرا مالش میدهد وطولی نمیکشد که درد را مرتفع ساخته وموجب اعتدال جریان خون گردیده باعث شفاء قطعی میشود .

« **مشمع‌الکوکس** » را از دواخانه که باآن معامله دارید ابتیاع نمائید.این ضماد دارای مواد کابسیکم وفرانکتسنس‌وعناصر گرانبهای دیگری است

ازمشمع‌های ارزان تقلیدی که نهایت مضر است احتراز کنید « **مشمع‌الکوکس** » دارای علامت ثبت‌شده « **دائره وعقاب سرخ است** » وازبرای اطمینان خاطرخود مواظب‌باشید که درصدروذیل هربسته آن این چند کلمه نوشته شده‌باشد

«ALLCOCK POROUS PLASTER»

آ—۱۱۰۶

سون احتیاجات

نیازمندیها

اجاره داده میشود

یك حیاط دارای دو اطاق مسکونی و لوازمات دیگر وآب جاری واقع دردربند شمیران جنب تلفن خانه روبروی بلوارد اجاره داده میشود طالبین بهمان خانه رجوع نمایند

✿✿✿

یکدست عمارت بمساحت ۲۵۰۰ ذرع دارای یازده اطاق زیرزمین وآشپزخانه درخیابان ناصر خسرو کوچه خدابنده بپنگاههای تجارتی یا تجارتخانه باجاره داده می شود طالبین بتلفن ۴۵۴۲ مراجعه نمایند

✿✿✿

یکدستگاه عمارت نوساز دو مرتبه واقعه درخارج دروازه دولت روبروی بیمارستان‌شمارۀ ۲ ارتش‌بمساحت ۶۰۰متر که۱۴۰ متر آن زیر بناست ودارای هفت اطاق‌و زیرزمین‌و سیم کشی برق‌میباشد برای اجاره حاضر است طالبین بتلفن شماره ۶۷۶۰ تجارتخانه سپهبانی‌مراجعه فرمایند

استخدام میشود

یك اشپز زن که بخوبی از عهده‌طبخ و تهیه غذا بر آید باحقوق مکفی استخدام‌میشود طالبین بدفتر روزنامه اطلاعات مراجعه‌نمایند

دانش آموز لازم است

بیك دانش آموز (مرد کامل) یا بانوی دانش آموز نیازمندیم که روزی دوساعت پیش از ظهرها بیك شاگرد تا کلاس ۶ ابتدائی فرانسه وفارسی وریاضیات درس بدهد

داوطلبان بشمارۀ ۲۸۱ بادارۀ اطلاعات مراجعه نمایند

در جستجوی کار

یکنفر دارای تحصیلات تا شش کلاس متوسطه و اطلاعات کافی قضائی وحقوقی‌ومحاسبات و دفترداری دوبل آشنا بزبان فرانسه ،فارسی، عربی ، ترکی بامدارك حسن سابقه برای تمام روز یا بعضی ساعات روز برای نمایندگی قضائی یا دفترداری وعضویت درشگاه‌ها حاضراست‌بدفتر اطلاعات ارجاع شود

✿✿✿

جوانی که دارای درجه ۳ شوفری است وگذشته ازآن شغل میکانیکی ، سوهانگری آهن آلات — ومدتی درقسمت ماشین تون کار کرده واز سیم کشی وتعمیر اتومبیل سررشته دارد در جستجوی کاراست طالبین بمسافرخانه عراق‌خیابان برق نزدیك کاراژ پولادین بمشهدی عباسقلی رجوع نمایند

حقیقتا

فقط در آموزشگاه توانا که یگانه موسسه ایست که در پیشرفت نوآموزان خود جدیت دارد ده روزه (با اسلوب علمی وعملی و میکانیکی سطحی) میتوان ماشین نویسی را آموخت - کلاس تعهد میکند که در صورت عدم موفقیت و جوهشما مسترد خواهد شدخیابان سپه —مقابل خیابان استخر— ماشین‌نویسی توانا

آ — ۲۳۷۹ ۲ - ۳

نویسنده گراهام‌سیرون انگلیسی

ترجمه ا . شایگان — ۵۶ —

عقاب مراکش

فصل سیزدهم

پاسبان آماتور

گویسات داخل رستوران شده‌آهسته در گوش آجودان گفت« دکتر خوابیده است فردا صبح ساعت ۹ من‌واو بشما ملحق خواهیم شد»

بعدازنصف شب ژاکت دوباره دستان آلوده بداروی بیهوشی رانزدیك بینی‌دکتر گذارد زیراد کتر چشم‌باز کرده وبانگاه‌متغیرانه وغضب‌آلودی بژاك‌میتگریست .

ژاك‌بدو گفت « آقای دکتر بایدخیلی عفوبفرمائید ولی‌ملاحظه بفرمائید که‌دستهای مرامثل سك‌کاز گرفته ومجروحم ساخته اید.

حالابشما می خواهم اطلاع بدهم که شما یك مسافرت کوچکی درپیش دارید و باید عجالتاً بخوابید » دستمال‌را روی‌بینی دکتر فشارداد

۱۰دقیقۀ بعدتنۀ دکتر مونرو درمیان صندوق لباس های‌چرك قرارگرفت گویسات باژاك صندوق‌را بطرف‌دهلیز حرکت دادند ازآن‌جا حمل صندوق ببازوان سطبر ونیرومند وخشن‌تور محول گردید .

دربیرون عمارت یك‌اتومبیل سنتروئن کوچکی منتظر بود . این اتومبیل متعلق به‌آقای گویسات بود وفقط درمواقع معینی‌بکار می‌افتاد . دو همین اثنا صندوق گذارد آوردره ودر میان اتومبیل گذاردند . اتومبیل براه افتاد همین که دو میل از ساحل دور شدند دکتر بهوش آمد گویسات صندوق را باز کرد وبدکتر سلامی داده گفت :

« هزاربار معذرت میخواهم یقین دارم پیشخدمت و دربان مهمانخانه پارناسوس را آدم بدی می‌دانید ودردل خود هزار لعنت بمن می کنید هزاربار معذرت می خواهم بایدخیلی بختید خیلی متأسفم ازاینکه بیش از این نمی توانم وسایل راحتی شمارا فراهم کنم ولی‌یقین دارم تیمسار سرتیپ‌دولانسی تمام این زحمات را جبران نموده وسبحانۀ شما را در کشتی هوائی تدارك کرده اند .

ملاحظه می‌فرمائید آقای دکتر چقدر سرتیپ اشتیاق زیارت شمارا داشته است . کسی نمی تواند در مقابل میل و خواهش‌های وی ایستادگی بخرج دهد .

حال اجازه بفرمائید این دستمال را ازجلو دهان شما بردارم برای آن که سه‌ساعت دیگر بمقصد خواهیم رسید و اگر میل داشته باشید قدری باهم صحبت می کنیم .

دکتر شروع بفحاشی نموده وهرچه از دهانش درآمد باو بدگفت قایق آبهای شفاف وزلال دریارا شکافته وشیار میکرد مارسل گویسات نشسته وغرق تفکر بود دکتر مونرو گاه بگاه دهان بدشنام وی باز کرده قسم‌ها یاد می کرد که چنین وچنان خواهد کرد .

در حدود ساعت هشت ونیم صدای ماشین هواپیمائی از دور بگوش می‌رسید یکدقیقه بعد هواپیما بر فراز بوه‌های مشرف بده (تئول) بلند شد هوانورد بسوی ده (کان) متوجه شده پس از اندکی پرواز در اطراف ده روی‌آب نشست .

بیست دقیقه بعد قایقی ازمهمانخانه (پارناسوس)حرکت کرده وگروهی جلو مهمانخانه جمع شده و با اشارات دست با مسافرین هواپیما خداحافظ می کردند و آجودان بدان‌ها جواب می‌داد . صندوقی که تا این موقع کسی متوجه آن نبود اکنون بدست (مارسل گویسات) باز شده وگره ازدست وپای دکتر گشوده اورا بیرون آورد .

برای دکتر مونرو صبحانۀ مفصلی آوردند دکتر از بس گرسنه بود بدون تعارف شروع بخوردن نموده پس از صرف صبحانه پرسید :

« بالاخره بگفتید مراکجا می برید ؟ »

آجودان جواب داد

« می‌رویم سرتیپ را زیارت کنیم »

« آقای آجودان دست از این شوخی بردارید »

« شوخی نیست می رویم که عملیات آقای سرهنك (گرانت) را عقیم گذارده و نگذاریم او بمقاصد خودش نائل شود »

« نمی‌فهمم چه میگوئید »

« اگر نمی‌فهمید ازآقای گویسات سئوال کنید سرهنك (گرانت) یکزمانی از اسرای جنك ویکزمان اجرا کنندۀ نقشه و یکوقت از پایه‌وران آگاهی بوده‌است بعد در برن آبی بامحمدالمالك مصادف کرده سپس خودرا بصورت یکنفر ماهر کیر درآورده وبعد در (کان) بادکتر مونرو مذاکره نموده است این‌ها بازجوئیهائی بوده است که ازطرف آقای گویسات عمل آمده واگر بتفصیل بخواهید بدانید باید از خود آقای گویسات سئوال بفرمائید حالا میرویم که‌هم‌سرتیپ را به‌بینیم وهم آقای سرهنك (گرانت) یا ماهی کبری را که یك زمان در نیروی شما در هندوستان خدمت نموده ملاقات کنیم »

سپس مارسل گویسات بداستان زندانی شدن (گرانت) درعقب کوههای (کمل) پرداخته وجزئیات آن‌داستان عجیب را تاباخر برای حاضرین بیان نمود .

فصل چهاردهم

دانش سلطان

سرتیپ دولانسی‌در میان هواپیما نشسته ودچار بهت شد بود که این چه پیش آمدی است . نگاهی به صورت (گرانت) ونگاهی بچهرۀ حسن نموده میخواست به‌بیند آیا بین این دونفروجه مشابهتی موجود است . سرتیپ (دولانسی) بواسطۀ طول اقامت درقارۀ افریقا ودیدن اقوام وقبایل مختلف ومردمان جور واجور اعم از بیابان گرد و رعیت وتاجر در شناسائی ملل واقوام معرفتی پیدا کرده ومثل پزشك‌حاذقی که بمجرد دیدن مریض ازرنك‌ورو تشخیص مرض‌را میدهد اونیز ازقیافۀ اشخاص می‌توانست ملیت آن‌هارا معلوم کند . تردیدی درخاطر او پیدا شد که این دونفر ازیك ملت ویك‌قوم باشند حسن از لهجه‌اش پیدا بود که از چه ملتی است زیرا در موقع تکلم فرانسه لهجۀ خود را نمایان میساخت ولی این جوان ازوجنات وساختمان شکل وقیافه‌اش پیدا بود که بدوی وعرب نیست بالاخره پس از تفکر زیاد روبه « گرانت » نموده گفت :

« عقاب اطلس ومراکش این شوخی تشنك که شاید برای شما تفریح خوبی بشمار آید آخر بدی خواهد داشت زیرا شما فرمانده نیروی فرانسه را ربوده وبمراکش‌برده‌اید ولی من می‌توانم به اداره آگاهی و مقامات بالاتر در فرانسه اطمینان بدهم که غیبت من طوری

خبرهای داخلی

ورود استاندار

آقای عبد الله مستوفی استاندار استان چهار برای انجام امور مربوطه باستان دیشب ساعت ۹ وارد تهران شدند

بازگشت از اروپا

آقای یحیی دولت آبادی که مدتی بود در بلژیك در شهر بروکسل اقامت داشتند دیروز بتهران وارد شده و در باغ خودشان در قلهك منزل نموده اند .

برگشتن اتوبوس

روز پنجشنبه ۲ تیر ماه ساعت ۷ صبح اتوبوس شهری شماره ۶۲۳۳ که رانندهٔ آن اکبر نام واز خیابان نظامی رو بمیدان دروازه قزوین رهسپار بوده براثر بی مبالاتی راننده بجوی آب می رود. شوفر برای خارج کردن اتوبوس اقدام میکنند وهنگام بیرون آمدن اتوبوس ازجوی بر گشته و ۶ نفر ازمسافرین قاسم ایزد پناه — علی اصغر دادخواه — حبیب الله دربان — عبدالمطلب اردبیلی — غلامحسین شهرستانی — حسین صالح مجروح میشوند.

مجروحین نامبرده چون ازکارکنان بنگاه دخانیات بوده اند مامورین بر حسب تقاضای خودشان آنها را بهداری دخانیات اعزام داشته وایك قضیه مورد بازجوئی است

گزارش هفتگی تیمارگاه شمال شرق از ۲۹ خرداد تا ۴ تیر

بیمارانی که بقسمت امراض داخلی دراین هفته مراجعه کرده اند ۶۰۳ نفر

بیمارانی که بقسمت امراض زنانه در این هفته مراجعه کرده اند ۱۸۷ نفر

بقسمت دندانسازی ۷۶ نفر

آبله کوبی ۸ نفر

تزریق مجانی ۲۸۴ نفر

تریاك خورده که معالجه شده ۱ نفر

پیشه وزانی که معاینه شده اند ۳۵ نفر

میزان درجه حرارت

برطبق دستگاه ثبت آثار جویه دایره آمار شهرداری تهران روز ۳ تیر ماه ۱۳۱۷ بقرار ذیل بوده است :

ساعت ۱۲ ظهر	۳۵ر	
یك بعداز «	۳۶ر۵۰	حداکثر
شش « «	۲۸ر۵۰	
۱۲ نصف شب	۱۸ر	حداقل

حدمتوسط ۲۹ر۵۰ درجه سانتیگراد

تلگراف نماینده اداره

ازعباس ۳ تیر

ورود کشتی حامل قند

تهران — اطلاعات — کشتی عربستان که ۲۷۰ تن قند انحصاری بارگیری آن بود ساعت ۸ صبح دیروز ازآمستردام وارد وساعت ۷ صبح امروز بطرف خلیج رفت .

ازنهاوند — ۳ تیر

تشکیل انجمن سربازگیری

تهران — اطلاعات — دیروز عصر ساعت چهار بعداز ظهر انجمن سربازی متولدین ۱۲۹۶ در اداره بخشداری تحت ریاست آقای بخشدار برپا گردید

بانك ملی نهاوند

تا کنون شعبه بانك ملی نهاوند از نظر اداری تحت نظر شعبه بانك بروجرد اداره میشد ولی اخیراً بنابدستور اداره مرکزی رسماً شعبه مستقلی گردید و بهمین مناسبت دیروز ساعت ۶ بعد ازظهر مجلس جشنی باحضور روسای دوایر وبخشدار و رئیس بانك بروجرد در محل بانك برپا بود مردم وتجار ازاین پیش آمد فوق العاده خشنودند

شهسوار

امتحانات نهائی

امتحانات امسال با کمال نظم و ترتیب آغاز وانجام یافت از ۱۷۲ نفر دانش آموزی که در امتحانات نهائی شرکت کردند ۱۳۷ نفر قبول و ۳۵ نفر مردود بودند

امسال علاوه برحوزه امتحان شهسوارحوزه امتحانی هم در رودسر تشکیل گردیده بود

اردوی پیش آهنگی

اداره معارف دوبفر از اعضاء را برای شرکت در اردوی پیش آهنگی منظریه بمرکز فرستادند و قرار است بعد از بازگشت آنها اردوئی بشرکت ۲۰ نفر از کارکنان معارف در یکی ازنقاط خوش آب وهوای تنکابن برپا گردد وجمعه پایور پیش آهنگی ترتیب شود

اصفهان

تشکیل انجمن شهرداری

چند روز پیش انجمن شهر داری تشکیل گردید وراجع بنرخ مصالح ساختمانی مذاکراتی شده مقرر گردید نرخ مصالح از طرف شهرداری تعیین و برای اطلاع عامه بوسیله آگهی منتشر گردد .

شن ریزی خیابان هاتف

از چندروز پیش اداره شهرداری مشغول شن ریزی و اصلاح خیابان هاتف شده و قسمتی از آن تاکنون شن ریزی ومرمت شده است

سمنان

امتحانات نهائی

امتحانات نهائی دستانها و دبیرستان پهلوی سمنان که مدتی بودشروع شده بود بپایان رسید ونتیجه آن بقرارذیل بوده است

ابتدائی شماره نوآموزانی که درامتحانات نهائی ابتدائی پسران شرکت نمودند ۱۱۴ نفرمیباشند که ۱۰۷ نفر ازآنها قبول و۷ نفر مردود شدند شاگرداول بین آنها محمدتقی الهی پناه بامعدل ۱۴ر۵۸ بوده است

داوطلبان دختران ۱۳ نفر بودند که همه قبول شدند ودوشیزه طاهره وثیقی بامعدل ۱۵ر۵ بین آنها اول گردید

دبیرستان ۲۴ نفر درامتحانات دوره اول دبیرستان شرکت کردند که ۲۰ نفر قبول و۴ نفر ردشدند آقای محمد رهبر بامعدل ۱۶ شاگرداول آنها میباشد

همدان

ازدیاد عاملین فروش قماش

پس از انحلال شرکت ولایتی قماش و تشکیل شعبه شرکت قماش بریاست آقای فروردین با تشریك مساعی که از طرف شعبه بانك ملی مبذول میشود عاملین متعددی درشهر برای فروش تعیین گردیده وهمه هفته قماش بمیزان معینه بین آنها تقسیم وبمصرف فروش ودر دسترس اهالی قرار میگیرد

جشن فارغ التحصیلی

بیست وبهمین جشن فارغ التحصیلی دبیرستان ایران دخت سه ساعت قبل ازظهر روزجمعه ۲۷ خرداد درمحل دبیرستان ابن سینا منعقد گردید مدعوین که مرکب از آقای فرماندار و رؤسای ادارات ومعاریف شهر بودند در سالون بزرك دبیرستان حضوریافتند وبرنامهٔ جشن چنین اجراشد .

مارش ورود — سرود ملی — خطابه خیر مقدم — وخشور ایران شت زرتشت توسط اختر کاردوش — خطابه لذت مطالعه بوسیله بهجت کودرزی — خطابه عشق ادبیات توسط اقدس فندوسکی — خطابه برفرازخرابیهای کلده وآشوراز طرف ارمن بیت ملك

درفواصل خطابه ها سرود باپیانو ازطرف دختران دانش آموز خوانده میشد رئیس معارف وآقای بیانی رئیس امتحانات هریك نطق موجزی ایراد کردند ودرپایان رئیسه دبیرستان بشش نفر فارغ التحصیل گواهی نامه وبپنجنفراز دانش آموزان جایزه اعطاء نمودمجلس باخواندن سرود شاهنشاهی یك ساعت قبل ازظهر خاتمه یافت

عراق

زیرماشین

روز ۳۱ خرداد ماشین شهری ۳۷۰۷ متعلق بصمصامی قمی که رانندهٔ آن مصطفی معصومی اهل قم طفل ۶ ساله طاهره نام را زیر میگیرد مجروح فورا به بیمارستان حمل میشود ولی پس از دوساعت فوت می نماید شوفر توقیف وقضیه تحت بازجوئی است .

دکتر زنگنه

برای مشاوره حقوقی وقبول وکالت

دعاوی درتمام مراحل محاکمات روز های غیر تعطیل ازساعت چهار تاهفت بعداز ظهر پذیرائی می کند شماره تلفن ۹۹۶۹ نشانی دار الوکاله خیابان لاله زار کوچه ممتاز

آ — ۱۲۴۵ ۴ - ۱۲

مجلس ترحیم

بمناسبت فوت مرحوم آقای حبیب امامی برادر زاده آقای حاج امام جمعه خوئی مجلس ترحیم آن مرحوم روز یکشنبه ۵ تیرماه (فردا) از ساعت ۴ بعد ازظهر تاغروب درمنزل شخصی معظم له منعقد خواهد بود

آ — ۲۵۳۸ **حواد امام**

مجلس ترحیم

نظر به فوت دکتر علیرضا بهرامی (دکتر مهذب بهرامی) مجلس ترحیم روز یکشنبه پنجم تیرماه جاری ساعت ۵ بعد ازظهر درمسجد مجد منعقد خواهد بود

دکتر ابوالقاسم بهرامی — دکتر تقی بهرامی

آ — ۲۵۴۰ ۱ — ۲

به بازماندگان آن مرحوم وخانواده محترم بهرامی تسلیت میدهیم

آگهی

بعموم متولیان ومتصدیان رقبات وقفی واقع در تهران که تمام یاقسمتی از موقوفه تحت تصدی آنان دراثر احداث و توسیع خیابانها ومیدانها ازبین رفته است اخطار میشود که منتهی درظرف دوماه ازتاریخ نشر اولین آگهی می بایدصورت جامعی ازموقوفات نامبرده باذکرمساحت وشماره پلاك مربوط ومحل وقوع رقبه تهیه نمایند وباداره کل اوقاف بفرستند تانسبت بدریافت بهای آن از شهرداری اقدام شود ومحل مناسبی بنام همان موقوفه وبجای آن خریداری گردد.

چون اهمال وفروگذاری این امر مستلزم خسارت موقوفات وخیانت بوقف ومنظوروواقف است قطعا آقایان متولیان ومتصدیان هرچه زودتر بانجام وظیفه وجدانی و قانونی خود مبادرت خواهند نمودضمناً متذکرمیشود که تخلف ازانجام دستور فوق طبق بند ۱و۲ ازماده ۵۶ آئین نامه قانون اوقاف موجب تعقیب و مسئولیت میباشد . شماره ۶۷۷۰ر۱۰۶۹۷

آ — ۲۵۴۸ **وزارت معارف و اوقاف**

جایزه روزانه

بزودی تمام روزنامه ها

همه روزه جایزه خواهند داشت

پنجاه ریال برای روزنامه هائیکه در تهران منتشر میشود و پنجاه ریال برای روزنامه هائی که بشهرستانها فرستاده میشود (اعم از تك فروشی یا مشترك) جایزه داده میشود

شرح سایرجزئیات راجع باین جایزه را فردادرصفحه اول وبعدها در صفحه هشتم ملاحظه فرمائید

خاطر پزشگان محترم رامستحضر میداریم

آزمایشگاه استخر تحت مراقبت دکتر اسدالله شیبانی — مهندس محمودمرتضی زاده، ودکتر حسین سهراب که چندی بود وعدهٔ افتتاح آن را داده بودیم از تاریخ ۲۵ اردیبهشت برای همه قسم آزمایشهای طفیلی شناسی — شیمی و میکروب شناسی وغیره مفتوح است

آ — ۱۴۶۷ **نشانی : آزمایشگاه استخر — خیابان استخر** ۲۶ — ۳۰

خبرهای خارجه

خبرگزاری پارس — ۴ تیر ۱۳۱۷ — ۲۵ ژوئن ۱۹۳۸

خبرهای اسپانیا

جنگ های شدید درمیدانهای مشرق

پیشرفت سپاه شورشیان درجبهه ساحل روبه ساگونت

ساراگس ۲۴ ژوئن — بموجب اعلامیه ئی که عصر پنجشنبه ازطرف ملیون صادر گردیده در جبهه ساحل دریای نیروی آنها پیشرفتهای شایانی نموده قصبه (یشی) واقع درهشت کیلومتری شمال غربی (مولس) را تصرف نموده و بعلاوه ستونهای ملیون همواره بجانب (فانزارا) مشغول پیشرفت می باشند

فشارسخت ملیون درهمه میدانهای مشرق وورود آمدن تلفات بسیار به آنها بدون گرفتن نتیجه مهم

بارسلن — ۲۴ — اعلامیهٔ که عصر ۵ شنبه ازطرف وزارت جنك صادر گردیده مشعر برآنست که در کلیهٔ قسمتهای جبههٔ باختر ملیون همواره بشهرهای جمهوریخواهان فشاروارد آورده اند ولی ازتمام حملات آنها جلوگیری شده است درقسمت «اوندا» هم که ملیون نسبت بمواضع خودبهبودی داده اند نیروی جمهوریخواهان حملات آنها رادفع کرده اند . دراین جنگها شماره نفرات ملیون خیلی زیاد بوده وتلفات بسیار سنگینی برآنها وارد آمده است در جبهه « تروئل » نیز جمهوریخواهان بساری ازحملات دشمن رادفع نموده ۲۵ تن اسیر گرفته وبمقدار معتنابهی موادجنگی بدست آورده اند .

دفع حمله جمهوریخواهان وبیشرفت ملیون

سالامانك — ۲۴ — اعلامیه ئی که عصر پنجشنبه ازمرکز ستاد ملیون انتشار یافته مشعر برآنست که درجبهه (تروئل) نیروی جمهوری خواهان برمواضع ملیون واقع در ساحل راست رود « والبونا » درشمال « رمبلادوسربا » حمله نموده ولی نتیجه ئی نگرفته وبان ها تلفات سنگین وارد آمده است

درجنوب جاده «تروئل» به «ساگنت» نیز ملیون حملات خویش را تجدید نموده ارتفاعات « موئلا » را تصرف کرده و مقدار معتنابهی هم مواد جنگی ومهمات بدست آورده وبدشمن ۹۱۹ نفر تلفات وارد ساخته اند درجبهه « کاستلن » ملیون حمله دشمن را دفع ومواضع خودرا مستحکم نموده اند .

ملیون قصبه ساریون رانصرف نمودند

ساراگس — ۲۴ — بموجب اخباری که روز پنجشنبه واصل گردیده است حمله ملیون در دوطرف جاده (تروئل) به (ساراگس) ادامه داشته وپیاده نظام با پشتیبانی توپخانه تحت فرماندهی سرتیپ (وارلا) بقصبه (ساوین) حمله نموده و آن را تصرف کرده اند .

جمهوریخواهان که از اهمیت این موضوع آگاه بوده بانهور وشدتی بیش ازروزهای سابق مقاومت نموده اند . پیشرفت ملیون در روزچهار شنبه وپنجشنبه بر فعالیت دوطرف در جبهه های (سارین) و (مرادوروپیلس) و (لینارس) و (لوزانتادل سید) افزوده است .

قصبه « اندا » که روز چهارشنبه بتصرف لشگر اول نیروی «ناوار» درآمده تنها قصبه ئی است که از خسارت بمباران مصون مانده است . ساکنین این قصبه بزرك که بالغ برده هزار نفر بوده اند بازمامداران امور گریخته اند

درعقب جبهه ملیون ترمیم خرابیها بویژه در «لویدو» که از جنگهای اخیر خسارت کامل دیده است ادامه دارد . در پیرامون این شهر سربازخانه های بزرك ساخته شده است که بیش از دوهزار نفر کارگر درآن رحل اقامت افکنده اند وقسمت اعظم آنها از اسرای جمهوری خواهان می باشند .

✿✿✿

اطلاعات — اینکه درآغاز خبر بالا نوشته شده است حمله ملیون بردو طرف جاده تروئل به ساراگوس ادامه داود گمان میکنیم درمخابره تلگراف اشتباه شده باشد .

زیرا جنك دردوطرف جاده وهمچنین راه آهن تروئل به « ساگونت » جریان دارد که روبجنوب شرقی وساحل دریای مدیترانه میرود. وحال آنکه جاده ساراگوس درشمال تروئل ممتد است که چندماه پیش سپاه شورشیان برآنجا استیلا یافته اند واینك ازجبهه های جنك ده ها کیلومتر دورتر است .

قصبهٔ (ساریون) هم که پریروز محاصره شدن آنرا اطلاع دادیم واینك بتصرف ملیون درآمده درسر راه آهن (تروئل) به (ساگونت) قرار گرفته است

(لوزانتادل سید) هم گمان میرود همان قصبهٔ (لوسنادل سید) باشد که درشمال غربی الکورا در دامنه کوه نشاده وتارودخانه (لینارس) که شعبهٔ رود میخارس است ۶ تا ۷ کیلومتر بیشتر فاصله ندارد

امید بحل مسئله اسپانیا

درجلسه آینده کمیته عدم مداخله درقضیه اسپانیا و مناسبات انگلیس وایتالیا بپیشرفت حاصل خواهدشد — رویه مساعد موسلینی درامر احضار داوطلبان

لندن — ۲۴ — محافل سیاسی انگلیس باعلاقه مخصوصی درتفسیر جلسه آینده کمیته عدم مداخله سبقت وزریده و اظهار امیدواری مینمایند که آن جلسه فقط منحصر بپیشرفت مسئله اسپانیا نخواهد بود بلکه در مناسبات انگلیس وایتالیا نیز پیشرفت حاصل خواهد شد ولی درعین حال خاطرنشان مینمایند که هنوز راجع بتصمیم ورویه ملیون و جمهوریخواهان نسبت باعزام کمیسیون بین المللی باسپانیا اطلاعی دردست نیست .

بعقیده مخبر روزنامه (تایمز) دولت جمهوریخواهان در این باب احتیاطهائی منظور خواهد کرد ولی اساسا باین پیشنهاد مخالفت نخواهد ورزید

از طرف دیگر مخبر نامبرده برویهٔ که ازجانب ملیون بنابر تاثیر نفوذ موسلینی اتخاذ خواهدشد اهمیت فوق العاده داده می نویسد برای پیشوای ایتالیا دوراه بازاست یکی اینکه داوطلبان ایتالیائی را ازجبهه جنك عقب کشیده ودر خاك اسپانیا نگهدارد

دراین صورت باید گفت موسلینی احتمال میدهد که جنك اسپانیا باز مدت مدیدی طول بکشد

شق دیگر آنست که موسلینی برای متارکه جنك نفوذ خودرا بکاربرد

دراین باب عقیده مخبر نامبرده اینست که دولت جمهوری خواهان هم بامسئله متارکه جنك مخالفت نخواهد ورزید مشروط بر آنکه فیلا داوطلبان خارجی ازخاك اسپانیا بیرون روند و احتمال قوی میرود موسلینی هم باچنین شرطی اظهارموافقت نماید وامیدواری مخبرنامبرده ازاین راه است که موسلینی در طی مذاکرات اخیر انگلیس وایتالیا دورم کاملا روی مساعدت نشان داده است

مذاکره سفیر جمهوریخواهان با وزیرخارجه انگلیس

لندن — ۲۴ — روز آدینه عصر (لرد هیلیفکس) وزیر امور خارجه انگلیس (ستور یاپ لود آزکارنی فلوریز) سفیر کبیر جمهوری خواهان اسپانیا رادر وزارت امورخارجه پذیرفت بطوری که از سفارت جمهوری خواهان بروزنامه ها اطلاع میدهند مذاکرات درموضوع های مختلف وحملات هوائی شهرهای بلا دفاع بوده است

طرح مربوط ببازرسی بندرهای اسپانیا

لندن — ۲۴ — کمیته فرعی عدم مداخله که امروز بامداد تشکیل گردیده هنوز طرح قطعنامه مربوط ببازرسی بنادر اسپانیا را بطور قطع بررسی ننموده وبررسی قطعی آن را بعداز ظهر روزسه شنبه موکول کرده است

پاسخ حکومت ملیون

بدولت انگلیس راجع بمعاوضه اسراء حبث

لندن - ۲۴ - محافل مجاز تصور میکنند (سرروابرت هوجسن) هفته آینده باینجا وارد گردد و پاسخ اولیای امور حکومت ملیون را بیادداشت اخیر انگلیس بدولت متبوع خود تقدیم نماید واکنون بمعاوضه یکصد نفر از اتباع انگلیسی که نزد ملیون اسیر می باشند با چند نفر از اسرای جنگی ایتالیا که در قلمرو جمهوریخواهان باسارت رفته‌اند اشتغال دارد

محافل سیاسی بالحن شدید اظهار میدارند دیروز دراثر انتقاد هائی که در مجلس شورای ملی گردید با وجودیکه مذاکرات با آراء مساعد نمایندگان خاتمه یافت معهذا دولت مجبور بتغییر رویه خود گردید و بهمین جهت تصمیم گرفت اقدام جدیدی نزد حکومت ملیون نمایند ایک (سرروابرت هوجسن) نماینده انگلیس بلندن احضار گردیده است تابنتیجه اقدامات خودرا باطلاع اولیای امور برساند .

آیا هواپیماهای ایتالیائی کشتی های انگلیسی رابمباران کرده‌اند

لندن - ۲۴ - روزنامه «دیلی تلگراف» در شماره روز آدینه خاطرنشان می کند تاسروان (استان هب) که اخیراً در آبهای اسپانیا بمباران شده ضمن مصاحبه ای با خبر نگار روز نامه اظهار داشته است که یقین ندارد بطوری که ناخدایان چند کشتی تجارتی انگلیسی ضمن اعتراض بوزارت امور خارجه تأیید نموده اند بمباران نامبرده ازطرف هوا پیما های ایتالیائی وقوع پیوسته باشد. کلیه اعضا کشتی های انگلیسی که اخیراً در آبهای اسپانیا بمباران شده اند باستثنای ۵ نفر بقیه از اتباع دولت انگلیس بوده اند مجموع ملوانان کشتی های مذکور بالا بر ۲۶ نفر بوده است

امریکا در کمیسیون بی طرف شرکت نمی کند

پاریس - ۲۴ - کشورهای متحد امریکا تصمیم قطعی دارد در کمیسیون بی طرفی که از طرف اولیای امور دو کشور انگلیس و فرانسه برای بازرسی حملات هوائی شهر های بلادفاع اسپانیا پیشنهاد شده است شرکت نجوید . (ویلیام بولیت) سفیر کبیر امریکا در پاریس « بونه » وزیر امور خارجه فرانسه را ملاقات وچنین اظهار داشته است که تصمیم دولت امریکا دایر بر عدم شرکت در کمیسیون نامبرده بمنظور دخالت نکردن در جنگ اسپانیا می باشد

خبرهای شرق دور

طغیان رود آبی و فلج شدن

عملیات جنگی نیروی ژاپن که بسوی هانکئو پیش میروند

شانگهای - ۲۴ ژوئن - بموجب اطلاعاتیکه بامداد روز آدینه رسیده در نتیجه طغیان رود «یانگ سه» شهر « تاتی هو » واقع بین «آنکینگ» و « کیو کانگ» را آب فرا گرفته وهمین مسئله باعث شده است که ژاپنیها در آن ناحیه ازعملیات جنگی دست بکشند وهمچنین خبر میرسد رود «یانگتسه » درنقطه «هو کئو» واقع در شمال «تو کیانگ » ودرنقطه «ووهو» هم طغیان کرده است

اولیای امور لشکری ژاپن در شانگهای اظهار میدارند که ازطغیان شدید رود «یانگتسه» تاکنون اطلاعی نرسیده وبموجب گزارشهائیکه اخیراً رسیده عملیات جنگی دریا بیه «یانگتسه» بنفع نیروی ژاپن ادامه دارد.

حملات هوائی و کشتیهای جنگی ژاپن در منطقه رود آبی دفع شده است

هانکئو — روز آدینه بامداد چند بین هواپیمای ژاپن متفقا در نزدیک «تو کیانگ» باستحکامات «مادانگ » حمله نموده‌اند ولی بموجب خبری که به (هانکئو) رسیده حمله آنها دفع شده است . پلی که بر روی رودخانه (یانگتسه کیانگ) کشیده شده و استحکاماتی که در سواحل این کشتیهای جنگی ژاپن قرار گرفته واکنون سه کشتی جنگی ژاپن در (یونگیو) وسه کشتی دیگر هم بین (نونگ لیو) و استحکامات نامبرده توقف دارند ونیز اطلاع میرسد که جمع کثیری چینی در دوطرف ساحل تمرکز یافته و بهمین ملاحظه تا کنون ژاپنیها نتوانسته اند بانجا نیرو پیاده نمایند. از یک قسمت جبهه که بین (دوفی) و (لیوانگ) واقع شده خبر میرسد که بامداد آدینه نسبتا آرامش حکمفرما بوده است.

شدت طغیان رود آبی وتوسعه جنگهای مزدوران چین

شانگهای - ۲۴ - روز آدینه گزارشهای موحشی بشانگهای رسیده است دائر بر اینکه طغیان آب فعلا به ترعه امپراتوری رسیده وچندین نقطه شهررا فرا گرفته است .

راه آهن شانگهای به «هانکئو» درخطر است و حرکت کلیه کشتیها در ترعه موقوف گردیده است .

اخبار دیگر حاکی است که جنگهای غیر مرتب چینی ها درامتداد ترعه نامبرده درروز های اخیر بطور قابل ملاحظه زیاد شده است

سوء قصد برجان وکیل دعاوی چینی که هواخواه ژاپن است

شانگهای - ۲۴ - دراثر سوء قصدی که روز آدینه ازلحاظ سیاسی در شانگهای صورت گرفته چند نفر کشته شده اند

شرح قضیه بدینقرار است که چند نفر مسلح باطاق کار یک وکیل دعاوی چینی وارد گردیده وبر کسانیکه درآنجا مشغول کار بوده‌اند چند تیر شلیک میکنند خود وکیل دعاوی حضور نداشته ولی نماینده وی کشته شده ویکنفر دیگر از خدمتگذاران اوهم سخت مجروح گردیده است مرتکبین این سوء قصد بدون آنکه شناخته شوند موفق بفرار شده‌اند ونصور میرود دراین اقدام منظور سیاسی داشته اند زیرا وکیل دعاوی نامبرده در احادیه وکلای دعاوی طرفدار ژاپن که اخیرا در شانگهای تاسیس یافته عضویت داشته است

اگر ژاپنی ها در جنوب چین جزیره هاینان را تصرف نمایند فرانسویها چه خواهند کرد

لندن - ۲۴ - بموجب اظهارات خبر نگار سیاسی روز نامه « اونینگ استاندارد » دولت فرانسه روز آدینه بدولت انگلیس اطلاع داده است که هرگاه ژاپنی ها بخواهند جزیرهٔ «هائینان» را تصرف نمایند دولت فرانسه باندازهٔ نیروی دریائی خود در آبهای نیروی زمینی پیاده خواهد کرد بدین قرار دولت فرانسه اجازه نمی دهد جزیرهٔ « هائینان » که فقط بوسیلهٔ خلیج (تن کینگ) ازهندوچین جدا شده ست تصرف ژاپنی ها در آید

پاریس - ۲۴ - محافل مطلعه پاریس خبر منتشره درروزنامه های انگلیس را دائر براین که هرگاه ژاپن بخواهد جزیره «هائینان» را تصرف نماید دولت فرانسه لشکر بانجا پیاده خواهد کرد رسما تکذیب نموده و اظهار میدارند انتشار این خبر مبنی بر شایعات بی اصل واساس میباشد ودر حقیقت دولت فرانسه بدولت انگلیس چنین اظهاری نکرده است

وزیر خارجه ژاپن عهده دار وزارت مستعمرات هم می باشد

لندن - ۲۴ - طبق گزارشهای روزنامه های لندن درشماره روز آدینه (اوگاکی) وزیر امور خارجه ژاپن علاوه برشغل کنونی از طرف امپراتور سمت وزیر مستعمرات انتخاب و کنت (اتانی) وزیرسابق مستعمرات هم بسمت ریاست انجمن توسعه شمال چین منصوب گردیده است

آیا چین تقاضای وساطت نموده

توکیو - ۲۴ - جراید ژاپن در شماره آدینه می نگارند که حکومت مرکزی چین برای وادار نمودن دولت‌های خارجی بوساطت دراختلاف چین وژاپن در لندن وپاریس با فعالیت هرچه تمامتر مشغول اقدام است وچینی ها میل دارند قبل از سقوط(هانکئو)یک دولت ثالث مبادرت بمیانجیگری نماید .

همان جراید خاطر نشان می کنند که دولت ژاپن خودرا برای جنگ طولانی مهیا ساخته است وقبل ازنیل بمقصود حاضر بقبول وساطت دولت‌های خارجه نخواهد گردید و حتی درمورد لزوم عملیات جنگی درسرتاسر چین توسعه خواهد یافت وآنقدر بمبارزه ادامه داده خواهد شد که مخالفت (چیان کای شک) بکلی نابود گردد . دولت ژاپن هیچوقت با (چیان کای شک) داخل مذاکره نخواهد شد زیراچنین اقدامی با مقصود اصلی او که ازبیخ بر کندن مرام ضد ژاپنی در چین می باشد متباین است

در ترکیه

نطق مهم وزیر خارجه ترکیه

اشاره بعهدنامه ترکیه و افغانستان وترکیه‌وایران و اهمیت پیمان سعدآباد که در نتیجه افکار عالیه شاهنشاه‌بزرگ ایران بسته‌شده - حسن روابط باکشورهای عرب وخوشوقتی وصلت‌خانواده های سلطنتی ایران و مصر اظهار گله مندی ازمناسبات باشامات

آنکارا — ۲۳ ژوئن - دیروز رشدی ارس وزیر امور خارجه بمناسبت تجدید عهدنامه ترکیه و افغانستان در مجلس شوری ملی نطق سیاسی مهمی ایراد نموده و درطی آن مناسبات ترکیه‌را با کلیه دولت های آسیای غربی مورد بحث قرارداد .

نخست مناسبات بین ترکیه وافغانستان راطور اجمال تشریح نموده واز عهد نامه اتحاد منعقده درسال ۱۹۲۱ که درسال ۱۹۲۸ تجدید شده سخن رانده گفت :

این عهد نامه مظهر همکاری واحساسات برادری موجود بین دو کشوراست واصول سیاسی آن باصول سیاسی عهدنامه ترکیه وایران مطابقت کامل داشته وتنها فرق آن باپیمان ایران وترکیه آن استکه درپیمان اخیر نظر بمجاورت دو کشور مقررات مخصوص وضع شده‌است وحال آنکه آن مقررات در عهدنامه ترکیه وافغانستان وجود ندارد و باید دانست که این عهدنامه باسیاست مناسبت بدولت های آسیای غربی مطابقت کامل داشته و برطبق آن دوطرف متعهدشده اند که هرگاه کشوریا کشور هائی بر علیه یکی از آنها مبادرت باقدامات خصومت آمیز نماید طرف دیگر برای جلوگیری ازآن اقدامات حتی‌المقدور اهتمام ورزد واگر یکی ازآنها عملا داخل جنگ گردد دودولت اوضاع راباحسن نیت ودقت کامل مورد بررسی قرارداده وبرای حفظ منافع عالیه خویش تصمیم های مقتضی اتخاذ نماید

سپس رشدی ارس بپیمانی که با ایران کشوربرادر منعقد گردیده است پرداخته وخاطرنشان ساخت کلیه تعهدات متقابل موجود درعهدنامه ترکیه وافغانستان دراین پیمان نیز وجوددارد وبرای مواردی که یکی ازدوطرف مورد تجاوز قرار گیرد نیز مقرراتی پیش بینی شده وحتی درصورتیکه یطرفی طرف دیگر برای حفظ منافع عالی دو کشور لازم‌شمرده شود مقرراتی در نظر گرفته خواهد شد که کشور مورد تجاوز بتواند درعین بیطرفی طرف دیگر ارحداکثر کمک آن بهره‌ور گردد.

آنگاه بتشریح پیمان سعدآباد پرداخته و اظهار داشت:

باید خاطرنشان سازم که درعهدنامه هائی که با دولتهای برادر آسیای غربی منعقدساخته ایم همواره مواظب بوده‌ایم باآرمان سیاسی همه آنها دراین قسمت پهناور گیتی مطابقت کامل داشته باشد .

اینک میخواهم در مجلس شورای ملی از این آرمان سیاسی صحبت کنم و با صراحت و سیاستگذاری کامل میگویم که آرمان سیاسی همه ماها امروز بصورت پیمان سعدآباد که در پرتو افکار عالی واقدامات گرانبهای اعلیحضرت شاهنشاه ایران منعقد گردیده انجام پذیرفته است .

این پیمان آسیای غربی را تبدیل بیک میهن مشترک نموده وحس برادری میان ملل آن‌را بیش‌ازپیش تقویت کرده است .

بعلاوه این اقدام بزرگ‌هم بامنافع عالی ما وهم بامنافع همسایگان ما مطابقت کامل‌دارد ولهذا برای استقرار صلح در این قطعه مهم‌دنیا بسیار سودمندبوده وآینده درخشانی رانویدمی دهد

از لحاظ بی‌طرفی کاملی که در عقد این عهدنامه از بدو امر مرعی گردیده خدمات شایانی که درآینده می‌تواند بنفع صلح بنماید اینک از حیطه فهم عادی خارج است

شرکت دولت عراق دراین پیمان‌واحراز مقامی که شایسته آن بوده است بمراتب برارزش آن افزوده وجای بسی مسرت‌است که دولتهای امضاء کننده این عهدنامه باکشور های عرب که تازه استقلال خودرا بدست‌آورده اند وماهمواره آزادی آنها را ازجان ودل خواسته‌ایم بیش از پیش ارتباط حاصل کرده اند بعلاوه برطبق خبر مسرت‌آمیزی که اخیراً بما رسیده است پیوستگی خاندان سلطنتی ایران با دودمان سلطنتی مصر این مناسبات حسنه را بیش ازپیش تقویت وتحکیم خواهد کرد وما امیدواریم هرروز اینگونه روابط زوزیاد تر شود .

علاوه براین پیمان کشور ما باکلیه کشورهای عرب روابط برادرانه مستقیم دارد وبسیار مایل هستم این رابطه روز بروز تقویت گردد. چون صحبت کشور های آسیای غربی در میان است می‌خواهم نظر خودمان را در خصوص شامات هم توضیح دهم زیرا شامات همسایه نزدیک ما است وملت ترکیه نسبت بان همواره احساسات برادرانه داشته است وامیدواریم درآینده نزدیک باستقلال کامل نائل گردد .

مناسبات ترکیه جدید بامصر وعراق وحجاز ویمن بهترین گواه‌مودت‌قلبی ملت ترکیه نسبت بجهان‌عرب است ما براین‌علت ندارد که مناسبت باهالی شامات کمتر ازملل کشورهای نامبرده مهرورزیم . معذلک بایددانست که‌مهر وعلاقه یک‌جانبی هیچوقت پایدار نیست ونمی توان کتمان نمود که‌قسمت اعظم‌اهالی شامات درمقابل احساسات برادرانه‌ما نسبت بانها چنانکه باید ابراز مودت متقابل نمینمایند.

نباید فراموش کرد وقتی دولتها بتقویت مناسبات حسنه نائل میگردند که تمایلات واحساسات ملت خویش را همواره مورد توجه قرار دهند تاموقعی که یکی ازدوطرف برعلیه طرف دیگر نمایش‌های مخالف‌می دهد ولواین نمایشها ناشی از تحریکات اغفال باشد تاموقعیکه دولت مربوطه آن‌را اجازه میدهد بایدادعان کرد که طرف دیگر هرقدر احساسات مودت‌آمیز داشته باشد بالاخره سردمیشود و در صدد معارضه بمثل برمیاید .

امیدواریم که مناسبات ترکیه وشامات ازچنین سرانجامی مصون ماند .

ماهمواره برای نگاهداری مودت واتحاد خویش باشامات کوشیده‌ایم ودرآینده‌هم برای نیل باین مقصود ازهیچ اقدامی کوتاهی نخواهیم کرد اگر اوضاع را بدین صراحت تشریح نمیکردم‌از ابراز صداقت نسبت بکلیه دولتهای مربوطه و نسبت بخودمان فروگزار مینمودم

درپایان اظهارات خویش راجع بعهدنامه ترکیه وافغانستان‌باید ازلحاظ سیاسی تائید کنم که یکی ازعلل استحکام اتحادها و دوستی‌های ما ناشی ازآنست که ملل دوست‌ما سعی‌دارند با روح حسن تفاهم متقابل آنرا حفظ کرده وحسن مودت را درتوده ملت ایجاد کنند.

درامپراتوری بریتانیا

زد وخورد اعراب

و یهود در فلسطین

دوتن هلاک و۹ تن زخمی شده‌اند

بیت المقدس - ۲۴ژوئن — از(یافا) خبر می‌رسد روز پنجشنبه کشمکش دائمی بین اعراب ویهودیان منجر بوقوع حوادث‌وخیم گردیده‌است

در اثر تصادم آنها در حومه (یافا) دونفر از اعراب کشته‌شده وشش‌نفرعرب وسه نفر یهودی بسختی مجروح گردیده‌اند . هنوز گزارش رسمی دراینخصوص نرسیده است

اعدام یک کلیمی درفلسطین

اورشلیم — ۲۴ — روز آدینه برای نخستین بار یکنفر یهودی که باعراب حمله کرده بود در فلسطین اعدام گردید زیرافرمانده‌نیروی انگلیس‌در فلسطین حاضر نشده است حکم محکمه نظامی حیفارا تغییر دهد .

تشییع جنازه مادرملکه انگلستان تاخیر مسافرت پادشاه بفرانسه

لندن — ۲۴ — فردا عصر پادشاه و ملکه انگلیس برای حضور درتشییع جنازه(کنتس استراتور) که روز ۲شنبه در کاخ « کلاریس» صورت‌خواهد گرفت حرکت‌خواهند نمود بعلاوه بطوری که رسماً اطلاع می رسد برنامه مسافرت پادشاه که بنوزدهم ژوئیه موکول شده‌است تغییر نخواهدیافت

مذاکرات تجاری انگلیس وآلمان

لندن - ۲۴ - روز آدینه مذاکرات تجاری انگلیس و آلمان آغاز گردیده است بدینطریق که چند کمیته‌فرعی برای تبادل نظر درخزانه داری تشکیل جلسه داده‌اند .

خبرهای فرانسه

اعتصاب اعراب ختای

بیت‌المقدس — ۲۴ — اعتصابی که اعراب انتاکیه بعنوان اعتراض برعلیه توقیف «ساقی الرسوسی» رئیس‌خود نزداولیای امور فرانسه‌در ناحیهٔ اسکندرونه نموده ورهائی وی‌را خواستار گردیده اندهنوز ادامه دارد . اعراب تمام‌مغازه های خودرا تعطیل نموده اند . فرمانده پادگان فرانسه‌درناحیه اسکندرونه بنمایندگان آنهاچنین پاسخ‌داده است که ابتدابایداعراب باعتصاب‌خود خاتمه‌دهند سپس (ساقی‌الرسوسی) آزاد گردد باین معنی که پس‌ازسه‌روز که‌از خاتمهٔ‌اعتصاب بگذرد وی آزاد خواهدشد

انحلال احزاب‌سیاسی سرزمین ختای

بیروت — ۲۴ — سرکرد (کله) فرماندار پادگان فرانسه در ایالت اسکندرونه امر بانحلال کلیه احزاب سیاسی آن ایالت نمود و اجرای این تصمیم رابرای حفظ صلح وانتظامات‌ضروری دانسته است انحلال کلیه احزاب سیاسی بایدفوری عملی گردد درتعقیب اجرای این تصمیم هیچگونه حادثه رخ‌نداده است

مغازه حمید

نمونه کارهای دستی هنرمندان اصفهانی وشیرازی

را از قبیل کیفهای برنجی و نقاشی جعبه‌های خاتم دستبند ومدالهای زنانه نقره‌وصدف واستخوان وسایر اشیاء ظریف را باقیمت مناسب برای مشتریان محترم تهیه کرده‌است

۱ — ۶ چهارراه لاله‌زار — نرسیده بکافه ژاله

مواقفت آلمان وایتالیا

با بیطرفی سوئیس

برلن — ۲۴ - بطوریکه اظهار میشود (فن‌ریبن‌تروپ) وزیر امورخارجه آلمان درپاسخ یادداشت دولت سوئیس راجع بموضوع بیطرفی آن دولت اظهار داشته است دولت آلمان‌خبر رهائی دولت سویس را از قیدهائی که باساس بیطرفی وی لطمه‌وارد ساخته بود باعلاقه‌مخصوصی دریافت نموده ودولت سویس باید مطمئن باشد که آلمان همیشه‌بانظریه آن دولت راجع بمسئله بیطرفی کمال موافقت‌را داشته وآنرا برسمیت شناخته ومحترم میشمارد .

رم — ۲۴ — دولت ایتالیا درطی یادداشتی که بدولت سویس فرستاده بیطرفی کامل آن دولت را بمضمون ذیل شناخته است

دولت سویس باید مطمئن باشد که آرزو واراده آندولت دائر بر بیطرفی همواره مطابق وموافق با آمال دولت ایتالیابوده ولهذا بیطرفی آندولت راپیوسته محترم‌خواهد شمرد .

دراروپای مرکزی

چکوسلواکی و آلمانیهای سودت

پراک — ۲۴ژوئن — پس‌از ملاقاتی که روز پنجشنبه بین نمایندگان حزب آلمانهای سودت و وزرای چکوسلواکی بوقوع پیوسته محافلی که بااحزاب نامبرده ارتباط‌دارندا ظهارداشته اند که حزب آلمانهای‌سودت برای آنکه بزمامداران دولت چک و به تمام دنیا بفهمانند که‌حاضرند ازهر حیث با دولت چکوسلواکی همکاری نمایند از هیچ‌اقدامی مضایقه نکرده اند . نمایندگی حزب نامبرده نظریات و آمال خود را برای زمامداران دولت‌چک تشریح کرده اند اینک‌نوبت بدولت چک‌سلواکی رسیده که بذل مساعدت‌نمود واظهار دارد تاچه پایه حاضر است امتیازاتی‌در باره اقلیتها قائل شود همین محافل ضمنااظهار میدارند دولت چک نمیتواند مدعی شود که اساسنامه تابعیت حاضر است زیرا هنوز دراین باب بین‌هیئت وزراء موافقت حاصل نشده‌است .

وزیر خارجه‌چکوسلواکی هم‌درمذاکره بانمایندگان اقلیتها حاضر بوده

پراک - ۲۴ - «هدزا» و « کرفتا» با نمایندگان اقلیتهامصاحبه مهمی نموده اند نتیجهٔ مذاکرات آنها هنوز مخفی می‌باشد ولی بطوری که استنباط می‌شود تصمیم عموم براین است که موافقت نظری در مذاکرات حاصل گردد

حضور کرفتا وزیر امور خارجه درمذاکرات دال براین است که نظامنامه اقلیتها ازلحاظ بین‌المللی مورد بررسی قرارگرفته است

پرواز هواپیماهای آلمان از فراز چکوسلواکی

پراک ۲۳ — خبر منتشر حاکی‌است که دو هواپیمای آلمانی از فراز اراضی چک‌واقع در شمال «بوهم» بارتفاع کم پرواز کرده اند بعلاوه از منابع موثق خبر میرسد که موضوع مسافرت هفته آینده « کن راد هنلین » بلندن بی اساس میباشد .

مسابقه جدولها

۴۰۰ ریال

جایزه هفتگی

حسین اخلاقی

برنده پنجاه ریال جایزه جدول شماره ۱ از قم

جدول شماره ۵

حل کنندگان صحیح شهرستانها

شهرضا اسدالله نزهت. —
شهسوار شوکت نصیری—
شیراز — محمدجعفر عرضی — زاهد تویچی — عماءالدین مرتضوی علی سمپاو — نزین صادق زاده — هوشنگ صادق زاده اسکوئی — ستوان ۲ راعدائی — هدایت‌الله عبدالهی — کاظم کاظمی عبدالعلی زندیه
قزوین :غلامحسین حاجبی — اصغر فتحی — کمال فروردین — حسن امین قائرانی
قم : محمد باقر اعرابی — محمدرضا ابریشم‌چی — علی اکبر اسماعیلی — یحیی شارتیان — محمود رضوانی — محمد موحدی عطار — محمد حسین پژویان —
عیلام : خدیجه مومنی — ستوان دوم سیدمهدی موسوی
کاشان : اصغر فرازنده — عبدالعزیز معدلی —
کرج : طلعت ایلخانی — مراد علی ایلخانی — محمد داودی
کرند نقی سالاری
کرمان : محمدصادق فروتنی — مهدی بدکاززوبی — احمد مدرس زاده — محمدعلی کارگر—
کرمانشاه : ایراندخت محمود زاده — ابوالقاسم شعاعی — کمال ایکان — جهانگیر امیر حلیمونه — ستوده محمود زاده — منوچهر ندیمی — ریست نمجیدی — محمود باکنژاد— کیهاندخت کهائی — عطاء صاحب جمعی — منصور صاحب جمعی استوار ۲ م محمودی— علی محمد امینی — سیدمحمد کنجوری — رضا مهدی پور — علی اصغر حریت — علی اصغر نگاه‌زاده — محمدرضا اطهری — محمدعلی طاهر ماری— کهیائی — حشمت‌الله تفضیلی — عبدالله کاردونی — حسن رشید اردوان — ابو الفتح ابراهیم ربیعی — خلیل وزهره پور بهرین — یوحنا کلدانی — مجتبی قاسمی نژاد — نصرت قوامی — جعفر رستم‌پور — غلامرضا لطیفی — عبدالحسین منیمی — حسن رزقی — پریوش پزشک — غلامرضا منوچهری — هادی مهدی پور — اسمعیل همتی — حشمت کاویانی ابتهاج کاویانی — بهجت کاویانی — ایران صادقی گوران— مهدی‌اشرفی — مهرانگیزاشرفی عبدالحمیداشرفی — منیره کاویانی

املاک و اموال زیر در شعبه سوم اجرای اداره ثبت ایالتی تهران در روزهای معینه‌در ستون تاریخ حراج میشود

نمره پلاک و نوع ملک	محل ملک	مالک	بنفع رسیده بر رسیده	روز و ساعت حراج	قیمت حراج بریال
۳۴۹۶ نیمدانک مشاع از۶دانک یکباب خانه	بخش۶ عودلاجان	اسمعیل کریم کلیمی(سیمان)	رسیده	۳ساعت قبل ازظهر ۵ر۴ر۱۷	۲۲۵۸
۱۶۱۶ نیمدانک مشاع از۶دانک ۶باب دکان	بخش ۴ سنگلج	عبدالله‌وحبیب‌الله (امیربافری)	رسیده	۳ساعت قبل ازظهر ۸ر۴ر۱۷	۵۶۴۲
۲ر۹۷۳ نیمدانک مشاع از۶ دانک یکباب‌خانه	بخش۵ کوچه شهاب‌الدوله	آقای محمد بیرومند راد	جریان	۳ساعت قبل‌ازظهر ۱۱ر۴ر۱۷	۲۵۲۶
۹، ۵۵یکدانک‌مشاع از۶دانک‌یکبابخانه بیرونی واندرونی	بخش ۸	وراث‌مهدی رئیس‌دانا	رسیده	۳ساعت قبل‌از ظهر ۱۲ر۴ر۱۷	۵۶۰۰
۲سهم‌مشاع‌از۵سهم۶دانک ۶باب مغازه دوقانی‌وتحتانی وراهرو متصل بالاخانه‌ها‌بانضمام‌بناهای‌دوقانی که‌روی مغازه مزبوراست‌دارای‌پلاک۱و۲و۳و۵فرعی‌ازپلاک۳۶۲۱	بخش۲ خیابان نظامیه	نصرالله خواجه نوری	رسیده	۳ساعت قبل‌ازظهر ۱۵ر۴ر۱۷	۵۴۱۶۹
۱۰۵۶ چهار دانک‌مشاع از ششدانک یکبابدکان	بخش۴ سنگلج‌خیابان‌امیریه	خانم فانی هوسپیان	جریان	۳ساعت قبل ازظهر ۲۱ر۴ر۱۷	۴۰۰۰
۲۵۵۵ سه دانکمشاع از۶دانک ۱ قطعه‌زمین محصور	بخش۶ محمدیه	آقای علی اصغر نداثو	نرسیده	۳ساعت‌قبل‌از ظهر ۲۵ر۴ر۱۷	۹۱۲۰۰
۲۰۵۹و۲۰۶۰یکدانک‌مشاع ازهریک۲باطاقه‌متصل‌بهم	بخش۶ کوچه کمرک	آقای‌محمدحسین نیکودوستان	رسیده	۳ساعت قبل ازظهر ۲۷ر۴ر۱۷	۲۱۸۰
۶ر۴۶۴ یکدانک و نیم مشاع از۶ دانک‌عمارت	بخش۴ بازارچه عباسعلی	ورثه کریم سلحشور	رسیده	ساعت۳قبل ازظهر ۳ر۵ر۱۷	۹۷۶۳

۱دستگاه‌اتومبیل کراهام‌دوج‌باری۴۱۵۱شهربانی **تهران‌ملکی‌آقای‌بوتل‌سر کیس‌روز۱۱ر۴ر۱۷ساعت۱قبل‌ازظهر** درچهارراه کلوبندک‌ازمبلغ ۳۸۰۰۰ریال‌حراج میشود

۱دستگاه اتومبیل فردباری بدون شیشه **سمت جیپولاسنیک یه کر وجرخ‌شماره ۹۷۰۷ شهرمانر تهران** ملکی آقای کوبریک وانتیان درروز ۱۱ر۴ر۱۷ **ساعت۲ قبل‌از ظهردر چهارراه کلوبندک ازمبلغ ۱۴۵۰۰ ریال** حراج می‌شود

دوثلث مشاع ازیکسهم از۱۰ سهم‌از یکدانک‌ونیم **مشاع ازشش‌دانک یک‌حجر طاحونه‌واقعه‌درخیابان** دروازه ری‌مشهور باسیای دروازه پلاک۱۳۰۴۹ بخش ۱۲ بانضمام دوثلث مشاع از یکسهم ازده سهم مشاع ازششدانک‌آسیا واقعه درمزرعه ولی‌آباد معروف باسیاحاجی‌محمد علی پلاک ۲۰۱ بخش ۱۲ملکی آقای‌اسمعیل خزاعلی درروز پنجشنبه ۳۰ر۴ر۱۳۱۷ ساعت ۳قبل ازظهر در شعبه ۳ اجرای ثبت تهران بطریق مزایده فروخته میشود وحراج آسیای پلاک۱۳۰۴۹ ازمبلغ ۱۳۴۴۰ریال وآسیا پلاک۲۰۱ از مبلغ ۶۱۲۰ریال شروع خواهد شد

سه دانک‌از۶دانک‌مشاع‌اتومبیل‌باری‌اطاق‌شهری۷۵۲۹شهربانی تهران‌ملکی آقااسمعیل برپیمابک‌قبل‌ازظهر۱۸ر۴ر۱۷درچهارراه کلوبندک‌ازمبلغ ۵۵۰۰ریال‌حراج‌میشود

شماره ۱۳۳۶ — **آگهی** — ۱۶ر۳ر۱۳۱۷
ص ۳۶۹۹ — چک‌شماره۲۰۷۳ الفبر - ۲۷۸۹

بخانم‌انتوانت پرووسکی گریگوریان‌دختر یوردسکی دارای شناسنامه شماره ۲۹۷۱۴ از بخش ۲ که‌جایگاه‌اقامت او نامعلوم است‌بدستور ماده ۷ نظامنامه مفاد اسناد رسمی اخطار می‌شود که آقای سگان مسیحی گریانف اجرائیه‌ازدفتر خانه شماره ۲بمبلغ یکصد وسی هزار ریال‌بابت سند شماره ۷۸۱۶و۷۷۵۵ صادر نموده لذابرطبق ماده مذکور پس از انقضای مدت یکماه‌ازتاریخ انتشار اولین اعلان هر مالی که از متعهدله دست آید توقیف شده و در ظرف مدت مقرره قانونی بفروش‌رسیده وطلب متعهد له پرداخته خواهدشد بدون اینکه هیچ اخطار دیگری راجع بتوقیف یا فروش اموال بمتعهدله بشود این آگهی درظرف یکماه بفاصله هر ده روز یکمرتبه منتشرمی‌شود
آگهی نوبت دوم ۴ر۴ر۱۳۱۷
آ—۲۱۹۰ رئیس شعبه ۱ اجرای ثبت— عدل

شماره ۹۷۵۱ — **آگهی** — ۳۱ر۲ر۳۱۷
ص ۳۶۷۳ — شماره حساب ۱۵۳۹—۲۳۳۹
ف ر ۳—۱۰۴

باقایان مظفر ابری— شاهرخ (پسر) ولیلی (دختر) وخانم احترام (عیال) و عبدالحسین فرمانفرمائیان (پدر) وفاطمه عزت مظفری (مادر) وارث مرحوم فیروز (فیروز) اعلام می شود — راجع بمعامله شرطی که آقای فیروز (فیروز) بموجب سند رسمی شماره ۱۰۴۵۴ فرستاده‌دفتر خانه شماره ۱۱ سابق حوزه تهران نسبت بدو دانک مشاع ازششدانک‌باغ فرمانیه بااراضی اطراف آن بانضمام استخر واقع درشمال باغ مزبور و حق‌المجری ازقنات باغ چال ویکدانک مشاع از ۳دانک مشاع از یک‌رشته قنات که مظهر آن از استخر واقع درشمال باغ فرمانیه و۲دانک مشاع از ششدانک یک رشته قنات اختصاصی فرمانیه که مظهر آن در باغ مزبور است واقعات در بخش یازده شمیرانات (ثمن معامله یکصدو پنجاه هزار ریال) باقای دکتر یحیی (شهردار) نموده ودر مدت مقرره از حق خود استفاده ننموده وفوت نموده نظر باینکه‌محل اقامت شما معلوم‌نیست‌لذا طبق ماده ۷ آئین‌نامه ومفاد ماده ۳۴ قانون‌ثبت بشما آگهی داده می‌شود چنانچه ازشماره انتشار این آگهی درظرف‌سه ماه کلیه بدهی مورث‌خود را با اطلاع این شعبه بیستانکارنادیه بنمائید‌بدون اینکه اخطار دیگری شما شود ملک فوق‌الذکر (مورد معامله) بمزایده گذارده شده وطلب طلبکار پرداخته خواهد شد — این آگهی درمدت‌یکماه هرده روزیکمرتبه درجریده اطلاعات منتشر خواهد شد آگهی نوبت سوم سالمه انتشار ۴ر۴ر۳۱۷
رئیس شعبه ۳ اجرای ثبت - **مهدوی**
آ— ۱۹۱۱

مهدی

یا شرح حال مدعیان مهدویت

تالیف استاد در مستر ترجمه و تحشیه آقای **محسن جهانسوری** با چاپ اعلا و کاغذ خوب در۲۲۰ صفحه بزرگ منتشر شده قیمت ۱۲ ریال کتابفروشی ادب خیابان شاه آباد
آ — ۲۱۴۰ — ۵—۵

آگهی مناقصه

هنگ مختلط کجور جهت ساختمان های سال ۱۳۱۷ خود مصالح ذیل را نیاز مند است

آجر	پای کار	آجر
آهک	»	آهن آلات
سوفال	»	میخ
سنگ	»	لوازم رنگ وغیره
تن	»	
ماسه	»	
سیمان	»	

بعلاوه ساختمان قسمتی از اثیه خود را نیز یکجا یاجداگانه بمناقصه واگذار مینماید داوطلبین می توانند ضمن دریافت اطلاعات بیشتری از دفتر ساختمان هنگ پیشنهادات خودرا نسبت بهریک ازاقلام مصالح یاساختمان یکجا دریاکت سربسته باقید راجع بمناقصه — ساختمان هنگ کجور تا تاریخ ۹ر۴ر۱۳۱۷ بادرس ذیل
نوشهر — مرزان‌آباد دفتر ساختمان هنگ ۲ مختلط کجور
تحویل نموده پیشنهادها درتاریخ ۱۱ر۴ر۱۷ باز و کمیسیون در رد وقبول هر یک‌از پیشنهادها مختار خواهدبود •
آ—۲۴۱۷ — ۴—۴ — **کمیسیون‌ساختمان‌لشگریکم**

آگهی مناقصه

اداره کل امور شهر داریها ۱۱ تیر آهن شماره ۲۲ وطول هفت متر و نیم جهت شهر داری کاشان بمناقصه خریداری مینماید داوطلبان می توانند پیشنهادات خود را تاروزیکشنبه دوازدهم تیر ماه بضمیمه مبلغ‌دویست‌ریال بعنوان‌ودیعه‌دریاکت سربسته لاک ومهر شده بصندوق حسابداری شهرداریها سپرده قبض رسید دریافت دارند درصورتی که مناقصه بهریک ازپیشنهاد ها اصابت کرد و پیشنهاد دهنده از انجام معامله خودداری نمود مبلغ ودیعه بسود شهرداری کاشان برداشت خواهد گردید •
پیشنهاد ها روز ۲ شنبه سیزدهم تیرماه درحسابداری شهرداری‌ها قرائت خواهد شد— حضور پیشنهاد دهندگان آزاد و اداره امور شهر داری‌ها در رد وقبول یک یا تمام پیشنهادها مختار خواهد بود
آ—۲۵۱۳ — ۲—۲ — **وزارت‌داخله**

آگهی مناقصه

اداره کل بهداری اشیاء ذیل را بمناقصه خریداری مینماید •

چوب‌برشی ۵ و۴متر	۲۰۰ عدد
چوب کش ۱۳متر	» ۶
چوب شلاقی	» ۲۰
چوب طوفالی	۹۰۰ کیلو
آجر سیمانی ساده ۲۰ در۲۰	۲۰۰۰ عدد
لوله آهن سفید نمرات مختلف	۱۲۰۰ کیلو
زانو وسه راه وچهارراه وبوش مطابق صورت	۳۰۰ عدد
دست‌شوئی چینی باشیر کامل	۱۰ دستگاه

داوطلبان شرکت درمناقصه باید پنج درصد بهای پیشنهادی خودرا بعنوان سپرده قبلا بحساب شماره ۳۴۹۱ اداره کل بهداری بانک ملی تسلیم و رسید آن‌را پیوست پیشنهاد خود نمایند تا در صورتی که حائز حد اقل مناقصه شده و از انجام آن خودداری نمایند بسود دولت ضبط شود
داوطلبان شرکت درمناقصه باید پیشنهادهای خودشان را از تاریخ نشر آگهی تاروز پنجشنبه ۲ تیر ماه ۱۳۱۷ بدفتر اداره کل بهداری تسلیم نمایند پیشنهادهای واصله سه‌ساعت‌قبل از ظهر روز شنبه ۴ تیرماه ۱۳۱۷ درحسابداری بهداری کل باز وخوانده می‌شود حضور پیشنهاد دهندگان درجلسه مناقصه آزاد و اداره کل بهداری دربذیرفتن هریک ازپیشنهادها مختار است.
شماره ۱۳۴۳۶ — آ— ۲۴۸۶ — ۲—۲ — **اداره کل بهداری**

آگهی مناقصه

اداره ساختمان راه‌آهن گرمسار سمنان بنمایندگی ازطرف وزارت طرق خرید ماشین آلات ولوازم ریل گزاری راه‌آهن گرمسار بسمنان‌را بمناقصه میگذارد.
(ازقبیل واگونت•دریزین وغیره)
داوطلبان میتوانند اسناد مربوطه بمناقصه فوق‌را با پرداخت ۴۰ ریال ازدارالانشاء اداره ساختمان راه‌آهن گرمسار سمنان (میدان سپه) خریداری نمایند.
پیشنهادات‌واصله‌روز ۱۲ تیر ۱۳۱۷مطابق با ۳ژوییه۱۹۳۸ ساعت۱۰ صبح باروقرائت‌خواهد شد
شماره ۳۳۷۹ — **اداره ساختمان راه‌آهن گرمسار بسمنان** — آ—۲۴۵۹ — ۲—۲

آگهی

وزارت معارف یک‌مترجم قابلی در زبان فرانسه با حقوق مکفی بخدمت می پذیرد داوطلبان می‌توانند تادهم تیر ماه ۱۳۱۷ از ساعت ده صبح ببعد بدفتر اداره تعلیمات عالیه مراجعه نمایند — کسانی که ماشین نویسی لاتین نیز بدانند برتری خواهند داشت •
شماره ۲۱۶۹ — آ—۲۴۸۳ — ۲—۴ — **وزارت معارف**

آگهی

برای‌بنای‌ستاد لشگر یک بیست‌عدد در کشوئی آهنی مواج طبق نمونه موجوده درستاد مربور لازم است اشخاصی که برای مناقصه حاضرهستند پیشنهاد های خودرا دریاکت سربسته بکمیسیون ساختمان لشگریکم (درستاد لشگر) تسلیم نمایند که در ۵ تیرماه با حضور مناقصه دهندگان مفتوح وقرارداد لازمه بسته شود •
کمیسیون ساختمان‌لشگریکم پادگان مرکز
آ—۲۴۶۳ — ۳—۳

آگهی

کمیسیون ساختمان‌هنگ کاردپیاده بهلوی ساختمان یکدست شوئی‌را باکلیه مصالح‌درب بمحرم‌آهن کوبی اجرت بمناقصه‌واگذار می‌نماید پیشنهاد دهندگان بایستی بامراجعه بنقشه‌موجوده درشعبه ساختمان لشگری وسپردن ۵هزارریال وجه نقد بخزانه بکار پردازی لشگریکم پیشنهادات خودرا تاسه شنبه ۱۷ر۴ر۱۷بهنگ پیاده بهلوی ارسال دارند پیشنهادها دوروز ۵شنبه ۹ر۴ر۱۷ ساعت ۹صبح قرائت و حضور پیشنهاددهندگان آزاد خواهد بود
آ—۲۴۵۳ — ۳—۳ — **کمیسیون ساختمان لشگریکم**

دکتر آرام

خیابان‌لاله‌زار کوچه امین السلطان

متخصص در امراض تناسلی و جلدی

معالجات بوسیله الکتریسته شماره تلفن ۵۵۸۰
ا— ۲۰۷۷ — ۶—۲۶

از ده هزار تا یک میلیون ریال وجه

موردلزوم است

در مقابل محل‌های مرغوب باورقه مالکیت وگیرنده معتبر یا مال‌الاجاره مطلوب که راضی باشید مورد لزوم است دارندگان وجه کتبا (**بدفتر اطلاعات ملکی و تجارتی** خیابان اسلامبول‌یا تلفن ۷۵۷۸—۵۹۷۴) رجوع فرمائید.
آ—۱۸۰۵ — ۵—۷

بهترین تفرج و مطبوعترین تفریح

اشخاصیکه میخواهند از لذت مسافرت بهره‌مند گردند بوسیله راه آهن بتماشای مناظر دلفریب وروح افزای مازندران میروند.
برای خرید بلیت‌های راه آهن ایران میتوان همیشه و در هر موقع روزبه **ایران‌تور** واقع در خیابان سعدی یگانه نماینده انحصاری فروش بلیت مراجعه نمود.
آ—۱۶۴۸ — ۸—۱۰

خطابه خانم شایستهٔ صادق — در دانشسرای عالی

بانوان لیسانسیه

بقیه ازصفحه دوم

علم وعرفان بتحصیلات عالی نائل میشویم • شکراین نعمت را هر قدر تذکار وتکرار کنیم بازبحق ادا نکرده ایم زیرا این موهبت نه چنان بزرك است که تشکر آن بحوصله بیان امثال بنده بگنجد •

امیدواریم این ترقی عرفانی درعالم نسوان ایران روز افزون گشته زنان میهن ماهم بمقامات عالیه دانش وهنر نائل آیند •

این موفقیت البته مرهون توجهات عالیهٔ جناب آقای حکمت وزیرمعارف وزحمات ومساعی گرانبهای آقای دکتر صدیق رئیس محترم و استادان نامی وگرامی دانشسرایعالی است که در مدت سه سال بتعلیم وتربیت ما حصر وقت وصرف دقت فرموده اند • لهذا اجازه میخواهم از طرف همه رفقای درس خود ازحسن مراقبت ولطف ارشاد و هدایت ایشان تشکرات صمیمانه عرض کرده اطمینان بدهم که قدر زحمات و ارزش پرستاری روحی ایشان باعماق قلب ما چون شیر اندرون شد وباجان بدر شود.

چنانکه درطی مراحل زندگی ایام سعادتی را که در این محیط دانش پرور گذرانده ایم هیچوقت فراموش نخواهیم کرد و درعین خوشحالی که از رسیدن به پایان تحصیلات خود داریم محیط دانش سرا را باتاسف و تاثر زیاد ترك میکنیم • زیرا چه سعادت گاهی بهتر میتوان یافت که درآنجا اوقات گرانبهای جوانی با فکرآزاد وبی آلایش ودر تحت هدایت استادان دانشمندمهربان صرف بررسی کتب سودمندودرك جواهر مندرجات گرانبهای آنها گشته حقایق علمی ونصایح اخلاقی را که گذشتگان بامتاعب وتجارب بسیار جمع کرده وبرای اخلاف و دیعه گذاشته اند بدون زحمت اندوخته یعنی ازگنج شایگانی که بارنج دیگران گرد آمده استفاده رایگان برده شود.

بدیهی است درچنین فضای علوی فکر وذهن محصل کاملا مجذوب لذائذ تحصیل شده و هرآنچه غیرآنست درنظر آنان بی قدر واهمیت میماند •

اگرظاهراً ازاین بنگاه عالی علم وادب دور میشویم همیشه پروانه وار درپیرامون مشعل فروزان آن طواف کرده این کارخانه بزرك آدم سازی را بطور مستقیم یا غیر مستقیم رنج بران صمیمی بوده بتعلیم وتربیت نسل آتیه کشورهمت خواهیم گماشت.

علاوه براینکه قدردانی و حق نعمت ما را باین وظیفه ملزم میدارد تکلیف وجدانی دیگر برماوارد است که ما دختران که درعالم نسوان ایران پیشقدمان قافله تعلیم وتربیت واقع میشویم بپاس سعادتی که نصیب ماشده است بایدازتعقیب رشته تحصیل وآموزش هیچ غفلت نکرده همیشه ازفرازمقام پرافتخار نمونه وسرمشقی که تصادف ایام برما عطا کرده ذوق ادب آموز خود را از بررسی وکتاب منصرف نداشته هرقدر ممکنست خودرا لایق خدمتگذاری بتعلیم وتربیت هم میهنان نموده وبالخاصه خواهران خودرا بوسایل ممکنه بکسب هنر ودانش تشویق وترغیب نمائیم و از لذت شهدی که ازاین مهد عرفان چشیده ایم آنها را متلذذ سازیم

درمبحث حسن اداره و انتظام دانشسرای عالی که سه سال از انوار علم وادب آن متنعم بوده ایم توجهات بهادار استادان نامی و وسایل وسیعه دانش آموزی از کتابخانه وغیره گفتنی بسیاراست اما همه حضار محترم کم وبیش ازاین تشکیلات عالی اطلاع دارند وعرایض بنده تحصیل حاصل و اتلاف وقت است فقط بطور خلاصه عرض میکنم پس از قرنها که جهالت سراسر کشور را فرا گرفته بود بخت ایران بیدار گشته وبحمدالله اشعه ترقی وتمدن از منبع فیض و کرامت منجی عظیم الشان برهمه جا وهمه چیز کشور تابیدن گرفته ومن الجمله دراثر توجهات مؤثر وزارت معارف رشد معارفی دراطراف واکناف میهن با قدمهای سریع پیش میرود.

دانشسرایعالی جبران مافات را موثرترین وسیله است که هرساله جمعی از جوانان را با سرمایه علم وهنر مجهز ساخته به تعلیم و تربیت ابنای میهن سوق میدهد امیداست بانوان و دوشیزگانی که بعد ازما باین فضای علم ومعرفت واردمیشوند از وسایل موجوده وآتیه بیشتر استفاده کرده و درطریق ارشاد هم میهنان خود بهتر موفق شوند

آقایان پزشکان محترم

پیپرازین میدی

پیپرازین میدی که رسوب اسیداوریك راکه موجب حدوث نقرس واوجاع مفاصل (روماتیسم) واوریسمی وشن های کلیوی وغیره میشودحل کرده وازبدن خارج میکند پیپرازین میدی در امراضی که در اثر رسوب این مواد حاصل میشود وعوارض آنها فوق العاده مفید وجالب توجه است.

نمره ثبت اداره صحیه وخیریه ومعاونت عمومی ۲۱۲۱

PIPERAZINE MIDY

«LE PLUS PUISSANT DISSOLVANT DE L'ACIDE URIQUE!»

آ—۱۵۲۳ — ۸—۸

رادیو R.C.A. مدل ۱۹۳۸

مرکز فروش به نقد و اقساط

بنگاه تجارتی البرز خیابان فردوسی جنب سینماهای

آ—۱۶۸۰ — تلفن ۷۵۰۰ — ۱۰—۱۰

کتاب های تازه چاپ

شرکت تضامنی علمی — خیابان ناصرخسرو

خویشتن داری	- تملك نفس	بها:	۶ ریال
راه موفقیت	تربیت نفس	«	۵ «
طبیب خودباش	- تداوی نفس	«	۵ «
نغمه‌های شاعرانه	- بهترین آثار لامارتین	«	۸ «
ربه	شاهکار شانوبریان	«	۸ «
اسرار دست	- علم باشکال خطوط کف دست	«	۱۰ «
خاطرات هتلر	- از کودکی تازمامداری	«	۱۰ «
فرانکشتین	- آدم مصنوعی	«	۸ «
یادبود	- داستان	«	۶ «
شعر العجم جلد یکم	شرح حال شعرای متقدمین تانظامی	«	۲۰ «
سیر تمدن وتربیت	- درایران باستان	«	۴۰ «

آ — ۲۰۵۴ — ۵ — ۱۰

وجه لازم است

از ۱۰ هزار تایك ملیون ریال درمقابل املاك ثبت شده مرغوب بافرع خوب دارندگان بوسیله تلفن ۹۴۷۶ به (تجار تخته نه میر شکراتی • ایمانی خیابان کاخ رجوع وتلفون فرمایند آ-۲۵۳۶ ۱—۳

مادام وراشیدائی

متخصص امراض زنانه—ماماتی خیابان شاه کوچه لاله

آ—۱۸۴۰ ۷—۸

کفشهای تابستانی

کتانی مردانه فرنگی خیلی اعلابهای مناسب بفروش میرسد گل بهار ناصر خسرو

تلفن ۹۷۴۲ آ ۱۹۲۶ ۳—۵

آگهی

جوانی که دارای تحصیلات دوره اول متوسطه می باشد وزبان فرانسه وانگلیسی وماشین نویسی را بطور کامل آشنا است با سابقهٔ کار در محاسبات و دفترداری حاضر برای استخدام می باشد بدفتر روزنامه اطلاعات رجوع فرمائید

آ— ۲۵۲۳

مرضای محترم

برای معالجه امراض مقاربتی سوزاك و سیفلیس از ساعت ۶ تا ۹ بعد از ظهر بکلینیك داروور واقعه درخیابان لاله زار کوچه سهم الدوله مراجعه فرمایند آ-۸۸۳ ۱۸—۲۶

کتاب علم اقتصاد

تالیف آقای لطفعلی صورتگر که از بهترین ونفیس ترین آثار می باشد بامزایای مخصوص ازچاپ خارج بارزش ۷ ریال درشر کتین مطبوعات وطبع کتاب بفروش میرسد

آ—۲۰۱۵ ۵—۵

شیاف نیده آل

علاج قطعی بواسیر میباشد دراغلب دواخانه‌ها یافت میشودبرای خرید عمده بدواخانه منصوریه خیابان فردوسی مراجعه شود—دکترهو کوبولین

آ—۲۱۰۹ ۵—۱۰

عطر

انواع و اقسام برای شیرینی — شربت — مشروبات لیمونات — توالت اودوکلن وغیره دواخانه شرافت

آ-۲۳۷۶ ۳—۱۰

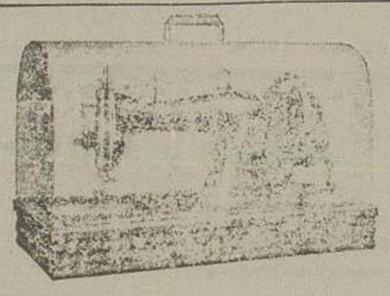

چرخ خیاطی پفاف

اشخاصی که احتیاج بخرید ماشین خیاطی برای مصرف شخصی یادر زیگاه دارند البته ماشینی انتخاب مینمایند که یك عمر بخوبی ودقیق کار نموده واز کار بیفتد

دراین صورت ماشین خیاطی پفاف را انتخاب نمائید اسم پفاف تضمینی است برای بهترین ساخت ماهر ترین کار وبیشترین گنجایش ودوام

وارد کننده — عذرام حکاك واولاده محدودلاله زار

آ— ۲۲۵۵ ۴—۸

امراض زهروی

تناسلی (سوزاك) ضعف اعصاب در نتیجهٔ جربیات چندین ساله بطورقطع مدت کم درمحکمه ایجانب مداوا میشود دکتر فقیهی شیرازی

تلفن ۹۴۳۴ صبح ازساعت ۸ تا ۱۲ بعد از ظهر ۳ تا ۹ خیابان ایران (عین الدوله سابق) جنب دواخانه عافیت آ—۲۲۸۴ ۸—۱۰

تغییر شماره تلفن

محترما باطلاع عموم میرساند که شماره تلفن تجارتخانه کاشف برادران از ۵۱۷۶ به ۹۳۴۹ تغییریافته‌ولی شماره تلفن کمپانی یاکارد کماکان ۷۲۱۶ میباشد

آ—۲۳۸۹ ۴ — ۵

مهدی صور اسرافیل دوباره وکالت میکند

دفتردارالوکاله ازساعت ۶ تا ۱۰ بعداز ظهربرای پذیرائی حاضراست

نشانی: خیابان پهلوی (امیریه) جنب کوچه اخباری ۲—۳ آ—۲۴۷۵

ازموقع استفاده نمائید

یکنفر که زبان فرانسوی — آلمانی وروسی واستنوگرافی (تندنویسی) را بسیار خوب میداند حاضر است باشرائط مناسبی درس بدهد • طالبین بشماره ۲۷۹ باداره اطلاعات رجوع نمایند.

آ—۲۴۸۲ ۲—۴

چاپخانه تکمیل باکلیه لوازمات بفروش میرسد

طالبین بتجارتخانه سپهبانی لاله‌زار تلفن ۶۷۶۰ مراجعه فرمائید

آ—۲۴۱۸ ۳—۵

دکتر آرمن پتروسیان

متخصص در امراض تناسلی وجلدی

مانند پیش از ساعت ۸ تا ۱۲ ظهر وازه ۵ تا ۸ بعدازظهر از مرضی محترم پذیرائی میشود

معالجات بوسیله الکتریسته

آدرس — خیابان فردوسی کوچه بختیاریها تلفن شماره ۶۸۰۱

آ — ۸۵۱ — ۱۹— نمره ثبت اداره بهداری ومعاونت عمومی ۲۳

آقایان پزشکان محترم

قرص ورمیفوژ جاوید - بهترین دافع کرم است

قرص ورمیفوژ جاوید احتیاج بمسهل وپرهیز ندارد

قرص ورمیفوژ جاوید دوار وطپش قلب و کم خونی را که در اثر کرم پیدا می‌شود رفع می کند •

قرص ورمیفوژ جاوید از تشنجات وحملات صرعی شکل وغش جلوگیری مینماید

قرص ورمیفوژ جاوید عوارض حاصله از کرم را بزودی مرتفع میسازد

شمارهٔ ثبت دفتربهداری شهرداری ۲۴۳۹— تلفن ۵۳۶۸—۵۶۱۸ تهران — دواخانه جاوید — اول خیابان شاهپور •

آ ۲۲۲۳ ۲—۵

بهترین کلاه پاناما مردانه را

که جدیداً وارد شده از کلاه‌دوزی اعتماد خیابان ناصرخسرو خریداری نمائید

تلفن ۷۵۱۵ آ—۲۳۶۲ ۴-۷

تاریخ ایران

تاریخ ایران ازازمنه قدیمه تاسال ۱۳۱۷ شمسی درهزارصفحه با ۹۴ گراوروبك نقشه ایران باستان تالیف آقای عبدالله رازی منتشرشد ودر کتابفروشی اقبال بفروش میرسد - ارزش ۵۰ ریال آ - ۲۴۵۱ ۳—۱۰

فلسفه روحی

نگارش آقای حبیب‌الله آموزگار

لذت روحی، شادی روان، ایمان بخدا وجاودانی روح واعتقاد بسزای کاریك و بد، برطرف شدن ناامیدی رابدوه ودلتنگی ازدنیا وبالاخره مظهر یکدنیا امید ونشاط وخرمی شدن، از مطالعه کتاب فلسفه روحی نشمادست خواهد داد، این کتاب بدستور وزارت معارف، بقطع خشتی باکاغذ اعلا وچاپ ممتاز دردویست صفحه منتشر شد در کتابفروشی های معتبر بفروش میرسد ازهر کجا ده ریال تمبر به آدرس بنگاه افشاری خیابان برق فرستاده شود یکعدد ارسال میگردد

تلفن ۷۵۱۳ آ—۲۴۷۶ ۲—۲

قانون جدید نظام وظیفه

با پیام کتابفروشی و چاپخانه مرکزی بهای یك ریال مرکزفروش - ناصرخسرو - شاهپور

آ - ۲۵۱۰ ۲—۵

آگهی حراج مهم

مقدار عمده اثاثیه خانگی از هر قبیل قالی وقالیچه وظرفهای چینی و بلور و ورشو، و نقره و مبلهای متعدد و صندلی سر بخاری بخته خوابهای برنز وآهنی وچوبی و روشوری وآئینه وقفسه زدولاچه و کمد و میز ویرده و اشیاء متفرقه عمده از هر قبیل در مقابل وجه نقد و مزایده حضوری (حراج) بفروش میرساندطالبین از روزیکشنبه پنجم تیرماه (۱۳۱۷) همه روزه از ۹ صبح سه ساعت پیش ازظهردر خیابان فردوسی درهتل داریوش مقابل خیابان بهار وسفارت انگلیس از از برای خرید حاضرشوند • آ-۲۴۲۶

ساختمان جدید

سه دستگاه عمارت جدید البناء در اول خیابان کاخ برای فروش است طالبین به بنگاه صدق تلفن ۸۱۸۰ مراجعه فرمایند نشانی خیابان کاخ مقابل کوچهٔ یخچال

آ—۲۴۸۰ ۲-۵

ینخ نری پرت لوس که بضخامت ۰۶ میلیمتر وازفولاد اصل سوئد ساخته شده است درونیا رقیب ندارد

نماینده انحصاری— بنگاه تجارتی البرز خیابان فردوسی تلفن ۷۵۰۰ آ-۲۳۷۵ ۲—۱۰

خون را صاف میکند

آب لیموهای معطر کتابفروشی مظفری

آ-۲۳۹۴ ۳-۳

امشب سینما ایران «سانفرانسیسکو» فیلم ناطق انگلیسی شاهکار کار خانه مترو باشتراك ژانت ماکدونالد و گلارك گابل

سال سیزدهم شماره ۳۵۲۰ عصر شنبه

۴ تیر ۱۳۱۷ - ۲۶ ربیع الاخر ۱۳۵۷ - ۲۵ ژوئن ۱۹۳۸

صاحب امتیاز و مدیر مسئول عباس مسعودی

حای اداره: اول خیابان خیام (جلیل آباد سابق)

عنوان تلگرافی تهران. اطلاعات

تلفن ۴۶۷۷-۴۶۲۴-۵۵۷۹ منزل مدیر ۴۷۳۴

شماره جایزه: ۴۶۵۸

اطلاعات

بهای آگهی ها

صفحه اول سطری ۴ ریال

« ۲ و ۴ و ۵ « ۳ «

« ۳ و ۸ « ۲ «

« ۶ و ۷ « ۱ «

بهای اشتراک

	۱۲ ماهه	۶ ماهه	۳ ماهه
تهران	۱۲۰	۶۵	۳۵
شهرستانها	۱۲۰	۶۵	۳۵
خارجه	۲۰۰	۱۱۰	۶۰

پیشرفت تعلیمات عالی

بقیه از صفحه اول

تمام مردان بزرگی که نام آنهاسردفتر تاریخ تمدن اسلامی است یا ایرانی ویا ازتربیت شدگان دانشمندان ایران بوده اند.

نخستین کسی که درشرق تأسیس دانشگاه نمود وزیر هنرپرور ایرانی خواجه نظام الملك بود که بروزگار جهانداری سلطان ملکشاه سلجوقی مدرسه عالی نظامیه را دربغداد بنا وتاسیس نمود و از همین دانشگاه بزرك بود که نوابغ بزرك ورجال عالیمقامی که هریك درآسمان علم وحکمت ستاره فروزانی میباشند پا بعرصه وجود گذاردند وسعدی شاعر شیرین سخن ما یکی از شاگردان این دانشگاه بزرك اسلامی بوده است.

بنابر این باین سابقه درخشان وبرافتخار علمی وادبی که داریم وهمواره بدران فرزانه ودانشمند ما درصف اول دانشمندان جهان قرار گرفته بودند سزاوار است مانیز این میراث گرانبهای گذشتگان عالیمقام خود را حفظ کرده و حتی الامکان در پیشرفت تعلیمات عالی و کسب دانش وبینش همت گماریم

جای بسی خوشبختی و مسرت است که بعد از سالها افسردگی خمود که چیزی نمانده بود آن چراغ دانش وبینش که سالیان درازپرتو افکن جهان با عظمت تمدن بود یکباره خاموش گردد، از نعمت **وجود شاهنشاه هنرپرور و دانش گستر** بار دیگر نسیم جان پرور ترقی و تعالی بگلشن معارف وزیدن گرفت و بازار علم ودانش نیز ازنورونقی پیدا کرد.

امروزه در دانشکده ها و شعب مختلف دانشگاه جمع کثیری از جوانان این سر زمین در رشته های مختلف علوم و ادبیات وریاضی فیزیك — شیمی — مهندسی — مکانیك — طب موسیقی — فلسفه علوم معقول و منقول و غیره سرگرم دانش اندوزی و کسب علم وهنرمیباشند و روز بروز بر شماره جوانان تحصیل کرده و متخصص درعلوم وفنون که تاپنجسال پیش درتمام کشور انگشت شمار بودند افزوده می شود و تنها دانشسرای عالی تاکنون درحدود پانصدتن دبیر لیسانسیه که در ده سال پیش یکتن آن حتی برای نمونه نبود تربیت کرده است.

یکی از افتخاراتی که امسال نصیب معارف کشور شده و اهمیت مخصوصی باین سال معارفی داده است اینست که امسال نخستین سالی است که در بین جوانان لیسانسیه ما یکعده از بانوانی که در رشته های مختلف علوم وادبیات بگرفتن لیسانس نائل شده اند شاهده می‌شود این ها از آن دوشیزگان و بانوان با استعداد و لیاقتی هستند که بعداز بر داشتن حجاب و اجازه ورود زنان بدانشکده علوم و ادبیات فورا وارد دانش سراشده بتحصیل علم و دانش همت گماشتند و اینك بعداز سه سال نخستین دسته بانوان لیسانسیه مارا تشکیل می‌دهند

اینجاست که باردیگر بمافرصت میدهد که بلیاقت وشایستگی زنان خود اعتراف کرده از روز بزرك وتاریخی هفدهم دی که درحقیقت اینها همه از نتایج آن روز فرخنده است یادی نمائیم ودردل بموجدآن روز باعظمت آفرین گوئیم

درهرحال ماازصمیم قلب بانوان لیسانسیه را تحسین گفته و آرزو مندیم همانطور که در راه کسب علم و دانش سر مشق سایر دختران وبانوان شدند درمراحل مختلف زندگانی نیز لیاقت ذاتی وفطری خودرا بمنصه بروزو شهود گذارده ودر خدمتگذاری بمیهن وشاهنشاه گوی سبقت را ازهمگنان بربایند.

دکتر پیروز

دیپلمه آلمان

متخصص امراض داخلی ومقاربتی

قسمت رادیو تراپی خود را با ماشین های مختلف برق (که مدتی بواسطه نبودن برق تعطیل شده بود) دوباره داثر نموده اوقات پذیرائی از ۴ تا ۸ بعداز ظهر تجزیه های لازمه درلابراتوار شخصی انجام میگیرد:

نشانی: خیابان بوذرجمهری روبری جایگاه بنزین

آ — ۲۲۴۶ ۳۰—۵

آگهی

با تائیدات خداوند متعال وتوجهات اعلیحضرت پهلوی شاهنشاه ایران

شرکتی باسرمایه یك میلیون و دویست هزارریال ۱۲۰۰۰۰۰ ریال که عبارت ازیکهزارو دویست سهم یکهزار ریالی است (برای معاملات خشکبار و تجارت آزاد درهمدان بنام شرکت سهامی خشکبار وغیره تشکیل نصف سرمایه نقدی ونصف دیگر بعهدی است صدی بیست و پنج سرمایه را دوازده نفر ازمؤسسین شرکت نامبرده قبول نمودند وصدی هفتاد و پنج بقیه را سائر اشخاص میتوانند از تاریخ نشر این آگهی تا دهم تیر ماه ۱۳۱۷ دردفتر شرکت « تجارتخانه آقای حاج سیداحمد حسینی واقع درسرای گلشن حاضرشده سهام تقبلی را نوشته صدی پنجاه نقداً بتجارتخانه نامبرده پرداخته رسید دریافت وصدی پنجاه بقیه را تعهد بسپارند.

ازطرف مؤسسین شرکت سهامی خشکبار وغیره همدان — **حاجی محمود شمس**

آ — ۲۴۶۷ ۳ — ۳

آگهی

تقاضای اسامی — ۳۱۳ نفر

مجموع برندگان ۲۹۹۰۰۰ ریال جوائزشرطبندی اسب‌دوانی بهار ۱۳۱۷ که ازباشگاه محترم سوارکاران نموده‌بودیم قبول وصورت نامبرده دایر بشماره بلیطها ونام وآدرس برندگان بادقتهای لازمه ازدفتر مخصوص بنگاه اسب‌دوانی استخراج وبامضاء ریاست بنگاه(بشمار ۲۰۷ ه) صادر ودرشرف طبع است این اوراق‌راصرافی ر. اعظم برای مشتریان ارجمند خود تهیه و به خریداران بلیطهای پائیز ۱۳۱۷ مجاناً وبسایرین درمقابل ۲۵ دینار تقدیم میدارد.

آ — ۲۴۷۹ **صرافی ر. اعظم**

آگهی

او آقایان دارندگان سهام شرکت سهامی الوار محدود تهران متمنی است که روزچهار شنبه ۲۶ تیرماه ۱۳۱۷ ساعت شش بعد ازظهر درمرکز شرکت (واقع بیرون دروازه شمیران) حضور بهم رسانند.

دستور مجمع

ازدیاد سرمایه برطبق ماده ۸ اساسنامه — هیئت مدیره شرکت سهامی الوارمحدودتهران

آ — ۲۴۹۱ ۲ — ۳

مرادیوفن

بهترین صفحات کلمبیا ایرانی، ترکی اسلامبولی، اروپائی را میتوانید از بنگاه مرادیوفن خیابان شاه (بادری) خریداری نمائید آ — ۲۳۲۴ ۳ — ۶

کارخانه شاهی

خریداران کالای کارخانه شاهی را بشارت که محصولات جدید ۱۳۱۷ بتازگی وارد بطور کلی و جزئی بقیمت مناسب در مغازه اول خیابان بوذرجمهری برابر مسجد شاه بفروش میرسد.

آ — ۲۲۶۷ ۵ — ۱۰

آگهی مفید

درمدت کمی میتوان زبان های فرانسه — انگلیسی و کلیه دروس علمی — ادبی — تجارتی ودوره کامل متوسطه را نزد دبیران متخصص بخوبی وآسانی فراگرفت

خیابان شاهپور اول بازارچه آقاشیخ هادی آموزشگاه معرفت ازصبح تا ده بعد ازظهر. آ ۲۳۰۸ ۳ — ۷

نرخ بانک ملی ایران در تاریخ ۴-۴-۱۳۱۷

عهده:	ارز	نرخ رسمی بانک — خرید — نرخ بیش	خرید — نرخ رود	فروش — نرخ بیش	فروش — نرخ رود	نرخ ارز لیره انگلیسی بدون تعهد — نرخ رود
آمستردام	صد فلورن هلندی	۸۹۴،۳۰	۸۹۴،۳۰	۹۰۴،۳۰	۹۰۴،۳۰	۸،۹۵۱۲
بغداد	یکدینار عراق	—۸۰	—۸۰	۸۰،۶۵	۸۰،۶۵	—
بروکسل یا آمستردام	صد مارك	—	—	۶۵۵،۹۵	۶۵۶،۲۰	۹۲،۳۰۵
بمبئی	« روپیه	۵۹۱،۷۰	۵۹۱،۷۰	۵۹۹،۷۰	۵۹۹،۷۰	۱۷،۵۰۰،۶۴
بروکسل	« بلژیك	۲۷۵،۲۰	۲۷۵،۲۰	۲۷۹،۲۰	۲۷۹،۲۰	۲۹،۲۱۵
بوداپست	یك پنگو	—	—	—	—	—
ژنو یا زوریخ	صد فرانك سویس	۳۷۱،۹۵	۳۷۱،۳۵	۳۷۶،۹۵	۳۷۶،۳۵	۲۱،۶۰۵
لندن	یك لیره انگلیسی	—۸۰	۸۰	۸۰،۵۰	۸۰،۵۰	—
استامبول	یك لیره ترك	—	—	—	—	۶،۲۰
نیویورك	یك دولار امریکا نقد	۱۶،۱۵۷	۱۶،۱۴	۱۶،۴۰۷	۱۶،۳۹	۴،۹۶۹۲
« «	« سه ماه وعده	—	—	—	—	۴،۴۲۹۹
پاریس	صد فرانك فرانسه نقد	۴۴،۷۵	۴۴،۷۵	۴۶،۷۵	۴۶،۷۵	۱۷۷،۹۵
« «	« یکماه وعده	—	—	—	—	۱۷۸،۲۰
« «	« سه ماه وعده	—	—	—	—	۱۷۹،۲۶۲۵
پراك	« کورون چك	—	—	۵۹،۸۰	۵۹،۷۵	۱۴،۳۶۲
رم یا میلان	« لیر ایتالیا	۸۵،۲۵	۸۵،۲۰	۸۷،۲۵	۸۷،۲۰	۹،۴۱،۴
استکهلم	« کورون سوئد	—	—	۴۲۲،	۴۲۲،	۱۹،۳۹۵
ورشو	« زلوتی لهستان	—	—	۳۰۹،۷۰	۳۰۷،۵۰	۲۶—۱،۲

پرستار زن لازم است

بدفتر بیمارستان رضا نور خیابان شاه چهار راه رافائل مراجعه شود. ۲—۴۵۴۰

آلا نام بهترین نمك میوه هاست

آ — ۳۰۵ ۸—۱۰

مغازه حمید

کلاههای پاناماي مردانه

را بتجارتخانه فوق مخصوص برای تابستان محترم تهیه نموده است.

چهار راه لاله زار نرسیده بکافه ژاله

۷ - ۳

مأمور شماره پنج

خواندن داستان شیرین مأمور شماره پنج بین سرگرمی برای روزهای گرم تابستان است

حای فروش شهرستانها: نمایندگی‌های روزنامه اطلاعات

۲—۶ تهران کتابفروشی مروج وسایر کتابفروشیها

آموزشگاه تجریش

سرپل تجریش

تدریس دروس ابتدائی — متوسطه — السنه خارجه. موزشگاه هنر با اجازه و

آ — ۲۴۳۰ ۲—۳

آگهی

یك ورقه سند مالکیت زمین پلاك ۵۰۷ بخش ۸ بنام ناصرعطائی مفقودشده هرکس یافته خواهشمند است بتجارتخانه واقعه درسرای شکروی فوقانی ۴۸ بفرستد یا بتلفن ۸۹۸۹ اطلاع دهد که مسترد وحق الزحمهٔ فرستنده تقدیم شود

آ — ۲۴۵۰ ۲—۳

برنده جایزه روزانه

آقای هوشنك فرزان دانش آموز دبیرستان ایرانشهر

که پنجاه ریال جایزه روز ۳ شنبه ۱۷،۳،۳۱ بشماره روزنامه ایشان (۱۱۴۹۵) اصابت کرده است

کتاب شرح زندگانی موسولینی

رئیس الوزراء وزمامدار ایتالیا با یك رشته مطالب بسیار مفید منتشر شد بهاء ۴۰ ریال

کتابفروشی مرکزی ناصرخسرو — شاهپور

آ — ۲۲۸۲ ۴—۵

۷۹۳۸

تلفن بنگاه ستاره است

آ — ۲۳۹۶ ۳—۴

ماشین شیار

برای خریداری یکدستگاه تراکتوراانترناسیونال بی عیب به تلفن شماره ۹۹۲۲ مراجعه فرمائید

آ — ۲۲۲۰ ۶—۱۰

جایزهٔ روزانه

تمام روزنامه هائیکه هر روز در تهران منتشر می شود باماشین مخصوص درقسمت بالای صفحه ۸ نمره گزاری میشود

سپس بین شمارهٔ روز نامه هائیکه برای تك فروشی بتوریع داده شده یك جائزه پنجاه ریالی بحکم قرعه کشیده میشود

روزنامه دیگر شماره برنده معلوم و در روز نامه اعلام می گردد کسی که آن شماره بخصوص را خریده ارائه بدهد پنجاه ریال نقد بعنوان جایزه دریافت میدارد.

نام شماره برندگان جوایز نیز درهمین ستون چاپ میشود

برنده جایزه دیروز

(جمعه ۳ر۴ر۱۳۱۷)

جایزه دیروز شماره ۱۲۹۳ اصابت نموده است

روزنامهٔ باین شماره می تواند از امروز دیگر عین روزنامه را آورده پنجا خو دریافت دارد

شماره های برنده که صاحبان آنهاهنوز مراجعه نکرده اند تا یك هفته هر روز چاپ میشود

جایزه یکشنبه ۲۹ر۳ر۱۷ شماره ۳۸۰۰ وجایزه چهارشنبه ۲ر۴ر۱۷ شماره ۴۱۶۱ وجایزه پنجشنبه ۲ر۴ر۱۷ بشماره ۵۷۰۳ اصابت نموده است

نمایشها

برنامه امشب سینماها

سئانس یکم ساعت ۸

و سئانس دوم ساعت ۱۰ بعد از ظهر

ایران: زلزله سانفرانسسکو باشتراك ژانت ماکدونالد

پارس: فیلم ناطق ساعقه س ۳ باشتراك بوستر کراب

جهان: فیلم ناطق شادی جوانان

خورشید: پسر گینك کونك

دیده بان: فیلم ناطق آقای بیحانمان باشتراك لئواسلیزاك

سپه: فیلم ناطق کنت آلبکلینور

ستاره فیلم ناطق کروك

قصر: فیلم ناطق سان بهار باشتراك فرانچسکا کال

ملی: فیلم ناطق ساعقه س ۳ باشتراك بوستر کراب

میهن: فیلم ناطق شهر پریان س ۲ باشتراك ژنه اوتری

همای: فیلم ناطق قاچاقچیان سرحد

تقویم اطلاعات

شنبه

نوع تاریخ	روز و ماه	سال
شمسی پارسی	۴ تیر	۱۳۱۷
قمری هجری	۲۶ ربیع (۲)	۱۳۵۷
مسیحی میلادی	۲۵ ژوئن	۱۹۳۸
عبری صهیونیت	۲۶ سیوان	۵۶۹۸

طلوع آفتاب ۴ ساعت ۴۸ دقیقه بعداز نصف شب

غروب آفتاب ۷ ساعت ۱۲ دقیقه بعداز ظهر

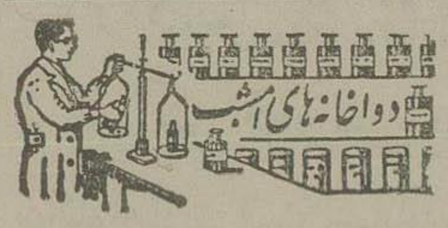

بخش دوا خانه — جای دواخانه

موسسه دوائی شبانه سیه		میدان سپه
۱	خورسند	بوذرجمهری
۲	اردواس	شاه
۳	فارس	میدان شاهپور
۴	فروزان	شاهپور
۵	کشتن	سرای جنت
۶	بهبودی	بوستان
۷	اقبال	سراب منگل
۸	آلفا	کلوندك
۹	جوهرچی	بهارستان

دواخانه‌هائی که در تمام شبانه روز باز است

دواخانهٔ داروتیان (خیابان بوذرجمهری) جلوخان مسجد شاه - دواخانهٔ جالینوس بخش ۶ خیابان اسمعیل بزاز — دواخانه میرزیکیان واقع در خیابان شاه.

پستهائیکه شنبه (فردا) حرکت میکنند

شمیران - ورامین - جوار — گیلان

همدان — کرمانشاهان — آذربایجان — خراسان

عراق — خوزستان — اصفهان — فارس — یزد

کرمان — مازندران

خارجه: زمیمی — خط جماهیر شوروی — خط عراق عرب

هوائی: خط عراق عرب — خط هندوستان

چاپخانه شرکت سهامی چاپ