اطلاعات

سال دهم شماره ۲۷۶۸ — دوشنبه هفتم اردی بهشت ماه ۱۳۱۵ — سی دینار

یك منظره از ایستگاه فیروز کوه

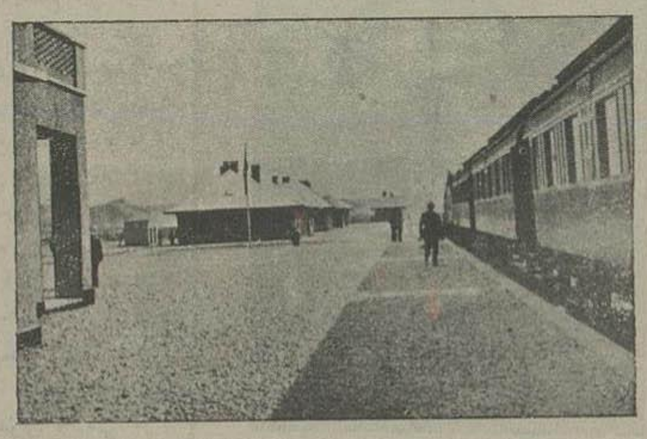

ساختمان ایستگاه راه آهن فیروز کوه راشرکت ساختمانی نکابمدیریت آقای شهاب خسروانی انجام داده است - ایستگاه مزبوردر قسمت دوازدهم راه آهن‌میباشد و بنا براین شرکت نکا از کدوك تافیروز کوه را ساخته و همین طور تا ۱۷ کیلو متری فیروز کوه - رو به طهران قسمت ۱۳ راهمهده دار میباشد- شرکت نکاکار های‌خود راباموفقیت‌و در منتهای‌دقت پیش‌برده است

اولین دو راهی رو به طهران

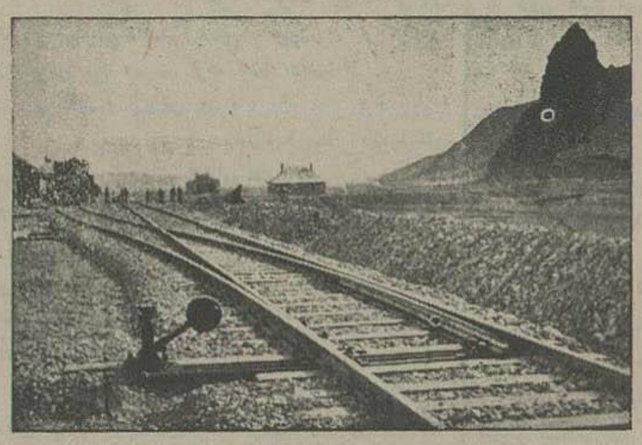

ریل گذاری از فیروز کوه بسمت طهران بسرعت پیش میرود وتا کنون بیش از دو کیلومتر رابل گذاشته شده‌است درهر قسمتی که رابل گذاشته شد لکوموتیووا کون‌های بار کش‌پیش‌میروند وتراورس وریل حمل میکنند گراور فوق اولین‌دوراهی بعد از ایستگاه فیروز کوه رو به طهران میباشد

تراورس های آهنی بجای چوب

ریل گذاری‌ازقسمت‌های بالای فیروز کوه تافیروز کوه وهمین طور درامتداد بطهران بوسیله تراورس های آهنی انجام میشود تراورس های آهنی هم از حیث استحکام و هم از نظر دوام خیلی بهتر از تراورس های چوبی است و بهمین جهت تصور میرود با وجود تفاوت قیمت تراورس‌های اهنی معمول گردد .

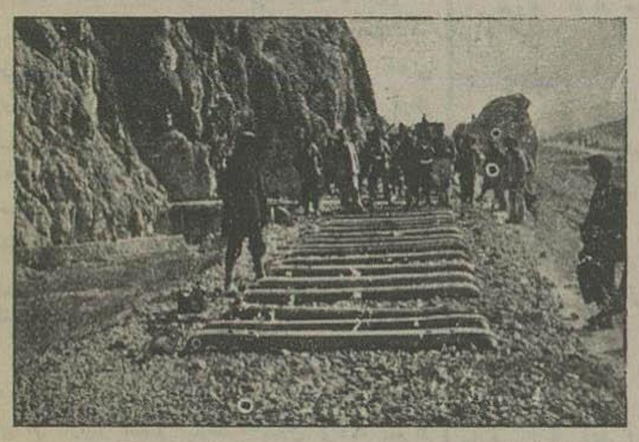

این جا آخرین نقطه ایست که رابل گذاری می کنند این نقطه تا فیروزکوه دوکیلومتر روبه طهران میباشد

یادداشت های مسافرت

چند ساعت در فیروز کوه

بااینکه ساعت ۷ صبح میگذشت وهوا صاف و روشن بود معهذا آفتاب اشعهٔ خودرا بقصبه و محوطه ایستگاه راه‌آهن نیافکنده بود زیرا کوههای مرتفعی که از چهار طرف فیروز کوه را در آغوش گرفته بین خور شهد وقصبه حائل‌بود ونمیگذاشت اشعهٔ حیات بخش آفتاب‌در آنجا تجلی‌نماید

جنب وجوش و فعالیت فوق العادهٔ درآن ساعت روز دیده میشد گوئی قصبهٔ خاموش وساکت فیروزکوه روح تازهٔ بخود گرفته‌است . آثارسعادت و درخشندگی در پیشانی افراد این‌قصبه دیده میشد همه بشاش و با نشاط، سرگرم کار های روزانهٔ خودبودند، همه چیز در قیافه و سیمای ساکنین‌این قصبه خوانده می‌شد وتغییرات زرگی در زندگی اتیه آنها بنظرمی‌رسید وبالاخره بنظر می‌آمد این خانه‌های دهقانی که از خشت و گل در دامنهٔ کوه روی هم چیده شده‌است خیلی زود عوض‌خواهدشد وجای‌خود را ببناهای‌تازه ، خانه های قشنك خواهند داد

***

کم کم آفتاب از پشت کوه ها سر بیرون کشیده آمد ورفت زیاد تر شد . کارگر های راه آهن دسته دسته باهم دنبال کار خود روانه میشدند اینها میرفتند دنبالهٔ راه‌آهن را از فیروز کوه بسمت طهران‌امتداد دهند، قطاربار کش‌روی راه آهن آمد ورفت میکرد ریل حمل مینمود عملجات را بمحل کار می‌رسانید وروبهمرفته میدان فعالیت شایان توجهی در این محوطه کوچك دیده میشد

ترن جلوی عمارت ایستگاه فیروز کوه ایستاده‌بود ، قطار مزبور مرکب از چهارواکون بود که واگون سلطنتی درآخر آن مقابل عمارت قرار داشت چند عمارت کوچك و زرك وزیبا در محوطه ایستگاه ساخته شده‌بود ودرسمت دیگر بنائی‌مخصوص اشیانه لکوموتیوها درشرف اتمام بود

***

در همین موقع که غرق تعجب و تحسین بودم و آنجا و مختلفی مرا فرا گرفته بود مردی چهل پنجاه ساله از اهالی قصبه با قیافهٔ بشاشی از نزدیك من گذشت ، چند قدم دور شد، نگاهی کرد دو باره بر گشت ، کلاهی را برداشت و پرسید آقا امروزاعلیحضرت به این‌جا تشریف می‌آورند؟ گفتم بله

- با راه آهن تشریف فرمای مازندران خواهندشد ؟

- بله

او ازتشریف فرمائی موکب شاهنشاه‌مسبوق بود ولی بنظر می‌رسید این پرسش رابهانهٔ‌صحبتهای دیگری قرارداده ومیل دارد وجد وشعف قلبی‌خودرا ابراز دارد

همین طور هم بود بلافاصله شروع کرد به دعاوستایش‌شاهنشاه ایران‌و گفت مامردم فیروز کوه گیج و بهت زده شده ایم این تاسیسات و این‌راه آهن راکه به این‌جا رسیده و از این‌جامی گذرد نمی‌توانیم بفهمیم که در خواب یابیداری‌است‌میبینیم چطور می توا نستیم تصور کنیم -این کوهستانهای سخت که مکاریان زحمت میگذشته امروز راه آهن عبورنماید وبقصبهٔ ما برسد

بعد شروع کرد به صحبتهای گذشته صفحات تاریك و سیاه سابق ، وضع مغشوش قصبه ، حالت یاس وافسردگی مردم راشرح می‌داد وحقیقتا بقدری تاثر آور بود که‌نمی‌خواستم بشنوم ودراین‌جاحکایت کنم بهمین جهت همینکه آقای ورنوسی رئیس اداره طرق که‌در آن محوطه قدم میزد بما نزدیك شد برای اینکه ایشان را در صحبت ها شرکت دهم و ضمنا حرف های گذشته قطع شود گفتم آقای ورنوسی‌این شخص از اهالی فیروز کوه و بسیار خوش صحبت و با احساسات و از این تاسیسات خیلی خوشوقت و در حیرت است که چطور راه‌آهن کوه های مازندرانرا طی کرده ازهم‌شکافته وبه اینجا آمده‌است ؟

آقای ورنوسی گفت من خاطرات زیادی از فیروز کوه دارم . البته در نظر دارید که تقریبا ده سال قبل از طرف اعلیحضرت همایون‌شاهنشاهی امر به احداث‌شوسه‌طهران‌بمازندران صادر گردید . در آن موقع متصدی این قسمت راه سازی من‌بودم مردم فیروز کوه ازادوات نقلیه‌سریع‌هیچ‌چیز ندیده بودند زیرا وسیلهٔ حمل و نقل غیر از قاطر در این کوه ها چیز دیگر نبود. روز های اولی که دستجات عملجات ما وارد قصبه شده بودند و با چرخ های دستی خاك برداری میکردند هنگامهٔ درقصبه بر پا بود مردم کوچك و بزرك هر روز دوراین چرخها را گرفته جمع می‌شدند و با کمال‌تعجب عملیات جاده سازی مارا تماشا می کردند

بدیهی است‌وقتی همان مردم حالا صدای‌سوت لکوموتیو را می‌شنوند ومی بینند ترن از این کوهها عبور کرده و باینجا رسیده است البته حق دارند غرق بهت و تعجب گردیده و نتوانند باور کنند که در ظرف ده سال یك‌چنین انقلابی در محیط‌زندگی آنهاروی‌داده است .

مرد دهقان بااشاره سر ولبخندهای شیرین صحبتهای آقای ورنوسی‌را تصدیق نمود بعدرخسارش تغییر کرد، احساسات‌قابل تحسینی‌دراوایجاد شدوباحالت منقلبی گفت آری بهمین‌جهت‌است کهمامبهوت‌ومتعجب هستیم و شاهنشاه محبوب خود را دوست میداریم سپاسگذاری می کنیم وبقای عمر او را ازخداوند مسئلت میداریم، این‌را بگفت و کلاهش‌را باحترام‌بلند کرد بعد راه خود را پیش گرفت ورفت .

***

جوانی بلند قامت . خوش قیافه، در ایستگاه قدم میزد ، بالا و پائین‌می رفت لوله کاغذ بزرگی در دست داشت معلوم شد این‌مهندسی است که‌نقشهٔ راه اهن بین فیروز کوه و شاهی را کشیده ونقشهٔ او مورد تصویب واقع گردیده‌وعملی‌شده است .

آقای شقاقی مهندس و مدیرکل وزارت‌طرق وسیله اشنائی بنده‌و ایشان گردیدند پس ازمذاکره و ملاحظه نقشه معلوم شد خط سیری که او برای راه‌آهن‌معین کرده بود مطابق توضیحاتی که می‌داد نکات فنی مخصوصی در آن رعایت شده ، موقعیت جغرافیائی ، موقعیت های‌محلی‌و این که حتی‌المقدور ترن از اباده بهای نزدیك‌قراء و قصبات عبور نماید همه این ملاحظات در این‌نقشه ملحوظ شده است .

آقای شقاقی زحمات مسیو هاکلین سوئدی

آقای ورنوسی‌رئیس‌کل طرق
و آقای‌پارك رئیس بهره برداری شمال درایستگاه

را تقدیر مینمود و مشار الیه خیلی بشاش بود که امروز شاهنشاه ایران راه مزبور را افتتاح خواهند فرمود و مفتخر بمعرفی حضور ملوکانه می گردد

مسیو هاکلین سوئدی مهندس ونقشه بردار راه‌آهن فیروزکوه بشاهی

کمی دورتر مهندس دیگری نظرم را جلب کرد او هم با مسرت و شعف بالا و پائین میرفت قیافهٔ فکور وپر از جهن او نشان میداد که اونیز مهندس و از کسانی است که در راه آهن مازندران زحمات قابلی کشیده است معلوم شد که این شخص بین مهندسین دیگر به پهلوان تونل معروف است‌در تونل سازی و پل سازی مهارت شایانی دارد و پل مهم دره ورسك را که از شاهکار های مهندسی‌راه اهن شمال و بین دو کوه در ارتفاع صد متری کف دره ساخته شده‌کار مسیوراپسواچ مهندس‌مذکورمیباشد در گوشه و کنارمحوطه ایستگاه‌مهندس‌ونقشه‌برداران‌راه آهن و کسانی که در راه مزبور تحمل زحمت نموده اند دیده می‌شدند همین طور مسیو ساکسیل رئیس کل ادارهٔ کامپساکس و مسیو رایت مدیر ان اداره در آن جا بودند

نانام

اعلان تاسیس شرکت

برای معاملات اتومبیل و امور حمل و نقل و جلو گیری از تزلزل نرخ کرایه و تمرکز دادن حمل و نقل موسسات دولتی شرکت سهامی موسوم به : (شرکت سهامی‌بار بر) در شرف تاسیس است

سرمایه شرکت مزبور (پانزده ملیون ریال) پیش بینی شده وبشصت هزار سهم دویست وپنجاه ریالی تقسیم می شود که شانزده‌هزار ازسهام مزبور سهام غیرنقدی و بقیه سهام نقدی خواهدبود .

مؤسسین شرکت مزبور شش ملیون ریال (بیست وچهارهزار سهم) از سرمایه شرکت را بشرح آتی تعهد نموده و تماما پرداخته اند :

بانك فلاحتی و صنعتی ایران (شرکت سهامی)	۵٫۰۰۰٫۰۰۰ ریال
شرکت سهامی مرکزی	۵۰۰٫۰۰۰ «
شرکت سهامی تثبیت نرخ غله	۵۰۰٫۰۰۰ «
	۶٫۰۰۰٫۰۰۰ ریال

سی و شش هزار سهم دویست وپنجاه ریالی مابقی که تماما نقدی بوده و کلیه قیمت اسمی هریك نیز درموقع تقاضای خرید بایدپرداخته شود در طهران در بانك ملی ایران مرکز و بازار و در ولایات درشعب بانك مزبور بمعرض فروش گذارده می‌شود . .

تقاضای خرید سهام باید تا ۱۵ خرداد ۱۳۱۵ بعمل آید

صاحبان اتومبیل و مؤسسات حمل و نقلی که بتناسب ظرفیت و تعداد وسائط نقلیه خود از سهام شرکت خریداری نمایند علاوه بر آن که طبق مقررات اساسنامه در منافع شرکت سهیم خواهند بود برای حمل محمولات شرکت نیز بر سایرین تقدم خواهند داشت و همچنین شرکت در فروش اتومبیل بایشان تسهیلات بیشتری منظور داشته و با دادن بار به ایشان کمك خواهد نمودکه اقساط اتومبیل خودرا به سهولت‌تادیه نمایند

در صورتی که میزان تقاضای سهام از ۹ ملیون تجاوز نماید شرکت مخیر خواهد بود که تا میزان جمع شده برسرمایه خود بیافزاید .

نمره اعلان ۵۸۷ ۱-۳ مؤسسین‌شرکت سهامی‌باربر درشرف‌تاسیس :
بانك فلاحتی وصنعتی‌ایران - شرکت‌سهامی‌مرکزی — شرکت سهامی‌تثبیت‌نرخ‌غله

صفحات گرامافون تدریسی

لینیگوافون

در آتیه خیلی‌نزدیکی خواهد رسید
نماینده برای ایران
خیابان فردوسی نمره ۵۷۷
نمره‌اعلان ۳۰۰۵

مجلس تذکر

دواساز دواخانه سیه میر محمود میر تقوی با کمال تاسف فوت برادرش دکترمیرحسن میرتقوی رئیس قسمت طبی مریضخانه ملی رشت را باطلاع عموم دوستان و آشنایان خود میرساند باین‌مناسبت از ساعت ۲ الی ۵ بعد از ظهر روز سه‌شنبه هشتم اردی بهشت مجلس تذکر منعقد میباشد

اول خیابان باغ سپهسالار مقابل انبار ذغال‌سنك
نمره اعلان ۵۷۶
باقای میر محمود میر تقوی تسلیت می دهیم

تذکر

دارالوکاله آقای نوری‌زاده و گیل‌درجه‌اول عدلیه طهران تا اطلاع ثانوی باصفهان منتقل و نماینده‌رسمی‌ایشان‌عصرهای دوشنبه‌وپنج‌شنبه‌دردارالوکاله طهران تشریف دارند که‌بمراجعات‌لازمه جواب‌مقتضی بدهند (جواد کوبتی)

نمره اعلان ۵۸۱ ۱-۲

بانك شاهنشاهی ایران

که بانك مجازاست‌اسعار خارجی‌را به نرخ‌های رسمی خریداری می کند ودرمقابل جواز کمسیون‌اسعار نیز اسعار بنرخ رسمی می فروشد .

نمره اعلان ۴۶۵ ۷- ۳۰

مسائل اجتماعی

چگونه طفل را کمک کنیم

نقص هائی که در کیفیت تربیت اولیه ما وجود داشته و هنوز اثار و عوارض آن در محیط زندگانی اغلب خانواده ها هویدا و آشکار میباشد محدود به عدم تربیت قوه متفکره نیست والدین ما در تحت تاثیر بی علمی و بی اطلاعی و مقتضیات عصری خود که بکلی با شرایط و مقتضیات کنونی مغایر است نه تنها نمی دانستند که تربیت قوای فکری ما لزوم قطعی در زندگانی ما دارد ودرصورت دانستن هم ازعهده اجرای آن برنمی آمدند بلکه بواسطه محبتهای بیجا و بی مورد خود نگذاشتند روح استقلال واعتماد به نفس در وجود ما رشد و نمو نماید یکی از اشتباهات آنها در مورد تربیت ما همین نکته است .

مادر برابچه بچه را درهر مورد وهرمشکلی که برایش پیش آید کمک میکند بلکه باید بگوئیم بجای او کاری را انجام میدهد . بدون تردید محرک وی در این عمل و اقدام محبتی است که نسبت باین طفل دارد ولی این چنین مادری از تاثیرات سوء و نامطلوب کار خود و ضربه ای که بدین وسیله به اساس استقلال روحی و اعتماد بنفس طفل میزند آگاهی ندارد . ما در خانواده های خود موارد بسیاری دیده ایم که طفل درانجام کاری و یا حل موضوعی درمانده شده روی بمادر خود می آورد و مادر نیز بدون توجه بعواقب کار خود کارطفل را برایش انجام میدهد و مشکل او را شخصا حل میکند

این رویه وروش که متاسفانه اغلب مادران در مورد اطفال خود در پیش میگیرند غلط است و نتیجه ای جز تخریب اساس اعتماد به نفس و استقلال فکری اطفال بیچاره ندارد . بدیهی است که طفل چون از نتایج این رویه وروش بی اطلاع است میل دارد که دیگری مخصوصا مادر تمام کارهای اورا برایش انجام دهد و مشکلاتش را حل کند. این انتظار طبیعی است ولی یک مادر عاقل ودانشمند هیچگاه حاضر نخواهد شد بجای طفل خود کاری را انجام دهد

فرض کنید طفل کوچک وخورد سال شما موقعی که میخواهد قطعات منفصل یکبازیچه را بهم متصل سازد واز آن صورتی بوجود آورد دچار اشکال میگردد واز مادر خود استعانت میجوید آیا در چنین مورد ودرموارد نظیر آن تکلیف مادر چیست ؟ آیا باید بدون مضایقه مسئول طفل را اجابت کند قطعات را برداره وبهم متصل سازد ویاسرباززند ودرخواست اورا رد نماید ، درصورت اول کاراو دونتیجه زیان بخش خواهد داشت اولا طفل اثری می بیند بدون اینکه خود شخصا ازچگونگی آن مطلع گردد همینقدر می بیند دست مادر باین قطعات خورد وقطعات بطرز مطلوب متصل گردید وهیچ نمی تواند بفهمد برابچه اینطور شده . دراین صورت طفل ازاینکار چه فایده برده وچه چیز تازه ای درزندگی فهمیده است ؟ هیچ !! ما نباید فراموش کنیم که دنیای امروز در تمام بازیچه هائی که برای اطفال تهیه می بیند یک منظور معین را تعقیب مینماید که عبارتست از بیدار کردن قوای فکری طفل ، این قاعده بیشتر در امریکا معمول است که کلیه بازیچه هارا بنحوی میسازند که برای تنظیم قوای عاقله طفل موثر بود، وروح استدلالی را دراو بر انگیزد اگر مادر در این موارد بجای طفل بازیچه ای را درمورد معین خود بکاربرد برای طفل هیچ نتیجه مطلوبی مترتب نتواند بود این اولین نتیجه کمک مستقیم مادراست بطفل خوردسال خویشتن نتیجه دوم از این بدتر وزیان بخش تر است. چه بجای اینکه عادت کند خود در مشکلات زندگی تفکر وتعقل بنماید وپیوسته بقوای فکری خویش تکیه کند در نتیجه این قبیل دلسوزیها بکلی اتکالی بار آمده ودرهر مورد عادت میکند که تکیه بمساعدت دیگران بنماید وپس ازطی دوران طفولیت وقدم گذاشتن در میدان وسیع حیات نیز چون این روح اتکالی در وجودش مجهز گردیده بالنتیجه خود نمی تواند بکار وعمل و فکر خویشتن تکیه کند . همیشه منتظر است که در کلیه امور زندگانی دیگران او را راهنمائی و راهبری کنند وازهر اقدام وعملی بیم وهراس دارد چنین آدمی هیچگاه وجودش در دنیا منشاء اثر نتواند بود وهیچ مشکلی را باسرپنجه تفکر ونعقل صحیح و منظم نتواند گشود بهمین جهت در میدان کشاکش زندگانی همیشه مواجه باشکست وعدم موفقیت میگردد وازبخت وطالع ناسازگار شکایت میکند در صورتی که شکست او نه نتیجه طالع بداست ونه مربوط به بخت و سرنوشت بلکه برای این است که جسارت سعی واقدام ندارد واز آغاز زندگانی اورا اتکالی بار آورده اند وطوری تربیتش نکرده اند که متکی بخود وفکر وعمل خود باشد کسانی که ازموهبت استقلال روحی وفکری محرومند آنهائی هستند که در طفولیت بیشتر مورد توجهات بی منطق بوده اند وبجای آنها دیگری کاری را که لازم بوده انجام داده ومشکلی را حل کرده است

اینست نتیجه دخالت مستقیم مادران ولی آیا مادر میتواند بکلی ازانجام مسئول طفل سرباززند ؟

گونا گون

سگ ها

گویند تمام سگها درقدیم الایام مانند گربها حالت توحش و سبعیت داشته اند . چنانچه هنوز هم بین سگهای کله در هنگری به نژاد هائی بر می خورند که از حیث شکل و اندام و پشم و غیره با گرگها که پدران واجداد آنها بوده اند شباهت تام وتمام دارند .

اگر تمام سگهائی را که امروز اهلی و مانوس هستند بحالت خود واگذارند پس ازمدت زیادی حیات وحشی گری سابق خودرا شروع ومانند گرگهای باک ودرنده وخطرناک خواهند شد .

روبن سون گروزه برای امتحان این مسئله عده زیادی از سگهای اهلی و مانوس را بیکی از جزایر برده آنها را آزاد وسرخود گذاشت چون بعد از ۳ سال به ان جزیره رفتند مشاهده کردند که سگهای مزبور ونسل ونژاد آنها بکلی وحشی شده مانند گرگ شکار کرده و حالت پارس کردن خود را که مخصوص سگهای اهلی است تبدیل بزوزه کشیدن نموده اند .

در دهات استرالیا و هندوستان و افریقا گرارا دیده شده است که سگها ناگهان دست از صاحبان قدیم خود برداشته فرار کرده حالت توحش و خطرناک گرفته و گوسفندانی را که بدست آنها سپرده شده بوده دریده و کشته و خورده اند چنانچه مجبور شده اند آن ها را با اسلحه آتشی نابود نمایند . پس می توان چنین نتیجه گرفت که سگ از حیث خوی و خصلت شباهت تام بگرگ دارد همان طوری که از حیث پوست و پشم و هیکل و صورت وجمجمه این شباهت را حفظ نموده است .

غذای اعراب بادیه نشین چگونه است؟

غذا های اعراب بدوی اسامی مختلفه دارد مثلا (مانتک) که با شیر مادیان و ماده شتر درست می کنند یا (پیلاف) که عبارت از برنج پخته و گوشت بره و بزغاله یا جوجه است معذلک در ضیافتها معمولا بز یا گوسفند را درسته پخته در سر سفره با دست آنها را تکه تکه نموده میخورند

اعراب یکنوع نان قندی دارند که به آن (کک) میگویند و بسیار دوست دارند . طبقات بی چیز غذای عمده شان خرما است.

بعلاوه عسل کوهی و ملخهای درشت صحرائی و سوسمار های بزرگ که در ریگزار ها زیاد هستند هم چنین موشهای دوپا را نیز مصرف می کنند.

خرما از حیث عمومیت غذائی دردرجه اول اهمیت است زیرا هیچکدام از غذا ها بدون خرما نمی تواند باشد بچه های اعراب نی شکر را زیاد دوست دارند ولی این خوراک شیرین ولذیذ هم جای خرما را نمیگیرد . چه بسا اتفاق افتاده که اعراب هفته ها درزیر سراپرده خود جز خرمای تنها غذای دیگری مصرف نکرده اند . هیچ چیز ازمحصول خرما بی مصرف نمی ماند چنانچه غالبا اطفال کوچک از روی ریگهای گرم مقدار زیادی هسته خرما جمع می کنند و آنها را سائیده خوراکی برای حیوانات باری ترتیب می دهند .

همچنین ازگلهای معطر آن شراب می سازند یا از دانه های آن سرکه درست می کنند بالاخره از برگ آنها طناب و بادبزن وحصیر و سبد درست می کنند واز شاخه های دراز و باریک آن صندلی و گهواره و قفس و تخت خواب و هزار نوع اشیاء مفیده تهیه می نمایند .

آیا طیور از جنس خزندگان بوده اند ؟

اگر ما یک کاکلی را با یک ماری درنظر آوریم هرگز به ذهنمان خطور نخواهد نمود که اصل و منشاء طیور از خزندگان باشد ، در عوض اگر مار و سوسمار کوچک را بدقت ملاحظه نمائیم و کیفیات و خصایص ذاتی و ظاهری حیواناتی را که در عهد قدیم در دنیا زیست می کرده اند تحت مطالعه آوریم انوقت باین حقیقت متوجه خواهیم شد که پیدایش پرندگان بواسطه خزندگان بوده است

بلا تردید اختلاف وتباین زیادی بین خزندگان و طیور چه از حیث شکل و اندام و چه از حیث سایر کیفیات زندگانی وجود دارد . لیکن وقتی بی باثار و بقایای پرندگان قدیم که دارای دندان بوده اند بپردازیم اعتراف خواهیم نمود که طیور ازخزندگان متفرع شده اند همچنانچه طایفه بزرگ گنجشکها نیز از خزندگان بوجود آمده اند. طرفداران طیور البته میل دارند آن هارا در ردیف پستاندار ها قرار دهند ولی در حقیقت احدی تردید ندارد که اهلیترین و نجیب ترین گروه حیوانات و اهلی ترین ونجیب ترین جانوران دیگر از هرنوع و طایفه از جنس پستاندار می باشند و غیر ازاینهم نمی توانستند باشند خیلی محتمل است که پستان دار ها برعکس طیور از جنس خزندگان نبوده باشند و نیز کاملا محقق است که پرندگان از جنس پستان دارها نیستند همچنان چه پستان دارها نیز از طیور نمیباشند .

شگفت ترین حوادث قضائی

ده ملیون ارث

موجب بدبختی گردیده است ؟

« آقایان قضاة !

« وقتی پدرم مرد ، کودک خوردسالی بیش نبودم من نمی دانستم پدرم ده ملیون از ثروت خود را برای من وصیت کرده است وصیت او ...

اوه ! آقایان قضاة

« وصیت او - پدرم رامیکوبم- باعث بدبختی من گردید من مانند اطفال فقیرترین مردم و مانند دختر بچه های بیکس زندگی کردم مرا ازبازیهای کودکانه محروم کردند من حتی یک عروسک هم برای بازی نداشتم وحالا که بزرگ شده ام حالا که بسن رشد و بلوغ رسیده ام مرا حتی ازداشتن اطفالی در آینده نیز محروم کرده اند ! »

این شرح موثر را مادموازل آن هیوبت دختر بیتر کوبت هیوبت ، ملیونر امریکائی درمحکمه قضائی شهر « سانفراسیسکو » در مقابل هیئت قضاة ادا کرد .

قضیه بقدری عجیب است که چندی پیش آژانسهای خارجه خلاصه ان را در تمام دنیا نشر دادند وتفصیل آن چنین است که :

هنگامی که پدر دختر - مستربیتر کوبت هیوبت روزهای اخر عمر خود را احساس می کند وصیتنامه تهیه مینماید که بموجب آن ده ملیون ازثروت خود را برای دختر خویش « آن هیوبت » تخصیص میدهد و دوملیون وچهار صد هزار دولار را تخصیص بمادر دختر یعنی زوجهٔ خود میدهد . ونیز وصیت کرد که دوثلث از عایدات ثروت او بمادر دختر و یک ثلث دیگر از عائداتش بدختر برسد وتا زمانی که زوجهٔ وشوهر دیگری اختیار نکرده باشد و در صورتی که مادر دختر شوهر کرد قضیه معکوس میشود یعنی دوثلث از عواید ما ترک او بدختر ویک ثلث زن او اختصاص خواهد داشت ..

این خلاصه وصیتنامه است ..

زن او ، یا مادر « آن هیوبت » پس از فوت شوهر خود تحت تاثیر طغیان هوسهای نفسانی خود قرار می گیرد معشوقی برمی گزیند و شوهری اختیار می کند واز او طلاق گرفته به آغوش دیگری می رود وسخن کوتاه پنجمرتبه شوهر می کند و در خلال این احوال ودر همان مواقعی که مادر غرق عیش ونوش وکامرانی وعشرت خود بوده است دختر او درزیر دست دونفر جراح یکی از مریضخانه ها زیر عمل تعقیم واقع شده بود وبعبارت روشنتر دختر خود را باتهام اینکه ضعیف العقل است ، بعقیم کردن و نازائی او اقدام نموده ودختر همینکه این زجر را تحمل می کند بالاخره راه فراری از مریضخانه پیدا کرده وفرار می کند وعریضه بمحاکم صلاحیت دار قضائی می دهد وفصل اول این واقعه عجیب وحقیقی در اینجا خاتمه یافته وفصل دوم آن شروع میشود

***

یازده ماه این دختر زیر عمل بوده ودکتر - هائی که از مادرش برای اینکار پول گرفته بودند یکی موسوم بدکتر اسموئیل بود ودیگری نلتون نامیده میشد مادر دختر بعنوان قیم وصی ناسن رشد دختر را از هر گونه مداخله درما ترک پدر ممنوع کرده بود وهمینکه بسن رشد رسیدهٔ بود مادرش اورا منتقل بمریضخانه می کند تا عقیمه اش کنند .

« ان هیوبت » در نتیجه سوء رفتار مادر نحیف ولاغر وچهرهٔ زرد او ظاهرا حکم بر مریض بودن او میکرده ولی درنتیجه معاینهٔ اطباء متخصص و تحقیقات عمیقی که از سوابق حالات خانواده ، و تاریخچه زندگی و حیات اسلاف او نمودند معلوم گردید که هیچیک از افراد خانواده او در هیچ تاریخی مبتلا بجنون ونقص عقل نبوده تاآنکه مرض انها بطور ارث باین دختر منتقل شود بلکه از چهار قرن باین طرف عمده افرادی که از این خانواده ظهور کردند اشخاص متفکر ، مخترع وهنرمند و اهل نبوغ بوده اند .

***

این مادر سنگدل بپای محکمه ودیوان عدالت کشیده میشود ، تمام مراتب را انکار می کند ، وبرای اینکه حق دختر را پایمال بکند بهنگ خود راضی شده واعتراف میکند که این دختر غیر شرعی بیتر کوبرهیوبت شوهرش بوده است وتفضلا از او نگهداری کرده است !

ولیکن نتوانست انکار کند که بدستور او دختر تعقیم شده است انکار باوجود اسناد ومدارکیکه موجود بوده است ادعای دختر را خدشه دار ننموده وحکم توقیف اوودونفر دکتر مذکور درفوق صادر گردید

حکم مذکور باعث میشود که مادر دختر در صدد فرار وعزیمت به اروپا برمیاید ولی محکمه از این موضوع اطلاع پیدا کرده وایست هوائی مراتب را به پلیس نیویورک اطلاع داده است که از مسافرت او ممانعت شود

چیزی که دراین قضیه اهمیت دارد نکته ایست که درپایان وصیتنامه قیدشده ازان قرار که : « اگر مادر بمیرد حصهٔ اوازمانرک مذکور بدختر میرسد ، واگر دختر بدون اولاد بمیرد بمادر میرسد و اگر هردو بمیرند تمام ماترک او تخصیص بدارالفنون تعلیم وتربیت کوبر یونیون که از موسسات یکی از بزرگان این خانواده است (خانواده کوبرهیوبت) منتقل می گردد

اکنون دختر مشارالیها ازمجازات شدید مادر که ممکنست محکمه اورا محکوم نماید نگران است زیرا میراث شرعی او باعمل تعقیمی که درباره او اجراء شده است دیگر بکار اونخورده وطبعا بموجب وصیتنامه باید بموسسه مذکوره برسد !

از مطبوعات خارجه

بقلم یکی از نویسندگان اروپا

خانه داری

زرنگی وفعالیت

مفهوم زرنگی و فعالیت این نیست که انسان بسائقه حالت عصبانی دائما در جنبش و حرکت باشد، یا بدون دلیل موجه و معقول لاینقطع این طرف و آن طرف بدود ، جست و خیز کند . داد و بیداد و اشتلم نماید و ظاهرا طوری وانمود سازد که کار های متراکم و مشغولیات زیادی دارد حال آن که درحقیقت هیچ کارحسابی و صحیح را انجام نرساند، از صبح تا غروب بدود و عصر با بدنی خسته وکار های نا کرده خودرا بجامعه معرفی نماید .

بر عکس بعقیده من معنی و مفهوم واقعی فعالیت و زرنگی این است که انسان برعایت نظم و دیسیپلین و برعایت الاقدم الاقدم اهمیت کار های خود را بسنجد و آن ها را طبقه بندی نمود، باسکونت و متانت زیاد . باصبر و حوصله وسیع ، بدون ذره ای اظهار خستگی و کراهت . با هوش و ذهنی بز ، با نظری موشکاف و دقیق ، با مغزی حاضر و مستعد و دستهائی چابک یکی یکی کار های خود را فیصله داده و بمجردی که از اتمام یک کار مطمئن شد فورا بکار دیگر پردازد و آنقدر بگوشش خود ادامه دهد تا مطمئن گردد که هیچیک از کار های لازم وبعهده تعویق نمانده است « این است معنی حقیقی فعالیت و زرنگی .. »

یک خانم خانه که معتاد بنظم و کوشش باشد همیشه با عشق و علاقه فراوانی بر مشغولیات روزانه خود نگاه می کند و به رهنمائی همین عشق و علاقه است که صبح زود از رختخواب گرم خود بر میخیزد . زیرا بخوبی می داند کار ها ومشغولیات روزانه اش بقدر کفایت زیاد است و ایجاب میکند دقیقه ای اوقات عزیز را ببطالت و سستی نگذراند.

او قیمت وقت را میداند و برایگان آن را تلف نمینماید . یک خانم خوب در مقابل کثرت کارهای خانه معنی خستگی را نمی فهمد زیرا کسی او را مجبور بکار ننموده و این خود او است که با شور و عشق زیاد و با میل و صرافت طبع . بدون عجله و شتاب زدگی با یک اسلوب وروش صحیح بکار مشغول شده و خانه را چنان اداره می کند که اهل خانه جز راحتی و آسایش و بغیر سعادت و مسرت هیچ چیزی آنجا بنظر نمیاورند و جملگی با قلب هائی راضی و ممنون او را نگاه می کنند .

این است بهترین نتیجه ای که زحمات خانم خانه داده میشود و او راهمیشه راغب بکار کردن وزحمت کشیدن مینماید.

برای مردم ساعی و زرنگ و معتاد بکوشش بهترین لذت وقتی است که مشغول کار و زحمت باشند . لذت حقیقی انجام وظیفه را آنها بخوبی درک مینمایند - و بهمین جهت است که یک خانم خوب خانه با صمیمیت و علاقه تمام و با یک جدو جهد خستگی ناپذیر بمنظور آسایش و رفاه افراد خانواده یعنی کسانی که از جان ودل دوست می دارد تمام اوقات عزیز را صرف کار نموده وعادت بانجام وظیفه و تکلیف در ذائقه او ازهرچیزی شیرین تر و گوارا تر می آید

وظیفه و تقوی

وظیفه شناسی ورعایت انجام ان درهرحال وهر موقع برای بانوی خانه درحقیقت یکنوع پاکدامنی وعفاف است، هرزنی که اداره امور زندگی داخلی بعهده او محول است واختیار دار خانه میباشد میتواند خود را بیک رشته عادات خوب ومفید مجهز گرداند مثلا : صبح زود از خواب برخواستن وفورا به تهیه لوازم پذیرائی اهل خانه همت گماشتن وقت کردن موقع معینی را در هر صبح بشستشو وآرایش صورت و گیسوان بیدار کردن اطفال کوچک، وادار کردن آنها را باینکه دست وصورت خود را بشویند والبسه تمیز خود را بپوشند، انجام دادن هرکاری در موقع معینه، رعایت موارد مساعد برای اجرای بعضی کارهای دشوار، پرداخت مخارج لازم خانه درصبح، منظم گاه داشتن حساب دخل وخرج، جبران خسارات وضررهای حاصله باصرفه جوئی دقیق دربعضی مخارج وغیره وغیره .

همچنین در قسمت اخلاق و روحیات اولا عقیده وایمان صحیح بمبداء حقیقی داشتن ودر تمام اعمال وافعال روزانه خدا ووجدان را حاضر وناظر خود دانستن ودر همه کارها از روی عدالت وانصاف رفتار کردن اینها است یک سلسله فضایل و صفات مرضیه که هرخانم عاقله وهوشمند باید ملکه واجتهاد خود نماید تا مردم اورا یک خانم خوب ورظیفه شناس وصاحب اخلاق ویا کدامن ونیکوکار بدانند

کالای ایران

غرفه های نمایشگاه و تفصیل هر یک

- ۱۰ -

غرفه پشم ریسی جورابچی برادران تبریز

آقای حاجی رضا جورابچی

این غرفه ازطرف کارخانه پشم ریسی جورابچی برادران تبریز تنظیم شده و محتوی نمونه جاتی از اقسام نخهای الوان پشمی خالص - نخ پشم ونمونه جاتی از پشمهای حلاجی شده که نخهای فوق ازآنها تهیه شده است میباشد

کارخانه مزبور درسال ۱۳۰۵ درشهر تبریز تاسیس گردیده و ریسمانهای تابیده شده ازپشمهای کو - خوی - خراسان وغیره برای بافت فرش و پارچه ازنمره ۵ الی نمره ۱۶ تهیه مینماید . کلیه ماشین الات این کارخانه موتوری وبقوه ۶۵ اسب میباشد وعده کارگران آن در روز ۲۱ نفر هستند.

میزان محصول روزانه این کارخانه درحالتی که روزی ۸ ساعت کار کند ۶۰ کیلو ریسمان برای پارچه بافی میباشد واگر ریسمان برای فرش باشد روزی ۹۰ کیلو محصول میدهد . بعلاوه کارخانه مذکور پشم حلاجی شده را برای نمد مالها تهیه مینماید .

این کارخانه درسال ۱۳۱۲ کاملا سوخته شده ولی صاحب آن درسال ۱۳۱۳ مجددا اورا اصلاح وبکار انداخته است وفعلا هم درصدد توسعه وتکمیل ان میباشد که ماشین الات جدیدی وارد کند که پارچه های پشمی مختلف رانیز تهیه مایند .

سرمایه اولیه کارخانه ۶۰۰ هزار ریال بوده است وصاحبش اقای حاجی رضا جورابچی میباشد

کارخانه مذکور باخذ گواهی نامه درجه دوم نائل گردیده است.

غرفه قنادی مینا

آقای مگردیچ آراکلیان

غرفه مزبور در قسمت ارزاق شرکت کالا طبقه پائین عمارت نمایشگاه تاسیس گردیده وشیرینی جاتی که از طرف این قنادی در این غرفه تهیه شده برای نمایش وهم برای فروش میباشد

صاحب این غرفه آقای میگردیچ اراکلیان صاحب کارخانه قنادی مینا واقعه در خیابان نادری می باشد که غرفه خودرا بطرز جالب توجهی تنظیم کرده

در این غرفه انواع شیرینی جات اقسام شکولات تزیین نموده است

موسسه شیرینی سازی مینا در سال ۱۳۱۰ درطهران با سرمایه ۱۵۰ هزار ریال تاسیس گردیده و روزانه با ۱۵ کارگر مشغول کار میباشد وهر روز در حدود ۱۵۰ کیلو شیرینی مختلف تهیه و برای فروش آماده سازد

و اغلب شیرینی ها و شکولات این کارخانه بمصرف خارجیها میرسد

صاحب و موسس این کارخانه آقای اراکلیان می باشد که در مدت ۲۵ سال است در شیرینی سازی مشغول کار می باشد و مدت پنجسال است که بطهران وارد شده و در سال ۱۳۱۰ این کارخانه را تاسیس نمود و در سال ۱۹۱۲ میلادی در نمایشگاه ارمنی شرکت نموده و به اخذ مدالی نائل گردید و محصولات این کارخانه علاوه بر طهران در اغلب شهرهای ایران معروف و بمصرف میرسد واگر شیرینی جات را از تخم کاکائو قندوشکر تهیه مینماید

ونمونه شیرینی های قنادی مینا که بمعرض نمایش و فروش گذارده شده عبارت از اقسام وانواع مختلف شیرینی میوه خشک شیرینی خشک - شیرینی تر - کانفت ساده کانفت مربائی - کانفت شیر - شکولات معمولی — آب نبات - آب نبات معمولی - نقل فرنگی و غیره می باشد ونیز قوطی های بزرگ و کوچکی که مملو از شیرینی جات متنوع می باشد در این غرفه دیده می شود

کارخانه مزبور باخذ گواهی نامه درجه دوم نائل گردیده است

مسائل خارجی

المان و فرانسه

چه فایدهٔ از جنك خواهند برد؟

اشتغال فکری محافل سیاسی اروپا . در محور همین موضوع دور میزند که :

آلمان و فرانسه ازجنك چه فایده خواهند برد ؟ در فرانسه صلح می خواهند در آلمان هم صلح می خواهند و هر دو در اصل مقصد موافق هستند و در کیفیت وصول بدان اختلاف عمیقی وجود دارد و همهٔ لهکو در زمینه همین اختلاف است و تلاش می کنند که این اختلاف بجنك منتهی نشود .

لوسیان رومیه یکی از نویسندگان مشهور فرانسه است و در سر مقاله اساسی روزنامهٔ «فیکارو» این سئوال‌را : «آیا آلمان‌ازجنك فایده خواهدبرد؟ » طرح نموده ومورد بحث قرار داده است.

نویسندهٔ مشار الیه ، ذیل عنوان مقالهٔ‌خود می‌پرسد :

« آیادریك‌جنك‌جدید اروپائی طرف فاتح ودستهٔ که‌فیروزی نصیب او گردیده است ، نسبت باوضاع واحوال حاضره فایده میبرد یا دوچار زیان و خسارت میشود؟»

و سپس خود نویسنده بسؤال خود چنین جواب میدهد:

« حتی آنهائی که مدعی بزرگی عقل و رسائی فکر هستند و آن هائی که دماغشان استعداد شمارش و احصائیه را داشته باشد آنها هم وقتی در عواقب اینکار - جنك - بطور عمیق اندیشه‌نمایند ناگزیر جواب صریحی خواهند داد که:

« جنك جدیدی مصائب و بدبختیهای فعلی اروپا را که اکنون هم طاقت کشیدن بارآن را ندارد - میافزاید و در صورت وقوع چنین جنگی، هیچگونه امیدی باصلاح خرابی های ان درآینده نمی‌رود .

« هیچ معنائی برای جنك مادی نمیتوان پیدا کرد مگر آن که بتوان تحصیل یك ثروت هنگفتی را در پی آن بطور تحقیق انتظار داشت و یا آن که مصادر و موارد تازه و حتمی‌الوصولی‌را که مساعد برای ادامه زندگانی و حیات مرفه‌باشد، بدست آورد ودر تقسیم وتحصیل آن ازراه‌زورمندی ابراز قدرت نمود.

« اروپای حاضر چیزی که مازاد اززندگانی او باشد ندارد و بلکه عجز و ناتوانی از قیافهٔ او نمایان است - علت از بین رفتن آثار ومظاهررفاه و آسایش‌و زندگانی تجملی وجود همین عجزی‌است که درحیات ملل اروپائی دیده می‌شود و از چند سال باین طرف باعث‌تنزل سطح زندگانی مااروپائیها شده است.

هیچ دولتی را در اروپا نخواهید یافت که بودجه عایدات و مخارج‌مملکتی او موازنه داشته باشد و توازن و تعادل دخل و خرج او حقیقی باشد ، در هر کشوری‌از کشور های این قاره هزاران‌هزار، و بلکه میلیون ها کارگر بیکار وجود دارد ، وهیچ دولتی را نخواهید پیدا کرد مگر آن که یکثلث از موسسات صنعتی او بیکار و تعطیل می باشد ، و کشوری در قارهٔ اروپاوجود ندارد که جریان‌تولید محصولات آن متضمن یك سیر طبیعی و منظم باشد .

« با مراتب مذکوره ، وقوع جنك تازه‌در اروپا هیچ نتیجه و نفع مادی بدنبال خود نخواهد داشت مگر آن که خسارات و تلفات، وخرابی‌های وارده از آن ، این عجز و ناتوانی که از آن‌در ناله و شکایت هستیم خواهد افزود ، و بدون شك وقوع چنین جنگی بنیادحمایت اقتصادی و اجتماعی ملل غالب و هم ان که‌ملل‌مغلوب را در جنك‌مزبور بکلی سر نگون و از هم متلاشی و نابود خواهد ساخت .

« ممکن است بگفته پیدا شود ، واعتراض کند و بگوید :

« سرمایه ها و مستعمراتی‌در آن جاوجود دارد که ارزش‌تقسیم‌و جنك بر سر آن ها رادارند.

جواب این اعتراض اینستکه:

سرمایه های انتقالی،خروج آنها از کشورها وخزائن مملکتی امروز امر مشهود و واضحی گردیده است بعبارت ساده تر بمحض اعلان جنك‌بااین‌سرمایه از تمام جهات ونقاط اروپا وبامریکا سرازیرمیشود واز جنك اروپائیان فرار میکند واما سرمایه های غیر منقول و ثابت بواسطه وقوع جنك خرابیها و خساراتی که لازمه وجود جنك است از بین رفته ، و نقشه های عمرانی یاپایمال وبازارهای اروپا که خود جزئی از آن - سرمایه‌های غیر منقول و ثابت- بشمار می‌رود شیرازه اش از هم گسیخته میگردد

واما مستعمرات : درتمام کشورهای‌صنعتی اروپا متجاوز از ده ملیون مرد بیکار وجود دارد وبنابراین در آنجا مستعمراتی وجود ندارد که در حال حاضر و احتیاج انها بکار قادر باشدیك جزء از تعداد ده ملیون بیکار را که مازاد کارگران‌ممالك صنعتی اروپا هستند بکار بگمارد .

یك مسئله‌دیگر هم در قارهٔاروپا وجود دارد وممکن است متهادر بذهن گردد وآن کشور وسیع روسیه است ، که میفرمود گفت بعضی ها ممکن‌است گول مساحت وسیع این کشور و موارد ثروت دست نخورده آن‌را بخورند وبه نسبت ممالك دیگراروپا که کوچك و دارای مساحات کم میباشد آن جا را منطقه فراخ و وسیعی به بینند . ولیکن این تصور باطلی‌است ، وهرگاه درست تعمق کنیم‌می‌بینیم کشور وسیع‌روسیه به‌نسبت اوضاع واحوال حاضره ملت روسیه همارقدر دارای مواد وثروت میباشد که می‌تواند زندگانی کند ، وسطح زندگانی اونسبت به سطح زندگی ملل اروپا پائین‌تراست .

بنابراین بی‌نیازی وثروتمندی او یك چیزی نیست که‌مازاد وعلاوه برزندگانی اوباشد وبشود چشم طمع بدان داشت ، روسیه هرچیزی را تازه بوجود میاورد ، وهرگاه مثلا یك ملیون نفر توانست باین کشور روی آورد ، وآن‌جارا برای اقامت گزین سازند ، در این صورت سطح زندگانی وحد متوسط زندگی چنان دوچار تنزل خواهد شد که آن یك ملیون نفر نمیتوانند دران‌جا زندگی کنند ، وپس از گذشتن ده‌سال ثروتی را که‌ممکنست تصور شود از کشور روسیه تولید وتحصیل میگردد ، ابداجبران خسارات جنك را در جهات دیگر اروپا نخواهد کرد .

آری درست است که آلمان می‌تواند بعضی مواد اولیه‌را ازروسیه تحصیل کند واینکن خود را مواجه‌بایك‌مشکل بزرگی می‌بیند که عبارت ازفروش مواد مصنوعه یعنی همان موادخامی‌است که از راه جنك تحصیل نموده وآن‌هم درصورتی میتواند مواد مصنوعه مذکوررا بمعرض فروش گذارد که‌بازارهای اروپا در اثر وقوع جنك نابود نشده باشند ویك رقابتهای تازه که‌نشود در مقابل آنها مقاومت کرد ، درماوراء بحار پیدانشده باشد .

امروز دیپلماسی حقوقی دوچار عدم موفقیت گردید ، زیرا این دیپلماسی دراروپا معتقد بود که توازن‌حقیقی پیداوبنای آن‌تمام‌و کامل‌شده‌است‌وا کنون معلوم‌میشود که توازن‌مطلوب‌وجودخارجی‌ندارد ،ووقوع جنك‌جدیدی‌باعث‌خواهد شد که‌عدم توازن حقیقی‌را در اروپا مصیبت غیر قابل جبرانی بنماید وبنا براین موقعیت اروپای فعلی‌را بایستی ازنظر حقایق امور نگریست ، و اکتفاءبظواهر آن نکرد ، چه‌درظواهر می‌بینیم که‌یك‌سلسله اختلافات وجدالها ونزاعهائی‌وجود دارد که‌حدود وپایانی برای آن‌دیده نمیشود

کتاب اصلاحات اجتماعی

که برای عموم مفید ومخصوصا برای دختران و پسران بسیار سودمند است می توانید بقیمت سه ریال از دفتر روز نامه اطلاعات وکتابخانه طهران خریداری‌نمائید

دکتر پویا

از اروپا مراجعت ودر کوچهٔ قابوجی باشی منزل سابق از ساعت۵ الی ۸بعد از ظهر از مرضای محترم پذیرائی می‌نماید نمره اعلان ۴۰۲

مخبرین ولایات

اصفهان

تشکیل شرکت چرم

اولین مجمع‌عمومی شرکت چرم عصرپنجشنبه ۲۷ فروردین در منزل آقای کاشفی باحضورآقای حکمران و عده از تجار تشکیل گردید - سرمایه۲ ملیون ریال معین و اساسنامه و تشریفات قانونی و انتخاب هیئت های مدیره و تفتیشیه بعمل آمد آقای حکمران نطق مختصری در اطراف تاسیس چنین شرکت های مفید ایراد و اختتام مجلس بادعای بقای ذات اعلیحضرت همایونی صورت پذیرفت

تقسیم ۵۰۰۰ دست لباس بفقرا

از روز دو شنبه ۳۱ - فروردین در چهار نقطه شهر مسجد شاه - مسجد سید - کانون‌ورزش اصناف و مسجد جامع پنجهزار دست لباسی که برای فقرا تهیه شده تقسیم میگردد

ماشینهای اطفائیه شهر داری

چند روز است ماشینهای اطفائیه که از طرف اداره شهرداری خریداری شده بود وارد و هر روزه خیابان های شهر را آب پاشی میکنند

حرکت

آقای کیهانی افسر شهربانی بسمت رئیس شهربانی شهر کرد منصوب و بمحل ماموریت خود حرکت نمود

ساختمان محل شرکت ریسندگی‌وبافندگی شهرضا

در جنوب شرقی شهر کناره زاینده رود و نزدیکی سه‌کارخانه مهم‌وطن - ریسندگی‌وبافندگی اصفهان و زاینده رود ۳۰ هزار متر مربع زمین خریداری شده وچندی‌است ساختمان کارخانه باسرعت پیش می‌رود که ماشینهای کارخانه که خریداری‌شده وعنقریب وارد خواهد شد نصب گردد -

شرکت پنبه وپشم و پوست

بطورکلی‌امورات‌شرکت درجریان‌وکارخانجات ریسندگی و بافندگی از طرز دادن پنبه از طرف شرکت کمال رضایت را دارند نتایج کاشت پنبه فیلستانی وبومی هردوخوب وبرای نقاط سردسیری نخهای زود رس قریبا خواهد رسید مخصوصا در قسمت لنجان که کاشت برنج موقوف شده زارعین رغبت خوبی نسبت بکاشت پنبه ابراز وبرای‌پرداخت مساعده وبذر بانها در بلوك لنجان شعبه مخصوصی از طرف شرکت مفتوح گردیده است چهار دستگاه تراکتور وارد ومدتی است برای شخم اراضی‌بکار می رود .

زراعت وهوای‌اصفهان

زراعت امسال بسیار خوب مخصوصا کاشت تریاك زیاد و تا حال خوب بوده - بارشهای بموقع سبب خوشنودی زارعین وخوبی محصول بوده است هوای این فصل اصفهان بیحد مفرح وآثارفراوانی میوه نیز هویداست .

انتقال اداره شهر داری

اداره شهرداری چند روز است بخیابان‌جدید چهار باغ باغ جلائی منتقل گردیده است .

عراق

مراسم سوگند پیشاهنگی

برحسب دعوتی که قبلا ز اولیاء محصلین و محترمین شهر بعمل آمده بود بعد از ظهر ۳- شنبه ۱ اردی بهشت مجلس تحلیف پیشاهنگان که با وضع جالب توجهی تزئین شده بود در دبیرستان دولتی بهلوی منعقد گردیده با حضور آقای رئیس معارف و هیئت مدیره رسد عدهٔ از پیشاهنگان در مقابل پرچم مشعلهای خود را افروخته و با هر مشعل یکی از منشهای پیشاهنگی را متذکروسوگند ۳ گانه پیشاهنگی را یاد نمودند .

مراسم دخول درپیشاهنگی

شب ۲شنبه ۳۱ فروردین جمعی ازمحترمین واقای حکمران و سایر رؤسای ادارای دولتی در دبیرستان‌صمصامیه حضور بهمرسانیده وعده‌ازپیشاهنگان جدید برای دخول در پیشاهنگی در مقابل‌پرچم کشور و شمعدانی که طبق دستور پیشاهنگی‌توسط خود پیشاهنگان ساخته و با سلیقه خاصی تزئین‌شده بود و با ۱۱ شمع روشن می شد سوگند یاد نمودند .

آستارا

تعمیر پیاده رو

طبق دستور آقای خسروی حکومت‌وشهرداری آستارا در اطرف خیابان‌ها پیاده روهائی که تاحال وجود نداشته ایجاد می‌شود و هر روز عدهٔ عمله مشغول کار هستند و بتمام صاحبان مغازه اطلاع داده شده که پیاده رورا درست نمایند

تهیه لوازم برق

از طرف شهرداری‌آستارا بمنظوررفع‌نواقص کارخانه برق مقداری لوازم برق از قبیل سیم ولامپ ومقره وتیرهای چوبی خریداری می‌شود

ترقی فاحش گوشت

اخیرا در اثر کمیابی گوسفند قیمت گوشت ترقی فاحشی نموده و گوشت از قرار هرمن (۱۰ گیروانکه) ۱۰ ریال‌فروخته‌می‌شوداز طرف‌شهرداری اقداماتی جهت اصلاح وضعیت گوشت شده است

حرکت هیئت تفتیشیه

هیئت‌تفتیشیه که برباست آقای سروان‌جلیلی مشغول رسیدگی بود پس از یکسلسله تحقیقات در امور امنیه روز ۳۰ فروردین از راه اردبیل‌حرکت کردند .

کنفرانس ومناظره

روز ۵ شنبه مجلس کنفرانس و مناظره در سالون دبیرستان حکیم نظامی به‌مسئولیت آقای موحدی ناظم دبیرستان تشکیل گردیده‌آقای‌فریدون ابراهیمی محصل کلاس سوم متوسطه خطابه دائر بموازنه علم با اخلاق و تربیت قرائت نموده‌واشرف خانم صفری طرحی‌دائربمقام زن دراجتماع‌قرائت کرد

مریضخانه شیروخورشیدسرخ

دکتر بهبودستان‌شیر خورشید سرخ هرروز مرتبا از اشخاص بی بضاعت و از اهالی مجانامعاینه مینماید اهالی بی‌اندازه ازاین جهت راضی وخوشوقت هستند .

کرمان

اقدامات انجمن تربیت بدنی

انجمن تربیت‌بدنی کرمان درروزهای یکشنبه باحضورآقای سرهنك سیاه پوش فرمانده تیپ‌مستقل کرمان وآقای آراسته کفیل ایالت کرمان وآقای مایل رئیس معارف وآقای‌دولتشاهی رئیس‌شهربانی و آقای صنعی مدعی‌العموم استیناف وآقای هاشمی مدیر جریده بیداری و آقای آبادیان محاسب و صندوقدار در تالار ایالتی منعقد می‌شود و درقسمت ورزش‌اقدامات فوق‌العاده نموده اینك ساختمان‌سالون ومحل تماشاچی مدنظر گرفته شده علاوه برساختمان سابق‌نیزاتمام وهمچنین‌تسطیح دوقطعه زمین ورزش علاوه بر آنچه که بوده در دست اقدام می‌باشد

کشف جسد و قاتل

عصر ۲۳ اسفند یکنفریکلانتری شهر اطلاع می دهد که نزدیك باغ امام جمعه در خارج دروازه رق‌آباد کرمان جسد سربریدهٔ دیده شده فورا آقای دولتشاهی رئیس شهربانی با کلانتر مربوطه ودوسه نفر مامورین آگاهی و طبیب و مستنطق بمحل‌وقوع رفته بواسطه جراحاتی که‌بسر و صورت ودست‌مقتول وارد شده بود مقارالیه شناخته نشده فورا در صدد تحقیق بر آمده ودراندك وقتی شناخته شد که‌حاجی دلال ولد کربلائی صادق محمدتقی زاده است که ۳۲ سال دارد و بر اثر مراقبت مامورین قاتل در ظرف ۱۲ ساعت شناخته شد که محمد بابائی سلاخ سی ساله‌میباشد -پس‌ازتحقیقات‌مشارالیه‌صراحتا تصدیق بقتل نموده و بطعم یازده تومان مرتکب چنین امر شنیعی شده .

کرمانشاه

ورود پیشکار مالیه

آقای حسن جمهری بسمت پیشکاری مالیه کرمانشاه منصوب و چند روزاست وارد و بامورات رسیدگی مینمایند .

حرکت و ورود

آقای سرهنك عطابور رئیس دبیرستان‌نظام به کردستان مامور و بصوب ماموریت خود حرکت نموده و بجای ایشان آقای سرهنك خیری بریاست دبیرستان مزبور منصوب و چند روزی است شروع بکار نموده اند.

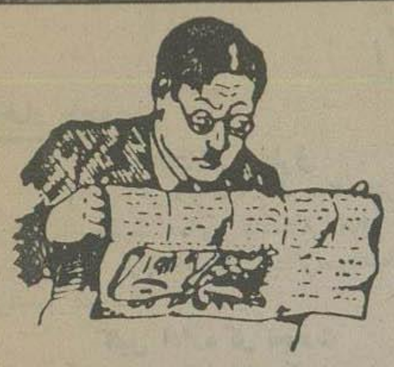

درنه‌سال پیش

اطلاعات-۷ اردیبهشت ماه ۱۳۰۶

حصول موافقت

بر اثر مذاکرات‌اخیر بین‌دولت‌وزمامداران حکومت شوروی ، راجع بدو مسئله ذیل موافقت حاصل گردید :

اولا - موافقت شده که میزان‌صادرات‌ایران از ۳۵ ملیون‌بپنجاه ملیون‌ترقی داده شود که معادل بیست ملیون مواد خوراکی و سی ملیون مواد خام صادر گردد

ثانیا - بدولت ایران حق هر مقداوترانزیت با اصول تعرفه که برای ادارات تجارتی دولت‌شوروی معمول است تصویت گردیده است .

در مجلس شورای ملی لایحه شنیدر کروزور

جلسه ۷ اردی بهشت ۱۳۰۶ مجلس‌شورای ملی تمام صرف مذاکرات در اطراف لایحه پرداخت حساب کمپانی شنیدر کروزور گردید ، بطوریکه یك صفحه شماره روزنامه روز مذکوررا مذاکرات‌مزبور اشغال وتصویب آن بجلسه آتیه موکول گردید .

تقویم اطلاعات

دو شنبه

نوع تاریخ	روز و ماه	سال
شمسی پارسی	۷ اردیبهشت	۱۳۱۰
قمری هجری	۵ صفر المظفر	۱۳۵۰
مسیحی میلادی	۲۷ آوریل	۱۹۳۶
مهری صهیونیت	٤ ایار	۵۶۹۶

طلوع آفتاب ۵ ساعت ۲۰دقیقه ازنصف شب

غروب آفتاب ٦ « ٤۰ دقیقه بعد ازظهر

رشت

محصلین دانش‌سرا در کارخانه شیشه سازی

برحسب دعوتی که‌قبلا ازطرف‌آقای ابراهیم چینی‌چیان مدیر داخلی کارخانهٔ شیشه سازی ازآقایان محصلین بعمل آمده بود عموما باتفاق آقای سمیعی رئیس‌دانش‌سرا ساعت۴ بعدازظهر حضور بهمرسانیده بدواً مدیر کارخانه عموم محصلین را بقسمت داخلی کارخانه هدایت نموده وتمام آلات و ادوات کارخانه راآقا یوسف چینی چیان مدیر فنی به‌آنها نشان‌داده وهریك سؤالاتی نموده وجوابهای مقتضی شنیدند

فوت

آقا جلال الدین اصفهانی نماینده کارخانه کازرونی اصفهان که‌در اثر تصادم دو اتومبیل بین راه‌بهلوی سخت صدمه‌دیده ودرتحت معالجه بیمارستان ملی قرار گرفته‌بود روز گذشته دراثر مؤثر نشدن معالجه فوت نمود- این سومین شخصی‌است که دراثر تصادم دواتومبیل مذکور فوت کرده‌است

چیدن چائی بهاره

دراثر نزول بارانهای متوالی محصول چای بهاره بسیار خوب شده و فعلا هم صاحبان باغها مشغول بچیدن‌چای‌میباشند

هیئت‌مدیره پیش‌آهنگی دانشسرا

اخیرا پیشاهنگی بطرز کاملی در دانش سرا تشکیل و هیئت مدیره آن هابشرح ذیل تعیین شده اند: اقای عیسی سمیعی رئیس اقای حسین دانش‌جو نایب رئیس منشی آقای مقیم رسائی و رئیس رسد هم موقتا اقای کیومرث خجسته تعیین و شروع به کار نموده اند .

بقلم‌نویسنده معروف : ج . ه . استرینج

استاد جاسوسان

فصل چهارم - جلد دوم محبوس

— ۲۵ —

با لاخره خالی از نگرانی هم نیست ولی از نگران بودن واندیشه کردن چه‌حاصل آنچه لازمهٔ حس جریان این ماموریت باشد مورد دقت واقع شده وبرای آنکه سلامتی برادر زادهٔ تو تامین گردد آن‌چه‌را که لازمهٔ عمل واقدام بوده‌است انجام گردیده است من‌بیش‌از این نمی‌توانم چیزی بگویم »

تقریبا یکساعت مذاکرات آن‌دونفر طول کشید وراهها ووسایل کار مورد بحث واقع‌شد بالاخره سرهنك « بارت» ازآن خانه خارج شده

پس از عزیمت سرهنك « سرجیمز » بنوشتن و تلفون نمودن پرداخت . سپس از اطاق خارج شده و از پله هاسرازیر شد و کلاه بر سر نهاده‌و پالتو را بر تن‌نموده و از میان کوچه های تاریك و خالی از سکنه براه افتاد و با یك قدم سریعی رو بمشرق حرکت کرد درست در موقع سپیده دم صبح « سرجیمز » مراجعت نمود و از پله ها بالا آمد و بشست و شو پرداخت و صورت تراشید و چند دقیقه روی تخت خواب افتاد که استراحتی کند .

در ساعت مقرر به خوردن صبحانه مشغول شد قیافه و صورتش شاداب و خرم بود گوئی تمام شب را آرمیده است .

فصل پنجم

یك تیکه کاغذ

در ساعت هشت صبح یکنفراز «سیمپلون‌اورینتا کسپرس» قدم بیرون نهاد و یك جامه دان مسافری در دست گرفته بود که تمام‌البسه و لوازم مسافرتش را محتوی بود . بایك وضعی که آشنائی وی را به محل می‌رسانید از ایستگاه راه‌آهن بیرون آمده و داخل خیابانهای زیبای کنار دریاچهٔ شهر «مونت رو» در سویس گردید

از چند پلهٔ سنگی بالا رفته و داخل خیابانی شد که با سطح دریاچه برابر بود . آنگاه بطرف راست گردیده و مقداری جلو رفته و داخل مهمانخانهٔ گردید که در همان خیابان واقع شده بود . در میان آن خیابان مهمانخانه های متعددی واقع شده بود .

همین که داخل مهمانخانه شداسم خود را دردفترمهمانخانه « ارنست وا کت » ثبت نمودبموجب مقررات زمان جنك لازم‌بود که کذرنامه خود را نیز بمتصدی دفتر مهمانخانه و صاحب‌مهمانخانه ارائه دهد .

صاحب مهمانخانه وقتی دید کذر نامه او سویسی است دیگر به آن نگاه نکرد و با خاطری مطمئن آن را بصاحبش مسترد داشت .

رئیس مهمانخانه از شرحی که صاحب کذرنامه برای او بیان نمود این طور ملتفت شد که مستر وا کت تازه ازلندن وارد شده‌است . بنابراین ازروی‌علاقه انگلستان‌را مطرح بحث قرارداد زیرا ازاوضاع انگلستان کاملا آگاه‌بود

مستروا کت اینطوراظهار مطلب نمود که مدت ۲۰سال است ازوطن خوددور بوده‌است

مهمان تازه وارد در قسمت فوقانی عمارت اطاقی گرایه کرد که مسلط بر دریاچه بود جامه دانش را روی زمین‌انداخت و بطرف بالکون عمارت که جلو آن نرده‌های آهنین قرارداشت مراجعت نمود نگاهی به اطراف‌نموده و خود را روی‌صندلی‌انداخت و متفکرانه چانه خود را در میان دو دست گرفته و به آبهای نیلگون دریاچه «لیمان » که‌انگلیسها آن‌را باسم‌دریاچه «ژنو» بهتر می‌شناسند نظاره‌نمود

اخبار داخله

اخبار خصوصی

مراجعت وزیر طرق

آقای آهی وزیر طرق که هنگام تشریف‌فرمائی اعلیحضرت همایون شاهنشاهی موقع افتتاح راه‌آهن فیروز کوه به مازندران عزیمت کرده بودند بطهران مراجعت نمودند .

کفیل اداره کل تجارت

آقای وثیقی کفیل اداره کل تجارت دیشب بطهران وارد و قبل از ظهر امروز در اداره حضور یافته و مشغول کار شدند .

ورود به طهران

آقای محمود بدر معاون وزارت مالیه مراجعت و مشغول کار گردیدند .

شرکت حمل و نقل با سرمایه پانزده ملیون ریال

نظر باینکه تنظیم وسایل حمل و نقل یکی از عوامل موثر ترقی تجارت وامور اقتصادی میباشد و لازم بود که برای تنظیم امور مربوطه حمل و نقل اقدامات اساسی بعمل آید برای اجرای این منظور شرکتی باسرمایهٔ پانزده ملیون ریال درمرکز تشکیل گردیده است .

شرکت سهامی مذکور که بنام شرکت «بار بر» نامیده شده برای معاملات اتومبیل وامور حمل و نقل و جلوگیری از عدم ثبات نرخ کرایه وخلاصه تمرکز امور مربوطه بحمل و نقل دولتی تاسیس شده است

سهام شرکت مزبور بالغ بر ٦۰ هزار سهم ۲۵۰ ریالی است که چهل وچهار هزار سهم آن نقدی و بقیه غیر نقدی میباشد وشش ملیون از کلیه سرمایه شرکت که قیمت ۲٤ هزار سهم میباشد

ازطرف بانک فلاحتی وصنعتی وشرکت سهامی مرکز وشرکت سهامی تثبیت نرخ غله تعهد وپرداخت گردیده است بقیه نیز در دسترس صاحبان موسسات حمل و نقل گذارده شده تا درصورتی که مایل هستند ازسهام شرکت خریداری کنند .

تشکیل شرکتهای خشکه بار و کتیرا و خرما در ولایات

چنانچه خوانندگان اطلاع دارند اخیرا اقداماتی از طرف اداره کل تجارت برای تشکیل شرکت های خشکه بار و کتیرا بعمل آمده است، و بقرار اطلاع حاصله آقای عظیم عظیمی که از طرف اداره مزبور سمت نمایندگی افتخاری تشکیل شرکتهای مزبور را در ولایات داشته تا بحال در بعضی از ولایات شرکتهای ذیل را تشکیل داده است :

حوزه قزوین - شرکت خشکه بار در ۱۲ فروردین تشکیل شده و تا اول اردیبهشت مبلغ - ۱٫۳۵۳٫۰۰۰ ریال سهام آن تعهد شده است.

حوزه ملایر - که تجارتلات وهمدان هم در آن شرکت نموده اند، شرکت خشکه بار در ۱٦ فروردین تشکیل گردیده و تا روز دوم اردیبهشت مبلغ ۹۰۸۰۰۰ ریال سهام آن تعهد گردیده است .

حوزه خوزستان - شرکت خرما که در تاریخ ۲۰ فروردین تشکیل شده و تا اول اردی بهشت مبلغ ۲٫۳۰۰٫۰۰۰ ریال سهام آن تعهد شده است .

حوزه کرمانشاه - شرکت کتیرا در ۲۷ فروردین تشکیل گردیده و تا ۳۰ فروردین مبلغ ۷٦۰٫۰۰۰ ریال سهام آن تعهد شده است

شرکت کتیرای همدان که جزو حوزه کرمانشاه شده درشرکت کتیرای کرمانشاه شرکت نموده و تادوم اردی بهشت مبلغ ٤۷۳۰۰۰ ریال سهام آن تعهد شده است

اسامی وکلای جدید عدلیه

اسامی وکلای عدلیه مرکز که اخیرا از طرف اداره وکالت و احصائیه در باره آن ها تصمیم قطعی گرفته شده و سوگند یاد نموده اند بقرار ذیل می باشند .

آقای جعفر جهان — درجه دو
« محمدتقی رضوی شیوا — « «
آقای علی و کیل شهید زاده که در دوره آزمایش می باشد درجه چهار .

ساختمان موزه و عمارت دانشسرای اهواز

بقرار اطلاع واصله ساختمان عمارت موزه خوزستان و بنای دانشسرای اهواز که شروع بساختمان آن ها شده بود کاملا پیشرفت می نماید و برای مخارج تکمیل ساختمانهای مزبور اخیراً مبالغ کافی پیش بینی گردیده تا ساختمان های مزبور امسال خاتمه یابد .

آتش گرفتن ماشین

ساعت یك بعد از نصف شب دیشب یك ماشین سواری متعلق بکمپانی کامیسا کس که درمحل کمپانی بوده بواسطه اتصال سیم برق خود ماشین آتش گرفته وقسمت ماشین آلات آن سوخته است .

احتیاطا برای جلو گیری از سرایت آتش باطراف محل ماشین مذکور باداره آتش نشانی اطلاع داده شد وچهار دستگاه ماشین آتش نشانی با مامورین بمحل رفته و از سرایت آتش به اطراف جلوگیری شد وجز ماشین چیزی دیگری نسوخته است .

ولایات

جشن درختکاری درروز جشن تاجگذاری

گروس - دیروز بمناسبت تصادف باجشن تاجگذاری اعلیحضرت همایون شاهنشاهی جشن درختکاری از طرف معارف تشکیل مامورین دولتی ومحترمین با خانمهایشان دعوت داشتند ابتدا شروع بدرختکاری بعد اطفال دختر وپسر در مقابل تمثال همایونی دفیله داده بعد حکومت و رئیس معارف و خانم مدیره دبستان دخترانه هریك بنوبه نطق مفیدی راجع بترقیات کشور ایراد نمودند .

جشن در دبیرستان پهلوی

کاشان - ازطرف معارف مجلس جشنی در دبیرستان دولتی پهلوی منعقد و مجلس کنفرانسی بمناسبت توزیع گواهی نامه ها تشکیل بود آقای حکمران و رؤسای ادارات حضور یافته نطقهائی ایراد گردید .

حریق درخانه حسین قفل ساز

بابل - خانه کالی پوشی حسین قفل ساز دچار حریق شده بامراقبت مامورین شهربانی وشهرداری بزودی خاموش خسارت جزئی بوده است.

شرکت خشکه بار کارخانه چینی سازی

شیراز - دیروز شرکت خشکه بار تشکیل از ۲۵۰ هزار تومان ۲۰۲ هزار تومان تعهد نموده اند . موضوع آوردن کارخانه چینی سازی ازطرف آقای بهبهانی رئیس اطاق تجارت شنیده میشود.

سیاح آلمانی

بوشهر - دکتر فن هاسل سیاح آلمانی برای بازدید آثار تاریخی تخت جمشید بشیراز حرکت نمود .

بازدید محصول

بوشهر . آقایان نفیسی و هوفن و دونفر دیگر که برای بازدید محصول تریاك این حدود آمده بودند بسمت شیراز مراجعت نمودند .

بروز ملخ

قزوین - در قریه چوبین ملخ بروز کرده حکومت بکفیل فلاحت سیاهدهان و قزوین دستور اقدام داده است

ملخ های بالدار

بهبهان - دیروز ناظر مالیه و گمرك خوزستان وارد مشغول رسیدگی امور مالی هستند ملخ بالدار هنوز بر فراز شهر پرواز می کند . هوا گرم است .

راه حسن کیاده

رشت — راه حسن کیاده که مدتی خراب بوده حکومت برای تعمیر آن اقدام قرار است به کمك مالکین آن حدود و اداره ماهی ساخته شود .

ورود ماشینهای آب‌یازی

اهواز - ماشینهای آب یاری اداره فلاحت خوزستان از خارجه وارد مشغول تهیه مقدمات نصب آن هستند

توزیع گواهی‌نامه ها

کردستان - روز گذشته بمناسبت ختم تحصیلات دانش آموزان ارتش کردستان و بخش گواهی نامه ها از طرف فرمانده لشکر با حضور حکمران و روسای ادارات واعیان وتجار وبانوانشان مجلس جشنی درسربازخانه لشکر منعقد گردید

تغییر رئیس شهربانی

خلخال - رئیس شهربانی بمرکز احضار عبدالله فرزین بجای مشارالیه منصوب گردید

شرکت توتون در یزد

در شهر یزد اخیرا شرکتی برای توتون چیق سائی و خرید برك و فروش آن بنام (شرکت توتون چیق یزد با سرمایه ٦۵۰ هزار ریال تشکیل شده و مشغول کار گردیده است .

هیئت مدیره شرکت مزبور بقرار ذیل انتخاب شده اند .

آقای حاج علی نقی ناجی - آقای علی آقا اردکانی - آقای علی اکبر مروج - آقای غلامرضا مرشد - آقای حاج علی آقا دیهمی - آقای حاج علی اکبر ریسمانی - آقای شیخ محمد کرباسی - آقای محمد حسین نائینی - آقای حاج محمد مهدی اصفهانیان .

کتابخانه داخلی دبستانها

طبق راپورت واصله از رشت : از نقطه نظر تکمیل دبستان ها اغلب مدیران دبستانها در نظر گرفته اند کتابخانهٔ که حاوی کتابهای علمی - تاریخی - اخلاقی و غیره باشد تهیه نموده و در مواقع تعطیل در دسترس شاگردان بگذارند . چندین دبستان هم تا بحال این اقدام راانجام و کتابخانه را دردبستان تنظیم وافتتاح نموده اند .

درجه حرارت سانتی گراد روز ٦ اردیبهشت ۳۱۵

ساعت ۱۲ ظهر	۳۰٫
یکساعت بعدازظهر	۳۰٫
شش ساعت بعد ازظهر	۲٤٫۳۰
۱۲ نصف شب	۱۵٫

حدمتوسط در ۲٤ ساعت روز ٦ اردیبهشت ۱۳۱۵ ۲۵٫ درجه سانتیگراد بوده است

تلگرافات ولایات

از مخبرین مخصوص اداره

از اصفهان - ٦-۲-۱۵

شرکت کاغذ سازی

طهران اطلاعات - سهام شرکت تاسیس کارخانه کاغذ سازی تمام وبقیهٔ آن نیز خریداری وتعهد شد اکنون شرکت شروع باقدامات اساسی برای تاسیس کارخانه مزبور وکارهای مربوطه بخود مینماید

جشن ورزش محصلین کالج

عصر روز شنبه جشن ورزش محصلین کالج اصفهان منعقد گردید برحسب دعوت قبلی حکمران اصفهان فرمانده تیپ روسای ادارات وعدهٔ زیادی از محترمین با خانمهای خود در جشن مذکور حضور بهم رسانده بودند .

کنفرانس حفظ الصحه

شش و نیم بعد از ظهر روز شنبه مجلس کنفرانس در تالار اداره معارف منعقد بود کنفرانس دهنده آقای دکتر ملك زاده نماینده مجلس شورای ملی بودند موضوع کنفرانس راجع بحفظ الصحه . نوزادان وفواید آزادی بانوان بود ومتجاوز ازسیصد نفر از محترمین ووجوه طبقات مختلف باخانمهای خود در مجلس کنفرانس مزبور حضور داشتند .

از رشت ۷-۲-۱۵

کارخانه بافندگی کیسه بافی

طهران - اطلاعات - هیئت مدیرهٔ کارخانه گونی و کیسه بافی رشت برای توسعه کارهای کارخانه و تکثیر محصول صنعتی آن سفارش ماشین آلات جدید بافندگی داده بودند ماشین آلات بافندگی مزبور وارد وتحویل وابنك شروع بنصب نموده اند

توجه به زراعت دخانیات

مؤسسه انحصار دخانیات بیش ازپیش زراعت دخانیات را مورد توجه قرار داده وتعلیمات فنی لازم برای بهبودی تکثیر محصول توتون می‌دهد آقای کلهر معاون موسسه انحصار دخانیات نیز برای رسیدگی بامور مربوطه بدخانیات وارد شده اند

مظنه اسعار

بانك ملی ایران

۷ اردیبهشت ماه ۱۳۱۵

	فروش	خرید
آمستردام صدفلورن هلندی	۱٫۱۰۷٫۱۵	۱۰۹۷٫۰۰
بغداد یکدینار عراق	۸۰٫۵۰	۸۰
برلن یاهامبورك صدمارك	٦۵۵٫۵۵	
بمبئی صد روپیه	٦۰۸٫۷۰	٦۰۳٫۳۵
بروکسل صد بلکا	۲۷٦٫۱۵	۲۷۳٫۷۰
بوداپست صد پنگو	—	—
زوریخ صدفرانك سویس	۵۲۱٫٦۵	۵۲۷٫۰۵
لندن ۱ لیره انگلیسی	۸۰٫۵۰	۸۰
اسلامبول ۱ لیره ترك	۱۳٫۱۰	۱۲٫۹۵
نیویورك ۱ دلار امریکا	۱٦٫۳۲	۱٦٫۱۸
پاریس صدفرانك فرانسه	۱۰۷٫٤۵	۱۰٦٫۵۰
پراك صد کورون چك	٦۷٫٤۵	٦٦٫۸۵
رم یامیلان صدلیر ایتالیا	-	-
استکهلم صد کورون سوئد	٤۱۵٫٤۵	٤۱۱٫۸۵
ورشو صد زلوتی لهستان	۳۰۷٫۰۵	۳۰٤٫۳۵
صدشیلینك وین اطریش	۳۰٦٫۳۰	۳۰۳٫٦۵

نرخ خرید طلا در ایران

یك کیلو گرم طلای خالص	۱٦۵۰۰٫- ریال
یك لیره انگلیسی طلا	۱۲۰٫۸۰ «
یك لیره ترك طلا	۱۰۹٫۱۵ «
ده مثقالی طلا	۱۲۷٫۷۵ «
بیست مارك طلا	۱۱۸٫۳۰ «
بیست فرانکی طلا	۹۵٫۸۰ «
اشرفی	٤۲٫۷۰ «

نرخ نقره در بازار لندن

یك اونس استاندارد ۲۰ پنس و سه هشتم

زن در جامعه

اگر میخواهید زنان مشهور شرق را بشناسید . اگر میخواهید دختران خود را برای امروز هم متدین وهم متمدن تربیت کنید . اگر میخواهید زنان نابغه ایران را بشناسید یکجلد کتاب زن در جامعه بقیمت پنج ریال از دفتر روزنامه اطلاعات یا کتابخانه طهران خریده بدقت مطالعه فرمائید

دافع بروز عفونت بدن

در موقع تابستان

کلاب قیصر کاشان است که بمراتب از ادوکلن و عطریات دیگر بهتر و باصرفه تر است .

تجارتخانه کاشانی - ناصر خسرو

نمره اعلان ۵۱۰ — ۵-۳

۵ نفر از اطفال پرورشگاه ایتام اصفهان درگراورمقابل دیده می‌شوند

این دو کودك خوردسال که محمد و حیدر نام دارند از اطفال با استعداد پرورشگاه میباشند . اولی که تقریبا نه سال دارد دراین مدت قلیل کلاسهای اول ودوم وسوم را طی کرده فعلا در کلاس چهارم مشغول تحصیل میباشد وحاضر است دروس کلاس پنجم را امتحان دهد .

دیگری که شش سال بیش ندارد در کلاس دوم و میتواند در کلاس سوم هم شرکت کند ولی اولیای پرورشگاه بواسطه قلت سن اورا از رفتن بکلاس بالا دراین سال منع کرده اند .

اعلان

در جواب سئوالاتی که از کمیسیون اسعار در تفسیر ماده ۳ نظامنامه قانون معاملات اسعار خارجی ۱۰٫۱۲٫۱٤ شده باطلاع عموم میرساند .

۱ - کلیه اشخاص و شرکتها و مؤسسات خارجی مقیم ایران باید تا ۱۵ اردیبهشت مقدار اسعاری را که درسال ۱۳۱٤ بدست آورده و در دهم اسفند در ایران موجود داشته اند بکمسیون اسعار اطلاع دهند .

۲ - کلیه ایرانیان و شرکتها و مؤسسات ایرانی باید تا ۱۵ اردیبهشت مقدار اسعاری را که در سال ۱۳۱٤ بدست آورده و در دهم اسفند داشته اند اعم از اینکه این اسعار درایران یادرخارج ایران باشد بکمسیون اسعار اطلاع بدهند .

متخلفین از این امر مشمول مجازاتهای ذیل ماده ۹ قانون اسعار خواهند بود :

الف - بحبس ازیك سال تاسه سال .

ب - مجرم - شرکاء و معاونین بطور تضامنی بجزای نقدی معادل دو برابر مبلغ موضوع عمل یا معامله ممنوع - این امر مانع نخواهد بود که اگر عمل یامعامله مشمول قوانین جزائی شدیدتر باشد . علاوه برجزای نقدی فوق متخلف بمجازات مقرر درآن قوانین نیز محکوم گردد .

نمره اعلان ۵۹۸ — ۳-۱ — **کمیسیون اسعار**

اعلان مناقصه

چون درنتیجه عمل مناقصه حمل ذغال از معدن شمشك بکارخانجات قند قیمت عادله بدست نیامد اداره کل صناعت و معادن لازم دید که از کلیه آقایان صاحبان وسائط نقلیه حمل ونقل دعوت نماید که در روزشنبه ۱۲ اردی بهشت ۱۳۱۵ در ساعت ده صبح در مناقصه حضوری حمل ذغال سنك در محاسبات معادن ذغال سنك واقع در خیابان سعدی کوچه هدایت حضور بهمرسانند . مقدار ذغالیکه باید تاتاریخ ۱۵ شهریور ۱۳۱۵ بتدریج از معدن شمشك بمقاصد معینه حمل بشود بقرار ذیل است :

۱ - حمل ۴۸۰ تن ذغال کلوخه و ۸۰ تن کك ازمعدن شمشك بکارخانه قند کهر بزك .

۲ - حمل ۲۲۵۰ تن ذغال خاکه و ۱۰۵۰ تن ذغال کلوخه و ۳٦۰ تن کك ازمعدن شمشك بکارخانه قند کرج .

۳ - حمل ٤۰۳۰ تن ذغال خاکه و ۳۰۰ تن ذغال کلوخه و ۲٦۵ تن کك ازمعدن شمشك بکارخانه قند ورامین .

٤ - حمل ٤٦۰ تن کك از معدن شمشك بکارخانه قند شاهی .

۵ - حمل ٤۹۰ تن « « « « « مرودشت

٦ - حمل ۱۳۰ تن « « « « « شاه آباد

۷ - حمل ۲۲۵ تن « « « « « میاندواب

(توضیح آنکه معدن شمشك درهر ساعت بیش از چهارگامیون نمیتواند ذغال تحویل نماید بنابراین قرارداد کننده باید طوری وسایل کار را فراهم نماید که گامیونهای اعزامی معطل نشده و دفعتا بمعدن شمشك فشار درحمل و تحویل ذغال نشود)

آقایانی که مایل بشرکت در مناقصه هستند باید مبلغ پنجهزار ریال بحساب ودیعه نمره « ۳٤۲۳ » ببانك ملی پرداخت نمایند وبا اینکه مبلغ مزبور را بصندوق محاسبات تحویل و رسید دریافت دارند .

اداره معادن کرایه محمولات را بعد ازتحویل بموجب قبض رسید کارخانه و بارنامه صادره از معدن پرداخت خواهد نمود و ممکن است سی درصد (۳۰ درصد) پیشکرایه هم در مقابل تضمین بانکی پرداخت نماید .

اداره در رد و قبول مناقصه آزاد است . — **اداره کل صناعت ومعادن**

نمره اعلان ٦۰۵ — ۲-۱

معالجه سیفلیس وعوارض آن باقید تعهد

اینجانب **محمود ضرابی** در نتیجه تجربیات چندین ساله خود تعهد مینمایم مبتلایان بسفلیس و عوارض آن را **از قبیل کوری وکری و شانکر وفلج وضیق النفس** و هرگونه مرضی که از سفلیس عارض شده باشد اعم از اینکه خود مبتلا شده وبارثی باشد با کمترین مدت معالجه قطعی نمایم اشخاصی که از معالجه مایوس شده اند تعهد می کنم معالجه شوند چنانچه مریض را پذیرفتم و معالجه نشد وجه اورا عهده‌دار هستم بپردازم - نمره ثبت صحیه وخیریه ومعاونت عمومی ۲۱۸۵

آدرس : - خیابان ناصر خسرو مقابل شمس العماره کوچه توپسرکانی تلفون ۱۱۱۱

نمره اعلان ۳٦۸ — -٦-

خانه خوب برای اجاره

باغ قشنك هزار و دویست متری عمارت دو طبقه هشت اطاقی با حمام و سرویس و گاراژ در خیابان پهلوی کوچه عدل به منزل رضوی رجوع نمایند با اثاثیه هم ممکن است

نمره اعلان ۵٦۹ — ۳-۲

اعلان مزائده

دو دانك از شش دانك عمارت بیرونی واندرونی دارای پلاك نمره ۲۱٤۷ واقعه در سه راه امین حضور بضمیمه دودانك در ٦ باب مغازه دارای پلاك از نمره ۲۱٤۱ الی نمره ۲۱٤٦ باستثنای نیمبابی ضمیمه پلاك نمره ۲۱٤٦ متعلق باقای عباسقلی ارم ومرحومه نصرة السادات مفلس که در بیع خیاری فاطمه خانم سپهری است بشرح ذیل بمزائده گذارده میشود .

دو دانك از دو باب عمارت ودو دانك از شش باب مغازه بمبلغ ٤۷۳۲۳ ریال و ٦۰ دینار تقویم شده است

شروع بمزائده میشود ازمبلغ ۳۱۵٤۹ ریال

شرایط مزائده

هر یك از پیشنهاد دهندگان باید پانصد ریال بعنوان ودیعه ضمیمه پیشنهاد خود نموده در صورت اصابت پیشنهاد وامتناع از قبول وجه مذکور بنفع دیان ضبط خواهد شد

پیشنهاد دهندگان از تاریخ نشر اولین اعلان درظرف یکماه پیشنهاد خود را بضمیمه ودیعه تسلیم مدیر دفتر شعبه صلح اولی تقدیم دارند در روز یکشنبه ۲۷ اردی بهشت ۱۳۱۵ دو ساعت قبل از ظهر در دفتر محکمه صلح اولی مزائده باحضور پیشنهاد دهندگان و نماینده بانك بدایت بعمل خواهد آمد این اعلان سه نوبت هرده روز یکمرتبه منتشر میشود

نمره اعلان ۳۱۱ — ۳-۳ — **مدیر تصفیه مازندرانی**

خبرهای تلگرافی خارجه

آژانس پارس ۷ اردیبهشت ۲۷ آوریل

اخبار مهم جنگ

حمله بخطوط استحکامات حبشه

تلفات ایتالیائیها و حبشیها

رم ۲۶ ساعت ۱۳ - (مارشال بادوگلیو) تلگرافا اطلاع میدهد که ژنرال (کرازیانی) در قسمت « ساسابانه » بخطوط استحکامی حبشه دوباره حمله نموده است . ستون موتوریزه ژنرال (ورن) در ۲۳ آوریل غفلتا (داکامدو) را اشغال کرده است و در ۲۴ آوریل مشارالیه پس از یك زدوخورد شدیدی حمله دشمن را عقب رانده است . مجموع تلفات ایتالیائیها ضمیمه بومیها بالغ برهفتصد نفر مقتول و مجروح شده درصورتی که تلفات حبشه متجاوز ازهزار نفر مقتول است .

تمرکز سه هزار کامیون در دسی

رم ۲۶ ساعت ۱۰٫۳۰ - اخبار جبهه شمالی حاکی است که پس از حرکت (امباالجی - دسی) سه هزار کامیون در « دسی » تمرکز یافته اند و ضمنا اضافه می نمایند که ازمزبور بزحمات فوق العاده ساخته شده است . زنبزاطلاع می دهند که یکستون قوی از اربتره‌ای ها بطرف جنوب رهسپار بوده با تظاهرات شعف امیز از طرف بومی ها استقبال می شوند .

راهسازی در حبشه

ایتالیائی ها با عجله تمام در خاك حبشه مشغول ساختن راه اتومبیل رو هستند که درفصل بارانی حبشه خطوط ارتباطیه بین جبهه ومحل ذخیره را دردست داشته باشند ، درتصویر فوق ساختمان خیابانها بطرز جدید در خاك حبشه دیده می شود .

از مستشار هوائی نجاشی هیچ خبری در دست نیست

پاریس ۲۶ ساعت ۷ - با وجود تجسسات و سئوالات پلیس هوائی فرانسه از میدان های هوایمائی مختلف ازخلبان دروبه هیچ اطلاعی دردست نیست دروبه بدون غذا و آب حرکت کرده است از طرف دیگر هر گاه در یك میدان هوا پیمای منظمی فرود آید نداشتن مدارك و اوراق لازمه برای مشار الیه تولید اشکالاتی خواهد نمود - بعضی از متخصصین هوائی تصور می کنند که (دروبه) بقصد اسپانی حرکت نموده و از آن جا بطرف افریقای شمالی عزیمت خواهد نمود ، برخی دیگر عقیده دارند که بسمت اتن پرواز کرده است - درهرصورت عقیده عامه براین است که دروبه اقدام بیك پرواز متهورانه نموده است

مبارزه و طغیان اعراب

اساس پروگرام آنها می باشد

اورشلیم ۲۶ - ساعت ۱۵ - (شرتوك) مدیر سیاسی آژانس یهودی هیئت رسمی مدافع منافع یهودیان بنمایندگی آژانس هاواس اظهار داشت « پرگرام اعراب بر اساس مبارزه و طغیان قرار گرفته است وافزود « اعتصاب عمومی بکلی بی موقع است و برعلیه منافع خود اعراب بکار خواهد رفت . فلسطین که تا بحال بر اثر جنگ ایتالیا و حبشه گرفتار کساد بازار گردیده دوباره خود را بزحمت انداخته است . تجار حتی عرب هم باشند نمی توانند آن را تحمل نمایند .

« شرتوك » سپس تذکر داد که اکثریت اهالی شهری را یهودی ها تشکیل داده و در خاتمه گفت « بحال انتظار ما کار خودمان را ادامه خواهیم داد و هیچ چیز اعتماد ما را ضعیف نمی سازند .

اورشلیم ۲۶ - مخبر آژانس هاواس اطلاع می دهد که حریق سختی در کوی های قدیمی اورشلیم بوقوع پیوسته است . انجمن روسای اعراب تصمیم گرفت که برای محترم شمردن اعتصاب عمومی اقدامات مخصوصی در نظر بگیرد منجمله سوزاندن مغازه هائی که مفتوح اند و در موقع لزوم بستن مدارس .

کمیسر عالی ملی که در تحت ریاست مفتی بزرك است اظهار داشت که اعراب جدا تصمیم دارند که در در خواستهای ذیل که حد اقل است پا فشاری کنند .

اولا - قدغن فوری و شدید مهاجرت یهود در آینده ثانیا قدغن فروش اموال غیر منقول ثالثا تشکیل یك حکومت ملی عرب . آژانس تلگرافی یهود یك دعوتی خطاب به یهودیان فلسطین و تمام عالم منتشر نموده و صحت اقدامات اصلاحی جمعیت صیونیت را در فلسطین تشریح نموده و خاطر نشان می کند که یهودیان فلسطین باوجود طغیانها بکارهای خود ادامه خواهند داد

***

اورشلیم ۲۶ - امروز صبح اعتصاب عمومی در سرتاسر فلسطین اجراء شده کوچه های اورشلیم در نتیجه نقصان عبور و مرور وسایل نقلیه خالی بنظر می رسد ودکانهای بسته یك منظره روزهای تعطیل را بشهر می دهد

دستجات مسلح اتریش

خلع سلاح نخواهند شد

وین ۲۶ - ساعت ۴۰ - ۱۹ - شاهزاده ستارمبرك به ۱۵۰۰۰ هموهر مسلح وملبس باباس متحدالشکل اطریش سفلی خطاب نموده اظهارداشت که کوته نظری در سیاست وبلاهت تنها می توانند انتظار داشته باشند خلع سلاح شدن هموهرها که جز بعد از مرك آنها میسر نخواهد بود بوقوع پیوندد

ناطق تائیدنمود که صدراعظم شوشینك میتواند زمنکی بایمان آنها باشد امامشارالیه باید هموهرها را برعلیه دوستان ادعائی خود بکار برد درغیر این صورت بیم آن میرود که روزی غفلتا بتوسط همانها از هم دریده ومعدوم شود .

بطن شاهزاده ستامبرك را بمنزله اقدام متقابله مساعی اغلب اعضای کابینه که انتظار داشتند هموهرها منحل شده و ستارمبرك استعفا دهد تلقی میشود . جریان حوادث امروز بشایعات مبنی بر اینکه هموهرها قریبا گودتائی که ناشی از یك قرار دادی باهیتلر یا بمنظور بر گشت خانواده سلطنتی هابسبورك خواهد بود خاتمه می دهد

روسای ستاد ها بمسکو میروند

مسکو ۲۶ - ساعت ۱۵ - روسای ستاد های کشور های استونی و لتونی عنقریب بمسکو وارد خواهند شد اولیای امور از هر گونه تفسیری در این خصوص خودداری کرده اند و این اولین ملاقاتی است که پس از استقرار روابط سه کشور بحال عادی صورت گرفته است .

میانجیگری لهستان

بین مجارستان و یوگوسلاوی

مسیو کوسیال کودکی رئیس الوزراء لهستان

بودایست ۲۶ - ساعت ۲۰ - دیدن کردن رئیس الوزراء (کوسیالوسکی) و مسافرت قریب الوقوع (کولونل بك) به بلگراد اخبار شایعه را مبنی براینکه لهستان درنزدیکی مجار ویو گوسلاوی میانجی خواهدبود تائید نمودند

خاطر نشان می کنند که چندی است جراید مجارستان در حملات خود بر علیه یو گوسلاوی تخفیف خیلی زیادی قائل شده اند . بعد از اصلاح قضیه مارسی محافل سیاسی از اظهار عقیده در خصوص حقوق مجارستان بر کرواسی احتراز نموده و مسئله اقلیت مجار را در یو گوسلاوی به سکوت گذاردند همچنین خاطر نشان می کنند که مقاله اخیر (لردروترمر) در روزنامه « دیلی میل » در باب تجدید نظر وضعیت مجارستان به چکوسلواکی و رومانی حمله نموده ولیکن از بردن اسم یو گوسلاوی خودداری می کرد بنا بر این بنظر می رسد که برای نزدیك نمودن روابط مملکتین موقع مساعد باشد . بنظر می آید که چنین نزدیکی با سیاست (بك) که ۶ ماه قبل در حین مسافرت خود در بودایست موضوع دوستی قدیمی مجارستان و لهستان را دوباره بمیان آورد موافقت داشته باشد ولیکن یك چنین نزدیکی اگر به انحلال اتفاق صغیر منجر نشود اقلا بسستی آن منتهی شده و چك اسلواکی را در مقابل اقدامات دشمنهای او بلا دفاع خواهد گذاشت و مجارستان جبهه دفاعی دشمنان مسئله تجدید نظر رادرهم خواهد شکست باوجود این ارامش موقتی بایو گوسلاوی لازم می آید که بعضی واگذاریها از طرف مجارستان بشود و یا لااقل یك سکوت موقتی برای دعاوی ارضی آن حاصل بشود . یك چنین امتناعی با اینکه موقتی هم باشد متحمل است که ادعاهای مجارستان را در مقابل اسلواکی و رومانی در خطر اندازد

لهستانیها نیز خوشوقت خواهند بود که بدین وسیله فشاری بر علیه چك اسلواکی برای خاتمه دادن موضوع اختلاف اقلیت وارد آورند ولی از این قسمت هم عاقل نیستند که ضعف چك اسلواکی تا چه اندازه خطر ناك می باشد از این رو عموما گمان می کنند که تعرفه کابینه لهستان بودایست و بلگراد را وادار خواهد کرد که از گرفتن تصمیم قطعی خود داری کنند

محافل لهستان تائید می کنند که ملاقات (کوسیا لسکوسکی) فقط جنبه دوستانه دارد معهذا باید مساعی آلمان را که در عین حال مایل است چك اسلواکی منفرد و جدا مانده و مجارستان و یو گوسلاوی نزدیك تر شوند و این اقدام را برای انجام (انشلوس) (الحاق اطریش به آلمان) مساعد میداند در نظر گرفت

حال مزاجی پادشاه مصر بحال وقفه است

قاهره ۲۶ - ساعت ۲۰ - اعلامیه رسمی مشعر بر این است که احوال مزاجی فئواد پادشاه مصر فعلا بحال وقفه است عمل جریان خون نسبتا بهتر است

ملاقاتهای چمبرلن

بودایست ۲۶ - ساعت ۲۰ - (سراوستن چمبرلن) از ژنرال (کیوس) دیدن نمود و با نایب السلطنه (هورتی) صرف ناهار نمود

ورود رئیس الوزراء بلژیك بژنو

ورشو ۲۶ - ساعت ۲۰ - (وازبلند) ساعت ۱۷٫۴۰ وارد و از طرف (بك) واعظ عالی رتبه وزارتخارجه پذیرفته شد . (وازبلند) در مقابل مسافرت اخیر (بك) بیرو کسل ازاو بازدید مینماید .

روزنامه های لهستان با نهایت گرمی از رئیس الوزرای بلژیك پذیرائی کرده وموقعیت مخصوص دو کشور را که میان دول معظمه رقیب قرار گرفته اند خاطرنشان میسازند .

جواب آلمان باعتراض چك اسلواکی

پراك ۲۶ - ساعت ۱۵ - دولت آلمان به اعتراض دولت چك اسلواکی راجع بانتخاب سه نفر تبعه چك اسلواکی بونك کریس شورت در ریشتاك که از اعضاء حزب قدیم نازی آلمان درچك اسلواکی بودند ویس از بهم خوردن این حزب در ۱۹۳۳ بالمان فرار کردند جواب داده است .

دولت آلمان اظهار تاسف میکند ازاینکه اولیای امور خیال کرده اند که آیا سه نفر نماینده تبعیت چك اسلواکی را قبل ازقبول تابعیت آلمان ازدست داده اند . جواب خاطر نشان میکند که این پیش آمد نبایستی بنظر چك اسلواکی یك عمل غیر دوستانه بیاید .

اولین نتیجه انتخابات فرانسه

بعداز رای دادن مردم بکافه ها میروند وراجع به اقبال نامزدهای انتخابات گفتگو می کنند

پاریس ۲۶ ساعت ۱۵ - مقارن ظهر در کلیه دفاتر انتخاباتی بواسطه ساعت ناهار تعطیل و دومرتبه از ساعت ۱۴ شروع بکار نمودند متخصصین امور انتخاباتی میگویند که نسبت بانتخابات اخیر اشخاصی که از دادن رای امتناع نموده اند خیلی کمتر بوده است تصور می رود که صدی ۵۰ انتخاب - کنندگان ناظهر رای خود را داده باشند .

باران شدیدی مانع می شود که قسمت اعظم مردم از روز یکشنبه استفاده کنند برطبق یك عادت قدیمی که همیشه نگاه میدارند مردم بعداز آن که اوراق انتخاباتی خود را دادند بکافه های نزدیك رفته مشروب میاشامند و راجع بسیاست و اقبال نامزدها مذاکره مینمایند .

عده آراء

بوردو ۲۶ - ساعت ۱۵ - صورت عده انتخاب کنندگان از دوره های سابق بیشتر است پس از تفتیش در چهار حوزه انتخابی در ساعت ده ۱۴۸۴۹ رای استخراج شده است درصورتی که درسال ۱۹۳۲ عده آرای حوزه های مزبور بالغ بر ۱۴۱۶۷ بوده بعبارة اخری در هذه السنه ۶۸۲ رای اضافه حاصل کرده است . در ساعت ۱۱۲ رای استخراجی همین چهار حوزه بالغ بر ۲۹۹۸۲ و حال آن که در سال ۱۹۳۲ عده آراء ۳۰۱۴۷ رسیده بود و ازاین رو معلوم می شود که بیشتر انتخاب کنندگان درطرف صبح رای داده اند .

در اولین نتیجه هیچیك از نامزدها حائز اکثریت مطلق نشده اند

پاریس ۲۶ ساعت ۱۹٫۴۰ - اولین نتیجه آراء قرائت شده آراء « کشنشین » می باشد که وکیل دعاوی (عمر سارو) پسر رئیس الوزراء بین چهار نفر نامزد ردیف دوم را حائز می باشد بهر حال یکدوره دوم اخذ آراء ضرورت دارد زیرا هیچ یك از نامزد ها حائز اکثریت مطلق نشده اند

زنها درانتخابات فرانسه

نتیجه انتخابات فرانسه از امروز شروع برسیدن اخبار آن گردید ودر انتخابات مذکور نامزد های انتخابی توجه بانتخاب کنندگان خود از طبقه نسوان داشتند در گراور مقابل عدهٔ از زنان فرانسه رادرمقابل یك اعلان بالا بلند انتخاباتی نشان میدهد که نکات مهم آن را با خنده و تبسم بهم نشان میدهند

انتخاب شدگان جدید

هریو وزیر مالیه سابق در اقلیت واقع شده اند

پاریس ۲۶ ساعت ۲۰ - (پل رینو) وزیر سابق مالیه در اقلیت واقع شده است .

لیون ۲۶ ساعت ۲۰ - (ادواردهریو) در اقلیت واقع شده است .

او گسر ۲۶ ساعت ۲۰ - (فلاندن) وزیر امورخارجه انتخاب شد

موری (گارون علیا) ساعت ۲۰ - (ونسان اوریول) از حزب سوسیالیست انتخاب شد

سن بل (بادوله) ۲۶ ساعت ۲۰ - (پول تلیه) وزیر فلاحت و جمهوری طلب از حزب دست چپ انتخاب شده است

نانسی ۲۶ ساعت ۲۰ - «لوئی مارن» رئیس اتحادیه جمهوریخواه و وزیر سابق انتخاب شده است

پاریس ۲۶ ساعت ۲۰ - (ژرژماندل) وزیر پست و تلگراف و تلفن در سولاك زیروند انتخاب شده است .

پاریس ۲۶ ساعت ۲۰ - (لوئی روان) وزیر سابق جمهوریخواه دست چپ انتخاب شده است

وبلفرانش رون ۲۶ - ساعت ۲۰ - لوران بونوی جمهوریخواه دست چپ وزیر سابق عدلیه و رئیس کمسیون ششم فوریه انتخاب شده است

***

اراتز ۲۶ - ساعت ۲۰ - «ادوارد دالادیه» انتخاب شده است

دسته دوم انتخاب شدگان

پاریس ۲۶ ساعت ۲۰ - فروسار وزیر مشاغل دروت سائون لولی بس وزیر مستعمرات دراو انتخاب شده اند . ژول ژولین معاون وزارت اوایدعامه فعلا درلیون مورد تردید است موزی دراقلیت پیر تاتنزر رئیس حزب جوانان وطن پرست در پاریس مورد تردید است .

هانری گربلی درنولی سورسن انتخاب شده است .

هانری (کرنو) وزیر تربیت ملی فعلا در « شانولی تری » مورد تردید است . «موریس نورز» منشی کل حزب کمونیست در « ایوری » انتخاب شده « ژورژ بونه » وزیر تجارت در « پریگو » انتخاب شده « اوژن فرو » که در سال ۱۹۳۴ موقع اغتشاش ششم فوریه وزیر داخله بود درمونتارژی انتخاب شده است .

هفتاد دونفر داوطلبانی که انتخاب شده اند

پاریس ۲۶ ساعت ۲۴ - هفتاد و دو داوطلبانی که تا ساعت ۲۳ انتخاب شده اند ازدستجات ذیل می باشند .

۱ - جبهه توده ۲۷ نفر که عبارت از « ۶ کمونیست ۹ سوسیالیست ۹ رادیکال و ۳ نفر از داوطلبان دست چپ »

۲ - جبهه مرکزی ۱۵ نفر - ۳ - جبهه ملی ۳۰ نفر

عده داوطلبانی که فعلا مورد تردید هستند بالغ بر ۲۰۰ نفر می شود

مقدمهٔ انتخابات رئیس جمهور اسپانی

مادرید ۲۶ - ساعت ۱۵ - امروز دراسپانی ۴۷۳ نفر (کمیوروومیزاریوی) انتخاب می شود که مشار الیهم باتفاق نمایندگان مجلس در ۱۰ ماه مه آینده رئیس جمهوررا انتخاب خواهند کرد . عمل انتخابات امروز صبح با بی قیدی عمومی شروع گردید - در ۱۱ فوریه موقع انتخابات عمومی غالبا انتخاب کنندگان میبایستی مدت مدیدی در مقابل دفاتر انتخابات منتظر نوبت بشوند و حال آن که امروز عده انتخاب کنندگان خیلی قلیل بود . انتخاب ظاهرا مورت هیچگونه استعجاب نخواهد گردید -

سلطنت طلبان و حزب « سدا » (دسته ژیل روبلس) و آگراریان ها نظر باینکه در وقایع اخیر اسپانیا که منجر به توقیف چندین هزار نفر شده رعایت حقوق آن ها بعمل نیامده است تصمیم گرفته اند که برای انتخابات بهیچوجه نامزد معرفی ننمایند .

از طرف دیگر عده زیادی ازانتخاب کنندگان دست چپ که بموفقیت خود مطمئن هستند ازشرکت در انتخابات خود داری خواهند کرد - تاکنون آرامش برقرار و اداره شهربانی اقدامات مهمه احتیاطی را بعمل آورده است - با استفاده ازخوبی هوا عده کثیری از خانواده ها به دهات اطراف رفته اند .

انتخابات به آرامی صورت گرفته

مادرید ۲۶ - ساعت ۲۲ - انتخابات « کومیرومیزاریوسها » بارامی صورت گرفت اگر چه کلیه انتخاب کنندگان نمایندگان مجلس می توانند درانتخابات شرکت کنند فقط ۵۰ درصد آنها رای دادند . عموما تصور می کنند که انتخابات هیچ تغییری در انتخابات اخیر مجلس نخواهد داد

تعمیر کشتی نورماندی تمام شد

پاریس ۲۶ ساعت ۱۳ - کشتی مسافری نورماندی فردا از محل تعمیر خود که در آن جا مخصوصا در قسمت ارتعاشات آن اصلاحاتی شده است خارج خواهد شد.

استحکامات جزایر یونان

پاریس ۲۶ ساعت ۱۳ - مخبر روز نامه انترانسیژان در آتن خبر میدهد که ستاد یونان تصمیم گرفته است که درجزایر « لمنوس » « ساموس » استحکاماتی بسازد و این اقدام در اثر تصمیم دولت ترکیه برای دوباره نظامی کردن بغاز ها گرفته شده است

اعلانات حراج اموال غیر منقول و منقول

املاک واموال ذیل در شعبه سوم اجرای اداره ثبت ایالتی طهران در روز های معینه درستون تاریخ حراج میشود

نمره پلاک	نوع ملک	محل ملک	مالک	ثبت شده یا نه	اجاره ماه بریال	آخر مدت اجاره	روز و ساعت حراج	مبلغ حراج بریال
۱۷۷	دودانك وربع از ٦ دانك بیرونی واندرونی	ناحیه ۱۰ خارج دروازه قزوین	خانم تاجماه طباطبائی یزدی	جریان	-		۳ ساعت قبل از ظهر ۳۱۵/۲/٦	۱۵۷۲۱
۳۱۲۷	یکدانك از ٦ دانك کاراژ ودوبابدکان	ناحیه ٥ خیابان گمرك	آقای سید علی ماهوتچی	جریان	۲۰۰	-	۳ ساعت بعد از ظهر ۳۱۵/۲/٦	۲۲۲۱۰
۳۷٤۹	دودانك ونیم ازیکباب عمارت	ناحیه ٤ کوچه دباغخانه	آقای میرزا آقا عاقل منش	رسیده	-	-	۳ ساعت قبل از ظهر ۳۱۵/۲/۸	۹٦۷٥
۷٥۱	ششصد گز زمین از اراضی استاد قاسم	ناحیه ۱۰ بیرون دروازه باغشاه	آقای عباسعلی مقدم	نرسیده	-	-	۳ ساعت بعد از ظهر ۳۱۵/۲/۸	۳۸٤۰
٤٤٦۹	یکدانك و نیم از ٦ دانك خانه	ناحیه ٥ خیابان خانی آباد	آقای استاد باقر (باقرعلی)	جریان	-	-	۲ ساعت قبل از ظهر ۳۱۵/۲/۹	۲٦۰۰
۳۹۲۹	سه دانك از ٦ دانك خانه	ناحیه ٥ خیابان خانی آباد	مرحوم آقای عبدالحسین	رسیده	-	-	۳ ساعت بعد از ظهر ۳۱۵/۲/۹	٤۰۳۷
٥۷۸۰	هشت دانك اندرونی ودودانك از بیرونی	ناحیه ٤ گذر وزیر دفتر	آقای عبدالحسین امیرحکمت	رسیده	-	-	۳ ساعت قبل از ظهر ۱۵/۲/۱۰	۳٤۳٥٦
۳۱٥٥ و ۳۱٦۷ و ۳۱٦۸	عمارت و ۲ دکان	حیه ٦ محمدیه	آقای محمدرضا وصفیه خانم فتحیه	رسیده	۲۸۰	-	۱ ساعت قبل از ظهر ۱۵/۲/۱۰	۲۰۱٦۰
٦٦۸۲-٤۳۷	گز زمین بامختصر ساختمان	ناحیه ۲ خارج دروازه شمیران	آقای نقی لك تبریزی	رسیده	-	-	۳ ساعت قبل از ظهر ۱۵/۲/۱۲	۲۹۲۸
۳۹۹	سه دانك از ٦ دانك ۲ باب دکان	ناحیه ٦ خیابان نادری	آقای استاد جواد رخشانی	جریان	-	-	۳ ساعت بعد از ظهر ۱۵/۲/۱۲	۲٥٦۰
۱۹٤۹	سه دانك از ٦ دانك یکباب خانه	ناحیه ۷ اراضی باغ سنك	آقای محمد ابراهیم (محمد)	جریان	-	-	۳ ساعت قبل از ظهر ۱۵/۲/۱۵	٥٥٦۸
۱٤۱۰ الی ۱٤۱۹	سه دانك از عمارت و ۳ دانك از ۹ دکان	ناحیه ۳ خیابان یوسف آباد	مرحومه فرخنده خانم مقبل	رسیده	-	-	۳ ساعت بعد از ظهر ۱۵/۲/۱۵	٤۸٥۰۱
۲۲٤	سه دانك ازمشاع یکباب خانه	ناحیه ٦ کوچه کردها	آقای نایب محمود اسکوئی	رسیده	-	-	۳ ساعت بعد از ظهر ۱۵/۲/۱٦	٤۱٦۹
٦۰۰۳	سه ربع از ٦ دانك یکبابخانه	ناحیه ۲ بیرون دروازه دولت	زهرا خانم ترکمان	رسید	-	-	۳ ساعت قبل از ظهر ۱۵/۲/۱٦	۱۳٤٤۰
٤۱۲ الی ٤۱۸	سه دانك مشاع از ۷ باب دکان	ناحیه ٦ خیابان نادری	آقای حسن رضائی نطنزی	رسید	-	-	۳ ساعت قبل از ظهر ۱۵/۲/۱۷	۷۲۰۰
٤	تخته قالی ومبل ومیز وچراغ برنز	ناصریه پاساژ سابق ثبت اسناد	سروره خانم محتشمی دخت	-	-	-	چهار ونیم بعد از ظهر ۱۵/۲/۱۹	
٦٦٤٥	یکدانك ونیم از عمارت وسه باب بالاخانه	ناحیه ٤ خیابان شاهپور	ملوك خانم فاتحی	جریان	-	-	۳ ساعت قبل از ظهر ۱۵/۲/۱۹	٥۳۰٤
۳۱۸	سه ربع از ٦ دانك یکبابخانه	ناحیه ٥ گذرقلی	آقای اسمعیل رحیمی بزعالی	جریان	-	-	۳ ساعت قبل از ظهر ۱۵/۲/۲۰	۱۲٦۰
۱٥۰ ۱٥۰۰	گز زمین مربع از صحن اندرونی	ناحیه ٥ جلوخان معیر الممالك	شمس النهار خانم معیری	رسیده	-	-	۳ ساعت بعد از ظهر ۱۵/۲/۲۰	۲٦٤۰۰
۸۹۲۱ و ۸۹۲۲	دودانك از ۳ باب مغازه و ۲ دانك از یکقطعه باغچه	ناحیه ۸ خیابان سیروس	آقای علی بیك حاجیان	جریان	-	-	۳ ساعت بعد از ظهر ۱۵/۲/۲۳	٤۳٥۲
۸٥٥۰	دودانك از ٦ دانك یکبابخانه	ناحیه ۸ بازار	آقای محمد حسین نوروز	نرسیده	-	-	۳ ساعت قبل از ظهر ۱۵/۲/۲۳	۹٦۰
٤٤٦٤/۱	ششدانك یکبابخانه جدیدالاحداث	ناحیه ٥ خیابان خانی آباد	جلاله خانم گل سرخی	جریان	-	-	۳ ساعت قبل از ظهر ۱۵/۲/۲٤	٤۰۰۰
۲٤٤۳	نیمدانك مشاع از یکباب عمارت	ناحیه ۷ کوچه خوشنویسان	آقای میرزا یحیی کیا کجوری	جریان	-	-	۳ ساعت قبل از ظهر ۳۱۵/۲/۲۷	۳٦۰٦
۷٥	قفیز زمین مزروعی آبی	از مزارع قریه زیدشت طالقان	آقای محمد علی (مولائی)	نرسیده	-	-	۳ ساعت قبل از ظهر ۱۵/۲/۳۱	۷۲۰۰
٥۰۰۸	نیمدانك مشاع از ٦ دانك خانه	ناحیه ۸ کوچه مدرسه سعادت	مرحوم محمد عرابی	رسیده	-	-	۳ ساعت قبل از ظهر ۳۱۵/۳/۲	۸۸۸
	یکدستگاه میل باسکوسکی فابریك او کس راستو	ناصریه پاساژ سابق ثبت اسناد	آقای تراب حلالی برانیان	-	-	-	٥ ساعت بعد از ظهر ۳۱۵/۳/۳	۲٤۰۰
۷۷٤۳	یکبابخانه اندرونی	ناحیه ۸ گذر یحیی خان	آقا عبدالحسین طوبی وغیره	رسیده	۱۲۰	-	۳ ساعت بظهر ۳۱۵/۳/۳	۱۳۳٦۰
	یکدستگاه اتومبیل دوج نمره ٥۲۰٥ شهربانی	خیابان برق کاراژ اتحادیه	آقایان عبشو آشوری ونرسس	-	-	-	ساعت ٤ بعد از ظهر ۳۱۵/۳/٤	۳۲۰۰
۳٤۳۷	دوسهم از ۳ سهم ۲ دانك از ٦ دانك خانه	ناحیه ۲ کوچه وقفی	آقای عباس نسوتی	جریان	-	-	۳ ساعت قبل از ظهر ۳۱۵/۳/٥	۱۸۹۰

نمره ۱۲۰/٤٤٦ **اعلان حراج**

پلاك نمره ۱٥۸٦ سه دانك مشاع یکباب خانه واقعه در رضائیه ناحیه ٤ کوچه چهار راه ملکی آقای عبدالله خیر خواه که بثبت نرسیده در روز ۳ شنبه ۱۲ خرداد ۱۳۱٥ ساعت ٤ بعد از ظهر در شعبه اجرای ثبت ایالت غربی رضائیه بمزایده گذارده میشود و حراج از مبلغ ٤۲۰ ریال شروع خواهد شد - تاریخ انتشار ۱٥/۲/۳

رئیس اداره ثبت ایالت غربی آذربایجان

نمره اعلان ٥۱۲ ۸-٦

پانصد الی سی هزار تومان

وجه نقد مقابل املاك ثبت شده شهری و اطراف و چندین فقره وجوه برای خریداری خانه‌ها و مستغلات مرغوبی و شمالی شهر ودهات اطراف موجود و مستاجرین متعدد برای خانه های شهر و باغات شمیران حاضرند صاحبان محترم به آژانس سپهبانی درلاله‌زار نزدیك سینمای ایران تلفن ٥۰۷ مراجعه فرمایند نمره اعلان ٥۰٤ ۱۰-٥

نمره ٤٤۱ **اعلان حراج** ۱٦ فروردین ۳۱٥

یك دستگاه اتومبیل مستعمل موریس نمره ۱٥٥۷ شهربانی مشهد متعلق به آقا محمود فامیلی طبق مقررات مواد نظامنامهٔ مفاد اسناد رسمی لازم الاجراء به مزایده گذارده میشود طالبین میتوانند در روز هفته نهم اردیبهشت ماه ۳۱٥ ساعت چهار بعد از ظهر جلو خیابان شوسه خراسان کاراژ وطن حضور بهمرسانیده درخرید شرکت نمایند تاریخ انتشار یکشنبه ۳۰ فروردین ۳۱٥ نمره اعلان ٤۳۲

۸-۸ رئیس ثبت سمنان ودامغان عباسعلی غبادی

نمره ۱۲۸/٤۹ **اعلان حراج**

تمامی ٦ دانك یکباب خانه مجزی از خانهٔ پلاك نمره ۲۹۱۷ واقعه در محلهٔ اتابیك ناحیه ۱ مراغه کوچه سبزچیان ملکی آقای محمد علی وفا دوست که بثبت نداده - در روز ۲ شنبه ٥ خرداد ماه ۱۳۱٥ ساعت ٤ قبل از ظهر در شعبه اجراء ثبت مراغه بمزایده گذارده میشود و حراج ازمبلغ ۳٦۰ - ریال شروع خواهد شد تاریخ انتشار ٥ شنبه ۲۷ فروردین ماه ۳۱٥ کفیل ثبت مراغه -

نمره اعلان ۳۸۳ ۸-۸ محمدباقر امیرقاسمی

اعلان

چون تحدید حدود یکقطعه زمین بیاض به مساحت ٥۰۰۰ ذرع پلاك نمره ۱-٦۹۲۱ ناحیه ۲ دولت از اراضی باغ صبا مورد تقاضای آقای جواد قدیمی نوائی درروز مقرر بواسطه عدم حضورمتقاضی بعمل نیامده و نظر به تحدید نشدن املاك مجاور نمره مزبور نمی توان طبق ماده ۱٥ قانون عمل نمود لذا عملیات تحدید حدود نمره مذکور در روز سه شنبه ۲۹ اردی بهشت ماه ۱۳۱٥ سه ساعت قبل از ظهر در محل بعمل خواهد آمد لذا بوسیله این اعلان بمالك و مجاورین اخطار میشود که در روز وساعت مذکوره فوق درمحل حضور بهمرسانند بتاریخ ۷ اردیبهشت ماه ۳۱٥

رئیس ثبت املاك نواحی شمال و غرب طهران

نمره اعلان ٥۷۳ سید محمد مهر مطهری

اعلان

چون تحدید حدود یك قطعه زمین بیاض غیر محصور پلاك نمره ٦٦۹٦ ناحیه ۲ - دولت خارج دروازه شمیران بالای آسیای سرداری موردتقاضای آقا حیدر اخوت عراقی که بعدا به آقا سید علی خلیلی عراقی به بیع قطعی منتقل شده در روز مقرر بواسطه عدم حضور متقاضی بعمل نیامده و نظر به تحدید نشدن اغلب املاك مجاور نمره مزبور نمیتوان طبق ماده ۱٥ قانون عمل نمود لذا عملیات تحدید حدود نمره مذکور در روز ٥ شنبه ۳۱ اردیبهشت ۳۱٥ سه ساعت قبل از ظهر در محل بعمل خواهد آمد لذا بوسیله این اعلان بمالك فعلی و مجاورین اخطار می شود که در روز وساعت مذکوره فوق در محل حضور بهمرسانند بتاریخ ۳۱٥/۲/۷

رئیس ثبت املاك نواحی شمال و غرب طهران

نمره اعلان ٥۷٤ سید محمد میرمحمدی

اتوبوس شهری

شورلت سیستم ۳٥ ظرفیت ۲۳ نفر برای فروش حاضراست طالبین به .

ازانس استیفانی

خیابان اسلامبول تلفن (۸۷۰) مراجعه فرمایند هاشمی

نمره اعلان ٥۳۹ ۳-۳

چهل هزار تومان وجه نقد

برای معامله بیع شرطی در مقابل املاك ثبت شده شهری وشهرستانات موجوداست طالبین به آژانس استیفانی تلفن ۸۷۰ مراجعه فرمایند - هاشمی

نمره اعلان ٥٦۷ ۱-٦

فیتلر؟

فیلتر را پس از ا... بدین منوال خالی تنقیه و تمیز شد وارونه کرده مدتی زیر شیر آب نگاهداشته و بقیه ریگها را هم بدین نحو تمیز می کنید .

نمره اعلان ٥٦٦

دشمن قوی پنجه

امراض تابستانی که در نتیجه شدت گرما تولید می شود آب لیموی دست افشار شیرازمخصوص تجارتخانه کاشانی است .

نمره اعلان ٤۸۱ ۳-۱٥

برای خانمها

حسن یوسف پاستور مایعی است که برای (لوالت) زیبائی وزینت صورت خانم‌ها ونرم کردن وسفید نمودن دست وصورت عدیل و نظیر نداشته وبعلاوه معطر از عطر های گران قیمت است

کافه رستوران نادر خیابان پهلوی

ارکستر عالی ، هوای آزاد ، بهترین اغذیه و اقسام مشروبات، از ساعت ٦ بعد از ظهر الی ۱۲ نصف شب از واردین محترم پذیرائی خواهد شد

نمره اعلان ٤٤۱ ۹ - ۱۰

اعلان

باطلاع عموم می‌رساند : مرهونا تیکه در بهمن ماه ۱۳۱۳ (۱٤ ماه قبل) برهن قبول نه و تاکنون اقدامی برای خروج یا تجدید آن نشده است روز جمعه ۲٥ اردیبهشت ماه جاری ازچ ساعت قبل از ظهر در موسسه رهنی بانك ملی ایران واقعه در خیابان فردوسی بمعرض حراج گذار خواهد شد صاحبان قبوض میتوانند در این مدت برای تجدید یا خروج گروی خود بموسسه مراج نمایند - نمرات قبوض حراجی بشرح ذیل است نفیسه (قبض سفید) از نمره ۷۱۸۰٤ الی نم ۷۳٤٤۱ منسوجات (قبض قرمز) از نمره ۹۹۲۳٤ الی نمره ۹۹۹۰۰ واز نمره ۱ الی نمره مس و ورهو آلات (قبض آبی) از نمره ۲٥٦۷۳ الی نمره ۰۲٥۹۲۱

نمره اعلان ٦٦٤ ۱ - ۳ بانك ملی ایران - موسسه رهنی

چراغهای الکتریکی رومیزی و دیواری

که از حیث زیبائی درایران نظیر نداشته برای این موسسه وارد شد

نمره اعلان ٥۲۱ ٦-٦ جنب سینما همایون موسسه تجارتی البرز

قلم خودنویس کنکلن

به آقایانی که به انتظار ورود قلم خود نویس کنکلن ماهها صبر فرموده اند بشارت می د که انواع قلمهای کنکلن جدیدا وارد و بقیمت قطعی در مغازهٔ یك کلام (با مغازه یا کارد) وا در خیابان سعدی (شیخ سابق) بمعرض فروش گذارده‌شده - مرکب خود نویس هم از همان مح تهیه فرمائید که عمر قلمهای شمارا طولانی‌تر می کند نمره اعلان ٥۷۸ ۱-٤

اعلان

وزارت مالیه بموجب قانون فروش خالصجات ۳۹ فقره املاك خالصه واقعه در داراب فارس را که حد اقل قیمت جمع کلیه آنها بالغ بر - ٤٥۹٥۳۰۰ ریال است بترتیب مزایده بفروش میرساند طالبین برای اطلاع از شرایط مزایده می توانند باداره کل عایدات خالصجات و اعلان های تفصیلی که در دیوار سردر عمارت وزارت مالیه - اداره کل عایدات - خالصجات طهران - حکومت طهران و سبزی میدان الصاق شده مراجعه نمایند و نیز می توانند برای یك یا کلیه خالصجات مزبور پیشنهاد دهند پیشنهاد دهندگان باید پیشنهاد خودشان را تا تاریخ دهم خرداد ماه ۱۳۱٥ در پاکات سر بسته و ممهور بانضمام قبض ودیعه و تعیین ادرس کامی باداره مالیه فارس تسلیم ورسیددریافت نمایند و روی پاکت قید نمایند (پیشنهاد خریداری املاك خالصه داراب)

از طرف اداره کل عایدات - کفیل خالصجات استوار

نمره ۱٥۹ نمره اعلان ۲۷۹ ٦-۱۰

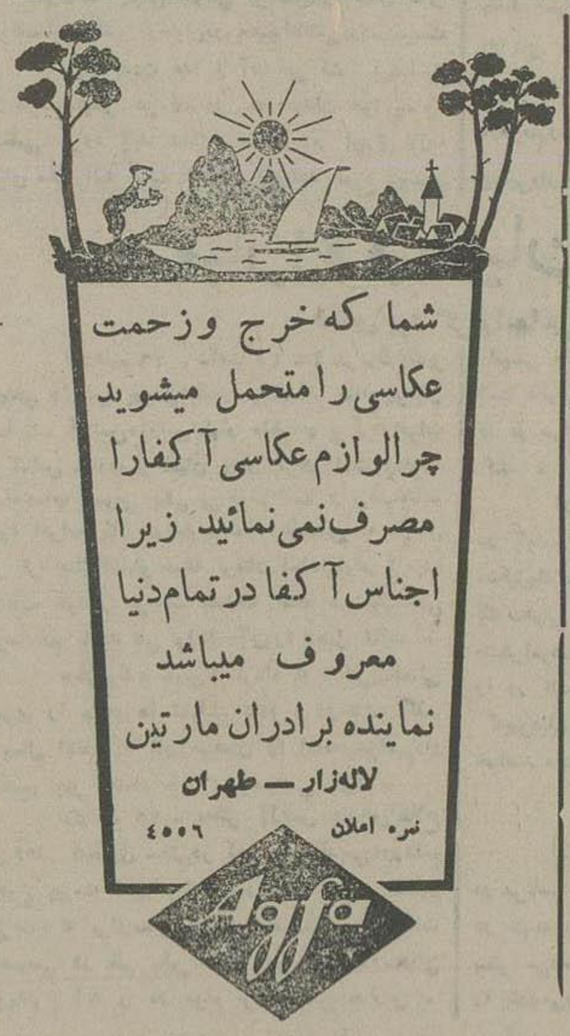

نمره اعلان ٤٥۰٦

محکمترین وقشنگترین دوچرخه‌های آلمانی

مارك اسپرت Sport وادبل Opel زنانه و مردانه و کودکی که وعده داده بودیم وارد شد

جنب سینما همایون موسسه تجارتی البرز

نمره اعلان ٤۸۸ ٥-٥

اعلان نوبت سوم از طرف صلح محدود شعبه ٤

بتاریخ ۱ شنبه ۱۹ بهمن ماه ۱۳۱٤ - طوبی خانم و منیر السادات و محترم خانم تقاضا نامهٔ بنمرهٔ - (٤۹۸٦) باستناد سواد مصدق اوراق هویت و ۱ ورقه استشهاد باین محکمه تقدیم داشته و خود را باتفاق پنجنفر اشخاص ذیل : - (آقا سید نصرالله - سید اصغر - سید احمد سید حسین - سیدحسن) - وراثقانونی مرحومین آقاسیدمحمود و خورشید خانم که زوج و زوجه بوده اند اولی در سنه ۱۳۰۷ و دومی در سنه ۱۳۱۳ در محل اقامت دائمی خود طهران فوت کرده اند معرفی نموده علیهذا با تحقیق از شهود و مطلعین مراتب در مجله رسمی و یکی از جرائد مرکز در ظرف ۳ ماه انتشار می‌یابد چنانچه هر کس اعتراضی نسبت بوراثت وحصر وراثت اشخاص فوق الذکر دارد در موعد مقرره تقدیم نماید والا پس از انقضاء موعد تصدیق مقتضی صادر خواهد شد

نمره اعلان ٥۷۷ رئیس صلح محدود مرکز شعبه ٤ - هوشمند

شرکت قنادی میر اولین شعبه خود را برای آسایش مشتریان محترم جنب بازار نو (خیابان اسلامبول) تاسیس نموده انواع شوکلات و کانتهای مرغوب را بقیمت مناسب تقدیم میدارد نمره اعلان ٤۰۷ ۹ - ۱٥

امشب سینما ایران فیلم سراسر خنده شهر بازیچه باشتراك لورل و هاروی

نماینده انحصاری اتومبیلهای دوج و کرایسلر در ایران
ف . آ . کتانه

نمره اعلان ۵۴۳

دکتر آرمن پطروسیان

متخصص در امراض تناسلی وجلدی از اروپا مراجعت کرده

و کمافی السابق ازساعت ۸ الی ۱۲ ظهر و از ۵ الی ۸ بعداز ظهر ازمرضی محترم‌پذیرائی‌می شود

معالجات بوسیله الکتریسته

آدرس - خیابان فردوسی (علاء الدوله سابق) کوچه بختیاری ها تلفن نمره ۲۰۱۶

نمره اعلان ۲۶۴ نمره ثبت اداره صحیه و معاونت عمومی ۲۳۸

موتورهای پترانکلیس در تمام دنیا معروف است

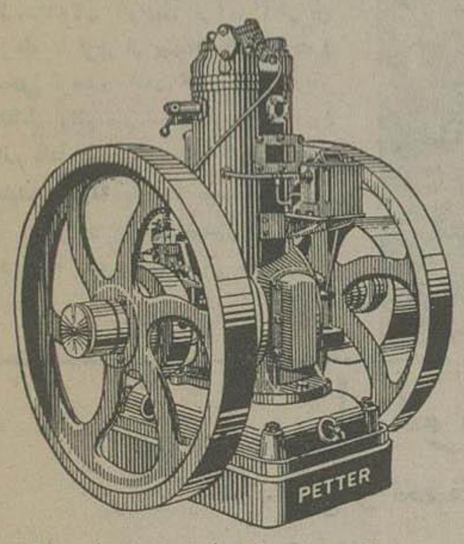

از ۲ اسب قوه تا ۶۰۰ اسب ماکنتی و دیزل‌صد ها ازموتور های پتر درتمام ایران یومیه‌کار میکنند .

سوخت کم - استحکام - سادگی اساس میکانیك موتورهای پتر هستند .

طالبین رجوع نمایند بمؤسسات تجارتی وکیلی - طهران

نمره اعلان ۴۵۷ عمارت سینماسپه طهران ۱۰-۲

صاحبان موسسات قنادی

چندین قسم لوازم قنادی از جمله کاغذهای نجملی و بردری- شیر خشك برای‌شکلات - و شیشه های بزرك نیم سنك بنمرات مختلف موجود است - سفارش از ولایات قبول می‌شود . مرکز عمده و خرده فروشی **جنب سینما همایون - موسسه تجارتی البرز**

نمره اعلان ۵۲۲ ۶ - ۶

دکتر دردریان

متخصص در امراض داخلی و مقاربتی مخصوصا انسام **مالاریا و سیفلیس وسوزاك حاد و مزمن** در مدت کم و بطور قطع معالجه مینماید . **برای پذیرائی خانمهای محترمه مخصوصا درمحکمه خانمی بکمك و با دستور وتحت نظر این جانب** تمام مراجعات را انجام میدهد .

آدرس : طهران خیابان شاه (اسلامبول سابق) **اوقات پذیرائی** از ساعت ۸ صبح الی ۱۲ و از ۵ الی۸ بعد از ظهر تلفون ۸۸۱

۲۱-۳۰ نمره اعلان۴۶۶۵

مژده - آب مروارید

در شیشه های کوچك با مزایای بیشتری تهیه‌وبرای‌فروش حاضراست

دواخانه فردوس خیابان برق

نمره اعلان ۵۲۱ ۸-۱۰

عاشقان موسیقی

برای لوازمات ویلن - جعبه-آرشه -زیر چانه - دیاپازن - موی آرشه - کلفن سیدآلمینون - سیمهای بد کی آن ده در صد تخفیف داده می شود .

نمره اعلان ۵۲۲ ۵-۱۰ **گل بهار ناصرخسرو(ناصریه)**

بدقت بخوانید

بمرضائی که مبتلای بمرض سیاتیك (عرق‌النساء) هستند بشارت میدهم که در مدت ۲۰ روز الی یکماه معالجه می‌شوند (بدون داغ کردن) وبرای همیشه از زحمت درد مصون خواهندبود ونیز رماتیسم هم به‌اسرع وقت معالجه میشود و مبتلایان بادرس ذیل مراجعه نمایند

خیابان برق - کوچه سراج الملك نمره ۱۸ -دکتر نصرت الله شریف

نمره اعلان ۳۱۳ ۱۲-۲۰

باقیمت ۲۵ ریال

کلاه های تمام لبه چهارفصل خودتان را از تجارت خانه صدری تیمچه حاجب الدوله خریداری نمائید

نمره‌اعلان۵۳۸ ۴-۵

بیمه سوزاك

با مراجعه باین جانب از مودت های بی‌در پی سوزاك خلاص خواهید شد زیرا معالجه درمحکمه این جانب قطعی است معالج سریع امراض مقاربتی جلدی **دکتر فقیهی شیرازی**

خیابان عین الدوله تلفن از ۱۶۲۰ (عصر وشب)

نمره اعلان۳۲۷ ۶-۱۰

اگاهی

آجر ناسوز (شاموت) ساخت خارجه وزن سه‌کیلو الی۹ کیلو وازهر قبیل آهن آلات برای مصرف ساختمان در تجارتخانه آهنچیان واقع درخیابان جلیل‌آباد مقابل قور خانه موجودوبقیمت مناسب بمصرف فروش خواهد رسید تلفن نمره ۱۵۵۱

نمره‌اعلان ۲۳۹

خانم ها

آب مروارید بهترین مایع معطری است که صورت ودستهای شمارا ازهرحیث قشنك‌ولطیف‌مینماید

دواخانه فردوس - خیابان برق

نمره اعلان ۵۲۴ ۳-۱۵

دکتر آرام

خیابان لاله‌زار کوچه امین السلطان

از اروپا مراجعت کرده

متخصص درامراض تناسلی ، وجلدی

معالجات بوسیله الکتریسته

اوقات پذیرائی از ساعت ۷ صبح الی ساعت ده شب

نمره ثبت صحیه وخیریه و معاونت عمومی ۸۹۱

نمره اعلان ۲۰۱ — ۶ —

صفحات گرامافون مارك کریستال

که بی نیاز از تعریف است بقیمت تجارتی (۱۸ ریال)بفروش‌میرسد

نمره اعلان۵۲۰ ۶-۶ **جنب سینما همایون موسسه تجارتی البرز**

ازسوزن گرفته تاماشین راه آهن

هر کس هر اطلاعی برای هر قسم ماشین آلات‌خواسته باشد بنویسد به آدرس :

WENDT, BERLIN, CHARLTTG. 2, P. B. 109.

نمره‌اعلان۲۷۸ ۸-۱۶

بهترین شوکلات شرکت قنادی میر را از مغازه ارزاقی شرکت کالا و شعبات شرکت سیگاری خریداری‌فرمائید

نمره اعلان ۴۱۶ ۱۱-۱۰

سال دهم - شماره ۲۷۶۸ - عصر دو شنبه

۷ اردیبهشت ماه ۱۳۱۵ - ۵ صفر المظفر ۱۳۵۵ — ۲۷ آوریل ۱۹۳۶

صاحب امتیاز ومدیر مسؤل : ع . مسعودی
عنوان تلگرافی : طهران - اطلاعات
تلفون روزنامه - ٤٤٤

جای اداره :
چهار راه وزارت جنگ عمارت انتخابیه
تلفون مطبعه ۳۸۸ - منزل مدیر : ۱۱۱۰

اطلاعات

برای درج اعلان بدفتر اداره مراجعه شود
لوایح وارده پس‌داده نمیشود

تك فروشی { طهران ۳۰ دینار
ولایات ٤۰ دینار

وجه اشتراك

	۱۲ ماهه	٦ ماهه	۳ ماهه
داخله :	۱۰۰ ریال	۵۰ ریال	۳۰ ریال
خارجه :	۱۵۰ «	۸۰ «	٤۵

مسابقه با مرك !

در یك مسابقه اتومبیل رانی در ساحل وانیونار واقع در فلوریدا یکی از رانندگان اتومبیل برای آخرین مرحله ناگزیر از پیمودن جاده باریك و سختی گردید، که در کنار ساحل ودریای متلاطم واقع ، و نجات اتومبیل درعبور از جادهٔ مزبور بسختی انجام و در حقیقت مسابقهٔ با مرك بوده است .

گراور مقابل اتومبیل مذکور را در جادهٔ دشوار نشان می دهد .

شخص ناشناس در مسابقه اسکی

در مسابقه اسکی ۵۰ کیلو متری که در اسلو درهلمن کان بعمل آمد یکنفر شخص ناشناس از اهل نروژ موسوم به « مستر مابرمون » فنج‌جالب توجهی نمود و مسابقه را برد ، این شخص ناشناس در تصویر فوق دیده میشود .

دریاچه تانا

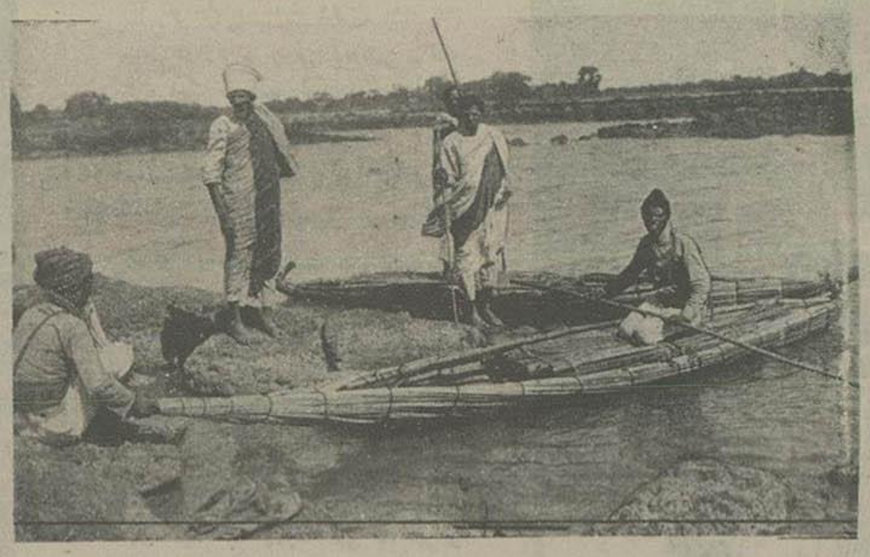

تصویر فوق منظرهٔ از دریاچه تسانا را در حبشه نشان می دهد که فعلا بتصرف ایتالیا درآمده است ، دریاچه تانا سرچشمه رود نیل و برای اراضی پنبه‌کاری سودان و مصر نهایت‌اهمیت را داراست و منبع حیاتی کشور های مزبور بشمار می رود .

اینتوریست

برای ایجاد تسهیل و تخفیف در قیمت مسافرت از طریق جماهیر شوروی‌ادارهٔ اینتوریست از اول‌ماه مه ۱۹۳٦ تخفیفی‌در قیمت راه‌آهن های جماهیر شوروی‌برای مسافرین محترم منظور خواهد داشت بعلاوه از اول ماه مه تعداد حرکت کشتی هاازبندر پهلوی نسبت به سابق بیشتر خواهد بود برای هر گونه اطلاعات کاملتر به‌ادارهٔ اینتوریست واقع‌درخیابان‌شاه‌نمره ۸۹۹مراجعه فرمائید

نمره اعلان ٤٦۱ -۹-

آگاهی

درظل توجهات خاصه اعلیحضرت همایون شاهنشاه ایران

دراصفهان شرکتی بنام شرکت سهامی‌صنایع‌پشم—اصفهان بمنظور تاسیس یك کارخانه جامع ریسندگی — بافندگی — صباغی وتکمیل بهترین منسوجات پشمی‌تشکیل وشرکت مزبور خریدار آخرین سیستم و بهترین ماشین آلات آن میباشد

فروشندگان میتوانند بدفتر کارخانه درمحل (باغ زرشك اصفهان) مراجعه نموده پروژه آنرا ملاحظه وبا دقت کامل مناسبترین قیمتهای خودشان را پیشنهاد نمایند

در صورت تساوی قیمت فروشندگانی که بتوانند زودتر تحویل دهند معامله با ایشان‌مقدم خواهد بود —

نمره اعلان ۵۵٦ ۸ - ٦

پنجاه ریال مژدگانی

روز شنبه ۵ اردیبهشت ماه یکعدد کیف‌دستی زرد که مقداری اوراق و اسناد و۳ دسته چك ودو عدد مهر اداره وکارخانه و یك عدد کیف کوچك که در جوف آن‌بود مفقودشده - هر کس آنرا پیدا کرده بیاورد لاله زار مغازه صرافی جلیل برومند تحویل نماید مژدگانی بگیرد **برومند**

نمره اعلان ۵۸۲ ۱-۲

برك سبز

مجموعه‌ایست از اشعار شیرین ودلپسند **آقای سید هادی‌حائری (کورش)** منتشرشدودر کتابخانه‌های مهم وموسسه انتشاری جاوید دوریال بفروش میرسد

نمره اعلان ۵٦۵ ۳ - ۳

اعلان مناقصه

شهرداری طهران پنج کیسول آتش نشانی (مینی ماکس) و پنجاه بسته دوای یدکی ان را بمناقصه خریداری مینماید داوطلبان پیشنهاد خود را با ضمام قبض ودیعه در حدود پنج در صدقیمت و ذکر جمله مناقصه تا ظهر روز شنبه (۱۲) اردی بهشت ماه جاری بکابینه شهرداری تسلیم وپنج ساعت بعد از ظهر روز مذکور برای حضور در موقع قرائت پیشنهاد ها و اطلاع از نتیجه بکمسیون ابتیاع مراجعه نمایند در صورت اصابت مناقصه و استنکاف از انجام معامله وجه ودیعه بنفع شهرداری‌ضبط و شهرداری در رد یا قبول پیشنهاد ها مختار است .

نمره اعلان ۵۸۰ **شهرداری طهران**

اعلان مناقصه

شهرداری طهران تعمیرات شش دستگاه درشکه را از قبیل تو دوزی - تعویض رزین - آهنگری و رنك و روغن بمناقصه میگذارد داو طلبان بدوا بنقلیه شهرداری مراجعه پس از مشاهده درشکه ها و استحضار از جزئیات عمل پیشنهاد خود را در پاکت ممهور بانضمام قبض دویست ریال ودیعه صندوق عایدات با ذکر جمله مناقصه تا ظهرروز سه شنبه (۱۵) اردی بهشت بکابینه شهرداری تسلیم و ساعت چهار بعد از ظهر روز مذکور برای حضور در موقع قرائت پیشنهاد ها در کمسیون ابتیاع حاضر شوند شهر داری در رد یا قبول پیشنهاد ها مختار و در صورت اصابت مناقصه و امتناع از امضاء قرار داد وجه ودیعه بنفع شهرداری ضبط خواهد شد **شهر داری‌طهران**

نمره اعلان ۳۸۵

اعلان مناقصه

شهرداری طهران در حدود سی (۳۰) تن بونجه خشك مرغوب بمناقصه خریداری مینماید داوطلبان پیشنهاد خود را در پاکت سر بسته با ذکر نمرهٔ قبض پانصد ریال ودیعه صندوق عایدات و قید جمله مناقصه تا ظهرروز سه شنبه (۱۲) اردی بهشت بکابینه شهرداری تسلیم پیشنهادات‌ساعت شش بعد از ظهر همان روز در کمسیون ابتیاع قرائت حضور پیشنهاد دهنده‌آزاد وشهرداری دررد یا قبول پیشنهاد ها مختار است در صورت اصابت مناقصه و استنکاف از امضاء قرار داد وجه ودیعه به نفع شهر داری ضبط خواهد شد . **شهر داری طهران**

نمره اعلان ۵۸٤

دکتر زمینهوف

مخترع زبان اسپرانتو که مدعی بود

سهل ترین زبانهای دنیا زبان اسپرانتو میباشد .

اگر از سبك ٤۷ **درس** انگلیسی و سهولت آن با اطلاع بود قاموس لغات خود را در مقابل کانون ایرانشهر بزمین می انداخت .

خیابان برق کانون ایرانشهر

نمره اعلان ۵۸۵ ۱ - ۳

اعلان مناقصه

اداره کل مازومات مالیه مقدار پنجهزار عدد کارتن مقوای روبه ساغری ویکهزار عددکارتن پارچه دوطرف باز از مقوای زرد که وزن ٤۵۰ گرم - طول ٤۰ عرض ۲٦ سانتیمتر بانوار عریض بمناقصه خریداری مینماید شرکت کنندگان در این معامله با در نظر گرفتن اینکه وجه مساعده داده نخواهد شد و از حائز حد اقل برای‌اعتبار قرارداد پانصد ریال وجه ودیعه گرفته خواهدشد . پیشنهاد خود را درپاکت سربسته ممهور بلاك با قید جمله (راجع بمناقصه کارتن کارگات) روی‌پاکت‌بانمونه کارتن ها تا روز سه شنبه ۱۵ اردیبهشت ماه ۱۳۱۵ بدارالانشاء این اداره تسلیم و رسید دریافت دارند پیشنهادات واصله روز ٤ شنبه ۱٦ اردیبهشت ماه ساعت ده صبح قرائت خواهد شد حضور پیشنهاددهندگان در مجلس مناقصه آزاد و اداره کل مازومات مالیه در ردوقبول یك یاکلیه پیشنهادات مختار خواهدبود . نمره ۱٦۵۵ رئیس اداره کل مازومات - **علی‌محمدمحمدآبادی**

نمره اعلان ۵۸۸ ۱ - ۲

اعلان

جمعیت معارف خواه ارامنه طهران - بنفع محصلین بی بضاعت دبیرستان داویدیان

در سینمای دیدبان (مایاك) خیابان شاه در تاریخ شنبه ۲۷ آوریل جاری **فیلم مجلل عشق هوپن** به انضمام کنسرت که توسط **مادام‌ساتوپری آقابابیان** که در فاصله (انتراکت) فیلم اشعار شوپن‌را میسرایند.

بلیط ها در کیشه سینما دیدبان. دبیرستان داویدیان (مدرسه‌ارامنه) ودرکلوب ارامنه بفروش میرسد

نمره اعلان ۵۰٦ ۳-۳

اعلان مناقصه

اداره اصلاح نژاد و پرورش اسب ساختمان ٤ طویله و ۱ آسایشگاه ۱ مریضخانه و ۱ آشپز خانه و ۱ انبار و ۳ آبشخوار ۱ طویله ۲۰ آخور برای اسبهای مریض بدون مصالح در جلیل آباد ورامین به مناقصه می گذارد - پیشنهاد دهندگان بایستی پیشنهاد خود را تا روز شنبه ۱۲ اردیبهشت به دنتراداره تسلیم و مبلغ ۲۰۰۰ ریال به صندوق برسم ودیعه تحویل و قبض رسید اخذ نمایند - پیشنهاد های واصله در روز شنبه ۱۲ اردیبهشت ٤ بعد از ظهر قرائت خواهد شد در صورت اصابت به یکی از پیشنهاد دهندگان و امتناع او از قبول پیشنهاد وجه ودیعه بنفع اداره ضبط می شود اداره در رد و قبول پیشنهادات آزاد است و برای مطالعه مقشجات و توضیحات بیشتری شرکت کنندگان همه روزه از ساعت ٤ تا ۵ بعد از ظهر می توانند بشعبه محاسبات اداره مراجعه نمایند

نمرهٔ ۱۰٦٦ نمره‌اعلان ۵۹۰ ۱-۲ **ادارهٔ اصلاح نژاد و پرورش اسب**

جردو ، ماساژ ، شکسته بندی

پروفسور زیبائی معلم جودوی ژاپونی وماساژ وشکسته بندی همه روزه از خانمها و آقایان محترم بذیرائی می کند - جمعه ها از ۳ تا ٦ بعد ازظهر مخصوص نمایش وعمومی است

آدرس : خیابان قوام‌السلطنه مقابل مطبعه خیام نمره ۲۷

نمره اعلان ۵۷۵ ۱ - ۵

مهمانخانه جهان نما در تبریز

اولین مهمانخانه ایست که در ایران با اسلوب ، طرز اروپائی مهیا گردیده و دارای پنجاه نمره با تمام وسائل و حمام فرنگی و سالون زمستانی و تابستانی میباشد از واردین محترم با نازل ترین قیمت پذیرائی خواهد شد بانسیون قبول می شود .

نمره‌اعلان ۲۹۱ ۱-۵

خانمهای محترمه

شیك ترین کلاه های زنانه تابستانی را فقط **از مغازه بن‌ار** تهیه فرمائید تلفن ۱۳

نمره اعلان ٤۲۹ ۱۰-۹

آگاهی

انواع سیگارتهای طلوع شرق مشهد را که چندی است وعده داده بودیم جدیدا وارد مرکز و در چراغ برق مغازه نکوئیان و درلاله‌زار مغازه‌صدقی و اغلب‌مغازه های سیگار فروشی تفرقه بدسترس فروش گذارده ایم - عمده فروشی سیگارتها در سه دالان ملك تجارتخانه کوزه کنانی است

نمره‌اعلان ۵۲۷ ۱۰-۵

دواخانه‌هائی که‌در(شب ۸ اردیبهشت)ماه جاری تا صبح برای رفع احتیاج اهالی پایتخت برحسب تعیین اداره کل‌شهر بانی آشپك دار تدبقرار ذیل‌است

ناحیه	دواخانه	محل دواخانه
مؤسسه دوائی‌شبانه سپه		میدان‌سپه
۱	بقاء	خیابان‌جباخانه
۲	اردواز	شاه‌آباد
۳	فرخته	« سپه
٤	لازاریان	خیابان پهلوی
۵	اعتبار	سراب‌وزیر
٦	قدسیه	کوچه‌قنات
۷	شرق	جنب کلانتری
۸	صحتیه	خیابان‌سیروس
۹	اتحاد	«

پست‌هائی که فردا حرکت میکنند

شمیران - ورامین - گیلان - اصفهان-فارس یزد و کرمان

خارجه : تمام ممالك اروپا و امریکا

هوائی: جماهیر شوروی - هندوستان

پرگرام سینما های امشب

ایران فیلم ناطق لورل و هاردی

سئانس اول ۷ بعداز ظهر
« دوم ۹ « «

پارس فیلم‌سریال ناطق‌سك‌شیرصفت

سئانس اول ۷ بعداز ظهر
« دوم ۹ « «

جهان فیلم ناطق کینك کونك

سئانس اول ۷ بعداز ظهر
« دوم ۹ «

دیدبان (مایاك) فیلم ناطق عشق‌شوپن

سئانس اول ۷ بعداز ظهر
« دوم ۹ « «

سپه : فیلم ناطق میرزا بل بابینوایان

سئانس اول ۷ بعد از ظهر
دوم ۹