ایران تور
بلیت مسافرت بهر نقطه
دنیارا میفروشد

اطلاعات

سال سیزدهم - شماره ۳۶۸۴ | پنج شنبه هفدهم آذر ماه ۱۳۱۷ | تك شماره ۵۰ دینار

بمناسبت اصلاح قانون استخدام قضات

شرط ترفیع

درجلسه گذشته مجلس شورای ملی آقای وزیر دادگستری لایحهٔ قانونی برای اصلاح قانون استخدام قضات تقدیم داشتند. البته این لایحه از روی مطالعه و آزمایشهای چندساله تهیه گردیده وبمقتضای احوال عصر وزمان اصلاح قانون سابق لازم شده است. چیزی که دراین لایحه جلب توجه مینماید اینست که یکی از شرائط ترفیع پایه قضات را تهیه مقالات قضائی وپاسخ دادن بپرسشهای قضائی مجموعه حقوقی دانسته اند که وزارت دادگستری منتشر مینماید

بر واضح است که تهیه مقالات وپاسخ دادن بپرسش های قضائی نیازمند بمطالعه و مراجعه واعمال قوهٔ فکری میباشد. نتیجه مطالعه ومراجعه واعمال قوه فکری نیز افزایش معلومات تقویت قوه اجتهاد فکری وحسن تشخیص درمسائل قضائی بوده واساس قضاوت را محکم وافق معلومات قاضی وسعت پیدا میکند

این قضیه که بعقیده ما ازقضایای واضح میباشد اینك که صورت قانونی بخود خواهد گرفت ویکی ازشرائط ترفیع وترقی قرارداده می شود سبب خواهد شد که اهل نظر و مطالعه درمیان آقایان قضات عده شان بیش ازپیش گردد - وقتی عدهٔ اینگونه اشخاص درسازمان قضائی کشور زیاد شد بدیهی است که سیر وجریان امور قضائی بهتر شده وبمرور روش مطالعه ومراجعه واجتهاد برای قضات عادت می شود واین عادت خودیکی ازعوامل تکامل سریع امور قضائی میگردد

✿✿✿

مطالعه و کسب معلومات تازه از امور ضروری زندگانی امروز می باشد. بسیاری از اشخاص بویژه آنهائی که با دانشنامه های لیسانس ویا بالاتر ازدانشکده ها ودانشگاهها واردبزندگانی اجتماعی شده ومی شوند تصور میکنند که تمام معلومات عصر وزمان حاضر همان چیزهائی بوده است که درس خوانده وفرا گرفته اند. این تصور سبب میشود که پس از فراغ ازتحصیل بامطالعه ومراجعه برای همیشه وداع میکنند وخودرا از کسب هر گونه معلوماتی که باوشته کاری که درپیش گرفته اند بی نیاز دانسته ودرهمان دائره محدود وتنك باقی میمانند

این تصور کاملا باطل است زیرا معلوماتی که در آموزشگاهها اعم از دبیرستان ودانشکده ها کسب می شود درحکم کلید و یا راهی است که بدست داده یا پیش پای شخص باز می شود پس از آن هر کسی باید شخصا و بنا بر عشق وعلاقه باطنی خود درصدد افزایش معلومات خود باشد و از آن کلیدی که بدست او داده شده و یا راهی که پیش پای او گذارده اند درهای تازه از ترقی وکامیابی بروی خود بازواز این راه ترفیع مقام پیدا کند.

دنیای امروزبکلی با دنیای گذشته تفاوت دارد. هر روز صدها وهزار ها فکرهای تازه نظر های جدید، اصول نوین، ابتکارها وابداعها و اختراعها در دنیا پدید می گردد وهرروز در دفتر بزرك دانش بشری صفحه تازه وبحث جدیدی برای آن افکار و نظریات و اصول باز می شود

سیر ترقی و تکامل دانش بخلاف زمان گذشته که بنسبت «حسابی» بوده امروز بنسبت «هندسی» است یعنی یك یله دو یله وچهار یله و بهمین قیاس پیش می رود این نتیجه طبیعی ترقی و تکامل بشری است. اگر شخصی ازمطالعه و فکر بازماند در زندگانی ترفیع پیدا نمیکند در حقیقت مسئلهٔ مطالعه و مراجعه وبکار انداختن قوای فکری تنها مربوط بترقی وترفیع قانونی قضات که در این لایحهٔ تازه جزء شرایط وقیود آن آمده است نمی باشد هر فردی درهر رشتهٔ که کار میکند مشمول همین شرط اساسی است و بسبب رعایت همین شرط دردنیای امروزاست که می بینیم برشمارهٔ اهل نظر واهل فن وبرعده مبتکرین ومخترعین روز بروز افزوده شده واصول تازه ومباحث جدید در رشته های گوناگون علم وفن پدید میگردد.

این شرط درلایحهٔ قانونی وزارت دادگستری از شرایط ترفیع نامیده شده ودر عرف زندگانی اجتماعی ازجمله شرایط وعوامل کامیابی نامیده می شود

✿✿✿

هر شخصی وقتی لذت دانش ومطالعه را چشید بندرت اتفاق میافتد که باختیار خود دست ازآن بردارد وقتی مطالعه برای یکعده وابستگی بترقی وترفیع قانونی آنها پیدا کرد فهرا مطالعه اقبال میکنند و همینکه لذت آن را چشیدند دیگر باختیار خود دست بردار ازآن نخواهند بود.

امروز عدهٔ نه تنها قضات بلکه سایر خدمتگزاران ادارات دولتی که باندست داشتن دانشنامه لیسانس وارد خدمت می شوند روزبروز زیادتر می شود. شاید بین آنها کسانی باشند که خود را بی نیاز از مطالعه دانسته ویا تصور نمایند که باید درکار وضمن عمل تجربه آموز شوند وباین تصور لای کتابی را هم باز نکنند. این عده بندرت میشود که اهل نظر ومطالعه واز خوددرآن رشته که کارمیکنند دارای نظر واجتهاد بشوند وباین سبب ترقی وترفیع آن ها چه ازلحاظ مادی و چه ازنظر معنوی کند خواهد بود برعکس آنهائی که بمیل وشوق زیاد باطنی خود بمطالعه کتاب هائی که وابستگی بکار آن‌ها دارد سرو کار دارند بی شك زودتر ترقی کرده وپیش می روند این شرطی که درلایحه قانونی اصلاح قانون استخدام قضات پیش بینی گردیده است بعقیده ما خدمت بزرگی است که وزارت دادگستری بعموم آقایان قضات بویژه قضات جوان نموده وآن هارا متوجه ارزش حقیقی مطالعه وتفکر نموده اند واین یکی ازکارهای مفیدی است که در درجه اول سود مادی ومعنوی آن مستقیما عاید قضات خواهد شد

جانشین لبرون

حه کسی خواهد بود؟
بمناسبت نزدیکی انتخابات رئیس جمهور در فرانسه

آلبرلبرون رئیس جمهوری فرانسه در ۱۰ ماه مه ۱۹۳۲ باین سمت انتخاب گردیده است بنابراین دورهٔ ریاست هفت ساله اش در ۱۰ ماه مه ۱۹۳۹ بپایان خواهد رسید. بنابر اصول و قوانین جاری جانشین او باید یکماه قبل از این تاریخ یعنی درماه آوریل معین شود. در هر حال بمناسبت انتخاب رئیس جمهوری آینده مقدمات این امر درآن کشور صورت می گیرد. زندگانی در کاخ الیزه زندگی دلچسبی نیست. روسای جمهوری فرانسه دارای وظایف سنگین وطاقت فرسائی می باشند. کارهای فراوان بکلی مانع راحتی وآزادی آنهاست.

بنابراین فقط مردان کاری وکسانی که واقعا خود را وقف سیاست ساخته اند می توانند نامزد ریاست جمهوری باشند.

باوجود این همیشه داوطلب برای اشغال کرسی ریاست جمهوری فراوان است.

خیال شخص اول بودن در کشور فرانسه خواهی نخواهی سیاستمداران را بخود جلب می نماید. بعضی ازاین سیاستمداران برای رسیدن باین مقام ازهیچگونه فداکاری مضایقه نکرده اند برای نمونه دراین قسمت ذکر نام «پل دشانل» کافی است

امروز بر هیچکس پوشیده نیست که «ادوار هریو» ما هاست هرچه در قوه داوه بعمل میاورد تا در موقع انتخاب رئیس جمهوری درسال آینده موفق گردد

اگر آلبرلبرون مجددا مصمم شود که خود رابرای انتخاب شدن بمقامی که اکنون دارد تامزد نماید موفق خواهد بود. ودیگرامیدی برای هریو شهردار لیون باقی نخواهد ماند زیرا آلبر لبرون در قبال سایرین بیش ازهر کس مورد اطمینان قسمت اعظم از سناتورها ونمایندگان مجلس شورای ملی می باشد ولی زمزمهٔ پیچیده است که لبرون دیگرمایل نیست به زندگانی سیاسی کنونی خود ادامه دهد صدماتی که در مدت زمامداری جبههٔ توده به رئیس جمهوری وارد آمده او را مصمم ساخته است که دیگرساکن کاخ الیزه نباشد.

البته ممکن است باز هم تغییر رای بدهد ولی اغلب تصور می کنند که تصمیم لبرون قطعی است.

با این وضع ادوار هریو تصور می کند که دیگر در انتخاب شدن او مانعی وجود نداشته باشد.

بقیه درصفحه دوازدهم

آگهی ازطرف وزارت کشور

وزارت کشور برای تربیت سرپرستار آموزشگاهی از اول دی ماه سال جاری باز می نماید.

دوره آموزشگاه دوازده ماه بوده ودرمدت تحصیل ماهیانه **۲۵۰ ریال بهر یك از دانش آموزان داده می‌شود** پس ازاتمام تحصیل کسانیکه **درامتحان قبول گردند با پایه یك بخدمت وزارت کشور پذیرفته خواهند شد**

شرایط ورود بشرح زیر است

۱ - دارا بودن گواهینامه دوره اول دبیرستان یادادن **امتحان ورودی** در آن حدود

۲ - انجام خدمت نظام وظیفه یا معافیت دائم از انجام آن

۳ - نداشتن بیش از سی وسه سال سن

۴ - نداشتن بدی پیشینه

داوطلبان میتوانند نام خود را تا آخر آذرماه سال جاری دردفتر اداره آموزش وزارت کشور ثبت نمایند

آ-۶۸۲۴ ۳-۳

آگهی

شرکت سهامی صنایع پشم - اصفهان

برای سوخت سالیانه دیك بخارکار خانه خود مقدار ششصد تن ذغال سنك کلوخه‌ای بی خاك را بمناقصه خریداری می نماید که از پانزدهم دی ماه ۱۳۱۷ تا پانزدهم دی‌ماه ۱۳۱۸ ظرف دوازده ماه هر ماهی مقدار پنجاه تن درمحل کار خانه تحویل گرفته وجه آن رابپردازد

پیشنهاد دهندگان باید صدی پنج ازکل مبلغ معامله را در حساب شماره ۱۳۸۸ این شرکت ببانك ملی اصفهان بسپارند تا در صورتی که حائز حد اقل قیمت بشوند و از عقد قرار داد یا انجام معامله خود داری نمایند وجه سپرده بسود این شرکت بایگانی شود (به پیشنهاداتی که فاقد سپرده باشد ترتیب اثر داده نخواهد شد) رسید وجه سپرده راضمیمه پیشنهاد کتبی خود نموده درپاکت لاك و مهر شده که روی آن واضحا نگاشته شده باشد (پیشنهاد فروش ذغال سنك) تاروز چهارشنبه ۳۰ آذرماه ۱۳۱۷ بدبیر خانه کارخانه صنایع پشم (اصفهان) تسلیم ورسید دریافت دارند.

صبح روز پنجشنبه اول دی‌ماه ۱۳۱۷ ساعت ده دردفتر کار خانه پیشنهادات باز و خوانده خواهد شد حضورپیشنهاد دهندگان درنشست مناقصه آزاد و این شرکت در رد یاقبول یك یاکلیه پیشنهادات آزاد خواهد بود. آ- ۶۸۴۳ ۳-۳

آگهی

نهم آذر ماه یکهزارو سیصدو هفده

طبق تصویب هیئت مدیره مجمع عمومی فوق‌العاده شرکت سهامی آرد ایران در قزوین (درمحل کارخانه) تشکیل خواهد شد از عموم آقایان صاحبان سهام تقاضا ودعوت میشود که در روز جمعه بیست پنجم آذر ماه ۱۳۱۷ دوساعت بعدازظهر در نشست مزبور حضور بهمرسانند.

دستور نشست بقرار زیر است

(۱ تغییر مواد اساسنامه

(۲ تعیین انتخاب هیئت مدیره وبازرسان وتصویب حقوق آنها

(۳ رسیدگی وتصویب محاسبات سال ۱۳۱۶ وششماهه ۱۳۱۷

(٤ در صورت صلاح تصویب ازدیاد سرمایه

(٥ تعیین خط مشی آینده شرکت

(٦ تعیین وتصویب هزینه شرکت تا آخر سال ۱۳۱۷ وسه‌ماهه ۱۳۱۸

رئیس هیئت مدیره علی اکبر ابریشمی

آ- ۶۹۰۹ ۲-۲

مندرجات شماره امروز

صفحه ۲ : خبرهای داخلی - نرخ ارز وکالا
صفحه ۳ و ۴ : خبر ها ی تلگرافی خارجه.
صفحه ۵ : اجتماعی (نامزدی شما) گوناگون - (نقاشی روی تارعنکبوت) هجوم ساکنین مریخ
صفحه ٦ : داستان امروز (عشق مادر) . ستون نیاز مندیها
صفحه ۷ : خودرا بشناس . سالمندان - هجوم ساکنین مریخ بقیه ازصفحه ۵
صفحه ۸ : صفحه مخصوص سینما و نمایش ها (اضطراب زیردریائی) (برنامه رادیو)
صفحه ۹ : سیاست جهان (نخست وزیر بریتانیادرفرانسه) جدولها - پاورقی
صفحه ۱۰ : ستون ورزش (نتیجه مسابقه های ورزشی تبریز)
صفحه ۱۱ : گزارش نمایندگان اداره در شهرستانها
صفحه ۱۲ : جانشین لبرون بقیه ازصفحه اول . گفتاربزرگان . برنامه سینماها . حرکت پست ها

تك شماره شهربانی را

درمراکز کتابخانه ها و بنگاههائی که دارای آگهی (تکفروشی نامه شهربانی) است ودرشهرستانها بافرستادن پنجریال بدفتر نامه شهربانی تهیه نمائید.

« دفتر نامه شهربانی »

آ-۷۰۰۱ ۱-۳

خانه اجاره

آپارتمان سه طبقه دارای ۱۱ اطاق و گاراژ و تلفون و برق و زنك اخبار و لوله کشی و حمام و حیاط واقع در خیابان سعدی (صنیع الدوله سابق) کوچه محمودیه برای اجاره حاضر است. بتلفون ۷۵۷٦ رجوع شود

آ-۶۹۵۱ ۲-۳

آلبا

بصفحه یازده رجوع فرمائید

آ- ۶۸۷۷ ٤-۱۰

فرهنك یکتائی منتشر شد

در صفحه ۱۱ بخوانید

آ-۶۸٤٥ ۳-۸

تصحیح اشتباهات

نمایش اشتباهات که قرار بودشب جمعه این هفته داده‌شود بعلت پیش‌آمد غیرمترقبه‌ای (برای ٤ نفراز آرتیستها) بروز ٥شنبه ۲٤ آذرماه جاری ساعت ٥ر۷ بعداز ظهرموکول گردید

آ - ۶۹۲۷ ۲-۳

بهترین وراحت ترین وسیله مسافرت

با راه آهن های ایران است

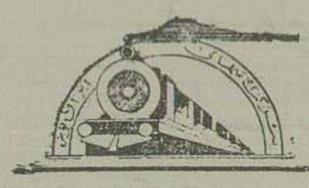

هرگاه میخواهید هنگام حرکت قطار جلو باجه های ایستگاه معطل نشوید بلیت خود را از شرکت ایران تور در خیابان سعدی قبلا بخرید

دفتر فروش بلیت ایران تور ازساعت ۹ تا ۱٦ باز است

آ- ٥٦٥٤ ٤-۸

آقایان :

دکتر ابادی - دکتر باسمان دکتر ثمری - دکتر صادر
دکتر فرهاد - دکتر کشاورز - دکتر گیلانی - دکتر هما یونفر

در مجلس مشاوره خود بیمارانی را که مایل باشند برای معاینه ومعالجه می پذیرند.

برای گرفتن وقت باید قبلا به آقای دکتر کشاورز خیابان استخر تلفن شماره ۹۵۵۵ مراجعه شود

آ- ٦۲۸۸ ۹-۱۰

خبرهای داخلی

فرماندار جدید تهران

نظر بانقضای مدت ماموریت و خدمت آقای حسنعلی کمال هدایت درفرمانداری تهران که معمولا بایستی هر سه سال تغییر ماموریت حاصل شود برحسب امرمبارك اعلیحضرت همایون شاهنشاهی آقای جواد سینکی وزیر مختاردولت شاهنشاهی درمصر بفرمانداری تهران بجای ایشان منصوب شدند

عزیمت بمصر

آقای احمد حقی بیك دبیر اول سفارت دولت پادشاهی مصر درپایتخت دولت شاهنشاهی که تاورود آقای وزیر مختار جدید کار دار سفارت مصر بودند چون دورهٔ ماموریتشان در ایران خاتمه یافته اخیراً بمصر فرا خوانده شده ودوسه روزپیش بطرف قاهره عزیمت نمودند

انقضاء مدت معافیت مشمولین و سربازان فراری

چون موعد معافیت از مجازات های مشمولین غایب و سربازان فراری در ۲۹ آذر ماه جاری منقضی میگردد اداره کل نظام وظیفه عمومی مجددا بمشمولین و سربازان مزبور اخطارنموده است که از این معافیت قانونی استفاده نموده وخودرا تا ۲۹ آذر ماه جاری معرفی نمایند زیرا چنانچه تا روز مزبور خودرا معرفی ننمایند مقررات فصل ۱۹ قانون که تصریح دارد باینکه غائبین علاوه بر مدت خدمت زیر پرچم دو برابر ایام غیبت محکوم باضافه خدمت میگردند و فراریان نیز برای دفعه اول فرار تجدید خدمت زیر پرچم باشش ماه خدمت اضافی وبرای دفعه دوم فرار خدمت زیر پرچم یا یکسال خدمت اضافه وبرای دفعه سوم فرار بچهار سال خدمت زیرپرچم شش وزیاده از ۳ مرتبه طبق تبصره ۲ ماده ۱۵۶ اضافه برچهار سال خدمت زیر پرچم شش سال هم بخدمات ساختمانی وجاده سازی باهزینه ای که از حقوق افراد وظیفه تجاوز نخواهد نمود گمارده خواهندشد.

در بارهٔ آنان اعمال خواهد گردیدوهمچنین اشخاصی که مشمولین غایب و یا سربازان فراری در خدمت داشته و تا انقضاء موعد مقرره قانونی آنهارا معرفی ننمایند طبق مقررات ماده ۱۶۰ و ۱۶۱ قانون مجازات خواهند شد.

میزان استخراج مواد نفتی

مجموع کل استخراج مواد نفتی درماه ژوییه ۱۹۳۸ از طرف شرکت سهامی نفت انگلیس وایران ۷۶۷٫۱۶۱ تن شده درصورتیکه میزان استخراج شرکت مزبور در ژوییه سال ۱۹۳۷ بالغ بر ۹۵۴٫۲۰۶ تن بوده است

مجموع میزان فرستاده های مواد نفتی شرکت نفت انگلیس وایران در ماه ژوییه سال ۱۹۳۸ بالغ بر ۶۰۷٫۱۶۸ تن شده درصورتی که درماه ژوییه ۱۹۳۷ مجموع فرستاده های آن ۹۴۶٫۳۰۹ تن بود است

میزان درجه حرارت

برطبق دستگاه ثبت آثارجویه دایره آمار شهرداری تهران روز ۱۶ آذر ماه ۱۳۱۷ بقرارذیل بوده است :

ساعت ۱۲ ظهر	۸٫۷۵	
یك بعدازظهر	۹٫	حداکثر
شش « «	۸٫	
۱۲ نصف شب	۴٫	حداقل

حدمتوسط ۷٫۴۴ درجه سانتیگراد

درجه رطوبت

ساعت ۱۲ ظهر	۰٫۷۲	ازهوامرطوب
۷ صبح	۰٫۰۹۰	«
۶ بعد ازظهر	۰٫۰۹۵	«
حد متوسط	۰٫۰۸۵٫۶۰۱	«

بارندگی

ازساعت هشت صبح دیروز تاساعت ۵ بعد ازنصف شب دیشب هوا گرفته وباران های ریز بطور متوالی بار تفاع ۱۷٫۷۰ میلی متر نازل گردید.

نظر بفوت مرحوم دکترعلی محمد نوائی ابوی این جانبان در زنجان مجلس ترحیم از روز ۵ شنبه ۱۷ تاجمعه ۱۸ — آذر ماه در منزل شخصی آقای محمدعلا پور واقعه درخیابان شاهپور کوچه حمام شاهزاده منعقد است مراتب را با کمال تاسف باطلاع دوستان و خویشاوندان آن مرحوم میرساند.

فیر علا پور — هوشنك نوائی

آ — ۷۰۲۰

در مجلس

جلوگیری از ترقی

فاحش مال الاجاره مستغلات

بطوریکه درشماره عصردیروز اطلاع داده شد لایحه مربوط بجلو گیری از ترقی فاحش مال الاجاره مستغلات در کمیسیون دادگستری مجلس باحضور آقای وزیر دادگستری پیش ازظهر دیروزمطرح گردید، ولایحهٔ مزبور بااصلاح مختصری در ماده ۲ و ۴ بطریق ذیل برای شوراول تصویب و گزارش آن برای طرح درمجلس تقدیم گردید :

ماده ۱ — هرخانه و عمارت مسکونی و انبار ودکان ومغازه وحمام ومستغل دیگر که در تاریخ اجرای این قانون بعنوان اجاره یا صلح منافع یاهر عنوان دیگری بمنظور اجاره درتصرف کسی است اعم از این که نسبت بان سندرسمی یا غیررسمی تنظیم شده ویاسکونت متصرف برحسب تراضی او با مالك یاقائم مقام او بوده ومدت اجاره یاقرار داد منقضی شده یا کمتر ازسه سال ازآن مدت باقیمانده وهرمستغلی که بعدا اجاره داده شود و مدت اجاره آن منقضی گردد — اجاره بتقاضای مستاجر برای مدتی تاسه سال از تاریخ اجرای این قانون بحکم قانون تجدید خواهد شد ترتیب دادن تقاضای این اجاره وثبت آن دردفاتراسناد رسمی درآئین نامه وزارت دادگستری تعیین می شود

تقاضای خلع ید مستاجر در مدت مزبور در دادگاهها وادارات ثبت باستناد انقضاء مدت اجاره سابق پذیرفته نخواهد شد مشروط باینکه مستاجر مال الاجاره حسب المقرر مرتبا پرداخته و از شرائط مقرره بین او ومالك یا قائم مقام او ومقررات قانون مدنی راجع بمستاجر که مغایر با این قانون نباشد تخلف نکند

ماده ۲ — املاکی که تخلیه آنهابرای استفاده سکونت مالك یا اقرباء طبقه اول او و یا برای تغییر وضعیت بنا لازم باشد و مشمول ماده یك نیست واختلافات مربوط باین موضوع وهمچنین اختلافات مربوط بشرائط مقرربین مالك ومتصرف ومقررات قانون مدنی راجع بمستاجر وهرگونه اختلافی که درمورد اجرای این قانون حاصل شود در مرجع و بر طبق مقرراتی که وزارت دادگستری تعیین و تنظیم می نماید مرتفع خواهد شد

ماده ۳ — ماخذ مال الاجاره املاك نام برده درماده (۱) درمدت سه سال از تاریخ اجراءاین قانون بیش از حد اکثر مال الاجاره آن ها درماه مهر ۱۳۱۵ نخواهد بود . چنانچه ملکی در مهر ماه ۱۳۱۵ در اجاره نبوده ماخذاجارهٔ آن مال الاجارهٔ املاك مشابه درآن ماه خواهد بود

ماده ٤ — اشخاصی که ازسه سال قبل از ۱۵ آذر ۱۳۱۷ مذکوره در ماده یك را تماما خریداری نموده یا در مدت مزبور آن املاك را جدیدا از پی بنا نموده اند می توانند مال الاجاره مهر ماه ۱۳۱۵ ودر صورتی که در آن ماه در اجاره نبوده مال الاجاره املاك مشابه درآن ماه را باافزایش منتهی تا بیست و پنج درصد درتمام مدت اجاره ماخذ مال الاجاره قرار دهند خواه از این افزایش دفعتاً استفاده شود یا بتدریج در مدت اجاره

املاکی نیز که مال الاجارهٔ آن درمدت پنج سال قبل ازتصویب این قانون ویا بعد ازآن بمبلغ معینی باقی باشد می توانند از افزایش بیست وپنج درصد مذکور در این ماده استفاده نمایند .

ماده ۵ — مستغلات جدید که بتصدیق شهرداری پس از تاریخ اجرای این قانون ازپی بنا شود مشمول این قانون نخواهد بود .

ماده ٦ — از تاریخ اجراء این قانون صاحبان دفاتراسناد رسمی نمی توانند برای مستغلات اجاره نامه بر خلاف مقررات این قانون تنظیم نمایند .

ماده ۷ — تنظیم آئین نامه های اجراء این قانون با وزارت دادگستری است.

ماده ۸ — تاریخ اجراء این قانون درهر محل کلا یا بعضاوشمول آن نسبت بهریك ازانواع املاك نامبرده درماده ۱ بموجب تصویبنامه هیئت وزیران تعیین و آگهی میشود .

نرخ بانك ملی ایران در تاریخ ۱۷ر۹ر۱۷

عهده :	ارز	نرخ رسمی بانك — خرید — نرخ پیش	خرید — نرخ روز	فروش — نرخ پیش	فروش — نرخ روز	نرخ ارز لیره انگلیسی بدون تعهد — نرخ روز
آمستردام	صدفلورن هلندی	۹۲۸٫۴۰	۹۲۸٫۶۵	۹۳۸٫۴۵	۹۳۸٫۶۵	۸٫۶۱۷۵
بغداد	یکدینار عراق	—۸۰٫	—۸۰٫	۸۰٫۶۵	۸۰٫۶۵	—
رلوریاهامبورك	صد مارك	—	—	۶۸۹٫	۶۸۹٫	۱۱٫۷۰
بمبئی	« روپیه	۵۹۶٫۱۰	۵۹۶٫۱۰	۶۰۴٫۱۰	۶۰۴٫۱۰	۳٫۴۰۳۳
بروکسل	« بلکا	۲۸۷٫۳۰	۲۸۸٫۳۵	۲۹۱٫۲۰	۲۹۲٫۲۵	۲۷٫۷۸
بوداپست	یك پنگو	—	—	—	—	۲۳٫۵٫۸
ژنو یازوریخ	صد فرانك سویس	۳۸۶٫۲۵	۳۸۶٫۴۵	۳۹۱٫۲۵	۳۹۱٫۴۵	۲۰٫۷۵
لندن	یك لیره انگلیسی	—۸۰٫	۸۰٫	۸۰٫۵۰	۸۰٫۵۰	—
استامبول	یك لیره ترك	—	—	—	—	۵٫۷۵
نیویورك	یك دولارامریکانقد	۱۷٫۰۷۳	۱۷٫۰۸۶	۱۷٫۳۷۳	۱۷٫۳۸۶	٤٫۶۸۷۵
« «	« سه ماه وعده	—	—	—	—	٤٫٤۶۸۷۵
پاریس	صدفرانك فرانسه نقد	٤٤٫۳۵	٤٤٫۳۵	٤۵٫۳۵	٤۵٫۳۵	۱۷۷٫٤۳
« «	« یکماه وعده	—	—	—	—	۷۷٫٤۳
« «	« سه ماه وعده	—	—	—	—	۹۷۷٫۶۸
پراك	« کورون چك	—	—	۶۲٫	۶۱٫۹۰	۹۳۶٫۸۱
رم یامیلان	« لیر ایتالیا	۹۰٫۸۰	۹۰٫۸۵	۹۲٫۸۰	۹۲٫۸۵	۸۹۰۱٫۱۶
استکهلم	« کورون سوئد	—	—	٤۲۱٫۶۰	٤۲۱٫۶۰	۱۹٫٤۱۲
ورشو	« زلوتی لهستان	—	—	۳۲۵٫۵۰	۳۲۵٫۵۰	۲۵٫۰۰

نرخ فلزات :

در لندن ۱۶ر۹ر۱۷	نرخ روز	نرخ بورس لندن ۱۶ر۹ر۱۷	اوراق بهادار	نرخ روز
۱ اونس زر ویژه (۳۱٫۱۰۳٤ گرم)	۱٤۸ شیلینك		وام جنك انگلیس	۱۰۲- درصد پوند
۱ اونس سیم استاندارد (معیار ۰٫۹۲۵)	۵ پ		وام ایران ۱۹۱۱	۱۰۰-۱٫۲ «
۱ اونس سیم استاندارد (دوماهه)	۲۰ پنس و ۱٫۱۶		سهم کمپانی نفت ایران وانگلیس	۵ پوند ۳٫۱۶ -
۱ تن انگلیسی مس نقد	۱۹ پنس و ۷٫۱۶		سهم بانك شاهنشاهی	۱۳ پوند ۳٫٤ -
۱ تن مس سه ماهه	٤۳ لیره ۳٫۸		سهم تنکه سوئز	۱۰۱ پوند
۱ « سرب نقد	٤۳ « ۵٫۸		سهم رویال دوچ	۳۸ پوند
۱ « « سه ماهه	۱۵ « ۱٫۸		**کالا**	
درتهران	۱۵ « ۵٫۱۶		پنبه لیورپول هرپوند انگلیس	٤٫۹۹ پنس
۱ کیلو گرم زر ویژه بعلاوه مبلغی بعنوان جایزه فروش برحسب مقدار	۱۷٫۵۰۰ ریال		پنبه نیویورك هرپوند «	۹٫۱۸ سنت
زریکه عرضه میشود			گندم مانتیوبا ۳ هربوشل	۲٤ ش
۱ اونس سیم	« « «		جووینی یك هربوشل	۲۰ ش
۱ کیلوگرم مس	« « «		نخ نمره ۲۰ هر رطل (٤۵۳٫۵۹ گرم)	۵٫۸ - ٤ پنس
کیلو گرم سرب	« « «		نخ نمره ٤۰ هر رطل (٤۵۳٫۵۹ گرم)	٤٫۱ - ۱۲ پنس

تجارتخانه برادران عظیمی

لاله زار باطلاع عموم مشتریان محترم خود میرساند که بهترین پارچه های پشمی زنانه قوارتی « رودیه » وغیره پالتوئی ولباسی که وعده داده بودیم وارد شد .

آ — ٦۷۸۸ ۳-۳

آگهی رسمی

شرکت سهامی رنك سازی ایران که بشماره ۷۹٦ در دفتر ثبت شرکتهای داخلی بثبت رسیده است درنتیجهٔ تصمیم مجمع عمومی شرکت برچیده شده است وآقایان یوسف حیم وقاطان بسمت مامور تصفیه شرکت نامبرده انتخاب شده اند تهران مورخه ۱٦ آذرماه ۱۳۱۷

آ — ۷۰۱۰ رئیس دائره ثبت شرکتها وعلائم تجارتی واختراعات — محمداحسانی

آگهی رسمی

طبق صورت نشست مجمع عمومی مورخهٔ دوم آبان ماه ۱۳۱۷ شرکت سهامی ساختمانی آبادبنای آقای مهندس حسن شفقی آقای دکتر سیدعلی شایکان بسمت مدیریت شرکت نامبرده انتخاب شده است تهران مورخه ۱٦ آذرماه ۱۳۱۷

آ — ۷۰۱۱ رئیس دائره ثبت شرکتها وعلائم تجارتی واختراعات — محمداحسانی

از ساعت چه میخواهید

ساعت های

ژنوا استاندار

از بهترین مارکهای سویس تمام خواص مزبور را دارا می باشد

قشنگی — ظرافت — دقیق بودن — محکمی — ارزانی — رقابت با بهترین مارکها

نمایندگی وعمده فروشی : تجارتخانه ح مراد پور خیابان اسلامبول جنب سینما پالاس تلفون ٦۱۳٤

خورده فروشی : نزد ساعت فروشی های معتبر

آ — ٦۰۹۹۰ ۱-۱۵

چکمه های لاستیکی زنانه

همه شماره موجود است

مغازه حمید — چهار راه لاله زار نرسیده بکافه ژاله ۳-۵

تألیفات فلاحتی دکتر بهرامی

کتاب فلاحت :

۱ — جلد اول : زراعت عمومی

۲ — جلد دوم حیوان داری

بهای هرجلد: اعلی ۳۵ ریال — خوب ۳۲ « — وسط ۳۰ «

نشریات فلاحتی

آنچه تاکنون انتشار یافته

۱ — پنبه ۲ — اسب وقاطر وخربوزکی ۳ — گاو ٤ — گوسفند ۵ — بز ٦ — شتر ۷ — خوك ۸ — پرندگان اهلی ۹ — زنبور عسل ۱۰ — کرم ابریشم و توتستان ۱۱ — اوضاع فلاحتی آذربایجان ۱۲ — آفات نباتات ۱۳ — ارث صفات وخواص وامراض ۱٤ — اوضاع فلاحتی اصفهان ۱۵ — توتون ۱٦ — چغندر قند ۱۷ — اوضاع فلاحتی خراسان وسیستان ۱۸ — خرما وخشکبار ۱۹ — خوراك حیوانات ۲۰ — اوضاع فلاحتی خوزستان ۲۱ — دام پزشکی (بیطاری) ۲۲ — دفترداری فلاحتی ۲۳ — زمین زراعتی وتهیهٔ آن ۲٤ — شیرین بیان

فرهنك روستائی

(یا) دائرة المعارف فلاحتی

هر ده روز یك جزوه منتشر میشود تاجزوه ۲۰ حرف (ع) آخر جلد دوم منتشر شده بهای هرجزوه شش ریال است

مراکز فروش : کتاب فروشی ابن سینا میدان مخبر الدوله

بنگاه دانش خیابان سعدی — خاور اول خیابان لاله زار

آ — ۷۰۰۰ ۱ — ۳

(دل)

همیشه صابون های عطری ورخت شوئی کارخانه فرینل (علامت دل) را که ازهر جهت ممتاز و با صرفه است مصرف فرمائید .

نماینده : تجارتخانه رحیم خالقی رادسرای وزیر نظام تلفن ٦٤۹۵

آ — ٦۹۱۸ ۲-۳

به کلیه افسران ارتش شاهنشاهی ایران بشارت میدهیم که پالتوئیهای فرمی برنك مصوبه وفرم شهربانی وفرم نیروی هوائی که وعده داده بودیم رسید

لاله زار شعبه تجارتخانه قیصریه (مغازه فروش منسوجات وطن)

آ — ٦۹٤٦ ۲-۵

کارخانهٔ رنگرزی ولباس شوئی اروپائی

اولین بنگاه رنگرزی ولباس شوئی است که درایران تاسیس شده ومیتواند رضایت شمارا کاملا فراهم نماید خیابان منوچهری مقابل درسفارت انگلیس تلفن ٦٤٤۹ آ — ٦۸٦۵ ۳-۵

خبرهای خارجه

خبرگزاری پارس - ۱۷ آذر ۱۳۱۷ - ۸ دسامبر ۱۹۳۸

خبرهای فرانسه

آلمان مرز فرانسه را تضمین کرده

دیگر مسئله ارضی باعث نزاع دو کشور نخواهد گردید

اما روز نامه های هواخواه دسته های چپ فرانسه اعلامیه مشترك فرانسه و آلمان را انتقاد نموده اند و لئون بلوم می نویسد امضاء این اعلامیه تغییری در اوضاع نخواهد داد

پاریس - ۷ - دسامبر - روزنامه‌های فرانسه درشماره بامداد ٤ شنبه خود مفصلا بتفسیر اعلامیه فرانسه وآلمان که روز ۳ شنبه درپاریس امضا شده پرداخته خاطرنشان مینمایند که دولت آلمان مرز فرانسه را ضمانت کرده و بنا براین دیگر موضوع مرز هرگز مورد نزاع بین دو کشور نخواهد گردید. روزنامه «فیگارو» این اعلامیه را بمنزله یکقدم مهم در راه استقرار صلح تعبیر کرده مینویسد

این تماس دو ملت واین تسکین فکری طبعا یك اساس متینی ایجاد خواهد کرد که بر روی آن ایندو ملت خواهند توانست سیاست مشترك خود را در یك محیط خالی از هر گونه مناقشه بسط و توسعه دهند. ملت فرانسه جدا میدارد با دولت آلمان در یك مناسبات حسن همسایگی بسر برد. اما روزنامه های جناح چپ بدیهی است این اعلامیه را انتقاد می نمایند چنانچه روز نامه «او مانیته» هم به «دالادی یه» و هم به (رین ترپ) حمله کرده می نویسد.

دولت فرانسه با امضای این اعلامیه دوست و متحد صمیمی خودرا درمشرق اروپا فریب داده است. «لئون بلوم» رئیس حزب سوسیالیسم فرانسه در روز نامه «پوپولر» شرحی نوشته وبه کنایات مخصوص که جمله تکذیب دارد از این اعلامیه تمجید کرده و ضمنا اشعار میدارد بعقیده من امضای این اعلامیه هیچ تغییری در اوضاع حاصل نمی کند. دولت فرانسه بپیمانهای خود رابا سایردولت ها محفوظ و معتبر خواهد داشت ومحور رم و برلن وپیمان ضد کمونیسم آلمان وایتالیا و ژاپن هم کماکان السابق در سیاست خارجی آلمان نافذ خواهد بود

روزنامه‌های انگلیس چه مینویسند

تایمز و دیلی تلگراف عقیده دارند که اعلامیه فرانسه و آلمان نتیجه ادامه سیاستی است که تصمیم آن در مونیخ گرفته شده - اعلامیه تا اندازه‌ای افق سیاست را روشن می نماید

لندن - ۷ - روزنامه های انگلیس ناشر افکار حزب محافظه کار اعلامیه فرانسه و آلمان را بدیده خوشوقتی مینگرند.

روزنامه (تایمز) وروزنامه (دیلی تلگراف) این اعلامیه را نتیجه ادامه سیاستی میدانند که تصمیم آن درمونیخ گرفته شده است. روزنامه (تایمز) براین عقیده است که عقدچنین قراردادی بادولت ثالث بهیچوجه مخالف همکاری فرانسه و انگلیس نخواهد بود.

روزنامه (دیلی تلگراف) تصور می کند اهمیت این اعلامیه ازنتیجه مذاکرات علنی که بین «فن ریبن ترپ» ومردان سیاسی فرانسه صورت گرفته کمتر است و هر چند می نویسد قدر مسلم آنست که این اعلامیه تا اندازهٔ افق سیاست راروشن می نماید ولی در تاثیر آن تردید می کند ومی نگارد باید دید آیا اینگونه پیمانها وقرار دادها برای رفع اختلافات کنونی بین کشورها مؤثر می باشد یاخیر وآیا نشست وسایل جدی برای جلوگیری از تمایلات مهاجمین مؤثر نیست؟

با این حال اعتراف دارد براین که اینگونه قراردادها مانند آنچه درپاریس امضاء شده وبرای کسانی مفید ومؤثر است که خیال دشمنی درسر داشته باشند.

سپس ضمن تشریح اعلامیه نامبرده وارتباط آن باسیاست داخلی فرانسه می نگارد که لازم بود ابتدا «دالادی یه» نخست وزیر از امنیت مرز کشور خودخاطر جمع شود سپس تمام توجهات خودرا مصروف بجدید سازمان داخلی نماید

تمام روزنامه‌های انگلیس براین عقیده‌اند که دقت وتوجهی که برای تنظیم اعلامیه فرانسه وآلمان بکار رفته بیش از دقتی است که برای تنظیم اعلامیه آلمان وانگلیس صورت گرفته است.

روزنامه‌های ناشر افکار احزاب دست چپ درصدد میباشند ثابت کنند که اینگونه ارتباط با سایر کشورها متضمن مخاطره میباشد و توجهات عموم را بروابط خصوصی آلمان وایتالیا جلب مینماید وضمنا اعتراف میکنند که اتحاد فرانسه بروسیه هم همین صورت را پیدا میکند

لندن - محافل صلاحیتدار اهمیت سیاسی ودامنه اعلامیه فرانسه وآلمان را بااحتیاط تلقی نموده و منتظر تفسیر مشترك آن می باشند. معذلك خاطرنشان میکنند که بعداز این درمناسبات آلمان و فرانسه که از دیرزمانی تیره بودفصل جدیدی آغاز می گردد واکنون بایدبدید تحکیم مناسبات فرانسه وآلمان از لحاظ عمل چه اثراتی خواهد داشت.

محافل سیاسی لندن

باین عقیده اند که سیاست بیست سالهٔ اخیر فرانسه بپایان رسیده وازششم دسامبر اتحاد فرانسه و شوروی فقط صورت ظاهری خواهد داشت

لندن - ۷ - اگرچه درلندن راجع بعقد قرارداد مسالمت آمیز بین فرانسه وآلمان هیچگونه اعلامیه رسمی یاتفهیم رسمی صادر نگردید، معهذا بعد چهارشنبه درمحافل مجاز انگلیس یك نوع رضایت وشادمانی دیده می شدبویژه ازبابت مذاکراتی که روز سه شنبه بین فرانسه وآلمان جریان یافته است. بطورکلی محافل انگلیس براین عقیده‌می باشند که اعلامیه صلح آمیز فرانسه وآلمان یك موفقیت جدیدی است برای بقای صلح اروپا و موجبات آرامش قطعی اوضاع غربی اروپا را فراهم میدارد.

محافل سیاسی لندن بیشتر توجهشان به نتایج مذاکراتی می باشد که بین «فن ریبن ترپ» و «بونه» صورت گرفته وبطورکلی همه تصورمی کنند که اینك دورهٔ سیاست شرقی فرانسه دراین بیست سال اخیر بپایان رسیده وازششم دسامبر اتحاد فرانسه و روسیه فقط یك صورت ظاهری خواهد داشت.

زیر خارجه آلمان وخانمش بنگاههای پاریس رادیدن میکنند

پاریس ۷ بامداد روز چهار شنبه خبر رسید که «فن ریبن ترپ» دومین روز اقامت خود را درپاریس صرف بازدید وسر کشی بنگاه ها خواهد نمود و همسروی هم بنگاههای مخصوص کودکان رادیدن خواهد کرد

محافل سیاسی لهستان هم اعلامیه فرانسه و آلمان را وسیله مثبتی در آرامش اوضاع اروپا میدانند

وارشو ۷ - محافل سیاسی ورشو اعلامیه فرانسه وآلمان را باسرعت فوق العاده استقبال نموده آن را برای آرامش وحاکمیت اوضاع و استقرار مناسبات بین المللی اروپا یك وسیله مثبتی تلقی نموده اند راجع بمناسبات فرانسه وآلمان با سایر دولت‌ها هم خاطرنشان می نمایند که محور رم و برلن همواره پا بر جا و لایتغیر می

اعلامیه فرانسه و آلمان

درنظر روزنامه های ایتالیا بمنزله اعلام صلح میباشد - پیشوای آلمان چندین سال در صدد تهیه نزدیکی با فرانسه بوده است

میلان - ۷ - روزنامه های ناحیهٔ شمالی ایتالیا عقد قرار داد فرانسه وآلمان را بدیده خوشوقتی نگریسته وآن را بمنزله گام دیگری می‌دانند که برای روشن شدن اوضاع اروپا و آرامش آن برداشته شده است و می نویسند که باجلب نظر کامل ایتالیا باین اقدام مبادرت گردیده‌است

روزنامه (کازتادل پوپولو) چاپ (تورن) اعلامیه فرانسه و آلمان را بمنزله اعلام صلح تلقی می کند و می نگارد که چندین سال است هیتلر صدراعظم آلمان درصدد تهیه وسائلی بود که آلمان‌را بفرانسه نزدیك سازد و اگر پیش ازاین باحسن تفاهم وحسن نیت فرانسه مواجه می گردید تا کنون چندین سال بود که این اعلامیه امضاء شده بود فرانسه پس از این که مساعدت دولت‌های عضو اتحاد صغیر را ازدست داد وملاحظه نمود که اصول سیاست ورسای هم مواجه باعدم موفقیت گردیده و در طی بحران اوضاع چکوسلواکی هم ناتوانی وضعف روسیه ثابت شد باعقد چنین قراردادی تمایل پیدا کرده عقداین قرارداد از جانب آلمان اقدامی شرافتمندانه وعاری ازهرگونه حس خود پرستی است وحاکی از تمایل صادقانه هیتلر به صلح وآشتی می باشد

فرانسه حاضر نیست مستعمرات خودرا بالمان بدهد

پاریس - ۷ - از چگونگی مذاکراتی که دیروز (ژرژ بونه) با فن ریبن ترپ) تنها و بدون کار شناسان بعمل آورده اطلاعی بدست نیامده است. برخی روزنامه ها براین عقیده میباشند که وزیرامور خارجه فرانسه از موقع استفاده کرده وباعلامیه «دالادی یه» مورخه شانزدهم ماه نوامبر را یادآوری کرده وتاکید نموده‌است که فرانسه واگذاری هیچ قطعه از مستعمرات خود را بالمان درنظر نداشته ونخواهد داشت

وزیر خارجه آلمان روز ۱۶ آذر را چگونه در پاریس گذرانیده. گفتگو بامردان سیاسی فرانسه

پاریس - ۷ - «فن ریبن ترپ» امروز بامداد «شوتان» معاون نخست وزیر را بحضور پذیرفته و باوی مذاکره نموده و مقارن ساعت ۱۰ بقبر سرباز گمنام رفته و دوبار بطرزهیتلری سلام داده و دسته گلی نثارآن نمود وساعت ۱۱ بخانه «گوته» رفته و درانجمن طرفداران توسعه مناسبات معنوی فرانسه و آلمان حضور یافت و سپس بباشگاه آلمانی های ناسیونال سوسیالیست مقیم پاریس عزیمت نمود وساعت ۱۳٫۱۵ در چاشت کمیته فرانسه وآلمان که مقصود آن تقویت مناسبات مودت‌آمیز دو کشوراست حضور بهمرسانید علاوه برهیئت نمایندگی آلمان و«بونه» و«منزی» چندتن ازمردان نامی هم‌دراین چاشت حضور داشتند

بعد از ظهر «ریبن‌ترپ» و خانمش به اتفاق «بونه» و همسرش به: (لوور) را دیدن نمودند.

پاریس - ۷ - «فن ریبن ترپ» پس از صرف ناهار درمهمانی که ازطرف کمیته فرانسه وآلمان در مهمانخانه «کریپون» بافتخار وی تدارك شده بود وقبل از رفتن بتماشای موزه «لوور» بامردان سیاسی فرانسه مذاکراتی نموده‌است

مذاکرات بونه باریبن ترپ

مناسبات اقتصادی آلمان وفرانسه - مسائل معنوی وفرهنگی - قضیه اسپانیا - هر چند تصمیمی گرفته نشده لکن لحن مذاکرات طوری بوده که موجب رضایت دوطرف می باشد

پاریس - ۷ - اظهار اطلاع می‌شود که روز چهارشنبه یکساعت و پنجاه دقیقه مذاکره وزیرامور خارجه آلمان با «ژرژبونه» صرف تکمیل مذاکرات قلبی گردیده است. محافل مطلع خاطر نشان می کنند که مخصوصا سه نکته ذیل مورد بحث قرار گرفته:

۱ - مناسبات اقتصادی فرانسه وآلمان و امکان توسعه مبادله کالا بمنظور امضای یك قرار داد اقتصادی.

۲ - مسائل رفت و آمد و بویژه قضیه امضای یك قرار داد جهانگردی بین فرانسه و آلمان.

۳ - مسئله مبادلات معنوی واصلاح تشریك مساعی فکری دو کشور.

ضمنا (بونه) مجددا قضیه اسپانیا رامطرح نموده و اعلام داشته‌است که دولت فرانسه میل دارد هرچه زود تر دو طرف متخاصم بحال خود باقی بمانند تاسرنوشت خویش‌را بدون مساعدت سایرین تعیین کنند. ظاهرادرمذاکره راجع باین قضیه هیچ اشکالی پیش نیامده است. اگرچه راجع بمسائل مطروحه هیچ تصمیم قطعی گرفته نشده است معذلك دوطرف از نتیجه مذاکرات بسیار خرسند میباشند وانتظار می‌رود قرار داد های اقتصادی بمحض اینکه جزئیات آن از طرف خبرگان حل گردید امضاء شود.

نمایشهای ضد ایتالیا در تونس

حمله به‌سرکنسولگری ایتالیا وشکستن پنجره‌های آن

تونس - ۷ - درنمایشهائی که دیروز دراین شهر برعلیه ایتالیا صورت گرفت جمعیت کثیری شرکت نموده بودند.

چندین هزارتن ازکارگران که عده‌زیادی از آن‌ها کارگران راه آهن بودند در مقابل سرکنسولگری ایتالیا بااستعمال دواتهای مرکب نمایشهائی داده‌اند بدینطریق که نزدیك ساعت هیجده ازکار خود فراغت یافته ودواتهای پراز مرکب آبی وقرمز بدست گرفته ومرکب آن را بر دیوارهای سفید عمارت بطوری ریخته‌اند که‌برنك پرچم سه‌رنك فرانسه آبی وسفید وقرمز درآمده است وچندین شیشه پنجره‌را هم بوسیله دوات شکستند سپس به‌بنگاه علمی ایتالیا روی آورده‌اند ولی پاسبانان مداخله نموده ونظم را برقرار ساخته‌اند.

فرانسویهای مقیم تونس باعده‌ای ازاهالی بومی سرود «مارسیز» وسرود ملی تونس را خوانده‌اند وهیچ حادثه‌ئی روی نداده‌است.

درایتالیا رویه فرانسه‌رامورد انتقاد قرارداده ونمایشهای ضدفرانسوی داده‌اند

رم - روزنامه «ماژرو» راجع بمناسبات فرانسه وایتالیا خاطر نشان می کند که ایتالیای سال ۱۹۳۸ با ایتالیای سال ۱۹۳۵ فرق دارد. همان روزنامه تصدیق می کند که قرار داد (لاوال - موسلینی) مصوب ۱۹۳۵ ممکن است پایه مذاکرات قرار گیرد ولی این قرارداد از حقیقت جاوز نموده ودراثر حوادث و وقایع بعدی باطل گردیده است. جراید همچنان از حوادث (تونس) سخن می‌رانندوروزنامه (پوپولودی روما) رویه فرانسه رامورد انتقادقرارداده‌وتائید می کند که ازازل بهودی تونس از ایتالیائی ها انتقام گرفته‌اند.

رم - چندصد تن از دانشجویان بامداد روز شش دسامبر درمرکز شهر نمایشهائی داده، وسرود های میهن پرستی سروده و فریاد (تونس) بر می آوردند. سفارت فرانسه اوراه احتیاط توسط نیروی شهربانی خواست می‌شد. رئیس دیپلوماتیك اعتمادیه ایالتی فاشیست برای نمایش دهندگان نطقی ایراد نموده ودرطی آن چنین گفت:

زمام امور ایتالیا در کف کسی قراردارد که می تواند حقوق ملیت ایتالیا را تا مین نماید به پیروزی قطعی خویش اطمینان داشته باشید.

رم ۷ - امروز در چندین شهر ایتالیا دانشجویان ضد فرانسه را ازسر گرفته اند در «تورن» دانشجویان در مقابل کنسولگری آلمان حضور یافته و کنسل را که در ایوان عمارت بود. بوسیله دف زدن تمجید و تحسین نموده اند. در «نابل» دانشجویان پرچم آلمان و ایتالیا بدست گرفته درمقابل کنسول گری رژه رفته اند وچندین تن‌از آلمانی هائی که برای تماشای شهر آمده بودند همراه آنها بوده اند در فلورانس دانشجویان بطرف کنسول گری فرانسه رفته اند

روزنامه امریکائی راجع بادعاهای ایتالیا چه می‌نگارد

نیویورك - روزنامه «نیویورك تایمز» وخامت اوضاع بین‌المللی در نتیجه حوادث اخیر مجلس ایتالیا و مسئولیت سران دولت‌های دیکتاتوری را در بحران های اخیر اروپا تائید نموده وچنین مینگارد

هنوز یك روز بارامی نگذشته است که ایتالیا ناگهان «تونس» و «کرس» و «نیس» و «ساووآ» را مطالبه می کند ونمایندگان وجراید باحرارت هرچه تمام‌تر ادعای خویش را تائید مینمایند و دولت مسئولیت این حوادث را از گردن خود رد مینماید واین جنبش و ادعا را جنبه عادی میدهد چنانکه حتم ناگهانی آلمانیها برعلیه یهودیان ناشی از میل ارادی خودمیت بوده ودولت را درآن دخالتی نیست.

توسعه اعتصاب ماهیگیران در بندر فرانسه

لاروشل - اعتصاب ماهیگیران روبتوسعه می‌رود. ۳٦ کروی ماهیگیری از کار دست کشیده وکارگران کارخانه ها اعتصاب کرده‌اند

در کشور های متحد امریکا

رئیس جمهوری امریکا در نطق خود میگوید

وی پای بند باصول دموکراسی است و سیاست خارجی امریکا مبتنی بر صلح است

چیلهیل - «روزولت» رئیس جمهوری امریکادر حضور چندین هزار نفر دانشجوی دانشگاه «کارولینای شمالی» نطقی ایراد نموده وایمان خود را نسبت باصول دمکراسی و وظائف این مرام در دنیای کنونی تایید کرده وسپس اظهارات پارهٔ اشخاص که مدعی هستند اصول حکمیت دیکتاتوری موجب تامین کشوراست اشاره نموده چنین اظهار داشت:

ثابت ترین عقاید این است که امنیت و رفاهیت ملت امریکا با هیچ اصولی بهتراز اصول دمکراسی تامین نمی شود و درپرتو همین اصول است که کشور امریکا باوج عظمت واقتدار رسیده و بهمین ملاحظه می باشد که سایر دمکراسی های گیتی برای بقای این اصول دردنیا همه‌چشم بما دوخته و کمك میجویند.

سیاست خارجی امریکا مبتنی بر اساس صلح بوده و امروز با جدیت بیشتری اهتمام می ورزد که بوسیله تامین صلح کشورهای دمکراسی را حفظ نماید.

بازگشت رئیس جمهوری امریکا به پایتخت

واشینگتن - (روزولت) رئیس جمهوری پس‌از دو هفته استراحت در «وارم اسپرینگز» روز ٦ دسامبر بواشنگتن بازگشته است.

در امپراتوری بریتانیا

در پارلمان

انگلیس

راجع بهمکاری امریکا وبریتانیا درمورد یهودیان گفتگو شده است

لندن - ۷ دسامبر - در مجلس شورای انگلیس از «بتلر» معاون وزارت امور خارجه پرسیده شد آیادولت انگلیس برای اینکه باتفاق دولت امریکا مشترکا راجع بمسئله یهود بادولت آلمان داخل مذاکره شودهیچ پروز ولت رئیس جمهوری امریکا مراجعه کرده یا خیر؟ (بتلر) هم درپاسخ اظهار داشت دولت از مجرای کمیته‌ای که برای کار یهودیان از نمایندگان دولتها در امریکا تشکیل یافته همواره‌در این مسئله بادولت امریکا تماس دا...

باوجود دیده‌اموتی ایدن باتصویب دولت انگلیس بامریکا رفته اما مسافرتش جنبه رسمی ندارد

لندن - ۷ - روز چهارشنبه (چمبرلن) نخست وزیر در مجلس شورای ملی اظهارداشت که مسافرت (انتونی ایدن) بامریکا دارای هیچ گونه جنبه رسمی نمی باشد سپس درپاسخ پرسشی که ازوی شد اظهارداشت باوجودی که (لرد - هیلیفکس) در مجلس سنا اظهار داشته که مسافرت «ایدن» بنابر تصویب دولت بوده ولی هیچگونه رسمیتی ان نمی توان‌داد سپس تشریح نمود که وزیر امور خارجه بدان جهت چنین اظهاری در مجلس سنا نموده که همواره گفته میشد مدت از استقرار روابط با کشورهای متحد امریکای شمالی عقلت ورزیده و(لرد هیلیفکس) باجنبه اظهاری خواسته است ثابت کند که تشریح نظریه انگلیس نزدملت امریکا ازآن حدود تجاوز نمی کند.

اقدام چیمبرلن در رم

اگر مبارزه ضدفرانسوی ادامه یابد نخست‌وزیر انگلیس بایتالیانخواهدرفت

لندن — ۷ — محافل آگاه اظهارمیدارند چمبرلن تصمیم گرفته اقدام جدیدی نزدموسلینی نموده وبوی اطلاع دهد که هرگاه مبارزه‌برعلیه فرانسه ادامه‌یابد وی ازمسافرت خودبرم‌صرفنظر خواهد کرد.

اسوالدپیرودر حضورنخست وزیرانگلیس

لندن ۷ — بعد از ظهر روز چهار شنبه «اسوالد پیرو» وزیر دفاع افریقای جنوبی نزد چمبرلن‌نخست وزیر پذیرفته شده و مذاکرات آنها نیمساعت طول کشیده‌است.

تصور می‌رود «منظور اسوالد پیرو» آن بوده است که نخست وزیر را از افکارخود که درنتیجه گردش درپایتختهای اروپا بدست‌آورده آگاهی دهد

برای شرکت در کنفرانس لندن

دولتهای مصرو عراق و عربی سعودی و ماوراء اردن دعوت دولت انگلیس را پذیرفته‌اند

لندن — ۷ — اظهار اطلاع می‌شود که پاسخ مثبت دولتهای مصر و عراق و عربستان سعودی وماوراء اردن‌بدعوت دولت انگلیس‌بمنظور شرکت درمذاکرات لندن مربوط بقضیه فلسطین واصل گردیده است واز پادشاه یمن نیز تقاضا شده است که نماینده‌ئی بانجمن فلسطین اعزام دارد وعنقریب پاسخ خواهد رسید. دراین‌اثناء دولت انگلیس تصمیم گرفته است انتخاب‌نمایندگان عرب را درخود فلسطین تسهیل نماید و همچنین وسائل مسافرت برگزیدگان عرب را از فلسطین باکشورهائی که بدان‌جا تبعید شده اند فراهم سازد. ضمنا دولت انگلیس پس از مشورت با کمیسر عالی فلسطین دستور داده است اعرابی که اکنون در «سی‌شل» توقیف میباشند آزاد گردند واین حکم بزودی اجرا خواهد شد و عده‌ئی از آنها نیز که برای نمایندگی اعراب انتخاب شده اند میتوانند آزادانه لندن‌مسافرت نمایند ولی نظر بمقتضیات کنونی حق بازگشت بفلسطین‌را ندارند. وزیر مستعمرات در مجلس شورای ملی ضمن بحث این قضیه اظهار داشته است که انتخاب نمایندگان اعراب فلسطین قضیهٔ است که مربوط بخودآنها میباشد وباید دراین قضیه آزادی تام داشته باشند.

ازشامات برای حضور در انجمن لندن راجع بامود

فلسطین دعوت نشده‌است

بیروت — ۷ — مجلس شامات باتفاق آراء اعلامیه‌ئی تصویب نمود، ودرطی آن از اینکه سوریه بانجمن فلسطین دعوت نشده است اعتراض نموده وازدولت تقاضا کرده است برای شرکت شامات در این‌انجمن اقدام مقتضی نماید.

در اسپانیا

بازهم بمباران هوائی بارسلون

سالامانك - ۷ دسامبر — عصر روزسه شنبه ستاد ارتش ملیون گزارش زیر را انتشار داده است

درجبهه های مختلف هیچ واقعه قابل ذکری روی نداده است فقط هواپیماهای ملیون شهربارسلن‌را بمباران کرده ودرچندین نقطه آنشهر ایجاد حریق نموده ودو هواپیمای شکاری‌دشمن‌را سرنگون ساخته

درکشورهای بالکان

نایب‌السلطنه یوگوسلاوی در پاریس

پاریس — پرنس‌پول نایب‌السلطنه‌یوگوسلاوی ساعت ۱۱ بامداد روز۶ دسامبر ازلندن‌حرکت نموده و بپاریس رسیده

پاریس—۷— امروز بامداد «ژرژبونه» وزیرامورخارجه‌فرانسه باشاهزاده (پل)نایب‌السلطنه یوگوسلاوی ملاقات ومذاکراتی نموده، و(البر لبرن) رئیس جمهوری فرانسه‌هم امروز در کاخ «الیزه» بافتخار این مهمان تازه وارد چاشتی خواهد داد.

اعلامیه سران لشگری کشورهای بالکان

آتن — ۷دسامبر — متعاقب مذاکراتی که درآتن بین رؤسای لشگری دولت‌های اتفاق بالکان بوقوع پیوسته عصر ۳ شنبه اعلامیه رسمی بشرح زیرانتشار یافته است.

بین رؤسای‌ستاد ارتش رومانی ویوگوسلاوی وترکیه ویونان درکلیه مسائل موافقت نظر کامل برقرار می‌باشد ومذاکرات درمحیط فوق العاده دوستانه صورت گرفته ورؤسای نامبرده هم روز ۴شنبه از پایتخت یونان بکشورهای خود باز می‌گردند.

دراتحاد شوروی

روابط‌فنلاند وشوروی خوب‌است

مسکو — هیئت نمایندگی فنلاند برای افتتاح عمارت جدید سفارت فنلاند در مسکو گردید.

این هیئت نمایندگی مرکب از۲۴تن از اعضای نامی محافل صنعتی وتجارتی ومالی وده و ازطرف (بارن ایرژوکسکینن) وزیر مختار فنلاند درمسکو باینجا دعوت شده‌اند و احتمال دارد بانمایندگان ذینفع روسیه مذاکراتی نمایند

اگر چه روسیه اقدامات آلمان رابرای توسعه نفوذ خویش در فنلاند بادقت هرچه تمامتر تعقیب می کند معذلك مناسبات فنلاندوروسیه بطورکلی حسنه است ولازم بتذکر است که‌روسیه بافنلاندیك عهدنامه عدم تعرض‌امضاء نموده وبعلاوه در سال ۱۹۳۲ یکقرار دادصلح وآشتی‌نیز منعقد ساخته است.

نمایشگاه شوروی درلندن

لندن — روز ۵ دسامبر دومین نمایشگاه تصویری روسیه درلندن افتتاح گردید و سفیر کبیر روسیه بدین مناسبت نطقی ایراد نموده وتأثیرآن‌رادر تقویت‌مناسبات معنوی‌انگلیس‌وروسیه تائید نمود

درشرق دور

فعالیت نیروی ژاپن درجنوب چین

هانکانك ۷ دسامبر — بموجب گزارش های‌واصله ازمنابع ژاپنی نیروی‌چین‌مامورقطعه شرقی «کانتن» بوضع خطرناکی افتاده اند زیرا خطوط تامین خواروبار آنها قطع گردیده است اخبار واصله از منابع چینی «ماکائو» مقر بر آنست که زمامداران پرتغال از فعالیت ژاپنیها درناحیه شمال «جزیره جین» نگران شده ودستور داده‌اند که استحکامات مرزی تقویت گردد

دراروپای مرکزی

مذاکرات معنوی آلمان و چکوسلواکی

پراك ۷ دسامبر روز نامه «لیدووی ناروتی» بامداد روزچهار شنبه اطلاع داده است که مذاکرات فرهنگی آلمان و چکوسلواکی روز دهم دسامبر شروع خواهد شد و نمایندگان چکوسلواکی مامور شرکت در این مذاکرات عنقریب وارد برلن خواهند گردید

اهمیت قضیه ممل

گویا دولت لیتوانی برای حفظ ممل‌در مقابل آلمانیها به هواخواهان خود در ممل اسلحه داده است

دانتزیك ۷ روزنامه (دانتزیکوورپستن) اطلاع می دهد سازمان مرکزی دفاع لیتوانی موسوم به «شوتین ساچونکا» بشعبه خود در «ممل» دستور داده باعضای سازمان آنجا که بالغ برپنجهزاو نفرمی‌باشد اسلحه ومهمات جنگی تسلیم شود.

روزنامه نامبرده می نویسد اگر این دستور بموقع اجراگذاشته شود مسئله ممل‌صورت دیگری پیدا خواهد کرد

اقدامات ضد یهود در المان

برلین — روزنامه (فرانکفورترسایتونك) تصریح می کند دستور دایر بر فروش اجباری املاك یهودیان ولزوم کسب اجازه مخصوص برای تصرف این املاك شامل کلیه یهودیان‌است

برلن — ۶ دیروز ۲۰۰۰ تا ازمجموع ۱۱۴۰۰۰ اتومبیل برلن که‌متعلق بیهودیان‌است از آمد ورفت محروم خواهند گردید. نظر باین که از دوماه قبل اتومبیلهای نامبرده دارای علامت مخصوصی شده است تشخیص آنها ازیکدیگر بسیار آسان می‌باشد. قضیه اتومبیلهای بارکش هنوز حل‌نگردیده‌است.

همچنین از امروز یهودیان حق دخول بتماشاخانه وسینما وبرخی از کوی‌های برلن‌را ندارند.

نمایندگان‌سیاسی خارجی در حضور رئیس جمهوری تازه چکوسلواکی

پراك — روز ۶ دسامبر «امیل‌هاشا» رئیس‌جمهوری جدید چکوسلواکی هیئت‌نمایندگی سیاسی خارجه، بریاست «ساوریوریتر» نماینده پاپ مقدم‌السفراء که برای تبریك آمده بودند بحضور پذیرفت‌و «ریتر» ضمن نطق‌خود مخصوصا چنین گفت.

مردان سیاسی چکوسلواکی حقیقت را درنظر گرفته ودرخطرناکترین‌ساعت عاقلانه‌ترین راه پیش گرفتند.

این‌راه اگر مستلزم فداکاری زیاد بود واتخاذ آن بوملت چکوسلواکی بسی گران آمد ولی در عین حال رستاخیز وحیات جدیدی را آغاز نمود.

«هاشا» در پاسخ اظهار امید کرد که فداکاری ملتش بیهوده نباشد و بتشریك مساعی هیئت نمایندگان خارجه اظهار اعتماد نمود.

فداکاران ؟

۱ — ۳

دفتروکالت جوادادیب یزدی

وکیل‌دادگستری که‌بیش‌از بیست‌سال‌سابقه‌وکالت وتصدی مشاغل مختلفهٔ قضائی و امور اداری و دادگستری دارد بخیابان خیام روبروی پارکهٔ بدایت انتقال یافته و همه روزه از ساعت ۵ تا ۸ بعد از ظهر برای پذیرائی ارباب رجوع و قبول هرگونه کار وکالتی از حقوقی وجزائی ومحاکمات وزارت دارائی و امور ثبتی وغیره حاضر است تلفن ۷۹۸۶

آ — ۶۱۹۲ ۱۰—۱۰

مژده گانی

یك دفترچه سند مالکیت شماره ۲۷۵۴ بنام محترم خانم الیاسی درحدود خیابان خیام (جلیل آباد سابق) تا محل پارکه بدایت مفقود شده پیدا کننده بخیابان ناصرو خسرو کتابفروشی گنج دانش داده مژده گانی خوب دریافت دارند

آ — ۷۰۱۵ ۱—۲

آگهی مناقصه

اداره کل کشاورزی حمل دامهای خریداری شده ازخارجه را (گاو—گوسفند—مرغ) ازبیروت بکرج بمناقصه می گذارد.

داوطلبان شرکت درمناقصه بایددرنظر بگیرند که:

۱— کرایه حمل نصف به ارز و نصف بریال تادیه خواهد شد والبته اشخاصی که ارز کمتر بخواهند حق تقدم خواهند داشت و مبدی پنج کل کرایه بعنوان پیش پرداخت قبلا تادیه می‌شود.

۲ — دامها باید سلامت بمقصد برسند وبرای تامین این‌منظور لااقل احتیاج به پنج کامیون پنج تن سالم است.

۳ — برای کسب هرگونه‌اطلاعات لازم می‌توانند باداره‌دامپزشکی کل واقعه درخیابان شاه مراجعه نمایند.

۴— پیشنهادات باید درپاکت ممهور ولاك شده باذکر عبارت (راجع بمناقصه حمل دامهای خریداری شده از خارجه) درروی پاکت‌تاظهر روز پنجشنبه ۲۴ آذرماه ۱۳۱۷ باداره دفتر کل کشاورزی تسلیم ورسید دریافت شود.

۵ — پیشنهاد دهندگان باید صدی ۵ مبلغ کرایه پیشنهادی را بریال بعنوان سپرده بحساب ۳۲۷۰ این اداره ببانکملی پرداخته و ورقهٔ بستانکار آن را ضمیمه پاکت پیشنهاد خود نمایند تا در صورت استنکاف از قبول انجام پیشنهاد مبلغ مزبور به سود دولت بر داشت شود.

۶ — پیشنهاداتی که فاقد قبض سپرده بوده ویادیرتر از سررسید مقرره برسد و یا موکول‌بشرطی باشد ازدرجه اعتبار ساقط وپذیرفته نخواهد شد

پیشنهاد های واصله درساعت ۹ صبح روز شنبه ۲۶ آذر ماه ۱۷ در کمیسیون‌مناقصه باز وقرائت خواهدشد.

حضور پیشنهاد دهندگان درنشست مناقصه آزاد واداره‌کل کشاورزی در رد وقبول یك یاکلیه پیشنهادات مختار است. شماره ۳۰۷۸۵،۸۲۰۹

اداره کل کشاورزی

آ— ۷۰۱۸ ۱—۲

آگهی مناقصه

وزارت پیشه وهنر ساختمان اشیاء زیررا:

یکعدد تخته سیاه‌گردان دورو پایه دار ازچوب جنگلی خشك،

ده دستگاه‌میز ۱،۵۰×۱متر بارتفاع معمولی «

سه دستگاه نفسه ۱۳۰×۰،۶۰×۲،۴۰ متر ازچوب جنگلی خشك دارای ۲۴ کشو باقفل مخصوص وروکوب منبت ورنك سبز خارج وسایر مشخصات سه‌قلم بالا طبق نمونه‌موجوده در دانشکده صنعتی بمناقصه‌خریداری مینماید.

شرکت کنندگان درمناقصه پس از مراجعه بدانشکده و دیدن نمونه‌ها آخرین بهای پیشنهادی خودرا باید درپاکت سربسته لاك ومهرشده باقید جمله راجع (باثاثیه نجاری کلاس میکروسکپی دانشکده صنعتی) بدفتر وزارتی تسلیم ومبلغ سیصد ریال بعنوان سپرده بحساب شماره ۳۴۱۵ دربانکملی ایران تسلیم ورسید آنرا ضمیمهٔ پیشنهاد خود نمایند تاچنانچه حائز حد اقل گردیده وازانجام معامله خودداری نمود سپرده مزبور بنفع دولت ضبط شود.

پیشنهادها تا آخر روز چهارشنبه ۲۳ آذر ماه ۱۳۱۷ قبول وروز پنجشنبه ۲۴ آذر ماه ساعت ده صبح دردفتر کاربردازی وزارت باز و قرائت خواهد شد حضور پیشنهاددهندگان آزاد واداره دررد وقبول یك یاکلیه پیشنهادهای واصله مختار است.

پیشنهادهائیکه فاقد سپرده است ترتیب اثر داده نخواهد شد شماره ۱۷۶۴۱،۴۲۷۳۷

آ— ۷۰۱۴ اداره‌حسابداری وزارت پیشه وهنر

آگهی مناقصه

وزارت پیشه وهنر اشیاء زیر را:

۱— بخاری معمولی بزرك — کوچك ومتوسط کامل در حدود	۷۰ دستگاه
۲— لوله دو قسمتی وسه قسمتی	۳۰۰ متر
۳— زیربخاری کوچك و بزرك	۷۰ عدد
۴— زانوی‌دوقسمتی وسه قسمتی	۱۴۰ «
۵— جاذغالی‌معمولی	۷۰ «
۶— سیخ وکفگیر از هریك	۷۰ «

طبق نمونه موجوده در کاربردازی وزارتی بمناقصه خریداری مینماید:

شرکت کنندگان درمناقصه آخرین بهای پیشنهادی خودرا نسبت باشیاء فوق باید پاکت سربسته لاك ومهرشده باقید جمله راجع (به بخاری معمولی) بدفتر وزارتی تسلیم و مبلغ سیصدو پنجاه ریال وجه نقد بعنوان سپرده بحساب شماره ۳۴۱۵ دربانك ملی‌ایران تسلیم‌و رسید آنرا ضمیمه پیشنهاد خود نمایند تاچنانچه حائز حداقل گردیده وازانجام معامله خودداری‌نمود سپرده مزبور بنفع دولت ضبط شود.

پیشنهادها تاآخر روز چهارشنبه ۲۳ آذرماه قبول وروز پنجشنبه ۲۴،۹،۱۷ ساعت ده صبح در دفتر کاربردازی وزارتی باز وقرائت خواهد شد.

حضور پیشنهاد دهندگان آزاد و وزارت در رد و قبول یك یا کلیه پیشنهاد های واصله مختار است.

پیشنهاد هائی که فاقد سپرده است ترتیب اثر داده نخواهد شد.

شماره ۱۷۶۳۹،۴۲۷۳۹ آ—۷۰۱۳ اداره حسابداری وزارت پیشه وهنر

آخرین یادداشت

تا مدل‌های قشنك کلاههای زنانه ساخت بهترین مدیست های باریس تمام‌نشده است برای‌خرید مراجعه نمائید— نمایش‌مدلهاازروز دوشنبه ۱۴ آذر شروع شده است

سالون حبیب — خیابان رفاهیل (قوام‌السلطنه) مقابل نماز خانه آمریکائی

وشعبه کلاه مراد — خیابان‌شاه (اسلامبول) جنب سینما پالاس

آ — ۶۹۹۱ ۱—۳

دکتر-م-وارطاپتیان

متخصص در امراض داخلی قلب جهاز هاضمه مالاریا

عصبانی ضعف و درداعصاب حمله فلج

ساعت پذیرائی: از ۵ تا ۸ بعد از ظهر

آدرس - خیابان [illegible] (نادری سابق) مقابل دیوار سفارت انگلیس تلفن ۷۹۲۹

آ ۶۲۳۳ ۱۰—۱۵

اجتماعی

نامزدی شما...؟

میگویند پروین ۱۷ ساله نامزد منوچهر ۱۵ ساله می‌باشد برای اینکه نام منوچهر را درموقع تولد برای پروین چیده اند !

نویسنده درخوشبختی پروین و منوچهر ودر سعادتی که می‌خواهند مشترکا بصورت زن و شوهر داشته باشند تردید دارد چه می بیند که تناسب بین سن معلومات ، اخلاق و روحیات آن ها بهیچوجه ملاك نامزدی آنها قرار داده نشده وتنها با « قیچی ماماست» که دوفرد را بهم وصلت داده اند .

✿.✿

بکرات اتفاق افتاده که پسر و دختر جوانی با هم نامزد شده و مدتی باهم آمیزش داشته اند ولی همین که یکدیگررا خوب‌شناخته وباوضاع خانوادگی وسایر خصوصیات‌هم‌پی برده‌اند رشتهٔ نامزدی آن‌ها بریده شده و تا مدتی در پریشانی فکری بوده اند بااین ترتیب چگونه می‌توان دوطفل کوچك را باهم نامزد نمود . و آن وقت هم اصرار داشت که باید باهم ازدواج کنند ؛ ممکن است دختر با مذهب ووجدان پاکی‌بار بیاید ، عفت وطهارت مسلك وطریقهٔ او باشد، رحم و شفقت راهمیشه رعایت کند . ولی شوهر او بدین خود کمتر ازهمه چیزاعتنا کند ، وبعلاوه روبهرزگی وتن‌پروری گذاشته ، نسبت بهمه کس وهمه‌چیز بدبین‌باشد، بطور می‌توان بدوام ازدواج این‌دونفر اطمینان داشت یافرضا هم که تاآخر عمر باهم بسربرند چگونه می توان گفت که این دونفر روزگار مسرت بخش وخوشی باهم داشته اند ؟ همچنین بعکس این تصور آیا نشده که‌جوان تیزهوشی گرفتار دختر کند ذهنی گردیده یاشوهر متینی زن سبکی داشته ، یاآدم باذوقی بدام زن بی استعدادی افتاده ؟ آیاچند روز یاچند ماه‌بعداز ازدواج ، وقتی که شور وحرارت عروسی کم‌شد وزن‌وشوهر خواستند باهم وارد درنبرد زندگی بشوند ، اگر اخلاق وروحیات آنهاباهم متناسب نباشد، میان آن‌هاتیره و حیات برآن‌ها دشوار وسخت نمی گردد ؟

آیاشما نشنیده اید که زن‌ها گفته اند دیگر نمی‌توانند تحمل شوهرهای خودرا بنمایند یامردها نگفته اند که میخواهند زن‌های خودرا طلاق بدهند ؟ این اظهارات حاکی ازتیرگی وتفاقیست که‌بین آن‌هاتولیدشده وعلت آن نامزدی یاازدواج آنهاست بدون‌اینکه دلیل‌ومنطق کافی داشته‌باشد .

هر کدام ازما شاید دخترهائی راسراغ داریم که فقط بخاطر ثروت ازدواج کرده واز شوهرهای‌خودانتظارچیز دیگری‌را نداشته‌اند ولی آیاثروت توانسته‌است که‌آنهارا سعادتمندنماید ؟

شاید همه ما جوانهائی را سراغ داشته باشیم که تنها درجستجوی زیبائی زن بوده‌اند ولی آیا زیبائی همیشه دوام دارد و در موقع بحری زن وشوهر نمی‌خواهند باهم زندگی کنند بارها شده که دخترها از زندگی در خانهٔ پدر خسته گردیده‌وبا اولین نامزدی که پیداشده‌ازدواج کرده‌اند ، اما طولی نکشیده‌که برای برگشتن بخانه پدر شب وروز مینالیده اند ، اغلب‌اتفاق افتاده که جوانها از زندگی تنهائی فرسوده شده اند وبا اولین‌دختری که بچنك آمده‌ازدواج نموده ولی بعد از چندماه دوباره آرزوی‌تنهائی راداشته‌اند .

اروپائی‌ها یك اندرز عملی دراین‌قسمت دارند وآن اینست که می گویند : «زیاددلربائی کن ولی دیر نامزد بشو !» مقصودشان از دلربائی زیاداینست که‌فرصت کافی برای‌شناختن طرف دیگر باشد ، وازدواج بین دونفر باچند مرتبه دیدن وتعارف کردن صورت نگیرد بلکه چه پسرجوان وچه دختر جوان نامزد خود را در خانه ، در مهمانی ، درکار ، در تفریح وحتی‌در غم ودرشادی ودربیماری وسلامتی ببینند وازعقاید وایمان هم مطلع گردند و آنوقت اگر خواستند باهم نامزد وبعداز مدتی نامزدی ازدواج‌نمایند

این بهترین ومطمئن‌ترین راهیست که باید پسر یادختر جوان قبل از نامزدی خود درپیش بگیرد تا خوابهاو آرزوهای‌درونی او — ازازدواج مثل شیشه که برسنك می خورد متفرق ومتشتت نگردد

تقی‌متقی

گوناگون

عده نوزادان

درکشور های اروپائی

در کشورهای اروپائی ازحیث عده‌نوزادان اختلاف زیادی موجود است، چه در آلمان و ایتالیا سال بسال‌برقم آن افزوده می گردد در صورتی که درفرانسه ازآن کاسته می‌شود وبهمین مناسبت درمدت پنجاه سال اخیر ۱۲ میلیون نفر ازجمعیت کشور فرانسه کم شده است .

اینك آمار نوزادان‌را درسال ۱۹۳۷ در چند کشور مختلف‌ذکر می کنیم :

فرانسه ۶۱۶۰۰۰ — ایتالیا ۹۸۵۰۰۰

آلمان ۱٫۳۶۱٫۰۰۰ نفر درایتالیا عده نوزادان ۳۵۰٫۰۰۰ بیشتر ازمتوفیات بوده، درصورتیکه فرانسه فقط رقم موالیدش ۱۴٫۰۰۰ زیادتر از متوفیات بوده است .

اکنون برای آنکه خوانندگان از کمی جمعیت کشور فرانسه آگاه شوند ، آمارچندسال آن را ذکر می نمائیم : در سال ۱۸۷۶ عده زایچگان (متولدین) بالغ بر ۱٫۰۲۳٫۰۰۰ نفر بوده ودر ۱۹۳۰ به ۷۵۰٫۰۰۰ رسیده و در ۱۹۳۷ چنانکه گفتیم این رقم به ۶۱۶٫۰۰۰ تخفیف پیدا کرده است . درمدت ۷سال ۱۸ درصد ازموالید فرانسه کم شده است .

گردوی خشك‌را میتوان تازه نمود

اگر بخواهید گردوی خشکی را مبدل بگردوی تازه‌ای بنمائید، درهر موقع ازسال که هستید گردوهارا درآب نمك بریزید و آنهارا مدت پنج شش‌روز بهمین حال بگذارید‌بماند . نمك مانع ازگندیدن گردو می‌شود وآب بان تروتازگی می بخشد .

آب ازمنافذ پوست خشك گردو کم کم داخل شده وبگوشت آن میرسد . رفته‌رفته آن قسمت متورم گشته و مانند گردوی تازه جلوه خواهد داشت . باسانی میتوان پوست سخت آن را جدا کرد و در سردترین موقع سال گردوی تازه خورد

دریاچه عظیم‌هورون

دریاچه عظیم «هورون» درامریکای‌شمالی مابین کشورهای‌متحدهٔ امریکا وکانادا قرار گرفته وبوسیله رودخانه‌هائی بدریاچه «اریه» و«سوپریور» متصل‌می باشد . این دریاچه بوسیله تنگه « ماك کیناك» آب خودرا داخل دریاچه «می‌شیگان» می کند .

طول این دریاچه ۴۷۰ و عرضش ۲۴۰ کیلومتر است . مساحت سطح آن بالغ بر ۴۰ هزار کیلومتر مربع یعنی زیاد تر از تمام خاك بلژیك وهلند میباشد درتابستان در آن کشتی رانی می شود .

فنون زیبا

نقاشی روی تار عنکبوت

«کارل سودون» نقاش ۴۵ ساله‌ای‌ازاهل «وین» در نقاشی نهضتی تازه بوجود آورده‌واین نهضت عبارت از نقاشی روی تارعنکبوت‌میباشد وی از چوب ، کاغذ ، ابریشم و پارچه صرفنظر نموده و تارعنکبوت را برای هنر نمائی‌انتخاب کرده است.

می توان گفت اکنون وی تنها کسی‌است که‌درعالم دست‌بچنین کاری زده وتوفیق‌یافته‌است

البته نقاشی در روی تار عنکبوت دقت ووقت زیادتری‌لازم دارد و سودون ناگزیراست گاهی،ماهها بلکه سال‌ها تنها برسر یك پرده کوچك تارعنکبوت‌مشغول باشد . باچشم‌غیر مسلح نمی‌تواند کار کند وهنگامی که قلم موهای ریز و دقیق رابادست راست‌می گیرد ،باید بادست چپ ذره بین قوی و بزرگی جلوی‌پرده نازك‌تار عنکبوت نگاهدارد!

بخاطر بیاورید که ممکن است با یك حرکت مختصر دست نتیجه سالها کاراو برباد رفته وتارعنکبوت ازهم گسیخته شود.

چنانکه خودسودون‌اظهار میدارداینفکر دوزمان کودکی بخاطر اورسید :

هنگامی که۸ سال ازسن اومی گذشت روزی بااطفال همسن خود مشغول بازی بود ، درنتیجه زدو خوردی که‌بین آن‌ها درمیگیرد ، کارل مجبور می‌شود فرار اختیار کند و بدون آنکه‌بداند بکجا می‌رود شتابان ازآن نقطه‌دور میگردد .

پس‌از آنکه جاده‌ای‌را که ازدهان جنگل میگذشت باخر می‌رساند ، ناگهان چیزی بصورتش خورده ومجبور می‌شود توقف کند.

وقتی بادقت مینگرد می بیند تارعنکبوت مانع‌از ادامه دویدن‌اوشده است . درهمین موقع که‌مشغول مالیدن چشمش بوده ، ناگهان می بیند درچند متری او دره‌ای وجود دارد که درختها آن‌را از چشم عابرین پوشانیده است . از این مشاهده موی بربدن اوراست می‌ایستد ، زیرادر می‌یابد که‌اگر تارعنکبوت جلوی‌راه اورالگرفته بود، بقعردره پرتاب می‌شد.

ازآن روز ببعد سودون تمام فکرش متوجه تارعنکبوت بود تاآنکه آخرالامر نقاش قابلی از کار درمی‌آید . ودرهمان زمان کتابی بدستش می‌رسد که‌در آن از زحمات بعضی از مینیاتور کشهاذکری شده‌که می خواستند روی تارعنکبوت نقاشی کنند . کارل تصمیم می گیرد کارآن‌هارا دنبال‌نماید بلکه‌موفق‌شود

وی‌اکنون هرچند وقت یکبار برای‌تهیه تارعنکبوت چندروز وقت خودرا صرف می کند وبیشتر درپناه تخته‌سنگها وکنار غارها بتفحص می‌پردازد .

« از مجله‌وو»

بقلم‌خبرنگار روزنامه الاهرام‌درنیویورك

هجوم ساکنین مریخ

آیاروز ۳۰ اکتبر (۸ آبان) درکشورهای متحد امریکا چه‌خبر بوده‌است؟ انتشار یك صفحه از کتاب قصه بوسیله رادیو

شب یك‌شنبه ۳۰ اکتبر (۸ آبان) طوفان ترس ووحشت سراسر سواحل شرقی وغربی کشور های‌متحد امریکا را فرا گرفت هزارها نفرمردم از خانهای خود بیرون ریخته ، و در جستجوی پناهگاهی بودند که‌آن هارا ازبلای مرك‌حتمی نجات بدهد

سبب فرار و ترس آن ها این بود که ایستگاه مشهور کلمبیا رادیودر نیویورك ، موقعی که‌مردم باهنگهای دلنواز کنسرتی که‌نشرمیداد گوش میدادند ، یکمرتبه ساکت شد . بجای آن‌صدائی ازدستگاه رادیو همان ایستگاه شنیده شد که‌میگفت : « ساکنین عالم‌بالا گروه‌ساکن زمین‌رامورد قهروخشم خود قرار داده، وساکنین کره‌مریخ شهرستان های نیویورك و«نیوجرسی» رابباد‌عوامل‌انهدام وخرابی گرفته‌اند!»

حقیقت قضیه این‌بود که‌یکی ازعاملین انتشار خبرهای رادیو داستانی راکه نویسنده مشهور انگلیسی « ج . ه . ویلز» بنام«جنك عوالم » نوشته است در رادیو نشر میداده

ولی آنها که‌در پشت دستگاههای رادیو های خانگی خود نشسته منتقل نگردیدند که‌این قضیه از داستان مزبور می‌باشد ، زیرا بسیاری از اشخاص اخطار مقدماتی نشر دهنده را نشنیده و باین سبب نشر آن را حقیقت و حادثه را واقعشده پنداشته وچنان وحشت وترسی دامنگیر آنها گردیده که‌مردم از هرطبقه و گروه درهر جا که بودند فراربرقرار اختیار نموده وحقیقتاً باور کردند که ساکنین کره مریخ‌شروع بحمله نموده اند (!)مردمی که درکلیساها مشغول‌نماز بوده نماز را ترك و بیرون دویده ، خیابانها پر از جمعیت فراریان گردید بطوریکه نیروی شهربانی‌نیویورك‌عاجز ازجلوگیری‌شده وسائط‌نقلیه تعطیل وبسیاری‌زیردست وپازخمی وبه‌بیمارستانها منتقل شدند .

درشهرستانهای مختلف امریکا ، بسیاری از مردم شروع بنقل اثاثیه های سبك وزن و گرانبهای خود کرده و در نیویورك هزارها نفر خانه های خود را ترك نموده و در میدانهای عمومی و اعتهای‌ملی‌ازدحام وهزار ها نفربادارات شهربانی و کلانتریهاوایستگاههای‌رادیوو تلگرافخانه ها رفته به بینند چه خبرهائی از جریان حمله وهجوم ساکنین مریخ دارند !

برای آنکه سخن بدرازنکشد مهمترین حوادثی که در اثر نشراین داستان اتفاق‌افتاده اینست که‌درشهر «پتسبورك»ازشهرهای«پنسلوانیا» مردی بخانه خود آمده زن خود را در حالی می بیند که شیشه زهر بدست گرفته و چون دیوانگان فریاد میزند ، « من‌مرك وخودکشی با زهر را بهتر ازآن میدانم که با گازهای خفه کننده ساکنین مریخ بمیرم !»

بقیه دوصفحه هفتم

شرح حال کمال آتاتورك منتشر شد

بابهای ده ریال‌این کتاب‌نفیس راکه از عملیات و موفقیت‌های نابغه ترك حاکی است‌از شرکت چاپ‌کتاب ناصرخسرو) خریداری نمائید . (تلفن ۶۳۱۷)

آ — ۶۸۸۸ ۲ — ۵

برای دوشیزگان ، کودکان ، بانوان ، آقایان

بهترین وسیلهٔ دفاع ازسرما چکمه‌های تازه وارد ما می‌باشد.سفارش از شهرستان‌ها نیزپذیرفته میشود.مغازه علاقبند میدان پهلوی (چهارراه حسن‌آباد سابق) آ — ۶۹۸۵

همه رقم آهنهای ساختمانیرا

ببهای مناسب از شرکت سهامی آهن خیابان سعدی خریداری نمائید .

تلفن ۹۴۹۵ انبار ۵۱۸۲ شرکت‌سهامی آهن

آ — ۶۲۱۸ ۱۵ — ۲۰

معتادین بتریاك بشتابید

واز شربت ترك‌تریاك داروورکه تصدیق شده پزشکان دیپلمه‌درجه‌اول وبیمارستانهای مهم‌است خودرا ازاین بلای خانمانسوز تریاك نجات دهید

آ — ۶۲۷۲ ۱۳ — ۱۵ دواخانه آفتاب خیابان شاه « نادری»

تجارتخانه‌منوچهری بجنب دواخانه طورلاله زار انتقال یافت

دستکش های چرمی زنانه آخرین مدو انواع واقسام کانوا های فانتزی وکلیه‌اقسام لوازم آرایش وخرازی و تورهای‌دانتیل کلی وجزئی رابرای گشایش مغازه جدید بقیمت تجارتی بفروش میرساند تلفن ۵۸۵۸

آ — ۶۹۵۴ ۲ — ۱۵

سماور دوش و حمام

ساخت کارخانه های معروف اروپا

وارد شد

با داشتن یکدستگاه آن ساختمانهای جدید خودرا تزئین صحت وسلامتی اطفال وفامیل خود را تضمین وبا صرف پنج ریال سوخت (چوب یاذغال سنك) استحمام یك فامیل ده نفره را تامین نمائید.

نماینده در ایران

رفعت برادران — شعبه رفعت برادران

خیابان برق تهران — خیابان فردوسی

تلفن ۵۴۷۹ — آ — ۵۷۲۸ — تلفن ۷۷۷۴

۹ — ۱۰

لاستیك دندانسازی مارك کرمل

بتجربه رسیده که ازحیث استحکام ونرمی ورنك بی رقیب است .

محل فروش : دواخانه خجسته — خیابان ناصر خسرو

آ — ۶۸۹۰ ۳ — ۱۰

آگهی مناقصه

وزارت پیشه‌و هنر هشتادو دوقلم مواد اولیه مورد احتیاج کارخانه آهنگری دانشکده صنعتی‌را طبق دوبرك صورت موجوده درکارپردازی وزارتی بشرح زیر :

خشکه فولاد سخت وخشکه آلیاژ تندبر	۱۳ رقم
خشکه نقره‌دارازا الی ۱۶ میلیمتر قطرازهریك ۵ متر	« ۱
آهن گرد — زاویه — نخت — ت — ورق آهن وچدن	« ۴۴
برنج گرد وصیقلی	« ۹
مس گرد وصیقلی	« ۷
قلم لحیم — تینول — سنك نشادر — پودرآب دادن	« ۴
پیچ اینچی ومیلیمتری ومیخ برج	« ۳
سندان آلمانی ۱۱۰و۱۲۰ کیلوئی دوعدد	« ۱

بمناقصه خریداری مینماید ؛

شرکت کنندگان درمناقصه می‌توانند آخرین بهای پیشنهادی خود را نسبت بکلیه یا بعضی ازآنها دریاکت سربسته لاك ومهر شده‌باقید جمله راجع « بمواد اولیه دانشکده‌صنعتی) بدفتر وزارتی تسلیم ویکهزار ریال وجه نقد بعنوان سپرده بحساب شماره ۳۴۱۵ دربانك ملی ایران تسلیم ورسید آنرا ضمیمه پیشنهاد خود نمایند تاچنانچه حائز حداقل گردیده و از انجام معامله خودداری نمود سپرده مزبور بنفع دولت ضبط شود .

پیشنهادها تاآخر روز پنجشنبه ۱۷٫۹٫۱۴ قبول وروز شنبه ۱۷٫۹٫۲۶ ساعت ده‌صبح در دفتر کارپردازی وزارتی باز وقرائت خواهدشد حضور پیشنهاد دهندگان آزاد و اداره در رد وقبول یك یاکلیه پیشنهادهای واصله مختار است .

به پیشنهادهائی که‌فاقد سپرده است‌ترتیب اثر داده نخواهدشد شماره ۱۷۵۶۲٫۴۳۵۸۶

آ — ۶۹۷۹ وزیر پیشه وهنر

رهبر جوانان

آنچه تمام جوانان باید بدانند

تألیف دکتر بوسلن فرانسوی

منتشر شد

ناهید

داستان شیرین اخلاقی واجتماعی که کلیه افراد نیاز مند مطالعه آنها می باشند

فروشندهٔ کل (تهران تبریز)شرکت‌چاپ کتاب شهرستانها نمایندگان شرکت

آ — ۶۸۹۱ ۲ — ۳

داستان امروز

اثر لیزگارمان

عشق مادر

رفتی که در آخرین مسافرت خود در ت تازه آسیا بهند وچین انگلیس رسیدم ، رس جذام در آن سرزمین شیوع پیدا کرده رد ۰ »

یکی‌از پزشکان انگلیسی که مرد قوی هیکل‌وخوش قیافه بود مرادر محل قرنطینه گردش می داد و کسانی که در اطراف ماقرارداشتند معاینه می‌نمود وبمن سفارش می کرد دستکشهای خودرا ازدست بیرون نیاورم و بهیچ چیز دست نزنم چه بمحض‌تماس با اشیائی که میکروب این مرض در آن‌ها موجود باشد ، خون مسموم خواهد شد

پزشك بادقت وافری بکارخود ادامه‌میداد وپس‌از آنکه فارغ شد سوتی‌را بدهان نزدیك کرد که بصدای‌آن تمام پرستاران‌و کارکنان قرنطینه حاضرشدند ۰

وی بانها دستور دادبمحلی که زنها و کودکان‌در آنجا جمع بودند بروند

سپس بازویم را گرفته و در پیش‌رفتن بمن کمك نمود ، زیرا از دیدن این مناظرجان گداز سخت متاثر شده و قدرت نداشتم حرکت کنم وقتی بمحل اطفال جذامی رسیدیم ، من‌در حالی که بغض بیخ گلویم راگرفته بود از وی پرسیدم ۰

— این کودکان بی گناه‌ها گرفتار چنگال این ناخوشی غیرقابل‌علاج شده اندپزشك بدون آنکه پاسخی بگوید سر خود را بعلامت تصدیق فرود آورد ۰ ماوارد باغی شدیم‌ودربان در آهنی‌را بروی ما باز کرد .

زنهای بیمار باحالت تاثر آوری دورما ریختند وشیون و فریادشان بهوا رفت اما آنان تیزمانند مردان بفرمان پزشك ازمادور شدند و درفاصله‌ای که‌وی‌فرمان داد قرار گرفتند باور کنید من‌در تمام مدت‌عمرم چنین‌متاثر نشده ام عواطف و احساسام بجوش آمده ونزدیك بود از غمهٔ همانجا سکته کنم ، زیرا بچشم خودمیدیدم که یك مشت زن و بچه، مشغول جان کندن هستند ؟

روی چمنی که درگوشه ای ازاین باغ واقع بود زنی‌بنظر می‌رسید که چون صورت‌خود را پوشانیده بود ، جز دوچشم سیاه و درخشانش چیز دیگری از چهره وی دیده نمی شد ۰ زن بدبخت طفل کوچکی را که درآغوش داشت تکان میداد وباآهنك بسیار مؤثری بزبان محلی برای بچه‌لای‌لای میگفت .

نمی‌دانم چه اثری در چشمان درشت و جذاب این‌زن بود که‌من بی اختیار قدمی بطرف او برداشتم و نزدیك بود خودرا بطفل برسانم که رفیقم بسختی مرا نگاهداشت و ازخطری که دراین‌امر متصور بودمرا آگاه ساخت

دراین‌موقع کودك سرخودرا بطرف ما برگرداند و من ازوحشت بجای خویش میخ کوب شدم ۰ زیرا درصورت او دیگر نشانه‌ای ازلب وبینی وچشم و ابرو باقی نمانده بود ، لبهایش مبدل بیك زخم بزرك گشته وروی گونه‌هایش‌تیار های خون‌آلودی دیده می‌شد

زن بیچاره با این‌حال اورا دربغل خود می‌فشرد وهنوز با همان آهنك جانسوز نغماتی می‌سرود ۰ من میل داشتم جان خود را برای نجات این‌طفل ومادرش‌فداسازم ، ولی افسوس که کاری نه از دست من و نه از دست هیچکس ساخته نبود ۰

قلب من چنان بدرد آمده بود که بی اختیار دانه‌های درشت اشك ازدیدگانم سرازیر شده وباتمام‌جدیت و کوششی که پزشك برای‌دور کردن من ازاین مادر وفرزند بکار برد ، باز طاقت نیاورده آخرالامر پیش‌رفتم و دستی بسر کودك بی گناه کشیدم ۰

مادر بی‌نوا که متوجه هیجان خاطر من شده بود ، فداکاری را بنهایت درجه رسانده و نخواست مرا نیزمانند خویشتن گرفتار سازد۰این بود که از جای برخاست واز مادور شد۰ فکر کردم شاید با دستگیری ازاو ، دلش را بدست آورم۰ لذا دست در جیب برده کیف خودرا بیرون آوردم۰ رفیقم که از فکرمن مطلع شده بود ، پیش آمد دست مرا گرفته گفت :

— او بپول احتیاج ندارد۰ شوهرش‌یکی از ثروتمندان این شهراست۰

— دکتر۰۰۰ گمان می کنم تاریخچه زندگانی این‌زن‌اسفناك وغم‌آور باشد

خواهشمندم آنچه راجع‌بوی اطلاع‌دارید برای من شرح دهید۰ من از دیدن این موجود بی‌چاره بی‌اندازه متاثرشده ام ۰

— بیا باتاق‌من‌برویم تابرای‌تو سرگذشت این زن‌را تعریف کنم۰

در روی صندلی راحتی قرار گرفتیم ودر حالی که درجلوی بادزن‌برقی مشغول نوشیدن‌چای بودیم ، پزشك چنین آغازسخن نمود :

— این زن که این‌قدر دلت بحال‌وی‌می سوزد «منکالا» نام دارد ویکی از زیباترین و ثروتمندترین دختران این شهربود ۰ درچند سال پیش عاشق مرد جوانی شد ودیری نگذشت که ازدواج شان صورت گرفت۰ علاقه ومحبت این دو نسبت بیکدیگر در همه جاضرب‌المثل بودو کمتر کسی نظیر این‌عشق راممکن‌است‌دیده‌باشد

بعد ازمدتی درخت محبت وزناشوئی آن ها میوه‌ای داد وآن همین طفلی است که‌اکنون درآغوش وی دیدی۰ این کودك زیبا وبی گناه اینك هشت سال‌از عمرش می گذرد وسه سال‌است که‌گرفتار اینمرض و با مادرش در اینجا بسر می‌برد ۰

هنگامی که این طفل بدنیا آمد ، چون منکالا فوق‌العاده ضعیف بود ونمی‌توانست جگر گوشهٔ خودرا شیر دهد ، مادر شوهرش دایه‌ای برای او پیدا کرد ونوزادرا بدو سپرد ، این‌دایه زن دهاتی سالمی بود ، اما هیچکس نمی‌دانست برای‌چه طفل روز بروز ضعیف‌تر می شود و مثل این‌بود که مرض موذی وخطرناکی براو عارض شده باشد۰پدر ومادر بی‌چاره وقتی‌کار رابدین منوال‌دیدند ،درصدد معالجه کودك برآمدند ومجلس مشاوره‌ای باحضورپزشکان درجه یکم‌انگلیسی تشکیل دادند ۰وقتی‌خون‌طفل تحت آزمایش قرار گرفت، نتیجه موحشی بدست آمدمیکروب‌مرض‌جذام درخون اوداخل شده‌بودپس ازمدتها کوشش‌وبررسی‌عاقبت معلوم گردید که اجداد دایه مبتلا بدین‌ناخوشی بوده‌اند وباوجود آنکه این زن شخصا گرفتار جذام نبود۰ دراثرارث میکروب آن بوسیلهٔ‌شیر داخل خون طفل‌شده بود

پس از آنکه منکالایقین حاصل کرد که پزشکان حقیقت را باو ابراز داشته‌اند سراسیمه بنزد من شتافت وباحالت تضرع خواهش کردبه معالجه دخترعزیزش مشغول شوم برای آنکه‌دلش را نشکسته باشم دخترراباسایشگاه بردم ومنتهای دقت رادرمعاینه‌ومعالجه وی بکاربردم وبا آنکه می‌دانستم هرکاری بکنم ممکن نیست بحال‌طفل مفید واقع شود امابرای‌خاطرمادرش چنین‌اظهاری نمی کردم و ویرا دلداری میدادم که عنقریب فرزند دلبندش را صحیح وسلام بدوخواهم‌داد

طبیعت برخلاف میل من و مادر بیچاره سال بسال وضعیت مزاجی طفل راشدیدتر میکرد بطوریکه امید همه از زنده ماندن اوسلب شده بود لیکن چطور میتوانستیم‌مادر را راضی بمرك طفل وچشم‌پوشیدن ازوی‌بنمائیم !

چاره‌ای‌جز این نداشتیم که‌دختر بی گناه را بمحل جذامی‌ها بفرستیم۰

هنگامی که منکالا آگاه‌شد که‌دخترش را از آسایشگاه خارج کرده‌ایم بنای امیدش بکلی سرنگون گردید ویاس غریبی برخاطرش راه‌یافت همه‌روز باحالی خراب‌تر ازروز پیش بدیدن‌طفل خود میامد وهر مرتبه مدتی دل ما را بدرد می‌آورد۰

ازپشت پنجره‌های آهنی ناله‌وزاری‌میکرد ودخترش‌را می‌خواند وسیل سرشك ازدیده جاری می‌ساخت۰شوهر مهربان در صدد جلوگیری از این‌امر برآمد وچون یقین‌داشت گریه‌وزاری‌مادر فایده‌ای ندارد تصمیم گرفت اورا ازآمدن بدین محل ممانعت کند امادوسه روز بعد منکالاناپدید شد ووقتی بجستجو پرداختند ، اورا درهمین‌جا نزدیك دخترش یافتند۰

مادر بیچاره ازشدت علاقه فراموش کرده بود که‌درآغوش گرفتن فرزندش جان اورا هم درمعرض خطر خواهدافکند لذا از شدت عشق ومحبت فوق‌العاده طفل‌را دربغل گرفته وآوازهای دلخراشی می‌خواند .

وقتی چشمم بدستهای زخم آلودش افتاد نزدیك بود ازوحشت قالب تهی کنم ، چه مادر بیچاره نیز مبتلا بدینمرض شده بود ! باوجود این وقت‌را ازدست ندادم وفورا همان‌روزدستور دادم بزور وی را از دخترش جدا کنند و انژکسیونهائی بدو تلقیح نمودم تاشاید از خطر نجات یابد ، مدت دو روز مشغول مداوای او بودیم ، اماآخرالامر عشق مادری منکالارا بطرف طفلش کشید ومادیگر از معالجه او نومید شده وی‌را بحال خود گذاشتیم۰

وقتی پزشك بدینجا رسید دیگر زبانش یارای تکلم نداشت وخاموش‌شد من‌چنان گرفتار غم واندوه گشته بودم که‌جهان در نظرم تاریك شده وتامدتی قدرت حرکت نداشتم۰

« پاری‌سوار »

سون‌اطلاعات

نیاز مندیها

فروخته میشود

یك دکان سقط فروشی واقع در خیابان بوذرجمهری نزدیك چهارراه عودلاجان‌ازحیث‌قفسه‌و اجناس‌مرغوب باقیدفوریت برای‌فروش حاضر است طالبین خودآن‌دکان یادر ادارهٔ روزنامه‌اطلاعات برحیم آقامیرزائی مراجعه نمایند

پانسیون میشود

یکنفر محصل در خانهٔ که درحدودخیابان یوسف‌آباد — نادری — پهلوی باشدمایل است پانسیون‌شود طالبین به دفتر روزنامه اطلاعات رجوع نمایند

برای استخدام عضو یانهیه شغل

بامورشگاه توانا مراجعه فرمائید خیابان سپه مقابل خیابان استخر

استخدام فوری

ماشین نویسی مرکزی بچندنفر ماشین‌نویس مرد نیازمند است اول خیابان شاهپور جنب کوچه حافظ

حراج

بواسطه تغییر شغل مرغوب ترین اجناس (انواع ملبوس دست بافت و کار ماشین — اقسام دستکش‌ها وکلاههای زمستانی و تابستانی مردانه — زنانه — بچه‌گانه)— کیف جات — کفشهای بچگانه — کراوات — یقه — جوراب — بند شلوار های انگلیسی — انواع تیغها وسایر اشیاء توالت اودوکلن و غیره در ظرف یکهفته بقیمت حراج بفروش می‌رسد — نشانی — خیابان لاله‌زار — مغازه اعتماد

دبستان و دبیرستان بانوان

ویژه‌بانوان و دوشیزگان‌سالمند (اکابر) تمام روزباز است زبان های‌انگلیسی ،فرانسه، آلمانی توسط‌دبیران مجرب تدریس‌میشود

نشانی آخرخیابان شاهپور کوچه‌دبیرستان بانوان تلفن ۹٤۸۱

تحصیلدار لازم‌است

یکی از بنگاه های ملی احتیاج بیکنفر تحصیلدار که دارای ضامن معتبر وسواد فارسی درحدود شش ساله ابتدائی خدمت نظام وظیفه‌را نیز انجام داده باشد دارد بروزنامه اطلاعات مراجعه شود

تدریس خصوصی

جوانی که دارای گواه نامه کامل دوره دبیرستان وتحصیلات عالیه می باشد حاضر است قبل ازظهر ها یاشبها در منازل تدریس خصوصی نماید طالبین بدفتروزنامه اطلاعات رجوع‌فرمایند

درجستجوی کار

یکنفر متخصص در زبان انگلیسی برای دروس‌خصوصی ببانوان‌وآقایان‌حاضراست باطلاعات مراجعه گردد

۰✿۰

جوانی دیپلمه «قسمت علمی» حاضراست دریکی ازبنگاهای ملی یادولتی تمام روزرابکار نویسندگی‌ویاتدریس اشتغال ورزد بدفتر روزنامه اطلاعات مراجعه فرمایند

***

جوانی دارای تحصیلات دورهٔ اول‌متوسطه با یکعدد دوچرخه‌پائی برای تحصیلداری آماده است طالبین بدفتر اطلاعات رجوع فرمایند

***

یکنفرماشین نویس‌فارسی درجه اول که سال‌ها سابقه‌ماشین نویسی دارد ازساعت دو بعد ازظهر ببعد برای کارحاضراست طالبین بدفترروز نامه‌اطلاعات مراجعه فرمایند

✿✿✿

خواستاران‌دبیران آزموده برای‌آموزانیدن زبان های انگلیسی — فرانسه — آلمانی — ایرانی و دانشهای دیگر بیایند بخیابان رفائیل (قوام السلطنه) ابتدای کوچه امین الوزراه نزدیك وزارت جنك بین‌ساعات ۱۸ تا ۲۰

اجاره داده میشود

مهمانخانه مقدم واقعه در بروجردمیدان شاهپور مسیر تهران باهواز — بامغازه های‌وصل بان از اول سال ۱۳۱۸ اجاره داده می شود طالبین در تهران بدفتر روزنامه اطلاعات و در بروجرد بهنگاه آذرهوش در مسجد شاه مراجعه نمایند ۰

آگهی مناقصه (شماره ۹۸)

اداره‌کل معادن اجناس زیررا بمناقصه خریداری‌مینماید:

تلمبه باقوه کشش ۸۰ لیتر آب دردقیقه بارتفاع حداقل ۱۲متر	۳عدد
بادبزن ۳۵ مترمکعب دردقیقه و۳۰۰ مم آب فشار بایك الکتروموتور باجریان مداوم ۲۲۰ولت و۱۸۰ آمپر	۱ دستگاه
خاك ماموت سفید	۲ تن
آهن ورق سفید موجی بدون لك۲۲ ورقی	۵۰ بسته
درل‌الکتریك دستی۲۳۰ ولت ۱۱۲ آمپربزرك	۱ عدد
درل « « « « کوچك	۱ «
بالن اکسیژن۹۰ لیتری	۱۵ عدد

۱— شرکت کنندگان بایستی پیشنهاد های خود را با تعیین آخرین بهای هر یك از اقلام بالا درپاکت سربسته و ممهور باذکر جمله « مربوط باگهی مناقصه شماره ۹۸ خرید ۸ قلم تلمبه وانتیلا تور » تاآخر وقت اداری روز(۳شنبه ۲۲ر۹ر۱۳۱۷)بدفتر اداره‌کل معادن خیابان‌شاه تسلیم‌نموده رسیددریافت دارند

۲— شرکت کنندگان بایستی چك بانك معادل ۵ درصد بهای کل پیشنهادی پیوست پیشنهاد خود نمایند — چك برنده مناقصه نگهداری و سایر چکها پس از نشست مناقصه‌وتعیین برنده مسترد خواهد گردید— چنان چه برنده مناقصه از انجام تعهدات خود خودداری نماید‌سپرده او بسود دولت برداشت شود

۳— بپیشنهادهای زیر بهیچوجه ترتیب اثرداده نخواهدشد:

الف — پیشنهادبدون‌چك‌سپرده

ب— پیشنهادی که مقیدبشرایط بوده یاپیش قسط درخواست نموده‌باشد

ج - پیشنهادی که طبق‌شرایط آگهی تنظیم نشده‌باشد۰

د — پیشنهادی که پیشنهاد دهنده صاحب‌جنس نبوده وبوسیله دلال‌بهاداده شود۰

٤— پیشنهادهای واصله روز (٤شنبه ۲۳ر۹ر۱۷) ساعت۱۰ صبح در اداره کارپردازی باز وخوانده خواهدشد۰

۵— حضور پیشنهاد دهندگان درنشست مناقصه آزاد و اداره در رد و قبول یك یا کلیه پیشنهادها مختار است شماره ۱۰۵۹۱ **اداره حسابداری کل معادن**

آ—٦۹۲۲ ۲—۲

آگهی مناقصه شماره ۹۷

اداره‌کل معادن اجناس زیررا بمناقصه خریداری مینماید:

ریل کامل باتراورس واتصالی وپیچ ومهره ۹ کیلوئی	٦۲۰ متر دوبل
تراورس اضافه	٤۰۰ عدد
سوزن دوراهه ریل	۲ «
سینی متحرك وچهار راهه ریل۹ کیلوئی‌برای‌راه ٦۰ سانتیمتری	۲ «
واگونت٦۰۰ لیتری	۱۵ «
چکش کمپرسور ۲۲مم (۱۹و۱۱ کیلوئی)	۱۵ «
چکش پیك	۵ «
ماشین مته تیزکنی	۹ «
مته‌های ۲۲ مم توپرو توخالی٦پر	۵۰۰ متر

۱ — شرکت کنندگان بایستی پیشنهاد های خود را باتعیین آخرین بهای هریك از اقلام بالا درپاکت سربسته وممهور باذکر جمله (مربوط باگهی مناقصه شماره ۹۲ خرید۹قلم احتیاجات‌فنی) تاآخروقت اداری روز پنجشنبه ۲٤ر۹ر۱۳۱۷ بدفتر اداره‌کل‌معادن خیابان شاه‌تسلیم نموده رسید دریافت دارند۰

۲ — شرکت کنندگان بایستی چك بانك معادل ۵ درصد بهای کل پیشنهادی پیوست پیشنهاد خود نمایند— چك برنده مناقصه نگهداری وسایرچکها پس‌از نشست مناقصه وتعیین‌برنده مسترد خواهد گردید—چنانچه برنده مناقصه ازانجام تعهدات خود خودداری نماید سپرده او بسود دولت برداشت می‌شود۰

۳— به‌پیشنهادات زیر بهیچوجه ترتیب اثری داده نخواهد شد

الف— پیشنهاد بدون چك‌سپرده

ب — پیشنهادیکه مقید بشرایط بوده یا پیش قسط‌درخواست نموده باشد۰

ج — پیشنهادیکه پیشنهاد دهنده صاحب جنس‌نبوده وبوسیله دلال بها داده شود۰

د — پیشنهادیکه طبق شرایط آگهی تنظیم‌نشده باشد۰

٤— پیشنهاد های واصله‌روز (شنبه ۲٦ر۹ر۱۷) ساعت ۱۰صبح در دائره کارپردازی باز وخوانده خواهد شد ۰

۵— حضور پیشنهاد دهندگان درنشست مناقصه آزاد واداره دروه و قبول یك یاکلیه پیشنهادها مختاراست ۰ شماره ٤۱۳۳ **اداره حسابداری کل معادن**

آ—٦۹۲۳ ۲—۲

هوای زننده

و شبهای سرد

موقع استعمال نیوئا

است

هر روز صبح قبل ازبیرون آمدن از منزل باکرم نیوئا صورت و دستهای خود را بسختی مالش دهید

زیرا پوست بدن شمارانرم نموده ودرمقابل‌هوای سردو زننده محافظت مینماید رنك چهره‌وراندام شما همواره تازه بوده و جوان بنظر خواهید رسید .

خمیر عالی دندان نیوئا محل‌فروش

مغازه هلندی— مغازه پچلا — مغازه کالای‌ایران ودرتمام مغازه های بزرك ودواخانه ۰ ایران

نماینده انحصاری : پول‌فون کورتز تهران— خیابان لاله‌زار تلفن۰ ٤٦۵۰

آ—٦٤۳۰ —۲—

بقلم پروفسور فینو — ۷ — ترجمه : شجاع‌الدین شفا

خود را بشناس

فصل دوم نیک‌بینی و بدبینی

شادمانی و اندوه روح

میتوان درود این فکر گفت هنگامیکه ولتر، یعنی خوشبین‌ترین وشادمان‌ترین نویسندگان قرون اخیر میگوید :

« ماهمه کودکانی هستیم که چون درخواب می‌رویم رویای سعادت وخرمی می‌بینیم و چون بیدار می‌شویم بجز تیره روزی و بیچارگی تعبیری از آن درنمی‌یابیم ! » و همینگونه در جای دیگر می نویسد :

« مگس حقیر تنها برای این آفریده شده است که طعمهٔ عنکبوت گردد • چگونه ما که بحقیقت درعرصهٔ عالم مگسی بیش نیستیم، می توانیم بجز اسارت درچنگال غمهای جانگداز ومشقات طاقت فرسا اززندگانی خویشتن انتظاری داشته باشیم ؟ »

آری ! ولترحیات‌را لذت بخش می‌بیند و معهذادست ازشکوه وستیزه برنمی‌دارد • گل را می‌نگرد و جز بخار نمی اندیشد ! جهان کنونی راورویائی بی‌سروته میشماردو ازدنیای آینده فیزجز یاس‌ونومیدی سخن نمی‌راند • خودش می گوید :«نمیدانم آنانی که ازحیات جاودانی سخن‌رانده اند چه اندیشه ای برسر داشته اند، لیکن اینقدر میدانم که این شوخی بسی زشت‌و هم انگیز است ..

دیدرو نیزدر این‌راه‌ازولتر عقب‌نمیماند. خود او دریکی ازآثارش می گوید : ماهمه‌فرقهٔ دریای تیره روزی‌و بینوائی‌هستیم‌و می باید آن قدر اشك‌بریزیم و استغاثه کنیم که شاهدمرك بربالینمان آیدوازین زندگانی‌سراسررنج واندوه خلاصمان بخشد•

و در جای دیگر مینویسد :

« ما بجز بازیچه‌های بی‌جانی درچنگال رنج وغم، اشتباه وخطا ، بیماری و ناتوانی ، احتیاج‌و بیچارگی نیستیم• کودکانی هستیم که دردست امیال‌وشهوات بی پایان خویش اسیرشده و ازهیچ طرف‌بجزمشتی دوروی و مزور درگرد خود نمینگریم !»

علمای اخلاق نیز درین احساس بدبینی‌و نومیدی باشعرا ونویسندگان شریکند • همه‌می نالندوشکوه می کنند • لاروشفوکو و شانفور، لابروبر وونارك ، همه درکلیه گفته‌ها ونوشتجات خود این‌نالهٔ سوزنده وشکوه آمیز شارون‌را ازدل برآورده اند : « زندگانی برنج زنده ماندن نمیارزد •

چه موحش بود اگر روزی این اندیشه نفوذ عالمگیر می یافت و برهمه جا دامن می گسترانید!

شارون درکتاب «عقل» مینویسد: « چه خوشبختند آنانی که از زیور عقل عاریند‌وچیزی از ماجرا های حیات نمی فهمند، و چه خوشبخت ترند کسانی که اساسا پای بوجود ننهاده وبا این دنیای وحشت انگیز و محنت زا رو برو نگردیده‌اند !»

وقتی که نتیجهٔ افکار کسانی که آنان‌را از افراد خوشبین ترین‌ملل اروپا محسوب‌میدارند چنین باشد، از سایرین چه انتظار میتوان‌داشت؟ درسرلوحهٔ ادبیات هر کشوری نام یاس و اندوه با حروف برجسته نقش بسته است• «تن» در وصف این وضعیت می گوید« در قلب اروپای متمدن و نیك‌بین نیز بوی هندوهای غمگین و مایوس بلنداست• شوپنهاور آلمانی در حقیقت بجز بودائی نیست که لباسی جدیدتر وفریبنده‌تر بر خود پیراسته و افکار کهنه را درقالب نوتری ریخته است•»

ژاگمن مینویسد:«بنارس درحقیقت برلینی است که بصورت شرقی درآمده است چنان که گوئی این هردورا بایکخشت بنانهاده واز یك آب‌وگل استوار داشته‌اند!»

آری! عفریت تیره روزی وبینوائی در همه جا هست• بوم فلاکت وادبار درهر نقطهٔ ناله میکند ، تنها چهرهٔ رنگارنك ظاهری است که در هر کشوری آن‌را بطریقی مخصوص جلوه میدهد !

شاید گاه بگاه برخی نیز یافت شوند که ازحد سایرین قدمی فراتر گذاشته و لختی نیز آنچه راکه سعادت و شادکامی مینامند در خویش احساس کرده باشند• معهذا تعداد این کسان درمقابل دستهٔ مخالف قدری کم است که از شمارهٔ انگشت تجاوز نمی کند، وازآن گذشته دوام این حالت درآن‌ها چون عمرآفتاب خزانی کوتاه است وهنوزساعتی چند سیری نگشته‌است که بریاس ونومیدی‌دیگرباره آسمان‌زندگانیشان را تاریك می‌سازد وجلوه های پیشین را ازمیان برمیدارد که میتواند حزن وغم این دسته را بهتر از آنچه ک«لوکنت دولیل» در یکی از اشعار خود برزبان می‌آورد توصیف کند: « ای زندگانی ! ای مجموعهٔ رؤیاهای بی‌سروبن! برای چه این سان‌ارواح بزرك‌را دربند خویش گرفتار ساخته وبدام فریبندهٔ حیات درانداخته‌ای؟»

چه موحش است این‌اندیشه که تخم آن بادست عدهٔ معدودی درمزرع دلها کاشته می‌شود سربر می‌زند ونمو می کند شاخ وبرك برخود می‌پیراید وآنچه راکه دراطراف می‌یابد بزیر سایه‌خویش‌می گیرد . برفراز گیاهان گردخودامن می گستراند ودیگرباره ازدرون گلهای زهرآگین خود تخمهای تازه برزمین می‌افشاند •

بقلم خبرنگار روزنامه الاهرام در نیویورك

هجوم ساکنین مریخ

بقیه‌ازصفحه پنجم

در سانفرانسیسکو مردم‌ادارات شهربانی و کلانتریها وروزنامه‌ها را خسته و عاجز کردند ازبس مراجعه نموده وجویای جریان وقایع حمله قهرمانان جنگی مریخ می‌شدند ! عدهٔ ازادارهٔ پلیس استعلام کرده بودند که : « آیا فعلا کجا باید خودرا برای سربازی وخدمات ارتش جهت دفاع ازکشور معرفی کرد !»

در (اندیانا) زنی سراسیمه وارد کلیسای بزرگی شده ودرمیان جمعیت نمازگذاران فریاد کشیده : نیویورك زیرو زبرشد امروز عمر دنیا بآخر رسید خودرا نجات بدهید من بگوش خود در رادیو خبرهبوط‌عجیب ساکنین مریخ‌راشنیده‌ام!! مردمی که در کلیسا بودند از این گفته های پرآشوب زن وحشت کرده نمازرا ترك وازکلیسا بیرون دویدند در یکی از آموزشگاههای «نورث کارولینی» پیچ تن از دانش‌آموزان دراثرشنیدن این حادثه غیر واقع بیهوش شده وبقیه‌را همان ترس فراگرفته که بمرکز تلگراف هجوم کرده واولیای خودرا بیاری طلبیدند •

در «پروویدانس » صد ها زنان اداره روزنامه (ژورنال) را تلفن پیچ کرده که‌خبرهای تازه ازجریان واقعه تحصیل کنند هزار ها نفر بمرکز برق شهر هجوم نموده و اصرار داشتند چراغهای شهر را خاموش وشهر را غرق تاریکی کنند تا از آسیب بمباران ساکنین مریخ در امان باشند •

زنی‌در بوستن انتشار داده بودکه بچشم خودشیاطین کره‌مریخ‌رادیده‌است ک ازجوهواچون‌نیر شهاب فرود می‌آیند »

در « کنساس سیتی» عدهٔ زیادی ازمردم زن‌وبچه خودرا دراتومبیل هاریخته و برای‌فرار از ترس ازتیر های‌آتشین آسمانی (!) بدون قصد واینکه کجامی‌روند فرار کردند

بینگاه شرکت خبرگزاری عمومی سئوالات مردم‌چون سیل‌فرو ریخته که چه خبری ازخرابی شهر و فرود آمدن تیرهای شهاب ازکره‌مریخ رسیده‌است

درخیابان ها وکوچه ها بسا ازمرد وزن زانوزده و از پروردگار عالم طلب‌بخشش ومغفرت می نمودند

غریب اینستکه تمام وقایع اتفاق افتاده وهنوز ناشر داستان درایستگاه مرکزی در پشت دستگاه ایستاده شرح می‌داد که ساکنین کوه پیکر مریخ باچهره های زشت‌و وحشت‌انگیزخود از لوله های بزرك وعجیبی که از کره مریخ فرو آویخته‌شده بیرون‌ریخته مردم را باتفنگهای آتشبار و صفحه های آهنین گداخته که اشعه کشنده ازآن تابان است نابود می‌سازند ؟

این توصیف از مهاجمین خیالی بیش از بیش مردم‌راترسانده ودیگر برای آنهائی که‌بی خبراز اصل قضیه بودند : شکی باقی‌نماند که کشورهای متحده دستخوش‌هجوم ناگهانی ساکنین کره مریخ گردیده است ،

بدیهی‌است در وقوع یك‌همچو حادثه غیر مترقبه شایعات دروغ وبی اساس نیزبیش از هر چیز کمك بوحشت مردم می‌نماید وتحقیق نکرده هرچه بشنوندباور وتصدیق می کنند ومهم اینستکه در این داستان عجیب‌و شگرف یکی‌هم عهده‌دار وظیفه وزارت کشور می باشد واز قول نویسندهٔ داستان چنین‌نوشته وهمینطور هم در رادیوانتشار داده شده که :

« ای‌مردم چه نشسته‌اید، دشمن‌شهرستان نیوجرسی‌را بباد تاخت وتاز گرفته و یکی از ساکنین کوه پیکر مریخ درجو هواملق‌ایستاده و رو به نیویورك در پرواز است ، و نیروی هوائی دولت آماده جنك‌و پیکار می‌شود ودشمن بامسلسلهای‌آتشبار خود حمله نموده همه‌جارا به باد آتش گرفته ونیروی هوائی ما نتوانسته‌از آن‌ها جلوگیری کند !

این مختصری از تفصیل این‌واقعهٔ عجیب وشگفت‌بود که‌ستون‌های معدود روزنامه گنجایش شرح وبسط کلیه وقایع و اتفاقاتی که دراثر انتشاراین خبر واقع گردید ندارد

آگهی مناقصه شماره (۹۶)

اداره کل معادن مقدار ۱۹۵ قلم مواد شیمیائی و ۱۲۵ قلم لوازمات دارالتجزیه را برای دارالتجزیه مرکز طبق شرایط زیر بمناقصه خریداری مینماید •

۱ — دفتر شرایط و مشخصات فنی در دائره کارپردازی موجود و بمراجعه کنندگان مجاناً داده می شود •

۲ — شرکت کنندگان بایستی پیشنهاد های خود را با تعیین آخرین بهای هریك از اقلام بالا در پاکت سربسته و ممهور باذکر جمله (مربوط باگهی مناقصه شماره ۹۶خرید مواد شیمیائی ولوازم دارالتجزیه) تاآخر وقت‌اداری روز (۱ شنبه نهم بهمن‌ماه ۱۳۱۷)بدفتر اداره‌کل معادن خیابان‌شاه تسلیم نموده ورسید دریافت دارند •

۳ — شرکت کنندگان بایستی ضمانت‌نامه بانکی معادل ۵درصد بهای کل پیشنهادی پیوست پیشنهاد خود نمایند •

چنانچه برنده مناقصه از انجام تعهدات خود خود داری نماید سپرده او بسود دولت برداشت می شود •

به پیشنهادات بدون سپرده ترتیب اثر داده نخواهدشد•

٤ — پیشنهاد های واصله روز (دو شنبه ۱۰ ر۱۰ ر۱۳۱۷) ساعت ۱۰ صبح در کارپردازی باز وخوانده خواهد شد•

۵ — حضور پیشنهاد دهندگان درنشست مناقصه آزاد و اداره در ردوقبول یك‌یا کلیه پیشنهاد ها مختاراست•

شماره ۱۰۷۱۷ آ—۶۹۸۰ ۱—٤ اداره حسابداری کل‌معادن

آگهی مناقصه

اداره برق شهرداری تهران خرید بیست و پنج دانه پوستین متوسط را به مناقصه می گذارد •

۱ — پیشنهاد دهندگان باید صدی پنج بهای تخمینی پوستین های نامبرده را بنام سپرده صندوق اداره برق تسلیم و درمقابل قبض رسید دریافت وضمیمه پیشنهادات نمایندتااگر حائزحدافل شده وازانجام معامله خودداری نمایند وجه سپرده بسوداداره برداشت شود•

۲— پیشنهادات باید تاآخر وقت روز یکشنبه ۲۰ر۹ر۱۷ بدفتر اداره برق تسلیم و قبض رسید دریافت شود •

۳— پیشنهادات رسیده روزدوشنبه ۲۱ دوساعت قبل ازظهر درهیئت نظارت اداره برق بازوخوانده خواهدشد حضور پیشنهاد دهندگان آزاد است •

٤— اداره برق دررد یاقبول هریك از پیشنهادات مختار است شماره ۸۵٤۰

آ—۶۹۸۳ اداره برق

خوشبختی زندگانی را طولانی میکند

« درآغوش خوشبختی » و « درجستجوی خوشبختی » راخوانید تااز اسرار خوشبختی ونشاط آگاه شوید•

فروش در کتابفروشی‌های معتبر مرکزوشهرستانها

آ—۶۸۵٤ ۳ — ۲

خانه اجاره نوساز

دارای ۹ اطاق حمام کاراژ وتمام‌لوازم بیرون‌دروازه دولت «بقید فوریت» بقیمت‌مناسب اجاره داده می‌شود طالبین به بنگاه ملکی و تجارتی‌پارس لاله‌زار پاساژ چلچله تلفن ٦٤۱۷ مراجعه فرمایند آ—۶۸۱۰ ۵—۵

امراض مقاربتی

برای معالجهٔ قطعی امراض‌مقاربتی بیماران محترم می‌توانند **ازساعت پنج تا هشت بعد ازظهر** بکلینیك دارورد واقعه درخیابان‌لاله‌زار کوچه سهم الدوله مراجعه فرمایند

آ— ۶۷۳۸ ۵—۱۰

بشارت بمشتریان محترم

چادرهای قلندری وپرده‌های عمارات را از هرجا می‌توانید خریداری نمائید ولی برای روشن‌بودن ارقیمت ممکن‌است بچادردوزی‌انصاری شاهپور اول خیابان بوذرجمهری‌مراجعه فرمائید

آ—۶۹۲۹ ۲ ۳

پول برای انجام

معاملات شرطی‌حاضر است طالبین لاله‌زار کوچه سهم‌الدوله تلفن ۹۷۸٤ رجوع فرمایند

به : بنگاه کارگشائی کوشان

آ—۶۹ ۲ ۳—۳

تا ده روز دیگر

جدیدترین صفحات‌اروپائی ۱۹۳۹ ۱۹۳۸ شاهکار سه کارخانه معظم اروپا با شیك ترین گرامافون که تاکنون در ایران سابقه نداشته برای بنگاه تجارتی البرز ۷۵۰۰ وارد میشود •

آ—۶۸۳۶ ۳—۵

برای معاملات شرطی

خرید وفروش و مبادله اراضی وخانه و اتومبیل‌ومصالح ساختمانی و اجاره رجوع فرمائید

به بنگاه میرشکرائی منصور

تلفن ٤۷۱۱ خیابان کاخ چهارراه‌امیراکرم

آ—۶۵۵۱ ۶—۸

روش علمی

درکتاب روش علمی تالیف علی حمیدی همدانی نظریه دانشمندان قدیم وجدید استقراء بنظر استوارت میل نظریه نسبی آلبرت اینشتین کانت و ریاضیات علت علمی بعقیده هوم• مسئله زمان • هندسهٔ چند بعدی و بسیاری دیگر از مطالب علمی راخواهیدیافت‌محل فروش کتابفروشی **اقبال** ارزش ٤ریال

آ—۶۸۷۱ ۳—۵

بانوان محترمه

برای خریدن‌و دستکش‌چرمی اول‌بمغازه گل بهار مراجعه فرمائید با صرفه شماست ناصرخسرو تلفن ۹۷٤۲ آ—۶۵۱۳ ۵—۵

با تلفن ۷۱٤۸

معاملات فوری ۱۰ به بنگاه سعدانی بفرمائید

آ—۶۰۷۹ ۱۷—۲۰

آگهی مناقصه

اداره برق شهرداری خرید درخت‌های مشروحه زیرین را بمناقصه می گذارد •

۱ — درخت ریشه دار سیب پیوندی	۱۰۰	دانه
۲ — « « گوجه	۲۰۰	«
۳ — « « زردالو	۲۰۰	«
٤ — « « آلبالو	۲۰۰	«
۵ — « « خرمالو	۲۰۰	«
٦ — « « عناقیا	۲۰۰	«
۷ — « « یاس بنفش	۵۰۰	«
۸ — « « ارغوان	۳۰۰	«
۹ — « « تبریزی	۵۰۰	«
۱۰— « « کاج	۵۰۰	«
۱۱— « « سرو	۵۰۰	«
۱۲— « « شمشاد دوساله	٤۰۰۰	«
۱۳— « « قلم پیدمشك	۱۰۰	«

۲ — پیشنهاددهندگان باید صدی پنج قیمت تخمینی درخت های نامبرده را بعنوان سپرده بصندوق اداره تسلیم وقبض رسید آن‌را ضمیمه پیشنهادات نمایند تا درصورتی که حائز حد اقل شده و از انجام معامله استنکاف نمایند وجه سپرده بسود اداره برق برداشت‌شود •

۳ — بهای درختها بطور تفکیك معین شود •

٤ — پیشنهادات باید تا آخر وقت روز یکشنبه ۲۰ر۹ر۱۷ بدفتر اداره برق تسلیم وقبض رسید دریافت شود

۵ — پیشنهادات رسیده روز دوشنبه ۲۱ دوساعت قبل ازظهر درهیئت نظارت اداره برق باز وقرائت وحضور پیشنهاددهندگان‌آزاد است • اداره در رد یاقبول هریك ازپیشنهادات مختار است • شماره ۸۷٦۳

آ— ۶۹۸۲

چاپخانه توانا اول خیابان فردوسی تلفن ۸۹٦۷ برای انجام بهترین کارهای چاپ آماده است آ—۵۸۱۵ ۱۹—۳۰

صفحه مخصوص نمایش - سینما - رادیو - کنسرت

در سینما همای

اضطراب زیر دریائی
یا
نیچه وو

فیلم اضطراب زیر دریائی (ناطق بزبان فرانسه) از فیلمهائی است که نتایج اخلاقی و اجتماعی آن در وهله اول بیشتر جلب نظر میکند درطی داستان این فیلم پایان وخیم بدگمانیهای بیهوده که اساسشان برروی گفته های غرض آلود دیگران است بخوبی مجسم و در عین حال تاثیر حسادتهای زنانه را درایجاد دشمنی و برهمزدن روابط خانوادگی نشان میدهد.

بازی گران اول این فیلم : هاری بور — ایوان ماژوخین — ومارسل شانتال وظیفه خودرا در صحنه های مختلف: رزم زیر دریائی با قاچاقچیان و بازخواست دو رفیق دراعماق دریا بخوبی انجام داده تماشائیان را درشادی و اندوه باخودشریك میدارند.

خلاصه داستان :

خانم «سونیا» آوازه خوان مشهور که مورد علاقه رئیس قاچاقچیان است هنگامی که درنمایشگاه باوازه خوانی مشغول است ناگهان یاعده دیگری بوسیله پاسبانان دستگیر وزندانی میشوند

روز دیگر رئیس قاچاقچیان بوسائلی اورا نجات داده نزد خود میخواند ولی سونیا که علاقه ندارد وی را ترك کرده از اطاقش خارج می در این موقع بازرس های اداره آگاهی که در تعقیبش بودند اورا می بینند. سونیا در راه جوانی موسوم به «کاربوره» که خود را نماینده سیاسی سفارت فرانسه معرفی میکرد برخورده باو پناهنده میشود اونیز درجواب پرسش بازرسها سوپارا منشی خود معرفی مینماید.

چندی خانم سونیا باتفاق «کاربوره» به پاریس رفته در آنجا با «کماندان کارتیر» فرمانده زیردریائی «اتلانت» ازدواج میکند.

کاربوره نیز بادرجه سروانی داخل خدمت نیروی دریائی شده ومادموازل «کلر» دختر یکی از فرماندهان را بنامزدی خودانتخاب مینماید

روز دیگر فرمانده بدون آنکه از آشنائی قبلی زنش باسروان کاربوره اطلاع داشته باشد آن هارا بهم معرفی میکند.

در این موقع رئیس قاچاقچیان که بوسیله همدستانش از زندگانی جدید سونیا آگاه شده بود اورا ملاقات کرده تهدید کرد که اگر برخلاف میلش رفتار نماید سوابق آوازه خوانی وزندانی بودن اورا درروزنامه ها منتشر خواهد کرد سونیا از این تهدید ترسیده برای چاره جوئی بمنزل کاربوره رفت ودر آنجا قضیه را با او درمیان نهاده گفت :

« اگرشوهرم از سابقهٔ من با اطلاع شود مرا بیرون خواهد کرد »

از طرف دیگر معاشرت ساده و دوستی بی آلایش سونیا باسروان کاربوره پناه دهنده خود مورد سوءظن ورشك نامزدش «کلر» واقع شده اونیز برای تسکین آتش حسد خود بفرمانده اطلاع داد که سونیا را با نامزدش در رستوران دیده است . این قضیه چندی بعد باواقعهٔ دیگری توام شده فرمانده را نسبت بزنش بد گمان می کند.

موقعی که سونیا درمنزل کاربوره برای دفع شر رئیس قاچاقچیان مشغول صحبت بود رئیس قاچاقچیان بوسیلهٔ همدستانش آگاه شده فوراً کاغذی امضائی بفرمانده نوشته باو اطلاع میدهد که «الساعه زنت درمنزل کاربوره است» فرمانده فوراً برخاسته بمنزل کاربوره می رود. اتفاقا چند دقیقه قبل از ورود وی سونیا از آن جا رفته بود . با این که فرمانده سونیارا درآن جا ندید باز زن سوءظنش نشده بکنایه بسروان کاربوره فهماند که ملاقات زنش باوی بی اطلاع نیست.

سپس بمنزل رفته سونیا را مورد عتاب قرارداد و گفت : من الساعه از منزل کاربوره می آیم و از این ساعت ببعد نسبت بتو سوء ظن داشته وحرفهایت راباور نمی کنم

شب دیگر درمجلس جشن هنگامیکه کاربوره بانامزدش مشغول صحبت بود سونیا اورا بگوشه برده قضایا را برایش شرح داد و در اینموقع مادموازل کلر که ازدور مواظب آنها بود آتش رشك درسینه اش شعله ورشده هنگام بازگشت کاربوره بی پروا گفت من می خواهم بدانم تو باذن فرمانده کارتیر چه رابطه ای داری این را گفته وبدون اینکه بنامزدش اعتنائی بکند با دیگری برقص پرداخت

فرمانده (کارتیر) که زنش را بیوفا و رفیقش را خیانتکار می دانست با یکدنیا اضطراب و کینه پی درپی سیگار آتش زده وبرای فرو نشاندن آتش خشم وعصبانیت قدم میزد.

دراین موقع پیشخدمت جلو آمده تلگرافی بدست او میدهد — تلگراف ازطرف ستاد نیروی دریائی ودرآن نوشته بود (فوراحرکت کرده کشتیهای حامل اسلحه را باز رسی و دستگیر نمائید)

کارتیر این ماموریت را که بقول خودش تا اندازهٔ روح عصبانی اورا مشغول می داشت پذیرفته پس ازخداحافظی سردی بازرش باتفاق سروان کاربوره ازمجلس جشن خارج می شود

روز بعد زیردریائی «اتلانت» بفرماندهی کماندان « کارتیر » برای بازرسی قاچاقچیان اسلحه ازبندر خارج شد . دروسط اقیانوس ازدور سیاهی کشتی پیدا شد. زیردریائی آهسته آهسته بزیر آب فروزفته چند دقیقه بعد درفاصله نزدیکی از کشتی قاچاقچیان سر ازآب بیرون کرده آنها را امر بتوقیف داد کارتیر همین که آنها را در نگاهداشتن کشتی مردد یافت فرمان داد تا بطرف آنها شلیك کنند. در نخستین شلیك توپ کشتی قاچاقچیان تسلیم شده فرمانده کارتیر تنها با چند ملوان برای بازرسی بداخل آن رفت. در آنجا رئیس قاچاقچیان موضوع روابط سونیا را با کاربوره پیش کشیده ذهن فرمانده راپیش از پیش نسبت بزن وفادار ورفیق صمیمیش مشوب نمود.

تسلیم ظاهری کشتی دوام نیافته همین که کارتیر از بازرسی فارغ شده وبطرف زیردریائی رفت قاچاقچیان پوشش توپها رابرداشته وبشدت بطرف آن ها شلیك کردند. زیردریائی آتلانت که چنین خطری را پیش بینی نکرده بود بی درنك بااژدر بانها جواب گفت . طولی نکشید که کشتی قاچاقچیان زیرورو شده در میان امواج مدفون گشت . زیر دریائی نیز بر اثر اصابت گلوله درپنجاه متری زیر آب معلق مانده ورابطه اش باخارج قطع گردید

•✿•

همینکه ارتباط آتلانت بادفتر فرماندهی قطع شد ازطرف فرمانده دوهواپیما برای یافتن محل زیردریائی حرکت کرد.

چون خبر گم شدن زیر دریائی بکلر رسید شتابان نزدپدرش رفته وازوی درخواست کرد که هرچه زودتر آن هارا نجات دهد.

در این موقع سونیا که در اضطراب دست کمی ازوی نداشت نزداو آمده خواهش کرد که ازاحوال زیر دریائی آگاه سازد. کلر عصبانی شده باغیظ توام برشکی گفت :

« می خواهم بدانم دل واپسی تو برای کیست ؟ » برای شوهرت یابرای نامزدمن؟»

سونیا که هیچ منتظر چنین حرفی نبود اندوه خودرا موقتا فراموش کرده گفت: « خانم عزیزم این چه حرفی است که شما میزنید من بجز شوهرم کارتیر کسی را دوست نداشته ونخواهم داشت مطمئن باش که روابط من با نامزدت جزیك رابطهٔ ساده وشرافتمندانهٔ چیز دیگری نیست»

این عبارت تااندازه ای روح سرکش و حسود کلر را آرام کرده باهم بدفتر فرماندهی رفتند .

چندروز بعد هوا پیماها محل زیر دریائی راکشف کرده سونیا و کلر با یکعده ازملوانان دریك ناو بزرك برای نجات زیردریائی حرکت کردند.

•✿•

هنگامیکه فرمانده «کارتیر» با صد ها احساسات مخالف : بیوفائی زن ، خیانت رفیق آوارگی و بیچارگی. روبرو شده غرق دریای بی تکلیفی بود فقط تلفونچی باو خبر داد که رابطه مجددا برقرار شده ویك کشتی بزرك برای نجات آنها بر روی آب ایستاده است .

این خبر که تا اندازه ای آلام ظاهری او را تسکین میداد سرور موقتی در وی تولید کرده فرمان داد :

ماسکهای اکسیژن را باز کرده یك یك اسامی ملوانان را بیاورید تا به بینیم کدام باید زودتر خارج شوند .

اسامی را بسروان کار بوره داده هریك پس از خواندن نام خود ماسك اکسیژن رابرسر کشیده و از دریچه آب با شدت وفشار فوق العاده وارد زیر دریائی میشد بیرون میرفتند .

برروی آب «سونیا» و«کلر» با بی تابی و دل واپسی درانتظار شوهر ونامزد خود ایستاده و همینکه آخرین نفر نجات یافت و از آنها خبری نشد ! با عجز ولابه از ملوانان درخواست کردند که درنجات آنها بکوشند سپس غواصی راباالباس مخصوص بقعر دریا روانه کردند .

در پنجاه متری زیر آب در داخل زیر دریائی همینکه کارتیر از نجات ملوانان فارغ شدرو بسروان کاربوره نموده گفت

« اکنون موقع آن رسیده که حساب خودرا تسویه کنیم زیرا بعقیده من خیانت در دوستی بهیچوجه قابل عفو نیست .

کار بوره که از دیر زمانی سوء ظن فرمانده را نسبت بخود دریافته بود با کمال سادگی و بی پروائی گفت :

من بشرافتم قسم می خورم که بازن شما هیچگونه رابطه غیرمشروعی نداشته و دوستی ما دوستی بی آلایشی بیش نبوده است . »

کارتیر که حجاب خشم آگینه جلوچشمش را فرا گرفته بود بهیچوجه حاضر بقبول این حرف نبود، ودرعقیده خود پافشاری کرد

دقایق پی در پی میگذشت اکسیژن هوا آن بان رو بنقصان می رفت بطوریکه کم کم نفس آنها بشماره افتاد کار بوره هرقدر سعی کرد نتوانست اورا از سوء ظن بیرون بیاورد .

همینکه فرمانده کمی اکسیژن را حس کرد رو بکار بوره نموده نفس زنان گفت تو در بهار جوانی هستی میل ندارم آرزوهایت درآغوش امواج مدفون گردند یکی از ماسکهارا برداشته خود را نجات بده بگذار من با مرك دست به گریبان باشم .

چون کاربوره پیشنهاد او را رد کرد با تشدد گفت پس باحظ خود سویس که از اوامر مافوق سر پیچی کرده ای همینکه کاربوره از نوشتن آن فارغ شد کمی اکسیژن ریه اورا در هم فشرده درغلطید فرمانده بیهوده سعی می کرد با آب سرد اورا بحال آورده وخودرا اندکی نگاه دارد .

دراین موقع صدائی از بالای زیردریائی دریائی شنیده شد نجات دهندگان بداخل زیر دریائی راه یافته آن هارا نجات دادند . نیم ساعت بعد فرمانده کارتیر و سروان کاربوره بوسیلهٔ غواصان نجات یافته هریك همسر وفادار خودرا دربر گرفتند .

امشب

برنامه رادیو

برای اینکه خوانندگان گرام ازبرنامه رادیو اطلاع داشته وازآن استفاده کنند تصمیم گرفته شده است که برنامه مرا کز بزرك فرستنده را همه روزه بنظر خوانندگان برسانیم وازاین شماره برنامه رادیوی شهر لندن منتشر می گردد و امیدواریم در آینده نزدیکی برنامه رادیوهای برلین ، پاریس رم ، قاهره وآنکارا را نیز بدان بیفزائیم

« بریتیش براد کاستینك کور پوریشن » (بنگاه پخش امواج رادیو در انگلستان) که ما اکنون برنامه روزانه آنرا انتشار میدهیم شبانه روز را بچهار بخش تقسیم نموده ومابخش سوم و چهارم را که شب منتشر می شود و مورد استفاده خوانندگان است چاپ میکنیم .

•✿•

امواجی که بتوسط دستگاههای فرستنده پخش می گردد سه نوع است: موج کوتاه ، متوسط وبلند اما چون بیشتر رادیو هائی که در کشور ایران معمول می باشد با امواج کوتاه است لذا ما نیز فقط برنامه رادیو های موج کوتاه رامنتشر می سازیم

میزان کردن رادیو - بیشتر رادیوها درقسمت پائین دارای دوصفحه ونیم دایره مدرجی هستند که پیچی دروسط آندو قرار دارد، این پیچ را می توان بچپ وراست چرخاند وباپیچاندن آن عقربه صفحه مدرج بالا یا پائین بحرکت در می آید البته این پیچ از دو قسمت تشکیل شده است و برای حرکت دادن عقربه صفحه بالائی باید نیمهٔ روئی وبرای عقربه صفحه پائین نیمه زیری را پیچاند

درجات صفحه بالائی دونوع مدرج شده است : برحسب « مکاسیکل » و متر .

(بعضی رادیو ها فقط با مکاسیکل و برخی دیگرتنها با مترمدرج شده اند) مکاسیکل که برحسب میلیون چرخش در ثانیه می باشد از آحاد انگلیسی و آمریکائی است و بهمین جهت ما طول موجهای برنامه را برحسب هردو نوع تقسیم یعنی بامکاسیکل ومتر معین می کنیم که صاحبان رادیو همه بتوانند از دستگاه خود استفاده نمایند

علائم اختصاری که درجلوی طول موج ها قرارداده شده، نامیست که فرستنده لندن می باشد

اگر بخواهیم مثلا طول موج GSH ۸ ٤-۲۱ مکاسیکل درثانیه (۹۷ ۱۳ متر)را با رادیو بگیریم بایدبدواقسمت روی پیچ را بگردانیم تا عقربه صفحه بالائی روی عدد ۲۱ مکاسیکل و یا ۱۳ متر قرار گیرد . سپس قسمت زیرین پیچ را می چرخانیم تا عقربه صفحه پائین در برابر ٤۷ (در صورتی که با مکاسیکل میزان کرده باشیم) ویا دربرابر ۹۷ در صورتی که با متر میزان کرده باشیم واقع شود پیچ را در موقع میزان کردن بامتر باید بر خلاف جهت مکاسیکل چرخاند .

در برنامهٔ کنونی نام ایرتها و آوازها را ترجمه نکرده و تلفظ آنهارا ذکر می نمائیم

برنامه «بریتیش براد کاستینك کوروریشن»
(ب . ب ك)
(بنگاه پخش امواج انگلیسی)

پنجشنبه هفدهم آذر ۱۳۱۷ « ۸ دسامبر ۱۹۳۸»

بخش سوم

بافق تهران

نام پستهای فرستنده	طول موج کوتاه
GSJ	۳۵-۲۱ مکاسیکل درثانیه (۹۳-۱۳ متر)
GSH	٤۷-۲۱ « « (۹۷-۱۳)
GSG	۷۹-۱۷ « « (۸٦-۱٦)
GSF	۱٤-۱۵ « « (٦۲-۱۹)

۵ ساعت و ۳۰ دقیقه بعد از ظهر ارکستر «هاری فرایر»

۵ ساعت و ۵۰ دقیقه بعد از ظهر « مگر »

٦ ساعت و ۳۰ دقیقه بعد از ظهر ملودرام موزیکال .

۷ ساعت و ۱۰ دقیقه بعد از ظهر ارکستر «برامس»

۷ ساعت و ۳۰ دقیقه بعد از ظهر روزنامه گویا : خبر های جهان

۷ ساعت و ۵۰ دقیقه بعد از ظهر گفتگو ، سخنرانی

۸ ساعت و ۱۰ دقیقه بعد از ظهر گوناگون .

بخش چهارم

نام پستهای فرستنده	طول موج کوتاه
GSG	۷۹-۱۷ مکاسیکل درثانیه (۸٦-۱٦ متر)
GSI	۲٦-۱۵ « « (۹٦-۱٦)
GSD	۷۵-۱۱ « « (۵۳-۲۵)
GSB	۵۱-۹ « « (۵۵-۳۱)
GSG	۷۹-۱۷ « « (۸٦-۱٦)

ازنیم تا ۲٫۵ ساعت بعداز نصف شب

GSO	۱۸-۱۵	مکاسیکل درثانیه (۷٦-۱۹ متر)
GSF	۱٤-۱۵	« « (۸۲-۱۹)
GSB	۵۱-۹	« « (۵۵-۳۱)

۸ ساعت و ۵۰ دقیقه بعد از ظهر « کانادا اسپیکس » (کانادا حرف میزند)

۹ ساعت و ۵ دقیقه بعد از ظهر ارکستر «ب.ب.ك»

۹ ساعت و ۳۰ دقیقه بعد از ظهر روزنامه گویا

۹ ساعت و ۵۰ دقیقه بعد از ظهر گفتگو .

۱۰ ساعت و ۱۵ دقیقه بعد از ظهر آواز

۱۰ ساعت و ۳۰ دقیقه بعد از ظهر ارکستر «ساوی هتل »

۱۱ ساعت و ۳۰ دقیقه بعد از ظهر خبرهای روز

۱۱ ساعت و ۵۰ دقیقه بعداز ظهر پیانو

۱۲ ساعت بعد ازظهر موسیقی کلاسیك

نیم ساعت بعد از نصف شب تعطیل (انتراکت)

٤۵ دقیقه بعد از نصف شب روزنامه گویا

یك ساعت و ۵ دقیقه بعد از نصف شب « اتده بلاك دوك »

یك ساعت و ۳۵ دقیقه بعد از نصف شب موسیقی کلاسیك

دو ساعت و ۵ دقیقه بعد از نصف شب گفتگو .

دو ساعت و ۳۰ دقیقه بعد از نصف شب پایان برنامه

امشب سینما همای
هاری بور. ایوان ماژوخین :
مارسل شانتال
در فیلم با عظمت نامی سال
اضطراب زیر دریائی یا (نیچه وو)

امشب سینما ایران
بزرگترین شاهکار شکسپیر سرگذشت دو عاشقی که باخون خود کلمه عشق را روی سنك مزارخویش حك نموده اند
رومئو وژولیت باشتراك نورما شیرر ولسلی هووارد

سیاست جهان

نخست وزیر بریتانیا در فرانسه

مسائلی که مورد بحث قرار گرفته اند

دیدار چمبرلن نخست وزیر بریتانیا از پاریس در ۲۳ نوامبر بارضایت کامل تلقی شده و بقراریکه می گویند روابط دو کشور نزدیك و چون همیشه صمیمانه بوده باضافه محیط تودید آمیزی که پس ازنطق نخست وزیر بریتانیا در مجلس مبعوثان بواسطه یادنا کردن ازفرانسه تولید شده بودبرطرف میشود. از این دیدار دالادی یه نخست وزیر فرانسه وبونه وزیرخارجه آن کشور سودبرده وموقع آنها مستحکم خواهد گردید.

ازمسائل مهمی که در اطراف آن بحث میشود قضیه روابط دولت های دموکراسی و دولتهای بزرك دیگر اروپاست.

چمبرلن به آلمان قولهائی داده وهمینطور فرانسه نیز وعده‌هائی داده ومعلوم نیست که این قولها ومواعید یکجا انجام ومتقابلا عمل خواهندشد ویا آنکه رقابتی درطرز انجام آن پیدا خواهد گردید.

مثلا لاوال از قرارداد دریائی بریتانیاو آلمان درسال ۱۹۳۵ چندان دل‌خوش نبوده در همان اوقات فرانسه باآلمان برای تحدید کردن نیروهای زمینی مشغول گفتگو بود ولی بسته شدن پیمان نامبرده آلمان را نسبت باین تراضی بی میل ساخته وفرانسه فرصت را ازدست داد.

بفراری که معلوم است بونه وزیرخارجه فرانسه بفرانسوا پونسه سفیر کبیر فرانسه دربرلن دستور داده بود که هنگام وداع محل ماموریت خودوضع را جویا شده وزمینه را برای نزدیکی فرانسه و آلمان بازرسی نماید اما پس ازآن که چمبرلن نطق خودرا ایراد داشت فرانسه نمی داند که وضع چند روزپیش بچه منوال باقی است چون فرانسه خاطرجمع نیست که پیش ازآن که چلو برود بریتانیا خودرا نزدیك نساخته و فرصتی برای او باقی نگذارده باشد. آلمان درآن واحد بدو کشور بریتانیا فرانسه تهدید نمی کند ازاین جهت هنگام معامله نیزمیل ندارد هردورا یکجا ملاقات نموده ونزدیك شود.

قضیه دیگر مسئله آزاد گذاردن دست آلمان در مرکز وخاور اروپاست. در فرانسه عقائد راجع باین قسمت مختلف است زیرا تردید دارند که آیا صلاح هست تعهدات وپیمان های خودرا بالهستان وشوروی نگاهدارند ویا ان را ملغی شده پندارند.

نکته دیگری که دراطراف آن گفتگو است قضیه تسلیحات فرانسه و بریتانیاست. با آن که افزایش نیروی هوائی بریتانیا درفرانسه بابشاشت تلقی شده ولی تردید دارند که چمبرلن بعداز پیمان مونیخ موقع سیاسی را چنانچه که بایست درك نموده وتشخیص داده باشد که هنگام گفتگو بادولت‌های بزرك اروپائی لازم است از هرجهت باآن ها مساوی باشد. پریتانکس در «اروپ نول» می گوید «اکنون که بریتانیا اززیاد کردن دورهٔ خدمت وتوسعه ارتش خودداری می کند قطعا فرانسه درکار های دفاع روی زمینی تنهاخواهد ماند. انگلستان تنهاعهده دار کارهای سته وروفتهٔ دریاها وهواخواهد بود.»

***

موضوع دیگر مسئله روابط ایتالیاوفرانسه است. اقرارلردها لیفاکس داثر باینکه ایتالیا هرگزراضی بمغلوب شدن فرانکونیست درمحافل چپ فرانسه ناراحتی تولید کرده است اگر این اظهارازجانب ایتالیا باشد چگونه وعده ایتالیا که دیگرنیروئی باسپانیا اعزام نخواهد داشت بارزش خود باقی مانده وشالوده پیمان بریتانیاو ایتالیابرقرارخواهد ماند؟

آنچه معلوم است چمبرلن میخواهد که فرانکوهرچه زودتر کامیاب گردد وازاین جهت موافق نوشته های روز نامه «پتی پاریزین» که از نظروزیر خارجه فرانسه بی‌اطلاع نیست یکی ازعلل نزدیك شدن فرانسه وبریتانیا وروشن شدن نظر همکاری آنها تسویه مسئله اسپانیا می باشد.

حل قضیه مستعمرات نیزدراین صحبت‌ها وجود دارداحزاب دست راست فرانسه باواگذاری مستعمره‌ای ازمستعمرات فرانسه باآلمان با وضع فعلی مخالف بوده وازطرفی عقیده عمومی فرانسه نسبت بهرگونه آرزوی ایتالیا درشمال افریقا مخالف است

خلاصه آنکه این گفتگو برای روشن شدن نکاتی پیش ازآنکه روابط دو کشور محکمتر گردد لازم بوده. ازمنهستر کاردین هفتگی

خواب وخیال = کرم سیمون

هر خانمی بوجاهت علاقه دارد حتی در خواب و خیال — و برای حفظ جوانی و لطافت صورت بایستی صبح وعصر **کرم سیمون** اصل استعمال نماید چون همین **کرم سیمون** بی نظیر است که تمام خانمها را مرید خود نموده **کرم سیمون** جلد را سفید و نرم وظریف می نماید — هر لکه قرمز و چین صورت را برطرف و شمارا از سوختگی آفتاب آسیب سرما وپریدگی رنك محفوظ میدارد.

خوبست تا جوانید بفکر خود افتاده بخواص این **کرم سیمون** توجه فرموده باتهیه یك شیشه شما هم درخود آزمایش فرمائید.

نزدتمام فروشنده های معتبر یافت می شود فقط دقت نمائید که **کرم سیمون** اصل ودست نخورده باشد

آ - ۶۴۲۰ — ۱۷ - ۳۰

فراموش نکنید

فرهنك یکتائی در صفحه ۱۱

آ - ۶۸۴۶ — ۳ - ۸

گفتار بزرگان

آنچه گذشت از دست رفت و آنچه نیامده دردست نیست برخیز و میان دو بستی فرصت را غنیمت شمار و بکانون ایرانشهر رهسپار شو تاواجد شرایط زندگی امروز گردی یعنی ماشین نویسی را با اسلوب صحیح ودفتر داری دوبل را بطور کامل و زبان انگلیسی را با روش مخصوص فراگرفته وشروع بکار کن کانون ایرانشهر خیابان برق شعبه خیابان سپه تلفن ۸۶۵۵ — ۲ - ۲ — ۱ - ۶۸۷۹

امراض زهروی

مخصوصا سوزاك درنتیجه شش سال آزمایش درمحکمه اینجانب بطورقطع مداوامیشود.

دکتر فقیهی شیرازی تلفن ۹۴۳۴

خیابان ایران (سابقا عین الدوله) جنب دواخانه عافیت — آ - ۶۸۲۶ — ۶ - ۱۰

شرکت چاپخانه سعادت

واقع در خیابان بوذرجمهری نزدیك چهار راه عودلاجان

که تازه تأسیس گشته دارای ماشین های جدید و اقسام حروف فارسی و فرانسه و حواشی و زینت آلات نو ساخت بهترین کارخانجات آلمان بوده وبرای انجام همه قسم کارهای چاپی مخصوصا چاپ های الوان و اوراق سهام و دفاتر تجارتی و کتاب حاضر ومهیا شده واز حیث نفاست و ظرافت چاپ و سرعت انجام امور مرجوعه و ارزانی قیمت هم کاملا رضایت مشتریان محترم را جلب خواهد نمود.

تلفن شماره ۹۴۲۲

آ - ۶۸۰۲ — ۳ - ۵

جدول ها

همه روزه یك جدول که برای سرگرمی خوانندگان است در این ستون چاپ وروز دیگرصحیح آن نوشته‌می‌شود

جدول شماره (۲۷)

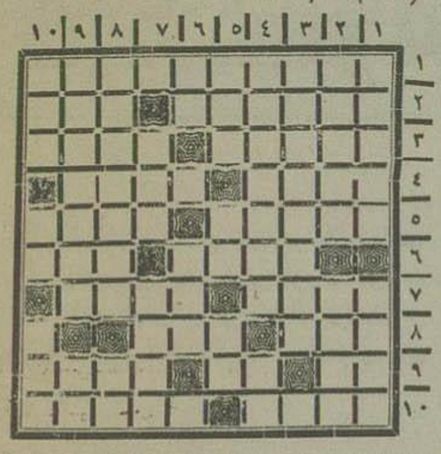

افقی:

۱ - یکی از علوم وفنون مخصوص کشف جرائم ۲ - درخت تازه وجوان - هم جزوی از کتاب مقدس است وهم در راه است ۳ - راپرت وخبر - بمفت ازدست‌مده که قاضی خوبی است ۴ - هم گواه است وهم خوشگل - یکی ازوزرای کنونی فرانسه ۵ - اگر نقطهٔ بالای حرف دومش گذاری می‌توانی آن‌را تذکر بدهی - تو اینطور مباش و چنین راهی مرو ۶ - هم‌زبان است وهم محل اجتماع سربازان - ازشهرهای قدیم فنیقی

۷ - بقول مثنوی گروهی از مردم خدارا باین اسم می‌نامند - فقط دوعضو اومانند حمار است ۸ - هم دلز است هم صورت هر کدام راکه میخواهی قبول کن - یکی از دد ها ۹ - بزبان ترکی شوهر را گویند - دهستان باصفائی است در مغرب تهران - یکی ازشهرهای مرزی فرانسه ۱۰ - نوعی از امراض عفونی وکثیف - نام دو رود مهم ومعتبر دراروپای غربی

عمودی

۱ - سیاه است انگشت خودرا بان میالای - یکی از اصطلاحات جدید بانکی و دفترداری ۲ - بچه تازه متولد - یکی از نقاط تشنك دماوند - ۳ - مجرمیت را گویند ۴ - تمام انتظارات شهرنشینان از این بنگاه است - شما هم عقب آن میگردید؟ ۵ - از القاب ومضاف‌الیه نام‌های ترکان قدیم بوده - یکی از اصطلاحات حقوقی در مبحث ارث - فرزند و پسر و در اصطلاح اعراب غالبا باول اسم طوایف این کلمه اضافه میشود ۶ - مغشوش کن یکی از ادات ناصبه نحو بدستت می‌آید - یکی از مقیاسهای زمان گذشته ۷ - شیر تازه و اول راگویند - هرکوش «بعربی» ۸ - یکی ازدهستانهای آباداصفهان - از گامهای موسیقی ۹ - تنظیف باصطلاح جدید شهرداری - راز ۱۰ - پیری است که بیچاره سرندارد - یکی از ادات نسبت فارسی - گنج (بعربی)

جدول حل شده شماره (۲۶)

افقی

۱ - این کلمه بجای توریل وضع شده است ۲ - ثبات و نویسنده ۳ - گل سرخ (بعربی) - یکی از ضمایر شخصی ۴ - علامت نفی فارسی که بیشتر در ابتدای کلمات درمی‌آید - انار خوبی دارد - تلخ است «بعربی» ۵ - یکی ازشهرهای آلمان ۶ عطار کرم - یکی ازژنرالهای آمریکائی که نقشه پرداخت غرامات جنك عمومی را کشید ۷ - دون ویست - اگر حرف ماقبل آخر آن ظ بود خیلی تماشائی است

۸ - هم خوشحالی است و هم آقا وبزرك - امری است که شما را ازرفتن باز می‌دارد

عمودی

۱ - کوهی است درهمدان باصطلاح صحیح نوشته شده - خاشاك وخورد وریزعلف ۲ - از کوههای بین سویس وفرانسه - شماهم پس از غذا میل نمائید ۳ - دو تای ازاین دندان افتاده است - ازطوایف اروپای مرکزی که کشور شان نیز بنام خودشان موسوم است ۴ - صورت - شهری است درخراسان که بسیار قدیمی است ۵ - درامان بودن و محفوظ بودن ۶ - شهری است درفارس - با اینهامعاشرت مکن - ۷ نوعی از اسلحه - ۸ یکی از شعراو حکمای معروف ایران

نویسنده پونسون دوترای — مترجم: ه ح

افسانه نویس مشهور

-۷۳-

مادر روکامبول

جلد دوم

در جستجوی گنج

قسمت چهل وهفتم

نه گمان، بلکه یقین دارم همچو قصدی دارد. زیرا چیزی ازنظر جاسوسهای مادر روکامبول مخفی نمیماند. لوسیان فعلا معتقد است که مادرش تبه کار است پس با او یکجا زندگی نخواهد کرد.

— حال شوالیه چطور است، ولوسیان کی خواهد رفت؟

— لوسیان امشب یا فردا حرکت میکند زیرا که شوالیه ازخطرمرك جست.

کنتس سر رادر کف دست نهاده وهمانطور که فکرمی کرد گفت: چه مصیبت بزرگی!

چه مصیبتی؟ مگر نمیدانی که مسافرت او باعث کامیابی ماست.

— چطور؟

— با این ترتیب که وقتی اوحرکت کرد وشما هم بعد از او بدنبالش روان شدید مردم واز جملهٔ آنهاشوالیه پدر اورورتصورمی کند که شما برای برگرداندن او بپاریس حرکت کرده اید وباین تصورگونه شبهه وبدگمانی را در پیرامون مسافرت خودبرطرف نموده واین عذر خوبی برای مسافرت ما خواهدبود که با خاطری آسوده نقشه خود را عملی کنیم ولی اگر پیش‌او از حرکت کنیم شبهه وبدگمانی دراطراف ما تولید وآنها یقین میکنند که برای جستجوی گنج رفته واین قدر ها برای نقشه وفکر ما خوب نیست.

تو اصلا آدم نیستی شیطانی هستی که بصورت بشری درآمده‌ای!

کنتس سر را بتعظیم فرود آورده، و گوئی از این ستایش کنتس سپاسگزاری کرد.

درهمین موقع خدمتکاری دراتاق را با انگشت زد و وارد شد ونامه برای کنتس داشت کنتس نامه‌را گرفته وبادست لرزان آن‌را بازکرد، چه، خط پسرخود لوسیان‌را بر روی آن بشناخت وآن راچنین خواند:

«بنابر عقیدهٔ یزتکان شوالیه (وولون) ازخطر» «رهائی یافت پس از این موجبی نمی بینم که نزد او» «بمانم وتصمیم گرفته ام که این ناحیه را ترك گویم و» «ازاین ثروتی که معلوم نیست منشاء ومصدرآن چه بوده» «است دست بشویم.»

«تمام آنهائی که پدرمرا می‌شناختند بمن میگویند» «که اوآدم اصیل ونجیب ویا کدامنی بود ومن امیدوارم» «که چیزی از شرافت و فضایل نفسانی اورا بارث برده» «باشم واز پرتو آن بتوانم دررندگانی ساده خود کامیاب» «گردم»

«مادر، من امشب بپاریس سفر خواهم کرد و.»

«در آن‌جا فقیر وبی چیز زندگی می کنم ولیکن درعین» «حال سرفراز وباشرافت زندگانی خواهم کرد، زیرا فقر» «وبوچیزی عیب کسی نیست آنچه که عیب است بی‌شرافتی» «و رذالت می‌باشد!»

«پسر شما لوسیان»

کنتس بادست اشکهای خودرا پاك کرد و با خود میگفت: اومرا ملامت وسرزنش نکرده است.

مادر روکامبول شانه ها را بالا انداخته وگفت: — اورا دوباره در آغوش مادرش خواهم انداخت، ولی موقع خود این کار باید انجام شود، فعلا آماده حرکت برای سفر پاریس شوید.

روز بعد تنوان اطلاع پیدا کرد که لوسیان شب پیش بپاریس حرکت کرده، و نزد کنتس رفته وباو گفت:

گنج وثروت (آنه) قطعا آزماشد!

-۴۸-

اینك بپاریس میرویم تا برای خوانندگان وقایع این داستان را که در آن‌جا اتفاق افتاده است شرح دهیم.

درآن تاریخ که این وقایع روی داده است یعنی اواخر قرن ۱۸ افکار فلاسفه و متفکرین سخت انتشار یافته بود، و مقدمات انقلاب کبیر فرانسه در همه جای آن کشور آشکار میبود این افکار درپاریس بیش از سایر نقاط فرانسه شیوع ونفوذ داشت ومردم دسته دسته اجتماع می کردند و با آنکه افکار مزبور شیوع داشت بازهم در طبقات متوسط و پائین بسیاری از مردم هوا خواه تشخص و تعین و روش دولت آن روز بودند. و در بین آن هائی که دوستدار تشخص والقاب بودند زنی بود (پلیزوت) نام که از شوهرش که بازرگان بودثروتی زیاد بارث برده وسالش به پنجاه رسیده وپسری داشت قیصرنام که تمام اعتنا وتوجه این زن این بود که فرزندش‌را درزمره صاحبان القاب و اعیان درآورد، قیصر جوانی بود سی ساله وبامادر خود زندگی می کرد ثروت سرشاری که ازبازرگانی پدرش باورسیده بود سبب زندگانی مجلل ومقرون باسایشی برای او شده ومادرش فکرمی کرد که تنها نقصی که در زندگانی اوهست اینکه در زمرهٔ اعیان و متشخصین نمی باشد.

چندبار نیز بدربار لوور رفته وباسران دولت گفتگو وحاضر بود مقداری ازثروت خودرا بدهد ونام خانوادهٔ او را بنام خانوادگی اصل زادگان تبدیل کنند.

این مادروپسر دروسط یکی ازخیابانهای قدیمی پاریس ودرخانه‌ای زندگی می کردند که درمقابل عمارت باشکوهی وجودداشت که پانزده سال بود مهجور افتاده وهیچکس در آن زیست نمی کرد مگر سرایداری که درآن گماشته شده بود

این عمارت باشکوه ازیك خانم متشخص آلمانی بود که نامش «پرنسس هیلانه» بود و بعد از درگذشتن او نیز بطور ارث بیکی ازاصل زادگان فرانسوی منتقل وپس از مردن او بعنوان ارث بیك خانم متشخص دیگر فرانسوی منتقل گردید که درپاریس مقیم نبود.

ورزش

نتیجه مسابقه های ورزشی تبریز

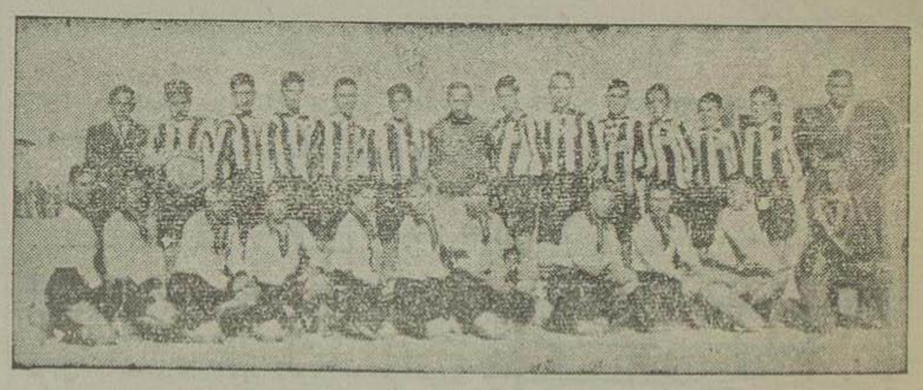

عکس بالا ردیف ایستاده تیم دبیرستان فردوسی تبریز و ردیف نشسته تیم دبیرستان مسعود سعد می باشد در وسط آقای منوچهر بهران بازرس تربیت بدنی ودرطرفین آقایان کشاورز وسبحانی دبیران ورزش دیده می شوند.

نتیجه مسابقه های ورزشی تبریز که دو تیم مذکور نیز در آن شرکت داشتند بشرح زیر است

نتیجه مسابقه های باسکت بال

۱ — دبیرستان سعدی بادبیرستان مسعود سعد ۷ به ۱۰ بنفع دبیرستان سعدی

۲ — دبیرستان فیوضات بادبیرستان ادب ۱۹ بصفر بنفع دبیرستان فیوضات

۳ — دبیرستان رشدیه با دبیرستان فیوضات ۱۴ به ۵ بنفع دبیرستان فیوضات

۴ — دبیرستان فردوسی با دبیرستان مسعود سعد ۵ به ۳ بنفع دبیرستان فردوسی

۵ — دانشسرا بادبیرستان ضمیمه ۶ به ۴ بنفع دانشسرا

۶ — دبیرستان فردوسی بادبیرستان فیوضات ۱۶ به ۸ بنفع دبیرستان فردوسی

نتیجه مسابقه های والیبال

۱ — دبیرستان پرورش با دبیرستان حکمت ۲ بصفر بنفع دبیرستان پرورش

۲ — دانشسرا بادبیرستان ضمیمه ۲ به ۱ بنفع دانشسرا

۳ — دبیرستان فردوسی بادانشسرا ۲ بصفر فردوسی

۴ — دبیرستان رشدیه بادبیرستان ادب ۲ به صفر بنفع رشدیه

۵ — دبیرستان پرورش ادبیرستان کمال جدید خواهد شد

۶ — دبیرستان سعدی با دبیرستان حکمت بواسطه تاخیر تیم حکمت از ساعت مقرر باخته و بنفع سعدی تمام شد

نتیجه مسابقه‌های فوتبال

۱ — دبیرستان فردوسی با دبیرستان کمال مساوی بنفع هردو

۲ — ابن سینا بادبیرستان رشدیه ۲ صفر بنفع دبیرستان ابن سینا

۳ — دبیرستان سعدی با دبیرستان مسعود سعد ۱ بصفر بنفع دبیرستان سعدی

۴ — دانشسرا بادبیرستان ضمیمه ۱ بصفر بنفع دانشسرا

۵ — دبیرستان حکمت بادبیرستان فیوضات ۱ به ۱ بنفع هردو

۶ — دبیرستان حکمت با دبیرستان پرورش ۱ بصفر بنفع دبیرستان پرورش

۷ — دبیرستان فردوسی بادبیرستان رشدیه ۵ بصفر بنفع دبیرستان فردوسی

۸ — دبیرستان ابن سینا بادبیرستان ادب ۲ بصفر بنفع ابن سینا

برنامه مسابقه های ورزشی پائیزی بین دبیرستان های تبریز

از روز سه‌شنبه ۲۶ ابان تا یکشنبه بیست ونهم

سه‌شنبه ۲۴ ساعت ۴ عصر باسکت بال بین رشدیه وفیوضات محل ششگلان

سه‌شنبه ۲۴ ساعت ۴ عصر باسکت بال بین سعدی - ضمیمه محل ششگلان

سه‌شنبه ۲۴ ساعت ۴٫۴۱ عصر والی بال بین دانشسرا وادب محل ششگلان

سه‌شنبه ۲۴ ساعت ۴٫۴۱ عصر والیبال بین فردوسی وپرورش محل ششگلان

چهارشنبه ۲۵ ساعت ۴ عصر باسکتبال بین دانشسرا وادب محل ششگلان

چهارشنبه ۲۵ ساعت ۴ عصر باسکتبال بین دانشسرا وادب محل ششگلان

چهارشنبه ۲۵ ساعت ۴ عصر باسکتبال بین رشدیه ومسعودسعد محل ششگلان

چهارشنبه ۲۵ ساعت ۴٫۴۱ عصر والی بال بین سعدی وپرورش محل ششگلان

چهارشنبه ۲۵ ساعت ۴ عصر والی بال بین سعدی وپرورش محل ششگلان

پنجشنبه ۲۶ ساعت ۴ عصر باسکتبال بین سعدی وضمیمه محل ششگلان

پنجشنبه ۲۶ ساعت ۴ عصر باسکتبال بین فردوسی وانشسرا محل ششگلان

پنجشنبه ۲۶ ساعت ۴٫۴۱ عصر والی بال بین حکمت و کمال محل ششگلان

پنجشنبه ۲۶ ساعت ۴٫۴۱ عصر والی بال بین رشدیه و کمال محل ششگلان

جمعه ۲۷ ساعت ۸ صبح فوتبال بین ابن سینا وفیوضات درباغشمال

جمعه ۲۷ ساعت ۹ صبح فوتبال بین ادب وحکمت درزمین باغشمال

جمعه ۲۷ ساعت ۱ صبح فوتبال بین دانشسرا وپرورش درزمین باغشمال

جمعه ۲۷ ساعت ۱۱ صبح فوتبال بین فردوسی ومسعودسعد درزمین باغشمال

جمعه ۲۷ ساعت ۲ عصر فوتبال بین رشدیه و کمال درزمین باغشمال

جمعه ۲۷ ساعت ۳ عصر فوتبال بین سعدی وضمیمه درباغ شمال

شنبه ۲۸ ساعت ۴ عصر باسکتبال بین فیوضات ومسعودسعد در ششگلان

شنبه ۲۸ ساعت ۴ عصر باسکتبال بین فردوسی وضمیمه درششگلان

شنبه ۲۸ ساعت ۴٫۴۱ عصر والی بال بین سعدی و کمال در ششگلان

شنبه ۲۸ ساعت ۲ و ۴۱ والی بال بین دانشسرا وحکمت درششگلان

یکشنبه ۲۹ ساعت ۴ عصر باسکتبال بین ادب ورشدیه درششگلان

آگهی های حراج اموال منقول وغیر منقول

املاک و اموال زیر در شعبه سوم اجرای اداره ثبت ایالتی تهران در روزهای معینه در ستون تاریخ حراج میشود

نمره پلاک و نوع ملک	محل ملک	مالک	بثبت رسیده نرسیده	روز وساعت حراج	شروع حراج بریال
۲۷۴۴۱ ۴۷۴۱ نیمدانک مشاع (باستثنای ثمن اعیانی) ازیکدانک ازششدانک تیمچه بانضمام نیمدانک مشاع (باستثنای ثمن اعیانی) ازیکدانک ازششدانک از ۳ دکان جنبین تیمچه و نیمدانک مشاع از ۳ دانک ازششدانک تیمچه و ۳ دکان	بخش ۸ بازار انتهای بازار عباس آباد	آقای سید کاظم صدیق تفرشی	رسیده	۳ ساعت قبل از ظهر ۱۹٫۹٫۱۷	۱۶۰۱۵
۲۱۳ سه ربع دانک از ۴ دانک ونیم ازششدانک قریهٔ صادق آباد	ورامین	آقای سید جلال رحیمی	نرسیده	۳ ساعت قبل از ظهر ۲۰٫۹٫۱۷	۱۲۰۰۰
۱۹۲۹ چهار سهم مشاع از ۵ سهم از ۱۸۰ سهم زمین غیر محصور	بخش ۱۱ قریهٔ قلهک	آقای جعفر قدسیان شوشتری	رسیده	۳ ساعت قبل از ظهر ۲۶٫۹٫۱۷	۶۴۰۰
۲۷۳۸ دودانک مشاع از ششدانک یکدکان	بخش ۱۱ قصبهٔ تجریش	آقای رضا مترجم	نرسیده	۳ ساعت قبل از ظهر ۲۷٫۹٫۱۷	۲۵۶۰
۶۴۰۹ یکدانک از ۶ دانک خانه فعلا دودستگاه حیاط می باشد	بخش ۹ کوچه چاپخانه	آقای علی محمد محتشم	رسیده	۳ ساعت قبل از ظهر ۵٫۱۰٫۱۷	۴۸۰۷
۴۲۸۵ ششدانک یکباب خانه	بخش ۹ کوچهٔ حمام مرمر	ورثهٔ مرحوم خورشید کلاه خانم	رسیده	۳ ساعت قبل از ظهر ۴٫۱۰٫۱۷	۱۶۰۳۲
۸۵۶۱ یکدانک مشاع از ششدانک یکخانه	بخش ۵	آقای غلام حقیقی نژاد اصفهانی	رسیده	۳ ساعت قبل از ظهر ۶٫۱۰٫۱۷	۱۶۹۶
۵ فرعی از ۸۸۵ پنجدانک مشاع از باغچهٔ مفروز از قطعه زمین	بخش ۱۰	آقای ناصر سلطان پور	رسیده	۳ ساعت قبل از ظهر ۷٫۱۰٫۱۷	۱۹۰۰۰
۶۳۲ الی ۶۳۴ و ۶۵۳ سه شعیر از ۲۱ شعیر ونیم مشاع از ۹۶ شعیر یکدستگاه عمارت بیرونی واندرونی وخلوت	بخش ۹	آقای محمود کبودوند	رسیده	۳ ساعت قبل از ظهر ۸٫۱۰٫۱۷	۵۴۶۴
۱۹٫۲۵۳۷ دویست وپنجاه متر مشاع از ۹۱۵۲ متر زمین	بخش ۶ محمدیه	آقای علی اصغر ندائی فرد	نرسیده	۳ ساعت قبل از ظهر ۱۰٫۱۰٫۷	۸۰۰
۴۵۵۳ سه دانک مشاع ازششدانک یك خانه بانضمام دو دکان جنبین خانه مزبور پلاك ۱ و ۲ فرعی از ۴۵۵۴	بخش ۶ محمدیه ضلع غربی خط آهن	ورثهٔ مرحوم رجبعلی شعباتی	رسیده	۳ ساعت قبل از ظهر ۱۱٫۱۰٫۷	۷۷۲۰
۴۳۷۸ دو دانک مشاع از ششدانک یك حیاط	بخش ۴	مرادزند	رسیده	۳ ساعت قبل از ظهر ۱۲٫۱۰٫۷	۴۴۱۰
۶۵۳۶ یکدانک مشاع ازششدانک خانه	بخش ۹	آقای علی بیك حاجیان	رسیده	۳ ساعت قبل از ظهر ۱۳٫۱۰٫۷	۲۱۳۳
۴۵۲۸ مساحت ۶۰۰ متر زمین	بخش ۷	آقای رمضانعلی (حاج حسن)	رسیده	۳ ساعت قبل از ظهر ۱۴٫۱۰٫۷	۱۰۵۶۰
۳۰۲۶ سه دانک مشاع ازششدانک از ۵ دستگاه حیاط	بخش ۸	آقای زین العابدین نفیسی	نرسیده	۲ ساعت قبل از ظهر ۱۷٫۱۰٫۷	۸۶۶۳۲
۱۵۳۰ یکهشتم دانک مشاع از ۱۱۰۰ ذرع زمین با ابنیه آن	بخش ۴ کوچه شیبانی	آقای میر هادی مؤیدعهد	رسیده	۳ ساعت قبل از ظهر ۱۷٫۱۰٫۷	۳۲۲۶

یکدستگاه اتومبیل بارد (کامیون مستعمل) بدون اطاق شوفر و بار وشیشه های چراغ جلو شماره ۴۴۱۸ تهران ملکی آقای حق نظر ریانی فرزند لاله‌زار ساعت ۴ بعداز ظهر ۲۰٫۹٫۱۷ درخیابان دروازه شمیران جنب پارك امین کاراژ جوادی از مبلغ ۶۰۰۰ ریال حراج می شود

یکدستگاه اتومبیل باری شورلت مستعمل بدون ۲ عدد کاپوت نقل شماره ۷۷۳۲ شهربانی تهران ملکی آقای حمید اسفندیاری ساعت ۴ بعداز ظهر ۲۱٫۹٫۱۷ درخیابان گمرك کاراژ ضیائیان ازمبلغ ۴۴۰۰ ریال حراج می شود

یکدستگاه اتومبیل زیس باری شماره ۵۶۵۳ تهران اوراق شده ملکی آقای غلامرضا رستکار مقدم ساعت ۴ بعداز ظهر ۲۲٫۹٫۱۷ درخارج دروازه شمیران کاراژ بنگاه دغال سنك لالان ازمبلغ ۶۰۰۰ ریال حراج می شود

یکدستگاه آسیاب دودی بانضمام کلیهٔ ملحقات و منضمات آن ملکی وراث مرحوم آقای اسمعیل طاهباز مطابق ماده ۹۷ آئین نامه اجرائی و مقررات بانکها ۴ ساعت بعد ازظهر ۱۴٫۱۰٫۱۷ درخارج دروازه گمرك درزمین آقای حسین ازمبلغ ۴۰۰۰۰ ریال حراج می شود

آگهی حراج

شماره ۳۹۵۰۴ — ۱۸٫۸٫۳۱۷

پرونده ع ر ۵۱ — ۶۴۵ شماره حساب ۸۸۵۹

چهار تخته قالیچه جوشقانی زمینه لاکی دوذرعی که ازطرف این شعبه بمبلغ ۱۰۰۰ ریال ارزیابی وتوقیف گردیده برطبق مقررات آئین نامه مفاد اسناد رسمی در روز ۱۷٫۱۰ ماه ۱۳۱۷ ساعت ۳ بعد ازظهر دراول خیابان بوذرجمهری ابتدای چهار راه کلو بندك بمصرف فروش می رسد طالبین می توانند در روز وساعت مقرره در محل حراج حاضر شده در خریدشرکت نمایند وحراج پس از وصم دوعشراز مبلغ ارزیابی شروع خواهد شد. تاریخ انتشار ۱۷٫۹٫۱۳۱۷

آ — ۶۹۴۹ رئیس شعبه اول اجراءثبت تهران

آگهی

شماره ۳۵۲۱۳ — ۱۷٫۸٫۳۱۷

پرونده ع ر ۱ — ۳۲۰۵ شماره حساب ۸۴۸۳

بوراث مرحوم اسمعیل معین (معین السلطنه سابق) که جایگاه آنان غیرمعلوم می باشد اخطار می شود وزارت پست وتلگراف برای وصول مبلغ یکهزار وپانصد وهشتاد ویکریال برعلیه مورث شما طبق سندشماره ۴۱۴۳ صادره ازدفتر رسمی ۲۷ که ضمانت پرداخت آن را نموده در تاریخ ۸٫۱۲٫۳۱۶ اجرائیه صادر کرده چون محل اقامت شما غیر معلوم می باشد لذا بوسیله این آگهی بشما ابلاغ میشود که هرآینه از تاریخ نشر اولین آگهی درظرف مدت یکماه توتیبی برای پرداخت وجه نامبرده ندهید پس ازانقضاء مدت مذکور بدون اینکه اخطار یا آگهی دیگری بشما بشود هرمالی که ازماترك مرحوم مذکور بدست آید درقبال طلب وزارتخانه مذکور توقیف وبفروش خواهد رسید

این آگهی درظرف یکماه هرده روزیك مرتبه منتشر خواهد شد.

تاریخ انتشار نوبت دوم ۱۷٫۹٫۱۷

رئیس شعبه اول اجرای ثبت تهران عدل

آ — ۶۶۷۲ ۲—۳

آگهی مناقصه

اداره کار پردازی کل وزارت دارائی انجام ساختمان بنای مرز پازرگان را (با تهیه کلیه مصالح بعهده پیشنهاد دهندگان) بمناقصه میگذارد.

شرکت کنندگان برای کسب اطلاعات دریافت دفترچه مشخصات — پیش نویس قرار داد و اطلاع از شرائط کار بدائره ساختمان این اداره مراجعه نمایند

شرکت کنندگان پیشنهاد خود را درپاکت سربسته ممهور بالاك وذکر جمله «راجع بمناقصه بنای بازرگان» روی پاکت وضمیمه کردن چك قبول شده بمبلغ ۳۰۰۰۰ ریال برای اعتبار پیشنهاد تا روز ۲۰ آذر ۱۳۱۷ بدفتر کار پردازی کل تسلیم ورسید دریافت دارند.

پیشنهادات واصله روز ۲۱ آذر ماه سه ساعت قبل ازظهر باز خواهد شد

حضور پیشنهاد دهندگان درنشست مناقصه آزاد واداره کارپردازی کل دررد وقبول پیشنهادات مختار است شماره ۱۴۴۹۰ رئیس اداره کارپردازی کل دارائی — فروغان

آ — ۶۸۸۷ ۴—۴

آگهی

اداره امنیه مقداری کمروجوراب وآجیده و کلاه بعمل مناقصه خریداری ودوخت مقداری بلوز و شلوار وپیراهن زیرشلوار ومچ پیچ را بهمان عمل واگذار می نماید داوطلبان فروش وقبول تعهد میتوانند پیشنهادات خودرا پس از مراجعه بکمیسیون ابتیاع واطلاع تعداد مورد معامله ۲۳۱ آذرماه ۱۳۱۷ بضمیمه قبض ودیعه مقدماتی آن که درحدود صدی پنج ازمعامله خواهد بود در پاکت سربسته بکمیسیون ابتیاع تسلیم دارند واداره در ردیاقبول کلیه پیشنهادات مختار خواهد بود

آ — ۶۹۳۲ ۲—۳

برای مسافرت در داخله ایران

با ماشینهای سواری نو سیستم جدید مخصوصا خط خراسان و اصفهان و شیرازبه بنگاه کیوانی خیابان چراغ برق تلفن ۴۱۷۴ و ۴۴۷۷ مراجعه فرمائید آ — ۶۹۳۰ ۲—۳۰

مژده بقهرمانان تنیس

بهترین راکت و توپ تنیس ساخت کارخانه مهم دانلوپ که وعده داده بودیم رسید

نماینده کلیه لوازم ورزش مغازه خورسندیان لاله‌زار

آ — ۶۶۴۰ ۶—۱۰

حل المسائل مکانیك

تالیف آقای محسن کلانتری دبیر ریاضیات منتشر شد.

این کتاب که دارای مسائل زیاد و جمع آوری از کتابهای مختلف است بهترین راهنما برای دانش آموزان سال پنجم وششم دبیرستان‌ها است. قیمت ۱۵ ریال شرکت مطبوعات

آ — ۶۸۵۳ ۳—۵

دشارت مهم

کارخانه نجاری ومبل ساری امید که بتازگی مفتوح شده جدیدترین مبل هارا مطابق آخرین مد اروپا و همچنین میز — صندلی — کنج وغیره را بانازل ترین بها دراسرع وقت تهیه می نماید.

آدرس — خیابان برق مقابل پامنار

آ — ۶۸۱۴ ۳—۳

آگهی

مسابقه های فوتبال دسته های آزاد

بعموم باشگاههای فوتبال خارج از آموزشگاه های پای تخت اخطار می شود که از این تاریخ تا ساعت ۶ بعداز ظهر روز ۱ شنبه ۲۷ آذرماه ۱۷ دسته های داوطلب شرکت درمسابقه های رسمی امسال می توانند همه روزه غیر از روزهای تعطیل در ساعات اداری برای ثبت اسامی وتسلیم تقاضای کتبی وملاحظه مواد مقررات مسابقه‌ها ومعرفی داوطلبان برطبق مقررات مزبور بدفتر اداره پیشاهنگی وتربیت بدنی مراجعه نمایند

آ — ۶۹۵۲ ۲—۶ اداره پیشاهنگی وتربیت بدنی ایران

آموزشگاه مهندسی و معماری

هر کس بخواهد نقشه کشی فنی وسایر فنون مهندسی را در کمترین مدت نزد مهندسین دیپلمه اروپا بیاموزد از ۴ تا ۱۰ بعد ازظهر بآموزشگاه معرفت مراجعه نماید.

خیابان شاهپور اول بازارچه آقا شیخ هادی آموزشگاه معرفت

آ — ۶۶۶۰ ۶—۶

گزارش خبرنگاران اداره در شهرستانها

اصفهان — ۱۱ آذر

موضوع اسفالت پیاده‌روهای چهارباغ

چون درنظر گرفته شده که عرض پیاده روهای خیابان چهار باغ چهار متر باشد موضوع در نشست اخیر انجمن شهرداری مطرح ومقرر گردید در نقاطی که عرض پیاده رو از چهار متر زیادتر است زمین مازاد بصاحبان مغازه‌ها ازطرف شهرداری فروخته شود و در محل هائی که از ٤ متر کمتر است کسری پیاده رو از مغازه ها گرفته شود که در تمام خیابان عرض پیاده روها مساوی باشد فعلا هم شرکت ساختمانی مشغول خاك برداری پیاده رو خیابان چهار باغ میباشد.

احسان و نیکوکاری

چهارساعت ونیم بعدازظهر دیروز آقای کتابی دبیر ادبیات دبیرستانهای اصفهان در دبیرستان چهار باغ در اطراف احسان ونیکوکاری سخنرانی نمودند جمعیت زیادی ازاهالی ومحترمین درمجلس سخنرانی مزبور حضور یافته بودند.

تغییر ماموریت

آقای فروغ بازرس داد گستری رشت که باصفهان منتقل شده بود وارد و بسمت بازپرس شعبهٔ اول بجای آقای ناظمیان مشغول کار گردیده است.

تعیین رهبر ورهبریار

طبق پیشنهاد رئیس فرهنك اصفهان بانجمن تربیت بدنی و تصویب انجمن مزبور آقای منصور بسمت رهبر پیشاهنگی وآقای پروند بسمت رهبریار پیشاهنگی اصفهان تعیین و بر قرار گردیده اند

تکمیل عملیات ساختمانی

در نشست اخیر انجمن تربیت بدنی اصفهان موضوع تکمیل ساختمان زمین ورزش شماره ۲ مطرح گردید وپس از گفتگوی لازم اعتبار پیش بینی شده تصویب و دستور اقدام آن داده شد

اسفالت خیابان شاه

اسفالت خیابان شاه که از اول فلکه خیابان شاه از چندی پیش شروع شده بود روز گذشته بفلکه دروازه دولت رسید ودریك سمت این خیابان که اسفالت آن تمام شده است وسایل نقلیه درعبور ومرور می باشد بقیه اسفالت کاری این خیابان باجدیت ادامه دارد و قریبا باتمام خواهد رسید فعلا در اصفهان سه خیابان سپه — چهار باغ — شاه که از خیابان های مهم شهر است اسفالت شده ووسایل آسایش اهالی فراهم گردیده است

بندر پهلوی — ۱۲ آذر

برای زیبائی بلوار

ساختمان زیر سازی بلوار جدید که از طرف شهرداری بندر پهلوی به آقای مرتضی بیری مقاطعه داده شده بود تحت نظر مهندس شهر داری زیر سازی آن در شرف اتمام و تا یك هفته دیگر بکلی پیدا خواهد کردو همچنین خاك ریزی پشت سد مرداب مقابل بلوار ازطرف شهرداری خاتمه یافته و اینك مشغول درختکاری و کاشتن تخم چمن می باشند

خاموش کردن آتش

شب ۱۲ آذر در محوطه بیمارستان از بخاری آشپز خانه حریقی ایجاد شد که بر اثر جدیت مامورین آتش نشانی فورا خاموش وخسارتی متوجه نگردید.

سقز — ۷ آذر

برای فرستادن قماش

شرکت کل قماش اخیراً میزان مصرف قماش را در این حدود از بخشداری خواسته بود تا باندازه کافی جنس بسقز بفرستد بخشداری هم پس از بررسی کامل نظریه خود را تهیه و بان شرکت فرستاده است تا اقدام بفرستادن جنس بشود

شیراز ۱۱ — آذر

تعیین نرخ نان وگوشت

شهرداری بهای نان و گوشت را درشیراز بشرح ذیل معین نموده وبرای اطلاع عموم اهالی آگهی منتشر نموده است.

نان سنگك هرسه کیلو «۳۸۰ گرم» دوریال وسی دینار.

نان تنوری هر ۳ کیلوگرم «۳۸۰ گرم» دو ریال وهفتاد دینار

گوشت هر ۳ کیلو «۳۸۰ گرم» هشت ریال

الیگودرز

دادن دستور جهت کشت چغندر

آقای رئیس اداره کشاورزی اراك چند روزپیش بالیگودرز وارد وباتفاق آقای بخشدار بجایلق وبربرود رفته ودستورات لازم ومفیدی جهت کشت چغندر بکدخدایان وزارعین داده و برگشتند ازقرارمعلوم درسال آینده میزان کشت چغندر دراین حدود افزایش قابل توجهی خواهد یافت.

سوختن طفل در تنور

زن عبدالله نام گودرزی چند روزپیش بعد از پختن نان درتنور کرسی راروی تنور گذاشته و لحاف روی آن می‌اندازد وطفل دوساله خود را زیرلحاف می‌خواباند بعد از ساعتی که بسراغ طفلش می آید طفل را در جای خود ندیده و کرسی را ازروی تنور برمیدارد طفل درحالی که نیمی ازبدنش سوخته ومغزش بر اثرحرارت آتش متلاشی شده بود توجه مادر را بخود جلب نموده وفریاد کنان همسایه ها را ازقضیه مستحضر می کند بدن نیم سوخته طفل را ازتنور بیرون آورده وبعد ازمعاینه پزشك پروانه دفن صادر و بخاك میسپارند واینك قضیه مورد بازجوئی است

یك بی‌مبالاتی دیگر ازطرف مادر

بتول نام طفل ۷ساله فرزند احمدرضائی باتفاق مادر خود بحمام می‌رود و بدون اطلاع مادر داخل خزینه شده وغرق میشود پس ازچند دقیقه مادرسراغ اورا گرفته ومعلوم میشود که زیر آب فرورفته وخفه شده است بلا فاصله بپزشك بهداری اطلاع می‌دهند ولی معالجه موثر واقع نشده وطفل فوت کرده بود

ساری — ۱۲ آذر

تغییر ماموریت

آقای یاور عیسی بهزادی رئیس شهربانی نوشهر که بریاست شهربانی ساری تعیین شده بودند وارد ومشغول کارشدندو آقای یاور طلعت رئیس شهربانی ساری بجای ایشان بنوشهر منتقل و همین دو روزه بمحل ماموریت جدید حرکت خواهند نمود

فرهنك یکتائی

تالیف : آقای مجید یکتائی

شامل لغتهای متداول : علمی . ادبی . فنی. تجاری درحدود احتیاج دانشجویان

فرانسه بفارسی

در ۱۳۸۰ صفحه با ۷۱۳ شکل — ۲۸ تصویر و۴۱ تابلو وپرچمهای رنگین ممالك و تلفظ لغات فرانسه و لغتهای جدید فرهنگستان وجلد زرکوب و روجلد الوان **با وضعی که در مطبوعات فارسی نظیر ندارد** — منتشر شد.

بها . ۳۰ ریال خرج پست افزوده نمی‌شود — شرکت تضامنی علمی وسایر کتابفروشیهای معتبر

آ — ٦٨٤٤ ۳—۸

آگهی مناقصه

اداره کارپردازی وزارت دارائی مقداری دوچرخه ساخت کار خانجات مختلف بمناقصه خریداری می‌نماید داوطلبان معامله بادر نظر گرفتن شرایط ذیل

۱ — دوچرخه ها بایستی از حیث داشتن قاب‌زنجیر و ترك بندو چراغ و سایر لوازمات مربوطه تکمیل باشد

۲ — برای اعتبار پیشنهاد بایستی مبلغ ۱۰۰۰ ریال وجه نقد بعنوان سپرده بصندوق این اداره تسلیم شود.

پیشنهادات باید درپاکت مهموم شده که روی پاکت تحریر شده باشد « راجع به مناقصه دو چرخه » تا روز سه شنبه ۲۲ آذر ماه ۱۳۱۷ — بدفتر این اداره تسلیم و رسید دریافت دارند.

پیشنهادات رسیده در روز چهار شنبه ۲۳ آذر ماه سه ساعت قبل از ظهر در دایره تهیه و خرید این اداره باز وخوانده خواهد شد. حضورپیشنهاد دهندگان در نشست مناقصه آزاد و اداره در رد و قبول هریك از پیشنهادات و انتخاب هر سیستم دوچرخه مختار است.

شماره ۱٦٥۳۰ — رئیس اداره کار پردازیکل دارائی فروغان

۱—۲ — آ — ۷۰۰۲

مژده — **آلبـــــا** — مژده

بنگاه کهربا عموم هم‌میهنان عزیز را بدیدن و خریداری لامپهای جیوه ای آلبا که از بهترین و معروف‌ترین کارخانه‌های اروپا است وصدی پنجاه بنفع مصرف کنندگان می‌باشد برای ۱۰روزدیگر که وارده شود دعوت می کندنشانی بنگاه کهربا میدان سپه آ — ٦٨٧٦ ۱۰—۱

آگهی مناقصه

بنگاه راه آهن دولتی ایران دو راهه و اتصالی های ذیل را از طریق مناقصه خریداری می نماید:

دوراهه												عدد
«	۹:	۱	تیپ	۲	آ	راست	۱۲	«
«	۹:	۱	«	۲	آ	چپ	۲۲	«
«	۷:	۲	«	۲	آ	راست	٦	«
«	۷:	۱	«	۲	آ	چپ	٦	«
«	۹:	۱	«	۲	آ	مضاعف راست	٥	«
«	۹:	۱	«	۲	آ	« چپ	۲	«
اتصالی مضاعف	۷:	۱	«	۲	آ	باسوزن‌های آن‌ها (برای فواصل خط ٤٫۲۰ متر)		

پیشنهاد دهنده باید مبلغی معادل ٥درصد بهای پیشنهادی بعنوان سپرده بحساب ۳۰۰۱۹ بنگاه ببانکملی ایران پرداخت وورقهٔ بستانکار آن‌را پیوست پیشنهاد نماید تادرصورتی که حائزحداقل شود واز قبول تعهد خود امتناع نماید سپرده مزبورسود بنگاه برداشت شود.

در موقع سفارش ممکن است معادل سی درصد بهابعنوان پیش قسط در مقابل تضمین بانکی بفروشنده پرداخت شود — پیشنهادات بایددرپاکت سربسته و ممهور باذکر جمله راجع بمناقصه (دوراهی و اتصالی) منتهی تادهم دی‌ماه ۱۳۱۷ ساعت ۱۰بدفتر بنگاه واصل گردد وافتتاح آن ها همان روز ساعت ۱۱ باحضور پیشنهاد دهندگانی که مایل بحضور باشند بعمل خواهدآمد — بپیشنهادهائی که فاقد سپرده باشد ویادیرتر ازموقع مقرر واصل شود ترتیب اثر داده نخواهد شد — بنگاه در رد یاقبول یك یاکلیه پیشنهادات مختارخواهد بود.

شماره ٤۲۱۹٥ آ — ۷۰۰۸ ۱—۲ بنگاه راه آهن دولتی ایران

آگهی مناقصه

وزارت پست وتلگراف وتلفن ۳۰۰ متر کرباسی جوی سازی مرکز فرستنده بی سیم قصررا باشرایط زیر بمناقصه راگذار مینماید.

۱ — عرض جوی ٦٥ سانتیمتر وعمق آن ازوسط ٤٥ واز کنار ٤۰ سانتیمتر وبشکل نیم دایره خواهد بود.

۲ — دیوارهای دوطرف جوی ابتداء سه‌رك آجر کف خواب چیده میشود و روی آن یك آجر درست حره میگردد وکف آن باسه آجر درست که آجر وسطی پائین تر ودو آجر طرفین‌را افتاده است فرش میشود.

۳ — برای شفته‌ریزی زیر وملات آجر چینی های نامبرده درهر یك متر کرباسی ۳۰ کیلو آهك مرغوب مصرف شود آجرها تماما ابلق بخته ومرغوب باید باشد.

٤ — توی جوی وروی حره‌های طرفین بقطر دوسانتیمتر باماسه نرم شسته از قراریك در سه برطبق اصول فنی سمنت کشی و۲٤ ساعت محفوظ میشود.

٥ — قبل از شروع بعملیات بالا درحدود ۱۸۰ متر کرباسی جوئی که بعنوان عوض کنده شده است امتداد داده میشود وپس ازاتمام کار وبرگردانیدن آب بجوی سمنتی باخاکهای زاید پر ومسطح میگردد.

٦ — آجرکاری وسمنت کشی جوی باید بقسمی صاف ومسطح باشد که شیب آن همه جا یکسان بوده ودر صورت قطع شدن آب بهیچوجه آب راکد درجوی نماند.

شرکت کنندگان درمناقصه آخرین قیمت پیشنهادی خودرا دریاکت سربسته ممهور با ذکر این جمله درروی پاکت (راجع بمناقصه جوی سازی) باداره دفتر وزارتی تسلیم نموده وقبل از دادن پیشنهاد مبلغ پانصد ریال بعنوان سپرده بصندوق ادارهٔ حسابداری پرداخته وشمارهٔ قبض را درمتن پیشنهاد خود وروی پاکت قید نمایند تا چنانچه حائز حد اقل قیمت از انجام معامله خودداری نماید وجه سپرده بسود خزانه دولت ضبط گردد.

پیشنهادات تا آخر وقت روز چهارشنبه ۲۳ آذر ۱۳۱۷ قبول وروز پنجشنبه ۲٤آذر ساعت (۹) صبح در دایره تهیه باز وخوانده خواهد شدحضور پیشنهاددهندگان در انجمن مناقصه آزاد ووزارت پست وتلگراف وتلفن درورد وقبول پیشنهادات مختار است شماره ۱۳۲٦۷٫۸۱

آ — ۷۰۰٦ وزارت پست وتلگراف وتلفن

زراعت عمومی

مشتمل برچگونگی زمین زراعتی واصلاح اراضی وشخم وسایر عملیات زراعتی

تالیف : آقای علی اکبر هروی مهندس فلاحت در کتابفروشی ابن سینا و سایر کتابفروشی های معتبر بقیمت ٥ ریال بفروش میرسد

آ — ٦٦۸۳ ٥—٥

تجدید آگهی مناقصه

اداره کل بهداری در حدودیکهزار متر در و پنجره ازچوب جنگل مازندران خشك باتخته پنج لائی روسی طبق نمونه در های ساختمان بنای نوساز بیمارستان دولتی با مختصر تعمیراتی که در صورت لزوم داده می شود جهت بنای نوساز بیمارستان فیروزآبادی بمناقصه می گذارد داوطلبان شرکت درمناقصه باید باملاحظه درهای نوساز مذکور پیشنهادهای خودشان را از تاریخ نشر آگهی تاروز سه‌شنبه ۲۳ آذر ماه ۱۳۱۷ بدفتر کل بهداری تسلیم نمایند پیشنهاد دهندگان باید مبلغ یکهزاو ریال قبلا بانك ملی بحساب شماره ۳٤۹۱ اداره کل بهداری پرداخته ورسید آن را پیوست پیشنهاد خود نمایند تا درصورتی که حائزحداقل مناقصه شده وازانجام تعهد خودداری نمایند بسود دولت بایگانی شود — بپیشنهادهائی که رسید سپرده پیوست نباشد ترتیب اثر داده نمی‌شود پیشنهاد های واصله روزچهارشنبه ۲٤آذر ماه ۱۳۱۷ در حسابداری بهداری کل بازو قرائت می‌شود.

حضور پیشنهاددهندگان در جلسه مناقصه آزادواداره کل بهداری در پذیرفتن هریك از پیشنهادها مختار است شماره ۳۸٥٦٦۰

آ — ۷۰۰٤ ۱—۲ رئیس کل بهداری

آگهی

اداره کل طرق ادامه عملیات حفاظتی پلهای خط کناره رادرحدود مبلغ هیجده میلیون (۱۸۰۰۰۰۰۰) ریال بمناقصه میگذارد.

داوطلبانی که دارای صلاحیت فنی و مالی و حقوقی باشند می‌توانند اوراق مربوطه بمناقصه‌را ازتاریخ نشر این آگهی ازدفتر اداره کل طرق درخیابان لاله‌زار دریافت دارند.

پیشنهادات واصله درتاریخ چهارشنبه سی‌ام ماه‌جاری دردفتر اداره کل طرق بازوقرائت خواهد گردید.

اداره کل طرق دررد یاقبول یك یاکلیه پیشنهادات مختار است. شماره ۱۹۳۸۲

آ — ۷۰۰۷ ۱—۲ اداره کل طرق

آگهی مناقصه

بنگاه راه‌آهن دولتی ایران سه‌هزار کیلو کنف علفی‌را بمناقصه خریداری‌مینماید.

پیشنهاد دهندگان باید مبلغی معادل پنج درصد بهای پیشنهادی بعنوان سپرده بحساب ۳۰۰۱۹ بنگاه ببانك ملی ایران پرداخت و ورقه بستانکار آن‌را پیوست پیشنهاد نمایدتاچنانچه حائز حداقل شود واز قبول تعهد خود امتناع نماید سپرده مزبور بسود بنگاه برداشت‌شود.

پیشنهادات بایستی منتهی تا۲۷ آذر ۱۳۱۷ دوساعت پیش از ظهر بدفتر بنگاه واصل گردد افتتاح آن‌ها همان روز باحضور پیشنهاد دهندگانی که مایل بحضورباشد بعمل خواهدآمد پیشنهادهائی که فاقدسپرده باشد ترتیب‌اثرداده نخواهد شد.

بنگاه در رد وقبول یاکلیه پیشنهادات مختار خواهد بود: شماره ٤۲۲٦۱

آ — ۷۰۰۳ بنگاه راه آهن دولتی ایران

آگهی مناقصه

اداره کل کشاورزی خرید یك دستگاه موتور پنج اسبه با تلمبه سانتری فوژ را بمناقصه می گذارد:

پیشنهاددهندگان پیشنهاد خودرا در پاکت ممهور و لاك شده با ذکر عبارت (راجع بمناقصه موتور با تلمبه سانتری فوژا در روی پاکت تا ساعت ٥ بعد از ظهر روز ۱شنبه ۲۷ آذرماه ۱۳۱۷ باداره دفتر کل کشاورزی تسلیم ورسید دریافت دارند.

پیشنهاددهندگان باید مبلغ ٥ درصد بهاء پیشنهادی را بعنوان سپرده بحساب نمره — ۳۲۷۰ این اداره ببانکملی پرداخته وورقه بستانکار آن‌را ضمیمه پاکت پیشنهاد خود نمایند تا در صورتی که از قبول انجام پیشنهاد خود استنکاف نمایند مبلغ مزبور سود دولت بر داشت شود.

پیشنهاداتی که فاقدقبض سپرده یادیرترازسر رسیدمقرره‌برسد ویامو کول بشرطی باشداز درجه اعتبار ساقط و پذیرفته نخواهدشد.

پیشنهادات وصله در ساعت ۱۰ صبح روز دو شنبه ۲۸ آذر ماه ۱۳۱۷ در کمسیون مناقصه ومزائده باز وقرائت خواهد گردید.

حضور پیشنهاد دهندگان در جلسه مناقصه آزاد و اداره کل کشاورزی در رد و قبول یك یا کلیه پیشنهادات مختار است. شماره ٤٫۸۱۸۸ ۳۰۷ اداره کل کشاورزی

آ — ۷۰۰٥ ۱—۲

صاحب امتیاز و مدیر مسئول عباس مسعودی

عنوان تلگرافی : تهران . اطلاعات

تلفن ۴۶۷۷ – ۴۶۲۴ – ۵۵۷۹ منزل مدیر ۴۷۳۴

اطلاعات

جای اداره:
اول خیابان خیام (جلیل آباد سابق)

بهای آگهی ها
صفحه اول سطری ۴ ریال
« ۲ و ۳ و ۴ « ۳ «
« ۵ و ۱۲ « ۲ «
« ۶ و ۱۱ « ۱٫۵ «
« ۷ و ۸ و ۹ و ۱۰ « ۱ «

بهای اشتراک

	۱۲ ماهه	۶ ماهه	۳ ماهه
تهران	۱۴۰	۷۵	۴۰
شهرستانها	۱۵۰	۸۰	۴۵
خارجه	۲۴۰	۱۲۵	۶۵

جانشین لبرون

چه کسی خواهد بود ؟

بقیه ازصفحه اول

زیرا « ژاننی » رئیس سنا رقیب او نیست اگر رئیس سنا هم خود را برای مقام ریاست جمهوری نامزد کند فورا انتخاب می شود ولی این شخص به همان مقامی که امروز دارد راضی است به اضافه حالت مزاجی اوهم خوب نیست .

تا امروز به جز (لبرون) و (ژاننی) که رقبای نیرومندی برای ادوارهریو هستند رقیب دیگر پیدا نشده آن دو نفر هم چنانکه گفته شد نظری بمقام ریاست جمهوری ندارند .

در بعضی ازمحافل گاهی نام «ری» سناتور « لواره » و« کوی» سناتور«لا کروز» هم برده می‌شود ولی اینها در مقابل هریو تاب مقاومت ندارند .

گاه‌گاهی هم نام «بی‌برلاوال » نخست وزیر اسبق فرانسه بمیان می‌آید .

اگر این شخص داوطلب مقام ریاست جمهوری بشودبدون‌شك مبارزهٔ شدید وبی‌نظیری بر پا خواهد شد .

« فرنان بوئیسون) رئیس سابق مجلس شورای ملی هم از وقتی که کابینه اش درهمان روزاول معرفی به مجلس استعفاداد دیگر فعالیت سیاسی از خود بروز نمی‌دهد. درهرصورت امروزدرست نمی‌شود کسی‌راکه در مبارزهٔ انتخابات رئیس جمهوری موفق می‌شود معین کرد برای اینکه هنوز مقدمات سیاسی این کار کاملا انجام نشده است وممکن است مداخله شخص دیگری بکلی نقشه‌های امروزی‌را برهم بزند.

(ادوار هریو) تصور مینماید که موفقیت اوبیشتر بسته بکمك جناح دست چپ پارلمان می‌باشد. بنابراین ازحالا باجناح چپ‌مدارامینماید وسعی‌دارد از برهم‌خوردن جبههٔ توده جلوگیری کند زیراوقوع این‌کار به‌ضرر او تمام خواهد شد .

هریوبرای اینکه آراء مرکزرا هم بدست آورد گاه‌گاه ازدرسازش باآن‌ها نیزبمیان میاید ولی بیشتر توجه‌او بجناح چپ می‌باشد. چنانکه چندی‌قبل بنابخاطر همین‌ها ازفرستادن سفیر برم جلوگیری نمود.

باضافه همین شخص هر زمان باموافقت نمودن باپیمان فرانسه‌وشوروی مرخواهد برساند که‌مخالف باجناح چپ نیست بنا بر این دیده می‌شود که‌شور مبارزهٔ انتخاب رئیس‌جمهوری از حالا درسیاست فرانسه‌اثر کرده‌است

ازژورنال‌دوژنو

نام‌خانوادگی اینجانبان محمد علاءالدین مرتضی مهدی احمد و سایر اعضاء فامیل از

ظهیر الاسلامی به مهبد

تغییریافته است آ– ۶۹۳۳ ۲–۱۰

مژده

بهترین کلاه‌های زنانه ودخترانه مشهور به (بره) وارد شد لاله زاز مغازه ایاز جنب شرکت سهامی ابریشم رجوع فرمائید

آ–۶۹۶۴ ۱–۲

سنجش هوش

کتابی است که هرجوان دانشجو و دانش‌آموزی باید آنرا بخواند شکایت‌از هوش وحافظه وخطا درانتخاب شغل ورشته تحصیلی وپشیمانی از زود نخواندن‌اینکتاب سودمند بعدها سودی ندارد . بها ۸ ریال شرکت تضامنی علمی کتابفروشی های معتبر

آ– ۶۸۴۹ ۱–۲

مطب دکتر یحیی پویا

متخصص در مالاریا – امراض جلدی و میکروب شناسی خیابان یوسف آباد کوچهٔ سپهبد اوقات مطب ۴ بعد از ظهر تا ۸

آ – ۴۴۲۴ –۵۸–

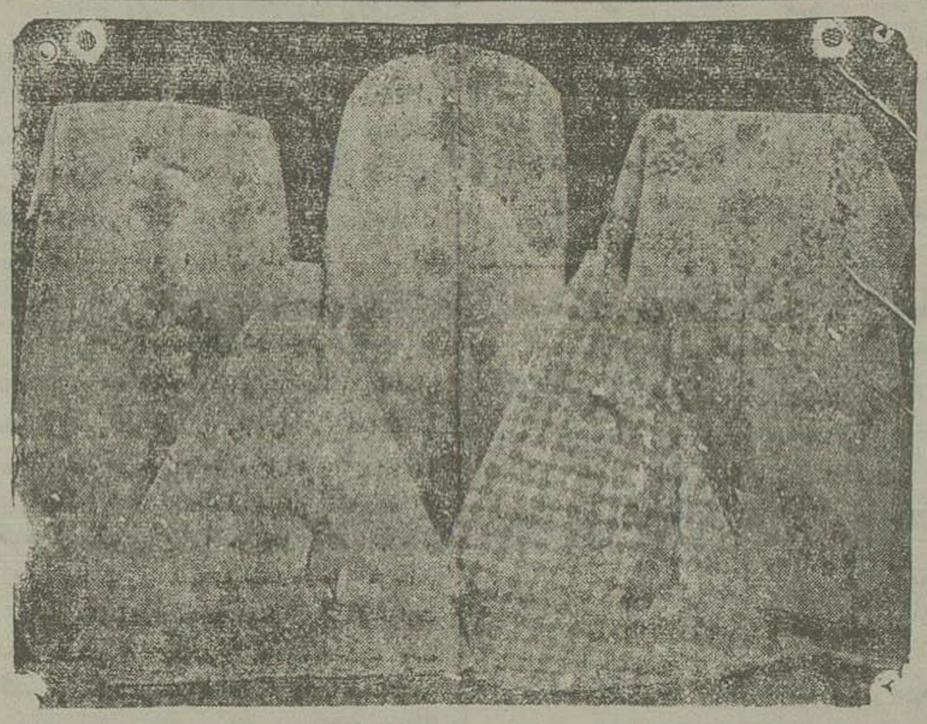

همه رنك پتو باطرحهای گوناگون دانه ۲۵ ریال

جزئی فروشی‌بابهاء مقطوع و عمده فروشی‌دارای پیمان خاص خواهد بود

خیابان شیخ برابر باشگاه ایران

آ–۵۵۸۸ ۷–۱۰

آگهی

برای تشکیل مجمع عمومی بطور فوق‌العاده از شرکاء شرکت سهامی قندوشکرهمدان دعوت می‌شود که درروز پنجشنبه اول دی‌ماه ۱۳۱۷ دوساعت بعداز ظهر در مرکز شرکت سرای شریفیه همدان حضور بهمرسانند .

دستور نشست – ۱– انتخاب هیئت مدیره برای سه یاپنجنفر جهة مدت دو سال و پنجماه ۲– انتخاب یکنفر بازرس برای مدت یکسال وپنجماه ۳– تعیین حقوق هیئت مدیره و بازرس ۴– اصلاح بعضی ازمواد اساسنامه .

آ–۷۰۰۹ ۱–۲ هیئت مدیره شرکت سهامی‌قند وشکرهمدان

آگهی حراج

بانك‌رهنی – بانکملی ایران

باطلاع عموم میرساند مرهوناتی که در آخر شهریور ماه ۱۳۱۶ قبول شده وتا کنون برای خارج کردن ویاتجدید آن اقدامی نشده است (روزجمعه ۲۵ آذرماه جاری مطابق ۲۳ شوال) درساعت ۸صبح بمعرض حراج گذارده خواهد شد صاحبان قبول می‌توانند دراین‌مدت برای تجدید ویاخارج کردن گروی خودبابانك رهنی مراجعه نمایند :

۱– نفیسه (قبوض سفید) ازشماره ۳۱۹۹۰ تاشماره ۳۴۰۹۵
۲– منسوج (قبوض زرد) ازشماره ۲۱۳۳۵ تاشماره ۲۴۲۳۶
۳– مس‌ورشوآلات (قبوض قرمز) ازشماره ۱۴۸۴۷ تاشماره ۱۵۹۱۰

آ–۶۸۲۷ ۲–۳ بانك‌رهنی بانك‌ملی‌ایران

فرهنك جیبی تربیت منتشر شد

این فرهنك دارای ۱۶ هزار واژه آلمانی با ترجمه فارسی به حروف فارسی و لاتینی می باشد و بهترین کتابی است که با مرور و کاوش فراوان جمع آوری و بسبك بسیار زیبا چاپ و صحافی شده‌است

جایگاه فروش . بیشتر کتابفروشی های بزرك وچاپخانه فردین‌و برادر خیابان شاه تلفن ۴۲۴۸

آ– ۶۸۴۲ ۴–۱۰

مژده بصاحبان اتومبیل‌های سواری‌وباری

کارخانه تعمیر کاری وتومشمل واقعه درخیابان نظامیه (پشت کاراژشرکت سهامی‌غرب) هر گونه سرویس وتعمیر هرسیستم اتومبیل های سواری وباری را در اسرع وقت انجام رضایت و خوشنودی شما را فراهم میسازد با یکمرتبه مراجعه حسن عمل کار کنان کارخانه را تصدیق خواهید فرمود تلفن شماره ۶۰۰۵

آ – ۶۴۹۰ ۸ – ۱۵

علاقه‌مندان به ترك تریاك

اگر بخواهند بدون‌هیچ عوارض و بطور آسانی خودرا ازچنگال این سم مهلك خلاصی دهند از شربت ترك تریاك پل آراطون تصدیق شده بهداری شهر داری وپزشکان درجه اول وبیمارستان‌های مرکزی استفاده کنند – دردواخانه انگلیسی خیابان شاه(نادری)مقابل کوچه نوبهار موجود است

آ–۶۹۰۱ ۴–۵

دکتر لوی جراح دندانساز

کاردان در معالجه وبهداری امراض دهان و دندان بویژه (پیوره) از مسافرت مراجعت‌کرده وهمه روزه از ساعت۲ تا ۶ بعداز ظهربرای پذیرائی مرضا حاضر است – نشانی : لاله‌زار – کوچه وثوق

آ–۶۸۸۹ ۳–۱۰

گفتار بزرگان

از گفته های سعدی

«هر که باپدان نشیند اگرچه طبیعت ایشان نگیرد ، بطریق ایشان متهم شود»

✿✿

«هر که درمیان سخن دیگران افتد تامایهٔ فضلش بدانند پایهٔ جهلش بشناسند»

✿✿✿

« هرچه نمیدانی ازپرسیدن باك مدار»

« تلمیذ بی‌ارادت عاشق بی زر است و رونده بی‌معرفت مرغ بی‌پر وعالم بی‌عمل درخت بی‌بر وزاهدبی‌علم خانه بی‌در»

✿✿✿

«دوستی را که بعمری فراچنك آرند نشاید که بیکدم بیازارند »

آگهی

شهرداری تهران خرید شیروماست مصرف یکساله بنگاههای اداری بهداری را بشرح زیر بمناقصه می گذارد

۱ – داوطلبان شرکت درمناقصه مبلغ پانصد ریال برسم سپرده بصندوق اداره در آمد شهرداری داده وقبض رسید آن رابه‌پیوست پیشنهاد خود تا آخرروز بیست ودوم آذرماه ۱۳۱۷ بدفترهیئت نظارت هزینه شهرداری تسلیم نمایند.

۲ – پیشنهاد های رسیده درساعت سه بعد ازظهر روزبیست وسوم آذر در هیئت نظارت هزینه شهرداری با حضور پیشنهاد دهندگانی که مایل باشند بازوخوانده خواهد شد

۳ – چنانچه برنده مناقصه از انجام معامله خود داری نماید سپرده او بسود شهرداری برداشت گردیده وشهرداری در رد وقبول تمام پیشنهادهای رسیده مختارخواهد بود

شماره ۲۰۶۲۴ آ– ۶۹۹۵ شهرداری تهران

آگهی مناقصه

شرکت سهامی کل قند و شکر و کبریت حمل سه هزار و پانصد تن (۳۵۰۰)شکر از خرم شهر :

بتهران تحویل انبار شرکت – ۱۰۰۰ تن
بمشهد تحویل کارخانه قند آبکوه–۱۵۰۰ تن
به تبریز تحویل انبار شرکت–۱۰۰۰ تن

بمناقصه می گذارد مدت حمل و تحویل حد اکثر دوماه است طالبین میتوانند برای هر سه قسمت و یا هریك جداگانه پیشنهاد دهند پیشنهادات باید تا ساعت ۱۰ روز ۲۸ آذر ماه جاری بدفتر این اداره واقع درمیدان پهلوی‌تسلیم شود پیشنهادات واصله درساعت ۱۰همان روزباز وقرائت خواهد شد حضور پیشنهاد دهندگان آزاد می‌باشد .

پیشنهاد دهنده باید پنجهزار ریال بحساب جاری شماره ۱۱۲۴۳ این شرکت دربانك ملی مرکز پرداخته قبض رسید آن یاچك بانك معادل مبلغ نام برده بعنوان سپرده ضمیمه پیشنهاد خود نماید در صورتیکه پیشنهاد دهنده از بستن قرار داد استنکاف نماید سپرده فوق بسود شرکت کل قند ضبط خواهد شد برنده مناقصه برای تضمین اجرای تعهد حمل در موقع بستن قرار داد معادل صدی پنج ازکل کرایه وجه نقد یا تضمین بانکی باید تسلیم نماید که پس از اجرای کامل قرار داد منعقده مسترد میشود شرکت کل در رد یا قبول پیشنهادات مختار است .

آ– ۶۹۹۴ ۱–۲ شرکت سهامی کل قند وشکر و کبریت

نمایشها

برنامه امشب سینماها

سئانس یکم ساعت ۷

و سئانس دوم ساعت ۹ بعد از ظهر

ایران: فیلم ناطق رومئوژولیت باشترك نورماشیرر
پارس: فیلم ناطق مدافع بی‌زبان
جهان : فیلم ناطق جزیره‌ی شوهران
خورشید : فیلم ناطق کاروان‌عشق
دیده‌بان : فیلم ناطق مانز
سپه: فیلم ناطق قریه دینامت
فردوسی : فیلم ناطق مردآهنین س۲
قصر . فیلم ناطق بمبی آتش‌فشان
علی . فیلم ناطق همیشه بموقع
مهین : فیلم ناطق مریم فراری
همای: فیلم ناطق اضطراب‌زیردریائی

تقویم اطلاعات

پنج شنبه

نوع تاریخ	روز و ماه	سال
شمسی پارسی	۱۷ آذر	۱۳۱۷
قمری هجری	۱۵ شوال	۱۳۵۷
مسیحی میلادی	۸ دسامبر	۱۹۳۸
عبری‌صهیونیت	۱۵ لسکو	۵۶۹۹

طلوع آفتاب ۷ ساعت و ۸ دقیقه بعداز نصف شب

غروب آفتاب ۴ ساعت و ۵۲ دقیقه بعد ازظهر

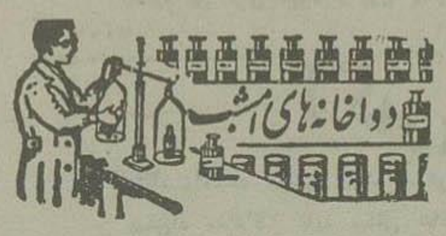

بخش	دوا خانه	جای دواخانه
	بنگاه داروئی شبانه سپه	میدان‌سپه
۱	بقاء	ناصر خسرو
۲	ملیون	لاله‌زار
۳	سویس	سپه
۴	شاهین	پهلوی
۵	پروانه	معزالسلطان
۶	قدسیه	کوچه فنات
۷	میهن	آصف‌الدوله
۸	سعادت	عباس‌آباد
۹	برنا	حمام‌نواب

دوا خانه‌هائی که‌در تمام‌شبانه‌روز باز است

دو اخانه حالیموسر بخش ۶ خیابان‌اسمعیل بز از دواخانه میرز بکیان واقع در خیابان شاه دواخانه داریوش خیابان شاه (اسلامبول)

فردا اداره پست تعطیل است

پستهائی که ازشهرستانها میرسد توزیع میشود ولی پست‌حرکت نمینماید .

چاپخانه شرکت سهامی چاپ