جنگ سیاسی چین و شوروی از نو آغاز شد

چین پیشنهاد تشکیل سران احزاب کمونیست را نپذیرفت

مائوتسه تونگ و چوئن‌لای از پذیرفتن سفیر شوروی که حامل این پیشنهاد بود خودداری کردند

برژنف اعلام کرد: اردوگاه سوسیالیستی با مشکلاتی روبرو گردیده است که باید از طریق مذاکره حل شود

رئیس جمهوری چک - اسلواکی در کرملین به رهبران چین حمله کرد
درصفحه ۳

اطلاعات

شنبه ۱۴ آذر ماه ۱۳۴۳ . . . . . سال سی و نهم
. . . . . شماره ۱۱۵۵۵ . . . . . تکشماره ۴ ریال

«برژنف» دبیر کل حزب کمونیست شوروی‌را برای بدرقه «نووتنی» رئیس جمهوری‌چک‌اسلواکی درفرودگاه‌مسکو حاضر شده و با او مراسم خداحافظی بعمل می آورد.
(عکس رادیوئی اطلاعات)

شایعات دیروز

از عصر روز پنجشنبه شایعات‌بی‌اساسی در شهر منتشر شد مبنی بر اینکه روزشنبه ، دکاکین نانوائی ، قصابی ،خواربار فروشی‌وسایر مغازه هائی که مایحتاج عمومی رامیفروشند تعطیل میشود.این‌شایعات که‌متاسفانه بسرعت درشهر رواج میگرفت ، باعث شد که ازقبل ازظهر دیروز اختلالی‌در امر خرید کالاهای ضروری ایجادشود ازصبح دیروزدرمغازه‌های نفت‌فروشی ازدحامی برپاشد و مردم‌عادی که گمان میبردند این شایعات بحقیقت می‌پیوندد ، برای خرید و ذخیره نفت به‌شعبات نفت فروشی مراجعه کردند وبرای خرید نفت به‌صف ایستادند .

از بعد ازظهر دیروز این ازدحام‌در دکانهای نانوائی بچشم خوردو باآنکه ازطرف صاحبان نانوائی‌ها به مردم اطمینان داده می شد که فردا تعطیل نخواهند کرد، عده زیادی، بیش از میزان مصرف خود نان‌خریداری می کردند تابرای روز بعد نگهداری کنند این موضوع درباره دکانهای قصابی‌و خواربار فروشی نیز صدق میکرد ، بطوریکه بعد از ظهر دیروز در اغلب قصابیها گوشت دیده نمیشد زیرا ساکنین تهران موجودی قصابیها را خریداری کرده بودند !

ازدحام در مقابل دکانهای‌نانوائی وقصابی تااواخر شب ادامه یافت ولی صبح امروز که مردم از خواب بیدار شدند و بسراغ مغازه ها رفتند ،متوجه شدندکه شایعات دیروز بیهوده‌بوده است ، زیرا مغازه های نانوائی پخت میکردند، قصابی ها باز بودند وسایر کسبه نیز به کسب و کار روزمره‌خود اشتغال داشتند .

نانهای خشک و کمغازه راخرید!

از صبح امروز تلفن های متعددی‌از طرف خوانندگان پروزنامه میشد. یکی ازخوانندگان میگفت : من دیشب برای خرید نان به نانوائی محل رفتم و درآنجا با ازدحام غریبی روبرو شدم
بقیه در صفحه ۱۳ ستون اول

تاکسیها پروانه‌کار گرفتند

برای گرفتن پروانه‌کار، ازصبح امروز تاکسیها جلو پاسگاههای راهنمائی‌متوقف شده‌بودند

- **نمایندگان رانندگان تاکسی و صاحبان تاکسی ها نظرات خودرا در کمیسیونی که‌مامورررسیدگی بکار آنهاست‌مطرح‌میکنند**

طبق دستور آقای نخست‌وزیر برای رسیدگی بامر تاکسیرانی تهران و بررسی مسائل مربوط بدارندگان و رانندگان تاکسی کمیسیونی‌ازساعت پنج تانه بعداز ظهر پنج شنبه گذشته در نخست وزیری با حضورمسئولان امور مربوطه تشکیل شد و مقرر گردید :

۱- نمایندگان رانندگان تاکسی و اشخاصی که یکدستگاه تاکسی دارند و از طرف‌سندیکا های مربوطه معرفی شوند باوزارت کارونمایندگان
بقیه در صفحه ۱۵ ستون اول

تلگرام تبریک نخست وزیر بحضور شاهنشاه بمناسبت عید مبعث

حضور مبارک اعلیحضرت همایون شاهنشاه رهبر بزرگ ایران

بعثت رسول اکرم و پیامبر بزرگ اسلام راحضور شاهنشاه دادگستر از طرف خودو هیئت وزیران و کلیه‌افراد و سندیکا های کارگران‌وگروههای کشاورزان وابسته بحزب ایران نوین تبریک‌و تهنیت عرض میکنم . ملت مسلمان ایران افتخار دارد که چنین رهبری مترقی سر نوشت آنرا ارشاد و هدایت میکنند و با الهام ازتعالیم مکتب مقدس دین اسلام که پیشرو-ترین ادیان جهان است وسیله‌تامین عدالت اجتماعی دربین کلیه مردم مسلمان کشور خاصه اکثریت‌زحمت-کش بوجود آورده است .

مردم ایران و نسلهای آینده خدمات برجسته شاهنشاه راکه از تعالیم پیامبر اسلام پیروی کرده‌است با خطوط زرین نقش خواهند کرد و از صمیم قلب سلامت و سعادت آن اعلیحضرت را از خداوند بزرگ‌مسئلت دارند .

چاکر - نخست وزیر و دبیر کل‌حزب ایران نوین - حسنعلی منصور

باتهام شرکت در قتل۳ تن ازماموران‌اجرای‌لایحه حقوق مدنی :

۲۱ نفر درامریکا بازداشت شدند
درصفحه ۴

نبرد در عدن
درصفحه ۳

چین بمب هیدرژنی میسازد
درصفحه ۳

علیاحضرت شهبانو درانجمن فرهنگی ایران و فرانسه

بقرار اطلاع ، علیاحضرت شهبانو فرح پهلوی ، ساعت شش بعد ازظهر روز چهار شنبه هیجده آذرماه ، برای دیدن نمایشنامه مرغ دریائی بتالارنمایش انجمن روابط فرهنگی ایران وفرانسه تشریف خواهند برد. این نمایشنامه توسط گروه‌هنری بازارگاد و بکارگردانی خانم پری صابری بروی صحنه خواهد آمد .

برادر لومومبا در کنگو توقیف شد

- **۲۸ هواپیمای حامل اسلحه و مهمات برای حکومت هوادار لومومبا در کنگو بسوی‌اینکشور حرکت کرد**
- **چومبه اعلام‌کرد: تمام معادن ایالات کاتانگا ملی شده است**

درصفحه ۴

اولین عکس از جسد هیتلر

آدولف هیتلر دیکتاتور آلمان‌نازی روز ۳۰ آوریل ۱۹۴۵ سه‌ساعت‌قبل‌از آنکه ارتش سرخ برلین را تصرف‌کند بایك رولور ارتشی خودکشی‌کرد. گزارش هائی که تاکنون انتشار یافته حاکی از آن است که جسد وی توسط افراد اس - اس سوزانده شده است تاکنون هیچگونه عکسی که جریان خودکشی هیتلر را تایید کند وجود نداشت اما در این هفته یکی‌ازمجلات آلمان شرقی عکسی از جسد هیتلر انتشار داده که نظیر آن تاکنون‌دیده نشده بود .

بنظر میرسد این تنها عکسی باشد که از جسد هیتلر گرفته شده است. این عکس جسد هیتلر را در حالیکه تصویر مادرش نیز روی سینه اش می باشد در مقر او دربرلین‌نشان میدهد. از دهان هیتلر خون جاری است .

برای جبران کسر بودجه

هزینه‌های دولت کسر میشود

تقلیل هزینه های دولت واقلام مهم آن بزودی اعلام خواهد شد

برای تعادل درآمد و هزینه بودجه سال جاری ، واز بین بردن کسری بودجه ، بزودی دولت تصمیمات‌جدیدی اتخاذ خواهد کرد .

میزان کسری بودجه سال ۱۳۴۳ در بدو تصویب آن در مجلسین ۳۵۰ میلیون تومان بود که بتدریج با افزایش مخارج ضروری وترمیم‌بودجه مبلغ فوق زیادتر گردید . و گفته میشود کسری مزبور بین ۴۵۰ تا ۵۰۰ میلیون تومان میباشد .

اقدامات تازه

در مقابل این کسری اقدامات تازه‌ای هم از طرف دولت انجام گرفته است . درآمد نفت ممکن است بیش از ۴۵۰ میلیون دلاربشود ودراین مورد قول و قرار هائی هم گذاشته شده است،مبلغ ۳۰ میلیون دلار درآمد جدیدی ازنفت در سال جاری‌بدست خواهد آمد که این مبلغ خارج از پیش بینی بودجه میباشد .

علاوه بر آن در وصولی دولت و پیش بینی های مندرج در بودجه نیز اضافه وصولی بچشم میخورد . تصمیمات اخیر دولت درباره بهای نفت و بنزین و عوارض های‌دیگر مقداری درآمد جدید نصیب دولت میکند .

همه در آمد ها کافی برای‌جبران کسر بودجه سال جاری نمی باشد. بهمین جهت دولت تصمیم به‌تقلیل هزینه های خود دارد و بزودی تصمیمات خود را در این زمینه‌اعلام خواهد کرد .

در حال حاضر همه مسئولین‌مالی موسسات دولتی مشغول مطالعه‌روی بودجه های مصوبه خودهستندتامیزان خرج را ۱۵ درصد تقلیل دهند .این مطالعات ممکن است تا پایان سال جاری تمام شود اما دولت قبل از آن راسا اقدام به حذف و تقلیل بسیاری از مخارج خواهد نمود .

طبق برآوردی که در سازمان برنامه بعمل آمده بودجه عمرانی و عادی سال ۱۳۴۴ با وجودی که ۱۱۵۰ میلیون تومان درآمد اضافی نسبت بسال جاری خواهد داشت معهذا ۶۰۰ میلیون تومان کسری دارد . با توجه باینکه درسال‌آینده مخارج اضافی ضروری به بودجه تحمیل خواهد شد بدرستی روشن نیست تقلیل هزینه در چه رشته و در چه مواردی‌انجام خواهد گرفت. تصمیم آینده دولت درباره تقلیل هزینه های دولت و صرفه جوئی در امور مالی دولت میتواند نشان‌دهنده سیاست تقلیل هزینه سال آینده دولت‌باشد .

وزیرکشاورزی در مجلس گفت:

غله مملکت تامین است

ودولت ازبابت غله نگرانی ندارد
شرح درصفحه ۱۴

فرزند رئیس جمهوری چین ملی وارد تهران شد

ساعت ۹وچهل وپنج دقیقه دیشب سپهبد «چیان‌ویکو» رئیس ستادارتش چین ملی وفرزند رئیس جمهوری آن کشور باهواپیما وارد تهران شد .

درفرودگاه‌مهرآباد تیمسارسرلشکر حجت فرمانده دانشکده فرماندهی‌سپاه ارتش ایران و تیمسار اسکوئی بنمایندگی از طرف والاحضرت‌شاهپور غلامرضا پهلوی . سرکار سرهنگ رحیمی‌رئیس‌تشریفات ارتش‌شاهنشاهی از طرف ارتش وآقای دکتر فیوضی معاون تشریفات وزارت امور خارجه بنمایندگی از طرف وزارت امورخارجه ودولت ازایشان استقبال کردند.

سپهبد «چیان‌ویکو» مدت چهارروز بدعوت‌ارتش شاهنشاهی‌ایران درایران اقامت دارد ودر این مدت ملاقاتهائی بامقامات ارتشی خواهند داشت و از موزه‌های تهران دیدن مینمایند .

بامداد امروزتیمسار سپهبد چیان-ویکو تاج گلی‌نثار آرامگاه‌اعلیحضرت فقید نمود و دفتر مخصوص دربار را امضاء کرد و سپس با ارتشبد حجازی ملاقات نمود . عصر امروز در سفارت چین ملی درتهران ضیافتی بافتخار تیمسار سپهبد «چیان‌ویکو» برپاست.

امشب از طرف والاحضرت شاهپور غلامرضا پهلوی ضیافتی بافتخارایشان ترتیب داده شده است ودشنبه شب نیز از طرف ستاد بزرگ ارتشتاران ضیافتی بشام درباشگاه افسران به افتخار رئیس ستاد ارتش چین ملی ترتیب داده میشود.

برق کارخانه پتروشیمی قطع وکارخانه تعطیل شد

خبرنگارمادر خرمشهر گزارش‌داد: پریروز سازمان آب وبرق خوزستان انشعاب برق شرکت سهامی‌پتروشیمی ایران رابعلت عدم‌پرداخت ۲۵ میلیون ریال بهای برق مصرفی چهار سال گذشته قطع کرد از چال سال قبل که‌شرکت پتروشیمی ایران در آبادان افتتاح شد تاکنون از نیروی برق استفاده کرده و تاکنون وجه آبونمان برق مصرفی خودرا نپرداخته است در نتیجه مبلغی‌بالغ بردومیلیون وپانصد هزار تومان از این بابت بسازمان آب وبرق خوزستان بدهکار شده‌است.

پس از کشمکش و مذاکرات‌بسیار سرانجام سازمان آب و برق‌خوزستان بعداز چندین‌بار مهلت هنگامیکه در آخرین مهلت مقرر وجه آبونمان برق مصرفی شرکت پتروشیمی پرداخت نشد پریروز انشعاب برق این شرکت راقطع کرد واز آنروز تابحال کارخانه پتروشیمی بصورت تعطیل درآمد .

بعلت نزول برف ویخبندان‌درجاده‌ها

اتومبیل ها باید زنجیر ببندند

درراه چالوس وهراز حرکت اتومبیلها بدون زنجیر ممکن نیست

- **راه آهن در ایستگاه های میانه و مراغه اقدامات احتیاطی برای جلوگیری‌از انسداد راه بعمل آورده است**

امروز وزارت راه اعلام کرد که جاده‌های هراز و چالوس بعلت سرماو یخبندان‌شدید یخ‌بسته‌وعبوراتومبیلها وکامیونها از این دوراه بدون زنجیر ممکن نیست .

وزارت راه تاکید کرد که‌مخصوصا درراههای چالوس وهراز حرکت‌وسائط نقلیه بدون زنجیر برای سرنشینان آن وسائط بسیار خطرناك است .

ماموران راهداری وزارت راه مدت دوشبانه‌روز در راههای خلخال وسقز وبانه بابرف رویهای سنگین فعالیت کرده وهردوراه را که‌براثر نزول‌برف مسدود شده بود باز کردند.

راه خلخال

در راه خلخال ارتفاع برف بیك‌متر رسیده ودر گردنه‌خان و صلوات‌آباد کردستان کولاك ادامه دارد .ماموران راهداری در این دوراه‌باوسائل برف روبی مرتبا رفت وآمد میکنند تاکولاك وطوفان راه را مسدود نسازد و رفت‌و آمد متوقف نگردد.

هراز و چالوس

وزارت راه امروزبماموران راهداری دستور داد که‌در راههای هرازوچالوس مراقب وضع راه وهوا باشند ، در زمستان امسال درساعاتی که راهها کولاکی وهوا منقلب است ماموران بوسائط نقلیه اجازه حرکت نخواهند داد.

اداره راهداری اعلام کرد که در گردنه‌ها رانندگان‌باید بازنجیرحرکت کنند. هر وسیله نقلیه‌ای که فاقد زنجیر باشد از طرف ماموران متوقف میشود .

راه‌آهن

امروز رئیس کل راه آهن بناحیه شمال غرب دستور داد تادرایستگاه های مراغه ومیانه‌چندین برف روب سنگین بسرویس بگذارند راه‌آهن آذربایجان درمنطقه هشترود ازدامنه‌های سهند و سراجو میگذرد که دراین منطقه کولاك‌همه‌ساله راه‌را مسدود میسازد. راه آهن دستور داد درپیشاپیش قطار ها پس‌از بارندگی برف روب حرکت نماید تا مانند سال گذشته قطار ها درراه نماند ومسافران بزحمت نیفتند .

با احتیاط برانید .

آقای مهندس حجتی رئیس راه استان تهران گفت راههای‌کوهستانی یخ بسته و متاسفانه رانندگان بدون توجه باین موضوع سریع میرانند و باستقبال خطر میروند .

رئیس راه گفت : سراسر جاده‌ها یخ‌بسته و برانندگان توصیه میشود در مسیر با احتیاط و در پیچ ها با مراقبت بیشتری برانند و در غیراین صورت ونداشتن زنجیر ممکن است حادثه دلخراش پیش آید .

وزارت راه از زمستان سال‌گذشته خاطرات خوبی ندارد سرماویخبندان هفته‌های متوالی راهها را مسدود کرد جمعی از سرما سیاه شدند، قطار ها درراه ماند و دهها اتوبوس‌و سواری وکامیون درمیان برف وبوران‌محاصره شد این پیش آمد اکثرا بعلت عدم توجه بعضی رانندگان بتوصیه های وزارت راه بوقوع پیوست آنها بدون زنجیر و بی‌اعتنا بتذکرات ماموران د رمناطق کوهستانی براه افتادند، هم خودشان ماندند و هم راه را مسدود کردند .

طی زدوخورد دریکی از دهات بابل

سه نفر بسختی مصدوم شدند

طبق گزارش خبرنگار ما درگنج افروز بابل عصر پریروز بین چند نفر از اهالی قریه «سورك» از توابع گنج افروز بابل طی اختلافی نزاع و زدوخورد درگرفت و سه نفرمصدوم شدند .

اختلاف برسر تعلیف گوسفندان یکنفر بنام احسان زاده در مزارع پنبه رستم مهدی‌پور بود . پس از مشاجره بین این دو نفر زدو خورد درگرفت و برادران رستم احسان‌زاده نیز وارد دعوا شدند و در نتیجه سه نفر بنام علی آقا مهدی پور ، مهدی مهدی پور ، و خیراله مهدی پور بسختی مصدوم وبرای معالجه به بیمارستان بابل منتقل شدند با اطلاع جریان بژاندارمری محل فعلا قضیه تحت تعقیب است .

بامعافیت آموزگاران مشمول موافقت نشد

- **رئیس‌اداره نظام وظیفه گفت آموزگاران مشمول‌تا ۲۳ آذرماه فرصت دارند بحوزه های نظام وظیفه مراجعه کنند**

در صفحه آخر

گشایش اعتبار برای ورود گندم

بانك مرکزی ایران اعلام‌کرد برای ورود گندم بکشور تا دوزادهم آذرماه جاری توسط بازرگانان در بخش خصوصی مبلغ ۲۰ میلیون و ۸۰۲ هزارو۳۹۷ دلار اعتبارگشایش یافته است .

«تیچ تام‌چو»رهبر بودائیان ویتنام‌پس ازیك کنفرانس مطبوعاتی از محل کنفرانس‌خارج‌میشود. «چو»که بر اثر مبارزات او رژیم «نگودین‌دیم»درویتنام جنوبی سقوط کرد ، اینك با دولت کنونی این کشور از در مخالفت در آمده است .

بانوان حقوقدان امریکا بتهران آمدند

بعداز ظهر روز پنجشنبه گذشته عده‌ای از بانوان قاضی و وکیل دادگستری امریکا که بمنظور شرکت در کنفرانس اتحادیه بین‌المللی‌زنان به دهلی رفته‌بودند وارد تهران‌شدند در فرودگاه مهرآباد عده‌ای از شخصیت های فرهنگی و بانوان امریکائی مقیم تهران ونمایندگان جمعیت زنان حقوقدان ایران ازاین عده استقبال نمودند .

دیشب از طرف آقای دکترشادمان شهردار تهران بافتخار بانوان حقوق-دان‌امریکائی ضیافتی در هتل ونك ترتیب داده شده بود که در آن نمایندگان جمعیتهای زنان و عده‌ای از شخصیت ها شرکت داشتند

بانوان حقوقدان امریکائی بامداد امروز بمنظور بازدید از آثارتاریخی اصفهان و شیراز به اصفهان عزیمت نمودند.

نثار تاج گل

دیروز اعضای اتحادیه بین‌المللی زنان حقوقدان که به سرپرستی خانم بیکس‌بی بایران آمده‌اند باتفاق خانم سناتور دکترمنوچهریان‌رئیس اتحادیه زنان‌حقوقدان‌ایران‌درآرامگاه‌اعلیحضرت فقید رضاشاه کبیر حضور یافتند و تاج گلی نثار کردند .

وزیرکار وامور اجتماعی گفت:

رانندگان تاکسی بیمه میشوند

وبمالکینی که یکدستگاه تاکسی دارند کمك میشود

امروز آقای خسروانی وزیر کار و امور اجتماعی بخبرنگارما گفت :چون رانندگان تاکسی که قشر بزرگی‌را تشکیل میدهندیکی‌از طبقات‌زحمتکش وفعال اجتماع هستند ، باید ازمزایای قوانین کاروبیمه‌های اجتماعی برخوردار گردند ، بهمین منظور مشغول تهیه آئین‌نامه اجرای قانون کار وبیمه‌های اجتماعی در مورد رانندگان تاکسی هستیم. ضمنا به‌آن دسته‌از مالکین که‌دارای یکدستگاه تاکسی هستندبا تشکیل شرکت تعاونی مساعدت لازم خواهد شد.

آقای وزیر کاروامور اجتماعی افزود: این‌دومورد یعنی بیمه‌رانندگان‌تاکسی وکمك بمالکین‌تاکسی‌ها بسرعت‌وسیله کمیسیون مخصوصی تحت بررسی است وبزودی آئین‌نامه لازم تهیه و بموقع اجرا گذاشته خواهد شد.

موسسه دامپروری کردان مفتخراست

که بهترین انواع خوجه‌های گوشتی ولگهورن- اردکهای کاکی کامبل- بزهای شیرده‌خارجی -راهمیشه باشرایط و قیمت مناسب در اختیار علاقمندان قرار دهد . ازشهرستانهانماینده فعال قبول میشود تهران صندوق پستی ۱۹۶۵ تلفنهای -۳۰۸۵۱ -۳۰۸۵۲- ۴۳۰۴۱

بیکویت رنگین کمان گرجی

ازمهمانان خودشانه پذیرائی کنید

جریان روز

کاشتند وخوردیم ! میکاریم تابخورند ...

درمراسم سلام مبعث ، هنگام شرفیابی هیئت وزیران اعلیحضرت همایونی فرمود : « من فکر میکنم یك جامعه مرفه و مترقی بمراتب بیشتر از یك جامعه جاهل بدین ومعتقدات مذهبی و معنویات علاقمندمیشود. زیرا بنابمثل معروفشکم گرسنه‌ایمان ندارد. ازاحادیث وافکار گذشتگان ، چه داخلی و چه خارجی نیز که بگذریم ، تجربه بما ثابت میکند که‌در سایر ممالك دنیا هم هرجامعه‌ای مرفه‌تر است بیشتر باصول‌وموازین دینی و معنوی پای‌بند میشود. »

سپس درمقابل صف کارمندان دولت شاهنشاه فرمودند : « مامیباید امروزه با توجه به زندگی‌سی‌ساله آینده مردم ایران طرح کار ها و برنامه های خودرا بریزیم .. . نسبت طبقه کشاورز که در حال حاضر۷۵ درصد ازکلیه جمعیت مارا تشکیل میدهد وقتی به ۳۵ درصد رسید مفهومش اینستکه براثر مدرنیزه کردن زراعت رقم۱۵ میلیون نفری‌که‌الان از ۲۳میلیون نفر مردم ایران بکشاورزی اشتغال دارند باید به ۵ تا ۶ میلیون نفر تقلیل پیدا کند . برای اینکار چه‌باید کرد ؟

باید بکشاورزان تعلیمات فنی‌بدهیم وکودشیمیائی دراختیارشان بگذاریم و نیروی برق و سایر وسایل زندگی را بروستاهای ایران برسانیم ... جمعیتی که از دهات مملکت بشهر می‌آید باید دررشته صنعت مشغول کار شود ، بنابراین مابايد هرقدر ممکن‌باشد امور صنعتی را در مملکت تشویق کنیم . ..

چندروز قبل کسی بوسیله تلفن میگفت شماکه آشنائی نزدیکتری با مسائل روز دارید ومکررمیشنوید که‌ازانقلاب ششم بهمن صحبت‌میشود وخودتان نیزغالبا این‌کلمه رانوشته و روی‌آن بحث کرده‌اید بگوئید بدانیم چرا کلمه «انقلاب» برای تفهیم جریانات‌اجتماعی اخیرایران انتخاب شده‌است ومثلا نمیگویند تحول‌یا رفورم ششم بهمن ؟

اتفاقا این سئوال ساده منتهی به‌بحث جالبی‌گشت و معلوم شد علت اینکه چنین سئوالی برای خواننده عزیز ما پیش آمده آشنائی ذهنی ایشان با وقایع خونینی است که تاریخ بنام انقلاب ازآن یاد میکند. یابعبارت دیگر ازبس خواننده عزیز ما درکتاب یا در افواه ازانقلاب فرانسه و انقلاب روسیه وانقلابات‌خونین دیگر خوانده و شنیده کلمه «انقلاب» درذهنش مفهوم بخصوصی پیدا کرده استو تعجب میکندکه چراانقلاب ایران شکل دیگری دارد و اصولا یك چیزی را باین شکل میگویند انقلاب !

این چند جمله‌از بیانات شاهنشاه را در سلام مبعث بخصوص برای استحضار آندسته ازخوانندگان عزیز آوردیم که‌راجع به مفهوم کلمه انقلاب واطلاق آن بررفورم یاتحول اخیر حرف دارند .

وقتی شما دراین جملات دقت کنید با دیگران همعقیده خواهید شد که رفورم یاتحول کلمه رسابرای تعریف فروویداده اخیر اجتماعی ایران نیست زیرا رفورم ممکن است درقسمتی از شئون یك‌اجتماع صورت‌بگیرد درحالیکه اجتماع ما، من جمیع جهات‌دگرگون وزیرورو شده است . منشوری‌که در ششم بهمن ازطرف شاه پیشنهاد واز جانب ملت تصویب شد بواقع مسیرتاریخ اجتماعی ایران را درآن روز بخصوص قطع کردو براهی دیگر سوق داد‌که‌اثرات آن بعضی تاحال ظاهر شده‌و بعضی بیست سال وسی سال دیگر بروز خواهدکرد. وقتی روابط اجتماعی در مملکتی عوض شد متعاقب آن همه‌چیز تغییر میکندو این‌همان هدفی است‌که‌انقلابات بزرك عالم داشته‌اند ، نهایت آنها بهدف خود نرسیده مگر باایثار جانها و فی‌الواقع بدنبال جاری شدن جویهائی از خون وبرباد رفتن سرهای دوست و دشمن همچنانکه گفته‌اند « آتش چوگرفت خشك وترمیسوزد» اما این هدفها درایران ، بواسطه وضع بخصوص تاریخی وموقعیت مقام سلطنت دراین مملکت به آرامی و بدون آنکه طبقه‌ای مضمحل یاعده‌ای معلوم و نابود شوند تحقق یافت .

درباره ضرورت ووجوب یك‌چنین انقلابی تابحال آنچه باید گفته شود ،گفته‌اند و گفته‌ایم وامیدواریم کسی نباشد که هنوز دراین‌باب دچارشك و تردیدباشد. نکته‌ای که‌لازم است منبعد اندکی بیشتر روی آن بحث شود وعجالتا و به‌اجمال آنرا متذکر میشویم اینستکه هیچ رفورم و تحول وانقلابی بثمر نمیرسد مگر آنکه بامقداری فداکاری همراه باشد و این ممکن نیست‌که دریك اجتماعی تحولی وقوع یابد و صورت زندگانی عوض شود و طبقاتی‌جای خود را بیکدیگر بدهند درعین حال که ملت تکانی بخود نداده‌است .

ماامروز از رژیم دمکراسی برخورداریم وحکومت پارلمانی داریم ، روزنامه داریم ، هرکس میتواندعقیده خود را درهرباب تاآنجا که منافی مصالح ملی نباشد اظهار کند ، درحالیکه اگر نیم قرن پیش نسل پیش ازما، یعنی پدران بزرگوارما همت نمیکردند ومجاهده بخرج نمیدادند و با استبداد خشن وقت در نمیافتادند هنوز ما دچار حاکم دهان دوز بودیم ویك کدخداقدرت داشت زبان هرکس را دلش خواست از حلقوم اوبیرون بکشد ، امروز هم رسالت یك جهاد ملی دیگر ،یعنی جهاد درراه تحقق هدفهای انقلاب سفید ایران بماسپرده است وما موظفیم اندکی بتلخی تحمل کنیم تافرزندان مازندگی شیرین‌تر داشته باشند. پدران ما جان‌شیرین خود را برای رفاه امروزی ما دادند، کسی از ما این توقع ندارد .اما دراین‌حد که کمی صرفه‌جوتر باشیم وکمربندمان را محکمتر ببندیم اگر زحمت فداکاری بخود ندهیم میترسیم‌که نسل آینده آنرا تعبیر به بی‌انصافی کند .

درفرصت دیگر ،انشاءالله اندکی مبسوط‌تر در این‌زمینه سخن خواهیم گفت ؟

مجالس ترحیم و یاد بود

خانواده های پاسدار . مظاهری . مهنا . مظاهری پور . اقصی . گلشنی . مشیری.امیدی سادات تهرانی . وقایع‌نگار . اعتماد . پازارگاد . حیدری . امینی

فوت نابهنگام مرحومه مغفوره **بانو سرور پاسدار (مظاهری)** را به اطلاع اقوام و آشنایان‌می رسانند مجلس ختم زنانه روزیکشنبه۱۵ر۹ر۴۳ ازساعت ٤ تا ٦ بعد از ظهر در منزل مرحومه‌واقع در خیابان انتظام‌السلطنه ـ بن‌بست پاسدار و مجلس ختم مردانه روز دوشنبه ۱٦ر۹ر۴۳ از ساعت ۳ تا ۵ بعد از ظهر در مسجد مجد برقرار می باشد .

ضمنا مراسم هفته ازساعت ۳ تا ۵ بعد از ظهر روز سه شنبه ۱۷ر۹ر۴۳ در مسجد آقای فیروزآبادی جنب امامزاده عبدالله منعقد میگردد

مصیبت وارده را بکلیه خانواده هائی که در این حادثه عزادارند تسلیت میدهیم .

بانهایت تاسف فوت مرحومه **بانو بلقیس (زینت‌السادات)** والده آقای سید حسین موسوی را به اطلاع دوستان و آشنایان می رساند .مجلس ترحیم مردانه روز یکشنبه پانزدهم آذر ماه از ساعت سه تا پنج بعد از ظهر در مسجد ارك‌منعقد می باشد .

حسین موسوی . تقی وطنیان .محسن مرتضوی

بعموم بازماندگان آنمرحومه مصیبت وارده را تسلیت میدهیم

خانواده های : امینی . شیخ‌الاسلامی. ناظمی ملایری . امین مدنی . شاهرخی.وزیری .کتیراتی رشاد . شاملو . حاتمی . حاج عظیمی با کمال تاسف درگذشت مرحوم **موسی امینی** کارمند بازنشسته وزارت دارائی‌را به اطلاع‌دوستان و آشنایان و بستگان می رساند مجلس ختم مردانه آنمرحوم روز دوشنبه ۱٦ آذر ماه ۴۳از ساعت۹ تا ۱۱ صبح در مسجد مجد و مجلس ختم زنانه رو زیکشنبه ۱۵ آذر ماه ۴۳ از ساعت۳تا ۵بعداز ظهر در منزل شخصی آنمرحوم واقع در خیابان گرگان کوچه‌میناجنب‌خیابان گرامی‌شماره ۴۰منعقد می باشد . ۱ـ۲ آ ـ۱۷۹۳۳

به عموم خانواده های محترمی که در این ضایعه عزادارند بویژه بازماندگان آن مرحوم مصیبت وارده‌را تسلیت می دهیم .

بانهایت تاسف درگذشت**بانو عذرا کسائی** را به اطلاع فامیل و دوستان می رساند . مجلس ترحیم آنمرحومه روز دوشنبه شانزدهم آذر ماه از ساعت ۳ تا ۵ بعد از ظهردر منزل‌شخصی‌واقع دریوسف آباد ـ خیابان محمد رضاشاه ـ خیابان کوهستانی منعقد است .

فاطمه کوهستانی (بهشتی) . محمد علی کوهستانی . دکتر ابراهیم کوهستانی . خانواده های : زندی نژاد . خرمی . کسائی . ابوالفتحی

برای اطلاع دوستان و آشنایان

به مناسبت درگذشت **بانو عذرا . احمدی‌علیا (شادزاد)** مجلس یادبودی درسر مزار آن مرحوم واقع‌در شمیران ـ امامزاده قاسم در تاریخ یکشنبه ۱۵ آذر ماه از ساعت ۲ و نیم الی ۵ بعداز ظهر برپا است .

مهندس محسن شادزاد . منصور احمدی علیا

باکمال تاسف فوت مرحومه مغفوره **سکینه‌حاجی حسینی قلهکی** را به اطلاع اقوام و دوستان می رساند . مجلس ختم آنمرحومه روز یکشنبه ۱۵ ماه جاری از ساعت۲ الی ٤ بعد از ظهر درمسجد حاج شیخ کاظم خیابان نایب السلطنه «کوته» عباس آباد کوچه روحی منعقد است و ختم‌زنانه د رهمان ساعت کوچه روحی کوچه باختر شماره ۱٤منزل زرین صفت برقرار می باشد .

خانواده های : زرین صفت .اعتمادآبادی.زرین‌خط حیدری . مشهدیان . میر محمدی . دلشاد

بعموم بازماندگان آنمرحومه مصیبت وارده‌را تسلیت میدهیم .

بدینوسیله به اطلاع اقوام و آشنایان می ـ رساند چون روز یکشنبه ۱۵ آذر ماه مصادف با شب هفت **بانو زهرا پولادور** می باشد مراسم یادبودی از ساعت ۳ الی ۵ بعد از ظهر در مزار آن مرحومه واقع در امامزاده اسمعیل (زرگنده ـ حسینیه) برقرار می باشد .

خانواده های پولادور . عالمی . معینی .توفیقی سهامی . آزادی .شهریور .ساعدلو . مقدم .صدر عروضی . منصوری آ ـ۱۷۹۰۷

بانهایت تاسف فوت پدر عزیزمان شادروان **عبدالحسین اسفندیاری** کارمند بازنشسته بانك ملی‌ایران را به اطلاع اقوام و آشنایان می‌رساند. مجلس ترحیم مردانه روز یکشنبه ۱۵ر۹ر۴۳ از ساعت ۳ الی ۵ بعد از ظهر در مسجد صادقیه سلسبیل خیابان خوش چهارراه هاشمی و ختم زنانه از ساعت ۳ الی ۵ بعد از ظهر همانروز در منزل آنمرحوم واقع در خیابان هاشمی کوچه صارمی منعقد خواهد بود . **محمد . حسن .ناصر منصور و ستوان دوم هوشنك اسفندیاری**

بعموم بازماندگان آنمرحوم مصیبت وارده‌را تسلیت میدهیم .

سالی گذشت بر ما اما چگونه سالی
سال پر از غم و رنج سال پر از ملالی
سالی که هر شب و روز ازدیده‌خون‌فشانم
هرساعتش گذشته از غم بما چو سالی

محمد نساج

بدینوسیله پایان یکمین سال فقدان جانگداز مرحوم ستوان دوم **منوچهر نساج** رابه اطلاع دوستان‌وآشنایان می رساندمجلس یادبود روز یکشنبه پانزدهم آذرماه جاری از ساعت سه تا پنج بعد از ظهر در منزل شخصی (کوی کارمندان گمرك‌مهرآباد پلاك شماره ۱۱)برگزار می شود .

بدینوسیله فوت‌شادروان **نصرالله‌ایمان** کارمند بازنشسته بنگاه‌راه‌آهن‌را باطلاع‌اقوام‌ودوستان می‌رساند مجلس ختم مردانه از ساعت ۲ ونیم الی ٤ونیم بعد از ظهر (فردا)روز یکشنبه ۱۵ آذرماه ۴۳ در مسجد حاج حسن واقع‌درخیابان شاهپور ـ خیابان بوعلی (ارامنه سابق) منعقد خواهد بود .

آ ـ۱۷۹۷۳ **ناصرایمانی ـسرهنك‌رضاغیاثی**

بعموم بازماندگان آنمرحوم مصیبت وارده‌را تسلیت میدهیم .

سپاسگزاری

از سروران عظام و علماء اعلام و امراء و افسران ارتش شاهنشاهی و ذوات محترمی که‌در مصیبت جانگداز جوان ناکام **ستوان یکم فرهنك نادری** در تشییع جنازه و مجالس ترحیم و هفته قدم رنجه وبذل مرحمت فرمودند بویژه تیمسار محترم سرلشگر اویسی فرماندهی لشگر گاردو تیمسار محترم سرتیپ مهاجر فرماندهی تیپ پهلوی قزوین و افسران لشگر گارد و همچنین از دوستان و بستگان که بوسیله نامه و تلگراف ابراز همدردی فرمودند صمیمانه سپاسگزاری‌می نماید و بعلت تالمات روحی چنانچه در شرفیابی وعرض تشکر قصوری گردد تقاضای‌پوزش‌داریم:

آ ـ۱۷۹۳۱ **فاطمه نادری . محمود نادری**

سالگرد داریوش ایران پور

پسرم تو مردی شجاع باتقوی وفرهنك دوست بودی که در بهار ۲٦ سالگی یکمرتبه ازنظرم دور شدی در این مدت یکسال بظاهر زندگی لحظه ای از فکرت غافل نبودم همیشه لب های خندانت در نظرم مجسم است و روزی را بدون اشك شب‌نکرده‌ام‌بعداز ظهر غم‌انگیز یکشنبه ۱۵ آذر ماه باتفاق مادر و خواهر جگرسوخته ات برسر مزارت خواهم آمد و ساعتی با تو درد دل خواهم نمود .

آ ـ۱۷۲۱ **عباس ایران پور**

باکمال تاسف فوت مرحومه **بانو ستاره**والده حاجی محمد آوری‌را به اطلاع عموم دوستان و خویشاوندان می رساند . روز یکشنبه ۱۵ر۹ر۴۳ ازساعت ۳ الی ۵ بعد از ظهر مجلس ختم مردانه در مسجد اردبیلیها واقع درگلوبندك (چاله‌حصار) منعقد می باشد .

نیراحمدی . حاجی محمد شهامت . حاجی مطلب بلوری . احمد بلوری . هاشم بلوری . محمد بلوری . اسدالله ساعشمور . حاجی محمد شکرپور . حاجی محمد آوری آ ـ۱۷۹۰۱

به عموم بازماندگان آنمرحومه مصیبت وارده را تسلیت میدهیم

بانهایت‌تاسف درگذشت شادروان **آقای حسن پرتو (شیرازی)**را به اطلاع دوستان و آشنایان‌می رساند مجلس ختم مردانه روز یکشنبه ۱۵ر۹ر۳٤ از ساعت ۳ الی ۵ بعد از ظهر در مسجد مجد برقرار و مجلس ختم زنانه از صبح همانروز الی شش بعد از ظهر در منزل آن مرحوم واقع در خیابان رودکی چهارراه مرتضوی کوچه ونوق پلاك (۱) برگزار خواهد شد .

دکتر احمد پرتو . مهندس محمود پرتو . ستوان یکم محمد پرتو .غلامحسین هیوند.یوسف سیادت . ایرج گلشن آ ـ۱۷۸۹۷

بعموم بازماندگان آنمرحوم مصیبت وارده‌را تسلیت مبدهیم

از ذوات محترم و دوستان گرامی که درتشییع جنازه و مجلس ختم مادر عزیزمان حضور یافته‌یا بوسیله جرائد ـ تلفن ـتلگراف و نامه اظهار همدردی نموده‌اند بدینوسیله سپاسگزاری می نمائیم . چنانچه بعلت تالمات روحی در عرض تشکر حضوری کوتاهی شود انتظار عفو داریم .

یوسف طاهباز . حسین طاهباز . احمدطاهباز هوشنك طاهباز آ ـ۱۷۹۳۷

از سروران معظم و خویشاوندان و دوستان که چه با حضور خود در تشییع و مجلس ترحیم وهفته فرزند ناکامم وچه وسیله تلگراف و نامه برقلب مجروح پدری داغدیده مرهمی از لطف و محبت گذاردند مراتب سپاسگزاری خود را تقدیم وچنانچه در اثر تالمات روحی در اداء فریضه تاخیری حاصل شود پوزش می طلبم .

آ ـ۱۷۸۸۹ **حسین البرز**

از سروران گرانمایه و دوستان ارجمند بخصوص سرلشکر دکتر ایزدپناه ریاست‌محترم سازمان تربیت بدنی ایران که در حادثه‌درگذشت نابهنگام و اندوه انگیز شادروان **ناصر نظمی** با ما عمیقانه همدردی فرموده و با تشریف فرمائی خود در تشییع جنازه و ختم و روز هفت موجبات شرمساری و امتنان مارا فراهم ساخته اند بدین وسیله‌صادقانه سپاسگزاری می نمائیم .

آ ـ۱۷۹۲۵ **خانواده نظمی**

کلیه خانواده هائیکه در مصیبت درگذشت جانگداز مرحوم **نظام خواجه نوری**ماتم زده‌هستند وظیفه‌قلبی‌خودمیدانند تشکرات‌عمیق‌وسپاسگزاری بی‌پایان خودرا حضور محترم جناب آقای نخست‌وزیر ووزرای عظام و روسای مجلسین روسای دربار شاهنشاهی سنا و شورا و وکلای محترم مجلسین و امرای عالی مقام ارتش شاهنشاهی و کفالت محترم استانداری تهران و کلیه موالیان و دوستان عزیز وارجمند وبزرگواری که در مراسم‌تشییع و تدفین وترحیم وهفته‌فقید سعید شرکت فرموده و یا کتبا و تلگرافا همگی‌را مشمول عنایات و الطاف کامله قرارداده‌اند تقدیم داشته وهمچنین از آقایان فرمانداران و شهرداران شهرستانهای قزوین وکرج وشمیرانات و اهالی محترم لواسانات و شهریار و ساوجبلاغ که در تشکیل مجالس ترحیم بذل و محبت‌فرمودند امتنان‌خودرامعروض داشته و اگر بعلت تالمات روحی توفیق عرض تشکر حضوری‌را حاصل ننموده امید عفو دارند.

بدینوسیله باطلاع خویشاوندان و دوستان می‌رساند که به مناسبت چهلمین شب‌درگذشت مرحوم**بانو قدسیه توکلی** مجلس یادبودی از ساعت ۲الی ٤ بعد از ظهر روزیکشنبه ۱۵ر۹ر۴۳ در امامزاده عبدالله برگذار می باشد .

حرکت یکساعت‌و نیم بعد از ظهر همانروز از خیابان ساسان پلاك ۲۳۰

آ ـ۱۷۹۷۹ **خانواده های توکلی ـ یوسفی**

گروه فرهنگی هدف

برای کلاسهای تقویتی و تك ماده ثبت نام میکند

نشانی : مرکز آموزش زبان ، خیابان‌شاه‌محل دبیرستان شماره ۲ دختران تلفن ٤۰٦۹۵

نام‌نویسی همه‌روزه از ۵ تا۹ بعد از ظهر.

در انجمن دوشیزگان و بانوان

کلاس عالی زبان انگلیسی

شامل: ترجمه ـ انشاء ـ گرامر ـ خلاصه نویسی ـ مکالمه

هنرجویان این‌کلاس، برای شرکت درامتحانات «لویرکمبریج» نیزآمادگی‌پیدا میکنند

برای نامنویسی بدبیرخانه انجمن (خیابان‌فرصت شاهرضا ـ شماره ۷۳ـ تلفن ٤۰۲۱۱ و٦۹۷۱۵ و٦٤٤۹٦) مراجعه فرمائید

آثار نقاشان وپیکر تراشان آلمانی

(ازاکسپرسیونیسم تادورهٔ معاصر)

باهتمام شورای هنری آلمان باهمکاری انستیتوگوته

مونیخ و هنرهای زیبای کشور

کاخ ابیض (میدان ارك)

از ۱۵ تا۲۵ آذرماه ۱۳٤۳

آ ـ۳۲۲۷۸ الف ٦۰۸٤ ۱ـ۵

یك اثر عشقی سودمند

برای دخترخانم‌ها وآقا پسرها

کتاب شورانگیزترین نامه‌های عشق منتشر شد

ازروزنامه فروشها ابتیاع فرمائید. مطبوعاتی‌سنجری

تلفن ۳۲۵۳۱ ۱ـ۲ آ ـ۲۱۹۹۸

کلاسهای انگلیسی انجمن ایران و آمریکا

ثبت نام برای کلاسهای سه روز در هفته‌که درساعت ٦تا۸ بعدازظهر روز های یکشنبه ، سه‌شنبه، پنجشنبه تشکیل میشوند در روزهای یکشنبه ۱۵ ودوشنبه ۱٦ و چهارشنبه ۱۸ آذر ازساعت ٤ تا۸ بعدازظهر بعمل خواهد آمد. امتحان تعیین قوه برای داوطلبان جدید در روز های فوق تایکساعت قبل ازخاتمه ثبت نام انجام خواهدشد.

نشانی: خیابان شاه ساختمان آلومینیوم طبقه چهارم قسمت عقب . تلفن ٤۰۵۰۱ و٤۷۱٤۰

۱ـ۳ آ ـ۳۲۱۲۲

دکتر یحیی شهردار متخصص جهاز هضم

از بیماران محترم متمنی است که برای مراجعه به مطب ۲٤ ساعت قبل طرف صبح توسط تلفن ۳۷۰۳۵ وقت بگیرند .

شاه‌آباد ـ خیابان باغ سپهسالار ـ شماره۱۵٤

لوایح

شامل مباحثی درتوحید ربانی وسیروسلوك عرفانی‌و دارای عباراتی موجز ومختصر و مفید ورباعیات نغزودلنشین درحقایق ذات باری تالیف **مولانانورالدین عبدالرحمن جامی** شاعر عارف قرن نهم هجری بامقدمه وشرح و تفسیر لغات واصطلاحات فلسفی وعرفانی وادبی بکوشش **محمدحسین تسبیحی** منتشر شد.

بهاباجلد زیبا وکاغذ اعلا۱۰۰ ریال

ناشر: کتابفروشی فروغی، خیابان فردوسی ، روبروی خیابان ثبت تلفن ۳۰٤۲۸۰

فروشگاه : خیابان شاه آباد جنب کوچه آقاسید هاشم تلفن۳٦۲۱۸

آ ـ۳۲۲۱۲

احقاق‌الحق

تصنیف علامه قاضی سیدنورالله شوشتری طاب ثراه متوفی سنه ۱۰۱۹ باتعلیقات حضرت آیةاله العظمی آقای آقاسیدشهاب‌الدین نجفی‌مرعشی جلدهشتم در۸۱۲ صفحه ازچاپ خارج شد و مجلدات ۱ تا۷ موجود ارزش هر جلد ۱۵۰ ریال .

ناشر: کتابفروشی اسلامیه خیابان بوذرجمهری‌شرقی

تلفن ۲۱۹٦٦ آ ـ۳۲۲٤۰

کلاسهای جدید

چهارم ـ پنجم ـ ششم طبیعی وریاضی

گروه فرهنگی آذر

ازامروز دایر گردیده است:

۱ـ خیابان شاه محل دبیرستان شماره ۱آذرتلفن۴۳۵۰۲
۲ـ خیابان سعدی‌شمالی جنب‌سینما ادئون تلفن۳٦۰۲۸
۳ـ خیابان‌شاه‌آباد محل‌دبیرستان‌بوعلی‌سیناتلفن۳۵۰٤٤
٤ـ « شاه‌آباد مقابل دبیرستان‌شاهدخت تلفن۳٦۷۵۵

در چهارراه جهان

عمل جراحی جانسون

واشنگتن ـ کاخ سفید واشنگتن اعلام داشت که پرزیدنت جانسون امروز در بیمارستان نیروی دریائی آمریکا مورد عمل جراحی کوچکی قرارخواهد گرفت.

دراین عمل قسمتی ازپوست پشت‌دست راست رئیس‌جمهوری آمریکا که‌براثر آفتاب‌خوردگی کلفت شده برداشته خواهدشد

عطش احساساتی

مسکو ـ روزنامه ستاره‌سرخ ارگان ارتش شوروی، امروز نوشت درسفر های طولانی آینده به فضا که در حدودیك سال طول میکشد باید درسفینه فضائی وسیله نمایش فیلم و برنامه تلویزیونی فراهم باشد تا فضانوردان دچار « عطش احساساتی » نشوند.

این روزنامه میافزاید علاوه براین نوار هائی که با ضبط صوت نواخته میشود و کتب مختلف باید درسفینه موجود باشد تاتسهیلاتی برای‌سرگرمی فضانوردان بوجود آورند.

ممنوع کرد

بغداد ـ دولت‌عراق‌ورودروزنامه اوریان چاپ بیروت رابه آن کشور ممنوع کرد.

رادیو بغداد گفت‌ورودروزنامه اوریان بعلت انتشار گزارش های‌ساختگی درباره‌عراق‌ممنوع شده است.

طلاق میدهد

هولیوود ـ انتونی کوئین هنرپیشه معروف هولیوود اعلام داشت که زن خود کاترین را در مکزیك طلاق خواهد داد.

وی گفت از «یولاندا» مادر دوپسر کوچکش درخواست کرده است که رسما با او ازدواج کند

سفر به واشنگتن

واشنگتن ـ کاخ سفیدواشنگتن اعلام داشت که« ایساکوساتو» نخست وزیر ژاپن بنا بدعوت لیندون جانسون رئیس‌جمهوری آمریکا روز ۱۲ ژانویه برای گفتگوو تبادل نظر درباره‌مسائل مهم بین‌المللی وارد واشنگتن خواهد شد.

زلزله در هاوائی

هونولولو ـ دیشب زلزله‌نسبتا شدیدی در جزیره هاوائی‌روی دادولی تلفات‌وخساراتی به‌بارنیاورد.

بهند میرود

لندن ـ هارولد ویلسون‌نخست وزیر انگلیس ممکن است سال آینده بدعوت لعل بهادرشستری نخست‌وزیر هندکه اکنون در لندن بسرمیبرد به هندسفر کند

شستری دیروز با هارولد ویلسون نخست وزیر و چندتن ازوزیران انگلیس درباره‌مسائل مورد علاقه دو کشور گفتگوو تبادل نظر کرد.

خیلی ترسیدم !

لندن ـ شرلی مك‌لین ستاره معروف سینما که اخیرادربوتان از طرف نیروهای مسلح در مهمانخانه محل اقامتش‌محاصره شده‌ة بود از دهلی نورهسپار لندن شد.

وی در فرودگاه بخبرنگاران گفت که آن شب خیلی‌ترسیدم زیراهرگز در عمرم ندیده بودم که‌سربازان سرنیزه‌بدست از هرطرف مرا احاطه کنند.

چین بمب هیدرژنی میسازد

لندن ـ ۳ دسامبر ـ خبرگزاری فرانسه ـ مجله « دورلدتودی » در آخرین شماره خود می نویسد پیشرفت های‌چین کمونیست‌درزمینه اتمی‌قابل توجه است این مجله میافزاید چین کمونیست در صدد ساختن بمب هیدرژنی است و دیر یا زود چین کمونیست نخستین‌بمب هیدرژنی‌خودرا آزمایش خواهد کرد.

« دورلدتودی » مینویسد چندین دانشمند طراز اول چین که در غرب تحصیل کرده‌اند هم اکنون‌در صدد ساختن بمب هیدرژنی هستند. از جمله « چین سان چیانك » شاگرد سابق « ژولیو کوری » که مدیر انستیتوی اتمی‌چین کمونیست‌است.

«دورلدتودی» می افزاید چین در حال حاضر در صدد ساختن موشك هائی با برد متوسط است.

نبرد در عدن

قاهره ـ ۳ دسامبر ـ خبرگزاری آلمان ـ رادیو قاهره از قول کمیسر های انگلیس‌در عدن‌اطلاع دادامروز بمب دیگری در عدن منفجر شده است.

این انفجار بدنبال انفجار هائی است که از زمان ورود وزیر مستعمرات انگلیس به عدن صورت میگیرد.

طی حمله ارتش نجات ملی به سربازان انگلیسی نیز سه نفر سرباز انگلیسی کشته و عده‌ای مجروح شده‌اند و تیراندازی بین‌دو طرف مدت دو ساعت ادامه داشته است.

جبهه مخالف دولت ادعا میکند هواپیما های انگلیسی چند دهکده را در ناحیه « دالاء » بمباران کرده و عده‌ای از مردم پیر و کودکان‌را کشته و چندین خانه را ویران کرده‌اند.

این جبهه اعلام کرد مبارزان آزادی عمان به یك پایگاه نظامی انگلیسی حمله کرده انبار نفت‌آنرا آتش زده چند سرباز انگلیسی را کشته‌اند.

۵ تن از این مبارزان آزادی‌نیز در این حمله جان خودرا ازدست دادند.

تحولات مهم جهان در ۲۴ ساعت گذشته

تشدید اختلافات

رد پیشنهاد تشکیل کنفرانس سران احزاب کمونیست جهان توسط چین، اظهارات «نووتنی» رئیس جمهوری چك اسلواکی‌در ضیافت کاخ کرملین و اشاره غیر مستقیم برژنف دبیرکل‌حزب کمونیست شوروی به‌مشکلات اردوگاه سوسیالیسم همه نشانه آنست که‌برخلاف تصور پاره‌ای از ناظران سیاسی، اختلافات مسکو ـ پکن کماکان وجود دارد و نه‌تنها تاکنون کوچکترین توافقی برای رفع‌آن‌بعمل نیامده است بلکه برعکس تحولات یك هفته اخیر موجب گردیده که این اختلافات بصورت‌های حادتری نمایان گردد.

جنك سیاسی چین و شوروی از نو آغاز شد

مسکو ـ ٤ دسامبر

مناقشه‌ایده ئولوژیك چین و شوروی امروز دوباره آشکارشد و«آنتونی‌نووتنی» رهبر حزب‌کمونیست چکوسلواکی درمجلسی درکاخ کرملین ضمن اشاره‌به‌این اختلافات گفت «اعمال جداگانه» حتی، اگر هم مثبت باشند کافی نیستند، بخصوص که بدنبال‌آنها «حملات غیر موجه» صورت بگیرد.

مقصود از «اعمال» آمدن «چوئن‌لای» برای‌مذاکره ونظرش از حملات غیر موجه حملات اخیر مطبوعات‌چین به‌تجدید نظر طلبی خروشچف و رهبران جدید شوروی است.

اگرچه در این نطق نام چین برده نشده اما قصد «نووتنی» از این نطق معلوم بودکه‌کاملا علیه چین‌است.

وقتی «نووتنی» نطق میکرد «برژنف» بدقت به‌نطق او گوش میداد.

● موافقت باکنفرانس

«نووتنی» از نظر شوروی دایر بر تشکیل کنفرانس جهانی کمونیست ها حمایت کرده و گفت در این کنفرانس میتوان تغییراتی را که‌از سال ۱۹۶۰ درنهضت جهانی کمونیستی بوجود آمده مورد بحث قرا رداد.

وی افزود دراین کنفرانس بایدیك برنامه جهانی تعیین شود تا احزاب کمونیست در چهار چوب آن روش خود را تعیین نمایند.

ناظران سیاسی میگویند اگر رهبران کرملین بامطالب‌نطق«نووتنی» موافق نبودند احتمال نمیرفت که او چنین نطقی درکرملین ایرادنماید.

● بازی خطرناك

«لئونید برژنف» دبیر کل حزب کمونیست شوروی طی نطقی که در میتینك کاخ کنگره ها در کرملین، که بمناسبت دوستی شوروی و چك‌اسلواکی برپاشده بود گفت: بعضی از قدرتهای اتحادیه آتلانتیك باطرح باصطلاح نیروی اتمی‌چندجانبه دست به یك بازی خطرناك زده‌اند.

برژنف افزود امروز در اتحادیه آتلانتیك بحث برسر این مسئله‌است که‌این نیروها چه میباشند و چند انگشت باید روی دکمه اتمی قرار گیرد.

امانتیجه این بحث هرچه باشدیك مسئله روشن است. آنها خود رابرای دادن امتیازات تازه و خطرناك به‌نیرو های میلیتاریستی آلمان غربی آماده میکنند و بلوکهای تجاوز کاراتحادیه آتلانتیك مایلند آلمان غربی رادر تهیه تدارك جنك جدیداتمی شرکت دهند. آنها میخواهند اشتهای اتمی آلمان غربی راسیر کنند.

دبیر کل حزب کمونیست شوروی‌در اینجا بالحن شدیدی گفت: اتحاد شوروی و سایر کشور های تشنه صلح شدیدا باتشکیل نیروی اتمی چند جانبه مخالف‌اند.

ماباعزمی راسخ بادادن هرگونه امتیاز اتمی به ارتش آن مخالفیم و راه بازگشت ندارد. هدف ما عادلانه ودرست است زیرا در جهت منافع صلح و امنیت ملل میباشد.

● حمله شدید

«برژنف» درنطق خود که پس از برکناری خروشچف مهمترین‌نطق‌یکی ازرهبران شوروی در زمینه مسائل خارجی است شدیدابه« امپریالیسم امریکا» حمله کرد.

پس از تحولات اخیرشوروی‌تاکنون هیچیك اززهبران شوروی در بیانات خود چنین‌حمله‌شدیدی بامریکانکرده بودند.

دبیر کل حزب کمونیست‌شوروی گفت ملل جهان نیازمند ادامه مسابقه تسلیحاتی نیستند، بلکه طالب آنند که تصمیماتی در زمینه جلوگیری از پخش سلاحهای‌اتمی اتخاذ شود واقدامات جدی علیه خطر برپا شدن یك جنك اتمی بعمل آید.

«لئونیدبرژنف» سپس به پیشنهاد ها ی‌شوروی و سایر کشور های سوسیالیستی در زمینه ازبین بردن سلاحهای اتمی وقطع تولید بیشتر آنها اشاره کرده و گفت: جمهوری خلق چین نیز د راین موردابتکار مشابهی بکار برد و پیشنهادهائی مطرح ساخت که باید لااقل مورد بررسی وتوجه قرار گیرد.

دبیرکل حزب کمونیست شوروی دومین قسمت نطق خودرا اختصاص به‌مسائل ویتنام، کوبا، کنگو، داده و گفت: باید یك جبهه‌ضد امپریالیستی بوجود آید و بین‌سه نیروی انقلابی معاصر یعنی سیستم سوسیالیستی جهانی، طبقه کارگر وملل که برای آزادی ملی نبرد میکنند همکاری و تشریك مساعی بیشتری صورت گیرد.

«برژنف» در مورد ویتنام گفت شوروی نسبت به سرنوشت یك کشور سوسیالیستی برادر چون ویتنام شمالی بی‌تفاوت باقی‌نمیماند و هرگونه کمکی را باین کشور برای حفظ تمامیت ارضی و دفاع از آزادی و استقلالش بعمل‌میاورد. «لئونیدبرژنف» بالحن اخطارآمیزی گفت: امپریالیستها باید از بازی کردن باآتش در ویتنام خودداری کنند.

این قسمت از نطق «برژنف» تهدید غیر مستقیم آندسته از رهبران آمریکا بود که طرفدار کشاندن جنك ویتنام جنوبی به ویتنام شمالی هستند.

«لئونیدبرژنف» در اینجا اخطار کرد که هرگونه حمله به ویتنام شمالی بامقاومت شوروی و دفاع دولت شوروی از دولت ویتنام‌شمالی روبرو خواهد شد.

● مسئله کوبا

در مورد کوبا دبیر کل حزب کمونیست شوروی گفت: دولت شوروی از ملت قهرمان کوبا حمایت میکند و همبستگی‌محکمی که بین دوملت وجود دارد پایدار است.

شوروی هرگز کوبا را تنها نخواهد گذاشت وازهرگونه کمکی به‌کوبا مضایقه نخواهد کرد.

لئونید برژنف در مورد کنگو گفت: این بار استعمارگران ازسازمان‌ملل متحد بعنوان‌روپوش تجاوز خود استفاده نکردند، بلکه مستقیما ودر جلو چشم میلیون ها نفربه‌چنین کاری دست زدند.

اما میهن‌پرستان کنگوئی‌تسلیم نخواهند شد. آنها نبرد راتاپیروزی

بقیه در صحفه ٤

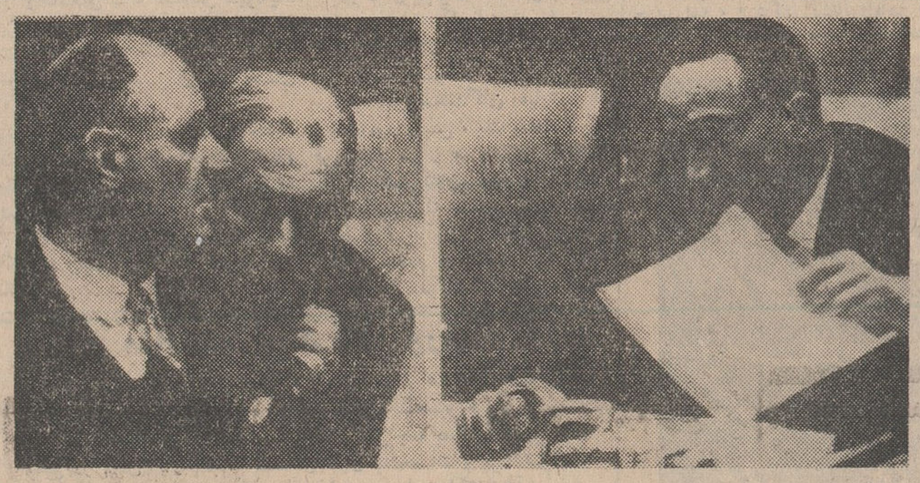

دیشب‌جلسه شورای امنیت برای رسیدگی بحوادث اخیر مرز های سوریه و اسرائیل تشکیل شد. این عکس «رفیق‌عشا» نماینده سوریه در سازمان ملل را (سمت راست) هنگام ایراد نطق و متهم کردن اسرائیل نشان میدهد و در سمت چپ «میخائیل کومای» سفیر اسرائیل بایکی از همکاران خود گفتگو میکند. عکس رادیوئی اطلاعات

لایحه لغو مجازات اعدام در انگلیس

لندن ـ ٤دسامبر ـ خبرگزاری فرانسه ـ مجلس عوام انگلستان امروز فوریت طرح‌لایحه مربوط به‌لغو اعدام در انگلستان را تصویب کرد.

روز دوشنبه‌نسبت باین‌لایحه نظر قطعی‌نمایندگان اعلام‌میشود لایحه لغو مجازات اعدام‌تاکنون چندین بار توسط مجلس عوام تصویب شده است اما مجلس لردها با آن مخالفت کرده‌است.

بستری شد

سازمان ملل متحد ـ اوتانت دبیر کل سازمان ملل متحد بعلت سرماخوردگی در خانه‌خود بستری گردید

بزودی در سینماهای

نیاگارا. همای. حافظ. رکس

پلازا ـ امپایر ـ رویال ـ سانترال

سقوط امپراطوری رم

THE FALL OF THE ROMAN EMPIRE

سینماسکوپ رنگی دوبله بفارسی

سوفیالورن استیفن‌بوید الك‌گینس جیمز میسون عمرشریف انتونی‌کوایل کریستوفرپلامر مل‌فرر جان‌آیرلند

از «ال‌سید» از «بن‌هور» از پل‌رودخانه‌ژولیوس کوائی از سزار از لورنس‌عربستان از سقوط امپراطوری رم از جنك و صلح از همروز دربکن

اطلاعیه شرکت نسبی ابوالحسن دیبا وشریك

بقرار اطلاع از چندی قبل شرکتی بنام شرکت دیبا بامسئولیت محدود که هیچگونه ارتباطی باشرکت‌نسبی‌ابوالحسن دیباوشریك نداشت در تهران تاسیس‌و مشغول‌فعالیت تجاری بوده که با تقدیم دادخواست ازطرف ذینفع و صدور حکم بمحکومیت کلمه‌دیبا از نام شرکت مزبور حذف گردیده است لذا این شرکت وظیفه خود میداند مراتب را جهت اطلاع عموم آگهی که در موقع انجام معاملات توجه باین موضوع داشته باشند.

اطلاعیه سینما پلازا

روزیکشنبه ۱۵ وروز دوشنبه ۱۶ آذرماه فیلم کلئوپاترا CLEOPATRA

ساعت ۹٫۳۰ بعدازظهر بزبان انگلیسی در سینماپلازا نمایش داده خواهد شد.

آ ـ ۳۲۲۴۸

از روز دوشنبه در

تاج ـ چارلی

کاری گرانت

اودری هپبورن

معما

رنگی دوبله بفارسی

اطلاعیه سینما سانترال

فردا شب ساعت ۹٫۱۵ بعد از ظهر فیلم

UNDER THE YUM YUM TREE

بزبان انگلیسی در سینما سانترال نمایش داده‌میشود

بخاری

جنرال

مدل SH 35

شرکت سهامی صنعتی جنرال خیابان تخت جمشید ـ خیابان کیوان ـ شماره ۶۷ ـ ساختمان جنرال

آوازه

برادر لومومبا توسط دولت چومبه توقیف شد

خرطوم ـ ٤ دسامبر

در حدود دوازده هواپیما که تصور میرود پر از اسلحه باشند دردو روزگذشته وارد فرودگاه خرطوم شده‌اند تابرای شورشیان کنگو فرستاده شوند.

مقامات فرودگاه میگویندابن سلاحها ازچین کمونیست والجزایر آمده وتوسط هواپیماهای نظامی مصربه سودان حمل گردیده است.

گروهی از سربازان سودانی تفنگهائی را که‌ازغنا برای‌شورشیان کنگو فرستاده شده دریك هواپیمای مصری بارگیری کرده‌اند.

مقامات فرودگاه گفتند هواپیماهای حامل سلاح به شهر «جویا» در جنوب سودان پرواز خواهند کرد. «جویا» در نزدیکی مرکز کنگو قرار دارد واحتمالا از آنجاست که اسلحه مزبور برای حکومت‌شورشی کنگو فرستاده میشود.

دیروز در استان «یونان» چین کمونیست قریب ۵هزارتن‌علیه‌عملیات امریکا درکنگو دست بتظاهرزدند. دراین عکس گوشه‌ای از تظاهرات مزبور دیده میشود.

● تکذیب کرد

وزیرخارجه‌سودان طی‌مصاحبه‌ای این خبر راکه قسمتی از خاك‌سودان برای «عملیات جنگی» به نفع شورشیان کنگو مورد استفاده قرار خواهد گرفت تکذیب نمود.

یك مقام فرودگاه خرطوم گفت ۱۸ هواپیمای ساخت شوروی که مارك «غنا» را داشته‌اند نیز با اسلحه وارد فرودگاه شدند ومقصد آنها شهر «جویا» میباشد.

البته روی همه صندوقها که تصور میرود پر از اسلحه باشند برچسب «وسائل پزشکی وداروئی» زده شده‌است.

● آزادی گروگانها

چومبه روز جمعه اعلام کرد که پس از بیرون‌رفتن چتربازان‌بلژیکی از منطقه شورشی نیرو های دولتی کنگو توانسته‌اند جمعا ۶۰۰ نفر گروگان سفید پوست را از دست شورشیان آزاد کنند.

ستونی از نیرو های دولتی و مزدوران سفید پوست که بجانب شمال شرقی، بسوی مرز سودان پیش میرودتوانسته‌است۷۱ گروگان سفید پوست را آزادکند.

گزارش میرسد که در اطراف شهر «پولیس» ۲۰۰ نفر سفید ـ پوست هنوز در دست شورشیان هستند و سربازان دولتی قصددارند این عده را نیز آزاد کنند.

چومبه افزود نیرو های دولتی شهر «اوپالا» در جنوب استانلی‌ـ ویل را نیز اشغال کرده‌اند.

گزارش هائی که ازخود استانلی ویل میرسد حاکی است پزشکان سازمان بهداشت‌جهانی‌دربیمارستان «استانلی ویل» اجساد ٤۰ تن را جمع آوری کردند. این عده‌بیماران و کارکنان بیمارستان بوده‌اند که توسط نیرو های دولتی وشورشیان هردو کشته شده‌اند.

● توقیف برادر لومومبا

دولت کنگو امروز درباره‌ارتباط یك وزیر خارجه سابق با شورشیان به تحقیق پرداخت. منابع مطلع میگویند که «اوگوست مابیکا آلاندا» وزیر خارجه دولت «آدولا» باین اتهام توقیف شده است. دو نفر از نزدیکان او نیز بازداشت شده‌اند. یکی از آنها «موکندی» رئیس شرکت هواپیمائی کنگواست اما نام دیگری افشا نشده است.

همین منابع میگویند لوئی لومومبا برادر پاتریس‌لومومبا که در شورش استانلی ویل نقش فعالی داشته است در استانلی ویل توقیف شده و به لئوپولد ویل منتقل گردیده است و فعلا در لئوپولد ویل زندانی است.

● تریاك و هروئین

«ژوزف شوسن» عضو هیئت مذهبی که اخیرا از دست‌شورشیان کنگو آزاد شده امروزدر ملبورن گفت:

چین کمونیست مقادیر هنگفتی تریاك و هروئین از طریق تانزانیا برای کنگو میفرستد. شوسن که ده سال در کنگو بوده است گفت این مواد، برای تحریك شورشیان بعملیات جنگی، مورد استفاده قرار میگیرد.

«شوسن» افزود بیشترشورشیان فقط بدستور پزشك جادوگر قبیله حاضرند علیه افراد خارجی مبارزه کنند و پزشکان جادوگر نیز از مواد مخدر برای تحریك آنها به جنك استفاده میکنند.

● بمباران ناگهانی

کاستون سومیالوت از رهبران حکومت‌انقلابی کنگوطی یك‌کنفرانس مطبوعاتی که در هتل بزرك خرطوم تشکیل‌داده‌گفت بلژیکی‌هاوامریکائی ها بطور ناگهانی مارا بمباران نمودند و چتربازان بلژیکی که با هواپیما های امریکائی حمل شدندغیرنظامی ها، از جمله زنان و بیمارانی را که در بیمارستان بودند، کشتار کردند.

این حمله‌در موقعی صورت گرفت که وزیر امور خارجه مادر نیروبی با سفیر کبیر امریکادرباره اسیران جنگی مشغول مذاکره بود.

کاستون سومیالوت افزود ببهانه نجات جان سفید پوستان، بلژیکی ها هزاران تن را در کنگو کشتند تا ما سفید پوستان را نکشیم.

● تحسین از دوگل

سومیالوت سپس از ژنرال دوگل تحسین کرد و گفت بین درك‌فرانسه از جنبش ملی افریقا و درك امریکا و بلژیك ازاین جنبش اختلاف زیادی وجود دارد و ما روش فرانسه را می ستائیم.

«سومیالوت» ضمن حمله برهبران دولت کنگوگفت «کازاووبو» وهمکاران اورانباید بعنوان دولت کنگوشناخت، بلکه آنها کمیسیونی جهت اجرای نظریات سیاسی امپریالیست‌هاهستند.

وی ضمن حمله به صلیب سرخ جهانی گفت‌این‌سازمان تبعیض‌نژادی را اعمال میکند زیرا وقتی مسئله کشتار سیاهپوستان‌مطرح است‌صلیب سرخ جهانی سکوت‌می کند اماوقتی باچند سفید پوست بد رفتاری میشود صدای اعتراض آنهابلندمیشود.

«سومیالوت» گفت نیرو های‌انقلابی شهر استانلی‌ویل و بولیس راپس گرفته‌اند انقلا ب‌ما پایداراست و دو سوم کنگواینك‌دراختیارحکومت‌ماست

● ملی شد

بموجب تصویبنامه‌ای که امروز دولت کنگو آنرا تصویب کرد تمام معادن کاتانگا ملی اعلام شد، و امتیاز این معادن که تاکنون دردست کمپانیهای خارجی بود لغو گردید بموجب این قانون از این پس تمام درآمد معادن کاتانگا مستقیما در اختیار دولت کنگو قرار میگیرد.

دراین قانون تصریح شده است کمیته‌ای که تاکنون مسئول اخذ درآمد معادن کاتانگا بود منحل‌شد بموجب این قانون‌دولت کنگو دیگر برای هیچ کمپانی خارجی حق‌وامتیازی نسبت به معادن کاتانگا قائل‌نیست.

کمیته مخصوص کاتانگا که از امروز منحل گردید در سال ۱۹۰۰ توسط لئوپولد پادشاه بلژیك‌تشکیل شده بود.

این کمیته مسئول دریافت پیشنهاد های مربوط به واگذاری امتیازات معادن کاتانگا بود.

کمیته مذکور از چند شرکت خارجی تشکیل شده بود «کازاووبو» رئیس جمهوری کنگو طی نطقی که شب گذشته ایراد نمود گفت با تصویب قانون جدید از این پس کنگو استقلال کامل در هرگونه دادن امتیازی در زمینه معادن کاتانگادارد

جنگ سیاسی چین و شوروی

بقیه از صفحه ۳

قطعی و نهائی برنیروهای تجاوزکار و استعمارگر ادامه میدهند.

در برابر این تجاوز باید جبهه واحدضد امپریالیستی تشکیل داد وبین سه نیروی انقلابی عصر ما همکاری بیشتر بوجود آید.

● مشکلات سوسیالیستها

لئونیدبرژنف بدون آنکه نامی از اختلافات چین و شوروی ببرد گفت: اردوگاه سوسیالیستی با مشکلاتی روبرو است و بایدمسائل مورد اختلاف را از راه مذاکره حل‌وفصل کند.

لئونیدبرژنف گفت هیچ‌نیروئی قادر نیست با قدرت واحد جبهه سوسیالیستی مقابله کند.

دبیر کل حزب کمونیست شوروی درپایان سخنان خود ضمن حمله شدید به آمریکا گفت نیرو های امپریالیستی باید بدانند که صلح برای‌ما مقدس است و بهمین‌جهت امپریالیستها باید از بازی باآتش خودداری کنند.

● اعلامیه مشترك

اعلامیه مشترك چك‌اسلواکی و شوروی امروز در مسکو منتشرشد.

دراین اعلامیه که در پایان‌مذاکرات «نووتنی» بارهبران شوروی انتشار می‌یابد گفته شده است احزاب کمونیست شوروی و چك‌اسلواکی معتقدند در وضع کنونی تشکیل یك کنفرانس‌بین‌المللی ازاحزاب‌کمونیست و کارگران جهان گام بزرگی در راه از بین‌بردن مشکلات موجود درجنبش جهانی کمونیست خواهد بود، و همبستگی در بین خانواده جهانی کمونیستها را تحکیم می بخشد.

سایر نکات برجسته اعلامیه مشترك چك‌اسکواکی و شوروی از این قرار است:

۱ـ تحکیم‌وحدت و همبستگی کشور های سوسیالیستی.

۲ـ کمك به جنبش های انقلابی‌مللی که برای آزادی‌نبرد میکنند.

۳ـ توسعه همکاری با کشور های جدید الاستقلال آسیا، افریقا و امریکای لاتین.

٤ـ همزیستی مسالمت آمیز باکشور های سرمایه‌داری.

۵ـ آزاد ساختن بشریت از خطر یك جنك جهانی

در اعلامیه گفته شده است طرح ایجاد نیرو های چند جانبه اتمی برای‌صلح جهان خطرناك است. کشور های شوروی و چك‌اسلواکی در مورد مسئله آلمان وحدت نظر دارند. رهبران شوروی و چك‌اسلواکی سپس سیاست تجاوزکارانه محافل ـ امپریالیستی‌امریکا را در ویتنام‌وکوبا و کنگو محکوم کرده‌اند.

در اعلامیه تائید شده است که چك‌اسلواکی و شوروی با هرگونه کوششی که در زمینه تضعیف‌سازمان ملل متحد بعمل آید مخالفند و یکی از شرایط موثر شدن سازمان ملل متحد قبول عضویت جمهوری خلق چین در سازمان ملل متحد است.

● لوله نفتی

خبرگزاری تاس اعلام کرد چك ـ اسلواکی و شوروی با ساختن یك لوله جدید نفتی بین شوروی و چك‌ـ اسلواکی موافقت کردند.

خبرگزاری‌تاس افزود اسنادمربوط باین قرارداد امروز در کاخ کرملین امضاء شد ساختمان این خطوط لوله‌کشی نفت در سال ۱۹۶۸ پایان می یابد.

● رد کرد

منابع بسیار موثق انگلستان اعلام کردند چین کمونیست پیشنهاد تازه شوروی را جهت تشکیل یك کنفرانس مقدماتی از احزاب کمونیست‌رد کرد.

سفیر شوروی در پکن برای تسلیم پیشنهادتشکیل سران‌احزاب‌کمونیست از مائوتسه تونك و چوئن‌لای تقاضای ملاقات کردولی‌هیچیك از آنهاتقاضای ملاقات وی را نپذیرفتند.

حزب کمونیست شوروی پیشنهاد کرده‌بوداین کنفرانس درمارس ۱۹۶۵ تشکیل شود.

منابع موثق میافزایندولت پکن به سفیر کبیر شوروی در چین کمونیست اطلاع داده‌است که روش حزب کمونیست چین تغییر ناپذیر است.

کمیته‌مرکزی‌حزب‌کمونیست چین معتقداست کنفرانس‌احزاب کمونیست جهان باید بامقدمات طولانی توام باشد تا در بحثها اتفاق نظر کامل وجود داشته باشد.

● حمله به خروشچف

روزنامه ایزوستیا ارگان دولت شوروی در شماره امروز خود بدون آنکه نامی از خروشچف ببرد نخست وزیر سابق شوروی را مورد حمله قرار داده است.

ایزوستیا مینویسد در گذشته با تقسیم سازمان های رهبری کشاورزی و صنعتی همکاری بین طبقه کارگر و دهقان در شوروی متوقف شده‌بود.

ایزوستیا مینویسد جلسه عمومی کمیته مرکزی حزب کمونیست‌شوروی که در ماه نوامبر تشکیل شد این قرطاس بازی را بدور افکند.

● اثر برکناری خروشچف

دفترسیاسی حزب کمونیست‌آلمان شرقی در گزارشی که برای جلسه عمومی مرکزی این حزب تهیه کرده خاطرنشان‌نمود که برکناری‌خروشچف منجر بافزایش حملات و تبلیغات‌ضد کمونیستی در آلمان شده است. در این گزارش گفته میشود رهبران جدیدشوروی اطمینان قطعی داده‌اند که سیاست همزیستی مسالمت آمیز خروشچف را تعقیب کنند و حسن تفاهم در باره همه مسائل بین دو حزب‌کمونیست‌آلمان شرقی وشوروی وجود دارد. در گزارش بحث در باره اختلافات چین و شوروی و پایان دادن مناقشه آشکار بین آندو تقاضا شده است.

حمله بسفارت امریکا درجاکارتا

جاکارتا ـ آسوشیتدپرس ـ ۳ دسامبر ـ دیروز گروهی از مردم جاکارتا باسنك و چوب به شورای فرهنگی سفارت آمریکا حمله کرده وخسارت زیادی به آن وارد آوردند.

پلیس برای پراکنده ساختن‌جمعیت متوسل به تیراندازی هوائی شد.

گزارشهای رسیده حاکی است که‌در این حمله شدید مردم کتابخانه‌سفارت را آتش زده‌اند.

دراین حمله که‌توسط کمونیست هاصورت گرفت مهاجمین‌پرچم‌امریکا راازبالای سفارت پائین آورده و پاره کردند.

سفیرکبیر آمریکادراندونزی‌نسبت باقدام کمونیستهاو حمله به مرکز فرهنگی و کتابخانه سفارت امریکادر جاکارتا بشدت اعتراض کرده‌است.

چاپ شده سال قبل

جنك بین قوای حبشه وقوای ایتالیا جنگی شدید بوده‌است

رم ـ در ابلاغیه رسمی اظهار شده که در پنجم دسامبر بین‌قوای ایتالیائی وحبشی جنگی رخ داده بود تمام زمین بااجساد مقتولین ومجروحین پوشیده شده از قرارمعلوم ۱۱۰ نفر از قوای حبشی مقتول واردوگاه آنها در (مخاتورارى‌سکی فارا) بتصرف قوای ایتالیا درآمده است.

نقل از اطلاعات ۱٤ آذر ۱۳۱۳

تاریخ جدید برای مذاکره درباره یمن

بیروت ـ ٤ دسامبر ـ یونایتدـ پرس ـ روزنامه الحیات‌چاپ بیروت امروز طی گزارشی از جده‌نوشت، عربستان سعودی که دوبارمذاکرات صلح یمن را بتعویق انداخته‌موافقت کرده این مذاکرات در ۱۵دسامبر صورت بگیرد. ملك فیصل پادشاه عربستان سعودی در پیامی برای عبدالناصر که فعلاباسفیر عربستان در قاهره درباره این مذاکرات‌بحث میکند، مطلب فوق را اطلاع داده است.

مذاکرات صلح یمن در «حراد» در نزدیکی مرز عربستان سعودی صورت خواهد گرفت. الحیات می‌ـ نویسد ملك فیصل بطرفداران‌امام پیام فرستاده است که با انتخاب یك امام که رهبری روحانی داشته باشد، نه رهبری سیاسی، موافقت نمایند و در مورد لزوم مداخله امام در مسائل سیاسی پافشاری نکنند.

مذاکرات مزبور قرار بود ۲۳نوامبر و ۳۰ نوامبر صورت بگیرد که‌هردو بار به تعویق افتاد.

یوگسلاوی به چین اعتراض کرد

بلگراد ـ ۳دسامبر ـ رویتر ـ خبرگزاری یوگسلاوی خبر داد که دولت یوگسلاوی به‌چین کمونیست بمناسبت «حملات توهین‌آمیز و دشنام» به دولت‌ورهبران‌یوگسلاوی اعتراض کرده است.

متن اعتراض مزبور به کاردار سفارت چین در بلگراد تسلیم‌شد.

حملات مزبور در مراسم جشن سفارت آلبانی در پکن، توسط معاون نخست‌وزیر چین بعمل‌آمده است. دولت یوگسلاوی‌همچنین به مداخله چینی‌ها در روابط یوگسلاوی با سایر کشور ها و تحریك رهبران آلبانی بر ضد یوگسلاوی اعتراض نموده است.

شورای ریاست جمهوری سودان

خرطوم ـ ٤دسامبر ـ رویتر ـ امروز یك شورای دولتی ۵ نفری‌برای اداره امور ریاست جمهوری سودان انتخاب شد. دراین شوراسه نفر پزشك عضویت دارند که بترتیب عبارتند از: دکتر «عبدالحلیم‌محمد» رئیس بیمارستان خرطوم و نماینده حزب امه، «دکتر تیگانی‌الماهی» و روان پزشك دکتر «مبارك شداد» رئیس بیمارستان «ام‌درمان» یك‌نفر دیگر «ابراهیم یوسف» از کارمندان قدیمی دولت است و عضو پنجم که نماینده جنوب سودان خواهد بودبعدا انتخاب میشود.

سودان از ۵ نوامبر با استعفای ژنرال عبود تحت اداره غیرنظامیان درآمده است.

باتهام قتل سه تن ماموران اجرای لایحه حقوق مدنی:

۲۱ تن درامریکا توقیف شدند

واشنگتن ـ ٤ دسامبر ـ یونایتد پرس ـ ۲۱ نفر آمریکائی در میسی‌سی‌پی بوسیله دولت فدرال توقیف شدندوباسپردن وجه‌الضمان آزاد گردیدند.

اتهام آنها این است که درحادثه قتل سه‌تن ماموران اجرای لایحه حقوق مدنی در تابستان گذشته دست داشته‌اند.

توقیف این عده توسط دادستان کل و رئیس پلیس فدرال اعلام گردید.

در میان توقیف شدگان کلانتر شهر «نشوبا» که اجساد مامورین در نزدیکی آن یافته شد ومعاونش نیز دیده میشود.

بقیه توقیف‌شدگان عبارتند از یك‌مامور پلیس، یك واعظ، یك فروشنده سیار و چندتن ازاعضاء کوکلوکس‌کلان، معاون کلانتر متهم است که سه‌نفر مامورمقتول رابطور غیرقانونی توقیف کرده و آنهارا آنقدر در توقیف نگه‌داشته تاتوطئه کنندگان را خبر کنند.

مناقصه خرید آهن ورق

اداره حسابداری کل تسلیحات ارتش مقدار ۷۰۱۲۵ کیلو گرم آهن ورق روغنی مورد نیاز را از طریق مناقصه خریداری‌مینماید. شرکت کنندگان در مناقصه میتوانند بامراجعه بدائره کارپردازی واقع در محل کارخانجات مسلسل‌سازی مشخصات و برك شرایط مربوطه را دریافت نموده و پیشنهادات خودرا حداکثر تاآخروقت اداری روز ۲٤ر۹ر٤۳ بدفتر این اداره تسلیم دارند و کمیسیون مناقصه درساعت ۹ صبح روز ۲۵ر۹ر٤۳ تشکیل ودرباره پیشنهادات واصله اتخاذ تصمیم‌خواهد نمود.

آـ۳۲۱٦٤ اداره حسابداریکل تسلیحات ارتش

آگهی مناقصه

سازمان تعاون کادر نیروهای انتظامی خریداری و نصب درهای آلومینیومی‌وستگاه‌بازکننده‌خودکارهیدرولیکی ساختمان‌مرکزی (باستیون) خودرا بمناقصه میگذارد

شرکت‌هائی که صلاحیت آنها برای سازمان محرز باشد بامراجعه بدائره امور ساختمان واقع درخیابان سپه (باستیون) میتوانند تاتاریخ ۲۲ر۹ر٤۳ مشخصات و اسناد مربوطه را درمقابل پرداخت قیمت دریافت نموده و پیشنهادات خودرا مطابق باشرایط مندرج دراسناد مناقصه حداکثر تاساعت ۱۰روزسه‌شنبه۲۹ر۱۰ر٤۳ تسلیم دفتر دایره امور ساختمان سازمان نمایند.

سازمان دررد و یاقبول یك یاکلیه پیشنهادات مختار است

سازمان تعاون مصرف کادر نیروهای انتظامی

آگهی مناقصه شماره ۹۲۰رك ۸ر۹ر٤۳

اداره جغرافیائی ارتش شش قلم‌وسائل‌اداری مورد نیازخودرا طبق نمونه های مهر شده و مشخصات موجود در دائره کنترولر اداره جغرافیائی ارتش بشرح پائین از طریق مناقصه خریداری مینماید

۱ـ صفحه فلزی‌برای قفسه ۹۰×٦۰ سانتی متر ۸۰۰ عدد
۲ـ میز فلزی سه‌خانه ٦ عدد
۳ـ کمد فلزی بایگانی ۱٤ عدد
٤ـ قفسه دیکسیون ۲۵۰ متر
۵ـ صندلی فلزی تاشونده ۱۰۰ عدد
٦ـ پیچ‌ومهره فلزی مخصوص دیکسیون ۳۲۰۰ عدد

۱ـ داوطلبان شرکت‌درمناقصه میتوانند همه‌روزه درساعات اداری به‌اداره جغرافیائی ارتش درخیابان کورش کبیر(جاده‌قدیم‌شمیران) کوی معلم مراجعه و برك مشخصات و شرائط شرکت در مناقصه را از دائره کنترولربرایگان دریافت دارند

۲ـ پیشنهاددهندگان میتوانند پیشنهادات خودرا برای‌یك‌یاکلیه اقلام مورد نیاز مناقصه تهیه‌وتاخاتمه ساعت اداری مورخه۲۵ر۹ر٤۳ به‌دائره کنترولر اداره جغرافیائی و رونوشت پیشنهادات مربوطه‌را در ظرف همین مدت به‌اداره بازرسی کل ستاد بزرك ارتشتاران واقع در خیابان قدیم شمیران تسلیم و رسید دریافت دارند

۳ـ پیشنهاددهندگان بایستی ۵درصد قیمت کل اقلام پیشنهادی را تاپانصدهزار ریال اسناد خزانه تهیه و چنانچه ۵درصدپیشنهادی بیش از ۵۰۰ر۰۰۰ ریال باشد مازاد آن را بعنوان ودیعه بحساب شماره ۱۸۲۰ اداره جغرافیائی ارتش در بانك مرکزی ایران سپرده و فیش بانکی باتضمین نامه از یکی از بانك های دولتی برای مدت سه‌ماه تهیه و ضمیمه پیشنهادات خود نمایند.

٤ـ پیشنهاددهندگان بایستی یك‌نسخه از برك مشخصات وشرایط درمناقصه را مهر وامضاء نموده وضمیمه پیشنهادات خود نمایند.

۵ـ پیشنهادات رسیده درساعت ۹ صبح روز چهارشنبه مورخه ۲۵ر۹ر٤۳در اداره جغرافیائی ارتش باحضور کمیسیون مناقصه باز وقرائت خواهدشد حضور پیشنهاددهندگان در جلسه‌آزاداست.

٦ـ معامله بالا براساس آئین‌نامه معاملات دولتی بوده و سایر شرایط بنحوی است که در برك مشخصات و شرایط شرکت در مناقصه تصریح گردیده است.

آـ۳۲۱۷۰ ۱ـ۲ اداره‌جغرافیائی ارتش

آگهی مناقصه (نوبت دوم)

سازمان آب و برق منطقه سفیدرود مقدار شش‌تن (٦تن)سیم مسی‌الکترولیتی لخت تابیده‌بمقطع بیست و پنج (۲۵)میلیمترمربع را از راه مناقصه تحویل نمایندگی سازمان آب و برق منطقه سفید رود در رشت خریداری مینماید.

شرکت کنندگان میتوانند پیشنهادهای خودرا درپاکت لاك و مهر شده بانضمام قبض رسید صندوق سازمان یاتضمین بانکی بمبلغ بیست و پنج‌هزار ریال تاساعت ده صبح روز شنبه ۲۸ آذرماه ۱۳٤۳ بدفتر سازمان واقع درخیابان ملك کاشی شماره۸۰ (جاده قدیم شمیران) تحویل و رسید دریافت دارند

پیشنهاد های رسیده ساعت یازده همانروز خوانده خواهد شد.

بهای آگهی بعهده برنده مناقصه خواهد بود

سازمان دررد یکی یاکلیه پیشنهادهای رسیده مختارمیباشد

چنانچه برنده مناقصه از فروش سیمهای فوق‌خودداری نماید سپرده آن به‌نفع سازمان ضبط خواهد شد

حضور کلیه پیشنهاددهندگان در جلسه قرائت پیشنهادها آزاد است

سازمان آب‌و برق‌منطقه‌سفیدرود

آـ۳۲۱۵۸ ۱ـ۲

آگهی مناقصه ٦۹ر۳۰ر۸ر٤۳

اداره سررشته‌داری ارتش تعداد ٦۵۸۸٤ عدد قلاب کمربند برزنتی یابست سرکمربند را از طریق مناقصه خریداری‌مینماید

۱ـ داوطلبان معامله برای ملاحظه نمونه و مشخصات جنس مورد معامله‌و دریافت برك شرائط معامله و رویت نمونه قراردادبدائره خریدوپیمانهااداره‌سررشته‌داری‌ارتش‌واقع‌درفیشرآباد‌مراجعه‌پیشنهاد خودرا دردوپاکت لاك ومهرشده (یکی محتوی سپرده و دیگری پیشنهاد مربوطه را به‌پیوست برك شرائط معامله که ذیل آن را گواهی نموده‌وروی پاکات‌جمله‌سپرده وپیشنهادمربوط‌بمناقصه‌نوشته شده باشد) تاساعت ۹صبح روز دوشنبه ۳۰ر۹ر٤۳ بدفتر اداره سررشته‌داری ارتش تسلیم و رسید دریافت دارند

۲ـ پیشنهاددهندگان موظف هستند یك نسخه از پیشنهاد خودرالاك ومهر نموده و قبل از تاریخ مناقصه باداره بازرسی کل ستادبزرك ارتشتاران واقع‌در جاده شمیران ارسال داشته و رسید دریافتی را ضمیمه پاکت پیشنهادی که باداره سررشته‌داری ارتش میدهند بنمایند.

۳ـ بمنظور سپرده مناقصه مبلغ ۲٦۰۰۰ ریال اسناد خزانه درپاکت سپرده تسلیم نمایند.

٤ـ به‌پیشنهادات تسلیمی که پس از ساعت مقرره دراین آگهی واصل گردد و یااینکه فاقد سپرده معینه ردیف ۳ و یامشروط و مبهم باشد بهیچوجه ترتیب‌اثرداده نخواهد شد

۵ـ مالیات وهزینه های دولتی وهزینه ثبت‌پیمان در دفترخانه اسنادرسمی وهزینه درج آگهی بعهده پیمانکار می‌باشد.

٦ـ کمیسیون مناقصه درساعت ۱۰ صبح روز دوشنبه ۳۰ر۹ر٤۳ تشکیل پیشنهادات واصله را بازوقرائت خواهدنمود.

۷ـ در صورتیکه برنده مناقصه طبق شرائط آگهی و برك مشخصات حاضر بعقد قراردادنگردد سپرده او بنفع دولت‌ضبط خواهد شد.

۸ـ کمیسیون دررد یاقبول هریك و یاکلیه پیشنهادات مختار خواهد بود.

اداره سررشته‌داری ارتش

آـ۳۲۱٦۸

لوفت هانزا باصرفه‌ترین نرخ رابرای فرستادن بسته‌های «نوئل» به اروپا* در دسترس شما میگذارد. ازاول دسامبر تا ۳۱ ژانویه قیمتهای ویژه ارزان در اختیار شما خواهد بود.

اینك چند نمونه از تهران به:

لندن	کیلوئی	۸۹ ریال
پاریس	کیلوئی	۸۸ ریال
هامبورگ	کیلوئی	۹۱ ریال
فرانکفورت	کیلوئی	۸۸ ریال
سوئیس	کیلوئی	۸۷ ریال

*خواربار و پوشاك بحداقل ۳ کیلوگرم وزن

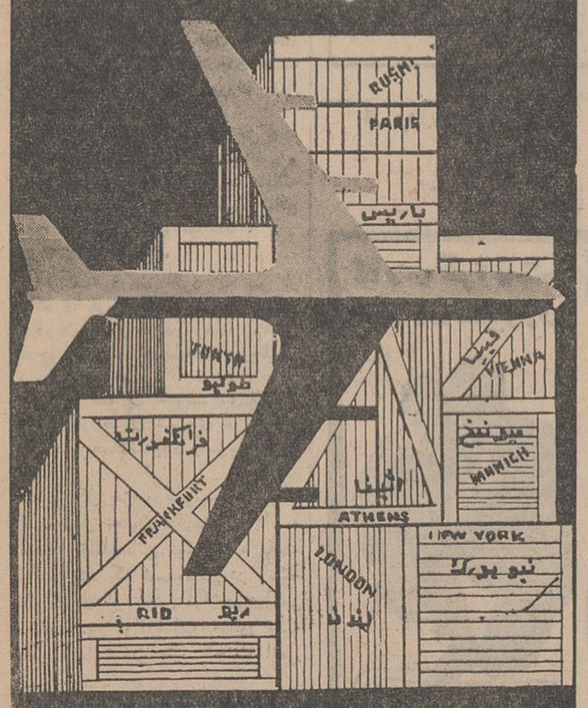

سرویس حمل هوائی بار و کالای

لوفت هانزا

سریع ـ دقیق وقابل اطمینان است

به آژانس مسافری خود مراجعه فرمائید یا به لوفت هانزا خیابان فردوسی ـ تلفن ۳۰۵۱٦۵/۹

از : آفریقای جوان

پشت پرده سقوط استانلی ویل چه گذشت؟

نقشه عملیات چتربازان بلژیکی در استانلی‌ویل از چند هفته قبل بانظر مقامات آمریکائی بدقت تهیه شده بود .

از هنگامی که پرزیدنت جانسون تصمیم باعزام بمب‌افکن‌وهواپیماهای حمل ونقل برای نقل و انتقال سربازان مزدور به کنگو گرفت مقامات آمریکائی امور کنگو را زیرنظر داشتند .

آمریکائیها بزودی دریافتند که درهم‌شکستن مقاومت انقلابیون کنگو کار مشکلی خواهد بود ،و مخصوصا در «استانلی‌ویل» نمیتوان آنهارا باین زودی ازپای درآورد، زیرا نه‌تنها افسران آمریکائی هیچگونه اعتمادی به‌آرتش ملی «موبوتو» نداشتند بلکه معتقدبودند که شماره سربازان مزدور برای درهم‌شکستن مقاومت شورشیان کافی نیست .

باین جهت آمریکا تصمیم گرفت بهرقیمت که باشدازوجودچتربازان برای خود اشغال «استانلی‌ویل» استفاده شود ولی از آنجا که واشنگتن نمیخواست مستقیما وارد مخمصه شود این موضوع را با دولت بلژیك درمیان گذاشت .

«هانری‌اسپاك» وزیر خارجه «سوسیالیست» بلژیك هنگام سفر اخیر خود به‌آمریکا از این نقشه آگاه گردید ولی بخشنین عکس‌العمل وی نسبت باین پیشنهادخیلی احتیاط‌آمیز بود . او ترجیح‌میداد که آزادی استانلی‌ویل‌بعهده‌سفید پوستان مزدور واگذار شود.

ولی آمریکائیها در اجرای‌نقشه خود پافشاری کردند و«سیا» اعلام داشت دیگر دیرشده و اگرشورش بسرعت درکنگو سرکوب نشود، حکومت چومبه وجان‌اتباع‌امریکائی واروپائی درخطر قرار خواهد گرفت

آمریکائیها مسئله‌اتباع اروپائی راکه در «استانلی‌ویل» زندگی‌می کردند وشورشیان آنهارا بعنوان گروگان دستگیر ساخته بودند مطرح کردند و گفتند ما اطمینان داریم که شورشیان از آنها به عنوان وسیله‌ای برای گرفتن‌امتیاز های سیاسی استفاده خواهند کرد ، واین کار خود مقدمه‌درهم‌شکستن قدرت چومبه خواهد بود .

دورنمای سقوط احتمالی چومبه عامل مهمی بودکه «اسپاك» راوادار کردبادرخواست آمریکائیهاموافقت کند .

ولی‌لازم بود به افکار عمومی‌دنیا ثابت کرد که جان«گروگان ها» در معرض خطر نابودی قرارگرفته است .

● **ارسال پیام**

در همان موقع که خبر پیاده‌شدن چتربازان بلژیکی در جزیره انگلیسی«آسانسیون»درروزنامه‌های جهان منتشر شد از طرف امریکا وبلژیك‌و متفقین آنها پیامهائی برای جوموکنیاتا نخست‌وزیر کنیا وسایر رهبران آفریقا فرستاده شد واز آنها درخواست گردید که برای نجات گروگان های سفید پوست اقدام کنند.

درعین حال پیامهائی نیز برای دبیر کل سازمان ملل متحد و سازمان وحدت اروپا فرستاده شدو از آنها درخواست شد . « دکتر کارلسون رهبر ملیون مدهی آمریکا در کنگو را نجات‌دهید.» دکتر کارلسون از طرف حکومت هوادار لومومبا باتهام جاسوسی محکوم باعدام شده بود .

هنگامی که «جوموکنیاتا» قبول کردکه برای حل این‌مسئله مساعی جمیله خودرا بکار برد تا وسیله آزادی سفیدپوستان را فراهم‌سازد واشنگتن بااین کار موافقت کرد. «ژزف مورومبی» وزیر کشور کنیا بعدا به‌خبرنگاران گفته است که آمریکا باقبول‌وساطت کنیا فقط میخواست وقت کافی بدست‌آورده وافکار عمومی را به سوء نیت استانلی‌ویل قانع کرده و باین ترتیب حمله باین شهر را توجیه کند.

● **خرابکاری میکنند**

توماس کانزا وزیر خارجه‌دولت «کنیه» ۲۴ ساعت دیرتر ازموعد مقرر وارد«نایروبی»شد روزنامه‌های امریکائی نوشتند که شورشیان‌در مذاکرات خرابکاری میکنند.

سرانجام مذاکرات باحضور دیالوتلی دبیر کل سازمان‌وحدت افریقا وکانزا وسفیر آمریکا در یك محیط سرد و تیره آغاز شد،

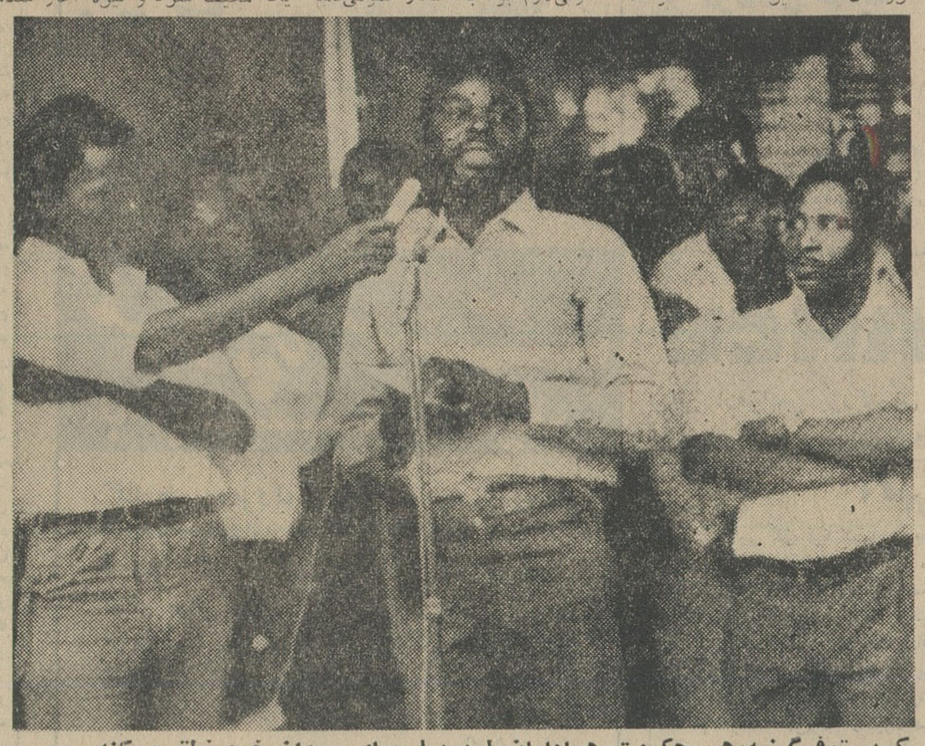

کریستوفرگبنیه‌رهبر حکومت هواداران لومومبا برای پیروان خود نطق می‌کند

وزیر خارجه دولت گبنیه خطاب‌به سفیر آمریکا گفت چیزی که ما طالب آن هستیم این است که مزدوران سفیدپوست به بمباران‌ها وکشت‌وکشتار خود در کنگوپایان دهند وبما کنگوئی ها اجازه داده شود که مسائل مربوط به کنگو راخودمان حل کنیم : ملت‌مداخله خارجی را از هرطرف واز جانب هردولتی طرد میکند و تنها علت اینکه ما باینجا آمده‌ایم این‌است که حسن نیت خود را نشان داده‌و کوشش کنیم که مسائل مربوطه را از راه مسالمت‌آمیز حل کنیم. ولی اگر فردا هواپیماها و خلبانان مزدور ارتش کنگو شهر ما را بمباران کنند چگونه ما میتوانیم‌از عکس‌العمل شدید ملت جلوگیری کنیم ؟

مذاکرات چندین ساعت تمام‌ادامه یافت و «جوموکنیاتا» پیشنهاد آمریکائیها را برای عزیمت به استانلی‌ویل وانجام یك ماموریت انسانی رد کرد .

«کنیاتا» گفت در حال حاضر مسئله اصلی این است که‌خونریزی در استانلی‌ویل پایان یابد و به کنگوئیها اجازه داده شود که‌هر رژیمی راکه خواهان آن هستند بدون مداخله بیگانگان انتخاب کنند.

وقتی که سفیر آمریکا جواب داد که آمریکا نمیتواندبخوداجازه بدهد که در سیاست داخلی کنگو مداخله کرده ویك‌خط‌مشی‌سیاسی بخصوصی رابه چومبه تحمیل کند جوموکنیاتا فریادزد :

شما مرا مسخره میکنید ،خیال میکنید بابچه طرف هستید ؟

سپس سفیر آمریکا از کانزا پرسید که هرگاه پیشروی بسوی استانلی‌ویل وبمباران شهر متوقف نشود چه اتفاقی روی خواهد داد؟

ـ دراینصورت من دیگرنمیتوانم امنیت آنهائی را که‌دراستانلی‌ویل بسر میبرند تضمین کنم !

ولی اجازه بدهید یك چیز دیگر راعرض کنم تا افکار عمومی‌افریقا بداند :

اگر حتی شما استانلی‌ویل را نیز اشغال کنید مبارزهٔ ملت کنگو ادامه خواهد یافت .

سفیر آمریکا قول دادکه‌جریان مذاکرات و شرایط وزیر خارجه دولت‌گبنیه را بواشنگتن اطلاع دهد. ولی قبلا مقدمات حمله به‌استانلی ویل فراهم گردیده و ده هاهواپیما های «ث-۱۳۰» برای حمل‌چتربازان بلژیکی به جزیره آسانسیون ، فرستاده‌شده بود . باین ترتیب سپیده‌دم صبح ۵شنبه‌نخستین‌دسته چتربازان بلژیکی در استانلی‌ویل فرودآمدند .

بمناسبت بحران مالی سازمان ملل متحد

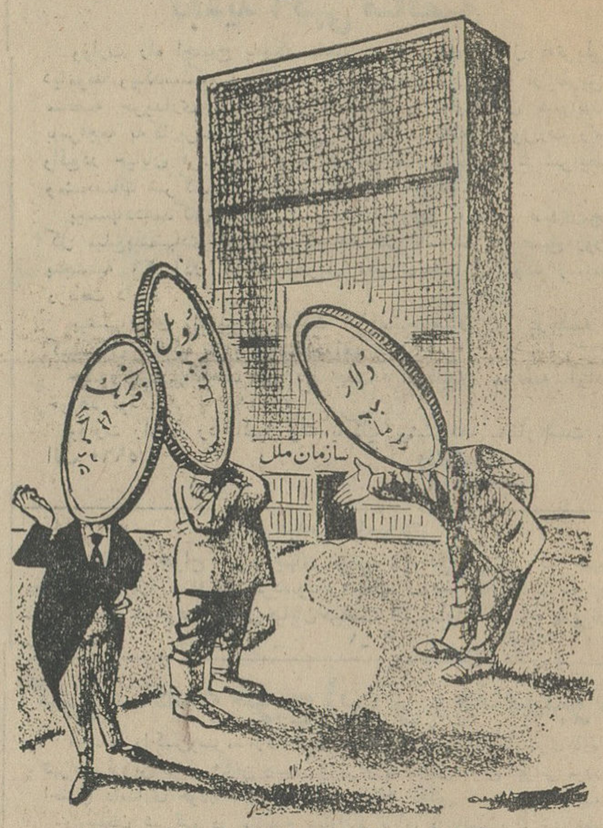

خواهش میکنم شما اول بفرمائید ... !

از : نیویورك هرالدتریبون

۲ دی ماه

روز آغاز هفته نیکوکاری اطلاعات است

مراسم هفته نیکوکاری اطلاعات و هفت جشن آن بعلت فراهم نبودن موجبات سه‌هفته بتعویق‌افتادواز‌یازدهم‌آذرماه به دوم دی‌ماه موکول شد . بلیط هائی که بفروش رسیده برای شب های معین شده‌دربلیط دارای اعتبار است .

۷ برنامه مختلف در ۷ شب

باهمکاری هنرمندان هنرهای زیبای کشور

- جالب‌ترین برنامه های باله
- قشنك‌ترین قطعات از موسیقی ملی
- یك برنامه کم نظیر تئاتر
- بهترین قطعات از آهنگسازان نامی جهان
- زیباترین ترانه ها و رقص های محلی

از دوم تا هشتم دیماه در تالار فرهنك

بنفع بیمارستان کودك مخصوص کودکان کم بضاعت

محل فروش بلیط :

روزنامه اطلاعات ـ خیابان خیام
انجمن دوشیزگان وبانوان ـ خیابان فرصت
فروشگاه فردوسی ـ خیابان فردوسی
فتو بهروز ـ چهار راه‌پهلوی
مسعودنیا ـلاله‌زار
فروشگاه نشریات اطلاعات ـ سرپل تجریش
انجمن فیلارمونیك تهران‌ـچهار راه یوسف آباد
مغازه توتال ـنادری جنب‌سینما ایفل
انجمن ایران وآمریکاعباس‌آباد
فرودگاه مهر آباد ـ قسمت ترانسپورت
فروشگاه کودك ـخیابان شاه چهار راه آقاشیخ هادی
فروشگاه اطلاعات‌ـ جاده‌پهلوی مقابل بیمارستان ارتش
مغازه ناصر ـ دروازه دولت روبروی سعدی

سینما پرسپولیس شیراز افتتاح میشود

مولن‌روژ با کمال خوشوقتی باطلاع اهالی محترم‌شیرازمیرساند که ساختمان سینمای‌مجلل‌ومدرن «پرسپولیس» شیراز که از هرلحاظ با سینماهای خوب تهران برابری‌می‌کند باتمام‌رسیده و از روزسه‌شنبه ۱۷ آذرماه جاری بافیلم «دامی‌برای جیمزباند»همزمان‌باسینماهای مولن‌روژ در تهران افتتاح خواهد شدوانحصارا فیلمهای مولن‌روژ را بمعرض نمایش خواهدگذاشت .

از صبح سه‌شنبه در مولن روژها

جیمز باند دوباره بازمیگردد — شون کانری درنقش جیمز باند ماموری که باداشتن عنوان «۰۰۷» حق دارد هرکس راکه بخواهد بکشد

دامی برای جیمز باند

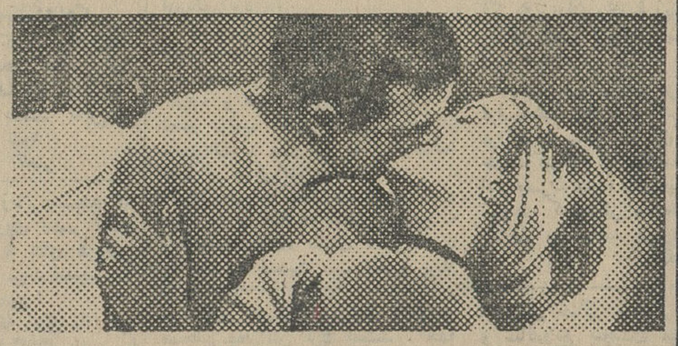

007

شون کانری

دانیلا بیانکی

رابرت شا

رنگی تکنی کالر

دوبله بفارسی در استودیو مولن روژ

در آتیه نزدیك

بت دیویس

جون کرافورد

بر بیبی جین چه گذشت ؟

دوبله بفارسی

محصول : برادران وارنر

بکارگردانی : رابرت آلدریچ

محصول ۱۹۶۴

از آنجا که ممکن است بهنگام دیدن این فیلم هیجان شما سرحد فریاد کشیدن برسد و اعصابتان بی‌دربی وچار ضربه گردد باید هرلحظه بخاطر داشته باشید که تماشاگری هستید که در سالن سینما نشسته‌اید و سرگرم مشاهده یک فیلم هستید. فراموش نکنید! فقط یک فیلم...

اینکابلوک راهنمای شما در انتخاب ساعت مرغوب

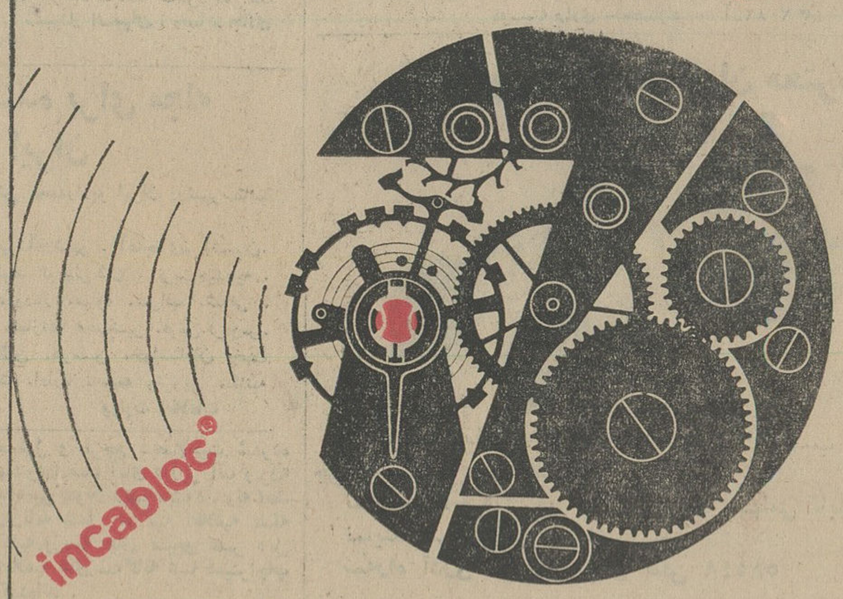

● دقت بیش از ۲۰۰،۰۰۰،۰۰۰ ساعت درسراسرجهان باضربه‌گیرانیکابلوك تضمین شده است

● اهرم رقاصك ساعتهائیکه روی سنگهای بهادارقرار دارد بوسیله اینکابلوك حفاظت میگردد.

در انتخاب ساعت آزادید

ولی ساعتی راخریداری کنید که با اینکابلوك مجهز باشد

کانون آگهی زیبا

کنچ اینترناشنال متان لیمیتد مقیم ناسودرباهاما صاحب اختراع راجع به دوره‌آبگونه سازی متان

که درایران تحت شماره ۳۵۲۶ بثبت رسیده است‌اجازه بهره‌برداری از اختراع مزبور را باشخاص‌ذینفع عرضه مینماید . جهت کسب اطلاع بیشتر بدفتر وکالت ر . آقابابیان خیابان نادری کوچه نوبهارمراجعه نمود .

بازدید از کاخ های سعدآباد ـ مقر تابستانی سلطنتی

فردا یکشنبه ۲٫۳۰ عصر

انجمن ایران و آمریکا ـعباس‌آباد

تاریخ آگهی حراج

آگهی حراج اداره کل‌وصول تهران از تاریخ ۴۳٫۹٫۲۳ آغازمیشود ودرآگهی ۳۱۳۹۸اشتباها ۴۳٫۶٫۲۳ چاپ‌شده شده که بدینوسیله تصحیح میشود .

آگهی به مالکین کوره ها

چون بموجب بند ۵ تصویب‌نامه شماره۲۴۹۶۸ مورخه۱۳۳۹٫۹٫۲۵ مقرر بوده است که کوره‌ها فقط ازخاك‌موجود درزمین کارگاههای مربوط به‌خود استفاده نمایند و حق ندارند از محل دیگری خاك بکارگاه خود بیاورند . لذا بدین‌وسیله بکلیه مالکین کوره های واقع در خیابان سپهبد رزم‌آراء و دولت‌آباد و علی‌آباد اخطار میشود که از آوردن خاك از محل دیگر بکارگاه خودداری‌نمایند. بدیهی است در صورت تخلف از کارآنها جلوگیری خواهد شد . الف۶۰۸۳

شهردار تهران

آ ـ ۳۲۲۵۴

انتقاد

احمد احرار

اطوکشی وپیراهن‌دوزی و کالباس و خیار شور ...

آشنائی دارم که در یکی ازخیابان های شمالی‌تهران پیراهن دوزی دارد یا بعبارتدیگر در مغازه خودپیراهن میدوزد و پیراهن میفروشد . بنده‌نیز از مشتریهای قدیمی او هستم وعلاوه بر این آشنائی ، باهم رفیقیم. معلوم است که وقتی آدم بایك مرد محترمی مثل همین دوست پیراهن دوز ما ، سوای روابط داد و ستد رفاقتی هم داشت این رفاقت حکم میکند اگر کسی از انسان سراغ یك پیراهن دوز مطمئن گرفت رفیق پیراهن دوز خودرا معرفی کند . کمااینکه بنده سالها چنین میکردم و همه کسانی که پیراهن از رفیق پیراهن دوز ما میخریدند هم ازاو راضی میشدند و هم از بنده ممنون .

قریب یکسال پیش ، آشنائی که تازه از فرنك باز گشته بودپیراهنی بتن حقیر دیدو پسندید وپرسیداین پیراهن مال خارجه است ؟گفتم‌خیر، مال داخله‌است . گفت لابدفلان‌مارك معروف است که فلان مبلغ‌قیمت‌دارد. گفتم مارك آن خیلی مشهور نیست ولی قیمتش درست یك چهارم‌مبلغی است که میفرمائید . حیرت کرد و بنده برسم معهود اسم و آدرس‌مغازه رفیقمان راکه پیراهن دوخت‌کارخانه او بود نوشتم دادم به آن آشنای از فرنك برگشته ، یادداشتی‌هم‌ضمیمه کردم که دوست عزیز ، فلانکس‌آقا را فرستادم حضورتان از فلان‌پارچه و فلان مدل برای‌او پیراهن بدوز .

چندروز بعدبرخوردم به آن آشنا ، دیدم کارد باوبزنی خونش در نمی آید و بالاخره معلوم شد از دست رفیق پیراهن دوز مان عصبی است‌که چندبار اورا سر دوانده، هنوز هم پیراهن برایش ندوخته است. گفتم رفیق!من‌باورم نمیشود ، برای اینکه فلانی را سالهاست میشناسم،با او معامله دارم ، مشتری‌باومعرفی‌کرده‌ام و تابحال از وی بدقولی ندیده‌ام . گفت این اتومبیل من ، سوار شو برویم تا بتو ثابت کنم حرفم‌بی‌اساس نیست. سوار شدیم رفتیم و بنده با کمال تاسف دیدم حق‌با مشتری است اما رفیق پیراهن دوزمان متعذر شد باینکه من از آن پارچه نداشته‌وحتی سرتا سر خیابانهای اطراف را همزیر و رو کردم و از آن پارچه پیدانشد، این سبیل هارا کفن کرده‌ام‌فرداصبح علی الطلوع میروم بازار ، ولو اززیر سنك یا از قله قاف شده‌باشد پارچه را پیدا میکنم ، میدوزم ، پس فردا همینوقت تحویل میدهم . اگرپس‌فردا اینساعت شما صاحب پیراهن نبودید به پیرو پیغمبر سوگند که من‌اسمم رابر میگردانم .آشنای ما هم محض محکم کاری پول پارچه و پیراهن را شمرد و گذاشت جلوی رفیق‌پیراهن دوز، امانشان به آن نشان‌که‌نه پس فردا آن وعده وفا شد و نه پس ازآن فردا . بطوریکه آشنای محترم‌محض تنبه حقیر لج کردوحتی پول خود را پس نگرفت و دیگر پشت سرش را هم نگاه نکرد و رفت . پیداست‌که درین میان جز شرمندگی چیزی‌عاید حقیر نشد و هر چه رفیق پیراهن‌دوز را گفتم که آخر این چه طرزکاسبی است،این چه رسم رفاقت است او درجواب‌لعل رابمیخ زدو اسمان را بریسمان بافت و قسم قاطی آبه‌کرد و متعذر بهزار بهانه گشت که یکی معقول و محکمه پسند نبود . لکن‌در خلال همین احوال کم‌کم‌آثاری نظمی و آشفتگی در کار رفیق پیراهندوز ما آشکار تر شد و یکوقت بنده دریافتم که آن‌ماجرای مقدمه‌ای بوده است بر اختلال در دکان مرتب و منظم و کسب و کاررو‌براه رفیقمان ناچار خودم نیز بعد از آنکه چندبار طعم بد قولی وبی‌ترتیبی را چشیدم موقتا ترجیح دادم‌ازفروشگاههای‌دیگر پیراهن دوخته بخرم ، خصوصا که از خود رفیق خبری نبود و زمام مغازه افتاده بود بدست شاگرد ها. آنها نیز یکوقت می گفتند ارباب رفته‌است به بازار ، وقتی می گفتندرفته‌مسافرت نوبتی می گفتند مریض است وقس علی هذا ...

پریروز ، تصادفا از خیابانی می گذشتم که دکان رفیقمان‌در آن خیابان واقعست . اگر میگویم تصادفا برای اینست که واقعا بر سبیل تصادف از آن راه عبور میکردم چون بیشتر هم خیلی بندرت اتفاق‌می‌افتاد که از آن خیابان بگذرم مگر محض خاطر رفیق پیراهن دوزمان .باری،بعد از مدتها که همدیگر را ندیده‌بودیم در کمرکش خیابان سینه بسینه رفیق قدیمی واقع شدم در حالیکه مضطرب بود ، پریشان بود ، بطور محسوس قیافه‌اش تغییر کرده‌بود ،باسوءظن باطراف مینگریست و خلاصه‌روی پا بند نبود . من که ابتدا متوجه‌شاب و اضطراب او نبودم با تعجب‌پرسیدم چرا اینقدر ضعیف و زرد شده‌ای . کجا هستی .چه میکنی ؟دیدم اشك دور چشمش حلقه بست ، گفت خدا پدرت بیامرزد . سه ماه‌زندان بودم شش ماه است دربدرم . خانه‌ام خراب شد. پدرم سوخت !

از شما چه پنهان فورا در خاطر من گذشت که شاید رفیق‌بیچاره ماوارد معاملات و احیانا مبتلا به هروئین شده‌است ،اما چون او را میشناختم که آشنا بااین مسائل نیست‌تردید کردم‌و بالاخره بیك زبانی‌پرسیدم که نکند ... سری از روی تحسر تکان داد و گفت کاش به بلای هروئین دچار میشدم . گفتم پس دردت‌چیست؟ گفت : بلای زیر زمین !

ناگفته نگذارم که رفیق ما اینطور ساده که من و شما گفتگو داریم با من حرف نمیزد . بلکه با هر کلمه که میگفت کوتاه میشد ، دراز میشد سرك میکشید .پشت دیوار میرفتو خلاصه پیدابود از چیزی واهمه‌دارد سر انجام وقتی مطمئن شد کسی او رادر آن حوالی ندیده‌است دست مرا کشید برد داخل پاساژ و در یك پناهگاه نسبتا امنی‌و گفت حالابگوتا بگویم . پرسیدم اولا از که میترسی؟ جواب‌داد از طلبکار !سئوال کردم‌چرا حبس افتادی ؟ پاسخداد برای خاطر بدهکاری . گفتم مرد حسابی، توکه کارو بارت خوب بود . مغازه حسابی داشتی.مشتری خوب داشتی ، چه شد که بدهکار شدی ؟گفت‌بلای‌زیرزمین گرفتارم کرد. گفتم چه خوب که یادم آوردی . بگو به بینم این‌بلای زیر زمین چه بلائی است که ازبلای هروئین خطرناکتر است . گفت زیر مغازه من یك زیر زمین بود ، یکروز شیر پاك خورده‌ای آمد پیش من نشست به‌وراجی. ضمنا گفت‌روبروی مغازه تو یك سینما هست و اگرآدم پول داشته باشد یك «بیسترو» در همین حدود دائر کندو ساندویچ و ابجو بفروشد سر سال میلیونر می شود. اینکه گفته‌اند سنك جلوی دکان کاسب بیفتد بهتراز آدم‌بیکار است‌بیخود نگفته‌اند‌آقا، آن‌مردك‌رفت و کیك افتاد توی پیراهن ما که زیر زمین را بخریم و «بیسترو»باز کنیم خریدن زیر زمین همان‌و بیچاره‌شدن مفلس شدن ،در بدر شدن ،محبس رفتن ، ازین دربه آن در گریختن همانا...

من‌نگاه‌کردم به‌ته ریش رفیق پیراهن دوزمان یادم آمد که او پیش از پیراهن دوزی مغازه اطوکشی داشت.

گفتگوی تلفنی

۳۰۰۱۰

اهالی محترم تهران از ساعت ٦ تا ۷٫۳۰ بعد از ظهر هر روز میتوانند گرفتاریها و درد دلهای خود راباما‌درمیان بگذارند .

● **تاریك است**

اینجا چهارراه اردیبهشت‌خیابان شاه کوچه صابر است بر اثر نداشتن چراغ این کوچه مزبله شده برزن توجه کند واداره برق اقدام کند

ساکن کوچه

● **لیچار میگوید !**

قصابی گوشت‌گاوفروش‌چهارراه شاه‌در اسکندری مقابل ایستگاه اتوبوس گوشت را گران‌میفروشد وقتی حرف هم میزنی دوتا«لیچار» بار آدم میکند .

رضا

● **نانواهای گران فروش**

نانوائیهای خیابان شهبازوخیابان نصر دوسیرونیم نان سنگك را میدهند ٤ ریال از شهردار ناحیه ٦ دعوت میکنم خوششان از این دکانهانان بخرند تابه‌بینند چه اجحافی بمردم میشود .

مشتری عیالوار

● **یك پیشنهاد**

در روزنامه روز پنجشنبه اطلاعات شرح جالبی دایربراینکه درتهران ۱۱ هزار واحد مسکونی خالی‌است درج شده‌بود . بنده‌یك پیشنهاد بمسئولین امرمیکنم‌چنانچه مفیدبود بکاربندند تاعایدات دولت‌اضافه‌شود وآن اینست : برای این نوع خانه‌ها ومستغلات دولت در سال اول دوبرابر معمول و در سال‌دوم سه‌برابر و بهمین ترتیب تاپنج ساله‌برابرمالیات تعیین‌ووصول‌کند در سال ششم دولت آنرا حراج بگذارد (طبق اختیارات قانونی)و پس از وصول (مالیات تصاعدی) مابقی پول را بصاحب ملك یاوراث آن پرداخت نماید ـ بد نیست مختصرا شرح زندگی یك‌خانواده را که گرفتار شخص طماعی‌شده بود بدهم درهمسایگی‌دیواربدیوار منزل مامردی پس از یك عمررنج وزحمت آلونکی بنام «خانه » تهیه کرد و بجهتی زیر بار قرض رفت .لاجرم خانه‌را بقیمت بسیار نازل بمرد شریفی !که‌صاحب‌چندین خانه‌بود فروخت واطلاع دارم‌که با عائله چند نفری خود ویلان و سرگردان است . اماآنمرد بسیار شریف خریدار درست ۱٦ ماه‌تمام است خانه‌را نه‌باجاره داده‌و نه فروخته ... آیا تصور نمیکنید پیشنهاد بنده بحال آن عده مردم وبرای صندوق دولت مفیدباشد؟

احمد پور

● **بچه های ما**

بنده ساکن خیابان‌ایزنهاورجنب بی‌اف گودریچ هستم بچه های ما موقع رفتن وبرگشتن از مدرسه تامین جانی ندارند اداره راهنمائی اقدام نماید .

رضا حیدریان

● **رعایت نوبت**

آیا بهتر نیست که شهرداری‌به نانوائیها دستور دهد که برای جلوگیری از اتلاف وقت مشتری ها نانوائیها نمره بدهند که‌نوبت خریداران رعایت شود .

ناصر

خاطرات سفر کشور سعودی

در قصر ملك فیصل

ـ٤ـ

دربار سلطنت عربستان سعودی ضیافت باشکوهی در قصراعلیحضرت ملك فیصل بافتخار والاحضرت‌شاهپور غلامرضا پهلوی و میسیون اعزامی شاهنشاه ایران ترتیب داد که در این میهمانی فرصت بیشتری بدست آمد تا از نزدیك باشخص پادشاه و برادران ایشان که هر یك مصدر خدمات برجسته‌ای در کشور میباشند تماس بیشتری حاصل شودوبخصوص بافکار مترقیانه اعلیحضرت‌ملك‌فیصل و برنامه های عمرانی ایشان آگاهی یابیم .

قصر پادشاه مجللو تالار پذیرائی این قصر در پرتو نور چلچراغهای بسیار زیبا و اشیاء نفیس و پرقیمت جلوه خاصی داشت . اعلیحضرت‌پس از تعارفات لازم میهمانان خودرا به شاه نشین تالار هدایت فرمودودر طرفین خود جای‌داد ، تمام رجال بزرك ، افسران ارشد ، امراء ، مشایخ عرب‌گوش تاگوش تالاربزرك که بیشك گنجایش چند هزار نفر را داشت قرار گرفتند .

در میان میهمانان آشنائی را در لباس غیر عرب در شاه نشین پذیرائی دیدم و او آقای عزام پاشا دبیر کل سابق اتحادیه عرب بود ، من او را چندین‌سال پیش درست در پایان جنك بین‌المللی دوم در سفر خود بقاهره در دفتر مدیر روزنامه‌معروف الاهرام که اکنون بصورت مصادره از طرف ماموزین عبدالناصر اداره میشود همانطور که تمام مطبوعات مصر دولتی است و مدیران و سر-دبیران و صاحبان آن زیر نظر مامورین دولت کار میکنند و حقوق میگیرند دیده بودم . بعد از شام باایشان صحبت کردم و معلوم شد که چون این شخصیت بارز مصر پس از آگاهی بافکار جاه طلبانه دیکتاتور مصر نتوانسته است نقش خودرا در وطن ایفاکند از سمت‌دبیر کلی اتحادیه عرب استعفا کرده و گوشه عزلت پیش گرفته و پس از او حسونه حاضر شده است‌که نقش عبدالناصر را در لباس دبیر کلی اتحادیه بجای عزام پاشا ایفا کندو همین شخص‌بودکه بنام دبیر کل اتحادیه سفری ماه گذشته بخلیج فارس برای تبلیغات ضد ایران نمود که داستان مسافرت او را یك‌ایرانی میهن پرست در سلسله مقالاتی بروزنامه اطلاعات گزارش داد و در چند شماره درج گردید .

عزام پاشا دبیر کل سابق‌اتحادیه عرب در دربار سلطنت سعودی مقام شامخی دارد و قسمتی از زندگی او اکنون در ریاض میگذرد و دخترش عروس اعلیحضرت ملك فیصل است با اینکه ملك فیصل بزبان‌انگلیسی آشنائی کامل دارد معهذا در تمام مدت ملاقات و پذیرائی و حتی‌هنگام صرف شام مترجم دربار میان‌پادشاه و والاحضرت ایستاده بود و صحبت های طرفین را ترجمه میکرد ،پیش-خدمت های سیاه سودانی با لباس‌های مخصوص پذیرائی میکردند و درتالار غذاخوری که گنجایش پانصد نفر میهمان نشسته سر میز را داشت و بابهترین وسایل امروزی مجهز بود پذیرائی شاهانه معمول گردید وبر خلاف تصور ماکه منتظر غذاهای عربی بودیم نوع‌غذا و چگونگی پذیرائی اروپائی بود .

سرتاسر میز های بزرگی که‌تالار زیباو مجلل غذا خوری را پر کرده بود رجال و شخصیت های عرب‌قرار گرفته و عده کثیری پیشخدمت با نظم‌وترتیب خاص در این سالن از میهمانان در سر میز باگرداندن‌غذا پذیرائی میکردند .

اعلیحضرت ملل فیصل در تمام مدت صرف غذا که بیشتر سبزیجات و غذاهای ساده صرف میکردند با والاحضرت صحبت مینمودند و من‌از نزدیك صحبت های ایشان را می -شنیدم ، قسمت اعظم مذاکرات‌پادشاه مربوط به برنامه های فرهنگی و بهداشتی و تاسیس دانشگاه و راه سازی وعمرانی مملکت‌بودکه پادشاه جدید سعودی باتوجه و علاقه خاصی دنبال مینمایند وبرای بهره‌برداری‌از منابع نفتی کشور که امروز عایدات سرشاری باین مملکت میرساند نقشه های وسیعی ذکر میکردند واستخراج نفت فلات قاره بحراحمر و ایجاد کارخانجات صنعتی مورد توجه ایشان بود .

***

اعلیحضرت ملك فیصل از وقتی اختیارات برادرخود ملك‌سعود راهنگام نیابت سلطنت بدست گرفت درراه جلوگیری از اسراف و تبذیر قدم برداشت ،درآمد سرشار نفت رادرراه پیشرفت وآبادی وراهسازی مصرف‌نمود واز تجمل وریخت‌وپاش عجیبی که‌در دربار سلطنت صورت میگرفت وصدها میلیون دولار عواید سالیانه نفت عربستان سعودی نفله‌میشد جلوگیری کرد. اعلیحضرت در خصوص تجملات قصر اختصاصی خود که‌هم اکنون بصورت افسانه‌ای درنظر ماجلوه‌گربود ومعهذا درمقابل قصوری که‌برادرشان دارند ناچیز است اظهار میداشتند که این‌قصر درغیاب من وهنگامی که در ماموریت سازمان ملل متحددر امریکا بودم ساخته شد واین تشریفات و تجملات خواستهٔ من‌نبود .

بااین طرز تفکر ممکن است در آینده ازتجمل واسراف خیلی‌کاسته شود ولی قصوری که هم‌اکنون دراین کشور وجود دارد ودرهر شهری برای پادشاه وبرادران و فرزندان ساخته شده بخصوص قصوری که‌در مکه ، مدینه طائف وجده‌دیدیم ازحیث‌جلال وزیبائی وتجمل دردنیا بی‌نظیر است، این‌قصور درتمام مدت سال بوسیله سدها خدمه‌اداره میشودوپیوسته‌آماده پذیرائی است ودستگاههای تهویه‌آن درتمام سال کار میکند .

قصر پادشاه سابق (ملك‌سعود)رادر عبور از پشت دیوار قطوری که‌۳کیلو مترطول ودوکیلومتر عرض داردیدن کردیم درباره این قصر عظیم که‌در دنیا بی‌نظیراست چیزها میگویند، قصر پذیرائی‌پادشاه‌سابق آنقدرمجلل وبزرك است که‌گفته‌میشد تالارغذا-خوری آن گنجایش دوهزار میهمان رادرحال نشستن سرمیز غذا دارد.

درمحوطه شش کیلومتر مربع‌زمین قصر ملك‌سعود صدها عمارت ساخته شده که مخصوص حرمسرای پادشاه سابق میباشد، تمام وسایل مدرن امروزی درعمارات این کاخ عظیم‌بوجود آمده وقدرت و عظمت دستگاه تهویه قصور ملك‌سعود رادراین شهر کوچك شش کیلومتری معادل قدرت دستگاه تهویه وزارت جنك امریکامیدانند که قوی‌ترین دستگاه تهویه جهان بشمار میرود .

اکنون پادشاه سابق عربستان سعودی دراین قصر اقامت داردورفتو آمدی صورت نمیگیرد واز عدهٔجمعیتی که‌دراین کاخ وسیع یا شهر کوچك شش کیلومتر مربعی اقامت دارندواز زندگی متجمل بهره‌مند میباشند اطلاعاتی در دست نمی‌باشد، البته‌گفته میشد که‌تعداد زوجات درحرمسرای پادشاه سابق‌از یکصد متجاوز استو اگربافرزندان وخدمهٔ این کاخ‌جمعیت ساکن قصر رادرنظر بگیریم خیلی زیاد میشود .

شاید خوانندگان عزیز از همین توضیحات مختصر و اسرافو تبذیر فوق‌العاده سابق در آن‌کشور بعللو جهات برکناری ملك‌سعود وتعیین اعلیحضرت ملك‌فیصل‌به‌پادشاهی کشور سعودی که‌زندگی ساده‌ای راباداشتن یك‌زن میگذرانند پی‌برده‌باشند.

ناتمام

مرد مومن مورعی بود. نماز و روزه‌و مسجدو محرابش ترك نمیشد . خدا خواست و اطو کشی‌برای او صرف کرد، مغازه خودرا مبدل ساخت به پیراهن دوزی و کم کم پیراهن‌دوزی را توسعه داد تا جائیکه چند نفر شاگرد و یك شریك پیداکرد . حتی در ویترین مغازه‌اش تدریجا دکمه سر دست و کراوات و زیر پیراهن‌و اجناس لوکس هم دیده میشد که البته حاکی از گشایش وضع مالی وی بود. گفتم فلانی ، یادت هست‌از چه تاریخی بفکر ساندویچ فروختن افتادی ؟گفت تقریبا بفلان تاریخ. حساب کردم دیدم حدود همان ایامی است که‌برای‌اولین‌بار،من باومشتری معرفی کردم‌واومشتری‌راازخودرنجانید چه خوب مثلی است این‌ضرب‌المثل فارسی که اتفاقا نظایر فراوان‌داردو به روایات‌مختلف حکایت شده ولی اصلش اینستکه «اگربابابیل‌زنی،برو باغچه خودت رابیل بزن !» رفیق پیراهن دوز ما اصرار داشت که من برای او راه حلی‌پیدا کنم . گفتم‌تو برای من یك معما را حل کن تامن‌هم برای تو راه حل پیدا کنم .گفت بگو.گفتم تو اطو کشی داشتی،یادت هست؟گفت بله. گفتم اگر اطوکشی را مبدل به پیراهن دوزی نمیکردی‌و پیراهن دوزی راسر اطو کشی می انداختی روی تابلو مغازه‌ات‌اضافه میکردی اطو کشی و پیراهن دوزی فلانکس آقا ، کسی هم ایراد نمی گرفت . گفت درست . گفتم بعد لوازم خرازی آوردی ، اگر تابلو خودت را عریض تر میکردی و می نوشتی اطو کشی ،پیر اهن دوزی ، خرازی فروشی... باز کسی حرف نداشت .گفت اینهم درست گفتم من میخواهم بدانم اگر آن زیرزمین صاحب مرده روبراه میشد و تو با این‌ریش حنائی مشغول آبجوفروختن و ساندویچ پیچیدن میشدی ر وی تابلو مغازه‌چه مینوشتی ؟ بلاتامل جواب داد :اطو کشی و پیراهن دوزی و خرازی فروشی و کالباس‌و خیار شور...بعدهم خوشی بخنده افتاد .

گفتم : برادر، مامدرسه ابتدائی میرفتیم ودر کتاب ابتدائی‌داستان آن بوزینه رابنقل از انوارسهیلی می خواندیم که‌رفت اره‌برداشتو مشغول شدبنجاری از آن تاریخ تا بامروز کتابهای فراوان خوانده و دیده‌ام مع‌الاصف بخاطر نمی‌آورم که از حکمای یونان وفلاسفه روم وریاضی دانان مغرب و مرتاضان مشرق‌زمین هیچکدام برای حل مشکل‌بوزینه راه حلی ارائه کرده و چیزی بر ان افزوده باشند که در انوار سهیلی مذکور بود :

«آن‌به‌که‌هر کسی‌بجهان‌کار خودکند- وانکس که‌کارخودنکند نیك بدکند.. کار من میوه چیدن است نه اره کشیدن و پیشه من تماشای بیشه‌است نه زدن تبر و تیشه -آنراکه چنان کند چنین پیش آید !»

چنانکه عرض کردم این برخورد پریروز عصر حادث شد، یعنی عصر روز چهار شنبه که تعطیل بود .صبح روز پنجشنبه هنوز بنده پشت میز جابجا نشده و نفسی‌تازه نکرده بودم که تلفن زنك زد و از آنطرف سیم شخصی که میترسم راضی نباشداسم از وی ببرم سلام و علیکی چاق‌کرد و بدنبال آن گفت : فلانکس ،یادت هست یکوقت حکایتی‌از چرچیل‌آورده و گریز به آقای مهندس روحانی وزیر آب و برق زده بودی ! گفتم چیزکی یادم هست. گفت: عاقبت معلوم شد حل مسئله آب و برق‌که یکوقتی آقای مهندس روحانی‌پیراهون آن کنفرانس داده بود موکول‌است بحل مشکل تاکسیرانی . گفتم‌فلانی، من واقعابه اقای مهندس روحانی ارادت دارم و ایشانرا مرد مثبت و خلیق‌ورفیق میدانم. به‌بنده هم فرضا اگر عنایت نداشته باشد تقصیرخود من‌است ،بنابراین بیاوپوست خربزه زیر پای ما مگذار . گفت من نه سر پیاز هستم نه ته پیاز . این روزنامه خود شماست که زیر اعلامیه مربوط به تاکسی و تاکسیرانی‌امضای مهندس روحانی را چاپ کرده است. گفتم من‌خودم‌سه‌نفر مهندس روحانی میشناسم که‌یکی‌ازآنها اقای‌مهندس روحانی وزیر آب و برق است .شاید یك مهندس روحانی متخصص درامر تاکسیرانی هم هست که من و تونمی شناسیم .گفت:خفه‌ام کردی ،اینجا زیرسه اطلاعیه که‌درباره تاکسی ها چاپ شده در کنار امضای تیمسار ریاست شهربانی که‌البته دراین‌قضیه مسئول و مرجع ذیصلاحیت شمرده میشود امضاء آقای «وزیر آب وبرق» باهمین عنوان دیده میشود . ونه فقط روزنامه شما در سه اطلاعیه بلکه کلیه‌روزنامه های صبح‌و عصر ذیل اطلاعیه های سه‌گانه عینا همینراچاپ کرده‌اند .

خواننده عزیز !بهمین سوی چراغ‌و بحرمت شب جمعه سوگند که‌بنده تصمیم قاطع داشتم تمام فرمایشات آن آقای محترم را بشنوم ولی‌نشنیده بگیرم و اصلا شتر دیدی ندیدی ... اما سئوال‌عجیب آن‌آقای‌تلفن کننده بی اختیار بنده را بیاد آن دوست پیراهن دوز انداخت و ماجرای او و سئوالی که خود من ازو کرده بودم. آقائی که تلفن میکرد گفت :

ـبنده هیچکاری باین کار هانداریم ... فقط میخواستم بپرسم که ازکی باید گفت وزارت آب‌وبرق‌وتاکسی؟!

آگهی مناقصه

شهرداری اصفهان عملیات زیرسازی وجدولسازی واسفالت ریزی قسمتی ازکوچه‌ها ومعابر برزنهای٤(و٦و۳)راباشرائط زیر بمناقصه‌واگذارمینماید

۱ـ پیشنهاد دهندگان باید دارای صلاحیت‌فنی ومالی بوده وصلاحیت آنها قبلا مورد گواهی اداره فنی وساختمان شهرداری قرار گیرد .

۲ـ عملیات باید طبق نقشه ومشخصات مربوطه انجام گردد و مدت انجام کار از تاریخ ابلاغ بمدت٦ ماه‌خواهد بود و مبلغ کل کار در حدود ـر۵۰۰۰۰۰۰ ریال میباشد که‌در صورت اقتضا تامیزان صدی بیست وپنج اضافه یاکمتر میگردد.

۳ـپیشنهاددهندگان‌باید‌مبلغ‌ـر۲۵۰۰۰۰ ریال اسناد خزانه‌بعنوان‌ودیعه بصندوق شهرداری تحویل وقبض رسید آنرا ضمیمه پیشنهاد خودنمایند. بدیهی است چنانچه برنده مناقصه از انجام کار خودداری نمود ودیعه بسود شهرداری ضبط خواهد شد . وبغیر از اسناد خزانه هرگونه وجهی مورد قبول نخواهد بود.

۳ـ پیشنهاد دهندگان بایدمبلغ‌ـر۲۵۰۰۰۰ ریال‌اسناد خزانه‌بعنوان‌ودیعه مناقصه بدرآمد شهرداری تحویل وقبض رسید دریافت نمایند.

۵ـ پیشنهاد دهندگان باید پیشنهادات خود را در دوپاکت لاك ومهر شده الف وب (پاکت الف محتوی قبض سپرده و دفترچه نمونه قراردادو مشخصات که بامضاء پیشنهاد دهنده رسیده و پاکت ب‌محتوی‌برك پیشنهاد دهنده) تاآخر وقت اداری روزچهارشنبه بیستو پنجم آذرماه چهل وسه (۲۵ر۹ر٤۳) بدفترشهرداری تسلیم‌وقبض‌رسید دریافت‌نمایند.

٦ـ پیشنهادات واصله در روز بعد ساعت ده صبح در حضور کمیسیون مناقصه باز وقرائت خواهد شدوبه پیشنهادات واصله که فاقد قبض سپرده مشروط یامبهم یادیرتر از موعد مقرر برسد ترتیب اثر داده نخواهد شد.

۷ـ برنده مناقصه ملزم است بمنظور حسن انجام کار تاده‌درصدمبلغ مورد قرارداد را بشهرداری تسلیم و قبض رسید دریافت نماید.

۸ـ کلیه هزینه‌آگهی ـمالیات‌ـ عوارض‌و غیره‌بعهده مقاطعه‌کاراست.

۹ـشهرداری دررد یاقبول یك‌یاکلیه پیشنهادات مختار است .

پیشنهاد دهنده) تاآخر وقت اداری روز چهارشنبه بیستوپنجم آذر ماه دولتی باشند .

۱۱ـ سپرده نفر دوم تاانعقاد قرار داد باپرنده مناقصه مسترد نخواهد شد . الف ٦۰۷۹ شهردار اصفهان . رضا سجادی

آـ۳۲۲۵۲

آگهی پذیرش نماینده برای مجله رادیو ایران

وزارت اطلاعات برای توزیع وفروش محله‌رادیو ایران درشهرستانها وبخشهای زیر نماینده میپذیرد .

اهواز. ایلام. ایذه.ایرانشهر. ابهر.آذرشهر . آغاجاری. آشتیان. بابلسر.بندرشاه. بندرشاهپور .پل‌سفید. تویسرکان . تربت‌حیدریه . چالوس. خوانسار .خاش .دلیجان .رودبار .ساوه .سراب .شاهی . شهرکرد. شوشتر .شوش. شیرگاه .شازند. عجب‌شیر .فومن.فردوس. گرمسار .ماکو. میناب .نیریز .نائین .هرسین .خواستاران جهت کسب اطلاع بیشتر بادزارت اطلاعات .اداره توسعه وترویج مکاتبه نمایند . الف ۵۵۸۸ وزارت اطلاعات

نرخ فوق‌العاده ارزان ارفرانس برای

ارسال هدیه به اروپا

ارفرانس از ۱۰ آذرتا۱۱ بهمن بسته‌های هدیه لباس وخوراکی‌را برای اقوام ودوستان شما در اروپا بانرخهای خیلی ارزان حمل میکند (حداقل سه کیلو) مثلا بعضی از نرخها :

برای رم هرکیلو ۷۹ ریال

برای پاریس ـآمستردام ـبروکسل‌ـ کلن‌ـ دوسلدورف‌ـ فرانکفورت‌ـ مونیخ‌ـ نورمبرك‌ـ اشتوتکارت ۸۸ ریال برای سویس ۸۷ ریال وغیره

بسته‌های خود رابه آژانس مسافرتی خودیا : ارفرانس ـ ۳۰۷ خیابان شاه‌رضا تلفن ٦٦۲۵۲ ارسال فرمائید.

AIR FRANCE

ارفرانس بزرگترین شبکه هواپیمائی جهان

آگهی مناقصه

اداره کل فرهنگ‌بنادر وجزایر خلیج فارس یکباب دبیرستان رادر بوشهر که اعتبارآن درحدود مبلغ ۲٦۸۰۰۰۰ ریال دومیلیون‌و ششصدو هشتاد هزار ریال میباشد بمناقصه میگذارد وبا استفاده از بند (۱۵) ماده۷آئین نامه معاملات دولتی باطلاع شرکتها وافراد واجد صلاحیت میرساند که‌برك شرائط مناقصه در دایره ساختمان فرهنك بوشهر موجود است ودر صورت تمایل میتوانند مراجعه واسناد وبرك شرائط مناقصه وفرم جدید پیمان وشرائط عمومی پیمان و مشخصات فهرست بهاء ونقشه مربوطه راباپرداخت یکهزار وپانصد ریال دریافت وپیشنهاد خودرا باتوجه بشرایط مزبور تاساعت ۱۲ روز یکشنبه ۲۲ر۹ر٤۳بدفتر اداره کل فرهنك تسلیم ورسید دریافت دارند.

پیشنهادهای رسیده ساعت ٤بعدازظهر همان روز با حضور کمیسیون ناظر برصدی پنج سهم فرهنك باز وقرائت خواهد شد ضمنا پیشنهاد دهندگان مبلغ ـر۱۵۰۰۰۰ ریال اسناد خزانه بایستی به صندوق‌فرهنك تحویل ورسید درپاکت جداگانه ضمیمه پیشنهاد خود نمایند.

رئیس اداره کل فرهنك بنادر وجزایر خلیج فارس ـ مستوفی

آـ۳۲۲٦٤

تجدید آگهی مناقصه

وزارت راه احتیاج به‌یکدستگاه رموك برای اتصال به‌تریلر دیاموند ویکدستگاه رموك‌یدك‌کش کامیون دارد که از طریق مناقصه خریداری مینماید فروشندگان و سازندگان میتوانند بامراجعه به کارپردازی ذیحسابی سازمان برنامه در وزارت راه واقع‌در خیابان فردوسی کوچه فروشگاه فردوسی برك شرایط ومشخصات شرکت در مناقصه رادریافت دارند .

پیشنهاددهندگان باید پیشنهادهای خودرا بانضمام صدی‌پنج کل مبلغ‌پیشنهادی اوراق خزانه حداکثر تاساعت ۱۰ صبح روز پنجشنبه ۲٦ آذر ۱۳٤۳ تحویل دفتر ذیحسابی نموده رسید دریافت دارند .

پیشنهادهای واصله در ساعت ۱۱ صبح همان روز درجلسه کمیسیون مناقصه باز و قرائت خواهد شد .

حضور پیشنهاددهندگان در جلسه کمیسیون مناقصه آزاد خواهد بود .

وزارت راه در رد یاقبول یك یاکلیه پیشنهادها مختار است .

الف ۵۹٦۰ وزارت راه

آـ۳۱۹۱٦ ۱ـ۲

دکترعباس کاشانچی

متخصص و جراح بیماریهای گوش و حلق‌و بینی که جهت مطالعه به اروپا مسافرت کرده‌بود مراجعت نموده‌و کمافی السابق در محل سابق شاهرضا مقابل‌خیابان فرصت از بیماران محترم پذیرائی می نماید . آآ۱۷۵۱۱ ۱ـ ٦

آگهی مناقصه هویج ایرانی وچغندرلبوئی

موسسه واکسن‌وسرمسازی رازی حصارك واقع در٤۸کیلومتری‌جاده تهران‌ـ قزوین مقدار ٤۰تن چغندر لبوئی و یکصدتن هویج ایرانی مورد احتیاج دامداری خودرا طبق آئین‌نامه‌معاملات دولتی خریداری‌مینماید.

داوطلبان شرکت در مناقصه میتوانند برای دریافت برك شرایط ونمونه پیمان بدفتر مرکزی موسسه واقع دروزارت کشاورزی بلوار کرج ویادبیرخانهٔ موسسه در حصارك مراجعه و پیشنهادخودرا درپاکت لاك‌و مهر شده تاساعت ۱۰صبح روز سه شنبه اول دیماه سال ٤۳ بدبیرخانه موسسه‌درحصارك تسلیم‌و رسیددریافت نمایند پیشنهادات درهمان‌ساعت دردفتر حسابداری بازو قرائت خواهد شد حضورپیشنهاددهندگان در جلسه مناقصه آزادو موسسه دررد یاقبول یك‌یاکلیه پیشنهادات‌مختار استو پیشنهادهای واصله بایستی صریح و روشن باشد وبه‌پیشنهادات مشروط و مبهم و فاقد سپرده وهمچنین به پیشنهاد هائیکه پس‌از موعد مقرر برسد ترتیب‌اثر داده نخواهد شد.الف ٦٤٤

موسسه رازی ـ حصارك آـ۳۲۰۸۲ ۱ـ۲

قابل توجه مقاطعه کاران محترم

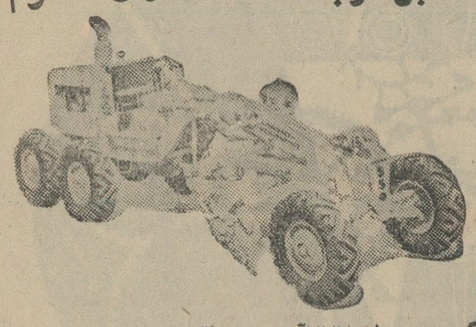

گریدر مدل ۷۷۷آدامس باقدرت ۱۹۰ اسب باموتور جی‌ـام موجود در تهران .

نماینده انحصاری در ایران شرکت سهامی ثابت‌پاسال

نماینده فروش تهران ماشین‌راه .

سه‌راه آذری خیابان مهناز تلفن ۵۸۵٤۸

آگهی مناقصه خرید لوله و نبشی

سازمان اردوی کار ٤۲۰ شاخه لوله سیاه ۵ر۲ و ۲۸۵ شاخه نبشی ۵ر۳ بلژیکی ۱۰۰ شاخه میل‌گرد ۱٤ شش متری

فورمیکا ۲٦۰ × ۱٦۰ درسه رنك مساوی ۵٤ عدد

الوارترا‌ورسی توسکا ٦۲بارخریداری مینماید.

طالبین فروش برای اطلاع از شرایط همه روزه در سرویس اداری تاپایان

وزیر کشاورزی در مجلس شورایملی گفت :

با تامین غله مملکت دیگردولت نگرانی ندارد

محیط دولت ، محیط حسن‌نیت برای انجام خدمت‌صادقانه به‌ملت‌است‌ـ قسمت اعظم‌فعالیت‌های دولت متوجه روستاها وروستانشین ها است

تیمسارسپهبد ریاحی‌وزیر کشاورزی در جلسه گذشته مجلس شورای ملی هنگام طرح لایحه تشکیل‌سپاه ترویج‌وآبادانی درجواب نمایندگان مجلس اظهار داشت :

در حقیقت بنده از نظر دفاع از این‌لایحه عرضی ندارم . برای‌اینکه فرمایشات نمایندگان محترم دفاع از این لایحه بود و آنچه که عرض میکنم دنباله فرمایشات آقایان محترمی است که بیاناتی فرمودند و مورد استفاده بنده قرار گرفت (احسنت) آنچه از فرمایشات جمیع آقایان استنباط کردم این بود که میخواستند نظر دولت را متوجه‌این موضوع مهم‌بکنند که بایستی‌دولت قسمت مهمی از نیرو های دراختیار خودش را برای عمران و آبادی روستانشین و روستا اختصاص‌بدهد که در برنامه های دولت ها وجود نداشت‌تابیشتر مشمول‌روستانشینان بشود .

● فرمایشات شاهنشاه

بنده استناد میکنم به بیانات شاهنشاه بزرك خودمان که مکرر فرمودند که طبیعت و اصل انقلاب ششم بهمن براساس حمایت از اکثریت افراد این مملکت پی‌ریزی شده است .

این‌اکثریت عبارتنداز کشاورزان و کارگران و آن طبقه زحمتکش که تولید میکنند و ماهابنام وزیر نماینده ونامهای دیگر مصرف میکنیم (آفرین) .

این خیلی طبیعی است که ما برای این‌طبقه احترام فوق‌العاده‌ای قائل باشیم و برای خاطر این طبقه د رمملکت انقلابی رخ داد . این انقلاب برای این طبقه است و ما هم خدمتگذاران انقلاب ، یعنی خدمتگذاران روستانشینان واکثریت طبقات این مملکت هستیم (احسنت‌ـ احسنت) .

بنده هم‌مثل آقایان محترم عقیده دارم عمارت را از سقف نمیسازند ، ا زپی میسازند . شاید این اشتباه را سنوات‌متعدد در مملکت کرده‌اند که کاخ عظمت ملی‌رااز سقف‌بسازند ولی همیشه در هم ریخته است . تنهااین مورد است که ما میخواهیم کاخ عظمت ملی را از پی بسازیم یعنی از روستا بسازیم ، یعنی بر ازدیاد تولیدات بنا بگذاریم ، یعنی برای اکثریت‌افراد این جامعه رفاه و خوشبختی بنا بگذاریم .

● کلمه قصار شاهنشاه

ممکن نیست من میلیونر بتوانم خوشبخت باشم وقتی که همسایه من در ذلت و بدبختی بسر میبرد ای ن کلمه قصار شاهنشاه رادرانجمن روزنامه نگاران آمریکا فکرمیکنم همه‌بخاطر دارند که فرمودندسلطنت بریك ملت فقیر و بیچاره برای من افتخاری نیست و شاید دنباله همان فرمایش بود که تمام جریانات دارد تغییر میدهد و تمام اعتبارات بطرف روستاها سوق داده میشود .

● سیاست دولت

اینجاآقایان جملاتی تقدیرآمیز نسبت بعمل دولت در خصوص‌تقسیم و توزیع غله بیان فرمودند بنده توضیحی عرض میکنم که دولت بدو دلیل تا کنون توضیح زیاد در این باره‌نداده یکی اینکه دولت‌نخواست منتی بر سر روستانشینان بگذارد که من دارم همت میکنم برای شما نان تهیه میکنم.این را وظیفه‌خودش میدانست. دوم اینکه دولت‌نخواست باتوضیحاتی نگرانی‌در مملکت‌بوجود بیاورد وامروز که من از پشت این تریبون بعرض میرسانم دیگردولت نگرانی ندارد یعنی‌تامین‌غله مملکت بوجهی که امکان پذیر بوده است شده است (دکتر حکیم شوشتری‌ـ الحمدالله) این عمل‌یعنی حمایت از همان طبقه که مورد توجه جناب آقای الموتی و جناب آقای مهندس ارفع و دوست عزیز من آقای‌سعید وزیری و همه آقایان که تایید فرمودند بوده‌است .

غله‌ای که ما برای احتیاجات کشور پیش بینی کرده‌ایم بیش از نصفش اختصاص بروستا ها ودهات کشور داده شده بنا بر این‌روستاـ نشینان کشور امروز مورد توجه دولت هستندو ما در اجرای منویات اوامر شاهنشاه مجدانه میکوشیم که این مسئولیت خطیر خودمان را واقعا ایفا کنیم (احسنت) .

من نمیتوانم بگویم‌که این دولت چنین میکند یا چنان میکند برای اینکه عضو دولت هستم بخودم این حق را نمیدهم ولی صادقانه برایتان بیان‌میکنم‌محیط دولت محیط‌حسن نیت برای انجام ماموریت و برای انجام خدمت صادقانه ملت استو این را من سوگند میخورم .

هیچ وزیری نظری جزاین ندارد حالااگر من‌وزیر کشاورزی‌نتوانستم بذر مملکت را در یك یا دوسال تعویض‌بکنم‌گناه من نشناسیدبرای اینکه من خواسته‌ام و نشده است این زمان میخواهد و انشاءالله به جلو خواهیم رفت و این مشکلات را از میان بر میداریم راهی که انتخاب شده‌است راه صحیحی‌است و مسلما بمقصد میرسیم سریع هم به مقصد میرسیم .

این هماهنگی که بین مجلس و دولت وجود دارد این صداقت و صمیمیت که‌همه خدمتگذاران‌اجتماع از نمایندگان و دولت برای خود انتخاب کرده‌اند جز موفقیت چیز دیگری‌نیست مامحکومیم که موفق میشویم . (احسنت . احسنت) .

بنده اشاره بچند نکاتی که نمایندگان محترم‌کردند میکنم‌والا خودم را مستغنی میدانم که‌توضیح بدهم چون بابیانات شیواتر ازلایحه دفاع شده است . یك موضوعی که توجه داده شد ، همان اصل توجه بزندگی روستائیان و روستانشینان بود . بنده‌خدمت‌آقایان عرض‌میکنم علاوه بر برنامه های مهمی که ما داریم ، مگر سپاه دانش برای چه تشکیل شده ، مگر سپاه بهداشت را برای چه آوردند و امروز که لایحه سپاه ترویج و آبادانی مطرح است برای خاطر کیست ؟ مگر جز برای خاطر کشاورزان است ؟

● توجه بروستاها

بنا براین تمام فعالیت هائی که امروز در دولت در جریان است ، بعقیده بنده قسمت اعظمش متوجه روستاها و روستا نشین ها است در ممالك‌دیگر، ممالك‌همسایه‌هاجوانان کشور را میبرند تعلیمات نظامی‌می دهند ،تعلیمات‌تیراندازی‌میدهند که احیانابه‌حدودو ثغور ممالك‌دیگر تجاوز بکنند برای اینکه درروابط داخلی کشور ها دخالت های غیر مشروع بکنند نظیرش را دیده‌ایم .ولی‌تنها ای ن‌ملت‌است که‌تحت‌لوای‌شاهنشاه خود سپاه دانش و بهداشت وترویج میسازد (احسنت) .

تیمسار سپهبدریاحی‌وزیر کشاورزی

آیا از این تمدن بالاتر میشود بعقیده من این‌حداعلای‌تمدن‌است، تمدن ظاهری نبایدمارا فریب‌بدهد. عمارت‌های بلند نباید دال‌برتمدن ملت باشد .اینها آثارتمدن‌واقعی یك ملت است که اینطور کارهائی انجام میگیر د (احسنت) .

● سپاسگزاری از ملت

بنده از اینجا ناگزیر هستم‌یك سپاسگزاری نسبت به همه افراد ملت بکنم در باره همکاری بسیار نزدیکی که‌دراجرای قانون‌اصلاحات با مامورین‌ما میکنند .اگر آقایان محترم د رموقع تسلیم اظهارنامه در محل انتخابیه خودشان تشریف میداشتند میدیدند که چطور مردم دنبال هم دم گرفته‌اند (ببخشید اصطلاحی است مصطلح ، تانوبت آنها برسد و اظهار نامه بدهند) کدام مامور ، کدام ژاندارم ، کدام پلیس دنبا لاینها رفتند که‌بیائید اظهار نامه بدهید ؟ اظهارنامه که شوخی نیست . طبق این اظهارنامه میگویدیا اجاره‌میدهم‌ویا میفروشم. با این عمل یعنی باجرای‌قانون تن میدهم .

این‌افتخاری است‌برای این‌ملت اینهم‌از تمدن عالیه این ملت است واین هم از وسایلی است که بما امید میدهد که انشاءالله در آتیه بتوانیم برای این مردم ، این مردم حق‌شناس ، برای این مردم اصیل واقعا زندگانی بهتری فراهم کنیم. **(مهندس کمانگر ـ مامورین شما حقیقتا با متانت خدمت میکنند).**

● چشم های بیدار

امیدوارم که این افتخارراتاآخر حفظ کنیم . مطمئن باشید که‌چشم های بیداری متوجه او است و اگر خدای‌نکرده کسی خواست انحرافی حاصل کند زود توجه میدهیم که این صحنه اعمال نظر نیست . این صحنه ، صحنه سود جوئی نیست . اینجا باید خدمت کرد .

آقای‌دکترالموتی‌راجع‌بتوسعه‌صنایع کشاورزی اشاره فرمودند مسلم بدانید که یکی‌از دلایل‌تقدیم‌این‌لایحه حمایت ازصنایع روستائی و کمك‌به پیشرفت‌این صنعت است‌همانطورکه جنابعالی فرمودید در اطراف‌واکناف این مملکت صنایعی وجود دارد که امروز در بازار های دنیا خریدارهای خوبی دارد ،چرا برای اینکه‌مملکت‌ما خوشبختانه‌یابدبختانه نمیدانم چطور بگویم دیر صنعتی شد و مردم‌کشور وروستانشینان‌احتیاج زندگی‌خودشان را خودشان تهیه میکنند از لباس و عباورداوشال و کفش خودشان می سازند

● صنایع ظریف

این‌ممارست چندین هزارساله باعث شده که مایك صنایع بسیار ظریف داریم که در دنیا بی نظیر است قالی را اشاره فرمودند در ردیف‌قالی‌صنایع دیگری هم داریم گلیم داریم،جاجیم داریم خیلی معذرت می خواهم کیسه حمام‌داریم، که هنوز اروپائی می‌آید کیسه حمام خوب میخرد که تنش را ماساژ بدهد . خیلی صنایع داریم .

آنچه من اطلاع‌دارم وزارت‌اقتصاد در این کارمیخواهد سرمایه گذاری کند و حمایت واقعی را بعهده بگیرد البته نمیگویم فردا نظر شما تامین‌می شود این کار احتیاج به اعتباردارد . من فکر میکنم شما یك بانك هم‌برای این کار می خواهید بانك پشتیبانی صنایع روستائی که حمایت بکند . صنایع ماا‌حیابشود و خانوادهاضمنا بتوانند برای بدست آوردن زندگی بهتر جمعا فعالیت بکنند زن کار بکند، مرد کار بکند ، حتی پیر مرد خانواده کار بکند و جمعا نتیجه‌بگیرند واین موضوع‌انشاءالله تامین خواهد شد .

● نوسازی روستاها

اشاره‌به‌نوسازی روستاها فرمودند بازهم بهمین دلیل وزارت آبادانی و مسکن در این لایحه آمده و بهمین دلیل اسم این‌لایحه شده است ترویج وآبادانی و آبادانی مدنظر بوده است باز هم شما را اغفال نمی کنم که تشریف بردید به الموت ببینید تمام خانه ها سفید شده است این کار زمان میخواهد اول باید بنیه‌مالی کشاورز را بالا برداستطاعت مالی او را بالا برد استطاعت زندگی او را افزایش داد میزان تولید و میزان بهره سالیانه او را بالا برد وآن‌خود بخود درست میشود .

تمایل به بهتر زیستن درتمام‌افراد بشر وجود دارد همه میخواهند بهتر زندگی کنند.آنکه‌نمی کندندارد. پس بنابراین مااگر توانستیم برای آنها درآمد بیشتری بوجود بیاوریم خود بخود میروند خانه ها را عوض‌میکنند آنوقت بردولت است که نباید بگذارد هر کس بدلخواه خود بسازد ،آنوقت است که ساختمانها باید با مصالح محلی منطبق باشد و همین سپاهیان آبادانی مراقبت بکنند برای اینکه تجدید ساختمانهای روستائی روی‌یك اساس صحیحی انجام شود .

بنده شخصا این عقیده را دارم که وزار ت‌کشور که مسئولیت اداره امور داخلی کشور را در استان ها و شهرستانها وبخش‌ها و روستاها دارد و در هر ده یك مامور بنام‌مامور دولت وجود دارد به نام کدخدا و الساعه داریم برنامه‌اش را بررسی میکنیم . بنظر من وظیفه کدخدا این است که تمام فعالیت هارا در سطح ده باهم هماهنك بکند ولی این دیگر بسته بانتخاب کدخدا است . مردی است محلی مردی علاقمند به آب و خاك خودش ، موجودی است که تمام ساکنین ده را میشناسد ودر مقابل آنها تعهداتی دارد و نظر من این است که‌بایدهمه آنها را متمرکز کنیم در وزارت کشور .

آقای مهندس ارفع فرمایشاتی فرمودند که در حقیقت درسی برای بنده بود و قابل استفاده بود . تمام مطالب صحیح است و احتیاج به تکرار بنده نیست . منتهی توجهی که بما دادند یك قسمت تشویق‌بود و یك قسمت توجه وزارت کشاورزی که باید سریع‌تر کار بکند ، من با جنابعالی هم عقیده هستم . دیگر سوار یك الاغ لنك نمیشود همپای اسبهای تازی رفت واقعا بایستی‌این مرکوب را عوض کرد تا حتی‌راکب را هم عوض‌کرد،تا بتوانیم همپای‌سایرین جلو برویم ولی جناب عالی فرمودید که امسال ما توانستیم بذر داراب را عوض کنیم و ازاین نظر اظهار لطفی به وزارت کشاورزی که بنده وزیرش هستم فرمودید . امسال هم تمام بذر گنبدکاوس عوض خواهدشد مسئولین قبل نمیدانستند چه بکنند . هدف نداشتند . هدف نبود ولی امروز هدف‌هست.دولت‌هدف‌دارد مملکت هدف دارد و همه بسمت یك هدف میرویم و اگر هم اینها را ما تجهیز کنیم وقتی تمام این‌نیروها را انشاءالله با هم جمع کنیم یك قدرت لایزالی خواهدشدکه دراجرای فرمان شاهنشاه متضمن سعادت ایران خواهد بود (احسنت)

جدول کلمات متقاطع شماره ۲۸۵۶

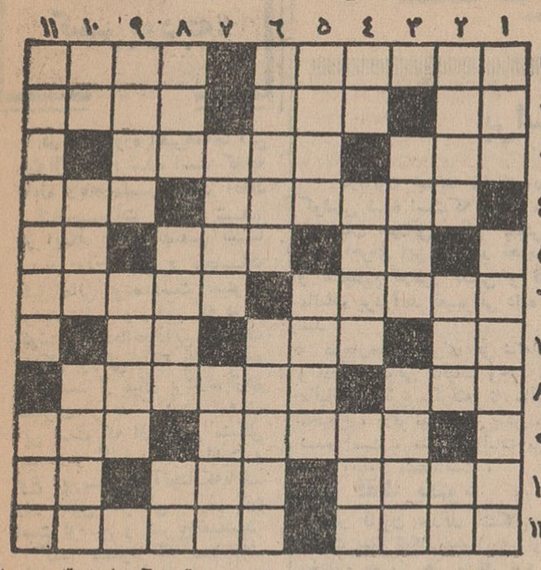

افقی : ۱ـ از نویسندگان‌معروف فرانسه که قهرمان کتابش وبا به سوغات می‌برد ـ بااجازه ۲ـ از اقسام خاك ـ بزرگی ـ یکی‌ازگلها ۳ـ بخار آب انبوه‌ـطبیعی‌دراصطلاح علمی بین‌المللی ٤ـ اینطور زودتر سرمامی‌خورد ـ سیم پیمای کاشانه افروز ۵ـ از شاخ بیدکس نخورده است ـ سخن مزخرف و بیهوده ـ ضمیر متصل ٦ـ گشوده ـ تمرین عملیات جنگی ۷ـ بلی بزبان‌بیگانه‌ـ ستاره‌ـ حرف تعجب ۸ـ گاهی منظور از توافانی نیز هست ـ شمشیربازی ۹ـ اگر مال‌دلدارباشد دلهابرآن بسته‌اند ـ مناسب وبموقع ۱۰ـ شمشیر از آن می‌کشیدند ـ آقازاده ـ سودای ناله آمد ۱۱ـ برای گرفتن آتش بکار آید ـ از این راه میروند که زودتر به‌مقصد برسند .

عمودی : ۱ـ روضه‌رضوان ـ به‌معنی واقعی آن فقط قادر متعال را سزاوار است ۲ـ گشاده ـ از شهر های شمال افریقاـپول‌ژاین ۳ـدردش را دور از شهر ودیارحس‌می کنند ـ سرزنش و درشتی ٤ـ بعضی ها پس نمیدهند ـ صدهاسال ـ گماشته می‌برد ۵ـ کوهی درایران ـ سروکارش همه باتیشه و قلم و سنك است ٦ـ رانندگان تاکسی استادانه ترمیدهند ـ زهرناك ۷ ـ روش ـ سرگردان جاودانه ۸ـ بسیاری از دعواها برسرلحاف او بوده‌است ـ از قهرمانان کتاب بینوایان که مظهر وظیفه‌شناسی است ـ حرف تصدیق ۹ـ آنچه توجه را جلب کند ـ برای جنبش ادبی هم باشاهین زدند ۱۰ـآدم‌بی‌پاـاسم اختصاری یکی‌ازشهرهای‌آمریکای جنوبی ـ وامانده درجواب ۱۱ـ از کتاب های جالب و دلکش بالزاك ـ شهری در آذربایجان .

حل جدول شماره ۲۸۵۵

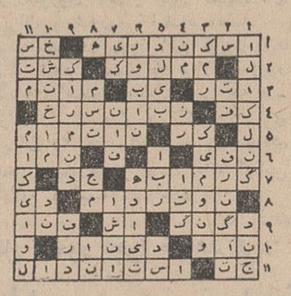

کپیه از اسناد

با اطمینان درحفظ‌اسنادو مرغوبیت چاپ‌در دو دقیقه درحضور شماانجام میشود . پرسپولیس ـلاله‌زار نوچهار راه کنت جنب کوچه یاسمی ۳۷٤ تلفن ۳۳۷۵۷

آقایان پزشکان و مدیران داروخانه‌ها

محصولات داروئی ضد عفونی C.C.C. انگلستان

محلول ـ صابون ـ خمیردندان ـ پاستیل‌مکیدنی ـ پمادمالیدنی‌که مدتی نایاب بود وارد شد .

بنگاه داروئی امید . ناصرخسرو .

آگهی بانکملی ایران

برای تسهیل اموربازرگانی ازتاریخ اول آذرماه ۱۳٤۳ نمایندگی استان قدس این بانك زیر نظر شعبه‌مشهد افتتاح وشروع بکار نموده است.الف ٦۰۲٦

بانك ملی ایران

آگهی سازمان برق تهران

در تعقیب تصمیم قبلی بمنظور رفاه حال مشترکان سازمان برق تهران و تمرکز کلیه امور مربوط به برق در مناطق شش‌گانه‌اینك باطلاع‌مشترکان محترمی که درشالغرب تهران‌سکونت دارند میرساند که منطقه شمالغرب‌از تاریخ ۱۵ر۹ر٤۳ در خیابان اناطول فرانس (شرق دانشگاه) اول‌خیابان بزرگمهر پلاك ۱۳ دایر میباشد و از مشترکان برق‌این منطقه که حدودآن:

شمالا ـخیابان قزل قلعه ـ غرب امیرآباد تاکوی دانشگاه‌و کوی‌گیشاـ تخت طاوس تا خیابان کورش کبیر (خیابان قدیم شمیران)

شرقا ـ خیابان شمیران تا پیچ شمیران ـ شمال شاهرضا تا دروازه دولت ـ خیابان سعدی تا چهار راه مخبرالدوله .

جنوبا ـمیدان ۲٤ مردادمحورخیابان شاه تاانتهای‌آذربایجان وشمال‌خیابان آیزنهاور تاکوی کن.

غربا ـدوراهی مهرآباد تاکوی‌کن.

میباشد خواهشمند است که‌برای انجام تقاضاهای خوداز هرقبیل‌مستقیما به‌منطقه مزبور مراجعه فرمایند.

شماره تلفن‌منطقه شمالغرب٤۲۹۱٦ الف ٦۰٤٦

مدیر عامل سازمان برق تهران ـ مهندس مصباح جالینوس

۱ـ۳ ۱ـ۳۲۰۹۸

اولین کلاس آزاد

طراحی وخیاطی

در ایران

در سال گذشته اولین کلاس طراحی خیاطی درایران توسط موسسه‌خیاطی تالار شهرزاد دایر گردید والبته کلاس فوق‌فقط مخصوص شاگردان کلاسهای خیاطی این موسسه بودولی در سال جاری بنا بتقاضای عده زیادی از خانمها اقدام بتشکیل کلاس آزاد طراحی خیاطی گردیده این کلاس مخصوص مدیران و دبیران آموزشگاههای خیاطی و یاکسانیکه بخیاطی وارد هستند میباشد وکلاس خانمهائیکه خیاطی را بلد نیستند با ساعتهای مجزا و شهریه جداگانه‌ای تشکیل میگردد .

دوره کلاس مزبور بیست و پنج‌جلسه دو ساعتی و شهریه آن ۱۲۵۰ ریال نقدا دریافت میشود و فقط بیست خانم پذیرفته میشوندومراجعین زودتر مقدم‌تر میباشند . شاهرضا روبروی پیچ شمیران پلاك ۸۸۳محل‌جدید موسسه تالار شهرزاد (روبروی محل سابق) .

انجمن دوشیزگان و بانوان

تشکیل چند کلاس ابتکاری را باطلاع علاقمندان میرساند:

سنك دوزی

دوره‌این کلاس‌سه‌ماه‌است ودراین‌مدت‌خانم‌ها

گل آرائی

دوره این کلاس سه‌ماه است و شرکت کنندگان دراین طرز آرایش گل در گلدان را فرا میگیرند

شمع سازی

دوره این کلاس فقط یك‌ماه است و دراین مدت خانم‌ها طرز تهیه انواع شمع‌های تزئینی را یادمیگیرند

گلسازی

شرکت‌کنندگان دراین کلاس ، بعد از سه‌ماه ، طرز تهیه انواع گلهای مصنوعی را می‌آموزند

برای نامنویسی بدبیرخانه انجمن (خیابان شاه‌رضا ـ خیابان فرصت ـ شماره ۷۳ـتلفن‌های : ٤۰۲۱۱ـ٦۹۷۱۵ـ ٦٤٤۹٦) مراجعه فرمائید

(۱)

مسائل روز
کسر بودجه؟

در چند روزه اخیر همه‌جا این سئوال مطرح شده است که‌چه عامل ویاعواملی باعث اتخاذ تصمیمات اخیر شده در اینکه اتخاذ تصمیم نسبتا شدید دولت مبتنی بر محاسبات دقیق مالی بوده است نمیتوان تردید داشت ودر این که دولت کوشش داردبااتخاذاین تصمیمات مشکل بزرگی راکه باآن‌مواجه شده‌است از میان بردارد، بازهم نمیتوان تردید کرد. مسئله در این است که اولا ،این مشکل چیست و ثانیا ، چرا ماهیت و نوع این‌مسئله راآنچنانکه باید- ودر چنین شرائطی بسیار لازم است توضیح و تشریح نمیکنند.

گفته میشود که محاسبات دفتر بودجه باین نتیجه رسیده که برخلاف سالهای قبل کلیه مخارج مستمرمی‌بایست بودجه عمومی منتقل شود و بودجه‌های عمرانی صرفا وواقعا فقط بمصرف کارهای عمرانی برسد و چون مبلغی که بابت مخارج انواع پروژه‌های مستمراز بودجه‌عمرانی دریافت میشد رقم قابل توجهی را تشکیل میداده و احتمالا به بیش از هفتصد میلیون تومان میرسد ، دولت و سازمان‌برنامه ناچار به‌اتخاذ تصمیماتی‌شده‌اند که‌بار بودجه مستقلا بردوش وزارت دارائی و تشکیلات‌وصولی مملکت قرار بگیرد و بودجه - عمرانی ، برای اجرای طرحهای عمرانی و تولیدی مختلف آزاد گردد.

از جانب دیگر تنظیم طرحهای مختلف وهمچنین پیش آمدن خشکسالی و غیره موجب شده است‌که رقم‌پیش بینی‌هزینه‌های دولت ناگهان افزایش غیرقابل انتظار پیدا کند و تنها یك رقم این افزایش مخارج مربوط به خرید گندم است که بنابگفته آقای نخست وزیر به یکهزار میلیون ریال بالغ‌میشود. ازاین گذشته کمك‌هائی که دراختیار زارعین گذاشته شده و مخارج دیگر که ناشی از عدم مساعدت هوا درسال گذشته وسال جاری بوده ، مبلغ کسر بودجه دولت را به رقم‌بیش از ۱۷میلیارد ریال‌بالابرده وهمهٔ این عوامل دولت را ناچار ساخته است که اولا در مخارج خود تاآنجا که میتواند صرفه‌جوئی کند و ثانیا برمیزان درآمدها ووصولی‌های آن بیفزاید.

تردیدی نیست‌که آزادساختن درآمدهای نفت برای اجرای پروژه‌های عمرانی و تولیدی اولا قدم بلندی است در راه تسریع اجرای برنامه عمرانی سوم و ثانیا ، موجب خواهد شد که بودجه‌عمومی‌مملکت وضع‌سالم- تری پیدا کند واز اتکای بدر- آمدهای نفت ودرآمدهای اتفاقی دیگر آزاد گردد .در طی چند ساله اخیرهمه کوشش‌علاقمندان تنظیم یك بودجه سالم آن‌بوده است که درآمدهای نفت را تا آنجا که ممکن است در اختیار سازمان برنامه بگذارند و - اختصاص بکارهای عمرانی‌بدهند ودرآمد بودجه را منحصرا از طریق وصولی مالیات‌های‌مستقیم وغیر مستقیم تامین کنند . متاسفانه این نظر در سال‌های ۳۷و ۱۳۳۸اجرا نشد وبتدریج قسمت اعظم درآمد نفت بکار بودجه عمومی اختصاص یافت و تنهادر سه سالهٔ‌اخیر بوده‌است که بتدریج سالانه پنج درصداز سهم بودجه عمومی کسر شده‌و بهمان نسبت برسهم سازمان برنامه افزوده گردیده است.

بهرحال کوشش برای سوق دادن کلیه درآمدهای نفت - بکارهای عمرانی و همچنین‌اقدام برای تامین‌درآمد بودجه ازمحل درآمدهای داخلی و مالیاتی و غیره ، قطعا ، گرچه ممکن‌است درابتداموجب ناراحتی‌هائی‌بشود، راه رابرای تنظیم یك بودجه‌سالم هموار خواهد ساخت زیرا این روش صحیحی نیست که مخارج نگهداری جاده‌ها و یااداره - بیمارستان‌ها و یاکارهائی ازاین قبیل را از محل در آمدهائی پرداخت کنیم که بهرحال‌روزی پایان خواهد یافت. درآمد نفت وامیبایست یك‌نوع درآمداتفاقی محسوب کرد و همانطور که در ونزوئلا تا دهسال دیگر چاه‌های نفت از تولید بازخواهد ایستادما نیز میبایست‌چنین انتظاری‌داشته باشیم واگر طالب سلامت‌مالی مملکت هستیم نمیبایست‌درآمد نفت را لایزال محسوب کنیم و طرح‌های مستمر ودائمی را از محل این‌درآمدها اجرا کنیم .

معذلك ،این نکته‌ئی است‌که فقط خواص و یاحتی فقط کسانی که‌برنامه اخیر و تصمیمات‌هفته گذشته را تنظیم کرده‌اند به‌آن آگاهی‌داشتندواطلاع‌عمومی‌به مشکلاتی که دولت باآن مواجه است ، در بسیاری موارد هیچ ودر بعضی موارد دیگر بسیار ضعیف بوده است. دراین باره درشماره بعد نیز صحبت‌خواهیم کرد .

«ناظر»

در قانون جدید مالیات بردرآمد :

تشخیص ووصول مالیاتها

براساس نرخ مالیاتی قرارداده میشود

درقانون جدید مالیات بردرآمد کوشش شده است‌که تماس مامورین بامودیان بحداقل ممکن کاهش یابد. برای اجرای این نظر در نحوه وصول و همچنین درطرز تعیین و تشخیص مالیات بردرآمد تغییراتی داده خواهد شد .

درحال‌حاضر برای هررشته‌ازفعالیت و درآمد نوعی مالیات وجود دارد از مالیات مقطوع گرفته تا مالیات بر مجموع ، درقوانین فعلی پیش‌بینی‌هائی شده است . منتهی مالیات برمجموع هنوز وصول نشده‌است .

● فقط یکنوع

در قانون جدید اشکال مختلف مالیات بیك شکل تبدیل میشودوطرق مختلف وصول هم بیك نوع وصول تبدیل خواهد شد .

درشکل آینده تعیین‌مالیات ، اصل تشخیص درآمد و سپس وصول‌مالیات براساس نرخ مالیاتی میباشد . این نوع کار ممکن است برای بعضی از دسته‌ها مشکلاتی فراهم آورد اما در نحوه وصول این مشکل حل میشود .

قرار است درسال آینده مالیات پیشه‌وران براساس‌ممیزی تعیین‌گردد. ممیزی مزبور با همکاری اصناف‌انجام خواهدگرفت و آنچه از ممیزی بدست آید ، باکم وزیادشدن مقداری به‌آن اساس مالیات مقطوع پنج سال بعد پیشه‌وران خواهد شد .

برای مقاطعه‌کاران نیز اگرمالیات مقطوع درنظرگرفته شد ، در بررسی حسابها ودفاتر آنها برای تعیین‌مالیات برمجموع ، مالیات نهائی بر اساس تشخیص درآمد وصول خواهد شد . باین ترتیب دیگر هیچ دسته و یارشته از درآمدها مالیات‌خودرا بدون‌تشخیص درآمد پرداخت نخواهندکرد تشخیص درآمد اساس قانون جدید مالیات بردرآمد خواهد بود .

اطلاعات اقتصادی

تحویل گندم شوروی بایران آغاز شد

ایران نیز برنج صدری و چمپا بشوروی صادر میکند

قرارداد خرید ۶۰ هزار تن گندم از شوروی دیروز بین نمایندگان ایران و شوروی بامضاء رسید . نکته‌ایکه در مورد این قرارداد‌باید ذکر شود اینست که قرارداد مزبور پایاپای است ، بدین معنی که در- ازای شصت هزار تن گندم شوروی ایران ۲۵ هزار تن برنج به شوروی تحویل میدهد و قیمت هابه اساس «دلار» محاسبه شده‌است .

شوروی گندم را از قرار تنی حدود ۷۵دلار تحویل جلفا بایران میفروشد برنج صدری ایران نیز حدود تنی ۱۸۰ دلار و برنج‌چمپاتنی ۱۳۱ دلار (تحویل‌بندر پهلوی) بشوروی فروخته میشود .

دولتین استفاده ازاین قرارداد را شروع کرده‌اند و بتدریج گندم و برنج دو کشور را بیکدیگر صادر خواهندکرد.

بموجب طرحیکه دامپروری کل کشور اجرا خواهد کرد:

ازهدررفتن تفاله‌چغندرجلوگیری‌میشود

● هیات عامل سازمان برنامه طرح مربوط به ترویج مصرف‌تفاله‌چغندرراتصویب کرد

طرح مربوط به ترویج مصرف‌تفاله چغندرقند بااعتباری‌بمبلغ ۱۰میلیون و ۹۵۰ هزار ریال بتصویب هیات عامل سازمان برنامه رسید .

درحال حاضر کارخانه‌های قندکشور سالیانه حدود یك میلیون و پانصد هزار تن تفاله چغندر قند تولید میکنندکه‌بعلت عدم آشنائی دامداران در نحوه مصرف قسمت کمی ازآن بمصرف تغذیه دامها میرسد و بقیه آن ازبین میرود .

با اجرای این طرح دامداران کشور بطرز نگاهداری تفاله چغندر قند و طرق تغذیه دامها از این ماده غذائی حیوانی آشنا میشوند و باین ترتیب از بهدر رفتن سالانه حدود ۵۰۰ هزار تن تفاله چغندر که ارزش تقریبی آن بیش از ۲۴۰ میلیون ریال است جلوگیری خواهد شد . این طرح برای مدت دو سال بوسیله سازمان دامپروری کل کشور اجراء میگردد .

آخرین نرخ خرید و فروش ارز در بانکها

نوع ارز	نرخ خرید بریال	نرخ فروش بریال
یك‌دلار امریکا	۷۵٫۰۰۰	۷۶٫۵۰۰
یك لیره انگلیسی	۲۰۹٫۳۹۲	۲۱۳٫۰۹۲
یکصد فرانك بلژیك	۱۵۱٫۱۵۶	۱۵۴٫۱۵۶
یك فرانك سویس	۱۷٫۳۸۱	۱۷٫۷۳۱
یك‌فرانك فرانسه	۱۵٫۳۰۶	۱۵٫۶۰۶
یکصد لیر ایتالیا	۱۲٫۰۰۴	۱۲٫۲۵۴
یك فلورن هلند	۲۰٫۸۷۷	۲۱٫۳۲۷
یك مارك آلمان غربی	۱۸٫۸۵۷	۱۹٫۲۵۷
یك کورن سوئد	۱۴٫۵۵۵	۱۴٫۸۵۵
یك کورن نروژ	۱۰٫۴۸۸	۱۰٫۶۸۸
یك کورن دانمارك	۱۰٫۸۴۷	۱۱٫۰۴۷
یك شیلینك اتریش	۲٫۹۰۴	۲٫۹۶۴

کشتی‌ها

● کشتی «ایل‌نا» لبنانی با مقدار ۱۲۰۰ تن کالا به بندر شاهپور وارد شد .

● کشتی «کوریو» متعلق بدولت شوروی از بادکوبه به بندرپهلوی‌وارد شد .

● کشتی «اورال» متعلق به‌شوروی بامقدار ۱۰٫۲۰ تن‌کالا از بادکوبه‌به پهلوی وارد شد .

● کشتی «کوهستان» انگلیسی با مقدار ۲۵۷۹ تن کالا به بندر بوشهر وارد شد .

● کشتی «تسریسن‌مج» متعلق به یوگسلاوی بامقدار ۵۰۰ تن کالا به بندربوشهر وارد شد .

● کشتی «کروت‌کرك» هلندی با مقدار ۶۷۳ تن کالا به‌بندر بوشهر وارد شد .

● کشتی «فارسیستان» انگلیسی‌با مقدار ۱٫۶۰۴ تن کالا به‌بوشهر وارد شد .

● کشتی «براون‌فلس» آلمانی‌بامقدار ۵۳۶ تن‌کالا به‌بندر بوشهر واردشد.

* کشتی تجارتی «اورنیت‌لانیر» یونانی بامقدار ۳۲۰تن کالا به بندر خرمشهر وارد شد.

* کشتی «میریومارو» ژاپنی با مقدار ۳۰ تن کالا از خرمشهرخارج شد .

کشتی «وآسن‌فلس» آلمانی‌بامقدار ۱۷۰۰تن کالا به بندرشاهپوروارد‌شد

* کشتی «لادرکرك» هلندی با مقدار ۱۹۴۵ تن کالا به‌بندرشاهپور وارد شد.

* کشتی «ماینچ» روسی بامقدار ۹۶۲ تن کالا از بندر پهلوی بمقصد بادکوبه عزیمت کرد .

* کشتی «دوریو» روسی با مقدار ۱۰۴۶تن کالا از بندر پهلوی بمقصد بادکوبه حرکت کرد .

* کشتی «پیونر» روسی بامقدار ۴۹۰تن کالا ازبادکوبه به پهلوی‌وارد شد .

جناب‌آقای مجید روشنگر مدیرمحترم‌سازمان‌کتاب‌های‌جیبی

از همکاری جنابعالی با مطبوعاتی سلیمانی در ساوه صمیمانه تشکر و اظهار امتنان دارم .

ساوه سلیمانی

آگهی مناقصه

سازمان اردوی کار ۶۵۰۰ کیلو پنبه بومی مرغوب از طریق مناقصه خریداری مینماید طالبین برای اطلاع از شرایط همه روزه تاپایان رور ۲۲٫۹٫۴۳ باداره حسابداری سازمان در جنب انبار غله بااردوی کار کرج‌مراجعه نمایند .

آ-۳۲۲۰ سازمان اردوی کار تهران

آگهی دعوت مجمع عمومی
جمعیت حمایت کودکان کرولال

مجمع عمومی جمعیت حمایت کودکان کرولال روز پنج‌شنبه بیست وششم آذرماه ۱۳۴۳ ساعت ٤ بعد از ظهر در دبستان کرولال های باغچه‌بان تشکیل خواهدیافت . از اعضای محترم جمعیت خواهشمند است در روز و ساعت تعیین شده در جلسه مزبورحضور داشته باشند .

دستور جلسه عبارت از :

۱- گزارش هیئت مدیره و مسئول مالی جمعیت

۲-تصویب بیلان مالی

۳-انتخاب هیئت مدیره جدید(۱۱نفر)

نشانی دبستان کودکان کرولال باغچه‌بان - کوی یوسف‌آباد - کوچه جنوبی جنب میدان کلانتری

هیئت مدیره جمعیت حمایت کودکان کرولال

آ-۱۷۸۶۹

آگهی تحریر ترکه

آقای محمدعلی ملحوظی‌فرزند آقای زین العابدین مقیم درویش خیل‌بابل بطرفیت آقای مشهدی صفر فرزند حسین شغل فلاحت مقیم قریه‌بهنمیر دادخواستی بخواسته تحریر ترکه ماترك بانو لیلا تقدیم که بکلاسه ۱۳-۴۳٫۶۰۳ ثبت اینك با انجام تشریفات‌مراد میدد روزنامه اطلاعات آگهی میشود که برابر ماده ۲۱۰ قانونی‌امور حسبی‌بستانکاری‌و مدیونین متوفی و کسان دیگر که حقی برترکه دارند برای روز شنبه پنجم دیماه‌چهل و سه ساعت هشت ویکربع صبح‌در دادگاه بخش بابل حضور بهمرسانند

دادرس دادگاه بخش بابل- ناصر محمدی

آ-۳۲۱۹۸

توجه توجه توجه

TALTA

اگر مایل به تاسیس کارگاه لباس شوئی (اعم از خشك شوئی و سفید شوئی)هستید.

قبل از خرید ماشین‌آلات به‌شرکت تالتا نماینده‌انحصاری کارخانه‌معظم بووه BOWE سازنده معروفترین‌ماشینهای خشك شوئی جهان رجوع فرمائید .

مسئولان شرکت با راهنمائی های مفید فنی و اقتصادی موفقیت حتمی شما را تضمین مینمایند .

شرکت تالتا با مسئولیت محدود

آدرس - خیابان شمیران مقابل خیابان آمل خشك‌شوئی تابااکسپرس تلفن ۷۵۷۲۰۵

آ-۳۱۵۳۰ ۱-۷

کا.اِس.ب

سازندهٔ انواع پمپ‌های شناور وتوربینی بقدرتهای مختلف

K.S.B

محصولات کارخانجات کا . اس . ب

تلمبه توربینی آمریکائی تلمبه‌شناور تا ۱۵۰ اسب تلمبه سانتریفوژ کشاورزی تلمبه سانتریفوژفشارقوی تلمبه سانتریفوژ صنعتی سوپاپ ها مختلف شیر فلکه کشوی شیرفلکه بوآشیر خود کار شیر فلکه ساده تبدیلها وفلانش‌هافشار سنج‌الکتریکی ومکانیکی‌و صد ها لوازم مربوطه از همه نوع لوازم یدکی همیشه موجود است .

نماینده شرکت بازرگانی دیتون - خیابان شاهرضا - چهارراه کالج

تلگرافی : دایتون - تلفن ۴۹۲۶۱ - ۴۹۲۶۲ - ۴۹۲۶۳ - ۴۹۲۶۶ - ۴۹۲۶۹

دکتر سید محمد کاظم طباطبائی

متخصص و استادیار دانشکده پزشکی- اطفال- امراض داخلی و ترك اعتیادات .

تجریش - میدان سرپل - اول خیابان مقصودبك

۵ر۴ تا ۸ بعد از ظهر شماره تلفن ۸۵۳۵۶

آ-۳۱۱۹۶ ۱-۱۰

آگهی مناقصه

شرکت سهامی آب و برق رضائیه مقدار شیرهای چدنی لوله- کشی بقطرهای از ۶۰ تا۲۰۰ میلیمتری را تحویل گمرك جلفا را از طریق مناقصه و طبق مقررات و آئین‌نامه‌های دولتی‌خریداری می‌نماید .

داوطلبین فروش میتوانند بامراجعه بدفتر شرکت واقع در اول خیابان فروردین ساختمان بنگاه مستقل آبیاری صورت این لوازم را دریافت و پیشنهادخودرا تاساعت ۱۰ روز پنج‌شنبه ۱۷دیماه‌بدفتر شرکت تحویل نمایند چنانچه برنده مناقصه‌ازعقد قراردادخودداری نماید ضمانت‌نامه او ضبط خواهد شد هنگام عقد قرارداد برنده مناقصه می‌بایست ۵درصد مبلغ پیشنهاد ضمانت‌نامه پس از انجام کار تحویل دهد .

آ-۳۲۲۲۶ شرکت سهامی آب‌وبرق رضائیه

به‌پیروی از منویات مقدس شاهنشاه‌محبوب و معظم

شرکت صنایع الکترونیکی ایران

بمنظور شرکت در راه جهادملی وتائیداقدامات‌مترقیانه‌هیئت محترم‌دولت‌وپیشرفت اقتصادی

وصنعتی ملت ایران در محصولات تولیدی خود

رادیو - گرام - رادیوگرام

تا میزان ۱۵ در صد تخفیف منظور نموده است

نیازمندیها

استخدام

بدو نفر مرد جوان دیپلمه

که‌در کارفروشندگی اتومبیل‌سابقه داشته وبتوانند امورفروش شهرستانها رابخوبی اداره‌نمایند نیازمندیم‌واجدین شرایط به‌تلفن ۴۹ر ۳۰۵۴۴۵مکالمه نمایند.

آ-۱۷۷۷۷ ۱-۲

آگهی استخدام

وزارت بهداری بمنظور خدمت در شهرستانها احتیاج به تعدادی

۱- مهندس ساختمان

۲- تکنسین ساختمان

دارد داوطلبین میتوانند حداکثرتا بیستم آذرماه ۱۳۴۳ باداره کل امور اداری‌این‌وزارت‌واقع‌درخیابان شمیران مراجعه نمایند تا ترتیب مصاحبه و استخدام آنان داده شود افرادیکه نمیتوانند شخصادر تهران حضوریافته ویامراجعه نمایند ممکن است مدارك تحصیلی خودرا به‌ضمیمه تقاضای کتبی باپست سفارشی باداره مذکور ارسال دارند. الف ۶۰۷۸

وزیر بهداری

آگهی استخدام

نیروی هوائی شاهنشاهی چهار نفر مهندس الکتریك‌و مهندس ساختمان که فارغ‌التحصیل یکی ازدانشگاههای ایران یا خارج‌بوده و بزبان‌انگلیسی تسلط داشته وسابقه حداقل ۵ سال کار درکارخانجات یا کارگاههاداشته باشند برای خدمت در بابلسروتبریز ویکنفر طراح فارغ التحصیل رشته هنرهای‌زیبا یاآموزشگاههای دیگرکه زبان انگلیسی فنی آشنا باشد و تعدادی ماشین نویس فارسی ولاتین دیپلمه برای مرکز با حقوق مکفی استخدام مینماید .

از داوطلبان استخدام خواهشمنداست با کارگزینی ستاد فرماندهی نیروی هوائی واقع در خیابان فرح آباد (دوشان‌تپه) از۱۵ الی ۳۰آذر ماه ۴۳ مکاتبه فرمائید تا ترتیب مصاحبه بعدا داده شود .

نیروی‌هوائی

آ-۳۱۸۷۲ ۱-۲

نمایندگی داروهای کارخانجات

کایگی در ایران به یکنفر دکتر داروساز - دندانپزشك و یادامپزشك که آشنائی کامل به‌یکی اززبانهای خارجی داشته‌باشندجهت ویزیت‌تهران وشهرستان بطور تمام وقت احتیاج دارد.

متمنی است روز شنبه ۱۴ آذرماه ساعت ۵تا۷ بعدازظهر به این آدرس مراجعه فرمایند.

خیابان سعدی بالاکوی یاسمی شرکت نسبی برادران شکور (طبقه چهارم).

آ-۱۷۷۹۷ ۱-۲

برای تکمیل کادر پرستاری

بیمارستان فیروزآبادی به تعداد:

پرستار سه نفر

بهیار ۱۲ نفر

احتیاج میباشد داوطلبین میتوانند بادردست داشتن مدارك لازم درساعات اداری بکارگزینی اداره کل بهداری استان تهران مرجعه نمایند.

از طرف مدیر کل بهداری استان تهران .دکتر مشایخی

آ-۳۲۰۴۸ ۱-۳

کارگر فنی

چند نفر کارگر فنی (جوشکار کاربیت) باتجربه باحداقل سواد ۶ ابتدائی‌وبرك‌معافیت نظام‌وظیفه‌استخدام میشود.

به‌آدرس شوش شرقی کارخانه‌ارج مراجعه نمائید.

آ-۳۲۱۴۲ ۱-۲

کارمند فنی

بامشخصات زیر استخدام میشود :

۱- تحصیلات حداقل دیپلم .

۲- آشنا بزبان انگلیسی .

۳- متقاضیانیکه چند سال سابقه کار داشته باشند حق تقدم خواهند داشت.

به‌آدرس شوش شرقی کارخانه‌ارج مراجعه فرمائید.

آ-۳۲۱۴۴ ۱-۲

شرکت سهامی نفت پارس

برای تکمیل قسمتی از کادر فنی و اداری خود بوجود اشخاص زیرنیازمند است.

مهندس فوق‌لیسانس در رشته‌شیمی از دانشگاه تهران .

فارغ‌التحصیل دانشکده علوم در رشته شیمی .

فارغ‌التحصیل هنرستان صنعتی در رشته مکانیك.

ماشین نویس فارسی و لاتین که در فن ترجمه انگلیسی مهارت داشته باشد .

دیپلمه‌ای که در فن آمارگیری صنعتی تخصص وتجربه داشته باشد.

داوطلبانی که مشمول خدمت‌نظام وظیفه نبوده ودارای سابقه کار در رشته‌های مربوط بخود باشند میتوانند بادر دست داشتن مدارك لازم همه‌روزه باستثنای ایام تعطیل از ساعت ٤بعد ازظهر ببعدبه قسمت کارگزینی‌شرکت واقع درانتهای خیابان‌شاه میدان‌محمد رضا شاه ساختمان۷۷۸ مراجعه‌نمایند.

شرکت سهامی نفت پارس

آ ۳۲۱۰ ۱-۳

جویای کار

یکنفر راننده دو شخصی

که اطلاعاتی‌نیزدر ماشینهای‌کشاورزی وفروشندگی ومرغداری دارد جویای کار است‌براهنمای‌شماره ٤۲٤اطلاعات مراجعه فرمائید.

آ-۱۷۷۸۹ ۱-۲

دانشجو .خوشخط تاحدودی

وارد بامورحسابداری وبایگانی‌برای بعدازظهرها آماده تدریس ریاضیات سیکل اول در آموزشگاه‌ها و یاانجام هرنوع کار دیگر در سایر موسسات میباشد براهنمای شماره ٤۲۵ اطلاعات مراجعه شود.

آ-۱۷۶۷۵ ۱-۲

شخصی که دارای تحصیلات

عالیه در فیزیك‌وفن از دانشگاه‌های تهران ، امریکا و انگلستان میباشد دریکی از شرکت های بزرك داخلی وخارجی‌جویای‌کاراست طالبین‌بشماره ٤۲۳ راهنمای روزنامه‌اطلاعات مراجعه فرمایند .

آ-۱۷۶۲۹ ۱-۲

راننده پایه ۲ شخصی

باسواد خدمت‌کرده باضامن معتبر آماده کار تلفن ۲۷۹۲۷

آ-۱۷۸۵۳ ۱-۲

فارغ‌التحصیل زبانهای‌آلمانی

وفرانسه از کشور آلمان باسابقه چند سال‌کار درامور مکاتبات‌بازرگانی بزبان آلمانی وامور مناقصات جویای کاراست لطفا براهنمای شماره (٤۳۰) اطلاعات مراجعه فرمائید.

آ-۱۷۸۸۷

مترجم فارغ‌التحصیل اروپا

باتسلط بزبانهای انگلیسی وآلمانی آماده‌کار است لطفا به صندوق پستی ۳۱۱۰ تهران مراجعه فرمایند.

آ-۱۷۸۸۵ ۱-۲

آگهی استخدام

اداره کل امور اجتماعی و عمران دهات وزارت کشوردر نظر داردتعدادی لیسانسیه ومهندس جهت سرپرستی عمران بخشهای مختلف کشوربصورت روزمزد موقت‌از طریق امتحان‌ومصاحبه استخدام نماید (مهندسین کشاورزی- لیسانسیه دررشته‌های حقوق و علوم اجتماعی‌واداری‌حق تقدم‌دارند)داوطلبان میتوانند بادردست داشتن مدارك زیر

۱- رونوشت آخرین مدرك‌تحصیلی

۲-رونوشت برك‌خاتمه خدمت ویا معافیت از خدمت نظام‌وظیفه

۳- ٤برك رونوشت مصدق‌شناسنامه

٤- ٦قطعه عکس ٤×٦

۵- معرفینامه از سازمان هدایت فارغ التحصیلان

٦- برك عدم سوء پیشینه

حداکثر تا آخر وقت اداری روز چهارشنبه ۲۵ آذرماه‌باداره‌کل امور اجتماعی وعمران دهات واقع‌در خیابان تخت جمشید جنب ساختمان شرکت ملی نفت ایران شماره ۸۰ مراجعه نمایند.

تاریخ ومحل امتحان بعدا اعلام خواهد شد.

آ-۳۲۱۹۶ ۱-٤

بچند نفر دوشیزه یابانو

جهت خیاطی نیازمندیم - خیابان فرانسه -رازی‌نرسیده بچهارراه‌بهرامی خانه‌مد پلاك ۸۵

آ-۱۷۸۷۵ ۱-۲

به۳ نفر دوشیزه جهت دست

دوزی ودوزندگی نیازمندیم خیابان قوام السلطنه کوچه‌نوبهار پاساژنوبهار شماره ۱٤

آ-۱۷۸۹۵

بچند نفر دوشیزه و بانو

برای ویزیتوری نیازمندیم خیابان سعدی - کوچه بخارا شماره ٤شرکت شیمیائی پاکیزه

آ-۳۲۱۳۰ ۱-۲

آگهی استخدام

دانشگاه تبریز طبق لایحه قانونی استخدام هیئت آموزشی دانشگاه به یك تن استادیار مرتع و جنگل جهت خدمت در دانشکده کشاورزی تبریز بشرح زیر نیازمند است :

داوطلبان واجد شرایط از تاریخ دهم‌آذرماه ۱۳٤۳ لغایت دوماه بادر دست داشتن مدارك لازم‌در تبریز بدفتر دانشکده کشاورزی ودرتهران باداره کل تعلیمات عالیه وروابط فرهنگی مراجعه‌وثبت‌نام نمایند‌استخدام‌پذیرفته شدگان موکول بتامین اعتبارخواهد بود.

معاون دانشگاه تبریز .دکتر آزمون

آ-۳۲۱۵۶ ۱-۳

استخدام

یکنفر منشی ماشین نویس که به زبانهای فارسی‌وانگلیسی تسلط‌کامل داشته باشد برای تمام وقت استخدام میشود علاقمندان میتوانند بین ساعات ۲½تا٦ بعدازظهر به‌دفتر شرکت‌سهامی جنرال مکانیك واقع در خیابان تخت جمشید غربی خیابان کیوان‌ساختمان جنرال مراجعه نمایند.

آ-۳۲۲۰۲

خرید اثاثیه

نمایشگاه‌وفروشگاه ایران کالا
خیابان شاه‌نرسیده‌بچهارراه گلشن‌تلفن ۴۵۶۸۹و۴۵۶۸۶
کلیه لوازمات منزل شما رابهراندازه ومبلغی که‌باشدبقیمت‌عادلانه درمنزل خریدار است در ضمن قالی و قالیچه های کهنه و مستعمل شما را برای صادرات به‌امریکاواروپا بقیمت‌بسیار خوب خریداری میگردد .

فروشگاه شماره ۲ فردوست
مرکز خرید و فروش لوازم خانگی دست اول افتتاح و کلیه مایحتاج زندگی شما را بانازلترین قیمت در اختیارتان می گذارد خیابان شهناز تلفن ۵۷۶۸۵ ۷

فروشگاه گلشن تلفن ۶۸۷۱۴
منصف ترین خریدار کالای دست‌دوم درهر موقع آماده‌است که‌بایك‌اطلاع تلفنی درخدمت شما حاضر شده و هرنوع قالی و قالیچه ، یخچال،ضبط صوت ،ماشین رختشوئی ،مبل چراغ گاز و کلیه لوازم منزل شمارانقدا خریداری نماید.
۱ـ۲۶ آـ۳۱۷۴

(فرش) ـ (فرش)
شرکت صادرات فرش عالی تهران فرش های شمارا بقیمت آلمان خریدار است تلفن ۲۲۴۱۸
۱ـ۳۰ آـ۳۲۳۴

فروشگاه نیك
منصف ترین خریدار کالای‌دست‌دوم شاهرضاایستگاه‌آسیاب تلفن۷۵۷۵۴۶
۱ـ۱۵ آـ۳۱۳۴

فروشگاه فردوست ۷۵۷۶۸۵
باحسن شهرت ده ساله‌منصف‌ترین خریدار کالای دست دوم زیر نظر کارشناس مطلع لوازم منزل شمارا بیش‌از سایرین خریدار است خیابان شهناز
۱ـ۳۰ آـ۳۱۳۶

فروشگاه محمد حسان
تنها فروشگاهی است که میتواند کلیه اثاثیه منزل شمارا بقیمت‌عادلانه خریداری کند تلفن ۵۸۱۵۵۸
۱ـ۲۶ آـ۲۹۲۱

فروشگاه سمساری صمد
خریدار انواع‌فرشهای‌کهنه وسایر لوازم واشیاء قدیمی منزل در موقع فروش اثاثیه بتلفن ۴۹۹۸۵ اطلاع دهید.
۱ـ۳۰ آـ۲۹۰۴

فروشگاه سلیمی‌تلفن ۳۲۸۷۶
کلیه اجناس شمارا بانضمام فرش نو وکهنه بیشتر از دیگران‌خریداریم
۱ـ۲۶ آـ۲۹۶۳

فروشگاه‌پارس‌تلفن ۹۳۴۳۴
یخچال . تلویزیون . فرش و کلیه اشیاء خانگی را عادلانه خریدار است.
۱ـ۳۰ آـ۲۹۱۸

تهران کالا تلفن ۷۵۷۲۱۶
بهترین خریدار فرش کهنه و نو
۱ـ۳۰ آـ۲۹۵۸

فروشگاه ماه تلفن ۳۳۶۷۵
کلیه اجناس شما رابانضمام فرش نو و کهنه بیشتر ازدیگران‌خریداریم
۱ـ۳۰ آـ۳۰۵۰

فرش پارس نو
وابسته بفروشگاه و تعمیر گاه‌پارس تکنیکال مفتخر است که بهترین نوع فرش یزدی را باشرایط مناسب در اختیار شما میگذارد تلفن ۹۱۸۹۸ عنوان تلگرافی ۴۲۵۴
۱ـ۲۶ ۱ـ۳۰۸۳

فروشگاه پیروز ۶۸۱۳۸
خریدار فرش نو و کهنه و یخچال
۱ـ۲۵ آـ۱۶۹ ۳

فروش اثاثیه

فروشگاه ایران تکنیك
آشپزخانه ویترین یخچالی قنادی واغذیه لوازم دفتر ومنزل قفسه پیچو مهره تلفن ۵۴۳۵۷ و ۲۸۰۳۰
۱ـ۱۵ آـ۳۱۴۲

تلفنهای اطلاعات

تلفنخانه	۳۰۰۱۰ تا۳۰۰۱۹
سردبیر روزنامه	۳۰۴۷۹۱
سرویس حوادث	۳۰۳۵۶۹
سرویس اقتصادی	۳۰۴۵۹۱
سازمان شهر سنانها	۳۱۵۳۲
قسمت آبونمان	۳۴۹۴۲
شعبه آگهیها	۳۰۲۶۳۳
نیازمندیها	۳۱۵۳۳
حسابداری روزنامه	۳۱ ۷۹
تهران ژورنال	۳۰۴۷۹۲
چاپخانه اطلاعات	۳۰۳۹۶۵
کانون‌طوطی	۳۰۴۵۹۳
اطلاعات هفتگی	۳۰۴۸۷۸
اطلاعات کودکان	۳۰۳۳۱۳
اطلاعات بانوان	۴۰۲۱۱

فروش اتومبیل

اتوسوپر نماینده‌رسمی فروش
اتومبیلهای ه. کا. و در تهران اتو سوپر خریدار همه نوع ه. کا.و منیریه تلفنهای ۴۸۰۰۷ و ۶۷۵۶۹
آـ۲۹۷۱ ۱ـ۳۰

فروشگاه اتومبیل مرتضوی یزدی
امیرکبیر سرچشمه تلفن ۳۹۰۳۲
۱ـ۲۶ آـ۲۹۶۷

کالج بار اثاثیه منزل شما
را (بسته‌بندی) وبیمه مینماید.
تلفن: ۶۱۱۱۱۱

جنرال سرویس مظفر
جهت سرویس و تعمیرات اتومبیل در خدمت‌شماست‌خیابان بوذرجمهری نو حاج امیر بیگدلی تلفن ۵۷۹۹۷
۱ـ۳۰ آـ۳۱۱۷

فروشگاه جبهه‌دار
لاستیك اتومبیل سواری حلقه‌ای۱۰۰ تومان ضدیخ‌و زنجیر و باطری موجود است تلفن ۶۱۱۰۰۲
۱ـ۳۰ آـ۳۲۴۰

اولین بازاراتومبیل درایران
دربازار اتومبیل ۹۴۰ خرید و فروش یا معاوضه‌اتومبیل بقیمت روزوعادلانه انجام میشود سرچشمه‌توقفگاه‌کاروان تلفن ۳۱۳۲۷
۱ـ۲۶ آـ۳۱۹۹

البرزبار شمیران
میدان تجریش اول خیابان دربندتلفن ۸۵۰۱۵۰
۱ـ۱۰ آـ۳۱۹۳

معاملات اتومبیل گشتاسبی
چهارراه پهلوی شاهرضا ۴۳۲۷۹
۱ـ۲۶ آـ۳۱۹۲۲

بنز مدل ۶۲
مرسدس بنز گازوئیلی ترانزیت بارادیو خیلی تمیز تلفن ۶۰۲۳۲
۱ـ۱۰ آـ۳۲۳۱

فولکس‌واگن کرایه امید
جهت مسافرت بتمام نقاط ایران در مدت شبانه روز در اختیارشما است تلفن ۳۷۴۳۴
۱ـ۳ آـ۳۲۳۸

کرایه
اتو کار
اتومبیلهای آخرین سیستم برای‌جشن های عروسی ، پیك‌نیك آماده است بتلفنهای ۶۸۴۵۷و ۶۵۹۷۵
آـ۳۲۱۸۰

خوش بار
مجهزترین مؤسسه حمل بار و اثاثیه در شهر و حومه
تلفن ۹۱۰۰۰

تعمیرات

تعمیرگاه الکترونیکی F.M
تعمیر انواع‌تلویزیون ـرادیو گرام در منازل تلفن ۴۹۰۷۴ ـ ۶۵۷۱۱
۱ـ۲۶ آـ۳۱۱۱

تعمیرگاه‌جنرال‌تلفن ۶۲۶۷۱۳
سرویس هرنوع بخاری و ابکرمکن
۱ـ۲۶ آـ۲۹۵۱

شهیر و مارگاریان ۶۱۲۹۲۰
تعمیر انواع تلویزیون پاساژ رستم‌آبادیان
۱ـ۲۶ آـ۲۹۶۶

پارس تکنیکال تلفن ۹۱۸۹۸
سرویس انواع مارکهای رادیو . تلویزیون تحت نظر مهندسین کار- ازموده
۱ـ۲۶ ۱ـ۳۰۸۴

تعمیرگاه نمایندگی رسمی
تلویزیون ADA تلفن ۴۲۷۳۳
۱ـ۱۰ آـ۳۱۹۰

سرویس تلویزیون گارانتی
تعمیر انواع مارکهای تلویزیون در منازل با سرویس مجهزسیارنادری پاساژ نوبهار تلفن ۳۰۳۷۷۹
۱ـ۳۰ آـ۳۲۴۲

گم شده

ریز نمرات سالهای تحصیلی
دانشکده پزشکی اینجانب دکتر علیرضا منصوریان دارنده شناسنامه شماره ۱۳۵۶ صادره از تهران که‌در سال ۱۳۳۴ از طرف دبیرخانه‌دانشگاه صادر شده بود مفقود شده بدینوسیله اعلام میشود که از درجه اعتبار ساقط است.
۱ـ۳ آـ۱۳۴۷۱

مستغلات

نارمك ـبازرگانی امینی ۷۹۰۰۹۰
معاملات زمین‌و خانه‌نقدو اقساط‌و پول

بازرگانی نیکخواه تلفن ۷۴۲۵۱
معاملات خانه ـ قطعی ـ شرطی

زمینهای عباس‌آباد را نقدا خریداریم
خیابان پهلوی بالای پمپ بنزین بازرگانی جلالی تلفنهای ۶۲۶۴۱۱ ـ ۶۲۴۱۹۳ مراجعه فرمائید

دفتر صبا
خانه‌های ویلائی مستغلاتی نقدو مدت معاوضه و اقساطی در اختیار دارد ۶۴۰۸۹
۱ـ۱۵ آـ۳۱۶۴

برای اجاره بخارجیان
منازلتان را به تلفن ۶۰۰۰۰ معرفی نمائید
۱ـ۲۶ آـ۳۱۵۷

دفتر قندی
بورس املاك بلوار ،امیرآباد،جمشید آباد نواب شمالی ۶۱۱۴۱۸
۱ـ۱۰ آـ۳۱۶۲

ویلای خریداری درزعفرانیه الهیه. محمودیه .باغ‌فردوس
میخواهیم ۳۲۵۷۳ بنگاه کوشان
آـ۳۲۱۸۲

یك نفراروپائی احتیاج
بیکدستگاه منزل‌شش اطاقه‌باباغچه وگاراژ درشمال تهران : محمودیه ـ الهیه ـ دروس‌بدون واسطه‌دارد-تلفن ۸۸۰۶۸۶ ازساعت ۹ الی ۱۲
آـ۳۲۱۴۶

خانه خریداری میخواهیم در فخرآباد ـ ژاله‌ـخورشید صفیعلیشاه ـ ولی‌آباد ۳۲۵۷۳ بنگاه کوشان

بفروش میرسد

در خیابان مهران مازندران
تعمیرگاه‌مجهز فروشی تلفن۷۵۷۲۶۲
۱ـ۱۰ آـ۳۱۴۵

در میدان پاستور
یکباب منزل‌بمساحت ۴۳۰ متر مربع دارای ۸اطاق وسرویس با آب وبرق و تلفن بفروش میرسد از ۴ تا ۷ بعد از ظهر تلفن۶۴۸۳۲
۱ـ۴ آـ۳۲۴۶

از تخت جمشید ببالا
منزل نوساز فروشی تلفن ۶۲۴۴۶۰
۱ـ۱۰ آـ۳۱۳۸

ویلای فروشی در دروس ۲۶۰ هزار تومان
یکهزار متر دو طبقه مهندسی ساز خوش نقشه باچاه آب تلفن‌برق سه‌فاز گاراژ هشت‌اطاق۳۲۵۷۳ بنگاه کوشان
آـ۳۲۱۷۸

خانه یك طبقه فروشی
۳۵۰ متر باپنج اطاق گاراژ ویك زیرزمین در شمال مرکزی ۳۲۵۷۳ بنگاه کوشان

اجاره داده میشود

بورس اجاره پایتخت۴۹۴۲۴
۱ـ۲۶ آـ۳۰۶۵

بورس خانه و آپارتمانهای
اجاره‌ای‌و پول‌شرطی۳۱۱۱۸و۷۴۱۴۸
۱ـ۳ آـ۳۲۴۳

نزدیك سینما رویال
خانه‌ایست مجلل ونوساز درسه طبقه دارای ۲۰ اطاق بزرگ و حیاط وسیع تماما یکجا یایك‌طبقه آن‌اجاره داده میشود تلفن ۶۹۱۹۰
آـ۳۲۶۷ ۱ـ۵

آپارتمان اجاره برمیدان فوزیه
سالنی در طبقه سوم بمساحت ۲۰۰ متر مربع بانضمام دو اطاق در طبقه چهارم و۹ اطاق در طبقه دوم مسلط‌بر میدان فوزیه‌یکجا یاجداگانه به‌اجاره واگذار میشود طالبین بمحل ایستگاه کرایه نارمك یا تلفن ۷۳۳۸۰مراجعه فرمایند.
۱ـ۲ آـ۳۲۷۰

یکدستگاه آپارتمان دو اطاقه
برلاله‌زارنو تلفن ۳۵۸۳۰
۱ـ۶ آـ۳۲۶۳

انتهای خیابان بهارسی‌متری
فرح ۴دستگاه آپارتمان باشوفاژ که برای کارو سکونت مناسب است‌اجاره داده میشود تلفن ۶۲۱۲۳۱
۱ـ۵ آـ۳۲۱۶

یکباب منزل دو مرتبه و نیم
دارای هشت اطاق ودوحمام کامل و تلفن واقع در خیابان سپه نزدیك مجسمه باغشاه کوچه دفتر نجم‌آبادی شماره ۱۰ باجاره داده میشود بتلفن ۴۶۸۲۹ مراجعه شود .
آـ۱۷۸۳۳

ساختمان دو طبقه ونیم
دارای‌برق وآب‌چاه‌وتلفن‌واقع درداودیه خیابان کلانتری سابق اجاره داده میشود طالبین بتلفن ۶۱۱۳۹۹ مراجعه فرمایند.
آـ۱۷۸۶۷ ۱ـ۲

ساختمان

نقاشی ساختمان باقساط ده ماهه جان فدا تلفن ۷۸۱۹۷۷
۱ـ۳۰ آـ۳۱۰۶

ساختمان باقساط پنجاه الی یکصدماه ساخته‌میشود ۶۹۰۲۵
۱ـ۲۶ آـ۳۲۱۰

در خیابان مهران مازندران
تعمیرگاه مجهز فروشی تلفن۷۵۷۲۶۲
۱ـ۱۰ آـ۳۲۶۸

گچ گیرآب
برای جلوگیری از گرفتن لوله های ساختمان در اثر گچ موجود در آب و دیگر مضرات آب سنگین یکدستگاه سختی گیر برای هر خانه لازم است
تلفن: ۴۷۱۶۸ ـ ۴۷۱۶۷

قبوض اصلاحات ارضی

قبوض اصلاحات ارضی خریداریم فروردین کاشی۳۳۳ فرخی تلفن۴۵۱۴۲
۱ـ۳۰ آـ۳۱۰۵

قبوض اصلاحات ارضی
موجود است تلفن ۴۲۴۹۱
۱ـ۲۶ آـ۳۰۳۹

قبوض اصلاحات ارضی
خریداریم پاکپور۲۲۷۲۹ و۶۶۸۴۵
۱ـ۳۰ آـ۳۲۲۲

معاملات پول

پول‌تومانی دوشاهی ۷۳۲۴۲
۱ـ۲۵ آـ۳۱۴۹

پول شرطی موجود تلفن ۶۹۵۴۴
۱ـ۲۶ آـ۳۲۲۳

ازیك میلیون‌ریال ببالا
موجود پاکپور ۲۲۷۲۹ـ۶۶۸۴۵
۱ـ۳۰ آـ۳۲۳۹

پول برای اوراق بهادار
هرمقدار بخواهید موجود است‌تلفن ۴۲۴۹۱
۱ـ۲۶ آـ۳۲۷۶

معاملات نقدی

بورس تلفن البرز ۳۹۳۲۰
فیش و شماره تلفن خریداریم
۱ـ۳۰ ۳۰۱۱۷

تلفن ۳و۵و۶و۷ خریداریم ۲۴۳۴۱
۱ـ۱۵ آـ۲۹۲۲

تلفن وفیش تلفن خریداریم۵۵۴۹۶
۱ـ۲۶ ۳۰۰۶۷

فروش تلفن نقدو اقساط ۳۰۳۳۳۳
۱ـ۲۶ ۳۰۰۷

شماره تلفن‌وفیش خریداریم۳۰۳۳۳۳
۱ـ۲۶ ۳۰۰۸۷

تلفن نقدو اقساط فروشنده‌ایم۵۵۴۹۶
۱ـ۲۶ ۳۰۰۵۱

تلفن وفیش خریداریم
تلفن نقدو اقساط تلفن ۵۰۰۰۰
۱ـ۳۰ ۳۰۵۶

یکدستگاه تلفن مرکزی
حدود ده‌شماره‌دست‌دوم مورداحتیاج است لطفا پیشنهادات خود را .آدرس خیابان شاهرضا چهارراه کالج‌شماره ۱۹۶ مرقوم فرمائید.

فیش‌و تلفن خریداریم ۴۹۴۲۴
۱ـ۲۶ آـ۳۰۶۴

خرید شماره تلفن نقدا ۵۶۳۲۹

فروش شماره تلفن باقساط ۵۳۸۴۰

وام در مقابل شماره تلفن ۵۳۸۴۰

خرید وفروش ومعاوضه تلفن‌فیش تلفن نقد و اقساط ۴۴۳۳۰ و۶۰۰۲۵
۱ـ۲۶ آـ۳۲۱۱

کتاب

برای خرید کتب موردنیازتان بفروشگاه های موسسه انتشارات امیرکبیر مراجعه فرمائید
خیابان نادری ـ چهارراه استانبول خیابان شاه آباد ـ روبروی باغ ـ سپهسالار خیابان ناصرخسرو ـ شمس العماره خیابان فردوسی ـ روبروی شهرداری خیابان استانبول ساختمان پلاسکو

نیازمندیهای روزنامه اطلاعات
تلفن: ۳۱۵۳۳

آموزشگاههای فنی وحرفه‌ای

آموزشگاه عالی خیاطی‌مورون
دوره‌کامل خیاطی درمدت کوتاهی با متدگرلاوین شاهرضا پل چوبی ۷۵۶۲۲۶
۱ـ۱۰ آـ۳۱۵۱

آموزشگاه عالی خیاطی‌بهارنو
با متدگرلاوین برای دوره جدید هنرجو میپذیرد ـ تجریش خیابان دزاشیب سه‌راه نیاوران
آـ ۳۱۵۹ ۱ـ۱۵

هنرستان خیاطی ، گلسازی وآرایش مهران شاهپور اول ارامنه ۵۳۹۴۱
۱ـ۲۶ آـ۳۱۸۴

کلاسهای‌خیاطی‌خانم‌چورابچی
در آموزشگاه عادل- چهارراه کالج روزهای یکشنبه نامنویسی میکند.
آـ۳۲۷۳

تدریس خصوصی

تدریس‌خصوصی‌زبان‌فرانسه
توسط دبیران فرانسوی وایرانی تحصیل کرده فرانسه تلفن۵۹۲۷۹از ساعت ۱۰ تا ۴ بعد از ظهر
آـ۱۷۶۸۱ ۱ـ۱۰

اتوبارسپه
اثاثیه منزل شمارابیمه میکند.
تلفن ۶۱۳۶۴۲

آموزشگاههای رانندگی

آموزشگاه رانندگی فرهنگ
شاهرضانرسیده به‌پل چوبی۷۵۶۲۱۳
۱ـ۳۰ آـ۱۸۵ ۳

آموزشگاه رانندگی جهان
شاه چهارراه باستان ۴۷۱۸۱
۱ـ۱۵ آـ۳۲۰۲

یکدوره کامل رانندگی فقط ۲۵۰ تومان هنرکده پرنده آبی ۷۳۴۴۲
۱ـ۱۳ آـ۳۲۲۸

کشیک امشب پزشکان

دکتر نعمت‌الله مقبلی
نیاوران کوچه سرخه حصار

دکتر علومی آزمایشگاه
سی متری نزدیك مجسمه شاهرضا مقابل خیابان ناهید

دکتر کمال پرتوی
میدان ثریا کوچه پلیس شماره ۱۷

دکتر حسین احمدی
خیابان نواب چهار راه گلکار تلفن ۲۸۲۹۰

دکتر حسین فرهمندی
سه راه امین حضور اول خیابان ری تلفن ۵۴۰۳۰

دکتر علی اصغر اکبری حساس
متخصص بیماریهای داخلی
خیابان صبا عیوبی پلاك ۱۹ تلفن ۶۶۰۹۱

دکتر عابدی پور
خیابان ژاله ایستگاه‌سرداروبهنام

دکتر بیژن ریاحی
خیابان نواب چهارراه اناری جنب بانك رهنی تلفن ۵۲۱۳۷

دکتر عباس ریاحی
خیابان نواب‌چهارراه شکوفه‌مقابل داروخانه سیما تلفن ۴۹۸۲۵

دکتر علی‌نقی رستگار بهرامی
خیابان شاه‌آباد اول کوچه‌ظهیر- الاسلام تلفن ۳۰۳۱۳۱

دکتر ایرج ناصری سینا
بی‌سیم نجف‌آباد هشت متری‌خاکی
پزشکان جنوب و غرب تهران

شاهین بار آمن ۵۱۱۱۱
تهیه سیار بیمه مکمل

کشیک امشب داروخانه‌ها

داروخانه شماره ۲ بنگاه داروئی
داروخانه سلامت خواه ـ خیابان شهناز ایستگاه خرابات تلفن(۵۰۹۳۶)
داروخانه مرکزی شمیران مقابل برزن .
داروخانه اشراقی-خیابان‌آذربایجان
داروخانه‌شماره یك بنگاه‌داروئی خیابان سیمتری مقابل ژاندارمری کل کشور .
داروخانه پورمند دلگشا جنب خیابان بیژن .
داروخانه شماره ۶ خیابان سیمتری نظامی ایستگاه کوچه قنات جنب‌انبار بنگاه‌کل داروئی ایران .
داروخانه مجد . میدان بروجردی خیابان پرنده
داروخانه شماره ۳ بنگاه داروئی میدان‌شهر ری .
داروخانه اصل شعاع ـ خیابان مازندران سرپل .
داروخانه جاودان ـخیابان‌حشمت‌الدوله خاکی تلفن (۴۰۲۵۱)
داروخانه‌شبدیز ـجاده‌ری‌حسین‌آباد
داروخانه اسفار خیابان فرح آباد
داروخانه هوشفر ـ تهران پارس کارخانه برق .
داروخانه وثوق ـخیابان جمال ـ الحق نزدیك چهارراه سید عبدالله
داروخانه نیر سینا ـخواجه نظام- الملك ایستگاه افخمی
بوذرجمهری مقابل‌بازار انتهای کوچه تکیه دولت .
داروخانه پروین ـ خیابان شاهرخ سه راه اکبر آباد سلسبیل .

راهنمای پزشکی اطلاعات

درمان کامل سوزاك
تازه ـکهنه
بیماری های امیزشی، سستی و ناتوانی مردان خیابان صفی علیشاه- دکتر یحیی صدری

دکتر معانی
امراض مقاربتی ـمجاری‌ادرار-معالجه قطعی سوزاك تازه‌و کهنه‌ـورم ـ پروستات وسستی و ناتوانی ضیق مجرا خیابان فردوسی مقابل بانك‌ملی مرکز

دکتر دانشگر
امراض مقاربتی و جلدی‌وسوزاك تازه و کهنه ورم پروستات ضیق مجرا ، سستی و بواسیر امراض‌زنانه وزائی .
خیابان سپه مقابل‌پستخانه۳۰۲۴۱۶

ترك‌تریاك دکتر رحمانی
متخصص امراض اعصاب و روح‌از دانشگاه لندن خیابان‌پهلوی‌بالاتر از چهارراه امیراکرم تلفن ۴۵۱۱۴

درمان کامل سوزاك ناتوانی جنسی
تقویت قوای تناسلی دکتر احتیاطی گواهینامه از امریکا قصردشت چهار راه هاشمی ۹۱۸۲۹

دکتر عباس نیك‌نژاد
متخصص از دانشگاه پاریس‌بیماری های معده ، روده ، کبد ، لوزالمعده ، درمان بواسیر بدون عمل ، فیستول فیستور ، متد موتر دروازه شمیران خیابان گرامی پذیرائی ۳تا ۷بعدازظهر

پلی کلینیك‌رازی
زیر نظر پزشکان متخصص از ۸ صبح تا۸شب‌آماده پذیرائی ازبیماران محترم خیابان‌شاه‌روبروی مسجدسجاد ۴۹۵۲۶

دکتر اکبر بلورچی
متخصص بیماریهای داخلی ازآمریکا جامی خیابان پاریس‌شماره ۱۷پذیرائی بعدازظهرها تلفن ۶۱۱۱۱۶

درمان قطعی سوزاك
خیابان شاهپور جنب سینما جهان نرسیده به سه‌راه بوذرجمهری- دکتر جلال بهی‌زاد .

درمان قطعی‌سوزاك تازه و کهنه وتقویت قوای‌تناسلی
دکتر عباس‌جناب‌زاده‌دارای گواهی- نامه از دانشکده طب فرانسه- خیابان منوچهری مقابل کوچه ژاندارك اول کوچه مهر پذیرائی صبح و عصر ها

دکتر تراب همایون
جراح‌و متخصص چشم پذیرائی‌عصر ها سه راه شاه تلفن ۶۸۷۶۸

دکتر فرهودی چهار راه پل چوبی شاهرضا بعداز ظهر وشب ۷۵۶۲۸۳

دکتر ردر طب پولوسا
متخصص بیماری های مقاربتی ، (سوزاك تازه و کهنه‌وسفلیس)امراض مجاری، ادرار و تناسلی -خیابان فردوسی شمالی کوچه صادق پذیرائی ۹تا ۱۲ و ۵تا ۸ تلفن ۴۶۵۸۹

دکتر عبادالله خلعتبری
جنب حمام تهران پارس ۷۸۱۰۶۰

علاج سکته مغزی وفلج ها
درمان سیاسی‌قند بامعالجه پانکراس درمان قطعی فشارخون با دفع‌موجبات دکتر حسن بهره‌مند شاه آباد جنب بانك ملی تلفن ۳۶۶۳۸

بیماریهای معده ـ کبدـروده
بواسیر بدون عمل جراحی دکتررفیعی متخصص از دانشگاه پاریس خیابان جامی اول کوچه پاریس تلفن۴۸۱۸۹

دکتر حسین حمید زاده
متخصص بیماریهای‌ریه خیابان‌فرانسه چهار راه بهرامی تلفن ۴۴۷۷۴

دکتر آسایش
بیماریهای امیزشی . مجاری ادرار خیابان منوچهری کوچه ارباب‌جمشید شماره ۱۱پذیرائی۶ تا۸نیم بعدازظهر

ترك تریاك و هروتین
با متد جدید دکتر اسلامدوست‌حشمت الدوله‌چهار راه گلشن تلفن۶۱۳۰۶۷

دکتر فرنوش تلفن۴۸۵۵۵
داخلی ، مقاربتی(سفلیس وسوزاك) گواهینامه از دانشگاه پاریس‌پذیرائی صبح‌و عصر امیریه اول منیریه

دکتر محمدشفا
داخلی کودکان صبح وبعدازظهر خیابان تهران‌نو ایستگاه پل۷۹۱۷۷۷

دندانپزشکان

دکتر پرویز روحانی
متخصص ارتودنسی (ردیف کردن دندانها) جراحی دندانپزشك تلفن ۴۴۷۷۴

صاحب امتیاز و مدیر مسئول: عباس مسعودی
جای اداره خیابان خیام چاپخانه اطلاعات

برنامه سینماها...

● **جیپسی** ـ رنگی ـ ناتالی‌وود ـ کارل‌مالدن
ب . ب (۶۹۶۴۱) ۱۰ر۳۰ ـ۲ـ۴ر۱۵ ـ۶ر۳۰ـ ۸ر۳۰ نیاگارا (۶۵۳۰۷) ۱۱ـ۲ر۳۰ـ۴ر۴۵ـ۷ـ۹ر۱۵ امپایر (۶۲۳۹۴۲) ۱۱ ـ ۲ر۳۰ ۴ر۴۵ـ۷ـ۹ر۳۰

● **وقتیکه پاریس می‌جوشد** ـ رنگی ـ ویلیام‌هولدن ـ
مولن‌روژ (۷۲۹۲۹) ۱۱ـ۳ر۳۰ ـ۵ر۳۰ ـ۷ر۳۰ـ۹ر۳۰ مهتاب(۴۷۷۷۷) ۱۱ـ ۳ـ ۵ـ ۷ـ۹ دیانا (۴۷۳۶۵) ۱۰ر۳۰ ـ۳ر۳۰ ـ۵ر۳۰ـ۷ر۳۰ ۹ر۳۰ اسکار (۴۵۷۹۷) ۱۰ر۳۰ـ۲ر۳۰ ـ۴ر۳۰ـ۶ر۳۰ ۸ر۳۰ ایفل (۳۷۲۷۷)ـ ۱۰ـ ۱۲ـ۲ـ ۴ـ۶ـ۸ـ۱۰ کریستال (۳۷۶۷۵) ۱۰ ـ ۲ر۳۰ـ۴ر۳۰ـ۶ر۳۰ـ۸ر۳۰ برلیان (۳۳۵۳۵) ۱۰ـ۱۲ـ۲ـ۴ـ۶ ـ۸زهره (۳۰۴۸۰۸) ۱۰ر۳۰ـ۱۲ر۳۰ـ۲ر۳۰ـ۴ر۳۰ـ۶ر۳۰ ـ۸ر۳۰

● **ـ جك‌غول‌کش** ـ سینماسکوپ ـ رنگی
فردوسی (۳۵۷۸۴)۹ـ۱۱ـ۱ـ۳ـ۵ـ۷ـ۹ ژاله(۳۰۴۱۲۰) ۱۰ـ۱۲ـ ۲ ـ ۴ ـ۶ـ۸

● **گناه تست مادر** ـ آیشجیك ـ بلگین‌دوروك
آریا (۳۹۸۸۴) ۱۰ر۳۰ـ ۲ر۳۰ـ ۴ر۳۰ـ ۶ر۳۰ـ ۸ر۳۰ المپیا (۶۵۷۹۸) ۱۰ـ۱۲ـ۲ـ۴ـ ۶ـ۸ پرسپولیس (۵۸۱۰۸۳)۱۱ـ۱ـ۳ـ۵ـ۷ـ۹ کلئوپاترا سینماسکوپ‌ـرنگی ـ الیزابت‌تیلور ـ ریچارد برن

● **کلئوپاترا** ـ سینماسکوپ ـ رنگی ـ الیزابت‌تیلور ـ
سعدی (۳۶۴۶۸) آسیا (۴۲۹۰۹) ۱۰ر۳۰ ـ۲ـ۵ر۱۵ـ۸ر۳۰ پلازا (۴۴۲۵۵) ۱۱ـ۲ر۳۰ـ۶ـ۹ر۱۵

● **زیر درخت‌یایام** ـ رنگی ـ جك‌لمون ـ کارول‌لینلی
سانترال (۴۸۶۸۶) ۱۱ـ ۳ـ ۵ـ ۷ـ ۹

● **عشق درلاس‌وگاس** ـسینماسکوپ‌ـرنگی‌ـالویس‌پریسلی
رادیوسیتی (۴۳۳۲۰) ۱۱ـ ۳ـ ۵ـ ۷ر۱۵ ۹ر۳۰ اتلون (۳۸۱۱۸) ۱۰ر۳۰ـ ۲ر۳۰ـ ۴ر۳۰ـ ۶ر۳۰ ۸ر۴۵ آستارا (۸۴۰۲۲) ۱۱ر۳۰ ـ۲ـ ۴ـ ۶ـ ۸

● **آخرین پاسداران صحرا** ـ استوارت‌گرینجر‌ـدوریان‌گری
رکس (۳۴۱۶۹) همای (۳۰۲۱۶۹) ۱۰ر۳۰ـ ۲ر۳۰ـ ۴ر۳۰ـ ۶ر۳۰ـ ۸ر۳۰ رویال (۴۹۷۸۵) ۱۱ـ ۳ـ ۵ـ ۷ـ ۹

● **دخترشاه‌پریان** ـ رنگی ـ سندیا ـ شانتارام
متروپل (۳۹۴۱۰) ۱۰ر۳۰ـ۲ر۳۰ـ ۴ر۳۰ـ۶ر۳۰ـ۸ر۳۰

● **خدنك طلائی** ـ جنایات آدولف هیتلر
البرز (۳۰۴۲۵۸) شروع از ۸صبح یکسره

● **جهنم زیرپای من** ـ فردین ـ سهیلا ـ فاضلی
دنیا (۳۳۸۱۲) فلور (۲۸۰۹۶) ۱۰ر۳۰ـ۲ر۳۰ـ۴ر۳۰ ۶ر۳۰ـ۸ر۳۰ نادر (۳۹۰۹۵)۹ـ۱۱ـ۱ـ۳ـ۵ـ۷ـ۹رامسر (۵۲۰۶۰)جهان (۶۰۳۰۵)۱ـ۳ـ۵ـ۷ـ۹مراد(۷۳۳۸۲) ۱۰ـ۱۲ـ۲ر۳۰ـ۴ر۳۰ـ ۶ر۳۰ـ۸ر۳۰

● **سنگام** ـ رنگی ـ راج‌کاپور ـویجنتی‌مالا
حافظ (۳۴۰۷۴) ۱۰ر۳۰ ـ ۲ر۳۰ ـ ۶ ـ ۹ر۳۰

● **ابرام درپاریس** ـ ملك‌مطیعی‌ـ ظهوری ـ نیکول‌کارن
اونیورسال (۶۶۹۵۳) ۱۱ ـ ۳ـ ۵ ـ ۷ـ ۹ سهیلا (۳۶۴۲۴) ایران (۳۶۳۵۴) میامی (۷۴۳۲۹) تهران (۳۸۱۶۵) ۱۰ر۳۰ـ ۲ر۳۰ـ ۴ر۳۰ـ ۶ر۳۰ـ ۸ر۳۰ سیلوانا (۳۳۷۷۷) ۳ـ ۵ـ ۷ـ ۹

● **سربازهای یك چشم** ـ رنگی لا مارلون‌براندو
مشعل (۳۳۸۲۶) ۱۰ر۳۰ـ۲ـ۴ـ۶ـ۸

● **داستان وست‌ساید** ـ رنگی ـ سینماسکوپ ـ ناتالی‌وود
تخت جمشید (۴۳۵۵۰) ۲ر۴۵ـ ۵ـ ۷ر۱۵ـ ۹ر۳۰

● **برادران کورسیکان** ـ سینماسکوپ ـ رنگی
ماندانا (۷۹۹۸۲) ۲ـ ۴ـ ۶ـ ۸

● **غرور وشهرت** ـ سینماسکوپ ـ رنگی
تاج (۳۳۰۶۴) ۱۰ر۳۰ـ۲ر۳۰ـ۴ر۳۰ـ۶ر۳۰ ـ۸ر۴۵

● **موجی‌ازاسکناس** ـ ژان‌گابن ـ آلن‌دلون
چارلی (۶۸۴۶۱) ۳ـ۵ـ۷ـ۹

● **بندرگاه خشم** ـ رنگی ـ جان‌وین ـ لی‌ماروین
مونت‌کارلو (۷۹۷۴۱) ۱۰ر۳۰ـ۲ر۳۰ـ۴ر۳۰ـ۶ر۳۰ـ۸ر۳۰

آگهیهای متفرقه

یك ابتکار جدید
بااطلاع به تلفن ۶۱۳۵۶۷ مبل‌های کثیف سرجای خود شسته میشود
۱ـ۲۵ آـ۳۱۳۵

شستشوی مبل
سرجای خود بدون شکافتن وسینه موسسه مهر تلفن ۶۱۱۵۴۷
۱ـ۲۶ آـ۳۲۲۴

راز مهم زیبا زیستن
که در دو نشریه مفصل زیبائی پوست است مجانا از فروشنده لوازم آرایش خود بخواهید دکتر م . قوامی خیابان آمل ۱۲۰ تلفن۷۱۰۳۷
۱ـ۱۰ آـ۳۱۳۷

ماشین اوزالید
یکدستگاه ماشین اوزالید بقیمت ارزان بفروش میرسد تلفن ۳۰۳۰۵۰
۱ـ۲ آـ۳۲۶۰

پرده دوزی ارجمند تلفن ۳۷۳۷۰
۱ـ۲۶ آـ۳۱۳۳

مژده
بکارمندان محترم
شرکت داطا

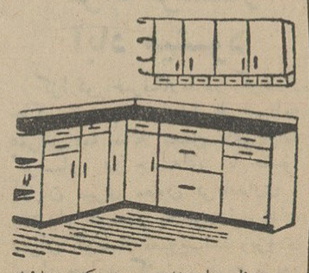

بمنظور استفاده عموم کارمندان‌از گنجه های‌فلزی آشپزخانه مدرن‌ترین کابینت های فلزی آبدارخانه و آشپزخانه باقساط مناسب‌تقدیم‌

از شهرستانها

خبرنگاران ما گزارش میدهند

کشاورزان پول و گندم میگیرند..

طبق گزارش خبرنگار مادرخوی ،چندروزقبل در قریه «توکلك» از توابع خوی با حضور آقای مهندس ارغند سرپرست شرکتهای تعاونی‌روستائی مقدار ۱۵ هزار کیلو بذر بین دهقانان توزیع شد که صحنه‌ای از آنرادر عکس بالا ملاحظه میفرمائید.

علاوه بر توزیع گندم بین دهقانان ، طی‌سه ماه گذشته مبلغ‌پانزده میلیون ریال وام‌بکشاورزان مناطق سیه چشمه ، خوی و شاهپور از طرف‌شرکت های تعاونی پرداخت گردیده و ضمنا ط ی‌یك ماه گذشته مقدار ششصد هکتار زمین توسط‌تراکتور های اتحادیه شرکتهای تعاونی شخم زده شده‌است.

یکصدمیلیون ریال اعتبار

برای اسفالت خیابانها و کوچه های شیراز اختصاص‌یافت

خبرنگار مادر شیراز گزارش میدهد ، بمنظور ادامه برنامه استانکاری کوچه‌ها وایجاد خیابانهای جدید در شیراز ، بدستور آقای قوامی‌شهردارشیراز کمیسیونی تحت‌عنوان «شورای تنظیم برنامه اسفالت کوچه‌ها واحداث خیابانهای تازه درشیراز» تشکیل گردید.

این کمیسیون‌وظیفه دارد برنامه‌ای‌برای اینمنظو تهیه کند تاپس از تائید دائره ساختمان شهرداری باموافقت آقای شهردار بمرحله‌عمل درآید.

شهرداری شیراز برای تکمیل اسفالت کوچه‌های داخل شهر و تکمیل اسفالت بعضی خیابانها آگهی مناقصه بمبلغ یکصد میلیون ریال منتشر کرده وباانتشار این آگهی پیش بینی میشود ظرف مدت کوتاهی کلیه کوچه‌ها وخیابانهای شیراز اسفالت گردد.

زلزله درعلی‌آباد

چندروز پیش زلزله نسبتاشدیدی که در علی‌آباد گرگان رویداد ، موجب ترس ووحشت عده زیادی از اهالی شد ولی خوشبختانه بکسی صدمه‌ای نرسید و خسارتی وارد نیامد .

احضار بتهران

طبق گزارش خبرنگارمادرمرند، چندروز پیش بدستوروزارت کشور، آقای شریعتی مقدم شهردار جلفا بتهران احضار شد .

هم‌اکنون بخشدار جلفا ،امور شهرداری را موقتا اداره میکند .

قتل در نیمه شب

خبرنگار ما در علی‌آباد گرگان گزارش میدهد ، چند روز پیش آقای ولی پورسپاهی دانش قریه حسین‌آباد علی‌آباد گرگان که برای‌انجام کاری بقریه فندرسك رفته بود اطلاع‌یافت شخصی بنام عباس فرزند محمدنیمه شب درمنزل‌خود بقتل رسیده است .

وی‌بلافاصله جریان را بژاندارمری محل اطلاع داد ولی هنوز مامورین موفق بکشف هویت و دستگیری قاتل نشده‌اند .

سرخك بازهم قربانی داد ...

دو پزشك برای رسیدگی

خبرنگار مادرکنگاور گزارش‌میدهد ازمدتی قبل بیماری سرخك بشدت‌بین کودکان منطقه کنگاور شیوع پیداکرده وتاکنون چندین کودك‌براثر ابتلاءباین بیماری جان سپرده‌اند باوجودی که‌خطر این‌بیماری کلیه کودکان کنگاور را تهدید میکند ولی‌تابحال‌از طرف‌مقامات مربوط فعالیت قابل ملاحظه‌ای دراین زمینه نشده اهالی تقاضا دارندهرچه زودتر مسئولین امر نسبت بجلوگیری ازشیوع‌بیشتراین‌بیماری‌اقدام نمایند.

رسیدگی بوضع اکیپ ها

چون بیماری‌سرخك‌در بعضی‌شهرستان های کرمانشاهان شیوع یافته است ، بدستور آقای دکتر عصار مدیر کل بهداری استان ، آقایان‌دکترعورشانلو معاون فنی اداره بهداری و دکتر

مهماندوست ماموریت یافتند برای رسیدگی بوضع اکیپ های درمانی به منطقه سرپل ذهاب و اطراف عزیمت نمایند .

سرپل ذهاب‌اعزام‌شدند

قربانی تصادف

خبرنگار ما در علی آباد گرگان مینویسد ، چندروز قبل کودك ۱۵ ساله‌ای بنام خدابخش زابلیان از اهالی علی آباد گرگان ، درخیابان کارخانه پنبه علی‌آباد زیر کامیون شماره ۱۸۸۴۲۴ برانندگی‌ابراهیمی رفت .

دراین تصادف‌خدابخش‌بلافاصله کشته شد و راننده دستگیروزندانی گردید .

انتخاب اعضای خانه انصاف

خبرنگار ما در ورامین اطلاع‌می دهد : چندروز قبل دومین جلسه مقدماتی خانه انصاف در قریه‌جلیل آباد از توابع ورامین با حضورآقای هویدا رئیس دادگاه ورامین‌وعده‌ای از اهالی قریه مزبور تشکیل گردید دراین جلسه آقای هویدا مطالبی درباره هدف از تشکیل خانه‌های انصاف و چگونگی وظایف‌خانه‌های مزبور بیان داشت . سپس انتخاب اعضای خانه انصاف در جلیل آباد انجام گرفت‌آقای‌هویداعصرهمانروز بورامین بازگشت .

طی حریق‌مدهشی در «بازکیاگوراب»

٦ خانه خاکستر شد...!

خسارت سنگینی وارد آمدو۹خانواده بیخانمان شدند

طبق گزارش خبرنگار ما در بازکیا گوراب طی آتش سوزی مدهشی که در بازکیا گوراب رخ داد شش خانه که مسکن ۹ خانواده بود طعمه حریق گردید و تبدیل بخاکستر شد باوقوع حریق بلافاصله جریان به آتش‌نشانی های لاهیجان و آستانه اشرفیه ـ گزارش داده‌شد وماموریـن آتش‌نشانی باوسائل لازم بمحل حریق آمدند ولی چون‌خانه های‌مشتعل‌در بازکیاگوراب درکوچه‌پس‌کوچه‌های‌محل‌قرار داشت مامورین برای اطفای حریق که هر لحظه‌توسعه میبافت در زحمت بسیار بودند سرانجام موقعی آتش خاموش گردید که شش خانه که مسکن ۹ خانواده بود تبدیل بخاکستر گردیدو خانواده های حریق زده از هستی ساقط‌شدند دراین آتش سوزی یکنفر بنام اسدالله محمد نژاد دچار ـ سوختگی گردید که برای معالجه‌به بیمارستان لاهیجان انتقال یافت .

هنوز علت حریق و میزان خسارات وارده معلوم نشده ولی‌آنچه مسلم است ۹ خانواده حریق زده ازهستی ساقط شده‌اند .

وزیر کشور و تقاضاهای مردم آستارا

بافتخار وزیر کشور و همراهان ضیافتی داده شد

طبق گزارش خبرنگارما در آستارا ، چند روز قبل آقای دکتر صدروزیر کشور باتفاق آقایان استاندار ، رئیس شهربانی ورئیس شکاربانی وعده‌ای از روسای ادارات ومعاریف گیلان وارد آستارا شدند.

هنگام ورود آقای وزیر کشور ، آقای اقبال‌مقدم فرماندار آستارا خیر مقدم گفت : سپس آقای دکتر صدر وهمراهان بسالن فرمانداری رفتند ودر آنجا تقاضاهای مردم آستارا باستحضار آقای وزیر کشور رسید وبرای انجام آنهاوعده مساعد داده شد.

آقای دکتر صدر وهمراهان پس از شرکت در مجلس ضیافتی که‌از طرف شهرداری آستارا ترتیب داده شده بود ، تاسیسات شیر وخورشیدسرخ بهداری وپاسگاه پل مرز آستارا را مورد بازدید قرار دادند و بعداز ظهر همانروز آستارا را ترك گفتند.

هفتهٔ کتاب درقزوین جشن گرفته‌شد

طی این جشن جایزهٔ یکی از برندگان جدول اطلاعات کودکان اهداءگردید

چند روز پیش ، بمناسبت هفته کتاب ، مراسمی در خانه پیشاهنگی قزوین‌باحضورتیمسار فرمانده تیپ و آقای رئیس فرهنك و جمعی از معاریف برگزار شد .

ابتدا آقای کجوری رئیس فرهنك بیانات موثری در مورد لزوم تشویق جوانان‌بمطالعه کتب مفید و آموزنده ایراد کرد و گفت : از طرف موسسه فرانکلین ۵ کتابخانه در دهات تاسیس شده که‌مورد استفاده جوانان‌روستائی قرار گرفته است و ضمنا در حال حاضر در ۵۱ آموزشگاه شهر و نقاط اطراف قزوین کتابهائی تهیه شده و دانش آموزان اوقات بیکاری خود را بمطالعه این کتابها میگذرانند .

سپس‌آقای‌سید باقرشادمان‌مطالبی بیان‌داشت و متعاقب‌آن آقای افشار نماینده و خبرنگار اطلاعات در قزوین پیرامون‌قدم موثری که‌موسسه‌اطلاعات باانتشار مجله اطلاعات کودکان درراه توسعه معلومات عمومی کودکان صحبت کرد .

چون یکی از خوانندگان اطلاعات کودکان‌در قزوین بنام آقای ابوالقاسم باریك بین با حل صحیح یکی از جدولهای اطلاعات کودکان برنده یك دستگاه دوچرخه بانی شده بود ، دوچرخه‌مزبوربوسیله تیمسارفرمانده تیپ پهلوی و آقای کجوری رئیس فرهنك بوی داده شد و در پایان دو کودك هنرمند نمایشنامه جالبی را بامهارت بروی صحنه آوردند این مراسم باپذیرائی از مدعوین خاتمه یافت .

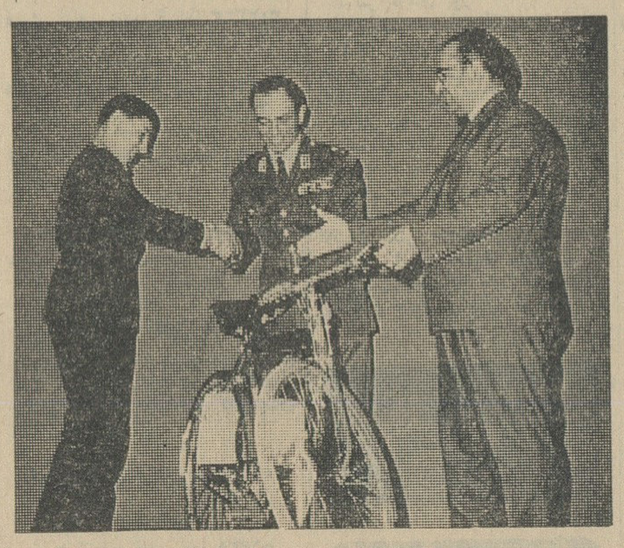

تیمسار فرمانده تیپ پهلوی و آقای رئیس فرهنك قزوین جایزه برنده جدول اطلاعات کودکان رابوی‌اهداء میکنند

شیوع سرماخوردگی و آنژین

از هر خانوادهٔ تبریزی یکنفر مبتلا است

خبرنگار ما در تبریز اطلاع میدهد : اخیرا بر اثر تغییر فصل و شدت سرما بطور متوسط از هر خانواده‌درتبریز یکنفر بسرماخوردگی و آنژین مبتلا شده است و اکثر مبتلایان بسرما خوردگی‌وآنژین‌در منازل خود بستری هستند بیماری آنژین بیشتر بین کودکان شیوع یافته و علت آن عدم توجه کودکان در پوشاندن خود و احتراز از هوای سرد است در تماسیکه خبرنگارما بامقامات‌بهداری کل‌استان آذربایجان گرفت اعلام شد که سرماخوردگی دراین فصل کاملاعادی است وبراثر سرد شدن هوا می‌باشد .

برای تربیت آموزگاران زن

در رضائیه دانشسرای دختران‌ایجادشد

بمنظور تربیت عده‌ای آموزگار زن جهت تکمیل کادر آموزشی مدارس دخترانه آذربایجان غربی ، دانشسرای دختران در رضائیه‌تاسیس گردید و شروع بکار کرد .

خبرنگار ما در رضائیه مینویسد ، قبلاعده‌ای از دوشیزگان واجدشرائط برای تحصیل‌دردانشسرا ثبت نام کرده بودند و از آنان که تعدادشان۹۶ نفر بود امتحان ورودی انجام شد ،در نتیجه ۵۰نفر که نمرات بیشتری آورده و علاقمند بکار تدریس تشخیص داده شده بودند انتخاب گردیدند و در دانشسرا بتحصیل پرداختند، باین‌ترتیب دانشسرای دختران رضائیه خواهد توانست آموزگاران زن مورد نیاز فرهنك آذربایجان غربی را بخوبی تامین نماید .

اسبها ، تریاك حمل میکردند!

۱۹۳ کیلو تریاك کشف شد

مامورین مبارزه با مواد مخدره راندارمری رضائیه مقدار ۱۹۳ کیلو و چهار صد گرم تریاك که بوسیله ۵ راس اسب حمل میشد کشف کردند .

بقرار اطلاع مامورین بسرپرستی‌استوارسلطان احمدی در تپه‌ای موسوم به سنك سفید واقع در چند کیلو متری قریه «شیران» شاهپور آذربایجان با قاچاقچیان برخورد کردند .

قاچاقچیان ۵ راس اسب در اختیار داشتند که با آنها تریاك بود و مامورین تریاکهای مکشوفه‌را که در حدود ۱۹۳ کیلو و چهارصدگرم وزن داشت باداره نظارت بر مواد مخدره تحویل دادند و موضوع تحت رسیدگی قرار گرفت .

قراء گرمسار آباد میشود

گزارش خبرنگارما در گرمسار حاکیست : چندروز قبل طرح‌برنامه عمرانی سه ساله انجمن های دهات گرمسار در جلسه‌ای با حضور آقایان میری معاون فرمانداری و بخشدار حومه و بخشی رئیس‌اداره عمران گرمسار تصویب‌شد وبزودی اجراء خواهد گشت . طرح مزبور شامل کارهای آبادانی در قراء رشید ، علی آباد و قلعه خرابه کهك ، نورالدین آباد ملیجان‌بالا، اسدوردی ، سعدآباد ، نصیر آباد محله باغ، محمود آباد اصانلو و فندوپنج تن می‌باشد .

نمایندگان اطلاعات در خدمت مردم

مردم شهرستانها بوسیلهٔ نمایندگان اطلاعات خواستهای خود را شرح میدهند

تقاضای کارمندان سرجنگلداری گرگان

عده‌ای از کارمندان روزمزد سرجنگلداری گرگان بدفترنمایندگی اطلاعات آمدند و ضمن تسلیم رونوشت نامه‌ای که برای نخست وزیری‌و استانداری مازندران ارسال داشته بودند گفتند : ماکارمندان روزمزد سر جنگلداری گرگان بااینکه هر کدام سابقه ۱۰سال کار در کادر اداری سر جنگلداری داریم ومدتها بعنوان «قربان» کار کرده‌ایم ، شنیده‌ایم‌که مقامات مربوط قصد دارند مارابرای عملگی ورانندگی تراکتور وغیره بکار وادارند وپس‌از ۱۰سال کارمندی بعنوان «عمله»درسرجنگلداری بکارپردازیم..

اینموضوع موجب ناراحتی کلیه کارمندان‌روزمزد سرجنگلداری‌گرگان شده است تقاضاداریم بادرج این مطلب در روزنامه اطلاعات ، بمسئولین امر یادآور شوید که از اجرای این تصمیم منصرف گردند و۱۰ سال خدمت صادقانه مارا نادیده نگیرند .

جاده مینودشت را تعمیر کنید

جمعی از نمایندگان رانندگانیکه در جاده مینودشت کار میکنندبدفتر نمایندگی اطلاعات آمدند وگفتند : سالها است منتظریم تا مسئولین مربوط توجهی بوضع جادهٔ مینودشت کنند و بدستور آنان این جاده که بسیار ناهموار وپردست انداز شده است تسطیح واسفالت شود ولی معلوم نیست انتظار ماچه موقعی پایان مییابد ؟ نمایندگان رانندگان اضافه کردند :جاده مینودشت باندازه‌ای خراب است که اتومبیلهای ما هرچند روز یکبار احتیاج بتعمیر پیدا میکنند وباید نیمی از درآمد خودرا صرف تعمیر اتومبیلهایمان کنیم. علاوه براین مسافران نیز از ناهموار بودن راه ناراحت میشوند و بسیار بجا است که برای تعمیر وتسطیح این جاده قبل از فصل زمستان اقدام شود.

اعضای کنفرانس بین‌المللی توسعه‌صنایع پتروشیمی درشیراز

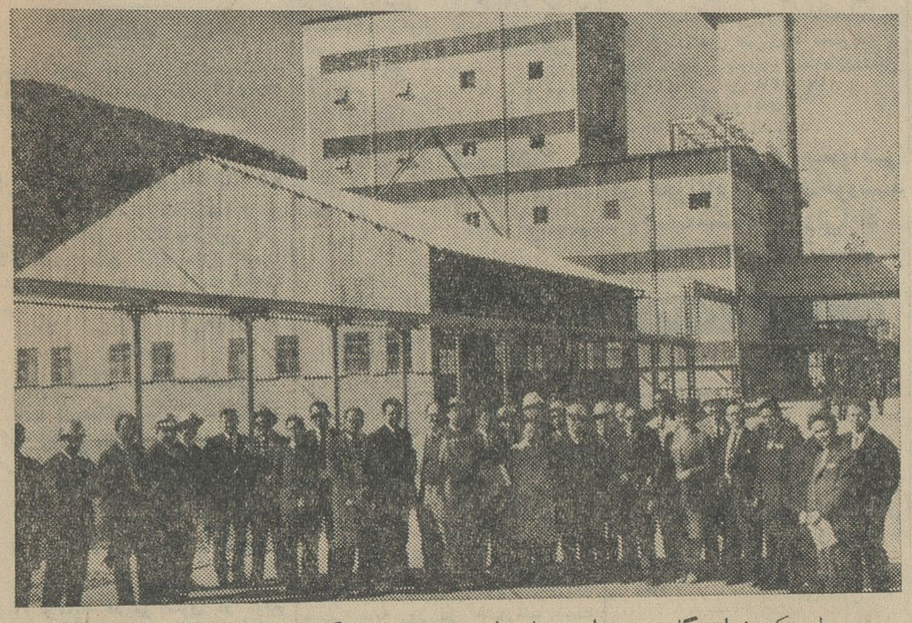

بطوریکه خوانندگان عزیز استحضار دارند، چندروز پیش گروهی از اعضای کنفرانس بین‌المللی توسعه صنایع پتروشیمی وارد شیراز شدند وضمن بازدید ابنیه و آثار باستانی شیراز تخت جمشید ، تاسیسات کارخانه کود شیمیائی را مورد بازدیدقرار دادند .

درعکس بالا اعضای کنفرانس توسعه صنایع پتروشیمی ، در مقابل ساختمان کارخانه کودشیمیائی شیراز دیده مشوند .

توضیح مسئولین امر دربارهٔ تقاضاهای مردم

ورامین

درباره مطلبی که تحت عنوان «بهداری ورامین آمبولانس ندارد» در روزنامهٔ اطلاعات درج گردیداز اداره اطلاعات ومطبوعات وزارت بهداری اطلاع میدهند : قرار است شرکت سهامی جیپ تعداد ۱۲دستگاه آمبولانس تحویل وزارت بهداری نماید .بمحض تحویل یکدستگاه آمبولانس ببهداری ورامین اعزام خواهد شد .

لار

از اداره اطلاعات ومطبوعات وزارت بهداری راجع‌بمطلب مربوطبه شیوع بیماری مالاریا در لاردرروزنامه اطلاعات درج گردید توضیح میدهند : لارستان جزو منطقه جنوبی کشور که محل پیدایش پشه «آنوفل» است میباشد و بعلت مقاومتی که این پشه نسبت‌به حشره کشهای قابل مصرف در ریشه‌کنی مالاریا کسب کرده است ، اقدامات فوری‌و موثربرای ریشه‌کنی در تمام سواحل جنوب منجمله لارستان چندان مقدور نیست ، معذلك وزارت بهداری در هر منطقه که مالاریا شیوع‌داشته باشد اقدامات لازم‌را بعمل می‌آورد ودرلارهم یکدسته مجهز برای درمان بیماران مبتلا به مالاریا فعالیت میکنند . البته همانطور که مالاریا در مناطق شمال ایران ریشه‌کن شده در مناطق جنوب نیز ریشه‌کن خواهد شد وبرای اینمنظور برای سمپاشی از نوعی سم بنام «مالاتیون» استفاده بعمل خواهدآمد.

اتومبیل مسروقه پیدا شد

قبلا اطلاع داده شد ، اتومبیل رئیس فرهنك آمل بسرقت رفت و مامورین ژاندارمری برای‌دستگیری سارق یا سارقین شروع بفعالیت کرده‌اند .

اکنون خبرنگار ما در آمل بدنبال گزارش قبلی اطلاع میدهد، بافعالیت مامورین ،اتومبیل‌مزبوردر جاده هراز حوالی قهوه‌خانه «چمن» بدون سرنشین پیدا شد و بامل منتقل گردید .

گفته میشود سارق یا سارقین بعلت تمام شدن بنزین‌اتومبیل‌آنرا در میان جاده رها کرده و متواری شده‌اند .

توزیع گندم

خبرنگارما در شادگان مینویسد چندروز پیش آقای مهندس مرتضوی سرپرست توزیع گندم آبادان و خرمشهر در شادگان اظهار داشت : آماربرداری از زارعین وکشاورزان شادگان ادامه دارد و در آینده نزدیکی به پایان خواهد رسید .

خبرنگارما میافزاید گندمهای‌رسیده به شادگان زیر نظر آقای مهندس مرتضوی بین زارعین توزیع میگردد آقایان ایران بومی بخشدار شادگان غفاری رئیس دارائی و ستوان سوم اسودی رئیس ژاندارمری‌درامر توزیع گندم نظارت و همکاری دارند .

تامین آب

چند روز پیش آقای ناصر عجم شهردار اهواز طی مراسمی منبع آب هفتصد متر مکعبی‌منطقه کمپلو راگشود .

خبرنگار مادر اهواز مینویسد ، این منبع آب مورد نیاز ساکنان محل کمپلو را تامین میسازد و برای رساندن آب بکلیه منازل واماکن عمومی یکدستگاه الکترو پمپ‌پنجاه اسبی نصب شده‌است.

گوشت قاچاق کشف شد

قصاب متخلف جریمه گردید

قبلا اطلاع داده شد ، باشیوع بیماری‌سیاه زخم در شهرری،مامورین برای‌جلوگیری از ذبح گاو و گوسفند بطور قاچاق فعالیت بیشتری بعمل میآورند . زیرا حدس زده میشود که کشتار گوسفندان مبتلا به سیاه زخم و فروش گوشت آنها موجب بروز این بیماری بین اهالی گردیده است .

اکنون خبرنگار ما در شهرری می نویسد ، مامورین بازرسی شهرداری بسرپرستی آقای محمود پور رئیس بازرسی‌شهرداری از یك مغازه‌قصابی واقع درظهیرآباد شهرری تعدادیازده لاشه گوسفند که بطور قاچاق ذبح شده بود کشف کردند . این گوشتها بلافاصله‌بآزمایشگاه فرستاده شد ولی چون آثار بیماری در آن دیده نشد صاحب مغازه قصابی فقط جریمه گردید و گوشتها بوی مسترد شد .

گیلان دوبار فرار کرد ...

ژاندارمری گوراب زرمیخ مراجعه‌کردند ومامورین دخترك را پیدا کرده باتفاق برادرانش بپاسگاه ژاندارمری قریه «ماسال» اعزام داشتند و فعلا موضوع تحت رسیدگی است .

چند روز پیش عده‌ای بپاسگاه ژاندارمری قریه «ماسال» گوراب‌زرمیخ مراجعه کردند و اطلاع‌دادند که دختری از بستگان آنها بنام«گیلان» یازده‌ساله باجوانی بنام‌احمد حاجتی‌که باوعلاقمند بوده فرار کرده و معلوم نیست درکجا بسر میبرد .

این عده سپس «احمد حاجتی» را با اطلاع ازمحل سکونت وی دستگیر وتحویل مامورین نمودند و جوان‌مزبور بدادگاه صومعه‌سرا تحویل گردید و «گیلان» که نزد او بسر میبرد تحویل برادرش شد که تا خاتمه رسیدگی از او نگهداری کند، اما چند شب بعد برادر احمد حاجتی بنام «محمد حاجتی» دخترك را ازخانه برادرش فراری دادو بقریه «مهدی‌زان» گوراب زرمیخ برد. ناچار باردیگر بستگان گیلان بپاسگاه

حریق‌درنجاری

بنابگزارش خبرنگار ما درکرمانشاهان ، چندروز پیش مغازه نجاری پنجعلی شهبازی واقع درخیابان برزه دماغ کرمانشاهان بعلت بی‌احتیاطی‌صاحبش‌طعمه‌حریق‌شد .

چون دامنه آتش سوزی وسیع بود، علاوه بر مغازه نجاری یك‌طبقه ساختمان بالای مغازه نیزآتش گرفت‌ولی با اطلاع آتش نشانی شهرداری مامورین در محل حضور یافتند وآتش را خاموش کردند . بقرار اطلاع خسارت وارده معادل یکصدهزار ریال بوده است .

برنامهٔ تلویزیون ایران

زیستندهٔ آبادان

یکشنبه ۱۵ر۹ر۴۳

ساعت ٦ بعدازظهر ـ موسیقی با تصویر
ساعت ٦ر۳۰ سلام شاهنشاهی و اعلام‌برنامه
ساعت ٦ر۳۲ درس انگلیسی
ساعت ۷ برنامه بانوان
ساعت ۷ر۱۵ فیلم کوتاه
ساعت ۷ر۳۰ موسیقی ایرانی
ساعت ۸ فیلم کلانتر
ساعت ۸ر۳۰ اخبار
ساعت ۸ر٤۵ سازسلو
ساعت ۹ فیلم سینمائی
ساعت ۱۱ پایان‌برنامه

از شهرستانها

* در بندر معشور

سپاهی دانش علی‌نظری محمدزنجانی درقریه سویره سفلی موفق بانجام‌کار های زیر شده است .

تعمیر یك‌پل در مسیر جاده اصلی‌ده.

همکاری با مامورین مبارزه‌بامالاریا وراهنمائی‌روستائیان‌در امورببهداشتی. آماده ساختن زمین برای مزرعه نمونه و تهیه منبع آب آشامیدنی‌برای‌دانش‌آموزان .

آغاز کار ساختمان دبستان چهار کلاسه و تهیه میز برای دفتر دبستان وتشکیل کلاس‌شبانه جهت‌بزرگسالان.

تشکیل جلسات سخنرانی مذهبی وتشریح لوایح ششگانه .

* در قروه

سپاهی دانش منوچهراکبری درمحل ماموریت خود موفق به انجام کار های زیر شده است :

ساختمان یك باب دبستان وتسطیح جاده های اصلی و فرعی ، لوله‌کشی آب آشامیدنی ، خرید یك دستگاه بخاری علاءالدین و تهیه چند دستگاه میزو نیمکت و تشکیل انجمن ده و وصول ۲٪ عمران و رفع اختلاف محل باپندو اندرز .

* در بیرجند

سپاهی دانش کرمعلی توکلی در روستای کارشك با همکاری اهالی توانسته است کار های زیر را انجام دهد:

تعویض آب حمام قریه هر ۱۵روز یکبار .

تامین نظافت کوچه‌هاو معابرعمومی. ایجاد محل رختشوئی برای‌روستائیان. حل اختلاف محلی و ایجاد مساوات بین اهالی .

تهیه زمین برای ساختمان دبستان تشویق مردم به احداث آن .

دستگاه «خستگی سنج» رانندگان خسته را رسوا میکند

اداره پلیس راهنمائی شهر لنینگراد اخیرا از دستگاه‌جالبی برای اندازه گرفتن‌درجه خستگی رانندگان استفاده میکند.

آمار نشان داده که علت اصلی سوانح رانندگی خستگی رانندگانیست که مدتهای‌زیادی پشت فرمان می‌نشینند. مامورین پلیس لنینگراد در جاده‌های‌این شهر تمام رانندگان‌را بادستگاه «خستگی سنج» معاینه میکنند وهرکدام که بیش از حد تصور خسته بودند برای چند ساعت مجبور باستراحت‌و ترک‌رانندگی میشوند.

رانندگان با هوش ردمیشوند

اخیرا معلمان رانندگی در برلن غربی سعی‌نمودنداصل‌مهمی‌را آشکارنمایند. آنان طی سالیان درازی که در رشته خود بکار اشتغال داشته‌اند باکمال تعجب متوجه‌شده‌اندکه اشخاص‌باهوش ومستعد اغلب بهنگام امتحان رانندگی دچار ناراحتی‌گردیده‌و مردود میشوند. از سال هاپیش آنها مشاهده نموده‌اند که‌از بین امتحان دهندگان اشخاصی که دارای شغل های برجسته‌ای‌هستند بیش از سایرین با شکست در امتحان روبرو میشوند و اکثر همکاران این ممتحنین نیز همین عقیده را دارند.

یکی از معلمان رانندگی برلن غربی از تجربیات خود چند مثال ذکر میکند ازجمله آنکه: ازبین یکدسته‌سعی نفری داوطلب پروانه رانندگی سه نفر رد شدند .همه‌این سه‌نفر دارای‌تحصیلات عالی دانشگاهی بودند . وی برسبیل مزاح‌میگوید «اشخاص تحصیل کرده هیچوقت نظم وترتیب رافرانمیگیرند» معلم مزبور باین ترتیب نکته مهمی را تذکر میدهد . موضوعی که درباره این داوطلبان جلب توجه مینماید اینست‌که آنان درقسمت‌تئوری آزمایش رانندگی رد نمیشوند بلکه در قسمت عملی‌و راندن در خیابان عدم استعداد از خود نشان میدهند . آنچه برای ممتحنین رانندگی عجیب جلوه میکند ترس‌افراد تحصیل کرده از امتحان است‌که‌خیلی بیشتر از شاگردان معمولی میباشد . رویهمرفته کارشناسان رانندگی اشخاص مسن را از آموختن رانندگی و گرفتن پروانه رانندگی منع‌مینمایند. به تجربه ثابت شده است که جوانان ازاین حیث بسیار آماده می باشند . اکثر جوانان‌پیش ازشروع به‌فراگرفتن رانندگی تاحدودی دارای اطلاعات‌کافی از چگونگی رانندگی هستند . معلمان راهنمائی و رانندگی برلن با آنکه‌ضرر مادی زیادی ازاین راه‌متوجه آنان‌میشد به‌اشخاصی که بیش از پنجاه سال دارند اعلام کردند که‌از فرا گرفتن رانندگی خودداری کنند چه که ازاین راه هم دروقت و پول خود صرفه‌جوئی کرده‌اند و هم از خراب شدن اعصاب معلمان جلوگیری نموده‌اند .

تازه‌های علم و دانش

معدنچی خودکار

مهندسین آمریکائی‌ماشینی ساخته‌اند بنام«معدنچی خودکار» که هشتصدتن وزن دارد و یك نفر بکمك وسایل الکترونیکی میتواند آنرا بکار اندازد .این «معدنچی خودکار» قدرت حیرت انگیزی دارد و میتواند ظرف‌یك دقیقه۱۲-۸تن‌زغال‌سنك‌استخراج نماید.

طریقه جدید آب‌کردن یخها

درمنطقه قطبی «یاکوتی» در شوروی که زمستانهاتا ۶۵درجه زیر صفر سرد میشود برای‌آب شدن سریع یخ‌ها در بهار روی آنها راباماده شیمیائی‌مخصوصی میپوشانند. این ماده جلوی‌ورود اشعه خورشید رابه یخ‌هانمیگیرد ولی ازدفع حرارت آن‌جلوگیری میکند. بدین ترتیب یخ‌ها تا عمق چهار متری آب میشوند .

پنج سانتیمتر پلاستیك مساویست با پنجاه سانتیمتر بتون‌آرمه

*مهندسین روسی خانه‌های پلاستیکی‌اختراعی خودرادرمسکو تحت آزمایش قرار داده‌اند . ضخامت دیوار این خانه‌ها پنج سانتیمتر است و باندازه‌دیواری از بتن بضخامت ۵۰ سانتیمتر استحکام دارد. پاری ماچ

گروهبانی پدر

مقامات نظامی هلند اعلام‌کردند که یك درجه دارنیروی نظامی‌هلند در جزایر انتیل بیش‌از فرماندار جزیره حقوق میگیرد .

این گروهبان که ۷۲ فرزنددارد حق اولادی که‌ازدولت دریافت‌میکند بیش از تمام‌حقوق‌فرماندار میباشد.

درجه‌دار هلندی برای اینکه حقوق مناسبی دریافت کند تعدادی ا زاین اطفال رابفرزندی قبول کرده است .

این درجه‌دارسالیانه ۱۱۰۰۰فلورن از دولت هلند حقوق دریافت‌میکند.

درجه‌دار هلندی با ۷۲ فرزند دراین جزیره دورافتاده زندگی خوشی را میگذراند .

او این اطفال را چون فرزند حقیقی خود دوست دارد و ازآنها مراقبت میکند .

گروهبان هلندی میگوید که میل دارد فرزندانش را افرادی موثر و مفید بحال اجتماع بار بیاورد .

فیگارو

۷۲ بچه!

مارچلو ماستروپانی «کازانوای معاصر» میگوید :

زنها روزنامه نگاران راترجیح میدهند

مشهورترین هنرپیشه ایتالیا اعتراف‌می‌کند که آدم روشنفکری نیست و آرزو دارد که تا ۶۵ سالگی هنرپیشه‌محبوبی باشد

مارچلو ماستروپانی یکی از درخشانترین چهره های سینمائی عصرماست . او هنر را بازیبائی صورت همراه و توام دارد و همین امر برای او محبوبیت بی نظیری بوجود آورده است. تا آنجا که او را «کازانوای معاصر» لقب داده اند . و در اینجابا این چهره جذاب‌وهنرمند بیشتر آشنا میشویم .

مارچلوماستروپانی

«کازانوای معاصر» سرگرم بازی در فیلمی است بنام «کازانوای‌هفتاد» ازپنجسال پیش شهرت او حکم یك گلوله برف را پیدا کرده که مرتبا برحجمش افزوده میشود . مارچلو ماستروپانی‌در همه فیلم هایش محبت تماشاچی‌را بسوی خود میکشد ، حتی در فیلم «طلاق بسبك ایتالیائی» که در آن نقش بارون مضحکی را دارد که سرانجام همسرش‌را میکشد .

مارچلو ماستروپانی افسر ذخیره پیمان آتلانتیك شمالیست و در هر شهر بزرك اروپا زنی آغوش خود را برروی او گشوده است .

مارچلو اکنون چهل‌سال‌دارد وچین های متعددی صورتش را پوشانده است وزنها همین را بیشترمی‌پسندند.

وی‌در اولین‌فیلم‌هایش نقش‌جوانان جذاب ودرعین‌حال ابله رابازی‌میکرد. مارچلواعتراف‌میکند که‌آدم‌روشنفکری نیست واز ادبیات وموسیقی سنگین چیزی نمیداند.

مارچلو در موردزنها چنین‌میگوید:

-زنها بهنرپیشه‌ها اعتماد ندارند و دندانپزشکان ،گیتاریست‌ها وروزنامه نگاران راترجیح میدهند.

اودرمورد حرفه‌اش میگوید:

-حقیقت اینستکه من هیچ هنری ندارم وهرچیز خوبی را که در بازیم وجود دارد مدیون کارگردانهاهستم .

درباره هدفش برای آینده‌میگوید:

- آرزویم اینستکه تا شصت و پنجسالگی هنرپیشه محبوبی باشم و هرسال دو فیلم تهیه نمایم .

مارچلو مردیست صبور و آرام که هیچوقت خشمگین نمیشود و زندگی پرسروصدا راهم دوست ندارد وبهمین جهت از نیویورك خاطره خوشی‌ندارد.

تاثرانگیزترین خاطره زندگیش‌را مرك نابهنگام مارلین مونرو میداند و دراینمورد میگوید:

-من اورا خیلی دوست داشتم .زن جالبی بود وحتی یك سناریو برایش نوشته بودم واین تنها چیزیست که من درهمه عمرم نوشته‌ام .

مارچلو همیشه درپی دست یافتن بقلب زنهای تازه‌ئیست . چون‌فکر میکند که سرانجام موجود دلخواه‌خود راخواهد یافت . ولی میگوید :

-تعجب میکنم که چرا زنها ازمن خوششان می‌آید . من قیافه جالبی ندارم وپر از نقاط ضعف هستم .بنظر من‌مردان‌جذاب کسانی‌چون گریگوری‌پك ومارلون براندو هستند.

کوتاه.....خبری

● **تکزاس : تهویه مرکزی برای کفش**

اهالی ثروتمند تکزاس که‌بیشتر سوار اتومبیل میشوندعلاقه‌ای بپیاده‌روی ندارند. یکی از کفاشان این ایالت‌برای اینکه آنهارابه‌پیاده روی علاقمند سازد کفشهائی ساخته که‌در پاشنه آنها یك‌دستگاه تهویه نصب شده است .

● **نیویورك : هتل افسانه‌ئی**

اطاقهای طبقه‌آخر هتل هیلتون نیویورك انسان را بیاد قصرهای افسانه‌ئی میندازند. تمام این اطاقها دارای دستگیره‌ها، شیرهاووسایل دیگری از طلای ناب هستند . کرایه روزانه هرکدام‌ازاین‌اطاقهاباضافه صبحانه بالغ‌بر پنج‌هزار تومان میباشد .

● **شیکاگو : بلندترین زندان دنیا**

تمام تبهکاران آمریکا آرزو میکنندکه در صورت محکوم شدن درسلولهای طبقه بیستو چهارم زندان شیکاگو مقیم شوند.این‌سلولها همه‌مجهز بشوفاژ ودستگاه تهویه مرکزی هستند وپنجره مشبك‌آنها بروی یکی از زیباترین مناظر دنیا گشوده میشود .

● **واشنگتن : تئاتر در هواپیما**

یك‌شرکت هواپیمائی امریکا برای جلب‌مشتری علاوه برنصب رادیو وتلویزیون در هواپیمایش ترتیبی داده است تا در حین‌هرمسافرت یك‌نمایشنامه جالب باشرکت عده‌ئی از مشهورترین هنرمندان برای مسافرین خوش سلیقه بروی صحنه بیاید .

کنچ اینترناشنال متان لیمیتد مقیم ناسودرباهاما صاحب اختراع راجع به (آبگونه‌کردن گاز طبیعی)

که‌در ایران تحت شماره۳۵۲۹ به‌ثبت رسیده‌است‌اجازه‌بهره‌برداری از اختراع مزبور را باشخاص ذینفع عرضه میدارد . جهت کسب اطلاع بیشتر بدفتر وکالت ر. آقابابیان خیابان نادری کوچه نوبهار مراجعه شود . آ-۳۲۱۸۶

کنچ اینترناشنال متان لیمیتد مقیم ناسودرباهاما صاحب اختراع راجع به «تبرید در درجه حرارت کم»

که درایران تحت شماره ۳۴۹۲ به‌ثبت رسیده است اجازه‌بهره‌برداری از اختراع مزبور را باشخاص ذینفع‌عرضه میدارد . جهت کسب اطلاع بیشتر بدفتر وکالت ر. آقابابیان - خیابان نادری کوچه نوبهار مراجعه شود .

نوروچ فارماکال کمپانی مقیم نوروچ - نیویورك درآمریکا صاحب اختراع راجع به «روش‌تهیه ترکیب درمانی‌حیوانی»

که درایران تحت شماره ۳۳۰۲ به‌ثبت رسیده است اجازه‌بهره‌برداری از اختراع مزبور را باشخاص ذینفع عرضه مینماید . جهت کسب اطلاع بیشتر بدفتر وکالت ر. آقابابیان خیابان نادری کوچه نوبهار مراجعه شود آ-۳۲۱۹۲

تیمان سبز

نوشته : احمد احرار

-۷۳-

زورق بان با دودست ، محکم قلابهای گوشه زورق را چنك زده و چسبیده بود ، اما دومرد مخاصم با یکدست میجنگیدند و با دست دیگر تعادل خود را روی‌زورق که مانند تخته‌پاره ای‌روی سینه جیحون بالا میرفت و پائین میآمد حفظ میکردند . در نخستین لحظه ، اسب مرد فراری نیز بآب زده و چون نتوانسته بود بآنسوی آب برود در کام جیحون غلطید و آنچنان سریع همراه امواج رفت و از نظر ناپدید گشت که دو مرد نفهمیدند سرنوشت آن حیوان بیگناه بکجا انجامید . مرد فراری همچنان چوب بلند و قطور را در دست داشت و اگر چه قادر نبود با یکدست ازآن استفاده شایسته ای بکند اما بهر حال همان باعث شده بود که تیمور فرصت نزدیك شدن و حمله بردن بمرد جنایتکار پیدا نکند وبلکه هروقت مرد فراری مجال مییافت از حربه خود برای حمله استفاده کند تیمور ناگزیر بود برای حفظ خویش روی عرشه زورق بفلطد یا خود را در آب افکند با کمك پنجه هایش گوشه‌ای از زورق را بچسبد تا دوباره موجی مساعدت کند و حریف را باسلاح عظیمش واژگون سازد و دوباره او بتواند روی زورق ظاهر شود . همراهان تیمور مدتها بود که دیگر چیزی جز پهنه پیچاپیچ و بی‌انتهای جیحون در مقابل خود نمیدیدند و حتی یکی دو نفر که با اسب در مسیر جیحون میتاختند تا ببینند سرنوشت آن نبرد عجیب بکجا خواهد کشید چون فاصله‌شان بازورق‌رفته‌رفته زیاد میشد مایوس بازگشتند و همگی در کنارجیحون نشستند تا ببینند سرانجام روزگار چه نقش تازه‌ای ظاهر خواهد ساخت . در آن میان تنها اسب سفید تیمور بود که باپیای امواج کف‌آلود جیحون ، چهار نعل طول ساحل جنوبی رودخانه را می پیمود و با چشمان نگران بماجرائی که روی آب میگذشت و جان صاحبش را تهدید میکرد مینگریست .

***

امیران تاتار و مغول ، فرصتی را که دست داده بود مغتنم شمردند و در ساحل جیحون ، برای ادامه گفتگو پیرامون وضع تازه سرزمین جغتائی بگفتگو پرداختند . آنها برسم دیرین خود ، دایره‌وار روی زمین نشستند و سالخورده ترین ایشان در صدر قرار گرفت . بجز قازان خان و دوستان نزدیك او که عده‌شان از عدد انگشتان دست تجاوز نمیکرد مابقی امیران و سرداران در آن جلسه حاضر بودند و بدینجهت دوستان قزغن فرصت یافتند بی پروا از فرائنی که برای شرکت امیرقازان خان در توطئه قتل امیر قزغن وجود داشت سخن بمیان آوردند . در این سخنان اگر چه لبه تیز حمله متوجه امیر قازان خان بود اما عملا باو لطمه نمیزد ، زیرا قرار این بود که تا وقتی دلائل مثبت بر ضد قازان خان بدست نیاید تصمیمی در باره او گرفته نشود و جلسه کنار جیحون تنها فایده‌اش پذیرفتن تیمور بعضویت شوری بود ، در حالیکه هیچکس امید ببازگشت تیمور از سفر پر مخاطره ای که برروی جیحون آغاز کرده بود نداشت . در حقیقت عامل موثر پذیرفتن تیمور هم بعضویت شوری جز این نبود . زیرا تیمور نه در شمار شاهزادگان بود ، نه در ردیف سرداران و نه در زمره روسای قبایل . تیمور فقط و فقط یك مین‌باشی بشمار میرفت ، یعنی فرمانده هزار نفر سپاهی واین نخستین بار بود که مردی با چنین منصبی به عضویت‌شورائی که سرنوشت سرزمین جغتائی را در ید اختیار خود داشت برانگیزیده میشد . با اینحال همه کسانی که عضویت تیمور را در شوری مورد تصویب قراردادند اعتراف داشتند که او لایق چنین افتخاری‌هست. دشمنان سرسخت قازان خان در تحمیل این تصمیم به امیران و شاهزادگان و سرداران که بعضی از آنان بواسطه کبرسن نه گوش شنیدن داشتند و نه چشم دیدن ، ابتکار عمل را بدست داشتند. آنها از نقشی که تیمور یك تنه برای سرکوب ساختن توطئه برضد امیرقزغن ایفا کرده بود با آب و تاب سخن میگفتند و اعضای شوری نیز که در آن لحظه تحت تاثیر دلاوری و شهامت تیمور قرار داشتند با جنبانیدن سر ، آن سخنان را تصدیق میکردند. سرانجام درست در همان لحظاتی که تیمور ، روی زورق درهم شکسته میان مرك و حیات دست و پا میزد بافتخار عضویت درشورای عالی سرزمین ماوراءالنهر پذیرفته شد .

***

آهسته آهسته ، تیمور از موفقیت در مبارزه ای که بدون محاسبه قبلی بدان دست زده بود مایوس میشد . زورقی که موجودیت آن مرکب از مقداری تخته و طناب بهم پیوسته بود ، در برخورد با تخته سنگهای سرراه چنان در هم کوبیده و فرسوده شده بود که هر موج شدیدی تکه‌ای از آنرا جدا میساخت و همراه میبرد . مرد فراری هر چند که خسته و کوفته شده بود اما اسلحه خود را همچنان در دست داشت و بوسیله آن مجال نزدیك شدن به تیمور نمیداد . گاهی نیزبرحسب فراهم آمدن فرصت با آن بطرف تیمور حمله میبرد و حریف را در میان آب و آسمان معلق میساخت . سرایای هر دو مرد که فریاد های دشنام آمیز آنها با خروش جیحون بهم میآمیخت خیس شده بود و زورق بان پیرهم از آنها دست کمی نداشت . کوشش تیمور برای آنکه مرد فراری را با خود همراه کند و وعده های او که میگفت هرگاه حقیقت را بگوید در مجازات وی تخفیف داده خواهد شد اثری نبخشید و مرد همچنان برای کشتن تیمور و گریختن مصمم بود .

سرانجام ،وقتی زورق بنقطه ای رسید و موجها فرونشست فرصتی فراهم گشت تا مرد فراری ، حریف را به جیحون سپرده، خود با مساعدت زورق‌بان پیر بآنسوی رودخانه برود و نجات پیدا کند . بدین قصد مرد فراری ، واپسین حمله خود را آغاز کرد و با استفاده از سطح آرام رودخانه تیمور را ناگزیر ساخت که برای حفظ جان خویش در مقابل ضربات کشنده چوب قطور و بلند بدرون آب جسته ، خود را در پناه زورق پنهان کند . در آنحال تنها دو دست او به لبه زورق بندبود و مرد فراری آنقدر پیش آمد تا به لبه زورق رسید . آنگاه قهقهه زنان پای خود را بلند کردو لگدی محکم روی پنجه حریف کوفت بطوریکه تیمور ناله‌کنان دست راست خود را نیز فرا کشید و مرد در حالیکه دیوانه‌وار میخندید پای خود را بالا برد و فریاد زد :

- بگیر .. اینهم مزد این یکی دستت !

از همه جهان

پاریس : ماجرائی از جنك - ارتش فرانسه فیلمی تهیه کرده است بنام «مرحله صفر» این فیلم داستان ناوهواپیما بر «کلمانسو» ست درطی یك جنك احتمالی .

بن: توصیه بارهارد - یك‌نماینده‌مخصوص‌ازطرف ژنرال دوگل وارد پایتخت آلمان غربی شده تاصدراعظم این کشور را وادارد که ذرت فرانسوی را بقیمت‌بیشتری بخرد !

ساربروك: داروی جدید -پزشکان داروی جدیدی برای درمان انفارکتوس یافته‌اند : ترزیق داخل‌وریدی عصاره قلب حیوانات .

لندن : هدیه ملکه الیزابت - ملکه انگلستان‌چند مجسمه غاز را که ازنظرمذهبی برای مردم بیرمانی مقدس میباشد بهمراه چند شیئی هنری دیگر که در موزه‌های انگلستان بود بمردم‌ودولت بیرمانی اهداء‌کرد.

پاریس :دایره‌المعارف فضائی-گروهی ازدانشمندان فرانسوی دایره المعارف جامعی در مورد علوم فضائی نوشته‌اند که نسخ‌آن بهفت زبان منتشر شده است وخواستاران زیادی هم دارد.

METRIMPEX BUDAPEST

قابل توجه مهندسین ،استادان دانشگاه ،متخصصین علوم ،

کارخانجات ،پزشکان ،جراحان و دندان پزشکان .

نمایشگاه لوازم :

۱- طبی - جراحی وقسمتهای وابسته بآنها

۲- دستگاههای الکترونیکی برای: فرکوئنسی رادیو - تلفن تلویزیون واندازه‌گیری میکروویو دستگاههای کنترل - الکترونیک صنعتی .

۳- دستگاههای اتمی برای اندازه‌گیری درلابراتوارها

٤- دستگاههای الکتریکی اندازه‌گیری

۵- دستگاههای مساحی ٦-اندازه‌گیری برای‌صنایع نساجی

۷- دستگاههای امتحان‌کردن ماده

مؤسسه بازرگانی **مترایمپکس مجارستان**

ازتاریخ ۱۵-الی ۲٤ - آذرماه

درخیابان سعدی - شماره ۷۷۲- ساختمان آ.حکیم

مفتوح وازعلاقمندان دعوت میشودازاین نمایشگاه دیدن فرمایند

تلفن ۳۰۳۵۲۱

ساعات نمایشگاه : صبحها از ۹ تا ۱۲ - بعدازظهرها از ۱٦ تا ۲۰

METRIMPEX

آگهی خلاصه‌رای غیابی‌دادگاه عادی شماره ۲ اداره دادرسی ارتش

بدینوسیله به سرباز خدمت منقضی مرتضی‌فرزندعبدالرسول‌شهرت‌زکی زاده که فعلا متواری و مجهول‌المکان‌میباشدو باتهام‌شروع بعمل اخاذی تحت پیگرد واقع شده‌ابلاغ میگردد که این‌دادگاه‌پس‌ازانجام کلیه تشریفات‌قانونی پرونده‌اتهامی متشکله علیه شما را مورد رسیدگی قرار داده و غیابا بمدت یکماه ونیم (چهل‌و پنجروز) به حبس تادیبی قابل‌ابتیاع‌از قرارروزی پنجاه‌ریال‌با احتساب بازداشت قبلی محکوم شده‌اید این آگهی در اجرای‌ماده ۲٦۲ قانون دادرسی و کیفر ارتش جهت اطلاع شما فقط یکنوبت در روزنامه‌های رسمی کشور وروزنامه کثیرالانتشار مرکز درج میگردد شما میتوانید قبل‌از حصول مرور زمان قانونی برای غیابی صادره اعتراض نمائید درغیراینصورت‌حکم صادره حضوری تلقی‌خواهد گشت.

رئیس دادگاه عادی شماره ۲ اداره دادرسی ارتش

دی‌نوروچ فارماکال کمپانی- مقیم نوروچ - نیویورك در آمریکا صاحب اختراع راجع به «تهیه نمکهای‌متبلورنیترو فورانتین»

که درایران تحت شماره۳٦۵٤ بثبت رسیده است‌اجازه بهره‌برداری از اختراع مزبور را باشخاص‌ذینفع عرضه مینماید . جهت کسب‌اطلاع بیشتر بدفتر وکالت ر. آقابابیان خیابان‌نادری کوچه‌نوبهار مراجعه شود .

آگهی تجدید مزایده اشیاء زائد موجود در کارخانه سیمان لوشان

امور بهره‌برداری کارخانه‌های سازمان برنامه تعداد نه (۹) قلم اشیاء فرسوده وزائد موجود در کارخانه سیمان لوشان راازطریق مزایده کتبی‌بشرح زیربفروش میرساند.

۱- بشکه خالی ۲۲۰ لیتری روغنی بطور درهم در حدود	۱۸۰۰ عدد
۲- لاستیك نخی فرسوده باری در حدود	٦۰ حلقه
۳-لاستیك سیمی فرسوده باری در حدود	۳۰ حلقه
٤- لاستیك فرسوده سواری در حدود	۱٦۰ حلقه
۵- تسمه آهنی در حدود	۱۵۰۰ کیلو گرم
٦- سیم بکسل در حدود	۱۳۰۰ کیلوگرم
۷- آهن آلات مختلف فرسوده در حدود	۲۵۰۰ کیلو گرم
۸- لفاف کاغذی در حدود	۹۵۰۰ کیلو گرم
۹- کیسه کاغذی پاره جای سیمان درحدود	۵۰۰۰ کیلو گرم

علاقمندان میتوانند همه روزه در وقت اداری‌بدبیرخانه این‌امور به نشانی میدان‌بهارستان خیابان‌داتشکده واقع در طبقه چهارم‌ساختمان سابق امور اجتماعی‌مراجعه‌واوراق شرایط مزایده فوق‌را بطور رایگان دریافت دارند ودر صوت لزوم بایستی برای ملاحظه اشیاءمذکوربمحل کارخانه سیمان لوشان واقع درمحل گیلان مراجعه نمایند.

شرکت کنندگان درمزایده فوق‌بایستی پیشنهادات خودرا طبق شرایط مزایده تاساعت ده(۱۰) صبح روز دوشنبه سی‌ام آذرماه ۱۳٤۳ در قبال‌اخذ رسید بدبیرخانه این‌امور تسلیم نمایند. پیشنهادات واصله درساعت یازده (۱۱) صبح همانروز باز وخوانده خواهد شد. الف ٦۰۲۷

۱-۲ ۱-۳۲۰۹۰ امور بهره‌برداری کارخانه‌های سازمان برنامه

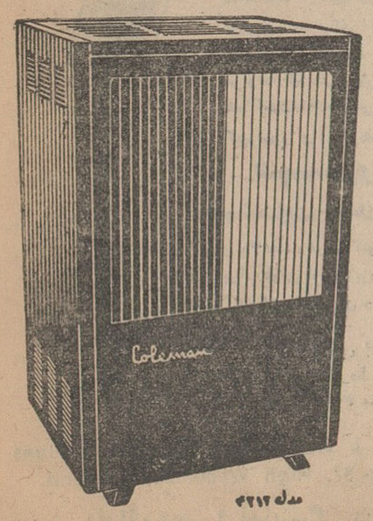

کلمن

گرمای بخاری کلمن کانون خانوادگی شمارا گرم ترمیکند

بخاری کلمن ،شیك ،باصرفه در ۷ مدل زیبا .

Coleman

نمایشگاه کلمن : خیابان سعدی - ساختمان تقی‌نیا تلفن ۳۰۲۲۲۳

«اسکی» در ایران چگونه معمول شد

اسکی بازان ایرانی ابتدا در گردنه «قوچك» باسکی میپرداختند و نخستین مربی اسکی در ایران یك فرانسوی بود

● حوادث اسکی ـ کار تله‌اسکی ها ، کاروانهای اسکی ، وسایل و ابزار مورد لزوم اسکی در این رپورتاژ مورد بحث قرار گرفته است

با ریزش نخستین برف زمستانی ، پیستهای اسکی آماده پذیرائی از علاقمندان بورزش اسکی شد و از هم‌اکنون هزاران جوان ایرانی که طی سالیان اخیر متوجه این ورزش شده‌اند باخرید لوازم اسکی آماده شده‌اند تا در اولین روز تعطیل عازم اسکی شوند و دیروز نخستین کاروانها عازم پیستهای اسکی شد و هرجمعه‌این کاروانها بازهم به اسکی خواهند رفت.
خبرنگار ورزشی مادرباره این ورزش مفرح زمستانی ووضع پیستهای اسکی رپورتاژی تهیه کرده است که در زیر بنظر خوانندگان عزیز میرسد .

درمناطق منجمد شمالی و کشور های اروپای شمالی و مرکزی وبطور کلی درنقاطی که‌سراسر سال ویا ۸ تا۹ماه آن پوشیده از برف و یخ می‌باشد ساکنین این مناطق همیشه در این فکر بودند که‌وسیله‌ای درست کنند تادر موقع عبور از روی برفها، فرو نروند ، قرنها پیش از این در اسکاندیناوی مردم این مناطق از جنگلهای مجاور خود استفاده کرده‌و هریك تخته‌هائی تراشیده و بپاهایشان بستند و بدینوسیله روی برفها راه رفتند وبعدها چون نتیجه‌خوبی گرفتند باکمك چوبهائی که‌بدست‌میگرفتند، روی برفها «سر» میخوردند باین ترتیب این طرز راه رفتن کم‌کم‌بین مردم معمول شد و بتدریج بصورت یك بازی و ورزش تفننی درآمد و برای آن مسابقه هاترتیب دادندو قهرمانانی انتخاب کرده‌و رکوردهائی‌بدست‌آوردند وبعدها این‌بازی بنام اسکی که در زبان اسکاندیناوی به «مردباتخته» گفته میشود نامیده شد .

● دو نوع اسکی

روش اسکی در جهان دونوع است یکی استقامت وپرش که البته اینها خیلی قدیمی شده وامروز دیگرتوجهی به‌آن نمیشود . ودوم سرعت مارپیچ که‌اینها نیز درحدود نیم قرن است که‌در جهان معمول شده است .

● اولین مسابقه

اولین مسابقه اسکی در جهان توسط انگلیسی‌هاصورت گرفته‌است.انگلیسی هاکه درزمانهای قدیم بکشور های اروپای شمالی ازجمله اطریش و سویس زیادرفت‌وآمد میکردندسازمان اسکی‌را درآن کشور ها بوجود آوردند وآقای «آرنولدسن» نخستین رئیس فدراسیون اسکی انگلستان بود که در اروپای مرکزی بنام «پدراسکی» معروف شدولی‌فعلا کشورهای سویس واطریش بواسطه‌داشتن‌محلهای‌مناسب برای اسکی پیشرفت های زیادی‌در این ورزش کرده‌اند وورزش اسکی بنام یك بازی وورزش ملی موردعلاقه عموم قرار گرفته است .

● اسکی چگونه بایران آمد

در سالهای خیلی پیش و هنگام سلطنت اعلیحضرت فقید محصلینی که‌بکشور های اروپائی اعزام شدندبه بازیها و ورزشهای مختلف آشنا گردیدند و پس‌از مراجعت بایران‌از جمله‌وسائل اسکی نیز همراه خود آوردند. وباخارجیان مقیم ایران‌در گردنه قوچك ببازی پرداختند و در حدود سی‌سال قبل اسکی درایران بازی‌شد و پس‌از جنك‌جهانی وروابط مجدد باخارجیان این بازی گسترش یافت .

● مربی خارجی

درحدود ۱۵ تا۱۶ سال قبل یك‌مربی خارجی بنام«گاستون‌کانیار» ازفرانسه بایران آمد و اسکی بازان ایران توانستند تحت تعلیمات وی پیشرفت های قابل توجهی بنمایند .

● تیمهای تهران

درکوههای اطراف تهران محل‌های وسیعی برای بازی اسکی وجود دارد که طول بعضی از آنها از دوکیلومتر تجاوز میکند ،اسکی بازان ایران بیشتراز پیست های آبعلی ،شمشك‌و امامزاده هاشم استفاده میکنند ودر سالهای پیش از پیست لشگرك نیز استفاده میکردند.

● تله‌اسکی

در اوایل‌پیستهای‌ایران«تله‌اسکی» نداشتند وبیشتر انرژی اسکی‌بازان صرف بالا رفتن از راهها میشد ولی اکنون در پیست‌های تهران‌تله‌اسکی وجود دارد. تله‌اسکی وسیله‌ایست‌که اسکی بازان رابدون دردسر ببالای تپه‌ها میرساند .

● کاروانهای اسکی

در روز های جمعه و تعطیل چندین اتوبوس کاروانهای اسکی باشگاها دانشگاه ، تهرانجوان ، تاج ،جعفری دارائی پهلوی شرکت نفت، نادر ، نیکنام را به پیست آبعلی میبرد و کرایه یکنفر در رفت و برگشت‌بین ۸۰تا ۱۰۰ ریال میباشد ضمنا بعضی موسسات ملی نیز مستقلا اتوبوس به پیست اسکی میفرستند

● وسایل اسکی

یك اسکی باز باید در درجه اول چوب اسکی ،کفش ودستکش‌مخصوص ودرجه‌دوم لباس کامل‌و عینك‌داشته باشند اکثر اسکی بازان همراه خود خوراکی و آشامیدنی برمیدارند ولی در آبعلی نیز برای کسانیکه‌غذاهمراه ندارند غذا فراهم میشود .

● حوادث اسکی

در روزهای تعطیل بطور متوسط‌در حدود چهار صد تاپانصد نفر با اتوبوس در حدود ۵۰۰ نفر سواری‌و بین چهار تا پنجهزار نفرنیز متفرقه در پیست آبعلی جمع میشوند . سال گذشته در روز های تعطیل‌از۳ تا ۲۵ نفر در حوادث مختلف آسیب میدیدند .

هرسال ازطرف فدراسیون اسکی یك پست امدادی و دکتر جراح در آبعلی مستقر میشود . آسیب دیدگان ابتدا در محل مورد معاینه قرار می گیرند وچنانچه بمعالجات‌بعدی‌احتیاج باشد بلافاصله باآمبولانس بشهراعزام میگردند ودر بیمارستان ها بستری‌می شوند.

● شلوغی آبعلی

پیست آبعلی زمانی صرفا جنبه ورزش داشت و فقط اسکی بازان و دوستداران این ورزش فرحبخش با دوسه اتوبوس و تعداد کمی اتومبیل به آنجا میرفتند ولی امروز از صورت استادیوم‌ورزش زمستانی خارج شده و بصورت تفرجگاه عمومی درآمده‌است روز های تعطیل آنقدر اتوبوس و اتومبیل سواری به آبعلی میرود که گاهی جا بر ای ایستادن‌پیدانمیشود

عده‌ای که جمعه ها یا روز های تعطیل به آبعلی میروند یا برای‌چشم چرانی ومزاحمت است یا برای خود نمائی و نمایش لباس و چشم و هم چشمی . مسخره کردن اسکی‌بازان مبتدی موقع زمین خوردن از صحنه هائی است که روی پیست زیاددیده میشود

● بازار شیر فروشان

بمحض نزول برف در آبعلی دستگاههای شیر و تخم مرغ فروشی کار خود را آغاز و کاسبی های کم سرمایه رواج میگیرد . شیرفروشان یك سماور و چند استکان ونعلبکی‌و یك‌تخت چوبی برای‌نشستن‌دکانی‌باز میکنند وبکسب پردر آمد خودمشغول میشوند و قیمت اغذیه بچند برابر قیمت معمولی صعود میکند .

● جلوگیری از تصادفات

فدراسیون اسکی باید اعمال قدرت نماید از هم اکنون وضعی پیش بیاورد که خطرات وسوانح‌سال گذشته تجدید نشود کار کسانی‌راکه «تله‌لوژ» گذاشته‌اند دقیقا کنترل کند چون اینعده‌مرتبا اشخاص‌متفرقه و غیر اسکی باز را بالای تپه ها برده ودرآنجا پراکنده مینمایند .

صحنه‌ای از پیست آبعلی و تله‌اسکی که اسکی بازان را به ارتفاع پیست میبرد .

اهدای گلدان نقره داروگر به بانوان ورزشکار

در مسابقات ورزش‌امسال بانوان که از طرف مجله اطلاعات بانوان و با همکاری کارخانه داروگر بر گزارشد گلدانهای نقره و هدایا و جوایز بیشمار داروگر توسط تیمسار دکتر ایزد پناه به بانوان اهداء گردید .
موسسه داروگر در طول ۳۵ سال‌فعالیت بهداشتی خودهمه ساله در مراسم فرهنگی و ورزشی نیز شرکت داشته و در این راه از صرف بودجه های سنگین برای افزایش دانش عمومی و تشویق ورزش فرو گزار نکرده‌است .
آ ـ ۳۲۲۰۴

آگهی مناقصه

سازمان اردوی کار تهران مقداری ظروف غذاخوری وآشپزخانه وآبدارخانه را طبق برك مشخصات جداگانه از طریق مناقصه خریداری میکند طالبین تاپایان روز ۴۳٫۱۰٫۳ همه روزه برای کسب اطلاع از نوع وشرایط مناقصه درسرویس اداری باداره حسابداری سازمان جنب انبار غله مراجعه نمایند .
سرپرست سازمان اردوی کار مرکز مستوفی کمره

آگهی مناقصه

اداره کل ساختمان وزارت پست و تلگراف و تلفن ساختمان‌مرکز نگهداری میکروویورا در محوطه بیسیم قصر بمناقصه میگذاردشرکت های ساختمانی درجه ۲ که صلاحیت آنها مورد قبول سازمان برنامه بوده و در فهرست آخرین طبقه بندی سازمان نام آنهاثبت شده باشد میتوانند در این مناقصه شرکت نمایند .
میزان کاردرحدود شش میلیون ریال ومدت انجام کار پس از انعقاد قرارداد حداکثر پنج‌ماه خواهد بود سپرده مناقصه بمبلغ سیصد هزار ریال بصورت اسناد خزانه بوده و در صورت عدول برنده مناقصه از انعقاد قرارداد بنفع دولت ضبط خواهد شد .
کلیه هزینه درج آگهی ومالیات و عوارض بعهده برنده مناقصه بوده واداره کل ساختمان دررد یاقبول یك یا کلیه پیشنهادات‌آزاد است سایر شرائط و اطلاعات دربرك شرائط شرکت در مناقصه مندرج است داوطلبان حائز شرائط میتوانند باپرداخت مبلغ دوهزار ریال بحساب شماره ۱۴۲۹ بانك مرکزی و ارائه رسید بانك اسناد مربوطه را از تاریخ ۴۳٫۹٫۱۸ تاآخروقت ۴۳٫۹٫۲۸ دریافت و پیشنهادخودرا حداکثر تاساعت ۱۰ صبح روز ۴۳٫۱۰٫۱۰ بدفتر اداره کل ساختمان تسلیم و رسید دریافت دارند پیشنهادات‌رسیده درساعت ۱۱ صبح‌همان روز باز وقرائت خواهد شد حضورپیشنهاد‌دهندگان در جلسه مناقصه آزاد است . الف۶۰۸۰
اداره کل ساختمان وزارت‌پست‌و تلگراف و تلفن

تشرف بدین اسلام

برناردین وتونس که سابقا مسیحی بوده در اثر تحقیقات علمی بحقانیت دین اسلام و مذهب جعفری واقف‌شده برای‌مزیداطمینان در محضرآیت‌الله نوری مشرف و تجدیدافرار بشهادتین کرده وایمان بمقررات اسلام‌و مذهب جعفری نموده نام خودرا بمسلم‌تبدیل و مراتب رابرای مزید افتخار اعلام میکند .
آ ـ ۳۲۲۱۴

خریداران محترم اتومبیل های

فولکس واگن

برای تسهیل خرید اتومبیلهای فولکس واگن در تهران بآدرسهای ذیل که نمایندگی رسمی فولکس واگن‌می باشند مراجعه فرمائید:

۱ ـ شرکت اتفاق ـ خیابان‌شاهرضا ـ پیچ‌شمیران تلفن ۷۲۷۹۸
۲ ـ بازرگانی برق ـ (حسین‌ضرابیان) خیابان‌چراغ برق تلفن ۳۶۷۶۷
۳ ـ جنرال‌سرویس ـ شاهرضا جنب بیمارستان‌زنان تلفن ۳۴۰۵۲
۴ ـ فروشگاه‌جبهه‌دار ـ خیابان‌سیمتری نزدیك‌راه‌آهن تلفن ۵۲۲۴۳
۵ ـ فروشگاه‌ساعتچی ـ خیابان سعدی جنوبی تلفن ۳۹۳۴۲
۶ ـ اتوسرویس‌شهباز ـ خیابان شهباز تلفن ۵۸۸۱۰
۷ ـ شرکت‌عباد ـ خیابان ری میدان‌شاه تلفن ۲۶۴۵۸
۸ ـ فروشگاه‌کنگرلو خیابان برق‌نزدیك سرچشمه تلفن ۳۴۰۱۱

شرکت سهامی ثابت پاسال

سینا

آب گرم کن دئوترم

آب گرم مصرفی منزل شمارا برای نظافت ـ استحمام ظرفشوئی ورختشوئی تامین میکند
مدل های جدید آب گرم کن (دئوترم) ۳۰ گالنی
گالوانیزه شده

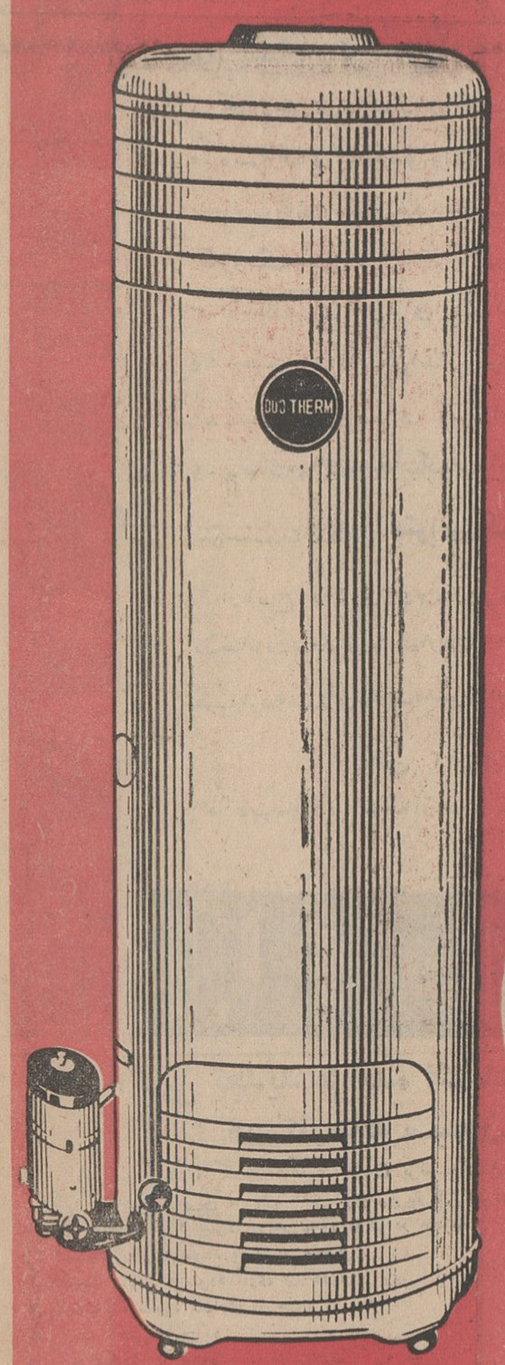

DUO-THERM

کانون آگهی زیب

نماینده انحصاری : شرکت سهامی فیروز ـ خیابان تخت جمشید ـ شماره ۲۱۹ ـ تلفن ۳-۴۷۱۳۱

بروم وید

نیروئی که نشانهٔ پیشرفت است

کمپرسور وابزار هوای فشرده بروم وید بامرغوبیت وقابلیت اطمینان بطور روزافزون مورد نیازمردم جهان‌وشب و روز در انجام پروژه‌های جدیددر سراسر دنیا مورد استفاده میباشد
سنگ شکن مدل RB770C برای انجام کار های سنگین یك چکش پرقدرت وسخت ضربه و خوشدست میباشد سنگ شکن مدل RB 445 که‌بنسبت وزن‌خودفوق‌العاده قوی میباشد برای انجام کار های نیم سنگین بکار میرود ـ انواع لوازم مربوطه هم در دسترس شماست .
هم‌اکنون‌مشخصات‌مربوطه رابخواهید:
کمپرسور و ابزارهای فشرده

بروم وید
بهترین خرید شماست

برای ملاحظه وخرید انواع گوناگون کمپرسور و ابزار هوای فشرده بروم و ید
نماینده انحصاری آن در ایران :

شرکت سهامی بازرگانی سوسن
۳۹۲ ـ خیابان شاهرضا ـ نزدیك میدان فردوسی
تلفن ۴۳۶۹۴ مراجعه فرمائید :

Issued by: Broom & Wade Ltd., Contractors Plant Division, P. O. Box- 37, High Wycombe, England.

دارای شعب و نمایندگی درتمام دنیا.

O.333 SAS

اقدامات شهرداری آباده

یك میدان وخیابان جدید ایجاد شده وخیابانی امتداد یافته

ساختمان نیمه تمام پرورشگاه مهرگان تکمیل شده است

خبرنگار ما درآباده گزارش می دهد : شهرداری آباده در طول هشت ماه توانسته است جهت بهبود وضع ساکنین و اهالی شهر اقداماتی در شئون مختلف زندگی آنان بعمل آورد از جمله اقداماتی که تاکنون انجام گرفته باین شرح میباشد :

۱ـ میدانی بمساحت تقریبی پنجهزار مترمربع در مرکز شهر آباده ایجاد شد و خیابانی بعرض بیست متر و بطول ۷۵۰ متر احداث گردید . کلیه املاك واقع در مسیر میدان خیابان خریداری شد .

۲ـ خیابان داریوش بطرف جنوب امتداد یافت و در محل اتصال خیابان داریوش به خیابان فرح درضلع غربی استادیوم ، میدانی بمساحت ده هزار مترمربع ایجاد خواهد گشت .

۳ـ خیابان فرهنك تعریض گردید وقسمتی از املاك واقع در مسیر آن خریداری و بقیه املاك در دست اجراء است .

۴ـ جدول کشی میدان ششم بهمن پایان یافت و میدان وسط آن احداث گردید ولی ساختمان حوض وباغچه بندی آن در دست اقدام میباشد

۵ـ ساختمان کتابخانه ملی شهر آباده که درسال ۱۳۴۲ شروع گردیده بود، درشهریور ۴۳ باتمام رسید و اخیرا کتابخانه بمحل ساختمان جدید انتقال داده شد ومعادل ده هزار ریال کتاب از بهترین کتب منتشره ازاعتبار مصوب، خریداری و بکتابخانه تسلیم گردید .

۶ـ ساختمان نیمه تمام پرورشگاه مهرگان که ازطرف کانون نیکوکاران آباده رسما به شهرداری واگذار شده بود ، باتمام رسید مساحت زیر بنای این ساختمان ۳۳۴ متر مربع میباشد که در سه هزار متر مربع زمین بوجود آمده است ازمحل این ساختمان تاتامین اعتبار مستمر برای اداره پرورشگاه ، جهت امور فرهنگی یا بهداشتی استفاده خواهدشد .

۷ـ بمنظور بزرگداشت جشن فرخنده چهارم آبان از اعتبارات ۳ در صد تربیت بدنی و سایروجوه ورزشی ، محل جایگاه استادیوم ساخته شد و پس از برگزاری مراسم جشن، ازطرف شهرداری خیابان مقابل درب استادیوم ورزشی بنام خیابان چهارم آبان نام‌گزاری شد .

۸ـ ساختمان دبستان نعمت‌اللهی ازمحل اعتبارات سهم فرهنك ،ازطرف شهرداری شروع شده بود ،بااستفاده از اعتبارات عمرانی پایان یافت وبرای استفاده نو آموزان دبستان دخترانه بنفشه مهیا گردید .

۹ـ چهارمین چاه ازاعتبارات سازمان برنامه دردست حفر استو پروژه تکمیل لوله کشی آب تهیه گردیده است .

لوله کشی اب خیابان نصرت، کوچه گودرزی و چند محله ازمحلات جیت آباد و درغوك توسعه یافتو آب لوله کشی دراختیار ساکنین آن محال قرار گرفت .

۱۰ـ ازطرف شهرداری پایه های چوبی برق خیابان اصلی بپایه های فلزی تبدیل گردید و مقدمات نصب چراغهای لاك پشتی درخیابان محمد رضا شاه فراهم گشته است .

بکشاورزان جهرم گندم میدهند

خبرنگار ما در جهرم می نویسد: مدت سه روز است که ماموران بانك کشاورزی جهرم بکار توزیع گندم های بذری بین دهقانان کلیه قراءو دهکده‌دهکده های جهرم مشغول می باشند

کشف ۴ میلیون اموال مسروقه

مامورین شعب مختلف آگاهی در مرکزو بخش های کلانتری ضمن مبارزه باسارقین و تبهکاران در ده روزآخر آبان‌ماه موفق بکشف ۷۵ فقره اموال مسروقه به مبلغ چهار میلیون و ۳۳۴ هزاروده ریال گردیده و اشیاء مزبور را که عبارت از قالی ، قالیچه ،وسایل الکتریکی ،لوازم خانه‌ملبوس ،ووسائل موتوری ومقداری پول‌نقد بوده‌باتنظیم صورت مجلس به صاحبان اصلی‌خود بدین شرح مسترد داشته‌اند

لوازم طبی‌دکتر سیاوش‌فرجاوندی، بانك صادرات وجه‌نقد، آقای مهندس عسقری، آقای ابراهامیان‌اتومبیل ،آقای واثقی فرش ورادیو قالیچه، آقای موسوی وجه‌نقد ، آقای احمد زاهدی لباس، آقای فرج‌اله‌آذری لباس و چك تضمینی شده ،بانو فاطمه وجه نقد ، آقای فائزی یعقوبعلی قالیچه . آقای مهندس بنکپور ۵تن آجر نسوز ،آقای کرمانی‌و اسعدی‌زاده۱۵ راس‌گوسفند، آقای علی‌اکبر شبان ملبوس ، آقای ابراهیم میری‌وجه‌نقد ،آقای علی‌فرزانه ملبوس‌و رادیو ، آقای امیر آجودانی وجه‌نقد ، آقای مدنی آشتیانی قالیچه ولوازم خانه ، آقای خلیل و عباداله ملبوس، آقای شمس‌اله عباسی وجه نقد. آقای حسام‌الدین امینی گردنبند طلا. آقای اژدر رضائی ساعت‌وچراغ، آقای محمد عظیم بلیط ،آقای عبداله شرکاء اتومبیل، آقای علوی وجه‌نقد، آقای الوندی‌بله‌موزائیکی، آقای‌منوچهر کیانی پنکه‌برقی ،آقای رحیم ستارزاده قالب، آقای رمضان وجه‌نقد و ساعت مچی، اموال مکشوفه آگاهی بخش ۲ گردن‌بند نیم پهلوی لباس ، آقای‌صمد پروین تقلید علامت ثبت ، بانوتوران کلاهبرداری، آقای احمد اقبال قالیچه ولباس ،آقای‌مهندس ساداتی‌اطوبرقی،

شایعات دیروز

بقیه از صفحه اول

وشایعه تعطیل فردا بگوشم خورد . راستش رابخواهید من هم بفکرافتادم که‌نان مصرفی فردا را تهیه کنم‌وچون نانوائی خیابان خودمان شلوغ بود،به سراغ چند نانوائی دیگر رفتم ولی در آنجا هم همین بساط بود و بفکر افتادم که ازخشکه‌پزی نان تهیه کنم. گذارم به‌یك مغازه خشکه پزی در چهار راه سیدعلی افتاد ودر آنجا با منظره‌ای روبرو شدم که مرا بخنده انداخت . یك مرد تنومند که باتفاق نوکرش چند لحظه قبل از من وارد مغازه شده بود، به صاحب مغازه می گفت : کلیه نانهای «خشك‌دوالکه» راکه در مغازه دارد بوی بفروشد .

صاحب مغازه هرچه می گفت که فردا نیز مغازه او باز است ، موثر واقع نمیشد وبالاخره این آقا در حالیکه ۶ کیلو نان خشك روی‌دستهای نوکرش بارکرده بود، ازمغازه خارج شد .

من دیشب بقدر احتیاج خودنان خریدم وامروز صبح که‌بدکان نانوائی رفتم ،وضع راعادی دیدم .

این خواننده سپس گفت : غرض من از تلفن بشما اینست که بگویم چگونه این شایعات باعث مزاحمت مردم میشود و علت بروز این شایعات را بپرسم .

شایعه مالیات جدید

خواننده دیگری تلفن میکرد واز موضوع مالیاتهای جدید سئوال میکرد وی میگفت: من دیروز که برای خرید سبزی بمغازه‌ای رفته بودم از صاحب مغازه شنیدم که برای هر صنفی مالیات جدید تعیین شده است . مثلا از هر مغازه خواربار فروشی یا سبزی فروشی در روز ۵ تومان میگیرند و یا به‌هر چرخ خیاطی ۱۵ ریال مالیات بسته‌اند . از صاحب سبزی فروشی پرسیدم این خبررا ازکه شنیده است و این مالیات هاکی تعیین‌شده‌است؟. ولی‌اونتوانست جواب درستی بمن بدهد و فقط گفت که‌از همکار مجاور خود شنیده است!

این خواننده میپرسید که آیاتعیین این نوع مالیات ها که باعث نگرانی و ایجاد شایعاتی مبنی بر تعطیل روز شنبه شده است صحت دارد ؟

درباره سئوال این خواننده، بااینکه اطمینان بدروغ بودن این شایعات داشتیم ، معهذا خبرنگار ما از یك مقام مطلع استفسار کرد . وی‌اظهار داشت : این شایعات بکلی بی‌اساس استو اگر نظری درباره وصول مالیات ها میباشد، مربوط به اخذ مالیات‌های حقه دولت ازطبقات مرفه‌اجتماع‌میباشد که آنهم قرار است ضمن قانون جدید مالیات بردرآمد که هنوز تنظیم‌نشده وبعد از تنظیم بتصویب مجلسین‌باید برسد، معین خواهد شدو بدیهی است مالیات حقه دولت ازمنافع حاصله‌درآمد های هنگفت اشخاص گرفته میشود و ربطی به طبقات دیگر ندارد و وصول مالیات و عوارض از کسبه‌وپیشه‌وران بهیچوجه مورد نظر دولت نیست واین شایعات از طرف کسانی منتشرمیشود که قصد اخلال و ماجراجوئی دارند .

مغازه ها بازبود

همانطور که گفته شد برخلاف‌شایعاتی که دیشب باعث‌ایجاد ناراحتی‌ومزاحمت برای اکثر اهالی تهران شده بود ، صبح امروز کلیه مغازه ها بازبود و کسبو کار عادی جریان داشت .

کسانی‌که دست بانتشار این قبیل شایعات میزنندو میخواهند آبی‌گل‌آلود سازند تا بنظریات پلید خودبرسند ، باید مورد تقبیح جامعه واقع شوند . اینها افرادی ماجراجوو آخلالگرهستند که بهمنوع خود خیانت میکنند . مردم باید بغرض ورزی هاو نظر های خصوصی این قبیل افراد مغرض توجه داشته و ترتیب‌اثر ندهند و در برابر این‌قبیل شایعات مغرضانه بی‌اعتناء باشند .

فعالیت های ورزش در شیراز

بزودی استادیوم ورزشی شهرستان شیراز ایجاد میگردد

برای ایجاد کلوب ورزشی آموزشگاهها تصمیم گرفته شد

خبرنگار ما درشیراز گزارش می دهد: چندروز پیش جلسه‌شورای ورزشی بانوان شیراز باحضور آقای پیرنیا استاندار فارس و باشرکت آقایان مدیرکل فرهنك ،صاحبدیوانی رئیس‌اداره اوقاف، مدیر فنی سازمان تربیت بدنی وبانوان اعضای شورای ورزشی درمحل استانداری تشکیل‌شد ابتداء مدیر فنی سازمان گزارش کارهای شورارا باطلاع‌رسانیدو آنگاه آقای‌پیرنیا اظهار داشت :

مسئله زمین در جلسات قبل حذف شده است و لازم است آقای وحدت مدیر فنی سازمان هرچه‌زودتربتهران عزیمت‌نموده‌نقشه‌های‌موردنیازاستادیوم رابانظر سازمان تربیت بدنی ایران تهیه نماید و برای انجام کارهای ساختمانی بیاورد :

دراین جلسه برنامه های شورای ورزشی مطرح شد و تصمیمات لازم برای نامنویسی دوشیزگان اتخاذ گردید . پس از پایان جلسه آقای وحدت بدستور آقای پیرنیا استاندار فارس بمنظور تحصیل کمکهای مالی سازمان تربیت بدنی ایران برای ساختمان های ورزشی شیرازوهمچنین تهیه نقشه‌های‌مورد نظر به تهران عزیمت نمود .

خبرنگار ما درشیراز طی گزارش دیگری مینویسد :

جلسه شورای ورزشی آموزشگاه های شیراز با حضور آقایان مدیر کل فرهنك ، موید معاون فرهنك ، سعادت رئیس آموزش متوسطه ، آزرم رئیس آموزش‌ابتدائی وحدت‌رئیس اداره‌تربیت بدنی دهزاد مدیر فنی تربیت بدنی شهرستان و روسای شورای ورزشی آموزشگاه ها در دفتر مدیر کل فرهنك تشکیل گردید .

ابتداء گزارشی از کار های‌شورا واقدامات انجام شده و فعالیت های روسای هیئتها وسیله رئیس تربیت بدنی باطلاع شورا رسید. سپس به منظور انتخاب خزانه دارشورا ،اخذ رای بعمل آمد در نتیجه آقای رحیم آزرم باکثریت آراء به خزانه داری شورای ورزشی آموزشگاهها درسال تحصیلی جاری انتخاب گردید.سپس پیشنهاداتی از طرف روسای هیئتها به منظور پیشرفت امور ورزشی بعمل آمد ونسبت به تهیه زمین لازم جهت کلوپ‌ورزشی‌دانش‌آموزان‌آموزشگاه ها تصمیم لازم اتخاذ شد .

در پایان آقای مدیر کل فرهنك ضمن قدردانی از فعالیت دستگاه تربیت بدنی پیشنهاد نمود که‌جلسات دیگری مرتبا با حضور وی به منظور بحث و مذاکره لازم پیرامون کار شورای ورزشی‌و فعالیت‌مربیان‌ورزش تشکیل گردد .

سمینار شرکتهای تعاونی روستائی

در حوزه آباده بمدت چهار روز تشکیل گردید

بنابگزارش خبرنگار ما درآباده : چندروز پیش سمینار شرکتهای تعاونی روستائی حوزه آباده باحضور ۱۳۰ نفراز اعضای هیئت مدیره‌ومدیران عامل شرکتهای تعاونی در تالار معلم آباد تشکیل گردید.

در آغاز سلام شاهنشاهی نواخته شد. سپس آقای مهندس‌سهم‌الدینی سرپرست کل تعاونیهای استان فارس جلسه سمینار رابنام شاهنشاه افتتاح نمود. دراین هنگام آقای نعمت‌اللهی سرپرست تعاونیهای شهرستان ، گزارش فعالیت سالانه شرکتهای تعاونی را باستحضار رسانید .آنگاه‌آقای مهندس علم‌الدینی سرپرست استان ، بیاناتی دربارهٔ تشکیل سمینارایراد نمود . این سمینار بمدت چهارروز ادامه داشت .

جلوگیری از صدورگندم، پرداخت وام وتامین آب

درجلسه شورای اداری استان فارس باحضوراستاندارمطرح شد

بموجب گزارش‌خبرنگار مادرشیراز چند روز پیش جلسه شورایعالی‌اداری استان بریاست آقای پیرنیا استاندار فارس وباحضور روسای سازمانهای اداری و انتظامی در محل استانداری تشکیل گردید .

ابتداء آقای پیرنیا به تشریف ـ فرمائی شاهنشاه وعلیا حضرت‌شهبانو ومیهمانان عالیقدرشان پادشاه وملکه بلژیك اشاره نمود و همکاری‌صمیمانه همه سازمانهای اداری شیراز را در انجام مراسم پذیرائی ازاعلیحضرتین ومیهمانان گرامیشان ستودوازاستقبال پرشور عشایر اظهار قدردانی نمود .

سپس‌درباره تامین آب آشامیدنی‌مردم میشان وپرداخت وام های کشاورزی به روستائیان منطقه مذکور و همچنین جلوگیری از حمل گندم به‌خارج از استان فارس وهمکاری سازمان‌مبارزه با گرسنگی گفتگو ومذاکره شد .

آنگاه مدیر کل بهداری‌وبهداشت استان پیرامون واگذاری کار های درمانی به بیمارستان نمازی‌گزارش داده‌شد. همچنین در این جلسه‌برای ساختمان های تازه‌تأسیس‌شهربانی اداره اطلاعات‌و رادیو اداره گمرك گفتگو بعمل آمد . درپایان جلسه آقای‌پیرنیا پیرامون‌نطقهای اخیر آقای نخست‌وزیر درزمینه توسعه اقتصادی واجتماعی صحبت کرد واظهار داشت که همه‌سازمانهای‌اداری ودستگاه‌های مربوط باید درراه بثمر رسانیدن این جهاد ملی همکاری داشته باشند این جلسه درساعت ۹٫۵ همانروز پایان یافت .

چند خبر خلاصه

* پرداخت وامهای نقدی به کشاورزان وخرده مالکان استان فارس همچنان ادامه دارد درخلال این‌هفته ده دسته ازماموران بانك جهت پرداخت وام های کشاورزی بروستائیان بمناطق مختلف‌فارس گسیل گردیدند

* جلسه مربیان ورزش دبیرستان های دخترانه شیراز باشرکت کلیه سرپرستان ورزش دبیرستانهای مزبور دراداره تربیت بدنی استان فارس تشکیل شد .

دراین جلسه درمورد کارهای ورزشی و چگونگی برگزاری مسابقات بین دبیرستانهای دختران، گفتگو و تبادل نظر بعمل آمد .

* کنفرانس روسای ادارا تعمران شهرستانها و سرپرستان بخشها دراداره عمران فارس تشکیل گردید. دراین جلسه پیرامون آبادانی گفتگو شدو تصمیماتی اتخاذ گشت . جلسات کنفرانس مذکور بمدت سه روزادامه دارد .

* وسیله ماموران شهرداری و باحضور نماینده دادستان ، مقدار ۷باب آغل گوسفند که برخلاف مقررات بهداشت وصحت عمومی در کوی نصرالله‌میرزا وجود داشت تعطیل گشت .مرتبا سایر آغلهای گوسفند واقع درداخله شهر نیز تعطیل خواهند شد .

آگهی

شرکت ملی نفت ایران برای خدمت در شعب پخش در شهرستانهای مختلف کشور عده‌ای کارآموز که واجد شرایط زیرباشند استخدام مینماید.

الف‌ـ دارا بودن دیپلم کامل متوسطه

ب‌ـ دارا بودن معافیت نظام وظیفه ویابرك‌خاتمه خدمت.

ج ـ سن بیش از ۲۳ سال نباشد.

د ـ نامنویسی از۱۵ آذر تاآخر روز ۲۸ آذرماه ۱۳۴۳

هـ ـ محل نامنویسی تهران‌ـ اداره استخدام و کاریابی. آبادان‌ـ اداره پخش آبادان

داوطلبان شرایط میتوانند بادر دست داشتن اصل شناسنامه ـ اصل مدرك تحصیلی ـ شش قطعه عکس در تهران باداره استخدام و کاریابی وآبادان ببخش محلی مراجعه نمایند.

کلیه کسانیکه قبلا برای خدمت در شرکت ملی نفت ایران نامنویسی نموده‌اند درصورتیکه واجد شرایط فوق باشند باید مجدداسم‌نویسی نمایند.

آ ـ ۳۲۳۳۰ ۳ـ۱

کنترل رآکتور اتمی دانشگاه

ایران بقرارداد جلوگیری از بکاررفتن تولیدات اتم برای صلح، در مقاصد نظامی، ملحق شد

وین‌ـ۴ دسامبر ـ رویترـ آژانس بین‌المللی اتمی امروز اعلام کرد که ایران بقرار داد جلوگیری از بکار رفتن تولیدات اتم برای‌صلح درمقاصد نظامی ملحق شده است . بموجب‌این قرارداد ایران آژانس مزبور را مجاز ساخته است که میزان تولید «پلوتونیوم» یك‌راکتورتحقیقاتی اتمی ساخت‌آمریکارا که‌برای‌دانشگاه‌تهران تهیه‌شده‌بازرسی کنند. بازرسی‌راکتور وسوخت آن قبلا توسط آمریکا وبر اساس یك قرار داد دو جانبه بعمل آمده بود واکنون این کار به‌آژانس بین المللی اتمی واگذار شده است.

امروز خبرنگار دانشگاهی ما دراین مورد بامقامات دانشگاه تماس گرفت ونظرآنان را درباره این قرار داد استفسار نمود.

یکی از مقامات دانشگاه در این مورد گفت بموجب‌قرارداد سه‌جانبه‌ای که‌بین ایران وآمریکا وآژانس بین المللی تهیه شده است آژانس بین المللی اتمی که وابسته بسازمان ملل متحد میباشد در طرح راکتور اتمی دانشگاه تهران نظارت خواهد داشت وبعلاوه کمکهای لازم رانیز به‌راکتور اتمی دانشگاه تهران خواهد نمود.

همین مقام‌افزودنظارت و کنترل‌این کارتابحال بعهده‌دولتین‌ایران‌وآمریکا بوده ولی بااامضاءاین قرار دادااین کار بعهده سازمان ملل خواهد بود.

دکتر پرویز بصیری

دیپلمه از دانشگاه بردوفرانسه‌و انترن سابق بیمارستانها متخصص درجراحی زنان ،بعداز ظهر ها

مرك زنان باردار را تهدید می کند

خبرنگار ما در فریمان مینویسد: بالاخره باکوشش وجدیت آقای‌دکتر علی‌ایزدی رئیس بهداری فریمان ، ساختمان بهداری و بیمارستان این شهر تکمیل‌و تاسیس شد در حال حاضر چندین بیمار در آن‌بستری هستند تا چندی‌احتیاجات اهالی از لحاظ پزشك و دارو مرتفع گردیده است در حال حاضر مشکل بزرگی که مردم فریمان با آن مواجه‌هستند مسئله نبودن قابله تحصیلکرده می باشد بطوریکه ظرف چند روزگذشته چند نفر از بانوان که بعلت نبودن قابله وضع‌حمل آنان دچار اشکال شده بمشهدمنتقل گردیده‌اندوچنانچه سرعت عمل و کمکهای اولیه آقای دکتر ایزدی نبود بانوان مذکور قبل از رسیدن‌بمشهد بین راه‌تلف‌میشدند بهمین جهت چند روز پیش جمعی از اهالی فریمان بدفتر نمایندگی‌اطلاعات آمدند و ضمن اظهار تشکر وسپاس گزاری از آقای دکتر ایزدی تقاضا کردند موضوع نبودن قابله‌درفریمان وخطراتی که این امر ببار خواهد آورد در روزنامه درج شود تا مورد توجه مقامات مسئول قرار گیرد .

بخانواده زندانیان کمك کردند

خبرنگار ما در اهواز اطلاع‌میدهد چند روز پیش بانوان عضو کمیته زندانیان اهواز از خانواده های زندانی دیدن کردندوضمن‌دلجوئی از آنان مقداری خواربار و لباس که از شیروخورشید سرخ تهیه شده بودبین‌خانواده زندانیان‌توزیع کردند .

شورای پیشاهنگی

بموجب گزارش خبرنگار ما در لار: چندروز پیش جلسه شورای‌پیش آهنگی شهرستان‌لاردرمحل‌فرمانداری تشکیل گردید .

دراین جلسه آقای علیمحمدشاهین مسئول پیشاهنگی لارستان سیزده موضوع مربوط به فعالیت و برنامه جاری خودرا پیشنهاد کرد که مورد تصویب اعضای شورا قرار گرفت . اعضای شورای مذکور عبارت بودند از :آقایان سالار فرماندار ،امامی رئیس فرهنك ـ صدرزاده شهردار ، علیمحمد شاهین مسئول پیشاهنگی لارستان ، امرالله باستانی ـ جلال علوی ـ علی بنائی ـ مصطفی‌مرتضوی ومحمود معتمدی

صاحب عکس بالا بنام نظام اهل‌دهات خوزستان که درحدود ۱۲ ساله‌است بعنوان خانه‌شاگرد در تهران بسرمی برده و ازروز ۸ر۹ر۴۳ گمشده است از خوانندگان محترم درخواست می شود چنانچه از او اطلاع دارندمراتب رابتلفن ۶۲۰۸۶۸ و یابکلانتری ۵ اطلاع دهند .

تصحیح آگهی مزایده‌اشیاء زائد کارخانه سیمان لوشان

درآگهی تجدید مزایده اشیاءزائد کارخانه سیمان لوشان که در شماره های پنجشنبه و امروز چاپ شده علاقمندان می توانند برای ملاحظه اشیاء مذکور در آگهی بمحل کارخانه سیمان لوشان واقع در «منجیل ـ گیلان» مراجعه نمایند

آ ـ ۳۲۰۹۰

درمان

روماتیسم

دکتر هروی ـ رشت

خیابان رضاشاه کبیر جنب دارائی

عزیمت افسران شهربانی کل کشور به آمریکا

اخیرا گروهی از افسران پلیس ایران بمنظور فراگرفتن آخرین متد مبارزه علیه مواد مخدره و آشنائی بیشتر بامسائل مربوط به‌راهنمائی و رانندگی به آمریکا عزیمت کردند.

این برنامه آموزش تحت‌سرپرستی اداره عمران بین‌المللی آمریکاترتیب داده‌شده و بوجه آن نیز از همان محل تامین گردیده است .

این گروه ضمن توقف خود در آمریکا باجنبه‌های مختلف علمی و عملی مسائل مربوط به‌راهنمائی و رانندگی و همچنین کنترل موادمخدره درشهر های آمریکا آشنا خواهندشد.

افسرانی که جزء این گروه عازم آمریکا شده‌اند عبارتند از: سروان فریدون عظیمی ، سروان حمزه‌حیدری سروان ایرج شهریاری ، ستوان غلامرضا رقابی ، ستوان ایرج‌بهشتی ازقسمت راهنمائی ورانندگی‌وسروان جمال قمطیری و سروان محمد حسن بهرامی از شعبه کنترل موادمخدره

تقویم اطلاعات

شنبه ـ چهاردهم آذرماه ۱۳۴۳ ـ سی‌ام رجب۱۳۸۴ـ پنجم دسامبر۱۹۶۴

اذان صبح ساعت ۵و۲۰ دقیقه

طلوع آفتاب ساعت۶و۵۵ دقیقه

غروب آفتاب ساعت ۴و۴۵ دقیقه

تلویزیون ایران

۵٫۰۱ اعلام برنامه
۵٫۰۴ درسی برای ششم‌ریاضی‌وطبیعی
۵٫۳۰ خردسالان
۶٫۰۰ تدریس زبان انگلیسی
۶٫۳۰ ارکستر بیگلری
۷٫۰۰ کهلر
۷٫۱۵ فیلم مستند
۷٫۳۰ پیشه من چیست ؟
۸ هنرهای زیبای کشور
۸٫۳۰ اخبار
۹٫۰۰ لوسی بال
۹٫۳۰ صندوق شانس
۱۰٫۰۰ پری‌میسون
۱۱٫۰۰ پایان برنامه

پیش بینی هوا

پیش‌بینی هوای ایران تا ظهرفردا هوای سواحل دریای مازندران و شهرستانهای شمال غربی کمی تا قسمتی ابری ـ هوای تهران و بقیه نقاط صاف همراه با کمی ابر پیش بینی میشود . گرمترین نقطه که ایستگاه هواشناسی دارد ، چاه‌بهار تاحداکثر ۲۳ درجه و حداقل ده درجه و سردترین نقطه کرمان با حداکثر یازده درجه و حداقل پانزده درجه زیر صفر .

حداکثر درجه حرارت تهران ده درجه‌و حداقل دو درجه زیر صفر بوده‌است .

ضمنا هوای تهران دو درجه گرمتر خواهد شد .

PAN AM

اکنون پان آمریکن ارزانترین نرخهای تفریحی زمستانی را در تاریخ هواپیمائی برای مسافرت باجت به آمریکا عرضه میدارد

نرخهای صرفه‌جوئی ۱۴ـ۲۱ روزه از ۱۵ آبان الی ۲۵ بهمن ۱۳۴۳

مقصد	ریال	مقصد	ریال
بالتیمور	۶۹۸۴۰	لوس آنجلس	۸۹۵۳۰
بوستون	۶۶۹۵۰	سانفرانسیسکو	
شیکاگو	۷۳۲۳۰	نیویورك	۶۷۴۹۰
دالاس	۸۰۲۲۰	فیلادلفیا	۶۹۰۲۰
دترویت	۷۱۱۱۰	پورتلند	۸۴۷۳۰
هوستون	۸۱۴۳۰	سیتل	۸۲۸۶۰
		واشینگتن	۷۰۰۰۰

* اکنون نرخهای درجه صرفه جوئی ۱۴ تا ۲۱ روزه جت رین‌بو درسراسر زمستان هم برای شما قابل استفاده خواهدبود. هریك ازنرخهائی‌که دربالا ملاحظه میفرمائید ، درحقیقت از نرخهای درجه صرفه‌جوئی جت‌کمتراست و در ضمن شما ازکلیه مزایای پروازهای رین‌بو ـ از جمله غذاهای خوشمزه و عالی ماکسیم پاریس بهره‌مند خواهید شد .

برنامه خودرا طوری تنظیم‌کنیدکه از ۱۵آبان تا ۲۵ بهمن رفت و برگشت شما به امریکا در روزهای دو شنبه و پنجشنبه باهواپیماهای پان‌آمریکن انجام‌گیرد .

بدین ترتیب ملاحظه میفرمائیدکه پرواز به‌آمریکا بانرخهای بسیار ارزان فوق‌العاده آسانست و بهترین وسیله مجرب‌ترین شرکت هواپیمائی جهان میباشد

برای‌کسب اطلاعات بیشتر و ذخیره جا به‌آژانس مسافرتی خود یا پان‌آمریکن مراجعه فرمائید .

تهران : خیابان شاهرضا ـ نبش ویلا ـ تلفن ۶۵۹۹۱

آبادان : اسکای‌وی ـ ساختمان سان شاین ـ تلفن ۲۵۲۷

* قابل اجرا از ۱۵آبان

پان آمریکن مجرب ترین شرکت هواپیمائی جهان

پیشرو دراقیانوس اطلس . . . پیشرو دراقیانوس کبیر . . . . پیشرو در آمریکای لاتین . . . پیشرو به دور دنیا .

جنازه مرد ناشناسی کشف شد

باناماه‌ای که ازیك ناشناس بپاسگاه ژاندارمری کهریزك رسید ، جنازه مردی در دره «مافتول» واقع در ۲ کیلو متری باقرآباد جاده قم کشف شد . اولین بررسی‌هائی که در این باره بعمل آمده نشان میدهد که این مرد بقتل رسیده است .

ساعت یك بعداز ظهر روز پنجشنبه گذشته راننده اتومبیل آبی‌رنگی که بیك کارخانه مقوا-سازی میرفت ، در سرراه خود نامه‌ای بپاسگاه ژاندارمری کهریزك رسانید و گفت این نامه رامردی بمن داده است تابشما برسانم.

دراین نامه که امضائی نیز نداشت نوشته شده بود که یك نفررا کشته‌اند وجنازه اورا در دره «مافتول» انداخته‌اند ،چنانچه مامورین باین‌محل بروند جنازه راپیدا خواهند کرد .

از طرف پاسگاه ژاندارمری دونفر مامور به‌دره «مافتول» اعزام شدند تادر باره این خبر تحقیق نمایند. مامورین پس از آنکه به محل رسیدند بامختصر جستجوئی جسد مردی را که در گوشه‌ای افتاده بود پیدا کردند.

جریان کشف جنازه بمقامات قضائی اطلاع داده شد و جنازه مرد ناشناس برای روشن شدن نحوه مرك او ،باداره پزشکی قانونی منتقل گردید.

٤ دختر سرو ابروی یك جوان مزاحم را تراشیدند

دیروز چهار نفر از دختران دانش آموز یکی از دبیرستانهای دخترانه شمیران جوان مزاحمی را آنچنان‌ادب کردند که تامدتی دیگرنتواندمزاحمت دختران دبیرستانی رافراهم کند .

خبرنگار ما درشمیران گزارش‌داد ازچندی پیش جوانی بنام عباس‌توسلی مزاحم‌دختران یکی از دبیرستانهای شمیران میشد .و هرچند دختران دانش آموز بوی بی‌اعتنائی میکردند واوجری‌تر میشد ، تا اینکه چهار نفر ازدوشیزگان یکی از دبیرستانهای شمیران تصمیم گرفتند این جوان مزاحم را ادب کنند. باینمنظور یکی ازآنها باعباس توسلی آشنا شد و سایر همدرسان خود را نیزبوی‌معرفی کرد : دیروز دختران دبیرستانی به عباس توسلی جوان مزاحم گفتند که میتوانند با اودستجمعی‌به گردش‌بروند

عباس هم اتومبیلی که‌معلوم‌نبوداز کجاتهیه کرده بود آوردو در محلی که‌قرار گذاشته بودند هرچهار نفررا سوار کرد و به زعفرانیه برد در زعفرانیه پس از اینکه اتومبیل را متوقف کرد ناگهان چهارنفر دختربا شهامت دبیرستانی دستجمعی برسر عباس ریختند و تا میتوانستند او را کتك زدند و آنوقت یکی‌از دخترهابا ماشین اصلاح که‌همراه آورده بود ، زلفهای جوان مزاحم را تراشید و ابروهایش را نیز ماشین کرد ویکبار دیگر دستجمعی کتك مفصلی‌بوی‌زدند ودراتومبیل رابرویش بستندوبخانه‌های خودباز گشتند !

مادرشوهر، دست‌عروسش را در دیك آش رشته فروکرد!

زن ۱۷ ساله ای بنام عزیزه که دست راستش سوخوه است امروز برای معالجه بدرمانگاه بیمارستان سینا آمده بود .

وی‌پس‌ازخروج ازبیمارستان بخبرنگار ما گفت : ٤٠ روز است که شوهر کرده‌ام و در خانه‌مادر شوهرم زندگی میکنم. دیروز مهمان داشتیم و قرار بود آش رشته درست کنیم من بدستورمادر شوهرم ماموربختن آش رشته شدم .

مادر شوهرم پس از آمدن مهمانها وارد آشپزخانه شد تا ببیند چه کرده‌ام ، وقتی سر دیك آش رشته آمد و آش را نگاه کرد عصبانی شد و گفت رشته ها از هم پاشیده و بصورت سوپ‌در آمده است . با تغیر باو گفتم مگر من‌آشپز هستم که بمن تغیر میکند و بعلاوه رشته ها سالم است و عیبی‌ندارد . مادر شوهرم‌بیشتر عصبانی شد و دست مرا گرفت و در حالیکه میگفت ببین چطور رشته ها از هم پاشیده شده آنرا تا مچ در آش داغ فرد کرد که از درد سوزش فریاد کشیدم مادر شوهرم برای اینکه مهمانها متوجه‌نشوند مرا در حمام خانه زندانی‌کردو پس از رفتن‌مهمانها خودش دست مرا پانسمان نمود ولی چون سوختگی شدید است امروزبرای‌معالجه‌به‌بیمارستان آمده ام .

مجروحین تصادف

در۲٤ ساعت گذشته ٦ نفر باسامی نصیر یارشارپور فرزند شمعون ٥ ساله ،زهرا درودخانی ٥٠ ساله‌فرزند غلامرضا ، خداوردی محمدی فرزند اسمعیل ۳٠ ساله ، ابوالفضل حسین پور فرزند حسین ۳٥ ساله ، محمد امینی فرزند ابوالقاسم ۲٦ ساله و محمد حسن سلب فرزند یعقوب ٦٥ ساله در اثر حوادث رانندگی مجروح شدند .

اتهام برادرانه

دیروز جوان ۲۲ ساله ای بنام محمود از دست برادر بزرگش رك دست راست خود را برید .

این‌جوان که در بیمارستان معالجه شده است بخبرنگار ما گفت : برادرم که مخارج مرا بعهده دارد دیروز مرا متهم کرد که سی هزار ریال پول او رادزدیده و آنرا در قمار باخته ام چون بهیچوجه نتوانستم برادرم را قانع کنم که دست باینکار نزده‌ام رك دستم را زدم .

از کوهنورد گمشده اثری بدست نیامده است

کوهنوردان همدان و دستجات کوهنوردان آزاد نیز دراین راه فعالیت میکنند

خبرنگار ما در شمیران بدنبال گزارشهای قبلی مبنی بر جستجو برای پیدا کردن فریبرز بحرینی کوهنورد گمشده اطلاع داد : هنوز اکیپهای کوهنوردان زبده درجستجوی کوهنورد گمشده در کوهستانهای دربند فعالیت میکنند دیروزعلاوه بر چهار اکیپ کوهنوردان قبلی یك اکیپ چهار نفری از کوهنوردان ورزیده بسر پرستی آقای سرگرد ستوده و بعضویت آقایان حسین‌زاده یکی از کوهنوردان زبده کشور و سروان غفوری وستوان معبودی برای پیدا کردن فریبرز بحرینی کوهنورد گمشده فعالیت را آغاز کردند .این اکیپ از ساعت پنج صبح دیروزبقله توچال صعود کردند و با همه‌فعالیت وجستجوئی که تا عصر مبذول‌داشتند از کوهنورد گمشده اثری بدست نیاوردند و اکیپهای کوهنوردان‌دیگر هم بی نتیجه باز گشتند . دیروز عده‌ای از کوهنوردان آزاد هم که از گمشدن فریبرز بحرینی درکوهستان های دربند اطلاع حاصل کرده‌بودند بجستجو پرداختند و تاشب باگروه های دیگر همکاری داشتند ولی نتیجه‌ای نگرفتند یکی ازکوهنوردان میگفت : ارتفاع برف در دره های توچال بچند متر میرسدو چنانچه تا چند روز دیگر برف نازل نشوداحتمال دارد کوهنورد گمشده را در دره های توچال پیداکرد امروز هم اکیپ‌های کوهنوردان ورزیده از صبح فعالیت خودرابرای پیداکردن کوهنورد گم-شده شروع کردند

فعالیت کوهنوردان همدان

خبرنگار ما در همدان گزارش داد : دیروز یك اکیپ ازکوهنوردان کلوپ کوهنوردی سینا مرکب از گروههای آزاد و متحد و متشکل‌از آقایان یوسف نجائی ، یوسف والی زادگان ، اکبر صلاحی و محمد پرورند برای کمك به جستجوی کوهنورد گمشده در ارتفاعات‌شمیران از همدان عازم تهران شدند تا فعالیت خودرا دراین راه شروع کنند.

مجروح به‌بیمارستان رسیدودرگذشت

دیشب راننده ای بنام محمد - اسمعیل محمدی ، جوان ۲٠ ساله‌ای بنام احمد دادور فرزند محمود راکه در یك حادثه رانندگی مجروح شده بود به بیمارستان سینا آورد .

این جوان اندکی بعد درگذشت و بیمارستان جریان را بکلانتری ۸ که این حادثه در حوزه آن کلانتری اتفاق‌افتاده‌بود اطلاع داد و راننده‌ای که مجروح را به بیمارستان آورده بود بکلانتری تسلیم کرد . !

جوانی در آتش کشته شد

چراغ خوراکپزی واژگون شد و مغازه آتش گرفت

دیشب مغازه‌ای دربازار عباس‌آباد آتش گرفت‌وجوان ۱٥ساله‌ای که شبها در این مغازه میخوابید در میان شعله های آتش سوخت و پس از انتقال به بیمارستان ، بعلت وسعت‌سوختگی بدن درگذشت .

این جوان که محمد شفیعی نام داشت ، شبها در مغازه استاداکبر جعفری واقع درسرای روغنی بازار عباس‌آباد میخوابید

دیشب محمد چراغ خوراکپزی را برای گرم کردن مغازه روشن کرد وسپس خوابید . هنگامیکه محمد در خواب بود گویا پایش به‌چراغ گرفت و آنرا واژگون کرد وبدنبال افتادن چراغ‌لحاف وتشك‌محمد نیز آتش گرفت چون او از خواب بیدارنشد، آتش به مغازه نیز سرایت کرد . چندتن از ساکنین اطراف متوجه حریق شدند و خودرا بداخل مغازه رسانیدند و محمد شفیعی را که لباسهایش آتش گرفته بود بیرون کشیدند و پس از خاموش‌ساختن آتش ، ویرابه‌بیمارستان بردند ولی‌معالجات موثرواقع نشد .

درروخانه افتاد

خبرنگار ما دریل سفید اطلاع‌داد. پریروز صبح هنگامیکه دختر بچه ۳ ساله‌ای بنام منیژه فرزند آقای‌قدرت شمسی کارمند راه آهن پل سفید در جلوی منزلش بازی میکرد از روی دیواره سد بندی رودخانه طالار ،به رودخانه افتادو غرق شد .

مرك دوچرخه سوار

خبرنگار ما در قزوین گزارش‌داد: پریروز عصر اتوبوس‌شماره۱۹۸۳٤۷ برانندگی بدیع‌الله هنگامیکه‌ازتهران عازم همدان بود، در محلی واقع در ۳کیلومتری قزوین بادوچرخه سوار ۲٥ساله‌ای بنام‌هادی محمودی بشدت تصادف نمود .

مجروح بیمارستان بوعلی قزوین منتقل شد ولی معالجات درباره وی موثر واقع نگردید و درگذشت .با اطلاع جریان بمقامات مربوطه‌وجریان تحت رسیدگی قرار گرفت .

درخواب کشته‌شد

خبرنگار ما درگرگان گزارش‌داد: بامداد دیروز شخصی بنام‌عباس‌اغوئی ساکن قریه «فندرسك» واقع درفاصله ٤٥کیلومتری گرگان که‌درمنزلش خوابیده بود ، توسط شخص‌ناشناسی بقتل رسید . با اعلام مراتب بمقامات مربوطه جنازه‌باتشریفات قانونی‌مدفون گردید. فعلا مامورین در جستجوی قاتل یاقاتلین فراری وی می‌باشند .

زن‌کفاش باهمسایه دعواکرد، درمغازه شوهرش سرقت شد!

مامورین ژاندارمری مرکز درهاشم آباد امروز مردی بنام علی‌را که‌باتهام دزدی دستگیرشده بودبکاخ‌دادگستری آورده بودند .

علی در راهرو غربی دادگستری‌به خبرنگار ما گفت‌میخواستم کفش‌بخرم پول نداشتم وارد یك مغازه کفاشی در انتهای خیابان خراسان شدم تا باقساط از کفاشی کفش بخرم وقتی بااو مشغول گفتگو و چانه زدن‌بودم خبرآوردند که زنش در خانه با همسایه دعوا کرده و کار بکلانتری کشیده شده است کفاش با عجله از پشت بساطش بلد شد و درحالیکه می دوید بسمت خانه‌اش رفت من که در مغازه تنها مانده بودم اندکی‌منتظر ماندم و چون از کفاش خبری نشد یك جفت از کفش ها را پوشیدم و یك چراغ زنبوری را برداشتم و از مغازه بیرون آمدم ولی در همین‌موقع آقای احمدی رئیس پاسگاه محل سر رسید ومراگرفت و بپاسگاه برد و سپس باینجا آورد وقتی بپاسگاه رسیدم تازه فهمیدم که دستم بجرم آلوده شده است .

متهم اضافه میکرد که سابقه‌دزدی ندارد و پس از آزادی دیگر دست‌به چنین عملی نخواهد زد .

۱٤٥ نفر مجروح ومسموم

در هفته گذشته ۱٠٥ نفر در اثر حوادث مختلف در تهران و حومه مجروح شده‌اند ، از این عده ٥۹ نفر در اثر حوادث رانندگی ، ۱۲نفر بعلت نزاع ، ۱۸ نفر بعلت سوختگی و ۱٦ نفر در اثر سقوط از بلندی مجروح شده‌اند .

چند خبر

*دیروز مامورین‌ژاندارمری مرکز زنجان جسد مردی بنام ذبیح‌اله‌را در راه مالرو دهکده کوچه ییلاق پیدا کردند . علت مرك‌این‌مردسرما زدگی‌تشخیص داده شده است یکی ازبستگان او بژاندارمها گفته‌است ذبیح‌اله برای خرید زمستانی بتهران‌رفته بود که در بازگشت از ایستگاه راه‌آهن ، خودش از سرماسیاه شده والاغش که اجناس‌خریده شده روی آن باربوده سالم‌بده رسیده است .

*دیشب مامورین ژاندارمری مرکز مردی بنام حسن را که‌در خانهٔ بکشتار غیر مجاز دست میزد دستگیر کردند . همسر این مرد بمامورین گفت که شوهرش یك آغل پراز گوسفند دارد. مامورین‌پس ازپیدا کردن آغل متوجه شدند که این گوسفندان سرقت شده است .

حسن بسرقت‌خود اعتراف کرد وباپرونده‌اتهامی‌تسلیم‌دادگستری گردید.

* مامورین ژاندارمری‌مرکز دیروز اتومبیل‌اوپل شماره۲٦٤۱ ط ۱۷ آقای محمد درخشش را که بسرقت رفته بوددر بیابانهای شمال نارمك پیدا کردند.

* پریروز پسر بچه سه ساله ونیمه‌ای بنام غلامرضا حاجی موسی ساکن نارمك که درمنزل همسایه‌اش مشغول بازی بود ، در حوض آب افتاد و خفه‌شد.

* دیشب مردی بنام ادوارد تهرابیان ۳۸ ساله که در اثر صرف مشروبات الکلی از حال طبیعی خارج شده ودر کنار خیابان‌استانبول افتاده‌بودوسیله مامورین کلانتری ۹ بکلانتری هدایت شد وچون حال اوچندان رضایت‌بخش نبود ، مامورین او را به‌بیمارستان‌لقمان‌الدوله بردند تاتحت درمان قرار گیرد.

صبح امروزبکلانتری خبرداده شدکه این مرد در گذشته‌است. جنازه برای تعیین علت مرك باداره پزشکی قانونی فرستاده شد

دیك حرارت مرکزی «براین» «امریکا»

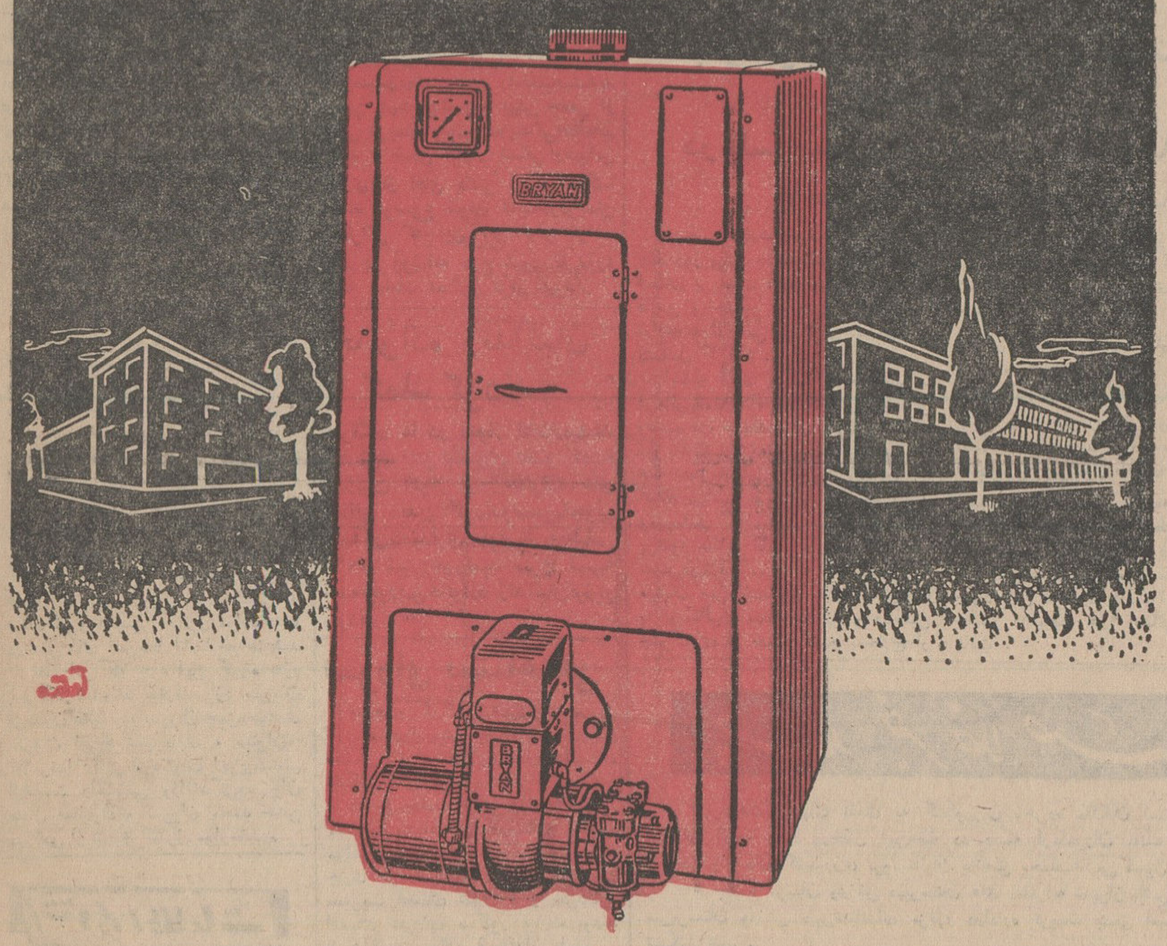

بعلت اینکه دارای لوله های مسی است راندمانش بیشتر وقدرت انتقالش سریعتراست وحرارت کمتری ازبین میرود ودرنتیجه سوختان کمتراست.

برای تهیهٔ هرنوع لوازم حرارت مرکزی وتهویه به :

شرکت سهامی مهندسی جنرال مکانیک

خیابان تخت جمشید - خیابان کیوان - ساختمان جنرال - تلفنهای ٤٥٤٠٨-٤۹٨۳٦-٤۹٨۳۷ مراجعه فرمائید

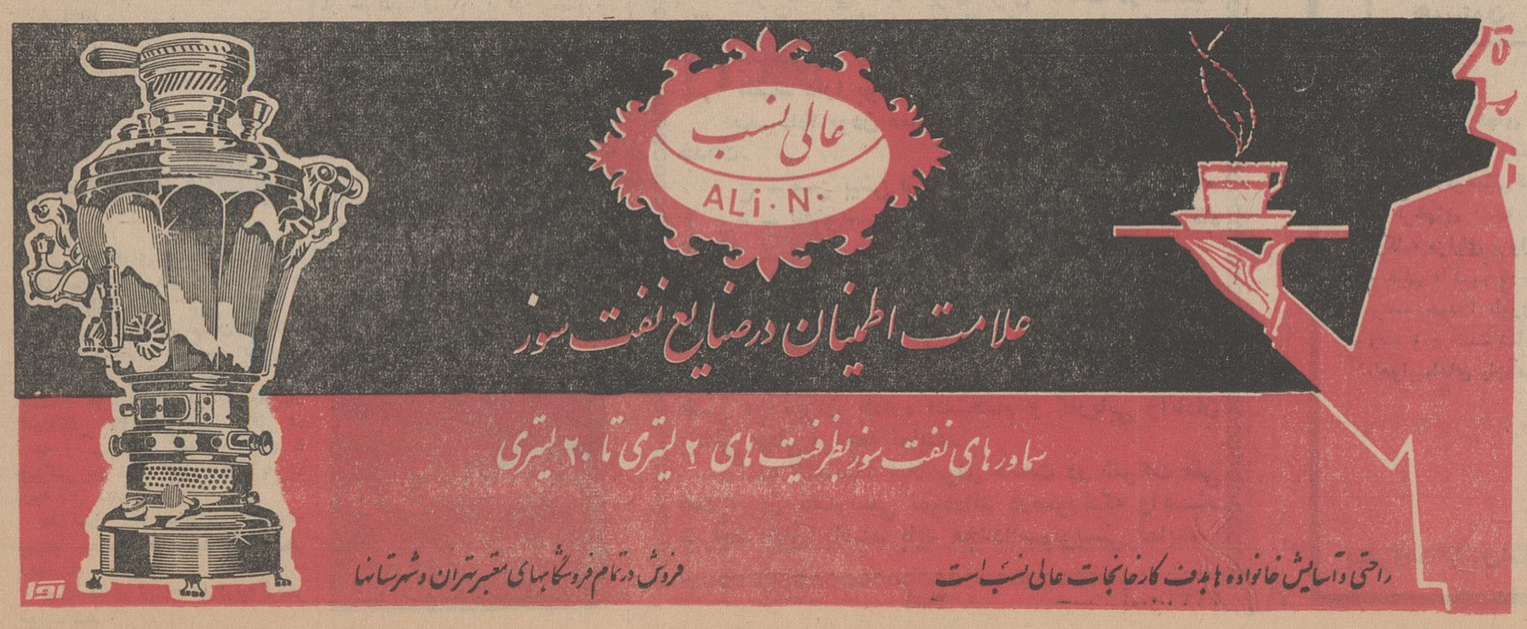

بزودی در سینما های

نیاگارا . همای . حافظ . رکس

پلازا - امپایر - رویال - سانترال

از «ال‌سید» - از «بن‌هور» - از پل‌رودخانه کوائی - از ژولیوس سزار - از لورنس عربستان - از سقوط امپراطوری رم - از جنك و صلح - از هروزدر پکن

بعدازظهر دیروز تیمهای فوتبال تهرانجوان و دیهیم درامجدیه مسابقه دادندو بالنتیجه یك بریك مساوی شدند. عکس بالا صحنه از مسابقه دیروز هنگام حمله فورواردهای تهرانجوان بدروازه دیهیم را نشان میدهد. گلر دیهیم نیز توپ را مهارکرده است.

پیمان همکاریهای عمران منطقه‌ای
درایران وترکیه وپاکستان وارد مراحل عمل خودشده‌است

همانطور که قبلا اطلاع دادیم شش هیئت فرهنگی برای شرکت در جلسات گروههای کار سازمان همکاریهای عمران منطقه‌ای عازم پاکستان شدند.

بطوریکه دفتر اطلاعات و مطبوعات ایران در کراچی اطلاع داد جلسه عمومی گروههای کار سه کشور ایران و پاکستان و ترکیه بوسیله آقای سعید حسین وزیر سازمان برنامه پاکستان در یکی از هتل های شهر کراچی گشایش یافت.

وزیر سازمان برنامه پاکستان هنگام گشودن این جلسه باعضای هیئت های نمایندگی ایران وترکیه خوش‌آمد گفت و مراتب دوستی ومودت عمیقی راکه بین سه کشور وجود دارد یادآوری کرد.

وزیر سازمان برنامه پاکستان گفت: روابطی که سه کشور ما رابیکدیگر پیوند میدهد ریشه‌های عمیق تاریخی دارد که گذشت زمان وعوامل سیاسی نتوانسته است به آن خدشه‌ای وارد آورد.

پاکستانی‌ها خودرا برادران ایرانیان وملت ترك میدانند و به‌تجربه ثابت شده است که ملت ایران و مردم ترکیه نسبت به مردم کشور ما احساسات مشابهی دارند.

دنیائی که امروز ما در آن زندگی میکنیم دنیای همکاری است وآینده زندگی اقتصادی ما نیز بادامه همین همکاریها بستگی دارد.

نمونه این همکاری، همکاری کشورهای اروپائی در سالهای پس از جنك دوم جهانی است که به تشکیل بازار مشترك منتهی شد و همین کشورها امروز از لحاظ پیشرفت باایالات متحده برابری میکنند.

پیمان همکاریهای عمران منطقه‌ای سال گذشته در ملاقات تاریخی سران معظم ماعلیحضرت شاهنشاه ایران ـ حضرت ژنرال گورسل رئیس جمهوری ترکیه و حضرت فیلدمارشال ایوب‌خان رئیس جمهوری پاکستان مورد موافقت قرار گرفت وسران سه کشور و نخست‌وزیران ایران و ترکیه خط‌مشی همکاری های عمران منطقه‌ای را تعیین کردند.

راهنمائی های این رهبران بزرك باعث شده است که ما وقت را برای همکاری نزدیك اقتصادی و فرهنگی تلف نکنیم واز این‌رو طی چهارماه گذشته در راه تحقق هدف های کنفرانس تاریخی استانبول پیشرفت های قابل ملاحظه‌ای نصیب ماشده است.

بعد رئیس هیئت نمایندگی ایران رشته سخن را بدست گرفت و ضمن سپاسگزاری از پذیرائی و میهمان‌نوازی گرم مردم پاکستان اظهار امیدواری کرد که درجلسه عمومی گروههای کارسازمان عمران و منطقه‌ای نیز پیشرفت های وسیع تری نصیب هرسه کشور شود.

وی سپس از ترقیاتی که برهبری شاهنشاه نصیب مردم ایران شده است و همچنین از پیشرفت های ملت پاکستان بارهبری حضرت فیلد مارشال محمدایوب‌خان ستایش کرد.

اطلاعیه
مسابقه عکاسی سنتو

تحت سرپرستی سازمان پیمان مرکزی «سنتو» در طی ماه مارس ۱۹۶۵ (فروردین ۱۳۴۴) یك نمایشگاه عکاسی بر گزار خواهد شد. این نمایشگاه بدنبال یك مسابقه‌عکاسی که در هر کدام از کشور های عضو سنتو تشکیل خواهد یافت، ترتیب داده خواهد شد. از طرف سنتو ۹جایزه برای مسابقه مزبور اختصاص داده خواهدشد. شرایط و مقررات مسابقه عکاسی سنتو بشرح زیر است:

جوایز:

۱ـ تعداد نه جایزه به برندگان مسابقه اعطاء خواهد شد که سه جایزه سه گانه (اول ودوم و سوم) به صاحبان بهترین عکسها در هر کدام از سه کشور عضو سنتو تعلق خواهد گرفت.

موضوع عکسها

۲ـ موضوع‌خاص و معینی برای عکسهائی که در مسابقه شرکت داده میشود در نظر گرفته نشده اما بعلت قرابت و وجوه مشترك فرهنگی بسیاری که در منطقه کشورهای عضو سنتو وجود دارد شایسته است که‌به عکسهائی ازآثار معماری، حجاری، باغها، هنرهای دستی آثار هنری، مناظر کوچه و خیابان، رقصهای محلی، فستیوال ها، لباس های ملی، فعالیت های اقتصادی، ساختمان جاده ها، راه‌آهن سد ها، صنایع‌و غیره توجه بیشتری مبذول گردد.

انتخاب عکس های برنده

۳ـ سه کمیته در شهر های آنکارا، تهران و کراچی ۵۰ عکس‌از میان عکسهای شرکت کننده در کشور مربوط رابرای نمایشگاهی که در آنکارا ترتیب خواهد یافت (وپس از آن در ایران و پاکستان نیز بمعرض نمایش گذارده خواهد شد) انتخاب خواهد نمود. هر کدام ازکمیته های مزبور همچنین سه برنده جوائز کشور خودرا معین خواهند نمود. برندگان بوسیله هیئت داورانی که از جانب سنتو تعیین میشود بر گزیده خواهند شدو تصمیم هیئت داوران دراین‌مورد نهائی و تغییر ناپذیر خواهد بود.

مقررات شرکت در مسابقه

۴ـ آخرین موعد دریافت آثار عکاسی برای شرکت در مسابقه ونمایشگاه ۱۵فوریه ۱۹۶۵(۲۶بهمن‌ماه ۱۳۴۳) خواهد بود.

۵ـ مسابقه و نمایشگاه عکاسی سنتو فقط به اتباع ترکیه و ایران وپاکستان اختصاص دارد.

۶ـ عکسهائی که‌برای شرکت‌در مسابقه تسلیم‌یا فرستاده میشود بایستی فقط سیاه و سفید بوده، واز طرف تسلیم کننده یافرستنده آنها بدون کمك دیگران گرفته و تهیه شده باشد.

۷ـ قطع‌عکسها نبایستی از ۶۰ × ۵۰ تجاوز نماید و از ۴۰در۳۰ کمتر باشد.

۸ـ قاب کردن و چسباندن عکسها برروی مقوا ضرورت ندارد.

۹ـ نام ونشانی شرکت کننده،عنوان عکسها و ملاحظات و مشخصات فنی آنهابایستی در قسمت پائین پشت عکسها با خط خوانا و روشن نوشته شود. بایستی مراقبت شود که این کار موجب خرابی عکس نگردد. مطالبی‌که در پشت عکسها نوشته شده‌است بایستی با آنچه در برك شرکت در مسابقه قید گردیده کاملا تطبیق‌نماید.

۱۰ـ شرکت کنندگان در مسابقه و نمایشگاه عکاسی سنتو بایستی یك برك شرکت بشرح زیر بهمراه عکسها تسلیم نمایند:

«ضمیمه ..... قطعه عکس‌برای‌شرکت درمسابقه و نمایشگاه عکاسی سنتو که در نظر است درماه مارس ۱۹۶۵ بوسیله سنتو برگزار گردد فرستاده میشود. اینجانب شرایط و مقررات مربوط به نمایشگاه ومسابقه مزبور را مطالعه کرده و مراتب قبولی خود رادر مورد آنها اعلام میدارد.

شماره	عنوان‌عکس	ملاحظات
...	.....	.....
...	.....	.....
...	.....	.....
...	.....	.....

تاریخ نام نشانی امضاء

۱۱ـ سنتو مجاز خواهد بود از روی عکسهای رسیده «کپی» تهیه نماید و یا آنها را بچاپ برساند. اما چنانچه فرستنده عکسها بااین امر موافق نباشد بایستی مراتب را صریحا در پشت عکسها و در برك شرکت قید نماید.

۱۲ـ «سنتو» کمال مراقبت رادرمورد عکسهای رسیده مبذول‌خواهد داشت اما هیچگونه‌مسئولیتی در صورت مفقود شدن و خسارت وارده در طی حمل و نقل نخواهد داشت.

۱۳ـ عکسها بایستی بصورت مسطح و کاملا محفوظ بسته‌بندی‌شود.

۱۴ـ شرکت کنندگان ایرانی در مسابقه و نمایشگاه عکاسی سنتو بایستی عکسهای خودرا بهمراه برك شرکت تا تاریخ ۲۶ بهمن ماه ۱۳۴۳ به اداره روابط بین المللی و انتشارات هنرهای زیبای کشور خیابان حقوقی شماره ۱۸۲ تسلیم نمایند یاارسال دارند.

۱۵ـ عکسها به شرکت کنندگان مسترد نخواهد شد اما درصورتی که تقاضا شود و مراتب صریحا در پشت عکسها و در برك شرکت قید گردد «سنتو» خواهد کوشید نظر شرکت کننده های علاقمندباسترداد عکسها را تامین کند.

۱۶ـ هرکدام‌ازشرکت کنندگان می توانند حداکثر ۴ قطعه عکس تسلیم یاارسال دارند.

۱۷ـ اطلاعیه مربوط به تعیین جوائز و پذیرش یارد آثار رسیده برای شرکت در مسابقه و نمایشگاه سریعا ارسال خواهد شد.

۱۸ـ تسلیم یاارسال عکسها بمنظور شرکت در مسابقه بمنزله قبول کامل شرایط و مقررات فوق‌میباشد. الف ۴۹۰۵

آ ـ ۲۸۶۵۸ — ۱ـ۱۱

اطلاعیه درباره تاکسی ها

بقیه از صفحه اول

مالکین تاکسی که بهمین ترتیب معرفی شوند باشهربانی کل کشور تماس حاصل نمایند و نظریات و پیشنهادات خود را باطلاع مقامات مسئول برسانند.

۲ـ باتوجه باینکه مالیات‌وعوارض تاکسیهای بنزینی بخشوده‌شده است بنابموافقتی که عده‌ای از صاحبان تاکسی قبلا در شهربانی کل کشور بعمل آورده‌اند روزانه یکصد ریال کمتر از نرخ قبلی‌ازرانندگان‌تاکسی دریافت خواهند نمود.

۳ـ وزارت کار و شهربانی کل کشور پس از تماس و مذاکره با نمایندگان صاحبان‌ورانندگان‌تاکسی گزارش لازم‌رابرای اتخاذ تصمیم‌نهائی بکمیسیون اعلام خواهند داشت.

در خاتمه توجه صاحبان‌ورانندگان تاکسی و کرایه راباطلاعیه مشترك وزارت کار و شهربانی کل کشور که در تاریخ‌نهم‌آذرماه صادر گردیده است جلب مینماید:

بموجب ماده دوم و سوم اطلاعیه مذکور چون تعطیل کار تاکسی ها بدون توجه بمقررات قانون کار است حقوق‌و مزایای رانندگان طبق ماده ۳۳ قانون کار از کارفرما اخذ و برانندگان پرداخت خواهدشد وکلیه صاحبان تاکسی که با تائیدشهربانی کل کشور مشغول کار نشوند پروانه کار آنها لغو و پلاك تاکسی اخذ خواهد شد.

اطلاعیه پلیس

بعداز ظهر روزجمعه این اطلاعیه از طرف پلیس تهران منتشر گردید. بمنظور کنترل کار رانندگان‌تاکسی که مشغول بکار میباشند و از نظر اینکه این تاکسی ها شناخته شده‌و مشمول مفاد اعلامیه وزارت کار و شهربانی کل کشور و مقررات لغو پروانه و استرداد پلاك نشوند اوراق پروانه کار در کلیه پاسگاههای راهنمائی و رانندگی موجود است. مقتضی است رانندگان تاکسی از صبح روز شنبه چهار دهم آذر ماه جاری یکبرك از اوراق مذکور رااخذ نموده و در ساعتهای کار که در پروانه مندرج است بگواهی هریك‌از پاسگاههای راهنمائی که از مقابل آن بامسافر عبور مینمایند برسانند تا ازتاکسی های متخلف که پروانه آنها باطل خواهد شد متمایزباشند.

آگهی مناقصه

موسسه اصلاح، تهیه نهال‌وبذروابسته بوزارت کشاورزی تعداد یکهزار دستگاه بخاری مخصوص گرم‌کردن باغها با مشعل و مخزن سوخت وسایر لوازم را طی نمونه موجود در اداره تدارکات موسسه از طریق مناقصه خریداری مینماید از شرکت‌کنندگان در مناقصه خواهشمند است پیشنهادات خود را بانضمام مبلغ‌پنجاه هزارریال اسناد خزانه تاآخر روز ۲۵ آذر ماه ۴۳ بدفتر موسسه واقع در خیابان سپهبدزاهدی (فیشرآباد) تسلیم و رسید دریافت دارند پیشنهادات رسیده در ساعت ۱۰ صبح پنجشنبه ۲۶ آذرباز وقرائت خواهد شد حضور پیشنهاددهندگان در جلسه مناقصه آزاد است.

بهای درج آگهی‌بعهده برنده مناقصه بوده و موسسه اصلاح و تهیه نهال و بذر دررد ویاقبول هریك از پیشنهادات‌واصله مختار است.

آ ـ ۳۲۲۷۲ — رئیس موسسه اصلاح وتهیه نهال وبذر

آگهی مناقصه

سازمان اردوی کار تهران تعداد ۲۵۰۰ تخته پتوی سربازی را باشرایط ذیل از طریق مناقصه خریداری میکند.

۱ـ طالبین بایستی قبلا مبلغ ۲۰۰۰۰ ریال بحساب ۶۳۵۶ سازمان دربانك‌ملی‌شعبه حافظ‌واریزوفیش‌مربوطه‌راضمیمه‌پیشنهادخودنمایند

۲ـ پیشنهادات بایستی لاك ومهرشده تاتاریخ ۲۸ر۹ر۴۳ بدفتر سازمان تسلیم گردد.

۳ـ پیشنهادات رسیده درتاریخ ۳۰ر۹ر۴۳ باز وقرائت خواهدشد

۴ـ سازمان دررد و قبول پیشنهادات مختار است.

۵ـ کلیه هزینه آگهی ومالیات متعلقه بعهده برنده مناقصه‌است

۶ـ در صورتیکه برنده مناقصه حاضربه تحویل پتو نشود سپرده او بنفع سازمان ضبط خواهدشد

آ ـ ۳۲۲۲۲ — سرپرست‌سازمان‌اردوی کارمرکز

گشایش نمایشگاه هنر آلمان درحضور شهبانو

ساعت چهارونیم بعد از ظهرامروز در پیشگاه علیا حضرت شهبانو نمایشگاه بزرگی از آثار هنری‌آلمان در کاخ ابیض گشایش خواهدیافت.

دراین نمایشگاه آثار هنری آلمان دررشته‌های گواش، آب‌رنك، نقاشی بامداد، مجسمه سازی، پلاستیك، وطراحی برای مجسمه سازی‌بمعرض نمایش گذارده میشود.

آثار این نمایشگاه متعلق‌به‌موزه های بزرك آلمان مربوط به دوره امپرسیونیست تازمان معاصر میباشد ویکی از بزرگترین فعالیت های‌هنری سال های اخیر در کشور ما شمرده میشود.

این نمایشگاه که‌تحت سرپرستی عالیه علیا حضرت شهبانو و خانم «ویلهلمینه‌لوبکه» همسررئیس‌جمهوری آلمان برگزار میشود پس از ۱۰ روز نمایش در تهران به ترتیب در شهر های تبریز، اصفهان، شیراز و آبادان گشایش خواهد یافت.

آقای دکتر «تیله» دبیر کل شورای هنری‌آلمان برای‌تهیه‌مقدمات وبرگزاری این نمایشگاه‌و همچنین آقای پروفسور دکتر «کورت مارتین» مدیر کل هنرهای ایالت باویرآلمان برای معرفی نمایشگاه مزبوربدعوت هنرهای زیبای کشور بایران‌آمده‌اند

پیروزیهای تیم ملی بسکتبال ایران درسیلان

امروز خبرگزاریهای خارجی اطلاع دادند که تیم ملی بسکتبال ایران در مسابقات‌چهار جانبه‌سیلان بر تیم های بسکتبال پاکستان و سیلان پیروز گردیده و در آخرین مسابقه برای ربودن کاپ قهرمانی‌با تیم هندوستان روبرو خواهد شد. تیم بسکتبال ایران طی دو دوره گذشته در پاکستان و تهران مقام اول را بدست آورد و چنانچه امسال هم برنده گردد صاحب کاپ سه ساله این مسابقات شناخته میشود.

خبرگزاریها اطلاع دادند که مسعود ماهتابانی کاپیتان تیم ملی ایران‌دراین‌مسابقات بهترین‌بازیکن بوده است.

پشتیبانی ازسیاست دولت

بقیه از صفحه آخر

داشته اند. گروه عظیم کارگران و کشاورزان در این تلگرامها و نامه ها بآقای نخست وزیر یادآورگردیده‌اند که موجب نهایت تاسف است که وقتی دولت با شهامت و شجاعت یك برنامه اقتصادی وسیع را برای سعادت ما مردم محروم اعلام میدارد بعضی از سیاست بافان حرفه ای‌که قبل از انقلاب ششم بهمن تصور می کردند که ایران محدود به چند شهر و ملت ایران فقط همان عده معدود افرادمرفه هستند، به تکاپو افتاده‌اند که چنین برنامه های مترقی راتخطئه نمایند.

کسانیکه‌برای‌ماکارگران‌باکشاورزان دایه دلسوز تر از مادر شده‌اند باید بدانند که یا تاکنون بدست ما نفت نرسیده و فرزندان ما باوسایل قرون وسطائی زمستان سرد را گذرانده‌اند و یا اگر در بعضی نقاط نفت بروستا ها میرسد براثر وجود واسطه ها و دلالها بچند برابر قیمت در دسترس کشاورزان قرار میگیرد. حال که دولت ترتیب توزیع نفت را بوسیله شرکتهای‌تعاونی روستائی و باهمکاری و مساعدت ذیقیمت شرکت ملی نفت ایران داده است حتی با افزایش یکریال‌بهای نفت بدست ما کشاورزان و ارزانتر از سابق خواهد رسید.

این سیاست بافان باید بدانند که یك خانواده کارگر و یاکشاورز که اکثریت ملت را تشکیل داده‌اندبطور متوسط روزی یك لیتر نفت بیشتر مصرف نمیکنند و پرداخت یکریال در روز برای چنین جهاد مقدسی با میل و رغبت انجام میشود. بپاس نعم شاهنشاهی که بما استقلال و آب و زمین‌داده‌و سپاهیان دانش وبهداشت و ترویج و آبادانی را برای تامین زندگی بهتر ما اعزام داشته اند و دولتی که اکثریت ملت را در سال جاری از قحطی و گرسنگی و افزایش قیمت نان مردم نجات داد نه تنها این یکریال هارا از صمیم قلب می پردازیم بلکه جان و هستی خود را برای سعادت و رفاه بیشتر نسلهای آینده فدا میکنیم. این نغمه ها از حلقوم معدودی متنعم برمیخیزد که باداشتن خانه و اتومبیل و اطاقهای گرم هنوز روح چنین انقلاب عظیمی را درك نکرده‌اند و برای اولین بار بطور جدی باین افراد توصیه شده است که قدری کمتر مصرف کنید و تفاوت آنرا برای سعادت ملت و در حقیقت امنیت خود منظور دارید تا اجتماع سالم حافظ شما و خانواده شمادرآینده باشد بمذاق آنان‌چندان خوش‌آیند و گوارا نبوده است.

ماروشنفکران ـ کارگران‌وکشاورزان وابسته بحزب ایران نوین سیاست دولت را که الهام گیرنده از انقلاب بزرك شاهنشاه است باآغوش باز پذیرفته و به برادران و خواهران مرفه خود در شهر ها پیام میفرستیم که‌همکاری با برنامه های مترقی‌دولت موجب افزایش تولید، ایجاد کار و رفاه بیشتر آنها و پائین آمدن سطح قیمتها در آینده خواهد بود. ـ بیائید دولت باشهامت را در راه سازندگی‌ایران نوین و خدمت‌باکثریت محروم کشور برهبری شاهنشاه‌تائید و تقویت نمائیم و عده قلیل شایعه پردازان و خیانتکاران به اصول‌هدف های انقلاب را در اجتماع مترقی ایران محکوم کنیم.

جلد اول و دوم و سوم
ترانه های اخگر

که‌هریك دارای یکصد صفحه‌بقطع۱۶×۱۱ سانتیمتر (ونظیر کتب جیبی متداول امروز میباشد) با پشت جلد رنگین بوسیله سازمان مطبوعاتی چاپ و روزنامه کانون طبع و در دسترس علاقه مندان گزارده شد.

این سه کتاب که ۹ جلد بقیه آن نیز بیاری خداوند تعالی‌بپایی‌طبع ومنتشر خواهد شد.

اثرطبع وتالیف سرکار سرهنك احمد اخگر دانشمند معروف‌میباشد

کسانیکه بحفظ ونگهداری اینگونه آثار علاقه‌دارند میتوانند با ارسال مبلغ شصت ریال برای سه جلد موجود و در صورت تمایل مبلغ دویست ریال برای ۹جلد بقیه که‌انشاءالله یکی بعددیگری‌طبع ومنتشر خواهد شدبرات و یاوجه نقد وسیله پست به‌آدرس سازمان مطبوعاتی چاپ کانون تهران خیابان بوذرجمهری ـ کوی مجدالدوله ارسال‌و ترانه‌های مورد درخواست خودرا بلافاصله دریافت دارند.

آ ـ ۱۷۸۱ — ۱ـ۲

یك مدل تازه از فاسیت

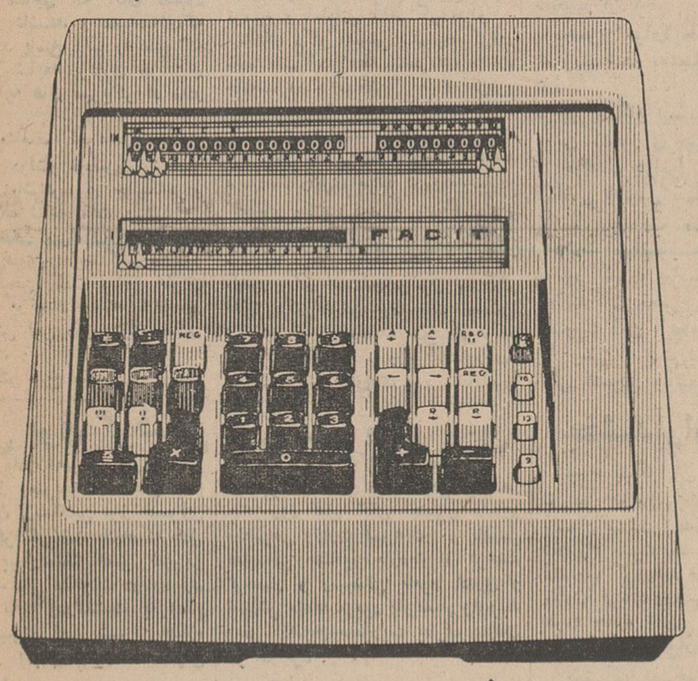

دوماشین حساب
دریکجا!

ماشین حساب جدید و تمام اتوماتیك فاسیت برقی ۱۶ رقمی عملا کار دو ماشین حساب را انجام میدهد. فاسیت مدل جدید ماشین حسابی است که‌عملیات مشکل وپیچیده را نیز بآسانی‌عملیات ساده ومعمولی انجام میدهد. کار با فاسیت برقی ۱۶ رقمی بسیار آسان است و خیلی زود میتوان نحوه عمل آن را فراگرفت. انتخاب سیستم اتوماتیك برای محاسبه یکی ازعواملیست که به‌کار با ماشین حساب جدید فاسیت سرعت خاصی میبخشد. با این ماشین حساب همیشه میتوان اعداد را قبل از شروع محاسبه کنترل کرد و این خصوصیت، دقت و صحت ممتاز فاسیت را تضمین میکند.

مدل جدید فاسیت گنجایش محاسبه اعداد بزرگ تا ۱۶ رقم را نیز دارد.

نمایندگان فاسیت در شهرستانها

اهواز شاوردی ـ آبادان فروشگاه هوشیار ـ زاهدان فروشگاه مهربان ـ کرمانشاه فروشگاه جلالیان اصفهان کانون وحدت ـ سنندج فروشگاه سیامك اردلان ـ شیراز فروشگاه نیك اختر ـ همدان فروشگاه رشتی زاده ـ رضائیه فروشگاه حجازی ـ یزد فروشگاه روحانیان ـ مشهد فروشگاه مهاجر ـ تبریز فروشگاه کرمانشاهچی ـ رشت بازرگانی مهر ـ کرمان بنگاه مطبوعاتی شکوری بروجرد چاپخانه سعادت

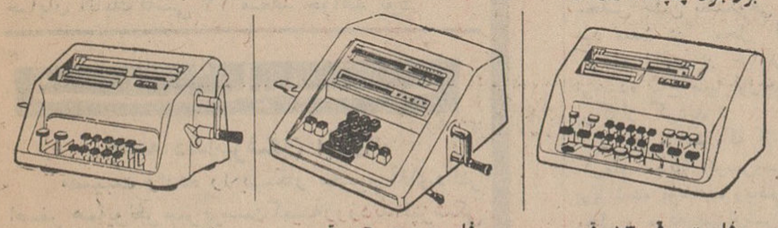

فاسیت برقی ۱۳ رقمی — فاسیت دستی ۱۶ رقمی — فاسیت دستی ۱۳ رقمی

چند مزیت عمده فاسیت برقی ۱۶ رقمی
دکمه انتقال مستقیم از محفظه ای به محفظه دیگر.
دکمه هائیکه‌اعشار اضافی را حذف میکند.
جمع مثبت و منفی.

شرکت ایران وسوئد
شماره ۲۸ خیابان سوم اسفند
تهران ـ تلفن: ۳۰۰۳۷۸۰

FACIT
Sales and service in 130 countries.

اطلاعات کودکان مجله محبوب
دختران و پسران
سه شنبه ها
منتشر میشود

کپیه از اسناد

با اطمینان درحفظ‌اسنادو مرغوبیت چاپ‌در دو دقیقه درحضور شماانجام میشود. پرسپولیس ـ لاله‌زار نوچهار راه کنت جنب کوچه یاسمی ۳۷۴ تلفن ۳۳۷۵۷

سازمان شاهنشاهی خدمات اجتماعی ۱۳۳۶

سازمان شاهنشاهی خدمات‌اجتماعی برای خدمت در بیمارستانهای خارج‌از مرکز دوتن داروساز که از علوم ـ آزمایشگاهی نیز اطلاع داشته باشند استخدام مینماید. داوطلبان میتوانند همه روز بکارگزینی سازمان مراجعه واطلاعات لازم کسب نمایند.

آ ـ ۳۱۹۰۸ — ۱ـ۲

آگهی استخدام استادیار

دانشکده الهیات ومعارف اسلامی دانشگاه تهران برای گروه آموزشی فقه واصول (تدریس اصول) احتیاج به‌یك تن استادیار دارد که ازطریق مسابقه انتخاب واستخدام مینماید.

داوطلبان میتوانند از تاریخ نشر اولین آگهی تامدت دوماه همه روزه باستثنای ایام تعطیل باتسلیم مدارك مشروحه زیر:

۱ـ کلیه مدارك تحصیلات عالی و دانشنامه دکتری در رشته مربوطه یا دانشنامه معادل دکتری

۲ـ برك انجام خدمت زیر پرچم یامعافی ازخدمت

۳ـ مدارك وسوابق استخدامی (درصورتیکه سابقه استخدامی داشته باشند.)

۴ـ شش قطعه عکس و دوبرك رونوشت مصدق شناسنامه

۵ـ برك معرفی از سازمان هدایت فارغ‌التحصیلان کشور بدفتر دانشکده مراجعه و ثبت‌نام نمایند ـ الف ۶۰۱۲

آ ـ ۳۱۷۹۴ — ۱ـ۲

اطلاعات

شنبه
● ۳۰ رجب ۱۳۸٤
● ۵ دسامبر ۱۹٦٤
● وماره ۱۱۵۵۵
● سال سی و نهم

با معافیت آموزگاران مشمول موافقت نشد

اداره نظام‌وظیفه با پیشنهادوزارت فرهنگ در مورد معافیت پنجهزار نفر آموزگار مشمول موافقت نکرد.

امروز تیمسار سرتیپ بینا رئیس اداره نظام وظیفه عمومی در پاسخ خبرنگار ما درباره احضار بخدمت آموزگاران مشمول گفت: همانطور که قبلا در اعلامیه نظام وظیفه خاطر نشان گردیده‌است، آندسته از مشمولینی که بعد از آذر ماه ٤۲ به استخدام‌رسمی وزارت‌فرهنگ درآمده‌اند ازمعافیت‌فرهنگی‌استفاده نخواهند کرد این عده آموزگاران هر تعداد که هستند باید در تامین احتیاجات دیماه‌جاری‌شرکت کنند.

معاف شدگان

رئیس نظام وظیفه گفت قبلا آموزگارانی که تا دیماه سال ٤۲ باستخدام وزارت فرهنگ درآمده‌اند با قید پنجسال‌انجام خدمت‌درفرهنگ از خدمت وظیفه معاف شدند. این معافیت به هیچوجه شامل حال مشمولینی که بعد از آذر ماه‌سال ٤۲باستخدام‌وزارت‌فرهنگ‌درآمده‌اند وازمعافیت یکساله استفاده کرده‌اند نخواهد شد.

تمدید مهلت

خبرنگار ما میافزاید از طرف نظام وظیفه عمومی مدت مراجعه مشمولین دیپلمه، لیسانسیه، آموزگاران مشمول جهت شرکت در تامین احتیاجات دیماه جاری تا روز ۲۳ آذرماه تمدید شد.

مشمولین میتوانند با استفاده از آخرین فرصت بخشودگی غیبت به حوزه های نظام وظیفه مراجعه و در تامین احتیاجات دیماه، سپاههای دانش‌و بهداشت،احتیاجات گروهبانی و افسری وظیفه ارتش شرکت کنند.

«کریستوفر گبنیه» رهبر حکومت طرفدار لومومبا را پیروانش بوسیله تخت‌روان بمحل سخنرانی‌میبرند

تلگراف تبریك عارف بشاهنشاه

رادیو بغداد صبح امروز اطلاع داد که مارشال عبدالسلام محمد عارف رئیس جمهوری عراق بمناسبت روز مبعث حضرت رسول (ص) تلگراف تبریکی باعلیحضرت همایون‌شاهنشاه مخابره کرده است.

عارف دراین تلگراف از خداوند خواستار شده است که مسلمانان‌در پرتو نور اسلام بیش از پیش متحد گردند.

وی همچنین برای اعلیحضرت همایون شاهنشاه و ملت ایران خواستار سعادت و سلامت ورفاهیت شده‌است.

تغییر مدیرکل سپاه دانش

امروز انتصابات جدیدی دروزارت فرهنگ صورت گرفت و عده‌ای از مسئولین ادارات وزارت فرهنگ تغییر سمت دادند.

بموجب احکامی که از طرف‌وزارت فرهنگ صادر شدآقای دکتر حسین مینوئی بازرس‌عالی‌وزارتی بسمت‌مدیر کل سپاه دانش منصوب گردید و آقای دکتر روستائیان مدیر کل سپاه دانش بسمت بازرس عالی‌وزارتی تعیین شد.

ضمنا آقای حسن مشحون سرپرست اداره باستانشناسی بسمت بازرس عالی وزارتی منصوب شد.

وزیر فرهنك فعالیت اداری خودرا آغاز کرده است

آقای دکتر جهانشاهی‌وزیر فرهنك که بعلت کسالت مدتی در منزل به استراحت پرداخته بود در چند روز اخیر مجددا فعالیت های اداری خود را آغاز کرده است.

از جمله فعالیتهای وزیر فرهنك شرکت در جلسه کمیته ملی مبارزه با بیسوادی و شرکت در مراسم‌سلام عید مبعث بود.

ضمنا طبق اظهار سخنگوی وزارت فرهنك آقای دکتر جهانشاهی روز گذشته نیز از استاد عبدالعظیم قریب استاد ادبیات که مدتی است بعلت کسالت بستری میباشد دیدن نموده واز خدمات وی قدردانی بعمل‌آورده است.

مرغوب ترین و باصرفه ترین سیمانها

سرمایه تهران

سیمان تهران سیمان شمال

خیابان شاهرضا ـ کوچه فتوحی تلفن ٦٤٨٦٩

آوازه

پشتیبانی از سیاست دولت

از کلیه مراکز حزب ایران نوین در استانها تلگرامهای زیادی در تائید سیاست دولت در زمینه جهاد ملی برای پیشرفت به آقای نخست‌وزیر و دبیر کل حز باایران نوین واصل شده است که در این تلگرامها روشنفکران ـ اصناف ـ پیشه‌وران ـ سندیکاهای‌کارگری و شرکتهای‌تعاونی روستائی وابسته بحزب ایران نوین لزوم فداکاری و انجام برنامه های وسیع عمرانی را که متضمن سعادت ملت و تحقق هدفهای انقلاب شاه ومردم میباشد ضروری و قطعی اعلام

بقیه در صفحه ۱۵ستون پنجم

چند خبر از آشتیان

* چند روز قبل آقایان نعمت‌الهی رئیس اصلاحات ارضی اراك وازهدی سرپرست بانك کشاورزی‌به‌آشتیان واردشدند وموردا‌ستقبال آقای‌فرماندار قرار گرفتند و باتفاق سایر روسای ادارات‌دولتی‌در کمیسیون وام کشاورزان شرکت کردندو تصمیمات‌مقتضی‌اتخاذ گردید.

* آقای مهندس تبریزی معاون استانداری استان مرکز به اتفاق‌آقای مهندس مدنی جهت کمك بدهقانان‌و اهداء گندم به‌آنان به‌آشتیان وارد شدندو مورد استقبال اهالی‌قرارگرفتند

* بانك اعتبارات کشاورزی‌آشتیان همه روزه از صبح تاعصر مشغول پرداخت وام کوتاه مدت بکشاورزان است.

* انجمن همکاری خانه ومدرسه دبستان خاقانی تشکیل شدوطبق‌برنامه تنظیم شده شروع بکار کرد.

* چند روز قبل شهرداری‌آشتیان برای توسعه میدان بزرك‌شهرد کاکین وعمارات اطراف میدان را که قبلا خریداری کرده بود خراب نمود وهم اکنون مشغول ساختمان میدان‌مزبور هستند.

* چندروز قبل آقای سبزواری فرماندار تفرش بمنظور بازدیدازوضع عمومی اهالی وافتتاح کلاس پنجم دبیرستان مستوفی الممالکی به ـ آشتیان وارد شدو مورد استقبال اهالی قرارگرفت.

* چند روز قبل آقای طبیب‌زاده رئیس دارائی اراك بمنظور بازدید از اداره دارائی آشتیان ورسیدگی به امور اداری آشتیان واردشد و روزبعد باراك عزیمت نمود.

* چندروزقبل‌آقای روزبه‌سرپرست شعب بانك اعتبارات کشاورزی‌ایران به‌آشتیان واردشد و سپس برای بازدید از عملیات حفاری چاه عمیق بسر بند معدن انجمن رفتو دستورات لازم صادر نمود.

* چندروز قبل کلاس اول متوسطه دخترانه دردبستان فرخی آشتیان افتتاح شد. این اقدام شایسته‌موجب خشنودی اهالی است.

انجمن بهداری

خبرنگار ما درآباده اطلاع‌میدهد: چندروز پیش چهارمین جلسه‌انجمن بهداری‌شهرستان آباده‌تشکیل گردید دراین جلسه‌پس‌از اتخاذ‌تصمیم پیرامون اموردرمانی وبهداشتی قرار شد از هر بیمار که ببهداری‌مراجعه مینماید مبلغ ده ریال وصول گردید

حمله‌بدولت‌درمجلس مصر

قاهره ـ ۳ دسامبر ـ خبرگزاری فرانسه ـ نقش ارتش مصردراقتصاد آن کشور در مذاکراتی که درباره مسائل مربوط به خواربار و مواد غذائی در پارلمان مصر بعمل آمد مورد بحث قرار گرفت.

علی صبری نخست وزیر مصر بیکی از نمایندگان که‌از اقدام‌دولت در مورد کمك گرفتن از ارتش در ماجرای تقلب در کوئوپراتیو ها استفاده کرده بود پاسخ داد.

پس از تحقیقاتی که در باره‌این ماجرا بعمل آمده مدیر سازمان مربوط به کوئوپراتیو ها از کار برکنار شده و عده زیادی‌ازمدیران و کارمندان مربوطه نیز بازداشت شده‌اند. علی‌صبری درپاسخ‌نماینده مزبور گفت:

برای چه ما نمیبایستی در این ماجرا از ارتش استفاده میکردیم؟ زیرا ارتش دارای امکانات بیشتری است. استفاده از نیرو های‌مسلح در ساختمان سد اسوان نمونه‌خوبی بشمار میرود و اگر کمك ارتش‌نبود ساختمان این سد در موقع مقرر پایان نمییافت.

نخست وزیر مصر گفت که‌نیرو های مسلح اکنون در ایجاد ایالت جدیدی درصحرا وهمچنین در مورد حمل و نقل عمومی در شهر قاهره نقش مهمی ایفاء میکنند.

بحث مجمع ملی مصر درباره مسائل خواربار و مواد غذائی‌چهار روز طول کشید، نارضائی عمومی از وضع خواربار در ماه گذشته افزایش یافت و ناصر، معاون‌رئیس جمهوری و اعضای دولت را برای مطالعه در باره اصلاح برنامه های توسعه و پیدا کردن راه‌حلی برای رفع کمبود مواد غذائی به تشکیل جلسه فرا خواند. علی صبری‌هنگام بحث مجلس اعتراف کرد پیش‌بینی هائی که در سال ۱۹٦۰ شده بود درموارد مختلف اشتباه بوده است.

تقلیل بهای اجناس درشهرستانها

درچند روزاخیر در تائید وپشتیبانی ازبرنامه توسعه‌اقتصادی‌دولت، تلگراف های‌بسیاری از مردم و سندیکاها و اتحادیه‌های مختلف شهرستانهابتهران رسیده است ودر آن بسیاری ازصنفها اعلام داشته‌اند که‌درنرخ کالای خود بمنظور رفاه عموم کاهش داده‌اند:

● دراصفهان

اعضای وابسته به۱۱٤ صنف‌مختلف اصفهان دراجتماع بزرگی که دردانش‌سرای پسران اصفهان تشکیل شد، طی قطعنامه‌ای به پشتیبانی از برنامه دولت ،اعلام کردند که‌در بهای کلیه کالاهای مصرفی پنج درصد کاهش میدهند.

● در سقز

بازرگانان واصناف بزاز،الکتریکی خواربار فروش و کفاش سقز در تلگرامی که بعنوان آقای‌نخست‌وزیر مخابره کرده‌اند اظهار داشتند: به‌پشتیبانی ازبرنامه دولت، دربهای کالا های مصرفی مردم ده‌درصد تخفیف داده‌اند.

صنف خواربار فروش رضائیه نیز طی‌تلگرامی در تائید مصوبات اخیر دولت، تقلیل بهای خواربار رابمیزان ده‌درصد اعلام داشت.

● درخلخال

بازرگانان، پیشه‌وران و اصناف خلخال در تلگرام خود یادآور شده‌اند که‌به‌پشتیبانی از لایحه تامین‌اعتبارات عمرانی از روز هشتم آذر ده‌درصد از نرخ‌فروش خود را تقلیل‌داده‌اند.

● درکرمان

نمایندگان صنف قصاب کرمان طی تلگرامی باطلاع رسانیده‌اند که در نرخ زمستانی گوشت هیچگونه تغییری نخواهند داد.

دبیرسندیکای رانندگان‌ودارندگان تاکسی کرمان نیز در تلگرامی پشتیبانی اعضاء سندیکا راازبرنامه های اقتصادی دولت اعلام داشت.

● درمراغه

اعضای صنف قصاب مراغه طی تلگرامی بعنوان آقای نخست‌وزیر، ضمن پشتیبانی خود از برنامه های عمرانی دولت سه‌درصد کاهش بهای گوشت رادر مراغه اعلام داشته‌اند.

صنف آردفروش مراغه نیز طی تلگرامی اطلاع میدهد که‌در بهای‌آرد چهاردرصد کاهش قائل گشته‌اند.

● درساری

اعضای هیئت مدیره صنف تره‌بار فروش ساری طی تلگرامی پشتیبانی خودرا از برنامه های دولت اعلام‌داشته واظهار کرده‌اند که از هفتم آذرماه بهای مرکبات راه‌درصد وتره‌بار را کیلوئی دوریال تنزل داده‌اند اعضای صنف نانوای ساری نیز پشتیبانی‌خود رااز برنامه دولت طی تلگرامی اعلام کرده‌اند.

شماره تلفن‌های وزارت بهداری

برای اینکه مراجعین تلفنی وزارت بهداری و موسسات وابسته آن در برقراری ارتباط تلفنی دچار دشواری نگردند. شماره های تلفن وزارت بهداری بشرح زیر آگهی میگردد.

ادارات کل ـ طرح وبرنامه ـ آمار وارزشیابی ـ آموزش فنی ـ تشکیلات ـ مهندسی بهداشت ـ امور آزمایشگاهها ـ امورمالی ـ دفتر بودجه ـ روابط بهداشت بین‌المللی ـ دبیرخانه امور حقوقی ـ اطلاعات و مطبوعات.

وسیله تلفن های ـ۷۵۹۸۷٦و۷۵۹۲۷۸و۷۳۸٦۳

ادارات کل. خدمات بهداشتی ویژه‌ـ درمانی ـ مبارزه بابیماریهای واگیر ـ امور اداری ـ اداره ساختمان و ذیحسابی سازمان برنامه

وسیله تلفن‌های ۷۵۷٤۲٦و۷۵۷۳۳۸و۷۵۷٤۳٦

سازمان سپاه بهداشت ٤۲۱٤۱

سازمان بیمه کارمندان دولت ٦۱۳۸٤۲

اداره کل بهداری استان تهران ٤٦۵۳۹

انتستیتو پاستور ٤ـ٦۹۸۷۱

اداره کل نظارت برمواد مخدره ٤٤۹۰۷

بنگاه کل‌داروئی ۳٤۱۸۲

انستیتو تغذیه ۸٤۵۸۹ـ۸٤۹٤۵ـ۸۵۲٤۳۳

آ ـ ۳۲۲۵۸ ۳ـ۱ الف۶۰۸۱

مجلس شورایملی

تصویب‌لایحه‌تشکیل سپاه ترویج و آبادانی

ساعت ۹و ۵ دقیقه بامداد پریروز جلسه علنی‌مجلس شورایملی‌بریاست آقای مهندس ریاضی تشکیل شد، پس از انجام امور مقدماتی نطق‌های قبل از دستور آغاز شد.

آقای کسرائی درباره لایحه‌عمومی و عمرانی سخن گفت و در پاسخ معاندین اظهار داشت: متاسفانه در چند روز اخیر عده‌ای بمن مراجعه و تفسیراتی در اینمورد نمودند و بنده باتوجه به مطالبی که آقای نخست وزیر اظهار داشتند و مصاحبه‌ای‌که بعمل آوردند پاسخ آنها را دادم که میدوارم از شایعه پردازی خودداری کنند، ودایه های مهربانتر از مادر باشند.

خیلی متاسفم که عده‌ای تصور میکنند که دولتو مجلس باید دردو جبهه‌مخالف باشند، در حالیکه‌هردو مجری انقلاب شاهو ملت هستند.

آقای حاذقی پیرامون عید سعید مبعث و شرفیابی نمایندگان بحضور شاهنشاه سخن گفت و در اطراف عظمت‌ختمی مرتبت‌وتعالیم‌عالیه‌پیغمبر اکرمو ارزش این روز بزرك مطالبی اظهار داشت.

خانم دکتر فرخ روپارسای درباره شروع «هفته کارنیك‌پیشاهنگی» سخن گفتو اضافه کردکه شرافت، بردباری، نیکوکاری، اطاعت، صداقت از خصائص جوانان کشور ما است.

ناطق افزود: به پیروی از نیات شاهنشاه اگر باید روح ایمان رادر جوانان تقویت کنیم باید این‌سازمان توسعه پیداکند.

دراین هنگام مجلس وارد دستور شدو شور در بقیه مواد لایحه سپاه ترویج و آبادانی آغاز گردید و

آقای دکتر الموتی پیشنهاد کرددر ماده هفتم این‌لایحه تبصره‌ای درباره خانه‌سازی و ساختن راههای فرعی‌و ایجاد صنایع دردهات گنجانده شود، کمااینکه شاهنشاه درمراسم سلام عید مبعث چندین بار باین نکته توجه فرموده واوامری صادر فرمودند.

آقای دکتر نهاوندی وزیر آبادانی‌و مسکن گفت: دربرنامه سوم چندین میلیون ریال برای انجام این کار منظور شده است وپیرامون پیشنهاد آقای دکترالموتی توضیحات مفصلی داد. پس‌از توضیحات وپاسخی که تیمسار سپهبدریاحی وزیر کشاورزی، آقایان دکتر نهاوندی وزیر آبادانی‌و مسکن ودکتر یگانه وزیر مشاور به پیشنهادات نمایندگان دادند

آقای دکتر الموتی پیشنهاد کرد: «وزارت اقتصاد مکلف است برای بهبود صنایع روستائی در دهات وشائل لازم را تهیه و دراختیارسپاه ترویج و آبادانی بگذارد» باین پیشنهادرای گرفتند تصویب شد.

در این هنگام کلیات آخر لایحه مطرح شد و چندتن ازآقایان‌نمایندگان صحبت کردند.

به‌مجموع موادلایحه رای گرفتند تصویب شدو به‌مجلس سنافرستاده شد.

دراین هنگام تیمسار سپهبدریاحی وزیر کشاورزی چنین اظهارداشت:

خواستم دراین موقع که لایحه انقلابی تاسیس سپاه‌ترویج‌وآبادانی که از تصویب مجلس شورایملی گذشت مراتب سپاس دولت را تقدیم کنم، عنایت و توجهی که نمایندگان محترم در اصلاح و تصویب این لایحه فرمودند دولت را بیش از پیش‌در انجام خدمات ملی تشویق وتائید میکند.

دانش آموزان را بدبیرستان نمیپذیرند!؟

خبرنگار مادر نوبران ساوه می‌نویسد: اخیرا با کوشش اهالی‌و اولیای فرهنك کلاس اول دبیرستان در نوبران گشوده شدولی فقط عده معدودی توانستند از کلاس مزبور استفاده نمایندچون در گذشته نوبران فاقد سال اول دبیرستان بود دانش‌آموزانیکه دوره ابتدائی را تمام کرده‌اند از چندسال پیش نتوانستند بشهر بروند و ادامه تحصیل بدهند وهم‌اکنون قریب هشتادنفر از این دانش‌آموزان سرگردان هستند و دبیرستان هم به‌بهانهٔ زیادی سن آنها را نمی‌پذیرداین‌عده‌از مسئولان مربوطه تقاضای رسیدگی دارند.

بهداری زاویه زرند فقط یك پزشك‌دارد

خبرنگار مادر زاویه زرند گزارش میدهد: بهداری زاویه‌زرند فاقد پزشکیار و پرستار وقابله تحصیلکرده است وتمام کار های اداری ودرمانی بهداری توسط تنهاپزشکی که در زاویه زرند انجام وظیفه میکندانجام میگیرد اهالی تقاضا دارند مسئولین بهداری هرچه زودتر چندنفر پزشك و قابله وپرستار بزاویه زرند اعزام دارند. ضمنا اهالی تقاضای تشویق آقای دکتر میرهاشمی راکه بافداکاری انجام وظیفه میکند دارند.

هفته کار نیك پیشاهنگی

خبرنگار مادر گرمسار اطلاع میدهد: چند روز قبل اولین جلسه مربیان پیشاهنگی گرمسار باحضور رئیس فرهنك و مدیر فنی پیشاهنگی گرمسار تشکیل شد. دراین جلسه ابتدارئیس فرهنك بیاناتی ایراد کرد وسپس مدیر فنی پیشاهنگی درباره آغاز دوازدهمین سال تاسیس پیشاهنگی‌وچگونگی هفته کار نیك بتفصیل سخن گفت و در پایان برای هفته کارنیك برنامه‌هائی تنظیم شد که در موقع خود اجراشود.

زلزله شدید در شاهرود

خبرنگار مادر شاهرود گزارش داد: دوساعت بعداز نیمه‌شب پریشب زلزله نسبتا شدیدی بمدت پنج ثانیه در شاهرود حادث شدکه باعث ترس ووحشت اهالی گردید. خوشبختانه این زلزله شدید خسارات وتلفاتی ببار نیاورد از کیفیت وقوع زلزله در دهات اطراف‌و خسارات واحیانا تلفات احتمالی آن اطلاعی دردست نیست.

مواد نفتی در گرمسار کمیاب است

خبرنگار مادر گرمسار گزارش داد دوشبانه روز است موادنفتی در گرمسار نایاب و شعبه‌های فروش نفت این شهرستان تعطیل است هوافوق‌العاده سرد و احتیاج اهالی به نفت زیاد است. دیروز چندبشکه نفت از قریهٔ «آراران» بگرمسار آوردند و اهالی برای تهیه نفت ازدحام کردند ماموزین شهربانی برای جلوگیری از ازدحام مردم دخالت‌نموده و سرانجام ظرف دوساعت نفت مجددا نایاب شد وعده زیادی از اهالی دست‌خالی بازگشتند. کارمندان ادارات گرمسار واهالی از نایابی نفت وسرمای فوق‌العاده‌هوا در مضیقه بسر میبرند و تقاضای ارسال چندتانکرنفت بگرمسار رادارند.

یك لیوان آب خورد و مرد

خبرنگار ما در شاقاجی اطلاع داد: پریروز شخصی بنام حسن سلمانی ساکن شاقاجی که برای صرف ناهار بمنزل آمده بود هنگام خوردن آبدچار حمله‌قلبی‌شدو چندلحظه بعددرگذشت‌پزشك قانونی مرگرا دراثر سکته‌قلبی تشخیص داد.

قربانی برق گرفتگی

خبرنگار مادر قصرشیرین گزارش داد: پریروز پسربچه ٦ساله‌ای بنام یمن زندیان ازساکنین مرز خسروی دچار برق گرفتگی شد بلافاصله طفل بیزبور به بیمارستان قصر شیرین منتقل گردید ولی معالجات درباره وی مؤثر واقع نشد ودرگذشت با اعلام موکب بدادسرای قصر شیرین جنازه نقل پس‌از انجام تشریفات قانونی مدفون گردید.

بازدید از فرهنك

خبرنگار مادر گرمسار می نویسد: چند روز قبل آقای نصیری مشاور مخصوص وزارت فرهنك و بازرس تعلیماتی بمنظور بازدید از فرهنك گرمسار و رسیدگی بامور اداری و آموزش منطقه مزبور بگرمسار واردشد وپس ازانجام ماموریت بطرف دامغان حرکت کرد.

بخشداران جدید

بموجب گزارش خبرنگار ما در جهرم: چند روز پیش آقایان علی پاسدار بسمت بخشدار قطب آباد و شهرزاد بسمت بخشدار بخش‌سمیکان منصوب گردیدند ضمنا آقای حکمت معاون فرمانداری‌جهرم‌بسمت بخشدار حومه جهرم تعیین ومشغول‌بکارشد

توزیع لوازم التحریر

طبق گزارش خبرنگار ما در جهرم چندروز پیش لوازم التحریر اهدائی سازمان کاره توسط آقای فیروز رئیس فرهنك راهنمای تعلیمات مبارزه بابیسوادی، بین نو آموزان کلاسها درجهرم توزیع گردید.

مضیقه کتاب

خبرنگار ما در جوقین شهریار می نویسد: اخیرا عده‌ای ازاولیای‌دانش آموزان دبستان پسرانه جوقین بدفتر نمایندگی اطلاعات مراجعه کردند و اظهار داشتند.

باوجودیکه چند ماه ازسال‌تحصیلی میگذردولی هنوز یکودکا ن‌ما کتاب درسی‌نداده‌اند ووقتیکه‌بفرهنك‌شهریار مراجعه میکنیم بماجواب میدهند که چاپ نشده این عده‌تقاضا دارنداولیای فرهنك هرچه زودتر نسبت بخواسته آنان اقدام نمایند.

جشن وپذیرائی در اتوسرویس کرملو

از ساعت ۵ بعدازظهر پریشب مجلس جشن باشکوهی بمناسبت عید مبعث در محل اتوسرویس کرملو واقع در خیابان شمیران نرسیده بباغ صبا اول‌خیابان‌شیراز برگزار گردید.

دراین مراسم که از طرف‌آقای کرملو مدیر اتوسرویس مذکور برپا شده بود عده زیادی‌ازساکنین محل و مردم تهران‌شرکت‌داشتند از مدعوین که درسالن های بزرك اتوسرویس نشسته بودند باچای و شیرینی پذیرائی شد و هنرمندان برنامه‌های جالبی اجرا کردند و این‌مراسم تاساعت یازده‌شب‌ادامه داشت. سردر اتوسرویس کرملو بطرز زیبائی چراغانی شده و در آخرین قسمت برنامه مراسم‌آتش بازی نیز برگزار گردید. علاوه برساکنین محل عده‌ای ازشخصیت های مختلف اداری نیز در این مراسم حضور داشتند.

آ ـ ۱۷۸۷۹

برای شرکت درسازندگی ایران نوین

درحساب پس‌اندازنوین بانك اعتبارات کشاورزی شرکت نمائید

وازبهره ٦ ٪ وجایزه بزرك ۳ میلیون ریالی

و ۱٦٤۸ جایزه دیگر استفاده کنید.

عجله کنید زیرا: ارزان فروشی

حراج فروشگاه کازرونی

فقط تا چند روز دیگر ادامه دارد

فروشگاه کازرونی تهران. خیابان سعدی‌فقط در مغازه سه دهنه‌ی بزرك

نکنید ـ اشتباه نفرمائید فقط در مغازه‌سه دهنه‌یی بزرك

اصفهان پاساژ کازرونی ـ مشهد خیابان خسروی نو

اجناس جدیدی برای حراج رسید

آ ـ ۳۱۹۰٤ ۱ـ۲

مجالس ترحیم و یاد بود

خانواده های: **شعرباف ابراهیمی ـ دکتر ترجمان ـ ابریشم‌فروشان ـ محمدیان نمینی ـ صیادزنوزی ـ کمپانی ـ ترکیان ـ ایپچیلر ـ مهندس شفیع‌نیا**

باکمال تاسف فوت ناگهانی جوان ناکام **اسماعیل شعرباف ابراهیمی** فرزند حاج محمد شعرباف ابراهیمی و برادر دکتر ترجمان را به اطلاع دوستان و آشنایان میرساند. مجلس ختم آن مرحوم از ساعت ۹ الی ۱۱صبح روز شنبه چهاردهم آذرماه درمسجد امامزاده زید در بازار و مجلس ترحیم زنانه همانروز ساعت ۳ الی ۵ بعدازظهر درمنزل شخصی‌واقع در خیابان قدیم شمیران ایستگاه عوارضی خیابان بوستان ـ خیابان اتابك‌کاشی ۱۲ منعقد خواهد بود

تسلیت

جامعه دندانپزشکان ایران

مصیبت وارده را بهمکار محترم آقای‌دکتر اصغر همایونفر سرپرست کمیته‌روزدندانپزشکی جامعه صمیمانه تسلیت میگوید.

جناب آقای ابوالقاسم پولادور

باکمال‌تاسف و تالم مصیبت وارده را به آنجناب و فامیل محترم تسلیت عرض مینمائیم.

ناصر محی‌الدین ـ خانواده حسن زاده

افسران. کارمندان. درجه داران دارائی نیروهای مسلح شاهنشاهی‌مصیبت وارده‌بسرکار سرگرد محمد مقدس راتسلیت میگویند.

سرتیپ نورائی