سال بیست‌وچهارم - شماره ۷۳۳۱ | سه‌شنبه دوم خرداد ماه ۱۳۲۹ | تك شماره دو ریال

اطلاعات

مجلس شورای ملی

نطقهای قبل از دستور

لایحه بودجه سال ۱۳۲۹ تقدیم شد

لایحه باز خرید حق خدمت کارمندان زائد نیز تقدیم گردید
لایحه فروش خالصجات مطرح و تا ماده نه آن تصویب و پیشنهادات نیز بکمیسیون ارجاع شد

جلسه علنی مجلس شورای ملی صبح امروز بریاست آقای گنجه‌ای نایب رئیس مجلس تشکیل گردید، اسامی غائبین با اجازه و بی‌اجازه قرائت و صورتجلسه قبل پس از تذکرات اصلاحی آقایان غلامرضا فولادوند و امامی خوئی و دهقان تصویب گردید.

نامهٔ آقای وزیر دادگستری مبنی بر کسالت ایشان و بستری بودن در منزل قرائت شد.

در نامه اشعار شده بود که بواسطه کسالت نتوانستم در مجلس حاضر شده و بسئوالات آقایان نمایندگان جواب عرض کنم.

آقای دکتر جلالی اظهار داشتند طبق قانون بایستی بوسیله معاون وزارتخانه، جواب سئوالات نمایندگان فرستاده شود.

(بعضی از نمایندگان - صحیح است)

نایب رئیس - اگر کسالت ایشان طول کشید، تقاضا می‌شود که جواب را توسط معاون خود بمجلس بفرستند.

نطقهای قبل از دستور

در این هنگام ایراد نطق‌های قبل از دستور اعلام شد و آقای بهادری شروع بصحبت نمودند.

آقای بهادری - بطوریکه آقایان در جرائد خوانده‌اند، روز ۲۳ اردیبهشت در اثر بارندگی زیاد سیل مهیبی از دوسو وارد شهر میانه شده و تلفات زیاد ببار آورده است.

در نتیجه ۲۰۰ خانه بکلی خراب شده و ساکنین آن در کوچه‌های شهر سرگردان گردیده‌اند.

این است که بنده توجه دولت و شیر و خورشید سرخ را بموضوع مبتلا به جلب می‌کنم و تقاضا میکنم که با اعطای وام و کمکهای دیگر نسبت بآوارگان و سیل‌زدگان آن حدود همراهی شود و ضمنا از سازمان برنامه نیز تمنا مینمایم که از لحاظ عمران و آبادی بساختن مد سیل‌سر گردان اقدام نمایند و هم چنین لازم میدانم از اشخاصیکه در جلوگیری از سیل زحمات زیادی متحمل شده‌اند تشکر نمایم.

ناصر صدری - بنده لازم دانستم نسبت بیانات آقای وزیر دارائی که در جلسه قبل نسبت بترفیعات و اضافات کارمندان مطالبی ایراد فرمودند عرایضی عرض کنم.

لازم بتوضیح نیست که این عده یک‌صد و پنجاه هزار نفری که هر کدام چهار پنج نفر هم عائله دارند، از بدبخت ترین افراد این کشور هستند (تعرض آقای حاذقی)

ایراد آقای وزیر دارائی این بود که بودجه برای اضافات نداریم

بنده میخواهم عرض کنم که همین اضافات بعده‌ای پرداخت شده است مگر یک بام و دو هوا هم میشود؟

در موقعی که لایحه فروش خالصجات مطرح بود آقایان در اینجا می‌گفتند باید زارع ماهی پنجهزار ریال لااقل درآمد داشته باشد تا بتواند زندگی کند، حال چطور برای زارع که قسمت زیادی از هزینه زندگی او مفت تهیه میشود باید ماهی پنجهزار ریال درآمد داشته باشد، ولی بکارمند اداری نمیخواهند در شهر معادل این درآمد را بدهند؟

بنده از دولت تقاضا دارم که دستور دهند احکام ترفیعات سالهای ۲۷ و ۲۸ کارمندان دولت را صادر نموده و مابه‌التفاوت آن را ضمیمه بودجه سال ۲۹ نموده و بمجلس تقدیم نمایند تا در امسال بآنها پرداخت شود.

(آقای شوشتری - وزیر دارائی در جلسه نیست و نمیشود صحبت بودجه کرد) (حاذقی - دولت بودجه ندارد)

بنده الان عرض میکنم دولت کسر بودجه خود را از کجا تأمین می‌کند در این دو سه سال در حدود چهل میلیون ریال پول بکسانی پرداخته شده که در همین مجلس و در همین نقطه‌ای که من ایستاده‌ام گفتند ما به اندازه خاك یك سویس در این مملکت آب و خاك داریم.

این پولها داده شده بود که در مقابل جو و گندم تحویل دهند، ولی تا کنون نه جنس تحویل داده‌اند و نه پول را مسترد داشته‌اند و حتی نازل ترین فرع این پول را که صدی چهار باشد هم بدولت نداده‌اند.

دولت اگر این پولها را دریافت کند، میتواند کسر بودجه خود را بنحو دلخواه اصلاح نماید.

موضوع دیگر که شایسته تذکر است مسئله چاه آبی است که در تبریز کشف شده و آب آن مخلوط بانفت است، بطوریکه اگر رسیدگی و دقت شود منبع عایدی خوبی برای دولت خواهد بود و اقتضا دارد دولت اقدامات سریع و جدی در این باره مبذول دارد.

مسئله دیگر موضوع بهداشت اهالی تبریز است. خود شهر تبریز تا حومه اطراف آن پانصد هزار جمعیت دارد و اغلب نقاط حومه شهر تبریز بدون دکتر و دوا میباشد.

بنده تقاضا می‌کنم دولت ۱۲ آبولانس بیهداری تبریز اختصاص دهد تا در دهات و قراء آنجا گردش کنند و هر روز در یکجا توقف نموده و مردم را معالجه و مداوا نمایند.

آخرین خبری که میخواهم عرض کنم موضوع کارگران یکی از کارخانجات اصفهان است که اخیرا اعتصاب نموده و حتی انبار کارخانه را هم آتش زده‌اند.

بنده اطلاع پیدا کردم که برای کارگران بیکار در تجارتخانه‌های اصفهان گدائی میکنند، دولت چرا برای رفع بحران و راحتی کارگران اقدامات خود را شروع نمی‌کند.

آقای شوشتری - بسم‌الله الرحمن الرحیم - آقای حاج حاذقی راجع به انتخابات تهران در جلسه قبل مطالبی گفتند، ولی مفهوم و فحوای مطالب ایشان بنده را متقاعد نکرد.

من گفتم سوختن آراء تهران از طرف انجمن هیچ مجوز قانونی ندارد و انجمن برخلاف قانون رفتار کرده است اگر آراء باطل بوده راه اصلاح آن سوختن نبوده است. من قصدم توهین و اعتراض بافراد نبوده، چون هر دو دسته و کلای تهران با من رفیق و من بآنها ارادت دارم فقط از لحاظ اصول خواستم آقایان را متذکر سازم که این عمل غلط تا کنون معمول نبوده و اولین سابقه را در انتخابات ایجاد کرده است - اگر در دوره ششم مرحوم مشیرالدوله، باین کار مبادرت کرد، مطلب قابل قیاس با این انتخابات نیست. در آنموقع چون انتخابات در زمان حکومت نظامی اتفاق افتاد و بعد از اخذ قسمتی از آراء شاه فقید را متذکر ساختند، و انجمن هم استعفاداد از لحاظ احتیاط و تطبیق با قانون آن عمل را کردند. لذا عمل این دو انجمن باهم کاملا مختلف و قابل تطبیق نیست.

انجمن تهران نباید خود سرانه اینکار را بکند. البته دستبرد بآراء مردم در نزد همه قبیح و جرم میباشد، اما با سوزانیدن آراء کار اصلاح و درست نمی‌شود بنده عقیده دارم شعبه باید در انتخابات تهران دقت و رسیدگی کامل نماید و چون رأی نهائی با مجلس است شعبه این عمل را تقبیح کند و یك راه حل قانونی هم برای آن درست کند چون با قانون نمیشود شوخی کرد.

قانون حب و بغض نمی‌فهمد، روی ارادت با آقای دکتر مصدق نمی‌شود خلاف قانون کرد.

اگر شعبه این کار را کرد بنده مخالفت خود را با انتخابات تهران پس میگیرم و الانسبت باصول غلطی که انجمن معمول داشته و همچنین نسبت به صلاحیت یکنفر از آقایان وکلای تهران اعتراض سخت خواهم نمود.

(نمایندگان - آن یکنفر کیست)

در موقع طرح معلوم خواهد شد.

آقای شوشتری راجع به آقایان سناتورها که کارهای دیگری دارند مطالبی گفتند و اظهار نمودند که شاه فقید با اینکه میگویند در کارها با کسی مشورت نمیکرد ولی باید گفت که کارهای خود را با قانون تطبیق می‌نمود. بخاطر دارم. وقتیکه فرج‌الله‌خان بهرامی وکیل مجلس شد باو گفتند دیگر بشما اجازه داده نمی‌شود در دربار بکاری مشغول باشید، چون برای مردم ایجاد شبهه می‌شود.

خوب است امروز ما هم از کارهای شاه فقید تقلید کنیم.

آقای شوشتری راجع به تقسیم اراضی خوزستان گفتند: بطوریکه من شنیده‌ام وضع تقسیم آنجا خیلی عجیب میباشد. بنده به عمران و آبادی زمین علاقه دارم ولی عمران و آبادی غیر از سفته بازی و احتکار و معاملات مکرر میباشد.

جمعی شکایت کرده‌اند که اراضی ما را میخواهند بگیرند و بدیگران بدهند آیا معنی آبادی اینست که زمین را از تصرف و مالکیت جمعی درآورند و به عده دیگر بدهند؟

آقا ملاحظه فرمائید ۶ هزار هکتار زمین را که میتواند احیا نماید. تمام تهران وزمین‌های اطراف آن و قراء و قصبات مجاور آن ۹۰۵ هکتار نمیشود. چرا اینطور میخواهند بکنند این چه کاری است.

(امامی خوئی - اینها سوء هاضمه پیدا کرده‌اند).

آقای شوشتری در آخر شکایت کوره‌پزهای تهران را اطلاع داده و گفتند من نسبت بجا و مکان شغل آنها حرفی ندارم، ولی از نظر دیگر میخواهم عرض کنم شرکت نفت سالی ۶۰ میلیون اجر از عراق برای کارهای خود وارد میکند. خوب است دولت اقدامی کند که شرکت نفت این آجرهای خود را از کوره پزهای تهران خریداری کند.

آقای غلامرضا فولادوند

مدتی بود در حوزه سمنان و دامغان و شاهرود یک عده سارق مسلح از مردم سلب آسایش کرده بودند بنده نسبت باین کار اقداماتی کردم و از طرف ژاندارمری یک عده ژاندارم و افسر اعزام گردید و شر سارقین را از سر مردم کم نمودند.

عده این سارقین ۸۰ نفر و شعاع

بقیه درصفحه دوم

ترازنامه بانك ملی در سال گذشته

معاملات بازرگانی ایران با دول خارجی

بانك ملی ایران ترازنامه سال گذشته خود را در جلسه ۳۰ اردیبهشت مجمع عمومی بتصویب رساند. بانك ملی معمولا با ترازنامه سالیانه خود گزارشی هم ضمیمه میکند که در باره اوضاع کلی اقتصادی و بانکی در دنیا بحث مینماید.

در گزارش مربوط بسال گذشته هم ترازنامه بانك حاوی مطالبی است که ذیلا نکات اصلی آن را بنظر خوانندگان میرسانیم:

یکی از تغییرات موثری که در وضع تجارت خارجی کشور در سال گذشته صورت گرفت، برقرار کردن نرخ واحد برای همه کالاها بود. باین ترتیب که سابقا برای هر دسته از کالاهای وارداتی مقررات خاصی بود. مثلا بعضی کالاها بایستی صدی شصت ارز بنرخ رسمی و چهل درصد بنرخ آزاد تهیه کنند این نسبت در کالاهای مختلف تفاوت میکرد ولی بانك ملی از دو سال قبل عقیده

بقیه درصفحه یازدهم

آقای فرخ در شهربانی

همانطوریکه دیروز اطلاع دادیم، آقای سرلشگر زاهدی رئیس سابق شهربانی، روز پنجشنبه قبل از عزیمت برامسر استعفای خود را وزارت کشور تسلیم نمودند.

در تعیین جانشین ایشان مذاکراتی بین آقای نخست وزیر و آقای مهدی فرخ (معتصم‌السلطنه) سفیر کبیر سابق دولت ایران در چین، در جریان بود و بالاخره ساعت پنج بعدازظهر دیروز آقای فرخ بسمت رئیس کل شهربانی بحضور ملوکانه معرفی گردیدند.

ساعت ۹ و نیم صبح امروز، آقای فرخ و آقای سرلشگر زاهدی رؤسای جدید و قدیم شهربانی، در اطاق دفتر ریاست شهربانی حضور یافتند. ضمن انجام مراسم معرفی رؤسای قسمتها و ادارات، آقای سرلشگر زاهدی شرحی راجع بخدمات افسران شهربانی و جدیت آنها در انجام وظیفه و اقداماتی که کرده اند بیان نمودند. آقای فرخ در جواب ضمن اظهار امتنان از کارهای ایشان، گفتند امیدوارم در اتیه شالوده اصلاحاتی که تا کنون ریخته شده تعقیب شود

ولی البته آقایان تصدیق دارند که اهمیت یك مؤسسه باشیاء و اثاثیه آن نیست، بلکه به کسانی است که آنرا اداره مینمایند.

آقای سرلشگر زاهدی پس از انجام خدماتی، اکنون میروند و منهم دیر یا زود خواهم رفت، و بمثل معروف ما آب گذران هستم و شما افسران شهربانی ریك ته جوی هستید که باید اساس و ریشهٔ این مؤسسه را بطور شایسته حفظ نمائید.

افسران و افراد شهربانی باید طوری عمل نمایند که همواره رضایت خاطر اعلیحضرت همایونی و جامعه ایرانیت جلب گردد و امیدوارم باهمکاری آقایان این نیت عملی شود.

پس از اتمام بیانات آقای فرخ، آقای سرتیپ سهیلی معاون شهربانی شرحی مبنی بر علاقه افسران شهربانی بانجام وظیفه بیان نمودند و مراسم معرفی رؤسای قسمتها و ادارات بدین ترتیب خاتمه یافت.

وزیر خارجه پاکستان، آن کشور را مدیون فرهنگ ایران میداند

کراچی - سرمحمد ظفرالله خان وزیر امور خارجه پاکستان دیروز در جشنی که از طرف فدراسیون دانشجویان کراچی برای استقبال و پذیرائی از چند تن روزنامه نگاران ایرانی که برای مدت دوماهی بپاکستان عزیمت کرده بودند نطقی ایراد نمود و اظهار داشت:

پاکستان باوجود اختلاف زبان در نظر ایران بیگانه نیست زیرا ما از لحاظ فرهنگ خود خیلی مدیون ایران میباشیم.

وزیر خارجه پاکستان سپس گفت اکنون با ایجاد دولت پاکستان ما میتوانیم جزئی از دین خود را بایران ادا کنیم.

ابتدا آقای نصر سفیر کبیر ایران در پاکستان اظهار اطمینان نمود که ایران دوست واقعی پاکستان بوده و همواره در پیشرفتها و ناملایمات با آن دوست سهیم خواهد بود.

سیاست جهان

لندن، پاریس، مسکو، واشنگتن و سایر مراکز دنیا تحول عظیم ترکیه را چگونه تلقی و تعبیر کردند

نخست وزیر جدید ترکیه کابینه خود را معرفی کرد.

عصمت اینونو دیروز در مجلس ملی کبیر ترکیه حاضر نشد ولی

نخستین تلگراف تبریك را بجانشین خود مخابره کرد

مطبوعات انگلیس لیدرهای حکومت جدید ترکیه را کمی بی تجربه میدانند

مشی سیاسی حکومت آینده ترکیه چیست؟...

دیروز مجلس کبیر ملی ترکیه نخستین جلسه تاریخی خود را تشکیل داد. بلافاصله پس از حضور کلیه نمایندگان و اشغال کرسیها، انتخابات برای تعیین رئیس جمهور جدید ترکیه آغاز گردید.

قریب بیست تن از سفیران کبیر دول بیگانه با حرارت و اشتیاق خاصی در این جلسه تاریخی شرکت کرده بودند. در سرتاسر محیط مجلس، هیجان زیادی حکمفرما گردیده بود.

با آنکه از دیروز قبل در تمام محافل اعلام گردیده بود که جلال بایار رئیس جمهور قطعی آینده خواهد بود مع‌الوصف مثل اینکه هنوز نمایندگان مخصوصاً طرفداران حزب خلق بآینده امیدوار بودند.

کسانیکه دیروز رادیو انگارا را گوش می‌دادند، احساس میکردند که در اثنائی که رادیو بسالن جلسه مجلس کبیر وصل گردیده بود صدائی جز هیاهو و گفتگوی نمایندگان دستجات اقلیت و اکثریت و منفردین بگوش نمیرسید.

نزدیك ساعت پنج یکمرتبه سکوت کامل در تالار جلسه حکمفرما گردید و این همان لحظه‌ای بود که مراسم استقراع بعمل می‌آمد و منشی جلسه از سکوی مقابل رئیس مجلس باصدای بلند اعلام کرد آقای جلال بایار رئیس جمهور آینده ترکیه است.

صدای فریاد احسنت و کف‌زدن و حرارتی که نمایندگان و تماشاچیان در داخل و خارج تالار جلسه از خود ابراز داشتند با امواج رادیو در سرتاسر دنیا پخش میگردید.

لحظه بعد جلال بایار از کنار صندلی خویش تشکر خود را نسبت به همکاران حزبی و اکثریت مجلس اعلام نمود

نخست وزیر جدید ترکیه

مجلس کبیر ملی ترکیه پس از تعیین رئیس جمهور برای انتخاب نخست وزیر آینده نیز وارد شور گردید و بلافاصله براثر حصول موافقت قبلی آقای (عدنان مندرس) بسمت ریاست دولت انتخاب و نامبرده نیز در مقابل (رفیق کورالتان) که بریاست مجلس کبیر تعیین گردیده بود تعظیم و اعضای دولت خود را معرفی نمود و ضمن آن آقای فواد کوپرلو را بسمت وزیر خارجه تعیین کرد.

رفیق شوکت اینجه بوزارت دفاع خلیل عبان بوزارت دارائی ورکن - مسعود اوغلو بوزارت کشور.

اکنون در مجلس کبیر ترکیه دموکراتها حائز ۴۰۷ کرسی و جمهوری خواهان ۶۹ کرسی و منفردین ۹ کرسی و ملیون ۱ کرسی میباشند.

مجموع تعداد نمایندگان چهارصد و هشتاد و هفت تن میباشند و اکنون یك کرسی دموکرات بعلت مرگ (مقصود شیوی) بلافاصله پس از انتخابات خالی میباشد.

نخستین تلگراف تبریك

عصمت اینونو رئیس جمهور سابق لیدر حزب مخالف جمهوری خواه در مجلس ملی کبیر حضور نیافته بود، لیکن با یار نخستین تلگراف تبریکی که بمناسبت انتخاب خویش دریافت کرد امضاء «عصمت اینونو» را داشت هنوز جلال بایار و دوستانش از در مجلس کبیر خارج نشده بودند که بلافاصله مفسرین خبر گزاری های خارجی که اعلام مطالب و نظریات خود را درباره دولت جدید ترکیه موکول به انتخاب جلال بایار کرده بودند تفسیر های گوناگون خود را در پیرامون این تحول سیاسی در ترکیه اعلام نمودند.

دولت دموکرات ترکیه

روزنامه های نیویورك تایمز و واشنگتن پست که دیروز چند ساعت انتشار آخرین سرویس خود را برای تحصیل خبر انتصاب جلال بایار بتاخیر انداخته بودند بلافاصله در امریکا انتشار یافت و در نخستین صفحات خود اعلام داشته بودند که دولت دموکرات

بقیه درصفحه سوم

در اثناء ملاقات دوستانه مارشال استالین و مسترلی اعتراض دولت شوروی بایران تسلیم گردید

مسترلی از رفتار شورویها نسبت بایران عصبانی است

لندن - اکنون تریگولی دبیرکل سازمان ملل متحد از ملاقات با ژنرالیسیم استالین بپاریس باز گشته است.

وی در مسکو مورد پذیرائی و صمیمیت گرم مارشال جماهیر شوروی واقع گردید و هنگامیکه وی پیشنهاداتی برای پایان جنگ سرد باطلاع مارشال استالین رسانید، وی در پاسخ مطالبی به «لی» اظهار داشت که متاسفانه «لی» خود را از افشای آن مطالب تا چندی معذور خوانده است.

یك خبرنگار سیاسی از مسکو اطلاع میدهد از قرائن چنین برمیآید که تا کنون شورویها حاضر نشده‌اند بهیچ عنوان از روش جنگ سرد دست برداشته و یا احیاناً روش همکاری اتخاذ نمایند.

چندروز قبل که مستر تریگولی دبیرکل سازمان ملل متحد با مارشال استالین بطور محرمانه ملاقات نمود، در همان ساعت سفیر کبیر دولت شوروی در تهران یادداشت اعتراض آمیزی بدولت ایران تسلیم کرد و باز در همان لحظات بود که رادیو مسکو از قول خبرگزاری تاس اعتراضات دولت شوروی را بدولت ایران اعلام میکرد.

این انتشارات خواه ناخواه «مسترلی» را نسبت بماموریت خویش عصبانی و نومید کرد.

دولت جماهیر شوروی، همانروز که تریگولی برای مذاکرات حسنه بمسکو وارد شده بود بدولت ایران اطلاع داد که نمیتواند شاهده نماید مهندسین آمریکائی برای استخراج نفت در ایران مشغول فعالیت شوند.

عموماً اظهار میشود که دولت امریکا نیز در این موقع حساس اجازه نخواهد داد که کشور ایران در همسایگی دولت شوروی مورد عدم اعتماد و سوء ظن دولت اخیر واقع شود.

نباید اجازه داد کمونیستها از راه ایران باسیا حمله کنند

لندن - رویتر - دیروز روزنامه‌های انگلستان درباره کنفرانس سیدنی که اخیرا در کشور استرالیا برای جلوگیری از تجاوز کمونیسم در آسیا تشکیل گردیده است مطالبی انتشار داده‌اند.

روزنامه تایمز مخصوصا اشاره کرده اکنون دنیا نگران اوضاع آسیا است و هرروز دامنه فتوحات و پیشرفت کمونیستها در آسیای شرقی زیادتر می‌شود باید هر چه زودتر برای سد کردن این سیل اقدام اساسی نمود

روزنامه منچستر گاردین می‌نویسد نباید دری را برای کمونیست ها بست و در دیگری را گشود نباید اجازه داد کمونیستها از راه ایران و هربستان هجوم کنند حفظ و حراست ایران و ترکیه و یونان حائز اهمیت بسیاری است.

همان روزنامه سپس اضافه میکند تردیدی نیست که اظهارات روز جمعه مستر بوین وزیر امور خارجه انگلیس دایر براینکه امنیت ایران و ترکیه و یونان برای انگلیس اهمیت حیاتی دارد با تفکر راجع باین امر احتمالی بیان شده است.

این روزنامه در پایان مینویسد شاید یادداشتی که این هفته از طرف شوروی بایران فرستاده شده بنوبه خود چندان آرامش و سکون فعلی را در روابط دو کشور مختل نسازد ولی بهرحال اهمیت سوق‌الجیشی ایران نباید هرگز از خاطر برده شود.

نماینده شوروی تشکیل کنفرانس صلح با اتریش را بی‌فایده میداند

لندن - رویتر - نمایندگان وزیران امور خارجه برای تنظیم عهدنامه صلح با اتریش مجدداً در لندن ملاقات کرده و تشکیل جلسه دادند.

نماینده دولت جماهیر شوروی در این جلسه هیچگونه نظر تازه‌ای در مورد عهدنامه صلح با اتریش پیشنهاد نکرد و وضع پیمان دولت‌های باختری هم‌مانند سابق بدون تغییر باقی بود.

نماینده دولت شوروی امروز بامداد یادداشتی به ریاست کنفرانس تسلیم کرد و طی آن اعلام نمود مادام که دول باختری به یادداشت دولت شوروی درمورد مسئله تریست پاسخ ندهند تشکیل هر دونه جلسه بی فایده خواهد بود.

یکدنیا ذوق و هنر ...

در تهیه و تدوین شماره نفیس خردادماه

اطلاعات ماهانه

بکار رفته است.

مرد، زن، پیر، جوان، هنرمند، دانشمند، دانشجو هر کس که ذوق سلیم داشته باشد، [illegible]

حالی خوش [illegible] خریدار [illegible]

بهمین زودی منتشر خواهد شد

مجلس شورای ملی

بقیه ازصفحه اول

عمل آنها یکصدوپنجاه فرسخ بود ودر نتیجه زدوخورد ۱۸ نفر ازسارقین مقتول و ۳۲ نفراسلحه خودرا تحویل وتامین کردند وفقط پنج نفرازسارقین تاکنون باقی مانده‌اند.

مطلب دیگری که میخواستم به عرض آقای وزیردارائی برسانم، موضوع زمین‌های یوسف‌آباد است که بکارمندان داده شده بنده چندروز قبل آنجا رفتم ودیدم شهرجدیدی در آن حدود ساخته شده و کارمندان هر کدام خودشان مشغول ساختمان بنای خود هستند فقط دراین میانه عده‌ازای مستخدمین جزء و شوفرها بواسطه نداشتن پول نتوانسته بودند ساختمان خود را شروع کنند بنده خواستم توجه آقای وزیر دارائی را جلب کنم که باین قبیل کارمندان بی بضاعت مساعدتی بشود مسئلهٔ دیگری که لازم است بعرض مجلس شورای ملی برسانم موضوع معادن عباس‌آباد است — در زمان شاه فقید ازاین معادن شروع به بهره‌برداری شدوتشکیلات ومؤسسات زیادی برای آن ایجاد گردید، متاسفانه چون این معادن جمع و خرج نمی کرد مدتی است عملیات استخراجی متوقف شده ولی مخارج آن کماکان باقی است چون کارگران و کارمندان آن را نمی توانستند اخراج کنند، همانطور حقوق آنهارا می‌پردازند — بنده میخواستم توجه آقای وزیر دارائی را جلب کنم که باز با استخراج معادن ممکن بود قسمت زیادی از مخارج تامین شود و نباید بکلی از کاردست کشید بعلاوه بواسطه تعطیل ماندن دستگاه این تشکیلات درظرف دو سه سال دیگر بکلی ازبین میرود وخوبست تا موقع و فرصت باقی‌است، دو باره استخراج معادن را شروع نمایند و نگذارند این تشکیلات ومؤسسات که باعث آبرومندی کشور است تعطیل و فرسوده گردد.

آقای فولادوند در آخر اظهارداشتند بواسطه سرمای امسال سردرختی های باغستانهای شاهرود تلف شده وخسارت زیادی بکشاورزان رسیده و ازدولت تقاضا نمودند که بیانک کشاورزی دستور دهد کمك‌هائی بباغداران بنماید که دراثر فقر و بی پولی بتهران سرازیر نشوند.

در اینموقع نامه آقای دکتر مصدق قرائت شد

درصفحه دوازده‌چاپ شده‌است.

توضیحات آقای صدرزاده

آقای مهدی صدر زاده در باره لوله کشی شیراز باستناد مذاکراتی که باآقای مهدی نمازی نموده بودند، اظهارداشتند که تایك‌سال دیگردرتمام کوچه‌هاوخیابانهای‌شیراز ازآب لوله استفاده خواهدشد (احسنت)

تقدیم لایحه بودجه‌وبازخرید حقوق کارمندان زائد

در اینموقع آقای وزیر دارائی لایحه بودجه سال ۱۳۲۹ و همچنین لایحه‌ای مبنی برباز خرید حقوق کارمندان زائد را تقدیم مجلس شورای ملی نمودند و تقاضا کردند مجلس شورای ملی برای‌تصویب آن اقدام واهتمام عاجلی بنمایند.

آقای‌ملك‌مدنی تذکر دادند که‌هرچند دولت درنظردارد که‌ترفیعات‌واضافات کارمندان را عملی نماید. (حاذقی — اینطور نیست).

(اعتراض جمعی از نمایندگان)

(حاذقی — با این بهانه نمیشود اسکناس چاپ‌نمود).

موضوع‌نشر اسکناس‌دربین نیست. کارمندان بایدبموجب‌قانون بحقوق‌حقه خود برسند وخود آقای وزیردارائی هم متوجه شده‌اند فقط بنده‌میخواستم عرض کنم قبل ازاینکه کارمندان دست باعتصاب بزنند تکلیف اضافات‌روشن و مستحیل شود.

آقای دکترمعظمی درباره‌بودجه تذکر دادند بموجب تبصره‌ای که در سال گذشته تصویب گردیددولت بایدبودجه راه‌آهن وسازمان‌برنامه‌را هم ضمیمه بودجه‌کل کشور تقدیم مجلس نماید.

آقای وزیردارائی گفتند، مول همه‌ساله این بود که‌بودجه وزارتخانه‌ها تقدیم‌شود. بنا بودجه راه آهن و سازمان راهم‌مطالبه کرده‌و بعدا تقدیم میکنم

طرح لایحه فروش خالصجات

در این موقع مجلس‌وارد در دستور شد و لایحه فروش‌خالصجات مطرح گردیدچون‌ماده‌ششم‌لایحه‌مزبور بمرحله نهایت مذاکرات رسیده بود آقای نریمان بعنوان مخالفت‌با نهایت مذاکرات چنین اظهار داشتند:

موضوعی که روشن نشده مسئله باغات و ساختمانهای اربابی است و بایستی تکلیف آن‌هاروشن گردد.

همچنین راجع به توافق فروش اعیان خالصجات، مطالب ماده خیلی مبهم و دشوراست و موضوع نقد بااقساط پنجساله هم‌با یکدیگرمنافات دارد، چون‌اگر بنا باشد باقساط پنج ساله بگیرند هیچ‌عاقلی نقدنخواهدداد.

آقای نریمان تقاضانمودند که این لایحه دریك کمیسیونی که ازاشخاص وزین وآزموده متشکل‌باشد، بامطالعه کامل با درنظر گرفتن اوضاع‌هرمحل سنجیده‌شودودوباره‌تنظیم گرددو بمجلس تقدیم‌شود

آقای مکرم — بیاناتی که آقای‌نریمان فرمودند خیلی‌مفصل بود ومن نمیتوانم جزء بجزء آنرا جواب دهم.

آقای‌نریمان هیچ‌توجه نفرمودند که منظورنبوده است که عده‌ای‌تبانی کنندواملاك‌خالصه‌رابغیرزارع‌بفروشند بلکه روح‌قانون و نظر آقایان صرفاً رعایت حال‌زارع میباشد.

برای رفع این‌اشکالتراشی‌هاقید شده که باید توافق کنند.

آقای نریمان می فرمایند بهتر اینستکه کمیسیونی تشکیل‌شود وبراین امرنظارت نمایند. این‌نظر تامین‌شده و کمیسیونی که تشکیل خواهدشد از افرادکاملا بصیر ومطلع و خدمتگذار متشکل‌شده‌است.

خلاصه اگربناست بانظر بدبینی جزء بجزء این‌لایحه‌را تجزیه کنیم، قطعا بنتیجه نخواهیم رسید و بهترین راه اینست که خودآقایان پیشنهاداتی بدهند تاعملا رفع این‌بدبینی‌ها بشود.

راجع به‌تقویم‌خالصجات اظهار نگرانی فرمودند که اگراین وسیله تقویم‌شود ممکن‌است تبانی گردد. در حالیکه بنظرمن یکی‌از راههائی که برای‌ارفاق بزارعین درنظر گرفته‌شده همین ماده سوم یعنی‌همین راه تقویم است.

بنابراین‌تقاضامیکنم که‌آقایان‌اجازه بفرمایند که‌شوراول این‌لایحه‌تمام‌شودو بکمیسیون‌برود و بعدمطالبی را که دارند بکمیسیون پیشنهادنمایند.

آقای ملك مدنی — بعقیده من این لایحه‌لایحه‌خوبی‌است‌ومنافات بانظرآقای نریمان هم ندارد وما می توانیم نظریات آقایانرا در کمیسیون مطرح کنیم وا گربنفع مردم بودقبول نمائیم. بنابراین‌بنظرمن تسریع‌دراینکار بنفع افرادی هست که آقایان همه طرفدارشان هستند.

البته فروش‌این‌املاك بانظرخود زارعین عملی‌خواهد شد، مگر اینکه وزارت دارائی قراردادجداگانه‌ای با رعایابندد. آقای‌مخبر کمیسیون باید توجه داشته باشد آنکسی که درشهر زندگی‌میکند وصاحب املاکی‌است نباید بنفعش‌قدمی برداشته شودبلکه هدف مجلس‌ودولت ازتهیه این لایحه صرفارفاه حال‌زارعین‌بوده‌است.

دراینوقت ازطرف آقایان نبوی ودهقان پیشنهاد کفایت مذاکرات شد وآقای نبوی دراطراف پیشنهادخود ولزوم ختم‌مقال‌تذکراتی‌دادند.

آقای کشاورزصدرمخالف کفایت مذاکرات بوده و گفتند من خیال‌می کنم اگراین مذاکرات برای متوجه ساختن آقای‌وزیردارائی کافی بودتاحالا قطعا خودشان‌این ماده رااصلاح کرده بودند.

بنده نمیدانم درموردعرضه‌اعیانی اشخاص‌غیررعیت‌چرا آمده‌اند‌دراین‌لایحه ارفاق کرده‌اند حقیقت‌قضیه‌این‌است که این‌موضوع‌اسباب نگرانی فراهم‌خواهد کرد. حالا که بعضی‌ها معتقدند که‌خرده مالك را باید تقویت کرد (امای‌خوئی ازاین موضوع‌صحبت نکنید) متاسفانه مشاهده می‌شود که دراراضی خالصه خوزستان بطوریکه مشاهده می شود حساب‌تفویض ششهزار هکتار زمین‌به اشخاص درکاراست‌وملاحظه میفرمائید که این نقض غرض است.

من عقیده دارم که آقای وزیر دارائی موافقت کنند قسمت‌اول‌ماده۶ حذف‌شود. زیرااگراین‌قسمت‌حذف‌نشود بازلاشخورها براین‌املاك‌مسلط‌خواهند شد. ما نباید ثروت‌مملکت‌راانحصار بطبقه جدیدالولاده‌ای بدهیم که با اینکه هنوز ۲۰ سال ازسن شریفشان نگذشته تمام‌ثروت‌مملکت‌راتحت‌اختیار خوددر آورده‌اند.

این‌قانون‌بسیارخوب‌است، ولی‌تمام اشکالات بر سر قسمت اول این ماده است ومسلماً اشخاصی درآینده‌بطور نامشروع ازاین قسمت استفاده‌خواهند کرد.

دراینوقت، خواستندبکفایت‌مذاکرات رای بگیرند ولی اکثریت کافی نبود

پس ازختم صحبت ناطق‌بکفایت مذاکرات رأی گرفته شد و تصویب شد وپیشنهادات رسیده نیز قرائت و بکمیسیون‌ارجاع گردید.

آقای‌شوشتری — بازهم بسم‌الله‌الرحمن الرحیم — مخالفت‌بنده در اثرفکری است که این چندروزه پیدا کردم.

اراضی خالصه که قبلاًفروخته شده بنا بمصالح مملکت و رعایت عمران صورت نگرفته است.

تقسیم اراضی خوزستان امروز شبهه‌ای ایجاد کرده است ومعلوم‌شده اشخاصی رفته‌اند ودسته بندی کرده‌اند ومقداری ازاملاك راگرفته‌اند.

پریروزآقای‌جوادعامری‌سلمه‌الله تعالی درباره مملکت‌صحبت میکردیم ومن گفتم که‌درمملکتی که‌هنوزشرشماری نشده وهنوز معلوم نیست چه کسانی سجل دارند وچه کسانی ندارندنمیتوان بدون تعمق قدم برداشت.

آقای‌مخبر کمیسیون‌درست گوش کن، ما میتوانیم سی تا از این املاك را ازراه مزایده بفروشیم وبالنتیجه سرمایه‌ای پیدا کنیم‌وبعدبااین سرمایه شخم‌را نسبت بمالکین وزارعین‌مجانی کنیم. تنها نسبت بمالکین‌ثلث قیمت را دریافت داریم.

جناب‌آقای وارسته، بنده‌شما را آدم خوبی‌میدانم وبایدبروید ودوباره بنشینید ودقت کنید واین‌معنا را تامین بفرمائید و در آنصورت البته مجلس شورایملی رأی خواهد داد.

آقای نبوی — معایب و تلف کاریهای‌مادرمملکت زیاد است واگر بخواهیم یکی از این‌معایب‌را رفع کنیم نباید حساب همه‌را تلوبکشیم. معایبی که جنابعالی تذکردادید، همه در گذشته که املاك خالصه بطریق مزایده بفروش رفت مشاهدهٔ شده، بنا براین نتیجه میشود که بایدقانون را صحیحا اجرا نمود.

قوانین گذشته که بد اجرا شده کاری بااین قانون ندارد و فعلا ملت ودولت باحسن نیت مشغولند کاری را انجام دهند که از صدر مشروطیت تا امروز انجام آن آرزوی همه بوده است.

پس ازصحبت آقای نبوی آقای نورالدین‌امامی‌پیشنهاد کفایت‌مذاکرات نمودند. چون مخالفی‌نبود رأی گرفته شد وتصویب گردید و پیشنهادات قرائت‌وبکمیسیون ارجاع‌شد.

رئیس — فعلا چند دقیقه تنفس داده میشود.

مقارن ساعت یازده‌و یك‌ربع‌چند دقیقه تنفس داده‌شد.

ساعت یازده و پنجاه دقیقه‌جلسه مجددارسمیت‌یافت وماده‌هشت قانون واگذاری‌خالصجات‌مطرح گردید.

آقای‌اردلان بعنوان‌مخالف‌اظهار داشتندبنده‌در کمیسیون قوانین دارائی نیز بااین ماده مخالفت کردم، ولی مخالفتم نتیجه ای نداد.

بنظرمن بهتراست‌ازموقع‌استفاده کرده و ازوجوه‌حاصله‌در نتیجه‌فروش خالصجات در تقلیل قرض دولت‌ببانك ملی استفاده کنیم

در ترازنامه ای که بانك‌منتشر کرده مینویسد که دولت مبلغ ۴٫۲۷۱٫۶۵۵ ریال تاروز۲۹ اسفند سال گذشته ببانکملی‌ایران‌بدهکاربوده است. همینطوربه‌بنکاههای دولتی هم مبلغ زیادی‌بدهکارهستند. مجموع‌اینها قریب‌پنج‌میلیاردریال‌خواهدشد.

هر سال که بودجه‌تقدیم میشود شامل رقمی است نزدیك بصدمیلیون ریال که بعنوان‌استهلاك‌قرض‌دولت‌از بانکملی ایران نوشته‌میشود: البته آقایان‌تصدیق میفرمایند که بایدبیك وسیله ای‌این‌وام هنگفت‌راتقلیل‌داد

بهمین جهت بنده عقیده‌دارم باید صدی پنجاه از وجوه حاصله از فروش خالصجات‌راه ببانکملی پرداخت و از قرض دولت کاست. اگراینکاررا نکنیم قرض دولت‌باقی‌خواهدماند.

البته بعدا بانك کشاورزی‌خواهد توانست‌درصورت‌احتیاج‌ازبانکملی‌ایران وام‌بگیرد.

قسمت سوم اینکه این لایحه برای رفاه حال کشاورزان است. در

بقیه در صفحه دوازدهم

مسافرت

برای مسافرت بتمام شهرهای ایران و خارجه، زمینی و هوائی وراه‌آهن، از «سازمان مسافرت» لاله‌زار پشت‌شهرداری بلیط خریداری فرمائید.

۱-۱۹۱۰۱ ۱۶-۱۰۰ تلفن: «۸۵۴۷»

دو کتاب مهم — فلسفی جدید

خدا ...؟!

بزرگترین‌ومهم‌ترین کتاب فلسفی که تاحال در این موضوع مورد علاقه تمام افراد بشر چاپ شده و تاریخ کامل‌خداشناسی‌را شرح‌میدهد

در ۴۲۲ صفحه منتشر شد
بها باجلدمعمولی ۷۰ ریال

دین وفلسفه

مهمترین کتابی که جنگهای علمای دین وفلسفه را شرح‌میدهد و شما را قانع میکند کتاب دین‌وفلسفه است.

در ۳۶۴ صفحه منتشر شد
بها باجلد معمولی ۶۰ ریال

بقیه مباحث مهم این‌دو کتاب را بامطالعه آن‌خوانندگان‌وعلاقمندان بفلسفه تصدیق‌خواهند کرد

مرکز پخش و انتشار کتابخانه اقبال
خیابان شاه آباد

آ-۲۳۲۹ ۱-۴

سپاسگزاری

امتنانات بی‌نهایت خودرابحضور بانوان گرامی وآقایان محترمی که درمراجعت اینجانبه‌وهمچنین‌درچهلمین روزدر گذشت مادربزرگ دوارم‌باتفقدات بی‌شائبه خود موجبات‌تسلی ودلجوئیم رافراهم فرموده‌اند تقدیم میکنم‌چون الم وکسالت روحی ادامه دارد امیدوارم بلطف خود فعلاازشرفیابی‌وعرض امتنان حضوری معذورم خواهند داشت.

راضیه پناه ایزدی

آ-۲۴۷۱ ۱-۲

ازکلیه دوستان وآشنایان وذوات محترمی که درتشییع‌جنازه ومراسم ختم وهفته شوهرناکامم مهندس هاشم عروضی‌حضوراً ویابوسیله تلگراف‌و نامه ابرازهمدردی فرموده‌اند بدینوسیله تشکرمینمایم.

آ-۲۴۷۹ آذرعروضی

صابون کارخانه گلیسیرین ایران

قالبی ۱۰ر۶ ریال‌بدون باربری فروخته میشود
بوذرجمهری گذر نوروزخان. سرای صلحی. تلفن ۴۱۸۱

آ-۲۴۴۵ ۲-۳

قابل توجه آقایان دندان پزشکان

در قیمت لوازم و دستگاههای دندانسازی ساخت کارخانه معروف (S.S. white) تخفیف کلی داده شده

شرکت سهامی کمی‌برق خیابان سعدی نمره۴۶۲ تلفن ۵۸۰۷

آ-۲۵۰۶ ۱-۳

آگهی

بدینوسیله طبق ماده ۹ اساسنامه باطلاع کلیه اعضای اتحادیه صنف قندساز وقندفروش تهران وتوابع میرساند که جلسه مجمع عمومی سالیانه اتحادیه درروز دوشنبه پانزدهم خرداد ۱۳۲۹ ساعت چهار بعد از ظهردر محل‌اتحادیه تشکیل میشود ازکلیه اعضاء اتحادیه که دارای‌کارت عضویت می باشند دعوت میشود که ازروز شنبه۱۳ تاروز۱۴ر۳ر۲۹ درساعات اداری بمحل‌اتحادیه واقع درخیابان بوذرجمهری‌سرای فردانش مراجعه نموده، برگ ورودیه بمجمع دریافت دارند.

دستور جلسه

۱- گزارش‌هیئت مدیره
۲- تجدیدنظردرانتخاب هیئت‌مدیره‌وتعیین‌اعضاء علی‌البدل‌وبازرسان

اتحادیه صنف قند ساز وقندفروش تهران و توابع

آ-۲۴۹۵

آگهی

مجمع عمومی عادی سالیانه شرکت سهامی موتو کار روز شنبه ۶ خرداد ۱۳۲۹ ساعت ۵ بعد ازظهر درمحل شرکت تشکیل‌میشود ازصاحبان سهام تقاضا میشود با رعایت مقررات در ساعت مزبور حضور بهمرسانند.

دستور جلسه

۱- قرائت وتصویب ترازنامه سال ۱۳۲۸
۲- شوردرمسائل جاری شرکت وانتخاب اعضاء هیئت مدیره

آ-۲۵۰۱ شرکت سهامی موتوکار

از کتابهای مجموعهٔ «چه میدانم؟»

۴۰ - زندگی خلاق سنگها

ترجمه آقای مهندس طبیبی - در ۱۴۰ صفحه - منتشر شد

این کتاب بخصوص برای دانشجویان علوم طبیعی وزمین شناسی مورد استفادهٔ شایان است وفصول مهمی ازاین کتاب که مربوط بکیفیت پیدایش و تکوین سنك چخماق، زغال سنك، گل سفید، سنك جلا، قیروموادنفتی است برای عموم خوانندگان دانش دوست جالب‌توجه‌میباشد.

بهای هریك از کتابهای چه میدانم؟ درتمام کشور فقط ۱۵ ریال‌است.

کتابفروشی وچاپخانه علی اکبر علمی - تهران - خیابان ناصرخسرو

آ-۲۵۱۴

تشکر واعتذار

از سروران محترم و دوستان و آشنایان عزیزی که در مصیبت وارده ابراز همه گونه تفقد و مرحمت فرمودند نهایت سپاسگزار ومنونیم و چون تالمات روحی و افسردگی خاطرعجالتا مجال شرفیابی رانمی دهد تمنای پوزش‌دارم.

فرخ محسن زاده

آ-۴۵۱۸

چگونه می توان امر ازدواج را در ایران سهل و آسان کرد، مفاید و نظریات‌شخصی برتراندراسل - سایه های زندگانی (استبداد) دانش وبشریت - مقالات واشعار متنوع و عالی ازنویسندگان وسخنوران بزرگ و داستان های عشقی و تاریخی مندرجات شماره سوم مجله زهره ایران راتشکیل‌میدهد.

مجله زهره ایران روزچهارشنبه فردامنتشرخواهدشد.

آ-۲۵۱۶

بیمارستان وزایشگاه سوم اسفند

تحت‌نظر دکتر هشترودیان

درتمام‌ساعات شبانه‌روز بابهترین وسایل و ارزانترین قیمت برای عملیات جراحی وزایمان آماده‌است.

آ-۷ آدرس: چهارراه‌عزیزخان -۱-

آزمایشهای دقیق اخیر

ثابت کرده است که متد ابتکاری دارالعلوم‌العربیه با دروس‌چاپی جدید آن ازلحاظ آسانی و دوتاهی مدت‌بیش ازهشتاد درصد فرق کرده است علاقمندان بآموختن زبان وقواعد و املاء و انشاء وترجمه وتجزیه و ترکیب عبارات مختلف عربی باید تا محل در کلاس جدید که بتازگی دائر گردیده است باقیست برای‌نام نویسی اقدام نمایند.

دروازه شمیران خیابان فخر آباددارالعلوم‌العربیه.

آ-۲۳۵۶ ۲-۲

بانهایت تأثرفوت شادروان حسن زنگنه پورافسر بازنشسته توپخانه را بدینوسیله باطلاع‌کلیه دوستان وآشنایان میرساند — مجلس ختم آنمرحوم روزچهارشنبه سوم خرداد‌ازساعت ۵ الی ۷ بعد ازظهردرمسجد مجدومجلس ختم زنانه عصرهمان روزدرمنزل شخصی‌آن مرحوم واقع درخیابان منیریه کوچه افشارمنعقد خواهد بود.

ملوك جمشیدی (عزیزالملوك زنگنه پور) - سرتیپ گرانمایه - سروان مهدی زنگنه پور - ابراهیم‌زنگنه‌پور - رکن‌الدین زنگنه‌پور - محمدآسیائی - محمد زنگنه - عبدالوهاب زنگنه - علی زنگنه - غلامحسین عراقی - سرهنك لشگری - حسین جمشیدی - علی‌جمشیدی - مصطفی جمشیدی - پرواز، اسمعیل زاده

آ-۲۴۷۵

بعموم بازماندگان آنمرحوم این مصیبت را تسلیت‌میدهیم.

نظر بتصادف روزچهارشنبه ۳ر۳ر۲۹ باشب هفته وفات‌جوان ناکام پرویز شهلا مجلس‌یادبودی ازساعت۳ونیم الی۶ونیم بعداز ظهرروز مزبور (فردا) برسرمزارآن مرحوم درامامزاده عبداله (آرامگاه بدر) برقرار می باشد ازبستگان ودوستان دعوت می‌شود باتشریف فرمائی خود روح اورا شاد فرمایند.

خانواده های شهلا - اعتماد - پاکتچی - کتابیان

آ-۲۵۰۲

باطلاع عموم دوستان میرساند نظر بفوت نا گهانی آقامیرزاعلی‌اکبر صادقی بزاز روز۴شنبه سوم خرداد مجلس‌ترحیم آنمرحوم از ساعت۸-۱۱ صبح درمسجدصاحب‌الزمان واقع درخیابان ری کوچه شرق برپااست.

آ-۲۵۲۶ حسین صادقی

بیازماندگان آنمرحوم تسلیت میدهیم.

آگهیهای تسلیت

با کمال تاسف مصیبت‌وارده را بآقای غلامرضا داوریان دادیار محترم دادسرای تهران تسلیت عرض مینمایم.

آ-۲۴۹۶ احمد صابری

مصیبت وارده بفامیل محترم میرج مخصوصا بدبیره عزیزمان بانو منصوره میرج تسلیت عرض مینمائیم.

آ-۲۴۹۷ پریوش هاشمی-پریرخ خواجهٔ

کارمندان اداره بایگانی‌کل سازمان برنامه در گذشت خانم آفاق — السلطنه را بخانواده بایگان بویژه بآقایان کاظم‌وفضل‌الله بایگان فرزندان آنمرحومه تسلیت عرض نموده سلامتی وبقاء آن‌خانواده معظم راازخداوند متعال مسئلت دارند.

رضوانی - ریاحی - طباطبائی - افتخارزاده - مولائی - میرمعصومی - مستان - بنی‌هاشمی - انسان‌پرست - مؤمن کامکار - ساکت - محمد بیگی - میرزابیگی - رئیسی - اصحابی - بهفر - امیدی.

آ-۲۵۰۰

بمناسبت فوت مرحوم دکترسید محمد هنجنی مراتب همدردی وتالم خودرا نسبت بدوشیزه پوراندخت هنجنی دبیردبیرستان فروهرابلاغ وسعادت و سلامت‌آن خانواده جلیل را ازخدای متعال خواهانیم.

بانومدیرامیرصحی - بانوگرجی - بانواربابی - بانوکسروی

آ-۲۵۲۵

خانواده‌های کیاهاشمی - میرکیا - کیائی

بامنتهای‌تاسف وتاثردرگذشت‌نابهنگام جنت مکان بانو عذرا پیشنمازی را بمادر داغدیده‌وخواهران وبرادران ودختران آن‌مرحومه بخصوص بجناب آقای علی‌اکبرآصف وجناب آقای محمدآصف وجناب‌آقای معین‌الدوله و جناب آقای حاج احمدپیشنمازی تسلیت عرض‌مینمایند.

آ-۲۵۲۴

بانهایت تأسف در گذشت بانوسکینه ناصری را بعموم بازماندگان مشارالیها بخصوص‌آقای اصغرناصری گرمانی‌تسلیت گفته بقای عمرآن‌خاندان محترم را ازخداوند مسئلت مینماید.

ف - برومند - امیدی

آ-۲۴۸۰

بانهایت تاسف فوت برادر آموزگار خود مادموازل نودولیکارا تسلیت عرض مینمایم.

شهین مرادیان

آ-۲۵۱۵

جناب‌آقای مرتضی گلبرگی، بامصیبت شما شریك بوده واین عهد اندوه‌برای همه ما است‌بعموم بازماندگان تسلیت عرض مینمایم.

آ-۲۴۸۹ قوامی

فوت مرحوم‌آقای حاج سیداسدالله گلبرگی باعث تأثر گردید. بجناب‌آقای گلبرگی تسلیت عرض مینماید.

ریاحی

آ-۲۴۸۷

مصیبت وارده را بعموم بازماندگان بخصوص به آقای مرتضی گلبرگی تسلیت عرض مینماید.

محمد توجه

آ-۲۴۸۸

ترومن خودرا خدمتگذار صدیق سازمان ملل متحد معرفی میکند

گزارش رئیس جمهور امریکا بکنگره

واشنگتن–ترومن رئیس جمهور امریکا گزارش سالیانه مفصلی درباره شرکت امریکا درسازمان ملل‌متحدبه کنگره تسلیم‌نموده است.این گزارش مشتمل بر ۲۴۰صفحه میباشد و کلیه امور ومسائل مربوط به سازمان ملل متحد ونقشی که امریکا درحل مسائل مزبور بازی کرده است درآن مفصلا تشریح شده‌است.

ترومن ضمنا نامه‌ای نیزبکنگره فرستاده وطی‌آن مفاد گزارش سالیانه مزبور را خلاصه نموده است .

نامه رئیس‌جمهوری امریکا چنین اشعارمیدارد :

بدینوسیله چهارمین گزارش سالیانه شرکت امریکا درسازمان‌ملل متحدرابکنگره ایالات متحده امریکا تقدیم میدارم. این گزارش که‌مربوط بفعالیتهای سال۱۹۴۹میباشد حاکی‌از اقدامات بسیار مهمی است‌که درسال گذشته درسازمان ملل‌متحدبعمل آمده است .

من بعموم‌هم میهنان توصیه‌میکنم که این گزارش رابا کمال‌دقت‌مطالعه بنمایند .

مانباید انتظارداشته باشیم که سازمان‌ملل‌متحداینهمه‌مسائل‌ومشکلات خطیروطاقت‌فرسائی که بآن‌محول‌شده است درمدت بسیار کمی‌حل‌نماید.

ولی ماتاکنون بخوبی مشاهده کرده‌ایم که این مؤسسه بین‌المللی با مذاکرات وتصمیمات خود چگونه‌ملل جهان را بااصول صلح وبرادری‌آشنا ساخته وآنهارابطرف‌صلح حقیقی و دائمی‌رهبری میکند.

تازمانیکه دررفع‌مشکلات و اختلافات بین‌المللی تاخیرروی‌دهد ما بایستی با کمال‌صبروحوصله با اوضاع بسازیم ومنتظرحل‌نهائی اختلافات باشیم .

ماضمنا باید باعزم راسخ‌دراین کارشرکت‌کنیم واعتماد واطمینان‌قلبی خودرا نسبت بسازمان‌ابراز بداریم.

قدرت امروزی سازمان‌ملل‌متحد برنیروی اخلاقی ومعنوی استواراست البته یك‌چنین قدرتی بتانی‌توسعه می‌یابد ولی پیشرفت‌آن ثابت‌است.

اکنون عموم ملل جهان بخوبی می‌دانند که کلیه اعمالشان درسازمان ملل‌متحد تحت بررسی و مطالعه قرار میگیرد وهر ملتی اعم ازاینکه عضو سازمان باشد یانباشد و درمذاکرات سازمان شرکت بکند یانکند مسئول سازمان‌است.

اکنون افکار وانظار ملل جهان متوجه‌مجالس کنفرانس‌وجلسات‌مذاکره سازمان ملل‌متحد میباشد .

بنابراین هیچ کشور وملتی(حتی کشوری که دارای هنگهای نیرومند است) قادر نیست نسبت به‌نیروی‌عظیم عقیده عمومی‌لاقید وبی‌اعتناباشد.

جشن‌دویستمین سال تاسیس دانشگاه کلمبیا

واشنگتن – دانشگاه کلمبیا در سال ۱۹۵۴ جشن دویستمین‌سال‌تأسیس خودرابرپا خواهدداشت.

ازهم اکنون ژنرال ایزنهاور رئیس‌دانشگاه‌مذکور به ۷۵۰دانشگاه و کتابخانه وموزه‌نامه‌نوشته وازآنها درخواست کرده‌درجشن دویست‌ساله دانشگاه‌کلمبیاهمکاری‌نمایند.

این جشن فرصت‌دیگری است که دانشگاه مقاصد و ایدآلهای‌خود راکه آزادی علمی وفرهنگی و حق بشر برعلم واستفاده آزادانه ازآن باشد تائیدوتکرارنماید.

این‌دعوت در حقیقت ندائی است که‌دانشگاه‌ها وموسسات فرهنگی را که‌در طی قرون افکار و نتایج تمدن بشری راحفظ کرده‌اند باتحاددر مقابل قوای تاریك وسیاه توحش میخواند.

در کشورهای پشت‌پرده آهنین‌از مؤسسات فرهنگی و دانشگاه های مجارستان و لهستان و بلغارستان و چکوسلواکی نیزدعوت بعمل‌آمده‌است وبدانشگاه مسکوودانشگاه لنینگراد وموزه‌های رسمی این‌دو شهر هم نامه دعوت ارسال گردیده است .

جواب این‌دعوت هرچه‌باشد قدر مسلم این‌است که این دعوت از روی کمال صداقت وحسن نیت بعمل آمده است زیرا دانشمندانی هستند که می دانند که فکربشر رانمی توان بزیر زنجیرآورد وفکر باید همواره آزاد باقی بماند .

دانشمندانی هستند که بخوبی‌درك میکنندکه درذهن‌آزاد مردان، شرق‌و غرب معنی ندارد .

شورویها دیگر حاضر نیستند دربرابر نماینده‌دولت چین بنشینند

لیك ساکسس– اسوشیتدپرس– دیروز نماینده دولت جماهیر شوروی ازسی‌امین‌جلسه کمیسیون‌مطالعات‌آمار خارج گردید واظهار داشت دیگرنمی توانیم در جلساتی شرکت کنیم که نماینده دولت چین درآن‌شرکت کرده باشد .

البرتو ارکانماینده پرو که‌ریاست جلسه رابعهده داشت‌چندین‌بارخواست نظم جلسه را حفظ کند ولی نماینده دولت شوروی یرمیشف پرخاش کرد واجازه نداد نظم جلسه حفظ شود .

هنگامیکه نماینده شوروی می خواست ازجلسه خارج شود نماینده بوگواسلاوی نیزدرجلسه حضورنداشت چند لحظه بعد نماینده اوکراین «مانوئیلسکی» نیز نامه‌ای خطاب برئیس کمیسیون نوشت وخاطرنشان نمود دیگر حاضر نیست مقابل‌نماینده غیرقانونی دولت چین‌بنشیند .

«لی» معتقد است باید با استالین سازش کرد

پاریس – یونایتدپرس – دیروز تریگولی دبیر کل سازمان ملل متحد طی ملاقاتی که با بیدو نخست وزیر فرانسه بعمل‌آورد‌مخصوصااصرار کرد که‌قبل‌از اینکه‌وقت‌تلف‌شودبامارشال‌استالین‌ملاقاتی‌بعمل‌آورده وبجنك سرد برعلیه‌شوروی‌خاتمه بخشد.

«لی» به بیدو تذکر داداوهم‌مانند خودش‌به‌مسکوعزیمت کرده و با ملاقات استالین و سایر لیدرهای کرملین راه حل عاقلانه ای برای رفع جنك سرد پیدا کرده و دنیا را از این‌اضطراب‌خارج‌سازد.

«لی» روز سه‌شنبه نیز درلندن بامستربوین وزیر خارجه‌انگلیس و مستر اتلی نخست‌وزیر ملاقات خواهد کرد و بآنها نیز کوشزدمی‌نماید تا وقت‌تلف‌نشده‌بااستالین‌سازش‌نمایند

مستر لی روز پنجشنبه بطرف امریکا عزیمت خواهد کردودرامریکا شخصا با مستر ترومن و دین اچسن وزیر خارجه ملاقات بعمل خواهدآورد .

دبیر کل سازمان ملل متحد طی ملاقات باسران کشورهای مزبور پیشنهادات مارشال استالین را برای خاتمه‌جنك‌سردبیان‌می‌نماید.

بطوری که اظهار می شودچنانچه پیشنهادات‌مارشال استالین قابل قبول باشد احتمال‌میرودودول‌باختری حاضربه‌سازش‌وتوافق‌شوند.

یك‌توطئه درافغانستان

کویته –خبر گزاری‌عرب –ازمنابع مطلع خبر میرسد که اخیرا در افغانستان یك‌حزب بامرام‌دموکراسی تشکیل‌شده بود که‌هدف آن واژگون کردن جکومت فعلی وتشکیل یك‌حکومت دموکراسی بود ولی شهربانی توانست شصت‌نفر ازرهبران این‌حزب راکه افسرارتش ودانشجوی‌دانشگاه وچندنفر ازسران‌عشایر هم درمیان آنها بود دستگیر نماید .روسای عشایر هزاره وتالجاق‌وورزائی بتوقیف این اشخاص اعتراض کرده ومیتینگهائی ترتیب داده‌اند .

فردا سه‌تن‌جاسوس امریکائی محاکمه خواهندشد

لندن– آسوشیتدپرس– دیشب خبر گزاری‌تاس ازآلبانی اعلام کرد که‌سه‌تن جاسوس امریکائی که‌برای عملیات خرابکاری در آلبانی مشغول تحریکات بودنداخیرابازداشت گردیده‌وروزچهارشنبه‌محاکمه آنهادرشهرتیرانا آغاز خواهد شد بقراریکه اظهار اطلاع شده این اشخاص‌برای تعلیم‌اصول جاسوسی وخرابکاری به‌عمال خویش دریونان مشغول فعالیت بوده‌اند

کمونیست‌های فیلیپین خود را آماده قیام کرده‌اند

نیویورك–آسوشیتدپرس‌خبرنگار دیلی‌نیوزدر نیویورك دیشب‌اعلام‌داشت که‌اکنون کمونیست های کشور فیلیپین بااسلحه‌های مخفی تصمیم گرفته‌اند بر علیه حکومت قیام کرده ودر سرتاسر جزیره‌آشوبی ایجاد نمایند.

همان خبرنگار اضافه میکند وضع قدرت کمونیست‌ها بجائی‌رسیده که ممکن است‌فیلیپین‌راموردنظارت دقیق قراردهند.

امریکائیهائی که درجزیره‌فیلیپین اقامت دارندپیش‌بینی‌میکنند درصورت حمله ناگهانی ارتش کمونیست‌چین به (فورموز) مسلما کمونیست های‌فیلیپین نیز بنفع آنهابه‌ارتش ملیون چین‌لطمه وارد خواهند ساخت.

نمایندگان چکواسلواکی بعنوان اعتراض یونسکورا ترك گفتند

فلورانس– آسوشیتدپرس–دیشب نمایندگان دولت چکسلواکی بعنوان اعتراض نسبت به حضور و شرکت نمایندگان دولت چین در کنفرانس (یونسکو) ازجلسه خارج گردیدند.

نمایندگان‌دولت‌هنگری‌باتقاضای نمایندگان چکسلواکی موافق بودندو اظهارداشتند مادام که نماینده چیان‌کایشك دراین کنفرانس شرکت نماید ما حاضر بشرکت دریونسکونیستیم

اظهارات‌پیشوای‌حزب‌سوسیال دموکرات آلمان

هامبورك – کورت شوماخر پیشوای حزب سوسیال دموکرات آلمان اظهارداشت که آلمان‌متحد نه فقط باید شامل‌اراضی‌لهستان واقع در خاورخط نایس – اودر باشد بلکه منطقه‌سارهم‌بایدجزوآن باشد.

وی گفت تقسیم وتجزیه آلمان مصیبت وبدبختی برای‌اروپاوکلیه‌جهان خواهد بود.

سفیرکبیر سابق انگلیس در ایران استوارنامه خود را تقدیم کرد

بروکسل – سرجان لوروژوتل سفیرجدید انگلیس‌دربلژیك‌اعتبارنامه خود راتقدیم پرنس‌چارلزنایب‌السلطنه بلژیك نمود.

رزمناو شوروی‌در آبهای کرانه بریتانیا

لندن – یونایتدپرس – دیشب وزارت دریاداری انگلیس‌اعلام کرد رزمناو مرموزشوروی که اکنون در آبهای انگلیس مشغول حرکت است میتواند براه خودادامه‌دهدودرصورت تمایل‌نیز میتواند دربهترین عملیات با کشتیهای سایر دول باختری شرکت نماید .

برای تساوی حقوق سیاه پوستان‌وسفیدپوستان‌امریکا

واشنگتن–آسوشیتدپرس–دیشب رسما اعلام گردید که بزودی‌یك کمیته تحت نظارت مستقیم‌مستر ترومن‌رئیس جمهورآمریکا تشکیل‌خواهد شد تا مقررات ونظامنامهٔ جدیدی‌برای‌ارتش وضع‌شود که بموجب‌آن باسیاه‌پوستان نیز مانند سفیدپوستان رفتارشود .

این کمیته که برای‌تامین تساوی حقوق‌سیاه‌پوستان وسفیدپوستان‌تشکیل میشودباموافقت‌مستر ترومن‌رئیس‌جمهور ولوئی‌جانس‌وزیردفاع امریکا تشکیل گردیده.

سخنگوی کمیته اظهارداشت‌از این‌پس ازوجود سیاه پوستان برای خدمات عالی‌تری درارتش‌استفاده خواهد شد.

مائوتسه تونك طرفدار صلح آسیا است

دهلی‌جدید–اسوشیتدپرس–دیروز سردار پانیکار سفیر کبیر هندوستان استوارنامه خودرا تقدیم مائوتسه‌تونك رهبر دولت حکومت کمونیست چین کرد .

«مائو» هنگام پذیرفتن‌سفیر کبیر اظهارداشت دولت کمونیست بهیچوجه مقاصد تجاوزنداشته ومخصوصانظری درمورد کشورهندوستان ندارد.

سفیر کبیرهند قریب نیمساعت با مائوتسه تونك مذاکره بعمل آورد و مائودرجریان مذاکرات خویش گفت من‌همواره‌طالب صلح‌هستم وسعی‌خواهم کرد در آینده‌دیگردرآسیاجنك‌بوقوع نپیوندد .

هنگام ملاقات این دوتن چوئن لای نخست‌وزیروزیرخارجه چین‌نیز حضورداشت .

مائودرملاقات خویش‌مخصوصا بسردار اظهارداشت‌سلام‌دوستانه مرابه پراساد رئیس‌جمهورونهرونخست‌وزیر هندپرسانید .

سیاست جهان

بقیه از صفحه اول

ترکیه زمام اموررا بدست‌می گیرد .

روزنامه پست‌فلسطین‌ازقول‌محافل رسمی امریکا وناظرین امور سیاسی کشور مزبور اعلام نمود که اکنون مساعی میسیونهای امریکا در کمك‌به کشور امریکا افزایش خواهد یافت، همان روزنامه ازقول خبرنگار خود نوشته بود : از این پس ، دست دولت امریکا بکمك بیشتر به‌ترکیه‌باز خواهد بود.

ترکیه و کمك بیشتر امریکا

دیشب‌سردبیر مسائل سیاسی‌رادیو پاریس انتخاب جلال بایار را بریاست جمهوری ترکیه بیك انقلاب سفیدتعبیر کرد وسپس‌اشاره‌نمودتاسه‌روزقبل که خبرپیروزی حزب دموکرات از طرف خبرگزاریهای‌مختلف انتشار پیدا کرد کمتر کسی بود که بآسانی بعمق این تحول سیاسی‌پی‌ببرد، زیرا تغییر مسند ریاست‌جمهوری ترکیه ازعصمت‌اینونو به جلال‌بایار،فقط باریختن‌خون وقیام توده‌های ملت‌امکان‌پذیر بود واکنون باشرکت هشتاد درصد ملت ترکیه‌در انتخابات،مردم ، یعنی طبقه واقعی ترکیه ، اراده‌خود را ابراز کردند و دولتی که زمام حکومت ترکیه‌را از این پس بعهده خواهد گرفت‌نماینده همان تمایل‌ومحل‌علاقه‌ملل‌آزادی‌خواه جهان‌خواهدبود .

بطوریکه‌خوانندگان‌اطلاع‌دارند از چندی پیش که موضوع کمك امریکا بکشورهای ایران و ترکیه ویونان در محافل سیاسی دنیا انتشار یافته بود ،همواره مقامات امریکا در این باب‌اظهاری‌داشتند که‌ما مخصوصا ترجیح می‌دهیم بسازمانهائی کمك کنیم که بیشتر متکی باراده ملت بوده و بالنتیجه‌مردم بتوانندبهتر وزودتر از کمکهای فنی و اقتصادی مابرخوردار شوند اکنون هیئت حاکمه ترکیه‌جای خودرابنمایندگان‌حزب‌دموکرات کشور واگذار کرده و دولت ترکیه در لوای‌دموکراسی،بیشترمی‌تواندازکمك های‌مؤثرامریکااستفاده‌نماید.

روزنامه های اروپا چه می‌نویسند؟

اگرچه هنوز سیاست داخلی‌و خارجی‌ترکیه‌درتحت‌رهبری حزب‌جدید کاملاروشن‌نشده وباآنکه احتمال‌قوی میرود هیچگونه تغییری دراین‌سیاستها پیدانشود وحزب جدید دنباله‌اقدامات حزب‌خلق وافکار کمال آتاتورك را بگیردولی‌نمیتوان منکراین نکته شد که ترکهادرمشی سیاست خودبسیار موقع‌شناس هستند .

بهمین‌جهت‌حزب‌دموکرات نیزاز تمایل‌سیاست‌امریکا،مبنی‌برتقویت‌سازمانها واحزاب وحکومتهای دموکرات‌برای دردست گرفتن زمام‌امورنهایت‌استفاده را کرد.

دیروزروزنامه«لاسویس»بمناسبت ریاست جمهوری جلال بایاروپیروزی حزب‌دموکرات چنین‌نگاشته است: در ترکیه عده‌ای هنوزخواب روزهای خلافت وامپراتوری عثمانی‌ودیکتاتوری رامیدیدند ولی‌موفقیت‌حزب‌دموکرات ثابت کرد که این‌خیالات نقش برآب است وهر نزدیگرترکیه بوضع قبل ازانقلاب آتاتورك برنخواهد گشت .

«تریبون‌دوناسیون»چاپ‌فرانسه اشاره میکند حزب‌دموکرات و حزب خلق باهم تفاوتی‌ندارند وجلال‌بایار رهبرحزب دموکرات همان کسی است که‌درزمان‌انقلاب‌مصطفی کمال،رئیس‌الوزراء وبنابراین همکار وهم راز عصمت‌اینونو میباشد .

«دی‌تات»روزنامه دیگرسویسی مینویسد ترکیه اکنون‌بسمت‌چپ‌متمایل شده‌است .

این اظهار قدری اغراق‌آمیز است‌ولی بطور مسلم ترکیه‌ازجر که دیکتاتوری های جهان‌خارج شده‌ودر آینده مشی دموکراسی حقیقی را در پیش خواهد گرفت .

سردبیرسیاسی« ویه‌تسایتونك»ازجرایدکثیرالانتشار سویس مینویسد:

نکته مهم‌درسیاست داخلی‌ترکیه وهم‌چنین درسیاست بین‌المللی آنکشور عبارت ازروش‌تحول‌بجای روش‌انقلاب است.

درحالیکه برای تغییر حکومت ازروش دیکتاتوری امپراتوری‌عثمانی بروش دیکتاتوری کمال آتاتورك انقلابی لازم‌بودبرای تغییر دیکتاتوری حزب خلق وروی‌کار آمدن حزب دموکرات تحول مختصری لازم بودو هیچگونه انقلاب واعمال زور لازم نشد.

روزنامه «ناسیونال تسایتونك» چاپ «بال» موضوع آزادی انتخابات ترکیه را عنوان کرده و مینویسد برای اولین مرتبه در تاریخ ترکیه حزب خلق انتخابات را کاملاآزاد گذارد وسیاستمداران‌وارث کشور اتاتورك صلاح دیدند آزادی حقیقی باشد نه‌اسمی و برای مواجهه بانتایج‌این‌آزادی‌نیزخودرا آماده‌ساختند زیرا چنین حس کرده بودند سیستم حکومت حزب‌خلق که درظاهرعنوان دموکراسی داشته ولی در حقیقت دیکتاتوری‌یك حزبی بود که بهیچوجه قابل ثبات و مورد تصویب و تقویت کشورهای باختر نمیباشد.

یك روزنامه انگلیسی لیدرهای حزب دموکرات را بی تجربه میداند

مطبوعات انگلیس دیشب خبر اعلام ریاست جمهوری جلال‌بایار را درصفحات‌مقدم خودچاپ کرده‌ومفسرین سیاسی این حادثه‌را یك‌امرفوق العاده تلقی کرده‌اند.

روزنامه «شفیلدتلگراف» بقلم «فرانسیس سالی» دراین باره چنین مینویسد:

حزبی که سالیان‌دراز درآنکارا حکومت میکرد و از زمان حکومت کمال آتاترك تا کنون تمام سازمانهای اداری ونظامی این کشور را در دست داشت‌بالاخره قدرت خود را از دست داد.

لیدرهای حزب جدید که‌اوضاع‌را بدست گرفته اندبجز چند نفری در امور کشور داری تجربهٔ زیادی ندارند.

حکومت جلال بایاروهمکارانش متمایل باصول ورژیم دول باختری‌می باشد وشاید ازاین حیث کاخ کرملین یك‌خانه شطرنج‌رادر خاورمیانه‌باخته باشد .

این روزنامه انگلیسی در پایان نوشته است :

بعید نیست که اگر دولت فعلی ترکیه دچار بحران گردد از طرف شورویها نیزموردتهدید وتخویف‌قرار گیرد .

هدف حزب دموکرات چه‌خواهد بود ؟

حزب‌دموکرات دووظیفه سنگین ومهم درپیش‌خواهد داشت اول‌آنکه اقتصادیات متزلزل‌ترکیه‌راسروصورت دهدو بخصوص تصمیمات مهمی برای بالابردن‌سطح‌زندگی توده کشاورزان ومردم کشور بگیرد و صادرات ترکیه را که دچارنکت شده تقویت نماید و بخصوص بامریکا وانگلیس جنس‌صادر کند و وظیفه دوم آن است که مناسبات تیره ترکیه و شوروی را که در حال بلا تکلیفی باقی مانده است براساس صحیح دستور سازد.

ترکها تابحال درمقابل هر گونه فشارشوروی برای راه یافتن بدریای آزاد وداردانل مقاومت ورزیده‌اند بخصوص بلافاصله پس از جنك که روسها رسما تقاضای تکیه گاه دریائی دردارداندل‌نمودند غوغاو فریادی‌براه انداختندوانگلیس‌وامریکافوری‌بتقویت ترکها پرداختندولی‌واضح بود که عقیده نشینی روسها موقتی‌است ودر صورت بروز جنك‌روسها سعی‌خواهند کردبفوریت داردانل راتصرف کنند . حالا باید دید حزب دموکرات چه اقداماتی‌خواهدکرد که روسهامطمئن شونددارداندل برضد آنهابکارنخواهد رفت .

کمونیزم یادموکراسی‌واقعی

ترکیه و کشورهای دیگر خاور میانه درعرض سی‌سال اخیر اززیربار دیکتاتوریهای‌سنگین‌رهائی‌یافته‌اند در کلیه‌این کشورهاوقتی‌رژیم‌دیکتاتوری برچیده‌شد احزاب کونا گون روی‌کار آمدند ودرهرجا که‌فساد اداری نبود پیشرفت‌واقعی بعمل‌آمدولی‌درجاهائیکه هیئت حاکمه غافل بودمزایای مادی حاصله از دیکتاتوری نیز بنفع‌عده محدودی مورد استفاده قرار گرفت انتخابات‌ترکیه نخستین‌مرحله‌ای است که‌نشان خواهدداد‌تحول‌ازدیکتاتوری بدموکراسی میسر خواهد بود یا نه و بدون انقلابهای توده ای و کمونیستی‌میتوان حکومت رابدست ملت واقعی سپرد ودموکراسیهائی شبیه بدموکراسیهای باختر‌ایجاد کرد یا اینکه بازهم دیکتاتوری‌های‌هیئت حاکمه سابق باید ادامه یابد تازمینه برای انقلاب کمونیستی تهیه شود.

ترکیه سرمشق کشورهای خاورمیانه

مفسرخبر گزاری آسوشیتدپرس دربارهٔ منافع دول بیگانه از حوادث ترکیه چنین‌اظهارنظرمیکند :

دولت‌های بزرگ جهان هریك نفعی‌دراین زمینه دارند . دولت‌شوروی بی‌شك مایل‌است فشارواستثمار ملتها بوسیله حکومت‌ها وطبقات حاکمه ادامه یابد تاانقلاب کمونیستی آنهارا [illegible]

مردم براستی ازآزادیهای دموکراسی بهره‌ورشوند تامعایب کمونیزم‌رابفهمند وبآن اجازه بسطوپیشرفت‌ندهند.

درتمام خاورمیانه ترکیه نخستین کشوری است که محك‌این ازمایش تاریخی وبزرگ قرار گرفته است‌ا در تحول حکومت درترکیه براستی‌کامل باشد وآزادی فردی مطلق حکمفرما شود تاثیرآن‌درسیاست کشورهای‌دیگر خاورمیانه [illegible]

دول خاور میانه از امریکا تقاضای کمك نظامی کرده اند

قاهره–آسوشیتدپرس– سفارت کبرای امریکا در قاهره‌دیشب اعلام کرد که تقریباً تمام دول خاورمیانه ازدولت امریکا تقاضای کمك ومساعدت نظامی کرده اند .

این اعلام برای توضیح مندرجات روزنامه المصری مبنی براین‌بود که اخیراًبین دولتین مصروامریکا برای ارسال اسلحه به کشور مصرتوافقی حاصل گردیده‌است .

باشرکت‌چین کمونیست‌درسازمان ملل متحدمخالفت‌می‌شود

واشنگتن –آسوشیتدپرس–یك منبع رسمی دیشب اظهار داشت که اکنون دول باختری با هرچه تمامتر سعی‌میکنند راه را برای نفوذ دولت کمونیست چین درسازمان ملل متحد مسدودسازند.

بقرار اطلاع این تصمیم هنگامی اتخاذ گردید که سه وزیر خارجه انگلیس و امریکا و فرانسه درشهرلندن با یکدیگر ملاقات بعمل‌آوردند

از سه دولت معظم باختری فقط دولت بریتانیا حکومت کمونیست چین را برسمیت‌شناخته است .

بقراراطلاع‌در کنفرانس‌پیمان‌اتلانتیك‌نیزموضوع‌ورودنماینده کمونیست چین به سازمان ملل‌متحد مطرح بحث قرارگرفته و عموماً معتقد بوده اند برای رفع بحران سازمان بهتر است اجازه داده شود که دولت کمونیست چین وارد سازمان ملل‌شود.

شاهزاده «فائقه» ازامریکا بقاهره باز گشت

سانفرانسیسکو – اسوشیتدپرس – شاهزاده خانم فائقه خواهر اعلیحضرت ملك‌فاروق وهمسرش فوادصادق‌امروزبنابدستور برادرش‌باهواپیما ازراه نیویورك بسوی‌قاهره عزیمت‌کرد.

احتمال میرود شاهزاده خانم فائقه روزشنبه واردقاهره شود.

نیویورك تایمز علاقه مستراچسن‌را درموردکمك بایران ستایش میکند

واشنگتن – آسوشیتدپرس – دیروز روز نامه «نیویورك تایمز» بمناسبت پایان کنفرانس وزیران‌امورخارجه سه دولت در لندن مقاله‌ای انتشار داده‌بود .

دراین‌مقاله باظهارات دیروز مستراچسن وزیرخارجه امریکا درباره ابرازعلاقمندی دولت امریکا بکمك‌بکشورهای ترکیه‌ویونان وایران اشاره شده وسپس اضافه کرده‌است .

مادرحفظ تمامیت‌ارضی واستقلال ایران و یونان در مقابل تعرض کمونیستها نقش‌مؤثری‌بازی کردیم ودرعین حال‌ترکیه‌رانیزبرعلیه تجاوزات احتمالی تقویت نموده‌ایم وامروز دین‌اچسن وزیرامور خارجه امریکاپس ازپایان کنفرانس لندن با اطمینان کامل توانست بگوید که آمریکا علاقه زیادی بامور ملل اروپا دارد و از کشورهای ایران – یونان – ترکیه و هندوچین پشتیبانی میکند .

در کنفرانس لندن ثابت‌شد که ملل اروپای باختری اکنون دیگر با کمال میل‌حاضرند بایکدیگر صمیمانه همکاری نمایند واز لحاظ سیاسی – اقتصادی ونظامی باهم‌متحد شوند .

املاك مزروعی

ملك مزروعی در اطراف تهران اجاره میشود طالبین با تعیین مشخصات ومبلغ اجاره بصندوق پستی۳۸۳ مکاتبه فرمایند.

آ–۲۴۸۶ ۱–۳

اطبای محترم ومادران توجه فرمایند

اکنون کواندگیت نیم چربی
COW & GATE HALF CREAM
برای کودکانیکه چربی زیاد نمیتوانند تحمل نمایند در دسترس مشتریان قرارگرفته است.
تجارتخانه فرنك حریری– سرای امید تلفون ۷۷۹۸

آ–۲۴۹۰ ۱–۳

آگهی رسمی برچیده شدن شرکت

برابر نامه شماره ۹۲۰–۲۱ر۲ر۲۹ شرکت سهامی تعاجی کاشان که‌بشماره ۳۵ دردفتر ثبت‌شرکتهای داخلی کاشان‌به‌ثبت رسیده‌است‌شرکت نامبرده بتراضی اغلب شرکاء و طبق شق ٤ از ماده ۹۳ قانون تجارت برچیده شده وتصفیه‌امورآن بعهده آقایان حاج میرزا علی‌نقی کاشانچی – حاج سیدعلی محمدیان – عباس‌آقا اخوان – حاج‌حسینعلی فرشچی–حاج‌سید محمودلاجوردی میباشد .

رئیس اداره ثبت کاشان • محمود سلیمی

آ–۲۵۱۲

دوران زندگی رضا شاه کبیرازروز تولد تاروز مرك

را ما برای شما تهیه‌وصبح جمعه بوسیله روزنامه فروشها بشماتقدیم‌خواهیم کرد برای اینکه همه بخوانند ۵ریال

آ– ۲۴۹۱ ۱–۲

آگهی تجدید انتخاب هیئت مدیره اتحادیه محلی شرق شهباز

بمنظور شرکت‌درانتخابات‌سالانه این هیئت واستماع گزارش‌عملیات سالانه آن ازکارمندان رسمی هیئت وسائرین محترم شرق شهباز مخصوصا خیابانهای دلگشا شکوفه جابری وشهباز مرکزی متمنی است ساعت چهار عصر روزجمعه پنجم خرداد ۲۹ در مسجد اربابی واقع درخیابان دلگشا حضور بهمرسانند.

رئیس اتحادیه شرق شهباز - سرهنك خداداد

آ–۲۴۸٤

قابل‌توجه‌صاحبان‌ساختمانها

بهترین و محکمترین آجر های موزائیکی مورد احتیاج خود را می توانید از موجودی کارخانه بتون مسلح‌واقع در خیابان فردوسی کوچه جمشیدی شماره ۳ تهیه فرمائید.

آ–۲۴۹۹ ۲۰۰۱

فرانسه در انتظار کمك آمریکا برای هندوچین است

بدون این کمك هندوچین وضع وخیم وبدی خواهد داشت

محافل دولتی فرانسه منتظرند نتیجه مهمی از مذاکرات اخیر لندن نصیب خاوردور و هند وچین فرانسه شود .

زیرا اکنون مدت سه‌سال ونیم است که‌حکومت فرانسه درهندوچین جنك سختی‌رادنبال میکند وهنوز هم معلوم نیست نتیجه آن‌چه‌خواهدشد.

اعزام سرباز و ارسال اسلحه و تجهیزات بآنجا برای او خیلی دران تمام‌شده وضربت محسوسی بنیروی‌جنگی مر دزی او واردآورده است‌ومخارجی که اوبرای اینکار متحمل شده بمالیه فرانسه ودول‌عضواتحادیه‌فرانسه‌تحمیل گردیده‌است.

مقامات فرانسه . پیوسته سعی کرده‌اند که اتحاد و اتفاق بین دول عضواتحادیه فرانسه را نگاهدارند و نگذارند یکی ازآنها ازآن جرگه خارج‌شود.

اتفاقا این‌سعی واهتمام‌بااقداماتی که دول انگلیس و امریکا برای جلو گیری ازپیشروی کمونیست هادر درآسیابعمل‌آورده‌ومیآورند، هم‌آهنك گردیده‌است.

دول‌آسیائی هم که‌بطور صریح وغیرصریح مکرر گفته‌اند مایل بقطع رابطه‌بادولتهای مغرب زمین‌نیستند از کمکی که‌این‌دولتها میکنند بهره‌مند میشوند

معهذااوضاع‌واحوال‌دراین‌ماههای اخیرقوای‌نظامی‌فرانسه‌را که‌به‌هندوچین اعزام شده اند ،در میدان مبارزه با کمونیسم دربست مقدم قرار داده‌است

خلاصه اوضاع هندوچین امروز طوریست که لندن‌وواشنگتن‌بایدنه‌فقط فرانسه‌را به‌مبارزه باکمونیسها تشجیع کنند بلکه عملا نیزباو کمك‌نمایند.تا اتازونی امریکا کمك مؤثر سریعی نکند و تا عملیات‌وزارت امورخارجه سه دولت فرانسه و امریکاو انگلیس در آسیابایکدیگر موزون وهم‌آهنك نشود جنك هندوچین ودرحقیقت‌مبارزه با کمونیسم در آسیا بنفع دول مغرب زمین پایان‌نخواهدیافت

از اظهاراتیکه‌اخیرا وزیر کشور های جزء اتحادیه فرانسه نموده‌است معلوم می‌شود که حکومت فرانسه بمسئله هندوچین که جنبه بین المللی دارد وبرفع غائله آنجا اکنون بیش از سابق اهمیت می‌دهدزیراهریك ازدول مغرب زمین نسبت بمسئله آسیا فعلا سیاستی مغایرو متضاد باسیاست‌دولت دیگراختیار کرده است.

ولی این تضاد و تغایر در نظر اول حتمی الوجودبوده بعبارت دیگر جلو گیری‌ازبروز آن امکان‌نداشته است .

دولت بریطانیای کبیر توانست در موقع مناسب وباسرعت‌بهندوستان وپاکستان وسیلان استقلال بدهدوآنها را معتقد کندباینکه آزادیشان‌درصورتی پایدار خواهدماند که بادول مغرب زمین متحد باشند و کر نه سازمان سیاسی واقتصادی و اجتماعی‌آن ها واژ گون می‌شود و آزادیشان‌ازمیان میرود اما انگلیسها برای اینکه‌این حکومتهای جدید راواقعا مستقل کنند تا نگزیرشدند دست‌آنهارا برای حفظ روابطی که بین خود در آیا داشتند بازبگذارند همچنین خود انگلیسها هم مجبور گردیدند باین‌موضوع پیوسته توجه‌داشته باشند.

بنا بهمین سیاست انگلیسها پس ازشناختن حکومت مائوتسه‌تونك سر کرده شورشیان چین‌مبارزه‌با کمونیسم ومیلیون یاغی را در مالزی وبیرمانی ادامه‌دادندزیرا این دو موضوع با هم مغایرت‌ندارد بعلاوه لندن آرزودارد که حکومت «بائودائی» درهندوچین شورشیان‌را قلع وقمع کند ولی اعضاء حکومت « اتلی » معتقدند که شناسائی حکومت‌بائودائی‌مخالف حزم‌واحتیاط ودوراندیشی‌است‌چونکه هندوستان وپاکستان تاحال نسبت‌به دولت جدید هندوچین‌حسن‌نظر نداشته وباوبی‌اعتماد هستند همین استدلال درباره حکومت‌هلندودولت اندونزی نیزصدق‌میکند.

پس‌بااین اوضاع وباتوجه به‌وضع سختی که در بیرمانی و «مالزی» فعلا حکمفرماست ، شاید موضوع کمك بریطانیای کبیربه‌هندوچین‌فرانسه در کنفرانس لندن مطرح نشود منتها ممکنست انگلیس‌ازاتازونی‌درخواست کند به‌حکومت‌بائودائی کمك‌اقتصادی بنماید.

درهرصورت مقامات کشوری‌ولشکری فرانسه منتظرند که اتازونی امریکا برای سر کوبی و ازمیان برداشتن شورشیان کمونیست هندوچین‌بفرانسه کمك‌اقتصادی ونظامی بنماید ومعتقدند که تااین کمك بآنها نرسد ازتوسعه نفوذ کمونیسم در جنوب خاوری آسیا جلو گیری نخواهدشد.

بااینهمه‌سیاست‌تردید آمیزوزارت امورخارجه اتازونی اکنون از همه وقت بیشتر نمایانست درصورتیکه‌خود اوپس‌ازتشجیع کردن‌حکومت«هوشی مینه» رئیس‌شورشیان‌هندوچین‌فرانسه بفرانسه سفارش کرد که حکومت «بائودائی»رادرآنجا مستقر کند.باری حکومت‌فرانسه‌لازم‌میداند که‌درمبارزه‌با کمونیسم‌درخاوردورشرکت‌جویدمنتها میخواهد امریکانیز باو کمك کند ولی حکومت امریکاخیال ندارد که کمك زیادی بفرانسه بکندزیرا میگویداین جنگی که در هندوچین فرانسه در گیر شده‌است جنك‌مستعمراتی‌است و نباید بابول‌واسلحه امریکاچندسال دیگر بطول‌انجامد .

ازطرف دیگرخود امریکائیان معتقدند که وزارت‌امورخارجه آنها هنوزسیاست‌مؤثری نسبت بناحیه‌جنوب خاوری‌آسیا اتخاذنکرده وعلت‌آن اینستکه برای حل‌مسئله بفرنجی که اوضاع آنجا بوجودآورده درآنواحد چندراه‌بر گزیده‌است که هیچکدامشان مؤثر نیست .

یك کارخانه مهم ایتالیائی برای اداره شعبه آهن آلات بشخص(جوان فعالی) که زبان فرانسه یا ایتالیائی را کاملابداند نیازمنداست (اشخاص خارجی حق تقدم خواهند داشت) در پیشنهادات ذکرسطح تحصیلات‌ووضع زندگانی بانضمام سوابق بانکی و اداری یا کارخانها و آدرس آنها ضروری است .داوطلبان بآدرس

Dr. ANDRNI GIOVNNI.
Via San Michele del
Carso,10,Milano (Italie).

مکاتبه فرمایند . آ-۲۰۵۷

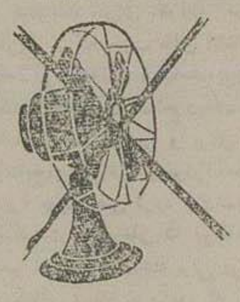

نتها
Vornado
ورنادو
بشکل دیگری نمایان میشود

بلکه
به‌طرز دیگری نیز کار میکند
یك آزمایش شما را قانع خواهد کرد
شرکت سهامی صنعتی
وتجارتی ایران
خیابان سوم اسفند شماره ۳۳۳

آ-۲۲۳۷ ۲-۲

قرص ورمیفور سلامت

یگانه علاج قطعی کرم بدون مسهل وپرهیز

آ-۱۵۶۷ ۱۰-۶

درمان سوزاك تازه‌وکهنه
معالجه امراض‌سیفلیس ، شانکرخیابان شاهپورجنب‌سینامیامی‌دکتر جلال بهی‌زاد

آ-۲۰۵۹ ۱۰-۲

پالوتون
PALUTON

ساخت انگلستان معالج قطعی مالاریا
ترکیب هر قرص بشرح زیر است

Chl. de Quinine	0,25
Ext. Quinquina	0,05
Ext. Gentiana	0,05
Ext. Boldo	0,03
Ext. Nojxvomique	0,005
Ferum oxalicum	0,03
Arrhenal	0,005

آ-۱۵۶۶ ۱۰-۶

به این علامت توجه فرمائید

آ-۲۴۶۷

۱۳۶۰ داروخانه درانگلستان ازطرف کارخانه بوتس برای توزیع داروهای بوتس تاسیس گردیده است
نام بوتس درانگلستان نشان خوبی وارزانی جنس است.

قرص (کالسیم باویتامین د) بنام SALPERN

سالپرن ساخت بوتس انگلستان برای تقویت عمومی بدن ـ استحکام استخوان ودندان اطفال وتقویت بانوان حامله وشیرده مؤثر میباشد
هرقرص ۷ ونیم گرن کالسیم ومقدار کافی ویتامین (د) دارد بهاء شیشه ۵۰ عددی برای مصرف کننده ـ ۲۲ ریال
فروش داروخانه‌های معتبر ـ نمایندگی غفار خسروشاهی بازارسلطانی تلفن ۴۴۴۵ عمده‌فروشی اکبریه ناصرخسرو تلفن ۴۰۸۸

آ-۲۱۶۵ ۲-۲

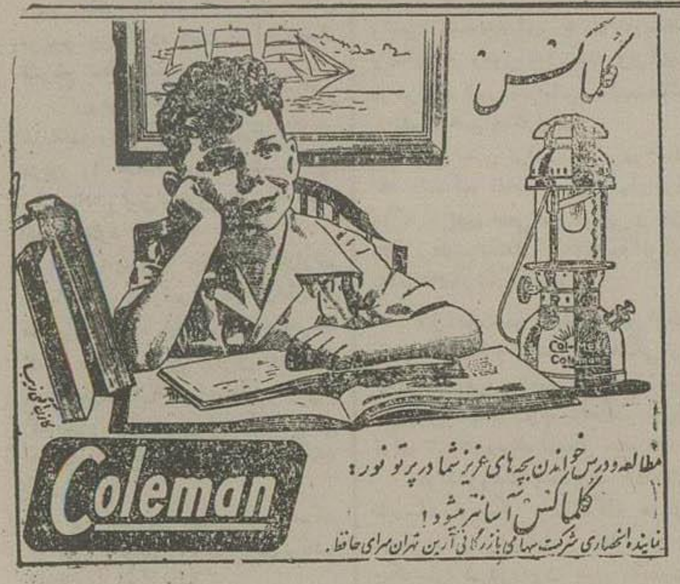

آ-۲۴۶۵

جهانگرد

اهالی محترم اصفهان . شیراز . مشهد. قم . محلات. گیلان وتمام نقاط مازندران بوسیله جهانگرد مسافرت میفرمایند . شما هم می توانید از مزایای اتوکارهای لوکس‌جهانگرد وتخفیفی که دربهای بلیطهای آن‌داده شده‌استفاده فرمائید.

برای کسب اطلاعات بیشتری بنقاط‌زیرمراجعه فرمائید:

جهانگرد میدان بهارستان	تلفن ۸۷۸۵
جهانگرد شعبه‌بازار خیابان‌بوذرجمهری	« ۵۹۹۲
جهانگرد شعبه پامنار	« ۴۸۳۳
جهانگرد شعبه‌خیابان‌برق	« ۸۶۸۳

آ-۲۳۷۶ -۱-

مغازه بزرگ دو دهنه واقع درخیابان‌شاهرضابین میدان‌فردوسی ولاله‌زارنو مقابل‌استخر رامسر دربرای مؤسسات‌ونمایندگی‌ها مناسب‌میباشد باجاره واگذار میشودبرای دیدن محل بآدرس فوق ساختمان مولوی مراجعه شود .

آ-۲۲۶۳ ۲-۳

ساعت زودیاك

تنها ساعت اتوماتیکی است که دارای
عقربه کوك نشان میباشد

آ-۱۷۸۵۶ ۳۷-۶۰ (آگهی خورشید)

صندلیهای ییلاقی

بهترین نوع صندلیهای فلزی مخصوص ییلاقات با لوله های تازه انگلیسی و برزنتهای نوظهور ساخت کارخانه معروف تهروپ موجود است

تهران اروپ — میدان فردوسی
آ-۱۷۷۹ ۴-۱۵

قابل توجه پزشکان محترم کشور

بروشور و اشانتیون شربت ویتافلورین ساخت فرانسه
آقایان تقدیم بدینوسیله نام این دارو را برای مصرف جهت مرضی
میشویم ـ داروئی طهران

آ-۲۰۴۰ ۳-۱۰

چرا از خستگی مینالید

بازیك فور مولا اسکویب

Basic Formula Squibb

یا مجموعه‌ای ازویتامین های مؤثر که در رفع خستگی اعجاز میکند

آ-۲۱۲۳ ۳-۳

میخچه‌پا ـ زگیل دست وبدن
باکرپال CORPAL معالجه میشود
داروخانه مرکزی آسیا مقابل بانك ملی مرکز

آ-۲۲۹۱ ۲-۵

ازاهواز

روزسه‌شنبه۱۹ر۲ر۲۹ بمناسبت تدفین جنازه‌اعلیحضرت‌رضاشاه کبیر مجلس تذکری ازطرف مسیحیان مقیم اهواز درآن شهرستان منعقدوآقای عزیز ژرژ که‌یکی ازمسیحیان شاه‌دوست ووطن پرست میباشند ضمن انجام مراسم دعا درکلیسا بیاناتی بشرح زیرایرادنمودند :

روز گذشته خاك‌مقدس وطن بافتخار درآغوش گرفتن جسد بی‌روح پیکر شریف یگانه رادمرد وطن‌پرست یعنی شاهنشاه فقید رضا شاه کبیر نائل گردید .

ای‌محبوب ایرانیان تو درنظر ایرانیان و درپیشگاه تاریخ همیشه زنده وجاویدان خواهی بود هر گز نمیردآنکه دلش‌زنده‌شد بعشق ـ ثبت‌است درجریده عالم بقای‌او

آری تو بآرزوی دیرین خود رسیدی وخاك مقدس‌وطن‌تومحبوب‌را دربر گرفت تو بموت اختیاری فائض‌شدی وازاین نعمت عظمی ونتیجه آن که بقاالله باشد سهمی‌یافته حیات‌توباحیات ملت‌ایران توام‌بوده وهست‌خدمات خستگی ناپذیر وعلاقه بملك وملت وخاك‌وطن عزیز که‌حتی مشتی ازآن‌را باخود برده ودرغربت تاآخرین دقیقه زندگی ازخود دورنساختی شاهدو گواه بارز وطن‌دوستی تومیباشد تاریخ نام بلندت‌را جاویدان‌ثبت کرده و روح پرفتوحت‌را که‌درجوارحق آرمیده ستایش‌خواهدنمود

البته آقایان محترم اطلاع کامل دارند که قبل‌از زمامداری شاهنشاه فقید مسافرت علاوه برخرابی راه‌ها خطرات جانی ازناامنی نیز دربرداشت ارتش ایران باداشتن مربیان خارجی درشرف اضمحلال ونابودی‌بود همانا پدر تاجدار فقید مابود که باعزمی راسخ وایمان خلل‌ناپذیر پس‌ازمدت کوتاهی موفق به‌بسط وتوسعه گردید که درقبال ملل خارج توانستیم عرض اندام نمائیم. روحت‌شاد ای‌قائد بزرك وای‌شخصیت سترك

آری توسعه‌ارتش واجرای منویات ذات شاهانه ـ توسعه تشکیلات کشور وتاسیس دادگستری ـ ثبت‌اسناد ـ ثبت احوال ـ توسعه‌فرهنك‌ایجاد دانشگاه ها ازقبیل دانشگاه جنك ـ حقوق ـ طب‌وغیره ایجاد طرق شوسه راه آهن سرتاسر شمال به‌جنوب تاسیس کارخانجات بافندگی برق‌وغیره نه تنها برملت ایران بلکه برجهانیان پوشیده‌نیست .

دست توانای شاهنشاه فقید رضاشاه کبیر بود که زنان ایران را ازقید اسارت و بندگی‌نجات داده درزمره زنان‌مترقی دنیادرآورد

ای دودمان پهلوی وای بنا گذار حق‌وعدالت ملت ایران و تاریخ عالم خدماتت را بچشم‌نیك وتقدیر مینگرد امروز ملت ایران‌باچشم‌حسرت و گریان ازفقدانت متاثراست .

ادعیه خالصانه‌ودزودخودرا اصالتا ووکالتا ازطرف‌مسیحیان‌این‌استان بروح‌پاك وروان شادت نثار نموده ازخداوند متعال بقاء عمروموفقیت ذات شاهنشاه جوان‌بخت ایران‌راخواستاریم که‌موفق باجرای منویات پدر تاجدار خود گردیده روح پرفتوح آن قائد عظیم‌الشأن را شاد فرمائید در خاتمه عرضه‌میدارم .

سدیا مرد نگونام نمیرد هرگز ـ مرده‌آنست که‌نامش‌بنکوئی نبرند

آ-۲۴۵۰ عزیز ژرژ

خانم هرگاه فوق‌العاده چاق
و یا زیاد لاغر هستید

شربت خوش طعم هموویت HEMOVITE
لاغر را بقدر کافی چاق اندام را زیبا سفید متناسب
و چروك صورت‌را برطرف میکند
قرص آپیدمو ASSIMO بدون هیچگونه صدمه
چاقی زیاد را برطرف اندام‌را زیبا متناسب و سفید میکند
و در مدت کوتاهی پیه‌زیادی شکم‌را آب می کند
فروش تمام داروخانه ها وداروخانه آسیا مقابل
بانك ملی مرکز

آ-۲۲۹۲ ۲-۵

چینی کل سرخی آلمانی

آهنگر ـ چهار راه کالج ـ تلفن ۸۶۵۹

آ-۷۱۱ ۹-۱۵

جرب (گال)

بااستعمال یك‌شیشه اسکوبنول Scobenol ساخت بوتس انگلستان بکلی معالجه می‌شود . بهاء ۴۶ ریال در داروخانه‌های معتبر فروش میرسد .
نمایندگی بازارسلطانی عمده فروشی اکبریه ناصرخسرو تلفن ۴۰۸۸

آ-۲۱۱۶ ۲-۲

عصارهٔ کنکینا

داروخانه های محترم برای تهیه عصارهٔ کنکینا بقیمت بسیار ارزان به بنگاه داروئی سلامت مراجعه فرمائید

آ-۱۵۴۹ ۶-۱۵

دوای سفیدك مو (درخت انگور)
گل گوگرد ـ یك کیلو ۹ ریال
گرد گوگرد ـ یك کیلو ۵ ریال
فروشگاه بنگاه شیمیائی ـ گلوبندك

آ-۲۱۶۱ ۳-۳

خبرهای کشور

بشهربانی استقلال کامل داده شده است

درملاقاتیکه امروز خبرنگار اداره ازآقای فرخ رئیس جدید شهربانی نمود،آقای فرخ اظهارداشتند یکی‌ازشرائط پیشنهادی اینجانب در قبول سمت‌جدید استقلال کامل‌شهربانی‌درانجام‌امورمربوطه‌بخود بوده که‌مورد قبول واقع گردیده و در شرفیابی دیروز عصر که با حضور آقای نخست وزیر وآقای اردلان وزیر کشورصورت گرفت،از طرف اعلیحضرت همایونی‌اوامری‌دراین‌مورد صادر گردید .

آقای فرخ درجواب‌سئوال خبرنگاراداره درباره اینکه کدام یك ازاموردرشروع‌کار بیشتر موردتوجه وعلاقه ایشان‌میباشد گفتند: حفظ‌امنیت شهر وبهبود وضع عبورومرور وتصفیه دستگاه شهربانی ازعناصروافراد نا مناسب‌تا تدریجاً اطمینان‌عامه بدستگاه‌وافرادشهربانی‌بیشتر گردد .

درتغییروتعیین رؤسای مربوطه چون تا قبل‌ازانجام مطالعه‌دقیق هیچ گونه تصمیمی اتخاذنخواهدشد،لذاموضوع‌موکول‌بآتیه خواهدشد.

بهرحال کوشش میگردد که اگر عناصر نامناسبی در بین مامورین شهربانی هستند،ازکاربر کنارشوند.

جلسه هیئت دولت در حضور ملوکانه

جلسه هیئت دولت عصر دیروز در کاخ مرمر در حضور اعلیحضرت همایونی تشکیل شد وتا پاسی ازشب گذشته لایحه بودجه کل‌کشور وسایر لوایح مالی دولت مطرح وتوضیحات لازم بعرض ملوکانه رسید .

جلسه‌علنی مجلس سنا

طبق اطلاعی که‌ازدبیرخانه‌مجلس سنا رسیده ،چون لوایحی که بایستی در جلسه علنی‌مجلس سنا مطرح شود هنوز حاضر وطبع نشده،لذافرداجلسه علنی تشکیل‌نشده‌و جلسه آینده روز شنبه‌خواهدبود.

شرفیابی بحضور شاهنشاه

آقای شیخ‌عبدالرحیم شمس‌الدین که‌از روحانیون معروف کردستان میباشند، ساعت۹ ونیم بامداد امروز بحضور اعلیحضرت همایونی شرفیاب گردیدند و مطالبی درباره اوضاع عمومی میهاباد بعرض‌رساندند.

•••

آقای زین‌العابدین سالاربهزادی نماینده مجلس،دیروز بحضور ملوکانه شرفیابی حاصل نموده و در خصوص اتمام ساختمان درمانگاه های زرین و نرماشیر عرایضی‌اظهار وتقاضای‌افتتاح نمودند.

اعطای‌نشان بافسران شهربانی

بنابپیشنهاد شهربانی‌کل کشورو تصویب اعلیحضرت همایونی افسران نامبرده ذیل بدریافت نشان مفتخر شده‌اند .

(۱) آقای سرتیپ قوامی رئیس شهربانی شیراز یك قطعه نشان‌درجه ۲ درخش .

(۲) آقای‌سرهنك‌تورج‌امین‌رئیس قسمت انتشارات و اطلاعات یك قطعه نشان۳درخش.

(۳) اقای سرهنك دیویان رئیس شهربانی‌اصفهان‌یکقطعه نشان درجه۲درخش.

(٤) آقای سرهنك‌حسام وزیری رئیس‌اداره کذرنامه‌یکقطعه نشان‌درجه ۳ درخش.

ششمین جلسه مجمع‌عمومی جمعیت مهندسین راه‌آهن

روز پنجشنبه گذشته ازساعت دوبعدازظهر تاساعت پنج جلسه‌مجمع عمومی سالیانه جمعیت مهندسین‌راه‌آهن در سالون باشگاه راه‌آهن تشکیل گردیده بود.

ابتدا آقای مهندس صباحی به ریاست وآقای‌مهندس دری‌بسمت‌منشی مجمع انتخاب‌شدند ، سپس گزارش سالیانه جمعیت بوسیله آقای مهندس دری و گزارش مالی جمعیت بوسیله آقای مهندس موحد باطلاع مجمع رسانده شد بعد در اطراف عملیات سال گذشته و خط مشی سال‌جاری جمعیت بحث وانتقادات مفصلی‌ازطرف آقایان اعضاءبعمل‌آمد وپس‌ازتصویب کفایت مذاکرات در اطراف اصلاح یکی ازمواد اساسنامه طبق پیشنهاد هیئت مدیره بحث شد.

گزارشهای‌هیئت مدیره سال‌قبل بتصویب رسید وشروع باخذ آراء و انتخاب هیئت مدیره در سال جاری گردید ونتیجه چنین بدست آمد:

هیئت عامله: آقایان مهندس‌تقی صباحی- مهندس کمال دری- مهندس نظام‌الدین موحد- مهندس عباس تاج مهندس نعمت‌الله صوفی- مهندس‌حسین هاشمی نژاد- مهندس عزالدین شهمنش

اعضاء علی‌البدل: آقایان‌مهندس پرویز مالك - مهندس عزت‌الله قائم مقامی.

بازرسان: آقایان مهندس‌عطاءالله سمندری- مهندس احمد قریشی.

درانجمن‌روابط ایران‌وامریکا

ساعت شش بعدازظهر روزچهارشنبه ۳خرداد ماه (فردا) سه حلقه فیلم رنگی وساده درانجمن روابط ایران وامریکا بمعرض‌نمایش گذاشته‌می‌شود. ازآقایان اعضای انجمن شده است در روز وساعت مذکور برای تماشای فیلمها به‌باشگاه‌ایران وامریکابیایند .

سخنرانی آقای دکترشفق

روزجمعه آینده پنجم خرداد ماه ساعت۷بعد از ظهر آقای دکتر رضا زاده شفق استاد دانشگاه و نماینده مجلس‌سنا، درشعبه کانون‌هدایت افکار واقع درخیابان سیروس مقابل خیابان بوذرجمهری سالن‌دبستان‌خیام راجع‌به وظیفه افراد درمقابل قانون سخنرانی خواهند نمود. درخاتمه دو حلقه فیلم جالب توجه بزبان فارسی در موضوع شرکت مردم در تعیین مقدرات و سرنوشت‌خود در کشورهای‌بزرك‌جهان و احترام بقوانین موضوعه کشور به معرض نمایش گذاشته میشودورودبرای عموم‌آزاد است .

شرکت در نمایشگاه ازمیر

بطوریکه ازوزارت اقتصاد ملی اطلاع میدهند : نمایشگاه بین‌المللی ازمیر درشهریور ماه سال جاری دایر ودولت شاهنشاهی ایران نیز در آن شرکت خواهد نمود.

بنگاهها و بازرگانان ذی علاقه برای معرفی کالاهای خود درنمایشگاه مزبور میتوانند تا بیستم خرداد ماه به تهیه مقدمات امر وبسته‌بندی‌کالاجهت حمل‌اقدام نمایند.برای کسب اطلاعات بیشتری ممکن‌است باداره کارخانجات غیردولتی وزارت اقتصادملی مراجعه شود .

تکمیل پرونده برق

بنگاه مستقل برق باطلاع کلیه تقاضا کنندگان سه‌ماهه‌دوم‌سال ۱۳۲۱ که‌وام مصوبه‌خودرا پرداخته‌اند، می رساند که جهت تکمیل پرونده خودبا دردست داشتن شناسنامه ورونوشت سند مالکیت محل مورد نصب کنتور یااجازه‌نامه رسمی که تاریخ تنظیم‌آن قبل ازخرداد سال ۱۳۲۸ باشد و قبوض پرداختی وام‌مربوطه‌درروزهای ۱شنبه - ۲شنبه - ۳شنبه - ۵شنبه ازساعت ۱۱ صبح تا۱٤بکمیسیون توزیع برقهای‌سنواتی مراجعه‌فرمایند.

انتخاب نماینده زابل

انتخابات زابل پایان یافته‌وبجای سردار پردلی نماینده‌سابق که مرحوم شده بود ، آقای امیر حسین خزیمه علم انتخاب گردیدند که گزارش انتخابشان بوزارت کشور تلگراف شده‌است .

جلسه عمومی شورای‌زنان

هیئت مدیره شورای زنان‌ازعموم بانوان‌عضوشوراخواهشمنداست که‌روز یکشنبه ۷خرداد برای شرکت‌درجلسه عمومی وانتخاب هیئت مدیره درشورا واقع درخیابان نادری کوچه شیروانی محل انجمن هدایت افکار حضوربهم‌رسانند .

درکانون بانوان

روز چهارشنبه سوم خرداد ماه (فردا) ساعت شش بعدازظهر خانم فروغ الزمان دولت‌آبادی‌درموضوع «زن‌وزندگی» سخن‌رانی‌میکنند. چند حلقه‌فیلم‌نیز نشان‌داده‌میشود.

جشن همسری

بمناسبت جشن‌عقد کنان دوشیزه اقدس‌دولوباآقای‌سروان اصغرحکیمی روزیکشنبه ۳۱اردیبهشت ساعت ۱۷ مجلس‌جشنی باحضورعده‌ای‌ازرجال و محترمین در منزل آقای زین‌العابدین دولوبرپابود.

ازطرف خانواده‌های حکیمی‌و دولواز مدعوین پذیرائی بعمل‌آمد.

چراتیموری و کوره‌پزازشرکت درمسابقه‌خودداری کردند؟

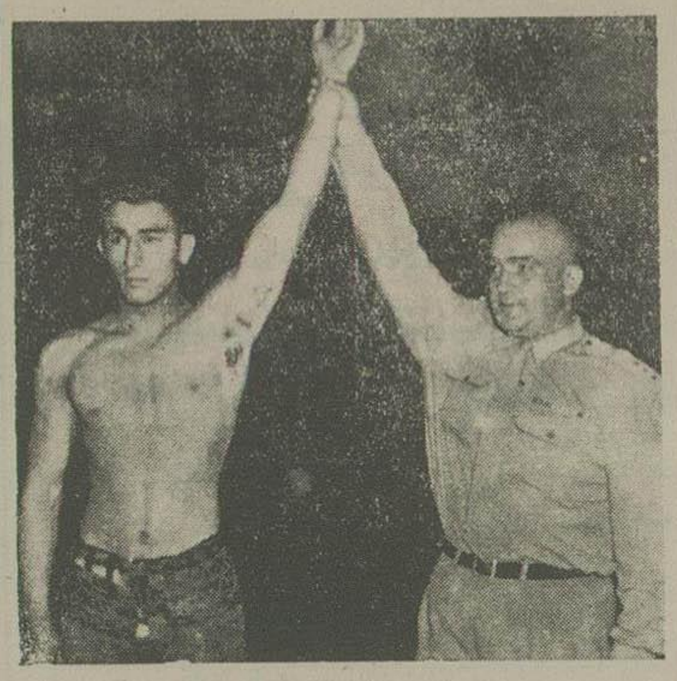

هنگام معرفی آقای زندی بحضار

دومین سالی است که بیاد دارم درباره مسابقات کشتی باستانی‌اختلاف نظرهائی پیدا میشود و بهمین علت اغلب ورزشکاران باستانی نظرهائی ابراز میدارند که قطعا پیش کسوتان این ورزش باید باتبادل نظر صریح آئین نامه‌هائی تدوین نمایند .

دیشب پس‌از آنکه در مسابقات چرخ ومیل آقایان خراسانی ازتهران ومغاره ازاصفهان،تصمیمی ازقزوین بترتیب اول ودوم وسوم برنده‌معرفی شدند. بین‌آقایان وفادارورحمانی کشتی گرفته‌شدووفادار برنده گشت .

بعدبنابود تیموری و زندی کشتی بگیرند . تیموری اعتراض نمود که زندی‌نبایدبا کفش کشتی باستانی‌بگیرد وزندی جواب داد چون پایم زخم است، کفش‌پوشیده‌ام ولی فدراسیون این موضوع را قبول نکردو قرارشد زندی بی کفش کشتی بگیرد.

دراین موقع یکی از مدیران باشگاهها اظهار داشت تیموری‌بااین شلوار کشتی که‌چاك‌آن ازپهلومیباشد نباید کشتی‌بگیرد.

این‌موضوع تایکساعت ونیم بین دوطرف مطرح بود. سرانجام تصمیم گرفتندباهمان شلوار و با کفش کشتی بگیرند ولی‌تیموری قبول‌نکرد وپس از٤ دقیقه که‌دبیرفدراسیون قبلامدتی رابرای آماده شدن تیموری وقت‌قرار داده بود تیموری ازسالن خارج‌شد و زندی برنده‌معرفی گشت.

موضوع قابل‌توجه اینست که اگراین‌قسم شلوار برخلاف‌آئین‌نامه‌و مقررات‌بوده‌چرادردوسال گذشته‌تیموری وسال گذشته‌سعدری‌باآن کشتی گرفتند وهیچیك‌ازپیش کسوتان‌هم‌اعتراضی‌بآن نداشتند. انتظارمیرودفدراسیون کشتی همچنانکه درباره کشتی های آزاد وفرنگی تصمیمات‌مؤثراتخاذ نموده‌است دراین باره نیز باتماس‌با پیش کسوتان آئین‌نامه‌صریح‌صحیحی تدوین‌وبروسای باشگاههای ذینفع دستوردهند که‌مفاد آئین نامه راقبل از شروع مسابقات ورزشهای باستانی‌اعلام وبورزشکاران گوشزد نمایند. دیشب‌بالاخره کشتی سوم درساعت۹و ده‌دقیقه بین آقایان وفادار و کوره پزآغاز گردید که پس از ۱۵ دقیقه چون مساوی بودند و دردقیقه آخرآقای‌وفادار درخاك بود، درشروع قسمت‌دوم مسابقه‌آقای کوره‌پز اعتراض نمود که‌بایدوفادار درخاك‌باشدو کشتی‌ادامه‌یابددرصورتیکه فدراسیون‌طبق‌آئین نامه‌خودیادآوری نمودچون‌مساوی‌پودید کشتی بایدسرپا آغاز گردد وهرچه‌هم دیگران‌موضوع رابه کوره‌پز یاد آوری‌نمودندازادامه کشتی‌امتناع کردواز‌محوطه‌خارج‌شدو سر انجام‌وفادار برنده‌شناخته‌شد.امشب نیزبرای تعیین‌پهلوان کشوربین‌آقایان زندی‌ووفادارمسابقه انجام‌خواهدشد.

پذیرائی ازتیم پشاور

روز ۵شنبه‌هفته گذشته، ساعت ٦بعدازظهرتیم‌پشاور وآبادان‌وعده‌ای ازروسای تربیت‌بدنی‌بباشگاه تاج طبق برنامه قبلی آمدند. بدواً آقای سروان خسروانی خیرمقدم گفت وسپس بسکتبال بین دوتیم ازباشگاه‌آغازشد وپس ازآن‌آقایان‌علی نظروعلی‌صمیمی دونفر ازدوچرخه‌سواران فیگورسازی را آغاز نمودند که درتمام مدت باکف‌زدن‌تماشاچیان‌تشویق‌می‌شدند.بعد بقیه بسکتبال انجام شد و چندتن از دوشیزگان باشگاه حرکات نرمش انجام داده وچند پیرامید ساختند و آنگاه مدعوین به سالن هدایت شدند تاتمرین کشتی‌وپینك‌پونك رابه‌بینند.

ساعت ۷ ونیم بعداز ظهرپس‌از پذیرائی گرمی که‌بعمل‌آمدبرای بازدید باشگاه ورزش های باستانی بانك عازم‌شدند .دربانکملی ایران‌بدواً آقای کاظمینی‌رئیس‌باشگاه ورزشی خیرمقدم گفتنددرمیان کود آقای نامجوقهرمان وزنه‌برداری جهان وایران نیز باورزشکاران ورزش مینمودند وتمام قسمت ورزشها مورد توجه‌واقع شد. بخصوص میل‌بازی‌وحرکات آکروبات آقای نامجو. ساعت ۸ونیم‌ورزشکاران بادلی لبریز ازمحبت ایرانیان‌وتحسین ازاینهمه وسائل وباشگاه‌های‌ورزشی درحالیکه برای افتخار و سربلندی ایران وشاه ایران وباشگاه بانکملی هورا می کشیدند محوطه باشگاه را ترك گفتند. در این دوباشگاه از آنان پذیرائی گرمی بعمل‌آمد.

جشن دردبیرستان شرف

روز پنجشنبه گذشته جشن‌سالیانه ورزشی دبیرستان‌شرف باحضورعده‌ای ازمحترمین برپابود.

ساعت پنج‌بعدازظهر ابتدا آقای رحیم ثابت رئیس انجمن ورزشی خیرمقدم گفتند وبرنامه جشن بوسیله آقای دکتر حسین علی محسنی رئیس دبیرستان افتتاح شد.

آقای نیکو دبیر ورزش‌دبیرستان گزارش مسافرت دانش آموزان ورزشکار دبیرستان رابمشهد درایام عید بیان نمود وسپس بازی‌بسکتبال بین بزرگسالان دبیرستان شرف ودبیرستان رهنما شروع شد.

آنگاه آقای رضامعرفت دبیر سابق‌دبیرستان که‌بسمت‌مدیریت‌دبیرستان خاقانی‌منصوب‌شده بیاناتی ایراد نمود وبعدقطعه ویلن‌سلوئی توسط آقای توفیق نواخته شد وپس از گزارش سالیانه انجمن ورزش بوسیله رئیس انجمن مسابقه نهائی بسکتبال بین تیم های کلاس ۳ انگلیسی و۳ فرانسه انجام شد که‌بنفع کلاس ۳ انگلیسی پایان یافت.

کشتی‌گیران درباشگاه افسران

ساعت‌چهار بعدازظهرروزدوشنبه، بمناسبت پایان مسابقات شش وزن کشتی‌باستانی قهرمانی کشور، عموم قهرمانان ازطرف فدراسیون کشتی‌در باشگاه افسران بصرف‌چای وشیرینی دعوت شده بودند.

تیمارسرتیپ دفتری‌طی‌سخنرانی خود کشتی ایران را بمراهم شاهنشاه نویدداده ومتذکر گردیدندچون کشتی های آزاد جهان‌بزودی درفنلاندآغاز خواهدشد، خوب است ازهم‌اکنون کشتی ایران ماهم تمرین مرتب خود را شروع‌نمایند که بتوانند بیش از پیش کسب‌افتخار کنند.

مسابقه‌کشتی دربانکملی

ساعت ٦ونیم بعدازظهرامروز بین کشتی ایران بانکملی ایران و آموزشگاه نیروی‌هوائی درباشگاه بانکملی‌مسابقات کشتی‌انجام خواهدشد.

جواد شکوهی آزادشد. تحقیقات درباره‌قتل‌میرهاشمی وبانوصفاوردی ادامه‌دارد

درهنك یك نگهبانی مرکز ، تحقیقات برای کشف علت قتل علی غیابی‌و کشف‌دوجنازه‌بانوصفاوردی و میرهاشمی‌ادامه دارد.

چون ازآقای جواد شکوهی کارمند بانك مراغه رفع اتهام شده بود ، ایشان آزاد گردیدند.

درمورد چگونگی قتل‌میرهاشمی وعلی غیابی وبانو صفاوردی، هنوز اطلاعات دقیقی بدست نیامده است .

اداره آگاهی شهربانی، بموفقیت مهمی نائل آمده‌است

قاتلین نوکر پرفسورشمس، سارقین منزل پیرایش هستند

این باندخطرناك برای‌سرقت، با تومبیل واسلحه‌گرم وسایروسائل مسلح‌بوده است

سید احمدحسینی وعلی‌فارسی ، دوارمنی هستندکه شناسنامه‌های‌متعدد در اختیار داشته وهرروزخودرا بعنوانی‌معرفی می‌نموده‌اند

سرقت‌منزل‌پرفسورشمس،باین‌ترتیب‌روی‌داد...

اداره آگاهی شهربانی ،امروز اطلاعات خودرا متضمن اقداماتی که برای کشف‌یکدسته‌جنایتکاربعمل‌آورده است ، دراختیار مخبر این روزنامه گذاشت .

طبق گزارش مامورین شهربانی معلوم شد که ازچندی باینطرف‌سرقت هائی درشهر واقع میشده که پس‌از بازجوئیهای دقیق مسلم شده این قبیل دزدیها بدست چند نفر سارق مسلح ومجهز باتومبیل روی‌میدهد که‌فعالیت و کوشش مامورین آگاهی برای دستگیری آنها بجائی نمیرسیده‌است.

درجریان‌تحقیقات‌معلوم‌شد که‌اعضای‌این باندارای‌سابقه‌سرقت دراداره‌آگاهی تهران نبوده .ودرانجام عملیات خود خیلی جسور وبی‌پروا بوده‌اند .

با اینکه چندین بارهم بمامورین پلیس ویاصاحبخانه‌تصادف کرده‌بودند، ولی موفق بفرار شده وآنهانتوانسته بودند دراثر تاریکی شب علائم‌ممیزه ومشخصات سارقین رابدقت‌یادداشت‌و بمامورین کشف جرم بدهند .

این باندخطرناك هم بطورمنظم بدستبرد های خود ادامه داده وچون مجهز باسلحه‌گرم بودند، از اشخاص عادی باکی نداشته وباکمال‌جسارت‌به عملیات تنگین‌خلاف قانون خودادامه میدادندتااینکه درشب۵ شنبه چهارده اردیبهشت ماه مقارن ساعت سه صبح دستبرد خانه آقای پرفسورشمس‌روی می‌دهد ودر جریان واقعه ماشاء الله نوکر آقای‌پروفسور بوسیله کلوله‌سارق بقتل‌میرسد.

بلافاصله مامورین آگاهی بمعاینه محلی پرداخته واوضاع واحوال رادر نظر گرفته وجداً مشغول تعقیب‌قضیه‌می شوند و٤٨ ساعت پس‌از وقوع قتل، ماشاءالله براثر اقدامات آقای‌بهرامی رئیس اداره آگاهی وسایر مامورین موفق‌بکشف قضیه ودستگیری‌سارقین میشوند.

چون جریان این امر بسیار جالب‌است، ما عینا بذکرجزئیات آن میپردازیم: شخصی که‌خود راسید احمد حسنی فرزند سید محمود اهل رازان بروجرد دارای شناسنامه شماره۵۹٤ صادره ازشعبه ۳ ثبت‌آمار بروجرد معرفی میکرد، وعیال واولادنداردو ساکن خیابان فرهنك منزل فروتن نام میباشد، از ابتدا مورد سوء ظن مامورین کشف جرم واقع وتعقیب و دستگیری‌شود .

این شخص وهمدستانش دارای سوابق دزدی و کلاهبرداری واغفال مردم باسامی مختلف بوده ویکمرتبه نیزدرسال ۱۳۲٦ درشیرازباهمدستان خود باتهام چندفقره کلاهبرداری‌مورد تعقیب بوده وپنج شناسنامه‌تقلبی‌بدین شرح دردست داشته‌اند :

سیدحسین سینکی‌فرزندعلی‌محمد شماره شناسنامه ٤٨٧٦ ساکن‌بخش۷ تهران.سید احمد احمدی فرزند تقی دارای‌شناسنامه۸۹٦صادر.میان‌دوآب

احمدآقا سعیدی فرزند غلامرضا دارای شناسنامه ۱۳۳۷ صادره حوزه ۱۵- ابوالفضل‌بی‌پرستاردارای‌شناس نامهٔ شماره ۷۳۱٦ صادره ازسراب.

پرونده این‌باند پس‌ازتکمیل به مرکز اعزام ودرشعبهٔ ۱۳ باز پرسی دادسرای تهران مورد رسیدگی قرار میگیرد،ولی‌این‌اشخاص‌پس‌ازاستخلاص درصدد تهیه مقدمات تشکیل یکدسته مجهز وقوی ازرفقای خود برآمده و خودرا برای دزدیهای بزرك آماده‌می سازند.

درسال ۱۳۲۷ این دسته‌به‌تهیهٔ اتومبیل‌بیوك‌سواری شماره۸۸۸موفق وباتجهیزات‌کامل‌تری بدزدی شروع‌می کنند.

درتاریخ بیست و دوم آذرماه ۱۳۲۸ تصمیم میگیرند بمنزل‌آقای پیرایش‌دستبردبزنند، ولی‌اهالی منزل بیدارواز‌سرقت‌آنان‌جلو گیری‌مینمایند. درضمن موفق‌میشوند شماره اتومبیل‌را یادداشت نمایند دستهٔ‌دزدها متوجه‌این امرشده دو سه روزبعد شماره‌اتومبیل خودرا عوض کرده وبشماره ٤٦١٦ تبدیل‌میکنند ومجدداً سرقتهای‌خودرا ادامه میدهند .

این‌باند پس‌ازارتکاب هرسرقتی اشیاء مسروقه‌رابمسافرخانه اقبال‌واقع دربخش‌ده برده وبهمدستی عیسی‌شاهد مدیرمسافرخانه‌اقبال‌بفروش‌رسانیده‌ویادر بانك‌رهنی گرومیگذاشته‌اند،

علی فارسی

چنانچه کسی در اواخر شب متوجه اتومبیل‌آنهادرجلو مسافرخانه می‌شد،خیال‌می کردمسافری‌ازراه‌رسیده واسبابهای خودرا بالا میبرد و کمتر این سوءظن میرفت که راکبین این اتومبیل دزدهای خطرناکی هستند که در تاریکی شب بخانه وکاشانه مردم تجاوزواموال ودارائی اهالی‌راغارت وچپاول می‌نمایند .

سیداحمد برای پیشرفت‌کار خود وموفقیت درامرخلاف قانون خود از جوانهای ساده‌لوح وبی خبر هم سوء استفاده هائی میکرده واز معاشرت آنها بااشخاص مجرداطلاعاتی بدست آورده ونقشه‌های دزدی‌خودرا تکمیل می کرد که این‌حقیقت نیز در چهار پرونده جنائی منعکس وتحت‌تعقیب‌و رسیدگی است .

سید احمد و همدستش علی فارسی که طبق مدارك مسلم موجود درپرونده هردوارمنی هستند، درشب ۱٤اردی‌بهشت ماه مقارن ساعت۱۱با اتومبیل سواری خود بخیابان‌یوسف آباد بالای‌خانه آقای پروفسورشمس رفته ودرسر کوچه سیمی‌نزدیك منزل آقای پروفسورتوقف میکنند.

سیداحمد پشت‌رل‌بوده و دونفر همدستانش پیاده شده و قصدداشته‌اند باباز کردن دودریچهٔ‌چراغ‌برق،جریان برق را قطع‌وکاری‌بکنند که سرتاسر خیابای‌یوسف‌آباد گرفتارتاریکی‌محض شود .

تصادفایکی‌ازهمسایگان که‌پنجره اطاقش مقابل تیر برق واقع است و چهارقدم بیشتر با کوچه فاصله نداشته، دراثرصدای بریده شدن‌آهن متوجه کوچه شده وازپشت‌شیشه وضعیت‌را مشاهده میکند .

چون سارقین دری‌یابند که نقشه شان‌فاش شده‌فرارمیکنند. ولی‌شخص ناظر،شماره اتومبیل ورنك‌ومشخصات دزدهارابخاطرمیسپارد. دزدهاازبریدن سیم‌برق منصرف‌میگردند. ولی همان شب‌ساعت‌سه‌صبح‌بخانه آقای‌پروفسور شمس وارد و درحین‌اینکه قصدداشته اندستبردی بزنندکاربه مجادله وتیر- اندازی کشیده‌وماشاءالله‌نوکرپروفسور رابقتل‌میرسانند

مامورین آگاهی پس‌ازدستگیر ساختن سیداحمد حسینی وعلی‌فارسی که‌هردو ارمنی‌هستندوعیسی‌شاهدمدیرمسافرخانه اقبال اشیاء مسروقه زیادی از منزل سیداحمد وخانه علی ومسافرخانه‌اقبال بدست‌آورده‌اند .

ضمن بازجوئی های مفصل طبق پرونده متشکله درشعبه ۱۳بازپرسی دادسرای تهران‌معلوم‌شد که سیداحمد علاوه بر پنج شناسنامه‌ای که دراختیار داشته شناسنامه.دیگری نیزباسم سید احمدالحسینی تهیه ویکی‌ازرفقای‌خود رانیزدرموقع تعقیب در شیراز آصف اعظم کردستانی معرفی کرده است در صورتیکه این دونفر ارمنی هستند و اداره‌آگاهی جداًمشغول تکمیل‌پرونده آنهاست تایکنفردیگراز شرکای باند را دستگیرسازد .

چون مسلم گردیده که‌علی‌فارسی در قتل نوکر پروفسور شمس عامل اصلی بوده برای اینکه نقطه ابهامی دربین نباشد، امروزساعت یازده صبح آقای پروفسور شمس در اطاق آقای بهرامی رئیس اداره آگاهی حضور بهمرسانید وعلی برای‌مواجه وتطبیق احضار گردید .

همینکه علی فارسی وارد اطاق شد، من که ناظر این بر خورد بودم جوان بلندبالای‌شیك‌پوشی‌را در حالی که کلاه خود را تاابرو پائین کشیده بود دیدم که‌وارداطاق‌شد وراست‌بدون اینکه خودرا ببازد ایستاد.ازاوسئوال شدآقای پروفسوررا میشناسی؟

- خیر خدمت آقا ارادت ندارم و فکر نمیکنم خدمتشان‌رسیده باشم!

آقای‌بهرامی‌زیردستی گرده گفتند:

- چرا خودرا باخته ای ! آقای پروفسور شمس را چطور نمیشناسی خوب‌فکر کن!

آقای پروفسورشمس که کاملا عصبانی‌شده بود،بالحن‌متاثر گفت :

- حیف که گلوله اول بهدف نخورد ویگانه نوکر باوفایم‌را ازبین بردی .

پروفسور شمس باگفتن این‌جمله ثابت کردکه تیراندازی‌که نوکرش‌را کشته همین شخص بوده است ونشانی هائی‌که اوداده باوی تطبیق‌میکند . این جریان صورت مجلس‌شدوبامضاء آقای پروفسور نیز رسید و برای اطمینان بیشتر قرارشد متهمین‌را بمحل واقعه ببرند وخانم پروفسورکه خود چنددقیقه باقاتل ازنزدیك روبروبوده واورا دیده نظرخودرابگویدوسپس قضیه دنبال‌شود .

به بیابان رفته بود تابمیرد!

دیروزپاسگاه اراضی‌یوسف‌آباد جوانی را بپزشك قانونی فرستاده و گزارش داده بود :

« امیرقلی فرزند عزیزقلی ۲۳ ساله اهل بختیاری که ۵ ماه‌قبل‌خدمت نظام وظیفه‌اش بپایان رسیده‌ازدوروز قبل در آفتاب خفته وچیزی نخورده است وقتی ازاوسؤال شدچه‌کاره‌ای ؟ پاسخ داده که من چند روز است در جستجوی‌کارم ولی موفق نشدم و دو روزاست که جزآب چیزی نخورده‌ام‌و چون نمیخواهم دست تکدی در مقابل کسی‌دراز کنم، به بیابان آمده‌ام تا بمیرم.»

فعلا نامبرده را به تیمارستان فرستاده‌اند.

دراثر فقرخودکشی کرد

مردسی‌ساله‌ای‌بنام‌محمدحسن‌پریروز صبح ازفرط فقرباشیره خود را مسموم نمود وعصرپریروزدرتیمارستان رازی فوت کرد. جنازه پس ازانجام‌تشریفات دفن شد.

دردادگاه جنائی مرکز

خدیجه شهرت رجبی کلفت اعظم که‌درتاریخ۱۷ مردادماه‌سال۲۸ درچهارراه عباسی زهراطفل۱۷ ماهه راازمادرش گرفته‌وسرقت‌میکند،تحت تعقیب واقع گردیده پرونده او در شعبه ۱ دادگاه عالی‌جنائی رسیدگی شده ودرنتیجه به‌یکسال زندان‌تادیبی محکوم گردید ونیز جواد زندی ۲۰ ساله‌اهل کرمانشاه باتهام سرقت کیف بانوحقیره هوسیان درحین‌عبور درشعبه ۲ دادگاه جنائی .پرونده‌اش مورد رسیدگی قرار گرفت نامبرده‌را به ۸ ماه زندان تادیبی محکوم‌نمود.

در دیوان کیفر

رضامیرفخرائی کارمندپخش‌دارائی قم که‌باتهام‌تسهیل دراخذمبلغ ۳۰،۰۰۰ ریال رشوه ومظفر لاجوردی کارمند دارائی قم‌هم باتهام اخذمبلغ ۲۰۰۰ ریال‌رشوه‌هردو نفرموردتعقیب‌دادسرای دیوان کیفر قرارداشتند،شعبه۲ دادگاه دیوان کیفر باتهام‌آنها رسیدگی‌نموده درنتیجه میرفخرائی به شش‌ماه زندان تادیبی محکوم گردید وچون آقای لاجوردی دلیلی درپرونده نداشت از اتهام منتسبه درداد گاه برائت حاصل نمود .

درحین‌دزدی دستگیرشده‌اند

ساعت۱۲ کنستانتین پسر مگردیچ بهمدستی ژرژنام بطبقهٔ دوم یکی‌از عمارتهای خیابان ارباب جمشید رفته معادل ۳٤٤۲۰ریال طلاآلات و۱۲،۵۰ ریال‌وجه‌نقداز منزل هوسب‌مارطوبیان وبانو درنیك ماردوخانیان که مجاور همدیگربوده سرقت‌نموده، درموقع‌مراجعت ساکنین اطراف منزل رسیده باکمك مامورین واهالی کنستانتین بااشیاء مسروقه‌دستگیر وژرژ فرار کرده‌است سارق باطلاآلات‌ووجه‌مسروقه باداره آگاهی‌فرستاده‌شده‌است.

قدیمی ترین عضو اطلاعات با خوانندگان محترم صحبت میکند

اطلاعات در یکربع قرن

-۲۹-

آزادی هندوستان هدف ما بود: اطلاعات پیوسته افکار استقلال طلبانه کاندی پیشوای بزرگ هندوستان رامنعکس میساخت ومقالاتی درسال۳۰۹ بطرفداری کاندی وبرای نجات هندوستان منتشرشده‌است از جمله مقاله‌ایست که بمناسبت توقیف کاندی‌انتشاریافت ودرشماره ۱۰۳۹ نوشت : کاندی برای نجات وطن خود ازرژیم استعماری قیام نموده وا در خط مشی وتا کتیك اورا باوضعیت کنونی هند تحت‌مطالعه دقیق‌قراردهیم باید اعتراف نمائیم که طریق منحصربفرد و یگانه چاره نجات هندوستان بلکه‌کلیه ممالك شرقی از مطامع استعمار- طلبان بریتانیای کبیرهمین بوده‌است که کاندی پیش گرفته یعنی‌انقلاب منفی، بایکوت تجارت انگلستان،ابراز تنفر ازسیاست عمال بریتانیا .

کاندی‌اول میلیونها ثروت وجواهرات خودرا دور ریخت - فراك وکراوات را پاره کرد ویك لفن کرباسی وطنی باندام خود پوشانید و بمیوه‌های جنگلی قناعت کرد وبعد به پیروان‌خود توصیه کرد که دست به آقائی سفید پوست‌هانزنید، احترامات آنهارا منظور دارید،قوانین ونظامات را رعایت‌کنید اما مواد برای آنها تهیه ننمائید.امتعه آنهارا استعمال نکنید وباین متاومت منفی ادامه دهید تا استقلال‌یابید . روزنامه اطلاعات‌اضافه می‌کند: « نجات شرق منوط بنجات هند است، دستگیری کاندی‌برشدت نهضت ملی‌هند افزوده وکار بجائی کشیده است‌که اتومبیل های مسلح را بروی اجساد ونعش انقلابیون میرانند و نمی توانند آن را خاموش کنند و بطور قطع دولت بریتانیا با استعمال قوا و اسلحه قادر بخاموش کردن آن نیست و ناگزیر بایستی متوسل بتدابیر عملی وتشبثات مسالمت آمیز شود وبالنتیجه استقلال تام‌وتمام بملت‌هندبدهد .»

این بود خلاصه عقاید آن روزما وامروز بعد از بیست سال خوشوقتیم که این‌آرزوی ملی‌ما جامهٔ‌عمل پوشید و هندوستان و پاکستان آزادی یافتند واکنون ما می‌توانیم از مواهب و برکات این آزادی و استقلال همسایگان عزیزخود بهره‌مند شویم .

چرا خانمها ازسادگی تقلید نمکنند: آقای مسعودی دریکی‌ازمقالات‌اجتماعی‌خود که‌ازپاریس نوشته دوتاریخ سی‌ام اردیبهشت ۳۰۹ تحت‌عنوان تشکیل عائله ساد کی مردم پاریس را بخلاف آنچه دربین ما بغلط شهرت‌پیدا کرده است شرح داده ونتیجه میگیرد که خانمهای ما ازشیکی وقشنگی‌زنهای اروپا ولباس‌آنها چیزهائی ازدوری‌شنوند وشیفتهٔ آن زیبائی‌ها شده ازمدجدید تقلید میکنند غافل‌ازاینکه‌این تجملات‌مربوط‌بعائله‌ها و خانواده ها نیست، بلکه اختصاص بجمعی زنهای بوالهوس که بیشتر از خارج برای گردش‌وتفریح‌بپاریس می‌آیند دارد واگر بنابرتقلید است چرا صفات‌خوب‌را تقلیدنمی کنند، ازملکات حمیده، محبت‌های فامیلی ، عشق و علاقهٔ بزندگی از راه صرفه جوئی و نگاهداری اموال خود و شوهر و توجه به‌معلومات وتربیت فرزندان و بالاخره خدا پرستی ومذهب دوستی وراه عبادت‌وبسوی‌خدا رفتن وازاین چیزها یاد نمی گیرند - همین‌تجمل‌پرستی وتقلید های‌خنك است که جوانها را درایران از ازدواج گریزان ساخته است ، روی همین‌افکار بتشکیل عائله درایران توجه نمیشود وتربیت فرزند روی اصول‌غلط انجام می گردد وحال‌آنکه دنیائی را که‌من از نزدیك‌می‌بینم غیرازآنست که‌قبلا فکرمیکردم،دراینجااین‌جزساد گی‌وبی تکلفی‌چیزی‌نیست، جزصداقت‌وصمیمیت و محبت‌نظری‌افراد بایکدیگر ندارند وسرترقی وعظمت آنها ازهمین‌مسائل کوچك‌شروع میگردد.»

معاملات تجارتی ما باشوروی عادلانه نیست : درخصوص مسائل اقتصادی کشوراطلاعات درسرمقاله سوم خرداد ۱۳۰۹ مینویسد: صفحات‌روزنامه ماشهادت میدهد که ماهمواره مسائل تجارتی واقتصادی را مورد توجه قرارداده ودرهرموقع توجه اولیای امورا به‌بهبوداوضاع جلب نموده‌ایم . اکنون موضوع تجارت با همسایه شمالی مورد کمال توجه میباشد. اساس مبادلات‌ماباشوروی باید وضع متقابل داشته باشد. دولت شوروی درطرزمعاملهٔ خودبادنیا بطورعموم ودرشرق بالخصوص‌رویه‌ای‌اتخاذنموده که مشکلاتی برای تجار فراهم آورده و برای تجارت ایران مقرون بصلاح نیست.درشمارهٔ دیگرنوشته‌شده که درسال۱۳۰۶واردات ما از دولت شوروی بیست ویك‌میلیون‌تومان بوده وصادرات مابیست میلیون ولی سال بعد واردات۲۹میلیون وصادرات ۱٦میلیون‌شده وبازسال بعد صادرات بسیزده‌میلیون تقلیل یافته و حال آنکه واردات سی میلیون تومان شده - تجارت ما با شوروی‌آزاد نیست،روی انحصاروبدست دولت است اماتجارت‌آنها درایران‌آزاد وهیچ قید و بندی‌ندارد، همچنین اجناس خودرا هرروزبمیل خود گران میکنند.مثلا کبریت شوروی درموقعی که‌کارخانه کبریت دایربودبرای رقابت صندوقی ۲٤ قران‌میفروختند ولی پس ازتعطیل‌کارخانه ٤٦ قران کردند واگرموجودی کبریت داخلی تمام‌شودممکن است بصندوقی ده تومان برسانند.

تظاهرات وطن‌پرستی: خلاصه این‌مکتوب آقای مسعودی ازپاریس هم که درشماره۱۰۵۷ چاپ‌شده شایان‌دقت‌است‌او مینویسد:

«ملت قدرشناس فرانسه خدمات ژاندارك دختر ۱۹ساله‌رافراموش نکرده ونخواهد کرد.من ناظر نمایشات وتظاهرات مردم پاریس بمناسبت روز اعدام ژاندارك که‌درراه حفظ‌استقلال وطن جان سپرده‌بودم.اما خیال نکنید که‌مردم پاریس این‌روز راعزاداری میکنند بلکه‌جشن می گیرند وسوگواری آنها درا‌ین‌جا دفیله دستجات‌مردم است که‌باموزیك‌ازبرابر مجسمه ژاندارك‌میگذرند.همچنین‌نثار تاج‌های گلی‌است که دوساعت بعد ازشروع دفیله مجسمهٔ‌ژاندارك که‌سوار براسبی‌ازبرنزریخته شده دربین دسته‌های گل‌مخفی گردیدملت‌فرانسه‌ژاندارك‌را دوست‌دارد زیرا اورا نمونه کامل وطن پرستی و شجاعت میداند دربین دستجات مردوزن چه بسیار مردهای سالخورده وچه بسیاری زنهای پیرپیدامیشدند که‌بزحمت‌ازبرابر مجسمه ژاندارك بانگاه‌های‌محبت‌آمیز میگذشتند چه‌بسیارمجروحین و کسانی که‌فاقد دست وپابودند درپیشاپیش جمعیت حرکت‌میکردند وسیل مردم دراطراف خیابانهابرای قدردانی آنها کف میزدند -دستجات زن‌ها مهمتر وبهتر بود. هریك پیرزن‌های کوچکی دردست داشتند وزنان ورزشکار و پیشاهنك لباس یك‌شکل پوشیده‌بودند.ازصبح تاظهر صدهاهزار نفرمردم پاریس زن ومرد و محصل بانظم وترتیب ازبرابرمجسمه‌ژاندارك گذشته وخاطره فراموش‌نشدنی درمن باقی گذاشتند»

کنفرانس مرحوم فروغی درپاریس : در شماره ۱۲ خرداد ۱۳۰۹ متن سخنرانی مرحوم فروغی(ذکاءالملك) که برای محصلین‌اعزامی در پاریس‌ایرادنموده‌بودچاپ شده که بعضی‌قسمت های آن در اینجا یاد آور می‌شود :

بعقیده من خدمتی که مسلماً وبی‌شبهه امروز میتوان بمملکت ما کرد نسبت بمعارف‌است‌چه،سعادت‌وترقی‌و آبادی‌وشرف‌وشوکت‌مملکت‌میسر نمیشودمگراینکه‌ملت‌عاقل‌وفهیم‌باشدهریك‌ازشمادرموارد‌عدیده‌بخاطر دارید‌اشخاصی را که‌باجدوجهدبرای‌فرزندان‌خودمال وثروت‌فراوان‌درعوض تعلیم‌وتربیت فراهم کردند ورفتند ولی‌فرزندانشان‌بچه سرگذشتهائی‌پس‌ازمرك‌پدروآن‌همه‌میراث‌دوچار شده‌اندوشیخ بزرگوارماسعدی‌شیرازی‌این‌معنی رابهترین‌عبارت‌ادا فرموده که میگوید :

وقتی‌افتاد فتنه‌ای‌درشام — هریك از گوشه‌ای فرارفتند — پسران‌وزیر بی‌دانش — بگدائی بروستارفتند
روستا زادگان دانشمند — بوزیری پادشاه رفتند .

بعد ازجنك بین‌المللی درمملکت خودمان بچشم دیدم که دربازارها طلا فراوان‌تر ازنقره و اسکناس‌در دست مردم بود اماچون ملت‌ایران‌استعداد نداشت که آن وجوه‌را بکار اندازد واستفاده برد چیزی نگذشت که‌همه آن‌طلاها ازایران بیرون رفت واگر هم بیرون نمیرفت وی‌ماند ثمر نداشت، چه‌شیخ اجل‌شیراز در کتاب بی‌نظیر بوستان حکایتی نقل می کندکه منتهی باین دوشعر میشود :

«زر از سنك خارا برون آورند — که با دوستان وعزیزان خورند »
«زر اندر کف مرد دنیا پرست — هنوز ای‌برادر بسنك اندر است »

تربیت کودکان : تل‌های کوچك خاك‌نرمی که درباغهای قشنك ،گوشه و کنارجنگل‌ها ، تفرج گاههای عمومی پاریس ریخته شده برای‌تربیت‌همان صنعتگران‌ومخترعینی است که نسل‌این‌مملکت‌راتشکیل میدهند، این خانه‌هائی‌است که اداره بلدیه پاریس‌در گوشه‌و کنار باغ‌های عمومی می‌ریزد برای اینکه‌اطفال بازی کنند .

میخواهیم بفهمیم نظراغلبی ازهموطنان ماصائب تراست که اطفال راازخانه بازی منع میدارند وآن‌را کار زشتی میدانند یانظر اینها که بچه‌را طبق‌میل طبیعی‌خود بخاکبازی وامیدارند ، دراین‌جا طفل را از دود لی ، از زمانی که بحرف وبراه می‌افتد تحت‌توجه‌قرارمیدهند، بااوحرف میزنند،بسئوالات وپرحرفی‌های بچه‌پاسخ میدهند همینکه بزرگ‌شد اورا در موزه‌ها گردش میدهند، همه‌چیز راباو نشان‌میدهند،آثارتاریخی کشور خودرا برای‌بیدار کردن احساسات ملی ووطنی طفل‌مفصل توضیح میدهند،خرافات واوهام را از مغزبچه دور میسازند وبالاخره در این‌جا متوجه این‌نکته هستند که مرحله تربیت‌طفل دردامان مادرمهمترین مرحله تربیت نسل میباشد ومتاسفانه‌این نکات در کشورما هیچ‌رعایت نمی‌شود ومردم بچگونگی تربیت بچه‌آشنا نیستند وبدان وقع واهمیت نمیگذارند .

«خلاصه‌مقاله مدیراطلاعات ازشماره۲٤خرداد۳۰۹»

خمیر دندان اوتیمول

بهترین خمیر دندان طبی‌دنیاو افتخار دریافت‌عالیترین مدالها را ازپادشاه انگلستان‌دارد

آ-۲۰۸۳ — ٦-۱۰ — آگهی‌ازموسسه ستاره

قرص‌تستوویرن شرینك آلمان

TESTOVIRON.A.G.BERLIN

یگانه معالج ضعف قوه باه - عدم توانائی جنسی - ضعف اعصاب جدید ترین‌محصول شرینك‌آلمان بوده بیماران را از زحمت تزریق بی‌نیاز میسازد

مرکز فروش - نمایندگی شرینك‌آلمان سرای روشن ناصر خسرو

آ-۲۲۸٦ — ۲-٥ — آژانس تبلیغاتی شهرت

برنامهٔ‌حرکت اتوکار های‌شرکت‌ترانسپورت

درجه ۱

اصفهان - یزد-رفسنجان کرمان - شنبه- دوشنبه چهارشنبه
مشهد - یکشنبه - سه‌شنبه - پنجشنبه.
مشهد - اصفهان درجه۲ همه‌روزه صبح وعصر
برای تهیه بلیط به ترانسپورت بنگاه قم شمس‌العماره
یا تلفن ٤۲٦۰ - ٥۷٥۸ مراجعه فرمائید.

آ-۱۷۰۲ — -۱-

اگر به تعمیرات صندلی
به اسباب‌کشی شهر وتعمیرات خیابان
سعدی مقابل بیمارستان امراعلم
مراجعه فرمائید
تلفون ۹٤۱٤

آ-۲۲٦۷ — ۲-۱۰

آگهی مزایده

بانك تعاونی سپه یکدستگاه ماشین‌های کارخانه نجاری واقع در خیابان غفاری دروازه قزوین را بطور مزایده بفروش ویا اجاره واگذار مینماید طالبین می‌توانند همه روزه تاآخر وقت روز ۹ خرداد ماه جاری از کارخانه مزبور بازدید نموده وپیشنهادات خود را برای فروش بضمیمه برك سپرده ببلغ پنجهزار ریال که قبلا بحساب شماره ۳٦۹۱ بانك تعاونی سپه مرکز ریخته باشند تاپایان روز ۷خرداد درپاکات سربسته لاك ومهر شده که‌روی‌آن قیدشده باشد(پیشنهاد مربوط بکارخانه نجاری) بدفتر بانك مرکز تسلیم ورسیددریافت دارند.

پیشنهادات رسیده ساعت ۱۱ روز دوشنبه ۸خرداد ماه در دائره کاربردازی بانك قرائت خواهد گردید حضور پیشنهاد دهندگان آزادبود. وبانك دررد یاقبول یك یاکلیه پیشنهادات مختار خواهد بود.

۱-۲۳۱۸ — ۲-۲ — بانك تعاونی سپه

تحت توجهات‌ودرحضور مبارك‌والاحضرت

شاهدخت شمس پهلوی

یازدهمین جشن سالیانه

هنرستان بالت‌تهران

استادجانبازیان

باشتراك۱۰۰نفرازهنرآموزان هنرستان بالت

بازیباترین رقصهای‌ملی و کلاسیك وشیرین‌ترین آوازهای محلی ویك‌سویت ایرانی ازساخته‌های آقای

روبیك گریگوریان

درشبهای ٤و٥ خرداد۱۳۲۹ ساعت ۸بعد ازظهردر

تالار فرهنك

بلیت درهنرستان بالت‌خیابان قوام السلطنه تلفن : ۸٦٤۱ ومغازه‌آیتا چهارراه لاله‌زار

آ-۲۲٥۹ — -٥-

چراغ طبخ مدل ۱۹٥۰

دوشعله - سه‌شعله - مبلی - لوکس

فروشگاه مسعود- خیابان بوذرجمهری سرای پایدار تلفن ٤٤۱۸

آ-۱۹۳۳ — ٥-۳

آمپول‌وقرص آلبوسید شرینك‌آلمان

معالج قطعی سوزاك حاد و مزمن وارد شد

نمایندگی داروجات شرینك آلمان ناصرخسرو سرای‌روشن

آ- ۱٥۹۹ — ٥-٥ — آژانس تبلیغاتی شهرت

دودمان پهلوی

تاریخ وشرح حال هفتادساله خاندان‌پهلوی بقلم‌نویسنده‌ملی آقای جعفرشاهید روزدوشنبه‌اول‌خرداد درچهارصدصفحه ازانتشارات روزنامه جوانمردان منتشرخواهد شد .

محل‌فروش کتابفروشی ابن‌سینا میدان مخبرالدوله

آ- ۱۷۱٥ — ٥-٥

بازرگانان محترم

شعبه شرکت میهن‌تورد‌رخیابان‌بوذرجمهری روبروی بازارآهنگران مفتوح گردیده به‌تمام نقاط ایران مسافر وبارقبول‌می‌نماید
کالای تجارتی را بتمام نقاط ایران باسرع وقت حمل‌مینماید
برای اطلاع بیشتر بتلفن ۷۱۲۹مرکز ۸۹۹۹ بازارمراجعه‌فرمائید

آ-۲۲٥۳ — ۳-۳

کره زیوال بایر

BAYER

CRESIVAL BAYER

یگانه علاج سرفه وناراحتی های‌مجاری تنفس‌کره زیوال‌بایراست

کره زیوال بایر شربت مطبوع وخوش طعم‌و دوائی‌است که سینه‌را نرم وخروج‌اخلاط راآسان مینماید.

هر بسته از داروهای بایر دارای (اتیکت بایر آلمان برای ایران) میباشد.

نمایندگی انحصاری شرکت تضامنی برادران شاهرخ

خیابان اکباتان تلفن ٦۷۷۷ — خروس: مؤسسه‌تبلیغاتی

آ ۹۲٥ — ٤-٥

گیتی نورد

برنامه‌حرکت اتوکارهای‌سرویس‌منظم گیتی‌نورد

اصفهان همه روزه صبح‌و عصر
کرمان - یکشنبه - سه‌شنبه - پنجشنبه ۷صبح
یزد « « « «
شیراز شنبه - دوشنبه - چهارشنبه «
مشهد - همه روزغیرازجمعه ها
مقابل نوروزخان تلفن ۸۰۹۸ - ۹۷۱۳

آ-۲۳۷۳ — -۱-

CALCIUM SANDOZ CHOCOLAT

کلسیم‌ساندوز شکلات

محتوی ویتامین های مختلف بویژه ویتامین د

برای تقویت عمومی بدن رشد کامل اطفال ازدیاد شیرمادران ، رشد استخوان بندی اطفال ، سهولت روئیدن دندانها وجهت حفظ بانوان باردار بسیارمؤثر است

۸۱۱ — ۱۰-۱۰

قابل توجه آقایان اطباء

GANIDAN گانیدان

ساخت

RHÔNE — Specia — POULENC

ازخالص‌ترین ترکیبات سولفو دانیدین تهیه‌شده و درمواردی که سولفو دانیدین تجویزمیشود بهترین وسریعترین تاثیررا دارا است .

محل‌فروش- عمده‌فروشی بهنام ناصرخسرو تهران وکلیه داروخانه‌های‌معتبر

آ- ۱٤۰۹ — ٦-۱۰

FRIGIDAIRE

Made only GENERAL MOTORS

یخچال

فریجیدر

ساخت ژنرال موتورز

لوکس - با دوام - کم‌مصرف

نمایشگاه شرکت سهامی فریژیول خیابان سعدی تلفن۵۱۱۷

آ-۲۰۹۲ — ۲-۲

خبر های شهر ستانها

نزاع و قتل با بیل

ملایر – روز ۱۵ اردیبهشت درقریه توچقار یکفرسخی ملایر بین رعایا نزاعی بعلت نامعلوم درمیگیرد که سر و دست و دندان چند نفر شکسته و عده‌ئی فعلا زندانی هستند.

ضمنا درتاریخ ۱۱ اردیبهشت هم درقریه بلرتو که ٤ فرسخ با ملایر فاصله دارد، تو اینکه بارندگی‌های نافع امسال همه کشتزارها را سیراب نموده ولی بعلت نامعلومی که عنوان نزاع بر سر آب را داشته، علی محمد پنجاه ساله که تا کنون آزارش باحدی نرسیده بود با علی حسن ۲۵ ساله نزاع نمودو باپشت بیل بسرعلی حسن میکوبد که مغزش متلاشی و آنا فوت میکند جنازه پس ازمعاینه قانونی دفن و قاتل دستگیر شد.

چرا سهمیه کوپن مردم کم میشود!؟

بهاباد – امسال که باران های نافع و فراوان باعث خوبی محصول گشته بهتر بود تا رسیدن محصول جدید ازمیزان سهمیه کوپن مردم کاسته نمیشد، زیرا همین عمل باعث ترقی نان دربازار آزاد شده‌است.

برق شهر خراب است

مهاباد – برق شهر که قبلا در دست آقای قاسم نیجوی بود، اقلا اگر کم نور بود ولی شهر تا اندازه‌ئی روشن بود. ولی از یکماه پیش که کارخانه را شهرداری تحویل گرفته بکلی از کار افتاده وشهر غرق در تاریکی است و معلوم نیست چه وقت وچه کسی اقدام بکار افتادن کارخانه خواهد کرد.

ساختمان شهرداری و احداث خیابان

زهاوند – انجمن شهر نقشه های آقای مهندس معصومیان و کمك مهندس انصاری را برای ساختمان شهرداری و احداث خیابان بترتیب تصویب نمودند که پس از اجازه اداره امور شهرداری های طهران اقدام بانجام آنها خواهد شد

جاده‌ها خراب است و دولت هم اقدامی برای خرید تریاك نکرده

نی ریز – جاده بین نیریز و شیراز بکلی خراب واداره راه هم کوچکترین قدمی برای اصلاح آن برنمیدارد و مدتی است موقع برداشت حاصل خشخاش رسیده ولی دولت نسبت بخرید تریاك اقدامی ننموده که اینموضوع باعث نگرانی مالکین شده است.

دادگاه ندارند

فومن – پس از آنکه روز ۱۹ اردیبهشت باران مفصلی باریدو توتون کاران که اقساط مساعده از دخانیات دریافت خواهند داشت وضع را بدین منوال دیدند، بی نهایت شادی نموده و مزارع کاملا بااین باران روحی تازه بخود گرفته است.

شهر فومن اصولا فاقد دادگاه است وباید مردم برشت باهزینه برای انجام کارهای خود بروند که باعث درد سر شده‌است وجادارد وزارت دادگستری در این باره اقدامی نماید که مردم آسوده شوند.

دربازار جمعه ۷ کیلومتری جاده فومن برشت هم شعبه‌ای برای پست دایر گردیده که با دقتهای سفارشی و غیرسفارشی را مدت یك هفته است قبول مینماید و مردم ازاین موضوع راضی میباشند.

جاده میسازند یا خراب می کنند

اردبیل – خبر شروع ساختن جاده اردبیل بسراب – آستارا وخلخال قبلا بنظر خوانندگان رسید ولی اینك که مدتی ازشروع ساختمان جاده‌ها میگذرد معلوم می‌شود که ارزش کار بر خلاف تصور بضرر وزارت راه میباشد زیرا جاده‌های قدیم که براثر عبورو مرور کوبیده ومحکم شده‌است مشغول ریختن یك متر خاك بروی آنها هستند که زمستان سال جاری یا با آمدن چند باران بی‌دربی بکلی عبورومرور قطع خواهد شد.

باران خوب محصول هم خوب میباشد

قم – بارانهائی که همه روزه عصر ها اغلب می‌بارد، بسیار نافع و بطوری که زراعین پیش بینی می کنند مثل سال جاری تا کنون محصولی باین خوبی بدست نیامده است درحالیکه خوشبختانه سن و پوره نیست واگرهم باشد دربعضی نقاط بسیار نادر است.

سیل مدهش جاری شد و یك دختر ویك پیر زن را آب برد

قزوین – درقریه (اصفهان ویزن) سیل مهیبی آمده خسارت واردهٔ باداست و بطوریکه اطلاع حاصل شده یکدختر ۱٤ ساله ویك پیرزن را سیل تلف نموده و ۱٤ خانه را ویران کرده‌است که ساکنین آن بکلی سر گردان میباشند.

خسارت محصولات باغها و سایر زراعتها بی نهایت ودر ده (ویزن) از ۸۰ خانه تا ٤۵ تا بکلی ویران شده و اهالی در زیر دیوار های شکست خورده بحال رقت باری زندگی میکنند. با آنکه ازطرف شیروخورشید سرخ قزوین اقدامات فوری و مؤثری شده ولی با این وصف مردم انتظار کمك ومساعدت‌های بیشتری رادارند.

نمایندگان فوق العاده افغانستان در نیشابور

نیشابور – شب ۲٦ اردیبهشت نمایندگان فوق العاده افغانستان در منزل آقای فرماندار پذیرائی شدند و صبح روز ۲٦ پس ازبازدید آرامگاه خیام ساعت ۸ و نیم بطرف مشهد حرکت نمودند.

عملجات بیکار بکار مشغول شدند

بانه – درحدود هزار نفر ازمردم بیکار که ویال کردن مردم بیچاره شهر بودند، باشروع راهسازی بکار گمارده شده‌اند واز این حیث مردم راضی می باشند.

جشن بمناسبت افتتاح بی‌سیم

اهرم – روز ۲٤ اردیبهشت به وسیله آقای نجوی که ازتهران آمده بودند، باحضور رئیس پست وتلگراف بوشهر ویکی ازکارمندان بی‌سیم پهلوی دستگاه بی‌سیم اهرم بکارشروع نمود. وبهمین مناسبت مجلس جشنی برپابود وسخنرانیهای مفصلی دربارهٔ اهمیت بی سیم دردنیای امروز ایراد ومجلس با دعای دوام عظمت شاهنشاه پایان یافت.

نمایندگان هفتگل در اهواز

هفتگل – برای تشییع جنازه شاهنشاه فقید آقایان عبدالعلی بصیرت واله‌جواد کنراتی از طرف اهالی به اهواز رفتند تادرمراسم مزبورشرکت نمایند.

اعتراض بحد اقل دستمزد ازطرف کارفرمایان

یزد – درجلسه‌ای که روز ۲۳ اردیبهشت‌ماه باحضور رؤسای شهرو نمایندگان کارفرماوکار در تشکیل شد، حد اقل دستمزدکارگران درماه به ۹٦۰ ریال تعیین وپس ازمباحثات زیاد صورتمجلس تهیه شدو نمایندگان کارگران امضاء کردند امانمایندگان کارفرمایان از امضاء خودداری نمودند باین عنوان که بازار ریسمان کساداست وبنیه مالی کارخانه‌ها ضعیف بوده‌وا ازوضع بدین منوال ادامه یابد کارخانه‌ها اجبارا تعطیل خواهندشد. ساعت ۹ شب بدون اخذ نتیجه جلسه خاتمه یافت. انتظار مردم اینست که دولت برای بالابردن سطح تولید کشور اقدام عاجلی نموده واز واردات بکاهد تاروزبروز برعدهٔ بیکاران اضافه نشود.

اطعام فقرا برای شادی روح شاهنشاه فقید

اراك – برای شادی روح شاهنشاه فقید رضاشاه کبیر شب ۲۵ اردی‌بهشت که مصادف باشب مبعث حضرت رسول (ص) بود ازطرف آقای شکرائی نایب رئیس اطاق بازرگانی وشیرو خورشید سرخ هزار و سیصد و پنجاه و پنج نفر از مردم مستمند اراك با حضور آقای فرماندار اطعام شدند.

سیل مهاجرین وگرانی شکر بلای جان مردم شده

بانه – هنوزمهاجرین بیچاره ایرانی بسوی عراق روان هستند، در حالی که انتظار میرفت باارسال خبر سابق دولت برای جلوگیری ازهجرت مردم اقدامی شود قیمت شکری را هم که دولت تعیین نموده باعث نایابی شکر شده ودر بازار آزاد هر کیلو ۲۰ ریال میفروشند رئیس دارائی نیز بشکایت مردم اعتنا نمی کند.

وضع نان و برق خوب است اما دبیرستان ندارند

بانه – وضع نان دولتی شهر رضایت بخش است همچنین ازبرق شهر مردم استفاده میبرند ولی ازدوسال پیش که مردم شهر تقاضا نمودند دبیرستانی برای فارغ التحصیلهای شش ساله ابتدائی ازطرف وزارت فرهنگ تاسیس شود تا کنون جوابی بآن داده نشده واین شهر که در کنار مرزاست، بیش ازهرچیز بمردم تحصیل کرده احتیاج دارد ومنتظر اقدام وزارت فرهنگ می باشند.

فعالیت ورزشی شهرستانها

رشت – روز جمعه ۲۲ اردیبهشت مسابقه‌های کشتی شش وزن باستانی با شرکت ۳۷ تن زیر نظر فدراسیون کشتی انجام ونتیجه بشرح زیر است:

وزن اول: نفر اول آقای خاکباز نژاد، نفر دوم آقای منعم نژاد، نفر سوم آقای پورحسینی. وزن دوم: نفر اول آقای اسدالله‌زاده نفر دوم آقای تمودی نفر سوم آقای برنائی. وزن سوم: نفر اول آقای شکاری نفر دوم آقای یونسی نفر سوم آقای ذات پرور. وزن چهارم: نفر اول آقای اصلی نفر دوم آقای زریاب، وزن پنجم نفر اول آقای ابراهیمی وزن ششم نفر اول آقای قلی نژاد.

پس ازپایان مسابقه مدالهای قهرمانان توسط آقای سرهنك دیلمی رئیس فدراسیون کشتی شهرستان رشت بین ورزشکاران توزیع گردید.

تبریز – مسابقات کشتی ٦ وزن باستانی شهرستان تبریز بمنظور انتخاب قهرمانان هر وزن بین ٦۰ نفر کشتی گیر که از باشگاههای سربازو دیوو آزادشرکت کرده بودند، تحت نظر دبیرخانه انجمن ملی تربیت بدنی آذربایجان و بداوری آقای سروان قاسمی، آقای ستوان ملکزاده وآقایان مستوفی امیر حکیمزاده، مدد نوعی، شهردار و سایه‌بان در سالن دبیرستان فردوسی با حضور مدیرعامل انجمن ملی تربیت بدنی آذربایجان وافسران ارشد لشکر و محترمین شهرو عده کثیری تماشاچی انجام وپس از ۷۲ جلسه کشتی این نتایج بدست آمد:

دروزن اول: نفر اول آقای حسین عمواوغلی از باشگاه دیو. نفر دوم بایرام جهانی ازباشگاه دیو. نفر سوم ستار بایرام جهانی از باشگاه سرباز

دروزن دوم: نفر اول باقر ختائی از باشگاه دیو نفر دوم آقای حسینی نامی از باشگاه دیو نفرسوم آقای صفوی از باشگاه آزاد. دروزن سوم: نفر اول آقای جوادحداد ازباشگاه سرباز نفر دوم آقای عابدینی از باشگاه سرباز نفر سوم آقای پور سعیدی از سرباز، در وزن چهارم نفر اول احمد همای سعادت از باشگاه سرباز. نفر دوم آقای تقی پور از سرباز نفر سوم دادمگری از دیو.

دروزن پنجم: نفر اول آقای اصغر دیاوری ازباشگاه دیو نفردوم آقای کلیبری ازسرباز نفر سوم آقای خواجه نصیری از آزاد. در وزن ششم نفر اول آقای حاجی بوداغی از باشگاه دیو.

در نتیجه باشگاه دیو با ۱۷ درجه امتیاز اول وبرنده جام پیروزی باشگاه سرباز با ۱٤ درجه امتیاز دوم باشگاه آزاد با ۲ درجه امتیاز سوم شناخته شدند.

پس از پایان مسابقه جوائز به وسیله آقای عطائی مدیر عامل انجمن ملی تربیت بدنی آذربایجان بقهرمانان اعطا گردید.

سیل بیکارازدهات بسوی شهر روان است

ملایر – باوجود آنکه مامورین شهربانی همه‌روزه عده زیادی از بیکاران رابدهاتی که ازآنها مهاجرت نموده‌اند عودت میدهند بازهم همه‌روزه سیل بیکاران اززن ومرد وبچه ازدهات اطراف بسوی شهرروان است در صورتیکه در این باره اقدام فوری عمل نشود وضع ناگواری برای ملایر پیش خواهد آمد.

سرقفلی می‌خواهند!؟

اردبیل – واقعه حریق بازارشهر که موردتوجه جمعیت شیرو خورشید واقع شد واعانه‌های نقدی که برای ترمیم خرابیها فرستادند، بموقع خود ازآن استفاده نشد. حالا که بازار بصورت آبرومندی در آمده مالکین خدانشناس از کسبه‌ای که روزی در همان دکانها کاسبی می کردند، سرقفلی می‌خواهند ومعلوم نیست روی‌چه اصلی اقدام بچنین امری بایدبشود

حسن انتخاب

کشاورزی اصفهان – رونوشت طهران اطلاعات

حسن انتخاب آقای مهندس حسین دولت آبادی که از مهندسین فعال و کارکنان وزارت کشاورزی میباشند بمعاونت اداره کشاورزی استان دهم موجب کمال خوشوقتی مهندسین کشاورزی وعلاقمندان بپیشرفت کشاورزی کشور می‌باشد.

مهندس عزیزالله بهبودی – مهندس محمدحسین جزیره‌ای – مهندس میلانی – مهندس منوچهر شیبانی – مهندس نیگلرپور – مهندس حسین میر حیدر – مهندس حسین مشتاق – مهندس محمد امید – مهندس محمدعابدی – مهندس مجید امیدوار – مهندس منصور امامی – مهندس محمد داداش زاده

آ–۲٤٦۳

بده نفردوشیزه یابانوئی که از کلدوزی یا زردوزی اطلاع داشته باشند نیازمندیم – شمس‌الماره عبدالوهاب زردوز

آ–۲٤٦٤ — ۱–۲

برنامه حرکت اتوکارهای ت. ث. ث

رشت	همه روزه
اصفهان	«
شیراز	«
تبریز	یکشنبه – سه‌شنبه – پنجشنبه
مشهد	همه‌روزه
رضائیه	مستقیم بزودی

برای تهیه بلیط به ت.ث.ث خیابان شاهرضا یا ت.ث.ث چهارراه یوسف‌آباد وشعبات مراجعه فرمائید تلفن ۵۱۲۳

آ–۱٤۲٦ — ۱–

---

٤ من شیر چهار تومان

من با خرید یك توطی شیر خشك کاناك بدفعات برای خانواده ام ۴ من شیر تهیه می کنم و با مصرف شیر کاناك از تب مالت همیشه مصون هستم

بهای خورده فروشی در تمام ایران ٤۰ ریال نماینده انحصاری شرکت بهنوسرای جواهری

آ–۲٤٦۰ — ۱–۲

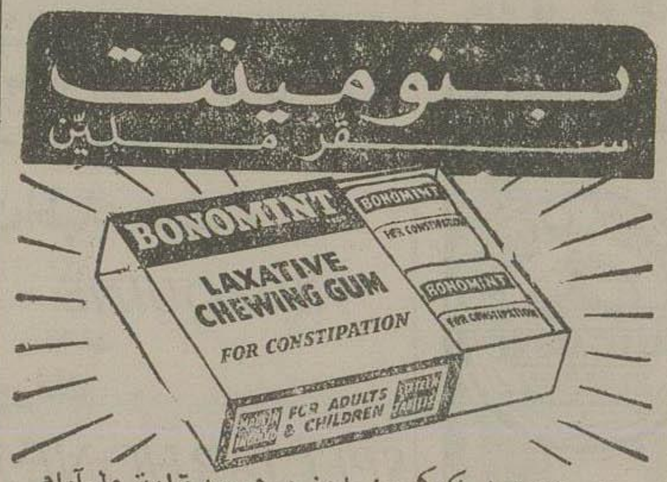

بنومینت عمل پاك کردن را بخوبی هرچه تمامتر ولی آرام انجام میدهد. پیچش و درد نمی آورد. سقز ملین بنومینت هم برای بزرگترها مفید است وهم برای کودکان. دربسته های دو قرصی وشش قرصی وشانزده قرصی

آ–۲٤٦٦

با داشتن یخچال نفتی سرول همه وقت غذاهای تازه ولذیذ برای کودکان عزیزتان مهیاست. یخچالهای نفتی: سرول بدون برق بیصدا و بادوام، مصرف نفت در ۲۴ ساعت (۳) ریال

نماینده انحصاری در ایران: شرکت سهامی الکتروشیمی، خیابان فردوسی

محل فروش تهران «فروشگاه کیمیا» مقابل سفارت انگلیس تلفن ۹۰۳۷

مغازه وارتا خیابان شاهرضا – مغازه پیرایش خیابان لاله زار – شرکت الکترودیزل خیابان لاله‌زارنو – فروشگاه نصرت‌الله منتخب چهارراه مخبرالدوله.

مراکز فروش شهرستانها:

اهواز تجارتخانه آقای اسدالله صمیمی بهبهانی – اصفهان آقای رضا محتشمی – رشت آقای حسین کسرائیان – بم آقای تدین – کرمان آقای مهربان شهریاری وازشهرستان‌های دیگر نماینده قبول میشود.

آ – ۲٤٦۹

مراکز فروش: فروشگاه حکیمزاده چهارراه کالج – فروشگاه نیمیا خیابان فردوسی مقابل سفارت انگلیس – فروشگاه مسعود جنب مسجد شاه مقابل سرای امید.

آ–۲٤٦۸

در سال مقدس بایتالیا مسافرت کنید

دو هفته گردش دسته جمعی

از شهرهای

میلان – پیزا – سن جیمینانو – سینا – رم – واتیکان – نابل – پومپی – آمالفی – کاپری – پروزیا – فلورانس – بولونیا – وینس – ورونا – میلان

باتوبوسهای پولمن مجهز بمیکروفن و بار

بانضمام هزینه مهمانخانه – غذا – گردش درشهرهای مختلف – هزینه راهنما برای دیدن محلهای تاریخی

درجه ۱	۷۵۰۰ ریال
« ۲	۶۰۰۰ «
« ۳	۵۰۰۰ «

برای کسب اطلاعات وخرید بلیط مراجعه فرمائید

شرکت سهامی موند اکسپرس

چهارراه لاله زار – محل سابق آی بنا – تلفن ۸۷۵٦

آ–۲٤٤۳ — ۱–۳

آگهی رسمی

طبق نامه شماره ٦۳۸ – ۲٦ر۲ر۳۲۹ پیوست صورت جلسه مجمع عمومی شرکت سهامی فرش ایران جناب آقای دکتر حسین مهیمن بجای آقای نیرالدین پیرزاده بمدیریت شرکت مزبور وریاست هیئت مدیره ومدیریت عامل انتخاب گردیده اند وکلیه حوالجات وبکها واوراق بهادار را ایشان باتفاق رئیس حسابداری شرکت امضاء مینمایند

تهران مورخه ۳۰ اردی‌بهشت ماه ۱۳۲۹

رئیس اداره ثبت شرکت ها – محمد علی عبادی

آ–۲٤٦۲

این سد عظیم مسلما یکی از چند شگفتیهای دنیای کنونی ماست!

عجایب هفت گانه را امروز بایستی عجایب هشتگانه نامید زیرا سد گراند کولی یا بزرگترین سد عالم از حیث عظمت کمتر از دیوار چین نیست!

ارقام و اعداد در برابر اعجاز این صنعت بشری سر تعظیم فرود آورده است!

«کولی» بزرگ!

«گراند کولی» نام سد عظیمی است که امروز از جنبه عظمت و بویژه قدرت «ئیدرو الکتریکی» بزرگترین سد عالم شناخته شده است.

این سد کوه پیکر که بر مجرای رود کلمبیا (۱٫۹۴۲ کیلومتر) در یکی از نقاط ایالت واشنگتن احداث گردیده یکی از مهمترین و برجسته‌ترین شاهکار صنایع مهندسی جهان بوده و دریاچه عظیمی که در بستر خود ایجاد کرده است توانسته است مساحت پهناوری مساوی با دو برابر تمام جزایر بریتانیای کبیر را مشروب سازد.

مستر ترومن رئیس جمهور ایالات متحده امریکا باتفاق بانو ترومن و دختر خود مارگارت ترومن از روز گذشته (۸ ماه مه ۱۹۵۰) یک مسافرت ۱٫۲۴۰ کیلومتری را در داخله کشور خود آغاز نموده است از جمله نقاطی که مورد بازدید رئیس جمهور واقع خواهد گردید ایالت واشنگتن و سد گراند کولی است که ضمن برنامه معظم له قید گردیده است.

بازی ارقام!

«گراند کولی» یا بزرگترین سد دنیای کنونی ما دارای ۱٫۲۵۲ متر طول است.

عرض آن در سطح قاعده ۱۵۰ متر و ارتفاع آن ۱۶۵ متر میباشد. این سد چنانچه اوزان کلیه مصالح مورد ساختمان آن بحساب آید مجموعا عددی برابر با ۲۱٫۶۰۰٫۰۰۰ تن یا ۱۹٫۶۵۶٫۰۰۰ متریك تن درست میکند.

سد مزبور بوسیله اداره آبیاری امریکا و بدست عالیترین مهندسین وقت ساخته شده است.

در دهانه تونل های متعدد این سد ۱۲ دستگاه ئیدرو الکتریك (تولید برق بوسیله جریان آب) هریك بارتفاع یك بنای عظیم هفت اشکوبه‌ئی نصب شده است که قدرت برق هریك از آنها برابر با ۱۰۸٫۰۰۰ کیلووات است.

تا پایان سال ۱۹۵۲ شش دستگاه دیگر نیز بهمین ظرفیت در سد مزبور بکار خواهد افتاد که مجموعا کلیه ژنراتورها قادر بایجاد ۲٫۲۵۰٫۰۰۰ کیلووات برق باشند.

«گراند کولی» ۱۲ تلمبه اصلی دارد که هر موتور آن ۶۵۰٫۰۰۰ اسب نیرو دارد. این تلمبه‌ها محصولشان در هر دقیقه ۳۲٫۸۳۲٫۰۰۰ لیتر (یا ۸۸٫۶۴۰٫۰۰۰ گالن) آب میباشد که برای مشروب ساختن زمینی برابر با یك میلیون جریب کافیست.

برای اینکه خواننده بعظمت این رقم پی ببرد بایستی گفت که این مقدار آب کافیست جمعیت ۱۲ شهر عظیم که هر یك از حیث عظمت باندازه نیویورك باشد از جنبه مصارف آب تامین نماید.

آن مقدار عظیم آبیکه از مجراهای مرتفع سد فرو میریزد آبشار عظیمی بارتفاع ۴۹۵ متر تشکیل داده که از جنبه بزرگی مساوی با دو برابر آبشار نیاگارا میباشد.

یك دریاچه مصنوعی!

وقتی بنای سد بپایان رسید مندرجا آب در پس این دیوار پولادین که سراسر آن با آهن و سنك و سیمان احداث گردیده است جمع شد فشار آب بر این بدنه تزلزل ناپذیر نفوذی نکرد ناچار طی مرور زمان دریاچه عظیمی پدید آورد که طول آن از ۲۴۲ کیلو متر متجاوز گردد.

این دریاچه بسهولت قابل کشتی رانی شد و خود منافع سرشاری ببار آورد. بعدها این دریاچه را بیادبود رئیس جمهور فقید امریکا دریاچه فرانکلین روزولت نامیدند.

این ارمغان گرانبهای طبیعت!

این رود کلمبیا برای مردم امریکا مسلما یك ارمغان گرانبهای طبیعت است این رود که در حدود ۱٬۲۱۴ میل یا ۱٬۹۴۲ کیلو متر طول دارد از جبال کانادا سرچشمه گرفته است و پس از مشروب ساختن مناطق شمال باختری امریکا باقیانوس کبیر میریزد.

بستر این رود در حدود ۶۷۳٬۴۰۰ کیلومتر فضا را پوشانده که ۸۵ درصد آن در ایالات متحده واقع گردیده است.

از دیر باز اداره آبیاری امریکا طبق برنامه بسیار وسیعی در صدد استفاده کلی از این رود برآمد. تا کنون بیش از دویست پروژه مختلف شامل نظارت بر سیل — کشتیرانی — تولید نیرو — آبیاری — ماهیگیری و امثال آن در بستر این رود بمورد اجرا درآمده است.

ایجاد سدهای مختلف در مجرای این رود برای دولت و ملت امریکا نتایج شایان توجهی بوجود آورده در حدود ۴ میلیون جریب از زمینهای کرانه این رود مشروب گردیده و بیش از ۷ میلیون کیلووات برق از آنها بدست آمده است.

این برنامه های آبادانی هنوز همچنان ادامه دارد. دولت امریکا مصمم است که تاحدود ۴۰۰۰۰۰۰۰ کیلووات برق از قدرت این آبها بدست آورد و مجموعا تا میزان ۸٬۰۰۰٬۰۰۰ جریب از زمینهای بی آب نعلی را مشروب سازد.

مستر ترومن در ایالت واشنگتن در موردسد «گراند کولی» و پروژه های آینده امریکا سخنرانی های مفصلی نواخته نمود که البته مضامین آن بعدها باستحضار خوانندگان ارجمند خواهد رسید.

بمناسبت انجام مراسم تدفین جنازه شاهنشاه فقید نیکوکاریکه از ذکر نام خود خودداری کرده است مبلغ یکهزار ریال بسازمان شاهنشاهی ارسال داشته است بهمین منظور آقای محمد حسن امیرنظمی افشار که از محترمین رضائیه میباشد نیز مبلغ یکهزار ریال اهداء نموده‌اند.

درمانگاه مبارزه باتراخم سازمان شاهنشاهی خدمات اجتماعی در دزفول از یازدهم دیماه سال گذشته تا پایان فروردینماه ۳۹۲۴۶ نفر بیمار مراجعه کننده داشته و چشم ۱۷۹۴ نفر بیمار را برق گذاشته و ۴۳۳ نفر بیمار دیگر را عمل جراحی نموده است.

در فروردین ماه به ۴۰۳۴ نفر بیمار که معاینه شده‌اند دارو داده شده است تا شخصا بمعالجه خود ادامه دهند.

* * *

برای کمك بروز سازمان اعانات زیر بسازمان شاهنشاهی خدمات اجتماعی واصل شده است:

شعبه سازمان شاهنشاهی در اصفهان	۹۰۰۰۰	ریال
شعبه سازمان شاهنشاهی در ساری	۲۰۷۲	«
شعبه سازمان شاهنشاهی در مشهد	۸۶۶۰۰	«
آقای حسینعلی اعتضادی	۱۰۰۰	«
آماد گاه درمان	۲۴۵۵	«
« مشهد	۶۲۷۰	«
« زاهدان	۲۰۵۰	«
دائره تعاون و انتشارات لشکر اصفهان	۴۵۰	«
وزارت کشاورزی	۱۷۰۵	«
بنگاه راه آهن ساری	۱۰۰۰۰	«
املاك موقوفه پهلوی بقیه	۲۶۵۴۹	«
وزارت کار (بقیه)	۹۰۰	«
شعبه بانکملی دزفول	۱۸۰	«
« « رامهرمز	۶۶۷	«
« « خرمشهر	۳۰۰	«

شیرخشت صد در صد خالص. در بسته‌های صد گرامی

بهترین شیرخشت نبانی صد در صد خالص مخصوص تجارتخانه حبیب هراتی وزن خالص ۱۰۰ گرام مشهد سرای سلطانی موقع خرید بندرل را دقت فرمائید

ازوقتی بسته‌های صد گرامی شیر خشت صد در صد خالص هراتی در دسترس عموم گذاشته شده حسن استقبال بی سابقه از آن بعمل آمده است.

شیرخشت از جمله داروهای معدودی است که طب جدید هم باهمیت آن پی برده است.

کتاب مقدس آسمانی مانیز فوائد ومزایای شیرخشت را گوشزد نموده ومصرف آنرا بعموم مردم توصیه کرده است

شیر خشت رنك چهره را گلگون و ضعف مزاج را برطرف مینماید. عمل کلیه و کبد را مرتب میسازد. فشار خون را کم میکند و قلب را آرامش میدهد. در تامین سلامتی افراد و نیرومندی کودکان بی نهایت مؤثر است.

ولی درصورتی شیرخشت واجد این مزایا و فوائد است که صد در صد خالص بوده وفاقد مواد مخلوط دیگر باشد. بسته‌های شیرخشت صد گرامی تجارتخانه هراتی بهترین وسیله اطمینان از خالص بودن آن است که بهای ۳۲ ریال میتوانید از داروخانه های معتبر، سقط فروشی‌های بازار، یا مغازه کلزار خیابان اسلامبول خریداری فرمائید

عمده فروشی - شرکت توکلی سرای امید تهران - تجارتخانه حبیب هراتی سرای سلطانی مشهد

آ-۲۰۸۲ — ۴-۵

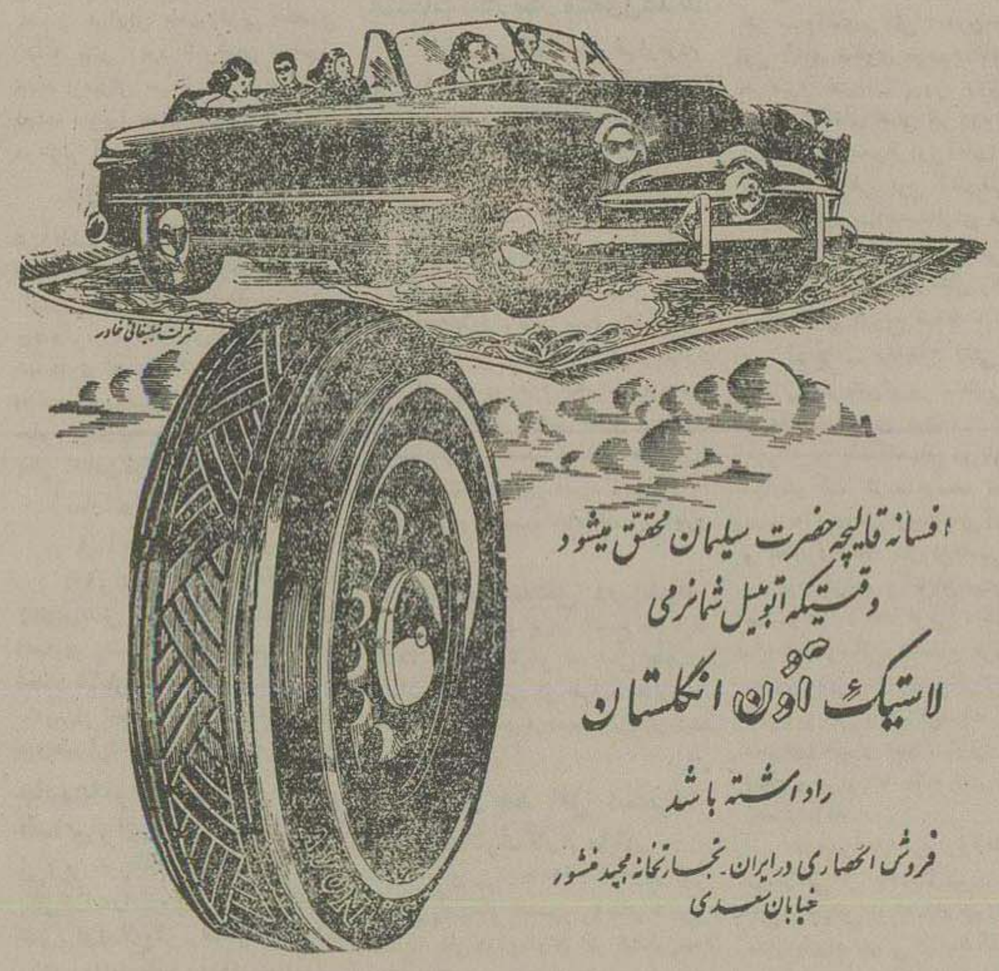

آ-۰۰۹

قرص ویگوراکس یگانه معالج سستی اعصاب و قوه باه

DRAGÉES VIGORAX Dr BING

- قرص ویگوراکس محصول یکی از بزرگترین کارخانه های شیمیائی پاریس وارد شد.

PHOSPHORE VEGETALISE HYPOPHYSE THYROIDE SURRÉNALE TESTOVIRON YOHIMBINE COLA STRYCHNINE

قرص ویگوراکس - برای درمان ظلمی بی اشتهائی عصبی - ضعف قوای تناسلی - ضعف عمومی اعجاز میکند.

اشخاص فرتوت مردان جوانان ناتوان نارس - اشخاص عصبانی وخیالباف مصرف قرص ویگوراکس حیات تازه میگیرند.

قرص ویگوراکس بمردان نیروی عمومی و بیمیلان نشاط جوانی میدهد.

باخوردن ویگوراکس در مردان مسن حالات و تقاضای جنسی بحالت عادی برمیگردد.

ویگوراکس ترکیبات از فسفر نباتی - هیپوفیز - تیروئید - سورنال تستودیرون - یوهیمین - کلا و استریکنین که اثر هریك در تقویت عمومی و تقویه باه بی نیاز از وصف است.

قرص ویگوراکس پاریس در قوطیهای ۵۰ و ۱۰۰ عددی در دسترس عموم قرار داده شده است.

نماینده انحصاری در ایران داروخانه تهران چهارراه کنت

محل فروش در تهران: داروخانه‌های معتبر.

نماینده فروش در ایران - تجارتخانه نورانی سرای کاظمیه - خیابان ناصریه.

محل فروش در ولایات: آذربایجان - شرکت داروئی اتحاد تبریز - اصفهان: داروخانه آقش - شیراز: داروخانه رازی - اهواز: داروخانه سعادت - کرمان: داروخانه دارو گر - کرمانشاه: داروخانه سعادت - یزد: داروخانه سجون زاده - همدان: بنگاه داروئی حیثیت محبوبیان - قم: داروخانه شفا بخش - شاهی: داروخانه شفا - گرگان: داروخانه شیر و خورشید - لاهیجان: داروخانه مرکزی - لنگرود: داروخانه میثاقیه - بابل: داروخانه ایران - بوشهر: داروخانه شفا - مشهد: بنگاه داروئی ممتاز

آ-۲۱۰۷ — ۲-۴

اولین بنگاه باغبانی ایران ویولا

این محصولات را برای کشت بهار در اختیار همه میگذارد: عالیترین پیازهای گلهلند - ۲۰ نوع کلایل ۲۰ نوع گوب ۵ نوع بگونیا پیازی پریز ۶ نوع اختر جدید - ۹ نوع مون برسیا - ۶ نوع گلو کسینیا

بهترین و مرغوب ترین بذر سبزی و گل از مؤسسات معروف امریکا و فرانسه - بهترین کود های شیمیائی باغبانی و ابزار باغبانی ساخت ایران و خارج - کتب باغبانی فارسی و فرانسه - درختهای زینتی از انواع عالی درختهای میوه - بذر چمن دو نوع عالی امریکا و ایران

ضمنا فروشنده‌های ما دارای اطلاعات وسیعی هستند که شمارا در موقع خرید اجناس راهنمائی خواهند نمود صورت قیمتهای ما چاپ شده و در دسترس همه مجانا گذاشته میشود.

بنگاه باغبانی ویولا - لاله زار نو - نزدیك شاهرضا تهران

آ-۲۱۳۵ — ۳-۵

ایران پیما

اتوکارهای ایران پیما همه روزه ساعت ۷ صبح به چالوس. شهسوار رامسر. رودسر. لنگرود. لاهیجان. آمل. بابل. بابلسر. شاهی حرکت و مسافر می پذیرد.

نشانی: خیابان سعدی پشت بانك شاهنشاهی تلفن ۷۱۱۳ ایران پیما

آ-۲۳۷۲ — -۱-

یخچالهای الکترو لوکس سوئدی

حتما برق لازم ندارد چونکه با نفت هم کار میکند و در موقع کار کردن کوچکترین صدائی ندارد زیرا که موتور و کمپرسور ندارد

مصرف و خرج روزانه آن فقط ۴ ریال است

در دنیا به دوام و کم خرجی معروف است.

پانزده سال است که در ایران سابقه دارد.

شرکت تجارتی بهروز خیابان نادری تلفن ۴۵۳۱

مازندران تجارتخانه دکتر شریف بابل

خراسان شرکت درخشان مشهد

آ-۲۰۱۸ — ۳-۵

باطری ساژ

یک عمر اطمینان - نماینده انحصاری تجارتخانه آژ. هوسپیان خیابان لاله‌زار پاساژ بهار تلفن ۵۱۰۸

روشنده باطری ساژ در تهران بنگاه الکتریکی (آرسا) هایك سافاریان انتهای خیابان لاله‌زار نو جنب شاهرضا

آ-۲۴۰۸

روغن نباتی انگلیسی دایری کوئین با

عالی ترین روغن کرمانشاه برابری می نماید.

مرکز فروش - مغازه خاویار خیابان اسلامبول واغلب خواربار فروشی های معتبر

آ-۱۶۴۸ — ۶-۶

پارچه مبلی و پرده‌ای

جدید ترین و بهترین پارچه‌های مبلی و پرده‌ای با دوام و قشنگ که وعده داده بودیم وارد و بقیمت مناسب در دسترس مشتریان محترم قرار گرفته قبل از خرید بآدرس زیر مراجعه فرمائید:

بوذرجمهری جنب جایگاه بنزین تخته فروشی مدنی

آ-۹۴۶ — ۸-۸

آقایان اطباء محترم

نیواکین NIVAQUINE

ساخت

اسپیارون پولانك

SPECIARHONE-POULENC

داروئی است تر کیبی بدون کنین که مطابق گزارش آخرین کنگره بین المللی طبی منعقده در واشنگتن بهترین و مؤثر ترین داروی ضد مالاریا Malaria معرفی شده است.

برای دریافت نمونه و توضیحات بیشتری بشرکت سهامی نور خیابان لاله‌زار تلفن شماره ۴۴۴۳ مراجعه فرمائید.

آ-۱۸۳۱ — ۴-۱۰

انعکاس افکار و نظریات عمومی

مردم چه میخواهند و چه میگویند ؟

در امور بازرگانی هم باید بصیر بود

آقای رضا زحمتکش از شاهی می نویسد متعهدیان کارخانجات صنعتی علاوه بر بصیرت در امور فنی باید در امور بازرگانی نیز بصیرت داشته باشند تا بتوانند بموقع محصولات کارخانه را در معرض فروش نداشته و از آن حداکثر استفاده را بنمایند.

چنانچه در زمان جنگ در اثر محدودیت ورود اجناس از خارج و کمی زمینه در کشور قیمتها فوق العاده ترقی کرده و بهای صابون تا قالبی ۱۵ ریال رسیده بود با آنکه کارخانه صابون و گلیسیرین ایران مقدار زیادی موجود داشت و خریداران برای احتیاج زیاد حاضر بودند قالبی ۱۵ ریال خریداری نمایند.

معذالك کارخانه نفروخت تا این که بعد از جنگ جنس فراوان شده و قیمتها فوق العاده تنزل نمود پس از آن که مقدار زیادی در انبارها فاسد شده مقدار هفت هشت میلیون قالب موجودی را مجبور شدند بوسیله یکی از شرکت ها قالبی ٤ ریال و نیم بفروشند و بدین ترتیب یکصد میلیون ریال بکارخانه ضرر وارد کردند و باز در سال ۳۲۷ که قیمت صابون موقتا ترقی کرده بود بدون تناسب یکدفعه قالبی ۵ ریال را به ۱۰ ریال ترقی دادند و ممکن بود تا قالبی ۹ ریال خریدار پیدا شود چون از ۱۰ ریال کم نمی کردند نفروختند و فعلا که جنس مجدداً فراوان شده و کسادی در بازار حکمفرما است مقدار زیادی موجود دارند که با قیمتهای فعلی کارخانجات ملی که قالبی ٤ ریال حاضر بفروش هستند قطعاً باز هم ضرر خواهند کرد.

چندی پیش آگهی کردند که برای فروش محصولات کارخانجات در مرکز و شهرستانها عامل فروش قبول میکنند وقتی عده‌ای حاضر شدند عاملیت را قبول نمایند با آنکه بهای محصولات را نقداً دریافت میکردند شرایط مشکلی تحت ۱۱ ماده قرارداد دادند بدیهی است با فراوانی صابون و تشویق کارخانجات ملی بخرید کالای خود کسی حاضر بقبول عاملیت تحت این قیود مشکل نشد.

زارعین قصبهٔ فامنلین همدان چه میخواهند ؟

قنات قصبهٔ فامنلین که مشهورترین قناتهای صفحات درجزین همدان است قریب صدسال است لاروب کاری و مرمت نشده در نتیجه آب آن کم و مسیر آن مسدود شده است.

عده‌ای زارع و کشاورز در حدود پنج هزار نفر براثر انسداد مسیر این قنات از هستی ساقط شده و آنچنانکه باید و شاید نمیتوانند از زحمت و دسترنج خود معاش خویش را تأمین نمایند.

اکنونکه سازمان برنامه درصدد حفر قنوات و لاروبی آنست شایسته است به لاروبی و ازدیاد آب این قنات هم توجه نموده و اقدامی که موجبات رفاه و آسایش زارعین است بعمل آورد.

شرح فوق خلاصهٔ نامه ایست که بامضاء عدهٔ زیادی از اهالی و ساکنین قصبهٔ فامنلین همدان باداره رسیده است وطی آن توجه مقامات مسئول و مربوطه را جلب نموده‌اند.

اقلا یك سال مهلت داده شود

آقای ابوالفتح کامیاب از طرف دویست و پنجاه نفر طی تلگراف شهری که بمقامات مسئول مخابره کرده اند تقاضا دارند مهلتی که طی تصویب نامه هیئت وزیران برای فروش اسباب بازی و اجناس ممنوعه بکسبه برای سه ماه داده شده است بسیار کم است و از لحاظ رعایت حال پانصد مغازه فروشنده که باید معاش بیش از پنج هزار نفر را تأمین کنند تقاضا میشود که اقلا برای یکسال استمهال داده شود.

برای تقدیر از آموزگاران آموزشگاههای ملی

انجمن کارمندان پیشین آموزشگاههای ملی همدان طی بیانیه‌ای چاپی که باداره فرستاده‌اند پس از ذکر سوابق خدمات خود در فرهنگ تقاضا نموده‌اند که هیئت دولت به مجلس شورای ملی پیشنهاد کند تا برای هرسه یا چهار سال خدمات آموزگاری آنان یك پایه آموزش منظور شود.

اینها کلاه‌بردارند ...

آقای مهدی عبید مینویسند :

چون در شمال شهر سکونت دارم و سخت بکارهای خود گرفتارم کمتر موفق میشوم که از جنوب شهر دیدن کنم مگر اینکه اتفاقا کاری داشته باشم.

قبل از شروع مطلب باید بگویم که چند روز پیش برای دیدن یکی از رفقا از خیابان سیروس عبور میکردم اتفاقا در اتوبوس نشسته بودم و اتوبوس هم بآرامی عبور میکرد بدست راست خود که مغازه و خانه‌های خیابان سیروس واقع شده است نگاه میکردم در بالای یکی از خانه‌ها نام درمانگاهی را خواندم تابلوی دیگری خود نمائی میکرد روی این تابلو نوشته شده بود (معالجه سوزاك در یك روز با صد و پنجاه ریال)!..

از خواندن این جمله تابلو مدتی متفکر شدم و فکر کردم که این جمله و مطلب آنهم روی تابلو بالای سر در درمانگاه برای من و کسانی که بعمق معنی آن فکر کنند عجیب و حیرت آور است زیرا کتاب های زیاد در خطرات امراض مقاربتی نوشته شده و اهمیت و مهابت خطرات آن گوشزد عموم شده است و همه می دانند که امراض مقاربتی اگر خدای نکرده گریبانگیر کسی شد ممکن نیست بیك روز و دو روز و یا با صرف صد و پنجاه ریال معالجه و مداوا شود.

کسانیکه این امراض خطرناك را که عواقبی وخیم برای اجتماع دارد با نظر بی اعتنائی و سهل انگاری مینگرند بخود و جامعه خود خیانت میکنند و میتوان مبلغین و عوام فریبان را بعنوان کلاهبردار تعقیب قانونی کرد و بکیفر رسانید.

در قوانین جزائی اروپا کسانیکه امور خطیر و مهم را کوچك و بی اهمیت جلوه میدهند و مثلا مثل صاحب درمانگاه خیابان سیروس تابلوئی نصب میکنند و معالجه سوزاك را در یك روز وعده میدهند بعنوان کلاهبردار تحت تعقیب قرار گرفته و بمجازات سختی محکوم میگردند.

خوشبختانه در قانون جزای ایران در باب کلاهبرداری اینگونه تبلیغات عوام فریبانه که عواقب وخیمی برای سلامت اجتماع دارد میتوان بخوبی تعقیب کرد و عاملین آنرا مجازات نمود.

وزارت بهداری و دادسرا در مورد پزشکانی که بوسائل غیرواقعی متشبث میشوند و جنبهٔ عوام فریبی را پیشه می سازند میتواند بخوبی اعمال وظیفه کرده و آنهارا از راه منحرفی که در پیش گرفته‌اند بازدارد تا بهداشت و سلامتی اجتماعی دستخوش امیال و هوی و هوس آنان نگردد.

اگر فروخته شود مادام العمر ترك خدمت دولت را خواهند گفت

هفت نفر از کارمندان دوائر دولتی دامغان طی شرحی که باداره نوشته اند پیشنهاد میکنند که ا گر در مقابل خالصه دولتی دامغان که ۱۲ سهم از ۱۳ سهم قریهٔ برم و متعلقات شهری آن است به اقساط بیست ساله بقیمت عادلانه یا هشت برابر حد وسط درآمد سه سال اخیر آن بآنها فروخته و وا گذار شود، آنان در آن خالصه بشغل کشاورزی اشتغال داشته و مادام العمر ترك خدمت دولت خواهند گفت.

چرا گیتی آرا بازداشت کرده‌اند؟

قریب هشت ماه است مقداری کتیرا در بیابان فریدن بوسیله عده‌ای عمله فقیر و بیچاره استخراج شده است

این کتیراها در اثر سوء نظر بعضی از کارمندان دارائی اصفهان و فریدن بازداشت شده و در نتیجه رشته معاش این عمله جات و کارگران گسیخته شد و راه بجائی ندارند.

از لحاظ رفاه حال این عده که هر کدام متکفل مخارج خانواده ای هستند توجه بازرسی وزارت دارائی را جلب کرده و انتظار اقدام جدی در این موضوع را داریم.

شرح فوق خلاصه تلگرافی است که از اصفهان بامضاء آقایان توسلی و محمد صدیقی باداره رسیده است

بنگاههای تولیدی کشور چه میخواهند ؟

نامهٔ زیر از طرف بنگاههای تجارتی و تولیدی کشور به نخست وزیری نوشته شده و رونوشت آنرا برای روزنامه فرستاده‌اند که ما در زیر بنظر خوانندگان خود میرسانیم :

برای حمایت از صادرات و ایجاد هم آهنگی بین کلیه دستگاههای اقتصادی کشور چندی قبل شورائی بنام شورای عالی اقتصادی با حضور والاحضرت شاهپور عبدالرضا پهلوی و عضویت چند تن از وزیران و رؤسای بانکها و اطاق بازرگانی و نمایندگان کارخانجات ملی تشکیل گردید و تدابیر بسیار موثری در باره حمایت از صادرات کشور اتخاذ گردید و بعداً در جلسه هیئت وزیران مورخه سی ام آذرماه ۱۳۲۸ بتصویب رسید.

متأسفانه تصمیمات فوق الذکر تا امروز باستثنای ۷۵ دهم تقلیل کرایه محمولات هیچکدام جامه عمل بخود نپوشیده و مخصوصاً عوارض گمرکی و شهرداری و تحمیلات دیگری که نسبت بصدور سنگهای معدنی که عموماً کالای بسیار کم ارزشی است بعمل میآید صدور این کالا را غیر ممکن ساخته و باعث رکود کارهای تولیدی و معدنی گردیده است.

چون سرلوحه برنامه دولت ایجاد کار و تشویق کارهای تولیدی است و برای اولین مرتبه با تقلیل ۷۵ درصد کرایه راه آهن قدم مؤثری در این راه برداشته شده و بارقه امیدی برای دستگاه های ملی و تولیدی این کشور پدیدار گردیده است.

ضمن آخرین تلاش برای ابقاء و احیاء کارهای تولیدی خود دست توسل بدامان دولت دراز نموده و تقاضا داریم که تصمیماتی را که با مطالعه کامل اتخاذ شده بصورت لوایح قانونی در آورده و پس از تصویب مجلس شورای ملی بمرحله اجرا گذارند.

چرا پل چوبی مامور راهنمائی ندارد؟

آقای م.ر.غ مینویسد:

پل چوبی دارای پنج راه میباشد که وسائل نقلیه و اتوبوسهای شهری زیادی از آنجا عبور و مرور مینمایند.

با اینکه در سر چهارراه و سه راههای پایتخت مامورین راهنمائی و رانندگی انجام وظیفه میکنند در این معبر پنج راهه هیچ مامور راهنمائی وجود ندارد و در نتیجه کمتر روزی است که تصادف در اینجا روی ندهد.

از شهربانی کل تقاضای رسیدگی و اقدام نموده است.

دادخواهی مادری که پسرش کشته شده است

بانو «خورده جاخانم» طی نامه‌ای که بروزنامه نوشته است دادخواهی میکند که ماشاءالله پسرش را در دهم فروردین سال گذشته اوجا قعلی فرزند هاشم بوسیله کارد سخت مجروح میسازد که پس از سه روز مجروح فوت میکند پرونده‌ای از این جنایت تشکیل شده و مجرم دستگیر و تحت محاکمه قرار گرفته است.

تقاضا دارد مقامات دادگستری به دادخواهی او توجه و در خونخواهی پسرش احقاق حق نمایند.

داد خواهی

بانو عصمت درفش طی تلگراف شهری از وقوع جرم تصرف عدوانی در ملك صفارمحمد درفش شکایت نموده و از مقامات مسئول تقاضای رسیدگی و احقاق حق قانونی را دارد.

شکایت اهالی گنبدکاوس از تأخیر توزیع قند

عده‌ای از اهالی گنبد کاوس طی تلگرافی از تأخیر توزیع قند و شکر در گنبد شکایت کرده تذکر میدهند که این اقدام دارائی گنبد ایجاد بازار سیاهی نموده است که نتیجه آن فشار و تحمیل فوق العاده‌ای است که بر طبقه سوم و ضعفاء وارد میآید و شایسته است وزارت دارائی باین موضوع توجه نموده و دستور دهد با اقدام جدی رفع شکایت شاکیان بعمل آید.

از تراخم نترسید

سولمفرین اسکویب

SULME FRIN SQUIBB

تنها مبارز مؤثر است

آ-۲۱۲٤ ۳-۳

INTERNATIONAL HARVESTER

یخچال برقی انترناشنال هاروستر

تنها یخچالی که تقریبا در تمام منازل امریکا مورد استفاده قرار میگیرد یخچال برقی انترناشنال هاروستر ساخت کارخانه معروف انترناش میباشد که علاوه بر استحکام و زیبائی - ذوق العاده باصرفه است برای مشاهده و تهیه انواع مختلف این یخچالها که اخیراً وارد شده است بشرکت سهامی جهان موتور خیابان برق تلفن ٦٢٦٩ مراجعه فرمائید

آ-۸۳٦ ۹-۱۰

آ-۹۹۹-۱ ۹-۱۰

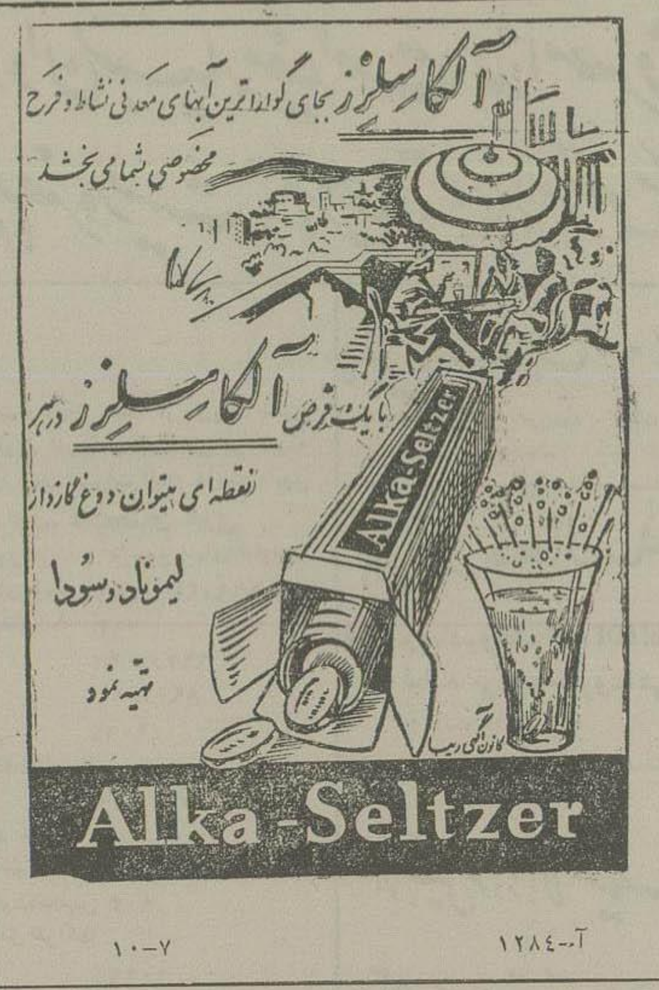

آ-۱۲۸٤ ۷-۱۰

PHILIPS

یخچال برقی فیلیپس

بامزایای ذیل وارد شد :

۱ - باحداقل مصرف برق حداکثر برودت را میدهد.
۲ - سرعت تبرید آن دو برابر یخچال‌های معمولی است.
۳ - محوطه داخلی آن حداکثر حجم ممکنه را داراست.
٤ - دارای وسیله مطمئن برای قفل کردن میباشد.
۵ - درمدت کمتر از یکسال قیمت خود را مستهلك میکند.

محل فروش. فروشگاه فیلیپس رادیو خیابان لاله‌زار کالای هلند چهارراه اسلامبول.

الکترو دیزل خیابان لاله‌زار نو

آ - ۱٤۰۸ ٦ - ۱۰

ریاست بیمارستان صلیب سرخ شوروی در تهران

باطلاع عموم میرساند که طبق برنامه تابستانی از تاریخ ۲٦ اردیبهشت ماه سال جاری پذیرائی بیماران صبحها از ساعت هشت و نیم تا دوازده و نیم و عصرها از ساعت پنج تا هفت بعد از ظهر خواهد بود بخشهای تشخیص رادیولژیك - رادیوتراپی درمانگاه معالجات باآب و گل درمانی مشغول کار و آزمایشگاه بیمارستان تجزیه های مختلف انجام میدهد.

آ-۲۰۸٦ ۳-۳ ریاست بیمارستان

صابون دولتی (٦٫۵۰ ریال)

خانواده های محترم تهران: مدتی بود که بعلل و جهاتی صابون دولتی کارخانه گلسیرین را که نسبت بسایر صابونها دارای مزایای فوق العاده‌ای میباشد از دسترس شما دور نگاه داشته اینك مجدداً صابون مزبور در اغلب از مغازه های صابون فروشی پخش و توزیع شده است البته در موقع خرید صابون فقط صابون دولتی گلسیرین را که بهاء آن (٦٫۵۰ ریال) میباشد مطالبه فرمائید و برای آگاهی کامل از مزایای آن کافی است که دو قطعه لباس را که از یکنوع پارچه تهیه شده باشد دستور فرمائید برای مدتی یکی را باصابون کارخانه گلسیرین و دیگری را باصابونهای متفرقه بشویند تا از مزایای آن مستحضر شوند.

فروشگاه صابون خیابان امیریه مقابل منیریه محل شرکت پخش سیگار تهران

آ-۲۳۲٤ ۲-۲

صابون دولتی

بدینوسیله باطلاع عموم فروشندگان صابون میرساند که از این تاریخ به اشخاصیکه از یك صندوق به بالا طالب خرید صابون کارخانه گلسیرین باشند به بهاء هر قالب (٦٫۱۰ ریال) بدون دریافت اجرت باربری در مغازه فروشندگان تحویل شده و باشخاصیکه برای شهرستانها خریداری نمایند به بهاء فوق در هر کارازی که مایل باشند بدون دریافت اجرت باربری تحویل داده میشود.

فروشگاه خیابان امیریه مقابل منیریه محل پخش سیگار تهران

آ-۲۳۲۵ ۲-۲

پزشکان محترم کشور و متخصصین امراض اطفال توجه فرمایند

ANTISEPSIE INTESTINALE

CITRATE DE SOUDE BACILES LACTIQUE SELECTONNES PHOSPHATE DE CHAUX ASSIMILABLE

LACTOSODINE

comprimés: de 4 à 10 par jour

LABORATOIRE DE L'"UROIODINE"
Laboratoires: 17 bis, Rue Juge PARIS - 15e
M. A. ARTIGUE, Pharmacien

قرص لاکتوزودین فرانسه - که ترکیبی از بیترات دوسود - بازیل لاکتیك و فسفات دوشو قابل جذب دارد شد - در ضد عفونی امعاء و اسهالهای مختلفه خصوصا اطفال با نتیجه عالی تجویز میشود. نماینده انحصاری داروخانه طهران - چهارراه کنت نماینده فروش تجارتخانه نورانی سرپرستی

آ-۲۱۰٦ ۳-۳

Ascorbicin (Vit c 100mg)

اسکوربیسین یا ویتامین ث ۱۰۰ میلی اسکویب

از لحاظ اثر و قیمت رقیب ندارد

آ-۲۲۷٦ ۲-۲

هنرستان فنی رانندگی و مکانیکی پرستو

زیر نظر بهترین استادان فن

آموزشگاههای رانندگی - مکانیکی - دمك مکانیکی خود را از اول خردادماه سال جاری افتتاح مینماید آقایان و بانوانیکه مایل بفرا گرفتن فن مذکور میباشند میتوانند همه روزه جهت ثبت نام بدفتر هنرستان مراجعه فرمایند نشانی انتهای خیابان شاهپور چهارراه قوام الدوله

آ-۲۲۵۸ ۲-۲

CORICIDIN

کوریسیدین

یا کشنده زکام و داروی قطعی سرما خوردگی را فراموش نفرمائید

قرصهای قرمز در شیشه‌های ۱۲ عددی در کلیه داروخانه‌های مهم موجود است.

آ-۲۲۷۷ ۲-۲

فروخته میشود

مقداری اثاثیه و لوازم خانگی بعلت مسافرت بفروش میرسد طالبین همه روزه بین ساعات ۱۰ صبح تا یك بعدازظهر و ٤ تا ٦ عصر بنشانی زیر مراجعه نمایند :

پشت سفارت شوروی خیابان پارس کاشی شماره ۲۲

آ-۲۱۱۱ ۳-۳

موسکولوزین "بیلا" داروی لاغری و کم خونی است

موسکولوزین بیلا هم داروی لاغری و هم غذای کودکان است موسکولوزین بیلا در تمام داروخانه ها یافت میشود

دکتر رضا تهرانچی معالجه پیوره پوسیدگی دندان خونریزی لثه ساختن دندانهای مصنوعی پلاستیک شاهپور چهار راه مختاری آ-۲۱۱۰ ۳-۵

مینیاتور و پل مجهز بدستگاه تهویه فیلم رنگی (لنگر کشتی) باشتراک فرانک سیناترا و جین کلی آ-۲۳۷۴ ۲-۲

قابل توجه پزشکان محترم کشور

قرص ویکالسین گروسمن سویس بال - قرص ویکالسین دکتر گروسمن سویس بال که در ترکیب آن کالسیم فنیتین - ویتامین D . ویتامین B . ویتامین C موجود است وارد شد .

قرص ویکالسین گروسمن برای رشد استخوان اطفال - برای بانوان باردار و نمودندان . از دیاد شیر مادران مخصوصاً برای محکم شدن و جوش خوردن بموقع سر و جمجمه نوزادان بسیار مفید است لذا مصرف قرص ویکالسین برای اطفال شیرخوار و بانوان باردار و عوارضات حاصله از کمبود کالسیم ضروریست . هر جعبه محتوی ۲۵ قرص شکلاته و از نظایر خود خیلی ارزانتر است .

آ-۲۴۲۵ ۲-۱

پنی سیلین ۲۰۰ هزار واحدی اسکوئیب (کریستیسیلین)

معلق در آب بدون درد - قیمت برای داروخانه ها ۲۱ ریال - مراکز فروش بنگاههای داروئی دانش - یکانه - سینا - خیابان ناصر خسرو

آ - ۱۸۸۹ ۵-۵

برای معالجهٔ امراض چشم مخصوصاً تراخم

قطره و پماد سولفاستامید SULPHACE TAMIDE ساخت بوتس انگلستان داروی مؤثر و ارزانی است

نمایندگی غفاری خسرو شاهی بازار سلطانی عمده فروشی اکبریه ناصرخسرو تلفن ۴۰۸۸

آ-۲۱۶۷ ۲-۲

آ-۲۴۶۱ ۵-۱

LISTER
IMPORTATION-EXPORTATION-TRANSPORTS

تجار محترم بلندگوهای آژانس تبلیغاتی لیستر واقع درمیدان تجریش مؤثرترین وسیلهٔ تبلیغ است

برای هر گونه اطلاعات بیشتر بآژانس تبلیغاتی لیستر میدان سپه مراجعه فرمایند

آ-۲۱۹۴ ۲-۲

دکتر محمود تفضلی

متخصص امراض اطفال و داخلی از مسافرت مراجعت و کمافی السابق از بیماران محترم پذیرائی مینماید.

چهارراه کنت تلفن ۸۵۲۰

آ-۲۲۶۴ ۲-۲

کشف مهم طبی

ترک مرفین و شیره و تریاک

۹ آمپول از ۲ الی ۵ روز بدون عارضه

دکتر محمد داوخواه

متخصص امراض داخلی ضعف و سستی اعصاب

آ-۶۸۹ ۴۰-۱۴

آگهی احضار

بنامبردگان مفصلة الاسامی ذیل که فعلا محل اقامتشان غیر معلوم است و باتهام تخلف از مقررات قانون ارز تحت تعقیب میباشند با ینوسیله اخطار میگردد که ظرف مدت سه ماه از تاریخ نشر آخرین آگهی در شعبه بازپرسی مخصوص ارز حاضر شوند و درصورت عدم حضور و انقضاء مدت مقرره طبق مقررات اقدام شایسته معمول خواهد گردید.

از طرف بازپرس مخصوص ارز - غلامحسین تقوی

کلاسه پرونده	اسم و شهرت متهم	شغل	محل اقامت سابق بشرح پرونده	شماره پیمانهای انجام نشده
۹۰۵-۲۳	حاج بابا رحمانیان	بازرگان	تهران سرای کاظمیه یاسرای حافظ	۸۶۴ و ۱۰۶۰ و ۹۶۹ وغیره
۸۸۱-۲۳	سلیمان کرندیان	«	« « امیر باسبزه میدان	۷۱۳
۷۶۲-۲۳	اسمعیل طینتی	«	« « امیر	۱۰۳۷ و ۹۹۷
۷۶۰-۲۳	ابراهیم نقیبیان	«	« خیابان لاله زار	۸۹۱ و ۸۹۰
۶۶۶-۲۳	اوریل سیغانی	«	« « سعدی	۲۰۱۴
۴۹۸-۲۳	خلیل حقانی	«	« مقابل سفارت فرانسه کوچه صباح داوری شماره ۳	پیمان ۶۵۲ و ۱۱۴
۴۰۲-۲۳	عبدالکریم	«	بضمانت سید عبدالرضا جزایری نماینده شرکت پارس مقیم خرمشهر	۱۱۴۱ و ۱۱۴۳
۳۵۷-۲۳	دانیل عافار	«	تهران خیابان فردوسی مقابل سفارت انگلیس	۹۰۳
۲۷۹-۲۳	قاسم شریف حسینی	«	تهران خیابان رازی مدیر عامل شرکت بازرگانی پرشیا	۱۰۲۹
۲۷۴-۲۳	سلیم حاجیانی	«	خیابان بوذرجمهری سرای جواهری طبقه دو	۴۱۶

از طرف بازپرس مخصوص ارز - غلامحسین تقوی

آ-۲۴۳۹ ۳-۱

مژده بخانواده های محترم - صدی ده تخفیف داده شد

کافه رستوران استخر و یک بطرز مجللی باهوای آزاد و آب قنات جاری منظره طبیعی با بهترین کباب چرچه افتتاح و از مشتریان محترم پذیرائی مینمائیم بایکدفعه مراجعه اطمینان میدهیم مشتری دائمی ما خواهید شد.

آ-۲۴۳۳

معتادین بتریاک توجه فرمایند

لابوراتوآر دارو سازی ویرا پس از ده سال مطالعه و مشورت باعده زیادی از پزشکان ایران و با تصویب وزارت محترم بهداری مبادرت بساخت قرص ترک تریاک نموده است. استعمال این داروی بیمانند را بتمام معتادین توصیه میکنیم

محل فروش تمام داروخانه های معتبر

آ-۲۳۱۱ ۳-۲

ترازنامه بانك ملی درسال گذشته

بقیه ازصفحه اول

داشت که این روش بصلاح نیست و بهتر این است که نرخ ارز عملا برای کلیه کالاهای وارداتی یکسان باشد، تا درشهریور سال گذشته که دولت با صدور تصویبنامه مقرر داشت این تفاوتها از میان رفته نرخ واحد ارز برقرار گردد. فعلا کلیه کالاها بانرخ ثابت و رسمی ارز بعلاوه قیمت گواهینامه‌ها واردمیشود.

نرخ گواهینامه هم فعلا تاپایان سال۲۹ تثبیت‌شده‌است. بعقیده بانك ملی این تثبیت باعث اعتماد بازرگانان خواهد بود.

درسال۲۸ درحدود هفتصدوشصت میلیون‌ریال گواهینامه ارز فروخته شده که پول آن بمصرف تقلیل قیمت قند و شکر ونفت و بنزین خواهد رسید.

موافقت نامه‌ایران وانگلیس که درآبان ۲۸ منقضی میشدتجدیدشده‌است طبق‌این موافقتنامه که میان بانك‌ملی ایران وبانك‌انگلیس امضاء شده‌بود، لیره های موجودی ایران قابل تبدیل بلیره می باشد.

درخرداد۲۸ موافقت‌نامه‌ای‌میان دولت ایران با دول متفقین غربی که آلمان غربی را در اشغال خود دارند امضاشد که تامعادل پانزده‌میلیون‌دلار بطور تهاترکالا مبادله کنند.

ازماه مرداد که این‌مبادله‌شروع شده‌تا آخراسفندپارسال، معادل شش میلیون‌و کسری دلار کالا از ایران بآلمان سفارش داده شده و سفارش آلمان بایران هم‌قریب چهارمیلیون‌و نیم دلار بوده است.

پس از تنزل قیمت لیره واردات ایران از ممالکی که‌لیره‌قبول‌میکردند افزایش یافته و از کشور های کروه دلار کمتراز پیش‌شده‌است.

در سال ۲۸وضع‌موازنه‌پرداخت های کشور از مجرای بانکها بقرار ذیل‌بوده است:خرید بانکهای مجاز از محل صادرات و درآمد فروش‌نفره بانك‌ملی ایران‌معادل یکهزاروصدوهفتاد دومیلیون ریال.

خریدارزبوسیله بانکهاازشرکت نفت معادل دوهزار و دویست و چهل میلیون ریال. خرید ارز بانکها از منابع مختلف دیگر نودودومیلیون ریال.

در آمد ارزی دولت از شرکت نفت معادل یکهزار ودویست وهشتاد وچهارمیلیون‌ریال

وصول طلب‌راه آهن‌ازانگلستان معادل هفتصد وچهل ودومیلیون‌ریال.

از طرف دیگر فروش بانکهای مجاز برای‌مصارف‌بازرگانی‌وغیربازرگانی دولت و واردات کشورمعادل‌شش‌هزار وسیصدوسی‌ویك‌میلیون‌ریال

فروشهای مربوط بسال ۲۷ که درسال ۲۸انجام‌شده معادل «۱۹۰» میلیون‌ریال.

فروش ارز بمسافرین (فروش‌غیر بازرگانی)ومحصلین‌وبیماران‌وغیره‌معادل ۳۳۲ میلیون‌ریال.

استرداد دیون خارجی دولت ۵۰میلیون ریال.

بالنتیجه ذخایر ارزی کشور در سال۲۸ معادل «۹۹۳» میلیون‌ریال کاهش یافته‌است.

فروش‌دلاربرای‌معاملات‌بازرگانی وغیر بازرگانی که بوسیله بانکها بعمل‌آمده درحدود ۲ میلیون‌و ۹۰۰ هزار ریال بیش از خرید بوده که بوسیله مبادله لیره به‌دلار تامین شده است.

وضع عمومی بانك ملی در سال بیست وهشت بطور خلاصه بشرح‌زیر بوده‌است:

درقسمت اسکناس منتشره‌تغییری نیافته وهمان‌مبلغ هفت‌میلیاردو ۸۰۰ میلیون ریال اسکناس در جریان انتشار بوده است.

سودویژه بانك در سال گذشته درحدود ۲۸۶ میلیون ریال بود که قریب ۱۳۵ میلیون‌ریال مالیات بر درآمد پرداخته و۹۰ میلیون ریال بحساب اندوخته منتقل ودرحدود ۶۱ میلیون ریال سودمیان‌سهام دارندگان (دولت)تقسیم شده‌است.

استادکار لازم است

مکانیك ـ گلگیر ساز ـ نقاش ـ باطری ساز

داوطلبان بدفترتعمیرگاه ستاره خیابان شاه‌رضا مقابل‌دانشگاه‌مراجعه نمایند.

آ-۲۲۹۹ ۲-۵

قسمتی از محصول یخ امیر آباد

که‌باآب تصفیه شده‌تهیه می‌شود درسال ۱۳۲۹ بمزایده فروخته‌می شود طالبین تاروزشنبه‌ششم‌خرداد۲۹ بدفتردبیرخانه دانشگاه خیابان‌شاهرضا نزدیك استخر رامسر مراجعه نمایند.

آ - ۲۳۰۶ ۲-۳

خطوط بی. او. اه. سی.

که در شش قطعه دنیا میباشند مدت مسافرت را کم نموده اند

سرویس های منظم بی.او.ا. سی. که شش قطعه دنیا را طی میکنند و پنجاه و یك کشور را بهم متصل مینمایند برای شما ساعت ها روز ها وگاهی هم هفته ها از اوقات گرانبهای شما را صرفه جوئی میکنند.م با یك بلیط تنها در تمام خط سیر بسرعت و راحتی مسافرت میکنید. غذاهائی که بطور رایگان اداده میشوند انعام و مخارج فوق العاده ندارند.

برای کسب اطلاعات به بی. او. ا. سی. خیابان فردوسی مقابل اداره اطلاعات سفارت انگلیس تلفن ۸۱۱ و یا به آژانس های مسافربری مجاز مراجعه فرمائید.

اگر به انگلستان امریکای شمالی امریکای جنوبی افریقا پاکستان هندوستان خاور دور ژاپن مسافرت نمائید بی. او. ا. سی. از شما خوب مواظبت میکند

FLY B.O.A.C

BRITISH OVERSEAS AIRWAYS CORPORATION WITH O.E.A. S.A.A. T.E.A.L.

آ-۱۸۶۴ ۵-۶

بشارت بمسلمین جهان

کتاب **احکام قرآن** یاقانون اسلام مستخرجه از قرآن کریم با خلاصه فارسی‌منتشرشد قیمت ۵۰ریال کتابفروشی‌مرکزی خیابان ناصرخسرو وکتابفروشی های معظم ودرکلیه شهرستانهاخریداری فرمائید.

آ-۲۱۳۶ ۲-۳

من لم یشکر المخلوق لم یشکر الخالق

حذاقت جناب آقای دکترضرابی استاد دانشکده پزشکی‌برهمه کس مشهوداست ودرعمل‌چشم اینجانب که‌نتیجه‌قطعی و بهبوری کامل بدست‌آمده ازعرض تشکر نمیتوانم خودداری کنم.

آ-۲۴۷۳ الاحقر محمدرضاناجی

نیازمندیهای عمومی

برنامه امشب سینماها

ایران: فیلم رنگی (معشوقه فداکار)ـ از محصولات سال ۱۹۴۶ کارخانه فوکس ـ هنرپیشگان‌معروف: جون‌هاور،مارك‌استونس‌ـ ناطق‌انگلیسی موزیکال.عشقی.

البرز: فیلم حمله‌شبیخون هوائی‌ـ از محصولات سال ۱۹۴۲ کارخانه مترو ـ هنرپیشگان معروف، لورل وهاردی‌ـ ناطق انگلیسی کمدی

هما: فیلم رنگی(سماجت) ازمحصولات سال ۱۹۴۸ کارخانه کلمبیاـ هنرپیشگان معروف :روبرت یانك،مارگریت چیمن‌ـ ناطق‌انگلیسی قهرمانی.

کریستال: فیلم (زن‌عجیب) ـ محصولات سال۱۹۴۶ کارخانه یونایتد آرتیست. هنرپیشگان معروف: هدی لامار، جرج ساندرس، لوئیس هیوارد ـ ناطق انگلیسی‌ـ درام عشقی وجنائی.

مایاكـ فیلم (کشتی مرموز) از محصولات سال ۱۹۴۷ کارخانه (کریستال) فرانسه ـ هنرپیشگان معروف: لوئی‌ماریانو، کات‌دونالی دسته ارکستر آلفردرود ـ ناطق فرانسه موزیکال، عشقی.

دیانا: فیلم (شبهای مسکو) ـ ازمحصولات سال ۱۹۳۵ کارخانه(سدیف) ـهنرپیشگان‌معروف آنابثلا، هاری‌بور، پیریشاردویلم‌ـ ناطق‌فرانسه ـعشقی، جنگی،جاسوسی

تهران ـ فیلم (بادبزن) ـ از محصولات سال۱۹۴۹ کارخانه‌فوکس هنرپیشگان‌معروف جین کرین، مادلن کارول، ریچارد کرین‌ـ ناطق‌انگلیسی درام مهیج‌عشقی.

رکس‌وپاركـ فیلم(داوبازان فراری) ـ ازمحصولات سال ۱۹۴۹ کارخانه یونیورسال اینترنشنال ـ هنرپیشگان معروف‌بدآبوت،لوکاستلو کمدی.

متروپلـ فیلم‌رنگی (لنگر کشتی)ـ از محصولات سال ۱۹۴۵ کارخانه‌مترو ـ هنرپیشگان معروف: فرانك سیناترا، کاترین گرایسون جن کلی‌ـ ناطق‌انگلیسی‌ـ موزیکال‌ـ کمدی‌ـرقص.

ری: فیلم (متکفل بدبخت) از محصولات سال ۱۹۴۸ کارخانه‌یونیورسال انترنشنال ـ هنرپیشگان‌معروف: بدآبوت، لوکاستلو ـ ناطق‌انگلیسی کمدی.

زیباـ فیلم‌سریال(تارزان‌جدید)

میهنـ فیلم(جونزدیوانه)

داروخانه‌های‌شبانه‌روزی

نام داروخانه	نشانی
امریکائی	منگل پهلوی‌جنب گلزارنو
پیروز	خیابان شاهپورچهارراه‌مختاری
رکس	سه‌راه طرشت
سلامت‌بخش	مقابل‌انبار گندم
کریستال	گلوبندك
لیلا	امیریه،مقابل‌مهدیه
مروت	انتهای‌خیابان ری
منشور	امیریه قلعه‌وزیر
شاط	جنب‌میدان‌قزوین
نیر	سه‌راه سلسبیل
پیرو	چهارراه عباسی
شکوفه	انتهای‌خیابان ناصری(شهباز)
میر	انتهای‌خیابان شهباز
روانبخش	میدان‌شاه
یاس	خیابان‌فلاح (چهارراه‌یاس)
بهرینك	خیابان‌نظامی‌ایستگاه‌راه‌آهن
جمال	خیابان سالار
آزمایشگاه‌دکترحائری‌نوابی	قلهك

روز قبول پستهای زمینی و هوائی خارجه

شنبه زمینی ـ عراق، ترکیه مصر، سوریه، فرانسه، انگلستان آمریکا، آلمان، چکواسلواکی، افغانستان.

هوائی ـ ترکیه، هلندانگلستان سوئد، ایطالیا، سوئیس، آلمان بوسیله طیاره هلندی (K.L.M) و طیاره انگلیسی‌و(B.O A.C.)

یکشنبه ـ زمینی بادکوبه‌مسکو

دوشنبه: زمینی حرکت‌نمیکند

هوائی ـ عراق ـ مصر ـ سوریه باهواپیمای شرکت هواپیمای ایرانی.

سه‌شنبه: پست قبول نمیشود

چهارشنبه: زمینی ـعراق،انگلستان امریکا، بلژیك، سوئیس، فرانسه، ایتالیا، هلند، افغانستان.

هوائی ـ پاکستان، هندوستان بانکك، چکواسلواکی، فرانسه، سوئیس،بلژیك، آمریکا،انگلستان‌با هواپیمای شرکت هواپیمائی ایران‌و هواپیمای ارفرانس

پنجشنبه: زمینی‌ـپاکستان،هندوستان

هوائی ـ پست قبول نمیشود

ورود وخروج

خروج

آقای سید علی ظهیر سفیر کبیر هندوستان درایران‌دیروز همراه‌همسر خودبا هواپیما به‌بغداد عزیمت نمود.

مسافرت آقای سفیر کبیر ممکن است یك‌هفته بطول انجامد.

***

آقای‌محمدصادقی‌رئیس‌اداره‌امور عمومی اداره‌کل‌انتشارات‌وتبلیغات‌برای‌بازرسی امور اداره تبلیغات آذربایجان‌دیروز صبح بوسیله هواپیما به‌تبریز حرکت نمودند.

شب جمعه

پنجم‌خرداد برای‌دیدن شاهکارهنروهنرپیشگی از رفتن بجامعه باربد غفلت نفرمائید

آ-۲۴۹۸ ۱-۲

در آگهی شماره ۲۴۵۵ نام خانوادگی آقای‌حسن‌پریان‌پوردیروز اشتباها نریمان‌پورچاپ شده‌بدینوسیله تصحیح میگردد.

استخدام میشود

چندین‌نفرخانم ماشین نویس‌و۲ نفراستاد خیاطی تحصیل کرده خارجه. آموزشگاه البرز سرچشمه.

آ-۲۴۸۲

واگذارمیشود

یك‌مغازه درتجریش‌سرپل واگذار میشودطالبین به‌بنگاه کمالی تجریش مراجعه مایند آ-۲۳۸۳

باغ ییلاقی اجاره

واقعه‌دربهترین‌نقطه قشم‌ساختمان لوکس مشتمل برچهار اطاق تراس بزرك حمام گرم وسرد برق دارازباغ وسیم آب جاری‌طالبین بدفترراهنمای تهران خیابان فردوسی‌تلفن۴۱۱۴ مراجعه فرمایند.

آ-۲۵۰۳ ۱-۲

برای براقی کامل

جلای فلزاعلا

آ-۲۵۰۹

تقویم اطلاعات

۳ شنبه ۲ خرداد	۱۳۲۹
۵ شعبان‌المعظم	۱۳۶۹
۲۳ مه	۱۹۵۰

اذان صبح ۸ ساعت و ۸ دقیقه
طلوع‌آفتاب ۹ ساعت و۵۷ دقیقه
ظهر ۷ ساعت و ۳ دقیقه

بهای اشتراك

تهران و شهرستانها

سالیانه	۶ماهه	۳ماهه
۴۰۰	۲۱۰	۱۱۰

خارجه: ۶۰۰ ۳۶۰

بهای آگهی‌های صفحات داخلی سطری۱۰ریال

جای اداره خیابان خیام

عنوان تلگرافی: تهران اطلاعات

تلفن اداره۴۶۲۴ ـ۴۶۷۷ـ۵۵۷۹

منزل مدیر ۴۷۳۴

صاحب امتیاز و مدیر مسئول: عباس مسعودی

سردبیر: محمدعلی مسعودی

Kodak Film VERICHROME

عکس های خوب همیشه فیلم کداك رابخاطر میآورد

آ-۲۵۱۹

هفته گذشته در دنیا ۳ازدواج مهم اتفاق‌افتاد

سه‌شاهزاده خانم بر خلاف‌میل اولیای خود ازدواج کردند!

«ونسنت هیلر» برای اثبات مسلمانی خود یك جلد کلام‌الله مجید به‌شاهدخت فاطمه هدیه داد

شاهزاده خانم نتیجه میگوید: ۱۹ سال شاهزاده تیره بختی بیش نبودم، اما از این پس میخواهم زن ساده خوشبختی باشم!

دختر امپراتور ژاپن نیز باآندیکاتور نویس یك‌تجارتخانه ازدواج کرد!

جریان کامل این۳ازدواج عاشقانه راباعکسهای جالبی که درآخرین لحظه بدست‌آمده‌است این هفته در «صبا» بخوانید

این‌هفته صبا بهترین مطالب‌رابرای شماگرد آورده است ویك رادیو «فادا» نیز بخوانندگان عزیزخود جایزه‌میدهد

چهارشنبه (صبا) رافراموش نکنید

آ-۳۵۰۷

فقط باقرص ترك تریاك ویرا تریاك را ترك نمائید

آ-۲۵۰۸ ۱-۵

باهفتادریال بهترین لباس راخواهیدداشت

بانوان ـ دوشیزگان

هنرستان شیوائی برای کمك بشما حاضر است لباس بهرفرم که بخواهید بریده وبا امتحان‌کامل و اجرت هفتاد ریال تحویل بدهد نشانی امیریه خیابان فرهنك کوچه عباسی هنرستان شیوائی

آ-۲۴۹۴

دوره‌های دروس بزبان‌انگلیسی درهمه‌موضوعات برای‌ورود بدانشگاه اول‌طب وسایر امتحانات اعلان‌مجانی است وتقاضای ارسال‌نمونه را ازمحل زیر میتوانیدبکنید

NORTON CALLEGE, MUMBLES, SWANSEA, GREAT BRITAIN.

بزبان انگلیسی مکاتبه کنید

آ-۲۵۱۱ ۱-۴

تصحیح

درآگهی شماره ۲۴۳۶ مربوط به اظهار تشکر آقای حسین امینی، آقایان ستوان یکم افسرده واستوار خالدی مامورین کلانتری بخش ۱۰ میباشد که اشتباها ۱۹ چاپ شده‌بدین وسیله تصحیح میگردد.

کلاسهای شهریور

برای دوره های اول و دوم متوسطه

ودبستان دائر ونام نویسی‌میشود آموزش وپرورش ایران‌شهرشاه‌آباد

آ-۲۵۲۶

اعلان مناقصه

سازمان لوله کشی آب تهران کودبرداری ساختمان اداره مرکزی واقع درجنوب خیابان جنوبی‌باغ‌عمومی سنگلج‌را بشرح‌زیر بمناقصه‌میگذارد داوطلبان درمناقصه میتوانند برای دریافت اسنادمناقصه وشرایط قرارداد و نقشه مربوطه‌ازروزشنبه۶ر۳ر۱۳۲۹ درمقابل پرداخت دویست‌ریال بسازمان لوله کشی اب تهران واقع درخیابان شاه‌مراجعه نمایند.

پیشنهادها بایستی‌دریاکت لاك‌ومهرشده بشرح‌زیرمنتهی تاساعت۱۲ تاریخ۱۶ر۳ر۱۳۲۹ به‌سازمان لوله کشی آب تهران در مقابل اخذ رسید تسلیم شوند.

پاکت الف ـ محتوی قبض سپرده بانکی بمبلغ پنجهزارریال بنام سازمان لوله کشی آب‌تهران شماره حساب بانکملی مرکز.

پاکت ب ـ محتوی‌اسناد مناقصه وپیشنهاد که باامضای پیشنهاددهنده رسیده باشد.

پیشنهاد های واصله در روز۱۶ر۳ر۱۳۲۹ بازخواهد شد وحضور پیشنهاد دهندگان درموقع افتتاح مانعی‌ندارد.

سازمان لوله کشی اب‌تهران در رد یاقبول یك‌یاکلیه پیشنهاد ها مختاراست.

سازمان لوله کشی آب تهران

آ-۲۴۷۲ ۱-۲

مژده

سالن تابستانی هتل‌جهان افتتاح شد

از روز جمعه پنجم‌خرداد ماه همه شب‌درباغ مصفای هتل جهان از بهترین ارکستر اروپائی (آ- اس- آباند) توام بانوای دلکش گیتار و ترانه های نشاط‌انگیز استفاده فرمائید ازمطبوعترین اغذیه‌های‌ایرانی‌وفرنگی‌هتل جهان استفاده کنید

تجریش هتل جهان تلفن۳۸

آ-۲۵۰۴ ۱-۳

آگهی مناقصه ۴۴۹ ۲ر۳ر۲۹

نامهٔ شهربانی تعداد ۸۰۰ بند کاغذ ۳برکی فابریکی ۹۰×۶۰ روزنامه و۲۶بند کاغذ ۸۰ گرمی ۳برکی تحریر مصرفی ۶ ماهه اول سال ۱۳۲۹خودرااز‌طریق مناقصه خریداری مینماید دارندگان میتوانند باارائه نمونه وآخرین بها پیشنهاد کتبی خود را تا آخر ساعت اداری روز شنبه ۶ر۳ر۱۳۲۹بدفترنامه شهربانی داده رسید دریافت دارند پیشنهادات‌واصله درساعت ده‌صبح روزیکشنبه ۷ر۳ر۲۹در دفترنامه شهربانی باز وقرائت خواهد شد حضورپیشنهاد دهندگان درجلسه مناقصه آزاد ونامهٔ شهربانی در ردیاقبول یك یاکلیه پیشنهادات مجازاست

آ- ۲۴۹۲ **نامه شهربانی**

اطلاعات

لایحه بودجه سال ۱۳۲۹ بشرح زیر امروز تقدیم مجلس گردید

مجلس شورایملی

بطوریکه خاطر نمایندگان محترم مستحضر است بودجه سال ۱۳۲۸ کل کشور با کسر مبلغ ۳ میلیارد وسیصدو سی میلیون ریال بتصویب مجلس شورای ملی رسید ووزارت دارائی هم باعملیات اجرائی خود نتوانسته است موجبات تعادل بودجه رادرسال مذکور فراهم نماید زیرا علاوه براینکه تمام مبلغ یک هزار میلیون ریال ۱،۰۰۰،۰۰۰،۰۰۰ ریال تنخواه گردان خزانه در همانسال مصرف شده مبلغ (۱،۹۸۸،۴۴۷،۰۰۰ ریال نیز بابت قروض خزانه داری کل بحسابهای داخلی ومبلغ ۱۵۰۰ میلیون ریال بابت تعهدات حساب عمومی خزانه داری درپایان سال ۱۳۲۸ باقی بوده است که میبایستی درسال ۱۳۲۹ تصفیه وپرداخت شود.

توجه بارقام مزبوراین حقیقت را آشکار میسازد که درحال حاضر کلیه منابع و ذخایری که میتوانسته است وسایل پرداخت هزینه های ضروری را در سال جاری تسهیل نماید قبلا از بین رفته و از این حیث دولت کنونی وارث وضع نامطلوبی گردیده که متاسفانه همه‌جا اورا با مشکلات فراوان روبرو میسازدزیرا بافقدان اعتبار تنخواه گردان و تهی بودن صندوق خزانه دولت تعهد پرداخت بودجه‌های ماهیانه کشور ازمحل وصول درآمدهای روزانه که باختلاف فصول دچار نوسان های نزولی و صعودی میگردد غیرعملی ودور ازحزم واحتیاط خواهدبود.

بااینکه توجه بمشکلات مزبور تهیه بودجه سال ۱۳۲۹ رابرای انجام مطالعات لازم دچار تعویق می‌نمود معذلك درظرف این مدت باصرف وقت زیاد ورسیدگی‌های دقیق باعتبارات پیشنهادی وزارتخانه‌ها تاجائی که موقعیت امکان وعلم داشت ازاعتبارات پیشنهادی وحتی بعضی از مخارج از میزان اعتبار تصویبی سال قبل نیز کاهش داده شده و ازطرف دیگر از نظر لزوم تکمیل قوای تامینیه وبسط وتوسعه فرهنگ وبهداشت وتقویت امور عمرانی مبلغ متناسبی بربودجه وزارت جنگ ووزارت فرهنگ ووزارت بهداری ووزارت کشاورزی وبعضی وزارتخانها وادارات دیگر علاوه گردیده است. همچنین بلحاظ عدم اعطای ترفیع و اضافات کارمندان در دوسال ۱۳۲۷ و ۱۳۲۸ و لزوم مساعدت با کارمندان لایق و خدمتگزار اعتبار کافی برای اعطای ترفیع واضافات استحقاقی سال ۱۳۲۹ آنها منظور وپادار شده‌است.

راجع بقسمت درآمد نیزبا توجه بحسن مراقبت در وصول وجمع آوری مطالبات حقه دولت مبلغی در حدود یکهزار میلیون ریال بیش ازعوایدسال ۱۳۲۸ منظور شده‌است.

باین ترتیب بودجه‌ای که برای سال ۱۳۲۹ تنظیم گردیده ازحیث درآمد ببلغ هشت میلیارد و نهصدو چهل و هشت میلیون وسیصد ونودویك هزار وهفتصدریال (۸۹۴۸۳۹۱۷۰۰ ریال) واز حیث هزینه ببلغ یازده میلیارد وچهارصدو هفتاد وسه میلیون وپانصد ونودوپنج هزارو هشتصد ویکریال (۱۱۴۷۳۵۹۵۸۰۱ ریال) بالغ می باشد گرچه مبلغ دو میلیارد وپانصد و بیست و پنج میلیون ودویست وچهار هزار وصد ویکریال (۲،۵۲۵،۲۰۴،۱۰۱ ریال) درآمد نسبت به‌هزینه کاهش دارد ولی دولت امیدوار است که بااعمال سعی و کوشش دروصول و ازدیاد درآمدهای پیش بینی شده و صرفه‌جوئی درهزینه وتقدیم لوایحی که برای اصلاحات مالیاتی در دست تهیه‌است وهمچنین لایحه بازخرید حق خدمت کارمندان زائد که اینك تقدیم میشود کسردرآمدمزبوررادرجریان سال به نسبت زیادی از بین ببرد و تعادل بودجه را تاحدامکان برقرار نماید.

بنا براتب مذکور اینك لایحه قانون بودجه سال ۳۲۹ کل کشوررا بشرح زیر پیشنهاد و تقاضای تصویب آنرا مینماید.

قانون بودجه سال ۱۳۲۹ کل کشور

ماده‌واحده - بودجه سال ۳۲۹ کل کشور که مطابق صورت‌های پیوست ازحیث درآمد بالغ برهشت میلیارد ونهصد وچهل وهشت میلیون و سیصد و نود و یکهزار و هفتصد ریال (۸۹۴۸۳۹۱۷۰۰ ریال) و ازحیث هزینه عمومی بالغ به یازده میلیارد و چهارصد و هفتاد و سه میلیون وپانصد و نود وپنج هزارو هشتصد ویك ریال (۱۱۴۷۳۵۹۵۸۰۱ ریال) میباشد تصویب وبه وزارت دارائی اجازه داده میشود درآمدهای پیش بینی شده برای سال ۳۲۹ رامطابق صورت شماره یك ضمیمه وصول و کلیه حقوق و کمك هزینه عمومی و مزایای قانونی کارمندان و خدمتگزاران جزء وهزینه های مستمرو غیرمستمروزارتخانه‌هاوادارات و بنگاههای دولتی و سایر مصارف منظور در بودجه عمومی کشوررا برطبق صورت شماره ۶ ضمیمه بارعایت کامل مقررات مالی وقانون وآئین نامه‌های مربوط بکمك هزینه عمومی کارمندان و خدمتگزاران کشوری و لشکری و همچنین مقررات زیر درحدود وصولی درآمدپرداخت نماید.

تبصره ۱)- مادام که قانون متمم بودجه سال ۱۳۲۹ بتصویب نرسیده پرداخت اعتبارات منظور دراین بودجه بارعایت قوانین متمم بودجه سالهای ۱۳۲۱ و ۱۳۲۲ باستثنای موادی که در قوانین مزبور جنبه خاصی داشته بعمل خواهدآمد

تبصره ۲) - بودجه تفصیلی سال ۱۳۲۹ وزارتخانه‌ها وادارات وبنگاه های دولتی پس از رسیدگی دروزارت دارائی وتصویب کمیسیون بودجه قابل اجرا خواهدبود ومادام که بودجه های تفصیلی بتصویب کمیسیون بودجه نرسیده مطابق اعتبارات سال ۱۳۲۸ پرداخت خواهدشد مشروط براینکه ازاعتباری که برای هریك ازوزارتخانه‌ها و ادارات وبنگاههای دولتی ضمن بودجه سال ۱۳۲۹ منظور گردیده تجاوز ننمایند.

تبصره ۳) - مفاد تبصره‌های ۳ و ۴ و ۵ و ۱۵ و ۲۶ و ۳۲ و ۳۳ و ۳۵ ازماده دوم قانون بودجه سال ۱۳۲۸ مادام که لغو نشده بقوت خود باقی خواهد بود.

تبصره ۴)- انتقال اعتبارات کلی - گزینی وهزینه‌های اداری وسایر مخارج مستمر ومصارف غیر مستمر بیکدیگر ممنوع است ولی کمبود اعتبار بعضی ازمواد قسمتهای چهار گانه رامیتوان از مازاد اعتبار سایر مواد هر یك ازقسمتهای مربوطه باموافقت وزارت دارائی تامین نمود.

تبصره ۵)- حداقل حقوق معلمین موضوع تبصره ۲۵ ازماده ۲ قانون بودجه سال ۱۳۲۸ شامل حقوق ثابت و کمك بوده ووزارت فرهنگ مکلف است تفاوت حقوق معلمین رابماخذی که تصویب شده ضمن بودجه خوددرحدود اعتباری که برای بوجه سال ۱۳۲۹ آنوزارتخانه منظورشده تامین وپرداخت نماید.

تبصره ۶)- مبلغ سه میلیون ریال (۳۰۰۰۰۰۰ ریال) هزینه اعزام ورزشکاران در مسابقه بین‌المللی المپیك که بطوروام ازعطیه ملوکانه پرداخت شده ازدرآمد عمومی سال جاری کشور بحساب مزبور مستردو بخرج منظورشود.

تبصره ۷)- آنچه ازمبلغ ده میلیون ریال اعتبار سال ۱۳۲۸ مجلس سنا تاآخر سال مالی مزبور مورد مصرف پیدا نکرده برای ساختمان محل مجلس سنا تاآخر سال ۳۲۹ قابل تعهد و مصرف خواهد بود.

تبصره ۸)- وزارت دارائی مجاز است مبلغ پنجاه وشش هزار دولار (۵۶۰۰۰ دولار) مخارج مسافرت متخصصین امریکائی راکه ازتنخواه گردان خزانه پرداخت شده ازمحل درآمد عمومی سال ۱۳۲۹ واریخت نماید.

نخست وزیر — وزیر دارائی

دوقطار بهم تصادم نمودند

ساعت چهارونیم بعدازظهرروز گذشته دو قطارباری در ایستگاه بالارود واقع درراه‌آهن جنوب بهم تصادم نمودند. شرح قضیه باین نحو بود که یك قطارباری در ایستگاه مزبور انتظار قطاردیگری که درراه بود، داشته و چون این قطارکاملا دائر نشده بودو تمامی واگونهای قطار بمحوطه ایستگاه وارد نگردیده بقطاررسیده‌دوی تصادم نموده در نتیجه چهارچرخ دوواگون ازخط خارج، وراه رامسدودمیکند. خط درساعت ۹ صبح دیروز آزاد شد، واین انسداد باعث تأخیر قطار های مسافری نگردید.

دولت حق خدمت کارمندان خودرا بدین ترتیب خریداری میکند

لایحه زیر، درجلسه امروز ازطرف آقای وزیردارائی برای خریدحق خدمت کارمندان دولت تقدیم مجلس گردید:

ماده واحده - ازتاریخ تصویب این قانون، دولت مکلف است درظرف ۶ ماه بسوابق خدمت کلیه کارمندان اداری وقضائی وهمچنین کارمندان شهرداری وبنگاههای دولتی و شهربانی رسیدگی نموده و نسبت بمستخدمینی که زاید بر احتیاجات فعلی کشور تشخیص می‌شود، به ترتیب زیراقدام نماید:

الف - کلیه مستخدمین رسمی زایدی که بیش از بیست سال تمام سابقه خدمت متوالی ویامتناوب دارند ویا باداشتن سابقه کمتری سنین عمرآن‌ها از شصت‌سال تمام‌تجاوز نموده‌باشد، طبق تشخیص دولت باز نشسته می‌شوند.

میزان حقوق بازنشستگی این‌قبیل کارمندان عبارت خواهدبود از: یك‌سی‌ام آخرین حقوق‌و کمك دریافتی ضرب‌در سنوات خدمت.

ب - نسبت بکارمندان زایدی که مشمول قسمت (الف) این قانون نیستند، دولت حق خدمت آنها را باپرداخت مبلغی معادل آخرین‌حقوق و کمك ماهیانه آنهاضرب دردو برابر سنوات خدمت در دو قسط یکی در موقع خریدوقسط دیگردرشش‌ماه اول‌سال ۱۳۳۰ خریداری نموده وبخدمت آنهاخاتمه میدهد.

تبصره ۱- ماخذ تشخیص تعداد کارمندان زائدعبارتست ازعدهٔ مستخدمینی که ازاول سال ۱۳۲۱ ببعد برعدهٔ کارمندان هریك از ادارات ودوایر کشوری وهمچنین شهرداریها ومؤسسات دولتی اضافه شده است، باستثناء معلمین وپزشکانی که دربیمارستانها ودرمانگاههای دولتی‌وقرنطینه‌هااشتغال دارند ونفرات پاسبان وتاسیسات جدیده دولت که دراول‌سال ۱۳۲۱ وجود نداشته است وبموجب قوانین مخصوص بوجود آمده‌است.

تبصره ۲ - تجدید استخدام کارمندانی که‌دولت حق‌خدمت آنهارا خریداری و بازنشسته مینماید ممنوع است.

تبصره ۳ - باشخاصی که‌سابقه خدمت آنها بطریق‌مذکور در این قانون خریداری می‌شود، ثلث کسور بازنشستگی که از بدو استخدام تا تاریخ خروج از خدمت بصندوق باز نشستگی پرداخته‌اند، مستردخواهد گردید.

تبصره ۴ - در محاسبه سنین خدمت مشمولین بند (ب) این قانون کسور بیشتر از ۶ ماه یکسال تمام محسوب‌و کسور کمتر ازشش‌ماه بنفع‌دولت حذف می‌شود.

تبصره ۵- ازتاریخ تصویب این قانون استخدام جدید باستثناء مامورین فنی ازقبیل معلم، مهندس، پزشك، قابله، پزشکیار، پرستار و فارغ التحصیلهای آموزشگاه اختصاصی دولتی که بخرج دولت تحصیل و کمك هزینه دریافت میدارند و همچنین خدمتگزاران جزء در شهرستانها وپاسبان و فارغ التحصیلهای هواپیمائی و پست و تلگراف بهر عنوان ممنوع است.

تبصره ۶ - دولت میتواند برای اجرای این‌قانون، مبلغی‌معادل یك میلیارد وپانصد میلیون ریال ازبانك‌ملی ایران بطوروام دریافت نموده و مبلغ مزبور را درظرف پنجسال باقساط متساوی ضمن بودجه عمومی کشور منظور وببانك مستردارد.

نخست وزیر — وزیردارائی

مجلس شورای ملی

بقیه ازصفحه دوم

حالیکه من از کردستان نامه‌ای دارم که نوشته است دستورداده شده که زراعت توتون نباید بشود. درحالیکه قسمتی ازاراضی کردستان برای کشت این ماده مساعد و کشاورزان زیادی هم متخصص آن‌هستند (وزیردارائی- درحدود اسفند ماه نخواهدشد) بسیار متشکرم من این فرمایش جنابعالی‌را هم اکنون تلگراف‌خواهم کرد.

آقای حاذقی - اتفاقاً من با این ماده صد در صد موافق هستم و دلیلش هم اینستکه تاکنون قدم های اساسی برای رفاه کشاورزان برداشته نشده وتاکنون هرچه هم که‌درمجلس تذکر داده‌شده‌توجه نکرده‌اند. ملاحظه بفرمائید چقدرجای تاسف است که زارعین ما که مؤدیان مالیات هستند بحداقل مایحتاج خودنیازمندند وحتی خزانه‌مملکت مطابق گفته‌آقای اردلان بانصد میلیون‌تومان مقروض است. بایدکاری کرد که‌رفع‌این بدبختی هاراازطریق کمك بزارع عملی نمود.

(یکی‌ازنمایندگان- وضع کارمندان دولت هم‌خوب نیست).

بنده نمیگویم وضع کارمندان خوبست، مانباید روی‌احساسات‌حرف بزنیم. البته کارمندان دولت خیلی خوششان می‌آید که مابرله آنهاصحبت کنیم ولی باید مطابق منطق صحبت کرد، من میگویم وضع کشاورزان یعنی آنکسانی که باید مالیات بدهند خیلی بداست.

آقایان یادشان‌هست که‌در گذشته چند سال طول میکشید تا کارمندی برتبه‌اش اضافه‌می‌شد، ولی‌حالاچراباید درعرض یکسال‌یکدفعه‌چند رتبه بآنها اضافه شود.

آقایان نتیجه ابراز احساسات این خواهد شد که یکروز هم ملت اعتصاب خواهد کرد و خواهد گفت‌ما نداریم مالیات بدهیم (صحیح است)

درآنروز چه‌خواهید کرد؟

آقایان‌آنروز ماچه‌خواهیم کرد. حقوق کارمندانرا از کجا بدهیم - بیائید اول بنیه مالی‌ملت‌را زیاد کنیم بعدهم حقوق کارمندان راده برابر کنم

آقای عامری - برای‌بنده تردیدی نیست که دولت باحسن نیت این‌لایحه‌راتقدیم کرده‌است.

اما بنظرمن خالصجات ازاموال عمومی‌است ومعتقدم قبل‌از اینکه عمل فروش نحوه انتقال‌راحاصل کند، باید قیمت ومشخصات اراضی خالصجات معلوم شود.

مابايد اول ببینیم چندهزار دیلو متر اراضی قابل کشت داریم وقیمت آن‌ها چیست وبعد ببانك بگوئیم این مقدار یا این‌مبلغ جزء سرمایه‌تست. بنده تصوری کنم که‌وزارت دارائی باید قبل‌ازشهریور صورت املاك و ارزش آنها را تهیه‌نماید وبعد پول فروش املاك‌رابحساب‌بانك کشاورزی بگذارد. من‌دراین زمینه پیشنهادی‌هم دارم که بعدتقدیم‌خواهم کرد

آقای نبوی - مطالبی که آقای عامری فرمودند باعث‌طول کار خواهد شد زیرا این کار چندهزار ممیز می‌خواهد وما تاکنون نتیجه و تجربه خوبی‌هم از کار ممیزان ندیده ایم واگر بخواهم مطابق نظرایشان عمل کنیم‌هفت یاهشت سال طول خواهد کشید. بنابراین‌خواهش می کنم آقایان اجازه بدهند کار این لایحه امروز تمام‌شود.

در این هنگام پیشنهاد کفایت مذاکرات‌داده شد.

آقای قاسم نولادوند - بنده جلسه قبل‌هم‌عرض کردم‌عجله زیاد دراین کار لازم نیست و هرقدر بحث زیادترشود جزئیات بهتر روشن خواهدشد.

اصولا بایددید که‌بانك کشاورزی ازبدوتاسیس تاامروزچه‌عمل‌خوبی‌بنفع این‌مملکت کرده‌است؟

بنده تقاضا میکنم بیائید بجای اضافه کردن این‌وجوه برسرمایه‌بانك مبالغ مزبوررا بخود کشاورزان‌بدهید- یعنی جانشان رانجات دهید. الان در بیشتر ازقسمتهای مملکت طبیب ودواو مریضخانه نیست وباید اول‌کاری کرد تابدنهای آنهاسالم‌شود تادرنتیجه‌قادر بکارباشند.

بکفایت مذاکرات ازمادهٔ هشت رای گرفته شد وتصویب گردید و پیشنهادات نیز قرائت و بکمیسیون ارجاع گردید.

رئیس - گزارشی از کمیسیون عرایض رسیده که قرائت میشود.

گزارش مزبور که مضمونش بشرح‌زیر بود قرائت شد:

کمیسیون عرایض اولین جلسه خودرا در دوره شانزدهم تشکیل داد وبعرایض‌رسیدگی بعمل آورد درنتیجه معلوم شد که مقداری زیادی عریضه که در حدود ۲۱۹۰ عدد می‌باشد از دوره پانزدهم‌بلاتعقیب مانده‌ومقداری هم در ایندوره بان اضافه شده‌است چنداعلام جرم نیزازجمله، اعلام‌جرم‌علیه آقای احمد قوام که در نتیجه تعطیل دوره پانزدهم معوق مانده وهمچنین اعلام جرم آقای دکتر بقائی علیه آقای‌ساعد و کشائیان نخست‌وزیر ووزیر دارائی سابق واعلام‌جرم‌آقای اسلامی علیه آقای ساعد درجزء امور معوقه کمیسیون است. چون اعلام‌جرم های اخیرالذکر توام بامدارك واسناد نیست، لذابدینوسیله کتبا بمقام‌ریاست گزارش داده می شود تامطابق قانون دستور بفرمایند مدارك واسناد اعلام جرم‌های مزبور بکمیسیون فرستاده‌شود تادرظرف مدت معین دراطراف آنها رسیدگی بعمل آید.

مخبر کمیسیون عبدالقدیر آزاد

عبدالقدیر آزاد- اجازه بفرمائید چندنکته رادراین باره بعرض‌برسانم.

رئیس - اکنون این گزارش مطرح نیست. با اجازه آقایان جلسه راختم می کنیم و جلسه آینده‌بساعت هشت ونیم صبح پنجشنبه‌موکول‌میشود.

نامه آقای دکتر مصدق

ریاست محترم
مجلس شورای ملی

خواهشمندم ازمجلس شورای‌ملی تحصیل اجازه فرمائید، که درجلسهٔ آینده یعنی روز پنجشنبه چهارم‌خرداد پاره‌ای‌ازحقایق را که لازم است‌بعرض ملت ایران برسد، قبل‌ازدستور بیان نمایم. امیدوارم مجلس شورای ملی ازبذل این اجازه دریغ نفرمایند والا مجبور خواهم بود وظیفه ملی خود بنحو دیگری بانجام برسانم.

رونوشت برای استحضار اداره روزنامه محترم اطلاعات تقدیم‌می‌شود.

دکتر محمد مصدق

اطلاعات - نامه مزبور درجلسه علنی امروزخوانده شد و آقای نایب رئیس اظهار داشتند نامه آقای دکتر مصدق بمنزله ثبت نام ایشان برای نطق تلقی‌میگردد

لایحه مطبوعات درمجلس سنا

پیش ازظهر امروز کمیسیون شماره دومجلس سنا، بریاست‌آقای دکتر متین دفتری تشکیل گردید ولایحه قانون مطبوعات باحضور آقایان وزیر ومعاون وزارت فرهنگ مطرح شد ومواد آن مورد رسیدگی قرار گرفت.

ازطرف اعضای کمیسیون توضیحاتی ازنظر قضائی درباره بعضی ازمواد خواسته‌شد، ولی چون آقای وزیر دادگستری بعلت کسالت حضور نداشتند، مطالب یادداشت شد ومقرر گردید درجلسه آینده کمیسیون که روزیکشنبه تشکیل میشودبه‌توضیحات آقایان نمایندگان جواب‌داده شد.

از گرفتن اضافه نرخ خودداری می‌شود

وزارت پست وتلگراف باطلاع عموم مراجعه کنندگان‌اداره‌پست‌تهران میرساند، ازاین‌تاریخ‌علاوه‌برپستهای‌روز شنبه یك پست هوائی اضافی بمقصد سویس فرستاده‌میشود

بنا براین کسانی که مواصلات هوائی برای سویس به‌پست‌میدهند. میتوانند هفته ای دوبار روز های شنبه وچهارشنبه حداکثر تاساعت ۱۴ نامه‌های خودرا بباجه‌های‌پستی تسلیم نمایند

از این‌تاریخ ازاخذ نرخ اضافی دوریال وبیست دینار بمقصد کشورهای افغانستان وعراق وترکیه و شوروی خودداری‌میشود.

تعطیل کارخانه

بطوریکه ازوزارت کار اطلاع می‌دهند، کارخانه رحیم‌زاده‌اصفهان بواسطه تنزل بهای فروش نخ ومشکلات اقتصادی ازطرف مدیر کارخانه تعطیل‌شده‌وازطرف کارگران کارخانه مزبوراعتصابی صورت‌نگرفته است. اداره‌کارمحل بمساعدت فرماندهی لشکر و سایر مقامات محلی‌مشغول مذاکره برای‌رفع تعطیل می باشد.

حریق در انبار روغن

درانبار روغن متعلق بیکی از مدیران کارخانه نوراصفهان‌حریقی‌واقع‌شده است ولی‌این حریق ارتباطی بکارخانه نداشته وکار خانه نامبرده طبق معمول مشغول ادامه بهره برداری می‌باشد.

راه خراسان

چون درنقل‌بیانات آقای مؤید ثابتی درجلسه روز شنبه گذشته سنا اشتباهی روی‌داده‌بود، لذاآن‌قسمت‌از اظهارات‌ایشان‌رادراینجاچاپ‌میکنیم:

«بنده میخواستم ازهیئت محترم دولت سئوال کنم که‌راجع براه آهن خراسان وتمدید آن ازشاهرودبه‌مشهد تاکنون وزارت راه چه اقدامی کرده بطوریکه بنده‌شنیده‌ام‌این‌راه‌آهن ۱۰ تا ۱۵ میلیون تومان از شاهرود بمشهد ساخته‌میشود، بااحتیاج‌مبرمی که‌خراسان نسبت بیهودی وضع تجارتی داردتمدید این‌راه‌ازکارهای‌بسیارمفیدولازم‌است. درهرسال درحدود چهارصد الی‌چهار صدوپنجاه‌هزارنفرمسافر وزوارازکلیه نقاط بخراسان میروند. بطوری که بنده شنیدم درهرسال درحدود سیصدهزار تومان دولت صرف نگهداری این‌راه میکندوبامبلغ ده‌پانزده میلیون تومان ممکن است این راه ساخته شودو دولت هم متحمل این هزینه‌سنگین نگردد. این‌است که‌بنده میخواستم از دولت تقاضابکنم که‌هرچه زودتراین راه‌ازشاهرود به‌مشهد ساخته شود و مقررات آن انجام شود که نهایت لزوم واهمیت رادارد.»

انجمن حمایت زنان

ساعت ۱۶ وزاول‌خرداد ۱۳۲۹ مجمع عمومی انجمن حمایت زنان در شهرداری تشکیل گردید.

ابتداء رئیس انجمن گزارش‌سالیانه را بتفصیل برای‌حضار قرائت‌وسپس خزانه‌دار انجمن‌صورت درآمدوهزینه سالیانه را خواند بعد با حضور آقای مجلسی نماینده شهرداری شروع به تجدیدانتخاب هیئت‌مدیره وهیئت‌عاملهٔ گردید ودرنتیجه بتفصیل زیرانتخاب بعمل‌آمد:

رئیس انجمن - ملك‌زاده‌بیانی نایب‌رئیس‌اول جهانگیر. نایب رئیس دوم فیروز - منشی‌اول دولت‌داد - منشی‌دوم موجه - خزانه دار امین حسابدار دانشور - بازرس‌فنی دکتر لاهوری - بازرس‌فنی شیدفر - بازرس سجاد - بازرس شریعت - بازرس سمیعی. جلسه‌درساعت ۱۸ پایان‌یافت

موفقیت ژیمناستهای تهران

شش‌نفرژیمناستهای منتخب‌تهران عضو باشگاه شعاع که برای انجام مسابقه‌های قهرمانی کشور به مشهد عزیمت‌نموده‌بودند، ساعت ۵ بعدازظهر دیروز بتهران‌واردشدند.

آقای حسن فائض‌قهرمان اول خرك‌حلقه درنتیجه‌این‌پروزی‌بقهرمانی ژیمناستیك کشور انتخاب وباخذمدال طلامفتخر گردید.

آقای‌احمدعسکری‌قهرمان‌اول‌پارالل کشور وهمچنین قهرمان حرکات‌حلقه کشور شناخته‌شد

آقای غضنفرجباری قهرمان‌اول حرکات زمینی کشور شناخته‌شد.

باشگاه شعاع یکدوره مسابقه پینك پنك یکنفری‌راجهت‌مبتدیان‌بمسابقه میگذارد. مسابقه درروز ۷ خردادماه‌از ساعت ۵ بعدازظهر در سالن باشگاه شروع میشود.

مسابقه‌های فیگورسازی اسکیت باشگاه شعاع روزیکشنبه ۷ خردادماه ساعت ۱۹ درزمین باشگاه‌انجام‌میشود داوطلبان برای ثبت‌نام بدفتر باشگاه مراجعه نمایند.

ماو شما

بقلم ابوالحسن احتشامی
آ ۹۳۱ ۱۰-۱۰

روزنامه یومیه
مرد ایران
بمدیریت‌سیدمهدی‌پیراسته نماینده مجلس بزودی‌منتشر میشود ومبارزات خود را آغاز میکند - منتظر روز انتشار باشید.
آ-۲۳۲۷ ۲-۳

بهترین مغازه
در
بهترین نقطه
چندین مغازه و نمایشگاه بابعاد مختلف درمرغوب ترین نقطه خیابان فردوسی باجاره وا گذار میشود.
طالبین بدفترهمان‌ساختمان‌خیابان فردوسی‌جنب اداره اطلاعات انگلیس مراجعه فرمایند
آ-۲۴۸۱ ۱-۳

بدریافت کنندگان سهمیه آگهی میشود
پیش‌از مراجعه بیانکها وباز کردن اعتبار، برای بیمهٔ کالاهای وارداتی خود واستفاده از نرخهای تازه وبهترین شرایط و تسهیلات بمارجوع کنید و همچنین برای بیمه های صادراتی وگمرکی وبیمه های عمر وحوادث و اتومبیل ودزدی و کارخانه ها وانبارهای تجارتی وخانه ومستغلات وغیره بمارجوع وازتجربیات ۲۱ سالهٔ مااستفاده فرمائید.
نمایندگی بیمه‌شبان- ناصرخسرو جنب‌بانك کشاورزی تلفن ۹۹۳۳
آ-۲۱۹۳

آ-۱۳۵۴ ۳-۸

دکتر نصرة الله کاسمی — دکتر حمید احمدی
استاد و دانشکده پزشکی تهران - هیئت ان سابق بیمارستانهای پاریس
بیماریهای داخلی
خیابان کاخ - خیابان سزاوار تلفن ۷۹۴۳
پذیرائی بیماران - صبح ها: ساعت ۱۰ تا ۱۲
عصرها ساعت ۴ تا ۷ بعد ازظهر
آ ۲۰۵۰۲ ۱۰-۱۰