سال شانزدهم- شماره ۴۶۳۰ | چهارشنبه بیست ونهم مرداد ماه ۱۳۲۰ | تك شماره ۵۰ دینار

اطلاعات

در قرارگاه تابستانی دانشکده افسری

بیانات اعلیحضرت همایون شاهنشاهی

خطاب بافسران فارغ التحصیل دانشکده افسری

دراین موقع بشما دانشجویان دانشکدهٔ افسری که تحصیلات خودتان را در دانشکده تمام کرده وامروز باخذ گواهی نامه یا بعبارت دیگرفرمان افسری نائل‌میشوید تبریك میگویم.

امیدوارم در آینده بواسطه حسن خدمت وانجام وظیفه‌بدرجات بالاتر وبمقام عالیتر نائل شوید.

شاید بعضی‌ها پیش خودشان تصور کنندکه امسال از یکماه مرخصی معمولی دانشکده محروم شده اند ولی البته بعدکه‌علل وجهت آنرا فهمیدند تصورمیکنم حس فداکاری آنان تحریك‌شود. بیش ازاین لازم نیست توجه شما را بوظایف عمومی و موقعیت مخصوص امروزجلب کنم همینقدر میگویم لازم است ارتش‌وافسران ارتش باکمال توجه بجریان اوضاع علاقمند باشند ودرموقع لزوم از هیچگونه فداکاری وجان بازی خودداری ننمایند.

اعلیحضرت همایون شاهنشاهی بدست مبارك دانشنامه فارغ‌التحصیلی والاحضرت شاهپور علیرضا را اعطاء وابرازتفقد میفرمایند

پس از بازگشت موکب ملوکانه ازاقدسیه والاحضرت همایون ولایتعهد دانشامه ها وجوائز رابدست مبارك اعطاء فرمودند

مراسم پایان سال تحصیلی دانشکده افسری

در پیشگاه مبارك اعلیحضرت همایون شاهنشاهی و والاحضرت همایون ولایتعهد

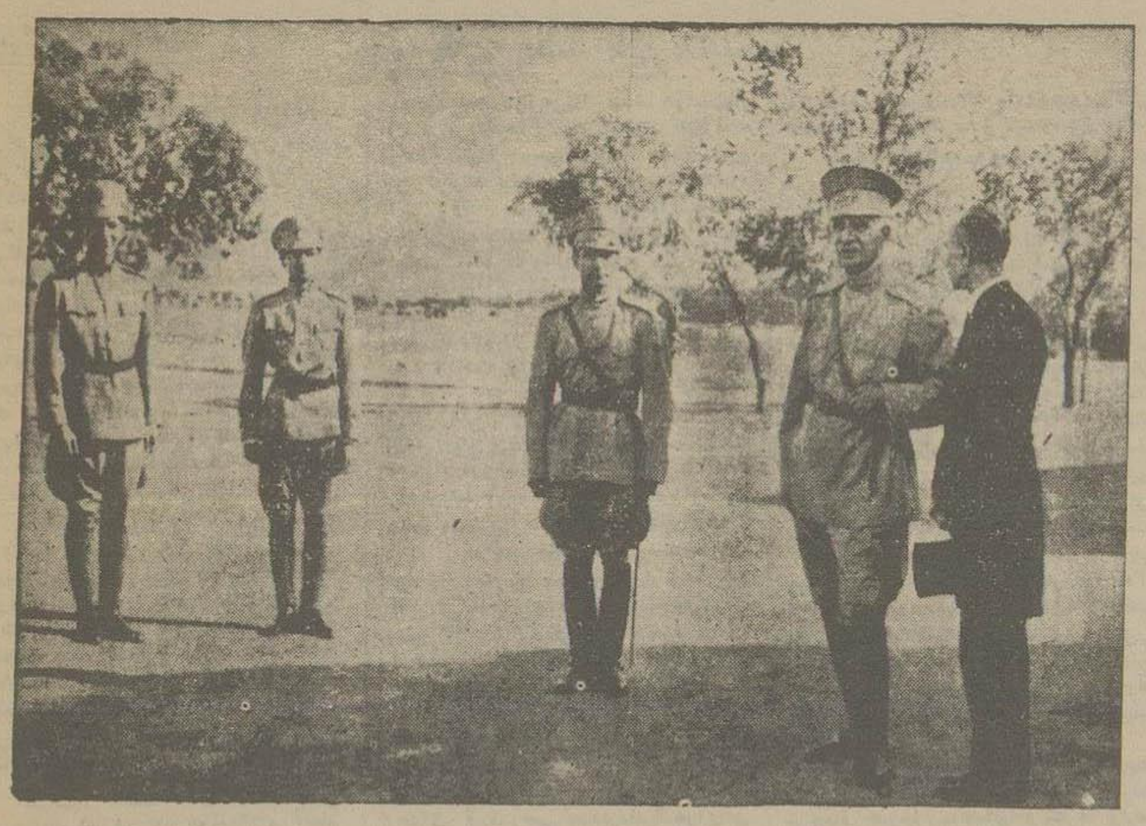

آقای نخست وزیر هنگام تشریف فرمائی اعلیحضرت همایون شاهنشاهی حضور ملوکانه تشرف حاصل نمودند.

همه ساله پس از پایان دوره تحصیلی دانشکده افسری یکماه شهریور بدانشجویان مرخصی داده میشد و پس ازیکماه تعطیل‌در آغاز مهرماه جشن فارغ‌التحصیلی دانشکده‌برپا میگردید.

امسال بنابر مقتضیات این تعطیل موقوف گردیده وافسران فارغ‌التحصیل بیدرنگ‌بواحد های خود منتقل شده و مشغول کار خواهند شد وباین مناسبت دیروز عصر مراسم پایان سال تحصیلی‌دانشکده‌در پیشگاه‌مبارك‌اعلیحضرت همایون شاهنشاهی‌ووالاحضرت‌همایون‌ولایتعهد برگزار گردید.

در مراسم امسال رویهمرفته ۱۰۷۳ تن که۹۶۴ نفر از آنها فارغ‌التحصیلان دانشکده افسری‌و۱۰۹تن فارغ‌التحصیلهای‌سایر آموزشگاه های مختلف ارتش میباشندمفتخر بافسری‌ارتش شاهنشاهی شدند.

و۴۲ نفرافسر فارغ‌التحصیل دانشگاه جنك نیز بحضورمبارك شاهنشاه معرفی شده وباخذ گواهینامه دانشگاه مفتخرگردیدند.

✡✡✡

از دو ساعت بعد از ظهر دانشجویان فارغ‌التحصیل‌دسته های مختلف پیاده وتوپخانه و سوار و مهندس و نیروی هوائی و امور مالی و سایر دانش آموزان فارغ التحصیل آموزشگاههای مختلف نظامی در میدان وسیع قرارگاه تابستانی دانشکده صف آرائی نموده بودند ویکدسته پاسدار احترام دربرابرمدخل قرارگاه دیده میشد.

از ساعت سه بعداز ظهر بتدریج آقای نخست وزیر و آقایان وزیران و سران لشگر در قرارگاه حضور یافتند. مقارن ساعت‌سه و نیم بعد از ظهروالاحضرت شاهپور علیرضا که امسال دوران دانشکده را باموفقیت شایان و احرازمقام رتبه‌اولی‌در میان تمام‌دانشجویان پایان رسانیده‌اندبا لباس افسری تشریف‌فرما گردیدند و مراسم احترامات نظامی معمول گردید.

در ساعت‌چهار بعداز ظهر موکب‌مبارك اعلیحضرت همایون شاهنشاهی و والاحضرت همایون ولایتعهد باتفاق والاحضرت شاهپور غلامرضا و والا حضرت شاهپور عبدالرضا درحالیکه موزیك‌سلام شاهنشاهی‌را مینواخت بقرارگاه‌نزول اجلال‌فرمودند.

دراین‌موقع گزارش‌دانشکده افسری‌بوسیله آقای‌سرلشگریزدان پناه‌فرمانده‌دانشکده‌بعرض رسیدوسپس والاحضرت شاهپورعلیرضابحضور مبارك شاهانه شرفیاب شدند و بپاس ابراز لیاقت و شایستگی در تحصیلات علمی و عملی دانشکده‌بدریافت نشان‌لیاقت‌وگواهی نامه‌دانشکده ازدست‌پدرتاجدار خود نائل گردیدند.

آنگاه گزارش دانشگاه جنك بعرض‌رسید و مراسم معرفی ۴۲-تن افسران فارغ‌التحصیل دانشگاه‌بعمل آمدوبدریافت گواهی‌نامه رسمی دانشگاه مفتخرگردیدند.

در اینموقع اعلیحضرت همایون‌شاهنشاهی خطاب بدانشجویان دانشکده بیاناتی‌که در بالا چاپ‌شده‌است ابرازفرمودند.

در پایان فرمایشات شاهانه دانشجویان بسلامتی ذات مقدس شاهنشاه هوراکشیدندوتا مدتی فریاد هورای دلیرانه آنان در فضا طنین‌انداز بود.

در اینموقع اعلیحضرت‌همایون‌شاهنشاهی دانشجو یانرا مورد تفقد ملوکانه قرار دادند و سپس موکب مبارك بکاخ سلطنتی باز گشت فرمودند.

پس از باز گشت موکب مبارك ملوکانه بفرمان‌والاحضرت‌همایون ولایتعهددانشجویانی که دررسته های خود در بین سایردانشجویان رتبه اول را احراز کرده اند احضار شدند ووالاحضرت همایون‌ولایتعهد با دست مبارك جوائزهریك رااعطاءفرمودند.

پس از انجام مراسم اعطاءجوائز موکب والا حضرت همایون ولایتعهد نیزبکاخ‌سلطنتی معاودت‌فرمودندوپس از چنددقیقه‌والاحضرت شاهپورعلیرضانیز بکاخ‌سلطنتی‌بازگشت‌فرمودند ومراسم پایان‌رسید.

✡✡✡

توجه وعنایتی که‌ذات مقدس اعلیحضرت همایون شاهنشاهی بپرورش جوانان میهن دارند وکوشش واهتمام فراوانی که در این راه میفرمایند یکی ازفصول درخشان تاریخ افتخارآمیزامروزکشور ویکی‌ازعوامل‌نیکبختی وسعادت فرزندان نژاد نومیباشد.

امروزه براثر توجهات مخصوص‌شاهانه فرزندان ایران از همه‌گونه وسایل آموزش وپرورش بقدر کافی بر خوردارند و درهای ترقی وکمال بروی آنها گشوده‌شده وبزرگ ترین چیزی که بر خوشبختی و سعادت ایشان میافزاید اینست که والاحضرتهای شاهپور نیز درتمام مراحل تحصیل باآنان‌شریك‌بوده وپیوسته‌سرمشق‌سعی‌ومجاهدت‌برای‌دانش‌آموزان ودانشجویان کشور میباشند.

در میان بنگاههای فرهنگی و پرورشی ایران دانشکدهٔ افسری دارای مقام ممتازی‌می باشد وبزرگترین کانون تربیتی جوانان امروز ایران بشمار میرود.

این بنگاه بزرگ گذشته ازاینکه هرساله گروه انبوهی ازجوانان سلحشور و دلیر این سر زمین را برای خدمت افسری در ارتش شاهنشاهی مهیا میسازد روح سلحشوری پهلوانی‌را نیز درکالبدسایر فارغ التحصیلهای دانشکده ها وآموزشگاهها میدمد وهرسالی جمعی ازآنانرا بنام افسر احتیاط تقدیم ارتش شاهنشاهی مینماید.

جوانان ما درمدتی که دوران تحصیلات دانشکده افسری‌را می‌گذرانند علاوه‌براین که علماً وعملا فنون سربازی وجنك را مطابق آخرین اسلوب امروز جهان زیر نظر مربیان وافسران آزموده فرا میگیرند براثر خدمات مقدس سربازی ازقبیل‌راه‌پیمائی‌ها وبسر بردن درار دوگاهها وتمرینات وورزشهای نظامی روان وتن خودرا نیرومند میسازند وافسرانی که این بنگاه بزرگ همه ساله‌تقدیم ارتش می نماید علاوه برآراسته بودن بفنون و فضائل همه مردمانی پهلوان و نیرومند میباشند که شعله عشق میهن‌پرستی وشاه‌دوستی قلوب‌آنان رامنور ساخته است.

یکی از مفاخر بزرگ دانشکده افسری‌که براهمیت آن بیش ازپیش افزوده است اینست که ذات مقدس والاحضرت همایون ولایتعهد و والاحضرت شاهپور علیرضا نیز تحصیلات نظامی خود را در این دانشکده گذرانیده‌اند و در شمار فارغ التحصیلهای دانشکده افسری بشمار میروند.

والاحضرت همایون ولایتعهد پس‌ازبازگشت ازاروپا دانشکده افسری‌را بقدوم خود مفتخر فرمودند و درمدت دو سالی که دردانشکده مشغول تحصیل بودند همواره بزرگترین‌سرمشق سعی و فعالیت برای دانشجویان بودند. در مهرماه سال۱۳۱۷ دوران دانشکده را باموفقیت درخشانی پایان رسانیده و به دریافت نشان لیاقت ازدست مبارك پدر تاجدار خود کامیاب گردیدند. واین دوره‌که درخشان‌ترین‌ادوار دانشکده افسری است در تاریخ دانشکده بنام دوره فرخنده ولایتعهد نامیده میشود.

والاحضرت شاهپور علیرضا نیز پس از آنکه دوران تحصیلات متوسطه را دردبیرستان نظام بااحراز مقام رتبه اولی درتمام مراحل بپایان رسانیدند درمهر ماه سال ۱۳۱۸ وارد دانشکده‌افسری‌شدند دردانشکده‌نیزوالاحضرت شاهپور چه در سال‌نخست‌و چه درسال حاضر همواره درتمام آزمایشهای علمی وعملی‌رتبه اول‌را احراز فرموده ومانند برادر والاگهر خود پیوسته مظهر کوشش و مجاهدت ودقت ومراقبت‌برای سایردانشجویان دانشکده بودند.

والاحضرت شاهپور علیرضا همانطور که در علم ودانش و آموزش نظامی پس از والاحضرت همایون ولایتعهد برگزیده ترین جوانان کشور بشمار میروند درفنون ورزشی نیز همواره سر آمد جوانان میهن بوده اند وشخصاً یکی ازقهرمانان ورزشی کشور بشمار میروند.

والاحضرت شاهپور علیرضا در پرتاب نیزه و پرتاب دیسك قهرمان ورزشی‌امروز ایران می باشند. ودر پرتاب نیزه تفاوت فاحشی‌بین‌رکورد ایشان‌ورکورد قهرمان دوم کشور می باشد.

والاحضرت شاهپور مانند والا حضرت همایون ولایتعهد علاقه فراوانی ببازی‌فوتبال دارند و در تمام تیمهائی که تاکنون شرکت فرموده اند از قبیل تیم خرد سالان و بزرگ سالان دبیرستان نظام و همچنین در دانشکده افسری همه دوره تیم والاحضرت نخستین تیم تهران درمیان اقران خود بوده است

در آزمایشهای علمی و عملی امسال دانشکده والاحضرت شاهپور درمیان ۹۶۴تن دانشجویان فارغ التحصیل رتبه اول‌را احراز فرموده اند و دانشجو هوشنك حاتم شاگرد دوم شده اند که درمراسم دیروز بدریافت مدال ازطرف ذات مبارك والاحضرت همایون ولایتعهد مفتخر گردید.

✡✡✡

این توجه و کوششی که والاحضرت شاهپور علیرضا ووالاحضرت های شاهپور به پیروی از ذات مبارك برادر والاگهر خود در امور تحصیلی وورزشی از خود ابراز می فرمایند و این سعی ومجاهدتی که در تمام مراحل از ایشان بظهور میرسد جای آن‌دارد همواره برای فرزندان کشور سر مشق واقع شود. امسال‌برای دومین بار دانشکده‌افسری بافتخار بزرگی نائل گردید و از این‌رو این دوره نیز بنام نامی والاحضرت شاهپورعلیرضا خوانده خواهد شد و افسران فارغ التحصیل امسال دانشکده هرگز یادگارهای فرخ آن‌را فراموش نخواهند کرد.

والاحضرت‌شاهپورعلیرضادرصف فارغ‌التحصیل‌های‌دانشکده‌افسری

خبرهای کشور

جشن پایان اردوی تابستانی در پیشگاه مبارك والاحضرت همایون ولایتعهد

بطوریکه اطلاع داده بودیم روز شنبه اول شهریور جشن پایان اردوی تابستانی پیشاهنگان در منظریه برپا میشود و موکب مبارك والاحضرت همایون ولایتعهد سه‌ساعت بعد ازظهر تشریف‌فرمای منظریه میشوند.

وزارت‌فرهنك ازهیئت‌وزیران‌ونمایندگان و رئیسان عالی رتبه وزارتخانه‌ها و استادان وسایر طبقات دعوت کرده است‌که دوساعت ونیم بعد ازظهر برای شرکت‌درجشن باپانوان خود درمنظریه حضور یابند.

امسال برای‌آسایش مدعوین در اطراف میدان ورزش منظریه سایبانهائی تهیه شده است برنامه‌جشن ساعت‌سه‌بعد ازظهرآغازمیشود

آتش‌بازی و تعطیل

بمناسبت تصادف فردا باعید مبعث اعظم مراسم آتش‌بازی درمیدان‌سپه انجام‌خواهدشد فردا کلیه وزارتخانه‌هاواداره‌های‌دولتی و بنگاهها تعطیل میباشد بهمین‌مناسبت روزنامه اطلاعات فردا منتشر نخواهد شد.

جریان انتخابات سیزدهمین دوره قانونگزاری

تهران - آمار عملیات‌حوزه‌های‌فرعی انجمن نظارت انتخابات سیزدهمین‌دوره قانون گزاری باآخروقت روزچهارشنبه۲۸م دادماه‌بشرح زیر بوده است:

موضع تعرفه توزیع شده	۴۸۶۵۱ برگ
مجموع آ. ا. جمع‌آوری شده	۴۸۶۳۰ «

آقای هوشنك حاتم‌که درامتحان های دانشکده افسری رتبه دوم را حائز شده اند

نتیجه ملاقات رئیس جمهوری امریکا ونخست وزیرانگلیس

وجریان مشروح هشتمین هفته

جنك دراروپای شرقی

بضمیمه نقشه جنگی مربوط به نبردهای اخیرجبهه جنوبی درشماره بیست‌وسوم‌اطلاعات هفتگی بچاپ رسیده است.

مطالب متنوع وشیرین وعکسهای زیبائی که دراین شماره گردآمده، جلوه خاصی بدان بخشیده است.

فهرست کامل را در صفحه دوم شماره امروز ملاحظه کنید. فردا صبح‌منتشر میشود

خبرهای خارجه

خبرهای تلگرافی دیشب

خبرگزاری پارس

برلن بیست و هفتم مرداد - خبرگزاری آلمان خبر میدهد نیروی شوروی متمرکز در «لودسا» در عین ناامیدی می کوشند از نابود شدن کامل خود جلوگیری کنند وبرای این منظور در کشتیهای شوروی می نشینند. بااینهمه بمب افکنهای آلمان آنها را مورد بمباران شدید قرار میدهند. بندر وجاده هائیکه منتهی باودسا میشوند وهمچنین ناحیه دریائی مقابل این شهر کاملا تحت نفوذ هواپیما های آلمان در آمده است. نیروی شوروی نیز همواره تلفات سنگین میدهند. یك کشتی حامل نیرو که در آن سربازان شوروی تازه سوار شده بودند هنگامیکه در کنار حوضچه لنگر انداخته بود ضربت مستقیمی وارد آمد و در دم آتش گرفت.

برلن - خبرگزاری آلمان خبرمیدهد روز شنبه و یکشنبه نیروی آلمان و فنلاند بنیروی شوروی در جبهه فنلاند تلفات سنگین وارد آوردند. نیروی شوروی در یکی از نقاط این جبهه هشتصد و پنجاه تن کشته وهفتصد تن اسیر دادند اکنون نیروی آلمان وفنلاند همچنان مشغول گرد آوری نیروی اضافه آلات وادوات جنگی هستند که نیروی شوروی پیش از عقب نشینی از میدان جنگ باقسی گذاشته اند.

برلن - بطوریکه خبرگزاری آلمان خبر میدهد شب دو شنبه هواپیماهای آلمان پرفراز رود «دنیپر» پرواز کردند و یك کویدار ودوکشتی کم اهمیت شوروی را غرق نمودند ونیز یك کشتی بازرگانی شوروی را که ده هزار تن ظرفیت داشته آسیب ساخت رسانیدند ویك کشتی سه هزار تنی شوروی هم زیان وارد آوردند.

برلن - خبرگزاری آلمان خبرمیدهد در کشور های بیگانه چنین شهرت یافته که «دتیل» ژنرال آلمانی قهرمان «تاروبك» در رزی که در شمال جبهه خاور یعنی جبهه فنلاند در گرفته کشته شده است ولی امروز وزارت امور خارجه آلمان این شایعه را جداً تکذیب کرد و تاکید نمود که فاتح تاروبك در کمال تندرستی است و همچنان با نیروی تحت فرماندهی خویش مشغول مبارزه است.

برلن - خبرگزاری آلمان خبرمیدهد بقراریکه عصر دو شنبه رسماً اعلام شده است روز یکشنبه ۹۰ هواپیمای شوروی بدست آلمانیها منهدم گردیده است. پنج هواپیمای آلمانی هم از دست رفته است.

توکیو - خبرگزاری آلمان اطلاع می دهد بقراریکه روز دو شنبه اظهار شده است دریابان «سابامورا» معاون وزارت دریاداری ژاپن بفرماندهی بخش هواپیمائی نیروی دریائی انتخاب گردیده است.

استکهلم - بقراریکه خبرگزاری آلمان خبر میدهد یك کارخانه تعمیر اتومبیل باکلیه لوازم و کارگرانش که همه سوئدی هستند روز دو شنبه بفنلاند فرستاده شده است ودر جبهه فنلاند بکار خواهد پرداخت.

هلسینکی - بطوریکه خبرگزاری آلمان خبر میدهد روز دو شنبه اظهار شده است که چهار هواپیمای شوروی روز یکشنبه بدست هواپیماهای شکاری ونیروی ضدهوائی فنلاند منهدم گردیده است.

برلن - چنانکه خبرگزاری آلمان اطلاع میدهد دسته‌های نیروی آلمان درقسمت شمالی و مرکزی جبهه خاور با ناگهانی شوروی تماس حاصل کرده اند. رویهمرفته ۲۴ تانك منهدم گردیده وچندین توپ بزرك وکوچك نابود شده یا بتصرف نیروی آلمان درآمده است. براثر شلیك نیروی آلمان به روسها تلفات سنگینی وارد آمده است.

برلن - خبرگزاری آلمان خبرمیدهد بقرار اظهار محافل لشکری آلمان جنك محاصره‌ئی که درجنوب خاور اسمولنسك سه روز ادامه داشته روز دو شنبه بپایان رسیده است. طی این پیکار که ازپانزدهم تاهیجدهم اوت طول کشیده نیروی تانك آلمان دو لشکر شوروی را که در حال عقب نشینی بودند بکلی نابود ساخته است. هفتصد کامیون و نود توپ وبیست‌وپنج توپ ضد هوائی وبیست توپ ضد ارابه جنگی و بیست و پنج تانك سنگین و ده ارابه جنگی اکتشافی شوروی منهدم شده یا بتصرف آلمانیها درآمده است. بعلاوه آلمانیها بیش از ده هزار تن اسیر گرفته اند.

رم — اعلامیه شماره ۴۴۰ ستاد ارتش ایتالیا:

در اریای شمالی هواپیما های محور بموفقیت های تازه ای نائل شدند هواپیماهای آلمانی بر انبارها و تاسیسات بندری طبرق حمله برده حریقهائی بوجود آوردند ویك کشتی هزارتنی راکه پیش از آن آسیب دیده بود غرق کردند. هواپیماهای ایتالیائی نیز توجه موثری ساختمانهای بندری مرسی مطروح را بمباران کرده یك کشتی بخاری بازرگانی را که در آبهای بین مرسی مطروح وسیدی برانی تحت حمایت کشتی های جنگی حرکت میکرد غرق نمودند.

در حمله هوائی که بر بردیه صورت گرفت وشرح آن در اعلامیه دیروز داده شد وهوا پیمای دشمن ناگزیر بفرود آمدن شد وبدون اینکه آسیبی ببیند باخلبانانشان بدست نیروی آلمان افتادند هواپیما های انگلیسی بر بنغازی و فرودگاه آن حمله بردند و یکی از آنها بدست ناشبارهای ضدهوائی ماسر نگون گردید.

افریقای خاور و دشمن حملات هوائی خود را بر موضع مستحکم گندار و مواضع مقدم این ناحیه تجدید کرده است سربازان دشمن که قصد نزدیکی بمواضع ما در اولیفت وکولنگارت داشتند بدست نیروی مدافع ما پراکنده شده متحمل تلفات سنگین گشتند.

در مدیترانه مرکزی یکی ازهواپیماهای اکتشافی مامور حمله پنج هواپیمای اسپیت‌فایر انگلیسی قرار گرفت در پیکارهوائی که روی داد هواپیمای ماباایکه آسیب دیده بود وعده‌ای ازخلبانان آن نیز زخمی شده بودند یك هواپیمای دشمن را سر نگون کردوخود بفرودگاه خویش باز گشت.

مسکو - اعلامیه اداره اطلاعات دولت شوروی که در بامداد هفدهم اوت انتشار یافته است چنین حاکی است: شب هفدهم اوت نیروی ما در تمام طول جبهه به پیکار دشمن ادامه دادند. هواپیما های ما باهمکاری نیروی زمینی نیروی دشمن ضربتهای شدیدوارد آورده وهواپیما های دشمن را در فرودگاه هایش مورد حمله قرار دادند.

مسکو - چنانکه خبرگزاری شوروی اطلاع میدهد در بخشی از جبهه در جبهه باختر یکی از واحد های نیروی شوروی بفرماندهی سروان دوزوروی یك گردان پیاده نظام آلمانی ویك گردان مهندس ویکدسته مامورین آتشبار ویك دسته موتوسیکلت سوار را که شامل ۱۶۰ سرباز وافسر بود نابود کرد. قایمیت‌ها که ارستون ارابه های جنگی خود جدا شده بودند کوشیدند که بسوی واحد خویش باز گردند لیکن در این کار موفق نشدند. چون هویتشان را در محاصره دیدند با آتشبار ها ومسلسلهای خود بشلیك شدید ولی بی ترتیب پرداختند. بمب افکنهای شوروی یك دسته آتشبار و۱۱ توپ ضد تانك دشمن را از کار انداختند. یکدسته تانك بفرماندهی ستوان توسپلین یك گروهان پیاده نظام دشمن را از سایر قسمتهای نیروی آلمان جدا کرده دست کم نیمی از افراد آنرا نابود ساخت.

عده ای ازسربازان سرخ تحت فرماندهی ستوان زنك با حمله متهورانه‌ای بوسیله سرنیزه یك گروهان قایمیت را نابود کردند. دسته های دیگری از سربازان آلمانی مورد شلیك اتومبیلهای زره پوش قرار گرفته از پای در آمدند وبدین ترتیب ۲۳۰ سرباز وافسر قایمیت کشته یا زخمی گردید و۱۴۳ تن نیز اسیر شدند سه آتشبار ضدهوائی و۱۲ مسلسل سنگین ۱۸ مسلسل سبك صحیح وسالم و۴۰۱ مین انداز و۱۱ کامیون و۹۶ موتوسیکلت بچنك ما افتاد.

ویشی — چنانکه خبرگزاری فرانسه اطلاع میدهد دیشب دریاسالار دارلان مدتی ازشب گذشته ازویشی بسوی پاریس حرکت کرد و بطوریکه محافل مجاز خبرمیدهند غیبت او بطول نخواهد انجامید. سفر تازه دریاسالار دارلان نیز ازجملهٔ سفرهای عادی معاون نخست‌وزیر ومربوط بامور دولتی است.

لندن — قرار اظهار خبرگزاری فرانسه خبرنگار روزنامه (تات) چاپ زوریخ بوسیله تلفن ازلندن خبر میدهد که نیروی شوروی نتوانسته است هنگام عقب نشینی کارخانه های مربوط باستخراج کان‌های مهم آهن کریویك راکه مهمترین کان‌های آهن شوروی بشمار میرود نابود کند زیرا پیشرفت نیروی آلمان بقدری سریع وناگهانی بوده که نیروی شوروی تنها توانسته است قاطعی راکه پیش ازاین تهیه خرابی آنها دیده شده بود ویران نماید.

لندن — اعلامیه منتشر از طرف ستاد ارتش انگلیس در قاهره چنین حکایت میکند:

لیبی — درطبرق دشمن بگلوله باران شدید مبادرت ورزیده است. کشتی‌ها فعالیت های خود را پیوسته ادامه میدهند وتلفاتی بدشمن وارد میآورند در منطقه مرزی نیروی کشتی ماهمچنان فعالیت‌های عادی خود رادنبال میکنند.

لندن — اعلامیه منتشر ازطرف ستاد نیروی هوائی انگلیس درخاورمیانه چنین حاکی است:

درشب هفدهم اوت هواپیماهای متعلق بنیروی دریائی حمله موفقیت آمیزی به بندر سیراکوز برده بمبهائی ازارتفاع کم روی موج شکن مرکزی در آبهائی که منتهی بکارازها میشود فرو ریخته‌اند. دراثر انفجار این بمبها حریقهائی روی داد که سرانجام منطقه وسیعی رادستخوش آتش نمود وشعله های آتش بارتفاع ۴۰۰ پا بلند شده بود. پس ازوقوع حریقی که تمام منطقه بندر را روشن کرده بود چندین فقره انفجار رخ داد فاقد تا میانبستی عمارات بسیار بکشتیها وارد آمده باشد. همین دسته مقداری بمب آتشزا روی سربازخانه های (کاپ پاسرو) ریخته است که انفجار شدیدی تولید کرده وسپس حریقی پدید آورده. شدت این حریق باندازه‌ای بوده که ازفاصله ۷۰ میل دیده میشده است دیروز هواپیماهای شکاری هریکین کشتی‌های هوائی دشمن رادر بندر سیراکوز مورد حمله قرارداده یکی ازآنهارا که از نوع (کاتالینا) بوده آتش زده بودند و چندتای دیگر را بمختلف آسیب رسانیده اند.

حمله هواپیماهای افریقای جنوبی اولیجنیت ودارج را بمباران وبامطلق کارانه باران کرده ضربتهائی بدوها وساختمانها وسنگرها وارد آورده اند. کلیه هواپیماهای ما ازین عملیات صحیح وسالم بازگشته اند.

لندن — حکایت اعلامیه رسمی دولت انگلیس که امروز درخصوص فعالیت هواپیماهای دشمن درفراز انگلستان منتشر شده واقعه قابل ذکری رخ نداده است.

لندن - بنابااظهار خبرگزاری انگلیس اعلامیه منتشر ازطرف وزارت هوائی چنین حکایت میکند:

دیشب باوجود آنکه هوا خوب نامساعد بود یك واحد نیروی بمباران مرکب ازبیش ازصد هواپیما بعملیاتی برفراز سرزمین‌های شمال باختر و باختر آلمان مبادرت ورزیده است. آماجهای مهم این هواپیماها عبارت بود ازبندر برم وکویهای صنعتی دویزبورك براثر بمباران هواپیماهای انگلیس چندین حریق بزرك درگرفته است. یکی ازین بمب‌افکنها بایستگاه خود برگشته است.

روز دوشنبه بعد از ظهر سه کشتی مامور گشت آلمان درنزدیکی کرانه هلند بدست بمب‌افکن های بلنهیم انگلیسی بمباران وغرق شده اند. چند هواپیمای بلنهیم دیگر که عده زیادی هواپیمای شکاری بهمراه آنها برده اند دو حمله بآماج‌های واقع در شمال فرانسه برده یك کارخانه واقع درکیل وچندآماج دیگر را بمباران کرده‌اند. هواپیما های مشایع این بمب‌افکن‌ها سه هواپیمای شکاری دشمن رامنهدم کرده‌اند.

چندهواپیمای شکاری انگلیس نیز پروازی برای پاك کردن آسمان کرانه برتانی عملی از وجود هواپیماهای دشمن انجام داده با سب ومسلسل یك فرودگاه وعده‌ای ازنیروی دشمن حمله برده‌اند. طی ایعملیات سه هواپیمای شکاری ماازدست رفته است.

لندن — طبق اظهار خبرگزاری انگلیس روز سه شنبه بامداد چرچیل به لندن وارد خواهد شد.

احتمال میرود نخست‌وزیر نروژی نطقی در جلو رادیو خطاب بملت کرده توضیحات مفصلی در خصوص دیدار تاریخی خود با روزولت بدهد. باحتمال قوی وی نطق خود راروز یکشنبه در جلو رادیو ایرادخواهد کرد.

برلن — بنا باظهار خبرگزاری آلمان یك لشکر از نیروی پیادهٔ آلمان باقی ماندهٔ افراد چهار لشکر شوروی را درمنطقه نیکلایف نابود ساخته است. هنگام شب واحد های نیروی شوروی پیوسته کوشیده اند تابجاده‌ای که از روز ۱۶ اوت کاملا در دست نیروی آلمان است دست یابند لکن عقب رانده‌شده اند. هنگام دمیدن سپیده آتشبار های آلمانی تقلیك سختی بسوی واحد های دشمن شروع کرده اند چند جنگل و بعضی ازدهکده‌وقلعه های دور از هم آتش گرفته اند. پس از کلوله باران شدید آتشبارها پیاده نظام آلمان حمله آغاز نموده است. هنگام فرار سربازان بلشویك که غافلگیر شده بودند چندین صدتن از آنها کشته شدند در نزدیکی راه آهن سربازان شوروی درصددبرآمدند که یکباردیگر نیز ایستادگی بخرج دهند لکن نیروی آلمان بزودی بردشمن فائق آمدند

برلن - طبق اظهار خبرگزاری آلمان واحد های موتوریزهٔ ضد ارابه های جنگی طی تعاقب نیروی بلشویك در خم رودخانه دنی‌پر تا فاصله زیادی در ستونهای دشمن که‌درحال عقب‌نشینی بودند پیش‌رفته شش توپ وچهاراتومبیل حامل مهمات و۵۰ تن اسیر گرفته اند وهشت کامیون رانیز نابود کرده‌اند. ازینگذشته دشمن مقدار زیادی مهمات در میدان بجای گذاشته است.

نیویورك - بقرار اظهار خبرگزاری انگلیس درمیان کشتی های انگلیسی که در (ایست رایور) در نزدیك جزیره «مانهاتان» لنگر انداخته و برای مصرف انگلستان مهمات وخواربار کرده بودند انفجار های شدیدی روی داد که قسمتی از جزیره را تکان داد و دردنبال آن نیز حریقهائی بسیار شدید در پاگردید. کارشناسان مربوطه اظهار میدارند که ظاهراً این انفجار ها در برخی از کشتیهائی که بار بسیار زیاد داشتند روی داده بود. بلافاصله پس از این واقعه پاسداران کرانه ومامورین آتش نشانی بمحل حادثه شتافته اند. درنتیجه حریقی دوتن کشته وده تن زخمی شده‌اندوبیم آن میرود که چندتن‌ازین عده نیز تلف گردند هنگامی که کارکنان ادارات کوی «ول‌استریت» در نیویورك برای صرف غذا میرفتند دود غلیظی سراسر این خیابان وکوی را فراگرفته بود

ملبورن - بقرار اظهار خبرگزاری انگلیس «میگون» بزرگ هواپیمائی استرالیا اعلام داشته که در اواسط سال آینده بیست وسه دسته از هواپیما های استرالیائی درخارج از استرالیا مشغول پیکار خواهند شد.

بنحی اعظم از خلبانان این هواپیما ها تا آنوقت چنانکه تحت کلی آموزش خلبان امپراتوری انگلیس پیش بینی کرده آمادهٔ کار خواهند گردید وجدیدترین انواع هواپیماهای جهان در دسترس آنها گذاشته خواهد شد.

هم اکنون عده‌ای از خلبانان استرالیائی که بعد ها در نیروی هوائی استرالیا خدمت خواهند کرد با خلبانان انگلیسی مشغول کارند و این عده در سال آینده بشایر رفقای استرالیائی خود ملحق خواهند شد. «کانا» وزیر محمولات هوائی پس از اینکه با یك هوا پیمای «برفرت» ساخت استرالیا با سرعتی بی سابقه پرواز کرد اظهار داشت که بدین ترتیب نیرومندی نخستین خط دفاعی استرالیا یعنی نیروی هوائی این کشور بهمه نشان داده شده است.

لندن - خبرنگار مخصوص خبرگزاری انگلیس در مسکو می نویسد که از دست رفتن نیکلایف و کریویرك برای نیروی شوروی اهمیت فراوان دارد زیرا شهر نیکلایف یکی از انبار های بزرك گندم اوکرن ودارای دخایر مهم غله است. وکریویرك نیز مرکز مهم کان‌های آهن شوروی است هرچند مقدار حقیقی آهن آن از ربع آنچه آلمانها ادعا کرده‌اند کمتر باشد طبعا نیروی شوروی که قصد دارد انحنای رود دنیپر را خط دفاعی مستحکمی برای خود قرار دهد باتحریر بوده دست از نیکلایف بردارد. ظاهراً فرمانده کل نیروی شوروی در بخش جنوب مواجه با این مشکل شده بود که آیا بوسیله تحمل تلفات سنگین از این ناحیه دفاع کند یا اینکه دست از این منطقه صنعتی که برای شوروی گران بها است ولی ضرورت کامل ندارد بردارد. بایدیادآوری کرد که مهمترین خصیصهٔ این جنك اینست که پیروزی قطعی ارتش آلمان پیوسته بتاخیر می‌افتد وهرروز بعد محول می‌شود.

برلن — بقرار اظهار خبرگزاری آلمان دریا سالار لیهی سفیر کبیر آمریکا در ویشی روز دوشنبه ازویشی وارد برلن شده وقصد دارد با وزیر خارجه آمریکا در سویس بگفتگو پردازد.

ویشی - چنانکه خبرگزاری آلمان خبر می دهد روز دوشنبه یك قطار حامل مسافر در نتیجه استقرار ناقص سوزنها بدیوارهٔ قوتل ایستگاه مهم راه آهن لیون برخورد و در نتیجه آن بیست نفر بسختی زخمی شده و۱۷ تن نیز آسیب مختصری دیدند.

نیویورك - چنانکه خبرگزاری آلمان اطلاع میدهد در بارانداز «کوبامایلاین» در بروکلین حریقی بشدت ووسعت فوق‌العاده برپا گردید وبنار انداز مجاور نیز که در آنجا کشتی های انگلیس مشغول بارگیری برای انگلستان وخاور نزدیك بودند سرایت کرد. خبر میرسد که بارانداز «کوبامایلاین» بکلی ویران شده وکشتی بخاری مکزیکی «پانوکو» بظرفیت ۴۳۷۰ تن که در نزدیکی آن لنگر انداخته وبار جوبه باخود داشت طعمه آتش گردیده است طبق اخبار رسمی حریق درحدود ساعت ده و سه ربع روز دوشنبه با یك سلسله انفجارهای شدید آغاز یافته واندکی بعد شعله های آن تا حدود ۱۲۰ قدم بهوا برخاسته است بمحض وقوع حادثه ماشین‌ها وتامبه های آتش‌نشانی از کلیهٔ نقاط شهر فرستاده شده وتاکنون نیز همچنان مشغول فرو نشاندن شعله های آتش هستند «گوآهوه» کشتی بخاری مسافربری که در نزدیك اسکله «کوبا مایلاین» لنگر انداخته بود توانست بموقع از خطر خلاصی یابد لیکن کشتی بخاری «پانوکو» بکلی سوخته و نابود گردید. پنج کشتی کوچك نیز که کانال های فولادین برای عبور تانامو و «گوبا» حمل می کردند طعمه حریق گشتند.

نیویورك - خبرگزاری آلمان خبرمیدهد از آرار اخباری که تاکنون بدست آمده براثر حریقی که در اسکله «کوبامایلاین» برپا شده چهارتن بهلاکت رسیده وبیست ودوتن زخمی گشته‌اند تاکنون علت بروز حریق معلوم نشده است. کارکنان رسمی بندر وبازرسان موضوع را ازاین لحاظ بررسی می‌کنند که ممکن است عمل خرابکاری درمیان باشد

بوداپست - خبرگزاری آلمان خبرمیدهد رئیس ستاد ارتش مجارستان عصر دوشنبه اعلام داشت که نیروی مجار در عرض ده‌روز گذشته از کنارهٔ رود بوك یکصد و پنجاه کیلو متر جلو رفته اند و بانیروی آلمان همکاری کرده وشهر نیکلایوف را اشغال نموده اند وهزارها سرباز شوروی را اسیر کرده ومقداری غنیمت بدست آورده اند.

بوداپست - خبرگزاری آلمان خبر میدهد کارکنان نخستین هیئت نمایندگی سیاسی کروآسی مامور مجارستان روز یکشنبه وارد بوداپست گردیدند.

رم — خبرگزاری آلمان خبرمیدهد روز دو شنبه خبر رسید که مخابره یکسره بوسیلهٔ تلگراف بی سیم بین ایتالیا و سیام آغاز گردید. محافل سیام مقیم رم از این موضوع اظهار خوشوقتی می کنند زیرا از آغاز جنك با شوروی حمل ونقل محمولات پستی بین ایتالیا وسیام تاکنون متوقف شده بود

شانگهای - خبرگزاری آلمان خبرمیدهد روز دوشنبه خبر رسید «مارشال‌ژوکف» کشتی مسافربری فرانسه از مابل سوی شانگهای رهسپار گردید و سیصد وهفتاد وپنج تن ژاپنی مهاجر هندوچین فرانسه وپنجاه تن آلمانی وایتالیائی مهاجر فیلیپین را همراه آورده پاسبانان اصرنگالی مدتچند روز این کشتی را درمابل متوقف ساخته بودند.

مسکو - چنانکه خبرگزاری شوروی اطلاع میدهد کامیونهائی که ازانتهٔ انداز اراضی اشغال شده بدست دشمن فرار کنند حکایت میکنند که بسیاری ازسربازان آلمانی درفرادیشان حکایت موده‌ی اظهار داشته‌اند که در روز بیش از صد تا دویست گرم نان بایشان نمیرسد.

شانگهای - خبرگزاری آلمان خبرمیدهد نظر باینکه تیرگی اوضاع درخاوردور رو شدت می‌نهد ژاپنی‌ها بیش از پیش تشکیل دسته‌های بزرك داده واز هانکاتك حرکت می کنند

مادرید - خبرگزاری آلمان خبرمی‌دهد «کابوپولك اسپرانزا» کشتی فلیه حامل چهار هزاروهشت صدتن گندم ویکهزارتن گوشت که بوسیله یخ نگاهداری شده از آرژانتین حرکت کرده وروز آدینه وارد بندر بارسلن گردید.

صوفیه - خبرگزاری آلمان خبرمیدهد اعلامیه رسمی که روز دوشنبه درصوفیه انتشار یافته حاکی است: بلغارستان که بااتحاد جماهیر شوروی در جنك نیست روز دوشنبه برعلیه بمباران عده‌ازقنبله‌های «سیلنری» ودرازگراه» که بوسیله هواپیماهای شوروی صورت گرفته است نزد دولت شوروی اعتراض کرده است پس از بازجوئی معلوم شده که بمب‌ها متعلق بشوروی بوده است با اینحال اتحاد جماهیر شوروی موضوع را تکذیب کرده و می‌گوید هواپیمایان شوروی مرتکب چنین عملی نشده‌اند

واشنگتن - خبرگزاری انگلیس خبرمیدهد امروز روزولت اظهار داشت که از اقدام تصمیمهائی که ازطرف شرکت هواپیمائی «پاناماپکن ایرویز» راجع بحمل ونقل هواپیما گرفته شده است تحویل هواپیما بنیروی انگلیس مقیم گردد خاور میانه تسریع خواهد شد.

توکیو - بنابااظهار خبرگزاری انگلیس نظر دولت ژاپن بتولید اشکال برای پیگانگان مقیم ژاپن از بخشنامه‌ای که امروز وزارت امور خارجه ژاپن بسفارتخانه ها و سفارتخانه های کبرا وکنسولگریهای بیگانه فرستاده است معلوم می‌شود. دولت ژاپن در این بخشنامه اظهار داشته است که خروج از کشور مستلزم تحصیل پروانه است. بدانیکه این تحدیدات بحسب ظاهر شامل همه بیگانگانست لیکن بنحوی معلوم است که فقط متوجه اتباع انگلیس وآمریکاست زیرا اتباع کشورهای محور نمی‌توانند ازژاپن بیرون بروند. این مسئله با اعلامیه صادر از طرف دولت آمریکا که بیگانگی آن بکشتی مسافربری «کولیج» بعلت حامل بودن ۵۰۰ تن غیر نظامی بمقصد آمریکا اجازه حرکت داده نشده است وفق می‌دهد. باحتمال قوی سبب دیدار سفیر کبیر آمریکا در توکیو دربعدازظهر روز دوشنبه باوزیر امور خارجه ژاپن همین امر بوده است.

پشاور - طبق اظهار خبرگزاری انگلیس بطوریکه اطلاع حاصل شده است دولت افغانستان اعلام داشته است که شش جبهه‌بندی خواهد شد. این مسئله در نتیجه آن است که براثر جنك‌های مرزداز وارداتات کاسته شده است

واشنگتن - خبرگزاری انگلیس خبرمیدهد امروز «روزولت» نمایندگان رئیسه کنگره را که در امور خارجه مدخلیت دارند بمرای بررسی باوضاع بین المللی بناهار سفید دعوت کرده است. «گوتالی» نماینده مجلس سنا پس از ختم جلسه گفته است «روزولت» ازمذاکرات خود با «چرچیل» توضیحات جامعی داده است بطبیعه وق اعتبار جدید قانون وام واجاره تقریبا بر چهار میلیارد دولار بالغ می شود ولی اظهارداشت‌لحت عمده اعتبار نخست که بالغ برهشت میلیارد دولاربودهنوز بمصرف نرسیده است.

مسکو - خبرگزاری شوروی چنین اطلاع میدهد: یك واحد ازارتش سرخ مدت بیست روز تمام در عقب جبهه دشمن مشغول عملیات بود ودراین مدت مسیر خودرا سراسر ازلاشه‌های سربازان آلمانی وتوپها وارابه‌ها وقطار های ویران شده دشمن آکنده کرد. در روز بیستم پیکار شدیدی میان این واحد وسربازان آلمانی درگرفت و دراین نبرد یك لشکر پیاده نظام ارتش سرخ نیز بااین واحد کمك کرد در نتیجه این پیکار واحد مذکور توانست براخط های اصلی ارتش سرخ ملحق گردد. بسیاری ازارابه های جنگی وتوپهای آلمانی از کار افتاده و منهدم گشتند. یك بمب کامیون های حامل مهمات را منفجر کرد و در دنباله آن اتومبیلهای نفت کش آلمان نیز آتش گرفتند. کلیه مواضع دشمن ازدودی غلیظ پوشیده شد وحمله سربازان سرخ بوسیله نیزه که در دنبال آن صورت گرفت بدرهم شکستن آلمانها کمك کرد پس از پیکارجنگل وپرتگاه‌وراههای مجاور آن ازلاشه سربازان وافسران آلمانی وبقایای ارابه‌ها وموتوسیکلتها و قطعات متلاشی شده آتشبار های دوتوپره دشمن و مسلسلها و تفنگ های وی پوشیده شده بود.

مسکو - بقرار اظهار خبرگزاری شوروی خلبانان هواپیما های کشوری شوروی که بمحل زخمیان جبهه بداخله کشور وحمل ونقل دارو وخون تازه برای زخمیان اشتغال دارند ازخود منتهای دلاوری وفداکاری نشان دیدند.

مسکو - چنانکه خبرگزاری شوروی اظهار میداری تلفات بسیار سنگین بارتش آلمان وارد آمده مثلا در پیکاری که در پیراهون شهر «ن» در گرفته ۵۰۰۰ سرباز و افسر آلمانی کشته شده اند.

مسکو - بقرار اظهار خبرگزاری شوروی در حین یك پیکار شدید پیوسته از هواپیما های شکاری شوروی بر فراز مواضع آلمان بر یکدسته بمب افکن ضد هوائی شوروی راه یافته بمب افکن آلمانی گرفتند و این بمب افکنها بی اینکه حتی مهلت فرو ریختن یك بمب نیز داشته باشند راه خود را تغییر داده و باز گشتند. هواپیما های شکاری ما بدنبال ایشان شتافته پنج بمب افکن قایمیت را سرنگون کردند که سه تای آنها بانام بمبهای خود در میان یك واحد از ارابه های جنگی آلمان بر زمین خوردند ۴ بمب افکن دیگر جهت را از دست داده اجباراً بر زمین نشسته وآنها نیز بمب خود را بر سر سربازان آلمانی فرو ریختند.

آتشبار های سنگین ضد هوائی شوروی راه بر یکدسته بمب افکن آلمانی گرفتند و این بمب افکنها بی اینکه حتی مهلت فرو ریختن یك بمب نیز داشته باشند راه خود را تغییر داده و باز گشتند. هواپیما های شکاری ما بدنبال ایشان شتافته پنج بمب افکن قایمیت را سرنگون کردند که سه تای آنها بانام بمبهای خود در میان یك واحد از ارابه های جنگی آلمان بر زمین خوردند ۴ بمب افکن دیگر جهت را از دست داده اجباراً بر زمین نشسته وآنها نیز بمب خود را بر سر سربازان آلمانی فرو ریختند.

خبرهای تلگرافی امروز

مسکو بیست و هشتم مرداد ماه

اعلامیه‌ایکه در عصر روز هفدهم اوت ازطرف اداره اطلاعات دولت شوروی منتشر شده است چنین حکایت می کند:

نیروی ما همچنان درسراسر جبهه بادشمن پیکارهای سخت کرده اند. واحد های نیروی شوروی پس از پیکار شدیدی شهر «نیکلایف» و «کریویرك» را تخلیه کرده دو نیکلایف کارخانه‌های کشتی سازی رادستخوش انفجار نموده اند، در روز ۱۹ اوت طبق پیکرهائی که هنوز کامل نیست طی جنگهای هوائی ۱۹ هواپیمای دشمن سرنگون‌شده ودر مقابل ۱۳ هواپیمای شوروی ازدست‌رفته است. زیردریائی های ما در دریای سیاه دوکشتی مخصوص حمل نیرو متعلق بدولت رومانی را غرق کرده‌اند.

کیف - طبق اظهار خبرگزاری شوروی انتشار خبر تشکیل انجمنی از نمایندگان همه ملل اسلاو درمسکو میان اهالی پایتخت اوکرن شوروی تاثیر عمیق بخشیده است. بمناسبت این مسئله انجمن‌های بسیاری درکارخانه‌ها وادارات وبنگاههای علنی تشکیل شده است وطی آنها سخنرانی‌هائی که منجمله سر مهندس شهر کیف ویکنفر لهستانی بوده‌اند در پیرامون رابطه‌ای که ملل اسلاورا در مقابل دشمن بهم می‌پیوندد داد سخن داده اند. این سخنرانان اظهار داشته اند که کمیتهٔ آلمان درقبل همه اسلاوها آتشی برافروخته است وهرنمایندگی‌های دلاورانه‌ای که هرباران ومردم غیر نظامی بروز می‌دهند مظهر این کینه شدید است. همه اهالی اوکرن که شماره آنان به ۴۰ میلیون بالغ است با شرکت کنندگان انجمن نمایندگان ملل اسلاو درمسکو هم‌آواز وهمداستانند اتحاد برادرانه ملل اسلاو باعث پاهیده شدن بساط فاشیسم خواهد گردید.

بوداپست - بنابااظهار خبرگزاری آلمان روز دوشنبه بامداد رسماً در بوداپست اعلام شده است که هواپیماهای شوروی بشهر (کمورن) واقع درباختر مجارستان حمله برده اند. بیشتر بمبهای این هواپیماها در رود دانوب افتاده است وچند بمب نیز دربخشی ازاراضی ریخته شده است که میتوان آنهارا غیر مسکون حساب کرد. خسارات وارد بی‌اهمیت است و دوتن زخم برداشته اند.

آنکارا - بنابااظهار خبرگزاری آلمان دولت مصر بوزیر دارائی آنکشور اجازه‌داده است که هامیلیون لیره مصری دربازار مصر یا خارج کشور وام گرد آوری کند. وجوهی که ازاین راه بدست آید صرف کشاورزی‌خواهد شد. ومخصوصاً بمصرف‌اعطای اعانه بکشت‌کاران جبرهینه خواهند رسید. توضیح آنکه اینتیجه فقط قسمت ناقابلی‌ازبنه مصررا‌فرا‌گرفته اند وبر اثر کمی کشتی‌فرستادن بنه بخارج ممکن نیست.

راگرب - طبق اظهار خبرگزاری آلمان وزیران گروانی تحت ریاست هنگسلر پاولیچ تشکیل جلسه داده اند. در این جلسه مارشال (کوالرنیك) نیز حاضر بوده‌است. متقابل‌سیاسی راگرب برای این جلسه اهمیت خاصی قائلند. قبل‌ازتشکیل جلسه وزیر امورخارجه گرواسی با وزیر مختار آلمان و وزیر مختار ایتالیا در راگرب گفتگو کرده است.

آنکارا - بطوریکه خبرگزاری آلمان اطلاع میدهد رادیوی مسکو اظهارداشته است که زمامداران شوروی اهالی غیر نظامی را میآموزند که بادشمن جنك کنند. بدینمنظور بیرزگران آموزش نظامی داده میشود

مسکو - اعلامیه‌اداره اطلاعات دولت شوروی که عصر هیجدهم اوت انتشار یافته است‌چنین اظهار میدارد:

روزهیجدهم ماه اوت‌نیروی مادر تمام نقاط جبهه رزم را با دشمن ادامه دادند بر اثر جنك سختی که در گرفت نیروی ما شهر «کینگی‌لپ» را تخلیه کردند. پس از بررسی کامل معلوم شد روزشانزدهم اوت بیست‌وپنج هواپیمای دشمن طی رزمهای هوائی سرنگون شده است وحال آنکه طی اعلامیه همان‌روز نورده هواپیما ذکر شده بود. روز هفدهم اوت طی رزمهای هوائی ۳۳ هواپیمای دشمن سرنگون‌گشت تلفات نیروی ما بهیجده هواپیما رسید. یکی از ناو چه های کشور روز ازدر انداز ما بهمراهی هواپیما ها در دریای بالتیك یك زیر دریائی ودوکشتی تغلیه‌دشمن را غرق کرد.

برن — خبرگزاری فرانسه خبرمیدهد دریا سالار لیهی سفیر کبیر آمریکا در فرانسه که با همسر خود بسویس مسافرت نموده در برن مهمان وزیر مختار آمریکا بودند آنها امروز به(لوزرن) رفته اند وچند روزی‌در آنجا خواهندماند.

لندن - بقرار اظهارخبرگزاری‌انگلیس درلندن‌بطوررسمی اعلام شد که‌مقدارکشتیهای دشمن که از آغاز جنك تاشانزدهم‌اوت ضبط و یا غرق شده و یابدست کارکنان خودآنها منهدم گردیده است به چهار میلیون‌تن بالغ می‌گردد که ۴٫۳۲۱٫۰۰۰ تن آنسی متعلق بآلمان و ۱٫۰۰۰٫۴۴۴ تن متعلق بایتالیا و۴۴۴٫۰۰۰تن متعلق بفنلاند و ۱۱۹٫۰۰۰ تن کشتیهائی است که دشمن بنفع خود بکار می برد. از این چهار میلیون تن کشتی غرق شده غرق۷۹۶٫۰۰۰ تن کشتهامابین دهم‌ژوئن‌وشانزدهم اوت‌صورت گرفته‌و۵۱ کشتی دشمن بظرفیت تقریبی۲۰۰٫۰۰۰ تن که‌اوسط‌بروی شوروی‌غرق‌شده نیز دراین حساب‌منظور گردیده‌است.

فهرست مندرجات شماره بیست و سوم

صفحه ۱و۲و۳: میوه چینی درایران. صفحه ۴: ایران درهفته گذشته - حریق شرکت ایران‌چوب - کارخانه انبار دخانیات - خبرهای هفتگی ایران درسی سال‌پیش. صفحه ۵: دنیا درهفته گذشته - جنك دراروپای شرقی. نتیجه ملاقات رئیس جمهوری امریکا ونخست وزیر انگلیس - اعلامیه روزولت - چرچیل. صفحه ۹: یك صفحه از مناظر جنك کنونی درجبهه خاور - مناظری چ

لندن — خبر گزاری انگلیس خبر می دهد روز نامه های لندن از بازگشت چرچیل پایتخت پس ازملاقات تاریخی وی باروزولت رئیس جمهوری امریکااظهار خوشوقتی وسرت می کنند . روز نامه تایمز چنین مینگارد که مسافرت چرچیل بهمراهی رابرتان فنی باوجود قدرت و توانائی کشتی ومراقبت دقیق عده زیادی از کشتی‌های مشایعت کننده خالی از خطر نبود ولی مسافرت نخست وزیر انگلیس بدون خطر انجام یافت. این مسافرت ازلحاظ اهمیت قضیه ارزش آن‌را داشت که نخست وزیر و همراهانش خود را بخطر افکنندهر اندازه حقیقت قضیه بیشتر در نظر مجسم گردد اهمیت این ملاقات و نتیجه‌ئی که ازآن گرفته شد بیشتر واضح و آشکار می‌شود . طی این مسافرت مذاکراتی‌شده است که برای‌هرگونه تبادل نظرهای آینده نه تنهما بین روزولت وچرچیل بلکه بین فرماندهان نیروهای مسلح دوکشور اهمیت فراوان خواهد داشت.وحدت نظریکه مردان مسئول بپیشرفت عملیات جنگی بدست آورده‌اند و بررسی مشترک آنهانسبت پیش آمد هائی که ممکن است درآینده‌نزدیک رخ دهد حاکی از حصول موفقیتهای شایان وفوری می‌باشد. در هر جنگ بویژه جنگ کنونی تنها مبارزه بین‌افراد ومهمات‌وماشین صورت‌نمیگیرد‌بلکه مبارزه‌عقاید‌نیزدربین‌هست. روزولت و چرچیل با نشر اعلامیه حاکی از اصول مشترک خویش تشریح نمودندکه تمام ملتهای محروم از آزادی دارای منظور بزرگ و مشترکی میباشند و در عین حال اعلامیه مهیبی بدست آوردند که باید در این مبارزه بکار رود اکنون موقع مساعد است‌که مبارزه سیاسی بر پایه‌ومنطق و اتحادباشهامت کامل انجام پذیرد باید از این‌موقع استفاده کرد . شاید اکنون ذکر این موضوع زود باشدکه انجمن های کشور های‌کنار اقیانوس اطلس برای تعیین نتیجه قطعی این‌جنگ‌تشکیل گردد ولی‌وعده تشکیل آن داده شده واجرای آن بسته بمساعی‌وتصمیمهائی‌است‌که‌بایدهرهفته هاوماههای آینده‌گرفته شود .

ویشی- خبرگزاری فرانسه‌خبر می‌دهد دریاسالار دارلان پس‌ازمختصر اقامت‌درپاریس دیروز مقارن شب به ویشی بازگشته است . وی‌که دیروز ساعت‌نه‌وارد‌پاریس شده‌بودپس از انجام‌فوری‌کارهائی‌که موجب مسافرت او گردیده‌بود درساعت ده‌مجدداً بویشی‌برگشت. دارلان بازماندداران عالی‌رتبه نیروی متصرف ملاقات‌کرده‌است .

ویشی- چنانکه خبرگزاری فرانسه اظهار میدارد ۱۶ تن از افسران فرانسوی‌که انگلیسها بهمراه غده‌ای دیگر پس از جنگ سوریه بعنوان‌گروگان نگاهداشته بودند آزاد شدند . کلیه اسیران انگلیسی‌که درفرانسه بودند بخاور نزدیک فرستاده شده اند و تنها چند تن ازآنان‌که هواپیماهایشان اجباراً درجزیره اسکاپیتو فرود آمد هنوز بسوریه نرسیده‌اند لیکن این‌عده نیز هرچه زودتر بدانجا فرستاده خواهند شد . ژنرال‌دنتس‌که بعنوان گروگان نگاهداشته شده بود آزاد نشده است .

مسکو - بناباظهار خبرگزاری شوروی پیام روزولت و چرچیل باستالین مورد توجه فوق العاده‌کارگران شوروی واقع شده‌است . کارگران و اهل دانش نسبت بعمل امریکا وانگلیس‌که تصمیم گرفته اند در جنگ آزادی دولت شوروی برعلیه آلمان باندولت کمک برسانند اظهارقدردانی‌صمیمانه‌میکنند. لیوچیتس مهندس کارخانه «کراسنی پرولتاری» گفته است‌که در این هنگام که ملت شوروی بسختی با فاشیسم میجنگد این تظاهر دوستی ازطرف دو کشور بزرگ درمسکو ارزش خاصی دارد. پیام‌روزولت ونخست وزیرانگلستان وتصمیماتی که از آنها دراین پیام سخن رفته است پیشک مظهر گشایش فصل جدیدی در همکاری سه کشور شوروی وامریکا وانگلستان در راه از پای درآوردن کلی وقطعی صرام هیتلریست . جای تردید نیست‌که هیتلر یعنی دشمن انسانیت نابود خواهد شد و ما شاهد پیروزی را در آغوش خواهیم‌کشید. ازاینرو مبادرت بتشکیل انجمنی از سه دولت در مسکو با توافق نظر همه افراد ملت ما مواجه شده است .

این مسئله شاهد اتحاد روز افزون‌کشور های نیرومندی است که با آلمان می جنگند وهمچنین نماینده تـوسعه ممتد وتحکیم جبهه مشترک ملل هواخواه آزادی است. دانشمندان تنین‌گرادپیام‌روزولت‌وچرچیل را باخورسندی فراوان تلقی نموده اند . سه تن از کارمندان فرهنگستان موسوم به (بابکوف) و (وف) و (سمنوف) می نویسند کمکی که انگلیس وامریکا تصمیم گرفته اندبما برسانند تا بود شدن هیتلریسم را جلو خواهد انداخت . ما این پیشنهاد کمک را با اظهار قدر دانی می پذیریم . شک‌نیست که با مساعی مشترک‌کشور های آزاد جهان فاشیسم از پای در خواهد آمد وجهانیان تا ابد ازشر این‌کابوس خلاص خواهند شد .

ویشی - خبرگزاری فرانسه خبرمیدهد رادیوی جیبوتی از دیروز دوباره بکارافتاده است . گوینده رادیو لحن تاثرآمیزی اوضاع غم‌انگیزی که دراین مستملکه محصور مانده اند وبناحق دچار محاصره شده اند تشریح نموده گفته است کمیابی خواربارکه بصورت قحطی درآمده است همه روز برشماره تلفات ما می‌افزاید . ما تصمیم گرفته ایم پیش از آنکه دراثر قحطی بکلی ازپای در آئیم رفتار مخالف انسانیتی را که نسبت بما میشود برای دنیای متمدن تشریح کنیم . وجدان جهانیان دراین مسئله قضاوت خواهدکرد .

برلن -بنا باظهار خبر گزاری‌فرانسه خبر گزاری آلمان چنین اعلام میداردانگلیسها طی تبلیغات خویش اعلام داشته اند که اکنون چهارمین مهاجمه آلمان در جبهه باختر آغاز میگردد ولی محافل صلاحیت دار آلمان‌این ادعا را غلط میدانند.محافل لشگری میگویند‌در جبهه خاور فقط یك حمله بزرگ است که لشگریان آلمانی نموده اند و نیروی آلمان همواره آنرا ادامه میدهد و این حمله متوقف نمیشود .

رم — خبر گزاری فرانسه خبر می دهد بازرگی مجله«گرینیکا فاشیستا »ناشرافکار بوالی‌وزیر اصناف مقاله لی نگاشته وطی آن اظهار داشته‌که ممکن است جنگ کنونی‌ده‌سال بطول انجامد روز نامه تلگرافو چاپ لیوورن ناشر افکار خانواده چیانو که مدیر آن «آن‌سالدو»یکی از نمایندگان بلند پایه‌فاشیست میباشد همان عقیده را ابراز میدارد ولی روزنامه «رژیم فاشیستا» ناشرافکار«فری‌ناچی» برضد این فرضیه اظهار رای میکند و آنرا اجرا شدنی نمیداند ومینگارد ممکن نیست‌جنگ ده سال بطول انجامد زیرا در این صورت که نه‌آلمانی باقی خواهد ماند و نه غالب ومغلوبی در بین خواهد بود .

رم- خبرگزاری‌فرانسه خبر میدهد مجله رسمی حاکی است که جمعیت کشور ایتالیا به ۴۵٫۳۴۱٫۰۰۰ تن‌رسیده‌است .

آنکارا- خبرگزاری آلمان خبرمی‌دهد بنا بمندرجات اعلامیه ارتش شوروی‌که روز سه‌شنبه انتشاریافته نیروی‌شوروی‌مرکز درشمال براثر فشارنیروی آلمان ناگزیر گردیدندمواضع نوینی دراستونی‌احرازکنند .

طی این عقب‌نشینی شهر«کینگیسپ» واقع درکنار خاوری رودخانه «لوگا»صدکیلومتری شمال باختری « پترزبورگ» رانیروی‌شوروی تخلیه‌کردند .

آنکارا- بقرار اظهارخبرگزاری آلمان بین دولت مصر و فرماندار سودان اختلافی بظهور پیوسته‌زیرا فرماندار انگلیسی‌سودان از استخدام‌کارمندان مصری و اعتراف بصلاحیت سازمانهای فرهنگی‌مصری و کارمندان‌اینکشور خودداری کرده‌است .

واشنگتن- قرار اظهارخبرگزاری آلمان روز دوشنبه روزولت اعلام داشته که برای تسریع رسیدن هواپیما های امریکائی نیروی انگلیس درخاورنزدیک اقدامات مقتضی‌صورت خواهدگرفت . بدین ترتیب‌که شرکت‌امریکائی «پان امریکن ایروی» هواپیما های امریکائی را از امریکا بافریقای باختری برده وازآنجا بپادگان انگلیسی خاور نزدیک انتقال‌خواهدداد. خط سیری‌که برای تأمین این منظور در نظر گرفته شده از مناطق نظامی نخواهد گذشت.

واشنگتن - چنانکه‌خبرگزاری‌آلمان‌اطلاع می‌دهد ریس‌کمیته سناد وسایراشخاص‌برجسته کنگره امریکا بدیدار روزولت رفته‌اند‌ووی درباره‌مذاکره‌های‌خود باچرچیل‌بایشان‌اطلاعاتی داده است . رئیس‌کمیته سنا اظهار داشته است که‌تاآنجاکه‌اطلاع داده‌است‌روزولت وچرچیل هیچگونه تصمیمی‌که روش‌کنونی امریکارا در جنگ تغییر دهد اتخاذ نکرده اند.

واشنگتن - بطوریکه خبر گزاری آلمان اطلاع می‌دهد روزولت رئیس جمهور امریکا روز دوشنبه قانون تمدید دوره خدمت نظام وظیفه را درامریکا امضاءکرده است .

نیویورك- چنانکه خبرگزاری‌آلمان‌اطلاع میدهد دافی کوپر نطقی جالب رادیو ایراد کرد و طی آن اظهار داشت که وی چندان باور بخشی تصمیماتی که روزولت و چرچیل اتخاذ کرده‌اند مطمئن نیست . چیزیکه اکنون اهمیت‌کامل دارد دوستی مطلق آمریکا وانگلیس است و این دوستی باید مخصوصاً درمیان‌این دولت آنگلوساکسن وجودداشته باشد تابتوان بعملی بودن‌آن‌اطمینان داشت وبنام‌آن‌کارهای بزرگ انجام داد .

واشنگتن - بقراراظهار خبرگزاری‌آلمان کردل هول‌وزیر امورخارجه‌آمریکا رودوشنبه درجلسه روزنامه نگاران‌اظهار داشت که‌دولت ژاپن‌هنوز بصدتن‌از اتباع آمریکا که‌تصددارند از ژاپن بکشور خود بازگردند پروانه‌حرکت نداده‌است . یکی از روز نامه نگاران پرسید آیا موضوع‌گفتگوئی که روز دوشنبه بین‌سفیر کبیر آمریکا و توکیو و وزیر امور خارجه ژاپن صورت گرفت حل همین اشکال بوده‌است یا خیر لیکن کردل هول بدین پرسش پاسخی نداد .

توکیو- بقراراظهار خبرگزاری‌آلمان نماینده دولت‌ژاپن درباره شکایت‌دولت‌آمریکا از ژاپن بمناسبت ممانعت دولت‌ژاپن ازبازگشت اتباع آمریکائی‌مقیم‌ژاپن‌بکشور خویش توضیحاتی داد و یاد آوری کرد که در ابتدا سفیر کبیر آمریکا در توکیوتنها برای ۴۲ تن‌ازکارمندان سفارت‌کبرای آمریکا درخواست‌صدور گذرنامه کرده‌بود لیکن‌پس‌ازاینکه باوی موافقت‌گردید برای‌حرکت عده زیاد‌تری ازاتباع آمریکائی تقاضای‌صدور پروانه‌کرد.

سپس نماینده دولت ژاپن اظهار داشت که موضوع‌عزیمت‌اتباع آمریکا بامسائل‌دیگری ارتباط‌دارد وفعلاهیچیك ازاتباع‌دولتهای‌بیگانه ازهرکشوری باشد بدون پروانه ویژه مقامات ژاپنی‌حق‌خروج ازژاپن‌را ندارد.

لندن — بقراراظهارخبرگزاری‌انگلیس در لندن با ابراز خوشوقتی خاطر نشان شده است‌که استالین پیشنهاد تشکیل انجمن متفقین وشورائی ازنمایندگان راباگرمی تمام‌پذیرفته است . اقدامات سیاسی لازم برای انعقاد این انجمن تاکنون صورت گرفته است و بزودی مجمعی از نمایندگان متفقین در لندن تشکیل خواهدیافت‌که دولت‌شوروی نیز درآن‌شرکت خواهد جست . این انجمن هشت اصل اعلامیه چرچیل وروزولت راکه تاکنون از طرف‌چند دولت از دول متفقین تصدیق شده است‌تصویب خواهدکرد و در اطراف تجدید سازمان‌جهان بعد از جنگ کنونی بگفتگو خواهد پرداخت . یك هیئت مخصوص انگلیسی بریاست سرفردریك لایت‌روس‌که چندین‌تن ازکارشناسان اقتصادی دولت های متفقین درآن شرکت دارنداکنون مشغول تهیه مقدمات انعقاد این انجمن است درجه علاقمندی‌امریکا نسبت بتشکیل این‌انجمن از اصول اعلامیه روزولت و چرچیل بخوبی معلوم میشود.

لندن - اعلامیه رسمی : شب گذشته عملیات دشمن محدود و مختصر بود . تقریبا تمام توجه‌هواپیماهای‌دشمن بمناطق واقع‌در کرانه‌خاوری انگلیس واسکاتلند معطوف‌بود. درچندنقطه بمب‌ریخته شد . دریك‌منطقه شمال خاوری‌اسکاتلند ودومنطقه شمال‌خاوری‌انگلیس خسارتهائی وارد‌آمد . بچندنفر آسیب رسید وبرخی‌از آنها کشته شدند.

قاهره - بطوریکه خبر گزاری‌انگلیس خبر میدهد زمامداران فرانسه آزاد اداره شهربانی دمشق‌را بدست کارمندان اهل سوریه سپرده‌اند . دیگر ادارات نیز بسانها واگذار خواهد شد .

لندن - چنانکه خبر گزاری انگلیس خبر میدهد وینستن چرچیل امروز بامداد بلندن بازگشته است.اگرچه بدرستی معلوم نیست برای‌ملاقات‌روزولت‌چه‌روزی‌ازانگلستان حرکت کرده بودولی ظاهرا تقریبا ۱۵روز ازپایتخت غیبت نموده است. اظهار می‌شود که‌چرچیل‌ازمذاکرات خودباروزولت‌صورت مجلسی تنظیم‌نموده است که‌دربایکانی‌وایتهال ضبط‌خواهدشد. انتظار میرود چرچیل‌بزودی درجلورادیو نطقی ایراد نموده طی‌آن‌کلیهٔ جزئیات گفتگوی خود باروزولت ونتایج‌این مذاکرات‌را توضیح‌دهد.

توکیو - خبر گزاری آلمان خبری دهد روزنامه (کوگومین شیمبون) چاپ ژاپن مینگارد انگلیس وآمریکا در نظردارند شهر ولاد وستك رادرحقیقت تالی سنگاپور نمایند وبدین طریق محاصره ژاپن را تکمیل کنند (ایکس) وبرکشور آمریکا اظهار داشته که امریکائیان‌بندرولادیوستك‌را انتخاب کرده‌اند این اظهاررا باید چنین تعبیر کرد که تصمیمی‌ برعلیه ژاپن گرفته شده است. همین روزنامه مینگارد بنابااطلاعاتی که ازمنابع دیگر رسیده انگلیس‌وآمریکا ازاستالین درخواست خواهند کرد که برژاپن فشاروارد آورده ازطرفی هم محافل سیاسی ژاپن میگویند ژاپن باید جریان‌مذاکراتی‌را که‌درآینده درمسکو آغاز خواهدشد بدیده دقت بنگرد تادرموقع خود تصمیمهای مقتضی‌بگیرد . آن‌روزنامه درپایان مقاله‌مینگارد انگلیس‌وشوروی وآمریکامسئول عواقب وخیم اقدامات خویش میباشند .

مسکو- خبرگزاری شوروی خبرمیدهد از پیامی‌که روزولت رئیس جمهوری امریکا و چرچیل نخست وزیر انگلیس بعنوان‌استالین فرستاده اند مردم کشور شوروی اظهار خوشوقتی‌کامل مینمایند . منابع بیشمار سه تا از بزرگترین دولتهای جهان برای مبارزه‌بر علیه هیتلریسم تجهیز خواهد شد . بمناسبت کمکی که انگلیس و امریکا قصددارند باتحاد جماهیر شوروی مبذول نمایندملت‌شوروی‌نسبت بدولت امریکا و دولت انگلیس بویژه از شخص رئیس جمهوری امریکا و نخست‌وزیر انگلیس از روی کمال صداقت حق شناسی وسپاسگزاراست .

مسکو- خبرگزاری شوروی‌خبرمیدهد صدها هزار تن‌کارگر و کشاورز و اهل‌قلم‌در کشورشوروی بابشتکارکامل مشغول طی دوره تعلیمات نظامی‌باشند.اینهاخودرا آماده‌میسازند درهنگام مقتضی بجبهه‌رهسپارگردند و برعلیه آلمان فاشیست بجنگند.

مسکو -خبرگزاری‌شوروی خبرمیدهد پس ازآنکه قشونهای هیتلر برای‌مبارزت‌بجنگ برق‌آسا بهم‌خورد اکنون فرماندهان‌نیروهای فاشیست بین خود ازرهمتان کشورشوروی‌بحث میکنند. یکی ازافسران‌نیروی شوروی‌بهمراهی چند تن سرباز اسنادی‌متعلق بیکی ازهنگهای لشکر چهل وچهارم آلمان بدست‌آورده‌اند. در بین این اسناد احکامی یافته شد که مربوط بعملیات جنگی برای فصل زمستان در کشور شوروی بود . افسران طی‌گزارشهای خویش مینگارند بسیاری از سربازان و حتی افسران آلمانی ازسرمای زمستان کشور اتحاد جماهیر شوروی بیم دارند. بهمین نظر دستور هائی صادر شده که بهروسیله شدهٔ باید چنین بیم ووحشت ازبین برود .

ستاد پیشوای آلمان - اعلامیه نیروی مسلح آلمان چنین اظهار میدارد:

بطوریکه طی اعلامیه ویژه اشعار شده درپایان جنگهائی که هنگام تعقیب دشمن در گرفت تمام خاك واقع در باختر رود دنیپر بدست نیروی آلمان افتاده طی این رزمها سربازان آلمانی وروماني ومجارستان و ایتالیا تشریك مساعی پیمانند نمودند و حملات فوق‌العاده مهم‌کرده‌اند و در جهت اعدا چند مبداء حمله نمودند وبرقسمت پائین رودنیپر حمله‌بردند طی این‌رزمها تلفات‌سنگین‌وخونین بنیروی دشمن وارد آوردند علاوه بر تلفات سنگینی‌که طی رزم «اومان» از پیش بنیروی شوروی‌وارد‌آوردند و۶۰تن هزاراسیر و ۸۴ تانك وپانصد وسی توپ وآلات وادوات‌مهم جنگی گرفتند.

دربندر جنگی«نیکلایف» چندکشتی جنگی شوروی اشرح زیرکه در کارخانه بود بدست نیروی ما افتاد . یك زره‌دار سی و پنجهزار تنی یك رزمناوده هزارتنی چهارتاوشکن ودو زیر دریائی و یك توپدار غرق گردید ویکی دیگرهم آسیب دید . یك‌حرضمیمه‌مواج بابار لکمتیو نیز بتصرف نیروی ما درآمد . هواپیماهای‌آلمان هنگام حمله برادسا نه‌کشتی بزرگ نفتیه را با بمبهای بزرگ آسیب‌رسانیدند وبه‌کشتی جنگی‌کوچك‌که یکی ازآنها رزمناو میباشد زیان وارد آوردند نیروی شوروی‌در منطقه‌های‌کیف وکرستن نیرالمات سنگین‌دیدند ازروزهشتم اوت تاکنون ۱۷۷۰۰تن اسیر و۱۴۲ تانك و۱۲۳ کامیون و آلات و ادوات دیگر جنگی بتصرف نیروی ما درآمد . درافیانوس اطلس هواپیماهای‌جنگی دورپروازمادوکشتی بازرگانی‌دشمن رابظرفیت ۳۰۰۰۰تن‌که درجرو یك قطار کشتی وتحت حمایت‌کشتی های‌جنگی حرکت میکردند غرق کرده اند دیشب‌دسته‌های نیرومندی‌از هواپیماهای‌جنگی آلمان باموفقیت تمام برکارخانه‌های کشتی‌سازی سندرلند حمله بردند.چند هواپیمای دیگر عده‌ای ازفرودگاه های‌دشمن را درجزیره انگلستان بمباران کردند

در افریقای شمالی هواپیما های‌اشتوکای آلمانی و ایتالیائی بر تاسیسات بندری طبرق حمله بردند برانبار های مهمات جنگی‌واسکله ها ضربت های مستقیم وارد ساختند و یك کشتی دشمن را بسختی آسیب رساندند دیشب هواپیما های انگلیسی در نقاط مختلف باختر آلمان بمبهائی‌فروریختندکه عده‌کمی ازمردم غیر نظامی رانلف‌کرده لیکن بکارخانه های اسلحه سازی‌ما هیچگونه خسارتی واردنگردید هواپیماهای شکاری دبابه وآتشبار های ضد هوائی ما ۱۴ بمب افکن مهاجم را سرنگون ساختند . چند هواپیمای شوروی‌که درشمال خاوری آلمان راه یافتند ناگزیر بازگشت شدند

استکهلم - خبرگزاری آلمان خبر میدهد وزارت دریاداری انگلیس شب ۵ شنبه غرق کشتی مین‌روبه شماره۳۹ را اعلام داشته است ولی معلوم نکرده‌است این‌کشتی درکجا و بچه ترتیب غرق‌شده‌است

برلن - خبرگزاری آلمان خبرمی‌دهد اقدامات فرمانده کل نیروی شوروی بمنظور حمل‌ونقل دسته‌های ارتش شوروی که بکرانه دریای سیاه عقب‌نشینی کرده اند روز دوشنبه از طرف نیروی هوائی آلمان دچار موانع فوق‌العاده شده‌است. بندر ادسا دوباره بطور ناثیربخشی مورد حمله واقع‌گردید. بخش‌کشتی مامور حمل‌ونقل که مجموع گنجایش آنها بالغ بر پانزده هزار تن میشد طوری آسیب شدیدوارد‌آمدکه نتوانستند‌بندررا ترك نمایند یك رزمناو و یك اژدر افکن نیز ضربت وارد آمد .

لیزبن — خبرگزاری‌آلمان‌خبر می‌دهد بقراریکه روزنامه دیلی‌اکسپرس مینویسد‌برای سفارت کبرای شوروی در لندن کاغذ های تحریر تازه رسیده است. بجای مارك کاغذها که تا امروز عبارت ازداس وچکش‌بودعبارت فاتح چاپ شده است.

لیزبن — خبرگزاری‌آلمان‌خبر می‌دهد بطوریکه اطلاع میدهد از ماه نوامبر ۱۹۳۹ دویست‌هزار نفر پناهنده بنزم نیویورك‌ازلیزبن بکشتی نشسته اند. در طی همین مدت یکهزار تن انگلیسی که از غرق نجات یافته‌اندازجزایر آسوروکاپ وارد لیزبن شده اند.

مسکو- اعلامیه بامداد دفتر اطلاعات شوروی مشعر برآنست که روز نوزدهم ماه جاری نیروی ما درسرتاسر جبهه با دشمن در نبرد بود .

نیویورك - بقراراظهارخبرگزاری‌شوروی خبرگزاری « اتحادیه‌مخابرات امریکا » اطلاع میدهد که نیویورك وزیر مهمات انگلیس در ضیافتی که هاپکینز نخستوزیر وی داه شرکت جست ، محافل مجاز اظهار میداردکه هاپکینز عهده‌دار تأمین حمل ونقل سریع مواد جنگی شوروی خواهد گردید . چنانکه روزنامه نیویورك‌هرالدتریبون‌میگوید‌پیشنهاد روزولت وچرچیل در باره منتها درجه کمك بشوروی نماینده شرکت حقیقی امریکا در انجام هدی اساسی ملتهای آزاد جهانست‌که عبارت ازآزاد شدن اروپا از قید اطاعت نازیهاست . ملت شوروی از مدتی پیش با علاقمندی تمام در انجام این منظور با دیگران همکاری کرده وسزاوار‌است که کشور های امریکا و انگلیس هر چه در قوه دارند برای کمك وی بکار برند تا این کشور بتواند در جنگ سهمگینی که اکنون‌جریان دارد بدشمن مشترك بالاترین درجه تلفات را وارد سازد .

کیف — چنانکه خبرگزاری شوروی اطلاع میدهد زنان بیرمنگهم پیامی برزنان کیف فرستاده ودرآن ایمان را بادامه جنگ‌مشترك برعلیه ناشیسم آلمان تشویق کرده اند بدین مناسبت درکیف‌انجمن بزرگی تشکیل یافته‌ودر آن نطقهای مهیجی ایراد شده و زنان کیف تصمیم گرفته اندکه هریك از کوچه های شهررا بصورت دژی آهنین درآورندودشمن را از زاد و بوم خویش بیرون رانند زنان کیف نسبت باستالین اظهار اعتماد‌کرده و پیام هائی موثر حاکی‌ازابراز تشکر زنان‌بیرمنگهم فرستاده‌اند .

لندن- خبرگزاری انگلیس چنین‌اطلاع می‌دهدکه مردم لندن بازگشت چرچیل راپس از ملاقات تاریخی‌وی باروزولت باشوروشعف فوق‌العاده استقبال کردند ازجمله اشخاص بر جسته ای که در ایستگاه راه آهن انتظار وی را داشتند وابنت سفیر کبیر امریکا در انگلیس وخانم چرچیل را می‌توان نامبرد اعضای‌هیئت دولت انگلیس که کلمنت اتلی تشیل نخست وزیری در راس آنها قرار داشت وهمچنین سران نیروهای مسلح انگلیس نیز در ایستگاه انتظار اورا می‌بردند چرچیل اندکی پس از ورود خود بعمارت نخست وزیری‌رفت.

بخارست - خبرگزاری آلمان اطلاع می‌دهد روزنامه های بخارست گزارش هائی مفصل ازاعطای نشان از طرف پیشوای آلمان بسه تن از ژنرال های رومانی درج کرده‌اند پیشوای آلمان باین سه تن نشان صلیب آهن درجه اول اعطاکرده واین نشان توسط‌ژنرال فن کوبرت بایشان داده شده است .

استانبول . بقرار اظهار خبر گزاری آلمان روز نامه (الانباء) منتشر در دمشق از لندن اطلاع می‌دهد که برودی چندتن از اشخاص برجسته عرب وسوری بپایتخت انگلیس خواهندرفت تادرآنجا یك هیئت سیاسی تشکیل دهند این هیئت در موضوع استقلال سوریه ولبنان‌بادولت انگلیس و ژنرال دوگل بگفتگو خواهند پرداخت .

استانبول - چنانکه خبرگزاری آلمان اطلاع می‌دهد ستوان رندلف چرچیل‌پسر نخست وزیر انگلیس وارد بیروت شده ومامور است حمل‌ونقل کالاهای صلیب سرخ امریکارابسوریه ولبنان تامین‌کند .

توکیو- بقرار اظهار خبرگزاری ژاپن روز نامه ژاپنی (یومیوری هیمبون) مقاله بغایت مربوط بمسافرت مارشال چانك کای‌چك بمسکو اختصاص داده و میویسد که این مسافرت بمنزله فشار جدیدی ازطرف از طرف دولتهای آنگلوساکسن است‌تا دولت های شوروی و چین را بیش از پیش بخود نزدیك کرده و آنها را در سیاستی که بر علیه دولتهای محور درپیش گرفته‌اندشرکت دهند. ممکنست مارشال چانك کای‌شك‌ازامریکا دستور یافته باشد که با دولت شوروی‌پیمان اتحاد نظامی منعقد سازد و بدین ترتیب‌اتحاد انگلیس و شوروی را کاملتر کرده و حلقه محاصره آنرا که از طرف امریکا و انگلیس وچین وهندهلند بدور ژاپن کشیده‌شده‌تنگتر سازد.

لندن — وزارت دریا داری انگلیس چنین اعلام می‌دارد که یك هواپیمای بونکرس ۸۸ که بیك ناوگروه مین‌روب‌حمله کرده‌بود بدریا سرنگون گردید. بکشتیها وملوانان ما هیچگونه آسیب وارد نیامده است.

قاهره- خبرگزاری‌انگلیس خبرمیدهد سربازان دولت‌ویشی در سوریه‌همواره‌بنیروی متفقین ملحق میشوند . در هفتم اوت سه‌هزار تن‌ازسربازان‌نیروی ویشی‌بنیروی فرانسه آزاد پیوسته اند . در یکروز شصت افسر بنیروی فرانسه آزاد پیوسته است . حتی یك گردان حمله که بویژه برای نبرد با متفقین تشکیل یافته بود با فرانسه آزاد ملحق گردیده‌است

مسکو — خبرگزاری‌شوروی خبرمیدهد نظر باینکه مامورین اکتشاف خبر داده اند آلمانیهادر پنجاه‌کیلومتری باختری اسمولنسك یك انبار خمپاره پنهان کرده اند فرمانده یکدسته از نیروی شوروی تصمیم گرفت آن انباررا منهدم سازد . یکدسته سرباز مهندس بسمت عقب نیروی دشمن فرستاده شد که با موفقیت ماموریت خود را انجام‌داد .

مسکو. خبرگزاری شوروی‌خبرمیدهد نیروی‌دشمن ارتباطیك واحد ازارتش‌شوروی را ازنیروی‌عمده‌قطع‌کرد سر بازان آن‌واحد مدت‌بیست روزدربشت سرخطوط نیروی‌آلمان جنگیدند و نهایت دور اندیشی‌آلات وادوات خویش را صرف منمودند و در آخر کار بسیاری از دسته های سربازان آلمانی رابا کمال بی رحمی کشتند . این واحد ازنیروی شوروی در خطوط پشت سر دشمن بیست‌وپنج قطار و چند ستون خواربار ومهمات نظامی را نابود ساخت‌و چهارده مسلسل بدست‌آورد و یك آ هنبار ضد هوائی و دوازده ارابه جنگی و یکستاد هنك و دویست‌وچهل‌سرباز دشمن را نابود ساخت‌و بدون‌آنکه حتی یك کشته‌ازدست‌دهد بنیروی‌عمده ملحق گشت.

مسکو. خبرگزاری شوروی‌خبرمیدهد دو تن راننده ارابه‌جنگی شوروی‌که‌ازمحاصره نجات می‌یافت‌وشب هنگام بسوی نیروی‌خودپس راباز می‌کرد درراه خویش یك فرودگاه دشمن را دید که بیست بمب افکن‌وهواپیمای شکاری در آن بود . آنها براین‌هوا پیماها حمله بردند و بسیاری ازآنهارا نابودساختند و خوشبختانه‌پس از دوروز کوشش‌بواحدخود پیوستند.

رم . خبر گزاری آلمان‌خبری را که‌از طرف خبر گزاری (کاتی) انتشاریافته چنین نقل‌میکند :

محاصره‌سومالی فرانسه که فرمانده آن چنانکه همه مطلعند از پیوستن بجنبش ژنرال دوگل‌سرباز زده‌بود اخیرا از طرف انگلیس شدیدتر شده‌است . موادغذائی وداروو مواد دیگری که طرف‌احتیاج‌اهالی‌فرانسوی‌نشین‌سومالی است تقریبا بپایان رسیده وتاپانزدهم سپتامبر بکلی‌تمام خواهدشد . انگلیسهااخیرا بفرماندار فرانسوی سومالی‌اطلاع‌داده‌اند که درموزفیکه برعلیه‌تاسیسات‌بندری جیبوتی وباخط راه‌آهن جیبوتی به‌آدیس‌آبابا خرابکاری صورت گیرد شخص‌وی‌را مسئول خواهندشناخت .

لیزبن - بقراراظهارخبرگزاری‌آلمان خبررسیده که کشتی پرتغالی (ارفرانده)۳۳ تن‌بازماندگان کشتی یوگوسلاوی(سود)را که بایرچم‌انگلیس حرکت میکرد ودرافیانوس اطلس‌بدست دوزبردریائی آلمان‌درخورداز‌دریا نجات‌داده وبلیزبن رهانیده‌است

برلن - چنانکه خبرگزاری آلمان اطلاع‌میدهد مراسم سوگند وفاداری‌افسران وسربازان دسته‌هوا پیماهای شکاری لشکر آبی‌پوش‌اسپانیائی‌روز دوشنبه باحضور کنت (هابالدا)سفیر کبیر اسپانیا درآلمان‌وعده‌ای ازنمایندگان فالانژ انجام گرفت . افسران اسپانیائی‌که اکنون لباس افسران آلمانی برتن دارند بسمت خلبانی درجنك رعلیه بلشویسم حرکت جسته ، بافتخارات فراوان نائل‌آمده اند. گذشته ازکسانی که‌یادشدند نمایندگان وزارت هواپیمائی آلمان ویکدسته ازواسته‌های هسپانی مقارن‌اجرای مراسم سوگند حضور داشتند.

آگهی مناقصه

اداره کل آمار وثبت احوال درحدود یکصد وپنج دست لباس زمستانی مستخدمین جزء وهوار وشش پالتو از پارچه‌ای که نمونه آن درکارپردازی موجود است بمناقصه‌عمومی میگذارد داوطلبان میتوانند همه روزه برای کسب اطلاع وملاحظه نمونه پارچه و آستر آن بکارپردازی این اداره مراجعه نمایند .

داوطلبان باید مبلغ یکهزار ریال‌برسم سپرده ببانك ملی‌ایران‌بحساب شماره۱۰۰۳۵ این اداره تسلیم ورسیدرا ضمیمه پیشنهاد خود نمایند .

پیشنهاد ها تاپایان وقت اداری روز شنبه اول شهریور ۱۳۳۰ در اداره دفتر کل آمار وثبت احوال پذیرفته میشود پیشنهاد های رسیده ساعت ۹ صبح روز یکشنبه دوم‌شهریور ۱۳۳۰ در اداره حسابداری بار وخوانده خواهد شد به پیشنهاد فاقد سپرده ترتیب اثر داده نخواهد شد حضور پیشنهاد دهندگان درمجلس مناقصه آزاد در رد وقبول یك یاکلیه پیشنهاد ها مختار است . شماره ۱۸۰۱۴ رئیس اداره حسابداری ، فرخ

آ-۴۳۰۷ ۲-۳

آگهی مناقصه

اداره کل کشاورزی ۱۴ قلم اشیاء انی جراحی مورد احتیاج دانشکده پزشکی را طبق شرایطی که در دایره کاربردازی موجود است وبرایگان بمراجعه کننده داده می‌شود بمناقصه گذاری می‌نماید .

پیشنهاد ها تا آخر وقت اداری روز شنبه اول شهریور ۱۳۳۰ قبول و در ساعت ۹ صبح روز ۲ شهر ور ۱۳۳۰ در دایره کاربرداری باز وخوانده خواهد شد.

شماره ۱۶۰۱۱٫۲۱۵۸۱ آ- ۴۳۷۶ اداره کل کشاورزی

آگهی مناقصه

ناحیه راه آهن تهران کالاهای پائین را با مناقصه خریداری می نمایند

۱ - انواع مختلف رنگ.

۲ - لوازم رنك زنی

داوطلبان برای‌گرفتن مشخصات وملاحظه مقررات عمومی مناقصه وتعیین میزان‌سپرده قبلا بکاربردازی ناحیه مراجعه نمایند .

پیشنهادها تا ساعت ۹ روزپنجم شهریورماه ۱۳۳۰ قبول وساعت۱۰ همان‌روزبازمیشود

شماره ۱۲۹۴ آ- ۴۳۷۷

آگهی مناقصه

اداره حسابداری وزارت راه خرید شش نرده آهنی را بمناقصه میگذارد داوطلبان فروش میتوانند تا آخر روز شنبه هشتم شهریور ماه ۱۳۳۰ برای ملاحظه شرایط مناقصه به کاربرداری این اداره مراجعه نمایند ، شماره ۲۵۳۸۰

آ-۴۳۸۰ اداره حسابداری وزارت راه

آگهی

دفتر دبیرستان دارائی از اول شهریور برای ثبت نام داوطلبان همه روزه از ساعت ۸ تا ۱۲ صبح باز است . شماره ۸۸۸

آ-۴۳۷۹ ۱-۸ دبیرستان دارائی

آگهی

بانك‌کشاورزی وپیشه وهنرایران (بانك رهنی واستراضی سابق) دادخواستی‌بنظرقیت آقای علی‌اکبر تلفونچی بموجب دوظفری سند مستخرجه از دفتر بانك بدیوان دادرسی‌دارائی تسلیم وشعبه دویم بواسطه داشتن قرار رد دادخواست بانك‌را صادر واز قرار صادره آقای حاج اعتضاد وکیل مع

اطلاعات

صاحب امتیاز ومدیر مسئول: عباس مسعودی
عنوان تلگرافی: تهران اطلاعات
جای اداره خیابان خیام
تلفن اداره: ۴۶۷۷-۴۶۲۴-۵۵۷۹
منزل مدیر ۴۷۳۴

بهای اشتراك

	۱۲ ماهه	۶ ماهه	۳ ماهه
تهران	۱۴۰	۷۵	۴۰
شهرستانها	۱۵۰	۸۰	۴۵
خارجه	۲۴۰	۱۲۵	۶۵

بهای آگهی ها
صفحه ۴ سطری ۴ ریال صفحه ۳ سطری ۳ ریال

پستهائیکه پنجشنبه (فردا) حرکت میکند
شمیران - کن - شهرری (حضرت عبدالعظیم) - اصفهان - فارس - کرمان - کاشان - مازندران - همدان - گیلان - خراسان - کرمانشاه - آذربایجان شرقی و غربی - مکران - یزد - اراك - خوزستان - گرگان - خارجه زمینی - عراق عرب

ورود وخروج قطار مسافری روز پنجشنبه فردا

اهواز - ورود بتهران ساعت ۱۹ و ۱۸ دقیقه
اهواز - حرکت از تهران ساعت هشت صبح
سمنان - ورود بتهران ساعت ۱۶ و ۲۰ دقیقه
قزوین - حرکت از تهران ساعت ۷ و نیم صبح
قزوین - ورود بتهران ساعت ۲۰ و ۱۴ دقیقه

آگهی

شهر داری تهران بعدهٔ نگهبان که دارای شرایط زیر باشند نیازمند است.
۱) تابعیت ایران.
۲) دارا بودن سواد فارسی (اشخاصیکه دارای گواهی نامه باشند مقدم واهند بود.)
۳) نداشتن کمتر از ۱۸ و بیشتر از ۴۵ سال سن.
۴) دارا بودن برگ خاتمه خدمت زیر پرچم.
۵) نداشتن پیشینه بد واعتیادات ممنوعه وعدم اشتهار بفساد اخلاق.
داوطلبان می توانند تا آخر شهریور ماه ۱۳۲۰ همه روزه از ساعت ۱۰ تا ۱۲ صبح بدایر- لیمات و نگهبانی شهرداری مراجعه کرده ومدارك خود را تسلیم نمایند. شماره ۱۰۸۸۶
آ-۴۳۶۵ ۱-۵ شهرداری تهران

آگهی

عده ای دراین شهر خرید و فروش زمین را پیشه خود ساخته و بدون آنکه توجه به پرداخت پریانی وآبادی پایتخت داشته باشند زمینهای خود را مانند کالائی در انبار ذخیره نموده و بانتظار سود بیشتری نگاهداشته اند و در عین حال خودشان از طی یا زباله که در زمین آنها ریخته شده شکایت دارند بصاحبان این زمینها اخطار میشود که اگر منتهی تا یکماه باتحصیل پروانه از برزنهاساختمان یامحصور نکنند شهرداری تهران طبق ماده ۱۰ قانون اصلاح گذرها اقدام بدیوار سازی یانرده کشی نموده هزینه آنرا باضافه ۱۰ اضافه دریافت خواهد نمود.
شماره ۱۱۹۵۵ آ-۴۳۶۴ ۱-۴ شهرداری تهران

آگهی

اداره بهداری ارتش بمنظور تکمیل معین پزشکان زن جهت بیمارستان های ارتش عده ای را مطابق شرایط زیر استخدام مینماید.
۱ - حسن اخلاق ورفتار
۲ - سلامت مزاج
۳ - سن کمتر از ۱۸ وبیشتر از ۳۰ سال نباشد.
۴ - داشتن گواهی نامه شش ساله ابتدائی یادرحدود آن امتحان بدهد
۵ - ارائه برگ خوبی پیشینه ازاداره شهربانی
داوطلبان واجد شرایط فوق می توانند همه روزه ازساعت ۴ تا ۶ بعدازظهر باداره بهداری ارتش (کارگزینی) واقع در چهارراه عزیزخان خودرامعرفی نمایند.
حقوق بدوی آنان تا موقعی که درآموزشگاه تحصیل می نمایند دویست ریال خواهدبود
آ-۴۳۵۶ ۱-۴ اداره بهداری ارتش

آگهی

شهرداری رشت بوجود یکنفر مهندس ساختمانی کارآزموده لایق که دارای تحصیلات عالی باشد نیازمند است وحقوق کافی داده خواهدشد داوطلبان با مدارك تحصیلی وگواهی کارهای انجام داده شده خود بشهرداری مراجعه نمایند شهرداررشت - علی اصغر حجازی
آ-۴۳۵۷ ۱-۴

آگهی

بنگاه حمایت مادران ونوزادان و زنان باردار و بینوایان درمانگاههای بنگاه که در محلهای زیردائر است شبانه روز برای پذیرائی بیماران و مخصوصاً زنان باردار و شیرده وکودکان برایگان آماده است ودر صورت لزوم پزشك یا مامای نگهبان در خانه هابرایگان عیادت می نماید.
- در ماشگاه شمال واقع در انتهای خیابان بهارستان (دروازه شمیران سابق) تلفن ۸۶۱
۲- در [illegible] جنوب واقع درخیابان سولتی «اسمعیل بزاز سابق» جنب گاراژ مضافی تلفن شماره ۸۸۳۹
۳ - درمانگاه زایشگاه واقع در خیابان عطار «دمیریه سابق» تلفن ۴۳۳۳
آ-۴۳۶۰ -۱-

دفتر دبیرستان و دبستان وکودکستان نوباوگان

واقع در خیابان جامی (چهار راه آقا شیخ هادی سابق) از پنجم شهریور ماه همه روزه از ساعت ۸ صبح تا ۱۲ جهت نام نویسی داوطلبان ورود باز است. دفتر دبیرستان
آ-۴۳۶۷ ۱-۳

آگهی

اداره بهداری ارتش بمنظور تکمیل معین پزشکان مرد جهت بیمارستانهای ارتش عده ای را مطابق شرایط زیر استخدام می نماید.
حسن اخلاق ورفتار
صحت مزاج.
سن کمتر از ۱۸ وبیشتر از ۲۵ سال نباشد خدمت زیر پرچم را انجام داده ومشمول نظام وظیفه هم نباشد.
داشتن گواهی نامه شش ساله ابتدائی و یا در حدود آن امتحان بدهد
ارائه برگه خوبی پیشینه از اداره شهربانی
داو طلبان واجد شرایط فوق می توانند همه روزه از ساعت ۴ تا ۶ و نیم بعد از ظهر به ادارهٔ بهداری ارتش «کار گزینی» واقع در چهار راه عزیز خان خودرامعرفی نمایند.
حقوق بدوی آنان تا موقعی که در آموزشگاه تحصیل می نمایند یکصدو پنجاه ریال خواهد بود. آ-۴۳۵۵ ۱-۳ اداره بهداری ارتش

آگهی رسمی

برای خرید وفروش کالاهای برازی شرکتی بنام شرکت نسبی رادین تابش ونورالله معرز شرهمدان درب حکیمخانه باسرمایه چهل وپنجهزار ریال بین آقای رادین تابش ونورالله معرز از تاریخ اول تیرماه ۱۳۲۰ تا مدت پنجسال شمسی تشکیل مدیریت شرکت و حق امضاء باهردوفر شریك است ودر غیبت هریك شریك حاضر حق امضاء دارد شرکت مذکوردرتاریخ ۱۴ر۵ر۲۰ دردفتر ثبت شرکتهای داخلی ثبت همدان بشماره ۱۰۹ به ثبت رسید.
آ-۴۲۵۸ کفیل ثبت همدان حسین معینی

بانوان - آقایان - بازرگانان - صاحبان مغازه‌ها

۱ - ت. ب - برای بچه بزرگ مسافر بهترین خوراك و شیرینی وقوی است درتمام اوقات
۲ - جلای مو - عالی ترین بریانتین ها و نیکو ترین جلا دهنده میباشد
۳ - موزا - ریزش موها و موخره سررا در مدت کمی رفع خواهد کرد
محل فروش کن و جزئی خیابان ناصر خسرو پهلوی بانك عثمانی بنگاه ت. ۰
آ-۴۲۰۱ ۱-۱۰

از پرداخت بهای گزاف به خرده فروشها خود داری نمائید

امشی و تلمبه آن در جایگاههای فروش بنزین شرکت نفت انگلیس وایران درشهر وتجریش وشهر ری وکرج جود وبقیمت‌های زیرین بفروش میرسد:
امشی هرقوطی یك لیتری ۷ ریال
تلمبه هردانه ۱۳ «
از طرف شرکت سهامی نفت انگلیس وایران
آ-۴۰۶۵ ۲۹ر۵ر۲۰

آگهی مناقصه

اداره کل کشاورزی مقداری لوازم تراکتور و پیچ و مهره ولوازم کارخانه تعمیر را طبق شرایط مناقصه و مشخصات که در اداره ماشین های کشاورزی موجود می باشد بمناقصه خریداری می نماید.
پیشنهاد ها تا آخر وقت اداری روز چهارشنبه ۲۹ مرداد قبول و درساعت ۱۰ صبح روز سه شنبه اول شهریور ماه ۱۳۲۰ در دایره کارپردازی باز وخوانده خواهد شد. شماره ۱۵۷۲۹۰
آ-۴۲۲۲ ۲-۲ اداره کل کشاورزی

سپاسگزاری از آقای دکتر مهدی لطیفی

پسر پنجساله این جانب که از بدو خلقت شکاف بزرك و پهن در لب فوقانی داشت وعلاوه برناراحتی وبدشکلی دائماً بیمار بود واغلب جراحان مرا ازخوب شدن این طفل مأیوس نموده بودند درنتیجه عمل جراحی آقای دکتر مهدی لطیفی نقص رفع بیماری ونقص صورت طفل شده بدینوسیله تشکرات قلبی خود وخانواده‌ام را نسبت بآن جراح محترم تقدیم میدارم
آ-۴۳۶۱ صفدر پهلوان

آگهی

۱ - اداره شهرداری قم پیاده رو سازی اطراف باغ ملی قم را (سنك فرش با سنك سیاه و سفید و سنك جدول) بمناقصه واگذار مینماید.
۲ - داوطلبان که باید دارای سوابق ومدارك فنی جهت اجرای این قبیل کارها باشند می توانند مشخصات فنی واسناد و نقشه های مقدماتی را از دایره فنی اداره شهرداری (دائره ساختمان) دریافت دارند.
۳ - پیشنهاد دهندگان باید پس از مراجعه بنقشه و مشخصات فنی کار قیمت یکمتر مربع سنك فرش ویکمتر طولی سنك فرش را نادرنظر گرفتن زیرسازی ونصب سنك پیشنهاد نمایند.
۴ - پیشنهاد دهندگان باید مبلغ دوهزار (۲۰۰۰) ریال بعنوان سپرده بحسابداری شهرداری تحویل ورسید سپرده رادریافت دارند.
۵ - پیشنهاد دهندگان باید پیشنهاد خودرا مطابق نمونه که از حسابداری بآنها داده میشود تنظیم وترتیب زیر بدفتر شهرداری تسلیم نمایند.
الف - پاکت (الف) محتوی مدارك فنی ومالی پیشنهاد دهنده بارسید سپرده نامبرده در ماده سوم که ممهور بوده و روی آن نوشته شده راجع به مناقصه (پیاده رو سازی اطراف باغ ملی قم)
ب - پاکت (ب) محتوی پیشنهاد راجع بها وخصوصیات مناقصه که ممهور بوده و روی آن نوشته شده باشد راجع بمناقصه (پیاده روسازی اطراف باغ ملی قم)
۶ - پیشنهادها بایستی تاساعت ده صبح دو شنبه دهم شهریورماه ۱۳۲۰ بدفتر شهرداری تسلیم ورسید دریافت شده باشد.
۷ - درتاریخ ۱۰ر۶ر۲۰ بدواً پاکت‌های (الف) باز ومورد رسیدگی واقع میشود پیشنهاد دهندگان که صلاحیت فنی ومالی آنها درکمیسیون احراز شده پیشنهاد شان ترتیب اثر داده شده وپاکتهای (ب) آنها باز شده وحائز حداقل مناقصه تشخیص داده میشود.
۸ - حضور پیشنهاد دهندگان درموقع خواندن پیشنهاد ها آزاد وشهرداری دررد وقبول یك یاکلیه پیشنهادها مختار خواهد بود.
۹ - پیشنهاد دهندگان باسپردن پاینده نامه بانکی بشهرداری می توانند تامیزان صدی بیست بمبلغ پیشنهادی ازپیش قسط استفاده نمایند. شماره ۴۳۴۸ شهرداری قم
آ-۴۳۵۹

آگهی رسمی

برای هرگونه معاملات بازرگانی مجاز شرکتی در تهران خیابان لاله‌زار پاساژ ایران بنام شرکت تجارتی رضائیت با مسئولیت محدود با سرمایه دویست هزار ریال که مبلغ چهل و سه هزار وهفتصد وپنجاه وچهار ریال وهفتاد دینار آن نقدی وبقیه جنسی است از تاریخ دهم مرداد ماه ۱۳۲۰ برای مدت نامحدود تشکیل ودر تاریخ ۲۷ر۳ر۲۰ بشماره ۱۳۳۹ در دفتر ثبت شرکتهای داخلی به ثبت رسیده است مدیریت شرکت بحق امضاء کلیه برگها باآقای محمدامین رضا میباشد. تهران مورخ ۲۸ مردادماه ۱۳۲۰
آ-۴۳۷۰ رئیس دایره ثبت شرکتها وعلائم تجارتی واختراعات - محمد احسانی

آگهی

اداره کل کشاورزی برای کلاس تهیه دانشکده دامپزشکی داوطلب باشرایط پائین میپذیرد:
۱ - داشتن گواهینامه رسمی پنج ساله دوره دبیرستان.
۲ - داشتن گواهینامه تندرستی از پزشك اداره کل کشاورزی:
۳ - داشتن گواهینامه حسن اخلاق [illegible] بوده باشد.
۴ - برگ معافی موقت تحصیلی یا برگ خاتمه خدمت زیر پرچم.
بقبول شدگان در امتحانهای مسابقه ورودی ماهیانه ۲۰۰ ریال بعنوان کمك هزینه تحصیلی پرداخته می شود و پس از یکسال در صورت قبول شدن در امتحانها بکلاس اول دانشکده پذیرفته می گردند.
داوطلبان میتوانند همه روزه از ساعت ۷ تا ۱۱ ونیم صبح درپایتخت بدفتر دانشکده دامپزشکی واقع درانتهای خیابان کاخ ودرشهرستانها باداره‌های کشاورزی مراجعه وفدارکشان را تسلیم ونام خود را ثبت نمایند. امتحانهای ورودی در ۲۰ شهریور ماه بعمل خواهد آمد.
شماره ۱۲۵۴۰ آ-۴۴۵۹ ۱۲-۱۲ اداره کل کشاورزی

آگهی

نظر باینکه در نتیجه ارزیابی دهه‌ها رقبات موقوفه میزان بهای بعضی از رقبات با حد اقل معین در آگهی شماره ۶۱۴۱ - ۲۷ر۳ر۲۰ تفاوت هائی پیدا کرده ازاینرو مدت آگهی شماره ۶۱۴۱ - ۲۷ر۳ر۱۳۲۰ تا یکماه تمدید و حد اقل قطعی بهای هر ملك با میزان سپرده آن برودی بوسیله آگهی دیگری باطلاع عموم خواهد رسید. شماره ۹۲۴۹
آ-۴۱۰۵ ۳-۴ اداره خالصه و تعویض املاك

آگهی مناقصه

لشگر یك پادگان مرکز حمل ونقل مشمولین را برای مدت یك سال با شرائط زیر بمناقصه می گذارد.
۱ - حمل ونقل نفرات در اتوبوسهائی که گنجایش ۳۰ الی ۴۰ نفر را داشته باشد انجام خواهد گردید.
۲ - ارزش حمل ونقل هر نفر روی ماخذ هرشش کیلومتر خواهد بود.
۳ - پیشنهاد دهندگان بایستی از اشخاص صلاحیتدار و اقلا دارای چندین دستگاه ماشین بوده باشند.
۴ - هریك از پیشنهاد دهندگان بایستی مبلغ دوهزار ریال قدآ نخراله داری لشگر یك پرداخته وقبض رسید آنرا پیوسته پیشنهاد مربوط ارسال دارند پیشنهادهای بدون سپرده ترتیب اثر داده نخواهد شد.
۵ - پیشنهادها بایستی تا روز ۱۴ شهریورماه ۱۳۲۰ ساعت ۱۰ صبح بدفتر کارپردازی لشگر یك پادگان مرکز رسیده و روی پاکتها لاك شده نوشته شود (مربوط بحمل و نقل مشمولین) وحضور پیشنهاددهندگان در روز ۱۵ شهریورماه ۱۳۲۰ درجلسه مناقصه آزاد ودر صورتی که بهریك از پیشنهاددهندگان اصلت نمود ازانجام آن خودداری نموده سپرده بضبط ارتش باینگانی خواهد شد.
۶ - کارپردازی لشگر در رد یاقبول یك یاکلیه پیشنهادها مختار خواهد بود.
۷ - نشانی خیابان دانشگاه جنگ باغ شاه کارپردازی لشگر یك.
شماره ۲۰۱۶ از طرف کارپرداز لشگر یك پادگان مرکز
آ-۴۱۲۱ ۳-۳

آگهی مناقصه شماره ۵۱۴

وزارت پیشه وهنر خریداوازم متفرقه ازقبیل لوله مانومان کار - ابزار پیچ و مهره آهن تیغه اره روغن دان - اشتوفر چوب ساب - برس سیمی - سیم جوش - حدیده وفلاویزه ابزار آلات ریخته‌های فلزی میخ وغیره برای کارخانهای قند بمناقصه میگذارد.
صورت مشخصات و شرایط قبول پیشنهاد دراداره کار پردازی موجود وفروشندگان می توانند تا تاریخ ۸ وربع صبح ۲۸ر۷ر۲۰ همه روزه در ساعت اداری باداره کار پردازی مراجعه نموده وبرگهای نامبرده رادرمقابل پرداخت مبلغ پنجاه ریال دریافت دارند. شماره ۲۱۴۰۰
آ-۴۹۴۹ ۲-۲

سیمان سفید پرتلاند انگلیسی

از تجارتخانه کاظم پور خیابان خیام بهای مناسب خریداری نمائید تلفون ۵۴۴۴
آ-۴۹۸۷ ۱۵-۱۵

بانهایت تاسف فوت آقای اسمعیل شاه‌حیدری را در مشهد باطلاع اقوام و دوستان میرساند مجلس ترحیم درروز «۵شنبه» ۳۰ مرداد ماه ازساعت ۵ الی ۸ بعد ازظهر در منزل اینجانبان منعقد است حسین شاه‌حیدری - کاظم شاه حیدری
نشانی: خیابان ایران (عین‌الدوله) کوچه نظم خلوت آ-۴۲۶۲

با یکدنیا تأثر فوت مرحوم آقای اسمعیل شاه‌حیدری را بازماندگان آن شادروان بویژه آقایان حسین وکاظم شاه حیدری تسلیت میگوئیم. خانواده جهانگیری
آ-۴۲۶۳

بدین وسیله فوت حاجی حسینعلی حریری را باطلاع دوستان وآشنایان میرساند مجلس ترحیم فردا و پس فردا درمنزل آنمرحوم منعقد خواهد بود. نشانی: سرآب منگل منزل شخصی
آ-۴۳۷۲ اکبر حریری

برنامه تماشاخانه تهران از ۲۷ مرداد تا پنجم شهریور

۱ - قطعه تمام آهنگی پیراهن مراد ۲ - کمدی وارث بالاستقلال - لطیفه قربان یك جو تربیت - نمایش آهنگی رعنا
شروع همه شب ساعت ۸ بعد از ظهر لاله زار باغ علاء الدوله
آ-۴۲۱۴ ۲-۲

اتومبیل سواری

یکدستگاه اتومبیل ۳۶ کالسکهٔ با لاستیك نو و موتور بی‌عیب و وضع بسیار مرتب وآبرومندبرای فروش حاضراست براهنمای روزنامه اطلاعات شماره ۱۱۸ ویابمغازه گل سرخ واقع در چهارراه وزارتجنك مراجعه فرمائید آ-۴۱۸۹ ۲-۴

تمدید آگهی مناقصه شماره ۴۵۱

وزارت پیشه و هنر مدت مناقصه شماره ۴۵۱ موضوع خرید لوازم ماشك سازی را تا ساعت ۸ صبح روز ۳ر۸ر۲۰ تمدید مینماید.
پیشنهاد ها در ساعت ۱۰ همانروز در اداره کار پردازی باز وخوانده میشود.
شماره ۱۰۹۸۶، ۲۴۵۱۴۰ آ-۴۳۵۳ ۲-۲

آگهی

مجمع عمومی فوق‌العاده شرکت سهامی چوب ایران (پل‌سفید) سه شنبه بیست‌و چهارم شهریورماه ۱۳۲۰ ساعت چهار بعد ازظهر بشکیل ازصاحبان سهام شرکت نامبرده تقاضامیشود دروقت مزبور با رعایت ماده ۳۶ و ۳۷ اساسنامه حضور بهمرسانند.
دستور جلسه - ازدیاد سرمایه
آ-۴۰۸۶ ۴-۵ از طرف هیئت مدیره - روحان عیسایان

آگهی

دفتر شبانه‌روزی دبیرستان البرز برای نام‌نویسی داوطلبان ورود بشبانه‌روزی هرروز صبح تاساعت (۱۲) آماده است. شماره ۱۶۵۸۴ آ-۴۰۱۱ ۴-۴

مجلات امریکائی وانگلیسی وفرانسه

بمغازه حمیدمرتب میرسد.
نشانی: چهارراه لاله‌زار شماره ۴۹۲
آ-۴۱۸۳ ۴-۷

آگهی مزایده

دائره اجرای دادگستری استان ۶
سه‌دانگ از یکباب‌خانه واقع درشوشترمحله موگهی محدود بحدود ذیل - شمال بمنزل علی محمد بقال - جنوب شارع عام - مشرق منزل حسین نجار - مغرب شارع عام ملکی محمدعلی مهر آقائی را در مقابل محکوم به وخسارات اجرائیه شماره ۲۶-۱۹ له اسدالله شرف الدین محکوم له اجرائیه نامبرده معرض مزایده می‌گذارد طالبان می‌توانند در روز پنجشنبه ۲۰ شهریور ماه ۱۳۲۰ سه ساعت قبل ازظهر دردائره اجراء دادگستری اهوازحاضر شده ودر مزایده شرکت نمایند و یا تقاضای خودرا درپاکت ممهور و لاك شده بوسیله شهربانی محل بدائره اجرا ارسال دارند مزایده ازقرار هریك دانگ یکهزار ریال شروع خواهد شد.
نوبت سوم ۲۹ر۵ر۲۰۱۵ امین اجراء دادگستری استان هشتم علی هیوند
آ-۴۳۲۷

آگهی

آقای ناصر بوکالت آقایان حاجی کاظم وحاجی محمد علی مهدوی بشرح دادخواست شماره ۳۰-۲۸ر۲ر۲۰ باین موضوع درخواست گواهی حصر وراثت نموده که حاجیه هاجر هادر موکلان در سال ۱۳۱۶ در بهشهر فوت شده وغیر ازمتاضیان وارثی ندارد. بابازجوئی ازگواهان وملاحظه برگهای شناسنامه صراحت سه نوبت بی‌درپی هرماه یکمرتبه درمجله رسمی وروزنامه اطلاعات آگهی می‌شود تا هرکس اعتراضی دارد از تاریخ نشر اولین آگهی ظرف مدت سه‌ماه کتباً تقدیم دادگاه بهشهر نماید والا گواهی‌نامه شایسته صادر خواهد شد.
رئیس دادگاه بخش بهشهر
نوبت دوم ۲۹ر۵ر۲۰ آ-۴۵۶۳

نیازمندیها

قطعه زمین شمالی جنوبی مرغوب

سمت شمال جاده مخصوص کرج جانب غرب بیمارستان پانصد تختخوابی دارای دوبر خیابان شرقی و جنوبی معروف به طباطبائی و محسنیه با ورقه مالکیت و نقشه‌ثبتی بهای مناسب یکجاو بقطعه‌های مختلف فروخته ومعاوضه می‌شود - طالبان بنگاه رسمی معاملات ملکی شرق اول کوچه آبشار خیابان ری یا بوسیله تلفن شماره ۸۱۲۸ مراجعه نمایند.
آ-۴۱۴۲ ۲۰-۴

یکدستگاه عمارت

دارای پیچ‌اشکوب واقع در کوچه جدید (مهران) بین‌لاله زار و سعدی دارای ۲۵ اطاق ویك ساکن ویك باساژ و یك سالن زیر زمینی بزرك باتمام‌لوازم‌باجاره داده میشود طالبان به لاله‌زارمحضر ۵۴ روبروی دواخانه طور مراجعه نمایند.
آ-۴۱۹۹ ۲-۴

مغازه سقط فروشی

با برق‌وکالا واقع درچهار. اعزیزخان بازاری شعبه تریاك کاشی‌شماره ۴۰ بفروش میرسد.
آ-۴۲۱۱ ۲-۴

یکنفر پرستار جوان

برای یك بچه سه‌ساله و یکنفر پیشخدمت زن فوری لازم است بدفتر راهنمای اطلاعات شماره ۱۲۰ مراجعه شود آ-۴۲۴۸ -۲-
یکنفر ایرانی که زبانهای فرانسوی وانگلیسی رابداند واز محاسبات وکارهای تجارتی با اطلاع باشد مورد لزوم است.
طالبان بشماره ۱۱۹ دفتر راهنمای اطلاعات بنویسند. آ-۴۲۱۸ ۲-۴

آقایان و بانوان محترم

برای فرا گرفتن رانندگی و مکانیکی اتومبیل «علمی و عملی» با بهترین اسلوب وکوتاه ترین مدت بدفتر هنرستان فنی پرستو واقع درخیابان شاهپور چهارراه قوام‌الدوله تلفن ۹۳۲۵ مراجعه فرمایند آ-۴۰۹۸ ۲-۴

آگهی

بتاریخ ۱۹ر۵ر۲۰ - در خصوص عرضحال آقای بهاوندی بوکالت از طرف بانك ایران بطرفیت میرزا علی‌اکبر وقائم مقام او که دفتر از جهت عدم تعیین قیمت مدعی به تحت نمره ۷۰۸۱ اخطار رفع نقیصه صادر ودر تاریخ ۲۸ دیماه ۳۱۰ برویت وکیل موصی الیه رسیده است چون در تاریخ ۲۶ر۱۱ر۱۰ ضمن لایحه تعقیب امر را موکول تقاضای ثانوی کرده بودند قضیه مسکوت ماند تا درتاریخ ۷ر۴ر۱۵ که تعقیب قضیه را خواستار شدند و پرونده به شعبه ثانی دیوان محاکمات ارجاع گردید محکمه بتصدی محمود هدایت درتاریخ فوق بشرح آتی رای میدهد.
چون بارویت اخطار رفع نقیصه اقدامی از طرف وکیل بانك در موقع نقص مزبور بعمل نیامده بنا بر این طبق ماده ۳۵ نظامنامه دیوان محاکمات مالیه عرضحال رد می‌شود
حاکم شعبه ثانی - محمود هدایت
رو نوشت برابر رونوشت گواهی شده است که در پرونده مربوطه بایگانی است
بتاریخ ۲۶ر۵ر۲۰ - داودیان
کارمند جانشین دادگاه و مدیر دفتر - بجدزاده
آ-۴۳۶۸ ۱-۴

مجلس مشاوره طبی

با حضور آقایان دکتر لسان شمس - دکتر محمدعلاء - دکتر حمید آهی - دکتر رفیع امین دکتر بوس افروخته همه هفته روز های شنبه سه ساعت بعد ازظهر درمطب آقای دکتر امین (چهار راه سید علی خیابان کاشف‌السلطنه تلفن ۴۵۷۵) دایر است برای تعیین وقت قبلا بنشانی نامبرده مراجعه نمایند.
آ-۴۲۸۲ -۱-

یك اتومبیل بیوك ۱۹۳۷

بفروش میرسد
تجارتخانه برادران سمعان در خیابان فردوسی تلفن ۶۱-۹۲ مراجعه شود.
آ-۴۲۱۹ ۲-۹

سینما ها

شروع سانس اول ساعت ۷ و نیم بعد از ظهر شروع سانس دوم ساعت ۹ و نیم بعد از ظهر

نام سینما	نام فیلم	بچه‌زبان
ایران	تارزان و پسرش	انگلیسی
البرز	لبکخندی زندگی	انگلیسی
دیده‌بان	آناقاونی	آلمانی
همای	ناوگان دریای شمال	انگلیسی
میهن	قلب انسانی	انگلیسی
جهان	جزیره اسرارآمیز	روسی
تهران	کنسرت والس	روسی
نو	ارسن	روسی
روشن	زلیخا و عاشور	عربی
فردوسی	کالیفرنی	انگلیسی
ری	بولك و جرس (فراغ بین گره‌ها)	آلمانی
درتجریش	زن قشنگ دوهزارسال	انگلیسی

تماشاخانه تهران - ۱ - قطعه تمام آهنگی پیراهن مراد ۲ - کمدی وارث بالاستقلال لطیفه قربان یك جو تربیت - نمایش آهنگی رعنا

تقویم اطلاعات

چهارشنبه صد وپنجاه و سومین روز خورشیدی سال ۱۳۲۰

روز و ماه	سال	نوع تاریخ
۲۹ مرداد	۱۳۲۰	شمسی هجری
۲۶ رجب المرجب	۱۳۶۰	قمری هجری
۲۰ اوت	۱۹۴۱	میلادی

اذان صبح ۹ ساعت و ۹ دقیقه ازشب گذشته
طلوع آفتاب ۱۰ ساعت و ۵۲ « «
ظهر ۶ ساعت ۴۴ « بعدازطلوع آفتاب
طلوع آفتاب ۵ ساعت ۲۴ « بعد ازنیمه‌شب
غروب آفتاب ۶ ساعت ۳۶ « بعد ازظهر

چاپخانه شرکت سهامی چاپ