سال بیست و نهم - شماره ۸۴۴۶ | یکشنبه دهم مردادماه ۱۳۳۳ | تک شماره ۲۰ ریال

اطلاعات

از امروز جمع آوری اجساد کشتگان حادثهٔ سیل دهات قزوین شروع شد

بیش از شانزده قریه و آبادی براثر سیل بکلی ویران شده وعده زیادی اززنان و کودکان بی‌خانمان در مخروبه‌ها سرگردان و آواره شده‌اند

تاظهر امروز یکصدوهشتاد جناره ارسفید رود درامتداد قراء سیل‌زده گرفته شده‌است - قطارفیروزکوه بعلت مسدود بودن راه بتهران نیامد

کارخانه برق تهران بعلت سیل خراب ودر نتیجه قسمتی از شهر خاموش است

تعداد تلفات قراء سیل‌زده قزوین از دویست وپنجاه نفر متجاوز میباشد

بمناسبت حادثه سیل دهات قزوین یک شب جشن مشروطیت تعطیل خواهد شد ومخارج آنشب بمصرف کمك بسیل زدگان خواهد رسید

امروز یك کمیسیون برای تصمیم کمك فوری به سیل زدگان باشرکت روسای مجلسین سنا و شورا، روسای بانکها، مدیران موسسات خیریه و چند تن از رجال درحضور آقای نخست وزیر در باغ قیطریه تشکیل گردید

جریان حادثه سیل مصیبت بار قزوین بمراتب فجیع تر از حادثه زلزله طرود میباشد

اطلاعیه دولت درباره کمك بسیل زدگان در نقاط مختلف کشور

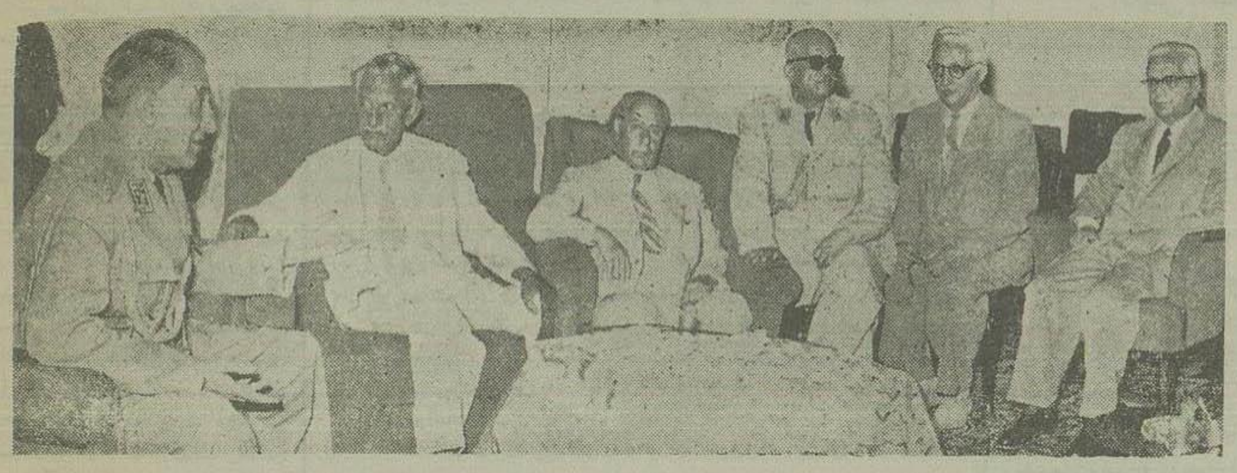

درعکس بالا تیمسارسپهبد زاهدی نخست‌وزیر درجلسه امروز هنگام مذاکره درباره کمك بسیل‌زدگان دهات قزوین با آقایان حکیم‌الملك رئیس مجلس‌سنا ، سردار فاخرحکمت رئیس‌مجلس شورای‌ملی ، سپهبد آق اولی رئیس‌بانك سپه، اخوی وزیردادگستری، ناصر مدیر کل بانکملی ایران‌دیده‌میشوند

دردنبال‌خبرسیل قزوین که‌دیروز تلگرافات واصله‌را باطلاع‌خوانندگان محترم رسانیدیم ، امروز گزارش خبر نگار اعزامی روزنامه که برای مشاهده به‌کلیه نقاط سیل زده قزوین عزیمت کرده بود بتهران رسید دراین گزارش جریان‌سیل ومیزان تلفات و

بقیه در صفحه چهارم

چندنفرازنان واطفال دهات‌سیل‌زده اطراف‌قزوین که براثرحادثه سیل خانه‌واثاثیه خودرا ازدست داده‌اند

اطلاعیه بانك ملی ایران
درباره تنزل نرخ ارز

امروز قبل‌از ظهر ازطرف بانکملی ایران اطلاعیه‌ئی درباره تنزل نرخ‌ارزصادرشدکه متن آن بشرح‌زیر باطلاع‌خوانندگان‌محترم‌میرسد:

از تاریخ یازدهم مرداد ۱۳۳۳ نرخ‌خرید وفروش ارز بانضمام گواهی نامه بقرار زیرمیباشد:

ارز صادراتی

نوع‌ارز	خرید	فروش برای‌واردات‌طبقه‌اول
دلار(تهاتروغیرتهاتر)	۸۲٫۰۰ ریال	۸۴٫۵۰ ریال
فرانك‌سویس (تهاتروغیر تهاتر)	» ۱۹٫۱۵	» ۱۹٫۷۵
لیره‌انگلیسی	»۲۲۹٫۶۰	» ۲۳۶٫۶۰
یکهزارفرانك‌فرانسه	»۲۳۴٫۲۵	» ۲۴۱٫۴۵
روپیه هندوستان	» ۱۷٫۲۰	» ۱۷٫۷۵

ارز غیرصادراتی

نوع‌ارز	خرید	فروش بمحصل وبیمار
دلار(تهاتروغیرتهاتر)	۷۸٫۰۰ ریال	۸۰٫۰۰ ریال
فرانك‌سویس »	» ۱۸٫۲۰	» ۱۸٫۷۰
لیره‌انگلیسی	» ۲۱۸٫۴۰	» ۲۲۴٫۰۰
یکهزارفرانك‌فرانسه	» ۲۲۲٫۸۵	» ۲۲۸٫۶۰
روپیه‌هندوستان	» ۱۶٫۳۵	» ۱۶٫۸۰

بانرخ‌های جدید فوق‌خرید پنج‌درصد بنرخ رسمی‌ازارزهای‌صادراتی وواگذاری پنج‌درصد بنرخ رسمی‌واردات بدون‌انتقال ارز وطریق تهاتر خصوصی ملغی‌است‌ولی اشخاصی که بدون انتقال ارزیا بدون‌صدور کالایا ازطریق تهاتر خصوصی اقدام بورودکالا مینمایند مکلفند تفاوت‌نرخ‌خرید وفروش گواهینامه‌هردلار دوریال‌رابیانکهای‌مجاز بپردازند.

بانك ملی ایران

ازامروزآرد مورد احتیاجی نانواهای آزادپز
دراختیارآنها قرار میگیرد
نانواها باید نان را بقرار کیلوئی ۵ ریال بفروش‌رسانند

برای تعیین حداقل نرخ نان و جلوگیری‌از افزایش آن‌ازچندی قبل دستوراتی ازطرف وزارت دارائی باداره‌کل غله و نان صادرشده بود و

بقیه درصفحه‌دوازدهم

نامه وارده

عدم تناسب
درسازمانهای فرهنگی

دیشب که روزنامه اطلاعات را دریافت کردم مقاله جناب‌آقای دکتر صدیق اعلم‌راجع بمضرات‌دبیرستانهای فعلی جلب‌توجه‌امرا نمودلذابدینوسیله مصدع گردیدم.

همانطوریکه ایشان درمقاله خود نسبت بعدم‌تناسب‌درسازمان‌های‌فرهنگی ولزوم تاسیس مدارس‌حرفه‌ای اشاره نموده‌اند بیمورد نیست اینجانب هم‌از مشاهدات‌خویش‌چند قسمت‌را برای‌درج

بقیه درصفحه‌دوم

بازرگانی آزاد بین ایران و انگلستان

لندن - سفارت‌کبرای انگلستان بوزارت اقتصاد ملی اطلاع‌داده‌که درتاریخ ششم‌اوت ایران درردیف کشورهائی درخواهد آمدکه کالاهای آنهارا میتوان باپروانه آزادعمومی بانگلستان واردکرد .

با اتخاذاین‌رویه که‌درسال۱۹۵۲ بعنوان قسمتی‌ازسیاست‌انگلستان درآزاد ساختن بازرگانی بحدکمال اجراگردید انواع زیادی ازکالاهارا میتوان آزادانه و بدون تشریفات من‌جمله بدون احتیاج به پروانه ورود واردانگلستان نمود .

درنتیجه ترتیبی که اتخاذ گردیده اکثرکالاهای ایرانی را من‌جمله فرش میتوان درآینده بطورغیر محدود بانگلستان صادرنمود با این‌ترتیب حجم بازرگانی بین‌دوکشور افزایش خواهد یافت وبسرعت انجام خواهد گرفت. جزئیات بیشتری ازاین‌ترتیب جدید بزودی منتشرخواهدشد

طرز استفاده از دستگاههای جدید مخابرات
امانات پستی بوسیله هواپیما فرستاده میشود

چون اخیرا کمیسیونهائی در وزارت پست وتلگراف برای تسریع درارسال نامه‌ها و مرسولات پستی‌و تکمیل دستگاههای تلگراف‌تشکیل‌شده است امروز خبرنگار ما دراین باره با متصدیان مربوطه تماس گرفت و اطلاعاتی دراین باره بدست‌آورد .

مهمترین موضوعی که اکنون طرف توجه میباشد آن‌است که‌کلیه امانات پستی بوسیله هواپیما ارسال شود و مذاکراتی نیز دراین زمینه باشرکت هواپیمائی کشوری‌صورت گرفته و

بقیه درصفحه‌دهم

بقلم آقای حاج‌محمد نمازی

تاثیر مالیاتهای غیرمستقیم
درترقی هزینه زندگی
-۴-

اکنون باتکای ارقام و آماری که در این مقاله شرح داده شده می توان به آقای دکتر پیرنیا گوشزد کرد که هر خانواده‌ای درسال‌جاری ۶۳۱ ریال مالیات غیر مستقیم‌خواهد پرداخت نه ۴۰۰۰ ریال واگرفرض کنیم حد اقل عایدات هر خانواده‌در سال جاری ۸۰۰۰ ریال خواهدبود در اینصورت این نتیجه حاصل میشود که هررئیس چنین‌خانواده‌یك‌سیزدهم ازکل‌درآمدخودرا بدولت‌می پردازد.

بقیه‌درصفحه دهم

جریان روز

آفت سیل

هرسال آفتی باین‌مردم روی می آورد که جلوگیری‌اش ازقدرت ابناء بشرخارج میباشد وامسال باکمال تاسف بلای سیل در این کشور و بسیاری از نقاط جهان نازل‌شده که خسارت‌طاقت فرسائی بمردم وارد آورده‌است .

دوهفته پیش بودکه سیل‌میگون‌و قشم وسپه سالارو نقاط جزو اطراف تهران جان عده‌ای راگرفت و هستی جمعی‌مردم بینوارار بودوزیان‌فراوانی وارد ساخت واین هفته سیل با قیافهٔ وحشتناك‌تری درچندین نقطهٔ ایران ، قسمت‌های مرکزی کشورظاهر گردیدو جان ومال‌عدهٔ بیشماری هم میهن‌عزیز مارا دستخوش‌خود قرارداد .

راستی‌سیل وزلزله بلای عظیمی است‌واین‌مصائب‌طبیعی‌و آسمانی بسیار دهشتناك ووحشت‌انگیزاست.

این چند روز بقدری وحشت و اضطراب در مردم تهران و اطراف بخصوص‌ساکنین کوهپایه‌ها پیداشده‌که همین‌که عصرمیشود ولکه‌های ابر در آسمان ظاهری گرددواحتمال بارندگی میرودنگرانی شدیدی‌بمردم دست‌میدهد وپیش بینی‌های‌لازم میکنند .

غافل‌ازاینکه وقتی بلای‌سیل‌جاری شد، بهیچکس‌رحم نمیکند ومهلت نمی دهد چنانچه دراین چند شب دیده شد که ساعت‌های بعدازنیمه شب ، درآن ساعاتی که مردم درخواب راحت‌غنوده بودند ناگهان رعد وبرق و رگباری پیداشد ودرتعقیب‌آن‌سیل‌های مهیب‌و بنیان کنی‌درنقاط مختلف جاری شد و غرش‌کنان دره‌ها وجلگه‌هارا پیمود و مهلت فرارنداد ودرنتیجه ریشهٔ‌حیات وهستی‌مشتی هموطن‌ماراقطع کرد و با خود برد .

چه بسیارزن ومردوبچه ، پیر و جوان طعمهٔ این‌بلای آسمانی‌شدند و

بقیه درصفحه نهم

در پیشگاه اعلیحضرت همایونی
جشن اعطای گواهینامه فارغ‌التحصیلان دانشگاه جنك برگزار شد
شاهنشاه خطاب بافـ ان دانشگاه فرمودند:
شما باید بافراد کشوردرس وطن‌پرستی بیاموزید

اعلیحضرت همایونی پس‌ازتوزیع گواهینامه و جوائز، یکی‌از فارغ‌التحصیلان دوره‌جدید دانشگاه‌جنك راموردتفقدقرارمیدهند

عصرروزگذشته‌مراسم‌جشن‌اعطای گواهینامه فارغ التحصیلان دانشگاه جنك در پیشگاه اعلیحضرت همایونی برگذار شد.

دراین مراسم‌تیمسارسپهبدزاهدی نخست وزیر و هیئت دولت‌وچند نفر ازنمایندگان مجلس‌شورایملی‌و سنا ، وامرای ارتش و مستشاران نظامی و فارغ‌التحصیلان‌وداوطلبان‌دانشگاه‌جنك حضورداشتند.

مقارن ساعت شش بعد از ظهر شاهنشاه بمحوطه دانشگاه جنك نزول اجلال فرمودند ، در مدخل دانشگاه نخست‌وزیر و هیئت دولت و رئیس دانشگاه تهران ازاعلیحضرت‌همایونی استقبال نمودند وکارداحترام مراسم نظامی‌را بعمل آورد.

دراینموقع تیمسارسرلشکرشاهین نوری‌رئیس‌دانشگاه‌جنك گزارش‌دانشگاه جنك‌رامعروض‌داشت.

دراین موقع شاهنشاه از مقابل صف افسران و مستشاران نظامی و امرای ارتش وسایر مدعوین عبور فرمودند وبسالن دانشگاه‌تشریف‌فرما شدند.

بقیه درصفحه‌چهارم

از : نورالدین نوری

خبرنگار اعزامی‌ما درآذربایجان

-۱۷-

شاه و زارعین‌خوی
گزارش‌مسافرت‌شاهنشاه‌باذربایجان

بین شاهپور تاخوی فاصله‌زیادی نیست شایدازسی‌تاچهل کیلومترتجاوز نکند وقتی این راه راماطی میکردیم اعلیحضرت همایونی وملتزمین رکاب هنوز درشاهپور بودند وبرنامه در آنجا خاتمه نیافته بود

بیرون دروازه شاهپور دوطاق نصرت دیگر زده‌شده‌بودوجمع کثیری درکنارایـن‌طاق‌نصرتهاانتظار مقدم‌شاه راداشتند بااینکه‌هواتقریباگرم‌بودولی درطول راه‌ومقابل تمام‌آبادیهاودهات بین‌شاهپوروخوی‌زن‌ومردوپیروجوان کنار جاده اجتماع نموده‌وبایکوبی و شادی میکردند ومادرمقابل هریك از این اجتماعات میرسیدیم جلوی اتومبیل‌را میگرفتند وسئوال میکردنداعلیحضرت کی تشریف‌میاورند وماهم وعده دو ساعت دیگر رامیدادیم وردمیشدیم

بقیه درصفحه نهم

ملاقات سه سفیر کبیر باوزیر امورخارجه

ساعت ۱۰ صبح امروزآقای دکترتاراچند سفیرکبیر هندوستان‌ساعت ۱۱وسه‌ربع آقای لوی‌هندرسن سفیرکبیر امریکا وساعت ۱۲ونیم آقای استیونس سفیر کبیر انگلیس با آقای عبدالله انتظام وزیر امور خارجه ملاقات نمودند ودرباره مسائل‌مورد علاقه بین‌ایران و کشورهای نامبرده مذاکراتی باایشان نمودند .

غرامت مورد مطالبه شرکت‌سابق درحدود ۳۰ میلیون لیره
خواهدبود-مدت‌قرارداد ایران‌وکنسرسیوم ۲۵سا خواهدبود - قیمت نفت‌مطابق‌باابهای‌نفت درخلیج‌فارس تعیین‌خواهدشد که‌درحدود چلیکی ۱۷۵ سنت‌امریکائی میباشد
ظرف‌سه‌سال‌تولیدنفت ایران‌به ۳۲٫۵۰۰٫۰۰۰ تن خواهدرسید

قرار داد بین دولت ایران و کنسرسیوم نفت‌برای تجدید تولیدنفت ایران قراراست روز سه‌شنبه پاراف شود .

هواردپیج نایب رئیس شرکت استانداردواویل نیویورك‌ورئیس‌هیئت اعزامی‌ازطرف کنسرسیوم روزپنجشنبه آینده ازتهران عزیمت خواهد نمود، سایرنمایندگان کنسرسیوم‌نیز طی‌همین هفته‌وهفته آینده ایران‌را ترك‌خواهند کرد و بشرکتهای خود گزارشاتی تسلیم‌خواهند نمود وکارشناسان‌حقوقی تنظیم‌طرح قرار داد رابعهده خواهند گرفت .

تنظیم‌قرارداد ظاهرامدت یکماه بطول خواهد انجامید ودراوایل ماه آینده باطلاع‌پارلمان خواهدرسیدمفاد قرارداد پس‌از پاراف اسناد مربوطه منتشرخواهدشد . معهذا اظهاراتی که تاکنون آقای‌امینی‌دراین‌باره‌نموده‌واز طرف‌نمایندگان کنسرسیوم نیز تائید

بقیه درصفحه نهم

آگهی درباره‌استخدام‌دانش آموزدانشکده‌افسری

دانشکده‌افسری دانش‌آموزان دبیرستان‌های غیرنظامی‌را که درسال جاری‌کلاس پنجم رابامو‌فقیت بپایان رسانیده وواجد شرایط زیرباشند با مزایای مندرجه‌استخدام مینماید.

۱- تابعیت‌ایران-۲-کمترازهفده سال‌تمام یابیشترازیک‌سال نباشد ۳- سلامتی‌مزاج وتناسب‌اندام -۴- نداشتن‌سوء پیشینه - ۵ - سپردن تعهد دوسال‌خدمت درارتش دربرابرهرسال‌تحصیلی‌دردانشکده‌افسری‌شروع خدمت مورد تضمین‌ازابتدای خدمت‌افسری‌منظورمیگردد-۶- دارای‌نمرات طبیعی‌وریاضی‌عالی‌ومعدل‌رضایت بخش‌باشند.

۷- دانش‌آموزان پس‌ازاستخدام باید سال۶ دبیرستان را منحصرا دررشته‌های ریاضی- طبیعی‌دردبیرستانهای غیرنظامی تحصیل نمایند .

۸-بهردانش‌آموزماهیانه ۱۰۰۰ ریال کمك‌هزینه تحصیلی‌داده‌میشود.

۹- دانش آموزان پس از گذرانیدن سال‌ششم بدانشکده افسری معرفی‌شده ودرموقع تحصیل در دانشکده از مزایای دانشجویان دانشکده افسری‌استفاده نموده وپس‌ازپایان دانشکده بدرجه ستوان دومی مفتخر می گردندکارگزینی‌دانشکده‌افسری دراردوگاه اقدسیه تا ۱۵ مردادماه ۱۳۳۳ اسامی داوطلبین راثبت خواهد نمود ودانش‌آموزان داوطلب می‌توانند در ساعت ۸و۱۵ هرروز بافسرنگهبان دانشکده افسری واقع در خیابان سپه روبروی خیابان کاخ مراجعه نموده وباوسائط پیش‌بینی‌شده‌باقدسیه عزیمت نمایند .

آ-۷۳۶۵ ۱-۴ دانشکده‌افسری

لاستیك‌های جدید

گودریچ

صددرصدنایلون

نماینده انحصاری درایران‌شرکت‌سهامی

شبدیزخیابان سعدی

آ ۷۳۶۹

عدم تناسب
درسازمانهای فرهنگی

بقیه از صفحه اول

درآن روزنامه محترم و اطلاع عموم عرض کنم کسانیکه واقف باموراجتماعی و فرهنگی هستند تااندازه‌ای اذعان دارند که خرابی اجتماع ماهمان وجود عدم عدم تناسب درسازمانهای فرهنگی است که جوانان کشورمارا ازهرگونه پیشرفت در اموراجتماعی بازداشته است.

موقعی که درارو پا بودم وضع فرهنگ ممالک سوئد- دانمارک و انگلستان را بررسی کرده و بخصوص اینکه مدتی هم تدریس میکردم و از نزدیک بجریان واقف هستم و نسبت بروحیه و علاقمندی اطفال اطلاعاتی تحصیل نموده ومیکن است در آتیه مورد آزمایش قرار گیرد.

می‌خواستم شمهٔ ازکارفرهنگ یکی ازممالک مزبوررابرای اطلاع عموم شرح دهم. دربیشتر کشورهای اروپائی تعلیمات اجباری و هرمملکتی یکرویه و مشی درکارفرهنگ داردولی دراصل و پایه یکسان و یکنواخت هستند.

مثلادرانگلستان اطفال را ازسن ٤ تا ٧ سالگی بکودکستان می‌فرستند و از ٧ سالگی بدبستان خواهندرفت مدت تحصیل دردبستان ٤ سال است ودراین مدت اطفال برنامه‌های درس داشته ولی برنامه‌های تفریح آنان زیادتر و بیشتر جنبه علمی و آزمایش دارد و با نشاندادن کارهای دستی ذوق اطفال را آزمایش میکنند دراین گونه مدارس اطفال یکسان هستند چه آنهائی که باهوش وچه اطفالی که خرفت و کندذهن میباشند ولی پس ازپایان مدت ٤ سال اطفال را از نظر هوش آزمایش سپس اطفال را بسه دسته تقسیم می کنند باهوش- متوسط - بیهوش و خرفت اطفال باهوش را بدبیرستانها برای ادامه تحصیل علمی می فرستند. اطفالی که دردیف متوسط هستند بدبیرستانهای جدیدی فرستند و اطفالی که بیهوش و کندذهن هستند به مدارسی که برای تربیت این گونه اطفال آماده شده خواهند فرستاد.

حال ملاحظه کنید اطفال چگونه وارد اجتماع میشوند ما گفتیم دسته اول بدبیرستانها میروند و پس از فراغت از تحصیل درمدارس متوسط چنانچه مایل بودند برای ادامه تحصیل بکالج و یا دانشگاه وارد و یا اینکه شغل آزادی را برای خود انتخاب و مشغول می‌شوند لیدرها دکترها - معلمین و خلاصه اداره کنندگان کشور انگلستان ازین دسته مردها هستند.

دسته دوم و یا متوسط اطفالی هستند که بدبیرستان‌های جدید که دورهٔ آن ٤ سال است وارد و بآنان درس های علمی و عملی می آموزند (درسهای عملی آن‌ها برای پسرها آهنگری- نجاری نقاشی- کارهای دستی و برای بانوان خیاطی و آشپزی است) پس از پایان ٤ سال نماینده وزارت کار در مدرسه حضور و با در نظر گرفتن ذوق و استعداد شان اطفال را بیکی از کارخانجات و یا ادارات ملی معرفی و مشغول کار میشوند

دسته سوم اطفالی هستند که دوره کار آنها ٤ سال ولی تمام هم و کوشش معلمین مصروف کارهای دستی و عملی و تفریحی اطفال میگردد و بوسیله نشان دادن فیلمهای تبلیغی در آنان علاقمندی ایجاد و پس از پایان مدت ٤ سال اطفال یکی از فنون مورد علاقه آنها و برای کمک بجامعه وارد کارخانه و یا مشغول زراعت میشوند.

ازین رویه سه نتیجه می گیریم اولا بهیچوجه اطفال را برای نشستن پشت میز تربیت نکرده وثانیا افراد برای بدست آوردن مدارک تحصیلی بهیچوجه متشبث بتوصیه نشده و ثالثا برای توسعه بوضع کشاورزی و صنعتی در آتیه جوانان فنی و تحصیل کرده خواهیم داشت. درهفته قبل که کنفرانسی برای دبیران و آموزگاران گیلان دادم این مطلب را بطور خلاصه گوشزد و مورد توجه قرار گرفت.

محمدعلی دل آگاه

٤٧٠٤٦

شماره تلفن مطب جدید دکتر هادوی پس از مراجعت از اروپا است.

نشانی : خیابان تخت جمشید - چهارراه ایرانشهر

آ-٧١٥٧ ٢-٥

عرض تبریک :

هم وطنان محترم بازگشت موکب مبارک ماوکانه را از مسافرت خطه آذربایجان بمرکز سلطنت مشروطه ایران شادباش عرض میکنم.

آ ٧٢٦٩ — میرمحمدعلی مشیری (مشیرالاشراف)

در خیابان شاهرضا جلوی کالج

قطعه زمین محصور بمساحت ٢٩٩ مترمربع بفروش میرسد.

طالبین میتوانند همه روزه از ساعت پنج الی هشت بعدازظهر بنشانی زیر مراجعه نمایند:

میدان فردوسی جنب عکاسخانه ساختمان غفاری طبقه دوم دست راست

آ-٧١٩٩ ١-٢

مفقود شده

یک کیف محتوی اسناد و چهار بازنامه کتیرا متعلق به شرکت مهر اکسپرس در تاریخ ٦ مرداد ماه مفقود شده است بدین وسیله باطلاع میرساند که اسناد فوق از درجه اعتبار ساقط ودرصورتیکه به شرکت مهر اکسپرس خیابان فردوسی اول ثبت تسلیم نماید مژدگانی ٢٠٠٠ ریال دریافت خواهد داشت تلفن ٣٣٧٤٢ آ ٧٣٤٤

آگهی تجدید مزایده شماره (١)

معاملات و کارپردازی سازمان برنامه مزایده شماره یک موضوع فروش مقدار ٢٤٥٠٠ کیلوگوردن موجود در کارخانه چیت‌سازی تهران را باهمان شرایط ومشخصات قبلی تجدید مینماید.

داوطلبان میتوانند بادریافت برک شرایط و مشخصات و ملاحظه عین کالا در کارخانه چیت‌سازی تهران پیشنهادات خودرا تاآخروقت اداری روز ٣٣/٥/٢٤ بدفتراین اداره واقع درخیابان استخر محل سازمان برنامه تسلیم نمایند.

پیشنهادات روزبعد ساعت ٩ صبح باحضور شرکت کنندگان بازو خوانده خواهد شد.

معاملات و کارپردازی در رد یا قبول یک یا کلیه پیشنهادات مختار است.

معاملات وکارپردازی سازمان برنامه

آ- ٧٢١٢ ١-٢

آگهی

بانک ملی ایران از نظر تسهیل مراجعات مشتریان تاکنون چندین باجه در نقاط مختلف شهر تاسیس نموده است تا اهالی محترم بتوانند کارهای بانکی خود را بوسیله باجه نزدیک منزل یا محل کار خود انجام دهند.

یکی ازباجه های مزبور باجه شهباز سه راه شکوفه میباشد که از تاریخ ٢ مرداد ماه ١٣٣٣ افتتاح شده است.

باجه های شهری بانک ملی عملیات ذیل را عینا مانند بانک مرکزی انجام میدهند.

١- بازکردن حساب جاری
٢- « « حساب پس‌انداز
٣- صدورحواله تلگرافی وپستی وعهده شعبه‌ها و نمایندگیها
٤- پرداخت حواله شهرستانها عهده باجه‌ها
٥- قبول براتهای وصولی شهری وعهده شهرستانها
٦- قبول وجه بحساب جاری و حساب پس انداز نزد شعبه ها و نمایندگیها و باجه‌های بانک.

آ ٧٣٣٤ ١ ٢ — **بانک ملی ایران**

آگهی مناقصه

سازمان برنامه بمنظور بهره‌برداری ازسی حلقه چاه عمیق سی دستگاه تلمبه توربینی مخصوص چاه عمیق طبق مشخصات جداگانه که درقسمت آبیاری ولوله کشی سازمان برنامه موجوداست خریداری می‌نماید.

نظر باینکه تلمبه وموتورهای فوق‌الذکری بایستی درمحل چاهها توسط برنده مناقصه نصب و پس از ٤٨ ساعت آزمایش تحویل گردد لذا از شرکتها وموسساتیکه مجهز بدستگاه حفاری می باشند ومایل بشرکت درمناقصه هستند دعوت میشود که تاآخروقت اداری روز سه‌شنبه ١٢ مردادماه ٣٣ مدارک دال برصلاحیت خودرا بقسمت آبیاری ولوله کشی واقع درخیابان استخر تسلیم داشته ورسید دریافت دارند.

برای شرکتها وموسساتیکه صلاحیتشان محرز گردد دفترمشخصات برای مشارکت درمناقصه بعدا ارسال خواهدشد

آ-٨٢٠٨ — **سازمان برنامه**

آگهی رسمی

طبق نامه شماره ٢٦٦٦-٢٠/٤/٣٣ بانک پارس پیوست صورتجلسه های مجمع عمومی مورخه ٢٠/٤/٣٣ ضمن اصلاح مواد ١٠ و ١٦ اساسنامه جنابان آقایان حاجی محمد نمازی وعبدالحسین نیکپور بعضویت هیئت مدیره تعیین و انتخاب شده‌اند و برابر صورتجلسه هیئت مدیره مورخه ٢٠/٤/٣٣ حق امضاء بادو نفر از پنج نفر هیئت مدیره می باشد.

رئیس اداره ثبت شرکتها - محمد احسانی

آ-٧٢٠٧

آگهی موقوفه

بانظارت اداره اوقاف دامغان دوازده خروار بذر افشان از کل سی و شش خروار قریه شامان بخش دو حومه موقوفه حاجی موسی آقائی از طریق مزایده برای مدت سه سال ازاول مهر ماه ١٣٣٣ تا اول مهرماه ١٣٣٦ باحداقل اجاره بها سالانه پنجاه وهفت هزارریال باجاره داده میشود. متقاضیان اجاره باید مبلغ پنجهزار ریال بعنوان سپرده بصندوق اوقاف دامغان تسلیم و قبض رسید آن راضمیمه پیشنهاد خودنمایند وتاآخر وقت اداری روزسه‌شنبه دوم شهریور ماه ١٣٣٣ پیشنهاد هاقبول وساعت هشت صبح روزچهارشنبه سوم شهریورماه ٣٣ بآنها رسیدگی خواهد شد داوطلبان اجاره میتوانند درتمام ساعات اداری جهت کسب اطلاع و دریافت آگهی مفصل باداره اوقاف مراجعه نمایند.

رئیس فرهنگ وسرپرست اداره اوقاف دامغان - غلامعلی پورطبیب

آ-٧٢١٣

آگهی

دانشکده پزشکی ١٤ تن دستیار بشرح زیر باحقوق و مزایای بابه یک پزشک یکمی مسابقه انتخاب مینماید:

١	دستیار آزمایشگاه داروهای شیمیائی و موادخوراکی	یک تن
٢	دستیار بخش چشم پزشکی بیمارستان پهلوی	« «
٣	دستیار بخش عفونی بیمارستان پهلوی	« «
٤	دستیار بخش ودرمانگاه کودکان	« ٢
٥	دستیار بخش روانی بیمارستان روزبه	« ١
٦	دستیار آزمایشگاه بیمارستان سینا	« «
٧	دستیار آزمایشگاه بیمارستان رازی	« «
٨	دستیار بخش چشم پزشکی بیمارستان فارابی	« ٢
٩	دستیار آزمایشگاه انگل شناسی	« ١
١٠	دستیار بخش قلب بیمارستان پهلوی	« «
١١	دستیار بخش پزشکی بیمارستان پهلوی	« «
١٢	دستیار درمانگاه دندان پزشکی بیمارستان وزیری	« «

داوطلبان دستیاری باید از تاریخ نشر آگهی در روزنامه اطلاعات تامدت ٢ روز بامدارک لازم بدبیرخانه دانشکده پزشکی مراجعه وثبت نام نمایند.

رئیس دانشکده پزشکی - دکتر جهانشاه صالح

آ-٧٢٦٦

شب‌های تهران

ازسروران گرامی که بمناسبت موفقیت فیلم شبهای تهران در خارج از ایران کتباو شفاها این بنده را قرین لطف کرده‌اند تشکر مینمایم (آدرس بستی کماکان خیابان سپه کاشی ١٣١ میباشد)

آ ٧٣٤٠ — **میرمحسن مهدوی**

(آگهی مناقصه اسفالت)

شهرداری شهرری درحدود ده‌هزارمتر مربع اسفالت ریزی کوچه ها را باشرایط زیر بمناقصه میگذارد

١ پیشنهاددهندگان بایددارای صلاحیت فنی بوده وسابقه این قبیل اموررا داشته ودارای حسن شهرت باشند.

٢ پیشنهاد دهندگان باید به‌دائره ساختمان شهرداری مراجعه ودفتر مشخصات وطرح قرارداد راگرفته وپس از مطالعه درمناقصه شرکت نمایند.

٣ پیشنهاد دهندگان باید نام ماشین آلات واثاثیه که در اختیار دارند درپیشنهاد خود ذکرنمایند.

٤ پیشنهاددهندگان باید مبلغ پنجاه هزارریال وجد نقد بحساب شماره ١٣١١٤١ شهرداری شهرری به بانک ملی پرداخت ورسید آنرا پیوست پیشنهاد خود نمایند.

٥ پیشنهاد دهندگان باید سوابق مربوطه بعملیات اسفالتکاری و دفتر مشخصات وطرح قرارداد ورسید بانک بمبلغ پنجاه‌هزارریال رادرپاکت گذارده وروی پاکت قید شود (پاکت الف) وپیشنهاد خودرا راجع بمبلغ باقید چند درصد تخفیف درپاکت دیگری که روی آن نوشته شود پاکت ب تا روز دوشنبه ٣٣/٥/١٨ ساعت ١١ صبح بدفتر شهرداری تسلیم ورسید دریافت دارند

٦ درروزمعینه باحضور پیشنهاددهندگانی که مایل بشرکت درجلسه باشند حضور هیئت نظارت هزینه شهرداری قبلا پاکت الف باز درصورتیکه مدارک مربوطه کافی تشخیص داده شد پاکت ب بازخواهدشد.

٧ شهرداری دررد وقبول یک یا کلیهٔ پیشنهادات مختاراست.

٨ کلیه هزینه آگهی ومالیات وعوارض وآنچه مربوط به این قرارداد شود بعهده برنده مناقصه است.

٩ درصورتیکه برنده مناقصه از عقد قرارداد خودداری نماید سپرده او بسود شهرداری ضبط میشود.

آ ٧٢٦٥ — **شهردار شهرری - آجودانی**

فردا صبح مازندران

باآثار جالب وبدیع از صادق- هدایت بزرگ علوی- چخوف - ابوالحسن سعبادی- نیمایوشیج- سعیدعنایتی- نصرت‌الله رحمانی - خیام- مولانا جلال‌الدین رومی- سروش- افسانه- رؤیا وده ها مطلب سیاسی و اجتماعی درشش صفحه منتشر میشود. آ-٧٣٧٠

یکدستگاه ماشین **کادیلاک** ٥٢ (فلیت وود) رنگ مشکی سری ٦٠ مخصوص اتوماتیک مثل نو بارادیودوموج - بخاری - لاستیک کناره سفید بفروش میرسد.

بسفارت آرژانتین دربند مراجعه شود - تلفن ٨٣٠٧٥

آ-٦٨٣٣ ٥-٦

آگهی‌های تسلیت

فوت ناگهانی دوست عزیزم آقای مهندس تیمورافشار رابخانواده محترم آن‌مرحوم تسلیت گفته بقاءوسلامتی آن خانواده محترم‌راازخداوند متعال خواستارم آ ٧٣٣٩ — **دکترجهانگیروثوقی**

این‌جانبان کارکنان شرکت ملی نفت ایران درکرج بانهایت تاسف فوت‌جانگداز مهندس تیمورافشار رابخانواده‌های محترم افشار - منتصر - پیشداد صمیمانه تسلیت عرض‌مینمائیم.

علی محبی - اسدالله ملکی - احمدعبدالشاه - ابراهیم کیان پیشه - حسین آقا محمد - محمد باستانی - غلامعلی غلامی - سیدمحمدحسینی فرج‌الله نعمتی - احمدعلی شجاعی

آ ٧٣٣٥

باقلبی افسرده ومتاثرفوت ناگهانی تیمسارسرتیپ طریان رابخانواده محترم آن‌مرحوم خصوصا فرزند ارجمندش آقای مهندس طریان تسلیت عرض‌مینمائیم وبقاء عمرایشان وخاندان محترم‌را آرزومینمائیم آ-٧٣٤٥

سروان حسین پورجوان - ناصرپورجوان - منصورپورجوان

بایکدنیا تاثروتالم مصیبت جانکدازشهادت منصورعباس میرزائی‌را بدوست عزیزمان آقای محمد حسین‌عباس‌میرزائی تسلیت عرض میکنیم وخود رادراندوه بی‌پایان‌ایشان وآن‌خاندان جلیل‌شریک وسهیم میدانیم.

کارکنان کارخانه تعمیرات انحصار دخانیات ایران

آ-٧٣٥٧

درگذشت ناگهانی‌مرحوم تیمساردریان‌رابعموم بازماندگان آنمرحوم مخصوصاهمسرمحترمشان و آقای مهندس‌دریان وبانوتسلیت عرض‌مینماید.

آ-٧٣٥٥ — **فخری اسبقی مهندس اسبقی**

درگذشت ناگهانی‌مرحوم تیمساردریان رابعموم بازماندگان آنمرحوم خصوصا آقای مهندس اکبردریان‌تسلیت عرض‌مینماید.

مهندس اسبقی مهندس سبحانی - اکبر شفیعی - مهندس عبرت ناصرهندی

آ-٧٣٥٦

سپید و سیاه

مجله سپید وسیاه : یا قهرمان خدمت در راه مردم

مجله سپیدوسیاه : یاسند افتخار ومبارزات ملی

مجله سپید وسیاه : یاگنجینه هنر وابتکار

روز ١٧ مرداد در آستان دومین سال

باپشت جلد چهاررنگ در ٦٠ صفحه بامطالب متنوع

وتاریخچه بدیعی ازمشروطیت وشرح حال نویسندگان وده‌ها مطلب زبده وخواندنی دیگر که تاکنون درهیچ جا ندیده‌اید منتشر می‌شود

آ- ٧٣٤٨

بازرگانی زرین‌پوش

تلفن ٤٧٨٣٢ و ٤٧٨٨٤ شاهرضا جنب خیابان ایرانشهر برای خریداراضی جاده کرج و پهلوی خانه‌های مدرن درشمال تهران مراجعه فرمائید.

آ-٦٩٩١ ٣-٣

انتقال

مطب دکتر جمال‌الدین نوربخش

متخصص پرورش - بهداشت و بیماریهای کودکان

از دانشگاه پاریس

بخیابان شاهرضا چهار راه پهلوی انتقال یافت

اوقات پذیرائی ٥ تا ٨ بعدازظهر تلفن منزل ٤٤٧٨٩

آ-٦٣٣٩ -١-

باکمال تاسف درگذشت مرحوم ناصرقلی‌خان اسفندیاری بختیاری (منظم‌الملک) رادر اصفهان باطلاع دوستان وآشنایان محترم میرساند مجلس ختم آن‌مرحوم روز دوشنبه ازساعت ٩ تا ١١ صبح درمسجد مجدمنعقدمیباشد

خانواده های اسفندیاری بختیاری - سرداریان - صمصام - اسعد - ظفر ایلخان - امیر بختیار - بختیار - ایلیک - ضرغام - ارشدی

آ-٧٣٣١ ٢-٢

خانواده‌های افشار - منتصر - پیشداد - شیبانی - مبشری - محتشم محتشمی - مشار - حکمت طباطبائی - طوعی زاد - جوادی

باطلاع دوستان و آشنایان میرساند که مراسم برگزاری شب هفت مرحوم مهندس تیمورافشار روزدوشنبه ١١ ماه‌جاری ازساعت ٥ الی ٧ بعدازظهر در آرامگاه ابدی آنمرحوم واقع درامامزاده قاسم مقبره ظهیرالدوله برگذار خواهد شد.

آ-٧٣٠١

فرداهفتمین شبی است که عزیزمامهندس تیمورافشار درآغوش خاک خفته است. دوستان او برای بوسیدن پیشانی غرقه بخونش برسرمزار او واقع در آرامگاه ظهیرالدوله جمع شده بیادجوانی برباد رفته او دسته گلی را پرپر نموده نثارتربت عزیزش خواهند کرد. شماهم برای شادی روح او و شرکت در سوگواری ما ازساعت پنج تاهفت بعدازظهر روز دوشنبه دراین مراسم شرکت فرمائید.

فائق اصغرزاده - مهندس حسن امام‌وردی - مهندس حمید برادران عظیمی - مهندس حیدر بلوچ - احسان‌الله پاک محمود پروین - محمدرضا خلیلی عراقی - مهندس حسینعلی شیبانی - رضاشمس - قاسم شیرازیان - حسن کاشانی - هوشنگ کهنموئی - مهندس فتحعلی گیلانشاه - سرهنگ حسین ضرغام - محمد علی ناظمی - مهندس علی اصغر اوساتی - مهندس یوسف مستوفی

آ-٧٣٢٨

نظر برحلت طوبی‌مکان مرحومه صبیه حضرت حجة‌الاسلام آقای حاج سیداحمد طالقانی دامت برکاته متعلقه جناب آقای مدبرزاده دام‌مجده درعصر روز دوشنبه ٢ ذیحجه ١١ برج مرداد تاغروب وصبح روز سه‌شنبه ٣ ذیحجه تا یکساعت بظهر درمسجد باچنار مجلس ترحیم منعقد است از ذوات محترم آیات عظام وحجج اسلام وعموم مومنین استدعای حضور وتسلیت خواطرسرکار آقای معظم وسایر مصیبت زدگان‌را میدارد.

الضعیف الفانی محمد تقی آلاملی - الاحقر عبداله بن مسیح الطهرانی

آ- ٧٣٦٨

بانهایت تاثروتاسف فوت پدرعزیزمان سلیمان شریفی را درناران لواسان باطلاع بستگان ودوستان میرساند بنابه وصیت آنمرحوم مجلس ختم روزسه شنبه ٣٣/٥/١٢ ازساعت ده صبح الی دو بعدازظهر درمسجد ناران لواسان و مجلس زنانه نیزهمانروزدرمنزل شخصی آنمرحوم برپاست

محمود شریفی - حبیب‌الله شریفی - غلامرضاشریفی - عبدالله شریفی - احمد شریفی

آ-٧٣٤٦

مصیبت وارده‌را بعموم بازماندگان وفرزندان آنمرحوم تسلیت میدهیم

نظر بتصادف لیله دوشنبه دوم ذیحجه با سال وفات مرحومه مغفوره علویه صبیه حضرت آیت‌اله آقای حاجی سیدا مدخوانساری متعلقه حضرت حجة‌الاسلام آقای سید فضل‌اله خوانساری امشب از ساعت ٧ و نیم تا ٩ و نیم بعدازظهر مجلس ترحیم در مسجد حاج سید عزیزاله منعقد است بدیهی است علاقمندان خاصه علماء اعلام ازشرکت درمجلس وقرائت قرآن مجید مضایقه نخواهندفرمود آ-٧٣٥٩

بدینوسیله فوت مرحومه مغفوره خلد آشیان بانو زکیه آل احمد متعلقه این‌جانب محمد مدیرزاده (صبیه حضرت ملاذالانام آقای حاج سید احمدآقا طالقانی آل‌احمد) راباطلاع خویشان و دوستان میرساند مجلس تذکرآن مرحومه درروز ٤ شنبه ١٣ مردادماه جاری از ساعت ٨ الی ١١ صبح درمسجد ارک منعقد میباشد.

آ-٧٣٦٧ — **محمد مدیرزاده**

زائرین محترم بیت‌الله الحرام

بهترین هواپیمای چهارموتوره در اختیار شما است

برای تهیه بلیط **بایران ترانسپورت بانک** مراجعه فرمائید

خیابان اکباتان تلفن ٣٤٢٣٤ آ-٧١٧١ -١-

فرانسه به تونس آزادی و استقلال داخلی داد

نخست‌وزیر فرانسه دیروز باتفاق مارشال ژوئن به تونس رفت و با بیك تونس مذاکره کرد

بزودی انتخابات عمومی در تونس انجام خواهد گرفت. فرانسویان مقیم تونس حقوقی برابر با اهالی تونس خواهند داشت

اعطای استقلال به تونس دومین پیروزی سیاسی مندس فرانس بشمار میرود

پاریس — خبرگزاری فرانسه — پیرمندس فرانس نخست‌وزیر فرانسه دیروز به تونس رفت و پس از نه ساعت و نیم اقامت در شهر تونس و مذاکره با بیك تونس و رجال تونس و فرانسوی‌های آن کشور باهواپیما به پاریس مراجعت نمود. کریستیان فوشه وزیر مستعمرات شمال افریقائی فرانسه و مارشال ژوئن در این مسافرت همراه مندس فرانس بوده‌اند.

پاریس — رویتر — پیرمندس فرانس نخست‌وزیر سیاس فرانسه که با مهارت فراوان جنك هندوچین پایان داد اکنون برای تثبیت اوضاع سیاسی فرانسه و پایان دادن به تروریسم در تونس یك قدم اساسی دیگر برداشته و در جلسه که در آن مارشال ژوئن سربازشماره یك فرانسه و سیدی الامین بیك و نس نیز حضور داشته‌اند، بتونس در امور داخلی آزادی و خودمختاری کامل اعطاء کرد کابینه فرانسه پس از یك جلسه فوق‌العاده که در آن مباحثات مفصلی درباره استقلال تونس صورت گرفت با برنامه اصلاحی مندس فرانسه برای تونس موافقت کرد.

مردم تونس در سالهای بعداز جنك دوم جهانی مبارزه شدیدی را برعلیه تسلط فرانسه بر کشور خود آغاز کردند و در این چندماه اخیر تروریسم در سراسر تونس رواج گرفت و هرروز و هرهفته اتباع فرانسوی بدست ملیون افراطی تونس بقتل میرسیدند.

برطبق برنامه اصلاحی مندس فرانس برای تونس یك کابینه که کلیه اعضاء آن تونسی باشند در این کشور روی رمیآید و همین کابینه مقدمات انجام انتخابات تونس را فراهم میآورد باین ترتیب معلوم میشود که تحول بزرگی در روابط فرانسه و تونس بوجود آمده است. و مندس فرانس به عمل جوانمردانه‌ای دست زده که کابینه های سابق فرانسه از آن احتراز میجسته‌اند

مندس فرانس در ملاقات خود با بیك تونس به وی خاطرنشان ساخت که دولت فرانسه اداره امور داخلی تونس را بمردم و مؤسسات این کشور واگذار میکند ولی اتباع فرانسه باید مانند گذشته حق داشته باشند به زندگی خود در تونس ادامه دهند و کسی مزاحم آنها نباشد وضمنا برای استقرار و حفظ آرامش در تونس لازم است فرانسه و تونس سیاست خارجی واحدی داشته باشند. مندس فرانس آنگاه اضافه کرد که اتباع فرانسه مقیم تونس برای حفظ حقوق خود باید حق داشته باشند در انتخابات انجمنهای شهرداری تونس شرکت کنند و در این انجمنها نماینده داشته باشند و مقامات تونس بین آنها و اهالی تونس تبعیض قائل نشوند ضمنا دولت فرانسه برای بالا بردن سطح زندگی مردم تونس از هیچگونه کمکی دریغ نخواهد کرد

اما البته نسبت بکسانیکه بعملیات تروریستی ادامه دهند با خشونت هرچه تمامتر رفتار خواهد شد و فرانسه در صورت لزوم از اعزام سرباز به تونس باکی نخواهد داشت و خرابکاران و تروریست ها را بشدیدترین مجازات ها محکوم خواهد کرد. سیدی الامین بیك تونس در پاسخ اظهارات مندس فرانس گفت اعطای آزادی کامل در امور داخلی بمردم تونس موجب کمال افتخار ملت تونس خواهد بود. بیك تونس آنگاه اقدامات مندس فرانس را ستود و گفت شما بزرگترین خدمت را بمردم تونس کرده و کمال حسن نیت را نسبت بآنها نشان داده‌اید و بهمین جهت بیك تونس بعنوان یادبود برای این خدمت یکساعت مچی الماس بنخست‌وزیر فرانسه هدیه داد.

نخست‌وزیر فرانسه سپس با یکصد نفر از مشاورین فرانسوی و بعضی از مقامات تونسی راجع ببرنامه اصلاحی خود جهت تونس بمذاکره پرداخت. آخرین خبری که از تونس رسیده حاکی است که مردم تونس از شنیدن خبر مربوط باعطای استقلال داخلی بتونس ابراز مسرت کردند. بسیاری از ناظرین سیاسی پاریس وحتی بعضی از رقبای مندس فرانس اعتراف کرده‌اند که اقدام او در اعطای استقلال بتونس تاثیر مهمی در ارتش این کشور و پایان دادن بر تروریسم خواهد داشت. برطبق برنامه اصلاحی مندس فرانس برای حفظ حقوق ۱۶۵۰۰۰ نفر فرانسوی مقیم تونس شورای مخصوصی تحت نظر مستقیم کمیسر عالی فرانسه در تونس تشکیل خواهد شد والبته این شورا در اداره امور داخلی تونس نقشی بازی نخواهد کرد.

کمیسیون خارجی پارلمان ایتالیا پیمان

ارتش اروپائی را تصویب کرد

رم — رویتر — کمیسیون امور خارجه مجلسین نمایندگان ایتالیا پیمان ارتش اروپائی را که ازطرف شش کشور اروپای غربی امضاء شده مورد تصویب قرارداد.

کشورهای امضاءکننده پیمان مزبور عبارتند ازفرانسه — ایتالیا — آلمان غربی — بلژیك — هلند ولوکزامبورك و پارلمان‌های کلیه آنها جز پارلمانهای فرانسه و ایتالیا پیمان مزبوررا بتصویب رسانیده‌اند. کمونیستها وسوسیالیستها درکمیسیون امور خارجه مجلس نمایندگان ایتالیا باتصویب این پیمان مخالفت کردند.

باین ترتیب معلوم میشود که مقدمات تصویب پیمان ارتش اروپائی ازطرف پارلمان ایتالیا فراهم شده است.

دولت پرتقال به اختلاف هندوپرتقال رسیدگی میکند

لیبی — آسوشیتد پرس — شورای دولتی پرتقال بوضع مستملکات پرتقال در هندو اختلافاتی که بین پرتقال و هند برسر این مستملکات بروز کرده رسیدگی بعمل آورد.

ولی اعلامیه‌ای ازطرف شورای مزبور صادر نشد. دراین شورا رئیس جمهوری و نخست‌وزیر و رؤسای مجلسین و رئیس دیوان کشور و دادستان کل عضویت دارند.

اختلافات هندوستان و پرتقال اخیراشدت یافته و خبرواصله از بمبئی حاکی است که بدستور دولت کنسول پرتقال از بمبئی از این شهر خارج شد.

مذاکرات فرانسه و ویتمین برای مبادله اسیران

آغاز شد

هونك کونك — رویتر — رادیوی ویتمینه اعلام داشت که ازامروز یك کمیته فرعی نمایندگان نظامی فرانسه و ویتمینه مذاکرات خود را راجع به ترتیبات مربوط بمبادله اسراء جنگی و آزادی افراد غیرنظامی آغاز نموده و علاوه براین کمیسیون محلی متارکه جنك در شمال ویتنام نیز دیروز تشکیل شده و فورا مذاکرات مربوطه را آغاز کرد. رادیوی ویتمینه همچنین خبرداد که روساء هیئت‌های نمایندگی کمیسیون مشترك متارکه جنك بمنظور بحث در اطراف طرز ایجاد یك منطقه غیرنظامی در امتداد خط تقسیم ویتنام، در نزدیك گیاملاقات و مذاکره نمودند.

اسپانیا از پرتقال درمورد اختلاف این دولت با هند پشتیبانی میکند

لندن رویتر — گزارشهای مربوط به تحولات اخیر درمتصرفات پرتقال درهند در اغلب روزنامه‌های مهم انگلیس منعکس شده‌است. بموجب گزارش خبرنگار روزنامه تایمز درلیسبن هنوز اخبار مربوط به تصرف شش دهکده در ناحیه ناگارهاوالی ازطرف نیروهای آزادی بخش داوطلب در پایتخت پرتقال تائید شده‌است. درعین حال خبرنگار روزنامه تایمز از بمبئی گزارش داده‌است که انتظار میرود ازاول ماه اوت مقامات پرتقالی درسراسر گوا ممنوعیت عبورو مرور شب را اعلام نمایند.

خبرنگار روزنامه دیلی اکسپرس ازمادرید اطلاع داده‌است که مارتین آدنائر وزیر خارجه اسپانیا دیروز مراتب پشتیبانی ملت اسپانیارا از پرتقال درباره وضعی که فعلا پرتقال درهند با آن مواجه شده‌است به سفیر کبیر پرتقال دراسپانیا ابلاغ نموده وباردیگر دوستی بین دو کشور را تائید نمود.

خلاصه خبرهای جهان

در ۲۴ ساعت اخیر

واشنگتن — محافل مطلع واشنگتن اظهارمیدارند که قبول پیشنهاد شوروی برای تشکیل یك سیستم دفاعی اروپا موجب متزلزل شدن بنیان بزرگترین سازمان دفاعی اروپا یعنی سازمان دفاعی اتلانتیك خواهد بود بهمین جهت دولت امریکا میکوشد تا دولت امریکا دولتهای انگلیس و فرانسه راهم بمخالفت با پیشنهاد شوروی برانگیزد

هانوی — بقرار اطلاع کمیسیونی مرکب از نمایندگان مقامات فرانسوی و کمونیست ویتمین تشکیل شده‌است تا بمنانع بازرگانان و کارشناسان فنی غیر نظامی فرانسوی و اروپائی مقیم هانوی رسیدگی کنند.

سایگن — اولین دسته یك هزار نفری ازمهاجرین ویتنامی که مایل به توقف در دلتای رود سرخ نبوده‌اند بوسیله دو کشتی فرانسوی واردسایگون شدند.

توکیو — یوشیدا نخست وزیر ژاپن روز دوازدهم سپتامبر مسافرت دور جهانی خود را آغاز خواهد کرد.

تونس — دیروز بزرگترین نشان افتخار دولت تونس ازطرف بیك تونس به مندس فرانس نخست وزیر فرانسه اعطاشد.

سایگن — نظر به خرابکاری های اخیر درفرودگاه سایگون، درمنطقه فرودگاه حکومت نظامی اعلام شد و عبورومرور ازساعت هفت بعدازظهر تا شش بامداد ممنوع گردید.

واشنگتن — محافل سیاسی تصمیم دولت امریکا را مبنی به تعیین بایرود معاون وزارت امورخارجه آنکشور را به سمت سفیر کبیر امریکا درمصر بااهمیت زیادی تلقی میکنند.

نیویورك — یك منبع مطلع اظهارداشت که بعداز پایان مذاکرات بین ایزنهاور رئیس جمهوری امریکا و سینگمان ری رئیس جمهوری کره جنوبی طبق اعلامیه ۱۶ دولت درژنو که تقاضا شده‌است گزارشی راجع بمسئله کره به سازمان ملل متحد تقدیم شود باید منتظر روز افتتاح دوره اجلاسیه مجمع عمومی درماه سپتامبر آینده شد تامورد بررسی قرار گیرد.

تشرف بدین اسلام

آقای آرشاك وارطانیان شاگرد خیاط در محضر حجت الاسلام آقای سیدمحمد رضا تفرشی امام جماعت مسجد مهدیخانی بدین اسلام مشرف گردید وبنام مهدی آمری موسوم شد.

محافل امریکائی نظر سینگمان ری را راجع به وحدت کره رد کردند

دولت امریکا بزودی مقدار زیادی سلاحهای جدید بکره جنوبی ارسال مینماید

واشنگتن — رویتر — دیروز سینگمان ری رئیس جمهوری کره جنوبی بعدازمذاکراتیکه درواشنگتن با ایزنهاور رئیس جمهوری آمریکا وسایر مقامات عالیرتبه آن کشور بعمل آورد عازم کره جنوبی گردید. رئیس جمهوری کره جنوبی اینك اطمینان حاصل کرده است که دولت امریکا بمنظور تقویت کره جنوبی ازلحاظ نظامی واقتصادی اقدامات لازم را بعمل خواهد آورد و درعین حال سینگمان ری میداند که از مساعی خود بمنظور وادار کردن امریکا بجنك برعلیه چین کمونیست هیچگونه نتیجه‌ای بدست نیاورده‌است. بطوری که قبلا اطلاع داده شد سینگمان ری درمذاکرات واشنگتن حداکثر کوشش خود را بعمل آورد تا مقامات عالیرتبه امریکائی راقانع سازد که عملی شدن وحدت کره فقط بزور اسلحه ممکن است ولی این نظریه وی از طرف مقامات امریکائی قبول نشد

هرچند محافل امریکائی از پشتیبانی نظریه سینگمان ری راجع به وحدت کره امتناع نمودند ولی بقول منابع سیاسی مذاکرات رئیس جمهوری کره جنوبی با مقامات عالیرتبه امریکائی مقرون به موفقیت بوده و بزودی نتایج آن بصورت کمك های جدید و فراوان امریکا به کره جنوبی نمایان خواهد شد. بموجب برنامه مربوطه، علاوه بر کمك اقتصادی که بزودی به کره جنوبی داده خواهد شد.

عده‌ای از کارشناسان فنی امریکائی نیز برای موتوریزه کردن وضع صنعتی و کشاورزی کره جنوبی، به آن کشور اعزام خواهد شد و نیز عده زیادتری از اهالی کره درامریکا در قسمت های مختلف فنی تحصیل خواهند کرد.

بموجب اظهارات محافل مطلع برای آمادگی کره جنوبی در مقابل هرگونه حمله احتمالی دولت امریکا در آتیه نزدیکی مقداری سلاحهای جدید از قبیل هواپیماهای جت، ناوهای سبك وزره‌پوش به کره جنوبی ارسال خواهد داشت.

چین در تشکیل سازمان اداری هانوی به ویتمین کمك میکند

هانوی — رویتر — مهاجرین ویتنامی که اخیرا از ناحیه جنوبی دلتای رود سرخ وارد شده‌اند اظهار داشته‌اند که دویست نفر چینی بمنظور کمك به ویتمینه در تشکیل سازمان اداری برای هانوی وارد نام‌دین شده‌اند. متذکر میشود که بموجب مواد پیمان متارکه جنك قرار است شهر هانوی در ماه اکتبر ازطرف نیروهای ویتمینه اشغال گردد.

در منطقه استوائی افریقا درجه حرارت ۹ درجه بالای صفر است

برازاویل — آسوشیتدپرس — خبرواصله ازبراز اویل یکی ازشهر های افریقای استوائی فرانسه حاکیست که امسال برخلاف گذشته بادخنکی در این ناحیه وزیدن گرفت و درجهٔ حرارت دراین ناحیه ۹ درجه سانتیگراد تنزل کرد و این موضوع بسیارعجیب و بی سابقه میباشد.

دبستان پیشرو
زیر نظر مستقیم
دکتر مهدی جلالی استاد روانشناسی و تعلیم و تربیت دانشگاه تهران
و
راهنمائی اخلاقی آقای صبحی مهتدی
و مدیریت
دوشیزه شریفه زمانیان
درمحل جدید خود روزهای ۲ شنبه وچهارشنبه تااول شهریور و همه روزه ازاول شهریور تا پانزدهم شهریور نام نویسی می کند.
نشانی — خیابان هدایت اول صفیعلی شاه روو بروی آزمایشگاه رازی
کاشی ۲۳۹
آ — ۶۹۲۶ ۲—٤

آگهی
یکدستگاه اوینك چك اسلواکی باصندلی آخرین سیستم آن بانضمام کلیه لوازم دندانسازی خیلی کامل بواسطهٔ مسافرت صاحبش بفروش میرسد.
طالبین خیابان فردوسی مقابل کوچهٔ بیمارستان بانك ملی کاشی ۲۳۹ تلفون ۳٤۱٦٤ مراجعه فرمایند.
آ ۶۸۸۱ ۳ ۳

قرص
تاپال
برطرف کنندهٔ دردها
ازقرصهای بنام ساخت اشخاص متفرقه برحذر باشید
فروش کلی، نمایندگی و فتروپ خیابان سعدی
بانك ملی شبنشینی — تلفن ۳۶۷۰۲۰
آ ۷۳۷۱

دکتر جانفزا خیابان استخر
بیماریهای داخلی و اطفال
آ — ۶۹۰۹ ۳ ۱

برای تشکیل پیمان دفاعی در جنوب شرقی آسیا کنفرانسی درفیلیپین تشکیل می‌شود

واشنگتن — آسوشیتدپرس — سخنگوی وزارت امورخارجه امریکا اظهارداشت که مقدمات تشکیل یك کنفرانس درباگیو درفیلیپین درماه جاری برای رسیدگی بموضوع انعقاد یك پیمان دفاعی برای حفظ آرامش منطقه جنوب شرقی آسیا اکنون بین نمایندگان دول ذینفع مورد مطالعه قرار گرفته‌است و بطوریکه معاون رئیس جمهوری فیلیپین در «مانیل» اعلام کرد دولت امریکا پیشنهاد فیلیپین را دائر به تشکیل این کنفرانس درشهر باگیو مورد قبول قرارداده‌است.

از قرار معلوم در این کنفرانس نمایندگان فیلیپین — امریکا — انگلیس — فرانسه — استرالیا — زلاندجدید و سیام شرکت خواهند کرد.

احتمال میرود که ایالات سه گانه هندوچین نیز بکنفرانس مزبور نماینده اعزام دارند.

معروفترین ماشینهای
صفحه‌تراش
ساخت کارخانه معروف انگلیسی
الیوت
ELLIOT
بزودی وارد میشود
نماینده انحصاری درایران
مغازه آهن
ناصرخسرو تلفن ۳۵۰۳۰
کانون آگهی نوین
آ — ۷۳۲۰

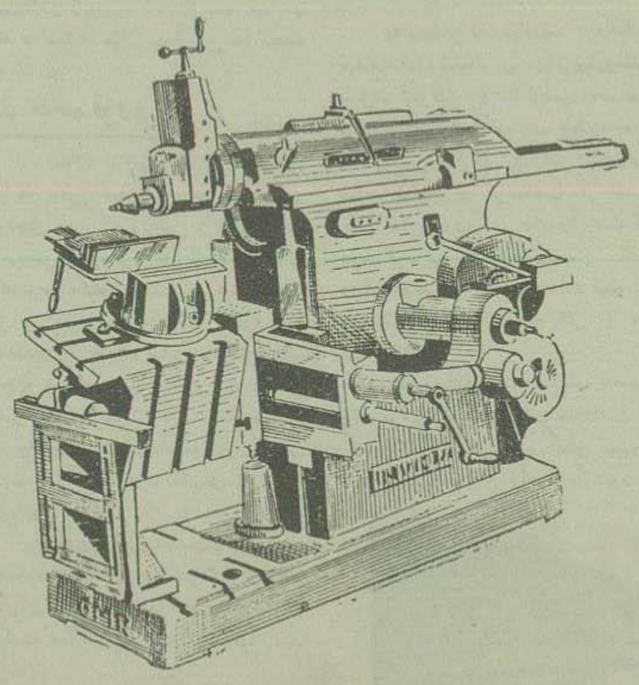

بوش و پیستون تراکتور کیس
تعدادی بوش و پیستون فابریکی تراکتور کیس رسید و بقیمت ارزان دردسترس خریداران گذاشته شده است. برای خرید به شرکت سهامی تجارتی خردخیابان سعدی مراجعه فرمائید
آ — ۷۳۱۵

حرکت کاروان حج
هواپیمائی ایران شروع شد
اولین قسمت زائرین محترم بیت‌الله الحرام که بلیت خودرا ازایران‌تورخریداری نموده‌اند روزشنبه دوم مردادساعت شش بعدازظهر
باهواپیماهای چهارموتوره شرکت هواپیمائی ایران
که هریك هفتادنفر حمل مینمایند ازتهران حرکت و نیمه‌شب وارد جده گردید
شرکت هواپیمائی ایران بدون دریافت وجه اضافی زوارمحترم را بیمه نموده ومینماید.
برای خریدبلیت و تامین جا وتعیین تاریخ حرکت به ایران تور مراجعه فرمائید.
بهای بلیت

تهران — جده — تهران	۲۹۰۰۰ ریال
تهران — جده — دمشق	۲۸۰۰۰ »
تهران — جده — بغداد	۲۸۰۰۰ »
تهران — جده — دمشق — تهران	۳۳٤۳۰ »
تهران — جده — بغداد — تهران	۳۰۵۹۰ »
جده — مدینه — جده	۶۰۰۰ »

هواپیماهای چهارموتوره حامل حجاج تاششم ذی‌الحجه مرتبا همه‌روزه ازتهران بجده پروازمیکنند.
اگر میخواهید بموقع مشرف شده اعمال حج را بدون ساعتی تاخیر انجام دهید بشرکت ایران‌تور خیابان سعدی تلفن ۳۸۲۲۱ — ۳۸۲۲۲ — ۳۵۳۰۵ مراجعه فرمائید.
آ — ۶۹۱۳ ۶ — ۱۰
شرکت سهامی ایرانتور

از امروز جمع آوری اجساد کشتگان حادثهٔ سیل دهات قزوین شروع شد

بقیه ازصفحه اول

درغالب دهات طارم سفلی جریان سیل بداخل کلبه های روستائی سرایت کرده وحتی سنك هائی را که باخود همراه آورده در کلبه ها بجای گذارده است

خسارات وارده اینطور تشریح شده است:

شانزده آبادی راسیل برده است

دیروز که به قزوین رسیدم مشاهده کردم که همه درباره حادثه سیل متاثر وغمگین هستند ، درهمه جا جنب وجوش وترس و وحشت فوق العاده ای وجود دارد وهمه با تاسف فراوان میگفتند که شانزده آبادی دراطراف قزوین دستخوش سیل شده وصدها نفر از اهالی راآب برده است متاسفانه ازقزوین تانقاطی که محل سیل است راه اتومبیل رو وجود ندارد وپاپستی اغلب این نقاط را بوسیله اسب طی نمود .

سیروان

اولین نقطه ای که برای بازدید ازخرابیهای حاصله ازسیل رفتیم سیروان بود .

سیروان راه صعب العبوری دارد که اتومبیل رو نبود ناچار با شتر واسب طی طریق کردیم و پس ازمدتی راه پیمائی بسیروان رسیدیم . در اینجا منظره اسف انگیزی جلب نظر میکرد . دیگر آبادی وجود نداشت بلکه خانه های خراب شده و دیوارهای ویران شده که هنوز آثارسیل درآنها مشهود بود حکایت ازباقیمانده سیروان مخروبه میکرد .

آب رودخانه هنوز زیاد وگل آلود می باشد وتامسافت زیادی درداخل ده و خانه های رعایا پیش رفته بود وآثار گل ولای در تمام عمارات مخروبه بخوبی مشاهده میشد .

همه گریه میکردند

همینکه کاروان ما وارد خرابه های ده شد عده ای ازاهالی که ازسیل نجات یافته بودند بدور ما جمع شده وشروع بگریه وزاری کردند . یکی میگفت پدرم راآب برده ، دیگری اظهار میداشت از مادرم خبر ندارم ، پدری برای پسرش ومادری برای دخترش زاری میکرد . مشاهده این منظره بقدری رقت بار واسف انگیز بود که ما تاب مقاومت نداشتیم و بی اختیار بگریه افتادیم و بحال زار آنها اشك ریختیم .

گردش در ده

ماجز اینکه باین عده آسیب دیده دلداری بدهیم کاردیگری ازدستمان بر نمیآمد ، ودرخلال مدتی که مامورین مشغول صورت برداری ویادداشت هویت این عده بودند ما برای گردش ده براه افتادیم .

درسیروان درحدود دویست خانوار زندگی میکنند وخانه های این قریه همه ازگل وخشت ساخته شده ومتاسفانه سیل اغلب این خانه ها راکاملا ویران کرده وباخود برده است و اکنون ده سیروان بصورت یك خرابه درآمده است .

بیش ازصد نفر

پیرمردی بنام صفر ازاهالی سیروان بودجریان سیل را اینطور برای من تعریف کرد: از روز چهار شنبه هفته گذشته هوا منقلب وطوفانی بودو باد وباران میآمد عصر روز پنجشنبه باران زیادی باریدو کم کم آب رودخانه زیاد شدوسیل شدیدی براه افتادو خیلی زود تراز آنکه اهالی فرصت ومجال پیدا کنند که خود را ازخطر سیل نجات دهند آب خانه های مردم رافرا گرفت وبناها بروی هم ریخت وعده زیادی زن و مرد وبچه را آب سیل باخود برد متاسفانه آب رودخانه بقدری زیاد وبافشار بود که هیچ قدرتی درمقابل آن نمی توانست مقاومت کند ودیوانه وار بادهان کف آلود همه چیز رامثل پر کاهی ازجا کنده ومیبرد.

رویهمرفته تاکنون بیش از صد نفر ازاهالی ده ما مفقود شده اند که میتوان گفت حتما دستخوش سیل گردیده و بهلاکت رسیده اند.

مجروحین

گذشته از آنکه عده ای دراثر جریان سیل خفه شده اند جمع زیادی نیز که توانستند از مخاطرات این حادثه خود رانجات دهند در اثر ریزش دیوار و فرود آمدن سقف مجروح شده اند، این عده نیز در وضع بدی بسر میبرند زیرا نه دارو دارند و نه وسائل و نه کسی هست که از آنها پذیرائی کند. دیدن این مجروحین بقدری رقت آور است که انسان را از عمر خود سیر میکند.

بطرف قاسم آباد

ازسیروان بطرف قاسم آباد حرکت کردیم. مقداری از راه را درامتداد رودخانه طی کردیم. گذشته ازسیروان همانطور که گفته شد نزدیك شانزده پارچه آبادی راسیل برده است در این میان مهمترین آبادیهائی که خسارات وتلفات زیاد بآنها وارد آمده عبارتند از: قاسم آباد ـ خلج ـ طارم سفلی ـ حسن آباد ـ تمره ـ سینوا ـ آولین کش سیمکان ـ میان ـ تنزه ـ بوجر ـ سویه سلیمه ـ عمه این ـ سفر آباد.

بدنبال عزیزان خود

درامتداد سیل که هنوز پاغرق وغوغا جاری است منظره اسف انگیز دیگری جلب نظر میکرد وعده ای زن و مرد دردوطرف مسیل باچشمانی گریان وحالتی مضطرب درحالیکه همه چیز را دقیقا از نظر میگذرانیدند در حرکت بودند.

این عده بدنبال عزیزان و کسان مفقود خود مشغول تفحص وجستجو بودند تاشاید جسد آنهارا درآب یادر گوشه و کنار پیدا کنند

سرودست بریده

دردست چند نفر ازجستجو کنندگان چوبهای بزرگی بود که باآن سنگها وریشه وشاخه های درختان که دراغلب نقاط بنظر میرسید پس وپیش میکردند تاشاید جسد کسان خود را بیابند ودرچند نقطه سرودستهای جداشده ازبدن و اجساد زنان و کودکان ومردان پیدا شده بود آنهارا بقراء نزدیك حمل می کردند تا بخاك بسپارند.

درطول راهی که ما پیمودیم ۶ جسد ازآب گرفته شد وهنوز عده زیادی از مردم برای یافتن جنازه های مفروقین دراطراف مسیل سرگردان بودند.

بکلی ویران شده

پس ازآنکه قاسم آباد وجمال آباد سیروان عباس آباد را بازدید کردیم به بازدید سایر نواحی سیل زده پرداختیم درکلیه این نواحی بامناظر بسیار دلخراشی روبرو شدیم.

رویهمرفته دراین دهات چیزیکه قابل استفاده باشد باقی نمانده و اصولا این آبادیها بکلی ویران و معدوم شده مبدل بتل گلی شده است.

سیل دهشتناکی که دراین قراء جاری شده بیرحمانه همه چیز را باخود برده درابتدای مسیل تعداد زیادی از اثاثیه ولوازم زندگی رعایا که آب آنهارا بنواحی دوردست برده وجمع آوری شده بود دیده میشد.

نه آب و نه نان

مصیبتی که بعدازسیل اهالی سیل زده راتهدید میکند نبودن جاومکان برای استراحت واز همه بدتر فقدان نان وآب است. روزها در این آفتاب سوزان آب برای رفع عطش یافت نمیشود چون سیل کلیه قنوات راخراب کرده وآب انبارهارا ویران کرده است اصلا آب آشامیدنی دراین نقاط وجود ندارد همچنین درکلیه این آبادیها نان و آذوقه برای سکنه نایاب شده ومتاسفانه مردم تشنه وگرسنه بسرمیبرند ، البته ازطرف شیروخورشید سرخ وسایر ادارات قزوین کمك هائی شده است ولی نه این کمك ها تکافوی مردم سیل زده وبی خانمان رامیکند ونه وسیله ای هست که بکلیه دهات وقراء سیل زده که اغلب راه ارتباطی هم ندارند آذوقه رسانید وبایستی باجدیت بیشتری به سیل زدگان مساعدت وکمك نمود.

جاده قطع شده است

زیاد شدن آب رودخانه درچند نقطه سبب شده است که پل های بزرك ازبین رفته وجاده نیز درچند نقطه قطع گردیده است . بطوریکه عبورومرور دیگر مقدور نیست بهمین لحاظ کاروان ما که چند اتیپ شیروخورشید نیز جزء آن است برای رسیدن به قراء وقصبات سیل زده قزوین دچار اشکال شده است باوجود این مشکلات باغلب نقاطی که سیل زده است وکاروان ما بآنجا رسید عده ای پزشکیار وطبیب شیروخورشید باداروو سایر وسایل درنك کرده وبه مداوای مجروحین می پردازند

درسیروان بیش از سایر جاها مجروح وجود دارد وروی همین اصل یك اکیپ ثابت بهداری درسیروان مستقر شده است که بمداوای مجروحین بپردازد :

چادروپتو

درکلیه این نقاط تقریبا وسیله ای برای زندگی اهالی باقی نمانده است واغلب مردم بی خانمان هستند وفقط چادرهائی که ازطرف شیروخورشید سرخ رسیده است بین اهالی تقسیم گردیده تاازآن استفاده کنند. این چادر هارادر نقاط مرتفعی که ازخطر سیل در امان باشد نصب کرده وبه تناسب عده ای را درآن سکنی داده اند و نیز ازطرف شیروخورشید تعدادی پتو درهر قریه بین ساکنین تقسیم وتوزیع شده است که فعلا اهالی زیرچادرها وبا استفاده ازپتو زندگی میکنند تابعد فکر دیگری درباره آن بشود .

۱۸۶ جنازه

بازدید من ازقراء سیل زده ادامه دارد و هنوز گزارش دقیقی ازمیزان تلفات تهیه نکرده ام زیرا هنوز نقاط زیادی را ندیده ام ولی تاساعت ۱۱ صبح امروز طبق اطلاعاتی که ازچند قریه سیل زده بدست آورده ام ۱۸۶ جنازه ازآب گرفته شده است وچون نگاهداری آنها برای تشخیص هویت بعلت گرمی هوا میسر نیست وممکنست که جنازه ها دراثر گرمی هوا متعفن شوند. لذا همینکه یك جنازه را ازآب میگیرند پس از صورت مجلس اجازه دفن از طرف پزشك صادر میشود فورا در نزدیکترین قریه آنرا بخاك میسپارند اکنون در امتداد رودخانه ضجه وناله کسان متوفی بلنداست وهر لحظه مردم اجساد کسان وعزیزان خودرا باگریه وزاری ازمیان گل ولای وسنك بیرون آورده وبرای دفن میبرند .

بیش از ۲۵۰ نفر تلف شده است

اگرچه هنوز آمار صحیحی موفق نشده ایم از تعداد تلف شدگان بدست آوریم ، چون تمام قراء سیل زده را بازدید نکرده ایم ومعلوم نیست که از هر قریه چند نفر تلف شده اند ولی بادر نظر گرفتن آنکه در سیروان نزدیك به پنجاه نفر، درخلج پانزده نفره درکمره هیجده نفر، درسیمکان پانزده نفر بهلاکت رسیده اند وبادر نظر گرفتن تلفات در منجیل وکسانی که تاکنون اجسادشان از رودخانه گرفته شده میتوان گفت بیش ازدویست وپنجاه نفر دراثر سیل در قراء قزوین تلف شده اند.

تاکنون آمار دقیقی از قراء سیل زده دردست نیست وگفته میشود ممکن است بعضی ازقراء دیگر که در مسیر رودخانه واقع شده اند دچار سیل شده باشند وهنوز خبر آنها بقزوین نرسیده است .

درکناره سفیدرود

مقارن ظهر امروز یك مسافر از نزدیکترین دهی که درکنار سفید رود واقع است بمحل ما رسید وبمن اظهار داشت که هنوز آب رودخانه زیاد است، دراین نواحی سیل خسارات زیادی وارد آورده اغلب در کنار رودخانه اجساد متلاشی شده وقطعات دست وپا پیدا شده است که مامورین آنها را جمع آوری کرده ودفن مینمایند.

بازدید ادامه دارد

کاروانی که باتفاق آن از این نقاط دیدن میکنیم مرکب هستند از:

نمایندگان اعزامی شیروخورشید ازتهران ـ نمایندگان شیر وخورشید قزوین ـ رئیس بهداری قزوین ـ فرمانده ژاندارمری ـ نماینده فرمانداری بخشدار وچند نفر ازخبرنگاران میباشند که بترتیب مشغول بازدید قراء سیل زده هستیم.

راه ما خیلی صعب العبور میباشد ودرهر آبادی مدتی وقت برای بازدید وضع اهالی صرف میشود.

فعلا مسافرت وبازدید ما ادامه دارد وشاید تاآخر وقت گزارش دیگری ارسال دارم.

خسارت بقنوات واشجار

سیلی که دراطراف قزوین جاری شده است بیش ازهرچیز بقنوات وباغ های میوه صدمه وخسارت وارد آورده است.

بطوریکه اکنون یك قنات سالم باقی نمانده وتمام آنها پر ازگل ولای شده واحتیاج بتعمیر ومرمت دارد و نیز درختان میوه درباغستانها بکلی از بین رفته است.

درختان میوه دراغلب این نواحی عبارت از زیتون ـ انار وپسته میباشد که متاسفانه سیل بهمگی آن ها صدمه زده است.

یك منظره ازکلبه های دهکده «کلیج» در طارم سفلی که براثر سیل ویران شده است

تعیین میزان خسارات

ازطرف شیر وخورشید سرخ و نمایندگان ادارات فرمانداری قزوین و بخشداری دسته هائی تعیین شده اند وبرای تعیین وبرآورد میزان خسارات وارده بکلیه قراء سیل زده اعزام شده اند .

این اکیپ ها ازدیروز صبح براه افتاده اند ولی چون تعداد آبادیهای خسارت دیده زیاد است کار آنها چند روز بطول خواهد کشید و هنوز آمار دقیقی دراین باره تهیه نشده است .

در جاده قزوین

درجاده قزوین جنب وجوش بی سابقه وفوق العاده ئی دیده میشود. در فواصل معینی آمبولانس وکامیون های شیروخورشید سرخ که با علامت های مخصوص مشخص هستند سرعت بطرف قزوین درحرکت میباشند ونیز وسایل امدادی از طرف سایر سازمان های خیریه و مامورین انتظامی بسمت این شهرستان درحرکت است وسعی میکنند هرچه زودتر خودرا بمحلهای آسیب دیده برسانند و کمکهای لازم را بنمایند.

درقزوین این فعالیت بیشتر مشهود میگردد. عده زیادی خبرنگار وعکاس درآنجا دائما بادارات مختلف مراجعه کرده وآخرین خبررا ازآنها کسب میکنند.

جمعی دیگر نیز درصددهستند که هرطور شده وسیله ئی گیر آورده وخودرا بمحلهای سیل زده برسانند.

اسف انگیزتر ازترود

خبرنگار اعزامی ما ازقزوین در گزارش خود اضافه می کند حادثه اسف آور سیل در دهات قزوین بی اندازه مهم و وحشتناك بنظر میرسد و منکه درحادثه زلزله ترود شاهد آثار خرابیهای آن شهر ویران بودم وبی خانمانی صدها نفر مردم آن سامان را بچشم خود دیدم حادثه سیل قزوین را اسف انگیزتر ازواقعه زلزله ترود میدانم وعده دیگری ازخبرنگاران داخلی وخارجی هم برهمین عقیده هستند ودیروز ازطرف خبرنگاران ونمایندگان خبرگزاریهای خارجی اخبار سیل ایران بدنیا مخابره شد وآن را از مهمترین حوادث بشمار آوردند .

بقرار اطلاع ازطرف مراکز مهم خبرگزاریهای جهان بنمایندگان خود در تهران دستور داده شده است که عده ای عکس برای عکسبرداری از مناظر سیل زده بقزوین بفرستند تا درجراید مهم دنیا حادثه سیل ایران منعکس گردد .

راه دامغان خراب شد

گزارش تلگرافی خبرنگار اداره ازدامغان حاکی است که چندروز است مرتبا دردامغان وحوالی آن بارانهای شدیدی می بارد ، دو روز قبل سیل شدیدی جاری شد وبمزارع و باغهای مردم خساراتی وارد آورد .

سیلی که پریروز در ۳ کیلومتری شهر جاری شد مسافت زیادی ازجاده شوسه دامغان بتهران را خراب کرد . سیل مدت بیست وچهار ساعت جریان داشت وفعلا کلیه اتومبیل هائی که بطرف تهران حرکت میکرد متوقف مانده اند .

درابهر

بقرار خبر تلگرافی ازابهر دو روز است که مرتبا بارندگی بسیار شدید و تگرك بی سابقه ای در ابهر ادامه دارد وسیل شدیدی درآنجا براه افتاده است .

جریان سیل آنقدر شدید می باشد که کلیه تپه های نزدیك ابهر را خراب کرده وبرده است ونیز بکلیه مزارع خسارت وارد آمده ودرحال حاضر در چوگر ـ رازقین ـ کلنگرد ـ قلعه سربند ـ ایوانك ـ چنگماس ـ ازناب وخلیفه حصار از دهات ابهر خراب شده ومتاسفانه اغلب محصول زارعین که روی زمین بوده درنتیجه طغیان سیل ازبین رفته است.

سیل در آشتیان

خبرنگار ما در آشتیان ضمن گزارش تلگرافی خود چنین اطلاع می دهد ساعت چهار بعدازظهر روز جمعه آسمان آشتیان تاریك شد رعد وبرق مهیبی مردم را بوحشت انداخت. وبلافاصله رگبار وسیل شدیدی جاری شد که بیست هزار نفر جمعیت آن ناحیه بی اختیار خانه هارا رها کرده بکوهستان پناهنده شدند. مردم ازوحشت چنان مضطرب وپریشان شده بودند که قادر بتکلم نبودند دراثر سیل کلیه خانه های واقع درمسیر رودخانه وباغات ومزارع طوری ازبین رفته که اهالی فعلا خانه و باغات خودرا ازیکدیگر تمیز نمیدهند چندین رشته قنات از حیز انتفاع افتاده است. کاوو گوسفند و الاغ که درپیابان مشغول چرا بودند مفقود شده اهالی فعلا باین اوضاع سرگردان وازدولت وموسسات خیریه انتظار کمك فوری وعاجل را دارند.

راه چالوس بسته شد

بطوریکه از وزارت راه اطلاع میدهند درراه چالوس دراثر جاری شدن سیل ازکیلومتر ۳۲ تاکچسر راه مسدود شده وجاده بفواصل مختلف قطع شده و دراثر آب بردگی از بین رفته است ودر چندجا کوه ریزش کرده است. در بعضی قسمت ها بطوری آب جاده را شسته که دره وکوه بهم متصل شده ودیگر راهی درآنجا وجود ندارد مخصوصا در کیلومتر ۲۳ نیم کیلومتر از جاده بکلی از بین رفته است.

درحدود دویست دستگاه کامیون واتوبوس در کچسر متوقف شده است و بااین وضعی که پیش آمده گمان نمیرود کمتر ازیکهفته بتوان راه را باز نمود و اکنون مامورین وزارت راه باماشین آلات لازم مشغول باز کردن راه میباشند.

در جابان

گزارش مجددی که امروز از خبرنگار اداره ازجابان رسیده حاکی است که سیل درجابان و خسروان و آئینه ورزان تلفات جانی نداشته ولی خسارات زیادی به مزارع و باغهای میوه و محصولات کشاورزان وارد آورده است. هیئتی که ازطرف شیروخورشید سرخ برای رسیدگی وکمك های اولیه وتعیین میزان خسارت به جابون رفتند هنوز در محل مشغول بازرسی هستند، دیروز مقداری آرد وبرنج وقند بین رعایا تقسیم گردید ونیز مبلغی اعتبار دراختیار آقای زرین فر نماینده جمعیت شیروخورشید درمحل گذاشته شده است که برای مصارف ضروری بین اهالی تقسیم شود . بقرار اطلاع چون در اثر سیل قنوات جابون ازبین رفته وفعلا آب آشامیدنی وجود ندارد درنظر است که ازمحل این اعتبار برای مرمت قنوات استفاده کنند .

میگون وفشم

متاسفانه درشب گذشته مجددا در میگون وفشم سیل جاری شد ولی چون دیگر چیزی دررهگذر سیل باقی نمانده بود خساراتی وارد نکرد و فقط چند خانه نیمه خراب که ازسیل سابق مختصری صدمه دیده بود ویران گردید. ازطرف شیروخورشید مرتبا باهالی کمك میشود ومامورین اعزامی مشغول برآورد خسارات درمیگون وفشم میباشند .

فعلا دراثر اقدامات مامورین وزارت راه و سربازانی که از تهران اعزام شده اند راه میگون بازشده و عبورومرور برقرار است .

درهزارآباد

گزارش تلگرافی خبرنگار ما از قم حاکی است که درقریه هزار آباد قم که درسه کیلومتری آشتیان قرار دارد دراثر بارندگی شدیدی که درچند روز اخیر شده سیل بی سابقه ای جاری گردیده واغنام واحشام زارعین را آب برده است وبمحصولات زارعین ومزارع خسارات زیادی وارد آمده وفعلا اهالی نان و آذوقه ندارند.

درآهوی

تلگراف دیگری که ازقریه آهوی آشتیان رسیده اشعار میدارد که عصر روز هشتم ماه جاری در قریه آهوی سیل عظیمی جاری شده وخسارات زیادی بقنوات ومزارع مردم وارد آمده و محصول واغنام واحشام مردم راآب برده است ولی تلفات جانی نداشته است.

کمکهای شیروخورشید

وسایل امدادی که ازطرف شیرو خورشید برای دهات قزوین اعزام شده بود دیروز بقزوین رسید وازآنجا بمحل حادثه رفته اند و اکنون مشغول مداوا ومعالجه مجروحین قصبه سیروان که بیش ازنقاط دیگر آسیب دیده است می باشند.

خواربار و چادروپتو ولباس نیز که ازطرف شیروخورشید سرخ مرکزی برای آسیب دیدگان بقزوین فرستاده شده بود دیروز عصر بمحل رسید. برای کمکهای بعدی جمعیت مرکزی مبلغ پانصدهزار ریال بشیر وخورشید سرخ قزوین اعتبار داده است ووسایل نقلیه نیز در اختیار آنها گذاشته تااحتیاجات لازم را درقزوین تامین کرده و بمحل بفرستند .

امروز نیز مقداری آرد وبرنج و اعتبار نقدی بوسیله نماینده جمعیت شیر وخورشید سرخ به جابان ارسال شد واین اعتبار نقدی میبایست بمصرف تعمیر نهر آب جابان برسد.

بنمایندگان شیر و خورشید سرخ دستور داده شده است که میزان دقیق خسارات وارده بمنازل راتعیین نمایند تاازطریق جمعیت بآنها کمك شود.

ضمنا دوشب پیش بازهم سیل در میگون جاری شد لکن خساراتی نداشت

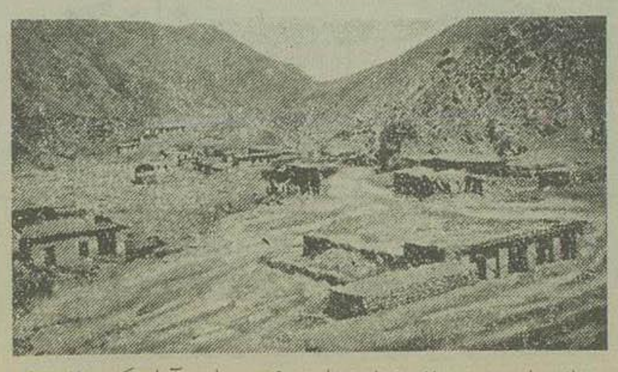

یك منظره عمومی از خرابه های دهکده عباس آباد که بر اثر سیل بکلی ویران شده است

سرباز مجروح در گذشت

یکی ازمجروحین حادثه طوفان عصر روز چهارشنبه هفته گذشته در بیمارستان شماره دو ارتش در گذشت، این شخص سرباز وظیفه عباس نجف شاه اصفهانی نام داشت . وی امر بر سوار دانشکده افسری بود که درآن هنگام یعنی ساعت پنج بعداز ظهر یك نامه فوری را از اقدسیه به دانشکده افسری می برد ودر محل پیچ شمیران دچار حادثه طوفان ومصادف باسقوط شیروانی عمارت گردید. چون ضربه شدیدی دراثر سقوط شیروانی به مغز واستخوان جمجمه او وارد شده بود معالجات سودمند واقع نگردید وصبح روز بعد مجروح در بیمارستان در گذشت عباس نجف شاه اصفهانی قریب بیست ودو سال ازسنش میگذشت وهفده ماه بود که به خدمت سربازی اشتغال داشت واز مادر وخواهرش نگاهداری میکرد ومتکفل معاش آنها بود سربازوظیفه مزبور در حین انجام وظیفه مقتول گردید وشایسته است وزارت دفاع ملی بکسان وی در حدود امکان کمك نماید .

درباره تاسیس بانك اراضی

روزنامه شریفه اطلاعات

خبری دائر به تاسیس بانك اراضی در آن جریده شریفه درج شده بود، نه اینجانب ونه هیچکس ازاعضاء اداره املاك در مورد تاسیس بانك مذکور چنین مصاحبه باهیچ کس ننموده ایم وتاسیس چنین بانکی خارج ازوظایف ماست. اداره املاك فقط مجری اوامر بندگان اعلیحضرت شاهنشاهی است وبامور دیگر مداخله نمیکند اگر اعلیحضرت همایون شاهنشاهی چنین امریه بفرمایند البته مطاع است ولاغیر.

سرپرست املاك ومستغلات پهلوی

اسدالله علم

چون مسیر باز بود فقط بعضی ازخانه های نیمه خراب اطراف مسیر ویران شد ـ ولی در فشم خسارات سیل نسبتا زیاد بود ودسته اعزامی شیروخورشید سرخ خسارت میگون را دقیقا تنظیم کرده و بموقع ارسال داشته است واکنون مشغول تنظیم صورت خسارات در فشم میباشد.

قمصر

طبق تلگراف رسیده از طرف خبرنگارما در کاشان در اثر رگبار شدید دیروز مجددا سیل مهیبی در قمصر و اطراف آن جاری گردید وتعداد سیصد راس گاو و ۱۶۰۰ راس گوسفند و چندین الاغ وقاطر را آب برد و به دهات وقصبات اطراف خسارت زیادی وارد آمد بقراریکه ازژاندارمری کل کشور اطلاع میدهند درحدود هفده نفر دراثر سیل تلف شده اند .

یك کامیون زغال راآب برد

دراثر سیلی که در راه کندوان و چالوس جاری شده درچند نقطه راه بعلت ریزش کوه مسدود گردید ودرچند محل سیل وارد جاده گردید .

دیروز در نزدیکی تونل کندوان یك کامیون حامل زغال که ازچالوس به تهران حرکت میکرد همینکه از تونل خارج شد مواجه باسیل گردید ورانده برای نجات خود ازخطر سیل کامیون را بکنار جاده و نزدیك کوه هدایت کرد ولی چند لحظه بعد کوه ریزش نمود و آب سیلاب از کوه جاری شد وکامیون را از جاده خارج کرد و برودخانه انداخت .

کمك ژاندارمری

بقرار اطلاع ازطرف ژاندارمری کل کشور کمك هائی به نقاط سیل زده و سیل زدگان بعمل آمده است ازجمله مقدار صد دستگاه چادر ومقداری آذوقه و آردوپتو برای اهالی میگون وفشم ارسال شده است .

در نیروز کوه

درنیروز کوه نیز سیل شدیدی جاری شد وطبق گزارش تلگرافی که امروز رسیده سیل درچند نقطه به جاده صدمه و خسارت وارده آورده وقسمتی ازراه آهن رانیز خراب کرده است اکنون

بقیه در صفحه دوازدهم

-۲۸-

ـ خداهمه را عاقبت بخیر کند ، بگذارید برویم ، نزدیك ظهر است میخواهیم بنماز جماعت برسیم.

ـ کجا نماز میخوانید ، ماهم بیائیم ، ماغریب این شهریم ! ثوابش بشما هم میرسد .

حوصله زنان تنك شد ، دیدندکه دارند ازمقصود خوددورمیشوند.

ـ آه چه غلامان سمج وجسوری هستید، چرا نمیگذارید برویم ـ ایوای، الان فریاد میکشیم ! !

ـ مادرجان ! ماکه جسارتی نکردیم ، چرا از ما دلتنك شدید، اگر هم جسارتی کرده ایم ببخشید ! ما جوان و بی تجربه هستیم ، بازهم ببخشید، حاضریم چاکری شما را بکنیم .

زنان میدیدندکه بچنك عیار ترو افسونگرتر ازخود افتاده وباین زودی از چنك آنان رهائی ندارند . صداهارا بلندکرده وقیل وقال وفریاد را سردادند:

ـ از ما چه میخواهید ، الان بشحنه دادخواهی میکنیم ، میدانید سزای این جسارتهای شما چیست ؟ حالا ما را مسخره میکنید ، خیال کرده اید باین زبان بازیها میتوانید ما را دست بیندازید؟ !

اما هرچه باطراف خود نگاه میکردند ، از چاکران وهمراهان خود اثری نمیدیدند ، درتربت خواجه کبیر کسی نبود وصدا وداد و فریادشان هم بجائی نمیرسید . ـ ستاره وهمراهانش نیزمسافتی طولانی ازآنجادور شده بودند ، ناچار برای آنکه از این چهار دیواری خلاصی یافته واین دوسه نفر مزاحم را بدست چاکران خود بسپارند وسزای خیره سری آنانرا بدهند ، بچرب زبانی پرداخته وگفتند :

ـ بسیارخوب فرزندان ! اگر میخواهید بیائید باهم بمسجد جامع برویم ، آنجا قاضی بزرك ، امام جماعت است ، زیاد هم دورنیست لحظهٔ بعد میرسیم !!

اما این حیله آنها هم مؤثر نیفتاد ، زیرا درهمان موقع بیرون رفتن انیسه وسنان بچابکدستی ، در بقعه را بروی زنان محکم بسته و خود راه گریز گرفته بودند وهنگامی یاران پیوستندکه از بازار زرگران گذشته و بکوی مغان راه زیادی نداشتند .

ستاره وعبدالله همچنان دوش بدوش یکدیگر می آمدند واگرچه هر دوساکت وآرام بودند اما زبان دلشان گویای عشق ودلدادگی وقلب مشتاقشان از این تصادف شادمان ، و ازشوق و امید لبریز بود .

فصل هفدهم ـ اهنك داچسب

خانه دهقان ابوطاهر اگرچه گنجایش میهمانان بیش ازعبدالله وفیروز خسرو وملازمانشانرا داشت، اما عبدالله بافیروزخسرو مشورت کردکه ازمنزل دهقان، بجای دیگری انتقال پیدا کند، لیکن فیروزخسرو بااین نظر موافقت نداشت واینکاررا خلاف رسم جوانمردی دهقانان و صمیمت وصفای اخوان الصفا میدانست وازاینجهت عبدالله در نظر گرفت که عصر باتفاق فیروزخسرو، حضور خواجه بزرك شرفیاب شده ودستور مرخصی بگیرد وهرچه زودتر ازبخارا بجانب حوزه ماموریت خویش حرکت کند.

بالاخره براثراصرار عبدالله موافقت شدکه غلامان و ملازمان خاص را تا روزیکه دربخارا هستند، درر باطیکه نزدیك آب انبار امیراسماعیل است جای دهند، تامنزل ابوطاهر بواسطه تراکم جمعیت و رفت وآمدزیاد، جلب توجه نکند، و اگرچه ابوطاهر باین امر راضی نمیشد، اما عبدالله با تذکر باینکه جواسیس وعیاران زیادی همواره درتعقیب ایشان هستند، ازنظر شرط حزم و احتیاط دهقانرا موافق کردو ملازمان وغلامان خودرا درر باطامیر اسماعیل جای دادو حجرات دیگری هم برای دوستان آینده شان که بآنها خواهند پیوست تهیه دید، سنان و یکی دیگر رابتعهد آنان گماشت، وسایرین را باطاعت ازآنان و مامور وملزم کردو خود بهمراهی فیروز بدیوان وزیر شرفیاب گردید.

عتبی ازملاقات فیروزخسرو بینهایت ابراز خوشوقتی وعلاقه نمود او وعبدالله رابدوستی یکدیگر تبریك گفت.

سخن ازهرجانب بمیان آمدتادنباله آن بموضوع محاصره کاروان واقدام جنایت آمیز غلامان سیمجور کشیدوعتبی اظهار کرد:

ـ دهقان، بایدروزی هزار بارخدارا شکر کنیدکه جان وشرف دودمان شما بدست این جوان محفوظ ماندو یکبار دیگر نفوس بیگناه وشمادهقانان شریف واصیل ازخطر جنایات این خیانت پیشگان بسلامت جستید.

من امیدوارم بالاخره بادستیاری شما دهقانان ایران پرست، ریشهٔ این ترکان وامرای خیانتکاررا بر اندازم، میدانیدکه هم اکنون موقعیت سیمجوریان ازاین توطئه متزلزل شده است، ومن بالاخره تصمیم گرفته ام که دست ابوالحسن وپسرش ابوعلی را ازایالت خراسان کوتاه کنم. البته بهمین زودی ها آوازه آن بگوش شما خواهد رسید .

دهقان گفت :

ـ امروز چشم امیدهمه مردم، بدست همت وتعصب شما دوخته شده است، والبته همان گونه که دریکسال همه مردم این مرزوبوم باطاعت خواجه بزرك بوده اند، بازهم اوامر دیوان اعلی را بجان فرمانبرداری خواهند کرد.

سخن ازجلسات اخوان الصفا و دعوت دهقان ابوطاهر در کوشك زرین کمر بمیان آمد ودراین فرصت فیروزخسرو رسما ازوزیردعوت کرد، وجدا اصرار ورزیدکه تقاضای اورا برای مهمانی و شرکت در اجتماع اخوان، قبول کرده ماه دیگر چندروزی درافشنه وکوشك میهمانسرا، دهقان و یاران را سرفراز نمایدوعتبی باکمال خوشروئی ومیل تمام پذیرفته گفت :

ـ دهقان باآنکه مراقبت دائم در امر مملکت خراسان هیچگونه وقتی برای من نمیگذارد، معذلك دعوت شمارا با میل و رغبت میپذیرم و امیدوارم تاآن ایام وضع کشور بمن اجازه دهد دوسه روزی فارغ از امور جاری مملکت ودرآغوش صحبت ومحبت وتعلیمات اخوان الصفا سرگرم و سرخوش باشم

عتبی ضمنا ازوضع داخلی خود اظهارشکایت نموده واضافه کرد که گرفتاری دائمی اجازه نمیدهدکه بزندگی داخلی خود توجه کنم و بااختیار همسری، بامورخویش وصورتی بدهم، تاقسمتی ازوقت وهمم که باید مصروف امورمملکت گردد، دراین کاهای کوچك بیهوده بهدر نرود.

فیروز خسرو بدون آنکه متوجه باشدکه مقصودعتبی ازعنوان کردن این مطلب اخیر مقدمه چینی جهت مطلب دیگری است ودعوت بافشنه فرصت مناسبی بعتبی داده است، درجواب وزیر گفت :

بگمان بنده اختیار همسر برای وزیر بزرك ازهمه کاری مهمتر است ودراین کارها هیچ درنك وتردید جایز ومعقول نیست زیرا تاخیردرکارخیر مایه پشیمانی است انهم چه کارخیری. ازاین سخنان سیمای رسمی وجدی مجلس وزیر شکسته شدو هرسه نفر بصدای بلندخندهٔ طولانی کردندو تامدتی بگفتگوی دراینخصوص بطور مزاح مشغول بودندودر آخر سخنان عتبی گفت:

ـ دهقان بازهم باید باشمادراین بابت مشورت کنم:

دهقان گفت:

ـ اگرچه درکار خیرحاجت هیچ مشورتی نیست اماهمه وقت برای اجرای اوامرخواجه بزرك آماده ام.

ـ فعلا شمادربخارادر کجاسکونت دارید

ـ درکوی دهقانان، منزل دهقان ابوطاهر، رو بروی کوشك حسن بن علاء .

رنك محصوص : برای رنك کردن چرم و پوست .
همه رقم مواد فرعی شیمیائی جهت نساجی .
۸۰ رقم مواد فرعی شیمیائی جهت نساجی
رنگ : برای رنگ کردن هرنوع قماش
Syntefin
رنك دندانه یاماده گیکی برای بهبود ودوام رنك دربرابر آب ـ در برابر شستشو (لباس شوئی) در برابرعرق بدن ودررنك کردن الیاف نباتی بوسیله رنگهای مدیونال (Medional) ویادر رنك کردن پشم مصنوعی و پشم مخلوط بارنگهای مدیوزول (Mediosol)
CHEMAPOL PRAHA - CZECHOSLOVAKIA
آ ۷۳۱۲

پارتی جدید یخچال نفتی سرول مدل ۱۹۵۴
اندازه های متوسط وبزرك کلید دارد رسید ـ مراکز فروش:
شرکت همراه : مقابل چاپخانه مجلس
مغازه صبوری : خیابان چراغ برق
مغازه آهنك : خیابان نادری
مغازه کیمیا : چهارراه اسلامبول
مغازه اسپارك : لاله زارنو
مغازه شعله : لاله زارنو
لافایت : لاله زار
شرکت درخشان : لاله زار
مغازه کیارحمانی : خیابان سعدی
مغازه فرسیو: خیابان سعدی
نماینده انحصاری شرکت سهامی فیروزخیابان سعدی تلفن ۴۴۳۶۷ و ۴۷۷۱۳
آ ـ ۷۰۶۹ ۲ـ۳ آژانس سلر

درسواحل کوت دازور
تعطیلات خود را بگذرانید
پروازهای متعدد بی.او.ا.سی. به رم و ارتباط سریع خطوط هواپیمائی انگلیسی در اروپا در چند ساعت شما را به نیس و مراکز فرح بخش ییلاقی کوت دازور فرانسه و ریوریای ایطالیا میرساند از غذاهای لذیذ و مشروبات گوارا استفاده نموده و در تمام طول راه از سرویس و پذیرائی که از رسوم انگلیسی هاست بهره مند خواهید شد .
سرویس های متعدد و سریع هواپیما های عراقی ایران را به خطوط بزرگ بی.او.ا.سی. ارتباط میدهد .
برای کسب اطلاع و تهیه جا به شرکت هواپیمائی عراقی خیابان فردوسی شماره ۵۱۲ تلفن ۴۵۸۱۱ و یا سایر آژانس های مجاز مراجعه فرمائید
بی. او. ا. سی. از شما خوب مواظبت میکند
با بی.او.اِ.سی مسافرت کنید
B·O·A·C
BRITISH OVERSEAS AIRWAYS CORPORATION
1-325
آ ۷۲۴۸

آگهی ابلاغ دادخواست
بانوسیده زینب میرجوادی دادخواستی بخواستهٔ اعتراض برثبت قسمتی ازقطعات شماره ۹ر۱۱ر۱۳ الی ۳۹ قریهٔ لهداربن سنك اصلی شمارهٔ ۱ بخش رودسر مقوم بده هزار ریال بطرفیت آقای فضل الله عنایتی بدین شرح «خوانده بدون مستند قطعات شماره های بالارا بمالکیت درقریه لهداربن ثبت نموده درصورتی که قسمتی ازقطعات مزبور ملکی متصرفی اینجانبه است بعلاوه مشارالیه درقریهٔ مزبور بیش از ۶ باب خانهٔ زارعانه ندارد واضافه از ۶ باب ملك اینجانبه است چون در آگهی ثبت فقط ذکر نمرات قیدمیشود حدود وتصرفات زارعانه وخانهٔ معین نیست بدواً تقاضای اعطای گواهی را دارم تاازپروندهٔ ثبتی خوانده رونوشت گواهینامه مشارالیه ومستندات آن اخذ سپس احضار ورسیدگی واقدام شایستهٔ بعمل آیدبازجوئی ازمطلعین محلی نیز دلیل دعوی است برك استعلامیه محلی نیز پیوست پرونده شمارهٔ ۳۵۹ـ۲۸ میباشدنسخهٔ ثانی دادخواست پیوست میباشد چون عرضحال ابطال شده برای تجدیددادخواست تقدیم شد» بستند یکبرك استعلامیه پیوست پروندهٔ بدوی ۳۴۹ـ۲۸ بدادگاه بخش سابق رودسر تقدیم نموده درخلال رسیدگی خوانده فوت ونامبردگان زیر ۱ـ محمدرضاعنایتی ۲ـ عنایت الله عنایتی ۳ـ بانومعظم ۴ـ بانو مکرم ۵ـ بانومریم ۶ـ دوشیزه سکینه خانم ۷ـ دوشیزه رقیه خانم ۸ـ دوشیزه بهجت ۹ـ بانوطلعت ۱۰ ـ بانو توران را بعنوان وراث خوانده تعرفه شدند
براثرانحلال دادگاه رودسر وارسال پرونده باین دادگستری وثبت آن بشماره ۶ـ۵۲۲ـ۳۲ مدنی بخش آقای مهدی امام وکیل خواهان بلحاظ اینکه اقامتگاه وراث خوانده رانتوانسته تعیین کند درحدود مادهٔ ۱۰۰ قانون آئین دادرسی مدنی درخواست ابلاغ دادخواست رابنامبردگان نموده است اینك مراتب بدینوسیله ۳ نوبت متوالی درروزنامهٔ رسمی کشور شاهنشاهی وروزنامهٔ اطلاعات جهت اطلاع وراث مذکور آگهی میشود که از تاریخ نشر آخرین آگهی ظرف ۳ ماه بدفتر دادگستری شهرستان لاهیجان مراجعه دادخواست ومحتویات پرونده راملاحظه وهردفاعی دارند بنمایند والا پس از انقضای مهلت مقرر دادگاه بتقاضای وکیل خواهان رسیدگی کرده وتصمیم مقتضی اتخاذخواهد نمودچنانچه من بعد ابلاغی وسیلهٔ آگهی لازم شود فقط یکنوبت ومدت آن ۱۰ روز خواهدبود.
مدیردفتر دادگستری شهرستان لاهیجان ـ آزادسرو
آ ۷۱۶۷ ۲ـ۳

آگهی مناقصه شماره ۲۶
شرکت سهامی شیمیائی ایران مقدار ۷۵ تن کرئوروت مورد احتیاج کارخانه اشباع تراورس شیرگاه را ازطریق مناقصه خریداری مینماید.
داوطلبین میتوانند تاآخر وقت اداری روزدو شنبه ۸ شهریور همه روزه در ساعت اداری باداره بازرگانی شرکت واقع در امامیه محل کارخانه گودرن جهت دریافت شرایط مناقصه مراجعه نمایند. شرکت سهامی شیمیائی ایران
آ ـ ۶۸۱۹ ۲ـ۳

که درمیان آن سدی برای آب بسته اند .

جاسپر بامن بود و من وقتی متوجه شده دیدم که سك بشدت بطرفی حمله و پارس می کند، درست دقت کردم ودیدم آن پیرمرد بیچاره ای که چشمهای مضطرب وحالت آدم های کم عقل وسفیه را دارد درمیان جنگل است.

ـ «شاید منظورش! بن باشد: اوهمیشه دراطراف ساحل درمیان بیشه ها راه میرودو حالت سرگردانی دارد، امابکسی آزاری نمیرساند ،آدم بدی هم نیست . لزومی نداشت که ازاو بترسید.

گفتم: «نه، من بهیچوجه نترسیدم، ترس موردی نداشت.» سپس شروع کردم بزمزمه کردن یك آهنك که بی اعتنائی مرا باین موضوع نشان دهد و بعدبآرامی گفتم: «متاسفانه آن بکلبه ای که دروسط بیشه وکنار درباساخته اند رو بخرابی و انهدام میرود. ظروف چینی که در آنجاهست دراثر رطوبت ازخزه پوشیده شده، کتابها نیز درحال ازبین رفتن است. من بحسب اتفاق بودکه بداخل آن عمارت رفتم ،می خواستم تکه ریسمانی پیدا کنم وجاسپررا باآن ببندم که دیادشیطنت نکند. جای تاسف است چرا آن کلبهٔ زیبا بآن حال رها شده وفکری برای جلوگیری از انهدام آن نمیشود؟ »

من میدانستم که درپاسخ من فرانك مدتی سکوت خواهدکرد، همین طورهم بود. فرانك فهمشدکه ظاهرا بندکفش خودرا محکم کندومن ضمن توقف شروع ببازی با برك درختی کردم. درآنحال فرانك گفت: «من تصور میکنم اگرماگزیم نمی خواست آن کلبه خراب شود تاحالا بمن گفته بود که فکری برایش بکنم.»

گفتم: «همهٔ آن اشیاء داخل عمارت مال ربه کابود؟»

فرانك درحالی که همچنان بندکفشهایش رامی بست گفت: «بله.»

من برك درخت را رهاکرده شاخهٔ باریکی راگرفته و اینطرف و آنطرف تکان دادم و بدون این که بسوی فرانك برگردم گفتم:

« عمارت از خارج چنین بنظرمیرسدکه فقط برای توقف قایق ها ساخته شده باشددرحالی که داخل آن ازحیث اثاث کاملامجهز است.»

جواب داد: «صحیح است، آن عمارت اصلا برای توقف قایق ساخته شده....» حرف خود را برید، صدای او مقطع و ناراحت بود، بزحمت حرف میزد، پس ازیك لحظه گفتارش را ادامه داد«... آنوقت ـ آنوقت، «او» وضع کلبه را عوض کردو بآن صورت درآورد، اثاث و وسائل راحتی وچینی آلات درآن گذاشت.»

خیلی عجیب بود. فرانك هرگز نام ربه کارا برزبان نمی آورد ویا بعکس انتظار من اورا «خانم دوویتر» نمی نامید. فقط هروقت مجبورمیشد ازربه کانام برد باضمیر «او» به وی اشاره میکرد واین مطلب برای من خیلی تعجب آور بود .

ازفرانك پرسیدم: «آیا آن عمارت خیلی وقت مورد استفاده او قرار گرفت؟»

باهمان صدای مقطع وناراحتش جواب داد: «بله، بله، برای گردشهای شبهای مهتاب م ازعمارت مزبوراستفاده میکردند، همینطور ـ همینطور برای چیزهای دیگر.»

دوباره درکنارهم راه میرفتیم، من هم بزمزمه کردن خود ادامه دادم . دقیقه ای بعد درحالیکه سعی می کردم آهنك صدایم آمیخته بنشاط باشدگفتم: ـ «گردش شبهای مهتاب بایستی خیلی خوب وفرحبخش باشد. آیاشماهم دراین گردشها شرکت میکردید ؟»

ـ «یکی یادومرتبه شرکت کردم.» ودرموقع ادای این جمله بااینکه سعی کرده بود خودرا آرام بسازد معذلك ناراحتی او کاملا آشکار بود. ومن چنان وانمود کردم که ازحال او

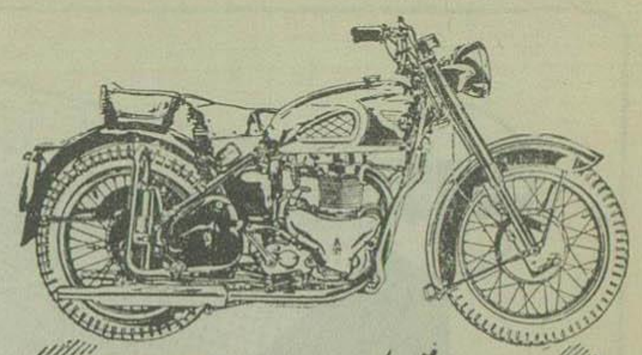

BSA

موتورسیکلت

بی.اس.ا

مظهر قدرت، استحکام و زیبائی در تمام دنیا است

نماینده انحصاری در ایران:

حاج محمد توکلی پور، خیابان بوذرجمهری، مقابل مسجد شاه، تهران

تلفن: ۲۳۷۶۶ - تلگرافی: ایران سایکل

آ ۷۲۸۲

آگهی جهت اطلاع آقای مراد نسیم پور

آقای افشار قاسملو بوکالت مدیران شرکت سهامی چای سازمان برنامه دادخواستی بشماره ۱۷۱٫۳۲ بخواسته یکمیلیون وششصدوچهل وشش هزار و سیصدوشصت ویکریال و هشتاددینار بانضمام خسارات بطرفیت شما و آقای مهندس میرزا اطلائی بشعبه هشتم شهرستان تهران تقدیم نموده و رونوشت سه برك سفته واخواست شده را پیوست نموده نظر باینکه آدرس شما را نتوانست پیدا نماید باستناد ماده ۱۰ آئین دادرسی مدنی تقاضای درج در روزنامه ومجله رسمی را برای اطلاع شما نموده است لذا مراتب سه نوبت آگهی می شود که از تاریخ آخرین آگهی ظرف سه ماه میتوانید بدفتر شعبه ۸ شهرستان تهران مراجعه نموده و دادخواست وضمائم را دریافت دارید و در جلسه بعد که برای رسیدگی سه شنبه ۳۳٫۶٫۳۰ ساعت ۸ صبح تعیین شده حضور بهمرسانید یا اینکه هر پاسخی دارید کتبا بدادگاه تقدیم دارید والا دادگاه در جلسه مزبور بتقاضای وکیل خواهان رسیدگی نموده تصمیم مقتضی اتخاذ مینماید چنانچه بعدا احتیاجی پیدا شد مراتب یك نوبت آگهی میشود و مدت آن ده روز است.

دفتر شعبه ۸ دادگاه شهرستان تهران .ابو سعیدی

۳-۳ آ-۷۰۳۳

کلیم

یا جانشین کلمات: خالص و پاکیزه

شیر مقوی تر از هر غذای دیگر است

گزارشات مقامات بررسی در امور تغذیه حاکی است که شیر بیش از هر غذای دیگری بتنهائی دارای مواد ضروری برای تغذیه میباشد. مهمترین مواد مغذی شیر که برای هر کس لازم است عبارت است از پروتئین و چربی و هیدرات کربن و مواد معدنی و ویتامین ها

برای بسیاری از اشخاص که سالهای متمادی است کلیم مصرف میکنند نام آن در واقع جانشین کلمهٔ خلوص و پاکیزگی گردیده

در تهیه شیر کلیم چنان دقتی بکار رفته که پزشکان آنرا بخصوص برای نوزادان توصیه مینمایند. شیر کلیم بطوری در قوطی های مخصوص نگاهداری شده که هر موقع آنرا باز نمایند مانند روزیکه از گاو دوشیده شده تازه میباشد

کلیم همواره دارای طعم شیر تازه بسیار خالص و مطبوع میباشد. و هر گاه کلیم خریداری کنید میتوانید جنس داشته باشید که خیلی سالم و مطمئنی خریده اید

آ ۷۲۷۶

همه میدانند!

گیتی نورد

دارای بهترین ومدرن ترین وسائل مسافرت میباشد

برای کسب هر نوع اطلاع بخیابان بوذرجمهری سرپولك تلفن ۱۸۳۰۲ ۲۳۶۵ مراجعه فرمائید.

(۱) آ ۶۳۲۹

قابل توجه خانه داران و مسافرین

برای هرخانواده لازم است همیشه یك لوله ستاولکس در منزل داشته باشد.

مسافرین مخصوصا شناگران و مسافرین کنار دریا بایستی یك لوله ستاولکس همراه داشته باشند.

کرم ستاولکس جهت بستن زخم ها و ضدعفونی پوست بدن و موی سر است.

کرم ستاولکس معالجه سوختگی مخصوصا سوختگی آفتاب است.

کرم ستاولکس زخم های پوست و اگزما و زردزخم و جوش بدن را معالجه میکند.

کرم ستاولکس شوره سر را از بین میبرد.

شرکت تضامنی برادران کورس قسمت دارو تلفن ۲۱۰۶۶

آ ۶۰۲۶ ۶-۶

سپاسگذاری و پوزش

اظهار همدردی و دلدهی ذوات معظمی که در مصیبت وارده بخانواده مرحوم هاشمی اراکی، حضور در مراسم تدفین و مجالس ترحیم در تهران و اراك ویا بوسیله تلگراف و نامه وروزنامه معمول فرموده اند سبب تسکین آلام و تسلای قلوب بازماندگان آنمرحوم گردید

با عرض تشکر از عنایت آقایان محترم چنانچه بواسطه تالمات روحی درشرفیابی و اظهار امتنان حضوری تاخیر یا قصوری روی دهد امیدعفو داریم

آ ۷۳۲۴ خانواده مرحوم هاشمی اراکی

(آگهی)

اینجانب عزیزاله فرزند محمد شهرت مربچی تنفر وانزجار خودرا از حزب منحله توده سفیه بدینوسیله اعلام میدارم و آرزومندم که جان ناقابل خودرا درراه میهن وشاهنشاه محبوب نثار نمایم

آ-۷۲۹۶ عزیزالله مربچی

آ ۵۷۷۱ ۱۰۶

نمایشگاه بازار بین المللی لوانت باری ایطالیا

از تاریخ ۱۸ شهریور الی ۵ مهر

هر ساله ۶۰۰۰ نمایش دهنده و ۱٫۶۰۰٫۰۰۰ تماشاچی از بیش از ۵۰ کشور در این نمایشگاه شرکت میکنند

برای کسب هر نوع اطلاعات در تهران به آقای لوئیجی لامبونیانی خیابان سعدی شماره ۱۵۳ مراجعه فرمائید.

آ-۷۲۹۳ (۱)

«مژده بمسافرین محترم»

سرویس منظم همه روزه آب گرم محلات با اتوکار های درجه ۱ تهران مشهد مسافرت کنید

نشانی خیابان مولوی مقابل کلانتری ٦

تلفن ۲۰۱۰۴ آ ۶۳۳۷ (۱)

حاجی منیزی «منیزی سان پلگرینو»

حاجی منیزی: نیم قرن است که شهرت جهانی دارد

حاجی منیزی مسهلی است خوش خوراك و مؤثر

که حتی بچه ها هم بآسانی و با میل آنرا مصرف میکنند

مواظب باشید فقط حاجی منیزی سان پلگرینو ساخت سویس را بشما بدهند

آ ۷۳۱۸

آگهی مناقصه شماره ۱۰

معاملات و کارپردازی سازمان برنامه خرید مقدار یکهزار و چهارصد مترمکعب سنك لاشه و یکهزار و چهارصد مترمکعب سنك خورد ماکادام مورد نیاز کارخانه چیت سازی تهران را طبق شرایط ومشخصات جداگانه که در اختیار شرکت کنندگان گذارده خواهد شد از طریق مناقصه خریداری مینماید.

داوطلبان میتوانند با دریافت برك شرایط ومشخصات مربوطه پیشنهادات خودرا تا آخر وقت اداری روز ۳۳٫۵٫۲۰ بدفتر این اداره واقع در خیابان استخر محل سازمان برنامه تسلیم نمایند. پیشنهادات روز بعد ساعت ۹ صبح باحضور پیشنهاددهندگان باز وخوانده خواهد شد و به پیشنهادات شفاهی یا کتبی که بعد از روز مقرر واصل شود ترتیب اثر داده نخواهد شد ومعاملات و کارپردازی در رد یا قبول یك یا کلیه پیشنهادات مختار است.

آ ۷۲۱۱ ۱-۲ معاملات و کارپردازی

خانه برای همه

شرایط سهل و ساده - پیش قسط کم - قسط ۹۰ ماهه باندازه کرایه خانه

آب ملکی و برق همه دست بدست هم داده و خانه های

پیش بینی شده سازمان ملی را درمدت بسیار کوتاهی

بفروش رسانید پس از عرض تشکر از این حسن استقبال

بی نظیر با کمال خوشوقتی باطلاع مشتریان گرامی میرساند

برای قطعات بعدی که از قبول پیش قسط خودداری میشد

اینك مجددا پیش قسط قبول میشود. مرکز شرکت

گلوبندك - مقابل وزارت بهداری دفتر شرکت گلوبندك سرای

برلیان سازمان ملی

آ ۷۲۱۸ (۱) کانون آگهی مصور

محصول بیشتر و بهتر با وُرتینگتن

مزرعه خود را بهر شکل آبیاری کنید باید دارای آبی دائم باشید

تلمبه های عمودی وُرتینگتن این منظور را برای شما تامین میکند

تلمبه های عمودی وُرتینگتن بدون آب ریختن مجدد بکار می رفته و برای همیشه قابل استفاده است.

عملیاتی که فرم های مختلف و اندازه های مختلف موتورهای عمودی وُرتینگتن انجام میدهد برای چاههای عمیق - کم عمق - آبیاری صنعتی و فلاحتی - تهیه آب برای شهرها - کارهای ساختمانی - کارخانه های تصفیه آب وغیره - اندازه ها از ۵۰ تا ۳۰۰۰ گالن در هر دقیقه

WORTHINGTON

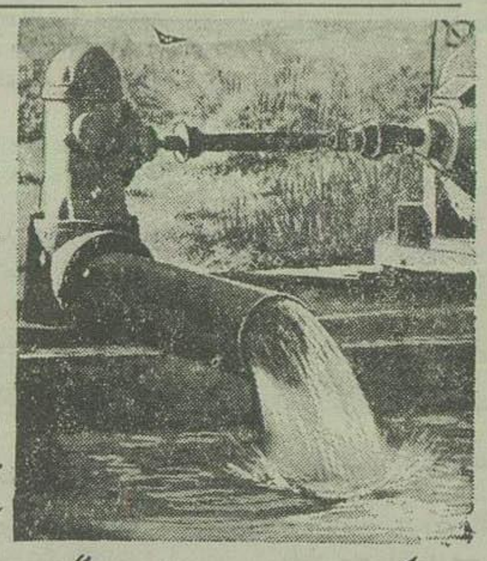

برای کسب اطلاعات به نمایندگی وُرتینگتن در ایران

علامت مخصوص کارخانه در تمام دنیا

سازمان آبیاری مرکز: اسفندیار یگانگی خیابان سعدی تلفن ۳۷۷۱۰ مراجعه فرمائید

«مؤسسه خروس»

آ ۷۳۱۳

غافل هستم، بعد گفتم: «چرا آن «بوی» (۱) را در آن نقطه نزدیك ساحل قرار داده اند؟»

جواب داد، «سابقا قایق در آن نقطه بسنك خورده بود.»

ـ کدام قایق؟

ـ قایق او.

هیجان عجیبی درخود احساس می کردم و همین حال مرا وادار میکرد که بگفتار و پرسشهای خود ادامه دهم، گرچه فرانك را با این عمل خود دچار رنج شدیدی میساختم و او را وادار میکردم که خواهی نخواهی دربارهٔ موضوعی که نمیخواهد صحبت کند بسئوالاتم جواب دهد. خودم هم دست کمی از او نداشتم زیرا همین سئوال وجوابها مرا آزار میداد، بااینهمه چاره نبود گفتم: «آیا آن همان قایقی نبود که «او» آخرین دفعه روی دریا با آن بگردش رفته بود؟ عاقبت چطور شد؟»

فرانك آهسته گفت: «بله، همان قایق بود. در وسط دریا برگشت وغرق شد وموجها سرنشین آنرا با خود بردند.»

ـ چه نوع قایقی بود؟

ـ در حدود سه تن ظرفیت داشت و مجهز بیك «کابین» کوچك بود.

ـ «چرا برگشت و چه چیز سبب غرق آن شد؟»

ـ «در خلیج اغلب طوفان های ناگهانی بپا میشود، ممکن است در اثر طوفان آن قایق واژگون شده باشد.»

آبهای کف آلود وسبز رنك وخروشان دریا ناگهان در نظرم مجسم شد که اینك در آن سوی کاخ بروی هم میغلطیدند و بنظرم آمد که قطعه ابری در آن ساعت از پس تپه های شمال بالا آمد و بادشدیدی وزیدن گرفت، بادبان سفید و کوچك وخود قایق را درچشم بهمزدن در هم پیچید، سپس امواج کوه پیکر آب از هر طرف بسوی آن رهسپار شده و پیکر متلاشی شده قایق را زیر گرفتند.

لحظه ئی سکوت شد، از فرانك پرسیدم:

ـ کسی بکمك او نرفت؟

ـ کسی از آن حادثه باخبر نشده بود که بکمك او بشتابد، کسی نمیدانست که اصلا «او» در پرتو مهتاب با قایق بگردش رفته است.

صدای فرانك مملو از هیجان بود و من با احتیاط زیاد سعی میکردم که صورتش را نبینم تا مبادا او باضطراب درون من پی برد. من بیشتر چنین تصور میکردم که او در یك مسابقه قایق رانی کریس غرق شده در حالی که قایقهای فراوان دیگر در آن جا حضور داشته و مردم زیادی نیز از اطراف تماشا میکرده اند و هیچوقت نمیتوانستم حتی تصور آن را بکنم که این حادثه موقعی اتفاق افتاده که وی تنها، موقع شب در میان خلیج بوده است. بفرانك گفتم:

ـ لااقل در کاخ میدانسته اند که او بگردش رفته.

ـ نه، او عادت داشت که اغلب تنها و بدون مصاحبت کسی بگردش برود، آن شب هم تصور میکرده اند که او مطابق معمول بگردش رفته و ساعتی بعد مراجعت خواهد کرد.

پرسیدم:

ـ او عصبی و تندخو نبود؟

(۱) Buoy «بوی» معمولا نوعی ظرف مخروطی مجوف است که بوسیله نخی یا سیمی بته آب بسته می شود وخود ظرف را قرمز رنك می کنند وعلامت آن است که در آن نقطه عمق آب کم است ویا سنك بزرگی در ته آب کم عمق قرار دارد و برای کشتیها و قایقها خطرناك است.

سالویطه معالج روماتیسم- سیاتیک - نقرس - درد های استخوان - بیماریهای کلیه و کبد - سوء هاضمه و فشار خون
آ-۶۹۶۷ (۱)

مادر مهربان - شیرخشک گیت بهترین و سالمترین شیرخشک برای کودک عزیز تواست
شیرخشک گیت تنهاشیر خشکی است که ازطرف وزارت بهداری هلند خوبی و مرغوبیت آن کتبا گواهی شده است
عمده‌فروشی بنگاه‌داروئی شهلاخیابان ناصرخسرو - جزء فروش کلیه‌داروخانه‌ها واغذیه‌فروشیهای معتبر - نماینده انحصاری‌اول خیابان‌اکباتان تلفن ۳۹۹۵۰ و ۲۰۸۱۸ آ ۷۳۱۹ (آگهی نوین)

وانگارد

بدینوسیله بصاحبان اتومبیلهای انگلیسی وانگارد قدیم بشارت میدهد که کارخانه **استاندارد** مبادرت بتاسیس نمایندگی انحصاری در ایران نموده وحاضر است کلیه لوازم یدکی مورد احتیاج **وانگارد**های قدیم را دردسترس دارندگان بگذارد لذا ازعلاقمندان تقاضا میشود صورت یدکیهای مورد احتیاج **وانگارد** خودرا بدان نمایندگی داده تادراسرع وقت باقیمت‌های ورودی دردسترس علاقمندان قراردهد.
نمایندگی انحصاری **کمپانی استاندارد - تریومف** تهران-خیابان‌فردوسی
آ-۷۳۰۶ کانون آگهی مصور

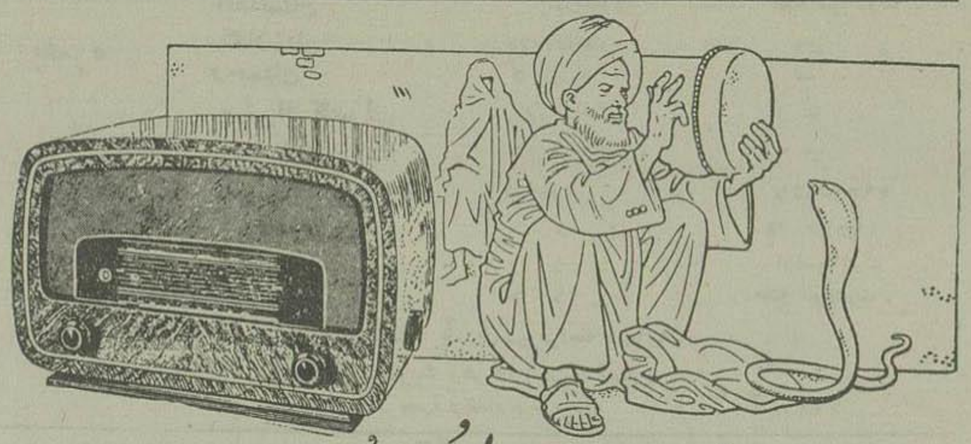

صدای صاف وقوی فقط در رادیو **اوریون**
ORION RADIO
نماینده انحصاری: **کالای بلند** - چهارراه فردوسی - تلفن: ۴۲۶۳۵ - تلگرافی: یادمهر
آ ۷۲۸۱

فرانك باتعجب گفت:- عصبی وتندخو؟ بهیچوجه! اوازهیچ‌حادثه‌ئی خم بابرو نمی‌آورد وروترش نمیکرد.

باهیجان بیشتری پرسیدم: «آیا-آیا ماگزیم ازتنها بگردش رفتن او، دردل شب، ناراحت نمیشد؟»

فرانك درجواب لحظه‌ای سکوت کرد، سپس بسرعت گفت: «نمیدانم!»

بخوبی احساس‌میکردم که یکنوع‌حس وفاداری‌در وجودفرانك مانع‌از آنست که بتمام سؤالات من پاسخ‌دهدحال‌این‌وفاداری نسبت بماگزیم بودیا نسبت بر به کاو یا نسبت بخودش نمیدانم‌او مرد عجیبی بود. من نمیتوانستم‌فکراورادریابم. برای اینکه بکنه‌مطلب بخوبی پی برده باشم گفتم:

- پس‌د. آنشب بعدازو اژگون شدن‌قایق سعی کرده‌است با شناخودرا بساحل برساند وچون‌ازشرم‌ه اینکار بر نیامده غرق‌شده‌است.»

بتندی گفت:

- قطعا همینطور است.

من‌خبرداشتم که قایقهای کوچك بادبانی درمقابل بادهای ناگهانی وموجهای کوه‌پیکر چگونه‌درهم پیچیده‌و متلاشی می‌شوند. موقعی‌را که فشار باددرکل بادبان‌قایق‌را بزور به آب میراندو برخورد پیاپی امواج‌سکان کوچك آنرا درهم فرومیبردو بایك حمله‌دیگر پیکر متلاشی شده آن، مثل پوست گردوئی، بته آب فرومیرفت درنظر آوردم. من‌ازاین لحظات‌خطرناك‌خبرداشتم و میدانستم که‌چگونه بفاصله چندقیقه چنین‌حادثه‌ای ممکن‌است‌صورت پذیرد. دقایق کوتاهی که‌اثرات آن ازخاطرهٔ بستگان سرنشینان‌قایق سالین‌دراز محوشدنی نیست سپس‌بیاد آوردم که‌چگونه درآنشب، که شاید بسیار تیره‌و وحشت‌زا بوده- زنی‌زیبا درمیان آبهای کف آلود وخروشان، بامیدساحل‌نجات‌باباز‌وان ناتوانش درمقابل‌موجهای کوه‌آسا مبارزه‌میکرده‌است.

ساحل‌نجات- ساحلی که نزدیك شدن‌بان‌غیر ممکن‌بنظر میرسیده‌است.»

از فرانك‌پرسیدم:

- چه‌مدت‌بعداز آنشب‌جسد اورا پیدا کردند؟

- درحدود دوماه‌بعد.

من بجای دوماه قبلادوروز فکر کرده بودم.

پرسیدم، «جسدرا درکجا یافتند؟»

گفت، «نزدیك‌اجکامب، درحدود چهل‌میل بالاتر ازخلیج. بیادم‌آمد که‌من یکوقت‌در گذشته، یکروز تعطیل‌خودرا درآنجا گذرانده‌بودم.

درآنموقع‌هفت سال بیشتر نداشتم‌و درست‌یادم میامد که‌درآنجا انگرگاه بزرگی در بان‌دریا میساختند. الاغهای زیادی‌هم‌در آنجابود که‌مردم‌برای تفریح‌سوارمیشدندو مراهم سوارالاغی کردند ومقداری درطول ساحل‌راه‌رفتم.

سئوال کردم، «بعداز دوماه چگونه فهمیدند که‌صاحب جسد «او» بوده‌است؟»

- «ماگزیم برای شناختن‌او باجکامب رفت.»

ناگهان حالتی‌عجیب‌در خوداحساس کردم. دیگردلم نمیخواست کلمه‌دیگری‌دراینمورد برزبان‌آورم. حالم بهم‌خورد، سرم‌بدوران افتاد. و حال‌من‌در آن‌دقیقه‌درست مانند حال کسی بود که‌درمیان ازدحام جمعیت ناظرجنك‌خونین دونفرو کشته‌شدن یکی‌ازآنها شده باشد، ویاآدم تقیرو بیچاره‌ای که درکلبه‌ای مفلوك بسختی‌مرده باشد ومن‌بیالین آن مرده‌رفته باشم.

سئوالات‌من خواهی نخواهی بطرزشرم‌آوری ادامه‌یافت وبجائی‌خاتمه‌یافته بود که‌حال

پرورش کودك
در خانه
تالیف:
دکتر تقی بهرامی
استاد دانشگاه وکارشناس تعلیم‌و تربیت و روان شناسی کودك
هرکس که به تربیت بچه خود علاقه‌دارد:
باید این کتاب‌را بخواند
این کتاب از ضروریات‌اولیه‌هرخانواده است
درهمه خانه‌ها راه می‌یابد وپیش‌همه‌جای خودرا بازمیکند
خانه‌ای بدون کتاب پرورش کودك نباید باشد
محل‌فروش کودکستان پیشرو - خیابان سعدی
جنب مسجد قائم
۱-۱۰

سرای دانش و پرورش
کودکستان پیشرو ودبستان
زیر نظر استادان دانشگاه
به‌سرپرستی دائمی: دکتر تقی بهرامی
استاد دانشگاه و کارشناس
تعلیم‌وتربیت‌و روانشناسی کودك
با استفاده ازتجربیات سه‌ساله
کودکستان ودبستان‌وتجدیدنظر
کامل درروش پرورش و انتخاب
معلمین‌تازه که‌همه‌متخصص تعلیم
وتربیت‌اند در اول مهرماه دوباره‌باز میشود
زبان انگلیسی هم بکودکان آموخته میشود
همه‌روزه‌پیش‌از ظهرها برای‌کودکستان وسال‌اول‌دبستان‌نام‌نویسی میشود
اتومبیل‌هم دایراست.
نشانی خیابان سعدی - جنب مسجدقائم
آ-۷۳۳۳ تلفن: ۳۱۹۴۴

قابل توجه پزشکان محترم
Movirene
U.C.B.
مویرن یك‌داروی جدید بامیدان اثروسیع وقطعی برای معالجه روماتیسم‌وانواع دردهای‌مفصلی که بوسیله کارخانجات داروسازی اونیون شیمیك بلژبه عالم‌پزشکی عرضه میشود
برای دریافت هرگونه اطلاعات علمی‌ونشریه و نمونه به نمایندگی انحصاری مراجعه فرمائید
شرکت تضامنی شالچیلر بازارسلطانی تلفن ۲۰۵۷۳
آ- ۷۲۹۴ ۱-۲

آگهی
چون تعداد داوطلبان‌کارفوق‌العاده زیادتراز‌احتیاج بانك می باشد و برای‌آزمایش‌تعداد زیاد داوطلبان وسائل‌بقدرکافی‌موجود نمی باشد فقط ازمتقاضیان شمارهٔ ۱ الی ۱۰۰ خواهشمنداست برای شرکت درامتحان روز دوشنبه یازدهم مرداد ساعت ۵ ببانك مراجعه فرمایند. نسبت بسایرین بعدا آگهی‌خواهد شد.
آ-۷۳۳۸ **بانك بازرگانی ایران**

آگهی حراج
حراج وسائل‌فرسوده اداره موتوری ارتش‌از ۴شنبه ۱۳ مرداد به بعد همه هفته درساعت ۸صبح روزهای ۴شنبه غیرازایام تعطیل در پادگان عباس‌آباد دائرمی‌باشد ازداوطلبین خریدخواهشمنداست شرکت نمایند.
ضمناهزینه آگهی وهرنوع هزینه دیگری بعهده خریداران میباشد
آ- ۷۲۶۳ **اداره‌موتوری ارتش**

د.ض.ك؟
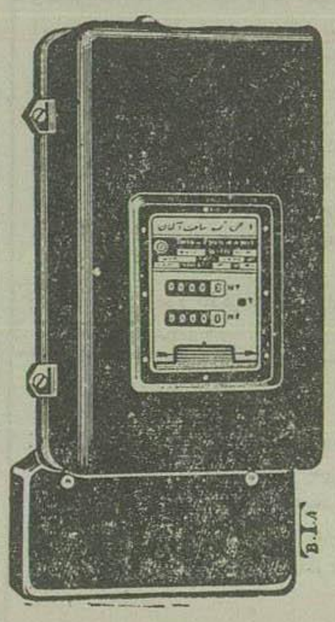
د.ض.ك
دقیقترین و بادوامترین کنتر آلمانی است که منتهای دقت‌در ساختمان آن بعمل آمده‌است د.ض.ك بیشتر ازتمام کنترها درآلمان مصرف دارد
کنترهای ساعتی یك‌فازو سه‌فاز د.ض.ك یکعمر بشما خدمت می کند
آ-۷۳۱۶ ۱-۲

رادیوهرنیفون
مدل ۱۹۵۴ وارد شد
نماینده انحصاری درایران شرکت نمبی فرهادخیابان فردوسی سه راه ثبت تلفن ۳۱۸۵۷
آ- ۷۳۱۴

ماشین‌تحریر اریکا
۵۰۰۰ ریال
بارو پوش پلاستیکی
از فروشگاه های ماشین‌تحریر خریداری فرمائید
آ-۷۲۸۰

پماد آزولون
Pommade Azulon
محصول لابراتوارداروسازی همبورك آلمان موجوداست
نماینده انحصاری داروئی‌اردی‌بهشت ناصرخسرو تلفن ۳۴۳۵۱
آ-۷۳۲۳

آگهی مناقصه‌حضوری
سازمان لوله‌کشی آب تهران حمل ششصدتن لوازم لوله‌کشی را که عبارت از لوله‌های بزرك چدنی‌وفولادی وسرلوله وصندوقهای‌محتوی سایرمتعلقات‌آن میباشدازخرمشهر بتهران‌بمناقصه حضوری میگذارد متصدیان حمل ونقل‌که مایل بشرکت در این مناقصه هستند روز چهارشنبه ۱۳ مرداد ۳۳ ساعت ۱۰ صبح میتوانند درسازمان لوله‌کشی حضوریافته پیشنهاد خود را نسبت بمیزان کرایه شفاها اظهار دارند و برای‌کسب اطلاعات بیشتری ممکنست قبلا باداره حسابداری سازمان مراجعه نمایند.
آ ۷۳۲۲ ۱ ۲ **سازمان آب‌تهران**

تودیع ومعذرت
چون بواسطه پیش‌آمد مسافرت فوری بالمان وپاریس از عرض تودیع حضورفامیل‌محترم ودوستان وآشنایان محروم‌ماندم‌بدینوسیله پوزش خواسته سلامتی‌عموم‌عم میهنان گرامی‌را ازدرگاه خداوندمتعال‌مسئلت‌مینمایم
آ-۷۲۶۴ **دکترعبدالحسین کافی**

بماشینهای لوکس گیلان‌تور
همه روزه صبح ها برشت وبندرپهلوی‌مسافرت کنید
ناصرخسرودرب اندرون تلفن ۳۳۰۶۲ ۳۸۷۲۰
آ ۶۳۳۱ (۱)

آگهی
بدینوسیله باطلاع‌کلیه آقایان اعضاء سندیکای سیمانفروشان‌تهران وتوابع میرساندکه تشریفات قانونی سندیکا بپایان رسیده و دردفتروزارت کار تحت شماره ۱۵۲ ثبت‌گردیده است بنابراین همانطورکه‌درروزنامه رسمی کشور درج شده آقایان‌محمدتقی فریدونیان، فضل‌الله بهکام، حبیب‌الله نیکزاد، سیدرسول رئیسی، حسین نیکوخصال بسمت اعضای هیئت مدیره وآقای محمدتقی فریدونیان رئیس هیئت مدیره‌آقای فضل‌اله بهکام مدیرعامل آقای حبیب‌اله نیکزاد بسمت خزانه‌دار وآقایان سروش اختر خاوری‌و ابوالقاسم وطنخواه و حسن ستوده بسمت‌بازرسان قانونی سندیکا انتخاب شدند.
آ ۷۳۳۰ **سندیکای سیمانفروشان تهران وتوابع**

سپاسگزاری
ازجنابان آقایان دکترجوادبیرجندی ودکترعباس نیك‌نژاد که‌براثر حسن تشخیص‌بیماری خطرناك خانم‌اینجانب رادرمدت کوتاهی‌معالجه نمودند اکنون که سلامت ازدست‌رفته اواعاده گردیده تشکر وسپاسگذاری نموده و استفاده ازوجوداین دوپزشك حاذق‌وشریف‌را بعموم هموطنان‌عزیزمخصوصا برادران مازندرانی توصیه می نمایم
آ-۷۲۷۰ **بابل - محمدعلی حمیدپور**

بقلم: دکتر گیلورد هاوزر — ترجمه: مهدی نراقی

گذرنامه برای یک زندگانی نوین

چه باید خورد و چگونه باید پخت؟

(۶۷)

چه گوشتهائی برای خوردن خوب است؟

بطور کلی گوشت‌های خوب قصابی گوشت گاو و گوسفند و گوساله است وهمانطور که سابقا بطور خلاصه گفتم گوشت وچربی خوك بهرصورتی تهیه شود دریك رژیم غذائی سالم جائی برای خود باز نکرده است و نباید از آن مصرف کرد

گاو و گوسفند و گوساله علفخوارند وگیاهان سبز پر از ویتامین و املاح طبیعی است ومسلم است گوشت این حیوانات علفخوار سرشار از ویتامین و املاح معدنی است ولی چون خوك هر کثافتی را میخورد وکلیه‌های بسیار قوی دارد که آن کثافات وفضولات راهضم مینماید گوشت آن نیز از چنین موادی بوجود میاید و اغلب موجب امراض و بیماریهای گوناگون وخطرناك میگردد و بهمین جهت است که در دین اسلام ومذهب اسرائیل مصرف گوشت خوك تحریم گردیده است

بهترین طریقهٔ پختن گوشت

بهترین طریقه پختن گوشت آنست که وقت کمی بگیرد و از هر جهت در مدتی کوتاه و کم پخته شود و انجام این کار بستگی تمام به نوع گوشت و تکهٔ آن دارد.

گوشت گوساله دیرتر از گوشت گاو و گوسفند میپزد. تکه‌های لطیف گوشت باید باحرارت خشك پخته شود و مقصود از حرارت خشك حرارتی است که گوشت در آن حرارت بدون آب میپزد مثل کباب کردن گوشت روی سیخ و یا در تنور که در این حال گوشت بدون اینکه در آب غوطه‌ور شود مستقیما حرارت دیده و میپزد

تکه‌های خیلی سفت گوشت باید باآتش ملایمی در بخار آب پزد ودر اینطور پختن باید آب آنرا باندازه‌ای گرفت که تمام مواد غذائی گوشت در آن حل نشود و برای این کار باید آتش را ملایم کرد تا رفته رفته گوشت با بخار بپزد و مواد غذائی آن بهدر نرود.

اگر گوشت را مدتی در آب لیمو بخیسانند رشته‌های سخت نسوج گوشت نرم شده وهنگامی که آنرا بپزند خیلی زودتر پخته میشود.

گوشت را چگونه باید حفظ کرد؟

وقتی گوشت را از قصابی خریدید وبمنزل آوردید کاغذی را که بدور آن پیچیده شده است بردارید وآن را در یخچالی بگذارید و سپس بدون آنکه روی آنرا بپوشانید در یخچال برقی در محلی که از همه جا سردتر وخنك‌تر است جا دهید

اگر یخچال برقی ندارید گوشت را در سرداب یا زیرزمین و یا قفسه غذاخوری بگذارید

اگر گوشت منجمد خریدید

اگر گوشت یخ بسته و منجمد خریدید (۱) آنرا در همان کاغذی که بسته شده است در هر جائی که خواستید بگذارید تا یخ آن آب بشود و گوشت از حالت انجماد بیرون آید.

ولی اگر وقت آنرا ندارید نه گوشت را بحال خودش بگذارید تا یخ آن بخودی خود آب شود آن گوشت منجمد را به آهستگی باآتش ملایمی بمدتی طولانی بپزید.

واگر از همین گوشت میخواهید کباب یا خوراك سرخ کرده قشنك طلائی رنگی تهیه کنید باید صبر کنید تا یخ گوشت کاملا آب شده و آب آنهم گرفته وخشك گردد تا بتوان آن را بخوبی سرخ کرده کباب یا خوراك خوش رنگی از آن بدست آورید

بهترین گوشت گاو کدام است؟

بهترین گوشت گاو آنست که دارای رشته‌های نسوجی صیقلی و براقی باشد و چربی آن باید مثل مرمر و در جای خود قرار گرفته باشد

طبقه خارجی چربی باید کلفت و ضخیم و محکم و برنك سرشیر باشد

تکه‌های مخصوص کباب

بهترین تکه وقطعات گوشت گاو برای کباب کردن باید از دنده ششم تا دنده دوازدهم برداشته شود.

قطعه‌ای که از پشت مازو است و درست در طول قلوه‌ها قرار گرفته است تکه بزرگی از گوشت نرم و لطیف است که میتوان تمام آنرا کباب کرده و برای میهمانان بیشماری عرضه داشت

با گوشت پشت مازو یا فیله گاو میتوان کباب خوبی درست کرد والبته گوشت فیلهٔ گاو کم و گران است میتوان آنرا بطور عمودی نسبت برشته های نسوج گوشت بقطعات نازکی بریده و بسیخ زده و کباب کرد.

قسمت کتف گاو را میتوان کباب کرد ولی گوشت آن نرم و لطیف نیست بهمین جهت معمولا باید آنرا با آتش ملایمی پخت. وغذائی از نوع انواع خورش و یا طاس کباب از آن درشت کرد.

چه گوشتی برای بریان کردن خوبست؟

بریان کردن، بهترین وسیله پختن گوشت است زیرا در کمترین مدت گوشت میپزد.

ولی متاسفانه بهترین و گرانترین قطعات را بریان میکنند قطعات دیگر گوشت گاو را اگر ساطوری نکنند نمی توان بریان کرد.

گوشتهای بین دوده و فیله اصلی وفیله بدلی و قسمت نزدیك قلوه‌ها بهترین قطعاتی هستند که میتوان از آن بریان رست کرد.

برشهای فیله، قسمتهای اشرافی وسرشناس خانواده گاو است ودر عین حال گرانترین گوشت میباشد.

چه گوشتی را باید در آب کم و آتش ملایم پخت؟

قسمتهائی از گوشت که خیلی سخت هستند باید در حرارت مرطوب پخته شوند نه در حرارت خشك، کباب و بریان در حرارت خشك پخته میشوند و گوشتی که برای این کار مصرف میشود باید کاملا نرم. لطیف باشد ولی گوشتهائی که نرم و لطیف نیست باید در حرارت مرطوب پخته شوند.

مقصود از حرارت مرطوب حرارتی است که گوشت را در آب انداخته و به آن حرارت میدهند و آن حرارت در تمام نسوج مقاوم گوشت وارد شده و گوشت در آن آب رفته رفته پخته میشود.

در دیك سربسته با آتش ملایم

دنده‌ها، ران و ماهیچه‌ها و گوشت سینه گاو از گوشتهایی است که سخت بوده و برای پختن آن باید در دیك سربسته با آب کم و آتش ملایم وطولانی آنرا پخت.

گوشتی که در حرارت مرطوب پخته میشود باید مدت زیادی پخت آن بطول نیانجامد و آب زیادی هم پیدا نکند زیرا اگر برخلاف این شد گوشت بصورت تفاله در آمده و تمام مواد و خواص غذائی خود را از دست داده است و در این مورد در آینده تفصیل بیشتری خواهم داد.

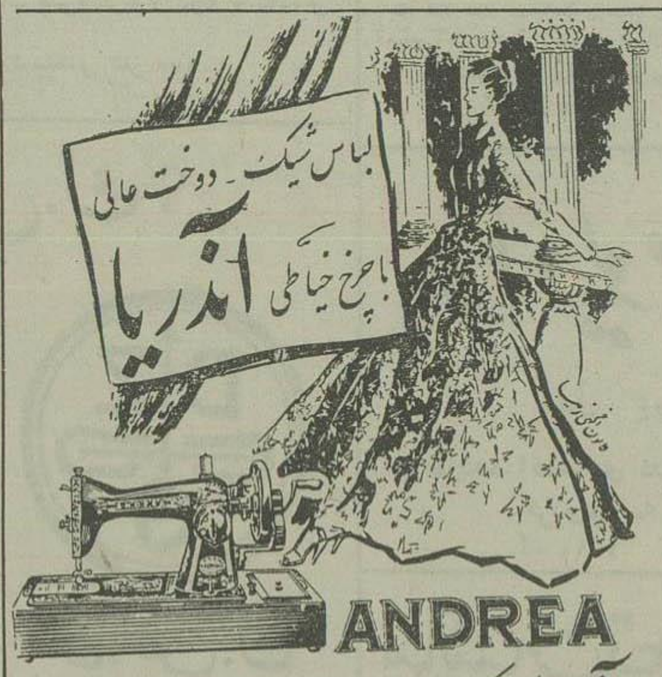

آندریا: محکمترین و مطمئن‌ترین چرخ خیاطی است

مرکز فروش فروشگاه رادیو آندریا خیابان لاله‌زار تلفن ۳۶۳۳۵
درشهرستانها به نمایندگان رادیو آندریا مراجعه فرمائید
آ ۷۲۸۴

اگهی

شرکت سهامی ابریشم و نوغان وابسته بسازمان برنامه مقدار ۱۱۶۷۴٫۳۵۰ کیلو انواع پیله محصول سال ۳۲ موجوده درشعبات خود را طبق برك شرائط ومشخصات جداگانه که دردسترس داوطلبان گذارده میشود از طریق مزایده بفروش میرساند ـ داوطلبین شرکت درمزایده میتوانند بادریافت برك مشخصات از دفتر شرکت درخیابان پهلوی مقابل حشمت‌الدوله پیشنهادهای خودرا تا آخر سرو پراداری روز یکشنبه بیست‌وچهارم مردادماه ۳۳ تسلیم نمایند پیشنهادهای واصله ساعت ده صبح روز بعد بازوخوانده می شود و مزایده حضوری نیز بعمل نخواهد آمد. شرکت سهامی ابریشم و نوغان
آ ـ ۷۲۴۲

آگهی مناقصه

پیرو آگهی شماره ۵۵۱-۱۹٫۳٫۳۳ و ۸۹۹-۱۷٫۴٫۳۳ در مورد تاسیس ساختمان موتورخانه برق دفتر گنبدکاوس برای دفعه سوم باطلاع عموم میرساند:

مدت آگهی مناقصه مزبور برای مرتبه دوم از تاریخ صدور این آگهی ۱۰ روز تمدید میشود پیشنهاددهندگان میتوانند تا آخر وقت اداری روز سه شنبه مورخه ۱۲٫۵٫۳۳ پیشنهادات خودرا باشرایط قبلی بدفتر شهرداری تسلیم ورسید دریافت دارند

پیشنهادات واصله درروز چهارشنبه مورخه ۱۳٫۵٫۳۳ با حضور هیئت نظارت هزینه باز وقرائت خواهد شد.

آ ۷۲۳۹ — شهردار گنبدکاوس - فهیمی

اگهی

اداره بهداری شهربانی کل یکنفر پزشك دیپلمه برای شهربانی بروجرد استخدام مینماید. داوطلبان میتوانند بادردست داشتن مدارك لازم تا پانزدهم مردادماه جاری همه روزه از ساعت ۹ الی ۱۲ در اداره بهداری حضور بهمرسانند تا پس از ارائه مدارك لازم ترتیب استخدام واعزام بشهربانی مزبور داده شود.

رئیس اداره بهداری شهربانی کل کشور

۱-۲ — آ ـ ۷۲۴۰ — سرتیپ دکتر مقدم

هموطنان عزیز

اینجانب محمد فرزند علی‌اصغر شهرت میرزائی شناسنامه ۲۱۸ صادره از ورامین شغل کارگر شیمیائی بدینوسیله بعرض میرسانم نظر باینکه درعرض این چندسال کاملا بمن ثابت شده عملیات واقدامات حزب غیر قانونی توده جز جاسوسی وخیانت بمیهن چیز دیگری نبوده وسران خائن آن همیشه درپناه بیگانگان سعی دارند بهر نحوی شده تیشه بریشهٔ استقلال کشورما بزنند ومرام این حزب خائن با قوانین دین اسلام منافات داشته و بی ناموسی و بی عفتی را ترویج و تبلیغ مینمایند لذا تنفر خودرا نسبت باین حزب غیر قانونی ومنفور وسران جاسوس واجنبی پرست آن ابراز ووفاداری خودرا نسبت بسلطنت مشروطه وشاهنشاه محبوب ایران اعلام میدارم

محمد میرزائی
آ ۷۳۰۲

اینجانب حسین فرزند قاسم شهرت هندی شماره شناسنامه ۷۳۹۴ صادره رشت شغل راننده بدینوسیله اعلام میدارد که شخصا حزب منحله توده را غیر قانونی دانسته ومنحرفین را بانصراف تشویق ووفاداری خودرا نسبت بسلطنت مشروطه وحفظ میهن عزیز باطلاع عامه میرساند.

آ ـ ۷۲۶۷ — هندی

اینجانب احمد فرزند علی شهرت رحمانی دارنده شناسنامه شماره ۲۷۴۵ شغل آموزگار بدینوسیله باطلاع هم وطنان عزیز میرسانم که بخوبی دریافته‌ام وکاملا بمن ثابت شده است که حزب منحله توده یك مرکز جاسوسی ومکتب خیانت وبیگانه پرستی بیش نبوده و گردانندگان خائن وجاسوس این حزب بخیانت ووطن فروشی افتخار مینمایند و بانهائی که ندانسته در این مدرسه جاسوسی وخیانت وارد واغفال گردیده وتعلیم یافته‌اند اعلام میدارم که انتهای این راه بدبختی وبیدینی وبی ناموسی منتهی می گردد ومن بنوبه خود انزجار وتنفر شدید وعمیق خودرا نسبت باین حزب منفور وملعون وخائن توده ابراز و وفاداری خود را نسبت بشاهنشاه محبوب وقانون اساسی و مشروطیت ایران اعلام وهموطنان اغفال شده وگول خورده خود را برای مبارزه و درهم شکستن این مسلك کثیف دعوت مینمایم.

احمد رحمانی آموزگار فرهنك تاکستان
آ ـ ۷۲۵۶

تودیع

اینك که برای مطالعه در امور دارومی باروپا مسافرت می نمایم بدین وسیله از حضور فامیل ودوستان محترم که موفق بدرك فیض حضور شان نشدم کسب اجازه وموفقیت همگی را از خداوند بزرك خواستارم

صدرالدین میرانی
آ ـ ۷۳۰۵

اینجانب احمد عبدی خورسند تاکنون درهیچیك از احزاب سیاسی خصوصا حزب منفور منحله توده که خائن بکشور وسران آن جاسوس اجنبی می باشند عضویت نداشته و ندارم

آ ـ ۷۳۲۷

قابل توجه دانش آموزان ودانشجویان عزیز

اینجانب اسمعیل فرزند محمدرضا شهرت دست غیب دارندهٔ شناسنامه ۵۷۷ صادره از شیراز که در نتیجهٔ تبلیغات ظاهرفریب یکعده خائن بی خردمدتی از بهترین دقایق دورهٔ تحصیلیم درمکتب خیانت و بیگانه پرستی حزب غیرقانونی توده گذشته بدینوسیله باستحضار هموطنان گرامی میرسانم درعرض این چندسال تماس باعناصر توده‌ای بالاخره بمن ثابت شده که بطور کلی عملیات واقدامات این حزب جاسوس بنفع بیگانه وخیانت محض بوده وسران بی آزرم وفراری آن بااعمال خائنانه خود سعی دارند بهر نحوی شده استقلال کشور ۶ هزار سالهٔ مارا از بین ببرند ومارا به بیدینی وادارند اینك باابراز ندامت وتاسف فوق‌العاده از اشتباهات گذشته ننك ونفرت بی پایان بحزب منفور توده ومسلك ومرام کثیف آن ابراز نموده و برای همیشه وفاداری خودرا نسبت بشاهنشاه محبوب وانش پرور ایران اعلام میدارم

آ ۷۳۲۶

STRICK & ELLERMAN LINE

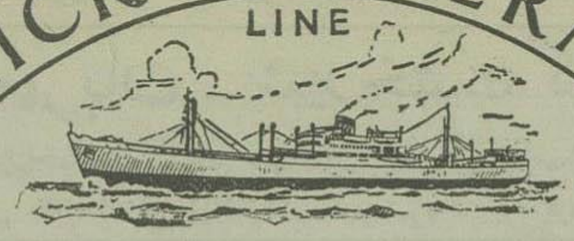

خط کشتی رانی استریك والرمن

حالت کشتی‌ها درخلیج فارس — در تاریخ ۳۱٫۷٫۱۹۵۴

اسم بندر	اسم کشتی		تاریخ ورود
بحرین	تبرستان	در بندراست	—
	افغانستان	درحدود	۴٫۸٫۱۹۵۴
	بالتستان	درحدود	۶٫۸٫۱۹۵۴
بوشهر	تبرستان	درحدود	هفته اول اوت
	افغانستان	درحدود	هفته سوم اوت
کویت	بالتستان	درحدود	۱٫۸٫۱۹۵۴
	ارمنستان	در حدود	۲٫۸٫۱۹۵۴
خرمشهر یا بندرشاهپور	تبرستان	درحدود	۶٫۸٫۱۹۵۴
	افغانستان	درحدود	اواسط اوت
	بالتستان	در بندر است	—
	نگارستان	درحدود	۳٫۸٫۱۹۵۴
	تبرستان	درحدود	۹٫۸٫۱۹۵۴
	مورستان	درحدود	اواسط اوت
بصره	افغانستان	درحدود	هفته سوم اوت
	نگارستان	در بندراست	—
	رجستان	« «	—
	سیتی اف کامبرلی	در بندراست	—
	مورستان	« «	—
	سیتی اف نیوپورت	درحدود	۱٫۸٫۱۹۵۴
	فلورستان	« «	۴٫۸٫۱۹۵۴
	تبرستان	« «	اواسط اوت
	ارمنستان	« «	هفته سوم اوت

برای سایر مشخصات بآدرس زیر مراجعه فرمائید

فرانك س ـ استریك وشرکاء (بصره) محدود
در بصره وبغداد وخرمشهر
آ ـ ۷۲۱۰

هموطنان عزیز

اینجانبان سهراب لرکی وسلطانعلی لرکی دارای شماره شناسنامه‌های ۴۴۶۷ و ۴۴۶۸ باینکه در حزب توده عضویت نداشته ولی بدینوسیله تنفر شدید خودرا نسبت بحزب منحله توده وسران خائن آن اعلام ووفاداری خودرا نسبت بسلطنت مشروطه وشاهنشاه جوان ومحبوب اعلام میکنیم

آ ـ ۷۲۹۵

آگهی مزایده فروش سولفات خام

شرکت سهامی شیمیائی ایران درحدود سیصد تا چهارصد تن از سولفاتهای خام باقیمانده کوره‌های جوهر نمك را که در کارخانه گودرن موجود است از طریق مزایده بفروش میرساند داوطلبین میتوانند همه روزه درساعات اداری تا آخر وقت روز دوشنبه ۱۵ شهریور جهت دریافت شرایط وکسب اطلاعات بیشتر ودرصورت لزوم دریافت نمونه باآدرس بازرگانی شرکت راقم در امامیه محل کارخانه گودرن مراجعه را نمایند

شرکت سهامی شیمیائی ایران
آ ـ ۷۲۴۳ — ۱-۲

شخص را بهم میزد. نمیدانستم فرانك در آن موقع درباره من چه فکر میکرد. شاید مرا در باطن خود تحقیر مینمود وشخصیت مرا ناقابل و پیش پا افتاده تصور میکرد. برای اینکه باین گفتار بنحو خوبی خاتمه داده باشم گفتم:

«تصور میکنم آنروزها از بدترین ایام زندگی شما وسایر ساکنین ماندرلی بوده و فکر نمی کنم که یادآوری آن خاطرات تلخ خوش آیند باشد. متاسفم که صحبت من درباره کلبه داخل بیشه باینجا خاتمه یافت. منظور من فقط این بود که بدانم آیا میشود کاری کرد که اثاثیه زیبا ونفیس داخل کلبه در اثر رطوبت از میان نرود؟ درغیر اینصورت واقعا حیف است.»

فرانك پاسخی نداد. بسیار ناراحت بودم. سراپا داغ شده بودم.

شاید او فکر میکرد که از نگاهداری اثاثیه کلبه نمیبایست آنقدر دور رفته و بآن رشته سئوالات رنج آور رسیده باشم و باین جهت سکوت او تکانی بمن داد. دوستی ما تاکنون بنحو رضایت بخشی ادامه یافته بود ومن اورا تاکنون یك دوست، ویك مصاحب یافته بودم. چه بسا که تمام این عوالم محبت بی شائبه را باسئوالات خود درهم شکسته وازمیان برده بودم و فرانك نیز دیگر مرا بصورت نخستین نمیدید.

از سکوت طولانی دلم گرفت، بی اختیار گفتم:

ـ چه راه درازی! تمام نمیشود! مثل اینکه از راههای بی پایان قصه‌های گریم دست کمی ندارد! همان راههائی که نوشته است از میان جنگلهای انبوه عبور میکرد و شاهزاده در آن گم شد. اینجور راه‌ها همیشه طولانی تر از آنست که انسان فکرش را میکند ودرختهای جنگل انبوه‌تر و تیره‌تر از هر جنگل سردرهمی بنظر آدم میآید.

فرانك گفت:

ـ بله، این امر تقریبا استثنائی است.

با این طرز بیان فرانك برمن معلوم شد که او هنوز کاملا مراقب خویش است و هنوز انتظار دارد که اورا در پیچ وخم سئوالهای گوناگون دیگر بیندازم. بخوبی احساس می کردم که در آنوقت یکنوع خشکی و تلخی درمیان ما ایجاد شده بود که بهیچوجه نمیشد آنرا نادیده گرفت.

میبایستی کاری برای رفع این برودت کرده شود، اگرچه اینکار بیشتر از پیش مرا پیش فرانك خجلت زده کند.

درحالیکه نومیدی درمن یکنوع تندی وخشونت ایجاد کرده بود، گفتم:

ـ فرانك، من میدانم که درباره چه چیز فکر میکنی. تو نمیتوانی تصور کنی که من چرا آن همه سئوال از تو کردم. تو خیال میکنی من زنی کنجکاو بی تربیت هستم؛ اما آنطور نیست. بتو قول می دهم که آنطور نیست. از این جهت من از تو اینهمه سئوال کردم که ـ که اغلب من خودم را در زندگانی و کارهایم ناموفق می بینم

اینجا، درماندرلی، همه چیز برای من تازه وعجیب است. زندگانی اینجا آن نوع زندگانی نیست که من از اول عمرم تاکنون بان عادت داشته‌ام.

موقعیکه من برای پس دادن این بازدیدها میروم، می بینم که مردم سراپای مرا با نگاههای سلواز کنجکاوی مینگرند، تعجب میکنند که من با این خصوصیاتی که دارم چگونه در زندگانی خود در این زندگی اشرافی که برای من سابقه نداشت، موفق خواهم شد.

من میتوانم حتی گفته‌های مردم را در نظر مجسم کنم که بهمدیگر میگویند:

«ما نمیدانیم که ما کریم بچه چیز این زن دل باخت و اورا گرفت؟» آنوقت فرانك، وحشت و

گزارش مسافرت شاهنشاه بآذربایجان

بقیه ازصفحه اول

درهم برهم

مسافت بین شاهپور تا خوی در مدت کوتاهی طی شد ولی قبل ازاینکه واردشهر شویم یعنی هنوز ده‌دوازده کیلومتر تادروازه خوی باقی بودکه بیك آبادی‌رسیدیم. اهالی شهرومعاریف وبازرگانان قصد داشتند دراین محل ازاعلیحضرت استقبال کنند. بدینجهت هرچه بشهر نزدیکتر میشدیم دستجات مختلف بادرشکه و دوچرخه وگاری براه افتاده بودندتابرای استقبال‌خود رابآن مرکز برسانند.

نزدیك ساعت پنج بعد ازظهر بود که وارد خوی شدیم. بیرون‌دروازه شهر خیلی درهم وبرهم‌بود بااینکه بیش‌از چند ساعتی بتشریف فرمائی اعلیحضرت باقی نمانده بودمع‌الوصف نظم‌وترتیبی درمقابل‌اولین‌طاق‌نصرت شهرکه معمولا محل‌توقف اعلیحضرت همایونی‌وانجام‌تشریفات‌رسمی بوددیده نمیشد. جمعیت زیادبود. تظاهرات مردم‌فوق‌العاده‌بود ولی نظم‌وانضباطی درکارنبود. آقای نورالدین امامی‌در شاهپور کارتی نوشته بودکه درمنزل آقای پویا ازماپذیرائی شود. بسراغ فرماندار رفتیم گفتند برای‌ترتیب کار هارفته هرچه تفحص کردیم ایشان را ندیدیم. دروسط‌شهر درداخل‌یك‌درشکه کسی را بمانشان دادند وگفتند معاون فرماندار است معاون فرماندار هم مثل کلاف‌سردرگم بودومرتبادورخودش می‌پیچید وباین وآن فرمان‌میداد، گله داشت‌که ازرئیس‌شهربانی‌خبری نیست ازاین خیابان بآن‌خیابان میدوید و قربان‌صدقه مردم میرفت‌که از داخل خیابان‌خارج‌شوند ودر پیاده‌روهاصف به‌بندند. بما گفت جناب فرماندار بدروازه مرندتشریف‌بردند رفتیم‌آنجا دیدیم آقای فرماندار کناریك طاق نصرت‌نیمه‌تمامی ایستاده‌ودستورمیدهد که‌زودترکارآنرا تمام‌کنند گفتیم‌وضع شهرخیلی‌درهم برهم‌است گفت حالا خیلی وقت‌داریم‌تاتشریف فرمائی و درست‌میشود ازایشان جداشدیم‌جوانی بمارسید دلش بحال‌ماو بی‌سرومانی مآسوخت میگفتند وی‌پزشکیار اداره بهداری‌است همراه‌ماآمد ویکراست مارابمنزل آقای پویاکه‌از محترمین خوی‌بودبرد.

صاحب منزل درنهایت لطف و مهربانی ازماپذیرائی کرد معلوم‌شد ازموکلین‌پروپاقرص آقای نورالدین امامی‌است ماسروصورتی‌صفادادیم و زودتراز منزل خارج‌شدیم تادرموقع تشریف فرمائی ناظرجریان باشیم وقتی‌ازمنزل‌خارج‌شدیم‌خیابانهاتاحدی سروصورت‌ونظم‌وترتیبی بخودگرفته بود. فرماندارخیلی‌دوندگی‌میکردعرق ازسروصورتش‌میریخت وبه‌تمام‌خیابان های‌مسیرراه سرکشی‌میکرد خیابانیکه اولین‌محل عبوراعلیحضرت بودتقریبا دویست سیصد متر آنرا اسفالت کرده بودند این‌دویست سیصد مترهم تازه تمام نبود ویك جاده‌صاف کن‌بد ریخت‌را درنهایت بی سلیقگی وسط خیابان گذاشته بودندکه خیلی‌خیابان را بدمنظره کرده بود.

حالاچرا؟ نمیدانم. لابد منظور این بود که بگویند مشغول اسفالت خیابان‌های شهرهستیم. مناره مسجد (ملاحسن) خوی که‌چندلك‌لك بالای آن آشیانه‌درست کرده‌اند وتقریبا شاخص شهرخوی‌میباشد بیش‌ازهمه‌چیز جلب نظرمیکرد.

درخیابانها کردش کردیم‌وبطرف‌دروازه شهر رفتیم صفها ازیکدیگر متمایز و منظم‌شده‌بود. روسای‌ادارات، اصناف و بازرگانان. معاریف و محترمین. دانش‌آموزان. ورزشکاران‌ودستجات دیگرهریك درقسمتی صف بسته‌بودند ولی‌هنوز ازتشریف‌فرمائی‌خبری‌نبود.

جواب من رابدهید

این صفوف مختلف درمقابل‌طاق نصرتی که ازطرف قیام کنندگان‌اول مرداد برپا شده بود صف بسته‌بودند قیام اول مرداد را نفهمیدم

از رفقای خودپرسیدم آنها هم اظهاربی‌اطلاعی کردند. حس کنجکاوی همه‌تحریك شده بودکه بدانند (قیام اول‌مرداد) یعنی‌چه جوان‌خوش‌هیکل وورزیده‌ای که‌یکی دومدال هم بسینه داشت کنار طاق‌نصرت ایستاده و از او (فلسفه‌قیام اول‌مرداد) را سئوال کردم معلوم‌شددراول‌مردادسال گذشته که‌تحریکات زیادی‌درشهرخوی‌میشده‌است عده‌ای‌ازجوانان‌وطن‌پرست‌وشاهدوست خوی علیه‌تحریکات ناروای آنموقع درشهرتظاهرات‌شدیدی‌نموده‌ومغرضین دستگاه تبلیغاتی آنهارا برهم‌زده‌اند ماسر گرم شنیدن جریان واقعه اول مردادبودیم که‌ازدوراتومبیل اعلیحضرت همایونی نمایان‌شد، وقتی‌اتومبیل شاهنشاه مقابل گارد احترام توقف کرددرست ساعت ۷ بعداز ظهر بود پس‌ازانجام مراسم احترامات‌نظامی آقای سرهنك صدیق مجیری گزارش حوزه نظامی رامعروض داشت بعد نورالدین‌امامی که نمیدانم ازکجا یك مرتبه سر و کله‌اش درآنجاپیداشد ازطرف‌اهالی خیرمقدم عرض‌کرد. سپس آقای بیداد فرماندارروسای ادارات‌رامعرفی نمود وسرپرست شهرداری که گویا اسمش آقای‌ریاحی بود کلید شهررا بحضور ملوکانه تقدیم‌داشت. شاهنشاه در میان ابراز احساسات شدیدمستقبلین بمقابل صف معاریف تشریف آوردند. آقای غلامرضا امیر لك چندکلمه ای بعنوان خیرمقدم معروض داشت ولی صحبتش خاتمه نیافته بود که‌دستخوش‌احساسات شد و خودش‌را بپای شاه انداخت‌ولی اعلیحضرت‌مانع‌شدند

بعد برادراو آقای‌فلی‌امیرلك‌شرحی از قیام‌اول مردادواحساسات میهن‌پرستی وشاهدوستی اهالی‌خوی‌راعرضه‌داشت که‌مورد توجه اعلیحضرت قرارگرفت وبرئیس‌شهربانی‌دستورفرمودندپرونده وقایع آنروز را برای مطالعه بدفتر مخصوص بفرستد.

شاهنشاه پس از ابراز محبت و تفقدنسبت بآقایان‌علماو محترمین شهر بمقابل صف مالکین رسیدند. یکی از آقایان‌مزبورکه معلوم‌بودنسبت‌بسایرین سمت‌شیخوخیت داردشروع بسخنرانی غرائی‌نمود وبتفصیل دم ازمیهن‌پرستی وشاهدوستی زد اعلیحضرت بانهایت صبرو حوصله اظهارات اورا استماع فرمودندو وقتی‌صحبت‌او تمام‌شدسئوال فرمودند ازطرف‌آقایان برای بهبود وضع کشاورزان چه‌اقدام مفیدی بعمل آمده‌است. مخاطب اعلیحضرت مثل اینکه انتظار چنین سئوالی رانداشت مدتی فکرکردو بعدباکلماتی بریده بریده و مقطع عرض کرد قربان اگر سازمان برنامه سدی برودخانه قطور به بندد وضع آبیاری و کشاورزی تهیه خواهدشد. اعلیحضرت تبسمی کرده وفرمودند مثل‌اینکه‌متوجه سئوال من‌نشدید. جواب‌من‌را بدهید گفتم‌مالکین‌چه اقدامی‌برای بهبودوضع کشاورزان کرده‌اند.

سازمان برنامه بوظیفه خودش بهتر آشنا می‌باشد. مالك معروف سر خودرا بزیرانداخت ومعلوم‌شد جوابی ندارد بدهد. شاهنشاه در طی چند جمله موجز ومختصر لزوم‌توجه کامل مالکین‌را برفاه‌زارعین متذکر شدند. وفرمودند این‌وظیفه شماست که‌ازین طبقه مراقبت ونگهداری کنید.

سرکشی بمهمانها

مراسم‌بعد آنچه بود در خبرهای تلگرافی قبلی باطلاع‌خوانندگان‌عزیز رسیده‌است هواتقریبا تاریك شده‌بود که‌اعلیحضرت در اتو بیل‌رو باز نشستند وبطرف عمارت شهر داری که برای اقامت‌شاه درنظر گرفته‌شده‌بودتشریف بردند، فراموش کردم که‌بگویم‌درخوی جمعاهفت طاق نصرت از طرف قیام کنندگان‌اول‌مرداد. شهرداری. فرهنك تربیت‌بدنی. شیروخورشید. پیمانکاران لوکشی شهرو عاملین‌قند وشکر برپا شده‌بود. برای‌ملتزمین رکاب درمنازل اشخاص‌جا تهیه کرده بودندو بدینجهت پس‌از آنکه‌شاهنشاه‌بعمارت شهرداری تشریف بردندسایرین نیز بمحلهائیکه برای آنهادرنظر گرفته‌شده بودراهنمای گردیدند.

آقای‌نورالدین‌امامی که‌درآنجاهم دست ازشیك پوشی برنمیداشت وهر ساعت‌یك‌دست‌لباس میپوشید خیلی‌سعی داشت که بملتزمین‌رکاب‌درحوزه‌انتخابیه او بدنگذرد بدین‌جهت ازساعت‌هشت ونیم شب ازشمال شهر براه افتاد و بتمام خانه‌هائیکه همراهان‌شاه درآن اقامت کرده‌بودند سرکشی کرد تا از وضع آنها مطلع‌شود.

وقتی بسراغ خبر نگاران آمد گفت من‌از شما بیش از همه میترسم آمدم به‌بینم درچه‌حال هستید.

وی مدتی پهلوی ما نشست از خدمات خودش داد سخن‌داد و ضمنا اظهار داشت کارخانه برق خوی خیلی مجهز خواهدشد. تمام شهر لوله کشی شده وآبونمان آنهم برای هرمنزل ماهی ۴۰ ریال است وازچهارمنبع آب تصفیه شده درشهر توزیع می‌شود. امشب ۲۵۰ نفر اطعام شده‌اند.

انبار دخانیات درست شده است. خیابان‌های‌شهر تادوماه دیگراسفالت خواهد شد و بعد هم بشوخی سخنان دیگری گفت وازدرخارج‌شد

بازدید شاهنشاه

فردای‌آنشب یعنی روزسی‌ام تیر ماه ساعت‌هفت‌ونیم‌صبح‌روسای‌ادارات درعمارت شهرداری بحضور شاهنشاه شرفیاب شدند، اعلیحضرت همایونی مخصوصا از روسای ادارات‌فرهنك. دارائی. دادگستری، دخانیات‌توضیحات کاملی خواستند ودستور های صریحی برای پیشرفت‌کار آنها صادرفرمودند بعد اعلیحضرت همایونی و ملتزمین رکاب ببازدید بیمارستان‌شیروخورشید رفتند وسپس سربازخانه موردبازدید قرارگرفت ومقارن ساعت‌نه‌ونیم‌صبح اعلیحضرت همایونی وملتزمین رکاب درمیان‌ابرازاحساسات‌فوق‌العاده‌اهالی شهرخوی‌بطرف‌ماکوعزیمت‌نمودند.

در پیشگاه اعلیحضرت همایونی

بقیه ازصفحه اول

اعلیحضرت همایونی در مورد جلوگیری‌ازبروز سیل‌ورسیدگی‌بوضع آسیب دیدگان دستورات مؤکدی به تیمسار سپهبد زاهدی نخست‌وزیر و رئیس ستاد ارتش صادر فرمودند و بعد سرکارسرهنك علی اصغر فیوضی رئیس‌دایره‌آموزش‌دانشگاه‌جنك‌گزارش آموزشی دانشگاه و تیمسار سرتیپ شاهرخشاهی معاون دانشگاه جنك گزارش فارغ‌التحصیلان دانشگاه‌جنك راحضورملوکانه قرائت نمودند.

بموجب‌گزارش مزبور بیست نفر افسر ستاد زمینی وسه‌نفر افسر ستاد تخصصی‌مالی‌وهشت‌نفرافسر ستادهوائی تحصیلات‌خودرا در رشته‌های مربوطه به‌پایان‌رسانیده و از دست شاهنشاه بدریافت‌کواهی‌نامه مفتخر گردیدند.

شاهنشاه‌کواهینامه های ۳۱ نفر فارغ‌التحصیلان دانشگاه جنك‌رابشرح فوق مرحمت نموده وبشاگردان اول هررشته یك‌قطعه نشان درجه‌سه‌دانش اعطاءفرمودند.

فرمایشات ملوکانه

سپس اعلیحضرت همایونی‌خطاب بافسران و فارغ التحصیلان چنین فرمودند:

موفقیت فارغ‌التحصیلان‌دوره‌اخیر دانشگاه جنك را به افسران دانشگاه جنك تبریك‌میگویم والبته ورودمجدد این‌افسران بخدمت درارتش پس از طی دوره های تکمیلی کمك بزرگی بپیشرفت‌کارها وآموزشکاههای‌ارتش خواهدبود وسعی‌می‌شودهرسال وسایل بیشتری در اختیار این‌قبیل موسسات عالی نظامی گذاشته شود که بتوانند افسران ارتش‌را مشابه‌عالی‌ترین‌دوره ارتش کشور های مترقی تربیت کنند هر قدر وسایل تاکتیکی و تدارکات ارتش بیشتر می‌شود احتیاج بافسران بامعلومات‌وفنی وتحصیل‌کرده زیادتر میگردد و امیدواریم پایه اطلاعات فنی وتخصصی ما بآخرین سرحدتکامل برسد تاوقتی که‌وسایل کاملتر وواحد های بزرگتری لازم باشد دیگر برای اداره کردن این‌واحدها احتیاج‌بصرف وقت نباشد وافسران ماهمیشه آماده استفاده وبکاربردن آخرین‌سلاحها و تکنیك نظامی باشند.

اضافه بر معلومات تخصصی که افسران فارغ التحصیل دانشگاه جنك فرا می‌گیرند این‌مؤسسه عالی‌بایستی بعموم‌افراد بخصوص افسران‌ونظامیان این‌کشور درس‌وطن‌پرستی بیاموزد:

امیدوار هستیم که‌در موقع‌خود برای‌دفاع ازکشور کهن‌سال‌ایران به بهترین‌وجهی آماده‌خواهید بود.

زارش رئیس دانشگاه

پس ازپایان فرمایشات ملوکانه تیمسار سرلشکر شاهین وری‌رئیس دانشگاه جنك چنین بعرض‌رسانید:

شاهنشاها: این مؤسسه عالی آموزشی که نظیرصدهامؤسسات عالی دیگر مولود نبوغ شاهنشاه فقید رضا شاه‌کبیرمیباشد ازسال‌تاسیس ۱۳۱۴ خورشیدی تاکنون مجموعا ۵۹۶ نفر افسر ازرسته‌های مختلفه جهت اداره کردن ستادها وفرماندهی واحدهای بزرك بتدریج آماده ودرمعرض‌استفاده ارتش‌شاهنشاهی قرارداده‌است.

راهنمائیها وتعلیمات گرانبهائی که اعلیحضرت‌همایونی درپایان هریك‌از ادوارگذشته بافتخار دانشگاه ابراز فرموده اند همواره سر لوحه برنامه آموزشی دوره بعد واقع شده ودر نتیجه دانشگاه جنك توفیق یافته‌است که‌پیوسته مطلع معلومات دانشجویان رابافتضاء روزبالا برده ودرهردوره نسبت بدوره ماقبل‌پیشرفتهای‌محسوسی حاصل نماید اینك نیز کمافی السابق نهایت جدیت بعمل‌خواهد آمدکه د. اجرای منویات اعلیحضرت همایون شاهنشاه گامهای بزرگتری برداشته شود.

درخاتمه افسران برای‌شادی‌روان پاك شاهنشاه فقید رضا شاه کبیر وسلامتی‌ذات‌ملوکانه‌هورا کشیدند.

مقارن‌ساعت شش‌وپنجاه‌دقیقه بعد از ظهراعلیحضرت‌همایونی محوطه‌دانشگاه جنك راترك‌فرمودند

غرامت مورد مطالبه شرکت سابق درحدود

بقیه ازصفحه‌اول

شه‌بعضی ازموافقتهای حاصله‌راروشن میکند

۱-اداره.

اداره نفت‌دردست‌دوسازمان‌اصلی تشکیل خواهدبود:

یك‌کنسرسیوم درلندن، شرکت ملی نفت‌ایران‌ازهمکاری‌واتحاد این‌دو شرکت یك‌شرکت‌استخراج‌وتصفیه بوجود خواهدآمدکه‌مقراداری آن‌درآمستردام ومقراستخراجی آن‌در ایران‌خواهدبود

شورای اداری متشکل از پنج نماینده، کنسرسیوم‌ودویاسه نماینده‌از طرف‌شرکت‌ملی نفت‌ایران‌خواهدبود.

مسئولیت‌های‌فنی بعهده کنسرسیوم خواهد بودکه‌درآغاز کار صد میلیون دلارسرمایه خواهد گذاشت وپانصد کارشناس‌فنی استخدام‌خواهدکرد.

این‌شرکت‌رامیتوان به‌یك‌پیمان کار هلندی که در ایران مشغول کارباشد تشبیه نمود.

یك‌سازمان‌حکمیت نیز تشکیل‌خواهد شدولی درمورد اختلافات شدیدرئیس دادگاه‌بین‌المللی‌لاهه نظرخودرا اعلام خواهد نمود

هریك‌ازهشت‌شرکت‌عضو کنسرسیوم یك‌شرکت مختلط در ایران تاسیس خواهدکرد.

۲-طرز تولید:

درسال‌اول ۱۲ میلیون‌ونیم‌تن نفت استخراج خواهدشد.

درسال‌دوم ۲۲ میلیون‌ونیم‌تن‌ودر سال‌سوم سی‌ودوم‌میلیون ونیم‌تن نفت تولید خواهدشد.

آخرین پیلان‌شرکت سابق‌نفت ایران وانگلیس تولیدسی‌ودو میلیون ونیم‌تن نفت‌در سال ۱۹۵۰ بوده‌است. ازاین مقدار ۱۲ درصددر آبادان تصفیه خواهد شدودر مقابل هرتن‌دوشیلینك بایران پرداخت‌خواهدشد.

۳-قیمت:

قیمت نفت، قیمت خلیج‌فارس‌خواهد بودکه شرکتهای عضو کنسرسیوم که کنترل‌این منطقه‌رادردست دارندتعیین خواهندنمود.

این قیمت درحدود چلیکی ۱۷۵ سنت امریکائی خواهد بود.

منافع بطور مساوی‌پنجاه‌در صد تقسیم‌خواهدشد وقبلا هزینه تولید و مخارج استهلاك ازجمع درآمد کسر خواهد شد.

سهم ایران باسم‌مالیات با لیره پرداخت خواهد شد و تبدیل آن‌با خزانه‌داری انگلیس‌خواهدبود.

۴-مدت‌قرارداد:

مدت‌قرارداد ۲۵ سال‌خواهدبود طرفین متعاهدین تجدیدقراردادرا پس از انقضای مدت‌مقرر بمدت ۱۵ سال تضمین میکنندولی‌ممکن است‌تغییراتی در قرارداد وارد کنند.

۵-غرامت‌شرکت(سابق)

(شرکت(سابق) نفت ایران‌وانگلیس که‌رسمام ازعدم‌النفع صرفنظر کرده است غرامتی معادل فروش مقدار نفتی که‌باوجود تعطیل آبادان بعهده‌داشته و قراردادهای این شرکت که در نتیجه‌ملی‌شدن نفت‌ایران‌لغوشده‌دریافت خواهدکرد.

باتوجه به‌تقاضاهای متقابل دولت ایران این‌غرامت‌از ۳۰ میلیون لیره تجاوز نخواهدکرد.

۶-تاسیسات

شرکت (سابق) نفت‌ایران و انگلیس‌درمدت ۱۰ سال مبلغی‌ازسایر اعضای کنسرسیوم بابت‌تاسیسات نفتی که‌درتملق‌دولت‌ایران‌خواهد بوددریافت خواهد نمود. پرداخت مبلغ‌ازراه‌عدم دریافت‌مخارج‌استهلاك‌انجام‌خواهدشد.

ازطرفی ایران‌بالایشگاه‌کرمانشاه‌را که‌محصولات‌آن بمصارف‌داخلی‌اختصاص داده‌شده از شرکت(سابق)نفت‌ابتیاع خواهدکرد.

آفت سیل

بقیه ازصفحه اول

چه بسیارحیوانات اهلی‌وغیراهلی از میان‌رفتند وچه بسیارمحصول ودرخت وخانه‌واثاثیه ومایحتاج زندگی مردم دستخوش‌خطرسیل گردید.

وهمینکه صدای وحشت‌انگیزسیل درزمان‌کوتاهی خاموش‌شد وسکوت محزونی‌بدنبال آن پدیدآمد، دیده شد که صدهاوهزارهاخانواده‌لخت‌وعور، ماتمزدهٔ بی‌مأوا ومسکن درصحرا و روی‌بلندیهابرجای‌مانده وبقیه راآب های خروشان باخود غطانده و در بیابانهای دوردست ودر کنارتخته‌سنك های کوهستانهاتکه و پاره پراکنده ساخته‌است.

این خانواده‌های سیل‌زده هم‌از هستی‌ساقط شده‌اندوهم‌بسیاری‌ازآنان کسان خودرا ازدست‌داده وچه بسیار خانواده‌هائی‌هم دراین‌میانه هستند که دیگرنام ونشانی ازهیچیك آنهاباقی نمانده‌است.

سیل مدهش امسال مصیبت بزرگی برای ملت ایران ببارآورده است که‌دربرابر این‌خشم‌طبیعت‌وغضب آسمانی جزدلداری وتسلیت‌بازماندگان ورسیدگی بحال باقی ماندگان‌وترمیم خرابی‌هاوتجدید ساختمان‌پل‌هاوراه‌ها وابنیه‌هاکاری نمیتوان‌ازپیش برد.

بنابراین وظیفه حتمی‌هر فردی است‌که برادران وخواهران آسیب دیدهٔ‌خودرا کمك کندودراین بلای‌عظیم هرکس بسهم‌خود کوشش‌نمایدمرهمی برجراحات وقلوب آزرده‌ستمدیدگان بگذارد ودولت وملت وموسسات خیریه بخصوص شیروخورشید سرخ که پیش قراول کمك های‌نوعی است‌دست بدست هم‌داده مصائب‌وارده‌را جبران کنند.

نکته‌ای که‌لازم است دراین جا تذکر دهیم‌این است که‌کمك بآسیب دیدگان‌ازهرجاناشی‌میشودبایددریك‌جا متمرکزباشد

مؤسسه شیروخورشید یگانه‌مرکز صلاحیت داری است که‌میتواند براین مصائب درحدودتوانائی خود غلبه‌کند دراین مؤسسه لوازم کامل جهت‌کمك های‌فوری وموقتی‌موجوداست، چادر وپتو و موجبات زندگی وآذوقه و دواو پرستار، آمبولانس ومریضخانه متحرك فراهم میباشد وبمحض اینکه آسیبی درگوشه‌ای‌ازکشور بمردم‌روی آورشود اولین تلگراف استمداد بجمعیت شیروخورشید سرخ مخابره میشود وخوشبختانه اولین جواب‌قبول واولین دست‌کمك و همراهی بسوی مردم‌نیزازطرف‌این‌جمعیت‌درازمیگردد، زیرا بفاصله کوتاهی دستجات مجهز بوسایل مقدماتی برای امداد مردم ازمرکزجمعیت بحرکت در می‌آید و جمعیت شیرو خورشید اقدامات نوع پروانه خودرابرای دستگیری مصیبت زدگان ازسیل و زلزله وحریق‌وغیره آغازمیکند وآلام آسیب دیدگان را تسکین میدهد وازاین رومساعی این جمعیت‌درکارهای خیریه بخصوص‌هنگام بروزاتفاقات ناگهانی شایسته تقدیر است.

در این‌حادثه تاثرانگیز نیزطبق اطلاعات واصله جمعیت‌شیرو خورشید سرخ دستجات امدادخود را بهر سو فرستاده ولوازم اولیه زندگی رقند وشکر وآرد ونان وبرنج را بدنبال آن بمردم بینوائی که سامان نداشتند رسانید واکنون هفت‌دسته مجهزشیرو خورشیدسرخ درهفت نقطه‌ای‌که سیل خسارت زیاد وارد آورده‌است‌مشغول فعالیت هستند ولی تردید ندارد که این‌اقدامات‌داروهای‌تسکین‌دهنده‌ایست که موقتا مردم‌را نگاهداری‌میکندودر دنبال آن‌بایدقدمهای‌اساسی‌تری برداشته شودکه این موضوع بستگی‌بااقدامات دولت و متصدیان امور و همت و جوانمردی‌مردم‌دارد

***

اینکه لزوم‌تمرکز کمك‌هارادر یك جا که‌البته آنجاجمعیت‌خیریه شیر وخورشید سرخ‌است یادآورشدیم، از آن‌جهت می باشدکه اقدامات مختلف امدادی بدون‌نقشه وبی مطالعه انجام نگیرد و کمك‌هابهدر نرود

چه‌ممکن است‌درنقطه‌ای مردم ازحیث پوشاك‌راحت‌باشند و وسایل زندگی بانها رسیده باشدامادرمضیقه وفشار آذوقه باشند وبرای این مردم که‌احتیاج بنان دارند مرتبا‌پتووچادر واثاثیه ازمراکزمختلف‌ارتش‌ودولت ومردم وموسسات‌دیگرفرستاده‌شود

اگرکمك‌ها دریك نقطه متمرکز نباشد بالااقل بااطلاع یك مرجع‌که آن جمعیت شیروخورشید سرخ است بمصرف‌نرسد نتیجه‌اش همیزخواهدشد که‌یك‌جاآنقدرپوشاك فرستاده میشود که زائد براحتیاج‌است ومردم‌گرسنه می‌مانندودرجای‌دیگرکه‌مصیبت‌دیدگان آذوقه‌دارند مرتبا خوراکی فرستاده میشود بدون‌اینکه‌توجه بلوازم زندگی ومسکن آنهاشود.

خوشبختانه دولت بخصوص‌ارتش که نقش‌مهمی‌دراین کمك‌هادارند باین موضوع توجه کامل‌معطوف می نمایند واقداماتی که درزمینه‌کمك‌های اولیه انجام میدهند بااقدامات‌شیروخورشید سرخ‌هم‌آهنگی‌دارد. چه، درواقع‌ریاست قوای‌امداد شیروخورشید سرخ‌راخود رئیس‌ستاد ارتش که عضوهیئت مدیره جمعیت میباشد برعهده‌دارد و دراین صورت تشریك‌مساعی کامل برقراراست وامیدمیرود سایرموسسات‌وادارات نیز بموضوع تمرکزامور دریك‌محل توجه نمایند ومردم خیرخواه نیز باجمعیت خیریه‌شیروخورشید کمك کنند وهرکس بوسع‌خود دست‌معاونت بسوی مردمی که دچارقهرطبیعت شده‌اند دراز نماید تاآلام ومصائب‌مصیبت‌دیدگان‌تدریجا التیام یابد وباقیماندگان سیل‌زده که اکنون درمنتهای‌بدبختی‌در بالای‌تپه‌ها و صحراها بدون وسایل زندگی بسر میبرند موردشفقت هم‌میهنان‌عزیزخود قرارگیرند وتاحدی که‌امکان‌پذیراست برقلوب مجروح این بیچارگان مرهم گذاشته شود.

ورزش

عزیمت یك دوچرخه سوار بمشهد

میرزاده

آقای میرزا میرزاده که از قهرمانان پرسابقه دوچرخه سواری کشور می‌باشد روزشنبه صبح بقصد زیارت بمشهدعزیمت نمود. ممکن‌است مشارالیه‌درآنجامسابقه‌ای باقهرمانان مشهد انجام دهد.

مسابقات‌شنای استخرکوی‌دانشگاه

مسابقات مقدماتی شنای دانشجویان دانشکده‌ها وشناگران استخر کوی‌دانشگاه‌وخردسالان (تا۱۶ساله) روزهای ۲۶و۲۷ مردادماه‌ازساعت ۲ونیم بعدازظهر زیرنظر آقای‌مفیدی مدیراستخرکوی دانشگاه بدین‌شرح انجام خواهدشد.

روز۳شنبه ۲۶مرداد صدمترکرال سینه برای‌شناگران استخرکوی دانشگاه وهمین‌ماده برای‌دانشجویان دانشکده‌ها ۶۰ مترکرال سینه برای خردسالان ۲۰۰متر قورباغه برای‌شناگران‌کوی دانشگاه وبرای‌دانشجویان دانشکده‌ها صدمترآزاد برای‌خردسالان و ۴۰۰مترآزاد برای‌شناگران‌کوی دانشگاه ودانشجویان دانشکده‌ها.

روز۴شنبه ۲۷مرداد صدمترکرال پشت برای شناگران کوی‌دانشگاه وبرای دانشجویان دانشکده‌ها. ضمناداوطلبان همه‌روزه میتوانندبرای‌ثبت‌نام به‌آقای مفیدی دردفتر استخرکوی دانشگاه مراجعه‌نمایند.

تقاضائی که ازفدراسیون کوهنوردی شده است

بطوریکه‌آقای منوچهرجهانبگلوکه ازکوهنوردان باسابقه میباشد اطلاع‌می‌دهند پس‌ازآنکه‌خبرعزیمت شش‌نفرکوهنورد فرانسوی برای‌صعود بقله‌علم‌کوه ازتیغه‌شمالی وصعودبقله دماوند ازتیغه‌یخار بایران‌را شنیده‌اند طی‌نامه‌ای ازفدراسیون تقاضانموده‌که اجازه‌دهند قبل‌از عزیمت کوهنوردان فرانسوی این‌افتخار نصیب‌کوهنوردان ایرانی شود وعده‌ای ازکوهنوردان براهنمائی ایشان‌ازتیغه‌یخار به‌قلهٔ‌دماوند صعودنمایند.

انتظارمیرودفدراسیون کوهنوردی ایران‌که درراس‌آن‌آقای سرگرد یحیائی‌که ازروسای فعال‌فدراسیونهای ورزشی ایران می‌باشد بااین تقاضا موافقت نموده وافتخاری بر افتخارات کوهنوردان ایران‌که باعدم وسائل ممکنه سخت‌ترین کوهنوردیهارا تاکنون انجام داده‌اند بیفزایند.

پایان دومین اردوی کمك راهنما

دومین دوره اردوی آموزشی کمك راهنما پس‌از۳۹روز درتاریخ شنبه۹مردادماه پایان‌یافت‌و۱۴ نفرکارآموز این‌اردوهمگی‌موفق به‌گذراندن امتحانات مربوطه گردیده وازاین پس‌شایستگی دارندکه هدایت‌کوه‌نوردان رادرکوههای بلند برعهده‌گیرند. دربین تمام‌کارآموزان آقای داودیان از باشگاه ببررتبه اول شد وآقای مارکاریان رتبه‌دوم وآقای خوجائیان از پیشاهنگان رتبه‌سوم را احراز نمودند.

از۱۱به۲۱مردادموکول‌شد

مسابقات دوومیدانی گیلان‌که قراربود از روز۱۱مرداد در بندر پهلوی‌آغاز شود طبق تقاضای تربیت‌بدنی آن شهر به ۲۱مرداد موکول شده‌است.

تاخیر مسابقات دوومیدانی‌درتبریز

قراربود مسابقات دوومیدانی استان۴ درتبریز عملی‌شودولی بقرار اطلاع این مسابقات بنا بخواهش تربیت بدنی تبریز، مدتی بتعویق افتاده‌است.

عزیمت وزیرفرهنك پاکستان بهمدان

صبح امروز آقای اشتیاق‌حسین قریشی وزیرفرهنك پاکستان باتفاق آقای‌دکتر بهمن کریمی مهماندار و آقای‌عرفانی‌وابسته مطبوعاتی‌سفارت پاکستان به‌همدان‌عزیمت نمودند.

آقای وزیرفرهنك پاکستان در مدت‌یك‌روز اقامت‌درهمدان‌ازآرامگاه شیخ الرئیس ابن‌سینا بازدید خواهد نمود وسپس به‌کرمانشاه‌عزیمت نموده وازمرز خسروی خاك‌ایران را بقصد بغداد ترك‌میکند.

تقویم اطلاعات

یکشنبه ۱۰	مرداد	۱۳۳۳
اول‌ذیحجه		۱۳۷۳
اول	اوت	۱۹۵۴

طلوع‌آفتاب: ساعت پنج‌و۱۳دقیقه
غروب‌آفتاب: ساعت ۱۸و۵۸دقیقه

آمارهوائی

آمار هوائی روز شنبه ۹ر۵ر۳۳
ساعت۷صبح۲ر۲۳ درجه بالای‌صفر
« ۱۳ ۵ر۳۲ درجه بالای صفر
« ۲۱ ۵ر۲۹ درجه بالای‌صفر
حداکثر ۵ر۳۰ درجه بالای‌صفر
حداقل ۴ر۲۱ درجه بالای صفر

شماره‌جدید تلفنهای آتش نشانی

۴۴۴۴۴ و ۴۴۴۴۳

ورود

حجة الاسلام آقای سید عبداله شرف الدین فرزند حضرت آیت الله آقای سیدشرف‌الدین جبل عاملی به تهران واردشدند ودر منزل آیت‌اله حاج شریعتمدار رفیع‌واقع درتجریش کوچه کاشف اقامت کرده‌اند.

آقای‌شعاع‌بازرس‌ورئیس‌سازمان ورزش کرانکه بآذربایجان‌عزیمت کرده‌بود دیروز واردتهران شد.

آقای‌محسن مؤیدی رئیس اداره اوقاف فارس وعضوهیئت مدیره‌شیرو خورشیدسرخ آن‌استان بتهران‌واردشد.

آقای‌مارسل دوبائر نماینده‌سازمان ملل‌متحد مقیم‌ایران‌که برای‌مذاکره‌با مقامات اروپائی سازمان ملل متحدو گذراندن ایام‌مرخصی برای‌مدت‌سه‌ماه باروپا عزیمت کرده بود با هواپیما بتهران مراجعت نمود

آقای‌دکتر نابینی کارشناس‌وزارت کشاورزی‌که چندی‌قبل برای شرکت در کنفرانس مراتع به‌ترکیه عزیمت نموده‌بود صبح‌امروز بتهران‌واردشد.

آقای قدرت ماهزاده از ملاکین محترم‌چندروزقبل‌برای تشرف‌بآستان قدس‌رضوی واردتهران گردید.

خروج

آقای صدرالدین میرانی رئیس گمرك‌داروئی کشور برای مطالعات‌در رشته‌داروئی باهیئت اپیماروباعزیمت نمود

تاثیر مالیاتهای غیر مستقیم

بقیه از صفحه اول

نسبت مستقیم این پرداخت در مقابل ۸۰۰ ریال درآمد کمتر از صدی هشت می باشد ودرست است که پرداخت صدی هشت مالیات زیاد بنظر نمیرسد ولی بامختصر توجه باید اعتراف کرد که پرداخت چنین مالیاتی برای مردم بی بضاعت واقعا دشوار وطاقت شکن است ، بخصوص که چون این مالیات بطور غیر مستقیم واز طریق وضع عوارض بر مایحتاج عمومی دریافت می‌شود طبعا ویلاتردید تاثیر مستقیم وغیرمستقیم درترقی قیمت سایر احتیاجات دارد وشاخص هزینه زندگی را بطور بی تناسبی بالامی برد.

طبق یك محاسبه نسبتا قابل اطمینان ازهریك تومان مالیاتی که دولت باین طریق وصول میکند بلاتردید یك تومان نیز برقیمت سایر کالاها ومواد مورد نیاز عامه افزوده میشود این تاثیر مستقیم ومسلم است وبنابراین اگر یك نفر رئیس عائله سالی ۶۳۱ ریال مالیات غیر مستقیم بدولت میپردازد حدود یك برابر این مبلغ نیز درسال متحمل گرانی نرخ سایر اجناس میشود.

متاسفانه تحمیلات غیرمستقیم بر عائله‌ها بهمین جاختم نمیشود وهنوز موارد پرداخت دیگری نیزوجوددارد که باید توضیح دهیم.

هرگاه کالا هائی که در انحصار دولت است همواره بمیزان کافی بمردم عرضه میشدیعنی اگر بازارسیاه نداشت ودویاسه نرخ بهم نمیزد، تعهدمالیاتی خانواده ها محدود بهمان ۶۳۱ ریال درسال میشدولی چون بعلل گوناگون برای تمام یادربعضی مواقع برای پاره ازاین کالاها بازار سیاه بهم میرسد که گاه شده‌است قیمت این سه تاچهار اجناس دربازار سیاه معادل سه تاچهار برابر نرخ رسمی ودولتی آن بوده‌است لذا ازاختلاف این دونرخ تحمیل دیگری برمردم میشود که هیچ مجوز معقول و موجهی ندارد.

شرائط متغیر اقتصادی ، وضع بیمورد ، مقررات خلق الساعه واحیانا ضد ونقیض ، سوءاداره و خرابی سازمانهای اداری ازجمله علل وعواملی است که باعث کمیابی یاگرانی کالاها میشود وخانواده‌هارا درفشار میگذارد ومتحمل زیانهای جزئی وکلی مینماید.

اگرتنها بمسئله سهمیه سازی و پروانه بازی وخاصه خرجیهاواعمال نظرهائی که دراینموارد میشود فکر کنیم ویاتبعیضاتی راکه درتقسیم و توزیع سهمیه کالاهای انحصاری میشده وشاید حالا هم میشود درنظربگیریم و مضیقه‌های تصنعی راکه از نظرطرز توزیع کالا هائی مانند قند و شکرو دخانیات وغیره درشهرستانها رخ میدهد وکمك ببازارناچاق ویابازارسیاه میکند بحساب بیآوریم و بالاخر بمجموعه این اوضاع و احوال و شرایط توجه نمائیم می بینیم تحمیلاتی ازاین راه‌ها بمردم میشود که نه عنوان دارد ونه اثری بجامیگذارد ولی وضع زندگی راهر روزدشوارتر مینماید .

بدیهی است آمار و مدارکی نمیتوان اقامه کرد که باتکاء آن بتوان میزانی برای این قبیل تحمیلات بدست آورد لکن برای اینکه درهرحال از حدود ارقام خارج نشویم شاید بطور قطع بتوانیم بگوئیم حدود این تحمیلات اقلا بهمان اندازه‌ایست که دولت از طریق وضع مالیاتهای غیرمستقیم بخانواده‌ها تحمیل مینماید.

حال ببینیم ازاین سه طریق یعنی ازطریق پرداخت مالیاتهای غیرمستقیم، از طریق افزایشی که براثروضع این قبیل مالیاتها درقیمت سایر احتیاجات حاصل میشودو بالاخره از طریق هرج ومرج اوضاع اقتصادی و خرابی تشکیلات مربوطه ومخصوصا ازراه ایجاد بازار های سیاه، عائله هامتحمل چه پرداختهائی درظرف سال میشوند.

۱ـ مالیاتهای غیرمستقیم ۶۳۱ ریال

۲ـ بالارفتن نرخ‌های عمومی در اثرمالیاتهای غیرمستقیم ۶۳۱ ریال

۳ـ ازطریق بازار سیاه وکمیابی تحمیل میشود ۶۳۱ ریال

جمع ۱۸۹۳ ریال

پس نتیجه نهائی این شد که در اثر مالیاتهای غیرمستقیم هررئیس خانواده‌ای هرسال متحمل پرداختی بمبلغ ۱۸۹۳ ریال میشود که ازاین مبلغ فقط ۶۳۱ ریال نصیب دولت و بقیه درحقیقت لوطی خورمیگردد. بنابراین و برطبق احتسابات فوق رقم موردادعای آقای دکتر پیرنیا بنصف تقلیل می یابد.

دراینجا بحث راجع ببودجه خاتمه می یابد درحالیکه یك سئوال باقی مانده است وآن اینکه چرا باید معادل دوبرابر مالیاتی که مردم بدولت میپردازند پول مفت و بیجا بدهند . راستی چه محلی برای این پرداختها وجود دارد وآیا واقعا نمیتوان فکری کرد که خانواده‌ها ازشر پرداخت این تحمیلات بیمورد خلاص شوند ؟

اینك بررسی کنیم و ببینیم بطور کلی تاچه میزان ازفشار این تحمیلات میتوان کاست.

اول ازدولت شروع میکنیم و می گوئیم آیادولت میتواند ازدریافت مالیات غیرمستقیم صرف نظر کند ؟

بدیهی است پاسخ این سئوال منفی است زیرا اولا از لحاظ تامین کسر بودجه بخصوص که بودجه متعادل هم بمجلس داده نشده مردم باید این مالیات را بپردازند تاباکمك آنها کشورشان که خانه خودشان است آباد و امور آن اداره شود

ثانیا ازنظر حفظ سیاست اقتصادی وحمایت ازصنایع و تولیدات داخلی وضع این قبیل مالیاتها اجباری بلکه الزام آورد میباشد زیرا در غیر این صورت محصولات داخلی درقبال ورود کالاهای خارجی مقاومت نکرده ازپا درمی آید و نکته قابل توجه این است که مالیاتی که باین منظور از مردم دریافت میگردد مشروط براینکه بمنظور حفظ صنایع و تولیدات داخلی باشد و درمحل واقعی خود صرف شود مورد مخالفت پرداخت کنندگان نبوده بلکه شاید جداً موافق احساسات وطن پرستانه آنها نیز میباشد.

بنا براین جهات دولت نخواهد توانست ازدریافت مالیاتهای غیرمستقیم خود صرف نظر نماید ولی بطور قطع باید تدابیری اتخاذ کند و وسائلی بر انگیزد که درقبال پرداخت ۶۳۱ ریال مالیات ۱۲۶۲ ریال تحمیل بیمورد متوجه خانواده‌ها نشود.

واقعا سزاوار نیست که دولت بنشیند و نگاه کند که یکعده قاچاقچی، بند و بست چی ، بی کاره ودر عین حال همه کاره همچنان صاف و ساده جیب مردم راخالی وفی الواقع علنا آنها را استثمار نمایند .

شاید درهیچ نقطه ازدنیا چنین وضعی موجود نباشد .

مامیدانیم فساد وهرج ومرج در شئون حیاتی کشور ما ریشه دوانیده و مانند داس هستی خلق را درو میکند ولی چرا بایدجریمه این تباهی را اکثریت بینوا بدهد؟ چرا باید ثمره زندگی وحاصل یك عمر رنج وزحمت آنها وجه المصالحه خرابی اوضاع قرار گیرد .

حق این است که مصادر امور هرچه زودتر بخود آمده با تجدید نظر دقیق و عمیق در وضع حاضره فکری بیندیشند ومنافع اکثریت را بهتر از این حفظ کنند ورضایت ندهند که مصالح خلق خدا بیش ازاین دستاویز خرابی و فساد محیط قرار گیرد :

پایان

اینجانب ابراهیم فرزند ابوالفضل شهرت کریم‌زاده دارنده شناسنامه شماره ۲۲۷۱۷ لباس‌شوی بدینوسیله باطلاع هموطنان عزیز میرسانم که بخوبی دریافته‌ام وکاملا بمن ثابت شده‌است که حزب منحله توده یك مرکز جاسوسی و مکتب خیانت و بیگانه پرستی بیش نبوده و گردانندگان خائن این حزب بخیانت ووطن فروشی افتخار می نمایند با نهائی که ندانسته در این مدرسه جاسوسی وخیانت وارد و اغفال گردیده و تعلیم یافته‌اند اعلام میدارم که انتهای این راه ببدبختی و بیدینی و بی ناموسی منتهی میگردد و من بنوبه خودم انزجار و تنفر شدید و عمیق خودرا نسبت باین حزب منفوره وملعون وخائن توده ابراز و وفاداری خود را نسبت باعلیحضرت شاهنشاه محبوب وقانون اساسی مشروطیت ایران اعلام وهم وطنان اغفال شده وگول خورده خودرا برای مبارزه ودرهم شکستن این مسلك کثیف دعوت می نمایم مرك برحزب ملعون توده و بیگانه پرست. ننك و نفرت بگردانندگان جاسوس آن آ ـ ۷۲۹۲

طرز استفاده از دستگاههای جدید مخابرات

بقیه ازصفحه اول

ترتیب آن بزودی داده خواهدشد.

موضوع دیگر که ازجمله اقدامات تیمسار سرتیپ فرزانگان وزیر پست و تلگراف میباشد نصب دستگاههای «تله تایپ» درکلیه شهرستانها است، زیرا بوسیله دستگاههای مزبور مشکلاتی که تاکنون درمورد مخابرات تلگرافی وجود داشت بر طرف خواهد شد . دستگاههائی که اخیرا وزارت پست و تلگراف خریداری کرده در بعضی شهرستانها نصب شده است واحتمال میرود درآتیه نزدیك اعتبار بیشتری برای این منظور تامین گردد وتعداد دیگری از این دستگاهها برای نصب درسایر شهرستانها خریداری ووارد شود.

دستگاههای تله تایپ که اکنون بجای وسائل سابق وماشین‌های (مرس) مورداستفاده قرار میگیرد ازچندقسمت مجزا تشکیل شده که عبارت است از یك ماشین تحریر ، یك صفحه نظیر صفحه شماره‌های تلفن ویك موتور کوچك که برای بکارانداختن دستگاه تعبیه شده است و در بالای دستگاه نوار کاغذی باریکی وجوددارد که مطالب تلگرافی درروی آن نوشته می‌شود.

بوسیله دستگاههای تله تایپ نوشتن مطالب بطورخودکار انجام میشود ودر بسیاری از کشورها وموسسات تجارتی نیز ازماشین مزبور برای امور مربوطه استفاده میکنند.

چنانچه منصدی دستگاه نیز هنگام ارسال مطلب حضور نداشته باشد دستگاه بطورخودکار شروع بکارمیکندومطالبی که مخابره میشود در روی نوار ثبت میشود.

بانصب ماشین‌های تله تایپ در ارسال تلگرافها تسریع گردیده‌است و برای هریك از این ماشین ها تعداد کمتری کارمند مشغول کارمیباشند.

نکته دیگری که امروز بخبرنگار ما اطلاع داده‌شد نحوه استفاده ازاعتباری است که از طرف اداره همکاری فنی در اختیار وزارت پست و تلگراف قرار می گیرد .

برای استفاده ازاعتبارمزبور ، پروژه‌هائی دردست تهیه‌است و بقرار اطلاع قسمت مهم آن درنواحی مختلف استان خوزستان بمصرف خواهدرسید. تصمیم دیگر مربوط بتشکیل چنددسته دیگر ازدورسین متحدالشکل است که درتهران شروع بکارنمایند و نظیراین اقدام در شهرستانهای بزرك نیز بموقع اجرا گذارده خواهدشد که درارسال نامه‌ها نظم وسرعت بیشتری بوجود آید.

اخیرا درقسمتی ازقصبات و نواحی دورافتاده دفتر پست و تلگراف تاسیس گردیده‌است و برای تاسیس دفتر در نقاط دیگر بادارات پست و تلگراف شهرستان های مربوطه دستورات لازم داده‌شده است .

ضمناً قبل ازآنکه موضوع ارسال کلیه نامه‌های پستی بوسیله هواپیما عملی گردد برای نرساندن امانات پستی با هواپیما اقدام قطعی خواهدشد.

کانون آگهی زیب

برای نمایندگان شهرستانها شرایط مناسب درنظر گرفته شده لطفا با:
شرکت سهامی بازرگانی آرین سرای حافظ ـ تهران مکاتبه فرمائید .
آ ـ ۷۲۸۵

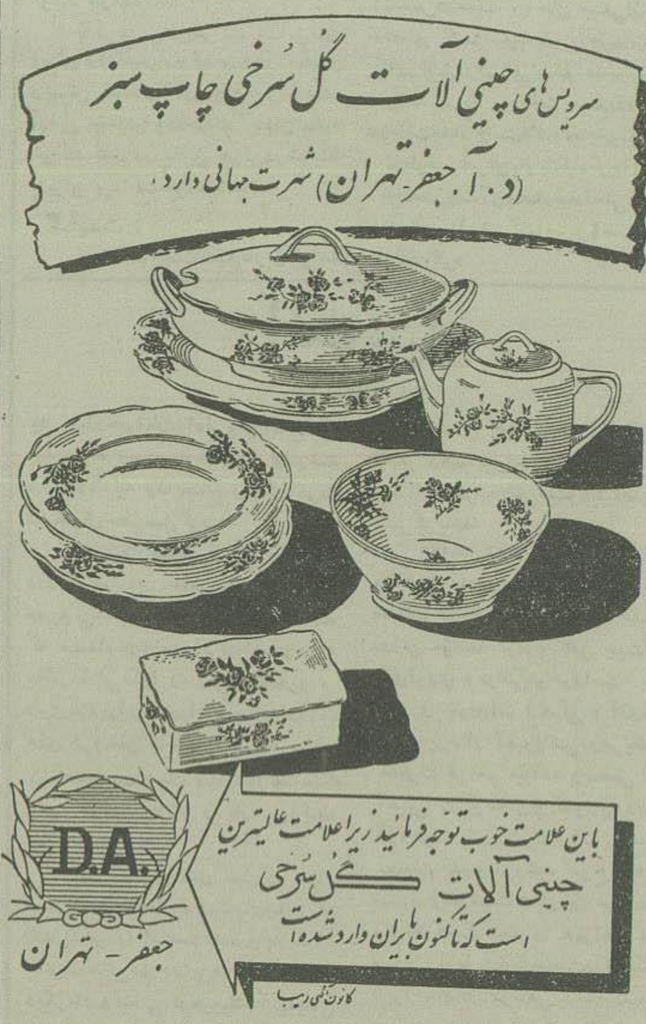

کانون آگهی زیب

آ ۷۲۸۳

رادیو اتومبیل معروف
رگال

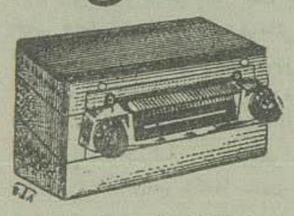

REGAL
AUTOMOBILE RADIO
مدلهای جدید با امواج کامل

دارای آنتن مخصوص ۵ طبقه فابریکی که منحصرا برای رادیو رگال ساخته شده‌است
محل فروش کلی وجزئی:
هاروطونیان ۴۹۱ خیابان فردوسی مقابل درب سفارت انگلیس تلفن ۳۶۸۰۷
آ ـ ۷۲۲۹

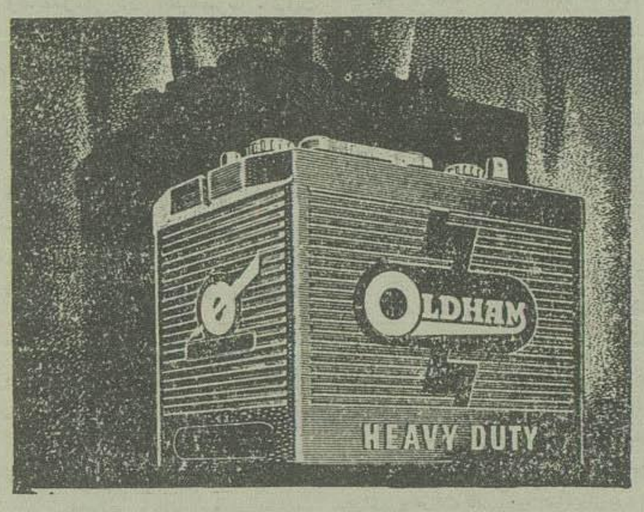

اُلدهام
بهترین باطری دنیا
OLDHAM
POWER TO SPARE
آ ۷۳۱۱ (منرو)

هموطنان عزیز آگاه باشیدکه حزب غیرقانونی توده مرکز جاسوسی بوده و باکمك بیگانگان برای محو استقلال کشور عزیز توطئه کرده وهرروز با نیرنگی تازه افراد بیگناه ومعصوم کشور رااغفال نموده وحتی مجالس شادمانی رانیز مرکز اعمال زشت خود قرارداده ازجمله عروسی قلابی که چندی قبل تشکیل داده بودند وبدون اطلاع از ماهیت آن در آن مجلس حضور داشتم علنا بی ناموسی وشعارهای بیگانه پرستی آنان را باچشم وگوش خوددیده وشنیدم دلیل کافی بر پستی ودنائت کارگردانان آن میباشد من هیچوقت درحزب مزبور شرکت نداشته و نخواهم داشت تنفر و انزجار خودرا نسبت بآن حزب خائن ومنفور و سران جاسوس آن اعلام میدارم

جاوید شاهنشاه مهربان ـ مرك بر حزب بیگانه پرست توده

علی اصغر فاضیان
آ ـ ۷۲۷۵

بیکنفر دارو سازدیپلمه

یادکترابرای یکی از شهرستانها نیازمندیم بداروئی اکبریه ناصرخسرو تلفن ۳۴۰۸۸ مراجعه فرمایند
آ ۶۹۹۹ ۳ ۳

آگهی حراج اثاثیه خانگی بعلت مسافرت

۱ ـ قالی وقالیچه ۲ ـ مبل وپرده وکمدلباس ومیزتوالت
۳ ـ تختخواب آهنی انگلیسی بزرك وتختخواب وکمدبچه ۴ ـ یخچال برقی کلوینابور ۵ ـ بخاری نفتی دیوترم ۶ ـ ماشین لباس‌شوئی گیبسون ۷ ـ نقره آلات وچینی الات ۸ ـ رادیوفیلیپس وپنکه ۹ ـ چرخ خیاطی پائی سینگر ۱۰ ـ اثاثیه متفرقه

طالبین روز ۲ شنبه ۱۱ مرداد (فردا) صبح ازساعت ۸ الی ۱۲ و بعدازظهر ازساعت ۴ الی ۷ و نیم بآدرس زیر (محل حراج) مراجعه فرمایند .

نشانی ـ انتهای خیابان سپه نرسیده بباغشاه بعد ازخیابان خورشید خیابان مبین بن بست دست چپ شماره ۱۸ آ ـ ۷۲۷۹

قرص داراپریم یاکشف جدید در عالم پزشکی

قرص داراپریم آخرین درمان مالاریا
باقرص داراپریم مالاریارا ریشه کن کنید
بنگاه داروئی طبیبی ـ خیابان ناصرخسرو
ازشهرستانها نماینده پذیرفته میشود
آ ۷۳۰۹ کانون آگهی مصور

حجاج محترم بیت الله الحرام

برای تهیه وخرید بلیط هواپیمای چهار موتوره
شرکت هواپیمائی پارس
تهران ـ جده مدینه ـ شام وبغداد
به نشانی زیر مراجعه فرمائید
شرکت موند اکسپرس خیابان فردوسی عمارت ارفرانس تلفن ۴۳۴۸۴ و شرکت میهن تور خیابان فردوسی تلفن ۳۷۱۲۹
آ ـ ۷۳۵۸

سپاسگذاری و معذرت

از آقایان حجج اسلام وروساء دوائر دولتی ، بازرگانان ، پیشه‌وران وذوات محترم وهمچنین آقایانی که ازطهران و شهرستانها تحمل زحمت فرموده درمراسم تشییع وختم برادر عزیزم مرحوم صمد آقا نمازی خواه شرکت فرموده وآقایان محترمیکه وسیله تلگراف وجراید و نامه اظهارهمدردی فرمودند خالصانه تشکر وسپاسگذاری نموده وبقای عمر وسعادت همگی را از خداوند متعال خواستارم و چنانچه بواسطه تالمات روحی موفق به شرفیابی حضوری نشدم امیدعفودارم قم ـ حاج اسدالله نمازی خواه
آ ـ ۷۳۴۷

آگهی مناقصه

کارخانه قندکهریزك مقدار ۱۵۰۰ کیلو پیه گاو مورد نیاز سال جاری را ازطریق مناقصه خریداری مینماید صورت مشخصات دردفتر کارخانه موجود می باشد .

داوطلبان بادریافت صورت مشخصات باید پنج درصد بهای پیشنهادی را بحساب شماره ۱۰۶۳ کارخانه دربانك برنامه یاصندوق کارخانه پرداخت ورسید آن را ضمیمه پیشنهاد خودنموده تاساعت ۹ روز ۲۵ مردادماه ۳۳ بدفتر کارخانه تسلیم نمایند. شرکت درمناقصه بمنزله قبول کلیه شرایط مناقصه بوده و پیشنهادات رسیده درساعت ۱۰ همان روز بازوقرائت خواهدشد.

کارخانه قند کهریزك
آ ۲۲۰۱ ۳ ۱

در شهرستانها

گزارش تلفنی و تلگرافی خبرنگاران ما از نقاط مختلف کشور

معاد ۷۵۰ هزار ریال بسیل‌زدگان آمل کمك شد

آمل - دربهار سال ۳۱ نیمه‌شب هنگامیکه اهالی قراء خرتاب رودبار وکلند رود واز دربستر خواب آرمیده بودند سیل مهیبی ازمسیل کوههای مجاور سرازیرشد که‌درنتیجه بیش‌از دویست نفرمرد وزن‌وکودك بهلاکت رسیدند وقسمت اعظم‌خانه های اهالی ویران گردید درهمانموقع ازطرف جمعیت های خیراندیش کمك های فوری ولازم بعمل‌آمد و برای تجدید ساختمان خانه‌های سیل‌زدگان بازرس اعزامی شیروخورشید مرکزی درنقاط سیل‌زده رسیدگی کرده‌آماری تهیه نمود تاکمك نقدی بآنها بشود، اکنون پس‌از رسیدگی ۷۵۰ هزارریال برای اینکار تخصیص داده شدکه بین ۲۷۵ نفرازکسانیکه خانه‌های آنها خراب‌شده تقسیم‌شود بدین‌منظور دوروزقبل‌سیل‌زدگان‌دراداره فرمانداری‌اجتماع کردند و بحضور آقای‌هادی اشتری استاندار مازندران وآقایان صاحبدیوانی وشهریاری فرمانداران ساری وبابل وسرهنك جناب‌زاده وسرهنك نیرومند رؤسای شهربانی و ژاندارمری مازندران ودرود بشکار دارائی وآقای دکترسنك عضو هیئت مرکزی شیروخورشید وآقای زرین‌فر بازرس ونماینده شیروخورشید طبق صورت تنظیمی به۲۷۵ نفرازآسیب دیدگان کمکهای نقدی بعمل‌آید نحو، کمك بدین ترتیب بودکه نسبت بتعداد عائله ازدوهفتاد نفرحداقل‌دوهزار وپانصد ریال وحداکثر هفت هزار ریال وجه پرداخت گردید . درپایان آقایان استاندار ودکترسنك هریك بیاناتی درموردحادثه سیل وکمك‌هائی که تابحال‌شد ولزوم‌همکاری مردم باجمعیت‌شیروخورشیدسرخ ایرادنمودند.

جشن بمناسبت پایان کلاس آموزشی آموزگاران

اراك - ازطرف آقای‌سجادی کفیل شهرداری بمناسبت پایان کلاس آموزشی آموزگاران‌قم-محلات کاشان-ساوه که‌جمعا ۱۶۱ نفرمی‌شوندمجلس ضیافتی درباغ‌عمارت‌فرمانداری‌تشکیل شد که‌علاوه برفرهنگیان عده‌ای از روسای‌ادارات‌ومعاریف آقای خاکباز نماینده مجلس‌شورایملی‌درآن شرکت نموده‌بودند

ابتدا آقای‌ذوفی بنمایندگی گروه آموزگاران و آقای‌دری‌نماینده اداره اصل چهاراززحمات آقای فرماندار تشکر کردندسپس آقای‌فرماندار بیانات مفصلی درباره‌وظیفه‌خطیر آموزگاران ایرادنمود وضیافت پایان‌یافت

درحوض آب خفه‌شد

اراك-مرضیه دخترسه‌ساله یوسف که برای‌شستن دست‌وروی خود کنار حوض‌رفته بود ناگهان دراثرلغزش‌در حوض افتاد وخفه‌شده جنازه مغروق پس ازتشریفات‌لازم‌دفن گردید

کامیون‌واتوبوس بهم تصادم نمودند وبیست‌نفر مسافر مجروح شدند

دامغان - چندشب قبل‌درهفت کیلومتری شهر اتومبیل باری‌که از مشهد بتهران‌حرکت‌میکردبا اتوبوسی که ۲۷ نفر مسافر داشت وعازم‌مشهد بود بهم تصادف‌نمودند درنتیجه بیست نفرازمسافرین‌اتوبوس‌مجروح گردیدند که جراحات‌دو نفرازآنهاسخت‌میباشد ویکنفر نیز مشرف بموت است.

مجروحین برسیله‌مامورین‌اداره ژاندارمری به بیمارستان منتقل‌شده‌و تحت درمان قرارگرفتند :

مبارزه‌با بیماریهای‌دامی

نهاوند - اکیپ مبارزه با بیماریهای دامی ثلاث ادامه دارد ، در هفته اول جمعا تعداد ۱۵۰۵۵راس گوسفند وبز و الاغ و اسب وگاو علیه بیماری‌سیاه‌زخم علامتی‌مایه کوبی شد وتعداد ۳۷۵ راس‌گوسفند و بز مبتلا به بیماریهای‌گال آگالوکی و لنکش مسری در شانزده قریه بلوك خزل معالجه‌گردیده است .

حافظ راهمه دوستدارانش میخوانند ولی تعبیر حافظ بمنظور فال برای هرکس میسر نیست.

درکانون روانشناسی حافظ هم فال وهم از روی قیافه حالات روحی و اخلاقی و زندگی گذشته وآینده شما گفته میشود

چهارراه نواب - روبروی مسجدلو لاکر - خانه‌حافظ - پذیرائی چهار بعدازظهر آ ۷۳۳۲

آگهی مزایده

شهرداری سده درآمدحاصله ازعوارض مسافرین را ازطریق‌مزایده باشرایط زیرباجاره واگذار مینماید .

۱- مدت‌اجاره یك‌سال ازتاریخ‌عقدقرارداد می‌باشد

۲ - پیشنهاد دهنده بایستی مبلغ سی هزار ریال بحساب سپرده ۱۴۶۰۱ شهرداری دربانك‌ملی اصفهان یاصندوق شهرداری‌پرداخت‌وقبض رسیدآنرا ضمیمه پیشنهاد نماید

۳ - پیشنهادات واصله در تاریخ یکشنبه ۱۷ مرداد ساعت ۱۱ صبح باحضور اعضاء انجمن باز وبرنده شخصی‌است‌که حد اکثر مبلغ را پیشنهاد نماید.

۴ - درصورت‌لزوم مزایده حضوری بعمل‌خواهدآمد.

۵ - پیشنهادات فاقدسپرده یا پیشنهاداتیکه مشروط بشرایطی‌باشد ترتیب‌اثر داده‌نخواهدشد

۶ - مبلغ تعهد شده در دوازده قسط وصول وهمیشه قبل‌از انقضاء یك‌ماه قسط بعدی وصول خواهد شد

۷ - شهرداری دررد یاقبول یك یاکلیه پیشنهادات واصله مختار خواهد بود .

آ ۷۲۷۶

شهردار سده اشرفی

بهای اشتراك

تهران وشهرستانها

	۶ ماهه	۳ماهه
سالیانه	۶ ماهه	۳ماهه
۴۵۰	۲۵۰	۱۴۰
ترجمه	۳۶۰	۷۰۰

بهای آگهی‌های صفحات داخلی سطری ۱۵ ریال

عنوان تلگرافی تهران اطلاعات

تلفن اداره ۳۴۶۷ ۵۵۷۹

جای اداره خیابان‌خیام

شماره تلفن های هیئت‌تحریریه روزنامه اطلاعات از ساعت ۳ بعدازظهر از انقرار است

۳۳۱۲۲ - ۳۳۱۲۱

صاحب امتیاز و مدیرمسئول : عباس مسعودی

اینجانب علیشاه فرزند محرمشاه شهرت‌رحمانی اهل‌وساکن‌تاکستان‌شغل زارع بدینوسیله باطلاع‌هموطنان‌عزیز میرسانم‌که بخوبی‌دریافته‌ام وکاملا‌بمن ثابت شده‌است‌که حزب‌منحله‌توده یك مرکزجاسوسی ومکتب‌خیانت وبیگانه پرستی‌بیش‌نبوده وگردانندگان خائن‌و جاسوس‌این‌حزب خیانت‌ووطن‌فروشی افتخارمینمایند وبآنهائی‌که ندانسته‌در این‌مدرسه جاسوسی وخیانت وارد و اغفال گردیده وتعلیم یافته‌اند اعلام‌می دارم‌که‌انتهای‌این‌راببدبختی‌وبی‌دینی‌و بی‌ناموسی‌منتهی‌میگردد ومن‌بنوبه‌خود ازجاروتنفرشدید وعمیق‌خودرا نسبت باین‌حزب منفوروملعون وخائن توده ابراز ووفاداری‌خودرانسبت بشاهنشاه محبوب و قانون اساسی و مشروطیت ایران اعلام و هموطنان اغفال‌شده و گول‌خورده خودرابرای‌مبارزه ودرهم شکستن این‌مسلك کثیف‌دعوت‌مینمایم.

علیشاه رحمانی ۳۳/۵/۸

آ ۷۲۵۷

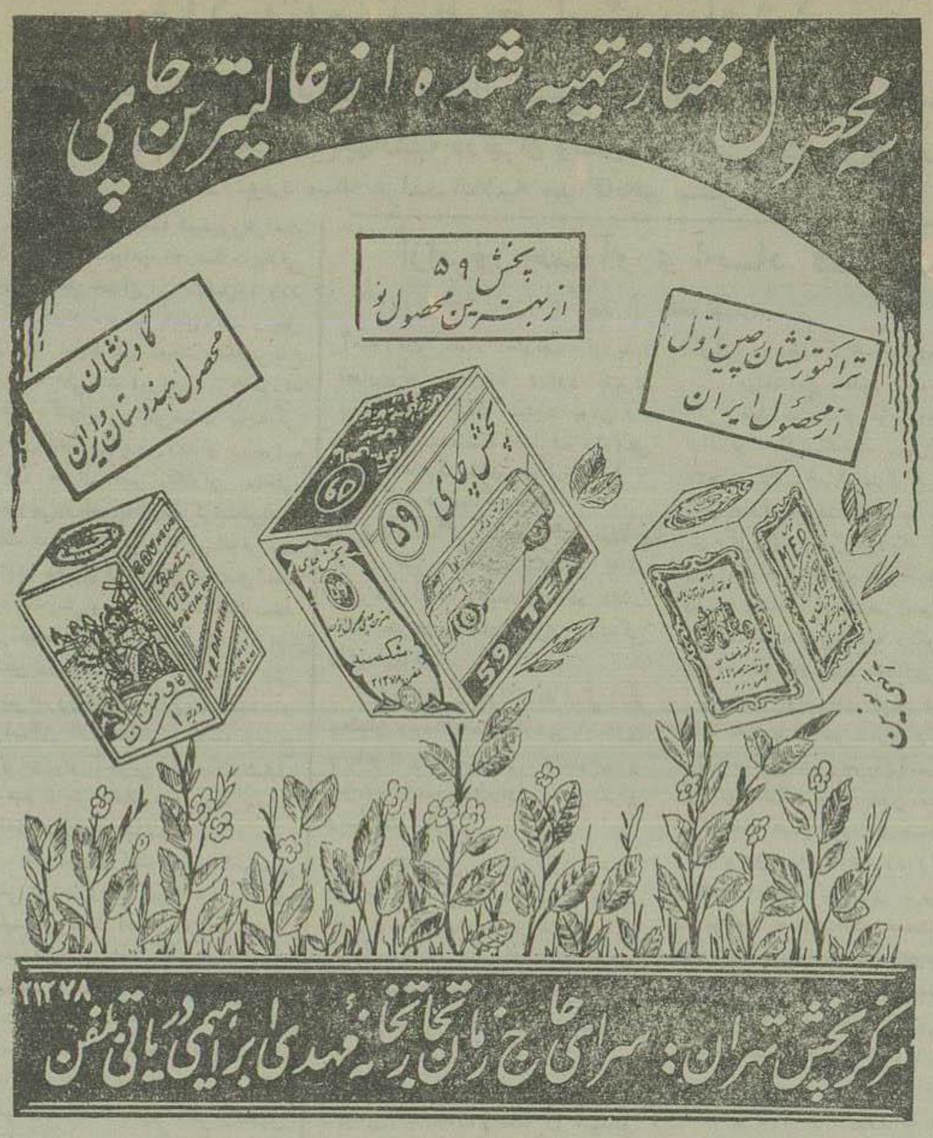

آ ۷۳۲۱

قابل توجه آقایان پزشکان محترم

قرص سیوستران گایگی *Siosteran-Geigy*

آخرین علاج اسهال وامراض معدی که اخیرا نایاب‌شده بود وارد شد

درتمام داروخانه‌های معتبرموجود است

فروشگاه گانگی روبروی مسجدشاه تلفن ۲۱۹۱۲

آ-۷۳۰۷ کانون آگهی مصود

Ikarus 30

ایکاروس «۳۰» باصرفه کارخوب مطمئن

اتوبوس دیزل «ایکاروس۳۰» نتیجه آخرین مطالعات صنعت جدید اتوبوس سازیست .

کارآن چه درشهر و چه در جاده های خارج مقرون بصرفه میباشد اطاق‌آن تماماً از فولاد و دارای ترمزهای روغنی است .

صادرکننده - موگورت - شرکت تجارتی مجارستان برای اتومبیل

فروشنده انحصاری در ایران : شرکت سهامی صادرات کتیرا - اصفهان

محل فروش { تهران - شرکت نسبی عبدالحسین شرکت وشرکاء - خیابان اکباتان تلفن ۳۹۸۷۲ راه نورد - خیابان شاهپور تلفن ۱۴۲
اصفهان - شرکت‌سهامی

MOGURT BUDAPEST HUNGARY

آ ۷۲۷۸

هندی زاده مرتاض

آینده‌شمارا پیشگوئی میکندخیابان نادری‌مقابل‌سفارت انگلیس‌طبقه‌فوقانی عکاسخانهٔ ایران

آ ۷۰۶۸ ۲ ۵

آگهی راجع به آرایشگاهها

بدینوسیله باطلاع آرایشگاههای تهران وحومه میرسد برابرماده ۱۰ آئین‌نامه صنف مربوطه که بتصویب شهرداری تهران رسیده‌است کلیه آرایشگاههای مردانه وزنانه موظفند که روزهای جمعه ازساعت‌یك بعداز ظهرد کاکین‌خودرا تعطیل نمایند.

آ-۷۲۴۶ **شهردارتهران**

مژده بزائرین‌محترم بیت‌الله‌الحرام

هواپیمائی دولت عربستان سعودی

هواپیما های دولت عربستان سعودی

از روز اول مرداد ماه حجاج‌محترم‌را بوسیله هواپیماهای چهار موتوره (اسکای‌ماستر) مرتبا وبدون تاخیر به‌جده و مدینه وشام‌وبغداد فرستاده است .

فقط هواپیماهای عربستان‌سعودی میتواند حجاج را بمدینه برساند

تهران - جده - شام ۳۸۰۰۰ ریال

تهران - جده - بغداد ۳۸۰۰۰ریال

ازحجاج محترم تقاضا میشود برای تهیه بلیط و کسب‌اطلاعات بهتر

بشرکت لوانت اکسپرس خیابان‌سعدی کوشی ۴۰۳

نزدیك چهارراه مخبرالدوله تلفن ۳۷۲۷۰ و۳۴۶۶۹ مراجعه‌فرمایند .

آ ۷۲۶۰ ۱ ۳

مفقود شده

کیف‌چرمی بغلی‌اینجانب حاجی‌زین‌العابدین خمسه محتوی مبلغی د حدودیکهزار وپانصد ریال اسکناس وچهار برك چك‌عهده بانك‌ملی شعبه قلهك بتاریخ‌های ۳۱تیرو۱۰ مرداد و۲۰مرداد و۳۱مرداد ۱۳۳۳ هریك ببلغ یکهزاروپانصد ریال‌ویك‌برك‌شناسنامه اینجانب ویك‌برك سنته امضاء شرکت‌سهامی صادرات‌وواردات‌کشور ببلغ چهارصدهزار ریال صادره در تاریخ۸ اردیبهشت ۱۳۳۳ سررسید اول‌مرداد ۱۳۳۳ دروجه‌آقای حاجی رجب‌علی منزه‌که مشارالیه نیزباینجانب‌واگذار نموده‌اند وچندبرك‌اوراق دیگربوده درحوالی‌خیابان‌سپه روبروی باغ‌ملی درتاریخ یکشنبه۳۳/۳/۳ مفقودگردیده‌ازجوینده تمنادارم وجه‌محتوی کیف‌رابعنوان مودگانی‌برداشت نموده وکیف‌وسایر اوراق‌محتوی رابه‌نشانی‌خیابان خیام‌چهار راه‌کلوپنك جنب‌سرای برلیان به‌حجره‌آقای علی‌اکبر داور تسلیم دارند .

آ ۷۰۹۴ ۲-۲

آگهی مزایده

اداره مهندسی‌ارتش چهارقطعه باقیمانده اداضی انبارسوخت سابق ارتش واقع دراکبرآباد دولاب مجاور خیابان شهباز را باشرائط زیراز طریق مزایده بفروش میرساند .

۱- پیشنهاددهندگان میتوانند برای ملاحظه نقشه واخذ هرگونه اطلاعات لازم همه روزه در ساعات اداری به دایره املاك این اداره مراجعه نمایند .

۲- پیشنهاد دهندگان بایستی‌صدی پنج بهای پیشنهادی را بعنوان سپرده به‌صندوق دارائی اداره مهندسی تحویل و رسیدآنرا ضمیمه پیشنهاد خود نمایند .

۳- پیشنهاددهندگان بایستی پیشنهاد خود را تا پایان وقت اداری روز شنبه ۳۳/۵/۱۶ به دفتر اداره مهندسی تسلیم ورسیددریافت‌نمایند.

۴- پیشنهادات درساعت ۹صبح روز یکشنبه۳۳/۵/۱۷ درحضور کمیسیون باز وقرائت‌میشود حضورپیشنهاددهندگان درجلسه‌آزادو کمیسیون دررد وقبول یك‌یاکلیه پیشنهادات مختار است :

۵- به پیشنهادات فاقد سپرده ترتیب اثرداده نشده وپیشنهادبرنده مزایده‌که از انجام تعهد خود سرباز زند بسود دولت ضبط‌میشود .

۶- هزینه نشرآگهی ثبت سند وهرگونه هزینه های دیگر بعهده برنده مزایده است .

آ ۷۱۷۸ **اداره مهندسی ارتش**

آگهی

ازعموم مراجعین محترم‌خواهشمند است‌که ازروز شنبه‌نهم مردادماه سال‌جاری تااطلاع‌ثانوی برای‌گروگذاردن جواهرات طلاونقره آلات‌قالی وقالیچه به‌بانك کارگشائی مراجعه نفرمایند .

آ ۷۱۶۶ ۲-۲ **بانك کارگشائی**

آگهی مزایده فروش تمبر باطله

بانك‌ملی ایران تعدادیك میلیون عدد تمبر باطله‌که ۲۵۰۰۰ عدد آن‌تمبر خارجی وبقیه‌تمبر داخلی‌میباشد از طریق مزایده بفروش میرساند طالبین میتوانند پس‌ازرویت‌نمونه تمبرهادردایره نامه‌های وارده‌پیشنهادات خودرا درپاکت‌لاك ومهرشده به‌ضمیمه قبض سپرده بمبلغ سه‌هزار ریال‌که بحساب۱۴۲۷۶درشعبه مرکزی پرداخت خواهندنمود منتهاتاآخر روز۱۲ مردادماه۱۳۳۳ بدفتر اداره‌کاربردازی این‌بانك تسلیم‌نمایند پیشنهادات‌روز ۱۳مردادماه۱۳۳۳ درحضور پیشنهاد دهندگان دراداره کاربردازی بازو قرائت خواهدشد بانك‌ملی دررد‌یاقبول یك‌یاکلیه پیشنهادات مختارمیباشد

آ ۷۱۶۵ ۲-۲ **بانك ملی ایران**

آگهی مزایده

شهرداری سده‌درآمد حاصله‌ازکشتارکامدا از طریق مزایده با شرایطزیرباجاره واگذارمینماید:

۱- مدت اجاره یکسال‌از تاریخ عقدقرارداد میباشد

۲- پیشنهاددهنده بایستی مبلغ‌ده‌هزارریال بحساب‌سپرده ۱۴۶۰۱ شهرداری دربانك‌ملی اصفهان‌یاصندوق‌شهرداری پرداخت‌و قبض‌رسیدآنرا ضمیمه پیشنهاد نماید.

۳- پیشنهادات واصله درتاریخ یکشنبه ۱۷ مرداد ساعت۹ صبح باحضور اعضای انجمن باز و برنده شخصی است‌که‌حداکثرمبلغ‌راپیشنهاد نموده باشد.

۴-درصورت لزوم مزایده‌حضوری‌بعمل‌خواهدآمد

۵- پیشنهادات فاقدسپرده‌یا پنشنهاداتیکه مشروط‌بشرایطی‌باشد ترتیب‌اثرداده‌نخواهدشد.

۶-مبلغ‌تعهد شده‌در۱۲ قسطو همیشه قبل‌از انقضاء یکماه قسط بعدی‌وصول‌خواهدشد .

۷- شهرداری دررد یا قبول یك یا کلیه پیشنهادات واصله‌مختار خواهد بود .

آ-۲۲۷۵ **شهردار سده - اشرفی**

اطلاعات

مذاکرات مربوط بغرامت تمام شد

غرامت پرداختی ایران بدولت انگلیس کمتر از ۳۰ میلیون لیره است

اعلامیه شرکت نفت صبح چهارشنبه در تهران ولندن وواشنگتن منتشر خواهدشد

در مورد مسئله غرامت اعلامیه جداگانه‌ای منتشر میگردد

چهاردهمین جلسه کمیسیون غرامت ازساعت ده صبح امروز درعمارت ییلاقی شرکت ملی نفت ایران تشکیل شد ودر ساعت دوازده ونیم پایان یافت و پس از آنکه نمایندگان دولت انگلیس باغ شرکت ملی نفت ایران را ترك کردند آقای دکتر امینی رئیس هیئت نمایندگی ازطاق کنفرانس بیرون آمد و درجواب اولین سئوال خبر نگاران داخلی وخارجی درباره پایان مذاکرات غرامت گفت مذاکرات مربوط بمسئله غرامت تمام شد وروی توافقهائی که بعمل آمده بود یك پیش نویس تهیه شد که یك نسخه آنرا هیئت نمایندگی انگلیس برای گزارش بلندن دریافت نمود . این نسخه پیش نویس امروز بلندن مخابره خواهدشد و جواب آن تاروز سه شنبه میرسد وصبح روز مزبور آخرین جلسه را تشکیل میدهیم تا متن اعلامیه مربوط بمسئله غرامت را تهیه نمائیم.

خبر نگاران گفتند ممکن است رقم قطعی غرامتی را که ایران باید بدولت انگلیس بپردازد اظهار نمائید.

آقای دکتر امینی گفت غیر ازقیمت تاسیسات آبادان که مربوط بروابط دولت با کنسرسیوم میباشد وبوسیله کنسرسیوم مستهلك خواهدشد بابت تاسیسات کرمانشاه ونفت شاه و تاسیسات پخش داخلی وخسارت مستقیم ناشی ازتعطیل شدن آبادان روبهمرفته مبلغی کمتر از سی میلیون لیره خواهیم پرداخت واین رقم پس از کسر مطالبات متقابل ایران که ۹۰ میلیون لیره بوده است بدست آمده است . آقای دکتر امینی اضافه کرد مطالبات انگلیس ابتدا سیصد میلیون لیره بود ولی ما آنقدر چانه زدیم تا آن را بصدو بیست میلیون پائین آوردیم . که درنتیجه پس از کسر ۹۰ میلیون ریال مطالبات ایران مبلغی بین ۲۵ تا ۳۰ میلیون لیره خواهیم پرداخت.

سئوال شد اعلامیه مشترك چه روز منتشر خواهد آقای دکتر امینی گفت صبح روز چهارشنبه درساعت معین در لندن وتهران وواشنگتن منتشر خواهد شد ودرهمین جا نسخ آنرا بین آقایان توزیع میکنیم . آقای دکتر امینی بعد گفت درجلسه دیشب هیئت دولت این اعلامیه مطرح شد ونزدیك بدوساعت برای آقایان وزیران درباره قسمتهای مختلف آن توضیحات میدادم . آقای دکتر امینی اضافه کرد که ترجمه متن اعلامیه پس از آماده شدن بعرض شاهنشاه نیز رسانیده خواهدشد.

خبر نگاران سئوال کردند تصور میکنید حداکثر چندجلسه دیگر برای مذاکره با نمایندگان کنسرسیوم تشکیل خواهیدداد. آقای دکتر امینی گفت از سه جلسه بیشتر نخواهیم داشت.

سئوال شد چه موقع تقاضای تشکیل جلسه خصوصی مجلسین را خواهید نمود.

آقای دکتر امینی در جواب این سئوال ابتدا گفت دردرجه اول یك استراحت یك هفته‌ای برای بنده ازهمه چیز لازم تر است بعد اظهارداشت در فاصله‌ای که آقای پیج رئیس هیئت نمایندگی کنسرسیوم برای گزارش شفاهی مذاکرات نفت به امریکا میرود مشاورین حقوقی نیز بتنظیم مواد قرارداد خواهند پرداخت وگمان میکنم ۲۰ روز برای اینکار صرف وقت شود چنانچه تا آن موقع مجلسین افتتاح نشده باشند تقاضای تشکیل جلسه فوق العاده مجلسین خواهدشد ولی اگر تا آن موقع تعطیلات مجلسین تمام شده باشد دیگر احتیاجی بتقاضای تشکیل جلسه فوق العاده نخواهد بود یکی ازخبر نگاران سئوال کرد برای تنظیم قرارداد خیال میکنید بیست روز زیاد نیست .

رئیس هیئت نمایندگی ایران گفت این قرار داد از قراردادهای عادی نیست وانقلابی در کار نفت ایجاد خواهد کرد و لایحه‌ای که بمجلسین تقدیم خواهد شد عنوان آن قرار دادخرید و فروش نفت خواهد بود قرارداد نفت دارای یك ماده واحده وتبصره‌های مختلف میباشد که یك مقدمه کوتاه خواهدداشت قرارداد نفت قبل از تقدیم بمجلسین بامضاء دولت و نمایندگان کنسرسیوم میرسد ولی امضاء نهائی پس از تصویب مجلسین صورت خواهد گرفت .

نمایندگان کلیه هشت شرکت تشکیل دهنده کنسرسیوم آنرا امضاء خواهند نمود

سئوال شد مسئله غرامت بچه نحو درمجلسین مطرح خواهد گردید.

آقای دکتر امینی گفت هنوز در این مورد تصمیمی نگرفته‌ایم ولی البته در اعلامیه مشترك اشاره باین مسئله خواهدشد .

ازامروز جمع آوری اجساد کشتگان

بقیه از صفحه چهارم

آمدورفت قطار متوقف گردیده‌و قطاری که قراربود دیروز بتهران بیاید هنوز بعلت مسدود بودن راه بتهران نرسیده‌است ازطرف راه‌آهن عده‌ای مامور برای بازکردن خط به فیروزکوه عزیمت کرده‌اند

سیل و بارندگی درسایر شهرستانها

طبق خبرهای تلگرافی که از سایر شهرستانها رسیده‌است در اغلب نقاط بشرح زیر حادثه سیل و بارندگی روی داده‌است:

شهریار - دراثر بارندگی زیاد وطغیان رودخانه سیل درشهریار جاری وبباغات وزراعت علی شاه‌عوض و حومه خسارت زیادی وارد واهالی نگران وسیل ادامه دارد.

خلخال - سه روز است متوالیا بارندگی شدید شده و تگرك نازل وساعت چهار ونیم بعد از ظهر امروز سیل وحشتناکی که سابقه نداشته ازکوههای قرباخان وسرددل واقیل بداخل شهر جاری وبقدری سهمناك بود که اغنام و احشام وزراعت قراء را همراه برده وپل بزرك شهررا ویران وچندین باب مغازه وخانه را منهدم و مردم ازهستی ساقط شده‌اند تاکنون کمکی بانها نشده ومیزان خسارت وارده معلوم نیست.

کردکوی

سه روز قبل سیل مهیبی در کردکوی جاری وخسارات زیادی به‌مردم وارد شد. هنوز میزان خسارات وارده معلوم نیست .

علمدار

طبق اطلاع حاصله بریروز ساعت چهار عصر سیل عظیمی درقراءارس واران و سید سران و بارازاد ازتوابع علمدار جاری و ۲۰۰ راس گوسفند را برده

شاهپور

ازساعت سه بعداز ظهر الی شش عصر دیروز باران وتگرك شدیدی در شاهپور واطراف باریده وخسارات زیادی بمزارع وباغات قراء وقصبات وارد آورد ودر نتیجه طوفان بسیار شدید تعداد زیادی درخت را ازریشه کنده وشکسته است .

هزینه جشن مشروطیت برای سیل زدگان

بطوریکه ازکار پردازی مجلس شورای ملی اطلاع میدهند بمنظور همدردی وکمك بسیل زدگان طبق تصمیم آقای سردار فاخر حکمت رئیس مجلس شورای ملی جشن مشروطیت که قرار بود دردو شب منعقد شود بیك شب موکول گردید و هزینهٔ جشن یکشب دیگر بمصرف سیل زدگان خواهد رسید.

دانش آموزان سالم هستند

بااینکه درآبعلی سیل آمده ولی بقراریکه ازاداره املاك پهلوی اطلاع میدهند مامورین بلافاصله درموقع سیل اقدام لازم را برای جلوگیری ازمخاطرات احتمالی بعمل آوردو بکلیه اولیای دانش آموزانی که دراردوی آبعلی بسر میبرند اطلاع داده‌شد که تمام آن ها سالم هستند .

خرابی کارخانه برق تهران

از دیروز عصر قسمت زیادی از چراغهای برق تهران خاموش گردید

امروز آقای مهندس نجم مدیر کل بنگاه برق به خبر نگار ما اظهار داشت :

برای سردشدن موتورهای مولد برق و ادامه کار توربین ها ، ازآب رودخانه کرج استفاده میشود.

برای این منظور آب رودخانه کرج تقطیر میشود ودرحوضچه مخصوصی واردلوله‌های شیك شده بمصرف میرسد. درچند روز اخیر که درکرج وچالوس سیل جاری شد درنتیجه آب رودخانه کرج گل آلود شد بطوریکه این آب وقتی بکارخانه میرسید کاملا غلیظ و با برك وریشه وشاخه درخت همراه بود.

متاسفانه چون وسیله دیگری برای تهیه آب موجود نبود مقداری از این آبها وارد لوله های شیك شد و در آنجا ته نشست ورسوب کرد و درنتیجه لوله‌ها مسدود شده وجریان آب متوقف گردیده است ، چون بدون آب ادامه کار کارخانه میسر نبود از کار چهار توربین و دو دیزل ممانعت شد ودرواقع از ده کارخانه موجود که نیروی برق تهران را بوجود میآوردند شش قسمت تعطیل شده وفقط چهار قسمت آن کار میکنند و ناچار قسمتی از برق شهر تعطیل شده است و از امروز صبح مامورین ومهندسین کارخانه مشغول کار میباشند و امیداست هرچه زودتر برق شهر درست شود . فعلا معادل هشت هزار کیلووات از برق مصرفی شهر کاسته شده است .

اطلاعیه دولت

درآخر وقت امروز این اطلاعیه ازطرف دولت درباره کمك بسیل زدگان درنقاط مختلف کشور صادر گردید:

«بطوریکه هم میهنان محترم اطلاع حاصل فرموده اند اخیرا سیل های مهیب و خانمانسوزی در نقاط مختلف کشور جاری وخسارات وتلفات زیادی وارد ساخته‌است .

برای کمك به آسیب دیدگان این نقاط وحوادث احتمالی آینده باکسب اجازه از پیشگاه مبارك ملوکانه دعوی ازروسای مجلسین وعده‌ای ازافراد خیر خواه و علاقمند ونمایندگان موسسات خیریه کشور بعمل آمد و برای تمرکز اعانات ورسیدگی فوری بحال آسیب دیدگان واتخاذ تدابیر لازم جهت ترمیم وجبران خسارات یك هیئت مرکزی بنام هیئت کمك بسیل زدگان ازمیان دعوت شدگان باین شرح انتخاب شدند :

۱ - آقای ابراهیم حکیمی رئیس مجلس سنا.

۲ - آقای سردار فاخر حکمت رئیس مجلس شورا یملی.

۳ - آقای محسن صدر سناتور.

۴ - آقای اخوی وزیر دادگستری.

۵ - تیمسار سپهبد آق اولی رئیس بانك تعاونی سپه .

۶ - آقای ناصر مدیر کل بانك ملی ایران.

۷ - آقای دکتر عباس نفیسی دبیر کل جمعیت شیر وخورشید سرخ .

۸ - آقایان اخوان لاری - محمد رضا خرازی نمایندگان مجلس شورا یملی.

۹ - آقای دکتر آشتیانی مدیر عامل سازمان شاهنشاهی خدمات اجتماعی.

۱۰ - دکتر خطیبی مدیر عامل شیر وخورشید سرخ .

این هیئت در نخستین جلسه خود که امروز صبح درقیطریه تشکیل گردید باتفاق آراء هیئت مدیره خودرا به ترتیب زیر انتخاب نمودند

آقای ابراهیم حکیمی (حکیم الملك) رئیس آقای محسن صدر (صدر الاشراف نایب رئیس.

آقای ناصر مدیر کل بانك ملی ایران خزانه‌دار.

آقای دکتر عباس نفیسی سخنگو

آقای دکتر خطیبی منشی

ضمنا آقای سرابندی معاون نخست وزیر بسمت رابط بین هیئت کمك سیل زدگان و دولت انتخاب گردید.

جلسات این هیئت مرتبا درکاخ ابیض تشکیل شده وتصمیمات متخذه باطلاع عموم خواهدرسید.

مراتب بدین وسیله باستحضار میرسد ونیز انتظار دارد عموم افراد خیر برای پیشرفت مقاصد این هیئت وکمك به برادران وخواهران آسیب دیده خود ازهر گونه بذل مساعدت واعانت دریغ نفرمایند.»

نخست وزیر سپهبد زاهدی

تصویبنامه های هیئت وزیران

تمدید حکومت نظامی

بموجب تصویبنامه هیئت وزیران مقررات فرمانداری نظامی درنقاط زیر تمدید شده‌است:

درتهران

هیئت وزیران درجلسه مورخ ۳۳،۵،۹ بنابپیشنهاد وزارت دفاع ملی تصویب نمودند که مقررات فرمانداری نظامی درشهرستان تهران از تاریخ انقضاء (ساعت ۵ صبح روز ۳۳،۵،۱۵) برای مدت سه ماه دیگر تا تاریخ ۱۳۳۳،۸،۱۵ تمدید گردد.

درپالایشگاه کرمانشاه

هیئت وزیران درجلسه مورخ ۳۳،۵،۹ بنابپیشنهاد وزارت دفاع ملی تصویب نمودند بمنظور حفظ نظم پالایشگاه کرمانشاه مقررات فرمانداری نظامی از تاریخ انقضاء (ساعت ۵ صبح روز ۳۳،۵،۷) برای مدت سه ماه تا تاریخ ۱۳۳۳،۸،۷ تمدید گردد.

درسراسر راه‌آهن

هیئت وزیران درجلسه مورخ ۳۳،۵،۹ بنابپیشنهاد وزارت دفاع ملی تصویب نمودند بمنظور حفاظت و نگهبانی سراسر راه‌آهن وپلها مقررات فرمانداری نظامی مندرجه در تصویبنامه شماره ۲۲۷۰۲، ۳۳،۵،۹ از تاریخ تا تاریخ ۳۳،۸،۹ برقرار گردد.

درخوزستان

هیئت وزیران درجلسه مورخ ۳۳،۵،۹ بنابپیشنهاد وزارت دفاع ملی بمنظور حفظ نظم وآرامش تصویب نمودند مقررات فرمانداری نظامی درهشت نقطه خوزستان (آبادان - آغاجاری - بندر معشور - خرمشهر - گچساران - لالی - مسجدسلیمان - هفت گل) از تاریخ انقضاء ساعت ۵ صبح روز ۲۲،۵،۶ بمدت سه ماه تا تاریخ ۳۳،۸،۶ تمدید گردد.

آرد مورد احتیاجی نانواهای آزادپز

بقیه ازصفحه اول

مطالعاتی دراین زمینه صورت میگرفت برای اجرای تصمیم فوق: بروز کمیسیونی باحضور آقای احمدی مدیر کل وزارت دارائی وآقایان مدیر کل غله ونان ، رئیس اداره نان شهر، رئیس اداره سیلو ورئیس اداره بازرسی کل غله ونان در وزارت دارائی تشکیل وقرار شد آرد مورد نیاز نانواهای آزاد پز همه روزه در اختیار آنها گذارده شود مشروط بر اینکه با بازار آزاد رقابت کنند ونان را بقرار کیلوئی ۵ ریال بفروش رسانند .

امروز باداره کل غله ونان وسیلوی تهران دستور داده شد که بعداز مذاکره با نمایندگان صنف نانوا ترتیب تحویل آنرا بدهند و بمیزان کافی آرد دراختیار آنها قرار دهند.

در کمیسیون دیروز وزارت دارائی ضمنا تصمیم گرفته شد که ازاجرای تصویبنامه مربوط بصدور یکصد هزار تن گندم بخارج از کشور جلوگیری شود. درباره علت جلوگیری ازصدور گندم خبر نگار ما بایك مقام مسئول اداره کل غله ونان تماس گرفت و سبب اطلاع کرد که گرچه درسال جاری میزان محصول رضایتبخش است و مامورین اداره غله ونان نیز مشغول خرید محصول هستند معهذا از نظر احتیاط فعلا ازصدور گندم خودداری خواهدشد و اجرای این موضوع مربوط بپروانه هائی است که باید اداره کل غله ونان صادر کند.

ولی بطوری که پیش بینی میشود بعداز جمع آوری کامل گندم دراستانهای مختلف کشور مقدار گندمی که برای صدور در نظر گرفته شده است صادر خواهدشد زیرا همانطور که قبلا اعلام گردیده این یکصدهزار تن زائد بر مصرف داخله است وپروانه های لازم بعدا بتدریج صادر می گردد .

موضوع دیگری که در کمیسیون مورد بحث قرار گرفت این بود که اداره سیلو آرد بمقدار کافی دراختیار کسانی که نصددارند درخانه‌های خود بمصرف برسانند قرار دهد و چون موجودی سیلوی تهران کافی است از این لحاظ مشکلاتی ایجاد نخواهدشد .

تا چند روز دیگر در این زمینه آگهی هائی ازطرف وزارت دارائی منتشر می گردد که ترتیب فروش آرد بطور آزاد باطلاع عموم برسد .

تصمیمات کمیسیون ازامروز بمرحله اجرا گذارده شد ویا نمایندگی صنف نانوا مذاکراتی صورت خواهد گرفت که اقدام بخرید آرد نمایند ونان را بقرار کیلوئی ۵ ریال دردسترس مردم قرار دهند .

شش کوهنورد فرانسوی برای صعود بقله علمکوه دماوند وارد تهران شدند

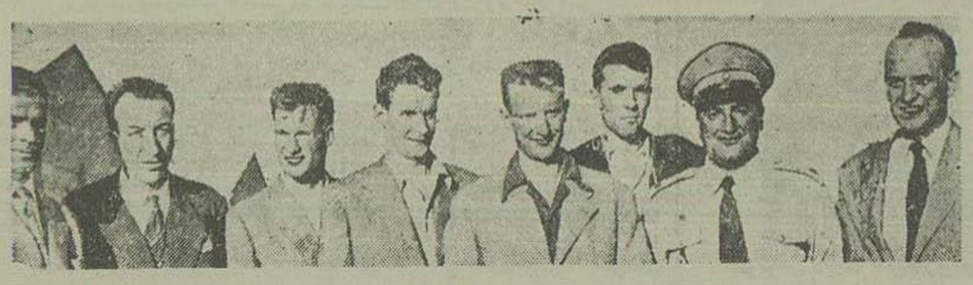

کوهنوردان باتفاق آقایان سرگرد یحیائی رئیس و گیلانپور طرف چپ دبیر فدراسیون کوهنوردی واسکی

پنج نفراز کوهنوردان فرانسوی مرکب از آقایان کلود مایار - ژرژ استروو - پل ژاندار اوتی دو بوس و فرانسوا پره دو که بسرپرستی آقای برنارد پی یر برای مدت یکماه در تهران اقامت خواهند نمود ساعت پنج ونیم بعد از ظهر روز گذشته در حالیکه آقایان سرگرد یحیائی رئیس فدراسیون اسکی و کوهنوردی گیلانپور دبیر فدراسیون ونمایندگان سازمان ورزشی ارتش وسازمان تربیت بدنی وگروه کوهنوردان ونمایندگان باشگاههادر فرودگاه حاضر شده بودند از آنان استقبال کرده و دسته گلهائی اهدا نمودند کوهنوردان در جیب هائی که با پرچم ایران وفرانسه تزئین شده بود سوار شده وپس ازعبور ازخیابان های شاهرضا - شاهپور - نادری - استانبول - شاه‌آباد - بهارستان وبرق در میدان سپه به تربیت بدنی وارد شده و آقای برنارد پی یر در اینجا از محبت کوهنوردان و استقبالی که شد تشکر کرد و آرزو کرد که در مدت توقف با آنها خوش بگذرد و خاطرات خوشی ازایران همراه ببرند نامبردگان ده روز در تهران در هتل فردوسی اقامت نموده ومیهمان فدراسیون کوهنوردی و اسکی ایران هستند و ۲۰ روز دیگر را بکوهنوردی باخرج خود سر خواهند کرد و باتفاق ۲۴ نفر اززبده ترین کوهنوردان ایرانی از تیغه شمالی بعلم کوه واقع درمناطق مازندران وازتیغه یخاربدماوند صعود خواهند نمود

اعلامیه وزارت کار

اوامر ملوکانه درباره تامین رفاه کارگران آذربایجان

اعلیحضرت همایون شاهنشاه در تشریف فرمائی بآذربایجان ضمن بازدید کارخانجات آن استان اوامر موکدی برای بهبود وضع کارگران و انجام مستدعیات آنها صادر فرمودند .

بهمین مناسبت وزارت کار برای اطلاع کارگران کارخانجات آن استان اعلامیه ای باین شرح منتشر نمود .

کارگران کارخانجات آذربایجان

چون همواره توجهات بندگان اعلیحضرت همایون شاهنشاهی معطوف حال کارگران وقاطبه زحمتکشان کشور است که دراینموقع که بخطه آذربایجان تشریف فرما شده‌اند پس ازاستحضار از وضع کارگران و استماع مستدعیات آنها اوامر موکدی بمنظور رفاه حال و بهبود وضع زندگی کارگران این استان صادر فرموده‌اند که باین شرح ابلاغ میشود طبق امر مبارك ملوکانه مقرر است سازمان بیمه های اجتماعی در اسرع اوقات جهت ساختمان یك بیمارستان وتاسیس یك داروخانه اختصاصی برای کارگران کارخانجات تبریز ترتیب لازم بدهد تا کارگران مریض وخانواده بلافصل آنها بطور کامل تحت معالجه ومداوا قرار گیرند .

ازطرف اداره کل کار آذربایجان هرچه زودتر نسبت به بیمه کردن کلیه کارگرانیکه مشمول قانون کار میباشند اقدام شود وبالنتیجه عموم کارگران بتوانند ازمزایای مندرج درلایحه قانونی بیمه‌های اجتماعی استفاده نمایند .

نسبت بتاسیس وتکمیل کلاسهای آموزش وپرورش کارگران وهمچنین ایجاد شرکتهای تعاون کارگران اقدامات مجدانه معمول گردد .

سازمان بیمه های اجتماعی کارگران نسبت بتکمیل ورفع نواقص تشکیلات بهداشتی کارگران کارخانه قند میاندوآب و کارگران کارگاههای رضائیه اقدامات لازم بعمل آورد تا کارگران بیمار بلافاصله درمحل تحت درمان قرار گیرند .

ملاقات چند تن ازعلماء وروحانیون

با آقای صدر رئیس مجلس سنای عراق

بعدازظهر دیروز آقای صدر رئیس مجلس سنای عراق پس ازمرخصی ازحضور شاهنشاه و بازگشت بکاخ صاحبقرانیه مدتی استراحت کردند وبعد عده‌ای ازآقایان علماء وروحانیون ازجمله آیت‌الله بهبهانی و آیت‌الله امام جمعه تهران وهمچنین عده‌ای ازآقایان سناتورها وقضات دیوانعالی تمیز از ایشان درکاخ صاحبقرانیه بازدید نمودند .

آقای سیدمحمد صدر شام را بطور خصوصی بامهماندار خود آقای نورزاد صرف کردند وصبح امروز ایشان برای بازدید آقای علاء وزیر دربار شاهنشاهی بوزارت دربار رفتند. سپس ببازدید عده‌ای ازاقوام خود که در ایران ساکن هستند رفتند . ناهار نیز بطور خصوصی صرف شد وامروز عصر در ضیافت چای که ازطرف آقای عبدالمنعم گیلانی وزیر مختار عراق ترتیب داده خواهد شد شرکت مینماید .

انتقال کارمندان مؤسسات دولتی بوزارت

دارائی ممنوع شد

چون بعضی از ادارات تابعه وزارت دارائی پیشنهاد میکردند که کارمندانی ازسایر وزارتخانه‌ها باداره آنها منتقل شود امروز بخشنامه‌ای دراین باره صادر وبکلیه ادارات ابلاغ شده است ، بموجب این دستور ازاین ببعد پیشنهادات مربوط بانتقال کارمنداز موسسات دیگر مورد تصویب قرار نخواهد گرفت زیرا بطوریکه در بخشنامه قید شده است تعداد زیادی کارمند بدون شغل دروزارت دارائی وجود دارد که بایستی آنها بکار گمارده شوند واحتیاجی بانتقال ازدستگاههای دیگر دولتی نیست .

ضمنا باداره کل کارگزینی آن وزارتخانه نیز دستور داده شد که برحسب تقاضای متصدیان ادارات، پیشنهادی به وزارتخانه‌ها فرستاده نشود وکارمندان بیکار وزارت دارائی برای انجام امور مورد استفاده قرار گیرند .

در بابل یك خانه وهشت مغازه سوخت

این آتش سوزی چهار ساعت طول کشید

ویك ملیون تومان خسارت ببار آورد

طبق گزارش تلفنی خبر نگار ما از بابل حریقی در شهر روی داد که بواسطه عدم وجود وسایل آتش نشانی مدت چهار ساعت ادامه داشت. ساعت ده بعدازظهر یك دستگاه ساختمان واقع درخیابان ایستگاه غفلتا آتش گرفت و فورا اهالی خیابان برای اطفاء حریق اقدام بعمل آوردند. ولی بواسطه نبودن وسائل آتش نشانی دامنه حریق توسعه یافت. کارگران کارخانجات پنبه وغیره باوسائل ضد حریق مربوط بکارخانجات خود بکمك شتافته وباهمکاری مردم ومامورین پلیس و ژاندارمری پس ازچهار ساعت فعالیت درساعت ۲ بعدازنیمه شب حریق خاموش گردید. در نتیجه این آتش سوزی یك باب خانه وساختمان و هشت باب مغازه بکلی سوخته واز بین رفته است.

بطوریکه اظهار شده علت بروز حریق براثر اتصال سیم برق بوده است و خسارات وارده در حدود یك ملیون تومان تخمین زده شده است.

موتور کوره آجر پزی در بابل منفجر شد

یکنفر دوقطعه شد وسه نفر بسختی مجروح گردیدند.

خبر نگار اداره از بابل اطلاع میدهد که چندروز قبل موتور کوره آجر پزی آقای سجادی در «کلانکاه» که درخارج شهر بود باصدای مهیبی منفجر شد وقطعات آهن وآجر تا یك کیلومتری پرتاب شد وپی از کارگران کوره بنام عبدالواحد بختیاری دوقطعه شد ، که یك قطعه از بدن او باقطعات آجر وآهن بفاصله زیادی از کوره پرتاب شده بود وسه نفر دیگر از کارگران کوره بسختی مجروح شدند که اکنون در بیمارستان بابل بستری هستند .

آقای دکتر نیکزاد پزشك قانونی پس ازمعاینه جسد عبدالواحد اجازه دفن صادر نمود وجریان امر زیر نظر آقای فیلسوف بازپرس تحت بازرسی و تعقیب قرار گرفت .

«ARTUS» شاهکار صنعت قلم خودنویس آلمان
آ ۷۲۸۷ ۱ - ۱۰

همه بخوانند

شرکت سهامی چسب وکودشیمیائی برای ازدیاد درآمد دامداران و زارعین محصول شیمیائی خودرا باارزانترین قیمت دردسترس علاقمندان گذارده است
نوسفونال - برای پرورش گل ورشد درخت و ازدیاد محصولات زراعتی
کالسونال - برای تغذیه وتقویت مرغ وخروس
میکانال - دارای مقدار کافی فسفر وقند وویتامین های لازم برای گاوداری
نشانی - بوذرجمهری مقابل سرای سعدی آقای محمدتقی مس فروش تلفن ۲۳۳۴۷
آ - ۸۲۷۸

مسکویچ اتومبیل سواری شیك ومحکم برای همه
(آگهی نوین) آ - ۷۳۷۷