اطلاعات

سال دوم شماره ۳۰۶ — صبح جمعه دوم اردیبهشت ۱۳۱۷ — تك شماره ۲۰ دینار

خدمت زیر پرچم

همانگونه که شکسته استخوان بهای مومیائی رامیداند آدم تنبل وسست هم که بواسطه رخوت وسستی دنبال کار نمیرفت وثروت اندوخته پدر ومادر را هم تلف کرده بود وقتی وارد خدمت نظام شد ودوسال خدمت کرد آنوقت ارزش یك چنین سعادتی رادرك خواهد کرد ممکن است آن بیچاره وناتوانی که گرفتار تریاك والکل شده وسعادت خود را دراین می داند که حب دیگری بزند وپیاله دیگری بنوشد اگر به او بگویند فکر تو غلط است قبول نکندو گوینده رادشمن خود بداند اما پزشك که حال یك چنین مریض را بخوبی میداند دستور میدهد تریاك و الکل باین شخص ندهید واورا دربیمارستان تحت نظر بگیرید تااین عادت مهلك را ترك کند و ازین کار زشت کناره گیری نماید

موقعی که دستور پزشك دانا اجراشد و عادت ناروا متروك گردید مریض بیچاره مثل خوابی که بیدار شودو نسیم جانبخش سحری به مشامش برسد از آن رخوت وسستی مرك مانند رهائی مییابد ونفسی عمیق می کشد و می گوید عجب معلوم میشود سابقا من زنده نبوده ام ودم حیوة درکالبدم تازه دمیده شده است وعادت ها وروش های اجتماعی هم اگربد وناپسند شدبرای بیکراجتماع مرضی شدید می شود وپزشك اجتماعی باید بیاید واین امراض رابرطرف کند ومردم را براه راست که راه کاروکوشش برای بهبودی وپیشرفت است بخواند

شماباور کنیدیانکنیداین ناموس طبیعی واصل مسلمی است که زیر نفوس آن هستید منتهی اگر متوجه آن حقیقت شدیدسعادتمندترید چون خودتان باجریان این قانون کلی میتوانید سیر تکاملی خود را ادامه بدهید لازم است باین نکته آگاه بشوید

من چون ازفنون جنك آگاه نیستم نمیتوانم ارزش خدمات نظامی را ازنظر جنگی شرح دهم این کار خصوصا درعصر حاضر ازفنون بسیار مشکل وپیچیده ترین فنون می باشد ،

ووجوددانشگاه جنك بمامیفهماند که بایدعمری درتحصیل این فنون گذرانید وبدرجه اجتهاد رسید امروز فنون مختلف ارتشی بقدری توسعه یافته که یك افسررشید وهوشمند فقط میتواند دریك رشته دارای اطلاعاتی بشود بنابراین خواهد گفت وقتی تو نظامی نیستی بچه مناسبت در چیزی که مربوط بفن نظام است صحبت میکنی جوابش اینست که ازنظر نظامی چیزی نمیگویم ازلحاظ اجتماعی اثری که دیده ام مینویسم ودراین قسمت نیزادعا نمیکنم که تمام حقیقت رادرك کرده ام چون باز موضوع بزرگتر از آنست که بزودی ازنظر اجتماعی هم فهم شود

چیزیکه احساس کرده ام دوائر بزرك درخدمت زیرپرچم (راستی چه خوب اصطلاحی است که بجای خدمت تحت السلاح بکار رفته) دیده ام یکی عمومی ودیگری خصوصی اثرعمومی این خدمت آنست که تمام جوانان کشور ازهر طبقه وهرصنف باشندبی نیاز و نیازمند، تحصیل کرده وبیسواد ، کوچك وبزرك ، آقا و نوکر وخلاصه تمام جوانانی که ازآب وهوای این کشور استفاده میکنند واین مرز وبوم را میهن خود میدانند طبق قانون جدید باید دو سال خدمت کنندیعنی تمام جوانان دربهترین موقع زندگانی که هنگام فراگرفتن فنون وهنراست درس نظم ، انضباط ، واطاعت ، واحترام بشاه وپرچم راباید یاد بگیرند وآن درس جنبه نظری ندارد دارای جنبه عملی است این حقائق راضمن تجربه وعمل باید بیاموزند وبعبارة اخری وحدتی ازکشور ایجاد شده که تمام جوانان رابهم متصل کند ورابطه که بهترین نیروی کشور رابهم متصل میکندعشق بشاه وميهن باشد این وحدتی است که تأثیرات عمیقش هنوز آنگونه که باید آشکارا نشده است باش تاصبح دولتش بدمد ،

اثرخصوصی آماده شدن مردم برای کار کوشش وترك کردن آن زندگانی سستی و رخوت وضعف است ، من این دوائررا دیده ام وآنچه نوشتم چیزی است که مشاهده کرده ام ح . شجره

اختراع وسیاست

شعاع ضد جنك

بزرگترین دستگاه تامین صلح آرزوی صلح طلبان برآورده شد

بنابر خبرهای رسیده از کشورهای متحد آمریکا وزارت جنك آن کشور برای آزمایش وتحقیق در پیرامون اختراع نوین اشعه مرك یا «شعاع ضدجنك» یك گروه نیروی مسلح بتمام بسیج های جنگی رااز واشنگتون بیکی ازنقاط (وسکونس) جایگاه دستگاه نامبرده وجوانی که مخترع آن میباشد فرستاده است .

این اختراع نوین (شعاع ضدجنك) چنانکه می گویند محیط ۸ میل در روی زمین و قریب چهارمیل ازفضارا زیرتاثیرحاصل خود قرارمیدهد که دراین محیط هرگونه دستگاه الکتریکی از کارمی افتد .

آقای (تیلور) رئیس کمیسون ملی مخترعین وجودوتحقق این اختراع راتائید کرده ودروصف آن میگوید

«این دستگاه بزرگترین اختراعی است که تاکنون برای تامین صلح شده است چه بوسیله ایندستگاه جنگهای اینعصر محدود میشود زیرا در منطقه تأثیر آن نه هواپیما درهوامیتواند پرواز کند ونه کشتی های جنگی بکارمیافتد

«آقای (تیلور) میگوید :»

تمام اعضای کمسیون شخصا این اختراع نورادیده وآزموده اند که هرماشین بطرف آن بیاید چون به محیط منطقهٔ تاثیر آن برسد متوقف می شود .

اکنون پاسبانان مسلح اطراف مزرعه ای راکه این دستگاه و مخترع آن در آنجا است احاطه کرده و نمیگذارند کسی به آن ها نزدیك شود :

چنانکه معروف است اختراع یك همچو دستگاه سودمندی آرزوی بسیاری ازمخترعین بوده

۱،۵۰۰،۰۰۰ قربانی

و ۳۰ میلیارد خسارت بواسطه حشره های زیانبخش!

حشره ها با وجودی که کوچکترین و پست ترین جنبندگان هستند وحشت انگیزترین و پرآزارترین وزیان بخش ترین تمام موجودات میباشند!

مدت زمانی است نباتشناسان لزوم جنك دائمی انسان وحشرات را گوشزد کرده و تصریح نموده اند :

اگر بشر از این موضوع مهم وحیاتی غفلت ورزد دیری نخواهد گذشت که زندگانی او درسطح کره زمین دشوار واحیانا غیر ممکن خواهد گشت !

درنقاط نزدیك خط استوا و مدارانقلاب عنکبوت هائی دیده و شناخته شده است که قوت فوق العاده ای داشته و می توانند بسهولت وسرعت خون پرنده یاحیوانات کوچك و حتی طفل تازه متولد شده را مکیده واورا بکشند !

بعضی حشره ها زهردار هستند مانندمگس تسه تسه که وجود آن ها باعث ناخوشی های خطرناك است

بعضی حشره هاباخود میکروب های مسری (اپیدمی) راحمل ونقل می کنند و بدبختانه تولید نسل آنها بسرعت زیادی بعمل می آید بطوری که درفاصله اندك میلیون ها ازآنها پخش میشود.

در انجمن علمی کلکته تعیین کرده اند که هرسال درهندوستان حشره های جور واجور باعث مرك ۱،۵۰۰،۰۰۰ نفوس بشری و تقریبا سبب ۳۰ میلیارد زیان های مختلف میشوند !

و تا کنون چندین بار شیوع یافته که این دستگاه در اروپا یا آمریکا اختراع شده است ولی پس ازمدتی خطای آنها کشف شده است ولی اکنون بطور مؤکد میگویند که این جوان نا شناس آمریکائی باختراع ایندستگاه کامیاب شده و آرزوی صلح جویان را بر آورده است

حریان دیروز دراسپریس جلالیه

مسابقه دوچرخه سواری

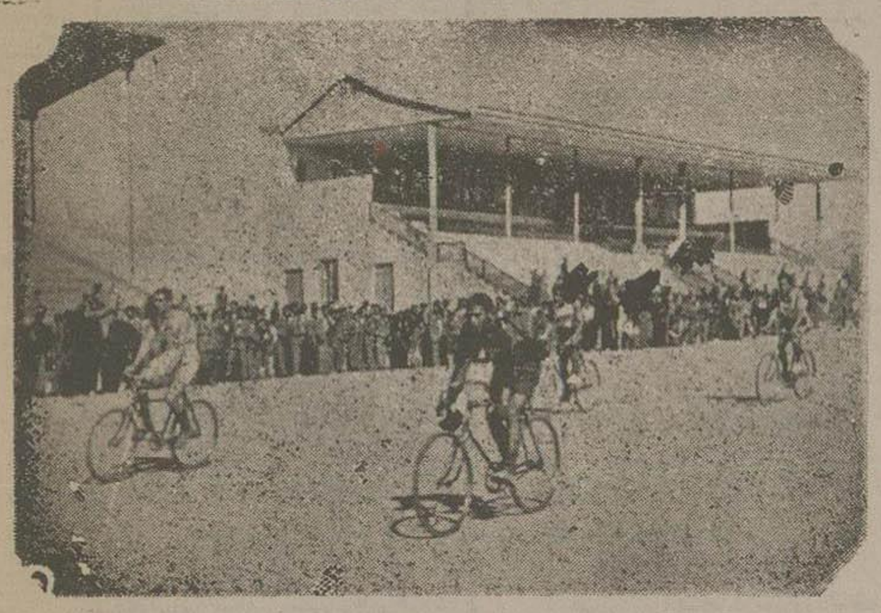

منظره اسپریس جلالیه و تماشاچیان در موقع مسابقه

دیروز بامدادان مسابقه دو چرخه سواری بین دانش آموزان دبیرستان های تهران دراسپریس جلالیه بمسافت های مختلف انجام گرفت

گروه بیشماری ازدانش آموزان دبیرستان ها و اشخاص متفرقه دیگر برای مشاهده این مسابقه تماشائی درمیدان مسابقه گرد آمده بودند.

ازطرف اداره تربیت بدنی درفاصله دو کیلومتر گرداگرد زمین مسابقه ۲۰ نفرقاضی بفاصله های معین گماشته شده بود

ساعت هشت مسابقه بترتیب ذیل آغاز گردید.

۱ــ یك کیلومتری بزرك سالان

۱۰ نفراز دانش آموزان دبیرستان هادر این دوره شرکت کرده بودند و ازبین آنها آقای عزیز فرزانگان دانش آموز دبیرستان نظام این فاصله را در مدت یکدقیقه و ۲۰ ثانیه و ۹ دهم ثانیه پیموده نفراول شد آقای شقاقی دانش آموز دبیرستان ایرانشهر نفر دوم و آقای محمد خاتم از دبیرستان فیروز بهرام نفرسوم شد

۲ــ یك کیلومتر خردسالان

در این دوره ۲۰ نفر از دبیرستان های مختلف شرکت کرده بودند

آقای سیمونیان دانش آموز دبیرستان البرز این فاصله را درمدت یك دقیقه و ۲۰ ثانیه و ۵ دهم پیموده نفراول شد. آقای نصرت نگهبانی ازدبیرستان نظام وآقای هانری ازدبیرستان البرز بترتیب نفردوم وسوم گردیدند بقیه در صفحه ۴

قهرمان مسابقه شش کیلومتری

آقای علی یغمائی (عکس وسط) دانش آموز دبیرستان تجارت درمسابقه شش کیلومتری بزرك سالان مسافت مزبور را بادوچرخه درمدت ۱۰ دقیقه و ۲۱ ثانیه و شش دهم ثانیه پیموده است

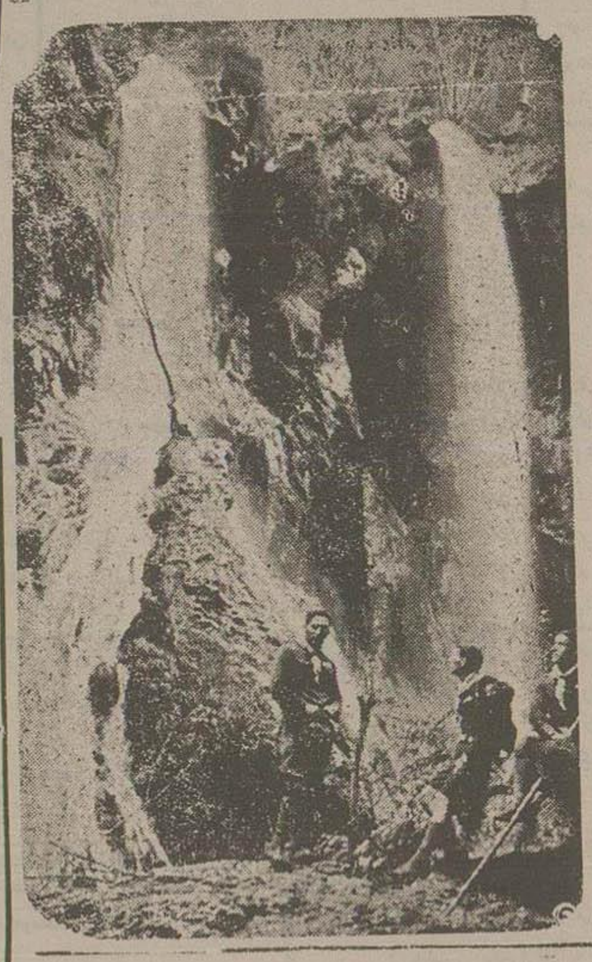

ازچهارده متر ارتفاع آب فرو میریزد

در ۳۶ کیلومتری شهرمشهد آبشارهای «اخلمد» واقع میباشد اهمیت آبشار های مزبور زیادی ارتفاع آنهاست که از ۱۴ متر ارتفاع آب فرو میریزد ، در عکس مقابل دو آبشار که هریك بارتفاع ۱۴ متر میباشد دیده میشود واشخاصی که درپائین آن ایستاده اند سه نفر از عدهٔ پیشاهنگان دبیرستان فردوسی مشهد میباشند که باتفاق آقای شامخی مدیر دبیرستان و آقای منوچهر مهران دبیرورزش درتعطیل سیزده نوروز بانجا رفته بودند

مسافرت دور دنیا باقایق شراعی

چندی است کنت لوکز بوسیله قایق شراع دار که عکس آن درمقابل دیده میشود بدور دنیامسافرت می کند . وی ازشهر کوچك کوتسلو در نزدیك (اشتوتین) یعنی عمال آلمان ازراه رود (الب) واردریای بالتیك گردیده وبعداز عبور از دریای شمال و دریای مانش به اقیانوس اطلس رسیده است این عکس هنگام حرکت قایق در کنار رودالب برداشته شده است

آگهی مناقصه

عملیات مربوط بحفر دوازده هزارمتر ازتونلهای معادن زیرآب بمناقصه گذاشته میشود اوراق مربوط باین مناقصه دردفتر اداره کل معادن موجود وبا پرداخت هشتاد ریال بداوطلبانی که حائز شرایط فنی ومالی برای اجرای امرباشند تسلیم می شود . داوطلبان شرکت دراین مناقصه بایستی قبلا مدارك فنی ومالی خودرا باداره کل معادن تسلیم نمایند پس ازرسیدگی وتصدیق صلاحیت اسناد مربوطه بمناقصه بایشان فروخته میشود شرکت کنندگان درمناقصه بایستی روی اوراق مهرشده اداره کل معادن وطبق شرایط محتوی دراین اوراق پیشنهادها راتهیه نمایند والا مطلقا رد خواهد شد

پیشنهادها تا ساعت ۹٫۵ سه شنبه بیستم اردی بهشت ۱۳۱۷ توسط دفتر اداره کل معادن پذیرفته ودرساعت ۱۰ همان روز باز وخوانده می شود وحضور پیشنهاددهندگان در جلسه مناقصه موقع بازکردن وخواندن پاکتهای ب آزاد خواهد بود . شماره ۱۴۶۸

آ ــ ۸۵۵ — ۱ــ۲ — اداره کل معادن

اپرت. کمدی ــ عروسی کدخدا احمد

تحت نظر و رژیسوری هنرپیشه آقای قسطانیان باشتراك هنرپیشه خانم قسطانیان وآقای یوسف خاکپور وجمعی ازهنرپیشه کان دیگر روزجمعه دوم اردیبهشت ــ ساعت ۷ ونیم بعد ازظهر در نمایشگاه سیرك سابق تهران ختم نمایش ساعت دهونیم ارکستر عالی تحت مراقبت آقای واقف نمایش

آ ــ ۶۱۹

خبرهای داخلی

گزارشهای نمایندگان اداره

قزوین

آگهی راجع بسنگهای وزنه جدید

ازطرف شهرداری اخیرا آگهی منتشر شده وبموجب آن به پیشه‌وران و کسبه اخطار شده است که درظرف ده روز سنگهای وزنه قدیمی خودرا بسنگهای وزنه جدید که دراداره‌شهرداری فراهم گردیده، تبدیل نمایند

سوختن یك پسر بچه شش ماهه زیر کرسی

فرار خدمتکار خانه-غرق دررودخانه

دوهفته پیش درحصار قاقازان زن‌ابراهیم امیر لو شاهسون هنگامیکه قصدرفتن بگرمابه‌داشت کودك‌شش ماهه خود را به‌خدمتکار خانه‌سپرده و باو میگوید من هیشب خوابهای آشفته وپریشان دیده ام و اکنون‌درخوداضطراب و تشویش فراوانی حس میکنم اینست که از تو خواهش میکنم تاوقت‌مراجعت من از مواظبت بچه من کوتاهی نکن .

خدمتکاربرای انجام دستور خانم کودك را به پشت خود بسته مشغول کارمیشود و کودك در پشت او بخواب میرود لذا اورا از پشت باز کرده زیر کرسی میخوابانند ودنبال کارهای خود میرود .

دو ساعت بعد چون برای سرکشی به بچه مراجعت میکند بوی بدی در اطاق استشمام مینماید وقتی داخل میشودمی بیند طفل درمیان آتش کرسی بکلی سوخته است .

چون این واقعه را مشاهده میکند از ترس آقاوخانم‌ازخانه‌فرار میکند .

در این موقع همانطورکه فرار میکرده از شدت اضطراب در رود خانه میافتد ونزدیك بغرق‌شدن میشودخوشبختانه‌در این موقع راهگذری رسیده‌و او را ازآب نجات‌میدهد .

مشهد

طوفان

چندروز پیش طوفان سختی که‌چندساعت ادامه‌داشت درمشهدروی‌داد که‌منجر بخرابی سیم های تلفن‌وافتادن درختهای کهن گردید

دائرة تربیت‌بدنی

بنا بدستور ادارهٔ‌تربیت‌بدنی مرکزشعبه ای در اداره‌معارف خراسان بنام دائرهٔ تربیت بدنی‌استان‌نهم تاسیس گردیده وریاست آن‌باقای مهران دبیرورزش واگذارشده است

ساری

انجمنهای سخنرانی هفتگی در تالار وعظ و خطابه

برای اینکه اهالی‌بهتر ازسابق ازانجمنهای سخنرانی‌بهره‌مند گردند جلسات‌سخنرانی که‌تاکنون شبهای سه‌شنبه دردبیرستان‌ایراندخت برپامیگردید بعصر های‌پنجشنبه درمسجد جامع تبدیل یافته‌است نخستین جلسه آن چندروزقبل‌باحضوربالغ بر سیصد نفر از اهالی تشکیل گردید .

تلگراف نماینده اداره

ازعباسی ۳۱ فروردین

ورود کشتی

تهران— اطلاعات ساعت ۷ صبح کشتی لندن فلس ازراه خلیج وارد گردیدوبعد ازاینکه ۳۰۰ تن سوقالی مغز گردو و مویز بارگیری کرد دو ساعت بعد ازظهر امروز بطرف آلمان باز گشت .

✡✡✡

کشتی ترقی حامل هزار وششصد حلبی‌موادنفتی ساعت ۸ صبح‌دیروز ازآبادان وارد و یکساعت بعد از شهر امروز مراجعت کرد .

ازملایر ۳۱ فروردین

سرکشی به بنگاههای معارفی

آقای وزیر معارف‌باتفاق همراهان‌ساعت ۹ صبح وارد گردید و پس ازباز دیدبنگاههای معارفی ساعت چهار عصر بطرف عراق حرکت نمودند .

از صالح‌آباد ۳۰ فروردین

تگرك شدید

تهران — اطلاعات دیروز ساعت ۹ و نیم بعد از ظهر تگرك شدیدی در صالح آباد بارید و بعضی از دانه های آن صد گرم‌وزن داشت .

آقای نصر فرماندار مازندران در تحت عنوان اندکی ازهمه چیزدرپیرامون شخصیت — تندرستی‌بدن — خرافات - عقل‌معاش — اندرز به بانوان — خداپرستی — شاه‌پرستی — میهن دوستی سخن راندند و ساعت ٦ انجمن خاتمه یافت .

در تالار دبیرستان ایراندخت

انجمن سخنرانی دبیرستان پهلوی چندروز پیش با حضور کلیه دانش آموزان و کار کنان آموزشگاههادرتالاردبیرستان ایراندخت برپا گردید وبرنامه آن‌بقرار ذیل‌بود

سخن رانی آقای محمود بهروزی در پیرامون شعر

سخنرانی آقای ونداوی « وظیفه شناسی

« « حاتمی « آفت‌زندگانی

« « رئیس‌معارف « اندوز بدانش

آموزان‌نظری باتاربزرگان

ساعت ۸ مجلس‌با خواندن سرود شاهنشاهی خاتمه یافت

رضائیه

بانك فلاحتی

درنتیجه تشویقهائی که ازطرف‌شعبه بانك فلاحتی شده زارعین تقاضای اعتبار هائی برای آبادی وعمران املاك خود ازبانك نموده اند و بانك نیز کمال مساعدت را بانها می کند

دراین چند روزه از طرف اهالی مهاباد تقاضاهای زیادی برای دریافت اعتبار رسیده بود وبانك یکنفر بازرس برای رسیدگی و بازدید زمین هائی که آبادی آنرا تعهد کرده بودند بمهاباد اعزام داشت

بانومهین منوچهری

برنده جایزه جدول کاف از تهران

مسابقه تفریحی

دروغ روی دروغ

یکی ازسیاحان قطبی بدوست و همکار خود اظهار داشت‌درتواحی قطبی هوا بقدری‌سرد بود که شعله شمع یخ میزد ومانمی‌توانستیم آنرا خاموش کنیم .

حریف وهمکار سیاح پاسخ داد این‌چیزی نیست .

آنجاها که ماراه پیدا کردیم آنقدرسرد بود که کلمات دردهان مایخ میزد وماناچار آنها راتکه‌تکه ازدهان بیرون‌آورده وروی ماهی‌تابه ریخته وسرخ میکردیم تا جملات ازحالت سردی بیرون آمده وندانیم راجع به چه صحبت می کردیم .

جدول : ل

کنندگان صحیح شهرستانها

بقیه تبریز

حمیدشهلا — محمدتقی‌حریرفروش — یحیی‌لیقوانی حسین‌محامی — کبری‌پزشکپور — فریدهٔ‌سررشته موسی‌غفاری — محمدباقر ایپکچی — مقصودتیبا ملوك‌جاریانی — حسن‌نخجوانی — جعفرقائم‌مقامی رضا نخجوانی -- حسین لطفی — محمود پرتوی فضل‌الله صدیقی

تویسرکان : احمدپاکدامن

چالوس محمد تقی پناهی — نادر نیکخواه .

خرم‌آباد : علی‌اکبر سعیدی —ملکهٔ سعیدی — میموپور اعتصامی— ابوالحسن شریفی جلال‌ملکپور — علی‌فروغی — صمصام نوشادیان بدری نیك — منوچهر سعیدی — نصرالله‌فروغی خیرالله — یحیی شجاعی — خسرو کلانتری — عبدالله آزادی — مهین دکتر مجدی — دکتر همایون‌مجدی

خرمشهر : محمدتقی یاوری

خمین : کریم‌جلالی — علی‌اکبر جلالی

خوی : ابراهیم‌پارسا — مهدی نراقی جلال میر بابائی —

دامغان : ظفردخت اردلان— عباسعلی منافی — عبدالحسین صدیقی — سید ابوالقاسم امیرخلیلی — عزیزالله‌خسروی — عفت‌ظفراردلان

درحز : تقی‌خسروی — دبیر بابکان

دزفول : ابراهیم شعبانزاده . محمد اکاسی . عبدالرحمن طهماسبی . آلیانس دواساز محمد رصال

رشت : قمر تاج مستشارملکی . قدسی کیانی . اسمعیل والیزاده . هادی کمائی . مرتضی نشاط — ج . بامداد صوفی . غ ح شفیع زاده محسن شفیع زاده . حسن‌رخشانی. مهدی‌مستشار ملکی . نیرهٔ رفیع . دکتر عزیزالله‌اکباتانی نادرنامی. زینت‌نامی. عبدالله‌پروین. عزیزه‌خانم‌اخوت . سیاوش‌مسیحا. مسیح مسیحا علی‌معینی. نفی‌مجیرزاده . ناصرمجیرزاده. مهین‌مجیرزاده پروین مجیرزاده‌حبیبهٔ مجیرزاده. شکوفهٔ‌مجیر زاده . هوشنك مجیر زاده زین‌العابدین رزاقی . تقی سمیعی . هادی‌صفاری . منیژهٔ صادق تمیمی

رضائیه — بتول پیمائی — شادان پیمائی — پروین‌انشار — بشیرزمانی —کامران پیمائی — نادرپیمائی — اصغرمحمودزاده

رودسر : نصرت کوچ اصفهانی — انیس امام ناصری

زاهدان : غلامرضا صمیمی

زنجان : امیرمستشیری — سرورالزمان طغرل — جهانسوز دارائی — خسرو آذرنور — غلامرضا رهبری

ساری : عفت داراب — غلامحسین طوماری

حایزه هفتگی

٤٠٠ ریال

استقبال روز افزون خوانندگان ازمسابقه جدولها مارابرآن‌داشت که باز هم بر مبلغ جایزه و شماره برندگان این‌مسابقه بیفزائیم .

عجالة از هفته آینده ببعد هرهفته ٤٠٠ ریال برای تهران وشهرستان ها جایزه داده می‌شود بدیهی است این قسمت بنسبت افزایش شماره شرکت کنندگان بعد ها هم ادامه داده می‌شود ترتیب تقسیم جایزه ها و شماره برندگان تهران و شهرستان‌ها با نخستین جدول روز یکشنبه چاپ میگردد :

نتیجه‌مسابقه جدول (ن)

دراین جدول ٤٤١ نفر بترتیب ذیل شرکت کرده اند :

تهران ۲۰۳ نفر شهرستانها ۲۳۸ نفر از این‌عده ۲۳ نفر جدول را غلط حل کرده و۱۰ نفر تعبیر ضمیمه نکرده بودند بنابراین جایزه‌های تهران بین ۱۸۹ نفر از حل کنندگان صحیح مرکز وجایزه‌های شهرستانها بین ۲۱۵ نفر از حل کنندگان صحیح شهرستانها کشیده شد

برندگان تهران :

۱ — محمداخوان فرشچی بخش ٥

۲ — ا صالحی برنده شماه روزنامه صبح

برندگان شهرستانها :

۱ — قزوین آقای اصغرفتحی دبیرستان شاهپور برنده پنجاه ریال وجه نقد

۲ — تبریز آقای عباس کلاشی دبیرستان فردوسی برنده پنجاه ریال وجه نقد

۳ — کرمانشاه آقای محمدعلی پاکزاد بنگاه فولادی برنده شماه روزنامه صبح

حل صحیح جدول (ن)

عمودی :

۱ — نادرشاه ۲— داد — نام — ۳— زرده ٤—گم ٥— سه‌لو٦— اتم—خرج ۷—نیویورك

افقی :

۱ — نازیستن ۲— مادر — همین ۳— دگل٤— همر ٦—جان — خرد ۷ — هامیورك

آگهی مناقصه

اداره طرق تهران برای حمل ونقل اثاثیه هیئت نقشه بردارراه مبارك‌آباد—پلور — آبگرم احتیاج بدوازده قاطر که ٦قاطر یك مکاری داشته‌باشد برای مدت تقریبا ۱۰ماه داود که‌اثاثیه هیئت‌را حمل‌ونقل نمایند صاحبان‌قاطر میتوانند پیشنهاد خودشان رانسبت بکرایه هر٦ رأس‌قاطر بایکنفر چهارپادار درروز تعیین ودرپاکت لاك‌ومهر شده‌باذکر این‌جمله روی‌پاکت (راجع بکرایه قاطر) بدفتر اداره طرق‌تهران تاتاریخ آخروقت اداری روز پنجم اردیبهشت ۱۷ تسلیم ورسید دریافت دارند پیشنهاد دهندگان باید مبلغ یکهزار ریال وجه‌نقد بنام سپرده مناقصه تحویل صندوق طرق تهران نموده شماره ورقه رسید آن‌را درروی پاکت ذکر نمایند درصورت اصابت مناقصه واستنکاف برنده ازعقد قرارداد سپرده مزبور بسود صندوق دولت‌ضبط خواهد شد . پیشنهاد ها در تاریخ ششم اردی بهشت ساعت ۹صبح باز وقرائت خواهد شدحضور پیشنهاد دهندگان درمجلس مناقصه آزاد واداره طرق تهران دررد وقبول پیشنهادات مختاراست .

شماره ۸۷٦ آ—۸۲۰ . رئیس طرق تهران **عباس رأفت**

بقلم گورتیس‌ستیل — مترجم ا . شایگان

مأمور شمارهٔ پنج

—٥٠—

فصل دوازدهم

مه‌مرگبار

گوستاوهلیست شیمی دان‌سابق الذکر نیز بکار خود سرگرم بود ظرفی که محتوی مایع سبز رنك بود موضوع مذاکره قرار گرفت .هلیست در پیرامون آن توضیحات زیر را می داد .

« آقای مأمور شمارهٔ ٥ این دوا برای خنثی کردن تیز آب بافرمول(د) ساخته شده است هرچند کاملا نمی‌تواند جلوگیری ازتیزآب کند ولی ازشدت آن کاسته ومقدارسرایت وتاثیرش را کم می کند.بافرمول(ی) اسید تیزآب خنثی‌میشود ولی بکلی نمی‌تواند اثرش راباطل وخنثی‌نماید

بااین فرمول نیز مثل فرمول اولی می‌شود از شدت تیزآب کاست ولی روی خود فلز تأثیر بدی ندارد . بنابراین دوائی که بتواند عکس‌العمل تیزآب باشد یعنی ترکیبی که بکلی اثرتیزآب را عقیم گذارد چیزی است که ازامتزاج این دوفرمول یعنی فرمول «د» و «ی» حاصل شود . اگر چنانچه این دوترکیب را بتوان توأماً استعمال کرد نتیجهٔ مطلوب ازآن حاصل خواهدشد ولی بعداز چندثانیه خاصیت‌مطلوب از آن سلب می‌شود وممزوج مزبور دیگر نمی‌تواند جلوگیری ازعمل تیزآب نماید ! »

جیمی بفوریت شروع باجرای آزمایش نمود تا کشف گوستاوهلیست راعملاً خود مشاهد کند . درهمین اثنا هلیست نیز توضیحاتی میدادو میگفت

«باهمهٔ این احوال جیمی مجاهدات مامثمر هیچگونه ثمری نگردیده و بالاخره ما وسیلهٔ برای مبارزه بااین آفت مخوف پیدا نکرده‌ایم !

دراین اثنا صدای زنك تلفون بلند شده جیمی گوشی را برداشته دید ز — ۷ رئیس اوست که صحبت می کند رئیس می گفت

من الساعه اطلاع پیدا کردم که آن شخصی که شما اورا برزمین زده و بیهوش کردید ماکس نیکو یکی ازآن چهارنفر است مااورا توقیف کرده ایم ولی هرکاری می کنیم اورابحرف بیاوریم نمیشود باهیچوسیله‌وتهدیدی‌دهانش برای سخن گفتن باز نمیشود .

من معتقدم که اگر اوبحرف می‌آمدتازه نمیتوانست رئیس سازمان خودرا بما بگوید در همان موقع که‌مأمورین‌ما ماکس نیکو رادر آن‌خانه دستگیر کرده بودندیکنفر دیگر نیز دستگیرشد این شخص لئوکرینسکی است که چهارمین نفر آن عده بشمار می رود اونیز ازحرف زدن خود داری می کند .

ولی نکته مهم و جالب توجه آن است که اینچهار نفر که سر حلقه دزدان و طراوان‌می‌باشند ازسازمان خارج شده‌اند »

جیمی گفت :

آقای رئیس آنشخصی که مسبب این‌اوضاع ودررأس این سازمان‌قراردارد اهمیتی بوجود امثال نیکو و کرینسکی نمیدهد زیرایکفوج کارگر امین ومزدوران بدی در استخدام اوهستند که کاملا گفته های‌اورا آناجرا می کنند

آری می دانم همینطوراست که میگوئید ماتمام بخش فاولتون مارکت رازیر ورو کردیم تاآنکه یکنفر جاسوسی موسوم بسادلر گرفتار نمودیم که ازهمدستان و معاونین جان اوور بود .

عجالتا تشکیلات جاسوسان فرقه قهوه‌پیراهنی هارا نیز برهم‌زده ایم .

آیا شما ازتجربیات خودنتیجهٔ گرفته‌اید؟ »

« نه‌هنوز مشغول‌تجربه هستیم آقای‌رئیس »

جیمی گوشی را سرجایش گذارده بکار خود مجدداً پرداخت . دوعدد لولهٔ شیشه آورده درمیان یکی‌از آنها ترکیبی که از فرمول(د)ساخته شده‌بود ریخت درمیان‌دومی مقداری ازترکیب فرمول(ی) ریخت . آنگاه‌باشاره وی‌هلیست یك‌میلهٔ آهنی درمیان تیزآب گذارده وپس از آلوده کردن آن بتیزآب بیرونش آورده درمیان‌ظرفی گذارد درحالی که بخارکف آلودی میله‌را احاطه کرده بود . جیمی درآن‌واحد مقداری از هردو ترکیب‌را که‌دردوظرف مختلف ریخته بود روی میلهٔ آهن ریخت فی‌الحال عمل‌تیزآب‌متوقف گشت!

هلیست گفت:

« با سابق فرقی نداردهمین‌تجربه را من قبلا کرده بودم » .

جیمی گفت :

« حوصله داشته باش آلان بشما عرض میکنم بگوئید ببینم وقتی این دوفرمول ممزوج گردد درظرف چندثانیه‌اثرش رفته وازتأثیر وفعالیت می‌افتد؟»

«آری»

دوباره هلیست باشارهٔ جیمی میلهٔ آهن‌دیگررا درمیان تیزآب فرو برد وبیرون آورده در میان ظرف جداگانهٔ نهاد مجدداً جیمی در آن‌واحد مقداری از هر دو ترکیب را روی میله آهن‌ریخت .

مجددا عمل تیز آب متوقف شد . هلیست از مشاهده این‌تجربه چشمانش برقی‌زده جلوآمد و صورت جیمی‌رابوسیده گفت ، پسرم آخرتو پیدا کردی آفرین برتو !

« آری‌ازاین تجربه ای که من کردم معلوم شدوقتی این‌دو ترکیب بایکدیگر ممزوج شده وآنگاه استعمال شوند فایده و خاصیت شان ازبین میرود ولی‌وقتی آنها رادرهمان موقعی که باید استعمال شوند علیحده علیحده بکار به بریم نتیجه مطلوبه ازآنها حاصل میشود .

وقتی باین ترتیب آنهارا استعمال کنیم عمل‌تیراب خنثی میشود ! »

جیمی گوشی تلفون‌را برداشته نمرهٔ اطاق‌رئیس خود راگرفته وقتی رئیس گوشی رابرداشت گفت « آقای رئیس بالاخره پیداش کردیم ! »

« خدارا شکر ! »

« الساعه به واشنگتن موسوع رااطلاع بدهید عطر یاشهائی که سابقا گفته بودم بسازند باید طرح وشکل آنها را تغییر بدهید خیلی اشکال نداره ولی‌باید فورا این کارانجام بگیرد ، باید بجای مخازنی که روی نقشه بعلامت ٤ — س ملاحظه میفرمائید درمخزن ساخته شود بطوریکه فشار متساویا بهردو وارد آید و دولولهٔ علیحده باید با آنها اتصال داشته باشد و سرلوله بایددارای دو دهانه باشد اینها تغییرات‌عمده واساسی است که بایددر ساختمان مخزن صورت گیرد

آخرین خبرهای تلگرافی دیشب

خبرهای ترکیه

خرابی و تلفات زلزله در ترکیه

ده قصبه بکلی منهدم و ۳۰۰ نفر تلف شده اند

آنکارا - اوریل ۲۰ - ساعت ۸٫۴۰ زلزله دیروز بیشتر در پیرامون شهر (کورشهر) محسوس بوده و در آنجا ده قصبه بکلی منهدم گردیده دویست نفر تلف شده و چندین هزار نفر هم بی خانمان شده اند اولیای امور برای کمك به آسیب زدگان اقدامات مهمی کرده اند در (آنکارا) هم زلزله خفیف دیگری که یك دهم ثانیه بطول انجامیده روی داده است وظاهرا مرکز آن همان مرکز زلزله دیروز میباشد.

ورود سفیر شوروی بانکارا

(ترنیتف) سفیر کبیر جدید شوروی در ترکیه وارد (آنکارا) شده

در اتحاد جماهیر شوروی

ورود سفیر کبیر ایران بمسکو

مسکو - ۲۰ ساعت ۲۱ جناب آقای محمد ساعد سفیر کبیر ایران وارد اینجا شد و (بارکف) رئیس تشریفات کمیساریای خارجه و اعضاء سفارت کبیرای ایران در مسکو تا ایستگاه بیشو از مشارالیه رفتند.

در ورمانی

انتشار یك سند مهم

نامه رئیس گاردآهن راجع بتوطئه قتل رئیس الوزراء اسبق

بخارست ۲۰ ساعت ۲۱ - روزنامه ها یك سند مهمی انتشار داده اند که درافکار وعقاید عمومی تاثیر کلی نموده است

سند نامبرده عبارت ازنامه ایست که (کودرونو) رئیس (گاردآهن) نوشته ودرطی آن اعلام داشته است که از توطئه قتل (دوکا) رئیس الوزراء اسبق (رومانی) اطلاعات کافی دارد وضمنا تشریح شده است که سازمان (کاردآهن) باید وسائل (تروریستی) بکار برده و مبارزه برعلیه نژاد سامی را تعقیب کند.

نامه بعنوان یکی ازاعضاء (کارد آهن) نگاشته شده است.

چکوسلواکی

مسئله شناسائی امپراتوری ایتالیا

در روزنامه ها مورد گفتگو واقع شده است

پراك ۲۰ ساعت ۱۶ - روزنامه «ونگو» ناشر افکار حزب دهقانان شناسائی امپراتوری ایتالیارا ازطرف دولت چکوسلواکی بانظر مساعد استقبال کرده مینویسد: دیوانگی است اگر بخواهیم بملاحظه مراعات پارهٔ رسوم از جریان طبیعی زندگانی بقهقرا سیر می کنیم مسئله شناسائی امپراتوری ایتالیا امریست منطقی وضروری

روزنامه «پراو-لیدو» ناشرافکار حزب سوسیالیست دموکرات هم مینگارد: عجله لازم نیست بسا اوقات سیاست شتاب زدگی وخوش خدمتی وهمچنین شناختن یك عملی که بقوه زور صورت گرفته است خطرناك میباشد.

روزنامه «نارونی پلیتیکا» طرفدار حزب استقلال طلبان نیزچنین مینویسد: خیلی بجا وبموقع بود که دولت چکوسلواکی قبل ازفرانسه وبیش ازمعلوم شدن تصمیم جامعه ملل امپراتوری ایتالیا رابرسمیت شناخته است. جامعه ملل که نتوانست امنیت وآسایش مارا تضمین نماید پس نباید متوقع باشدما برای خاطرآن مناسبات دوستانه خودرا باایتالیا که هیچگونه جدائی دربین نیست تیره نمائیم خصوصا که با آن دولت دارای منافع مشترك میباشیم.

خبرهای لهستان

دستگیری پنجاه تن از افراطیون

اقدامات احتیاطی شهربانی ورشو

ورشو - ۲۰ - آساعت ۱۵ - اداره شهربانی برای جلوگیری از وقوع نمایش اول ماه به احتیاطاً متجاوز ازپنجاه تن از افراطیون چپ را دستگیر کرده وبر حسب معمول سنواتی از کمونیستهای مظنون گوشمالی مینماید

رئیس اردوی اتحاد ملی لهستان

جدائی اتحادیه جوانان را زیان بخش میداند

ورشو ۲۰ ساعت ۲۰ - رئیس اردوی اتحادملی تصمیم رئیس واعضاء کمیته هیئت مدیره اتحادیه جوانان لهستان دائر برتفکیك اتحادیه اخیراز اردوی اتحاد ملی رابرخلاف قانون دانسته واظهار میدارد که این امر برای تحکیم اساس ملی زیان بخش میباشد و بدین جهت از اعضاء اتحادیه جوانان لهستان دعوت شده است که با رئیس اردوی اتحادملی همکاری نمایند وکسانی که باعقاید اکثریت مخالفت ورزند

تفسیر قرارداد انگلیس وایتالیا

قرارداد انگلیس و ایتالیا بحال اروپا مفید است

میگویند این قرارداد موازنه اروپارا ازنوتامین خواهد کرد

ورشو ۲۰ ساعت ۲۰ - جراید قرار داد انگلیس وایتالیا را موردتفسیر قرارداده وهمه از اهمیت بزرك آن برای دوکشور وهمچنین برای صلح بین المللی سخن میرانند

روزنامه (اکسپرس پورانی) که یکی از جراید رسمی است چنین مینگارد:

بیست و دوقرار داد مسائل مربوط بمنافع حیاتی دوکشور را حل وتصفیه خواهد کرد و مودت جدید دوکشور براصل مساوات استوارخواهد گردید وبعلاوه قرارداد انگلیس و ایتالیا بحال اروپا بسیارسودمند خواهد بود.

دولت لهستان که ازطرفی دوست ایتالیا وهمکارانگلیس وازطرف دیگر مخالف جدی دسته بندی دراروپا میباشد امضای این قرار داد راباخشنودی کامل تبریك وتهنیت می گوید زیرا در استقرار صلح سهم بسزائی خواهد داشت.

روزنامه (ایلوستروانی کوریدکدزینی) چاپ (کراکوی) می نگارد که قرار دادانگلیس وایتالیا درتاریخ سیاسی اروپا فصل نوی را باز می کند.

این قرارداد موازنه اروپا راکه درنتیجه الحاق اتریش بالمان متزلزل گردیده بود از نو تامین می نماید وازتقسیم بدو دسته بندی مخالف جلوگیری خواهد کرد وبالنتیجه بیم جنك زائل خواهد شد ومسابقه بطرف تسلیحات دچار وقفه خواهد گردید. جای بسی خوشوقتی است که بهار امسال درمحیط مسرت آمیزی آغاز می شود

روزنامه (وارسوویسکی سینیك نادوروی) که ناشر افکار احزاب دست راست مخالف میباشد عقیده دارد که قرارداد انگلیس وایتالیا درتاریخ سیاست اروپا ودنیا دوره جدیدی را آغاز خواهد کرد. این قرارداد دال بر آنست که سیاست دوکشور تاچه اندازه نیرومند ومتکی بر تجربیات دیرین می باشد وبدین قرار اصل سیاست ژنو از بین می رود. امیداست که دولت لهستان نیزدر شورای آینده دول معظمه اروپا شرکت جوید.

جدائی میان حزب اتحاد ملی

اعلامیه رئیس حزب جوانان لهستان

ورشو - ۲۰ - ساعت ۱۵ - میان حزب اتحاد ملی تفرقه ای حاصل گردیده باین معنی که چهل هزارتن اعضای اتحاد جوانان لهستان ازقسمت جوانان اردوی اتحاد ملی جداشده اند.

«روتکوسکی» رئیس حزب جوانان لهستان دراعلامیه خود میگوید حزب وی بامرام مارشال «سیمکلی ریدز» که مبنی براستحکام ملی میباشد موافق است ولی برای همکاری با حزب اتحاد ملی آزادی عمل خود را محفوظ

خبرهای خاوردور

اعلامیه ستاد ارتش ژاپن

در هم شکستن مقاومت نیروی چین

پکن ۲۰ - ساعت ۱۴ - (دمی) خبر گزاری ژاپن ازطرف مرکزستاد نیروی مأمور شمال چین اعلامیه ای منتشر نموده است دایر بر اینکه نیروی ژاپن که بشهر (ایچو) واقع درجنوب ایالت (شانتونك) مشغول حمله می باشند امروزمقاومت دشمن رادرهم شکسته و مثلث شمال ومغرب جبهه را تصرف نموده وکلیه استحکامات دوشهررامنهدم ساخته اند.

پس از بیست روز نبرد

گفته میشود که پانزده هزار تن از چینی ها کشته شده وچندین هزار زخمی شده اند

توکیو ۲۰ ساعت ۱۵ - بموجب خبر منتشره از مرکز ستاد ژاپن ایالت «شانسی» بکلی از وجود دشمن پاك شده ودرطی عملیات بیست روز اخیر به نیروی رسمی چین وسربازان مزدور آنها تلفات سنگین وارد آمده و قریب پانزده هزار نفرآن هاکشته شده وچندین هزار نفرهم زخمی شده اند و بعلاوه عده کثیری ازآنها گرفتار ژاپنیها شده اند

حکومت موقتی چین ومداخله جامعه ملل

توکیو ۲۰ - ساعت ۱۵ - بموجب اظهارات مخبر روزنامه (نوچی نوچی) حکومت موقتی چین هر گونه مداخله جامعه ملل را در امور چین رد نموده وبمحض آنکه سازمان آن بپایان رسید وبعنوان دولت قانونی جمهوری چین اعلام گردید عهد نامه ۹ دولت را نقض خواهد کرد.

خبرهای فرانسه

۵۷ نفر محکوم باعدام شده اند

در سراسر خاك تونس آرامش برقرار است

سوس ۲۰ ساعت ۱۶ - بااینکه درشهر آرامش کامل برقرار نشده است دربیم واضطراب اهالی تسکین کامل حاصل گردیده و دادگاه «سوس» پنجاه و هفت نفر را محکوم باعدام نموده است.

هیئت های اعزامی پارلمان در سراسر خاك «تونس» گردش نموده وازچندین نفرازرجال مهم آنجا تحقیقات مینماید.

درگذشتن دستیار سابق بریان

تولون ۲۰ ساعت ۱۶ - سرتیپ ایوبیکوت که سابقا نماینده مجلس شورای ملی بوده ودر دوره وزارت جنك «بریان» سمت معاونت داشته ودرسال ۱۹۲۶ رئیس اتحادیه «گول کاسه» بوده اینك درسن ۷۶ سال زندگانی را بدرود گفته است.

صادر شدن رای حکمها

اضافه دست مزدی بکارگران داده نمیشود

پاریس - ۲۰ - ساعت ۱۷ - دیروز عصر رای حکمها درباره اعتصاب کارگران کارخانه های فولادسازی انتشار یافته دایربراینکه چون هنوز ششماه از موقع آخرین اضافه حقوق معینه نگذشته و بهای زندگی هم تنها صدی ۳٫۶۷ ترقی کرده عجالتاً اضافه حقوقی برای کارگران منظور نخواهد گشت وبرطبق رأی مزبور از روز پنجشنبه ۲۱ ماه آوریل باید درتمام کارخانه ها کارشروع شودوتوصیه هم شده است که درکارخانه هائی که درآن لوازم دفاع ملی تهیه می شود باید برساعات کارگران افزوده شود وبرحقوق کارگرانی که ۱۶۵ فرانك حقوق دارند ساعتی ۷۵ سانتیم اضافه گردد.

وزیرمشاغل عمومی نمایندگان طرفین را دعوت نموده است تا درباره رای حکم ها مذاکراتی بشود

آغاز شدن کار در کارخانه ها

پاریس - ۲۰ - شروع کار درکار خانه های فلز کاری عمومیت پیدا کرده ودر کارخانه هائی که اشکالاتی وجود داشت اینك کارگران متدرجاً شروع بکار میکنند.

کارخانه های «رنول» «وسیتروئن» نیز شروع بکار کرده اند.

پادشاه سابق انگلیس درفرانسه

پاریس - ۲۰ - بامداد روز سه شنبه (دوك) و (دوشس آو ویندزور) ازپاریس بسمت دمافه (انتیب) واقع درساحل فرانسه حرکت کرده اند و قصد دارند چند روزی در آنجا اقامت نمایند

خبرهای انگلیس

افزایش شمارهٔ جاسوسان

ازموقعیکه برنامه تسلیحات شروع گردیده جاسوسان زیاد شده اند

لندن - ۲۰ ساعت ۲۱ روزنامه (ستار) چنین مینویسد: ازموقعیکه برنامه تجدید تسلیحات اجرا گردیده بر شماره جاسوسان انگلیس افزوده شده است بنابراین وزیر جنك بافسران امرنموده است که چون جمع کثیری ازخارجیان بخدمتگذاری آنها مشغول میباشند درمنزل خود راجع بمسائل مربوطه به ارتش صحبت نکنند و او امر هم نظیر اوامر فوق بکارکنان وزارت هواپیمائی و وزارت دریاداری صادر شده است سپس مینویسد که جاسوسان حرفه و تفنی بامید تحصیل اطلاعات لازمه در رستورانهای (وایت های) و کویهای وزارت خانه ها بسر میبرند.

کارگران سینما دست از کار کشیده اند

لندن - ۲۰ - ساعت ۲۱ - روزآدینه گذشته یکهزار ویانصد کارگر سینما بامید تحصیل اضافه حقوق وتقلیل ساعات کار اعتصاب کرده اند ودیروزهم این اعتصاب بکارخانه های فیلم برداری (سکفردسبوش) واقع درنزدیکی لندن سرایت کرده وتمام کارگران دست ازکار کشیده اند و احتمال میرود باقی کارخانه های فیلم برداری هم اعتصاب نمایند.

در بلژیك

وزیر مختار بلژیك در اتحاد شوروی

بروکسل - ۲۰ - ساعت ۱۳ - دولت اتحاد جماهیر شوروی باانتخاب «گوی هیندریك» وزیر مختار دولت بلژیك مامور «مسکو» اظهار موافقت کرده است

خبرهای آلمان

تقدیم نسخه اصلی

تصمیم حکومت اتریش

برلن - ۲۰ ساعت ۱۳ - بمناسبت جشن چهل ونهمین سال ولادت هیتلر (سیس اینکوارت) بنام حکومت ایالتی (اتریش) نسخه اصلی تصمیم حکومت اتریش راجع بقانون الحاق و فهرست اصلی نتایج مراجعه باراء عمومی در اتریش را بهیتلر تقدیم نموده است.

وضعیت کشیشهای

آلمان

برلن ۲۰ - ساعت ۱۶ - اکنون ده نفر ازکشیشهای آلمان منجمله (مارتن نیملر) در زندانها زندانی یا توقیف میباشند ۷۰ نفر هم از پایهٔ خود منفصل شده و۹۱ نفر نیز اخراج گردیده و۳۷ نفردیگر اجازه وعظ ندارند

ارتقاء پایه سرلشگری

برلن ۲۰ - ساعت ۱۵ - هیتلر سرتیپ (فوستر) افسر صنف مهندس را پایهٔ سرلشگری ارتقاء داده ووی را ضمنا مامور بازرسی استحکامات نموده است.

حکم ارتقاء دو دریابان (باستیان) و(بهم) پایهٔ دریاسالاری نیزامضاء شده است

حکم توقیف مدعی

سابق تاج و تخت اتریش او متهم بخیانت است

وین ۲۰ - ساعت ۱۷ - جراید اطلاع میدهند حکم توقیف (اتودوهابسبورك) که متهم بخیانت در ماه مارس ۱۹۳۸ میباشد صادر گردیده است.

مبارزه روزنامه ها برعلیه اتودوهابسبورك

برلن ۲۰ - ساعت ۲۰ - مبارزه روزنامه ها برعلیه (اتودو هابسبورك) که متهم بخیانت میباشد ادامه دارد.

خبر های ایتالیا

خشکسالی در ایتالیا

و پائین رفتن آب رود خانه

رم - ۲۰ - آب رودخانه «پست» اکنون بقدری پائین رفته که ازپنجاه سال تاکنون نظیر آن دیده نشده وبواسطه خشکسالی پنج مترونیم ازسطح معمولی پائین تر رفته است.

خط تلفون زیر دریائی میان سیسیل وشمال افریقا

رم - ۲۰ - روز چهارشنبه کارگذاشتن کابل تلفن زیردریائی از «سیسیل» به «ترابلس» آغاز گردیده است.

طول مسافت آن بالغ برهفتصد کیلومتر خواهد شد وپس ازانجام کار طویل ترین خط تلفنی زیردریائی دنیا بشمار خواهد آمد

خبرهای امریکا

ذخایر بانکهای

آمریکا

واشنگتن ۲۰ ساعت ۲۱ - ذخایر بانك های امریکا بالغ برسه هزاروهشتصدو پنجاه میلیون دولار میگردد.

در تاریخ بانکهای امریکا چنین رقمی تاکنون سابقه نداشته است.

در انتهای سال ۱۹۳۵ ذخایر بانکهای نامبرده بالغ برسه هزارو سیصد میلیون دولار بود

مسلح کردن

دولتهای بیگانه

سیاست خطرناکی است

واشنگتن ۲۰ ساعت ۲۱ - درطی مذاکره راجع ببرنامه فوق العاده ساختن ناوگان درمجلس سنای (نای) یکنفر ازنمایندگان پیشنهاد امریکا را دایربر قرض دادن ناوشکن ها به (برزیل) انتقاد نموده واظهارداشت که مسلح کردن دولتهای بیگانه سیاست خطرناکی است.

متفرقه

پنبه کاری در اتحادشوروی

مسکو ۲۰ ساعت ۲۱ - بموجب اخبار واصله ازخبرگزاری (تاس) در ۱۵ آوریل در کشور روسیه شوروی پانصدو پنجاه هشت هزار هکتار زمین تخم پنبه کاشته شده است که صدو هفتاد وسه هزارهکتار بیش ازسال گذشته میباشد.

جریان دیروز در اسپریس جلالیه

مسابقه دوچرخه سواری

بقیه از صفحه اول

۳ــ چهار کیلومتری بزرگسالان

در این فاصله که عبارت ازدودور زمین بود۹نفراز دانش آموزان شرکت کرده بودند

آقای امامی دانش‌آموز دبیرستان نظام درمدت ٦ دقیقه و٤٣ ثانیه و٥دهم این فاصله را پیموده نفر اول‌شدآقای تبریزی ازدبیرستان فیروز بهرام وآقای صمدملازال از دبیرستان‌نظام بترتیب نفردوم وسوم شدند

۴-دو کیلومترخرد سالان

این مسابقه بین۱۹ نفر ازدانش‌آموزان دبیرستانها آغاز شد.

آقای عبدالله بصیرت دانش‌آموزدبیرستان تهران این فاصله رادرمدت ۳دقیقه و۱۸ ثانیه ودودهم پیموده نفراول‌شد

آقای حسن شاهرودی ازدبیرستان فیروز بهرام وآقای حیدر شیخ‌بهائی ازدبیرستان نظام بترتیب نفر دوم وسوم شدند

۵ــدو کیلومتر(بزرگسالان)

درمیان ۱۱ نفر ازشرکت کنندگان در این مسابقه آقای فریدون فیلی دانش‌آموزدبیرستان نظام این فاصله‌را درمدت۳دقیقه و۲۱ثانیه و ٥ دهم پیموده‌نفراول‌شد آقای هوشنگ‌لقمانی ازدبیرستان البرز وآقای تبریزی ازدبیرستان فیروز بهرام بترتیب نفر دوم وسوم شدند

٦ ــچهار کیلومتر(خردسالان)

از بین ۱۷ نفر شرکت کنندگان دراین مسابقه آقای‌حسن کامکار شاهرودی دانش آموز دبیرستان فیروزبهرام درمدت ٦ دقیقه و٤٩ثانیه دودهم این مسافت را پیموده نفر اول‌شدوآقای اردشیر آق‌اولی (بینش) ازدبیرستان البرزوآقای امیرسلیمانی ازدبیرستان نظام بترتیب دوم‌وسوم شدند.

۷ ــ ۵۰۰ متری بامانع(بزرگسالان)

٤٠٠متراین فاصله‌راورزشکاران‌سواره‌آمده ودر٤٠٠ متری پس ازرسیدن بمانع های چوبی پیاده‌شده ۱۰۰ متردیگر رادر حالیکه دوچرخه رابدست گرفته بودندمیامدند.

آقای‌حسن تبریزی ازدبیرستان البرزاین فاصله را درمدت ٥٠ثانیه و۷دهم‌پیموده اول‌شد وآقای فرز انکان ازدبیرستان نظام وآقای‌خلیل محسنی از دبیرستان تجارت بترتیب دوم وسوم شدند.

۸ ــ ۵۰۰متری بامانع(خردسالان)

آقای ضیاء نیکونیاددانش‌آموزدبیرستان نظام این فاصله را در مدت ٥٢ ثانیه و٥دهم ثانیه پیموده نفر اول‌شد آقای‌شادلوار دبیرستان شرف و وهاب زاده از دبیرستان البرز بترتیب دوم وسوم شدند.

۹ ــ ٦ کیلومتری(بزرگسالان)

این دوره طولانی‌ترین دوره های مسابقه بود ورزشکاران‌میبایستی‌سه دور زمین رابمسافت٦ کیلومتر) بپیمایند

دراین دورآقای علی یغمائی دانش‌آموز دبیرستان تجارت درمدت ۱۰دقیقه و۲۱ ثانیه‌و ٦ دهم (بفاصله ٥٠٠ قدم از نفر دوم) اول شدند.

آقای کارابیتان‌از دبیرستان‌البرز وآقای خاتم مطلق از دبیرستان فیروز بهرام بترتیب‌دوم وسوم‌شدند

۱۰ ــ دو کیلومتری امدادی بزرگ سالان

در این دوره ازهردبیرستان ٤نفرشرکت کرده بودند و دبیرستان های برنده بترتیب عبارتند از:

اول — دبیرستان نظام
دوم — دبیرستان تجارت
سوم — دبیرستان البرز

۱۱ ــ دو کیلومتری امدادی خردسالان

اول — دبیرستان البرز
دوم — دبیرستان شرف
سوم — دبیرستان تهران

نتیجه دسته های دبیرستانها.

بزرگ سالان

۱ــ دبیرستان نظام	۲۹	درجه امتیاز
۲ــ دبیرستان البرز	۱۳	درجه
۳ــ دبیرستان تجارت	۱۲	درجه
٤ــ فیروز بهرام	٦	درجه
٥ــ ایرانشهر	۳	درجه

خردسالان:

۱ــ دبیرستان البرز	۲۰	درجه‌امتیاز
۲ــ دبیرستان نظام	۱۰	درجه
۳ــ دبیرستان شرف	۹	درجه
٤ــ دبیرستان فیروز بهرام	۸	درجه
٥ــ دبیرستان تهران	۷	درجه

آگهی رسمی

طبق نامه مورخه ۳ر۷ر۱٦ واصله ازشرکت ضمانتی عبدالله متحدین وشرکاء که از تاریخ ۲۳ر۱۱ر۱۱ بمدت ده سال ودوماه شمسی درهمدان تشکیل ودرتاریخ ٦ر۱۲ر۱۱شمسی ذیل شماره ۲۳ دردفتر ثبت شرکت های داخلی بثبت رسیده است بموجب تصمیم شرکاء مرکز شرکت مزبور ازهمدان بطهران (سه دالان ملك) منتقل ویکشعبه درهمدان (راستای کلیمیان) تشکیل داده شده ومدیریت مرکزشرکت وحق امضاء باآقای عبدالله متحدین ودر غیبت مشارالیه باآقای یدالله متحدین ومدیریت شعبه وحق امضاء باآقای حبیب الله متحدین ودر غیبت مشارالیه باآقا نورالله متحدین میباشد

مراتب دردفتر ثبت شرکتها ذیل ثبت شرکت مزبور بثبت رسید.

همدان — مسئول ثبت شرکتها وپلمب دفاتر تجارتی — **علی شیوا**

انتشار آگهی فوق تصویب می‌شود — بجای رئیس ثبت همدان — **حسن پیران**

آ—۷۹۳

آگهی مناقصه

اداره کل بهداری احتیاج بمقداری پتوپشمی کارخانه وطن اصفهان برطبق نمونه‌موجوده درکارپردازی دارد فروشندگان بایستی مبلغ یکهزار ریال وجه نقد بعنوان سپرده ببانك ملی بحساب شماره ۳٤۹۱ حسابداری بهداری کل تحویل نموده رسید مبلغ‌مذکور را پیوست پیشنهاد خود در پاکت سربسته ممهور وبا ذکر جمله راجع بپتو پشمی در روی پاکت تا آخروقت روز سه شنبه شم اردیبهشت ماه بدفتر اداره کل بهداری تسلیم نموده رسید دریافت دارند پیشنهادات واصله دو ساعت قبل ازظهر روز چهارشنبه هفتم اردی‌بهشت ماه ۱۳۱۷ درحسابداری اداره کل بهداری باز وقرائت خواهد شد حضور پیشنهاد دهندگان در ساعت مذکور آزاد و اداره کل بهداری در رد وقبول هریك از پیشنهادات واصله مختار است ضمنا متذکر می شود که بپیشنهادات بدون سپرده ترتیب اثر داده نخواهدشد. شماره ۱٦۱۷

آ-۸۲۱ ۱—۲ **ازطرف رئیس کل بهداری**

آگهی

آقای علیمراد وزیری مدیر شرکت کوژکو دوفته طلبی که هر یك بمبلغ ۲۰هزار ریال (وموعد پرداخت اولی ۱۵ر۳ر۱۷ ودومی ۲۵ر۳ر۱۷) بنام‌شرکت ایران چوب صادر کرده بود چون وجوه مزبور متعلق باقای قاقیق‌یوسفیان بوده وظاهراً باسم‌شرکت ایران‌چوب نوشته شده بود بوسیله اعتراف‌نامه طرفین که به‌نمره ۷۷۲۷ در تاریخ ۹فروردین‌دردفتر رسمی‌شماره ۲ر۳۸ تهران ثبت شده مدیر شرکت ایرانچوب بدون داشتن مسئو لیتی‌باسم یوسفیان منتقل‌نموده است پس مدیر شرکت ایران چوب هیچگونه‌مداخله‌وتعهدی راجع باین‌دو طفرا فته‌طلب نداشته‌و نخواهد داشت.

آ— ۸۳٦ مدیرشرکت ایران چوب — برویس لئوین

ستون احتیاجات

نیازمندیها

فروخته‌میشود

یکدستگاه ماشین نساجی جهة سمنت سازی با چهار قالب که دو عدد ۲۰×۲۰ ویکی ۲۵×۲۵ و یکی قارنیز میباشد با سایر لوازم بفروش میرسد طالبین بتلفون شماره ۸٥۲۰ مراجعه فرمایند آ—۸۳۹

✿✿✿

یکخانه‌دارای دواطاق‌وسیع وبك زیرزمین بزرك باآب‌انبار و حوض که از آبشاه مشروب میشوددربخش‌بازار آخرعباس‌آباد بازارچه نو کوچهٔ جگر کیها درمقابل ۲۰هزار ریال طالبین به‌بنگاه رهنمائی سازکارمقابل‌دارالفنون‌مراجعه فرمایند

✿✿✿

یك یخ‌ساز ساخت سوئد (فری‌ژیدر) نو که باصرف روزی پنجاه دینار یخ پاکیزه یك خانواده‌بزرك‌راتامین کرده‌و کلیه‌اغذیه‌رااز‌فاسدشدن محفوظ میدارد بدفتر روزنامه اطلاعات‌مراجعه‌شود

استخدام میشود

برای بیمارستان معتمددونفر باغبان‌کل کار لازم‌است طالبین بدفترآن بیمارستان رجوع‌نمایند

اجاره داده‌میشود

محل سابق گاراژ نوری غنیم واقع در نزدیك دروازهٔ شهرری مشتمل بر دفتر — چندین مغازه وکارخانه وبیست آشیانه کامیون و حیاط وسیع که ممکن‌است هرروز ازساعت۸تا۱۸ دیده شود اجاره داده می شود داوطلبان بدفتر ژورنال دوتهران بشمارهٔ ۲٥۱ بنویسند

درجستجوی کار

جوانیکه تحصیلاتش را درحدود سیکل دوم متوسطه ادامه داده وتاحدکمی آشنا بزبان آلمانی میباشد ضمناً ازعهده ماشین نویسی فارسی ولاتین ودفتر داری دوبل بخوبی برمی‌آید در جستجوی شغل مناسبی است بچاپخانه نو خیابان فردوسی مقابل کتابخانه بروخیم‌مراجعه شود

✿✿✿

یکنفر متخصص در امور میکانیکی پنبه و پشم وبرق که مدتها درغالب شهر های ایران بنصب ودائر کردن ماشین آلات مشغول‌وعلاوه بر زبان فارسی آشنا بزبان های آلمانی و روسی‌و ترکی وعربی‌میباشد جویای‌شغل‌است برای‌مسافرت به‌بعضی‌ازشهرها نیز آماده میباشد طالبین‌درخیابان سعدی کاوه ژاله بابراهیم قادری مراجعه فرمایند

✿✿✿

یکنفر شوفر درجه ۳ برای قبول کار آماده است بگاراژ مرکزی رشت اول خیابان ناصرخسرو مراجعه‌شود

رهنمای محاسب

تألیف: ا. منصوری

بتصدیق استادان فن حسابداری‌وآقایانی که موفق بخرید یك‌جلد از کتاب **رهنمای محاسب** شده اند کتاب مزبور **بهترین و جامعترین و زیباترین** کتابی است که تاکنون در فن حسابداری چاپ ومنتشر شده.

چون بیش ازچند جلد باقی نمانده اشخاصیکه‌در خریدآن عجله نمایند بهترین سرمایه ای در فن حسابداری‌ودفترداری‌برای‌خودبدست خواهندآورد

محل فروش ، کتابخانه‌های : ابن‌سینا. خاور . بروخیم . ترقی . بازار : (سرای رشتی) حجرهٔ بیجارچی . ناصریه : چاپخانهٔ تابان ، درشهرستان‌ها . شعب‌بانك ملی ایران

آ—٤٦٤ —۲

ماشین نویس نداریم!!

چه اشخاصی که دراین‌آموزشگاه‌بگرفتن گواهی نامه ناثل میگردند خود آموزشگاه لازم دارد خیابان سپه — جنب باستیون — آموزشگاه ماشین نویسی توانا ۱—۳ آ—۸۰۲

اگر نیازمند

سعادت، تندرستی ، طول‌عمر ونگاهداری جوانی‌خود هستیدلطفا ورزشگاه ورزنده راسرافراز فرمائید . کوچه میرشکار — خیابان‌فردوسی

صاحب امتیاز و مدیر مسئول :
عباس مسعودی
تهران شرکت سهامی چاپ

آگهی مناقصه

وزارت صناعت ومعادن مقدار ۲۷۰۰ تن‌ذغال سنك ۱۰۰۰ تن‌خاکه ۳٦۰۰ تن‌سنك‌آهك و ٥٦ تن چوب‌سفید تحویل انبارکارخانجات ذیل:

	ذغال سنك	سنك آهك	خاکه ذغال سنك	چوب‌سفید
کرج	۸۰۰ تن	۱۱۰۰ تن	۱۰۰۰ تن	٦ تن
کهریزك	۱٦۰۰ تن	۸۰۰ تن	— —	٥۰ تن
ورامین	۳۰۰ تن	۱۷۰۰ تن	— —	— —

برای دوره بهره برداری ۱۳۱۷ (قبل ازشهریور) باشرایط ذیل خریداری مینماید.

۱) ذغال سنك کلوخه — حداقل کالری ٦٥۰۰ — بدون سنك وخاك باشد میزان خاکه آن که از سرند ۸ میلیمتری بگذرد از ۱۰ درصد ورطوبت از ٥ درصد ومیزان خاکستر از۱٥ درصد تجاوز نکند ومواد فرار کمتر از ۲۰ درصد نباشد.

۲ــ سنك آهك — بوزن قطعات‌سنك بین ٥و۱۰ کیلو وحد اقل‌دارای ۹۰ درصد کربنات دوکلسیوم خالص باشد مقدار سیلیس از ۲ درصد ومجموع املاح دیگر از ۳ درصد تجاوزنکند.

۳ ــ خاکه ذغال سنك— حداقل کالری ٦۳۰۰ بدون‌سنك وخاك باشد رطوبت‌از٥درصد ومیزان خاکستر از۱٥ درصد تجاوزنکند مواد فرار کمتراز ۲۰ درصد نباشد.

٤ — چوب سفید باید کاملا خشك باشد.

٥ — پیشنهاددهندگان می‌توانند برای تمام یاقسمتی از احتیاجات فوق پیشنهاد تسلیم ومعادل ۳ درصد از مبلغ پیشنهادی را بحساب ۳۳۱۳ وزارت صناعت ببانك ملی تادیه نموده قبض آن را ضمیمه پیشنهاد خود نمایند. به پیشنهادات فاقد قبض سپرده ترتیب اثر داده نخواهد شد.

٦ — سپرده برندگان مناقصه که حاضر بعقد قرار داد نشوند بسود دولت‌بایگانی‌میشود

۷ — پیشنهادات باید درپاکات سربسته که روی آن‌جمله (راجع بسوخت کارخانه‌جات قند) نوشته شده باشد تاآخر وقت اداری روز پنجشنبه ۱٥ر۲ر۱۳۱۷ بدبیرخانه وزارتی تسلیم ورسید دریافت دارند.

۸ — پیشنهادات واصله ساعت ۹صبح شنبه ۱۷ر۲ر۱۷ درکارپردازی کارخانجات باز و رسیدگی خواهد شد.

۹ — حضور پیشنهاددهندگان آزاد ووزارت‌صناعت در رد وقبول هریك یاتمام‌پیشنهادات مختار است. شماره ٤۲٦٤

آ—۷۸۷

آگهی مناقصه

اداره کل بهداری احتیاج بمقداری‌پنبه‌فیلسنانی اعلا برطبق‌نمونه موجوده درکارپردازی دارد فروشندگان بایستی مبلغ پانصد ریال وجه نقد بعنوان سپرده ببانك ملی بحساب ۳٤۹۱ حسابداری بهداریکل تحویل نموده رسید مبلغ مذکوررا پیوست پیشنهاد خود در پاکت سربسته ممهور وباذکر جمله راجع بپنبه درروی پاکت تاآخر وقت روز سه شنبه ششم اردی‌بهشت ماه بدفتر اداره‌کل بهداری تسلیم نموده رسید دریافت دارند پیشنهادات واصله یکساعت قبل از ظهر روز چهارشنبه هفتم اردیبهشت ماه ۱۳۱۷ درحسابداری اداره‌کل بهداری باز وقرائت خواهد شد حضورپیشنهاددهندگان درساعت مذکور آزاد اداره کل بهداری در رد وقبول هریك ازپیشنهادات واصله مختار است ضمناً متذکر می‌شود که بپیشنهادات بدون سپرده ترتیب‌اثر داده نخواهد شد

شماره ۱٦۱۳ آ—۸۲۲ ۱—۲ **رئیس کل بهداری**

آگهی ازطرف کمیسیون ارز

پیرو آگهی مورخه ۱٤ شهریور ۱۳۱٦ راجع بصورت‌کالاهای درجه سوم بدینوسیله باطلاع عموم میرساند که ازتاریخ نشراین آگهی تخم پنبه — کنجد — مغزهسته آلبالو—سریشم معمولی ساخت ایران نیز جزوکالاهای درجه‌سوم قرارگرفته و مشمول تصویبنامه شماره ۸۲۷۱ مورخه ٤ر٦ر۱۳۱٦ وآئین مربوط بکالاهای درجه‌سوم میباشد شماره ۱۸۰۸ر٦۳۷۲

آ—۷۹۲ رئیس کمیسیون‌ارز— محمودنریمان

پیشنهادبموقع عمل گذاشتن اختراع

شماره۱٦٥

صاحب اختراع نامبرده راجع به

(وسیله و اسباب برای کراکینك روغنها)

میل دارد با صاحبان صنایع در ایران برای عملی کردن‌اختراع مذکوروارد‌مذاکره‌شود برای اطلاع بیشتری به‌آقای دکتر آلکساندر آقایان ساکن تهران خیابان‌سوم اسفند مراجعه فرمائید. آ—۸۳۷ ۱—۳

پیشنهادبموقع عمل گذاشتن اختراع

شماره ۱۲٥

صاحب اختراع نامبرده راجع به

(وسیله برای استخراج از یك مخلوط مایع مواد یا دسته مواد متشکله درحال‌خالص)

میل دارد باصاحبان صنایع درایران برای‌عمل کردن‌اختراع مذکور وارد مذاکره‌شود. برای اطلاع بیشتری به آقای دکتر الکساندر آقایان ساکن تهران خیابان سوم اسفند مراجعه فرمائید.

آ—۸۳۸ ۱—۳

آگهی فروش خالصجات

وزارت مالیه ششدانك قریه‌قلعهٔ‌نو ازدهستان غار دارای پلاك شماره ۱٥٥ راکه حد اقل بهاءآن ۱٥۰۰۰۰۰ ریال ومیزان سپرده آن‌مبلغ ٤۰۰۰۰ ریال‌است موافق آگهی شماره ٥۱۲۲۲ ۱۰ر۱۱ر۱۳۱٦ بترتیب مزایده بفروش میرساند پیشنهادهای‌آن تاآخر وقت‌اداری‌روز سه‌شنبه ۳۱ خرداد ماه ۱۳۱۷ دردفتر اداره‌کل خالصجات پذیرفته می‌شود وروز پنجشنبه دوم‌تیر ماه ۱۳۱۷ سه‌ساعت پیش‌از ظهر دروزارت مالیه — اداره کل خالصجات باحضور کمیسیون پیشنهادهای واصله باز وخوانده‌می‌شودوحضورپیشنهاددهندگان آزاد است شماره ۱۰٤٤

آ—۸٤۹ ۱—۲ **کفیل اداره کل خالصجات - استوان**

دفتر وکالت جواد مهین

خیابان‌سپه‌پهلوی کاراژ شیشه تلفن ٦٥٦٦ تلفن‌منزل ۷٤۷۸

پذیرائی از٤عصر تا۷ سوای آدینه آ—٦۸۱ ۲—۱۰

آموزشگاه ماشین‌نویسی توانا

۱٥روزه ماشین‌نویسی را تعلیم میدهد خیابان سپه — جنب باستیون

آ—۷٥۹ ۱—۱۰

اطلاعات

سال دوازدهم شماره ۳۴۵۷ — عصر جمعه دوم اردیبهشت ماه ۱۳۱۷ — تك شماره چهل دینار

وظیفه مطبوعات

نشر افسانه و دروغ است یا حقایق ؟

همه میدانند که یکی از عوامل مهم تمدن فعلی مطبوعات بوده و در زندگانی امروز روزنامه یکی از احتیاجات اولیه بشمار میرود و در بعضی از کشورهای گیتی خیلی آنرا اهمیت می‌دهند .

میگویند روزنامه هادی افکار وراهنمای مردم بکوی دانش و حقیقت است، یعنی مطالب وحقایقی که همه مردم بدان دسترس ندارند روزنامه ها با وسائل مخصوصی فراهم کرده و باطرز وبیانی که بزندگی وزبان وفهم توده نزدیك باشد دردسترس ایشان میگذارد

تمام روزنامه های دنیا کم‌وبیش این‌دعا را میکنند و بدان مینازند و میتوان هم تصدیق کرد که اگر تمام‌آن صحیح‌نباشد قسمت‌زیادی ازآن‌صحیح و جراید ومجلات تایك‌اندازه مستحق این افتخارمیباشند ولی‌آیا تمام جراید دارای‌این مزیت اند وهمه آنها خوانندگان خود را بسوی حقیقت رهبری میکنند ؟

البته خیر ! و متأسفانه بعضی ازجراید علاوه براینکه خوانندگان خود را بحقیقتی نمیرسانند ایشان را افوای بجهل کرده و گمراه مینمایند

مثلا اگر شما مطالبی را که بعضی از جرایدفرنك راجع بمشرق‌زمین مینویسند ملاحظه کنیدخواهید دید که‌اینهامی کوشند که خوانندگان خودرافرسنگها ازحقیقت‌دور کرده ودردره های گمراهی و بیابانهای خیالات و تصورات واهی سرگردان نمایند .

اینها میدانند که اغلب خوانندگان‌ایشان بیش‌ازآنچه درافسانه های هزارویکشب‌خوانده اند ازاوضاع و حالات مشرق زمین اطلاع ندارند و باین جهت هرچه برای ایشان ازشرق مینویسند از قبیل همان افسانه ها است مثلا روزنامه (دویچه تسو کونفت) چاپ برلن درشماره مورخه ۲۰ مارس ۱۹۳۸ مقاله‌ئی راجع بمسافرت‌یکی از پادشاهان درقرن گذشته نوشته که‌هیچ پای کمی از آنهائی که هزار و یك شب راجع به خلافت هارون‌الرشید نوشته است ندارد با این تفاوت که منظور کتاب‌الف‌لیله افسانه‌سرائی‌است و مقصود این جریده آلمانی نقل کردن چیزهای عجیب و غریبی است که چون دروغ است‌باداب دینی یاملی ما طبعاً توهین‌آور میشود .

مثلا مینویسد « کشور تعجب‌آورایران»

حقیقتا من نفهمیدم کشور ایران چه‌تعجبی دارد که سایر کشورهای گیتی ندارند!

ایران کشوری است که کوه و دشت و دریا و هوا دارد و هر کشوری نیز دردنیاهمین طور است . مگر اینکه شگفتی ایران در نظر یك اروپائی ازاین حیث باشد که هوای ایران صاف وشفاف و هوای فرنگستان تیره ومه آلود است .

بعد از این روزنامه نامبرده شروع به مسخره واستهزاء نموده ودروغهائی ازاین بابت بقالب زده که انسان از خواندن آنها خجالت می کشد .

ما انکار نداریم که درحقیقت کاخ‌عظمت وبزرگی ایران آنروز متزلزل شد که بنای سلطنت قاجاریه گذاشته شد زیرا سلاطین این سلسله واغلب رجال آنزمان کار میدان را فرو گذاشته وبزندگانی ایوان پرداختند و بجای اینکه برای عقب نماندن ازقافله تمدن‌دنیابجدیت وفعالیت پردازند بساط لهو ولعب پیش کشیده‌بجای تربیت علما ومتخصصین علوم وصنایعی که موجب ترقی و آبادانی دنیا است بکارهای زشت و هوالهوسانه پرداختندواین‌رویه نیز درزمان‌قاجاریه خصوصاًناصرالدین شروع گشته ودرهمان‌دوره‌نیز بحد ترقی رسیدبطوریکه‌یکی از ظرفای خود دربار‌او میگوید :

بعهد ناصر الدین شاه غازی
کند نادان به دانا ترکتازی

ولی مقصود روزنامهٔ آلمانی از زنده کردن یکدوره مرده و زمان گذشته وملت و کشور ایران‌را مسخره کردن چیست؟

این‌روزنامه معتقداست که درقرآن‌نوشته شده است « که هر کس‌درروز مرگش‌یك گوسفند قربانی کند درآسمان سواری خواهد کرد وفقرا هم برای این منظور مرغ میکشند وعلت این که مسلمانان گوسفند ومرغ زیاد میکشندهمین‌است »

من نمیدانم که‌آیا مدیراین روزنامه‌قرآن را ندیده ویا اینکه خوانندگان خودرا این قدر نادان وعوام فرض کرده‌است که بااین جرئت‌چنین دروغی را بیك کتابی که مایونها ازآن‌بزبانهای مختلف منتشرشده وموجود است نسبت‌داده است.

آیااطلاعاتی که‌این روزنامه‌بخوانندگان خود میدهد همه‌ازاین قبیل است ؟ شایداو قصد داشته بدین وسیله ایرانیان رامسخره کند ولی درحقیقت بریش خوانندگان خودخندیده وآنهارا مسخره کرده که‌اینطور ایشان‌رابی‌خبر وبی‌اطلاع فرض کرده است .

اصلا جراید فرنك هرچه راجع بمشرق زمین می نویسند سعی میکنند که پردهٔ ازروح افسانه‌هزارو یك شب برآن بکشند ومقصودشان این است که‌در انظار ملل غربی نشان بدهند زندگانی ملل شرق با مردم متمدن دنیا تطبیق نمیشود ولی غافل هستند که اگر وقتی باین اظهارات بی‌مغز وپوسیده میتوانستند ملتی را از حقوق متساوی متمدنین دنیامحروم نمایند آن‌عصر وآندوره سپری شده است .

گزارش هفته

قرارداد ایتالیا و انگلیس

ازجمله خبرهای مهم این هفته یکی‌امضاء قرارداد ایتالیا وانگلیس می باشد ، ازپائیز ۱۹۳۵ باینطرف بر سر قضیه حبشه میان ایتالیا وانگلیس اختلاف سیاسی بروز کرد ، بعد هم که موضوع جنك حبشه بپایان رسید حل مسئله سیاسی وحقوقی آن در جامعه ملل بمانع برخورد ،ودر تابستان ۱۹۳۶ جنك داخلی اسپانیا بروز کرد وموضوع سیاست عدم مداخله در جنك مزبور بمیان آمد وبرشدت اختلافات سیاسی کشورهای بزرك در اروپا افزود.

در پائیز ۱۹۳۵ سرساموئیل هور وزیر امور خارجه اسبق انگلستان طرحی برای کنار آمدن باایتالیا درباب حبشه ریخت ولیکن‌همان اقدام سبب گردید از کار کناره‌گیری کند زیرا حکومت آقای بالدوین آن طرح را نپذیرفت ، واخیراً (درکابینه فعلی چمبرلین) طرحی برای کنارآمدن باایتالیا ریخته شد اما این‌مرتبه آقای «ایدن» وزیر خارجه انگلستان موافق باآن نبود وسبب استعفای اوشد ونتیجه این‌بود سیاستی که از ۱۹۳۵ تا پایان ۱۹۳۷ از جانب حکومت انگلستان دراروپا دنبال شده بود بااستعفای‌آقای «ایدن» تغییر کرد وتغییر آن سیاست موجب بستن این قرارداد تازه گردید .

این قرارداد شامل یك پرتکل ، وهشت ضمیمه ویك یادداشت‌متقابل می باشد ، مسائل مهم قرارداد مزبور :

۱ – آزادی عبوراز مدیترانه وعدم تغییر وضع کنونی آن دریا را جه بحق حاکمیت ملی کشور های حوزه مدیترانه می باشد و موضوع مهم در این قسمت اینستکه :«در وضع کنونی مدیترانه غربی هیچگونه تغییری داده نشود وتمامیت خاك‌فعلی‌اسپانیا هم‌در هرحال‌وهر صورت باید محفوظ‌بماند »

۲ – موضوع تقسیم و توزیع نیرو های زمینی ودریائی و هوائی در حوزه مدیترانه و دریای سرخ وخلیج عدن و کشور های افریقائی وتعهد اینکه اقدامی که باستقلال‌و تمامیت‌ارضی کشور های « عربی سعودی» و « یمن» لطمه واردآورد ننمایند .

بقیه در صفحه شش

قهرمانان مسابقه دوچرخه سواری

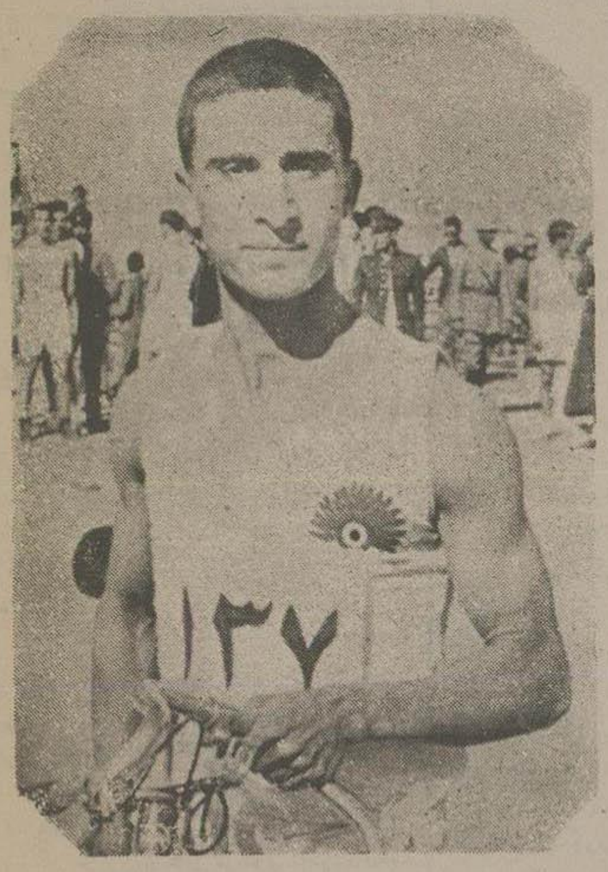

در شماره صبح‌امروز جریان مشروح مسابقه دوچرخه سواری که روز گذشته‌در اسپریس‌جلالیه انجام یافت با عکسهای مربوطه آن‌نشر یافت

میان‌بزرك سالان

در دوره مسابقه‌یك کیلومتری میان بزرك سالان ده نفر از دانش آموزان دبیرستانهاشرکت کردند و از میان آنها آقای عزیز فرزانگان‌دانش آموز دبیرستان نظام که عکس ایشان در مقابل ملاحظه‌میشود،این فاصله‌را درمدت یکدقیقه و ۲۰ ثانیه‌و ۹ دهم ثانیه‌پیموده ونفر یکم‌شدند

میان‌خردسالان

در این‌دوره‌ازمسابقه ۲۰ نفر دانش آموز از دبیرستانهای‌مختلف شرکت کردند . مسافت این دوره یك کیلومتر بود، و در نتیجه سیمون سیمونیان که درعکس پائین دیده میشود نفریکم‌شد، وفاصله یك کیلومتررا دریك‌دقیقه و۲۰ ثانیه و۵دهم ثانیه پیمود .

آگهی

شرکت سهامی ولایتی قماش گرگان و دشت وبندرگز بدینوسیله باطلاع دارندگان سهام شرکت میرساند .

مجمع عمومی سالیانه روز سه‌شنبه ۲۷ اردیبهشت ۱۳۱۷ باتشکیل دوجلسه یکی در ساعت نه‌صبح ودیگری ساعت دوبعد ازظهر درجایگاه شرکت (کوی دربنو منزل محمودحاجی قاسمی) تشکیل خواهد شد .

ازعموم صاحبان سهام دعوت میشودکه شخصا درموعد مقرره حاضر ویاوکیل و نماینده خودرا طبق اساسنامه قبل ازتشکیل جلسه‌معرفی نمایند- دستور جلسه بقرار زیراست .

قبل ازظهر شنیدن گذارش هیئت مدیره وبازرسان — راجع بترازنامه سال۱۳۱۶

بعد ازظهر ابقاء ویا انحلال شرکت — حاجی محمد رحیم باقری —مساوات

آ – ۸۴۵ — ۱ — ۲

آگهی

بنگاه باربری مرکزی رشت (نوشهر) حمل سیمانهای وارده نوشهر را بانرخ مناسب‌بتمام خطوط شوسه ایران قبول ومیفرستد آقایان صاحبان سیمانهای‌وارده بنوشهر میتوانند مستقیماًبدفتر بنگاه نامبرده بالا رجوع فرمایند — بنگاه باربری مرکزی رشت (نوشهر)

آ – ۸۵۴ — ۱ — ۵

آگهی

اسم نویسی برای هرچهارجمعه اسب دوانی بهار ۱۳۱۷ درروز شنبه سوم و یکشنبه چهارم ودوشنبه پنجم اردیبهشت ماه‌دربنگاه اسب‌دوانی بعمل‌خواهدآمد آ – ۷۷۷ — ۳ — ۳

کارخانه حریر بافی ایران

انواع کالاهای ابریشمی خالص برنك ثابت بدست کارگران ایرانی که با بهترین پارچه های ابریشمی‌اروپا رقابت مینماید تهیه نموده‌عموم خانمها میتوانند برای ملاحظه وخرید بمغازه حریرشعبه‌یك لاله‌زاد مراجعه فرمایند قیمت مقطوع است

آ–۵۲۶ —۳— نمایندگی کارخانهٔ حریر بافی ایران در کشور

آگهی

وزارت امور خارجه بوجود یکنفرماشین نویس آشنا بحروف لاتن که خدمت وظیفه را هم انجام داده باشد با پرداخت حقوق کافی احتیاج دارد .

داوطلبین ازتاریخ نشر درظرف ٤ روز خودرا بکارگزینی وزارت‌خارجه معرفی نمایند

کارگزینی وزارت امور خارجه

آ – ۸۰۱ — ۲ — ۲

سرگذشت مانی

سرگذشت‌زندگانی (مانی) گویندهٔ‌بزرك ایرانی راکه آقای بهار درضمن سخنرانی در دانشکدهٔ معقول‌ومنقول ایرادفرموده بودندجداگانه چاپ شده ودربنگاه کتابفروشی دانش وخاور بفروش میرسد . آ – ۷۱۱ — ٤ — ٤

دفتر گچ

گچ آسیائی و آهك اعلا در این دفتر بهای مناسب کلی و جزئی بفروش میرسد نشانی میدان دروازه شمیران تلفن ۴۴۸۹

آ – ۳۲ — ۳ — ۱۵

۳ فرم

آخرین مد فرش‌ماهه

که ده ماه دوام داشته باشد باقیدالتزام‌سلمانی خادم‌آخرخیابان ناصرخسرو تلفن ۸۲۸۱ ۸ — ۰۱

حافظ قدس

جدیداً از طبع خارج شده در شرکت تضامنی علمی خیابان ناصرخسرو بفروش میرسد

بهاء با کاغذ اعلا	۱۲ ریال
کاغذ وسط	۱۰ <

آ – ۵۳۵ — ۳ — ۵

آگهی فروش خالصجات

وزارت مالیه ششدانك قریه‌قلعهٔ‌نو ازدهستان غار دارای پلاك شماره ۱۵۵ راکه حد اقل بهاءآن ۱۵۰۰۰۰۰ ریال ومیزان سپرده آن‌مبلغ ٤۰۰۰۰ ریال‌است موافق آگهی شماره ۵۱۲۲۲ ۱۰ر۱۱ر۱۳۱۶ بترتیب مزایده بفروش میرساند پیشنهادهای‌آن تاآخر وقت‌اداری‌روز سه‌شنبه ۳۱ خرداد ماه ۱۳۱۷ دردفتر اداره‌کل خالصجات پذیرفته می‌شود وروز پنجشنبه دوم‌تیر ماه ۱۳۱۷ سه‌ساعت پیش‌از ظهر دروزارت مالیه — اداره کل خالصجات باحضور کمیسیون پیشنهادهای واصله باز وخوانده‌می‌شودوحضورپیشنهاددهندگان آزاد است شماره ۱۰٤٤

آ – ۸٤۹ — ۱ — ۲ کفیل اداره کل خالصجات – استوان

اگر میخواهید متمول وخوشبخت وقوی شوید

بایدهر ماه مبلغی صرفه جوئی کنید
یعنی پول حکیم ودوا ندهید
یعنی غذای سالم ومقوی وارزان بخورید

یعنی ماکارونی شرکت‌لوبل راخریده و درظرف

چند دقیقه خوراك مطبوع سالمی میل بفرمائید

وباپول یك کیلو برنج دو الی ۳ کیلو ماکارونی گرفته وبقیه را پس انداز کنید

برای اینکه‌ماکارونی‌در دسترس همه باشد شرکت‌لوبل قیمت ورمیشل هاراتخفیف‌داده

وکیلوئی	٤٫۵۰ ریال
بسته ای	۲٫۵۰ ریال

ودر تمام مغازه های خواربار فروشی معتبر بفروش می‌رساند

آ – ۷٦۰۰ — ۵ — ۱۰

اجتماعی

فن زن‌داری

گویند ، اداره کردن زن کار بسیار دشواری است . کسانی که باین حرف اعتنائی نداشته وواقع زنداری راآسان میپندارندزنداری نمی کنند . کسی که بخواهد زنداری نماید باید چشم وگوش وهوش خودرا باز کند . در گذشته زن چندان سهمی درزندگی اجتماعی مرد نداشت ولی جهان زنان در پنجاه سال گذشته عوض شده مخصوصاً پس از جنگ یك میدان دیگری برای پیشرفت آنها بازشده است .

یعنی ازمردها هنوز اعتقاد ندارند زن بتواند درتمام شئون اجتماعی بامرد برابری کند ولی قدر مسلم آن است که زن وارد میدان زندگی شده وخواهشهای تازه‌ای از جمعیت مرد دارد . خواهشهای تازه موازیت اجتماعی رانسبت بزن وزنداری عوض کرده و قطعاً ما را بقبول تازگیهای خود مجبور خواهد کرد .

پزشك «کلارك» یکی ازاستادهای علم زناشوئی که تالیفات زیادی دراین رشته داردهفت اندرز بزن‌داران میدهد . اگر زن‌دارید آنها را بازمایش گذارید ونتیجه راملاحظه نمائید . پزشك نامبرده یقین دارد بیش از ۹۵ درصدآن تاثیر ثابت دارد .

۱ — همراه وسخن‌سرایان این حقیقت‌را نوع دیگر تعریف می‌نمایند ولی از لحاظ روان شناسی زن اگر شوی خودرا دوست داشته باشد زیباتر ، محتمندتر ، بااحساساتتر وفنان‌تر خواهد بود ، بنابراین روابط زناشوئی باید روی عشق وعلاقه باشد .

۲ — زن هنگامی خوشحال ومسرور میشود که دوستان ومخصوصاً کسی که در قلب اوجای دارد خوشوقت باشد ، از همین لحاظ است که سعی مینماید خانه‌را مرتب نموده وآماده پذیرائی نگاهدارد . اگر دوشیزه‌ای علوم اقتصادی وخانه‌داری رابیاموزددر زندگی زناشوئی سعادتمندخواهدبود .

۳ — بچه‌داری مدرسه ومحیطی است که زن بهترین احساسات خودرانمایش داده وباریکترین وحساس ترین ذوقهای خودرا پرورش میدهد . پارهٔ اززن‌ها که بچه‌دارنمیشوند عمرخویشرا بپرستاری دانش آموزی ویا کارهای خیروقف مینمایندولی این کارها جای بچه‌داری رانمیکند

٤ — زن باید غیر ازخانه یك سرگرمی دیگری هم داشته باشد . بچه‌داری ، کارهای اجتماعی سیاست وسائرعملیات دیگرزن‌را زحالت انزواو تنبلی در یك عالم پرکار که نتیجه آن وجدو سرور است راهنمایی شود .

٥ — در کیف زن همیشه باید مبلغی پول باشدچه هنگامی که زن در کیف خودپول دارد خویشتن را مستغنی پنداشته واستقلال بنفس‌را در خویش حس مینماید هنگامی که اززیبائی خویش باخبر میشود بخود بال و پرداده وشخصیت پیدامیکند . زن در هزینه های شخصی باید آزاد وموافق میل خویش رفتارنماید

٦ — اگرزن مورد احترام و توجه بی آلایش اشخاص دیگری سوای شوهر خودواقع شود موقع اجتماعی خویش‌رابهتراحساس خواهد کرد . هیچ شوهری نبایدازنگاه وتعارفات معموله‌ای که سائر مردها بزن او میکنند روی خویشرا ترش نماید بلکه برعکس بایدخوشحال باشد که زن او میتواندمورداحترام ونظر سائرمردها هم بوده‌باشد

۷ — زن فقط زن‌را میشناسد . خانه‌داری ، طرزپختن ونظافت زن‌را زن دیگر بهتر ازهرمرد تمیزمیدهد . مرد از لباس خوشش می‌آید ولی زن ازسوزن کاری وهنری که در دوخت لباس بکاررفته لذت‌میبرد وآن‌را دوست‌میدارد . زنها بااکمال این احساسات دارای روحهای پاك ومنزهی میشوند . عقیدهٔ من اینست که زن واقعی بالاخره کارهای خانه را بر کار های اداره ترجیح می‌دهد ولی اگر کار درخانه ندارند وپول‌هم لازم دارند البته کاررا دوست خواهندداشت .

✿✿✿

بطور خلاصه هفت‌اندرز دکتر فلسفه نام برده این حقائق بوده ممکن است پارهٔ که با پیشرفت‌های زنان جلورفته اند تمام یا غالب آن‌را بپذیرند . ممکن است پارهٔ نیز مخالف این حقائق بوده‌و این مسائل را غیر عملی پندارند . آن چه محقق است حقائقی در این گفتار هست اگر فرصت دارید مفادآنرا بکار برید

شاید دکتر «کلارك» بتواند خانه‌عشق شمارا روشن‌تر یا گرم و آرامتر نماید . زنداری یك صنعتی است که نمی توان ازپیش خوددانست باید دیددرتجربه دیگران جستجونمود و خوبیهای آنرا بکاربرد .

حسین حجازی

گوناگون

آثار ۵۰۰۰ سال پیش

اکنون درست سه ماه ازتاریخی میگذرد که هیئتی ازطرف اداره مرکزی بررسی های مستعمراتی فلورانس (ایتالیا) بمنظوربررسی های طبیعی پیش‌ازتاریخ بهاریتره (از متصرفات ایتالیا در افریقای شرقی در ساحل دریای سرخ) اعزام شده است

رئیس این هیئت (لیدیوسوپریانی) دانشمند معروف ایتالیائی ومدیرموزه‌ملی «تاریخ طبیعی انسان» (انترو پولوژی) می باشد .

این هیئت توانسته‌است در (اریتره) شمالی واقع درقسمت فوقانی سران درناحیه‌ای که محدود بمرز های سودان و ساحل دریای سرخ میشود بعضی آثارپیش‌ازتاریخ بدست‌آورند

ازجمله آنها مقدار زیادی پرده های نقاشی بوده که شکل نباتات رانشان میدادند

همچنین درغارهای (کاروا) که مربوط بپیش از تاریخ بوده در قسمت فوقانی ناحیه «آباکاه» مغاره‌ای یافت شده که درآنجا اشکال و صورتهای بعضی جانوران مانند :

آهو - گوسفند - خرهای وحشی — گاوهای وحشی کوهان دار وحتی صورت انسانهائی که در حال شکار وجنگ با دوها ودرندگان بوده وتاریخ آن حکایت از ۵۰۰۰ سال قبل می کندیده‌میشود

صورتها وشکلهای نقاشی شده (کاروا) نظیر نقاشیهائی است که بیشتر ازآن را درشرق و نواحی افریقا یافته اند و با تصاویری که درناحیه «کومرا» کشف کرده اند ارتباط زیاد دارند .

هم چنین سنگ های مفیدی یافته اند که مربوط بزمان‌های پیش‌از تاریخ می‌باشد

تماشا خانه رومیها

در تری یست

اگرچه اخبارراجع بوجود یك تماشاخانه متعلق به رومیها در شهر تری یست بواسطه عده زیادی از مورخین تصدیق شد با اینهمه بررسی دراطراف آن‌خیلی بتاخیر انجامید .

جای این تماشاخانه بطوریکه احتمال می دهند درخرابه هائی بوده که گذشتن روزگار ساختمانهای آنرا بزیرخاك برده است

در ۱۹۳۷ کاوشهای علمی در آن نقطه بعمل آمدو درنتیجه این کاوشها پله ها و نشیمن گاههای تماشاخانه‌را یافتند که بطورقابل‌ملاحظه‌ای از خطر روز گار محفوظ مانده و ضخامت آنها خیلی بیش از آن بود که قبلا پیش بینی می نمودند .

در قسمت تحتانی درهائی باطراف باز میشود و به گالریهائی منتهی میگردد که هر کدام بطول ۲۰ متر و به بلندی سه متر می باشد .

دیوار محوطه برج وبارو نه متروهشتاد سانتیمتر است .

حدس زده میشود که تقریبا ٤۰۰۰ متر از اراضی برای ساختمان تماشاخانه تری‌یست در قدیم اختصاص داده شده است

اگرچه درایتالیا چندین بنای با شکوه قدیم مانند . مارسلوز . پومپه دررم تماشاخانه های اوستی . توسکولوم . ناپل . هرکولانوم پومپه ئی . نمی‌مینتوسان . تا اورمین و غیره کشف شده است ولی بنای تماشاخانه تری‌یست ازهمه مهمترو بزرگتر و کامل تربوده است

✿✿✿

تری یست شهر و بندریست درشمالشرقی ایتالیا در شمال شبه جزیره (الیستری) جزء ایالت (ونسی) در عمق خلیج کوچکی بنام تری‌یست که از متفرعات دریای آدریا تیك می باشد امروزه ۲۵٤ هزارتن نفوس دارد وتجارت آن بسیار بارونق است .

تا آخرجنك بین‌المللی تری یست جزء امپراتوری اتریش و مجارستان بود و در نتیجه پیمان نامه های صلح ورسای و سن ژرمن ضمیمه ایتالیا گردید .

در دورهٔ که دولت جمهوری سابق اتریش ازلحاظ اقتصادی و تجاری‌و راه نداشتن بدریا درمضیقه بود دولت‌ایتالیا موافقت کرده بود از بندر تری یست آزادانه استفاده نماید . یعنی از لحاظ گمرك وبار گیری و بار بری تسهیلاتی در باره کالا های رسیده فرستاده اتریش قائل شده بود .

داستان امروز

بقلم : روزه رژیس

گل بنگاله

خانم « مورسوف » دست ازبافتن بلوز خود برداشت وازپسرش پرسید:

— کجا میخواهی بروی؟

« ویکتور» که پسر پانزده ساله لاغر وقدبلانی بود باآهنك‌ملایمی جواب‌داد :

— به ، مادر جان . امروز آموزشگاه تعطیل است ومادرس نداریم . می‌دانم که دلت می‌خواهد امروز من بگردش بروم ، اینطورنیست اگراجازه بدهی میخواهم بسینمابروم .

— کدام سینما؟

— سینمای «ماگزیما پالاس»

— چه فیلمی در آنجا نمایش میدهند؟

— گل بنگاله .

— گل بنگاله ؟ راجع بچه موضوعی است ؟

— اوه . مامان ! از عنوان آن معلوم است ! میدانی که بنگاله قسمتی از هندوستان را گویند که درآن پلنك ، فیل ومار زیاداست و این فیلم از داستانهائی است که در آن سر زمین روی‌داده .

— بسیار خوب ، حالا که چنین است زود برو ، اما قبل ازشام برگرد که درسهای فردایت راحاضر کنی .

— چشم ، قول می دهم زود مراجعت نمایم .

وقتی ویکتور خارج شد ، خانم‌مورسوف دومرتبه مشغول بافتن بلوزخود شد .

این زن که سی‌وپنجسال ازسنش‌میگذشت بانوی جدی وفعالی بود که دقیقه‌ای ازکار خود غافل نمیشد وباکمال خوبی وظایف یکنفر زن مهربانی را انجام میداد وهرگز اززیر بارتکلیف شانه‌تهی نمیکرد .

اما رویهمرفته می‌توان گفت آدم‌وسواسی بود ومخصوصا نسبت بکارهای شوهر وحتی‌پسرش بانظر بی‌اعتمادی مینگریست . بهمین جهت‌وقتی ویکتور ازمنزل بیرون رفت ، بی‌اختیارهیجان غریبی بروی‌مستولی گردید وبقدری این‌اضطراب براو غلبه کرد که نتوانست خودرا نگاهدارد و مجبور شد دست ازکارباقتن بکشد . دلش‌مانند سیر وسرکه میجوشید وهزاران افکارجوروا‌جور درمغزش راه می‌یافت . نمیدانست‌چه‌بکند .

یکساعت گذشت ، ناگهان صدای زنك دربلند شدوبلا فاصله‌سروکله شوهرش هویداگشت آقای مورسوف که مردمتوسطی‌بود کیفی زیربغل داشت ووقتی‌داخل‌اطاق‌شدگفت :

— عزیزم برای انجام‌کاری میرفتم ولی ازنزدیك در خانه که گذشتم دلم آرام نگرفت خواستم سری بتو بزنم خوب ، ویکتور کجا است ؟

—رفته سینما .

— ای‌شیطان! خوشا بحالت! منهم‌مدتی است میخواهم بسینمابروم ، ولی بدبختانه روز وقت ندارم وشب‌هم که تو نمی‌آئی ... خوب چه فیلمی نمایش میدهند؟

—گل بنگاله

آقای مورسوف ازشنیدن این‌اسم مبهوت شدو باتعجب کاملی گفت :

— چه گفتی؟

گل بنگاله ! توباو اجازه دادی باین سینما برود؟

— خیر ، خودش این‌فیلم را انتخاب کرد مگر چطور شده است ؟ گمان نمی کنم فیلم بدی‌باشد ، آن‌طوری که او میگفت بنظرم از زندگانی دو هامانند فیل ، مارویلنك درسرزمین هندوستان‌باشد ...

آقای مورسوف قهقهه‌ای زده گفت :

— عجب‌آدم خوش باوری هستی ، پلنك مار ، فیل ! معلوم میشودتوهرگز این‌اسم‌بگوشت نخورده است .

این فیلم از نمایش نامه ای (بی‌یسی) اقتباس شده است که سراسر آن مخالف‌اخلاق ودیدنش برای همه‌کس خصوصا اطفال وجوانان خطرناك‌است .

این فیلم زندگانی زنان‌بدکار را روشن میسازد وبی‌اندازه تماشای آن‌بفساد اخلاق کمك میکند .

هرفیلمی که برای توده جوان و دانش آموز کشور خوب نیست . هرکسی بایدمطابق سن وشغل خودبسینما برود . بعضی فیلمهادیدنش برای جوانان از هرچیزی خطرناکتر است

مادران و پدران هوشیار باید مواظب

بقیه‌در صفحه هفتم

ستون آزاد

تکه های ادبی

« نگارش مهین اطمینی »

پدر و مادر

ترانه های دوموجود زیبا مرا ازخواب‌می کشاند وباهنك مهربان همین‌دو بخواب میروم .

من‌خود دردامان دوفرشته قرار گرفته‌ام .

این دوموجود مظهر عواطف‌حقیقی من هستند .

عشق من ! این‌عشق پاکی که یکدنیاصفا و پاکی‌را دربردارد در پیرامون این دو پرواز می کند .

من که جوان تازه سالی بیش نیستم فریفته این‌دوموجود زیبا ومهربان گردیده‌ام . وقتی که بدیدار آنها میروم و نغمه های زیبائی که از آنهامی شنوم‌احساسات مرابیش‌ازپیش تهییج میکند .

دوفرشته درآسمان تصورم در حرکتند که جزاین دو فریفته هیچ نیستم .

هنگامی که ترانه نیکوی‌آنها سامعهٔ مرا نوازش میدهد دنیاوعوالم آنرافراموش‌می کنم‌این فراموشی تنها یك‌موهبت الهی‌بهمراه داره وآن عشق‌من است‌بتصور این‌دو بخواب میروم وبامید همین دوچشم می گشایم

مهروم‌تاچهره ملکوتیشان‌را بنگرم . نغمات آنان‌مرا استقبال‌می کنندولی‌هنوز بدانهانرسیده‌ام که خودراهم فراموش کرده‌ام .

دوستان جوان‌من برمن خرده می گیرند که‌چرابیش ازاین آنهارا دوست‌ندارم اگرآنها بدانند که‌من دیرگاهی است عواطفم‌را بردوموجود نیکو و مهربانتری تسلیم کرده‌ام دیگری بمن خورده نخواهد گرفت .

اگر آنها بدانند که چگونه این دورا دوست میدارم متوقع ابراز محبت من‌نخواهندبود سالهاست که آنها را نگریسته ام . از چشمان‌آنان فروغ محبت پیداست ، از کلمات آنان نغمه های شور انگیزی ایجاد میشود ودر افکار آنان سعادت من‌دورمیزند .

با این همه نیکوتر از آنان کسی را نمی‌شناسم .

مناظر زیبا را باآنها مینگرم .

جوانی را بامید مهرآنان باخر میرسانم و درمقابل این‌عشق پایدارم

وقتی بچهره آنان مینگرم حس میکنم که طبیعت بمن میخندد وچون‌دست زیباوقهرمان آنان‌را دردست میفشارم درك میکنم که گوهری پربها درمیان انگشتان لرزان من می‌درخشد .

این درخشندگی که معرف روح پاك و قلوب بی آلایش آنهاست در دست‌های من اثر مرموزی دارد که کمتر میتوانم آن را تشریح کنم .

می‌خواهم که فکر کوچك‌من بیش ازاین قوی گردد

تابلکه‌بتوانم شمه‌ای ازاین اثرمرموز که روح مرابپرواز میاورد بیان کنم !

دو سال روی جریان دریا

جریانی در اقیانوس اطلس وجود دارد که از امریکا باروپا روان است و موسوم به (گولف استریم) یعنی جریان خلیج میباشد

یکنفرورزشکار ازاهالی کوبا (ازجزایر امریکای مرکزی) بخیال استفاده ازاین جریان برای مسافرت دریائی افتاده است وتفصیل نقشهٔ این جوان امریکائی بدینقرارمیباشد :

این جوان کرجی تهیه کرده که نه بادبان نه سکان ، نه موتور ونه پرورنه داراست وخیال دارد سوار این کرجی شده خودرا تابع جریان گولف استریم نماید ومیخواهد مسافرت بی‌سرو صدائی ازامریکا باروپا انجام دهد

جوان کوبائی که نامش (دون کاردوزو) است در کرجی خود آذوقه ای که بمدت دوسال کفایت میکند جاداده وهرنوع لوازم خوردن و آشامیدن را دراین مدت فراهم ساخته است‌مطابق برآوردی که کرده جریان گولف استریم اورا در این مدت که حداکثر مسافرت را بشمار آورده است بسواحل نروژ خواهدرسانید زیراحداقل آن برطبق برآورد بیش‌ازهیجده ماه نمیباشد .

در کرجی خود دون کاردوزو یکدستگاه رادیوگیرنده ودهنده اخبار نیزگذاشته است که بوسیله این‌دستگاه هم ازجریان دنیا دراین مدت بی‌اطلاع نماند وهم اینکه اگرمخاطره وپیش‌آمد سوئی بوی‌رخ‌بدهد ازاین دستگاه استفاده نموده وازبنادر نزدیك‌محل مخاطره خویش‌استمداد کند .

منکه دلباخته این‌دوروح مهربان هستم‌در دنیای کنونی حیرانم .

منکه بامحبت این‌دورابطه دارم خاطری پریشان و فکری مغشوش دارم چه که میخواهم اندازه این مهررا ثابت کنم ولی این‌فکر کوچك من قادر بادای این‌معنی نیست .

صحبتهای زیباو دلپذیر ، روزهای قشنك ونیکو وشبهای دلگشارا دربرابر هزاران زیبائی طبیعت بااین دوموجود گذرانیده‌ام .

نغمات آنان از پرندگان دلربا نیکوتر نوازش‌آنان ازترانه های موسیقی دلنوازتر است

فروغ قلب آنان درخشندگی خاصی‌دارد که‌بچشم من از ستارگان آسمانی رخشنده تراست

این چه شعله فروزانی است که ازدل‌من زبانه می کشد ؟ !

آری ! این‌شعله‌های درخشان واین‌روشنی های‌شدید حاصل‌زندگی ونتیجه عمرمن‌اند .

عشق من نقطه فروزانی است که با من ایجادشده وقلب من‌درآن تحلیل رفته ویکپارچه عشق شده است !

دلهائی که این نقطه فروزان در آنها نمیدرخشد بامحبت رابطه ندارند احساسات‌بشری را فراموش کرده اند

این هردوفرد نیکوکه بخاطر مهرآنها بایدم خودرا فراموش‌کرد «پدر ومادر» یادنیای عشق پاك اند !

برای اینکه اشتباه نشود

بادارات دولتی - بنگاههای ملی وعموم مشتریان‌محترم

بدینوسیله اطلاع میدهد که‌نشانی ثابت و مسلم وعلامات

مخصوص ماوشعبه‌های مربوطه‌باین‌بنگاه‌قدس‌شاهین است

چون دربعضی موارد ممکن است اشتباهاتی درنامه ها وعنوان **بنگاه قدس‌شاهین** روی بدهدخواهشمند است برای‌رفع هرگونه اشتباهی کلمهٔ **شاهین** را بعدازقدس فراموش‌نفرمائید

آ— ۸۰۵ —۱— لاله‌زار منازه **قدس شاهین برابر کارخانه قدس شاهین**

خانه رهن تصرف یااجاره- فوری

یکدستگاه عمارت جدید با لوازم برق لوله کشی بمساحت ۷۰۰ متر قرب خیابان‌پهلوی حاضر است نیازمندان بتلفن ۸۹۲٤ یا اتحادیه‌املاك خیابان پهلوی جنب کوچه‌یخچال‌مراجعه‌نمایند.

آ—۷۳۲ ۲—٤

شرکت خیاطی وپارچه‌فروشی نوین

واقع دراول لاله‌زار خیابان پستخانه مقابل بانك شاهی

بهترین پارچه های‌انگلیسی‌وملبوس دوخته ازهر قبیل وسفارشات لباسهای مردانه‌ـزنانه بچگانه بهترین برش ودوخت باقید ضمانت ودر رأس وعده تقدیم مشتریان‌محترم می‌نماید قبل‌از مراجعه بهر جا رجوع فرمائید تاصدق قول ما ثابت شود آ—٦۸۱۹ ۲۹—۳۰

شربت ترك تریاك دارو ور

که پزشکان دیپلمه درجه اول خوبی آنرا تصدیق نموده‌اند بدون هیچگونه عارضه در مدت کمی مبتلایان بعادت مهلك ، خانمان سوز تریاك را سلامتی ونجات می بخشد

فروش کلی و جزئی **دواخانه آفتاب خیابان شاه « نادری »**

آ—۵۷٦ ۵—۱۵

سیاست جهان

از مجله «اوضاع آسیا»

آلمان و مسئله شرق دور

گرچه آلمان برحسب ظاهر از ابتدای جنك چین وژاپن تاکنون بانظر بی‌طرفی باین پیش آمد نگاه کرده است ولی بقرار منقول اسلحه ومهمات بدولت چین فروخته ، و هیئت اعزامی آلمانی سپهبد چیانکایشك را درفتوحات اخیرش کمك نموده است اما باوجود همه اینها آلمان میل دارد که این جنك بنفع ژاپن تمام شود ، برای اینکه منظور ژاپن ازاین جنك جلوگیری ازنفوذ وتوسعه کمونیسم درچین میباشد وبرای جلوگیری ازتوسعه مسلك نامبرده چندی پیش آلمان وژاپن باهم قراردادی امضاء نموده اند

بنابراین وقتی که چینی ها نطق هرهیتلر پیشوای آلمان را در «ریشتاك» شنیدند هم متعجب شدند وهم صحت آنرا تصدیق کردند .

متن نطق هرهیتلر بقرارذیل است:

من می‌ترسم که شکست ژاپن باروپا یا امریکا کمك ننموده به منفعت کشور دیگری تمام شود زیراکه تصور نمی کنم که دولت چین از لحاظ فکر بحدی قوی باشد که بتواند از تبلیغات کمونیستی جلوگیری نماید .

بنابراین فتح ژاپن بنفع اروپا وامریکا تمام خواهد شد . مانسبت باوضاع شرق دور گرچه بیطرف هستیم ولی شکی نداریم که دولت های بیگانه درآن مداخله نموده مانع برقراری صلح میشوند همچنانکه درمورد حبشه همین رویه راپیش گرفتند خاتمه جنك چه موقعی خواهد رسید؟ باید صبر کرد و دید ولی آلمان منتظر است که برای خاطر تامین صلح بین‌المللی ژاپن دراین جنك موفق شود و هرگز تصور نمی‌رود که با موفقیت ژاپن خطر زرد ،نژاد سفید را مضمحل نماید ولی ممکن است بوسیله دیگری این خطر پیش آید »

گرچه حکومت سابق بانکینك با شنیدن نطق هر هیتلر مایوس شد ، معهذا از رویه عملی آلمان در فروش اسلحه ومهمات جنگی و پذیرفتن تقاضای چین باعزام صد نفر افسر برای تربیت سربازان چینی امیدوار شد،مطالب پیشوای آلمان را جدی نگرفت .

حقیقت امرهم اینست که بیشتر ازآنچه که هست بتوسعه ونفوذ کمونیسم در چین اهمیت داده شده و مخصوصا از وقتیکه جنك چین وژاپن شروع شده‌است ، تبلیغات کمونیستی درچین زیادتر شده‌و قبل ازآن بمراتب کمتر بوده است .

واگر جنك بنفع چین تمام شود شکی نیست که دولت چین برای کاستن این تبلیغات خواهد کوشید وشاید از امروز هم کمتر شود

معهذا هرهیتلر، پیشوای آلمان سیاست دولت خودرا باین طرز اداء نموده، وازتوکیو پای‌تخت ژاپن نیز بواسطه تلگرافها ونامه های زیادی که ببرلین فرستاده شده باو اطمینان داده شده است که درصورت فتح ژاپن دولت های اروپائی بهیچوجه ترسی از خطر زرد نداشته باشند وحتی منافع سفید پوستان درشرق دورنیز حفظ خواهدشد.

گرچه اخیراً چین بفتوحاتی نائل شده معهذا نمیشود گفت که بالاخره هم فتح خواهد کرد اما فعلا چینیها از سیاست دولت آلمان راضی نبوده وچون علنادر رایشتاك هرهیتلر اظهارداشته است که میل داردژاپن فتح کند، نسبت بسیاست آینده آن کشور نیز نگران می‌باشند، چه‌ممکن است که اوضاع اروپا بطوری وخیم شود که دولت آلمان باژاپن نزدیك شده، و در نتیجهٔ برای یکسره کردن جنك فعلی کمك های علنی بژاپن بنماید.

اما سیاست آلمان این حسن رادارد که واضح و روشن است وچینیها میدانند که نظریه آلمان چیست و یقین دارند که در آتیه اگر احتیاجی بوساطت داشته باشند نباید از آلمان تقاضای آن وساطت را نمود.

اقتصادی

-۱۱-

بقلم پل اصل

از بانك ملی

آزمایشهای رئیس جمهوری امریکا

علت هرج و مرجی که دراصول اقتصادی حکمفرما است - قسمتهائی از کتاب « نگاهی باینده » - قوه خرید مردم - نتیجه که از آزمایشهای روزولت بدست آمده

ولی ازوقایع معلوم گردید که این آمال وآرزو عملی نشد ومخصوصا تا اندازهٔ که ارشاد اقتصادی بموقع اجرا گذارده‌شده یعنی در نظر بوده است که برخلاف سیر عادی وقایع رفتارشود موثر نبودن اقتصادی ارشاد بثبوت رسیده وباعدم موفقیت مواجه شده است و چون رویهٔ مخصوص آقای روزولت عبارت ازاین بود که از اتخاذ هیچ تدبیری واز صرف مخارج زیاد و اتلاف میلیارد ها پول خودداری شود بدین جهت وسائل بهبودی وضع باسانی فراهم گردید . ولی موقعی که در صدد تثبیت وضع جدید برآمدند اشکالات بیشمار پیش آمد .

قروض دولتی — افزایش مقدار پول کشور و ازدیاد مبلغ سپرده ها —ورود زر بامریکا از کشورهای جهان وبالاخره برنامه تسلیحات جهانی باعث می شد که خطر مبالغه عموم کشورها درانتشار پول و ازدیاد بهای کالا وتهیه وسائل نامرتب سفته بازی را پیش آورد .

آقای روزولت ازپیشرفتهای طبیعی اساسی که شخصا ایجاد نموده بود جلوگیری کرده و دولت رامجبورنمود که سیاست تقلیل میزان پول راتعقیب کند .

(یعنی بیمصرف نگاهداشتن زروزیاد کردن اندوخته های اجباری بانکهای عامل) و از انتشار پاره اخبار منجمله ازدیاد مجدد ارزش دلار جلوگیری نکرد ولی اقدامات اصلی روزولت برعلیه سرمایه بعمل آمد :

مالیاتهای گزافی روی سود های تقسیم نشده بنکاهها ومنافع فوق العاده گذارده ادارات کشوری راتحت بازرسی آورد درتشکیلات کشوری دخالت کرده و برای تعیین حقوق خدمت گذاران و مزدوران نظامنامه و طرح جدیدی تنظیم کرد .

نتیجه این اقدامات فورا در قسمت های اقتصادی مشاهده شدودر بورس آمریکا دریکمدت خیلی کمی بهائی اندازه تنزل کرد وتابحال چنین تقلیلی مشاهده نشده‌بود .

بحران اقتصادی بامور تجارتی وفعالیت سایر قسمتهای صنعتی سرایت کرده بطوریکه فعالیت آنها بحدود سال ۱۹۳۴ تقلیل یافت پیشرفتهای سه ساله در ظرف چند ماه از بین رفت .

آقای روزولت که بپیشرفتهای اقتصادی وتثبیت آنها علاقمند بود باعث تحریك بحران فوق العاده شدیدی گردید .

اصول ارشاد اقتصادی با عدم موفقیت فاحشی مواجه شد پس ازاینکه درانتشار پول مبالغه شد نتایج وخیم آن مشهود گردیدوچون آقای روزولت میخواست درمدت کمی تاثیرات نا مطلوب آنرا ازبین ببرد متاسفانه باعث سرعت بحران اقتصادی گردید .

درواقع تمام نتایج اقداماتی راکه برای منظوری بعمل میاید نمیتوان پیش بینی نمود زیرا اثرات آن چه ازحیث شمار،وچه ازحیث نیرو بطور کلی از حدودی که پیش بینی میشد تجاوز کرده است .

بدون شك در وضع روستائیان بهبودی حاصل شده وبین قوه خرید وتوده شهرستانی و روستائیان تعدیل حاصل شده‌است ولی ترقی بهای محصول زراعتی درامریکا سبب شده که یکمقدار از مشتری های خارجی آن ها از دست برود . دولت امریکا امروزه مجبور شده است مجدداً ایجاد جنگلها رادر قسمت های وسیع آباد کشور درنظر بگیرد ومعلوم نیست برای خانواده هائی که دراین زمینها مشغول زراعت هستند چه‌فکری کرده‌اند.

پس‌از تبلیغات زیاد و تصویب قوانینی که‌منتهی به‌برهم زدن وضع اجتماعی کشور و اختلال روابط کارگر وکار فرما شده‌قوه خرید توده کارگر افزوده شده ومیزان سود سرمایه‌ها محدود گردیده است .

عملیات سندیکاهای توده‌کارگر باندازهٔ پیشرفت کرده که‌قبول تقاضاهای آنها فوق‌العاده مشکل شده است .

درهر صورت سیاست روزولت که مبتنی برسخاوت وحس‌نوع پروری بوده طوری پیشرفت کرده که باعث ترس و اضطراب سرمایه داران وصاحبان صنایع کشور بوده وتأثیرات روحی آن ابداً پیش بینی نمی شد .

این نتایج درشدت بحران کنونی عامل مهمی بوده ومی‌فهماند که‌بچه علت مردم ازحسن استقبال اظهارات اطمینان بخش دولت مرکزی خودداری مینمایند .

برنامهٔ تهیه خانه‌های ارزان که برای رفع بحران صنایع ساختمانی تنظیم گردیده وبرنامه تسلیحات و هزینه های فوق العاده ومبلغ سپرده هائیکه دربانکها موجوداست و اخباریکه راجع به‌بکار انداختن مجددزر شایع شده عوامل اساسی رواج بازاررا تشکیل میدهند . مادامیکه پیشرفت اموراقتصادی زیرتأثیر عنایت سیاسی قرارگرفته نمیتوان وضع آینده اقتصادی امریکارا پیش بینی کرد .

پایان

در نه سال پیش

اطلاعات- ۴ اردیبهشت ۱۳۰۸

در داخله

ورود بایران

آقای رستم بیك حیدر نماینده دولت عراق ودونفر همراهان ایشان بایران‌واردشدند.

امتحان محصلین اعزامی

هشت نفر از ۲۰ نفر محصلین داوطلب برای عزیمت باروپا جهة فرا گرفتن تحصیلات عالی بی‌سیم از جانب وزارت پست و تلگراف پذیرفته‌شده وبرای اعزام آنها باروپا بهیئت‌دولت پیشنهادی تقدیم گردید.

درخارجه ۲۲ آوریل ۱۹۲۹

آلمان وغرامات

پاریس— مذاکرات در کنفرانس متخصصین غرامات قطع گردید، سناتور «بوراه» آمریکائی رفتار آلمان را معقول دانست وپیشنهاد آلمانرا اغراق‌آمیز ندانست دکتر شاخت ونوکلر برای مطلع ساختن اعضای دولت ببرلن برگشتند.

تقویم اطلاعات

جمعه

نوع تاریخ	روز و ماه	سال
شمسی پارسی	۲ اردیبهشت	۱۳۱۷
قمری هجری	۲۱ صفر	۱۳۵۷
مسیحی میلادی	۲۲ آوریل	۱۹۳۸
عبری صیهونیت	۲۱ نیسان	۵۶۹۸

طلوع آفتاب ۵ ساعت و ۲۵ دقیقه بعدازنصف شب

غروب آفتاب ۶ ساعت ۳۵ دقیقه بعد از ظهر

آگهی

اداره کار پردازی ارتش مقدار زیادی میشن و میخ چاکدار خریداری خواهد نمود پیشنهاد دهندگان میتوانند بامراجعه بشعبه تدارکات این اداره اطلاعات لازمه را اخذوپیشنهادهای خودشان را درپاکت سربسته مهرو لاك شده که در روی پاکت قیدشده باشد (پیشنهاد راجع بمیشن ومیخ چاکدار) بدفتر کار پردازی مخازن تهران تاروز دو شنبه ۱۲ اردیبهشت ماه ۱۷ تسلیم و ساعت ۱۵ همان روز برای مناقصه حضوری در کارپردازی مخازن حاضر گردند اداره کارپردازی ارتش در رد وقبول پیشنهادهای واصله‌مختار و پیشنهاد دهندگان باید قبلا مبلغ دو هزار ریال برسبیل ودیعه بنام کارپردازی مخازن بخزانه ارتش تسلیم و قبض خزانه را همراه داشته باشند تا در صورت اصابت مناقصه وعدم تعهد بنفع ارتش ضبط گردد —

شماره ۳۲۰ر۳۳۹۰ آ— ۷۴۶ ۴—۴ **اداره کار پردازی ارتش**

آگهی مناقصه

اداره کارپردازی کل مالیه سیم کشی برق مرکز تقطیر رسومات را بمناقصه اعلام‌می نماید پیشنهاد دهندگان پس ازملاحظه محل پیشنهادات خودشان‌را تاروز شنبه دهم اردیبهشت ماه بدفتر اداره کارپردازی کل مالیه تسلیم وبرای اعتبار پیشنهاد خودشان مبلغ ۳۰۰۰ریال سپرده بصندوق اداره نامبرده داده ونمره قبض رسید را روی پاکت لاك ومهر پیشنهادی ذکر نمایند پیشنهادات واصله در روز یکشنبه یازدهم ساعت سه بعد ازظهر در دائره تهیه این‌اداره باز و قرائت خواهد شد حضور پیشنهاد دهندگان درمجلس مناقصه آزاد واداره کارپردازی کل دررد و قبول یك یاکلیه پیشنهادات مختاراست شماره ۱۶۴۱ رئیس اداره کارپردازی کل‌مالیه— فروغان

آ— ۷۸۵ ۲—۲

دکتر آرمن پطروسیان

متخصص در امراض تناسلی وجلدی

مانند پیش از ساعت ۸ تا۱۲ظهر وازه تا ۸بعدازظهر از مرضی محترم پذیرائی میشود

معالجات بوسیله الکتریسته

آدرس — خیابان فردوسی کوچه بختیاریها تلفن‌شماره۶۸۰۱

آ— ۷۴۱۳ —۳۰— نمره‌ثبت اداره بهداری‌ومعاونت عمومی ۲۳

دکتر کاسپاریان

خیابان سعدی جنب کافه ژاله پهلوی‌قالی‌فروشی

متخصص‌امراض مقاربتی — داخلی — مالاریا **معالجه بوسیله برق امواج کوتاه** کابینه مخصوص جلوگیری امراض مقاربتی حق‌المعالجه مناسب دریافت میشود وقت پذیرائی ۹—۱۲ صبح‌واز۴ تا۸ بعد از ظهر آ—۷۳۵۱ ۱۹—۲۰

خریداران و فروشندگان

بوسیله تلفن ۸۱۸۰ می توانند همه‌روزه اطلاعات ملکی را دریافت نمایند.

نشانی — خیابان کاخ مقابل کوچه یخچال

آ — ۴۲ ۶—۷

توجه پزشکان

محترم را بمحصولات کارخانه(دوس) که مدتی نایاب بود و اخیراً واردشده جلب مینماید

انتره والاریان دوس
انتره مارن دند دوس
انتره‌کی دوس
فوندان اتن دوس
فوندان سالیکر دوس
کوت فسفتونیك دوس
آمپول نورستنیك C دوس
آمپول اورکلوئیدال دوس
آمپول سوفر کلوئیدال دوس
آمپول اتن‌دوس

آ—۳۹۸ ۴—۸

رادیو لامپ

ساخت مهمترین کارخانه‌های ایتالیا از ۳۰ تا ۱۰۰۰ شمعی باولتاژ مختلف از۱۱۰ تا ۲۲۰ وارد شدنماینده‌انحصاری یانازلترین فروشند. درایران **بنگاه کهربا** میدان سپه .

آ—۸۳۱ ۱—۶

آموزشگاه موسیقی

بانوان - آقایان

کلاس‌ویلن حسین بیگلری‌دیپلمه ودبیر هنرستان موسیقی واقع‌است در چهار راه‌عزیزخان خیابان مخصوص آ—۳۹۵ ۹—۱۰

کمپوت خراسان

ازبهترین میوه‌جات شاداب و دست چین خراسان هلو — شلیل — زرد آلو — کلابر سیب وغیره فروش درتمام نقاط شهر

آ—۷۵۸۱ ۱۶—۲۰

کارخانه درودگری ستاره

توانسته است‌ماهر ترین استادان فن‌مبل‌سازی را استخدام نماید تامبل هائی متناسب باقشنگی عمارات وابنیهٔ امروز تهیه نماید . نمونه مبل ها در خیابان فردوسی جنب مهمانخانه داریوش در معرض نمایش گذارده شده‌است

آ—۶۲۸ ۸—۱۰

کارخانه درودگری ستاره

خبرهای داخلی

گزارشهای نمایندگان اداره

اهواز

آئین گشایش دانشسرای مقدماتی

چون ساختمان بنای باشکوه دانشسرای مقدماتی بپایان رسیده بود چند روز پیش آئین گشایش آن با حضور آقای وزیر معارف وآقای سر لشگر معینی وجمعی از معاریف شهر مطابق برنامه ذیل انجام یافت

۱— سرود دانائی وتوانائی
۲ — گزارش ساختمان بتوسط آقای مهران
۳— سرود دانشسرای اهواز (دانش)
٤ - منظور ازتاسیس دانشسرا آقای معینی
٥— سرود هنر
٦— خطابه یکی از دانش آموزان - وظیفه دانش آموزان .
۷ — ارکستر
۸ - بیانات آقای وزیر معارف وتوزیع مدال وجوائز .
۹— سرود شاهنشاهی

در پایان جشن حضار قسمت های مختلف دانشسرا ازقبیل قسمت شبانه روزی دانشسرا تالار نهارخوری — آبدارخانه— آشپزخانه—خوابگاهها و سپس کتابخانه— اطاق پیش آهنگی کار های دستی دانش آموزان — آزمایشگاه تربیتی و روانشناسی وتالار نمونه های نباتات وسنگها وحشرات رابازدید کردند

نمایش در تالار دانشسرا

بمناسبت انجام آئین گشایش دانش سرا ساعت ۷عصر ازطرف دانش آموزان درتالار دانش سرا نمایش تمام آهنگی « نبرد عقل وجهل » و کمدی اکابرداده شد ومورد توجه تماشا کنندکان قرار گرفت .

جشن ورزشی

روز ۲۱ فروردین جشن ورزشی باشکوهی که تاکنون کمتر نظیرآن دیده شده بود و بهترین معرف تنهای قوی و ورزیده و روحهای شاد وفعال جوانان دانش آموزو شامل انواع و انسام بازیهای ورزشی وورزشهای جمعی با موزیك بود درمیدان ورزش برگذار شد

مباندواب

چغندر کاری

ازچند روزپیش مامورین اداره صناعت و خالصجات میاندوآب مشغول پرداخت مساعده به زراعت کاران شده وبا آنها قرار داد کشت چغندر میبندند

بواسطه تشویقاتی که امسال از زارعین شده امیدمیرود محصول چغندر نسبت بسابق افزایش قابل توجهی پیدا نماید

کمیسیون در بخشداری

چندروزپیش کمیسیونی از روسای دوایر و نمایندکان مالکین در اداره بخشداری بر پا گردید و راجع باباداری شهر واتصال دهکده ها بوسیله راه های فرعی تصمیماتی گرفته شد

توزیع اظهار نامه

چند روزپیش ازطرف اداره ثبت اسناد و املاك مهابادنماینده ای وارد گردید ومشغول توزیع اظهارنامه بین مالکین شده است

تلفن نماینده اداره از اراك (عراق)

بازدید آموزشگاههای شبانه اکابر

گشایش زمین ورزش ودادن مدال

روز ۳۱ فروردین آقای وزیر معارف باتفاق آقایان ایرانی وفرزاد و آقایان فرماندار و رئیس شهربانی و آموزکار و مزینی از ساعت شش ونیم بعد از ظهر تاساعت هشت ونیم بعداز ظهر آموزشکاههای اکابر را بازدید ودستورهای لازم دادند

گشایش زمین ورزش

صبح ٥ شنبه یکم اردیبهشت آقای وزیر معارف آموزشکاهها وبنکاههای معارفی را بازدید کرده و سپس زمینی که برای ساختمان دبیرستان تعیین شده است باز دید و دستور های مقتضی داده شد .

ساعت ٤ بعد از ظهر زمین ورزش تازه اراك را گشایش نمودند، و عدهٔ از دانش آموزان وپیشاهنکان در زمین نامبرده بکارهای ورزشی مشغول وعملیات آنها بسیار جالب توجه بود .

دادن مدال

از آنجا برای حضور درمجلس سخنرانی کارکنان معارف در تالار برق حاضر شدند چند نفر ازدبیران نائل بگرفتن مدال گردیدند از این قرار آقای محمود آرامی وحسین دستوری مدال تربیت بدنی گرفتند .

و آقای علی بهاری معلم موسیقی و آقایان به رای و میثمی واحمدی ومشایخی و خانمحمدی ومیرقلی نائل بگرفتن مدال موسیقی گردیدند .

همدان

تقسیم ۲۵۰ دست لباس بین دانش آموزان فقیر

یکی از بنگاههای کهن معارفی همدان دودبستان ودودبیرستان اتحاد کلیمیان میباشد که ۳۸ سال ازتاریخ تاسیس آن میگذرد.

این بنگاه که با کمك هیئت امورخیریه کلیمیان اداره می شود اکنون دارای ۱۳۰۰ نفردانش آموز میباشد که بجمعی ازآنها که فقیر وبی چیز ند لباس ومدد معاش نیز داده می شود

امسال نیز طبق معمول هر سال برای ۲۵۰ نفر ازدانش آموزان بی چیز آن ازدختر وپسر لباس وکفش وکلاه تهیه شده بود که بیش ازعید کلیمیان بانها داده شود— روز ۲٤ فروردین برای انجام این امر مجلسی در دبیرستان اتحاد برپا گردید وآقای فرماندار بعداز ایراد نطق لباسها رابین آنها توزیع کردند

رشت

در پیرامون تجارت واقتصاد

روز پنجشنبه گذشته انجمن سخنرانی هفتگی درتالار سخنرانی برپا گردید

نخست یکی از دانش آموزان اردشیر نهاوندی چند دقیقه سخنراند

بعدآقای خلیل نوعی مدیر نامه گذران توده درپیرامون تجارت واقتصاد سخنراندندوساعت ۷ بعدازظهر جلسه خاتمه یافت

درتالار وعظ وخطابه

روز جمعه نیز درمسجد صفی آقای تاج درحضور جمعی سخنراندند

کرمانشاه

گدارش عملیات یکماهه اسفندبهداری شهرداری کرمانشاهان در سال ۱۳۱٦

۱ــ معالجه بیماران بینوا

۱— معالجه بیماران بی نوا در بهداری شهرداری بادوای رایگان اداره ٤۳٤مرتبه

۲ — معالجه بیماران بینوا در بهداری شهرداری بادوای خودبیمار ۹۸مرتبه

۳— معالجه بیماران بینوا در تیمار گاه یکم بهداری شهر داری با دوای رایگان اداره ۲۱٥ مرتبه

٤— معالجه بیماران بینوا در تیمارگاه یکم بهداری شهر داری با دو ای خود مریض ۱٤۲ مرتبه

٥— معالجه بیماران بینوا در تیمارگاه دوم بهداری شهر داری با دوای رایگان اداره ۱۰۰ مرتبه

٦ — معالجه بیماران بینوا در تیمارگاه دوم بهداری شهرداری بادوای خود مریض ٥۰مرتبه

۷ — معالجه بیماران بینوا بوسیله مامای بهداری شهرداری بادوای رایگان اداره۳٥مرتبه

۲—عیادت مجانی

۱ — بوسیله رئیس بهداری شهرداری ۸دفعه

۲— بوسیله پزشك تیمارگاه یکم بهداری شهرداری ٦ دفعه

۳ — بوسیله پزشك تیمارگاه دوم بهداری شهرداری ۲دفعه

٤ — بوسیله مامی بهداری شهرداری یکدفعه .

۳ - گواهی نامه صحت مزاج استخدام در دوائر—۱۱ نفر گواهی نامه صحت مزاج برای استخدام در دوائراز این اداره دریافت نموده اند

۴ــ گواهی نامه صحت مزاج پیشه وران شهرداده شده

۱ — بوسیله رئیس بهداری شهرداری ٤۰۲ دفعه .

۲— بوسیله پزشك تیمارگاه یکم بهداری شهرداری ۹٥ دفعه

۳—بوسیله پزشك تیمارگاه دوم بهداری شهرداری ٤۰ دفعه

٤ — بوسیلهٔ مامای بهداری شهرداری ۱٦دفعه .

٥- معاینه دانش آموزان

بوسیلهٔ آقای دکتر ارسطا رئیس بهداری شهرداری وآقای الهامی پزشك تیمار گاه دوم معاینه از تراخم دانش آموزان چندباب ازدبستان ودبیرستانها بعمل آمده ودستور جلوگیری ازسرایت هم داده اند

٦ - سی و سه گرمابه درماه اسفند۱٦ دراین شهر تجدیدآب نموده است

۷—۲٤نفر بیمار بی نوا دراین ماه برای مداوا و معالجه بهزینهٔ شهرداری به بیمارستان امریکائی فرستاده شده اند .

۸— ۸٥نفر دراین ماه بامراض گوناگون دراین شهر وفات یافته است .

۹— ۱۲نفرمتوفی بی نوا دراین ماه بهزینهٔ ادارهٔ شهرداری کفن ودفن شده اند .

۱۰— عدهٔ موالیدی که دراین ماه بمامای بهداری شهرداری گذارش داده اند بالغ بریکصد ویازده نفر است که ٦۷ نفر ازآنها ذکور و بقیه اناث بوده است

۱۱ —همه هفته گذارش امراض مسری داده شده است

۱۲ — برضد آبله دربهداری شهرداری ۲٦۱نفر ودرتیماریکم۳۸نفروتیمارگاه دوم ٤نفر و درشعبه ماماتی ۱۰ نفرتلقیح شده اند .

۱۳— بوسیلهٔ آقای دکتر ارسطا رئیس بهداری شهرداری وآقای الهامی پزشك تیمارگاه دوم معاینه ازدکاکین پیشه وران شهربعمل آمده ودستور نظافت وبهداشت نیزبانها داده اند

۱٤— ۲۷۳ سك ولگرد بادوای استرکنین بوسیلهٔ مامورین اداره تلف شده است .

۱٥ — ۲۰۸٦ گوسفند و ۱٤٥۹ بز و ۱۷۸ گاو و۱٤میش و۸بره و۳ گاومیش در کشتارگاه این شهر کشتار شده است .

۱٦— دولاشهٔ گاو ویك لاشه گوسفند که صلاحیت خوردن درآنها نبوده بادوای کوه اولین آلوده وبوسیله مامورین ادارهٔ شهرداری دفن شده است

عقاب مراکش

داستان بسیار شیرین

وجذابی است

که بزودی چاپ خواهد شد

خبرگزاری پارس- ۲اردیبهشت ۱۳۱۷ - ۲۲آوریل ۱۹۳۸

خبرهای اسپانیا

خبر جنك از قلمرو ملیون

درجبهه مشرق تصور نمیرود بزودی حمله کنند

یك مین در جبهه مادرید منفجر کرده اند که تمام شهر را بلرزه در آورده است

پاریس ۲۱ ساعت ۳۰-۷ —مخبرلشگری فرانسه ازقلمرو ملیون اطلاع میدهد که روزچهار شنبه درجبهه «ترتزا» جنگی وقوع نپیوسته و تصور نمیرود ملیون باین زودی حمله نموده و سرنوشت این شهر معلوم شود زیرا نیروی ملیون باید قبلا ازساحل چپ رودخانه (ابر) باین منطقه حمله کنند .

اخباری هم که از طرف جمهوریخواهان انتشاریافته مشعر برآن است که نیروی جمهوریخواهان درجبهه (مادرید)روز چهارشنبه درقسمت دانشگاه یك مین منفجر ساخته که براثر انفجارآن تمام شهر بحرکت درآمده است (ژزو—فرناندز) کمیسر سیاسی جدیدهم روزچهارشنبه درجبهه (مادرید) نطقی خطاب بلشگر جمهوریخواهان ایرادنموده و بسربازان سفارش کرده است انتظامات را مراعات کرده وبایکدیگر متحد باشند

تامرز فرانسه در تصرف ملیون است

مقدار زیادی مواد جنگی و ۲۸۷ تن از جمهوریخواهان بدست ملیون افتاده است

سالامانك ۲۱ - ساعت ۳۰ر۷— اعلامیهٔ که عصرچهارشنبه از مرکز ستاد ارتش ملیون صادرشده حاکی است که اکنون تمام دره (آران) تامرز فرانسه درتصرف نیروی ملیون میباشد. درقسمت (وناسك) هم ملیون باقدامات اکتشافی پرداخته ومقدار معتنابهی مواد جنگی کشف کرده اند ونیز درایالت (کاستلن) نیروی ملیون چندین کیلومتر بطرف جنوب پیشرفت کرده دشمن را عقب زده اند ودرنتیجه این عملیات سیصدوهشتادوهفت تن از جمهوریخواهان دستگیر گردیده اند .

در جبهٔ (مادرید) هم ازحملات نیروی جمهوریخواهان جلوگیری شده وملیون درقسمت شرقی مادرید برخی ازمواضع دشمن را تصرف کرده اند.

۵۱ نفر محکوم باعدام شده اند

بارسلن ۲۱—ساعت ۳۰ر۷— روز چهار شنبه رسماً خبررسید که یك دادگاه مخصوص پنجاه ویکنفر را بجرم خیانت محکوم باعدام نموده است این اقدام از جمله تصمیماتیست که حکومت جمهوریخواهان برای تهدید مخالفین ادامهٔ جنك اتخاذ کرده است .

انتقال خواربار موجود در منطقه جنك

خواربارى که از فرانسه خواسته شده هنوز نرسیده است

بارسلن ۲۱- ساعت ۳۰ر۷ — بموجب فرمانی که روز چهار شنبه اولیای امور ایالت کاتالونی صادر نموده اند مقرر شده است تمام ذخیره گندم و خوار وباری که در منطقه جنك (ترتزا) موجود است بمحل دیگر انتقال داده شود .

این تصمیم ازاین جهت گرفته شده است که نیروی شورشیان در ایالت کاتالونی متدرجا پیشرفت مینمایند ودیگر آنکه اهالی (بارسلن) احتیاج فوری بخوار وبار دارند زیرا خوار و باری که از فرانسه خواسته شده هنوز نرسیده است .

جمهوریخواهان حمله دشمن رادفع کرده اند

باوجود فشار دشمن عملیات بطور کلی رضایت بخش است

مادرید ۲۱—ساعت ٥۰ر۸— اعلامیه ای که عصر چهار شنبه ازطرف وزارت جنك صادر گردیده مشعر برآنست که درقسمت (ترامپ) نیروی جمهوریخواهان حمله ای که از طرف دشمن به (سیترادوبومر) شده دفع کرده و بعلاوه روز چهار شنبه در قسمت (بالاگر) جمهوریخواهان (آندران) وچندین موضع دیگر واقع بین (بلکر) و (وال فکونا) را تصرف کرده اند واگرچه دشمن در جنوب خطوط دفاعی که در (بنی کارلو) و (تریگر) تشکیل شده همواره فشار وارد می آورد . معهذا بطور کلی عملیات رضایت بخش میباشد .

فروریختن هیجده بمب

چندین عمارت آتش گرفته است

پرپینیان ۲۱— ساعت ۱۳ — اطلاع میرسد که باوجود دفاع توپخانه ضد هواپیمائی هشت هواپیمای ملیون هیجده بمب بشهر (پوئیك سردا) ریخته ودرنتیجه آن جمعی مجروح وچندین عمارت هم آتش گرفته است

نتیجه بمباران هوائی

هفت کشته و بیست زخمی و آتش گرفتن یك قطار حامل کالا بوده است

بورمادام —۲۱ — ساعت ۰٥ر۱۹ — درطی بمباران هوائی شورشیان برشهر (پوئیك سردا) هفت کشته و۲۰نفر مجروح گردیده اندو همچنین یك قطار راه آهن حامل کالا که بسمت (بارسلن)میرفته کاملا منهدم شده وایستگاه راه آهن (پوئیك سردا) هم آتش گرفته است

سفیر کبیر تازه اسپانیا درپاریس

اعتبارنامه خودرا تقدیم رئیس جمهوری فرانسه کرد

پاریس —۲۱ ساعت ۱۳— امروزبامداد (مارسلینو پاسکوا مارتینز) سفیر کبیر جدید اسپانیا مأمورپاریس اعتبارنامه های خود را به (آلبرلوبرون) رئیس جمهور فرانسه تقدیم نموده است ورئیس جمهورهم درضمن بیانات خود بهم آهنگی ومنافع مشترك واتحاد مرامی که جمهوری فرانسه راباسپانیا پیوند میدهداشاره نموده واظهار داشته است هردو کشور باستقلال ملی خود که ناشی ازآرزوی صلح وآمیخته بافکارعالیه وعملیات انسانیت پروری میباشد مباهات مینمایند و نیز گفته است که سعی خواهد کرد حسن تفاهم و دوستی باستانی موجوده بین فرانسه واسپانیا را محکمتر نماید

آگهی مناقصه

اداره کل فلاحت خرید یك تلمبه موتوری لیستر شش اسبی ٦٥۰ دور چهار زمانه قائم متصل بیکدستگاه تلمبه چهار اینچی سانتریفوژ را باهشت مترلوله خرطومی ٤ اینچی و۲٥متر لوله پارچه اینچی و اثاثیه مربوطه بشرح صورت مشخصات موجوده بمناقصه میگذارد

داوطلبان بادر نظرگرفتن اینکه باید تلمبه موتوری در تهران موجود و فورا تحویل شود می توانند برای گرفتن صورت مشخصات باداره کارپردازی مراجعه وذیل آن را امضاء کرده بضمیمه پیشنهاد خود در پاکت ممهور ولاك شده باذکر جمله (راجع بمناقصه تلمبه موتوری) در روی پاکت تاساعت ۱۱صبح روز ٤شنبه هفتم اردیبهشت باداره دفتر کل فلاحت تسلیم و رسیددریافت دارند .

پیشنهاد دهنده باید مبلغ یکهزار ریال بعنوان سپرده بحساب نمره ۳۲۷۰ این اداره ببانکملی داده وورقه بستانکار آن را ضمیمه پیشنهادخودنماید تادرصورت استنکاف ازقبول پیشنهاد مبلغ مزبوربسوددولت برداشت شود .

پیشنهاد هائی که فاقد قبض سپرده بوده یا دیرتر از سررسید مقرره برسد از درجهٔ اعتبارساقط وپذیرفته نخواهد شد .

پیشنهاد های رسیده سه بعد از ظهر روز مزبور در کمیسیون مناقصه باز و خوانده خواهد شد .

حضور پیشنهاددهندکان در جلسه مناقصه آزاد و اداره کل فلاحت دررد و قبول یك یا کلیه پیشنهادات مختاراست . —

شماره ۱۰۷۲ر۳۹۹۹ — **اداره کل فلاحت**

آ— ۸٤۸ — ۱ — ۲

خبرهای خاور دور

بیانات رئیس الوزراء ژاپون

درتمام مسائل مربوط بجنك چین و ژاپن تجدید نظر خواهدشد

ایجاد حزب تازه درنظره گرفته شده است

توکیو ۲۱ ساعت ۸٫۵۰ — روز ۵ شنبه شاهزاده « کونویه » رئیس الوزراء ضمن مذاکره با روزنامه نگاران اظهار داشته است هیچ عاملی نمیتواند وی‌را از زمامداری امور و تصدی مقام ریاست وزراء منصرف سازد سپس اظهارتأسف نمود که دردوره کسالت وی‌شایعات بی‌اساس انتشار یافته است و گفته است که وی ازروز ٤ماه فوریه مبتلا بمرض گریپ شده و هرچند نتوانسته در جلسات هیئت وزراء حاضر شودمعهذا رجال‌مهم سیاسی رانزدخود میپذیرفته است آنگاه راجع بشایعاتیکه درباره تصمیم وی بتغییر و تبدیل وزراء وبعضی از اعضاء ادارات مختلفه انتشاریافته اظهار داشته است که درتمام مسائل مربوط بجنك چین و ژاپون تجدید نظر خواهد شد و فوراً مطرح مذاکره قرار گرفته ودرباره آن تصمیماتی گرفته خواهد شد واین مسائل بمنزله راه‌حل مسائل‌دیگر مربوط بدولت خواهدبودوچون ازوی راجع بتأسیس حزب‌جدید سؤال‌شد درپاسخ اظهار داشت که‌برای حل‌مسئله مرامی ایجاد حزب جدید درنظر گرفته شده‌است تنها تردیدی که‌در این‌امر مشاهده میشود آنست که‌آیا بایداحزاب موجوده‌رابا یکدیگر مختلط ومتحد ساخت یاآنکه آنها رامنحل نموده‌وحزب جدیدی ایجاد کرد.

حمله های شدید ژاپنیها

شانگهای ۲۱ ساعت ۱۴٫۱۵ — اعلامیهٔ رسمی چنین اظهار میدارد که بزودی شهر (لینی) واقع درجنوب غربی ایالت (شانتونك) ازتصرف نیروی چین بدرخواهد رفت زیرا دوروز است نیروی ژاپن برآن شهر مبادرت بحمله شدید مینمایند.

بازگشت وزیر جنك ژاپن

مرکزستاد نیروی ژاپن‌را درچین دیدن کرده‌وچیزی هم‌بخبرنگاران ژاپنی نگفته است

توکیو۲۱—ساعت۱۹٫۳۰— (سوگی‌یاما) وزیرجنك ژاپن که بعزم سرکشی بمرکزوشمال چین مبادرت بیك‌مسافرت‌طولانی نموده‌بود اینك برگشته است وروز پنجشنبه وارد توکیوگردید مشارالیه درضمن بازرسی‌خود ازمرکزستادنیروی ژاپن درچین‌دیدن نموده وبانمایندگان‌دوحکومت موقتی (پکن) و(نانکن) مذاکراتی کرده است ودرطی یك‌هفته توقف درچین بیش‌ازچهار هزار کیلومتر را مخصوصا باهواپیما سیر کرده ست ولی اصرار خبرنگاران جراید ژاپنی و خارجی بمنظور پرسش‌نظریه وی‌راجع باوضاع‌چین بی‌نتیجه مانده ودراین خصوص اظهاری‌نکرده است.

چینیهااوضاع‌رارضایت بخش میدانند

زمینهای متصرفی‌نیروی‌ژاپن‌رادارای‌اهمیت‌لشگری‌نمیدانند

هانکئو ۲۱ ساعت ۱۹٫۳۰ — اخبار واصله بهانکئو مشعر برآنست که نظر بورود نیروی کمکی مهم ژاپن به(تسینك‌تاتو) که‌عزم دارند بنیروی مامور جبهه جنوب ایالت(شانتونك ملحق گردند بندر (تسینك‌تاتو) بروی کشتی های خارجی بسته شده است ولی محافل لشگری چین کماکان اوضاع نیروی خودرا در ایالت‌نامبرده رضایت بخش دانسته‌وبرخی از پیروزی‌های‌نیروی کمکی دشمن را در نقاط مختلفه که با تلفات و فداکاری بسیار حاصل شده است بی‌اهمیت تلقی میکنند زیرا اراضی متصرفی نیروی دارای‌اهمیت لشگرکشی نمیباشد،

بعلاوه چینی‌ها ادعا میکنند که هرچه‌هم نیروی‌ژاپن پیشرفت کنند معذلك ازجناح میتوان بانها حمله نمود.

خبرهای فرانسه

تهیه‌نقشه اصلاح اوضاع‌مالی

ده میلیارد فرانك باختیارخزانه‌داری خواهد آمد

برای تسلیحات اسهام قرضه بفروش میرسد

پاریس ۲۱ ساعت ۱۴٫۴۵— (مارشاندو) وزیرمالیه اکنون مشغول تهیه نقشه اصلاح‌اوضاع مالی میباشد که باصدور تصویبنامه های مختلفه بموقع اجراگذاشته خواهد شد.

نقشه‌نامبرده قبلا ازطرف عده‌ای ازوزراء تدوین‌خواهد گردید وقبل ازتقدیم بحضور(لوبرن) رئیس‌جمهور بتصویب هیئت دولت خواهدرسید و احتمال میرود متن‌قطعی‌آن تا اول ماه مه تهیه شود. خزانه‌داری درنتیجه اجازه درخواست ده میلیارد فرانك مساعده از بانك فرانسه سرمایه لازمه را دراختیار خواهد داشت و بعلاوه انتظار میرود که‌قسمت‌عمده‌هزینه برنامه تجدید تسلیحات بوسیله فروش اسهام قرضه‌ای که صندوق مستقل‌دفاع‌ملی منتشر خواهد کرد تامین گردد واینك وزیرمالیه چگونگی انتشار قرضه نامبرده را مورد بررسی قرارداده است

محکومین اغتشاشات تونس

پنج تن که چهارتای آنها ایتالیائی هستند بمجازات های‌مختلف محکوم بزندان شده اند

تونس —۲۱— ساعت ۲۱٫۱۵—دادگاه لشگری ۵تن‌راکه چهارتای آنها ایتالیائی هستند بمجازاتهای مختلف ازجریمه نقدی گرفته تاپنجسال زندان محکوم کرده است

سرهنك (تروپه) کمیسرعالی فرانسه هم در دادگاه اظهار داشته است باید این اقدامات که صلاح ملت در آنست بدون ضعف نفس ادامه یابد

چندین مقصر دیگرهم باتهام حمل اسلحه ممنوعه بپانصد فرانك جریمه نقدی و یکسال زندان‌محکوم شده اند

تاخیر عزیمت به هلند

پاریس — ۲۱ — ساعت ۲۳٫۳۰ — شاهزاده (برنارد) با اتومبیل شخصی ازپاریس بهلند مراجعت خواهد کردولی نظربانکه اتومبیل وی محتاج بتعمیر است لهذا حرکت او تا روز پنجشنبه بتاخیرافتاده است

آگهی مناقصه

وزارت طرق وشوارع حمل دویست تن سیمان که یکصد تن آن بهمدان ویکصد تن بکرمانشاه ازتهران باید حمل شود بمناقصه میگذارد پیشنهاد دهندگان باید پیشنهادهای خودرا آن‌باذکرآخرین بهائی که حمل می نمایند در پاکت‌مهرشده که در روی آن ذکرشده باشد (راجع بمناقصه حمل دویست تن سیمان) تاآخر وقت روز یك‌شنبه ٤ اردیبهشت بدفتر وزارت طرق تسلیم و رسید بگیرند پیشنهادهای رسیده ساعت ده صبح روز دو شنبه ۵ اردیبهشت در دایره کاریردازی باز و خوانده خواهد شد. حضور پیشنهاد دهندگان درکمیسیون باز نمودن پیشنهاد ها آزاد ووزارت طرق در رد وقبول یك یاکلیه پیشنهادها مجاز است. شماره ۱۰۹۱

آ—۸۵٦ ۱—۲ وزارت‌طرق

خبرهای انگلیس

جنك عربهاباسربازان انگلیس

پنج تن از عربها کشته شده اند

زدو خورد با اغتشاش کنندگان

بیت‌المقدس ۲۱ ساعت ۸٫۵۰— عصرروز چهارشنبه درنزدیکی (تالمار) که از کوی های یهودیان میباشدیکدسته ازاعراب باسربازان‌انگلیس تصادم نموده وبموجب اطلاع واصله پنج نفر از اعراب بدست سربازان انگلیسی کشته شده وعده دیگرآنها موفق بفرارگردیده‌اند ولی مرزداران (ماوراء اردن) باپشتیبانی هواپیما بتعقیب آن‌ها پرداخته‌اند.

ازطرفی هم درطی بمبارانی که درنزدیکی اداره امنیه (بیضان) روی داده یکنفرازپاسبانان عرب کشته شده است. عصرروز چهارشنبه براثر شلیکی که درنزدیکی (لیدا) صورت گرفته یك هواپیمای پستی انگلیس آسیب دیده است.

اغتشاش فلسطین ادامه دارد

بقصبات یهود همواره حمله میشود

دربرخی نواحی‌چندین مرتبه‌بغارت وچپاول مبادرت‌نموده‌اند

بیت‌المقدس ۲۱ ساعت ۱۳— در فلسطین همواره اغتشاش ادامه دارد وحوادثی ازقبیل‌قطع سیم تلفن وحمله برقصبات و کویهای‌یهوددرغالب شهرستانهابظهورمیرسد. نظر باینکه دزدان و راهزنان قصبات واقع درنواحی (ناپلوز) و(یافا) چندین مرتبه مبادرت بغارت و چپاول نموده‌اند تصور میرود اولیای امور بدهقانان اسلحه بدهند تابتوانند درمقام دفاع ازخود برآیند.

در کمیته عدم مداخله

کمیته‌بکارهای‌خودادامه‌می‌دهدراجع‌بپیشنهاد انگلیس‌اشکالاتی‌روی داده‌است

لندن ۲۱— ساعت ۱۳ — کمیته عدم مداخله درطی جلسه روز دو شنبه احتمال میرود فقط قضیه مالی را بررسی کند.

ظاهراً هیئتهای نمایندگی ایتالیاوآلمان وفرانسه و انگلیس حاضر هستند کماکان سهمیه خودرا بصندوق اداره بازرسی بپردازندحتی‌اگر دولت روسیه شوروی از پرداخت سهم‌خویش‌خود داری نماید و دراین‌صورت با نمایندگان انگلیس پیشنهادی را بتصویب اعضای کمیته فرعی خواهند رسانیدداير براینکه کمیته عدم مداخله کماکان بانجام وظیفه خود ادامه دهد و مراقبت مرزها نیز مانندگذشته مرعی گردد و با سرمایه های پرداخت شده چند کمیسیون باسپانیا اعزام گردد.

احتمال هم میرود مسئله احضار داوطلبان بجلسات بعد موکول شود. باید دانست که‌راجع بپیشنهاد دولت انگلیس اشکالاتی روی داده است و پیشنهاد نامبرده دایربر آن‌است که از روزی که کمیسیونهای کمیته شروع بسرشماری‌داوطلبان می کنند مرزهای فرانسه وپرتغال بسته شود و ٤۵ روز بعد مجدداً باز شود مشروط برآنکه‌در طی این مدت هیچ داوطلبی از مرز خارج نشده باشد. در صورتیکه نمایندگان فرانسه حداکثر مدت نامبرده‌را یکماه پیشنهاد میکنند ونمایندگان روسیه کاملابااین مدت مخالف میباشند.

اظهارات امپراتور سابق حبشه

گفته‌است که حبشه‌یك هیئت‌نمایندگی بشورای جامعه‌ملل خواهد فرستاد

لندن ۲۱— ساعت ۱۹٫۳۰— (نجاشی) امپراتور سابق حبشه که اکنون درلندن‌زندگی می کند.

روز پنجشنبه بمخبرین روزنامه ها اظهار داشته است درجلسه آینده شورای جامعه‌ملل که مسئله شناسائی فتوحات ایتالیا در حبشه‌موضوع عمده مذاکرات راتشکیل میدهد حبشه یك‌هیئت نمایندگی اعزام خواهد داشت وهرگاه شورای جامعه ملل تصمیم مربوط بایتالیا را تصویب‌نماید هیئت نمایندگی‌حبشه جداً اعتراض‌خواهد کرد.

یادداشت دولت انگلیس بجامعه‌ملل

دولت انگلستان‌قصددارد چندکشتی‌جنگی بسازدکه‌ظرفیت‌هریك۳۵هزارتن باشد

لندن ۲۱— ساعت ۱۹٫۳۰ — روزپنج شنبه دولت انگلیس یادداشتی بعنوان جامعه ملل فرستاده و درطی آن اطلاع داده است که قصد دارد چند کشتی‌جنگی بسازدکه ظرفیت هریك ازآنها از میزان سی‌وپنجهزار تن که حد اکثر میزان معینه درقرارداد دریائی لندن منعقد در سال ۱۹۳٦ میباشد تجاوز کند.

محافل سیاسی‌لندن ازاین اقدام‌دولت در شگفت نمیباشند زیرا از دیرزمانی انتظار چنین اقدامی را داشته‌اند.

خبر های سیاسی

ضبط املاك ارشیدوك دوتو

املاك‌او برابر بادومیلیون لیره‌انگلیسی‌ارزیابی‌شده‌است

برلن ۲۱— ساعت ۷٫۳۰ — روزنامه (بوئرزن تسایتونك) مینویسد :

چندهفته است‌املاك خانواده (هابسبورك) که معادل دومیلیون لیره انگلیسی ارزیابی شده بموجب تصویب‌نامه صادره ضبط گردیده است‌واین اقدام نتیجه مصاحبه بی‌رویه وخائنانه ایست که (آرشیدوك دوتو) روز ۱٦ ماه مارس بانماینده روزنامه (پتی پاریزین) پاریس نموده‌است.

منشی جامعه ملل بپاریس و لندن میرود

ژنو ۲۱— ساعت ۱۳— ازقراری که اطلاع میرسد (آونول) منشی کل جامعه ملل‌حسب المعمول برای تهیه مقدمات افتتاح جلسه‌شورای جامعه‌ملل‌قریباً به پاریس‌ولندن‌مسافرت‌خواهد کرد

بیطرفی سویس موضوع تازه ایست

که دردستور مذاکرات جلسه شورای جامعه ملل میباشد

ژنو —۲۱— ساعت ۱٤٫٤۵— دردستور مذاکرات جلسه شورای جامعه ملل که در نهم مه درژنو تشکیل می‌شود یك موضوع جدید نیز افزوده شده وآن عبارت از مسئله بیطرفی کامل دولت سویس میباشد.

ظاهراً اکنون شورای منتقه سویس‌قناعت باین کرده که مسئله بیطرفی در شورای جامعه ملل‌مطرح مذاکره وبررسی واقع‌شود وتاچندروز دیگر یاد داشت دایر بر لزوم این اقدام را بدبیرخانه جامعه ملل خواهدفرستاد

لهستان نمایده سیاسی بالبانی گسیل میدارد

ورشو —۲۱— ساعت ۹٫٤۰ — جراید مینگارند که دولت لهستان عنقریب یکنفرنماینده سیاسی بالبانی خواهدفرستاد.

احتمال‌میرود (شوارسبورك گونتر)وزیر مختار کنونی لهستان درآتن باین سمت انتخاب شود وباحفظ مقام سابق خود وزیرمختاری‌لهستان رادر (تیرانا) هم عهده دار گردد

خبرهای ترکیه

آخرین فهرست

تلفات زلزله ترکیه

تلفات‌جانی وشمارهٔ‌زخمیها

۳۰هزارلیره ترك اعتبار فوق العاده برای کمك داده شده

آنکارا— ۲۱ ساعت ۸٫٤۵ —آخرین فهرست‌تلفات زلزله نوزدهم آوریل راجع بقصبات واقعه‌در پیرامون « کورشهر » و « یوزکاد » که‌اثر زلزله‌درآنجا نسبت بسایر نقاط شدیدتر بوده‌بقرار ذیل‌است :

تلفات‌جانی ۲۲٤تن و۱۸ تن‌هم بسختی مجروح‌شده‌وبعلاوه۷۵٦خانه بکلی خراب گردیده‌است

برای بیرون آوردن نعشها اززیر آوار هنوز مشغول کاوش میباشند. اگر هنگام وقوع زلزله بیشتر دهقانان در مزارع نبودند مسلماً شماره تلفات بیش از این میشد. قسمت عمده تلف شدگان زن وکودك میباشند دولت وهلال احمر مقداری خوار و بار ودوا و چادر و پول برای نقاط آسیب دیده فرستاده اند. مجلس شورای ملی‌هم باحالت سکوت واندوه توضیحات وزیر داخله راجع باین حادثه را گوش داده و معادل ۳۰ هزار لیره ترك اعتبار فوق العاده تصویب کرده است. سفرای کبار ایتالیا واتحاد جماهیرشوروی ازاین‌حادثه ناگوار بدولت‌ترکیه تسلیت گفته اند

چنین زلزله

تاکنون دیده نشده

بیم آن میرود بیش‌از

۸۰۰ تن تلف شده باشند

هیجده‌قصبه نابودو ۲۰قصبه‌دیگربکلی منهدم‌شده‌است

اسلامول ۲۱ ساعت ۱٤٫۱۵ — بیم آن میرود در نتیجه زمین لرزه خانمان‌سوزی که‌روز ۱۹ آوریل درمرکز (آناتولی) روی‌داده بیش از۸۰۰ نفر کشته ومفقود شده باشند اخبارواصله از نواحی آسیب دیده مشعر برآنست که اراضی وسیعی بکلی منهدم گردیده وچنین زمین‌لرزه‌ای تاکنون درترکیه مشاهده نشده‌است.

درنواحی واقع درپیرامون شهرهای — (کورشهر) و(یوزکاد) و(کروم) بین صد وصدو بیست میلی (آنکارا ۱۸ قصبه نابود و۲۰ قصبه دیگربکلی منهدم گردیده است.

بعداز آخرین زمین‌لرزه غرش زیرزمینی هراسناکی شنیده‌شده و فراریان را متوحش‌ساخته است قریب ۵۰۰۰۰ نفر بی‌خانمان شده‌اند عده کثیری‌درخارج‌چادر زده و اطراف آنهاراشکافهای عمیقی فراگرفته است که ازآن آب‌جوشان‌جهش میکند.

خاك‌برداری‌برای‌یافتن کشتگان ادامه‌دارد

آنکارا ۲۱ ساعت ۱۳ — برای یافتن اجساد کسانیکه روز۱۹ ماه‌آوریل دراثر زلزله تلف‌شده اند هنوز خاك‌برداری ادامه دارد در زحیه (کورشهر) بیست‌وپنج قصبه کاملا ویران گردیده‌است

پذیرفتن سفیر

کبیر ایران

مسکو ۲۱— ساعت ۲۰٫۵٤— روز۲۱ ماه آوریل آقای ساعد سفیر کبیر ایران مأمور مسکونزد (کالنین) رئیس شورای عالی‌دولت‌اتحاد جماهیرشوروی پذیرفته شده ونامه‌های خودراتقدیم نموده‌است

موسولینی بهزارنفرکارگر سالخورد دفترچه های مستمری داده است

رم ۲۱ ساعت ۱۳ — بمناسبت اجرای مراسم یادبود شهررم «موسولینی» بهزار نفر از کارگران سالخورده و دهقانانیکه مدت مدید در ملك معینی مشغول فلاحت بوده اند دفترچه‌های مستمری اعطاء کرده است وضمنا چندین‌نگاه‌مهم کارهای عام‌المنفعه را افتتاح نموده‌وجمعیت کثیری که درمیدان «ونیز» ازدحام نموده بودندباشور و شعف زایدالوصف ویرا ستایش نمودند.

خسارت طوفان درایتالیا دوملیون لیر بوده است

رم ۲۱ ساعت ۱۳— درائرگرد باد و انقلاب هواکه‌درشمال ایتالیا روی‌داده دوملیون لیر خسارت وارد آمده و مخصوصا درختان میوه آسیب دیده‌است. در (تریست) درجهٔ میزان‌ه و فوق‌العاده پائین آمده ودرآنجا باد سخت‌میوزد

آگهی

اداره کار پردازی ارتش اجناس مشروحه پائین را بمقدار زیاد بطور مناقصه خریداری خواهد نمود پیشنهاد دهندگان میتوانند با مراجعه بشعبه تدارکات این اداره نمونه هارا ملاحظه و پیشنهادهای خودشان را راجع بهرچند قلم که مایل بمعامله باشند در پاکت سربسته مهرولاك شده که در روی پاکت قید شده باشد (پیشنهاد راجع بمواد غذائی) بدفتر کار پردازی مخازن تهران تاروزشنبه ۲٤ اردیبهشت ماه ۱۷ تسلیم وهمان روزهم ساعت ۱۵ درشعبه تدارکات حضور بهمرسانند اداره کار پردازی ارتش دررد وقبول پیشنهادهای واصله مختار وپیشنهاد دهندگان بایدقبلا مبلغ ۵ هزار ریال برسبیل ودیعه بخزانه ارتش تسلیم وقبض خزانه‌را در موقع حضور در کمیسیون مربوطه همراه داشته باشند که در صورت اصابت مناقصه و عدم انجام تعهد به نفع ارتش ضبط شود .

۱ – گوشت ۲ – نخود ۳ – لوبیا سفید لوبیا قرمز ٤ – روغن ۵ – نمك ٦ – فلفل زردچوبه ۷ – هیزم ۸ – بونه ۹ – لیمو عمانی ۱۰ – ماش ۱۱ – لوبیا چشم – بلبلی ۱۲ – عدس ۱۳ – کشمش ۱٤ – سبزی ۱۵ – ماست ۱٦ – پیاز ۱۷ – شلغم ۱۸ – سیب زمینی ۱۹ – شیر ۲۰ – تخم‌مرغ ۲۱ – جوجه ۲۲ – قهوه شماره ۳۱۳٦

آ – ۷۲۸ — ٤ – ٤ — **اداره کار پردازی ارتش**

دعوت از مسافرین محترم

زنجان – مهمانخانه تجدد «گراند هتل سابق» ازهرجهت استراحت مسافرین محترم را فراهم نموده تماشای سینما برای مسافرین مجانی‌است .

آ – ۷۵۲ — ٤ – ۲

دکتر آرام

خیابان‌لاله‌زار کوچه امین السلطان

متخصص در امراض تناسلی وجلدی

معالجات بوسیله الکتریسته شماره تلفن ۵۵۸۰

آ – ٤۳۷ — ۲٦ – ۱۰

آقایانیکه ساختمان مینمایند

از ظرف شوریهای لعابی مغازه پیرایش که برای آشپزخانه ها واردنموده‌استفاده نمائید

آ – ٦٦٦ — ۵ – ۲

فروش دوچرخه باقساط

مردانه – زنانه – دخترانه – کورسی

مارك (اویل) و (عقاب سفید)

نمایندهٔ انحصاری بنگاه تجارتی البرز – خیابان فردوسی

آ – ۷۳٦ — ۱۰ – ۲

چند عمارت در نقاط مرغوب

برای معاوضه با اراضی درهر نقطهٔ شهر حاضر است طالبین به **(تجارت خانه وثوق . ساعی)** خیابان پهلوی مقابل خیابان شاه تلفن ۷۱۵۷ مراجعه فرمائید .

آ – ۷۹۰ — ۱ – ۷

قابل توجه آقایان پزشکان

شربت هموگلبین لابوشین عامل عمدهٔ تقویت کلوبولهای‌طبیعی خون – دوای‌شناخته شده برای‌ازدیادقدرت ورفع ضعف‌های عمومی .

شربت آستون سیروپ لابوشین تقویت کننده اعصاب – گرانها و مؤثر

داروی شفابخش – جهت تقویت اعصاب ومالاریا ازشربت داروی شفابخش‌استفاده فرمائید آگهی‌بهداشت ۱۸۱۹ آ – ٦۸۸ ۳ – ۱۰ **دواخانه‌بقاخیابان‌بوذرجمهری**

ارزان و بادوام

جوراب های‌مردانهٔ **مغازه‌پیرایش** با اطوهای‌بخار تهیه می‌شوداین‌است که دوامش بیشتر است

آ – ٦٦۷ — ۵ – ۲

آگهی های حراج اموال منقول وغیر منقول

املاك و اموال زیرین در شعبه سوم اجرای اداره ثبت ایالتی تهران در روزهای معینه‌در ستون تاریخ حراج میشود

نمره پلاك و نوع ملك	محل ملك	مالك	بثبت رسیده نرسیده	روزوساعت حراج	قیمت حراج بریال
۱۷۰۸ ششدانك یك‌بابخانه	بخش ٦ چهارسوق چوبی	ورات عبدالحسین شیرخدائی	رسیده	۳ ساعت قبل ازظهر ۵ر۲ر۳۱۷	۱۱۰۷۱
۳فرعی از۳۸۹۷ مساحت ۸٦٤ گزمین بیاض	اراضی جمشید آباد	خانم فصیح‌الملوك مهام	–	سه ساعت قبل‌ازظهر ۱٤ر۲ر۱۷	۲٤۱۹۲
۸ر۵۰ ششدانك یکباب دکان	بخش ۱۰ خیابان‌عبدالمحمود	ورات مرحوم‌احمد فرهمند	نرسیده	۳ ساعت قبل ازظهر ۱۷ر۲ر۱۷	۱۷۹۲
۵۳۵٤ ششدانك یکبابخانه	بخش ٤ سنگلج	خانم تاج‌الملوك بوزرغفاری	رسیده	۳ ساعت قبل ازظهر ۲۷ر۲ر۱۷	۲۰۱۵۲

۱ دستگاه‌اتومبیل ٤۳۵٦ تهران ملکی آقای‌محمدنجاسی درروز۳شنبه ٦ر۲ر۳۱۷ ساعت٤ بعداز ظهردرچهارراه کلوبندك ازمبلغ ۱۲۵۰۰ ریال حراج میشود

یك‌دستگاه اتومبیل باری‌ریو ۷۷۲۸ شهربانی تهران که شماره موتورآن ۵۳۰۲ میباشد ملکی آقای علی‌اصغر همتی مجاور که‌دارای ۵حلقه طایرمی باشد روز ۵شنبه ۸ر۲ر۱۷ ساعت۲ قبل‌از ظهر درکاراژشمال‌خیابان صنیم‌الدوله کوچه دیباازمبلغ ٦۰۰۰ریال حراج‌میشود

۱ دستگاه‌اتومبیل باری دیامندتی چهارتن ٦۹٤۵ تهران‌ملکی آقای کریشا کالدشیان‌روز۱شنبه ۱۱ر۲ر۱۷ ساعت ٤ مدازظهر در٤راه کلوبندك‌ازمبلغ ۳٤۰۰۰ ریال‌حراج‌میشود

کلاه های ممتاز

آقایان محترم تصدیق خواهند فرمود که شرکت تضامنی برادران محمدزاده بهترین وارد کننده کلاه های معروف دنیا میباشد .

اخیراً بهترین کلاه های‌معروف(هوکل) که‌مدت ها بعده [illegible] میدادیم وارد از موقع استفاده نمودند [illegible] شده است بخرید و دوستان خودرا بخرید کلاه های فوق الذکر توصیه فرمائید . شرکت تضامنی برادران محمدزاده

آ – ٥۳٦ — ۵ – ۱۵ لاله‌زار **تلفون ٦٤٤۰**

پزشك مارتین‌مان ویلیان

در مدت قلیلی **مخصوصا مالاریای مزمن** وتازه وامراض جلدی (اکزما کچلی) **باضمانت** معالجه می‌شود استفاده نمائید آدرس تهران‌چهار راه کنت خیابان منوچهری

اوقات پذیرائی صبح ازساعت ۸ الی ۱۲ بعد ازظهر ازساعت ٤الی۸

نمره‌ثبت اداره بهداشت شهرداری ۱٦۲۸ آ – ۱ — ١٤ –

اپوبیل

مداوای کامل امراض کبدی اورام کبد اورام امعاء و قولون یبوست های معمولی اختلالات ناشیه از امراض حاد و مزمن وبطی کبد .

محل فروش در تمام دواخانه های تهران و ولایات

نمره‌ثبت‌دفتر بهداری وخیریه ومعاونت‌عمومی ۲۱۲۱

آ – ۷۱۸٤ — ۱۰ – ۱۰

بفروش میرسد

یکقطعه زمین بمساحت ۲۱۳۸ متر واقع دردزاشوب شمیران جنب باغ‌امیر سلیمانی برای فروش‌حاضر است طالبین درتجریش بینکاه‌مجیدی مراجعه نمایند – تلفن ۷٤۸٤ – اربابی

آ – ۷٦٤ — ٤ – ۲

بازوان‌محترم تجارتخانه‌انتخاب

سابقا انحصاریامونوپل

خیابان شاه آباد تهران

کیفهای‌شور و چرمی توجیر: نخ کانوا : ژورنال توری‌جات‌آنکوراوغیره‌را با قیمت های عادله تقدیم شما مینماید آ – ۷۳۳۷ — ٦ – ۷

لذت دانائی

آنانکه باموزشگاه توانا مراجعه نموده در مسابقه های ماشین نویسی‌همیشه موفق ومقدم بوده اند – خیابان سپه – برابر خیابان‌استخر آموزشگاه ماشین نویسی توانا

آ – ۷۵۸ — ۱ – ٤

آگهی مزایده

شش دانك یکقطعه باغچهٔ مشجر دارای چهار اطاق وحوض دربخش ده تهران چهارراه اعتمادالاسلام سابق دارای پلاك شماره ۱۲۲۰ تقریباً بمساحت ۷٤۳ مطر متعلق بشمعون کلیمی متوقف مقومه ٤۳۵۱۰ ریال که مزایده از متری چهل‌وپنجریال شروع می‌شود در روز سه شنبه بیستم اردی‌بهشت ۱۳۱۷ که مطابق است بانهم ربیع الاول دو ساعت قبل از ظهر در اطاق هیئت تصفیه واقعه دراول خیابان لاله‌زار باحضور نماینده پارکه بمزایده گذارده میشودطالبین می توانند درظرف مدت یك ماه بضمیمه یکهزار ریال وجه ودیعه پیشنهادات خودشان رابمدیر دفتر شعبه اولی بدایت تقدیم دارد و در ساعت مقرره حضور بهمرسانند – در صورت اصابت مزایده و امتناع از قبول یکهزار ریال بنفع دیان متوقف ضبط می شود – ملك مزبور در جریان ثبت است – **عضو ناظر – مبصر – مدیر تصفیه مازندرانی**

آ – ۳۸۹ — ۵ – ۸

مفت

۳ جعبه واکس اعلا فرنگی ٤ ریال گل‌بهار ناصریه تلفن ۹۷٤۲

آ – ۲٦۰ — ۲ – ۳

کارگذاری احدی راهنما

برای‌تسهیل وتسریع ارباب‌رجوع‌امور ملکی تلفن اینجانب که دائر شده است یادداشت فرمائید **نمره ۹۹٤۹** فعلا مشتریهای زمین برای شمال تهران زیاد داریم بازاربزازها سرای جدید–احدی‌راهنما آ – ٤۸۱ — ۵ – ۱۰

راهنمائی

برای انجام معاملات ملکی خرید فروش شرطی اجاره شهر و شمیران بدفتر **اطلاعات ملکی وتجارتی** تلفن۷۵۷۸ مراجعه فرمائید

۱ – ٤۳۳ — ٤ – ٦

نویسنده : ژول ورن مترجم : علی صادقی

سیاحت در جنوب افریقا

فصل نوزدهم

یا مساحی‌مثلث‌ویا مرك؟

خطر هجوم قبائل وحشی‌و نرسیدن خوراکی

— ۵۵ —

— دوربین‌ما این‌مسافت‌را نشان‌می‌دهد .

— چیزی که‌هست لازمست فانوسی‌روی آن تپه‌نصب نمائیم .

— این که ممکن‌است .

— اما باید فانوس‌را تا آنجابرد .

— آنهم ممکن‌است .

— بوسمان در اینجا مداخله کرده اظهارداشت:

— باید تارفتن آنجا و نصب فانوس باماکولولوهاهم سروکله زد

سرهنك اورست جوابداد :

— آنرا هم میکنیم .

— من تابع اوامرتان هستم‌هر امری بدهید آقایان فوراً اجرا خواهم کرد .

این صحبت ها باجمله اخیر بوسمان خاتمه یافت‌راصد ها هم همان طوری که اظهار داشتند حاضر بهرگونه‌فداکاری در راه پیشرفت کارهای‌فنی‌خودبوده وازقلعه بیرون آمده شروع بتدقیق اراضی سمت شمال دریاچه نمودند

ماتیو استروکس تپه‌ای را که انتخاب کرده بود برفقایش نشان داد آنجا موسوم بتپه (ولکریا) بوده سایهٔ آن درافق پیدا بود : وچون این تپه خیلی بلند بود اگر چراغی در بالای آن نصب میگردید بر اثر قوهٔ عدسی‌دور بین‌ها که اجسام راخیلی بزرك‌نشان‌میدادند دیدن‌روشنائی‌چراغ ممکن بود .

اصل اشکال قضیه رفتن بدانجا ونصب چراغ در قله آن بود خوشبختانه این اشکال نیز چیز غیر قابل حل نبود .

باغلب احتمال زاویه ای که مابین کوه ایسکورزف و تپه ولکریا از یك طرف و محل اولی با ایسکورزف از طرف دیگر تشکیل‌یافته بودعملیات‌مساحی نصف‌النهارراخاتمه‌میداد زیرا تپه ولکریا بدائره عرض بیستم نزدیك بود ،لازم بشرح نیست که این عملیات تاچه اندازه دارای اهمیت بود و دانشمندان برای انجام آن باچه شوق مخصوصی شروع بکار می کردند

قبل از هر چیز قطع اینهمه مسافت در این اراضی مجهول و رفتن بالای تپه ولکریا ونصب چراغ در آن لزوم داشت میشل زورن وویلیام امری داوطلب این فداکاری‌شدند و قرار شد بر طبق پیشنهاد این دو رفیق راهنمای کاروان روسها هم با آنهاهمراهی نماید واوهم موافقت کرد ولی‌برای عبور از دریاچه نخواستند از کشتی کوئین اندهار استفاده کنند زیرا اگر قبل ازخاتمه عملیات ناچار میشدند بر اثر فشار ماکولولوها از کوه فرارنمایند . لذا بودن کشتی باختیار سایرین مناسب تربود بومیهابرای‌عبور از روی دریاچه‌نیگامی کرجی سبکی ازپوست درخت‌های چنار درست میکنند و به سرعت هم حاضر میشود لذا موکوم وراهنما بساحل پائین‌رفته ازدو درخت چنار که در آن‌جا بود کرجی مطلوب را فورا درست کردند .

درساعت هشت بعداز ظهر بعضی آلات فنی ، چراغ جهة نصب کردن ، مقداری خوار بار ، اسلحه و مهمات لازم را بکرجی انتقال دادند وقرار شد در حین برگشتن از تپه ولکریا ویلیام امری ومیشل زورن کرجی خودرا بمحل خلیج مانند دریاچه که‌موکوم‌وراهنما آن‌جا را نمیدانستند . نزدیك شوند ونیز چنین مقرر گردید که ویلیام امری و میشل زورن بعد از نصب چراغ آتشی درآنجا روشن نمایند که قضیه‌بر سایرین معلوم شود .

میشل زورن وویلیام امری بعد از انجام مراسم وداع با سایرین از قلعه بیرون آمدند وبمحل توقف کرجی پائین رفتند راهنما باتفاق دو نفر افراد دریائی یکی انگلیسی و دیگری روسی قبل ازآنها درآن‌جا حضور داشتند هوا خیلی تاریك بود همین که طناب‌های کرجی را کشیدند فورا راه افتاده و روی آب‌های دریاچه نیگامی بفاصله کمی ازانظار ناپدید گردید .

داستان امروز

گل بنگاله

بقیه از صفحه سوم

باشند فرزندان خودرا ازتماشای این نوع فیلمها بازدارند . .

خلاصه آنقدر از این فیلم بد گفت که خانم مورسوف نتوانست بیش ازاین گوش بحرف های اودهد ، کیفش رابدستش داده وبزوروی را ازدربیرون کرد و گفت :

— بروهرچه زودتر آن طفل بیگناه را ازدیدن این فجایع بازدار

هرچه آقای مورسوف گفت کاردارم و ممکن است تعویق آن موجب زیان هنگفتی بشود مادر بیچاره قانع نگردید و بر اصرار خود افزود .

آقای مورسوف وقتی خود را ناگزیراز رفتن دید ، بیش از این مقاومت نکرده و از دربیرون رفت

مادرمهربان دلش آرام نداشت مانندمرغ سرکنده پروبال میزدوازاین طرف اطاق بانطرف میرفت .

هرچند دقیقه یکبارسرش را ازپنجره بیرون می برد تابه بیندپسرش برگشته یاخیر ... زن بیچاره دقیقه شماری می کرد ، ولی نیمساعت گذشت وخبری ازشوهر وپسرش نشد . نزدیك بود ازغصه دق کند . هیچ کاری نمی توانست بکند . بالاخره ساعت شش بعدازظهر زنك درصدا کرد و پدر وپسر داخل شدند

آقای مورسوف وقتی چشمش بزن مهربان خودافتاد سرش را بزیرافکنده گفت :

— عزیزم ، خیلی معذرت میخواهم از اینکه نتوانستم زودتر بیایم . وقتی مرا عقب ویکتور فرستادی ، تازه سینما شروع شده بود ومن قادرنبودم درتاریکی این پسره بدذات را پیدا کنم ازاینرومجبورشدم بلیتی خریده وبتماشای آن فیلم بروم تاپس از پایان رسیدن آن ویکتور را درمیان مردم پیدا کنم ... بدین ترتیب تا آخر فیلم مجبورشدم درسالن سینما بمانم .

خانم مورسوف ازشدت غضب نمیدانست چه بگوید وقتی سخن شوهرش بدینجارسید دیگر طاقت نیاورده گفت :

— چطور؟ توخودت هم فیلم « گل بنگاله » رادیدی ؟ توکه آنرا مخالف اخلاق میخواندی ؟

آقای مورسوف باطناً فوق العاده از این تماشای اجباری راضی بود جوابداد :

— اماعزیزم ، منهم در بدگوئی از این فیلم راه افراق پیمودم !

مؤسسهٔ رادیولژی وفیزیوتراپی

دکترمهرا بیان دیپلمه دانشگاه برلن دارای سابقه سی ویکساله
رئیس سابق آسایشگاه مسلولین داوس متخصص درامراض داخلی مقاربتی وجلدی

ازمیدان بهارستان بخیابان شاه آباد کوچه آقاسید هاشم دست چپ درهشتم انتقال یافت.
اغلب امراض بوسیله ریون ایکس — اولتراویولت — انفراروژ — دیاترمی — دیاترمستات — نئوستات ستانیك وغیره معالجه میشود
کلیه معالجه « کچلی » بوسیلهٔ برق (ریون ایکس) **هشتاد ریال** عکس رادیوگرافی **هشتاد ریال** معالجهٔ سوزاك بوسیلهٔ برق از ۱۵۰ ریال ببالا — ونیز سستی اعصاب بطورقطعی بوسیلهٔ برق معالجه میشود .
همهٔ روزه صبح ازساعت ۸ تا ۱۱ قبل از ظهر وبعدازظهراز ۴—۸ پذیرائی می شود.
آ—۴۹۱ ۱—۱۰

دفتر وکالت حسین وکیل زاده

خیابان سپه پهلوی کاراژ شیشه تلفن ۶۵۶۶ تلفن منزل ۹۶۴۸
پذیرائی از ۴ عصر تا ۷ سوای آدینه آ—۶۸۲ ۳—۱۰

آقایان پزشگان محترم

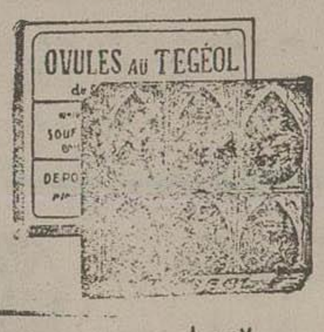

اوول و پماد تهژه اول
ترکیبی است از ایکتیول وسوفر آلی ویدآلی بر طبق اصول علمی تهیه شده بهترین دواست برای امراض رحمی و تناسلی با تجویز آقایان اطبا بی نهایت موثر است
نمره ثبت دفتر صحیه و خیریه و معاونت عمومی ۲۱۲۱
آ — ۲۱۸ ۷— ۸

پولموسرم

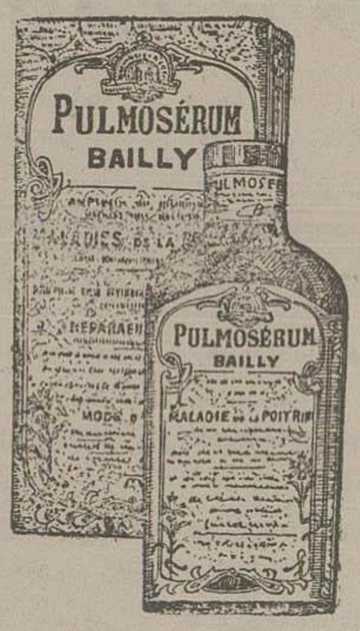

جهاز تنفس را ضد عفونی میکند
بدن را قویا برای مبارزه با گریپ وعوارضات آن تجهیز می کند وسرفه و زکام و ورم شعبات قصبة الریه را از بین می برد
محل فروش در تمام دواخانه های تهران و ولایات
نمره دفتر بهداری وخیریه ومعاونت عمومی ۲۱۲۱
۱—۸۱۸۳ ۱۰—۱۰

آگهی

دکتر ناصر زندی ازمسافرت مراجعت نموده درمطب سه راه امین حضور صبح وعصر از مرضای محترم پذیرائی مینماید — محض آسایش مراجعه کنندگان محترم اوقات مطب بشرح زیر تقسیم شده : از ساعت ۸ صبح تا ۱۰ برای معالجه مالاریا — امراض سینه — امراض قلبی و سایر امراض داخلی از ۱۰ تا ۱۲ امراض عصبانی. از ۴ تا ۷ بعد از ظهر: امراض مقار بتی « سیفلیس و سوزاك » متمنی است برای عیادت قبلا وقت بگیرند آ—۷۸۹ ۲—۲

آگهی

اداره کل ثبت احتیاج بخرید ۴۲۹۰ ورق مقوای سفید کلاهی دارد داوطلبان میتوانند پیشنهادهای ممهوز خودرا تاروز ۲شنبه ۵ اردی بهشت ۱۳۱۷ بانضمام قبض سپرده ۵۰۰ ریال وجه که بصندوق حسابداری ثبت کل میدهند کار پردازی تحویل ورسید دریافت نماید.
پیشنهاد های مزبور روزسه شنبه ۳ ساعت بعد ازظهر ۶ اردیبهشت جاری در کارپردازی باز وخوانده خواهدشدحضورپیشنهاد دهندگان درجلسه مناقصه آزاد و اداره در رد و قبول یك یا کلیه پیشنهاد مختار است، شماره ۵۶۶ و ۲۰۶۸
رئیس ادارهٔ حسابداری ثبت کل علیرضا خسروانی
آ — ۸۵۰ ۱—۲

پانسیون اسفندیاری

دارای اطاق های متعدد با تمام وسایل استراحت وغذاهای ایرانی و اروپائی در نهایت نظافت وپاکیزگی وسالن بزرك مجلل — اطاق تمیز باخوراك ولباس شوئی واطوکشی ماهیانه برای یکنفر ۶۰۰ ریال خیابان فردوسی
آ—۷۶۵ ۲—۱۵ خانه سابق دادگر

آگهی

اگر تصمیم خریداری خانه های خوب وزمین های مرغوب شهری یاباغات شمیران ودهات خارج دارید قبل ازمعامله باتصمیم قاطع **بکارگذاری سپهانی** درلاله زار مرتبه فوقانی مقابل سینما ایران تلفن ۶۷۶۰ مراجعه فرمائید وهم چنین برای اجاره و استجاره شهری وییلاقی سفارشات سریعاانجام میشود
۱—۵۲۷ ۸—۲۰

لوازم ساختمانی

آهن تیر هرنمره — لوله سفید آلمانی و لوازم لوله کشی اقسام تلمبه — آهن سفید شیروانی و اقسام آهن آلات وسایرلوازم ساختمانی وصنعتی وتوری سیمی قیمت تجارتی ازشعبه شرکت تضامنی برادران غفاری خریداری فرمائید
خیابان ناصر خسرو تلفون شماره ۷۳۰۸
آ—۸۳۲ ۱—۱۵

پولداران محترم

باتلفن ۹۴۷۶ وجوهات خودتان رابرای معاملات شرطی به
تجارتخانه میرشکرائی . ایمانی
خیابان کاخ چهارراه امیراکرم معرفی نمائید باسود خوب واملاك ثبت شده معامله میشود.
آ—۵۱۴ ۴—۸

آگهی

سخن رانی در کانون بانوان

روز یکشنبه ۴ اردیبهشت ۳۱۷ پنج ونیم بعد ازظهر جلسه سخن رانی برقرار ودر موضوع (صمیمیت زن و شوهر) از طرف خانم صمصامی سخنوری می شود — ازخانمهای اعضاء رسمی کانون بانوان تمنا می شودبا کارت عضویت تشریف بیاورند
شماره ۴۱ **دبیرخانه کانون بانوان**
۱ — ۳

امراض مقاربتی

درمحکمه **دکتر فقیهی شیرازی**
باسرع وقت مداوا میشود صبح ۸ تا ۱۲
بعد از ظهر ۳—۹ تلفن ۹۴۳۴
خیابان ایران (سابقاعین الدوله) جنب دواخانه عافیت
آ—۷۰۰ ۳—۱۰

آشیانه عقاب

این داستان مهیج وشور انگیز که مبنی بریکی ازشیرین ترین حوادث تاریخی است وبا بهترین وجهی بایك سلسله وقایع عشقی وهیجان آور ترکیب شده است اخیراً ازچاپ خارج ودرتمام کتاب فروشیها بفروش میرسد ازهرکجا ۴ ریال تمبرپست به بنگاه افتاری خیابان بوق فرستاده شودیکجلد ارسال میگردد (تلفون ۷۵۲۳)
آ—۷۹۹ ۱—۳

(روشنائی روشن)

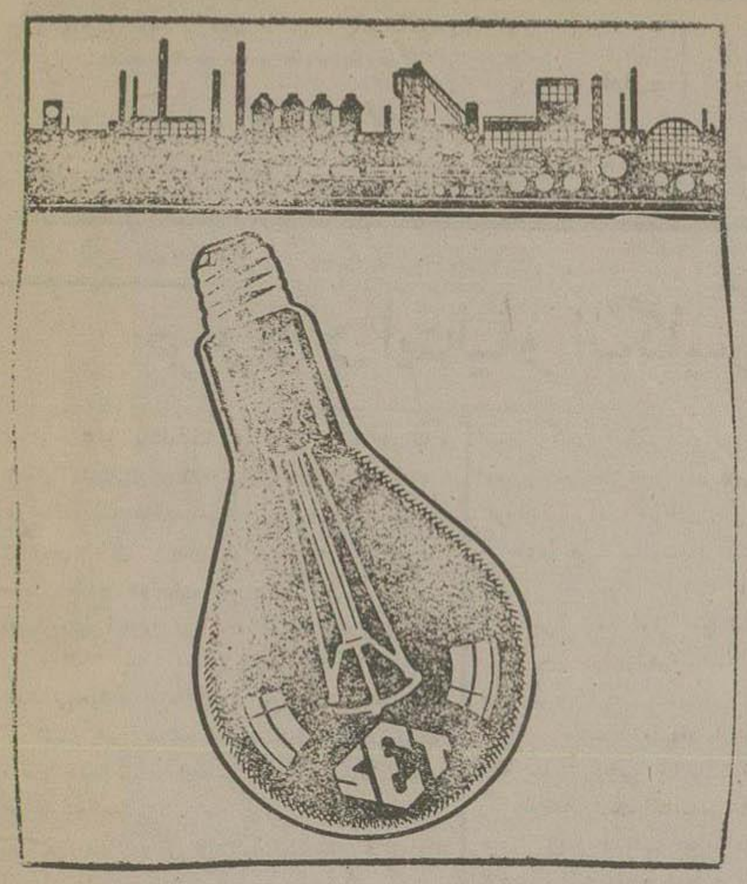

لامپ S.E.T بهترین وبادوام ترین لامپ دنیاست

قیمت آن غیرقابل رقابت است

لامپ S. E. T. محصول ۱۹۳۸ ازحیث پرنوری ودوام درجه اول راحائز است
لامپ S. E. T. ازحیث خوبی جنس گوی سبقت را ازهمکنان خود ربوده است
لامپ S. E. T. هشتاد درصد ازکلیه مصرف لامپ را بخود اختصاص داده است .
لامپ S. E. T. پنجاه درصد ازسایر لامپ ها بواسطه قرب کارخانه و کمی بعضی مصارف ورودآن بایران ارزان ترتمام میشود .

برای خدمت بهم میهنان خود

جدیداً شعبهٔ درتهران چهارراه یوسف آباد بنام **«مؤسسه الکتریکی روشن»** مفتوح گردیده همه نوع اسباب الکتریکی وماتور های برقی وتلفن های مخصوص بولایات وکاموناتور ولتمتروآمپرمتر ونمراتور وتمام یدکی های آن بقیمت مناسب فروخته میشود ودر مؤسسه فوهرگونه سیم کشی برق ونصب رادیو وماتور های برقی ولوله کشی توسط **« استادان ماهر »** انجام داده میشود . مشتریان محترم میتوانند لامپ SET را از کلیه مغازه های الکتریکی تهران خریداری فرمایند .

نمایندگان ولایات در آذربایجان تبریز سرای کرجیها آقای طاراسیان — مشهد آقای قدس اردبیلی . رشت پهلوی شرکت تضامنی برادران پروین . اصفهان سرای حاجی کریم حاجی محمدحسین مرتضوی . اهواز بازار معین شعبهٔ آقای مرتضوی مازندران ساری مغازه لوازم الکتریکی گرامیان .

نمایندگی انحصار کلیه لوازم الکتریکی ساخت مهم کارخانه های تخنواکسپورت مسکو یران تهران بازارسرای حاجی حسن **شرکت ابوالفضل — تلفن ۵۷۴۳** سرای مشیر خلوت — رستم سهل سرای جدیدحسن خانلی آ—۶۶۵۰ ۱۶—۱۶

سینما جهان امشب

درراه وظیفه — فیلمی که سه مرتبه درحضور پادشاه انگلیس نمایش داده شده
آ—۷۵۴ ۳—۳

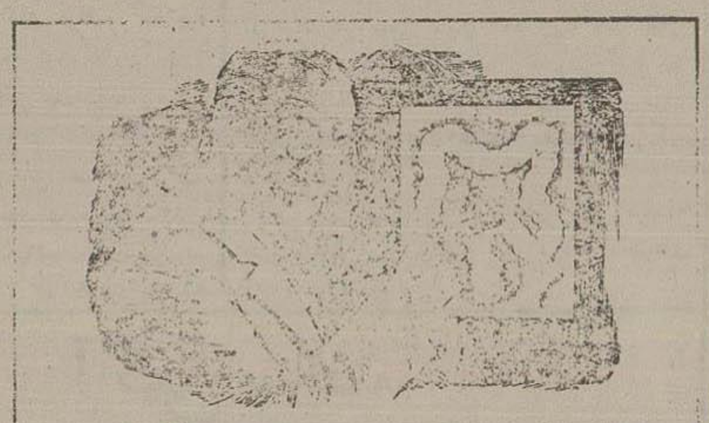

اگر به یبوست مبتلاهستید نورماکل استعمال نمائید

نوماکل دواء جدیدی برای منظم ساختن عمل مزاج میباشد وچون مانند مسهل های عادی غشاء مخاطرروده هارا تحریك نمینماید زیاد استعمال میگردد نوماکل از مواد نباتی بیضرر ترکیب یافته وبشکل دانه درآورده شده است — این دانه ها با مدپوع مخلوط گشته وچون بواسطه رطوبت امان بنماید آنرا نرم نموده وخارج شدن آنرا سهل میسازد — بهمین جهت تخلیه امعاء بطور طبیعی مانند اشخاص سالم انجام میگیرد مدفوع پس از استعمال نورماکل زیاد نرم ولیز گشته ولی حالت اسهالی پیدا نمیکند نورماکل را امتحان نمائید که در تمام دواخانه ها موجود میباشد

۱—۸۱۳

نورماکل
دوای مؤثر برای منظم ساختن عمل هاضمه میباشد
به آورنده این قسمت یك نمونه مجانی داده میشود خیابان شاه عبده فروش کورش

آقایان معتادین تریاك یگانه علاج قطعی شما **حب ترك تریاك جاوید است** که بدون هیچگونه پرهیزوعارضه بابهای کمی باعث خلاصی شماست **دواخانه جاوید** تهران تلفن ۵۶۱۸—۵۳۶۸ آ— ۲۷۱ ۱۸—۲۰

امشب سینما ایران ستاره زیبا و درخشان ماریکاروك در فیلم مجلل واپرت تاریخی خواننده فقیر

صاحب امتیاز و مدیر مسئول . عباس مسعودی

عنوان تلگرافی : تهران. اطلاعات

تلفن روزنامه ۴۶۷۷-۴۶۲۴ منزل مدیر ۴۷۳۴

جای اداره: اول خیابان خیام (خلیل آباد سابق)

تاک فروشی: تهران ۴۰ دینار

اطلاعات

بهای آگهی ها
صفحه اول سطری ۴ ریال
« ۲ و ۴ و ۵ « ۳ «
« ۳ و ۸ « ۲ «
« ۶ و ۷ « ۱ «

بهای اشتراك شماره های صبح و عصر

	۱۲ ماهه	۶ ماهه	۳ ماهه
تهران	۱۵۰	۸۰	۴۵
شهرستانها	۱۵۰	۸۰	۴۵
خارجه	۲۴۰	۱۲۵	۶۵

گزارش هفته

بقیه از صفحه اول

قرارداد ایتالیا و انگلیس

۳- مسئله شناسائی امپراتوری ایتالیا و احضار داوطلبان ایتالیائی از اسپانیا می باشد : در مسئله شناسائی امپراتوری ایتالیا . دولت انگلیس مایل است موانعی که فعلا موجب سلب آزادی دولتهای عضو جامعه ملل در شناسائی امپراتوری ایتالیا برحبشه گردیده مرتفع شود، ودر جلسه آینده شورای جامعه ملل دراین باب اقداماتی خواهد نمود تارویه دولت های عضو جامعه را نسبت باین مسئله معلوم دارد ، و در باب احضار داو طلبان ایتالیائی عملا وحقیقتا اقدام خواهد شد

اینها مسائل عمده و بر جسته قرار داد ایتالیاو انگلیس می باشد . و زاینها که گذشت دو موضوع دیگرنیز درقرار داد مزبور قابل توجه است ، یکی مسئله کم کردن نیروی ایتالیه مقیم « لیبی » (تراهلس غرب واقع در مغرب مصر) مبنی براینکه ایتالیا بومیان افریقای شرقی رابعملیات جنگی نگمارد وتعهدات راجع بدریاچه تانا(یکی ازسرچشمه های مهم رودنیل) درحبشه را در نظر داشته وبالاخره عقد قرارداد همجواری میان سه دولت ایتالیا ومصر وانگلستان میباشد

و مسئله دیگر مراعات مقررات پیمان مربوطه بترعه سوئزاست که درهمه حال برای کلیه دولتها عبور از آن آزاد باشد ، و همچنین هیچیك از دو دولت متعاهد وسائل نشریات و تبلیغاتی که لطمه بمنافع مشترك آن‌ها وارد آورد، پیش نگیرند .

ولازم بتکرار نیست که گفته شود هر یك از این مسائل موضوع گفتگو و کشمکشهای سیاسی در این دوسال اخیر وسبب پیچیدگیها و اختلافات سیاسی میان دو کشور بود ومی‌شود که بستن این قرار داد کمك بزرگی بروشنی سیاست بین‌المللی اروپا نماید .

مسافرت بلندن

خوانندگان کم وبیش میدانند که انگلستان و فرانسه با هم خیلی دوست بوده و سیاست متحدی دراروپا دارند .

درآغاز گفتگوی ایتالیا وانگلیس، آقای چمبرلین رئیس‌الوزرای انگلستان صریحاً گفت که جریان این مذاکرات علنی نخواهد شد مگرپس از بسته شدن قرارداد ولیکن دولت فرانسه را همواره از جریان این مذاکرات آگاه خواهد ساخت ، واز این بیان بایدبدانیم که دولت فرانسه از آغاز تا انجام ، از جریان گفتگو های ایتالیا وانگلیس آگاه‌بوده است .

وباز خوانندگان مسبوقند که دریکی دو هفته پیش بعضی ازسیاستمداران فرانسه ، مانند پل بنکور پیشوای حزب جمهوریخواهان سوسیالیسم و فلاندن رئیس‌الوزرای اسبق فرانسه که جزء احزاب دست راست می باشد لزوم کنار آمدن با ایتالیا و تسویهٔ مسائل سیاسی مختلف باآن دولت راسفارش وخاطرنشان ساختند .

اینك بطوریکه در این هفته خبر رسید آقای «دالادی‌یه» رئیس‌الوزرای فرانسه وآقای « بونه » وزیرامورخارجه فرانسه بلندن مسافرت خواهند کرد ، وبدنبال آن باز خبر رسید که سفیر کبیر انگلیس در پاریس ازرئیس الوزراء ووزیر امورخارجه فرانسه دعوت نموده که بلندن بروند . و در خبرهای این هفته می بینیم که « شارژدافر » سفارت فرانسه در «رم» نیز از آقای کنت چیانو خواسته دیدارنماید ودیدارا و را بمنزلهٔ قدم اولی میدانند که درراه تبادل نظر میان دو دولت فرانسه و ایتالیا بر داشته می‌شود .

خلاصه قرارداد ایتالیا وانگلیس می‌شود که سبب روشنی مناسبات فرانسه و ایتالیا نیز گرددوممکن‌است بنابتفسیرات مفصلی که‌روزنامه های پاریس درباب این‌مسافرت نوشته‌اند برای تنظیم برنامه اتحاد لشگری فرانسه وانگلیس باشد وبطوری که روزنامهٔ «پتی ژورنال » مینگارد : منظور ازآن برنامه اینست که قراردادهای مشترك لشگری که درماه مارس ۱۹۳۶ انعقاد یافته تکمیل گردد»ویادآور می‌شویم که قراردادهای لشگری نامبرده بعد ازواقعه اشغال نظامی ناحیه « رن» که ازجانب نیروی آلمان انجام گردید درلندن بسته شد .

✿✿✿

روزنامه‌های امریکا بطور کلی عقدقرارداد ایتالیا وانگلیس را بمنزلهٔ اقدامی برای آرامش اروپا تلقی می کنندوروزنامهٔ واشنگتن «دیلی نیوز» این پیمان جدیدرا مقدمات اتفاق میان ایتالیا و فرانسه میداند وبعقیده این‌روزنامه اتفاق‌سه گانه میان‌فرانسه- ایتالیا وانگلیس درصلح را بروی اروپا بازخواهد کرد وشرکت آلمان راهم در آن‌واجب وضروری‌میداند .

جنك داخلی اسپانیا

کارجنك‌داخلی اسپانیا هنوز یکسره نشده است ولکن ازمجموع اخبارهفته کاملا روشن است که کفهٔ نیروی‌شورشیان برتری‌دارد.دریکی‌دو روز اخیرجمهوریخواهان نیز پای‌مقاومت فشرده وبنابر اعلامیهٔ که در «بارسلن » نشر گردید درمرزپیرنه جمهوریخواهان دلیرانه مقاومت کرده اند

ولی بموجب خبری که رسید یکی از روزنامه های فرانسوی مینگارد : « فرماندهان جمهوریخواهان بهیچ روی قادربانجام وظیفهٔ مشکل خویش نمیباشند و حتی موفق نشده اند نیروی شورشیان راکه از شمال و جنوب بسوی دریا مشغول پیشرفت شده اند مغلوب کنند...»

وچنانکه ازخبرهای این‌هفته برمیاید ، شورشیان درتدارك حمله مهمی به «کاتالونی » هستند وفعلا جنگهای جبههٔ مشرق اسپانیا اهمیت زیادی‌دارد ، خبراین‌هفته حاکی بود که سرتیپ « میاخا » مدافع مادرید بفرماندهی نیروی جمهوریخواهان درخارج «کاتالونی» تعیین گردید ولی بنابمندرجات روزنامه های فرانسه : « او نمی‌تواندکار مهمی انجام دهد زیرا جنك قطعی در «کاتالونی» روی خواهد داد ودر آنجا چه جمهوریخواهان وچه شورشیان کلیه نیرو و مواد جنگی را که در اختیار دارند متمرکز ساخته اند ... »

بهرحال انتظار نبرد های مهمی درجبهه مشرق‌اسپانیا میرود ونتیجهٔ این نبردها باخبرهای آینده خواهدبود

آگهی مناقصه

وزارت معارف اشیاء ذیل‌را بمناقصه خریداری مینماید

۱- مقوای ۱۴ مثقالی سفید یك‌ورق‌و نیمی ۴۰۰۰ ورق
۲- مقوای ۴ورقی برقی « ۱۰۰۰
۳- کاغذ برقی سفید ۴ورقی دورو یایکرو « ۳۰۰۰

داوطلبان شرکت درمناقصه باید پیشنهادهای خودرا تنظیم ودر پاکت سربسته بضمیمه پانصد ریال وجه سپرده تاتاریخ «شنبه ۱۰» اردیبهشت ماه‌ارسال دارند و نمونه‌های مقوا وکاغذی که تحویل میدهند ضمیمه نمایند .

پیشنهادهای واصله روز دوشنبه دوازدهم اردیبهشت‌ماه بار وخوانده خواهدشد

به پیشنهادهای بدون قبض‌سپرده ترتیب‌اثر داده نخواهدشد

وزارت معارف دورد وقبول یك یاکلیه پیشنهادها مختار است شماره ۲۷۸۹

آ-۸۴۷ ۱-۲ رئیس اداره حسابداری وزارتمعارف

هرگاه احساس کسالت نمودید

با استعمال کمی نمك میوه آلاهم معده را ازخستگی وهم خویشتن را از کسالت برهانید

آ-۳۰۲ ۴-۱۰ کارخانه شیمیائی آلا- تهران

چین و شکن

خانمهای محترم
آیابگلستان رفته‌اید ؟
پیکر کدام گل زیباتر است ؟

لطفا آن‌رابمن نشان دهیدتا گیسوان‌شمارا بشکل همان گل‌تزئین وپیرازچین وشکن کنم .»

دوام پیچ و خم موی شما بمراتب بیش‌از آنچه که شنیده و دیده اید خواهد بود

آرایشگاه مادام گاردنر

از اول سال جدید بطرز با شکوهی (خیابان فردوسی مقابل مهمانخانه فردوسی‌افتتاح یافت برای آرایش سر و صورت و مانیکورو مخصوصا فرکردن موی خانمها جدیدآماشین های الکتریکی مخصوصی وارد نموده که نظیرآن تا کنون درایران سابقه نداشته است

مادام کاردنر درفن‌آرایش دارای شهادت نامه ازبزرك ترین آرایشگاههای پاریس‌است که درنمایشگاه ۱۹۳۷ گوی سبقت‌را ربود

آ-۷۵۲۰ ۱۴-۱۵

آگهی

طالبین خانه وباغ خریداری واجارهٔ در شمیرانات به دفتر فنی وتجاری شما درچهارراه سید علی تلفن ۸۹۸۱ مراجعه فرمایند

آ- ۶۵۶ ۴-۵

آهن سفید موجن

جهت شیروانی درشرکت بهبود خیابان فردوسی تلفن ۹۸۷۹ آ-۴۱۰ ۲-۳

مغازه پرتو

فرو شنده انواع دوچرخه های انگلیسی (راله و فلیپس و هرکول)و چرخهای دوختنی کلی‌وجزئی خیابان اسمعیل‌بزاز جنب سینماتمدن

آ-۶۸۹ ۳-۶

یبوست دائمی

کامکارین لوپرنس

داروی مطمئن برای معالجه حقیقی علل یبوست اغتشاشات کبد وعوارض جهاز هاضمه‌در تمام دواخانه‌های مهم تهران‌وشهرستانهایافت‌میشود

آ-۶۴۶ ۱-۱۲

دانش پایه های اکابر

کانون با نوان

۱- دانش پایه پیانو - روز های دو شنبه وپنجشنبه
۲- دانش پایه ویلن - شنبه وسه شنبه
۳- دانشپایه خیاطی - شنبه و۴شنبه
۴- دانشپایه کلاه دوزی روزشنبه
۵- فرانسه روزهای یکشنبه وپنجشنبه
۶- باشگاه ورزش برای خانمها روزهای شنبه وسه شنبه
۷- تنیس - براشخاصیکه بخواهند یاد بگیرند هنرآموز حاضر است
۸- خانمهائیکه بازی تنیس بدانند - زمین تنیس کانون آماده است

هنرآموزان دانشپایه ها بالا همه ازخانم های متخصص هنرهای نوشته شده هستند دبیرخانه کانون هرروز از ساعت هشت صبح تاظهر برای نوشتن اسامی داوطلبان باز است

آ-۶۷۱ دبیرخانه کانون بانوان

آگهی

شرکت سهامی قماش ولایتی کرمانشاه باطلاع دارندگان سهام شرکت میرساند که برحسب دستور شرکت قماش مرکزی طبق ماده ۱۰ اساسنامه مجمع عمومی فوق العاده روزدوشنبه ۱۲ اردیبهشت ۱۳۱۷ سه ساعت بعداز ظهر درمحل شرکت (کوتی مرحوم حاجی ملك) منعقد خواهد شد لذا از کلیه صاحبان سهام دعوت میشود که شخصاً یا وکیل آنان در موعد مقرر حضور بهمرسانند .

برنامه جلسه

۱- شنیدن گذارش هیئت مدیره وبازرس ها
۲- انحلال شرکت

شرکت سهامی ولایتی قماش نخی کرمانشاه

آ - ۸۲۴

تشکر و قدردانی از بیمارستان باهر

خیابان آقاشیخ‌هادی

گرچه تصورنمیکنم که کسی بیمارستان باهرمحتاج و ناراضی باشد ولی برای تشکر و اطلاع‌هم میهنان خودعرض میشود که خانم‌بنده مبتلابه (آپاندیسیت) سخت‌شد قسمی که دکترهای دیگررد کرده بودند این‌بیمارستان درمدت کمی عمل ومعالجه وسالم‌تحویل نمودند

بدین وسیله از زحمات کارکنان بیمارستان اظهار امتنان و پاید اری تمام خانواده باهر را از خداوند مسئلت می نمایم .

علی قاسمی

آ-۸۴۶ ۱-۲

مهمترین عملیات عصر حاضر

نوازنده‌تار طفل ۴ساله (باترسراسرخنده)ایفاء کننده رل‌حاجی نوروزطفل چهار ساله‌معروف عملیات چارلی چاپلین ایرانی باطفل ۴ ساله که در روز نامه ها خوانده اید و انتظار داشتید ۱۶ اردی‌بهشت درسیرك تهران فراموش نفرمائید .

آ- ۸۳۵ ۱-۲

آگهی

طبق حکم ۲۶۲ صادره از شعبه ۸ بدایت مرکز دائر بتوقف همانك آقا بکیانس وهارطون وهایك بموجب ماده ۴۶۲ قانون تجارت وسایر مقررات وزارت عدلیه بعموم طلبکاران متارالیه اعلام می شود که از تاریخ نشراین اعلان کلیه طلبکاران در ظرف یکماه اصول اسناد طلب خود یاسواد مصدق‌آنها باستخرجه از دفاتر خودرا درظرف مدت معینه بدفتر دادگاه‌مربوطه تسلیم ورسید اخذ نمایند درحدود ماده۴۶۳ قانون مزبور ونظامنامه مربوطه برای تشخیص مطالبات روزهای شنبه ۲۴ ویکشنبه ۲۵ ودوشنبه ۲۶ اردیبهشت ۱۳۱۷ ازسه ساعت بعداز ظهر الی شش در دفتر دادگاه ۸ بدایت حضور بهمرسانند که باسناد ومطالبات آنها باحضور کلیه طلبکار هاو متوقف رسیدگی بعمل آمده طلب آنها تشخیص شود و سایر طلبکاران که حاضر نشوند نسبت بعملیات سابقه حق هیچگونه اعتراضی ندارند -

مدیر تصفیه - عزیزی

آ-۵۹۵ ۶-۸

دواخانه‌هائی که در شب ۱۳اردیبهشت‌ماه جاری تاصبح برای رفع احتیاج اهالی پایتخت برحسب تعیین‌اداره کل شهربانی باز میباشندبقراردیل‌است

بخش	دوا خانه	جای دواخانه
موسسه دوائی شبانه‌سیه		میدان‌سیه
۱	کارنیك	خیابان‌ناصرخسرو
۲	سلطانی	برق
۳	فرشته	سیه
۴	شاهین	پهلوی
۵	تدین	گمرك
۶	جالینوس	اسمعیل‌بزاز
۷	اقبال	سراب‌منگل
۸	سعادت	عباس‌آباد
۹	برنا	حمام نواب

دواخانهٔ داروئیان (خیابان بودرجمهری) جلوخان مسجدشاه‌درتمام شبانه روز باز است

دواخانه حالینوس‌بخش ۶ خیابان اسمعیل بزاز تمام شبانه‌روز بازاست

دواخانه میرزبکیان واقع‌در خیابان شاه‌در تمام شبانه‌روز بازاست

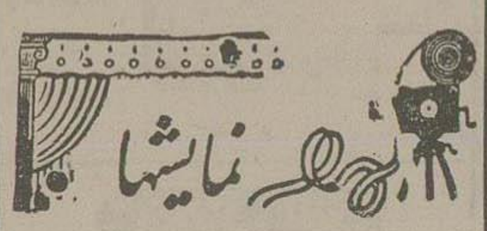

برنامه امشب سینماها

ایران: فیلم‌ناطق خواننده‌فقیر باشتراك مارو کاروك
شانس‌اول۷ بعدازظهر شانس‌دوم۹ بعداز ظهر

پارس: فیلم ناطق تارزان در کشور گمنام س۲
شانس‌اول۷ بعد ازظهر شانس‌دوم۹ بعدازظهر

جهان: درراه‌وظیفه باشتراك لوتی ترنگر
شانس‌اول۷ بعد ازظهر شانس‌دوم۹ بعدازظهر

خورشید: ده‌نفربضد یکنفر ریشارد تالماج
شانس‌اول ۷ بعد ازظهر شانس‌دوم۹ بعدازظهر

دیده‌بان: فیلم ناطق پرنده‌فروش باشتراك ژرژالکساندر
شانس‌اول۷ بعد ازظهر شانس‌دوم۹ بعدازظهر

سپه: فیلم ناطق صلیب‌وخنجر باشتراك ژوز مورشکا
شانس‌اول ۷ بعدازظهر شانس دوم۹ بعدازظهر

قصر : فیلم ناطق شبهای‌مسکو باشتراك هاری‌بور
شانس‌اول۷ بعد ازظهر شانس‌دوم۹ بعدازظهر

ملی : فیلم ناطق سنك‌نقرهٔ‌نما باشتراك بوك جونس
شانس‌اول۷ بعداز ظهر شانس‌دوم۹ بعدازظهر

میهن: فیلم‌ناطق‌این پیر کفتار باشتراك هاری‌بور
شانس‌اول۷ بعد ازظهر شانس‌دوم۹ بعدازظهر

همای: فیلم‌ناطق‌وشیزه‌سرباز باشتراك سیلی کورونیچ
شانس‌اول۷ بعدازظهر شانس دوم۹ بعدازظهر

پستهائیکه‌شنبه (فردا) حرکت‌میکنند

تهران - ورامین - خوار - گیلان همدان - کرمانشاهان - آذربایجان - خراسان عراق - خوزستان - اصفهان - فارس - یزد کرمان - مازندران

خارجه‌زمینی- خط جماهیر شوروی- خط‌عراق‌عرب

هوائی: خط‌عراق‌عرب- خط‌هندوستان

چاپخانه شرکت سهامی چاپ