اطلاعات

رحلت رسول اکرم

هفته اخیر ماه صفر برای جامعه اسلامی هفته دردناك و تاثر انگیزی است چون این هفته مصادف باوفات حضرت رسول اکرم(ص) است و نیز دو پیشوای دیگر اسلام یعنی حضرت امام حسن (ع) و حضرت امام رضا(ع) نیز در مثل چنین هفته ای دار جهان را وداع نموده اند.

مقام و شخصیت پیغمبر مقدس اسلام و نیز منزلت ارجمند و شخصیت دو نواده پیغمبر اکرم یعنی حضرت حسن بن علی و حضرت رضا عالیتر از آنست که بتوان آنرا درطی سطور و مقالاتی تشریح نمود وحق آنرا ادا کرد.

اسلام مشعلی بود که در تاریکی های قرون جاهلیت درراه بشر و برای هدایت بشر روشن شد و بشریت را در راه تعالی و ترقی سوق داد.

اسلام نور درخشنده ای بود که موهبت الهی برای محو ظلمت جهل و توحش بوجود آمد و مسیر بشریت را روشن ساخت و ملکات فاضله انسانی را در نهاد ملتها بیدار ساخت

شارع مقدس اسلام چنان شخصیتی بزرك داشت که هرچه زمان میگذرد و دامنه ادراك و دانش و بینش بشر توسعه میابد عظمت فکر و علو روح رسول اکرم نمایانتر میگردد و بزرگترین مردان جهان فکر و علم، در برابر علو مقام پیغمبر مقدس اسلام تعظیم میکنند.

پیشوایان دیگر اسلام نیز هریك در عصر خود منبع فیوض معنوی و باشر حقایق علمی بوده و چراغ فضیلت و تقوی و تربیت را روشن نگاهداشته و مظهر عالی سجایای انسانی بشمار می آمده اند و از این لحاظ میان آنها تفاوتی نیست.

کلمات قصار و بیانات حکمت آمیز ائمه اطهار که در کتب بیادگار مانده بهترین نشان و نمونه ای است که از درایت و حقیقت بینی این مردان برگزیده خدا حکایت میکند.

علوم و معارفی که بوسیله این رهبران شر ترویج یافته علو منزلت معنوی پیشوایان اسلام را ثابت مینماید.

یك نگاه بپرورش یافتگان مکتب اسلام کافی است که نشان دهد تعالیم این دین مقدس چه تاثیر بزرگی در افراد بشر داشته و بچه دلیل بود که پیروان اسلام در مدت کوتاهی جهان را روشن ساخته و ظلمت جهل و توحش را محو کرده است

همانطور که در موارد دیگر هم یاد آور شده ایم بزرگترین مزیت و تاثیر ایام مخصوص مذهبی این است که پیروان اسلام را متوجه تعالیم مقدس اسلام و رفتار و روش پیشوایان دینی سازد و افکار را بدقت و تعمق در حقایق مذهبی معطوف دارد هر کس درباره خود بیاندیشد، رفتار و رفتار خود را با تعالیم مذهبی مقایسه نماید.

اگر در افکار و اعمال خود نقطه ضعفی مشاهده میکند درصدد جبران آن بر آید.

برای آینده خود طرحی تنظیم کند که مبنی بر پیشرفت معنوی و تربیت و تهذیب روحی باشد و رفتار و کردار او با مبانی اخلاقی که مورد تایید اصول مذهبی است سازگار شود.

این عالیترین هدف و نتیجه ای است که از فرا رسیدن ایام مذهبی ممکن است عاید زندگانی مادی و اخلاقی مردم گردد.

تعمیم مکارم اخلاقی هدفی است که پیشوایان مقدس اسلام برای آن رنج برده و فداکاری کرده اند.

در دنیای آشفته و پراضطراب کنونی که مادیت باتمام قوای مخرب خود میکوشد پایه های اخلاق و مذهب را متزلزل کند و آرامش خاطر را از مردم سلب نماید بشر بیش از هر چیز نیازمند پیروی از اصول دیانت میباشد و تعالیم مقدس اسلام بهتر از هر چیز میتواند راه سعادت و آسایش روح را بپیروان خود نشان دهد.

اسلام دین عملی است، دینی است که بر شالوده عقل و حکمت متکی است، دینی استکه پیروان خود را توصیه میکند از کهواره تا گور درصدد کسب معرفت باشند انصاف و عدالت را در زندگی شعار خود قرار دهند، از تجاوز بحقوق دیگران خود داری کنند، کمك بمستمندان را فریضه بدانند از تعاون و همکاری باسایر مسلمین غفلت نداشته باشند در تهذیب روح و حفظ بدن و رعایت مقررات اخلاق و توسعه دانش و بینش خود سعی نمایند. دفاع در برابر متجاوز را در ردیف واجبات اولیه تلقی نمایند.

ملتی که با این اصول و با این تعالیم پرورش یابد بدیهی است هم از رفاه و عدالت و آسایش بهره مند بوده و هم سعادت ابدی خود را تامین میکند ملتی که با این مبانی و این قوانین مانوس باشد هرگز دروغ و دچار مشکلات نمیگردد.

بدین لحاظ است که ما همواره هموطنان را دعوت میکنیم که در تحکیم عقاید دینی خود ساعی و مراقب باشند و آرامش روح و تامین رفاه و کامیابی خویش را در مبانی مذهبی جستجو کنند.

اکنون نیز رحلت رسول اکرم و دو تن از پیشوایان مقدس اسلام را بجامعه اسلامی تسلیت گفته از خدا میخواهیم که عموم مسلمین خاصه هموطنان ما را در پیروی از اصول و تعالیم اسلامی کامیاب سازد و در سایه عمل کردن باحکام مذهبی همگان را از سعادت بهره مند نماید.

رئیس شورای امنیت سعی دارد مسئله کشمیر را حل کند

لیك ساکسس - مك ناتون نماینده کانادا در شورای امنیت که ضمنا ریاست شورا را نیز بعهده دارد قرار است در آینده نزدیکی شخصا با نمایندگان هندوستان و پاکستان ملاقات کرده مسئله کشمیر را با نمایندگان مزبور مورد بحث قرار دهد تا شاید باین طریق بین طرفین سازش حاصل گردد.

اخیرا کمیسیون مخصوص شورای امنیت در هندوستان و پاکستان گزارشی بشورای امنیت ارسال داشته وطی آن خاطرنشان ساخته است که اگر بجای اینکه کمیسیونی مرکب از چند عضو با مقامات مربوطه هندوستان و پاکستان مذاکره نماید فقط یك نفر مامور بدین داده شود که موافقت طرفین را جلب نماید مسلما نتیجه بهتری حل خواهد شد.

پس از دریافت این گزارش نماینده نروژ در شورای امنیت پیشنهاد کرد که مك ناتون رئیس شورا شخصا در این کار دخالت کرده و با نمایندگان هندوستان و پاکستان وارد مذاکره شود.

این پیشنهاد پس از مذاکرات زیاد با اکثریت ۹ رای موافق در مقابل هیچ رای مخالف تصویب شد.

اتاق بازرگانی امریکا میگوید که باید مسئله وامهای زمان جنگ انگلستان هرچه زودتر حل شود

واشنگتن - شورای اتاق بازرگانی بین‌المللی امریکا اخیرا گزارشی درباره امور اقتصادی و مالی دنیا انتشار داده وطی آن خاطرنشان ساخته است که دولت انگلستان در اثر جنگ بین‌المللی اخیر در حدود ۳۰۰۰۰۰۰۰۰۰۰۰ لیره به کشورهای مختلف مقروض است و این وام بزرگ اقتصادیات کل جهان و مخصوصا انگلستان را بمخاطره انداخته است.

گزارش مزبور ضمنا بسیاحتمداران بزرگ دنیا توصیه میکند که برای حل این مسئله مهم اقدامات سریع بعمل آورده و این مشکل بزرگ را بطور رضایتبخشی از میان برداشته.

قهرمان ورزش «بیس بال» در حضور شاهنشاه

هنگام اقامت اعلیحضرت همایون شاهنشاهی در اریزونا، آقای «دل وب» قهرمان آمریکائی ورزش «بیس بال» بحضور اعلیحضرت همایون شاهنشاهی معرفی گردیدند

این عکس موقعی برداشته شده است که وی توپ خود را بشاهنشاه ایران نشان میدهد آقای «دل بستید» میهماندار شاهنشاه در ایالت اریزونا نیز افتخار حضور را دارد

ارجواد مسعودی
که در التزام رکاب است

بازدید از بیمارستان نیویورك ورود شاهنشاه به نیویورك

تهران. اطلاعات- اعلیحضرت همایون شاهنشاهی دیروز باهواپیما از سانفرانسیسکو بسمت نیویورك حرکت فرمودند.

قرار است شاهنشاه امروز ببندر معظم نیویورك نزول اجلال فرمایند و فردا شب در مهمانی رسمی رئیس دانشگاه کلمبیا ژنرال ایزنهاور حضور بهم رسانند.

روز چهار شنبه اعلیحضرت همایون شاهنشاهی از بزرگترین بیمارستانهای نیویورك که شاید معظم ترین بیمارستانهای امریکا باشد، بازدید خواهند فرمود.

قرضه خارجی بصورت ماشین آلات در اختیار سازمان قرار میگیرد

در دشت مغان پانزده دهکده بااسلوب جدید ساخته میشود و اراضی زراعتی بین دهاقین تقسیم میگردد. پس از دشت مغان برای عمران دشت های گرگان، میاندوآب، سیستان و خوزستان اقدام خواهد شد

جریان مصاحبه مطبوعاتی با آقای منصور رئیس شورای عالی سازمان برنامه را دیروز باطلاع خوانندگان رسانیدیم اینك جوابهائی را که آقای منصور بسئوالات مدیران جراید داده اند در زیر نقل میکنیم:

آقای منصور در پاسخ یکی از مدیران جراید که معتقد بودند سازمان باید از روی برنامه مشخص و منظمی کار کند و بطور قطع بگوید در عرض مثلا دوسال این کارها انجام خواهد شد و بانتظارات زیاد مردم توجه داشته باشد و کاری نکند که مردم از این دستگاه هم مایوس شوند اظهار داشتند:

«البته ما هم معتقدیم که بدون برنامه نمیشود کار کرد ولی مطالبی که بیان شد برنامه اصلی ما است که طرح و تنظیم شده و بتصویب شورا رسیده و برای اجرا داده شده است.

وقتی که گفته شود برنامه هفتساله را باید در مدت سه ماه تهیه کرد معنی برنامه را نفهمیده اند زیرا تهیه یك برنامه عملی برای هفت سال نه فقط در مدت سه ماه تهیه نمیشود بلکه در ظرف دو سال هم تهیه آن مشکل است چه انجام این کار مستلزم تهیه پروژه های فنی است که باید بافکر و دقت و مطالعه تهیه شود.

باتمام این احوال چون مردم هم برای شروع عملیات عمرانی عجله داشتند رای اینکه قدمی عملی برداشته شود برای سال اول با اجازه مجلس شورای ملی طبق آنچه که در بالا گفته شد شروع بکار کردیم و ضمنا برای سالهای بعد هم باهمکاری مشاورین مشغول تهیه پروژه های لازم میباشیم

اما اگر باینکه مدتها است از برنامه هفت ساله صحبت شده و مردم انتظارات زیادی از آن دارند باید بگویم این صحبتها بهیچوجه بر یك متن عمل برنامه نداشته و مربوط به مطالعاتی در کلیات بوده که آن نیز بنوبه خود برای پیشرفت کار لازم و اطلاعات مفیدی هم بدست داده است.

مثلا میگویند ساختن فلان سد در کرج خوب است ولی برای چگونگی انجام این کار باید مطالعه کرد چنانچه مطالعه سدسازی کرج اخیرا به بنگاه متروپلیتن واگذار شده تا به تهیه پروژه های لازم اقدام کند.

برنامه عملی ما از ۱۸ اردیبهشت سال جاری شروع شده است که شورای برنامه تشکیل و مدیر عامل تعیین گردیده است.

حالا باید وقت را تلف نکرد و سعی کرد کار برنامه ای انجام داد.

در این مدت قلیل کارهائی شروع شده که حرف نیست بلکه عمل است.

کارخانه قند رضائیه در دست ساختمان میباشد، برنامه راهسازی طبق برنامه ادامه دارد، در قسمت راه آهن هم در خراسان و آذربایجان مشغولیم و ماهیانه دو میلیون تومان خرج میشود دفع سن و مالاریا و همچنین جلوگیری از کاومیری خراسان با اقدام سازمان عملی گردیده است.

اما راجع بتشکیلات اداری من معتقد بکمال سادگی هستم بخصوص در دستگاههای برنامه ای و فنی هر چه طول و تفصیل تشکیلات اداری کمتر باشد پیشرفت کار سریعتر انجام میگیرد بهمین جهت در نظر گرفته شده قسمتهای اجرائی حتی الامکان با دستگاه های دولتی باشد.

گرچه سازمان برنامه بنای جدیدی بود که میتوانست اشخاص جدیدی استخدام کند ولی این کار را نکرد و فقط عده ای که بده نفرهم نمیرسند از نظر تخصص آنان در اموری که مورد احتیاج بود آن هم از سایر وزارتخانها وارد این سازمان شدند و برای تکمیل

بقیه در صفحه دوازدهم

روابط سیاسی و نظامی و اقتصادی ترکیه و امریکا روز بروز تقویت میشود

مذاکرات عصمت اینونو، مك گی، نجم الدین صداق

در مرز ترکیه و شوروی دستگاههای رادار نصب میشود

پیمان نظامی ایران و ترکیه

استانبول- خبر گزاری فرانسه- دیروز آقای نجم الدین صداق وزیر خارجه ترکیه روز نامه نگاران را از مذاکراتیکه بامستر مك گی معاون وزارتخارجه امریکا بعمل آورده بود مطلع ساخت.

وزیر خارجه ترکیه گفت که روابط سیاسی و نظامی واقتصادی ترکیه وامریکا روزبروز قوی‌ترمیشود.

وی گفت در کنفرانس استانبول مك گی درباره اوضاع ترکیه از نظر نظامی سخن بمیان آورده و با همکارانش تصمیمات لازم اتخاذ نموده بود. نجم الدین صداق اضافه کرد که من و مك گی باتفاق تصمیم گرفتیم که ازهیچ اقدامی برای تقویت روابط دو کشور بین‌هم فرو گذار نکنیم.

درخصوص تحریکاتی که درجزیره قبرس روی‌میدهد و ممکن است این جزیره بیونان ملحق گردد، وزیر خارجه ترکیه گفت که قبرس اکنون تحت نفوذ وسلطه انگلیسهاست و بنظر نمیرسد انگلستان تصمیمی در این موقع اتخاذ کند.

آنکارا- امروز گزارش رسید که درمذاکرات خصوصی بین آقایان عصمت اینونو و مك گی موضوع انعقاد یك پیمان منطقه ای بین ترکیه و ایران و یونان بمیان آمده بوده است.

در این مورد در تهران اظهار بی‌اطلاعی می‌شود ولی در آنکارا اظهار نظر میگردد که پس از کنفرانس استانبول بترکیه وعده داده شده که چند کشتی جنگی وزیر دریائی دیگر بترکیه داده شود.

متابع امریکائی میگویند که متخصصین امریکائی قریبا یك شبکه وسیع رادار در امتداد مرز ترکیه وشوروی ایجاد خواهند نمود تا هرگونه انفجار اتمی درخاك شوروی را ثبت و مسجل سازد.

یکی از جراید مخالف دولت درترکیه مینویسد:

درضمن مذاکرات وزیر خارجه، ترکیه بامك گی طرح یك پیمان نظامی میان ترکیه و امریکا تنظیم شده که هریك از دو دولت ترکیه و امریکا برطبق آن پیمان متعهد میشوند درصورتیکه مصالح هریك از طرفین درخطر افتاد باتمام قوای مسلح خود بکمك او شتابد.

اطلاعات - لازم است تذکر داده شود که خبرشرکت ایران درپیمان نظامی منطقه ای در ردیف شایعات دور از حقیقت است و مسئولین سیاسی و نظامی ایران تا کنون تصمیمی دراین مورد اتخاذ نکرده اند.

سیاست جهان

روابط امریکا و انگلستان با چین کمونیست قبلا در نیویورك ضمن مذاکرات ویشینسکی، جیساب، مك نیل حل شده است

اندره ویشینسکی وزیر خارجه شوروی، مائوتسه تونك را از روشی که باید در برابر غرب اتخاذ نماید، آگاه میسازد

شناسائی چین کمونیست با موافقت مسکو بعمل خواهد آمد

از نظر نظامی، فورمز قابل دفاع نیست!

موقعیت جزیره فورمز و پایگاههای امریکا در اقیانوس آرام

پریروز، بطوریکه خوانندگان این روزنامه اطلاع دارند، نیروهای کمونیست پس از یك زدوخورد نسبتا شدیدی، وارد شهر چنگتو شدند و آخرین پایتخت موقتی دولت ملی چین در این کشور پهناور را اشغال کردند.

اینکه آخرین پایتخت دولت ملی چین در خاك پهناور این سرزمین استعمال شد، برای این بود که وزارت خارجه چین بنمایندگان سیاسی کلیه دولی که هنوز ارتباط خود را باحکومت ملی چین حفظ کرده اند و در تمام دوره عقب نشینی نیروهای دولتی و انتقال پایتخت از شهری بشهر دیگر بهمراه دولت چین تغییر مکان میدادند، اطلاع داد که پایتخت دولت ملی چین، برای همیشه مادامیکه وضع باین منوال باقی است، در جزیره فورموز خواهد بود و چون دیگر شهری که بتواند در برابر نیروهای کمونیست استقامت کند، در خاك چین باقی نمانده، لذا دولت چین، مرکز خود را بجزیره فورموز که قابل دفاع است، منتقل مینماید

این تصمیم قبل از همه باطلاع نمایندگان دول امریکا و انگلستان و فرانسه رسید روز قبل مایکل مك در موت نماینده مطبوعاتی وزارتخارجه امریکا در این مورد بروزنامه نگاران گفت که امریکا نیز از روش دولت مرکزی چین پیروی نموده و نمایندگی سیاسی خود را تا زیر بجزیره فورموز منتقل کرده است.

وی روزنامه نگاران را مطلع ساخت که درحال حاضر مستر دونالد دکار سفیر کبیر امریکا درچین در واشنگتن اقامت دارد و در باره تصمیمی که لازمست امریکا درخصوص سیاست خود نسبت بچین کمونیست اتخاذ کند بامسئولین سیاست خارجی امریکا مشغول مشاوره است

سخنگوی رسمی وزارت خارجه امریکا، مایکل مك در موت روزنامه نگاران گفت که در وضع فعلی مستر «رابرت استرانك» سر کنسول امریکا درچین، کارهای اورا در این کشور بانجام میرساند و روز گذشته بعد از وصول خبر تصمیم وزارتخارجه چین، از چنگتو با هواپیما بجزیره فورموز رفت در مورد اینکه آیا ژنرالیسیم چیانکایشك قادر خواهد بود در جزیره فورموز، در برابر حمله احتمالی کمونیستها دفاع کند یا نه، صحبتهای زیادی میشود و بسیاری از مفسرین نظامی و سیاسی قادر بدفاع از جزیره دانسته اظهار میدارند که چون نیروی هوائی و دریائی وی تفوق فوق العاده ای در برابر نیروی مشابه نظامی کمونیستها دارد، لذا خواهد توانست از جزیره فورموز دفاع کرده و این جزیره را مانند کشور کوچك، یاپایگاه مهمی،

بقیه در صفحه دوم

در انگلستان سلاحهای اتمی تهیه میشود

بمب اتمی انگلیس در استرالیا آزمایش خواهد گردید

لندن - سخنگوی رسمی وزارت تجهیزات انگلستان اعلام داشت که بریتانیا اسلحه اتمی تهیه خواهد نمود و این کار یك قسمت از برنامه تسلیحات آینده انگلستان میباشد.

ولی سخنگوی دولت در پاسخ این پرسش که آیا در انگلستان تا کنون اسلحه اتمی ساخته شده است یا نه جواب صریحی نداد.

در باره مقاله مندرج در روزنامه دایلی میرور که نوشته بود دانشمندان انگلیسی بمب اتمی ساخته و آماده دارند اظهار داشت: برای آنکه اسرار نظامی دولت محفوظ باشد نمی توانم پاسخی به این سئوال بدهم.

روزنامه دیلی میرور درمقاله خود نوشته بود: اسلحه اتمی که در انگلستان تهیه شده است در آزمایش آینده ای که بوسیله آمریکائیها صورت میگیرد آزمایش نخواهد شد بلکه در استرالیا بصورت محرمانه ای مورد آزمایش قرار خواهد گرفت.

وزیر دفاع ملی انگلستان نیز گفت: همانطوریکه در بهار سال ۱۹۴۸ گفتم: کلیه سلاحهای نوین و معمول امروزی در انگلستان تهیه میشود و سلاحهای اتمی و فشفشه ای نیز مشمول این عنوان میباشد.

شورویها میکوشند کمونیسم را در سراسر آلمان مستقر سازند

سیاست شوروی در آلمان بر این سه اصل متکی است

لندن- عقیده عموم مطلعین در آلمان غربی این است که ویشینسکی وزیر خارجه شوروی پیش از مراجعت بشوروی ببرلین خواهد رفت تا مقدمات الحاق آلمان شرقی بجبهه شوروی را فراهم سازد.

ویشینسکی در نطقی که قبلا ایراد کرد اظهار داشت: سیاست شوروی درباره آلمان بر سه اصل متکی است:

۱- اینکه آلمان عامل توازن میان دو جبهه شرقی و غربی است و در نبرد آینده نقش بزرگی بازی خواهد کرد.

۲- اینکه آلمان و شوروی اگر باهم متحد شوند خواهند توانست کلیه اروپا را قبضه کنند.

۳- اینکه شوروی باتمام توانائی خود سعی خواهد کرد کمونیسم در آلمان شرقی استقرار یابد وضمنا سعی خواهد نمود اصول کمونیسم هرچه بیشتر در آلمان غربی توسعه یابد تا مقدمه ای برای وحدت آلمان و تشکیل یکدولت واحد آلمانی زیر نظر شوروی باشد.

«هاشم آتاسی» نخست وزیر سوریه فردا باید سوگند یاد کند

دمشق. رویتر - هاشم اتاسی رئیس دولت موقتی سوریه فردا در یك جلسه خصوصی مجلس موسسان سوریه مراسم تحلیف را بجای خواهد آورد.

مجلس موسسان تصمیم گرفت که وی باید قسم یاد کند که جدیت نماید وحدت موجود بین کشور های عرب را کاملتر سازد.

سیاست جهان

بقیه ازصفحه اول

در انتظار وقوع تحولات مناسب برای خود حفظ کنند.

حقیقت اینست که پیروان این فکر دچار اشتباه هستند، زیرا نیروی چیانکایچک را در اغلب جبهه‌ها تفوق نیروی زمینی و هوائی و دریائی کمونیستها شکست نداده، بلکه بی‌ایمانی وسستی که در بین واحدهای تحت فرمان وی وجود دارد، عامل مهم شکست وی و پیروزی کمونیستها بوده است.

از آغاز جنگ های داخلی چین باینطرف، هرگز کمونیستها نیروی هوائی و دریائی قابل توجهی که بتواند در برابر نیروی چیانکایچک وارد عمل شود در اختیار نداشتند و سلاح و تجهیزات نیروی زمینی چیانکایچک نیز از آن کمونیست ها بهتر بود، منتهی نسادی که در ستادهای اداری و نظامی و فرماندهی حکومت وی وجود داشت سبب شد که محافل خارجی و داخلی از کمک بوی خودداری کرد و اورا بحال خودرها کنند.

با توجه باین حقیقت واینکه وی شهرهای بزرگ و معروف نانکن و پکن و چونکینگ را بدون زد و خورد از دست داد میتوان انتظار داشت که در صورت حمله کمونیستها، جزیره فورموز هم از با درآید و کمونیست ها آخرین اثر باقیمانده از وی را نیز نابود نمایند.

بهترین شاهدی که میتواند مؤید پیش بینی مادر این مسئله باشد تسلیم استان بزرگ «یون-نان» به کمونیستها بود.

این استان هفته گذشته در نتیجه خیانت بعضی از رؤسای نظامی و لشکری به چیانکایچک تسلیم کمونیست‌ها شد.

امروز در جزو اخبار، خبری که حاکی از فرمان دستگیری ژنرال «لوهان» فرماندار این استان بود جلب توجه میکرد.

بقرار اطلاع چیانکایچک دستور داده است وی را دستگیر نمایند.

بدیهی است معلوم نیست دستور وی چگونه و بچه صورتی بمورد اجرا گذاشته می‌شود.

دیروز در هونگ کنگ مقامات قضائی، خلبان هواپیمائی را که قرار بود ژنرال «شینولی» امریکائی را به فورموز برد، محکوم بدو سال حبس با اعمال شاقه کردند زیرا وی دست بخرابکاری هواپیما زده بود.

این یک نمونه از روح یاس و خستگی از ادامه جنگ است که در بین طرفداران چیانکایچک ایجاد شده و برخلاف تصور وی، خارجیها خیلی زودتر و بهتر از او متوجه این حقیقت شدند، با این ترتیب که امریکائیها از دادن کمک نظامی خودداری کردند و انگلیسها نیز بسرعت روابطی غیررسمی با چین کمونیست بوجود آوردند.

تنها موضوعی که میتواند فورموز را در برابر حمله کمونیستها حفظ کند علاقمندی امریکا بحفظ نفوذ نظامی خود در خاورمیانه بود ولی با اظهارات مستر اچیسن که گفت ما قصد دفاع از این جزیره را نداریم این موضوع عملی نخواهد شد.

حقیقت اینست که چون امریکا با در دست داشتن پایگاههای مهم و عظیمی در اوکیناوا و ایوشیما و فیلیپین و پرل هاربر، نیازی به فورموز ندارد، لذا تصور نمیشود که بدفاع از این بندر قیام نماید.

تنها موضوعی که میتواند چیانکایچک و فورموز را حفظ کند، مذاکرات سیاسی دول معظم و کنگره های واشنگتن و نیویورک است.

روز گذشته، مخبر خبرگزاری فرانسه در مسکو گزارشی داد که قرار اظهار محافل خارجی، در نیویورک هنگام اقامت آقای اندره ویشینسکی وزیر خارجه شوروی، مذاکراتی بین وی و فیلیپ جیساب نماینده امریکا در خاورمیانه و هکتور بک نیل نماینده انگلستان درباره چین وی داده است.

با توجه باینکه فیلیپ جیساب همان مردی است که باب مذاکرات راجع برفع محاصره برلن را با یاکوب مالیک نماینده شوروی باز کرد، بعید نیست که بین وی و اندره ویشینسکی نیز گفتگوهائی درباره چین کمونیست بعمل آمده باشد و هم اکنون که مائوتسه تونگ لیدر کمونیستهای چین در مسکو است، وزیر خارجه شوروی تمایلات دول غربی را باوی درمیان گذاشته و دستوراتی را که لازم است در این خصوص بوی خواهد داد

بقیه درصفحه سوم

دولت امریکا بکلیه کشتی های متعلق بشرکت ها واتباع امریکا اخطار کرده است که وارد آب های منطقه شانگهای نشوند

سواشنگتن - نظر باینکه اخیرا چند کشتی امریکا مورد حمله ناوگان جنگی نیروی دریائی دولت ملی چین قرار گرفته است و باوجود اعتراضات شدید امریکا دولت چین دست از این اقدام بی‌رویه خود برنداشته و آب های منطقه شانگهای را منطقه خطر اعلام داشته است دولت امریکا بکلیه کشتی‌های متعلق بشرکت های حمل و نقل امریکا اخطار کرده است که از ورود باین منطقه خود داری کنند.

اعلامیه‌ای که ازطرف وزارت امور خارجه امریکا در این خصوص انتشار یافته میگوید باآنکه دولت امریکا یکچنین دستوری صادر کرده است نباید تصور کرد که دولت امریکا اقدامات دولت ملی چین را برسمیت می‌شناسد بلکه برعکس این دولت شدیدا بر علیه این رویه دولت چین اعتراض کرده و اقدامات مقتضی بعمل خواهد آورد.

اعتراف بعد ازمرگ کوستف!

صوفیه - یونایتدپرس - روز شنبه مطبوعات صوفیه در صفحات اول خود کلیشه نامه‌ای را که از طرف کوستف معاون سابق نخست وزیر بلغارستان که اعدام شده است نوشته شده، انتشار دادند.

در این نامه که بخط خود کوستف میباشد وخطاب بمجلس شورای ملی نوشته شده مشارالیه اعترافات خودرا درمحضر دادگاه تائید کرده و تقاضا نموده است که بجای اعدام بزندان ابد محکوم شود.

در گزارش روزنامه‌های صوفیه اضافه شده است که کوستف حکم اعدام خودرا صحیح و موجه قلمداد کرده است وهمچنین علت روش خودرا درجریان محاکمه تحریکات عصبی و بیماری روحی دانسته است.

معاون سابق نخست وزیر بلغارستان سپس در این نامه میگوید من حکم دادگاه را کاملا عادلانه ومطابق مصالح بلغارستان درراه مبارزه با امپریالیسمهای انگلیس وامریکا ورژیم تیتو تشخیص میدهم.

انگلستان ازنمایش فیلمهائی که شهوترانی و بدرفتاری را ترویج میکنند، خودداری مینماید

لندن - آسوشیتدپرس - از طرف اداره سانسور فیلم انگلستان دیشب رسما اعلام گردید که از امروز دیگر نمایش فیلمهای شهوترانی در سراسر کشور ممنوع میباشد

فیلمهائی که دارای جنبه شهوانی شدید بوده است درسال ۱۹۴۹ اثرات بدی درروحیه عمومی داشته است.

در دنبال اتخاذ این تصمیم به نمایندگان های فیلمبرداری انگلیسی و امریکائی و اروپائی اطلاع داده شد که ازاین پس از ارسال فیلمهای از این نوع خودداری نمایند

این مقررات شامل فیلمهائی که اصول خشن ومجازاتهای قدیمی در آن نشان داده شده نیزخواهد بود زیرا نمایش این فیلمها در روحیه اشخاص اثر بدی دارد و به سلامتی تماشاچیان لطمه وارد میسازد

امریکا طبق برنامه مارشال تاکنون متجاوز از ۸،۰۰۰،۰۰۰،۰۰۰ دولار بکشور های اروپا مساعدت کرده است

واشنگتن - اداره همکاری اقتصادی امریکا امروز رسما اعلام داشت که از ماه آوریل سال ۱۹۴۸ تاکنون دولت امریکا طبق برنامه مارشال متجاوز از ۸،۰۰۰،۰۰۰،۰۰۰ دولار به کشورهای مشمول این برنامه مساعدت کرده است.

رئیس جمهوری امریکا در عرض همین هفته به واشنگتن مراجعت خواهد کرد

واشنگتن - مستر ترومن رئیس جمهوری امریکا که در تاریخ ۲۸ نوامبر بمعیت خانواده ومشاورین خود برای گذراندن ایام مرخصی بشهر کی‌وست واقع در ایالت فلوریدا عزیمت کرد اینک در نظر دارد در این هفته بواشنگتن مراجعت کند.

قرار است نامبرده پس از مراجعت بواشنگتن نطق مهمی در گورستان ملی آرلینگتن که آرامگاه سربازان شهید دو جنگ است ایراد کند.

مستر ترومن سپس درجلسه کابینه حضور یافته و درباره پاره‌ای از مسائل باهیئت وزیران خود مذاکره خواهد کرد وبعد مجددا واشنگتن را ترک گفته و بمنزل شخصی خود درشهر اینندی پندنس واقع در ایالت میزوری خواهد رفت تا ایام مرخصی عیدمیلاد مسیح را در آنجا بگذراند

خانم ودختر ترومن مدت ده روز قبل فلوریدا بودند و بعد بشهر اینندی پندنس رفته اند تا برای عید نوئل تدارک ببینند.

تبریک

انتصاب آقای علی‌اصغر بشیر فرهمند که ازجوانان فعال بوده ودر امور رادیو بصیرت کامل دارند بریاست اداره رادیو باعث امیدواری کلیه علاقمندان رادیو شده ما این حسن انتخاب را بجناب آقای شاهرخ تبریک میگوئیم.

حمید قنبری - کریم فکری

آ-۱۵۷۶۰

ریاست محترم شهربانی کل کشور
جناب آقای سرلشگر زاهدی

نظر ساکنین بخش ۵ میدان محمدیه راجع بخدمات شایسته جناب آقای سرهنگ پورتیمور ریاست کلانتری ۵ وآقای نعمت‌الله خانی بازرس بخش ۵ وحسینعلی سرهنگ پور پاسبان یک که بعهده دارند کمال تشکر و امتنان واهالی بخش ۵ ازجناب آقای سرلشگر زاهدی ریاست شهربانی کل کشور بقای ایشان واین اشخاص برجسته را ازخداوند متعال خواستاریم.

بامضای ساکنین میدان محمدیه - حاج محمد آذر
حاج عباس ماهرویان - فضیلی - ذوقی - علی آذر

آ-۱۵۶۷۶

اعلان

درمدت مسافرت اینجانب جناب آقای دکتر سالاری رئیس بخش بیمارستان فیروزآبادی قبول زحمت فرموده ازبیماران اینجانب از ساعت ۵ ببعد درمطب اینجانب پذیرائی مینمایند

آ-۱۵۷۶۵ دکتر مهدوی

آگهی

وزارت امورخارجه درنظردارد یکنفرمترجم زبان آلمانی که در ترجمه ازفارسی باین زبان و بالعکس کاملا مسلط باشد بطور دفتری و با حقوق کافی ازطریق مسابقه استخدام نماید.

داوطلبین درمدت ده روز ازتاریخ این آگهی باداره کار گزینی وزارت امور خارجه مراجعه نمایند.

رئیس اداره کارگزینی - رحمت اتابکی

آ-۱۵۷۶۴

الصلوة عمود الدین
کتاب نماز

شامل مقدمه‌ای درباب شرائط نماز و ترجمه کامل فارسی نماز

بقلم یکی ازروحانیون روشن فکر معاصر که بنظر فاضل مجتهد جناب آقای حاج میرزا خلیل کمره‌ای مدظله نیز رسیده و تصحیح شده است با خط خوش نستعلیق - چاپ گراوری نفیس - کاغذ مرغوب منتشر شده و اکنون در تمام کتابخانه های تهران وشهرستانها در دسترس علاقمندان قرار دارد

بودن یک جلد ازاین کتاب کوچک درهر خانه‌ای قطعا موجب خیروسعادت بسیار خواهد بود. شما هم چند جلد ازاین کتاب را مانند هدیه‌ای نفیس بفرزندان، اقوام ودوستان خود اهداء کنید.

هدیه فقط ۵ ریال

کتابخانه سقراط: خیابان سعدی
موسسه مطبوعاتی امیر کبیر ۵ ناصرخسرو

آ-۱۵۳۵۲ ۵-۱۰

سپاسگذاری وپوزش

ازکلیه سروران گرامی و ذوات محترمی که برحسب اقتضای خلق کریم وبزرگواری خود درمراسم ختم وهفته مرحوم دکتر یوسف بزرگمهر (علیم السلطنه) شرکت فرموده و بتسکین آلام روحی بازماندگان آن شادروان کمک فرموده‌اند بدینوسیله سپاسگزاری نموده بقای عمر و سعادت همگی بخصوص جناب آقای دکتراعلم الملک وزیر محترم بهداری را ازخداوند خواستار وامیدواریم درصورت تاخیر در شرفیابی وعرض تشکر حضوری بعین عفو واغماض نظرخواهند فرمود

منوچهر بزرگمهر - اسفندیار بزرگمهر

آ-۱۵۷۴۲

عرض تشکر

از جناب آقای حکیمی وزیرمحترم دربار شاهنشاهی وجناب آقای دکتر اعلم الملک وزیر محترم بهداری و سایر آقایان وزراء عظام و نمایندگان مجلس وذوات محترم وخویشان ودوستان مخصوصا جناب آقای دکتر وضی رضانور وآقای دکتر محمود تفضلی وجامعه پزشکی ایران و انجمن شیر وخورشید سرخ ایران و انجمن پزشکی بهارستان که در مجالس ختم و سوگواری و یادبود شادروان دکتر رفیع امین همسر عزیزم حضورا تلگرافا و یا کتبا اظهار همدردی و تفقد فرموده‌اند ازطرف خود وتمام خانواده های وابسته بآن فقید سپاسگزار ومراتب امتنان خود را حضورشان تقدیم و اثر محبت تالمات روحی درعرض تشکر حضوری و تقدیم پاسخ تلگرافات و نامه ها تاخیر ویا توفیق حاصل نگردد انتظار عفو دارم.

آ-۱۵۷۴۵ صبیحه امین

مجله دانش

شماره هفتم متضمن شهر هشت هزار ساله، اکتشافات جدید در قطب جنوب. هژیر. ملووخان اسلام. اوضاع ایران در قرن ۱۹ افلاطون مردابه آلیست. مسمط. فروکان از شیلر. آهنگ نی. غزل از آقایان رهی و بینا. دیوان شرقی گوته. سیب عشق. تذکرة الملوک. فیض کاشانی. معرفی کتابهای جدید چاپ داخل وخارج منتشر شد.

آ-۱۵۶۹۹-۱ ۲-۱

از سرمای زمستان

باداشتن یک بخاری الکتریکی بسیار لوکس شعله نما باقیمت ارزان که دارای کلید مخصوص برای تغییر درجه حرارت میباشد خودرا محافظت کنید. الکتریکی عهدیه اول لاله زار تلفن ۹۰۱۰ وسایر الکتریکی های معتبر.

آ-۱۵۶۵۱-۱ ۲-۱

در گذشت بانو منصوره شهیدی صبیه آقای آقا شیخ ابراهیم مجتهد زنجانی راویزه به آقای محمد صالح خدا بنده لو تسلیت عرض چون بعلت نداشتن اطلاع در مجلس ختم حاضر نشده. بدین وسیله معذرت می‌خواهم.

آ-۱۵۸۳۷ عباس وحدت

آگهی

مجمع عمومی سالیانه باشگاه راه آهن در ساعت ۴ بعد از ظهر روز سی‌ام آذر ماه جاری درسالن آموزش فنی تشکیل خواهد شد.

دستور جلسه:

۱- گزارش هیئت مدیره
۲- تصویب ترازنامه
۳- تجدید انتخاب هیئت مدیره

از اعضای باشگاه که برای هریک دعوت نامه کتبی هم ارسال شده تقاضا می‌شود درجلسه مزبور حضور بهمرسانند.

آ-۱۵۷۶۴ باشگاه راه آهن

قابل توجه بازرگانان

(شرکت مطیع) باداشتن کارمندان لایق وشایسته وبصیر ومطلع درامور تجارتی ازبدو تاسیس درمورد حمل و نقل خشکی ودریائی کالاهای ورودی وهمچنین صدوری وانجام تشریفات گمرکی وحفظ کالادرانبارها وسرعت عمل و جانبداری ازاقتصادیات توانسته است رضایت خاطر بازرگانان محترم را ازهرحیث طوری فراهم نماید که همواره مورد قدردانی مراجعین محترم واقع گردد.

آقایان بازرگانان محترم میتوانند همه روزه برای کسب اطلاعات ورود وخروج کشتیها در بنادرجنوب وهمچنین برای مشورت درامورسفارشات کالاقبل ازخرید وفروش قطعی وتعیین هزینه اعم از گمرکی وحمل ونقل وغیره ازسرحد ورود تامقصد ودرمورد کالاهای صدوری ازمبدأ جنس تا تحویل (قوب) کشتی باین شرکت مراجعه فرمایند. کلیه قراردادها درمرکز شرکت بسته وبموقع اجراء گذاشته میشود.

آدرس کتبی مرکز شرکت تهران خیابان بوذرجمهری، مقابل سرای چیت سازتلفن ۴۹۸۹

آدرس کتبی شعبه خرمشهرسرای بحرانی تلفن شهری

تلگرافی طهران - خرمشهر - بندرشاپور - (مطیع)

مؤسسین شرکت حاجی حسین طلوعی - علی سیداسکندانی
سید محمد علی هاشمی

آ-۱۳۵۲۲-۹ ۱۰-۹

این پادشاه کیست؟

که میخواهد در اختلافات اخیر بین دوکشور ایران و عراق وساطت کند.

این خبر کاملا بی سابقه وجالب توجه را که فقط مخصوص خوانندگان تهیه شده است روز سه‌شنبه در خوانندگان ملاحظه فرمائید

آ-۱۵۷۴۰

اگر نخواهید از اقدامات وعملیات سازمان برنامه مطلع گردید.

اگر نخواهید از برنامه ساختمان راههای شوسه راه آهن، مبارزه با مالاریا، اکتشاف و استخراج نفت و دیگر برنامه‌های عملی سازمان اطلاع داشته باشید

وبالاخره اگر نخواهید بدانید سازمان برنامه در مدت شش هفت ماه تاسیس خود چه کرده وچه میکند مجله سازمان برنامه را مطالعه فرمائید. این مجله درست روزنامه فروشها و عکاسخانه متروپل اول لاله‌زار برای فروش حاضر است. قیمت با ۱۲۶ صفحه مطلب مفید و کاغذ اعلی وچاپ مرغوب فقط ده ریال است.

آ-۱۵۷۴۴-۱ ۲-۱

اجاره داده میشود

خانه چهارطبقه برفروردین شاه ۱۹ اطاق بزرگ و کوچک ودوسالن ۵ در ۱۰ دوزیر زمین گاراژ خانه جدا آشپزخانه متعدد گاراژ دوتراس بزرگ اوله کتیک آب گرم و سرد وسیم کشی عالی برق ساعت ۳ فاز بدست آمد. تلفن. تلمبه برقی برای دیدن همان محل. برای مذاکره تلفن ۶۹۵۹ مراجعه فرمایند.

آ-۱۵۴۱۶-۳ ۲-۳

بمناسبت در گذشت سرهنگ دوم حیدقلی جهانگیر افسر شهربانی خراسان ازساعت ۳ تا ۴ بعدازظهر روز چهارشنبه سی‌ام آذر ماه مجلس ترحیم درمسجد محمدیه منعقد خواهد بود.

آ-۱۵۷۸۲ شهربانی کل کشور

یادبود شب هفت

خانواده های شایسته - رنجی - میرعمادی - اسمعیل زاده - ناصری - حمزوی - شکرریز

روز سه‌شنبه ۲۹ آذر مصادف با شب هفتم مرگ جانگداز ناکام بانو نیره رنجی همسر مرزبان گم شده خود دراین بابویه ازساعت ۲ بعد ازظهر مجلس ترحیمی برپامیدارند ازاقوام دوستان وآشنایان تمنی دارند قدم رنجه فرموده تادل درد دیده آنان را تسلی بخشند.

آ-۵۹۷۴۳

محترما باستحضار فامیل ودوستان گرامی میرساند.

بمناسبت تصادف روز چهارشنبه ۳۰ ر ۹ ر ۱۳۲۸ باچهلم در گذشت مرحوم مبرور آقای احمد نجم‌آبادی مجلس تذکری در آن روز ازساعت ۳ تا ۴ بعدازظهر درمقبره مرحوم حاج شیخ هادی نجم‌آبادی واقع درخیابان حاج شیخ هادی منعقد است

دکتر عباسقلی نجم‌آبادی - دکتر کاظم نجم‌آبادی

آ-۱۵۷۴۷

بمناسبت در گذشت بانو فخرین تاج غازی بیات صبیه محمدپاشاخان امیر ارفع ماکوئی همسر شادروان سیف الدوله فرماندار پیشین ماکو و مجلس تذکری در منزل شعبان غازی بیات برادر آن مرحومه واقع در بیست متری دوم کوچه بن بست صدقیانی مقابل کوچه هلالی از ساعت ۱۵ الی ۱۷ روز دوشنبه ۲۸ آذرماه منعقد است

نادیه غازی بیات

آ-۱۵۷۳۳

آگهیهای تسلیت

درگذشت نابهنگام سرکار سرگرد نخعی را بازماندگان آن مرحوم خصوصا برفیق عزیزمان آقای عزت‌الله نخعی تسلیت میگوئیم

هرمزد شهریاری - نصرت‌الله حیدریان - منصور ناصحی

آ-۱۵۷۶۳

مصیبت وارده را بمناسبت فوت سرگرد ابوالفضل نخعی بخانواده نخعی بخصوص آقای سرهنگ حسن نخعی تسلیت گفته و سلامتی آنان را ازخداوند متعال مسئلت مینمایم

سروش

آ-۱۵۷۶۶

جناب آقای حسن نخعی مرگ سرگرد نخعی موجب تاثر گردید بدینوسیله مراتب همدردی را بآنجناب ابراز میداریم.

سرهنگ ستاد مصطفی بهارمست - حسن چاکلی

آ-۱۵۷۳۸-۱

مصیبت وارده را بخانواده محترم اشتهاردی مخصوصا آقای منوچهر اشتهاردی تسلیت میگوئیم.

علی اصغر لامع - محمد مدنی

آ-۱۵۷۳۶

فوت نابهنگام بانو انگبین دوشیزه ناکام فاطمه توانگر را حضور مادر داغدیده و برادران آقایان احمد ومحمود توانگر تسلیت عرض نموده وبقاء خاندان محترمشان را ازپیشگاه ایزدتعالی مسئلت دارم.

تیمور صفاری

آ-۱۵۷۲۶

بانهایت تاسف وتاثر مصیبت وارده را بخانواده محترم امیر باقری بویژه بسرکار سرهنگ امیر باقری تسلیت عرض مینمائیم

حسن خاشع - محمدرضا امیر علائی

آ-۱۵۷۵۱

باکمال تاثر وتاسف مصیبت وارده را بسرکار خانم عزیز خداوندگان آقای نعمان سادات لواسانی تسلیت عرض مینمائیم.

حسین ضرابیان - ناصر ملکی

آ-۱۵۷۴۶

فوت بانو سیده لواسانی را بفامیل محترم لواسانی مخصوصا بسرکار عزیزمان آقای نعمان لواسانی تسلیت میگوئیم.

علی ضرابیان - محسن ضرابیان

آ-۱۵۷۳۰

درشماره دیروز آگهی تسلیت بخانواده قائم‌مقامی بامضاء مدیر روزنامه طوفان نوح اشتباها حسنعلی قائم‌مقامی حسینعلی چاپ شده بدینوسیله تصحیح میشود.

برای اینکه خوانندگان گرامی از برنامه مسافرت شاهنشاه اطلاع کامل داشته باشند، صرفنظر از اخبار خبرگزاریهای خارجی که در روزنامه درج میشود تلگرافات آقای جواد مسعودی مدیر روزنامه ژورنال دوتهران راهم که افتخار التزام رکاب همایونی را دارند همه روزه در دسترس خوانندگان قرار میدهیم.

اکنون در زیر مقاله‌ای را که «جرج کوبلزو» خبرنگار امریکائی که در داخله امریکا در التزام رکاب شاهانه بوده نوشته است درج میکنیم تا خوانندگان اطلاعات از طرز فکر یک امریکائی و تاثیر شخصیت شاهنشاه در روزنامه نگاران امریکا اطلاع حاصل کنند. ضمنا چون شب بعد از ورود به نیویورک، مهمان ژنرال ایزنهاور رئیس دانشگاه کلمبیا خواهند بوده در زیر تاریخچه این دانشگاه را نیز بطور خلاصه بنظر خوانندگان گرامی میرسانیم.

شاهنشاه پس از گذراندن برنامه های سنگین، بازهم هروقت فرصت حاصل میکردند، اشخاصی را بحضور پذیرفته و برای افزودن اطلاعات خود، سئوالات گوناگون در اطراف مسائل مختلف مینمودند

فداکاری شاهنشاه در راه بهبود اوضاع کشور خویش، از نظرها پوشیده نبود

بودجه سالانه دانشگاه کلمبیا پانزده میلیون دولار و تعداد استادانش ۲۵۱۹ نفر و دانشجویانش ۳۸ هزار نفر است

«جرج کوبلزو» خبرنگار امریکائی که هنگام مسافرت شاهنشاه در داخله امریکا همواره در التزام موکب همایونی بوده مینویسد:

اولین و مهمترین چیزی که در مسافرت شاهنشاه ایران جلب نظر میکند تاثیر بسیار خوبی است که شخصیت شاهنشاه ایران در مردم امریکا نموده است:

شاهنشاه در این مسافرت باندازه‌ای مهربانی و صمیمیت از خود نشان داده‌اند که بدون استثناء تمام کسانی که با ایشان برخورد کرده اند بی اختیار فریفته وشیفته اخلاق بسیار جاذب و ساده شاهنشاه گردیده‌اند

نکته دیگری که در مسافرت شاهانه حائز اهمیت است تاثیری است که میهمان نوازی و اخلاق وروحیات و طرز زندگی امریکائی در شاهنشاه نموده بطوریکه ذات ملوکانه خود چندین بار از این موضوع اظهار رضایت و مسرت فرموده‌اند

با آنکه مدت بسیار کوتاه بوده شاهنشاه درضمن مسافرت خود در سراسر امریکا موسسات نظامی و فرهنگی و صنعتی و بهداشتی مهمی را بازدید فرموده اند و پیوسته در صدد بوده‌اند تامی توانند به روش زندگی امریکائی و پیشرفت هائیکه در قسمت های مختلفه آن بعمل آمده آشنا شوند.

من در تمام مدت مسافرت شاهنشاه همراه موکب ملوکانه و از نزدیک شاهد جدیت و دقت آن اعلیحضرت در کلیه موارد بوده‌ام

بارها اتفاق افتاده است که شاهنشاه در ضمن برنامه سنگین رسمی و یا اواخر شب که از آن فراغت حاصل کرده اند بمنظور اضافه کردن بر اطلاعات خویش از موسسات مختلفه دیدن فرموده و یا اشخاصی را بحضور پذیرفته اند.

فعالیت و کارهای فراوان روز پیش هیچوقت مانع سحرخیزی شاهنشاه در روز بعد نبوده و پیوسته بدون آنکه اظهار خستگی بفرمایند بانجام برنامه روز مشغول شده‌اند

این همه علاقه و فداکاری شاهنشاه در راه بهبود اوضاع کشور خود از نظرها پوشیده نبوده و همیشه مورد تحسین تمجید مردم واقع شده است.

شخصیت شاهنشاه در شناساندن ایران بامریکائیها تاثیر بسزائی داشته است. اغلب مردم اینکشور باسم و تاریخ «پرشیا» از روزهای مدرسه آشنا هستند ولی متاسفانه نام و چگونگی اوضاع ایران جدید برهمه معلوم نبوده است.

شاهنشاه در تمام مدت مسافرت خود سعی داشته اند مردم امریکا را با ایران جدید آشنا سازند و بقدری خوب از عهده انجام این نیت مقدس برآمدند که اکنون تمایل نسبی در امریکا پیدا میشود که ایران و شاهنشاه جوان آن را نشناسد و از تاریخ درخشان و پر افتخار و یا اوضاع کنونی و برنامه هفت ساله آن باخبر باشد.

دیدار شاهنشاه از موسسات نظامی و کارخانجات هواپیماسازی و اتومبیل سازی و دانشگاه ها و مریضخانه های بزرگ و ملاقات ذات ملوکانه با رجال مربوط از هرجهت موفقیت آمیز بوده است.

رفتار شاهنشاه در تمام این مدت باندازه‌ای بی تکلف و ساده بوده که بیشتر این موفقیت را میتوان در نتیجه آن دانست.

رفتار شاهنشاه با روزنامه نگاران امریکائی وصبر و بردباری ایشان در مقابل آن ها حقیقتا شایسته تحسین بوده است و اغلب آن ها مقالات مفصلی راجع بشخصیت بزرگ شاهنشاه محبوب ایران نگاشته اند شاهنشاه بواسطه سنگین بودن برنامه رسمی از مشاهده بعضی نقاط و برخی موسسات صرفنظر فرموده اند ولی روبهمرفته در دوش و مطالعات ذات ملوکانه کامل بوده و پس از خستگی برنامه رسمی استراحت کنونی برای ایشان بی اندازه لازم است

در طی مدتیکه شاهنشاه در سان والی وسایر نقاط باستراحت مشغول بوده‌اند چنان مهارتی از خود در ورزش نشان داده‌اند که باعث تعجب عموم گردیده است.

دانشگاه کلمبیا

دانشگاه کلمبیا در نیویورک از قدیمی ترین و بزرگترین و غنی ترین و بهترین سازمانهای تعلیم و تربیتی امریکاست.

این دانشگاه درسی و یکم اکتبر ۱۷۵۴ درزمان سلطنت جرج دوم پادشاه انگلستان با هشت نفر دانش آموز و یکنفر معلم بنام «کالج پادشاه» افتتاح یافت

در زمان انقلاب امریکا «کالج پادشاه» به دانشگاه کلمبیا موسوم گردید و اولیای امور آن نقش موثر ومهمی در راه تامین استقلال امریکا ایفا کردند.

دانشگاه کلمبیا امروز هشتصد و چهل و یک جریب زمین را اشغال کرده وساختمانهای آن باآلات وادوات و لوازم دیگر بمبلغ ۵۸٫۰۸۶٫۶۹۶ دولار تمام شده‌است.

ریاست این دانشگاه اکنون بعهده «دوایت ایزنهاور» فرمانده معروف متفقین در جنگ جهانی دوم است.

سیاست تعلیم و تربیت و امور مهم دانشگاه بعهده شورای دانشگاه است که بیست وچهار نفر از اعضای آن برای تمام مدت عمر بعضویت انتخاب شده‌اند.

بودجه سالانه دانشگاه تقریبا پانزده میلیون دولار است و تعداد استادان دائمی آن ۲۵۱۹ نفر و شماره دانشجویان آن متجاوز از ۳۸ هزار تن است.

موقوفات این دانشگاه ۷۷٫۸۸۵٫۸۲۷ دولار است

در این دانشگاه بیش از سایر دانشگاههای امریکا دانشجویان خارجی بتحصیل اشتغال دارند و بعلاوه این دانشگاه بمدارس آتن و روم و فلسطین کمک مادی مینماید.

دانشگاه کلمبیا یک کتابخانه بزرگی دارد که ازحیث عظمت در میان کتابخانهای دانشگاهها رتبه سوم را حائز است.

در این کتابخانه ۱٫۶۶۵٫۱۸۱ جلد کتاب جمع آوری شده است. در سال تحصیلی ۴۶-۱۹۴۵ این دانشگاه ۱٫۱۵۰ تن از فضلا و دانشمندان را بخرج خود برای تحقیق و تتبع دعوت کرد و ۳۷۰٫۶۷۲ دولار در اینراه مصرف نمود.

در این دانشگاه رشته های مختلف علوم تدریس میگردد و بیش از سایر دانشگاههای امریکا دارای شعب است ورشته های مختلف علوم را شامل است.

دانشکده های مهم آن عبارتند از:

دانشکده پزشکی — دانشکده حقوق — دانشکده مهندسی — دانشکده علوم سیاسی — کالج مخصوص مردان — کالج مخصوص زنان — دانشکده علوم — دانشسرا — دانشکده داروسازی دانشکده روزنامه نگاری — دانشکده معماری — دانشکده دندانسازی — آموزشگاه جراحی آموزشگاه بازرگانی آموزشگاه کتابداری — آموزشگاه خدمات اجتماعی نیویورک و آموزشگاه امور بین المللی

از جمله رجال معروفی که در دانشکده حقوق این دانشگاه تربیت و فارغ التحصیل شده‌اند عبارتند از:

تئودور روزولت رئیس جمهوری سابق و فرانکلین روزولت رئیس جمهور اسبق و «چارلز هیوکس» رئیس دیوان عالی کشور و «بنجامین کاردوزو» و «فیسک استون» اعضای دیوان عالی کشور.

دانشگاه کلمبیا مهمترین سازمان تعلیم و تربیتی نیویورک که خود مرکز حساس ومهم صنایع امریکاست میباشد.

شاهنشاه برروی عرشه ناو هواپیمابر «ویلی فورژ»

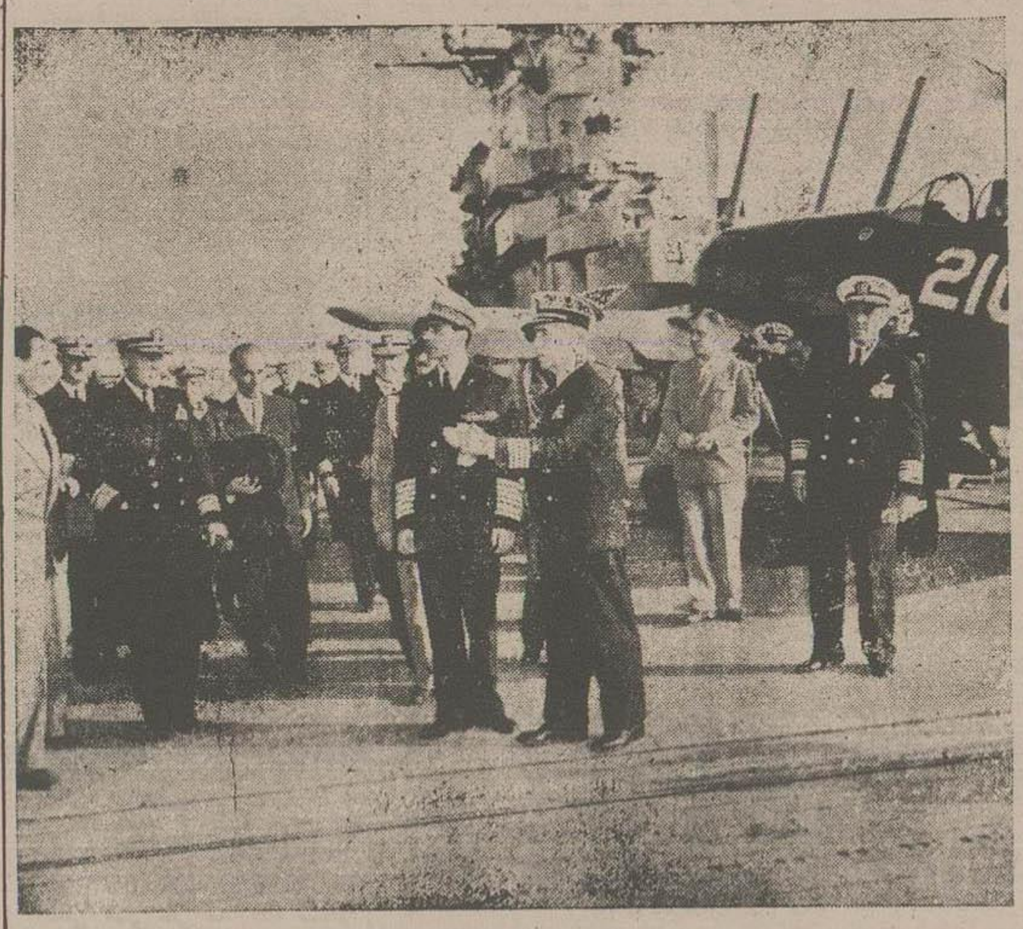

فرمانده ناو هواپیما بر (ویلی فورژ) و رئیس پایگاه دریائی سان دیه‌گو، در باره فرودگاه این ناو توضیحاتی بعرض اعلیحضرت همایون شاهنشاهی میرساند

درکنفرانس استانبول، مذاکرات محرمانه‌ای برای دفاع ازایران وعراق صورت گرفته است

ترکیه ارتش خودرا تقلیل وبچهارصدهزار نفر میرساند ولی نیروی موتوریزه خودرا تقویت میکند.

اسرائیل درصورت وقوع جنگ درصف متفقین غربی جای خواهد گرفت

استانبول — یکی ازجلسات کنفرانس نمایندگان سیاسی ونظامی امریکا درخاورمیانه که دراستانبول منعقدشد مخصوص مذاکرات محرمانه برای دفاع ازترکیه وایران ویونان وعراق بود تا طرحهای لازم برای دفاع این کشورها دربرابر حمله احتمالی تنظیم گردد.

منظور ازاین مذاکرات محرمانه که باشرکت کلیه وابستگان نظامی کارشناسان سیاسی وارتش امریکا صورت گرفت آن بود که اگراحتمالا شورویها تا کهان بقصد رسیدن بکانال سوئز ومحاصره کردن ترکیه بممالک ایران وعراق حمله کنند چه اقدامات تدافعی بایستی صورت گیرد.

بعقیده کارشناسان نظامی امریکائی بایددرایران وترکیه پایگاههای هوائی بیشتری ایجادشود تابتوان درصورت لزوم از این دو کشور دفاع کرد وحال آنکه ایران نمیخواهد پایگاه بخارجیها بدهد.

موضوع دیگری که در کنفرانس مطرح مذاکره قرار گرفت مساعدت اقتصادی بکشور ترکیه بودچون ترکیه بعلت مخارج سنگین نظامی دچار مضیقه شدید اقتصادی شده‌است وامریکا بایستی کمک اقتصادی بیشتری بآن کشور نماید.

دولت ترکیه تصمیم گرفته است ارتش مسلح زیر پرچم خود را چهارصدهزار نفر تقلیل دهد وازطرف دیگر نیروهای موتوریزه وزره پوش خودرا تقویت نماید تاقدرت ارتش ترکیه بمیزان فعلی باقی مانده وتقلیل نفرات زیرپرچم جبران شود.

شرکت وابستگان نظامی وبحری امریکا در دولت یهوددر کنفرانس استانبول نشان میدهد که موضوع شرکت دولت اسرائیل درصف متفقین غربی نیزمطرح شده وپیش بینی میشود که در صورت وقوع جنگ دولت اسرائیل هم در صف متفقین غربی وارد جنگ خواهد شد.

عقیده مطلعین این است که ترکیه بتقاضای اعراب ویهود میانجیگری خواهد کرد تاپیمان صلح میان طرفین هرچه زودتر امضاء شود تنها ترکیه است که میتواند چنین نقشی را بعهده گیرد.

گفته می‌شود که اسلحه خریدن دول عرب ازامریکا در کنفرانس مطرح و مورد اعتراضی قرار گرفته و تصور میشود این موضوع یعنی اجازه دادن بدول عرب که ازامریکا اسلحه خریداری کنند برای چانه زدن درمذاکرات صلح بایهود ذخیره شده تا بااستفاده ازاین موضوع موافقت دول عرب زودترجلب شود.

خبرنگار یونایتدپرس از واشنگتن اطلاع میدهد که مقامات رسمی امریکا تصریح کرده اند که در میان ممالک خاور میانه فقط کشورهای ایران وترکیه ویونان ازمساعدت نظامی برخوردار خواهند شد وبدول دیگرازجمله دولتهای عرب کمک نظامی ازطرف امریکا صورت خواهد گرفت.

رئیس شورای بازرگانی انگلستان آزادی حمل کالا باین کشور را اعلام میدارد

لندن — رویتر — هرولدویلسن رئیس شورای بازرگانی انگلستان دیروز به پارلمان آن کشور اطلاع داد که دولت انگلستان طبق تصمیماتی که اخیرا در سازمان همکاری اقتصادی کشور های اروپای باختری اتخاذ شده است حدود و قیود تجارتی انگلستان را مرتفع ساخته و واردات قسمت اعظم اجناس خارجی را بآن کشور آزاد کرده است. بموجب این تصمیم اکنون بازرگانان میتوانند انواع واقسام مال التجاره خارجی را آزادانه بانگلستان حمل کنند.

سیاست جهان

بقیه ازصفحه

تابحال تصور میرفت که بین امریکا وانگلستان درخاوردور اختلاف نظر شدیدی وجوددارد ودولت انگلستان خیلی زودتر ازامریکا چین کمونیست رابرسمیت خواهدشناخت.

بعضی ها که خوشبین تر بودند، حدس میزدند روزجمعه گذشته این عمل واقع شود.

ولی تعلل وزیر خارجه انگلستان در شناسائی چین کمونیست نشان می دهد که هر دو دولت با مشورت یکدیگر باین کار اقدام خواهند کرد.

دیروز مخبرخبرگزاری فرانسه در لندن گزارش داد که سخنگوی وزارت خارجه انگلستان اعلام داشت که برخلاف انتظار بعضی محافل، انگلستان تا شب عید نوئل یا اول ژانویه حکومت کمونیست چین را برسمیت نخواهدشناخت.

این اظهار نظر تعجب زیادی در محافل سیاسی بوجود آورده زیرا باین ترتیب باید منتظر بود که بعد از کنفرانس کلمبو مسئله شناسائی حکومت کمونیست چین حل شود.

این کنفرانس روز نهم ژانویه در کلمبو پایتخت سیلان تشکیل خواهد گردید و باید انتظار داشت که تاروز پانزدهم ژانویه موضوع شناسائی دولت کمونیست چین از طرف انگلستان و دول عضو کامن ولث حل شود و بعید نیست درهمین موقع که فیلیپ جیساپ هم در خاور خواهد بود، گزارش لازم را برای شناسائی دولت چین بواشنگتن ارسال دارد.

مخبر مزبور درپایان گزارش خود مینویسد:

بدیهی است دول معظم برای کنار آمدن با حکومت چین قبل از آنکه بایکن واره مذاکره شوند، بامسکو کنار خواهد آمد زیرا شکست است که مائوتسه تونگ بدون دستور مسکو اقدامی نخواهد کرد و هر کوششی برای کنار آمدن باوی، بدون موافقت شوروی بیهوده خواهد بود.

باتوجه باین موضوع باید انتظار داشت که پس ازمراجعت مائوتسه تونگ بپکن موضوع روابط چین کمونیست با معظم حل شود.

توافق نظر امریکا و انگلستان

مذاکرات دوجانبه میان امریکا وکشورهای عضو پیمان اتلانتیک بمنظور کمک نظامی ادامه دارد

واشنگتن — مالک درموت نماینده مطبوعاتی وزارت خارجه امریکا دیروز اظهار داشت که مذاکرات دوجانبه بین امریکا و کشورهای عضو پیمان اتلانتیک شمالی برای دریافت کمک نظامی از امریکا باحسن جریان ادامه دارد.

طبق تصمیم کنگره پیش از آنکه امریکا کمک نظامی بصورت ساز و برگ ویا پول نقد بکشورهای عضو پیمان اتلانتیک بدهد باید قراردادی بین دو طرف منعقد گردد و اکنون این مذاکرات برای حصول موافقت نظر وعقد چنین قراردادی است

از مک درموت سئوال شد آیا مذاکرات دوجانبه امریکا وانگلیس برای عقد قراردادی پیشرفت دارد؟

مک درموت درجواب گفت دولت انگلیس میل دارد پیش از بحث در اطراف قرارداد نظامی بداند که چه نوع کمک هائی مطابق پیمان تدافعی متقابل از آن کشور انتظار و توقع دارند.

سرالیویه فرانکس سفیر کبیر انگلیس در واشنگتن در هفته اخیر مشغول بحث ومذاکره در اطراف این موضوع شده است.

اما پیش از آنکه مذاکراتی در این باب میان فرانس واچسن صورت بگیرد گفتگوهائی هم میان مقامات انگلیسی ووزارت امورخارجه آمریکا بعمل آمد

نمایشگاه آثار هنری و نفیس ایران

بمناسبت تشریف فرمائی شاهنشاه ایران بواشنگتن ازروز ۱۷ نوامبر مجموعه ای از آثار هنری و آثار خطی نفیس و نقاشیهای مینیاتور و کتب نادر قیمتی و اشیاء دیگر ازایرانیهای ایرانی در تالار عمومی کتابخانه واشنگتن بمعرض نمایش گذاشته شده‌است.

از جمله آثار و اشیاء نفیس دیدنی نمونه های جلد سازی و توپر نشی و تزئین وتذهب کتب دوفاصله قرن پانزده تاهفده در ایران است که ازاعصار طلائی تاریخ ایران بشمار میرود

نقاشی های مینیاتور عالی و کتب خطی نفیس که بقلم معروفترین خوشنویسان قرن شانزدهم وهفدهم کتابت یافته با ترجمه‌های اشعار فارسی آن بانگلیسی از جمله آثاری است که چشم بینندگان را ازحیرت وتعجب خیره می سازد.

لیکن مهمتر وجالب تر از همه یک نسخه از کتاب شاهنامه فردوسی سخنرانی رزمی معروف ایران است.

در اطاق کتب نادر و بی نظیر نمونه هائی از کتاب بندی ایران دیده میشود.

درمیان این نمونه ها رساله‌ای درعرفان و کتابی در طب و یک مجلد قرآن با ترجمه فارسی آن قرار دارد

فیلیپ جیساپ مدت دو ماه برای بررسی اوضاع خاور به فیلیپین و هندوستان و پاکستان خواهد رفت

واشنگتن (رویتر) • فیلیپ جیساپ سفیر کبیر سیار امریکا دیروز با کشتی بطرف خاوردور حرکت کرد تااوضاع واحوال کشور های مزبور را مورد مطالعه ودقت قرار دهد.

فیلیپ جیساپ در نظر دارد در این مسافرت که مدت دوماه طول خواهد کشید از کشورهای هند وپاکستان دیدن کند.

جیساپ که یکی ازکارشناسان باتجربه درامور خاوردور میباشد با نمایندگان سیاسی امریکا در کشورهای آسیای شرقی درباره مسائل سیاسی ومخصوصا درباره طریق جلوگیری ازتوسعه نفوذ کمونیستها درخاوردور مذاکره خواهد کرد.

وی ابتدا بتوکیو رفته وباژنرال مک ارتور فرمانده کل نیروهای متفقین درخاور دور درباره اوضاع ژاپن مذاکره خواهد کرد و پس از آن مجددا با کشتی بطرف پاناما کوک حرکت کرده در کنفرانس نمایندگان سیاسی امریکا در خاور دور شرکت خواهد جست. این کنفرانس در تاریخ ۱۱ فوریه شروع شده وتاپانزدهم همان ماه ادامه خواهد داشت

پس از پایان کنفرانس مزبور فلیپ جیساپ بهندوستان و پاکستان حرکت کرده وبعد ازآن با کشتی ازراه دریای مدیترانه بطرف امریکا رهسپار خواهد شد.

پارلمان انگلستان اختیارات مجلس لرد ها را تقلیل داد

لندن — یونایتد پرس — روز جمعه حکومت کارگری بریتانیا بیکی از بزرگترین هدف‌های خود نائل گردید.

زیرا موفق شد که اختیار تاریخی مجلس لردهارا که حق داشت مقدمات تشکیل مجلس عامه را تا دو سال بعهده تعویق اندازد بیک سال تنزل دهد این قانون بصحه پادشاه انگلستان نیزرسیده باتصویب این قانون یک مبارزه شدید وطولانی که بین مجلس عامه که حزب کارگر اکثریت آنرا در دست دارد ومجلس لردها که حزب محافظه کار برآن نظارت می کند بنفع مجلس عامه پایان یافت.

لایحه تقلیل مدت اختیار مجلس لرد های انگلستان برای تعویق مقدمات مجلس عامه از دوسال بیکسال که اصولا ازطرف حزب کارگر تهیه شده برای این منظور است که قانون ملی کردن صنایع آهن وفولاد قبل از انتخابات عمومی که در ۱۹۵۰ بعمل خواهد آمد مراحل خود را طی نموده و بمرحله اجرا درآید.

لایحه مربوط باجرای قوانین انگلستان درباره اهالی هندوستان مانند کشورهای مشترک المنافع نیز بصحه پادشاه انگلستان رسید

پادشاه درجلسه روز جمعه حضور نداشت، ولی متن نطق ایشان بوسیله مستر کلیفتون برو درمجلس عامه وجانس جوایت درمجلس لردها قرائت گردید.

نخست وزیر ژاپن ازمک ارتور تقاضای آزادی سیصدو هفتادهزار نفر زندانیان ژاپنی را از روسیه دارد

توکیو (رویتر) — شیگرو یوشیدا نخست وزیر ژاپن دیروز از ژنرال مک ارتور فرمانده کل نیروهای متفقین در خاور دور تقاضا کرد که بمنظور رهائی اسیران جنگی ژاپن که درسیبریه و منچوری زندانی هستند اقدامات لازم بعمل آورده و اسیران مزبور را به ژاپن عودت دهند

ژاپنی‌ها اظهار میدارند که هنوز متجاوز از ۳۷۴۰۰۰ نفر ازافراد نظامی ژاپن درمنچوری وسیبریه اسیرهستند و دولت شوروی هیچگونه اقدامی برای اعزام آن ها بژاپن بعمل نیاورده‌است

ژنرال مک ارتور به نخست وزیر ژاپن اطلاع داده است که سر فرماندهی نیروهای امریکائی در خاور دور این مسئله را ازنظر دور نداشته ودرجلسه آینده شورای متفقین درخاور دور این موضوع را مورد بحث قرار خواهد داد.

ماجرای حوادثی که‌در ۳۰سال اخیر در ایران رویداده است، دریك مقاله!

ازروزنامه «ساندی‌استار» چاپ واشنگتن، بقلم‌لوتروب ستودارد

چهارصدسال تمام‌است که‌ایران بین‌روسیه وسایردول حائل‌شده‌است

روسیه میل دارد بهر قیمتی است برایران دست یابد زیرا:

ایران‌پل امپراطوری انگلیس وکلید خلیج فارس و نگهبان منابع نفتی خاور میانه است

امریکا میخواهد ایران‌مستقل وثابت باشدچون:

اگرسقوط کند، ترکیه، عراق وسراسر خاورمیانه بدست شوروی‌میافتد!

واشنگتن مهمانان‌مبرز خارجی بسیاری رابخود دیده ولی‌هیچیك از آنها مانند مهمان عالیقدری که در این‌ماه وارد کشور آمریکاشده‌است مقدمش گرامی وعزیز نبوده‌است. این مهمان عالیقدر اعلیحضرت محمد رضا شاه پهلوی شاهنشاه ایران‌یا (پرشیا) یعنی سر زمینی است که از لحاظ امریکائیان واجداهمیت‌زیادی میباشد زیرا استقلال وتثبیت‌اوضاع ایران برای ایجاد موازنه درخاور میانه که اکنون بعلت‌سیاست تجاوز اری در معرض تهدید قرار گرفته برای حیاتی میباشد.

اگر ایران‌تحت سلطه شوروی درآید، ترکیه‌وسایر کشورهای‌عربی و همچنین هندوستان مستقیمادرمعرض خطر تجاوز روسیه واقع خواهند شد.

بعلاوه روسها باقیانوس هند و غنی‌ترین ذخائر نفتی‌جهان‌دسترسی پیدا کرده‌و کشورهای باختری‌را ازاستفاده از آن محروم‌خواهند نمود بنابراین ملاحظه میشود که ایران در سیاست جهان یك‌محور استراتژیکی بوده‌و اهمیت‌آن را ازاین لحاظ نمیتوان نادیده گرفت

شاه‌ایران بخوبی براین‌امرواقف است هرچند شاه جوان است لیکن تجاربی که در راه حل مشکلات و معضلات میهن عزیزش اندوخته برای ۳۰سال سن، فوق‌العاده بنظرمیرسد شاهنشاه ایران‌درسن ۲۲ سالگی در مشکلترین وبحرانی ترین‌موقع بتخت سلطنت‌جلوس فرمودو باعزم راسخ و شجاعت بی نظیری کشور خود را از یکسلسله مخاطراتی که در آغاز سلطنتش‌را منگیرایران شده‌بودنجات داد.

سر زمین باستانی‌ایران با پرشیا دوره های‌قدرت و عظمت نظامی و فرهنگی بسیاری را گذرانده است در ظرف‌قرن نوزدهم کشور ایران در اثر اقدامات دو رقیب‌امپریالیست و استعمار طلب یعنی‌انگلستان و روسیه تزاری تبدیل بکشور حائلی گردید و این‌دو رقیب‌تمام مساعی‌ایرانیان‌میهن پرست را در راه اصلاح‌امور خنثی مینمودند.

درجنك بین‌المللی‌اول گرچه‌ایران بیطرف بود ولی کشورهای متخاصم بیطرفی اورا نقض ولطمات جبران ناپذیری باو وارد ساختند.

باجلوس‌رضاشاه فقید پدرپادشاه کنونی باریکه سلطنت‌درسال۱۹۲۶ تحول نا گهانی در اوضاع کشور ظاهر گشت وآخرین‌پادشاه سلسله قاجار که برای‌سالیان متمادی ایران رابه طرز نامطلوبی‌اداره کرده بودند از سلطنت برکنارشد.

رضاشاه یکی‌ازنوابغ تاریخ‌ایران بشمار است وی که از سربازی بمقام پادشاهی رسیده بود مساعی خستگی ناپذیری برای اعتلاء و ترقی‌ایران بکار برد و در این راه به موفقیت های شایانی نائل گردید.

لیکن هنوز اقدامات او بنصف نرسیده بود که ایران دستخوش‌اثرات شوم جنك بین‌المللی دوم گردید.

رضاشاه که نسبت بمحدود بودن معلومات کلاسیکی خود کاملا واقف بودتصمیم گرفت که برای تعلیم و تربیت کامل فرزند برومندش همت گمارد وبدینمنظور اورا باروپااعزام داشت. برای اولین بارهرایران‌یك وارث تاج‌و تخت برای فرا گرفتن افکار وروش زندگی غربی بکشور های باختری روانه گردید.

ولیعهد جوان چندین سال در یك آموزشگاه‌ملی درسویس بتحصیل پرداخت‌ودرظرف‌این‌مدت‌نه تنهادر کسب معلومات گوی‌سبقت‌رااز همگنان‌خود ربود بلکه‌درورزش نیزسرآمداقران بود.

درسال ۱۹۳۸ نا گهان بایران احضار شد زیرا پدر تاجدار او که احساس‌مینمود جنك‌جهانی دیگری‌در شرف تکوین‌میباشدابنطور مصلحت دید که وارث تاج‌و تخت‌رابرای فرا گرفتن وظایف خطیر سلطنتی بایران بخواند. شاه‌فقید کیروهار جدیدرا خوب پیش بینی‌می نمود ومیدانست که ایران‌در کشمکشی که باومربوط نبوده خواهی نخواهی داخل خواهد شد.

حمله آلمان بروسیه‌درسال۱۹۴۱ ایران‌را یك معبرمهمی برای ارسال موادجنگی بشوروی نمود. هنگامی که رضا شاه درمقابل درخواستهای متفقین تردید بخود راه دادارتش‌روس وانگلیس داخل خاك ایران شده و اورا وادار بکناره گیری نمودند و فرزند او که ۲۲ ساله بود باریکه سلطنت جلوس کرد.

دربدو سلطنت‌اعلیحضرت محمد رضاشاه اوضاع و احوال کشور بی اندازه اسفناك بودنیروهای دو کشور که ازسابق مطامع استعماری‌داشتند ایران وااشغال وآنرا میدان رقابت های سیاسی خود قرار داده بودند.

فقدان یك حکومت ملی قوی‌و پاسی که برهمه‌مردم مستولی شده‌بود ازآینده تاریك‌ومبهمی حکایت‌میکرد ولی‌شاه جوان باقدرت وشجاعت بی نظیری بامشکلات مواجه گردید.

کشور خودرا بدون‌هیچ قیدو شرطی در اختیارمتفقین که بعدا امریکا نیزجزوآنها شد گذارد و درعوض درخواست‌نمود تضمینی‌راجع بوضع بعد ازجنك کشورش باوداده‌شود. باانعقاد پیمان اتحاد سه گانه‌درژانویه۱۹۴۲ نظر شاه جوان‌ایران‌لااقل روی‌کاغذ تامین گردید وبموجب آن‌حا کمیت و تمامیت ارضی ایران‌تضمین شدومقرر گردید که شش‌ماه پس ازخاتمه جنك کلیه نیروهای بیگانه ازایران خارج شوند بعدا این تصمیمات باتشکیل اولین کنفرانسی‌در تهران بین‌زمامداران سه‌متفق بزرك‌یعنی‌چرچیل وروزولت واستالین تایید وتقویت شد.

جنك‌خاتمه پذیرفت وبموجب این پیمان‌سه گانه مقرر گردید که ارتش‌متفقین در۲ مارس ۱۹۴۶ ایران را تخلیه نمایند و قشون انگلیس‌و امریکا در موعد معین ازایران خارج شوندولی روسها ازایفای‌تعهدخودسرپیچی کرده ونه‌تنها نیروهای خودرا دراستان‌شمالی ایران که هم‌مرزباشوروی‌است نگاهداشتند بلکه علنادست بیکرشته اقداماتی زدند که وضع خود را مستحکم نموده وسایل تجزیه کشور رافراهم سازند.

در این موقع اوضاع بینهایت وخیم بود زیراچندین‌سال‌اشغال‌خارجی نه تنهادولت راضعیف وزبون‌ساخته بلکه منابع ناچیز کشوررا نیز به‌ته رسانده بود. تورم‌پول‌و کمی‌خواربار ونارضایتی عمومی دست بدست هم داده وضع مملکترا د گرگون‌ومغشوش نمود.

روسهاحداکثراستفاده را ازاین جریانات نموده وبتبلیغ دامنه داری برای پیشرفت‌مرام کمونیستی‌مخصوصا دراستان آذربایجان مبادرت‌ورزیدند و حکومت دست نشانده‌ای دراستان مزبورایجاد کردند.

باردیگرشاه جوان ایران‌مواجه باآزمایش مشکلی گردید و ایران شکایت خودرا تسلیم شورای امنیت سازمان ملل‌متحد کرد.

شورای‌امنیت علی‌رغم‌اعتراضات شدید شوروی شکایترا جزو دستور خودنمود.

بعلاوه دولت امریکا نیزجداً از شکایت ایران پشتیبانی کرد ودرنتیجه مسئله ایران یك‌موضوع بحرانی بین المللی مهمی تلقی شد که مسکو بهیچوجه جرات نداشت آنراتیره‌تر سازد.

بالاخره روسیه ناچارشد برطبق تعهد خود عمل‌نموده قوای خودرااز ایران خارج سازد.

بمجرد تخلیه ایران ازنیروهای شوروی رژیم‌دست‌نشانده آذربایجان واز اون واستان مزبور باردیگربه تمام میهن ملحق گردید

بقیه درشماره سه‌شنبه

خوراك دریائی مخصوص
تجدید نیرو
هفت دریا خالص و بهترین‌دارو
برای گذراندن‌دوره نقاهت می باشد
هفت دریا خوشمزه و خوش
خوراك است.

در بطری ۴ و ۶ و ۸ و ۱۶ اونس و همچنین در کپسولهای ارله محتوی ۲۵ عدد نماینده فروش در تهران ح. فرحدل، خیابان ناصرخسرو

آ-۱۵۶۸۸ -۱-

اولیاء محترم دانش آموزان و دانشجویان مقیم خارجه

شما برای آنکه فرزندانتان در خارجه در موقع عید کریسمس وسال نو بتوانند بهترین تحفه وهدیه را بدوستان مسیحی خود بدهند و ضمنا خیلی‌ارزان ولی دلپسند و خوب باشد بتجارتخانه کاشانی چهارراه لاله زار -اسلامبول مراجعه فرمائید وبهترین کارتهای آبریك را که با نقاشی‌مینیاتور تهیه شده خریداری و برای آنها بفرستید که در موقع عید که یکماه دیگر است بآنها بفرستید و آنها هم بنام تبریك عید برفقای‌خود بدهند مطمئنا هیچ هدیه و سوقاتی بدین ارزانی و خوبی در تمام سال‌پیدانخواهید کرد تا مراجعه نفرمائید صدق ادعای ما ثابت نخواهد شد

تجارتخانه کاشانی -چهارراه‌لاله‌زار -اسلامبول تلفن ۶۲۲۴

آ-۱۵۰۲۶ ۲-۲

تاریکی وروشنائی

نقلم آقای دکتر سید فخرالدین شادمان

-۸۳-

«نورماه وسکون و سکوت‌شب مارا چنان گرفته بود که هیچیك ازما نمیخواست وشاید نمیتوانست این آرای وخاموشی را برهم بزند و پیش از دیگری چیزی بگوید. با خیالات خود گفت‌و شنید داشتیم. همفکروهمزبان خویشتن بودیم و خوش بودیم. مهرسکوت شب‌راساعت کلیسا شکست. بآهنگی خوش وروشن و بلند گفت که نصف‌شبست. گفت وخاموش‌شداما صدای‌زنك‌ساعت‌یکی دو دقیقه در گوشها و دلها بود و کم کم محوشد و بعدآواز نرم دلنشین حزین شارلوت بگوشم رسید. شارلوت هم خاموش شد و بعدازاوویولون بزبان‌آمد. آقای کرمانی مگرنه اینست که هرسازی زبان دارد و بهر زبانی تکلم می کند و از زبان نوازنده و شنونده حرف میزند. زبان ویولون شارلوت درآن‌شب گیرندگی وفریبندگی وسوزی‌دیگرداشت.

«شارلوت ده دوازده قدم دورازمن برروی جان پناه پل نشسته بود. انگشتان ظریف دست‌چپش برروی ویولون میدوید ودست‌راستش بلطفی که بتقریر نمی آید در امواج مهتاب حرکت میکرد وبکشیدن چند تارموی سب برویولون نغمه‌ای بگوش میرساند که پشنیدنش‌هوش ازسر میرفت. آهنك ویولون آهنگی آشنابود

من باید ازین‌جا بروم
اما کجا باید رفت؟
شهری‌دور، دور ازین‌جا
بکشوری که در آن‌عشق پادشا باشد
بمکانی که غرق دررحمت خدا باشد

. . . . .

«چه‌خوب وقتی بود و چه‌خوش حالتی. ای‌کاشکی که آن‌وقت خوش بیشتر میماند و آن الحان دیرنده دیرتر ازمیان میرفت

من باید ازین‌جا بروم
اما کجا باید رفت
بشهری دور، دورازین جا
بشهردوستی و آشنائی
بشهرامیدواری وروشنائی

. . . . .

«فریاد وخروش ویولون کمترشد مهتاب برروی وموی ودست‌و پای لطیف شارلوت جلوه‌ها داشت‌من سراپاچشم‌و گوش بودم وازمنتهای پاکی وپاکدامنی ویکرنگی و صباحت وملاحت‌وهنرمندی شارلوت‌تعجب داشتم که چگونه ممکنست این همه نیکی ونکوئی را بیکی داده باشند خوب نگاه کردم و دیدم و فکر کردم و باین نکته رسیدم که شارلوت هزاربار بهتر از آنست که من دو ساعت پیشتر در ایوان اطاق هرمان پنداشته بودم.

«در ایوان کمال جمال او جلوه کرد وچه جمالی اما برجان پناه پل کهنه وادی‌الکبیر جمال کمال شارلوت تجلی‌داشت وچه کمالی جمالی‌تمام کمالات ظاهر و باطن شارلوت حسنش وحسن خلقش جذبه‌اش‌وبا کدلیش وهزار چیز خوب دیگر که ازاو و دروجود او بود همه یکباره نمایان شد وچشم وکدلم را روشن کرد.

«آب وادی‌الکبیر فارغ از اندیشه و خیال از قرطبه باشبیلیه میرفت. باد لطیف‌روح پرور میوزیدهرمان بمسجد قرطبه که درقعر دریای مهتاب‌نشسته بود شاعروار نگاه میکرد و شارلوت ویولون را همچنان هم زبان و هم آوازخود داشت.

من باید ازین جا روم
اما کجا باید رفت؛
بشهری دور، دورازین جا

. . . . .

«آهنك ناتمام ماند. ناله ضعیف ویولون نا گهان خاموش شد مهتاب بچشمم یکباره غبارآلوده وتیره آمد. چرا که عزیز من وخواهر دوست عزیز من شارلوت از جان‌پناه‌پل در وادی‌الکبیر افتاد وسعی‌هرمان ومن در نجاتش بیحاصل بود و ما دیگر او را زنده ندیدیم. اسپانیا عزیزترین همسفر ما را ازما گرفت. تبسم ونگاه هرمان بعداز غرق شدن خواهرش کیفیتی داشت عجیب که‌من‌از وصفش‌عاجزم. لبخندش مظهرهزار نوع اندیشه وغم‌وانده بودچشمش نگران بودو گوئی‌شارلوت‌رامیجست‌و تبسم حزن آورش‌میگفت که باهمه جستجو شارلوت یافتنی نیست. این‌تبسم و نگرانی دل‌وجان مرا میسوخت‌چرا که‌هیچکس مثل من بمعانی آنها پی نمیبرد

«آقای کرمانی در این سفر چیزهائی بر من گذشت و لذتهائی بردم و رنج ومصیبتی کشیدم که تحمل بار گران تاثیرات آنها برای بشر آسان نیست. پیش از رفتن باسپانیا خام بودم وتصور میکردم که فقط بارغم سنگینست اما در این سفر پخته وآزموده شدم و دانستم که سیر در عوالم وجد و سرور حقیقی هم اعصاب آهنینی میخواهد. کار هر کسی نیست.

کسانیکه پابند عالم ظاهرند و سبکبارند از لذات معنوی چه خبر دارند ادراك لذات معنوی میسرنیست جزبخواستن وجستجو کردن ویافتن کمالات معنوی وازهزاران هزار خواهندهٔ جوینده یکی هم بمقصود نمی رسد وعجائب ره عشق ای رفیق بسیارست و درد اینست که وصل وتقرب هر منزل آسوده دلی نیست زیرا که عاشقی وتعلق بهرچیز وبهر کس در هرمرحله‌ای‌وحالی سراسرهمه نگرانیست. پیش از وصل بیم آنست که درراه بمانند وبمقصد نرسند وبعد ازوصل ترس آنست که از منظور جدا شوند سرعشق که بابشربدنیا آمده‌است با اواز این عالم خواهد رفت و مشکل عشق هرگز حل نخواهد شد چرا که عقل باریك بین خودبین راهم درقلمروعشق راه نیست و جان کلام در این باب همان گفته حافظست که گفت:

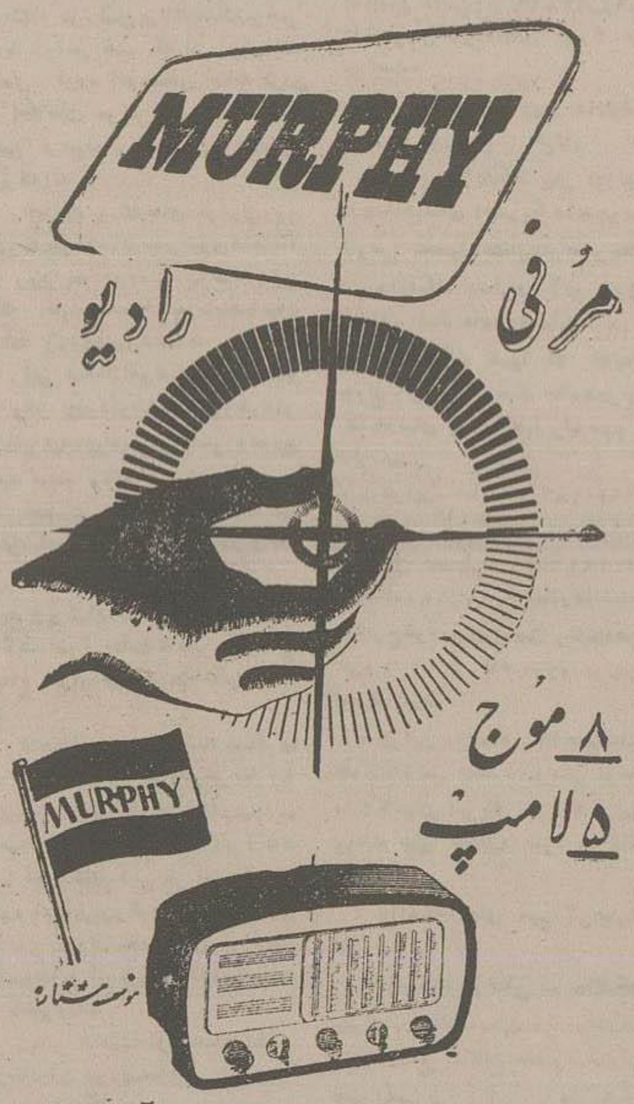

آ-۱۵۷۱۸

آ-۱۵۶۸۴

ماشینهای تحریر فارسی مارك کنتیننتال نو
اول خیابان باب همایون بنگاه عظیمی
آ-۱۵۷۰۸

حلوای شکری (طاهین)
راحت‌الحلقوم (استانبولی)
ساخت کارخانه لوکس
ازحیث لذت، نفاست و قیمت نظیر ندارد. از استانبول سفارش قبول وسریعا ارسال میشود.
نشانی کارخانه ومحل فروش:
لاله‌زار، کوچه سینماملی
سرای لاله زار ۶-۷
آگهی ازمؤسسه ستاره
آ-۱۴۹۱۵ ۴-۴

ایران تور
۹۰،۰۰۰ نفر
و
۱،۵۰۰،۰۰۰ کیلو بار
باهواپیماهای
شرکت هواپیمائی ایران
حمل کرده است
آ-۱۵۷۱۱ ۶-۱

خبرهای کشور

ختم کنفرانس تریاک در آنکارا

بقرار اطلاع کنفرانس تریاک آنکارا که باشرکت دول تولید کننده تشکیل گردیده بود خاتمه یافته و آقای دکتر علی امینی که بنمایندگی دولت دراین کنفرانس تعیین شده بودند پس ازختم کنفرانس بپاریس مراجعت نمودند تا پس از انجام کارهای خود بتهران بیایند.

چون آقای دکتر امینی طبق حکم صادره ازطرف وزارت دارائی چندی قبل بریاست کمیسیون ارز منصوب شده اند ولذا باید زودتر بتهران بیایند نتیجه کنفرانس تریاک طی گزارشی از طرف آقای دکتر امینی برای وزارت دارائی ارسال گردیده است

برای کمک و اعاده رعایای آذربایجانی

برای نگاهداری واعاده ۱۵۰۰ خانوار رعایائی که ازدهات اطراف تبریز در نتیجه نبودن وسائل نقلیه و بیچارگی بشهر تبریز هجوم آورده اند روزپنجشنبه کمیسیونی ازآقایان علماء ومالکین درفرمانداری تشکیل وپس ازآنکه مذاکرات مفصلی عمل آمد قرارشد یکصد هزار ریال از محل عوارض قندوشکر برای جلوگیری ازاتلاف و نگهداری آنان به جمعیت خیریه مرکزی شهر داده شودوضمنا مالکین تعهد نمودند نفری پانصد ریال برای اعاده رعایای خود بحساب مخصوص بپردازند که ازاین راه معادل دویست کیلو برنج اعطائی ملوکانه ازقرار کیلوئی چهارریال و ۱۵۰ کیلو گندم بقیمت ۷ ریال مظنه بازار آزاد و دویست کیلو سیب زمینی بامبلغ چهار هزارریال بهرخانواده پنج نفری تحویل شود

تنزل نرخ لبنیات

بمناسبت فصل زمستان و بادر نظر گرفتن کمی علوفه و تلفات وارده باغنام و احتمام شهرداری تهران نرخ شیر ولبنیات رااز تاریخ ۲۶ آذر ۲۸ تا اخطار ثانوی بشرح زیر تعیین نموده است:

۱ - شیرخالص گاوی چرخ نکرده خورده فروشی ۱ کیلو ۹ ریال

۲ - کره اعلای گاوی عمده فروشی ۱ کیلو ۱۲۵ ریال خورده فروشی ۱ کیلو ۱۳۵ ریال (سیری ده ریال)

۳ - کره لاهیجانی مرغوب عمده فروشی ۱ کیلو ۹۰ ریال خورده فروشی ۱ کیلو ۱۰۰ ریال (سیری ۸ ریال)

۴ - ماست اعلا چرخ نکرده خورده فروشی ۱ کیلو ۱۰ ریال

۵ - ماست قالبی اعلا خورده فروشی ۱ کیلو ۴ ریال

۶ - پنیر تبریزی اعلا عمده فروشی ۱ کیلو ۴۰ ریال وخورده فروشی ۱ کیلو ۴۵ ریال (سیری ۳٫۵ ریال)

۷ - پنیر متفرقه عمده فروشی ۱ کیلو ۲۵ ریال خورده فروشی ۱ کیلو ۳۰ ریال (سیری ۲٫۵ ریال)

متخلفین از نرخهای معینه بالا طبق قانون کیفر اقتصادی تعقیب خواهند شد

اعزام آذربایجانیها

تا دیروز ۵۰۰ نفر از اهالی آذربایجان که بمرکز آمده بودند بوسیله اشخاص خیر و تجار آذربایجانی جمع آوری شده بوسیله مامورین مخصوص شیروخورشید سرخ بتبریز اعزام شدند.

و ضمنا تلگرافی از وزارت کشور باستانداری آذربایجان مخابره گردید که به محض ورود آن اشخاص در تامین آسایش و ایجاد لوازم منزل و تهیه خوراک و پوشاک اقدامات عاجلی معمول دارند

انتصابات دادگستری

آقای فلاح بردبار دادیار دیوان عالی کشور بسمت مستشار دیوان عالی کشور.

آقای لطفعلی بیکدلی دادیار دادسرای تهران بسمت مستشار دادگاه استان ۱ و ۲

آقای احمد جلیل مودهی بازپرس دادسرای دامغان بسمت ریاست شعبه ۱ دادگاه بخش آمل

تصحیح

امیری عطاری در دادگاه دیوان کیفر از لحاظ ۸ فقره معاونت در سرقت برای ۸ بار بده ماه زندان تادیبی محکوم شده بود که اشتباها ده سال چاپ شده بود.

سخنرانی آقای تقی‌زاده در تالار دانشسرای عالی

عصر روز پنجشنبه آقای تقی‌زاده در تالار «دانشسرای عالی» سخنرانی محققانه‌ای با حضور جمع کثیری از دانشمندان وادبا واستادان دانشگاه راجع به «مانی» ایراد کردند.

این سخنرانی متجاوز ازدوساعت بطول انجامید و آقای تقی‌زاده از روی اسناد ومدارک دقیق دراطراف شرح حال وزندگانی و طرز فکر و آثار مانی بحث کرده وعلل تاثیر شگرفی را که افکار ونظریات مانی در مردم آنزمان نموده شرح دادند.

آقای تقی‌زاده سپس دراطراف آثار و کتب زیادی که دراین مورد چه در شرق وچه درغرب نوشته شده شرح مفصلی داده واظهار داشتند بحث در باب نظریاتی که دراین مورد اظهار شده محتاج ببحث جداگانه ایست که بعنوان مکمل سخنرانی امشب بوقتی دیگرموکول میگردد.

درپایان آقای تقی‌زاده بسئوالاتی که ازطرف چندنفر از حضاردرهمین مورد شده بود پاسخ های مقتضی دادند سپس مدعوین بسالن پذیرائی راهنمائی شدندوپس از پذیرائی گرمی که ازمدعوین بعمل آمدمجلس درساعت هفت ونیم بعدازظهر پایان یافت.

کمک دانشگاه بصندوق تعاون کارگران

آقای تورله کارشناس بیمه های اجتماعی ساعت ۹ صبح چهارشنبه باتفاق نماینده وزارت کار ازکارخانه سیمان بازدید کرده ومدتی بارئیس ونماینده کارگران آن کارخانه مشغول مذاکره در اطراف صندوق تعاون کارگران شدند سپس دفاتر صندوق تعاون را مشاهده نموده وتوضیحاتی دراطراف اهمیت این صندوقها ولزوم تشکیل آنها بنماینده کارگران دادند.

ساعت ۳ بعدازظهر نیز آقای تورله دانشمند پزشکی را باتفاق نماینده وزارت کار وآقای دکتر سهراب معاون آن دانشکده بازدید کرده و قرارشد درخصوص کمکهائیکه این دانشکده می تواند بصندوق تعاون کارگران بنماید بادانشگاه تماس بگیرد.

درانجمن روابط ایران وامریکا

روز ۴ شنبه ۳۰ آذرساعت ۵ ونیم بعدازظهر قسمتی از فیلم‌های تشریف فرمائی ذات شاهانه بامریکا درباشگاه ایران وامریکا بمعرض نمایش گذاشته میشود.

درکانون هدایت افکار

روزسه شنبه ۲۹ آذر ساعت ۶ بعد ازظهر آقای مهدی ملکی و ذیل پایه ۱ دادگستری وعضو هیئت مدیره کانون وکلای دادگستری درکانون هدایت افکار واقع درخیابان نادری راجع به حقوق زن سخنرانی خواهند نمود در خاتمه دوحلقه فیلم جالب توجه بزبان فارسی درموضوع وظایفی را که زنان درد نیای کنونی عهده دارند بمعرض نمایش گذاشته میشود ورود برای عموم بانوان وآقایان آزاد است.

تعهد اتمام ساختمان

بطوریکه از وزارت بهداری اطلاع میدهند بیمارستان اردکان را که آقای ضیائی اردکانی مشغول ساختمان هستند قرارشده بعملیات ساختمانی ادامه دهند واتمام ساختمان پرورشگاه ایتام یزدرا آقای هرانی نماینده یزد تقبل نموده‌اند که انجام دهند

تقسیم پارچه بین افراد بی بضاعت

روز پنجشنبه گذشته ساعت ۹ ونیم صبح اندروز گاه شماره چهار جمعیت شیرو خورشیدسرخ واقع درخیابان بوذرجمهری روبروی پمپ بنزین افتتاح گردید عده‌ای از بانوان نیکوکار وآقایان خیردرمحل مزبور حضورداشتند وبوسیله دوشیزه ناهیدادهم وآقای دکتر مؤیدحکمت مدیر کل وزارت بهداری مقدار ۲۴۰ متر چیت و ۸۰ متر چلوار ومقداری صابون بین مادران بی بضاعت توزیع گردید.

جلسه عمومی کانون

در جلسه عمومی کانون کارمندان فنی وزارت پست و تلگراف که بعداز ظهر روزپنجشنبه ۲۴ آذر در سالن کانون مهندسین تشکیل گردید گزارش عملیات هیئت مدیره و بیلان مالی کانون را آقایان احمدی و معصومی اعضای هیئت مدیره قرائت کردند که با کثریت آراء تصویب و مدت اختیارات هیئت مدیره دوماه تمدید شد.

اقدامات وزیر فرهنگ در اصفهان

اصفهان ۲۴ - آقای دکتر زنگنه وزیر فرهنگ هنگام بازدید موسسات فرهنگی وآثاروابنیه تاریخی دستورات زیررا برای رفع نقائص واصلاح فرهنگ صادر نموده‌اند:

۱ - مبلغ ۱۵۰۰ ریال برای خرید ماشین آلات هنرستان صنعتی حواله داده‌اند ۲ - مبلغ ۲۱۱۹۴۰ ریال برای تکمیل هنرستان از حیث استخدام معلم وخرید اثاثیه ومواد اولیه وتعمیرهای ضروری آن منظور وبودجه آن ابلاغ گردید ۳ - مقرر گردید برای تشویق هنر آموزان هنرستان ازاین پس بهریك ماهیانه مبلغ ۱۰۰ ریال کمك هزینه تحصیلی داده شود ۴ - قرارشد مقدمات افتتاح دوباب دبیرستان کشاورزی هرچه زودتر فراهم شودواعتبار لازم برای انجام این امر منظور شده‌است ۵ - مبلغ ۶۰۰۰۰ ریال برای تعمیر وخرید اثاثیه برای دبستانها علاوه برآنچه قبلا حواله شده اضافه گردد ۶ - تعیین اعتبار برای استخدام آموزگار به منظور تکمیل آموزگاران دبستانها و کلاس‌های جدیدالتاسیس ۷ - مقرر شد دودستگاه آزمایشگاه نیز یك برای دبیرستان‌های نجف آباد وشهرضا که فاقد آزمایشگاه هستند ارسال گردد ۸ - دستور داده شد هرچه زودتر یك دستگاه منجنیق متحرك برای تعمیر ابنیه تاریخی برای چوب بستهائیکه فعلا میشود تهیه و در دسترس قرار گیرد تا از این راه تسهیل لازم وصرفه جوئی کافی درتعمیراتیکه درنظراست بشود ۹ - ازرمین دانشگاه که در هزارجریب واقع است وازطرف آقایان برادران کازرونی برای ساختمان دانشگاه اهداء شده‌است بازدید نموده وبا مذاکراتیکه باحضور آقای دکتر جهانشاه صالح رئیس دانشکده پزشکی تهران وآقای دکتر نعمت اللهی سرپرست آموزشگاه‌های عالی بهداشت ودانشکده‌های پزشکی مشهدوشیراز وآقایان نمایندگان اصفهان بعمل آمد آقایان برادران کازرونی تعهد نمودند علاوه بر زمینهای اهدائی قبلی آنچه که مورد احتیاج دانشگاه باشد از ضلع شمالی زمین های مزبور اراضی لازم بدانشگاه واگذار نمایند تا هرچه زودتر مراسم شروع اولین کلنگ ساختمان دانشگاه فراهم شود.

چای نامرغوب سیلان

ازوزارت اقتصاد ملی چنین اطلاع میدهند: وزارت بازرگانی سیلان طی نامه‌ای اشعار داشته که بنا باطلاع واصله صادر کنندگان سیلانی چای نامرغوب بایران صادر نموده‌اند و دولت سیلان از نظر حفظ معروفیت چای محصول سیلان اقدامات لازم بمنظور جلوگیری ازاین قبیل عملیات سوء بعمل آورده است.

ضمنا بازرگانانیکه میخواهند ازسیلان چای صادر نمایند بایستی فعلا راجع بوضع بازرگانی وامتیاز آنها مستقیما بوزارت بازرگانی سیلان مراجعه کنند.

تلگرافهای بمقصد چونك کینك

تلگرافات بمقصد چونك کینك تااطلاع ثانوی پذیرفته نمیشود

تشکیل انجمن همکاری

روزپنجشنبه ۲۴ آذرانجمن همکاری خانه ومدرسه در دبستان ادب تشکیل وآقایان دکتر صاحبجمع رئیس وعلی صلحی نایب رئیس ودکتر ناصر کروسیان منشی و ضیاء الدین طه خزانه‌دار و سرهنگ دکتر نیك نفس پزشك وسیدمحمد تقی ناظری بسمت عضو انتخاب ومشغول کارشدند

و نیز مطابق اساسنامه، اعضاء انجمن خانه ومدرسه دبستان دخترانه لاله خیابان گرگان بشرح زیر تشکیل وتعیین شده است:

آقایان محمود نیکپور رئیس، تقی ملك نائب رئیس، ستوان یکم افتخار پورمنشی، خانم حجتی خزانه دار، علی عظیم پور، مهدی براتی، مهندس علی هانیبال، ستوان یکم قاسمی، دکتر خلیل سالمی عضو

تقاضای هیئت محلی ژاله

نامه‌ای بامضای هیئت محلی میدان ژاله باداره رسیده وازشهرداری تهران تقاضا کرده اند که نسبت بانتقال محل دباغی واقع درمیدان ژاله که بوی عفونت آن موجبات مزاحمت عمومی را فراهم کرده سریعا اقدام نموده واجازه ندهند بیش از این آسایش عمومی ازلحاظ بهداشت درمخاطره باشد

تشویق پاسبان وظیفه شناس

پاسبان شماره ۱۶۷۰۷ بلیس سوار بنام اوسط که در حین تعقیب ۳ نفر دزد یکی از آنهارا با گلوله کشته بود مورد تشویق قرار گرفته و از طرف رئیس کل شهربانی بدریافت ۴۵۰۰ ریال انعام موفق شده است.

همچنین پاسبانی که در چندماه قبل یکنفر سارق آسوری رادر کوچه عدل باتیراز پا درآورده بود باخذ یکدرجه موفق شد.

چندشب قبل نیز هنگامی که آقای سرتیپ ایروانی ساعت یك بعداز نصف شب در گشت شبانه بوده‌اند هنگام عبور ازخیابان خراسان با دونفر از پاسبانان گشت تصادف نموده وازآنها سئوال میکنند که اسلحه دارید پاسبانان جواب مثبت میدهند بعدآقای سرتیپ ایروانی برای آزمایش پاسبانها در صدد میافتند که اسلحه آنهارا بگیرند وازپاسبانان میخواهند که اسلحه خودشان رابایشان بدهند.

پاسبانان از دادن اسلحه خود امتناع میکنند.

آقای سرتیپ ایروانی بپاسبانان میگویند من رئیس کل نگهبانی هستم چطور اسلحه خودتان رابمن نمیدهید پاسبانان در جواب میگویند که شما که هیچ اثر رئیس کل شهربانی هم بخواهد اسلحه مارا بگیرد نمیدهیم مگر اینکه افسر مربوطه بمادستور بدهد.

روز بعد آقای سرتیپ ایروانی ضمن گزارش نگهبانی خود جریان برخورد باپاسبانان مذکور را ذکر میکنند ودرنتیجه بدستور آقای رئیس شهربانی بهریك از پاسبانان فوق ۵۰۰ ریال بعنوان پاداش داده می شود.

فوت یکی از افسران شهربانی

ساعت پنج بعد ازظهر روز پنج‌شنبه ۲۴ آذر آقای سرهنگ دوم جهانگیری رئیس بازرسی شهربانی خراسان که چند روز پیش تهران احضار شده بود و در مهمانخانه تهران اول خیابان ناصریه اقامت داشته غفلتا حالش بهم خورده بلافاصله ویرا به بیمارستان حمل میکنند ولی در راه فوت میکند، پزشك قانونی و مامورین آگاهی در محل حاضر و جنازه را معاینه وچون تشخیص داده میشود که نامبرده در اثرسکته فوت کرده است پروانه دفن صادرمیشود

تمام سرمایه ابن لحاف‌دوز سوخت

روز پنجشنبه ۲۴ مقارن ساعت ۲۲ ونیم حریقی در دکان لحاف‌دوزی استادتقی لحاف‌دوز واقع در خیابان شاه مشرف به خیابان کاخ رخ میدهد که درنتیجه آن تمام اثاثیه دکان نامبرده بکلی حریق میشود مامورین آتش نشانی موفق میشوند که از سرایت حریق به نقاط اطراف دکان جلوگیری نمایند.

درزیر آوار جان سپرد

نجف عمله ۳۲ ساله دیروز در فرح آباد موقعیکه مشغول خاکبرداری بوده غفلتا خاك بروی او سرازیر شده ودرزیر آوارجان سپرده است. جنازه باانجام تشریفات قانونی دفن شد.

قتل یك سارق مسلح ویك مأمور

صبح روز ۲۳ آذر مامورین تعقیب سارقین درقریه طرود فیروزکوه باسارقین مصادف و در نتیجه علی اکبر بتیانی سارق سنگسری و شهباز دوست‌محمدی که همراه مامورین تعقیب بوده مقتول شدند، اجسادمقتولین از طرف نگهبانی بسمنان اعزام گردیده.

اخبار ورزشی جهان

مسابقه بین‌المللی فوتبال بین دسته سویس و بلژیك

در این مسابقه ۵۰ هزار نفر تماشاچی شرکت داشتندودربروکسل پایتخت بلژیك انجام گرفت.

در این مسابقه بلژیك سه برهیچ مسابقه رابرد. این یك مسابقه دوستانه بین‌المللی بود. ۴۵ دقیقه اول بازی هردو مساوی بودند ولی در هفده دقیقه نیمه دوم بازی گوش چپ بلژیك اولین گل‌را وارد دروازه سویس نمود وپس ازآن دسته بلژیك دو گل پی درپی دیگرهم زد و بطور کلی این سه گل درمدت ۹ دقیقه زده‌شد.

قهرمانان تازه

دربرتاب چکش (نعت) ازاهالی مجارستان بهترین رکورد دنیا رابه مقدار ۵۹٫۵۷ متر بدست آورد.

مسابقه دوچرخه‌سواری قهرمانی آماتورجهان که در پایتخت دانمارك صورت گرفت که بمسافت ۱۹۳٫۶ کیلومتر بود نفراول آن (فان‌هوف) از اهالی دانمارك بار کورد ۴٫۴۲ر۵۵ ساعت و نفردوم (کاس) اهالی اتریش و سوم (وین استن) ازاهالی دانمارك است.

فوروهاشی به ماهی پرنده یا بهترین شناگر جهان لقب گرفت

فوروهاشی رکوردهای جدیدی درشنا بدست آورد که در محافل ورزشی جهان (بهترین شناگر همیشگی جهان لقب دارند) این رکوردها را در قسمت ۴۰۰ متر بمدت ۴٫۳۳٫۳ دقیقه در ۸۰۰ متر ۹٫۳۵٫۵ دقیقه و در ۱۵۰۰ متر بمدت ۱۸٫۱۹ دقیقه بدست آورده است.

یك قهرمان جدیدژاپن

این قهرمان «هاشی‌زوما» نام دارد که بهترین شناگر پس از (فوروهاشی) محسوب میشود وی‌در دوهفته اخیر پس‌از (فوروهاشی) در ۴۰۰ و ۸۰۰ و ۱۵۰۰ متر قهرمان دوم‌شد وبترتیب رکوردهائی باین‌شرح بدست آورده است:

در ۴۰۰ متر ۴٫۴۳٫۹ دقیقه که ازرکورد المپیك ۴۸ مقدار ۲٫۹ ثانیه بهتراست.

در ۸۰۰ متر ۹٫۵۱٫۷ دقیقه - در ۱۵۰۰ متر ۱۸٫۳۲٫۶ دقیقه رکورد های ۱۵۰۰ متر فوروهاشی وهاشی زوما هردو بهترین رکورد جهان وبهتر ازرکورد المپیك ۴۸ محسوب میشود

کمك بشیروخورشید سرخ

اسران و درجه داران منطقه ۳ ایلخی بجنورد بمناسبت جشن هفته شیروخورشید سرخ مبلغ ۱۳۱۰ ریال برای کمك بمستمندان توسط ستاد ارتش بجمعیت شیروخورشیدسرخ اهداء نمودند.

سفارت کبرای شاهنشاهی در رم مبلغ ۳۷۵۰۰۰ ریال اعانه بمناسبت جشن هفته شیر و خورشید سرخ از آقایان نامبرده زیر:

آقای حاج حسن آقاملك ۳۰۰۰۰ ریال
« جم ۵۰۰۰ «
« اشتری ۱۵۰۰ «
« عدل ۱۰۰۰ «

جمع آوری و بجمعیت شیروخورشید سرخ برای کمك به مستمندان حواله نموده‌اند.

مبلغ یکهزار ریال توسط سرکنسولگری ازمیر بمناسبت جشن هفته شیر و خورشید سرخ بجمعیت شیر و خورشید سرخ برای کمك بمستمندان رسیده است.

آقای حسنعلی غفاری وزیرمختار شاهنشاهی در (ریودوژانیرو) مبلغ پنجهزارریال وآقای میرفخرائی دبیر یکم سفارت مبلغ یکهزارریال اعانه بمناسبت جشن هفته شیروخورشیدسرخ برای کمك بمستمندان اهدا نموده‌اند.

از طرف عده‌ای روحانیین قم

چون آقای عبدالصاحب صفائی نماینده محترم ساری که از شخصیت های برجسته است دارای سوابق مدتده در عالم روحانیت ۲۵ سال در نجف وقم اشتغال بتحصیل در خدمت مرحوم آیةالله اصفهانی ومرحوم آیةالله حائری یزدی داشته واز فارغ التحصیل‌های معقول ومنقول میباشد وعلاوه براصالت و نجابت خانوادگی دارای حسن قریحه وصریح اللهجه وخوش نطق وبیان وسرعت انتقال وحس عاطفه می باشد پدرایشان مرحوم آیةالله آقای آقا شیخ محمدعلی مجتهد که اعلم علمای عصر خود بوده و سال‌ها در نجف و کربلا و قم مرجعیت داشته - جد ایشان مرحوم حجة‌الاسلام حاج ملامحمدزمان سوادکوهی یکفرزندش مادرایشان بوده ویك فرزندش مرحوم آقای عبدالباقی جمشیدی مازندرانی که هشت دوره نماینده مجلس واخیرا مستشاردیوانکشور حقیقة مرحوم جمشیدی یکی از شخصیت‌های برجسته وپاك دامن کم نظیر در ایران بوده. لذا حسن انتخاب اهالی محترم ساری مورد تحسین است نمایندگی ایشان‌را بعموم ساروبیها وخود آقای صفائی تبریك میگوئیم و از خداوند متعال تایید وتوفیق ایشان را در ترویج دین مقدس اسلام ومبارزه بامنکرات خواهانیم.

محمد مهدی رضوی حائری • اصغر طباطبائی • شهاب الدین اشراقی • عبدالحسین سیدی • الاحقر سیدمرتضی • محمد اشراقی • مهدی فیضی • مهدی روحانی • حسین ناصحی • مهدی ملك صادقی • احمد ناصحی

آ-۱۵۷۱۹

مژده بساکنین محترم شمال شرق مخصوصا به آهنگرها ولوله کشها وجوش کارها

بنگاه صنعتی ظریف خیابان کاخ شمالی انواع آهن آلات و کاربیت و تیغ تره و کلیه لوازم لوله کشی و آهنگری را دردسترس شما قرار داده راه‌خودرا نزدیك کرده بما هم سری بزنید تا صحت گفتارما برشما معلوم شود خیابان کاخ شمالی بنگاه صنعتی ظریف روبروی کوچه نور

آ-۱۵۷۰۴

آ-۱۵۱۱۴ ۵-۳

آ ۱۴۱۵۶ ۲۰-۱۱

از شوشتر تا آبادان

اگر میخواهید بدون تحمل رنج سفر دیدنی ترین شهرخوزستان‌را ببینید و در ضمن بارزش فوق العاده نفت ایران واقف شوید کتاب «از شوشتر تا آبادان» را مطالعه فرمائید.

محل فروش: کتابخانهای معرفت - ابن‌سینا - دانش بها: ده ریال

آ-۱۵۵۶۸ ۲-۲

آگهی

دانشگاه تهران برای خدمت درد انشکده ها وادارات تابع خود چندتن کارمند اداری که دارای دانشنامه لیسانس یا گواهینامه دوره کامل متوسطه وحد اکثردارای پایه اداری باشند احتیاج دارد.

مراتب بدینوسیله باستحضار اشخاصی که باشرائط مذکوردرسایر مؤسسات دولتی بخدمت مشغول ومایل بانتقال بدانشگاه می‌باشند میرسد تا بامراجعه باداره کارگزینی دانشگاه (خیابان شاهرضا - مابین خیابان فردوسی ولاله‌زار) ترتیب انتقال خودرا بدهند.

اداره کل دبیرخانه دانشگاه

آ - ۱۵۵۳۹ ۲-۲

بشارت بعلاقمندان **ورزش اسکی**

مقداری اسکی سوئدی باتمام لوازم بقیمت تجارتی یکجا وجزئی بفروش میرسد نشانی - کلوبندك خیابان بوذرجمهری سرای کسری - تجارتخانه حسینی

آ-۱۵۵۳۷ ۳-۲

فتیله برای بخاریهای والر

ساخت انگلستان محصول کارخانه والر وارد شد

قیمت هر دانه ۲۰ ریال

نشانی فروشگاه مسعود بوذرجمهری مقابل سرای امید

آ-۱۵۵۳۴ ۲-۲ آگهی خورشید

اسرار آلمان که در نورمبرگ فاش شد

ترجمه بختیاری پسیان

-۹۳-

این ژنرال اخباری ازداخل پناهگاه داشت که در خارج ابدا کسی کوچکترین اطلاعی دراین زمینه نداشت. وی ازراز عجیب مخالفت پیشوا با کورینك پرده برداشت و گفت دراین دوروزه روابط پیشوا با کورینك باندازه‌ای وخیم‌شده که هیتلر دستوراعدام مارشال کورینك راداده است. علت این پیش آمده بطوریکه شایع بود اصرار کورینك درتسلیم بمتفقین بود. وی از برچسگادن بهیتلر تلگراف کرده بود که باید تسلیم شد. هیتلر نخست فرمان عدام کورینك راصادر کرده بود ولی بعد خود بخود اورا موردعفو قرارداده و گفته بود، تنها از کلیه مشاغل معزول شود. ژنرال «ک.ایم» میگفت بعدازوقوع این حوادث هیتلرمرا بفرماندهی کل نیروی هوائی آلمان منصوب کرد.

این ژنرال نیز بهمین منظور ببرچسگادن رفت ولی این عزیمت بامرك او توام بودزیرا زخم‌پایش جراحت کرده بود.

باوجود دریافت این اطلاعات، معهذا مارشال کایتل درتصمیم خود بدفاع ازبرلن تغییری نداد وارتش ژنرال «ونك» شروع بحمله شدیدی درامتداد جنوبشرقی نمود تابتواند بابیروی دیگری که درمشرق قرارداشتند مربوط شود

مارشال کایتل دراین موقع اطلاع نداشت که دربین ارتش ژنرال «هنریچ» درشمال وسپاه نهم آلمانی درجنوب شکاف بوجودآمده‌است.

مارشال کایتل میگفت ارتش ژنرال «ونك» بسرعت پیش میرفت وما ازاوضاع بی‌اطلاع بودیم.

«ترامپ لیتز» وپوتسدام وسایر مناطق بتصرف قوای آلمان در آمدند ودرحالیکه مسرت‌عجیبی افسران‌وسربازان‌را فرا گرفته بودنا گهان یك فریاد شوم ارتش ژنرال «ونك» را دچارحیرت وتاثرساخت. جلوداران وپهلوداران گزارش می‌دادند که روس‌ها ازهمه طرف‌مارا درمیان گرفته اند ارتش «هنریچ» منهزم شده و اوضاع بقدری وخیم شده بود که سربازان آلمان می دانستند فرماندهان آن ها بیهوده سعی‌دارند آنها را بکشتن بدهند.

ژنرال «هنریچ» فوق‌العاده عصبانی وخسته بود. تا گزیر من که سالها مانند سایه هیتلر برارتش عظیم آلمان فرماندهی میکردم باداره سپاه دست‌زده وفرامین‌لازم راصادر کردم. لازم ازاین‌جهت که از تشتار وهرج‌ومرج خطرناك جلو گیری کنم.

یودل بمن اصرارمیکرد که خودرا ازمهلکه نجات دهیم زیراروس ها بسرعت پیش میآمدند ولی‌من سعی‌داشتم بوسیله‌رادیو تلفن باپیشوامربوط شوم. ولی کوشش من بیهوده شد و تا گزیر نیمساعت قبل‌از دستگیری موفق بعقب‌نشینی باقرارشده خودرا بقریه کوچك «وارن» رساندیم.

باقیمانده افسران ستادفرماندهی‌پیشوا که ازدست‌روس‌ها نجات‌یافته بودند نیز واردا این محل‌شده و زودی ارتباط را باسایر قسمت‌ها بر قرار کردند.

بلافاصله یك تلگراف از هیتلر رسید. دراین تلگراف‌هیتلر چنین سئوال کرده‌بود:

«من در انتظار رساندن دمك ببرلن هستم. ارتش ژنرال هنریچ چه میکند. ژنرال ونك در کجاست؟ازارتش‌نهم چه اطلاعی‌دردست‌دارید؟ حمله واحد های زرهی درشمال برلن بکجا منتهی گردیده‌است؟»

معلوم بود هیتلر چه‌فکر میکرد وهردنیال چه‌احساسات وافکاری این تلگراف رامغابره نموده‌بود. شاید این مرد عجیب در همانوقه که پناهگاهش درزیر فشار انفجار گلوله های توپخانه شوروبها میلرزید، بموفقیت خود امیدواربود وآرزوهای زیادی درسرداشت.

ژنرال یودل برای این تلگراف جواب مختصری تهیه کردوقبل‌از مغابره بمن نشان داد مضمون این تلگراف بشرح زیربود:

«از سرنوشت‌ارتش نهم بهیچوجه اطلاعی دردست نداریم. ژنرال ونك باباروی راستش بخوبی درشمال پیشروی میکند وبپوتسدام رسیده‌است ولی‌حمله نیروهای زرهی در «ترامپ لیتز» باشکست مواجه شده جناح راست ارتش هنریچ مناطق‌زیادی را درمغرب ازدست داده‌است.»

مارشال کایتل تلگراف را پس ازمطالعه برای‌مغابره تصویب کرد وجمله زیررا برآن افزود:

«من وکلیه افسران ستاد شب‌وروز مراقبت مینمائیم که واحدهای آلمانی معدوم نشده ودربرابر فداکاریهائی که مینمایند موفق بپیشرفت های‌لازم گردند.»

پس ازمغابره این تلگراف ستادسر گردان ارتش آلمان‌دست بتغییر محل‌زد ومحل تازه‌خود رادرلوبك انتخاب‌نمود.

در لوبك تلگراف جدیدی ازهیتلررسید. در این‌تلگراف هیتلر بمارشال کایتل اطلاع‌میداد که برای ابلاغ‌دستورات جدید یکی‌از آجودانها را بزودی به لوبك میفرستم.

کایتل این تلگراف راخواند ولی‌تا آخرین‌لحظه بدیدار آجودان حامل‌دستورات پیشوا نائل نگردید.

روز ۲۹ آوریل دریاسالاردونیتز بمارشال کایتل اطلاع داد که هیتلر اورا جانشینی‌خود منصوب کرده است.

روز ۳۰ ماه آوریل تلگراف دیگری که آخرین تلگراف‌واصل بدفتر ستاد ارتش آلمان بود بوسیله دکتر گوبلز بدریاسالار «دونیتز» رسید ومارشال کایتل ازمهمترین حوادث جنك آگاه‌شد. تلگراف خیلی مختصر وخلاصه بود وپایان حکومت نازی‌هارا اعلام میداشت: متن این تلگراف چنین بود:

«پیشوا مرده است.»

«پایان»

همو: وسیله سریع و کم خرج برای رسانیدن ویتامین و مواد معدنی ببدن.

منحصر بشیر

-۳-

۱۵۰۸۹-آ

نمایشگاه قلم

Sheaffer,s شیفرز — ParKer پارکر

پارتی جدید پارکر ۵۱ تمام‌طلا وپارکر ۵۱ جوهرنما باقیمتهای نازل ازکارخانه پارکر واردشده.
خیابان نادری مغازه برلیان. نمایشگاه قلم.

آ-۱۵۴۰۶ ۶-۳

آگهی احضار

بنامبردگان مفصلة الاسامی‌ذیل که فعلامحل اقامتشان غیرمعلوم است وباتهام تخلف‌ازمقررات ارز تحت تعقیب میباشند بدین‌وسیله اخطارمیگردد که‌ظرف مدت‌سه‌ماه از تاریخ‌نشرآخرین آگهی‌درشعبه بازپرسی‌مخصوص ارز حاضرشوند درصورت عدم حضور و انقضاء مدت مقرره‌طبق مقررات اقدام شایسته معمول خواهد گردید

از طرف بازپرس مخصوص ارز — غلامحسین تقوی

کلاسمان پرونده	اسم‌وشهرت‌متهم	شغل	محل‌اقامت‌سابق بشرح پرونده	شماره پیمانهای انجام نشده
۲۶ر۶۹۸	مهدی‌محبوبیان	بازرگان	تهران‌خیابان‌سپه یاخیابان‌ناهید	۲۰۷۴
۲۶ر۱۵۲۹	کاظم‌خانی	«	بوشهر	۲۹۶و۲۷۹و۳۵۰و۳۱۹و۳۵۱وغیره
۲۶ر۱۳۵۳	آنتوان‌کارك	«	فرمانشاه کارافزرهنی	۶۴۰و۷۰۱
۲۶ر۱۹۸۸	نورالله دادرس	«	تهران‌خیابان‌سعدی یابضمانت آقای‌امینزاده‌قضائی سرای‌دولتشاهی	۲۳۹۳و۲۳۶و۲۳۹
۲۷ر۲۰۵	مجیدمختارزاده	«	تهران سرای‌شکروی	۵۵۱و۱۹۲۸و۸۴۹و۹۲۷وغیره
۲۷ر۴۷۱	سلیمان‌عزیز	«	تهران‌سرای جهانشاهی	۵۶۲و۱۲۴
۲۷ر۱۰۵۷	داود حکیمی	«	تهران سرای جهانشاهی	۱۳۰۷
۲۷ر۱۰۹۴	ابوطالب‌حاجی‌ملاحاجی	«	تهران‌لاله‌زارباساز وحدت‌مبل‌سازی	۱۰۰۶
۲۷ر۱۱۳۸	مهدی کرمیلی	«	تهران سرای‌امیر	۱۲۱و۱۰۳۶و۱۴۶۲
۲۷ر۱۲۹۲	یعقوب عبدالکریم زاده لیوی	«	تهران سرای ساعنجی یا سرای جهانشاهی	۱۴۸و۵۵

ازطرف بازپرس مخصوص ارز — غلامحسین تقوی

آ-۱۵۵۵۷ ۳-۳

خانواده هائیکه رادیو مالت میخورند همیشه سالم اند

آ-۱۵۲۸۶ ۵-۳ (موسسه ب.ث.آ)

سلطان تلمبه ها

WORTHINGTON

مارك ورتینگتن

ضامن حسن عمل — دوام — صرفه جوئی برق است — تلمبه های برقی یك‌فاز سه فاز کوچك وبزرك موجود است. نماینده انحصاری درایران شرکت نسبی گودرز و شرکاء خیابان فردوسی

آ-۱۴۶۷۱ ۸-۵

ANAHEMINE B.D.H.

SUBSTANCE HEMATOPOETIQUE DU FOIE+VITAMINE B 12

آمپول اناهمین (عصاره جگر غلیظ + ویتامین B12)

کاملترین آمپول‌های عصاره‌جگر که ازتاثیر ونتایج‌عجیب آن بزرگترین مجلات طبی امریکا وانگلستان مقالات متعددی نگاشته و تجویز آن‌را بعموم پزشکان عالم توصیه نموده‌اند. شرکت تجارتی داروئی منصوریه ناصرخسرو تلفن ۸۱۰۵

آ-۱۵۵۱۵ ۵-۲ ب.ث.آ

گریپ واتر یا شربت سلامتی اطفال موجود است

بازرگانی سلامت تلفن ۵۷۸۵

آ-۱۴۶۶۷ ۵-۵

کوکراتس

صبحانه که رشد کودکان شما را تسریع میکند

به‌بینید کوکراتس چه خوبست:

مواد معدنی .... برای استحکام‌استخوان ودندان
پروتئین..... برای رشد گوشت و عضلات
کربوئیدرات..... برای تقویت واستحکام
ویتامین‌ب او ب۲ .. برای تبدیل غذا به انرژی

QUAKER QUICK COOKING WHITE OATS

دو فنجان آب جوش با کمی نمك و یك فنجان کوکراتس دم کنید سپس قدری تکان داده و بس ازدو دقیقه و نیم میل فرمائید

آ-۱۵۶۹۰

آگهی جهت اطلاع آقای علی‌اکبر مهدین

آقای عزیزالله نویدی بوکالت ازطرف وزارت‌جنك داد خواستی بشماره ۲۳ر۲۹۱ در تاریخ ۱۳ مهرماه-۲۳ بطرفیت شما بنشانی‌بیرون دروازه کمرك باغ صوراسرافیل بخواسته سه هزار ویکصد وبیست و چهار ریال باستناد یکطغری چك شماره ۴۳۴۶۱ منتسب بامضای شما بعهده بانکملی ایران بدادگاه شهرستان تهران تقدیم نموده و پرونده در شعبه یکم طرح گردیده چون درنشانی تعیین شده ازطرف و کیل‌خواهان شناخته نشده اید برحسب تقاضای مشارالیه و دستور دادگاه بموجب‌ماده ۱۰۰ قانون آئین دادرسی مدنی‌مفاد دادخواست ومنضمات آن سه نوبت متوالی در روزنامه رسمی کشور شاهنشاهی و یکی از روزنامه های کثیرالانتشار آگهی می‌شود که از تاریخ انتشار آخرین آگهی ظرف مدت سه‌ماه مدافعات خود را بدادگاه اعلام نمائید پس از انقضاء مدت مقرر دادگاه اقدام‌مقتضی بعمل‌خواهد آورد و من بعد اثر ابلاغی بوسیله آگهی لازم شود فقط یکمرتبه در یك روزنامه درج ومدت‌آن ده‌روز خواهد بود.

رئیس دفتر دادگاه شهرستان تهران

آ-۱۵۵۴۵ ۳-۳

«آگهی»

شرکت سهامی فرش ایران درآستانه فصل زمستان بمنظور تسهیل کار مشتریان محترم خود و توسعه و ترویج صنعت فرش کشور شرایط مساعد و تخفیف بی سابقه در معاملات نقدی واقساطی درنظر گرفته است.

از خرید فرشهای مرغوب شرکت غفلت نکنید که بهترین و پیش آنداز و زینت خانه‌های شماست

آ-۱۴۴۴۰ ۹-۱۰

پودرمول شیر فرما با علامت فوق بتصدیق بهداری موسس بهترین شیرها و تنها مخصوص شیرخواران است سلامتی ورشد اطفال خودرا با شیر فرما بیمه کنید

آ-۱۵۴۳۳ ۱-۱۰

مشب سینما مترو پل فیلم «هیجان زندگی» باشتراك مارگریت بر اوین و ادوارد روبنسون آ-۱۴۲۷۶ -۲۲-

خلاصه یك كتاب

یا باید بسوزیم!
ویا باید بکره دیگر برویم!

این جهان خوش و خرم پایدار نخواهد ماند و بالاخره روزی کارما بجائی باریك میکشد!

این زمین که مسکن ماست همیشه دستخوش تغییرات بوده و همواره برای احتراز وزیرورو شدن آماده است و هرروز خبری میشنویم که در فلان ناحیه زمین سخت لرزیده و یا در فلان نقطه آتش فشانی شده و یا فلان کوه منفجر گردیده است.

این لرزشها وانفجارها دراثر یکرشته تغییرات داخلی زمین است که از برودت جسم آن ناشی می گردد.

چهل میلیون سال پیش در اثر یك انفجار مدهش همین زمین کوه های هیمالیا و روکی پدید گردید و در بیست میلیون سال پیش نیز درنتیجه یکی از این زیر و روشدن های زمین جبال آلپ و کاسکاد بوجود آمده است.

البته محال است که بتوانیم راجع بسومین انفجار زمین پیشگوئی کنیم ویا بگوئیم درمدت معین این بلا نازل نخواهدشد ولی ممکن است بطور حدس گفته شود که نسل حاضر ودوسه نسل دیگر دچار این مصیبت نخواهد شد.

راجع بمقدمات انفجار هم نمیتوان پیشگوئی کرد و نوع وخصوصیت آنرا تشخیص داد وفقط این اطلاع مختصر را داریم که این قبیل انفجارها از یك رشته لرزشهای شدید ومتوالی زمین ترکیب یافته وخاصیت آن طوریست که سطح زمین را بیك جهنم غیرقابل سکنی تبدیل میکند!

دراثر انفجار، کوهها قطعات درشت وضخیمی تقسیم خواهد شد و باجاری شدن مواد سیال از مواضع آتش فشانی باین دیار و آن دیار زندگی درمعرض تهدید قرارخواهد گرفت.

عصر یخ!

بااینکه راجع بمصائب آینده پیشگوئی برای مامقدور نیست ولی ممکن است ومیتوانیم مختصری از تاریخ عصر یخین آینده را متذکر شویم.

هنگامیکه برف از ناحیه قطب شمالی فرومیریزد تمام قاره های فعلی وآنچه بنا و ساختمان وجود دارد پوشیده از برف خواهدشد.

از مدت ۲۵۰,۰۰۰ سال پیش ۵ بار عصر یخ دراین جهان کهن خودنمائی کرده و آخرین عصر یخین در ۲۵,۰۰۰ سال قبل ازمیلاد تظاهر نمود.

حال اگر بناشود از آینده صحبت کنیم باید بگوئیم که در حدود سنه ۵۰,۰۰۰ و ۹۰,۰۰۰ بعدازمیلاد این بازی تکرار خواهدشد و نیمکره ارضی شمالی پوشیده از یخ خواهد گردید.

در این عصر قسمت بزرگی از آمریکا واروپا را یخ میپوشاند وشاید هم یخ ولایات متحده نرسد ولی قطعا کوههائی از یخ اطراف شهرهای شیکاگو وسیتل وبوستن را فراخواهد گرفت و البته کارکانادا هم یکسره خواهدشود.

دراروپا ممکن است رشته کوه های یخ درامتداد لندن وپاریس و برلن کشیده شد.

نکته هول انگیز اینجاست که درآینده و پیش ازفرود آمدن یخ از نواحی قطبی، حرارت زمین بالاخواهد رفت ودر حدود سال ۲۰۰۰ بعداز میلاد این حرارت به منتهی درجه خواهدرسید.

ازقرائن وآثار استفاده میشود که دراعصار قبل ازعصر یخین گذشته جنگلهای استوائی تاحدود کانادا و شمال آلمان دراروپا امتداد داشته و اکنون قرائن فعلی حکایت از این دارد که این مناظر در عصر آینده و درحدود سال بیست هزار بعدازمیلاد دوباره جلوه گر خواهندشد.

درجه حرارت بالامیرود وطبعا جنگلها تامناطق شمالی کشیده خواهد شد وحیوانات وپرندگان نیز بهمین مناطق کوچ می کنند و این مناطقی که فعلا سرد هستند از حیث حرارت مانند مناطق استوائی فعلی خواهندشد.

پس ازاینکه انفجار زمینی پدید گردید قهرا کوههای تازه بظهور میرسد و احتمال میرود که کوههای فعلی بحال خود باقی بمانند ودرنزدیکی آنها کوههای تازه پیدا شود و همینکه تلاطم ولرزش زمین فرو نشست زمینهای مسطح چندی بظهور خواهد رسید وحیوانات شیرده دراین زمین هارند کی خواهند کرد.

ممکن است برحسب اقتضای محیط حجم این حیوانات روبفزونی نهد و ازآثار و قرائن استفاده میشود که حجم برخی ازحیوانات بقدری بزرك میشود که زندگی را غیرقابل تحمل کرده سبب انقراض حیوان میشود.

فی المثل فیل نمیتواند حجمی بزرگتر ازحجم فعلی خود داشته باشد و در انقلاب آینده ممکن است نسل این حیوان منقرض شود.

ولی اغلب حیوانات و از جمله انسان استطاعت داشتن حجم بزرگتری را دارند و ممکن است طول انسان سال ۸۰ میلیون بعدازمیلاد به سه الی چهارمتر برسد ولی نکته اینجا است که جنس بشر به نابودی تهدیدمیشود زیرا نسبت موالید پائین آمده است البته بعد ازانسان یك نوع حیوانی بر زمین مسلط خواهد شد وشاید وکسی چه میداند که یکی ازهمین حیوانهای خیلی ضعیف مانند مورچه و مگس باشد!

طول شبانه روز بطول سال میرسد!

ماه جزئی از زمین بود و ۲۰ بلیون سال پیش از زمین جدا شده و فعلا ۲۳۹,۰۰۰ میل از زمین فاصله دارد.

ازهمانوقت سرعت دوران زمین پائین آمده. آنوقت طول شبانه روز ۵ ساعت بود وفعلا به ۲۴ ساعت رسیده وبعداز ۲۰ یا ۳۰ بلیون سال دیگرماه منتهی درجه از زمین دور میشود ومسافت میان ماه وزمین بنسبت ۲۰ درصد ازمسافت فعلی زیادتر خواهد شد.

دراین خلال شبانه روز زمین طولانی و مساوی یك ماه وسپس باندازه ۴۷ روز فعلی وبالاخره مساوی یکسال خواهد شد.

بالاخره چون ماه تحت جاذبیت زمین وآفتاب قرار گرفته وقتی فرا میرسد که دیگر بدورشدن از زمین ادامه نخواهد داد و بلکه بتدریج شروع بنزدیك شدن میکند ولی سرعت نزدیك شدن ماه برزمین بقدر سرعت دورشدنش نخواهد بود زیرا بطوریکه گفته شد ماه تحت جاذبیت آفتاب نیزقرار گرفته است.

ممکن است صد بلیون سال طول بکشد تااینکه ماه بنزدیك ترین نقطه زمین برسد ودراین وقت در نتیجه عوامل جاذبیت ماه منفجر و مبدل بذرات کوچکی خواهد شد و آنوقت دراطراف زمین حلقات کوچکی ازاین ذرات مشاهده میشود

حرارت آفتاب

با دلائل علمی ثابت شده که حرارت آفتاب قرن بقرن زیاد ترشده واز یك بلیون سال پیش تا کنون چندین درجه حرارت آن بالا رفته و پیش ازاینکه آفتاب احتراق حاصل کند ممکنست حرارتش صد برابر آنچه فعلا هست بالا برود و در این وقت حرارت سطح زمین بدرجه غلیان میرسد ودریا ها بخار میشوند آنوقت ساکنین زمین یاهلاك خواهند شد و یا اگرازدستشان برآید بکره دیگری کوچ خواهند کرد!

آگهی

باطلاع اهالی محترم شمال شهر میرساند که ازنظر رفاه عامه باجه شماره یك وصول درآمد برق ازبرزن دو واقع درخیابان آمل بخیابان شاه رضا روبروی استخرامیر پست (٤) انتقال یافت.

ازاهالی محترم شمال شهر تقاضا میشود که بهای برق خودرا ازروز شنبه ۲۶ ماه جاری مستقیما بآن باجه بپردازند.

بنگاه مستقل برق تهران

درمان قطعی سوزاك

(سروبس مخصوص برای بانوان)

درمان سیفلیس و امراض جلدی خیابان سپه مقابل پستخانه دکتر دانشگر

آ-۱۵۶۶۹

آگهی مزایده

نسبت باجرائیه شماره ۲۸,۱۸-۱ دادگاه بخش ٤ یکدستگاه ماشین چاپ بائی که صفحه چاپی آن درحدود ۲۵,۱۷ سانتی میباشد شماره ٤۱۱۳۰۰ یکقسمت از بدنه ماشین که محور اصل صفحه چاپ باشد متصل است جوش شده باپایه چاپی منصوب وچرخ طیار ماشین درحال کار و بهره برداری تکمیل ازمال عیسی درقبال طلب بانو دوهر توقیف شده.

پس از انجام تشریفات قانونی ازطرف کارشناس رسمی وزارت دادگستری بمبلغ ده هزار ریال تقویم شده برای روز ۲۸,۱۰,۵ دوساعت بظهر برطبق فصل ۵ ازماده ۶۹۱ در خیابان رفاهی چاپخانه حسینی بخش ۲ بمزایده گذارده میشود. چنانچه درروز مزایده هر کس بالاترین قیمت ازنظریه کارشناس خریدار باشد باو واگذار خواهدشد.

ازطرف اجرای شعبه ٤
دادگاه بخش تهران

آ - ۱۵۷۲۹

آگهی فقدان سند مالکیت

بانو صغری تاران تکر با ارائه یکبرك استشهاد که بامضاء عده از شهود رسیده و علاوه در اداره نیز حضورا شهادت داده اند مدعی است که سند مالکیت سه دانك مشاع از ششدانك یکباب خانه پیلاك ۱۳۸۰ بخش ٦ تهران که در دفتر املاك بخش ٦ ص ٤٦۵ ذیل شماره ۶۹۵ بنام حاج عباسعلی غفاری ثبت و بعدا بنامبرده منتقل شده که سه دانك بقیه هم طبق سند ۲۵۶۷٤ و ۲۵۷٤٤ - ۲۸,۱۰,٤ دفتر ۳۵ نزد بانو نصرت نورمحمد بیمشرط میباشد مفقود شده وضمنا توضیح میدهد غیر از معامله بالا هیچگونه معامله اعم از قطعی وشرطی وغیره نسبت بششدانك انجام نشده و پروانه و دفتر املاك بیش از این حکایتی ندارد لذا مراتب بدستور تبصره ۱ ماده الحاقی ۱۲۰ آئین نامه بدینوسیله آگهی میشود که هر کسی نسبت بملك مذکور هر نوع معامله کرده ازتاریخ نشراولین آگهی تا دو ماه بدایره جنوب ثبت تهران مراجعه و مدارك خود را ابراز و الا پس از انقضا مدت وعدم مراجعه، المثنی سند مزبور صادر خواهد شد.

آگهی نوبت سوم ۲۸,۹,۲۷

رئیس دایره جنوب ثبت املاك تهران - فرزین

آ-۱۳۰۵٦ ۳-۳

رونوشت آگهی توقف

نظر باینکه حکم توقف آقای غلامحسین کریم پور فرزند موسی از دادگاه شهرستان بروجرد بشماره ۱۱۱ ۲۸,۸,۲۹ صادر گردیده است.

لذا بعموم بستانکاران وی اعلام میگردد که از تاریخ نشر اولین آگهی تامدت یکماه برای بستانکاران بروجرد ودوماه برای طلبکاران سایر شهرستانها مهلت داده میشود که اسناد و مدارك طلب خود را ضمن فهرستی که مطالبات را معین نماید بدفتر دادگاه شهرستان بروجرد تسلیم ورسید دریافت دارند وبدیهی است درصورتیکه دیان باین تکلیف قانونی عمل نکنند حق آنها ساقط خواهدشد ونیزمتذکر میگردد روزسه شنبه دوم اسفندماه ۲۸ ازساعت ۹ صبح دردفتر دادگستری باسناد ومدارکی که در موعد مقرر داده شده رسیدگی خواهدشد.

بستانکاران شخصا یاوکیل آنها میتوانند حضور یابند. ضمنا بعموم بدهکاران اخطار میشود که بدهی خودرا در مقابل اخذ رسید بمدیر تصفیه تسلیم و رسید دریافت دارند والا ازطریق قانونی تعقیب خواهند شد این آگهی دومرتبه وهرنوبت بفاصله پنج روز در روزنامه رسمی کشور و اطلاعات درج خواهدشد

ازطرف مدیردفتر دادگستری بروجرد
مدیر تصفیه- مهدی رفیعی

آ-۱۵٦۹۷ ۱-۲

اجاره داده میشود

خانه در خیابان سپه نزدیك باغشاه مشتمل بر ٤ اطاق بزرك و کوچك وجای مستخدم ولوازمات دیگر ولوله کشی آب بام شیروانی فضای وسیع مشجر آب فراوان با برق اجاره داده میشود به مشهدی حسن نقش دوز مقابل کوچه شعاع السلطنه مراجعه شود

آ-۱۵۷۲۷

آگهی حصر وراثت

بتاریخ ۹-۸-۲۸ آقای سیروس نقشینه دادخواست حصروراثت بشماره ۲۸-۲٤۳ تقدیم واشعارداشته مرحوم محمد نقشینه دارنده شناسنامه شماره ۲۱۲ صادره اهواز در تاریخ دوم مهرماه ۲۸ در اهواز محل اقامت دائمی خود فوت نموده وحین الفوت دارای یکنفرعیال دائمی مسماة به بانوعلویه سکینه و٤ پسر باسامی سیروس (متقاضی) وخسرو ومنوچهر علی وشاهرخ ودو دختر موسوم به پوراندخت ومهین دخت عموما بنام خانوادگی نقشینه بوده و باستناد خلاصه فوت واستشهاد محلی و رونوشت شناسنامه های وراث درخواست صدور گواهی حصر وراثت نموده است پس از ورود دادخواست و استماع گواهی گواهان مراتب ۳ نوبت متوالی ماهی یکبار درروزنامه رسمی کشور شاهنشاهی وروزنامه اطلاعات آگهی میشود تا هر کس نسبت بحصر وراثت نامبردگان اعتراض یاوصیتنامه دارد ظرف ۳ ماه ازتاریخ نشراولین آگهی تقدیم نماید والا گواهینامه صادر وبعدا ابرادخواهی وصیتنامه جزوصیت نامه رسمی وسری برسداز درجه اعتبار ساقط خواهد بود.

نوبت دوم ۲۷,۹,۸

رئیس دادگاه بخش اهواز
هدایت نجفی

آ-۱٤۰۰٦ ۲-۳

آگهی فقدان سند مالکیت

آقای حاج عباس حیدرمحمد آباد بوکالت ازطرف حسینعلی ذبیح کاشانی باستناد یکبرك گواهی که امضاء گواهان را دردفترخانه گواهی ودر اداره حضورا اداء گواهی نموده اند مدعی است که سندمالکیت ششدانك هر یك ازیکباب تاراز وشش باب دکان بشماره های ٦ الی ۱۲ فرعی از ۱۱۹٤ بخش ده تهران که بنام حسینعلی ذبیح کاشانی صادر وتسلیم شده مفقود گردیده و تقاضای صدور سند المثنی نموده است دفتر ۲۷ املاك بخش ده تهران وهمچنین پرونده ثبتی حاکی است که ششدانك یکباب تاراز و شش بابدکان بشماره های فوق الذکر ذیل شماره ۳۳۲۷ وصفحه ۱۵۷ بنام آقای حسینعلی ذبیح کاشانی ثبت و سندصادر شده ومشارالیه تمامی مورد ثبت را با اشخاص متعدد معامله شرطی نموده که دراثر اجراء ماده ۳٤ نسبت بچهاردانك مشاع سندمالکیت جداگانه ذیل شماره ۹٦٦٤ صفحه ۹۰ دفتر ۵۸ املاك بنام بانومعصومه داوریار ویکدانك مشاع ذیل شماره ۱۰۹۸۰ صفحه ۲۲۱ دفتر ۷۳ بنام بانووحیده ضرغام سند مالکیت صادر و تسلیم گردیده است ومورد ثبت هر دو سند اخیرالذکر مجددا مع الواسطه بآقای حسینعلی ذبیح کاشانی مالك مذکور منتقل شده و انتقال گیرنده سه دانك مشاع ازشش دانك مورد ثبت را قطعا بآقای حاج عباس حیدر محمد آبادی منتقل نمود وسپس مورد ثبت را بین خود بدوقطعه شرقی وغربی مفروز وقسمت سمت شرقی درسهمی اختصاصی حاج عباس وسمت غربی درسهم اختصاصی حسینعلی ذبیح الله کاشانی قرار گرفته است وبعدا آقای حسینعلی ذبیح کاشانی چهار دانك سهم مفروز خودرا بآقای حاج عباس مالك سهم مفروزی غربی انتقال داده ونسبت بدودانك مشاع دیگران نیز بمشارالیه بموجب سند رسمی وکالت بلاعزل داده تاسندمالکیت یکدانك مشاع ازکل ملك (۱ دانك باقیمانده سندمالکیت ششدانك اولیه صادره بنام حسینعلی ذبیح کاشانی که بعدا در اثر افراز دو دانك نامیده شده) بنام مشارالیه اخذ وسپس بخود یابهر کس بخواهد انتقال دهد بنابراین مراتب بدستور الحاقی ذیل ماده ۱۲۰ آئین نامه ثبت بدینوسیله در ظرف مدت شصت روز سه نوبت (هر بیست روز ۱ نوبت) آگهی میشود تاچنانچه کسی ادعائی نسبت بمورد ثبت شش دانگی اولیه که بنام حسینعلی ذبیح کاشانی صادرشده ادعائی داردمدارك خود را در ظرف مدت مقرره فوق بدائره غرب ثبت املاك تهران تسلیم ورسید اخذ نماید ودر صورت انقضاء مدت ونرسیدن اعتراض سندمالکیت المثنی صادر خواهد شد.

آگهی نوبت دوم ۲۸,۹,۲۷

رئیس دایره غرب ثبت املاك تهران - عسکری

آ-۱٤۵۸۷ ۲-۳

آگهی حصر وراثت

بانو هاشمیه شهرت عبادی دادخواستی بشماره ۲۸,٤۷ بدادگاه بخش آبادان تقدیم داشته بدین بیان که جاسم عبدی بشناسنامه شماره ۳۰۹ اهواز که درمحل اقامت دائمی خود آبادان فوت گردیده حین الفوت وراث مشارالیه عبارت از بانو هاشمیه شهرت عبادی دارنده شناسنامه شماره ۳۰٦ صادره اهواز عیال وزهرا فرزند جاسم شهرت عبیدی بشناسنامه شماره ۵٦۳ صادره اهواز فرزند و محمد فرزند جاسم شهرت عبیدی بشناسنامه شماره ٦ صادره اهواز فرزندان متوفی مزبور میباشند دادگاه پس ازشنیدن گواهی گواهان مراتب سه نوبت ماهی یکبار در روزنامه رسمی کشور شاهنشاهی و روزنامه اطلاعات آگهی میشود تا هر کس اعتراضی دارد ظرف سه ماه ازتاریخ نشراولین آگهی بدادگاه تقدیم نموده والا پس ازانقضاء مدت مقرر وعدم وصول اعتراضی جزوصیت نامه رسمی وسری ترتیب اثرداده نخواهدشد.

نوبت سوم ۲۸,۹,۲۷

دادرس موقت دادگاه بخش آبادان

آ-۱۲۲٤۲ ۳-۳ رضاصفری

آگهی فقدان پروانه

آقای هاشم منظوری دارای شناسنامه شماره ۸۹۹٦ صادرازحوزه ٦ تهران مدعی است که پروانه دندان سازی مجازمشارالیه که بشماره ۱۰۲ مورخ اول بهمن ۱۳۱۱ دفترپروانه های دندانسازی بثبت رسیده درسال ۱۳۱۸ مفقود گردیده وتقاضای صدورالمثنای آن را نموده است لذااین آگهی سه نوبت ظرف ٦ ماه هردوماه یکمرتبه درتهران منتشرمیگرددتا هر کس آن را یافته باداره کل تعلیمات عالیه تحویل ورسید دریافت نماید که پس از صدورالمثنی دیگرآن پروانه اعتبار قانونی نخواهد داشت وچنانچه شخص یا اشخاص اطلاعاتی خلاف دعوی مشارالیه داشته باشدمیتوانند باستحضار اداره کل تعلیمات عالیه برسانند.

نوبت سوم ۲۸,۹,۲۷

رئیس کل تعلیمات عالیه وروابط فرهنگی دکتراحمد علی آبادی

آ-۷۵۵۷ ۳-۳

آگهی حصر وراثت

بانو شیرین جان فرزند محمد علی مقیم آبادان دادخواستی بشماره ۵-۲۲ بدادگاه بخش آبادان تقدیم نموده بدین بیان که محمدعلی دارنده شناسنامه شماره ٤۰٦۹ آبادان در تاریخ نوزدهم آبان ماه ۱۳۱۹ در آبادان محل اقامت دائمی خود فوت نموده و حین الفوت وراث مشارالیه عبارت از بانو شیرین جان منقاضیه وساره خانم دختران متوفی و کلثوم عیال متوفی میباشند. اینك دادگاه پس از استماع گواهی گواهان مراتب را ۳ نوبت ماهی یکبار درروزنامه رسمی کشور شاهنشاهی و روزنامه کارزار آگهی مینماید تا هر کس اعتراضی دارد ظرف سه ماه ازتاریخ نشر اولین آگهی بدادگاه تقدیم والا پس از انقضاء مدت مقرر بوصیت نامه ابرازی جز رسمی وسری ترتیب اثر داده نخواهد شد رئیس دادگاه بخش آبادان احمد فرقانی

نوبت سوم ۲۸,۹,۲۷

دفتر دادگاه بخش آبادان نجفی

آ-۱۲۲٤۵ ۳-۳

آ-۱۳۷۱۵ ۱۰-۵

آ-۱٤۸۷۷ ٤-٤

آگهی شهربانی کل کشور

طبق اطلاع حاصله رفتار رانندگان و شاگرد رانندگان و بلیط فروشان اتوبوسهای شهری نسبت بمسافرین خشونت آمیز بوده و کردارشان بابی احترامی و بی ادبی توام میباشد.

بدین وسیله متذکر وخاطرنشان میسازد چنانچه درآتیه رویه خود را تکرار نکرده واز اساءه ادب نسبت بمسافرین خودداری ننمایند علاوه براینکه طبق قانون تشدید مجازات تعقیب وبکیفر میرسند از کار کردن در وسایط نقلیه شهری نیزممنوع خواهند شد

شهربانی کل کشور

آ- ۱۵۷۱٤

آگهی حراج

اداره گمرك تهران کالاهای متروکه را در ۱۵ روزه اول دیماه بشرح زیر حراج مینماید.

یکشنبه ٤ دی ماه لوازم آرایش-لوازم شخصی - کیف پلاستیکی پتو- لباس کهنه.

چهارشنبه هفتم دی ماه - دارو - مواد شیمیائی - رنك خشك و روغنی والکلی.

یکشنبه یازدهم دی ماه - طایراتومبیل - چای - پنبه - قلم

٤ شنبه ۱٤ » - مربا - سقز- کاغذ - متفرقه

خواهشمند است طالبین روز های فوق الذکر ازساعت ۹ صبح در محل حراج مقابل اداره گمرك تهران حضور بهمرسانند

رئیس اداره گمرك تهران - فروغی زاده

آ- ۱۵۷۲۸ ۱-۲

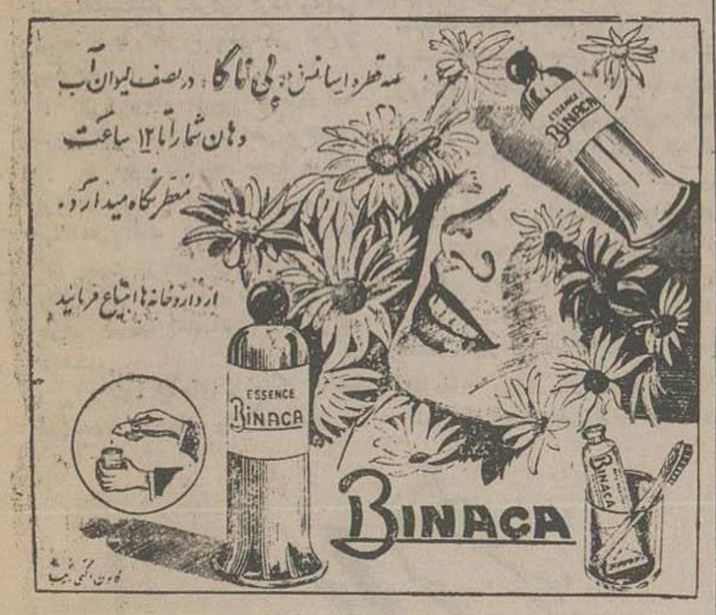

نماینده انحصاری درایران دکتر عبدالله رضاعی ناصر خسرو سرای روشن

آ-۱۳۷۳۳ ۱۰-٦

آقایان پزشکان محترم

شربت لیورن Liveron

ترکیب عصاره کبد وسیترات دوفرو وبتامین های ب ومالت مایع وارد شد.

آ- ۱۵۵۷۷ ۳-۲

بیمارستان و زایشگاه میثاقیه

خیابان تخت جمشید شمال فلکه کاخ تلفن ٤۷۸۳

آ-۱۵۵۱۱ ۲-۱۰

پالتو دمی سزون کت وشلوار

مانتو - توراکا - کت ودامن بابهترین پارچه ودوخت حاضر است.

ناصرخسرو جنب بانك صنعتی مغازه آمریك

آ-۱٤۸۸۵ ۵-۰

PARKER "51" PENS

محبوبترین قلم های خودنویس جهان

پارکر - چهار راه قوام السلطنه - مقابل بیمارستان رضانور

آ-۱٤۸۵٤ ۲-۲

دروازه های ایران قفل است

من از ارارات تا ترکمن صحرا را دیدن کردم

از: ابوالحسن ارتشی

- ۲۷ -

تجاوزات شوروی‌ها مناطق بین گرمی و نمین

نگارنده در بهند شماره اخیر جریان تجاوزات مرزداران شوروی را در منطقه مغان به اطلاع خوانندگان عزیز رسانیدم و روشن کردم که هدف قطعی شوروی‌ها اجرای کامل نقشه شوم کامل خلینسکی که باستناد دلایل مذکوره بهیچوجه ارزش و اعتبار سیاسی ندارد میباشد و اگر وزارت امور خارجه در احقاق حقوق مسلمه ایران رسما و جدا باقدامات اساسی و مؤثر دست نزند و مانند سابق این امر حیاتی را بامروز و فردا افکند بیم آن میرود که شوروی ها باتا کتیک زور و فشار و خدعه آمیزی که بکار بسته و میبینند بهدفهای غائی و سیاسی و نظامی خود نائل شده و با اشغال کامل جیله سوار و خسناخلو و تازه کند قسمت اعظم خاک مغان را که از نظر استعداد و حاصلخیزی در سراسر ایران کمتر نظیر و مانند دارد از ایران جدا نموده و از نظر نظامی نیز شهرهای مهم آذربایجان شرقی را در معرض تهدید قرار دهند.

اینک در طی چند مقاله از تجاوزات شوروی‌ها در مناطق گرمی و نمین مغان و اقدامات سلسله جبال چیچکلو سخن رانده و اسناد مهم و زنده‌ای نیز در معرض افکار عمومی میگذارم

اگر خوانندگان عزیز بخاطر داشته باشند هنگامیکه در باره چکونگی قرارداد ترکمن چای سخن میراندم بتحدید حدود منطقه مزبور نیز اشاره کرده و متن معاهده مرزی را انتشار دادم و اینک از آن نظر که باید در دنبال تحدید حدود و تعیین خط مرزی از تجاوزاتی که صورت گرفته سخن گفته و به تفسیر آن بپردازم ناگزیر چند جمله از قرارداد مزبور را که مربوط بحث ما میباشد تکرار کرده و سپس دارد تفسیر و تشریح چگونگی تجاوز میگردم.

در قرارداد مزبور در ماده خط مرزی این منطقه چنین تصریح شده:

« چون در اینجا حدود مزبور بواسطه تیزه کوهها محدود می‌شود لهذا مقرر است که دامنه این کوهها که بسمت دریای خزر تمایل دارد متعلق بدولت روس بوده و دامنه آن طرف کوهها اختصاص بایران خواهد داشت.

از تیزه تپه‌های « جیکر » خط مرزی کوههائی را که فاصل بین «طالش وارشق» است متابعت نموده و بقله « کمورقوئی » میرسد و قللی که فاصله دامنه دوطرف کوههای مزبور است در اینجا تحدید حدود می‌نماید و بهمان قسم که در باب مسافت مابین سرچشمه آدینه بازار و قله‌های جیکر ذکر شد پس از آن خط سرحد از قله کمور قوئی تیزه کوههائیکه به بلوک «زوند» را از «ارشق» جدا مینماید متابعت نموده و بمحلی که حدود بلوک «ولکیج» است میرسد و ترتیبی که در باب جریان آب ذکر شده است مراعات خواهد شد و از اینقرار بلوک زوند باستثنای قسمتی که در آنطرف قله کوههای مزبور است متعلق بروسیه خواهد بود.

از محلی که حدود محال «ولکیج» است خط سرحد بین الدولتین قلل کوه «کالابوتی» و قلل سلسله دمده کوههائی که از ولکیج میگذرد متابعت نموده و بسرچشمه شمالی رود موسوم بآستارا میرسد و اینجا هم مسئله جریان آب چنانکه در فوق ذکر شده است مرعی میباشد.

از اینجا خط سرحدی مجری آستارا را الی مصب آن در دریای خزر طی نموده حدود خاک دولتین را باتمام میرساند..»

این مطالب که از فصل چهارم قرارداد ترکمانچای نقل گردید میرساند که امضاء کنندگان معاهده مزبور خواسته‌اند حتی الامکان سلسله جبال و رودخانه‌ها را بین دو کشور خط سرحد قرار دهند و منظور از استقرار سرحد طبیعی هم آن بوده که سرحد نشینان بدون زحمت و تردید خط سرحدی را تشخیص دهند و همچنین مامورین دولتین ایران و روسیه نتوانند بخاک یکدیگر تجاوز بعمل آورند ولی بطوریکه از پرونده‌های موجوده در آرشیو وزارت امور خارجه استنباط میشود در موقع تحدید حدود و نصب علائم سرحدی، کمیسر دولت روسیه از غفلت و عدم اطلاع مامورین ایران استفاده کرده و در بعضی از نقاط خط سرحدی را از کوههای بلند که در معاهده ترکمانچای تعیین شده بود منحرف نموده و از بالای کوه‌های کوچک و تپه هائیکه مستور از جنگل و مراتع و مزارع اهالی سرحد نشین بوده گذرانیده و در نتیجه قسمتی از خاک ایران را بروسیه ملحق نموده است و متاسفانه برطبق پرونده‌های موجوده مامورین روسی پس از تحدید حدود و نصب علائم سرحدی باراضی مغصوبه و متصرفه نیز اکتفا ننموده و بر خلاف مدلول قرارداد ترکمانچای بخاک ایران تجاوز نموده و قسمتی دیگر از خاک ما را اشغال کرده و در داخله ایران علائم مرزی را نصب نموده و بتاسیس و ایجاد قراولخانه مبادرت جسته اند از اینرو بطوریکه سابقا نیز باجمال اشاره شد نظر به تجاوزات مزبور در سنه ۱۸۷۸ میلادی میرزا رضا مهندس باشی از طرف دولت ایران مامور میباید که خط سرحدی را بازدید نماید و گزارشی راجع بنقض عهدنامه ترکمن چای و تجاوزات روسها بخاک ایران تهیه کند و نگارنده مطالب مهم و حساس آنرا در زیر باطلاع خوانندگان عزیز میرسانم.

اول — در ناحیه زوند از کوه اقریداش تا کوه کمورقوئی

مطابق معاهده ترکمن چای خط سرحدی بایستی از کوه اقریداش (که منتهای جبال کالابوتی است) گذشته بکوه «ایدین» که در مقابل کوه اقریداش واقع است متصل شود و از آنطرف از تنگه «زوند» و ابتدای جبال عظیمه «چیچکلو» گذشته و بکوه کمورقوئی که جزء جبال چیچکلو است برسد

ولی برخلاف عهدنامه مزبور، روسها خط سرحدی را از آخر جبال کالابوتی منحرف نموده و از بالای کوههای کوچک امتداد داده در اواسط جبال چیچکلو بکوه کمورقوئی که در عهدنامه ترکمانچای نام آن صراحت دارد متصل کرده‌اند و براثر این انحراف عجیب و تجاوز غیرقانونی جمیع دهات و قصبات و ییلاقات ناحیه زوند را داخل متصرفات مغصوبه روسیه کرده‌اند.

دوم- از کوه کمور قوئی تا کوه جیکر

مطابق عهد نامه ۱۸۲۸ خط سرحد از کوه کمور قوئی تا کوه جیکر باید از کوههای بلند (کمولی) و «شاه نشین» و «تیک کلی» که منتهای جبل چیچکلو است عبور کرده و ببلندی های کوه جیکر متصل شود ولی روسها عملا بر خلاف معاهده ۱۸۲۸ هنگام تحدید حدود خط مرزی را از قله کوه کمور قوئی بر گردانیده و از سلسله جبال چیچکلو منحرف ساخته از اطراف جلگه «ذیمان» و از بالای پشته و تپه و کوه و کتل دره و ماهور هائی که اسم و رسم ندارد گذانیده و بکوه بلند جیکر متصل ساخته‌اند و از اینرو جلگه «ذیمان» و ییلاقات «آلار کوه» را که در اینطرف جبال سرحدی واقع شده و جزء محال ارشق است ملحق بروسیه کرده اند.

سوم - از کوه جیکر تا کوه غازان کوشکی

طبق عهد نامه ۱۸۲۸ خط مرزی از کوه جیکر ببعد باید از کوه‌های «خلخله» و «داش کور باجی» که مقابل خلخله واقع شده و همچنین کوه « قلعه چوق » و کوه موسوم به « موسی قبر » عبور نموده و بکوه غازان کوشکی متصل شود ولی با وجود آنکه این رشته جبال از کوه جیکر تا غازان کوشکی در یک سلسله واقع شده است روسها بمیل و اراده خود خط سرحدی را از قلل شامخه جبال سرحدی منحرف ساخته و بکوه غازان کوشکی متصل نموده اند و محلی را که در موقع ریزش باران مختصر آبی در آن جمع می‌شود سرچشمه آدینه بازار قلمداد کرده و اسم کوهی جعلی بدان گذاشته اند تا بدین وسیله خط سرحدی را مشتبه و مقداری از مزارع و مراتع و جنگل‌های ایران را جزو خاک روسیه قرار دهند

تمام این انحرافات و تجاوزات در نقشه ایکه از طرف محمد رضا که باتفاق میرزا رضا خان مهندس باشی برای مشاهده و معاینه خط سرحدی رفته بود ترسیم شده و امروز در ارشیو های وزارت امور خارجه بایگانی است.

خط مرز اصلی برطبق قرارداد ترکمانچای ارتفاعات چیچکلوست که تاکنون بتدریج با اشغال ارتفاعات مزبور ییلاقات زوند و ذیمان و ارتفاعات محال ولکیج را تصرف نموده‌اند

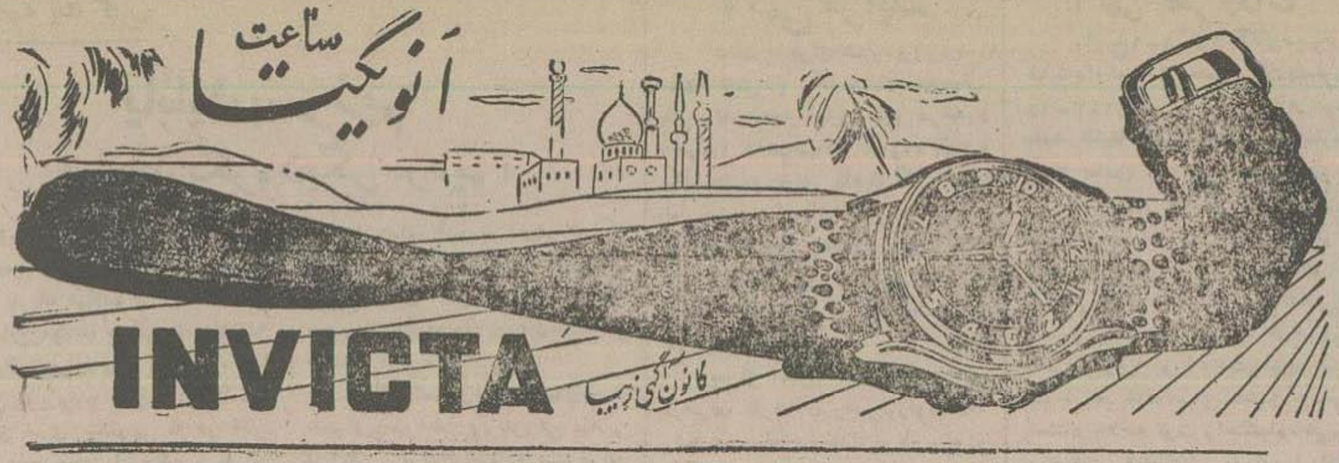

۱۳۲۸۸- ۸-۱۰

آ-۱۳۲۸۰ ۶-۱۰

ش. آ ۱۵۶۸۹-آ ۱-۲

تا دانسان روز سه شنبه ۶ دی ماه را که از ساعت پنج با بهترین ارکستر در جولی بوی در باشگاه دانشکده افسری برپا خواهد بود فراموش نفرمائید

محل فروش بلیت فعلا مغازه سما خیابان لاله‌زار نو

بهای بلیت ۱۰۰ ریال

آ-۱۵۵۱۳ ۲-۵

هر روز صبح رادیو مالت بخورید تا سالم و قوی باشید

آ-۱۵۳۸۱ ۳-۵ موسسه ب.ت.آ

ELIXIR. EPHEDRINE الکزیر افدرین

B.D.H

داروی معروف سیاه سرفه و تنگی نفس وارد شد.

آ-۱۵۲۸۸ ۳-۳ (ب.ت.آ)

آگهی

چون عملا مشاهده شده که تاخیر تعقیب متخلفین از مقررات عبور و مرور باعث تجری آنان میگردد اخطاریه‌هائی تهیه و بمامورین شهربانی داده شده است تا چنانچه تخلفی از رانندگان مشاهده نمودند نوع تخلف را در اخطاریه قید نموده و نسخه ثانی آنرا که قرمز رنگ است درصورت حضور رانندگان بخود آنان تسلیم و درصورت غیبت بشیشه جلو اتومبیل الصاق نمایند این برگ که درحکم اخطاریه قانونی است متخلف را موظف مینماید که درساعت و روز معین که در اخطاریه قیدشده خود را بدادگاه اداره راهنمائی و رانندگی واقع درخیابان ایران شهر معرفی نماید.

چنانچه متخلف در موعد مقرره بدادگاه حاضر نشود با دستور احضار مجدد جلب و مجازات اینگونه متخلفین شدیدتر از کسانی خواهد بود که شخصا درموعد مقرره بدادگاه حاضر شده اند.

از تاریخ صدور این آگهی تا روز بیست و ششم ماه جاری مهلت داده و از روز مزبور عملا بموقع اجراء گذاشته خواهد شد.

شهربانی کل انتظار دارد که رانندگان با رعایت کامل مقررات عبور و مرور خود را دچار کیفر شدید قانونی ننمایند.

شهربانی کل کشور

آ- ۱۵۵۸۱ ۲-۲

انعکاس افکار و نظریات عمومی

داد خواهی

آقایان حاجی محمد و حاجی محمدعلی شاکریان از قم عرحی بادارهٔ روزنامه فرستاده و تذکر میدهند که در هشتم تیرماه امسال قانونی به تصویب مجلس رسید که املاک جدیدالاحداث تا ده سال از پرداخت عوارض دولتی معاف باشد.

درسال ۲۵ ما هم به پیروی از منویات شاهنشاه سرمایه خود را به مصرف خرید یك قطعه زمین بایر و مسلوب المنفعه ای که در ۲۱ کیلومتری قم به تهران میباشد نمودیم که در سال گذشته مقداری محصول داشت و طبق قانون مصوب مجلس این ملك باید از مالیات معاف باشد ولی اداره مالیات قم و ساوه هر کدام اظهار نامه فرستاده و تقاضای مالیات میکنند و تا کنون آنها را قانع نکرده ایم که این زمین بایر بوده و طبق قانون دولت مشمول مالیات نیست.

از وزارت دارائی تقاضای عطف توجه و رسیدگی کامل نموده اند تا دیگران هم تشویق شده و زمین غیر معمور و بائر را آباد کنند.

تقاضای ساکنین شمال خیابان سلسبیل از شهربانی

ساکنین خیابان شمال سلسبیل و اطراف بیمارستان لولا کرضمن شرحی که بریاست شهربانی نوشته اند تقاضا نموده اند که برای رفاه آنها باداره راهنمائی و رانندگی دستور داده شود که خط اتوبوس رانی ۱۶ و ۳۲ بآن محل نیز آمده و وسیله ارتباط آنها را باسایر نقاط شهر فراهم آورد.

چرا گوشت ارزان شده است

آقای محمدصادق پوریان می نویسند بطوریکه این روزها دیده شده گوشت در تهران فراوان شده و قیمت آنهم تنزل یافته است.

میگویند صاحبان اغنام و احشام چون درسال گذشته مواجه با سختی شدید و طولانی زمستان شده و درسال جاری هم نتوانسته اند علوفه مورد احتیاج خود را تامین کنند از ترس اینکه مبادا دچار زیان و خسارت بیشتری شوند گاو و گوسفندان خود را میفروشند

اگر این موضوع صحیح باشد. مقامات مسئول باید چاره اندیشی کنند و نگذارند این منبع مهم درآمد که وسیله معاش هزاران نفر از مردم این مرز و بوم میباشد تلف شده و معدوم گردد

درهای بی شیشه

آقای ع . ا مینویسد

بنگاه تعاونی شهاب اللاسهای هیاله ای در دبستانهای دولتی ترتیب داده که اطفال و اشخاص بزرگ را با سواد میکند و بعلاوه برای هدایت آنان جلسات سخنرانی تشکیل میشود که هر هفته یکبار بوسیله آموزگاران و مربیان مربوطه سخنرانی میشود.

دیشب یکی از این جلسات سخنرانی در دبستان پروانه برپا بود که متاسفانه درهای سالن اغلب شیشه نداشت و بخاری هم نبود و دیوارها تا نیم نم کشیده بود باوجود آنکه سخنرانیهای گرمی ایراد شد معم الوصف نتوانست از شدت سرمای داخل سالن بکاهد از وزارت فرهنگ تقاضا میشود لااقل در نصب شیشه های آنجا اقدام نماید تا در آینده که هوا رو بسردی میرود برای دانش آموزان دبستان و شاگردان شبانه ایجاد زحمت ننماید.

آفت خرافات

آقای علی اکبر جم خو شرحی درباره خرافات و زیان آن نوشته و تذکر میدهند در هیچ شهرستان و قصبه و دهکده ای شاید باندازه سمنان خرافات و اوهام رواج نداشته باشد. یکهفته پیش دختر دهساله یوسف نام مستخدم فرمانداری سمنان باخاله نامادری خود که زوجهٔ یوسف بود بحمام میرود و دوشیزه نامبرده بدستور خالهٔ خود طاسی بزرگ را بر داشته و میخواهد از خزینه آب بیاورد، طاس سنگینی کرده و تعادل دختر از دست رفته و بخزانه میافتد با نزده نفر زنها باخالهٔ دختر مقابل خزینه که تا سینهٔ یکزن متوسط القامه بیشتر عمق ندارد حاضر میشوند و هر قدر دوشیزه غریق با اشاره و التماس کمك و رهائی میطلبد هیچکدام از آن ها جرات اینکه بخزینه رفته و دخترك بیگناه را بیرون آورد پیدا نمیکنند تا بالاخره خاله درحمام رفته و مردی را بکمك میطلبد تا مرد نامبرده بیاید جسد دخترك را از آب در بیاورد!

از حاضرین سئوال میشود چرا شما این دخترك را نجات ندادید؟

همه یك کلام جواب می دهند خزینه سنگینی کرده بود و اگر ما میرفتیم همزادان ما را غرق میکردند!!!

باید مقامات مسئول از این حوادث که در کوشه و کنار شهرستان ما بوجود میاید و نتیجه غلبه اوهام و خرافات بر افکار افراد است چاره اندیشی کنند و بهترین چاره همان تربیت خانواد گی است که باید مادران دانا و توانا مسئولیت تربیت و پرورش اطفال را بعهده گیرند.

چو بر موی زیبا و بر پیچ و تاب — خضاب جمالیه گردد خضاب
کند خیره چشمان نظارگان — بدو گر فتد پرتو آفتاب

۱۵۵۲۷-۱

تلمبه آب

مرکز فروش انواع تلمبه.
تلمبه برقی منزل — تلمبه زراعتی - تلمبه برای تراکتور
تلمبه های صنعتی باموتور یا بدون موتور
تهران اروپ — میدان فردوسی
آ - ۱۳۹۸۶ — ۱۰-۶

آخرین داروی معالج امراض سینه در دسترس عموم گذارده شد
شربت پی نسلین
معالج قطعی سرفه، گریپ، برنشیت حاد و مزمن، سیاه سرفه
تنگ نفس، التهاب حاد تنفس می باشد
فروش عمدهٔ کلی داروخانه مرکزی آسیا خیابان فردوسی مقابل بانك ملی مرکز و تمام داروخانه های کشور
آ-۱۳۵۳۸ — ۱۰-۸ — موسسه ب.ت.آ

یك دست صندلی تهروپ برای هر فامیلی از واجبات است:
تهران اروپ — میدان فردوسی
آ- ۱۳۹۸۷ — ۳۰-۸

برای تسکین مواضع دردناك متوسل بگرم کردن بشوید

کمر و پشت خود را اگر درد میکند با مشمع الکوس گرم کنید تا درد آنها تسکین پیدا کند. مشمع الکوس وسیله استراحت و نرمی عضلات نیز میگردد
یك مشمع الکوس خریداری کنید و مواظب باشید مشمع خلل و فرج دار الکوس باشد

Allcock's POROUS PLASTERS

آ-۱۴۰۲۱۳ — -۱-

NOLL

قابل توجه پزشکان و داروخانهای کشور
مرکز پخش داروهای کارخانه نول همه فروشی فرح بخش خیابان ناصرخسرو تهران تلفن ۶۱۶۸ می باشد.
نماینده انحصاری در ایران تجارتخانه مکی —
آ-۱۴۷۴۸ — ۵-۴۰ — سرای جواهری تهران

عموم بانوان- توجه نمایند
سالن آرایشگاه زنانه فرد از خیابان فردوسی به لاله زار اول کوچه بران انتقال یافته و مجهزترین رنگهای موی دنیا ایدیلرا با ارزانترین قیمت در دسترس مشتریان محترم گذارده است.
آ-۱۵۴۲۶ — ۴-۲

در این فصل زمستان خود را تقویت کنید

تا از هر گونه بیماری در امان باشید

سابقا معمول بود که درموقع فرارسیدن زمستان خود را بوسیله روغن ماهی تقویت مینمودند تا بتوان در مقابل بروز امراض مقاومت نمود ولی بد طعمی و بد بوئی روغن ماهی اغلب اشخاص را منصرف نموده یا دچار رنج و ناراحتی مینمود **کشور سوئد** که سرد ترین نقاط اروپا بوده و تهیه کننده روغن ماهی است کارخانه جات تهیه کننده روغن ماهی و داروسازی آن کشور در صدد بر آمدند که مواد عامل تقویت روغن ماهی را بوسائل مخصوصی تهیه نموده که رفع ناراحتی علاقه مندان بروغن ماهی را بنمایند **کارخانه معظم داروسازی آ-ب- فروزان اخیراً** درنتیجه تجسسات و تحقیقات بسیاری شربتی تهیه نموده که هم خواص کامل روغن ماهی را دارا بوده و هم سایر ویتامین های مورد لزوم بدن را **این شربت که بنام شربت آ-ب ث دین موسوم است اخیرا بایران وارد و در دسترس** عموم اشخاصی که مایلند خود را در مقابل سرما و بروز انواع بیماری ها بیمه نمایند گذارده شده.

شربت آ ب. ث دین. که هر کدام از حروف آن نماینده یك نوع ویتامین است بسیار خوش طعم و شیرین و گوارا بوده وبهترین و کاملترین شربتهای مقوی است که تاکنون در بازار ایران عرضه شده **این شربت در تمام اروپا مورد تجویز و استقبال بی نظیر پزشکان محترم و عموم مردم واقع شده.**

شربت آ ب. ث دین که دارای ویتامین های آ - ب ۱ - ب ۲ - ث - د میباشد مقوی ترین شربت هائی است که بطور عجیبی باهر گونه ضعف و ناتوانی - خستگی روحی و جسمی انواع کم خونی ها - سوء هاضمه. بی اشتهائی، کم سوئی چشم و شب کوری مبارزه نموده و مخصوصا برای مادران باردار و در دوره نقاهت بعد از زایمان، ازدیاد شیر مادر، تقویت و نمو و رشد کودکان، انواع خون ریزیها و پس از عمل جراحی و دوره نقاهت بیماران و ضعف اعصاب. و بطور کلی تقویت کامل و ازدیاد نیروی حیاتی بدن یك شربت غذائی کامل سودمند و شفابخش و مؤثری است مخصوصا خوردن یك خوراك روزانه برای ازدیاد نیروی مقاومت بدن درمقابل سرما و بیماریهای این فصل ضروری بوده و توصیه میشود.

نماینده انحصاری کارخانه آ.ب. فروزان سوئد. بنگاه داروئی سلامت

آ-۱۵۱۱۶ — ۴-۲

کارخانه معظم رادیو امرسون بزرگترین سازنده رادیو امریکائی میباشد - نمایشگاه رادیو امرسون خیابان اسلامبول تلفن ۹۳۸۵
آگهی از مؤسسه ستاره
آ-۱۵۶۵۹

قابل توجه پزشکان محترم کشور

قرص ویکالسین گروسمن سویس بال - قرص ویکالسین دکتر گروسمن سویس بال که در ترکیب آن کالسیم نیتین - ویتامین D . ویتامین B . ویتامین C موجود است وارد شد .

قرص ویکالسین گروسمن برای رشد استخوان اطفال - برای بانوان باردار و نمودندان . از دیاد شیر مادران مخصوصاً برای محکم شدن و جوش خوردن بموقع سر و جمجمه نوزادان بسیار مفید است لذا مصرف قرص ویکالسین برای اطفال شیرخوار و بانوان باردار و عوارضات حاصله از کمبود کالسیم ضروریست . هر جعبه محتوی ۴۵ قرص شکلاته و از نظایر خود خیلی ارزانتر است .

۱-۳ — آ-۱۵۷۱۰

پزشکان محترم کشور ملاحظه فرمایند

بهای یك جعبه آمپول ۶ عددی ویتامین B1 صد میلیگرمی CC ۲ ساخت کارخانه دکتر گروسمان سوئیس از ۶۴ ریال به ۵۷ ریال تقلیل یافته است متمنی است در موقع تجویز نام دکتر گروسمان را در نسخه ذکر فرمائید

۱-۳ — آ-۱۵۷۰۹

نمایندگی انحصاری اتومبیل های رور ولندرور

در ایران باطلاع کلیه علاقمندان میرساند که پارتی اول اتومبیل های لندرور حمل گردیده و بترتیب شماره برك فروش تحویل میشود .
نمایندگان فروش شهرستانها بزودی معرفی میگردند .
برای خرید و سفارش بشرکت سهامی ایران شرق شاهرضا نزدیك دروازه دولت شماره ۶۸۸ تلفن ۸۴۵۳ مراجعه فرمائید

۱- — آ-۱۵۷۲۳

پنچر پروف ؟!...

بشما تبریك میگوئیم ! بما خبر رسیده است که بزودی پنچر پروف وارد ایران شده خدمت عجیب و حیرت آوری را که بعهده دارد شروع خواهد کرد !! ...

آ- ۱۵۳۵۸

پوماد اگزم

یگانه معالج کچلی - اگزما - زرد زخم - تاول - سوختگی و کلیه امراض جلدی است . بادوسه مرتبه استعمال امراض فوق را معالجه میکند . یکدفعه امتحان فرمائید .
ناصرخسرو برابر بنکاه داروئی کشور سرای طوسی بنکاه داروئی دکتر بهروزی و ناصرخسرو عمده فروشی اتفاق ر دلام و نوس

۱- ۲ — آ - ۱۵۶۳۶

اشخاصیکه حیاط ندارند توجه فرمایند

خانه نوساز واقع درمیدان شاهپور بازارچه نوام‌الدوله دارای ۴ اطاق با برق و کلیه لوازم باقساط نصف نقد و بقیه بمدت خیلی مناسب بفروش میرسد طالبین بنکاه ملکی امین در بازارچه مزبور مراجعه فرمایند.

۱- ۲ — آ- ۱۵۶۸۵

چینی گلسرخی آلمانی

فروشنده انحصاری در ایران
آهنگر چهارراه کالج تلفن ۸۶۵۹
۱۰-۱۱ — ۱۲۸۵۳آ

قابل توجه آقایان فخار و کوره پز تهران

پانزده هزار مترزمین مرغوب برای کوره پزی واقع در انتهای باغچه آباد نزدیك علی آباد برای فروش حاضر است
طالبین بتلفن ۹۰۱۸ یا مغازه اصل بلور اول لاله زار نو مراجعه فرمایند

۱- ۴ — آ-۱۵۷۰۵

ریاست محترم شهربانی کل کشور
جناب آقای سرلشگر زاهدی

نظر سابقین بخشه میدان محمدیه راجع بخدمات شایسته جناب آقای سرهنك پورتیمور ریاست کلانتری ۵ و آقای نعمت‌الله خانی بازرس بخشه و حسین‌علی سرهنك‌پور پاسبان یك ده بعهده دارند دلال تشکر و امتنان و اهالی بخشه ازجناب آقای سرلشگر زاهدی ریاست شهربانی کل کشور بقای ایشان و این اشخاص برجسته را ازخداوند متعال خواستاریم .

بامضای ساکنین میدان محمدیه - حاج محمد آذر
حاج عباس ماه‌رویان - فضیلی - ذوقی - علی آذر

آ-۱۵۶۷۶

Coleman

برای تعمیر چراغهای کلماکس و کلمن

وهر گونه ادوات نفتی ساخت کارخانه کلمن بتعمیرگاه جدیدالتاسیس کلمن مغازه حاجی عرب‌چه - اول راه گلوبندك جنب سرای فردوسی مراجعه فرمائید .

۲-۴ — آ-۱۵۲۵۷

آگهی

بکلیه کسانیکه بعنوانی از عناوین قانونی بر ذمه سلیم حسقیل ابراهیم در گذشته تبعه دولت عراق و یا بر اعیان ترکه او برای خود حقی قائل هستند اعلام میشود که ظرف شش ماه از تاریخ اولین آگهی خود را باداره تصفیه امور ورشکستگی تهران واقع در خیابان لاله زار کوچه اتابك معرفی نموده و رونوشت و باعکس گواهی شده مدارك بستانکاری وحقوق دیگر خودرا باتعیین موضوع حق بدفتر این اداره تسلیم و رسید دریافت نمایند و نیز کسانیکه اموال در گذشته دراختیار آنها میباشد و یا بنامبرده بدهی دارند باید در مدت مذکور اموال متوفی و دیون خودرا باین اداره تحویل و پرداخت نمایند.

نوبت دوم ۲۷ر۹ر۱۸

اداره تصفیه امور ورشکستگی
آ-۱۳۹۳۷ ۲-۳ تهران

دیشب مائوتسه تونك و ژنرالیسیم استالین یکدیگر را در کاخ کرملین ملاقات نمودند

مسکو - آسوشیتدپرس - دیروز در این شهر شایع گردید که با ملاقات و مسافرت مائوتسه تونك لیدر کمونیست های چین بشهر مسکو روابط مودت آمیز چین و شوروی توسعه خواهد یافت.

دیشب مائوتسه تونك و ژنرالیسیم استالین در کاخ کرملین یکدیگر را ملاقات کردند.

هنگامیکه مائوتسه تونك بخاك جماهیر شوروی مسافرت نمود در مرز چین و شوروی «لاورنتیف» معاون وزارت امور خارجه و سفیر کبیر سابق شوروی در پیو گوسلاوی بوی خیرمقدم گفت و سپس همراه بمسکو عزیمت کردند.

تریگوی لی در انتخابات آینده کاندید دبیر کلی سازمان نیست

اعتراض فرانسه و بلژیك برفتار دولت ایسرائل

نیویورك - رویتر - مستر تریگوی لی دبیر کل سازمان ملل متحد در مصاحبه مطبوعاتی گفت پس از انقضای مدت قانونی خدمت فعلی خود در سال ۱۹۵۱ مجددا کاندید این مقام نمیباشد.

در یك قطعنامه مشترکی که از طرف نمایندگان فرانسه و بلژیك تهیه شده تصمیم انتقال پایتخت دولت ایسرائل را به بیت المقدس عمل تاسف آور تشریح نموده‌اند.

این قطعنامه تسلیم شورای امانت سازمان ملل متحد گردید.

قطعنامه نامبرده حاکی است این اقدام دولت ایسرائل کار شورا را برای اجرای تصمیم بین المللی ساختن شهر بیت المقدس مشکل تری سازد.

شورا تصمیم گرفت مجددا در تاریخ ۱۸ ژانویه در ژنو تشکیل جلسه دهد.

سنوسی پادشاه لیبی خواهد شد

ولیبی نیز عضو سازمان ملل متفق خواهد گردید

ایك ساکسس - رئیس حزب استقلال لیبی بنمایندگی از طرف اهالی برقه اعلام نمود که امیر ادریس سنوسی در سال ۱۹۵۲ که لیبی باستقلال نایل می شود بنام پادشاه لیبی بسلطنت انتخاب خواهد گردید کشور لیبی هم در آن موقع بعضویت سازمان ملل قبول خواهد گردید.

مستر ادریان بلت کمیسر عالی سازمان ملل در لیبی از اول ژانویه سال آینده بکار مشغول میشود و در نظر است برقه - طرابلس - فزان باهم متحد شده و کشور لیبی را تشکیل دهند.

لیاقت علیخان و خانمش برای مقتولین طلب مغفرت کردند

کراچی - رویتر - لیاقت علیخان و خانمش موقع پرواز بر فراز محلی که بقایای هواپیمای خورد شده در آنجا بود برای روح مقتولین در سانحه تصادم هواپیما که هفته گذشته رخ داد و ۲۶ نفر کشته شدند طلب مغفرت نمودند. چندین نفر از نمایندگان عضو کنفرانس اقتصادی کولمبو در این سانحه کشته شدند.

مسابقه بین المللی فوتبال در کشور های مدیترانه

پاریس - رویتر - کمیته اجرائیه فدراسیون بین المللی باشگاههای فوتبال تصمیم گرفت که مسابقه نهائی برای بدست آوردن گلدان قهرمانی مدیترانه برای سالهای ۱۹۵۰ و ۱۹۵۱ بایستی منحصر بکشور های مقیم سواحل مدیترانه باشد.

امریکا صدور گندم و پنبه و مواد نفتی را آزاد میکند

واشنگتن - دولت امریکا اعلام داشته است که از امروز صدور گندم و پنبه و مواد نفتی بمقادیر نامحدود آزاد شده است و بازرگانان میتوانند بدون پروانه صدور دولت هر اندازه که بخواهند از اجناس فوق صادر کنند.

پسر نخست وزیر آلمان شرقی ناپدید شده است

برلن - خبرگزاری فرانسه - بقراریکه روزنامه (در آبند) که با اجازه و نظارت مقامات امریکائی انتشار مییابد دیروز نوشته پسر (اتو گروتوهل) نخست وزیر آلمان شرقی از وقتیکه بیمارستان نظامی (اوبرشوئن ویده) انتقال داده شده ناپدید گردیده است.

قرارداد بازرگانی هنگری - آلبانی

لندن - آسوشیتدپرس - دولتین هنگری و آلبانی دیشب یك قرارداد بازرگانی برای مدت یکسال امضاء کردند.

تا کنون هیچگونه اطلاعی از جزئیات این قرارداد در دست نیست. دولت آلبانی از تاریخ خروج یوگوسلاوی از حوزه کمینفرم بادول اروپای شرقی وارد عقد یك سلسله قرار داد های بازرگانی گردیده است.

بیمه کار در امریکا بیش از پیش ترقی خواهد کرد

واشنگتن - دیروز در کنفرانسی که در وزارت کار امریکا تشکیل گردید و سی نفر از نمایندگان کارگری امریکا در آن حضور داشتند موریس تابن وزیر کار امریکا اظهار داشت که در حال حاضر از ده نفر کارگر در امریکائی هفت نفر مشمول بیمه کار است ولی او سعی دارد این نسبت را بالاتر برده و در ضمن بر مبلغ بیمه نیز بیفزاید.

بیمه کار در امریکا از طرف دولت و مقامات مربوطه استان ها اداره میشود و روز بروز پیشرفت آن میافزاید.

بموجب این قانون اگر کارگری بیکار شود از مزایای حقوقی که قانون معین کرده است برخوردار خواهد شد و درضمن شغل آتیه او تامین خواهد گردید.

بشارت بشارت بشارت

میگویند نقشهای خارجه بهتر از کفشهای ایران است.

برای اینکه خلاف این گفته ثابت شود نقاشی فیروزه - مهربان بهترین کفشهای مردانه را با دست ماهرترین کارگران ایرانی تهیه نموده و بنازلترین قیمت تقدیم مینماید. سرچشمه - اول خیابان سیروس - جنب کوچه آقا شیخ عبدالحسین - نقاشی فیروزه مهربان. آ-۱۵۷۵۵

صورت وضعیت هوائی استان دوم در استاسیون دوجه ۱ تهران از نصف شب ۲۶ر۹ر۲۸ تا نصف شب ۲۷ر۹ر۱۳۲۸

عناصر	مقیاس	ساعات بازدید ۷	ساعات بازدید ۱۳	ساعات بازدید ۲۱	ملاحظات
گرما برحسب سانتیگراد		-۰/۹	+۲/۲	+۰/۵	حداکثر +۳/۵ حداقل -۲/۵
باران برحسب میلیمتر		—	—	—	
برف برحسب سانتیمتر		برف ریز مختصر		—	
هروع برف ساعت ۹ و ربع صبح برف ریز ملایم خاتمه ساعت ۹ و نیم صبح					
ابر بطور تقریب		۰/۰۱۰۰	۰/۰۱۰۰	۰/۰۱۰	
باد برحسب یك متر در ثانیه		—	—	—	
رطوبت نسبی بصد واحد		۶۵	۸۲	۵۳٫۵	

نیازمندیهای عمومی

برنامه امشب سینماها

داروخانه های شبانه روزی

نام داروخانه — نشانی

امریکائی - منگل پهلوی جنب گلزار نو

پیروز - خیابان شاهپور چهارراه مختاری

رکس - سه راه ظرشت

سلامت بخش - مقابل انبار گندم

کریستال - کلوبندك

لیلا - امیریه مقابل مهدیه

مروت - انتهای خیابان ری

منشور - امیریه قلعه وزیر

نشاط - جنب میدان قزوین

نیر - سه راه سلسبیل

نیرو - چهارراه عباسی

شکوفه - انتهای خیابان ناصری (شهباز)

میر - انتهای خیابان شهباز

روانبخش - میدان شاه

یاس - خیابان فلاح (چهارراه یاس)

بهرینك - خیابان نظامی ایستگاه راه آهن

این داروخانه ها بطوریکه خود قبول نموده‌اند باید در تمام اوقات شبانه روز برای مراجعات عمومی دائر باشند

نگهبانی پزشکی

اداره کل بهداری شهرداری ومعاونت عمومی

سرویس ۲۴ ساعته پزشکی در تیمارگاه مرکزی واقع در میدان سپه و سرویس ۲۴ ساعته پزشکی در تیمارگاه تجریش برقرار و یك سرویس نگهبانی در باغ فردوس محل تیمارگاه ۴۰۵ نیز دایر میباشد.

شماره تلفنهای امدادی شیر وخورشید

شعبه مرکزی ۴۵۱۹ - بیمارستان امداد درجنوب شهر ۶۷۲۶

شماره تلفن های بنگاه حمایت مادران

درمانگاه جنوب شهر ۸۸۲۹ - زایشگاه مرکزی ۷۲۲۳

در تمام ۲۴ ساعت آمبولانس برای حمل مادران باردار بی بضاعت آماده است و قابله‌های شعبه جنوب بنگاه واقع در خیابان مولوی با آمبولانس در تمام مدت ۲۴ ساعت زنان باردار را عیادت میکنند.

تلفن های آتش نشانی

۸۸۸۹-۸۸۸۸

برنامه حرکت قطارها

تهران - اهواز: حرکت از تهران و بازگشت از اهواز در تمام مدت هفته. ساعت حرکت از تهران چهار بعداز ظهر. ورود باهواز پانزده و ۴۵ دقیقه روز بعد.

حرکت از اهواز: ساعت ۷ و ۴۰ دقیقه صبح - ورود بتهران ساعت ۷ و ۳۶ دقیقه صبح روز بعد.

تهران بندر شاه: حرکت از تهران روزهای شنبه و شنبه چهارشنبه ساعت حرکت ۸ و ۱۰ دقیقه صبح ورود بندر شاه ساعت ۲۲ شب.

بازگشت: روز های یکشنبه، سه شنبه پنجشنبه. ساعت حرکت ۶ و ۴۰ دقیقه صبح ورود بتهران ساعت ۲۱ شب.

تهران شاهرود: روز های حرکت یکشنبه سه شنبه پنجشنبه حرکت از تهران ۷ و ۳۰ دقیقه ورود بشاهرود هفت و بیست دقیقه بعدازظهر.

حرکت از شاهرود ۸ صبح ورود بتهران ۱۹ و ۴۵ دقیقه.

تهران - میانه

حرکت از تهران روزهای دو شنبه، چهارشنبه، جمعه ساعت هفت و سه ربع صبح ورود بمیانه ساعت ۲۱ و ۱۰ دقیقه.

حرکت از میانه روزهای ۳ شنبه پنجشنبه، شنبه ساعت ۷ و ۵ دقیقه صبح ورود بتهران ساعت ۲۰ و ۴۵ دقیقه شب.

مسافرت باروپا

آقای دکتر مهدوی استاد دانشکده پزشکی که برای دیدن تازه‌های جراحی صورت از طرف دانشگاه مامور بت داعتند امروز صبح باهواپیما باروپا عزیمت نمودند

-۱- آ-۱۵۳۵۱

حراج بهترین کلاه

ایتالیائی مارك «کابورا» که پارسال دانه ۵۵۰ ریال فروخته میشد فعلا ۳۰۰ ریال بهترین شهر [illegible] مراجعه فرمائید.

خیابان ناصر خسرو [illegible] روشن. کاوسی برومند

آ-۱۵۵۹۵ ۲-۲

(عموم دارند کالرادیو باطری توجه نمایند)

نمایندگی رادیو فادا قیمت باطری اوردی را در سراسر کشور بشرح زیر اعلام میدارد:

باطری ۹۹ ولتی ۲۲۰ ریال

باطری ۶۷½ ولتی ۹۰ ریال

باطری ۱۳½ ولتی ۵ ریال

هر نوع رادیو دارید برای تهیه باطری آن در تهران بنمایندگی رادیو فادا و در شهرستانها بفروشگاههای رادیو فادا مراجعه نمائید. (آگهی خورشید)

آ-۱۵۷۳۲ ۶-۱

بانوان محترم باردار

زایشگاه زندی

شب وروز برای پذیرفتن شما آماده است

نشانی خیابان شاهپور اول خیابان فرهنگ آ-۱۵۷۵۸

نامه هفتگی

نیسان

با مطالب سود مند روز چهارشنبه منتشر می شود.

آ-۱۵۷۰۰ ۲-۱

تقویم اطلاعات

۱ شنبه ۲۷ آذر	۱۳۲۸
۲۷ صفر المظفر	۱۳۶۹
۱۸ دسامبر	۱۹۴۹

اذان صبح ۱۲ ساعت و ۴۰ دقیقه

طلوع آفتاب ۱۴ ساعت ۲۳ دقیقه

ظهر ۴ ساعت و ۴۸ دقیقه

بهای اشتراك

تهران و شهرستان

سالیانه	۶ ماهه	۳ ماهه
۴۰۰	۲۱۰	۱۱۰

خارجه: ۶۰۰ ۳۶۰

بهای آگهی های صفحات داخلی سطری ۱۰ ریال

جای اداره خیابان خیام

عنوان تلگرافی: تهران اطلاعات

تلفن اداره ۴۶۲۴-۴۶۷۷-۵۵۷۹

منزل مدیر ۴۷۳۴

صاحب امتیاز و مدیر مسئول: عباس مسعودی

سردبیر: محمدعلی مسعودی

(آگهی فقدان سند مالکیت)

آقای عباسعلی (محمدعلی) بنا ارائه یکبرك استشهاد که شهود حضورا نیز در اداره شهادت کرده‌اند مدعی است که سند مالکیت ششدانك یکقطعه زمین بمساحت ۱۵۹ متر مربع شماره ۳۳ فرعی از ۱۴۸۹ اصلی در شهرری که در ص ۵۵ شماره ۱۷۱۶۰ دفتر املاك جلد نوزدهم شهرری بنام جواد معماری ثبت و سند مالکیت صادر و تسلیم و سپس بموجب سند شماره ۱۳۸۴۱ و ۱۴۸۶۱ دفتر ۱ شهرری مورد ثبت مشارالیه انتقال یافته در خیابان لاله‌زار مفقود گردیده و دفتر املاك و پرونده هم غیر از این حکایت ندارد لذا طبق تبصره یك الحاقی بماده ۱۲۰ آئین‌نامه قانون ثبت بوسیله این آگهی باطلاع عموم میرساند تا چنانچه کسی نسبت بسند نامبرده معامله اعم از قطعی یا شرطی و غیره نموده باشد از تاریخ انتشار اولین نوبت این آگهی در ظرف مدت دو ماه دلائل و مدارك خود را بشعبه ثبت املاك غار و لشابو به واقع در محل اداره ثبت املاك تهران ابراز دارد والا پس از سپری شدن مدت دو ماه مذکور المنتشر سند مالکیت بنام عباسعلی (محمدعلی) صادر و تسلیم خواهد شد این آگهی در سه نوبت هر بیست روز یکنوبت منتشر خواهد شد

نوبت اول ۲۷ر۹ر۲۸

رئیس ثبت غار و لشابو - نیری

آ-۱۵۷۰۷ ۳-۱

چگونه و باچه وسائلی یك میلیون و هشتصد هزار ریالی از حساب آقای جمال امامی وزیر مشاور برداشته شده است و جاعل هیچ اثری از خود بجای نگذارده است.

این مطلب هم صبح سه شنبه در خواندنیها چاپ میشود.

آ-۱۵۷۴۱

سه میلیون و پانصد هزار ریال جایزه

صندوق پس انداز ملی بمنظور تشویق پس انداز کنندگان جمعه جوائز قرعه کشی امسال را به ۳٫۰۰۰٫۰۰۰ ریال - سه میلیون و پانصد هزار ریال افزایش داده و

۲ جایزه ۲۵۰٫۰۰۰ ریالی (دویست و پنجاه هزار ریالی) و

۵ جایزه ۱۰۰٫۰۰۰ ریالی (یکصد هزار ریالی)

و چندین هزار جایزه ۱۰٫۰۰۰ ریالی (ده هزار ریالی) و ۱۰٫۰۰۰ ریالی (یکهزار ریالی) و ۱۰۰ ریالی (یکصد ریالی) بین کسانیکه تا پایان سال جاری در صندوق پس انداز ملی یا شعبه ها یا نمایندگی‌ها یا باجه های بانك ملی ایران حساب پس انداز داشته باشند بطور قرعه مانند سال گذشته تقسیم مینماید.

در بار کردن حساب برای خود و فرزندانتان قبل از پایان سال غفلت نفرمائید.

آ-۹۵۰۶۵ ۲-۳

وردست حاجی بابا مجاز است بعرض خوانندگان گرامی برساند که:

اولا: حاجی بابا طبق معمول عصر دوشنبه و صبح سه شنبه منتشر میشود.

ثانیا: اداره روزنامه حاجی بابا بخیابان فردوسی مقابل اداره اطلاعات و انتشارات سفارت کبرای انگلیس منتقل شده است

آ-۱۵۷۳۴ ۲-

شرکت کشتیرانی بخار هند و انگلیس محدود

سرویس کشتیرانی از خلیج فارس به سواحل غربی هند و خاور دور و بالعکس

کشتی تاور کریچ

کشتی نامبرده انتظار میرود برای حمل کالای جاهرانی بنادر ذیل در اواخر ماه دسامبر ۱۹۴۹ حاضر شود.

بحرین - مسقط - کراچی - بمبئی - کوچین - کلمبو - پنانك - بندر سویلنهام - سینگاپور - هنك کنك - یوکوهاما - توکیو

در صورتیکه کالای کافی موجود باشد بنابر بنادر نیز خواهد رفت برای کسب اطلاعات و مشخصات به

شرکت کری مکنزی محدود. خرمشهر

یا

هرکت دلتا (عامل حمل و نقلی) مقیم سرای امیر تهران مراجعه فرمائید

آ-۱۵۷۲۹ -۱-

جناب آقای دکتر اقبال وزیر محترم کشور

توقیر امعروض می دارد در این موقع که وزارت کشور بمقتضای تقاضای سکنه شمیرانات و توجه به نیازمندی این محیط از لحاظ جمعیت و سایر شئون استقلال شهرداری آنرا بموجب تصویب هیئت وزیران اعلام و مسئول قانونی اهالی را انجام فرموده است عموم اهالی تجریش حیاسگذاری و امتنان خود را از این اقدام شایسته تقدیم و بهمین مناسبت به پیروی از این نظریه عالی و توجه اولیاء امور نسبت به تشکیل انجمن شهر اهالی اقدام بانتخاب هیئت موسسین برای تشکیل انجمن محلی نموده‌اند تا پس از انتخاب معتمدین محل نمایندگان خود را هرچه زودتر بانجمن شهر معرفی نمایند.

از طرف هیئت موسسین انجمن محلی شمیرانات - حسن ملکی

الحاج سیدمهدی جمازانی - ابوالقاسم ذاکری شمیرانی

آ-۱۵۸۴۸

مژدگانی

کیف نقلی اینجانب محتوی مقداری اوراق و اسناد و یکجلد شناسنامه در حدود خیابان لرزاده (خراسان) مفقود گردیده از جوینده تقاضا می‌شود اوراق و اسناد را بنشانی خیابان شاهپور گذر وزیر دفتر مغازه قصابی حاج محمود منزوی تحویل و دویست ریال مژدگانی دریافت دارند.

محمود منزوی

آ-۱۵۷۵۴ ۲-۱

انجمن فرهنگی پرتو

همه هفته روزهای چهارشنبه از ساعت شش و نیم بعد از ظهر در دبیرستان پرتو تشکیل میشود از دوستان محترم و اولیاء دانش آموزان تقاضا میشود برای همکاری با مدرسه در ساعت مقرر تشریف بیاورند.

علی اکبر گلچین

آ-۱۵۷۵۷ ۲-۱

هر کس از پیر یا جوان مبتلا به بیماری بیوست باشد قطعاً با داروی معروف فنول آگارین درمان میشود

محل فروش تمام داروخانه‌های ایران

آ-۱۵۷۴۹ ۵۰۱

خبرهای کشور

بقیه از صفحه پنجم

تنظیم برنامه استقبال از موکب ملوکانه

بقرار اطلاع چون تاریخ مراجعت اعلیحضرت همایونی روز هفتم دیماه تعیین گردیده امروز کمیسیونی در دنباله کمیسیون روز جمعه باحضور آقای نخست وزیر و آقای فهیمی وزیر مشاور و شهردار تهران در کاخ وزارت امور خارجه تشکیل گردید.

در کمیسیون روز جمعه آقایان نخست وزیر، وزیر دربار، وزیر دارائی، وزیر کشور، رئیس ستاد ارتش، معاون وزارت خارجه شرکت داشتند و درباره امور مربوطه، تزئینات، تنظیمات، تشریفات، استقبال هیئت دولت و نمایندگان سیاسی و رجال و نمایندگان مجلس تصمیماتی اتخاذ نمودند و قرار شد انجام هر قسمت در امور وزارت خانه مربوطه احاله گردد.

تا باتشکیل کمیسیونهائی مقدمات انجام وظائف مربوط بخود را فراهم نمایند در کمیسیون امروز امر مربوط به تزئینات شهر با حضور آقای شهردار مطرح بود و قرار است طبق نظر ملوکانه هیچگونه طاق نصرتی بسته نشود و فقط افراد و ساکنین طهران با نصب پرچم ملی بر سر منازل و دکاکین و همچنین در معابر می توانند مسرت و شادباش خود را هنگام بازگشت موکب ملوکانه ابراز و اظهار نمایند.

ممکن است بنگاههای ملی اوراق تبریك و شادباش با هواپیما پخش نمایند.

روز ورود موکب ملوکانه بفرودگاه مهرآباد فعلا هفتم دیماه میباشد و بقرار اطلاع ممکن است اعلیحضرت همایونی در مراجعت برای دیدار والاحضرت شهناز پهلوی مسافرتی هم بسویس نمایند ولی توقف در سویس بیش از سه چهار ساعت بطول نخواهد انجامید.

ورود نماینده تام الاختیار دولت شوروی برای مذاکره درباره امور شیلات

از چندی قبل مذاکراتی بین نمایندگان وزارت دارائی و خارجه و سفارت شوروی در ایران بمنظور مذاکره در اطراف امر شیلات و استرداد حقوق تضییع شده ایران شروع گردید که متاسفانه پس از چند جلسه تعطیل گردید و نتیجه آن فقط بصورت یك میلیون ریال و افزایش جمع کل قیمتهای محصولات شیلات که در قبال اصل معامله مبلغ ناچیزی بود درآمد.

از اینرو چون ادامه مذاکرات لازم بود از طرف دولت شوروی نماینده تام الاختیاری تعیین و بتهران اعزام گردیده است.

آقای شوکلیوکف چند روز است بتهران آمده اند تا درباره امور مربوط شیلات مذاکرات خودرا با نمایندگان دولت شروع نمایند

امتحانات مدرسین علوم معقول و منقول در بهمن انجام میشود

در هفتصد و دوازدهمین جلسه شورایعالی فرهنگ مقررات ذیل راجع بامتحانات مدرسین علوم معقول و منقول بتصویب رسید:

ماده اول - وزارت فرهنگ همه ساله نیمه اول شهریور ماه در تهران (ولدی الاقتضاء در مراکز دیگر پس از تصویب شورایعالی فرهنگ) برای کسانیکه بخواهند گواهینامه رسمی مدرسی در رشته های معقول و منقول دریافت دارند جلسه امتحان منعقد خواهد کرد.

ماده دوم - جلسه امتحان بریاست یکنفر از اعضاء عالیرتبه وزارت فرهنگ از علماء و دانشمندان معروف در رشته های مذکور تشکیل خواهد شد و هیئت ممتحنه بپیشنهاد رئیس هیئت و تصویب وزیر فرهنگ معین خواهد گردید.

ماده سوم - مواد امتحانی برطبق رتبه سوم تحصیلات علوم دینی (فقه و اصول و حکمت) مندرج در بخشنامه شماره ۱۱۳۹ مورخ ۲۱ر۱ر۱۳۰۹ وزارت فرهنگ بعمل خواهد آمد.

ماده چهارم - کسانی میتوانند در امتحان مدرسی شرکت کنند که بامضاء علماء و مدرسین معروف که بااطلاع قبلی وزارت فرهنگ دارای حوزه درسی هستند مدارکی در دست داشته باشند حاکی از اینکه لااقل پنجسال اشتغال بتحصیل علوم معقول و منقول داشته اند.

ماده پنجم - کسانیکه برطبق این آئین نامه امتحان دهند گواهینامه درجه مدرسی دریافت خواهند داشت که ارزش آن فقط از لحاظ استخدام و نظام وظیفه معادل دوره کامل متوسطه میباشد.

ماده ششم - امتحانات مدرسین برطبق آئین نامه ای خواهد بود که بتصویب شورایعالی فرهنگ برسد.

ضمنا مقرر گردید چون درسال جاری موقع امتحانات گذشته است لذا بطور استثناء امتحانات مزبور در بهمن ماه سال جاری بعمل آید.

مقدمات تجدید انتخابات مجلس شورایملی در تهران فراهم میشود

چون آقای طباطبائی و اکثریت اعضاء انجمن انتخابات مجلس شورای ملی از عضویت انجمن استعفا داده اند بالطبع انجمن مستعفی و برای شروع انتخابات مجلس شورای ملی در تهران باید مجددا بتشکیل انجمن نظارت اقدام نمود

استانداری تهران مشغول تهیه مقدمات این امر میباشد و شاید تا آخر همین هفته از طبقات شکسته و معتمدین برای تشکیل انجمن دعوت شود.

باین ترتیب احتمال میرود قبل از مراجعت اعلیحضرت همایون شاهنشاهی تشکیل انجمن نظارت انتخابات تهران صورت گیرد.

تعطیل

بمناسبت تصادف روز دوشنبه (فردا) با رحلت حضرت رسول اکرم (ص) و شهادت حضرت امام حسن مجتبی عموم وزارت خانها و ادارات دولتی تعطیل میباشد و همین مناسبت روزنامه اطلاعات نیز منتشر نمیگردد.

وزیر فرهنگ در شیراز

شیراز ۲۶ - آقای دکتر زنگنه وزیر فرهنگ باتفاق آقایان دکتر نعمت اللهی دکتر جهانشاه صالح و مینوئی دوساعت بعد از ظهر روز جمعه ۲۵ آذر بوسیله هواپیما بشیراز وارد شدند

در شورای عالی سازمان برنامه مسئله صادرات امروز مطرح گردید و سازمان نیز موافقت خودرا اعلام داشت

پس از مذاکرات و مطالعاتی که شورای عالی اقتصاد طی چند جلسه در وزارت خارجه درباره امر صادرات و حمایت از صادر کنندگان بعمل آورد بالاخره قرار شد که برای اخذ تصمیم نهائی امروز کمیسیونی در سازمان برنامه تشکیل گردد تا نظر تنظیمی که از مجموع نظریات وزارت دارائی و وزارت اقتصاد ملی و اطاق بازرگانی و بانك ملی بدست آمده مورد بررسی و مطالعه قرار گیرد.

این کمیسیون در ساعت ده صبح امروز در سازمان برنامه با حضور آقای منصور رئیس شورای عالی سازمان و آقایان نجم الملك، صهبا، مهندس زنگنه، دکتر شادمان احمد حسین عدل اعضاء شورا و آقایان وزیر دارائی و وزیر اقتصاد ملی و رئیس اطاق بازرگانی تشکیل گردید و پس از قرائت و مذاکره بر روی نظر تنظیمی سازمان برنامه نیز موافقت خودرا با آن اعلام داشت و قرار شد برای آخرین بار در جلسه شورای عالی اقتصاد این هفته مطرح گردد تا پس از تصویب باطلاع عموم برسد.

نماینده بنگاه حمایت کودکان سازمان ملل متحد در تهران

جمعیت ایرانی طرفدار سازمان ملل متحد برای آشنائی با مستر مینتر نماینده بنگاه کمك بکودکان در سازمان ملل متحد و استماع نظریات ایشان درباره طرق مساعدت ملل متحد نسبت باطفال بی بضاعت ایرانی که بتهران آمده اند دعوتی از رجال و فرهنگیان نموده بود که ساعت چهار بعد از ظهر دیروز در محل دبیرخانه جمعیت (دانشکده حقوق) حضور بهمرسانند

پس از حضور مدعوین آقای دکتر متین دفتری جلسه را با معرفی مستر مینتر افتتاح نموده و از مسافرت ایشان بتهران اظهار خوشوقتی کرده و رشته سخن را بدست ایشان دادند.

مستر مینتر ضمن نطق جامع و بلیغی تاریخچه تشکیل جمعیت کمك باطفال بی بضاعت را که یکی از سازمان های فرعی سازمان ملل متفق میباشد شرح داده و از تشکیل شعبه آن سازمان در ایران و اقدامات آن اظهار خشنودی نمود که مستر مینتر در خصوص هدف سازمان ملل گفتند «هدف اساسی سازمان بالا بردن سطح زندگی و بهبود رفاهیت مردم در همه جاست و صلح مهمترین شرط زندگی و خوشبختی مردم است ولی تقویت و نگهداری صلح بدون بالا بردن سطح فرهنگ و شرایط اجتماعی و فرهنگی و فنی زندگی مردم امکان پذیر نیست»

بعد مستر مینتر منظور مسافرت خودرا بایران چنین شرح دادند:

«منظور از این مسافرت جهانی من اینست که مردم را به کمك و ادامه همکاری با صندوق اطفال سازمان ملل تشویق کنم و بآن ها بگویم که حمایت کودکان تنها با همکاری مشترك تمام ملل و حکومت ها میسر است.

اظهارات مستر مینتر که بزبان انگلیسی ایراد میشد توسط آقایان دکتر مجید رهنما و افشار کارمندان اداره اطلاعات وزارت خارجه بفارسی جهت حضار ترجمه شد و پس از آن از مدعوین پذیرائی بعمل آمد

مستر مینتر امروز صبح باهواپیما بطرف نیویورك حرکت کردند.

افسران ارتش سوریه فردا صبح بوطن خود بازگشت خواهند نمود

افسران ارتش سوریه که بصفحات رشت و مازندران مسافرت نموده بودند دوساعت و نیم بعد از نیمه شب دیشب بتهران باز گشتند.

امروز قبل از ظهر بمعیت آقای سرتیپ ذیلاشاه آقای سپهبد احمدی وزیر جنگ را در وزارت جنگ ملاقات نمودند. آقای وزیر جنگ بیاناتی در اطراف روابط دو کشور و امیدواری بتحکیم آن کردند.

امشب در باشگاه افسران شامی از طرف ارتش بعنوان تودیع داده خواهد شد که آقای وزیر جنگ و آقای سپهبد رزم آرا رئیس ستاد ارتش و فرماندهان پادگانها و رئیس و کلای ۲ ستاد ارتش و مهمانداران افسران مذکور حضور خواهند داشت و صبح فردا باهواپیما بوطن خود باز گشت خواهند نمود.

در موزه علوم طبیعی

از ساعت چهار و نیم بعد از ظهر دیروز مراسم بازدید موزه علوم طبیعی که بهمت وجدیت آقای دکتر پارسا استاد دانشکده علوم تاسیس گردیده باحضور جمعی از رجال و دانشمندان و فرهنگیان بعمل آمد.

این دعوت بمناسبت ورود آقای واندر هاسن هلندی رئیس قسمت موزه های یونسکو بایران ترتیب داده شده بود ولی چون آقای واندرهاسن برای بازدید آثار تاریخی، باصفهان و شیراز مسافرت نموده و بعلت بدی هوا موفق نشده بودند بموقع بتهران برسند لذا مراسم بازدید بدون حضور ایشان انجام شد و آقای دکتر پارسا توضیحات لازم در مورد گیاهان ایران که از طرف ایشان جمع آوری شده است بحضار دادند و بعد پذیرائی بعمل آمد.

این موزه که درسال ۱۳۲۴ تاسیس شده شامل ۲۰ هزار نوع گیاه میباشد

انتخابات کلیمیان

همدان ۲۵ - انتخابات کلیمیان پایان یافت و از ۵۵۲ رای ماخوذه آقای دکتر مرال با اکثریت ۵۲۱ رای حائز اکثریت شدند

قرضهٔ خارجی بصورت ماشین آلات در اختیار سازمان برنامه قرار میگیرد

بقیه از صفحه اول

اعضاء مورد احتیاج چون بانك صنعتی باین دستگاه منتقل شد از کارمندان آنجا تاحد لازم بترتیب زیر استفاده گردید:

مجموع کارمندان بانك صنعتی در مرکز ۱۶۵۵ نفر بوده اند از این عده ۵۰۰ نفر در قسمتهای مختلف سازمان برنامه بکار گماشته شده اند و ۲۰۲ نفر در اداره تصفیه برای انحلال بانك و بنگاههای صنعتی وابسته بآن مشغول هستند ۲۵۰ نفر هم بشرکتهای صنعتی جدید التاسیس منتقل شده اند که جمع آن ۹۵۷ نفر می شود و اکنون ۷۰۲ نفر دیگر بلا تکلیف هستند که از آنها عده ای برای آموزشهای فنی در نظر گرفته شده اند و بقیه نیز حقوقشان را خواهند گرفت تا بتدریج ضمن توسعه عملیات سازمان برنامه برای آنها کار تهیه شود.

آقای منصور در این موقع از مطلبی که البته با قید تردید در یکی از روزنامه ها نوشته شده بود که مشاورین ماوراء بحار نامه های نامساعدی راجع بسازمان برنامه به امریکا نوشته اند اظهار تاسف نموده و نامه ای را که آقای دمبل رئیس هیئت مشاورین ماوراء بحار به آقای منصور نوشته و این انتشارات را بر خلاف واقع قلمداد نموده بودند قرائت کردند.

آقای منصور در پاسخ سئوالات یکی دیگر از مدیران جراید چنین اظهار داشتند:

در موضوع وام خارجی و قرضه ۳۵ میلیونی باید بگویم در قانونی هم که از مجلس گذشته است و اعتباراتی برای سازمان پیش بینی شده هم وام داخلی و هم خارجی ذکر گردیده است.

جزء اعتبارات مزبور ۲۵۰ میلیون دلار قرضه خارجی که در نظر است از بانك بین المللی توسعه و عمران وام گرفته شود منظور می باشد و ۴۵۰ میلیون تومان از بانك ملی. اساسا مملکت ما محتاج سرمایه خارجی است ولی ما از دولت های خارجی تقاضای وام نمی کنیم بلکه از بنگاه های اقتصادی که یکی بانك توسعه و عمران بین المللی و دیگری بنگاه صادرات و واردات امریکاست وام اقتصادی میخواهیم

بعلاوه این وام بصورت پول نقد نیست بلکه بصورت اعتبار است. مثلا اگر بخواهیم کارخانجات سیمان را توسعه دهیم و صد میلیون تومان اعتبار لازم داشته باشد پس از مطالعه قرارداد وای با بانك عمران بین المللی بسته میشود و این پول برای خرید ماشین آلات کارخانه پس از انجام مناقصه و سایر اقدامات لازم در اختیار ما قرار میگیرد بطوریکه ملاحظه میفرمائید حتی یك دلار از این قرضها بدست ما نمیرسد و مخارج ریالی را خودمان باید بپردازیم

آقای منصور شایعه اختلاف بین اعضاء سازمان برنامه و مدیر عامل آنرا تکذیب نموده و اظهار داشتند که فقط چنین اختلافی وجود ندارد بلکه اعضاء سازمان در یك محیط دوستی و صمیمیت مشغول کار میباشند و همه بیکدیگر کمك می کنند چه مدیر عامل و چه اعضاء شورای عالی سازمان برنامه.

راجع بدشت مغان اظهار داشتند مغان دشت وسیعی است که دارای ۷۵ هزار هکتار زمین حاصلخیز است و اینکه گفته شد زراعت کردن در دشت مغان مراتع آنجا را از بین میبرد و احشام را بی آذوقه میگذارد صحیح نیست. چه گذشته از آنکه دامنه کوههای اطراف محل مناسب و مشترکی برای اغنام و احشام دهاقین است بهر خانواده ای باغ و مرتع و اراضی زراعتی قابل ملاحظه ای داده میشود که از زراعت آن زندگی خود را اداره کنند. در این دشت ۱۵ دهکده با اسلوب جدید ساخته خواهد شد که دارای تمام وسائل خواهد بود

اما در مورد آبیاری دشت مغان میتوانیم از رودخانه ارس با تاسیسات لازم بوسیله تلمبه آب بکشیم ولی چون رودخانه ۱۰ متر است در نتیجه مطالعات قرار شده از دره ای که از طرف سبلان آب جاری است و بارس میرود با سدبندی برای آبیاری آنجا اقدام شود تا باین وسیله آب بتمام دشت سرازیر شده و مشروب گردد و فعلا مشغول تهیه پروژه های فنی این سد هستیم.

در موضوع نظارت سازمان برنامه بر سایر دستگاههای اداری که مامور انجام پروژه های سازمان برنامه میشوند باید گفت این نظارت برقرار خواهد بود و آئین نامه های آنهم در دست تنظیم میباشد.

درباره گزارشهائی که مشاورین امریکائی تهیه کرده اند و در دست ترجمه میباشد آقای منصور اظهار داشتند این گزارشها متجاوز ۱۱۰۰ صفحه میباشد که ۸۰۰ صفحه آن ترجمه شده و پس از ترجمه متن آن در دسترس ارباب جراید قرار خواهد گرفت.

در خاتمه آقای منصور در پاسخ یکی دیگر از مدیران جراید که برای آبادی خوزستان معتقد بتقسیم زمین های آنجا بین دهاقین بودند اظهار داشتند:

سازمان برنامه بتقسیم اراضی خوزستان بین دهاقین توجه دارد ولی باید اول وسائلی فراهم کرد که بنیه زارعین تقویت گردد و وضع زندگی آنان بهتر شود.

البته برای سالهای بعد این اقدام خواهد شد ولی فعلا برای امسال عمران دشت مغان مورد نظر میباشد و پس از آنجا برنامه عمران دشت های گرگان، میانه و آب، سیستان و خوزستان بترتیب عملی خواهد شد.

خلاصه وقایع مهم در ۲۴ ساعت اخیر

امروز دکتر سوکارنو رئیس جمهور اندونزی بقرآن مجید سوگند یاد کرد که بجمهوری اندونزی وفادار باشد.

انتخابات عمومی بلغارستان برای تعیین ۲۳۹ نفر نماینده امروز آغاز گردید قریب چهار میلیون و هفتصد و هشتاد و پنج هزار نفر حق شرکت در انتخابات را دارند.

چکو اسلواکی طبع و توزیع هر گونه کتاب و نشریه و مجله ای را موکول باوامر و دستور دولت کرده است.

سیدنی الکوت کارگردان هفتاد و شش ساله فیلمبرداری های معروف هالیوود دیشب در گذشت.

دولت برمه دیروز رسما شناسائی حکومت چین را اعلام کرد.

در «لیجریه» بمناسبت اغتشاشات روز جمعه در نزدیکی «کالابار» پلیس چند نفر را بازداشت کرد.

این اشخاص از طرف فرمانداری نظامی بازداشت گردیدند

بطوریکه از فرمانداری نظامی اطلاع میدهند روزنامه مردروز بعلت نوشتن مقالات مضره توقیف گردید و آقای محمدعلی دبیری صاحب امتیاز آن بازداشت و پرونده مشارالیه بدادسرای نظامی فرستاده شد.

حسین فرزند محمد نوائی بعلت داشتن اسلحه غیر مجاز و ابراهیم طبیبی بعلت داشتن روزنامه مردم از طرف فرمانداری نظامی بازداشت و تحت تعقیب قرار گرفته اند.

مدیر روزنامه رگبار روز یکسال زندان محکوم گردید

پس از صدور قرار عدم صلاحیت از طرف دادرسی ارتش و ارجاع مجدد پرونده بدادگاه جنحه فرمانداری نظامی محاکمه آقای محمود دژکام مدیر روزنامه رگبار روز در دادگاه جنحه نظامی شروع گردید و پس از استماع بیانات نماینده دادستان و تلاوت مدالم رای دادگاه مبنی بر یکسال زندانی تادیبی مشارالیه صادر و ابلاغ گردید.

محکوم از رای صادره تقاضای تجدید نظر نموده است

داستان یك کلاهبرداری ماهرانه

یك میلیون و هشتصد هزار ریال طی یك نقشه عاقلانه از حساب جاری آقای جمال امامی ربوده شد

جاعلین چند روز قبل نامه تهدید آمیزی برای وزیر سابق مشاور ارسال داشته اند

درظرف ماه جاری کلاهبردار زبردستی با تمهید مقدمات و طرح یك نقشه ماهرانه در طی هشت فقره یك ملیون و هشتصد هزار ریال وجه نقد را با کشیدن چك مجعول از حساب آقای جمال امامی وزیر سابق مشاور بحساب خود ریخته است

کلاهبردار موصوف که نام مستعارش «فروزان» است در دو مورد دست بکار جعل امضاء شده است.

اولا باجعل یك معرفی نامه از جانب یك تاجر سرشناس (یکی از اعضای هیئت مدیره شرکت عطار) که در بانك شاهی (بانك انگلیس در ایران و خاور میانه) حساب جاری داشته بنام مستعار (فروزان) حسابی بازی کند.

سپس با تهیه یك درخواست و جعل امضای آقای جمال امامی از بانك ملی ایران تقاضای یکدسته چك می نماید.

وقتی دسته چك بدستش میرسد با خیال راحت شروع بکار میکند بدینمعنی که در طی هشت فقره چك که بامضاء و خط مجعول آقای جمال امامی تهیه شده بوده مبلغ یکصد و هشتاد هزار تومان بحساب خود که در بانك شاهی سابق بازشده بوده می گذارد و چکهای مزبور از طریق بانك شاهی سابق از حساب جاری آقای جمال امامی در بانکملی ایران دریافت شده و بحساب «فروزان» خیالی ریخته میشود.

پس از طی این جریان کلاهبردار نابکار چکهائی با امضای مستعار فروزان می کشد و مبالغ حواله کرد را که از حساب آقای جمال امامی بحساب او ریخته شده بوده دریافت میدارد.

البته تابحال قرائن و امارات ثابت کرده است که «فروزان» خیالی بالشخصه قهرمان این کلاهبرداری نبوده بلکه دستیارانی داشته که از لحاظ مهارت و ظریف بودن فکر و عمل از او عقب نمانده اند.

آقای جمال امامی در دوم آذر ماه بدون اطلاع از عمل جعل از بانك ملی تقاضای صورت حساب می کند و بانك ملی حساب ایشان را بدون کسر و نقص در اختیارشان می گذارد در حالی که نخستین چك مجعول در ۲۷ آبان ماه از ناحیه فروزان کشیده شده بوده و با توجه باین موضوع چنین استنباط میگردد که هایدتهیه کنند دان صورت حساب عامداً و قاصداً مبلغ چك مجعول ۲۷ آبانماه را درصورت قید نکرده اند تا دارنده حساب را گمراه کرده و راه اجرای نقشه را باز گذارند.

مبلغ مورد دستبرد از قرار اطلاع از پولی بوده که آقای جمال امامی از فروش منزل پدری خود از وزارت فرهنگ دریافت داشته بوده اند بدینمعنی که چندی پیش خانه مرحوم آیت الله امام جمعه خوئی که در خیابان ناصرخسرو واقع است بوسیله آقای جمال امامی که از جانب ورثه آن مرحوم نمایندگی داشته اند بمبلغ چهار میلیون و نیم ریال بوزارت فرهنگ فروخته میشود مبلغ دو میلیون ریال آن بابت قروض آیت الله خوئی و همچنین قرضی که ورثه بیانك رهنی داشته اند پرداخت میگردد و باقیمانده بنا بموافقت ورثه بحساب آقای جمال امامی در بانکملی ایران گذارده میشود.

از این مبلغ در حدود یکصد و نود هزار تومان متعلق بمادر و خواهران آقای جمال امامی بوده است که قرار داده میشود که برای خرید خانه از آقای اتفاق در خیابان انتظام السلطنه بنام مادرشان اختصاص داده شود.

شب روز اربعین مذاکرات خرید خانه بافروشنده پایان می یابد و آقای جمال امامی چکی بمبلغ یکمیلیون و هشتصد هزار ریال کشیده و بطرف معامله میدهند ولی فردای آن روز چك بعلت کافی نبودن وجه عودت داده میشود.

آقای جمال امامی که از جریان جعل چکها بی اطلاع بوده فوراً صورت حساب میخواهد و وقتی ارقام پولهای دریافت شده را در صورت حساب ارسالی مشاهده میکند بیانك اعتراض کرده و عدم اطلاع خود را از صدور چنان چك هائی باطلاع بانك میرساند و در نتیجه جریان قضیه آفتابی میشود.

از قرار اطلاع بانکملی چك نکول شده آقای جمال امامی را در وجه آقای اتفاق که برای خرید خانه بوده است پرداخت کرده تا بعدا قضیه روشن شود.

نامه تهدید آمیز

در اثر انتشار این جریان چند روز قبل یك پاکت لاك و مهر شده به آقای جمال امامی میرسد که مارك «کمیته اجرائیات اسلامی» در ذیل آن بوده است و در طی آن نامه پس از اینکه شرح مفصلی درباره صفات پسندیده و شخصیت اجتماعی آقای جمال امامی نگاشته شده و ایشان را از هر جهت مورد تحسین و تقدیر دانسته و آینده درخشانی برای ایشان پیش بینی کرده و مشارالیه را بآتیه امیدوار ساخته، در آخر بالحن دوستانه و نصیحت آمیز یادآور شده است که ایشان نباید قضیه جعل چك ها را دنبال کرده و در افشای حقیقت اصرار بورزند زیرا کمیته اجرائیات اسلامی بر اثر استیصال و احتیاج شدیدی که ببلغ مورد بحث داشته باتمهید مقدمات دست بکار فراهم آوردن مبلغ مورد احتیاج شده و چون ایشان را بر دیگران ترجیح می داده احتیاجات خودرا از حساب ایشان برطرف نموده منتها نیت خود را پنهانی انجام داده است.

در آخر نامه اضافه شده که اگر آقای جمال امامی زیاد در کشف موضوع ابرام و اصرار ورزند بسرنوشت مرحوم هژیر دچار خواهند شد.

در نتیجه جریان تحقیقاتی که در این چند روزه شده است حدس زده می شود که دسته ای در این کار دخالت داشته و موضوع نامه «کمیته اجرائیه اسلامی» هم از طرف همین اشخاص ساخته و پرداخته گردیده است.

فوت یکی از مجروحین

دیشب جوانی بنام اکبر که در حادثه اتومبیل روز جمعه که در سر پل تجریش اتفاق افتاده بود زخمی و مجروح گردیده بود در بیمارستان پانصد تختخوابی در گذشت. جنازه با انجام تشریفات دفن گردید

برای دیدار دوستان گرامی

هرهفته روزهای ٤ شنبه از ساعت ٤ تا شش بعد از ظهر از دوستان گرامی که مایل بودند روزتابتی هم بزیارتشان نائل شوم در اداره روزنامه اطلاعات حاضر برای پذیرائی هستم

محمدعلی مسعودی

آ- ۱۵۷۶۱ ۱-۲

نماینده فعال لازم است

شرکت سهامی صنعتی و تجارتی ایران برای پخش محصولات آر.سی.ا (رادیو رادیو گرامافون، یخچال، بخاری نفتی و سماور دوترم) موتور، تلمبه و لامپ های الکتریکی در شهرهای بزرگ ایران بنماینده فعال وجدی بسا گرفتن معرف و نشانی احتیاج دارد.

بشرکت سهامی صنعتی و تجارتی ایران خیابان سوم اسفند شماره ۲۳۳ مراجعه فرمائید

آ- ۱۵۴۷۰ ۲-۳

آگهی

اخیرا روزانه تقاضاهای بسیاری راجع باجازه افتتاح دکان نانوائی دولتی یا آزادپزی چه مستقیما و چه بوسیله آقایان باینجانب میرسد. چون احتیاجی بافتتاح دکان نانوائی دولتی و آزادپزی در شهر تهران نیست، خواهشمند است از ارسال نامه و توصیه و تقاضا خودداری شود که بهیچوجه ترتیب اثر داده نخواهد شد.

آ- ۱۵۷۸۰ وزیر دارائی