سال سی ودوم- شماره ۹۴۸۲ | پنج‌شنبه چهاردهم آذر ماه ۱۳۳۶ | تکشماره دو ریال ونیم

اطلاعات

۲۰ صفحه

رئیس طرح وانگارد گفت:

امروز ماه مصنوعی آمریکا به فضا پرتاب نمی‌شود

بین سه‌سازمان دفاعی غرب قراردادی بنام «پیمان چتر» بامضا میرسد

نیوزویك مینویسد: ژوکف در ویلای خود شدیداً تحت نظر است-اسرائیل تقاضا کرده عضو وابسته پیمان اتلانتیك شود

اوضاع اندونزی وخیم‌است - مندرس درمیان زدوخوردنمایندگان مجلس ترکیه رای اعتمادگرفت - گایار بعلت مخالفت وزیران سوسیالیست بخطر افتاده‌است

(مشروح اخبارجهان را درصفحات ۳،۴و۱۸ مطالعه‌فرمائید)

جریان روز

فروشگاه ...

درروزهای اخیر بمناسبت نزدیك‌شدن روزافتتاح فروشگاه فردوسی اصناف تهران اظهار نارضایتی مینمایند آنها ازشرائطی که برای فروشگاه فراهم‌شده است ناراضی‌اند. میگویند برای این فروشگاه تسهیلاتی در نظر گرفته‌شده که بازاردیگر فروشندگان را کساد مینماید.

ازاینکه افتتاح فروشگاه فردوسی و فروشگاههای بزرگی نظیر آن بکار اصناف وفروشندگان جزءووارد کنندگان دیگر لطمه میزند هیچ حرفی نیست ولی باید دید چه کسانی ازوجود این فروشگاهها منتفع

بقیه درصفحه دوم ستون اول

آلمان وانگلستان

دوملتی که ازصدسال پیش باهم درجاده رقابت قدم زده‌اند ودردوجنگ جهانی با یکدیگر زورآزمائی کرده‌اند، پس از جنگ دوم بیش ازهمیشه بدوستی یکدیگر احساس احتیاج میکنند. جنگ دوم مرکز ثقل جهان را ازاروپا بامریکا وشوروی منتقل ساخت وآلمان وانگلستان هردوصورت کشورهای درجه‌دومی درآمدند که در مقایسه باغولهای شرقی وغربی همه منابع وامکانات آنها ناچیز جلوه میکرد. مبارزه‌ای که درگذشته برسر تسلط بر جهان بین این دوملت درگرفته بود، تبدیل

بقیه درصفحه دوم ستون دوم

تشکیل کنفرانس کارشناسان اقتصادی پیمان بغداد

روزدوشنبه کنفرانسی باحضور کارشناسان ایران، ترکیه، انگلیس، پاکستان وعراق دربغداد تشکیل میشود

دیروز کارشناسان اقتصادی ترکیه وارد تهران شدند

دکتر آموزگار معاون وزارت بهداری ریاست هیئت ایرانی را عهده‌دار خواهد بود

بطوریکه درشماره گذشته اطلاع دادیم هفته آینده کنفرانسی مرکب از کارشناسان اقتصادی کشورهای عضو پیمان بغداد درشهر بغداد تشکیل خواهدشد امروزسخنگوی وزارت امور خارجه اعلام کرد که این کنفرانس روزدوشنبه دربغداد تشکیل خواهدشد و ریاست هیئت نمایندگی ایران، باآقای دکتر جمشید آموزگار معاون وزارت بهداری میباشد.

اعضای هیئت کارشناسان ایرانی عبارتند از آقایان اسفندیار اسفندیاری به نمایندگی ازوزارت کشاورزی، مهندس سلطانی بنمایندگی ازطرف وزارت راه دکتر هوتمن بنمایندگی ازطرف سازمان برنامه وموثقی بنمایندگی ازطرف وزارت امورخارجه.

ورود هیئت ترك بتهران

همانطور که درشماره گذشته اطلاع دادیم نمایندگان ترکیه که در کنفرانس بغداد شرکت خواهند کرد قبلا بتهران خواهند آمد تاتماسی با نمایندگان ایران برقرار نمایند.

کارشناسان اقتصادی ترکیه که سه نفر میباشند روز گذشته واردتهران شدند وتاروز شنبه درتهران اقامت خواهند داشت واحتمال دارد روزشنبه همراه با هیئت نمایندگی ایران عازم بغداد شوند.

مطالب مورد بحث

یك مقام مطلع امروز اظهارداشت مطالب مورد بحث در کنفرانس کارشناسان اقتصادی دربغداد در درجه اول رسیدگی به پروژه‌هائی است که برای اتصال راههای شوسه و راه آهن کشورهای عضو پیمان بغداد بیکدیگر تهیه‌شده‌است.

بموجب این پروژه‌ها راه آهن ایران ازشمال به راه آهن ترکیه وازز اهدان به راه آهن پاکستان متصل خواهد شد.

بااتصال این دوخط ایران از دوطرف به اروپا مرتبط خواهد گردید.

رحلت صدیقه طاهره

امروزسیزدهم جمادی الاولی ومصادف بارحلت حضرت صدیقه کبری فاطمه‌زهرا سلام‌الله‌علیها میباشد، حضرت زهرا بانوی بزرگوار اسلام واسلامیان مظهر صفات کامله قدسی واز حیث فضائل و کمالات انسانی سرآمد بانوان جهان بشمار میآیند وبهمین مناسبات پیغمبر اکرم گرامی مسلمانان را بتکریم وتعظیم حضرت زهرا توصیه فرمودند و خداوند عالم ذریه طیبه رسول اکرم را بوسیله حضرت زهرا باقی وپایدار فرمود.

اینك رحلت حضرت زهرا را که روز سوگواری عموم مسلمانان است بر ادران دینی ومخصوصا بهموطنان تسلیت میگوئیم ومزید توفیق عموم را در تعظیم شعائر دینی مسئلت مینمائیم.

ادامه اعتراض اصناف

نامه صنف خرازی فروش بیانك، گمرك و دارائی

اگر فروشگاه فردوسی افتتاح‌شود ماقادر بپرداخت سودبازرگانی و حقوق گمرکی ومالیات و انجام تعهدات بانکی خود نخواهیم بود- اعتراضات کفاش‌ها، خیاط ها وصاحبان فروشگاه‌های بزرك موجود تهران

تاسیس فروشگاه فردوسی همچنان موردتوجه اصناف مختلف تهران است و فعالیت هائی چه دراطاق بازرگانی وچه از طرف یك یك اصناف جهت لغو امتیازاتی که برای فروشگاه فردوسی درنظر گرفته‌اند درجریان است وتقاضا دارند که بآنان نیز امتیازات مشابهی داده‌شود.

دیشب ازطرف صنف خرازی برای وزرای دارائی و گمرك وبازرگانی ومدیر کل بانك ملی ایران نامه‌هائی نوشته‌شد در این نامه‌ها بهر یك ازمقامات فوق یادآوری شد که تاسیس فروشگاه فردوسی با شرایط کنونی کارو همچنین جمع آوری اجناس ممنوع‌الورود موجب تعطیل ویا رکود صنف خرازی میشود و نتایج حاصله از این رکود خسران و ضرری متوجه خزانه داری وگمرك وبانك خواهدشد و طبعا از لحاظ مالیات وسودبازرگانی تجار نخواهند توانست مبلغی بدولت بپردازند وتقاضا کرده‌اند که باین موضوع توجه ومطالعه شود.

واگر نظریات صنف صحیح است باجلب توجه دولت اقدام مقتضی بعمل آورند ضمنا روسای صنف کوشش دارند که بتوانند باهمین مقامات ملاقات حضوری انجام دهند.

نظریات صنف کفاش

اتحادیه صنف کفاش در موردفروشگاه یك حالت انتظار بخود گرفته‌است زیرا دولت درمقابل اعتراضات چندی قبل آنها جواب داد که اصولا کفش ساخته‌شده

بقیه درصفحه هفدهم

برق جدید تهران

نخستین واحد ۲۵ هزار کیلووات پس از ۳۳ ماه ودومین واحد بعداز۳۶ماه باید بکار بیفتد

بطوریکه ازبنگاه برق اطلاع میدهند بمنظور ایجاد یك کارخانه پنجاه‌هزار کیلوواتی درتاریخ دهم آذر ماه جاری میان بنگاه برق تهران و آقای یونس وهاب‌زاده قراردادی امضاء شده که کارخانه نام بردهرا درجنوب تهران دراراضی مجاورکارخانه چیت سازی دامرسازند.

فروشنده متعهدشده که درظرف سه‌ماه بعدازامضای قرارداد مشخصات فنی کارخانه را ببنگاه برق ارائه‌دهد وبعدازجلب موافقت بنگاه بورود لوازم کارخانه مبادرت کندواگر درظرف سه‌سال بهره برداری ازتاسیسات جدید شروع‌شود باین قسم که اولین واحد ۲۵ هزار کیلوواتی پس از ۳۳ ماه ودومین واحد پس از ۳۶ ماه بکار میافتد.

نرخ برق مزبور طوری احتساب خواهد شد که درظرف ده‌سال سرمایه گذارده شده مستهلك گردد وبدین ترتیب بنگاه برق قبلا پول پرداخت‌نموده وبتدریج فروشنده ازمحل دریافت قیمت سرمایه خود را برداشت میکند ودرپایان ده‌سال کلیه تأسیسات مجانا ببنگاه برق واگذار میشود ودرهرحال نرخ فروش برق در محل کارخانه بنگاه برق از ۲۵ر۱ ریال بیشتر نخواهد بود.

فروشنده بمنظور حسن انجام قرارداد یاضد هزاردلار بنگاه برق تضمین میدهد.

اجتماع در اداره مال‌الاجاره‌ها

عده‌ای زن ومردو بچه که مستاجر اطاقهای متعدد گاراژی می باشند که حکم تخلیه آن صادرشده در اداره مال‌الاجاره‌ها اجتماع کردند

صبح امروز عده‌ای زن ومردو بچه در اداره مال‌الاجاره‌ها اجتماع کردهوتقاضای رسیدگی بتقاضای خود را داشتند.

خبرنگارما که دراین خصوص تحقیق کرده‌است گزارش میدهد:

چندی قبل آقای سعادت گاراژی واقع درسرچشمه مقابل مسجد محمودیه اجاره کرد موقعیکه این گاراژ بمستاجر واگذارشد عده‌ای دراطاقهای متعدد آن سکنی داشتند ضمنا مستاجر جدید چند اطاق خالی دیگر گاراژ را نیز بعده دیگری واگذار کرد

تااینکه چندی قبل مالك دادخواستی تسلیم اداره مال‌الاجاره‌ها نمود ونقاضای تخلیه گاراژ راکرد.

اداره مال الاجاره‌ها پس از مطالعه پرونده علیه مستاجر کل آقای سعادت رای صادر وحکم تخلیه داد.

ولی چون درحدود ۱۵ خانوار دراین گاراژ سکنی داشتند تاکنون محل مزبور تخلیه نشده‌بود تااینکه اخیرا مقدماتی فراهم‌شد که حکم تخلیه بمورد اجرا گذاشته‌شود.

چون پس از اجرای حکم مالك قصد تخلیه اطاقهای گاراژ را نیز داشت مستاجرین دست‌دوم که درحال حاضر در گاراژ سکنی دارند بازنان واطفال خود باداره مال‌الاجاره‌ها آمده‌بودند و چند نفر از آنان نیز بآقای فولادوند مراجعه کردند.

مدیر کل ثبت باداره مال‌الاجاره‌ها دستور داد که بتقاضای آنها رسیدگی شود.

بالاخره مقارن ظهر ازطرف اداره مال‌الاجاره‌ها بآنها تذکر داده‌شد که برای رسیدگی بتقاضای خود باید دادخواستی تسلیم نمایند.

این دادخواست بعنوان شخص ثالث تسلیم اداره مال‌الاجاره‌ها شد تاپس از رسیدگی حکم لازم صادرشود.

بدیهی است فعلا ازاجرای حکم سابق (تخلیه) خودداری خواهدشد.

طرح کسر بودجه درهیئت دولت

از سال آینده سه هزار میلیون ریال از درآمد دولت کسر میشود. متخصصین مالی وهیئت دولت مشغول مطالعه راه‌های رفع کسر بودجه درسال آینده شده اند. احتمال میرود امسال بودجه کسری نداشته باشد

چون مطابق قانون درسال آینده فقط صدی ده ازعواید نفت بدولت داده میشود ودرسال جاری وسال گذشته در حدودصدی سی بخزانه دولت داده میشد وباین ترتیب بودجه سال آینده دچار کسر عواید قابل توجهی خواهد شد خبرنگارما پیرامون این مسئله امروز با مقامات مربوطه تماس گرفت

درهیئت دولت

یك مقام مطلع درباره عواید نفت وکسر بودجه اظهارداشت: مسئله جبران کسر بودجه سال آینده اکنون درهیئت دولت مورد مطالعه قرار گرفته است وهیئت وزیران مشغول مطالعه برای تامین عواید بودجه سال آینده میباشد وی اظهارداشت: بامراقبتهائی که درسال جاری بعمل آمده وصولی دولت نسبت بسال گذشته افزایش قابل توجهی یافت و کوشش میشود بودجه کل سال آینده یك بودجه متعادل باشد.

جبران کسر بودجه

مقام مزبور سپس گفت مطالعات کنونی جنبه کلی داردوتاتعیین رقم قطعی کسر بودجه که باارسال بودجه کلیه وزارتخانه ها بوزارت دارائی معلوم میگردد. نمیتوان اظهار نظر صریح کرد. ولی امیدواری زیاد هست که باتصویب قانون جدید مالیات بردرآمد وسایر مقرراتی که وضع شده درآمد دولت در سال آینده افزایش زیادی نسبت بسال جاری داشته باشند.

سه‌هزار میلیون ریال

مقامات مطلع مالی امروز اظهارداشتند که بهر حال درسال آینده حداقل در حدودسه‌هزار میلیون ریال ازعواید دولت از محل نفت کسر میشود وباین جهت دولت علاوه‌بر کسر بودجه فعلی مواجه با کسر بودجه جدیدی خواهدشد وباین جهت مطالعات مقامات مالی فعلا براین محور میچرخد که آیا میتوان از محل درآمدهای مالیاتی مملکت این کسر بودجه را رفع کرد ویا آنکه باید ازراه دیگری اقدام‌شود واحتمال میرود تاآخر این ماه نتیجه مطالعات هیئت دولت معلوم گردد.

مرکز فرهنگی ترویج زبان فارسی دراستانبول

سفیر کبیر سابق ایران درترکیه اطلاعات جالبی از وضع اقتصادی ترکیه وروابط ایران وترکیه دراختیار خبرنگارما گذاشت

آقای علی منصور سفیر کبیر سابق ایران درترکیه که هفته گذشته بتهران آمده‌است بدنبال مطالبی که چندروز قبل ضمن مصاحبه به خبرنگار ما اظهار داشت مطالب دیگری اظهار نموده که ذیلا از نظر خوانندگان محترم میگذرد.

ازآقای منصور درباره اقدامات عمرانی درترکیه سئوال شد. وی درجواب اظهار داشت:

وضع اقتصادی ترکیه در حال حاضر تااندازه‌ای مشکل است وعلت اشکال هم برنامه‌های عمرانی است که بجریان انداخته‌اند زیرا اجرای این برنامه ها مستلزم سرمایه گزاری مهمی میباشد که دولت ترکیه برای اجرای آنها تحمل بعضی محرومیت‌ها وفداکاریها رادرمورد مصارف داخلی لازم شمرده است.

بعد از چند سال مرتفع میشود

آقای منصور ادامه‌داد وگفت برنامه‌های عمرانی که درترکیه آغازشد درتمام رشته‌ها می‌باشد دولت ترکیه معتقد است که این بحران بعدازچند سال که برنامه های عمرانی به نتیجه رسید مرتفع میشودو سختی‌ها و محرومیت های اقتصادی مردم خاتمه داده میشود. در حال حاضر کنترل شدیدی درترکیه روی واردات دیده میشودمثلا قهوه درآنجا بسیار نایاب است واین کنترل ازآنجهت استکه دولت بتواند برنامه های عمران خودرا اجرا نماید.

پنج بندر بزرك

مقامات ترکیه برنامه‌ای برای ایجاد پنج بندر بزرك تهیه وبموراجرا گذاشته اند این بنادر عبارتند ازبندر اسلامبول اسکندرون، هرسین سامسون وطرابوزان ترکها اکنون برای کشف نفت هم فعالیت دامنه‌داری را آغاز کرده‌اند والبته موفقیتهائی نیز در انبار به‌دست آورده‌اند ولی میزان آن نسبت باحتیاجاتشان خیلی کم است زیرا درحال حاضر فقط سالی ۳۰۰ هزارتن نفت دارند وبرای همین محصول هم تصفیه خانه کوچکی تاسیس کرده‌اند تااینحال تجسس برای نفت بوسیله شرکتهای مختلط خارجی وترك ادامه دارد. اکنون قسمتی از برنامه‌های عمرانی ترکیه بنتیجه رسیده است ازجمله برنامه آنها برای تولید قند وشکر. دولت ترکیه اکنون نه‌فقط دیگر بوارد کردن قند وشکر احتیاج ندارد بلکه قادراست سالیانه مقادیری نیز بخارج صادر کند.

درمورد میوه نیز طبق برنامه‌های صحیح کشاورزی که دارند میوه های خود را مناسب بازار های اروپا کرده‌اند واکنون سالیانه مقادیر زیادی بخارج صادرمیکنند.

بقیه درصفحه هیجدهم

وسائل مطالعه قمر مصنوعی درتهران

دانشمندان ایرانی با استفاده ازاین وسائل باسایر دانشمندان جهان درباره مطالعه قمر مصنوعی تشریك مساعی میکنند

بطوریکه ازدانشگاه کسب اطلاع شده‌است.

مقدارزیادی ازوسائل علمی وتجهیزات فنی (ابزرواتوار ژئوفیزیك) ومطالعه قمرهای مصنوعی دانشگاه تهران بکمرك بندرشاهپور وارد گردیده‌ودرظرف چند روزآینده بتهران حمل خواهد گردید ودرمحل معینه نصب خواهد شدو دانشمندان ایرانی خواهند توانست با استفاده ازآن وسائل درباره قمرهای مصنوعی ومسائل ژئوفیزیکی مطالعه نمایند وبا دانشمندان سایر کشور ها تبادل نظر علمی کنند.

درضمن آقای دکتر افشار رئیس ابزرواتوار ژئوفیزیك دانشگاه تهران که سه‌ماه پیش شمایندگی دانشگاه جهت شرکت در کنفرانسهای بین‌المللی ژئوفیزیك بعزیمت نموده بودپس ازانجام ماموریت به تهران بازگشت طبق نظریاتی که در کنفرانسهای مذکور ابراز شده ممکن است محل ابزرواتوار فیزیك، قمرهای مصنوعی بکانادا واو آمریکا عکسبرداری ومطالعه قمرهای مصنوعی دانشگاه تهران که فعلا درشیراز واقع است بتهران ویا اصفهان منتقل گردد.

قابل توجه ریاست محترم سازمان برنامه

افراد صنف لبنیات فروش ازبذل توجه هیئت مدیره سازمان برنامه درامر بکار افتادن کارخانه شیر پاستوریزه تهران واجرای این امر باحسن نیت کامل تیمسار معظم سپاهبوش ریاست کارخانه که نسبت بامر تاسیس شرکت توزیع محصولات کارخانه بذل توجه فرموده‌وخواسته‌های صنف لبنیات فروش راعملا تقویت فرموده‌اند ما را موظف میسازد که سپاسگزاری خود را تقدیم واز خداوندمتعال موفقیت ایشان را خواستار وازمقام ریاست محترم سازمان برنامه تقاضای تقدیر چنین افسر شرافتمند ویا کدامن را مینمائیم.

ازطرف صنف لبنیات فروش - علی اردکانیان

آ-۱۹۹۶۵

برنامه‌های فرهنگی اداره املاك پهلوی

رئیس دانشگاه بزرك حرفه‌ای ترکیه مشغول تهیه مقدمات تاسیس دانشگاه حرفه‌ای تهران است

محصلین بیمه‌شده تحصیلات دانشگاهی خود رامجانی خواهند گذرانا

تاکنون ۴۰۰ داوطلب در هنرستان عالی مهمانخانه داری نام‌نویسی کرده‌اند مقدمات ایجاد مدرسه دریانوردی خسرو آبادآبادان نیز فراهم‌شده‌است

امروز آقای مهمانان رئیس اداره املاك پهلوی بخبرنگار فرهنگی ما گفت:

موضوع نبودن محل دردانشگاه تهران برای جوانان ومردودشدن دانش آموزان در کنکورها موردتوجه خاص اعلیحضرت همایونی قرار گرفت.

هنگامیکه انجانب عازم ژاپن بودم اعلیحضرت همایونی دستوردادند که درموردتاسیس یك دانشکده بزرك فنی درتهران مطالعاتی بنمایم، این جانب درژاپن بارئیس یکی ازدانشگاههای این کشور بنام پرفسور (سازوکی) مذاکره نمودم ووی اکنون درتهران است تابکمك اومقدمات تاسیس یك دانشکده حرفه‌ای فراهم گردد.

دراین دانشکده علاوه‌بر رشته‌های جدید فنی رشته‌های صنعتی وهنری قدیم از قبیل قالی بافی، زری بافی، مجسمه‌سازی ونقاشی نیز تدریس خواهدشد.

بایك متخصص سویسی نیز مذاکراتی شده وقرار است دانش آموزان بیمه‌بشوند باین ترتیب که هر محصل یك صدریال درماه خواهد پرداخت (در دوره‌های دبستان ودبیرستان) وسپس این گونه ازمحصلین تحصیلات خودرادر دانشگاه حرفه‌ای مجانی خواهند گذراند واگر پردانشگاه تهران پذیرفته شدند بازمخارج تحصیلی آنان پرداخته میشود واگر درجریان تحصیل ولی محصل فوت کند بادانش آموز رتبه‌های اول یا دوم رابدست آورند ازپرداخت حق بیمه معاف خواهندبود

رئیس اداره املاك سپس گفت: برنامه های وسیعی برای ایجاد مدارس مختلف تهیه‌شده ازجمله یك هنرستان عالی مهمانخانه‌داری است که تاکنون سیصد داوطلب در آن نام‌نویسی کرده‌اند وپس از امتحان یکصدنفر ازمیان آنان انتخاب خواهدشد

بعلاوه اداره املاك هم اکنون مشغول تهیه مقدمات ایجاد یکمدرسه دریانوردی درخسرو آبادآبادان می‌باشد ودراین باب مذاکراتی بامقامات هلندی وآلمانی بعمل آمده وداوطلبانی در این مدرسه پذیرفته میشوند که دارای گواهی‌نامه سیکل اول متوسطه باشند.

ملاقاتهای سیاسی

ساعت ده صبح سفیر کبیر ترکیه وساعت یازده سفیر کبیر ایتالیا درتهران درکاخ وزارت امورخارجه باآقای دکتر اردلان وزیر خارجه ملاقات کردند.

برنامه ششماهه وزارت دارائی

امروز وزیر دارائی طی بخشنامه‌ای بکلیه ادارات کل دستور داد که برنامه شش ماهه دوم سال جاری خود را بادقت کامل بدفتر وزیر دارائی تسلیم کنند.

مژده بمالکین و کشاورزان استان پنج

بپیروی ازمنویات بندگان اعلیحضرت همایونی بزودی نمایندگی بنگاه توسعه ماشین‌های کشاورزی سازمان برنامه دراستان پنج (کرمانشاه) رسما تاسیس وافتتاح خواهدشد که تحت نظر متخصصین مجرب کلیه امور کشاورزی ماوسائل جدید موتوری مجهز گردد ومالکین و کشاورزان بتوانند باقساط طویل المدت دارای ماشین آلات بشوند روز موعود بعداً باطلاع عموم میرسد.

آ-۲۸۶۴۸

شماره‌های جدید تلفن بنگاه مهدی پور
۶۹۷۲۱-۶۹۵۴۴

مشب درسینماهای
انسانیت
آ-۲۸۶۸۰ طوطی

چای جهان
داوطلبان ۲۵۲
۱۵۱
کریستیان دیور - نازدانه - دوزدوزنی - نازدانه - نازدانه - سهوبان

N.I.L.
آ-۲۸۷۰۸

توجه! توجه! توجه!
قبض‌های پنجاه‌ریالی پیش فروش کتاب بهیچوجه جنبهٔ بخت آزمائی ندارد ودرست معادل پولی که خریدار میپردازد کتاب تحویل میگیرد. نام کتابها نیز درحاشیه قبض قیدشده‌است ناخریدار بمیل خود هرچه را که میخواهد انتخاب کند. جوائز بزرك سیصدهزار ریالی وپنجاه‌هزار ریالی وپنجهزار ریالی راناشر ازسود خود بعنوان عیدی روز اول فروردین به خریداران قبوض کتاب تقدیم میکند.
هدف ناشر اشاعه وانتشار هرچه بیشتر کتاب وتشویق خوانندگان است نه آنکه قبض های بلاعوض بامیدواهی به خریداران ناآگاه بفروشد.
کانون انتشارات نیل بهارستان-مقابل چاپخانه مجلس-تهران آ-۲۸۷۰۸

بلورا
ساعت دقیق سویس
آ-۳۴۰۵ ۳۱-۴۸

برای اجاره
قسمتی از یك ساختمان مدرن در حوالی تخت جمشید باحرارت مرکزی وبرق کافی مجهز بچراغهای فلورسانت که درحدود ۴۰۰ متر مربع فضای خالص برای استفاده دارد سرویس تلفن وپست اطلاعات در ساختمان نیز دراختیار مستاجر مورد پسند قرارخواهدداد. برای بازدید محل وسیله تلفن ۴۰۷۸۲ روزهای شنبه الی چهارشنبه ازساعت ۹ صبح تا ۵ بعدازظهر مراجعه فرمایند.
آ-۱۹۸۷۹ ۱-۲

فروشگاه ...

بقیه ازصفحه اول

میشوندواین فروشگاهها چه تأثیری در جریان کلی خرید وفروش دارد ؟ بدون تردید مصرف کنندگان وخریداران ازوجود این فروشگاهها منتفع میشوند یعنی درواقع اصناف دربرابر نفع مردم متحمل ضرر میشوند.

این فروشگاههای بزرگ بادرنظر گرفتن همه جوانب اقتصادی باصرفه‌ترین نوع فروشگاه وسیستم خرید برای مردم است و بدین لحاظ در تمام ممالک بزرگ و کوچک جهان این فروشگاههای بزرگ صورت یك وزنه برای تعادل قیمت‌ها در بازار میباشند. این نوع فروشگاه‌ها باقدرت سرمایه خود از نظر تمرکز تولید وخرید بدمواد اولیه وتهیه مصنوعات وبالاخره فروش آن میتوانند اجناس را باقیمت متعادل وارزان وبطور یك دست (استاندارد) تهیه کرده وبمصرف کنندگان بفروشند.

این فروشگاهها بواسطه همین خاصیت اقتصادی خود موجب تثبیت قیمت‌ها در بازار میگردند وهمیشه جریان کار آنها از نظر خرید وفروش بنحوی است که میتواند خود خود بر نوسان قیمت‌ها نظارت نماید ازهمه این‌ها گذشته قیمت‌ها در این فروشگاهها بر اساس صحیح تعیین میشود بالا وپائین رفتن آنها هم وضع ثابتی دارد مشتری میداند هر جنسی چه قیمتی دارد باید تصدیق کرد وضعی که فعلا بر خرید وفروش بازار ما حکمفرمائی میکند صحیح نیست زیرا اولا هیچ نظارتی بر قیمت‌ها ونوسانات آن وجود ندارد ثانیا تعیین قیمت فروش بسته بانصاف فروشنده وقدرت چانه‌زدن خریدار است. سایر ممالك هم این مراحل را پیموده اند وقتی از چانه‌زدن‌های مداوم خسته شدند ووقتی بی نظمی در فروش ونوسان قیمتها از حد گذشت بفکر افتادند که نظمی تازه بوجود آورند که هم فروشنده وهم خریدار مغبون نشوند.

این فروشگاههای بزرگ مولود همین نظم تازه ماست وتازه در مملکت ما رواج میگیرد. واین تحول وتکاملی است که خواه ناخواه اجتماع ناگزیر از قبول آست.

اما عیب می جمله بگفتی هنرش نیز بگوی مقررات وتسهیلات باید یکسان باشد اگر تسهیلاتی دولت برای فروشگاه فردوسی قائل شده است باید برای سایر اصناف وفروشندگان نیز همان تسهیلات را قائل شود اگر تسهیلاتی که برای فروشگاه فردوسی درنظر گرفته شده بتولیدات داخلی لطمه میزند البته باید آن تسهیلات از میان برداشته شود وخلاصه هیچگونه تبعیض که بضرر اصناف باشد نباید قائل شد وباید دولت این اصناف را دربرابر قدرتهای بزرگتر حمایت کند اما خود اصناف هم باید تجدید نظری در کار خود نمایند وجود فروشگاه فردوسی و فروشگاههای نظیر آن نتیجه منطقی وضع موجود است. اصناف باید دورهم جمع شوند و سندیکائی تشکیل بدهند آن‌هاهم سرمایه‌های خود را روبهم بریزند وفروشگاههای بزرگ تاسیس نمایند ویالااقل برای خرید کالا هااز خارج ویاتولید آن در داخل سازمانی بوجود آورند که در نتیجه قیمت کالاهائی که وارد بازار میشود وبدست مصرف کننده میرسد بر اساس صحیح وعادلانه‌ای تعیین گردد واگر هیچکدام از این طرق عمل نمیشود واقلا سندیکائی تشکیل دهند که با نظارت وزارت بازرگانی وشهرداری نرخ کالاها را معین کنند ومقرراتی برای خود وضع نمایند وسیستم فعلی را از میان بردارند.

بدیهی است اگر تبعیض شده وضرر وزیانی از این نظر متوجه صناف میشود حقا باید دولت این تبعیضات را از میان بردارد وموجب ضرر وتعطیل کار مردم نشود ووسایل تشکیل سازمانهائی نظیر فروشگاه فردوسی را برای بازرگانان واصناف فراهم آورد.

فروشگاه فردوسی بهیچوجه احتیاجات تهران را برآورده نمیکند اما این عمل همانطور که در تمام کشورهای جهان مرسوم است میتواند نمونه‌ای برای تمرکز خرید وفروش بدست خود اصناف وفروشندگان فعلی قرار گیرد.

درحقیقت دولت نمیتواند وبایدراه فعالیت افراد را مسدود سازد بلکه مکلف است هرگونه تسهیلات را برای بهبود وادامه کار اصناف فراهم نماید

ظرفیت فعلی شهر تهران گنجایش چندین فروشگاه بزرگ دیگر را دارد که سرمایه داران داخلی وهمین سرمایه های کوچك کوچك اصناف میتوانند آنرا بوجود آورده وحتی دامنه کار خود را بشهرستانهای کشور نیز توسعه دهند.

بهرحال ما با افکار ونظریات اصناف در اینکه هیچگونه تبعیض نباید وجود داشته باشد صددرصد موافق هستیم ولی توقع داریم که آنها هم در تکمیل و توسعه این قبیل کارها واصلاح وضع صنفی خود قدمهای موثر بردارند ومطمئن باشند که ما از مقاصد حقه آنها پشتیبانی کامل خواهیم کرد.

آلمان و انگلستان

بقیه ازصفحه اول

برقابت محدودی در زمینه اقتصادی و بازرگانی شد وعرصه رقابت دیپلماتیك دو کشور محدود باروپا وامریکا گردید.

در اروپا آلمانها از طرح اروپای کوچك پشتیبانی کردند که برتری آنها را تأمین میکرد، در برابر انگلیسها از «طرح بزرگ» طرفداری نشان دادند که موجب برتری انگلستان در اروپا میگردید طرح بازار مشترك آدنائر وبوته مواجه با طرح منطقه بازرگانی آزاد اندن و ملك میلان گردید. انگلیسها بجای اتحادیه گمرکی کامل شش کشور، اتحادیه گمرکی ناقص ۱۷ کشور اروپائی را پیشنهاد کردند وتاکنون استدلالات آنها نتوانسته است، کشورهای بازار مشترك را قانع سازد. نقطه اصلی اختلاف بر سر محصولات کشاورزی است که بنظر انگلیسها باید مشمول اتحادیه گمرکی نشود همچنین انگلیسها معتقدند که کشورهای عضو اتحادیه در تعیین حقوق گمرکی نسبت به کالاهای دول غیر عضو اتحادیه آزادی داشته باشند. اخیرا یك اشکال دیگر نیز در روابط دو کشور پیش آمده وآن مسئله نیروهائی انگلیسی مقیم آلمان است. تصمیم دنکان ساندز دائر بر تقلیل افراد پادگان راین، آلمانها را ناراضی کرده است. انگلستان نیز در برابر پیشنهاد کرده که آلمان ۵۰ میلیون لیره مخارج سالانه قوای انگلیسی را در آلمان بپردازد.

اینها مسائل است که در مذاکرات دکتر برنتانو وزیر خارجه آلمان غربی با رهبران انگلستان مورد بحث قرار خواهد گرفت. ولی این مسافرت دلائل فوری تری نیز داشته است. مسئله دادن اختیارات برای تولید سلاحهای اتمی و موشکی بآلمان وتاسیس پایگاههای پرتاب موشك در آن کشور، چه از لحاظ سیاست داخلی آلمان وچه از نظر بین‌المللی مهمترین مسئله است.

در داخله آلمان سوسیال دمکراتها با چنین تصمیمی مخالفت خواهند کرد و افکار عمومی آلمان غربی هنوز تصمیمی باین درجه از اهمیت را نمیتواند «هضم» کند وآماده قبول آن نیست. از طرفی اثر تبلیغات شوروی را در این میان نباید فراموش کرد وشوروی بها از موضوع تسلیحات اتمی آلمان غربی حتی در کشورهای اروپای غربی میتوانند استفاده کنند وافکار عمومی را متوحش سازند. علاوه بر این میتوانند بنوبه خود آلمان شرقی را باچنین سلاحهائی مجهز سازند وعامل تازه‌ای برای نگرانی بوجود آورند.

اتخاذ چنین تصمیمی احتیاج بمقدمات مفصل دارد ووزیر خارجه آلمان چندی پیش در واشنگتن وامروز در لندن بکار تهیه این مقدمات پرداخته است. زیرا از نظر آدنائر وحزب او آلمان قبل از هرچیز باید بدرجات بالائی از نیرومندی برسد ودر مذاکرات آینده با شوروی بر سر وحدت آلمان، وزنه‌های موثر در دست داشته باشد.

انگلیسها نیز با تولید سلاحهای اتمی بتوسط آلمان موافقت دارند. انگلستان گذشته را فراموش کرده است، زیرا عواملی که در گذشته وجود داشت امروز در کار نیست علاوه بر این انگلیسها بدشان نمی آید که آلمان قسمتی از بار تسلیحات غرب را بر دوش گیرد.

این امر از لحاظ رقابت اقتصادی فعلی آلمان وانگلستان نیز مفید قلم داده میشود زیرا قسمتی از توانائی اقتصادی آلمان متوجه مقاصد غیر اقتصادی میگردد.

یك موضوع دیگر مذاکرات برتانو ومکمیلان وسلوین لوید در امر مسئله اختلاف فرانسه با امریکا وانگلستان تشکیل میدهد آلمان در ماجرای اسلحه تونس صریحا جانب فرانسه را گرفت وپیشنهاد کرد دول اتلانتیك قبل از اخذ چنین تصمیماتی با یکدیگر مشورت کنند. ولی این پیشنهاد از طرف انگلستان رد شد باین دلیل که مداخله‌ای در حق حاکمیت ملل شمارمیرود، وزیر خارجه امریکا نیز ضمن قبول اصول این پیشنهاد لزوم «قالبت انعطاف» را در این مورد یاد آور شد.

گفتگوهای فوق برتانو در لندن مقامات انگلیسی را بیش از پیش بعکس العمل تلخ فرانسویها آگاه خواهد ساخت وملك میلان ولوید ضمن کنفرانس آینده پاریس بخوبی مشاهده خواهند کرد که فرانسه تا چه اندازه در سیاست خود تغییر داده و همسایه شرقی خود را جانشین متحدین غربی خویش ساخته است

فردا جمعه هم

جنرال مد

طبق معمول از ساعت ۸ ونیم صبح الی نیم بعدازظهر برای استفاده عموم خانواده‌های محترم باز است. وقت را غنیمت شمرده برای تهیه البسه زمستانی خود و اطفالتان

بفروشگاههای جنرال مد

خیابان سعدی بالا ولاله زار کوچه برلن

مراجعه فرمائید

آ_۲۸۶۷۶

جناب آقای سرلشکر دولو

شهردار محترم تهران

انتصاب جناب آقای عباس ملك را که یکی از صاحبمنصبان لایق وجدی شهرداری است بسمت سرپرست اداره کل درآمد وتشخیص ممیزی صمیمانه تبریك عرض میکنم.

محمد ضرابی

آ_۲۰۰۰۱

ازمغان

دل صاحب نظران درگرو خاطر اوست

آ_۱۹۹۰۱

اروپا در قرن بیستم

ترجمه فخرالدین ابوالمعالی در تمام کتابفروشیهای معتبر

۱_۱۹۸۸۳

مطب (سرتیپ) دکتر محمد بهرامی

چهارراه اسکندری خیابان سلیمان خیرپوری روبروی ارتش

۱_۵ آ_۱۹۲۷۵

صدف

شماره سوم - پانزدهم آذر

منتشر میشود آ_۲۸۵۹۰

Dr Scholl's

CLORO - VENT TRADE MARK FOAM INSOLES

کف طبی دکتر شول

رفع کننده بو وعرق پا

در زمستان پا را گرم و در تابستان خنك نگاه میدارد.

کف دکتر شول در پاکت دربسته طبقی ودارای مارك بالاست

چهارراه اسلامبول فردوسی

نمایندگی دکتر شول

آ_۲۸۱۷۸ ۱_۸ خورشید

تدریس زبان انگلیسی

بوسیله استادان انگلیسی زبان

برای کلیه کلاسهای انگلیسی از ابتدائی تا Proficiency جهت دوره زمستانی تا بیست وپنجم آذر نام‌نویسی میشود. شاگردان کلاسهای Lower Certificate and Proficiency باشاگردان انجمن فرهنگی ایران وانگلیس در امتحانات شرکت خواهند کرد وبقبول شدگان دیپلم از دانشگاه کمبریج لندن داده خواهد شد.

برای ثبت نام بدفتر انجمن فرهنگی پروین واقع در خیابان شاهرضا مراجعه فرمائید تلفن ۴۲۴۵۱

۳_۱ آ_۲۸۵۹۸

بمناسبت وفات صدیقه طاهره در مسجد صاحب‌الزمان شاهپور پائین چهارراه مختاری شبها بعد از نماز آیت‌الله عاملی اصفهانی از ۶ بعدازظهر مجلس سوگواری برپاست محض اطلاع مسلمین عرض شد.

آ_۱۰۹۷۳

سپید و سیاه

آیا همه راهها به آبادان منتهی میشود؟

این مقدمه مقالاتی است که شمارا از جریاناتی که در بزرگترین شهر صنعتی ایران میگذرد آگاه میسازد

فردا

مجله سپید وسیاه زیاتر و خواندنی تر از همیشه منتشر میشود

این جمعه و هر جمعه

سپید وسیاه را بخوانید

آ_۲۸۷۷۰

کلینیك ترك تریاك

تحت نظر بهترین اطباء اروپا دیده در اسرع اوقات بامخارج کم شمارا از اعتیاد بتریاك نجات خواهد داد نشانی خیابان منوچهری جنب داروخانه لئون وروزنامهٔ نغمهٔ دنیا.

آ_۲۸۰۶۲ ۴_۲۰

با کمال تاسف درگذشت آقای حاج رجبعلی لاهوتی را باستحضار دوستان و آشنایان ومنسوبین میرساند مجلس ترحیم ساعت ۲ بعدازظهر روز شنبه ۱۶ آذر تا ساعت ۵ در مسجد ارك وختم زنانه در منزل آنمرحوم برقرار خواهد بود

آ_۱۹۹۷۵ رجبعلی سائر - مهدی لاهوتی

بعموم بازماندگان آنمرحوم مصیبت وارده را تسلیت میدهیم

آگهی های تسلیت

انجمن محلی جنوب غرب بخش (۷) مصیبت وارده بخانواده لواسانی را بهمکار خود جناب آقای حاج سید مرتضی لواسانی تسلیت وبقاء وسلامت بازماندگان آنمرحومه را از پروردگار بزرگ مسئلت می‌نماید.

آ_۱۹۹۴۳ هیئت مدیره انجمن محلی

بانهایت تاثر مصیبت وارده بخانواده سپهبور را تسلیت میگویند

آ۱۹۹۱۸ سازمان کوه‌نوردی واسکی دماوند - بوستان ورزش

تیمسار سرلشکر قرنی

بانهایت تاسف مصیبت وارده را از طرف خود و کلیه افسران محکوم تسلیت عرض مینماید آ_۱۹۹۷۴ سروان نورخامی

کارمندان بانك پارس شعبه حاجب‌الدوله مصیبت وارده را بهمکار عزیز خود آقای مسعود حاج حریری صمیمانه تسلیت عرض وهمدردی خود را ابراز میدارند آ_۲۹۹۴۷ بانك پارس شعبه حاجب‌الدوله

مصیبت وارده بخانواده قرنی را حضور تیمسار سرلشکر قرنی وجناب سرهنگ قرنی وفامیل محترم تسلیت عرض می کند. آ_۱۹۹۴۵

قاسم نصری وکیل دادگستری

تیمسار سرتیپ طرفه وبانو

همدردی وتسلیت خود را در مصیبت وارده بعموم فامیل محترم تقدیم میداریم

آ_۱۹۹۶۵ قاسم نصری - نزهت نصری

بانهایت تاسف فوت مرحوم مغفور جناب آقای محمد راد (معتصم لشکر) را بخاندان محترم مراد بویژه بانو فخرالملوك راد مدیره دبستان نکایه تسلیت عرض مینمائیم.

انجمن خانه ومدرسه دبستان نکایه

با کمال تاسف وتالم فوت جانگداز مرحوم مغفور جناب آقای محمد راد (معتصم لشکر) را بخاندان محترم مراد مخصوصا سرکار علیه بانو فخرالملوك راد مدیر محترم دبستان نکایه وسرکار خانم عذرا راد تسلیت عرض نموده بقاء وسعادت آن خانواده محترم را از خداوند متعال مسئلت مینمائیم

کارکنان دبستان نکایه

بانهایت تاسف فوت مرحوم مغفور جناب آقای محمد راد (معتصم لشکر) را بخاندان محترم مراد مخصوصا خانم فخرالملوك راد مدیره محترم وآموزگار عزیز خانم عذرا راد تسلیت عرض مینمائیم

آ_۱۹۹۶۱ دانش آموزان سال ۵ و ۶ دبستان نکایه

مصیبت وارده را بآقای دکتر علی اصغر خبرزاده دبیر محترم دبیرستان فیروز بهرام تسلیت عرض نموده وبقای عمر بازماندگان محترم را از درگاه ایزد متعال مسئلت مینمائیم آ_۱۹۹۱۷ محمد حسین همابونفر

بانهایت تأسف وتأثر درگذشت مرحوم آقاسید آقامیر فصیح فخار را بعموم بازماندگان آنمرحوم بویژه جناب سرهنگ پگاهی رئیس محترم انجمن محلی علیای خیابان بهار تسلیت عرض مینمائیم.. از طرف ساکنین علیای خیابان بهار

رئیس دانا - محمد صحتی - مهدی ملکی - محمود استرآبادی - محمدعلی شریعت‌پناهی - سلطانی - شریفی پروین ضمیر - کریم‌زاده - حسنعلی قوامی آ_۱۹۹۱۳

افسران ودرجه‌داران تیپ حمل ونقل مصیبت وارده بخانواده محترم طرفه را خصوصا حضور تیمسار سرتیپ طرفه تسلیت عرض مینمایند. آ_۹۹۲۷

از طرف افسران و درجه‌داران تیپ حمل ونقل سرهنگ ۲ ستاد رفعت

جناب آقای نظام السلطنه مافی

بانهایت تاثر درگذشت شادروان آقای محمود ظام‌مافی را بآن خاندان محترم بخصوص بصمهٔ گرام وفرزندانش تسلیت عرض میکنم

آ_۱۹۹۰۹ امیرحسن بهرامی نیا

بقیه آگهی‌های تسلیت درصفحه هفدهم چاپ شده است

بانهایت تأسف وتأثر درگذشت مرحوم آقای یوسف نجات را که از خدمتگذاران صدیق فرهنگ آذربایجان بوده‌اند باطلاع خویشان وآشنایان میرساند مجلس ترحیم آنمرحوم از ساعت ۹ تا ۱۱ صبح روز شنبه ۳۶/۹/۱۶ در مسجد ارك برگزار خواهد بود.

جواد نجات - هاشم نجات - سرگرد سعید نجات - صالح نجات - سرگرد مهدی نجات - فرهاد نجات - دکتر هوشنك نجات - دکتر علی نجات - سرهنگ ۲ پایانی - سرهنگ ۲ احمدزاده - دکتر اتحاد - برادران بنکداریان - سرهنگ هیئت - سرهنگ فریدون افشار - سرهنگ ۲ آریان‌نژاد - حاج رضا مسکرزاده - سرهنگ ۲ رضی‌زاده - سرهنگ ۲ پرویز مهدوی - دکتر عبدالله بدیهی - سرهنگ شاپور فریور - جواد کیتاش - کریم افخم - اصغر نادرافشار - دکتر رحیم بدیهی - ستوان ۱ پایانی - ستوان ۲ عرزاده انواریان - پرویز سرافراز نژاد - داود استادباشی - محمود کنعانی آ_۱۹۹۰۵

بدینوسیله فوت مرحوم ابراهیم مایلی را باطلاع بستگان و آشنایان میرساند مجلس ترحیم مردانه از ساعت ۳ الی ۵ بعدازظهر روز جمعه ۳۶/۹/۱۵ در مسجد شارعی واقع در خیابان شاهپور چهارراه مختاری ومجلس ختم زنانه در منزل آنمرحوم واقع در خیابان شاهپور کوچه مسجدقندی برقرار خواهد بود.

محمد مایلی - سرلشکر سیاسی - ابوالقاسم شیرازیان - ابراهیم شیخان - عباس تنها - علی شادنیا - حسن مهدوی - حاج آقارضا مایل افشار - سرهنگ میرفخرائی - حاجی اسماعیل هزارخوانی - سیدحسن مهاجربور - حواد خرمشاهی

بخانواده‌های محترم که در این حادثه عزادارند بویژه بازماندگان آنمرحوم مصیبت وارده تسلیت میدهیم. آ_۱۹۹۵۵

ازذوات مقدسه وآقایان علماء اعلام ورجال معظم دولت ونمایندگان محترم مجلسین وامراء لشکر وآقایان دوستان که باحضور وشرکت در مجلس ترحیم مرحومه بانو عصمت محسنی برادر جانبان منت گذاشته‌اند بدینوسیله سپاسگزاری کرده وچنانچه تاخیری در شرفیابی حاصل شود معذرت میخواهیم

حسن فرید محسنی - حسن فرزانه - سرلشکر حسین فرزانه - علی اصغر محسنی آ_۱۹۹۵۰

تشکر ومعذرت

بدینوسیله مراتب سپاسگذاری خود را بحضور سروران گرامی که در واقعه فوت خواهر عزیزم مرحومه بانو دکتر پس گوهر ساعدمراغه لطفا شرکت وهمدردی نموده ویا نامه‌ها وتلگرافات تسلیت بخش خود اظهار تفقد فرموده‌اند تقدیم داشته سلامتی وسعادت آن ذوات ارجمند را از خداوند متعال مسئلت می‌نمائیم. چنانچه بعلت تألمات روحی ودوری از مرکز در عرض تشکر بنامه‌ها وتلگرافات تاخیری رخ دهد معذورم خواهند فرمود.

آ_۱۹۹۷۷ محمد ساعدمراغه - رم ایطالیا

تشکر واعتذار

از سروران ودوستان محترم که در مصیبت وارده اسرار اف همدردی فرموده‌اند سپاسگزاری نموده واز اینکه بعلت تالمات روحی قادر بتشکر حضوری نشده تقاضای معذرت مینمایند

آ_۱۹۸۷۷ خانواده رضوانی - خانواده منوچهری

بدینوسیله مراتب سپاسگزاری خود را بحضور کلیه سروران گرامی ستگان ودوستانیکه در مراسم تشییع وختم وهفته ما در مرکز شرکت جسته یا حضورا وکتبا ابراز تسلیت وهمدردی فرموده‌اند تقدیم میداریم بعلت تالمات روحی اگر تاخیری در عرض تشکر حضوری رخ دهد امیدعفو داریم

آ_۱۹۸۹۵ مهین عمید محمد عمید - تقی عمید

تودیع وتشکر

ازذوات محترم وآقایان همشهریهای گرام که در مراسم تشییع ودلجوئی اینجانبان قدر رنجه واظهار لطف فرموده‌اند سپاسگزاری وچون برای برگذاری مجلس ختم عازم توسرکان میباشم از عرض تشکر حضوری معذورم.

آ_۱۹۹۲۳ حاجی سوری - سهراب حق‌شناس

با کمال تاسف فوت مرحومه مغفوره بانو ربابه خاوریان صبیه مرحوم منصورالممالك خاوریان همسر جناب آقای حاج احمد حاج حریری را باطلاع کلیه اقوام و آشنایان ودوستان میرساند مجلس ختم مردانه روز شنبه ۳۶/۹/۱۶ از ساعت ۳ الی ۵ بعدازظهر در مسجد مجد ومجلس ختم زنانه روز جمعه ۳۶/۹/۱۵ همان ساعت در منزل شخصی واقع در خیابان شمیران اولین کوچه دست چپ (شقایق) منعقد خواهد بود.

الاحقر سیدعزیزالله لاریجانی (سیدحسنی) حاج احمد حاج حریری - عبدالوهاب خاوریان - محمود خاوریان مهدی خاوریان - هوشنك خاوریان - حاج اکبر حاج حریری حاج محمد حاج حریری - قاسم حاج حریری - محسن حاج حریری - منصور حاج حریری - مسعود حاج حریری دکتر عباس حاج حریری - اسداله اسفرجانی - مهدی اسفرجانی - محمدامیر اصلانی - عباس اخوان صادقی حسن کریمی - حسن پورهنك - سرگرد آتش پنجه

آ_۲۸۶۵۲ ۲_۲

بانهایت تاسف فوت بانو رقیه ختائی را باطلاع فامیل ودوستان میرساند مجلس ختم مردانه روز شنبه ۳۶/۹/۱۶ در مسجد ثقفی خیابان امیریه چهارراه مختاری از ساعت ۳ الی ۵ بعدازظهر برگذار میشود

عباس ختائی - محمد ختائی - علی صاحبی - اسمعیل صاحبی

بعموم بازماندگان آنمرحومه مصیبت وارده را تسلیت میدهیم

آ_۱۹۹۴۹

عصر جمعه مورخ ۳۶/۹/۱۵ که مصادف با یکمین سال درگذشت همسرم بانو صدیقه نراقی همشیره جناب آقای سرهنگ علی نراقی وآقای حسن نراقی میباشد مجلس یادبودی از ساعت دو بعدازظهر الی پنج بعدازظهر روز مزبور سر مزار مرحومه واقع در این بابو به منعقد میباشد آ_۱۹۹۱۱ جلیا یوسفی نراقی

با کمال تاسف وتاثر فوت مرحوم نورالله سعدآبادی را باطلاع دوستان وآشنایان میرساند مخارج ختم مردانه طبق وصیت آنمرحوم صرف اطعام فقرا ومجلس ختم زنانه از ساعت ۲ بعدازظهر روز شنبه ۱۶ آذر در منزل آن مرحوم واقع در خیابان شمیران نرسیده به قصر جنب کلانتری ۲۵ منعقد است.

عادلین سعدآبادی - حسین خزینه‌دالو - علیمحمد تبریزی - علیرضا دادالائی - محمدرضا دادالائی - مهدی جویا

بعموم بازماندگان آنمرحومه مصیبت وارده را تسلیت میدهیم آ_۱۹۹۸۱

بانهایت تاسف فوت ناگهانی مرحوم آقا کریم شیخ زنوز را که در زنوز اتفاق افتاده باطلاع عموم همشهریها واقوام ودوستان مقیم مرکز میرساند مجلس ختم آن مرحوم روز یکشنبه ۱۷ آذرماه از ساعت ۳ تا ۵ بعدازظهر در مسجد فخریه واقع در خیابان امیریه منعقد ومجلس ختم زنانه نیز بعدازظهر همانروز در منزل شخصی واقع در تهران نو برپا خواهد شد

حمید هاتف - تقی رضای الهی - ستوان دوم نعمت‌الله کمالی رضی هاتف - نجیب هاتف - دکتر میر نجف هاشمی - تقی رضای الهی - ولی رضای الهی - دکتر کاظم اتحاد - حسین اتحاد - حسین مقدسی - اسد مقدسی - یونس عظیمی - ایوب شیخ زنوز - طاهر شیخ زنوز - محمود شیخ زنوز - جواد هاتف - شکور شمیلی اسماعیل طلوع - رحمت عظیمی آ_۱۹۹۹۳

بعموم بازماندگان آنمرحوم مصیبت وارده را تسلیت میدهیم

بانهایت تاسف وفات مرحومه مغفوره بانو سلطنت نیك‌نژاد متعلقه مرحوم احمد سیگاری را باطلاع بستگان ودوستان میرساند

مجلس ترحیم مردانه از ساعت ۹ تا ۱۱ روز شنبه ۱۶ آذرماه ۱۳۳۶ در مسجد مجد ومجلس ختم زنانه در همان ساعت در منزل شخصی واقع در قلهك مقابل خیابان دولت تشکیل میگردد

محمود نیك‌نژاد - محمد نیك‌نژاد - کوچك نیك‌نژاد سیدحسین نژادهاشمی - کاظم لیلی - محمدعلی دادالش راده مهدی اسکندانیان رشتی مقدم

آ_۲۰۰۰۳

مصیبت وارده را بخانواده محترم نیك‌نژاد تسلیت میدهیم

مصیبت وارده را بخانواده محترم مایلی بویژه به آقای محمد مایلی تسلیت میگویند آ_۱۹۹۹۵ حسین نکومنش

آغاز مذاکرات آلمان و انگلستان

بنظر انگلستان آلمان باید در تولید همه نوع اسلحه آزاد باشد- مك میلان میخواهد خرج نیروهای خود را بگردن آلمان بیندازد

لندن- مذاکرات فن بر تانو وزیر امور خارجه آلمان غربی که بلندن رفته با مقامات انگلستان آغاز شد. مذاکرات وی باهرولد مك میلان وسلوین لوید وزیر امور خارجه انگلستان آغاز شده و این مذاکرات بیشتر در پیرامون شورای اتلانتیك شمالی که در پاریس تشکیل خواهد شد دور میزند.

قبل از تشکیل شورای اتلانتیك که روز ۲۱ آذر تشکیل خواهد گردید مذاکرات مقدماتی مهمی در واشنگتن، پاریس و لندن صورت گرفته است.

آزادی آلمان

یکی از موضوعاتی که بین فن بر تانو و مقامات دولت انگلستان در لندن مورد بحث قرار گرفته مسئله توسعه اختیارات نظامی و دفاعی آلمان غربی است. بعبارت دیگر ناظرین سیاسی انگلستان و سایر کشورهای اتلانتیك معتقدند که محدودیت اختیارات آلمان غربی از لحاظ تهیه سلاح های جدید اتمی وهیدروژنی در وضع حاضر که شوروی در این رشته پیش رفته لطمه به موقعیت وامنیت دنیای آزاد میزند و لازم است که کشورهای اتلانتیك شمالی آلمان غربی را بر این امر آزاد بگذارند.

بر تانو امروز وهم بمذاکرات ومشاورات خود ادامه داد پروفسور والتر هالشتین مدیر کل وزارت امور خارجه آلمان غربی نیز در این سفر همراه بر تانو میباشد.

قبلا قرار بود که دکتر کنراد آدنائر صدر اعظم آلمان غربی که قرار است در شورای اتلانتیك حضور داشته باشد برای مذاکره مقامات انگلستان بلندن برود ولی کسالت وی مانع از اینکار شد (رویتر)

پرداخت مخارج

لندن - منابع مطلع اظهار میدارند که مك میلان در مذاکره با بر تانو وزیر خارجه آلمان غربی روی این مسئله اصرار خواهد ورزید که آلمان ۵۰ میلیون لیره استرلینگ مخارج سربازان انگلیسی مقیم آلمان را بپردازد (رویتر).

پایگاه موشك

بن- مذاکرات رهبران کنگره ایالات متحده درمورد تاسیس پایگاههای موشك در اروپا در پایتخت آلمان غربی باخوشوقتی تلقی شده است.

ناظرین سیاسی ضمن اظهار امیدواری کامل بنتایج کنفرانس آینده سران کشورهای عضو اتحادیه اتلانتیك معتقدند که تاسیس پایگاههای موشك در اروپا ایجاد وحدت دفاعی بین متفقین قدرت جبهه غرب بیش از پیش افزایش خواهد یافت.

سرفرماندهی قوای متفقین در مدیترانه عصر دیروز اظهار داشت باتاسیس این پایگاهها اتحادیه اتلانتیك خواهد توانست حملات ناگهانی را بیدرنك دفع کرده و استحکامات دشمن را در مدت بسیار کمی منهدم ومعدوم سازد.

نبرد ایفنی ادامه دارد

هزاران سرباز اسپانیائی بمحل فرستاده شده‌اند

رباط- روز گذشته مولای حسن ولیعهد مراکش گفت سلطان محمد پنجم پادشاه آنکشور اظهار داشته است چنانچه اسپانیا خاك تحت الحمایه خود واقع در جنوب مراکش را آنکشور را گذارد وی حاضر است از نفوذ خود استفاده کرده و شورش ایفنی را فرو نشاند

قبایل ایفنی قریب دوهفته است علیه اسپانیا سر شورش گذارده‌اند و هزاران سرباز اسپانیائی برای ایجاد آرامش بمنطقه اعزام گردیده اند ولی هنوز نتیجه‌ای بدست نیامده است.

اسپانیا مدعی است شورشیان ایفنی بطور غیر علنی از ارتش آزادی مراکش کمك میگیرند.

خاك ایفنی در جنوب مراکش واقع گردیده است و فقط ۷۴۱ میل مربع وسعت دارد و چهل هزار نفر در آن زندگی میکنند که غالبا بکار پرورش دام مشغولند.

خاك تحت الحمایه اسپانیا که ولیعهد مراکش پیشنهاد تحویل آنرا کرده «تکنا» نامیده می شود ده هزار میل مربع وسعت دارد و چهار هزار بیابان گرد در آن ساکن هستند

طبق اعلامیه‌ای که در مادرید صادر گردیده اسپانیا مدعی است کنترل امور بدست نیروهای آنکشور افتاده است.

(آسوشیتدپرس)

پیشروی در ایفنی

رباط- در رباط اعلام شد که پس از نبرد سه ساعته شدیدی که بین نیروهای مراکش واسپانیا در نزدیك ایفنی رو بداد سربازان مراکشی توانستند تا ۱۸ کیلومتر بداخل ناحیه ایفنی نفوذ کنند و نیروی اسپانیائی را بعقب نشینی مجبور سازند.

روزنامه العلم چاپ رباط نوشته است که سربازان مراکشی با بکار بردن تاکتیك جنك وگریز توانستند چندین پایگاه حمله را که در تصرف اسپانیولی ها بود تحت تسلط خود در آورند.

در نبرد دیروز بر سه نفر از سربازان اسپانیا بدست نیروی مراکش اسیر شده و یك کامیون ارتشی نیز از اسپانیا بغنیمت گرفته شده است.

العلم که ارگان حزب استقلال مراکش میباشد افزوده که از طرف اسپانیولها حملات سختی بافرادو سربازان مراکشی صورت گرفته و این حملات مخصوصا در شمال شرقی ایفنی بوقوع پیوسته ولی بر اثر حملات متقابل مراکشی ها نیروی نظامی اسپانیا مجبور بعقب نشینی گردیده است.

این روزنامه اضافه میکند که شهرهای تیلیون وسیلیویا درمحاصره مراکش در آمده و هر آن انتظار سقوط آن میرود

(اسوشیتدپرس)

بقایای امپراطوری اسپانیا

پاریس- روزنامه لوموند نشریهٔ عصر پاریس در شماره اخیر خود مینویسد حوادث ایفنی ضامن بقا یا فنای بقایای امپراطوری مستعمرات اسپانیا است

لوموند طی مقاله خود در اینباره مینویسد صرفنظر از مباحثات قضائی که حقا ایفنی بکدامیك از دو کشور متعلق است ایفنی برای مراکش واسپانیا هر دو جنبهٔ حیاتی دارد محافل رسمی پاریس از تفسیر درباره حوادث ایفنی خودداری میکنند

(رویتر)

اوضاع اندونزی وخیم است

کارگران موسسات هلندی را آتش میزنند وجان اتباع هلند بخطر افتاده است رئیس بانك اندونزی نسبت به مصادره اموال هلند اعلام خطر کرد- ممکن است روابط هلند واندونزی قطع شود

جاکارتا- رئیس بانك اندونزی اظهار داشت که عملیات بی رویه کارگران در مصادره بنگاههای هلندی ممکن است اقتصاد اندونزی را بمخاطره بیندازد.»

اوضاع درجاوه شرقی وخیم است تاکنون ده انبار توتون را کارگران آتش زده‌اند وکارمندان هلندی را در اطاقهای آنها محبوس ساخته‌اند.

رئیس بانك در مورد خطر مصادره کمپانی کشتی رانی (ك.پ.م) هلند که امور مسافرت بین سه هزار جزیره اندونزی را تنظیم میکند. اظهار عقیده کرد.

رئیس بانك این اظهارات را در جلسه کنفرانس ساختمانی که پرزیدنت سوکارنو نیز در آن شرکت داشت اظهار داشت

تمام جاده‌ها وخیابانهائیکه بمحل کنفرانس در شهرداری جاکارتا میپیوست، مملو از مردم بود.

کنفرانس مسئله روابط هلند و اندونزی را نیز مورد بررسی قرار داده است.

«آسوشیتدپرس»

اشکال در جریان پول

جاکارتا- دیروز اتحادیه‌های کارگری که بوسیله کمونیستها رهبری میشوند یکی از موسسات بزرك هلند بهار امصادره کردند و دور بانك هلند علیرغم دستور مقامات انتظامی، نگهبانانی گذاشتند.

در نتیجه این اقدام مردم پولهای خود را از بانك هلند انتقال دادند و سپس جهت جریان پول اشکالاتی پیش آمد.

فرماندار نظامی جاکارتا طی اعلامیه اخطار کرد که اگر بمصادره بیرویه موسسات هلندی خاتمه داده شود دولت دست باقدامات شدیدی خواهد زد. بنا بر اخبار رسیده موقعیت افراد هلندی در بعضی از مناطق خطرناك است:

یکی از سخنگویان دولت هلند اظهار داشت که دولت هلند بکشتیهای خود دستور داده است درصورتیکه وضاع رو بوخامت رود هلندیها را از اندونزی خارج کنند. اکنون سه رزمناو هلندی در آبهای نزدیك باندونزی هستند.

قطع رابطه

لاهه- وزیر خارجه هلند اظهار داشت که ممکن است هلند روابط سیاسی خود را با اندونزی قطع کند.

(رویتر)

نظر رادیو مسکو

لندن- رادیو مسکو ضمن یك تفسیر درباره حوادث اخیر اندونزی اظهار داشت توطئه قتل سوکارنو در جلسه اخیر پیمان جنوب شرقی آسیا طرح وتهیه شده است رادیو مسکو اضافه کرد هدف اصلی سیاست پیمان جنوب شرقی آسیا در مرحله اول چین کمونیست، بر مه و اندونزی است.

پیام مائو

هنك کنك- مائوتسه تونك رئیس جمهور چین ضمن پیام تهنیت آمیز برای پرزیدنت سوکارنو از سلامت او در حادثه سوءقصد اظهار خوشوقتی نمود وضمنا از حق اندونزی در مورد گینه جدید در مقابل هلند طرفداری نموده است. در پیام مائوتسه تونك گفته شده است که: «ملت چین عقیده دارد تمام توطئه‌ها وتحریکاتی که علیه منافع ملی اندونزی بعمل می آید بشکست منتهی خواهد شد» پیامهای نظیری نیز از طرف چوئن لای برای نخست وزیر اندونزی فرستاده شده است.

(آسوشیتدپرس)

تصمیم کابینه

جاکارتا - کابینه اندونزی امروز مسئله اشغال مؤسسات هلندی توسط کارگران را مطرح خواهد ساخت

سرهنك محمد نظیر خان وزیر کشتیرانی اعلام داشت که دولت در نظر دارد هر چه زودتر راه حل مناسبی برای این مسئله پیدا کند.

(رویتر)

باز هم تعویق

امروز موعد پرتاب ماه مصنوعی آمریکا معین میشود

واشنگتن- قرار بود که ماه مصنوعی آمریکا ساعت ۲ و ده دقیقه بعد از نیمه شب بفضا پرتاب شود ولی طبق اعلامیه رسمی این کار صبح امروز موکول شد.

(آسوشیتدپرس)

تعویق بعلت بادهای شدید

کیپ کارناوال - شب گذشته بعلت وضع نامساعد هوا باردیگر موقع پرتاب ماه مصنوعی آمریکا چند ساعت بتعویق افتاد.

آخرین ساعتی، که برای پرتاب تعیین شده ساعت ۸ و ۱۰ دقیقه بامداد امروز بوقت تهران بود.

جان هاگز رئیس پروژه ماه مصنوعی آمریکا گفت روز پنجشنبه ساعت آزمایش معین خواهد شد.

باد شدیدی که باسرعت ۲۵ میل در ساعت از شب گذشته شروع بوزیدن کرد متخصصین پرتاب ماه مصنوعی را با اشکالات زیادی روبرو کرده است چنانچه سرعت باد از ۱۰ میل در ساعت بیشتر باشد آزمایش موشك را غیر ممکن میسازد.

بقیه درصفحه چهارم

اعلام خطر بآدنائر

بن- پزشکان معالج دکتر آدنائر صدر اعظم آلمان غربی بوی اعلام خطر کرده‌اند که مسافرتهای خود را بمیزان قابل ملاحظه‌ای کم کند وساعات کار خود را به پنج ساعت در روز محدود نماید.

طبق اظهار محافل مطلع پزشکان بآدنائر گفته‌اند که هیچ روی نباید بمسافرتهای دور وخسته کننده مبادرت کند.

انعقاد پیمان چتر

بین اتحادیه دفاعی غرب پیمان واحدی بوجود میاید

اورشلیم- محافل موثق اورشلیم اظهار داشتند که از اسرائیل نیز دعوت خواهد شد در کمیته بین المللی که قرار است در واشنگتن تشکیل شود شرکت نماید.

این کمیته بمنظور تحکیم روابط بین اتحادیه اتلانتیك شمالی پیمان بغداد و کشورهای آزاد جهان تشکیل میشود مقامات عالیرتبه دولتی اظهار میدارند که جان فوستر دالس وزیر خارجه ایالات متحده در گفتگوی اخیر با ایبان سفیر اسرائیل در واشنگتن این مطلب را بوی اطلاع داده است.

یك خبر دیگر حاکی است که بین سه اتحادیه نیرومند دفاعی غرب قراردادی بنام «پیمان چتر» امضاء خواهد شد ودر واقع جبهه متحدی از امضاء کنندگان این پیمان در برابر کمونیسم تشکیل خواهد گردید. (یونایتدپرس)

هامرشولد عازم دمشق شد

اورشلیم- در اعلامیه مشترکی که در مورد مذاکرات بن گوریون وهامرشولد انتشار یافته گفته شده است که: «توجه دبیر کل سازمان ملل بمسئله اوضاع مرزی سوریه واسرائیل واقدامات مصر وتوقیف ملوان اسرائیلی از طرف اینکشور جلب شده است ضمنا بهامرشولد اطلاع داده شده است که یك کاروان کالا سوی اورشلیم حرکت خواهد کرد» (آسوشیتدپرس)

هامرشولد در دمشق

دمشق- امروز هامرشولد از اسرائیل وارد دمشق خواهد شد تا با رهبران سوریه مذاکره کند. محافل رسمی اظهار میدارند که تنها موضوعی را که در نظر دارند با هامرشولد مطرح کنند تحریکات پی در پی اسرائیل در مرز جنوبی سوریه است. سوریه قصد ندارد وخامت اوضاع مرزی سوریه وترکیه را با هامرشولد مطرح سازد. ولی محافل مطلع عقیده دارند که هامرشولد بشخصه این مسئله را بمیان خواهد کشید. ممکن است هامرشولد دستور دهد درمورد مرز سوریه و اسرائیل ترتیبات جدیدی داده شود تا از تصادم سوریه واسرائیل تقلیل یابد

(آسوشیتدپرس)

انفجار نفتکش در کنار پالایشگاه

نیوارلئان- دیروز ۸ اتومبیل نفتکش که دارای هزار چلیك نفت بود در نزدیکی یك پالایشگاه نفت منفجر شد و چندین میلیون دلار خسارت وارد ساخت

درحدود ده هزار نفر بخاموش کردن آن مشغول هستند (آسوشیتدپرس)

SHEAFFER'S
شیفرز
داشتن یك قلم خودنویس شیفرز موجب سهولت کار شماست
زیرا شیفرز سرآمد قلم خودنویسهای جهان است
آ-۲۸۶۸۲ طوطی

سالن خود را با رادیوگرام مبله ضبط صوت دار امود زینت دهید
شاهکار صنعت آلمان
با ۴ بلندگو
EMUD
از شهرستانها نماینده می پذیریم
نماینده انحصاری در زمین، خیابان نادری پاساژ کیو تلفن ۴۵۷۴۲
مرکز پخش فروشگاه محمود البرز خیابان نادری تلفن ۴۲۷۵۲
مرکز فروش رادیوهای مبله ومعمولی- فروشگاه فرشید خیابان شاهرضا اول بهار- فروشگاه ناصر خیابان سپه مقابل مریضخانه نجات- شهرزاد خیابان نادری- فروشگاه شاهرضا جنب سینما دیانا- مغازه عباس پور تهرانی فردمیدان شاه- جنرال رادیو ورادیو شمس پشت شهرداری وکلیه فروشگاههای دولتی
۵-۳ آ-۲۸۰۵۲ «طوطی»

نرس سیما لژین
(۱) آ-۲۶۶۱۰ طوطی

بزودی
تا خرخره
همه را میخنداند
آ-۲۸۶۱۰

هنوز دیر نشده
تاوقت باقیست درب و پنجره‌های ساختمان خودرا بارنگهای پردوام و براق
سنتیك
شرکت رنك سازی ایران
رنك آمیزی ودر برابر مارند کیهای زمستان مجهز نمائید
۱۰-۱۰ آ-۲۳۹۸۴ «کانون طوطی»

گرم یا سرد
کاکائو پیتر
لذیذ ومقوی است
PETER'S COCOA
محصول نستله کاکائوی اعلای پیتر
۱-۳ آ-۲۸۶۶۶

برای حفظ سلامتی چه باید پوشید
اطباء جهان تشخیص داده‌اند
احتیاط بهداشت شیك
کفشی که از چرم طبیعی تهیه شده باشد بهداشت بدن را تامین میکند
زیرا
کفش چرمی پارا از شکل طبیعی خارج نمیکند فقط کفشهائی که تخت چرمی داشته باشد طاق پارا نگاه میدارد و باعث نفس پاشده بالنتیجه مانع درد پا میشود
هیچ جنسی جای چرم طبیعی را نمیگیرد
بادوامترین وبهترین چرمها را از کارخانجات چرمسازی شرکت سهامی میشن تهران تهیه نمائید
تلفن ۲۴۴۳۸- ۲۲۳۱۲- ۲۷۸۳۳
آ-۲۶۰۸۶ ۶-۱۵

پلارگون
نستله
شیر خشك تمام چربش آسیب نقیه
برای تغذیه مرتب اطفال شیرخوار
Pelargon NESTLÉ POWDERED MILK FOR INFANTS
دقت: قیمت مصرف کننده پلارگون ۹۷۰ ریال تقلیل یافت.
قابل توجه پزشکان محترم: فورمول پلارگون جدید حاوی ویتامین آ- ویتامین ب۲- ویتامین د۳- ویتامین پ.پ- ویتامین ب۱ ویتامین ب۶ وویتامین ث میباشد
۵-۶ آ-۲۷۱۵۰

MAN DIESEL
کامیونهای دیزل مان
کمپرسی معمولی با موتور سیستم M
شرکت سهامی دیزل مان
خیابان اکباتان ساختمان جمشید
تلفن ۳۷۱۴۳ ۳۵۰۹۶
M-MOTOR
آ-۲۸۵۴۰

گایار بخطر افتاد

وزرای سوسیالیست کابینه بهدید باستعفا کردند

پاریس ـ بطوریکه منابع موثق اظهار میدارند در جلسه عصر دیروز هیئت وزرای فرانسه، وزیران سوسیالیست بعلت سیاست تعیین قیمتها دولت را تهدید کردند که از پست خود استعفا خواهند نمود.

گفته میشود سوسیالیست‌ها درباره اثرات ترقی سطح قیمتها خیلی اظهار شك و تردید میکنند و معتقدند دولت برای بهبود اوضاع افراد غیر نظامی چندان اقدامی بعمل نیاورده است.

جلسه شب گذشته هیئت دولت بدون اخذ تصمیم در برابر تقاضای اضافه دستمزد که صورت مسئله بسیار مهمی در آمده است پایان یافت.

قرار است گایار امروز با رهبران حزب در اینباره مذاکره نماید.

در صورت ادامه مخالفت حزب سوسیالیست کابینه یکماهه گایار سقوط خواهد کرد

موفقیت مذاکرات هامرشولد

مقامات اردنی بنامیونهای اسرائیلی اجازه عبور دادند

پارلمان اردن برای ختم جنك رادیوئی پیشقدم میشود

عمان ـ امروز یك کاروان حامل کالا با موافقت اردن به بخش اسرائیلی اورشلیم وارد خواهد شد.

این کاروان حامل گازولین نیز هست. در دروازه تمام کاروان مورد بازرسی سربازان اردن قرار خواهد گرفت صدور اجازه مقامات اردنی در تعقیب مسافرت داگ هامرشولد نشانه موفقیت مذاکرات دبیر کل سازمان ملل متحد در اردن و اسرائیل است. (آسوشیتدپرس)

سرمشق برای همسایه

عمان ـ خبرگزاری عرب گزارش میدهد که مجلس نمایندگان اردن باتفاق آراء قطعنامه‌ای تصویب کردند که دولت اردن باید باداره رادیوی خود دستور بدهد که در مورد قطع حملات رادیوئی سایر ممالك عرب پیشقدم شود و سرمشقی برای همسایگانش گردد.

تغییر لحن

سانفرانسیسکو ـ نماینده اردن در بانك اعراب اظهار داشت که رهبران مصر و سوریه بهمان اندازه کمونیست هستند که رهبران آمریکا میباشند. آمریکا باید روش خود را نسبت بسوریه و مصر تغییر دهد.

رای اعتماد به مندرس

زد و خورد در مجلس ترکیه

مندرس گفت: پیمان بغداد ارزش خود را نشان داده است. خطر جنك افزایش مییابد. برنامه مندرس عبارت از شدت عمل در برابر مخالفین کنترل قیمتها و وفاداری بغرب است

آنکارا ـ عدنان مندرس نخست وزیر ترکیه برنامه دولت تازه خود را بمجلس کبیر ملی تسلیم کرد.

در این برنامه درباره پیمان دفاعی بغداد چنین گفته میشود:

امیدوار بهائی که از نظر تامین امنیت و آرامش خاورمیانه پیمان بغداد داشتم بیهوده نبوده است. ظرف سال گذشته این پیمان در برابر تشنجات و بحرانهای خاورمیانه باموفقیت پایداری کرده و ارزش خود را بثبوت رسانیده است.

با پیوستن ایالات متحده بکمیته های اقتصادی و نظامی پیمان بغداد قدرت دفاعی این پیمان بیش از پیش افزایش یافته است.

عدنان مندرس اضافه کرد در برابر وقایعی که در منطقه خاورمیانه بوقوع میپیوندد اهمیت کوششهای دول عضو پیمان بغداد که برای حفظ صلح میکوشند بیش از پیش ظاهر شده و مورد تقدیر قرار گرفته است وی سپس اظهار داشت:

خطر جنك

دولت ترکیه مایلست با شوروی نیز روابطی بر همان اساس روابطی که باسایر دول دارد داشته باشد.

خطر جنك بتدریج بادتر میشود اما دولت ترکیه از زمره دولی است که میکوشند بحفظ صلح و استقلال کشورهای آزاد جهان کمك کنند و بهمین جهت این دولت مایلست حتی با شوروی که گاهی سیاست صلح طلبانه ترکیه حمله میکند مناسبات دوستانه داشته باشد والبته این مناسبات باید بر پایه تساوی حقوق استوار باشد و دولت ترکیه حاضر نیست که از شوروی یا هر دولت دیگر بطور یکجانبه حرف شنوی داشته باشد.

محدودیت بیشتر مطبوعات

مندرس مطبوعات را بمحدودیت های بیشتری تهدید کرد و اظهار داشت چنانچه در کار دولت کاشکنی کنند اقدامات مخالفین شدیدی علیه آنان بعمل خواهد آمد.

خلاصه برنامه مندرس سختگیری در مقابل مخالفین کنترل قیمتها و تجدید نظر در اقتصادیات کشور و وفاداری باتحاد باغرب میباشد

دوستی با آمریکا

مندرس درباره سیاست خارجی دولت گفت «دوستی ما با ایالات متحده آمریکا براساس احترام متقابل همچنان استوار است و روابط ترکیه با دوستانش بخصوص آلمان، فرانسه، بریتانیا و ایتالیا روز بروز تحکیم خواهد شد و اساس همکاری اینکشور بادول دوست و هم پیمان خود که در پیمان بغداد شرکت دارند منجمله عراق ایران و پاکستان تقویت خواهد گردید»

نخست وزیر ترکیه ضمن اشاره ببحران اخیر بین سوریه و ترکیه گفت این مسئله کشمکش بین دو کشور تنها نیست بلکه جزئی از کشمکش بزرگی است که بین دو بلوك موجود میباشد.

وی تاکید کرد ترکیه باتمام دول عربی روابط دوستانه و برادرانه دارد و سوریه هم یکی از آنهاست.

روابط ترکیه و شوروی

مندرس گفت روابط ترکیه با شوروی بمسئولیت اینکشور در قبال متحدین آن سنگی دارد.

مندرس پس از پایان نطق از مجلس ترکیه تقاضای رای اعتماد کرد مجلس نسبت بتقاضای دولت رای گرفت در نتیجه وضع دولت با چهارصد و سه رای موافق در مقابل یکصد و سی و سه رای مخالف در مجلس تثبیت گردید.

ضمن بحث پیرامون رای اعتماد حزب جمهوریخواه ادعا کرد انتخابات ۲۷ اکتبر مخدوش بوده است در اثر این موضوع بین دو تن از نمایندگان حزب دموکرات و حزب جمهوریخواه نزاع سختی در گرفت که با میانجی گری دیگران از هم جدا شدند.

(آسوشیتدپرس)

بازگشت بمزرعه

واشنگتن ـ انتظار میرود پرزیدنت آیزنهاور امروز یا دیگر برای استراحت بمزرعه شخصی خود در گیتسبورك رهسپار شود

ناراحتی پرزیدنت آیزنهاور از لحاظ تلفظ لغات بکلی رفع شده و کاخ سفید تصمیم گرفت که دیگر درباره وضع مزاجی او اعلامیه پزشکی صادر نکند.

جلسه کوتاه

واشنگتن ـ امروز پرزیدنت آیزنهاور در جلسه کوتاهی که با حضور رهبران حزب جمهوریخواه در کاخ سفید تشکیل شده بود شرکت کرد و در این جلسه برنامه کار دولت در سال ۱۹۵۸ مورد مذاکره قرار گرفت

نظر اطلاع در این جلسه فقط مسائل مالی مربوطه بودجه و کشاورزی مورد بحث قرار گرفته است

پس از این جلسه یك سخنگوی رسمی اظهار داشت که مسئله تشکیل جلسه سران کشورهای عضو ناتو مطرح نگردید و هنوز معلوم نیست که آیزنهاور در کنفرانس مذکور شرکت خواهد کرد یا نه. (ویتر)

سازمان ملل آتش گرفت

سازمان ملل متحد ـ نیویورك ـ دیروز در یکی از گرندورهای سازمان ملل متحد حریقی روی داد و ساختمانهای دو دو آتش به طالار کمیته سیاسی که نمایندگان مشغول بحث مسئله الجزایر بودند سرایت کرد آتش سوزی از آتش بك سیگار باطراف سرایت کرد آتش فوراً بوسیله مأمورین خاموش شد. (رویتر)

بولگانین و خروشف در ضیافت سفارت یوگسلاوی بمناسبت روز جمهوری آن کشور ـ در کنار آنها سفیر یوگسلاوی در مسکو ایستاده است.

بازی با موشك یك نفر را کشت

تکزاس ـ روز گذشته هنگامیکه در یك مدرسه عالی علمی معلمی مشغول توضیح درباره نحوه کار موشکها بود یك موشك کوچك نمونه را نشان میداد، در مرحله تجزیه شیمیائی موشك منفجر شد و در نتیجه معلم بقتل رسید و ۷ دانش آموز شدیدا مجروح گردیدند و سه دانش آموز دیگر نیز آسیب مختصری وارد آمد.

یکی از دانش آموزانی که شاهد جریان بود گفت «مخلوط شکر، پطاسیم کلرو سولفور را داخل موشك قرار دادیم و دو طرف آن را مسدود نمودیم فقط سوراخ کوچکی در یکطرف آن بود» ناگهان راکت منفجر شد و قطعات آهنی سبب حادثه مزبور شد. (اسوشیتدپرس)

تیتو سرطان نگرفته

بلگراد ـ یك سخنگوی رسمی یوگسلاوی خبر منتشره در مطبوعات اسپانیا را دایر بر اینکه مارشال تیتو به بیماری سرطان مبتلا گردیده تکذیب کرد.

وی گفت رئیس جمهوری یوگسلاوی در کمال سلامتی سر میبرد و قصد استعفا از رهبری حزب کمونیست ندارد.

دیانا دورس طلاق میگیرد

لندن ـ دیانا دورس ستاره زیبای سینما علیه شوهرش دیس همبلتون بدادگاه شکایت و تقاضای طلاق کرده است.

دیانا دورس در سال ۱۹۵۱ با همبلتون ازدواج کرده و وکیل او گفت دلائل محکمی برای اثبات موجه بودن مدعای موکلهٔ خود دارد و آنها را در دادگاه اقامه خواهد کرد. (آسوشیتدپرس)

یکنوع فراماسونری جدید در انگلستان

لندن ـ دیروز اسقف کانتربوری که بزرگترین مقام کلیسای انگلستان است در برابر مجلس لردها اظهار داشت که اعمال جنسی میان افراد از ۲۱ سال ببالا آزاد گذاشته شود تا آنها مجبور نباشند کلوبهای مخفی تشکیل دهند زیرا این قبیل کلوبها مانند یکنوع فراماسونری در انگلستان سرعت دامنه میابد.

نماینده دولت اظهار داشت دولت باید در اینمورد خوب مطالعه کند و سپس تصمیم بگیرد.

مجلس لردها به یکی از مواد دیگر گزارش کمیته و لفدانگ نیز رسیدگی کرد. در این باره پیشنهاد شده است که برای جلوگیری از فحشاء و کشتن فواحش در خیابانها جرائم و حبسهای بیشتری در نظر گرفته شود عده‌ای اظهار نظر کردند که کسانی نیز که «خانه» ترتیب میدهند باید شدیدا مجازات شوند.

(آسوشیتدپرس)

برنامه صنعتی مصر

قاهره ـ دکتر عزیز صدقی وزیر صنایع مصر اعلام داشت که اجرای پروژه‌های اقتصادی و صنعتی آغاز شده منجمله طرح الکتریسته سد اسوان و کارخانه آهن و پولاد و کود شیمیائی و طرحهای دیگری بموقع اجرا گذارده خواهد شد.

وی افزود که قبل از اختوام از شوروی در اجرای این برنامه‌ها تسریع خواهد کرد.

قرار است که این برنامه‌ها تحت نظر مستقیم وزارت صنایع انجام شود.

کنفرانس تعاونی

قاهره ـ روز ششم ماه جاری سومین کنفرانس تعاونی در قاهره تشکیل میشود ده هزار نفر از اعضای این کنفرانس در سرتاسر جمهوری مصر و همچنین اعضای هیئت دولت و مجلس ملی و نمایندگان تعاونی در کشورهای عربی و نمایندگان کنگره اسلامی و نمایندگان خبرگزاری های خارجی برای شرکت در این کنفرانس دعوت شده‌اند.

اولین جلسه کنفرانس که روز پنجشنبه آینده منعقد میشود بنطق جمال عبدالناصر رئیس جمهور اختصاص داده خواهد شد.

(رادیو قاهره)

جواب اعتراضات

لندن ـ دیروز وزیر هوائی انگلستان در مجلس عوام اینکشور اظهار داشت که هواپیما های انگلیسی نیز در پروازهای عادی خود با بمبهای هیدروژنی مجهز خواهند شد.

هفته پیش مسئله حمل بمبهای هیدروژنی بوسیله خلبانان آمریکائی در آسمان انگلستان موجب مشاجرات شدیدی در پارلمان انگلستان شده بود.

وزیر هوائی اظهار داشت این اقدام از این جهت لازم است که شوروی دارای موشکهای قاره پیما است.

مربی هندی برای سوریه

دهلی ـ امروز اعلام شد که سوریه از هند برای تعلیم افراد نیروی هوائی استمداد جسته است. دولت هند دو نفر مربی از نیروی هوائی خود بسوریه میفرستد.

(رادیو لندن)

بازدید زیر باران

رباط ـ ملك فیصل دوم پادشاه عراق دیروز در زیر باران شدیدی از تاسیسات نظامی عربستان سعودی در هشتاد کیلومتری جنوب ریاض دیدن کرد در این بازدید پرنس محمد فرزند ملك سعود که سمت وزارت دفاع و نیروی هوائی عربستان را بعهده دارد نیز همراه ملك فیصل بود پادشاه عراق در روز ضیافتی بافتخار ملك سعود ترتیب داده بود که در آن عده‌ای از رجال و شخصیت‌های عربستان شرکت داشتند. (خبرگزاری فرانسه)

اخراج اتباع لبنان از غنا

آکرا ـ امروز شش تن از لبنانیهای ساکن غنا بعنوان اینکه وجود آنها بر خلاف مصالح عمومی کشور میباشد از آن کشور اخراج شدند.

اعلامیه‌ایکه در این زمینه منتشر شده حاکی است که از ورود یکی دیگر از لبنانیهای مقیم غنا که فعلا در بیروت سر میبرد بکشور غنا جلوگیری خواهد شد

مذاکرات آلمان و شوروی

بن ـ دولت بن اعلام نمود که مذاکرات شوروی و آلمان که اکنون در مسکو ادامه دارد در محیط مناسبی پیشرفت میکند و این مذاکرات در ژانویه مجددا آغاز خواهد شد و باین امر ارتباط دارد که شورویها چه رویه‌ای در مورد آلمانیهائی که میخواهند دوباره بمیهن خود باز گردند اتخاذ کنند (آسوشیتدپرس)

تصادف

در میان مه

۵۰ نفر مقتول و ۱۰۵ نفر مجروح شدند

لندن ـ دیروز سراسر لندن را مه فرا گرفته بود و حادثه تأسف انگیزی روی داد که منجر بمرگ ۵۰ نفر و زخمی شدن لااقل ۱۰۵ نفر دیگر شد.

تفصیل موضوع از اینقرار بود که یك ترن مسافری با یك لکوموتیو دیزلی تصادف کردند و در نتیجه انفجارهای شدیدی رو بداد و هر دو قطار خرد شدند و سیل آتش سوزی عظیمی بروز کرد.

بلافاصله گروه زیادی از آتش نشانان، اطباء، پرستاران و نیروهای پلیس بمحل واقعه شتافتند تا به قربانیان حادثه کمك کنند اجساد قربانیان و مجروحین که از میان آتش و دود خارج میشد منظره بسیار فجیعی داشت.

مقداری از اجزاء جدا شده بدن انسانی نیز جمع آوری شده است.

بر اثر مه غلیظی که لندن را فرا گرفته عبور و مرور تمام وسائل نقلیه زمینی و هوائی متوقف شده است.

(آسوشیتدپرس)

ادعانامه برضد فولکس واگن

واشنگتن ـ دیروز دادستان کل آمریکا ادعانامه‌ای علیه کمپانی فولکس واگن و ۱۴ شعبه آن در سراسر آمریکا صادر نمود و این کمپانی را متهم کرد که قیمتهای فولکس را بطور غیر قانونی در آمریکا تعیین کرده‌اند فولکس واگن در آمریکا فروش بسیار زیادی دارد (آسوشیتدپرس)

مقاومت در برابر بازار مشترك اروپائی

بغداد ـ رئیس اطاق بازرگانی عراق اظهار داشت که نمایندگان کشورهای آسیائی و آفریقائی سال آینده در قاهره کنفرانسی تشکیل خواهند داد تا در برابر فشار بازار مشترك اروپائی مقاومت کنند وی که تازه از کنفرانسهای اطاق بازرگانی کشورهای عرب باز گشته است اظهار داشت اعراب برای دفاع از خود یك بازار مشترك عربی تشکیل خواهند داد (آسوشیتدپرس)

نجات کشتی از میان گرداب

هونولولو ـ کشتی یونانی مارگاتیا که دچار طوفان شده بود و استمداد طلبیده بود بوسیله ناو بازرگانی آمریکائی بنام پرزیدنت مونرو نجات داده شد. کشتی یونانی دارای ۴۰ سرنشین بود هنوز گرداب با سرعت ۸ گره در دقیقه حرکت میکند (آسوشیتدپرس)

انهدام دسته جمعی هواپیماها در فضا

باموشکهای قاره پیما میتوان سراسر کره ارض را موشك باران کرد

مسکو ـ مجله «نیروی دریائی شوروی» در شماره اخیر خود نوشته است که موشك های هدایت شونده نه تنها میتوانند یك هواپیما را هنگام پرواز از بین ببرند بلکه این موشکها اگر دارای سلاح اتمی باشند دسته بزرگی از هواپیماها را در هر ارتفاع که باشند نابود سازند.

موشك باران

مجله مزبور آنگاه افزوده است که موشك قاره پیمای شوروی که بمقدار کافی از آن ساخته شده میتوانند هر هدفی را بر روی کره ارض مورد اصابت قرار دهند و اکنون اقدامائی صورت گرفته که بر اثر آن زیردریائی های شوروی نیز با دستگاه های پرتاب کننده این نوع موشك مجهز شده اند و نادر دست داشتن این زیردریائی هامیتوان سوی هر هدفی اعم از بالای سطح اقیانوس یا زیر آن نشانه روی کرد و برد موثر موشکهای مزبور در حدود هزار کیلومتر میباشد.

نیروی دریائی شوروی اظهار کرده که مهمترین موشکهای هدایت شونده‌ای که در این کشور ساخته شده آنهائی هستند که تا فاصله ۸٫۰۰۰ کیلومتر نفوذ میکنند و با این موشکهاست که میتوان سراسر کره ارض را موشك باران کرد.

(رویتر)

پرتاب موشك حامل موش

جوانهای ۱۴ تا ۱۷ ساله امریکائی باخرج ۲ هزار ریال موشکی را بارتفاع ۵۰۰ متری فرستادند

آستین ـ یك انجمن پرتاب موشك جوانان امریکائی که اعضای آن پسران جوان ۱۴ تا ۱۷ ساله هستند دیروز یك موشك را که حامل یك موش بود بارتفاع ۵۰۰ متر بفضا پرتاب کردند و هنگامی که موشك مزبور بزمین سقوط کرد موش سرنشین آن مرده بود.

بانو دانس اسکوتوس معلمه دبیرستانی که اعضای انجمن مزبور در آن تحصیل میکنند بعنوان مشاور آنها برای تهیه این موشك اقدام کرده و آزمایش پرتاب موشك نیز باموفقیت انجام شده است.

موشك مزبور ۱٫۵ متر طول داشته و پاسوخت جامد حرکت در آمده است خرج تهیه این موشك بپول ایران در حدود ۲۰۰۰ ریال شده است. (آسوشیتدپرس)

فتوای واتیکان

زن و شوهرها باید تقیه کنند

واتیکان ـ روزنامه مذهبی هفتگی «اوسرواتور رومانو» چاپ واتیکان در شماره امروز خود نوشته است ازدواج کاتولیکها از طرف مامورین دولتی و غیر مذهبی گناه کبیره است.

این روزنامه نوشته‌وای بحال کسانیکه از مذهب کاتولیك پیروی میکنند و مراسم ازدواج خود را بوسیلهٔ کشیشان این مذهب انجام نمیدهند و مخصوصا اینعمل در کشورهائی که خود دولت هم با انجام مراسم در پیشگاه کشیش مخالف نیست ذنب لایغفر و گناه نابخشودنی است.

«اوسرواتور رومانو» آنگاه افزوده از دواجی که در محضر کشیش کاتولیك صورت نگیرد ولو از لحاظ ظاهر هم درست باشد مورد قبول کلیسای کاتولیك نیست و کلیسا زوجین را که باین ترتیب زناشوئی کنند زن و شوهر نمیشناسد. اما در مورد کشورهائی که ازدواج در محضر کشیش رسمی شناخته نمیشود مانند کشورهای کمونیست زوجین باید تقیه کنند باین معنی که برای حفظ ظاهر باید در دفاتر ازدواج غیر شرعی حاضر شوند ولی بعدا مراسم مذهبی زناشوئی حقیقی را نزد کشیش محل خود انجام دهند.

(رویتر)

کشورهای متحد اروپا

پاریس ـ دیروز پارلمان هلند قراردادهای مربوط به بازار مشترك اروپائی را تصویب کرد و بدین ترتیب گام جدیدی در راه کشورهای متحد اروپا برداشته شد.

۶ کشور اروپائی که در این بازار مشترك شرکت میکنند ۱۶۰ میلیون جمعیت دارند و واحد اقتصادی نیرومندی را تشکیل خواهند داد.

کشورهای مزبور عبارتند از:

فرانسه، آلمان غربی، ایتالیا، بلژیك، هلند، لوکزامبورك ـ مهمترین قسمت همکاری این کشورها در مورد صنایع زغال و فولاد خواهد بود (آسوشیتدپرس)

سیستم دو حزبی در شوروی لازم نیست

مسکو ـ آلکساندر کورکین رئیس دادگاه عالی اتحاد شوروی طی مقاله‌ای در ایزوستیا اظهار نظر کرد که:

«اتحاد شوروی بسیستم دو حزبی احتیاج ندارد زیرا در اتحاد شوروی طبقات و دسته‌های مختلف که احزاب نماینده آنها باشند وجود ندارند.

حزب کمونیست نماینده تمام زحمتکشان شوروی است. دمکراسی در کشورهای سرمایه‌داری حیله و تزویر است.

در آمریکا چه دمکراتها و یا جمهوریخواهان روی کار بیایند بهر حال سیاست دولت را محافل مالی و صنعتی این کشور تعیین میکنند» (اسوشیتدپرس)

بارهم تعویق

بقیه از صفحه سوم

امروز پرتاب نمیشود

کیپ کارناوال ـ نیمه شب گذشته پل واش معاون پروژه وانگارد در یك مصاحبه مطبوعاتی اظهار داشت روز پنجشنبه (امروز) کوششی برای پرتاب ماه مصنوعی بعمل نخواهد آمد.

وی گفت کوشش مجدد برای انجام آزمایش در روز پنجشنبه امتحان پذیر هست لکن انجام آن سته بدستور وزارت دفاع میباشد

وی گفت از کارشناسان پروژه موشك های پنجهزار میلی دعوت شده بهترین موقع ممکن را برای انجام آزمایش وانگارد تعیین کنند. (آسوشیتدپرس)

گاما

ماساچوست ـ چنانچه آزمایش ماه مصنوعی امریکا باموفقیت انجام شود دانشمندان نام «گاما» بر آن خواهند نهاد. حرف «گاما» که سومین حرف الفبای یونانی است بدانجهت بر ماه مصنوعی امریکا گذاشته میشود که این ماه سومین کره ایست که بدست بشر بفضا پرتاب میگردد

(آسوشیتدپرس)

تجارتخانه سردار پیاراسنگه سرای جواهری تلفن ۲۳۲۰۶
آ ـ ۲۸۷۴۲

روغن هیمسفریو
بهترین روغن برای موتورهای سنگین بنزین امتحان نمائید

نماینده انحصاری در ایران، شرکت سهامی ایران کانادا
خیابان ایرانشهر شماره ۵۰۲۸۴ تلفن
آ ـ ۲۸۵۳۴

فقط سه شب دیگر عشق در بعد از ظهر در مولن روژ

برنامه آینده یك بوسه قبل از مرك (سینماسکوپ رنگی)

آ ـ ۲۸۶۷۴ «طوطی»

اطلاعات

انتقاد

از: علی‌جواهر کلام

مبارزه بابدبینی

دوخبر دراطلاعات خواندم وخیلی خوشحال شدم وآرزو دارم که همه بدبین‌ها به آن توجه کنند وآنقدر به بنده نتازند که انتقاد بی‌اثر است وبیخود ستون روزنامه‌ها را سیاه می‌کنی چون هیچکس باین حرفها اعتناء ندارد.

اما دوخبر یکی این بود که بحمدالله تعمیر پل غازیان بجائی رسید و اجازه دادند از روی پل عبورومرور بشود دیگر اینکه شهرداری تهران سی هزار خروار ذغال خریده و به نرخ عادلانه بفروش میرساند تا اشخاص مثل بنده مجبور نباشند ذغال یك من چهارده ریال بخرند وذغالش هم آنقدرها تعریفی نباشد اگر خوانندگان محترم فراموش نکرده باشند روزنامه اطلاعات راجع باین دو موضوع بخصوص یعنی ذغال وتعمیر پل غازیان نه یکدفعه ودو دفعه بلکه چندین دفعه مقاله نوشت اصرار وپافشاری کرد سماجت بخرج داد واکنون حرفش به نتیجه رسیده است.

راستش را بخواهید چون قدری درانجام این‌دوتقاضاتاخیرشده بود ودر ضمن اشخاص بدبین همین‌طور به بنده قرمیزدند خودم هم نزدیك بودکمی بدبین ونومید شوم ولی حالاکه این دو خبر را خواندم‌خیلی امیدوار شدم وطبعا از نظر روان‌شناسی هم تاثیر خوبی داشته که بیش ازپیش خوشبین وامیدوارخواهم شد.

حالا اجازه بدهید که یك قصه کوچولو هم برای شما عرض کنم که چطور انسان بدبین وخوشبین میشود. میگویند درزمان قدیم تاجری تحصیلداری داشت که اورا هر روز عصر دنبال مطالبات می فرستاد ولی تحصیلدار مرتب‌دست خالی برمیگشت. ارباب می‌پرسید پول چه شد. تحصیلدار جواب میداد قسم خوردند نداریم من هم باور کردم چون می‌بینم وضع خراب است.

تاجرکه مرد روانشناسی بود دانست آقای تحصیلدار در نتیجه خرابی وضع خودکاملا نومید و بدبین شده است وباید وضع او اصلاح بشود از آنرو فردا عصری که تحصیلدار را برای مطالبات به بازار فرستاد ده‌تومان توی جیبش گذاشت تحصیلدار بادل خوش‌سر وقت بدهکارها رفت اما برعکس آن دفعه‌ها همین که بدهکارها گفتند پول نداریم تحصیلدار از جا دررفته گفت این حرفها یعنی‌چه نداریم کدام است ده تومان هم ندارید.

بدهکارها هم حساب کار خود را کردند واز آنروز به بعد مطالبات حاجی‌آقا بخوبی وصول شد چون تحصیلدار برخلاف روزهای گذشته حال وروزش بهتر شده بود.

بااینوصف مردم حق دارند تاحدی نومید باشندچون‌زیادحرف‌شنیده‌اند اما ازحالا ببعدکم‌کم امیدوار و خوشبین‌خواهند شد زیرا می‌بینند بعضی ازانتقادها زود منتج نتیجه میشود بااین همه ممکن است بعضی از همان بدبین‌ها بگویند در ظرف این چندین وچند سال هزار جور انتقاد نوشتید ازسفیدی نمك تاسیاهی ذغال ایراد گرفتید صدها پیشنهاد ونقشه طرح کردید تازه بعد ازهمه این مدت دوتاکار انجام گرفته است یکی تعمیر پل غازیان که بقول خودتان هنوز نیمه تمام است فقط پیاده‌ها ازآن‌میگذرند ومعلوم نیست سواره‌هاکی عبور می‌کنند دوم خرید ذغال که باز هم معلوم نیست چه جور ذغالی است سنك دارد ندارد تراست خشك است ارزان است،گران است‌چطور بفروش میرود وغیره وغیره.

پاسخ همه این حرفها این است که یادتان بیاید همه داد و فریاد داشتیم که ای امان ای دخیل اگر هم کاری نمیکنید لااقل بحرف‌های مردم جواب بدهید اما حالا خوشبختانه می‌بینیم نه تنها جواب میدهند بلکه اقدام هم می‌کنند و انشاءالله درنتیجه همین اقدامات بتدریج همه خوشبین میشویم فکر بد نمیکنیم وامیدواری پیدا میکنیم

ماوخوانندگان

برای پنج‌کیسه سیمان

آقای سعید شایان مینویسد از سه روز قبل جهت ۵ کیسه سیمان مرتبا بشرکت مصالح ساختمانی مزاجعه ولی‌تاکنون‌نتیجه‌ای‌نگرفته‌ام دربازار آزاد هم سیمان هرکیسه ۲۰۰ ریال بفروش میرسد آیاشرکت مصالح ساختمانی با محصول‌روزانه ۶۰۰ تن نمیتواند محل۵ پاکت مصرف اینجانب وامثال مراکه‌قدرت خرید سیمان‌کیسه ۲۰۰ ریالی را نداریم تامین کند.

استدعای‌تصویب

جمعی از داوطلبان امتحانات‌متفرقه مینویسند اینك که‌وزات فرهنك‌در نظردارد‌امتحانات‌متفرقه‌رامانندسابق بموقع اجرا گذارد بدین وسیله استدعای تصویب آنرا داریم تاتلافی عقب ماندگی‌خود راکه بعلت‌کلاس بکلاس‌شدن دست‌داده‌جبران‌نمائیم.

پیشنهاد

یکی ازخوانندگان‌که متاسفانه نام ونشانی از خودنداده شرح زیر را برای خاتمه دادن باختلاف مالك و مستا جر در موضوع حق سرقفلی پیشنهادمینماید .

اول . کلیه مغازه‌ها ودکاکین محل پیشه وکسب چه‌خالی‌ازسکونت باشد وچه مسکونی باشد دارای‌دو سند مالکیت است یکی‌سندمالکیت زمین وبناکه بنام مالك صادر شده است ویکی هم سند سرقفلی و سابقه‌کسبی که برای‌ارزش کسبی محل صادرمیگردد .

۲ ـ کاروانسراها و کاراژها و مهمانخانه ها شامل‌محل کسب‌نیستند ولی مغازه‌های‌احداثی‌در کاروانسراها که محل کسب‌وپیشه‌اشخاص‌خارجی است شامل‌بند ۱ این قانون‌میباشد

۳ ـ کسانیکه در موقع تصویب این قانون متصرف محل کسبی باشند مالك سرقفلی شناخته میشوند ومیتوانند برای سرقفلی خود از اداره ثبت اسناد سندبگیرند این حق‌اهم است بین‌مستاجرین. ومالکین که محل کسب‌وپیشه را درتصرف داشته باشند .

۴ـ خریدوفروش هردو نوع سند برای کلیه افراد کشورآزاد استو هرکس میتواند اصل‌ملك‌وسرقفلی را طبق سند مالکیت بخرد یا بفروشد .

۵ـ مالك‌سرقفلی بایدتاماداميکه در محل‌پیشه سکونت دارد بمالك اصلی اجاره‌بدهد وبهاء اجاره‌راکه بارضایت‌مالك‌حاصل نشود کمیسیونی که ازنماینده شهرداری ونماینده شورایعالی اصناف ونماینده‌دادستان تشکیل شده است‌اجاره‌رامعین‌میکند وچنانچه مالك برای‌تنظیم اجاره‌نامه بقسمیکه کمیسیو ن‌معین کرده‌است حاضر نشود کمیسیون‌میتواند ملك را بمالك سرقفلی اجاره بدهد.

۶ـ تعیین بهای سرقفلی‌هم‌بمناسبت محل کسب‌باکمیسیون مزبور است ومالك‌سرقفلی نمیتواند محل کسب‌را بنرخ بازارسیاه بفروشد بلکه‌بایدبا اجاره‌وطبق‌تشخیص‌قیمتی که کمیسیون معین‌میکندبفروش برساند .

۷ـ اسنادمربوط بسرقفلی‌قابل معامله شرطی یارهنی‌یاتضمینی یا هرنوع دیگری که‌صورت قطعیت ندارد نمیتواند قرار بگیرد مگر در مورد خرید وفروش که‌فقط‌مالك‌سر قفلی‌میتواند مقطوعاسرقفلی‌رابفروشد.

۸ـ چنانچه مستاجریامالك‌سرقفلی پس‌از ده روزازهرماه‌اجاره‌مالك را ندهد مالك میتواند سند مالکیت سرقفلی رااز طریق اداره‌ثبت‌بازداشت وطبق‌قوانین ثبتی لازم‌الاجراسرقفلی محل‌رابفروش برساندوپس‌ازاستیفای طلب خود مازاد رابمالك سرقفلی (مستاجر) بپردازد .

۹ـ اصنافیکه پیشه آنها مستلزم داشتن کوره‌های نفتی یاذغال‌یاانواع مواد سوختی باشد بایدسرقفلی‌رااز کسانی بخرند که‌همین پیشه را در محل کسب خود داشته‌باشند مگر اینکه مالك برای مساجر جدید که میخواهد باوسائل سوختی کسب کند رضایت بدهد وخرید واحداث کسبی که‌بامواد سوختی اداره‌میشود در محلهائیکه سابقه اینکاررانداردد ممنوع است .

۱۰ ـ تاموقعیکه این‌قانون‌تصویب نشده است کلیه‌احکام‌مربوط‌بتخلیه مغازه‌ها ودکاکین محل‌پیشه طبق قانون قبل ازاین‌قانون‌متوقف‌وغیرقابل اجراخواهد بود .

هالو

اشتباه سربازی!

ارچپ براست ←

ازاینجا وآنجا

مرد عجیب

محاکمه اریك‌کلسوین که مرد ۴۵ ساله‌ای است درملبورن موضوع روز شده وسر وصدای زیادی برپاکرده است. این آقا چهارده اولاد دارد. هفت فرزند اززنش ـ سه بچه ازکلفت اولی وچهار فرزند هم ازکلفت دومی؟!

اکنون وی برای این محاکمه میشود که باوجود داشتن زن چرا بادوکلفت خود رویهمرفته هفت اولاد دیگر بوجود آورده است. موضوعی که توجه مردم را جلب‌کرده اینست‌که آقای ازیك ازدویا ناقص بوده‌وهمیشه باچرخ حرکت میکند وبا این وصف ملاحظه میفرمائید چه‌کارهائی هم‌که نکرده است.

کمك باشخاص‌مجرد

یکی از مغازه‌های بزرك نیویورك شعبه‌ای دایرکرده‌که بمردان مجرد کمك میکند ودراین شعبه رخت آنها را مفت ومجانی شسته اطو میزنند ورفو میکنند.

عده زیادی از خانمها بصاحبان این مغازه اعتراض‌کرده ونوشته‌اند که بااین ترتیب روزبروز بر تعداد اشخاص مجرد افزوده خواهد شد.

گمشدگان فرانسه!

طبق آماری‌که انتشار یافته روز بروز درفرانسه بتعدادگمشده‌هااضافه میشود بطوریکه آمار منتشره نشان میدهد درسال جاری بالغ بر۲۰ هزار و۸۹۴ نفر درفرانسه‌گمشده‌اند که ازآن میان ۵ هزار و۵۵۵ نفر یارپسی بوده‌اند.

مقامات رسمی اطلاع داده‌اند که بایستی مردم مواظب باشند ومخصوصا زنان ودختران احتیاط را از دست ندهند.

دوچرخه‌ای‌که بزرك میشود!

یکی ازکارخانه‌های انگلستان به تازگی دوچرخه‌ای ساخته است که لوله‌های آن توی هم بوده وهمانطور که بچه بزرك میشود میتوان بتدریج ویا بطور آنی دوچرخه را هم بزرك کرد. بدین ترتیب ازاین دوچرخه هم بچه وهم پدر ومادرش میتوانند استفاده‌کنند.

مرد ایتالیائی....

عده‌ای ازدختران آمریکائی‌که‌ازایتالیا مراجعت‌کرده‌اند درمورد مردایتالیائی بخبرنگاران جرایدگفته‌اند.

ـ مرد ایتالیائی خونگرم است. تشنه عشق میباشد اما خیال میکند که تنها مردی‌است‌که دراین جهان پهناور وجوددارد.

فقط زحمت تهیه‌گوشت؟..

ازدوسه هفته قبل در شهر «سینا» واقع درآفریقا بقدری موش زیاد شده که شهرداری از شهرهای اطراف کمك خواسته است وطی نامه تقاضا کرده تعدادی‌گربه بفرستند.

دراین نامه استمداد ضمنا نوشته شده.

ـ گربه‌هائی راکه بفرستید بادقت مواظبت خواهند شد. هنه روزه شیر وسوپ خواهیم داد. ولی بایدگوشت را خودشان تهیه‌کنند یعنی موش را بگیرند وبخورند.

باغچه‌کوچولوی جیبی!

کوچکترین باغچه‌های دنیا را اخیرا آقای هاری‌گراس ازاهالی بروکلین بوجود آورده است، این آقا توی انگشتانه خاك میریزد ودرآن تخم پاشیده سبز میکند. هرروز یك یا دوقطره آب به باغچه‌اش میدهد.

خلاصه وی ازاین نوع باغچه‌های تماشائی‌که اسمش راوباغچه جیبی» گذاشته است زیاد دارد مثلا لای دندان افتاده را تراشیده وباغچه درست‌کرده است. وی میگوید درهمه جا میتوان ازباغچه‌های زیبا استفاده کرد وتماشا نمود زیرا یك‌انگشتانه ویا دندان را میتوان درجیب گذاشت وهمراه برد.

برهرکه بنگری بهمین‌درد مبتلاست!

در «اوگاندا» یکی از مستعمرات انگلیس درافریقا رادیو از پخش تغییرات هوائی خودداری‌کرده است. زیرا تمام پیشگوئیها برعکس از آب درمی‌آمد. مثلا میگفتند فردا‌هواصاف وآفتابی است درحالیکه باران سیل آسا میبارید. بدانجهت مردم اعتراض کردندکه حکومت مارا گول میزند ورادیو نیز ازپخش این برنامه خود‌داری‌کرد.

جدول کلمات متقاطع شماره ۷۹۱

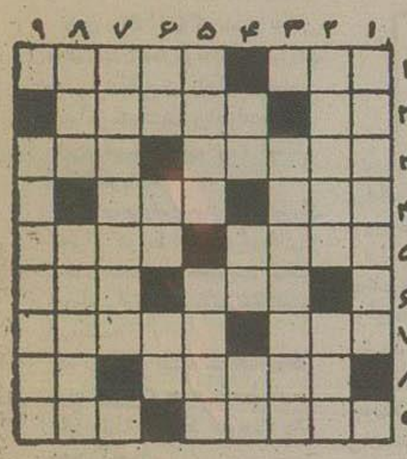

افقی: ۱ـ دوکرداندن وبریدن- جابجا کردنش ممکنست۲- برسر آن میروند وجان‌فدامیکنند - از نمایشنامه نویسان کلاسیك‌فرانسوی۳ـ برای بحرکت‌درآوردن شدید استعمال‌میکنند - سابقا همه‌درهااینطوربود۴ـ مردان تا پای جان برسر آن میایستادند- از شادرفرانسه که‌درزمان‌جنگ شهرت زیادی‌پیدا کرده‌بود۵ـ از جزایراقیانوس‌آرام- شهری درآسیا ۶ـ رخساره بر فروزد- آوازهای‌محلی‌دراصطلاح‌موسیقی کلاسیك۷ـ چندی پیش‌ازآنها هم آتشی بلندبود- نان‌قندی۸ـ اسباب‌شیره کشی- یازده۹ـ شهرت‌زیاددارد- شهری درسوریس.

عمودی: ۱ـ اینهم یکنوع چفت‌وبست‌است منتهی فقط‌درلباس‌بکارمیرود ۲ـ خطوط‌رسمی‌نازك‌وموازی‌و کم‌فاصله- اخلاق‌وصفت۳ـ اشخاص کولی‌صفت برای هرموضوع کم‌چکی بهامیکنند۴ـ اگرمربوط بیمین‌باشدنان‌میدهدـ ولی البته بااین یکی آسانتر نان‌فراهم‌میشود- ضمیر است۵ـ شهر تش‌درسبزست- بیش از یکبار‌است‌وبه درپی‌هم‌هست۶ـ جشن‌قوی - ازخدا فوق‌همه‌است- قدم‌یکپا ۷ـ شیرینی‌در کنارش‌نشسته‌تاتلخی رادرکام‌شماشیرین کند۸ـ هوس‌وبیله- متلك و مضمون۹ـ اززننده‌ترین بوهای انسانی.

حل جدول شماره ۷۹۰

افقی: ۱ـ دده‌بزم‌آرا۲ـ بزم- من- سل۳ـ درقز- کاب۴ـ اا- انگه۵ـ شباب - ورنك۶ـ تلکه- را۷ـ برش- اردو۸ـ ام- نك- شپش۹ـ قلم‌خودکار .

عمودی: ۱ـ دب- اشتیاق۲ـ دزداب- رمل۳ـ همر- آتش۴ـ قابل- نغه۵ـ زمین - کاکو۶ـ من- گوهر۷ـ کمر- دشك۸ـ رسا- سروپا۹ـ آلپاکا- شر.

انجمن فرهنگی ایران و آلمان

جهت فراگرفتن زبان آلمانی وراهنمائیهای لازمه از کلاسهای‌زبان انجمن‌واقع‌درچهارراه پهلوی‌خیابان شاهرضا استفاده نمائید.

نام‌نویسی‌جهت کلاسهای مبتدی که‌ازاول‌دیماه شروع‌میشودو کلاسهای پیشرفته‌ومکالمه همه روزه ازساعت پنج‌الی ۸ بعدازظهر دردفتر انجمن

آ-۱۹۲۴۳ ۲-۶ مدیر کلاس های انجمن

ساختمان

همه کس آرزو میکند

که‌بدون تماس‌باشناه یاتجارو کارگر مشکلات‌مربوط‌بساختمان‌خانه‌های زیبا‌وراحت‌بالرزانترین های ممکنه‌دراختیارداشته‌باشد.

بعلاقمندان‌مژده‌میدهیم که‌شرکت جنرال‌مکانیك‌بامهندسین متخصص و سازمان‌مجهز خودبرای انجام‌این آرزو آماده‌است.

خیابان شاهرضا- نبش کوی البرز تلفن۴۵۴۰۸و۴۷۴۸۹

آ-۲۸۵۲۴

تودیع

چون‌عازم‌آمریکا هستم‌بدینوسیله‌از کلیه دوستان و هنرمندانیکه موفق زیارتشان نشدم‌خداحافظی نموده سلامتی وموفقیتشان‌را ازخداوند متعال‌خواستارم سوسن

آ-۱۹۸۰۹ هنرپیشه تئاتروسینما

۲۵ آذر

روز۲۵ آذر کلیه جوائز آکوقرعه کشی وصورت برندگان درجراید عصر منتشر خواهدشد

آ-۲۸۵۵۴ «مهر کان»

لامپ 3Q5GT دانه‌ای ده تومان

رادیو هوشنك پشت شهرداری تلفن ۵۰۸۸۶

آ-۱۹۲۲۷ ۲-۲

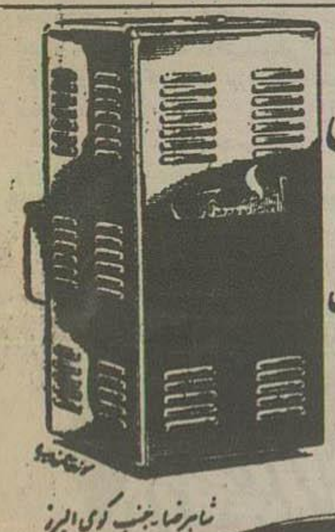

برای مبارزه باگرانی

بهای بخاری جنرال

بردستگاه از ۹۰۰۰ و ۸۰۰۰ و ۷۰۰۰ و ۶۰۰۰

۵۰۰۰ ریال به ۴۵۰۰ ریال

تقلیل وبخریداران محترم تقدیم میشود.

شرکت سهامی جنرال مکانیك

شاهرضا- جنب کوی البرز

تلفن: ۴۵۴۰۸-۴۷۴۸۹

فروشگاه مهران خیابان مازندران - فروشگاه ناصر خیابان سپه چهارراه پهلوی- شرکت فرید اول خیابان سعدی - فروشگاه تابش خیابان ناصر خسرو مقابل دارالفنون - فروشگاه شهپر مدان فوریه - فروشگاه فرداد خیابان شاه روبروی یغما

آ-۲۸۵۳۲

بمن جواب بده

۱- شیرآکو مصول کجاست؟ ۲- شیرآکو دارای چه ویتامین الی است ۳- علامت مخصوص شیرآکو چیست؟ ۴- چه‌مقدار آب باید بشیر عسلی آکو افزود تاشیر معمولی بدست آید ۵- شیر عسلی آکو دارای چند درصد چربی است؟ ۶- ازنم‌ترطی شیر عسلی آکو وشیر خشك آکو چه‌چیز بدست میتواند از فروشندگان محصولات آکو اطلاعات بالا رابگیرد یا پنج خودرا تا ۲۵ آذر بموسسه تبلیغاتی جهرگان لاله‌زار نزدیك کوچه مهران بنویسد، شاید این جوائز نصیب شما شود.

۱- یکعدد دیگ زودپز وسو ساخت اطریش ۲- پنجاه قوطی شیر خشك زیرچرب ونیم چرب آکو ۳- پنجاه قوطی شیر عسلی وتیانیه آکو ۴- پنجاه قوطی خامه آکو ۵- پنجاه قوطی شیر بستنی آکو.

آ-۲۸۱۴۰ ۲-۲

کارخانه‌وطن کارونی اصفهان - کارخانه‌وطن کارونی اصفهان - کارخانه‌وطن کارونی اصفهان

تهیه کننده زیباترین ومرغوبترین پتوهای جهان

فردا آخرین روز قرعه کشی جوائز سری‌دوم است فیشهای شماره گذاری‌شده نمایشگاه کارخانه وطن کازرونی در خیابان سعدی را نگهدارید

تادرصورت اصابت قرعه از جوائز این فروشگاه بهره‌مندشوید

آ-۲۸۶۴۴

کارخانه‌وطن کازرونی اصفهان - کارخانه‌وطن کازرونی اصفهان - کارخانه‌وطن کازرونی اصفهان

مؤسسه کشاورزی مظاهری

فروشنده درختهای میوه وچنار - تهران- تلفن ۲۵۷۵۱ و ۲۱۳۳۵

واقع جنب بیمارستان ۲ نفر اول خیابان ... تلفن ...

آ-۲۸۵۸۰

قابل توجه تیمسار معظم ریاست شهربانی کل کشور وتیمسار معظم ریاست پلیس تهران

دراثر جدیت‌ومساعی شبانه‌روزی جناب‌سروان کلستانه ریاست‌محترم کلانتری۱۵ و کوشش‌خستگی ناپذیر افسران لایق آن کلانتری به‌اختلافات کارگران وکارفرمایان کارخانجات ملورسازی های این‌بخش‌خاتمه داده‌شده امنیت‌وآسایش ازهرحیث برقراراست لذا شایسته هرگونه‌تشویق وقدردانی میباشند .

مدیر کارخانه ملورسازی اطمینان - حسین حاج‌بابائی

آ-۱۹۸۱۳

دکتر طهمورث فروزین

جراحی عمومی - بیماریهای داخلی

ترگه‌تریاك - شیره‌ومرفین درچهارروز بدون‌خماری - بیخوابی، درد اعضاء و کمترین ناراحتی وعوارض‌بعدی .

اسلامبول مقابل کنتیننتال ۵ونیم تاهشت بعدازظهر- تلفن ۳۳۱۸۹

آ-۲۸۶۲۸ ۱-۴

آگهی مناقصه شماره۵ از شرکت تلفن

شرکت‌سهامی تلفن‌ایران تعداد یکصددستگاه گوشی سری تلفنچی شامل یك گوشی ویك میکروفون وبندچهار سیمه‌طول‌دومتر بدون فیش برای دستگاه مغناطیسی موردنیاز راطبق‌شرائط‌ذیل ازطریق مناقصه‌تحویل‌می‌انداف خرمشهر خریداری‌مینماید:

داوطلبان‌شرکت‌درمناقصه‌بایدمبلغ پنجهزارریال (۵۰۰۰) وجه نقد به عنوان سپرده‌درمقابل اخذرسید صندوق شرکت‌پرداخت ویامعادل‌آن تضمین بانکی که‌مدت‌اعتبار آن کمتراز دوماه‌نباشد در یکی‌از بانکهای مجاز بنفع شرکت‌سهامی تلفن‌ایران‌سپرده‌ورسیددریافتی وباضمانت‌نامه‌بانك‌راهمراه‌آخرین پیشنهاد خوددرپاکت‌سربسته‌لاك‌ومهرشده باضمام‌یکدستگاه ازتلفنهای مزبور بعنوان‌نمونه تاساعت۹صبح‌روز۲۴ر۱۱ر۳۶ بدفترشرکت تسلیم‌ورسیدریافت نمایشده

مدت‌تحویل دوماه‌پس ازافتتاح اعتبار خواهدبود ازبرنده‌مناقصه ۱۰٪ بعنوان تضمین‌حسن انجام‌کار دریافت‌خواهدشد پیشنهادهای‌واصله درهمان‌روز در کمیسیون بازوقرائت خواهدشد .

حضور پیشنهاددهندگان در کمیسیون‌مناقصه‌آزاد است . پیشنهادهای فاقد سپرده‌ومشروط‌ومبهم‌وپیشنهادی که چك‌همراه‌داشته‌باشدویادیرتر ازموعد مقرر برسدترتیب‌اثر داده‌نخواهدشد.

شرکت‌دررد‌وقبول‌یك‌یا کلیه‌پیشنهادها‌مختار است.

مالیات‌وعوارض‌وهزینه‌درج آگهی بعهده ... است.

شرکت سهامی تلفن ایران

آ-۲۸۶۳۴

وایکانت

هواپیمای مشهور جهان

برای مسافرت باروپا وخاورمیانه همیشه درخدمت شما است

اولین هواپیمای توربوجت جهان که دارای ۴ موتور توربینی قوی رولزرویس است وسریع وبصیدا وآرام بدون ارتعاش وازتفاع ۲۵۰۰۰ پا مصون ازفشار هواپرواز میکند

By IRAQI AIRWAYS

برای تهیه جابه‌آژانسهای مسافرتی مجاز باشرکت سهامی حمل‌ونقل ایران وترکیه۵۱۲ خیابان فردوسی تلفن ۴۵۸۱۱ و۴۷۲۹۱ مراجعه فرمائید.

آ-۲۷۶۴۲ «کانون طوطی»

فریدلین یگانه دیگ زودپز بدون خطر سوپس

نماینده انحصاری: اتومبیل مکس خیابان برق نبش سعدی تلفن ۵۱۰۲۹ و ۵۱۱۱۵

آ-۲۸۶۰۴

بانوئی که‌روزی گزارشاتش اساس تصمیمات رئیس‌جمهوری امریکا بود

پدر ومادر این عروس اززشتی دخترخود رنج میبردند ومادرشوهر اورا عروس زیبا خطاب میکرد

حتماً خبر مربوط بدرخواست ازدواج یك ثروتمند عرب‌را ازبانو روزولت همسررئیس جمهور فقیدآمریکارا درروزنامه خوانده‌اید. اینك ضمن تهیه رپرتاژی شما را بااین بانوی ۷۱ساله‌آشنا میسازیم •

بدون شك آنها که مامور جهانی علاقمندند تاسحال بارهانام بانوروزولت همسر فرانکلین روزولت رئیس‌جمهور فقیدآمریکاراشنیده ویاخوانده‌اند •

این‌دونام‌پیوند جاودانی‌وناگسستنی بایکدیگر دارند

شهرت‌ومعروفیت‌جهانی بانوروزولت که‌براثر شرایط‌خاص‌ونبوغ‌ودانائی‌او بوجودآمده‌همراه‌بامحبوبیت کم‌نظیری مورداحترام‌کلیه‌آمریکائیان‌وعلاقمندان باومیباشد•

نام کوچکش الینوراست‌الینوردختر کوچکی‌بود که دریکی‌ازروزهای‌ماه اکتبرسال ۱۸۸٤ در نیویورك چشم بجهان گشود•

پدرومادرش‌ازثروتمندان‌وسرمایه‌داران معروف‌امریکا بودندولی‌ازتولددخترشان هیچگونه‌رضایت‌نداشتندزیرااین‌طفل کوچك‌باندازه‌ای زشت وبدصورت‌بود که‌حتی‌پدرش‌حاضر نمیشد باونگاه کند وهروقت در فامیل‌آنها میخواستند کسی‌رازشت‌بنامند اورا بالینورنشبیه میکردند .

الینور باسرعت دوران کودکی را پشت‌سر گذاردوبرای‌فراگرفتن دانش بمدرسه‌رفت، هوش‌وذکاوت‌این شاگرد جدیدبزودی‌توجه‌معلمین‌ومربیان‌رابخود جلب‌نمود الینوردر حالیکه از زشتی خود شدیدا رنج‌میبردمصمم بود باموفق شدن‌درمراحل‌مختلف‌تحصیلی‌وپیشرفت درکار هاجبران این نقص ظاهری را بنماید.

الینورقبل از آنکه برای ادامهٔ تحصیل که بنا بپیشنهاد مادر بزرگش قراربودبانگلستان برود مادرش را از دست‌داد وبهمین‌جهت نزد مادربزرگش زندگی‌میکردوازرنجی که پیوسته به خاطر زشت‌بودن‌وطعن وسرزنش مردم میکشید برای مادر بزرگش داستانها میگفت‌وشکایت‌میکرد

الینوریازده سال‌داشت که بانگلستان آمد ودریکی‌ازبهترین‌مدارس‌دخترانهٔ انگلستان‌مشغول‌تحصیل‌شد و از همین هنگام‌بود که‌کاراکتروخصوصیات‌بعدی اوپرورش‌مییافت

مدیرمدرسهٔ او نهایت سعی‌وجدیت رابرای‌تربیت این‌دختریازده‌ساله‌مبذول میداشت‌وبخصوص‌علاقه‌داشت که‌شاگردش مظهرونمونهٔ‌کامل‌اخلاق‌ومحسنات‌بشری باشد•

این کوششها وفعالیت‌ها سر انجام به نتیجه‌رسیدوالینورزشت‌روی‌جامع فضائل وملکات انسانی گردید.

این‌خصلت‌هاهنوزهم که‌سالیان دراز ازآن زمان‌میگذردروزبروز بر دامنهٔ توسعه‌اش‌افزوده گردیده

الینور زمانیکه سن۲۱سالگی رسیددرسال۱۹۰۵ بافرانکلین روزولت پسرعموی‌خود ازدواج‌نمود وبهتر است آنچه‌را که‌مادرفرانکلین در باره این ازدواج اظهارنموده ذکر کنیم او در خاطرات‌خودمینویسد فرانکلین بدون اینکه باماصحبتی کند بادختر عمویش آناالینورروزولت که‌دختری نوزده‌ساله بودنامزدشد•

من‌این‌دختررااز بدوطفولیت میشناختم واورابی‌اندازه‌دوست داشتم•واین‌موضوع برعکس عقیده‌ای‌را که‌مادرشوهردشمن عروس‌خودش‌است،میرساند

فرانکلین‌هنگامیکه‌چهار سال‌بیشتر نداشت‌نامزد همسر آینده خودرا که درآن‌هنگام کودکی۱۸ ماهه بودبه دوش‌میگرفت وباطراف‌میدوید عاشق شدن‌فرانکلین‌چیز عجیبی نبود امامن چون‌همیشه‌میدیدم که‌اوتوجه‌چندانی بزنان‌نداردازاین‌موضوع کمی متعجب شدم بعداز آنکه‌شوروغوغاوسروصدای مراسم‌نامزدی آنهافرونشست دو نامزد جوان‌مشغول‌طرح نقشه‌وزندگی آینده شان‌شدند.

الینوریس‌ازازدواج‌بافرانکلین‌روزولت بانوروزولت‌نامیده‌شدوبرحسب‌موقعیت زندگی شوهرش مجبوربود دراغلب فعالیتهاشرکت مستقیم‌داشته‌باشدوقتی که‌پست شوهرش‌معاونت وزارت‌دریاداری‌آمریکا بود بانوروزولت درحینی که پرورش کودکان خودرابعهده‌داشت ودقیقا ازآنان‌مواظبت‌مینمودودرمجامع عمومی‌شرکت‌مینمودواز همین‌اوان بود که‌آهسته‌آهسته درقلوب‌هم‌میهنانش جائی برای‌خودبازمیکرداودرتحت‌تاثیر افکارعالی‌ونشردوستانه‌خودبکارهای‌عام‌المنفعه علاقه‌زیادی‌نشان‌میدادودراین رهگذرازصرف هیچ‌نوع نیرو اعم از مادی‌ومعنوی‌فروگذارنمیکرداوشدیدبه نقش‌یك رهبرراداجتماع‌بدست‌میآورد درسالهای‌بین۱۹۱۷تا۱۹۲۱ اغلب‌بکار های اجتماعی‌اشتغال داشت‌ودرموسسه صلیب‌سرخ‌فعالیت مینمود.

آغاز فعالیتهای سیاسی

ولی‌درسال۱۹۲۱ علت بیماری‌شوهرش که‌به‌فلج‌اعضاءمبتلاشده‌بودمجبورشد قسمتی‌ازوقت خودراصرف‌پرستاری و معالجه اونماید ودضمن بنابخواهش همسرش‌رسیدگی‌بکارهای‌اورا که‌اکثرا مربوط باموزسیاسی کشور بود بعهده گرفت‌هوش‌وزکاوت‌بانوروزولت‌دراینجا نیزاورا چون‌ستاره‌درخشانی درآسمان سیاست کشورتابناك جلوه‌داد

بانوروزولت‌احساس‌میکرد که نسبت به مسائل‌سیاسی علاقه‌زیادی‌داردوبعلت همین‌علاقه‌بعضویت‌اتحادیه‌زنان‌کارگر آمریکادرآمدو کوشش‌خستگی‌ناپذیری را درراه تامین حقوق آنان‌شروع‌نمود. ولی‌آنطور که خودامیگوید اشتغال بکارهای اجتماعی هیچگاه مانع‌ازاین نبود که‌اوشوهروزندگیش رافراموش نمایدویا ازتربیت اطفالش‌غافل‌شود.

فرانکلین روزولت مدارج ترقی را یکی‌پس ازدیگری‌پیمودوماه‌روزولت درتمام این‌مدت دوش‌بدوش او گام برمیداشت ودرکارها بهمسرش کمك میکردبرای تهیه‌اطلاعات مفیدراجع بکشورش‌ناقصی‌نقاط آمریکا مسافرت میکرد واخبار گرانبهائی ازتمام‌جوانب زندگی مردم آمریکا برای شوهرش که برئاست جمهور آمریکاانتخاب شده‌بودبارمغان‌میآورد.

فوت‌همسرش‌ضربه‌شدیدی‌بود که‌بروح واحساس اوفرود آمدولی‌اوراازتعقیب هدفی که‌درپی آن‌بودبازنداشت‌وباثبات ونیروی بیشتری‌درراه تحقق هدفهای خود که‌فراهم‌نمودن‌سعادت‌وخوشبختی برای‌ملت‌آمریکا بودگام برداشت‌این فعالیت هااورا ازپذیرائی‌های رسمی بازنمیداشت‌بطوریکه‌در یکسال۲۲هزار نفررا بجای‌دعوت نمود وده‌هزارنامه‌را پاسخ‌دادوبهمین‌جهت‌میتوان گفت‌بانو روزولت‌یکی اززنان نادرجهان است

بانوروزولت نویسنده‌ای‌توانا‌وچیره دست است برای‌روزنامه‌ها ومجلات مقالات متعدد سیاسی و اجتماعی مینویسد و بااستعداد شگرفی که در سخنرانی‌داردرا کثرسخنرانیهای‌بزرگ شرکت‌مینمایدوبافصاحت‌وبلاغت‌مطالب

بانو روزولت وترومن‌رئیس‌جمهورسابق‌آمریکا

خودرااظهارمیدارد بازیرکی‌وکیاست مسائل‌مشکل‌سیاسی‌را بدون آنکه‌از کسی کمك بگیرد بانیروی‌اندیشه ودانش‌خود حل مینمایدووقتی دراین کار موفق شد لبخند مظفرانه برلب میزند•

بانوروزولت پس‌ازمرك شوهرش‌کار های‌سابق خود رادنبال نمودوهرچند وهمااکنون بااینکه۷۱سال ازسن او میگذردمسئولیتهای زیادی بعهده‌دارد یکی‌ازمسئولیتهای‌عمده‌اوداشتن سمت نمایندگی آمریکا درمجمع عمومی سازمان‌ملل‌متحددرسال۱۹٤٦وعضویت در کمیسیون‌حقوق‌بشر بوده‌است.

خانم‌روزولت علاقه زیادی بمسافرت داردواغلب‌اوقات خودرا صرف‌مطالعه کتب‌تاریخی‌وسیاسی‌مینماید•

مقاطعه کاران محترم توجه‌فرمایند

تعدادی‌لاستیك مخصوص گریدرو
ماشین‌های راهسازی باندازه‌های‌زیر

۱۸در۸۲۵ ۲۰در۱٤ ۲٤در۱٤
۲۰در۱۱۰۰ ۲٤در۱۳ ۲٤در۱۸

اخیرابرای‌شرکت‌سهامی جهان‌موتورواردشد
نشانی‌خیابان‌امیر کبیر (برق‌سابق) تلفن۵۱٤٦۹-۵۰٦۸۵
آ-۲۸٦٤٦

آشپزخانه واجاق کامل اولین شرط تامین یک زندگی مرفه ومدرن است
اجاقهای نفتی وآنجرم کن سان فلیم - کم مصرف - زیبا - پرحرارت
محکم
محصولات سان فلیم
ازعالیترین نوع خود درونیا میباشد.
Sun Flame
نماینده انحصاری - شرکت تهرانشهر محدود - خیابان سعدی تلفن ۳۴۳۵۳
آ-۸۸۵۸٤

کرم نیوا را در تمام نقاط بوست صورت منتشر نمایید.
جانه وا بلشت بیشتری ماساژ دهید
کرم نیوا را اطراف دهان مالیده و به ملایمت ماساژ دهید

کسانی که بخود علاقمندند مصرف کرم نیوا را دوست دارند هنگام شروع صبح وقبل از خواب هیشه کرم نیوا مصرف نمایید . ماساژ منظم بوسیله کرم نیوا اقدام لازمی برای پوست محبوب و موجب حفظ زیبائی در طلوع جوانی بوده و همواره پوست را زیبا ولطیف حفظ می کند. از مردی که شما را دوست دارد عقیده‌اش را سئوال کنید.

کرم نیوا

NIVEA CREME
ZUR HAUTPFLEGE

تنها کرم نیوا است که ماده اصلی پوست بچینی او سریت را محتوی میباشد برای آنکه زیبا بمانید روزانه بمصرف نیوا احتیاج دارید.

ساخت کارخانه جابر اسدورف آلمان باندگی شرکت سهامی ترزمن ۳۳۷۶۸ ۳۳۵۷۵

آ-۸۵۲۸

آگهی مناقصه‌ازطرف بانکملی ایران

اداره‌ساختمان‌این‌بانك تهیه‌ونصب‌باجه‌های‌چوبی ساختمان‌جدید شعبهٔ میرزاوارا که‌مقداراً آن‌درحدود۷۰مترمربع‌میباشدطبق‌نقشه ومشخصات‌ازطریق مناقصه کتبی‌واگذار مینماید•

داوطلبان‌شرکت‌دراین‌مناقصه‌میتوانندتاتاریخ۱۵آذرماه۱۳۳٦بامراجعه بدفتر اداره‌ساختمان‌واقع‌در خیابان‌سعدی کوچه‌ممتاز ودریافت نقشه وسایر مشخصات وشرایط مناقصه پیشنهاد خود را در پاکت سربسته ولاك ومهر شده تا آخر وقت اداری روز۲۵ آذرماه۱۳۳٦ بدفتر اداره ساختمان‌تسلیم نمایند •

پیشنهاددهندگان بایستی‌قبلامبلغ۲۰هزارریال بعنوان سپرده بحساب شماره۱۰۰۰۸ نزدشعبه‌فردوسی تودیع نموده‌وقبض‌سپرده آنراضمیمه‌پیشنهاد های‌خودنمایند•

پیشنهادهای رسیده‌درساعت۱۰صبح‌روز۲٦ آذرماه۱۳۳٦درمحل اداره ساختمان‌واقع‌درخیابان‌سعدی‌بازوقرائت‌خواهدشد•

حضور پیشنهاددهندگان‌درجلسه‌مناقصه‌آزادو بانك‌دررد وقبول‌یك یا کلیه پیشنهادهامختاراست•

آ-۲۸۰۲۰ ۳-۳ بانکملی ایران

آگهی مناقصه خرید آجر بلوری

اداره‌ساختمان این بانك تعداد ۱۲٫۵۰۰ قالب آجر بلوری مجوف وسه هزارقالب آجربلوری توپر طبق نمونه‌های موجوده جهت ساختمان جدیدصندوق پس‌اندازازطریق مناقصه کتبی‌خریداری مینماید

داوطلبان‌شرکت دراین‌مناقصه‌میتوانند با مراجعه‌باداره ساختمان‌واقع درخیابان سعدی‌اول کوچه ممتاز دریافت وبرك شرایط مناقصه‌وملاحظه‌نمونه هاوپیشنهادخودرادریاکت‌لاك‌ومهرشده‌تاآخروقت‌اداری‌روز۲۵٫۹٫۱۳۳٦ بدفتر اداره‌ساختمان‌تسلیم‌دارند.

پیشنهاددهندگان بایدقبلا مبلغ۴۰٫۰۰۰ ریال‌بعنوان سپرده بحساب جاری‌شماره۱۰۰۰۸۰ نزدشعبه‌فردوسی(باضمانت‌نامه‌بانکی) تودیع‌نموده وفیش رسیدآنرا پیوست‌پیشنهادخودنمایند

پیشنهادهای‌رسیده‌درساعت۱۰صبح‌روز۲٦٫۹٫۱۳۳٦درمحل‌اداره‌ساختمان بازوقرائت‌خواهدشد

حضورپیشنهاددهندگان‌درجلسه مناقصه‌آزاد وبانك‌دررد وقبول‌یك یا کلیه پیشنهادها مختاراست

بانك ملی ایران

آ-۲۸۰۸٤ ۳-۲

«-قدردانی ازیك پزشك عالیمقام-»

نه‌ماه پیش که فرزندم حمیرا تازه براه افتاده‌بود متوجه شدیم پای چپ او می‌لنگد . پس ازمراجعه به اطباء مختلف و اشتباه آنها در تشخیص و معالجات بی ثمر و زیان آور به دوست دیرین خود

جناب آقای دکتر
اکبر - زندوکیلی

درد دل کردم• خوشبختانه ایشان باکمال دقت توام با لطف و مکرمت فرزندم را معاینه و علت را دررفتگی مادرزادی استخوان ‌انش تشخیص دادند و هفت‌ماه ونیم تمام درراه علاج ورفع نقص پای فرزندم باکمال مهارت ومهربانی و بزرگواری که واقعا خاص‌شخص معظم‌له ونمونه کامل از اصالت و شرافت است کوشش وبذل‌عنایت فرمودند تا بحمدالله کودك سلامت کامل خویش را باز یافت و از لنگیدن در تمام عمر (همچنان که بسیاری از افراد انسانی رنج میبرند) نجات پیدا کرد•اکنون فقط آن کسانی میتوانند قدرحذاقت‌وحسن تشخیص و دقت واعجاز این‌پزشك عالیمقام را بشناسند که عمری ازلنگیدن فرزندان خود رنج میبرند•ضمن تشکر وتحسین بی پایان از این پزشك شریف وبزرگوار که حقا مایه افتخارکشور است بقاء وسلامت و توفیق خدمت بخلق را برای‌ایشان مسئلت نموده و امیدوارم هموطنان‌گرام از وجود گرانبهای معظم‌له در التیام دردهای بی‌درمان خویش استقامت جویند .

سردفتر اسناد رسمی ۳۱ طهران•
جواد نوبخت

آ-۱۹۸٦۹

دوسرنوشت

اثر ویلکی کالینز
ترجمه ا. پ

-۱۰-

دو روزقبل ازحرکت کشتی‌نامه‌ای ازمادرم‌دریافت کردم . در این نامه مادرم خبرداده بودکه آقای «ژرمن» براثر یك کسالت قلبی‌ناگهان گذشته‌است . ناپدریم دروصیت نامه‌خودتمام‌ثروتش رابمن‌بخشیده‌بودباین شرط که‌من‌اسم او رابپذیرم . عواید دارائی‌و املاکش‌تا پایان‌حیات‌مادرم باو واگذارکرده بود.

من اسم اوراقبول کردم و«ژرژ ژرمن »شدم .چهارماه بعد مادرم را بازیافتم اگر ناراحتی جراحتم راکناربگذاریم من بظاهریکی‌ازخوشبخت ترین جوانان بودم ولی‌درحقیقت باآنکه ازعواید سرشاری برخوردار میشدم و یك هتل‌درلندن وملك‌بزرگی در «برتشایر» داشتم ،درسن بیست یکسالگی بدبخت‌ترین‌موجود دنیابودم !

«ماری» دراین ده سال چه شده بود؟ وقایع زندگی مرا دانستید اکنون ماجرای زندگی‌او .

فصل دوم

دهسال زندگی ماری

آنچه اکنون‌حکایت میکنم از اطلاعاتی که چندسال بعدبدست آوردم اقتباس شده است .«درمدی» درلندن‌بستگانی‌داشت که‌گاهگاهی بوجود آنها اشاره‌ای‌میکرد . بستگانی‌هم دراسکاتلند داشت ولی هیچ وقت ازآنهاحرف‌نمیزد چون‌میدانست پدرمن‌تاچه‌حد از اسکاتلندی‌ها متنفر است .

بعداز ترك‌خدمت مابه «گلاسکو» رفته بود . اخلاق واطلاعات و تجربیاتش باعث شده بود که‌همه مالکین وثروتمندان طالب‌بودند او رابخدمت بگیرند .

درمدتی کمتر ازشش هفته پیش یك ملاك کرانه شرقی‌اسکاتلند کار پیدا کرد . سخنان سخت‌پدرم تا اعماق قلبش اثر کرده بود .به بستگان لندنی خودنامه نوشت وکار وموقعیت‌جدید خودرا به‌اطلاع آنها رساند ولی‌متذکرشد که‌بعللی نمیتواند فعلا نشانی محل‌خودرابنویسد.

بهمین علت‌بود که جستجوهای وکلای مادرم بی‌نتیجه‌ماند.

توهین پدرم عزت نفس «درمدی» رامجروح کرده بود . اینمردمن و«ماری» رافدا میکرد . اولابرای اینکه مرد منیع‌الطبع‌ومغروری بود ثانیا بعلت اینکه‌یمقین‌داشت اختلاف‌طبقات مااین‌پیوندراغیرممکن میسازد و وظیفه اوست که‌مارا ازیکدیگر جداکند.

«ماری »کوچك دریك‌دهکده دور افتاده کرانه اسکاتلند دور از من ودورازدنیازندگی میکرد .

« خانم‌درمدی »قبل ازمرك باردیگر به‌نوه‌اش گفت: فراموش‌نکن که‌تو وژرژ نصیب وقسمت‌یکدیگر هستید. منتظر بمان‌ویقین‌داشته‌باش که‌هیچ‌قدرتی دردنیا نمیتواند مانع‌اتحاد آینده‌شماشود . . . .»

«ماری» هیچوقت توصیه مادربزرگش رافراموش نکرد . اما وقتی دیگرمرا درخواب ندید طبیعت‌حساسش‌دستخوش ضعف‌شد.باید گفت که‌دختر بیچاره تنهابود ودیگر کسی‌رانداشت که‌اورا تشویق کندوقوت قلب بدهد . هروقت‌میخواست از گذشته حرف‌بزند پدرش سعی‌میکرد موضوع صحبت را عوض‌کند غم ورنج جانکاهی که دردل‌داشت بر جسمش نیز اثر کرد .بسختی‌بیمار شد .وقتی ازبستربیماری برخاست متوجه شد که سرش را تراشیده‌اند .زلف‌خرمائی مایل بقرمزش نا بدید شده بود. موهای تازه‌اش که میروئید رنك خرمائی‌روشن ویك نواخت داشت ، بطوری که دوستان اسکاتلندیش بزحمت او را می‌شناختند .

آنچه طبیعت ازیکطرف گرفته بود از طرف دیگر باو پس میداد. یکسال بعد ازاین بیماری دختر بچه ضعیف کرانه «دریاچه‌آب‌سبز» براثر هوای‌مقوی اسکاتلند قوای ازدست رفته‌رابازیافته ودختر جوان قشنگی شده بود .

خطوط چهره‌اش شاید کاملا منظم نبود ولی شکل وحالت وآب ورنك تازه‌ای یافته بود . اندامش موزون ودلربا شده بود .روحاوجسما بقدری تغییر کرده‌بودکه حتی‌پدرش متعجب شده‌بود. درسکوتی‌مداوم وظائف روزانه‌اش را انجام میداد .«درمدی» از اوراجع‌بمن سئوال کرده بود دختر جوان جواب‌داده بودکه دیگر بمن‌فکر نمیکندزیرا من او را فراموش کرده‌ام وحتی اگر باووفادار مانده باشم اینقدرمیفهمیدکه تفاوت‌زیاد طبقات اجتماعی مااتحادمان راغیر ممکن میسازد.

«ماری» بسن نوزده سالگی رسیده بود. دراینموقع‌طوفانی‌مهیب‌در کرانه های اسکاتلند حادث‌شد .در میان کشتی‌هائی که‌قربانی این طوفان شدند یك‌کشتی هلندی بود که‌بفاصله کمی ازساحل نزدیك اقامتگاه «درمدی»درهم‌شکست .

مباشر جوانمردست بکار نجات سرنشینان کشتی شد .یك مرد از سرنشینان آنرا بساحل رساند وبرای نجات سایرین بازبطرف کشتی شکسته رفت. ولی یك‌موج شدید اورا غلطاند وبشدت به‌تخته‌سنگی‌زد. همسایگانش جان خودرا بخطر انداختند و اورا نجات دادند .

دراین حادثه یك‌پای«درمدی» شکست وجراحات‌سختی‌برداشت .

جراحات وشکستگی التیام یافت ولی‌چیزی نگذشت که‌عوارض داخلی دیگری که ابتدا پنهان مانده بود ظاهرشد وباوجود تلاش اطباء مرد بیچاره برای همیشه ازکارکردن عاجز شد.

ارباب «درمدی» مباشردیگری‌استخدام‌کرد وبه‌خدمتگذارسالخوردهٔ خود اجازه دادکه سه‌ماه درخانه‌ای راکه درآن منزل داشت به ماند.

این‌مهلت به‌بیمار اجازه‌میداد که قوای‌ازدست‌رفته رابازیابد ودرباره آینده خودبا بستگانی که‌در «گلاسکو» داشت مشورت کند .

وضع‌وخیمی بود. «درمدی»دیگر قادرنبود کاربکند .ازطرف‌دیگر بستگانی که‌در«اسکاتلند»داشت همه گرفتارزندگی‌خودبودندونمیتوانستند باوکمك بکنند .

دراینموقع آن‌سرنشین کشتی‌شکسته که مباشراز دریاو مرك نجاتش داده بودبه‌خواستگاری «ماری» آمد .قول‌دادکه‌اگر دختر‌جوان تقاضای اورابپذیرد پدراو راهم درخانه خود نگهداری کند .این‌مردیك هلندی بنام «ارنست‌وان‌براند» بودکه درمؤسسات ماهیگیری «زویدرزی» سهام عمده‌ای داشت .برای ایجاد روابط‌تجارتی بامؤسسات ماهیگیری شمال اسکاتلند آمده بودکه‌کشتی براثر طوفان درنزدیکی ساحل در هم‌شکسته بود .

زیبائی دختر جوان دل‌آقای«وان‌براند»راتسخیر کرده‌بود .بارهابااین امید که توجه اوراجلب کند دراطراف‌خانه‌قدم‌زده بود. مرد خوشگلی بود .هنوز به‌سرحد پیری نرسیده بود .عایدات خوبی داشت وموقع‌آن بودکه بفکرزن‌گرفتن بیفتد. باتقاضای ازدواج‌بعنوان‌معرف‌ازاشخاص معتبری‌که درهلند وضع وموقعیت برجسته‌ای داشتند نام برد.

«ماری»از ازدواج بامن بکلی‌قطع امیدکرده بود .دردنیا کدام زن تجردرا بارضا ورغبت قبول میکند ؟آیادیگر چنین موقعیتی برای خودش وپدرش پیش میآید ؟

بادل‌خالی‌از امید،جزازدواج‌با آقای«وان‌براند» چه‌میتوانست‌بکند؟

عاقبت «بله» رابرزبان آورد ولی‌قبلابه‌شوهر آینده خودعشقی راکه در گذشته بمن‌داشت اعتراف کرد وباوگفت‌که باکمال‌شرافت،احترام حقشناسی وصمیمت بااو زندگی خواهد کرد .شاید با گذشت زمان هم‌بدلش راه‌یابد ؟

اعتراف‌کرد که‌رؤیاهای جوانی راوداع گفته‌است جز استراحت پدرویك خوشبختی آرام برای‌خودش توقعی‌ندارد .ازطرف دیگرقول میدادکه برای آقای «وان براند» زن خوب ووفاداری باشد.

آقای«وان‌براند» تامل‌کند وببیند درچنین شرایطی آیا میتواند بااوخوشبخت باشد یانه .

مرد هلندی بدون تردید قبول کرد .

اگروضع مزاجی «درمدی» روبوخامت نگذاشته بودخیلی زودمراسم زدواج آنها برگزارمیشد .

آقای «وان‌براند» یك‌طبیب‌متخصص ببالین اوآورد.این‌طبیب‌هم تشخیص‌طبیب محلی‌را تایید کرد .

خبرنگاران ما از شهرستانها اطلاع میدهند

شیشی نورانی

طبق گزارش خبرنگار ما از فومنات چند روز قبل درقسمت جنوب شرقی آسمان فومنات شیشی نورانی به اندازه یك تخم مرغ مشاهده شد وپس ازیك ساعت تدریجا از نظر ناپدید گردید.

حریق در بازار

طبق گزارش خبرنگار ما از رامسر چند شب قبل حریقی درمغازه آقای عباس حسینی واقع در بازار صفا سر ازخ داد.

جریان بیدرنك شهرداری گزارش شد وپس ازچند دقیقه اتومبیل آتش نشانی خودرا بمحل واقعه رسانید وحریق را خاموش نمود.

هر لحظه بشکلی ...؟!

«رمضان قوچانی» شیادمعروف که پس از خروج از زندان بعناوین مختلف کلاه برداری میکرد دستگیر شد

اول اسب مردی را دزدید وپس از گرفتن مژدگانی بوی مسترد داشت

بعدا سرعمله شدو باین عنوان از کشاورزان مبالغی پول گرفت وفرار کرد

سپس مدتی در لباس روحانیت ساکنین یکقریه بزرك رادست انداخته بود

وسرانجام درحالیکه خودرا کارشناس عتیقه جات معرفی میکرد بدام افتاد

رمضان قاچانی

چند روز قبل رمضان قوچانی کلاهبردار وشیاد معروف پس ازمدتها کلاهبرداری بوسیلهٔ مامورین هنك ژاندارمری گرگان دستگیر گردیده ودر زندان جای گرفت.

رمضان از جمله کلاهبردارانی بودکه مانند (بتی عیار) هر لحظه بشکلی درمی آمد وهرروزبوسیله‌ای مردم را اغفال کرده باز بردستی مبلغی بجیب میزد و خرج تفریح وعیاشی خودمیکرد.

سرقت مسلحانه

چندین سال قبل هنگامیکه «عباس گالشی» سارق معروف در حوالی گرگان اقدام بسرقت مسلحانه مینمود، رمضان نیز یکی از همدستان وی بشمار میرفت وبا عباس همکاری میکرد، ولی سرانجام بادستگیری عباس گالشی رمضان نیز بجرم همکاری با او و اقدام بسرقت مسلحانه دستگیر شده و برای مدت نه سال بزندان رفت.

محیط زندان کنج خلوتی بود که رمضان در آن گوشهٔ دنج نقشه‌هائی برای آینده طرح میکرد و راههای مختلفی برای کلاهبرداری جستجو مینمود. بالاخره پس از گذشتن مدت نه سال دوران زندان رمضان بسر رسید و با در دست داشتن حکم آزادی از زندان بیرون آمد.

مژدگانی گرفت!

پس از خروج از زندان رمضان مجددا در گوشه و کنار بکلاهبرداری پرداخت و این بار دامنه عملیات خودرا درکلیه قراء تابعه گرگان توسعه داد.

آنروزها از حجت اسفندیاری یکی از اهالی دهات تابعه گرگان اسبی بسرقت رفته بود و حجت برای کسیکه بتواند نشانی اسبش رادادهو یاآنرا پیدا کندمژدگانی قابل توجهی تعیین نموده بود.

رمضان که خود سارق اسب بود پس از اطلاع بر این امر بعنوان اینکه اسب را در بیابان یافته‌است نزد صاحبش برد و باینوسیله پولی بجنك آورد وبتفریح وخوشگذرانی پرداخت.

سر عمله شد

ولی این باده‌ها کفاف مستی رمضان را نمیداد ومبلغ مژدگانی درمدتی کوتاه صرف عیاشی شد ناچار راه دیگری برای کلاهبرداری پیدا کرد بقریهٔ «مارانکلاته» رفت. درآنجا بعنوان اینکه «سرعمله» جستم و بزودی کارگرانم در مزارع شما مشغول کار میشوند مبلغی از کشاورزان پیش قسط گرفت تا کارگران دروغین خود رادر مزارع آنان بکار گمارد. ولی گرفتن پول همان بود ورفتن همان.

آملا رمضان

بار دیگر رمضان تسبیح بدست و عمامه برسر بعنوان سیدخراسانی در قریهٔ (مهتر کلاته) ظاهر شد. این‌بار با قیافه‌ای ملکوتی سربزیر انداخته بمیان کشاورزان ساده دل قریهٔ مزبور رفت وخود راسیدی آواره ازوطن معرفی نمود بیچاره اهالی این قریه که نمیدانستند گرگی در لباس میش خود نمائی میکند باحترام لباس روحانیت که دربر کرده بود پذیرائی شایانی‌از او نمودند وبخدمتش کمربستند. مقدار زیادی ازاموال خود رابعنوان وجوهات وخمس وزکوة و سهم‌امام به‌آملا رمضان تحویل دادند و ویرا به پیشوائی خود برگزیدند رمضان در آنجا خوش روزگاری داشت و استفاده های سرشاری میبرد.

ولی چندی گذشت وهنگامیکه نزدیك بود پرده از کارش برافتد، عنوان ملائی وپیشوائی را پشت‌سر گذاشته باپولی که از این راه‌بجیب زده بود از آن دهکده فرار کرد.

کارشناس عتیقه‌جات

چندروز پس از آن اهالی شهر گرگان مرد شیك پوشی رادیدند که‌خود راکارشناس عتیقه جات معرفی میکند وبا ژست کامل‌مدعی کشف اجناس عتیقه بوده باآب و تاب تمام کارهای هرگز نکرده‌خود را برای مردم شرح میدهد. این جنتلمن کسی جز رمضان نبودکه با مهارت هرچه تمامتر خودرابااین صورت در آورده بود ومحمدیکی از اهالی شهر گرگان را بااین ادعای پوچ خودسرکیسه کرده بود.

سرانجام چند روز قبل بر اثر فعالیت آقای شفیعی رئیس شعبه امنیت هنك ژاندارمری گرگان رمضان دستگیر شده ومجددا در زندان جای گرفت.

رفع مضیقه

طوریکه‌خبرنگارما از همدان اطلاع می‌دهد بیماران بیمارستان پهلوی همدان بعلت نبودن پزشك کشیك شب درمضیقه بودندومراجعین شبها بوسیله پزشکیار تحت‌درمان قرارمی گرفتند چندی قبل بر اثر اقدامات آقای دکتر اشراقی رئیس بهداری همدان آقای دکتر نزدی پزشك دهلمه دانشگاه بهمدان وارد گردید وبا ورود وی مضیقه مراجعین وبیماران مرتفع گردیداهالی از اقدامات رئیس بهداری اظهار خشنودی می نمایند

از گور گریخته...؟

دوست صمیمی خود را بعنوان گردش بخارج شهر بردند

وپس از سرقت پولهایش دست وپای اورا بستند وزنده بگورش کردند

چندروز قبل دونفر بطمع تصاحب پول، یکی ازرفقای صمیمی خودرا ازشهر بیرون بردندو اورا زنده زنده بخاك سپردندولی رفیق زنده بگور باتحمل مشقت زیاد از زیر خاك‌ها بیرون آمد وجریان‌را به مقامات انتظامی اطلاع داد. اینك گزارش گزارشی که خبرنگارما دراندیمشك ازاین حادثه جالب تهیه کرده‌است درزیر بنظر خوانندگان عزیز میرسد.

بیماران از آب سالم استفاده میکنند

روزانه متجاوز از ۵۰۰ نفر داروی رایگان دریافت میدارند

اخیرا براثر مساعی آقای دکتر موید حکمت سرپرست بیمارستان فیروز آبادی وجدمت آقای پورفلاح حسابدار، محوطه داخلی بیمارستان لوله کشی شده‌است تابیماران از آب سالم کوهرا استفاده کنند.

ضمنادر این بیمارستان علاوه بر پذیرش بیماران بستری روزانه متجاوز از پانصد نفر بیمار سرپائی معاینه‌شده وداروی رایگان دریافت میدارند.

محمد رضا کارگر یکی ازشرکت های فنی اطراف اندیمشك بود، او پس ازمدت مدیدی کار کردن مقداری پول تهیه کرد وبه قصد دیدار اقوام خود بنا بمیل شخصی از شرکت استعفا داد وتصمیم گرفت که شغل خودرا برفیقش جهانگیر واگذار کند وبهمین منظور بملاقات یکی دیگر ازرفقایش بنام بیات رفت وموضوع را باوی در میان گذاشت....

بیات پس ازملاقات باوی نزد جهانگیر رفت تاتصمیم محمد رضا را باو اطلاع دهد. این دونفر مدتی درخلوت بایکدیگر مشورت کردند وبا خودفکر کردندکه اگر پول محمد رضا را بچنك بیاوریم‌برای چند روزی وسیله عیش ما مهیا خواهد شد پس چه بهتر که‌ببهانه‌ای محمد رضا را سر به نیست کنیم.

نقشه ریختند

آنگاه هردو نفر بسراغ رفیق خود رفتند ومحمد رضا رابه‌بهانه گردش ازشهر خارج کردند.

هنگامی که مسافتی ازشهر دور شده بودند ناگهان برسر رفیق جوانمرد خود ریخته وباطنابی که قبلا برای اجرای عمل ناپسندخویش تهیه کرده بودند دستهای او را محکم بستند وپولها را از جیبش بیرون آوردند واز بیم آگاهی مامورین درهمان‌محل گودالی کندند ومحمد رضارا زنده زنده بخاك سپردند وفرار کردند.

ولی...

ولی محمد رضا باتلاش مداوم، خودرا از زیر خاکها بیرون آورد واز آنجا بشهربانی اندیمشك مراجعه کرد وجریان را مشروحا اطلاع داد...

دستگیر شدند

مامورین پس ازاطلاع از جریان بلافاصله درمقام دستگیری بیات وجهانگیر برآمدند وبالاخره پس از جستجوی زیاد آن دو نفر را دستگیر نمودند وپس از تکمیل پرونده بدادگاه تحویل دادند.

فعلا بیات وجهانگیر در گوشه زندان درانتظار تعیین تکلیف روز شماری میکنند.

حریق درپارچه فروشی

مغازه پارچه‌فروشی آتش گرفت وبصاحب آن ۵۰هزارریال خسارت رسید

مردم بامشکهای آب آتش را خاموش کردند

چندروز قبل آقای اخوان یکی ازاهالی نزدمغازه پارچه‌فروشی خودرا تعطیل کرد وبرای صرف نهار بمنزل رفت آقای اخوان هنگام رفتن فراموش کرد منقل پراز آتش را که برای گرم کردن خوددرمغازه قرار داده‌بود خاموش کند.

منقل آتش در کنار قفسه پارچه‌ها قرار داشت وهنوز مدت کوتاهی از تعطیل مغازه نگذشته بود که ناگهان دودزیادی ازروزنه‌های درمغازه خارج گردید ومتعاقب آن شعلهٔ آتش ازمغازه مزبور زبانه کشید.

بلافاصله عده‌ای ازمغازه‌داران مجاور که متوجه‌شده‌بودند جریان را بپاسبان کشیك اطلاع داده وبرای خاموش نمودن آتش بشتاب افتادند موضوع بمقامات شهربانی وشهرداری نیز اطلاع داده‌شدومامورین مربوطه باکمك مردم‌شروع بخاموش کردن آتش نمودند.

براثر مساعی رفتگران شهرداری وسقاها که بوسیله مشکهای آب برای اطفای حریق فعالیت میکردند کم کم آتش رو بخاموشی گذاشت دراین آتش سوزی تقریبا بیش ازپنجاه هزار ریال خسارت وارد آمده درصورتیکه اگر شهرداری نزد اتومبیل آتش نشانی دراختیار داشت وسریعا اقدام بخاموش نمودن آتش میکرد ممکن بود خسارت کمتری وارد آید.

اهالی تقاضادارند هر چه زودتر وسائلی فراهم شود تاشهرداری بزودی نیز بتواند اتومبیل آتش نشانی خریداری نموده ودرهنگام بروز حریق بکمك مردم بشتابد.

۹۶ سکه قدیمی

هنگام خاکبرداری مسجد جامع بدست آمد

هنوز معلوم نیست سکه‌های مشکوفه متعلق بچه دوره‌ایست

چندروز قبل عده‌ای از کارگرانیکه درمسجد جامع گرگان مشغول خاك برداری بودنداز زیر آجر فرشهای مسجدیك ظرف مسی کوچك که قطر دهانه آن ۱۴ سانتیمتر بود پیدا کردند.

حربان بلافاصله باطلاع اداره فرهنك رسیدو ظرف مزبور درحضور آقایان موحدی بازرس فرهنك خلیفه کارمند آگاهی ونماینده دادسرا گشوده‌شدودر نتیجه ۹۶ عدد سکه نقره مسکه‌دو سکه مسی ازداخل ظرف بدست آمد وزن مسکوکات مزبور پس ازشستشو تجاوز دو گرم نیست وتاکنون معلوم نشده‌است که سکه‌های مزبور متعلق بکدام دوره سلاطین ایران میباشند.

۵ نفر ژاندارم

مسئول حفظ امنیت ۴۸ قریه هستند!

خبرنگارما ازلاریجان گزارش میدهد درحادثه زلزله اخیر شمال علاوه بر منازل مسکونی اهالی پاسگاه ژاندارمری لاریجان نیز بکلی ویران گردید و مامورین پاسگاه پس ازآن واقعه درچادری بسر میبردند تااینکه چندروز قبل براثر شدت سرما بطور دسته‌جمعی محل خدمت خودرا ترك نموده وبسوی آمل حرکت کردند فعلا پاسگاه مزبور بطور کلی تخلیه‌شده ودرحال حاضر برای حفظ امنیت ۴۸ قریه لاریجان فقط ۵ نفر ژاندارم موجود است که این عده بطور مسلم قادر بحفظ امنیت این منطقه وسیع نخواهند بود.

اهالی ازمقامات مسئول ژاندارمری تقاضا دارند که چاره‌ای برای حفظ امنیت منطقه لاریجان بیاندیشند.

چرا

سال گذشته قراردادی بمنظور تامین برق شهر بین سازمان برنامه و شهرداری کرد کوی منعقد شدولی متاسفانه بااینکه مدتی است که میگویند شرکت «زیمنس» برنده مناقصه برق کرد کوی شده ونزودی شروع بکار مینماید معهذا تاکنون برای خریداری ونصب موتور برق اقدامی نشده‌است راستی چرا؟!

باران نافعم

ازلار خبرنگار ما اطلاع میدهد چند روز قبل مدت ۲۴ ساعت تمام باران نافعی در شهر وحومه بارید.

عموم زارعین این منطقه که برای آبیاری مزارع خویش از آب‌باران استفاده می کنند از نزول این باران اظهار مسرت مینمایند.

تقدیر از خدمات یك افسر بازنشسته

طبق گزارش خبرنگار ما ازمشهد بمنظور قدردانی ازخدمات آقای سرهنك امیر حاجی معاون شهربانی خراسان که اخیرا بازنشسته شده‌است چندروز قبل مراسمی درسالن شهرداری مشهد برگزارشد.

دراین مراسم آقایان جعفری استاندار وسرهنك دانشور رئیس شهربانی خراسان باتفاق عده زیادی ازروسای ادارات دولتی ومحترمین شهر حضور داشتند. ابتدا پیرامون خدمات آقای سرهنك امیر حاجی که مدت سی ونه سال درشهربانی انجام وظیفه کرده بود بیانات ایراد شد وسپس یکجلد کلام‌الله مجید همراه باقاب مزین بتمثال شاهنشاه ویکعدد گلدان نقره که ازطرف افسران شهربانی مشهد تهیه شده بود بوی اهداء گردید. درعکس بالا آقای سرهنك امیر حاجی هنگام گرفتن هدایا ازآقای استاندار دیده میشود.

وزارت کشاورزی میگوید:

جای هیچگونه نگرانی نیست

چندروز قبل خبری ازقول خبرنگار ما تحت عنوان «در این شهر هم ذغال کمیاب است» باستحضار خوانندگان عزیز رسید اینك از اداره کل اطلاعات وزارت کشاورزی اطلاع میدهند که تاکنون پروانه احداث ۱۳۱ کوره ذغال دراطراف بابل داده‌شده وذغال گیران مشغول تهیه ذغال هستند وجای هیچگونه نگرانی نیست معهذا شهرداری بابل بایدهم دم متمکن شهر را وادار نماید که بجای مصرف ذغال از نفت استفاده نمایند تابااشاعه وترویج نفت ازمصرف ذغال کاسته شده وجنگل ها ازخطر انهدام رهائی یابند

مطالعه درباره

صنایع دستی وسبك

خبرنگار ما ازقصر شیرین گزارش می‌دهد

چندروز قبل آقایان «فروشو» و «سوزوکی» ژاپنی باتفاق مترجم خود آقای «دهش» بقصر شیرین وارد شدند. واین دونفر مامورت دارند که درباره صنایع دستی وسبك شهرستانهای استان پنجم مطالعاتی انجام دهند.

هیئت رئیسه انجمن

خبرنگار ما ازساوه گزارش میدهد دو روز قبل اعضای انجمن نظارت انتخابات مینا بمنظور انتخاب هیئت رئیسه انجمن تشکیل جلسه دادند وآقایان حسین امیر حسینی بسمت رئیس، محمود جوکار نایب رئیس، عباس جوانشیر وقنبر متقی بسمت منشی انتخاب شدند.

کلاس فعلی ترویج

خبرنگار ما از سنندج گزارش میدهد چند روز قبل آقای مهندس آصفی رئیس کشاورزی استان پنجم باحضور آقای مهندس توسلی رئیس ترویج کشاورزی، مهندس مدنی وکلیه مروجین کشاورزی استان کلاس فعلی ترویج را افتتاح نمود.

کلاس ترویج کشاورزی هر سه ماه یکمرتبه درمرکز استان یاحوزه‌های ترویجی تشکیل میشود.

شوخی...!

«عیدی» و «نوروزعلی» شوخی کنان ازمیان جنگل «ده» واقع دریك کیلومتری علی آباد حرکت میکردند

آنها عادت داشتند که هرروز صبح باتفاق یکدیگر ازمیان درختان انبوه جنگل بگذرند ودرسر دوراهی ازهم جدا شده وهریك بدنبال کار خود بروند.

عیدی دراین مدت کوتاه آنقدر باتوروزعلی سر سر میگذاشت وشوخی میکرد که گاهی علی از کوره درمیرفت وهرچه دردست داشت برسر رفیق خود میکوبید

آنروز نیز شوخیهای عیدی گل کرده بود وتاتوانست سر سر نوروزعلی گذاشت بطوریکه نوروزعلی ناگهان ازشدت عصبانیت چاقوئی که دردست داشت محکم درشکم رفیق خود فرو کرد و درلابلای درختان انبوه جنگل ازنظر ناپدید شد.

لحظه‌ای بعد عیدی برای همیشه چشم ازجهان بست وجسدش درمیان تاتر وانبوه کاشش خاك سپرده‌شدوفعلا مامورین در تعقیب قاتل میباشند

آتش سوزیهای پی درپی

مردم تقاضادارند یك اتومبیل آتش نشانی خریداری شود

خبرنگارما از کرد کوی می نویسد:

چندروز قبل منزل شخصی بنام صفر علی منوچهری بعلت نامعلومی آتش گرفت وبعلت فقدان وسائل آتش نشانی بکلی سوخت وبدنبال این واقعه چندشب قبل نیز منزل شخصی بنام قنبر معروف بمشهدی آتش گرفت و قنبر ازهستی ساقط شد.

خبرنگارما در گزارش خویش اضافه میکند ازاین آتش سوزیها در کرد کوی وحومه که بیش ازپنجاه هزار نفر جمعیت دارد بطورمتناوب رخ میدهد وبراثر آن عده‌ای ازهستی ساقط میشوند.

اهالی ازمقامات مسئول تقاضادارند که برای اطفاء حریق یك اتومبیل آتش نشانی خریداری نمایند.

تعطیل اماکن فساد

خبرنگارما ازملایر گزارش میدهد: چندروز قبل مامورین کلانتری یك مغازه ومنزل شخصی بنام اسمعیل سارمی که مشغول خرید وفروش تریاك بود مورد بازرسی قرار دادند ومقداری تریاك وتوتون وکاغذ سیگار قاچاق باضمام وسائل شیره کشی کشف نمودند

ضمنا ظرف چندروز اخیر براثر مساعی مامورین شهربانی چهارشیره کشخانه و یك مغازه ماسکه در آن تریاك بفروش میرسید کشف وبرچیده شده‌است.

روزها میگذشت ومبارزهٔ خاطر قدرت بدون آنکه تخفیف یابد بین «دوگل» و «ژیرو» ادامه داشت ودرزمینه‌های مختلف نظامی وغیر نظامی تصادمهای ناگواری بین آنان روی میداد همیشه گناه ازدوگل نبود وآزادساختن جزیرهٔ کورس موجب حوادث سفایده‌ای شد.

عناصر فرانسه آزاد که درمحل بودند درشب ۱۴ سپتامبر «آژاکسیو» راتصرف کردند سه روز بعد «ژیرو» بیك واحد فرانسوی فرمان داد که در آنجا پیاده شود. مبارزات قابل تأسف بین طرفداران دوگل که درمحل بودند وفرماندهان نظامی رو بداد که وضع را بیش ازپیش بدتر میکرد آزادی جزیره ازنقطه نظر نظامی بآرامی صورت گرفت.

درروز سوم اکتبر من این تلگرافرا بآقای مکمیلان مخابره کردم:

«ازنخست وزیر به آقای ماکمیلان.

اگر مماشاتی درکار نمی بینید خواهشمندم تلگرافی بدین مضمون ازطرف من بژیرو و بدوگل مخابره کنید:

خواهشمندم تبسم نکات صمیمانه مرا برای پیروزی درخشانیکه در کورس بدست آمده بپذیرید. من همیشه آرزو میکردم که این جزیره هرچه زودتر آزاد شود وبفرانسه باز گردد.»

قوای فرانسه فردای آنروز اشغال نظامی جزیره را بپایان رسانیدند

***

طرحی که برای تشکیل یك مجلس مشاورتی موقتی جهت تهیه زمینه اداری فرانسه تهیه شده بود در تمام ماه اکتبر مورد مطالعه دقیق قرار گرفت.

وضع ژیرو تدریجا ضعیف میشد. تنها پشتیبانی که داشت ازطرف بعضی محافل نظامی بود که متوجه اهمیت همراهی آمریکائیها با او بودند. شخصیت دوگل بطور غیر قابل تردیدی بر او برتری داشت. درسوم نوامبر مجلس مشورتی اولین جلسه خود را در الجزیره تشکیل داد.

حیات سیاسی فرانسه با تشکیل این مجلس که نطفهٔ حکومت آینده فرانسه بود کم کم موجودیت خارجی پیدا میکرد.

درهشتم نوامبر درست یکسال پس از آنکه نیروهای متفقین درشمال افریقا پیاده شدند ژیرو واز کمیته ملی استعفا داد وهمچنان فرمانده عالی نیروهای فرانسه باقیماند

من از نتایج احتمالی این جریانات بیمناك بودم. برای آینده فرانسه کاملا لازم بود که تعادلی بین عوامل مختلف سیاسی وجود داشته باشد. لذا تلگراف زیر را برئیس جمهور مخابره کردم.

«۱۰ نوامبر ۱۹۴۳

ازنخست وزیر برئیس جمهور روزولت

من از اینکه در کمیته ملی فرانسه تغییراتی رو بداده ریاست آن ماژر ال دوگل شده‌است راضی نیستم. سازمانیکه ماشناخته بودیم ماهیتش کاملا چیز دیگری بود واصل براین بود که ژیرو ودوگل ریاست مشترك داشته باشند.

من پیشنهاد میکنم که ماروش محتاطانه‌ای پیش بگیریم تابعدا در این باره بایکدیگر مذاکره کنیم.

من امیدوار بودم که هنگام عزیمت شهران درقاهره هر دو ژنرال راملاقات کنم وخاطر وحدت فرانسه

مقالات و گزارشهای خارجی

The New York Times

مطبوعات در آسیا

مشکلاتی که روزنامه‌های آسیائی با آن مواجه هستند

در کنفرانس انجمن روزنامه نگاران آسیائی که درسیلان تشکیل گردید بعضی ازسوءتفاهمات ازبین رفت ومشکلات بسیاری که در کار مطبوعات آسیائی بود مرتفع گردید.

یکی از مشکلات مطبوعات مسئله مالی است .در برخی ازجوامع تعداد خوانندگان جراید کم است بهمین مناسبت میزان درآمد آگهی آنقدر نیست که ناشر راقادر سازد موسسه خود راتوسعه دهد .البته مخارج تهیه مطالب چندان زیاد نیست لکن مخارج چاپ وکاغذ سرسام آور است .عوامل متضاد اقتصادی دو نتیجه آنی دربردارد.اول اینکه سبب میشود قطع وحجم مطبوعات کوچك شود دیگر اینکه صاحبان آن ناچار درجستجوی کمك خارجی برمیآیند حتی در کشور هائی که آزادی مطبوعات وجود ندارد «بیطرف ماندن» بسیار مشکل است .

مشکل دیگر مسئله زبان است . تعدد زبانهای مختلف درکشورهای آسیائی بسیار زیاد است.وهمین امر اشکالات بسیاری درکارفروش وتوزیع روزنامه‌ها ایجاد مینماید. لکن در برخی ممالك ،منجمله فیلیپین ،دانستن زبان انگلیسی بحل این مشکل کمك میکند وفروش روزنامه انگلیسی مانیلا از همان روزنامه بزبان محلی زیادتراست در بسیاری ازکشور های آسیائی زبانهای آمیخته ومشترك خیلی برای جریان وتوسعه فروش جراید مفید است .

مشکل دیگر مسئله سانسور مطالب واخبار است که مراحل مختلف دارد وازکنترل چاپ و کنترل خبر گرفته تا کنترل منبع خبرگزاری رانیز شامل میشود ودر صورت عدم قبول آن حتی دربعضی کشورها امتیاز انتشار روزنامه لغو میگردد . بیشتر کشور های آسیائی اکنون حق آزادی مطبوعات رابرسمیت میشناسند لکن گاهی بان عمل نمیشود .مهمتر اینکه در مقابل حرص وولع خوانندهپارهای ازناشرین جراید وظیفه خود را نمیشناسند واحساس مسئولیت نمیکنند لذادولت خودراناچار میداند که کار آنها راکنترل نماید.بیشتر جراید هنوز بمرحله‌ای نرسیده‌اند که بتوانند این کار راانجام دهند.

مشکلات مطبوعات آسیائی از این قبیل است ودرك آن‌ها وکوشش برای رفع این مشکلات به‌توسعه و پیشرفت آنها کمك فراوان خواهد کرد .

آ ـ ۱۹۵۶۵ ۲-۲

آگهی مناقصه تعمیرات ابنیه فرودگاه

اداره کل هواپیمائی کشوری تعمیرات ابنیه فرودگاه هوائی مهرآباد را با شرایط زیرین مناقصه میگذارد.

طالبین میتوانند باپرداخت ۲۵۰ ریال مدارك و اسناد مربوطه را ازاداره مهندسی وساختمان هواپیمائی کشوری درمهرآباد دریافت دارند

۱ـ پیشنهاددهندگان بایستی چهل هزار ریال (۴۰۰۰۰) بعنوان ودیعه ازکل اعتبار عملیات را که درحدود مبلغ ۸۰۰۰۰۰ هزار ریال (هشتصد هزار ریال) میباشد به حساب ۱۱۶۳ سپرده در بانك ملی شعبه فردوسی پرداخت واعلامیه بانکی راضمیمه پیشنهاد نمایند وباضمین بانکی بمیزان همان مبلغ ازیکی ازبانکهای مورد قبول پیشنهاد کنند

۲ـ وجه نقد وچك بعنوان تضمین موردقبول نمیباشد وپیشنهادات فاقدسپرده ترتیب اثر داده نخواهد شد

۳ـ پیشنهاددهندگان بایستی پیشنهاد خودرا درپاکت لاك ومهر شده که روی آن جمله مربوط (تعمیرات ابنیه فرودگاه هوائی مهرآباد) نوشته باشد تا آخر وقت اداری روز ۳ شنبه نوزدهم آذر ۱۳۳۶ درمقابل اخذرسید بدفتر اداره کل هواپیمائی کشوری درمهرآباد تسلیم نمایند پاکاتی که بعد ازموعد مقرر تسلیم شود دریافت نخواهد شد.

۴ـ پیشنهادات درساعت ۱۰ صبح روز ۴ شنبه ۲۰ر۹ر۱۳۳۶ در کمیسیون مربوطه بازوقرات خواهد شد.

حضور پیشنهاد دهندگان درجلسه مناقصه آزاد است.

۵ـ کلیه هزینه‌های متعلقه مالیات وعوارض ،هزینه آگهی وغیره بعهده برنده مناقصه خواهد بود

۶ـ اداره کل هواپیمائی کشوری دررد یاقبول یك یاکلیه پیشنهادات مختار است

رئیس اداره کل هواپیمائی کشوری
سرلشکر اشتوداخ

آ ـ ۲۸۳۰۶ ۲-۲

آگهی مناقصه خرید ریل

شرکت سهامی کل معادن وذوب فلزات ایران دوهزار متر ریل ومتعلقات آن را برای قسمت ذوب آهن ازطریق مناقصه خریداری مینماید داوطلبین شرکت دراین مناقصه میتوانند برای دریافت برگ شرائط و مشخصات و کسب اطلاعات بیشتر همه روزه دراوقات کار اداری وحداکثر تا آخر وقت روز سه شنبه اول دی ماه ۳۶ که آخر این روز قبول پیشنهادات است بقسمت بازرگانی شرکت واقع درخیابان کمال الملك مراجعه فرمایند

شرکت سهامی کل معادن وذوب فلزات ایران

آ ـ ۲۸۵۱۴ ۲-۱

از خبرنگار اطلاعات در لندن

انگلستان به کشاورزی ودامپروری اهمیت فوق العاده میدهد

شوروی برای اصلاح نژاد دامهای خود هیئتی رامامور انگلستان کرده است

افتتاح نمایشگاه کشاورزی و دامپروری در لندن یکی از واقعات مهم سال است زیرا انگلیسها به کشاورزی و دامپروری اهمیت فوق‌العاده زیادی میدهند این اهمیت نه فقط نشانه علاقه و اشتیاق قومی است که سابقا کشاورز بوده‌اند بلکه امروز تهیه وپرورش اغنام برای صادارت بهمان درجه اهمیت دارد که علاقه باحیاء این رشته درانگلستان موجود میباشد .

ازدو جهت نمایشگاه امسال جلب توجه میکنند : اول ازنظر مکانیزه ساختن کشاورزی وتسهیل کار کشاورزی و دامپروری . دوم پرورش گاو برای تهیه گوشت وازآن مهمتر برای تهیه شیر . این امر بقدری تعجب دارد که درنمایشگاه همه ساله برای پرشیرترین گاوهای انگلیسی جائزه‌ای قائل میشوند .گاوشیرده معروف سال درنمایشگاه کشاورزی و دامپروری لندن امسال ماده گاو هفت‌ساله‌ای بود که ازجنس گاوهای فریزیان که در عرض ۲۴ ساعت بالغ بریازده گالن شیرداد ونخستین جایزه‌را دراین نمایشگاه برد .

رویهمرفته این نژاد گاوها یعنی فریزیان در نمایشگاه امسال جلب توجه کرد و مخصوصا مورد پسند خریداران خارجی قرار گرفت .از جمله این خریداران یك هیئت دامپروری و کشاورزی جماهیر شوروی بود مرکب از ۵ تن از اساتید روسی زیر نظر پروفسور نیکلای پوتمکین سرپرست نمایشگاه دامپروری مسکو که مخصوصا برای خرید بهترین نژاد گاوهای انگلیسی بلندن آمده بودند .

اما از دامپروری و مکانیزه ساختن کشاورزی گذشته این نمایشگاه حکایت تهیه شیر ومجاهدات سازمانی است که در انگلستان بنام سازمان مرکزی توزیع شیر . تمام تلاش این سازمان برای آن است که از میزان مصرف شیر در انگلستان کاسته نگردد وشیر مقام خودرا در بودجه یك خانواده معمولی انگلیسی از دست ندهد . سال گذشته این سازمان درعرض سال مبلغ سیصد هزار لیره خرج اعلان درجراید و تلهویزیون فقط برای فروش شیر نمود مبلغ یك میلیون ونیم لیره خرج اعلان برای تشویق مردم بخرید ذرت بوداده وامثال آن برای چاشت نمود که بطور غیر مستقیم مقدار فروش شیر رابالا میبرد .

نمایشگاه امسال نشان میدهد که سازمان توزیع شیر وسایر مقاماتی که مسئول فروش شیر در تمامی انگلستان‌اند سعیشان براین است که شیراز نظر کیفیت تنزل نکند . معتقدند که مرغوب نگهداشتن شیر مخصوصا از لحاظ مقدار چربی و کره آن یکی از عوامل مهم در مقدار فروش میباشد بهمین جهت سازمان توزیع شیر درعرض دوازده ماه آتی مراقب خواهد بود که مقدار کره ای که درشیر موجوداست ازحد معین کمتر نشود وبهمین سبب در پایان ۱۹۵۷ تمام انواع شیری که ازنقاط مختلف مملکت برای توزیع دریك محل جمع میشود موردآزمایش قرارخواهد گرفت . هرنوع شیری که مقدار کره موجود درآن از ۳ر۳ درصد کمتر باشد توزیع نخواهد شد .

اهمیت این مسئله درنظر سازمان توزیع شیر بقدری است که مقررات جدیدی وضع نموده است .ازخزان سال آتی هر کشاورزی که مسئول فرستادن شیر بمرکز توزیع است مکلف است شیری که میفرستد خودش امتحان کند . درصورتیکه مقدار کره از اندازه‌ای که سازمان معین کرده است کمتر باشد کشاورز باید معادل هر گالن شیر مبلغ چهارریال جریمه بدهد .

این امر کشاورزان را بر آن خواهد داشت که ازحالافکر اساسی برای گاوهائی کنند که یا پیر ندو یابعلل دیگری قدرت دادن شیر خوب راندارند این امر زیاد بمذاق کشاورزی و دامپروری انگلیسی خوش آیند نیست اما چاره‌ای ندارند زیرا متوجه این نکته هستند که شیری که تهیه میکنند اگر بخوبی وکیفیتی که سازمان توزیع معین کرده است نباشد درآخر کار متضرر خواهند گردید.

بهمین جهت نمایشگاه امسال به کشاورزان نشان میدهد که لااقل یك راه برای علاج بااین رقابت روزافزون سازمان دادن بهتر و مکانیزه کردن مزارع وصنعت لبنیات سازی انگلیس است . دراین قسمت بخصوص در ۴۸۳ غرفه مختلف و ۴۱ اختراع مخصوص را نشان میدهند که کار این ماشین آلات از دوشیدن شیر شروع میشود و به‌بسته بندی کره یا در جعبه کردن خامه ،تهیه بستنی یا خشك کردن شیر تمام میشود.

پنیر نیز مقام مهمی درین نمایشگاه دارد ۱۳۹۲ نمونه مختلف که مجموعا ازنظر وزن بالغ بر ۲۶۰۰۰ کیلوگرم است بمعرض نمایش ودرمحل امتحان وآزمایش علاقمندان گذاشته شده که ۴۲ تا ۵۸ نمونه آن دیده میشود

اقدام دیگری که تحت نظر سازمان مرکزی توزیع شیر انجام گرفته است ساختمان ماشین‌های مخصوصی است برای توزیع شیر وخامه که عنقریب درخیابانها وایستگاههای لندن آنها رانصب خواهند کرد شیر و خامه در این ماشین‌ها برای مدت غیرمحدودی خنك و سالم نگه داشته میشود وهر کس میتواند درموقع لزوم بااندا ختن دوسه سکه پول سیاه آنچه‌را که لازم دارد ازماشین تحویل بگیرد.

مغازه پیرایش

بمنظور اینکه مشتریان محترم مغازه پیرایش فرصت بیشتر ومناسب‌تری برای خریداجناس مورد نیاز خود داشته باشند مغازه پیرایش فردا وروز جمعه از ۸ صبح تا ۱ بعدازظهر بازخواهد بود

پیرایش اول لاله زار

آ ـ ۲۸۵۲۶

آنهائی که گواکراوتس میخورند

آ ـ ۲۸۶۲۰

TIME

استفاده از امواج صوتی برای مبارزه با بیماریهای عصبی

سکته ناقص، رعشه وسایر بیماریهای عصبی بآسانی معالجه میشود

اخیرا دانشمندان امریکائی موفق باختراع دستگاهی شده‌اند که میتواند امواج اصوات غیر قابل شنیدن را متمرکز ساخته وبمرکز مغز انتقال دهد. بدینوسیله میتوان بیماری های عصبی ازقبیل سکته ناقص ، رعشه اندام وغیره را معالجه نمود .

بااختراع وسیله جدید امواج سیار زیر باموج یك میلیون میلی درثانیه بمغز منتقل میگردد این موج پنجاه مرتبه از آنچه گوش بشری قادر بدرك آنست بیشتر میباشد، دراین مقاله تاثیر این نوع معالجه ونحوه عملی که اخیرا بااین متداز آن استفاده شده ونتیجه مطلوب بدست آمده توضیح داده شده است.

هفته گذشته دومرد نسبتا مسن از بیماریستان دانشگاه ایوآستیما بیرون آمدند وبطرف فرودگاه شهر رفتند تابخانه خود مراجعت نمایند. هردو نامنظم وکوتاه قدم برمیداشتند ورعشه شدیدی درطرف چپ بدن آنها دیده میشد. معلوم بود مدتی طولانی است باختلال اعصاب دچار گردیده‌اند واعصاب کنترل مغز آنها دچار بی‌نظمی شده است (باتمام پیشرفت‌های شگرفی که تاکنون نصیب علم پزشکی گردیده علت بیماری اختلال اعصاب کشف نشده وتا قبل ازکشف حیرت‌انگیز دکتر می‌یرز ودکتر فرای طریقه معالجه آن نیز پیدا نشده بود).

باوجود رعشه شدید ناحیه چپ بدن درقسمت راست آنها نشانه‌ای از رعشه دیده نمیشد وبرای نخستین بار پس ازپنج سال تحمل عذابی تحمل ناپذیر، میتوانستند با دست راست خود بنویسند وشخصا غذا بخورند.

بهبودی قسمت راست بدن آنها نتیجه معالجه باروش امواج صوتی بود.

دودانشمند مزبوربس ازمطالعات بسیار دریافتند که باتمرکز امواج صوتی بسیار زیر که شنیدن آن برای گوش بشری مقدور نیست می توان بسیاری ازبیماریهای عصبی را معالجه نمود.

این روش که «آلتراسانده» نامیده میشود عبارت است از ارتعاشات صوتی بسیار زیادکه به بیست‌هزار سیکل در ثانیه میرسد وبیش نمی تواند آنرا بشنود.

روش «آلتراسانده» قبلا هم مورد استعمال داشت لکن کسی ازاثر آن دربهبود بیماریهای عصبی اطلاع نداشت.

طبق آزمایشهائی که روی حیوانات مختلفه بعمل آمد سیستم «آلتراسانده» نبود. وی عقیده داشت آلتراسانده بدون شك ازهر وسیله دیگری برای نابودکردن غده‌های مزبور بمراتب مؤثرتراست بهمین جهت دست‌هیچ کاری بدکتر فرای داد وبا هم لابراتواری در شهر آیوا تهیه کردند ومشغول تکمیل مطالعات وآزمایشها گردیدند.

عمل عجیب

ودر حقیقت کارکردن روی یافتهای دکتر فرای بکشف بنیاد بزرگی نائل آمده بود پس ازاین کشف دکتر فرای نزد روسل می‌یرز جراح معروف دانشگاه آیوا رفت وبا او شروع بکار کرد. می‌یرز ازمدتها قبل یقین داشت تنها راه علاج رعشه اندام ودیگرعوارض عصبی از بین بردن دوغده است که در نسوج مغز پدید می‌آید لکن باعمل جراحی،

سه هفته قبل سرانجام پس از آزمایشهای متعددی که بروی حیوانات مختلف بعمل آورده بودند بمقصود نایل گردیدند وباکشف خودخدمت فراموش نشدنی بجامعه بشریت نمودند. دکتر فرای ودکتر می‌یرز قبلا اثر، دقت وبی‌خطری «آلتراسانده» را روی حیوانات آزمایش نمودند بعد ازاینکه ازهرجهت ازمفیدبودن روش خود اطمینان حاصل کردند هفته قبل نخستین بیماران انسانی را تحت آزمایش ومعالجه قرار دادند.

(ازتایم)

پیشنهاد بموقع عمل گذاشتن اختراع شماره ۲۲۱۱ راجع به وسیله برای اتصال دوسر لوله بیکدیگر

صاحب اختراع نامبرده میل دارد باصاحبان صنایع هرایران برای عملی کردن اختراع مذکور وارد مذاکره شود.

برای اطلاع بیشتر بآقای دکتر آقایان خیابان سوم اسفند ۳ اجعه فرمایند

آ ـ ۱۹۸۱۵

وحدت نظری بین ایشان ایجاد کنم.

۲۰ نوامبر ۱۹۴۳

از نخست وزیر بآقای مالیمیلان

درصورتیکه ازامروز تاتوئل فرصتی پیدا کنم تاافریقای شمالی بیایم خیلی میل دارم که ازاوضاع فرانسه دیدن کنم.

شما ممکن است بااحتیاط ازدوگل ،ژیرو بپرسید آیا ازاین نظر راضی خواهند بود بانه ما میتوانیم همان ظهر یك رژه نظامی به بینیم وشهر را بافرماندهان فرانسوی درجائی بگذرانیم وفردای آنروز ازیك مانور نظامی بازدید کنیم.

دراینصورت بسیار مایل خواهم بود که میهمان کمیته ملی فرانسه باشم من امیدوارم که آنها اینکار را یکنوع ادب سیاسی بپذیرند ومنظور منهم فقط همین است.

من ازهم اکنون نمیتوانم تاریخ قطعی این مسافرت را بعلل مختلف تعیین کنم.»

***

من بعدها توانستم این قصد خود راعملی کنم زیرا رفتارتند و خشن فرانسویها در سوریه مانع ازاین کار شد.

فرانسویها درپایان ۱۹۴۱ استقلال سوریه ولبنان راتعهد کرده بودند .

ما این دوجمهوری رامرسمیت شناخته بودیم ودرماه فوریه ۱۹۴۲ سر اودوارد ماسپیرس، عنوان وزیر مختار بریتانیا بدانجا اعزام نموده بودیم معهذا درطی سال هیچگونه پیشرفتی درکارها حاصل نشده بود . در دو کشور وزرا چندبار تغییر کردند ولی انتخابات بعمل نیامد.

دشمنی بافرانسه روزبروز دراین دو کشور بیشتر میشد . درمارس ۱۹۴۳ دوحکومت موقتی در دو کشور تشکیل شد.

انتخابات ماه ژوئیه واوت اکثریت قابل توجهی بملیون داد واحزاب اکثریت دردو کشور تقاضای تجدید نظر کامل درقرارداد تحت الحمایگی را نمودند.

ضعف اداری فرانسه موجب شد که سیاستمداران محلی که بوعده‌های فرانسه هیچ اعتماد نداشتند و دراعطای آزادی ازطرف فرانسه پس ازپایان جنگ تردید میکردند بعمل زدند .

درهفته اکتبر دولت لبنان پیشنهاد کرد که وضع اشغال کشور ازطرف فرانسه خاتمه یافته تلقی گردد یك ماه بعد کمیته الجزایر اعلام کرد که لبنانیها حق ندارند بطور یك جانبه دست بچنین اقدامی بزنند. آقای هلو که نماینده فرانسه درلبنان بود ازالجزیره به لبنان رفت تادستور توفیق رئیس جمهور وبعضی از وزرای کابینه لبنان را بدهد

اینکار موجب تشنج شدید وضع گردید ودرهمه جا مخصوصا دربیروت خونها جاری گشت.

کابینه بریتانیا ازاین جریانات سخت متاثر شده بود

اقداماتی که فرانسویها کرده بودند قراردادهائی را که ما باآنها وهمچنین بادولتهای سوریه ولبنان بسته بودیم بکلی نقض میکرد.

این اقدامات با منشور آتلانتیك مباینت داشت وبسیاری ازاعلامیه‌های سابق ما رانیز نقض مینمود.

چنین بنظر میرسید که وضع درسراسر خاورمیانه بیش ازپیش بدتر میشود ودرتمام دنیای عرب میگفتند که این فرانسه خود بزرگترین دشمن است چگونه میکوشد دیگران را برده خود سازد.

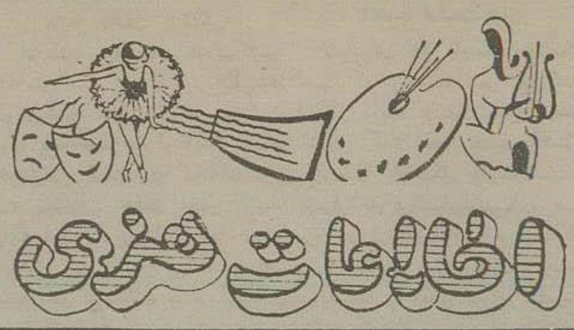

هنرمندان تاجیك بتهران میآیند

بدعوت انجمن فیلارمونیك تهران روز جمعه آینده یکدسته ۴۰ نفری از هنرمندان تاجکستان شوروی باهواپیمای اختصاصی بایران میآیند.

برنامه‌های گروه هنرمندان روزهای جمعه ۱۵ و دوشنبه ۱۸ و سه‌شنبه ۱۹ آذرماه در تالار فرهنگ اجرا خواهد شد.

انجمن فیلارمونیك تهران درمدت اقامت ۱۵ روزه هنرمندان مزبور برنامه‌هائی جهت بازدید از نقاط دیدنی تهران ترتیب داده است.

رقصهای تاجکستان از نظر ما به نشانه کاملی بارقصهای محلی ایران دارد و آواز هنرمندان بزبان فارسی خوانده میشود.

تلویزیون سه بعدی

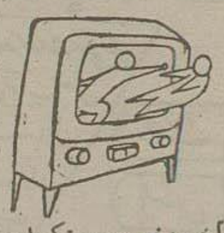

آخرین خبر درمورد تکمیل دستگاه های تلویزیون حاکیست که متخصصین این فن موفق شده اند اولین تلویزیون سه بعدی «برجسته» را مورد آزمایش قرار دهند.

این دستگاه، صحنه هارا برجسته ودارای ابعاد مختلف نشان میدهد، درحالیکه در تلویزیونهای فعلی صحنه‌ها مسطح مشاهده میشود.

شهر سینمائی درایران

قرار است یك شهر سینمائی برای تهیه فیلمهای ایرانی تأسیس گردد و مذاکراتی نیز در این زمینه صورت گرفته است.

از جمله چند روز پیش در دفتر آقای مهندس آهی جلسه‌ای برای این منظور تشکیل گردید که آقای دکتر شاهرخ رفیع مدیر استودیو آژیر و آقای ژرژ هم در آن حضور داشتند و مدتی در اینمورد تبادل نظر شد.

اولین برنامه «کوارتت» چك

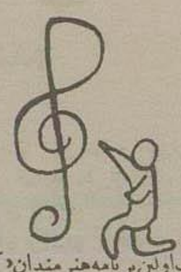

امشب اولین برنامه هنرمندان «کوارتت نواك» چکسلواکی که دسته نوازندگان چهار نفری هستند اجرا خواهد شد از طرف انجمن فیلارمونیك تهران از هیئت دولت وعده‌ای از رجال و دوستداران هنر دعوت شده است که برای تماشای این برنامه موسیقی در تالار فرهنگ حضور یابند.

جوراب ابریشمی سانسور شد

فیلم «جوراب ابریشمی» که دوسال پیش درهالیوود تهیه شده است اخیراً در بعضی کشورهای اروپا بمعرض نمایش گذارده شد ولی قسمتهائی از آنرا سانسور کرده‌اند زیرا موضوع این فیلم همان موضوع فیلم «نینوچکا» میباشد که در سال ۱۹۳۹ گرتا گاربو و ملوین دوگلاس در آن بازی کرده‌بودند و تقریبا جنبه کمدی دارد و مربوط بشوروی بهامیباشد رل اصلی فیلم جوراب ابریشمی را «فرد آستر» و «سیدچریس» بعهده دارند و «پترلور» هم در آن شرکت دارد.

درعکس بالا «فرد آستر» و «پترلور» در صحنه‌ای از فیلم مزبور دیده میشوند.

چند خبر

☆☆ قرارداد خانم تهمینه دراستودیو آژیر با آقای دکتر شاهرخ رفیع و آقای جعفری بامضاء رسیده و خانم تهمینه رل اول زن فیلم «آب حوض» را ایفا میکند این فیلم برای اواخر بهار بمعرض نمایش گذارده میشود.

☆☆ فیلم «طوفان درشهر ما» بسرعت بجریان افتاده و تا سه هفتهٔ دیگر فیلمبرداری آن تمام و فعلا پیشنهاداتی درمورد نمایش این فیلم درسینماهای اول پایتخت باستودیو آژیر رسیده که تصمیمی دراینمورد گرفته نشده است.

☆☆ تا سه هفتهٔ دیگر اولین محصول دوبله شدهٔ ایتالیائی دراستودیو آژیر بنام «دزدان کافهٔ علی بابا» برای نمایش حاضر میگردد. این فیلم با شرکت «توتو» و «جینا مارباکانالی» تهیه شده است.

خلاصه شرح زندگی هنرمندان

هنر و خدمت

این هنرمند درنوع خود بی‌نظیر است «جان جیمز آدومن» درحقیقت نقاش بودولی عمر خود را صرف خدمت بپرندگان و شناسائی آنها کرد و تابلوهائیکه از پرندگان زیبا تهیه میکرد او را باوج شهرت رسانید.

«آدومن» در «هائیتی» متولد شد و در آغاز جوانی بامریکا رفت تا بکسب و کار مشغول شود و ثروتی گرد آورد

اما علاقهٔ او بنقاشی و درعین حال مطالعه در زندگی پرندگان اورا وادار کرد که از تجارت و کشاورزی دست بکشد و به جنگلهای دور افتاده برود. او همزندگی پرندگان نایاب را تحت مطالعه قرار میداد و هم تابلوهای متعددی از آنها تهیه میکرد که بعدها موجب شهرت او گردید و بیش از امور بازرگانی او را مشغول میداشت توجه بوضع پرندگان بحدی او را دوستدار انواع مختلف پرنده کرده بود که هر گاه مدتی در شهر بسر میبرد، بیتاب میشد و باز بجنگل میرفت تا مشاهده دوستان زیبای خود بپردازد و همین علاقهٔ او موجب شد که بهترین تابلوها را از پرندگانی که هرگز چشم بشر بآنها نیافتاده بود در اعماق جنگلها تهیه نماید.

وقتی کتاب تابلوهای خود را چاپ کرد بطور غیر منتظره‌ای بفروش رسید و در اروپا و آمریکا خستگی طولانی او از لحاظ مالی نیز جبران شد و در اولین کتاب خود ۱۰۴۶ نوع پرنده را معرفی کرد و در کتابهای بعدی نیز در همین حدود پرنده ناشناس چاپ نمود و هنگامیکه در ۶۶ سالگی فوت کرد در آمریکا موسسهٔ بزرگی بنام وی تشکیل گردید تا هدف اورا دنبال کنند و بحفظ پرندگان زیبا بپردازند.

اکنون موسسه «آدومن» در آمریکا بالغ بر ۲۰۰ شعبه دارد و در حدود ۹ میلیون نفر از کودکان مدارس عضو این موسسه هستند و علاوه بر آنها تعداد زیادی کارمند نیز در جنگلها و سازمانهای شهری از نمونه‌های کمیاب پرندگان حفاظت میکنند و شعار آنها خدمت بپرندگان است.

کلاسهای هنری کارگران

قبلا اطلاع دادیم که در نیویورك یك نمایشگاه کارگری برای عرضه نمودن آثار دستی کارگران ترتیب داده شده و مورد استقبال قرار گرفته است زیرا در بین کارگران، هنرمندان خوش قریحه‌ای وجود داشته که میدانی برای نشان دادن هنر خود نداشته اند و اینك تصمیم گرفته شده که کلاسهائی برای کارگران تاسیس گردد تا ساعات فراغت خود را بفرا گرفتن هنرهای مختلف اختصاص دهند زیرا بطوریکه پیش بینی میشود همه ساله ساعات هفتگی کار، در موسسات صنعتی تقلیل می‌یابد و ماشین جای انسان را میگیرد.

در این کلاسها هنرهای مختلف تعلیم داده خواهد شد و برای تشکیل نمایشگاهها نیز برنامهٔ مرتبی تدوین میشود تا نمایشگاههای کارگری که عنوان «بعد از کار» را خواهد داشت مرتبا ترتیب داده شود و جوائزی نیز بهترین آثار داده شود.

طلوع یك ستاره

درسینمای فرانسه هنرپیشهٔ زیبای دیگری بنام «میلن دومونژو» باوج شهرت رسیده و فیلمهای او طرفداران زیاد پیدا کرده است.

عکس بالا مربوط بصحنه‌ای از فیلم «سردست زیبا» میباشد که «میلن دومونژو» را با همبازی او «هانری ویدال» نشان میدهد.

اولین آثار دستی بشر

اخیرا درنیویورك موزه جالب و بی‌سابقه‌ای افتتاح شده که درنوع خود تاکنون نظیر نداشته است.

دراین موزه اولین و زیباترین آثار دستی انسان بمعرض تماشا گذاشته شده است که بعضی از آنها با وجود ظرافت و زیبائی خاص متعلق سالهای بسیار دور است و از مناطقی بدست آمده که قرن هاست جزء نقاط متروك روی زمین محسوب میشود، مثلا بعضی از آنها مربوط بآمریکای مرکزی و جنوبی و بامرکز افریقا میباشد که تصور نمیرفت زمانی محل سکونت انسان بوده و حال آنکه مشاهده آثار فوق، این تردید را از بین میبرد.

سابقاً موزه‌های نژادشناسی و تاریخ طبیعی از انسان ماقبل تاریخ وجود داشته ولی مورد آثار دستی انسان اولیه بی‌سابقه بود و همین جهت جلب توجه کرده است.

روز جمعه ششم دیماه ساعت ده صبح

کنسرت هنرمند محبوب و خوانندهٔ شهیر بانو سوسن

بانضمام نمایش کمدی توسط قهرمان کمدی ایرانی عبدی

درسالن زیبای تاتر تفکری

آ-۲۸۵۰۲ «طوطی»

آموزشگاه پرستاری اشرف پهلوی برای دوره اول بهمن ماه سال جاری دانشجو میپذیرد داوطلبان باید واجد شرایط زیر باشند:

۱ـ دارا بودن گواهینامه شش ساله متوسطه

۲ـ سن بین ۱۷ و ۲۵

۳ـ تجرد و تندرستی

دوره آموزشگاه سه سال است و دانشجویان در آن مدت بطور شبانه روزی در آموزشگاه که بتمام وسائل مجهز است سکونت مینمایند و تعلیمات نظری و عملی را طبق برنامه مصوب دانشگاه که مشابه برنامه های آموزشی و پرستاری عمومی انگلستان است در آموزشگاه و بیمارستان پهلوی تحت نظر استادان دانشگاه و مربیان صاحب صلاحیت مجرب خارجی فرا میگیرند فراغ یافتگان از تحصیل «لیسانس» شناخته میشوند.

لباس متحدالشکل برایگان در اختیار دانشجویان قرار داده خواهد شد و پول جیب نیز در یافت خواهند نمود.

داوطلبان میتوانند همه روزه (باستثناء پنجشنبه و جمعه و ایام تعطیل) از ساعت ۲ تا ۴ بعد از ظهر بآموزشگاه مراجعه و شخصا مدیره آموزشگاه را ملاقات و اطلاعات لازم را کسب و مدارك خود را تسلیم کنند.

۳ـ۳ آ-۲۷۵۹۴

آگهی مناقصه برق شهر کوچصفهان

سازمان برنامه بمنظور اجرای عملیات عمرانی شهرستانها تاسیس شبکه توزیع فشار ضعف برق شهر کوچصفهان را با شرایط زیر بمناقصه میگذارد:

۱ـ داوطلبان شرکت در مناقصه میبایستی برای دریافت اسناد مناقصه بدفتر موسسه مهندسین مشاور ژ.گوف واقع در خیابان پهلوی نزدیك نخت جمشید مراجعه و در مقابل پرداخت مبلغ یکهزار و دویست (۱۲۰۰) ریال دفتر مشخصات و برگ شرایط مناقصه را دریافت نموده پس از مطالعه و اطلاع کامل از مشخصات مورد مناقصه و میزان و مدت تحویل آن و سایر شرایط فنی و مالی مناقصه پیشنهاد خود را بترتیب زیر تهیه و تسلیم نمایند.

۲ـ پیشنهاددهندگان میبایستی برای دریافت پروژه‌های مناقصه تعداد پرونده های مورد لزوم را کتبا در روی کاغذ مارك دار تقاضا نمایند مشخصات ۱۰ روز بعد از آگهی موجود خواهد بود.

۳ـ پیشنهاددهندگان میبایستی مبلغ هفتاد (۷۰) هزار ریال بعنوان سپرده بحساب شماره ۵۰۲ در بانك اعتبارات صنعتی تودیع و رسید بانکی و یا ضمانت نامه بانکی بنفع حسابداری امور اجتماعی سازمان برنامه بمیزان همان مبلغ که مدت اعتبار آن کمتر از سه ماه نباشد ضمیمه پیشنهاد خود نمایند تا هرگاه برنده مناقصه از پیشنهاد خود عدول نماید سپرده بنفع سازمان برنامه ضبط شود.

ضمانت نامه نباید اولا مشروط باشد ثانیا باید از بانك مورد قبول سازمان برنامه باشد ثالثا قابل تمدید برای سه ماه دوم صرف اظهار مناقصه گذارنده باشد.

سپرده پیشنهاددهنده درجه دوم قبل از انعقاد قرارداد بایرونده مناقصه مسترد نخواهد شد.

۴ـ پیشنهادها بایستی بنوعی که در مرکز شرایط مناقصه قید گردیده تنظیم و در دو پاکت (آ) و (ب) پاکت (آ) مربوط باسناد مناقصه که بمهر و امضای پیشنهاددهنده رسیده باشد با ضمام قبض سپرده و پاکت (ب) مربوط باصل پیشنهاد لاك و مهر شده تا ساعت نه صبح روز شنبه ۲۸ دیماه ۳۶ در مقابل اخذ رسید بدفتر موسسه مهندسین مشاور تسلیم گردد.

۵ـ به پیشنهادهائیکه فاقد سپرده و یا مشروط و مبهم بوده باشد و یا اینکه مطابق با مشخصات و شرایط مناقصه تنظیم نگردیده باشد ترتیب اثر داده نمیشود و قیمتها میبایستی صریح و قطعی تعیین شود.

۶ـ پیشنهادهای رسیده در ساعت (۱۰) ده صبح همان روز در قسمت امور عمومی برق شهرستانها واقع در خیابان دانشکده تحت نظر کمیسیون مربوطه بازو قرائت خواهد شد.

حضور پیشنهاددهندگان و یا نماینده آنها در جلسه آزاد بوده و کمیسیون مزبور در رد و یا قبول پیشنهادات و یا کلیه آنها مختار خواهد بود و بدیهی است هر نوع پیشنهاد دو با تغییر و تخفیفی که بعد از ساعت مذکور در بند ۴ مرسد ترتیب اثر داده نخواهد شد.

سازمان برنامه

آ-۲۷۵۱۲ ۱ـ۳

باطری بادوام زیاد

سیلور کلوراید

Silver

موقعیکه باطریهای دیگر از کار افتاده اند هنوز برای شما کار میکنند

Chloride

همچنین باطری جدید سیلور کلوراید خشك که در عرض چند دقیقه پر و پر قدرت میشود اکنون موجود است.

باتضمین کامل

نماینده انحصاری

شرکت سهامی سیار

خیابان سعدی تلفن ۳۷۹۷۷-۳۸۹۵۹۰

آ-۲۸۶۲۲

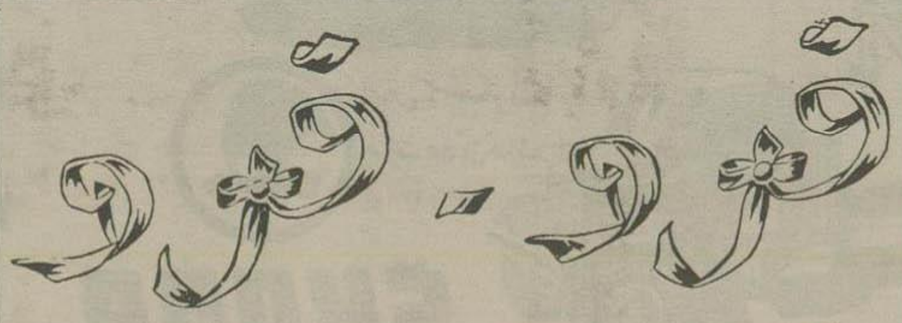

بزرگترین فیلم سال است که بهمین زودی در ۰ و سینمای بزرگ پایتخت نمایش داده خواهد شد

آ-۲۸۶۵۶

ك.ال.ام برای مسافرت از اروپا بامریکا

از دوم اردیبهشت ۱۳۳۷

۲۰ درصد تخفیف میدهد

ك.ال.ام با نهایت مسرت نرخ جدید خود را برای مسافرت از اروپا بامریکا از تاریخ دوم اردیبهشت ۱۳۳۷ با ۲۰ درصد تخفیف اعلام میدارد. از تهران یا آبادان با مستردام پرواز نموده و قبل از پرواز به نیویورك میتوانید از حد اقل نرخ اجناس بدون گمرك

فروشگاه فرودگاه

شیپهل بهره مند شوید

KLM ROYAL DUTCH AIRLINES

برای کسب اطلاع به آژانسهای مسافرتی یا به ك.ال.ام خیابان سعدی ساختمان نمازی تلفن ۳۴۳۹ مراجعه فرمائید

آ-۲۸۶۳۲

جیمز : آمیچنر

-۱۰-

«ولی آنچه زندان رسك‌راغیرقابل تحمل‌میکرد موانع وسیمهای‌خاردار نبودبلکه‌وقایعی بودکه درداخل زندان میگذشت .فقط‌خشن‌ترین‌وبیرحم ترین مامورین آ.و.او .باین‌منطقه اعزام‌میشدند وچون‌انجام خدمت در رسك برای‌آنها نیزیکنوع تنبیه محسوب‌میشد لذ اآنهاعرصه زندگی رابقدری‌برماتنك میکردند که‌مامرك‌راآرزو میکردیم .

باورکنید آنچه که‌درزندان مرکزی بودایست بسرما آمده بودبا مقایسه بامصائبی که‌دراینجا تحمل کردیم ابدا قابل‌اهمیت‌نبودند.

« دریك‌طرف محوطه‌زندان‌یك‌سنك خارای کراینتی‌بارتفاع ۲۸۰ فوت سراززمین بیرون آورده و مامجبور بودیم که‌هرروزبقدردوکاری‌دستی ازاین‌سنك خاراکنده ودوربریزیم .چون‌زندانیان‌وسایل‌محافظت‌چشمان خودرانداشتند لذا بعضی مواقع‌قطعات کوچك‌سنك‌بچشمان آنهاخورده وآنهارا کورمیکرد .

« اگرمن موفق‌بانجام‌مقدار کاریکه برایم‌تعیین گشته‌بود نمیشدم‌آن شب مرادریك‌سلول‌مرطوب که‌تازانو آب سرد داشت حبس میکردندو من تمام شب رابیدار میماندم واگرزندانیان میلشان‌میکشید که‌صبح‌روز بعد بامن بازی کنند مراوادارمیکردند که یك تکه سنك ٤٥ کیلوئی را بکول‌رفته و۱۵ مرتبه ازیك‌نردبان بالاوپائین‌بروم.اگر درضمن انجام این کارازحال میرفتم پس‌ازآنکه‌حالم بجامیامد مجبورم میکردند که همان کارراتکرار کنم .

«ولی‌بدتراز‌همه این‌بود که میدانستیم مامورین آ. و.او بآسانی میتوانند تعدادی اززندانیان را اغواکرده باوعده خوراك بیشتری آنها راوادار کنند که‌علیه ماجاسوسی وخبرچینی‌نمایند وآنهانیزهمه گفته هاوعملیات‌ماراحتی‌آن کلماتی را که فقط درصد دبیان آن‌بوده‌وهنوز برزبان نرانده بودیم بمامورین زندان گزارش میدادند .

« یکی ازبیرحمانه ترین اعمال آنهامجازاتهای روانشناسی وروحی بودند که‌تا اعماق احساسات ماتاثیر کرده وحس تشخیص رادرمامیکشت. ماهرماه ازبابت کاریکه جهت کندن سنك انجام میدادیم مزدخوبی‌دریافت مینمودیم و هنگام‌پرداخت مزدآنها بما میگفتند که‌دادن‌این‌همه مزد بشما خود دلیل قانع کننده ایست که در مرام کمونیستی کار اجباری وبدون دستمزدوجود ندارد زیرابیگاری و کاربدون‌مزد مخصوص ممالك‌سرمایه‌داری میباشد. سپس‌آنها پول‌خوراك، کرایه‌منزل، پول‌برق حق نگهبانان زندان‌راکه‌مارادرمقابل خطرات محافظت مینمودندازاین مبلغ کسرمیکردند وبدین طریق‌پولی که‌دردست ماباقی‌میماند فقط‌کافی‌بود که هرماه یك‌بسته سیگاربخریم .

نگهبانان‌درآن زندانی که‌درداخل‌زندان‌رسك‌قرارداشت‌چنان‌فشاری بماوارد کرده وچنان فجایعی مرتکب‌شدند که بعدازدوماه یکنفر زندانی سالم‌درمیان ماوجودنداشت وهمگی‌دچار جنون شده‌بودیم این فجایع‌و شکنجه‌ها مافوق تصورهرکس بوده واحدی نمیتواندحتی قبول کندکه ارتکاب چنین جنایاتی مقدور وممکن‌میباشد .

مردان بزرك تاریخ
ناپلئون کبیر

بقلم‌وینستون‌چرچیا — ترجمه دکتر ناصرالدین خطیر

-۱۹-

آنشب‌در هنگام‌بلوخروولنگتن‌یکدیگررا ملاقات کردندودرحالیکه یکدیگررادرآغوش‌می کشیدند فلدمارشال بلوفر که حتی یك‌کلمه انگلیسی نمیدانست باآنمار وفرانسه مخلوط فریاد بر آورد.

-دوست‌عزیزم! عجب‌حکایتی!..

سپس‌ولنگتن با اسب‌بروکسل مراجعت کرد، این روزحتی برای «ایوك‌اوآرون»(ایوك‌آهن) خیلی‌سخت‌وسنگین‌بود زیراتمام‌ازمسئولیت این نبردتاریخی‌تنها بدوش‌ولینگتن افتاده بودوفقط شخصیت واراده او سرمشق سپاه اوقرارگرفت و باین نیروی ناچیز ویر تناسب‌وحدت،هم‌آهنگی‌داد.

ولی‌چنین فعالیت وچنین‌فشاری‌سختی قابل تحمل‌است .خود ولینگتن آنروز گفت:

- بحق خدافکر می کنم اگرامروز من‌اینجا نبودم هرگز کاری از پیش نمیرفت

وحق‌باولینگتن‌بود

وقتی صورت‌تلفات‌آنروز رابدست ولینگتن دادندبی اختیار اشك از چشمانش‌جاری گردید

✿✿✿

درروزهای بعدهزاران‌نامه تبریك بولینگتن‌رسید

پرنس‌مستر نیخ‌صدراعظم‌اطریش ازاین‌پیروزی که‌بآن«فتح اب‌درخشان» داده‌بود سخت‌ابراز‌رضایت‌میکرد وحال آنکه درحقیقت‌دیگر فتح‌یابی درکار نام نبودزیراکارناپلئون یکسره شده‌بود

بلوخر و نیروهایش بدون مقاومت وبدون‌مانع بطرف‌پاریس‌پیشروی کردند.

ناپلئون سه‌روزبعدازنبرد واترلو بپاریس‌واردشده‌بود وا.ل.فکر کردماتند سال۱۸۱٤ درداخل‌خاك‌فرانسه علیه‌دشمن‌بجنگد ولی‌هیچکس‌دیگر بعاقبت کارخوشبین نبود .

سران‌بزرك‌امپراطوری که‌همه‌چیزخودرا مدیون ناپلئون‌بودند وثروت‌و مقام‌خودرا ازوی‌داشتند دیگر ازولینعمت‌خود خسته‌شده‌بودند.

روز۲۲ژوئن امپراطور ازسلطنت استعفا کردوبه«مالمزون»رفت.

فوشهٔ‌خائن درراس یك حکومت موقتی یامتحدین ولوئی ۱۸ مشغول مذاکره‌شد

روز٦ژوئیه‌ولینگتن‌وبلوخر واردپاریس شدندوبکی ازکارهای‌ولینگتن درآنموقع این‌بود که‌جلوی‌حس‌شدید انتقام‌جوئی پروسی‌هارا بگیرد زیرا پروسی‌ها دل‌پرخونی ازفرانسه‌داشتند فرانسویها درسال۱۸۰٦ ارتش‌پروس‌را درهم‌شکسته وشهرهای آنهارا اشغال کرده‌بودند ومیهن آنهارا قطعه‌قطعه‌نموده بودند درحالیکه برعکس‌ولینگتن‌این‌حس‌انتقام‌راداشت.

وقتیکه بلوخر تصمیم گرفت پل«اینا» را که‌افتخارپیروزی ناپلئون در «اینا» روی‌رود«سن» بناشده‌بود منفجرسازد سرداران‌انگلیسی سربازان خودرا بنگهبانی‌پل گماشت تاپروسی‌ها نتوانند نقشهٔ‌خودراعملی‌سازند

دوروزپس‌ازورودارتش متحدین بپاریس‌لوئی۱۸ بپاتخت‌فرانسه‌آمد.

لوئی‌هیچدهم‌بازگشت‌دوم‌خودرا سلطنت‌فرانسه مدیون‌ولینگتن‌بود.

بقلم : دکترمهندس سیروس ابراهیم راده

فکر تسخیر فضا
ازکجا پیدا شد؟

-۷-

جنك درماوراء جو

قمر مصنوعی گذشته ازفوائدعلمی زیادمیتواند صورت‌یك پایگاه‌جنگی ونظامی قوی‌درآید.

یکچنین‌پایگاهی دیدگاه‌بسیار گرانبهائی برای‌دولتی‌است که آنرادراختیار دارد گذشته‌از عکسبرداریهای دائم‌ازکلیه فعالیتهای دشمن مسیر حرکت‌زیر دریائیها و کشتیهاوخطسیر هواپیماها ولشکر کشیهارا بادوربینهای‌حساس‌وقوی دقیقاتعیین‌نموده وبمرکزخوداطلاع میدهد.

بااستفاده‌ازاین پایگاه میتوان‌بمبهای هدایت‌شونده‌رادرفضای ماوراءجودرمناطق معین پراکنده کرد ودرصورت لزوم دریك‌لحظه آن‌رابمحل‌مورد نظر رها کرد بدون‌اینکه‌احتیاج‌بمب‌افکن‌باموشك باشد.

بنابراین‌اگر تادهپانزده سال‌دیگر جنگ‌دوم بوقوع‌نپیوندد‌میتوان پیش‌بینی کرد که‌جنگ‌سوم بجای‌اعماق‌اقیانوسها ودشتهاوشهرها جنگ اعماق‌آسمانها وماوراءجو خواهدبود. وسایروسایل جنگی نیزبرای رفع اختلافات‌محلی مورداستفادهٔ‌دولتهای کوچك‌قرارخواهد گرفت

جلوگیری ازسیل وطوفان

استفاده‌های‌علمی‌وجنگی‌ماه‌مصنوعی یاپایگاه‌هوائی خیلی‌بیش ازاینهاست ولی‌بطورکلی‌اگرماه‌مصنوعی‌درراه‌خدمت بشر گمارده شودفوق العاده مفیدخواهد بود.

بااستفاده‌ازماه‌مصنوعی میتوان‌ازانقلابات جوی‌وطرزحرکت گردبادهای‌شدید ومسیر آنهامطلع‌شدوقبل‌ازایجادخرابی درهرناحیه‌ای ازآن جلوگیری کرد

بانصب‌دستگاههای لازم‌درقمرمصنوعی میتوان‌چندین ساعت قبل‌ازریزش‌برف وباران‌مقدار آن‌ومحلی را که‌خواهد باریددقیقا تعیین‌نمود وبدین‌ترتیب ازخرابی‌وخسارات‌ناشی‌ازسیلهای‌مدهش جلوگیری کرد.

ایستگاه رادیو وتلویزیون

ماه‌مصنوعی میتواند بصورت‌یك‌مرکز فرستندهٔ‌جهانی درآید بانصب‌دستگاه فرستندهٔ‌رادیودرآن میتوان‌یك‌برنامه رادیوئی برای‌تمام مردم‌جهان پخش کرد وبافرستنده‌های تلویزیون که‌درآن نصب‌میشود میتوان گذشته ازاجرای برنامه‌های‌جالب‌ازمناطق‌طبیعی‌ومناظر زیبای‌جهان عکسهای‌جالب تهیه‌وصورت امواج‌زمین مخابره‌نموده بدین‌ترتیب کلیهٔ‌افرادبشر خواهند توانست‌درمنزل خودنشسته‌وبادستگاه گیرندهٔ‌خود کوه های‌اورال وکاخ کرملین ودرباچه‌های پنجگانه‌وقلهٔ‌اورست‌وآسمان‌خراشهای نیویورك‌وبرج‌ایفل‌پاریس‌رادرچندقیقه مشاهده کنند وفعالیت وجنب‌وجوش ورفت‌وآمدساکنین‌این‌شهرهارا ببینند

معمای رنگهای مختلف

اطراف کره‌زمین جو بصورت‌حجابی بقطرتقریبی صد کیلومتر قراردارد وهمین‌قشرجو موجب شکست‌وتجزیهٔ نوروایجادرنگهای مختلف‌میشود.

اگر بشرنتواند باماه مصنوعی بماوراء جومسافرت کند گذشته‌ازاینکه‌ستارگان دیگررا باتلسکوپی کوچکتر وساده ترازمیکروسکپ خیلی بهتروواضحتر خواهد دید ممکنست اصولا بشر مجبورشود برای‌نور وانواع رنگها فرمولهای جدیدی پیدانماید.

هیچ‌بعیدنیست درماوراء جومابآنچه رنگ‌سرخ‌میگوئیم رنگ‌دیگری باشد ویااصولا رنگ آبی وجود نداشته‌باشد زیرامسلمست‌طبقات جوموجب‌شکست نورخورشید وحتی ستارگان میشود بدین‌ترتیب‌حسابهائی که‌برمبنای‌سال نوری‌درمورد مسافت ستارگان‌وغیره بعمل آمده عوض خواهدشد.

کتابخانه اطلاعات

مجله دندان پزشکی

ابن‌سینا میفرماید دندان‌کلید سلامتی است این دستور عملی‌طبعا مورد توجه علاقمندان به بهداشت بوده وخواهد بود و اینك جای خوشوقتی است که مجله‌ای‌راجع به بهداشت دندان اخیرا انتشار یافته است مدیره این مجله بانو دکتر آذر ابتهاج با مساعدت عده‌ای از پزشکان و نویسندگان عهده‌دار انجام این‌خدمت‌سودمند شده‌است شماره اول مجله مشتمل برمقالات علمی وادبی و تصویرهای مناسب در ۳۸صفحه منتشر شده است .

مزیدتوفیق مدیره فاضله و کارمندان این نشریه را مسئلت داریم .

اروپا درقرن‌بیستم

ازآغاز قرن‌بیستم‌میلادی تاکنون که بیش ازنیمه آن‌گذشته‌حوادثی درجهان‌روی‌داده که ازحیث اهمیت وتنوع‌برابر با حوادث‌چندین قرن گذشته میباشد درعین‌حال منشأعمده بیشتر این‌حوادث درممالك اروپا بوده است ازآنروتاریخ قرن بیستم اروپاازهر حیث‌شایان توجه‌خواهد بود .

آقای فخرالدین ابوالمعالی کتابی راجع‌باین موضوع اززبان انگلیسی بفارسی‌ترجمه کرده واخیرادر۳۱٤ صفحه بقطع وزیری چاپ و منتشر شده‌است اصل‌کتاب تالیف لیپسن ازنویسندگان‌انگلیسی‌است که دارای تالیفات دیگری دراین زمینه‌میباشد.

بادبزن‌خانم‌ویندرمر سالومه
اهمیت ارتست بوان

عنوانهای بالا نام‌سه‌نمایشنامه‌ای است که نویسنده نامی ایرلندی اسکار وایلد تالیف کرده است کسانی که‌باادبیات جدید آشنائی دارندطبعاً نام‌اسکار وایلدراشنیده اندوازآثارگرانبهای‌اوبهره‌ای هم برده‌اند اسکاروایلد ازنویسندگان بزرك انتقادی قرن نوزدهم بشمار میاید که با زبانی شوخ‌و گیرنده معایب و مفاسد طبقات مختلفه بخصوص اشرافزمان خودرا شرح وبسط داده است .

سه نمایشنامه‌مذکورفوق‌هم‌ازهمان تالیفات شیوای‌فکاهی وانتقادی و اجتماعی میباشد که‌باوجود مرور زمان‌هنوزتازگی وجذابیت خودرا محفوظ داشته است دانشمندارجمند آقای محمدسعیدی این‌نمایشنامه های‌سودمندرا بفارسی روان ترجمه کرده وبنگاه ترجمه ونشر کتاب آنرا بطورمطبوع‌در۳۰۲صفحه‌بچاپ‌رسانیده است. مزید توفیق مترجم محترم و ناشرین‌رامسئلت مینمائیم

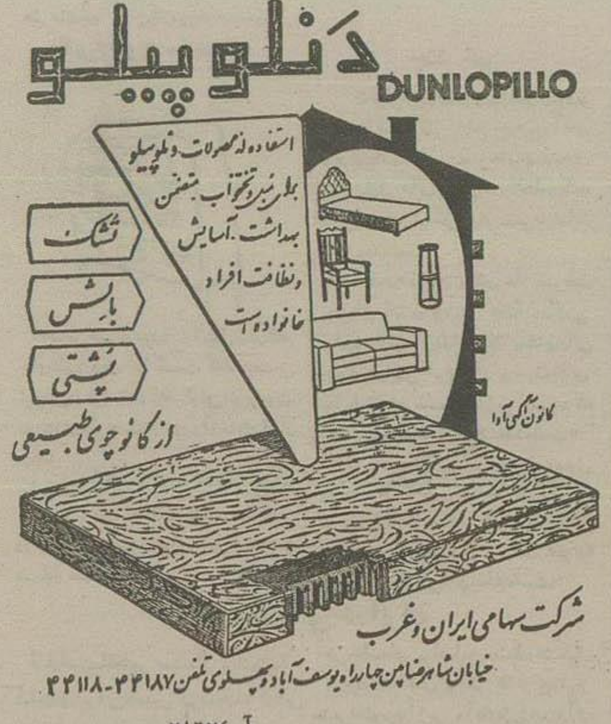

آ-۲۸٦۲٤

آگهی مناقصه خرید دومیلیون عدد قوطی حلبی ۲۰۰گرمی چای

شرکت سهامی‌چای سازمان‌برنامه تعداد دومیلیون‌عدد قوطی حلبی ۲۰۰ گرمی‌چای مورد نیاز راباچاپ رنگی آن‌از طریق مناقصه خریداری میکند مؤسسات وبنگاههای واجد صلاحیت میتوانند همه‌روزه درسروس اداری بادارهٔ‌کاریردازی شرکت‌واقع درخیابان‌قوام‌السلطنه اول کوچه ایرج مراجعه ومادریافت‌برك شرایط ومشخصات‌مناقصه وملاحظه قوطی نمونه و کلیشه‌های مربوطه پیشنهاد خودرا باضمام قبض‌سپرده بمبلغ معینه دربرگ شرایط ومشخصات تاآخروقت اداری‌روز ۱٦,۹,۱۳۳٦ بدفتر شرکت تسلیم ورسیددریافت‌دارند . پیشنهادات‌واصله درساعت ۱۰صبح روزبعد درجلسه مناقصه‌باز وقرائت خواهدشد.

شرکت سهامی چای سازمان برنامه

آ-۲٦۹۵٦ — ۲-۲

آگهی راجع ببرق‌های اختصاصی

بمنظورتأمین‌رفاه مشترکین‌محترم برق‌های‌اختصاصی‌اعلام‌میدارد اغلب شبکه‌های‌این‌بنگاهدارای معایب‌فنی‌وخطرناك میباشد که باتذکرات‌مکرر شفاهی‌وکتبی تاکنون‌ترمیم ورفع‌خطرنموده‌اند ودرنتیجه درمعبر بعضی از بنگاهها‌تلفاتی‌هم‌وارد آمده‌است که‌پرونده آنان تحت‌تعقیب‌میباشدچون‌این‌قبیل بنگاهها‌برای‌ترمیم‌مهلت‌کافی‌داشته‌اند لذادستورداده‌شد دستجات‌فنی شروع به بازدیدشبکه‌هانموده وهرگاه‌معایبی‌مشاهده نمایندمشترکین‌راآگاه سازند و چنانچه بنگاهی‌ازتاریخ‌بازدیدتامدت‌ده‌روز نواقص‌ومعایب‌فنی‌را مرتفع‌ننمایند وسیله مأمورین‌فنی خط‌مزبور قطع‌خواهدشد دراین‌صورت‌شایسته‌است‌مشترکین محترم‌مدارك مربوط‌بپرداخت وجه‌اشتراك‌را باداره‌برقهای اختصاصی‌درمرکز شهرداری‌ارائه دهند تادرصورتیکه بنگاه‌اختصاصی‌نتواند درمدت مقررشبکه رااصلاح نماید وجوه‌مشترکین باکمك شهرداری وصول‌ومسترد‌شود علیهذا ازتاریخ نشراین آگهی که‌آخرین‌تذکرومهلت برای بنگاهها خواهد بود چنانچه پس‌ازشروع بازدید دستجات فنی شبکه کوچه یامعبری‌اصلاح نشده باشدبمنظورپیش‌بینی‌های‌لازم‌مراتب باستحضارمشترکین خواهدرسید.

شهرداری تهران

آ-۲۸٦۵۰

آگهی مناقصه خرید لوله سفید

شرکت‌سهامی کل معادن‌وذوب‌فلزات ایران‌سه‌هزارمتر لوله سفیدبرای هوای‌فشرده‌مالوارم‌مربوطهٔ‌موردنیاز قسمت‌ذوب‌آهن‌رااز‌طریق‌مناقصه‌خریداری مینماید.

داوطلبین‌شرکت‌دراین‌مناقصه‌می‌توانندبرای دریافت‌برك‌شرایط‌ومشخصات وکسب‌اطلاعات‌بیشتر همه روزه دراوقات کاراداری‌وحداکثر تاآخروقت‌روز دوازدهم‌بهمن‌ماه ۱۳۳٦ که‌آخرین‌روز قبول‌پیشنهاداست بقسمت بازرگانی شرکت‌واقع‌درخیابان کمال‌الملك‌مراجعه‌فرمایند

شرکت‌سهامی کل معادن‌وذوب آهن فلزات ایران

آ-۲۸۵۱٦ — ۲-۱

آگهی مناقصه آهن‌های مختلف

شرکت‌سهامی کارخانجات قندایران دوازده قلم‌آهن‌مختلف راازطریق مناقصه خریداری‌مینماید شرایط مناقصه ومشخصات مربوطه در اداره تهیه موادشرکت‌واقع‌درخیابان‌شاهرضانزدیك‌میدان‌فردوسی‌موجودبوده‌وپیشنهادات تاآخروقت‌اداری‌روز ۲٦,۹,۳٦ پذیرفته‌شده‌وساعت ده‌روزبعدرسیدگی خواهد شدشرکت‌درمناقصه‌منوط‌به‌قبول کلیه‌شرایط‌مناقصه‌است.

شرکت سهامی کارخانجات قندایران

آ-۲۸۵۱۸ — ۲-۱

آقایان دامداران و کشاورزان محترم

درسال‌جاری کارخانه‌قند کرج ناصب یکدستگاه‌ترانسپورتر اضافی برای بارگیری تفاله‌تهیه‌ولاتر رافراهم‌نموده‌است ودربیست وچهارساعت «شبانه‌روز» آقایان متقاضیان‌می‌توانندبدون‌معطلی تفالهٔ خریداری‌شده‌را که‌بهترین‌و مغذی ترین خوراك‌دام‌است بارگیری،حمل‌نمایندمراتب‌جهت‌استحضار عموم‌اعلام میگردد تا ازین موقعیت‌استفاده‌فرمایند

آ-۲۸٤۹۷ — رئیس کارخانه‌قند کرج‌مهندس ملجائی

۲۸۵٤٤-۱

اطلاعات صنعتی و کشاورزی

خلاصه اخبار کشاورزی

نظارت در کار تهیه کنندگان شیر تهران

هیئتی برای مطالعه سدسازی به‌جنوب عزیمت کرد. یك سمینار کشاورزی در اصفهان تشکیل میشود. بازگشت مروجین کشاورزی از آمریکا

برای نظارت در کار کسانیکه قرارداد فروش شیر با کارخانه شیر پاستوریزه دارند مامورین بنگاه دامپروری هفته گذشته از دامداری‌های آنها و سطح مامورین بنگاه دامپروری بازدید کردند که طرز دوشیدن و نگاهداری شیر را ملاحظه نمایند.

مطالعه سدسازی در جنوب

بقرار اطلاع هفته آینده دو اکیپ از طرف بنگاه مستقل آبیاری برای مطالعه درباره سدسازی و تحقیق درباره آبهای زیرزمینی به بنادر جنوب عزیمت خواهند کرد

ریاست این دو هیئت با مهندس سلیمان پور و دکتر حسینعلی زاده است

وچون راههای جنوب برای آمد و رفت هیئت مناسب نیست لذا بنگاه آبیاری از شرکت ملی نفت تقاضا کرده است که یك موتورلینچ در اختیار بنگاه قرار گیرد تا از راههای دریائی ساحلی استفاده شود.

سد روی شعبه هیرمند

امروز اطلاع حاصل شد چون آبیاری حوزه سیستان فوق‌العاده مورد توجه قرار گرفته از یکی دو هفته قبل مطالعاتی در این زمینه از طرف سازمان برنامه و دستگاههای مربوطه شروع گردیده است

بطوریکه کسب اطلاع شده ممکن است برای جلوگیری از طغیان آب رود هیرمند در مواقع بارندگی و همچنین تامین آب مورد نیاز جلگه سیستان در ایام زراعت سدی بر روی رودخانه پریان که یکی از انشعابات هیرمند است بسته شود.

اخذ تصمیم در این باره موکول بمطالعه بیشتر و تامین اعتبار مورد لزوم برای اجرای این طرح میباشد

مذاکره برای ساختمان سدلار

در دو هفته قبل سازمان آب تهران از پنج کمپانی خارجی که پیشنهاداتی در مورد سدلار داده بودند دعوت کرد که در صورت قبول شرایط دولت ایران آخرین پیشنهادات خود را بوسیله یك نماینده رسمی برای مذاکره در اطراف پیشنهاد به تهران بفرستند

بطوریکه اطلاع حاصل شده تا کنون دو نفر از نمایندگان موسسه صنعتی ماوراء بحار بنام آقایان «وارنر بومن» و «هنزل من» وارد ایران شده و در هتل پارك اقامت دارند وهنوز از تیلور و در دروداو طلبان ذی علاقه ژاپنی و ایتالیائی خبری نشده است واگر تا هنگام انقضاء مدت در تهران حاضر نشوند مذاکره با نمایندگان فوق شروع خواهد شد

مبارزه و معالجه

در هفته سوم آبان ۱۲ دسته مامور دام‌پزشکی در نقاط مختلف کشور ۲۶۶۵۷۹ سر دام را علیه بیماریهای واگیر مایه کوبی و ۱۰۷۶۷ سر دام مبتلی ببیماری‌های مختلف را درمان کرده‌اند.

سمینار کشاورزی در اصفهان

از روز شنبه ۱۶ آذرماه یك سمینار مربوط به عملیات بازرگانی از طرف وزارت کشاورزی در اصفهان تشکیل میشود . هدف تشکیل این سمینار که در آن نمایندگان تولید کنندگان کالاهای کشاورزی و فروشندگان کالاهای مزبور شرکت خواهند کرد آشنا کردن دستگاهها و اشخاص ذینفع با مارکینگ (بازرگانی کالاهای کشاورزی) است .

بازگشت مروجین ایرانی از امریکا

۱۲ نفر از کارمندان اداره ترویج که برای مطالعه در قسمت ترویج کشاورزی بدعوت هیئت عملیات اقتصادی امریکا بآن کشور رفته بودند پس از چند ماه اقامت و مطالعه در امریکا دیروز بتهران باز گشتند

طرح واگذاری خالصجات

هفته گذشته طرح واگذاری ۲۲۸۲۴۰۰ متر مربع از اراضی خالصه حصارك بوزارت فرهنگ برای احداث دانشسرای عالی و ۳۲۵۰۰ متر مربع از اراضی خالصه شوشتر بوزارت فرهنگ برای احداث دبستان از طرف بنگاه خالصه بوزارت کشاورزی تسلیم شد .

همچنین باداره خالصه دستور داده شده است که دو دانگ از اراضی هزارجریب قزوین را برای آزمایشات سبزیکاری باداره زراعت تسلیم کند.

سیصد هزار دام عشایر در منطقه مغان از میان رفت

برف صحرای مغان را پوشاند و گاو و گوسفندها بعلت کمی علوفه از گرسنگی مردند

یك مرتع آزمایشی در ۱۱ کیلومتری شیراز ایجاد شده است - تا مراتع اصلاح نشود وضع دامداری اصلاح نمیشود

آقای محمود روستائیان رئیس قسمت مراتع اداره کشاورزی استان هفتم در این هفته بآمریکا عزیمت کرد.

وی دیروز هنگام عزیمت بآمریکا اظهار داشت :

بعقیده من یکی از اقدامات مفیدی که برای اصلاح مراتع میشود تربیت کارشناسان است. ما در ایران کارشناس مرتع خیلی کم داریم و مرتع خیلی زیاد ولی اگر باین مراتع رسیدگی نشود از بین خواهند رفت و زراعت هم صدمه خواهد دید

مسافرت آقای روستائیان از طریق برنامه تبادل کارشناسان با کمك اداره اصل چهار در ایران انجام میگیرد و مدت آن ۹ ماه خواهد بود.

وی با هواپیمای پان امریکن اول به واشنگتن خواهد رفت و پس از گذراندن سه هفته در واشنگتن بمنظور آشنا شدن با برنامه‌ها شهر «لوگن» در ایالت «یوتا» خواهد رفت و در دانشگاه یوتا تحصیل خواهد کرد و پس از آن نیز سه ماه در دانشگاه سانفرانسیسکو واقع در «برکلی کالیفرنیا» یکدوره مطالعاتی را خواهد گذراند و بعد از یکماه در «اوگدن» واقع در «یوتا» در سرویس اداره جنگلبانی و مراتع در مزارع آزمایشی کار خواهد کرد و بعد در ایالات «نیومکزیکو» و «اریزونا» در مراتع طبیعی مطالعه خواهد نمود.

آقای روستائیان در مصاحبه مطبوعاتی خود راجع باهمیت برنامه‌های اصلاح مراتع وزارت کشاورزی و کمکهای فنی کارشناسان اداره اصل چهار در این راه صحبت کرد و گفت:

«احتیاجی که کشور ما بمراتع دارد کاملا محسوس است. اغلب دامداران ما عشایر هستند و ارتزاق آنها از طریق دامداری است. تا مراتع اصلاح نشود وضع زندگی آنها خوب نخواهد شد و منافع خوبی نخواهند داشت. چرای مفرط چندین ساله مراتع را از بین برده و صدمات زیادی بدامداران زده است. اگر مراتع باتوجه بظرفیت و رعایت فصل چرا و وضع چرا تحت کنترل قرار گیرند بدون شك اصلاح خواهند شد. حتی اگر لازم باشد بعقیده من باید قانونی بگذرد که بطور منصفانه شامل حال مرتع دار و دامدار باشد.

ما تا چند سال پیش برنامه قابل توجهی برای مراتع نداشتیم کارشناسان آمریکائی اداره اصل چهار در این راه کمك‌های فراوان کرده‌اند و اکنون برنامه‌های آزمایشی مراتع به بهترین وجهی پیشرفت میکند تا کنون دو کلاس بین‌المللی مراتع در ایران ترتیب داده شده و ضمن برنامه‌های اصلاح مراتع اقدام به تهیه مراتع مصنوعی گردیده و از بذور مقاوم که اصل ٤ وارد کرده و از جهت مقاومت در برابر آب و هوا و سایر عوامل طبیعی با نقاط مختلف ایران سازش دارد نتایج فوق‌العاده عالی و مفید حاصل شده است.

یکی از مراتع آزمایشی که واقعا عالی است در باجگاه واقع در ۱۱ کیلومتری شیراز ایجاد شده و در نقاط دیگر هم نظیر این برنامه‌ها اجراء میشود. علاوه بر آن قرقهای بررسی در نقاط مختلف دایر گردیده که در آنجا بعضی قسمتها را محصور کرده‌اند و با مقایسه قطعاتی که روی اصول قدیمی چرا میشود و قطعات مخصوص قرق میتوانند بررسی های لازم را در طرق صحیح چرا و مرتع داری بعمل آورند.

آقای روستائیان سپس اشاره بصدماتی که ممکنست در اثر خرابی مراتع به دامداران وارد آید کرد و گفت:

دشت مغان ما که چراگاه دامهای عشایر شاهسون و غیره است یکی از مهم ترین مراکز دامداری است در حال حاضر احتیاج باصلاح دارد و در همین دشت که از لحاظ مرتع معروفست چندی پیش بیش از سیصد هزار گاو و گوسفند عشایر از بین رفت و علت آن نبودن علوفه کمکی بود عشایر بنابر عادت برای قشلاق بآنجا رفته بودند ولی برخلاف انتظار برف شدیدی چراگاهها را پوشانده بود و دامها از گرسنگی تلف شده بودند. اگر مراتع اصلاح شوند، روی اصول صحیح علوفه تهیه گردد از این اتفاقها نخواهد افتاد.

آقای روستائیان در خاتمه اظهار داشت:

اکنون وزارت کشاورزی با کمك کارشناسان امریکائی و ایرانی مشغول طرح و اجراء برنامه‌های مختلف اصلاح مراتع است. ولی کارشناسان باتجربه بیشتری لازم دارند و بهمین جهت من معتقدم که این برنامه اعزام کارشناسان مراتع بامریکا برای مطالعه اقدام فوق‌العاده مفیدی است و بیرنامه‌های مربوطه کمکهای فوق‌العاده موثر خواهد کرد.

اصلاح کانال کارون

بموجب قراردادیکه روز گذشته منعقد گردید سازمان برنامه و بنگاه آبیاری مشترکا مامور اصلاحات کانال کارون از چشمه‌ساران تا کارون و توسعه آبیاری این ناحیه گردیدند.

طبق قرارداد کارهای مربوطه تا ۱۵ فروردین ماه آینده باتمام میرسد و با ازدیاد آب ۵۰۰ هکتار بر اراضی زراعتی افزوده خواهد شد.

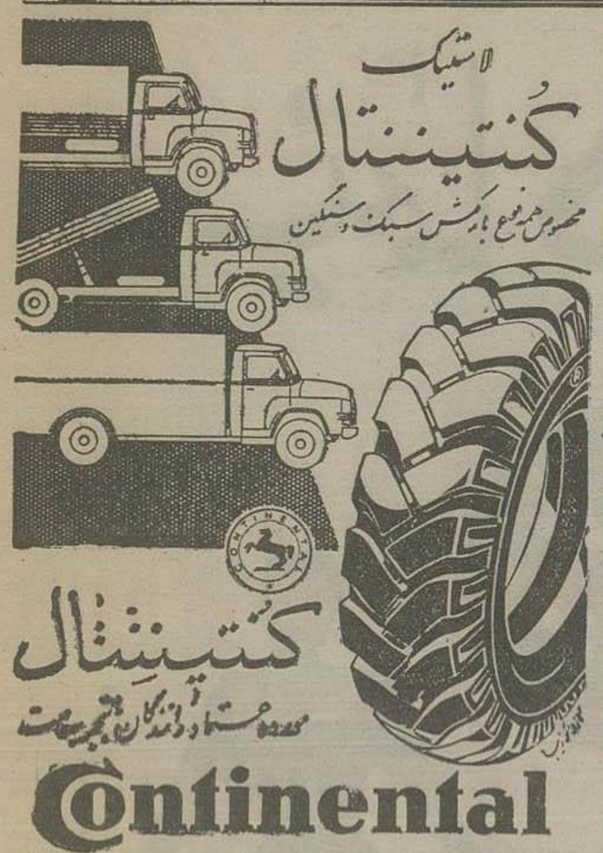

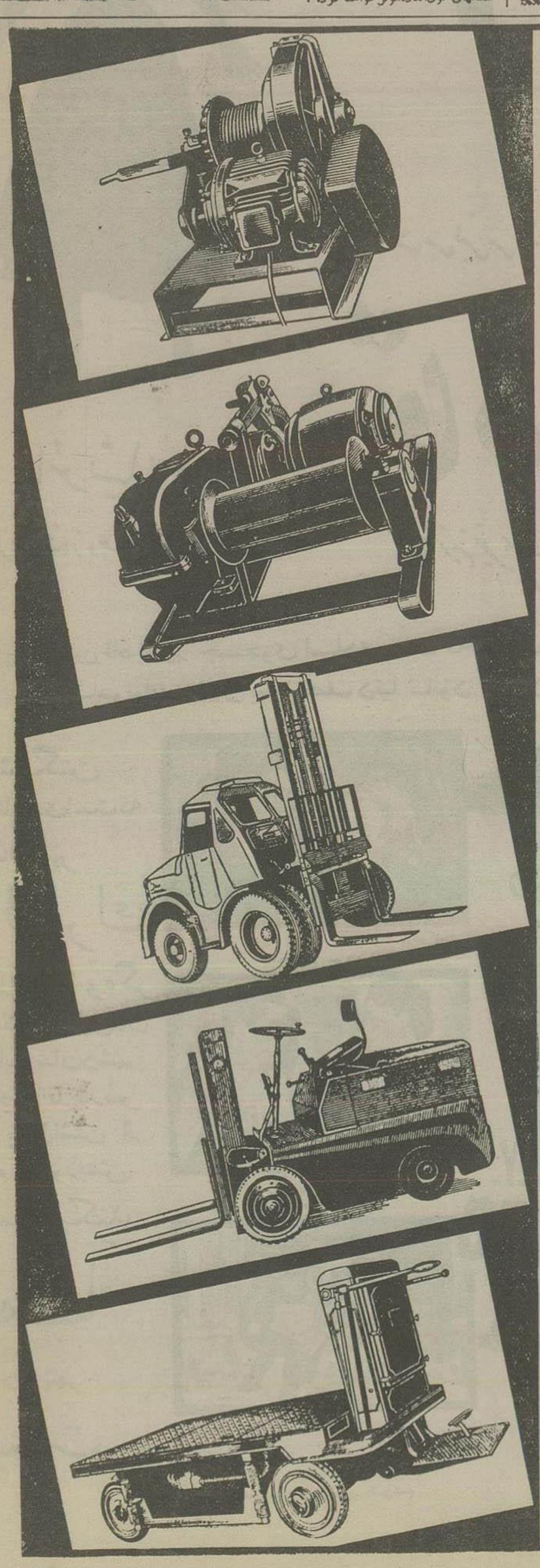

سرویس‌های غذاخوری
مخصوص مغازه پیرایش
در ۱۳۶ پارچه به رنگها و طرحهای
مختلف از نوع چینی آلمانی بی‌نظیر است
آ-۲۸۵۲۲

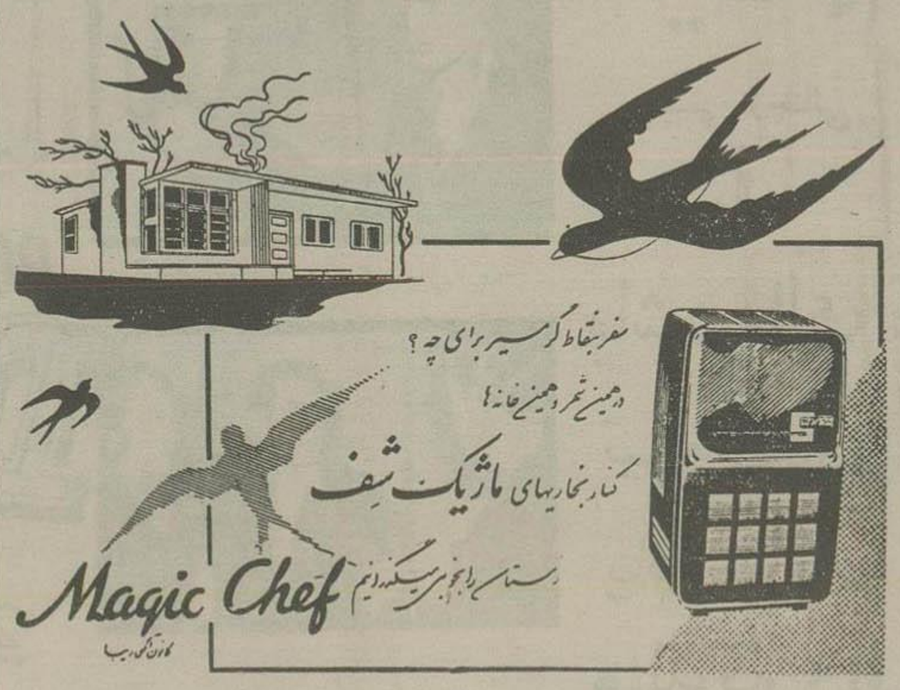

نماینده انحصاری شرکت سهامی فیروز خیابان سعدی
مرکز فروش - فروشگاه آذرین خیابان نادری و سایر مغازه‌های معتبر
آ-۲۸۵۲۰

سینما دنیا

سینما رویال

امشب

پلیسی

جاسوسی

تیرون پاور

در بزرگترین نقشی که تاکنون ایفا کرده است

قاصد فراری

پاتریشا نیل

هنرپیشه طناز و عشوه گر عالم سینما

هیلدگارد نف

هنرپیشه معروف و محبوب آلمانی

هیچ ترین فیلم است که کارگردان مشهور امریکا «هنری هاتاوی» پس از موفقیت بی‌نظیر فیلم «نیاگارا» به دوستداران سینما تقدیم میکند

این قاصد در جستجوی اسنادی است که اگر بدست جاسوسان دشمن بیفتد نصف دنیا نابود میشود ...

... اما این زن کوشش میکند با عشوه گری و طنازی خود اورا از انجام این ماموریت باز دارد ...

واشنگتن منتظر قاصدی است که در شهر

سالزبرک

با یک زن عشوه گر ملاقات کرده و این زن که از جاسوسان دشمن است او را تا پاریس برای بازداشتن از انجام مأموریتش تعقیب میکند

اما

در شهر

تریست ...

بچشمانش بیشتر از گذشته اعتماد کردم و زندگیم را بدست او سپردم

جریان مرا شهر تریست کشانید و بدام زن مشکین موئی انداخت

تا کجا من هدف شماره یک هزاران جاسوس دشمن شدم

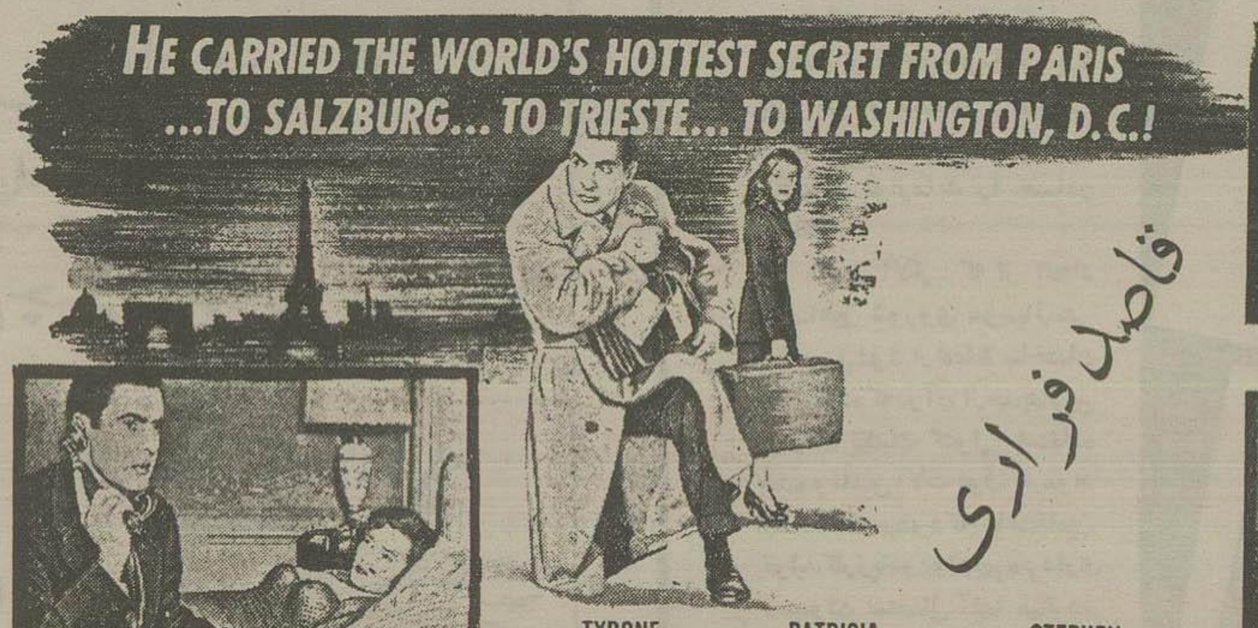

قاصد فراری

طبقه موسوم است اسنادی در اینجا که سالزبرک بود

TYRONE POWER · PATRICIA NEAL · STEPHEN McNALLY in

DIPLOMATIC COURIER

with HILDEGARDE NEFF

20th CENTURY-FOX

در یافتم که رابطم به قتل رسیده، اوراق از بین رفته است و زن موبوری مرا مینگرد

«کانون طوطی»

این تصویر کوچکی است از پر حادثه ترین

فیلم

پلیسی و جنائی

سال

باشتراک:

تیرون پاور

پاتریشا نیل

هیلدگارد نف

۲۸۶۵۴ـ۱

اخبار الیوم

دقایق پر اضطراب شهریور ۲۰

پس از ورود نیروهای بیگانه مفتی فلسطین وهمراهانش بسفارت ژاپن در تهران پناه بردند

قسمت اول خاطرات مفتی فلسطین درشماره های پیش انتشار یافت . دراین قسمت وی بروزهای بحرانی وپر اضطراب شهریورماه ۱۳۲۰ که میهن ما موردهجوم نیروهای بیگانه قرار گرفت اشاره میکند و وضع خود وهمراهانش رادرآن روزها تشریح مینماید .

در هرحال در ماه اوت ۱۹۴۱ هواپیماهای بمبافکن انگلیسی بر فراز آسمان تهران بپروازدرآمدند وطبق نقشه‌ای که سرهنگ صلاح الدین الصباغ برای من تشریح کرد نیروهای انگلیسی از جنوب ایران شروع بتصرف این‌سرزمین نمودند .

این جریان وحشت زیادی در مردم ایجاد کرد ومردم شروع به مهاجرت از تهران‌نمودند .

ما همگی‌در وضع بغرنجی قرار داشتیم زیرا از طرفی‌دولت ترکیه ماپناهندگی ما موافقت‌نکرده بود وازطرف دیگر هم‌نمیتوانستیم به کشور عربستان سعودی پناهنده شویم . علت این امرهم این‌بودکه اراضی جنوبی ایران که یگانه‌راه مسافرت بعربستان سعودی بود بتصرف نیروهای انگلیسی‌درآمده بود .

پس ازمشورت ،دیدیم که‌چاره‌ای جز پناهندگی بافغانستان نداریم بدین جهت بسفارت‌افغانستان‌رفتم‌و صورتی که‌حاوی‌نام کلیه وزرا و فرماندهان‌ومجاهدین وملیون بود بسفارت دادم وتقاضای پناهندگی درکشور افغان‌رانمودم.

سفارت افغانستان جریان رابدولت متبوعه خویش مخابره‌نمود ودولت افغانستان هم طی‌تلگرافی با پناهندگی سیاسی ما موافقت‌کرد.

من وهمراهان مثبت دولت‌افغانستان اطمینان داشتم زیرا ملت افغانستان ملتی است که بخاطر هدف خود حاضر است تاپای جان مبارزه‌کند.

برای اثبات‌شجاعت ملت‌افغانستان حادثه کوچکی راباد آور میگردم.

فرمانده ومجاهد بزرگ افغانی « فقیر آیبی » که درآن ایام مطبوعات در باره وی قلمفرسائی زیادی میکردند ، حملات شدیدی در مرز هندوستان در نزدیکی‌تنگه خیبر کرد .

حملات اودر این منطقه کوهستانی انگلیسها را بستوه آورد و برای خاتمه دادن باین‌حملات چاره‌ای‌جز مذاکره باوی نداشتند .

شرایط این‌رادمرد هم بشرح‌زیر بود .

۱ ـ انگلستان سیاست خود را نسبت بفلسطین تغییر دهد وظلمی که نسبت ببرادران فلسطینی‌او روا داشته‌اند ازبین برود .

۲ـ یکی‌از مسجدهای مسلمانان‌در پنجاب که بتصرف هندو هادر آمده است بار دیگر به‌مسلمانان‌واگذار شود وشرط سوم مربوط بیك‌امر محلی‌بود .

این نکته راهم باید یادآور شوم که هنگامیکه دربرلن بودم ،فقیر آیبی نامه‌ای برای من نوشت وخاطر نشان ساخت که او وتمام‌خانواده‌اش حاضرند در راه فلسطین مبارزه کند .

من‌شخصا‌معتقد بودم که‌افغانستان ازمیدان فعالیت ومبارزه مادورمیباشد ودر آنکشورنمیتوانیم بخاطر هدفی که‌داریم نبرد کنیم .بدین جهت‌هم نمیخواستم در آن‌موقع درافغانستان اقامت‌کنم ولی سعی‌هم میکردم‌که دوستان خود رانجات‌دهم .

من‌دراثر فعالیت یکی‌ازکارمندان سفارت نسبت باو ظنین شده بودم وبعدها فهمیدم که اودر اصل‌افغانی نیست و بطور سری در قسمت جاسوسی انگلستان کارمیکند.

من یقین پیداکردم که اوجریان مسافرت وپناهندگی مارابافغانستان گزارش داده است .

البته اطلاع انگلستان ازمسافرت من بافغانستان این فایده را داشت که آنها سعی وکوشش خودرابرای دستگیری من به سمتهای شمالی وشرقی که نزدیك مرز افغانستان است متوجه ساختند و من توانستم آنها را گمراه کرده واز دام فرار نمایم .

گله افغانستان

من روابط حسنه‌ای با آقای «فیض محمد خان» از شخصیتهای بزرگ افغانستان داشتم .وی‌درموقعی که‌در سال ۱۹۳۳برای اولین‌مرتبه بافغانستان مسافرت کردم وزیر خارجه بود . وی همچنین قبل از حوادث اخیر عراق‌ببغداد مسافرتی کرده بود ودر منزل من‌ازمن‌دیدن نمود ومشاهده کرد که چند نفر نگهبان افغانی دارم که همیشه‌در فلسطین‌ولبنان وعراق همراه‌من‌بودند وی ازاین جریان خورسند شد. این شخص در مسافرت مزبور از روش عراق ومصر که تا آنموقع روابط سیاسی با افغانستان برقرار ساخته بودند گله کرد .

با اینکه‌دولت افغانستان ازمدتها قبل وزیر مختاری بقاهره‌فرستاده بود ولی دولت‌مصر بادعای اینکه منافعی در کشور افغانستان‌ندارد باقدام افغانستان پاسخ نداده بود همچنین در عراق ،در حقیقت‌روابط دول اسلامی فقط روابط مادی‌بود.

دراین باره با آقای رشید عالی گیلانی نخست وزیر وقت عراق صحبت کردم وی بلافاصله باء برقراری روابط سیاسی‌با افغانستان موافقت کردوطی تلگرافی ازمرحوم حسن صبری پاشا نخست وزیر وقت مصر خواست که باافغانستان روابط سیاسی برقرارسازد .

بدین ترتیب روابط سیاسی میان عراق‌و مصر از یکطرف و افغانستان از طرف دیگر برقرارشد واین‌امرباعث شد که‌دولت افغانستان فوری درخواست پناهندگی سیاسی مارابپذیرد.

پیشروی بطرف تهران

ولی‌سرعت پیشروی نیروهابطرف تهران فرصت خروج از این شهر رابکسی نداد .ضمنا من برای‌خود و دوستانم پناهگاههائی ترتیب‌داده بودم که اگر ازطرف‌دشمن‌بافغانگیر شدیم احتمال نجات داشته‌باشیم در اواخراوت همگی احساس کردیم که تجسس برای پیدا کردن ما از طرف انگلیسها شدت‌مییابد .

سفارت انگلستان‌منطقه وسیعی در پایتخت ایران تشکیل میدهد و دارای باغهای زیبا ودیوارهای محکمی‌میباشددرآنموقع آب‌سفارت از آبهای سالم تهران‌بود وبنام« آب سفارت» بمردم فروخته میشد.

دراین موقع نامه‌ای از توفیق‌ السویدی دریافت داشتم‌که وی‌بمن اطلاع داده بودکه انگلستان‌نسبت بمن بدبین است وانگلیسها مصمم هستند هرطور شده مرا دستگیر سازند. این اخطار را به اطلاعات قبلی خود اضافه‌کردم.

روز ۲۸ اوت اطلاع حاصل کردیم که خاندان رضاشاه پهلوی عصر آنروز تهران را ترك‌گفته است چند لحظه بعد بماخبر رسید که اعلیحضرت رضا شاه‌نیز در ساعت نه بعد از ظهر همانروز تهران را بقصد اصفهان ترك‌کرده است.

این امر نشانه بروز یك خطر بزرك بشمار میرفت.

ساعت بحرانی

یکساعت بعد از نیمه شب‌شخصی بمن اطلاع دادکه نیروهای شوروی بکرج رسیده‌اند وبیش از چند کیلومتر بتصرف تهران نمانده‌است.

از طرفی هم نیروهای انگلیسی بسرعت بطرف تهران پیشروی می نمایند.

فوری شخصی را بمنزل شریف شرف ولیعهد سرلشکر امین زکی پاشا رئیس ستاد ارتش ومتصبان کمال حداد اقامت داشتندفرستادیم وبوی اطلاع دادم‌که چون وضع بی‌اندازه خطرناك وبحرانی است این عده را از خواب بیدار کند تا بقیه دوستان را اطلاع دهندکه در پناهگاههای مورد نظرپنهان گردند زیرا بدون شك انگلیسها آنها را دستگیر میکردند.

در سفارت ژاپن

چند ساعت ازکمال حداد خبری نداشتم واز این بابت سخت‌نگران شدم ولی پس ازآنکه‌آمد نگرانی من برطرف شد وبلافاصله بطور مخفی از منزل خارج شدیم و بوسیله اتومبیلی بسفارت ژاپن‌رفتیم وبقیه آن شب وروز بعد را درآنجا گذراندیم.

روز بعد تصرف پایتخت ایران عملی‌گردید، نیروهای شوروی از شمال وانگلیسی ازجنوب واردتهران شدند. دیگر نمی‌توانستیم ازتهران خارج شویم وچاره‌ای نداشتیم جز اینکه بحالت اختفاء بسر بریم تا فرصت مناسبی دست دهد و از ایران خارج گردیم.

حالت وحشت واضطراب چند روز در تهران ادامه داشت .

بلافاصله مذاکرات میان‌انگلیسها ومقامات ایرانی شروع شد.

۲۵ هزار لیره

موقعی‌که ژنرال ویول فرمانده کل نیروهای انگلیسی وارد تهران شد اعلامیه‌ای صادرکرد ویادآور شد (نیروهای انگلیسی بکسی‌که مفتی فلسطین را چه زنده وچه‌مرده دستگیر ویا محل اختفای او را نشان دهد مبلغ ۲۵ هزارلیره‌پاداش میدهد).

البته از محل اختفای من بجز عده معدودی دیگران اطلاع نداشتند یکی ازعده خالد رمضان بود که اتوموبیل مرا میراند. این شخص وطن پرست از عراق بامن بایران آمد ودر بحرانی‌ترین اوقات مرا تا آلمان همراهی‌کرد.

خالد رمضان درپناهگاه هم مرا رها نمیکرد. وی ازپناهگاه بیرون میرفت واعلامیه ویول را در تمام خیابانها میدید ولی بااینکه‌حقوق ناچیزی دریافت میکرد هیچگونه فکر خائنانه‌ای بمغز خود راه نمیداد.

سربازان فنلاندی غزه را تخلیه میکنند

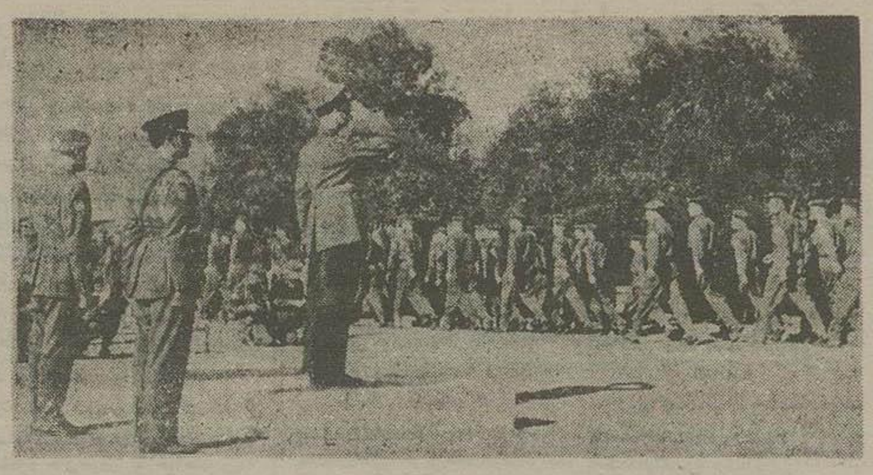

ژنرال اریکه‌روزبر که‌فرمانده واحد فنلاندی نیروهای پلیس مسلح‌از۲۵۰ نفرسرباز فنلاندی که‌حاشیه مرزی غزه‌را تخلیه‌می کنندرژه میگیرد.

واحد فنلاندی سربازان ملل متحد مدت یکسال در حاشیه مرزی غزه مستقربوده وظائف خود را بدقت انجام‌دادند

پس‌از تخلیه این‌سربازان‌درنظر است نیروهای دیگری‌جانشین‌آنهاشوند .

طبقه جدید (۶۸) میلوان جیلاس

فصل هفتم - هدف ووسائل

طبقه حاکمه بعلت آنکه ناگزیر به‌چشم‌پوشی ازشیوه‌های استالینی شد ،قادر به حفظ ونگهداری اصول جزمی خود نخواهد بود .شیوه‌ها عم لاتظاهر اصول جزمی ،ودرواقع تظاهر تجربه وعملی بودکه اصول جزمی برآن مبتنی میگردید .

آنچه نزدیکان و وابستگان استالین رابه مضر بودن شیوه‌های استالینی متوجه ساخت ،حسن نیت وبطریق اولی بشریت نبود . این ضرورت فوری بودکه طبقه حاکمه راوادارکردکه «میانه‌روتروسازگارتر» باشد .ولی اولیگارش‌ها بااجتناب ازبکاربردن شیوه‌های‌خیلی پیرحمانه بخودکمکی نمی‌کنند بلکه‌تخم شك درباره منظورشان‌رادردلها می‌نشانند .زمانی هدف بعنوان یك نقاب وپوشش اخلاقی برای‌هروسیله بکار میرفت .چشم‌پوشی ازچنان وسائلی خود هدف رادرمعرض تردید قرار خواهد داد. بمحض‌آنکه وسائلی که‌هدفی‌راتامین‌میکنند،پست و شریرانه وانمود شوند ،هدف بصورت تحقق ناپذیری درخواهد آمد . زیرا امر اساسی درهر سیاستی قبل از هرچیز وسیله است ،چون همه هدفها خوب بنظر میرسند . حتی «راه جهنم با نیات خیر فرش شده است .»

• • •

در سراسر تاریخ هدفهای ایدئالی نمیتواند یافت که باوسائل‌غیر ایدئالی وغیربشری‌حاصل شده‌باشد درست همچنانکه هیچ‌جامعه آزادی نبوده‌است‌که بتوسط بردگان ساخته شده باشد هیچ چیز واقعیت و بزرگی هدفها رابهتر از وسائلی که‌درراه آنهابکاررفته است‌آشکار نمی‌سازد .

اگرهدف راباید برای‌اغماض وسیله بکاربرد . پس باید چیزی ارزشی درخودهدف ، در واقعیت‌آن موجودباشد. آنچه‌کمواقعا هدف‌را متبرك میسازد ، و فداکاری و کوشش را درراه آن‌موجه جلوه‌میدهد، وسلیه است : تکامل همیشگی آن ، جنبه بشری آن و آزادی روز افزون آنست .

کمونیسم معاصر حتی‌باغاز چنین وضع نیز نرسیده است .برعکس در رکود وتوقف‌مرك آسائی بسر میبرد ، در وسائل خودمرود است ، ولی همواره ازبابت هدفهای خود اطمینان دارد .

هیچ رژیمی‌که دمکراتیك یا بالنسبه دمکراتیك باشددرتاریخ‌نبوده است‌که بیش ازهرچیزمبتنی برخواست هدفهای ایدئالی‌باشد، بلکه بروسائل کوچك روزمره قرار داشته است. همه‌این‌قبیل‌رژیم‌ها بهمین ترتیب ، کم وبیش‌بطور خودبخود ، به‌هدفهای بزرگی‌نائل‌شدند.برعکس هراستبدادی کوشید خود رابتوسط هدفهای ایدئالی خود تبرئه کند ، ولی‌هیچ رژیم استبدادی نتوانست به‌هدفهای بزرگی‌نائل‌آید .

بیرحمی مطلق ، بااستفاده ازهروسیله منطبق برعظمت ، وحتی‌عدم واقعیت هدفهای کمونیستی است .

کمونیسم معاصر باوسائل انقلابی درازمیان برداشتن یك شکل اجتماعی موفق شدو مستبدانه شکل دیگری برپا کرد. در آغاز بتوسط زیباترین واصل‌ترین ایدئالهای بشری ، یعنی برابری‌وبرادری‌هدایت میشد . فقط بعدهابود که استقرار تسلط خودرابهروسیله ،پست‌ترین افکار پنهان کرد .

همچنانکه شیگالیف، قهرمان‌کتاب داسایفسکی میگوید:

« . . .هرفردجامعه به‌جاسوسی‌دیگران می‌پردازد ، و وظیفه اوست که برضد آنها اطلاعات واخباری بدهد . هرکسی به‌همه تعلق دارد وهمه‌متعلق بهرکس است . همه‌برده‌اند وبردگی برابرند . او در مواقع سخت ازافترا وقتل طرفداری میکند، این‌تصمیم‌برابری‌است بردگان ملزم اندکه برابر باشند . نه آزادی ونه‌برابری‌بدون استبداد وجود داشته است . . . »

بدین ترتیب باتبرئه وسائل بتوسط هدف ، خود هدف بنحو روز افزونی دورتر وغیر واقعی‌تر میشود ، درحالیکه واقعیت ترسناك‌وسائل بنحو روزافزونی آشکارتر وتحمل ناپذیرتر میگردد.

روغن خوراکی بالبو
ساخت امریکا
برای تهیه لذیذترین غذا وعالیترین سالادروغن
بالبو استفاده نمائید
بالبو سالمترین روغن خوراکی باشهرت خاص
بالبو را ازاغذیه فروشیهای معتبر تهیه فرمائید
نمایندگی انحصاری درایران
تجارتخانه سلیم خیابان چراغ برق تلفن ۵۱۶۶۰ مندرج
آ ـ ۲۷۸۲۷ ۲ـ۴

اولین بی‌ینال ایران
نمایشگاه هنرملی
باهتمام هنرهای زیبای کشور هردوسال یکبار مقارن تشکیل بی‌ینال جهانی ونیز یك نمایشگاه از هنرملی ایران ایجاد میگردد ونقاشان ومجسمه‌سازان وطراحانیکه کار خودرا وقف هنرنموده‌اند درآن‌شرکت‌جسته آثارخودرا درمعرض داوری‌عامه‌مردم وداوران قراردهند.
این نمایشگاه‌هر کدام‌ازسه‌رشته‌هنری نقاشی، مجسمه‌سازی‌وطراحی سه‌جایزه شرح‌زیر اختصاص‌داده‌است:
۱ـ یك‌جایزه نقدی‌ازطرف‌دربارشاهنشاهی
۲ـ یك‌جایزه نقدی ازطرف هنرهای‌زیبای کشور
۳ـ یك‌مدال‌طلاازطرف بی‌ینال‌طهران
نقاشان ومجسمه‌سازان وطراحان‌مقیم‌تهران،شهرستانها خارج‌از کشور برای‌ثبت‌نام‌واراله آثارخودهمیباست تااول‌دیماه ۱۳۳۶ بدفتر بی‌ینال ایران واقع درادارهٔ انتشارات‌وروابط هنری‌خیابان‌دانشکده‌شماره۷۶ رجوع‌فرمایند.
محل نمایشگاه کاخ ابیض‌خواهدبود ودرفروردین‌ماه ۱۳۳۷ افتتاح‌خواهد یافت فقط‌هنرمندانیکه‌درنمایشگاه‌بی‌ینال‌ملی‌ایران‌شرکت‌میکنندمجازبشرکت درنمایشگاه بین‌المللی بی‌ینال‌ونیز خواهند بود وانتخاب آثاری که ازاین بی‌ینال‌جهت‌شرکت‌در بی‌ینال جهانی ونیز فرستاده می‌شود توسط هیئت‌داوری بین‌المللی انجام‌خواهد گردید
۳ـ آ ـ ۲۷۵۵۶
بی‌ینال تهران ـ ونیز

درنتیجه این‌جریانات من‌لازم‌دیدم که دولتین‌بریتانیا وامریکا‌باید مشترکا از حدود شدت عمل نشان بدهند.

هماوقت که‌دوگل اختیاراتی بدست آورده‌بود ماهیت کمیته‌ای که‌مادر کیك برسمیت‌شناخته‌بودیم تغییر یافته‌بود .

اماخطوتی که درسوریه‌ولبنان صورتگرفته‌بود وضع جدیدی پیش‌میآوردوفرصتی مامیداد که‌با پشتیبانی افکارعمومی‌مسئله‌دوگل‌راحل کنیم.

بعقیده‌من‌لازم‌بود که رئیس‌جمهوروزرای لبنانی که بازداشت‌شده‌بودندفورا آزاد گردند ومقام سابق‌خودرا‌ازیابندومجلس‌لبنان همینکه‌آرامش‌برقرارشدتشکیل گردد.

اگردوگل ازقبول‌این‌پیشنهادسرباز‌میزد ماشناسائی کمیته‌ملی‌فرانسه‌رارسمانفی‌میکردیم‌وارسال اسلحه‌ومهمات شمال‌افریقارابرای سربازان‌فرانسه‌متوقف میساختیم من‌مجبورشدم ژنرال‌ویلسون‌دستور بدهم‌مراقب وضع‌باشد تادرصورت لزوم درلبنان دست باقداماتی بزند و بانیروهای انگلیسی آرامشرا حفظ کنند.

خوشبختانه‌ما مجبورباجرای چنین‌اقداماتی نگردیدیم ژنرال‌کاترودر۱۶ نوامبر ازالجزیره‌بلبنان فرستاده‌شدتامیانجیگری کنند

در۲۲ نوامبر مقامات‌فرانسوی مردان‌سیاسی‌لبنان‌راآزاد کردند، مذاکراتی که‌مدتها‌طول‌انجامید برای‌اعطای آزادی‌سوریه ولبنان‌شروع‌شد.

این‌حوادث‌درروابط ماباکمیته‌آزادی‌فرانسه وژنرال‌دوگل‌تاثیرات سوء نمود نتیجه یك سال کوشش ما برای هماهنگی سیاسی بین‌ایالات متحده و انگلستان ورهبران فرانسه آزاد ، نتیجه درخشانی نبود.

فصل یازدهم

محور میشکند

کوشش‌موسولینی برای‌تجدیدحیات‌فاشیسم ایطالیارا بچنگال‌وحشتناك‌جنگ‌داخلی انداخت. طی هفته‌های‌پس‌ازاعلام صلح‌باایطالیا افسران‌وسربازان ارتش‌ایطالیا که درنواحی‌جنوبی‌اشغال شده ایطالیا بودند بمیهن‌پرستان پیوستندوباهموطنان دیگر خود که بدوچه‌وفاداررمانده بودندبزدوخوردپرداختند، بین آنها وقوای‌متفقین که‌وارد ایطالیاشده بوددرجنوب روم‌ارتباط ایجاد گشت‌در ماههای‌بعد مقاومت ملیون‌ایطالیا صورت‌جنگ‌داخلی بیرحمانه‌ای‌درآمد واعدامها، کشتارهای‌دسته جمعی شروع شد.

جنبش‌مقاومت‌ملی‌درتمام‌طبقات‌ایطالیاوهمچنین بعدا درسراسراروپای شرقی‌تاثیر نمود رهبران جنبش مقاومت‌ملی بما کمکهای‌بسیار کردند وازجمله‌هفتادهزار زندانی‌انگلیسی که درایطالیا بودندوبدستور حکومت‌بادوگلیو آزادشده‌بودند مساعدت‌نمودند. طبقات مردم ده هزارنفراز این زندانیان‌را با پوشاندن‌لباس شخصی‌و راهنمائیهای‌لازم ازمنطقه اشغالی آلمانیهاخارج ساختند وبااین کار خطرات بسیاری برای‌خوداستقبال کردند

اطلاعات اقتصادی

بازار تهران

فروشگاه فردوسی وتجار - نگرانی در بازار
آیا عید امسال رونق سالهای قبل را بازار نمی نخشد ؟

امروز بازار تهران وضع عادی داشت ر کود کلی معاملات ادامه دارد وبعضی اقلام از کالاهای وارداتی که بیش از ظرفیت وارد بازار شده موجب نگرانی گردیده است والا امروز کود فصلی هر سال در چنین موقع بطور طبیعی بوجود میآمد.

فعلا در بازار یك نوع همدردی دیده میشود و تجار تا آنجا که ممکن است مکمك هم و با تمدید وعده های سر رسیده جای کم و دیون را پر میکنند. یکی از مسائلی که در این موقع باعث اشتغال فکری تجار شده مسئله فروشگاه فردوسی است زیرا این فروشگاه با قدرت مالی و تسهیلات کمر کی و تخفیف سود بازرگانی قادر است طبقه بزرگی از خریداران را بخود جلب کند و بخصوص این موضوع که کارمندان دولت با اقساط طویل المدت خواهند توانست همه اجناس ضروری خود را از فروشگاه خریداری کنند موجب تشویش و نگرانی فروشگاه های عادی و تجار شده است خطر اساسی اینست که بازار عید امسال با مدجبران کسادی روز کود بازار کنونی را نماید در حالیکه فروشگاه فردوسی با جلب طبقه بزرگی از خریداران از رونق و فعالیت شدید بازار عید جلوگیری خواهد کرد.

امروز بازار زیر معجکم بود مظنه مثل سابق ثابت است و معامله ای هم در جریان نیست.

وضع قماش نخی اروپائی و ژاپنی ساکت است.

خرید باندازه مصرف صورت میگیرد.

مظنه چیت ژاپنی متری ۱۹ تا ۱۹٫۵ ریال مجارستانی متری ۱۹ تا ۲۰ ریال لهستانی متری ۱۶٫۵ ریال چك همه رقم آن متری ۱۶ تا ۲۰ ریال بود این چند کشور قریب ۳۰ درصد قماش نخی مورد احتیاج کشور را تامین میکنند معادل همین مقدار قماش نخی از روسیه براساس مبادلات پایاپای وارد میشود.

رویهمرفته قماش نخی خارجی امسال وضع بدی نداشتند و واردات با احتیاط و روی سهمیه انجام گرفت تنها جنسی که محصول داخله آن با محصول خارجه می تواند تقریبا رقابت کند همین قماش نخی است و هم اکنون چند بن کارخانه چیت سازی در دست تاسیس است که احتمال میرود تا چند سال دیگر کشور ما از واردات قماش نخی بی نیاز باشد قماش ابریشمی و پشمی وضع بدی ندارند و بخصوص قماش پشمی را باندازه مصرف میخرند و همچنین سفارشهای شهرستانها بد نیست.

بازار پسته ساکت است و سفارش امریکا بمناسبت زمینه زیادی آن نمیرسد احتمال میرود که مظنه امریکا که تا کنون ۱۰۵۰ دلار بود باز هم تنزل کند و به ۱۰۰۰ دلار برسد مظنه داخلی هم تغییری نکرد بازار زرو سیم خوب است، بازار قران و پهلوی ترقی قیمت داشت امروز قران قدیم ۹۹ ریال و قران جدید ۲۲٫۵ ریال پهلوی ۶۶۳ ریال نیم پهلوی ۳۳۵ ریال قیمت داشتند. شمش طلا مثقالی ۴۰۷ ریال مظنه داشت

تجارت خارجی

سیمان از شوروی خریداری نمیشود
سیمان شوروی بعلت گران بودن قابل عرضه در بازار ایران نیست

امروز گفته شد ممکن است شرکت معاملات خارجی تا پایان سال جاری که پایان سال اول قرارداد سه ساله بازرگانی ایران و شوروی است سیمان از شوروی خریداری نکند.

در موافقت نامه که دولت میزان سیمانی که ایران میتواند در سال اول از شوروی خریداری کند بیست هزار تن تعیین شده است.

بقرار اطلاع علت عدم خرید سیمان بالا بودن قیمت سیمان شوروی نسبت بایران میباشد و شرکت معاملات معتقد است بعلت گرانی قیمت سیمان قابل عرضه در بازار ایران نخواهد بود.

تامین اعتبار هزینه مسافرت هیئت اقتصادی ایران

امروز اطلاع حاصل شد مقدمات مربوط هیئت اقتصادی ایران برای مذاکره و عقد قرارداد بازرگانی فراهم گردیده و کسانیکه برای اینمنظور انتخاب شده خود را برای مسافرت آماده کرده اند.

فعلا اعضای هیئت منتظر تامین اعتبار هزینه مسافرت خود میباشند.

ماشین های خیاطی صنعتی

اورلاک (زنجیر زلک)

سیان دوز

چرم دوزی

رزنت دوزی

وانواع ماشینهای

زیکوتاژ

دوزمشرق شهاست

برای کسب اطلاعات بیشتر به

شرکت سهامی پارس ماشین

تهران میدان امیر شاه ۱۱ تلفن ۲۲۳۹۱ مراجعه فرمائید

تلگرافی اسحق حکیم

آ_۲۸۶۰۸

تجدید آگهی دعوت سهامداران شرکت تعاونی افسران بازنشسته

پیرو آگهی مورخه ۲۵ آبانماه که در روزنامه اطلاعات درج شده بود نظر باینکه در جلسه ۳۰ آبانماه اکثریت لازم بدست نیامد لذا جلسه آینده بروز پنجشنبه ۱۴ آذرماه ساعت ۱۰ صبح مو کول گردید و در صورت عدم اکثریت باعده حاضر دستور جلسه بموقع اجرا گذارده خواهد شد

شرکت شتاب

آ_۱۹۷۳۸ ۲_۲

آگهی دعوت صاحبان سهام

جلسه مجمع عمومی عادی بطور فوق العاده صاحبان سهام شرکت سهامی اتوعدل در تاریخ پنجشنبه ۲۸ آذر ۳۶ در ساعت ۵ بعداز ظهر در محل شرکت واقع در چهارراه گمرك امیریه تشکیل میشود از عموم سهامداران تقاضا دارد در روز وساعت مقرر در جلسه حضور بهمرسانند

دستور جلسه

۱_ انتخاب اعضای هیئت مدیره شرکت طبق ماده ۱۸ اصلاحی اساسنامه.

۲_ مذاکره و تصمیم نسبت به خط مشی آینده شرکت

آ_۱۹۸۵۷ شرکت سهامی اتوعدل

شهرستانها

فروشگاههای جدید جهت کارکنان نفت درخوزستان

هفته گذشته سه فروشگاه جدید که اجناس آن بقیمت تمام شده در دسترس مصرف کننده قرار میگیرد و بوسیله شرکتهای عامل نفت ایران اداره میشود در آبادان ومسجد سلیمان و آغاجاری افتتاح گردید.

فروشگاههای مزبور معرف طریقه جدیدی است که شرکتهای عامل بکار بسته اند تا اطمینان حاصل نمایند که کارکنان آنها مواد غذائی واشیاء منزل مورد نیاز خود را بقیمتهای عادلانه خریداری نموده وبدین ترتیب ارزش دستمزد های خودرا بالا خواهند برد.

در گذشته ودرظرف مدت سه سال اخیر اقلام اساسی مواد غذائی از قبیل آرد و شکر وروغن وغیره همواره بقیمتهای کنترل شده در دسترس کارکنان قرار داده میشد. اکنون در فروشگاههای مزبور بیش از یکصد قلم جدید شامل مواد غذائی دیگر که مورد مصرف همگانی است از قبیل البسه ووسائل آشپزخانه ولوازم مدرسه و غیره اضافه شده است.

فروشگاه بخش همنشیر شهرستان آبادان در تاریخ چهارم آذرماه جاری بوسیله جناب آقای داناپور فرماندار آبادان درحضور رئیس کل پالاشگاه وعده ای از روسای ادارات دولتی وشرکت ملی نفت ایران وشرکت سهامی تصفیه نفت ایران رسما افتتاح گردید. علاوه براین فروشگاه ودوفروشگاه دیگر که در همانروز درمسجد سلیمان وآغاجاری افتتاح گردید چهارمین فروشگاه دو بخش فرح آباد آبادان در دست ساختمان میباشد.

بازار پنبه

پنبه برای فرانسه کمتر معامله میشود

امروز بازار پنبه جریان داشت.

بمناسبت معامله اخیر روسها که احتمال ادامه آن میرود روسها باشرایط ۵۰ درصد پول نقد و ۵۰ درصد قماش تا کنون ۷۰۰ تن پنبه خریداری کردند پیش بینی میشود که معاملات با روسها باهمین شرایط برای بقیه سهمیه ادامه پیدا کند اما تجار طرف معامله هنوز از شرایط [illegible] نیستند بخصوص زمینه زیاد قماش را منابع انجام معامله باشوروی هامیدانند خرید برای فرانسه ضعیف تر شد. امار و بهمرفته خرید صادراتی خوب است و برای کارخانجات داخلی معامله میشود مظنه پنبه کوکس درجه یك تا ۴۳ ریال و درجه دو ۵۰٫۴۰ ووش ورامین خرواری ۴۷۰۰ ریال میباشد خبر های خارجی حاکی است که دیروز قیمت پنبه در بندر نیو ارلئان آمریکا هر مدل ۸۵ سنت ترقی داشت.

در بندر لیورپول قیمت برای تحویل درماه های آینده مشرح زیر بود:

دسامبر و ژانویه هر رطل ۲۶٫۳۰ پنس مارس و آوریل ۲۶٫۹۰ پنس مه و ژوئن ۲۸٫۰۴ پنس ژوئیه و اوت ۲۷٫۰۲ پنس اکتبر و نوامبر ۲۶٫۸۷ پنس.

اخبار اقتصادی جهان

اغلب قیمت ها درفرانسه ترقی کرد
ترقی بهای نان - گاز - بلیط ترن وروزنامه ها

پارس - آسوشیتدپرس - دیشب دولت فرانسه تصمیم جدیدی برای ترقی قیمتها اتخاذ کرد طبق تصمیم جدید حتی نان روزانه مورد احتیاج مردم فرانسه نیز ترقی کرده است

قیمت برق چهار درصد ترقی کرده است گاز دو درصد، قیمت بلیط ترن نه درصد برای درجه دو یا نزده درصد برای درجه یك وده درصد برای باری ترقی کرده است اینك هر نسخه روزنامه بجای ۱۵ فرانك ۲۰ فرانك فروخته میشود.

قیمت نان یعنی آخرین هدف دولت فرانسه در ترقی دادن قیمت ها اینك هر کیلوگرم چهار فرانك نسبت بقیمت سابق گرانتر بفروش میرسد.

تنزل سرب

نیویورك - آسوشیتدپرس - تنزل در قیمت سرب در بورس لندن موجب گشته که قیمت سرب در بورس نیویورك نیز تنزل کند قیمت سرب در نیویورك از هر رطل ۱۳٫۵ سنت به ۱۳ سنت تنزل کرد قیمت سرب در بورس لندن هنوز نسبت به قیمت نیویورك کمتر میباشد و هر رطل ۹۳٫۹ سنت بفروش میرسد خریداران آمریکائی میتوانند سرب لندنی را بعداز پرداخت عوارض گمرکی هر رطل ۱۲ سنت بدست آورند

افزایش ذخیره دلار و طلای گروه استرلینك

لندن - آسوشیتدپرس اندوخته دولار و طلای کشورهای بلوك لیره در ماه نوامبر گذشته ۹۲ میلیون دلار ترقی کرد و به ۲۱۸۵ میلیون دولار رسید بانك وضع لیره میان اسعار خارجی بسیار ثابت میباشد

ترقی قیمت ها در اندونزی

جاکارتا - آسوشیتدپرس - خبرگزاری انتارا گزارش داد که انتقال سهام به اتباع هلندی در اندونزی موقتا موقوف گشته است دیروز بورس معاملات در شهرهای اندونزی بسیار ساکت و آرام بود هیچ نوع پروانه های صادراتی مورد معامله واقع نشد حجم معاملات روز دوشنبه گذشته ۸ میلیون روپیا بود در صورتیکه حد متوسط معاملات روزانه سی میلیون روپیا بوده است.

گزارشهای نیمه رسمی مشعر است که مصرف کنندگان مشغول احتکار طلا و خواربار میباشد قیمت طلا دو درجه ترقی کرده است افزایش قیمت ها از روز شنبه گذشته موقعیکه نسبت بجان سوکارنو سوء قصد عمل آمد شروع گردید قیمت طلا هر کیلوگرم ۷ الی ۱۲ روپیا ترقی کرده است (در حدود ۲۸ سنت آمریکائی)

صنایع درچین کمونیست

هنك كنك - آسوشیتدپرس - دیروز رادیو پکن اعلام داشت که تعداد کارگران چین کمونیست در صنایع سنگین ۵۱ در صد در چهار سال گذشته افزایش یافته است.

ایستگاه رادیوی فوق اضافه کرد که تعداد کارگران در کلیه صنایع ۵۹ درصد افزایش یافته است.

رادیو پکن اضافه کرد که کارگران چینی اینك اتومبیل، هواپیماهای جت، دستگاههای مولد برق، ابزار آلات، لامپ الکترونیك وانواع واقسام دستگاههای صنعتی دیگر میسازند.

رادیو پکن اضافه کرد که بین سالهای ۱۹۵۳ الی ۱۹۵۶ بیش از یکمیلیون کارگر تعلیمات حرفه ای کسب کردند.

ترقی شدید هزینه زندگی در فرانسه

آسوشیتدپرس - پارس - دیروز قیمت شیر و کره در سراسر فرانسه بار دیگر ترقی کرد.

افزایش قیمت شیر و کره هزینه زندگی را در فرانسه بالاترین درجه رسانید. قیمت شیر چهار درصد ترقی کرد و هر لیتر ۵۳ فرانك فروخته میشود. قیمت کره شش درصد ترقی کرد و قیمت گوشت گاو ده درصد بالا رفت قیمت بنزین نیز سه درصد ترقی کرد و اینك هر گالن یك دولار فروخته میشود.

افزایش قیمت خواربار و مایحتاج عمومی موجب اعتراض سازمان های کارگری وسازمان های امور خانوادگی گشته است. طبق آمار رسمی هزینه زندگی ۱۲ درصد نسبت به یکسال قبل بالا رفته است.

تسریع رسیدگی بامر ورشکستگی

چون موضوع لزوم تسریع ورسیدگی بامر ورشکستگی مورد توجه اطاق بازرگانی تهران قرار گرفته است لذا در جلسه ایکه هفته گذشته باحضور عده ای از آقایان اعضای اطاق تشکیل گردید کمیسیون خاصی مأمور بررسی ومذاکره در اطراف این موضوع گردید که هرچه زودتر طرح لازم را در اینمورد تهیه وتسلیم مقامات اطاق بازرگانی نمایند.

بقرار اطلاع مقرر گردیده هریك از اعضای کمیسیون منفردا نظریات خودرا طی گزارشی تهیه نمایند تا پس از بررسی دقیق تصمیم قطعی در این زمینه اتخاذ شود.

قابل توجه افراد محترم

صنف عطار و سقط فروش تهران و توابع

بدینوسیله باطلاع عموم افراد صنف عطار وسقط فروش تهران و توابع میرساند چون انتخابات هیئت مدیره بزودی طبق تبصره ماده ۹ اساسنامه انجام می گردد لذا مقتضی است هرچه زودتر افرادی که فاقد کارت عضویت وابستگی باطاق بازرگانی میباشند برای دریافت کارت بدفتر اتحادیه مراجعه نمایند.

رئیس اتحادیه صنف عطار و سقط فروش تهران و توابع

علی - شمس آبادی

۲_۲ آ_۲۸۴۳۸

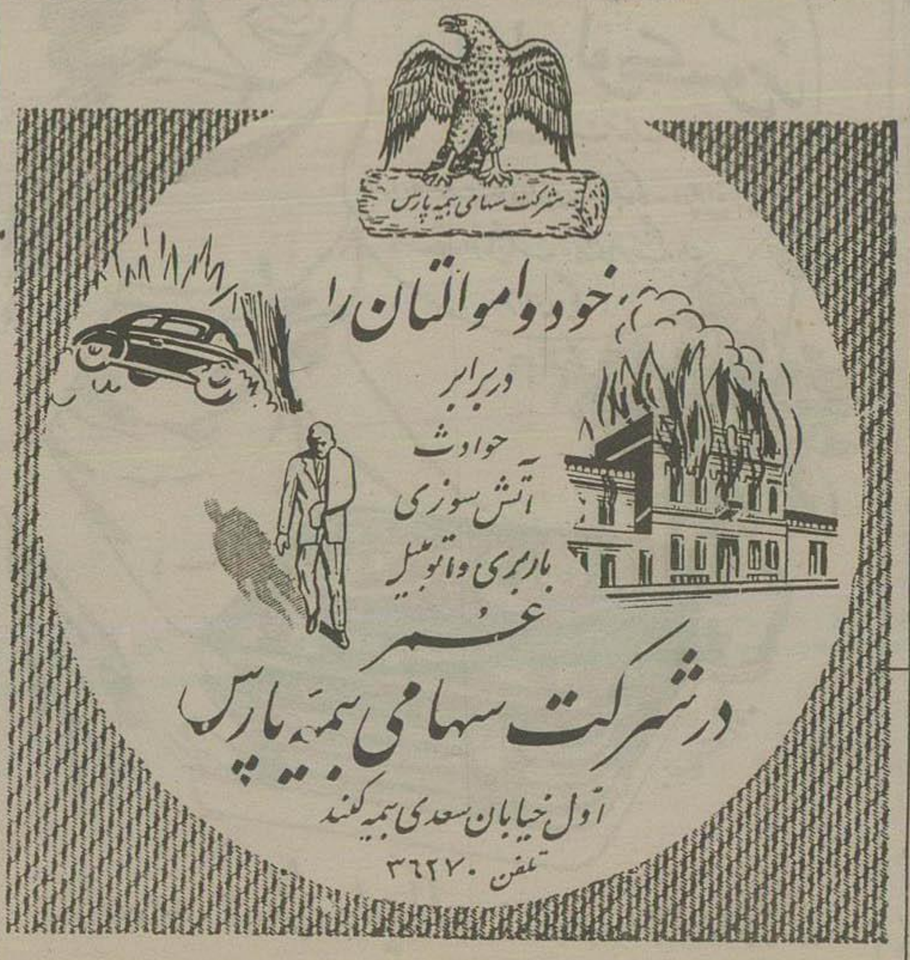

۱_۲۶۶۱۴ ۲_۱۰

شرکتها

تاسیس دوشرکت جدید

امروز دوشرکت جدید برای کارهای تجارتی وصنعتی تشکیل شد. دوشرکت دیگر هم تغییراتی در هیئت مدیره خود دادند:

«شرکت نمکدار بامسئولیت محدود» تصمیم گرفت که از این پس آقای ایلخان ظلی باتفاق یکی از دو نفر آقایان احمد والا نژاد وسیدحسین خلیق اوراق بهادار را امضاء کنند.

همچنین درشرکت سهامی صادرات فرآورد قرارشد که آقای حاج ابراهیم خسروشاهی رئیس هیئت مدیره ومدیر عامل کلیه اسناد ومدارك شرکت را به تنهائی امضا نمایند.

شرکت تجارتی جدید التاسیس «شرکت مقاطعه کاری ساختمانی سیستان بامسئولیت محدود» است که برای انجام امور بازرگانی مجاز ومقاطعه کاری راه و ساختمان باسرمایه سه میلیون ریال بمدت نامحدود تشکیل شد و آقایان خاچاطور مرسیانس ومهندس هاریك ابراهامیان بمدیریت شرکت انتخاب شدند

شرکت صنعتی جدید موسوم به «شرکت نسبی صنعتی امیرعباس بهبهانی وشرکاء» میباشد که برای تهیه وساختمان آلات وادوات فلزی وتراشکاری باسرمایه سه میلیون ریال بمدت نامحدود تاسیس گردید.

آقای مهندس عباس بهبهانی بمدیریت شرکت تعیین شد

همچنین شرکت سهامی لارزیدانس آقای خسرو اقبال راسمت مدیرعامل وآقای محمدعلی عسکری راعضویت هیئت مدیره انتخاب نمود. دوشرکتی که سرمایه خودرا تغییر داده اند یکی بنام «شرکت بازرگانی نخستین» میباشد که سرمایه اولیه آن دومیلیون و یکصد هزار ریال بود واکنون یکمیلیون و پانصد هزار ریال تقلیل یافت دومی «شرکت سهامی سیکو» بود که سرمایه خودرا از مبلغ سه میلیون وششصد هزار ریال به مبلغ ده میلیون ریال افزایش داد. شرکتهای جدید التاسیس یکی شرکت سهامی نسترن است که برای تاسیس کارخانجات وموسسات تولیدی و تاسیس فروشگاه واردات وصادرات وحق العمل کاری باسرمایه سه میلیون ریال به مدت نامحدود بمدیریت بانو پریچهر وجدانی وفروردین فروردین تشکیل شد. شرکت دیگر بنام شرکت ابد بامسئولیت محدود برای واردات کلیه کالاهای لازم باسرمایه پانصد هزار ریال است که بمدت نامحدود تشکیل شده بمدیریت شرکت بانو مارکریت مشعل وآقای عبداله هاشمی پور میباشد

نامه رئیس نمایشگاه عظیم بروکسل
بنماینده ایران - نمایشگاه بروکسل بازار مکاره نیست وایران باید برای نشاندادن ترقیات عمومی ایران از آن استفاده کند - سی میلیون نفر در مدت شش ماه از این نمایشگاه دیدن خواهند کرد

در تعقیب خبر مربوط بافتتاح نمایشگاه جهانی بروکسل که در فروردین ماه در بروکسل دائر میشود وایران یکی از ۴۷ کشور شرکت کننده آن میباشد.

هفته گذشته نامه ای از طرف رئیس قسمت خارجی نمایشگاه بروکسل آقای دورن برای نماینده ایران در نمایشگاه مزبور فرستاده شد و توجه نماینده ایران را برای تنظیم غرفه مخصوص ایران که یکی از غرفه های بزرگ این نمایشگاه میباشد جلب نموده است.

وی در این نامه خاطر نشان نموده نمایشگاه بروکسل بازار مکاره و تشکیل آن وسعت دادن به بازار فروش اجناس نیست بلکه منظور اصلی نشاندادن ترقیاتی است که در ایران وسایر کشورها حاصل شده، واز نظر صنعتی واقتصادی برای بشر مفید واقع گردیده است.

ورویهمرفته غرفه ایران بنوبه خود طوری باید تنظیم گردد تا هر فرد خارجی پس از بازدید از آن کاملا کشور ایران را بشناسد.

در دنیا نفت ایران مقام مهمی دارد واز نظر صنایع ظریفه میتوان باقالی های زیبا زری. خاتم وطلاجات غرفه ایران را بنحو شایسته ئی تزئین کرد

موفقیت ایران در این نمایشگاه

بطور کلی نمایشگاه بروکسل بزرگترین نمایشگاهی است که ظرف نیم قرن اخیر ترتیب داده شده و بهمین جهت نام آن را نمایشگاه جهانی گذاشته اند وغرفه های عظیمی از طرف ایران وسایر کشورها از صنایع ومحصولات ونمودارهای مربوط بترقیات اقتصادی وعلمی وفنی که بعد از جنگ دوم جهانی در اینکشورها حاصل شده است ترتیب داده شده است.

مدت تشکیل این نمایشگاه شش ماه است ودولت ایران می تواند با ترتیب دادن یك غرفه شایسته موفقیت درخشانی از نظر نشاندادن ترقیات اقتصادی وغیره کسب کند.

چهل ستون باغرفه ایران

امروز اطلاع حاصل شد که ایران غرفه با صرف هزینه نسبتا معتنابهی تحت نظر مهندسین ومعماران ایران در دست اتمام است وبشکل بنای چهل ستون اصفهان ساخته شده.

وزارت بازرگانی باتشریك مساعی موسسات اقتصادی وصنعتی کشور مشغول تهیه کالاهای برجسته ایران وجمع آوری نمودارها وعکس ها وتابلوهای مخصوص برای تزئین این غرفه میباشد.

پیش بینی شده است که ظرف مدت شش ماه بیش از ۳۰ میلیون نفر از این نمایشگاه وغرفه ایران بازدید خواهند کرد

سه نمایشگاه بین المللی دیگر

علاوه بر نمایشگاه جهانی بروکسل چندین نمایشگاه بین المللی دیگر بزودی در کشورهای مختلف دائر خواهد شد.

یکی از این نمایشگاهها نمایشگاه بین المللی ماشین آلات کشاورزی در شهر استراسبورك میباشد که از ۲۹ مارس الی سوم آوریل ۱۹۵۸ دائر میباشد.

همچنین نمایشگاه بین المللی سوئداز مه الی ۱۸ مه سال ۱۹۵۸ در شهر کوپنهاگ تشکیل میشود.

واز ۲۷ آوریل الی ۶ مه سال ۱۹۵۸ نمایشگاه صنعتی هانوور برای انواع واقسام ماشین آلات ولوازم عکاسی وچینی آلات وغیره دائر میگردد.

کار کمیسیون رسیدگی به مطالبات ایران از آلمان پایان یافت

کمیسیون مامور رسیدگی وتصفیه مطالبات ایران از آلمان کارهای خود را در تهران باتمام رسانید.

در آخرین جلسه این کمیسیون که باحضور آقای ناصر وزیر دارائی تشکیل گردید تصمیم قطعی درباره نحوه مذاکرات با مقامات کشور آلمان غربی اتخاذ گردید وچون برای حل فصل این مذاکرات هیئتی بآلمان عزیمت خواهند کرد برطبق تصویب نامه هیئت دولت اعضای این هیئت باینشرح انتخاب گردیدند.

آقای نیك پی نماینده وزارت دارائی و رئیس هیئت اعزامی آقای مهندس سمیعی نماینده بانك ملی - حسن کاویانی نماینده سازمان برنامه وآقای مهندس اسکندانی نماینده گی از طرف آقای نخست وزیر وعضو هیئت.

بقرار اطلاع خاصله این هیئت چهار نفری تا اواخر هفته آینده عازم کشور آلمان غربی خواهند شد ودر مدت اقامت خود در آنکشور ضمن مذاکره با مقامات اقتصادی آنکشور ترتیب تصفیه مطالبات موسسات دولتی و بازرگانی را خواهند داد.

همینکه صلح بین متفقین وایطالیا برقرار شد نیروی دریائی ایطالیا خود را به شاه در متفقین رساند و من مجبور بودم که لااقل تا اشغال رم و تشکیل یك دولت جدید بهمکاری خود با پادشاه و مارشال بادوگلیو ادامه دهم و باین ترتیب ایطالیا را محصور سازم که دوشادوش ما بجنگد. من اطمینان داشتم که پادشاه و مارشال بادوگلیو از دو دولت موقتی که در مهاجرت تشکیل گردد واز عناصر ضد فاشیست مرکب باشد بهتر میتواند برای مبارزه مشترك ما مفید باشد.

تسلیم نیروی دریائی ایطالیا دلیل کاملی بر میزان قدرت واختیارات پادشاه وبادوگلیو بود. از طرفی بین ملیون وکسانیکه متهم بودند با موسولینی همکاری کردند وبا نحوی او را کمك نموده اند اختلاف پیدا شد و یك سلسله توطئه واتریك آغاز گردید شش حزب دست چپ سعی میکردند که پادشاه وبادوگلیو را از قدرت براندازند و خود اختیارات را بدست گیرند.

با توجه باینکه مبارزه بین ایطالیائیهای مخالف آلمان هر روز تمام میشد من هر بار که از وجود چنین اختلافاتی اطلاع پیدا میکردم فوراً مخالفت خود را با آن ابراز میداشتم. من در این زمینه توسط مارشال استالین بشتیبانی میشدم استالین باین مثل روسی که میگوید «در سر پل میتوانید دوشادوش شیطان هم شده حرکت کنید و بآنطرف پل برسید» بسیار معتقد بود.

***

پس از مطالعه پیشنهاداتیکه مکملان از الجزایر نموده بود وهمچنین پس از بررسی پیشنهادهای آیزنهاور من تلگرافی زیر را به رئیس جمهور نمودم ونظر او را استفسار کردم:

«۲۱ سپتامبر ۱۹۴۳

از نخست وزیر به پرزیدنت روزولت

... همکاران من در کابینه جنگی وهمچنین خود من به این نتایج رسیده ایم:

احیای قدرت پادشاه ومارشال بادوگلیو وایجاد یك فرماندهی واحد در ایتالیا اهمیت حیاتی دارد. باوجود نطقی که دیشب بادوگلیه از رادیو ایراد کرد، ما معتقدیم که پادشاه باید در «باری» نطقی از رادیو ایراد کند وبملت بگوید که وی در این شهر است وحکومت را مارشال بادوگلیو اداره مینماید.

این نطق نه تنها برای ملت ایتالیا، بلکه برای همه نمایندگانش در خارج ونیروهای مسلح ایتالیا که تسلیم شده اند نهایت لزوم را دارد.

باید بپادشاه وبادوگلیو توصیه کرد یك دولت ائتلافی ضد فاشیست که تا حد ممکن وسیع باشد تشکیل دهد تمام عناصر سالم وقادر بخدمتگذاری. بعد از این دولت یشتیبانی نمایند نطق رادیوئی پادشاه باید حاوی این نکات باشد بسیار مفید خواهد بود که کنتس سرزا وپروفسورهائیکه خود را نماینده شش حزب معرفی میکنند با این نظر به موافقت نمایند.

معهذا باید بخوبی خاطر نشان ساخت که هیچ یك از این اقدامات موقتی که فقط برای پیروزی بر فاشیسم صورت میگیرد مانع از آن نخواهد شد که ملت ایتالیا بعدا یك حکومت کاملا دمکراتیك تشکیل دهد.

این مسئله که بدولت بادوگلیو شکل دولتی که با متفقین هم پیمان است فعلا مطرح نیست فقط شناسائی رسمی این دولت کفایت میکند، ما باین ترتیب میتوانیم کم کم ایتالیا را بصورت دولتی که علیه آلمان فاشیست بجنگد در آوریم.

نیازمندیها و آگهی های کوچک

استخدام میشود

استخدام میشود

نظر باستقبال بی نظیر و بی سابقه مشتریان محترم چون تعداد فروشندگانی که **هیئت مدیره** درنظر گرفته بودند تکافو نمی نماید: لذا برای رفاه حال مشتریان محترم که معطلی آنها باعث ناراحتی هیئت مدیره میشود احتیاج بچند نفر **فروشنده زن** که سابقه واستعداد فروشندگی داشته باشند دارند

ازساعت ۲ الی ٤ بعد از ظهر به

فروشگاه نریکوبل

مراجعه نمایند.

نادری مقابل بیمارستان شوروی

آ_۲۸۵۸۸ «آگهی مصور»

بشخصی که زبان انگلیسی

رابخوبی صحبت کند ودرکارهای وارداتی وگرفتن سفارش های مختلف از وارد کنندگان تبحر داشته باشد برای تمام مدت روز یا نصفه روز نیازمندیم

داوطلبین بر اهنمای شماره ۱۰۹۱ اطلاعات مراجعه فرمایند

آ_۲۸۶۱۲

یك بانوی پزشکیار

احتیاج داریم بداروخانه فرزانه ناصر_ خسرو مراجعه فرمائید.

آ_۱۹۸۳۹ ۱_۲

یك نفر راننده که

کمتر از ۳۵ سال نداشته باشد با حقوق خدا کثر ماهیانه ٤۵۰۰ ریال استخدام میشود:

درشرکت اینال اکسپرس خیابان سعدی ساختمان نمازی آقای کرمانی مراجعه شود.

آ_۲۸۶۱۶

جویای کار

دکتر داروساز

برای شرکت داروخانه ها وویزیتوری حاضر بکار است طالبین ناصرخسرو ونگاه داروئی مازندان مراجعه فرمایند.

آ_۲۸۵۶۰

قابل توجه شرکت های ساختمانی

یکنفر جهت ترجمه مشخصات فنی و سایر قسمتهای قراردادها از انگلیسی به فارسی جویای کار است ازساعت ۱۰ تا ۱۲ صبح تلفن ۲٤٤۱۲ مراجعه فرمایند.

آ_۱۹۵۵۵ ۱_۲

گمشده_پیدا شده

مژدگانی

چون گواهی نامه

موقت لیسانس حقوق (دررشته قضائی) اینجانب اصغر کورنگی مفقود شده است ازیابنده تقاضا دارم بآدرس شهرستان شهرضا سروان کورنگی اطلاع ویس از اخذ مژدگانی مستردد دارد.

سروان کورنگی

آ_۱۹۲۷۷ ۱_۲

علی اصغر کواشیریانی کچکاره روز است خانواده خودرا رها کرده وازاو تاکنون خبری نیست هر کس ازاو اطلاع دارد نشانی امامزاده حسن کوچه سادات جوادی کوچه سه متری منزل شخصی اطلاع داده وخانواده ای ا خشنود و مژدگانی دریافت نماید. آ_۱۹۷۲۱

استیشن فورد مدل ۵۱ بفروش میرسد

طالبین تلفن **۳۳۶۵۶** مراجعه فرمایند

آ_۲۸۵۸۶ «مصور»

فروش اتومبیل

پنج دستگاه اتومبیل سواری

شورلت دولوکس بارادیو مدل ٥٤ فولکس واگن بیم کروکه ٥٥_پونتیاك ٥١ بالوازم_مرسدس بنز ۲۲۰ باکلیه لوازم که فقط ۱۸۰۰۰ کیلو متر کار کرده فولکس واگن ٥٦ باکلیه لوازم.

نشانی آخر خیابان حشمت الدوله مسجد لولاگر خیابان چهل متری نواب_اتوشوئی وتعمیرگاه اتورشید تلفن ٤۱۱۰٤

آ_۱۹۸٦۱ ۱_۳

دیزل ژنراتور

۱۹۰ کیلووات ۲۳۱ر۴۰۰ ولت ۵۰۰ دور با تابلوی کامل موجود است

تهران خیابان سعدی_٤٦۱_شرکت ایراندین تلفن ۳۱۸٤۹ آ_۲۸٦۰٦

شورلت سواری کار نکرده

مدل ٥۷ سفیدوآبی متعلق بیك آمریکائی بفروش میرسد • نادیك سرکیسیان خیابان نادری اداره اطلاعات آمریکا مراجعه فرمائید

آ_۱۹٦۲۵ ۳_۳

یکدستگاه اتومبیل

فیات کورسی مدل ٥۷ ویك پیانوی رویال بفروش میرسد•

طالبین بتلفن ۸٤۷٤۷ مراجعه نمایند

آ_۱۹۷۳۹ ۲_۲

پزشکان

دکتر عباس جنابزاده دارای گواهی نامه ازدانشکده طب فرانسه امراض مقاربتی ومجاری ادرار وضعف قوای تناسلی خیابان منوچهری مقابل کوچه دبیرستان ژاندارك

درمان روماتیسم

مطب دکتر مهندس

خیابان یوسف آباد _ ایستگاه ایران

اکسیژن تراپی دکتر خلیلی

متخصص گوش وگلو وبینی مجهز بدستگاههای اکسیژن بورتابل در درمان بیماریهای قلبی، ریوی، خفگی مسمومیت وغیره درتمام اوقات شب وروز خیابان کاخ اول خیابان تیر تلفن ٤۰۸٥۳

بیماریهای داخلی ومقاربتی

ناصرخسرو ومقابل دارائی دکتر جانفزا.

دکتر جعفر رحمانی

متخصص امراض اعصاب وروح از دانشگاه لندن معالج مشکل اعصاب، ترک تریاک، بیخوابی، مش، تیك، رعشه، سکتیك، سردرد بدنزادی، صبح وعصر

خیابان سپهبد ۱۵ متر از چهارراه امیراکرم کاشی ۱۷۵۸

کشیك پزشکان

کشیك امشب

آقای دکتر یحیی بهبهانی خیابان ایران (عین الدوله)

آقای دکتر مظاهری خیابان شمیران سر متری مقابل اداره رادیو

کشیك فرداشب

آقای دکتر منوچهر قاهری خیابان شیخ هادی چهارراه جامی تلفن ٤۷٤٦۰

آقای دکتر شفا نجات خیابان فرح آباد تهران نو

صاحب امتیاز و مدیر مسئول: عباس مسعودی
جای او اروخیابان خیام چاپخانه اطلاعات

برك ابلاغ معافی موقت

نام اینجانب ستوان ۳ خدمت منقضی محمدعلی اصفهان مظفری صادره از تیپ ۱۵ اصفهان مفقود گردیده از جوینده تقاضا میشود بمسافرخانه اعیان مقابل شمس العماره تحویل نماید•

آ_۱۹٦۵۱ ۱_۳

مستغلات

بازرگانی عسکری

پول ارزان، خانه خوب، زمین مرغوب تهیه میکند فردوسی شمالی بالاتر از ارفرانس تلفن ٤۱۹۹۰

آ_۱۷۸٦۹ ۱۹_٤۰

عباس آباد

قرعه کشی جدید وقدیم خریداریم

بازرگانی مهران شاهرضا

پشت خیابان اردیبهشت ومیدان ۲٤ اسفند

تلفن ٤٤۳٥۷ مراجعه نمائید

آ_۲۸۲۱٤ ۷_۳

نگاه کوشان

مخصوص انجام فوری معاملات املاك وپول

لاله زار تلفن ۳۹۷۸٤

آ_۲۸۱۱۰ ۱۰_٤

یك قطعه زمین _ بمساحت تقریبی دوهزارمتر مربع بر خیابان شمیران بالای سه راه زندان باضمام برق فشارقوی باتلفن وسالن های متعدد وبزرگ که برای کارگاه های صنعتی مناسب میباشد بفروش میرسد•

طالبین بتلفن شماره ۲۱٤۱۹ و ۲٤۷۳۰ مراجعه نمایند

آ_۱۹٦۰۹ ۳_۳

خانه فروشی

دوطبقه ومدرن واقع درباغ صبا تورمست ایران (طهران آژانس) فردوسی شمالی تلفن ۳۳۲۷۷ و ۳۲۳٦۸

آ_۱۹۲۲٥ ۳_۳

چند دستگاه آپارتمان ومنزل

مبله وغیره برای اجاره موجود داریم

به آژانس مدرن بالای نهر کرج جنب سفارت یوگوسلاوی تلفن ٤٤۲۷۰ مراجعه کنید.

آ_۱۹۳٤٥ ۳_٥

دوباب حجره

دوباب حجره بابرق درسرای سیگارچی (چهار راه گلوبندك) واگذار میشود بتلفن ۲۲۳۹٦ مراجعه شود.

آ_۱۹۷٦۱

اجاره داده میشود

یکباغخانه دارای شش اطاق یك زیر زمین بابرق ولوله کشی آب واقع در خیابان بهارستان نزدیك پمپ بنزین جنب تافتونی طالبین بکاشر فروشی جنب منزل یا تلفن ۲۳۳٤۸ مراجعه فرمایند.

آ_۱۹۷۷۹

بنگاهی بمساحت تقریبی

۳۰۰ متر باداشتن پاس مفاز وجبهه خیابان واقع درقسمت شمالی خیابان شاهرضا نرسیده سرپل چوبی بابرق وتلفن و لوله کشی آب بدون سرقفلی واگذار میشود.

طالبین محل مذکور یا تلفنهای ۳۲۲۹۰ و ۳۲۳۸۲ مراجعه فرمایند.

آ_۱۹۸٤۷

مزایده فروش زمین

شهرداری تهران یکقطعه زمین از اراضی خندق واقع درخیابان خورشید جنب کنج دبیرستان دانش را بمشخصات زیر:

بمساحت ۳۲۰ متر مربع باحداقل متر مربعی ۱۹۱۰ ریال از طریق مزایده به فروش میرساند:

۱_پیشنهاددهندگان باید مبلغ ۳۰۵۰۰ ریال قبض سپرده صندوق شهرداری برای هر قطعه ضمیمه پیشنهاد خود بنمایند پیشنهادات فاقد سپرده و مشروط ومبهم وپیشنهاداتی که بعد از مدت مقرر در آگهی برسد مطلقا ترتیب اثر داده نخواهد شد.

۲_طالبین باید پیشنهادهای خود را تا ساعت ده ونیم صبح روز ۳۰ر۹ر۱۳۳٦ با صندوق کمیسیون مزایده های شهرداری تسلیم نمایند.

پیشنهادهای واصله درهمان روز ساعت ۱۱ در کمیسیون مزبور باز وخوانده خواهد شد•

حضور پیشنهاددهندگان یا نماینده آنها در جلسه قرائت پیشنهادها آزاد است

سپرده نفر اول ودوم تا انجام معامله مسترد نخواهد شد•

۳_درصورتی که برنده مزایده پس از هفت روز از تاریخ رؤیت ابلاغ شهرداری از پرداخت تمام بهای زمین نقدا وانجام معامله استنکاف نماید سپرده او به سود شهرداری ضبط خواهد شد•

٤_شهرداری در رد وقبول هر یك یا تمام پیشنهادها مختار است.

٥_هزینه آگهی وتنظیم سند در دفتر خانه وهزینه های ثبتی وسایر عوارض متعلقه شهرداری بعهده خریدار است•

طالبین برای کسب اطلاع از وضعیت زمین وشرایط معامله میتوانند باداره املاك شهرداری مراجعه نمایند.

شهردار تهران

آ_۲۸٦۳٦

آگهی های کوچك متفرقه

دفتر وکالت

آقای محمدرضا فیض مهدوی ازمحل سابق بخیابان لاله زار مقابل سینما خورشید نو پاساژ نورشماره های ۳۸، ۳۹ انتقال یافته تلفن ۳۹۹٦۲ اوقات پذیرائی همه روزه ازساعت ٥ تا ۸ بعد ازظهر سوای روزهای تعطیل.

سیروس مخبری

آ_۱۸٤٦٥ ۳_۳

اطلاعیه سازمان لوله کشی

ازتاریخ پنجشنبه شانزدهم آبانماه ۳۳٦ شماره های تلفن سازمان مرکزی آب تهران واقع در خیابان میکده ازشماره ٦۹۸۱۰ تا شماره ٦۹۸۱۹ خواهد بود

سازمان آب تهران

آ_۲٥۱۹۲ ۱۹_۲٦

Adolph's

آدولف

چیست

بانوان کدبانو وخانه دارو کافه رستورانها منتظر آگهی بعدی باشید

آ_۲۸٥۳٦

راحتی شما

سماور نفتی روحانی مشهد است

لاله زار نو_تلفن ۳٦۸٥٤

آ_۲۲۳۸٦ ۱۰_٤

استودیوهای فیلمبرداری وعکاسان

قبل ازخرید دواجات ولوازم عکاسی بشرکت نیالاخیابان سعدی مراجعه فرمائید زیرا اجناس دست اول آلمانی را ۲۰ درصد ارزان تر خریداری خواهید فرمود.

آ_۲۸۰۰۲ ٤_۲۰

درجلسه انجمن دانشوران

که ساعت ٦ ونیم بعدازظهر امروز تشکیل میشود پس ازاجرای مناظره ادبی گزارش های رسیده ازسوی غوغا بوسیله آقایان: دکتر باختر_والی زاده آتش ورفیع زاده پهلوان قرائت میشود ورود آزاد است

آگهی اخطار

بآقای رضا سعیدی فرزند مرحوم حاجی میرزا ابوالقاسم مستوفی مقیم تهران مجهول المکان بدینوسیله اخطار میشود که آقای جواد سعیدی برادر شما در تهران فوت وشما جزو وراث آنمرحوم محسوب میشوید

علیهذا برای دریافت سهم الارث خود در تبریز اداره اوقاف باینجانبان علی اصغر موثقی وعلی سعیدی اوصیاء آنمرحوم مراجعه نمائید.

علی اصغر موثقی _علی سعیدی

آ_۱۹۸٤۱ ۳_۱

قیمت چرخ دستباف مدار

۱۵۰۰ ریال

نماینده کارخانه مد افردوسی ۲٤۱ مغازه آخر بن مد تلفن **۳٤۱۱٤** روبروی کوچه فروشگاه فردوسی

آ_۲۸٥۸۲ «مصور»

درس انگلیسی و فرانسه و پیانو

توسط خانم انگلیسی

نشانی _خیابان شاهرضا اول خیابان رازی ازساعت ٤ تا ٦ بعدازظهر اشکوب دوم

آ_۱۹۸۱۳

حراج حراج حراج

بطالبین وخریداران قالی وقالیچه و سماور وچراغ واشیائی زرینه ومینه وغیره اطلاع میدهد صبح روز شنبه ۱٦ر۹ر۳٦ ازساعت ۹ صبح ببعد اشیائی از طریق حراج در کاراژ صمدی سرپل امیر بهادر بفروش میرسد قیمت آن با هزینه مالیاتی وغیره نقدا دریافت میشود طالبین خودرا برسانند. آ_۱۹۸۳۷

هیئت سرپرستی

تشکر از آقای دکتر طبسیان

که خانه اینجانب را از چنگال مرگ نجات داد.

آ_۱۹۸۲۱

محمد هاشمی

دانشجوی مرد جوانی مایل

است درحوالی خیابان نادری نزدیکی از خانواده های ایران پاسیون شده یا اطاق مبله اجاره کند داوطلبین شماره ۱۰۹۷ اطلاعات مکاتبه فرمایند. آ_۱۹۸٤۹

اعزام هنرجو باروپا

شرکت فارعده هنرجو برای هنرآموزی دررشته هنرپیشگی (شرکت درفیلم های فارسی) ودوبله فیلمهای خارجی بفارسی پس از آزمایش وپذیرش (به هزینه شرکت) باروپا اعزام میدارد داوطلبان ازساعت ۱۵ الی ۱۸ برای اطلاع ازشرایط ودریافت پرسشنامه مراجعه نمایند.

شرکت فار _خیابان سپهبد زاهدی (فیشر آباد) چهارراه ثریا

آ_۱۹۷٥۹

شریك میخواهیم

برای تشکیل یك فروشگاه بزرگ ماشین آلات که نمایندگی آن را داریم بیك نفر شریك که زمینی درحدود پانصد متر در جبهه جاده کرج (کیلومتر ۳ تا ٤) باسرمایه نقدی کافی داشته باشند نیازمندیم.

علاقمندان باصندوق پستی ۱۱۲۲

مکاتبه فرمایند آ_۲۸٦٦۰

قلم های خودنویس آرتوس

فارسی نویس

فروش: درکلیه نوشت وافزار فروشیهای معتبر کشور

نمایندگی چهارراه قوام السلطنه کاشی ٦٦۳

«تبلیغات وگاه»

آ_۲۸٦۱٤

شاهکار صنعت رادیوسازی رادیو هرنیفون

HORNYPHON

حساس، دقیق، محکم

بدون آب وباطری کار میکند و مصرف باتریهای تقریباً یکسال

آ_۲۸٦۰۲

بهترین اصلاح فقط با بهترین تیغ میسر است

بنابراین مردانی که بظاهر خود توجه دارند همیشه تیغ ژیلت آبی بکار می برند *

*واشخاص مطلع از آن باخودتراش ژیلت استفاده میکنند

آ_۲۸٦۱۷

برنامه رادیو ملی

شنبه شانزدهم آذر

ساعت ۱۵_۷ باامواج کوتاه مردف ۱۳ و ۱٦ متر برابر با ۸۳ر۱۷ و ۷۰ ر۲۱ میکاسیکل در ثانیه اخبار شنبه شب برنامه اجراء نمیگردد

سینماهای درجه اول

سینما ایران_پلازا_متروپل

شب نشینی درجهنم (محصول ایران) ارحام صدر، وثوق، روفیا_محصول ۱۹٥۷ شروع درسینما ایران ۱۰ صبح، ۲ ونیم ٤ ونیم ٦ ونیم، ۸ و نیم بعدازظهر_تلفن ۳٦۳٥٤ درپلازا ۱۰ صبح، ۲ ونیم، ٤ و نیم، ٦ وسه ربع، ۹ بعداز ظهر_تلفن ٤٤۲٥٥ در متروپل ۱۰ صبح ۲ ونیم ٤ ونیم، ٦ ونیم، ۸ ونیم بعدازظهر_ تلفن ۳۹٤۱۰ (شب ۱۵ نمایش)

سینما پارك

مادموازل خاله (صر طلائی)_ماشتراك علی تاش، شهین شروع محصول ۱۹٥۷ ۲ ونیم ٤ ونیم ٦ ونیم، ۸ ونیم بعدازظهر_ تلفن ۳٥۰٤۷ (شب ٤٤ نمایش)

سینما تخت جمشید سینما لاله زار

طبلهای آسوی رودخانه (بونیم رسال اینترناشنال _رنگی)_ماشتراك: اودی مورفی، لیزا کی، محصول ۱۹٥٤_شروع در لاله زار ۲_٤_٦ بعدازظهر تلفن ۳٦۳٥٤ در تخت جمشید، ۹،۷ بعدازظهر تلفن ٤۳٥٥۰ (شب ٤ نمایش)

سینما تهران

ملوف نزرك (محصول فرانسه) ماشتراك: ادی کنستانتین، دومینك ویلمز_محصول ۱۹٥٥ شروع ۱۰ ونیم صبح، ۲ ونیم، ٤ ونیم، ٦ ونیم، ۸ ونیم بعدازظهر تلفن ۳۸۱٦٥ (شب ۱۱ نمایش)

سینما دنیا_سینما رویال

قاصد فراری (فوکس) ماشتراك: تیرون پاور پاتریشیا ایل محصول ۱۹٥۱ شروع در دنیا ۲ ونیم، ٤ ونیم، ٦ ونیم، ۸ ونیم بعدازظهر تلفن ۳۳۸۱۲ در رویال ۲، ٤، ٦، ۸ بعداز ظهر (شب ۲ نمایش)

سینما دیانا_سینما کریستال

خال گل سرخ (پارامونت) ماشتراك: رت لنکستر_آنا مانیانی، ماریزا پاون_ محصول ۱۹٥٥_شروع در دیانا ۱۰ ونیم صبح، ۳ ونیم، ٦، ۸ وربع بعدازظهر _تلفن ٤۲۰۹۰ در کریستال ۲ ونیم، ٤ ونیم، ٦ وسه ربع، ۹ بعدازظهر_تلفن ۳۷٦۷٥ (شب ٤ نمایش)

سینما رکس

دلاور سیاهپوش (کلمبیا_ رنگی) _ ماشتراك: آلن لاد، پاتریشیا مدینا محصول ۱۹٥٤ شروع ۱۰ صبح، ۲ ونیم، ٤ ونیم، ٦ ونیم ۸ ونیم بعدازظهر تلفن ۳٤۱٦۹ (شب ٥ نمایش)

سینما سعدی

اطللو (محصول روسیه_رنگی)_دوبله بزبان فارسی محصول ۱۹٥٥ شروع ۱۰ ونیم صبح ۲ ونیم، ٤ ونیم، ٦ ونیم، ۸ر٥ بعدازظهر تلفن ۳٦٤٦۸ (شب ۳۷ نمایش)

سینما مولن روژ

عشق در عدازظهر (آلاند آرتیست) ماشتراك گاری کوپر، اودری هپبورن مورس شوالیه محصول ۱۹٥۷ شروع ۳ وربع، ٦، ۸ وسه ربع بعدازظهر تلفن ۳۸۷٦٥ (شب ۱۸ نمایش)

سینماهای

انسانیت (محصول هند) _ماشتراك: دیپ کمار، دیو آنند، بنارای_۱۰ ونیم صبح، ۳ ونیم، ٤ ونیم و ٦ ونیم، ۸ ونیم بعدازظهر_تلفن ٤۲۱٦۹ (شب ۱٦ نمایش)

سینماهای درجه دوم وسوم

سینما آپادانا

واکسی (محصول هند) (تکراری) شروع ٤ ونیم ٦ ونیم بعدازظهر

سینما المپیا

امواج سهمگین (پارامونت_رنگی) باشتراك: جان وین، سوزان هیوارد، ری میلاند_(تکراری) شروع ۲، ٤، ٦، ۸ بعدازظهر

سینما برلیان

سرگذشت ارتش آلمان (محصول آلمان)_شروع ۱۰ ونیم، ۱۲ ونیم، ۲ ونیم، ٤ ونیم، ٦ ونیم، ۸ ونیم بعدازظهر تلفن ۳۳٥۳٥

سینما پردیس

دیوار بلورین (کلمبیا) _ ماشتراك: ونتوریو گاسمن، کلوریا کراهام_تکراری شروع ۱۰ ونیم صبح، ۲ ونیم، چهار ونیم، ٦ ونیم ۸ ونیم بعدازظهر

سینما خورشید نو

لاله صحرائی (محصول ایتالیا) باشتراك آنا ماریا فرو، ولتر چاری شروع ۱۰ صبح ۳۰ر۲، ۳۰ر٤، ۳۰ر٦، ۳۰ر۸ بعدازظهر_ تلفن ۳۳٥۷۸

سینما تابان

چنگیز خان (محصول هند) (تکراری) شروع ۲ ونیم، ٤ ونیم، ٦ ونیم ۸ بعدازظهر

سینما تاج

دلاور سیاهپوش (کلمبیا _ رنگی باشتراك آلن لاد، پاتریشیا مدینا شروع ۸، ٦، ٤ بعدازظهر تلفن ۳۳۰٦٤

سینما سیلوانا

مردروز (آرتورانك) باشتراك: نورمن ویزدوم_دوبله فارسی (تکراری) شروع ۲، ٤، ٦، ۸ بعدازظهر تلفن ۳۳۷۷۷

سینما شهناز

پیمان عشق (محصول هند) باشتراك: کیتا بالی (تکراری) _ شروع ۲ر۲، ٤ر٥، ٦ر٥، ۸ر٥ بعدازظهر

سینما شهرزاد

شاهین طلا_ رنگی شروع ۱۰ صبح _ ۲ و ٤ و ٦ و ۸ بعدازظهر

سینما فردوسی

کامنچی (یو نانند آرتیست سینماسکوپ رنگی) باشتراك دانا آندروز _ لینداکریستال (تکراری) شروع ۱۰ صبح، ۲ و ٤ و ٦ و ۸ بعدازظهر_تلفن ۳٥۷۸٤

سینما فری

قصر اسرار آمیز (محصول هند) _ ماشتراك: آشوك کمار_ شروع ۳_٥_۷_۹ بعدازظهر_تلفن ۲۷۸۹۳

سینما مام اد

دریای عشق (محصول مصر) باشتراك: نعیمه عاکف، یوسف وهبی_ دوبله فارسی (تکراری) شروع ۳، ٥ ونیم، ۸ بعدازظهر

سینما میهن

عنبر (محصول هند) شروع ٤، ٦، ۸ بعد از ظهر.

سینما ونوس

مادموازل خاله (صر ملائی)_ماشتراك: علی تاش شهین_شروع ۱۰ ونیم صبح ۲ ونیم، ٤ ونیم، ٦ ونیم، ۸ ونیم بعدازظهر (شب ٤٤ نمایش)

تئاترها

تاتر تهران

پروفسور سوسول_ماشتراك وحدت: سارنگ، تاش، ملك مطیعی_شروع ۸ و نیم بعدازظهر

تاتر پارس

خانه و خانواده_ماشتراك: تفکری: مصفا، ظهوری_دوشیزه مرتجر_شروع ۵ر۸ بعد ازظهر تلفن ۳۸۸۱۱

تاتر تفکری

عشق تلفنی_ ماشتراك عبدی، تهرانچی فرید، کنسرت مهوش تلفن ۳٥۸٦۳

تقویم اطلاعات

۵ شنبه ۱۴ آذرماه ۱۳۳۶

« ۱۳ جمادی الاول ۱۳۷۷

« پنجم دسامبر ۱۹۵۷

اذان صبح: ساعت ۵ و ۱۸ دقیقه

طلوع آفتاب: ساعت ۶ و ۵۴ دقیقه

غروب آفتاب: ساعت ۱۶ و ۴۷ «

بهای اشتراك

شهرستانها

یکسال ۶۰۰ ریال ۶ ماهه ۳۲۰ ریال ۳ ماهه ۱۶۰ ریال

خارجه:

یکسال ۸۰۰ ریال ۶ ماهه ۴۵۰ ریال

حوادث گوناگون

نوزاد عجیب‌الخلقه

مادر نوزاد هنگام وضع حمل احساس هیچگونه ناراحتی نکرد

دوروزقبل‌زنی‌از اهالی‌خراسان‌بنام فاطمه‌برای وضع‌حمل‌بیمارستان فیروزآبادی مراجعه‌ودرتختی‌زایمان بستری‌شد.

زن‌مزبور که ازدیروزصبح‌احساس درد کرده ود درساعت‌شش بعدازظهر طفلی بدنیاآورد که‌باعث‌حیرت‌اطبا وحاضرین گردید.

نوزاد عجیب‌الخلقه هشت‌ماهه‌بوده ومرده‌بدنیاآمد یك‌دست نوزادیکلی‌پنجه‌نداشت‌و دوپای وی نیزاز پهلوی‌چپش بوضع‌عجیبی خارج‌شده‌بود بعلاوه‌امعاء واحشاءداخلی‌بدن کودك‌نیز درخارج‌شکمش‌قرارداشت‌جالب آنکه‌جنسیت‌نوزادنیز تشخص‌داده‌شد

ضمنا مادرطفل‌برخلاف انتظار درهنگام‌زایمان‌احساس هیچگونه دردی نکرد واطباءتصور میکردند که نوادطفل کاملاطبیعی‌خواهدبود.

امروز اطباءبیمارستان‌فیروزآبادی بالین‌نوزاد عجیب‌الخلقه‌جمع شده‌ووضع‌وی‌را موردتوجه‌دقیق‌قراردادند آقای‌دکتر مقربیان‌پزشك مربوطه گفت‌تولدنوزاد عجیب‌الخلقه‌ای بااین‌وضع وترتیب کم‌سابقه‌بوده است زیرا تولد اغلب‌نوزادانی‌عجیب‌الخلقه‌ای که‌بدنیاآمده‌اندخیلی سختم انجام‌میشده‌ومادر هنگام‌وضع‌حمل‌احساس‌دردفوق‌العاده‌ای میکرده درصورتیکه مادراین نوزاددر هنگام تولداین‌طفل احساس‌هیچگونه دردی‌نکرد ازآن گذشته‌وضع‌خود نوزاد نیز بسیارعجیب‌وجالب‌توجه بوددرهرحال جسداین‌موجودعجیب‌الخلقه تابعدازظهر امروزدرمعرض‌تماشاقرار داشت وبخاك‌سپرده‌شد.

پس‌ازهشت سال پرونده‌ای بجریان افتاد

خون‌زن‌ومردجوان‌وطفل ۷ساله‌جهت‌تشخیص‌هویت‌طفل باداره‌پزشکی‌قانونی‌فرستاده‌شد

بقراریکه‌خبرنگار قضائی‌ما کسب اطلاع کرده‌است: چندسال قبل‌زنی جهت‌تعیین‌تکلیف‌خودوطفل‌نوزادش‌بداد سرای‌تهران مراجعه کرده‌پسرارباب خویش‌رابپدر طفل‌خود معرفی کرد و پس ازتقدیم شکایت ازتهران خارج گردید ودیروزپس ازهشت‌سال این شکایت مورد رسیدگی قرارگرفت چگونگی‌واقعه بقراریکه‌خبرنگارما تحقیق کرده‌بشرح‌زیر بوده‌است.

اول‌وقت‌اداری روزگذشته آقای پایدار بازپرس شعبه‌هشت درحالیکه پرونده نسبتاقطورگرد گرفته‌ای در دست‌داشت‌دراطاق‌آقای‌دکتر میرحقانی پزشك قانونی حاضر شده و مدتی پیرامون‌آزمایش‌خون‌وشناختن نسب طفلی‌بگفتگوپرداخت.

بدنبال‌این‌جریان کسب‌اطلاع گردید که‌پرونده‌ای درسال ۱۳۲۸ تشکیل شده‌وشاکی‌زن‌جوانی بنام‌فاطمه بوده است که‌درخانه‌ای خدمتکاربوده وپس ازچندی‌باردارشده وپسرارباب را پدر طفل‌خودمعرفی کرده‌است.

مراحل‌مقدماتی تحقیق‌در این‌باره در همان زمان انجام شد ولی چندی‌بعدزن‌جوان باتفاق مادرپیر و طفل‌نوزادخود خانه‌مزبوررا ترك گفت ودر یکی ازشهرستانهای دوردست سکونت اختیار کرد مراجع قضائی ضمن‌رسیدگی باین پرونده مدتی بجستجوی‌این‌زن‌وطفل نوزاد بودندو چون‌پسرارباب جریان امر را انکار میکردبازحمت‌زیاد ازمحل سکونت زن‌وطفل‌خردسال اطلاع‌حاصل‌شد و مقداری‌خون‌ازآنها گرفته‌شد تامورد آزمایش‌قرارگیردونتیجه‌این‌آزمایش باتتایج‌حاصله‌ازآزمایش خون متهم تطبیق‌شود.

آقای‌پایدار بازپرس‌مربوطه دراینباره بخبرنگارما گفت: «هشت‌سال‌جریان این‌پرونده‌بطول‌انجامیده‌تابالاخره‌موفق شدیم‌شاکی‌وطفل نوزادرا که اکنون هفت‌سال‌داردپیدا کنیم‌وباین‌ترتیب‌پس ازاعلام‌نتیجه‌آزمایش وصحت اعادی زن‌جوان متهم‌بمجازات‌قانونی‌خواهد رسید» مشخصات کامل‌وی‌نیز برای‌اطلاع عموم‌فاش خواهدشد.

اکنون‌خون‌های گرفته‌شده وسیله بازپرس تحویل آزمایشگاه پزشکی قانونی گردید وباید‌منتظر اعلام‌نتیجه آزمایش‌خون‌بود. بدیهی است‌نتیجه موضوع‌باطلاع‌خوانندگان‌محترم‌خواهد رسید

صدور قرار مجرمیت

بقراراطلاع قرارمجرمیت چندتن‌از کارمندان‌سازمان‌برنامه بانهام اختلاس مبلغ یکصدوهشتاد هزارریال ازطرف بازپرس‌شعبه۱۲دیوانکیفر صادر گردید وپرونده‌امر جهت صدور کیفرخواست بدادستانی‌دیوانکیفرفرستاده‌شد.

دوطفل‌درحوض‌خفه‌شدند

دیشب‌طفل چهارساله‌ای بنام فریده فرزندعلی غفاری‌زاده ساکن بخش۱۲ هنگام‌بازی درحیاط‌داخل‌حوض‌افتادو خفه‌شد.

همچنین‌عصردیروزجسدطفل۵ساله‌ای بنام محمد کریم فرزند محمد رحیم صفری علت‌خفگی درآب در اداره پزشکی قانونی‌مورد معاینه‌قرار گرفت وجوازدفن‌صادرشد.

اتوبوس واژگون شد

طوریکه درژاندارمری کل کشوراطلاع‌میدهند:

اتوبوس‌شماره ۱۸۳۶۹ براندگی حسن‌حسن‌زاده اسکوئی‌درتردیکی پل دآقاباقوش‌واژگون‌شدوشش‌نفرازمسافرین آن‌شدت‌مجروح‌شدند مجروحین بوسیله‌مأمورین‌ژاندارمری‌بیمارستان‌بوعلی‌تبریز منتقل‌شدند.

راننده نیز توسط‌مأمورین‌ژاندارمری‌دستگیر وتحویل‌مقامات صالحه گردید.

☆وانت‌شماره ۳۸۰۲ براندگی‌حسین‌پناهنده درتردیکی علویه بوشهر واژگون گردیدوچندنفر ازمسافرین آن‌مجروح‌شدند

مأمورین‌ژاندارمری مجروحین‌رابیمارستان‌بوشهرمنتقل وراننده‌را به مقامات‌صالحه‌تحویل‌دادند

اشتباه یك‌جراح خردسال

دیروزیکی ازپزشکان ساکن‌خیابان مولوی‌پس ازعمل‌جراحی کوچك نیشترجراحی‌را روی‌میزمیگذارد.

علی‌فرزند خردساله‌دکتر که‌بکاربدرش علاقه‌زیادی‌داشته واغلب‌کارهای اورا ازنزدیك تماشامیکرد ازغیبت کوتاه پدرش‌استفاده‌میکند ونیشتررا از روی‌میزبرمیدارد وسراغ‌خواهریکسال وندمه‌اش لیلی‌میرود. لیلی ازبدو تولدخال بزرگی‌روی دست‌چپش بوده‌وعلی‌باعمل‌جراحی خودقصدداشته دست خواهرش‌رازیبا کند.

پرستاراطفال هنگامی‌سرمیرسد که جراح کوچك شست‌خواهرش را ازبندوم‌قطع کرده‌بود.

لیلی بلافاصله‌توسط‌پدرش تحت‌درمان‌قرارمیگیرد.

نتیجه‌یك عروسی اجباری

برادرخردسال عروس‌دامادرا هدف گلوله قرارداد ولی‌یکی ازتیرها‌نخطا رفت‌ونوعروس هم‌ازپای‌درآمد!

ازدواج اجباری‌فقط مختص کشورهای‌شرقی نیست،اخیرا درشهرسوپل اسپانیادختر‌جوان‌وزیبائی‌رابرخلاف میل‌باطنی‌او بمردی‌پنجاه‌ساله‌شوهر دادند ومراسم‌عروسی باوجود مخالفت‌ها وگریه‌وزاریهای دخترك‌انجام پذیرفت. اما پدرومادر بسخر نوعروس‌نمیدانستند که«آنتونیو» برادریازده ساله عروس‌چه نقشه‌هولناکی‌برای‌انتقام‌از دامادپیروتر وتمند کشیده‌است.

این کودك خردسال‌درهمان‌لحظه‌ای که‌عروس ودامادمیخواستند وارد خانه‌جدیدخودشوند باهفت‌تیر یکه‌از صندوق‌پدرش برداشته‌بوددامادرا‌هدف گلوله‌قرارداد وسه‌تیر بطرف‌اوخالی‌نمود. دوتیراول‌بدامادا صابت کردولی تیرسوم نوعروس‌جوان‌را‌ازپای‌درآورد

عجیب‌ترین و خطرناکترین مسابقه‌دنیا

بین دو دریانورد انگلیسی وامریکائی مسابقه‌ای برای‌عبور تنها از اقیانوس اطلس آغاز شده است

یك‌دریانورد انگلیسی‌بنام «ادوارد آلکارد» ویك‌نفر آمریکائی بنام«پیتر تانگوالد» اخیرادست بمسابقه‌عجیب ومسابقه‌ای زده‌وهر کدام بایك قایق کوچك‌موتوری مشغول‌عبور ازاقیانوس‌اطلس میباشند.

دو دریانوردمشهور که بوسیله رادیوبامراکز خود ارتباط‌دارند و تحت کنترل‌ایستگاههای راداور میباشندوحداقل ۲۷۰۰ میل‌مساحت رابایدبرای رسیدن بمقصدطی نمایند.

درصورت‌وزش‌بادهای‌نامساعد ومروزطوفان‌دراقیانوس‌این‌راه‌تاسه‌هزارمیل افزایش‌خواهدیافت

هریك‌از دو دریانورد کهنه‌کار که‌قبلا‌به‌بندر«آنتیکا» برسدبرنده‌مسابقه شناخته‌میشود وعلاوه‌بر شهرت‌بزرك بین‌المللی که‌نصیب‌چنین‌قهرمانی خواهد شدجوائز گرانبهائی نیزباو تعلق‌خواهد گرفت.

جنایتی که فرانسه را تکان داد

هفته‌گذشته‌در شهر«سنت آوان»فرانسه حادثه‌ای‌روی‌داد که‌در تاریخ‌وقایع‌جنائی بیسابقه بوده‌است یك‌مردنانوا بنام«پیر دوپور»همسر جوان‌وزیبای‌خود «بولاند» رابجای‌خمیر در کوره‌نانوائی گذاشت‌و اورازنده‌زنده مبدل‌بخاکستر کرده‌این جنایت‌فجیع نتیجه سوء ظنی‌بوده که بهمسرش‌داشته‌است‌این جنایت بقدری وحشتناك‌وفجیع‌است که‌نفرت و کینهٔ عمیقی‌نسبت‌باودرتمام‌فرانسه وجودآورده است.پیر دوپورپس‌ازقتل‌همسرش‌در کوره نانوائی مدعی‌شد که بولاندبطورناگهانی ناپدیدشدوظاهرا‌بایکی ازرفقای خود ازسنت آورن‌فرار کرده‌است ولی پلیس درمازبدازمنزل مسکونی پیر دریافت که تمام‌لباسهای بولاندو کفش‌هایش درخانه ت‌وجواهرات آن‌زن‌همدست نخورده

پیر قاتل

بولاند مقتول

باقی‌مانده‌است. تحقیقات مدعی‌سوءظن پلیس‌رانسبت‌بحقیقت‌ادعای پیر بیشتر کردوبالاخره‌پیر تحت بازجوئی دقیق مجبوربااعتراف گردید مدار اعتراف‌پیر کوره‌نانوائی که بولاند در آن مبدل بخاکستر شده‌بودمورد بازرسی قرار گرفت‌وباقیمانده جسد بولاند صورت دوده‌وخاکستر واستخوانهای سوخته کشف گردید.

تصادفات وسائط نقلیه

جیپ‌شماره ۵۵۳۵ براندگی‌حسین‌سعیدآبادی درچهارراه‌تیر باتاکسی شماره ۳۵۰۱ براندگی محمدتقوی‌تصادف کرد ودرنتیجه بانوعزت‌بهزادمسافر تاکسی‌مجروح گردید

☆اتوبوس‌شماره ۵۵۲خط ۱۳ براندگی الکساندر کمالی‌ازخیابان‌دانشگاه باعابری بنام‌علی تصادف واورا مجروح ساخت.

☆ اتومبیل‌شماره ۱۱۴۸۹ براندگی کریم کربمی بامحمد رفائی‌تصادف واو امجروح کرد.

☆ اتومبیل‌شماره ۱۱۷۶۱ براندگی مصطفی فرزند اسداله‌مقابل کوچه سیروانی‌بانوآن‌آوانسان‌تصادف کرده‌مجروحش‌ساخت.

☆اتومبیلی که مشخصات آن دردست‌نیست درخیابان‌لشکر با بانوفاطمه ابراهیمی‌تصادف کرد واورامجروح‌ساخت.

☆ ماشین‌نفت کش ردیف۵۰۰ شرکت‌ملی نفت‌براندگی حسن‌فرزند عظیم‌شهرت‌حاجی میرزاحسن‌شیرازی‌در خیابان‌جمال‌الحق باعابری‌بنام‌محمود فرزندمحمدکاظم شهرت‌سیفی تصادف واورا مجروح کرد.

مجروحین‌بیمارستان منتقل‌شدند وراننده‌گان‌تحت‌تعقیب قرارگرفتند

مادرزنی داماد خودراکشت ودردادگاه‌کلیه

مادرزنهای دنیارا بانتقام از دامادهای بیوفا دعوت نمود!

وفایع‌خواندنی‌جهان

داستان‌اختلاف‌داماد ومادرزن داستان‌تازه‌ای نیست،ولی‌خیلی کم اتفاق‌افتاده‌است که این‌دشمنی واختلاف بقتل‌وجنایت منجرشود ویکی‌ازطرفین دست قتل‌دیگری نزند.

اخیراً درترکیه‌چنین واقعه‌ای اتفاق‌افتاد ومادرزن پیری‌بنام «فاطمه‌قره‌سو» بجرم‌قتل دامادش ابراهیم و رفیقه‌او «آسل» نده‌سال‌زندان‌محکوم گردید.

فاطمه که ابراهیم و آسل‌را درخواب‌بقتل رسانیده‌بود باکمال‌صراحت‌بجرم خوداعتراف کرد وضمن‌دفاع مختصری درداد گاه گفت که چون‌ابراهیم‌رفقه‌ای برای‌خود گرفته وجگر گوشه من‌خیانت‌میکرد تصمیم گرفتم از اوانتقام‌بگیرم ونه‌تنها این‌جنایت‌را انکار نمیکنم، بلکه‌از کلیه مادرزنها دعوت‌مینمایم که‌برای عبرت‌سایرین وخاتمه‌دادن بخیانت‌دامادهای‌خود سختی‌ازآنها انتقام بگیرند!

قضات‌دادگاه استانبول باتوجه سن‌وحالت‌عصبی‌فاطمه‌اورا نده‌سال زندان‌محکوم‌ساختند وفاطمه‌درحالیکه ازتخفیف‌درمجازات خودخوشحال‌بود بزندان رفت.

مسابقه والیبال‌درارتفاع ده متری زمینی

درپایگاه‌نظامی «فورت کوردون»واقع درایالت جورجیای آمریکااخیرا مسابقه ورزشی‌عجیب ومسابقه‌ای برگزار گردید دراین‌مسابقه افراددربالای‌تیرهای‌چوبی که هریك‌درحدوده‌متر ارتفاع داشت بمسابقه‌والیبال‌بایکدیگر پرداختند و درجریان‌مسابقه که یك ساعت بطول انجامیدفقط‌دونفر سرنگون‌شدند.

این‌مسابقه‌بین مأمورین ارتباطات‌و اصلاح‌وترمیم‌سیم‌های‌تلگراف‌وبرق در بین‌راهها ترتیب‌داده‌شده و مسابقه در ارتفاع‌ده‌متری‌بهترین‌تمرین برای‌کار های‌آنهادررروی تیرهای‌برق وتلگراف میباشد.

Creation J. STARD

با پرواز یکسره از پاریس به نیویورک

با هواپیمای جدید

le Super Starliner

سوپراستارلاینر

ازفرانس همچنان درراس پیشرفت وترقی است

اکنون ارفرانس جدیدترین هواپیمای اقیانوس پیما سوپراستارلاینر وادرخطوط خودبین اروپاوآمریکا بکارمیگذارد. این هواپیمای‌غول پیکر چهارموتوره مسافربری که بوسیله هنرمندان‌فرانسوی تزیین یافته‌است درآسایش ورفاه مسافرین چه در درجه عالی چه‌در جهانگردی تحول عجیبی ایجاد میکند.

ازهمین الان درهواپیمای سوپراستارلاینر ارفرانس جای‌خودرا تهیه کنید تامسافرت عالی‌سریع وپرآسایش داشته باشید.

مسافرین ارفرانس که دقیقه بدقیقه برتعداد آنان افزوده میگردد راحتی ونظم ارفرانس را همواره تقدیر نموده وبه تجربهٔ ۳۸ ساله او وپیشرفت وترقی که درخدمت عامه مینماید اعتماد میکنند.

AIR FRANCE
LE PLUS GRAND RESEAU DU MONDE

برای کسب اطلاع به‌آژانس های مسافرتی ویابه شرکت موندا کسپرس نمایندگی کل ارفرانس ۴۸۶ تلفن ۴۳۴۸۴ و ۴۷۳۸۱ مراجعه فرمائید

بزرگترین شرکت هواپیمائی جهان

اِرفرانس

آ-۲۸۴۵۸

مصاحبه با رئیس انجمن ملی تربیت بدنی

یك استادیوم هفتادهزار نفری در تهران

صبح امروز خبرنگارما باتیمسار سرتیپ دکتر ایزدپناه رئیس انجمن تربیت بدنی که اخیراً از مسافرت پاریس و شرکت در کنگره بین المللی کشتی بتهران مراجعت نموده مصاحبه کرد.

در این مسافرت رئیس انجمن ژاك کوتار، کوچ ژیمناستیك را که از اهالی سوئیس و از بزرگترین کوچهای جهان میباشد با ماهی ۱۷۰۰ فرانك سوئیس استخدام نموده است.

تیمسار ایزدپناه متذکر شد در ایتالیا با آقای مهندس صادق رئیس سابق فدراسیون هالتر از استادیومهای ورزشی بازدید کرد و در ایتالیا در حال حاضر یك استادیوم ۶۵ هزار نفری میسازند این استادیوم ۱۵ میلیون تومان خرج دارد و از هر نظر کامل و مرتب میباشد نظیر این استادیوم را ایتالیائیها حاضر شدند ۲ ساله ساز ندوسا تحویل بدهند.

اعلیحضرت همایون با این امر موافقت فرموده و دستور داده اند که پی ریزی استادیوم برای صدهزار نفر ریخته شود ولی فعلا بظرفیت ۷۰ هزار نفر ساخته شده.

محل این استادیوم ممکن است در نزدیکی شهرری، یا جنوب مهرآباد یا فرح آباد باشد بهرصورت بهترین نقطه برای ساختمان این استادیوم در نظر گرفته خواهد شد.

تیمسار ایزدپناه متذکر شد که از اندیرك و پانم کشتی گیران معروف سوئدی نیز دعوت شده است که تهران بیایند و بسمت کوچ مشغول تمرین دادن شهرمانان کشتی ایران شوند.

ترفیع سر دفتران اسناد رسمی

بطوریکه خبرنگار ما از اداره ثبت کسب اطلاع کرده است اولین جلسه کمیسیون ترفیع سردفتران اسناد رسمی با حضور آقای غلامرضا فولاد تمدیر کل ثبت و آقایان سید هاشم مفخم و مهدی مولوی مستشاران دیوان عالی کشور روز گذشته در اداره کل ثبت تشکیل گردید از طرف کمیسیون دستور داده شد که کلیه پرونده های سردفتران تهران و شهرستانها برای جلسات آینده که روزهای چهارشنبه هر هفته تشکیل میشود آماده شود تا پس از مطالعه اعضای هیئت به سردفترانی که واجد شرایط هستند ترفیع داده شوند.

برای ایجاد هماهنگی نظامی

میان کشورهای عضو پیمان بغداد فعالیتهائی میشود

برای ایجاد هماهنگی نظامی میان کشورهای عضو پیمان دفاع بغداد فعالیتهائی می شود از جمله سرلشکر حبیب الله خان رئیس سازمان طرحهای مشترك نظامی پیمان بغداد اخیرا مسافرتی به ترکیه نموده و با سران نظامی آن کشور مذاکراتی بعمل آورده است

معاون سازمان طرحهای مشترك سرلشکر کمپل نیز اکنون برای انجام پاره ای از مذاکرات نظامی در پاکستان بسر میبرد و واحدها و تاسیسات نظامی پاکستان را بازرسی مینماید

سرلشکر کمپل با هواپیما از کراچی به راولپندی (یکی از شهرهای پاکستان) رفت و بمحض ورود باین شهر با افسران ارشد نظامی آنجا وارد مذاکره و مشاوره شد.

مهندسین ایرانی در کارخانه های انگلستان

دو نفر از مهندسین ایرانی که در کارخانه های «لانکشیر» مشغول کسب تعلیمات عملی هستند با آقای «جان ریك» یکی از مفسرین رادیو انگلستان مصاحبه نمودند.

این دو مهندس جوان ایرانی که بنام حمید وحسابی نامیده میشوند از طرف گروه شرکت های «براش» انتخاب و بکارخانه های انگلستان اعزام شده اند و در خود کارخانه در قسمت نقشه کشی و قسمت تعمیر که بهترین محل برای کارآموزی است مشغول کار میباشند.

حسابی فارغ التحصیل دانشگاه تهران بوده و سابقا باسمت مهندس در سازمان آب تهران کار میکرده و برنده بورس تحصیلی مجانی اتحادیه صنایع انگلیس شده است.

حسابی در مورد کار خود در کارخانه های انگلیس اظهار داشته «من خود را در کشور خود تصور میکنم و مطمئنم تجربیاتی که در این کارخانه و کارخانه های دیگر گروه براش بدست خواهم آورد پس از مراجعتم بایران بسیار مفید خواهد بود»

دو مهندس جوان ایرانی اکنون هفته ای پنج روز از ساعت هفت و چهل و پنج دقیقه تا پنج و نیم بعدازظهر مشغول کار و فراگرفتن تجربیات عملی در مورد موتورهای دیزل میباشند.

افتتاح کلاس جهت مربیان شیر و خورشید سرخ

از روز شنبه ۱۶ آذرماه یك کلاس مدت دوازده روز از طرف فرهنگ استان تهران جهت کلیه مربیان گروههای شیر و خورشید سرخ ایران در محل جمعیت افتتاح خواهد شد.

انتصابات جدید امراء ارتش

بقرار اطلاع بنابفرمان شاهنشاه مشاغل ۵ نفر امرای نامبرده زیر مشرح ذیل مقرر میگردد:

۱ـ تیمسار سرتیپ دکتر مختار بخت زاده معاون فنی اداره بهداری ارتش

۲ـ تیمسار سرتیپ دکتر محمدعلی احسانی طباطبائی رئیس درمانگاه همگانی ارتش.

۳ـ تیمسار سرتیپ دکتر ابوالفضل مقبل رئیس بهداری نیروی دریائی جنوب.

۴ـ تیمسار سرتیپ دکتر علی فخر ائی رئیس بیمارستان شماره یك بهلوی

۵ـ همردیف سرتیپ دکتر مرتضی تدین معاون اداره بهداری ارتش

انعقاد قرارداد بین شرکت سیمان فارس و یك کمپانی آمریکائی

امروز اطلاع حاصل شد روز گذشته قراردادی بین یك کمپانی امریکائی و شرکت سهامی سیمان فارس جهت تهیه مصنوعات سیمانی جدید منعقد گردید.

این قرارداد مربوط بتهیه ترانورسهای جدید بتونی ـ لوله های سیمانی مخصوص لوله کشی آب شهرستانها ـ تیرهای سیمانی بلند بتونی جهت انتقال نیروی برق فشار قوی ـ تیرهای مخصوص خطوط تلفونی میباشد و مذاکراتی با سازمان برنامه ـ بنگاه مستقل برق و وزارت پست و تلگراف و تلفن درباره نحوه استفاده از این مصنوعات سیمانی جدید شروع گردیده است.

نماینده این کمپانی آقای روبینسون برای انعقاد این قرارداد باطمینان در استفاده از مصنوعات سیمانی کارخانه سیمان فارس که موفق بتهیه انواعی سیمان مخصوص گردیده ششماه قبل وارد تهران گردید وضمن مسافرت بشیراز مدت ۱۰ روز در محل کارخانه شخصا شروع بکار کرد و آزمایشات لازم را برای تعیین فشار و قدرت کشش فرآورده های سیمانی جدید بعمل آورد.

شرکت سهامی سیمان فارس از هم اکنون مشغول فراهم نمودن مقدمات لازم برای تاسیس کارخانجات جدیدی جهت تهیه مصنوعات فوق است.

خبرهای پارلمانی

تصویب لایحه افزایش سرمایه بانکها

ساعت چهار و نیم بعدازظهر دیروز کمیسیون بودجه مجلس شورای ملی بریاست آقای امیرنصرت اسکندری و باحضور آقای ناصر وزیر دارائی و همچنین معاون وزارت دارائی ـ مدیر عامل بانك کشاورزی و مدیر عامل بانك رهنی تشکیل گردید

در این جلسه نخست لایحه مربوط بافزایش سرمایه بانکهای کشاورزی ـ رهنی و ساختمانی مطرح شد و با توضیحاتی که بوسیله آقای وزیر دارائی داده شد لایحه مذکور اصلاح و تصویب گردید

در این هنگام باحضور معاون وزارت جنگ دیون آن وزارتخانه که قبلا در سو کمیسیون رسیدگی شده بود مطرح و تصویب گردید.

☆ کمیسیون راه مجلس سنا بریاست آقای بوشهری تشکیل شد.

تیمسار سرلشکر انصاری وزیر راه در جلسه حضور داشت ابتدا لایحه مربوط صندوق اختصاصی بازنشستگی و تعاون اداره پلیس راه آهن دولتی ایران مطرح شد و تصویب رسید سپس لایحه مربوط سازمان تاسیس بنادر و کشتیرانی مطرح گردید و اخذ تصمیم جلسه آینده موکول شد

☆ کمیسیون کشاورزی مجلس سنا ساعت یازده صبح دیروز بریاست آقای سپهبد امیر احمدی تشکیل شد تیمسار سرتیپ اخوی وزیر کشاورزی نیز در جلسه حضور داشت.

در این جلسه لایحه مربوط بنگاه جنگلها و مراتع کشور مطرح شد و پس از بررسی لازم تصویب شد

تصویب لایحه انتخابات انجمن شهر

کمیسیون کشور مجلس سنا ساعت ۹ و نیم صبح امروز بریاست آقای عضد «نائب رئیس کمیسیون» و باحضور آقایان وزیر کشور و شهردار تهران تشکیل شد و لایحه انجمن شهر و سازمان شهرداری مطرح گردید و با تجدید نظری که در آن بعمل آمد تصویب گردید و گزارش کمیسیون تقدیم مقام ریاست گردید تا در دستور مجلس سنا گذاشته شود.

فصل اول لایحه بیمه های اجتماعی کارگران تصویب شد

کمیسیون کار مجلس سنا ساعت ۹،۳۰ صبح امروز بریاست آقای نیکپور و با حضور آقایان بختیار وزیر کار و احمدی بختیاری مدیر عامل سازمان بیمه های اجتماعی کارگران تشکیل شد و لایحه بیمه های اجتماعی کارگران مطرح و فصل اول آن با اصلاحاتی تصویب و برای رسیدگی بفصل دوم مربوط بارکان و تشکیلات سازمان بیمه های اجتماعی سو کمیسیونی مرکب از آقایان نیکپور و کلشائیان تشکیل گردید که باتفاق آقای وزیر کار فصل مزبور را مطالعه و تنظیم نمایند تا در جلسه بعد مطرح گردد.

پرنسس دکتر مارگارت

لندن ـ دیروز پرنسس مارگارت که مدتی سابقه جازرا دوست میدارد و چندی پیش ارادتی آرمسترانك تمجید کرده بود در دانشگاه لندن بدریافت دکترای افتخاری موزیك نائل شد.

در این مراسم ملکه مادر نیز حضور داشت سخنگوی دانشگاه ذوق موزیك پرنسس مارگارت ۲۷ ساله را ستوده اظهار داشت که پرنسس دارای ذوق بسیار متنوعی است سپس پرنسس در برابر ملکه زانو زد و شنل و کلاه زیبای دکتر ابروی شانه او انداخته شد

پرنسس اظهار داشت: «این واقعه برای من بسیار اهمیت دارد زیرا این درجه ایست که در یافت میدارم و اکنون خودم حالت دانشجویانی را که از دست من درجات خود را دریافت میدارند احساس می کنم»

(رویتر)

دومین کنسرت هنرمندان چك اسلواکی

هنرمندان کوارتت «نواك»

دسته چهارنفری (کوارتت) هنرمندان چك اسلواکی معروف بکوارتت «نواك» دومین برنامه خود را دیشب در تالار فرهنگ اجرا کردند.

بدعوت انجمن فیلارمونیك و سفارت چك اسلواکی چندتن از آقایان سفرا و وزرای مختار و همچنین روسا و معاونین ادارات وزارت امور خارجه و جمعی از محترمین و فرهنگیان بایاتوان خود برای استماع دومین کنسرت هنرمندان چك اسلواکی در تالار فرهنگ حضور یافته بودند. در برنامه دیشب قطعاتی از شوبرت و بتهوون و موزارت و مارتینو نواخته شد.

نتیجه انتخابات هیئت مدیره

طبق تصمیم نهائی هیئت مدیره انجمن جنوب شرقی وحید به که در جلسه مورخه ۸ آذر ۳۶ تصویب شد:

۱ـ آقای محمدتقی نوری	رئیس انجمن
۲ـ « رضا لطفی	معاون «
۳ـ « سیدیونس جاویدیان	دبیر «
۴ـ « فرهنگ مرادی	حسابدار
۵ـ « گنجینه	صندوقدار

و آقایان بهرامی و بختیار و شیخانی وحداد و موسوی بازرسان انجمن انتخاب و رسما بمقامات صلاحیتدار معرفی شدند. آ ـ ۱۹۷۵۱

دکتر برناردی

جراح دندان پزشك

متخصص بیماریهای دهان و پیوره

از دانشگاه نیویورك

پذیرائی با تعیین وقت قبلی صبحها ۹ تا ۱۲ عصرها ۴ تا ۷ خیابان فردوسی مقابل سفارت انگلیس ۳۸۹۸۴ آ ـ ۱۹۷۹۷

نتیجه قرعه کشی سری ۳۶۳

بلیط های هفتگی بخت آزمائی ملی

شماره		ریالی
۳	۵۰	»
۷۱	۱۰۰	»
۲۸۰	۱۰۰۰	»
۸۳۷۳	۲۰۰۵۰	»
۹۳۵۹۵	۲۵۰۰۰۰	»
۹۳۵۹۴	۱۰۰۰۰	»
۹۳۵۹۶	۱۰۰۰۰	»

آ ـ ۲۸۶۷۰ بنگاه بخت آزمائی ملی

انتشار آگهی انتخابات اطاق بازرگانی

انتخابات اطاق بازرگانی از روز ۲۳ آذر شروع میشود

از روز شنبه بیست و سوم آذرماه انتخابات اعضای جدید ششمین دوره اطاق بازرگانی تهران برای مدت سه روز در محل اطاق بازرگانی تهران شروع و اخذ آراء جهت تعیین ۳۰ نفر نماینده جدید بعمل خواهد آمد.

آقای دکتر بانك فرماندار تهران درباره شرایط انتخاب شوندگان و انتخاب کنندگان بخبرنگار ما گفت:

طبق ماده ۹ قانون اطاقهای بازرگانی انتخاب کنندگان مرکب از بازرگانان و افراد شرکتها و بنگاههای بازرگانی میباشند که نام آنها در دفتر اسامی بازرگانان حوزه انتخابیه ثبت و حائز شرائطی دیگری از جمله قبول عضویت عمومی اطاق بازرگانی ـ اشتغال ببازرگانی در موقع انتخابات ـ عدم ورشکستگی ـ اقامت در حوزه اطاق بازرگانی ـ نبودن تحت قیمومیت و عدم محکومیت بارتکاب جنحه و جنایت باشند شرکتها و بنگاههای بازرگانی که دارای کارت می باشند میتوانند نماینده خود را با معرفی نامه برای دادن رأی معرفی کنند. همچنین کسانیکه بعضویت اطاق بازرگانی انتخاب میشوند بایستی نام آنها در دفتر ثبت اسامی بازرگانی ثبت و مقیم حوزه اطاق بوده و سن آنها کمتر از سی سال نباشد و بمدت ده سال مشغول بازرگانی باشند.

۸۳ میلیون ریال از درآمدهای نفت در اختیار وزارت راه قرار گرفت

سخنگوی سازمان برنامه امروز بخبرنگار ما گفت از محل درآمد نفت که برای اجرای کارهای عمرانی و تولیدی در اختیار سازمان برنامه گذاشته شد.

ظرف یکهفته اخیر در حدود ۱۷۳ میلیون ریال برای اجرای برنامه های مختلف عمرانی کشور بدستگاههای مربوطه پرداخت گردیده از این مبلغ ۸۳ میلیون ریال آن در اختیار وزارت راه برای اجرای عملیات راهسازی و تکمیل شبکه راه آهن تهران مشهد و تهران ـ تبریز گذاشته شده است.

ساختمان راه آهن تهران ـ تبریز و ادامه ریل گذاری آن از میانه سمراغه و تبریز از تقریبا سال ۱۳۳۳ با سرعت شروع گردیده و باستثنای یك قسمت داخل تونل که از نظر ریزش با اشکال مواجه شده است بقیه عملیات ریل گذاری انجام گردیده و زیر بهره برداری از راه آهن مستقیم تهران ـ تبریز شروع خواهد شد.

ضیافت بافتخار رئیس بنگاه خاور نزدیك

برای قدردانی از زحمات آقای اسپالدینك رئیس بنگاه خاور نزدیك که مدت خدمتش در ایران بپایان رسیده دیروز از طرف وزارت کشاورزی ضیافتی بجای داده شد.

در این جلسه وزیر و معاون وزارت کشاورزی طی نطقهائی از خدمات رئیس بنگاه اظهار تشکر کردند.

مبادله اسناد قراردادهای فرهنگی

بطوریکه کسب اطلاع شده است هفته آینده اسناد و مدارك قراردادهای فرهنگی بین ایران با هندوپاکستان که تصویب مجلسین رسیده است در کاخ وزارت امور خارجه مبادله خواهد شد

آقای دکتر اردلان نماینده گی از طرف ایران و سفرای هند و پاکستان بنمایندگی از طرف دول متبوع خود در جریان مبادله اسناد شرکت خواهند کرد.

یك هیئت مطبوعاتی بدعوت سازمان برنامه بشمال میرود

بنا بدعوت اداره انتشارات و مطبوعات سازمان برنامه فردا صبح چند نفر از نمایندگان جراید تهران بشمال عزیمت کرده و از اقدامات و فعالیتهای سازمان در شهرستانهای شمالی دیدن خواهند کرد. این بازدید مدت نه روز ادامه خواهد داشت.

تغییر در طرز وصول عوارض شهرداری

در اداره درآمدهای شهرداری تهران تغییراتی داده شد و آقای عباس ملك بمدیریت کل اداره درآمدهای شهرداری منصوب گردید و در نتیجه این تغییرات اقداماتی بعمل آمده که مقاصاحساب حداکثر در ظرف ده روز بمودیان تسلیم میشود.

اعزام ۲۰ نفر مستمند به امین آباد

روز گذشته ۲۰ نفر از مستمندان از نقاط مختلف شهر توسط مأمورین اداره اجرائیات شهرداری تهران جمع آوری و بکانون آموزش و پرورش امین آباد اعزام گردیدند.

ادامه اعتراض اصناف

بقیه از صفحه اول

از خارج وارد نخواهد شد اما صنف کفاش سئوال کرده است که با توجه باینکه فروشگاه سفارشی ببازار نداده کفشهای موجودی خود را از کجا تهیه کرده است؟

در ضمن صنف کفاش با آوردن کارخانه موافقت دارند و حتی حاضرند مقداری از سهام آنرا قبول کنند منتها معتقدند که دولت هم باید در اینراه کمك کند و نقشه کار را در اختیارشان بگذارد بهر حال صنف کفاش منتظر گشایش فروشگاه است تا ببینند آیا کفش عرضه میشود یا نه خبر دیگری که در میان صنف کفاش شیوع دارد این است که گویا روبه وتخت کفش هر یك جداگانه ساخته شده و وارد میشود و در ایران آنرا مبدل بکفش میکنند و میگویند اگر این خبر صحت داشته باشد شدیدا اعتراض خواهیم کرد

نظریات فروشگاههای بزرگ

فروشگاههای بزرگ فعلا تهران که فعالیت آنها تاحدی نظیر فروشگاه فردوسی است و در معرض رقابت آن قرار گرفته اند نیز در ظرف چند روز اقداماتی شروع کرده اند و میگویند تا سیس فروشگاه فردوسی موافقیم و آنرا برای پیشرفت و بهبود کار خود مفید میدانیم اما با بدامتیازات ما و آنها مشابه باشد والا امکان ادامه کار برای ما وجود ندارد در حقیقت دولت جلوی کار ما را میگیرد و مدیر یکی از این فروشگاهها امروز گفت ما الان یك کمه چرم را از خارج ۱۱ ریال وارد میکنیم و ۱۱ ریال هم سود بازرگانی میدهیم و ۴ ریال نیز پول کمرکی میپردازیم و بنابراین ترتیب مجموعا ۲۶ ریال یك کمه قیمت پیدا میکند و اگر یك بالته بازاری ۱۰ کمه بخواهد ۲۶۰ ریال پول کمه آن میشود در حالیکه فروشگاه فردوسی علاوه بر تسهیلات کمرکی فقط کمه را ۱۴۰ ریال ارزانتر از مابیخ دو باین ترتیب برای ما امکانی باقی نمیماند که بتوانیم رقابت کنیم بهر صورت نظر ما اینست که امتیازات فروشگاه باید برای همه باشد و روشن است که فقط در شرایط یکسان می توان رقابت کرد.

اتحادیه صنف خیاط

صنف خیاط برای جلوگیری از ورود لباس دوخته از مدتها قبل فعالیت داشته ولی تاکنون در این راه موفق نشده است امروز رئیس صنف خیاط اظهار میداشت ما معتقدیم که بفکر تکامل و ترقی صنعت خیاطی نیستیم و اینرا هم معتقدیم که طرز کار سیار عقب افتاده است اما امسن دلیل آن نمیشود که مکمر تبه نابود شویم الان فصل رونق خیاطی است که متاسفانه امسال در کمال رکود و سکوت پیش میرویم کسی بارچه نمیخرد تا ما بدوزیم همه منتظرند که فروشگاه افتتاح شود و آیا انصاف است که ما را چنین وضعی روبرو کنند.

ما از دولت میخواهیم فکری بحال کارگر و کارفرما و صنف خیاط بنماید والا رکود بازار خیاطی باعث بیکاری عده زیادی خواهد شد.

نظر معاون وزارت بازرگانی

امروز آقای کورس معاون وزارت بازرگانی در مورد اعتراضات اصناف به تبعیضاتی که برای فروشگاه فردوسی در نظر گرفته شده اظهار داشت: هنگامی که این تصمیمات اتخاذ می شد من در تهران نبودم و بهمین جهت امروز پرونده امر را خواسته ام تا موضوع را رسیدگی کنم و فعلا نمی توانم اظهار نظری در این مورد بنمایم.

صدور امتیاز روزنامه آذربایجان

امتیاز روزنامه (آذربایجان) بنام آقای مهندس اردبیلی نماینده مجلس شورا ملی از طرف وزارت کشور اخیرا صادر گردید و روز نامه مزبور بزودی منتشر میشود.

تیم بسکتبال ارتش باسه تیم نیرومند شوروی مسابقه میدهد

رادیو مسکو دیشب گفت تیم بسکتبال ارتش ایران با هواپیما بطرف لنینگراد عزیمت کرد.

این تیم در شوروی با تیمهای باشگاه ورزشی حوزه نظامی لنینگراد و تیم باشگاه مرکزی وزارت دفاع اتحاد شوروی و تیم حوزه نظامی جمهوری های کرانه بالتیك که تیمهای قهرمان شوروی در رشته بسکتبال می باشند مسابقه خواهند داد.

مجلس ترحیم مرشدمندی ورزنده از ساعت ۲ تا ۵ بعدازظهر (فردا) در مسجد زرین نعل منعقد است

رضا ورزنده ـ عباس ورزنده ـ علی ورزنده ـ عباس کارگزار

آ ـ ۲۰۰۱۷

با کمال تاسف این مصیبت را بعموم بازماندگان آنمرحوم و خانواده ورزنده تسلیت میدهیم.

درگذشت شادروان بانو ظریف طرفه را بخانواده محترم آن مرحومه بویژه تیمسار سرتیپ طرفه تسلیت عرض مینمایند

سرهنك هوائی فروزمند

آ ـ ۱۹۷۷۹

کارمندان دفترخانه ۹۸ طهران مصیبت وارده بحضرت علیه خانم عزت السلطنه فرمانفرمائیان و جناب آقای نظام السلطنه وجناب آقای محمدتقیخان نظام مافی تسلیت عرض مینمایند. آ ـ ۱۹۹۹۷

با کمال تأسف و تاثر از طرف خود و کلیه اعضای انجمن بانوان افسران نیروی هوائی (ابانه) درگذشت شادروان ظریف طرفه را بعموم بازماندگان آنمرحومه بخصوص بانو ملك طرفه (همسر تیمسار سرتیپ طرفه) تسلیت عرض مینمایند:

آ ـ ۱۹۹۷۵ رئیس هیئت مدیره «ابانه» اقدس گیلانشاه

با کمال تاسف مصیبت وارده را بخانواده محترم میراشرافی بخصوص جناب آقای سیدمهدی میراشرافی تسلیت عرض نموده سلامتی و بقاء آنخانواده معظم را از خداوند متعال خواهانم آ ـ ۲۸۷۴۸ ایوازـ هدایتی

افسران و درجه داران تیپ حمل و نقل مصیبت وارده بخانواده محترم نوروز ناصری خصوصا سرکار سروان حسین نوروز ناصری تسلیت میگویند آ ـ ۱۹۹۲۷

از طرف افسران و درجه داران تیپ حمل و نقل سرهنك ۲ ستاد رفعت

دوست محترم جناب آقای دکتر ندافشار

مصیبت وارده را صمیمانه بجنابعالی و خانواده ارجمند تسلیت عرض مینمایم

آ ـ ۱۹۹۱۹ دکتر فتحعلی نظری

افسران و درجه داران تیپ شکاری با نهایت تاثر و تالم فوت مرحومه بانو ظریف طرفه را به تیمسار سرتیپ طرفه تسلیت عرض مینمایند

آ ـ ۱۹۹۲۱ معاون تیپ شکاری سرهنك ستاد نعیمی راد

مصیبت وارده بخانواده های محترم محمدی و محلوجیان و ظریفچیان را بخصوص آقایان علی محمدی و منصور ظریفچیان و عباس محلوجیان تسلیت عرض مینماید. آ ـ ۱۹۸۸۹ سیداسمعیل وهاب زاده

با نهایت احترام فوت باکهائی شادروان مهندس اسمعیل شیرازی را بخانم شیرازی مدیر محترمه دبستان هفده دی تسلیت عرض مینماید.

آ ـ ۱۹۹۰۷ رهر اخواجه نوری دانش آموز دبستان هفده دی

کارکنان دبیرستان فرح مصیبت وارده را بخاندان میراشرافی بخصوص دوشیزه قدسیه میراشرافی دبیر محترم ورزش دبیرستان فرح تسلیت عرض مینمایند.

آ ـ ۱۹۸۶۳ کارکنان دبیرستان فرح

با نهایت تاثر مصیبت وارده را بخاندان جلیل طرفه خصوصا تیمسار سرتیپ طرفه تسلیت عرض مینمایم. سرهنك هوائی عباس منصوری

آ ـ ۱۹۹۰۳

مصیبت وارده را باستاد محترم جناب آقای دکتر زندافشار تسلیت عرض مینمائیم. دانشجویان سال اول دانشکده دامپزشکی

آ ـ ۱۹۸۸۷

مصیبت وارده را بدوست عزیز ارجمند آقای مسعود حاج حبیبی تسلیت عرض نموده بقای عمر ایشان و خانواده محترمشان را مسئلت دارم

آ ـ ۲۸۷۰۶ اسدالله آقازاده

تیمسار سرلشکر فرنی

مصیبت وارده را تسلیت میگوئیم. رئیس هیئت مدیره صنف بنجخالیها سراج

آ ـ ۱۹۹۵۳

تیمسار سرلشکر محمدولی فرنی

ضایعه اسفناك درگذشت شادروان خانم معاونی را بحضور مبارك تسلیت میگوئیم

آ ـ ۱۹۹۵۱ رحیم جبار باشی ـ میرکیا

دانشجویان سال دوم دانشکده دامپزشکی مصیبت وارده را بجناب آقای دکتر زندافشار و دوست عزیزمان آقای را دتسلیت میگویند. آ ـ ۱۹۹۶۷

تیمسار سرتیپ طرفه

بدینوسیله مصیبت وارده را بخانواده طرفه خصوصا آن تیمسار و بانو تسلیت میگوئیم. آ ـ ۱۹۹۳۳ سرهنك پگاهی و بانو

سرکار سرهنك رضوانی

درگذشت ابوی گرامتان را بخانواده آنمرحوم بخصوص جنابعالی تسلیت عرض کرده بقاء آن خانواده محترم را خواستارم

آ ـ ۲۸۶۹۲ کرمانشاه ـ مهندس محیط

افسران و درجه داران اداره ذخایر ارتش مصیبت وارده را بخانواده های محترم قرنی و معاونی خصوصا به تیمسار سرلشکر قرنی معاونت ستاد ارتش تسلیت عرض مینمایند آ ـ ۱۹۹۳۹ رئیس اداره ذخایر ارتش ـ سرتیپ کیانی فر

با کمال تاسف مصیبت وارده را بخانم عذرا شیرازی مدیر دبستان ۱۷ دی تسلیت عرض مینمائیم.

آ ـ ۱۹۹۳۷ از طرف کلیه دانش آموزان پنجم الف. درویش

با کمال تاسف مصیبت وارده را بانو عذرا شیرازی مدیره دبستان ۱۷ دی تسلیت عرض مینمائیم.

آ ـ ۱۹۹۳۷ از طرف کلیه دانش آموزان چهارم ب ـ انوار ـ چهاردهی

با کمال تالم و تاسف مصیبت وارده بانو عذرا شیرازی مدیره دبستان ۱۷ دی را تسلیت عرض مینمائیم.

آ ـ ۱۹۹۳۷ از طرف کلیه دانش آموزان پنجم ب حق شناس ـ قاسمی

حوادث گوناگون

سه قلوهای مازندرانی

پدر ومادرسه قلوها ازآینده فرزندانی که بدامان داشتند اظهارنگرانی میکردند
خبر نگاراطلاعات ودکترطباطبائی نیزدرعکس دیده‌میشوند

خبر نگارماازساری گزارش میدهد : چندروزقبل اطلاع‌رسید که درقریه «دنکسر»واقع درهیجده کیلومتری ساری زنی‌بنام«حاجیه»سه قلوزائیده است.

بمحض وصول این اطلاع خبرنگار و عکاس اطلاعات باتفاق آقای دکترطباطبائی‌جهت بازدید وعیادت سه‌قلوها بطرف دنکسر حرکت کردند ساکنین‌دنکسر ازاینکه یکی‌اززنان دهکده سه‌قلوزائیده بی‌نهایت‌مسرور بودندوازهیئتی که ازشهر بازدید سه قلوها آمده‌بودباخوشحالی بسیاراستقبال کرده‌آنان رابخانه سه‌قلوهاراهنمائی نمودند.

دوپسر ویکدختر

خبرنگارماطی گزارش‌خود مینویسد: مادرسه‌قلوها وشوهر وفرزندانش در یك کلبه‌محقر روستائی زندگی‌میکردند ونام سه‌قلوهارا که دوپسر ویکدختر میباشند حسن‌وحسین وزینب گذاشته بودند.مادرسه‌قلوها دارای‌دختر دوساله دیگری‌نیزمیباشد اثاثه‌اطاق‌اینخانواده شش‌نفری‌عبارت‌بود از دوتخته حصیرو یك‌فانوس ویك لحاف ویك سماور و معلوم‌نیست‌دراین‌زمستان‌سرد سرنوشت این‌خانواده بیبضاعت چگونه خواهد بود ؟

معاینه نوزادان

بمحض ورود آقای‌دکتر طباطبائی نوزادان. ادقیقاً موردمعاینه‌قرارداد. سه‌قلوها دارای‌وزن طبیعی‌ودر کمال سلامت‌میباشند ولی‌روبهمرفته پسرها ازخواهر خودقوی‌تر وسالمترندوزینب نسبت بآنها ضعیف‌است واحتیاج به مراقبت‌وپرستاری بیشتری‌دارد.

نخستین کمك

ساکنین‌قریه‌دنکسر روبهمرفته فقیر وتهی‌دست‌می‌باشندوتوانائی مساعدت بمادرسه‌قلوهارانداردتاکنون‌جزسیصد ریال‌وجه‌نقدودوقوطی‌شیر خشك‌وسه‌دست لباس که‌بوسیله‌آقای آذرخوش یکی‌از کسبه‌ساری‌بمادرسه‌قلوهاداده‌شده‌هیچ‌گونه کمك‌دیگری‌دریافت‌نداشته‌اند

نگران آینده

روبهمرفته بانو حاجیه‌مادر و آقای خدابخش‌شکری‌پدرسه‌قلوهااز اینکه خداوندسه‌فرزندآنهاداده‌خوشحال‌بنظر میرسدندولی‌نگرانی‌خودرا ازآینده اطفال‌خودنیزپنهان‌نمیداشتندومخصوصا ازاینکه‌دراین‌زمستان‌سردبالاپوش‌وسوخت کافی‌جهت‌نگاهداری‌فرزندان خود ندارندمضطرب‌وناراحت‌بودند.

شایسته‌است‌خانواده‌های‌متمکن‌برای حفظ سلامتی‌سه‌قلوهاحتی‌المقدور این خانواده‌تهی‌دست‌رایاری کنند

دختر سر راهی

دختر شش ساله نابینائی را سرراه گذاشته‌اند

دیشب دختر شش‌ساله‌نابینائی که در چهارراه‌مولوی کنار دیواری‌استاده و ازفرط سرما میلرزیدجلب‌توجه یکی ازپاسبانان کلانتری۶را کرد .

دخترك‌نابینا درجواب‌پاسبان گفت : ازظهرتاکنون در انتظارعمه‌ام دراین نقطه ایستاده‌ام‌ولی‌تاکنون‌ازوی‌خبری نشده‌است .

چون‌هوابشدت‌سرد وشب‌دیر شده‌بود وازعمهٔ‌طفل‌نیز اثری بدست نیامد ، ناچارپاسبان دخترك‌را بکلانتری‌برد. در کلانتری دختر نابینا سر گذشت خودرا بدین‌شرح برای افسر نگهبان کلانتری‌باز گو کرد .

دخترك گفت: نام‌من‌فاطمه ونام‌پدرم محمداست وشهرت‌خودرانمیدانم .

من گورمادرزاد بدنیاآمدم و هنوز شیرخواره‌بودم که‌پدر و مادرم هر دو درگذشتند وعمه‌ام«دهما»سرپرستی‌مرا بعهده گرفت .

ازچندی پیش‌احساس‌منکردم که‌عمه‌ام ازنگهداری‌من‌خسته شده‌است. اوهر روز بهانه‌های‌مختلف‌مرا کتك‌میزد و ایرادهای بیجا میگرفت ومن‌خوب میفهمیدم که عمه‌ام‌ازنگهداری بتنگ آمده‌وبهمین‌مناسبت بهانه‌جوئی‌میکند ظهر امروزعمه‌ام‌برخلاف معمول‌مرااز خانه‌بیرون آورده ودرهمان نقطه‌ایکه پاسبان کلانتری‌ملاحظه کرد مرا تنها گذاشت واظهارداشت که درآن نقطه بایستم‌تاوی‌خربدخودرا کرده‌باز گردد ومرابخانه‌ببرد.

من‌ازابتدامتوجه‌قصدعمه‌ام‌شدم‌ودانستم که‌دیگراوبازنخواهد گشت وچنانکه می‌بینید این‌پیش‌بینی‌غلط‌هم‌نبود.

مأمورین کلانتری که از سر گذشت دردناك‌دخترك نابینا که‌بازبانی کودکانه بیان‌شده‌بود سختی‌متأثرشده‌بودندشب راازوی‌پذیرائی کردند وبامداد دیروز اوراباپرونده‌امر بدادسرافرستادند فاطمه ازطریق‌دادسرا تحویل‌بنگاه‌تعاون‌عمومی گردید .

دستگیری باتهام قتل

محله، نکه‌خوانندگان‌محترم اطلاع دارند چندماه‌قبل‌زن‌جوانی‌بنام‌فاطمه درحوالی گودزنبورك‌خانه‌بقتل رسیدو شوهرپسر وی‌ازهمان‌تاریخ متواری شدندتااینکه روز گذشته مامورین موفق شدندشوهر مقتوله‌و پسروی‌را دستگیرسازندچگونگی‌واقعه‌بدینقرار بوده‌است که ابوالفضل فرزند علی شوهرمقتوله برای‌سکونت خودوهمسر وناپسری‌خودمحمدعلی‌فرزند کریم‌پسر مقتوله‌اطاقی‌درحوالی گودزنبورك‌خانه اجاره‌میکندولی این‌خانواده‌بیش‌ازیك شب دراین‌محل‌سکنی‌نمیکنند وپس ازوقوع‌قتل‌زن،شوهرپسر نیزمتواری میشوند

پس‌ازاین‌واقعه مامورین‌پلیس جهت کشف‌هویت‌قاتل وعلت‌متواری شدن پسروشوهر اوبه‌تحقیق‌پرداختند ولی این‌تحقیقات‌به‌نتیجه‌رضائی‌نرسید . تا اینکه دو روز قبل ابوالفضل باتفاق محمدعلی ناپسری خودجهت حمل اثاثه‌ای که دراطاق خود واقع درگود زنبورك‌خانه‌داشتند بمحله مزبور مراجعه کردند وبرحسب‌اتفاق آقای شجاعی منشی‌شعبه۲۲بازپرسی که‌ازجریان‌قتل فاطمه‌درآن اطاق‌اطلاع‌داشت مراتب راباطلاع کلانتری۸رساند وبلافاصله ابوالفضل ومحمدعلی بکلانتری‌جلب شدند. این‌دونفر مایروئده امر بدادسرا اعزام گردیدندورسیدگی‌بپرونده‌شعبه ۲۲بازپرسی‌ارجاع گردید .

درشعبه‌بازپرسی این‌دونفر درمقابل سئوالات بازپرس‌جواب‌روشنی‌نتوانستند بدهند وبهمین‌مناسبت قرار بازداشت موقت آنان‌صادر گردیدچون‌این دونفر درروز وقوع‌قتل متواری شده ودراین مدت نیز ازبابت قتل فاطمه‌مراجع قضائی وانتظامی‌مراجعه‌نکرده‌وپس‌از چهارماه فقط بخاطر حمل‌اثاثه بخانهٔ مذکورمراجعه کرده‌اندمورد اتهام‌قرار گرفته‌اند.

فعلاتا روشن‌شدن‌جریان‌واقعه این دونفر بازداشت‌خواهندبود .

دوشیزه‌ای بقصد خودکشی اسیدخورد

پدر دوشیزه مزبور مدعی گردیده که‌جوان‌فریبکاری شیشه‌محتوی اسیدرا بدخترش‌داده‌است تاخودکشی کند

خبر نگارما ازز براب گزارش‌می‌دهد ازچندی‌پیش‌جوانی بنام غلامرضا دوشیزه‌ای ازهمسایگان خود بنام‌قزلباش‌رافریب داده‌وباووعده ازدواج‌داده بودولی بهانه‌های‌مختلف‌ازانجام‌تعهدخویش‌خودداری‌میکرد

غلامرضا چندروزپیش‌بادوشیزه‌ای‌ازاهالی‌شهمیرزاد رسما ازدواج کرد وچون‌دوشیزه‌قزلباش برای تعیین تکلیف‌خودباومراجعه کرد با بی اعتنائی و تحقیر وی‌مواجه‌شد.

لذاده‌شیزه‌مزبور بقصدخودکشی‌مقداری‌اسیدخوردوسختی‌مجروح گردید

چون‌معالجه‌قزلباش‌درزبراب‌ممکن‌نبود بلافاصله‌بتهران‌منتقل‌شدوتحت درمان‌قرار گرفت.

پدرقزلباش‌ضمن‌شکایتی که‌از غلامرضا بمقامات‌قضائی‌تسلیم‌داشته مدعی گردیده که‌شیشه‌محتوی‌اسیدراغلامرضابدخترش‌داده وباوتوصیه کرده‌است که بوسیله‌آن‌خودکشی کند.

دوشیزه‌مزبورفعلا بستری‌است‌وقضیه‌تحت‌تعقیب‌قرار گرفته‌است

قرار باز داشت راننده کامیون

صبح‌دیروزقرارباز داشت گروهبان دوم‌اکبرفرزندحسین‌شهرت علیزاده راننده‌کامیون شماره ۱۴۴۰۹ از طرف‌آقای آلبوبه بازپرس‌شعبهٔ۳۱صادرشد.

گروهبان‌نامبرده‌هنگام عبوراز‌خیابان برق‌باعامری‌بنام‌کاظم فرزندحسن زبرجد تصادف کرده ومصدوم دراثرجراحات‌وارده‌دربیمارستان‌سینادرگذشت ونامبرده‌پاپرونده‌امر ازطرف کلانتری۹بدادسرافرستاده شده‌وقرار بازداشت وی‌ازطرف‌بازپرس مربوطه صادرشد ونزندان‌دژبان‌فرستاده‌شد

صدور حکم پس از بیست‌ویکسال

شخصی‌که بیست ویك‌سال قبل‌برای زمینی بقیمت پانصدتومان طرح دعوی‌کرده بود باصدور این‌حکم درشمار متمولین درآمد

آخروقت‌امروز کسب‌اطلاع‌شدشکایتی که‌درتاریخ‌بیستم‌فروردین‌ماه۱۳۱۵ از طرف شخصی‌بنام غلامرضافلاح‌تسلیم دادگستری مشهدشده بودوشاکی از شخصی‌بنام‌حسین‌وچندنفردیگر درمورد غصب‌دو قطعه‌زمین بارزش‌پانصدتومان شکایت کرده‌بودپس‌ازطی‌مراحل‌قانون پس‌از بیست ویکسال بمرحله رأی رسید.

هنگامیکه‌مامورین‌مربوطه‌میخواستند حکم‌صادره‌را که برله‌شاکی بود بوی ابلاغ کنند مدتی برای جستجوی‌او صرف وقت کردند زیرانشانی‌ساکن بکلی‌تغییر کرده‌بود .

ضمناباید توجه داشت دوقطعه‌زمین مزبور که‌هنگام‌طرح‌دعوی۵۰۰تومان قیمت‌داشته‌قیمت‌فعلی آن‌بحدی‌رسیده بود که شاکی‌رامتمول‌میکرد .

چندتصادف

اتومبیل سواری‌شماره ۱۶۴۶شخصی برانندگی‌احمد فرزندتقی‌شهرت مختارمنش درخیابان فردوسی بایاسبان محبعلی حاج‌امینی تصادف واورا مجروح ساخت.

کامیون‌شماره۱۴۷۲۹ازخیابان نواب‌باحسن گیلانی که‌سوار موتوسیکلت بوده‌تصادف واورامجروح‌نمود راننده‌کامیون اکنون‌متواری‌است .

تاکسی‌شماره ۸۹۸۲برانندگی‌احمدفرزندمحمدبا کریم‌فرزندعلی‌اکبر دریوسف‌آباد تصادف‌واورا مجروح‌ساخت.

سقوط ازچوب‌بست

عصردیروزکارگری بنام‌غلامرضا فرزندحسن هنگامیکه‌درمنزل آقای نامورواقع دربخش۱۷ مشغول‌کاربود ازچوب‌بست بزمین‌افتاده‌مجروح گردید وبلافاصله مجروح‌بیمارستان منتقل وتحت‌درمان قرار گرفت .

راننده‌ای به نفررا مجروح کرد

دیشب اتومبیل فولکس‌واگن شماره۸۲۸۳درخیابان‌شمیران نزدیك‌سینما مولن‌روژبا۹نفر که در کنارخیابان‌استاده بودندتصادف کردودرنتیجه هر۹نفر مجروح‌وبیمارستان سینامنتقل‌شدند.

یکی‌ازمجروحین‌بنام جوادفرزنداحمدشهرت زجاج‌بورقادربتکلم‌نیست. مجروحین فعلاتحت‌درمان‌میباشندوراننده تسلیم‌دادسرا گردید

نصب بیسیم در اردکان

یك‌دستگاه بیسیم دراردکان شیراز نصب‌وازامروز بهره‌برداری‌عمومی‌شروع شد .

دوچرخه‌سواری‌در یك حادثه‌اتومبیل بقتل رسید

روز گذشته کامیون شماره ۱۶۹ برانندگی علی اشرف شیرپور با دوچرخه سواری بنام‌علی‌فرزندمحسن صفوی‌تصادف کرد ودرنتیجه دوچرخه سوار بسختی مجروح گردیدوتارسیدن بیمارستان‌درگذشت .

نزاع

روز گذشته پرونده‌ای از کلانتری بیست همراه سه‌نفر پاسبان‌بنام عباس شکنانی و محمد شکنانی جعفرقلی مهدیزاده فرستاده‌شد ورسیدگی بآن شعبه۴۱بازپرسی‌ارجاع گردیدضمن تحقیقی که درباره‌این‌پرونده‌معمل‌آمد معلوم‌شد که‌بین‌این‌سه‌پاسبان‌شب گذشته نزاع‌سختی‌رویداده وطرفین یکدیگر را بسختی مضروب کرده‌اند . پس‌از تحقیقات لازم‌ازمتهمین‌بازپرس‌مربوطه درباره‌این‌سه‌پاسبان قرارمقتضی صادرنمود

آقای شریرین بازپرس شعبه ۴۱ درباره‌این‌پرونده‌بخبرنگارماظهارداشت: این‌سه‌پاسبان باتفاق‌زنان‌خودازچندی قبل‌بایکدیگر نزاعی‌دارند و سوابقی نیزازپرونده‌های قبلی آنان دراین‌شعبه موجوده است که‌یکبارمورد‌رسیدگی قرار خواهد گرفت

دنباله خبرهای خارجه

قدغن استفاده‌ازدوش حمام

بودابست ـ دولت مجارستان ازامروز استفاده‌از دوش حمام منازل را قدغن کرد .

این‌تصمیم‌بعلت کمبود آب‌در پایتخت گرفته‌شده‌وتنهابیمارانیکه‌بتجویز پزشك‌احتیاج‌بدوش گرفتن‌دارند ازمقررات جدیدمعاف خواهندبود .
(خبر گزارفرانسه)

سوریه‌خواهان امتیازات مصراست

دمشق ـ روزنامه رای‌العام‌درشماره‌امروزخودمینویسد که هیئت‌وزیران سوریه‌درجلسه‌دیشب‌خود تصمیم گرفت هیئت‌نمایندگی سوریه‌که قراراست بزودی برای‌مبادله اسنادمصوب قراردادهای بین‌شوروی وسوریه‌بمسکو برود مامورت‌دهد که باسران‌شوروی‌درباره تغییر مفادقراردادهمکاری‌اقتصادی‌وفنی دوکشور واردمذاکره شوند :

دولت‌سوریه‌مایل‌است شوروی‌همان‌امتیازاتیکه‌بمصر قائل‌شددرحق‌سوریه نیزقائل شود (خبرگزاری فرانسه)

پیشنهاد های استیونسن

نیویورك ـ روزنامه‌نیویورك‌تایمزاز قول خبر نگارخودددر واشنگتن‌مینویسد که‌استیونسن‌ازدولت آمریکادرخواست کرده‌است که‌برای حل‌مسئله‌خاورمیانه باسایر کشورهای‌عضوناتو مشورت کندعلاوه براین استیونسن پیشنهاد کرده است که: .

۱ـ کشورهای‌انلانتیك‌مرز کنونی‌اسرائیل واعراب راعلیه هر تجاوز مسلحانه‌ای‌تضمین کنندباین‌کارترس اعراب‌را برطرف‌خواهدساخت‌وزمینه‌رابرای حل‌مسالمت آمیزمسائل خاورمیانه‌فراهم‌سازد.

۲ـ دولت آمریکابمسئله عدم‌ارسال‌اسلحه بخاورمیانه‌ازهرطرف که‌باشد توجه کند.

روزنامه تایمزمینویسد که‌دولت آمریکابااین‌نکات‌علاقمنداست وی‌تصور نمیکند که‌جای‌بحث آن‌درجلسه آینده‌ناتوباشد (آسوشیتدپرس)

تشکیل جلسه پارلمان فرانسه

پاریس ـ پارلمان‌فرانسه ازساعت دهونیم‌امروزبرای بحث درباره دادن اختیارات مالی‌به‌فلیکس گایارنخست‌وزیرآن کشورتشکیل‌جلسه‌داد گایاردراینمورد رای‌اعتمادخواسته‌است.(خبرگزاری‌فرانسه)

ارتباط باحزب‌مجومی

جاکارتا ـ مقامات مطلع‌امروزاعلام‌داشتندظاهراً یکی‌ازکسانی که‌بجرم شرکت‌درتوطئه سوءقصد علیه‌دکترسوکارنو دستگیر شده باسازمان جوانان حزب اسلامی «مجومی»ارتباط‌داشته‌است.

این‌حزب‌بزرگترین احزاب‌سیاسی‌اندونزی شمارمیرود(آسوشیتدپرس)

کشف۶۸صندوق چای‌قاچاق

امروز وزارت گمرکات وانحصارات اطلاع‌دادکه‌در سه‌روزه گذشته مامورین گارد گمرك کرمانشاه دست بفعالیت دامنه داری‌زده وقاچاقچیان غرب کشوررا غافلگیر کرده وموفقیت دیگری بدست آورده‌اند ومطابق گزارش رسیده درروزهای‌اول هفته‌جاری مامورین گارد اطلاعاتی درباره عملیات‌وفعالیت دسته‌ای ازجوانرودی‌ها میرسد مبنی‌براینکه قاچاقچیان مزبورمشغول‌حمل مقدار زیادی‌چای قاچاق‌هستند ودرنتیجه تعقیب‌مامورین ۶۸صندوق‌چای ازرعایای‌حسین‌یك معروف‌بااستفاده‌از ۸۹تیر فشنگ‌درنزدیکی داوران کشف‌میگرددوکالای‌مکشوفه‌وقاچاقچیان تحویل گمرك‌میگردند.

همچنین‌درشب گذشته مامورین گارد گمرك‌در۵ کیلومتری جنوب‌غربی کرمانشاه‌به‌ماشین‌سواری کرایه شماره۳۲۲مظنون‌وبلافاصله اتومبیل‌مزبور را متوقف‌وازداخل آن۶عدل‌ملبوس خارجی کشف‌وصاحب کالاواجناس‌قاچاق را بگمرك‌تحویل‌نمودند.

بارندگی‌وویرانی دراطراف بوشهر

خبرنگارما ازبوشهر گزارش داده‌است .

دراثربارندگی وطوفانی که‌ده‌روزاست‌ادامه‌دارد ، صدی‌نودوپنج‌خانه‌های کنگان‌ودیروبردستان ویران‌شده‌وساکنین این‌قراءدرسرمای سوزان‌بانتظار کمك‌هستند.

دراثرویرانی عمارات کنگان‌متصدی‌بیسیم دستگاههای‌مخابراتی‌را به مسجدمنتقل کرده‌ومانع‌قطع‌ارتباط گردیده‌است

استاندار-محصل- غذای گرم

بطوریکه در شماره‌های گذشته ،اطلاع خوانندگان رساندیم‌بدنبال بازدید هیئت دولت از بلوچستان هم‌اکنون همه روزه بمحصلین‌بی‌بضاعت زاهدان‌غذاداده‌میشود.

بطوریکه خبرنگارما اززاهدان اطلاع میدهدآقای مهران استاندار بلوچستان باتفاق روسای‌دادگستری،شهربانی ودادستان زاهدان بدبستانهای امیرمعزی‌وابن‌سینا رفته ازجریان تغذیه محصلین‌از نزدیك‌دیدن نمودآقای مهران ابتدا آشپزخانه را مورد بازدید قرار داد و سپس از کلاسها بازدید نمود.

استاندار بلوچستان درکلاس دوم ازطفل خردسالی سئوال کردکه روزقبل چه‌خوردی؟

جواب‌دادآنگوشت! استاندارمجددا سئوال کرد امروز چه‌خوردی‌طفل درجواب گفت عدس‌پلوماخرماااستاندارپرسید کدام‌بهتر بودطفل‌خردسال‌جواب دادپلو!

سئوال‌شد پلورا چطورمینوسندطفل گفت:ا(پ-ل-و) بالاخره‌استاندار پرسیداگر گفتی پلورا باچه‌میخورند طفل‌خردسال بلافاصله‌جواب‌باقاشق!

عکس‌بالاآقای‌مهران‌استاندار‌بلوچستان‌راهنگام‌بازدیدازجریان‌دادن‌غذای گرم بمحصلین‌نشان‌میدهد.

مرکز فرهنگی‌ترویج زبان‌فارسی

بقیه ازصفحه‌اول

روابط ایران وترك

آقای منصوردرباره روابط ایران و ترکیه اظهارداشت اساس‌روابطما در حال‌حاضردریك دوره نوینی‌برمبنای حسن‌تفاهم وصمیمیت ومنافع مشترك قراردارد. روابط ما روزبروز درحال توسعه‌است وروابط فرهنگی‌مانیزباید توسعه بیشتری‌پیدا کند ترك‌ها کمال علاقه‌را بتوسعه روابط فرهنگی باما دارند ونسبت بادبیات‌فارسی‌خیلی‌ابراز علاقه‌میکنند وبزودی مرکزفرهنگی بزرگی برای ترویج زبان فارسی‌در اسلامبول‌تاسیس‌خواهیم کرد.

پایان مأموریت وعزیمت ازایران

ازچپ‌براست: آقای‌رضاامینی ـ بانوامینی ـ بانوانتونی وآقای‌انتونی درمهمانی دیشب

آقای‌ویلدام آتمه‌نرئیس‌قسمت‌مطبوعات‌اداره‌اطلاعات‌امریکا درایران‌روز شنبه(پس‌فردا) بمناسبت‌پایان‌دوسال‌ماموریت‌درایران بآمریکامراجعت‌میکند.

آقای‌آنتونی‌وبانو عصردیروزدرمجلس‌مهمانی که ازطرف‌آقای‌رضاامینی رئیس‌دارالترجمه اداره‌اطلاعات‌آمریکاوبانودرباشگاه داشگاه‌ترتیب داده‌شده بودبا آقایان‌مدیران‌ونویسندگان‌مطبوعات‌مراسم‌تودیع‌رابعمل آوردند.

آقای‌آنتونی که مأموریت‌جدیداودر کشوراسرائیل‌تعیین‌شده‌است‌درمدت دوسال‌خدمت‌در ایران‌دوستان‌زیادی بین طبقه نویسندگان‌و روزنامه‌نگاران پیدا کرده بود.

ناوانگلیسی درنندر بوشهر

ناوجنگی انگلیسی که‌اخیراواردبندر عباس‌شده‌بودپس‌از اقامت‌دوروزه در بندرعباس بعدازظهر پریروزواردبندر بوشهر گردیدوساعت ۸صبح دیروز فرمانده ناو ازفرماندارو‌فرمانده پادگان‌نظامی‌بوشهر ملاقات‌بعمل‌آوردوبعددر ساعت ۱۱صبح‌فرماندارفرمانده پادگان‌بوشهر بروی ناورفتند وازآن‌بازدید کردند.

۱۲هزار پیش‌آهنك تهران

ازصبح‌فرداعملیات کارنیك‌را آغاز میکنند

امروز آقای‌مدیراماتی عضوهیئت‌رئیسه سازمان‌پیش‌آهنگی‌بخبرنگارما گفت‌جشن هفتهٔ‌کارنیك که‌قراربود امشب‌درتالارفرهنگ انجام‌شود بواسطهٔ تصادف بارحلت صدیقه کبری(ع) بعدمو کول گردید.

فردا ۱۲هزارنفرپیش‌آهنگ‌تهران درچهارسینمای‌بزرگ‌پایتخت‌مراسمی اجرا خواهند کرد، آقایان‌دکترنمائی، تیمساردولو،مدن‌پورومهندس دفتریان سخنرانیهائی خواهند نمود.

دراین‌سینماها علاوه‌برفیلم‌معمولی یك‌حلقه‌فیلم‌هفته کارنیك‌نیز نمایش داده‌خواهدشد.

بازدید وزیرفرهنك ازمؤسسات فرهنگی کرمانشاه

درشماره دیروزخبردادیم که‌آقای‌دکتر مهران‌وزیر فرهنك بمنظور بازدید ازموسسات‌فرهنگی کرمانشاه واردابن‌شهرستان‌شدامروزخبرنگارماازکرمانشاه‌جریان‌بازدید وزیرفرهنك‌راازمؤسسات فرهنگی‌این‌شهرستان‌چنین گزارش‌داد :

وزیرفرهنك بعداز ورودبفرودگاه کرمانشاه باتفاق جمعی‌ازمستقبلین‌و معارف باداره‌فرهنگ‌استان‌پنجم رفتندابتدا آقایان‌کاشانی‌وحاج‌تو کلی‌بیاناتی درزمینه‌نقائص‌فرهنك ولزوم‌توجه‌بوضع‌مدارس‌ایراد نمودوسپس آقای‌مهدوی رئیس‌اداره‌فرهنك استان‌پنجم‌اظهارداشت که‌۴۷آموزشگاه در کرمانشاه‌دائر است که‌۱۷آموزشگاه‌درساختمانهای‌دولتی وبقیه درمحل‌های استیجاری‌است وزیرفرهنك‌درپاسخ‌اظهارداشت که‌بیست‌درصدبودجه کل‌مملکتی‌متعلق‌بفرهنك است‌مع‌الوصف اگرمردم درسطفرهنك کمك‌نکنندرفع‌احتیاجات فرهنگی نخواهدشد.

وزیرفرهنك دیروزازموسسات‌مختلف‌فرهنگی‌وطاق‌ستان کرمانشاه‌باز دید کردوعصرهمانروز مدرسه‌پالامشکامرا افتتاح‌نمود

امروز نیزچندمؤسسه ازجمله انجمن شهرو تاسیسات نفت شاه مورد بازدیدواقع‌شدوقراراست روزجمعه(فردا) آقای‌وزیرفرهنك بتهران‌باز گردد

بازدیدوسانسورفیلمهادروزارت کشور

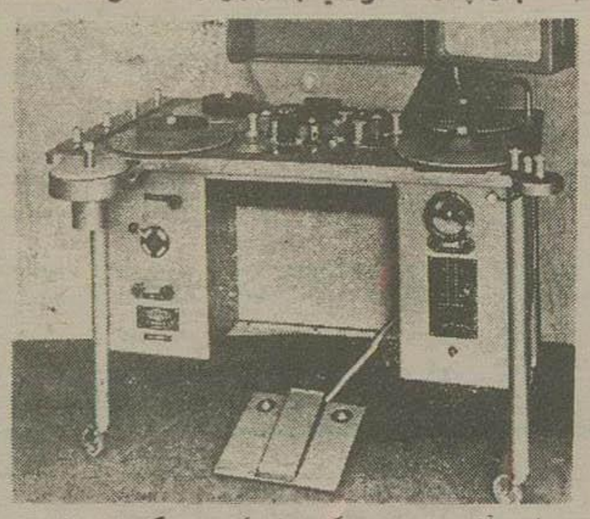

امروزآقای ملایری‌مدیر کل وزارت کشورخبر نگارماظهارداشت‌طبق دستورآقای‌وزیر کشورقرارشده‌است که‌بازدید فیلمهاو سانسورآنهااز نظر اخلاق بوسیله کمیسیون نمایشات‌درمحل وزارت کشور انجام‌شود برای‌این منظوراز دستگاهی بنام«وی‌اولا» که هم‌اکنون‌درتمام‌دنیابرای‌اینکار وجوددارد استفاده‌خواهدشد بوسیله‌این‌دستگاه‌انواع‌فیلمهانمایش‌داده‌میشود این‌دستگاه که‌شبیه‌تلویزیون میباشدمتخصص لازم‌ندارد ویك‌کارمندهم‌میتواندآنرا بکار اندازد .

آقای‌ملایری افزودهم‌اکنون یك‌عدداز دستگاه‌مذکوردر گمرك‌وجود داردودستور خریدآن ازطرف‌وزارت کشور داده‌شده‌است وازنیمه‌اول دیماه آینده بوسیله‌این‌دستگاه‌بازدیدفیلمها آغازخواهدشد.

درعکس‌بالادستگاه نمایش«وی‌اولا»دیده‌میشود .

اخبار کارمندان دولت

بیمه کارمندان در ۳۵ شهرستان

ازطرف سی‌وپنج نمایندگی شرکت بیمه درسی‌وپنج شهرستان صدوردفترچه بیمه کارمندان بیمه‌نشده شروع گردید باترتیبی که داده شده ظرف مدت کوتاهی دفترچه های کارمندان و مستخدمین بیمه‌نشده صادرخواهدشد.

صدوراین دفترچه‌ها بموجب قراردادی که اخیراین وزارت دارائی وشرکت بیمه ایران بامضارسیده صورت میگیرد طی این قراردادموافقت گردیده که کلیه کارمندان ومستخدمین در سراسر کشور درمقابل امراض وحوادث وامراض عصبی وسل بیمه شوندومقرر گردید مقررات این موافقتنامه ازاول فروردین سال ۱۳۳۶ بمرحله اجرا گذاشته شود.

دریافت دفترچه بیمه

کلیه کارمندان کشوری ومستخدمین جزء بایدازطریق سازمان مربوطه به شرکت بیمه درمرکزیانمایندگی شرکت بیمه درسی وپنج شهرستان که نزدیك بمحل کارشان باشدمراجعه نموده ودفترچه بیمه دریافت دارند.

شهرستانهائی که شرکت بیمه درآنجا دارای نمایندگی است عبارتند ازاراك. اردبیل. اهواز. آمادان. اصفهان (دانشگاه). بابل. بندرعباس. بوشهر بندرشاهپور. تبریز (دانشگاه) خرمشهر خرم آباد. خوی. رشت. رضائیه. زنجان زاهدان. سمنان. سبزوار. سنندج. ساری. شمیرانات. شیراز (دانشگاه) شاهرود. قزوین. قم. کاشان کرمانشاهان کرمان. گرگان. مشهد (دانشگاه). مراغه. همدان. مسجدسلیمان. یزد.

تشکیلات اداری جدید سازمان برنامه

امروزاطلاع حاصل شدبرای اصلاح اموراداری سازمان برنامه وتسریع دراجرای کارهای مربوطه بمنظورپیشرفت کارهای عمرانی طرحی ازطرف موسسهٔ امورداولتی وکارشناسان مربوطه تهیه و تنظیم گردیده که موردموافقت مقامات سازمان برنامه قرار گرفته است.

بموجب این طرح امورادارى سازمان برنامه خواهدتوانست بطورقابل توجهی بااجرای اصول صحیح تشکیلاتی بهبود یابد دراین طرح منظورشده که اقدامات وکارهائی که برای تحصیل واحراز هدف های سازمان برنامه اساسی است بین واحد های سازمان برنامه بنحوی تقسیم گردد که وظائف هر یك ازواحدها جمعاهم‌بستگی وارتباط داشته باشد.

مسئولیت ها بطورروشن ومنجز بمرئوسین واگذارمیشودومسئولیت انجام یك کاربا عهده فقط یکنفرمرئوس خواهدبود.

بموازات مسئولیتی که بعهده کارمند گذاشته میشوداختیارات متناسب بوی داده خواهدشدوهریك از مرئوسین فقط بیك رئیس گزارش کارخودرا میدهند

مطابق این طرح تعدادمرئوسینی که گزارش کارخودرا بیك رئیس میدهند بایدبحدی محدودباشد که رئیس بتواند کارمرئوسین خودرا بنحواثربخش نظارت کند.

برای اقدام کردن وتصمیم گرفتن نسبت بانجام کاری اختیارات بمقامی داده میشود که اطلاعات لازم را دردسترس داردوبیش ازهرمقام دیگری باکارمربوطه سروکارخواهدداشت

باشگاه فرهنگی

دبیرستان وکارگاه حرفه‌ای در جاده کرج یك باشگاه برای فرهنگیان ـ یك دبیرستان بزرك حرفه‌ای ویك کارگاه فنی عظیم ساخته میشود

امروز کسب اطلاع شد که اعلیحضرت همایونی اوامرمو کدی درباره سرعت آغاز ساختمان باشگاه فرهنگیان صادرفرمودند بطوری که اطلاع دادیم اراضی این باشگاه در قسمت جنوبی کیلومتر ۳ جاده کرج واقع بودومتعلق باداره کل اوقاف است که با کرایه نازلی دراختیارفرهنگ تهران قرار گرفته است.

این اراضی بسه قسمت تقسیم میشود:

قسمت اول یك باشگاه برای معلمین می باشد. این باشگاه دارای سالن های پذیرائی وورزشی وسخنرانی و کتابخانه خواهدبود.

وزارت فرهنگ ازچندی قبل اعتبار ساختمان این باشگاه را ازمحل بودجه خود تامین کرد.

بقراراطلاع بلافاصله پس ازتعطیلات سال جدیدساختمان آن آغازخواهدشد.

قسمت دوم اراضی فوق اختصاص بیك دبیرستان حرفه ای دارد که بزرگترین دبیرستان حرفه ای ایران خواهدبود و بنام اعلیحضرت همایونی نامیده خواهد شدوبالاخره قسمت سوم بیك کارگاه بزرك حرفه ای است که احتیاجات سالیانه مدارس تهران را ازقبیل میزونیمکت و بخاری وغیره را مستقیما تامین خواهد کرد این مرکز تحت نظر هنرستان تهران اداره خواهدشد وباین ترتیب مایحتاج وزارت فرهنگ درتهران ازطریق این مرکز بر آورده گردیده وباخارج معامله نخواهدشد.

پایان دوره علمی کلاس ارزیابی گمرك

چون دوره علمی کار آموزان کلاس ارزیابی پایان یافت ودانشجویان کلاس بایدتا روزدوشنبه هفته آینده برای طی دوره علمی بخرمشهر بروند امروز آقای سرتیپ ضرغام وزیر گمرکات وانحصارات درگمرك تهران ازدانشجویان کلاس دیدن کرده ومطالبی پیرامون وظائف مهم ارزیابان ایراد کرده اظهارداشت که برای خدمت بمملکت ومردم دوچیز باید رعایت شود اول صحت وسرعت عمل دوم علاقمندی بکار.

دانشجویان کلاس ارزیابی گمرك ۷۳ نفر هستند که سه دسته تقسیم شده و بخرمشهر میروند این دانشجویان ازبین کارمندان دیپلمه ولیسانسیه دولت انتخاب شده اندوپس ازپایان دوره کلاس امور ارزیابی بدست آنها تکمیل میشود

انتصابات درداد گستری

احکام این انتصابات دروزارت دادگستری صادرشده است آقایان اسماعیل صلاحی بدادیاری دادسرای شهرستان سبزوار محمدحسین شریف کاربریاست شعبه دوم دادگاه شهرستان اهواز اصلان تیمورتاش بکارمندی علی البدل دادگاه شهرستان لاهیجان عبداله طبیب زاده بدادیاری دادسرای شهرستان اهواز محمود پورصالح بکارمندی علی البدل دادگاه بخش بندر پهلوی ـ مصطفی افشار خمسه کارمند منقل ازوزارت فرهنگ بکارمندی علی البدل دادگاه بخش فیروزکوه

افتتاح دانشکده پزشکی اهواز

بقراراطلاع درظرف یکی دوهفته آینده دانشکده پزشکی اهواز طی مراسمی افتتاح خواهدشد.

محل دانشکده مزبورساختمان بزرگ بانك ملی اهواز میباشد که بمبلغ ۲۵ میلیون ریال ازطرف وزارت فرهنگ به اقساط سه گانه خریداری شده است.

عده‌ای از استادان دانشکده «توبنگن» آلمان برای تدریس دراین دانشکده دعوت شده اند که بزودی وارد خواهندشد.

علت تاخیر چندروزه افتتاح دانشکده پزشکی اهواز مسافرت آقای وزیر فرهنگ بکرمانشاه وترکیه است که پس از بازگشت از سفیر اخیر باحضور و شرکت آقای وزیر فرهنگ مراسم گشایش انجام خواهد گرفت.

برنامه هنری دانش آموزان در تعطیلات زمستانی مدارس

تعطیلات زمستانی مدارس ازروز ۲۱ آذر آغاز میگردد. برای دانش آموزان درایام این تعطیلات برنامه‌هائی درنظر گرفته شده منجمله قراراست دانش‌آموزان کلاسهای اول تاششم نمونه‌هائی ازکارهای دستی تهیه نمایند وضمن مراسمی بیکصدنفرازدانش آموزان که بهترین کارهای دستی را تهیه کرده باشند ازطرف کنسرسوم نفت جوائزی داده شود.

اخذ تصمیم درباره تامین احتیاجات شهرستانها

جلسه ماهانه شورای مدیران کل ورؤسای ادارات مرکزی وزارت پست وتلگراف صبح دیروز دردفتر کار آقای مهندس اشراقی وزیر پست و تلگراف و تلفن تشکیل شدودرباره پیشرفت امورارتباطی کشوروتامین احتیاجات شهرستانها مذاکراتی بعمل آمدوتصمیماتی اتخاذ گردید.

در صومعه‌سرا دو نفر براثر دیفتری درگذشتند

طبق گزارش خبرنگارما ازصومعه‌سرا بیماری دیفتری درقریه مرکینه شیوع یافته وتاحال دونفر براثر آن تلف شده‌اند.

ازطرف اداره بهداشت استان یکم یك کیپ برای تلقیح بمحل اعزام شده و اهالی تقاضای تاسیس مرکز بهداشت رادارند.

طوطی ۲۸۶۷۸ـا

تبریکات

جناب آقای دکتر مجید فروغ

مفتخرم که صمیمانه ترین تبریکات ازدل برآمده امرا بمناسبت موفقیت بزرگ علمی که اخیراً فرموده اید خدمتتان عرضه دارم.

آ ـ ۱۹۹۱۵ — دکتر جلال طباطبائی

انتصاب تیمسار سرتیپ شاه‌خلیلی

رابسمت رئیس پلس تهران صمیمانه تبریك عرض نموده موفقیت وکامیابی معظم‌لهرا از خداوند احدیت خواهانم ازطرف عموم کارگران خباز محلاتهای مقیم تهران و عضوسندیکای کارگران خباز ـ مدیرعامل سندیکا رسولی — آ ـ ۱۹۸۵۵

تیمسار معظم شهردار تهران

حسن انتخاب وانتصاب آقای عباس ملك را که یکی ازصاحبمنصبان بالیاقت و باتجربه شهرداری است بریاست کل درآمد به آن جناب تبریك میگوئیم.

ابوالحسن افشار ـ حسین دشتبان ـ رمضان مسعودی ـ رضامنظوری ـ غلامحسین عزیزی ـ سیداحمدشجاعی

آ ـ ۱۹۸۶۵

تیمسار سرلشکر دولو شهردار محترم تهران

انتصاب آقای عباس ملك که ازصاحبمنصبان لایق شهرداری میباشند سرپرستی ادارات کل درآمد تشخیص ـ عمیزی نمونه باروری ازتوجه آن تیمسار معظم به اصلاح وضع درآمدهای شهرداری ورفاهیت مردم میباشد کارمندان شهرداری این اقدام مهم اصلاحی را بفال نیك گرفته وامید است بپیروی ازمنویات خیرخواهانه آن تیمسار محبوب وجود این شخص کاردان منشاء اثرات نیکوئی در دستگاه درآمد واقع شود

علی اکبر مدن‌پور ـ شمس‌الدین قدوسی ـ عباس گلجان ـ علی شیرازی ـ عمادالدین ارغندی ـ رحمت‌اله نورائی ـ هوشنك خواجه‌نوری ـ عربشاهی ـ سیدعزیز نصری ـ فراریان ـ هاشم میگارودی ـ اسداله خلعت بری ـ داودنادری

آ ـ ۱۹۸۶۷

جناب آقای شهردار محترم تهران

حسن انتخاب آنجناب را نسبت بانتصاب جناب آقای عباس ملك که از صاحبمنصبان فعال وبالیاقت شهرداری میباشند ودرگذشته خدمات شایانی شهرداری انجام داده اند سرپرستی اداره کل درآمد و تشخیص تبریك عرض مینمائیم.

قدرت‌الله بهرامی ـ منصورقربانزاده شریفی ـ معظمی گودرزی ـ عباسقلی خوش نویس ـ جهانگیر احمدی

آ ـ ۱۹۹۶۲

جناب آقای دکتر مجید فروغ

ارتقاء مقام شامخ دانشیاری کرسی چشم‌پزشکی دانشکده پزشکی را بآن همکارارجمند خود صمیمانه تبریك میگوئیم.

دکتر نعیمی ـ دکتر دارائی ـ دکتر همراز ـ دکتر حکیم زاده ـ دکتر فرنوش ـ دکتر صدری ـ دکتر قاسم باقری ـ دکتر رجالی

آ ـ ۱۹۹۳۱

آگهی انجمن محلی یوسف آباد

آگهی مندرجه درصفحه ۵ شماره ۹۴۵۴ یازدهم آبان روزنامه اطلاعات متعلق بیکی ازانجمنهای پنجگانه یوسف آباد بوده و مربوط باین انجمن نمیباشد شماره ۱۴۲۴ — آ ـ ۱۹۹۴۲

جناب آقای دکتر علاء الدین منوچهری

بدینوسیله اززحمات گرانبهائی که باتفاق آقایان دکتر محبی معاصر و دکتر ابوالقاسم صدری درعمل جراحی کلیوی اینجانب مبذول داشته اند سپاسگذاری نموده وازکارکنان بخش میزراه وسرویس افسری بیمارستان شماره ۲ ارتش تشکر مینمایم.

ستوان دوم غلامحسین هریوندی

آ ـ ۱۹۹۲۵

تقدیر از شرکت سهامی برق‌شوش

جناب آقای دکتر جلالی وزیر محترم کشور

چون شرکت سهامی برق‌شوش درفراهم ساختن موجبات رضایت مشتریان علاقمندی عاملین آن شرکت را برفاه وآسایش عموم به‌ثبوت رسانیده لذا بدین وسیله ابرازامتنان وقدردانی مینمائیم.

آ ـ ۱۹۹۲۹

ازطرف اهالی بازار ـ محمودگل‌نواز ـ ناصر بختیار

برنامه آینده
دوسینمای مجلل
تهران — دیانا

رنگی باغ شیطان سینماسکوپ
با شرکت
گاری کوپر ـ سوزان هیوارد ـ ریچارد ویدمارك
آ ـ ۲۷۶۸۶ — (طوطی)

فیلیپس
PHILIPS
فیلیپس جهان فردا را از امروز آماده میکند.
ا ـ ۲۸۵۴۸

آ ـ ۲۸۲۳۵ ـ ۱ ـ ۱۵ «طوطی»

اطلاعات

ملاقات یك شخصیت بین المللی باعلاء

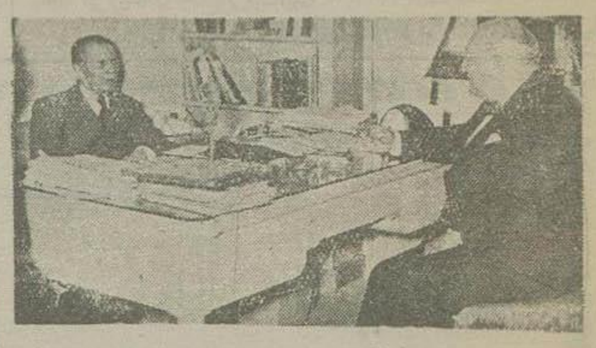

نایب رئیس باشگاه «روتاری» در ملاقات باوزیر دربار

ساعت ۱۰ صبح امروز آقای اکوستین کانوتو نایب رئیس اول هیئت مدیره باشگاه بین المللی «روتاری» در وزارت دربار حضور یافت و با آقای علاء وزیر دربار ملاقات کرد.

باشگاه «روتاری» که یك باشگاه بین المللی و مرکز آن در امریکا است در کلیه کشورهای جهان و از جمله ایران شعباتی دارد و اغلب از رجال و مقامات عالی رتبه و روزنامه نگاران و نویسندگان عضویت آن باشگاه را دارند

آقای آگوستین کانوتی که پریروز تهران وارد شده است بر شب شام را در هتل رزیدانس با اعضای هیئت مدیره ایرانی باشگاه روتاری صرف کرد و ضمن این مهمانی شام مذاکراتی پیرامون کارهای باشگاه و روابط فیمابین صورت گرفت.

مشارالیه دیروز باتفاق یکنفر از اعضای هیئت مدیره ایرانی باشگاه روتاری در شهر تهران گردش و ناهار را در چلو کبابی شمشیری صرف کرد.

عصر دیروز نیز یك مهمانی چای در پارك هتل ترتیب داده شده بود که در آن مهمانی آقای کانوتی با اعضای باشگاه «روتاری» آشنائی حاصل کرد.

آقای کانوتی امشب برای اعضای باشگاه سخنرانی خواهد کرد و ظهر امروز در جلسه هفتگی باشگاه که در پارك هتل تشکیل میشود شرکت کرد.

یك پرورشگاه هزار تختخوابی در داودیه بنا میشود

طوریکه از جمعیت خیریه ثریا پهلوی کسب اطلاع شد آقای عبدالله معنوی کتباً تعهد نموده است که در ۱۵۰۰۰ متر زمین واقع در داودیه که از طرف خودایشان بجمعیت اهداشده بود یك پرورشگاه هزار تختخوابی بهزینه شخصی بنا نماید و ساختمان آنرا بمدت ده ماه تکمیل نموده و در اختیار جمعیت بگذارد. ازاین پرورشگاه برای نگهداری کودکان بیبضاعت و بی سرپرست استفاده خواهد شد.

مردان بزرك

تاریخ نشان داده که مردان بزرك همیشه در فکر آینده تابناك فرزندان عزیز خود بوده اند. شما چرا بفکر آینده نونهالان خود نیستید؟ ما شما را راهنمای این آینده درخشانیم. زمین هائی که از متری ۱۱ الی ۲۰ ریال باسند جداگانه و آب دائم از طرف:

سازمان عمرانی و ساختمانی کرج

تهیه شده ضامن خوشبختی آینده نونهالان شماست

خیابان شاه آباد پاساژ علمی تلفن ۳۸۰۰۶ و ۳۴۰۷۰

روز های جمعه دفتر سازمان از ساعت ۸ صبح الی یك بعد از ظهر برای دیدن نقشه زمین ها ورفتن کرج باز میباشد

آ-۲۸۶۸۴

گانز

معروفترین، دقیق ترین و بادوامترین

کنتورهای جهان است

تغییرات ولتاژ و فرکانس هیچگونه تاثیری در آن ندارد

نماینده انحصاری:

شرکت برادران ساسانی:- ناصرخسرو- تهران

صبح جمعه

منتشر میشود

بزرگترین و پرتیراژترین مجله سیاسی ایران با رپورتاژهای سیاسی و مقالات علمی و داستانهای شیرین منتشر میشود

آ-۲۲۱۹۴ ۷-۱۰

بمناسبت روز وفات حضرت زهرا

باحترام روز وفات حضرت صدیقه طاهره فاطمه زهرا علیها السلام امروز جلسه علنی مجلس شورای ملی تشکیل نشد، بازار تعطیل بود و موسیقی از برنامه رادیو تهران حذف گردید.

در بسیاری از مساجد و منازل بهمین مناسبت اقامه عزاداری بعمل آمد و طبقات مختلف مردم در مراسم سوگواری شرکت نمودند.

اجتماع موسسین حزب اکثریت

سردار فاخر حکمت روز بیستم آذر در تهران خواهد بود

دیشب موسسین حزب سوسیال دموکرات «اکثریت» در منزل آقای بوربور اجتماع داشتند.

یکی از اعضای حزب سوسیال دموکرات درخصوص جلسه دیشب گفت: درجلسه موضوع مهمی مطرح نشد، زیرا ما همچنان منتظر ورود آقای سردار فاخر حکمت هستیم در چند ماه اخیر مرامنامه و آئین نامه حزب تدوین و تمام امور مقدماتی انجام شده است و بقرار اطلاعیکه توسط آقای دکتر عماد حکمت فرزند ایشان کسب شده است آقای سردار فاخر از پاریس حرکت کرده است و تا روز بیستم آذر در تهران خواهد بود.

سفیر کبیر فعلی ایران در هند تا اواخر ماه جاری به تهران میاید

امروز اطلاع حاصل شد طبق اطلاعی که از طرف وزارت امور خارجه بآقای علی اصغر حکمت سفیر کبیر فعلی ایران در هند داده شده است ایشان باید تا اواخر ماه جاری امور سفارت را رسیدگی کرده و عازم تهران شود. در این اطلاع ذکر شده است که آقای مشفق کاظمی سفیر کبیر جدید ایران در هند در اوایل دی ماه عازم دهلی خواهد شد.

رئیس دانشگاه بتهران بازگشت

آقای دکتر احمد فرهاد رئیس دانشگاه تهران که بنا بدعوت شورای فرهنگی بریتانیا و دولت فدرال آلمان غربی جهت مطالعات علمی و بازدید موسسات فرهنگی به کشورهای انگلستان و آلمان عزیمت نموده بود امروز با هواپیما بتهران بازگشت.

از فردا پاکتهای جدید پستی فروخته میشود

وزارت پست و تلگراف و تلفن اقدام بتهیه یك نوع کاغذ و پاکت سر هم هوائی بنام «ائروگرام» نموده است.

این کاغذ و پاکت از فردا توسط باجه های پستی در سراسر کشور در دسترس مراجعه کنندگان گذاشته میشود. بهای این پاکت و کاغذ سر هم هشت ریال است و در جوف آن نباید کاغذ دیگری گذاشته شود در صورت تخلف از این مقررات پاکت مزبور با پست زمینی فرستاده خواهد شد.

بازدید از تاسیسات ارتباطی کشور

طبق برنامه ای که از طرف اداره انتشارات و رادیو تنظیم گردیده ظرف این ماه نمایندگان مطبوعات و رادیو از تاسیسات ارتباطی کشور باز دید خواهند کرد.

طبق دعوت وزارت پست و تلگراف و تلفن نمایندگان مطبوعات از تاسیسات پستی و تلگرافی و تلفنی در تهران و طبق دعوت وزارت راه از عملیات تعویض ریل در خط جنوب و تاسیسات بنادر دیدن میکنند.

کمك سازمان ملل متحد برای مبارزه با تریاك

طبق گزارش سازمان بهداشت جهانی سازمان ملل متحد در نظر دارد در سال آینده کمکهای قابل توجهی بکشورهائی که با استعمال تریاك مبارزه میکنند نماید برای اجرای این امر بودجه ای که قرار است در اختیار کشورهای مزبور گذاشته شود مورد تصویب قرار گرفته است.

۱۷۰۰ خروار زغال بتهران رسید

سخنگوی شهرداری تهران بخبرنگار ما گفت:

خریداری زغال از طرف مامورین شهرداری تهران در شمال ادامه دارد و تا آخر وقت دیروز ۱۷۰۰ خروار زغال وارد تهران شد و همچنین تا آخر وقت دیروز به ۵۷۰ خانواده زغال از قرار خروار ۶۵۰ ریال فروخته شده است.

همانطور که قبلا اطلاع دادیم شهرداری تهران در نظر دارد در نقاط مختلف شهر محلهائی برای فروش زغال دائر کند و از طرف سه نفر از نیکوکاران کوپن های ۱۰ و ۲۰ و ۳۰ کیلوئی زغال مجانی جهت توزیع میان مستمندان تهیه میشود.

بهترین پارچه های پشمی مردانه فلانل شتلاند و کشمیر محصول HOLLAND & SHERRY لندن که تاکنون بایران نیامده بود

وارد گردید

محل فروش شرکت الکانس

خیابان فردوسی ساختمان ارفرانس طبقه دوم تلفن ۴۵۰۰۹

آ-۲۸۷۶۶

۳۳۳۳۶

بورس اراضی نارمك

بازرگانی جاوید میدان شهناز

۱-۳ آ-۲۸۴۷۶ خورشید

برای احتیاط

همیشه در خانه و در سفر

فرص

ساریدون

Saridon

ساخت کارخانه فروش سویس که مورد توجه و اعتماد کلیه پزشکان جهانست همراه داشته باشید

۶-۱۵ آ-۱۷۶۹۹

بازرگانی بافا

قطعات بزرك اراضی جاده کرج باسند مالکیت نقد و اقساط باشرایط سهل از فرارمتری ۶۰ ریال از بازرگانی بافا چهارراه کالج تلفن ۴۴۹۳۷ تا وقت باقیست ابتیاع فرمائید

آ-۲۸۵۵۸

Lederle

قابل توجه اطباء محترم

لدر کاین

(Lederkyn)

سولفامیدر تاردلدرلی که مدتی نایاب بود رسید در تمام داروخانه ها موجود است

آ-۲۸۷۰۴

شرفیابی هیئت مدیره جمعیت خیریه ثریا پهلوی

ساعت چهار بعد از ظهر امروز اعضای جدید هیئت مدیره جمعیت خیریه ثریا پهلوی در کاخ مرمر بحضور علیاحضرت ملکه ثریا پهلوی شرفیاب میشوند و مراسم معرفی بعمل میآید.

مرحله نهائی مانور دریائی پنج کشور

آخرین خبر رسیده درباره عملیات نیروی دریائی پنج کشور در آبهای شمال هرستان حاکی است که دیروز ناوبر از نیروی که جزو ناوگان نیروی خودی است ضمن عملیات مانور مورد حمله نیروی دشمن قرار گرفت لکن با شدت هر چه تمامتر بوسیله شلیك متوالی توپهای سنگین حملات دشمن را پاسخ گفت پس از عملیات بر سطح دریا زیر دریائیهای دشمن بوسیله اژدر دو کشتی بازرگانی را غرق نمودند کشتیها به زیر دریائیها حمله متقابل نمودند اما زیر دریائیها موفق شدند بعمق زیادی در آب فرو رفته و از میدان کارزار خارج شوند کاروان عازم خلیج فارس دو مرتبه مورد حمله قرار گرفت اما اسکورتهای آنها منطقه وسیعی را تحت نظر گرفته و با یافتن محل زیر دریائیها حمله متقابل نمودند

بازدید رئیس ستاد و دادستان ارتش از زندان دژبان

ساعت ۸ صبح امروز تیمسار سرلشکر آریانا رئیس ستاد ارتش و تیمسار سرلشکر آزموده دادستان ارتش در اداره دژبانی ارتش حضور یافته و از زندان دژبانی و کلیه زندانیان بازدید کردند.

در این بازدید تیمسار سرتیپ امیر صادقی رئیس اداره دژبانی ارتش حضور داشت و رئیس ستاد ارتش دستور داد چند نفر از زندانیان ارتش که متنبه شده بودند آزاد شوند.

پایان مطالعات هیئت اقتصادی آلمان

هیئت اقتصادی آلمان که چندی قبل بریاست آقای دکتر لورکیون با چهار نفر دیگر برای مذاکره و مطالعه در باره امور اقتصادی بایران آمده بودند پس از شرفیابی بحضور شاهنشاه و ملاقات و مذاکره با آقای نخست وزیر و آقایان وزیران امور خارجه- کشاورزی- دارائی- کار- صنایع و معادن و مدیر عامل سازمان برنامه و مدیر کل بانك ملی مطالعات خود را باتمام رسانیدند.

مذاکرات هیئت مربوط به فعالیت های عمرانی استخراج معادن، راهسازی، دفع آفات و غیره با سرمایه های مشترك ایران و آلمان بوده است ساعت هفت و نیم عصر روز شنبه رئیس هیئت در انجمن روابط فرهنگی ایران و آلمان سخنرانی خواهد کرد.

تاریخ عزیمت هیئت روز سه شنبه آینده تعیین شده و پیش از عزیمت اعلامیه ای درباره نتیجه مذاکرات و مطالعات انتشار خواهد یافت.

عصر امروز مدیر کل شرکت هواپیمائی لوفت هانزا وارد تهران میشود

مستر هانس ام بونکرز مدیر کل شرکت هواپیمائی لوفت هانزای آلمانی عصر امروز از کومت تهران وارد میشود و بعد مسافرت خود در امر سرسرخاور میانه و خاور نزدیك ادامه میدهد مستر گوتر ایزر نماینده لوفت هانزا در تهران بمناسبت ورود مشارالیه روز شنبه در رزیدانس مجلس ضیافتی ترتیب میدهد.

بعضی از آقایان وزیران و رجال و محترمین برای حضور در این ضیافت از طرف شرکت لوفت هانزا دعوت شده اند.

روزنامه فردا فردا منتشر میشود

زیماك

معروفترین ماشین تحریر فارسی و لاتین

شرکت ایرانشهر- خیابان فردوسی

شایان توجه خریداران محترم روغن نباتی گل،

بمنظور اینکه برگهای جایزه روغن نباتی گل بطرز بهتری تقسیم و حفظ آن نیز آسان باشد از این پس بجای الصاق آن روی قوطی بطور جداگانه توسط فروشندگان توزیع میگردد خواهشمند است هنگام خرید هر قوطی یا حلب روغن یا کره نباتی گل برگ جایزه مربوطه را از فروشندگان مطالبه وچنانچه از تحویل خودداری نمود مراتب را بدایره پخش سرای چیت ساز تلفن های ۲۹۴۵۲ - ۲۳۰۲۹ - ۲۳۴۴۴ اطلاع فرمائید

آ-۲۸۷۷۲ «کانون طوطی»

امشب — **در سینما فردوسی** — امشب

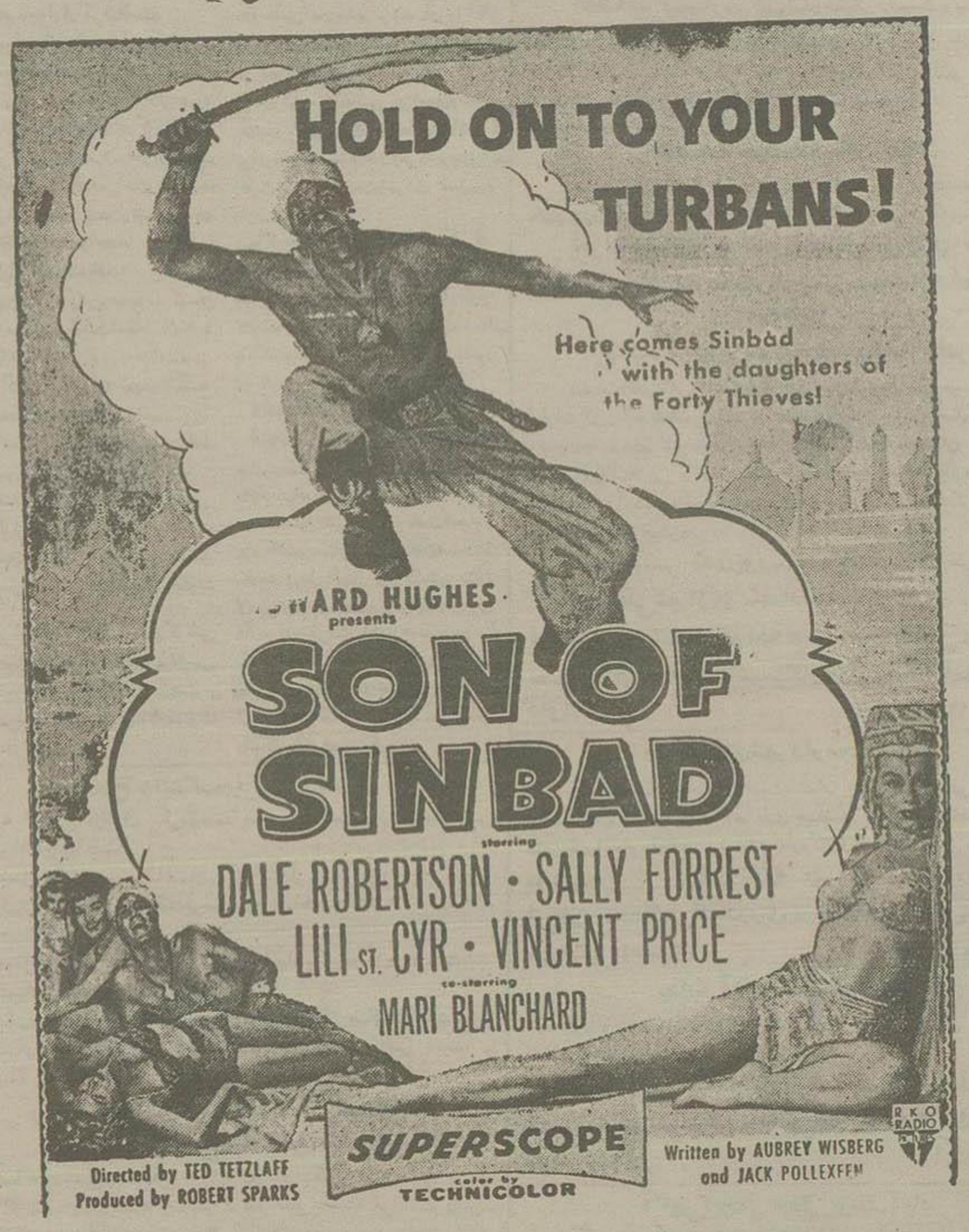

عشقهای پسر سندباد

فیلم تمام رنگی سوپر سکوپ

باشتراك دیل رابرتسون - سالی فورست - لیلی من یر - وینسنت پریل

برنامه آینده سینما فردوسی رنج زندگی ناطق بزبان هندی باشتراك نرگس- ودیپ کمار

شروع سانسها ۱۰ و ۱۲ صبح ۲- ۴- ۶- ۸ بعد از ظهر تلفن ۳۵۷۸۴ آ ۲۸۷۰۷

از فرشهای مدرن عمو اوغلی دیدن کنید شرکت سهامی فارو فرشهای کهنه شما را با فرشهای مدرن و نقشه های زیبای کارخانجات عمو اوغلی معاوضه مینماید شرکت سهامی فارو انتهای شرق تخت جمشید تلفن ۳۵۹۰۹ آ-۲۸۶۰۶