# اطلاعات

سال دهم شماره ۲۷۷۰ — چهارشنبه نهم اردی بهشت ماه ۱۳۱۵ — سی د


یادداشت های مسافرت -۳-

## در راه کدوك و عباس آباد

خروش لکوموتیو درشکم کوهها ، درته دره ها بر قلل آسمان خراش جبال طنین دائمی خود را منعکس میساخت . چرخهای قطار آهن روی خط می‌چرخید جلگه فیروز کوه را طی کرد و بعد راه خودرا بسمت کدوك سربالا پیش گرفت و پیش میرفت ...

***

طنین صوت لکوموتیو و انعکاس خروش آن در کوهها ثابت میکرد که در قبال اراده و همت بلند چگونه تمام موانع ومشکلات از سر راه اصلاحات اساسی کشور برداشته شده وچطور کوههای عظیم خورد ولکد کوب وبرای عبور راه آهن صاف وهموار شده است و چگونه سنگهای بزرك دهن می کشایند ، قلل شامخ جبال تسلیم میشوند ، دره های عمیق فواصل خود را بهم نزدیك و بالاخره کوهها شکم باز می کنند تا قطار آهن را از خود عبور دهند .

قطار پیش می‌رفت و در هرچرخی که روی خط آهن گردش می کرد جبروت وشوکت اراده وهمت خود نمائی مینمود، هر حرکتی که لکوموتیو بخود میداد ووا کونهای راه آهن را بدنبال خودمیکشانید آن حرکت و این جنبش و پیش روی همه وهمه حکایت از حرکت وجنبش عظیمی مینمود که در سرتاسر کشور ایران از پرتو وجود مقدس شاهنشاه ایران پدیدار وبا احداث این خط آهن سرتاسری دایره وحدود این جنبش روز بروز وسعت می‌یابد

آری ، به بینید این راهی که بشر تاچند سال پیش به آن استیلا نیافته وجرئت نداشت به آن دست یابد و اقتدار طبیعت ، عظمت کوهها و دره‌ها هیولای وحشتناکی را در انظار جلوه گر ساخته بود امروز بقدری زیبا وجذاب ، طوری دلپذیر و مطلوب گردیده که حقیقتا انسان از تماشای این همه مناظر قشنك طبیعت که با شاهکار های صنعتی دست بهم داده‌اند مبهوت میگردد

حالا ملاحظه می‌نمائید چگونه نخوت و غرور کوههای عظیم ودره‌های عمیق در قبال اراده وهمت بلند درهم شکسته وخورد شده است

این پلها ، این خطوط مارپیچی خط آهن **اعجاز اراده وعظمت همت را** در شاهکارهای مهندسی وفنون بزرك ریاضی و میکانیك متجلی ساخته است !

حتما لازم است هر کس برود ، تماشا کند و به بیند تا روح عمل و فعالیت . روح اراده و همت و علاقمندی بیشتر بمیهن در کالبد او دمیده شود . برود و به بیند و از صمیم قلب ستایش کند پیشوای حقیقی کشور را که جز خیر و سعادت ملت خود آرزوی دیگری درقلب بزرك و پر از عطوفت خود چیز دیگری نمی پرورانند .

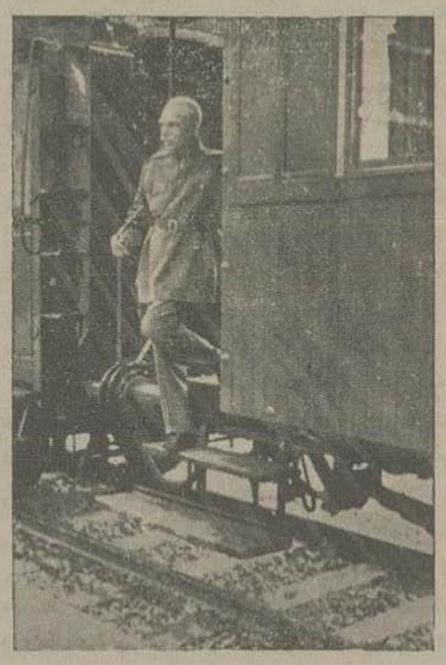

شاهنشاه ایران دریکی ازایستگاه ها

### تونل گدوك

ترن راه کدوك را از کنار شوسه مازندران طی کرده ازامیریه گذشته ، جاده دامغان راقطع کرد بعد رفته رفته ازشوسه مازندران دوری جست وراه سربالائی را بسمت کوهستانهای نزدیك کدوك پیش گرفت.

راه از فیروز کوه تا ایستگاه کدوك پانزده کیلو متر وشش صدمتر است که ترن با یك شیب مناسبی بالا میرود تابه اولین تونل میرسد

این تونل طولانی ترین تونل های بین - فیروز کوه و شاهی است که طول آن دو کیلومتر و ۸۸۰ متر تقریبا نیم فرسخ میباشد.

کوتاه ترین تونل این خط ۵۰ متر و طولانی ترین آن همین تونل کدوك است و بر روی هم **بین فیروز کوه و شاهی شصت و هشت تونل** کوچك و بزرك خورده است و با تونل هائی که از فیروز کوه تا طهران زده خواهد شد که ۱۹ تونل میباشد راه آهن **طهران به مازندران هشتاد وهفت تونل خواهد داشت!**

تصور نمیرود درهیچ کجای عالم یك چنین شاهکارهای صنعت وطبیعت ویك چنین غلبه‌ای برطبیعت بعمل آمده باشد که با این همه سختی و صعوبت ومقاومت کوهها ودره‌ها معهذا کاملترین ادوات ووسائل فراهم گردد وترن از بالاوپائین واز شکم کوهها وازبین ۸۷ تونل عبور داده‌شود

**آفرین براین همت واراده**

## ترن وارد تونل کدوك میشود

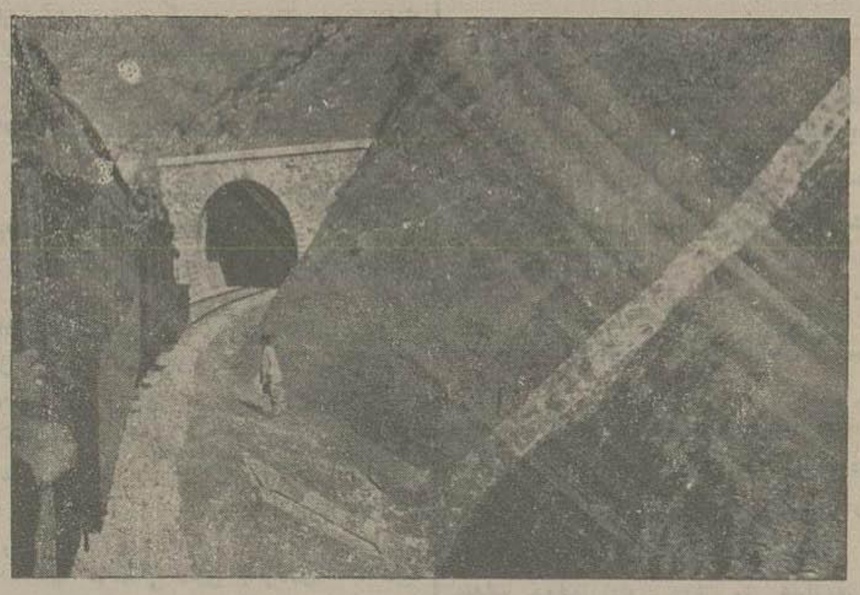

اطاقها تاریك شد ، تندوتند پنجره‌هارا بالا کشیدند ، چه خبرشد ، ترن وارد تونل کدوك شده است . تا گهان چراغ‌های برق قطار راه آهن روشن شد ، ترن در شکم کوه صدا می کرد و قوس میگرفت و سربالا پیش میرفت .

همه متعجب هستند ، بیرون ترن هیچ چیز جز تاریکی تونل دیده نمی شود ، ترن پیش میرود ولی تونل تمام نمی شود ، هر چند نفر یکی از مهندسین را بحرف و پرسش گرفته اند و معلوم شد **هشت دقیقه** ترن در این تونل راه میرود

پس از هشت دقیقه تاریکی و طی نیم فرسخ راه در شکم کوه ها لکوموتیو سر از تونل بیرون کشید اطاقها روشن و چراغها خاموش شد وراه آهن در ارتفاع قله کوه افتاد . پنجره ها را که برای جلو گیری از داخل شدن دود لکوموتیو بالا کشیده بودند دوباره پائین آوردند و مناظر جذاب طبیعت از قله کوه جلوه گر شد ، جلگه های سبز و خرم در دامنه کوه ها پدیدار گردید. راه شوسه که مدتی ما را ترك کرده بود در ته دره پیدا شد اتومبیل وکامیونها در جاده شوسه به کوچکی قوطی گبریت رفت و آمد می کردند وترن راه خود را دردامنهٔ مرتفع کوه در جاده وسیع و از بین پل های محکم آهنی می‌پیمود و پیش میرفت

ناتمام

یك منظره از عباس آباد و ساختمان های جدید

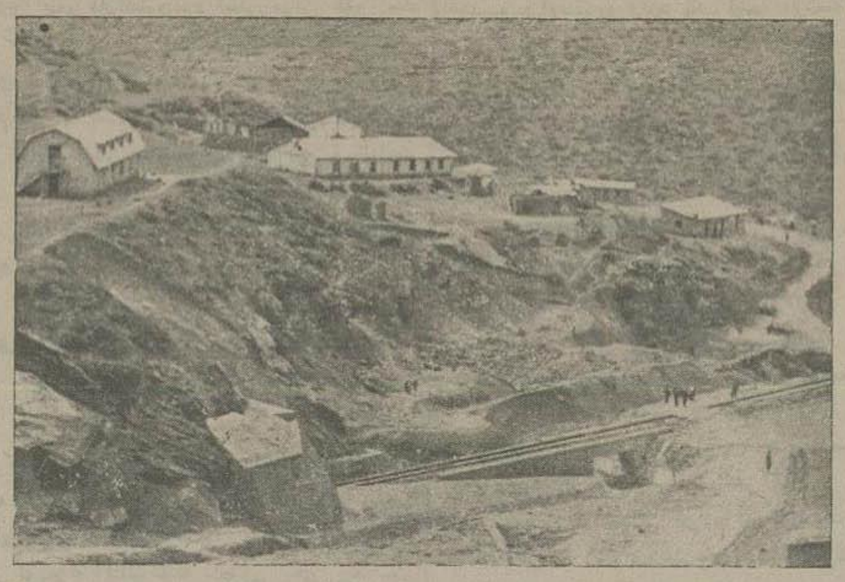

عکس این منظرهٔ قشنك و ورود ترن به تونل کدوك از داخل ترن گرفته شده است بعضی از مناظر بدیع طبیعت که مربوط به مسافرت بین راه فیروزکوه بشاهی میباشد و بتدریج گراور میشود نیز از داخل ترن درحین حرکت گرفته شده است

در ایستگاه عباس آباد


## اعلان مناقصه

### از طرف کنسرسیوم کامپساکس

تشکیلات ساختمانی راه آهن ایران

**راجع به خرید هزار تن دینامیت با لوازم تحویل بندر شاهپور**

کنسرسیوم کامپساکس بسمت نمایندگی از طرف وزارت طرق و شوارع مناقصه فوق را اعلان می نماید .

اشخاص ذی‌علاقه می‌توانند اسناد مربوطه باین مناقصه را از دارالانشای کنسرسیوم کامپساکس خیابان پاستور نمره ۲۵ درمقابل پرداخت ۳۰ ریال دریافت دارند

پیشنهادات بایستی منتهی تا تاریخ ۱۳ خرداد ۱۳۱۵ مطابق ۳ ژوئن ۱۹۳۶ ساعت ۲ بعد از ظهر به دار الانشای کامپساکس واصل گردد و قرائت آنها در همان روز با حضور پیشنهاد دهندگانی که مایل به حضور باشند بعمل خواهد آمد .

**کنسرسیوم کامپساکس**

نمره اعلان ۶۲۷ — ۲-۱

## آگاهی

درظل توجهات خاصه اعلیحضرت همایون شاهنشاه ایران

دراصفهان شرکتی بنام شرکت سهامی صنایع پشم — اصفهان بمنظور تاسیس یك کارخانه جامع ریسندگی — بافندگی — صباغی وتکمیل بهترین منسوجات پشمی تشکیل وشرکت مزبور خریدار آخرین سیستم و بهترین ماشین آلات آن میباشد

فروشندگان میتوانند بدفتر کارخانه درمحل ( باغ زرشك اصفهان ) مراجعه نموده پروژه آنرا ملاحظه وبا دقت کامل مناسبترین قیمتهای خودشان را پیشنهاد نمایند

در صورت تساوی قیمت فروشندگانی که بتوانند زودتر تحویل دهند معامله با ایشان مقدم خواهد بود —

نمره اعلان ۵۵۶ — ۳ - ۶

## اعلان

شرکت سهامی قماش بیگنفر مترجم که بخوبی از عهده ترجمه زبان انگلیسی به فارسی و بالعکس بر آید احتیاج دارد داوطلبان تا تاریخ ۱۲ اردی بهشت ماه ۱۳۱۵ خودشان را بپرسنل شرکت معرفی کنند اشخاصیکه یك زبان خارجی دیگر و نوشتن با ماشین تحریر را بدانند مرجح و مقدم خواهند بود .

نمره اعلان ۶۱۰ — ۲-۲


## اعلیحضرت امپراتور ژاپون

عصر امروز بمناسبت سی وپنجمین سال تولد اعلیحضرت امپراتور ژاپون ، درسفارت ژاپون مجلس جشنی منعقد خواهد بود .

از طرف آقای وزیرمختار ژاپون ازهیئت دولت و نمایندگان سیاسی مقیم دربار شاهنشاهی و عده از نمایندگان مجلس شورای ملی ورجال ومحترمین ومدیران جراید دعوت بعمل آمده است که درمجلس جشن مذکور حضور بهمرسانند .

اعلیحضرت امپراتور ژاپون از جانب ملت خود بنام Tenshi یعنی پسر آسمان ویا teno پادشاه آسمان نامیده میشود.

سلسله سلطنتی ژاپون قدیمی ترین سلسله سلطنتی درتاریخ می‌باشد ، تاریخ ژاپون از ۶۶۰ سال قبل از میلاد مسیح شروع و اولین امپراطور را انتخاب و امپراتور فعلی یکصد وبیست وچهارمین امپراتور ازسلسله مذکور میباشد.

هیروهیتو hiro hito امپراطور ژاپون فرزند ارشد امپراطور تایشو Taicho در ۲۹ آوریل ۱۹۰۱ درکاخ « ائوباما » واقع در توکیو متولد وپس از اتمام دورهٔ تحصیلات خود درمدارس ژاپون وارتقاء برتبه های افسری در ارتش ونیروی دریائی در ۱۹۲۱ مسافرتی باروپا نمودند

ودر تاریخ ژاپون این اولین مسافرت ولیعهد باروپا بود ونظر بکسالت امپراتور تایشو در ۲۰ نوامبر ۱۹۲۱ هیروهیتو ولایت عهد بسمت نیابت سلطنت انتخاب گردیدندو در ۲۶ ژانویه ۱۹۲۴ با پرنسس ناگا گوازدواج نمودند ودر ۱۹۲۵ در ارتش بدرجه سرهنگی ودرنیروی دریائی بسروانی ارتقاء یافتند

پس از فوت پدر خود امپراتور تایشو در ۲۵ دسامبر ۱۹۲۶ به تخت سلطنت جلوس کردند و نام دوره سلطنتی ایشان را شوتا گذاردند یعنی « روشنائی وصلح » استقرار رسمی سلطنت ایشان در کیوتو ( پای تخت قدیم ) در ۱۰ نوامبر ۱۹۲۸ صورت گرفت

دورهٔ ایشان برای ملت ژاپون دورهٔ ترقی واقتدار بوده واین بیش ازپیش باعث محبوبیت ایشان در ژاپون گردیده است

## فاجعه عظمی

نظر به فوت مرحوم حجة الاسلام آقای سید اسدالله مجتهد خارقانی در طهران مجلس ترحیم در منزل شخصی آن مرحوم واقعه در خیابان بوعلی ( ارامنه ) جنب پارك مختار السلطنه از ۲ ساعت بعد از ظهر ۵ شنبه ۱۰ اردیبهشت ماه ۱۳۱۵ الی ۱ ساعت بظهر یوم جمعه ۱۱ منعقد است

**جلال خارقانی - حسینقلی عدالت‌پور**

**حسین موفق**

نمره اعلان ۶۳۶

بعموم بازماندگان فقید سعید تسلیت میدهیم

صفحات گرامافون تدریسی

## لینیگوافون

در آتیه خیلی نزدیکی خواهد رسید

نماینده برای ایران

خیابان فردوسی نمره ۵۷۷

نمره اعلان ۳۰-۶

مسائل اجتماعی

# تقویت روح

تقویت جسم کار مشکلی نیست ، هزارجور وسیله برای تقویت جسم پیدا کرده اندوموجوداست که درصد سال پیش بمخیلهٔ هیچکس خطور نمی کرد اعکال در تقویت روح است ونه این که در زمان قدیم برای تقویت روح وسایلی موجودنبوده و فکرهائی نشده است ، البته یك فکرهائی درزمان گذشته در این باب شده است نهایت آن که بقول ملای رومی سوراخ دعاراگم کرده بودند !

مثلا فنای جسم را مایه تقویت و بقای روح می‌دانستند ، وروی این فکر سخیف و غلط ، یك سلسله ریاضت‌های عجیب و غریب در زندگانی‌انسان پیدا شد که تاریخ تمدن بشری را نسبت به یکدوره تاریخ قرن نوزدهم و یك ربع قرن بیستم خیلی محدود و کوچك نمود در زمان قدیم معتقد بودند که هر کس جسم خود را مثل جو گی‌های هند ( جو گیها یك طبقه از مرتاضین هند می باشند که خیلی معروف هستند ) تحت شکنجه و آزار قرار بدهد همه چیز در تصرف و تسخیر او در می‌آید ، آن‌وقت می‌رفتند با روزی یك بادام ، گذران می کردند یا میرفتند در صحاری سوزان وآفتاب گرم حربا مانند چشم بخورشید می دوختند بخیال این که گره خور شید را تسخیر کنند (!) و روحشان وفکرشان بر کائنات جوی استیلاء پیدا کند !

اینهم یك طرز فکری بود که قرن نوزدهم و ترقیات علمی وصنعتی آن‌را بحال احتضارانداخته در مغرب زمین که مدتهاست‌ختم آن‌را هم برچیده‌اند درمشرق زمین هم خیلی از اقوام وملل شرقی بیدار شده وفهمیده اند که تقویت روح درفنای جسم نیست وبقای روح وزنده بودن‌آن مستلزم پایداری جسم ونیروی آن میباشد

چه کار داریم ببینیم روح چیست واز کجا آمده و بکجا خواهدرفت همینقدر که ادراك میکنیم یك چیزی مافوق گوشت وپوست ورك واعصاب در پیکرها وجود دارد که بما اجازه می‌دهد فکر کنیم اندیشه نمائیم وتدبیر امور کنیم دوست بداریم ازغلبه وفتح خشنود شویم از اقتدار ودلیری خوشمان بیاید و خیلی چیزهای دیگری از همین قبیل که در شمار محسوسات نبوده ولی آثار ومظاهر آن درمعرض مشهود میباشد کافی است ما را معتقد کند که روحی در آنجا وجود دارد واین‌روح باید قوت داشته‌باشد وقوت آن مایه حیات وزندگانی خواهدبود وهمینکه اینطور درباب روح فکر کردیم باید وسائل تقویت آن را ازهمه جهت برای خودمان فراهم سازیم . در ضمن همه این صحبتها این نتیجه را هم باید از گوش خود درآوریم که ریاضت یعنی شکنجه و آزار جسم مایه تقویت روح و تسخیر کائنات ارضی و سماوی می شود ، زیرا هیچ وقت دیده نشده یك جو گی مرتاض یك‌هوا پیما مانند گراف‌زپلن‌بسازد از اروپا به امریکای جنوبی پرواز کند یا یك بالن درست‌بکند ، از ابر ها بالا برود و میزان‌حرارت جوی و تشعشع خورشید را تعیین نماید و این قضیه بقدری واضح و بدیهی است که محتاج بذکر امثله نمیباشد ، بنا بر این باید وسایل مؤثر دیگری نظیر همان وسایلی که‌مغرب زمینیها را از حیث علم‌وصنعت فرمان فرمای آسمانها و قعر دریا ها نموده پیدا کرد و روح خود را تقویت نمود و جسم خود را زورمند ساخت و چهارنعل راه پیمای وادی ترقی و کمال شد

حساب زند گی کردن در دنیای امروزخیلی سرداست و روشن است و چند چیز اساسی‌لازم‌دارد، دانائی و وطنپرستی ، عشق و علاقه بحیات ملی و مفاخر قومی‌خود ، وقتی این چیز های اساسی که مایه حقیقی تقویت روح است با جد و کوشش ملت و جامعه توام گردید تسخیر آسمانها و استیلاء یافتن بر قعر دریا ها کار خیلی آسانی است و هر چه بیشتر این چیزهای اساسی را درحیات اجتماعی خودمان بیشتر تقویت کنیم ، روح خودرا زیاد تر تقویت نموده ایم آن وقت ما خیلی شجاع ، دلیر نیرومند و خدمت درراه وطن و توسعه افتخارات‌ملی خودوا بسرحد فداکاری می‌رسانیم


## زن در جامعه

**اگر میخواهید زنان مشهور شرق را بشناسید . اگر میخواهید دختران‌خود را برای امروزهم متدین وهم‌متمدن تربیت کنید . اگر میخواهید زنان نابغه ایران را بشناسید یکجلد کتاب زن در جامعه بقیمت پنج‌ریال‌از دفتر روزنامه اطلاعات یا کتابخانه طهران خریده بدقت مطالعه فرمائید**


گونا گون

# الکتریسیته

## درچشم بشر

یکی از دانشمندان‌امریکائی بنام‌دکتروالاس‌-اسکودفن معلم دارالفنون رو استر موفق شده است ثابت کند که در هر نوبت حرکت چشم انسان‌یك کوران الکتریکی بوجود میاید دکتر مزبوراسبابی اختراع کرده که میتواندابن کوران را وانموده‌سازد وتمام حرکات چشم را ظاهر نماید با این وسیله‌است که او ثابت نموده در حال خواندن یك‌سطرروزنامه پنج مرتبه چشم انسان حرکت می کند ووقتی سر را تکان دهند این حرکت چشمها متوقف‌وچون سر را خم نماید درحرکت او تغییر داده میشود

## هدیه‌هفتادونه هزار جلد کتاب

اخیرا حکومت چین‌مجموعه‌ای از کتب‌مختلفه ونفیسه بنام چیکوچوانکو ( مجموعه چهار کتاب‌خانه) بعنوان هدیه برای دولت شوروی فرستاده است این مجموعه عبارت است از ۷۹ هزار جلد کتاب و تمام کتابهای مزبوره بادست‌نوشته‌شده و از روی‌نسخه‌های اصلی که جزء کتاب خانه سلطنتی پکن بوده‌است در ۱۷۸۲ برداشته شده است . بهترین کتابی که از روی آن عکس برداشته اند کتابی است که در طی آن مطالعات مفصلی در خصوص تربیت هزار سال قبل چین نموده وبرای متتبعین‌اروپائی تسهیلات‌کاملی فراهم مینماید

## چطور پس اندازی میکنند

ده‌ملیون نفر مرد وزن در انگلستان وجود دارند که از منافع وعواید خود بمبلغ کمی خرج و بقیه را پس انداز مینمایند پست افیس انگلستان‌اعلام میدارد مجموع مالیاتهای صندوقهای پس اندازی بریطانیای کبیر تا حدود چهار صد و دو ملیون لیره انگلیسی یا سی‌هزار وصدوپنجاه ملیون فرانك‌فرانسه ترقی کرده‌وتعداد‌ودیعه گذاران درموسسات‌پس‌اندازی از ده ملیون نفر تجاوز نموده است

## تصفیه خانه‌های نفط

درفرانسه سال ۱۹۳۰ دوتصفیه خانه نفط وجود داشت لیکن در سال ۱۹۳۵ تعداد آن‌ها به ۱۵ عددرسید . در ۱۹۳۰ مقدارصادرات جوهروسایر مشتقات نفط ازفرانسه صدوشصت هزار وپانصدوهفتاد وسه تون بود حال آنکه در ۱۹۳۴ به ۵۰۰ هزار تون رسیده‌بود

## چطورپوست ماررا دباغی میکنند ؟

اکنون بعضی موسسات تیماج‌سازی‌باین فکر افتاده‌اند از پوست مار برای ساختن تیماج استفاده نمایند وبرای اینکار دباغی پوست ماررا بطریق‌ذیل مجرا میدارند .

مدت یکهفته‌ونیم پوست‌ماررا درمحلول‌سولفات دوزنك خیس میکنند تاپوست نرم شده‌وخورده ریز کوشتهائی که براك چسبیده‌است ازبین میرود بعد آن‌را پاك میکنند وسپس مدت‌دوروز آن‌را درآبی که مرکب ازمحلول‌ذیل‌است خیس‌مینمایند :

آب ده‌لیتر آسیدتاتریك ۲۵ گرم -آلومین ژلاتینوز ۵۰ گرم آسید بوریك ۱۰ گرم براکس ۱۰ گرم بعدآن‌را درآورده برای سومین‌مرتبه در محلول ذیل خیس میدهند : آب ده‌لیتر الکل ۱۰۰ گرم گلیسیرین ۲۵ گرم بنزوآت‌دالومین ۲۵ گرم پس‌ازاجرای این عمل آن‌را از آب درآورده در سایه ودرمعرض هوا نه آفتاب یاحرارتهای مصنوعی میگذارند بتدریج خشك شود

## مردیکه بواسطه بیکاری‌خود را بتشریحات طبی واگذار میکند

دفتر اعلانات روزنامه پراژه پراس منطبعه پراك مکتوبی دریافت‌داشت که امضا کننده در طی‌آن تقاضا کرده بود اعلان کوچك ذیل را مجانا درج نماید :

در یاس و حرمان کامل از یافتن شغلی من حاضرم بدن خود را به اختیار یکی از اطبا یاعلماء شیمی دان وا گذارم که برای تشریحات طبی و تجربیات شیمیائی روی بدن زنده از آن استفاده نمایند ! . .

دفتر روزنامه در ذیل اعلان اینطور اظهار نظر نموده بود :

نویسنده این اعلان غیر متداول مردی است بسن ۳۵ سال و پدر یك عائله پر خرجی است که تنها هشت نفر طفل دارد ! . چهار سال تمام‌است که در بیکاری می گذراند . اگر ما خود راحاضر بدرج این‌اعلان نموده ایم نه به امید واطمینان این است که بزودی برای مرد بیچاره شغلی بدست‌اید بلکه غرض اصلی این بوده است که جلب توجه خوانندگان نسبت بنیروی اراده و قوت عزم این‌مرد بعمل آید .

## کدام حشرات سریعتر بال و پر میزنند ؟

حشراتی که از سایرین در هر ثانیه بیشتر بال و پر میزنند عبارت هستند اول یکنوع حشره کوچکی بنام سیخك که در هر ثانیه ۲۰ الی۳۰ دفعه در موقع حرکت بال میزند بعد پروانه از۳۵ الی چهل دفعه بعدمگسهای آبی در هر ثانیه صدودو دفعه آخر انها زنبورها که میتوانند در هر ثانیه دویست دفعه در موقع حرکت و پرش بالهای خود را بهم بزنند .

حکایت روزانه — از افسانه های فرانسه

# بیمه صداقت

شخصی تنومند دارای چهره سرخ که در عین حال بدقت اصلاح و توالت کرده بود از در مؤسسه « اومنیوم» وارد شد- اینجا مؤسسه ای بود که اشخاص را در مقابل هر خطری بیمه می کرد مشار الیه کارت خودرا درآورده بطرز آمرانه به پیشخدمت داده گفت:

زود این‌کارت را بمدیر داده وبایشان‌بگوئید که‌من کارفوری دارم.

در این موقع قریب سی نفر دیگر در سالن منتظر حلول وقت خود بودند که نزد مدیر موسسه بروند این شخص تنومند از جلو آن‌ها که بااظهار حسودانه و قدری هم عصبانی باو نگاه می کردند عبور کرده‌وارداطاق مدیرشده و بدون مقدمه گفت :

-اسم من ژوزوآه مو ینك بوده ومدیر کمپانی روبر لیمتید در شیکاگو می‌باشم لازم است سه ماه برای انجام کار های مربوط بشرکت در فرانسه بمانم وچون از تنهائی خوشم نمی‌آید یکنفردختر قشنك، ظریف ودارای‌دندان‌های سفیدپاریسی‌لازم‌دارم - بسیارخوب اما این کارخارج‌ازعملیات‌موسسه‌ما میباشد .

نه ، نه ! مطابق کار های شما است من‌از شما دختر نمی‌خواهم خودم یکنفر دختر آرتیست بنام هوگت‌درملینك پیدا کرده ام که خیلی‌قشنك است و خوشم امد میخواهم اورا درمقابل پانزده هزار دولاربیمه کنم.

- یعنی حیات دخترا بیمه کنید ؟

- نه ، صداقت او را . هر گاه صداقت‌اودچار مخاطره بشود این مقدار پول ازشما خواهم گرفت زودباشید قرارداد‌لازمه‌را تنظیم کنیدمن‌وقت ندارم.

شرکت بیمه اقدام کرد ودر عرض ۴۸ ساعت‌اوراق لازمه‌حاضر شد و بدین ترتیب‌صداقت دختر پاریسی نسبت باین شخص شیکا گوئی برای سه‌ماه تامین می‌شدو اگر این صداقت دچارمخاطره می‌شد ۱۰ هزار دلار باو تادیه میشد ولی شرط شده بود که در صورت وقوع چنین مخاطره ژوزو آه‌قبل از۲۴ساعت موسسه را خبردار کند

برای اینکه شرکت بیمه بتواند وظیفه خود را کاملا انجام دهد درخواست کرد که هو گت در نقطه ای اقامت کند که تحت نظارت موسسه بیمه قرار بگیرد لذادخترآرتیست مجبورشد به‌آپارتمانی انتقال یابد که شرکت معین کرده بود بعد چهار نفر ازطرف شرکت برای نظارت او معین شد که یکی ازآنها شوفر ، دیگری آشپز ، یك‌کلفت‌ویکنفر مدیر دایره بودند ، آرتیست از این کارهاخبرنداشت اوفقط از این‌زندگانی‌متجملانه‌میان نوکرهاو کلفتها زندگی میکرد وازاینکه رفقایش باو حسد خواهند برد مسرور بود .

ازطرفی هم همه‌روزه بحساب شیکا گوئی باربارلوازم از مغازه‌ها خریداری ووارد این خانه میشد دختر جوان در این مدت واین روزهائی که گذشته بود قدم ازدایره صداقت کنار نگذاشت‌تااینکه کم کم از این زندگانی خسته شده بخیال گردش ورفتن‌باریپش‌آشنایان خودافتادیکروز به‌کلفتش گفت

- امیلی عقیده شما چیست آیا جادارد که ژوزو آه بداشتن‌دختر جدی‌مانندمن افتخارنماید؟

- شما حق دارید اینقدر جدی بودن کار سختی‌است اما چه می‌توانید بکنید زیرا آقای ژوزو آه مانند یك‌پلنگی حسوداست

آقای ژوزو آه برای انجام کارهای شرکت کمتر درپاریس بوده واتصالا میان بوردو ، مارسی ولیون در آمد و شد بود . روزی هو گت بهترین الماسهای خودرا زده وشیکترین لباسهایش را پوشید به‌یاری که رفقای اودرآنجا جمع میشدند رفت‌در انجا جوان برازنده ای را باو معرفی کردند که تازه داخل جر گه آرتیستها شده‌بود میان جوان وهو گت علاقه‌قلبی پیدا شده وبعدازتعیین وقت ملاقات دوم ازهم سوا شدند . این واقعه کوچك بوسیله مکتوبی بی‌امضاء بشیکا گوئی خبر داده شد او هم فورا مکتوب کوچکی بمضمون ذیل بشرگت‌فرستاد :

« مخاطره نزدیك‌است دقت کنید »

طبعا کمپانی که باید درصورت بروز عدم صداقت از آکتریس پانزده هزار دولار تادیه کند از این خبر مضطرب شد وداخل اقدام گردید ودر عده مستحفظین خود افزود در موقعی که هو گت‌در محل ملاقات حاضر شد چند نفر هجوم‌آورده اکتر جوان را کتك مفصلی زدند و هو گت بزحمت خود را از این گیر و دار نجات داده و بخانه خود عودت نمود .

این دفعه هو گت می‌خواست آکترجوان را در خانه خود پذیرائی کند لذا اورا مخفیانه دعوت کرد و در این خصوص بکلفت اطاقش دستوراتی داده گفت :

- یکی از رفقایم بدیدن‌من میاید حین‌ورود اورا از در عقبی وارد کرده باطاق من میاورید

کلفت جوانی‌نداد بعداز دوسه دقیقه‌قبة‌الصباح خانم را آوردند هو گت بعد از صرف آن‌دو سه دقیقه نگذشت که بخواب سنگینی‌فرورفت آکترجوان که دراین اثنا بامیداینکه اورا بخانه دعوت‌خواهند کرد از قدم زدن تو گوچه خسته شده بود برای تفریح خود بجای دیگر رفت .

هو گت از این‌واقعه خیلی عصبانی‌شدخواست در داخله خانه تفریحاتی برای خود تهیه کند روزی شوفر خود را که مرد جوانی بود پیش‌خودخواسته وشروع باظهارالتفات‌بوی نمود شوفر سرخ شده گفت

- خانم مرامعذور دارید که نمی‌توانم‌جواب مراحم شما را بدهم گرچه این عمل دلیل‌بر بی‌نزاکتی است ولی چکنم که کمپانی اومنیوم شوخی سرش نشده ومرا از کارم بیکار می کند

- کمپانی اومنیوم برای‌چه ؟

- این کمپانی صداقت سه ماهه شما را در مقابل مبلغ هنگفتی بیمه کرده است .

- عجب پس اینطور بوده ؟ این مرد که

بقیه‌در ستون پنجم صفحه ۳

بقلم یکی از نویسندگان اروپا

خانه داری

# راحتی و آسایش

در حقیقت آفتاب سعادت و خوشبختی وقتی بخانه ای میتابد که ساکنین آن جملگی حتی‌المقدور وسایل راحتی و آسایش‌را در آغوش داشته باشند . و بواسطه وجود اشخاص مکروه و پراکندگی و بی نظمی اشیاء صدای آسایش‌وراحتی آنها تیره وتار گردد .

راحتی و آسایش یکی ازعوامل اصلی‌حیات قرین سعادت عائله های بشری است و هر سعادت و خوشی دیگر تحت‌الشعاع آن قرار میگیرد . باوصف این مراتب‌چطور میتوان خانواده‌را از نعمت آسایش وراحتی برخوردار نمود ؟!

جواب این سئوال مشکل نیست . آسایش‌و راحتی به عقیده من نه بواسطه کثرت عواید عائله‌نه بواسطه بزرگی ووسعت ایارتمان‌و نه بواسطه‌داشتن اشیاء و اثاثیه تجملی است بلکه آسایش وراحتی واقعی وقتی بدست میاید که در داخله‌خانه نظم‌وسکونت حکمفرما باشد . انجا مدیره لایق ، سرپرست با کفایت و عاقله وجود داشته باشد که در تهیه و تدارك موجبات‌راحتی‌اهل‌البیت سعی و مراقبت‌دائمی نماید و هوش و زرنگی وکاردانی و تجربیات‌خود را در این خصوص دخالت دهد .

داشتن میل و علاقه براحتی دیگران . بکار بردن یك مقدار کافی از دقتها و ملاحظات جزئی. در نظر گرفتن‌تمایلات واحساسات و عادات واخلاق وروحیات تمام اهل خانه از خورد تا بزرك ! این است راه ورسمی که خانم خانه را مستقیما به مقصود هدایت می نماید . وقتی تمام ساکنین خانه درهر موردی خودرا راضی و ممنون دیدند و چیزی که موجب تکدروتوهین انها باشددرخانه‌نبود طبعا آسایش و راحتی حقیقی آنجا حکمفرما شده‌است .

من‌باب مثل نمونه‌ای‌در این‌خصوص ذکرمی شود فرض کنیم‌یکی‌ازافرادعائله‌طبعا ازیکنوع غذا کراهت وبی میلی داشته باشد و اگر آن غذا سرمیز یاسفره گذاشته‌شود او نخواهد خوردو گرسنه خواهد ماند اگر خانم خانه نسبت باین امر بی اعتنائی کند بدیهی است موجب عدم رضایت یکی‌از افراد عائله شده است پس بهتر است‌اوقبلا پیش بینی این امرراکرده و برای آن یکدیگر غذائی علیحده‌در سر سفره بگذارد و قس علیهذا . . . هم چنین در خصوص نظم اشیاء مثلا یك پنجره‌ای که بخوبی بسته‌شده‌باشد وازروزنه های آن‌سرماداخل تالارنشود یك دربی که‌درموقع بستن و گشودن صدائی کند . یك‌صندلی که کاملادرجای خود استواراست . یك‌چوب‌رختی که‌همیشه‌دردسترس‌استعمال‌قرار گرفته‌است جای معین و معلومی که برای گذاشتن لوازم‌آرایش و نظافت پیش بینی گردیده است . بخاری اطاق که برای گرمی اطاق همیشه آتش‌ملایم وحرارت‌موزونی که‌دردرون خود نگاه میدارد . چراغها که درموقع خود تمیز شده وروشن میشود وخیلی کارها که‌ذکرآن موجب‌تطویل مقال است‌جملگی میتوانندبهترین‌تمهیداتی باشند برای‌حفظ‌و بقاء راحتی و آسایش افراد عائله

بلی آسایش‌خانه درسایه مراقبت درکار ورعایت جزئیات امراست ازطرف مدیره عائله و مقید بودن او است به رعایت احساسات و تمایلات ساکنین آنجازیرادرحقیقت وفی‌نفس‌الامر بانوی خانه خادم و فرمان بردارتمام افراد عائله است ، و برای تهیه راحتی دیگران حتما لازم‌نیست سر پرست داخلی‌عائله تمام اوقات عزیزرا صرف‌کار وزحمت نماید‌بلکه کافی است گمی از خود گذشتن و فداکاری - ایثار نفس ترك تن‌اسائی وراحت طلبی و خوبشتن پرستی‌داشته باشد دیگر بهیچ چیز محتاج نخواهد بود .

مزد و مکافات بانوی خانه وقتی داده‌میشود که‌حس کند وجودش مظهرراحتی و آسایش‌دیگرار است آنهم کسانی که وابسته و مربوط باوهستند و او از جان ودل آنها را دوست داشته آنهانیز ازجان‌ودل اورا دوست‌می‌دارند

عواطف نیکو گارانه ، مطبوعیت و خوشی برای انسان بصرف پول و تنخواه فراهم نمیشود بلکه اواین‌شرط وصول به‌آن خوش‌خدمتی ، حسن استقبال از تمایلات دیگران و بعد بکار بردن هوش و استعداد است برای جلب قلوب انها ، اعم از این که یك عائله ساکن شهر یا ییلاق باشد خانم خانه دار برای اطرافیان و ملازمین خود که‌همه‌چشم بدست اودوخته‌اندمی‌تواندیك‌زندگانی قرین‌رفاهیت‌مندی وآسایش ندارك‌نماید

غالبا خوشحالی رفیق نیکوکاری است زیرا خوشحالی زاده عواطف و احساساتی است که‌دارنده آن‌همیشه اطراف خودرا بانور واهاله محبت وجان نثاری و عبودیت روشن ونورافشان مینماید

# کالای ایران

## غرفه های نمایشگاه و تفصیل هر یك

- ۱۲ -

### غرفه مؤسسه کمپوت‌سازی خراسان

**آقای حاجی اسدالله ایران‌زاد**

این غرفه محتوی مقداری از نمونه جات قوطیهای کمپوت انواع میوه‌های خراسان میباشد که از طرف موسسه کمپوت سازی خراسان تهیه گردیده است .

مؤسسهٔ مزبور در سال ۱۳۰۸ با سرمایه ۳۰۰ هزار ریال ازطرف آقای حاجی‌عبدالحسین طهرانی در مشهد تاسیس گردیده‌است و ماشین‌آلات مربوطهٔ آن از آلمان وارد شده است و روزی ۳۰ نفر کارگر در این‌کارخانه مشغول کار میباشند

کمپوتهائیکه در کارخانه مزبور تهیه میشود از میوه‌های ذیل میباشد : هلو - شلیل - زردالو - سیب - گلابی - آلوزرد - و غیره که‌کلیه آنها از باغهای ملکی صاحب کار خانهٔ مزبور تهیه شده و کمپوت ساخته میشود .

این کارخانه سالیانه از ۱۵۰ هزار الی ۲۰۰ هزار قوطی انواع مختلف کمپوت تهیه و به بازارهای داخلی ایران و بعضی‌بازارهای خارجه‌ازقبیل هندوستان و عراق صادر میشود ومیزان قیمت‌محصول سالیانه کمپوتهائیکه از طرف این موسسه تهیه‌میشود در حدود ۵۰۰ هزار ریال میباشد .

کمپوتهائیکه این موسسه از روی اصول علمی و فنی و با جدید ترین ماشینها تهیه مینماید تا مدت دو سال دوام میاورد و همین مسئله باعث شده است که کمپوتهای‌خراسان‌را مورد توجه قرار دهد و مقدار زیادی ازقوطیهای این موسسه درغرفه های‌شرکت کالا بمعرض فروش گذارده شده است نماینده این موسسه آقای حاج‌اسدالله ایران زادمیباشد و موسسه‌مذکور به اخذ گواهی‌نامه درجه دوم نائل شده است .

### غرفه شرکت روغن تمیز خراسان

**آقای ن.ی شبان**

غرفه مزبورحاوی نمونه جاتی از شیشه‌های مملو از روغنهای نباتی خوراکی و نیز صابونهای مختلف لباس شوئی‌ونمونه جاتی از تخم‌های‌مخصوص روغن کشی‌از قبیل تخم پنبه دانه - تخم خشخاش- تخم کرچك وغیره میباشد .

این غرفه از طرف کارخانه روغن‌کشی و صابون سازی شرکت تمیز خراسان ترتیب داده شده است .

وکارخانه مزبوردرسال۱۳۱۲ با سرمایه۳۵۰ هزار ریال در مشهدتشکیل گردیده وسالیانه درحدود ۱۲۰ هزار کیلو روغنهای نباتی از قبیل روغن خشخاش - روغن کرچك - روغن کنجد - روغن متداب -روغن بادام - روغن مغز هسته وغیره‌برای مصرف خوراکی و نیز مقادیر زیادی صابونهای رخت شوئی تهیه مینماید .

این‌کارخانه از طرف آقایان اسماعیل‌آقائی کهنمان ( که یکی‌ازتجار معروف و با سابقه‌خراسان میباشد ) و نورالله آقاجانی تاسیس گردیده است‌و شرکای‌مزبور فعلا مشغول اقدامانی میباشند که‌کارخانه را توسعه داده و ماشین آلات جدیدی خریداری و برماشین آلات فعلی اضافه نمایند و نیز در نظر دارند که صابونهای عطری‌را تهیه نمایند .

کلیه محصولات‌کارخانه مزبور در بازارهای داخلی ایران بمصرف میرسد و نماینده این شرکت در طهران آقای ن - ی شبان در سرای رشتی می باشد .

مسائل خارجی

بقلم مخبر مخصوص اطلاعات

# مسئول جنك كه خواهد بود؟

## سرحدات فرانسه و آلمان

### در زیر خاموشی و آرامش

ویسمبرك كه در سرحد مشترك فرانسه و آلمان واقع گردیده همان شهری است كه در سال ۱۹۱۴ خون ها درآن ریخته شده و بدبختی ها در آن ایجاد گردیده است این همان شهری است كه شاید هنوز درزیر خاكهای آن اجساد مقتولین جنكهای ۱۸۷۰ بخوبی دیده شود

ویسمبرك تا بحال از وجود سپاهیان خالی بود ولی امروز سربازان رادسته بدسته بدانجا گسیل داشت .

من برای اطلاع بیشتری از قضایا بملاقات مسیو آرنولد حكمران ناحیه مزبور رفته و با او مباحثه طولانی‌راجع باوضاع این نقطه بعمل آوردم كه اینك شرح‌آنرا ازاین‌جاشروع میكنم :

- حالات روحی سكنه قلمرو شما چطور است ؟

- بسیار خوب زیرا این فرانسویها شجاع هرگز بدبختی ها و ننك سال ۱۸۷۰ و بالاخره جان فشانیهائی را كه بسال ۱۹۱۴ نموده اند از یاد نبرده و بنابر این بخوبی از وطن خود دفاع خواهند نمود .

-آیا روابط این افراد باهمسایه های شرقی خود برچه منوال است ؟

- امروز در كمال دوستی ومهربانی است زیرا علاوه بر آنكه موضوع متنازع فیه فیمابین آن‌ها وجود ندارد بلكه خطرائی نیز برای آنها موجود نبوده و همگی منتظرنتیجه اقدامات هستند

- وضعیت‌طبیعی این‌نقطه چطوراست؟

- در طرف مشرق ویسمبرك و در خاك آلمان جنگلی بمساحت ۳۰۰۰ هكتار واقع گردیده ولی‌جنگل مزبورنظر به مالیاتهای‌سنگین آلمان‌چندان مورد استفاده نیست

- آیا برای این ناحیه خطری هم تصور می‌شود ؟

- بطور قطع زیرا ویسمبرك در مسیر خط جنگی «ماژینو» ( یك سلسله استحكامات و قلاع جنگی فرانسه در سرحد شرقی معروف بخط جنگی ماژینو است )قرار نگرفته و بنا بر این استحكامات چندان زیادی ندارد : مطمئنا ما قربانیان جنك هستیم زیرا ویسمبرك رااز اطراف احاطه خواهند نمود . »

پس ازاین مذاكرات باتفاق بطرف سرحد رفتیم .خط سرحدی بااین شهر بیش ازیك كیلومتر فاصله‌ندارد . در فاصله ۸۰۰ متری‌ما آخرین گمرك فرانسه‌است وبرای استحكامات آن نیز تنی چند از قراولان درآن گماشته شده اند

برای عبور از سرحدات مزبور كه آهنین میباشد و اطراف آن‌را سیمهای محكم خاردارا‌حاطه نموده اند اجازه نامه مخصوصی لازم است و من با آن نه ورقه نمایندگی مطبوعات را داشتم ولی‌موفق بعبور نگردیدم

### شوبگن‌باسكوت و خاموشی

اهالی شهرویسمبرك باشهر شوبگن كه‌امروزه درخاك آلمان واقع گردیده ابقا روابط دوستانه‌بسیار خوبی داشته‌اند

ولی‌لغت‌شوبگن درآلمانی بمعنی‌سكوت‌وخاموشی میباشد و واقعا این اسم بوجه صحیحی انتخاب گردیده زیرااز این منطقه بهیچوجه‌صدائی‌بلندنمی‌شود

روزی مرا با یكی از اطفال ۱۵ساله آن شهر اتفاق ملاقات دست داد و درضمن صحبت‌هائی كه باهم مینمودیم مكررا اظهارمیداشت اهالی‌شوبگن خواهان جنك نیستند

عجبا ! همه جا صحبت از صلح است .در اطراف ویسمبرك ودرتمام طول خط سرحدی‌فرانسه و آلمان برروی لوحه هائی بزرك باكلماتی درشت این‌حروف را منقوش نموده‌اند: **صلح با افتخار**

### پالاتن‌ها مایل جنك نیستند

در مراجعت خود از شوبگن بمسافری كه از « پالاتینا » مراجعت مینمود بر خورد نمودم و مدتی مدید با هم بمذاكره و صحبت مشغول بودم من ذیلا خلاصهٔ آن مذاكرات را مینگارم:

«خبر تجدید تسلیحات‌و نظامی نمودن‌مناطق بیطرف رن اخیرا اضطرابی شدید و خارج‌ازتوصیف در آن‌جا ایجاد نموده .

از كنه اوضاع بهیچوجه نمی توان مطلع گردید زیرا آلمان ها همه چیز را پوشیده و مستور میگذارند - مثلا در نوشتادت ساخلوی نظامی‌برقرار گردیده‌وحال آن كه «لاندو» فاقدآن است. درآن‌جا هیچ حرف نباید زد.

ولی بطور كلی پالاتن‌ها بر آن هستند كه جنگی رخ نخواهد داد و بطور قطع اگر نبردی روی دهد از طرف آلمان ها نخواهد بود بنا بر این و نظر باینكه از طرف آلمان هیچگونه‌خطری متوجه نیست اینهمه ترس واحتیاط و تسلیحات فرانسه چه معنی‌دارد؟

در پالاتینا فرانسه را كاملا مسئول میدانند زیرا استحكاماتی كه دولت مزبور درمناطق‌سرحدی بنا نموده و اقداماتی را كه بعمل‌میاورد وبالاخره غوغائی را كه در عالم براثر معاهدهٔ لوكارنو كه اول مرتبه توسط خود آن دولت و با انعقاد میثاق فرانسه و شوروی لغوشده است راه انداخته‌وخلاصه یك سلسله عوامل دیگر درعالم ترس و اضطرابی عظیم ایجاد نموده وممكن است باعث وقوع جنگی دیگرشود -بنا براین آیامسئول‌جنك كه‌خواهدبود؟»

## معاهده سنت ژرمن چیست؟

در دهم سپتامبر سال میلادی ۱۹۱۹ دول فاتح جنك بین الملل با دولت منقرض امپراطوری اطریش معاهده ای در«سنت‌ژرمن آن‌لی»منعقد داشتند كه بعدها باسم همان محل موسوم گردید در این معاهده مواد سختی را بر اطریش تحمیل نمودند و مشكلترین آن مربوط بقسمت ارتش بود موافق این قرار داد دولت اطریش موظف گردید ارتش خود را كه فقط برای حفظ انتظامات داخلی است از سی هزارنفر تجاوز ندهد و همچنین مقرر گردید كه تعداد صاحبمنصبان جزء و كل طوری باشد كه اطریش فرصتی برای ایجاد یك استخوان بندی‌ارتش مجدد پیدا ننماید اطریش از داشتن توپخانه سنگین تانك ، اتومبیل مسلح طیارات نظامی محروم گردید

از چندی‌باین طرف قشون « هیتلر»محرمانه اتومبیل مجهز را فراهم كرده و باضافه یك عده طیاره كشوری‌نیزبر این ها اضافه شد قوای دریائی اطریش كه از طرف دول فاتح با خراب و یا گرفته شد بعدد صفر تقلیل‌یافت فقط سه زورق مسلح برای حفاظت رودخانه باقی ماند

دولت اطریش بتقویت و دستور دولت ایتالی كه نكاهبان سیاست آن‌دولت بشمار می رودمعاهده سنت ژرمن را لغو پنداشته و یا اقلا مواد مربوط بارتش آن را زیر پامیگذارد زیرا موافق اخباری كه درجریان اخبارهفته‌خوانده اید دولت اطریش نیز قانون نظام اجباری وضع و جوانان بین سنین ۱۸ و ۲۴راموظف بخدمت سربازی دانسته و مردم را بخدمت دعوت می كند .

با آنكه وضع اقتصادی آن مملكت فعلا اجازه نمی‌دهد كه این قانون را بمورد اجرا گذارد ولی آنچه محقق است یك معاهده دیگری كه اروپا برای تحصیل آن جان فشانی كرد بخودی خود از حیز انتفاع خارج شده و بی اعتبار می گردد

# مخبرین ولایات

## قم

### زراعت پنبه در قم

از تاریخ مهر ۱۳۱۴ كه شركت پنبه در قم تشكیل گردیده و وسائل مادی و معنوی برای توسعه زراعت پنبه را نسبت بزارعین فراهم نموده در نتیجه زارعین توسعه كاملی زراعت پنبه داده اند فعلا در حدود ( ۳۱۵۰ ) هكتار زمین پنبه كشت شده كه اگر با محصول پنبه سال گذشته مقایسه شود ترقی فاحشی نموده و كمك بزرگی به صادرات شهر قم شده است باز هم شركت پنبه‌در نظر گرفته سال آتی توسعه كاملتری بدهد و این دو روزه آقای قاسمی رئیس شركت پنبه برای انجام این منظور بطهران حركت نمودند .

### روسای كمسیونهای خرید تریاك

كمسیونهائی كه برای خرید محصول تریاك در این چند روزه در شهر و توابع باید تشكیل گردد روساء آن این دوروزه وارد شدند كه كمسیون های مربوطه را تشكیل داده و شروع بكار نمایند آقایان‌متصدیان‌خرید‌محصول تریاك‌بقرار ذیل‌می‌باشند.

آقای حقاری‌شهر و قنوات - آقای رباحی خلجستان - آقای امیرابراهیمی جاسب وارد هال - آقای دیكانفر محلات - آقای ادبی قهستان

### حركت بطهران

آقای احمدی حكمران‌قم برای انجام پاره امورات‌اداری‌روز گذشته بطرف مركز حركت‌نمودند.

## بندر پهلوی

### سواره بافتخار منوچهرنیك‌پی

دراین‌موقع كه‌آقای منوچهر نیك پی پیشكار سابق مالیه گیلان بطهران عزیمت مینمایند بافتخار خدمات ذی قیمت دوره ریاستش ازطرف كار كنان مالیه گیلان‌شب جمعه چهارم اردی بهشت ماه سواره باشكوهی كه تمام‌روسای ادارات افسران ارتش‌وتجار شركت داشتند در كلوب شاهپور رشت داده شدنطق هائی از طرف آقایان نیك پی - میانلو - ركنی ایراد و تا درساعت بعد ازنصف شب ادامه داشت

### ورود مدنی مدیر روزنامه ترغیب

آقای مدنی مدیر نامه ترغیب دیروز جمعه ٤ اردی بهشت از اردبیل وارد رشت شدند

### مراجعت آقای‌مژدهی ورئیس معارف

آقای مژدهی نماینده مجلس شورای ملی و آقای صادقی نژاد رئیس معارف گیلان پس ازخرید زمین جهة ساختمان دبیرستان‌فردوسی وداده‌دستورات لازمه مراجعت نمودند .

### ایجاد كافه بلدیه

مریضخانهٔ با تمامی كه در كنار بلوار ساخته شده واداره شهر داری درنظر داشت شروع‌ساختمان و باتمام برساند در نظر است برای كافه شهر داری اختصاص و برای بیمارستان محل دیگری انتخاب وساختمان نمایند .

## كرمانشاه

### جریان شركت كتیرا

برای تاسیس شركت كتیرا از طرف‌اطاق تجارت دعوتی بعمل آمد و در جلسه اول ۵۰۰ هزار ریال از سهام را تجار حاضر خریداری و قرار شد بغائبین هم ابلاغ شود تا عصر دویم‌اردی بهشت ۸۵۷۰ سهم كه بالغ بر ۸۵۷۰۰۰ ریال‌می شود تعهد شده‌است احتمال میرود این چندروزه‌تعهدات تا یكملیون ریال برسد.

### حركت رئیس شهرداری

آقای‌وداد رئیس شهر داری بعد از احضار و دیروز حركت بطهران نمودند فعلا آقای دكتر تقفی كفالت دارند و آقای قیامی كفیل حكومت به امورات ان اداره رسیدگی مینمایند

### سرعت عملیات اداره ثبت

عملیات اداره ثبت اسناد رضایت بخش و احصائیه ذیل جدیت‌آقای امیرشاهی‌وكارگنان آن‌اداره را نشان میدهد:

اسناد مالكیت صادره ۹۸۶۸ بوده كه۸۳۵۲ ورقه بصاحبانش تسلیم گردیده و ۱۵۱۶ ورقه بر اثر عدم مراجعه مالكین در شعبه ضبط اداره‌موجود است .

تحدید حدود ۱۵۱۰ فقره املاك مزروعی و غیر مزروعی بعمل آمده است.

امور اجرائی ثبت كرمانشاهان بر اثر زیاد بودن مؤسسات خارجی و كمپانی های‌اتومبیل رانی از سایر شهر ها زیاد تراست .

معذلك در اثر مراقبت وجدیت‌كار كنان‌شعبه اجراء از ۷۷۰۰ دوسیه اجرائی ۱۵۰۰ دوسیه در جریان و ۶۲۰۰ دوسیه آن خاتمه پیدا نموده

### جشن افتتاح میدان ورزش

برای آئین‌گشایش میدان ورزش ازطرف آقای قیامی كفیل حكومت و ( رئیس انجمن‌تربیت بدنی ) برای بعد از ظهر ٤ اردی بهشت از۵۰۰ نفر بانوان و آقایان محترم دعوت بعمل امده مراسم افتتاح میدان بعمل امد .

## شاهرود

### شركت خشكبار

در شش ماه قبل شركت سهامی خشكبار و محصولات ارضی در شاهرود تاسیس گردیده واكنون كه شركت سهامی كل خشكبار ایران تشكیل خواهد شد و شاهرود راجزو حوزه فرعی تهران‌قرارداده‌اند ازمقامات مربوطه‌تقاضای‌استقلال‌حوزه‌فرعی شاهرود را نموده اند

### شركت قماش

جمعی از تجاروارد درعملیات اقدامه تقاضای صدور اجازه تاسیس شركت سهامی ولایتی قماش نموده سرمایه شركت را بیست هزار ریال برآورد كرده و تعهد پرداخت نموده اند كه پس از كسب اجازه وارد در عمل كردند

### ازدیاد سرمایه

شركت قند وشكر كه باسرمایه بیست هزار ریال تشكیل شده بود بدستور شركت سهامی‌كل قند و شكر باید میزان ده هزار ریال بسرمایه بیافزاید لذا هیئت مدیره شركت‌اعلانی صادر نموده كه مجمع عمومی فوق‌العاده در روز ۲۰ اردیبهشت تشكیل و پس از تصویب‌ازدیادسرمایه سهام فروخته شود

### افتتاح شعبه

شركت سهامی پنبه وپشم و پوست در یك ماه قبل شعبهٔ در شاهرود باز نموده و فعلا مشغول پرداخت مساعده بزارعین است .

# درنه‌سال پیش

**اطلاعات- ۹اردیبهشت ماه ۱۳۰۶**

### اولین شعب تشكیلات دیوانعالی تمیز

روز نهم اردی بهشت ۱۳۰۶ تشكیلات‌شعب دیوان عالی تمیز بعضویت آقایان ذیل داده شد و ابلاغ آن از طرف وزارت عدلیه صادر گردید

شعبه اول : آقای مهدیقلی هدایت ( حاجی مخبر السلطنه ) رئیس و آقایان میر سید محمد قمی اعتماد الدوله - مبقانی‌مستشار

شعبهٔ دوم : آقای میر سید محمد صادق طباطبائی رئیس دوم و اقایان حاجی میرزا حسن خان فلسفی - معتمد الممالك راد و آقا شیخ محمد باقر اصفهانی مستشار

شعبهٔ سوم : آقای تقوی رئیس دوم و آقایان علی آبادی - دكتر حسن خان و عباسعلی خان شوكت مستشار

شعبهٔ چهارم : آقای رضا قلیخان هدایت رئیس دوم آقایان اقا شیخ محمد بروجردی سید ابوالحسن حائری زاده و ناصر ندامانی مستشار

### تصویب لایحه شنیدر كروزور

در جلسه نهم اردی بهشت ۱۳۰۶ مجلس شورای ملی لایحه شنیدر كروزور مورد تصویب واقع گردید و شور در كلیات لایحه اعتبار راه آهن نیز تمام و تصویب‌آن بجلسهٔ بعد مو كول‌شد

# بیمه صداقت

بقیه ازصفحه دوم

احمق چه خیالی كرده مگر یكدختر یاربسی نمیتواند سه ماه خود را محافظت نماید ؟

خلاصه این‌سه ماه سپری‌شد موقعی كه ازهم‌سوا می‌شدندهوكت‌بشیكا گوئی كه‌دست‌اورافشارمی‌داد گفت:

- آیا شما از صداقت من راضی هستید كه در این مدت حتی یكدفعه هم شما را فریب ندادم؟ شمارانبریك‌می گویم‌ولی‌آنطور كه‌خیال‌می كنیدراضی‌نیستم

- چرا برای چه ؟

- برای اینكه علت بیمه كردن صداقت شما چیز دیگر بود من خیلی پول درفرانسه خرج كردم اگر شما یك خورده مال اندیش تر ومحتاط تربودید مرا می توانستید فریب بدهید در آن موقع منهم می توانستم پانزده هزار دلار را از كمپانی گرفته مخارج‌خودراجبران كنم وبخشش خوبی‌هم‌بشما بدهم

## تقویم اطلاعات

### چهار شنبه

| نوع تاریخ | روز و ماه | سال |
|---|---|---|
| شمسی پارسی | ۹ اردیبهشت | ۱۳۱۵ |
| قمری هجری | ۷ صفر المظفر | ۱۳۵۵ |
| مسیحی میلادی | ۲۹ آوریل | ۱۹۳۶ |
| موسی صهیونیت | ٦ ایار | ۵۶۹۶ |

طلوع آفتاب ۵ ساعت ۱۸ دقیقه ازنصف شب

غروب آفتاب ٦ « ٤۲ دقیقه بعد ازظهر

بقلم‌نویسنده معروف : ج . ۵ . استرینج

# استاد جاسوسان

### فصل پنجم - یك تیكه كاغذ

—۲۷—

هیكلهای گوناگونی با رنگهای مختلف روی دیوار ها ترسیم شده بود . تاریخی كه با حروف درشت درست در زیر شاهروان‌عمارت‌نقش شده بود عابرین را بقدمت عمارت متوجه‌می‌ساخت . ژسوپ بعمارت نزدیك‌شده و چشمش ورقه سفید و سبزی افتاد كه با حروف خیلی درشت عبارتی روی آن نوشته و جلو در آویزان كرده بودند . روی‌همین در نوشته شده بود«مطبعه»

« ژسوپ » از لای در نگاهی بدرون اطاق نموده و یك مطبعه دستی دو اطاق جلومشاهده نمود .

پس از لحظهٔ درنك داخل شد .

در راه رو در یك كیشه كهنه بود كه « ژسوپ » روی آن خم شده و با انگشتان خود روی آن نواخت . بصدای‌دست او یك پیر مرد ریش سفیدی از اطاق عقبی بیرون آمد معلوم شد اطاق عقبی محل مطبعه است .

پیر مرد عینك خود را كه اطراف آن سیم نقره بسته شده بود بالا زده و بمشتری‌خود نظر دقیقی از سر تا پاانداخت

« ژسوپ » برای آن كه فتح بابی نموده و سر سخن را باز كرده باشد سئوال كرد « فرانسه می دانید یا آلمانی ؟ »این نواحی با ان كه در آن منطقه از سویس واقع شده بودند كه مردم فرانسه حرف می زدند اغلب مشاهده میشد كه فرانسه را مردم كمتر می فهمند و بیشتر المانی حرف می زنند .

پیر مرد جواب‌داد « المانی ولی قدری هم فرانسه می دانم »

« ژسوپ » بزبان‌آلمانی گفت « بسیار خوب » وخوشحال بود از این كه بزبان المانی بایستی صحبت كند لحظه چندمكث كرده و بدقت بان پیر مرد نگاه‌می كرد . آنگاه لب بسخن‌باز نموده و در عین حال چشمش رااز‌صورت پیر مرد بر نمی‌داشت و چنین گفت

« نام من واگست است و تازه از انگلستان بر گشته ام »

« ژسوپ » از چشمان پیر مرد علاقهٔ ملایمی نسبت‌بخود احساس نمود . پیر مرد سئوال كرد « چه خدمتی من می توانم‌در حق شما انجام دهم آقای من ؟ »

« ژسوپ » حیران بود كه‌چه بگوید . نگاه آن پیر مرد تظاهر خالی ازهر گونه شائبهٔ ریا و تزویری بود ولی نالهٔ از ته دل بر آورد و ازاین ملاقات انتظار خیلی چیز ها داشت .

« ژسوپ » پس از مختصر تاملی گفت « یك مختصری پول در انگلستان اندوخته ام و تصور میكنم بهتر است در وطن خودم سكونت اختیار كنم . این نقطه بنظر من بد جائی نیست . آیا شما آدرس خانه هائی در اطراف این محل دارید و آیا ممكن است بمن لطفا محلی را نشان بدهید كه مناسب باشدفرق نمی كند اگر اجارهٔ یا فروشی باشد برای من هر دو یكسان است » .

پیر مرد دستی بریش بلند خود برده و بتفكر فرورفت . آنگاه به‌اطاق توئی رفته و ا ورقهٔاز اخبار روزنامه كه هنوز تر بود بر گشت و صفحهٔ روزنامه را باز كرده و گفت«در این جا گویا چیزی پیدا بشود . ولی اگر آقا خودشان میل داشته باشند اعلانی در این روز نامه بگنند كه در شمارهٔهفتهٔ آتیه درج شود بهتر است »

« ژسوپ » با كمال دقت روز نامه را تا كرده و آن را درجیب خود گذارد و اظهار امتنان از پیر مرد نمود و گفت : فعلا این روز نامه را می برم میخوانم اگر دیدم چیزی كه بدرد من بخورد درآن پیدا نمیشودآنوقت برای شماره هفته آتیه اعلانی درج خواهم كرد »

پیر مرد موافقت نمود و از پشت كیشه بیرون آمد ودر را برای راهنمائی مشتری خود بازنموده و گفت :

« آقای من ما همیشه درانجام فرمایشات شما حاضریم»

« ژسوپ » گفت « شما خیلی مهربان هستید اگر اجازه میفرمائید میخواهم اسم شمارا سئوال كنم »

پیر مرد مودبانه جواب‌داد « تیتمان »

« ژسوپ » دراین‌جا هم امیدش بیاس مبدل شد زیرا هیچ سابقه باین اسم نداشت وازآن نتیجهٔ عاید وی نمی گشت و هرقدر بمغز خود فشار آورد دید از این اسم سر رشته بدستش نمی‌افتد در همان موقعی كه می‌خواست داخل خیابان بشود فكر دیگری در دماغ اوخطور كرد ودوباره بر گشت

« ژسوپ » گفت به بخشید آقا ممكن است خیابان سكرتن‌رابمن نشان بدهید ؟

پیرمرد سر خود را بایك حالت تردیدی خراشیده‌و گفت «من‌در بلونی خیابانی باسم سكرتن بلد نیستم ونشنیده ام . نه من مطمئنم كه خیابانی باین‌اسم در اینجاوجود ندارد‌آقای من» قلب ژسوپ نزدیك بود از كار بیافتد زیرا هرنقشه می چید بی نتیجه می‌ماند و جز شكست چیزی نصیب اونمی شد تا كنون دورشته را ازدست داده بود.حیفا در این دو جا تیرش به سنك خورد .

نا گهان متوجه شد كه پیر مرد دوباره‌شروع‌به حرف زدن نموده است ازاین جهت بر گشت

« ..... اتفاقا .... شاید مقصودت خیابان سكرتن وری باشد؟»

یك روزنه امیدی پیدا شد ژسوپ خواست از این موقع استفاده كرده باشد منتظر شد تا به بیند پیرمرد چه خواهد گفت

« حالا كه فكر می كردم یادم آمد كه در وری یك خیابانی باسم سكرتن هست » آنگاه با انگشت بنای خاراندن ریش خود را نهاد گوئی میخواهد حواس خود را درست جمع كند تا بلكه چیزی بخاطرش برسد آهسته بخود گفت شایداشتباه كرده باشد »

« ژسوپ » جواب داد ممكن‌است اشتباه كرده باشم‌احتمال دارد اسامی شهرها را با یكدیگر اشتباه كرده باشم بهرحال می توانم از اینجا به وری بروم آیا چنین نیست

پیر مرد درحالی كه ساعت خودرا بیرون آورده ونزدیك چشم خود برده بود كه به بیند چه ساعتی است گفت « آری » تا ده دقیقه دیگر ترنی خواهد رسید و شما می توانید با آن ترن بروید .

« ژسوپ » با اظهار امتنان بر گشت‌و از مغازه خارج‌شد پس‌از یكساعت‌به «وری» رسیدوفورا داخل‌یكمغازه كتابفروشی‌شده وقاضای كتابچهٔ راهنمای شهررا نموده

پس‌از آنكه كتابچه را گرفت بجستجوی اسم خیابانی كه میخواست پرداخت بالاخره آن را پیدا كرد « خیابان سكرتین » آنگاه كتاب را برداشته و پشت میزی نشست و بدقت اسامی صاحبان خانه‌هارا درآن خیابان مطالعه نمود .

بعضی از صاحبان خانه ها آلمانی الاصل بودند و برخی فرانسوی . یكی دوتاشان ایطالیائی بنظر می‌آمدند

# اخبار داخله

## اخبار خصوصی

### تشکیل کمسیون عدلیه

قبل ازظهر امروز کمسیون قوانین عدلیه باحضور آقای وزیر عدلیه در مجلس تشکیل ولایحه قانون مجازات عمومی مطرح و مورد شور ومطالعه قرار گرفت وپس از مذاکرات و مطالعه درلایحه مذکور شور اول قسمتی از مواد آن خاتمه و رایرت آن برای طرح در مجلس تقدیم گردید

### تغییرات جدیده

تغییرات ذیل اخیرا در مستخدمین ومامورین کارخانجات قند سازی بعمل آمده است:

اقای علیقلی شیر دل کفیل کار خانه قند کهریزك بریاست کارخانه قند میان‌دوآب

آقای کاویانی بکمالت کارخانه قند کهریزك

آقای فرهنك رئیس کارخانه قندشاه‌آباد بریاست کارخانه قندآبکوه (مشهد)

آقای پیرزاده رئیس محاسبات قند ورامین بریاست محاسبات کارخانه قند میان‌دوآب

آقای ذوالریاستین به ریاست کارخانه قند مرودشت -

آقای سجادی رئیس محاسبات کار خانه قند مرو دشت بریاست محاسبات کارخانه‌قند ورامین

آقای‌سرخوش بریاست دفترمرکزی کارخانجات قند بجای آقای کاویانی

آقای مصطفی مومنین بعضویت کارخانه قند میان‌دوآب

آقای کیامرز به عضویت کارخانهٔ قندآبکوه (مشهد)

### هیئت مدیره شرکت چرمسازی اصفهان

خبر تاسیس شرکت چرم سازی محدوداصفهان را باطلاع خوانندگان رسانده بودیم اینك بقرار اطلاع واصله شرکت مزبور اساسنامه خودرا تحت ۵۸ ماده تنظیم نموده وهیئت‌مدیره شرکت‌نیزبقرار ذیل انتخاب شده اند:

آقای تقی اشراقی - آقای حاج‌عبدالحسین سمسار - آقای محمد برومند - اقای حاج ابوالحسن سمسار - آقای‌علی‌اکبر عمومی -آقای حاج اسدالله دلال -آقای حیدرعلی‌برومند -آقای حاج‌زین‌العابدین اخوان صراف - اقای‌عبدالغفار نوربخش - آقای‌حاج محمدعلی قنادیان - آقای آقارضا کاشفی

و آقایان محمد قاسم قزوینی (پرورش) و حاج عبدالحسین اخوان «قنادیان» بسمت اعضای علی‌البدل‌تعیین شده اند.

و هیئت تفتیشیه شرکت مذکور بقرارذیل انتخاب شده است:

آقای شیخ محی‌الدین کاشفی - آقای سید ابراهیم شارخ -آقای سید ابوالحسن ابطحی زاده آقای علی محمد عمومی - آقای حبیب‌الله اشراقی و آقایان حبیب‌الله سرستی و حسین صدوقی بسمت اعضای علی‌البدل - هیئت تفتیشیه انتخاب شده اند

### شرایط فروش املاك موقوفه

متحدالمال ذیل ازطرف اداره کل ثبت کشوری صادر و بکلیه ادارات و دوائر ثبت مرکز وولایات ابلاغ گردیده‌است

درموارد ضرورت فروش املاك موقوفه‌وخرید عوض آن طبق مقررات مواد ۸۸ و ۸۹ و ۹۰ قانون مدنی ثبت سند معامله منوط برعایت شرایط ذیل بوده وبغیر ترتیب مزبور دفاتر نباید به ثبت سندی اقدام نمایند:

۱ - دراوقافی که‌متولی معین دارد متولی مزبور باید قبلا بوزارت معارف و اوقاف مراجعه وبرای فروش ملك وقف تحصیل اجازه نموده وبا ارائه اجازه مزبور دفاتر رسمی سند معامله را ثبت نمایند.

۲ - درقسمت اوقافی که مجهول‌التولیه‌است واداره آن بعهده وزارت معارف واوقاف است پس ازآن که وزارتخانه مزبوره مقدمات وشرایط مربوط بفروش موقوفه وخرید عوض آن را احراز نمود تصدیق فروش ملك موقوفه را خواهد داد وتصدیق مزبورمستند ثبت معامله خواهد بود

### یکنفر پاسبان برای نجات طفلی بسختی مجروح شده است

ساعت ۸ و نیم بعد از ظهر دیروز طفلی که با کمال بی مبالاتی از وسط میدان سپه‌مقابل خیابان چراغ برق عبور مینموده با درشکهٔ که از خیابان مذکور رو به لاله زار میرفته تصادف‌مینماید مامور تامین عبور و مرور که وضعیت را مشاهده مینماید با عجله طفل را از خطر رفتن‌زیر درشکه نجات داده ولی متاسفانه سر و صورت مامور با چوب مال بند درشکه بسختی تصادم نموده‌وبزمین می افتد.

پاسبانان‌دیگرمامورمجروح را که حسین‌سعادتی بوده است بمریضخانه منتقل و تحت معالجه قرار می دهند جراحات وارده برپاسبان خطرناك و فعلا تحت معالجه میباشد

### فوت درچاه

از اصفهان اطلاع می‌دهند رجب‌علی نام‌مقنی که دارای ۷۰ سال عمر بوده باتفاق محمود نام

## ولایات

### ساختمانهای شهری

اصفهان ساختمان مدخل شمال شهردرجریان شهر داری دراین نقطه بنای بزرگی که مربوط به خیابان های مهم میشود کرده است

### بزارعین مساعده داده میشود کشت پنبه روبه توسعه میرود

دامغان- شعبه شرکت پنبه جدا مشغول‌تقسیم مساعده و خرید پنبه است با اینکه شعبه مزبور در دامغان دیر تاسیس وشروع بدادن مساعده نموده و زارعین برای بذر در زحمت بودند در نتیجه مساعی که بکار رفته امسال بکشت پنبه نسبت‌بسال‌های‌قبل یك ثلث اضافه شده وعموم رعایا با دعا گوئی ذات شاهانه امید وارند سال اتیه دو مقابل ترقی دهند

دامغان پشه های افت پسته که مهمترین محصول دامغان است شروع به تخم گذاری نموده مامورین دفع افات منتظر وصول ماشین الات‌ازمرکز هستند که شروع بمبارزه نمایند

### نماینده شرکت پنبه

سیرجان - پیشکارمالیه کرمان ونماینده‌شرکت پنبه برای‌سر کشی امور مالیه و دستور توسعه‌زراعت پنبه وارد شدند.

### کوه الله اکبر تسطیح میشود

لطف‌آباد - چند نفر ازمامورین طرق‌ایالتی از قوچان‌برای‌بازدید جاده وتسطیح کوههای الله اکبر وارد شدند.

### نمایشهای ورزشی

کاشان- کمسیون ورزش‌دیروزدردبیرستان پهلوی تشکیل قرارشدهر۱۵ روزیکمرتبه نمایش دردبیرستان داده شود.

### یك اتومبیل باری بواسطه نداشتن ترمز خورده شده است یکنفر تلف و سه نفر مجروح شده اند

زیرآب - میان عباس‌آباد واوریم اتومبیل باری که ازتونل ۱۷مراجعت می‌نموده بواسطه‌نداشتن ترمز و سرازیری زیاد شوفر اتومبیل را بیك اطاق کنار جاده زده و ماشین بکلی خورد شاگرد شوفر سرش به وا کونت خورده فورا فوت مینماید سه‌نفر هم مجروح شده اند ازطرف رئیس پلیس انتظامی وحکومت محل قضیه تحت تعقیب است.

### مسابقه دوچرخه سواری ۱۵ کیلومتر در ۱۵ دقیقه

اهواز - روز ششم مسابقه دوچرخه سواری بین شاگردان دبیرستان شاهپور و دانش سرای مقدماتی انجام گرفت طول خط از کوت عبدالله که ۱۵ کیلو متری اهواز است تا ابتدای خیابان پهلوی که ساحل شط کارون است معین شده بود در ساعت مقرر دو چرخه سواران حرکت نمودند آقای غفوری در ۱۵ دقیقه مسافت را طی وبرنده جایزه اول شد از طرف معارف دسته کلی نیز بمشار الیه داده‌شد. در موقع مسابقه عبور ومرور وسائل قلیه ممنوع شده و جمعیت زیادی در تمام طول خیابان برای تماشا حاضر و تمایل خود را بمسابقه ابراز می داشتند

### مسابقه فوتبال

یزد - هوا خیلی گرم شده - دیروز طبق دعوت انجمن تربیت بدنی در زمین سلسبیل‌مدعوین حاضر و مسابقه فوت بال بعمل آمد

## تلگراف مخبر مخصوص اداره

از بندر پهلوی ۹ر۲ر۱۵

### اصلاحات شهری

طهران اطلاعات: - آقای شولتس مهندس شهر داری چندی است ببندر پهلوی وارد شده کف‌ریزی‌خیابان‌غازیان وساختمانهای‌شهری باسرعت‌هر چه تمامتر پیش‌میرود -

برای خشکاندن باتلاقهای میان پشته‌اقدامات جدی بعمل آمده است و تاکنون ۵۵۰ متر مکعب از باتلاقهای مزبور خاك ریزی و خشك و برای خشکاندن بقیه آن نیز جدیت کامل و روز افزون می‌شود، عملیات همه روزه ادامه دارد

آشیز موقعیکه مشغول حفر چاه بوده چون مجرای فاضل آب باز شده و گاز های زیادی منتشر گردیده رجب علی مذکور طاقت تحمل نداشته و فوت مینماید

### انقلاب هوا

مقارن غروب دیروز هوای طهران قدری منقلب گردید و گرد و غبار شدیدی برخاست ویك ربع ساعت تقریبا ادامه داشت ولی در اثر باریدن چند قطره باران گرد وغبار مرتفع گردید.

و دراثرباد شدیدی که‌میوزید فقط‌چندشاخه‌از درختهای بلند خیابان شاهپور شکسته است.

### حریق مختصر

درحدود ساعت ۷ بعداز ظهر دیروز حریق مختصری در دکان حصیر بافی واقعه پشت گاراژ اهنچیان در میدان سر چشمه رخ‌داده که‌فورا آن‌را خاموش نموده‌اند

علت حریق دراثر تصادم سیم الکتریك‌بوده که‌دراثر بادشدید غروب دیروز حادث شده‌بود

## ورزش

### مسابقه دوچرخه سواری بین طهران وحضرت عبدالعظیم

قبل ازظهر دیروز مسابقه دوچرخه‌سواری‌از طرف محصلین دبیرستان اقدسیه بعمل آمد وعده مسابقه دهندگان ۱۸ نفر بوده که در میدان ۱۴ کیلومتری یعنی ازدروازه حضرت عبدالعظیم الی‌باغ سراج‌الملك وبالعکس مسابقه‌را انجام داده‌اند

مسابقه دهندگان مسافت مذکوررا درمدت ۴۰ دقیقه میبایست‌طی‌نمایندودرنتیجه اشخاص ذیل‌حائزدرجه اول شده‌اند: مجید انتظامی - محمدعلی فصیحی - فخرالدین کمال

مسابقه مذکور تحت سرپرستی آقای‌امیری دبیر ورزش دبیرستان اقدسیه بعمل‌آمد

## جواب پرسش علمی

### اقای رضای خلیلی

راجع بانعکاس قمر که در شب اول هرماه در آئینه مسطح بطور هلال ضعیفی نموداراست ودر شب دوم بطور دوهلال ضعیف وروشن ودرشب‌سوم بطور سه‌هلال دیده می‌شود - جواب - شب‌اول که مسلم‌است یك‌هلال‌است ویك‌هلال هویدا وظاهر است واما شب دوم چون مسلم است که قمر کسب نور ازآفتاب میکند یکقسمت قمر روشن‌است وبقیه کدر وبی‌نوراست قسمت بانور قمر یك هلال وقسمت دوم هم که‌بی‌نوراست یعنی پائین‌قمر یك هلال‌ظاهر است‌لذادو هلال‌دیده‌می‌شودواما‌درشب‌سوم‌قمر باصطلاح‌طوقی‌می‌بندد که دراطرافش‌خط سفیدی نمایان است ووسط‌تاریك است قسمت فوق که‌روشن‌است یك‌هلال وقسمت‌پائین هم‌یك‌هلال ویکی هم قسمت وسط که بین قسمت بانور وبی‌نور افتاده است یك‌هلال‌است لذا سه‌هلال رؤیت می‌شود و البته خواهید گفت که‌شب اول ماه هم باید دوهلال نشان بدهد یکی‌قسمت روشن‌ودیگر قسمت تاریك جوابش این است که‌چون شب اول ماه نورقمر فوق‌العاده کم‌است لذا قسمت بی‌نور را نشان نمی‌دهد ولی درشب دوم وسوم که نور زیاد میشود قسمت بی‌نور را هم نشان می‌دهد واگر بگوئید که باید درشب چهارم چهار هلال وهمین‌طور تا شب سیزدهم سیزده ماه دیده شود جوابش این‌است که، چون در شب چهارم ماه نور آن قسمت تاریك‌را هم کمی روشن می کند لذا یك‌هلال بیشتر رویت نمی‌شود

باقر نهاوندی واعظ

## مظنه اسعار

### بانك ملی ایران

۸ اردیبهشت ماه ۱۳۱۵

| | فروش | خرید |
|---|---|---|
| آمستردام‌صدفلورن‌هلندی | ۱۱۰۷ر۱۵ | ۱۰۹۷ر۰۰ |
| بغداد یکدینارعراق | ۸۰ر۵۰ | ۸۰ |
| برلن یاهامبورك‌صدمارك | ۶۵۵ر۵۵ | |
| بمبئی صد روپیه | ۶۰۸ر۷۰ | ۶۰۳ر۳۵ |
| بروکسل صد بلکا | ۲۷۶ر۱۵ | ۲۷۳ر۷۰ |
| بودابست‌صد پنکو | — | — |
| زوریخ‌صدفرانك‌سویس | ۵۴۱ر۶۵ | ۵۲۷ر۰۵ |
| لندن ۱ لیره انگلیسی | ۸۰ر۵۰ | ۸۰ |
| اسلامبول ۱ لیره ترك | ۱۳ر۰۶ | ۱۲ر۹۵ |
| نیویورك ۱دلار امریکا | ۱۶ر۳۲ | ۱۶ر۱۸ |
| پاریس صدفرانك‌فرانسه | ۱۰۷ر۴۵ | ۱۰۶ر۵۰ |
| پراك صد کورون چك | ۶۷ر۴۵ | ۶۶ر۸۵ |
| رم یامیلان‌صدلیر ایتالیا | - | - |
| استکهلم‌صد کورون‌سوئد | ۴۱۵ر۷۰ | ۴۱۲ر۰۵ |
| ورشو صد زلوتی لهستان | - | - |
| صدشیلینك وبن اطرش | ۳۰۶ر۳۰ | ۳۰۳ر۶۵ |

### نرخ خرید طلا در ایران

| | |
|---|---|
| یك کیلو گرم طلای خالص | ۱۶۵۰۰ر- ریال |
| یك لیره انگلیسی طلا | ۱۲۱ر۵۵ » |
| یك لیره ترك طلا | ۱۰۹ر۸۰ » |
| ده مناتی طلا | ۱۲۸ر۵۰ » |
| بیست مارکی طلا | ۱۱۷ر » |
| بیست فرانکی طلا | ۹۶ر۴۰ » |
| اشرفی | ۴۲ر۷۵ » |

### نرخ نقره در بازار لندن

یك‌اونس‌استاندارد ۲۰ پنس و یك‌چهارم


## هیچکس نمیداند ؟

که کلاه های تابستانی قشنك و لوکس زنانه را **گلگون** وارد وبفروش میرساند

خیابان شاه آباد جنب باغ خبیرالسلطنه

نمره اعلان ٦٤٤



## اعلان

مجمع عمومی سالیانه شرکت سهامی مرکزی درتاریخ سه شنبه ۲۶ خرداد ۱۳۱۵ ساعت۶ بعد از ظهر درعمارت شرکت واقع درخیابان رفائیل تشکیل خواهد شد.

از صاحبان سهام شرکت دعوت میشود که در جلسه مزبور حضور بهمرسانند

**دستور جلسه**

استماع رایرت هیئت مدیره راجع بعملیات سال ۱۳۱۴

استماع رایرت مفتشین شرکت راجع بمحاسبه وعملیات سال ۱۳۱۴

ملاحظه وتصویب بیلان ۱۳۱۴ وتعیین میزان منافع قابل تقسیم

نمره اعلان ٦٢٥ — ۱ - ۲ — **هیئت‌مدیره‌شرکت سهامی‌مرکزی**



## اعلان مزایده

بانك ملی ایران دودستگاه عمارت کهنه واقعه در محوطه بانك را سرپا با کلیه مصالح از قبیل شیروانی - درب وپنجره - آجر وغیره بطور مزایده بفروش میرساند طالبین می توانند برای بازدید ابنیه مورد فروش و کسب اطلاعات لازمه بدفتر ساختمان بانك ملی ایران مراجعه وپیشنهادات خود را جوف پاکت ممهور تا روز ۱۵ اردیبهشت بکابینه بانك تسلیم ورسید دریافت دارند

تاریخ رسیدگی به پیشنهادات واصله بعدا اطلاع داده خواهد شد.

نمره اعلان ٦٤٢ — ۱ - ۲ — **بانك ملی ایران**



## اعلان

مجمع عمومی فوق العاده شرکت سهامی پنبه و پشم و پوست در تاریخ ۳ شنبه ۲۶ خرداد ماه ۱۳۱۵، ساعت ۵ بعد از ظهر در عمارت شرکت واقع در خیابان رفائیل تشکیل‌خواهد شد

از صاحبان سهام شرکت دعوت می شود که در جلسه مزبور حضور بهمرسانند.

**دستور جلسه**

تغییر سال مالی‌شرکت

اصلاح بعضی از مواد اساسنامه

هیئت مدیره شرکت سهامی پنبه وپشم وپوست

نمره‌اعلان ٦٢٦ — ۱-۲



## آگاهی

**شرکت سهامی پنبه و پشم و پوست بر اطلاع‌عموم صاحبان سهام خاص‌این شرکت می رساند که اوراق تصدیق خرید از بانك های فلاحتی و ملی ایران‌را که در دست دارند مستقیما یا توسط نمایندگان خود بعنوان این شرکت ارسال وباتصدیق موقتی سهام خاص مبادله نمایند.** نمره ۴۰۳۱ر۱۲۷۹

نمره اعلان ٦٤١ — ۱-۳ — **شرکت سهامی پنبه و پشم و پوست**



## اعلان مناقصه

هنك چهارم سوار لشگر دویم ساخلو مرکز اجرت کارهای ذیل را بمناقصه می گذارد:

اسلامبول چینی - آجر چینی - بند کشی آجر - بند کشی اسلامبول چینی - کاهگل مالی - سفیدکاری دوگچه - درب‌کار گذاری - بزرك درب‌کار گذاری پنجره - سنك فرش - آجرفرش سمنتی کاهگل شیروانی - طالبین در مناقصه پیشنهادات خود را در پاکت سربسته الی آخر وقت اداری روز شنبه ۱۲ ماه جاری بدفتر کمسیون ساختمانی هنك ٤ سوار واقع درعباس آباد باضمام مبلغ ۳۰۰ (سیصد ریال) برسم ودیعه تسلیم و در روز یکشنبه ۱۳ اردیبهشت ساعت ٤ بعد از ظهر درحضور کمسیون باز و قرائت خواهد شد حضور پیشنهاد دهندگان در روز مزبور درهنك آزاد و کمسیون‌در رد و قبول یك یاکلیه پیشنهادات مختار است

رئیس کمسیون ساختمان هنك چهارم سوار

نمره اعلان ٦٤٠ — ۱ - ۳ — **سرگردمشیری**



## آگاهی

بعموم آقایان خریداران بلیط لاطار خانه پلاك نمره (۲۹۳۱) ناحیه هفت (۷) شرق اعلام میشود که صاحبخانه مذکور ازلاطار منظور صرفنظر وقیمت بلیطهای فروش رفته را باین اداره تسلیم نموده مقتضی است دارندگان بلیط بدائره حق‌الثبت طهران مراجعه نموده بلیطرا تسلیم ووجه خودرا دریافت‌دارند

نمره‌اعلان ٦٣٩ — ۱ - ۱۰ — اداره‌کل مالیات غیرمستقیم **پاحدار**



## اعلان‌مناقصه

اداره کل فلاحت ساختن ۲۳۵ر۸۸ متر مربع پنجره و ۳۳۱ر۵۲ متر مربع درب جهت موسسات تربیت حیوانات اهلی در حیدر آباد را ازچوب خشك جنگلی مطابق نقشه موجوده با شرایط ذیل بمناقصه میگذارد:

۱ - پیشنهاد دهندگان باید قبلا بنقشه که در اداره ساختمان این اداره است‌مراجعه نموده‌سپس پیشنهاد خودرا تسلیم نمایند -

۲ - پیشنهاد دهندگان بایستی نکات ذیل را در پیشنهاد خود بطور تفکیك قید و قیمت تعیین نمایند.

الف - درصورتیکه تمام مصالح وچوب بامقاطعه کارباشد -

ب - چنانچه چوب را اداره بدهد مقدار چوب لازمه برای هر متر مربع درب یا پنجره و اجرت ساختن آن‌ها در هر دو صورت تهیه کلیه براق واولای لازمه با اداره و اجرت براق گوبی باید در مبلغ پیشنهادی منظور شود -

۳ - پیشنهاد دهندگان باید مبلغ ۵۰۰ ریال بعنوان ودیعه بحساب نمره ۳۲۷۰ اداره کل فلاحت ببانك ملی تسلیم وقبض رسید آن‌را ضمیمه پیشنهاد خود نمایند تادرصورت حائز شدن حداقل و استنکاف مبلغ مزبور بنفع دولت ضبط شود

٤ - پیشنهاد دهندگان باید آخرین قیمت هر یك از دو نحو را تفکیکا در پیشنهاد خود قید نموده در پاکت لاك و مهر شده با قید جمله (راجع بمناقصه ساختن درب و پنجره) تا ظهر ۲ شنبه ۲۱ ماه جاری باداره دفتر کل تسلیم و قبض رسید دریافت دارند - پیشنهادات واصله درساعت ۹ صبح ٤شنبه۲۳ماه جاری دردائره ملزومات‌کل‌فلاحت مفتوح وقرائت خواهد شد-

حضور پیشنهاد دهندگان درجلسه مناقصه آزاد و اداره کل فلاحت در ردوقبول پیشنهادات‌مختار است.

نمره اعلان ٦٣٨ — ۱-۲ — **اداره کل فلاحت**



## دکتر زمینهوف

**مخترع زبان اسپرانتو که مدعی بود**

سهل ترین زبانهای دنیا زبان اسپرانتو میباشد.

اگر از سبك ٤٧ **درس** انگلیسی و سهولت آن با اطلاع بود قاموس لغات خود را در مقابل کانون ایرانشهر بزمین می انداخت.

**خیابان برق کانون ایرانشهر**

نمره اعلان ٥٨٥ — ۲ - ۳



## اولین کارخانه شرکت‌قنادی میراست

که تمام اقسام شوکولادهای خیلی عالی قیمت یك کیلو ۲۰ ریال بفروش میرساند (یعنی سیری سی شاهی) مرکز خیابان شاه‌آباد شعبه جنب بازارنو اسلامبول

نمره اعلان ٤٩٦ — ۹-۱۵

آژانس پارس ۹ اردیبهشت ۲۹ آوریل

# فوت ملك فؤاد پادشاه مصر

## صبح به‌اطباء گفته بود من نخواهم مرد

قاهره ۲۸ - ساعت ۱۳٫۴۵ - پادشاه فؤاد ساعت ۱۳٫۳۰ وفات یافت

در موقعی که رئیس الوزراء درجلسه‌هیئت وزراء حضور داشت خبر مرك پادشاه را باو اعلام داشتند . مراسم تشییع جنازه روز ۵ شنبه بعمل خواهد آمد . جنازه‌پادشاه را در مسجدالرفاعی که بتوسط‌خود او در دامنه کوه « اوکانا » مقابل دره نیل و دشت صحرا ساخته شده بخاك سپرده خواهد شد . امروز صبح پادشاه با همان روح مبارزه جو ومقاومت درمقابل ناملایمات که‌ازمشخصات او بود به اطباء اظهار داشت : « من نخواهم‌مرد»

### خبرفوت ملك فؤاد هیجان عظیمی درقاهره برپاکرد

قاهره ۱۸ - ساعت ۱۵ - دیشب پادشاه شب سختی گذراند و امروز صبح باطبائی که مشغول معالجه وی بودند اظهار داشت « چه نتیجه‌ای دارد بگذارید من بمیرم » امروز صبح پادشاه ماهرپاشا رئیس الوزراء رازرد خود پذیرفت زیرا بقرار معلوم میخواسته است اورا نایب مناب سلطنت قراردهد ضعف فوق‌العاده برشاه مستولی بودولی هنوز لحظه شوم بدین زودی انتظار نمیرفت .

خبر فوت شاه هیجان عظیمی در قاهره برپا کرد عمارات دولتی پرچمهای خودرا خم کرده اند شلیك توپها رسماخبر فوت شاه‌را اعلام کردند مطبوعات تفصیل دقیقه‌های‌آخر زندگانی شاه‌را منتشر ساخته‌اند.

### ولیعهد بسن سلطنت نرسیده وهیئت نیابت سلطنت تشکیل میشود

قاهره ۲۸ - ساعت ۱۸٫۱۰ - چون‌ولیعهد فاروق بحد بلوغ نرسیده است فوت فؤاد پادشاه مصر تشکیل یك شورای نیابت سلطنت را ایجاب میکند . اظهار اطلاع میشود که اسامی اعضاءهیئت نیابت سلطنت از ۱۹۲۲ بتصویب فؤاد رسیده و در سند مهرومموم شده‌ای نوشته شده بود که‌میبایستی پس از مرك اوبازشود .

### خداحافظی پادشاه باچهار دختر خود ملك فؤاد در نا مناسبترین مواقعفوت کرد

قاهره ۲۸ - ساعت ۲۱٫۱۰ - ملکه‌مصر در موقع مرك فواد دربالین او حضور داشت‌پادشاه چون مرك را نزدیك دید چهار دختران خود را احضار و با آنها خداحافظی نمود . پادشاه فواد اولین پادشاه مشروطه عرب بوده و ۶۸ سال‌داشت از ۱۹۳۴ صحت مزاج اومتزلزل و ازقلب اوعلائم ضعف نمودار بود .

مرك فؤاد در نامناسب ترین موقع‌انتخابات عمومی و مذاکرات بین انگلیس ومصر پیش آمده است جانشین تاج وتخت ۱۶ سال دارد و ورودا- رازوزچهارشنبه‌انتظاردارندتاهیئت‌نیابت سلطنت تشکیل‌شود

### تلگراف صدر اعظم هیتلر به پرنس‌فاروق ولیعهد مصر

برلن ۲۸ - ساعت ۲۱٫۱۰ - بلا فاصله پس از اطلاع ازفوت پادشاه مصر صدراعظم هیتلر تلگرافی بشاهزاده فاروق مبنی براظهار تسلیت‌صمیمانه مخابره نموده است

***

**اطلاعات :** فوت اعلیحضرت ملك فؤاد اول پادشاه مصر، تمام کشور های شرقی‌بخصوص ممالك اسلامی را دوچار تاثر وبرای کشورهای اسلامی ضایعهٔ بزرگی بشمار میرود

اعلیحضرت ملك فؤاد از زمرهٔ پادشاهان ملت دوست و بی‌نهایت علاقمند بترقی معارف و فلاحت وصنایع و عوامل سعادتمند کردن ملت خود بود - فوت ایشان همانقدر که ملت‌نجیب‌مصررا متاثر نمود ملل دوست‌مصر مخصوصا ملت ایران‌را نیز متاثر ساخت.

اعلیحضرت ملك فؤاد در سخت‌ترین مواقع خودرا حاضر نمود درراس مقدرات ملت‌نجیب‌مصر قرار بدهد ومتاسفانه دربحران آمیزترین مواقع‌هم زندگانی‌را بدرود گفت-

در مدت سلطنت ایشان بود که ملت مصر از مجاهدات خود ثمر چید و اعلام استقلال خود را نمود و در زمان ایشان مصر ترقیات شایانی ، مخصوصا در قسمت امور معارفی وفلاحتی و صنعتی نمود -

فوت ایشان موجب کمال تاثر و تالم ملت ایران گردیده وملت‌مصررادر این واقعه مؤلمه تسلیت می‌دهیم -

ما امید واریم ملت نجیب مصر زیر سایه پادشاه‌جوان خودپرنس‌فاروق ترقیات بیشتری‌حاصل و به آرزوهای ملی‌خویش نائل شود-

***

**بمناسبت وصول خبر تاثر انگیز فوت اعلیحضرت ملك فواد ساعت چهار بعد از ظهر فردا در سفارت پادشاهی‌مصر در طهران مجلس تذکر رسمی منعقد خواهد بود ، مدعوین بالباس تمام رسمی درمجلس مذکور حضور خواهندیافت**

# حمایت از حقوق مصر

## درسرچشمه‌های نیل

لندن ۲۸ - ساعت ۲۱٫۳۰ - امروز بعد از ظهر درمجلس نمایندگان‌انگلیس از(لرد کرانبورن) راجع بمسئله حمایت از حقوق مصر در سرچشمه‌های نیل آبی که ایطالیائیها سواحل آنرا اشغال کرده اند سئوالاتی شده و مشارالیه در جواب اظهارداشت قراردادهائیکه با حبشه و ایطالیا منعقد شده است حقوق مصر را محفوظ میدارد

### اخبار مهم جنك

# سه هزار کامیون درراه ادیس آبابا

رم ۲۸ ساعت ۲۰ - رسما اطلاع میدهند که یك ستون موتوریزه عبارت از ۳۰۰۰ کامیون و اتومبیل های زره پوش ازدسی حرکت کرده و ( ۱۴۰ ) کیلومتر به طرف ادیس ابابا پیش رفته است .

### حبشیها جبهه را ترك گفته اند

ادیس‌آبابا ۲۸ ساعت ۱۷ امبولانس‌انگلیسی برای نقل زخمیهای بیشمار حبشی که در دیرابرهان سر جاده مشرق « دسی » جمع شده اند در خواست فرستادن کامیون نموده است - با وجود آسیبهائی که از بمباردمان ها و گاز ها دیده اند دستجات حبشه که از شمال مراجعت میکنند روحیه خیلی‌عالی از خود بروز میدهند ، سربازان اظهار داشته اند که بواسطه احکام مقامات عالی جبهه را ترك گفته اند وحاضرند که دومرتبه بجنگند .

### راپرت مساعد درباب استخراج نفت

رم ۸۸ ساعت ۲۰ - متخصصین اداره ملی نفط راپرت مساعدی راجع باستخراج نفط از اراضی نفت‌خیز جزیره های « دولاش » داده‌اند

# عربها تصمیم دارند

## تاآخر بجنگند

### یکی از زعمای اعراب فلسطین می‌گوید میان ما و یهودیان هیچ گونه موافقتی ممکن نیست

اورشلیم ۲۸ ساعت ۲۰ - مخبر مخصوص آژانس هاواس متن اظهارات دکتر خالدی‌عربیان را ارسال داشته متن مزبور مخصوصا مشعر است که ما تصمیم گرفته‌ایم تا آخر بجنگیم « تاموقعی که تقاضا های مابرآورده شود . هیچ راه حلی ممکن الوقوع نیست دولت باید یك راه حل قطعی در نظر بگیرد در غیر این صورت اغتشاشات ادامه خواهند یافت اعراب فلسطین باید در مملکت‌خود سکنی داشته باشند .

مشار الیه تاکید نمود که اعراب تصمیم دارند باوجود خسارتی که از آن منتج خواهد شد اعتراضات‌عمومی را ادامه دهند اعراب جزاحتیاجات کمی ندارند ولی در مقابل اگر اعتصاب ادامه یابد صنایع یهودی ازان لطمه شدید خواهند دید

یهودیهانمیتوانند تمام محصولات صنایع خودرا بمصرف برسانند وبازار های کشور های شرق نزدیك برای آنها لازمست ولی ما آن بازار هارا می‌بندیم میان ما و یهودیان هیچگونه موافقتی ممکن نیست . مااز دولت انگلیس میخواهیم وعده هائیکه قبل از اعلامیه بالفور بما داده ایفا نماید . ما ازاو میخواهیم که وضعیت یهودیان ومارا باوضوح معلوم دارد . ما با کانون ملی یهود اساسا مخالف نیستیم ولی‌ما فقط میخواهیم که‌در کشور ما آنرا تشکیل ندهند . . . اغتشاشات ادامه دارد . اعراب اتوموبیل (کامالوش) شاعر یهودی راکه موفق بفرار شد سنگبار نموده اند . یهودیان تقاضای کمك از پلیس برای تامین حمل‌محصولات فلاحتی وزراعتی خودنموده‌اند .

اولیای‌امور سرحدات رابروی اعراب بدوی بسته اند .

# مبارزه انتخاباتی

## فرانسه

### نامزدهای انتخاباتی در کشمکش هستند

لسون ۲۸ - ساعت ۱۳ - ( ادوارد هریو ) قبول‌نکرد که‌بنفع او از نامزد سوسیالیست صرفنظر نمایند وازاظهار نظربه دراین‌خصوص خودداری نمود

***

پاریس ۲۸ - ساعت ۲۰ - ( هریو ) چون اکنون اطمینان حاصل نموده که در دوره دوم که روز یکشنبه صورت خواهدگرفت انتخاب خواهدشد تصمیم گرفته است که بمبارزه ادامه دهد شعبه محلی حزب کمونیست تصمیم گرفته است که بنفع اورای بدهد . احزاب دست چپ و همچنین احزاب دست راست برای مبارزه اخری روز یکشنبه خود را مهیا می‌سازند از چندین نامزد بترتیب صرفنظر شده است منجمله ( کرنوت) رادیکال سوسیالیست وزیر فلاحت که بنفع یك نامزد سوسیالیست کناره گیری نموده است .

***

پاریس ۲۸ - ساعت ۲۰-( هانری کرنوت ) وزیر فلاحت وزراعت اظهار داشته است که ازانتخاب خود صرفنظر خواهد نمود و از رای دهندگان خود خواسته است که بنفع نامزد سوسیالیست که بیشتر از او رای داشته اند رای دهند . بعضی اشخاص دیگر که ممکن است دردوره دوم انتخابات مواجه با اشکالاتی بشوند نامزدی خود را ترك خواهند گفت منجمله ( ژرمن مارتن ) و ( لوسین‌لامورو) هر دو وزیر سابق مالیه بوده اند

### کشتی نورماندی پس از اصلاحات اخیر

هاور ۲۸ - ساعت ۲۱٫۳۰- کشتی نورماندی امروز برای امتحان‌مدت ۳۶ ساعت بدریا انداخته خواهد شد . از زمان مسافرتهای اخیر اصلاحات زیادی در آن شده است - یك سالن جدیدی که دریچه های آن بطرف دریا گشوده میشود برای طبقه مسافربن و یك کافه فوقانی ساخته شده است ،

در قسمت انتهای کشتی‌میدانی از برای‌بازی تنیس تهیه شده وهمچنین‌دفاتر مخصوصی برای‌تلفن و تلگراف بی سیم در سالن‌بزرك کشتی درست کرده اند . یك آلت تلفنی بمسافربن اجازه میدهد که‌با دوستان خود در دو قاره صحبت نمایند .

بموجب حکم وزارتی تعرفه مخابرات صدی پنجاه تخفیف حاصل کرده بعلاوه اصلاحات فنی از هر گونه ارتعاش و سرو صدا جلو گیری کرده‌پروانه های کشتی که بر اثر حجم وسرعت سیر از کار خسته میشوند تغییر داده‌میشود حرکت کشتی مزبور به « نیویورك » برای ششم ماه مه معین شده است.

### جواب مساعد یوگواسلاوی به ترکیه

آتن ۲۸ - ساعت ۱۵ - رشدی ارس روز شنبه ازاتن عبور نموده وبسمت بلگراد عازم‌شد

***

بلگراد۲۸ - ساعت۱۵ - دولت‌یوگوسلاوی امروز بعد از ظهر راجع بنظامی کردن بغاز ها جواب مساعدی به هیئت نمایندگی ترکیه تسلیم نموده است

# قبل از لشکر کشی بحبشه

## میترسند آلمان اطریش را بکشور خود ملحق کند

لندن ۲۸ - ساعت ۲۲ - محافل سیاسی بیم دارند از اینکه صدراعظم‌هیتلر تا قبل از لشکر کشی حبشه موضوع انشلوس (الحاق اطریش به آلمان) را صورت داده و در نتیجه قبل از اینکه دستجات ایطالیا بتوانند بطرف برنر متوجه شوند موسولینی خودرا امقابل یك امر انجام شده‌ای بیابد .

### رجال انگلیسی پیش کوئیهائی بدی می کنند

رجال انگلیسی که اخیرا ازاطریش آمده اند از قرائن حال پیش کوئیهای بدی می کنند هاواس عقیده دارد که بواسطه حوادث فعلی دولت انگلیس از ارسال یك اعتراضنامه رسمی به وینه بر علیه سرباز گیری اطریش خود داری خواهد نمود محافل رسمی عقیده دارند قبل از اینکه قانون کاملا اجرا نشود هیچ اظهار عقیده در این‌خصوص‌نخواهد شد . همان محافل اضافه میکنند که نظام وظیفه اجباری در آلمان ومقاصد آلمان بر علیه سر زمین اطریش کاملا دولت مشارالیها را در اجرای این تصمیم ذیحق میسازد همان محافل عقیده دارند که دولت انگلیس در جواب سئوال فرانسه در خصوص رویه انگلستان در مقابل سرباز گیری اطریش بهمین مضمون جواب خواهد داد

### امروز ازهرموقع خطرناکتر خواهدبود

محافل مطلع اظهار می دارند که امروز ( انشلوس ) « الحاق اطریش به آلمان » از هر موقع خطرناك تر خواهد بود . از قرار شایعاتی که هنوز تاییدنشده یوگوسلاوی مصمم شده‌نیروئی به « گارنتی» اعزام نماید تا تشبثات ایطالیا راراجع بجلو گیری از انشلوس خنثی نماید و نیز تصورمی رود که آلمان پس از اجرای انشلوس«گارنتی»را بعنوان هدیه درمقابل کمك یابی‌طرفی به‌یوگوسلاوی واگذار نماید

### کشمکش‌ایتالیا ویوگوسلاوی شدیدترشده

شایعات منتشره‌از همان منبع ادعا میکنند که کشمکش ایتالیا و یوگوسلاوی در این اواخرخیلی شدید تر گردیده . مخصوصا از موقعی که اطلاع حاصل شده که ایتالیا ۵۰ یا ۶۰ هزار جوان را به منظور تشکیلات فلاحتی به آلبانی اعزام داشته و افسران ایتالیائی در نیروی « چریك » آلبانی‌سمت مستشاری وآموزگاری مشغول کار شده اند . تصور می کنند که یوگوسلاوی مسئله مزبور رادربیشگاه شورای‌اتفاق کشورهای بالکانی که دراوایل ماه‌مه‌قرار است‌تشکیل شودمطرح خواهدنمود

# امنیت دولت شوروی

## در سئوالنامه انگلیس بالمان

لندن ۲۸ - ساعت ۲۲ - امروز بعد ازظهر وزارت امور خارجه‌طرح سئوالنامه انگلیس‌را بالمان به ادن تسلیم کرد . از قرار معلوم درطرح مزبور دراثر شایعات بدبینی که امشب دراینجا بروز کرده است راجع بمسائل اطریش ایستادگی خواهد شد برعکس بمناسبات‌آلمان باروسیه تا وقتی‌که آلمان تقاضای الحاق مجدد خودرا بجامعه ملل ننماید و وعده ایفای تعهدات خود را طبق مقررات پیمان جامعه ونیز وعده‌ای که شامل تضمینات کافی باشد به رؤسای دولت شوروی روسیه ندهد هیچ اشاره نخواهد شد .

محافل‌مجاز میگویند که‌اشاره به تامین‌شوروی نظر باحساسات غیر دوستانه‌ای که دولت آلمان در مقابل دولت شوروی ابراز می کند بی‌فایده خواهد بود . همان محافل اضافه می کنند که امنیت دولت شوروی یك طریقه دیگری بغیر از سایر دول‌عضو جامعه ملل را تقاضا میکند

### افسران فرانسوی در اطریش نیستند

پاریس ۲۸ - ساعت ۱۷ - وزارت جنك خبر حاکی از اینکه افسران فرانسوی فعلا در وین مشغول تهیه مقدمات برقراری نظام وظیفه می باشند جدا تکذیب نموده است .

### تصمیم کمیته صنایع اسپراطوری

لندن ۲۸ ساعت ۲۱٫۳۰ - کمیته پارلمانی صنایع امپراطوری که عبارت‌از یك تشکیلات‌نیمرسمی و مرکب از معدودی نمایندگان حزب محافظه کار است تصمیمی اتخاذ کرده مشعر بر اینکه‌واگذاری اراضی تحت‌الحمایه نه موجب حل مسائل اقتصادی و نه موجب حل مسائل مربوطه بجمعیت اروپا نخواهد شد .

و نیز اضافه می نمایند که ملاحظات سوق- الجیشی و منافع بومیها مانع از رها کردن اراضی تحت الحمایه میباشد .

### اختیارات ژنرال گورینك موجب بیم بورس لندن گردید

لندن ۲۸ - ساعت ۱۳ - بورس لندن بیم دارد از اینکه انتصاب جدید ژنرال کورینك در روابط دکتر شاخت و نازیها وخامتی تولید کند که تذکرداده شود که بورس لندن‌همیشه‌خاطرنشان نموده است که‌اگر دکتر شاخت از شغل خودمعزول شود با تادیه هیچ‌قرضه‌به آلمان رضایت نخواهدداد

### قانون مالیات

لندن ۲۸ - ساعت ۲۱٫۳۰ - امروز بعد از ظهر قانون مالیات برای شور اول در مجلس نمایندگان قرائت گردید .

### مریضخانه پرواز کننده

لندن۲۸ - ساعت ۲۱٫۳۰ - مشغول امتحان یك‌هواپیمائی موسوم به ( مریضخانه پرواز کننده » برای‌عمل مجروحین میباشند که دارای دستگاههای گسیژن وانتقال خون است .

# تشکیل اولین نیروی هوائی برای صلح

ژنو۲۸ ساعت ۱۹٫۰۵ تشکیل اولین‌نیروی هوائی صلح امروزدر جلسه شورای بین المللی صلح که از طرف ۹ کشور نمایندگی داشته به ریاست ( ویکونت سیسیل ) تصمیم گرفته شده . نیروی فوق از خلبانان داوطلب اروپا و آمریکا تشکیل خواهد شد . وظایف خلبانان عبارت از بخش کردن اعلاناتیکه حمایت صلح وپشتیبانی ازجامعه ملل را سفارش میکنند میباشد .

### تشکیلات شورای جامعه ملل

ژنو ۲۸ - ساعت ۲۲ - کمیته متخصصین در موقع مطالعه در باب تشکیلات شورای جامعه ملل به اکثریت ۹ رای درمقابل ۵ رای تصمیم گرفت که به شورا و مجمع عمومی ایجاد یك کرسی پانزدهمین‌را موقتا بنفع چین پیشنهاد نماید. همچنین پیشنهاد می کند که کرسی موقتی را که‌در۱۹۳۳ بنفع پرتقال ایجاد شده حفظ نمایند . این اقدامات تا سه سال اعتبارخواهند داشت . اگرموقعیت‌اجازه دهد شورای و مجمع عمومی بطورکلی اقدام بمطالعه اساسنامه‌شورا خواهد نمود

### مستشار هوائی نجاشی در خاك ایتالیا فرار کرده است

رم ۲۸ ساعت ۲۰ - از منابع موثق اطلاع می‌دهند که خلبان‌فرانسوی موسوم به ( دروبه)مستشار هوانوردی نجاشی در فرودگاه ( سانتوسل)ازمتعلقات ایتالیا پائین آمده است هواپیمای مزبور فورانوقیف ولی خلبان فرار کرده است بخاطر میاورند که این هواپیما سابقا توسط مامورین دولت فرانسه توقیف شده بود چون که ساخت امریکا بود و دارای جواز فرانسه نبود . به ( دروبه ) فقط اجازه داده شده بود که هواپیمای مزبور را تحت معاینه ورسیدگی درآورد اما باوجود نظارتی که در اطراف کار او داشتند مشارالیه موفق بفرار شده وتاشب گذشته‌ابدا صحبتی ازاو نبود .

### افتتاح فصل اپرا در لندن

لندن ۲۷ ساعت ۱۵ - فصل اپرا امشب با پیس میستر سینکر که « سرتوماس بیشام » اداره‌می نمود در کرون کاردن افتتاح گردید مدعوین و مستمعین که از طبقه عالی بودند لفته های سالهای قبل رئیس ارکستر راکه باید بموقع حاضر شده و از صحبت کردن در موقع نمایش باید خودداری نمود بکار بسته و متدرجا وارد شدند باستثنای عده قلیلی که‌بواسطه کثرت جمعیت در خیابانها نتوانستند بموقع برسند . برای اولین دفعه پس ازفوت ژرژ پنجم توالت خانمها بارنگهای مختلف جلب دقت‌می نمودند . لباسهای مشکی خیلی کم دیده می شدند لباسهای سفید خیلی زیاد بوده و رنگهای آبی سبز وسرخ هم کم نبودند . مد کلاه آراسته بازینت آلات گرانبها ازبین رفته وخانمها موهای خودرا با کلها تزئین نموده بودند . خانمها دارای شنلهای کوتاه ازپوستهای قیمتی بودند در صورتیکه جوانها از پیرها اقتباس نموده و شنلهای ایرا دربر داشتند میان‌جمعیت در دسته اعیان متوسط خیلی ها ازساعت ۷صبح روز شنبه روی چهارپایه های کوچك پشت سر هم نشسته و منتظر بودند . رئیس تاتر ( کونت کاردن ) درآخرین لحظه تصمیم گرفت که دیرآمدگان را در اطراف تاتر برای رفع مشکلات عبورومرور جای‌دهد . درجایگاه سلطنتی (لردمنستر) وبعضی ازاشخاص مهم‌دربار بودند

# اعلانات حراج اموال غیر منقول و منقول

املاك واموال ذیل در شعبه سوم اجرای اداره ثبت ایالتی طهران در روز های معینه درستون تاریخ حراج میشود

| نمره پلاك | نوع ملك | محل ملك | مالك | ثبت شده بانه | اجاره بها بریال | آخر مدت اجاره | روز و ساعت حراج | مبلغ حراج بریال |
|---|---|---|---|---|---|---|---|---|
| ٤٤٦٩ | یکدانك و نیم از ٦ دانك خانه | ناحیه ٥ خیابان خانی آباد | آقای استاد باقر (باقرعلی) | جریان | - | - | ۳ ساعت قبل ظهر ۹ر۲ر۳۱۵ | ۲٦۰۰ |
| ۳۹۲۹ | سه دانك از ٦ دانك خانه | ناحیه ٥ خیابان خانی آباد | مرحوم آقای عبدالحسین | رسیده | - | - | ۳ ساعت بعد از ظهر ۹ر۲ر۳۱۵ | ٤٥۳۷ |
| ٥۷۸۰ | ششدانك اندرونی ودودانك ازبیرونی | ناحیه ٤ گذر وزیردفتر | آقای عبدالحسین امیرحکمت | رسیده | - | - | ۳ ساعت قبل از ظهر ۱۰ر۲ر۱٥ | ۳٤۳٥٦ |
| ۳۱٥٥ و ۳۱٦۷ و ۳۱٦۸ | عمارت و ۲ دکان | حیه ٦ محمدیه | آقای محمدرضا وصفیه خانم فتحیه | رسیده | ۲۸۰ | - | ۱ ساعت قبل از ظهر ۱۰ر۲ر۱٥ | ۲۰۱٦۰ |
| ٦٦۸۲-٤۳۷ | گز زمین بامختصر ساختمان | ناحیه ۲ خارج دروازه شمیرن | آقای تقی لك تبریزی | رسیده | - | - | ۳ ساعت قبل از ظهر ۱۲ر۲ر۱٥ | ۲۹۲۸ |
| ۳۹۹ | سه دانك از ٦ دانك ۲ باب دکان | ناحیه ٦ خیابان نادری | آقای استاد جواد رخشانی | جریان | - | - | ۳ ساعت بعد از ظهر ۱۲ر۲ر۱٥ | ۲٥٦۰ |
| ۱۹٤۹ | سه دانك از ٦ دانك یکباب خانه | ناحیه ۷ اراضی باغ سنك | آقای محمد ابراهیم (محمد) | جریان | - | - | ۳ ساعت قبل از ظهر ۱٥ر۲ر۱ | ٥٥٦۸ |
| ۱٤۱۰ الی ۱٤۱۹ | سه دانك از عمارت و ۳ دانك از ۹ دکان | ناحیه ۳ خیابان یوسف آباد | مرحومه فرخنده خانم مقبل | رسیده | - | - | ۳ ساعت بعد از ظهر ۱٥ر۰ | ٤۸٥۰۱ |
| ۲۲٤ | سه دانك از مشاع یکباب خانه | ناحیه ٦ کوچه کردها | آقای نایب محمود اسکوئی | رسیده | - | - | ۳ ساعت بعد از ظهر ۱٦ر۲ر۱٥ | ٤۱٦۹ |
| ٦۰۰۳ | سه ربع از ٦ دانك یکبابخانه | ناحیه ۲ بیرون دروازه دولت | زهرا خانم ترکمان | رسیده | - | - | ۳ ساعت قبل از ظهر ۱٦ر۲ر۱٥ | ۱۳٤٤۰ |
| ٤۱۲ الی ٤۱۸ | سه دانك مشاع از ۷ باب دکان | ناحیه ٦ خیابان نادری | آقای حسن رضائی نطنزی | رسیده | - | - | ۳ ساعت قبل از ظهر ۱۷ر۲ر۱٥ | ۷۲۰۰ |
| ٤ | تخته قالی ومبل ومیز وچراغ برنز | ناصریه یاساز سابق ثبت اسناد | سروره خانم محتشمی دخت | | - | - | چهار و نیم بعد از ظهر ۱۹ر۲ر۱٥ | |
| ٦٦٤٥ | یکدانك ونیم از عمارت وسه باب بالاخانه | ناحیه ٤ خیابان شاهپور | ملوك خانم فاتحی | جریان | - | - | ۳ ساعت قبل از ظهر ۱۹ر۲ر۱٥ | ٥۳۰٤ |
| ۳۱۸ | سه ربع از ٦ دانك یکبابخانه | ناحیه ٥ گذرقلی | آقای اسمعیل رحیمی بزعالی | جریان | - | - | ۳ ساعت قبل از ظهر ۲۰ر۲ر۱٥ | ۱۲٦۰ |
| ۱٥۰ | ۱٥۰۰ گز زمین مربع از صحن اندرونی | ناحیه ٥ جلوخان معیرالممالك | شمس النهار خانم معیری | رسیده | - | - | ۳ ساعت بعد از ظهر ۲۰ر۲ر۱٥ | ۲٦٤۰۰ |
| ۸۹۲۱ و ۸۹۲۲ | دودانك از ۳ باب مغازه و ۲ دانك از یکقطعه باغچه | ناحیه ۸ خیابان سیروس | آقای علی بیك حاجیان | جریان | - | - | ۳ ساعت بعد از ظهر ۲۳ر۲ر۱٥ | ٤۳٥۲ |
| ۸٥٥۰ | دودانك از ٦ دانك یکبابخانه | ناحیه ۸ بازار | آقای محمد حسین نوروز | رسیده | - | - | ۳ ساعت قبل از ظهر ۲۳ر۲ر۱٥ | ۹٦۰ |
| ۱ر٤٦٤ | ششدانك یکبابخانه جدیدالاحداث | ناحیه ٥ خیابان خانی آباد | جلاله خانم کل سرخی | جریان | - | - | ۳ ساعت قبل از ظهر ۲٤ر۲ر۱٥ | ٤۰۰۰ |
| ۲٤٤۳ | نیمدانك مشاع از یکباب عمارت | ناحیه ۷ کوچه خوشنویسان | آقای میرزا بحیی کیا کجوری | جریان | - | - | ۳ ساعت قبل از ظهر ۲۷ر۲ر۳۱۵ | ۳٦۰٦ |
| ۷٥ | قفیز زمین مزروعی آبی | از مزارع قریه زیدشت طالقان | آقای محمد علی (مولائی) | رسیده | - | - | ۳ ساعت قبل از ظهر ۳۱ر۲ر۱٥ | ۷۲۰۰ |
| ٥۰۰۸ | نیمدانك مشاع از ٦ دانك خانه | ناحیه ۸ کوچه مدرسه سعادت | مرحوم محمد عرابی | رسیده | | - | ۳ ساعت قبل از ظهر ۲ر۳ر۳۱۵ | ۸۸۸ |
| | یکدستگاه میز باسکوسکی فابریك او کس راستو | ناصریه یاساز سابق ثبت اسناد | آقای تراب حلالی برانیان | - | - | - | ٥ ساعت بعد از ظهر ۳ر۳ر۳۱۵ | ۲٤۰۰ |
| ۷۷٤۳ | یکبابخانه اندرونی | ناحیه ۸ گذر یحیی خان | آقا عبدالحسین طوبی وغیره | رسیده | ۱۲۰ | - | ۳ ساعت بظهر ۳ر۳ر۳۱۵ | ۱۳۳٦۰ |
| | یکدستگاه اتومبیل دوج نمره ٥۲۰٥ شهربانی | خیابان برق گاراژ اتحادیه | آقایان عبشو آشوری ونرسس | - | - | - | ساعت ٤ بعد از ظهر ٤ر۳ر۳۱۵ | ۳۲۰۰ |
| ۳٤۳۷ | دوسهم از ۳ سهم از ۲ دانك یکبابخانه | ناحیه ۲ کوچه وقفی | آقای عباس نسوئی | جریان | - | - | ۳ ساعت قبل از ظهر ٥ر۳ر۳۱۵ | ۱۸۹۰ |

### اعلان حراج — نمره ۱۲۰٤٤٦

پلاك نمره ۱٥۸٦ سه دانك مشاع یکباب خانه واقعه در رضائیه ناحیه ٤ کوچه چهار راه ملکی آقای عبدالله خیر خواه که بثبت نرسیده در روز ۳ شنبه ۱۲ خرداد ۱۳۱٥ ساعت ٤ بعد از ظهر در شعبه اجرای ثبت ایالت غربی رضائیه بمزایده گذارده میشود و حراج از مبلغ ٤۲۰ ریال شروع خواهد شد - تاریخ انتشار ۳ر۲ر۱٥

رئیس اداره ثبت ایالت غربی آذربایجان

نمره اعلان ٥۱۲ — ۸-۸

### اعلان حراج — نمره ۲۷۳

۱۰ عدد قالیچه ۲ ذرعی دارای نقشه های مختلف از طرف اداره ثبت اسناد و املاك بروجرد طبق نظامنامه اجراء مفاد اسناد رسمی درروز ٥ شنبه ۱٤ر۳ر۱٥ ساعت ۲ قبل از ظهر در بازار سمسار های بروجرد به مزایده گذارده می شود طالبین می توانند در ساعت مقرر در محل مذکور حاضر شده و در خرید شرکت نمایند . تاریخ انتشار ۳ شنبه ۸ر۲ر۱۳۱٥ — ازطرف رئیس ثبت بروجرد لرستان ثلاث حبیب الله کماونه

نمره اعلان ٥۹۲ — ۸-۲

### اعلان حراج — نمره ۷٥٥

۱ دستگاه اتومبیل گراهام ۳ تن نمره ۱۸۰٤ شهربانی کرمانشاهان ملکی مسیو ارام مرادی طبق مقررات مواد ٦۰ الی ٦٤ نظامنامه مفاد اسناد رسمی لازم الاجراء با آلات و ادوات آن بطریق مزایده فروخته می شود طالبین می توانند برای روز ٥ شنبه ۱٤ خرداد ماه ۱۳۱٥ ساعت ۲ قبل از ظهر جلو خیابان شوسه خراسان (گاراژ محمدیه سمنان) حضور بهمرسانیده درخرید شرکت نمایند

تاریخ انتشار ۳ شنبه ۸ر۲ر۱۳۱٥

رئیس ثبت سمنان ودامغان عباسعلی عبادی

نمره اعلان ٥۹۳ — ۸-۲

### اعلان حراج — نمره ٤۲۳-۳۳٤

تمامی یکدانك از شش دانك یکبابخانه پلاك نمره ٥۹۷۸ واقعه در محله میدان ناحیه ۱ مراغه ملکی آقای حسین حمیدیان وش که بثبت نداده در روز ٥ شنبه ۱٦ خرداد ماه ۱۳۱٥ ساعت ۳ قبل از ظهر در شعبه اجرای ثبت مراغه بمزایده گذارده می شود و حراج از ٥۲۳ ریال و ٥۰ دینار شروع خواهد شد - تاریخ انتشار ۳ شنبه هشتم اردی بهشت ماه ۱۳۱٥

کفیل ثبت مراغه - محمد باقر امیرقاسمی

نمره اعلان ٥۹٤ — ۸-۲

## پانصد الی سی هزار تومان

وجه نقد مقابل املاك ثبت شده شهری و اطراف و چندین فقره وجوه برای خریداری خانه‌ها و مستغلات مرغوبی و شمالی شهر ودهات اطراف موجود و مستاجرین متعدد برای خانه های شهر و باغات شمیران حاضرند صاحبان محترم به آژانس سپهبانی درلاله‌زار نزدیك سینمای ایران تلفن ٥۰۷ مراجعه فرمایند — نمره اعلان ٥۰٤ — ۱۰-۷

## دشمن قوی پنجه

امراض تابستانی که در نتیجه شدت گرما تولید می شود آب لیموی دست افشار شیراز مخصوص تجارتخانه کاشانی است .

نمره اعلان ٤۸۱ — ۱٥ - ٥

## چهل هزار تومان وجه نقد

برای معامله بیع شرطی در مقابل املاك ثبت شده شهری وشمیرانات موجوداست طالبین به آژانس استیفانی تلفن ۸۷۰ مراجعه فرمایند - هاشمی

نمره اعلان ٥٦۷ — ٦ - ۳

### اعلان حراج

نمره ۱٤۷٥ — ۲۲ فروردین ماه ۱۳۱٥

کلاسمان - ك - ٤۱ — نمره حساب ۱۰۱۸٦۸

یکدستگاه اتومبیل نمره ٤۱۱۷ ط ازاموال کاظم قائی زاده طبق مقررات مواد نظامنامه اجراء مفاد اسناد رسمی لازم الاجراء به طریق مزایده فروخته می شود طالبین می توانند برای روز شنبه ۹ خرداد ماه ۳۱٥ ساعت ٤ بعد از ظهر بمحل حراج گاراژ فدرال واقعه در خیابان ماشین حاضر شده و در خرید شرکت نمایند .

تاریخ انتشار ۹ اردی بهشت ماه ۱۳۱٥

رئیس شعبه ۲ اجرای ثبت ایالتی طهران

نمره اعلان ٦۱۲ — **رضا خوانساری**

### اعلان حراج

نمره ٤۲٥ر۳۳۲

تمامی یك ربع از شش دانك یکقطعه بیشه پلاك نمره ٤٥ واقعه در اراضی عریان دره ناحیه ۲ ملکی آقای احد نبئی که به ثبت داده در روز دو شنبه هیجدهم خرداد ماه ۱۳٤٥ ساعت چهار قبل از ظهر درشعبه اجرای ثبت مراغه بمزایده گذارده می شود و حراج از مبلغ سه هزار و ششصد ریال شروع خواهد شد

تاریخ انتشار چهارشنبه هم اردی بهشت ماه ۱۳۱٥

کفیل ثبت مراغه **محمد باقر امیرقاسمی**

نمره اعلان ٦۱۳ — ۸-۱

## کلاه زنانه

**یکصد رقم دانه بیست ریال**

خانمها تا تمام نشده استفاده نموده مراجعه به خیابان نادری مقابل مهمانخانه نادری مغازه ورشو نمائید

نمره اعلان ٦۳۲ — ۲-۱

## یك کتاب سودمند

قرائت کتاب اصلاحات اجتماعی برای عموم طبقات لازم ودارای تذکرات مفیدی می باشد مخصوصا جوانها و شاگردان مدارس را راهنمای خوبی است

این کتاب سودمند بقیمت سه ریال دردفتر روزنامهٔ اطلاعات و کتابخانه تهران در دسترس شما قرار گرفته است

## فیلتر ؟

بعداز آنکه فیلتررا تمیز گردید بخزینه آن یعنی بر قسمت تحتانی باندازه یك قاشق غذا ریك قرستال سیلیس اصل میریزید واگر بخواهید همان ریك کار کرده اولی را میریزید وبدستور فوق آنرا تمیز کرده واحتیاطا یکدفعه هم آب جوشیده گذرانیده بعد جا جا می کنید — نمره اعلان ٦۱٦

## کافه رستوران نادر خیابان پهلوی

ارکستر عالی ، هوای آزاد ، بهترین اغذیه و اقسام مشروبات، از ساعت ٦ونیم بعد از ظهر الی ۱۲ نصف شب از واردین محترم پذیرائی خواهد شد

نمره اعلان ٤٤۱ — ۱۰-۱۰

## قلم خودنویس کنکلن

به آقایانی که به انتظار ورود قلم خود نویس کنکلن ماهها صبر فرموده اند بشارت می دهد که انواع قلمهای کنکلن جدیدا وارد و بقیمت قطعی در مغازه یك کلام ( یا مغازه یاکارد ) واقع در خیابان سعدی ( شیخ سابق ) بعرض فروش گذارده‌شده - مرکب خود نویس هم از همان محل تهیه فرمائید که عمر قلمهای شمارا طولانی‌تر می کند نمره اعلان ٥۷۸ — ٤-۳

## از تماشای نمایشگاه رادیو غفلت

نفرمائید قیمت رادیوهای این موسسه ۲۰ درصد ارزان تر و ٥۰ درصد بهتر از دیگران است از چهار الی زده لامپ موجود است

**جنب سینما همایون موسسه تجارتی البرز**

نمره اعلان ٦۰۰ — ۸-۲

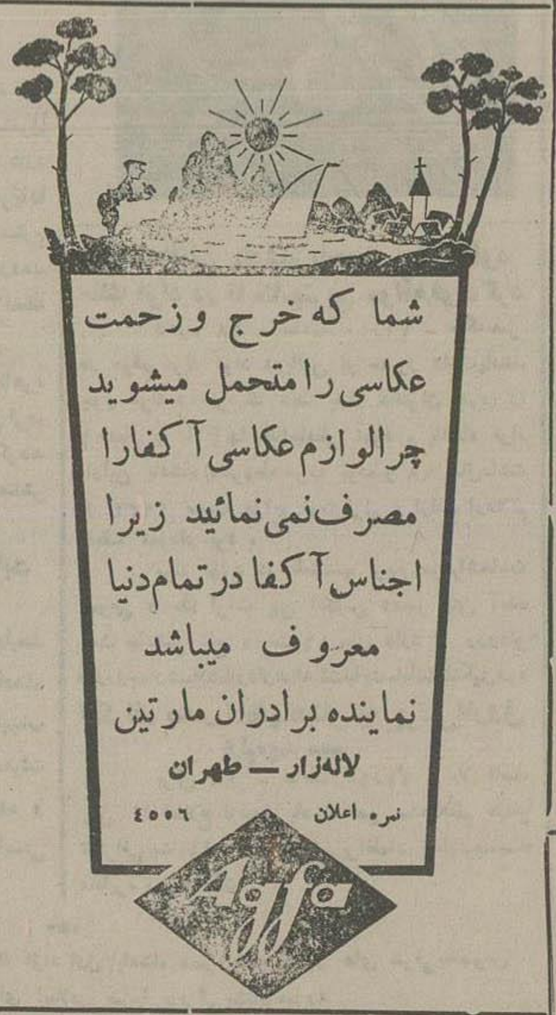


## دستور العمل حب زندگی

ترك تریاك

که (در مدت بیست روز ترك میشود) ترك کشیدن ۳ نخود تریاك بیست حب ( ۳ ریال - ٦ نخود ٤۰ حب ٦ ریال - ۹ نخود ٦۰ حب ۹ ریال است ) تصدیق شده صحیه محترم بلدی دواخانه سلطانی خیابان برق تلفن ۹۷٥ سفارشات از ولایات قبول مسطوره مجانی

نمره اعلان ٥۹۱ — ۱۰ - ۲

## اگر میخواهید اتوموبیل شما همیشه

**شفاف باشد** یك بسته تاکسون بقیمت ۷ ریال **از موسسه تجارتی البرز** جنب سینما همایون ابتیاع فرمائید

نمره اعلان ٥۹۹ — ٥-۲

## تصحیح اعلان ثبت عمومی شعبه ثبت نطنز

دراعلانات ثبت عمومی قطعه یك ناحیه ۹ کاشان (نطنز) منتشره از طرف اداره ثبت اسناد کاشان اصلاحات ذیل بعمل می آید:

در ستون اول صفحه ۹ اعلانات مذکور پلاك نمره ۱۷ از قریه اوره متقاضی ثبت رضا حاجی اوره بوده و کلمه زاده بعد از اسم اوزائد است

پلاك ۱۲٦ از قریه اوره متقاضی ثبت پسر حاج محمد علی میباشد

تقاضا کننده پلاك نمره ۲۱۳ از قریه اوره فاطمه احمدی اورهٔ میباشد .

مورد تقاضای پلاك نمره ٦۲٦ زمینی است معروف بباغ جبیر

درصفحه ۱۱ زمین مورد تقاضای جعفر خادم اورهٔ پلاك نمره ۷۹۱ میباشد

متقاضی پلاك نمره ۹۲۲ محمد علی بخش ونمره ۹۲۳ خدیجه علی بخش میباشد

سطور اعلان مورد تقاضای پلاك نمره ۹۳۲ در وسط سطور پلاك نمره ۹۳۱ در ستون اول صفحه ( ۱۲ ) واقع شده وبدین وسیله تصحیح می گردد .

متقاضی ثبت پلاك نمره ۱۱٦۰ رضا جراحی پسر حاجی محمد علی و پلاك نمره ۱۳۷۳ را اداره اوقاف کاشان تقاضای ثبت نموده است

نمره پلاك زمین مورد تقاضای ربابه بیگم تقی زاده طباطبائی دختر سید اسد الله ۱٤٥٦ - می باشد .

متقاضی ثبت پلاك نمره ٤۸ ازسنك نمره ۷۰ مزرعه احمد آباد حسین خادمی ورهٔ پسر حسن می باشد .

**سنك نمره ۹ محلات علیا**

نام پدر متقاضی ثبت پلاك نمره ۱۲۱ و نمره ۱٦۰ از سنك نمره ۹ محلات علیا حاج حسن میباشد .

زمین مورد تقاضای پلاك نمره ۲۹۸ را نعمت الله بمحمد جلالی علیائی انتقال داده است

نمره ۷۰ ونمره ۷۲٦ بطریق ذیل اصلاح می‌شود :

۷۰۸ - نعمت‌الله پسر علی اکبر نیمدانك ومحمد انتقالی از نعمت‌الله مذکور یکدانك وخاور ( جلالی علیائی ) یکدانك ونیم مشاع از ٦ دانك یکبابخانه و بقیه مجهول المالك

۷۲٦ - نعمت‌الله ومحمد ( جلالی علیائی ) بالمناصفه مشاعا ٦ دانك یکباب باغچه مشهور به سرحوض سهم محمد انتقالی از نعمت الله

درصفحه ۱۹ ستون چهارم عنوان آب شب یکشنبه و شب دوشنبه غلط اولی شب دوشنبه ودومی شب ۳ شنبه صحیح میباشد

۲۰ دقیقه آب از قنات معروف به فمه علیا سنك نمره ۲٦ مورد تقاضای نعمت‌الله بمحمد جلالی علیائی انتقال داده شده است

**شرکت قنادی میر اولین شعبه خودرا برای آسایش مشتریان محترم جنب بازار نو ( خیابان اسلامبول ) تاسیس نموده** انواع شوکلات و کافتهای مرغوب را بقیمت مناسب تقدیم میدارد نمره اعلان ٤۰۷ — ۱۱ - ۱٥

**امشب سینما ایران فیلم سراسر خنده شهر بازیچه باشتراك لورل و هاروی**

# دکتر آرمن پطروسیان

**متخصص در امراض تناسلی وجلدی از اروپا مراجعت کرده**

کماکان السابق ازساعت ۸ الی ۱۲ ظهر و از ۵ الی ۸ بعداز ظهر ازمرضی محترم پذیرائی می شود

**معالجات بوسیله الکتریسته**

آدرس - خیابان فردوسی ( علاء الدوله سابق ) کوچه بختیاری ها تلفن نمره ۲۰۱۶

نمره اعلان ۲۶۴ — نمره ثبت اداره صحیه و معاونت عمومی ۲۳۸

---

## موتورهای پترانکلیس در تمام دنیا معروف است

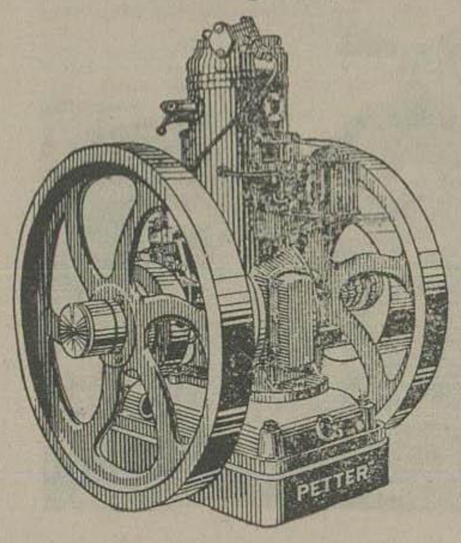


از ۲ اسب قوه تا ۶۰۰ اسب

باکنتی و دیزل‌صد ها ازموتور

های پتر درتمام ایران یومیه کار

میکنند .

سوخت کم - استحکام - سادگی

ساس میکانیك موتورهای پتر

ستند .

**طالبین رجوع نمایند بمؤسسات تجارتی وکیلی**

نمره اعلان ۴۵۷ — عمارت سینماسپه طهران — ۱۰-۴

---

## مژده - آب مروارید

## در شیشه های کوچك با مزایای بیشتری تهیه وبرای فروش حاضر است

## دواخانه فردوس خیابان برق

نمره اعلان ۵۲ — ۱۰-۱۰

---

## کفش وراکت تنیس

## مغازه خجسته لاله زار

نمره اعلان ۶۲۰ — ۱۰-۱

---

## بدقت بخوانید

بمرضائی که مبتلای بمرض سیاتیك ( عرق‌النساء ) هستند بشارت میدهم که در مدت ۲۰ روز الی یکماه معالجه می‌شوند ( بدون داغ کردن ) وبرای همیشه از زحمت درد مصون خواهندبود ونیز رماتیسم هم به‌اسرع وقت معالجه میشود و مبتلایان بادرس ذیل مراجعه نمایند

خیابان برق - کوچه سراج الملك نمره ۱۸ - دکتر نصرت الله شریف

نمره اعلان ۳۱۳ — ۱۴- ۲۰

---

## دکتر دردریان

**متخصص در امراض داخلی و مقاربتی** مخصوصا اقسام **مالاریا و سیفلیس وسوزاك حاد و مزمن** در مدت کم و بطور قطع معالجه مینماید . **برای پذیرائی خانمهای محترمه مخصوصا در محکمه خانمی بکمك و با دستور وتحت نظر این جانب** تمام مراجعات را انجام میدهد .

**آدرس** : طهران خیابان شاه ( اسلامبول سابق ) **اوقات پذیرائی** از ساعت ۸ صبح الی ۱۲ و از ۵ الی ۸ بعد از ظهر تلفون ۸۸۱ — ۲۲- ۳۰ — نمره اعلان ۴۶۶۵

---

## ازسوزن گرفته تاماشین راه آهن

هر کس هر اطلاعی برای هر قسم ماشین آلات خواسته باشد بنویسد به آدرس :

WENDT, BERLIN, CHARLTTG. 2, P. B. 109.

نمره اعلان ۲۷۸ — ۹-۱۶

---

برای معامله اتومبیلهای باری و سواری

## الدزمـــــــــــــــــو بیل

**موقتا بمحل شرکت دیباو بیات خیابان پستخانه قدیم**

**مراجعه نمائید نمره تلفن ۱۲۷۴**

نمره اعلان ۲۴۶ — ۱۱ — ۱۵

---

## نجات ازخطر فتق وعلاج آن

امروز اگر بامراجعه بمؤسسه طبی دکتر رشدی فتق خود وبچه‌های خودرا بوسیله سیر فتق لاستیکی علاج نگردید فردا سخت پشیمان می‌شوید این سیر جدیدالاختراع فتق بچه‌ها و جوانان را علاج قطعی می کند اشخاص مسن‌را نیز مادام‌الحیات آسوده واز خطر فتق نجات می‌دهد کتابچه شرح مرض مجانا تقدیم سفارشات ازولایات قبول آدرس خیابان‌شاهپور طهران **موسسه‌طبی دکتر رشدی**

نمره اعلان ۳۰۶ — ۱۰-۱۳

---

## بیمه سوزاك

با مراجعه باین جانب از عودت های پی‌در پی سوزاك خلاص خواهید شد زیرا معالجه درمحکمه این جانب قطعی است معالج سریع امراض مقاربتی جلدی

## دکتر فقیهی شیرازی

خیابان عین الدوله تلفن از ۱۶۲۰ ( عصر وشب )

نمره اعلان ۳۲۷ — ۸ ۱۰

---

## اکاهی

**آجر ناسوز (شاموت) ساخت خارجه وزن سه‌کیلو الی ۹ کیلو وازهر قبیل آهن آلات برای مصرف ساختمان در تجارتخانه آهنچیان واقع درخیابان جلیل‌آباد مقابل قور خانه موجودوبقیمت مناسب بمصرف فروش خواهد رسید تلفن نمره ۱۵۵۱**

نمره‌اعلان ۲۳۹

---

نمره ۲۱۰

**اعلان تحدید حدود ثبت املاك مزرعه چاله اردك نمره ۲۲۸ واقع در قطعه دوم بهنام عرب بلوك ورامین**

در تعقیب اعلان نمره بموجب ماده ۱۴ قانون ثبت املاك تحدید حدود نمرات ذیل آقا سید رضا کربی هشتاد و چهار سهم و اقای حسین عالی داعی یکصد و بیست سهم خانم فاطمه عالی داعی و ابوالقاسم سلیم خانیان واقا گل‌اقا نوریان هریك دوازده سهم خانم عفت وخانم‌صغری عالی داعی بالسویه‌سیزده سهم‌و پنج‌هفتم سهم غلامعلی عالی داعی سیزده سهم و پنج هفتم سهم خانم عصمت عالی داعی شش سهم وشش هفتم سهم خانم ایران عالی داعی سیزده سهم و پنج هفتم سهم مشاع از دویست وهشتاد و هشت سهم ششدانك مزرعه چاله‌اردك دارای بگرشته قنات دائر است که مبدء آن در اراضی حسن آباد وتقی آباد ومظهر آن در اراضی جعفر اباد جنگل است

درروز ۱۶ خرداد ماه ۱۳۱۵

از ساعت ۳ قبل از ظهر در محل شروع وبعمل خواهد آمد

لذابموجب ماده ۱۴ قانون ثبت املاك صاحبان‌املاك و مجاورین نمرات فوق الذکر بوسیله این اعلان احضار می شوند که در روز و ساعت مذکورفوق در محل حضور بهم رسانند و چنان چه هر یك از صاحبان املاك یا نماینده قانونی آن ها در موقع تحدید حدود حاضر نباشند مطابق ماده ۱۵ قانون مزبور ملك آن ها با حدود اظهار شده ازطرف مجاورین تحدید خواهد شد و اعتراضات مجاورین وصاحبان‌املاك که در موقع مقرر حاضر نبوده اند مطابق مقررات ماده ۲۰ قانون ثبت املاك پذیرفته خواهد شد .تاریخ انتشار ۹ر۲ر۱۳۱۵

رئیس اداره ثبت اسناد واملاك ورامین وخوارواوانکی

نمره اعلان ۹۱۶ — **علی شریفی**

---

# دکتر آرام

## خیابان لاله‌زار کوچه امین السلطان

## از اروپا مراجعت کرده

## متخصص درامراض تناسلی ، وجلدی

## معالجات بوسیله الکتریسته

**اوقات پذیرائی از ساعت ۷ صبح الی ساعت ده شب**

نمره ثبت صحیه وخیریه و معاونت عمومی ۸۹۱

نمره اعلان ۲۰۱ — ۸ —

---

## اولین استاسیون دهنده Kdka در دنیا توسط کمپانی وستینکهوس انتشار یافت

**westinghouse**

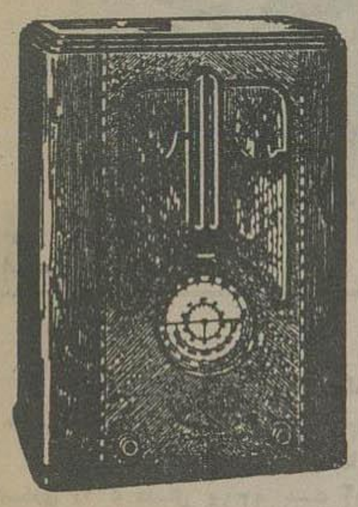

پس از آنکه مارك های مختلف‌رادیو را ملاحظه نمودید به نمایشگاه رادیو وستینکهوس درخیابان‌شیخ مراجعه‌نموده در صورتیکه بهتر از رادیو های دیگران بود خریداری نمائید :

**نماینده انحصاری در ایران**

## شرکت نسبی حسو وشرکاء

**طهران خیابان شیخ تلفن ۱۰۸**

نمره اعلان ۴۶۶ — ۶ - ۱۰

---

## دافع بروز عفونت بدن

**در موقع تابستان**

گلاب قیصر کاشان است که بمراتب از ادوکلن و عطریات دیگر بهتر و باصرفه‌تراست .

**تجارتخانه کاشانی - ناصر خسرو**

نمره‌اعلان ۵۱۰ — ۴-۵

---

## محلل ومشتهی

برای غذا ترشی امبه هند است

**تجارتخانه کاشانی - ناصرخسرو**

نمره‌اعلان ۵۱۹ — ۴-۵

---

## برای خانمها

**حسن یوسف‌پاستور مایعی‌است که برای (توالت)زیبائی‌وزینت صورت خانم‌هاونرم کردن وسفیدنمودن دست‌وصورت‌عدیل‌و نظیر نداشته‌وبعلاوه معطر از عطر های گران‌قیمت است**

نمره‌اعلان ۶۷ — ۱۴-۱۵

---

## خانم ها

آب مروارید بهترین مایع معطری است که صورت ودستهای شمارا ازهرحیث قشنك‌ولطیف‌مینماید

**دواخانه فردوس - خیابان برق**

نمره اعلان ۵۲۴ — ۵-۱۵

---

## برای زیادخوری

در موقع غذا از ترشی امبه هند مخصوص **تجارتخانه کاشانی** استمداد بخواهید

نمره‌اعلان ۵۲۰ — ۵-۵

---

# آگـــــاهـــــی

## اخیرا دیده‌میشود که بعضی حلبی های خالی ساخت این شرکت‌را خریداری کرده به‌وزنی که میل دارند بنزین ونفت در ان‌ریخته و سر آنرا لحیم میکنندومیفروشندشرکت‌سهامی نفت انگلیس و ایران هیچگونه مسؤلیتی برای حلبی هائی که‌در پالشگاه پر نشده قبول نمینماید و به‌خریداران توصیه میکند نفت بی ظرف که ارزانتر است خریداری کرده و بنزین راهم از تلمبه ها خریداری نمایند

نمره‌اعلان ۶۱۸۵۷ — ۹ اردیبهشت

**شرکت سهامی نفت انگلیس وایران**

---

**بهترین شوگلات شرکت‌قنادی‌میر را از مغازه‌ارزاقی‌شرکت کالا و شعبات شرکت** سیگاری خریداری‌فرمائید

نمره اعلان ۴۱۶ — ۱۳-۱۵

سال دهم : شماره ۲۷۷۰ - عصر چهار شنبه

۹ اردیبهشت ماه ۱۳۱۵ - ۷ صفر المظفر ۱۳۵۵ — ۲۹ آوریل ۱۹۳۶

صاحب امتیاز ومدیر مسؤل : ع . مسعودی
عنوان تلگرافی : طهران - اطلاعات
تلفون روزنامه - ٤٤٤

جای اداره
چهار راه وزارت جنگ عمارت التخابیه
تلفون مطبعه ۳۸۸ - منزل مدیر : ۱۱۱۰

# اطلاعات

برای درج اعلان بدفتر اداره مراجعه شود
لوایح وارده پس‌داده نمیشود

تك فروشی: طهران ۳۰ دینار — ولایات ٤۰ دینار

وجه اشتراك

| | ۱۲ ماهه | ٦ ماهه | ۳ ماهه |
|---|---|---|---|
| داخله : | ۱۰۰ ریال | ۵۰ ریال | ۳۰ ریال |
| خارجه : | ۱۵۰ « | ۸۰ « | ٤۵ |


## طغیان آب در امریکا

این گراور منظرهٔ از طغیان آب را در مشرق امریکا نشان میدهد و یك عمارت در نقطه موسوم به ماساثو بکلی در اثر طغیان آب ویران گردیده و در جلو اتومبیلی دیده می شود که در اثر موج بکلی ازهم پاشیده شده است .

## اعلان

در جواب سئوالاتی که از کمیسیون اسعار در تفسیر ماده ۳ نظامنامه قانون معاملات اسعار خارجی ۱۰ر۱۲ر۱٤ شده باطلاع عموم میرساند .

۱ - کلیه اشخاص و شرکتها و مؤسسات خارجی مقیم ایران باید تا ۱۵ اردیبهشت مقدار اسعاری را که درسال ۱۳۱٤ بدست آورده و در دهم اسفند در ایران موجود داشته اند بکمسیون اسعار اطلاع دهند .

۲ - کلیه ایرانیان و شرکتها و مؤسسات ایرانی باید تا ۱۵ اردیبهشت مقدار اسعاری‌را که در سال ۱۳۱٤ بدست آورده و در دهم اسفند داشته اند اعم از اینکه این اسعار درایران یادرخارج ایران باشد بکمسیون اسعار اطلاع بدهند .

متخلفین از این امر مشمول مجازاتهای ذیل ماده ۹ قانون اسعار خواهند بود :

الف - بحبس ازیك سال تاسه سال .

ب - مجرم - شرکاء و معاونین بطور تضامنی بجزای نقدی معادل دو برابر مبلغ موضوع عمل یا معامله ممنوع - این امر مانع نخواهد بود که اگر عمل یامعامله مشمول قوانین جزائی شدیدتر باشد . علاوه برجزای نقدی فوق متخلف بمجازات مقرر درآن قوانین نیز محکوم گردد .

نمره اعلان ۵۹۸ — ۳ - ۳ — کمیسیون اسعار

## اعلان تاسیس شرکت

**برای معاملات اتومبیل و امور حمل و نقل و جلو گیری از تزلزل نرخ کرایه و تمرکز دادن حمل و نقل موسسات دولتی شرکت سهامی موسوم به : ( شرکت سهامی‌بار بر ) در شرف تاسیس است**

سرمایه شرکت مزبور ( پانزده ملیون ریال) پیش بینی شده وبشصت هزار سهم دویست وپنجاه ریالی تقسیم می شود که شانزده‌هزار ازسهام مزبور سهام غیرنقدی و بقیه سهام نقدی خواهدبود .

مؤسسین شرکت مزبور شش ملیون ریال ( بیست وچهارهزار سهم) از سرمایه شرکت را بشرح آتی تعهد نموده و تماما پرداخته اند :

| | |
|---|---|
| بانك فلاحتی و صنعتی ایران (شرکت سهامی) | ۵ر۰۰۰ر۰۰۰ ریال |
| شرکت سهامی مرکزی | ۵۰۰ر۰۰۰ « |
| شرکت سهامی تثبیت نرخ غله | ۵۰۰ر۰۰۰ « |
| | ٦ر۰۰۰ر۰۰۰ ریال |

سی و شش هزار سهم دویست وپنجاه ریالی مابقی که تماما نقدی بوده و کلیه قیمت اسمی هریك نیز درموقع تقاضای خرید بایدپرداخته شود در طهران در بانك ملی ایران مرکز و بازار و در ولایات درشعب بانك مزبور بمعرض فروش گذارده می‌شود .

تقاضای خرید سهام باید تا ۱۵ خرداد ۱۳۱۵ بعمل آید

صاحبان اتومبیل و مؤسسات حمل و نقلی که بتناسب ظرفیت و تعداد وسائط نقلیه خود از سهام شرکت خریداری نمایند علاوه بر آن که طبق مقررات اساسنامه در منافع شرکت سهیم خواهند بود برای حمل محمولات شرکت نیز بر سایرین تقدم خواهند داشت و همچنین شرکت در فروش اتومبیل بایشان تسهیلات بیشتری منظور داشته و با دادن بار به ایشان کمك خواهد نمودکه اقساط اتومبیل خودرا به سهولت تادیه نمایند

در صورتی که میزان تقاضای سهام از ۹ ملیون تجاوز نماید شرکت مخیر خواهد بود که تا میزان جمع شده برسرمایه خود بیافزاید .

نمره اعلان ۵۸۷ — ۳-۳ — مؤسسین شرکت سهامی باربر درشرف تاسیس :
بانك فلاحتی وصنعتی ایران - شرکت سهامی مرکزی — شرکت سهامی تثبیت نرخ غله

## خانه فروشی

یکباب خانه مشتمل بر بیرونی و اندرونی واقع در خیابان سیروس کوچه حاج فخر الملك دست راست نمره ۱۲ بسه هزار و هشتصد تومان ( ۳۸۰۰ تومان ) فروخته می شود طالبین بهمان خانه‌مراجعه نمایند نمره اعلان ٦۲٤ — ۱ - ۳

## پنجاه ریال مژدگانی

روز شنبه ۵ اردیبهشت ماه یکعدد کیف‌دستی زرد که مقداری اوراق و اسناد و ۳ دسته چك ودو عدد مهر اداره وکارخانه و یك عدد کیف کوچك که در جوف آن بود مفقودشده - هر کس آنرا پیدا کرده بیاورد لاله زار مغازه صرافی خلیل برومند تحویل نماید مژدگانی بگیرد — **برومند**

نمره اعلان ۵۸۲ — ۳-۳

## اگاهی

انواع سیگارتهای طلوع شرق مشهد را که چندی است وعده داده بودیم جدیدا وارد مرکز و در چراغ برق مغازه نکوئیان و درلالهزار مغازه‌صدقی و اغلب‌مغازه های سیگار فروشی متفرقه بدسترس فروش گذارده ایم - عمده فروشی سیگارتها در سه دالان ملك تجارتخانه گوزه کنانی است

نمره‌اعلان ۵۲۷ — ۸-۱۵

## دکتر پویا

از اروپا مراجعت ودر کوچهٔ قاپوچی باشی مثل سابق از ساعت ۵ الی ۸ بعد از ظهر از مرضای محترم پذیرائی می‌نماید نمره اعلان ٤۰۲

## کتاب اصلاحات اجتماعی

**که برای عموم مفید ومخصوصا برای دختران و پسران بسیار سودمند است می توانید بقیمت سه ریال از دفتر روز نامه اطلاعات وکتابخانه طهران خریداری‌نمائید**

نمره ۲۱۱

**اعلان تحدید حدود ثبت املاك**
**مزرعه قنات کوچك علیا نمره ۲۲۹ واقع در قطعه دوم بهنام عرب بلوك ورامین**

درتعقیب اعلان که بموجب‌ماده ۱٤ قانون‌ثبت املاك تحدید حدود نمرات ذیل :

آقای هاشم عالی داعی وحاج علی‌اصغر و آقای محمد علی و آقای کریم وغیره بشرح سهام مندرجه در اعلانات نوبتی نسبت بشش دانك مزرعه قنات کوچك علیا دارای یکرشته قنات دائر است که مبدء آن در اراضی قلعه خواجه و مظهر آن در اراضی جعفرآباد جنگل‌است

نمرات فرعی قنات کوچك علیا

۱ - آقای کریم وآقای محمدعلی وخانم قدسیه‌عالی داعی هریك یکدانك ونیم وایوب جعفر وعلی‌محمد وآقای محمدعالی داعی بالسویه یکدانك ونیم مشاع ازششدانك یکقطعه زمین‌محصور

۲ - خانم معصومه معتمد لار یجانی و خانم طوطی عالی‌داعی‌هریك سه‌دانك مشاع یك قطعه‌زمین‌محصور

**درروز ۱۸ خرداد ۱۳۱۵**
**درساعت ۳ قبل‌ازظهر درمحل‌شروع و بعمل خواهد آمد**

لذا بموجب ماده ۱٤ قانون ثبت املاك صاحبان‌املاك و مجاورین‌نمرات فوق الذکر بوسیله این‌اعلان‌احضار می‌شوید که در روز و ساعت مذکور فوق‌در محل حضور بهم رسانند و چنان چه هر یك از صاحبان املاك یا نماینده قانونی آنها در موقع تحدید حدود حاضر نباشند مطابق‌ماده ۱۵ قانون مزبور ملك آنها با حدود اظهار شده ازطرف مجاورین تحدیدخواهد شد و اعتراضات مجاورین و صاحبان املاك که‌درموقع مقرر حاضر نبوده‌اند مطابق مقررات ماده ۲۰ قانون ثبت‌املاك پذیرفته خواهدشد

تاریخ انتشار ۹ اردیبهشت ۱۳۱۵

رئیس ثبت اسناد و املاك ورامین وخوار

نمره‌اعلان ٦۳۰ — ایوانکی - علی شریفی

## در امریکای جنوبی

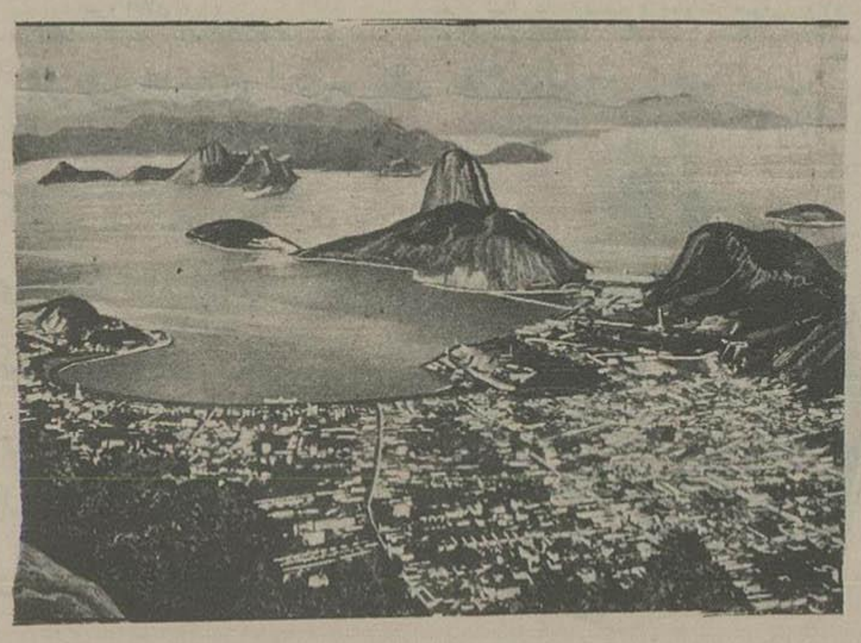

گراور فوق منظرهٔ از ریو دوژانیروی پای تخت برازیل در امریکای جنوبی میباشد کشتی جدید هوائی هندنبرك از بران باین نقطه مسافرت کرده است

## اینتوریست

برای ایجاد تسهیل و تخفیف در قیمت مسافرت از طریق جماهیر شوروی‌ادارهٔ اینتوریست از اول‌ماه مه ۱۹۳٦ تخفیفی‌در قیمت راه‌آهن های جماهیر شوروی‌برای مسافرین محترم منظور خواهد داشت بعلاوه از اول ماه مه تعداد حرکت کشتی‌ها ازبندر پهلوی نسبت به سابق بیشتر خواهد بود برای هر گونه اطلاعات کاملتر به‌ادارهٔ اینتوریست واقع‌درخیابان‌شاه‌نمره ۸۹۹ مراجعه فرمائید

نمره اعلان ٤٦۱ — -۱۱-

## اعلان مناقصه

ادارهٔ کل صناعت و معادن حمل دینامیت و چاشنی و فتیله که در حدود یکصد تن میباشد در ۳ نوبت هر کدام بفاصله یك ماه از بندر شاهپور به انارك و طهران به شرح ذیل بمناقصه می گذارد :

۱ - پیشنهاد دهندگان باید آخرین قیمت خود را در پیشنهاد از قرار هر تن تا طهران علیحده و تا انارك نیز علیحده تعیین نموده در پاکت سر بسته که روی پاکت قید شده باشد(راجع بحمل دینامیت از بندر شاهپور ) تا آخر وقت روز ۲٦ اردی بهشت ماه تسلیم کابینه اداره‌معادن واقعه دربالای خیابان لاله زار کوچه هدایت نموده رسید دریافت دارند:

۲ - پیشنهاد دهندگان بایستی مبلغ ۵۰۰۰ ریال وجه نقد یا چك بانك ملی قبلابصندوق محاسبات معادن بعنوان ودیعه بسپارند و رسید صندوق را ضمیمه پیشنهاد خود بنمایند ( پیشنهاداتی که فاقد وجه ودیعه باشد ترتیب اثر داده نخواهد شد )

۳ - پیشنهادات واصله روز یکشنبه ۲۷ اردی بهشت ماه ساعت ۱۰ صبح در محاسبات‌اداره معادن مفتوح وقرائت خواهد شد وحضور پیشنهاد دهندگان در جلسه مناقصه آزاد خواهد بود

٤ - چنانچه برنده مناقصه از انجام تعهد خود داری نماید مبلغ ودیعه بنفع اداره‌کل‌صناعت ومعادن ضبط خواهد شد .

۵ - اداره در رد وقبول پیشنهادات مختار خواهد بود

نمره اعلان ٦۲۱ — ۳ - ۲ — اداره کل صناعت و معادن

دواخانه‌هائی که‌در(۱۰ شب اردیبهشت)ماه‌جاری تا صبح برای رفع احتیاج اهالی پایتخت برحسب تعیین اداره کل‌شهربانی کشیك دار ندبقرار ذیل‌است

| ناحیه مؤسسه | دواخانه دوائی‌خانه سیه | محل دواخانه میدان‌سپه |
|---|---|---|
| ۱ | احیاء | خیابان‌ناصرخسرو |
| ۲ | لاله‌زار | لاله‌زار |
| ۳ | تربیتیه | میدان‌پهلوی |
| ٤ | پروین | خیابان‌امیریه |
| ۵ | حقیقی | خیابان گمرك |
| ٦ | فرهنك | چهارراه‌حسن‌خان |
| ۷ | عافیت | خیابان‌عین‌الدوله |
| ۸ | سروش | حمام‌چال |
| ۹ | رفعت | خیابان‌سیروس |

**پست هائی که‌فردا حرکت میکنند**

شمیران - کن - ورامین - گیلان همدان آذربایجان- خراسان - اصفهان - فارس یزد - کرمان مازندران

**خارجه :** عراق عرب خط‌صحرا - بغداد‌دمشق

**هوائی :** هندوستان - از راه بوشهر

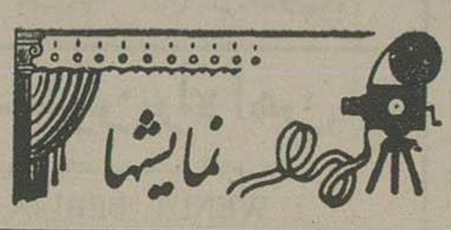


**برگرام سینما های امشب**

**ایران** فیلم ناطق لورل و هاردی
سئانس اول ۷ بعداز ظهر
« دوم ۹ « «

**پارسی:** فیلم‌سریال ناطق‌سك‌شیرصفت
سئانس اول ۷ بعدازظهر
« دوم ۹ « «

**جهان** فیلم ناطق سك شیرصفت
سئانس اول ۷ بعدازظهر
« دوم ۹ «

**دیدبان(مایاك)** فیلم ناطق گنت‌جوان
سئانس اول ۷ بعدازظهر
« دوم ۹ « «

**سپه :** فیلم ناطق میرزا بل پابینوایان
سئانس اول ۷ بعد ازظهر
« دوم ۹ «