اطلاعات

سال نهم شمارهٔ ۲۴۵۸ — پنج شنبه بیست‌ویکم فروردین‌ماه ۱۳۱۴ — سی دینار

مجلس شورای ملی

بمناسبت خاتمه دوره نهم

بیانات آقای رئیس مجلس و آقای رئیس الوزراء و آقای طباطبائی دیبا

مورخه ۵ شنبه ۲۱ فروردین ماه ۱۳۱۴

مجلس یك ساعت قبل‌از ظهر بریاست آقای دادگر تشکیل‌شده‌صورت جلسه قبل قرائت وتصویب گردید .

آقای طباطبائی دیبا - اگر چه موعد انقضای‌دوره نهم تقنینیه مجلس روز بیست وچهارم فروردین است ولی بواسطه تصادف آن روز باروز عاشورا و تعطیل عمومی دیگر در مجلس جلساتی نخواهد بود .

بنا بر این تذکراتی داشتم که لازم می دانستم بعرض مجلس برسانم . دوره نهم تقنینیه‌دارد خاتمه پیدا میکند بعقیده بنده با حسن خاتمه دوره نهم ختم می شود - موافقتی که در این دوره مابین رفقا و نمایندگان محترم بود طوری محکم و با اساس بود که آن را می توان پایه محکمی از حسن جریان مجلس دانست.

و چیزی که حقیقتا موجب خوشوقتی است همین روح توافق‌واتفاق‌وصمیمیت‌است که مابین هیئت محترم دولت ومجلس هم بوده‌است (صحیح‌است) (افسر مثل ادوار سابق) البته مثل ادوار سابق.

البته هر ملت و مملکت مترقی که راه‌ترقی و تعالی را طی میکند باید ترتیبش همین باشد .

اما تذکر بنده اگر چه با سابقه آشنائی و شناسائی که به روحیات و اخلاق حضرت آقای رئیس دارم میدانم ایشان میلی‌ندارند که درمجامع‌عمومی تظاهراتی نسبت بایشان بشود و اسمی برده شود این است که بنده هم موافق میل ایشان رفتار میکنم وخیلی مختصر بعرض میرسانم وعقیده ام این است که سایر رفقاهم باینده دراین عقیده شریکند.

آقای رئیس چه در این دوره و چه در دوره های گذشته انصافا فی‌الحقیقة آنچه که در قوه وقدرت در تنظیم وترتیب امور مجلس چه در موقع جلسات چه‌درخارج‌مجلس‌داشته‌اندمضایقه‌نفرموده‌اند (صحیح است) و از این جهت حقیقة خاطرعموم نمایندگان نهایت خرسندی و خوشوقتی و رضا مندی را از ایشان دارد بیانات فصیح و شیرین ایشان در یك مواقعی که حقیقة همیشه درقلوب ما جایگیر بوده فراموش نمیشود (صحیح‌است) تذکری که‌داشتم این است میخواهم از طرف خود و سایر رفقا از ایشان تقاضا بکنم که‌فاصله بین دومجلس بین‌المجلسین یك کارهائی در مجلس هست و یك شخصی میخواهد که درراس آن کارها باشد وبهتر از آقای رئیس هم ، مناسب تر کسی را ما درنظر نداریم و اینست که تقاضا دارم در غیبت مجلس ایشان نظارت‌داشته باشند و بعقیده بنده حفظ وضعیت همانطور که در تمام دنیا معمول است به عهده رئیس است که قبل از تعطیل متصدی بوده است در امور مجلس و هم چنین راجع بمباشرت هم از آقای ارباب کیخسرو که همیشه میدانیم نمایندگان محترم هم از ایشان کمال رضامندیرا دارند ایشان هم دخالت داشته باشند در امور مباشرت . تذکر بنده همین بود و در خاتمه هم موفقیت آقایان را که در دوره آتیه تشریف دارند نسبت بخدمات مملکت وملت ازخداوند خواستار ومیز خطابه راعجالتا وداع گفته مرخص می شوم

بقیه‌در صفحه‌ششم

اختراع شگفت

از دویست میل مسافت یا متجاوز از شصت وهشت فرسنك آدم را میکشد !

روزنامه های انگلیسی‌خبر اختراع عجیبی را نشرداده‌اند که هرگاه درست باشد قطعا دنیا را منقلب خواهد ساخت .

مستر نیکلاتسلددانشمند مشهور و همکار مخترع بزرك ادیسن که این هم بنوبه خود ناویزیون را در متفرعات رادیو اختراع کرد ، و دارای اکتشافاتی در عالم اثیر وقوای الکتریکی‌میباشد اعلام نموده است که موفق باختراع جدیدی شده که مهم ترین آثار وعلائم آن بشرحذیل است :

۱ - میتواند از دویست میل مسافت هر شخص یا جمعیتی را نابود سازد .

۲ - میتواند یك دیوار الکتریکی به طول دویست میل ایجاد وبا وجود آن هیچکس و هیچ جماعتی نمیتواند از آن عبور کند .

۳ - این اختراع میتواند هر جماعت وملتی را از هجوم دشمن مصون بدارد .

۴ - سطح زمین را زیرورو واختراع‌ناویزیون را امری واقع ومطابق حقیقت خواهد کرد .

مخترع مذکور در تفسیر اختراع خودمیگوید باینکه اختراع او عبارت از قوهٔ جدید برق است که تاکنون بشر شدت و اندازهٔ قوهٔ آن را بخاطر خطور نداده است و یك کوران الکتریکی مدهش وشگفت خیزی را ایجاد می‌کند که شخص مخترع میتواند بهر نقطه ای که مایل باشد آن را انتقال بدهد وبقدری قوهٔ مزبور دقیق است که هیچکس نمیتواند آن را ببیند و هیچ چیزی در راه آن نخواهد توانست ایستادگی کند .

مخترع مذکور علاوه مینماید که اختراع او قادر است یك دیوار الکتریکی‌ایجاد کند که‌مساحت‌آن کمتر از دویست میل نباشد و شگفت‌تر آنکه دیوار مزبور را درهر نقطه بخواهد قادر است ایجاد وباین‌ترتیب سدی در مقابل هجوم دشمن چه ازجانب خشکی‌وچه از سمت هوا و دریا ایجاد کند وبا ایجاد چنین سدی قلاع و استحکامات وتوپها بکلی مهمل و بدون فایده خواهند بود . این دیوار از آنجا که بچشم دیده نمی شود از مهاجمه دشمن جلوگیری خواهد کرد ، چه ، هرگاه لشگریان دشمن نزدیك بان‌شده وبخواهنداز آن عبور کنند فوراً خواهند مرد .

مخترع مذکور گفته است من‌اکنون درسن هفتادو هفت سالگی عمر خود - بوده و زندگانی خودرا صرف‌مطالعه قوای الکتریك وقدرت‌آن کرده‌ام و البته انکار ندارم که پیش ازآنکه دول‌دنیااختراع مرا بپذیرند جنگهائی واقع خواهد شد وزندگانی من آن اندازه بدراز نخواهد کشید که اختراع خودرا به بینم، ولیکن تکرار میکنم، که این اختراع درحد خود بی‌نظیر است‌وهر کس آن‌را مورد استفاده‌قرار بدهد ازشر دشمن آسوده خواهد شد !

(ضرری ندارد متذکر شویم که فرنگیان‌را عادت براینست که در اول آوریل هرسال دروغی بگویند و آن‌را درعرف زندگی خود مستحب‌میدانند خدا کند اختراع مذکور هم ازجمله دروغهای اول آوریل باشد و درغیر اینصورت خدا بفریاد انسان برسد . .

مراسم تقسیم اشیاء زیر خاکی

در نتیجه حفاری‌های شوش

آقای رئیس الوزراء پس از تقسیم اشیاء صورت مجلس را امضاء مینمایند

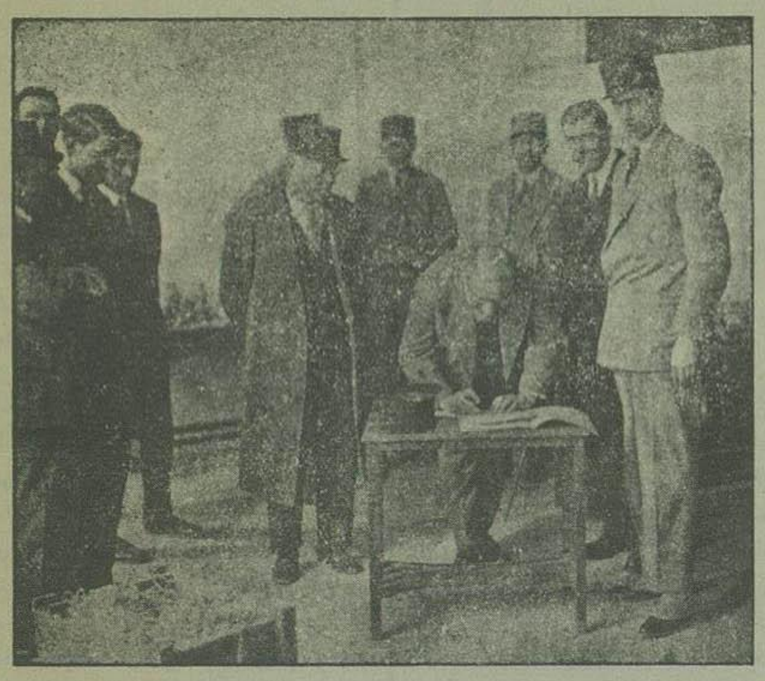

چنانکه اطلاع داده بودیم اشیاء مکشوفه در نتیجه حفاری شوش روز گذشته با حضور آقای رئیس الوزراء در وزارت معارف بین‌دولت وهیئت حفاری فرانسوی تقسیم گردید .

حفریاتی که در شوش چند سال است بعمل می‌آید توسط هیئت فرانسوی است که حسب العاده در آخر ماه مارس خاتمه میباید . این حفریات با نظارت نمایندهٔ وزارت معارف انجام می گردد ، و هیئت مذکور باتفاق آقای سپهبدی مفتش اداره عتیقات بطهران وارد شده اند .

مدیر هیئت مزبور آقای دمگنم می‌باشد که در این فصل بمعاونت آقای واندرمك کتیبه شناس ، وآقای آنوالا دکتر درفلسفه، وآقای بروتون عملیات حفاری‌را انجام داده است .

اشیاء مکشوفه در ۲۷ صندوق حمل‌وبوزارت معارف تحویل گردیده . عملیات حفاری در قسمت های قدیم آکروپل شوش برای کشف کتیبه های قدیم تر از لوحه های پرتو عیلامی شوش که متعلق بسه هزار و دویست سال قبل از میلاد مسیح است ادامه داده شده وتابحال بیش ازیك نمونه‌از کتیبه‌های مزبور که فعلا در پاریس تحت مطالعه متخصصین‌است شناخته نشده ، این تحقیقات هنوزمنتج بنتیجه‌نگردیده ولی کشف مهرهای متعدد و اسباب بازی‌های اطفال و مجسمه های کوچك باعث می‌شود که وجود خط درچهار هزار سال قبل از میلاد مسلم فرض شود در قسمتی از خرابه ها در اطراف پی های بنای معابد قرون ۲۳ و ۲۵ قبل از میلاد ظروف رنگین سیاه و قرمز و بعضی جواهرات طلا ونقره آلات وادوات واسلحهٔ مسی یافت‌شده .

چیز عجیبی که کشف گردیده یك جفت سندل (کفش راحت بی‌پاشنه) است ازمس که‌در قبر دختر جوانی بدست آمده ؛ هیئت مزبور تقریبا چهارصد قطعه لوحه های نوشته از گل‌خام متعلق بدو هزار و پانصد الی هزار سال قبل از میلاد کشف نموده است در یك چاه عصر ساسانی نقوشی متعلق به‌آن‌دوره کشف کرده اند که آثارهخامنشی وساسانی در آن‌هاشهوداست .

بالاخره ظروف مرمر و بتیوم (قیر) وگردن بندهای مروارید ازطلا ونقره‌ویاقوت کشف گردیده است . حفریاتی که‌در یکی ازخرابه های‌آن حوالی باعث کشف اجرهای پخته گردیده که‌روی آن‌هاخطوط سمیتی وانزانیت بنام آنتاس‌کال پادشاه عیلام‌شوش درقرن پانزده نوشته شده‌است

محل آن متعلق است بدوراوندازی و آن شهری است که‌در کتیبه های آشوری نام برده شده و معروف است که‌در قرن هفتم قبل ازمیلاد بتوسط آسوربانیپال تسخیر وغارت شده‌است.

درگراور فوق آقای رئیس‌الوزراء مشغول امضاء کردن دفاتر وصورت مجلس تقسیم‌اشیاء میباشند

قشون المان را سان می بینند

هیتلر و افسران ارشد قشون آلمان

روز بعد ازاعلام نظام‌وظیفه قشون ، آلمان را سان‌دیدند

گراور فوق هیتلر پیشوا و صدر اعظم آلمان را در جلو نشان می دهد مارشال مکنزن‌مسن ترین افسران و نماینده قشون سابق و ژنرال بلونبرك نماینده قشون فعلی در طرفین آدولف هیتلر حرکت می کنند و پشت‌سر افسران ارشد درحرکت می‌باشند

ولیعهد سابق آلمان دراباس مارشالی دردفیله مزبور جزو افسران ارشد شرکت کرده‌بود

این شماره هشت صفحه قیمت همان شش‌شاهی است

تعطیل عاشورا

بمناسبت تصادف باایام سوگواری حضرت سید الشهداء علیه آلاف‌التحیة والثناء روزنامه‌اطلاعات عصر سه شنبه انتشار خواهد یافت

مجلس مشاوره طبی

با حضور خانم دکتر رفیع خان امین و آقایان‌دکترحکیم‌اعظم‌دکترمحمد خان‌علاء دکترلسان الحکما دکتر یونس افروخته دکتر رفیع خان امین‌ایام همه هفته در منزل آقای دکتر رفیع خان امین‌ایام شنبه ساعت سه بعد از ظهر دائر است

نمره اعلان ۱۷۰ — ۱-۴

مهمانخانه ایران درمشهدسر

جدیدا در مشهد سر مهمانخانهٔ بنام مهمانخانه ایران با تمام وسایل استراحت برای مسافرین‌محترم از حیث نمرات متعدد ، حمام ، رستوران ، وغیره مفتوح و از واردین محترم با کمال احترام‌پذیرائی خواهد شد نمره اعلان ۹ — ۶-۱۰

تحویلدار لازم است

یکنفر تحویل دار جهت یکی از قراء نزدیك شهر لازمست حقوق او دویست ریال و بیست من گندم درهرماه است طالبین بداشتن ضامن معتبر به‌دواخانه طورلاله زار مراجعه نمایند. نمره‌اعلان ۷۰ — ۵-۶

تذکر

از طرف بلدیه طهران

بطوریکه خاطر اهالی محترم مستحضر است همه ساله در ماه محرم مجلس ذکر مصیبت خامس آل عبا علیه آلاف التحیة و الثناء در سالن بلدیه منعقد میشد چون محل مزبور از حیث وسعت و وضعیت غیر مناسب بود لذا امسال مجلس مذکور از تاریخ هفتم الی دوازدهم محرم از ساعت چهار قبل از ظهر در مسجد مجد الدوله واقعه درخیابان سپه از طرف بلدیه انعقاد خواهد یافت

بلدیه طهران

نمره اعلان ۱۵۴ — ۲-۲

اعلان خاك برداری

ساختمان کانون افسران حمل مقدار خاك اضافی حاصله از تخریب محل ساختمان‌ها رابمناقصه میگذارد داوطلبین پیشنهادات خودشان را تاروز بیست وپنجم ماه‌جاری در پاکات سربسته بدفتر کمسیون ساختمان کانون افسران واقع در مقابل ارکانحرب کل قشون تسلیم نمایند . اعلان ۱۱۶ — ۳-۳

دیدار های سیاسی در برلن - هنگام ورود

سرجان سیمون و مستر آنتونی ادن در فرودگاه مسافری طیارات بران از طیاره پائین می آیند . مراسم استقبال از طرف اولیای امور آلمان در همین جا بعمل آمد

کتاب هشتم و نهم

از قانون مدنی

بقیه‌از شماره قبل

ماده ۱۱۸۶ - درمواردی که‌برای عدم‌امانت ولی قهری نسبت بدارائی طفل امارات قویه موجود باشد مدعی العموم مکلف است از محکمه ابتدائی رسیدگی‌بعملیات اورا بخواهد محکمه رسیدگی کرده درصورتی که‌عدم امانت اومعلوم شدمط بق‌ماده ۱۱۸۴ رفتار مینماید

ماده ۱۱۸۷ — هریك ازپدر وجد پدری بعدازوفات دیگری‌میتواند برای‌اولادخود که‌تحت‌ولایت او میباشند وصی معین کند تا بعد ازفوت خود در نگاهداری وتربیت آن‌ها مواظبت کرده واموال آنهارا داره نماید

ماده ۱۱۸۸ - هیچیك ازپدر و جد پدری نمی‌تواندباحیات دیگری برای‌مولی‌علیه خودوصی‌معین کند

ماده ۱۱۸۹ - ممکن است پدر باجدپدری بکسی که بسمت وصایت معین کرده اختیار تعیین وصی بعدفوت خود برای مولی علیه بدهد

ماده ۱۱۹۰ - اگر وصی منصوب ازطرف ولی قهری بنگاه داری یا تربیت مولی علیه ویا اداره امور او اقدام نکند یا امتناع از انجام وظائف خود نماید منعزل میشود.

ماده ۱۱۹۱ - ولی مسلم نمی تواند برای مولی علیه خود وصی غیر مسلم معین کند.

ماده ۱۱۹۲ - همین که طفل کبیر و رشید شد از تحت‌ولایت خارج می‌شود و اگر بعداسفیه یا مجنون شود قیمتی برای او معین می‌شود

ماده ۱۱۹۳ - پدر و جد پدری و وصی منصوب ازطرف یکی‌از آنان‌ولی‌خاص‌طفل‌نامیده‌می‌شود

کتاب‌نهم- در خانواده

فصل اول-در الزام به انفاق

ماده ۱۱۹۴ - احکام نفقه زوجه همان است که بموجب فصل هشتم از باب اول از کتاب هفتم مقرر و بر طبق همین فصل مقرر میشود

ماده ۱۱۹۵ - در روابط بین اقارب فقط اقارب نسبی در خط‌عمودی اعم از صعودی یانزولی ملزم باتفاق یکدیگرند

ماده ۱۱۹۶ - کسی مستحق نفقه است که نداربوده‌و تواندبوسیله‌اشتغال‌بشغلی وسائل معیشت‌خودرا فراهم سازد

ماده ۱۱۹۷ - کسی ملزم باتفاق است که متمکن از دادن نفقه باشد یعنی بتواند نفقه بدهد اینکه از این حیث در وضع معیشت خود دچار مضیقه گردد . برای تشخیص تمکن باید کلیهٔ تعهدات‌ووضع زندگانی‌شخصی‌اودرجامعه‌درنظر گرفته‌شود.

ماده ۱۱۹۸ - نفقه اولاد بر عهده پدراست پس از فوت پدر یا عدم قدرت او باتفاق بعهده اجداد پدری است با رعایت‌الاقرب فالاقرب درصورت نبودن پدر و اجداد پدری و یاعدم قدرت‌آنها نفقه برعهده مادر است.

هرگاه مادر هم زنده و یا قادر باتفاق‌نباشد با رعایت الاقرب فالاقرب بعهده اجداد و جدات مادری و جدات پدری واجب‌النفقه است‌واگر چند نفر از اجداد وجدات مزبور از حیث درجهٔ اقربیت‌مساوی باشند نفقه را باید بحصه متساوی تادیه کنند

ماده ۱۱۹۹ نفقهٔ ابوین با رعایت الاقرب فالاقرب بعهدهٔ اولاد و اولاد اولاد است

ماده ۱۲۰۰ - هر گاه یکنفر هم در خط عمودی صعودی و هم در خط عمودی نزولی اقارب داشته باشد که از حیث الزام باتفاق در درجه‌مساوی هستند نفقه اورا باید اقارب مزبور بحصهٔ متساوی تادیه کنند بنا بر این اگر مستحق نفقه پدر ومادر و اولاد بلا فصل داشته باشد نفقه او را باید پدر و اولاد او متساویا تادیه کنند بدون این که مادر سهمی بدهد و هم چنین اگر مستحق نفقه مادر واولاد بلافصل داشته باشد نفقه اورا باید مادرواولاد متساویابدهند.

ماده ۱۲۰۱ - اگراقارب واجب‌النفقه متعدد باشند و منفق نتواند همهٔ آنها را نفقه بدهد اقارب درخط عمودی نزولی مقدم براقارب درخط عمودی صعودی خواهند بود

ماده ۱۲۰۲ - در صورت بودن زوجه ویك یاچندنفرواجب‌النفقه دیگرزوجه‌مقدم‌برسایرین‌خواهدبود

ماده۱۲۰۳ - نفقه اقارب عبارتست ازمسکن والبسه وغذا واثاث البیت بقدر رفع حاجت بادرنظر گرفتن درجهٔ استطاعت منفق.

مادهٔ ۱۲۰۴ - واجب النفقه اعم‌از زوجه و اقارب‌میتواند برای مطالبه نفقه‌خود بمحکمه رجوع کند

ماده ۱۲۰۵ - زوجه در هر حال میتواند برای‌نفقه زمان گذشتهٔ خود اقامه دعوی نماید وطلب او از بابت نفقه مزبور طلب ممتاز بوده ودر صورت افلاس یا ورشکستگی شوهر زن‌مقدم برغرما خواهد بود ولی اقارب فقط نسبت به آتیه میتوانند مطالبه نفقه نمایند.

ماده الحاقیه - هر گاه ولی قهری منحصرا بواسطه غیبت یا حبس بهر علتی نتواند به امور مولی علیه رسیدگی کند و کسی را هم از طرف خود معین نکرده باشد حاکم یکنفر امین بپیشنهاد مدعی العموم برای تصدی و اداره اموال مولی - علیه و سایرامور راجعه‌به او موقتا معین خواهد کرد

دراطراف انقلاب یونان

علل‌سیاسی عصیان ونیزلوس

روابط ونیزلوس باپلاستیراس

خسارات وارده از انقلاب

در دو سال پیش موقعی که هنوزونیزلوس در مسند ریاست وزرائی‌یونان بوده وتجدیدانتخابات در آن مملکت شروع شده بود همین که احساس نمود که در نتیجه انتخابات جدید او در اقلیت‌واقع خواهد شد قبل از این که رسما نتیجه انتخابات اعلان گردد موضوع نهضت پلاستیراس را پیش کشیده بدست این‌ژنرال ماجراجو اصول‌دیکتاتوری را اعلان نمود و زمام دولت را بوی تفویض کرد ولی چون‌فرماندهان اردو از این اعلان‌تبعیت نکردند لذا ژنرال پلاستیراس مجبورشد که درظرف ۲۴ساعت ازیونان خارج شود

ونیزلوس که مآل کار پلاستیراس‌رامشاهده نمود درصددترمیم وضعیت خود برآمده و درکابینه جدیدی که تشکیل داد چند نفر از ژنرالهارا که نسبت بخود وفادار می دانست داخل در کابینه کرد ولی این کابینه‌هم بر خلاف تصور ونیزلوس‌نتوانست براثر نتیجه انتخابات که حزب خلق یونان حائز اکثریت گردیده بود روی کار بماند وناچار موقع اقتدارراه‌چسالداریس که لیدرحزب مذکور می باشد واگذار واز کار کناره کرد

تهیه دوساله‌انقلاب

از قرار معلوم مسیو ونیزلوس ازآن‌تاریخ ببعد هیچگاه فکر عودت بریاست دولت یونان‌را از سر خود خارج نکرده باتفاق صاحب منصبان طرفدار ژنرال پلاستیراس شروع به تهیه مقدمات این عمل نمود و خیلی پول هم برای این مقصود خرج کرده است

دو ماه قبل از وقوع انقلاب یونان ژنرال پلاستیراس «از کان» بصوفیه پای‌تخت بلغاروارد شده

در آن‌جا باسه‌نفر که قیافه تجار را داشته واز یونان بدان جا وارد شده بودند ملاقات کرده ومجددا بنامبرکان‌مراجعت نموده بود ودرنتیجه‌تحقیقاتی که بعمل‌آمده معلوم شده است که این سه‌نفر دارای قیافه تجار از صاحب منصبان منتظر خدمت اردو بوده و در عملیات عصیان ونزلوس عامل مهمی میباشند واین ملاقات آخرین صفحه عملیات مسیو ونیزلوس را در تهیه انقلاب تشکیل میدهد . در این ملاقات از طرف ونیزلوس به‌پلاستیراس اطلاع داده شده بود که انقلاب در روز ۲۵ مارس یعنی روز عید ملی یونان شروع میشود ونقشه این بوده درموقعی که صبح‌روزمذکور که معمولا وزرای یونان باتفاق کلیه ارکان دولت برای اجرای مراسم مذهبی بیکی از کلیسا های آتن رفته ومشغول نماز میشدند اداره کنندگان انقلاب بکلیسای مزبور هجوم برده تمام ارکان دولت ووزراء را بقتل برسانند .

تغییر آنی نقشه‌ونیزلوس

چنین مقرر شده بودکه بعداز قتل عام‌هیئت دولت‌یونان تمام سربازخانه ها ودوایر نظامی ازطرف قوای عاصی اشغال شده ودر شهر سالانیك نیز عین این‌عملیات اجرا گردد . بعداز تصمیم فوق ونیزلوس که‌عاقبت آن‌را درنظر گرفته‌بود متوجه میشود که بعداز انجام این عمل ژنرال پلاستیراس مقام اول را در مملکت احراز نموده واو زیر دست پلاستیراس قرار خواهد گرفت بنا براین یکدفعه نقشه شروع بانقلاب راتغییر میدهد وبتمام مراکز و همدستان خوداطلاع میدهد که انقلاب درروز اول مارس شروع میشود ازاین تصمیم جدید ونیزلوس رفقای مساعی اوهم تا روز های اخیر که منتهی قیام گردید مطلع نشده بودند ودر حالتی که تمام آن‌ها انتظار وصول روز ۲۵ مارس را داشتند نمایندگانی که از طرف ونیزلوس روز اول مارس از کریت به آتن وارد شده بودند بطرفداران وی اطلاع میدهند که بامر رئیس امروز عصر بایستی انقلاب شروع شود . و چون تهیه انقلاب کامل شده ونقصانی نداشته است امر صادره به موقع اجرا در آمده و عصیان واقع می گردد .

خلاصه در موقعیکه پلاستیراس مشغول تهیه بوده که در روز ۲۵ مارس در آتن حاضر شده و شروع بکار نماید ونیزلوس کار خود را صورت میدهد همینکه خبر وقوع انقلاب را قبل از وقت ژنرال پلاستیراس در تلگرافات قرائت میکند مبهوت شده وبنا بر این نمیتواند در اثنای وقوع آن در آتن حضور داشته باشد

بر اثر این پیش آمد مابین ژنرال فراری ورئیس انقلاب کدورت سختی پیدا شده اخبارواصله وبیانات پلاستیراس مؤید این قضیه میباشد

خسارات وارده از عصیان

در بحبوحه خاتمه عصیان یونان جرائد آتن مشغول محاسبه خسارات وارده از این انقلاب بمملکت و ثروت عمومی بوده اند اقلام این خسارات که بیك جمع دهشت آوری منتهی میشود به قرار ذیل می باشد :

مسافرت شش روزه ادن بمسکو

وورشو

مذاکرات بعد از دیدار برلن

سفراء بریطانی در گفتگوها شرکت دارند

« مستر انتونی ادن » مهردار مخصوص سلطنتی مامور است که پس از انجام مذاکرات و تکالیف خود در برلن که در معیت سرجان سیمون خواهد بود بتنهائی مسافرتی بمسکو و ورشو کرده ونظریات دولتین مذکور را متعاقب استفساراتی که از دولت آلمان قبلا نموده است تحصیل نماید .

قسمت اعظم ایام شش روزه را « ادن » در نظر دارد که در مسکو صرف کرده واز روی صبر پس از آن که نظریات آلمان را دانسته‌است‌باستماع مطالب دولت روسیه بپردازد واز آن‌جا نیز بورشو رود تا که نظریات دولت ثالث را هم سنجیده باشد

مذاکراتی را که ادن در این ممالك شروع خواهد نمود مهم بشمار می‌رود واز نقطه نظر سه دولت ذیعلاقه هم مهم میباشد زیرا سفراء بریطانی دریاپتخت های مربوطه‌موقع مذاکرات حضورخواهند داشت .

کار های « ادن » در مسکو مختلف وزیاد است . پروگرام آن از ماه دسامبر این طرف تهیه شده برای آن که در آن مواقع که دولت روسیه بجامعه ملل وارد گردید دولت بریطانی بدین جهة مخالفت نکرد که بعدها مذاکرات لازمه بادولت روسیه داشته و بارهٔ مطالب حل نشده را تصفیه سازند . از این قرار مذاکرات مزبور تنهادر رشته سیاست نبوده بلکه در دنیای اقتصاد هم وارد خواهد شد . چنان چه ادن بتواند بطوریکه انتظار می‌رند در قسمت های مهم موافقیت حاصل نماید قرارداد های تجارتی که بمنفعت دولتین روسیه و بریطانی خواهد بود در پی آن برقرار شود .

« ادن » مکلف است که راجع بسه مسئله مهمی که اسم خواهیم برد با دولت روسیه وارد مذاکره ومشاوره بشود .

اول بنای کاخ صلح در اروپا ، دوم معاهده تضمین امنیت وسوم استحکام بنا وشالودهٔ جامعه ملل

دولت بریطانی شاید اکنون بیش از همه وقت طرفدار این عقیده شده‌است که جامعه‌رانگاهداری نموده واز ملل ذیعلاقه دعوت شود که از روی نیت خالص بدوام آن بکوشند زیرا جامعه یك مرکزی است که نگاهبان صلح خواهد بود .

***

هنوز نمی توان از روی صحت دانست که این مذاکرات چه حاصل خواهد آورد . دولت بریطانی حاضر نیست که قبل از مسافرت سیمون به برلن ومراجعتش راجع باعلامیه دولت آلمان مبنی بر ازدیاد قوای هوائی یادداشتی بفرستد.

از طرفی دولت فرانسه وقت را از دست نمی‌خواهد بدهد فرانسه ولو تنها هم باشد یادداشتی من باب اعتراض بلغو مادهٔ معاهدهٔ ورسای که راجع بتحریم دولت آلمان از نگاهداری قوای هوائی است ارسال آن دولت خواهد داشت .

روسیه نیز که از ازدیاد قوای هوائی آلمان سراسیمه شده بجدیت خود را آماده می‌سازد موافق اظهار لیتوینف وزیر خارجه روسیه در قبال نظریات بالدوین دولت روسیه خود را آماده نگاهداشته و هر مساعدت مستقیم ویا غیر مستقیمی که نسبت به نظریات آلمان بشود در روسیه با یك عکس العملی مرادف شده وروسیه را مجبور خواهد ساخت که برقوای نظامی وتجهیزات عمومی خویش بیافزاید .

جمع مبلغی که عاصیها در نقاط اشغال شده از طرف آنها از بانکها گرفته اند ۳۰۰٫۰۰۰٫۰۰۰ درهم .

مبلغی که برای تجهیزات قشون وتهیه‌لوازم جنك مصرف شده ۳۷۵٫۰۰۰٫۰۰۰ درهم

قیمت قورخانه ای که مصرف شده و غیره ۱٫۰۰۰٫۰۰۰٫۰۰۰ درهم

اشیاء ضبط شده که موجب تادیه تضمینات‌در باره آنها گردیده ۵۰۰٫۰۰۰٫۰۰۰ درهم

مقدار مالیات وصول نشده در اثنای وقوع انقلاب ۵۰۰٫۰۰۰٫۰۰۰ درهم

خسارتی که از طرف عاصیها در قوای بحری‌دولت یونان وارد شد ۱٫۰۰۰٫۰۰۰٫۰۰۰ درهم

جمع خسارت و رده‌فوق ۳۶۷۵٫۰۰۰٫۰۰۰ درهم .

وجه فوق بحساب پول ایران بالغ بر ۲۵٫۰۰۰٫۰۰۰ تومان میباشد علاوه بر این در اثنای جریان انقلاب تمام کارهای تجارتی و اقتصادی دولت یونان با خارجه دچار وقفه شده و کلیه اقتصادیات داخلی گرفتار فلج گردیده که بحساب فوق نیامده وهمچنین ملیونها وجهی که همه ساله در این موقع از مسافرین خارجی که برای گردش بیونان میامدند عاید ثروت عمومی میگردید از بین رفته است .

ستون کنفرانسها — ۷-

در دبیرستان دارالفنون

تاریخ نظامی

کنفرانس آقای سرهنك مقتدر

از آن طرف اردشیر هم بمحض این که ملتفت حمله کوروش می شود مطابق دستوری که از فرمانده کل قوا داشت با قسمت سوار برای حمله به پهلوی جناح راست حرکت می کند وبهادران جناز را بجلو میراند رویت شترها از مسافت دور باعث رم خوردن اسب های سواران لیدی میشود وصف آنها را در هم میریزد

اردشیر از اختلال وضعیت سواران لیدی استفاده نموده وبا عده پیاده وسوار خود بدشمن حمله ور میگردد ودر همینوقت **ارابه های** داسدار نیز از جبهه وپهلو بروی عده دشمن میتازند و پس از جنك سختی قوای جناح راست دشمن را مضمحل و نابود مینمایند

طبق دستور کوروش آبرادات فرمانده ارابه های خط اول نیز همینکه جناحین خود را آزادمی بیند فرمان «پیش!»میدهدو باین فرمان تمام رانندگان ارابه ها مهاری اسبها را رها کرده با منتهای سرعت بخط مصریها حمله میکنند

پس از حرکت ارابها فرمانده پیاده نظام خط اول نیز فورا فرمان«پیش!» میدهد واینفرمان از طرف افسران‌تمام خطوط پیاده تکرار می شود و عده های پیاده بدنبال ارابه ها به حرکت در میایند .

ارابها در سر راه خود عدهٔ از ارابه های دشمن را واژگون نموده و جمعی را فرار میدهند آبرادات باچندین‌ارابه نزدیك خود بقلب مصری ها می زند .

صفوف مصری در محل حمله ارابه هاباندازه متراکم وچسبیده بهم قرار گرفته اند که نمیتوانند برای عبور آنها کوچه باز کنند باینواسطه عدهٔ از افراد صفوف مقدم مصری در زیر ارابه هایایمال‌می شوند ولی در موقع عبور ارابه ها از روی اجساد کشتگان و موانعی که روی زمین ریخته شده بود آبرادات وهمراهان اواز جایگاه خویش بزمین‌پرتاب میشوند وپس از مقاومت شجاعانهٔ در میدان افتخار ازپا درمی آیند عده های پیاده نظام از پشت سر میرسند ودرشکافهائی که ارابه هارابازکرده بودند وارد شده وبا حمله شدید خود جمعی از عدهٔ دشمن را از پا در می آورند

اما بقیه مصری ها که از ارابه ها آسیبی‌ندیده بودند از هر طرف با نیزه های بلند و شمشیرهای خود به پیاده نظام پارس حمله ور میشوند و مبارزه خونینی بین طرفین در میگیرد . مصری ها در پناه مسیر های بزرك خودپیاده نظام پارس راعقب‌میرانند و چون زوبین اندازان و کمانداران خط دوم‌و سوم از جنك تن بتن بیم داشتند بمشاهده این وضعیت‌با کمال بی نظمی بعقب بر میگردند

در این موقع پیاده نظام خط چهارم و گردونه ها از پشت سر میرسند و کمانداران که‌سوار گردونه ها بودند مصریها را زیر باران تیر میگیرند

اما مصریها باز هم در حمله متقابله خود پافشاری میکنند و وضعیت فوق العاده‌خطرناك میشود در همین وقت کوروش باعده سوار خود بمحل واقعه میرسد و فورا ملتفت خطر میشود. بلا درنك‌از جناح چپ مصریها دور زده ، سواره به پشت سر آرایش دشمن حمله مینماید و گریزانت و لشناسب هم ازهر دو طرف به کمك کوروش می رسند و در حمله او شرکت می نمایند.

مصریها چون سوار نظام ایران را درپشت سر خود می بینند دست از حمله کشیده بدور هم جمع می‌شوند و حلقه بزرگی تشکیل داده ، در پناه سپرهای خویش ازهرطرف بدفاع می‌پردازند.

نظر برشادت و پایداری مصریها کوروش راضی بکشتار آنها نمی شود و امر میدهد که‌از دور با تیر و زوبین این قدر آنها را فرسوده کنند تا حاضر بتسلیم بشوند .

باین ترتیب مصریها چاره جز تسلیم نمی بینند و کوروش آنها را مورد نوازش قرارمیدهد نبرد خاتمه می کند و کرزوس با جمعی از قوای خود بطرف سارد هزیمت مینماید .

چون شب در رسیده بود و قوا بکلی‌فرسوده و خسته شده بودند ، کوروش تعقب دشمن راصلاح نمی‌بیند و آن شب را در شهر تمبره اردو میزند و امر باستراحت میدهد . متحدین کرزوس که پس از مشاهده آثار شکست اطراف او را خالی نموده بودند از تاریکی شب استفاده نموده‌بشهرهای خود فرار میکنند .

روز بعد اردو از شهر تمبره بطرف سارد حرکت می کند و پس از چند راه پیمائی بدون تصادف بموانع مهمی بحوالی سارد می رسد برطبق تحقیقاتی که بعمل میاید با قوای مختصر خود بقلعه شهر پناهنده شده ومصمم بدفاع است .

کوروش در خارج اردو زده و امربمحاصره شهر می دهند و پس از چند روز قلعه سارد بتصرف قشون ایران در میاید وکرزوس گرفتار می شود .

(۵۴۶ ق.م)

نقشه آلمان

برای دفاع حملات هوائی

شهر های بزرك رانگاهبانی میکنند

دفاع از خطر

دولت آلمان باعجله هرچه تمامتر برای‌ایجاد فرود گاه طیاراتی که رسما تملك آن را ادعا کرده است مشغول کار شده وبا سرعت تمام در این قسمت کار میکنند

وضعیت ساختمان این فرود گاهها کاملا جنبه نظامی داشته ، تاحدی از انظار پنهان وبرای محافظت شهر برلن و سایر شهر های بزرك از خطر حملات هوائی بنا میشوند

موافق اعلامیه ای که در این خصوص صادر شده قوای هوائی آلمان دارای پنج ناحیه ومرکز بوده وامور آن بعهدهٔ ژنرال « گورینك »وزیرهوا پیمائی آن مملکت خواهد ود سوای آن که برای شهر های برلن کونیزبرك « مونیخ » کارلسروح و سونستر مراکز هواپیمائی ووسائل دفاع ازخطرات هوائی فراهم شده باضافه ورکیل بندر معروف‌المان برای دفاع ازسفائن بحری نیز اقداماتی درنظر گرفته شده است

مرکز مهم طیارات در شهر برلن درحدود ۶۵ میلی غرب شهر واقع شده وهم اکنون قوای هنگفتی در آنجا گرد آمده است در نظر است که مرکز هوائی نظامی نیز در همین حدود زودی ایجاد گردد

وزارت هوا پیمائی آلمان که بتدریج بزرك تر می شود بزودی بیك عمارت بزرگی که لایق گنجایش آن باشد انتقال خواهد یافت وزیر جدید هوا پیمائی آلمان بایك علاقه وانرژی فوق العاده در پیشرفت این کار کوشیده وتاآن که انظاررا نیز وسعت این اداره جلب نموده باشد هم اکنون‌یکی از عمارات دولتی راکه شهرت کافی دارد برای این منظور انتخاب کرده است

شاهنشاه هخامنشی از غارت شهر و کشتار مردم جلوگیری نموده و نسبت بکرزوس از روی رافت وجوانمردی معامله میکند .

بنا به دستور کوروش اردو بداخل شهر میاید و چند نفر از افسران قشون مامور ضبط خزائن واشیاء گرانبهای قصر کرزوس می شوند و ثروت سارد طلائی را با غنائم جنگی بی شمار بمرکز مملکت حمل مینمایند .

در موقع حرکت از سارد کوروش کرزوس را همراه میبرد و بعد ها در تمام مسافرت های خویش از مصاحبت و گفتار مفید او استفاده مینماید

نتیجه

بطوریکه مشاهده شد اردوی ایران باوجود فزونی قوای دشمن دراین نبرد تاریخی غالب آمد برای اینکه اولا عملیات آن درتحت نظر فرمانده بزرگی اداره میشد که چشم روزگار تا آنوقت‌نظیر اورا ندیده بود - ثانیا برای‌آنکه ازحیث قوای‌روحی و ارزش جنگی بردشمن تفوق کلی داشت چه تمام افسران وافراد قشون جز وفاداری و فداکاری نسبت بفرمانده کل خویش سودای دیگری درسر نداشتندو پرستش پادشاه و اجرای‌امر اورا نخستین وظیفه‌خود می پنداشتندوباین ترتیب وحدت اراده که شرط‌اصلی مظفریت است در سرتاسر این قشون حکمفرمائی می کرد .

پس نبرد تمبره گذشته ازاینکه نوعا معروفترین نبرد عهد قدیم و نماینده خصائص سلحشوری نیاکان ما میباشد - بعلاوه ازلحاظ تاریخ نظامی ایران‌اهمیت خاصی دارد زیرا باقوای معظمی که دولت لیدی برای این نبرد تجهیز نموده بود . اگر اتفاقا فاتح میشد جریان تاریخی کشور باستانی ما بکلی تغییر مییافت ولی مظفریت کوروش دراین جنك پرافتخار این فاتح بزرك را بزودی شهره آفاق نمود و پشت سلاطین وملل آسیای غربی‌رابه لرزه در آورد .

از این رو می توان گفت : موفقیت بعد کوروش که در تشکیل دولت شاهنشاهی ایران‌بدون فتح تمبره امری مشکل و بلکه محال بود

خلاصه چنان که می دانیم اساس شاهنشاه ایران ازبدو پیدایش آن بر روی فتح و ظفربنا شده و بعد شاهان برومند و مردان دلیری‌را بوجود آورد که نام بلندشان همیشه موردبیم ومایه هراس رشیدترین ملل‌عالم بود

و بالاخره همین افتخارات وشئون تاریخی است که‌امروزه مدرك شرافت ملی وسندبزرگواری ما بشمار بوده ودر عین حال بما می‌فهماند که‌برای احراز مقام اولیه خویش چه وظائف سنگین و چه فرائض مهمی رادرراه فداکاری وخدمتگذاری بکشور تاریخی خود عهده‌دار هستیم

مکنون خاطرخطیر ذات اقدس شاهانه هم از تذکار جنگها وفتوحات نیاکان برای نونهالان‌این کشور همانا تقویت غرور ملی و تولید احساسات عالیه ای است که وجود مقدس‌ملوکانه اش مظهرتابناك آن می‌باشند

خاتمه

آژانس پارس ۲۱ فروردین ماه ۱۳۱۴

هیتلر چه میخواهد؟

سرجان سیمون نتایج مذاکرات باهیتلر را درپارلمان انگلیس شرح داده است
سی وشش لشکر وسی وپنج درصد به نسبت قوای بحری انگلیس قشون وبحریه میخواهد

لندن ۱۰ - اگرچه سیمون در پارلمان از هر گونه اظهار نظر در باره سیاست دولت در کنفرانس آینده در سترزا خودداری نمود ولی بطور خلاصه نتایج مذاکرات برلن و مسکو و ورشو ویراك را شرح داد.

درباره پیمان دانوب سیمون اظهار نمود که آلمان فکر یك پیمان اروپای مرکزی را رد نمی کند اما وجود آنرا نیز ضروری نمیداند و بعلاوه پیش بینی می کند که در طرز تعبیر عدم مداخله در امور اطریش اشکالاتی پیش خواهد آمد. اما چنانچه دول دیگر در این موضوع توافق نظر حاصل کردند آلمان هم موضوع رادر نظر خواهد گرفت. وزرای خارجه لهستان وچکوسلواکی هر دو امیدوار بودند که در کنفرانس سترزا موضوع پیمان اروپای مرکزی پیشرفت نماید.

وزیر امور خارجه افزود. که **هیتلر با انعقاد پیمان عدم تهاجم بین ممالك ذی علاقه در اروپای شرقی موافق می باشد ولی حاضر نیست که پیمان شرقی را امضاء نماید** که در نتیجه آلمان متعهد بکمك دو طرفه بشود.

وزیر خارجه خاطر نشان کرد که صدراعظم آلمان بمناسبت موقعیت کنونی مایل نبود که لیتوانی در چنین پیمانی شریك بوده باشد و بایستی چنین پیمانی باروسیه نیز مخالف است بعلاوه صدر اعظم هیتلر معتقداست که انعقاد یك پیمان تعاون متقابل بین بعضی از ممالك امضاء کننده احتمالی پیمان عدم تهاجم خطرناك وقابل انتقاد است.

هیتلر اظهار نموده که آلمان ۳۶ لشکر با حد اکثر ۵۰۰،۰۰۰ نفر که شامل لشکر گارد نازی وپلیس مسلح باشد لازم دارد.

آلمان ادعامیکند که همه گونه اسلحه‌ای که دول دیگر هم دارند دارا میباشد ولی چنان چه دول دیگر ساختمان برخی اقسام اسلحه راموقوف دارند آلمان هم همین کار را حاضر است بکند درباره قوای دریائی **آلمان ادعا میکند که بایستی ۳۵ در صد ظرفیت کل قوای دریائی انگلیس راداشته باشد ودر باره قوای هوائی آلمان باانگلیس وفرانسه برابری میخواهد** بشرط آن که قوای هوائی روسیه باندازهٔ نرسد که تجدید نظر ضرورت پیدا کند

اگر در موضوع تحدید تسلیحات موافقت حاصل شود آلمان هم شرکت خواهد نمود بشرط اینکه برابری میان همه دول برقرار گردد راجع به پیمان هوائی آلمان موافق است که میان امضاء کنندگان لوکارنو چنین پیمانی بسته شود.

در باره برگشت آلمان بجامعه ملل هیتلر گفته است **تاهنگامیکه آلمان در یك موقعیت پست تری از دیگران قرار گرفته بجامعه ملل بر نخواهد گشت و افزود که آلمان بدون مستعمرات موقعیت اش ازدیگران پست تر است** وزرای انگلیس اظهار عدم موافقت شدیدی با برخی نکات نموده ودر حقیقت در پایان گفتگو های برلن سیمون از اشکالاتی که در راه موافقت بانها مواجه شده اظهار یاس نموده است.

پیشنهاد های آلمان را فرانسه نمیپذیرد

در پاریس اظهارات سیمون باحسن انظر تلقی گردیده
در آلمان رضایت دارند که انگلستان در سترزا تعهداتی نخواهد کرد

لندن ۱۰ — سیاستمداران اروپا بااشتیاق زیادی انتظار خواندن متن اظهارات سیمون درپارلمان انگلیس را دارند

جلسه کابینه فرانسه دیروز بعد ازظهر ساعت ۳ و نیم تشکیل ودر اطراف مسائلی که در کنفرانس سترزا و شورای جامعه مطرح شود مطالعه نمود و جلسه سه ساعت بطول انجامید تااین که متن نطق سیمون رسیده و آن را مورد مطالعه قرار دادند. ظهارات سیمون راجع بنظریات آلمان در پاریس حسن نظر تلقی شده زیرا رایرتهای روز نامه ها اتائیدمی کنند. اظهارات رسمی در پاریس نشده ولی **بدون شك پیشنهاد های آلمان رافرانسه نخواهد پذیرفت**. مسئله مستعمرات فعلا مطرح نخواهدشد واینکه آلمان آنرا شرطی برای برگشتن بجامعه قرار داده بنظر فرانسه اصلا قابل ملاحظه نیست

محافل رسمی برلن از تفسیر دراطراف نطق سیمون خودداری میکند تااینکه تمام متن نطق بانها برسد اما تا اندازه‌ایکه معلوم میشود اینستکه احساسات عمومی در آلمان رضایت دارد که انگلستان در سترزا تعهداتی نخواهد نمود.

ولی همه طرف معتقدند که کلید وضعیت در دست انگلستان میباشد

نقشه مفصلی که بریتانیا پیشنهاد مینماید

نقشه مزبور براساس تحدید قوای هوائی تنظیم بطوریکه همه ممالك درآن بتوانند شرکت کنند

لندن ۱۰ - محافل پارلمانی میخواهندنشان دهند که کابینه دولت بریتانیا در سترزا یك نقشه راجع بکمك و مساعدت هوائی پیشنهادخواهد کرد که روی‌اساس تحدید قوای هوائی قرار گرفته پیشنهاد مزبور بمنزله شرکت انگلیس دریك‌سیستم طریقه امنیت خیلی عمومی‌تر ازپیمان ناحیه‌ای بشمار میرود که در شرق اروپا درنظر گرفته اند

هنوز غیر ممکن است میزان تعهداتی که دولت بریتانیا خواهد پذیرفت تصریح بشود ولی بنظر میاید که مقصود یك پیمان عمومی است بطوری که هیچ یك از ممالك متخاصم سابق اروپا درآن مستثنی نشده اند.

مطالب عمده اینست که باید دانست درصورتی که دولت آلمان خودرا ازپیمان مزبور مستثنی بکندروبه سایر ممالك بزرك چه خواهد بود چنین استنباط می شود که **دولت بریتانیا حاضراست برای آلمان یك تساوی کامل راجع باساسنامه نظامی قائل بشود** در صورتیکه دولت مزبور الحاق‌خود را به پیشنهاد فوق اعلام بنماید اما خاطرنشان‌میکنند قبل از اجتماع همه ملل ذینفع هیچگونه تصمیمی راجع باین مطلب در سترزا نمیشود اتخاذ نمود

میزان قوای هوائی انگلیس

پیشرفت سریع قوای هوائی آلمان بریطانیا را نگران کرده است

لندن ۱۰ - سامون معاون وزارت هواپیمائی درپارلمان‌اعلام‌داشت که پس‌از اینکه‌همه چیز را روبهم رفته بحساب آورده ایم‌معتقدیم که **قوای هوائی انگلیس یك کمی بقوای هوائی آلمان برتری دارد** ولی با وجود این **پیشرفت زریع قوای هوائی آلمان دولت را نگران کرده** وبایستی در اطراف این وضعیت کاملا دقت نموده تا هر گونه تغییری‌را که دیرو کرام انگلیس بایددادفوراقدام‌شود

پرواز وزرای انگلیس به سترزا

منشی ادن‌هم همراه خواهد بود

لندن ۱۰ - وزرای انگلیس امروز صبح بوسیله هواپیما بطرف سترزا حرکت خواهند نمود برطبق دیلی تلگراف لرد کرانبورن‌منشی پارلمانی ادن و ویلیام سترنك رئیس اداره جامعه‌ملل در وزارت خارجه همراه‌آنان خواهند بود

جلسه فوق العاده شورای جامعه ملل

ژنو ۱۰ - جلسه فوق‌العاده شورای جامعه ملل دوشنبه آینده در تحت ریاست رشدی ارس وزیر امور خارجه ترکیه تشکیل خواهد شد

افزایش بودجه جنگی

ریگا ۱۰ - بر بودجه جنك مملکتی چندین ملیون «لات» افزوده شده است رئیس الوزراء اظهار داشته است که این اضافه از این نظر بوده که سهل انکاری و غفلت‌دولتهای سابق را نسبت‌بقشون جبران نمایند

تغییر حکومتهای نظامی در اسپانی

مادرید ۱۰ — بمناسبت مراسم جشن‌جمهوریت در ایالاتی که هنوز حکومت نظامی وجود داردبجای رژیم مزبور وضعیت احتیاط تاسیس خواهد شد.

لذا اموری که بمامورین احاله شده و در نزد آنها جریان داشته بمحاکم معمولی انتقال داده خواهدشد.

تعجب روزنامه تایمز

وزارت خارجه ژاپون از سیاست انگلیس انتقاد کرده وروزنامه تایمز را متعجب نموده است
مناسبات ژاپون وانگلیس

لندن ۱۰ - روزنامه تایمز لندن ازانتقادات وزارت خارجه ژاپون نسبت بسیاست انگلیس‌ومناظره در مجلس لردها نسبت بامور شرق اقصی تعجب می کند. روزنامه مزبور مینویسد ممکن است بعضی از اشخاصی که در مجلس لردها اظهار نظر کردند حساس بودن ژاپون‌را نسبت به برخی مسائل‌مربوطه بچین در نظر نگرفته بودند. پیشنهاد خیرخواهانه لرد «بیل» که انگلستان بین ژاپون وچین میانجی گری نماید ممکن است سبب بد گمانی ژاپونی ها شده باشد وخیال کرده باشند که دولت انگلیس حقیقتا چنین نظریه ای دارد.

ولی جواب رسمی لرد «ستانهوپ» بخوبی روشن نمود که دولت انگلیس هرگز چنین خیالی ندارد و پوشیده نیست که هیچ چیز انگلستان‌را باین اندازه خرسند نخواهد کرد که مناسبات دوستانه همیشگی باژاپون داشته باشد.

ادن در مسکو چه درك کرده است؟

روسیه تاکید نموده که مقصود از پیمان شرقی برابری تامین برای همه است
در ورشو وپراك چه مذاکراتی شده است

سیمون افزود که ادن در مسکو درك کرده است که روسیه مایل است سیستم تامین عمومی در اروپا بطوری که در اعلامیه لندن واصول جامعه‌ملل پیش بینی‌شده پیشرفت نماید **روسیه تاکید نموده است که مقصود از پیمان شرقی** احاطه هیچ دولتی نمیباشد بلکه مقصود آن **برابری در تامین برای‌همه است** وروسیه‌حس‌میکند که بهترین‌راه حل آن‌شرکت‌آلمان ولهستان درپیمان‌شرقی‌میباشددرورشو یك وزیرخارجه‌بیان نمود که‌لهستان‌بوسیله قرارداد های فعلی‌آرامش درسرحد آلمان‌وروسیه‌برقرار نموده‌وبرسیده است که آیا پیشنهاد های تازه این آرامش کنونی را بهم خواهد زد یاپیشرفت خواهد داد؟

در پراك هم این موضوع ها بطور مختصر تحت شور ومطالعه قرارداده شد

سرجان سیمون متذکر شد که اظهاراتش بی طرفانه و خالی از اغراض شخصی میباشد و بسئوال یکی از نمایندگان جواب داد که مشار الیه معتقد است کنفرانس سترزا فقط جنبه کسب اطلاع را دارد.

سیمون درخاتمه گفت که پس از کنفرانس استرزا شورای جامعه در دو شنبه آینده تشکیل خواهدشد.

ما کدونالد قول داد که پس از عیدپاك یك روز برای شور و مناظره دراطراف امور خارجی ترتیب دهد.

مناسبات تجارتی انگلیس ومصر

لندن ۱۰ - رئیس هیئت مصر درلندن «حافظ عفیف پاشا» درمجلس ناهار و ضیافتی که‌در عمارت «مانسیون هوس» بافتخار او داده شده بود اظهار داشت. «مملکت مصرقابلیت واستعداد زیادی برای همکاری مفید میان سرمایه داران و متخصصین فنی‌و تجار هردو مملکت دارا میباشد. علی‌الخصوص که مصر هنوز منابع پر استعداد ودست نخورده بسیاری دارد.

حاکم‌لندن «سرستفون کیلیك» جواباظهار خوشوقتی نموداز این که «هردو مملکت مایل‌بترقی وتوسعه روابط متقابل با یکدیگر هستند. ونظر به اینکه عوارض گمرکی وتعیین سهمیه ها درانگلیس کمتراز ممالك دیگر میباشد برای ممالك صادر کننده اجناس بازار انگلیس مخصوصا ذیقیمت میباشد. لندن خوشوقت است ازاینکه وزرای انگلیس بتوانند باان هیئت مذاکراتی بعمل آورند تابرای توسعه تجارت هردومملکت وسائل مؤثر ومفیدی اتخاذشود.

هیئت نمایندگان مصرفردا بایدازلندن حرکت نموده و بمنچستر بروند. درشهر مزبور قرار است مخصوصا مذاکراتی راجع بمبادله پنبه مصر درمقابل پارچه های بافته‌شده بعمل آید. هیئت میخواهد پس‌از اقامت مختصری درلندن بشهر «کاردین» برود.

مطالعه در تولید بنزین از ذغال سنك

شفیلد ۱۰ - چون‌دولت چین درنظر دارد که از ذغال سنك بنزین تولید نماید دو نفر شیمی دان از طرف دولت مزبور برای دیدن کارخانه های «آسکرن» آمده که در اطراف عملیات‌بیرون آوردن بنزین از ذغال سنك مطالعه نمایند. پیش از وقت نمونه ذغال سنك چین را فرستاده بودند ودرآزمایش موفقیت حاصل شده است.

دونفر شیمی دان مزبور اختیار دارند که‌پس از مطالعات دستور برای خرید کارخانه بدهند.

ترقی‌نرخ تنزیل در هلند

لاهه ۱۰ - بانك هلند نرخ تنزیل را شه و نیم تا چهار و نیم در صد بالا برده است.

اخبار خصوصی

دعوت کمیساریای تجارت شوروی

هیئت اعزامی ایران باتحاد شوروی

کمیساریای ملی تجارت خارجی اتحادجماهیر شوروی بوسیله نمایندگی تجارتی شوروی در ایران از اداره کل تجارت دعوت نموده اند که هیئتی برای ملاحظه ومطالعات موسسات و ادارات صناعی وحمل ونقلی وتجاری شوروی باتحاد جماهیرشوروی مسافرت نمایند

دولت ایران دعوت کمیساریای تجارت‌شوروی را بحسن قبول تلقی نموده وهیئتی مرکب از آقای اعلم رئیس کل تجارت آقای بیات رئیس کل‌فلاحت وچند نفر از اعضاء ادارات صناعت وفلاحت ووزارت مالیه ووزارت طرق وشوارع در اوایل اردی بهشت ماه بمسکو عزیمت خواهند کرد

بطوری که اطلاع یافته ایم مدت این‌مسافرت ۲۱ روزخواهدبود ودرمدت اقامت در اتحاد جماهیر شوروی هیئت مزبور مهمان کمیساریای تجارت‌شوروی خواهند بود

***

بدیهی است این قبیل مسافرت ها بین ممالکی که روابط تجارتی دارند بسیار مفید وبرای طرفین متضمن منافع اقتصادی خواهد بود.

حضور در مجلس

آقای رئیس‌الوزراء، وزراء، روسای اداره کل تجارت - فلاحت - صناعت بمناسبت خاتمه دوره نهم تقنینیه امروز یکساعت قبل از ظهر در مجلس حضور یافته وبطوریکه در اخبار مجلس مطالعه می فرمائید بیاناتی از طرف آقای رئیس الوزراء نیزبه مناسبت خاتمه دوره نهم مجلس ایراد گردیده است

تعطیل عمومی

بواسطه تصادف شنبه ویکشنبه ودوشنبه با ایام عاشورا وعزاداری کلیه وزارتخانها و ادارات دولتی و کلیهٔ موسسات ملی‌در روزهای‌مذکورتعطیل خواهد بود

تعیین قیمت پیله از طرف دولت

چون بموجب انحصاری که برای صدور پیله وورود پارچهٔ ابریشم بشرکت سهامی ابریشم داده شده مقرر است قیمت خرید پیله از طرف‌دولت‌تعیین شود بطوری که اطلاع حاصل نموده ایم در نظر است که قیمت خرید پیله محصول جدید هرچه زودتر تعیین واعلام شود واز قرار معلوم قیمت مزبور در هرحال از قیمتی که سال گذشته برای پیله صادراتی تعیین شده بود کمتر نخواهد بود.

***

در سال گذشته قیمت پیله خشك صادراتی بقرار ذیل تعیین وتوسط شرکت ابریشم‌خریداری شد.

پیله نمره ۱	هر کیلو	سیزده‌ریال	
« « ۲	«	یازده‌ریال‌ونیم	
« « ۳	«	ده‌ریال	
« « ٤	«	نه‌ریال	

قیمت محصول هذه‌السنه هم که قریبا تعیین و اعلام خواهد شد اگر از قیمت سال قبل بیشتر نباشد محققا کمتر خواهد بود

ورود سیاحان به‌بوشهر

در تاریخ ۱۷ فروردین ماه ۱۳۱٤ قبل از ظهر ٤٦ نفرمسافرین کشتی استلابولاریس که‌امریکائی و انگلیسی و دانمارکی بودند در بوشهر پیاده شده و قریب دوساعت در بهمن وری شهر وشهر گردش نموده بکشتی مراجعت‌کردند و دو نفر فرانسوی از مسافرین کشتی مزبور بطرف شیراز رفتند و کشتی پنج ساعت‌و نیم بعد ازظهر برای بصره‌حرکت‌نمود

۱۲ نفر سیاح فرانسوی نیز که شش‌خانم و شش نفر مرد هستند با کشتی تجارتی دیروز غروب وارد ودر مهمانخانه کازرون منزل نموده‌عازم شیراز هستند

جهانگردان فرانسوی در شیراز

از شیراز بوسیله تلگراف اطلاع می دهند که دیروز عصر دونفر روزنامه نگار ودیشب ساعت ۱۲ شب دوازده نفرزن ومرد جهان گرد فرانسوی که برای گردش ازراه بوشهروارد شده اند در مهمانخانه سعدی منزل کرده اند

افتتاح دفتر پستی

از تاریخ ۱۷ فروردین ماه ۱۳۱٤ یکدفتر پستی در دربند دائر گردیده و همه گونه مرسولات برای محل مزبور قبول و ارسال میشود

انتخابات سقز و بلوچستان

انتخابات سقز در جریان و روز گذشته مدت توزیع تعرفه خانه وشروع بقرائت واستخراج آراء نموده اند - برای انتخابات بلوچستان نیز دستور لازم صادر شده است که مطابق ماده ۱٤ قانون انتخابات انجمن نظارت انتخابات آنجاراتشکیل وشروع بکار نمایند

ولایات

جشن درخت کاری

قزوین — دیروز در دبستان فردوسی جشن مفصلی از طرف معارف با حضور حکمران ورؤسای دوایر و طبقات اهالی منعقد پس از نطق مهیجی‌از طرف رئیس معارف و خواندن خطابه ها از طرف محصلین ابتدا در دبیرستان وسپس در سرتاسر خیابان شاهپور محصلین بدرخت کاری پرداختند پس از آن سرود شاهنشاهی خوانده شد.

جلسه شرکت قماش

رشت - در اداره حکومتی جلسه شرکت‌قماش برای تبادل نظر با حضور حکمران گیلان وجمعی از تجار رشت و بندر پهلوی تشکیل گردید

وزیر معارف و وزیر مختارآمریکا در اصفهان

اصفهان - وزیرمختار امریکا باهمراهان وارد در مهمانخانه فردوسی منزل نموده اند آقای وزیر معارف نیز امروز وارد شدند

شرکت سهامی قماش آذربایجان

تبریز - دیروز در ایالتی کمسیونی باحضور چهل نفر از معتمدین تجار عمده قماش منعقد و شرکتی بنام شرکت سهامی قماش آذربایجان‌باسرمایه ۱۷٦۰۰۰۰ ریال تشکیل گردید تجار تعهد کردند نصف مبلغ مزبور را در ظرف ده روز پرداخت‌نمایند وهریك از سهام هزار ریال است. اساسنامه وانتخاب هیئت مدیره موکول بجلسه آتیه شد.

توسعهٔ ورزش در تبریز

تبریز - نظر بلزوم توسعه مؤسسات ورزش واربیت بدنی در نتیجه اقدامات ایالت واولیای اداره معارف حالیه ۱۵ کلوب فوتبال با۳۵ تیم بازی کنان قابل در دبیرستان‌ها بوجود آمده که در مسابقه‌های رسمی شرکت دارند همچنین هفت کلوب فوتبال جهت اطفال تاسیس یافته که هفته دومرتبه در زمین کوچك وباتوپ سبك مخصوص تشویق سایر اطفال مشغول خواهند بود - تعداد کلوبهای والی بال محصلین ومحصلات ۷ وعده تیم های زنها ۱٤ میباشد اخیرا از کلیه مؤسسات و کلوبهای مزبور عکس برداشته می‌شود وضمنا در بودجه معارف برای‌استخدام معلمین ورزش و پیش آهنگی وتهیه سایر لوازم اعتبار پیش بینی خواهد شد.

ازقزوین مینویسند

تشکر و سپاسگذاری

یکی از بزرگترین مفاخر عموم ایرانیان در عصر مشعشع اعلیحضرت پهلوی ارواحنا فداه‌امنیت کامل است که‌درسرتاسر این کشور حکمفرما است وعموم ملت‌ایران‌در سایه این امنیت با کمال‌اطمینان سرگرم امورات روزانه خود می باشند وبهیچوجه نگرانی از سارق و قطاع الطریق ندارند و مطلعند که اگر چنان چه تصادفا جزئی سرقتی هم واقع بشود پس ازاطلاع در نتیجه جدیت و فعالیت‌مامورین در ظرف چند ساعت سارق دستگیر واشیاء مسروقه بصاحبش تسلیم می شود. — با این که‌شهرقزوین بمناسبت کثرت ایاب وذهاب مسافرین بیش ازسایر شهر های ایران مستعد سرقت می باشد معهذادرنتیجه مواظبت و مراقبت کمتر سرقتی واقع می شود و اگر چنان چه گاهی نیز اتفاق بیفتد درظرف یك مدت کوتاهی فوری سارق دستگیر می گردد کما این که در سه ماه‌قبل سرقتی در حدود دویست‌تومان در منزل ابن جانبان واقع ودر ظرف ۲٤ ساعت سارق دستگیر و کلیه اموال مسروقه را بدون عیب و نقص تحویل دادند، مجددا دو هفته قبل شبانه سارقی بمنزل ماها وارد پس از جمع آوری‌مقداری کالای اشیاء در اثر بیدار شدن فرار ومقداری‌جزئی با خودمیبرد بمحض اطلاع‌بفاصله کمی سارق‌دستگیر و اشیاء مسروقه را مسترد داشتند این است که‌بپاس شکر گذاری برای آگاهی و اطلاع هموطنان عزیز معروض و بکلیه هموطنان توصیه و سفارش مینمائیم که در هر صبح‌و شام به موجد این امنیت‌اعلیحضرت پهلوی دعا کنید و بقاء سلطنت شاهنشاه عظیم‌الشان را از خداوند مسئلت نمائید

- پاسداران: یوسف‌خان دلیجانی - وکیل تجارتی‌بانك‌ملی قزوین - جمشیدخان‌سروشیان‌محاسب نفت ایران و انگلیس

فوت صاحب روزنامه تایمز نیویورك

«شاتانوکا» - تنس «۱۰ - آدلف‌اوشز‌مولف وصاحب روزنامه تایمز نیویورك براثر یك نزف‌الدم دماغی فوت کرده است. اوشز برجسته‌ترین اشخاص روزنامه‌نگار امریکا بوده‌است. روزنامه ارارکان‌اطلاعی شده بود که قرائت آن برای تمام طبقه عالم وفکور وسیاسی ومالی اتازونی از ضروریات بود. مشارالیه ازمدتی باین طرف رئیس مؤسسه آسوشیتد پرس بوده‌است.

صورت موازنه حساب بانك مزبور در هفته گذشته نشان میدهد که مقدار ۱۰۵ ملیون «کیلدر» اسهام طلا از دست داده که روبهم رفته در دو هفته گذشته ۱۳۸ ملیون کیلدر میشود

ریاست بورس نیویورك

نیویورك ۱۰ - بجای «ریشارد وایتنه» «چارلز کی» بریاست بورس‌نیویورك تعیین شده‌است «کی» درواقع از عنصر جوان مملکت و طرفدار اصلاحات بوده و از طرف دیگر تقاعد «وایتنه» بمثابه فتح و موفقیت می باشد که نصیب ن.ر.ا. (کمیته اصلاحات ملی) شده‌است.

داد و ستد

نرخ اسعار در بانك ملی

در طهران ودر کلیه شعبات

۲۱ فروردین ماه ۱۳۱۴

افتتاح

شهر	خرید اسعار موجودی	فروش چك
امستردام - صد فلورن هلندی	۹۰۸٫۵۰	۹۱۰٫
بغداد - یکدینار عراق	۶۴٫۹۰	۶۵٫۱۰
برلن یاهامبورك - صدمارك	۵۴۳٫۲۰	۵۴۴٫
بمبئی - صد روپیه	۴۸۹٫۲۵	۴۹۰٫
بروکسل - صد بلگا	۲۲۶٫۵۰	۲۲۹٫
بوداپست - صدپنگو	۲۷۱٫۴۵	۳۷۲٫
نورنبرغ - صدفرانك سویس	۴۳۵٫۳۵	۴۳۶٫
لندن - یك لیره انگلیسی	۶۴٫۹۰	۶۵٫
استامبول - یك لیره ترك	۱۰٫۷۸	۱۰٫۸۰
نیویورك - یك دولار آمریکا	۱۳٫۴۵٫۵	۱۳٫۴۷٫۵
پاریس - صدفرانك فرانسه	۸۸٫۸۰	۸۸٫۹۵
پراگ - صد کورون چك	۵۶	۵۶٫۱۰
رم یامیلان - صدلیر ایطالیا	۱۱۱٫۹۰	۱۱۲٫۱۰
استکهلم - صد کورون سوئد	۳۳۴٫۷۰	۳۳۵٫۲۰
ورشو - صدزلوتی لهستان	۲۵۳٫۹۰	۲۵۴٫۳۰
وین - صدشلینك اتریش	۲۵۲٫۰۵	۲۵۲٫۴۵

تغییر نرخ خرید طلا

قیمت طلا ومسکوك طلادر تاریخ ۲۱ فروردین ماه ۱۳۱۴ بقرار ذیل است :

۱ کیلو طلای خالص سیار ۱۰۰۰	۱۴٫۲۰۰ ریال
۱ لیره انگلیسی طلا	۱۰۴٫ »
۱ لیره عثمانی طلا	۹۴٫ »
دهمنائی طلا	۱۱۰٫ »
بیست مارکی طلا	۱۰۲٫ »
اتون طلا (امپریال)	۸۲٫۵۰ »

قیمت سهام

قیمت سهام نفت جنوب ۲ لیره و یك دوم

قیمت سهام بانك شاهی ۱۳ لیره ویك دوم

قیمت سهام شرکت تجارتی ایران در بازار

هر سهم ۳۵ ریالی خرید ۴۲۰ فروش ۴۲۵

مظنه طلا ۱-۴-۷ لیره

مظنه نقره هرانس ۲۸ پنس و ۱۳ شانزدهم

تاثیر تنزل بلکا دربازار های بین-المللی

ترس از تجدید تسلیحات

زوریخ ۹ - وضعیتی که بر اثر تنزل قیمت بلکا در بازار های بین المللی ایجاد شده وهمچنین ترس و خوفی که از تجدید تسلیحات بوجود آمده باعث شده که میزان خروج طلا رو بتوسعه گذارده است .

مطابق وضعیت بانکی مورخه ۶ آوریل ۱۹۳۵ بانك ملی سویس در مدت اولین هفته آوریل ۱۱۹ ملیون اسعار طلا بمعرض فروش گذارده است وبنا براین میزان ذخیره واسعار طلا به ۱٫۶۰۰ ملیون تنزل یافته است . بانك ملی در مقابل در خواست های اسعار فرانك فرانسه بمظنه ۲۰٫۳۸ تسلیم مینماید .

بهمین تناسب تعهدات بقید رویت ۹۳ ملیون وجریان اسکناس ها ۱٫۳۲۵ ملیون تقلیل یافته است . در نتیجه این تنزلها چه در قسمت طلب و چه در قسمت قرض میزان ربح وثیقه طلای بانکی تغییر مهمی نیافته است . در ششم آوریل اسکناسهائی که در جریان بودند و سایر تعهدات بقید رویت وثیقه طلائی بمیزان ۹۳٫۴۱ در صد در مقابل ۹۳٫۴۷ درصد در تاریخ آخر ماه مارس داشته اند

تحقیقات قضائی راجع بتنزل نرخ پول

برو کسل ۹ - برای تحقیقات و تفتیش قضائی عملیاتی که منجر بپائین آوردن نرخ بلکا شده پلیس دفترهای عده ای از روز نامه های مالی را که برای پائین آوردن بلکا تبلیغات میکردند تفتیش نموده است - در خریداسعار بانکها وهم چنین در معاملات مخفی تفتیش بعمل خواهد آمد

هبوط و صعود لیره نسبت بپول‌های طلا

لندن ۹ - دیروز از صبح دائما نرخ پولهای طلا نسبت بلیره بالا میرفت ولی در آخر روز لیره کمی بالا رفت

دیوان داوری

در خارجه

پنجاه و پنج ملیون اموال

اموال بلا صاحب

سر کلود شوستر رئیس دارالانشاء دائمی وزارت عدلیه اخیراً اظهار داشته که در خزانه و صندوق وزارت عدلیه پنجاه و پنج ملیون لیره موجود است که بلاصاحب می‌باشد . ثروت مذکور ازاشخاصی است که در زمان سابق مرده وهر سال فوائد وربح آن هم بر سرمایه های اولیه افزوده گردیده و بالغ باین مقدار هنگفت گردیده است .

همه ساله یك صورتی از خلاصهٔ اموال ووجوه مذکور باذکر وقید تاریخچهٔ انتقال آن بصندوق وزارت عدلیه واینکه ماترك که بوده است انتشارمی یابد وهر کس که ادعا کند و دارای اسناد ومدارك مثبته دعوای او نسبت بهر مبلغ ومیزان که باشد ، پس از ثبوت باو پرداخته خواهد شد

نوزده متهم و شصت و نه وکیل

دنبالهٔ قضیه استاویسکی

قاضی تحقیق در محکمه مربوطه پاریس تحقیقات لازمه درباب قضیه مشهوراستاویسکی‌را بپایان رسانده و قرار صادرهٔ خود را تقدیم وبموجب قرار مذکور نوزده نفر دراین قضیه باتهام تقلب و کلاه برداری و تزویر تقاضای محاکمه شان دردوان جنائی شدعدهٔ وکلائی که در این قضیه مرافعه و دفاع خواهند کرد شصت و نه نفر میباشند

دعوای هفتاد ساله

مدعا به پنج ملیون لیره است

محاکم پاریس اکنون مشغول رسیدگی قضیه‌ای هستند که در هفتاد سال پیش در محاکم قضائی پاریس اقامه دعوی شده و تا کنون قرار لازم در مورد این دعوی صادر نگردیده است تفصیل قضیه اینست که کنت «دی سفری» ازشهر ژنو مطالبه پنج ملیون لیره مینماید .

مدعابه مذکور قیمت ماترك دوك برلنویك‌می باشد که البته با مدافعی که درظرف این‌مدت باصل مدعابه تعلق میگیرد این مبلغ هنگفت‌را تشکیل داده است کنت‌دی‌سفری مدعی است باینکه دوك برنسویك جدهٔ اورا بزنی گرفته و دوك مشار الیه در دربار جورج چهارم پادشاه اسبق بریطانی باجده‌اش آشنا و بزوجیت هم در آمدند مدعی و هیئت مدعی علیه وثائق و اسناد لازمهٔ این دعوی وقضیه را درآلمان و سویس وموزهٔ بریطانی جستجو وبدست آورده‌اند

وکیل کنت‌دی‌سفری در این دعوی مسیو پول‌بنکودرئیس‌الوزراء اسبق‌فرانسه میباشد همانگونه که جداو نیز درپنجاه سال پیش مسیو دلدالژرسو را پیش ازآنکه بمقام ریاست وزرائی فرانسه نائل گردد وکیل درهمین دعوی نمود بهرحال این یکی از قضایای حقوقی مهمی است که در محاکم قضائی فرانسه مورد مطالعه می باشد

افزایش مجرمیتهای اطفال

مسکو ۹ - از سن ۱۲ - الکی اطفال صغیر مشمول مقررات قانونی جزائی با قید مجازات باعدام خواهند بود - این تصمیم از طرف اداره کمیته‌مرکزی اجرائیه در مقابل ازدیاد مجرمیت های اطفال اتخاذ شده است .

نمایشها

پروگرام سینما های امشب

ایران :فیلم ناطق طلا

سئانس اول ۷ بعد از ظهر

« دوم ۹ « « «

پارس :فیلم ناطق رستاخیز تولستوی

سئانس اول ۷ بعداز ظهر

« دوم ۹ « «

جهان :فیلم ناطق سرپال عظیم قهرمانان غرب

سئانس اول ۶ نیم بعدازظهر

« دوم ۸ « «

دیدبان (مایاك) :فیلم ناطق پرنس ناشناس

سئانس اول ۶ ونیم بعداز ظهر

« دوم ۸ ونیم « «

« دوم ۸ ونیم « «

سپه :فیلم ناطق فارسی دخترلر

سئانس اول ۶ ونیم بعد ازظهر

دوم ۸ ونیم «

ورزش

مسابقه بین دانشکده‌ها

بین دانشکده های ذیل فردا مسابقه فوتبال بعمل خواهد آمد:

دانشکده‌های البرزوافسری ۳ ساعت و ۴۵ دقیقه بعدازظهر درزمین دولت

دانشکده های ادبیات وطب ۸٫۵ صبح در زمین دانشگاه

دانشکده های فنی و علوم ۱۰ صبح در زمین دانشگاه

میدان برای ورزش حاضر است

بطوری که اطلاع یافته ایم کانون ورزش ایران زمین دانشگاه البرز را برای مسابقات قهرمانی انتخاب نموده است شرکت کنندگان که تابحال اسامی خود را ثبت نموده اند برای مشق کردن مسابقات قهرمانی میتوانند از میدان مذکور استفاده نمایند .

هواپیمائی

آموختن هوا نوردی باطفال

رم ۹ - در تمام ایتالیا « کنفرانس » و یا جشنهای هوا پیمائی بشکل اولین پرواز برای آزمایش و باامتحان طول مدت پرواز بنفع هواپیمائی تبلیغات شدیدی میشود .

وزارت هواپیمائی برای پرواز های مزبور که در رم شروع گردیده . یك هوا پیما در تحت اختیار کلوب سلطنتی هوا پیمائی گذاشته است هوا پیمای مذکور هر روز روی شهر پرواز میکند و بیشتر مسافرین آن بچه های هشت و یا ۱۴ ساله می باشند . قبل از سوار شدن یك درس مختصر بانها داده میشود . سپس هواپیمای تبلیغی برطبق پروگرامی که بر قرار گردیده و بر طبق وضعیت جوی درتمام شهر های ایطالیا پرواز خواهد کرد

وارد شد

شمع وکوئیل معروف

ادیسون

باصرفه با دوام ازجنس آلیاژ نیکل یا (فیبر)

نماینده در ایران (مطلبی بهرینی)

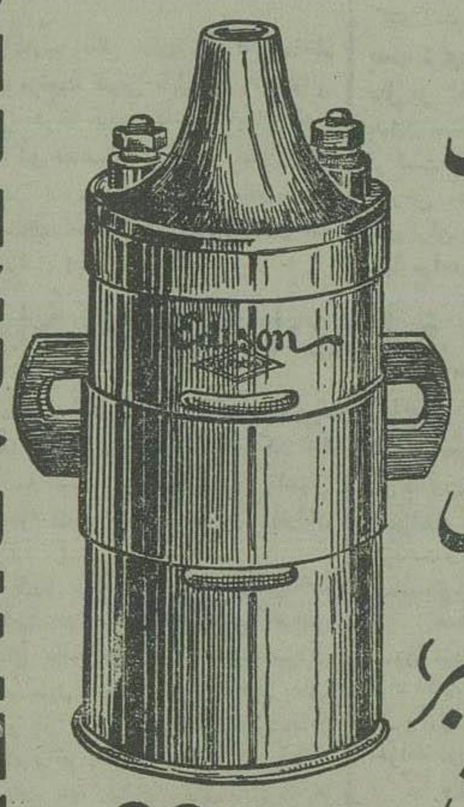

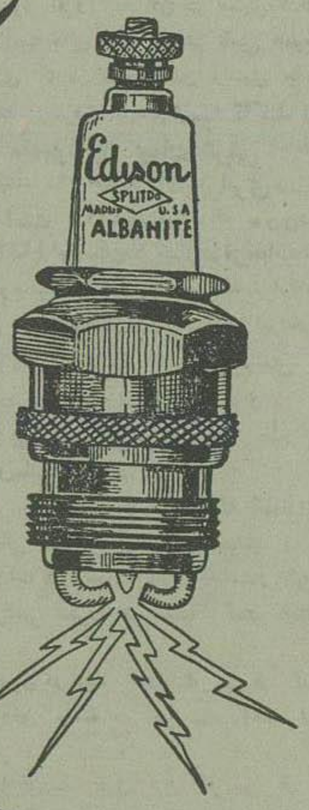

DEPENDABILITY

COILS

Edison

SPLITDORF

SPARK PLUGS

تلفون ۲۰۸۴

طهران خیابان چراغ برق نمره اعلان ۳۸۰۳

اعلان

در تعقیب اعلان نمره (۹۴-۲۷۵) بعموم داوطلبانی که تقاضای شغل در قسمت ماشین نویسی ومترجمی انگلیسی وفرانسه داده اند اخطارمی‌شود که ساعت ۹ صبح چهارشنبه ۲۷ ماه جاری بدایره استخدام وتفتیش این اداره مراجعه ودرجلسه مسابقهٔ که تشکیل میشود شرکت نمایند .

نمره اعلان ۱۵۸ — ۱ - ۲ — **اداره کل صناعت**

اعلان

از طرف بلدیه طهران

قطعات باقی مانده اراضی خندق بین میدان دروازه یوسف آباد و فیشر آباد بمزایده فروخته میشود طالبین برای ملاحظه نقشه و کسب اطلاعات بدائره وصول عواید بلدی مراجعه نمایند .

نمره اعلان ۱۹۳ — نمره ۱۳۲۱ — **بلدیه طهران**

اعلان

از طرف بانك فلاحتی وصنعتی ایران شرکت سهامی

محترما باستحضار خاطر آقایان صاحبان سهام بانك فلاحتی وصنعتی ایران شرکت سهامی‌می رساند که بر طبق ماده ۳۲ اساسنامه روز یکشنبه ۳۱ فروردین ۱۳۱۴ ساعت شش بعد از ظهر جلسه مجمع عمومی عادی بانك بطور فوق‌العاده برای شور وتصویب صورت بر آورد مخارج اداری مرکز وشعبات بانك در عمارت بانك مزبور منعقد خواهد گردید طهران مورخه ۲۰ فروردین ۱۳۱۴

نمره اعلان ۱۸۹ — **بانك فلاحتی وصنعتی ایران شرکت سهامی**

اعلان

چون تشکیلات امنیه بمقداری قلیل جهت اسبهای مدارس بعمل مناقصه خریداری‌می نماید لذا داوطلبان معامله میتوانند پیشنهادات خود را تا بیست وهفتم فروردین ۳۱۴ بکمسیون ابتیاع تسلیم دارند و اداره‌در رد یا قبول کلیه پیشنهادات مختار خواهدبود

نمره اعلان ۱۴۶ — ۲-۳

نیودی

(✿ NEWDEDI ✿)

تیغ های معروف (**نیودی ستاره نشان**) که گوی سبقت را از تمام تیغ های خودتراش ربوده است بتازگی وارد و در تمام تجارتخانه ها ومغازها کلی و جزئی بفروش میرسد

نمره اعلان ۱۸۵

اعلان

پاسخنامه از کلی راجع بمسئله رجعت تالیف حضرت مستطاب آقای سیدعلی التقی فیض الاسلام اصفهانی دامت برکاته از طبع خارج شده طالبین بخیابان ناصریه کتابخانه ایران مراجعه نمایند قیمت دو ریال

نمره اعلان ۱۸۶

بشارت مهم

معالجه معتادین تریاك با شربت حیات بخش ورعایت قلب - کلیه - معده - اعصاب بدون‌عارضه حتی‌نیم ساعت بی‌خوابی درمدت ۲۵ روز ترك‌نمایند متعهدم اگر عارضهٔ به‌بینندهرچه داده‌اند مسترد نمایم عده زیادی از محترمین ترك‌دفتر موجود است خیابان سیروس کوچه عزت الدوله **دکتر پزشك زاد**

نمره اعلان ۳۶۰۴ — ۱۹—۲۵

اعلان مناقصه

مباشرت تشکیلات کل نظمیه مملکتی جهت مصرف بنای جدید ۲۰۰۰۰ قالب آجر سنك نما طبق نمونه‌هائیکه در ساختمان های جدید نظمیه کار گذارده شده است در مدت دو ماه تدریجا بمناقصه خریداری مینماید داوطلبان پیشنهادات خود را در پاکت سر بسته و ممهور تا روز ٤ شنبه ۲۷ فروردین ماه بدفتر مباشرت واقع در میدان مشق ساق تسلیم ورسید دریافت دارند پیشنهادات واصله در ساعت ۱۰ صبح یوم ۵ شنبه ۲۸ ماه مذکور باز و قرائت خواهد شد ورود پیشنهاد دهندگان به مجلس مناقصه آزاد کمسیون هم‌درد وقبول هر یك ازپیشنهادات مختار خواهد بود -

نمره اعلان ۱۸۸ — رئیس مباشرت نظمیه‌مملکتی **یاورحبیبی** — ۱-۲

باطریهای رادیو

وسایل راحتی دارندگان رادیو مهیا شد

بتازگی **کمپانی آغاسی** باطری های مارك دایمون که مخصوص رادیواست وارد نموده و از ۹ ولت الی ۱۵۰ ولت موجود است تا تمام نشده برای یکمرتبه امتحان نمائید

نمره اعلان ۱۹۴ — **کمپانی آغاسی لاله‌زار تلفن ۲۱۴۹/۲۱۳۵**

اعلان

محض اطلاع وتذکر بعموم مشمولین مالیات برعایدات اخطار می‌شود

بر حسب مدلول ماده ۱۸ قانون مالیات برعایدات مصوبه ۲۹ آبان ۱۳۱۲ موعد تسلیم اظهار نامه و تادیه مالیات سال جاری ۱۳۱۴ طبق معمول سال‌های گذشته تا پانزده خرداد خواهد بود اینك توجه آقایان محترم را بانجام تکالیف قانونی جلب مینماید تا بعلت مسامحه وغفلت مشمول پرداخت جریمه قانونی نشده وقبل از انقضاء موعد مقرره (۱۵ خرداد) اظهار نامه مالیاتی تسلیم و مالیات متعلقه را بپردازند.

محض اطلاع عامه قسمتی ازمقررات قانون اصلاح قانون مالیات برعایدات مصوبه ۲۴ آذرماه ۱۳۱۳ ذیلا درج میشود.

ماده اول — ازمجموع عایدات خالص مشمولین قانون اخیر مالیات برعایدات مصوب ۲۹ آبان ۱۳۱۲ درصورتی‌که سالیانه از ۲۴۰۰ ریال ببالا باشد طبق مقررات ذیل مالیات اخذ خواهدشد.

۲۴۰۰ تا ۵۰۰۰ ریال		یك درصد ازمجموع
۵۰۰۱ تا ۱۰۰۰۰	«	یك ونیم درصد ازمجموع
۱۰۰۰۱ تا ۲۰۰۰۰	«	دو درصد ازمجموع
۲۰۰۰۱ تا ۳۰۰۰۰	«	سه درصد ازمجموع
۳۰۰۰۱ تا ۵۰۰۰۰	«	سه ونیم درصد ازمجموع
۵۰۰۰۱ به بالا		چهار درصد ازمجموع

تبصره ۱ — مالیات صاحبان مشاغلی که عایدات خالص سالیانه آنها از ۲۴۰۰ تا ۳۶۰۰ ریال است بطور مقاطعه معین خواهدشد

محض رفاهیت مشمولین مالیات علاوه بر اداره مالیه طهران از تاریخ اول اردیبهشت ماه الی شانزدهم خرداد ماه ۱۳۱۴ درنقاط ذیل:

۱ — سبزه میدان ۲ — میدان پهلوی ۳ — میدان بلدیه

نیز از طرف اداره مالیه طهران شعبه مالیه افتتاح خواهد شد تا آقایان مالیات دهندگان به شعب مزبوره مراجعه واظهارنامه مالیاتی خود را تسلیم ومالیات متعلقه را پرداخت نمایند — نمره ۸۳۴

رئیس مالیه طهران — سلطان حسین رخشانی

نمره اعلان ۱۷۴ — ۲-۷

دکتر یزه

طبیب مخصوص امراض اطفال وخردسالان

اسبستان سابق کلنیك‌های اطفال در اونیورسیته های شهر برسلاو لوتینگن و بعد از ده سال‌عمل در آلمان مطب خود را در طهران دائر کرده است

آدرس . خیابان امیر منظم جنب مریضخانهٔ شوروی - نزدیك چهار راه یوسف آباد - نادری

اوقات پذیرائی - از ۱۰ الی ۱۲ و از ۴ الی ۶

نمره اعلان ۱۳۵ — ۲-۱۰

گیاهی

بهاربابان فلاحین وزارعین وبه آقایان اهل ذوق و سلیقه تذکر میدهد که با سوابق ممتد پنجاه ساله سلف خوددر انواع و اقسام تخم گلهای ایرانی و فرنگی وهر نوع تخم سبزی آلات وتخم اشجار کهجم آوری‌نموده ودر مورد معامله رضایت مشتریان محترم‌را فراهم‌نموده، چنانچه مؤسسات محترم فلاحتی هم معاملات بااین مؤسسه‌را ادامه داده‌اند اخیرا در تکمیل بذور بیش از پیش جدیت نموده که‌از حیث پاکیزه بودن هرقسم تخمه‌جات مورد لطف مشتریان محترم واقع شوم . سفارشات و درخواستهای ارباب رجوع ولایات را نیز در اسرع وقت ارسال خواهم داشت آدرس بازار بزازها کوچه مسجد سید عزیزالله درب کوچك مسجد درب بزرك مسجد سید عزیزالله متعلق باین تجارت خانه نمی باشد

نمره اعلان ۳۸۹۵ — ۵-۱۰ — تجارتخانه آقاسیدرضا

نمره ۱۳۷۶۰ **اعلان حراج** ۱۴ فروردین ۳۱۴

ج - ۱۱۵ — نمره حساب ۳۰۰۲

۱ دستگاه اتومبیل سیستم پلیز سواری کالسکه نمره ۲۲۰۰ نظمیه طهران که در قبال مبلغ هشت هزار ریال بدهی آقای سید جلال الدین خان‌شرکت سهامی ایران وآمریك توقیف گردیده برای روز ۲۱ اردی بهشت ۳۱۴ ساعت ۳ بعد از ظهر طبق مقررات مواد ۶۰ و ۶۱ و ۶۲ و ۶۳ و ۶۴ نظامنامه اجراء مفاد اسناد رسمی از طرف این شعبه بطور حراج در محل حراج عمومی خیابان ناصریه درب اداره ثبت اسناد کل بفروش می‌رسد طالبین میتوانند درخریدشرکت نمایندتاریخ-انتشار ۲۱فروردین ۱۳۱۴

رئیس شعبه اول اجرای ثبت - اردلان

نمره اعلان ۱۹۲

نمره ۱۷۵۶ **اعلان حراج** نمره‌حساب ۲۹۳۶

الف - ۸۴۵ — ۱۷ر۱ر۱۴

۳ عدد بند ساعت طلا ۱۴ عیار ساخت ایران که وزن آنها ۱۴ مثقال وده نخود و دو عدد بند ساعت طلا ساخت فرنك که وزن آنها هشت مثقال و ۴ نخود و ۱ حلقه النکو طلا نکین وسط شبشه سبز بوزن یك مثقال و نیم که در قبال مبلغ یك هزار ریال طلب میرزا علی آقا نماینده قانونی آقا سید ابوطالب از مال میرزا اسمعیل خان ساعتچی توقیف گردیده طبق مقررات مواد ۶۰ و ۶۱ و ۶۲ و ۶۳ و ۶۴ نظامنامه اجراء مفاد اسناد رسمی از طرف این شعبه برای روز دو شنبه ۲۲ اردیبهشت ۳۱۴ ساعت سه بعد از ظهر بطور حراج بفروش می رسد طالبین می توانند برای خرید در محل حراج عمومی خیابان ناصریه درب اداره ثبت اسناد کل حاضر ودر خرید شرکت نمایند

تاریخ انتشار ۲۲ فروردین ۱۳۱۴ رئیس شعبه ۱

نمره اعلان ۱۹۰ — اجرای ثبت اردلان

نمره ۱۸۷۲ **اعلان حراج** نمره‌حساب ۳۰۱۲

۳ — ۱۰۴۶ — ۱۷فروردین ۳۱۴

دو تخته قالی تنك آبادی چهار ذرع و ۴ گره در ۳ ذرع که در قبال مبلغ ۱ هزار ریال طلب آقای محمد حسین ازمال‌میرزا محمد خان نیکوکاری توقیف گردیده طبق مقررات مواد ۶۰ و ۶۱ و ۶۲ و ۶۳ و ۶۴ نظامنامه اجراء مفاد اسناد رسمی برای روز ۴ شنبه ۲۴ اردیبهشت ۳۱۴ ساعت ۳ بعد ازظهر درمحل‌حراج عمومی خیابان ناصریه درب اداره ثبت اسناد کل از طرف این شعبه بطور حراج بفروش می‌رسدطالبین می‌توانند درخرید شرکت نمایند - تاریخ انتشار ۲۴ فروردین ۱۳۱۴ — نمره‌اعلان ۱۹۱

رئیس شعبه اول اجرای ثبت - اردلان

اجاره داده میشود

یکقطعه باغ ییلاقی معروف بباغ امین‌حضور واقع درقریه اوین که همه ساله ییلاق مدرسه‌امریکائی بود از برای اجاره حاضر است طالبین بباغ مزبور مراجعه نمایند — نمره‌اعلان ۱۳۶ — ۴-۵

دکتر مادام سوسانا باتیان

دیپلمه ازاونیورسیته های برلن وپطروگراد

متخصص در امراض زنانه وقابلگی

ساعات پذیرائی از ۹ الی ۱۲ واز ۳ الی ۵

آدرس: خیابان اسلامبول جنب آژانس استیفانی

نمره اعلان ۳۸ — ۱۰-۱۰

مطب مخصوص جهت امراض مقاربتی و تناسلی

۲۷ زارکوچه امین‌السلطان — ۲ تلفون ۲۸۵

دکتر آرام

سوزاك . سفلیس . ضعف قوای باء

معالجات بوسیله الکتریسته

در نتیجه مسافرت سالیانه باروپا امراض فوق الذکر بطرزاصول آخرین معالجات کلنیك های اروپائی معالجه میشود

خانمهای محترمه علیحده در طبقه تحتانی پذیرائی میشوند

کزپروفیلاکتیك (جلوگیری‌ازامراض‌مقاربتی) شب وروزمفتوح است

نمره اعلان ۳۱۵۴ — (۱۸)

کافه ورستوران نادرخیابان پهلوی

هیئت ارکستر کافه نادر که از موسیقی دانهای درجه یك و متخصصین در موسیقی ایرانی میباشند از علاقه مندان دعوت مینمایند فقط از خانواده های محترم پذیرائی می شود

نمره اعلان ۹۸ — ۱۰-۶

تغییر عنوان تجارتی

از اول فروردین ۱۳۱۴ عنوان تجارتی ترانس اوسه آنیك فوروارديك تبدیل یافت به:

مؤسسات میرسپ

میدان سپه — طهران — تلفون ۱۴۲۳

نمره‌اعلان ۳۸۹۵ — ۴-۵

اعلان

بر طبق نظامنامه هیئت وزراء عظام دامت شوکتهم بعموم آقایان طلاب علوم دینیه اخطار میشود که امتحانات طلاب از یوم دوشنبه هشتم اردیبهشت ماه (۱۳۱۴) در مدرسه معمار باشی شروع خواهد شد لازم است کلیه داوطلبان متوسطه وعالیه اعم از مشمول نظام وظیفه عمومی و غیر مشمول از تاریخ شنبه سی ام فروردین ماه ۱۳۱۴ لغایت پنجم اردیبهشت ماه مدارك ذیل را:

۱ - عین ورقه هویت یاسواد مصدق آن

۲ - سه قطعه عکس کوچك .

۳ - تصدیق اشتغال بتحصیل از متولی مدرسهٔ که در آنجا سکنی دارند یااز مدرسی که در نزد او تحصیل میکنند (صحت مهرو امضاء متولی مدرسه یامدرس باید قبلا از طرف آقای ناظر و ممتحن شرعیات تصدیق شود .)

۴ - داو طلبان متوسطه ده ریال و داو طلبان عالیه سی ریال از بابت وجه تمبر تصدیق طلبه گی باداره تعلیمات مرکز وامتحانات (دائره امتحانات) تسلیم نموده اسم خود رادر دفتر مخصوص داوطلبان امتحانات طلاب ثبت نمایند .

از طرف وزیر معارف واوقاف

نمره اعلان ۱۵۵ — ۳—۳

تمبر فروشی و نقاشی نوین فرح بخش

که سالهاست رضایت ارباب رجوع نقاشی را جلب نموده وباداشتن سفارشات پی در پی ازقبیل ترسیم‌نقشه های کلیشه وطرح کشی و نقاشی قالی وانواع سفارشات نقاشی حاضر است برای تکمیل البوم تمبرهای کلیکسیونرها - خرید - فروش - معاوضه تمبرهای‌داخله‌وخارجه را بمغازه نوین‌فرح بخش درخیابان‌ناصریه مقابل‌دارالفنون رجوع نمایند — نمره اعلان ۵ — ۱۰-۱۱

بقلم هال کاین — -۱۲۷- — ترجمه ر. نامور

چهار راه زندگی

زنی که بمن عطا نمودی

داستان ماری اولیه ل

کتاب چهارم — دوران عشق

فصل شصت و هشتم

وقوع طلاق شما دیگر مردم شمارا «**خانم‌را**» نمیخوانند واین موضوع باساس غرور وتکبر او لطمه میزند . اوفکر می کند که اگر شما ازاین لورد طلاق بگیرید دیگر نخواهد توانست با خاندان اشرافیت بپیوندد ودرچنین‌صورتی نقشه کارش عقیم میماند ولی اهمیت ندارد ممکن است خودمان مستر کوریی را ببینیم و شخصااقدام کنیم .

جواب‌دادم : « ولی‌مستر کوریی‌راهم‌دیده وبااو هم‌صحبت کرده‌ام . »

« واوچه گفت ؟ »

مفاد گفته های وکیل رانیز بیان نمودم ومارتین باحال تحیروبهت فریاد کرد

« وای خدایا : چه‌بی انصافی وبی عدالتی : درانگلستان اینقدر خلاف انصاف ! ولی اهمیت ندارد ممالك دیگری دردنیا هست که‌این آثار و بقای زمان بربریت درآنجا نیست . به آنجا ماخواهیم رفت : بهر صورت که‌باشد بایدطلاق شماصورت بگیرد »

دقیقه بحران فرا رسیده بود: دیگر امکان نداشت بتوانم حقیقت امر را از او پنهان نگاه دارم و گفتم :

« ولی مارتین : طلاق من از حدود امکان خارج است ومتعاقب آن شرح ملاقات اسقف و اظهارات وی مبنی بر اینکه در کلیسای کاتولیك وقوع طلاق در تحت هیچ عنوان امکان‌پذیر نیست و سایر گفته های او را در موضوع مقام ازدواج در پیشگاه خدا ازنظر کلیسای کاتولیك تماما شرح دادم

مارتین با کمال دقت بگفتار من گوش میداد : برای اینکه حتی یك کلمه هم از بیانات من نامفهوم نمانده باشدراست در مقابل من قرار گرفت بطوری که‌چهره وی مطابق صورت من واقع شد ودر خاتمه بیانات من گفت :

« ولی ماری : ماری عزیزم : امیدوارم که تو خودت نمی خواهی در تحت تاثیر این اتفاقات واقع شوی جوابدادم من دارای دیانت کاتولیك هستم چه میتوانم کرد . »

« ولی : دخترم : دخترك عزیزم آخر فکر کن که این احکام در چنین موردی وبا وضعیتی که تو داری چقدر غیر معقول چقدر ناصحیح ، چقدر بی معنی و مهمل است . آیا اینکه می گویند چنین ازدواجی بمشیت خدا ومطابق اراده او صورت گرفته صحیح است ونو آنرا باور می کنی؟ ازدواج‌تو؟ خدا اراده‌فرمود که تو را به آدمی پست ، فاسد ، زناکار رذل وبی حیثیت شوهر بدهند ؟ میتوانی بچنین حرفی‌معتقد باشی ؟ »

چشمان درخشانش مشتعل‌تر شده‌بود: من‌تاب نگاه بدیدگان وی‌را نداشتم : درتعقیب گفتار خوداظهار داشت : « بازهم قدری فکر کن : اینها این آقایان میگویند در کلیسای کاتولیك طلاق صورت نمیگیرد : اینطور است ؟ ولی قدری در حقیقت قضایا دقت کنیم : ازنظر اصول اخلاقی شما زنی مطلقه هستید : هر کس یکجو عقل درکله‌اش باشد میتواند باین حقیقت پی ببرد . هنگامی که‌بعقد ازدواج این‌مرد در آمدید او پیمانی باشما بست : خوداو آن قرارداد را نقض کرده است . اینطور نیست ؟ دراین صورت چگونه میتوان قرار دادی را که بکطرف آن نقض شده معتبر دانست . این قرار داد معنا دیگر وجود ندارد . شوهرت شخصا آن‌راابطال نموده‌است . »

سئوال کردم ولی آیا پیمان ازدواج با قرار داد های معمولی متفاوت نیست ؟ متعاقب این سئوال مفاد بیانات اسقف رادر موضوع اختلاف پیمان ازدواج با سایر قرار دادها بملت شرکت خدا در اجرای آن بوی گفتم ومارتین متحیرانه فریاد زد

چه گفتی ؟ خدا ؟ خدا در انعقاد قرار داد ازدواجی مانند ازدواج شما شرکت دارد در چنین ازدواجی ؟

با نهایت غضب وبا حالی بس منقلب از جای بر خاست دو سه قدم بسمت جلو رفت وناگهان بر گشته روی بمن نموده گفت

پس فکر کن ببین اگر ازدواج تو با چنین شخصی‌نقض نشودوبحال خود باقی‌بماندمنتج‌چه نتایجی می شود در آن صورت تو مجبور خواهی بود که هر روز هر ساعت هر سال عمر خود را در جوار مردی که سفله وپست و بد نام بگذرانی آیا این است آنچه کلیسا از تو میخواهد ؟

جواب منفی دادم و بیانات اسقف را در موضوع انفصال نیز تکرار نمودم

مارتین متغیرانه سئوال کرد

انفصال؟آیا اسقف‌دم از انفصال میزد؟ اگر کلیساحق‌طلاق تورا نداشته‌باشد بچه حقی می‌تواندانفصال‌توراتجویز کند؟ .... صحیح فهمیدم منظور از این انفصال چیست - امید به بهبودی‌مناسبات شما ! ولی از شما میپرسم اگر انفصال شما از شوهرتان صورت بگیرد ممکن است مجددا بسوی او بروید ؟ هیچوقت ! امکان ندارد ! در آن صورت انفصال شما چه صورت خواهد داشت ؟ طلاق : منتها در تحت عنوان دیگری . »

لرزش شدیدی برسراپای وجودم مستولی گردید . شاید میخواستم گفتار مارتین را باور کنم : شاید آن‌قدرها از این امور اطلاعی نداشتم که بتوانم جوابی باو بدهم ولی همینقدر حس می کردم که صراحت لهجه مارتین وفکر تیز او تمام استدلالات واندرز های فاتردان واسقف را از لوحه خاطر من میزداید وبهمین جهة بی‌اختیار از وی سئوال نمودم :

« پس چه میتوانم کرد ؟ چه کاری از دستم برمیاید ؟ »

تاثیر ناگهانی وشدید این سؤال بخوبی در چهرهٔ مارتین محسوس بود وباحال منقلبی جواب داد :

« اگر کلیسا نتواند طلاق تورا از شوهرت صورت دهد واگر توهم نتوانی بدون اجرای طلاق ... »

سؤال کردم:

« خوب بعد؟»

« من نمی خواستم چنین پیشنهادی بتو بنمایم : خداشاهد است خیال چنین پیشنهادی در مخیله من حضور نمینمود . ولی وقتی که‌یك زن .... یك زن‌در تحت تاثیر اجبار تن‌بازدواجی فاقد عشق و محبت در دهد و روح از همیشه در زیر فشار باشد و قوانین آهنین کلیسائی باو اجازه استخلاص ندهد چه‌تقصیری دارد اگر...»

با این که می دانستم چه می خواهد بگوید باز سئوال کردم « خوب‌بعد »

دراینجا نفسش بشماره‌افتاد وباکلماتی مقطع گفت

« ماری ... تو .. باید‌بسوی من‌بیائی . »

باهمه مجاهدتی که برای خودداری ازابراز هیجان نمودم بی‌اختیار فریادی ازگلوی‌من خارج گردید . مارتین در دنباله‌بیانات خود چنین گفت

مجلس شورای ملی

بقیه از صفحه اول

بیانات آقای رئیس مجلس

آقای رئیس - موجب مباهات وخرسندی است که یکبار دیگر مترجم احساسات آقایان نمایندگان واقع شده ختم دورهٔ نهم تقنینیه را با سر بلندی و فراغت وجدان وضمیر اعلام می کنم (الحمد الله) روز آخر این دوره ۲۴ فروردین ومساوی با دهم محرم است .باحترام ایام سوگواری امروز ما بجلسات خودمان خاتمه می‌دهیم . این بنده که نظارت قانونی واداری بر جریان امور مجلس داشته ام اعتراف می کنم که همکاران محترم من با ایمان وقوت اراده وظایف خودرا انجام داده اند ودر محوطه مجلس فکری جزوطن پرستی - وظیفه خواهی وجود نداشته- و بقدری این محوطه پاك ونورانی بوده است که می‌تواند سرمشق خوبی برای هموطنان خود باشد و ثابت کند که باحسن نیت وصداقت چه طورکارهای مشکل و دشوار آسان و راحت بشمار می آید (صحیح است) در این جا قوانینی گذشته است که مستقیما با منافع و مصالح شخصی عده از نمایندگان تماس داشته ولی اتفاقا همان عده بنام صلاح عمومی بر همه پیش قدم ودر حمایت آن‌قانون از دیگران کرمتر بوده اند (صحیح است) همه ما فهم و درك کرده‌ایم که در تحت توجه اعلیحضرت پهلوی جریان کار از چه قرار و افکار لمند از این مرکز اقتدار چه طور تراوش می کند در دست حکومت پهلوی فرمان تمدن و احکام ترقی و تعالی است و تمام مظاهر اجتماعی ما هرروز بطرف‌سعادت وتکامل میرود و وقتی که شاهنشاهی بزرك و مملکت مداری با این عظمت روح در روز دوشنبه گذشته‌میفرمایند « مجلس خوب و پدلخواه بوده» ما را کافی است که بر خود بالیده و این فرموده خسروانی رامدرك حسن‌عمل‌خودشناخته و باوجدانی آسوده متفرق شویم

(صحیح است - احسنت)

بیانات آقای رئیس‌الوزراء

آقای رئیس‌الوزراء - چون دورهٔ نهم تقنینیه بسلامتی وخوشی خاتمه پیدا میکندحسب‌الرسم هیئت دولت هم لازم میداند که بانتظار تشکیل‌مجلس دهم فعلا باآقایان محترم دورهٔ نهم تقنینیه‌وداع‌بکند ولی در این موقع اگر بنده چیزی باید عرض کنم باوجود بیانات شافی که اول نماینده محترم آقای دیبا اظهار کردند وبعد هم بیانات‌بلیغی که آقای رئیس محترم مجلس مثل همیشه فرمودند بنده‌چیزی نمیتوانم اضافه کنم ، اگر بخواهم از مساعدت نمایندگان محترم با دولت وحسن‌عملیات مجلس‌شورای ملی چیزی عرض کنم بعد از آنکه برحسب اشارهٔ آقای رئیس ذات مقدس همایونی از این‌دوره‌تقنینیه اظهار خرسندی فرموده اند بنده هرچه عرض کنم بی‌ادبی است فقط تکلیف خود می‌دانم که از طرف خود وهمکاران خود از آقایان محترم عرض تشکر بکنم که هرچند در این سنوات همیشه این قسم‌بود ولیکن در این دوره بهتر وبیشتر از دوره‌های‌سابق یگانگی وموافقت کردند واز هیچ قسم حسن‌مساعدت و همراهی بانیات دولت که در واقع نیات عالیه اعلیحضرت همایونی بوده‌است فروگذار نفرموده‌اند .

موافقت ویگانگی واتحاد دولت ومجلس‌شورای ملی همیشه نظر باینکه یگانه اسباب سعادت مملکت است آمال وآرزوی دولت های سابق بود که درایام گذشته کمتر وقتی هم بان نائل می شدند ولیکن بحمد الله تعالی در تحت تعلیمات قائد بزرك مملکت اعلیحضرت همایون امور این مملکت اصلاح شد و بخوبی انجام گرفت این آرزو هم به بهترین وجهی صورت پذیرفت

اینك بعد از عرض تشکر ازمساعدت آقایان نمایندگان چیزی ندارم اضافه کنم جز اینکه تذکر نعمت همیشه مستحسن است و چنانکه گفته شده‌است شکر نعمت نعمت افزون کند پس بنده هم همینقدر میخواهم تذکری بدهم‌ا گرچه متذکر هستندنمایندگان محترم که خودشان داخل درکار هستند ومی بینند کسانی‌هم که‌در خارجند می‌بینیم تذکر هستندولیکن بنده هم اشاره میکنم که متوجه باشند که در یك دنیائی که می‌توان گفت تقریبا تمام دول وممالک‌در یك حالت نگرانی واضطرابی هستند ازجهات مختلفه اقتصادی وغیر اقتصادی بحمدالله مملکت ما در تحت توجهات اعلیحضرت همایونی و تعلیمات و زحمات ایشان تمام مراحل و مدارج ترقی خودرا پیموده و می پیماید . این مطلب بقدری ظاهرو واضح است و همه مردم هم اذعان دارند که دیگر تکرارآن شاید محل حاجت نباشد . سابق براین مثلی بود درمیان مردم که می گفتندالناس‌علی‌دین‌ملوکهم البته همینطور هم هست ونه تنها مردم ما بلکه تمام اقوام و ملل درتمام اعمال واقوال ونیات وعملیات خودشان نظر دارند باینکه قائد آنها و در واقع شخص اول و پادشاه‌مملکت‌چه‌حالی‌داردا گرروش‌اوخوب‌باشدتاسی‌مردم‌باو باعث سعادت آنهاست ولی‌متاسفانه بعضی اوقات عکس آن‌هم اتفاق افتاده است و خود ما در دوره های گذشته شاهداین کیفیت بوده‌ایم ولیکن‌امروز بحمدالله بفضل الهی نصیب ماشده است و قائدی داریم که حقیقة اگر بنابر آن مثل معروف الناس علی دین ملوك عمل بکنیم یقینا همواره روبه سعادت و ترقی کامل میرویم (صحیح است صحیح‌است)

امیدواریم همهٔ مردم‌این نکته‌را متوجه باشند وبرطبق آن‌عمل بکنند.

زائد براین دراین موقع ختم‌مجلس مزاحمت آقایان‌را جائز نمیدانم

مقارن ظهر نهمین دورهٔ تقنینیه بپایان رسید

مبارزه‌هوائی

شرکت مردمان کشوری در دفاع از حملات هوائی

لندن ۱۰ - دیروز بعد از ظهر حوالی شیلهورست صحنه نمایش مبارزه هوائی بود

این اولین بار است که مردمان کشوری‌در آزمایش حمایت یك محله تمام از حمله هوائی‌شرکت نموده اند در موقعیکه تقریبا شش هوا پیمای کشوری بمب میانداخت مستخدمین صلیب احمر بکمك زخمی ها می شتافتند و آنها را در سردابه‌هائیکه قبلا تهیه نموده بودند میبردند

علاوه بر نقاب ضد گاز خفه کننده مستخدمین صلیب احمر لباس مخصوصی پوشیده بودند که ایشان را از صدمه گاز سوزان محافظت‌میکرد .

طغیان شط آبی درچین

پنجاه هزار نفر هلاك وچندین شهر وصد ده بزیر آب رفته اند

از شانگهای خبر میدهند شط یانك تسه کیانك شدیدا طغیان کرده و عده کثیری از مردم چین را هلاك نموده است . عجالتا عدهٔ تلفات را ده هزار تا پنجاه هزار تخمین میزنند . صد ها هزار کیلومتر مربع‌اراضی را آب فرا گرفته و از جمله چندین شهر و قریب صد قریه بزیرآب رفته اند .

خبر بعد که از نانکن رسیده حاکیست که مجددا درچندین نقطه طغیان یانگتسه کیانك موجب شکستن سدها گردیده اهالی بروی بام خانه ها و بالای درختها پناهنده شده و ازهم جدا گردیده اند میزان خسارت قابل تقویم نیست . وضعیت‌شهرشانك یوان درایالت هوپه بخصوصه وخیم است وآب‌مردم را از هرسو احاطه کرده و جانشان در معرض‌خطر است .

کنفرانس بحری بین‌المللی

ژنو ۱۰ - دفتر بین المللی مشاغل‌طرح‌تشکیل یك کنفرانس بین المللی بحری را در پائیز۱۹۳۶ برای تصویب شورای اداری خود تسلیم نموده است ودرآن‌جا باید راجع ببدت کارومرخصی های ملاحان با استفاده ازحقوق مطالعات بعمل‌آید .

تصادم راه‌آهن روزولت بیك‌اتومبیل

نیویورك ۱۰ - راه آهن مخصوص روزولت که از نیویورك میرفته شب در ایالت « کارولاینای» شمالی بیك اتومبیل خورده ولی بکسی صدمه وارد نیامده است .

استمداد کشتی باری انگلیس

نیویورك ۱۰ - کشتی باری انگلیسی موسوم به « تاوربریج » از میان اقیانوس اطلس تلگراف فرستاده که کمك می‌خواهد - کشتی‌های انگلیسی و امریکائی باشتاب بکمك رفته ویك کشتی‌انگلیسی‌تلگراف زده که « تاوربریج » رادیده است .

لایحه مالیات برعواید‌در‌موقع‌جنك

واشنگتن ۱۰ - مجلس نمایندگان با ۳۶۷ رای درمقابل ۱۵ رای لایحه مالیات برعواید درموقع جنك را (که در۴ آوریل خبردادیم) تصویب نموده است .

«آژانس پارس»

اعلان

تجارتخانه اینجانب در وین برای انجام همه گونه معاملات و سفارشات کمسیونی و فروش اجناس ذیل حاضر است (فرش سبزه کتیرا خشکه‌بار پنبه پشم وغیره) و ممکن است ازقونسول خانه اطریش در طهران معرفی و توضیحات لازمه راجع باین تجارتخانه را نموده که باسرع اوقات‌در انجام سفارشات‌مرجوعه اقدام میگردد مکاتبات بفارسی هم قبول میشود

نمره اعلان ۲۲ — ۳ - ۴ — تجارتخانه عیسی کیدس و شرکاء - وین

ISSA KIDES & Co

Vienne, Fleischmarkt 13

دکتر غ حکیم دیپلمه پاریس

متخصص در معالجه قطعی پیوره (چرك پای دندان) ومحکم کردن(دندا نهای لق)

اول خیابان‌لاله‌زار کوچه جنب بلدیه تلفون ۶۱۷ — نمره ثبت دفتر صحیه محترم بلدیه ۴۰۴۴

نمره اعلان ۳۱۴۳ — ۵ — ۸

دکتر آرمن پطرسیان

مونیتورکلنیك امراض تناسلی اونیورسیته پاریس- طبیب مریضخانه امراض تناسلی‌اونیورسیته مسکو - متخصص در امراض تناسلی سفلیس - سوزاك و عوارض آن و ضعف قوه باه - معالجه بتوسط الکترو ترابی ودیاترمی واشعه مختلفه الکتریکی - امراض مختلفه تناسلی زنانه بر طبق علوم جدید معالجه می‌شود - ساعت پذیرائی از ۸ الی ۱۲ ظهر واز ۵ الی۸ بعداز ظهر

آدرس - خیابان علاء الدوله کوچه بختیاری ها

تلفن ۲۰۱۶ اطلاعات مجانی - نمره ثبت اداره صحیه وخیریه ومعاونت عمومی ۲۵۴۶

نمره اعلان ۲۸۴۵

اعلان نوبت اول از طرف صلح محدوده‌مرکز

بتاریخ ۷ ر۱ر۱۳ - تقاضا نامه تحت نمره ۷۵۹۳ ۲۹ر۱۲ر۱۳ بضمیمه یکطغری استشهادو سواد مصدق هفت طغری اوراق هویت باین محکمه رسیده دائر باینکه سرتیپ اطفملی آقا که محل اقامت دائمیش طهران ناحیه سنگلج چهار راه حاجی محراب بوده است مقارن خرداد ماه ۳۱۰ در طهران فوت نموده ورات بالانحصار مشار الیه عبارتند از اسدالله خان ایروانی توپچی باشی وعباس خان ایروانی توپچی باشی ومصطفی خان ایروانی توپچی باشی (ابناء) و نصرت خانم ایروانی توپچی باشی (عیال) ومخدرات نیر الملوك خانم وشیرین خانم وحشمت الملوك خانم ایروانی توپچی باشی (صبایا) واز محکمه تقاضای اعطاء تصدیق انحصار وراثت نموده اند طبق مقررات مراتب سه نوبت متوالی در مجله رسمی وزارت عدلیه و یکی از جراید محلی اعلان ومنتشر میشود تا هر کس بوراثت وانحصار اشخاص فوق الذکر اعتراضی دارد ازتاریخ نشر اولین اعلان در مدت سه ماه‌بمحکمه تقدیم دارد والا در انقضاء موعد اقدام مقتضی بعمل خواهد آمد

نمره اعلان ۱۷۹ — امین صلح محدود مرکزشعبه (۵) **یحیی طباطبائی**

صورت ریز مواد نفطی شرکت « پرس آذ نفط »

۱ - **نفت** اعلاترین رقم

۲ - **بنزین** جنس اعلا

۳ - **سوخت وتوری** نفط سیاهی‌است برای ماشین‌های نفتی

۴ - **نفت سیاه‌معمولی (آ)**سوختی‌است‌جهت ماشینهای دیگر بخاری

۵ - **آفتول «ت» گارگویل** جهت روغن کاری سیلندر - اتومبیل - ترا کتور وموتوسیکلت‌در فصل تابستان

۶ - **آفتول «م» گارگویل** روغنی است جهت‌سیلندر- موتورهای‌اتومبیل ، ترا کتورومو‌توسیکلت درفصل تابستان

۷ - **سولیدول « ت » تاوت** برای روغن زدن اتومبیل - ترا کتور و سائر قسمت های ماشین و اجزای آن که باهم اصطکاك می کنند بوسیله روغن‌دادن (اشتافر) بترتیب‌دیگر

۸ - **روغن‌ماشین** برای‌روغن زدن باتاقان ودستگاه ماشین زمینه وسائر اقسام‌ماشین‌و ترانسمیسیون

۹ - **روغن‌سیلندر (۲)** برای روغن زدن باتاقان‌های ضامنی سیلندر ماشینهای بخاری‌وسائر آلات اصطکاکیکه باثقل زیاد حرکت می کنند

۱۰ - **ویسکوزین (۲)** برای سیلندرماشین های بخاری که با قوهٔ تا (۱۲) آتمسفر کار می کند (همچنین برای جعبه دنده و دیفر نسیال اتومبیل استعمال می‌شود)

۱۱ - **ویسکوزین (۵)**برای سیلندرماشین بخاری که با قوهٔ تا (۱۵) آتمسفر کار می کنند (همچنین برای جعبه دنده و دیفرنسیال اتومبیل استعمال می‌شود)

۱۲ - **ویسکوزین(۷) و(۱۰)** برای‌سیلندر ماشین بخاری با درجهٔ حرارت زیاد با (۳۰۰) درجه که روغن بالنسبه خیلی غلیظی را ایجاب می کند (همچنین برای جعبه دنده و دیفرنسیال اتومبیل استعمال میشود)

۱۳- **واپ، ر « ل » (م) « ت »** برای سیلندر ماشین بخار درجه حرارت زیاد تا (۲۵۰) و ۳۱۰) ٤ درجه وعلاوه برآن درجه سانتیگراد

۱۴ - **روغن موتور « م » (ت)** برای سیلندر ماشینها با سوخت نفت سیاه (دیزل) و ماشینها با سوخت نفت و برای موتور های گازی حریصانی

۱۵ - **روغن‌دوك (۲) ۰ (۳)** برای‌روغن زدن دوك ودستگاه و ماشینهای نخ‌ریسی

۱۶ **ولتا «ت»** برای تاقان موتوالکتریکی ودینام ماشین

۱۷ - **هواپیمائی « آآس » آو** روغن برای موتورها باساختمان ها و قوه‌های مختلف درفصل زمستان وتابستان

۱۸ - **روغن ترانسفور ماتور** برای ریختن روغن به ترانسفور ماتور و رئوستان های روغنی و برای بستن آلت رقی که قوه ولت زیادی دارد

۱۹ - **روغن ماشین‌خیاطی** برای روغن کاری ماشین خیاطی و جور اب بافی و سائر ماشین های بافتنی

۲۰ - **روغن‌وازلین**

۲۱ - **روغن‌عطری**

۲۲ - **روغن‌اسلحه** برای توپ - وتفنگ‌و مهمات وسائر اقسام ذخائر جنگی (تهیه آن منوط به سفارش مخصوص‌است)

۲۳ - **امولسول** برای تقابل حرارت متا- و منقاش دستگاههای متا و خراطی که مخلوط با آب استعمال می‌شود

۲۴ - **پارافین‌سفید** برای کبریت‌سازی ودر سائر موارد بجای‌موم استعمال می گردد

۲۵ - **نفتالین**

۲۶ - **صابون‌نفتی** یکنوع صابون نرم‌نفتی ضد عفونی است

۲۷ - **روغن جرخ** - برای‌میله‌های عرابه

۲۸ - **روغن گرافیت (مغزمداد)** برای روغن‌زدن دنده و زنجیر

۲۹ - **نفت‌سیاه‌روغنی** برای روغن‌زدن‌میله های واگن وآلات غیرظریف مکانیسیم‌ماشین

۳۰ - **قیرنفتی** درراهسازی و مفروش کردن خیابان‌ها - پیاده‌روها وپشت‌بام وغیره استعمال‌می‌شود

۳۱ - **بك مایعی « راتبانه‌گازدار »** در صنعت پوشش بام تهیه قول - برای صیغ کردن قسمت های چوبی از قبیل قسم تلگراف و تلفن و چوب های دیواری و تخته آلات الوار زیرراه آهن - بام قولی قسمت های زیرزمینی قایقهای‌چوبی ودیره جهت جلو گیری از پوسیدگی وموریانه‌خواری استعمال شود

آگهـــــــش

برای آسایش گسارندگان یا مصرف کنندگان بنزین تلمبه های بسیاری در شهر و شمیران و کرج و شاهزاده عبدالعظیم بر پا شده و بهترین بنزین پاك و بی آلایش که بنزین پارس باشد به بهای کمتری در دسترس همه گذاشته شده است

بهای بنزین که از تلمبه می گیرید ارزان تر از حلبی است

بی الایشی و پاکی آن را در شیشه بچشم خود می بینید

بهای ان در کنار تلمبه برای اگاهی شما نوشته شده است

شرکت تضامنی ساقه

نمره اعلان ۹۱

پات فایندر جدید (ساخت معروف گودئیر) پات فایندر

VALUE

as only Pathfinder is able to offer . . . .

در نتیجه استقامت و حسن خدمت در ظرف قلیلی یکی از معروفترین و رواجترین لاستیکهای دنیا شده و امتحان خود را با کمال موفقیت در همه گونه جاده های مختلف داده و گوی سبقت را از همکنان خود ربوده است .

لاستیکهای پات فایندر جدید از حیث ساختمان و طول عمر و درعین حال ارزانی قیمت رقیب ندارد .

پس مادامی که با چنین لاستیکهای بادوام وبا صرفه و محکمی دسترس دارید انصاف نیست که عقب لاستیکهای متفرقه و غیر معروف دیگری رفته و موجب خسارت خود شوید .

قبل از اقدام بابتیاع لاستیک در انتخاب فابریك آن دقیق بوده و با خرید لاستیکهای گودئیر حسن انتخاب خود را بخرج دهید .

Pathfinder
by GOODYEAR

نمره اعلان ۶۹ — 1-32-41

سپرمکرین
Spermocrine

(مایع و قرص برای استعمال داخلی و همچنین برای تزریق زیر پوست در آمپول)

جوهر غدد نطفه که از طرف انستیتو دولتی اندوکرو نولوژی مسکو تهیه گردیده و **بهترین وسیله مجربی است برای رفع نوروستنی تناسلی و کمی قوه باه وسکلرز شرائین وضعف عمومی** پس از امراض شدیده .

فروش در تمام دواخانها

نمره اعلان ۳۷۶۹ — ۵ - ۱۲

اعلان نوبت سوم از طرف محاکم صلح محدود طهران

۲۳ — غلامعلی خان سیاهی دنبلی تقاضا نامه بنمره ۱ر۴۵ - ۱۸ر۱ر۱۳ بمستند دو ورقه هویت و استشهاد تقدیم و صدور تصدیق انحصار وراثت خود و عبدالعلی خان و حسین علی خان و حسن علی خان و صغری خانم ملقبه بمهربانو و دل آرام خانم ملقبه بیری رخ (اولاد) و عذراخانم (عیال) را نسبت بمرحوم محمد خان (محمد آقا خان) سیاهی دنبلی مقیم دائمی طهران خواستار شده - مراتب سه ماه متوالی ماهی یکمرتبه در مجله رسمی و یکی از جرائد محلی اعلان می شود تا هر گاه کسی بوراثت اشخاص مذکور و انحصار بانان اعتراضی دارد از تاریخ نشر اولین اعلان تا سه ماه بدفتر این محکمه کتبا تقدیم دارد و الا در انقضاء موعد محکمه اقدام مقتضی مینماید

نمره اعلان ۱۷۵ — رئیس محاکم صلح مرکز **احمد اشتهاردی**

اعلان نوبت سوم از طرف محکمه صلح محدود مرکز شعبه ۵

بتاریخ ۱۶ر۱۱ر۱۳ میرزا حسین خان مسیح نیا بوکالت میرزا محمد حسن دهدشتی تقاضی نامه تحت نمره ۵۴۵۶ - ۱۶ر۱۰ر۱۳ باستناد یك طغری استشهاد و دو طغری سواد مصدق ورقه هویت باین محکمه تقدیم نموده حاکی از اینکه مخدره شوکت خانم مقیمه دائمیه تهران در تاریخ ۲۷ آبان ماه هذه السنه فوت نموده وراث منحصرش عبارتند از میرزا محمد حسن دهدشتی زوج وفروغ خانم فرزند متوفیه - اعطاء تصدیق حصر وراثت را تقاضی نموده - با احراز هویت شهود مقرر میشود مراتب ۳ نوبت متوالی ماهی یکمرتبه در مجله رسمی وزارت عدلیه وبکی از جراید محلی اعلان شود تا چنانچه کسی بوراثت وانحصار دو نفر شخص فوق الذکر اعتراضی دارد از تاریخ نشر اولین اعلان در مدت سه ماه باین محکمه تقدیم نماید والا در انقضاء موعد تصدیق مقتضی صادر خواهد شد .

نمره اعلان ۱۷۶ — امین صلح محدود مرکز شعبه ۵ **یحیی طباطبائی**

ممنوع شدن

ورود اقسام ریسمان های مرسه‌ریزه موجب آن گردیده که شرکت قدس جورابچی جوراب زنانه ابریشمی طبیعی تهیه نموده باشرط دوام جفتی ۱۰ ریال بفروش میرساند تلفن ۱۳۵۴

طهران لاله‌زار شرکت قدس جورابچی

نمره اعلان ۳۷۰۸ — -۱۳-

نمره ۳۴۶۸ **اعلان حراج** نمره حساب ۱۶۶ یکباب اطاق و شبستان تحت آن با توابع آن از صحن محوطه حوض وغیره واقعه در عمارت پلاك نمره ۱۰۷۵ واقعه در بروجرد محله صومعان ناحیه ۲ کوچه آقا حسین‌ملکی آقای کربلائی‌عبدالله که به ثبت نرسیده در روز چهارده‌هم اردی بهشت ماه ۱۳۱۴ ساعت ۲ قبل از ظهر در دائره اجراء ثبت بروجرد بمزایده گذارده می‌شود و حراج از مبلغ هفتصد وبیست ریال شروع خواهدشد تاریخ انتشار ششم‌فروردین ماه ۱۳۱۴ رئیس‌ثبت‌بروجرد لرستان‌وتلات

نمره‌اعلان ۱۰ — ۸-۳

نمره ۱۰۵۱۳ **اعلان حراج** نمره حساب ۲۱۹ دو دانك مشاع از شش دانك یکباب‌خانه پلاك نمره ۹۲۹ واقعه در نیشابور ناحیه یك جنب مدرسه کلشن ملکی آقای میرزا محمد تقی علوی که بثبت نرسیده و در اجاره نمی باشد در روز ۱۴ اردی بهشت ماه ۱۳۱۴ ساعت دو قبل از ظهر در اداره ثبت نیشابور بمزایده گذارده میشود وحراج از مبلغ ۱۹۴۷ ریال شروع خواهد شد تاریخ‌انتشار ۴ فروردین ماه ۱۳۱۴ رئیس ثبت نیشابور کبیری

نمره اعلان ۳۹۰۰ — ۸-۴

نمره ۱۰۶۶۳ **اعلان حراج** نمره حساب ۲ دوسهم مشاع آب وملك ارمدار ۱۶ سهم هت‌آباد پلاك نمره ۴۴ واقعه در نیشابور ناحیه ۹ بلوك‌تحت جلگه ملکی آقای سلطا نعلی میرزا نیری که بثبت نرسیده ودر اجاره نمیباشد در روز هشتم اردی‌بهشت ماه ۱۳۱۴ ساعت دو قبل از ظهر در اداره ثبت نیشابور بمزایده گذارده می‌شود وحراج از مبلغ ۲۸ هزار ریال شروع خواهدشدتاریخ انتشاربیست وهشتم اسفندماه ۱۳۱۲- رئیس ثبت نیشابور - **کبیری**

نمره اعلان ۳۸۴۱ — ۶ - ۸

نمره ۸۲۹۲ **اعلان حراج** نمره‌حساب ۲ شعبه‌ثبت‌نهاوند ۶ دانك‌عمارت پلاك نمره ۲۳۴۰ واقعه‌در قطعه ۳ ناحیه ۱ شهرنهاوند ملکی آقای فیض‌الله‌جمشیدی که‌بثبت نرسیده درروز نهم‌اردی‌بهشت ماه ۱۳۱۴ ساعت ۲ قبل ازظهر درشعبه ثبت نهاوند بمزایده گذارده می شود و حراج از مبلغ چهارصد و هشتاد ریال شروع خواهدشد تاریخ انتشار ۲۹ اسفند ۱۳۱۳

کفیل ثبت نهاوند

نمره‌اعلان ۳۸۹۹ — ۶-۸

نمره ۱۰۸۳۹ اعلان حراج نمره‌حساب ۲۷۳ ده استارآب وملك ارمدار ۱۵-سهم گل‌برطشت پلاك نمره ۵۹ واقعه درنیشابور ناحیه ۲ باوك‌دربقاضی ملکی آقای رستم خان‌مهاجر داغستانی که بثبت‌نرسیده و در اجاره نمی‌باشد درروز ۲۰ اردیبهشت‌ماه ۱۳۱۴ ساعت دوقبل ازظهر دراداره ثبت نیشابور بمزایده گذارده می‌شود وحراج ازمبلغ ۵۸۴ ریال شروع خواهد شد تاریخ انتشار دهم فروردین ماه ۱۳۱۴

نمره اعلان ۵۳ — ۸-۴ رئیس‌ثبت‌نیشابور کبیری

نمره ۱۰۳۶۹ **اعلان‌حراج** نمره حساب ۱۷ ۱۵ تا مشاع ازمدار ۱۴ سهم‌مزرعه‌وقنات عصمت‌آباد پلاك نمره ۲ واقعه در بلوك اسحق‌آباد ناحیه ۱۴ نیشابور ملکی آقای حسن‌علیخان هردی که به ثبت نرسیده و در اجاره نمیباشد درروز ششم اردیبهشت ماه ۱۳۱۴ ساعت دوقبل ازظهر دراداره ثبت نیشابور بمزایده گذارده میشود وحراج ازمبلغ ۵۲۶۳ر۴ ریال شروع خواهد شد تاریخ انتشار ۲۶ اسفند ماه ۱۳۱۳ رئیس ثبت نیشابور کبیری

نمره اعلان ۲۸۲۱ — ۸ - ۸

نمره اعلان ۴۹ — ۲ — ۲

نمره ۱۳۸۴۰ر۴۰۷ **اعلان حراج**

تمامی و همگی - شش‌دانك یکباب کارخانه و هفده باب مغازه پلاك نمره ۱۱۲۹ واقعه درمحلهٔ سالار خانه ناحیه یك مراغه خیابان پهلوی‌ملکی‌آقای خاچاطور باغداسریانس که بثبت داده و مدت‌اعتراض منقضی شده در روز ۱۸ اردی بهشت ماه ۱۳۱۴ ساعت ۳ قبل از ظهر در شعبه اجراء ثبت مراغه بمزایده گذارده میشود و حراج از مبلغ شصت و چهار هزار ریال شروع خواهد شد تاریخ انتشار ۹ فروردین ماه ۱۳۱۴ رئیس ثبت مراغه رحیم مکی

نمره اعلان ۴۰ — ۸-۴

نمره ۱۳۶۵۰ **اعلان حراج**

تمامی و همگی دو دانك مشاع از یکقطعه باغکروم پلاك نمره ۴۴۴ واقعه در اراضی انزاب ناحیه ۲ مراغه ملکی آقای علی اکبر امیر معزی که بثبت نداده در روز هشتم اردی‌بهشت‌ماه ۱۳۱۴ ساعت سه قبل از ظهر در شعبه اجراء ثبت مراغه بمزایده گذارده میشود و حراج از مبلغ یکهزار و دویست وهشتاد ریال شروع خواهد شد تاریخ‌انتشار بیست وهشتم اسفند ماه ۱۳۱۳ .

رئیس دائره ثبت مراغه **رحمن مکی**

نمره اعلان ۳۸۴۰ — ۷ - ۸

اعلان حراج

۱۰ من تبریز مشاع از کل ششدانك یکقطعه باغ دارای پلاك نمره ۸۲ واقع در قریه فاجان کیلان ملکی ورثه مرحوم محمد کیلانی که ثبت آن در جریان است در روز پنجشنبه ۲۳ فروردین ماه ۱۳۱۴ دو ساعت قبل از ظهر در ادارهٔ ثبت اسناد و املاك دماوند بمزایده گذارده می شود وحراج از مبلغ هشت صد ریال شروع خواهد شد تاریخ انتشار هفتم فروردین ۱۳۱۴

رئیس ثبت دماوند وفیروز کوه **حسین - گوشه**

نمره اعلان ۲۹ — ۸-۴

نمره ۱۰۶۶۸ **اعلان‌حراج** نمره‌حساب ۲۸۵ دو سهم مشاع از ۹ سهم شش دانك یك بابخانه پلاك نمره ۳۹۹۵ واقعه در نیشابور ناحیه یك خارج دروازه عراق ملکی‌مخدره بلقیس خانم که بثبت نرسیده و در اجاره نمی باشد در روز ۹ اردی بهشت ماه ۱۳۱۴ ساعت دو قبل ازظهر در اداره ثبت نیشابور بمزایده گذارده می‌شود وحراج از مبلغ ۲۳۱۱ ریال شروع خواهدشد تاریخ انتشار ۲۹ اسفند ماه ۱۳۱۳ رئیس ثبت نیشابور کبیری

نمره اعلان ۳۸۵۹ — ۶ - ۸

نمره ۳۴۶۷ **اعلان حراج** نمره‌حساب ۱۵۵۸ دو جفت مشاع در هفده زوج مزرعه نسار علیا من مزارع قریه درشیران سفلی‌واقعه دربروجرد بلوك سیلاخور سفلی ناحیه ۳ ملکی آقای غلامشاه خان که بثبت رسیده در روز ۱۵ اردی بهشت‌ماه ۱۳۱۴ ساعت ۲ قبل از ظهر در دائره اجراءثبت بروجرد بمزایده گذارده می شود و حراج ازمبلغ ۳۲۰۰ ریال شروع خواهد شد - تاریخ انتشار ۵ فروردین ماه ۱۳۱۴

رئیس ثبت بروجرد و لرستان و تلات

نمره‌اعلان ۳۷۲۲ — ۸-۴

اعلان حراج

نمره ۹۲۵ — ۲-۱۹۲ — نمره‌حساب ۲۴

تمامی‌وهمگی دو سهم مشاع از جمله ۱۱ سهم دو دانك مفروز قریه حاجی آباد پلاك واقعه در قریه حاجی اباد بلوك نازلوچای ملکی‌آقای حیدر خان وزیری که بثبت نرسیده در روز ۱۸ اردی بهشت ماه ۱۳۱۴ ساعت دو قبل از ظهر در شعبه اجراء ثبت رضائیه بمزایده گذارده می‌شودپس از وضع دو عشر و حراج از مبلغ ۴ هزار ریال شروع خواهدشدتاریخ انتشار ۹ فروردین ماه ۱۳۱۴

رئیس اداره ثبت رضائیه نورالدین - امامی

نمره‌اعلان ۴۱ — ۸-۴

(کورورت) محلهای ییلاقی در جماهیر شوروی

نمایندگی کل اداره سیاحت شوروی اینتوریست در ایران

باطلاع عموم‌میرساند که ادارهٔ مزبور **دربهترین نقاط ییلاقی جماهیر شوروی‌ازقبیل**

آب های معدن کیسلودسك در کوه های قفقاز

سوچ . گاگراخ . یالتا . سواستوپول _ ادسا

در سواحل زیبای بحر اسود

دارای بهترین مهمانخانه است که مخصوصا برای‌پذیرائی‌سیاحان‌خارجی که برای سیاحت و استراحت و معالجه به جماهیر شوروی میایند تاسیس شده

نقاط ییلاقی فوق گذشته ازلحاظ صحی وطبی دارای بهترین مناظرطبیعی‌هستند که انسان ازدیدن آن‌شاهکارهای‌طبیعت‌لذت برده وخاطره های شیرینی از خودبطوریادگارباقی خواهند گذارد .

نمایندگی اداره سیاحت شوروی با قیمت های خیلی نازلی که تحصیل آن در حدود امکان عموم است در نقاط ییلاقی مذکور از سیاحان ومرضی پذیرائی مینماید و همچنین لزوما تذکر میدهد که مرضائیکه احتیاج به معالجه کامل‌داشته‌باشندتوسط اداره

اینتوریست میتوانندد‌ر بهترین مریضخانه‌هاتحت‌نظر بزرگترین پروفسور های‌جماهیر شوروی مشغول مداوا و معالجه بشوند .

برای اطلاعات کاملتر :

به‌نمایندگی ادارهٔ‌سیاحت‌شوروی **اینتوریست** درایران

به آدرس ذیل مراجعه نمائید

طهران.خیابان‌شاه (اسلامبول‌سابق) تلفون ۱۸۹۹

نمره‌اعلان ۴۷

مشروبات خوب وسائل لازم‌دارد

اول - متخصص تحصیل کرده وبا تجربه دوم - زیر زمین مخصوص و ساختمانهای دیگری برای نگاهداری آن - سوم مراعات نظافت چهارم - دار التجزیه تکمیل برای امتحان هررقم مشروب پنجم - صبر وحوصله چندساله تااینکه محصول کهنه وقابل استفاده شود.

علت اینکه امروزه مشروبات **شرکت میکده** ازبهترین مشروبات ایران بشمار میرود برای آنست که‌وسائل فوق‌را بطور تکمیل دارا میباشد

نمره اعلان ۱۷۷ — ۱ - ۵

اعلانات حراج اموال غیر منقول و منقول

املاك و اموال ذیل در شعبه سوم اجرای اداره ثبت ایالتی طهران در روز های معینه در سنون تاریخ حراج میشود

نمره پلاك	نوع ملك	محل ملك	مالك	به ثبت رسیده یا خیر	اجاره ماهیانه بریال	آخر مدت اجاره	روز و ساعت حراج	مبلغ شروع حراج بریال
۴۳۱۰	۳۵۰۰ گز مربع مشاع از ۵۷۶۳ گز اراضی	ناحیه ۵ انتهای خیابان شاهپور	اسحق درشتخواری جدید	جریان	-	-	۳ ساعت بعدازظهر ۱۴ر۱ر۲۷	۳۳۶۰۰
۲۰۱۸ و ۲۰۱۹	یکسهم از ۲۱ سهم از بیرونی واندرونی وخاوت و حمام وطویله وبهاربند	ناحیه ۹ کوچه حاج آقاعیسی	خانم هاجرخانم	رسیده	-	-	۲ ساعت بظهر ۱۴ر۱ر۲۸	۳۹۶۶
۳۴۳۵	ششدانك بیرونی اندرونی بالاخانه	کوچه مسجد سراج الملك	خانم سکینه خانم بهمن	جریان	-	-	۳ ساعت بظهر ۱۴ر۱ر۲۸	۳۶۱۶۰
۶۵۶۶-۳	دانك از ۶ دانك خانه	ناحیه ۹ باغ بسته بیك	ا لبر آقا ونیره سهرابیان	جریان	-	-	۳ ساعت بظهر ۱۴ر۱ر۳۰	۴۴۰۰
۴۲۶۱ و ۶۲	یانصد گز زمین باحریم ودودیوار	سبزیکار امین الملك	خانم شمس خانم زندی	جریان	-	-	۲ ساعت بظهر ۱۴ر۱ر۳۰	۳۰۰۰
۵۴۱	یکدانك مشاع از ۶ دانك خانه	ناحیه ۷ کوچه دائی نصرالله	استاد محمد باقر غفوریان	جریان	-	-	۳ ساعت بعداز ظهر ۱۴ر۲ر۶	۲۱۸۷
۲۶۷۱	یکدانك ونیم مشاع ازاندرونی	ناحیه ۲ خیابان سپهسالار	میرزا حسنخان خامت بری	نرسیده	-	-	۳ ساعت بظهر ۱۴ر۲ر۶	۷۱۶۶
۱۸۹۰	یکدانك نیم زمین مشتمل برساختمان جدید	بیرون باغشاه اراضی مظفریه	آقای احمد آقا عبدالرحمن	جریان	۲۳	-	۳ ساعت بعدازظهر ۱۴ر۲ر۷	۱۲۰۰
۵۰ر۵	یکباب قهوه خانه جدید البناء	ناحیه ده خیابان حاج عبدالمحمود	میرزا احمدخان فرهمند	جریان	-	-	۳ ساعت بعدازظهر ۱۴ر۲ر۹	۲۷۰۰
جزء ۱۷۹۶	۹۸۸ ذرع مضروب اراضی	ناحیه ۱۰ چهارراه خیابان نواب	استاد محمود حاج باقری	جریان	-	-	۳ ساعت بظهر ۱۴ر۲ر۹	۴۳۴۷
فرعی ۲ر۵۰	یکبابدکان سیکار فروشی	ناحیه ده خیابان حاج عبدالمحمود	میرزا احمدخان فرهمند	جریان	-	-	۲ ساعت بظهر ۱۴ر۲ر۹	۸۸۳
۵۹۶۱	۶ دانك عمارت بیرونی واندرونی	ناحیه ۴ کوچه حاج اکبر معمار	حبیبه خانم وورات صدیقه خانم	رسیده	-	-	۳ ساعت بظهر ۱۴ر۲ر۱۰	۱۳۵۷۷
۴۴۴۶	سه دانك مشاع از ۶ دانك ۱ باب خانه	ناحیه ۴ کوچه تکیه قورخانه کهنه	ورات مرحوم مشهدی محمود	رسیده	۱۵۰	-	۲ ساعت بظهر ۱۴ر۲ر۱۱	۲۷۲۴
۲۲۱۲	۳۴۵ ذرع زمین دارای ساختمان جدید	ناحیه ۱۰ اراضی طرشت	فاطمه خانم قبله	جریان	-	-	۳ ساعت بظهر ۱۴ر۲ر۱۱	۵۷۹۶
۳۱۳۴	الی ۳۱۳۷ دودانك مشاع از یکدستگاه عمارت بانضمام ۲ دانك ۳ باب دکاکین متصله	ناحیه ۵ خیابان گمرك	آقای سیدعلی ماهوتچی	جریان	-	-	۳ ساعت بظهر ۱۴ر۲ر۱۴	۱۵۱۷۰
۳۴۵۹ و ۳۴۶۹	یکدانك ونیم مشاع از ۲ باب دکان که یکی دودهنه ودیگری دارای سه دهنه	ناحیه ۷ مقابل بازارچه نایب السلطنه	میرزا عبدالحسین شالی امینی	جریان	-	-	۳ ساعت بعدازظهر ۱۴ر۱ر۱۴	۴۴۰۰
۳۰۲۶-۳	دانك مشاع از ۶ دانك عمارت	ناحیه ۵ خیابان گمرك	آقای عباسعلیخان مقدم	جریان	-	-	۳ ساعت بعد ازظهر ۱۴ر۲ر۱۷	۱۱۱۶۴
۶۴۵	الی ۶۴۸ و ۱ر۶۴۶	ناحیه ۱۰ خیابان حاج عبدالمحمود	خانم اغاملقبه باشرف السادات	رسیده	-	-	۳ ساعت بظهر ۱۴ر۲ر۱۷	۲۶۳۰۹
۶۷۱۴	الی ۶۷۱ یکقطعه زمین بیاض غیر محصور بمساحت ۲۳۶۰۰ ذرع	از اراضی مقابل امامیه	مسعود خان محمودی مشاورالملك ومهدیخان صغیر	جریان	-	-	۲ ساعت بظهر ۱۴ر۲ر۱۷	۹۴۴۰
۴۰۸۱ر۳	نیمدانك مشاع از ۶ دانك خانه	ناحیه ۲ پشت مسجد سپهسالار						۲۵۵۸
۳۹۵۶-۵۲۵	گز زمین از ۱۱۷۰۹ گز زمین	قرب انستیتو پاستور ناحیه ۳	میرزا تقی بقولانی	جریان	نمیباشد	-	۲ ساعت بظهر ۱۴ر۲ر۲۱	۵۸۸۰
۱۶۲۲	۵ دانك از ۶ دانك خانه	ناحیه ۷ کوچه آقاسیدمحسن	آقا سید محسن توجه	جریان	-	۱۰۰	۳ ساعت بعداز ظهر ۱۴ر۲ر۲۱	۵۸۹۰
۱۴۵	۳ دانك از ۶ دانك خانه	ناحیه ۱۰ خیابان قزوین	علیمحمدخان لحب ارنگه	نرسیده	-	-	۳ ساعت بظهر ۱۴ر۲ر۲۱	۴۵۰۰

اعلانات حراج اموال منقول از طرف شعبه سوم اجرای ثبت ایالتی

نمره حساب	اموال موضوع حراج	مالك	محل حراج	روز وساعت حراج	مبلغ شروع حراج بریال
	دواتومبیل سیستم موریس باری وسواری بنمرات ۴۵۸ و ۳۶۱۶	اسحق برلیچی	ناصریه یاساژ ثبت اسناد	۳ ساعت بظهر ۱۴ر۱ر۲۸	۲۴۰ و ۱۳۶۰

رئیس شعبه ۳ اجرای ثبت ایالتی - **رضا خوانساری**

نمره ۹۱۹۱ **اعلان حراج** ۱ اسفند ۳۱۳

یکدانك ونیم مشاع از کل شش دانك باغ و عمارت مشتمل بردو دستگاه عمارت و ۱ قطعه باغ بانضمام ۲۱ ساعت از مجری المیاه قنات کوچك در گردش هشت پلاك نمرهٔ ۲۲۹۲ و نمره ۲۲۸۵ واقعه در ناحیه ۱۱ شمیرانات قریه تجریش ملکی ورات مرحوم آقای حاج یحیی خان زند که ثبت آن جریان است در روز ٤ شنبه ۲۷ فروردین ۱٤ دو ساعت قبل از ظهر در اداره ثبت طهران شعبه ۳ اجراء بمزایده گذارده میشود وحراج ازمبلغ سی ودوهزاروششصدوهشتادوهشت ریال وپنجاه دینارشروع خواهد شد تاریخ انتشار ۲۷ اسفند ماه ۳۱۳

رئیس شعبه ۳ اجرای ثبت طهران - رضا خوانساری

نمره اعلان ۳۸۳۰ ۱۸-۲۶

نمره ۹۶۷۱ **اعلان حراج** ۱۳ اسفند ۳۱۳

شش دانك یکباب عمارت مشتمله بر ۳ باب اطاق فوقانی و ۳ باب زیر زمین تحتانی آنها ویك حوضخانه در جهت شمالی عمارت مرقومه و ۵ باب اطاق ویك آشپز خانه در جهت شرقی آن بانضمام سه دانك مشاع از شش دانك یکباب آب انبار که طرف غربی عمارت مزبور است دارای پلاك نمره ۳٤۸٦ واقعه در طهران ناحیه ۵ در سبزی کار امین الملك ملکی آقای میرزا غلامرضا (اسمعیل پور قمی) که ثبت آن در جریان میباشد واجاره ماهیانه آن ۲٤۰ ریال است در روز شنبه ششم اردیبهشت ماه ۱۳۱٤ ساعت دو قبل از ظهر در اداره ثبت طهران شعبه سه اجرا بمزایده گذارده می شود و حراج از مبلغ ۲٦ هزار وسی وشش ریال و بیست دینار شروع خواهد شد . تاریخ انتشار چهار شنبه ششم فروردین ماه ۱۳۱۳

رئیس شعبه سه اجرای ثبت طهران رضا خوانساری

نمره اعلان ۳۱ ۱٦ — ۲٦

نمره ۹٦۲۱ **اعلان حراج** ۱۲ اسفند ۱۳۱۳

الف-۱۵٤

مساحت ششصد وپنجاه گز مربع مشاع از یکقطعه زمین هزار ذرعی با ساختمان های آن باستثناء دوباب دکان ویکباب عمارت که با آقای قدس شریفی قبلا معامله شده مفروز از مساحت پنجهزار و یکصد وسی گز و هفتاد بهر پلاك نمره ٤۲۲٦ واقعه در طهران ناحیه ۵ قنات آباد سبزی کار امین الملك که یانصد گز آن ملکی استاد اصغر نایب غریب ویکصد و پنجاه گز آن ملکی استاد محمود حاج باقری میباشد که ثبت آن در جریان است در روز یك شنبه ۱٤ اردی بهشت ماه ۱۳۱٤ ساعت دو قبل از ظهر دراداره ثبت طهران شعبه ۳ اجراء بمزایده گذارده میشود وحراج از مبلغ پانزده هزار و ششصد ریال شروع خواهدشد تاریخ انتشار پنجشنبه ۱٤ فروردین ماه ۱۳۱٤ رئیس شعبه ۳ اجرای ثبت طهران

نمره اعلان ۹۷ ۲٦-۷

نمره ۴۳۲۶ **اعلان حراج** نمره حساب ۱۹۴۳

۲ سهم از ۱۵ سهم از ٤ جفت مفروز از کل ٦ دانك آب وملك قریه ده شیخان پلاك نمره ۱٦ واقعه در بروجرد بلوك سیلاخور علیا کوچه ملکی آقای علی محمد خان مرادی که بثبت نرسیده در روز ۲۹ اردیبهشت ماه ۱۳۱٤ ساعت ۲ قبل از ظهر دردایره اجراءثبت بروجرد به مزایده گذارده می شود وحراج از مبلغ ۱٦۰۰ ریال شروع خواهد شد تاریخ انتشار ۱۹ فروردین ماه ۱۳۱٤ ازطرف رئیس ثبت بروجرد لرستان ثلاث ۸-۳

نمره اعلان ۱٤٦

نمره ۴۳۲۷ **اعلان حراج**

شش دانك یکباب دکان پلاك نمره ۲۲۰۰ واقعه در بروجرد محله دو دانگه ۲ گذر مسجد قلعه ملکی آقای کربلائی علی سلیمانی که بثبت رسیده و اجاره ماهیانه آن پنج ریال و انقضاءمدت اجاره اسفند ۱۳۱۳ میباشد در روز ۳۰ اردیبهشت ماه ۱۳۱٤ ساعت ۲ قبل ازظهر دردائره اجراء ثبت بروجرد بمزایده گذارده میشود وحراج ازمبلغ چهار صد ریال شروع خواهد شد تاریخ انتشار ۲۰ فروردین ماه ۱۳۱٤

ازطرف رئیس ثبت بروجرد لرستان وثلاث حبیب الله کمالوند

نمره اعلان ۱٦۸ ۸-۲

نمره ۸۱۱ **اعلان حراج** نمره حسابات ۱۹ ۱۷٤-۲

تمامی وهمگی شش دانك یکقطعه باغ کروم ملکا و سعیا واقعه در قریه لور بالا جوق بلوك روضه جانی ملکی آقای صمد آقا ورشید آقا که بثبت نرسیده در روزهفدهم اردیبهشت ماه ۳۱٤ ساعت سه قبل ازظهر در شعبه اجراء ثبت رضائیه به مزایده گذارده میشود پس ازوضع دوعشر وحراج از مبلغ چهارصد ریال شروع خواهد شد - تاریخ انتشار هفتم فروردین ماه ۱۳۱٤ رئیس اداره ثبت

نمره اعلان ۲۷ ۸-٤ رضائیه نورالدین امامی

اعلان حراج

نمره ۴۴۰۹ر۱۳۸۴۲

تمامی دو دانك از شش دانك یکباب خانه ومحوطه پلاك نمره ۵٤۰۰ واقعه در محله میدان ناحیه یك مراغه ملکی آقای عباسقلی بنازاده که بثبت نداده در روز بیستم اردی بهشت ماه ۱۳۱٤ ساعت سه قبل از ظهر در شعبه اجراء ثبت مراغه بمزایده گذارده می شود و حراج از مبلغ ششصد ریال شروع خواهد شد تاریخ انتشار ۱۰ فروردین ماه ۱۳۱٤ رئیس ثبت مراغه رحمن مکی

نمره اعلان ۵٤ ۸-٤

نمره ۴۳۲۵ **اعلان حراج** نمره حساب ۱۵٦۸

دو زوج مشاع در هفت زوج و فرد مفروز از آب و ملك قریه زینعلی با توابع پلاك نمره ٦۰ واقعه در بروجرد سیلاخور علیا ناحیه ۳ ملکی آقای حاج بابا خان مراسلی که بثبت نرسیده در روز ۲۸ اردی بهشت ماه ۱۳۱٤ ساعت ۲ قبل از ظهر در دائره اجراء ثبت بروجرد بمزایده گذارده می شود و حراج از مبلغ ٤۷۵٦ ریال شروع خواهدشد تاریخ انتشار ۱۸ فروردین ماه ۱۳۱٤

از طرف رئیس ثبت بروجرد لرستان ثلاث

نمره اعلان ۱۳٤ ۸-۳

اعلان حراج

شش من ری مشاع از یکقطعه زمین دوازده من ری واقعه درقریه آخور بدین ملکی آقای لطف الله خان (حاجی باقری) که بثبت نرسیده درروزشنبه بیستم اردی بهشت ماه ۱۳۱٤ دو ساعت قبل از ظهر در اداره ثبت اسناد و املاك دماوند بمزایده گذارده میشود وحراج از مبلغ نهصد و هیجده ریال شروع خواهد شدتاریخ انتشار بیستم فروردین ماه ۳۱٤

رئیس ثبت دماوند وفیروز کوه حسین کوشه

نمره اعلان ۱٦۷ ۸-۲

اعلان حراج

نمره ۴۴۲۳ نمره حساب ۱۷۷۳

شش دانك یکدستگاه عمارت پلاك نمره ۳۹۵ واقعه دربروجرد محله دودانگه ناحیه ۲ کوچه مشهدی محسن آقای مشهدی حسین تاریان که بثبت نرسیده در روز ۲٤ اردی بهشت ماه ۱۳۱٤ ساعت ۲ قبل ازظهر دردائره اجراثبت بروجرد بمزایده گذارده میشود وحراج ازمبلغ هفت هزار وهشت ریال شروع خواهد شد تاریخ انتشار ۱٤ فروردین ماه ۱۳۱٤

از طرف رئیس ثبت بروجرد لرستان ثلاث

نمره اعلان ۹٦ ۸-۳

نمره ۴۳۲۴ **اعلان حراج** نمره حساب ۱۵٦۹

چهار دانك مشاع از ششدانك هر یك ازدو باب عمارت متصلات بهم پلاك نمره ۲۱۷۰ واقعه در بروجرد محله دو دانگه ناحیه ۲ گذر مسجدقلعه ملکی آقای کربلائی علی سلیمانی که به ثبت رسیده در روز ۲۷ اردی بهشت ماه ۱۳۱٤ ساعت ۲ قبل از ظهر در دائره اجرا ثبت بروجرد بمزایده گذارده میشود

تاریخ انتشار ۱٦ فروردین ماه ۱۳۱٤

از طرف رئیس ثبت بروجرد لرستان ثلاث ۸-۳

نمره اعلان ۱۱۱

نمره ۳٤٦۹ **اعلان حراج** نمره حساب ۱٦۱۹

سه دانك مشاع از ششدانك عمارت بانضمام شش دانك یك دستگاه عمارت دیگر پلاك نمره ۱۹۸۱ر۵۹۷ واقعه در بروجرد ناحیه ۲ خیابان بحر العلوم و کوچه باغچال ملکی آقای میرزا ابوالقاسم و محمد تقی خان که به ثبت نرسیده و در روز هفدهم اردی بهشت ماه ۱۳۱٤ ساعت ۲ قبل از ظهر در دائرهٔ اجرای ثبت بروجرد بمزایده گذارده می شود وحراج سه دانگی از مبلغ دو هزار وچهار صد ونود وشش ریال وششدانگی ازمبلغ یکهزار وسیصد وسی وشش ریال شروع خواهد شد تاریخ انتشار ۷ فروردین ماه ۱۳۱٤

رئیس ثبت بروجرد ولرستان وثلاث

نمره اعلان ۳۰ ۸-٤

اعلان حراج

اداره ثبت دامغان ششدانك یکقطعه محوطه پلاك نمره ۳۲۹ واقعه در قریه ورزن باوك رودبار دامغان ملکی آقای غلامحسین عیساری که بثبت نرسیده واجاره سالیانه آن سیصد ریال میباشد در روزهفدهم اردی بهشت ماه ۱۳۱٤ ساعت دو قبل از ظهر در اداره ثبت دامغان بمزایده گذارده میشود وحراج از مبلغ دوهزار وچهار صد ریال شروع خواهد شد

تاریخ انتشار هفتم فروردین ماه ۱۳۱٤

رئیس ثبت دامغان - **سید نورالدین غروی**

نمره اعلان ۳۲ ۸-٤

اعلان حراج

نمره حساب ۲۹۵٤

نمره ۲۲۳۵۱ میم ۸۷۰ر۸۲۵ ۱۲ اسفند ۱۳

یك تختهقالی خراسانی زمینه سرمه چهار گز و سه چهار یك در سه گز و یك چهار یك متعلق به آقای رضا خان را طبق مقررات مواد نظامنامه اجراء مفاد اسناد رسمی لازم الاجراء بطریق مزایده فروخته می شود طالبین برای روز دو شنبه ۲۲ اردی بهشت ۳۱٤ ساعت ۵ بعد از ظهر بمحل حراج حاضر شده در خرید شرکت نمایند

تاریخ انتشار ۲۲ فروردین ماه ۱۳۱٤

رئیس شعبه دواجراء ثبت ایالتی طهران جوادیارسا کرمانی

نمره اعلان ۱۸۱

اعلان حراج

نمره ۷۸۰ ف-۱۱۷و۷۳ ۱۰ فروردین ۳۱٤

نمره حساب ۳۰۰۷

دو دستگاه اتومبیل باری نمره ٤۹۰٤ و نمره ٤۹۰۵ نظمیه طهران مارك زیس مدل ۱۲ انضمام آلات و ادوات مربوطه که در قبل مبلغ نود هزار و چهار صد ریال طلب آقای ملك محمد برادران رمضانی از مال آقایان فضل الله خان امین فضلی و حسن آقا امیری توقیف گردیده طبق مقررات مواد ٦۰ و ٦۱ و ٦۲ و ٦۳ و ٦٤ نظامنامه اجراء مفاد اسناد رسمی از طرف این شعبه برای روز یکشنبه ۲۱ اردی بهشت ۱۳۱٤ ساعت ٤ بعد از ظهر درب اداره ثبت اسناد کل بطور حراج بفروش میرسد طالبین میتوانند درروزمزبورحاضر و درخرید شرکت نمایند تاریخ انتشار ۲۱ فروردین ماه ۱۳۱٤

رئیس شعبه اول اجراء ثبت - اردلان

نمره اعلان ۱۸۰

اعلان حراج

نمره حساب ۲۹۷٦

نمره ۲۳٤۳۱ کلاسمان ع-۷٦۰ ۲۳ اسفند ۱۳

چهار عدد گیره آهنی بزرك و کوچك و یکدستگاه چرخ سنباده و یکعدد گیره کلاف ودوعدد مته گردون و ۱۳ عدد اره و یکعدد میز تحریر و دو دستگاه چوبی متعلق بعزیز الله طبق مقررات مواد نظامنامه اجراء مفاد اسناد رسمی لازم الاجراء به مزایده گذارده می شود - طالبین می توانند برای روزدو شنبه ۲۲ اردیبهشت ماه ۱۳۱٤ ساعت چهار بعد از ظهر بمحل حراج عمومی مراجعه نموده و برای شرکت درخرید حضور بهمرسانند

تاریخ انتشار ۲۲ فروردین ماه ۳۱٤

رئیس شعبه ۲ اجراء ثبت ایالتی طهران جوادیارسا کرمانی

نمره اعلان ۱۸۲

اعلان حراج

نمره ۱۷٤۰ ت-۸٦ ۱۷ر۱ر۳۱٤

یکدستگاه اتومبیل جس باری نمره ۲۹۲۷ طهران که از مال نیکران امیریان در قبال طلب مسیو خضوری توقیف گردیده در روز ۳ شنبه ۲۳ اردی بهشت ساعت ۳ بعد از ظهر از طرف این شعبه طبق مقررات مواد ٦۰ و ٦۱ و ٦۲ و ٦۳ و ٦٤ نظامنامه اجرای مفاد اسناد رسمی در محل حراج خیابان ناصریه جاوی اداره ثبت اسناد کل بطور حراج بفروش میرسد طالبین می توانند در خریدشرکت نمایند تاریخ انتشار ۲۳ فروردین ۱۳۱٤

رئیس شعبه ۱ اجرای ثبت - اردلان

نمره اعلان ۱۸۳

اعلان حراج

نمره حساب ۲۹۳۸

نمره ۱۷۱۲ ۸-۸٦ ۱۷ر۱ر۱٤

۵ دستگاه اتومبیل شکسته اسقاط با متعلقات آن که در قبال طلب مسیو خضوری از مال آقایان هارتون و همایاك و هاك آقا بیکیان توقیف گردیده در روز ۱ شنبه ۲۱ اردی بهشت ۳۱٤ ساعت ۵ بعد از ظهر طبق مقررات مواد ٦۰ و ٦۱ و ٦۲ و ٦۳ و ٦٤ نظامنامه اجراء مفاد اسناد رسمی از طرف این شعبه بمصرف حراج می رسد طالبین می توانند برای روز مزبور در محل حراج خیابان سپه کاراز مقابل مسجد حاجی مجدالدوله حاضر ودرخریدشرکت نمایند تاریخ انتشار ۲۱ فروردین ۳۱٤

رئیس شعبه ۱ اجرای ثبت . اردلان

نمره اعلان ۱۸٤

دواخانه های امشب

دواخانه‌هائی که در (شب ۲۲ فروردین) ماه جاری تا صبح برای رفع احتیاج اهالی محترم پایتخت برحسب تعیین تشکیلات کل نظمیه مملکتی کشیك دارند بقرار ذیل است

ناحیه	دواخانه	محل دواخانه
	مؤسسه دوائی شبانه سپه	میدان سپه
۱	شوربن	خیابان ناصریه
۲	اردواز	خیابان شاه آباد
۳	طاطاوسیان	چهارراه عزیزخان
٤	فرهنك	خیابان شاهپور
۵	اعتبار	سراب وزیر
٦	صیامی	خیابان اسمعیل بزاز
۷	بوعلی	« عین الدوله
۸	عمومی	عباس آباد
۹	بین المللی	خیابان سیروس

اطلاعات

روزنامه روزانه عصر

جای اداره : چهار راه وزارت جنك عمارت انتخابیه

نمرهٔ تلفون اداره ٤٤٤

« « منزل مدیر ۱۱۱۰

عنوان تلگرافی : طهران اطلاعات

قیمت اشتراك: ۱۲ ماهه داخله ۱۰۰ ریال، خارجه ۱۵۰ « — ٦ ماهه ۵۰ ریال، ۸۰ « — سه ماهه ۳۰ ریال، -

برای درج اعلانات بدفتر اداره مراجعه شود

صاحب امتیاز ومدیر مسئول : ع . مسعودی

مطبعه (اطلاعات)

پنج شنبه

نوع تاریخ	روز و ماه	سال
شمسی پارسی	۲۱ فروردین	۱۳۱٤
قمری هجری	۷ محرم الحرام	۱۳۵٤
مسیحی میلادی	۱۱ آوریل	۱۹۳۵
عبری صهیونیت	۸ نیسان	۵٦۹۵

طلوع آفتاب ۵ ساعت ۳۹ دقیقه ازنصف شب

غروب آفتاب ٦ « ۲۱ دقیقه بعدازظهر

ازعصردیروز | درجه حرارت | تاظهرامروز

اوقات		سانتی گراد	فارنهایت
ساعت	٦ عصر	۱۵ درجه بالاصفر	۵۸ بالای صفر
ساعت	۱۲ «	۱۲ « بالای صفر	۵۳ «
ساعت	٦ صبح	۱۲ « بالای صفر	۵۳ «
ساعت	۹ صبح	۱۵ درجه بالاصفر	۵۸ «
ساعت	۱۲ ظهر	۲۰ درجه بالاصفر	٦۸ «

پستهائی که روزشنبه حرکت میکنند

شمیران - ورامین - خوار - گیلان - همدان آذربایجان - خراسان - عراق - خوزستان. اصفهان یزد - مازندران

خارجه: تمام ممالك اروپا وامریکا

هوائی : عراق عرب - هندوستان

برای خرید هرقبیل تیرآهن و آهن آلات بنمرات واندازه های مختلف بتجارت خانه حشمت واقع در سرای وزیر نظام مراجعه فرمائید

نمره اعلان ۳۸۸٦ ۱۳-۲٦