اطلاعات

سال نهم شمارهٔ ۲۴۱۷ — دوشنبه بیست و نهم بهمن ماه ۱۳۱۳ — سی دینار

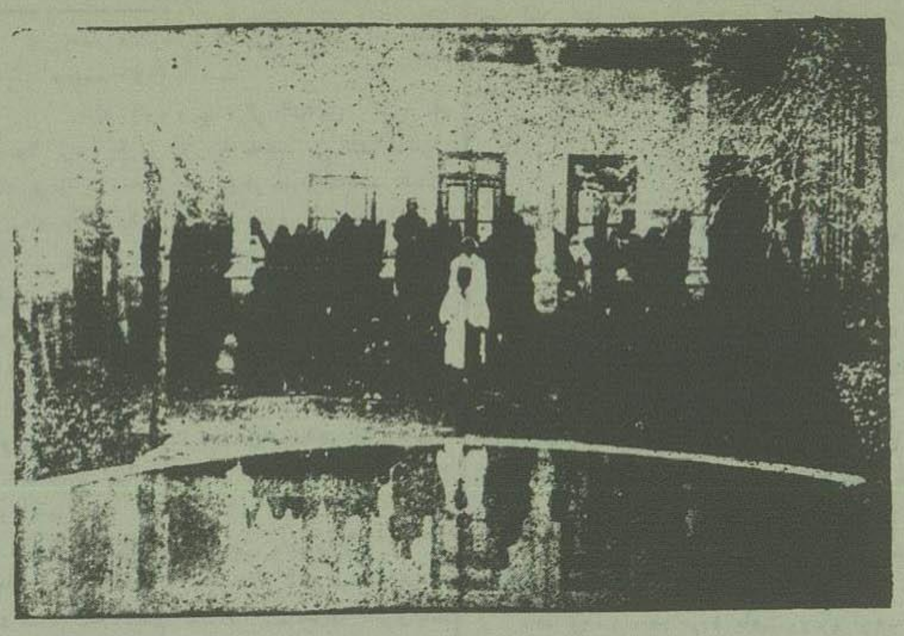

مطب نمره ۲

در جنوب شهر طهران ، خیابان بلندی که میدان شاه را بخیابان خیابان ماشین بدروازهٔ گمرک متصل میسازد ، در راسته آنقسمت از خیابانی که معروف بخیابان « اسمعیل بزاز » است درسمت جنوب خانهٔ وجود دارد که بالای آن تابلوئی دیده میشود که روی تابلو نوشته اند **مطب نمره ۲** و نقش شیروخورشید سرخ آن را زینت داده است

اگر خوانندگان باما همراهی نموده و بقدر چند دقیقه ازآن ساعاتی که در خیابان های لاله‌زار و نادری و خیابان شاه و گردشگاه بهارستان تفریح می کنندصرف سیر ومطالعه در داخل این‌خانه بنمایند ضرری نخواهد داشت .

اول یك عکس از داخلهٔ این خانه و مردم درد مندی که به‌آنجا مراجعه نموده درمان دردخودرا از پزشك وطبیب مهربان و رؤفی که پشت یك‌میز ساده باپیراهن سفید نشسته است میخواهندبرداشته‌و گراورآن‌را دربالای‌این مقاله‌بخوانندگان‌نشان‌می‌دهیم.

در ساعاتی که این خانه بنام مطب نمره ۲ شیروخورشید سرخ باز است اطاق انتظار آن پراز بیماران تهی دست وبی‌نوائی است که دردقایق‌انگشت شماری عدهٔ آنها فزونی یافته ودم بدم زیاد میشوند تنها باچهره‌های خود مردها بازنهای خودسالخوردگان با کمرهای خمیده و فقراء با بالاپوشهای کهنهٔ خود مرد های ترتیب را بدست گرفته ، یکی یکی دوتا وتا وارد مطب دکتر شده دکتر با قیافهٔ خندان مانگونه که با برادران و خواهران درخانوادهٔ خود رفتار می‌نماید ازحال آنها جویا دردشان را وارسی نسخه درمان درد آنان را نوشته و درین آن‌ها کسانی که از تهی دستی یا رای خریدن دوا ندارند وای آنهارا هم بحساب صندوق جمعیت مرکزی شیروخورشید سرخ مجانا میدهد .

دفتری‌هم نزدیك دست‌او گذاشته شده نام مرضا نوع مرض آنهارا در ستون‌های مخصوص‌یادداشت نتیجه‌این یادداشت در پایان هر هفته برای‌آگاهی جمعیت مرکزی شیر و خورشید سرخ فرستاده میشود . حد متوسط مراجعه کنندگان هر روز این مطب ۲۵۰ نفر میباشد!

پزشك مهربان دیگری نیز در اطاق دیگر، ایشان طبیب چشم هستند ، دو نفر پرستار زن در آن اطاق یکنفر پرستار مرد در این اطاق ، دو تختخواب در یك حوض خانه و لوازمات شستشو و زدیق مواد شفا بخش در اطاق متصل باطاق مطب مجموع نقشه کلی این بیمارستان کوچك را تشکیل میدهد ما خیلی سعی کردیم که با ارائه دور نمای مختصری زود شما را در اطاقها وقسمتهای آن گردش داده وسپس در حیاط عمارت ایستاده وضع این دردمندان را مشاهده و مطالعه نمائیم - اینها برادران و خواهران تهی دست و بینوای ما هستند که در جنوب شهر ساکن میباشند و پرستاری و رسیدگی بدرد آنها را جمعیت شیر و خورشید سرخ مرکزی عهده دار گردیده است ولی افسوس‌چنانکه باید و شاید مطب مزبورنمیتواند این‌وظیفه‌اجتماعی‌را انجام بدهد زیرا محل بیمارستانش کوچك ، وسایل درماندن بیماران که نیازمند عمل هستند ندارد ، خیلی اسباب و لوازم دیگری که مایهٔ توسعه کار های خیر این بیمارستان کوچك می‌باشد در دست نیست - وجوه نقدی که در صندوق جمعیت ازماهیانه اعضای جمعیت ویا متبرعین و مردان نیکو کار و عواید دیگر انگشت شمار بان میرسد خیلی کم‌است و کافی برای توسعه اینگونه کار های بزرك اجتماعی نیست ماهم... ما سر گرم کارهای شخصی‌وگردش و تفریحات خود هستیم !

***

در مقاله دیروز بود که متذکر شدیم‌وجود اینگونه مؤسسات در هر کشور و میان هر ملتی‌دلیل رشد اخلاقی آن ملت است .

وجود اینگونه مؤسسات و توسعهٔ‌کارهای آنها نمایندهٔ ایمان مردم بمبادی عالیه اخلاقی و عضویت در این گونه مؤسسات‌و کمك وهمراهی مادی‌ومعنوی بکار های این انجمن های خیریه چون جمعیت شیر وخورشید سرخ حکایت ازاعتقاد راسخ و ایمان کامل باعمال وجدانی ویای‌بند بودن بملکات پسندیده‌اخلاقی میباشد ماهر چه از این گونه مؤسسات زیاد تر داشته باشیم سود وفایدهٔ آن بهیئت مجتمع خودمان میرسد ماازبهشت ودوزخ گفتگو نمیکنیم مادر برابر یك امر وجدانی واقع هستیم که گونه های زرد چشم های بیحال وبی نور ودستهای مرتعش وزانون‌لرزان این گروهی که در این بیمارستان کوچك درمطب نمره ۲ جمعیت شیر وخورشید سرخ مرکزی گرد آمده اند وخواهش درمان درد های خودرا دارند اینها مارا بااشکهای گرم وآههای سوزان حوددعوت میکنند که بسراغ دفتر جمعیت مرکزی شیروخورشید سرخ رفته عضویت آن را پذیرفته وفقط یك عشراز بودجه مخارج ماهیانهٔ تفریحات خود را بصندوق جمعیت تسلیم ودست های خودرا برای انجام وظایف بزرك ومهم اجتماعی که این مؤسسه خیریه مردانه عهده گرفته است دراز کنیم !

***

مایك قوم نا آشنا باینگونه کارها و اعمال نموده ایم که حال نمونهٔ کار های دیگران که شاید بیشتر از اسلاف ماسرمشق گرفته اند ، تا ازاسلاف دیگران ، برخ بکشیم و بگوئیم فلان مملکت و ملت در انجام این گونه کارهای خیر چنین وچنان می کند ، و ماهم باید از آنها یاد بگیریم ، نه مادر مرز وبوم خود آثاری داریم که همه جا کی از وجود حس خیر خواهی و نیکوکاری اسلاف گذشته ماست ، و گذشته از این آئین و مذهب ما حکم می کند که در انجام اینگونه کار های خیریه پیشقدم بوده تعاون وسستی‌بخرج ندهیم . مطب نمره ۲ مؤسسه کوچکی از مؤسسات تعاون اجتماعی جمعیت مرکزی شیر و خورشید سرخ بیش نیست ، این بیمارستان کوچك را ما باید دایر نگاهداشته وتنها بدایر نگاهداشتن اکتفاء نکرده ، برای توسعه آن کوشش وهمت نمائیم . وبنظایر آن را زیاد کنیم در این مؤسسه کوچك روزی صدها نفر ازهموطنان دردمند وبیمار ما مراجعه نموده و خواهش درمان دردهای خودرا دارند ، ماهرچه بتوانیم کمك‌باین مؤسسه بنمائیم براستی کمك به‌آن‌صدها نفرازهموطنان تهی دست خود نموده ایم که در جنوب شهر ساکن بوده وچشم بمساعدت وهمراهی مادوخته اند

نخستین روز تدریس عملی

در دانشکده طب

نخستین روز تعلیمات عملی تشریح روز شنبه ۲۰ بهمن ماه در دانشکده طب (دانشگاه طهران) باحضور آقای اقبال محترم وزارت معارف شروع شد

درجلسهٔ مزبور آقایان معلمین محترم تشریح دانشکده طب و دندان سازی بانضمام محصلین کلاس پنجم ودوم طب و آخرین کلاس دندان سازی ابیش بندهای لاستیکی و پیراهنهای سفید در تالار درس مؤسسه تشریح حاضر و از طرف آقای دکتر امیر اعلم قدیمی ترین استاد دانشکده که سرپرستی قسمت تشریح بایشان محول است و آقای دکتر لقمان‌الدوله رئیس دانشکده‌طب نطقهای ذیل ایراد گردید .

ودرخاتمه نطق اساتید دانشکده آقای‌حکمت اقبل وزارت معارف نیز شرح مبسوطی در تشویق و ترغیب ویند و اندرز بشاگردان سخن گفتند و جلسه بادعای بقای ذات ملوکانه ختم وشاگردان در تالارهای تشریح تقسیم وشروع‌بکار نمودند.

نطق آقای دکتر امیر اعلم

امروز برای طب مملکت ما یك روزتاریخی است از امروز اساس‌طب درایران برروی یك‌شالوده محکمی گذارده میشود و می‌توانیم قویا امیدوارباشیم که در آتیه نزدیکی از دانشگاه طهران که‌لوح بنای آن‌دوشنبه‌پانزدهم‌بهمن بدست‌توانای شاهنشاه محبوب‌و عظیم الشان ما نصب گردیده اطبائی بیرون خواهند آمد که با اطبای فارغ‌التحصیل بهترین دانشگاه‌های ممالك متمدنه همسری و برابری نمایند و در کشف اسرار طبیعت با علمای آینده دنیا شرکت کنند

اهمیت تاریخی روز دوشنبه ۱۵ بهمن‌ماه در نظر بنده باندازه زیاد است که اگر آن روز را جزو اعیاد ملی محسوب دارند بجا خواهد بود

در این‌عصر درخشان پهلوی که وطن‌ماعظمت وقدرت از دست رفته خودرا تجدید واز هر جهة رو بترقی و تعالی گذارده است باید از نقطه نظر علوم وفنون طبی نیز مقام شامخ خود راکه درنتیجه‌عدم لیاقت و لاقیدی زمامداران چند قرن اخیر وبی‌حسی عمومی رو بانحطاط و زوال گذارده ازسرنو احراز نمائیم و به عالمیان ثابت کنیم که هوش و ذکای بوعلی سیناها ومحمد ذکریاها هنوز هم در دماغ جوانان وطن ما جاوه‌گر است

بوعلی سینا ومحمدذکریا وامثال آن‌بزرگواران و سرامدان علوم وفنون طبیه که د تاریخ طب‌دنیا نام نامی خودرا باخطوط برجسته الی‌الابد ثبت کرده اند البته می‌دانید که در زمان خود وسائط ووسائلی را که‌امروز درسایهٔ مراحم‌وطن پرورانهٔ پادشاه‌معارف گستر بندگان‌اعلیحضرت‌اقدس شاهنشاهی‌ارواحنافداه تهیه شده ومی شود نداشتند

اثبات این عرایض من بر عهده شما و بر عهدهٔ آن هائی است که بعد از شما همه ساله‌بنوبت خود روی این صندلیها خواهند نشست یقین دارم از دل وجان کوشش خواهند نمود تاپیش بینی‌های مرا صورت خارجی بدهید وبدانید که تنها از این‌راه می توانید شکرانه نعمتهای مبذوله شاهنشاهی رابجا آورید.

روز دوشنبه‌پانزدهم که این‌موسسهٔ علمی و فنی از طرف قرین الشرف شاهانه افتتاح یافت در تاریخ ایران سابقه نداشته وامکان نیل بامروز را که تعلیمات عملی تشریح شروع می شود در خواب هم تصور نمی کردیم

این بنده که قدیمیترین معلمین فعلی شما هستم بی اندازه خوشوقت وشکرگذارم که افتخار افتتاح اولین جلسه این تعلیم عملی که برای نخستین بار در وطن ما شروع میگردد بمن رجوع شده است و [illegible] و شما میدانم که قبل از شروع، کار دعای واجب الادای طول عمر وازدیاد شوکت و سطوت و عظمت بندگان اعلیحضرت اقدس شاهنشاه عظیم‌الشان خودرا که تمام ترقیات وافتخارات ایران و ایرانیان ازطفیل وجود مقدس‌ایشان است بجا آوریم وهمه یکدل ویك زبان فریاد کنیم زنده بادعلیحضرت رضا شاه کبیر و زنده باد والا حضرت اقدس ولایت عهد

حال که ادای وظیفه نمودیم شروع بکار باید کرد ولی قبلا از حضرت آقای کفیل محترم اجازه میخواهم بنام دانشکده طب وار طرف رئیس‌محترم آن آقای دکتر لقمان الدوله از آقایان همکاران محترم آقای دکتر شکوه - آقای دکتر هنجنی - آقای‌دکترسیاح-آقای دکترخسرو- آقای‌دکترفرهاد آقای‌دکترریاحی - آقای‌دکتراسفندیاری آقای‌دکتر گیلاشاهی که‌برای‌خدمت‌بعالم‌طبابت‌ومساعدت‌به‌هموطنان جوان‌خود داوطلبانه‌با کمال‌میل برای کمك درتعلیمات عملی تشریح حاضر شده اند تشکر نمایم از همکار محترم آقای دکتر بار رئیس قسمت عملی تشکر میکنم که در تهیه مقدمات تعلیمات تشریحی عملی آن بطوری که ازعلم وفعالیت ایشان انتظار میرفت اقدام واین وظیفه سنگین را حقیقة بایك جدیت‌قابل تقدیری انجام داده اند و آقایان از تعلیمات عملی ایشان استفاده های شایانی خواهید نمود

از همکار محترم آقای دکتر بختیار نیز که درکلیه امور این موسسه علمی وفنی زحمات زیادی کشیده اند صمیمانه تشکر میکنم چیزی که بیشتر موجب امتنان از ایشان شده این است که آقای‌دکتر بختیار تمام زحمات را با یك عشق مفرط وخوش روئی و بشاشت برخود هموار نموده اند در خاتمه برای استحضار آقایان عرض میکنم که محصلین کلاس پنج طب‌و همچنین شاگردان آخرین سال دندان سازی در تالار بالا وشاگردان‌سال‌دوم‌طب در تالار پائین مشغول کار خواهند شد

پس‌ازآن آقای‌دکتر لقمان‌الدوله نطق‌ذیل‌را ایراد نمودند

نطق آقای دکتر لقمان‌الدوله

خیلی خوشوقتم که‌در تحت توجهات ومراحم ذات اقدس ملوکانه ارواحنافداه وجدیت حضرت اجل آقای حکمت کفیل محترم معارف موفق شده وبه آرزوی دیرینه خود نایل گردید که‌بنای دانشکده طب‌را که هیچ تصور نمی رفت بااین شکوه وعظمت که‌در این مدت چندماه برپا شود وقسمت مهم آن‌را که‌اساس طب‌شمرده میشود وآن تشریح عملی‌است مشاهده نمایم .

وبنزاراینکه ذات‌اقدس شهریاری ارواحنافداه تاسیس دانشکده طب‌را برسایر قسمتهای دانشگاه طهران مقدم شمرده و این‌افتخار بزرك را نصیب جامعه‌طب‌فرمودند باقلبی‌مملو ازمباهات وشعف بخاکپای اقدس‌مقدس ملوکانه خلدالله ملکه وسلطانه ارواحنافداه سپاسگذار وبهمکاران محترم‌خودم تبریك‌میگویم

دهماه پیش بهیچوجه تصور نمی‌رفت که‌یك بیابان بی آب وعاف را یك بنای عالی دانشگاه با تشکیلات کامل وبحال یك قطعه آبادی که دارای ابنیه عالیه‌وقنات‌ودرخت کاری‌شده و خیابان‌ریزی کشته ببینم

ولی روز های گرم تابستان وسرد زمستان را که شخص حضرت آقای حکمت کفیل محترم از راه وظیفه شناسی بشخصه برای پیشرفت عملیات دانشگاه بمحل مزبور رفته آن گرمای سوزان‌تابستان وسرمای سخت زمستان راکه متحمل بودند دیدم وبا یك‌جدیت وعشق مفرطی دروسط این بیابان‌ساعتهای سخت را بسر می بردند مشاهده نموده بریقین من می‌افزود که‌این بنا بتفضلات آلهی والطاف بی‌پایان شاهنشاهی که‌مبذول و متوجه این دار العلم بوداتمام خواهدیافت چون نمی‌خواهم اوقات گرانبهای آقایان رابیش ازاین اشغال نمایم خاتمتا از درگاه خداوند احدیت درظل توجهات و مراحم علیه ذات اقدس مقدس ملوکانه ارواحنافداه موفقیت کامل اولیای معظم ومحترم دولت و کفیل محترم معارف را به آقایان همکاران معظم و استادان محترم دانشکده بخصوص حضرت آقای دکتر امیر اعلم که‌سر پرستی این مؤسسه تشریح را قبول فرموده اند و سایر آقایان همکاران معلمین تشریح آقای دکتر شکوه و دکتر بختیار ودکتر فرهاد ودکتر بار خواستارم

و فرزندان عزیزم محصلین دانشکده طب را که‌باین سعادت نایل شده‌اند تبریك می گویم

ماده تاریخ بنای دانشگاه

بمناسبت آیین بنیاد گذاری دانشگاه‌طهران آقای علینقی خان هشیار کردستانی منشی مخصوص ریاست وزراء وعضو انجمن ادبی ایران چکامهٔ که در زیر خوانندگان می خوانند سروده اند وهرگاه که وزارت معارف مناسب بدانند در کتیبه دانشگاه این‌ماده تاریخ را بگذارند خوب خواهد بود :

بنهاد شاهنشاه ما بنیاد دانشگاه ما
زین‌ره سعادت‌خواه ما افزوده فروجاه ما
دارای‌اول‌هشت زردرکاخ خودبنهاداگر
شه بهلوی بنهاد در بنیاد دانشگاه ما
بنهاد طرح سروری شالودهٔ نام آوری
زین‌طرح‌دانش‌پروری فرزانه‌شاهنشاه ما
افشاندبرخاورزمین‌ایران ازین‌فخر استین
بنشاند برچرخ برین‌این‌وهبت‌خرگاه ما
بگذاشت چون‌سنك اثر دست‌خدیونامور
برداشت‌آن‌سنك‌دگر کز جهل بددرراه ما
شد ازهمایون‌عهدوی آبادمرز وبوم کی
و زین‌آن‌فرخنده‌پی‌فرخنده‌سال‌وماه ما
دیگرزدانش مرهمنازیرنووی ارجمند
دیگر بود چرخ بلند انبار با دلخواه ما
ایران ویکسر ماتش دایم رهین منتش
قاصر بود ازمدحتش این‌فکرت کوتاه ما
این‌پرورشگاه روان‌مهد خردمشکوی‌جان
زین پس ستاینده جاودان شاهنشه‌آگاه ما
(هشیار)باسحریان بنمود در بیتی‌روان
تاریخ این بنیان عیان‌مشهور درافواه ما

ماده تاریخ :

بنهاده‌زاول‌پهلوی بنیاد دانشگاه ما
جاویدماند این‌بنا پاینده باداشاه ما
۱۳۱۳ خورشیدی

اعلان

بر طبق تصویبنامه هیئت معظم دولت بعموم صاحبان پارچه های ابریشم طبیعی که تااین تاریخ بدون تحصیل جواز قبلی وارد نموده اند اعلان می‌شود که درصورتی که مایل باشند تا تاریخ ششم اسفند ماه ۱۳۱۳ اجناس وارده خود را بشرکت سهامی ابریشم که امتیاز احصاری ورود پارچه های ابریشم طبیعی در هذه‌السنه ازطرف دولت بان شرکت داده شده است واگذار نمایند و اشخاصی که مایل بواگذاری جنس خود بشرکت مزبوره نبوده باشند بایستی اجناس خود را تا تاریخ ۱۰ اسفند ماه ۱۳۱۳ بطور حتم بخارجه عودت بدهند

رئیس کل تجارت — بهمن

نمره ۲۳۴۷۱ نمره‌اعلان ۳۵۳۶

اعلان

مبالغ ذیل باعتبارسهمیه سال اقتصادی ۱۳۱۳ اجناس مشمول نمره ۷ و ۱۱ و ۵۶ - نمره (۷) سهمیه (باروت شکاری و مواد قابل احتراق و تفنك شکاری) پنجاه هزار (۵۰۰۰۰) ریال نمره (۱۱) سهمیه (پارچه های پشم خالص و نخ پشم که کمتر از هفتاد درصد پشم نداشته باشد و پارچه های موئی‌معروف به (اپاکا)و پارچه های موئی برای لائی لباس) دوملیون(۱۰۰۰۰۰۰) ریال نمره (۵۶) سهمیه (گرامافون و صفحه و سایر متعلقات آن)چهارصد هزار (۴۰۰۰۰۰)ریال اضافه شده ودرحدود مقررات مربوطه برای اجناس مزبور درخواست قبول و جواز ورود داده میشود

نمره ۲۳۵۳۳ نمره اعلان ۳۵۳۴ رئیس کل تجارت - **بهمن**

افتتاح مغازه منسوجات ابریشمی

شرکت سهامی ابریشم برای تامین‌رفاهیت عامه بدین وسیله افتتاح مغازه منسوجات ابریشمی‌را برای فروش های جزئی باطلاع عموم میرساند .

مغازه شرکت ابریشم از روز اول اسفند ماه در خیابان لاله زار مفتوح و بهترین پارچه‌های ابریشمی را بمناسب ترین قیمت در دسترس عامه‌می گذارد طالبین ازموقع‌استفاده نموده وبرای‌خریدپارچه های نفیس ابریشمی بمغازه مزبور مراجعه فرمایند

شرکت‌سهامی‌ابریشم

نمره اعلان ۳۵۳۸

اطلاع

در قبال تصویب نامه صادره از هیئت معظم دولت شرکت سهامی ابریشم کمسیونی برای‌خرید پارچه های ابریشمی موجوده در گمرك تشکیل داده‌است

این کمسیون همه روزه ازساعت ۹صبح تاظهروازسه‌تا۸ بعدازظهر در محل شرکت ابریشم واقعه در خیابان جلیل آباد دائر واز آقایانی که پارچه های ابریشمی در گمرکات موجود دارند و مایلند بشرکت سهامی ابریشم بفروشند دعوت مینمایند که در ساعات مقرره بکمسیون خرید شرکت مراجعه فرمایند

نمره‌اعلان ۳۵۳۹ **شرکت سهامی ابریشم**

تصدیق رضایت

اداره تبلیغات وجلب سیاحان وزارت داخله

بدین وسیله مراتب رضایت خودرا **ازمدیر مؤسسه حمل ونقل ری** درطهران نسبت بقراردادی که‌در موقع جشن فردوسی راجع بتهیه وسایط نقلیه جهت آقایان مستشرقین محترم منعقد وبخوبی ازعهدهٔ انجام‌آن برآمده بوداعلام میدارد

رئیس‌اداره‌تبلیغات وجلب‌سیاحان

نمره اعلان ۳۷۹۰ ۱۱-۱۵

مبتلایان گریپ

که از معالجه خسته شده‌اید گری‌پن‌رسید

گری‌پن ساخت کارخانهٔ معروف« بر کوئین» اندن‌است .

نمره‌اعلان ۳۴۹۴ ۳-۳

سالنامه

مجله اطاق تجارت

شماره مخصوص مجله اطاق تجارت‌در فروردین‌ماه ۱۳۱۴منتشر خواهدشد

مؤسسات و شرکتهائی که‌میخواهند اعلاناتی درسالنامه طبع نمایند لازم است تسریع فرمایندزیرا وقت زیادی باخر سال نداریم .

« دفتر مجله اطاق تجارت »

مسائل اجتماعی

شیر دلان ایرانی

قدمها باصدای منظم « فلوت » بلند شده محکم بر زمین میخورد ، گروه زیادی از جوانان مدارس بودند که از مشق در میدان جلالیه باز می‌گشتند سینه‌ها را جلو آورده دستها را منظما پیش وپس حرکت داده ، چهره های چون گل آتش سرخ وعرق همچو شبنم صبحگاهی بر پیشانی آن‌ها نشسته پیش می‌آمدند . تماشای آن‌ها مرا تکان داد ، وبیادم آورد که روز سوم اسفند نزدیك است این مشق برای آماده شدن درروزمزبوراست که **ازبرابر شاهنشاه بزرگ ومهربان ومحبوب این کشور عبور نموده** واین دستهائی که باساعد وبازوان قوی در حرکت است . برای احترام ودرود برعظمت واقتدار جانشین داریوش کبیر واردشیر بابکان ، بلند خواهد شد .

نوار سه رنگی که حاشیهٔ یقه پیراهن آنها را زینت داده بود چقدر زیبا مینمود ، وشخص را بیاد بیرق شیر و خورشید میانداخت که امروز بر خلاف پانزده سال پیش از پرچم آن دلایل مجد وعظمت هویدا وایرانی درلوای آن مفتخر وسربلند است .

جوانهای امروز ! اینها که اکنون صدای قدمهای محکم شان با آهنك منظم فلوت در دامنه توچال بلند ، و نسیم خنکی که از روی قله پر برف این کوه طنین مهیج آن را بر بالهای خود برای جوانان دیگر شهرهای ایران زمین به ارمغان می‌برد ، اینهاهمان کودکانی بودند که دریانزده سال پیش پدرانشان اشك اسف از دیده می باریدند که مربی و پرورش دهندهٔ آنها چه کس خواهدبود ؟ سرنوشت آنها را مبهم و آمیخته به تیره بختی می‌نگریستند و درآینده آن ها هیچ نقطه روشنی که مایه امیدشان باشد نمیدیدندوحق‌هم داشتند!

آری حق داشتند ! زیرا جوان های معاصر خودرا می‌دیدند که : رفتن مدرسه را بازیچه دوران جوانی خود دانسته و ورزش و تربیت بدنی را به تمسخر واستهزاء نگریسته و باقدمهای سریع رو به پرتگاه مفاسد سوق و در شرف سرنگونی بودند . وقتی چشم باطراف خود انداخته یك نسل هوجی فحاش ناسزاگو . میدیدند که هیچکس را از نیش زهر آگین آن‌ها خلاصی نبود و برگشته اطفال بیگناه خودرا تماشامیکردند که در چنان محیطی چه روزگاری خواهند داشت !

حال بخلاف یاس ونا امیدی آن ها اینك فرزندان شان باسینه های پهن ، چهره های سرخ گردن‌های افراشته وبابها و زانوان محکم ساعد و بازوان قوی در میدان وسیع جلالیه که در عهد پدرانشان شب هنگام از بیم دزدان شیر را جرئت عبور از آن نبود ، سرود عظمت و اقتدار ایران را میسرایند

حال جوانهابایران وایرانیت افتخار نموده

واز سرچشمهٔ بزرگی روح نشئه خود را از محبت وطن سیراب می‌سازند ، این سرچشمه همان منبع فیض وسرشاری است که همه چیز را بمادرس داده ودیباچه هردرسش باوطنپرستی آغاز می شود این سر مشق دهندهٔ بزرك شاهنشاه پهلوی است که پدران این جوانان را از چنگال مهیب یاس ونا امیدی نجات بخشود ، واکنون فرزندان آن ها روز سوم اسفند دستها را باحترام عظمت واقتدار او بالابرده ودردل ثنا خوان وسپاسگذار این آزادی وزندگانی پرجلال و جبروت هستند که بایران زمین وطن عزیز شان بخشیده شده است .

حال ورزش و تربیت بدنی از آن صورت مسخره آمیز سابق بیرون آمده . مدرسه رفتن ودرس خواندن چون دیگر کارها قیافهٔ جدی بخود گرفته و آن قدمهائی که رو بپرتگاه مفاسد برداشته می شد ، از نردبان ترقی وکمال بالا می رود و نگهبان این نردبان همین جوان ها یعنی شیردلان ایرانی‌هستند که اکنون ازمشق و ورزش میدان‌جلالیه باز میگردند .

حال وقتی باطراف مینگریم یك نسل مؤدب با یك احساسات سرشار از وطن پرستی و احترام بقانون ملی می بینیم که نمایندهٔ یك محیط مترقی می باشد که مایهٔ امید پدران امروز در سرنوشت فرزندان فردا خواهد بود

✿✿✿

صدای فلوت هنوز بگوش‌می‌رسد طنین‌قدمهای محکمی که از صفوف جوانان بلند شده و بر زمین میخورد در فضای سامعه منعکس بوده ، آهنك‌سرود ملی آن‌ها با جریان نسیم ، هوا را شکافته وصدای شیردلان ایرانی را تکرار می کند که همه بیك آهنك میگویند :

« پاینده باد ... شاهنشاه ایران »

مطب دکتر یحیی خان پویا

متخصص در امراض جلدی و تناسلی

کمالی‌السابق در کوچه قاپوچی‌باشی

از ساعت ۴ الی ۸ بعد ازظهر دایر است

نمره اعلان ۲۲۲۵

مقررات راجع به امور قیمومیت و نصب قیم

وزارت عدلیه بموجب نبصره ماده ۷ قانون محاکم شرع مصوب ۹ آذرماه ۱۳۱۰ در تکمیل و تتمیم نظامنامه سابق مذکور مواد ذیل را تهیه‌وبرای اجرا ابلاغ نموده است :

ماده ۱- برای قیم و امین وناظراستصوابی و وصی اعم از اینکه از طرف پدر که منصوب یا بموجب وصیت نامه تعیین شده باشد علاوه برترتیبی که در ماده ۱۰ نظامنامه اجراء ماده ۷ قانون‌محاکم شرع راجع بطرز اداره اموال مقرر است بطریق ذیل حق الزحمه معین میشود مشروط براین که در وصیتنامه ترتیب خاصی پیش‌بینی نشده باشدواشخاص مزبور حاضر نباشند که مجانا اقدام نمایند .

الف - درصورتیکه اموال صغار یا محجورین وغائبین مفقود الاثر و اموال مورد وصیت‌ازاموال غیر منقولی است که وصول عوائد آن ها زحمتی نداشته باشد از قبیل عواید دکاکین و مستغلات و سهام و امثال آن‌ها ممکن است از عوائد اموال به اختلاف موارد تاحدود صدی پنج عایدات سالیانه را پس‌ازوصول بعنوان حق الزحمه تعیین نمود .

ب — هرگاه اموال صغار یا محجورین و غائبین مفقودالاثر و اموال مورد وصیت از قبیل مطالبات بوده و یا در محل دیگری غیر از محل اقامت قیم واقع باشد و یا اموال غیرمنقول زراعتی است که قیم یا امین برای وصول عوائد آنها باید صرف وقت زیاد تری بنمایند در اینصورت حق‌الزحمه یکساله قیم ممکن است تا حدود صدی هشت عایدات وصولی‌خالص سالیانه معین گردد

ج - درصورتیکه وصول وجمع‌آوری واداره اموال احتیاج بمحاکمه و مراجعه بادارات رسمی و دوایر قضائی داشته باشد و قیم یا امین یاناظر استصوابی درمحاکمات وامور مزبوره خود مانند یك‌نفر وکیل اقدام نمایند علاوه برحق‌الزحمه عادی در قسمت حق الوکاله میزان حق الزحمه مطابق تعرفه و کلاء رسمی تعیین می گردد . دخالت هر یك از اشخاص مذکور در محاکمات منوط به تصویب مدعی العموم است و مدعی العموم در صورتی‌تصویب میکند که‌صلاحیت اورا برای‌محاکمه اجراء نماید

ماده ۲ - به قیم یا امین که‌رعایت‌ماده ۱۵ نظامنامه اجراء ماده ۷ قانون محاکم شرع‌راننماید و محاسبات سالیانه خود را تقدیم ندارد حق الزحمه داده‌نخواهد شد و خوداو هم حق هیچگونه‌برداشتی از این‌بابت ندارد و در صورت برداشت‌خائن‌محسوب می شود .

ماده ۳ - چنان چه قیم یاامین یاوصی‌متعدد باشند حق‌الزحمه بین آنها بتساوی قسمت‌خواهدشد مگر آنکه بعضی از آنها قیم عامل باشند که در این صورت دو برابر دیگران حق الزحمه خواهند گرفت و در صورت وجود ناظر استصوابی دوعشر از حق الزحمه مزبورمخصوص او خواهد بود واگر متعدد باشند سهم مزبور باید بالسویه تقسم شود وناظر اطلاعی اگر داشته باشد یك‌عشر

ماده ٤ - میزان حق الزحمه قیم و ناظر استصوابی و امین و وصی در حدود قسمتهای‌مذکور در مادهٔ ۱ این نظامنامه با توافق مدعی العموم‌بدایت محل ورئیس محکمه ابتدائی باید معین شود و درصورت حدوث اختلاف حل آن با رئیس محکمه استیناف خواهد بود

در صورتی که قیم یا امین و ناظراستصوابی و وصی برای جمع آوری و نگاهداری مال صغیر و مولی علیه یا موصی اقداماتی از قبیل‌صورت‌برداری و یا تقسیم و امثال آن بنمایند و اقدامات مزبور متضمن عایدی مستقیمی نباشد حق الزحمه آنان در این قبیل موارد بنظر مدعی العموم بدایت محل با در نظر گرفتن وقتی که برای انجام منظورصرف شده معین می گردد و در مرکز پس‌ازتصویب‌مدعی‌العموم‌کل‌ودرولایات پس ازموافقت مدعی‌العموم‌استیناف تادیه خواهدشد

ماده ٥ - اگر صغیر یا محجور دارائی و عوائدی نداشته یا عوائد او بقدری جزئی است که نمیتوان برای قیم حق الزحمه تعیین نمود و کسی قبول قیمومیت او را ننماید پارچه بدایت ازبین‌مدیران دبستانها یا دبیرستانهای محل کسانی که شایسته این سمت هستند و همه ساله در مرکز از طرف وزارت معارف و در ولایات از طرف اداره معارف عده و اسم آن‌ها تعیین و معرفی می‌شود قیم تعیین نماید قیمی که معین می‌شود حق استعفاء ندارد و عملیات و اقدامات مشار الیه نسبت بصغیر مجانی است و ملزم رعایت نظامات وقوانین موضوعه‌خواهد بود و در صورتی که اداره امور این قبیل صغار ملازمه بامراجعه بمحاکم و ادارات دولتی‌داشته باشد مدیر مدرسه که تعیین شده می‌تواند ازمدعی العموم تقاضای تعیین وکیل مجانی نماید ومدعی العموم باید این تقاضارا انجام کند .

و در صورتی که کسی حاضر برای‌نگاهداری و اعاشه چنین صغیر یا محجوری نباشد مدعی‌العموم معین می کند که مؤسسات عام‌المنفعه ادی باخصوصی اراو نگاهداری نمایند یا اورا بکارهائی که مستلزم آموختن حرفه است بگمارند .

در سالن دار الفنون

شاه پرستی

کنفرانس آقای فلسفی

- ۳ -

وبرای نجات دادن شاه پسر جوان خودرا به پیشباز خطر فرستاد و مخصوصا باو توصیه کرد که برای اینکه زود تر بمازندران برسد از راه پر خطری که نزدیکتر بود برود وقصه هفتخوان درهمین سفر برای رستم پیش آمد .

همچنین زمانیکه گرشاسب آخرین پادشاه پیشدادی در گذشت وافراسیاب موقع رامغتنم شمرده بایران حمله کرد زال برای نجات ایران ازسیستان لشکر بجنك افراسیاب کشید ولی اول‌در صدد بر آمد که شاهزاده ای از سلسله سلاطین راپیدا کرده‌بتخت نشاند وسران کشور را گرد آورده .

بدیشان چنین گفت کافراسیاب

بیاورد لشکر ازین روی آب

هم ایدر بسی لشکر آراستیم

بسی سروری ومهی خواستیم

پراکنده شد رای‌بی تخت‌شاه

همه کار بی بوی وبیسر سپاه

کسی‌باید اکنون زپشت کیان

بتخت کئی بر نهیم بر میان

شهی کو باورنك دارد زمی

که بیسر نباشد تن آدمی

نشان داد مؤبد بما فرخان

یکی شاه بافرو بخت جوان

زپشت فریدون زیال کیقباد

که‌با فرو برزست وبارسم‌وداد

راجع بشاه دوستی ایران پیش از اسلام در شاهنامه وکتب یونانی و رومی دلائل بسیار هست چون وقت نیست ونمی خواهم زیاد تصدیع دهم به همین اندازه اکتفا میکنم وفقط چند شعر از نامه رستم فرخ زاد را که ببرادر خود نوشته و دلیل نهایت شاه دوستی ووطن پرستی ایرانیهاست عرض می کنم :

رستم فرخ زاد بنابر روایت شاهنامه از علم نجوم وستاره شناسی آگاه بود و چون بجنك سعد وقاص رفت از احوال کواکب بشکست ایران و انقراض سلسله ساسانی پی برد واز میدان جنك نامه ای ببرادر خود که دردربار بود نوشت که این چند شعر از آن نامه است :

چو آگاه گشتم ازین‌راز چرخ

که‌مارا ازو نیست جز رنج‌رنج

بایرانیان زار و گریان شدم

ز ساسانیان نیز بریان شدم

دریغ آن سروتاج واورنك‌وتخت

دریغ آن بزرگی وآن‌فروبخت

گزین‌پس‌شکست آیدازتازیان

ستاره نگردد مگر بر زیان

چو گیتی شود تنك برشهریار

تو گنج‌وتن وجان گرامی‌مدار

کزآن تخمه نامدار ارجمند

نمانده است جز شهریار بلند

نگهدار اورا بروز و بشب

که‌تا چون شود کار من باعرب

ز کوشش مکن‌اج سستی بکار

بگیتی‌جزاو نیست پروردگار

زساسانیان یادگار است وبس

گزین‌پس‌نبیند ازین‌تخمه کس

دریغ آن‌سروتاج وآن‌بهروداد

که‌خواهدشدن تخت‌شاهی بباد

تو بدرود باش وبی‌آزار باش

همیشه بپیش جهاندار باش

گراورا بدآیدتوسر پیش‌اوی

بشمشیر بسپارو باوه مگوی

پس از آن‌هم که یزدگرد بدستور ماهوی سوری کشته شدبیژن‌از سرداران ایرانی ترکستان بکین خواهی او بجنك ماهوی سوری لشکرمی کشد وافسوس میخورد که یزدگرد را فرزند و برادری نیست تااورا یاری دهد وبتخت شاهی بنشاند :

بقیه‌دارد

ماده ٦ - موقعی که امر قیمومیت مورد اختلاف ومتنازع فیه بوده و عمل بوصیت هم‌ملازمه با مداخله قیم داشته باشد تا تعیین تکلیف قطعی قیمومت مدعی العموم بدایت محل باید وظایف قیم را انجام نماید وهمچنین در مواردی که برای تحقیق از وضعیت صغار یا مجانین و محجورین مدتی لازم باشد تا تعیین تکلیف قطعی امر و انتصاب قیم باید بهمین نحو اقدام‌نماید

ماده ۷ — هرگاه راجع بوصول عوائد و یا پرداخت دیون و یا صرف وجه اقدام‌فوری لازم شود وتصدیق انحصار وراثت صادر نشده باشد مدعی‌العموم بدایت می‌تواند درمرکز باموافقت مدعی‌العموم کل و در ولایات با موافقت مدعی‌العموم استیناف قبل ازصدور تصدیق انحصار وراثت دستور مقتضی برای انجام امری که لازم بوده است بدهد

جلد دوم قانون مدنی

بقیه از شماره قبل

ماده ۱۰۰۸ - اقامتگاه افراد نظامی که‌درساخلو هستند محل ساخلو آنها است

ماده ۱۰۰۹ - اگر اشخاص کبیر که معمولا نزد دیگری کار یا خدمت می کنند درمنزل کار فرما یا مخدوم خود سکونت داشته‌باشد اقامتگاه آن‌هاهمان‌اقامتگاه‌کار فرما یامخدوم آن هاخواهدبود

ماده ۱۰۱۰ - اگر ضمن معامله یاقراردادی طرفین‌معامله یایکی از آن ها برای‌اجرای‌تعهدات‌حاصله از آن معامله محلی‌غیر ازاقامتگاه‌حقیقی‌خود انتخاب کرده باشد نسبت بدعاوی راجعه بان معامله همان محلی که انتخاب شده است اقامتگاه او محسوب خواهد شد و هم چنین است درصورتی که برای ابلاغ اوراق‌دعوی و احضار و اخطار محلی را غیر از اقامتگاه‌حقیقی خود معین کند

کتاب پنجم - درغایب مفقودالاثر

ماده ۱۰۱۱ - غایب مفقودالاثر کسی‌است که‌زغیبت او مدت‌بانسبه مدیدی گذشته‌و راو بهیچوجه خبری‌نباشد

ماده ۱۰۱۲ - اگر غایب مفقودالاثر برای اداره اموال خود نکلیفی معین نکرده باشد و کسی هم نباشد که قانونا حق تصدی امور اورا داشته باشدمحکمه برای اداره‌اموال‌او یکنفر امین‌معین‌می کند تقاضای تعیین‌امین فقط ازطرف مدعی‌العموم و اشخاص ذینفع دراین امر قبول‌می‌شود

ماده ۱۰۱۳ - محکمه می تواند از امینی که معین می کند تقاضای‌ضامن‌یا تضمینات‌دیگر نماید.

ماده ۱۰۱٤ - اگر یکی از ورثاء غایب تضمینات کافیه بدهد محکمه نمی‌تواند امین دیگری معین نماید و وارث مزبوربااین‌سمت معین خواهدشد

ماده ۱۰۱٥ - وظایف و مسئولیت های امینی که بموجب مواد قبل معین می گردد همان‌است که برای قیم مقرراست

ماده ۱۰۱٦ - هرگاه هم فوت وهم‌تاریخ فوت غایب مفقودالاثر معلوم‌شود اموال او بین‌وراث موجود حین الموت تقسیم می گردد اگرچه یك یا چند نفر آن‌هاازتاریخ فوت‌غایب‌بعد فوت کرده باشد

ماده ۱۰۱۷ - اگر فوت غایب بدون تعیین تاریخ فوت ثابت گردد محکمه باید تاریخی را که فوت او در آن تاریخ محقق بوده معین کند در اینصورت اموال غائب بین ورثائی که در تاریخ مزبور موجود بوده اند تقسیم می شود

ماده ۱۰۱۸ - مفاد ماده فوق درموردی نیزرعایت‌می گردد که حکم‌موت‌فرضی‌غایب صادرشود

ماده ۱۰۱۹ - حکم موت فرضی غایب در موردی صادر می‌شود که‌از تاریخ آخرین خبری که ازحیاتاو رسیده است مدتی گذشته باشد که عادتاچنین شخصی زنده نمی‌ماند .

ماده ۱۰۲۰ - موارد ذیل‌از جمله مواردی محسوب‌است که‌عادتاشخص غائب‌زنده فرض‌نه‌شود:

۱ - وقتی که ده‌سال تمام از تاریخ آخرین خبری که‌از حیاة غایب رسیده است گذشته ودرانقضاء مدت‌مزبور سن‌غایب از ۷۰ سال گذشته‌باشد

۲ - وقتیکه یکنفر بعنوانی ازعناوین جزء قشون مسلح بوده ودر زمان جنك مفقود وسه سال تمام‌از تاریخ انعقاد صلح بگذرد بدون اینکه خبری ازاوبرسد هرگاه جنك منتهی بانعقاد صلح نشده‌باشد مدت‌مزبور ٥ سال ازتاریخ ختم‌جنك محسوب‌میشود.

۳ - وقتی که یکنفر حین سفر بحری در کشتی بوده که آن کشتی در آن مسافرت تلف شده است سه سال تمام از تاریخ تلف شدن کشتی گذشته‌باشد بدون‌اینکه ازآن‌مسافرخبری برسد.

ماده ۱۰۲۱ — در مورد فقره اخیر ماده قبل اگر بانقضاء مدتهای ذیل که مبدء آن ازروز حرکت کشتی محسوب میشود کشتی به‌مقصدنرسیده باشد ودر صورت حرکت بدون مقصد به‌بندری که از آن جا حرکت کرده برنگشته واز وجود آن به‌هیچ وجه‌خبری نباشد کشتی‌تلف شده محسوب‌می‌شود.

الف - برای مسافرت دربحرخزر وداخل‌خلیج فارس یکسال .

ب - برای مسافرت دربحر عمان - اقیانوس هند - بحر احمر - بحر سفید (مدیترانه) بحر سیاه وبحر ازوف دو سال

ج — برای مسافرت درسایر بحار سه سال

ماده ۱۰۲۲ - اگر کسی در نتیجه واقعه‌ای بغیر آنچه در فقره ۲ و ۳ ماده ۱۰۱۸ مذکور است دچار خطر مرك نشده ومفقود شده و یا در طیاره بوده و طیاره مفقود شده باشد وقتی میتوان حکم موت فرضی اورا صادر نمود که پنج سال از تاریخ دچار شدن بخطر مرك بگذرد بدون اینکه خبری از حیات مفقود رسیده باشد

ماده ۱۰۲۳ - در مورد ماده ۱۰۲۰ و۱۰۲۱ و۱۰۲۲ محکمه‌وقتی‌می‌تواند حکم‌موت فرضی غایب‌را صادر نماید که در یکی از جراید محل و یکی از روز نامهای کثیر الانتشار طهران اعلانی درسه دفعه متوالی هر کدام بفاصله یکماه منتشر کرده واشخاصی را که ممکن است‌از غائب خبری داشته باشند دعوت نماید که اگر خبر دارند باطلاع محکمه برسانند ، هرگاه یکسال از تاریخ اولین اعلان بگذرد وحیات غایب ثابت نشود حکم موت فرضی او داده میشود

ماده ۱۰۲٤ - اگراشخاص‌متعدد در یك‌حادثه تلف شوندفرض براین‌میشود که‌همه آنها درآن‌واحدمرده اند مفاد این ماده مانع از اجراء مقررات مواد ۸۷۳و۸۷٤ جلداول این‌قانون نخواهدبود

ماده ۱۰۲٥ - ورثاء غایب مفقودالاثر می توانند قبل‌از صدور حکم‌موت فرضی اوبیز ازمحکمه تقاضا نمایند که دارائی اورا بتصرف آن‌ها بدهد مشروط براینکه اولاغیب مزبور کسی‌را برای اداره کردن اموال‌خود معین نکرده باشد وثانیادوسال تمام ازآخرین خبر غیب گذشته باشد بدون اینکه حیات یاممات اومعلوم باشد درمورد این ماده رعایت ماده ۱۰۲۳ راجع باعلان مدت یکسال حتمی است

ماده ۱۰۲٦ - در مورد ماده قبل ورثاء باید ضامن ویا تضمینات کافیه دیگر بدهند تا در صورت مراجعت غائب ویا در صورتی که اشخاص ثالث حقی براموال او داشته باشند از عهده اموال ویا حق اشخاص ثالث برآیند تضمینات مزبور تا موقع صدورحکم موت فرضی غائب باقی خواهد بود

ماده ۱۰۲۷ - بعد از صدور حکم موت‌فرضی نیز اگر غایب پیدا شود کسانی که اموال اورا بعنوان وراثت تصرف کرده اند باید آنچه را که از اعیان یاعوض ویامنافع اموال مزبور حین پیدا شدن غائب موجود میباشد مسترد دارند

ماده ۱۰۲۸ - امینی که برای اداره کردن اموال غایب مفقود الاثر معین میشود باید نفقه زوجه دائم یامنقطعه که مدت او نگذشته ونفقه او را زوج تعهد کرده باشد واولاد غایب را از دارائی غایب تادیه نماید در صورت اختلاف در میزان نفقه تعیین آن بعهده محکمه است

ماده ۱۰۲۹ - هرگاه شخصی چهار سال‌تمام غایب مفقود الاثر باشد زن او میتواند تقاضای طلاق کند در این صورت بارعایت ماده ۱۰۲۲ حاکم‌او را طلاق میدهد

ماده ۱۰۳۰ - اگر شخص غایب پس از وقوع طلاق وقبل از انقضاء مدت عده مراجعت نماید نسبت بطلاق حق رجوع دارد ولی بعداز انقضاءمدت مزبور حق رجوع ندارد

(اعلان مناقصه)

اداره‌کل تجارت خرید مقدار مهمی وزنه های برنجی وچدنی را که باید مطابق نمونه موجوده دراین اداره تهیه شود باشرایط ذیل مناقصه میگذارد :

۱ - وزنه های برنجی عبارتست از ۱ گرم و۲ گرم وه گرم و ۱۰ گرم و ۲۰ گرم و۵۰ گرم و۷۵ گرم و ۱۰۰ گرم و ۲۰۰ گرم و ۵۰۰ گرم ووزنه های چدنی عبارتست از۱ لیلو و۳ کیلو و۵ کیلو و۱۰ کیلو و۲۰ کیلو .

۲ - نسبت بجنس و ترکیب فلز وزنه ها باید مقررات فنی مطابق دستور اداره کل تجارت کاملا رعایت شود.

۳ - قیمت وزنه ها باید برای هر هزار عدد ازهر نوع وزنه تحویل اداره کل تجارت به ریال تعیین شود .

٤ - پیشنهاد دهنده بایدحد اکثر مدتی را که می‌تواند در ظرف آن مدت لا قل صدهزار عدد وزنه برنجی و۵۰۰ هزار عدد وزنه چدنی بدون عیب ونقص و مطابق نمونه و دستور تحویل نماید درپیشنهاد خودصریحا تعیین کند

٥ - پیشنهاد دهنده باید تضمیناتی را که میتواند در صورت انعقاد قرار داد برای تامین اجرای آن بدهد وهم چنین وسایلی را که برای انجام‌آن دردست دارد درپیشنهاد دخود قید کند

٦ پیشنهاد دهنده باید در صورت امکان نمونه وزنه برنجی یاچدنی را که میتواند تحویل‌دهد به‌پیشنهاد خود ضمیمه کند .

۷ - پیشنهاد دهنده باید مبلغ نحریر از (۵۰۰۰) ریال برسم ودیعه بمحاسبات اداره کل تجارت تسلیم وقبض رسید آنرا ضمیمه پیشنهاد خود نماید : در صورت واجد بودن شرایط مناقصه هرگاه ازعقد قرار داد استنکاف کند ودیعه مزبور بنفع دولت ضبط گردد .

۸ - پیشنهادات باید در پاکت لاك ومهر شده که روی آن عبارت (پیشنهاد مناقصه اوزان) قید شده باشد تا ۲۰ اسفند ۱۳۱۳ کابینه اداره کل تجارت واصل شود .

۹ - پیشنهادات روز چهارشنبه ۲۲ اسفند در اداره کل تجارت قرائت میشود پیشنهاد دهندگان میتوانند در موقع قرائت پیشنهادات حضور داشته باشند و اداره کل تجارت در رد و قبول یك یاکلیه پیشنهادات مختار است .

۱۰ - برای کسب توضیحات واطلاعات بیشتر و ملاحظه نمونه اوزان داوطلبان میتوانند همه روزه باداره وزان ومقیاسها در اداره‌کل تجارت مراجعه کنند .

رئیس کل تجارت بهمن

نمره ۳۵۳۰ر۲۳۲۱۱ — نمره اعلان ۳٤۷۵ — ۳ — ٤

آژانس پارس ۲۹ بهمن

گسیل داشتن سربازان بافریقا

قطارهای راه آهن مملو از جوانان مسلح میباشند

موسولینی و ولیعهد ایطالی سربازان را سان دیده اند

اجضار شدگان درظرف چهل وهشت ساعت برای خدمت حاضر شده بودند

یکصد هزار نفر قشون در سیل تمرکز یافته است

رم ۱۷ - قطار ترنی مملو از جوانهائی تازه تحت سلاح در آمده اند باآرامش و نظم تیپ بطرف بندر «سیرا لوزه» عزیمت نموده و از جا بمشرق افریقا رهسپار خواهند گردید . یك دیگری هم که حامل سربازان میباشد قرار است وزعصر حرکت نماید .

برای احضار نفرات قشونی اخطاریه بعنوان یك ارسال میشده مشعر براینکه بامر پادشاه باید ن بندر یا فلان قوچ برای خدمت در افریقای نی حاضر بشوید . اغلب از احضار شدگان از ه وکار خود دست کشیده ودر ظرف ۴۸ ساعت ی خدمت حاضر شده بودند .

سیل (مینا) ۱۷ - شهر مسینا حالت یك اردوگاه نظامی را پیدا کرده وبطوریکه تخمین میزنند ۱۰۰۰۰۰ نفر قشون فعلا درشهر هستند قطارهای ترن مملو از سربازان جوان بطرف «پالرم» و «سیرا لوزه» حرکت مینمایند از قراریکه خبر می دهند قشون اعزامی در تاریخ ۲۴ فوریه بسواحل افریقای شرقی وارد خواهند شد .

رم ۱۷ - موسولینی دو گروهان از گارد ملی اعزامی بمشرق افریقا را سان دیده و ولیعهد ایطالی نیز دستجات دیگری ازقشون رادرشهر نابل قبل ازحرکت آنها بافریقا سان دیده است .

جواب آلمان به ابلاغیه لندن

آلمان وسلیل جنون تسلیحات را تحت مطالعه قرار داد

قرارداد هوائی را قدم مهمی میداند که بطرف یگانگی ملل اروپا برداشته میشود

یادداشت آلمان درمعرض تفسیر جراید برلن

برلن ۱۷ - جواب آلمان بابلاغیه لندن طرف فن نورات بسفرای فرانسه و انگلیس تقدیم دید .

جواب مزبور دولت آلمان تمایل همکاری را برای استقرار و استحکام صلح بادو دولت بالذکر بخاطر نشان میسازد

آلمان روح اطمینان واعتمادی که درابلاغیه طرفین و فرانسه نسبت بنیات آلمان منعکس نظر می کند . آلمان مسائل مبهم و کوناکون با را که قسمت اول ابلاغیه شامل می باشد تحت مطالعه قرار خواهد داد مطالعه موجود را بصلح که دولت آلمان را آشکار و مبرهن میسازد . میبایستی نیز وضعیت آلمان که در مرکز اروپا شده در مد نظر گرفته شود . آلمان مخصوصا بل پرهیز ازجنون تسلیحات را تحت مطالعه قرار و رسیدگی خواهد نمود زیرا معتقد است که شوری های بدون الزام بین ممالك معظمه عالم شد که انتظام محکم و متمادی برای تسلیحات بشود . دولت آلمان پیشنهاد استحکام تامین بوسیله پیمان هوائی با نظر مساعدی تلقی میکند این اصل موافق وحاضر میباشد که قوای هوائی را برضد افتشاش کنندگان صلح بکار ببرد .

دولت آلمان معتقد است که گفتگو های چند اغلب مواجه با اشکالاتی می شود که در مورد قرارداد آینده هوائی می بایستی از آن احتراز نمود از این رو آلمان مایل است که در ابتدا بوسیله تبادل کراتی دو طرفی بادول ذیعلاقه بعضی مسائل را روشن بنماید لذا دولت آلمان خواستار است دولت انگلیس که ضامن معاهده لوکارنو می باشد پس از مشاوره بدولت فرانسه مستقیما بالمان مراجعه بکند وراجع باین مسئله داخل مذاکره بشود

دولت آلمان مانند فرانسه وانگلیس معتقد میباشد که یك قرارداد هوائی قدم مهمی است که بطرف اتفاق و یگانگی ملل اروپا برداشته می شود و کمك خواهد نمود که مسائل دیگری که طرف توجه اروپا میباشد بسوی راه حل رضایت بخشی راهنمائی شود

برلن ۱۷ - روز نامه کرسپندانس بلنیك و دیپلماتیك یادداشت آلمان را تحت مطالعه قرار داده وچنین تفسیر می کند که جواب آلمان مثبت بوده و موجب مولد هیجان و اشکالاتی نمی باشد . این اجواب بیترقی وپیشرفت مهمی در تبادل نظرها ایجاد می کند ودرباره رل بروی که هنگی که اکنون شروع خواهد شد باز میماند .

روزنامه کرسپندانس علل تصمیمات آلمان را تکرار نموده واضافه مینماید که سیاست آلمان در نظر ندارد که استفاده از اختلاف نظر بین فرانسه وانگلیس بکند بلکه برعکس خوشحال است که بین فرانسه و انگلیس راجع بمسائل اساسی سیاست اروپا موافقت حاصل شده باشد .

پذیرفتن نمایندگان سیاسی ایتالیا وبلژیك

دادن توضیحات در اطراف پیشنهادهای لندن

جراید پاریس وجواب آلمان میگویند برودت آلمان بالحن گرمی که دعوت شده بود موفق نمی دهد

معتقدات محافل سیاسی رم و لهستان و پاریس و بروکسل و مسکو

برلن ۱۷ - فن نورات وزیر امور خارجه درپاریس ایتالیا وزیر مختار بلژیك را که ملاقات او آمده بودند پذیرفت و به آنان جواب مربوط بجواب آلمان به پیشنهاد های داد

پاریس ۱۷ - روز نامه ها معتقدند که جواب آلمان پیشنهادات فرانسه و انگلیس ازروی ك و زیر دستی تهیه شده . وضعیت تاثر آور ز هنوز باقی است زیرا در اینجواب درخصوص نکات سکوت اختیار شده ولی متذکر میشوند رز همه راه ها مسدود نشده ومذاکراتی بعدها خواهد گرفت پتی پاریزین مینویسد از این نتیجه سودی وردولی مشاهده میشود که با لحن ارت دعوتی که بعمل آمده بوجه کاملا موافق نمی هرکات وضعیت آلمان اجازه نمیدهد که با جزئیات بر گرام موافقت بنماید ولی ت تمایل صلح طلبانه وهوشیاری خودرا بوسیله جامعه آن اظهار بنماید از این جهت تولید مساعد وهماهنگی بکند

رم ۱۷ - محافل سیاسی قبل از طبع و جواب آلمان بدگمان بودند زیرا احتمال می که جواب آلمان ازروی اصول بسط و توسعه تهیه شده باشد

بنظر میاید که طبع متن جواب آلمان درلفواه اعتماد و اطمینان نموده است در سرمقاله های روزنامه های ایتالیا متن این جواب آرام برطبق رسم بدون هیچ گونه تفسیر و تعبیر چاپ اند

ورشو ۱۷ - محافل سیاسی معتقدند که آلمان مقدمه شروع مذاکرات مهم بین المللی ان می باشد بر طبق آراء عمومی هنوز موقع سیده که دولت لهستان در این موضوع اظهار نماید .

اخبار داخله

از آژانس پارس

تمبر های روز سوم اسفند

اخیراً ۹ قسم تمبر که هریك در رشته های مختلف تمدن نمونه از سیر سریع تکامل و ترقیاتی است که در عصر درخشان پهلوی نصیب مملکت شاهنشاهی گردیده طبع وانتشار یافته است :

تمبر ۵ دینار نمونه عدالت وفضلوت .
تمبر ۱۰ دینار نمونه از کشفیات آثار باستانی در تخت جمشید .
تمبر ۱۵ دینار نمونه از ترقیات علم وهنر .
تمبر ۳۰ دینار نمونه ازترقیات هوایپمائی شاهنشاهی
تمبر ۴۵ دینار تصویر سانا تور یوم شاهی در سخت سر که نمونه از پیشرفت های صحی است .
تمبر ۷۵ دینار نمونه ازترقیات صناعی (کارخانجات)
تمبر ۹۰ دینار نمونه از ترقیات دریا نوردی (بحریه شاهنشاهی) .
تمبر ریالی نمونه از ترقیات وسائل ارتباطیه (راه آهن از پل کارون می گذرد) .
تمبر ۱٫۵۰ ریالی نمونه از ترقیات ساختمان های بلدی وعمارت پست و گمرك طهران .

این تمبرها در فرخنده روز سوم اسفند که در تاریخ ایران بهترین فصل سعادت ایرانیان بشمار می رود ومبدا عصر نوین است بجریان افتاده ودر کیسه های پستی مملکت تامدت کمی بفروش خواهند رسید وباوجود آن که آن روز یانعطیل جمعه مصادف است واز صبح تاظهر کلیه دفاتر پستی بروی عامه باز خواهد بود

اجناس موجوده در گمرك بصره

برطبق اطلاع واصله از قونسولگری شاهنشاهی در بغداد مقداری اشیاء از قبیل فنر آلات واوله های آهنی وغیره در گمرك بصره موجود میباشد که تا بحال صاحبان اشیاء مزبوره برای استرداد آن اقدامی بعمل نیاورده اند وموعد حراج آن ها نزدیك گشته است چنان چه بزودی صاحبان اجناس جهت استرداد آن ها اقدامی نمایند موعد حراج آن ها رسیده و حراج خواهد شد اطلاعات کامل در این خصوص در اداره کل تجارت دائره احصائیه واطلاعات موجودی باشد و اشخاص ذینفع می توانند به دائره مزبوره مراجعه نمایند .

اطاق تجارت همدان

چون مدت قانونی دوره اول اطاق تجارت همدان منقضی شده بود بر حسب پیشنهاد اداره کل تجارت و تصویب هیئت معظم دولت (۹) نفر آقایان ذیل .

آقای حاج ابوالقاسم اعتماد - آقای حاج محمد مهدی مقدس - آقای حاج میرزا ابراهیم شهلا آقای میرزا اسدالله کیوان - آقای حاج شیخ محمد اصفهانی - آقای حاج غلام ایروانی - آقای حاج رحیم صراف - آقای حاج سیدحسن حسینین - آقای حاج حبیب الله ناظم

از بین منتخبین درجه اول عضویت اطاق تجارت همدان انتخاب گردیده روز شنبه (۲۲) دی ماه ۱۳۱۳ اولین جلسه اطاق تجارت مزبور از طرف حکومت جلیله همدان مفتوح گردیده و آقایان ذیل .

آقای حاج ابوالقاسم اعتماد رئیس آقای حاج محمد مهدی مقدس نایب رئیس آقای میرزا اسدالله کیوان منشی - آقای حاج سید حسن حسنین صندوقدار برای هیئت رئیسه اطاق تجارت همدان تعیین شدند

اطاق تجارت تبریز

چون مدت قانونی دوره اول اطاق تجارت تبریز منقضی شده بود برحسب پیشنهاد اداره کل تجارت وتصویب هیئت معظم دولت پانزده نفر آقایان ذیل:

آقای حاج میرزا حسن خسرو شاهی - آقای احد آقا وهاب زاده - آقای میرزا جعفر اصفهانی - آقای حاج هاشم ابیکچی - آقای حاج علی آقا دیلمقانی - آقای حاج علی آقا فتح الله زاده - آقای حاج غلامحسین فرشی - آقای بارون خسرو آوا کیان - آقای حاج میرزا علی اکبر بامته - آقای آقا محمد رضا چایچی - آقای حاج میرزا علی اکبر صدقیانی - آقای میرزا خلیل حریری - آقای حاج حسین هشترودی - آقای آقاشیخ علی اتحاد - آقای حاج زین العابدین خوئی

از بین منتخبین درجه اول عضویت اطاق تجارت تبریز انتخاب گردیده روز سه شنبه دوم بهمن ماه ۱۳۱۳ اولین جلسه اطاق تجارت مزبور از طرف ایالت جلیله آذربایجان مفتوح وآقایان ذیل

آقای حاج میرزا حسن خسروشاهی رئیس - آقای احد آقا وهاب زاده نایب رئیس - آقای میرزا جعفر اصفهانی منشی - آقای حاج علی آقا فتح الله زاده صندوقدار

برای هیئت رئیسه اطاق تجارت تبریز تعیین شده اند

اخبار خصوصی

انتصابات وزارت داخله

از طرف وزارت داخله اشخاص ذیل بسمت های معینه برقرار واحکام لازمه آنها صادر وابلاغ شده است:

آقای امین (امین اعظم) بمعاونت ایالت غربی آذربایجان .
آقای حشمت (حشمت السلطنه) بمعاونت حکومت خوزستان
آقای زین العابدین خان قیامی بمعاونت حکومت کرمانشاهان .
آقای یدالله خان سریع القلم بحکومت خوی - آقای میر فخرائی بنیابت حکومت چاپاق وبرزود - آقای عماد خان رحیمی بنیابت حکومت طارم علیا ومغلی .

تعداد آراء ماخوذه

کلیه آراء ماخوذه درشعب فرعی هشتگانه انجمن نظارت مرکزی تاآخر وقت روز گذشته بقرار ذیل بوده است :

شعبه ۱	۵۹۵۰ رای
« ۲	۶۸۸۹
« ۳	۵۷۴۳
« ۴	۶۳۲۵
« ۵	۶۵۳۹
« ۶	۵۳۶۰
« ۷	۷۴۹۲
« ۸	۴۹۸۲
جمع	۴۹۲۸۰

نتیجه انتخابات زرتشتیان یزد

موافق خبر تلگرافی از مجموع (۱۹۹۰) تعرفه که دریزد وحوالی توزیع شده درنتیجه استخراج آراء آقای ارباب کیخسرو شاهرخ باکثریت (۱۹۶۲) رای بنمایندگی دوره دهم انتخاب شده اند

امتحان تیزی چاقو

از عراق اطلاع می دهند که بموجب خبر واصله از کلیبکان حیدر ولد محمدعلی ۱۲ ساله با محمد اسمعیل نام ۹ ساله ولد محمد مهدی بازی می کرده بدو میگوید میخواهی مانند گوسفند سرت را ببرم فوراً حرف خود را عملی نموده سر اوراجدا می کند مدعی العموم ورئیس صحیه ویك نفر امنیه به محلی که این قضیه اتفاق افتاده حضور یافته لکن موقعی که محمد اسمعیل مزبور فوت کرده از قاتل سئوال می کنند چرا رفیق خود را کشتی میگوید میخواستم امتحان کنم که چاقویم تیزاست یا نه پس از معاینه اجازه دفن ازطرف مدعی العموم داده میشود

انتخابات دورهٔ دهم تقنینیه

انتخابات دوره دهم در تمام نقاط مختلفه ایالات و ولایات در جریان می باشد در بعضی از نقاط کلی خاتمه یافته و رسما رایرت جریان امور انتخابی حوزه خود را به وزارت داخله ارسال داشته اند ذیلا بدرج منتخبین نقاط مذکور مبادرت می شود :

انتخابات خاتمه یافته :

ملایر	آقای ملك مدنی
«	« مخبر فرهمند
ساوجبلاغ وشهریار	« دهستانی
فومن	« دکتر عطاءالله خان سمیعی
قم	« دربانی
رشت	« میرزا ابراهیم خان سمیعی
«	« طالش خان
بندرپهلوی	« مژدهی
ساوجبلاغ مکری	« حیدری
ساوه	« احتشام زاده
تربت	آقای ضیاء الاطباء
زنجان	آقای امیر اشرف
«	« مجد ضیائی
«	« حاج آقا حسین رهبری
یزد	« دکتر طاهری
«	« میرزا محمد حسین نواب
«	« سید کاظم یزدی
حائزین اکثریت شیراز	آقای حاج غلامحسین ملك
«	« میرزا محمد مهدی نمازی
«	« میرزا احمدخان مؤیدالملك
«	« میرزا محمد تقی شنکائی
«	« حاج سیدابوطالب کازرونی
بابل	« جمشیدی
«	« ملك زاده آملی
«	« حمزه تاش
لاهیجان	آقای صفاری
گرگانرود	« همراز
اصفهان	« آقای دکتر احتشام
«	« جلائی
«	« میرزا حسینخان فاطمی
عراق	« بیات (سهام السلطان)
«	« عراقی
کاشمر	« حاج اسد آقا زوار
رضائیه	« میرزا حسینخان افشار
فساو نیریز	« حبیب الله خان نوبخت
« «	« علی قلیخان هدایت
همدان	« اورنك
«	« نراقی
بیرجند	« منصف
کاشان	« حاج سید محمد علوی
«	« میرزا سلیم خان ایزدی
گلپایگان	« دولتشاهی
خوی - ماکو	« بیات ماکوئی
« «	« پارسا
درجز	« کفائی
مراغه	« اسکندر خان مقدم
«	« فتوحی
کردستان	« فرج الله خان آصف
«	« میرزا محمد خان وکیل
«	« خان محمد خان حبیبی
زرتشتیان	آقای ارباب کیخسرو
کلیمیان	آقای دکتر لقمان
جهرم	آقای معدل

ولایات

چراغ برق قزوین

قزوین - شرکت برق مشغول نصب تیرهای جدید شده که هرچه زود تر ماشین جدیدرا بکار بیاندازند

روشنائی شهرقم

قم - اداره برق علاوه بر ماشین سابق ماشین جدیدی نصب نموده وازدیشب شروع بدادن چراغ در تمام قم نموده واز حیث چراغ کاملا در رفاه میباشند

انتخابات کروس

کروس - انتخابات دوره دهم شروع و ۲۷۵۱ ورقه توزیع شده

بارندگی وطوفان درولایات

رایرت واصله از خیاو - رامهرمز - خلخال ملایر - مال امیز حاکی از بارندگی و طوفان زیادشدیدمی باشد.

قرائت واستخراج آراء دو ولایات

شیراز ۲۹ - انجمن شیراز ۲۸ بهمن ۲۱۳۵ رای قرائت حائزین اکثریت طبقه اول و دوم حاج غلامحسین ملك ۲۶۵۸ آقا محمد مهدی نمازی ۱۵۸۳ میرزا احمدخان مؤیدالملك ۲۳۹۰ میرزا محمد تقی شنکائی ۱۲۹۴ حاج سید ابوطالب کازرونی ۱۱۳۹ امام صیدائی ۴۳۹ عفیفی ۵۹۴ آموزگار ۴۸۵ مسعودی ۴۷۳ آزاد معدلی ۳۴۵ رای داشتند

بابل ۲۹ - آراء تشکیل قرائت از ۲۴۰۰ رای آقایان جمشیدی ۳۹۹۲ ملك زاده ۳۹۵۶ حمزه تاش ۳۴۲۴ حائز اکثریت بوده اند

عراق ۲۹ - ۲۷ و ۲۸ آشتیان بیات ۲۰۰۰ عراقی ۷۰۰ مشك آباد بیات ۱۴۱۹ عراقی ۲۴۴۸ خلجستان بیات ۹۵۰ عراقی ۸۶۰ تفرش بیات ۹۹۳ عراقی ۹۹۴ وفس بیات ۳۸۵ عراقی ۲۵۹ رود بار بیات ۱۳۵۵ عراقی ۱۳۵۵ برخلو بیات ۱۴۷۶ عراقی ۱۴۵۶ مجموع آراء قرائت شد ۹۵۳۷ ورقه

کاشمر - ۲۸ توزیع تعرفه در شش طراز ورستاق شعبه فرعی خاتمه جعبه ها بشهر وارد و آراء ماخوذه استخراج و قرائت شش طراز ۹۱۸ رستاق ۲۶۷۶ رای بنام آقای حاج اسد آقا زوار ۱۶۶ رأی متفرقه

رضائیه ۲۹ - در نتیجه استخراج آراء صندوق محال نازلو وانزل از ۵۵۹۲ رای آقای میرزا حسینخان افشار دارای ۴۷۵۰ آقای حاج امیر نظمی افشار ۶۷۸ متفرقه ۱۶۴ رای میباشد

شیراز ۲۸ - طبق رایرت حکومت فسا ۲۳ بهمن ۷۹۶ رای در نبریز استخراج حائزین اکثریت طبقه اول و دوم آقایان ذیل حبیب الله خان نوبخت ۵۴۶ رای علیقیخان هدایت ۵۲۷ رای مشیرهمایون ۲۳۷ حشمت الممالك ۱۱۳ در ۲۴ هم ۷۸۳ ورقه استخراج نوبخت ۵۷۴ هدایت ۵۵۹ مشیر همایون ۲۴۴ حشمت الممالك ۷۰۳ رای داشته اند .

کرمانشاهان ۲۸ - روز ۲۷ بهمن ماه در انجمن نظارت مرکزی کرمانشاه ۱۰۹۳ تعرفه توزیع واخذ آراء گردید امروز مدت توزیع تعرفه و اخذ آراء خاتمه پذیرفت مجموع آراء ماخوذه درانجمن مرکزی نظارت تا روز مذکور ۹۴۹۱ می باشد از روز ۲۸ شروع بقرائت آراء خواهدشد

اخذ آراء درنقاط مختلفه

کرمان ۲۸ - تعداد آراء ماخوذه ۸۳۸ می باشد

کرمان ۲۸ - عدد آراء ماخوذه زرتشتیان ۴۵۱ میباشد

مشهد ۲۹ - روز ۲۸ در مشهد ۳۷۳ تعرفه توزیع واخذ رای شده جمعا ۲۷۹۷ رای

تبریز ۲۹ - امروز ۱۱۵ تعرفه توزیع کلیه آراء ماخوذه ۲۵۴ ورقه می باشد

سراب ۲۸ - ۲۷ بهمن در انجمن مرکزی ۲۲۰ ورقه توزیع و از ۱۵ الی غروب ۲۷ بهمن کلیه آراء ماخوذه در انجمن مرکزی ۲۲۶۶ می باشد .

اصفهان ۲۸ - نجف آباد تاروز ۲۷ بهمن ۷۰۰۰ تعرفه توزیع واخذرای شده

فردوس ۲۸ - ۲۷ بهمن ۱۳۰ رای اخذ شد

گروس ۲۷ - انجمن مرکزی ۶۶۶ تعرفه توزیع نموده است

قوچان ۲۸ - ۲۷ بهمن ۱۵۴ تعرفه توزیع و آراء اخذ شد

ساری ۲۸ - امروز ۵۳۷ تعرفه توزیع واخذ رای بعمل آمد مجموع آراء ۲۳۰۷ است

معاملات

نرخ اسعار در بانك ملی

١٣٠١١٣٠

مهر	خرید اسعار موجودی	فروش چك
امستردام - صد فلورن هلندی	١٠٤٢٫٤٥	١٠٤٤،،
بغداد - یکدینار عراق	٧٤٢٫٤٢٫١-٢	٧٤٫٦٥
برلن یاهامبورك - صدمارك	٦١٩٫٠٥	٦٢٠٫
بمبئی - صد روپیه	٥٦٥٫٦٥	٥٦٦٫٥٠
بروکسل - صد بلگا	٣٥٩٫٤٥	٣٦٠٫
بوداپست - صدپنگو	٢٧٩٫٥٥	٢٨٠٫
ژنوزوریخ - صدفرانك سوبس	٤٩٩٫٢٥	٥٠٠٫
لندن - یك لیره انگلیسی	٧٤،٤٠،	٧٤٫٥٠
استانبول - یك لیره ترك	١٢،٤٨	١٢،٥٠
نیویورك - یك دولار آمریکا	١٥٤١،١-٢	١٥،٤٤،
پاریس - صدفرانك فرانسه	١٠١٫٧٠	١٠١٫٨٥
پراك - صد کورون چك	٦٤،٤٠	٦٤٫٥٠
رم یامیلان - صدلیر ایطالیا	١٣٠،٩٠	١٣١٫١٠
استکهام - صد کورون سوئد	٣٩١،٩٠	٣٩٢٫٥٠
ورشو - صدزلوتی لهستان	٢٩٤،٥٥	٢٩٥٫
وین - صدشلینك اتریش	٢٩١،٥٥	٢٩٢٫
بدون تعهد		

قیمت سهام

قیمت سهام نفت جنوب ٢ لیره و ٩ شانزدهم
قیمت سهام بانك شاهی ١٣ لیره و سه چهارم
قیمت سهام شرکت تجارتی ایران در بازار
هر سهم ٣٥ ریالی خرید ٣٨٥ فروش ٣٩٠
مظنه طلا ١-٢-٧ لیره
مظنه نقره هرانس ٢٤ پنس و ٧ شانزدهم

موضوع آزادی تجارت

در آکادمی علوم اجتماعی فرانسه

پاریس ١٧ - در آکادمی علوم اجتماعی و سیاسی بیانیه « روئف » راجع به بحران سرمایه‌داری را « ژرمن مارتن » وزیر مالیه مطرح نمود وتوضیح داد که تاثیر رقابت تجاری آزاد در بهبودی اقتصادی لزوش خودرا ازدست نداده است ولی اجبار وضرورت تکالیف دیگری فعلا برای دولت تعیین وتحمیل مینماید.

وزیر سابق الذکر نشان داد که برگشت به رژیم آزادی کامل تولید اشکالاتی برای فلاحت واغلب صنایع فرانسه خواهد نمود وراجع بتقلیل ساعات کار در روز لزوم موافقتهای بین المللی را گوشزد نمود تااینکه توده جامعه از منافع ترقیات فنی بهره‌مند بشود.

درنتیجه « ژرمن مارتن » معتقد است که عجالتا اقدامات و فعالیت دولت همان قدر درنقشه های ملی که در نقشه های بین المللی لازم است واجب میباشد

وضع تعرفه گمرکی درسرحد سار

فورباخ ١٧ - در تعقیب اقدامی که در نظر گرفته شد که در شب ١٧ و ١٨ فوریه تعرفه گمرکی آلمانی درسرحد سار برقرار گردد اهالی سار خرید های مهمی ازهر گونه محصول فرانسه نمودند.

در جلوی اطاقهای دفاتر سرحدی « سار کومین » و « فورباخ » اتومبیلهای بزرك بارکش که حامل محصولات فرانسه بطرف سار بودند بقدری زیاد بود که مانع ازعبور ومرور میگردید.

نمایشات

پروگرام سینما های امشب

ایران : فیلم ناطق رقاصه بربر
سئانس اول ٧ بعد از ظهر
« دوم ٩ « « «

پارس : فیلم ناطق خانم پروانه
سئانس اول ٨ بعداز ظهر
« دوم ٩ « «

جهان : فیلم ناطق جن پاریس
سئانس اول ٦ نیم بعدازظهر
« دوم ٨ « «

دیدبان (مایاك) : فیلم ناطق شب های مسکو
سئانس اول ٦ و نیم بعداز ظهر
« دوم ٨ و نیم « «

داریوش فیلم رستاخیز
سئانس اول ٦ و نیم بعدازظهر
« دوم ٨ و نیم « «

سپه : فیلم ناطق کید ولکرد
سئانس اول ٦ و نیم بعد ازظهر
دوم ٨ و نیم «

عید نزدیك است

از شیرینیجات بزدیسنهٔ تمام خندان آب‌لیموی شیراز وجای لاهیجان مارك توکلیان استفاده فرمائید

مقابل بازار مغازهٔ چای و قهوه

نمره اعلان ٣٤٨٤ — ١٠-٣

موضوع ممل شرط تجدید مذاکرات در اطراف پیمان شرقی است

برلن ١٧ - موضوع کلای یدا (ممل) برای اولین دفعه در روز نامه « فلکشر باوباختر » ارکان رسمی حزب ناسیونال سوسیالیست طرح گردیده و آنرا بمنزله شرط مقدماتی برای تجدید مذاکرات در اطراف پیمان شرقی تلقی نموده است روزنامه مزبور مجددا خطری را که مخلوط کردن مسئله روسها بامور مربوطه باستقرار و تحکیم صلح در اروپا در بر دارد تاکید نموده و سپس اظهار میدارد - قبل از هر « باید » بسمت حکومت خودسرانه وغیر دلایه دولت، اینوانی درممل برقرار ارده خاتمه داد »

آئین گشایش مسابقهٔ حرفهٔ جوانان

گفته های دکتر کوبلس راجع به دودمان جوانان

برلن ١٧ - دیروز درکاخ ورزشهای برلن با تشریفات مبالغ مراسم افتتاح مسابقهٔ حرفه جوانان آلمانی بعمل آمد دکتر « کوبلس » وزیر تبلیغات درضمن نطقی که ایراد نمود مخصوصا اظهار داشت « پایه عملیات دولت بیشتر برآینده استوار است تا برگذشته و باین جهت است که بایستی دودمان جوانان را طوری تربیت نمود که حس ملیت حقیقتا در نهاد آن متمکن گردد و از او کارهائی را خواست که بعدها باید درزندگانی عادی خود آنها را وظیفه خود دانسته وبانجام آنها کمرهمت ببندد تنها این دودمان جوان است که می تواند آنچه را که ما در ضمن کشمکشهای پر زحمت شروع کرده ایم بانجام رساند. بنا بر این فکری که برای ریاست جوانان آلمان و جبهه آلمان پیدا شده که مسابقه را تشکیل داده وآنرا سرمشقی برای همه جوانان قرارداده‌اند بسیار فکر بلند وخوبی است

حمل اجساد مغروقین هوا پیمائی دریائی

تلگرافات تسلیت آمیز

مراسم تدفین اجساد مزبور در جزیرهٔ مالت

لندن ١٧ — وزارت هواپیمائی انگلیس اطلاع میدهد که اجساد اشخاصی که دراثر غرق هوا پیمائی دریائی تلف‌شده بودند ازبندر «مسین» بوسیله کشتی جنگی موسوم به « دوربان » حمل خواهد شد. پادشاه انگلیس از وزیر هوا پیمائی انگلیس خواسته است که از طرف ایشان نسبت بکسان مغروقین مزبور اظهار همدردی و تسلیت بعمل آید

لندن ١٧ - راجع بحادثه هواپیمای بحری که درحوالی سیسیل واقع شده بود تلگرافات تسلیت آمیزی بوزارت هواپیمائی انگلیس واصل گردیده است منجمله از پادشاه ایطالی و موسولینی و وزیر هواپیمائی فرانسه و دولت آزاد ایراند تلگرافات مبنی براظهار تاسف وهمدردی بوزارت خانه مذکور واصل گردیده است.

مسین ١٧ - کشتی جنگی انگلیس موسوم به دوربان که وارد بندر شده اجساد متوفیات حادثه هواپیمای بحری را برای مراسم تدفین بجزیره مالت حمل خواهدنمود در موقع عزیمت کشتی جنگی انگلیس سفاین جنگی ایطالی مراسم احترامات نظامی را بعمل آوردند ودستجات موزیك کشتیهای جنگی سرودهای ملی انگلیس و ایطالی را مترنم بودند کاپیتن دیکنس اخدای کشتی دوربان از کشتی خود بساحل دریا آمده و فرمانده دسته قوای هوائی وقنسول ژنرال انگلیس را ملاقات نموده وعده از اهالی بندر مسین نیز کلیسای مجاورقبرستان برای اداء مراسم احترامات نسبت به تلف شده‌گان آمده بودند.

قاتل بچه لیندبرك محکوم باعدام گردیده است

درقضیه قتل تنهابوده وهیچ همدست نداشته است

هوپتمان میگوید مردانه روی صندلی الکتریك خواهم رفت

فلمینگتن ١٦ - ریچارد هوپمان تجار که قاتل عمدی بچه لیندبرك تشخیص داده شده محکوم باعدام گردیده است

روز اجرای حکم محکمه برای هفته که از ١٨ مارس شروع میشود تعیین گردیده ولی هوپمان سه وسیله برای استیناف دارد برای تهیه طرح محاکمهٔ محتمل است که محاکمه استیناف او تاقبل ازماه مه شروع نشود.

فلمینگتن ١٦ - باوجود ضعف مزاجی هوپمان از خوردن غذا خودداری نموده ولی سیگار می کشد ونیزاز کتاب مقدسی که باو داده شده امتناع ورزیده است. پس از صدور حکم محکمه و ورود بمحبس هوپمان بی‌هوش شد وبك تشنج عصبانی باو دست داد. ازهوپمان کاملا محافظت میشود زیرا میترسند که مبادرت بانتحار نماید.

فلمینگتن ١٦ - هوپمان امیدوارها امید ندارد زیرا حکمهائی که از طرف « ترنچارد قاضی معروف که هفتادو دوسال دارد داده میشود ازطرف استیناف نیز تائید میگردد.

واشنگتن ١٦ - وزارت عدلیه خبری را که روز نامه نیو یورك دیلی نیوز انتشار داده تکذیب نموده واشعار داشته است که هوپمان در قضیه قتل بچه لیندبرك تنها بوده وهیچ همدست نداشته است

فلمینگتن ١٦ - هوپمان بیکی از مدیران جرایدی که برای اولین دفعه اجازه ورود بمحبس مشار الیه داده شده اظهار نموده است. اگر من باید روی صندلی الکتریك بروم مانند یك مرد خواهم رفت در موقعی از مشار الیه سئوال شد که چنانچه قرار واعترافی دارد بنماید در جواب اظهار داشت در صورتی که من اقراری داشتم ازچند ماه باین طرف مینمودم وزن وبچه خود را از این مهلکه نجات می دادم چنانچه مردم بامن مساعدت و کمك ننمایند من یك شاهی برای تحمل مخارج استیناف ندارم من باید بوکلای خود برای بدست آوردن پول متوسل شوم

استحکام بنیان کابینه فرانسه

مهم ترین موفقیتی که نصیب فلاندن گردیده است

پاریس ١٧ - روز نامه ها خاطر نشان می کنند که پربروز اکثریتی که برای « فلاندن » حائز شد مهمترین موفقیتی بود که از دیر زمانی تا کنون مشاهده شده و خیلی بیش از اکثریتی است که در موقع معرفی کابینه « بریان » حاصل گردیده بود و چنین پیش بینی می شود که بر قرار بودن کابینه چندین ماه بطول خواهد انجامید و استقرار آن تامین گردیده است. « پتی پاریزین » می نگارد :

« این خود دلیل مبرهنی می باشد که اظهار اضطراب بورس در هفته گذشته مبتنی بر اساس محکمی نبوده است و پس از اخذ آراء کمترین اثری از این اضطراب باقی نماند مجلس و سنا و مملکت اطمینان کامل به « فلاندن » دارد « روز نامه لوماتن » اظهار می دارد « دو باره اکثریت مهم پیوست بعد از این دولت می تواند فارغ البال بکار خود بپردازد و کسانی که مترصد اختلال وبی نظمی نمی توانند باین زودی شروع باقدام بنمایند. »

روز نامه « اوور » ارکان حزب رادیکال سوسیالیست معتقد است که « دولت اقلا تا موقع شروع تعطیلات از یك اطمینان واعتماد نامحدود که موقعی نمی باشد بهره مند خواهد گردید فلاندن اختیارات تام را تقاضا نموده وبا او موافقت شده است. »

بزرگترین کشتیهای دنیا درماه مه شروع بکار خواهد کرد

پاریس ١٧ - در ماه مه آینده کشتی « نورماندی » که بزرگترین کشتی دنیا میباشد بین بندر «لوهاور» و «نیویورك» شروع بکار خواهد کرد واین مسافت را درمدت ٥ روز خواهد پیمود.

عملیات ودقت های فنی و هنری که در ساختمان این کشتی بکار رفته بطوری است که ازلحاظ استراحت وزینت وآسایش و تامین تا کنون بنظیر است. کشتی مزبور دارای اطاقهای با شکوه پذیرائی ویك اطاق تفریح وقفس های پرندگان و یك ماهی خانه ودو اطاق قرائت و یك اطاق برای نوشتن مراسلات ویك نمایشگاه ویك سرسرا ویك دالان و یك طالار بزرك و دو اطاق برای اشیدن سیگار و یك « گری روم » ویك مهتابی ویك باغ زمستانی می باشد.

اعلان

اداره مباشرت کل قشون مقداری پارچه فریجی و پالتوئی زمستانی و پتو مطابق نمونه‌های موجوده در کمیسیون ابتیاع و تدارك بمناقصه خریداری مینماید فروشندگان می توانند ضمن باردید - نمونه های مزبور پیشنهاد های خود را بیاز با ذکر حد اقل قیمت و تعیین آدرس صحیح درپاکت های مهور که در ظهر پاکت راجع مناقصه پارچه و پتو قید شده باشد تا تاریخ (٢٠) اسفند ماه هذه السنه بدفتر این اداره تسلیم و یوم ٢٧ ماه مزبور برای قرائت پیشنهادات در کمیسیون فوق الذکر حاضر شوند مباشرت کل قشون در رد و قبول هر یك از پیشنهادات واصله مختارخواهد بود.

کفیل اداره مباشرت کل قشون - **سرهنك مهدوی**

نمره اعلان ٣٥٤١ — ١—٥

اعلان

اداره طرق مازندران ساختمان و شن ریزی دو کیلومتر راه اشرف بصفی آباد را مطابق شرح ذیل به مناقصه واگذار مینماید.

١ - خاکرزنی و خاك برداری	٢٦٠٠٠ متر مکعب حداکثر مبلغ بر آورد	٨٩٠٠٠ ریال
٢ - ریشه کنی	١٢٠٠٠ متر مربع حداکثر مبلغ بر آورد	٣٧٥٠ «
٣ - پروفیل سازی	٢٠٠٠ متر طول « « «	١٢٥٠ «
٤ - شن ریزی بقطر ٢٠ سانتیمتر	٢٤٠٠ متر مکعب « «	٢٦٠٠٠ «
	جمع کل برآورد	١٢٠٠٠٠ ریال

٥ - ساختمان و عملیات مذکور طبق دستور مهندس اداره بعمل خواهد آمد پیشنهاد دهندگان برای اخذ اطلاعات بیشتری میتوانند بدفتر فنی این اداره در ساری مراجعه نمایند.

٦ - ساختمان راه مذکور از ابتدای خیابان عمومی اشرف الی درگاه عمارت فوقانی تپه صفی آباد خواهد بود :

٧ - عملیات فوق باید از تاریخ انعقاد قرار داد الی ٢٠ فروردین ١٣١٤ خاتمه یافته و تحویل گردد.

٨ - پیشنهاد دهنده باید درپیشنهاد خود کلیه عملیات فوق الذکر را باتعیین کسر صدی چند از میزان برآورد بطور واضح قید نماید.

٩ - راه مذکور درتمام دو کیلومتر عرض شش متر خواهد بود.

١٠ - پیشنهاد دهندگان پیشنهادات خود را ازتاریخ نشر این اعلان تا تاریخ پنجم اسفندماه ٣١٣ با تعیین آدرس صریح خود در پاکات سربسته ومهور تسلیم دفتراداره طرق مازندران درساری نموده و در تاریخ پنجم اسفند ماه ١٣٠٣ سه ساعت بعد از ظهر برای باز نمودن پاکات و قرائت آن در دفتر طرق ساری در صورت تمایل حضور بهمرسانند (روی پاکات واصله باید عبارت مناقصهٔ دو کیلومتر ساختمان راه اشرف بصفی آباد قید شود)

١١ - پیشنهاد دهندگان باید مبلغ ششهزار ریال چك بانك (یاوجه نقد تحویل صندوق اداره نموده و قبض صندوق را) ضمیمه پیشنهاد خود بدفتر اداره تسلید ورسیم دریافت دارند که هر گاه حائز حد اقل گردیدند و بعللی از عقد قرارداد استنکاف نمودند مبلغ مذکور در فوق بنام خسارت به نفع دولت ضبط شود اداره طرق مازندران در رد و قبول پیشنهادات واصله مختار خواهد بود

نمره اعلان ٣٥٣٣ — نمره ١٠٠٩١ — **اداره طرق مازندران**

اعلان مناقصه

اداره کل صناعت اجناس و اشیاء مندرجه در این اعلان را تحویل کارخانه قطران طهران بشرح ذیل بطور مناقصه خریداری مینماید

خاکه ذغال سنك یکدست	Charbon de terre(destiné pour lafabrication de coke)	٢٠٠٠٠ خروار
کوك	Coke	« ٥٥٠
کالسنیرت سودا	Soda calciné NA 2 CO 3	٧٥٠ کیلوگرم
کالك هبرات (آهك)	Pierre calcaire	« ٢٠٠٠
رنك ضد زنك	Minium = Menige (rouge)	« ٥٠٠
خاك ایزولیتر	Masse isolante pour vapeur surchauffé.	« ٢٥٠٠
یوست (تسمه پارچه بعرض ٥ سانتیمتر)	Bandages en jute (large 5 sm.)	٢٠٠٠ متر
نخ نسوز تابیده و کرافیت شده ٢٠ درینجاه	Joint spec. 20 x 50 mm. jusquà 1000° C.	« ١٠٠
« « ١٥ در ٢٥ « « «	25x15	« ١٠٠
نخ نسوز تابیده ١٥ میلیمتری	Cordes en asbest rond. 15 mm.	« ١٨٥
لوله گاز (از روی لوله ١/٢ - ١ سل)	Tuyaux de gaz 1 12	« ٢٥٠
لوله گاز (از روی لوله (١) سل)	1 « « «	« ٢٠٠
مقوا ٣ میلیمتر	Carton de joint 3 mm. imprégnation spéc.	« ١٥
باندایزولر	Bandes d'isolation pour usage éléctrique.	حلقه ٢٠

١ - مدت تحویل بشرح ذیل میباشد

خاکه ذغال سنك از تاریخ امضای قرارداد الی چهارهفته بقرار هفته پانصد خروار

کوك از تاریخ امضای قرارداد الی سه هفته بقرار هفته یکصد وهشتاد وسه خروار

بقیه اجناس یکهفته بعد از امضای قرارداد.

٢) پیشنهاد دهندگان می توانند برای تمام اقلام یا قسمتی از اقلام مندرجه در این اعلان پیشنهاد تسلیم نمایند.

٣) پیشنهاد دهندگان باید مبلغ ده هزار ریال برای خاکه ذغال سنك وپنجهزار ریال جهة کوك ویکهزار ریال برای بقیه اجناس بعنوان ودیعه بصندوق اداره کل صناعت یابانك ملی سپرده رسید وجه را ضمیمه پیشنهادات خود نمایند نادر صورتی که مناقصه بنام ایشان اصابت نمود واز عقد قرارداد استنکاف نمودند مبلغ ودیعه بنفع دولت ضبط گردد.

٤) پیشنهادات باید در پاکات سربسته باذکر جمله (راجع بمناقصه اجناس کارخانه قطران است) تاساعت ٤ بعد از ظهر روز شنبه ١٤ اسفند بضمیمه قبض رسید ودیعه بکابینه اداره کل صناعت در مقابل دریافت رسید تسلیم گردد.

٥) پیشنهادات واصله ساعت ده صبح یکشنبه پنجم اسفند در دائره مازومات اداره کل صناعت مفتوح وقرائت خواهد شد حضور پیشنهاد دهندگان آزاد است.

٦) اداره کل صناعت در رد وقبول پیشنهادات مختار است. — **اداره کل صناعت**

نمره اعلان ٣٥٣٧ — نمره ٧٥٧٧ — ١—٢

اعلان مناقصه

ناحیه طرق طهران برای ساختمان پل های کوچك خط جدید طهران - کرج احتیاج به پنجاه هزار آجر سفید و دویست وپنجاه خروار آهك دارد که از کیلومتر ١١ از دوفرسخی طهران شروع الی کیلومتر ٢٦ کاروانسرا سنگی در محل هائیکه ناحیه تعیین می‌نماید ازتاریخ انعقاد قرارداد درظرف ٢٠ روز در طول راه باید حمل و تحویل نمایند. فروشندگان می‌توانند پیشنهادات خود را تا تاریخ دوشنبه چهارم اسفند ماه درپاکات مهور ولاك شده با ذکر این جمله روی پاکت (راجع بمناقصه آجر سفید وآهك) بدفتر ادارهٔ طرق طهران واقع دربیرون دروازهٔ دولت تسلیم و رسید دریافت دارند روزسه‌شنبه هفتم اسفند دوساعت قبل ازظهر پیشنهادات مفتوح وقرائت خواهدشد اداره طرق طهران در رد وقبول یك یاکلیه پیشنهادات مختار خواهد بود حضور پیشنهاد دهندگان درموقع قرائت پیشنهادات آزاد است

نمره اعلان ٣٥٣٨ — **رئیس ناحیه طرق طهران**

اعلان مناقصه

بلدیه طهران برای احتیاجات خیابان سازی دو دستگاه غلطك سیستم جدید با کلیه لوازم بوزن (١٥) تن و (٢٠) تن بطور مناقصه خریداری می‌نماید که دوظرف مدت سه ماه حد اکثر در طهران تحویل گردد داوطلبین پیشنهادات مشروح خود را که شامل نوع ماشین و مصرف سوخت و غیره می‌باشد از تاریخ اولین نشر اعلان لغایت پنج روز با تعیین آخرین قیمت هردستگاه غلطك از حیث قیمت و مخارج تصدیق صدور وحمل و نقل بیمه تا طهران در پاکت های سربسته و مهور با قید (مناقصه دو دستگاه غلطك) روی پاکت باداره کابینه بلدیه تسلیم و مبلغ دوهزار ریال برسم ودیعه بصندوق عایدات تحویل و نمره قبض را روی پاکت قید کنند که درصورت اصابت مناقصه و عدم قبول پیشنهاد بنفع بلدیه ضبط گردد پیشنهادات واصله یوم ١ شنبه پنجم اسفند ساعت ٤ بعد ازظهر در مباشرت بلدیه مفتوح وقرائت می‌شود پیشنهاد دهندگان می‌توانند درساعت مقرره حضور بهمرسانند

نمره اعلان ٣٥٤٠ — رئیس مباشرت بلدیه - نورالدین

با اسپرین درد دندان شما خوب میشود

ASPIRINE

نمره اعلان ۳۴۶۸

ماوراء شرق ـ نمایندگی مسافرت

بنا گی سرویس مرتب جهت مسافرت بتمام نقاط دنیا از ماوراء صحرا برسیله اتومبیلهای منظم و کشتی وهواپیمائی با در نظر گرفتن تخفیف که از هرجهت موجبات آسایش آقایان مسافرین محترم را فراهم نموده و بعلاوه همه روزه بوسیله اتومبیل های مدل‌جدید بخانقین ، بغداد بیروت قبول مسافر مینماید تاسیس گردیده است برای همه گونه اطلاعات مسافرت بنقاط دنیا به محل اداره واقع در خیابان‌علاء الدوله زدیك بانك ملی مراجعه‌فرمائید(تخفیف خصوصی جهت آقایان محصلین)تلفن ۵۱۵

نمره اعلان ۳۴۶۸ — ۳۰-۵

رقیب ندارد

انواع واقسام اجناس عکاسی کارخانه معروف کیمفو از حیث خوبی ـ تازگی ـ وارزانی رقیب ندارد **دواخانه‌شرافت** خیابان سپه نمره اعلان ۲۳۴۲ ۸ ۷

چائی لاهیجان م. اسکندانی

با دقت کامل به علامت مقابل از آدرسهای ذیل ابتیاع فرمائید. مرکز سرای شکروی **محمد اسکندانی** خیابان نادری مقابل آذربایجان خیابان اسلامبول کارخانه قهوه‌سازی آسدان‌بان میدان سپه مغازه محمودیه بالاسان

برای استفاده کامل از هرچائی :

۱ ـ زراعت‌وتربیت ۲ ـ جور کردن ۳ ـ دم کردن آن باید مراعات گردد دو نکته اول بادست متخصص آن **(م.اسکندانی)** که مدت لازمه را برای تمام درجین **(شانگهای)** بوده تامین میگردد

بخریدار محترم توصیه میشود برای مراعات شرط (۳) بدستور جوئی رجوع فرمایید

(قیمت مقطوع)

نمره‌اعلان ۳۴۲۵ — ۱۰-۴

مقام زن در اسلام

برای اطلاع از مقام‌وحقوق زن درشرع اسلام و تساوی‌آن ها در حقوق بکتاب : (زن در جامعه) که در کتابخانه سهران در دسترس شما گذارده شده است مراجعه فرمائید

نمره اعلان ۳۵۰۱ — ۲۰-۳

تیغ های گتس

را با اطمینان وضمانت بمشتریان محترم می فروشیم . **برادران محمد زاده لاله زار**

نمره اعلان ۳۲۴۱ — ۱۰-۷

اقسام فرمی جات نظام که چندین سال است امتحان خود را در خوبی داده است وارد شد

مغازه گیو لاله زار

نمره اعلان ۳۵۳۰ — ۱-۴

اعلان

قوای هوائی قشون شاهنشاهی ایران عده داوطلب برای مدرسه وکیلی خلبانی باشرایط ذیل قبول مینماید :

۱ ـ تابعیت ایران .

۲ ـ صحت کامل مزاج

۳ ـ دارا بودن تصدیق سیکل اول متوسطه ـ یا گذراندن امتحانات مربوطه .

۴ ـ دارا بودن تصدیق عدم سوء سابقه وعدم محکومیت بجنحه وجنایت وغیره .

۵ ـ سن از ۱۸ الی ۲۴ (درصورتی که داوطلب خدمت وظیفه را انجام نموده باشد باواجد بودن سایر شرایط رجحان خواهد داشت)

محصلین مدرسه مذکور بخرج قوای هوائی شبانه روزی خواهند بود .

دوره تحصیلی جزو خدمت تحت‌السلاح محسوب خواهد گردید .

داوطلبان پس از دخول بمدرسه وابراز لیاقت واستعداد خلبانی از حقوق وظیفه ومدد معاش کادر ثابت وکیلی (۴۵ ریال) استفاده و باضافه یکصد و پنجاه ریال مدد معاش پرواز دریافت خواهند داشت پس از برآمدن از عهدهٔ امتحانات خروجی مدرسه بدرجات وکیلی مفتخر وازحقوق وجیره درجه مذکور باسیصد ریال مدد معاش پرواز و ۴۵ ریال مدد معاش کادر ثابت استفاده خواهند نمود .

داوطلبان تااول اسفند ماه سنه جاری میتوانند بامدارك مذکوره فوق ودو قطعه عکس‌تقاضای خود را بر کن اول ارکانحرب قوای هوائی تسلیم نمایند .

داوطلبان ولایات ممکن است سواد مصدق ورقهٔ هویت و مدارك فوق را ضمن درخواست دخول بمدرسه بقوای هوائی ارسال ودر اول اسفند ماه برای شرکت در امتحان حاضر گردند .

پذیرفته شدن در مدرسه مزبور بطور مسابقه مواهد بود .

نمره اعلان ۳۳۱۴ — ۱۰—۸ — **قوای هوائی قشون شاهنشاهی ایران**

شرکت مشروب‌سازی ایران

بر حسب اجازه نامه بلدیه محترم طهران در تحت نمره ۵۶ نام شرکت مشروبسازی آرارات تبدیل بشرکت مشروبسازی ایران گردیده از مراجعه کنندگان محترم متمنی است از این تاریخ شرکت آرارات را بنام شرکت مشروبسازی ایران بنمایند .

نمره اعلان ۳۳۸۹ — ۳ - ۴

سك مفقود

سه روز قبل سگی موسوم به «دو کس» که ازجنس سگهای اصیل آلمانی دارای هیکل درشت رنك زرد مایل به خاکستری باخال سفید بزرك درسینه وقلاده چرمی در گردن مفقود شده یابنده بسفارت کبرای شوروی آورده مزدکانی خودرا دریافت نماید

نمره اعلان ۳۵۱۶ — ۲ - ۲

میموضا Mimosa

از اجناس عکاسی ازه وار داستفاده نمائید لاله‌زارمغازه پطروسیان (فوتواپتیك سابق) سفارشات ولایات پذیرفته میشود

نمره‌اعلان ۳۴۳۴ — ۱۰-۵

انواع واقسام

پشم‌کامواهای‌انگلیسی ازبرای هرقبیل‌بافندگی با بهترین رنك فقط از**برادران محمد زاده** لاله‌زار خریداری فرمائید جزئی‌وعمده فروشی تلفن ۱۷۵۲

نمره اعلان ۳۳۹۷ — ۸-۲۰

سرمهٔ‌قهوه‌ورنگهای‌مختلف

دستکش های کرکی مردانه زنانه بچه گانه با شرط بکسال دوام بافت کارخانه شرکت قدس جورابچی طهران لاله‌زار .

نمره اعلان ۳۲۴۷ — ۲۰—۲۶

برای خرید

کرست اعلا زنانه ـ کیف دستی‌شیك ـ جامه دان چرمی **مغازه مطهری لاله زار**

نمره اعلان ۳۵۰۷ — ۳ - ۵

بازهم ورود فاستونی جات جدید را اطلاع وتصدیق خوبی آن‌را بسلیقه مشتریان محترم واگذار مینمائیم

مغازه‌گیو ـ لاله‌زار

نمره اعلان ۴۵ — ۱—۴

مالی ترین فاستونی‌جات ازهر رقم برای ما وارد شد ازموقع‌استفاده لباس عید خودتان را ازآن‌ها تهیه فرمائید. مغازه‌گیو ـ لاله‌زار

نمره اعلان ۳۴۶۱ — ۳ - ۴

بیمه حافظ دارائی و اسباب راحتی خیال و زندگانی است

برای همه رقم توضیحات و انعقاد بیمه های ذیل :

۱ ـ بیمه عمر و حوادث که صندوق ذخیره است برای ایام پیری و فرسودگی و برای هر شخص دور اندیش لازم و واجب است .

۲ ـ بیمه عمارات و مؤسسات و انبارها چون حریق دارائی مارا تهدید میکند .

۳ ـ بیمه جمل و نقل بداخله و خارجه و بالعکس باشرایط کامل

۴ ـ بیمه اتومبیل های سواری و بار کش توسط کمپانی های معتبر ثبت شده در ایران به آدرس ذیل‌رجوع کنید **ن . ی شبان - سرای رشتی طهران تلفون ۸۴۲**

نمره اعلان ۳۲۹۶ — ۷ - ۱۰

نام هال کاین — ۱۰۰- — ترجمه ر. نامور

چهار راه زندگی

زنی که بمن عطا نمودی

داستان ماری اونیه ل

کتاب چهارم ـــ دوران عشق

فصل پنجاه و چهارم

تصور میکنم با ترن از پرتسیماوت حرکت کرده اید که بور زود رسیده اید . »

جواب داد نه اگر میخواستم بانتظار حرکت ترن باشم بیست تاساعت یازده معطل شوم .

پرسیدم پس چطور باین زودی‌باینجا رسیدید . ابتدا از جواب دادن ابا نمود ولی بالاخره هرطوربود اورا بحرف آوردم معلوم شد که یك اتوماسیلی کرایه کرده و هفتاد میل مسافت پرتسماوت ولندن را درمدت دوساعت‌و نیم پیموده است .

این حادثه بکلی بنیان هستی واراده مرا در هم شکست و خفقانی شدید بمن‌دست‌داد تا این اندازه‌نزدیك بودن بمارتین لی درمن ایجاد نمود بطوری که از وجود شخص خودم‌خوفناك هیچ نمیدانستم تکلیف چیست و در مقابل این زحمت چگونه ازاو اظهار تشکر کنم بالاخره بازحمات زیاد بخود جرات ودست اورا که بطرف من دراز شده بود بدست گرفته آنرا م و روی خود را بطرف دیوار برگرداندم

فصل پنجاه و پنجم

این حادثه منزله شروع داستان بود : روز دیگرمقارن ظهر شوهرم با چشمانی خواب آلود وارد و در صدد تمهید معذرت از نیامدن خود نمود و سئوال کرد که آیا طبیبی بعیادت من آمده است یاخیر بجای جواب دادن گفتم :

« جیمس : خواهش می کنم مرا بوطنم برگردانی : »

«وطنت ؟ میخواهی بقصر «را»روی ؟»

« بلی ... »

اندکی مرددماند و چون تردید اورا دیدم با کمال عجز و الحاح ز وی تقاضا نمودم که خواهش مرا رد نکند و مرا بالان برساند ، بالاخره بتصور اینکه دوری از وطن مرا آزرده خاطر نموده است با کمال تانی اظهار داشت :

« بسیار خوب : البته میدانی نظریات من در باره آن محل ویران چیست . ولی موقع تفریح درلندن تقریبا تمام شده ومن حاضرم به«الان» بر گردیم ولی مشروط بر اینکه اگر من بعضی از آشنایان خودرا دعوت کنم که درآن جا وسائل‌سر گرمی مرا فراهم کنند شما اعتراض ننمائید »

« جواب‌دادم : خانه‌خانه خود شمااست ـ هرطور میل دارید رفتار کنید »

شوهرم گفت « بسیار خوب کار تمام است ـ» سپس از جای بر خاسته بیرون رفت ـ هنوز شوهرم از اطاق خارج‌شده بود که الما وارد اطاق شده و با نهایت گرمی و ملاطفت‌ظاهری و با لحنی برمحبت ولی بکلی عاری از صمیمیت و راستی روی بمن نموده گفت :

« خانم کوچولو قشنك محبوبم : اگر من تو بوده بودم که تو کسالت داری بجیمس اجازه نمی دادم که حتی یکدقیقه‌هم در مجلس مهمانی بماند ـ ولی دکتر کنراد نهایت محبت و لطف را مبذول داشته است که بضرورت بعیادت تو آمده است ـ راستی‌معنی دوستی ورفاقت اینست »

سپس منظور اصلی خود را از آمدن اطاق من که من نیز بخوبی آن را میدانستم بمیان آورده گفت :

« شنیده ام که‌در قصر«را» جشن باشکوهی منعقد میشود.جیمس در اطاق خودش مشغول نوشتن دعوتنامه است ازمنهم دعوت نموده ومنهم خیلی میل‌دارم آن جشن را تماشا کنم ولی البته نمی‌توانم بدون تحصیل موافقت شما دعوت اورا بپذیرم . آیا شما میل‌دارید من آن‌جا باشم ؟ »

درمقابل چنین سئوالی چه جوابی می‌توانستم بدهم : درست بخاطر نمیاورم چه جواب دادم : همینقدر میدانم که‌در لحظه بعد بازوان الما بدور گردنم حمایل‌شده ومی گفت

« دختر محبوب عزیز . روح تو چقدر از آلایش خود خواهی منزه است ! بگذار عزیزم : بگذار ترا ببوسم . » مرا بوسید آمدنش باما محقق شد ومن بدست خود اساس یك سلسله حوادث ناگوار را برای خود تهیه دیدم وبا مار شروع ببازی نمودم علاوه با آن حالت روحی خودم با آن احساسات مختلفه دردناك که صفحه ضمیر خودم را آلوده کرده بود چطور می توانستم قبول بکنم و در پیشگاه حقیقت و اخلاق چگونه میتوانستم‌اعتراض نمایم ؟ درهرصورت آمدن ونیامدن اودیگر برای‌من چه تفاوت داشت ؟ من برای اینکه دامن عفاف خودم‌آلوده‌نگردد ودر ورطه سهمگین بفتم می‌خواستم ازلندن بروم : از دست‌احساسات خیانت آلود خود فرار می کردم نمی‌خواستم با این مسافرت از خیانت شوهرم جلو گیری کنم.

هنگام مصاحبه الما و من بریس در اطاق من حاضر بود وچون صحبت ما بپایان رسید و الما خارج شد من ازشرم وانفعال نتوانستم بچهره این زن بنگرم ولی اوروی بمن نموده گفت :

« خانم راستی من نمی‌دانم شما چه اخلاقی دارید : حقیقتا اخلاق غریبی است : »

روز بعد مراسله ای بمارتین نوشته و تغییر قشه اقامت خودرا در لندن بوی اطلاع داده جدا تقاضا نمودم که برای وداع با من بخود زحمت ندهد و بلندن نیاید در صورتی که در قعر قلب خود ازخدا میخواستم که تقاضای مرا نپذیرد و برای آخرین مرتبه بدیدن من بیاید .

اتفاقا آرزوی باطنی من برآورده شد : مارتین برای وداع بامن آمد . صبح روز بعد قبل از این که از اطاق‌خود خارج شوم صدای او را ازاطاق مهمانخانه شنیدم که با بریس صحبت می داشت وبریس نیز با کمال حرارت راجع به الما اطلاعاتی بوی می‌داد .

هنگامی که داخل اطاق شدم آثار خشونت و تاثر از جبهه کشاده اش نمایان بود ولی من برای اینکه رفع ملالت او را نموده باشم اظهار داشتم علت عزیمت من این است که آب وهوای «الان» بحالم مناسبتر می‌باشد ولی مارتین با لحنی آمیخته باحیرت سئوال‌نمود :

« ولی رای راجع این ... باین خانم چه میگوید ؟ میخواهدبا شمابه الان بیاید ؟ » خواستم این‌قضیه‌را بی اهمیت جلوه دهم ولی در مقابل نگاه مملو و نافذوی تاب مقاومت نیاوردم و حس نمودم‌میداند می‌خواهم حقیقت امررا ازوی بپوشانم

تا چند لحظه با تشویش و انقلاب زیادی بمن نگاه می کرد گوئی می‌خواست بفهمد که با وجود کسالت وبیماری من که بنظر وی معلول خیانت شوهرم بود چگونه من حاضر می‌شوم که باز مایه بدبختی و مصیبت و وسیله خیانت شوهرم را باخود بوطنم ببرم سپس‌با لحن جدی‌و تاثر آمیز گفت

اعلانات حراج اموال غیر منقول

املاک ذیل درشعبه سوم اجرای اداره ثبت ایالتی طهران حراج میشود

نمره پلاک	نوع ملک	محل ملک	مالک	به ثبت رسیده یا خیر	اجاره ماهیانه بریال	آخر مدت اجاره	روز و ساعت حراج	مبلغ شروع حراج بریال
۳۵۷۵	۲ دانك از ٦ دانك عمارت	ناحیه ٤ کوچه شریف الدوله	عزیزه خانم عطاپور فرد	جریان	-	-	۲ ساعت بظهر ٤ اسفند ۳۱۳	۵۰٤۰
۱۸۰۸	۱۰٤۰ گز زمین بیاض	ناحیه ۱۰ چهارراه وثوق	میرزا داود خان رشید	رسیده	-	-	۱ ساعت بظهر ٤ اسفند ۳۱۳	۲۰۰۰
۲۳۹٦ر۱	٦ دانك بکباب خانه	ناحیه ۳ مقابل باغ شعاع السلطنه	محسن خان بهشتی	رسیده	-	-	۳ ساعت بظهر ۷ اسفند ۳۱۳	٤۵۲٦
۲٤۸۸	نیمدانك از ٦ دانك عمارت	ناحیه ۷ در کوچه سنگی	ایران خانم باطنی	رسیده	-	-	۲ ساعت بظهر ۷ اسفند ۳۱۳	۹٦۰
۳۵٦۵	۱ دانك از ٦ دانك بکباب حیاط	ناحیه ٤ کوچه کلین خانم قابله	آقای علیرضا میرزا	جریان ٦ ماه	-	-	۱ ساعت بظهر ۹ اسفند ۳۱۳	۱۱۲۰
۱۷۷۱	٤ دانك مشاع از ٦ دانك خانه	ناحیه ٦ خارج دروازه قدیم محمدیه	میرزا شکرالله خان براران	جریان	-	-	۲ ساعت بظهر ۹ اسفند ۳۱۳	۲۸۰۰
۱۲۹۰	٦ دانك ۱ باب خانه	زاویه مقدسه کوچه زنگنه	میرزا محمد علیخان	رسیده	۳۰	-	۱ ساعت بظهر ۱۳ اسفند ۳۱۳	٤۰۰۰
٤٤٤	۱ سهم از ۹ سهم از ۲ دانك خانه	خیابان علاء دروازه شمیران	خانم فاطمه خانم	جریان	-	-	۲ ساعت بظهر ۱۳ اسفند ۳۱۳	۵۱۹
-	٦ دانك املاك هفت کل و نپه و چشمه های اقابیك و قنوات دائر و بائر	واقعه در لوك خوار	محمدحسن احمدی دولابی	رسیده	-	-	۳ ساعت بظهر ۱۳ اسفند ۳۱۳	۷۲۰۰
۱۹۲۳	٦ دانك ۱ باب خانه	جنب دروازه دولاب	صلاح الدین خان صلاحی عرب	رسیده	-	-	۲ ساعت بعد از ظهر ۱۵ اسفند ۱۳	۸۱۰۰
٦٤۸۷	٦ دانك ۱ باب عمارت	بیرون دروازه شمیران	داود شمالی	جریان	-	-	۲ ساعت بظهر ۱۵ اسفند ۳۱۳	۷۲۰۰
۲۹۱۵	۲ دانك از ٦ دانك خانه	خیابان اسمعیل بزاز	خدیجه خانم اسعادی	رسیده	-	-	۳ ساعت بظهر ۱۵ اسفند ۳۱۳	۱۹۲۰
۱۵۵۷۸	با بخانه مشتمل بر بیرونی و اندرونی	عودلاجان کوچه کاشی ها	آقای محمد جواد شوشتریان	جریان	-	-	۲ ساعت بظهر ۲۰ اسفند ۳۱۳	۹۳٦۰
۵۵۲۲	۱ دانك و نیم مشاع از ۱ دستگاه عمارت مشتمله بیرونی اندرونی ۳ خاوت حمام سر پوشیده	ناحیه ۲ کوچه معاون السلطان	سلطان حسینخان ورائی	جریان	-	-	۳ ساعت بظهر ۲۰ اسفند ۳۱۳	٤٤۰۹۹
۳۳۳	۳ دانك از ۱ باب عمارت	ناحیه ۵ خیابان گمرك	مهدی خان غیور	جریان	-	-	۳ ساعت مداز ظهر ۲۰ اسفند ۱۳	٤۸۰۰
جزء ۳٦۰٤	۲ باب عمارت بیرونی و اندرونی	ناحیه ۵ خیابان گمرك	خورشید خانم شیرزاد اصفهانی	رسیده	-	-	۲ ساعت بظهر ۲۲ اسفند ۳۱۳	۵۰۱۲٦
ر۵۸۲ و ۲ر۵۸۲	۲۰۰ ذرع زمین محصور	ناحیه ۱۰ نزدیك خیابان خندق	جعفر آقا طاهباز	جریان	-	-	۳ ساعت بعد ز ظهر ۲۲ اسفند ۳	۱۲۸۰
۲۷۳۱	٦ دانك یك باب خانه	ناحیه ۳ خیابان نصرت الدوله	حاج میرزا محمود خان قبلی	رسیده	۳۰۰	-	۳ ساعت ظهر ۲۲ اسفند ۳۱۳	۲٤۲۸۸
٤۵٤۸	یك دانك از ۳ دانك یك بابخانه	ناحیه ٦ سمت غربی راه آهن	آقا محمد مهدی یارائی	رسیده	-	-	۳ ساعت بظهر ۲۷ اسفند ۳۱۳	۱٦٦۸
۳٤٤۵	٦ دانك یك دستگاه عمارت	ناحیه ۸ کوچه گذر قاطرچیان	آقای محمد حسین نعیمی یزدی	جریان	-	-	۳ ساعت بعد از ظهر ۲۷ اسفند ۱۳	۲۸۰۰۰
۱٤۸۷	٦ دانك یك باب عمارت	امیریه انتهای کوچه شیبانی	میرزا محمود حریریان	رسیده	۱۰۰	-	۲ ساعت بظهر ۲۹ اسفند ۳۱۳	۸٤۰۰
۸۵	دو دانك و ۲ سهم از ۵ سهم از ۱ دانك یکبابخانه	زاویه مقدسه کوچه یاچنار	مشهدی عباس اربابی	رسیده	-	-	۳ ساعت مداز ظهر ۲۹ اسفند ۱۳	۱۷۹٦
۵۱٤۸	٦ دانك یکباب خانه	ناحیه ۹ کوچه حمام خشتی	حاج محمدحسین معین انصاری	جریان	-	-	۳ ساعت بظهر ۲۹ اسفند ۳۱۳	۱۰۵٦۰

اعلانات حراج اموال منقول از طرف شعبه سوم اجرای ثبت ایالتی

نمره حساب	اموال موضوع حراج	مالك	محل حراج	روز وساعت حراج	مبلغ شروع حراج بریال
-	یك جام آئینه دو ذرعی و یك جفت میز چوبه	ورات آقا جلال سیدحمزه	ناصریه یاساز ثبت اسناد	۲ ساعت قبل از ظهر ۲۱ اسفند ۱۳	٤۸۰

نمره ۲۰٤۲۹ ۵ - ۹٤ر۱۰۳ر۱۱۱۰

نمره حساب ۲۹۲۸ اعلان حراج ۲۱ بهمن ۳۱۳

یکدستگاه اتومبیل انا گه ۵ تن نمره ۲٤۳۲ متعلق بسیو نیکلا اسیرك طبق مقررات مواد نظامنامه اجراء مفاد اسناد رسمی لازم الاجراء بمزایده گذاده میشود طالبین میتوانند برای روز ۲۹ اسفند ۳۱۳ ساعت چهار بعد از ظهر بمحل حراج عمومی واقعه در خیابان ناصریه مراجعه نموده درخرید شرکت نمایند تاریخ انتشار ۲۹ بهمن ۱۳۱۳ نمره اعلان ۳۵۲۸

رئیس شعبه دو اجرای ثبت ایالتی طهران - جواد یارسا کرمانی

نمره ۲۰۹۹۲ ب-۱۰۱ ۱۵ بهمن ۳۱۳

اعلان حراج نمره حساب ۲۷۷٦

چندبن وصله زری (آنتیك) از طرف این شعبه طبق مقررات مواد ٦۰ و ٦۱ و ٦۲ و ٦۳ و ٦٤ نظامنامه اجراء مفاد اسناد رسمی بطور حراج در تاریخ ۲۹ر۱۲ر۱۳ یکساعت قبل از ظهر بفروش می رسد طالبین میتوانند بمحل حراج عمومی خیابان ناصریه درب اداره ثبت اسناد کل حاضر ودر خرید شرکت نمایند تاریخ انتشار ۲۹ر۱۱ر۳۱۳

رئیس شعبه ۱ اجراء ثبت طهران - اردلان

نمره اعلان ۳۵۲۹

۷۰٦۸ **اعلان حراج** ۱۸ دی ۳۱۳

٦ دانك عمارت مشتمله برابیرونی و اندرونی و خاوت دارای پلاکهای نمره ۲٤۹۳ و نمره ۲٤۹٤ و نمره ۲۵۳٦ واقعه در خیابان خانقاه به انضمام ۳ دانك مشاع از ٦ دانك خانه مشتمل بر بیرونی و اندرونی و حیاط آشپز خانه دارای پلاك نمره ۲۵٦۹ واقعه در خیابان خیام ناحیه ۲ طهران ملکی ورثه مرحومه مولود خانم مدعوه بخانم بزرك که ثبت آن در جریان است و اجاره ماهیانه آن ۹۷۵ ریال میباشد در روز ۲ شنبه ۲۹ بهمن ماه ۱۳۱۳ ساعت ۲ قبل از ظهر در اداره ثبت طهران شعبه ۳ اجرا بمزایده گذارده میشود و حراج از مبلغ ۱۱۲۱۲٤ ریال شروع خواهد شد - تاریخ انتشار شنبه ۲۹ دی ماه ۱۳۱۳

رئیس شعبه ۳ اجرای ثبت ایالتی طهران - رضاخوانساری

نمره اعلان ۳۱۹۹ ۲٦-۲٦

نمره ۲۲۰۳ **اعلان حراج** ۱۰ر۱۱ر۱۳

ده من تبریز مشاع از کل ششدانك یکقطعه باغ دارای پلاك نمره ۸۲ واقعه درقریه فاجان گیلان ملکی ورثه مرحوم محمد گیلانی که ثبت آن در جریان است درروز دوشنبه بیستم اسفندماه ۱۳۱۳ دو ساعت قبل ازظهر در اداره ثبت اسناد و املاك بمزایده گذارده میشود وحراج از مبلغ هشتصد ریال شروع خواهد شد تاریخ انتشار ۲۰ بهمن ۳۱۳

نمره اعلان ۳٤۳۱ رئیس ثبت دماوند و فیروز کوه ۹-۲٦

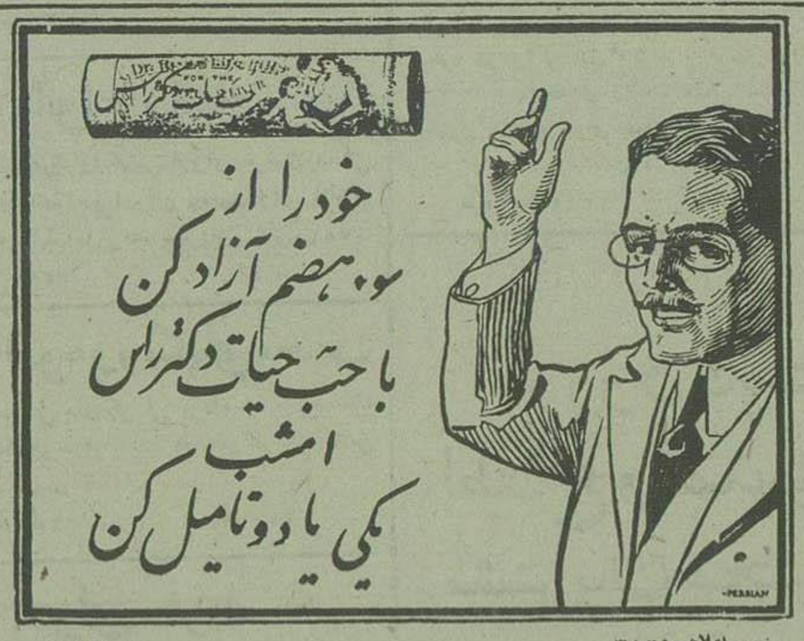

نمره اعلان ۳۱۲۹ ۲۰-۲۲

صبور باشید

باهنتها درجه صبر وحوصله بعموم ثابت کردیم که ب ب بهترین تیغها است .

نمره اعلان ۳۳٦٤ ۲-۳

اعلان

نمره ۸۵۱۳ ۱۸ بهمن ماه ۱۳۱۳

به آقایان احمد و محمد آقا و مخدره فاطمه خانم ورات مرحوم میرزا علی اکبر خان افغانی سالار موثق اخطار می شود راجع بمعامله شرطی مورث شما که با آقای حاج عبدالحسین خان مرحمی نسبت بنیم دانك مشاع از کل ششدانك هر یك از شش باب دکاکین متصلات بیکدیگر واقعات در ناحیه ٤ سنگلج دارای پلاکهای نمره ٦۳۰۵ الی ٦۳۱۰ در دفتر اسناد رسمی نمره ۱٤ نموده است و در مدت مقرره از حق خود استفاده ننموده اید چون محل اقامت شما معلوم نیست لذا طبق ماده ۷ نظامنامه اجراء مفاد ماده ۳٤ قانون ثبت اسناد بشما اخطار می شود که هرگاه از تاریخ نشر اولین اعلان تامدت سه ماه دین مورث خود را با تمام متفرعات آن به منتقل الیه تادیه ننمائید ملك مذکور پس از تشریفات قانونی بمزایده فروخته خواهدشد وطالب متعهد تادیه میشود این اعلان درمدت یکماه هرده روز یکمرتبه منتشر میشود اعلان نوبت اول تاریخ انتشار ۲۹ بهمن ماه ۳۱۳

رئیس شعبه ۳ - اجرای ثبت ایالتی طهران

نمره اعلان ۳۵۳۲ ۱-۳ رضا خوانساری

فراموش نفرمائید

تخفیف کلی در لباس های دوخته مردانه و پسرانه خیاطخانه اطریش

نظر بگرانی مغازه های خیابان لاله زار خیاط خانه اطریش انتقال یافته بخیابان علاء الدوله و بهترین لباس های مردانه و پسرانه خود را صد بیست تخفیف داده سفارشات از ولایات هم قبول میشود

آدرس خیابان علاء الدوله جنب کوچه مدرسه سناوئی

نمره اعلان ۳۵۲۷ ۱-۸ **خیاطخانه اطریش**

اعلان حراج

نمره ۸۳۷۱ ٦ - ۷ ۱٦ بهمن ۳۱۳

ششدانك بکباب حیاط بیرونی وششدانك ۱ حیاط اندرونی وششدانك بکباب حیاط خاوت بانضمام حمام متصل بان دارای پلاك نمره ۱۵۲٦ واقعه در طهران ناحیه ۹ خیابان ناصریه کوچه نظام الملك معروف بکوچه حاج امام جمعه خوئی ملکی ورات مرحوم آقا سید علی آقای یزدی که ثبت آن در جریان است در روز دو شنبه ۲۷ ماه اسفند ۱۳۱۳ ساعت دو قبل از ظهر در اداره ثبت طهران شعبه ۳ اجراء بمزایده گذارده می شود وحراج نسبت بحیاط های بیرونی واندرونی از مبلغ یکصدو دو هزارو پانصدو شصت و شش ریال و هشتاد دینار ونسبت بشش دانك حیاط خاوت بانضمام حمام از مبلغ بیست و یکهزارو چهار صدو بیست و پنج ریال شروع خواهد شد .

تاریخ انتشار شنبه ۲۷ بهمن ماه ۱۳۱۳

رئیس شعبه ۳ اجراء ثبت ایالتی طهران رضاخوانساری

نمره اعلان ۳۵۱۰ ۲٦-۳

مطب مخصوص جهت امراض مقاربتی و تناسلی

لاله زار کوچه امین السلطان **دکتر آرام** تلفون ۲۲۸۰

سوزاك . سفلیس . ضعف قوای باه

در نتیجه مسافرت سالیانه باروپا امراض فوق الذکر بطرز اصول آخرین معالجات کلنیك های اروپائی معالجه میشود

خانمهای محترمه علیحده در طبقه تحتانی پذیرائی میشوند

مرکز پروفیلاکتیك (جلوگیری از امراض مقاربتی) شب وروز مفتوح است

نمره اعلان ۳۱۵٤ (٤)

اعلان

اداره کل فلاحت جهة کشت چغندر قند برای مصرف سال ۱۳۱٤ کارخانجات قندسازی کرج و امین و کهریزك از این تاریخ کنترات منعقد مینماید .

از عموم مالکین و زارعین که مایل هستند دعوت میشود که برای عقد قرار داد باداره امور فلاحتی (شعبه چغندر کاری) مراجعه نمایند واز هرحیث تسهیلات ومساعدتهای لازمه بعمل خواهد آمد

نمره اعلان ۳۵۱۲ ۳ - ۳

اعلان

بر طبق حکم مورخه ۱٦ر۱۰ر۱۳ صادره از شعبه ٤ بدایت تهران تاریخ توقف میرزاحسین خان شهر آزاد ۲۸ آبان ۱۳۱۲ یعنی هفت ماه و بیست و هفت روز قبل از تقدیم عرضحال توقف مشار الیه تعیین شده است از طرف مدیر دفتر بدایت شعبه ٤ مرکز

نمره اعلان ۳۵۳۵

اعلی ترین وشیك ترین لباس را

ازخیاطی برادران درویش بخواهید

مراجعا شمارا سریع و موافق سلیقه شما انجام میدهد

برادران درویش بهترین خیاط دیپلمه پاریس

بهترین برش - بهترین دوخت مناسب ترین قیمت

خیابان شیخ (لختی) خاطی برادران درویش نمره تلفون ۲٦۵ نمره اعلان ۳٤۵۳

اعلان نوبت اول از طرف صلح محدود دماوند

بتاریخ ۲۳ر۱۱ر۱۳ میرزا نصرالله حاجی قنبری لیلانی بوکالت از تقاضا کنندگان ذیل تقاضا نامه ای بنمره ۳۳۳۰ - ۲۰ر۱۰ر۱۳ دائر باینکه شیخ محمد علی فاضل که محل اقامت دائمی مشارالیه در قریه کیلان از قراء دماوند بوده در چندی قبل فوت نموده وورات بالانحصار او دو دختر ۱- صغرا خانم (حاجی قنبری) دارای ورقه هویت نمره ۲۰٦۸ -۲ زهرا خانم (فاضلی) دارای ورقه هویت نمره ۱٦٦۷ وفاطمه خانم (فاضلی) زوجه دائمی متوفی میباشد وازمحکمه صلح دماوند تقاضای صدور تصدیق انحصار وراثت نموده وسند تقاضا نامه سه نفرا سواد مصدق اوراق هویت تقاضا کنندگان و یکورقه استشهادیه که هویت واظهارات شهودرا مدیر دبستان دولتی قریه مزبوره تصدیق نموده لذابااجازه ماده ۳ قانون انحصار وراثت مراتب سه ماه متوالی ماهی یکنوبت در مجله رسمی وزارت جلیله عدلیه اعظم وجریده اطلاعات اعلان میشود که چنانچه کسی بوراثت یا حصر وراثت آنان اعتراضی دارد از تاریخ انتشار اولین اعلان تا سه ماه بمحکمه تقدیم والا طبق مقررات محکمه مبادرت بصدور تصدیق مقتضی مینماید

نمره اعلان ۳۵۱۹ امین صلح محدود دماوند - ضیاء گیلانی

دکتر ك . محرابیان

معلم اونیورسیته - **دیپلمه اونیورسیته برلن و آکادمی قشونی پطرزبورك** دارنده نشان علمی ازطرف وزارت جلیله معارف متخصص امراض داخلی ومقاربتی مخصوصا امراض **ریه و قلب و مالاریا** جدیدترین معالجه با **برق و رادیو - ریون ایکس** همه روزه از ساعت ۸-۱۱ قبل از ظهر و ۵-۷ بعد از ظهر در مطب شخصی واقعه درخیابان لاله زار روبروی دواخانه طوریکه برائی می شود .

نمره اعلان ۳٤۳۹ ثبت اداره صحیه نمره ٤٤۰۲ ۱-۵

دواخانه های امشب

دواخانه هائی که در (شب ۳۰) ماه جاری تا صبح برای رفع احتیاج اهالی محترم پایتخت برحسب تعیین تشکیلات کل نظمیه مملکتی کشیك دارند بقرار ذیل است

ناحیه	دواخانه	محل دواخانه
	مؤسسه دوائی شبانه سپه	میدان سپه
۱	انور	خیابان ناصریه
۲	آردآر	« شاه آباد
۳	فرشته	« سپه
٤	کهکشانی	خیابان بهلوی
۵	طبی	قنات آباد
٦	قدسیه	کوچه قنات
۷	جدید	خیابان ماشین
۸	آلفا	گلوبندك
۹	مروی	سه راه مروی

دواخانه طاطاوسیان چهارراه عزیز خان

هر شب تا صبح باز است

اطلاعات

روز نامه روزانه عصر

جای اداره : چهار راه وزارت جنك عمارت انتخابیه

نمره تلفون اداره ٤٤٤

« « منزل مدیر ۱۱۱۰

عنوان تلگرافی : طهران اطلاعات

قیمت اشتراك	۱۲ ماهه	٦ ماهه	سه ماهه
داخله	۱۰۰ ریال	۵۰ ریال	۳۰ ریال
خارجه	۱۵۰ «	۸۰ «	-

برای درج اعلانات بدفتر اداره مراجعه شود

صاحب امتیاز ومدیر مسئول : ع . صحرهی

(مطبعه اطلاعات)

دوشنبه

نوع تاریخ	روز و ماه	سال
شمسی پارسی	۲۹ بهمن	۱۳۱۳
قمری هجری	۱٤ ذیقعده	۱۳۵۳
مسیحی میلادی	۱۸ فوریه	۱۹۳۵
عبری صهیونیت	۱۵ ادار «۱»	۵٦۹۵

طلوع آفتاب ٦ ۳۵ دقیقه بعد از نصف شب

غروب آفتاب ۵ « ۲۵ دقیقه بعداز ظهر

از عصر دیروز درجه حرارت تا ظهر امروز

اوقات	سانتی گراد	فارنهایت
ساعت ٦ عصر	۹ درجه بالای صفر	٤۸ بالای صفر
ساعت ۱۲ «	۵ درجه بالای صفر	٤۱ «
ساعت ٦ صبح	۵ درجه بالای صفر	٤۱ «
ساعت ۹ صبح	۹ درجه بالای صفر	٤۸ «
ساعت ۱۲ ظهر	۱۳ درجه بالای صفر	۵۵ «

پست هائی که فردا حرکت میکنند

شمیران - کن - ورامین - گیلان - همدان - آذربایجان خراسان - عراق - خوزستان - مازندران .

خارجه : عراق عرب خط صحراء - بغداد دمشق