اطلاعات

سال دهم شماره ۲۷۶۴ — پنج شنبه سوم اردی بهشت ماه ۱۳۱۰ — سی دینار

برای خدمت به میهن
باید دارای روح نشاط بود
و از افسردگی و هم وغم دوری جست

از اهمیت کار هرچه باید گفته شود گفته‌اند وباز هم از نظر مهم بودن این موضوع خیلی بیشتر از آنچه که در این باب سخن گفته اند ، می‌شود صحبت کرد ولیکن ما امروز می خواهیم قدری در زمینه کمیت این موضوع واینکه چطور بایدکار کرد صحبت کنیم ، زیرا بعقیدهٔ ما این موضوع از نظر اوضاع واحوال زندگانی‌دنیای امروز اهمیت حیاتی برای ما دارد :

مارفته رفته بخوبی داریم احساس میکنیم که کار وعمل در زندگانی اررش فوق العادهٔ دارد واین میدان وسیعی که برای افراد تمام طبقات دراین کشور ایجاد شده هر لحظه مارا دعوت مینماید که بیشتر ازبیشتر ابراز فعالیت نمائیم .

چطور وچگونه ؟ اینست موضوعی که مورد بحث و گفتگو می باشد هرگاه نفس عمل و مفهوم‌حقیقی کاررا عبارت ازیك وجود مستقلی بدانیم که میخواهیم آن‌را در حیات و زندگانی خودمورد استفاده قرار بدهیم می بینیم مانند سایر اشیاء باید جامع شرایطی باشد تا میزان استفادهٔ که از آن می خواهیم ببریم مطابقت بامیزان تقاضای ما داشته باشد . مثلا یك درخت با ثمر وقتی می تواند مورد استفادهٔ باغبان واقع گردد که عناصر افسردگی و پژمردگی در آن نفوذ و رسوخ پیدا نکرده باشد ، وهرگاه پژمرده و افسرده بود ، باید در صدد بر آمد علل حقیقی افسردگی آن‌را از بین برد وهمینکه علت حقیقی پژمردگی آن ازبین رفت ، طبعا معلول‌هم ازبین رفته وآن درخت نشاط وخرمی خودرا ازسر گرفته ثمرهای نیکوبرطبق خواهش باغبان بوجودمیاورد

این مثال ساده و روشن را عینا می‌توانید در بارهٔ یك فرد و یا یك هیئت مجتمع و ملتی‌تطبیق کنید و آن فرد و یا جماعت و ملت را بطور کلی نمایندهٔ معنای کار و عمل فرض نمائید و بنا براین از وجود او وقتی امید ثمری مطلوب می رود که عناصر افسردگی و پژمردگی ، هم‌وغم درآن‌رسوخ نکرده باشد ، روحی بانشاط وفکری روشن و باز داشته باشد

یك‌فرد یا یك ملت - تفاوت نمی کند - وقتی روحا دارای نشاط گردید و بافکر روشن‌خود ارادهٔ خویش‌را در زندگی تقویت نمود ، خواهد توانست تمام علل و عواملی که ممکن است موجب وهن و تزلزل قوای روحی و نشاط فکری ، و بعبارت‌بهتر فعالیت او در میدان زندگانی شود ، از بین ببرد ، و بلکه از این بالاتر ، اساسا محیطی را ایجاد و خلق کند که مملو از نشاط و فعالیت باشد .

برای سر ترقی امم و اقوام دنیا هر فلسفه و اصولی که می خواهیداز بطون کتب تاریخ‌استخراج کنید ، آزاد هستید، ولیکن بطور حتم تمام‌تحقیقات شما در این زمینه باین اصل ختم می شود که :

هر ملتی که بیشتر دارای نشاط و روح فعالیت بوده ، قرعه دوام و ترقی بنام او زده شده است ، و برعکس هر ملتی که بیشتر دستخوش‌غم و اندوه و حزن باطنی بوده است همان افسردگی و اندوه اورا محکوم بانحطاط کرده است

بنا بر این اصل روشن ، و حقیقت غیرقابل انکار ما که امروز باهمیت و ارزش واقعی کار و عمل پی‌برده وروز بروزدایرهٔ معرفت‌ما نسبت بمعنای حقیقی کاربیشتروسعت‌پیدامیکند و مظاهر و بلکه‌معجزات فعالیت‌رادر کشورخود بچشم می‌بینیم برای این که بتمام معنی‌مرد کار شویم وعرق میهن پرستی روح فدا کاری و خدمتگذاری بکشور را بیشتر در خود پرورش‌دهیم باید تمام علل و عواملی که ممکن‌است مارا افسرده وسربگریبان و دوچار غم واندوه سازد ازبساط زندگی خود دورسازیم

وطن پرستی ماحکم می کند که بایدبکشور خود . یعنی در راه سعادت خویش وبرای رفاه و اسایش خود ونوع خود کار کنیم کار کردن مستلزم وجود های بانشاط و روحهای فرحناك و افکار بازوروشن است و داشتن نشاط و روحی فرحناك منوط‌باجتناب و دوری خودمان از موجبات اندوه وافسردگی‌است بالاخره می‌خواهیم این‌حقیقت مشهود را تکرار کنیم که امروز بامیدان وسیعی که برای ابراز فعالیت وخدمتگذاری بکشور وجود دارد وطن پرستی‌وعشق و علاقهٔ ما بمیهن عزیز خویش حکم می کند دست بدست هم داده وبا روحی سرشار از نشاط و فرح رو بجلو پیش برویم و فقط‌بااین کیفیت و برطرف ساختن افسردگی و ملال از خود می توانیم بتمام معنی‌کار کنیم ..

در شماره های بعد در این باب بیشتربحث خواهیم نمود.

افتتاح عمارت جدید بانك ملی ایران

امروز عصر مراسم افتتاح عمارت جدید بانك ملی معمول گردید

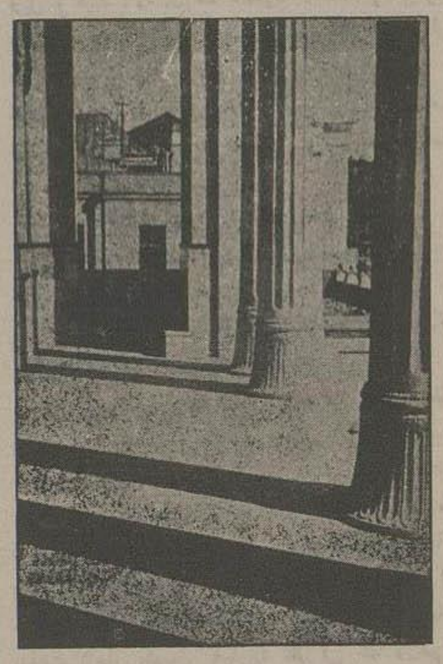

یك منظره از راهروی ورود ببانك ملی

عبور دوشیزگان در یکی ازخیابانهای تبریز

رسد اول پیشاهنگان زنجان

کارخانه زاینده رود

شرکت سهامی ریسندگی و بافندگی زاینده رود که در اردی بهشت ۱۳۱۴ - اولین جلسه‌مجمع عمومی آن در اصفهان تشکیل و خبر افتتاح رسمی آن درشمارهٔ ۲۷۵۲ مورخه ۲۰ فروردین‌ماه نامه نامی اطلاعات خوانده شد نمونهٔ خوبی از تسریع پیشرفت امور عام‌المنفعه‌در این عصرفرخنده و همایون‌می‌باشد

در چند سال قبل که موکب اعلیحضرت همایون شاهنشاهی در شهرتاریخی اصفهان نزول‌اجلال فرمودند امر مبارك ملوکانه دایر بتشکیل شرکتهای سودمند شرفصدور یافته‌و از آن تاریخ ببعدبازرگانان بیدار دل اصفهان به امتثال اوامر همایونی درصدد تشکیل شرکتهای متعدد بر امدند که از آن‌جمله شرکت فوق الذکر است که بهمت یکعده از تجار منورالفکر اصفهان تشکیل یافته .

هنوز یکسال تمام از عمر شرکت زاینده رود نمیگذرد که ماشین آلات کارخانه که مجهز با آخرین سیستم اروپا میباشدوارد شده و با ۱۰۲۵۰ دوك بکار افتاده و قسمت مهمی از احتیاجات داخلی کشور را تامین نموده است .

از حق‌نباید گذشت که تاسیس یك کارخانه معظم باین سرعت تا کنون در ایران سابقه نداشته و اینموضوع حاکی از جدیت مدیران و عمال‌شرکت مزبوروباعث خوشبختی‌شرکاء وصاحبان‌سهام کارخانه‌میباشد.

علاقمندان به اقتصادیات پس از آگاهی از این قضیه در صدد کنجکاوی بر میایند که ازهویت مدیران شرکت مورد بحث اطلاع بهم رسانند وبعد از آن که نام آقای‌محمد جعفر کازرونی رامیشنوند استعجاب نخواهند کرد زیرا حقااین جوان روشن فکر عشق و علاقه‌سرشاری نسبت بپیشرفت اقتصادیات ایران میداره و اصفهانیان باید از هر جهة افتخار کنند که یکنفر از جوانان‌همشهری آن ها دراثر ابراز جدیت در روز افتتاح نمایشگاه تالای ایران مورد توجه پدر تاجدار واقع میشود .

آری این توجه خاص ذات مقدس همایونی است که مردم این کشور را که در بیست سال‌قبل همه میدانیم چه بودند امروز به اینقسم رو بطرف ترقی و تعالی میروند ، زبان و قلم نگارنده عاجزو قاصر است که از توجهات و عنایات پدر تاجدار قائد بزرگوار کشور سپاسگذاری نماید زیرا همه‌به خوبی این نکته اظهر من الشمس را می دانند که کلیه ترقیات اقتصادی‌وپیشرفتهائی که در تمام‌مظاهر و شئون اجتماعی ما آشکار و هویدا گردیده در اثر توجه خاص آن نابغه‌عظیم‌الشانی است که برای‌نجات این کشور و احیای مردم آن بذل مساعی فرموده و وجود مبارك‌او علت‌العلل‌تمام‌این ترقیات‌محیرالعقول چند سال اخیر است .

اگرمملکت را زبان باغدی تنا گوی‌شاه جهان‌باغدی

ح - سعادت نوری

فردا - روزنامه اطلاعات
مثل سایر روزها درهمان ساعت‌عصر
انتشار خواهد یافت

بانك شاهنشاهی ایران

که بانك مجازاست‌اسعار خارجی‌را به نرخ‌های رسمی خریداری می کند ودرمقابل جواز کمسیون‌اسعار نیز اسعار بنرخ رسمی می فروشد .

نمره اعلان ۴۶۵ — ۵ - ۳۰

از اصفهان

اعلان تلگرافی
چون سرمایه شرکت‌سهامی کاغذ ایران درشرف تاسیس تامین گردیده دیگر وجهی قبول نخواهد شد

اکبر مسعود — حسن سلطانی — جواد کسائی — اتفاقیه

نمره‌اعلان ۵۲۳

اخطار مهم

اغلب از ساکنین شمال طهران برنج خوراکی خانه شان را از ما خریداری می کنندزیرا انواع برنج رشتی سفید بکدست غیر مخلوط دم‌سیاه معروف محصول گیلان را در دست رس آن‌ها گذارده‌ایم بایك‌دفعه امتحان مشتری‌ما خواهیدشد

شرکت‌مرز برنج‌را از دست‌اول‌یعنی زارع‌خریداری کرده وبهمین مناسبت ازعموم فروشندگان طهران ارزان‌تر می فروشد

آدرس : شرکت سهامی مرز خیابان شاه آباد باغ سپهسالار تلفون ۳۰۱

نمره اعلان ۴۷۴ — ۳-۳

کتاب نژاد بشر

اولین کتابی است که در زمینه نژادشناسی بفارسی طبع شده ترجمه‌وتالیف یدالله هما یونفر در کتابخانه های مهم طهران بفروش می‌رسد .

جلد پارچهٔ اعلا ۲۰ ریال
جلد مقوائی اعلا ۱۸ «
جلد ساده - ۱۶ «

نمره‌اعلان ۱۶۳ — ۱۰-۱۰

دکتر یونس افروخته

از مسافرت باروپا مجالتا صرف‌نظر نموده همه روزه درمطب‌خود خیابان‌چراغ برق از مرضای محترم پذیرائی مینماید

نمره اعلان ۵۱۸ — ۱-۴

اعلان

در تعقیب اعلان نمره ۶۹۹۸ - ۳۹۵۶۱ ۲۸ر۱۲ر۳۱۴ باطلاع عموم میرساند - اعلانات نواحی ۲۸ گانه حوزه ثبت گیلان از اول اردی بهشت ماه سال جاری در روزنامه معیشت ملی‌منطبعه شهر رشت درج و منتشر می گردد - علاقمندان بجریده مذکور مراجعه کنند - در خاتمه توضیح‌می دهد که اعلانات مشمول مادهٔ ۱۲ قانون ثبت وهم چنین اعلانات نوبت بعدی نواحی که اولین‌اعلان آن در جریده پرورش درج شده است در جریده معیشت ملی منتشر خواهد شد .

مدیر کل ثبت - عبدالله مستوفی

نمره‌اعلان ۵۳۰

اعلان

در تعقیب اعلان نمره ۶۹۹۸ - ۳۹۵۶۱ - ۲۸ر۱۲ر۱۴ باطلاع عموم میرساند چون اعلان نوبت اول قطعه چهار شهر کاشمر درجریدهٔ طوس مشهد منتشر شده بنابراین اعلان نوبت دوم وسوم قطعه مزبور استثناء درآن جریده درج ومنتشر می شود علاقمندان بجریده مذکور رجوع کنند .

مدیر کل ثبت - عبدالله مستوفی

نمره‌اعلان ۵۲۸ — نمره ۱۰۲۵۰ر۳۲۰۵

دیوان خانم پروین اعتصامی

در شعبه کتابخانه ترقی خیابان شاه آباد بفروش میرسد - جلد کاغذی و جلد پارچهٔ

نمره‌اعلان ۱۲۷ — ۵-۸

بهترین وارزانترین کلاههای زنانه

مخصوصا کلاه تابستانی را مغازه کلاه دوزی اعتماد خیابان ناصریه درب انبوری در دسترس مشتریان محترم گذارده است از موقع‌استفاده فرمائید سفارشات ولایات انجام می‌شود . ۵-۴

مسائل اجتماعی

انگشتر الماس !

نمیدانم کلاه انگشتر الماس را سرشما گذاشته اند یا نه ، ولکن سرآنهائی که این کلاه را گذاشته اند بتفاوت ازیك تومان تا پانزده ریال وشاید هم دو تومان ازجیب آنها درآمده است .

تقلب و دزدی ، کلاه برداری وتزویر انواع و اقسام دارد ، نهایت آنکه طرح ونقشه و طرز و کیفیت آن تفاوت میکند . . .

***

پردهٔ اول این کلاه برداری یا کلاه گذاری- هرطور دلتان خواست حساب کنید - اینطور بالا میرود که : موقع عبور از پیاده روی خیابان می بینید دو نفر با کمال دقت خم شده دنبال چیزی میگردند ، طبعا این تجسس آنها نظر دقت شما را جلب و باعث تحریك حس کنجکاوی میشود و از آنها سئوال میکنید ، با آنکه خود آنها وقتی حس کردند نظر شما جلب شده است ، بهمدیگر میگویند: عجب ! انگشتری مثل سوزن آب شده بزمین فرو رفت ، بیچاره صاحبش میگفت بلیان (برلیان) است و صدتومان قیمتش میشود ، خوب بگرد بلکه پیداش کنیم . . . . » باین ترتیب وجود یك انگشتری مفقود که بقول خودشان بلیان است وصد تومان قیمت دارد در ذهن شما تلقین شده است ، واگر خدای نخواسته قدری هم طمع داشته باشید ، شماهم بقدر چند دقیقه و چندین قدم که از آنها دور شوید بازهم روی زمین را دقت میکنید بلکه انگشتری را پیدا کنید ولی . . .

پرده اول تمام میشود وبقدر بیست تاسی قدم که ازاین دونفر دور شدید پردهٔ دوم بالامیرود .

***

مرد فقیری را می بینید بشما نزدیك میشود پس از اظهار تمی دستی آهسته اظهار میدارد : « آقایك انگشتری پیدا کرده ام یك آقائی میخواست آن را ازمن ۵۰ ریال بخرد ندادم شما آن را به بینید بدردتان میخورد ؟

این اظهار درست در موقعی بشما میشود که تنور ذهن شمارا حرفهای آن دونفر اولی گرم و داغ نموده و این یکی مامور پختن نان تقلب میباشد ، انگشتررا ازاو میگیرد . حلقازرد وجذاب نگین تراش و براق صاف وسفید آن چشم شمارا خیره می کند و تمام ذهن شما متوجه کلمه بلیان (برلیان) آن دو نفر اولی و تقویم صد تومانی است و بالاخره پس از لیت و لعل زیاد حاضر می شوید ۱۵ ریال یا یکتومان باین مرد فقیر بدهید پول را از شما می گیرد و شما هنوز انگشتر را جا بجا نکرده او مانند اشباح خیالی از نظر شما ناپدید می گردد ، شما می روید آن انگشتر را بیك زرگر ، یا گوهر فروش نشان می دهید ، و درآن موقع راضی هستید دو برابر مبلغی که انگشتر را خریده اید بدهید ، وپوزخندتمسخر آمیز گوهر فروش را بچشم نه بینید که سر را بلند کرده بشما می گوید : « این حلقه پانزده شاهی فقط قیمت دارد !

پردهٔ دوم پائین میافتد و پرده سوم بالامیرود ولیکن ....

***

خوشبختانه پردهٔ سوم در محکمه جنحه ، و دیوان عدالت بالا میرود ، باتمام زرنگی و تدبیری که فروشندگان این انگشتری های کرانبها (!) داشته اند ، مامورین مربوطه از آنها زرنگتر و هوشمند تر بوده اند ، میدست انهارا گرفته وتسلیم دیوان عدالت شده اند . .

یکی از رفقاء دوچار یکی از همین شیادان شده بود ، درخم کوچهٔ میخواست انگشتر بلیان را (!) بهشتاد ریال باو بفروشد ، رفیق ما گفته بود :

اسکناس صد ریالی دارم ، و برویم خیابان خورد کنیم و همینکه بخیابان و نزدیك بیست پاسبان میرسد می گوید راست بگو این انگشتر را از کجا اورده و گرنه بدست آژانت میدهم ، بعجز و التماس افتاده و اقرار کرده بود که : انا الماس چی ، بلیان چی این انگشتر نگینش شیشه و یکقران قیمت دارد ومعطل نشده فرار کرده ود .

بهر حال فعلا بگیر افتاده و تسلیم دیوان عدالت شده ومجازات خواهد شد ولیکن چنان که یکمرتبهٔ دیگر هم گوشزد شده ما خودمان بایدمراقب بوده و در تصادف باین گونه چنین اشخاص دزد ، انها را تسلیم مامورین عدالت کنیم و یقین داشته باشیم در تسلیم انها کمکی باجرای قانون و عدالت کرده ایم ، در حقیقت هرفردی از افراد ما وظیفه اجتماعی و اخلاقی برای اجرای قانون و نظامات مربوطه بدان داریم و همین که از این نظر بقانون و وظیفه اجتماعی خود در اجرای مقررات ان نظر کردیم . خیلی مشکل و بلکه امکان ندارد ، اشخاص دیگر وجود پیدا کنند . .

گوناگون

اولین اتومبیل در پاریس

اولین وسیله نقلیه موتوردار که در پاریس بکار افتاد یك قسم کالسکه‌ای بود از سیستم لوتز که در ۱۸۶۵ بمعرض استفاده گذاشته شد این ماشین برای اولین وهله دراسکاه دروسی مابین پل (گونکورد) وپل (دینا) رفت وآمد مینمود کالسکه آتشی مزبور دوقسمت داشت یکی نشیمنگاه جهة مسافرین ودیگری دستگاه یا به اصطلاح موتور آن این وسیله نقلیه در جاده‌های هموار ساعتی ۲۰ کیلومتر راه می‌پیمود وسرعت سیر او تقریبا مساوی بود با سرعت سیر ترن‌های متوسط امروزه

پانسمان (زخم بندی)

جراحان قدیم اصلا نمی‌دانستند جراحات حاصله از اصابت شمشیر یا آلات قتاله دیگر را بچه وسیله معالجه نمایند . آن‌ها تصور میکردند اینگونه جراحتها اثرات مسمومیت دارد .

لهذا روغن را داغ کرده در حالت غلیان بروی زخم ناسور می‌ریختند وروی آن‌را بدینوسیله مسدود مینمودند معلومست این طرز معالجه وحشیانه تاچه اندازه ممکن بود مجروح بیچاره را شکنجه وآزار دهد درهرحال این عمل مدتها رایج بود تایکی ازروزها که (آمبرو آزیاره) جراح معروف فرانسه برای معالجه وبستن زخم خطرناکی روغن جوشیده حاضر نداشت ناچار متوسل به پارچه نازکی شد وزخم را بست ودرنتیجه همین تصادف کشف جدیدی درعمل زخم بندی حاصل شد و دیگران ازاو سرمشق گرفتند .

موضوع ازدواج دربوداپست

اخیرا در بوداپست پای تخت هنگری وزیر عدلیه با مراجعه به قوانین نورامبرك مربوط بعقد و نکاح ازدادن اجازه ازدواج به یکنفر اهل هنگری یهودی مذهب با یك دختر آلمانی آریا نژاد خودداری نموده است . این رویه ای که وزیر عدلیه هنگری اتخاذ نموده است درحقیقت طبق قرارداد لاهه میباشد زیرا در قرارداد مزبور مابین آلمان و هنگری این موضوع پیش بینی شده است و هر یك از دو مملکت ملزمند که قوانین قضائی دیگری را برسمیت شناخته و قابل احترام بدانند اکنون در موضوع ازدواج این دو نفر که از حیث ملیت و مذهب با یکدیگر متفاوت می باشند این موضوع صدق پیدا کرده است

قوای معنوی وادبی اشخاص مسن

آیا این مسئله صحیح است که بگوئیم وقتی سنین عمر انسان از دور ۵ کمال تجاوز کرده و به پیری رسید قوای معنوی و ذاتی اش نقصان می یابد؟

ابرونك لوژر پرفسور مشهور اهل نیویورك که در موضوع سنین مختلفه عمر انسان مقالات متعددی نوشته در پایان نظریات خود به این نتیجه رسیده است که اشخاصی که سنشان از حدود چهل و پنجاه تجاوز می کند به تدریج قوای معنوی وادبی شان کم میگردد

عده زیادی ازعلمای علم الحیات وروان شناس این موضوع را قبل از پروفسور مزبور مورد مطالعه و دقت قرار داده و تصدیق کرده اند چنانچه دو نفر پرفسور معروف مانند پرفسور هیدلر وپرفسور لمان معلمین دار الفنون دوایو فهمیده اندمابین سنین عمر انسان با تالیفات و آثار ادبی که ازخود بیادگار می گذارد روابط و مناسباتی وجود دارد ، زیرا نویسندگان و ادبائی که سنشان کمتر از ۴۰ سال است بطور عموم دارای بزرگترین فعالیت وپشتکار میباشند حال آن که کسانیکه از این حدود تجاوز کرده اند فعالیتشان بمراتب کم تر از اولی ها می باشد .

به تناسب عده درام نویسهائی که سنین عمرشان از ۳۰ الی ۳۹ تجاوز کرده است ۵ مرتبه بیشتر از مردان ۵۵ ساله قطعات و آثار تاتری تالیف و منتشر کرده اند .

همچنین یك جوان با سن متوسط می تواند یك کتاب ادبی معمولی را مثلا در ظرف ۶ ساعت مطالعه نموده خاتمه دهد حال آن که برای یکمرد کامل لااقل ۴۰ و ۵۰ ساله بیشتر از ۱۲ ساعت برای خاتمه همان کتاب لازم خواهد بود

کشف جدید در عالم طب

اخیرا دکتر مارید سون ودکتر روبتزو علماء معروف شیمی اتحاد جماهیر شوروی و اعضاء مؤسسه « شیمی و دواسازی » مسکو موفق به کشف و ساختن دوای جدیدی برضد استریتو کوکسی (باد سرخ - جوشهای بدن و صورت - کلو درد حاصله استریتو کوکسی سپتیسمی های بعد از زائیدن وغیره گردیده اند . این ترکیب جدید بنام استریتوسید موسوم میباشد .

امتحانات اولیه که از ایندوادروی جلد و عضلات تزریق گردیده نتایج رضایت بخشی ایجاد نموده اند پس از آن دوای مزبور را در کلنیك‌ها و مریض خانه های مهم مسکو از قبیل مریض خانه « بوتکین » و سایر آنها استعمال نموده و بنتایج سودمندی نائل آمده اند . مثلا از ۲۷۰ مریض بادسرخی بسنین مختلفه بین ۱۰ وهفتاد سال ۱۰۰ در صد معالجه گردیدند ترکیب مزبور درکاشه‌های مخصوصی موجود بودهٔ و مرضی روزی ۳ دانه از آنرا میخورند . طولی نمیکشد که سوزش وخارش معدوم گردیده جوشها برطرف و بهبودی کلی در حالات عمومی مریض ایجاد میشود

حکایت روزانه — از افسانه های شرقی

راهنمائی حسود

- حقیقتا توعقلت را ازدست دادی واگر بخواهی یك پیس خیالی بنویسی راستی راستی موفق میشوی

- نه هنوز عقلم سرجایش هست ممکن است در اتیه نزدیك آفرا از هست بدهم من از ماهها باین طرف گرفتاری درونی پیدا کرده ام که باعث آن توهستی از حالت لاقیدی و خون سردی که از مدتها باین طرف نسبت بمن بخود گرفتی چنین می فهمم که خیال سوا شدن ازمن را داری

- گمان میکنم در اینموضوع بفال گیر هم مراجعه نمائی بد نباشد .

- آری توهر قدر میخواهی گارا بشوخی بگیر در صورتیکه خبر نداری هر وقت که تو از خانه بیرون می‌رفتی من دنبال تو را گرفته و تو را غالبا میدیدم که جلو عکاسخانه ای ایستاده واز روی یکی از عکس هائی که پشت شیشه قفسه عکاسخانه گذاشته اند چشم برنمیداری

- لابد همان عکس مال تو بوده ویا اینکه عکسی که من بان تماشا می کرده ام جانی بخود گرفته حرفهائی برعلیه من گفته است

- بالاخره من گیپه ای از آن عکس گرفته ام .

- الان پهلویت هست ؟

- آری .

از کیف غلی خود عکسی بیرون آورده نشان داد و گفت:

- آیا همین عکس نبود ؟

زن جوان عکس را گرفته بدقت نگاه کرد مثل اینکه نمیخواست آنرا از چشم خود دور سازد دراین اثنا از مشارالیها پرسید :

حالا دیدی که برای اثبات خیالتهای توجه وتیقه مهمی بدست آورده ام و جای انکار برایت باقی نیست ؟

- خیلی تند نرو هنوز چیزی بثبوت نرسیده است اینطور یکه خیال میکنی آسان نیست بگو به بینم من گجا رفته وباچه کسی ملاقات کرده ام میگوئی مرا تعقیب کردی اگر دراثنای تعقیب مرا باتفاق مرد دیگری مشاهده نمودی بچه جهت سکوت کردی ؟ حالا برای اینکه خیانتی بگردن من بگذاری یك عکس ناشناسی باخودت آوردی راستی این دیوانگی نیست ؟

- عکس ناشناس این عکس مهندس احمد میباشد آیا میخواهی بگوئی که اورا نمیشناسی ؟

- خیلی خوب ما در کجا با همدیگر ملاقات می کردیم ؟

- میخواهی آنرا هم بگویم ؟

- البته برای اثبات جرم تمام دلائل را باید گفت :

- شما دونفر در منزل اسحق همدیگررا می دیدید .

- بچشم خود دیدی ؟

- نه ، بلکه درنتیجه تحقیقات از موضوع مطلع شدم .

- بسیار خوب حالا گوش بده دو سال است که من باتو بسر میبرم دیگر از این بگونگوهائی که توهر روز بیك بهانه ایجاد میکنی بتنك آمدم در صورتی که من در این مدت ابدا باین فکر نیفتادم که با تو قطع رابطه کرده با دیگری زندگی کنم وبهیچوجه نسبت بتو خیانت نکردم و این شخصی را که تو عکس اورا بمن نشان دادی ابدا نمیشناسم با تمام این مراتب تو دست ازاین حسادت بی ربط خود نمی کشی هر گاه میخواهی با من زندگی کنی باید اخلاق خود را اصلاح نمائی .

بعد از این حرفها خانم ازجای خود برخاست وبسرعت باطاق خود رفت عزت هم از این حرکت او متحیر شد زیرا او منتظر بود که مترسش مانند همیشه که در مقابل بهانه جوئی های او گریه وزاری میکرد حالا هم همانطور کند و او این قضیه را تفریحی برای خویش قرار داده بود حقیقتا مشارالیها مهندس احمد را نمی‌شناخت خود عزت هم این را میدانست و اگر مترس او پشت عکس را میدید جمله ذیل را درآن میخواند وقضیه فاش میشد :

« این عکس را برفیق صمیمی خود عزت تقدیم میدارم »

قصد عزت از این کار این بود که مترسش گریه کرده اطمینان جدیدی درباره علاقه خود باو بدهد اما نتیجه برعکس در آمد و بر خلاف معمول اعتراض نمود لازم است که از او دلجوئی کند .

هفته ها از این مقدمه گذشت و برودت حاصله میان آنها ادامه پیدا کرد . روزی عزت در موقع ورود خانه خانم را در خانه ندید ساعت ده یازده و دوازده رسید خبری نشد تا صبح منتظر او ماند خوابش نبرد چون از وفای او مطمئن بود ترسید که در بین راه حادثه‌ای باو رخ داده باشد صبح از منزل بیرون آمده تمام جاهائی را که ممکن بود سراغی از او بگیرد سر زد و نتیجه نگرفت ناچار باداره شهربانی اطلاع داد روز ها میگذشت و تمام جستجو های او ثمری نداد روزی مکتوبی به او رسید خط مشارالیها را روی پاکت شناخت بعجله آن را باز کرد ومضمون ذیل را خواند:

بقیه درستون پنجم صفحه سوم

بقلم یکی از نویسندگان اروپا

اندرز . . .

بخانمهای جوان

هرچند این حقیقت مسلم باشد من تاکید آن را لازم میدانم که بزرگترین وظیفه ای که در عصر حاضر به زن جوان تعلق میگیرد ازهر طبقه . درهر مقامی . اهم ازعالی یادانی این است که :

خانم خوب خانه . زن خوش سلیقه وشوهر دوست . مادرعاقله وصبور برای اطفال باشد .

چقدر خانه‌ها وجود دارد که فاقد روح ونشاط است؟!

چقدر مهز های غذا هست که گرداگرد آن موجودات صمیمی وعلاقه مند وجود ندارند ؟ ! چقدر خانه های پراز اطفال ولی در حقیقت بدون اطفال هست ؟ ! اینها برای چیست ؟ برای آن است که دران خانه یازن وجود ندارد یا اگر وجود دارد ازانجام سه وظیفه مهم وعالی خود که در فوق مذکورشد گریزان است !

خدای نکرده . آیا تعلیمات مدرسه ای . اعتیاد بورژشها . دخول درصحنه پرجوش وخروش اجتماع مستلزم این است که زن جوان ازتکالیف دقیق واصلی خود صرفنظر کند ؟ خانم خوب خانه نباشد ؟ زن شوهر دوست وعلاقه مند بعائله نباشد ؟ مادر عاقله برای اطفال نباشد ؟ مملکت کوچك خودش یعنی خانه را بدون سرپرست بگذارد ؟ مملکتی که بالاستحقاق به او رسیده است وی ملکه بالاستقلال آن است ؟ خیر...

آیا خانمهای جوان تصور میکنند میتوانند آن صمیمیتهای پاك، آن شاخها وناز گیهه، آن عشقها و علاقه های بی ریا و تزویر بالاخره آنچه خوبی و نیکوئی وجمال حقیقی است وفقط درمیان عائله . درمواظبت از کارهای خانه . درتفقد ازحال شوهر ورفع حوائج داخلی اودر تربیت و پاکیزگی اطفال درنظم واقتصاد خانه وغیره وغیره بدست می آید . درخارج ازخانه . درطی معاشرتهای تصنعی درمیان مسرات میان خالی بیرون تدارك کنند ؟

در کانون خانه . در میان عائله چه هوای فرح بخشی موج میزند . دراستماع اصوات لطیف اطفال چه لذات و مسرات عمیقی موجود است ؟ چه قدر مهربانی ورافت چقدر رحمت و شفقت چقدر عشق و علاقه که عوامل موثر بقاء سعادت اجتماع است در درون عائله هست ؟ که فقط زن میتواند باوفور احساسات قلبی خدا دادی باهوش وذهن باز باقوی و عواطف نیکو کارانه چنان خوش بختی لایزالی برای افراد بشر بوجود آورد که راز آن ممکن نباشد

خانه منظم وبی اضطراب داشتن . وصرف مساعی خستگی ناپذیر برای تربیت اولاد نمودن . برای راحتی شوهر مهربان و افراد عائله کوشیدن اینها وظایف پرنشاطی است که هیچ خانمی نباید از انجام آن خسته بشود .

خانم خانه در حقیقت شغل و پیشه غریبی دارد که عبارت از صاحبه خانه و مادر عائله بودن است . اما باید دانست صاحب شغل و پیشه غریب تنها کسی نیست که فقط درراه پیشرفت شغل خود سعی و مجاهدت کند بلکه آن کسی است که شغل و پیشه را قبضه نموده . درید اقتدار خود گرفته فرمانده باشد . درعین حال بصیرت و اطلاع کامل به آن داشته باشد . شغل و حرفه خانم خانه اگرچه ظاهرا مشکل است . مهم و دقیق است اما درعین حال چقدر لذت بخش است اگر باستعانت فراست ودرایت ودرا که ومعرفت صحیح انجام گیرد .

برای ثبات و دوام عائله در مقابل آفات زمان و برای صیانت صحت جسم افراد عائله لازم است خانم خانه نسبت بتمام دستورات وقواعد حفظ الصحه بقدر کفایت ودرحدود امکان اطلاع وبصیرت داشته باشد ودرمواقع لزوم بکار ببرد باید شرایط حفظ الصحه را نسبت به البسه نسبت به نظافتهای جسم علی الخصوص نسبت بطرز ونوع و کیفیات تغذیه که این یکی از همه مهمتر است بداند .

مثلا برای اینکه بتواند شیر یعنی این مایع مغذی ومفید را که به اطفال میدهد وآن‌ها را در بزرگی دارای مزاجهای قوی و دماغهای نورانی . واندام یکنواخت و قلوب و ارواح لطیف ومهربان می کند کاملا مفید وصحت بخش نماید باید شرایط حفظ الصحه مربوط به پاکیزگی ومغذی بودن آن‌را کاملا انجام دهد همچنین نسبت باغذیه وما کولاتی که روزانه افراد عائله باآن تغذیه مینمایند

اگرچه حیوانات بسائقه شعور طبیعی در حفظ موجودات کوچك خود میکوشند ولی برای انسان این سوق طبیعی کافی نیست ووسایل وتمهیدات وتجربیاتی لازم است تابتواند موجودات تندرست وصحیح وقابل استفاده بجامعه تقدیم نماید

به زن جوان امروزه وبدختر کوچکی که در آتیهٔ نزدیك زن جوان خواهد شد . بالاخره بتمام محصلات مدارس باید گفت : عزیزان من اگر چه شما در مدارس . در میان کتب ودر سایه زحمات آموزگاران بقدر استعداد وذوق فطری کسب معلومات می کنید واز جریانات جوی ازدرجه حرارت ورطوبت و کیفیات روشنائی اجسام سماوی مسبوق می‌شوید ومقداری علم الابدان میاموزید . وقواعد حفظ الصحه را می‌خوانید . وخیلی از رشته‌های علوم را فرامی گیرید پس چه بهتر که آن‌هارا باتجربیات وممارست وعمل آمیخته سازید و هر روز از فواید این معلومات لذت ببرید .

درخاتمه گفته سابق خودرا فقط باتغییر الفاظ تکرار می کنم: زیبانام و شهرت نیك داشتن برای یك خانم عفیفه وسربراه این است که سعی کند در خانه خود صاحب نفوذ وقدرت باشد . وظایف مطبوع خودرا انجام دهد ! همیشه بکوشد خانم خوب زن خوش سلیقه وشوهر دوست مادر عاقله ومفید برای فرزندان باشد وبس

کالای ایران

غرفه های نمایشگاه و تفصیل هر یك

- ۹ -

غرفه محصولات وصنایع کرمان

بنمایندگی آقای حسن قزوینی نماینده مجلس شورای ملی

نظر باینکه ایالت کرمان ازحیث محصولات و مصنوعات ثروتمند میباشد لذا تجار و موسسات کرمان دو غرفه برای محصولات و مصنوعات خود درنظر گرفته بودند ولی چون سالنهای نمایشگاه قبلا تقسیم بندی برای غرفه های دیگر شده بود فقط بیك غرفه برای نمایش محصولات ومصنوعات کرمان اکتفا شده است

غرفه مزبور محتوی نمونه جاتی از کلیه محصولات ارضی ومصنوعات مختلف کرمان میباشد .

محصولات فلاحتی : عبارتند از پسته عالی ممتاز پنج رقم درشت و ریزه که پسته های درشت آن خیلی قابل توجه میباشد - بادام - خرما دورقم - کتیرا شش رقم - رنك (وسمه) وحنا - کرچك - تخم - پرنجه - رناس - انواع مختلف گرگهای خیلی عالی .

مصنوعات ومنسوجات : دراین قسمت نمونهٔ شالهای کرمانی معروف دیده می شود که از گرگهای نساجی شده تهیه گردیده است - برك به انواع مختلف - شاپو (کلاه تمام لبه) ها نیکه از ترك کرمان ساخته شده و فوق العاده شیك ومورد توجه واقع گردیده - پنبه دوزی که با دست ساخته می شود - تیماجهای مختلف - قالی و قالیچه های صورتی وعالی که دراغلب سالنهای نمایشگاه مخصوصا سالنهای تحتانی فرش شده است .

مصنوعات سنگی : انواع مختلف احجار که از آنها مصنوعات دستی از قبیل دکمه یقه و دکمه های سر دستی - سر سیگار - زیر سیگار - دوات - تسبیح و غیره ساخته شده است . سنگهای مزبور معروف بسنگهای نرم میباشد که از کوه‌های اطراف کرمان گرفته وتهیه میشود وبرنگهای مختلف می باشد

کلیه محصولات ومصنوعات مزبور که نمونه آنها در نمایشگاه دیده میشود از طرف تجار کرمان به بازار های داخله ایران و خارجه صادر میگردد و بتوسط اشخاص متعدد با دست صنعتگران ماهر تهیه میشود . غرفه مزبور اخذ گواهی نامه درجه دوم نائل گردیده است .

غرفه تجارتخانه ملکان هارطونیان مشهد

آقای حسین طاوعی

این غرفه حاوی نمونه جاتی ازانواع نخهای پشمی الوان و مستوره های پارچه های پشمی وپتو میباشد که ازطرف کارخانه هارطونیان مشهد ساخته می‌شود .

کارخانه مزبور درسال ۱۳۱۲ درمشهد تاسیس شده وماشین آلات آن ازآلمان ابتیاع گردیده است موتورهای این کارخانه دارای قوه ۵۰ اسب و ۵۰۰ دوك میباشد و در هرده ساعت از ۱۴۰ الی ۳۰۰ کیلو نخ تهیه مینماید . عده کارگران کارخانه در روز بالغ بر ۳۰ نفر میشوند

محصول این کارخانه نخهای پشمی است که بمصرف قالی بافی میرسد و قسمتی از این نخها به خارجه صادر میگردد . پارچه های کارخانه مزبور زمستانی وبهاری و تابستانی است و برای لباس‌های مختلف بکار میرود .

کارخانه مذکور میتواند نخها را از نمره ۳ الی نمره ۸ تهیه نماید .

این غرفه بگواهینامه درجه دوم نائل گردیده است . و نماینده تجارتخانه ملکان هارطونیان که صاحب کارخانه مزبور میباشد آقای قاضی زاده هستند . و نماینده غرفه در نمایشگاه آقای حسین طاوعی بوده است .

مسائل خارجی

دیپلماسی انکلستان در قضیه حبشه

یك سناتور امریکائی ازرویه انکلستان انتقاد میکند

جنك حبشه و ایطالیا نه فقط یکموضوع متنازع فیه سیاسی بین دو دولت مزبور میباشد بلکه از جنبه های مختلف نزاع دولتین مذکور چه از لحاظ سیاسی بین المللی و چه از لحاظ سیاست مستعمراتی یکی از مسائل مهمی شده است که افکار سیاسیون دنیا را بخودمشغول داشته است

دیپلماسی انکلیستان دراین قضیه دقت همه را جلب نموده و سناتور بوراه یکی از سیاستمداران معروف آمریکا و از زعمای حزب جمهوری خواه اتازونی ، این موضوع را اخیرا مورد بحث قرار داده است .

سناتور مذکور در جلسه شورای عالی حزب جمهوری خواه آمریکا نطقی ایراد ودرطی بیانات خود رویه دولت انکلستان را دراین قضیه وسیاستی که انکلستان نسبت باتازونی اتخاذ نموده موردانتقاد قرار داده و جنبه های متناقض دیپلماسی انکلیس را متذکر و چنین اظهار داشته است :

« دولت انکلستان درحمله ژاپون به چین و تصرف منچوری از طرف ژاپون بیطرفی خود را حفظ نمود ولی امروزه با عجله مشغول اقدامات است . اگر دولت مزبور طرفدار جامعه بشریت و هواخواه عالم انسانیت میباشد چرا درقضیه منچوری دخالتی ننمود و از **میثاق جامعه ملل** پیروی نکرد و دست ژاپون را بر روی چین دراز و او را در عملیات خود جسور تر نمود و حال انکه در قضیه حبشه سنك عدالت را بسینه میزد ؟ آیا طرفداری از حبشه است و یاحفظ مصر و آیا به منظور انك بنوع بشر است یاحفظ منافع خودش در سرزمین افریقا ؟

« واقعا تعجب آوراست دولت انکلستان با این وضع سیاست مخفی و پیچیده خودمیلرد عالم نیزازاو پیروی کند آیا عاقلانه است که ما امریکائیان نیز پیرو او باشیم ؟ با تمام این مراتب ما دولت مزبوررا آزاد کذارده و بسیاست دوپهلوی او اعتراضی نداریم ، حال انکه آنها سعی میکنند ما را در جنك ایتالیا وحبشه کناهکار قلمداد نموده ومارا از مشوقین ایتالیا محسوب بدارند »

سناتور بوراه در بالا سخن را ادامه داد وچنین گفت:

« نماینده دولت انکلستان درژنو پس ازمتهم نمودن امریکا اظهار داشته که ممکن است جنك ایتالیا وحبشه عالمگیر شود و درآن حال مسبب اصلی جنك و مسئول تمام خسارت های بشری دولت اتازونی خواهد بود !

« همه میدانیم که دیپلماسی انکلستان همواره دامان خود را برتمام نقاط کیتی کسترانده و هر جا که امید نفعی تصور شود بحریه جنکی دولت انکلیس حاضر خواهد شد بنابراین ایا مسببین جنك امریکائیها میباشند ؟

« چه خوب بود دولت انکلستان تلقینات زبان بخش خود را کنار می کذارد و الا در حال ادامه این رویه ما نیزمجبور بایجاد سرویس مخصوص پروپاکاند کردیده ودلائل قاطعی که دولت مشارالیها را در قضیه ژاپون و منچوریستان متهم مینماید بعالمیان نشان خواهیم داد . »

سناتور بوراه در نطق خود صریحا اظهارداشت:

« دولت انکلستان درحضور زبدهٔ نمایندگان اقوام دنیا و اقصی کشور های جهان بدروغ بما - امریکا - تهمت زده ومی خواهد مارا محکوم نماید !!

آیا انکلیسها توقع دارند که ما بدون جهت خود را با یکی از طرفین دعوا در جنك انداخته وبرای تضمین منافع دولت مزبور در افریقا بایتالیا حمله کنیم ؟

« اکر بیطرفانه قضاوت شود رسید کی این سیاست قدیمی که برای اغوای ملل جاهل ونادان و افرادی از قبیل هندیان و افریقائیها و غیره بکار میخورد پی خواهیم برد . بنابر این تصورمیکنم در اتیه نزدیکی دولت انکلستان باقدامات خویش پی برده وحرفهای نمایندکان خود را مسترد دارد»

نطق فوق نظر بشخصیت سناتور بوراه بی اندازه جلب توجه نموده و افکار محافل سیاسی امریکا را بخود مشغول نموده و از اینجا میتوان تصورنمود که در تعقیب بیانات فوق اقدامات لازمه اتخاذ کردیده وبرای اسکات وجلب رضایت خاطر امریکا از طرف دولت انکلستان پارهٔ عملیات اجرا کردد .

لوژورنال

حوادث خونین ژاپون

ووقایع سرحدی با شوروی

آلمانها میکویند فرانسه وچك اسلواکی بایدروسیه را نکاهدارند

اخیرا جراید آلمان دراطراف حوادث جدیدی که در سرحد روسیه وژاپن اتفاق افتاده قلمفرسائی نموده وضمنا به پیمان فرانسه وشوروی اشاره میکنند

روزنامه آکریف ارکان رسمی ناسیونال سوسیالیست ها در سرمقالهٔ خود چنین مینکارد :

« واقعا ما باید از الطاف آنهائیکه ما را بشرکت در پیمان فرانسه وشوروی دعوت مینمودند سپاسکذار باشیم »

« نه تنها فرانسویان بلکه انکلیسها نیزمارا تشجیع نموده وچنین اظهار میداشتند : ازچه میترسید ؟ اولا این پیمان چندان مهم نبوده وازطرف دیکر چون شما از آن بیم دارید خوب است خود نیزدرآن دخالت کنید »

روزنامهٔ مزبور علاوه مینماید :

« حوادث اخیری که در سرحد روسیه و ژاپون اتفاق افتاده ووضعیات سرحدی وابرهای تیره ومخوفی را برفراز افق سیاست دولتین اشکار نموده وبالاخره رعدها و صاعقه‌های موحشی که قریبا از تصادم این ابرهای سیاه ایجاد خواهد شد هرچه زودتر توجه وانظار تمام عالم را بجبههٔ شرق اقصی جلب خواهد نمود وآتش توپخانه روسیه دراراضی مغولستان که تحت حمایت ستاد ارتش ژاپن قرار خواهد کرفت شرکت کنندکان در پیمان فرانسه و شوروی را متنبه وپشیمان مینماید وخیانت آنهائی که ما را بشرکت دراین پیمان تشویق مینمودند آشکار خواهد ساخت .

« مسئله حوادث اخیر ژاپن وشورش افسران جوان ژاپنی دولت شوروی را متوجه وضعیات نموده واو را بتحکیم قطعی سرحدات خویش وامیدارد وطور حتم درآن وقت ژاپن نیز اقدامات متقابله در قبال آن همه تجهیزات نموده وبعبارة اخری طرفین ناکهان انبارهای باروت را آتش می‌زنند

« آیا ما نیز میبایستی توصیه دوستان را پذیرفته وبمتابعت فرانسه باروسها دوستی نموده وخود را به‌بدبختی کرفتار سازیم ؟

« امروزه فرانسه وچکوسلواکی باید حامی دولت شوروی باشند یعنی ازآن کشور در مقابل مهاجمین دفاع کنند ؟ ولی ایا مهاجم کیست تابحال که توانسته تعریف صحیح وجامعی ازمهاجم نماید

بنابراین نظر برژیم انقلابی دولت شوروی ونظر بتباین عقایدی که دراطراف قرارداد تعریف متجاوز اظهار می کردد بطور قطع در همه حال دولتین مزبور قربانی رژیم کمونیست خواهند کردید

« ماکاری بدیکران نداشته ومیل داریم دیکران نیز بامور ما مداخله ننمایند اکر فرانسه وچکوسلواکی مایل بدوستی باشوروی هستند این نعمت بر آنها ارزانی باد ماحاضریم از این نعمت وبرکت عظمی محروم مانده وباروسیه شوروی اشتراك مساعی بعمل نیاوریم . بعبارة اخری ما میل نداریم خود را طعمه وهدف توپخانه امپریالیستهای افراطی قرار دهیم

« ولی درعین حال چه امروز وچه همه وقت بعالمیان خاطرنشان مینمائیم که این قبیل معاهدات خصمانه وماجراجویانه نتایجی بسیار وخیم دربرداشته ومسئولیت ثمرات آن بعهدهٔ آنهائی است که در عقد این معاهدات پیشقدم بوده‌اند .»

مخبرین ولایات

آستارا

ورود هیئت تفتیشیه

آقای سردان جلیلی باتفاق سه نفر افسران ارتش شاهنشاهی وارد و مشغول رسیدکی بشکایت اهالی از اداره امنیه میباشند

روز چهار شنبه ۲۷ فروردین دراداره کمیسری سرحدات کمسیونی مرکب از تجار ومالکین باحضور آقای سرکرد نیساری کمیسر سرحدات و هیئت تفتیشیه تشکیل کردید ازطرف هیئت تفتیشیه اعلان شد که هر کس شکایتی از اداره امنیه آستارا دارد می تواند در هر موقع شکایت خود را بهیئت تفتیشیه تسلیم نماید و رسیدکی کامل خواهد شد

تعمیرات باغ ملی

در باغ ملی تعمیراتی از قبیل اصلاح نیمکتهای نشیمن ومحوطه وسط باغ که مخروبه بوده از طرف بلدیه شروع شده است

ورود تخم کنف

در حدود ۷۰ بوط تخم کنف از کارخانه کیسه بافی رشت بعهدهٔ مشهدی یوسف خالقی تاجر وارد وبین زارعین مجانا برای زراعت امتحانی توزیع می شود .

منع کاشت وزراعت توتون وتنباکو

از طرف اداره مالیه باهالی اخطار شده است که زراعت توتون و تنباکو در آذربایجان قدغن میباشد اهالی بزراعت مزبور اقدام نکنند

تنزل فاحش برنج

برنج رسمی تنزل فاحشی موده و خریدار ندارد

بوشهر

مراجعت

آقای رئیس معارف که برای رسیدکی و تشکیلات جدید نقاط معارفی تا بعه چندی قبل عزیمت نموده بودند ۲۵ فروردین ببوشهر معاودت کردند

برای تنظیم دفاتر

بمنظور تکمیل و تنظیم امور مربوطه بدفاتر ثبت بوشهر حسب الامر وزارت عدلیه آقای سیدعبدالرضا فاطمی منشی محکمه بدایت برای فرا کرفتن معلومات لازمه ثبتی از طرف عدلیه بوشهر بشیراز اعزام کردیده که در اداره ثبت اسناد فارس به دستورات و طرز عمل اداره کردن دفاتر آشنا شده پس از مراجعت دفاتر محلی رامنظم وتحت کنترول قرار دهد

بندر پهلوی

سرقت ودستکیری سارقین

لیله یکشنبه ۳۰ فروردین ۵ جلد روغن از انبار حاجی علی رحیمیه سقط فروش سرقت شده ساعت ۸ صبح به اداره آکاهی بندر پهلوی مراتب اطلاع داده می‌شود اداره آکاهی برای دستکیری سارقین فورا اقدام در نتیجه ساعت ۱۰ صبح توسط آقای طهماسبی و غلامحسین لاریجی ۵ جلد روغن میان قایق صیادی لب آب عمیدیه کشف کردیده است عین روغنها به صاحبش تحویل کردید و سارقین که عبارت از رجب - اسمعیل - داداش نام میباشند تحت تعقیب هستند

میزان خریدبرنج شرکت سهامی برنج

شرکت سهامی برنج از بدو تاسیس الی آخر دی ۱۳۱۴ در حدود ۶۶۰۰۰۰ کیلو و از آخر دی لغایت ۳۰ فروردین ۱۳۱۵ در حدود ۱۶۵۰۰۰۰ کیلو چلتوك تحت مدیریت آقای محمد مهدی پور خلیلی خریداری فعلا نیز کماکان ازقرار هر ۱۶٫۵ کیلو ۲۵ ریال یومیه درحدود سه چهار هزار بوط خریداری میشود

سفارش ماشین برنج پاك کنی

پنج شش دستکاه از ماشینهای برنج پاك کنی جهة شعبات کناره به دولت جماهیر شوروی سفارش داده شده وعنقریب ماشینهای سفارشی واردبندرپهلوی خواهد شد

تنزل قیمت ماهی

در اثر تغییر وضعیت جوی صیدماهی روبه افزایش کذاشته و قیمت آن تنزل نموده فعلا ماهی سفید از قرار هر صدعدد ۳۳ و ماهی خشك هرصدعدد ۲۸ ریال و ماهی آزاد هر ۱۶٫۵ کیلو ۵۹ ریال میباشد .

سیردان

خوشوقتی عمومی

نهضت تجدد خواهانه نسوان در باوك طارم سفلی بمساعدت اقای عماد رحیمی نایب الحکومه طارم وهادی احرامی رئیس دفتر پست سیردان بخوبی پیشرفت کرده است خطا به های سودمندی که در مجالس جشن از طرف منوربن ایراد شده عموم بانوان بمفاسد چادر پی برده و از این نهضت حسن استقبال نموده اند بنوعی که دیگر بهیچوجه زن با چادر در این حوزه دیده نمیشود .

اخیرا اقا سید قوام مهائی که عمامه رانرك نموده و بلباس تجدد ملبس شده در منزل خود جشنی دایر نموده خطابه ای ایراد میکند که ذیلا خلاصه ازآن درج می کردد :

در این موقع که آقایان مالکین و ریش-سفیدان و کدخدایان قراء همجوار - سرنق - پیمان - چیزه - بروج که در قریه مهان در بنده منزل با خانمهای خودشان اینجانب رامفتخر نموده اند لازم شد شمهٔ از تاریکی دورهٔ سابق کوشزد بنمایم تا قدر نعمت امنیت و آسایش و رفاهیتی که شامل عموم ملت ایران میهن است بدانیم البته اغلب اقایانی که در اینجا شرف حضور دارند بخوبی میدانند در دورهٔ هرج و مرج سابق مخصوصا در موقع متجاسرین که عموم مردم در تزلزل بودند اشرار و قطاع الطریقان بچه نحو مشغول قتل و غارت در هر محل و دهات و معابر بودند و ابدا از هیچکونه ظلم و تعدیاتی فروکذاری ننموده و نا امنی بطوری حکمفرما بود که از قریه بقریه دیگر اطمینان مسافرت نبود و در همان موقع چه خسارت مهمی بکشور ما وارد شد ولی بحمدالله والمنه که خدای تبارك و تعالی بعموم افراد این میهن ترحم فرموده و مشیت الهی براین قرار کرفت که پس از آن همه ذلت و ناامنی و هرج و مرج های غیرقابل تحمل بااینجاد کارخانجات - توسعه معارف - خط آهن — راه شوسه - علی الخصوص الغاء مالیات ارضی که برای ما زارعین چه اندازه نتیجه دارد - آبادی شهر ها و قصبات — مخصوصا توسعه صحیه برای حفظ نفوس عموم که تمام اینها باراده وتوجه ذات مقدس بندکان اعلیحضرت شاهنشاهی است جبران شود

درنه سال پیش

اطلاعات ۳ اردیبهشت ماه ۱۳۰۶

راپورت اداره راه آهن

راپورتی که مستر کارول مهندس راه آهن در باب بازدید و معاینه قسمتهائیکه مستر بلند رئیس اداره راه آهن داده و درشماره ۳ اردیبهشت ۱۳۰۶ انتشار یافت بقرار ذیل است :

« خط بدوی راه را از محمره تا اهوازدر امتداد ساحل شرقی رود کارون تکمیل نموده وفعلا مشغول تهیه وسائل نقلیه از قبیل زورق و کشتی برای عملیات در خور موسی میباشد . یکی ازدستجات خط بدوی را از اهوازتا خورموسی تکمیل وتقریبا ۲۴ کیلو متر هم از اهواز بسمت زرکیر پیشرفته و خطوط میزان تو پوکرافیك در اطراف اهواز برداشته اند . دسته دیکر که هنوز مشغول بازدید قسمت شمال غربی دزفول بودند راه بالنسبه خوبی که تا ۳۵ کیلو متر چندان بد نبودو ممکن است در آتیه معبر راه اهن واقع شود کشف نمودند - اینراه تامدخل تنکه دوم امتداد داشت و دسته مزبور این قسمت را نقشه برداری مثلثاتی نموده اند مستر بلند بمعیت مستر کارول خط راه را از محمره تا اهواز سرکشی و بازدید نموده اند . از اهواز تا خورموسی در امتداد ساحل شرقی رود کارون و از اهواز بشوشتر و دزفول و سی کیلو متر بسمت شمالغربی دزفول را نیز بازدید نموده و پس از آن از دزاول درامتداد سواحل غربی رودخانه کارون و آب دز به محمره مراجعت کرده اند »

راهنمائی حسود

بقیه ازصفحه دوم

« عزت عزیزم راهی بمن نشان دادی که از آنجا حرکت کرده و بسعادت رسیدم بنا براین هر اندازه از تو تشکر نمایم کم است من رهین منت تو هستم برای اینکه در مقابل این خوبی تو نیکی درباره تو کرده باشم توصیه ای کرده وتو را متنبه می‌سازم که من بعد عملیات خودرا ازروی فکرودقت شروع کرده وهیچوقت سعی بباز کردن چشم های شخص نابینا نکن »

عزت از این مکتوب مبهم چیزی ملتفت نشد یکی دوهفته آنرا قرائت کرد باز هم چیزی نفهمید تا اینکه مکتوب دیگری که یکی دو روز بعد از مکتوب اولی بدستش رسید قضیه را حل کرد اینهم مکتوب نبوده بلکه دعوتنامه بود و او را بمجلس عقد مهندس احمد که بامترس او ازدواج میکرد دعوت کرده بودند

استاد جاسوسان

بقلم نویسنده معروف : ج . ۵ . استرینج

فصل سوم - خانه واقعه در کلاپهام

— ۲۱ —

« ژسوپ » درنك نمود کوئی دربی لغات مناسبی میکردد که بهتر بتواند تصمیم خودرا بیان کند

« عقیده من براینست که هرسه نقشه رابکار انداخته واز هرسه استفاده کنیم . داخل شدن در سویس با هویت واکت و کذر نامه اوخیلی آسان است . درسویس یك بادو نقطه هست که بایستی سراغی از آن کرفته و تحقیقاتی از آن به عمل آید مخصوصا Feuille d'Avis de Blonay یك اسم دیکر را نیز در هنکام نزع بر زبان آورد و آن اسم « هرمولر » بود من میخواهم تحقیقاتی در موضوع آن بعمل آورم وازبلونی شروع کنم اکر از این نتیجه کرفته نشود امید وارم بتوانم در پیرامون این موضوع تحقیقات بیشتری در آلمان بعمل آورم و بمحض انکه به سویس برسم خواهم توانست سالم ترین طریقه دخول در آلمان را پیدا کنم . من یك نظریه پیدا کرده ام مبنی براینکه محبوس فراری آلمان در این مورد ممکن است مورد استفاده واقع شود .

تاجر سیار که نماینده شرکت صباغی است باید برای آخرین فرصت نکاه داشت که اکر از دو طریق اول نتیجه کرفته نشد بلباس تاجر مسافر درآمده بقصد برسم از این بیشتر فعلا نمی توان نقشهٔ کشید آیا این را تصویب میفرمائید ؟ »

« ژسوپ » از روی استعلام به صورت « سر جیمز » خیره شد .

« سرجیمز » که کاغذی بدست کرفته و آنرا تا می کرد و دوباره باز نمود وچشمان خود را به میزی درجلوخویش دوخته بود یکمرتبه نکاه خود را از میز به « ژسوپ » معطوف نموده و کفت طریقه هائیکه شما اتخاذ نموده اید اکرخطرناك ترین طریقه ها نباشد لا اقل در ردیف طریقه های خطرناك محسوب میشود معذلك نمیدانم چه بکویم ... کفتن اینموضوع خالی از اشکال نیست . قطعا این طریقه ای است که خیلی احتمال میرود در پیدا کردن راه به شما کمك موثری نماید آیا سئوالات دیکری هست که از من بکنید ؟ »

« ژسوپ » بتفکر فرو رفت وبعد سئوال کرد « من بچه وسیله میتوانم باشما در ارتباط بوده و مکاتبه نمایم »

سرجیمز جوابداد من دراین باب باشما قبل ازآنکه زیمت نمائید مذاکره خواهم کرد ولیکن چیزی که الان می توانم بتو بکویم این است که حتی المقدور کمتر با ما مکاتبه کن هرقدر دیر تر بهتر . این را درنظر داشته باش که توهمثل یکنفر مستخدم عادی نیستی وما باین نظر تورا تلقی نکرده ایم زیرا کار تو کلی باکار یکنفر مامور عادی فرق دارد . من خطوط منظمی برای مکاتبه طرح نموده ام که هم اکنون مورد استفادهٔ ماست . ولی اکر تو بتوانی وسایل دیکری تهیه کنی ازآن بهتر چه میشود . راجع بقدم دومی که باید برداری واین مربوط باتخاذ هویت یکنفر محبوس المانی است - من ناکزیرم از اینکه بچند اردو رفته و کسی را پیدا کنم که هویتش را بتوانیم مورد استفاده قرار دهیم ، یعنی یك آدمی را باید ازمیان محبوسین آلمانی خودپیدا کنیم که کمال شباهت را بتو داشته باشد .

خوشبختانه نظیر تو زیاد پیدا میشود و قیافه تو از آن قیافه های بی نظیر یا کم نظیرنیست بنابراین بمحض آنکه ترتیبات لازمه داده شود من باتو شروع بمکاتبه خواهم نمود

ژسوپ بهمراهی عمویش از در اطاق خارج شد . بقدری در افکار خود مستغرق شده بود که متوجه آن دختر سیه موئی که در اطاق بیرون پشت میزخود نشسته بود نشد ولی آن دختر او را دید و بمحض آنکه آنها از در اطاق او خارج شدند دختر پشت ماشین تحریر خود آرام وبی حرکت نشسته وغرق افکار خویش کردید .

مدتی بهمین حال باقی بود بالاخره یکورق کاغذ زیرماشین داده وبا سرعتی عجیب شروع کرد بماشین نمودن آن کاغذ

فصل چهارم

جلد دوم محبوس

محبوسین از میان لانه های خود بیرون آمدند که واردین جدید را تماشا کنند . یك عده قراول تفنك بدست که سرنیزه را بتفنك زده و پشت سر محبوسین در حرکت بودند آنهارا از میان دروازهای ازدوکاه محبوسین که اطرافش را سیم خاردار محاصره کرده بود بیرون می آوردند .

زندکانی محبوسین در بهترین اوقاتشان یکنواخت بود واز این جهت همیشه اشخاص تازه وارد مورد توجه واقع می شدند کاهی اتفاق می افتد که از یك فوج چند نفر نظامی درمحبس دیده میشوند .

البته این اتفاق کمتر رخ میدهد .

آن دستهٔ مخصوص تشکیل شده بود از یکعده پیاده نظام و سواره نظام وتوپچی و چند نفر از ظابطان پیر ولنداشورم که در حین انجام وظیفه در صفوف مقدم قشون دستکیر شده بودند در میان آنها محصلین مدرسه که از کلاس سال ۱۹۱۷ بیرون آمده ودند دیده میشد همه کثیف باصورتهای نتراشیده ولی معلوم بود که از حیث غذا بانها بد نکذشته است

و مخصوصا صورت بشاش وبانشاطی داشتند چرا نداشته باشند ؟ درموره آنها جنك تمام شده بود ودیکر اجبار نداشتند که شب وروز در میان خندقهای سرد وبرازیخ و کرسنه بسر ببرند دیکر در زیر باران آتش قرار نداشتند وتیکه‌های خمپاره وفولاد مثل باران برسر آنها نمی‌ریخت .

دیکر هیولای مرك ازجلو نظر آنها محو شده وکابوس ترسی که درمیدان جنك پردل‌ترین جوانان ومردان را ازیادرمیاورد زایل شده بود زندکانی محبس البته خسته کننده وملال آور است ولی ازطرفی لااقل در زیر یك سقف ودر کمال راحتی وآسایش خیال شبها را بصبح آورده و در تخت خواب راحت وخوبی می‌خوابیدند .

اشخاصی که تازه وارد می‌شدند بااجازهٔ قراول بامحبوسین سابق طرح آشنائی می‌ریختند وشروع بصحبت کرده برای یکدیکر جریانات جنك و کیفیت دستکیر شدن خود را بتفصیل تعریف می کردند واز کمی آذوقه ونان وسیب‌زمینی واحتمال قحطی وغلا دروطن واز آخرین حکم صادره از طرف ارکان حرب واحتمال خاتمه جنك ومراجعت آنها بوطن نزد مادران و پدران وقوم وخویش وقبیله سخن می‌راندند درحقیقت عصرخوشی داشتند

فردای ان روز « پرابوت هوسمان » عضو فوج جاوکر بیست ودوم سر خود را از زیر دوش آب سرد بیرون آورده وباهولهٔ خشکی که از طرف اولیاء امور انکلیس باو داده شده بود صورت خودرا خشك کرد

ناکهان شخصی ازنزدیك وی رد شده وباو تنه سختی زد « جاو کر هوسمان » هولرا ازجلو صورت خود برداشت وبالحن زنندهٔ کفت

اخبار داخله

ولایات

اخبار خصوصی

تشریف فرمائی اعلیحضرت همایون شاهنشاهی
اجرای مراسم افتتاح عمارت جدید بانک ملی

۴ ساعت بعدازظهر امروز مراسم افتتاح عمارت جدید بانک ملی معمول گردید . اعلیحضرت همایون شاهنشاهی عمارت مزبور را بازدید فرمودند .

هیئت دولت . هیئت رئیسه مجلس شورای ملی . هیئت نظارت بانک ملی هنگام تشریف فرمائی موکب ملوکانه حضور همایونی تشرف حاصل نموده ودرمراسم مزبور حضور داشتند .

مراسم اسب دوانی

۳ ساعت بعد از ظهر فردا (جمعه ۴ اردی بهشت) مراسم اسب دوانی فصل بهار درمیدان جلالیه بعمل خواهد آمد .

راه آهن بین طهران و قم

چنانکه سابقا اطلاع داده بودیم خط آهن سرتاسری شمال و جنوب از نزدیک قم خواهد گذشت و ایستگاهی نیز در آنجا برای راه آهن ایجاد خواهد شد .

قسمت ساختمانی قطعه از طهران تا قم در اثر مناقصه واگذار بشرکت « شومن » گردیده و شرکت مذکور پس از نقشه برداری و مطالعات فنی لازم شروع بعملیات ساختمانی قطعه مذکور نموده است . فعلا عدهٔ عملجات تحت نظر مهندسین فنی مشغول تسطیح راه مزبور و آماده کردن این خط برای راپل گذاری وایجاد ساختمان بناهای لازم میباشند

خط آهن شمال پس از اتصال بایستگاه تهران از ایستگاه مرکزی تهران روبه قم و زرند و ساوه امتداد خواهد یافت و باخط آهنی که از سمت خرم آباد و بروجرد و عراق امتداد پیدامی کند اتصال خواهد یافت

شرکت سهامی صنایع پشم اصفهان
با سرمایه ۱۸ میلیون ریال

بطوریکه قبلا اطلاع داده بودیم اخیرا در شهر اصفهان شرکتی بمنظور تاسیس کارخانه پشم ریسی بنام شرکت سهامی صنایع پشم اصفهان تاسیس گردیده اینک بقرار اطلاع واصله اساسنامه شرکت مزبور اخیرا بثبت رسیده و سرمایه آن بالغ بر ۱۸ ملیون ریال می باشد که یکثلث مبلغ مزبور از طرف صاحبان سهام نقدا پرداخته شده و دو ثلث دیگر بطور سهام عادی بعدا پرداخته خواهد شد .

شرکت مزبور برای تاسیس بنای ساختمان کارخانه باغ زرشک را که نزدیک پل سی و سه چشمه مشرف بر زاینده رود می باشد بمبلغ ۳۴۵ هزار ریال خریداری نموده و شروع بساختمان کرده است

اینشرکت برای ورود ماشین آلات کارخانه مذکور بمبلغ ۸ ملیون و ۴۴۹ هزار ریال جواز ورود ماشین آلات گرفته که نصف آنها از آلمان و نصف دیگر از انگلستان خریداری و وارد خواهد شد.

کشت چغندر

چون امسال کارخانه قند سازی خراسان شروع بکار خواهد نمود و احتیاج بچغندر خواهد داشت لذا زارعین حوزه خراسان ومخصوصا اطراف مشهد چندی است بکشت چغندر اقدام نموده و باجدیت تمام مشغول چغندر کاری شده اند.

اقدام برای تاسیس شرکت

بقرار اطلاع واصله تجار و کسبه خونسار در نظر گرفته اند که شرکت سهامی برای معاملات پشم و خامه وقالی و خشکبار و مغز تاسیس نمایند که سرمایه آن نیز کافی و عملیات خرید وفروش اجناس مذکور بتوسط شرکت فوق انجام شود

طرز تشخیص سن زوج یا زوجه

اداره کل ثبت کشوری اخیرا دستوری راجع به طرز تشخیص سن زوج یا زوجه در اوراق نام و نشانیکه ماه و روز تولد در آن قید نشده صادر و به کلیه ادارات ثبت مرکز وولایات و دفاتر ازدواج و طلاق ابلاغ نموده و دستور مذکور به قرار ذیل است :

لازم است بدفاتر ازدواج حوزه ماموریت خود دستور دهید که در موارد موضوع طرز تشخیص سن زوج یا زوجه در اوراق نام و نشانیکه ماه و روز تولد درآن قید نشده بطور کلی شش ماه از سالی را که در ورقه نام و نشان قید شده ابتدای روز و ماه تولد قرار داده و باین طریق سن زوج وزوجه را تشخیص بدهند

افتتاح دفتر پستی

از ۲۷ اسفند ماه ۱۳۱۴ در سراسکند و هشترود که از توابع ایالت شرقی آذربایجان است یکدفتر پستی تاسیس وباب مبادله مرسولات پستی بانقطه مزبور مفتوح گردیده است .

درجه حرارت سانتی گراد روز ۲ اردیبهشت

ساعت ۱۲ ظهر	۲۲٫۲۰
یکساعت بعدازظهر	۲۴٫۵۰
شش ساعت بعد ازظهر	۱۹٫۶۰
۱۲ نصف شب	۱۱٫

حدمتوسط در ۲۴ ساعت روز ۲ اردیبهشت ۱۳۱۵ ۱۹٫۳۲ درجه سانتیگراد بوده است

وقوع قتل
قاتل بامقراض پشم چینی بقلب طرف زده اورا مقتول کرده است

ساوی - طبق راپرت بیار که بدایت در حسین آباد شش کیلومتری رستم آلا قتلی واقع لهذا مستنطق عدلیه وطبیب صحیه بمحل رفته معلوم گردید براثر نزاع بین عباسعلی وعلیمحمد بوسیله ضربتی که محمد بامقراض پشم چینی بقلب عباسعلی وارد آورده مشارالیه مقتول وقاتل فرار کرده است قضیه تحت تعقیب است

نقشه برداری شهر دربندر بوشهر
جلسه تجار برای کشتی رانی

بوشهر- دربندر مهندس مشغول نقشه برداری شهر است . جلسه دوم تجار برای کشتی رانی در حکومتی تشکیل و ۴۲۰۰۰ ریال برای شرکت نوز ور تقبل گردید

تقسیم لباس بین بانوان بی بضاعت
حرکت رئیس امنیه

اصفهان - طبق تصمیم کانون بانوان ازامروز در دو ناحیه شهر تحت نظر کانون و معتمدین محلی لباس ببانوان بی بضاعت تقسیم میشود . رئیس کل امنیه پس ازرسیدگی بامنیه شهر گردحرکت نمود

حرکت ترن سلطنتی بفیروزکوه

بندر شاه - ترن مخصوص سلطنتی امروز ساعت ۱۰ صبح بفیروز کوه حرکت نمود

حرکت هیئت تفتیشیه بمرکز

عراق - هیئت تفتیشیه کارهای خودراخاتمه داده امروز بمرکز حرکت نمود .

کنفرانس محصلین کاشان کمسیون ورزش

کاشان - تحت نظر معارف کنفرانسی ازطرف محصلین دردبیرستان پهلوی داده شده راجع بتاریخچه کاشان نطق نمودند . درمین جلسه کمسیون ورزش باحضور رئیس معارف تشکیل قرار شد برای مسابقات کمسیون ماهی دومرتبه نمایش داده شود . اداره معارف مشغول تعمیر و گل کاری مدرسه سلطانی است

توتون کاری مازندران مبارزه باملخ

گنبد قابوس - آقای فرید ادیب مدیر کل دخانیات بادونفر متخصصین توتون کاری دیروز وارد پس از معاینه وضعیت توتون کاری دشت گرگان دیشب بسمت بندرشاه عزیمت نمودند . ملخ درپاره ای نقاط از تخم خارج و مامورین مشغول مبارزه می باشند .

جشن معارفی در نیشابور
توزیع گواهی نامه وبنای دبستان خیام

نیشابور — آقای وزیر معارف دیروز عصر وارد امروز صبح بعد از بازدید تعمیرات ارامگاه خیام و مقبره عطار ومدارس شهر بمجلس جشن خارج شهر برای اعطای گواهی نامه ومدالها حاضر شدند پس از اینکه خطابه ای از طرف دانش آموزان دختران و پسران خوانده شد اولین سنگ بنای دبستان خیام را بنام اعلیحضرت همایون شاهنشاهی نصب نموده جمع کثیری از کلیه طبقات شهر از خانمها و آقایان در این جشن حضورداشتند ابوالقاسم قاضی نیشابوری که از دانش آموزان مشهد و در این جشن حضور داشت عواید دو ساله موقوفه هائی که برآن تولیت دارد و بخودواو عاید میشود داوطلبانه برای ساختمان این دبستان بمعارف تقدیم داشت درعامه مردم از اقدامات دولت احساسات شاه پرستی مشهود بود - آقای وزیر معارف دوساعت بعد از ظهر بسمت سبزوار عزیمت نمودند

بروز مرض سرخجه

رشت - چون در حسن کیاده مرض سرخجه و دررودبار مرض دیگری بروز کرده برئیس صحیه گیلان دستور رسیده فورا برای جلوگیری مرض بنقاط مزبور برود.

حضور وزیر معارف درجشن معارفی سبزوار
حرکت وزیر معارف بشاهرود

سبزوار . آقای وزیر معارف دیروز عصر وارد امروز ۸ صبح در مجلس اداره معارف حاضر شدند عده ای از رؤسای ادارات و معاریف شهر با خانمها در جشن شرکت کرده بودند پس از قرائت خطابه از طرف دانش آموزان و نمایشهای ورزشی گواهی نامها و جوائز را شخصا تسلیم نمودند و مجلس با هلهله و شادی خاتمه یافت - آقای وزیر معارف ساعت ۱۱ بسمت شاهرود عزیمت نمودند

زمین لرزه

هنگام - ساعت ۶ صبح زمین لرزه سختی شد ولی زیانی نداشت

باد سخت

شاهپور - دیشب باد های خیلی سخت وزیده امروز افتاب است

طوفان و تگرگ و برف و هوا خیلی سرد شده

قراعینی - باد شدید از دیروز ادامه داشت دیشب ابتدا تگرگ بعد باران وبعد از آن برف شروع گردید بواسطه شدت باد اهالی بالا خانه ها را ترک و باد درختهای باغات و بعضی درها و پنجره هارا شکسته است . دو مرتبه هم زلزله آمده ولی خسارتی نداشته است هوا خیلی سرد محتاج به آتش است .

مسابقه دو چرخه سواری

ساعت ۶ صبح فردا (جمعه ۴ اردیبهشت) مسابقه سالیانه دوچرخه سواری تهران ازطرف انجمن پیشرفت ورزش بعمل خواهد آمد

خط سیر مسابقه دهندگان بطریق ذیل تعیین گردیده است چهار راه خیابان پهلوی (گاراژ شهرداری) - شمیران از راه خیابان پهلوی. باغ فردوس شمیران -

عدهٔ داوطلبان تا کنون در حدود ۷۰ نفر میباشد که برای شرکت در این مسابقه اسم نویسی نموده اند.

جوائز این مسابقه بقرار ذیل است:

برنده اول - یک گلدان نقره

از برنده دوم تا برنده هشتم - یک قطعه مدال درجه اول نقره

مظنه اسعار

بانک ملی ایران

۳ اردیبهشت ماه ۱۳۱۵

	فروش	خرید
آمستردام صد فلورن هلندی	۱۱۰۷٫۵۰	۱۰۹۷٫۹۰
بغداد یکدینار عراق	۸۰٫۵۵	۸۰
برلن یاهامبورگ صد مارک	۶۵۵٫۵۵	
بمبئی صد روپیه	۶۰۸٫۷۰	۶۰۳٫۳۵
بروکسل صد بلکا	۲۷۵٫۹۵	۲۷۳٫۵۰
بوداپست صد پنگو	--	—
زوریخ صد فرانک سویس	۵۴۱٫۶۵	۵۲۷٫۰۵
لندن ۱ لیره انگلیسی	۸۰٫۵۰	۸۰
اسلامبول ۱ لیره ترک	۱۳٫۱۰	۱۳٫
نیویورک ۱ دلار امریکا	۱۶٫۳۲	۱۶٫۱۷
پاریس صد فرانک فرانسه	۱۰۷٫۵۵	۱۰۶٫۶۰
برلن صد کورون چک	۶۷٫۵۰	۶۶٫۹۰
رم یا میلان صد لیر ایتالیا	-	-
استکهلم صد کورون سوئد	۴۱۵٫۴۵	۴۱۱٫۸۵
ورشو صد زلوتی لهستان	۳۰۷٫۰۰	۳۰۴٫۳۵
صد شیلینگ وین اطریش	۳۰۶٫۳۰	۳۰۳٫۶۵

نرخ خرید طلا در ایران

یک کیلو گرم طلای خالص	۱۶۵۰۰ ریال
یک لیره انگلیسی طلا	۱۲۰٫۸۰ »
یک لیره ترک طلا	۱۰۹٫۱۵ »
ده مثقالی طلا	۱۲۷٫۷۵ »
بیست مارکی طلا	۱۱۸٫۳۰ »
بیست فرانکی طلا	۹۵٫۸۰ »
اشرفی	۴۲٫۷۰ »

نرخ نقره در بازار لندن

یک اونس استاندارد ۲۰ پنس ویک چهارم

تلفن مخبر اداره از قزوین

بعداز ظهر دیروز (۲ اردیبهشت)

ریختن جوهر در شام

حاج عبدالله حداد بتازگی از مکه وارد و پریشب قریب پنجاه شصت نفر مهمان دعوت کرده بود رمضان اشیز را برای طبخ و تهیه شام آورده بودند و مقدار الیه شیرین پلوی تهیه و در شام و غذائی که تدارک می کند جوهر زیادی زده ومخلوط مینماید .

مهمانها پس از صرف شام و مراجعت بخانه های خود در نیمه های شب همگی مریض ودو چار اسهال می شوند

مراتب فورا بکلانتری اطلاع داده شد وآن عده بوسیلهٔ اطباء در منازل خود تحت معالجه قرار گرفته اند و فعلا قضیه در اداره آگاهی تحت تعقیب است .

دعوت برای مسابقه فوتبال

ازطرف اداره معارف ازحکمران و محترمین و روسای ادارات دعوت شده است برای روزپنجشنبه سوم اردیبهشت باتفاق خانم های خود شان برای مسابقه‌های فوتبال ووالی بال که بین تیمهای دبیرستان های قزوین داده می شود در عمارت نادری حضور بهمرسانند

دختر چهار ساله درحوض آب افتاده فوت می کند

زینب دختر چهار ساله حاج عبدالله کاشانی یکساعت بعد از ظهر پریروز در کنار حوض مشغول بازی بوده توی حوض می افتد و مادر طفل چون مشغول خیاطی بوده متوجه نمی شود و موقعی می فهمد که جنازه طفل روی آب آمده است قضیه فورا بکلانتری ناحیه رابرت جنازه مورد معاینه قرار گرفته اجازه دفن صادر می شود

تهیه مقدمات نصب ماشین آلات خشکبار

آقای وهاب زاده که برای نصب ماشین آلات خشکبار بقزوین آمده است مشغول خریداری زمین و نصب ماشین آلات مذکوره می باشد

اکاهی

یکقطعه باغ ملکی خزانه پلاک نمره (۱۳۶۵۵) واقعه در تجریش کوچه مقابل میدان قسمت جنوبی چشمه مقصود بیک برای دوره ییلاقی سال جاری ۱۳۱۵ بطور مزایده اجاره داده می شود طالبین میتوانند با رعایت شرایط ذیل تاظهر روز پنجشنبه (۳۱) اردی بهشت ماه پیشنهادات خودشان را در پاکت لاک و مهر شده بکابینهٔ اداره کل مالیات غیر مستقیم (وزارت مالیه) تسلیم کرده رسید بگیرند - روی پاکت نوشته شود - مزایده اجاره باغ تجریش .

۱ - حداقل مال الاجاره (۱۶۶۰ ریال) است و پیشنهادات کمتر از مبلغ مذکور قابل قبول نخواهد بود .

۲ - حقوق باغبان بعهده اداره خواهد بود ولی مستاجر باید در نگاهداری باغ و مشروب نمودن آن در مواقع معموله مراقبت کامل نماید ودر صورتیکه خسارتی از طرف مستاجر و کسان او باشجار و ساختمان وارد شود مسئول بوده و باید از عهده آن برآیند

۳ - مستاجر باید وجه مال الاجاره را مطابق معمول اجارات ابنیه ییلاقی تمام و کمال قبلا و نقدا پرداخت نماید .

۴ - پیشنهاد دهندگان باید مبلغ (۱۶۰) ریال درصندوق اداره ودیعه گذاشته نمره قبض ودیعه را در پیشنهادات خودشان بنویسند در صورتیکه حائز حداکثر شده واز قبول اجاره سرباز زنند مبلغ مذکور بنفع دولت ضبط خواهد شد پیشنهادیکه وجه ودیعه را نداده باشد مورد توجه و قبول واقع نخواهد شد .

۵ - درصورت تساوی مبلغ و شرایط مستاجر سابق حق تقدم خواهد داشت .

۶ - پیشنهادات واصله دو ساعت قبل ازظهر روز شنبه ۲ خرداد ماه قرائت خواهد شد و پیشنهاد دهندگان میتوانند درموقع قرائت آن حضور بهمرسانند - اداره در رد وقبول کلیه پیشنهادات مختار خواهد بود .

نمره اعلان ۵۳۶ — ۱-۲ — رئیس اداره کل مالیات غیر مستقیم **کاویانیان**

اعلان مزایده

وزارت مالیه بهره برداری معدن نمک واقعه در میدان انشار گروس را برای مدتیکه از سه سال تجاوز نخواهد نمود بطریق مزایده با رعایت شرایط ذیل باجارهٔ واگذار مینماید داوطلبان می توانند پیشنهادات خود را تا روز شنبه ۲ خرداد ماه ۱۳۱۵ در طهران باداره معادن وزارت مالیه و در محل باداره مالیه کردستان و یا مالیه گروس تسلیم نمایند پس از انقضای مدت مزبور بهیچوجه پیشنهادی پذیرفته نمیشود .

۱ - پیشنهادات باید در لف پاکت سربسته که روی آن تصریح شده باشد (راجع بمزایده معدن نمک گروس) مبهورا تسلیم و رسید دریافت شود .

۲ - پیشنهاد دهندگان باید نام و شغل و محل اقامت خود را در پیشنهاد معرفی نمایند .

۳ - مال الاجاره که در مقابل بهره برداری معدن نمک مزبور تعهد میشود باید صریحا در پیشنهاد ذکر شود .

۴ - پیشنهاد دهندگان باید قبلا مبلغ هشت هزار وششصد ریال (۸۶۰۰) در طهران به بانک ملی بحساب ودایع خزانه داری کل و در محل بصندوق اداره مالیه ودیعه سپرده قبض رسیدان را ضمیمه پیشنهاد خود نمایند تا در صورتیکه پس از ختم مزایده از قبول پیشنهاد خود عدول کنند مبلغ مزبور بنفع دولت ضبط گردد .

۵ - حد اقل مال الاجاره سالیانه معدن مزبور یکصدو شصت هزار ریال و یا کمتر ازاین مبلغ پیشنهادی پذیرفته نخواهد شد .

۶ - نرخ ثابت فروش نمک در سر معدن از قرار خروارى ۱۵ ریال و تخلف از آن موجب الغاء قرارداد خواهد بود .

۷ - مخارج ثبت قرارداد در دفتر اسناد رسمی بعهده صاحب قرارداد است .

۸ - حفظ وحراست وهمچنین مخارج تعمیرات ابنیه و اثاثیه موجوده (آنچه تحویل شود) در مدت قرار داد بعهده صاحب قرار داد است و در موقع استرداد باید بوضعیت روز تحویل رد نماید

۹ - برای تامین پرداخت مال الاجاره پیشنهاد دهندگان هرکدام حائز بهترین شرائط باشند ملزم خواهند بود در موقع اعلام نتیجه مزایده با تضمین نقدی معادل سه قسط از اقساط سالیانه ویا ملک ثابت عدد بماخذ کلیه اقساط یکساله ویا معادل اقساط تمام مدت قرار داد ضامن معتبری که وزارت مالیه اعتبارات او را کافی بداند بسپارند درصورت تساوی شرایط بین داوطلبان حق تقدم با شخصی است که تضمین نقدی میسپارد .

۱۰- پیشنهاد دهندگان متوقف درخارج ازمرز مزایده باید وکیل ثابت الوکاله که برای عقد قرارداد وسپردن تضمینات لازمه دارای اختیار نامه باشد معرفی نمایند

۱۱ - سایر شرائط مربوطه در نسخ قرار داد رسمی مندرج است وپیشنهاد دهندگان برای استحضار از آنها می توانند قبلا در مرکز باداره معادن وزارت مالیه و در محل به اداره مالیه محل مراجعه نمایند .

۱۲ - وزارت مالیه در رد وقبول پیشنهادات مختار است .

۱۳- پیشنهادات واصله درتاریخ یکشنبه ۳ خرداد ماه ۱۳۱۵ در ساعت قبل ازظهر درجلسه علنی در اداره معادن وزارت مالیه واداره مالیه کردستان و گروس قرائت وحضور پیشنهاددهندگان آزاد خواهد بود

نمرهٔ اعلان ۵۳۱ — نمره ۲۶۹۰ — ۱-۲ — **اداره معادن وزارت مالیه**

اعلان مناقصه

اداره کل صناعت ومعادن تهیه چوب بست کوره دوار کارخانه جدید سیمان ایران را برای نصب کوره مزبور مطابق مواد وشرایط آتی بمناقصه می گذارد :

۱ - تهیه چوب ولوازم چوب بست از هرجهت واجرت برپا کردن آن بطور مقاطعه برطبق نقشه موجودهٔ برعهده مقاطعه کار خواهد بود وکارخانه سیمان بهیچ اسم وعنوان مخارجی را برای چوب بست مذکور برعهده نخواهد گرفت .

۲ - پس از خاتمه عمل نصب کوره تمام مصالح چوب بست متعلق بخود مقاطعه کار خواهد بود که بفوریت باز کرده ومنتها بفاصله ده روز از محوطه کارخانه خارج وحمل نماید

۳ - نصف وجه مقاطعه پس از امضای قرارداد در مقابل ضمانت نامه بانک ملی ایران (اگر مساعده بخواهد) ونصف منتها پنجروز پس از خاتمه عمل متناز بمقاطعه کار ازطرف صندوق کارخانه سیمان پرداخته خواهد شد .

۴ - شرکت کنندگان در مناقصه برای دیدن نقشه چوب بست و برداشتن سواد آن و کسب توضیحات لازمه راجع بجنس و مشخصات چوبها بایدبدفتر کارخانه سیمان واقع در دولت آباد حضرت عبدالعظیم مراجعه نمایند .

۵ - مقاطعه کار باید متعهد شود که عمل چوب بست را یکماه ونیم از تاریخ امضای قرارداد خاتمه دهد که برای نصب کوره حاضر باشد

۶ - شرکت کنندگان درمناقصه باید صدی دو قیمت پیشنهادی را بعنوان ودیعه بصندوق کارخانه سیمان تحویل وقبض رسید آن را ضمیمه پیشنهاد خود نمایند.

هر گاه حائز حد اقل مناقصه ازانجام امر مورد مقاطعه استنکاف ورزد وجه ودیعه بنفع دولت ضبط خواهد شد.

۷ - پیشنهادات دریاکت های سربسته لاک ومهر شده بعنوان راجع بمناقصه چوب بست کوره سیمان) باید تا ظهر روز دوشنبه ۱۴ اردی بهشت تسلیم دفتر اداره کل صناعت ومعادن شود ۴ بعد از ظهر جلسه قرائت پیشنهادات در اداره کل صناعت و معادن تشکیل وپیشنهاد دهندگان درحضور جلسه مناقصه مختارند

۸ - اداره کل صناعت ومعادن دررد وقبول هریک ازپیشنهادات مختار خواهد بود

نمره اعلان ۵۳۲ — نمره ۲۰۱۸٫۲۴۹ — **رئیس کل صناعت ومعادن**

اولین کارخانه شرکت قنادی میراست

که تمام اقسام شوکولادهای خیلی عالی قیمت یک کیلو ۲۰ ریال بفروش میرساند (یعنی سیری سی شاهی) مرکز خیابان شاه آباد شعبه جنب بازارنو اسلامبول

نمره اعلان ۴۹۶ — ۳-۵۱

آژانس پارس ۳ اردیبهشت ۲۳ آوریل

ملکه حبشه حمله به ایتالیا نموده

وگفته است که در مهیب ترین دفاعها در میان ملت خود باقی خواهم ماند

آدیس آبابا ۲۲ - ساعت ۲۰ - ملکه حبشه بمخبرین جراید فرانسه و انگلیس چنین اظهار داشت از فرانسه که همیشه نمونه مساوات برادری و آزادی بوده و از انگلیس که همواره مدافع استقلال و عدالت کلیه نژاد های دنیا بوده خواستارم که برای نجات مملکت از هجوم و تسخیر دشمن فوراً و سایل مقتضیه اتخاذ نمایند

مشار الیها بعداً افزود خیلی متاسفم از اینکه بعضی از دول عضو جامعه ملل در مقابل تشدید مجازاتها مخالفت میورزند سپس ملکه حمله سختی بایطالیا نموده و تایید نمود که در مهیب ترین دفاع ها مشار الیها میان ملت خود باقی خواهد ماند

هشتهزار ملیون مخارج لشکرکشی

ایتالیا بحبشه شده است

رم ۲۲- ساعت ۲۲ برطبق یك فرمان قانونی مبلغ ۱۰ ملیون لیر برای مخارج فوق العاده لشکر کشی درحبشه منظور شده واینك مخارج کل آن بالغ بر ۸۵۶۰ ملیون لیرمیشود

پیشروی ایتالیائیها درجبهه جنوب

رم ۲۲ - ساعت ۱۳ - اعلامیه رسمی مارشال (بادوگلیو) اطلاع میدهد که دستجات ایتالیائی جبهه سومالی ازخطوط اشغال شده درهدو کوم داگو ۱۵۰ کیلومتر پیشتررفته اند

ائتلاف ستادهای ارتش

انگلیس -فرانسه - بلژیك و نتیجه مذاکرات آنها برای دفاع از بلژیك و هلند

لندن ۲۲ - ساعت ۲۰ - تائید می کنند که مذاکرات بین ستاد های فرانسه و انگلیس و بلژیك منتج باین شده که دفاع از بلژیك واحتمالا دفاع از هلند مخصوصا از طرف قوای انگلیس تامین خواهد شد و ارتش فرانسه بخصوص عهده دار دفاع خط سرحدی « ماژینو » واستحکامات شرقی خواهد بود اظهار اطلاع می کنند که ارتباط بین فرانسه وبلژیك بوسیله ایجاد یك راه سوق الجیشی که ازشمال شرقی فرانسه بمشرق بلژیك ممتد می شود برقرار خواهدشد . باضافه دوفرودگاه باز یکی ویك فرودگاه فرانسوی برای مرز هواپیمائی انگلیس اختصاص داده خواهد شد

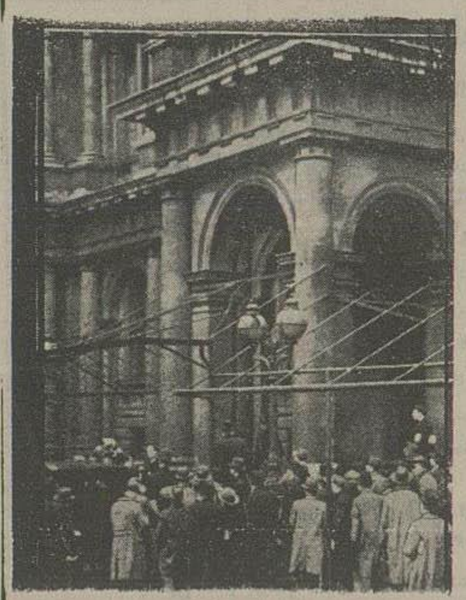

در لندن

پس از کنفرانس لندن ، کنفرانس هیئت نمایندگان ستاد های ارتش دول لوکارنو درلندن منعقدشد .

در گراور فوق عده از مردم لندن رانشان میدهد که تعجیل دارند اخبار کنفرانس لندن را زودتر اطلاع حاصل کنند

سئوالنامه انگلیس از طریق سیاسی بالمان فرستاده خواهد شد

برلن ۲۲ - ساعت ۱۳ - محافل رسمی آلمان اظهار میدارند که سئوالنامه انگلیس ازطریق سیاسی بوزارت خارجه آلمان فرستاده خواهد شد وتا کنون شنیده نشده که ادن درنظر داشته باشد شخصا بهران حرکت کند همان محافل اضافه می کنند که اوضاع کنونی اجازه اقدام یك مسافرت طولانی را به ادن نمی دهد .

اظهار اطلاع می کنند که دولت انگلیس برای مبادرت کردن بمذاکرات مؤثرتری قصد دارد تا آخر انتخابات فرانسه صبر کند -

جواب یادداشت ترکیه

جواب یونان مساعد تر است

آتن ۲۲ - ساعت ۱۱٫۴۵ - دولت یونان مشارکت در کنفرانس ژنو راجع به پیشنهاد ترکیه مبنی برنظامی ساختن بغازهای داردانل را قبول کرده است .

آتن ۲۲ - ساعت ۱۳ - جواب مساعد یونان بترکیه ارسال و متن آن فردا منتشر خواهد گردید

سفیر فرانسه در برلن بپاریس آمده است انتظار وقایع مهم سیاسی

پاریس ۲۲ - ساعت ۱۳ - فرانسوا پونسه سفیر کبیر فرانسه در آلمان ساعت ۱۰٫۴۵ وارد پاریس و از ساعت ۱۱٫۳۰ الی ۱۲٫۱۵ با فلاندن درعمارت وزارت خارجه ملاقات نمود .

محافل رسمی تاکید مینمایند که آمدن (فرانسوا پونسه) بپاریس یك مسافرت خصوصی بوده وهیچگونه جنبه سیاسی ندارد محافل مزبور اضافه مینمایند که مذاکرات (فیپس) سفیر کبیر انگلیس دربران بادولت آلمان پس از تسلیم سؤالنامه انگلیس در همین روزها مورد وقایع مهمه سیاسی خواهد گردید .

فرانسه هم مشغول تهیه جواب ترکیه است

پاریس ۲۲ - ساعت ۲۰ - (فلاندن) و رؤسای دوایر وزارت امورخارجه فعلا مشغول تهیه جواب فرانسه بیادداشت ترکیه راجع به بغازها می باشند . نماینده وزارت خارجه اظهار داشت که فلاندن جواب را بتاخیر انداخته زیرا میخواست قبلا با دول امضا کننده عهدنامه لوزان تبادل نظر نماید

نماینده هاواس میگوید که جواب فرانسه نظیر جواب انگلستان خواهد بود وبرای شروع به مذاکرات مساعد میباشد زیرا طریقه ایرا که دولت ترکیه پیش گرفته است نظر موافق دول ذینفع را جلب نموده است .

چهار سؤال از سرنوشت اروپا

در فرانسه طرح شد و جوابهای آن را بخوانید

پاریس ۲۲ - ساعت ۱۲٫۴۵ - روزنامه ژورنال نتیجه استعلامی که ازقارئین خود درباره چهار سئوال نموده منتشر ساخته است . اول اینکه آیا خوانندگان روزنامه عقیده دارند که صلح اروپائی منوط بایجاد حسن تفاهم میان فرانسه وآلمان است دوم اینکه آیا عقیده دارند چنین تفاهمی بین دو کشور درحد امکان است . سوم اینکه آیادرخصوص پیمان فرانسه و شوروی اعتقاد واطمینان جدی دارند چهارم اینکه آیا عقیده دارند جامعه ملل قادر است یك صلح دائمی برای اروپا برقرار سازد .

روزنامه در مقابل این استعلام ۲۱۲ هزار جواب وصول داشته است . درخصوص سئوال اول ۱۲۶ هزار جواب مثبت و ۴۸ هزار جواب منفی بوده است . درباره سئوال دوم ۱۳۵ هزارجواب مثبت و ۶۲ هزار جواب منفی بوده . راجع بمسئله سوم ۳۱ هزار ازجوابها مثبت و ۱۷۵ هزار از جوابها منفی وبرای سئوال چهارم ۴۲ هزار جواب مثبت و ۱۶۶ هزار جواب منفی دریافت داشته است .

تهدید

بکناره گیری از جامعه

عقیدهٔ محافل بین المللی درباب رویه مکزیك

ژنو ۲۲ - ساعت ۱۳ - محافل بین المللی از تهدید دولت مکزیك برای کناره گیری ازجامعه ملل فوق العاده اظهار تعجب می کنند . کمیته دائمی مجلس مکزیك امروز پیشنهادی را برله خارج شدن از جامعه مطرح خواهدنمود . محافل جامعه ملل گمان می کنند که احتمال می رود پیشنهاد مزبور تصویب شود .

یاد آوری می شود که مکزیك در ۸ سپتامبر ۱۹۳۱ به عضویت جامعه ملل داخل و با کمال گرمی پذیرفته شد از ۱۹۳۲ مکزیك اعلام قبلی خود را برای خارج شدن از جامعه ملل بمناسبت اشکالات مالی ارسال داشت ولی بلافاصله تغییر رای داد . دولت مکزیك از بدو شروع اختلاف ایطالیاوحبشه اجرای دقیق ماده ۱۶ پیمان جامعه مخصوصا مجازاتهای نفطی را خواستار بوده است . تصور میرود که رویه جامعه ملل بکلی عقاید و آمال مکزیکیها رامبدل به یاس نموده و اکثریت اعضای لنگره اینك با کناره گیری مکزیك از جامعه ملل موافق می باشند .

موقعیت بالدوین

در تحدید واقع شده

مخالفت بابودجه جدید وتجدید تسلیحات

لندن ۲۲- ساعت ۱۳ - محافل مالی لایحه بودجه ای را که ازطرف « نویل چمبرلن » تقدیم شده مورد قبول دانسته بواسطه حفظ بهبودی وضعیت حاضره از وزیر مالیه قدردانی می کنند ونیز عقیده دارند که بر کرام تجدید تسلیحات موجب تحریك و تشویق تجارت وصنعت خواهد گردید

***

لندن ۲۲ - ساعت ۱۹٫۵ - در اثر مخالفت برعلیه بودجه جدید موقعیت (بالدوین) در تهدید شدیدی واقع شده است مهمترین اتهامات احزاب مخالف مبنی بر این است که کابینه بهیچوجه نمی تواند تائید کند که مخارج تجدید تسلیحات ناشی از تقویت امنیت جمعی است زیرا درموقع اختلاف ایطالیا و حبشه بیش از پیش بطرف اضمحلال جامعه ملل متمایل شده و این وضعیت بطور قطع تحدید بین المللی تسلیحات را بخطر میاندازد

محافل سیاسی پیش بینی میکنند که حملات احزاب مخالف ممکن است بالدوین را وادار نماید که اعضای کابینه را بضرورت افزایش اقدامات شدیده برعلیه ایطالیا متقاعد سازد زیرا این تنها وسیله است که میتواند برقراری ووجهه ملی مشارالیه را که فوق العاده درتهدید است تامین نماید . معهذا همان محافل اضافه میکنند که چنین مساعی باتمایل فعلی از اعضای کابینه که با حل فوری مسئله حبشه موافقت دارند ومیگویند دراین صورت نیروی دریائی انگلیس در مدیترانه آزادشده وکابینه خواهد توانست بطور جدی بمسائل اروپائی بپردازد تصادم خواهد نمود . اگر این عقیده اخری تفوق یابد تصور میکنند که موقعیت بالدوین یکمرتبه دیگر مورد بحث واشکال خواهد گردید .

در این خصوص تذکر می دهند که قصد ونیت بالدوین این است تا موقع تاجگذاری پادشاه که در ماه مه ۱۹۳۷ بعمل خواهد آمد در اقتدار خود بماند برای اینکه بتواند هفتادمین سال خود را جشن گرفته و آن وقت با احترام از کار کناره گیری نماید . در هر صورت مورد شك و تردید است که بالدوین در مقابل جریان حوادث بتواند مقاومت نماید تا موقعی که سیاست امنیت جمعی که مشارالیه از طرفداران جدی آن است متروك ماند . معذلك عموما تصور می کنند بالدوین عاقبت بطرف افکار اکثریت کابینه که خواستار تحدید مسئولیت جامعه ملل در اروپا است متمایل گردد . یکی ازروسای برجسته حزب کارگر می گوید « بالدوین حس می کند که گرجی او در شرف غرق شدن است و خودرا آماده می کند که روی یك گرجی دیگری بجهد برای اینکه برای یکسال دیگردولت ملی راازسقوط نجات دهد

بعضی محافل سیاسی اظهار می دارند که شاید بالدوین مجبور بشود قبل از ۶ ماه ازریاست حزب محافظه کاران کناره گیری اختیار کند در این صورت نویل چمبرلن بجای مشار الیه بریاست حزب مزبور و بالنتیجه به ریاست وزراء بر قرار خواهد شد

اثرات مجازاتها شدت پیدا می کند

لندن ۲۲ - ساعت ۳۰ - درمجلس مبعوثان ادن بسئوال (آدامس) نماینده حزب محافظه کار که استعلام نموده آیا جامعه ملل در مقابل شدت تهاجم ایطالیا مجازات دیگری در نظر ندارد چنین جواب داداز قرار اطلاعات حاصله اثرات مجازاتهای حاضره رفته رفته بر شدت خود میافزاید

زدوخورد اعراب ویهود

آتش زدن خانه ها توسعه یافته است

اورشلیم ۲۲ - ساعت ۱۵ - نماینده آژانس هاواس اطلاع میدهد که مسلمانها خانو های یهودیان را در یافا آتش میزنند که در نتیجه قسمت اعظم یهودیان بطرف تل آویو فرار نموده اند

جمعیت یهودیهای ساکن فلسطین تقریبا یك بیستم جمعیت مسلمان میباشد وآنها فعلا درشهرهای بزرك تمرکز یافته کمتر مورد تهدید هستند تاموقعی که جدا جدا زندگانی می کردند امروز صبح تقریبا یکهزار خانه دریافا درحال سوختن بود وآتش نشانها قادر بخاموش نمودن نمیباشند .

روزنامه‌های یهودی اخبار راجع بظلم یهود را با حاشیه سیاه درج کرده و کمك اولیای انگلیس را خواستارند .

اعتصاب عربها توسعه پیدا می کند

اورشلیم ۲۲ - ساعت ۱۳ - اعتصاب عمومی عربها توسعه پیدا می کند در اغلب نقاط مملکت اغتشاشات ادامه دارد دکانهای اغلب عرب ها بسته است . پیشوایان مسلمان تصمیم گرفته اند باعتصاب ادامه دهند تا موقعی که تقاضا های آنها انجام شود . مغازه های کلیه بها فقط در کوی های (محله های) کلیمی ها مفتوح است .

نتیجه مذاکرات

مصر و انگلستان

قاهره ۲۲ - ساعت ۱۵ - نحاس پاشا نتیجه مذاکرات بین انگلیس و مصر را بهیئت نمایندگان رسمی مصر توضیح داد . محافل رسمی ازهر گونه تفسیری خود داری می نمایند ولی نماینده هاواس تصور میکند که نتایج مذاکرات رضایت بخش بوده است

مذاکرات تا پنجم ماه مه بعهده تعویق افتاده و درصورت حصول موافقت درماه سپتامبر مجددا درلندن شروع خواهد شد .

مصطفی نحاس پاشا

رئیس حزب وفد و رئیس هیئت نمایندگان رسمی مصر مامور مذاکرات با هیئت نمایندگی انگلستان درقاهره

وزیر مختار آلمان هنوز پیدا نشده است

قاهره ۲۲- ساعت ۲۰- فن استوهر وزیرمختار آلمان که روز یکشنبه گذشته درمسابقه اتومبیل در صحرا مفقودالاثر شده است پس ازچهار روزتجسس هنوز پیدا نشده یك طوفان شدید ریك هواپیماهارا مانع ازجستجو گردیده است .

کلوب رویال اتومبیل مامورین مصر وانگلیس و اشخاص متفرقه متفقا مساعی خود را مبذول و دائره عمل را بسط داده اند . سفارت آلمان همواره امیدوار است که وزیر مختار در حال سلامتی پیدا خواهد شد زیرا آب وآذوقه چندین روزه راباخود همراه داشته است ونیز تصور میرود که فن استوهر و مکانیسین او بدست بدوی ها افتاده اند .

مبارزه احزاب سیاسی امریکا

واشنگتن ۲۲- ساعت ۱۵ - حمله روزولت از حزب جمهوری خواه بروزولت از حزب دموکرات یکی از حوادث جالب توجه در بدو انتخابات بود کانل تئودور روزولت پسر تئودور روزولت رئیس جمهور فقید امریکا و پسر عموی رئیس جمهور فعلی ضمن نطقی که دیروز در کانون ملی جمهوری ایراد نموده حمله شدیدی بسیاست رئیس جمهور اورد و گفت « دولت فعلی نه فقط اعمال زندگانی خصوصی تمام مردم امریکا را تعلیم میدهد بلکه ادعا دارد که زندگانی خصوصی هریك را تفتیش نماید . جای شکی نیست که صدها هزاران از حزب دموکرات با ما همعقیده هستند بیائید با آن ها هم رای شویم

اوضاع سیاسی لهستان

ورشو ۲۲ -ساعت ۱۲ - رئیس الوزرای سابق « پارتل » امروز صبح وارد ورشو شده ومذاکرات سیاسی مهمی خواهد داشت .

« پارتل » سه سال است که از حزب « کولونل » ها کناره گیری نموده ودرمیان محافل دولتی واحزاب دست چپ وجمعه عمومی خوبی داشته وباموسیسکی رئیس جمهور روابط دوستانه دارد .

اظهار اطلاع می کنند که تا ۱۲ مه روز فوت مارشال « پیلسودسکی » ترمیمی در کابینه بعمل نخواهد آمد .

مسابقه قایق رانی

مسابقه قایق رانی بین محصلین دانشگاه اکسفورد و کامبریج انگلستان روی رودخانه تایمز لندن بوقوع خواهد پیوست

تصویر مقابل آخرین آزمایش را ازهر دودسته مسابقه دهندگان نشان میدهد دسته پائین محصلین دانشگاه کمبریج هستند که درسال گذشته دراین مسابقه فاتح بودند .

آگاهی

اداره مباشرت ارتش تعداد یکهزارشعله چراغ دریائی . یکصد شعله چراغ گردسوز یکهزارلوله چراغ دریائی ۵۰۰ لوله چراغ گردسوز یکهزارفتیله چراغ گرد سوز ۵۰۰ عدد طوری چراغ زنبوری ۲۰۰ طوری چراغ گیسهٔ یکصدعدد آبکش چراغ زنبوری -۲۰۰ عدد سوزن چراغ زنبوری ۱۰۰ فتیله نمره ۳۰ بمناقصه خریداری مینماید فروشندگان پیشنهادهای خودرا باذکر حداقل قیمت وتعیین آدرس صحیح در پاکتهای مهور که درظهر پاکت راجع بمناقصه چراغ ولوازم آن قید شده باشد تاتاریخ ۱۰ اردیبهشت ماه جاری بدفتر این اداره تسلیم وساعت چهار بعدازظهر یوم شنبه ۱۲ برای اخذ نتیجه به کمسیون ابتیاع وتدارك مراجعه نمایند اداره مباشرت دررد وقبول پیشنهادها مختار خواهد بود

نمره اعلان ۴۸۵ — ۱ - ۲ — رئیس اداره مباشرت ارتش سرتیپ مهدوی

میناکاری الوان

وزارتخانه ها ودبستانها و موسسات دیگری که علاقمند به نقشهای میناکاری الوان خوب و بی عیب میباشند از جزئی وکلی میتوانند فرمایشات خودشان را بسید جواهری جنب بازار زرگرها مراجعه فرمایند . نمره اعلان ۴۷۰ — ۲ - ۵

مجلس ترحیم

بمناسبت فوت حجة الاسلام آقای حاج میرزا محمد تقی جارالله (مدرس تهرانی) در بین مکه معظمه و مدینه طیبه لذا مجلس ترحیم از سه ساعت بغروب امروز الی ظهر فردا در منزل آن مرحوم (پشت مسجد سپهسالار) منعقد خواهد بود . نمره اعلان ۵۴۰

اعلانات حراج اموال غیر منقول و منقول

املاك واموال ذیل در شعبه سوم اجرای اداره ثبت ایالتی طهران در روز های معینه درستون تاریخ حراج میشود

نمره پلاك	نوع ملك	محل ملك	مالك	ثبت شده بانه	اجاره ماهیان	آخر مدت اجاره	روز و ساعت حراج	مبلغ حراج بریال
١٨١٢	مساحت ٥ هزار گز زمین بیاض	ناحیه ١٠ چهارراه وثوق	آقای علی شهشهانی	نرسیده	-	-	٣ساعت قبل ازظهر ٣١٥ر٢ر٥	١٨٠٠٠
١٤١ر١	ششدانك یکبابخانه	ناحیه ٢ خیابان اسلامبول	آقای دکتر (ژاکب)	رسیده	٤٥٠	-	٣ساعت بعداز ظهر ٣١٥ر٢ر٥	٨٢٠٧٥
١٧٧	دودانك وربع از ٦ دانك بیرونی واندرونی	ناحیه ١٠ خارج دروازه قزوین	خانم تاجماه طباطبائی یزدی	جریان	-		٣ساعت قبل ازظهر ٣١٥ر٢ر٦	١٥٧٢١
٣١٢٧	یکدانك از ٦ دانك کاراژودوبابدکان	ناحیه ٥ خیابان گمرك	آقای سید علی ماهوتچی	جریان	٢٠٠	-	٢ساعت بعداز ظهر ٣١٥ر٢ر٦	٢٢٢١٠
٣٧٤٩	دودانك ونیم ازیکباب عمارت	ناحیه ٤ کوچه دباغخانه	آقای میرزا آقا عاقل منش	رسیده	-	-	٣ساعت قبل ازظهر ٣١٥ر٢ر٨	٩٦٧٥
٧٥١	ششصد گز زمین ازاراضی استادقاسم	ناحیه ١٠ بیرون دروازه باغشاه	آقای عباسعلی مقدم	نرسیده	-	-	٣ساعت بعداز ظهر ٣١٥ر٢ر٨	٣٨٤٠
٤٤٦٩	یکدانك و نیم از ٦ دانك خانه	ناحیه ٥ خیابان خانی آباد	آقای استاد باقر (باقرعلی)	جریان	-	-	٣ساعت قبل ازظهر ٣١٥ر٢ر٩	٢٦٠٠
٣٩٢٩	سه دانك از ٦ دانك خانه	ناحیه ٥ خیابان خانی آباد	مرحوم آقای عبدالحسین	رسیده	-	-	٣ساعت بعداز ظهر ٣١٥ر٢ر٩	٤٥٣٧
٥٧٨٠	ششدانك اندرونی ودودانك ازبیرونی	ناحیه ٤ گذر وزیردفتر	آقای عبدالحسین امیرحکمت	رسیده	-	-	٣ساعت قبل ازظهر ١٥ر٢ر١٠	٣٤٣٥٦
٣١٥٥ و ٣١٦٧ و ٣١٦٨	عباوت و ٢ دکان	حیه ٦ محمدیه	آقای محمدرضا وصفیه خانم فتحیه	رسیده	٢٨٠	-	١ساعت قبل ازظهر ١٥ر٢ر١٠	٢٠١٦٠
٦٦٨٢-٤٣٧	گززمین بامختصرساختمان	ناحیه ٢ خارج دروازه شمیران	آقای تقی لك تبریزی	نرسیده	-	-	٣ساعت قبل ازظهر ١٥ر٢ر١٢	٢٩٢٨
٣٩٩	سه دانك از ٦ دانك ٢ باب دکان	ناحیه ٦ خیابان نادری	آقای استاد جواد رخشانی	جریان	-	-	٣ساعت بعداز ظهر ١٥ر٢ر١٢	٢٥٦٠
١٩٤٩	سه دانك از ٦ دانك یکباب خانه	ناحیه ٧ اراضی باغ سنك	آقای محمد ابراهیم (محمد)	جریان	-	-	٣ساعت قبل ازظهر ١٥ر٢ر١٥	٥٥٦٨
١٤١٠ الی ١٤١٩	سه دانك ازعمارت و ٣ دانك از ٩ دکان	ناحیه ٣ خیابان یوسف آباد	مرحومه فرخنده خانم مقبل	رسیده	-	-	٣ساعت بعدازظهر ١٥ر٢ر١٥	٤٨٥٠١
٢٢٤	سه دانك ازمشاع یکباب خانه	ناحیه ٦ کوچه کردها	آقای نایب محمود اسکوئی	رسیده	-	-	٣ساعت بعدازظهر ١٥ر٢ر١٦	٤١٦٩
٦٠٠٣	سه ربع از ٦ دانك یکبابخانه	ناحیه ٢ بیرون دروازه دولت	زهراخانم ترکمان	رسیده	-	-	٣ساعت قبل از ظهر ١٥ر٢ر١٦	١٣٤٤٠
٤١٢ الی ٤١٨	سه دانك مشاع از ٧ باب دکان	ناحیه ٦ خیابان نادری	آقای حسن رضائی نطنزی	رسیده	-	-	٣ساعت قبل از ظهر ١٥ر٢ر١٧	٧٢٠٠
٤	تخته قالی ومبل ومیز وچراغ برنز	ناصریه یاساز سابق ثبت اسناد	سروره خانم محتشمی دخت	-	-	-	چهارونیم بعدازظهر ١٥ر٢ر١٩	
٦٦٤٥	یکدانك ونیم ازعمارت وسه باب بالاخانه	ناحیه ٤ خیابان شاهپور	ملوك خانم فاتحی	جریان	-	-	٣ساعت قبل ازظهر ١٥ر٢ر١٩	٥٣٠٤
٣١٨	سه ربع از ٦ دانك یکبابخانه	ناحیه ٥ گذرقلی	آقای اسمعیل رحیمی بزغالی	جریان	-	-	٣ساعت قبل ازظهر ١٥ر٢ر٢٠	١٢٦٠
١٥٠ ١٥٠٠	گززمین مربع ازصحن اندرونی	ناحیه ٥ جلوخان معیرالممالك	شمس النهار خانم معیری	رسیده	-	-	٣ساعت بعداز ظهر ١٥ر٢ر٢٠	٢٦٤٠٠
٨٩٢١ و ٨٩٢٢	دودانك از ٣ باب مغازه و ٢ دانك از یکقطعه باغچه	ناحیه ٨ خیابان سیروس	آقای علی بیك حاجیان	جریان	-	-	٣ساعت بعداز ظهر ١٥ر٢ر٢٣	٤٣٥٢
٨٥٥٠	دودانك از ٦ دانك یکبابخانه	ناحیه ٨ بازار	آقای محمد حسین نوروز	نرسیده	-	-	٣ساعت قبل ازظهر ١٥ر٢ر٢٣	٩٦٠
٤٤٦٤ر١	ششدانك یکبابخانه جدیدالاحداث	ناحیه ٥ خیابان خانی آباد	جلاله خانم کل سرخی	جریان	-	-	٣ساعت قبل ازظهر ١٥ر٢ر٢٤	٤٠٠٠
٢٤٤٣	نیمدانك مشاع ازیکباب عمارت	ناحیه ٧ کوچه خوشنویسان	آقای میرزایحیی کیا کجوری	جریان	-	-	٣ساعت قبل ازظهر ٣١٥ر٢ر٢٧	٣٦٠٦
٧٥	قفیززمین مزروعی آبی	ازمزارع قریه زیدشت طالقان	آقای محمد علی (مولائی)	نرسیده	-	-	٣ساعت قبل ازظهر ١٥ر٢ر٣١	٧٢٠٠
٥٠٠٨	نیمدانك مشاع از ٦ دانك خانه	ناحیه ٨ کوچه، مدرسه سعادت	مرحوم محمد عرابی	رسیده	-	-	٣ساعت قبل ازظهر ٣١٥ر٣ر٢	٨٨٨
یکدستگاه میز باسکوسکی فابریك او کس راستو		ناصریه یاساز سابق ثبت اسناد	آقای تراب حلالی برانیان	-	-	-	٥ساعت بعدازظهر ٣١٥ر٣ر٣	٢٤٠٠
٧٧٤٣	یکبابخانه اندرونی	ناحیه ٨ گذر یحیی خان	آقاعبدالحسین طوبی وغیره	رسیده	١٢٠	-	٣ساعت بظهر ٣١٥ر٣ر٣	١٣٣٦٠

کافه رستوران نادر خیابان پهلوی

ارکستر عالی ، هوای آزاد ، بهترین اغذیه و اقسام مشروبات، از ساعت ٦ونیم بعد از ظهر الی ١٢ نصف شب از واردین محترم پذیرائی خواهد شد

نمره اعلان ٤٤١ — ٥ - ١٠

صفحات گرامافون مارك کریستال

که بی نیاز از تعریف است بقیمت تجارتی (١٨ ریال) بفروش میرسد

نمره اعلان ٥٢٠ — ٦ ٢ — جنب سینما همایون موسسه تجارتی البرز

کلاس رقص

مادموازل اوژیك باقد آساریان از پاریس رقصهای کلاسیك پلاستیك و ریتمیك حاضر نمودن همه گونه رقصها و بالتها برای تاتر ویزانسن همه نوع رقصها برای صحنه

کلاس مخصوص ورقص برای کودکان رقص های جدیدبا آخرین اسلوب پاریس فکسترت تانکو - والس بوسن و غیره درسهای عمومی و خصوصی برای خانمها و آقایان **ساعات پذیرائی** از ٦ الی ٨ بعد از ظهر به **آدرس** ذیل مراجعه شود : خیابان شاه (نادری) چهار راه نو بهار

نمره اعلان ٣١٥ — ٦ ٦

نمره ٨٣٠ — **اعلان حراج** ١٥ر١ر٨

الف ١١١٠ — نمره حساب ١٠١١٢٧

١ دستگاه فرچدنی دسته برنز خوراك پزی ٦ خانه بعرض ٦٢ سانتی متر و بطول ١ متر و ١٢ سانتی متر به اضافه ١ دستگاه بیا و چوب گردو مستعمل که از طرف این شعبه توقیف گردیده برای روز ١ شنبه ٣ خرداد ساعت ٤ بعد از ظهر در خیابان اصریه مقابل عمارت قدیم اداره ثبت طبق مقررات مواد ٦٠ الی ٦٤ نظامنامه اجراء مفاداسناد رسمی لازم الاجراء بمصرف حراج می رسد طالبین میتوانند در روز و محل مزبور حاضر و در خرید شرکت نمایند تاریخ انتشار ٣ر٢ر١٥

رئیس شعبه اول اجراء - **نورالدین وزیری فراهانی**

نمره اعلان ٥١١

چراغهای الکتریکی رومیزی و دیواری

که از حیث زیبائی درایران نظیر نداشته برای این موسسه وارد شد

نمره اعلان ٥٢١ — ٦-٢ — جنب سینما همایون موسسه تجارتی البرز

اعلان

وزارت مالیه بموجب قانون فروش خالصجات ٣٩ فقره املاك خالصه واقعه در داراب فارس را که حد اقل قیمت جمع کلیه آنها بالغ بر - ٤٥٩٥٣٠٠ ریال است بترتیب مزایده بفروش میرساند طالبین برای اطلاع از شرایط مزایده می توانند باداره کل عایدات خالصجات و اعلان های تفصیلی که در دیوار سردرب عمارت وزارت مالیه - اداره کل عایدات - خالصجات طهران - حکومت طهران و سبزی میدان الصاق شده مراجعه نمایند و نیز می توانند برای یك یا کلیه خالصجات مزبوره پیشنهاد دهند پیشنهاد دهندگان باید پیشنهاد خودشان را تا تاریخ دهم خرداد ماه ١٣١٥ در پاکت سر بسته و ممهور بانضمام قبض ودیعه و تعیین ادرس کافی باداره مالیه فارس تسلیم ورسیددریافت نمایند و روی پاکت قید نمایند (پیشنهاد خریداری املاك خالصه داراب)

از طرف اداره کل عایدات - کفیل خالصجات **استوان**

نمره ١٥٩ — نمره اعلان ٢٧٩ — ١٠٥

صاحبان موسسات قنادی

چندین قسم لوازم قنادی از جمله کاغذهای تجملی و بردری- شیر خشك برای شکلات - و شیشه های بزرك نیم سنك بنمرات مختلف موجود است - سفارش از ولایات قبول میشود . مرکز عمده و خرده فروشی — **جنب سینما همایون - موسسه تجارتی البرز**

نمره اعلان ٥٢٢ — ٦ - ٢

برای زیادخوری

در موقع غذا از ترشی امبه هند مخصوص **تجارتخانه کاشانی** استمداد بخواهید

نمره اعلان ٥٢٠ — ٥-١

پانصدالی سی هزار تومان

وجه نقد مقابل املاك ثبت شده شهری و اطراف و چندین فقره وجوه برای خریداری خانه‌ها و مستغلات مرغوب و شمالی شهر ودهات اطراف موجود و مستاجرین متعدد برای خانه های شهر و باغات همیران حاضرند صاحبان محترم به آژانس سوهبانی درلاله‌زار نزدیك سینمای ایران تلفن ٥٠٧ مراجعه فرمایند — نمره اعلان ٥٠٤ — ١-١٠

محلل و مشتهی

برای غذا ترشی امبه هند است

تجارتخانه کاشانی - ناصرخسرو

نمره اعلان ٥١٩ — ٥-١

زن در جامعه

اگر میخواهید زنان مشهور شرق را بشناسید . اگر میخواهید دختران خود را برای امروزهم متدین وهم متمدن تربیت کنید . اگر میخواهید زنان نابغه ایران را بشناسید یکجلد کتاب زن در جامعه بقیمت پنج ریال از دفتر روزنامه اطلاعات یا کتابخانه طهران خریده بدقت مطالعه فرمائید

نمره ٦٥٨٢١ ٣٤٥١- — **اعلان حراج**

تمامی یکقطعه باغکروم محدوده غربا بباغ مشهدی بابا جنوبا بباغ کربلائی آقا و یکدانك و نیم مشاع از شش دانك یکحجر طاحونه محدوده شرقا بشارع غربابنهر واقعه‌در ییلان بلوك بکشلوعبدالحسین (آبت) در روز دوم خرداد ماه ١٣١٥ ساعت سه قبل از ظهر در شعبه اول ثبت ایالت غربی (رضائیه) بمزایده گذارده می شود و حراج از مبلغ چهار هزار و دویست و چهل ریال شروع خواهد شد تاریخ انتشار بیست و دوم فروردین ماه ١٣١٥

رئیس اداره ثبت ایالت غربی آذربایجان

نمره اعلان ٢٧٦ — ٨-٨ — **ابوالقاسم سعید**

نمره ٤٤١ — **اعلان حراج** ١٦ فروردین ٣١٥

یك دستگاه اتومبیل مستعمل موریس نمره ١٥٥٧ شهربانی مشهد متعلق به آقا محمود فامیلی طبق مقررات مواد نظامنامهٔ مفاد اسناد رسمی لازم الاجراء به مزایده گذارده میشود طالبین میتوانند در روز هفته نهم اردیبهشت ماه ٣١٥ ساعت چهار بعد از ظهر جلو خیابان شوسه خراسان کاراژوطن حضور بهمرسانیده درخرید شرکت نمایند تاریخ انتشار یکشنبه ٣٠ فروردین ٣١٥ نمره اعلان ٤٣٢

٥-٨ — رئیس ثبت سمنان ودامغان **عباسعلی عبادی**

نمره ١٢٠ر٤٤٦ — **اعلان حراج**

یلاك نمره ١٥٨٦ سه دانك مشاع یکباب خانه واقعه در رضائیه ناحیه ٤ کوچه چهار راه ملکی آقای عبدالله خیر خواه که بثبت نرسیده‌در روز ٣ شنبه ١٢ خرداد ١٣١٥ ساعت ٤ بعد از ظهر در شعبه اجرای ثبت ایالت غربی رضائیه بمزایده گذارده میشود و حراج از مبلغ ٤٢٠ ریال شروع خواهد شد - تاریخ انتشار ٣ر٢ر١٥

رئیس اداره ثبت ایالت غربی آذربایجان

نمره اعلان ٥١٢ — ٨-٢

خبر مهم برای هر خانم خانه دار

لکید و نر

اختراع امریکائی عجیب برای تجدید رنك مبل ومیز وصندلی وتختخواب شما بدون احتیاج نجار

قیمت یك شیشه ١٠ ریال

برای یکسال کافی است

محل فروش **مغازهٔ امین غنیمه**

لاله زار جنب سینما ایران

نمره اعلان ٣٠٥ — ٩-١٠

نمر ١٢٨ر٤٩ — **اعلان حراج**

تمامی ٦ دانك یکباب خانه مجزی ازخانهٔ یلاك نمره ٢٩١٧ واقعه در محلهٔ اتابیك ناحیه ١ مراغه کوچه سبزچیان ملکی آقای محمد علی وفا دوست که بثبت نداده - در روز ٣ شنبه ٥ خرداد ماه ١٣١٥ ساعت ٤ قبل از ظهر در شعبه اجراء ثبت مراغه بمزایده گذارده میشود و حراج ازمبلغ ٣٦٠ - ریال شروع خواهد شد تاریخ انتشار ٥ شنبه ٢٧ فروردین ماه ٣١٥ کفیل ثبت مراغه -

نمره اعلان ٣٨٣ — ٥-٨ — محمدباقر امیرقاسمی

محکمترین وقشنگترین دوچرخه‌های آلمانی

مارك اسپورت Sport واوپل Opel زنانه و مردانه و کودکی که وعده داده بودیم وارد شد

نمره اعلان ٤٨٨ — جنب سینما همایون موسسه تجارتی البرز

٥-٢

برای توضیحات و تهیه قسم بیمه

مرحریق وحوادث بیمه امراض وناخوشی و بیمه حمل ونقل کامل اخطار بملاء مخاطرات جنك باهر کمپانی و بهر نقطه عالم و بیمهٔ اتومبیل های سواری و باری با کیانی های درجهٔ اول و بهترین شرایط و مناسبترین نرخ و سفارشات ولایات بما رجوع نمائید - آدرس تلگرافی **هیان** نمایندگی بیمه ن ٠ ی ٥٠ ای

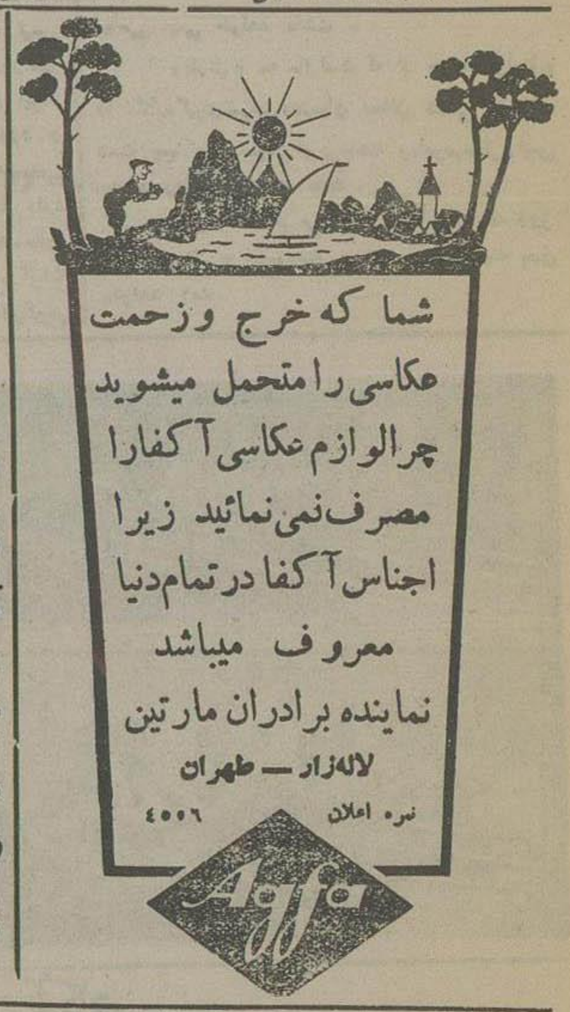

نمره اعلان ٤٥٥٦

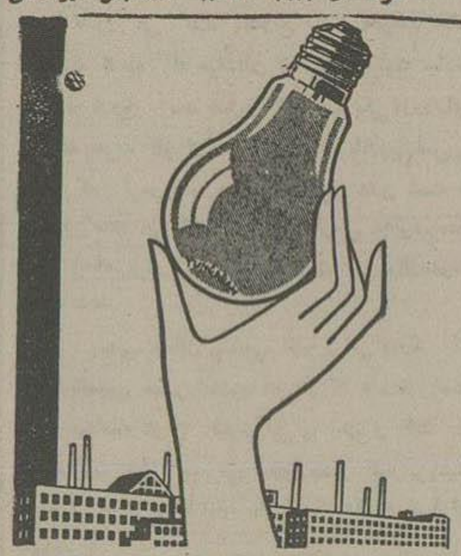

اقتصادیون مطالعه فرمایند

باخرید لامپهای معروف تونگسرام ارزان‌ترین قیمت برق را پرداخته و درمقابل بهترین روشنائی ثابت را خواهید داشت متعهد با نازلترین فروشنده انواع لوازم برق و تلفون **شرکت برادران ساسانی** مقابل شمس‌العماره

خیابان لاله زار تلفن ٦٢٩—٢١٦١

نمره اعلان ٣٩٢٢

TUNGSRAM

پنج رقم جنس ممتاز درجه اول

عطر خالص وگلاب معطر قمصر کاشان - آب لیموی دست افشار شیراز - ترشی امبه هند - شربت بهلیموی اصفهان که خارج ازرقم اجناس ماست ولی بواسطهٔ مرغوبیت وداشتن مشتریان مخصوص درتمام سال وارد نموده بقیمت مناسبی بفروش میرسد این پنج جنس در خوبی بینظیر بی‌رقیب وهمیشه درجه اول‌را حائزاند.

تجارتخانه کاشانی - خیابان ناصر خسرو

نمره اعلان ٤٩٠ — ٥-٢

دافع بروز عفونت بدن

در موقع تابستان

گلاب قمصر کاشان است که بمراتب از ادوکلن و عطریات دیگر بهتر و باصرفه‌تراست -

تجارتخانه کاشانی - ناصر خسرو

نمره اعلان ٥١٠ — ٥-١

شرکت قندی میر اولین شعبه خودرا برای آسایش مشتریان محترم جنب بازار نو (خیابان اسلامبول) تاسیس نموده انواع شوکلات و کانفتهای مرغوب را بقیمت مناسب تقدیم میدارد نمره اعلان ٤١٧ — ٦ - ١٥

امشب سینما ایران یکی از فیلم‌های مهم کارخانه پارامونت جنایت در نمایشگاه هم نمایشات مهیج وهم وقایع مخوف وجنایات عجیب باشتراك ویکتورماکلاکلن

دکتر آرمن بطروسیان

متخصص در امراض تناسلی وجلدی از اروپا مراجعت کرده

و کمافی السابق ازساعت ۸ الی ۱۲ ظهر و از ۵ الی ۸ بعداز ظهر ازمرضی محترم پذیرائی می شود

معالجات بوسیله الکتریسته

آدرس - خیابان فردوسی (علاء الدوله سابق) کوچه بختیاری ها تلفن نمره ۲۰۱۶

نمره اعلان ۲۶۴ — نمره ثبت اداره صحیه و معاونت عمومی ۲۳۸

بدقت بخوانید

بمرضائی که مبتلای بمرض سیاتیك (عرق النساء) هستند بشارت میدهم که در مدت ۲۰ روز الی یکماه معالجه می‌شوند (بدون داغ کردن) وبرای همیشه از زحمت درد مصون خواهندبود ونیز رماتیسم هم به‌اسرع وقت معالجه میشود و مبتلایان بادرس ذیل مراجعه نمایند

خیابان برق - کوچه سراج الملك نمره ۱۸ - دکتر نصرت الله شریف

نمره اعلان ۳۱۳ — ۹ - ۲۰

ادمی فربه شود از راه گوش

عاشقان موسیقی بهترین ویالونها با لوازمات یدکی که مدتها منتظر بودید رسید

نمره اعلان ۴۹۵ — ۲ - ۱۰ — **گل بهار - ناصر خسرو (ناصریه)**

مادام دکتر آفونینا

کحال مدارس دولتی طهران

کحال سابق وزارت جنك ایران

رئیس سابق کلنیك امراض چشم دراونیورسیته بادکوبه

همه روزه به استثنای روز های جمعه از ساعت ٤ و نیم تا ۷ بعد از ظهر برای پذیرائی مرضی حاضر است .

آدرس : خیابان شاه (اسلامبول سابق) جنب رستوران کنتینانتال

تعیین نمره عینك بوسیلهٔ ادوات جدیده و معالجه سریع اقسام امراض مزمنه واعمال جراحی چشم

نمره اعلان ۲ — ۱۰-۱۰

دکتر دردریان

متخصص در امراض داخلی و مقاربتی مخصوصا اقسام **مالاریا و سیفلیس وسوزاك حاد و مزمن** در مدت کم و بطور قطع معالجه مینماید . **برای پذیرائی خانمهای محترمه مخصوصا در محکمه خانمی بکمك و با دستور وتحت نظر این جانب** تمام مراجعات را انجام میدهد .

آدرس : طهران خیابان شاه (اسلامبول سابق) **اوقات پذیرائی** از ساعت ۸ صبح الی ۱۲ و از ۵ الی ۸ بعد از ظهر تلفون ۸۸۱ — ۱۹ - ۳۰ — نمره اعلان ٤٦٦٥

از سوزن گرفته تاماشین راه آهن

هر کس هر اطلاعی برای هر قسم ماشین آلات خواسته باشد بنویسد به آدرس :

WENDT, BERLIN, CHARLTTG. 2, P. B, 109.

نمره اعلان ۲۷۸ — ۶-۱۶

دکتر آرام

خیابان لاله زار کوچه امین السلطان

از اروپا مراجعت کرده

متخصص در امراض تناسلی ، وجلدی

معالجات بوسیله الکتریسته

اوقات پذیرائی از ساعت ۷ صبح الی ساعت ده شب

نمره ثبت صحیه وخیریه و معاونت عمومی ۸۹۱

نمره اعلان ۲۰۱ — — ۳ —

نجات ازخطر فتق وعلاج آن

امروز اگر بامراجعه بمؤسسه طبی دکتر رشدی فتق خود وبچه‌های خودرا بوسیله سیر فتق لاستیکی علاج نگردید فردا سخت پشیمان می‌شوید این سیر جدیدالاختراع فتق بچه‌ها و جوانان را علاج قطعی می کند اشخاص مسن‌را نیز مادام‌الحیات آسوده واز خطر فتق نجات می‌دهد کتابچه شرح مرض مجانا تقدیم سفارشات ازولایات قبول آدرس خیابان‌شاهپور طهران **موسسه‌طبی دکتررشدی**

نمره اعلان ۳۰۶ — ۶ - ۱۳

چه نوع ریك را در فیلتر میتوان بکار برد ؟

- به فیلتر خودتان فقط ریك قرستال سیلیس حقیقی بریزید
- غیر از ریك قرستال سیلیس که در صورت مخصوصه از الك گذرانده شده ریك دیگر بفیلتر نریزید زیرا هیچیك از ریگهای دیگر نمی تواند قائم مقام ریك قرستال شده و جای او را بگیرد .
- شهرت و اهمیت فیلتر اوتوماتیك در خصوص محافظه صحب فقط و فقط منوط بوجود ریك قرستال سیلیس است .
- قیمت ریك قرستال بسیار مناسب بوده نیم کیلو که شش ماه کفایت می کند ۱۲ ریال است .
- نماینده منحصر بفرد برای کلیه ایران - (تجارتخانه حاجی رضا جورابچی) دراسلامبول- آدرس صندوق پست (۲۲۸) استانبول
- مراکز فروش درایران

تبریز - سرای جلیلیه (تجارتخانه جورابچی برادران)

طهران - تیمچه حاجب الدوله (تجارتخانه جورابچی برادران)

رشت - قیصریه آهنی (تجارتخانه جورابچی برادران) — نمره اعلان ٤۰۹

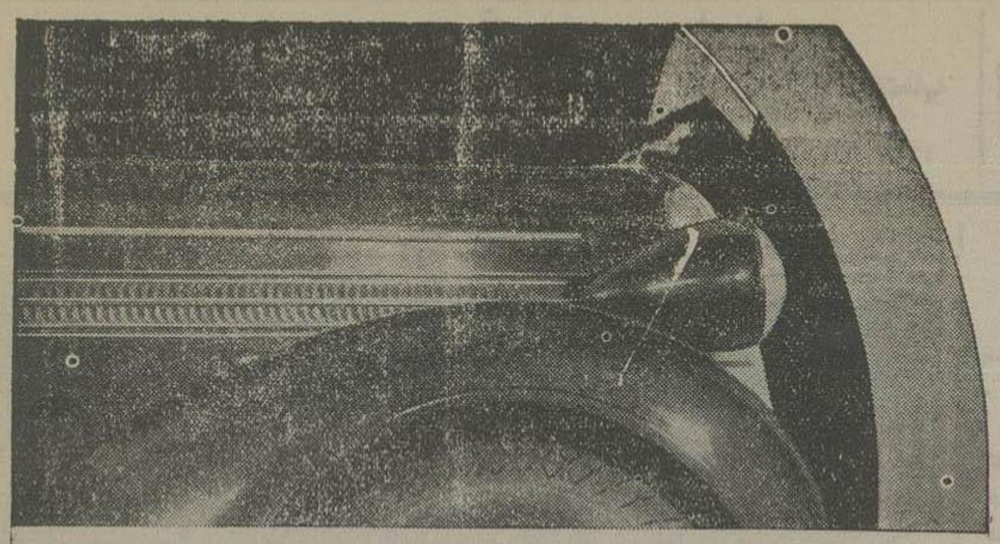

در نتیجهٔ دقت ومهارت فوق‌العادهٔ که در ساختمان وطرح هر یك از اجزاء و اعضاء دوج شش سیلندر جدید بعمل آمده زیبائی آن بیش از پیش انظار را بخود جلب نموده است کروك جدید و در های شکیل و جالب توجه آن نمونه استادانه ترین طراحی ها است

نماینده انحصاری **اتومبیلهای دوج و کرایسلر در ایران**

ف . آ . کتانه

نمره اعلان ٥٤٣

رادیو R.C.A

بهترین رادیو امریکائی که محتاج بتعریف نیست

می توانید بقیمت مناسب و به اقساط از مغازه امین نخیمه خریداری فرمائید

نمره اعلان ۳۲۱ — ۹ - ۱۰

بیمه سوزاك

بامراجعه باین جانب از عودت های پی‌در پی سوزاك خلاص خواهید شد زیرا معالجه درمحکمه این جانب قطعی است معالج سریع امراض مقاربتی

جلدی **دکتر فقیهی شیرازی**

خیابان عین الدوله تلفن از ۱۶۲۰ (عصر وشب)

نمره اعلان ۳۲۷ — ۲-۱۰

مژده

آب مروارید

درشیشه‌های کوچك بامزایای بیشتری تهیه و برای فروش حاضر است .

دواخانه فردوس خیابان برق

نمره اعلان ٤٥۳ — ٤-۱۵

آرایشگاه بانوان

مادموازل ژانت اخیرا از پاریس وارد در اواسط خیابان نادری خیاط خانهٔ گوهر (یزد) آرایشگاه مخصوص برای بانوان دایر نموده و همه روزه برای انجام فرمایشات حاضر است .

نمره اعلان ٤۷۳ — ۳-۳

اکازیون

عمارت فروشی

یکدستگاه عمارت مشجرساختمان جدید ۲۲۰۰ ذرع سه سمت آن خیابان و کوچه خارج دروازه کرك خیابان بزرك راه آهن بفروش می رسد همچنین خانه های فروشی از هزار به بالا واجاره از چهل تومان به بالا درتمام نقاط شهر و باغات اجاره وفروش درشمیران وجه برای معاملات‌شرطی هرقدر لازم باشد موجود با یك مرتبهٔ مراجعه به آژانس استیفائی خیابان اسلامبول تلفن ۸۷۰ بصرفهٔ طالبین تمام خواهد شد **هاشمی**

نمره اعلان ٤۹۲ — ٤—٦

اکاهی

آجر ناسوز (شاموت) ساخت خارجه وزن سه کیلو الی ۹ کیلو وازهر قبیل آهن آلات برای مصرف ساختمان در تجارتخانه آهنچیان واقع درخیابان جلیل‌آباد مقابل قور خانه موجودوبقیمت مناسب بمصرف فروش خواهد رسید تلفن نمره ۱۵۵۱

نمره اعلان ۲۳۹

برای خانمها

حسن یوسف پاستور مایعی‌است که برای (توالت) زیبائی وزینت صورت خانمها ونرم کردن وسفیدنمودن دست وصورت عدیل و نظیر نداشته وبعلاوه معطر از عطر های گران‌قیمت است

نمره اعلان ٦۲ — ۱۲-۱۵

دشمن قوی پنجه

امراض تابستانی که در نتیجه شدت گرما تولید می شود آب لیموی‌دست افشار شیرازمخصوص تجارتخانه کاشانی است .

نمره اعلان ٤۸۱ — ۲ - ۱۵

بهترین شوکلات شرکت قنادی میر را از مغازه ارزاقی شرکت کالا و شعبات شرکت سیگاری خریداری فرمائید

نمره اعلان ٤۲٦ — ۷-۲۵

صاحب امتیاز ومدیر مسئول : ع . مسعودی

عنوان تلگرافی طهران - اطلاعات

تلفون روزنامه - ۴۴۴

جای اداره

چهار راه وزارت جنگ عمارت التخابیه

تلفون مطبعه ۳۸۸ - منزل مدیر : ۱۱۱۰

اطلاعات

برای درج اعلان بدفتر اداره مراجعه شود

لوایح وارده پس‌داده نمیشود

تك فروشی { طهران ۳۰ دینار — ولایات ۴۰ دینار

وجه اشتراك

	۱۲ ماهه	۶ ماهه	۳ ماهه
داخله :	۱۰۰ ریال	۵۰ ریال	۳۰ ریال
خارجه :	۱۵۰ »	۸۰ »	۴۵ »

کشتی هوائی هندنبرك

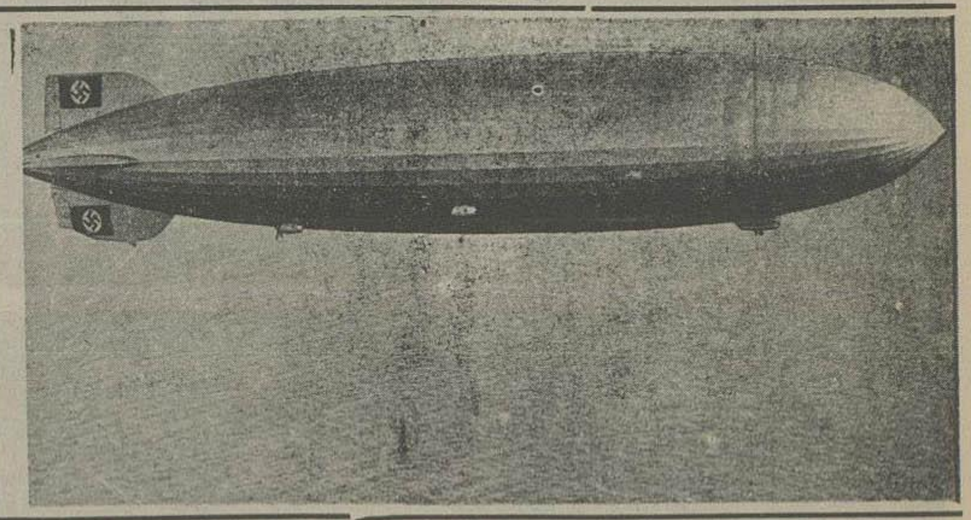

کشتی هوائی هندنبرك برای مسافرت به‌امریکای جنوبی عزیمت‌نمود . تصویر فوق کشتی مزبوررا که برای اولین‌بار به‌امریکای جنوبی‌حرکت گردنشان میدهد

اعلان

در تعقیب اعلانات قبلی راجع بتاسیس شرکت سهامی کتیرا ومربوط بانقضای تاریخ صدور آن بوسیله اشخاص و موسسات متفرقه - اینك مراتب ذیل را باطلاع طبقات علاقمند میرساند :

تعیین تاریخ آخر خرداد برای‌صدور کتیرا بمنظوراین بود که بطور کلی آنچه از محصول سال قبل باقی مانده متدرجا بوسیله اشخاص و موسسات ذیعلاقه صادر بشود و فرصت کافی برای این کار باقی باشد درعین حال نیز محصول سال جاری تحت نظر شرکت جدید التاسیس بارعایت‌حسن تهیه وشرایط مناسب بخارجه فرستاده شود . علیهذا صدور اقسام مختلفه کتیرا همانطور که‌قبلا اشعار شده بود تاآخر خرداد ماه مجاز ولی‌حمل کتیرای‌پیچ بخارجه فقط تا انقضای‌اردیبشهت که موسم‌بدست‌آمدن محصول‌جدیداست مجاز خواهد بود بعلاوه نظر باینکه‌برای جمع‌آوری محصول کتیرا بایستی فورا اقدامات لازمه بعمل بیاید و بنا بر این ضرورت دارد که شرکت حوزه ها هرچه زودتر مشغول عمل بشوند لذا بمحض جمع آوری و تمرکز نصف بعلاوه یك از سرمایه هیئت مدیره شرکت بطور موقت تشکیل و راجع بجریان کار شرکت شروع باقدام وعمل خواهند نمود .

در خاتمه استحضاراً خاطر نشان مینماید که اساسا تاسیس شرکت سهامی کتیرا بمنظور انجام اصلاحات لازمه در تهیه و صدور کتیرا میباشد که از جهات مختلفه مصالح امر را در نظر گرفته و مخصوصا رعایت‌جانب منافع طبقات تهیه کننده را بنمایند ضمنا بلحاظ‌رفاهیت خاطرعلاقه‌مندان وبمنظور تشویق تهیه کنندگان در نظر گرفته‌شده است که‌میزان خرید ازدست اول ومظنه‌معاملات کتیرا در هرصورت از میزان حد متوسط قیمت سه ساله اخیر آن نازل تر نباشد با رعایت این نکته که میزان متوسط قیمت سه‌ساله اخیر ازطرف شرکت هر حوزه قبلا اخطار و باطلاع علاقه‌مندان برسد — البته محتاج به تذکار نیست که‌حسن تهیه و حفظ‌شهرت این محصول صادراتی کشور نیز از هر حیث مورد توجه بوده و از حیث تهیه وباربندی و ترتیب صدور و غیره تمام رعایت‌های لازمه مد نظر میباشد .

نمره اعلان ۵۲۰ ۵۲۰۵/۴۴۶ نمره اعلان ۵۱۸ ۳-۲ اداره کل تجارت

ترك سیکار ها

علت نداره که هر کس یکمرتبه سیگار (ترك سیگار ها) را کشید تمام سیگار ها را ترك مینماید ؟ از خوبی آن

مغازه سیگار قشنك لاله زار

نمره اعلان ۵۲۰ ۳ - ۱

اکاهی

انواع سیکارتهای طلوع شرق مشهد را که چندی است وعده داده بودم جدیدا وارد مرکز و در چراق برق مغازه نکوئیان و درلاله‌زار مغازه‌صدقی و اغلب‌مغازه های سیکار فروشی‌متفرقه بدسترس‌فروش گذارده ایم - عمده فروشی سیکارتها در سه دالان ملك تجارتخانه کوزه کنانی است

نمره‌اعلان ۵۲۷ ۱-۱۵

برك سبز

اثر طبع آقای سید هادی (کورش)

بزودی منتشر میشود

از هر کجا دوریال تمبر به مؤسسه افشاری خیابان برق بفرستند یك جلد ارسال می شود

نمره اعلان ۴۹۸ ۲ - ۳

زعفران

چون‌اغلب زعفرانهائی که در دکا کین‌متفرقه بمصرف فروش میرسد مخلوط یادارای‌غشش میباشد شرکت کالا برای رفاهیت عامه مقدار معتنابهی زعفران خالص اصل تهیه ودر پاکتهای سربسته ۵ و ۵۰ گرمی در مغازه های مخصوص بخود بقیمت نازل بفروش میرساند اشخاصی که در صدد خرید مقدار زیادی زعفران از مغازه های کالا بقصد تقلب‌یا فروش در خارج هستند آگاه باشند که چون منظور کالا تامین مصرف مصرف‌کنندگان است از معامله‌با آنها خود داری خواهد نمود .

اجناس ارزاقی کالا جامع پاك ارزان‌است مصرف کنندگان مواد ارزاقی غفلت نفرمایند

نمره اعلان ۴۹۷ ۳ - ۳

خانمهای محترمه

شیك ترین کلاه های زنانه تابستانی را فقط از مغازه بن‌ار تهیه فرمائید تلفن ۱۳

نمره اعلان ۴۲۹ ۴-۱۰

آکاهی

هیئت تصفیه حل توقف تجارتخانه طوماینانس مرکب از آقای حاج رضا جورابچی مدیر تصفیه و آقای مرتضی سرمد عضوناظر برای‌رسیدگی به مطالبات تجارتخانه ورسول‌آد وتنظیم‌فروش درحدود مقررات قانون‌تجارت وجمع‌آوری مطالبات وحفاظت دارائی منقول و غیر منقول تجارتخانه وتقسیم دارائی بطورفرما همه روزه دراطاق تصفیه محکمه بدایت مشغول‌رسیدگی وانجام وظایف خود میباشند و طلبکاران و اشخاصیکه از دارائی اطلاعاتی دارند می توانند روز های دوشنبه وچهار شنبه از سه بعد ازظهر بهیئت تصفیه مراجعه نموده تصدیق مطالبات خودرا گرفته ودارائی که سراغ‌دارند بهیئت تصفیه ارائه وراهنمائی لازمه را بنمایند

نمره اعلان ۵۰۰ ۳-۳ ساعم شنبه ۷ بدایت هادی علی آبادی

کتاب

رهبر پزشکان

تعیین مواد وتجزیه - طرز تهیه وارسال مواد - تفسیر امتحانات لابراتوار

نگارش: دکتر ح . میرداماد

مدیر لابراتوار سینا

در همه کتابخانه های بزرك برای فروش‌حاضراست

نمره اعلان ۵۰۷ ۲ - ۲

قطار اهن الکتریکی

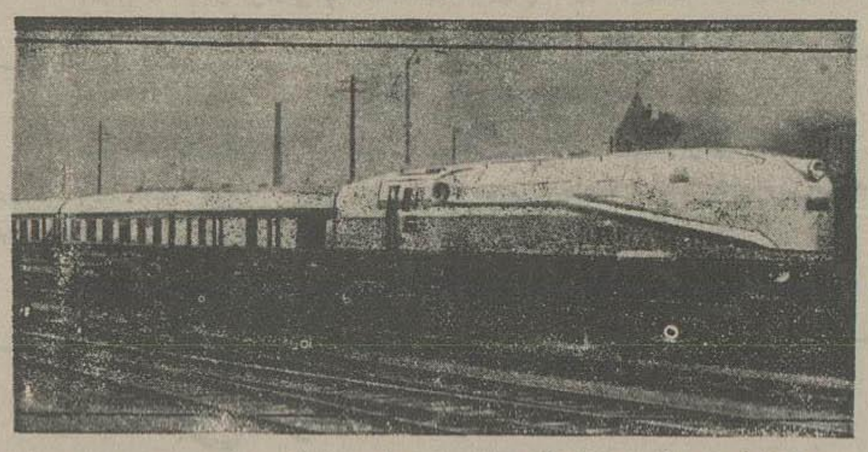

در خط هامبورك یك قطار آهن الکتریکی بنام هنشل بکار افتاده است این قطار به سرعت ۱۵۷ کیلو متر در ساعت کار میکند وهنگام تابستان خط سیرآن تغییر ومبدل به البنی و در سدن میشود تصویر فوق قطار الکتریکی مزبور را نشان میدهد

اینتوریست

برای ایجاد تسهیل و تخفیف در قیمت مسافرت از طریق جماهیر شوروی‌ادارهٔ اینتوریست از اول‌ماه مه ۱۹۳۶ تخفیفی‌در قیمت راه‌آهن های جماهیر شوروی‌برای مسافرین محترم منظور خواهد داشت بعلاوه از اول ماه مه تعداد حرکت کشتی هاازبندر پهلوی نسبت به سابق بیشتر خواهد بود برای هر گونه اطلاعات کاملتر به‌ادارهٔ‌اینتوریست واقع‌درخیابان‌شاه‌نمره ۸۹۹ مراجعه‌فرمائید

نمره اعلان ۴۹۱ -۵-

اعلان تمدید مدت مناقصه

تعقیب اعلان مناقصه نمره ۱۳۵-۲۰۴ راجع‌بخرید ما یحتاج کارخانجات قند بدین وسیله مدت قبول پیشنهادات را که تاریخ ۱۵/۲/۱۰ قید گردیده لغایت ۱۵/۲/۲۶ تمدید میدهد و تاریخ افتتاح پیشنهادات راساعت ۹صبح روز ۱۳۱۵/۲/۲۷ تعیین مینماید.

سایر شرایط مندرجه دراعلان مزبور بقوت خود باقی خواهد ماند.

نمره‌اعلان ۵۲۵ نمره ۱۲۹۰ ۳—۱ اداره کل صناعت ومعادن

اعلان مناقصه

اداره کل صناعت و معادن مقدار ۴۶۸۶۰ گرم (۱۰۰۰۰ مثقال) گلابتون (از جنس‌زرد اعلا نقرهٔ تمام عیار دارای ۲ در ۱۰۰ طلا روی ابریشم زرد خیلی نازك) که باید در عرض ۱۰ ماهه آخر سال ۱۳۱۵ از قرار هر ماهی ۴۶۸۶ گرم (۱۰۰۰ مثقال) تحویل انبار اداره گردد به مناقصه خریداری مینماید طالبین شرکت در معامله می توانند با تادیه مبلغ ۷۰۰ ریال بعنوان ودیعه به حساب نمره ۳۳۱۳ اداره کل صناعت و معادن در بانك ملی مرکز در طهران یا بصندوق مالیه اصفهان پیشنهادات خود را در پاکت سربسته با فکرجمله (راجع به مناقصه گلابتون است) در روی پاکت به ضمیمه قبض ودیعه تا آخر وقت اداری روز پنجم خرداد ماه ۱۳۱۵ در مقابل دریافت رسید به اداره محاسبات صناعت در طهران یا تا آخر وقت اداری روز ۲۹ اردیبهشت ماه باداره‌مالیه اصفهان تسلیم نمایند .

وودیعه اشخاصی که باقیمت پیشنهادی حاضر بقبول معامله و تحویل جنس‌نشوند بنفع اداره کل صناعت‌ضبط خواهد شد .

پیشنهادات واصله ساعت ۹صبح۶ خرداد ماه دراداره محاسبات صناعت مفتوح‌وقرائت‌خواهدشد

حضورپیشنهاد دهندگان درجلسه مناقصه‌آزاد واداره در رد و قبول پیشنهادات مختار است

شرکت کنندگان می‌توانند برای‌تمام مقدار گلابتون وباقسمتی از آن که از ۲۰۰۰ مثقال کمتر نباشد پیشنهادتسلیم‌نمایند وودیعه‌را بنسبت‌مقدار پیشنهادی تادیه کنند

بحداقل حد اقل مناقصه در صورت دادن ضامن معتبر معادل ۳۰ در ۱۰۰ از قیمت گلابتون مورد معامله پیش قسط تادیه خواهد شد . نمره ۱۲۹۹/۲۰۰۲ اداره کل صناعت ومعادن

نمره اعلان ۵۲۶ ۳-۱

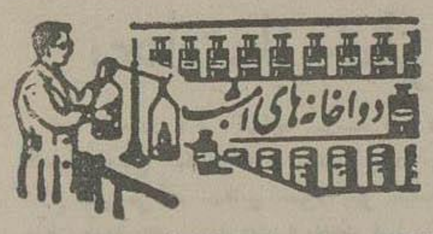

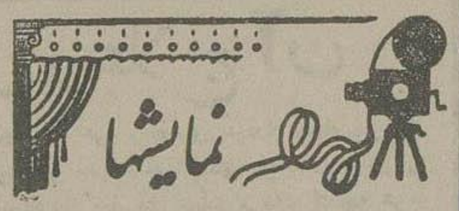

دواخانه‌هائی که‌در(شب ۴ اردیبهشت)ماه جاری تا صبح برای رفع احتیاج اهالی پایتخت برحسب تعیین اداره کل‌شهربانی بکشیك دار تدبیقرار ذیل‌است

ناحیه	دواخانه	محل دواخانه
	مؤسسه دوائی‌شبانه سپه	میدان‌سپه
۱	خجسته	خیابان‌ناصرخسرو
۲	شرقی	چراغ برق
۳	نو	شاه
۴	حقیقت	شاهپور
۵	طبی	بازارچه‌قنات‌آباد
۶	صیامی	اسمعیل‌بزاز
۷	بوعلی	عین‌الدوله
۸	کاوه	چهارسوق کوچك
۹	نواب	باغ پسته‌بك

فردا اداره پست تعطیل

و پستهائی که از ولایات میرسد قبول‌ولی ازطهران پست حرکت نمینماید .

برنامه سینما های امشب

ایران فیلم ناطق لورل و هاردی

سئانس اول ۷ بعداز ظهر

« دوم ۹ « «

پارس فیلم سریال ناطق سك غیرصفت

سئانس اول ۷ بعدازظهر

« دوم ۹ « «

جهان فیلم ناطق کینك کونك

سئانس اول ۷ بعدازظهر

« دوم ۹ «

دیدبان (مایاك) فیلم ناطق آمك

سئانس اول ۷ بعداز ظهر

« دوم ۹ « «

سپه : فیلم ناطق چوچین‌چو باعلی بابا

سئانس اول ۷ بعد ازظهر

« ۹ «