اطلاعات

پیش از هر مسافرت
با ایران تور مشورت نمائید

سال سیزدهم شماره ۳۶۰۳ — پنج شنبه بیست و چهارم شهریور ماه ۱۳۱۷ — تك شماره چهل دینار

فون زیبای ایران — ۴ — نگارش دکتر زکی حسن

ترجمه ازمجله المقتطف

صنایع بافندگی ایران در زمان باستان

شهرت پارچه‌های ایرانی اززمان «هرودت» (مورخ معروف یونانی) معروف بود. رمیها برای خرید پارچه وبافته‌های ایران مبالغ گزافی زر می‌دادند بعداز آن اهالی روم شرقی تقلید از بافته‌های مزبوررا وجهة همت خودساختند. در عصر ساسانی صنایع بافندگی ایران باوج ترقی وشهرت خود رسید.

بعضی ازتکه پارچه‌های ابریشمی زمان ساسانی اکنون در دست هست که گواه ترقی این صنعت درعصر مذکور می باشد، نقش‌ونگارهائی که بر روی بیشتر این تکه پارچه‌های نفیس باستانی دیده میشود عبارت از مجموعهٔ ازدوایر و اشکال هندسی است و درلابلای آن‌ها نقش جانوران یاپرندگان یاشکارچیان وسواران بترتیب هندسی بدیعی ترسیم گردیده است و همینطور میان نقش جانورها که قرینه‌سازی شده نقشهای قلمی بسیار زیبا که درختی را نشان می‌دهد دیده می‌شود. معروف است که چینی‌ها ازپارچه‌های ابریشمی دورهٔ ساسانی بسیار می‌پسندیدند، و فرمانداران شهرستان‌های چین از این پارچه‌ها خریده وبعنوان باج وهدیه بپادشاهان چین تقدیم میکردند براستی که ایرانی‌ها در زمان باستان بی‌اندازه دراین فن ورنك‌آمیزیهای آن موفق‌بوده وبتناسب رنك‌ها وجلوه رنك‌آمیزیها عظمت آرایش وزیبائی این پارچه‌هارا جلوه‌گر نموده وهرتکه وقطعهٔ‌را آیتی اززیبائی وجذابیت ساخته بود

همینکه اسلام‌در ایران‌انتشارپیدا کردوپس‌از آنکه دورهٔ زهدو عبادت خشك سپری گردید عربها نیز با دیگر ملل متمدن و راقی آمیزش پیدا کرده و در ترقی و پیشرفت صنایع و فنون با سایرین در آمیختند.

در شهرهای‌مختلف‌اسلامی صنایع بافندگی مورد تشویق خاص قرار گرفت. زیرا که خلفا و امرای‌اسلامی خلعتهای گرانبهائی که‌می بخشیدند آنها را از پارچه‌های‌نفیس ابریشمی برمیگزیدند ولی نگفته‌نماند تکه پارچه های ایرانی که از صدر اسلام باقی مانده فوق العاده کمیاب ونادر است شاید علت این باشد که تاخت و تاز مغول که همه چیز را نابودساخت چیزی از این‌صنعت و بقایای آن بجا نگذاشت.

بهر حال ایرانیها تقریبا سه قرن درصدر اسلام، در آرایش‌وپیرایش و نقش ونگاربافته‌های خود از اسلوب عصر ساسانی پیروی میکردند. در قرن دهم (میلادی)روش اسلامی در نقش و نگار بافته ها غلبه پیدا کرد و حاشیه هائی از نقش جانوران و یا نقش و نگار قلمی و نباتی جای آرایش‌سابق‌رادر بافته های‌مزبور گرفت.

علاوه بر این ایرانیهاپارچه های‌ابریشمی که دارای گل و بوته وشاخه های‌نباتی دقیق‌بود از چین «خاور دور» وارد میکردند و شهرستان «مرو» این پارچه‌هارا بسایر شهرهای ایران‌صادر و در بسیاری از موارد صنعتگران از آنها تقلید میکردند. مهمترین شهرهای ایران که بداشتن صنایع بافندگی درعصر اسلامی شهرت پیدا کرده بود، شهرهای نیشابور. تبریز. سلطانیه. هرات یزد. شیراز و کرمان میبود و از بدیعترین پارچه و بافته هائی که کارخانه های بافندگی ایران‌بیرون میدادند، برجمهای گوناگون‌بود که سواراتی باخط بسیارزیبای کوفی برآن‌نقش کرده بودند.

دوقرن ۱۲ میلادی عصر سلاجقه شروع شد، وآن عصر نهضت کامل وترقی‌عمومی صنایع بافندگی بود.

اسلوب‌صنعت پارچه‌بافی پیشرفتهائی کرد وبافندگان ایرانی دوباره بنای پیروی ازنقش‌و نگار دورهٔ ساسانی‌را نهاده وموضوعات نقش‌ونگار بافته های خویش‌را ازآن دوره اقتباس ومتناسب باعصر ومقتضیات زمان خود نموده وضمنا ازریزه کاریهای‌صنایع چینی درتصویر نباتات وپرندگان وحیوانات نیز که درآنها تاثیر کرده بود در بافته‌های خود داخل می کردند. درحفاریهای‌علمی که دراطلال ری انجام گرفت تکه پارچه‌هائی ازاین عصربدست آمده که‌گواه استادی ومهارت نساجان ایرانی است.

درقرن۱۳ و۱٤ ایرانیها بیشتر ازپیشتر دراین قسمت مجذوب نقش‌و نگارهای پارچه‌های چین گردیده وعلت آنهم افزایش واردات پارچه های مزبور از شرق‌اقصی وتوسعه تجارت ایران باخاوردور وجنگها وتاخت و تازهای مغول در ایران بود.

✿✿✿

درپایان قرن پانزدهم ودرقرن ۱٦ نقش ونگار منسوجات کاملا تحت تأثیر تابلوهای‌نقاشی وتصاویر قلمی‌آن عصر قرار گرفته وچه بسا در بقایای منسوجات آن‌عصر تصویر لیلی ومجنون و تصاویر بعضی‌ازقصص شاهنامه ویابعضی ازداستان های مشهور که درتاریخ ایران ودرمؤلفات شعراء وادباوارد شده است دیده می‌شود شهرهای‌هرات وتبریزدرپیرون دادن پارچه معروف «دیبا» که ازاینگونه نقش‌ونگارها تزئین می‌شده ازشهرهای‌دیگر گوی‌سبقت ربوده بودند. بعضی ازتکه های‌این نوع پارچه (دیبا) درموزه‌های «لیون» «پاریس» «لندن» و «فلورانس» باقی است که امضای «غیاث» روی‌آنها نقش گردیده است

ولی با اینهمه بدیع ترین و بهترین بافته‌هائی که بافندگان و صنعتگران ایرانی بیرون داده اند«مخمل» بوده که بواسطه رنگهای جذاب‌و ملایم‌و دقت دربافت امتیاز خاصی را بردیگر بافته‌ها داردومهمترین شهرها که در این‌صنعت در ایران سر آمد شهر های ایران گردید «کاشان» بود.

ثروت ایران درزمان شاه عباس افزایش پیدا کردو اقبال مردم بمنسوجات فاخرروزافزون گردیدو سبب تکثیر محصولات صنعتی بافندگی شدو تکثیر آن‌در خوبی‌نوع ونقش ونگار آن تاثیر کرد فقط آن‌قسمت هائی که مخصوص‌برای دربار ورجال دولتی تدارك می شد خوبی‌جنس وزیبائی نقش‌ونگار خودرا حفظ‌نمود. مهمترین انواع نقش‌ونگارها درآن‌عصر تصویر اشخاص بود که با اندامی باریك‌واوضاع و احوالی‌پرتکلف ترسیم‌میگردید وپسرو دختررا باهم کشیده‌وچنان شبیه تر سیم می شد که شخص پسران را نیز دختر می‌شمرده، این‌نوع تصاویر از رضاعباسی نقاش معروف بود، در واقع نفودو تاثیر این‌مرد نقاش‌و شیوع و رواج تصاویر مردو زن او تنها در کتابهای خطی‌مصور ویا منسوجات نفوذنکرده بلکه علاوه برآن در نقش ونگار دیوارها ودر تزیین کاشی‌ها نیز نفوذو رواج پیدا کرد

پس از آن ایرانیها با اشتیاق هر چه تمامتر بتصویر گلهاو نباتات اقبال نموده‌و این نوع تصویر مایه آرایش بسیاری ازبافته های قرن۱۷ و۱۸ آن‌ها گردیده ودراین‌قسمت کاملا موفق بودند، وبازرگانان کالا های چینی نیز که اغلب در اردبیل فرود می آمدند: آنها را تشویق‌و کمك کردند، البته این‌مقاله گنجایش شرح‌و تفصیل انواع جدید منسوجات‌ایرانی رادر قرن۱۷ و۱۸ ندارد ولیکن همین‌قدر کافی‌است که اشاره بمنسوجات اصفهان و کرمان وقزوین‌و شیراز و رشت بنمائیم که در ۲ قرن مذکور شهرتی بسزا داشتند

ناتمام

منظرهٔ ازشهرهای‌مصر — بقلم والتربرل

اسکندریه

همان طوری که‌در فصل تابستان دربار پادشاهی یوگوسلاوی ازبلگراد به(بلدو) دربار رومانی ازبخارست به(سینایا) وحکومت ترکیه ازآنکارا باستانبول منتقل میشود، دربار پادشاهی مصروهیئت وزراء ونمایندگان سیاسی خارجه‌نیز محل‌اقامت خودرا در تابستان ازقاهره که‌خیلی هواگرم می‌شودببندر اسکندریه که کنار دریای مدیترانه قرار گرفته ودارای هوای ملایم‌تری‌است منتقل میکنند.

میان این دو شهر قاهره — اسکندریه راه‌آهن‌وجاده شوسه وهمه‌قسم وسائط نقلیه‌موجود بودوروابط تلفونی و تلگرافی هم برقراراست یك تلگرافی درمدت ۱۵دقیقه مخابره شده ویك مصاحبهٔ تلفونی‌درمدت ۵دقیقه ممکن‌است صورت گیرد. هرروز هواپیما های زیادی‌میان دوشهر مزبور پرواز میکنند ٦تا۸ قطار آهن باسرعت ۷۰تا۹۰ کیلومتر درساعت روزانه مابین‌دوشهر در کاراست

ولی اغلب از جادهٔ شوسه که مستقیماز میان‌صحرا کشیده‌شده استمورداستفاده واقع میشود این جاده۲۳۰ کیلومترطول‌داشته‌ودرمدت٤ ساعت میشود آنرا طی کرد واین‌بسیارخوب وصاف‌وهموار است ولی مخصوص عبور و مرور اتومبیل های شخصی است و اتومبیل های باری میبایستی از جادهٔ دیگری که مخصوص آنها است عبور و مرور کنند ولی معمولا اتومبیل های کرایه و تاکسی در خط مزبور خیلی کم کار می کنند البته پای تخت مصر اتومبیل تاکسی خوب وجود دارد ولی تعداد ماشین های شخصی بمراتب ازآن‌ها زیاد تر است علت‌آن بواسطهٔ نداشتن مسافراست زیراآنهائی که‌دارای ماشین شخصی هستند سوار اتومبیل‌خود شده‌و آن‌هائی که ندارند سوار واگون‌برقی میشوند.

ولی بعضی اوقات ٤تا۵ نفر بایکدیگر یك اتومبیل خوبی کرایه کرده و سوار آن می شوند وباین ترتیب‌آنها راحت تر بوده وباهمان سرعت هم بمقصود میرسندو درضمن هزینه‌مسافرت آنهاهم ارزان‌تراست.

یك نفر خبرنگار سالخوردآلمانی که‌بامن سابقه‌دوستی‌داشت باصرار مرابا‌چمدانم‌سوارا‌تومبیل شخصی خود کرده و با تفاق بعد ازظهر ازراه صحرا بطرف اسکندریه حرکت کردیم.

هنگام‌مسافرت‌ازصحراشخص‌اهرام‌مصررادرزیر آفتاب سوزان‌می بیندواز نزدیك‌مهمانخانه متاهوزوتابلوئی که‌به‌زبان‌عربی وانگلیسی نوشته شده ودر سرراه نصب است «قاهره — اسکندریه ۲۲۷ کیلو متر» عبورمی کند و بعد از آن صحرا که‌جز تل ونپه‌های شنی وشن‌های سفیدرنك چیزدیگری در آن پیدا نمیشود شروع می شود گیاههای آن جارا خارهای نوك تیزو تیغ دار و کوتاه تشکیل‌میدهد

درسر۱۵ کیلومتری یك تیری‌دوجاده دیده میشد خورشید آخرین‌اشعهٔ خودرا بزمین فرستاده وشن‌های‌صحرا‌راقرمزوطلائی رنك‌مینمود

درطرف دست‌چپ‌یك بنای چوبی جلب توجه‌میکرد این‌بنا سابقامتعلق بیکنفر دانمارکی بود،ولی حالا در آن جا یك مهمانخانه بالنسبه خوبی بازشده‌است واغلب اتومبیل‌ها آنجا توقف کرده و پس از آنکه مسافرین آن‌چند جرعه شراب سرد نوشیدند حرکت می کنند.

از این‌جا ببعد دیگر اتومبیل بفرش‌در آمده‌و باسرعت ۸۰-۷۰ کیلومتر در ساعت‌روی جاده شوسه مستقیم حرکت می کند

بقیه درصفحه هشتم

آگهی

اداره کل آمار و ثبت احوال ساختمان عمارت دفتر آمل را بمناقصه میگذارد،

داوطلبان شرکت در این مناقصه میتوانندبدفتر مشخصات و نقشه‌جات مربوطه واز تاریخ چهار شنبه ۲۳ شهریور ماه ۱۳۱۷ تا ظهر پنجشنبه ۳۱ شهریور از حسابداری اداره آمار وثبت احوال در قابل بیست ریال دریافت دارند و پیشنهادات تا آخر وقت چهار شنبه ٦ مهر ماه پذیرفته می‌شود.

پیشنهاد های واصله سه ساعت قبل از ظهر ۵شنبه ۷ مهرماه با حضور پیشنهاد دهندگان(در صورتیکه مایل باشند) در حسابداری اداره آمار مفتوح خواهد گردید.

پیشنهاد دهنده باید مبلغ پنجهزار ریال عنوان سپرده بصندوق حسابداری پرداخته‌قبض آن‌را به پیشنهاد خود پیوست نمایند تا در صورت اصابت مناقصه چنانچه ازبستن قرارداداستنکاف نماید بنفع اداره برداشت شود.

اداره کل آمار وثبت‌احوال در رد یك یاکلیه پیشنهادات مختار است شماره۶۲۸۲۶، ۱۶۹۱۲

آ-٤٦۰۲ — ۳-۳ — **اداره کل آمار وثبت احوال**

دفتر دبستان سپهر

چون عده داوطلبان ومراجعه کنندگان رو بافزایش گذارده است لذا دبستان مزبور شعبه های مختلفی برای تمام کلاسها دائر کرده وهمه روزه صبح وعصر برای ثبت اسامی دانش آموزان باز است

آ-٤۷۱۳ — ۱ — ۲

آگهی

شرایط ورود بدانشکده حقوق وعلوم سیاسی و اقتصادی

دانشکده حقوق وعلوم سیاسی واقتصادی از روز شانزدهم شهریور تا دهم مهرماه جاری ازساعت هشت‌صبح تاظهر برای نام‌نویسی داوطلبان مفتوح‌است.

شرط ورود بدانشکده دارابودن گواهی‌نامه دوره‌کامل متوسطه شعبه ادبی است‌داوطلبان بسال اول دانشکده وارد میشوند دوره دانشکده سه‌سال است

داوطلب ورود باین‌دانشکده‌باید اسناد ذیل‌را ضمیمه تقاضانامه‌خودبدفتر دانشکده‌تسلیم نماید

۱ — دوبرك رونوشت مصدق شناسنامه

۲ — رونوشت مصدق گواهی نامه دوره کامل متوسطه ادبی

۳ — سه قطعه عکس برای‌غیر مشمول‌و هشت قطعه عکس‌برای‌دانشجویان مشمول‌نظام‌وظیفه

٤ — ورقه معافی ازنظام‌وظیفه (اگر درهردوره متوسطه مشمول شده‌اند)

دانشجویان سال گذشته دانشکده درصورتی که بخواهند تحصیلات خودرا ادامه‌دهند، نیز باید نام‌نویسی کنند

آدرس — خیابان لاله‌زار کوچه امین‌السلطان تلفون ٤۹۵۱

شماره ٤٦۰۵ — **دفتر دانشکده حقوق وعلوم سیاسی واقتصادی**

آ-٤۷۰۱ — ۱-۲

آگهی

مدرسه اتباع عراق درتهران محتاج بیکنفر معلمه ازبرای تدریس زبان فارسی است داوطلبان بمدیره مدرسه مراجعه نمایند.

آ-٤۷۲۷ — ۱-۳

آگهی

بدینوسیله شرکت سهامی فرش ایران افتتاح مغازه فرش فروشی خود را از روز شنبه بیست وششم شهریور باطلاع عموم علاقه مندان می‌رساند که برای بهبودی و ترقی صنعت فرش و تعمیم مصرف آن تسهیلات زیرا که تاکنون سابقه نداشته‌برای خریداران فراهم نموده‌است

۱ — همه جور فرش با سهلترین شرائط باقساط فروخته می‌شود.

۲ — فرش‌های خریداری شده باقساط‌بخرج شرکت تا مدت یکسال‌بنفع خریداربیمه‌است

۳ — هرگونه سفارش از روی نقشه و دلخواه خریدار قبول می‌شود.

از آنجائیکه منظور ومقصود شرکت فرش برقی این صنعت است فرشهای خود را از بهترین مصالح واز روی نقشه های زیبا تهیه مینماید واز هرحیث قابل اطمینان است.

نشانی: مغازه خیابان فردوسی تلفن شماره ۸۲۳۳

آ-٤۷۳٤ — ۱-۳

آگهی

ذوات محترمی که احتیاج بدفتر اسامی مشترکین تلفن سال ۳۱۷ دارند بدفتر تلفن تهران مراجعه فرمایند.

آ-٤٦٤٤ — **شرکت سهامی کل تلفن ایران** — ۲-۲

گشایش

آموزشگاه فنی رانندگی مکانیکی تحت نظر مهندسین و متخصصین فن اتومبیل از تاریخ یکم مهرماه ۱۳۱۷ بابهترین اسلوب ممکنه تعلیمات علمی وعملی گشایش.

بانوان و آقایان علاقه مند بفن اتومبیل میتوانند بابهترین وتازه‌ترین طریقی این فن شیرین‌راکه درعین حال دارای جنبه تفریحی وورزشی است فراگیرند.

تعلیمات علمی ومکانیکی شبانه طبق برنامه

تعلیمات رانندگی روزانه در مواقع فراغت اشخاص با اتومبیل های مخصوص (**دورل دوترمز - دوکلاچ**) نظر باینکه تعداد محدودی داوطلب برای هر دوره قبول می شود لذا تقدم بااشخاصی است که درثبت اسم و اخذ نمرهٔ مخصوص سبقت جویند.

نشانی — خیابان شاه (شاه‌آباد) آموزشگاه فنی رانندگی ومکانیکی

آ-٤٦۲۸ — ۲-٦

دفتر وکالت مهدی مسیح نیا

واقعه در خیابان بوذرجمهر ۲ مارت قوقانی سرای جعفری — همه روزه از ساعت چهار بعد از ظهر تا ساعت هشت تشکیل است

آ-٤۳۷۹ — ۵ — ۱۰

سرهنك دکتر پارسا

دارای دیپلم‌ازدانشکده‌طبی پاریس، متخصص در امراض جلدی — مالاریا مقاربتی منزل و مطب خودرا به خیابان پهلوی — اول کوچه شیبانی انتقال داده است.

آ-٤٦۳۱ — ۲-۵

شاداب؟

آ-٤۷۱۰ — ۲-۵

آگهی باقایان پزشگان

اپوتونیك «مرك»

دو باره بمقدار کافی در تمام دواخانه های شهر یافت میشود

قیمت جدید فروش شیشه ۲۰ ریال — آ-٤۵۹۵ — ۲-۲

گشایش سالن رستوران مجلل وباشکوه ایستگاه

راه آهن تهران سه‌شنبه ۲۹ شهریور ۱۳۱۷

آ-٤٦۲۹ — ۲-۳

مبحث ادبی

تشبیه

از خوبی‌های تشبیه اینست که هم در شعر بکار برده می‌شود وهم درنثر ومایهٔ آرایش سخن می‌باشد.

اگر تشبیه خوب بکار برده شود تاثیر سخن‌را دوچندان می‌نماید ودر مذاق‌خیلی‌شیرین میافتد. برخی که یا تازه قلم بدست گرفته ویا ذهنشان روشن وصاف، و ذوقشان سلیم و پاك نیست، تشبیه راخوب بکار نمی‌برند. ازچیزهائی که در بکار بردن تشبیه دانستنش لازم است اینکه‌بین مشبه و مشبه‌به باید یك‌وجه شبه‌صوری ومعنوی باشد، یعنی رعایت این سه رکن عمدهٔ تشبیه درسخن بشود. وقتی چهرهٔ دلبر را ببرك گل تشبیه می کنیم، البته مقصود ما این نیست که چهرهٔ او شکل برك گل است بلکه مقصود نیستکه چهرهٔ اومثل برك گل نرم، لطیف‌نازك وپشت گلی‌است، این یکی از تشبیهات خیلی عادی است، حتی در سخن‌های معمولی‌هم آورده می‌شود، مثلامی گویند: فلان‌بچه آنقدرمقبول‌ومثل دسته گل بود!»

بکار بردن تشبیه درسخن منظوم یامنثور تفاوت نمی کند- خیلی ذوق میخواهد، یکی باقتضای عصر وزمان ناخنهای مانیکور معشوقه‌را تشبیه ببرك غنچه نموده بود. اینجور تشبیه دلالت برذوق سلیم وپاکی ذهن و قوت تصور او دارد. ناخنهای زیبا ومانیکور شده‌اگرخوب دقت کنید مانند برك غنچه محدب و نوك تیز است وچون روی انگشتان نرم و لطیفی کار گذارده شد وجه شباهت معنوی آن نیز محفوظ است.

دراینجا یك دوبیتی ازیکی از شعرای مقدم بخاطرم رسید که درحسن تشبیه داد سخن داده ومی گوید:

دستی ازپرده‌برون آمده‌چون‌عاج‌سپید
گوبی ازمغز هم. تیغ زند زهردوماه
پشت دست بمثل چون شکم قاقم نرم
چون دم قاقم کرده سر انگشت سیاه

دست‌را بسفیدی عاج وپرده را ابر، و برق ولطافت انگشت هارا چون روشنائی زهره وماه‌وپشت دست را [illegible] شکم قاقم جانورمعروفی که‌بواسطه لطافت [illegible] پوست شهره جهان وجایش بردوش [illegible] است، تشبیه نموده وشاعر بمقتضای عصر وزمان خود که سرانگشت هارا حنابسته وهر حنائی که پررنگتر بوده و بیشتر مایل بسیاهی می بود بادست سفید بیشتر زیبا مینمود بدم قاقم که نوکش سیاه و کشیده است‌مانند کرده، وبن رادر عرف ادب‌ومذهب سخنوران حسن تشبیه می گویند

زیردست نگارنده مقالهٔ هست که درآن «احساسات رامرغ و روحیات را ببلبل تشبیه نموده که درقفس تنك حالت باسارت مانده!.» دراین جمله‌به تشبیهش بمذاق‌شیرین‌ونه استعاره‌اش نمکین است وبدان ماند که امروز کسی‌ابروی یاررا بکمان زمخت وکلفت دلیران باستان‌مانند کند در حالی که ابروی یاران قرن بیستم از هلال یکشبه هم باریکتر است و خودگوئی در اصل ابرونی بجا نمانده و قیطان باریك و سیاهی ببالای چشم کشیده شده است.

گوناگون

پیش‌بینی بانکهای انگلستان

چندی است که بانك انگلستان وسایر بانکهای بزرك لندن مشغول ساختن پناهگاهی هنگام حمله‌های هوائی وانتشار گاز خفه کننده میباشند. درهریك ازشعبه‌های بانکها نیز زیرزمین محفوظی بهمین منظور خواهند ساخت. در مدت چنددقیقه می‌توانند تمام کارکنان بانك‌ومشتریان هنگام جنك وبمباران‌های‌هوائی خودرا به‌پناهگاهها برسانند واگر گاز منتشر شده باشد ماسك ضد گاز بصورت بگذارند ویاسایر اقسام دواها را برای دفاع استعمال نمایند.

برای شناختن تخم‌مرغ تازه

برای شناختن تازگی تخم مرغ لازمست مقدار ۱۵۰ گرم نمك طعام را دریك‌لیتر آب‌حل کرد وسپس محلول را درظرف دهان گشادبلوری ریخت تخم‌مرغی راکه بخواهیم بدانیم تازه‌است یاخیر، از دهانه شیشه داخل آب نمك‌می کنیم اگر تخم مرغ مال‌همان روز باشد بته‌شیشه‌می رود اگر سه روز یاچهار روز بیش مانده باشد در وسط میماند وبنسبت‌ماندگی بسطح محلول‌نزدیکتر می شود.

موادعایق

عایقهای اصلی که بشکلهای مختلف در صنعت و سوار کردن اسبابهای الکتریکی برای جلوگیری ازعبور جریان برق بکار میروندعبارتند از: کائوچو، گوتاپرکا، رزین، پارافین، سلولوز وغیره. بیشتر این عایقها را ازچندین ماده تهیه می کنند، مثلا سلولوز را ازچوب، پنبه کاغذ وغیره بدست می آورند

برای شناختن پنبه

با چشم غیر ممکن است انسان بتواند تشخیص دهد که درپارچه‌ای پنبه بکار رفته است یاخیر برای اینکار باید چند قطره روغن زیتون درتعلیکی ریخت وتکه ای از پارچه را درآن خیس کرد وسپس آن‌را بین دو برك آب خشك کن خشك نمود. اگر پنبه درپارچه باشدتمام رشته‌ها کدر میمانند

یا یکی بیاید گیسوان کوتاه دلبران امروز را که زیر فشار برق و آهن گداخته تار های آن صد هزار پیچ و خم خورده، تشبیه به دم بدترکیب و ناهنجار عقرب ننماید و از نیشی که بدل او میزندآه و ناله داشته باشد!..

دیوان منوچهری‌را برداریدمطالعه کنید فن تشبیه و ابلو سازی را از آن استاد یاد بگیرید. کتاب گلستان‌وغزلیات سعدی، دیوان حافظ و خمسه نظامی، اینجوردیوانهای شعر را بخوانید و ازگفته های رسا و جاودانی آنان مددوالهام‌بخواهید...

بیفایده نیست گفته شود که شخصی در زندگی تنها کافی نیست‌درلباس پوشیدن‌غذاخوردن، راه رفتن‌و اینجورچیزهای‌ضروری زندگی بایدذوق و سلیقه داشته‌باشد، در صحبت کردن هم باید حسن ذوق داشته، دیگر چه رسد بنوشتن و شعر گفتن وسخن منظوم و منثور پراکندن..

ع. هاشمی حائری

داستان امروز — بقلم فرانتز پاول

حیله

اتومبیل زرد رنك قشنگی که‌چشم همه که چشم‌همه را خیره‌میکرد از جلو عمارت های متعددی گذشته درمقابل عمارت‌سه طبقه قشنگی ایستاد. زن‌جوان قشنگی باموهای خرمائی و چشمان آبی رنك که‌قدری در اثر کیرسن از درخشندگی آن کاسته شده بوداز اتومبیل بیرون آمده و در عمارت را کوبید. بلافاصله جوان بلند قدو خوش‌هیکلی که لباس آراسته داشت‌در را باز کرده و فریاد زد

— بالاخره مرا درانتظار گذاشتی ورای عزیزم؟ اززورمی‌صبری نزدیك بود دیوانه شوم!

خانم با تبسم ملیحی جوابداد

— عصبانی نشو! فردی عزیزم چکار کنم از این‌زود تر نتوانستم بیایم من مجبورم قدری احتیاط کنم!

— تمام را آورده ای؟

— بلی‌همه در این کیف میباشد وقتی باو گفتم مخو اهم الماس هایمرا فروشم تمام را خودش در کیفم قرار داد.

— خیلی خوب. خیلی‌خوب ولی عجالتا بامن کمك کنید تا اسباب هایمان‌را زودترجمع کردم‌و با ترن ساعت ۱۲ حرکت کنیم!

«ورا»بدون حرکت با نگاههای‌محزونی بیکل «فردی» را برانداز کرده و باصدای ملایمی گفت:

— فردی گمان نمیکنم بتوانیم با ترن ظهرحرکت کنیم. زیراکه...

قیافه «فردی» یکمرتبه تغییر کرده با صدای تشدد آمیزی فریادزد:

— خیر. خیر حتما باید زودترحرکت کنیم.. مگر مااینطور قرار نگذاشته بودیم

— هرچه میگوئی بگو ولی باید حتما پروگرام خودرا عوض کنیم!

چهره مرد جوان درهم شده وسرش بزیر افتادو باصدای گرفته گفت:

— «ورای» عزیزم در این لحظه آخر... ها؟

نگاه کن «فردی» اگر من‌سرنهار با او نباشم او حتما به دکان جواهر فروشی تلفن خواهد نمودوچون آنجا نیستم فورا درصدد جستجو من برآمده و بادارهشهربانی تلفن‌خواهد زد و آنها ما را در مدت کمی پیدا کرده و نقشه ما بهم خواهد خورد.

بهتر آنست که من ظهر نزد اورفته وشب چون او دیر بخانه بر میگردد ما باترن شب حرکت کرده و در مدت کمی از مرز خارج شده و...

برق حسرت آمیزی در فردی بدرخشید و گفت:

— آفرین... آفرین عقل تو از من بیشتر است هرچه میل تو است آن خواهدشد.

— تو نباید دراین قسمت تعجب کنی چون سن من از تو بیشتر می باشد!

— نه به‌چندان هم زیاد تر نمی باشد

دویاسه‌سال‌چیزی نیست

بقیه در صفحه هفتم

مخترعین — ترجمه ازریدرزدیجست

کی اختراع کرده؟

امریکائی ها معمولا خودرا بیشتر ازهر ملت‌دیگری مستعد اختراع کردن میدانندواغلب اختراع هائی‌را که دیگران کرده اند منسوب بخود میدانند دراینمقاله اختراعهای مهم‌ومخترعین آن‌ها رمدیر نگارشهای علمی روزنامه «تایمز نیویورك» برای شما یادداشت کرده.

کی کشتی بخاری را اختراع کرد؟

امریکائی ها معتقدند که«رابرت فولتن» امریکائی مخترع آن بوده اما این اشتباه است زیرا که‌در حدود سی کشتی بخاری‌قبل‌ازآن که این‌شخص کشتی «کلرمنت» را درسال ۱۸۰۷ ساخت ساخته شده‌بود درانگلستان«ویلیام‌سمینگتن» درسال۱۸۰۲ یك کشتی بخاری راباب‌انداخت.

اتومبیل معمولی را بگیرید. درست‌است که آقای «جورج‌سلان» امتیاز ساختن آنرادرسال ۱۸۷۹ گرفت‌وبعدهم«هنری‌فورد» حق‌شخص‌نامبرده را از او گرفت‌ولی نباید فراموش کرد که‌در سال ۱۸۰۷ یکنفر سویسی باسم «ایساك دو ریواز» امتیاز اتومبیلی را نیز گرفت که با گاز حرکت میکرد و همچنین «لفور» فرانسوی درسال ۱۸۶۰ چنین امتیازی را گرفته است. هنوز درموزه وینه یك اتومبیلی دیده می شود که باگاز حرکت می کرده وآن را (سیگفرید مارکس) در سال ۱۸۷۵ ساخته است.

پاسبانها بواسطه صدائی که این‌اتومبیل داشت حرکت و عبور آنرا قدغن کرده بودند اتومبیل‌هائی را که مافعلا داریم ازروی‌اتومبیل هائی‌ساخته شده که «دیلمر» و«بنز» در آلمان در بین سال های ۱۸۸۳ و ۱۸۸۵ هر کدام جداگانه ساخته اند. همچنین در پیشرفتهائیکه‌تا کنون در اختراع اتومبیل داده شده امریکائیها کمتر ازدیگران سهیم بوده اند.

و اما درمورد هوا پیما بعد ازموفقیتی که نصیب برادران «رایت» گردید در اروپا نیز بپیشرفت دادن آن‌همت کردند. «ایفل» درفرانسه و«یرنتل» در آلمان برای تکمیل هوا پیما سعی زیادی‌نمودند. یکنفر فرانسوی بنام «نیوپر»در سال ۱۹۱۰ مشغول بردن‌مسابقه‌هائی با اجسامیکه از روی طریقه علمی برای آن‌ها بال‌وپر ساخته بود گردید.

البته هر کشوری حق دارد که نام مخترعین خودرا با احترام‌و تقدیر یاد کند ولی هیچ کشوری نباید بدون جهت هر اختراعی را منحصر بخود بداند. مثلا درتمام بیکفرارو پائی بگوئید که «سمول مورس» درسال ۱۸۷۳ تلگراف را اختراع نمود. درجواب حقایقی می شنوید که تا آنوقت درفکر آنها نبوده اید. آلمانها خواهند گفت که «ون سو مرینك» در سال ۱۸۰۹ با برق تلگراف می کرده و «استانیهال» طریقهٔ«القاء» را درهمان موقعی که «مورس» مشغول آزمایش بوده آزمایش مینموده وحق‌هم دارند درانگلستان دبیرها در دبیرستانها بدانش آموزان یادمیدهند که «کوك» و«ویت استون» درسال ۱۸۳۷ یك تلگراف سوزنی درست کرده که بواسطه خوبی و فایده آن هنوزهم استعمال می شود. بیکفر آلمانی بگوئید که «بل» تلفون‌را اختراع کرده واو بورا شما می گوید «فیلیپ‌رایس» درسال ۱۸۶۱ میلادی یعنی ۱۵ سال قبل ازاختراع «بل» موسیقی‌را بوسیلهٔ سیم به نقطهٔ انتقال داد وفرانسویها نام«چارلز بورسل» راخواهند برد که گرچه عملا کاری نکرده ولی فکر«بل» را قبلا داشته است.

«اسنمپفر» آلمانی درسال ۱۸۳۳ فیلم سینمارا پیشنهاد کرد ولی تاسال ۱۸۹۵ این‌فکر عملی نشد. دراین سال «اومیر» فرانسوی بموفقیت شایانی رسید.

کی چراغ برق را اختراع کرد؟ امریکائی ها داد میزنند «ادیسون!» اما فراموش می کنند که «ژرف سون» انگلیسی نیز درهمان زمان چنین اختراعی کرد و حتی بعضیها معتقدند که چراغ «سون» بهتر از چراغ«ادیسون» بوده.

ماشین خیاطی را می گویند «الیاس‌هو» امریکائی اختراع کرده اما قبل‌از۱۸۴۶ ماشینهای خیاطی بوده وبهتر از ماشین خیاطی «الیاس‌هو» پارچه را می دوخته. مثلا ماشین خیاطی ساخت «تیمونیر» فرانسوی بحدی‌خوب بوده که‌خیاطهای پاریسی آن‌را در سال ۱۸۳۰ شکسته اند.

مسلم است که دستگاه «بالارو» (آسانسور) را «ادیس» امریکائی اختراع‌نکرده زیراکه قرنها قبل ازاو درکانهای (معادن) بطریق‌مخصوص کارگران‌را بالا وپائین می برده‌اند. امابالاروهای معمولی دوقسم هستند بعضی ها بوسیلهٔ آب کار می کنند که مخترع آن«آرم استرانك» انگلیسی است وبعضی دیگر بوسیله برق کار می کنند که(ریمنس)آلمانی در۱۸۸۰میلادی آن‌راساخته.

دوچرخه بشکل کنونی درسال ۱۸۸۰ در انگلستان و «پیل»«موتو الکتریك» راکه‌بوسیله آن تلویزیون درست شده دونفر فیزیك‌دان‌باسم «السنر» و«گینتل» در آلمان در سال ۱۹۰۰ ساخته اند.

می‌رسیم به «تلویزیون» اگر بپرسید کی آن‌را اختراع کرده باید گفت که درسال ۱۹۲۶ یکنفر از اهالی اسکاتلند (انگلستان) برای اولین دفعه‌عکسهائی‌را بوسیله برق‌ازاطاقی باطاق دیگری، انتقال داد. گرچه این عکسها واضح نبودند ولی کاملا شناخته می شدند. یکنفر از اهالی مجارستان ویکنفر امریکائی نیز در ساختن تلویزیون کمك کرده‌اند یعنی وقتیکه تلویزیون در دنیا معمول شود باید آن‌را نتیجه فکر مخترعین چندین کشور دانست.

کتابی که اخیرا در امریکا بچاپ‌رسیده بشما نشان می‌دهد که هریك از ۱۴۰ اختراع مهمی که دردنیا شده در زمان واحدی بنظرچند نفر رسیده ونتیجهٔ کار و زحمت مخترعین عموم کشورها می باشند.

تاریخ روابط ادبی ایران وهند

تالیف آقای علی‌اکبر شهابی حاوی قدیمترین روابط ادبی و سیاسی ایران و هند و روابط جدید بعدازاسلام تاصفویه ۶ ریال آ-۴۵۵۳ ۲-۵

نویسنده: رونسون دیترایل

افسانه‌نویس مشهور

مادر روکامبول

مقدمه-۱

دختر کلیسا

پیش از سفیدهٔ صبح ناقوس کلیسا صدا در آمد، هنگام نماز را خبر میداد، کشیشان رو بنمازگاه رفتند. درهمان حال که آنها مشغول‌نماز بودند، «داکوبیر» هم شروع بکار کرده، صدای چکش او بروی سندان باصدای نمازودعای کشیشان بهم درآمیخته بود.

«داکوبیر» آهنگر ونعلبند در همسایگی این کلیسا بوده ولیکن جزء دسته رهبانان نبود، فقط بستگی او باین کلیسا ارتباط همسایگی و همجواری بود. «داکوبیر» جوانی بیست و دو ساله وبابنیه قوی و بازو وعضلات نیرومندومحکم بود، آثار دلیری ازچشمانش هویدا و از زیبائی نیز بی بهره‌نبود.

پدر و اجداد «داکوبیر» از زمان بسیار قدیم کار آهنگری و نعلبندی‌را بارث برده، حتی نجبای «اورلئان» نیز درقدمت حسب ونسب، خانواده داکوبیر را باخودبرابر میدانستند و همانطوریکه رهبانان‌این کلیسا یکی‌مرده‌دیگری جای اورا می گرفت خانواده داکوبیر نیز همینطور، یکی مرده دیگری جای پدررا می گرفت این‌سندان وابزار دکان بارث «بداکوبیر» رسیده بود

چنانکه مردم. گفتند تاریخچه زندگی این‌خانواده آهنگر تاسال ۱۳۵۰ برمیگشت درآن تاریخ که‌هنوز اروپا ازدورهٔ قرون‌وسطی بیرون نیامده بود. کشیشها ونجبا اقتدارات زیادی داشتندیکروز قرقچیهای جنگل وشکارگاه کلیسا «داکوبیر» جداعلای این خانواده‌را دستگیر ومتهم کردند که‌آهوئی از این جنگل شکار کرده ونزدرئیس رهبانانش بردند رئیس کلیسا اورا محکوم به‌پنجاه ضربه شلاق وپرداخت جزای نقدی نمود و چون پرداخت جزای نقدی از عهدهٔ او بیرون بود به زندانش کردند.

اتفاقا درهمان‌روز، رئیس کل کشیشها انتخاب می شد، ورسم این بود که پس‌ازانتخاب او باین کلیسا آمده، روزوشبی را درآن‌جا می گذراند وسپس بمقر ریاست عالی خویش‌میرفت پس‌از ورود رئیس کل‌بکلیسا نعل اسبش درافتاده وجزداکوبیر دیگری درآن دیه‌نبود که اسش‌را نعل کند، اورا اززندان احضار وازاو دلجوئی کردند وعلاوه ازآن که اورا عفو کرد باو اجازه داده‌شد دکانی نزدیك بدرکلیسا درزمینهای متعلق بکلیسا بنا کند ودراینخصوص فرمانی نوشته‌باوداد ازآن تاریخ ببعد این‌دکان آهنگری ونعلبندی درجوار این‌کلیسا بجا مانده وپشت به‌پشت بفرزندان داکوبیر رسید.

جوانی که ازاین خانواده باقی‌مانده یکی ازپهلوانان داستان نامی باشد نامش «ژان‌داکوبیر» وچنانکه گفتیم در عنفوان جوانی بوده وتنها کسی بود که از خانواده قدیمی داکوبیر باقی‌بود وهنوز زن نگرفته بود.

گفتیم رهبانان مشغول‌نماز ودعا بود، وداکوبیرچکش بسندان می کوبید وهنوز سپیده صبح ندمیده بود ودرهمین حال داکوبیر صدای پای‌اسبی‌شنید تعجب کرد که این کیست در همچو موقع وصبح باین‌زودی سوار شده دست ازکار کشیده نزدیك بدر دکان رسیده ببیند این سوار کیست و از کجا میاید. ازسمت قریه «سونی» سواری‌را بنظر آورد که بتاخت نزدیك می‌شود باخودگفت بدون شك این ازاصل زادگان و می‌خواهد بقریه «سنت البر» برای حضور درجشن عید برود ولی سوار ازکلیسا رد نشد. همین‌که نزدیك بدکان اورسید اسبش را نگاهداشت «داکوبیر» را بانك زده گفت: «آیا کلیسای «فرزندان خدا» همین است؟

— : آری

— «آیا پدر مقدس جیروم رئیس آنست؟

— : «آری

درمقابل این سوار روی زین اسب‌دختر کوچکی دیده میشد سوار پیاده شد ودختر را ازاسب پائین آورد وبایکدنیا مهر وشفقت بروی او نگاه نموده سپس وارد دکان آهنگرشد بدون اینکه اعتنائی باسب خود نماید پس ازورود بدکان دختر را در کنار آتش نشاند، چه، هوا بسیار سردبود این دختر بسیار زیبا بنظر می‌رسید چشمهای سمائی وزلفهای‌طلائی او هربیننده را محو ومبهوت ساخته و در همه چیز دلفریب و زیبا بود. داکوبیر ازدیدن چهرهٔ زیبای این‌دوشیزه خوردسال مدتی مات ومبهوت باو مینگریست:

قیافه آن سوار آرام بنظر نمی رسید پریشان‌ومضطرب مینمود روبداکوبیر کرد باو گفت:

«رفیق از شما تقاضا دارم در کلیسارا بکوبید من حتما باید پدر مقدس«جیروم» را ببینم

— : اگر حالا در بزنیم کسی در را بروی ما باز نخواهد کرد

— : «برایچه؟

— : «زیرا فعلا رهبانان مشغول دعا و نماز هستند رسم آنها اجازه نمی‌دهد که پیش از اتمام دعا ونماز دررا بروی کسی بگشایند

— : «من ناگزیر ازدیدار رئیس کلیسا هستم

— «پیش از اتمام نماز امکان‌پذیرنیست و نماز هم تمام نخواهد شد مگر پیش از طلوع آفتاب

سوار آهی کشید و گفت: «من هم ممکن نیست بتوانم صبر کنم، چه، هنگام‌طلوع آفتاب‌باید ازاینجاخیلی‌دورشوم.

این سوار درحدود پنجاه سال ازسنش می گذشت‌لباسش نشان میداد که ازنجباست‌وعبارت‌ازمخمل‌زردی‌بود که‌با حاشیه‌های از یراق نقره زینت یافته ودر اثر تاخت‌وتاز لباسش گل‌آلود شده و دلالت داشت براینکه مسافت‌زیادی را طی کرده‌است

دختر روی چهار پایه نزدیك آتش نشسته همین که گرم شد پلکان چشمش سنگینی نمود بی‌اختیار بر روی هم افتاد وخواب رفت

داکوبیر بانظر شفقت باو می‌نگریست و به‌آن مرد گفت: «اجازه می‌دهید اورا بالابرده روی تخت‌بخوابانم؟ دراین‌جا راحت نیست.

آن مرد باوجوابی نداد، روبکلیسا رفت و بنا کرد بشدت در زدن ولیکن هیچکس باوجوابی نداد وبجز صدای نماز و دعای رهبانان صدای دیگری بگوش نمی‌رسید.. یك ربع ساعت در زد ولی بدون فایده، ناچار بدکان آهنگر بازگشت داکوبیر ملاحظه نمود که قطره اشکی بر گونه اسرمرد بجیب سرازیرشد.

سیاست جهان

اوضاع اروپای مرکزی

مسئلهٔ آلمانیهای سودت مقیم چکوسلواکی این روزها توجه محافل سیاسی اروپا را سخت جلب نموده وقسمت بیشتری از گزارشهای تلگرافی خارجه هم که این دوروزه رسیده حاکی ازاهمیت این موضوع بوده است.

خبرنگار روزنامهٔ الاهرام در تاریخ ۲۵ اوت از لندن چنین اطلاع میدهد که: «باآنکه دوباره آقای چمبرلن رئیس‌الوزرای انگلیس از مرخصی خود شروع باستفاده نمود ولی باسکاتلند نرفته ونزدیك بلندن اقامت گزید، مشاورهٔ وزراء که اخیرا صورت گرفت دلالت برنگرانی از اوضاع بین‌المللی است.

« جنگهای داخلی اسپانیا وپاسخ ژنرال فرانکو بپیشنهاد انگلستان اینك از لحاظ توجه افکار عمومی دردرجه دوم قرارگرفته و تمام افکار متوجه جریان اوضاع اروپای مرکزی گردیده است. درنظر مردم چکوسلواکی مانند اسپانیا نیست زیرا منطقهٔ مزبوررا نزدیکتر بدولت های غربی می‌بینند وباین جهت باعتبار اینکه منطقهٔ خطر نزدیکتری است باوضاع آن مینگرند. بیم آن می‌رود اگر یك تغییر قطعی وناگهانی در وضع حاضر اروپای مرکزی رخ‌بدهد حادثهٔ مزبور باین زودی قابل ترمیم نباشد.

در اینمیان‌چیزی که بیشتر سبب‌نگرانی میشود روز نامه ها و ایستگاههای رادیومیباشند که وقوع هر حادثهٔ را در چکوسلواکی سعی میکنندبزرك کنند.

« بدیهی است آلمان هیچگاه نمیخواهد که در انظار مردم گیتی بمثابه‌یك دولت مهاجم معرفی گردد و ابدا مایل نیست متعدی شناخته شود، سودتها اکنون موفق شده اند برای خود دولتی در ضمن دولت چکوسلواکی ایجاد کنند و درمنطقهٔ سکونت خویش‌صاحب سیادت گردیده‌اند هرحادثهٔ سختی که دراین منطقه رخ دهداسباب خطر خواهد بود و میشود که منجر بمداخلهٔ آلمان گردد، و نه تنها عمل چکها در بارهٔ سودتها موردتوجه آلمان‌است بلکه هردولت یاملت دیگری هم که بخواهد بحقوق سودتها لطمه‌وارد سازد، آلمان بمساعدت آنها اقدام میکند.

« مردم وقوع یك سلسله اضطراباتی را در این منطقه پیش بینی میکردند، اینمرتبه شایعات آنها کاملا آفتابی و روشن گردید و اسباب نگرانی شده، در آلمان عدهٔ زیادی معتقدند که در صورت بروز حادثه بسرعت‌برق عملیات لشکری صورت خواهد گرفت. هر گاه فرانسویها اطمینان کاملی از انگلستان نداشته باشندکاری جز اینکه تجهیزات لشکری‌را شروع و سربازان خود را در مقابل استحکامات جدید آلمان که میگویند تا بیش از ماه‌سپتامبر تکمیل خواهد شد، کاری دیگری نمیکنند.

« درلندن اینطور میگویند که بعدازاجتماع نورامبرك حادثهٔ مهمی بوقوع خواهدپیوست اگر حمله سریعی‌درآنجا بر علیه مقاومت چکوسلواکی شود. آلمانیهامیگویند در اینصورت انگلستان فرانسه‌را اقناع خواهد کرد که یك امر واقعشده‌را دیگر نمی‌شود برگرداند. البته درآلمان این تبلیغ هم می‌شود که مردم را قانع کنند که چکهامسئول هر گونه حادثهٔ درمنطقه سودتها هستند

« روزنامه‌های امروز صبح و عصر لندن اشاره بنطق آقای چمبرلن که درمجلس شورای ملی انگلیس ایراد کرد می‌نمایند که: «انگلستان ضمانت مستقیمی درمقابل چکوسلواکی ندارد» وهرچگونه تعهد قطعی درقبال فرانسه ندارد که اگر فرانسه بخاطر چکوسلواکی بمیدان جنك وارد شد بخاطر چکها بفرانسه مساعدت کند.

ولیکن با این همه این اخطار روشن و واضح‌را نیز تکرار میکنند که اگرجنك واقعشد تعهدات قانونی ارزش خودرا ازدست میدهند و اگر جنگی‌درگرفت نمی‌توان آنرا دریك‌دایره وفقط درمیان تعهد کنندگان آنرا محصور نموده بلکه فشار وقایع جاری درآنموقع بسیار قویتر از تصریحات وگفته‌های رسمی می‌باشد.

« ولی درمیان این‌روزنامه ها روزنامه (اونینك استاندارد) سیاست کناره‌گیری‌را ترجیح داده ومیگوید هر اندازه هم که این روش‌برای انگلستان گران تمام‌شود بهتر ازمداخلهٔ درجنك است.» ازاین همه شایعات چنین فهمیده می شود که زمامداران امور در انگلستان میخواهند تمایل‌افکار عمومی را بدست‌آورده و ببینند آیا ملت انگلیس تاآخرین نقطه سیاستی که دولت فعلی با فرانسه پیش گرفته‌وجبهه واحدی تشکیل‌داده اند همراه هست یانه؟

روزنامه « اونینك استاندارد » مذکور معتقد است که افکار عمومی با هرگونه تعهداتی که انگلستان بدهدو آن تعهدات سبب‌شود که سرنوشت آن‌هارا بجنك برلهٔ چکوسلواکی‌مربوط سازد مخالف میباشند.

ولی با این همه باز هم انتظار اخطار آقای‌چمبرلن‌میرود که بتوسط آقای سرجان‌سیمون بایستی صورت گیرد » از الاهرام

آگهی

اداره‌کل گمرك احتیاج باستخدام یکنفر مهندس ساختمانی تبعهٔ ایران که‌آشنا بزبان فرانسه یاآلمانی باشد دارد. داوطلبان می‌توانند بامدارك تحصیلی وعملی تا۱۵مهرماه۱۷ خودرا بدائره امور کل گمرك معرفی نمایند شماره ۵۸۱۲۳ ۱ — ۲ **اداره کل گمرك**

آ — ۴۷۰۳

نگارش آقای عراصع — ۷۵ —

اسرار حقه بازی

سربریده مخصوص شب

حقه باز باسر بریده صحبت می کندو از تماشاچی خواهش می کند که باسر بریده صحبت کنند.

الف مقدمات وطریقه عمل

۱ — میزی در کنار اطاقی گذارده و تماشاچی می بیند که‌زیرمیزخالی است

۲ — یك‌سینی روی‌میز گذارده‌وتماشاچی دروسط سینی یك سر بریده می بیند وهرچه‌نگاه میکند تنه آن‌سررا نمی بیندزیرا اولا زیر میز خالی است‌ثانیا چون سر وسط میز گذاشته شده ممکن نیست که‌هیکلی‌پشت‌میز قرار گرفته‌باشد

۳ — درسینی روی‌میز اطراف گردن بسر بریده‌قدری پنبه آغشته بخون گذارده‌است.

۴ — چنان که گفته‌شد تماشاچی باسر بریده صحبت می کند.

۵ — حقه باز بتماشاچی تلقین می کند که هرگاه ازمحلی که تعیین کرده جلوتر بروند آتش میگیرند.

ب - کشف.

۱ — میز ازمیز های معمولی است‌فقط وسط آن بقدر این که سری بتواند ازآن‌خارج شود خالی است.

۲ — یك سینی که ازوسط بریده‌شده تهیه‌میکند.

۳ — یکنفر سرشرا از زیر میزخارج کرده‌و روی میز در محلی که خالی است‌نگاه می دارد.

۴ — سینی‌را که‌وسط آن خالی است ازدو طرف باطراف سرمیگذارد.

۵ — قدری پنبه با طراف گردن می گذارد و بجوهر قرمز آغشته میکند.

۶ — یك چهارپایه زیر میز میگذارد تا شخصی که سرش‌را از صفحه میزخارج کرده‌روی چهارپایه بنشیند وخسته نشود.

حال باید دید چگونه هیکل آن شخص‌و چهار پایه‌اززیرمیز پیدا نیست.

۷ — زیر میز دروسط بلکه قدری هم آن طرف‌تر یك آئینه باندازهٔ میز دردهانه میز قرارمیدهد.

در این‌صورت هیکل کسی که سرش‌روی صفحه میز است پشت آینه قرار میگیرد.

باید فهمید چه‌می کند که برق آینه وآینه پیدا نیست.

۸ — برای این که برق آینه گرفته شودروی آینه را بشکل آجر خط کشی میکند که تماشا کننده تصور کند آجرهای دیوارپشت میز است.

البته نقاش در کشیدن خطوط آجری بایستی کاملا مهارت بخرج بدهد

پس پایه‌های عقب‌میز کجاست

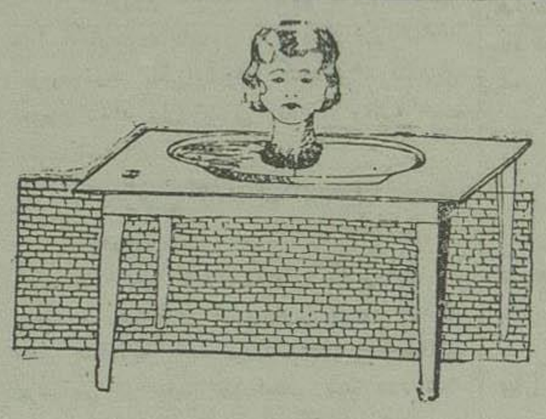

۹ — روی آینه‌عکس دو پایه جلوی میز افتاده بنا بر این اگر سایه روشن اطاق طوری نباشد که آن عکس بمنزله پایه عقب‌میز جلوه کند کافی است که نقاش دو پایه میز روی آینه بکشد.

۱۰ — محلی که میز را قرار داده‌اند از محلی که تماشاچی نشسته بایستی کمی پائین تر باشد.

۱۱ — اطراف‌میزرا از آن‌جائیکه آئینه گذاشته اند یا بوسیلهٔ پرده می پوشانندیاآنکه یك دیوارحقیقی برنك دیواریکه در آینه نقاش کشیده است‌در دوطرف میز بنا میکنند.

۱۲ — سایر جزئیات از قبیل کشیدن طناب از محلی که تماشاچی نباید جلوتر بیایدو غیره‌و زینت اطاق و غیره بسته بذوق حقه باز خواهد بود.

آگهی ازطرف کمیسیون ارز

«پیرو آگهی چهاردم شهریور ۱۳۱۶ راجع بصورت کالاهای درجه سوم بدینوسیله»
« باطلاع عموم میرساند که از تاریخ نشر این آگهی پوست خشخاش نیز جزو کالاهای »
« درجه سوم قرار گرفته و مشمول‌تصویبنامه ۸۲۷۱ چهارم‌شهریور ۱۳۱۶ و آئین نامه »
« مربوط بکالاهای درجه سوم است. کمیسیون ارز » آ ۴۶۹۵

بنگاه اختر

خیابان شاه « اسلامبول » قسمت فوقانی دوا خانه آلمان بنازه اجاره **از جهارصد ریال تادوهزار ریال** در تمام نقاط شهر موجود است متمنی است بادرس فوق رجوع فرمائید اطاعت **تلفون ۹۵۶۸**

آ — ۴۵۶۰ ۳ - ۵

ستون احتیاجات

نیاز مندیها

در جستجوی کار

یکنفر شوفر درجه ۳ که چندین سال درروی ماشینهای باری‌وسواری کار میکرده‌آماده کار است طالبین بدفتر روزنامه اطلاعات‌مراجعه فرمایند

✿✿✿

شخصیکه دارای بیست سال تجربیات اداری وبانکی میباشد بعلاوه زبان فرانسه وانگلیسی را بخوبی میداند واز محاسبات دوبل‌هم بااطلاع است در جستجوی شغلی میباشد بدفتر روزنامه اطلاعات مراجعه شود.

✿✿✿

یکنفر جوان ایرانی که از طفولیت تقریبا ۲۵ سال‌درانریش‌و آلمان زندگانی‌نموده برای‌درس دادن زبان آلمانی درخانه حاضر است طالبین‌به دفتر روزنامه اطلاعات‌نشانی‌خودرابدهند

✿✿✿

یکنفر آشپز که بزبان فارسی وروسی آشنا میباشد برای‌کارخوراك پزی در مهمانخانه ومنازل شخصی حاضر است
نشانی: خیابان‌منوچهری‌رستوران افشارمیدان‌اسلامی

فروخته واجاره داده میشود

دو دستگاه عمارت که یکی بیرونی و اندرونی است برای اجاره و دو دستگاه برای فروش در خیابان ایران و خیابان عین الدوله حاضراست، تلفن ۴۸۰۰ مراجعه فرمائید

فروخته میشود.

یکدستگاه کارخانه لیموناد‌سازی توساخت آلمان بفروش‌میرسد بپلاك ۴۲۵۴ خیابان‌دانشسرای عالی از۳تا۵ بعدازظهر رجوع‌شود

✿✿✿

اثاثیه کافه رختان بفروش میرسد
طالبین‌بهنگام‌اتومبیل تهران‌خیابان‌پهلوی‌مراجعه نمایند

استخدام میشود

خانمی که در تغییر دادن فرم کلاه زنانه تخصص داشته باشد مورد احتیاج است داوطلبان بمغازه نفیس‌لاله‌زار تلفن ۵۶۴۰ مراجعه‌فرمایند

آموزشگاه ترقی

ادبیات انگلیسی فرانسه دفترداری دوبل دوره کامل متوسطه با ریاضیات عالی تدریس‌می شود مقابل اداره پست

آ — ۴۷۰۷ ۱ — ۵

کتابفروشی مظفری

در این موقع که دانش آموزان احتیاج بکتاب دارند کتابفروشی مظفری بروش دیرین خود در قیمت کتابها تخفیف کلی منظور داشته

آ — ۴۶۹۲ ۱ — ۵

بنگاه صدق ۸۱۸۰

مرکزخرید وفروش‌املاك ومعاملات‌شرطی
نشانی خیابان کاخ مقابل کوچه یخچال

آ — ۴۳۵۹ ۹ — ۳۰

نویسنده ژ ماکوك — مترجم عباس سرداو

مردی که میمون شده

جلد دوم

— ۷۵ —

— سارمانز اعتراضی کرده گفت آخرچطور بچنین پیشنهادی میشود بفوریت ترتیب اثر داد.

— خانمش باالحاح تمام‌درخواست نمود: بیذیر بزرك گرین آرزو ومیل دخترت همین‌است.

— مگرویولت میداند؟

— دخترشما کاملاازقضایا مطلع بوده ومیداند که‌برای این‌منظورباید هرگونه خطری راکه ممکن‌است درانجام‌مقصود پیش‌آید استقبال نمود.

— آیاضامن حیات‌رلان میشوید؟

— هرگز کسی نمی تواند ضمانت حیات بشری را بنمایدولی محققاًبرای رلان که این‌طور بسرمیبرد مرك‌هزاران بار بهتراز زندگی است که معلادارد

— سارمانز که‌بیانات کلامیررا بدون اینکه بفهمد تصدیق نموده وخودش نیزهم عقیده بود باخود میگفت. شاید رلان معالجه شود، دلیل ندارد از آخرین شانس او مضایقه نماید دانشمند جوان درپایان بیانات خوداظهار داشت:

— بخت‌واقبال برلان روآورده ویقین‌دارم که معالجه خواهد شد.

— پس‌از بیانات شماحق آن‌را ندارم که اجازه‌خروج اوراندهم. کاغذهارا بدهید امضا کنم

کلامیر چندساعت بعداز ملاقاتی که‌با سارمانز بعمل آوردغفلتا باهیجان‌بسیاری وارداطاق کار فرینك‌شد.

فرینك باگوری صحبت مینمود. هردو انتظار داشتند که کلامیر آمده وجسم رلان را باخود بیاورد برای آنکه ازانتظار کسل‌نشوند فرینك سؤالاتی ازعلم‌الحیات احساسات و تخیلات گوری مینمود که او هم باشادی مفرطی مرتبا جواب میداد

بودود دانشمند جوان هردو ازجا پریدند

— باصدای گرفته و حالتی که کوئی دیوانه است فریادمیزد: بیائید. زود بیائید. بدبختی عجیب و موحشی روداده است

فرینك وگوری که هردو می‌لرزیدند با یك‌صدا پرسیدند: مگرچه شده

— با رنگی از رنك مرده پریده تر جوابداد اودارد میمیرد در حال احتضار است

فکین گوری‌ازشدت لرزه بیکدیگر خورده‌وصدای بهم خوردن‌دندان‌هایش شنیده میشد

— فرینك که کاملا منقلب بود پرسید. کلامیر آیا از اوحرف میزنید؟ ارست که میمیرد

— کلامیر که گویا دچار تب‌شدیدی است گفت. اورا .. رلان‌میساندی یه‌را ... چسم‌شمارادو حال جان دادن بارضعی که نمیشد اوراحرکت‌داددیدم. دچارمرض عجیبی شده وپزشکهای بیمارستان در تشخیص آن عاجز شده‌اند. باید بفوریت آن جا رفته

— گوری با ناامیدی بسیار میگفت. چطور ببینم که دارم میمیرم. آیا باید خودرا درحال جان کندن به بینم؟ وسر خودرا بین دست‌هایش گرفت برفسور فرینك‌بدون که جرأت ادای کلمهٔ داشته باشد بگوری نگاه می کرد درهرکز منتظر چنین حادثه موحشی نبود. اگر جسم رلان بمیرد روح رلان همیشه وتا عمردارد در بدن جانوری زندانی خواهد بود.

— با لکنت زبان پرسید. رلان از کی وچگونه مریض شده

دانستن این مطلب چه فایدهٔ دارد. بدواً لاغر شده وپس از آن از خوردن غذا خود داری نمود. المره ضعیف شده است. وقت صحبت نیست باید آن جا رفت بایدعجله کرد. دوید. اورادید

— با تصمیم عجیبی قدمی بطرف گوری برداشته‌بازوی اورا گرفت. گوری قدمی عقب رفته ناله کنان میگفت.

— نمیخواهم اورا ببینم. آن‌جا نخواهم آمد

— کلامیر گفت کمك کنید تا فرینك را زودتر ببریم خود شما هم حتما باید بیائید. سؤالات خود را بگذارید برای بعد.

دو دانشمند پالتوی دوش گوری انداخته هرکدام یك دست اورا گرفته وباخود می بردند. بیچاره مقاومتی‌نمیکرد زانوهایش طوری سست شده واز تاب رفته بود که اگر رها می کردند نعش زمین می شد وچشمهای خودرا نسبة وباصدائی پرازخوف ووحشت دائماً تکرار می کرد:

نمی خواهم جان دادن خود را ببینم طاقت مشاهدهٔ مرك خود را ندارم

دودانشمند گوری را احاطه نموده حرفی نمی‌زدند. بجسم رلان که دارد می‌میرد فکر کرده رازسر نوشت عجیبی که پیش‌آمده درست موقعی که میخواهند جنایتی را جبران نمایند رخ داده وتمام فرضیه‌ها ونقشه‌ها را برباد داده است دچار تحیر شده بودند.

صدای درونی که هرچه می‌خواستند نشنوند بلندترشده ولولهٔ در روح آنها انداخته وبگوشتان می‌خورد.

— طبیعت انتقام می کشد. نباید باطبیعت‌اسرارآمیز کلاویز شد.

گوری هم ساکت شده بود ولی معذلك بعضی‌اوقات صدای ناله اش شنیده می‌شد

جلو در بیمارستان پرستاری انتظار می کشید و بنظر میامد که قبلا کلامیر دستورهائی داده است زیرابدون آنکه حرفی بزند راست و مستقیم آنها را باطاق رلان راهنمائی نموده وهرسه داخل شدند

چه دقیقهٔ هیجان آوزی! چه منظرهٔ موحشی

جسم رلان در اطاق روی تختخواب دروسط مو، پنبه‌پشم دراز کشیده وچشمهای پراز غم واندوه خودرا مرتبابسته وهر وقتیکه‌می کشودبدیوارهای‌اطاق نگاههای‌سرسم ومهمومی می‌نمود کوئی انتظار جواب سؤال اسرارآمیزی را داره وآن‌را در دیوارهای اطاق جستجو می‌نماید.

باوحشت شدیدی گوری خود را عقب انداخته و درپشت دودانشمند مخفی نمود از یکسو مجذوب جسم خود شده و از سوی دیگر از مشاهدهٔ بدن خود که‌جان میداد طوری‌می‌ترسید که جرئت نداشت چشم خودرا باز کند.

خبرهای داخلی

تبریك وزیر مختار نروژ

جناب آقای اعلم وزیر امور خارجه – تهران

باکمال افتخار تبریکات صمیمانه خود ودولت متبوعه ام را بمناسبت افتتاح راه آهن سراسری ایران بانجناب اظهار وخیلی خوشوقتم از اینکه مهندسین نروژی درانمام این شاهکار فنی که دارای اهمیت زیاد ازنقطه نظر بسط اقتصادی وترقی ایران میباشد همکاری نموده‌اند

اوربی وزیرمختار

پاسخ

جناب آقای دکتر اوربی وزیر مختار نروژ – مسکو

از تبریکات محبت آمیز آنجناب که بمناسبت افتتاح راه آهن سراسری ایران از طرف خود و دولت نروژ مخابره فرموده بودند تشکر می کنم .

از طرف وزارت امورخارجه - محسن رئیس

سیل مهیب در نهاوند

تا بحال جنازه صد نفر اززیر آوار بیرون آمده بیشترخانه هاو دوائر دولتی منهدم شده است

اخیراً سیل شدیدی در نهاوند جاری و قسمت عمده شهر را خراب و عدهٔ راتلف نموده شب ۲۲ ماه جاری فرماندار ملایر ورئیس بهداری وکلیه رؤساء دوائر دولتی ملایر به نهاوند رفته و مشغول بررسی بوضعیت و اصلاح حال مردم می باشند تعداد صحیح تلفات فعلا غیر معلوم است زیرا بیشتر خانه‌ها خراب شده وزیر آوار هستند و تا کنون قریب یکصد جنازه بدست آمده که اقدام بدفن آن نموده اند کلیه بناهای ادارات دولتی باستثناء عمارت بانکملی و صلحیه نیز خراب و منهدم شده وکلیه خانه‌های خدمتگذاران دولتی هم تقریبا ویران و اثاثیه آن‌ها و سایر سکنه زیر آوار مانده است

فرماندار و روسای ادارات ملایر نیزدر نهاوند برای آسایش رفاه حال سیل زدگان جداً مشغول اقدام و کمك های لازم مینمایند که جریان مفصل آن رامعدا باطلاع عموم میرسانیم

دوره تحصیل دردانشکده حقوق

طبق آگهی منتشره ازطرف دفتردانشکده حقوق وعلوم سیاسی دوره تحصیل دردانشکده مزبور ۳ سال وبنا براین کلاس تهیه که سال پیش اضافه شده بود امسال از بین رفته وفارغ التحصیل های متوسطه (شعبه ادبی) مستقیما بسال اول دانشکده پذیرفته می شوند .

دانشجویان سال گذشته نیزدر صورتی که بخواهند تحصیلات خودرا ادامه دهند بایدنام نویسی نمایند .

امتحان خدمتگذاران دون پایه

این بخشنامه ازطرف وزارت عدلیه صادر وبخدمتگذاران دون پایه ابلاغ شده است .

چون در نظر است در آبان ماه ۱۳۱۷ ازمستخدمین دون پایه بر طبق مواد اول و سوم آئین نامه استخدام خدمتگزاران دون پایه مصوب دی ماه ۱۳۱۲ امتحانات لازم بعمل آید لذا لازم است حالا بخدمتگزاران دون پایه مشمول آئین نامه مزبور تذکر دهید که مواد امتحانیه را کاملا مطالعه وخودرا ازهر حیث آماده نمایند وضمنا آن‌هارا متوجه سازید که در امتحان نهایت دقت و مراقبت بعمل آمده و ازهرگونه ارفاقی خودداری خواهدشد

بر خورد با اتومبیل

ساعت ۹ بعد ازظهر دیروز در چهار راه آقا شیخ هادی اتومبیل ۱۷۸۶ شخصی که راننده آن واهاك نام داشت باواریا نام دختر قرابط بر خورد نمود و در نتیجه پهلوی او را بسختی مجروح کرد پاسبان بلافاصله مجروح را ببیمارستان اعزام داشت و راننده رابرای بازجوئی بکلانتری جلب کرد .

خوردن تریاك

ساعت ۸ صبح امروز عذرا نام زن شمسعلی ۳۸ ساله ساکن بخش ۶ کوچه یخچال بر اثر گفتگو باشوهرش از روی جهالت ونادانی مقداری تریاك میخورد کسانش از قضیه آگاه شده واو را به تیمارگاه بخش شمال شرق میبرند بر اثر اقدام پزشك تیمارگاه تا ساعت ۱۱ معالجه و مرخص گردید .

حریق

ساعت ۸ و نیم صبح امروزدر کاروانسرای معروف بسید مجتبی واقع در خیابان سیه حریقی واقع شد که براثر اقدام مامورین اداره آتش نشانی خاموش گردید آتش ازمنقلی که دریکی از اطاق های طبقه فوقانی بوده بسقف سرایت کرده و ایجاد حریق میکند ماشین های آتش نشانی بلافاصله در محل وقوع حریق حاضر شده و از سرایت آتش باطراف جلوگیری نمودند .

گزارش تلگرافی شهرستانها

بارندگی وتبدیل ساختمانهای روستائی

خرم آباد ۲۰ – از ساعت ۱۰ و نیم عصر دیروز مجدداً هواسخت طوفانی وتا کنون متناوبا میبارد . گزارش نقاط اطراف هم حاکی از بارندگی است طبق اطلاع واصله شورای بخش الشتر عصر روز ۱۷ ماه جاری تشکیل و راجع بتبدیل ساختمان های روستائی بطرز جدید وبا اصول بهداشت مذاکره وقرارشد درهردهستانی برای نمونه یك خانه روستائی بناشود

اتومبیل برگشته و ۹ نفر مجروح شده اند

داورزن ۲۳ – دیروز ساعت ۱۲ ظهر در ۲ کیلومتری داورزن دواتومبیل بهم تصادف نمودودرنتیجه یکی ازآن‌هابرگشته و ۹ نفرمسافرین مجروح شدند ولی تلفاتی نداشته وقضیه تحت تعقیب است .

مجروح شدن از اتومبیل

قصرشیرین ۲۲ – شب گذشته اتومبیل آقای میرهادی باز رس وزارتی که راننده آن محمود بود قیطاس نام قصری رازیر گرفته جراحت سختی بمتارالیه وارد بوسیله شهربانی ببهداری برده پس از معاینه جراحتش بسته شده فعلا تحت معالجه وقضیه تحت بازجوئی می باشد

پرت شدن از ماشین

نائین ۲۳ – صاحب ماشین شماره ۱۰۰۱۹ شهربانی تهران عبدالخالق در نتیجه پرت شدن از ماشین نامبرده بلا فاصله فوت نمود جسدمزبور در حضور آقایان بخشدار ورئیس امنیه وپزشك بهداری معاینه و اجازه دفن صادر شد فعلا شوفر تحت بازجوئی میباشد

طغیان رود خانه

دزفول ۲۱ – سه روزاست هوابسختی منقلب می باشددیشب در ساعت ۹ موقعی که مردم روی صفه وسط رود خانه نشسته بودند یکمرتبه رودخانه طغیان نموده ولی بحمد الله تلفات وارد نیاورد فقط مقداری اثاثیه ورختخواب از آنهائی که دیرتر آمده بودند آب برده و گیر هم نیامده

زیراتومبیل رفته و فوت کرده است

شاه اباد ۲۳ – شب گذشته ساعت ۱۲ بخشی نام شوفر راننده اتومبیل دوج باری بابا کرم کرندی را در شاه آباد زیر گذاشته فوری فوت نمود پس از تشریفات قانونی شوفرزندانی گردید .

اعانه

کمك بمهاجرین

اعانه هائی که در تاریخ ۲۲ شهریور بحسابداری جمعیت شیر وخورشیدسرخ برای مهاجرین واصل گردیده بشرح ذیل است:

۱ – خانم کوکب خانم سرشار توسط اداره روزنامه ایران ۱۰۰ ریال

۲ – آقای حسن محمود شیرازی مدیر کتابفروشی دانش ۵۰ ریال

میزان درجه حرارت

برطبق دستگاه ثبت آثار جویه دایره آمار شهرداری تهران روز ۲۳ شهریور ماه ۱۳۱۷ بقرار ذیل بوده است:

ساعت ۱۲ ظهر	۳۲ر
یك بعدازظهر	۳۲ر۵۰ حداکثر
شش «	۲۴ر۵۰
۱۲ نصف شب	۱۷ر حداقل

حد متوسط ۲۶ر۵۰ درجه سانتیگراد

درجه رطوبت

ساعت ۷ صبح	٪۴۵	از هوامرطوب
۱۲ ظهر	٪۳۴	«
۶ بعد ازظهر	۴۱ ر	«
حدمتوسط	۳۳ر۴۰ ٪	«

خبرهای خارجه

حبرگزاری پارس – ۲۴ شهریور ۱۳۱۷ – ۱۵ سپتامبر ۱۹۳۸

در اروپای مرکزی

قطع مذاکرات آلمانیها باچکها

ارتباط بین پایتخت وشهرستانهای چکوسلواکی بریده شده

انتقال مرکز حزب سودتها از پراك – بیانیه حزب نامبرده راجع بقطع مذاکرات با دولت و تقاضاهای آلمانیها – دولت چکوسلواکی اتمام حجت را رد کرده است

آش – ۱۴ – سپتامبر مرکز حزب آلمانیهای سودت شهر (اگر) اظهار میدارد که اداره سیاسی حزب نامبرده تصمیم گرفته است دفتر خود را از پراك بسرزمین آلمانیهای سودت انتقال دهد تا مطمئن باشد که کارهای سیاسی وفنی بدون وقفه صورت میگیرد . بنظر میرسد که ارتباطات بین پراك وشهرستانهای دیگر قطع شده اند .

لندن – ۱۴ (ژان ماساریك) وزیرمختار چك در لندن به نماینده رویتر اظهار داشته است که (کنرادهن لین) به (هدزا) رئیس الوزراء خبر داده که با وضعیت فعلی هیچ مذاکره دیگر ممکن نیست . وزیر مختار اضافه کرده است که نمیتواند بطور قطع بگوید آیا معنای این عمل قطع کلیه مذاکرات میباشد ولی ازصحبت تلفنی بادکتر (هدزا) چنین برمیاید که مذاکرات قطع شده اند .

پاریس – ۱۴ – (ژرژ بونه) وزیر امور خارجه فرانسه شب ۳ شنبه وزیر مختار چك را درپاریس بحضور خود پذیرفته است . وزیر مختار باطلاع وزیر امور خارجه رسانده که دولت متبوع او تصمیم گرفته است اتمام حجت آلمانی های سودت را قبول ننماید ولی حاضر است درموضوع ٤ نکته پیشنهادی « کنراد هن لین » مذاکره نماید . حکومت چك ازروسای حزب آلمانیهای سودت تقاضا کرده است اعضای این حزب را بارامش دعوت نمایند .

پراك – ۱۴ – با وجود آنکه حزب (هن لین) تصمیم گرفته است که مذاکرات را قطع نموده و نمایندگان خود را آزاد بگذارد بنظر می رسد که دراوضاع بهبودی محسوسی حاصل شده . محافل آلمانیهای سودت تصور می کنند ممکن است روزی دوباره مذاکرات را شروع نمود واشعار میدارند اخباری که بموجب آنها حزب آلمانی های سودت دیگرهشت نکته پیشنهادی (کارلسباد) را کافی نمیدانند بدون اساس میباشد نظم وآرامش تقریبا درتمام قسمت های چکوسلواکی حکمفرما است . حزب آلمانی های سودت اعلامیه زیرین را انتشار داده است :

روز سه شنبه (کنراد هن لین) رئیس حزب آلمانی های سودت هیئت نمایندگی حزب نامبرده را که مامور مذاکره بادولت چکوسلواکی میباشد نزد خود پذیرفته ونظر بوقایع چهل وهشت ساعت اخیر اینطور رای گرفته است که شرایط مقدماتی و لازم برای تعقیب مذاکرات برطبق دستوری که تاکنون داده شده بهیچوجه بصورت عمل و اجرا درنیامده بنابراین هیئت نمایندگی را از ماموریت مذاکره معاف داشته وضمنا از مراتب فعالیت « کندت » و « رش » و « سیکولسکی » و « شیکتالس » اظهار امتنان وقدردانی نموده است در « آش » هیئت رئیسه حزب « هن لین » امروز بامداد از تفسیر این اعلامیه امتناع ورزیده است بعلاوه محافلی که باحزب آلمانی های سودت بستگی ونزدیکی دارند این موضوع را که حزب نامبرده اکنون نکات هشتگانه « کارلسباد » را برای دعاوی خود کافی نمیدانند تکذیب می نمایند . ضمنا همین محافل خاطرنشان مینمایند اگرحزب آلمانی ها بامراعات قوانین کشور سرموافقت دارند محققا مراجعه باراء عمومی را اتخاذ نخواهند کرد زیرا درقانون اساسی چکوسلواکی این حق پیش بینی نشده است . بعلاوه بااین که اعتراف دارند که اعلامیهٔ حزب (هن لین) قطع مذاکرات را اعلام داشته باز از امکان تجدید مذاکرات ناامید نمیباشندولی درخصوص اینکه چه وقت وبا چه شرایطی دوباره مذاکرات سرخواهد گرفت هیچگونه اظهارعقیده نمینمایند .

پراك ۱۴ – (کن راد هن لین) به لرد (رنسیمان) اطلاع داده است که حزب آلمانی های سودت تصمیم بقطع مذاکرات گرفته اند . امروز بامداد « کنرادهنلین » رئیس حزب آلمانی های سودت (اشتن گواتکین) و (پتو) راپذیرفته است . (فرانك) و « کونزل » نمایندگان حزب نامبرده هم در آن جلسه ملاقات حضور داشته اند .

حکومت نظامی در شهر آلمانیهای سودت

پراك ۱۴ – هیچکس حق ندارد پس از ساعت بیست و یك در کوچه های (کارلسباد) عبور ومرور نماید مگر آنکه پروانه خاص اداره شهربانی را دردست داشته باشد . واحد های نظامی و پاسبانان وامنیه وسوار درشهر گردش مینمایند . درشهر (اگر) چند نفر ازاعضای حزب آلمانیهای سودت را سربازان چك مجروح نموده اند ودرخانهٔ که سه نفر از آلمانیها بدان پناهنده شدند با اتومبیل زره پوش شکسته شد .

درباب حادثه (تاچو) که در آنجا یك آلمانی سودت کشته وهفت نفر مجروح شدند تاکید میشود باوجود آنکه کلانتر شهربانی سه بار بسربازان امر داده بود که تیر نیندازند معهذا سربازان تیراندازی کرده اند . محکمه جنائی مقصرین را محاکمه خواهدنمود

✿✿✿

اطلاعات – کارلسباد شهری است در مغرب چکوسلواکی درسرزمین آلمانیهای سودت (بوهم) که بزبان چك بان (کارلووی واری) می گویند . این شهر نزدیکی رودخانه (شب) که شعبه رود « اوهر » است بناشده و ۲۵ هزارنفوس دارد . آبهای کانی (معدنی) کارلسباد مشهور جهان است . کارخانه های چینی وشیشه سازی آن نیز شهرتی بسزا دارد .

در برلن معتقدند که اقدامات لشگری چکوسلواکی درسرزمین آلمانیهای سودت باعث وخامت اوضاع شده وانگلس وفرانسه باید آندولت را وادار کنند که حقوق آلمانیهارا محترم شمارند

برلن – ۱۴ – روزنامه (برلینر تاگبلات) چنین مینگارد : عصر دوازدهم سپتامبر نطق هیتلر آرامش دراوضاع گیتی ایجاد نمود ولی فردای آن روز دولت چکوسلواکی وخامت تحمل ناپذیر اوضاع بین المللی را بمراتب شدیدتر نمود . اینك ملت آلمان میخواهد بداند اعمال زوردولت چکوسلواکی تاچه وقت ادامه خواهد داشت . همان روزنامه خاطرنشان میکند که چهار نکته پیشنهادی حزب آلمانیهای سودت اتمام حجت نیست بلکه تنها راه حل و اصلاح اضاعی است که ازطرف دولت چکوسلواکی تولید شده است . روزنامه (لوکال انزیگر) اظهار میدارد که شادمانی آلمانی های سودت جنبه تحریك نداشته بلکه مظهر ونتیجه خشنودی وسرور بوده است که نطق هیتلر درقلوب آن‌ها ایجاد نموده است زیرا هیتلر قول داده بود که معنا آن‌ها را یاری کند .

اینك دولت چکوسلواکی یا باید از تصمیمهای فوق العاده ئی که اتخاذ نموده است صرفنظر نماید یا مسئولیت حوادث آینده را به عهده گیرد .

روزنامه (ولکیشر بئوباختر) از دولت انگلیس و فرانسه تقاضا می کند که قضیه را بیطرفانه مورد بررسی قرار دهند وهرگاه توصیه آن‌ها بلاثمر ماند اقلا دولت چکوسلواکی را مجبور کنند که حقوق ابتدائی سه ملیون ونیم تن مردوزن و کودك آلمانی رامحترم شمرد .

روزنامه (دویچه الگمین زیتونك) طی مقاله ئی بعنوان (حقوق خود مختاری بجای قانون نظامی) مینگارد که آلمانیهای سودت باوجود کلیه مصاعب واشکالات نظم وآرامش خودرا از دست نداده اند .

وضع وخیم است

اما امید بهبودی میرود

جهانگردان وخارجیان مقیم آلمان بسوئیس رفته اند

ژنو – ۱۴ – با وجود آخرین اخباری که نصف شب از پراك رسیده ومشعر بر آنست که قدری بهبودی در اوضاع حاصل شده درژنو وضعیت سیاسی خیلی وخیم بنظر می رسد .

تصور می رود مذاکره کنندگان که تا بحال اعمال معجزه آسا صورت داده اند ازوضعیت وخیم فعلی هم بتوانند خارج گردند .

بموجب اخبار واصله از (بال) عده زیادی از سیاحان خارجی و خارجیان ساکن آلمان اخیراً بسویس وارد شده اند . جلسه جامعه ملل امروزپیش بینی نشده است .

دولت آلمان در مرز چکو سلواکی بسیج نکرده است

برلن – ۱۴ – محافل مطلع آلمانی اظهار میدارند که اخبار منتشر در خارجه مشعر بر اینکه دولت آلمان قسمتی از دسته هائی را که بمرز چکوسلواکی فرستاده شده اند بسیج (تجهیز عمومی) نموده بی اساس میباشد .

اگر آلمان درامور

چکوسلواکی مداخله کند انگلیس و فرانسه هم بیاری کشور نامبرده بر خواهند خاست – احتمال تشکیل انجمن نمایندگان انگلیس و فرانسه و آلمان برای حل قضیه چکوسلواکی – آیا قضیه مراجعه باراء عمومی بمیان خواهد آمد

لندن – ۱۴ – محافل آگاه اظهار میدارند امروزبامداد شورای وزراء وسائل مختلفی درنظر گرفته است ازمداخله آلمان درچکوسلواکی جلوگیری کندو درصورتی که آن وسایل مؤثر واقع نگردد تصمیمهای نظامی اجرا نماید . اظهار اطلاع می شود که در شورای نامبرده تصمیم گرفته شده است که اولا فرانسه و انگلیس اعلامیه ای انتشار دهند دائر بر اینکه هرگاه آلمان در امور چکوسلواکی مداخله نماید آن هاهم کشور اخیررا کمك ومساعدت نمایند . ثانیا انجمنی مرکب از نمایندگان ۳ دولت انگلیس وفرانسه و آلمان برای بحث درمسئله آلمانیهای سودت تشکیل یابد . ثالثا لرد (رنسیمان) سوان حکم در مسئله چکوسلواکی اقدام نماید . بموجب برخی گزارش ها که از برلن رسیده احتمال می رود منظور آلمان این باشد که عدهٔ پاسبان برای حفظ انتظامات نواحی سودت اعزام دارد . شایع است که امروز « کندی » سفیر کبیر امریکا ماموربرلن ازجانب دولت متبوع خود درچکوسلواکی اقدام بوساطت نماید .

پاریس – ۱۴ – (لئون بلوم) در روزنامه (پوپولر) پیشنهاد می نماید که در سرزمین آلمانی های سودت بازرسی بین المللی برقرار گردد . (پرتیناکس) هم در روزنامه « اردر » همین پیشنهاد را می نماید .

نورمبرك – ۱۴ – در محافل ذی نفع نورمبرك موضوع امکان مراجعه باراء عمومی جداً مورد مباحثه قرار گرفته است .

تمام محافل سیاسی آلمان عقیده دارند که سربازان انگلیسی می توانند کاملا نظم را نگهداری کنند همان قسم که درسر زمین (سار) عمل نمودند .

پاریس – ۱۴ – محافل بورس پاریس روز چهار شنبه اظهار داشته اند که حکومت فرانسه و انگلستان بی میل نیستند که مسئله آلمانی های سودت بوسیله مراجعه باراء عمومی حل گردد .

همین محافل اظهار میدارند که چنین پیشنهادی هم بحکومت پراك شده است .

لندن – ۱۴ – محافل صلاحیت دار اندن اخبار شایعه ئی را دائر بر اینکه فرانسه و انگلستان بر حکومت چکو سلواکی فشار وارد می آورند که موضوع مراجعه باراء عمومی را قبول نماید تائید وتکذیب نمی نمایند این محافل اظهار می دارند که راجع باین امر هنوز هیچ چیز معلوم نیست ولی از منابع موثقه خبر می رسد که این اخبار بدون اساس نیستند محقق است که محافل مربوط با رئیس الوزراء فکر مراجعه به آراء عمومی را دقیقا مورد مطالعه قرار داده اند

پیکار سخت میان آلمانی های سودت و نیروی دولتی

پراك ـ ۱۴ ازمرکز حزب المانی های سودت اطلاع می‌رسد که در نزدیکی فالکنو بین دو هزار نفر آلمانی های سودت وتیروی امنیه چك جنك منظمی بوقوع پیوسته وارابه های جنگی بکار برده شده است :

پراك — ۱۴ — بموجب گزارشی که بامداد چهار شنبه در چکوسلواکی انتشار یافته است طی تصادماتی که روزسه شنبه وچهار شنبه در نواحی سودت روی داده بیست و سه تن کشته شده اند کشتکان عبارت از ده تن ازافراد امنیه و دو تن از اهالی غیر نظامی ویك تن سرباز چکوسلواکی و ده تن آلمانی سودت می باشد چهارده تن المانی سودت از افراد امنیه وبیست وچهار تن از افراد اهالی غیرنظامی وپانزده تن پاسبان ودوتن مرزدار وسه تن سرباز چکوسلواکی بسختی مجروح گردیده اند

شلیك بسوی هواپیمائی که ناظر انگلیسی سوار آن بوده

لندن ـ ۱۴ ـ مخبر روزنامه « تایمز » از (پارك) باداره روزنامه نامبرده اطلاع داده است هواپیمائی که (ماژرسوتن پرات) ناظر انگلیسی را از (اکگر) به پراك می‌آورده موردحمله و شلیك واقع شده ویك تیر باتاشه وی اصابت نموده اما بخود او آسیبی نرسیده است • درهرصورت این خبر هنوز ازطرف محافل رسمی تائید نشده است •

ایتالیا نیز باانتزاع ناحیه سودتها موافقست

رم ـ ۱۴ — موسلینی که امروز هم در مقر ییلاقی خود اقامت دارد پیوسته بارم وبقول برخی محافل بابرچسکادن تماس دارد •

روزنامه (اینفورمازیون دیپلماتیکا) طی یادداشتی که انتشار داده رویه ایتالیارا در قبال بحران چکوسلواکی تشریح کرده وبدون رعایت هیچ قید واحتیاطی می‌نگارد که ایتالیا بانظریه آلمان موافقت دارد و منتزع شدن ناحیه سودت از چکوسلواکی تنها راهی است که بوسیله آن ممکن است مسئله اختلافات بسرعت حل گردد

مذاکره هیئت (رنسیمن) بارئیس حزب آلمانی های سودت ـ فقط ۸ ماده برنامه کارلسباد کافی نیست باید حق خودمختاری بسودتها داده شود

پراك ـ ۱۴ ـ تفصیل مذاکراتی که روز ٤شنبه در «اش» بین «هن‌لین» و اعضاء هیئت (رنسیمان) صورت گرفته در اعلامیه‌ای که ازمرکز حزب آلمانی های سودت صادر گردیده انتشار یافته است •

(اشتن گواتکین) امروزبعد ازظهروارد (اش) شده در آنجا از غیبت (کنرادهن‌لین) آگاه گردیده وباو گفته اند که ممکن است فرانك نماینده « کنرادهن‌لین» را در (اکگر) ملاقات نماید لهذا سه تن از اعضاء هیئت « رنسیمان » بلافاصله به (اکگر) رفته اند ودر مصاحبه ای که با (فرانك) نموده اند مشارالیه دوباره لزوم قبول سریع درخواستهای حزب آلمانی‌های سودت را گوشزد کرده و گفته است امتناع دولت چکوسلواکی از قبول این تقاضا ها باعث بحران کنونی گردیده و در ضمن اظهار داشته است میتواند برای ملاقات (اشتن گواتکین) از (کنرادهن‌لین) وقت بخواهد و بدینطریق روز چهارشنبه دو شخص نامبرده در (اش) همدیگر را راملاقات کرده‌اند • « کنرادهنلین» نظر «اشتن گواتکین» را بمسئله تلفات بسیاری که درنتیجه اقدامات دولت چك بر آلمانیهای سودت واردآمده معطوف داشته ودولت چکوسلواکی را سرزنش کرده است که با این اقدمات اساس مذاکرات را بهمزده است و ضمنا اظهار داشته است با این تفصیل اگر درخواستهای حزب سودت سریعا بموقع اجرا در آید ممکن است باز با دولت چك داخل مذاکره شد ولو اساس مذاکرات آینده فقط به هشت نکته مذکوره دو (کالسباد) متکی نخواهد بود بلکه حق حکومت خود مختاری هم ضمیمه آن خواهد شد •

✿✿✿

اطلاعات ـ آش شهری است درمنتهی الیه مغرب چکوسلواکی در بوهم درمرز آلمان و از شهرهائیستکه اکثریت کامل اهالی آن از نژاد آلمان می باشند •

درشهر آلمانی‌نشین آرامش برقرار است

پراك ـ ۱۴ ـ اعلامیه رسمی اشعار میدارد اکنون در (فالکنو) که آلمانیهای سودت خبر داده بودند چندین اتومبیل زره پوش چك برعلیه دو هزارتن از افرادسودت حرکت کرده انتظامات کامل برقرار میباشد •

امروز چیمبرلن باپیشوای آلمان دیدارخواهد کرد

رئیس الوزراء انگلیس باموافقت کامل همکار فرانسوی خود ازهرهیتلر وقت گرفته وبالمان رفته در ایر سالزبورك راجع بچکوسلواکی با او مذاکره خواهد کرد

برلن ـ ۱۴ ـ عصر چهارشنبه یك خبر گزاری رسمی آلمانی خبر زیرین را در باب ملاقات «چیمبرلن» وصدر اعظم آلمان انتشار داده است «نویل چیمبرلن» بسفیر کبیر انگلستان در برلن اجازه داده است پیام زیرین را بهیتلر بفرستد: « بملاحظه وضعیت بحران آمیز فعلی من فورا نزد شماخواهم آمد تاراه حل مسالمت آمیزی بیابیم من تصمیم دارم با هواپیما بیایم وفردا برای این مسافرت حاضر خواهم بود• ازشما خواهش دارم هرچه زودتر بمن اطلاع دهید در کدام نقطه می‌توانید مرا بپذیرید• هرچه زودتر پاسخ بدهید بیشتر باعث امتنان من خواهد بود »

صدر اعظم آلمان پاسخ داده است که خوشوقت خواهد شد رئیس‌الوزرای انگلستان را روز پانزدهم سپتامبر بپذیرد .

برلن — ۱۴ — امروز ساعت ۹ عصر خبر هیجان انگیز دائر بر عزم رئیس الوزراء انگلیس بمسافرت بالمان برای بحث اوضاع جاری با هیتلر بوسیله تمام ایستگاههای بی سیم انتشار یافته است • اکنون توجه عامه مردم و تمام محافل سیاسی و رسمی به « ایر سالزبورك » معطوف گردیده است زیرا عموما تصور مینمایند در آینده نزدیك تصمیم های مهمی درآن جا گرفته شود•

لندن — ۱۴ — رسما خبر میرسد فردا ساعت هشت و نیم (چمبرلن) باتفاق (سر هوراس ویلسن) و « ویلیام استرانك » از فرودگاه « هستن » پرواز خواهد کرد وهنگام ظهر به مونیخ وبعدازظهر به «برچسگادن» وارد خواهد شد

لندن — ۱۴ — خبرمیرسد که اولین ملاقات « چمبرلن » وهیتلر فردا ساعت ۱۶ در (برچسگادن) اتفاق خواهدافتاد • مذاکرات دیگری روز آدینه صورت خواهد گرفت • رئیس الوزرای انگلستان بامداد شنبه بلندن باز گشت خواهد نمود • محافل مطلع تایید می کنند که تصمیم رئیس الوزرای انگلستان پس از مشاوره بادولت فرانسه گرفته شده و هیئت وزراء نیز آن را تصدیق کرده است•

پاریس ـ ۲۴ — خبرمهم ملاقات رئیس الوزراء انگلستان باصدر اعظم آلمان در محافل سیاسی پاریس تاثیر عمیق وشدیدی نموده است فورا مخبرین روزنامه‌ها بمحافل رسمی شتافته تا اطلاعات اضافی در این باب بدست آورند• شایع است که این ملاقات نتیجه تحریك فرانسه می باشد • شب چهار شنبه « دالادی یه» رئیس‌الوزرای فرانسه یادداشت زیرین را در این باب انتشار داده است :

شب ۳ شنبه چون حوادث چکوسلواکی زیاد توسعه یافته ومذاکرات بسیار دشوار شده بود من شخصا بارئیس‌الوزرای انگلستان در موضوع امکان اتحاد رویه فوق‌العاده وموثر ترین وسائل برای حل اختلاف آلمانیهای سودت با حکومت پراك بطریق مسالمت آمیزی که صلح اروپا را نگهداری نماید مذاکره نموده ام • درنتیجه من خیلی خوشوقتم که دو دولت نامبرده توانسته اند توافق نظر حاصل نمایند•

حوادث روز ۱۲ و ۱۳ سپتامبر درشهرهای چکوسلواکی آلمان نشین

پراك — در (کوتیس کامبیر) واقع در شمال بوهم آلمانیهای سودت پستخانه را غارت نموده وکلیه خطوط تلفن را منهدم ساخته‌اند

پراك — جریان حوادث روز ۱۲ سپتامبر بدینقرار است : در (شودن‌بریزن) چند صد تن ازآلمانیهای سودت باچماق بعابرین حمله نموده و شیشه تمازه‌های چکها را شکسته ودر نتیجه زدوخورد شدیدی بین آلمانی‌ها وچکها درگرفته است • یکنفر چك درجعبه آینه مغازه‌ای کشته شده ویك تن از آلمانی‌های سودت هم بقتل رسیده است •

در (اگرشب) هزار نفر از سودت‌ها بمرکز حزب سوسیالیسم حمله نموده و ۲۰ گلوله بطرف آن جا شلیك کرده‌اند•

در (آش) دسته‌های حملهٔ جاده‌ها را بسته وسودتها چهارراه‌ها را تصرف کرده‌اند•

خبرهای فرانسه

برای احضار دو ملیون سرباز

قدغن نمایشهای سیاسی درفرانسه واقدامهای تدافعی دربرابر حمله هوائی

پاریس ـ ۱۴ سپتامبر ـ خبر میرسد چندین فرمان موقتی در وزارت جنك تدوین ومهیا گردیده است دائر براینکه مشمولین طبقات هشت گانه که بالغ بردوملیون تن می‌باشند زیرپرچم احضار گردند•

پاریس ـ ۱۴ ـ دولت فرانسه عجالتا هر گونه نمایشهای عمومی را بمنظور مداخله ومذاکره درمسائل سیاست خارجی ممنوع نموده‌است •

پاریس ـ ۱۴ ـ خبر میرسد که یکی از اقدامات احتیاطی تدافعی فرانسه آنست که صندوقهای پر از شن دربام هرخانه‌ای قرارداده شود تا حریقی که ممکن است در نتیجه انفجار بمبهای سوزان اتفاق افتد فورا خاموش گردد•

فرمانداران شهرستان‌های مختلف چند روز است که در این باب تعلیماتی دریافت داشته‌اند وتوزیع مقادیر کافی شن برای هرخانه پایتخت فرانسه وحومه همین چندروز شروع خواهدشد•

قدغن صدور کالا هائیکه هنگام جنك در فرانسه لازمست

پاریس — بمناسبت وخامت اوضاع بین المللی دولت فرانسه تصمیم گرفته است صدور برخی کالارا که مابه‌الاحتیاج دفاع ملی می باشد ممنوع سازد •

رئیس سوسیالیست‌های فرانسه درحضور رئیس‌الوزراء

پاریس ـ ۱۴ ـ «دالادی‌یه» رئیس‌الوزراء ساعت ۱۵ «لئون بلوم» رابحضور پذیرفت•

در امپراتوری بریتانیا

تشکیل جلسه فوق العاده کابینه انگلیس

لندن — ۱۴ سپتامبر — جلسه هیئت وزراء امروزبامداد ازساعت یازده تاساعت ۱۳٫۳۰ تشکیل شد دوهزار نفر برای سلام دادن بوزراء در نزدیکی « دونینك استریت » مجتمع شده بودند •

ساعت سیزده سفیر کبیر امریکا بانجا رفته فورا پذیرفته شد •

رسیدن یکی ازافسران عالی رتبه فرانسه بلندن ومذاکره راجع بخواربار

لندن ـ ۱۴ ـ اتاشه‌های نظامی ودریائی وهوائی انگلیس وفرانسه بادولت‌های متبوع خود ارتباط دائم دارند وامروز بامدادهم یك تن از رجال عالی رتبه لشگری فرانسه برای بحث درباب مبادله خواربار وکالا درموقع جنك بین انگلیس و فرانسه وارد اینجا شده اند •

محافل مطلع اظهار میدارند احتمال میرود که شورای کابینه تصمیم‌های دیگر اتخاذنماید که متن آن بعدا از طرف رئیس‌الوزراء منتشر خواهدشد •

اغتشاش و خونریزی درفلسطین

بیت‌المقدس ـ ۱۴ ـ دراثر انفجار یك مین پهلوی اتوبوس ده نفر عرب کشته شده وده نفر دیگر مجروح شده اند

بیت‌المقدس ـ ۱۴ ـ یکعده سرباز و پاسبان به (بیت‌اللحم) اعزام گردیده اندزیرادیروز شهربانی واداره پست آنجا را یکدسته مسلح اشغال نموده بودند •

سفیر انگلیس درمصر دروزارت خارجه آندولت حضور یافته

قاهره ـ ۱۴ ـ خبر میرسد که امروز «سرمایازلمپسون» سفیر کبیر انگلیس مامورقاهره مانند همه روزه برای اطلاع جریان سیاسی اروپا برطبق عهدنامه اتحاد نظامی انگلیس ومصر بوزارت امور خارجه رفته‌است• می گویند سفارت فرانسه نیز مرتبا از جریان مذاکرات مستحضر گردیده است •

برای تقویت وسائل دفاع هندوستان

لندن ـ هرسال مبلغ ۲ ملیون لیره انگلیسی صرف دفاع ازهندوستان خواهد گردید و بیش از ۵ ملیون لیره باصلاح تجهیزات برخی از ناوگان انگلیسی وبومی ومخصوصا بتقویت نیروی هوائی اختصاص خواهدیافت • کمیته‌ای مرکب از خبرگان بریاست « لردسافیلد » در هندوستان شروع ببازرسی خواهد کرد

درجامعه ملل

گشایش مجمع عمومی جامعه ملل

ژنوروز ـ ۱۲ سپتامبر « جردان » نماینده «ژلند جدید» دوده اجلاسیه جامعه ملل را افتتاح نموده و در نطق افتتاحیه اظهار داشت موفقیت جامعه ملل منوط به مذاکراتیکه دراینجاصورت میگیرد نمیباشد بلکه بسته باقدامات برخی از دولتها میباشد .

نطق نماینده سوئد درجامعه ملل راجع باینکه ماده ۱۶ اساسنامه دائر بمجازاتها بیهوده است

ژنو ـ (ساندلر) وزیر امور خارجه سوئد درجلسه روز ۱۳ سپتامبر مجمع عمومی جامعه ملل چنین اظهار داشت:

سرنوشت جهان در اینجا تعیین نمیگردد وتصمیمی راجع بصلح یا جنك در اینجا گرفته نمی شود جامعه ملل بواسطه اجرای مجازات‌ها شکست خورده وبیش از پیش اقتدار خودرا ازدست داده است

تمام وقایع بزرك در خارج ازمحیط نفوذ جامعه ملل اتفاق افتاده ومردم جهان اهمیتی به آنچه در جامعه ملل اتفاق میافتد نمیدهند•

سپس (ساندلر) عقیده کشورهائی که عهدنامه « اسلو » را امضاء کرده اند در موضوع مواد مربوطه بمجازات‌های پیمان جامعه ملل بیان کرده چنین گفت :

تمام اعضای جامعه ملل حالا حق دارند که موادنامبرده را بمیل خود تفسیر وتعبیر نمایند سیاست بیطرفی که کشور سوئد اتخاذ کرده است جزاجرای جوان مردانه پیمان نام برده نیست

ماده ۱۶ دیگر بیهوده است و بعضی مواد دیگررانیز دنیای بین المللی میتواند حذف شده تصور نماید• وزیرامور خارجه هلند نیزدر نطق خود مانند« ساندلر» باعلامیه کپنهاك و۷ کشور بیطرف اشاره نموده چنین گفت.

کشورهای کوچك در موضوع مواد مجازاتی جامعه ملل باید رویه احتیاط آمیز خود را از دست ندهند بویژه دولت هلند بمناسبت وضعیت جغرافیائی و نظامی خود باید درموضوع دادن حق عبور یا عدم‌عبور بدسته های اجنبی از سرزمین خودآزاد باشد • اگر مهاجم یك کشور همجوار باشد کشوری که اجازه عبور بدهدفوراً بمیدان جنك تبدیل شده واینموضوع باماده ۱۶ پیمان موافقت ندارد و چون کلیه ملل مسلح‌شده اند کسی تعجب نخواهد نمود اگر کشور هلند بسیاست قدیمی بیطرفی خود بازگردد •

تقاضای چین ازجامعه ملل برای جلوگیری از تهاجم ژاپن

لندن ـ ۱۴ ـ شهردار (کانتن) تلگرافی بکمیته طرفدار چین مخابره نموده وتقاضا کرده است که کمیته ازجامعه ملل استدعا کند که برای جلوگیری از تجاوز ژاپن بچین تصمیمهای سریع اتخاذ نمایند ونیز خواهش کرده است رونوشت تلگراف نامبرده بکمیته طرفدار صلح بین‌المللی واتحادیه جامعه ملل هم تسلیم گردد.

✿✿✿

ژنو ـ ۱۴ ـ پیشنهاد دولت چین مبنی بردرخواست اجرای ماده هفده پیمان جامعه ملل ناهفته آینده مطرح مذاکره نخواهد شد زیرا هیئت‌های نمایندگی انگلیس وفرانسه وچین برآن عقیده می‌باشند که قبل از مذاکره این موضوع باید برخی اشکالات که ازاین تقاضای دولت چین پیش میاید حل گردد•

در شمال اروپا

صحبت جنك در هلند

امستردام ـ ۱۴ سپتامبر ـ روز سه‌شنبه دولت هلندراجع بتنظیم مسئله خوار بار اهالی هنگام جنك یا در موقع بروز خطر تصویبنامه مخصوصی صادر کرده و برای اجرای آن بوزارت فلاحت اختیاراتی داده است •

در شرق دور

مذاکره سفیر انگلیس باوزیرخارجه ژاپن

توکیو ـ ۱۴ سپتامبر ـ سفیر کبیر انگلیس در توکیو بامداد روز چهار شنبه وزیر امور خارجه ژاپن را ملاقات نموده و راجع بحفظ منافع اتباع انگلیس در چین ومخصوصا در پیرامون تانکهای با وی مذاکره کرده است .

پیشرفت مذاکرات روسیه وژاپن

توکیو ـ نماینده وزارت امور خارجه اظهار داشته است مذاکراتی که در مسکو برای سازمان تعیین مرز بین روسیه و منچوکو ادامه دارد نزدیك باتمام است • بعلاوه اشعار شده است که هر چند در نتیجه وقایع اخیر (چانك کوفنك) منظور حفظ تعیین یك مرزی بطول هشت کیلومتر می باشد ولی کمسیون تنظیم کلیه مسائل حل نشده بین دو ملت را در نظر خواهد داشت وباین منظورطرحی تهیه خواهد نمود

در اسپانیا

تفصیل جنگهای میدان مشرق و حمله های هوائی

سالامانك ـ ۱۴ سپتامبر ـ عصرسه شنبه ستاد ارتش ملیون اعلامیه ئی انتشار داده و در طی آن اشعار داشته است که نیروی آن ها در جبهه ابر موضع مهمی را متصرف گردیده وبه جمهوریخواهان تلفات سنگین وارد آورده اند و علاوه برآن هواپیماهای آن‌ها بربندر لودکرات و بر کارخانه های مهمات سازی ویلادکامب و بودیلیو چندبمب افکنده اند

بارسلن ۱۴ ـ اعلامیه ئی که عصر سه شنبه ازطرف وزارت جنك صادر گردیده متعربر آنست که درجبهه مشرق ملیون با کمك توپخانه وتانك های خود بمواضع جمهوریخواهان واقع بین (پاتیدوسان ژوآنلس) و (ورتس کاتلا) حمله نموده و بالاخره با دادن تلفات سنگین بتصرف قطعه چهارصدو چهل ویك نائل گردیده اند ولی درتمام قسمت های دیگر جمهوری‌خواهان دشمن را عقب رانده وتلفات سنگینی برآن ها وارد آورده اند و هواپیما های ماهم به مراکز دشمن بمب بسیار ریخته است درجبهه باختر هم در قسمت (ویلامالور) ازحمله ناگهانی ملیون که در (المناریلا) و (راپیدا) بمواضع ما نموده اند کاملا جلوگیری شده است

در جبهه مادرید نیز جمهوریخواهان در کوی دانشگاه یك مین منفجر کرده که بسیاری ازمین‌های دشمن راخراب کرده است بامداد سه شنبه هم یك هواپیمای دریائی ملیون از ماژوك آمده ودر نزدیکی (ارنیس) مقداری بمب ریخته است و چندین هوا پیمای دشمن هم قصبه هائی که درساحل شمال کاتالونی واقع شده بمباران نموده اند بعداز ظهر سه شنبه هم هشت هواپیمای حمله ملیون ببندر بارسلن حمله نموده اند ولی همینکه دوهواپیمای شکاری جمهوریخواهان بانها نزدیك شده فورا فرار کرده اند

در مشرق اروپا

انحلال مجلس سنای لهستان

ورشو ـ ۱۳ سپتامبر ـ «سیسکی» رئیس جمهوری روز ۳ شنبه حکم انحلال فوری مجلس سنارا صادر نموده است• تاریخ جریان انتخابات جدید هنوز معلوم نیست•

بمحض انحلال پارلمان هیئت دولت لهستان بریاست «اسکادکرسکی» رئیس‌الوزراء تشکیل جلسه داده و اوضاع را مورد بررسی قرارداد برطبق قانون اساسی لهستان انتخابات جدیدبایدسی‌روز پس‌از انحلال پارلمان صورت گیرد•

خبر اقتصادی

کسادی بورس برلن

برلن ـ روز ۱۲ سپتامبر وضع بورس بالنسبه کساد و تقاضا ها خیلی کم بوده است • اوراق بهادار مربوط بکان‌ها (معادن) والکتریسیته و مواد شیمیائی نیز دربعضی مواردخاص پائین آمده است•

تقاضا از مشترکین محترم شهرستانها

ازآقایان مشترکین تقاضا میشود که بهای اشتراك خود را فقط بوسیله بیمه پستی یا چك یابرات ارسال دارند•

چنانچه پولی بوسیله پاکت سفارشی یاپاکت معمولی غیر بیمه فرستاده شود وباداره نرسد مسئولیتی ازنرسیدن وجه متوجه این‌اداره نخواهد بود .

۱ـ۳

نتیجه مسابقه جدول شماره (۱۸)

دراین مسابقه ۸۴۵ نفر به ترتیب ذیل شرکت کرده اند:

تهران ۵۱۳ شهرستانها ۳۵۲ نفر از اینعده ۳۴ نفر جدول را غلط حل کرده و ۷ نفر تمبر ضمیمه نکرده بودند • ۱۴ نفرهم ازتهران وشهرستان ها بواسطه در نظر نگرفتن شرایط مسابقه درقرعه کشی وارد نشدند •

برندگان جوائز

۱ – تهران - رضا محمود زاده - خیابان سیروس – سرپولک برنده یکصد ریال وجه نقد
۲ – خرمشهر – علی نجفیان « « «
۳ – تهران – دارنده رسید شماره بیست وسه (۲۳) برنده پنجاه ریال وجه نقد
۴ – « ستوان یکم احمد عسگری – امیریه کوچه سبزیکار « « « «
۵ – « اقدس مهربان – شاه آباد – کوچه نوبهار « « « «
۶ – « علی زندی – دانش آموز هنرستان دولتی « « « «
۷ – « محمودقاسم نیا – گمرک تهران — توسط قاسم نیا « « « «
۸ – « جمیله رفیع – خیابان انتظام السلطنه – منزل حشمت پور « « « «
۹ – « علی اکبر ناظمی – چهارراه حاج رضا « « « «
۱۰ – مشهد – نصرالله یاکزاد – عضو گمرک استان نهم « « « «
۱۱ – سنندج – گروهبان ۲ اسدالله اوراه « « « «
۱۲ – تبریز – حمید شوقی – بازارصادقیه – تیمچه شاهزاده « « « «
۱۳ – اصفهان – کاظم خدایاری « « « «
۱۴ – تهران – مرحمت خسروانی – کوچه نظامیه برنده شماره روزنامه
۱۵ – سنندج – محمدامین وکیل « « «
۱۶ – تهران – حسن احمدی مرندی – خیابان ارق برنده سه ماه روزنامه
۱۷ – « سیدجواد عدنانی – خیابان شاهپور آموزشگاه سعدی « « «

برندگان نامبرده می توانند با ارسال آدرس ودرصورت تمایل یکقطعه عکس خوب از حالا تا دوماه دیگر جایزه خودرا دریافت دارند

دارنده رسید شماره (۱۰۱) از جدول ۱۷ رابه سلطان زاده میباشد

حل صحیح جدول شماره (۱۸)

عمودی : ۱ – دمد ۲ – رای ۳ – لورنس ۵ – ناو ۵ – خم – ره ۶ – تنك ۷ – دارون ۸ – زیج ۹ – یهد

افقی : ۱ – لب خند ۲ – درو – منازل ۳ – مارن – گریه – ۴ – دینار – وجد – ۵ – سوهان

اسامی صد نفر اول تهران

اصغر لاجوردی • جهانگیرورحیم تاج بخش • خدیجه حائری • نصرت تاج بخش • یحیی خجسته علیرضا ثابت آزاد • آصف الملوك خدا بنده • رضا طهماسب پور • هوشنك بهشتی ۷ خسروماجدی – محمد ماجدی • عزت الله قدیمی • حکیمه رضوانی قدیمی منوچهر پور خراسانی • زهرا قدیمی • قمرصارم اسدالله برزین • تقی پژوهی • ابراهیم رزاقی • محمدحسین باقریان • ستوان ۳ سعید هاشمی • اقدس البرزی • بتول هاشمیان • م • ح • هاشمیان • هوشنك قهقهه • فروغ کیا • محمود پیشوامصطفی • ع • پیشوا • میر مهدی نواب صفوی • هوشنك هوشیدر • منوچهر رقابی • امیر افشار قاسملو • علی اکبر کوهنك • حسین صادقیان • جهانگیر فهیم امیر عباس فهیم • معصومه جباری • اقدس جباری افسرالملوك فهیم مصطفی کروریان – احمد کنجکاو جلال آفشین • جمیل نقش گوهری ج • افشین • هاشم ثامنی فلاح • بانوعشرت ثامنی فلاح • باسر ثامنی فلاح احمدحیدر بکی • اسمعیل کاتوزیان • محسن کیوی نوران افخمی • علینقی افخمی • امیرمحسن بایگان بانو همدم مصفا • بانو عزیز بایگان • ام بایگان منیر بایگان • محسن بایگان • عباس سیاسی • احمد نصیری • پروانه خسروانی • کیوان خسروانی • بدری خسروانی • مرحمت خسروانی (برنده ششماه روزنامه) • افسرالملوك خسروانی • پرویز خسروانی پری خسروانی • شناسنامه ۱۷ – ۵۶ – ۴ عطاءالله

طیبه معتمد وزیری

برنده یکصد ریال جایزه جدول شماره (۱۴) ازسنندج

خسروانی • گیتی خسروانی • بوران عظیما • فریبرز امیرابراهیمی • همایون بزشك نژاد • ملکزاده ابراهیمی • عاطفه امیر ابراهیمی • ایرج بزشك نژاد • ارقم الملوك امین موثق • محمد احسان ساعت ساز • محمدشفیع تعاون • بتول نوبخت • ضیاءالملوك نویدی • فریدون واسمی • مصطفی امین موثق • ع سیکارودی • اردشیر تاج بخش • انور • گروهبان یکم رضانیا • زهرا قوی • ایران تقوی • جعفر تقوی • احمد تقوی • مه دخت علاقبند • همایون علاقبند • موسی ستوهی • شمس عسکری • فرامرز زعیمی • کمال صالحی •

املاك و اموال زیر در شعبه سوم اجرای اداره ثبت ایالتی تهران در روزهای معینه‌در ستون تاریخ حراج میشود

نمره پلاك و نوع ملك	محل ملك	مالك	بثبت رسیده نرسیده	روز وساعت حراج	شروع حراج بریال
۵۵۶۲ نوزده سهم از ۲۱ سهم از دودانك ونیم خانه بیرونی اندرونی	بخش ۸ کوچه حاج کاظم	ورثات آقای مهدی رئیس دادا	رسیده	سه ساعت قبل ازظهر ۲۶ر۶ر۱۷	۹۷۶۳
۱۵۳۰ یکهشتم دانك از ۶ دانك مساحت ۱۱۰۰ ذرع مربع زمین	بخش ۴ کوچه شیبانی	آقای میرهادی موئدمهد	رسیده	قبل ازظهر ۲۷ر۶ر۱۷	۳۲۲۶
۴۳۰۶ ششدانك یك اغچه محصور مشجر	بخش ۵ سبزی کارامین الملك	آقای عبداله پورزاده	رسیده	۳ ساعت قبل ازظهر ۲۸ر۶ر۱۷	۱۷۸۱۸۵
۲۹۸۸ یکدانك متاع از کل ششدانك خانه	بخش ۳ جنب منکل حشمت الدوله	آقای مهدی ورقیه خانم	رسیده	۳ ساعت قبل ازظهر ۲ر۷ر۱۷	۴۹۴۲
۲۵۳۹ سه شعیر متاع که عبارت از ۳ر۱۶ دانك از ۶ دانك یخچال	بخش ۶ محمدیه	آقای رجب تختی		۳ ساعت قبل ازظهر ۳ر۷ر۱۷	۹۲۰۰
۲۸۱۴ دودانك ونیم متاع از ۶ دانك ۱ دکان	بخش ۶ محمدیه	آقای سید محمد حسن حسینو	رسیده	۳ ساعت قبل ازظهر ۲۰ر۷ر۱۷	۱۹۲۰

یك اتومبیل فرد شاسی بدون اطاق جلو وعقب وبدون زاپاس بند شماره ۱۰۵۹۲ کرایه تهران ملکی آقای علی اکبر (شیخ حسین نوری) ۵ ساعت بعد از ظهر ۲۷ر۶ر۱۷ درچهار راه گلوبندك از مبلغ ۱۴۰۰۰ ریال حراج می‌شود

یك اتومبیل گراهام کالسکه پنجنفری با یکعدد لاستیك یدکی پاره شماره ۸۲۶۴ کرایه تهران ملکی آقای مستاح سوکیاسان یکساعت قبل ازظهر ۳۱ر۶ر۱۷ در گاراژ حاجی اسمعیل نجارخارج دروازه شمیران مقابل گاراژ شاهی ازمبلغ ۳۵۰۰ ریال حراج می‌شود

یك اتومبیل فردباری شماره ۱۰۱۷۶ کرایه تهران ملکی آقا عباس عسکری قمی ۲ ساعت قبل ازظهر ۳۱ر۶ر۱۷ درچهارراه گلوبندك ازمبلغ ۱۵۰۰۰ ریال حراج میشود

یك اتومبیل ریو شماره ۴۳۱۲ شهر تهران ملکی آقای اندرایك هوانیان ۴ ساعت بعدازظهر ۳۰ر۶ر۱۷ درچهارراه گلوبندك ازمبلغ ۱۳۵۰۰ ریال حراج میشود

یك اتومبیل باری فرد بدون دفرانسیال ۸۷۰۳ تهران ملکی آقای آکوب قامبوریان ساعت ۵ بعدازظهر ۳۰ر۶ر۱۷ درچهارراه گلوبندك ازمبلغ ۵۰۰۰ ریال حراج میشود

یکدستگاه اتومبیل بارکش انترناسیونال (بدون اطاق عقب) که عبارت از شاسی واطاق شوفر واکیل جلو وبوی دفرنسیال و ۴ دست فنر جلو عقب و ۱ جعبه دنده و ۲ حلقه لاستیك توئی وروئی باریك ودوگل گیر جلو میباشد بشماره ۵۶۱۸ شهربانی تهران ملکی آقای هاوی کوکبی در روز ۷ر۷ر۱۳۱۷ ساعت ۳ قبل از ظهر در گاراژ جزائی مقابل مجلس شورای ملی از مبلغ ۵۶۰۰ ریال حراج خواهد شد

چهار دستگاه اتومبیل زیس شماره ۹۶۹۴ و ۹۶۹۵ و ۹۶۹۷ و ۹۶۹۸ تهران که اتومبیل شماره ۹۶۹۷ بدون چرخ ولاستیك عقب وجلو میباشد و اتومبیل شماره ۹۶۹۸ فقط دارای یکچرخ ولاستیك جلو میباشد که چهار دستگاه ملکی آقای حاج ابوالقاسم اخوان می باشد در روز ۷ر۷ر۱۳۱۷ ساعت ۲ قبل ازظهر درخیابان ری گاراژ اخوان مقابل انبارقدیم گندم بطریق مزایده فروخته می‌شود وحراج اتومبیل شماره ۹۶۹۴ تهران ازمبلغ ۰ر۹۲۰۰۰ ریال اتومبیل شماره ۹۶۹۵ تهران از مبلغ ۱۶۰۰۰ ریال واتومبیل شماره ۹۶۹۷ تهران ۰ر۲۲۰۰ ریال واتومبیل شماره ۹۶۹۸ تهران ۳۵۰۰ ریال شروع خواهد شد

آگهی

بتاریخ بیست و پنجم تیرماه هزاروسیصد وهفده – خانم شهربانو ابن علیان طبق تقاضی نامه شماره ۱۰۹۶ مورخه ۱۶ر۳ر۱۳۱۷ بمستند ورقه سؤالیه وروتوشت مصدق شناسنامه تقاضای تصدیق حصروراثت نمود، بدین توضیح که مرحوم محمدعلی ولد ابن علی در پنج سال قبل وفات یافته و متقاضیه زوجه و آقایان شعبان علی و محمد و حسین پسران وخانمهای رقیه وعصمت وزهرا وصغری دختران متوفی و وارث منحصر مرحوم مزبور میباشند لذا مراتب را در مدت ۳ ماه ماهی یکمرتبه درمجله رسمی وزارت عدلیه ویکی از جراید مرکز باطلاع می رساند چنانچه کسی نسبت بتقاضای مزبور اعتراضی دارد درمدت مرقومه تقدیم والا پس از انقضاء موعد گواهینامه صادرخواهدشد نوبت دوم ۲۴ر۶ر۱۷

رئیس کل دادگاه صلح طهران – حسن خشکنابی

آ – ۳۸۴۳

آگهی

بتاریخ ۲۲ر۵ر۱۳۱۷ – آقای ابراهیم بیکلر زاده تقاضا نامه بشماره ۱۷۶۰ تقدیم و بمستند رونوشت شناسنامه وشهادت نامه گواهی نامه حصر وراثت خواسته با این شرح که آقای حسن (بیکلرزاده) فرزند مرحوم نایب حسین مقیم دائمی تهران بخش ۴ در تاریخ ۳ر۵ر۳۱۷ زندگانیرا بدرود گفته ورثه اش منحصر است به چهارپسر بنام آقایان ابراهیم تقاضی کننده وحسین ومحمد و امیر ناصر وچهار دختر بنام خانم عالیه ونواب و بیکلر دخت و مه دخت که تمام خانوادگی تمام آنان بیکلر زاده میباشد و یك عیال بنام ماه سلطان (بیکلرزاده) شعبه ۵ دادگاه صلح تهران مراتبرا سه بار سه‌ماه پی درپی درمجله رسمی وزارت عدلیه و یکی ازروزنامه های محلی باگاهی میرساند چنانچه کسی را اعتراضی است ظرف سه ماه اعتراض خود را نوشته بدادگاه بفرستد وگرنه گواهی نامه داده خواهد شد • نوبت دوم ۲۴ر۶ر۱۷ امین دادگاه صلح تهران

آ – ۳۸۲۸ رضاخونساری

طوطی واریست!

یعنی ما « برخلاف سایرین » با ۵۰ ریال بابهترین و جدیدترین اسلوب و با ماشین های کنتیانتال ماشین نویسی را تعلیم میدهیم بهتری محسنات بنگاه ما از سایرین ثابت شده **بنگاه ماشین نویسی دانش** روی خیابان ژاله دوشان تپه

آ – ۴۶۹۰ ۱ – ۴

امتحان شده

توری و لوله چراغهای بنزینی خودتان را از گل بهار ناصرخسرو خریداری فرمائید تلفن ۹۷۴۲

آ – ۴۶۳۸

آگهی مناقصه

اداره کل فلاحت حمل اجناس زیر را از قراء معینه واقع در دهستان ساو جبلاغ تا تهران بمناقصه می گذارد •

نام ده	گندم	جو	فاصله تقریبی تاشهر
کمال آباد	۱۶۱۷۸۲ کیلو	۵۲۸۳۶ کیلو	۶۰ کیلومتر
حسین آباد	۱۴۴۱۸۹	۲۲۱۲۶	۵۵
آبه گل حسین	۱۶۶۹۸	۹۶۰	۵۵
قزل حصار	۲۵۷۹۵	۱۵۹۶	۶۰
آق تپه	۳۰۰۴۹	۲۹۴۰	۵۷
شور قشلاق	۱۷۲۶۰	۲۴۰۰	۵۷
مرد آباد وجعفرآباد	۱۷۲۰۲۱	۲۸۷۱۶	۶۲
جمع	۵۶۷۸۹۴	۱۱۵۷۴	

داوطلبان شرکت درمناقصه باید درنظر داشته باشد که •

۱ – ترازگندم وجو تقریبی میباشد وممکن است کمتر یازیاد تر ازمیزان معینه باشد
۲ – تهیه ظرف وکلیه هزینه بارگیری وتحویل بعهده شرکت کنندگان است
۳ – کرایه گندم وجو را جداگانه باید تعیین نمایند •
۴ – کلیه اجناس مورد پیشنهاد بایدازتاریخ عقد پیمان تا آخر آذرماه وبتدریج بمرکز حمل وبانبار تثبیت غله تحویل فرمایند •
۵ – پیشنهادات باید دریاکت ممهور و لاك شده باذکر جمله (راجع حمل گندم وجو) در روی پاکت تا آخر وقت اداری روز سه شنبه ۲۹ شهریور باداره کل فلاحت تسلیم ورسید دریافت شود •
۶ – پیشنهاددهنده باید مبلغی معادل ۵ درصد کل کرایه که پیشنهاد داده بعنوان سپرده بحساب نمره ۳۲۷۰ این اداره ببانکملی داده وورقه بستانکار آن‌را ضمیمه پاکت پیشنهادخود نمایند تا درصورت استنکاف از قبول انجام پیشنهاد مبلغ مزبور بسود دولت برداشت شود •
۷ – پیشنهاداتیکه فاقد قبض سپرده بوده‌یا دیرتر از سررسید مقرره برسدویاموکول بشرطی باشد ازدرجهٔ اعتبار ساقط وپذیرفته نخواهد شد •

پیشنهادات رسیده در ساعت ۹ صبح روز چهار شنبه (۳۰ شهریور) در کمیسیون مناقصه باز وقرائت خواهدشد •

حضور پیشنهاددهندگان درجلسه مناقصه آزاد و اداره کل فلاحت در رد وقبول یك یا کلیه پیشنهادات مختار است • شماره ۵۵۴۹ر۲۱۲۸۲

اداره کل فلاحت

آ – ۴۶۸۳ ۱ – ۲

آگهی مناقصه

اداره کل شهربانی تعداد یکصد شنل و یکصد پالتو بارانی بمناقصه خریداری مینماید (یك سوم بهای اجناس مزبور درموقع بستن قرار داد بعنوان پیش پرداخت تادیه می شود)

داوطلبان شرکت در این مناقصه می توانند پیشنهادات خود را بانضمام صدی سه سپرده از مبلغ پیشنهادی که قبلا بحساب شماره (۱۱۵۸) تحویل انك ملی شده باشد در پاکات ممهور تا ساعت ۱۲ روز یکشنبه ۲۷ شهریور ماه بدفتر کاربردازی تسلیم ورسید دریافت دارند •

پیشنهادات واصله درساعت ۱۶ همانروز در کمسیون ابتیاع باز و قرائت خواهد شد حضور پیشنهاد دهندگان درکمسیون آزاد وکمسیون دررد یا قبول یك یا کلیه پیشنهادات مختاراست •

پیشنهادات فاقد قبوض سپرده در مناقصه مؤثر نیست در صورت اصابت مناقصه وخود داری پیشنهاد دهنده از اجرای معامله مبلغ سپرده بنفع دولت مسترد نخواهدشد • شماره ۸۲۳۲

آ – ۴۷۰۴ ۱ – ۲ رئیس دائره کاربردازی – اتوبوس

آگهی رسمی

برای خریدوفروش پارچه پشمو و نخی وقماش شرکتی در تهران – بازار – دالان ماهوت فروشها بنام (شرکت نسبی سیدمهدی لاجوردی و آقا محمودرزاقی وآقای علی اکبر رزاقی) با سرمایه سی وهشت هزار ریال که هیجده هزار ریال آن نقدی و بیست هزار ریال دیگرغیرنقدی از تاریخ پانزدهم مرداد ماه ۱۳۱۷ برای مدت دو سال تمام تشکیل وبتاریخ ۷ر۶ر۱۷ بشماره ۸۷۹ دردفتر ثبت شرکت های داخلی بثبت رسیده است •

مدیریت شرکت وحق امضاء کلیهٔ اسناد، تعهدات مربوطه بشرکت باآقایان سیدمهدی لاجوردی و محمود رزاقی وعلی اکبر رزاقی متفقاً می باشد • تهران مورخه ۲۲ شهریور ماه ۱۳۱۷ آ – ۴۶۷۶ رئیس دائره ثبت شرکت‌ها وعلائم تجارتی واختراعات – **محمد احسانی**

آگهی مناقصه

بمرکز وواردات دواجات ازخارجه وصدور همه گونه محصولات میهن شرکتی در تهران خیابان شاه کوچه ارباب کیخسرو بنام (شرکت پیوست بامسئولیت محدود) باسرمایه چهل هزار ریال که تماما نقدی است ازتاریخ پانزدهم شهریور ماه ۱۳۱۷ برای مدت غیرمحدود تشکیل ودرتاریخ ۱۹ر۷ر۱۷ بشماره ۸۸۰ دردفتر ثبت شرکتهای داخلی بثبت رسیده‌است .

مدیریت شرکت و حق امضاء کلیه اسناد و تعهدات مربوطه بشرکت با آقایان کرم خسروانی (رئیس) وارشاك اوتانیان مدیرعامل شرکت متفقا میباشد •

تهران مورخه ۲۲ شهریورماه ۱۳۱۷ رئیس دایره ثبت شرکتها وعلائم تجارتی واختراعات

آ – ۴۶۷۵ **محمد احسانی**

آگهی رسمی

برای چاپ اقسام مطبوعات وخریدوفروش کاغذومقوا شرکتی درتهران خیابان بوذرجمهری بنام (شرکت نسبی احمد سعادت وحسین حاکمی) باسرمایه یکصدوپنجاه هزارریال که مبلغ ۲۱۹۷۱ ریال وشصت وپنجدینار نقدی ویکصدوبیست وهشت هزار وبیست وهشت ریال وسی وپنجدینار جنسی است از تاریخ اول مرداد ماه ۱۳۱۷ برای مدت دوسال خورشیدی تشکیل و در تاریخ ۱۵ر۶ر۱۷ بشماره ۸۷۶ در دفتر ثبت شرکتهای داخلی به ثبت رسیده است •

مدیریت شرکت و حق امضاء کلیه اسناد و تعهدات مربوطه به شرکت آقای احمد سعادت میباشد • طهران مورخه ۲۲ شهریور ماه ۱۳۱۷

آ – ۴۶۷۴ رئیس دایره ثبت شرکتها وعلائم تجارتی واختراعات **محمد احسانی**

آگهی رسمی

برای خریدوفروش پارچه پشمو و نخی وقماش شرکتی در تهران – بازار – دالان ماهوت فروشها بنام (شرکت نسبی سیدمهدی لاجوردی و آقا محمودرزاقی وآقای علی اکبر رزاقی) با سرمایه سی وهشت هزار ریال که هیجده هزار ریال آن نقدی و بیست هزار ریال دیگرغیرنقدی از تاریخ پانزدهم مرداد ماه ۱۳۱۷ برای مدت دو سال تمام تشکیل وبتاریخ ۷ر۶ر۱۷ بشماره ۸۷۹ دردفتر ثبت شرکت های داخلی بثبت رسیده است •

مدیریت شرکت وحق امضاء کلیهٔ اسناد، تعهدات مربوطه بشرکت باآقایان سیدمهدی لاجوردی و محمود رزاقی وعلی اکبر رزاقی متفقاً می باشد • تهران مورخه ۲۲ شهریور ماه ۱۳۱۷ آ – ۴۶۷۶ رئیس دائره ثبت شرکت‌ها وعلائم تجارتی واختراعات – **محمد احسانی**

امشب سینما هما قاصد جنوب ناطق فرانسه پیر ریشار دویلم
شارل وانل وستاره وجیه
ژان هولت یکی ازبهترین درس میهن دوستی وفداکاری در راه کشور ••

داستان امروز

حیله

بقیه از صفحه دوم

«فردی» بمن نگاه کن توهمیشه مرا دوست خواهی داشت آیا اینطور نیست ؟ الان من میروم و کیفم نیز پهلوی تو باشد مواظب باش الماسها کم نشود ساعت ۲ بعدازظهر برمیگردم — مرا دوست داری آیا اینطور نیست ؟

فردی در عوض جواب او را درآغوش کشیده و گفت مطمئن باش که بالماسهای تو احتیاجی ندارم و زن جوان را تا نزدیك اتومبیلش هدایت نمود و خود برگشت ...

✿✿✿

هنوز دو دقیقه مانده بود که ترن ساعت ۱۲ حرکت کند جوان شیکی پهلوی یکی از باجه (گیشه)ها ایستاده و کیف کوچك چرمی نیز دردستش بود . بالهجهٔ که آثار مسرت از آن نمایان بود گفت :

— آقا خواهش میکنم یك بلیت برای موقت کارلو بدهید ..!

وبعد از گرفتن بلیت باعجله تمامی خود را برترنی که درشرف حرکت بود رسانیده و دریکی ازاطاقهایش جای راحتی را برای خودانتخاب نموده ودرفکر فرورفت .

درهمین موقع زن نسبتا جوانی ازپس یکی ازستونهای ایستگاه که تابحال دریشت آن مخفی بود بیرون آمده وبانگاههای تمسخرآمیزی جوان مزبور را نگاه کرده درزیر لب گفت :

— هرچه فکر کرده بودم درست بود . این جوان فقط وفقط مرابواسطه الماسهایم میخواست ولی بدبخت نمیداند که درکیف جزپاره شیشه چیزدیگری موجود نیست .!

بعد باصدای بلندتری که قدری متزلزل بود گفت

— برو، برو فردی عزیزم . تومن دروغ گفتی ومن هم بشوهرم خیانت کردم ولی من از تو زرنگتر بودم چون سنم ازتو زیادتر است . پروتو وتمام جوانهای دروغگو بدبخت خواهند بود .. ولی من

قدری مکث کرده ودوباره گفت

— ولی من با شوهرم خوشبخت خواهیم بود ودیگر گول نخواهیم خورد . برو . برو .

« ترجمه — نصرالله شاهرخی »

تاریخ نهصد سال وزرای ایران

کتاب دستور الوزراء شامل تاریخ وشرح احوال وزرای اسلام درمدت نهصدسال تالیف خوندمیر مؤلف معروف کتاب **حبیب السیر** با تصحیح ومقدمه **آقای سعیدنفیسی** منتشرشد ودر **کتابفروشی اقبال** خیابان ناصر خسرو به بهای سی ریال بفروش میرسد

آ - ۴۰۷۹ ۹—۱۰

مرضای محترم

برای معالجه امراض مقاربتی سوزاك و سیفلیس ازساعت شش ونیم تا ۹ بعد ازظهر بکلینیك داروور واقع درخیابان لاله زار کوچه سپهرالدوله مراجعه فرمایند آ—۳۹۱۵ ۱۰—۲۶

احتناق ایران

کتاب احتناق ایران تالیف **مسترشوستر امریکائی**، که نایاب شده بود اخیرا چندمجلد وارد شد. **و درکتاب فروشی اقبال** کتاب فروشی جنب خیاطی عصر جدید بهای ۱۵ ریال بفروش میرسد آ—۴۴۱۸ ۵—۱۰

تراش زنیت نامحدود است

زنیت جوابی شما را بیمه می کند زنیت در نرمی و تیزی و دوام بی نظیر است .

محل فروش همه مغازه ها — نمایندگی وعمده فروشی — تجارتخانه احوان — سرای حاجب الدوله تهران

آ— ۹۲۱۷ ۳—۵

کامیون های جدید وارد شد

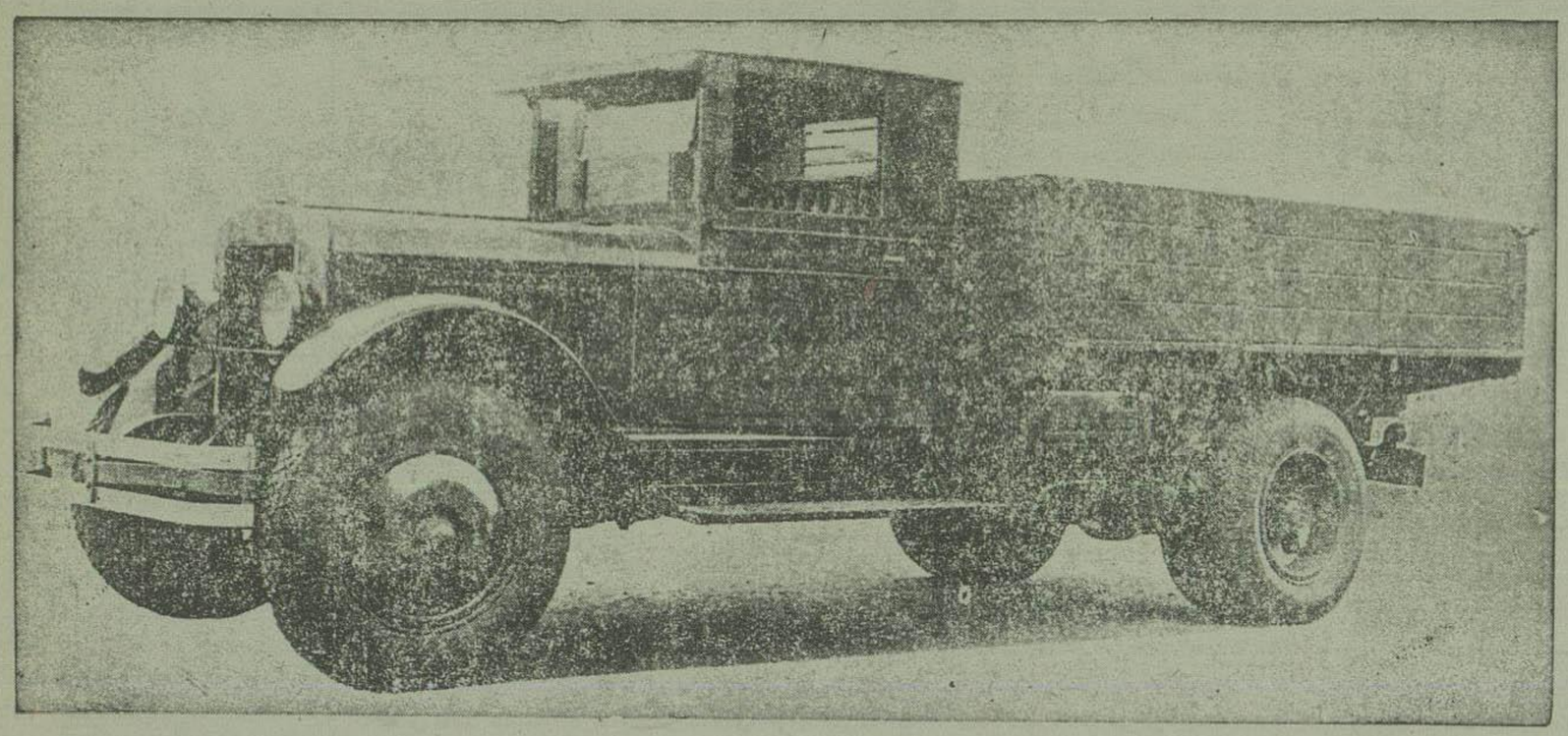

کامیونهای زیس مدل ۱۴ شش سیلندر موتور بقوه ۷۳ اسب ظرفیت آن نیز نسبت بسایر کامیون های مشابه خیلی زیادتر، محکمتر، ارزانتر و با صرفه‌تر است.

بالاستیکهای ۸X۳۶ و فاصله چرخ‌ها ۱۷۴ اینچ.

در تمام جاده‌ها مایه اطمینان رانندگان است. در شهرستانها و نقاط کشور نماینده دارد ـ لوازم یدکی آن همه جا فراوان و به بهای ارزان در دسترس دارندگان گذارده شده است

فروشنده انحصاری در ایران

زیس مدل ۱۴

شرکت سهامی رانندگی

خیابان سعدی

شعب فروش کامیون ولوازم یدکی آن :

خراسان ـ اراك (سلطان آباد)

کرمان ـ اصفهان ـ همدان ـ رشت ـ پهلوی

شماره تلفن ۴۳۵۳ آ — ۴۶۹۴ — ۱ —

برای فروش یامعاوضه بخانه میباشد

یکقطعه زمین ۱۴۰۰ متر مشجر محصور واقع در خیابان کمرك تحت پلاك ۵۱۴ طالبین به بنگاه اسپیفانی

خیابان شاه (اسلامبول) نفر ۵۳۱۸-۸۱۵۲-۷۱۵۳ — مراجعه نمایند

آ— ۱ ۴۶۶

نقشه مفصل ایران چاپ پاریس

بقطع یك میلیون یك بزرگی دو متر دردومتر با تعیین سرحدات جدید افغانستان و ترکیه برای کتابفروشی بروخیم درخیابان فردوسی رسید . قیمت کاغذی آن ۹۰ ریال با پارچه وچوب ۱۴۰ ریال است آ— ۴۶۵۴ ۱—۳

سال سیزدهم شماره ۳۶۰۲ عصر پنج شنبه ۲۴ شهریور ۱۳۱۷ ۱۹ رجب ۱۳۵۷ ۱۵ سپتامبر ۱۹۳۸

صاحب امتیاز و مدیر مسؤل عباس مسعودی

عنوان تلگرافی : تهران . اطلاعات

تلفن ۴۶۷۷ – ۴۶۲۴ – ۴۵۷۹ : منزل مدیر ۴۷۳۴

اطلاعات

جای اداره:

اول خیابان خیام (جلیل آباد سابق)

بهای آگهی ها

صفحه اول سطری ۴ ریال

< ۲ و ۴ و ۵ < ۳ <

< ۳ و ۸ < ۲ <

< ۶ و ۷ < ۱ <

بهای اشتراك

	۱۲ ماهه	۶ ماهه	۳ ماهه
تهران	۱۲۰	۶۵	۳۵
شهرستانها	۱۲۰	۶۵	۳۵
خارجه	۲۰۰	۱۱۰	۶۰

منظره از شهر های مصر — بقلم والتر برل

اسکندریه

بقیه از صفحه اول

اتومبیل‌ها باوجود آگهی‌ها و تابلوهائیکه برای تذکر برانندگان واحتیاط نصب شده‌است باسرعت زیادی میرانند پس ازطی صد کیلومتر راه ازدور درزیر آسمان صاف و در زیر اشعهٔ طلائی خورشید در افق نقطهٔ سیاهی دیده می شود که بزودی بزرك شده‌وقتی شخص کاملا بان نزدیك میشود عمارت بزرگی با سردرعالی، پلکان های قشنك سالون بزرك با چراغ های برق و پارك زیبا می بیند • آنجا محل بنگاه کمپانی « شنل » است که دارای مهمانخانه و کارخانهٔ تعمیر اتومبیل می باشد بنگاه مزبور اتومبیل های بزرگی دارد که مخصوص کشیدن و آوردن اتومبیل هائی است که در میان راه خراب شده و میماندند •

مهمانخانه این بنگاه بسیار خوب بوده وبهای خوراکهای آن با مهمانخانه های قاهره تفاوتی ندارد • ومشروبات خنك ومطبوعی داشته وبخوبی از مسافرین پذیرائی می کنند ولی بیشتر اتومبیل های شب اینجا توقف نکرده بلکه با سرعت زیادی از نزدیك آن رد شده و یکسر به طرف اسکندریه میروند •

بعد از طی دوساعت راه و گذشتن ازنزدیك یکعده تپه های شنی ازمیان تاریکی شب شعاع چراغهای اسکندریه پیدامیشود و باد خنکی که میوزد نزدیك شدن دریا را خبر می دهد . بعداز طی قسمت های جلو شهر که خیلی بزرك بنظر میرسید اتومبیل به خیابانی که بطرف دریا وچندین کیلومتر طول داشته وبا منتهای زیبائی وقشنگی ساخته شده است میرسد .

دراین قسمت شهر مهمانخانه های [illegible] و عالی که شب ها دارای مجالس رقص وغیره میباشند وحمامهای ساحلی که برای شنا بسیار خوب ومناسبند ساخته شده است

قشنگی و زیبائی اسکندریه فقط باین خیابان خاتمه نمیابد بلکه درقسمت‌های داخلی شهر پارکهای بزرك بولوار های زیبا باتخلستان ها وجود دارد دو دارای خیابان زیبائی است و بقیهٔ که در فرازآن پارك وعمارت تابستانی سفارت انگلیس درمصر میباشد منتهی می‌شود اینجا سابقامحل اقامت تابستانی ویلاقی کمیسر عالی انگلیس درمصر بوده . بناهای اسکندریه همانند قاهره کاملا ازروی سلیقه‌وخوبی ساخته شده‌است وتمام‌دارای باغهای‌بزرك وسبزوخرم‌است

خیابان‌ها همیشه پراز جمعیت ودکان‌های آن باستثناء بعداز ظهر که بسته است درتمام ساعات روز وتا پاسی ازشب گذشته باز است نظافت وتمیزی درتمام شهر حکمفرما است ونه فقط‌از طرف اروپائیها رعایت میشود بلکه تمام اهالی مصر این قسمت راکاملا رعایت میکنند گدااصلا پیدا نمیشود وعموم اهالی آن‌جا بلباس های‌خوب ملبس بوده و شخص کمتر بکسی که دارای لباس کهنه ووصله‌داراست برمیخورد•

دراسکندریه‌انتظام‌وخوبی عبورومرور خیابانها جلب توجه میکند و لباسهای قشنك پاسبان ها و مامورین تنظیم عبورومرور ووظیفه شناسی آن‌ها خیلی مورد توجه است ودر حقیقت‌این کاملا شبیه بکشورهای اروپائی است

قسمت ورود و خروج این بندر هم‌خیلی مرتب‌است . ابتدا مسافرین معاینه بهداشتی‌شده وپس‌از پرداخت ۹۰قروش ورقهٔ قرمزی که‌مهری روی‌آن خورده‌است دریافت میکنندوبعد ازآن مامورین گمرك متارالیه‌را بفوریت بازرسی کرده وپس‌ازدریافت حق گمرکی اوراآزاد میگذارند•

« ترجمه‌ازروزنامه تورکیش پست‌چاپ‌اسلامبول »

شرح حق الیقینی شفای بوعلی سینا ز شرح مثنوی مولوی

که چندی قبل وعده چاپ آن رادر ۱۴ مجله بقلم سیاح الیقین داده بودیم اینك جلد اول [illegible] یك کتاب مشتمل بر مرام مولوی درتوحید خیال ومرام بوعلی درموضوع الهیات‌شفا باکاغذ اعلا درا۳۱۲ صفحه ببهای ۱۵ ریال از چاپ خارج‌شده است • درتمام صفحات این کتاب موضوع « آخرین سعادت‌بشر درمشق تعظیم افکار وتوحید خیال‌و تعدیل‌مزاج بشربسته‌بمشق ورزشهای مرتب روحانی و جسمانی روزانه است وبس» تشریح شده

هزار ویك‌پرسش ازشرح منظومه‌حکیم‌سبزواری را بعدها منتظر باشید

محل فروش

کتابخانه تهران — اول لاله زار — مغازه سقط‌فروشی یزدان دوست — خیابان برق

کتابفروشی خیام — جنب شمس‌العماره — مغازه آقای‌امجد جورابچی — بازارچهارسوق کوچك

کتابفروشی پارس — سه راه امین حضور — بنگاه دانش — خیابان سعدی (صنیع الدوله)

مغازه‌علی‌اکبرزاویه بلورفروش — تیمچه حاجب الدوله

آ — ۴۴۱۰ — ۱ — ۱۰

آگهی

اداره امنیه مقداری برنج وروغن ونخودولوبیا رعدس و هیزم بعمل مناقصه خریداری می‌نماید داوطلبان فروش می‌توانند پیشنهادات خودرا درحد اقل قیمت پس از مراجعه بکمسیون ابتیاع واطلاع از کم وکیف مورد معامله تدوین درپاکت‌سربسته بضمیمه قبض ودیعه مقدماتی که درحدود صد یك از معامله و بصندوق خزانه سپرده اند تا چهار شنبه ۳۰ شهریور ۱۳۱۷ بکمسیون مزبور تسلیم دارند واداره در رد یا قبول کلیه پیشنهادات مختار خواهد بود

آ — ۴۷۰۰ — ۱ — ۳

آگهی مناقصه

اداره کل شهربانی بیست و پنج زین و برك مطابق نمونه موجودی باتادیه یك ثلث پیش پرداخت بمناقصه خریداری می‌نماید:

داوطلبان شرکت در این‌مناقصه می‌توانند پیشنهادهای خود را در پاکات سربسته‌مهوره تاساعت ۱۲ روز ۴شنبه سی‌ام شهریور بدفتر کارپردازی اداره کل شهربانی تسلیم ورسیددریافت دارند پیشنهادهای‌واصله ساعت۱۶ همانروز در کمسیون ابتیاع باز وقرائت خواهدشد

حضور پیشنهاد دهندگان در کمسیون آزاد و کمسیون دررد یاقبول یك‌یا کلیه‌پیشنهاد ها مختار است • شماره ۸۲۸۲ رئیس دائره کارپردازی اداره کل‌شهربانی — اتوبورس

آ — ۴۷۲۱ — ۱ — ۲

جوراب تابان

با کمال احترام ازمشتریان خود دعوت [illegible] بها تقدیم مینماید لاله‌زار جنب گراندهتل نمره تلفن ۸۲۲۶

آ — ۴۶۹۷ — ۱ — ۳

یکنفر منشی

که کاملاازعهده انشاء مراسلات برآید برای‌این‌شرکت لازم است داوطلبان مستقیم شرکت واقع در اول کوچه نوبهار خیابان نادری رجوع کنند. شرکت سهامی میکده

آ — ۴۷۲۹ — ۱ — ۳

اتومبیلهای سواری سیستم ۱۹۳۷ و ۱۹۳۸ اتوبوس

دربنگاه صمیمی خیابان سعدی مقابل شرکت سهامی ایران تور موجود است

دوج ۷ نفره و ۵ نفره - بیوك - شورلت - کریسلر - فورد شماره تلفن ۷۰۰۴

آ — ۴۷۳۳ — ۱ — ۵

آگهی

قهوه خانه جنب عمارت سابق رسومات اکبرآباد واقعه در خارج دروازه دولاب تیه مقابل کارخانه برق بشرح وشرایط ذیل باجاره واگذار می‌شود طالبین می توانند پیشنهادهای‌خود را از تاریخ انتشار آگهی تاآخرسه شنبه (۵) مهرماه۱۳۱۷ درپاکت لاك ومهر شده بدبیرخانه اداره کل مالیات غیرمستقیم (وزارت مالیه) تسلیم کرده ورسیددریافت دارند وروی‌پاکت‌نوشته شود (راجع بمزایده اجاره قهوه خانه اکبرآباد)

۱ — حد اقل اجاره درسال‌مبلغ سه هزاروهفتصد وبیست ریال •

۲ — مستاجر باید اجاره یکماه را قبلا پرداخت کند •

۳ — پیشنهاد دهنده باید صدی پنج مال‌الاجاره سالیانه ملك مورد اجاره را بنام سپرده تسلیم صندوق این اداره نموده وقبض رسید دریافت دارد درصورت عدول از پیشنهاد خود وجه مذکور بنفع دولت ضبط می‌شود •

۴ — مدت اجاره یك سال ابتدای آن از نهم مهر ماه ۱۳۱۷ لغایت هشتم مهر ماه ۱۳۱۸ خواهد بود •

۵ — پیشنهاد های‌واصله روز چهارشنبه ششم مهرماه ۱۳۱۷ دوساعت قبل از ظهر باز وقرائت می‌شود •

۶ — چنانچه درخلال مدت اجاره دولت ملك مذکوررا بفروش برساند نسبت باقی مدت اجاره حق فسخ بادولت خواهد بود — اداره‌کل مالیات غیر مستقیم دررد و قبول یك یا کلیه پیشنهاد ها مختار می باشد • شماره ۱۶۷۰۱ اداره کل مالیات غیر مستقیم

آ — ۴۷۱۹

فرهنگ یکتائی

تالیف : آقای مجید یکتائی

تنها کتاب لغت تمام مصور فرانسه بفارسی

با بیش از ششصد کلیشه وگراور ونقشه وتابلوهای بزرك وپرجمهای رنگین ممالك ولغتهای جدید فرهنگستان وتلفظ لغات فرانسه باچاپ بسیار نفیس وجلد زرکوب که از سایر فرهنگها کاملا ممتاز است شامل سی هزار لغت مستعمل ، علمی ، ادبی ، فنی تجاری باقطع متوسط وبهای ارزان در مهر ماه منتشر می‌شود دانشجویان و دانش آموزان منتظر انتشار آن باشند . شرکت تضامنی چاپخانه و کتابفروشی علمی — خیابان ناصر خسرو

آ — ۴۳۶۳ — ۶ — ۵

دو خانه اجاره

باغچه باتمام لوازم‌حتی تلفون برای‌خانوادهٔ بزرك ، کوچك ، شرکت اداره واقع در خیابان پهلوی « دربند دکتر افشار » میان سه راه حشمت الدوله چهارراه قصرمحل ایستگاه اتوبوس خواهندگان بمحل نامبرده تلفون ۵۵۳۱ مراجعه فرمایند • آ — ۴۶۴۶ — ۲ — ۲

مطب دکتر یحیی پویا

از مکان سابق بخیابان یوسف‌آباد کوچه سپهبد منتقل گردید

اوقات مطب ازچهار تا هشت‌بعد ازظهر

آ — ۴۴۲۴ — ۶

گرمابه گلستان

گرمابه گلستان واقع در پل امیر بهادر است

گرمابه گلستان غیر از گرمابه عمومی دارای سه دوش خصوصی مجزا ست

گرمابه گلستان نظافتش دیدنی است

گرمابه گلستان از۵صبح تا۱۰ بعدازظهر ازآقایان وخانمهای‌محترم پذیرائی مینماید

۱ — ۴۷۱۲ — ۱ — ۳

خریداری میشود

اتومبیلهای سواری نو ومستعمل ازهر سیستم که باشد با قیمت خوب خریداری میشود نگاه عباثیان واقع درلاله‌زار پاساژ رزاق منش یا بتلفون ۹۹۷۱ مراجعه فرمائید .

آ — ۴۶۵۱ — ۱ — ۵

آگهی مناقصه

مناقصه خرید هشت تن آهن‌ورق سفید۲۲ ورقی که‌بشماره(۱۵۲۸۵ — ۶شهریور۱۷) منتشر و روز جلسه قرائت پیشنهادات روز سه شنبه ۱۷٫۶٫۸ تعیین گردیده بود طبق شرائط آگهی مزبور روز قرائت پیشنهادات تاشنبه ۱۷٫۶٫۲۶ یك قبل ازظهر تمدید میشود •

داوطلبان می‌توانند پیشنهادات خودرا تاروز پنجشنبه ۱۷٫۶٫۲۴ درپاکت لاك ومهر شده بدفتر اداره حسابداری تسلیم ورسید دریافت دارند . شماره ۱۶۸۹۰

آ — ۴۶۸۸ حسابداری وزارت معارف

آگهی

اداره بهداری ارتش بمنظور تکمیل معین پزشکان‌قسمت ها عدهٔ را مطابق شرایط ذیل استخدام خواهد نمود •

۱ — حد اقل سن ۱۸ وحداکثر ۳۰سال «مشمول لباشیر»

۲ — معلومات درحدود شش‌ساله ابتدائی

۳ — صحت مزاج

۴ — دارا بودن عدم سوء سابقه ازاداره شهربانی

داوطلبان واجد شرایط فوق ازتاریخ نشراین‌آگهی تا ۲۵ شهریورماه ۱۳۱۷ میتوانند همه روزه ازساعت ۴ بعد ازظهر خودرا باداره بهداری ارتش « دائره کارگزینی» واقع درچهار راه عزیزخان معرفی نمایند وحقوق بدوی آنان تاموقعی که در آموزشگاه مشغول تحصیل‌می‌باشند مطابق‌مقررات‌ماهی یکصدو پنجاه‌ریال‌خواهد بود رئیس‌اداره بهداری ارتش — سرلشکر دکتر آتابای

آ — ۴۶۸۹ — ۱ — ۲

آگهی مناقصه

وزارت صناعت ومعادن در حدود هفتصد هزار متر مکعب خاکبرداری وتسطیح زمین کارخانه ذوب آهن را که درسه کیلومتری جنوب غربی کارخانه قند کرج واقع گردیده بمناقصه می گذارد اشخاصی که مایل بشرکت باشند می‌توانند نقشه زمین‌واوراق لازم و شرائط شرکت در مناقصه وطرح قرارداد وتضمینات مالی آن را درمقابل رسید ۵۰ ریال که باید بحسابداری ذوب آهن پرداخته شود از دفتر اداره ذوب آهن واقعه درمیدان نگارستان دریافت نمایند— پیشنهادها درپاکت ممهور باقید محل سکنای‌پیشنهاد دهنده واینکه مربوط بمناقصه زمین کارخانه ذوب آهن است تاظهر شنبه دوم مهرماه ۷۳۱۷ دردفتر وزارتی قبول می‌شود وسه‌بعد از ظهر همان روز باحضور کمیسیون مخصوص نظارت مناقصه‌باز خواهد شد حضور پیشنهاددهندگان بلامانع ووزارت صناعت دررد وقبول مختار است • بعد از انقضای ساعت مقرر بهیچوجه از کسی پیشنهاد کتبی یاشفاهی پذیرفته نخواهد شد • شماره ۱۰۶۱ آ — ۴۶۸۶ وزیرصناعت ومعادن

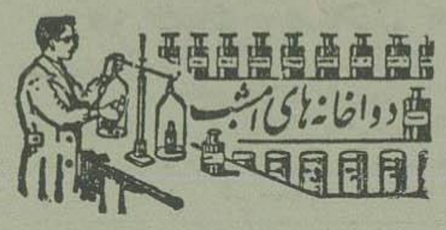

بخش	دوا خانه	جای دواخانه
موسسه دوائی شبانه‌سیه		میدان‌سپه
۱	خجسته	ناصرخسرو
۲	حکیمیان	خیابان شیخ
۳	آسیا	شاه
۴	ادیب	داهپور
۵	خیریه	چهارراه‌حاجی‌رضا
۶	قدسیه	کوچه قنات
۷	امید	بازارچه نایب‌السلطنه
۸	فرح	خیام
۹	برنا	حمام نواب

دواخانه‌هائی که‌در تمام‌شبانه‌روز باز است

دو اخانه جالینوس بخش ۶ خیابان اسمعیل بزاز — دواخانه میرزا یکیان واقع در خیابان شاه

فردا اداره پست تعطیل است

وپستهائی که ازشهرستانها میرسد توزیع میشود و پست حرکت نمینماید .

فقط نامه ها بمقصد شمیران قبول و فرستاده میشود

چاپخانه شرکت سهامی چاپ

نمایشها

برنامه امشب‌سینماها

سئانس یکم ساعت ۷ونیم

و سئانس دوم ساعت ۹ونیم بعد از ظهر

ایران: فیلم آخرین آهنك باشتراك لیلی‌دا کرور

پارس: فیلم ناطق کشورزیردریا س۲

جهان : فیلم ناطق روح سرگردان

خورشید : جمه‌تانکا

دیده‌بان : فیلم ناطق رگینا

سپه: فیلم ناطق تازان بیا

ستاره : فیلم ناطق بازوحشی

قصر : فیلم ناطق آخرین‌والس

علی : فیلم ناطق کشورزیردریاس۲

میهن : فیلم اسرار فتح چین

همای : فیلم ناطق قاصد جنوب

تقویم اطلاعات

پنج شنبه

نوع تاریخ	روز و ماه	سال
شمسی پارسی	۲۴ شهریور	۱۳۱۷
قمری هجری	۱۹ رجب	۱۳۵۷
مسیحی میلادی	۱۵ سپتامبر	۱۹۳۸
بری‌صهیونیت	۱۸ ایلول	۵۶۹۸

طلوع آفتاب ۵ ساعت و ۵۱ دقیقه بعداز نصف‌شب

غروب آفتاب ۶ ساعت و ۹ دقیقه بعداز ظهر

اسپرانتو بعداز پنجاه سال

تازگی مجلسی باحترام ورود دو هزار اسپرانتو زبان درلندن برپا گردیده دراین مجلس میزبانان ومیهمانان درنهایت سهولت بیك زبان سخن‌رانده وصورت غذا را که بزبان اسپرانتو نوشته شده بود همگی درك کردند •

این ضیافت بافتخار سی‌امین کنگره زبان اسپرانتو دردانشگاه لندن بپا گردیده برای آنکه میهمانان سی ملت(ازجزیره ایسلند تاجزایر جنوبی) کاملا استراحت کرده وخویشتن را درخانه خود فرض‌نمایند موافق قراری که ازپیش داده‌شده‌بود تمام اتومبیل‌های کرایه‌ای، مامورین پست‌وسائر مأمورین که حفظ انتظامات‌رادرآن حدودعهده‌دار بودند درظرف چندروز زبان اسپرانتورا که‌یك زبان بین‌المللی پنجاه‌ساله است آموختند •

آموختن زبان‌اسپرانتو دشوار نیست‌زیرا قواعد صرف آن‌را درنیم ساعت میتوان آموخت اعراب آن‌محدود وهرکلمهٔ بهمان‌طرز نوشته می شود که صدا میدهد باین معنی که حروف‌بی‌صدا دراسپرانتو وجود ندارد •

کسانی که آن‌چندروز درپیرامون‌دانشگاه رفت‌و آمدداشتند دانستند که همه بزبان‌اسپرانتو تکلم می کنندحتی موزیك و دسته‌هائی که‌موسیقی میزدند اشعار را بزبان اسپرانتو می‌خواندند •

تاکنون‌چهارهزارجلد کتاب‌بزبان‌اسپرانتو ترجمه شده است • مهمترین آن کتاب انجیل‌و سپس صدفقره مجله می‌باشد• تاکنون یك ملیون نفر درجهان باین‌زبان سخن‌رانده که تنها بیست هزار در انگلستان وجود دارد • کسانیکه از این زبان پشتیبانی می‌نمایند دلیل خوب پیشرفت نکردن آنرا نفرت وحس‌انزجار بی اساس مردم پنداشته که بدون‌قصد ونادانسته انتقاد مینمایند

پاره‌ای می گویند اکنون سراسر جهان زبان انگلیسی‌را آموخته واین زبان درتمام دنیا ریشه کرده ودلیل‌ندارد زبان‌دیگری نیزبمیدان وارد شود•

✿✿✿

گویند «زامن‌هوف» مؤسس‌ویاآفریدکار این‌زبان درمرز کشور خویش که با خاکهای آلمان، شوروی لهستان و لیتوانی همسایه بود هنگام مسافرت دچار بازجوئی های سخت شده وآزار دید •

بقیه درصفحه دهم

آگهی مناقصه

ادارهٔ کل فلاحت سیم کشی ولوله کشی برق درعمارت سه اطاقی و یك عمارت چهار اطاقی حصارك ویك عمارت سه اطاقی حیدرآباد ویك سه اطاقی ویك ۱۲ اطاقی «درسه قسمت مجزا» کرج ویك ۱۲ اطاقی حیدرآباد « درسه قسمت مجزا » حیدرآباد ویك منزل کارگران حیدرآباد و یك اصطبل معمولی حیدر آباد ونصب لامپها و چراغ های آن را با شرایط ذیل بمناقصه می گذارد •

۱ — سیم کشی‌های مزبور باسایر لوازم آن بایدکلیه بابهترین مصالح ازنوع برگمان انجام وچراغها و لوسترهای آن طبق‌دستور وپسند مهندس اداره نصب گردد • یك قسمت ازسیم کشی های مزبوردر زیراندود وقسمت دیگرروی اندود ساختمان های‌مذکور انجام‌خواهد شده

۲— پیشنهاد دهندکان باید قبلا بدفترفنی ادارهٔ ساختمان کل فلاحت واقعه درخیابان شاه چهار راه یوسف‌آباد مراجعه نموده‌وپس ازارائه نمونه لوله وسیم وجعبه‌های توزیع وتابلوها ولوسترها وغیره واخذ گواهی‌مهندس نسبت بخوبی وبدی‌جنس نمونه‌ها ورقه پیشنهادرا از دفتر ساختمان دریافت وجاهای خالی‌آنرا پرنموده وپس ازامضاءآن‌را درپاکت ممهور ولاك شده که روی‌آن جمله « راجع بسیم کشی عمارات جدید حیدرآباد وحصارك وکرج » نوشته شده است گذاشته وتاساعت ۱۲ روز چهارشنبه مورخه ۳۰ر۶ر۱۷ بدفتر کل ادارهٔ کل فلاحت واقعه در خیابان ناصرخسرو «عمارت‌بلور» تسلیم ورسید دریافت دارند •

۳— پیشنهاد دهنده باید مبلغی معادل ۵درصد کل پیشنهاد خود بعنوان سپرده بحساب ۳۲۷۰ بیانك ملی سپرده وورقه بستانکار آنرابضمیمه پیشنهادخود تسلیم نماید تااگربرنده‌مناقصه شده واز انجام پیشنهاد خود خودداری نمایدمبلغ مزبور بنفع‌اداره ضبط‌شود •

٤— پیشنهادات واصله درساعت ده صبح روز ۵شنبه مورخه ۳۱ر۶ر۱۷ درادارهٔ‌بازرسی کل فلاحت واقعه درخیابان فردوسی باز وقرائت خواهد شد •

۵— به پیشنهاداتی که فاقد سپرده بوده یادرروی اوراق مخصوص اداره ثبت نشده ویا دارای شرایطی غیر از آنچه در مشخصات وتوضیحات دفتر فنی قید شده است باشد ترتیب اثر داده نخواهد شد •

٦— حضور پیشنهاد دهندگان درجلسهٔ مناقصه آزاد وادار ددر رد وقبول یك یا کلیه پیشنهادات مذکور مختار است شماره ۲۱۲۸٦ **اداره کل فلاحت**

آ — ٤۷۰۵ ۱ — ۲

فروش باقساط ۱۰ ماهه

رادیو R.C.A. مدل ۱۹۳۸

دارای ٦ر۷ر۹ر۱۰ لامپ

بنگاه تجارتی البرز (خیابان فردوسی جنب سینما همای) تلفن ۲۵۰۰

آ - ٤۳۹۱ ٦-۵

دهات اجارهٔ بهر مبلغ باشد

در اطراف تهران — همدان — زنجان — عراق وجاهای نزدیك تهران برای اجاره مورد لزوم است صاحبان املاك می‌توانند صورت آب‌وخاك وعمل کرد املاك خودرا بطور تفصیل بدفتر اطلاعات ملکی وتجارتی خیابان اسلامبول تلفون ۷۵۷۸-۵۹۲٤ بفرستند تا باموافقتشان اجاره دهیم

آ—٤۳۷٦ ۵-۵

بوبی لوته

فرخودکار جدیدی است که بدون‌زحمت وتلف کردن وقت همیشه قابل استفاده است

بوبی لوته

یکانه فر ساده‌ای است که در مدت کم توجه تمام بانوان‌عالم را بخود جلب‌نموده وروزی میلیونها بفروش میرسد بهای یك‌ماشین با ۱۲ یدکی آن ۲۰ریال است فروش درمغازه‌های معتبر خرازی لاله زار و نادری

آ-٤۲۲٦ ٦ — ٦

تیر آهن- آهن آلات

محل فروش تجارتخانه حشمت سرای دلگشا (وزیرنظام) ادرس تلگرافی : حشمت

آ—۱۸۹٦ ٦۰-۲۸

اقتصادی از بانك‌ملی

وضع اقتصادی در ژاپن

بطوری که روزنامه فایننشال‌نیوزمینویسد کمیابی مواد اولیه برای صنایع وهمچنین‌محصول صنعتی محتمل است باعث یکی از مشکل ترین مسائل برای دولت‌ژاپن شود•

یکعده زیادی از صاحبان صنایع که منحصراً امورصادراتی می‌پردازند مجبور گردیده اند که دایره عملیات خود را محدود نمایند • بعضی از اینها نیز بواسطه نبودن مواد اولیه مجبور شده‌اند که کارخانه های خود را تعطیل کنند درظرف سال‌اول جنك باچین کشور ژاپن نه فقط مجبور گردیده که کلیه زری که جدیدا از کانها (معادن) استخراج شده بخارج ارسال نماید بلکه ٤۵ درصد زری‌هم که قبل از جنك موجود داشته از دست‌داده است• درظرف‌همین سال موجودی پنبه‌پاك‌شده ۷۵درصد وهمچنین‌پشم پاك‌نشده ٦۳درصد پائین آمده‌است•

بطوری که ازقرائن معلوم می‌شود وبا وجود اینکه‌اینموضوع کاملا مخفی‌نگاهداشته شده زمامداران ژاپن از تقلیل ذخیره زر و تقلیل موجودی مواد اولیه جهت تهیه مهمات‌جنك بی اندازه نگران هستند•

«انفورماسیون ۲٤ر۸ر۳۷»

خزانه‌داری آلمان مجددا محتاج به پول میباشد

اشکالات زیادی که خزانه داری آلمان جهت تهیه وجه در پیش دارد از دو اقدام‌جدیدی که دولت‌آلمان‌بعمل آورد بخوبی معلوم‌میگردد اولا میزان مالیات سود شرکتها باز هم اضافه شده بعلاوه صندوق بخشها مجبور هستند مبلغی بخزانه داری مرکزی بپردازند •

میزان ازدیاد مالیات شرکتها شاید در ظرف سال جاری بالغ بر ٦۰۰ میلیون بشودوحال آنکه مبلغی که صندوق بخشها خواهندپرداخت شاید به۳۷۵ملیون رایشمارك‌برسد •

این دونوع ازدیاد درآمد شاید عوایدخزانه داری را در حدود ۱ میلیارد رایشمارك‌بالابرد

نظر باینکه وضع فعلی صندوق بخشهاچندان خوب نیست پرداخت این مبلغ اضافی درحدود ۵ر۵ درصد از در آمد آنها خواهد کاست و همچنین میزان مالیات آنها را هم به ۹ در صد خواهد رسانید و اینموضوع مانع از تعادل بودجه این صندوقها خواهد گردید • هر چند بهبودی اخیرا در وضع این صندوقها مشاهده میشود ولی ممکن است تعادل بودجه آنها بواسطه کسری که قبل از رواج بازار داشته‌رمبلغی که مجبوربعنوان اندوخته ذخیر نموده اند فوق‌العاده مشکل‌شود •

« کاپیتال ۲۳ر۸ر۳۸ »

بهترین چای میهن

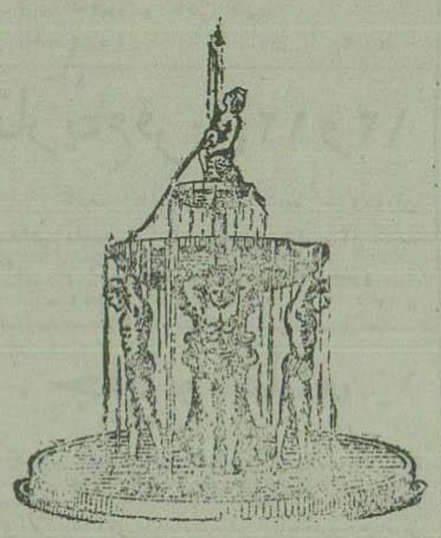

مارك حاجی سید مهدی قاسمیان

مرکز فروش کلی تهران تجارتخانه

حاجی حسن بنکدار

این چای که بطرز جالب توجه بسته بندی شده وازحیث عطر و طعم از گوارا ترین چایهای میهن میباشد درتمام مغازه‌ها و عطاران شهرستانها بفروش میرسد البته صاحبان سلیقه‌و ذائقه خوب ابکمرتبه امتحان همیشه ازاین‌چای خواهند فرمود آ—٦٤٤٦ ٤۲—۸٤

استاد زبان انکلیسی

در کلاس خصوصی خیابان سپه مقابل خیابان استخر

آ— ٤۵۸٦ ۱—۱۲

آگهی مناقصه

وزارت داخله لوازم الکتریکی مشروحه زیر :

۱—	چراغ آویز سقفی حباب‌سفید تیکل کرم سه‌سیمه	یك‌شاخه ده عدد
۲—	« « « « « «	دوشاخه هشت «
۳—	« « « « « «	سه شاخه « «
٤—	« « « طبقی « «	چهارشاخه ٤ «
۵—	« « « « « «	پنج شاخه ٤ «
٦—	چراغ‌دیوار کوب جهت‌راهرو	دوشاخه شش «
۷—	چراغ سقفی که بسقف بچسبد	ده «

که مورد احتیاج است بطور مناقصه تحت شرایط زیرین خریداری مینماید •

۱— شرکت کنندکان نمونه های موجوده در وزارت داخله را با هر نوع توضیح دیگری می توانند تا روز چهار شنبه ۳۰ شهریور ماه در کار پردازی وزارت داخله معاینه نموده و بخواهند •

۲— پیشنهاد دهندکان بایستی صدی دو بهاء مورد معامله را وجه نقد بعنوان سپرده بصندوق وزارت داخله کارسازی داشته قبض رسید آن‌را ضمیمه پیشنهاد خود نمایند تا چنانچه برنده مناقصه شناخته شوند و از قبول و انجام معامله استنکاف ورزند وجه سپرده بسوددولت بر داشت شود •

۳— پیشنهاد دهندکان باید آخرین ترخ که حاضر بفروش اشیاء فوق الذکر هستند در پاکت سر بسته و ممهور که روی آن جمله (راجع بمناقصه لوازم الکتریك وزارت داخله) قید شده باشد تاتاریخ ٤شنبه ۳۰ شهریورماه ۳۱۷ بدفتر حسابداری وزارتداخله تسلیم ورسید دریافت دارند

٤ — به پیشنهاداتی که فاقد قبض سپرده بوده ویادر موعد مقرر تسلیم نشده باشد ترتیب اثرداده نخواهدشد •

۵ — کلیه پیشنهادات روز پنجشنبه ۳۱شهریور ماه ۱۳۱۷ ساعت ده صبح‌در کارپردازی وزارتداخله باز وقرائت خواهد شد •

حضور پیشنهاددهندکان درجلسه مناقصه آزاد ووزارت داخله دررد وقبول یك یا کلیه پیشنهادها مختار خواهد بود• آ—٤۷۱۱ ۱—۲ **حسابدار وزارتداخله**

آگهی مناقصه شماره (۷۰)

اداره کارپردازی کل معادن وذوب فلزات‌اثاثیه واشیاء ذیل را بمناقصه خریداری‌مینماید

۱—	سیم سیاه شماره ٤ن ك۰آ	۱۱۰۰ متر
۲—	« « ۲ونیم «	۷۰۰ «
۳—	سیم سفید ۱ «	۱۳۰۰ «
٤—	کلید کاتوچوئی ۲و٤ آمپری	۱۷۵ عدد
۵—	برق گیر ۲۰ آمپری	٤۰ «
٦—	تیرآهن شماره ۱٤	۱۵۰ متر
۷—	سیم‌مسی بدون روپوش ۱٦ مم	۱۵۰۰ «
۸—	« « ۱۰ مم	۱۵۰۰ «
۹—	تیر تبریزی بطول۱۰ متر وقطر انتهائی ۱٤سانت	۳۵ عدد
۱۰—	اجاق الکتریکی ۲۲۰ ولت	۱ دستگاه
۱۱—	لامپ ۲۲۰ولت	۳۷۵ عدد
۱۲—	شیشه آب‌نما تخت	۵۰ «
۱۳—	فنر تخت جهت پیستون کمپرسور	۲۰۰ «
۱٤—	کابل لاستیکی ٤در۲ مم	۱۵۰۰ متر
۱۵—	پمپ جهت جریان آب کمپرسور برزیك	٤ دستگاه
۱٦—	رینك‌مخصوص برای پمپ آب	۲۵ عدد
۱۷—	سوپاپ روی پیستون کمپرسورالکتریکی	۵ «
۱۸—	لوله‌لاستیکی جهت آب‌نمای دیك بخاری	۵۰ «
۱۹—	شلانك‌لاستیکی جهت کمپرسور	۵۰۰ متر
	طبق نمونه موجوده درکارپردازی کل معادن	
۲۰—	مس قلم ایرانی ۵-۳-۸ سانت	۳۰ کیلو
۲۱—	خشکه جهت‌رنده ماشین‌تراش	۱۰ «
۲۲—	لامپ الکتریکی ۲۲۰ ولت اسرام جورالی ۱۵۰شمع	۵۰۰ عدد
۲۳—	لامپ الکتریکی ۳۲ولت اسرام جورالی ۱۵۰ شمع	۲۵ «
۲٤—	فیوز ۲٤و۳۵ و٦و۱۰ آمپری	۱۱۰ «
۲۵—	موتور الکتریکی سه‌فاز ۲۲۰ر۳۸۰ ولت ۳ر۰ الی ۸ر۰	۳ دستگاه
۲٦—	خشکه بقطر ٤۰ مم	۲ متر
۲۷—	برق گیر ۲۵ آمپری	۳۰ عدد
۲۸—	دنده شمار	۱ «
۲۹—	کابل‌لاستیکی بقطر ۲X۱ مم	۱۰۰ متر

۱— شرکت کنندکان باتعیین آخرین قیمت هریك از اجناس مشروحه فوق بایستی پیشنهادات خودرا درپاکت سربسته وممهور باذکر جمله (مربوط به ۷۰ قلم لوازم برق آگهی مناقصه شماره ۷۰) تا آخر وقت اداری روزشنبه ۲ر۷ر۱۷ بدفتر اداره کل معادن (عمارت وزارت‌صناعت ومعادن) تسلیم ورسید دریافت دارند .

۲— شرکت کنندکان بایستی چك بانك بمبلغ صدی ۵ فروش کل پیشنهادی را به پیشنهاد خود ضمیمه نمایند — چك برنده مناقصه بعنوان سپرده نگهداری شده وچك سایرین پس‌از جلسه مناقصه مسترد خواهد شد — البته صادر کنندگان چك‌های بی محل طبق قانون تعقیب می شوند و چنانچه برنده مناقصه از انجام‌تعهدات خود خودداری نماید سپرده بسود دولت بر داشت می شود .

۳— پیشنهادات ذیل بهیچوجه ترتیب اثری داده نمی‌شود :

ا — پیشنهادات فاقدچك ودیعه

ب — به پیشنهاداتی که شرایط مخصوصی قید و یاپیش قسط درخواست نموده‌باشند

ج — به پیشنهاداتی که طبق شرایط آگهی تنظیم نشده باشد

د — به پیشنهاداتی که پیشنهاد دهنده آن صاحب جنس نبوده وبوسیله دلال قیمت داده شده باشد •

٤— پیشنهادات واصله درتاریخ روزیکشنبه ۳مهرماه۱۷ ساعت۱۰صبح در کار پردازی اداره کل‌معادن باز وخوانده خواهدشد •

۵— حضور پیشنهاد دهندکان درجلسه مناقصه آزاد واداره در رد وقبول یك یا کلیه پیشنهادات مختار است• شماره ۷٤۲۹۰ **کارپردازی اداره کل‌معادن‌وذوب‌فلزات**

آ—٤۵۸۹ ۳-۳

مژده بدارندگان موتورسیکلت

لاستیك های برجسته را که مخصوصا برای جاده های ناهموار ساخته شده میتوانید از بنگاه تجارتی البرز (خیابان فردوسی جنب سینما همای تلفن ۷۵۰۰) تهیه کنید

آ— ٤۵٦۱ ٤—۱۰

اسپرانتو بعد از پنجاه سال

بقیه از صفحه نهم

تصمیم گرفت زبانی درست کند که همه آن‌را دانسته واختلاف پیش نیاید. هنگامی که ۲۲ ساله بود نخستین مسوده وچرك نویس زبان اسپرانتو را تهیه نمود

سپس بمسکو رفت که طب تحصیل کند وقصد داشت که در قسمت کحالی متخصص شود چون بخانه برگشت فهمید که پدرش یادداشت های اورا سوزانده است. این جوان باپشتکار دوباره شروع کرد. ۲ سال بعد ودرست بگویم در سال ۱۸۸۷ نخستین کتاب خویش را چاپ کرد.

نام کتاب را «دکتر اسپرانتو» گذارد که معانی آن «اندك امیدواری» است.

پس از ۳۰ سال «دانشگاه الپوریول» یك استاد دائمی زبان اسپرانتو دارا گردید واین زبان جزء یکی از زبان‌های رسمی دانشگاه بشمار رفت. مدرسه تجارت واطاق تجارت پاریس آن‌را تدریس کرده وجزء زبان‌ها میدانند. دانستن این زبان درلندن نیز بکار می‌رود زیرا اطاق تجارت لندن نیز داوطلبان را بهمان زبان امتحان مینماید.

جامعه ملل اگر گزارش مطبوعی ازروی آماری که بدست آورده راجع باسپرانتو بیرون داده است واتحادیه بین‌المللی تلگراف آن‌رایك زبان روشن قبول دارد

تاکنون متجاوز از دویست مرتبه برای پیدا کردن یك زبان عمومی که درعین حال مطابق قواعد علمی باشد اقدام شده ونقشه‌های نیز تهیه گردیده ولی تمام روی کاغذ خشك شده و قدمی فراتر نرفته است.

گویند تا شالوده زبان بردوسه زبان زنده دنیا بنا نشود، بی طرف نباشد، خوش آهنك درنیاید، بگوش شیرین نرسد، حالت لاستیك نداشته باشد، مبهم نباشد ومنطقی وباقاعده نباشد هرگز پیشرفت نخواهد کرد. کسانی که از اسپرانتو پشتیبانی می‌نمایند گویند که تمام این صفات و مزایا را داراست

از پاریس لندن

آگهی

حضره کاربردازی آرتش مقداری تیرآهن ولوله ومفتول وآهنهای متفرقه وابتر ترتیب به مناقصه وبشرح زیرین خریداری خواهد نمود

۱ — برای تعیین مشخصات و مقدار احتیاجی به شعبه تدارکات این اداره مراجعه شود.

۲ — طالبین بمعامله بایدحداقل قیمتی راکه حاضر فروش می‌باشند در پیشنهادات خود قید کرده باشند وچون مناقصه حضوری بهیچوجه بعمل نخواهد آمد پیشنهاد هر یك از فروشندگان که باشرائط مساوی دارای حداقل قیمت وده باشد قرارداد باهمان شخص منعقد خواهد گردید وپیشنهاداتی که باین‌اداره می‌رسد باید باصریح نرخ قطعی بدون ابهام ویاجملات ۵ صدم وغیره بوده باشدو الانرتیب اثر داده نخواهد شد

۳ هریك‌ازفروشندگان باید مبلغ پانصد ریال برسبیل سپرده بخزانه داری ارتش پرداخت وقبض خزانه راضمیمه پاکتهای خود بفرستند تادرصورت اجابت وعدم تعهد بسود ارتش برداشت شود وبپیشنهادات بدون سپرده ترتیب اثرداده نخواهد شد

۴ — هریك‌از معامله کنندگان درموقعی که حائزحد اقل گردید بایدضامن معتبری برای انجام تعهدات خودو وجهی که دریافت خواهد کرد معرفی نماید

۵ — پیشنهادات باید تاقبل‌از ظهرروز یکشنبه ۱۷ مهر ماه ۱۳۱۷ — بشعبه تدارکات این اداره بوسیله پست سفارشی دو قبضه رسیده باشد و حاضرین به معامله هم ساعت ۵ — همان‌روز که پاکت های واصله درکمسیون متشکله درشعبه نامبرده بازخواهد شد خودویانماینده رسمی آنها حاضر گردد

۶ — پاکتهای فرستاده شده بایدلاك ومهر شده بوده وآدرس صحیح‌نوشته شده باشدودر روی پاکت قید شود(راجع بمناقصه آهن‌آلات نیروی هوائی شماره ۲۴۶۱۱

۳ ۳ — آ — ۴۶۰۹ — کاربردازی ارتش

کافه ورستوران دلشاد

(نزدیك ایستگاه راه آهن)

هوای آزاد - ارکستر ایرانی وقفقازی ورقص - خوراك های لذیذ -

آ — ۴۴۶۸ نوشابه گوارا - پذیرائی محترمانه از ۶ بعداز ظهر ۵-۵

گرامر فرانسه بفارسی

تالیف هدایت‌الله قاطان دبیر فرانسه - این کتاب بدو زبان فارسی و فرانسه نوشته شده و شامل تمام دستورات لازمه املاء و طریقه صرف کلیه افعال فرانسه می باشد — کتاب مذکور تاکنون نظیر نداشته و از این رو برای عموم دانش آموزان زبان فرانسه نهایت مفید خواهد بود. ببهاء چهارریال درتهران شرکت کانون کتاب وکتابفروشی بروخیم وسایر کتابفروشیهای معتبر و درشهرستانها نزد نمایندگان شرکت بفروش می‌رسد.

۱۰-۳ — آ - ۴۶۱۰

(سقز شرق) معروفترین شیرینی است دردنیا برای جاویدن که زن‌ومرد پیر و جوان بزرك وکوچك همه باجان ودل دوستش دارند

(سقز شرق) همان سقزی‌است که درامریکا به (چونیك کم) و در انگلیس به (چونیك سویت) ودراروپا به (چیکلت) معروف گردیده است

(سقز شرق) بابهترین سقز های ساخت آمریکا تفاوتی ندارد زیرا با اجازه مخصوص مخترع ازیك ماده وبایك فورمول ویك نوع ماشین ساخته شده است

(سقز شرق) باسه عطر مختلف (نعنا)-(میوه) و (وانیل) در بسته های مخصوص (سبز) - (آبی) و(صورتی) مطابق ذائقه مشتریان تهیه گردیده است

(سقز شرق) را نمی‌توان باسایر سقزهای پست وتقلیدی اشتباه نمود زیرا(سقز شرق) بااصول بهداشت تهیه شده ودربسته‌ها ویاکتهائی که‌دارای علامت کارخانه‌است می‌باشد

(سقز شرق) درتمام دواخانه‌ها ومغازه های قنادی — آجیل‌فروشی — سیگارفروشی ولوازم التحریرفروشی کشور برای‌فروش موجود و بهای یك‌بسته محتوی ۳دانه ۷۵ دینار است

شرکت سقزسازی شرق خیابان خیام - تهران

آ - ۴۴۵۹ — ۳-۶

دکمه و گل کمر های جور بجور

برای مغازه خوش‌روزه بن ژور، در لاله زار وارد شد آ — ۴۴۹۸ — ۴-۱۰

کارحرارت بدنرا بالامیبرد

«دوندرلیش» اخیرا درجه حرارت بدن شخصی را که در مسابقه دوشرکت کرده بود اندازه گرفت، میزان الحراره درجه ۳۹٫۵را نشان داد (یعنی ۲٫۵ درجه بیشتر از اندازه معمولی). پرفسور «برگوینه» نیز یکنفر دیگررا مورد آزمایش قرار داد، این‌شخص که از شدت کار خسته و کوفته‌شده ودردرجه حرارت بدنش به ۳۹٫۶ رسیده بود. پرفسور (شارل ریشه)هم یك‌سك ویك خرگوش را آزمایش کرد وهردو را روی میزی قرار داد، بعد از آن که سگرا مدتی حرکت داد و درجه حرارت بدنش را اندازه گرفت جیوه در لوله میزان‌الحراره تاعدد ۳۹ تا ۴۱ بالارفت.

برطبق این آزمایشها ونظائر آن معلوم شده است که در موقع کار و جدیت درجه درجه حرارت موجودات زنده اعم از جانوران و انسان بالا میرود.

اگرچه کارهای فکری ودماغی نیزدرجه حرارت را بالا میبرد، اما به آن اندازه ای که کارهای بدنی آن‌را ترقی میدهد نمیرسد. پرفسور ریشه و «کلی» درجه حرارت بدن خودرا هنگام استراحت و آزمایش های عملی «کار دماغی» اندازه گرفتند اختلاف باندازه چند صدم‌درجه بود. بسیار بنظر خوانندگان عجیب خواهد آمد اگر بگوئیم حتی خواندن روزنامه و کتاب نیز بر درجه حرارت‌معمولی بدن خواهد افزود!

(جسد ۵۰۰ ساله)

اخیراً هنگام گردش عده‌ای ازشاگردان دریکی از باغهای سویس برای کندن زمین و نشاندن تیرك‌چادر شروع بکار نمودند. ناگهان چندتن از شاگردانی که‌در علم باستان شناسی کار میکرده‌اند بجسد شخصی برخوردند که مد ازبازجوئی‌ها معلوم‌شد متعلق به ۵۰۰ سال‌قبل بوده وابداتابحال عینی نمنموده‌است

این جسد کاملا لباسهای قرن۱۳ رادر بر داشته‌وحتی کوچکترین پوسیدگی درآن دیده نمی‌شود.

موزه «وارتبرك» این جسد تاریخی را نگاهداشته است.

زن وآزادی

تالیف مرحوم قاسم امین نویسنده مصری که بدستوروزارت معارف بفارسی ترجمه وچاپ شده هشت ریال جلدطلا ۱۲ریال

آ — ۴۵۵۰ — ۲-۵

تاریخ تیموریان

تالیف آقای شکرائی طبع دوم باتجدید نظر ازچاپ‌خارج گردید بهاء ۵ریال کتابفروشی مرکزی شاهپور و ناصر خسرو

آ — ۴۵۶۴ — ۲-۵

تاریخ قرن ۱۲و۱۳

تالیف آقای علی اصغر شمیم حاری‌دوران پادشاهی زندیه و افشار وقاجاریه ۱۵ ریال کتاب فروشی مرکزی خیابان شاهپور وناصرخسرو

آ — ۴۵۵۲ — ۳-۵

جبر و مقابله

برای سال چهارم دبیرستان‌ها ودانشسرای مقدماتی تالیف آقای **مصطفی زمانی — عزت آوالا** را آقایان دبیران ریاضی فراموش نفرمایند

شرکت مطبوعات

آ — ۴۳۲۸ — ۵-۵

مبل سازی دقت

از محل سابق خودبواسطه کوچکی مغازه به خیابان شمیران کوچه فاریابی منتقل شده‌است واز هر قبیل سفارشات آقایان محترم باسرع اوقات وبهترین مبلها تقدیم میشود. تلفن ۴۷۴۰

آ — ۴۳۶۶ — ۷-۱۰

مبادی العربیه

جلد اول که از تصویب شورای عالی گذشته باچاپ گراوری در کتابفروشی مرکزی خیابان شاهپور و ناصر خسرو

آ — ۴۵۴۸ — ۲-۵

مورد توجه بنگاهها و کارخانه‌های فنی

شعبه فنی برین که بتازگی در تهران تاسیس یافته حاضر است: که تعمیرات الکتروموتور وماشینهای الکتریکی را تحت نظر متخصصین باسرع اوقات باقید ضمانت وبهای مناسب انجام دهد. بدفتر آموزشگاه برین خیابان پهلوی روبروی کوچهٔ مهدیه مراجعه شود.

آ — ۴۶۰۳ — ۲-۳

ژورنالهای مردانه زنانه ۴ فصل کلی وجزئی گلشهر

برای مغازه‌دارها تخفیف داده‌خواهدشد

تجارتخانه گلشهر خیابان ناصر خسرو تلفن (۵۵)۸۷

آ — ۴۴۹۷ — ۴-۵

تاریخ قرن نوزدهم وبیستم

برای سال ششم ادبی مطابق برنامه وزارت معارف

تالیف آقای **عباس برویز** تا ۲۰ شهریورماه منتشر میشود. **شرکت مطبوعات**

آ — ۴۳۲۷ — ۴-۵

دوره جبر ومقابله با ۶۰۰ مسئله فکری وهندسی وعلمی

تالیف آقایان محمد وابوالقاسم نراقی دبیران علوم ریاضی مرکز مخصوص دوره اول دختران وپسران باچاپ نفیس سربی در شرکت چاپ کتاب بفروش میرسد.

آ — ۴۵۳۰ — ۳-۳

دکتر در طب آ. آقاجانیانس

رئیس سابق کلینیك تشخیص امراض اونیورستیه دولتی درروسیه

متخصص در امراض قلب و ریه و خون

معالجهٔ مالاریای مزمن و سیفلیس جهاز داخلی و معالجهٔ مخصوص ترك ترباك

اوقات پذیرائی: صبح از ساعت ۹الی یك — بعداز ظهر ازساعت ۴ الی ۷

آدرس خیابان سعدی(اول خیابان صنیم الدوله) نمره ۵۰ تلفن: ۷۷۷۳

آ — ۴۴۸۵ — ۳-۱۰

ژورنال زمستانی زنانه ۱۹۳۹

استار، اسمارت، استلا، ایریس، شاپو وغیره جهت کتابفروشی **بروخیم** درخیابان فردوسی رسیده.

آ — ۴۶۰۴ — ۲-۴

خانه اجاره در نقاط مرکزی لازم

بهر قیمت باشد موجرین محترم به **تجارتخانه وثوق** ساعی خیابان پهلوی مقابل خیابان شاه تلفن ۷۱۵۷ مراجعه فرمایند.

آ — ۴۳۲۳ — ۵-۵

ساعت‌های ویست ایندواچ

که ازبهترین ساعت‌های دنیا هستند — زنانه ومردانه بفورم‌های قشنگ وبهای مناسب دردسترس خانم‌های باسلیقه وآقایان بصیر گذاشته میشوند.

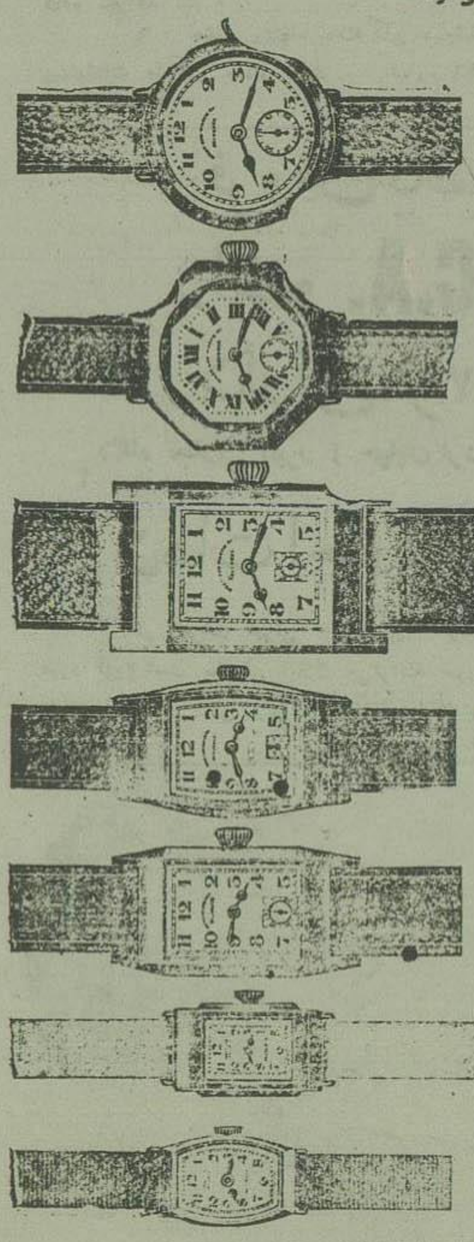

گرد مطلا	۴۵۵ ریال
هشت گوشه مطلا	۳۸۰ ریال
مستطیل بزرك مطلا	۴۵۵ ریال
بیضی کوچك مطلا	۴۶۵ ریال
مستطیل کوچك مطلا	۴۶۵ ریال
زنانه مستطیل مطلا	۴۴۰ ریال
زنانه بیضی مطلا	۴۴۰ ریال

برای ساعت‌های شب‌نما ازهرنورم ۲۵ ریال اضافه اخذ می شود.

خریداری ساعت اعلا ومعروف عالم همیشه بنفع مشتری آن است.

اسم ساعت ویست ایندواچ بهترین تضمین برای خوبی ساعت‌است.

نمایندگی شهرستانها بارباب رجوع بشرائط خوب داده می‌شود.

نماینده انحصاری برای تمام ایران

شرکت تضامنی سردارامریك سنگه‌گور بخش‌سنگه جنب کارخانه برق تهران

آ — ۴۲۴۷ — ۲-۲