اطلاعات

پنجشنبه ۱۴ اسفندماه ۱۳۵۴ـ سال پنجم
شماره ۱۴۹۵۱۰ تکشماره ۱۰ ریال

۴۸ صفحه

۸ صفحه رنگی ویژه سنگال علاوه بر ۴۸ صفحه ضمیمه این شماره است

رسیدگی به صدها میلیون تومان پول در مدارس

۱۷ هیئت از طرف آموزش و پرورش مامور بازرسی شدند درصفحه ۴

حکومتهای نژادپرست رودزیا وافریقای جنوبی درخطر سقوط

جنگ خونین سیاهان علیه سفیدپوستان افریقا

یان اسمیت نخست وزیر و رهبر سفید پوستان رودزیا

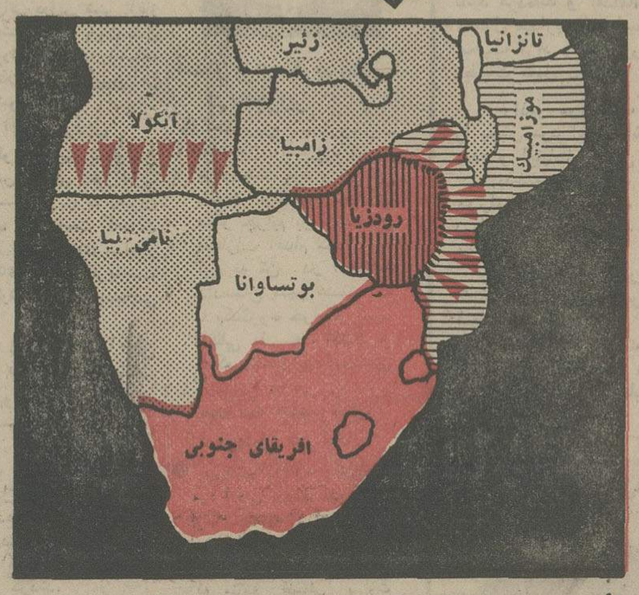

دراین‌نقشه‌موقعیت کشورهای رودزیا ـ افریقای‌جنوبی که درآنهاسفیدپوستان اروپائی براکثریت سیاهپوست‌افریقائی حاکم هستند و همچنین کشورهای موزامبیک زامبیا و انگولا و سرزمین نامیبیا مشخص شده‌است . علامت های فلش مراکز حمله‌از موزامبیک و انگولارابه‌رودزیا و نامیبیا نشان‌میدهد.

ساموراماچل رئیس جمهوری و رهبر جنگجویان موزامبیک

۲ جت جنگی سفیدپوستان رودزیا سقوط کرد صفحه ۲

ده هزار مرد جنگی سیاه‌پوست در مرزرودزیاآماده حمله شدند

لایحه‌عفو زندانیان درسال ۵۵

درصفحه ۴۵

سیاست کشاورزی ایران نیازمند یك تحول اساسی است

نوشته : فرهاد مسعودی
صفحه ۳۹

سیاه زنگی ومرد فرنگی !

نوشته احمد احرار
صفحه ۴۴

قیمت قطعی اتومبیلهای داخلی

عوارض اتومبیل «علی‌الحساب» وصول میشود

امروز ده هزار نفر به شماره‌گذاری هجوم بردند درصفحات ۴و آخر

باتهام اختلاس و برداشت‌غیر قانونی

۲ شهردار ویک‌مدیرعامل برکنارشدند

درصفحه ۴۵

هواگرم‌میشود

بهمن‌دودهکده آذربایجان‌را درهم کوبید

درصفحات ۳ و ۴

زنی‌دراتوبوس زائید

درصفحه ۴

اسرارمرگ امیرکبیر

درشماره امروز اطلاعات
صفحه ۲۵

سفرنیکسون بایران

درصفحه ۴

۸ صفحه‌ویژه‌نامه گل‌ودرخت

بمناسبت بزرگداشت جشن‌درختکاری در صفحات ۹تا۱۲

بازار عیدرادرصفحات ۳۳و۴۰مطالعه فرمائید

با کمال تاسف درگذشت نابهنگام برادرزاده عزیزم دوشیزه نوشین اعظم زنگنه ، کارمند سفارت شاهنشاهی ایران در ژنو را باستحضار عموم بستگان و نزدیکان و دوستان میرساند .

علی‌اشرف اعظم زنگنه

شرکت سهامی خاص
آ.ب.آ
بنشانی خیابان نادرشاه جنوبی ـ خیابان کامکار شماره ۳۳ـ۳۵ تغییر محل داد.
تلفن : ۸۲۵۳۴۲ ۸۲۸۹۶۱

حراج‌سالیانه‌چینی‌هیس
تا۲۰اسفنددر فروشگاه‌های کایزر
لاله‌زارنو ـ خیابان ایران ـ کوی گیشا و فروشگاه مرکزی خیابان فرصت ۱ـ۳

ویلاهای‌مدرن درکناردریای‌خزر
چندین دستگاه ویلای نوساز مدرن مجهز به آب لوله کشی و برق و تلفن مستقل درمحدوده بابلسر آماده فروش میباشد با تلفنهای ۶۶۹۲۱۰ و۶۶۳۴۵۷ تماس حاصل فرمائید

Atlas Copco
اطلاعیه
بدینوسیله باطلاع کلیه مشتریان محترم اطلس کوپکو می رساند که از تاریخ ۲۱اسفند ماه ۱۳۵۴ الی ۶ فروردین ۱۳۵۵ اداره قطعات یدکی این شرکت بعلت انتقال انبار از خیابان آیزنهاور به جاده‌قدیم‌کرج (محل فعلی‌تعمیرگاه) ازتحویل قطعات یدکی معذور خواهد بود. از مشتریان محترم تقاضا دارد جهت تهیه قطعات یدکی مورد احتیاج قبل از تاریخ‌فوق اقدام فرمایند .
شرکت اطلس کوپکو ایران آ ـ ب

قابل توجه صاحبان محترم صنایع و کارخانجات
تلفنهای دفتر مرکزی کارخانجات ماشین سازی رافیپکو به ۸۳۹۸۲۵ ـ ۸۳۹۸۲۴ تبدیل گردید

قابل توجه فارغ‌التحصیلان سال ۵۴ـ ۵۳ مدرسه‌عالی‌ادبیات وزبانهای‌خارجی
جشن فارغ‌التحصیلی سال ۵۴ـ۵۳ در ساعت ۴ بعد از ظهر روز پنجشنبه۲۱ اسفندماه جاری در محل مدرسه‌برگزار میشود.
از فارغ‌التحصیلان سال تحصیلی مزبور دعوت میشود که برای دریافت کارت شرکت در جشن به دبیرخانه مدرسه مراجعه نمایند.

تلفن دکتر پروانه نوائی یوسفی متخصص زنان و دکتر بیژن نوائی یوسفی متخصص‌چشم از۶۲۲۷۳۷ به ۸۹۲۷۳۷ انتقال یافت .

۷ گنج
قرعه‌کشی ۱۳ روز دیگر

تزئینات حجاب
شماره‌تلفنهای‌جدید
۸۹۵۳۷۹
۸۹۰۶۰۳
۸۹۴۸۲۴

دکتر احتیاطی پزشك امراض مقاربتی
از مسافرت مراجعت، فقط از ۱۵ اسفند تا ۱۵ فروردین بیمار می پذیرد . لطفا باتلفن های ۹۷۴۴۰۶ و ۸۹۱۵۰۷ و ۸۹۸۷۵۱ تعیین وقت فرمائید.

اهالی غرب و شمال تهران (گیشا)
افتتاح تاکسی سرویس «گیشا» را جشن خواهند گرفت
تلفن‌ها : ۶۳۳۲۴۲ـ ۶۳۸۹۹۸ و ۶۳۷۶۵۷

جناب آقای حاجی ناصر حجازی
بانهایت تاسف مصیبت وارده را ضمیمانه تسلیت گفته و خود رادر غم شما شریک میدانم. قاسم دقیق فکر

جناب آقای محمود فتحی
با نهایت تاسف مصیبت وارده را تسلیت گفته و بقای عمر بازماندگان را ازخداوند بزرگ مسئلت‌داریم.
کارکنان شرکت روشنائی فیلیپس (سهامی خاص)

آگهی
از صاحبان سهام شرکت سهامی عام قند کرمانشاه که تاکنون سودسهام‌سال مالی ۵۴ر۵۳ خودرا دریافت‌ننموده‌اند خواهشمند است بادر دست داشتن اصل گواهینامه های‌سهام برای دریافت سود خود باین شرکت مراجعه فرمایند.
شرکت سهامی عام قند کرمانشاه

اطلاعیه شرکت سهامی لبنیات پاستوریزه پاك
بدینوسیله باطلاع میرساند شماره تلفن های شرکت‌سهامی لبنیات پاستوریزه پاک از روز شنبه ۲۳ر۱۲ر۵۴ بشرح زیر تغییر مینماید.
۹۶۶۰۷۳ ـ ۹۶۶۰۷۲ ـ ۹۶۶۰۷۱ ـ ۹۶۶۰۷۰ ـ ۹۶۶۰۶۹
۹۶۶۰۷۶ ـ ۹۶۶۰۷۵ ـ ۹۶۶۰۷۴

جناب آقای خلیل الداغی
مصیبت جانگداز، فوت پدر آن همشهری گرامی را صمیمانه تسلیت گفته ، برای شما و فامیل عزادار ازخداوند بزرگ صبر و شکیبائی آرزومندیم.
هیئت مدیره خانه سبزوار

باقلبی شکسته و خونبار و چشمان گریان و تالم‌فراوان مرگ جانگداز و دلسوز صدرا ثقةالاسلامی همسر باوفای‌خود ومادر فداکار کامبیزصدیق و دکتر فرهاد صدیق و دکترپیروز صدیق راباطلاع دوستان واقوام میرساند. مجلس یاد بود آن مرحومه روز یکشنبه ۱۷ اسفند ماه جاری از ساعت ۴تا۶ بعد ازظهر درخانقاه صفی علیشاه برگزار خواهد بود.
دکتر پرویز صدیق. کامبیز صدیق. دکتر فرهادصدیق
دکتر پیروز صدیق.

کارت تبریك
رجوع بصفحه ۴۰ بازار عید

چادر ؟

نظر به اهمیت جوائز بلیطهای نوروزی امسال
شماره برندگان بلیطهای‌نوروزی
با هواپیما های سریع‌السیر پان امریکن
در سراسر جهان منتشر میشود
شرح درصفحات ۲۶و۲۷

پذیره‌نویسی سهام شرکت لاستیک پارس (سهامی عام)
درصفحه ۲۰

بانك شهریار
باکمال خرسندی باطلاع هموطنان عزیز میرساند
شعبه‌خمین
این بانك واقع در شهرستان خمین خیابان فردوسی پاساژ بهرامی بموجب اجازه نامه شماره نب‌ر۱۳۴۵ مورخ ۲۰ر۶ر۵۴ بانك مرکزی ایران روز شنبه ۱۶ اسفند ماه ۱۳۵۴ افتتاح و برای انجام کلیه امور بانکی اعم از افتتاح حسابجاری ، پس‌انداز و قبول سپرده ثابت آماده خواهد بود.
تلفن‌شعبه:۵۷۸

اخبار خارجی

منابع خبرگزاریها : فرانسه - یونایتدپرس - رویتر - آلمان - شین‌هوآ - خاورمیانه و تلکس اطلاعات

سلطان حسن : هر حمله نظامی الجزایر درهم شکسته میشود

رباط - یونایتدپرس - ملک حسن دوم پادشاه مغرب دیروز به الجزایر اخطار کرد که به هر قیمت که شده صحرای غربی را برای مغرب حفظ خواهد کرد و از طرفی هر حمله نظامی که از سوی الجزایر علیه مغرب بعمل آید درهم خواهدشکست.

ملک حسن دوم آنگاه الجزایر را متهم کرد که با پشتیبانی بی دریغ از پولیزاریو وضع وخیمی درمنطقه بوجود آورده است.

ملک حسن که اخطار او نسبت به الجزایر با شدیدترین لحن بعمل آمد خاطر نشان ساخت الجزایر باید به این حقیقت پی ببرد که مداخله بیجایش در امور صحرا جز آنکه نیرو و انرژی سربازان آنکشور را بهدر دهد کاری از پیش نخواهد برد. زیرا مغرب مصمم است به هرقیمت که تمام شود صحرا را حفظ کند.

پادشاه مغرب گفت الجزایر مسئول عواقب جریان هایی است که اینک مداخله این کشور در صحرای مغرب بوجود آورده است.

ملک حسن تاکید کرد کلیه اقدامها و مداخله‌های الجزایر در امور صحرا غیر قانونی بوده و نابخشودنی است.

کوماندوهای مسلح «پولیساریو» که اینک خود را سربازان ارتش جمهوری دمکراتیک عرب صحرا ، می‌نامند اسرای جنگی را که مدعی هستند در جریان زد و خورد با نیروهای موریتانی و مغرب گرفته‌اند، در منطقه‌ای از صحرا روی زمین نشانده‌اند تا بعدا آنها را به زندان منتقل کنند.
«عکس رادیوئی یونایتدپرس»

شایعه استعفای کاسیگین

مسکو - خبرگزاری فرانسه - سخنگوی رسمی کنگره حزب کمونیست شوروی اظهار داشت که امروز انتخابات اعضای هیئت رئیسه کمیته مرکزی حزب کمونیست شوروی انجام خواهد شد و پس از آن هیئت رئیسه جدید اعضای دفتر سیاسی حزب را انتخاب خواهد کرد.

دیشب در آستانه انتخابات هیئت رئیسه کمیته مرکزی حزب کمونیست در مسکو شایع شد که برخی از رهبران شوروی از جمله کاسیگین از کار برکنار خواهند شد. اما کارشناسان مسائل شوروی در غرب گفتند که کاسیگین یکی از شخصیت های بزرگ شوروی که در تصمیمات دولت نقش مهمی ایفا میکند درمیان دستگاه رهبری حزب قدرت غیرقابل انکاری دارد.

برخی از دیپلماتهای مقیم مسکو اظهار داشتند که شایعه استعفا یا کناره گیری کاسیگین باحتمال زیاد حقیقت ندارد زیرا نخست وزیر شوروی از پشتیبانی کامل حزب برخوردار است. همین دیپلماتها اضافه کردند که مردی چون کاسیگین را نمی توان به آسانی کنار گذاشت.

یکی از مسائلی که در کنگره اخیر حزب کمونیست مورد بررسی قرار گرفت ثبات سیاسی بود و این ثبات هنگامی برقرار خواهد شد که رهبران کنونی بر سر کارهای خود باقی بمانند. در چنین شرایطی برکناری یا استعفای کاسیگین اسباب شگفتی خواهد بود اما در اتحاد جماهیر شوروی هیچ چیز امکان ناپذیر نیست.

خروشچف هنگامی که در اوج قدرت بود از کار برکنار شد در حالیکه هیچ کس نمیتوانست برکناری او را پیش بینی کند.

اخبار کوتاه جهان

مذاکرات صلح

● مانیل - آسوشیتد پرس - درحالیکه گزارش‌های رسیده به مانیل حاکی از شدت یافتن حملات شورشیان جنوب فیلیپین علیه هدفهای غیر نظامی ونیرو های نظامی است - در مانیل اعلام شد که روز پنجشنبه (امروز) مذاکراتی دراین شهر آغاز خواهدشد تا برای پایان دادن به شورش مسلحانه ۴۱ ماهه مسلمانان جنوب فیلیپین راهی پیدا شود.

بمب اتمی برزیل

● مسکو - رویتر - لوئیس کارلوس پرستس رهبر حزب کمونیست برزیل به رهبران شوروی گفته است که دولت برزیل خطری برای صلح در آمریکای لاتین وآفریقاست و میکوشد صاحب بمب اتمی شود.

فدائیان پایگاه اسرائیلی را به موشکها بستند

● تل‌آویو - خبرگزاری فرانسه - سخنگوی نظامی اسرائیل اظهار داشت که یک واحد گشتی اسرائیل دیشب خانه‌ای را در دهکده «میت‌الجبل» واقع در سه کیلو متری داخل مرزهای لبنان منفجر کردند.

درپایان این عملیات فدائیان فلسطین پایگاه اسرائیلی «مناره» را به موشک بستند.

اعدام برای ۹ خرابکار در الجزایر

● الجزیره - رویتر - دادستان الجزیره دیروز برای هفت مرد و دو زن باتهام ارتکاب خیانت و دیگر جرایم بزرگ تقاضای مجازات اعدام کرد.

این نه تن در ادعانامه دادستان متهم هستند که با یک گروه خرابکار بین‌المللی علیه امنیت و حاکمیت الجزایر همدستی کرده‌اند.

محاکمه جاسوسان اسرائیل در لبنان

● بیروت - رویتر - یک زن و دو مرد اردنی بزودی در بیروت باتهام جاسوسی کردن برای اسرائیل دریک دادگاه نظامی محاکمه خواهند شد. بطوری که منابع قضائی بیروت گزارش داده‌اند دادستان نظامی برای این سه نفر مجازات مرگ تقاضا کرده است.

زامبیا اعلام کرد بنفع موزامبیک علیه رودزیا وارد جنگ میشود

موزامبیک علیه رودزیا حالت جنگ اعلام کرد

سالیسبوری - خبرگزاری فرانسه - رویتر - ساموراماچل رئیس جمهوری موزامبیک بعداز ظهر دیروز علیه رودزیا «حالت جنگ» اعلام کرد.

ساموراماچل ضمن پیامی که درکاخ ریاست جمهوری خطاب بملت موزامبیک فرستاد اظهار داشت که برای تضمین دفاع از سرزمین ملی کمیته مرکزی جبهه آزادی بخش موزامبیک همه مردم را بدفاع از کشور دعوت میکند.

رئیس جمهوری موزامبیک که در برابر مسئولان بلندپایه کشوری و لشکری و روسای هیئت های نمایندگی خارجی سخن میگفت تاکید کرد که کشور موزامبیک در خطر حمله رودزیا قرار گرفته است و سپس درباره حوادث مرزی که طی روزهای اخیر روی داده است توضیحات مفصلی داد و اضافه کرد که تعدادی از هواپیماهای جنگی و هلیکوپترهای نظامی رودزیا توسط نیروهای موزامبیک سرنگون شده‌اند.

«ساموراماچل» - اعلام داشت که دستور داده شده است در سراسر کشور پناهگاه های ضد هوائی ساخته شود و اقتصاد موزامبیک بحالت زمان جنگ درآمده است.

رئیس جمهوری موزامبیک خاطرنشان کرد که کشورش تصمیمات تحریم سازمان ملل متحد را علیه رودزیا بمورد اجرا درخواهد آورد.

پرزیدنت ماچل خطاب به نمایندگان سیاسی خارجی گفت کشور های شما مجازات رژیم جنایتکار رودزیا را تائید کرده‌اند و اقداماتی که ما از امروز علیه رودزیا معمول میداریم باخواستهای بشریت برای زندگی در یک محیط آزاد و دورازروشهای استعماری و نژاد پرستی مطابقت کامل دارد.

رادیو موزامبیک که تنها سخنان رئیس جمهوری را پخش کرد اعلام داشت که مرز های دوکشور بسته شده و ارتباطات تلفنی و تلگرافی قطع شده است.

بدستور پرزیدنت ماچل کلیه دارائی رودزیا در موزامبیک مصادره شده و کلیه تصمیمات سازمان ملل متحد درباره تحریم رژیم نژاد پرست سالیسبوری بمرحله اجرا درآمده است.

مقامهای رودزیا در تفسیر تصمیمات پرزیدنت ماچل گفتند که اظهارات رئیس جمهوری موزامبیک مایه شگفتی آنها شده است وزیر دفاع رودزیا در یک مصاحبه مطبوعاتی اظهار داشت که موزامبیک علیه رودزیا اعلان جنگ نداده است و تا وقتی که «تروریستها» در خاک این کشور دست به عملیات نزده‌اند جنگی بین دو کشور روی نخواهد داد.

خوشوقتی انگلیس

در لندن وزارت امور خارجه انگلیس ازاقدام موزامبیک از بکار بستن کامل تصمیمات سازمان ملل متحد نسبت به رودزیا اظهار خوشوقتی کرد.

سخنگوی وزارت امور خارجه انگلیس گفت **اگر رودزیا از جانب کشورهای همسایه‌اش مورد حمله قرار گیرد انگلستان به آن کشور کمک نخواهد کرد.**

سخنگوی وزارت امور خارجه انگلیس اضافه کرد که اقدامات اخیر موزامبیک نشان میدهد که اوضاع در رودزیا تاچه حد بوخامت گرائیده است و اکنون هنگام آن رسیده است که اروپائیان رودزیا واقعیت را درک کنند.

در واشنگتن سخنگوی کاخ سفید اظهار داشت که اوضاع افریقا وتحولاتی که درجنوب این قاره روی میدهد پرزیدنت جرالدفورد را بشدت نگران کرده است.

ده هزار جنگجو

رویتر در گزارشی که از سالیسبوری فرستاده نوشته است : هنوز دانسته نیست که آیا موزامبیک واقعا به رودزیا اعلان جنگ داده و یابطور ساده خود را برای جنگ با رودزیا آماده کرده است.

درحدود ۱۰ هزارنفراز چریک های آفریقایی طبق گزارشهایی که دیروز بدست آمده است در مرزرودزیا وموزامبیک متمرکز شده‌اند و این کار ظرف دو ماه گذشته و در تدارک یک تهاجم بزرگ مرزی صورت گرفته است.

درسالیسبوری گفته میشود که اعلام حالت جنگ میان موزامبیک و رودزیا از طرف ساموراماچل رئیس جمهوری موزامبیک یک اعلان جنگ به معنای متداول آن نیست بلکه برای بسیج کردن موزامبیک و مردم آن جهت روبرو شدن با حملات قابل پیش‌بینی از طرف رودزیاست.

ماچل دیروز اظهار داشت که رودزیا میکوشد به جنگ چریکی خود حالت بین‌المللی بدهد. رئیس جمهوری موزامبیک همچنین اظهار داشت که دو هواپیمای رودزیایی که در حمله به «پافوری» در موزامبیک شرکت داشتند بوسیله آتشبار های ضد هوایی این کشور سرنگون شده‌اند.

موزامبیک که در ژوئن گذشته بعنوان یکی از مستعمرات سابق پرتغال استقلال یافته تا کنون هرگز مجازاتهای اقتصادی را که از طرف سازمان ملل برودزیا تحمیل شده اجرا نکرده است. طول مرز موزامبیک و رودزیا در حدود ۸۰۰ کیلو متر است.

نر عکس
سناتور جکسون و همسرش پس از پیروزی جکسون دیده میشوند
عکس رادیویی آسوشیتدپرس

مقایسه ارتش‌های رودزیا و موزامبیک

رودزیا

رودزیا شش میلیون نفر جمعیت دارد که تنها ۳۷۸ هزار آن را سفید پوستان تشکیل میدهند.

ارتش رودزیا در زمان صلح پنج هزار و هفتصد نفر است در صورت جنگ میتواند ده هزار نفر از نیروهای ذخیره را بخدمت زیر پرچم فرا خواند.

ارتش هوائی رودزیا از ۱۲۰۰ نفر و چهل هواپیما تشکیل میشود و خلبانان ورزیده این ارتش در مبارزه علیه چریکها نقش مهمی ایفا میکنند.

رودزیا ضمنا یک سازمان شبه نظامی هشت هزار نفری در اختیار دارد و میتواند در صورت لزوم سی و پنج هزار نفر دیگر را بسیج کند.

ارتش موزامبیک

ارتش موزامبیک از دوازده هزار نفر مردان تعلیم دیده که توسط چینی ها بشیوه جنگهای چریکی آشنائی کامل یافته‌اند تشکیل میشود.

این ارتش باتسلیحات مدرن از جمله موشک های ضد هوائی سام ۷ مجهز است.

ولی موزامبیک هنوز نیروی هوائی و هواپیما های جنگنده در اختیار ندارد.

ضربه سخت بر اقتصاد رودزیا

سالیسبوری - رویتر - انتظار میرود که بسته شدن مرز موزامبیک بارودزیا ضربه سختی براقتصاد رودزیا وارد کند اما رهبران رژیم پرست سالیسبوری امیدوارند که بکمک متحد قدیمی خود ، آفریقای جنوبی ، براین مشکل نیز غلبه کنند تاکنون هرگز آماری منتشر نشده است تا نشان دهد که چه اندازه از بازرگانی خارجی رودزیا ازطریق بنادر «بیرا» و «مابوتو» که در موزامبیک قرار دارند انجام میشود.

منابع مطلع گزارش داده‌اند که ۲۵ درصد از صادرات رودزیا از طریق بنادر مذکور به بازار های خارجی میرسد و این صادرات بطور عمده عبارت از محصولات کشاورزی و معدنی است.

بحران رودزیا بورس طلا و سهام را متشنج کرد

لندن - آسوشیتدپرس - ترس از برپا شدن جنگ تازه‌ای در بخش جنوبی قاره آفریقا که سرشار از معادن طلاست دیروز ارزش طلا را در بازار های اروپای غربی بالا برد اما همین تحول موجب گردید که هم در اروپا و هم در رودزیا و آفریقای جنوبی قیمت سهام شرکت های تولید کننده طلا تنزل کند.

دیروز پس از آنکه خبر رسید که موزامبیک مرزهای خود را با رودزیا بسته و بحال بسیج و آماده‌باش جنگی درآمده است قیمت سهام در بورس آفریقای جنوبی تنزل کرد. سهام شرکت های استخراج کننده طلا نیز مشمول این گرایش نزولی قرار گرفت با اینحال مظنه سهام مذکور بطور کلی در مقایسه با شب پیش (سه شنبه شب) گرمتر بود.

روز چهارشنبه (دیروز) پس از آنکه اعلام شد که موزامبیک تصمیم به بستن مرز خود با رودزیا گرفته است دادوستد در بورس سهام سالیسبوری عملا دچار توقف شد.

واکنش بالا گرفتن بحران در جنوب آفریقا دیروز در بورس نیویورک بصورت تنزل در ارزش بسیاری از سهام خودنمایی کرد. شاخص «داوجونز» که نمودار ۳۰ فقره از سهام صنعتی است ۴ واحد تنزل کرد.

در گوشه و کنار جهان

نیکسون گزارش سفر چین را به کی‌سینجر داد

واشنگتن - آسوشیتدپرس - ریچارد نیکسن رئیس جمهوری سابق آمریکا گزارش نکات برجسته تجارب و مشاهدات خود رادرسفر اخیرش به کشور چین تسلیم هنری کی‌سینجر وزیر خارجه آمریکا کرد. طبق گزارشی که جک آندرسون روزنامه نویس معروف آمریکایی ازتلویزیون پخش کرد کی‌سینجر از اینکه نیکسن در ملاقاتی که دوروز پیش از سفرش بچین باوزیر خارجه آمریکا داشت اورا درجریان برنامه سفر خود قرار نداد خشمگین شده‌است.

بطوریکه آندرسون در گزارش خود گفته است کیسینجر روز دوشنبه گذشته بوسیله تلفن با نیکسن تماس گرفت و ترتیبی داد که رئیس جمهوری سابق آمریکا گزارش سفر چین را بصورت کتبی تسلیم وزارت خارجه آمریکا کند. کی‌سینجر و نیکسن کمتر از ۱۵ دقیقه با یکدیگر تلفنی گفتگو کردند و نیکسن نکات مهم سفر خود به چین را در اختیار کی‌سینجر گذاشت ولی قرار شد گزارش مشروح خود راکتبا تسلیم وزارت خارجه آمریکا کندو اینکار انجام گرفته‌است.

زنان به سیاستمداران مرد بیشتر اطمینان دارند

بروکسل - رویتر - برپایه یک بررسی که ازجانب کارشناسان بازار مشترک بعمل آمده مردان و زنانی که با هم زندگی میکنند زندگی را شادمانه‌تر و خوشبخت‌تر از مردان وزنانی که با هم ازدواج کرده‌اند ، بپایان می‌برند.

بنیاد مطالعاتی کمیسیون اجرایی بازار مشترک در بررسی نقش متغیر زن و مرد در جوامع امروز بشری به این مسئله پی‌برده که درصد مردان و زنان خوشبخت که بدون ازدواج رسمی با هم زندگی میکنند نسبت به زوج های رسمی ۲۳ درصد در برابر ۱۷ درصد است.

در تحقیقات ، همچنین روشن گردیده که زنان هنوز بیشتر به یک نماینده مرد اعتماد و اطمینان دارند تا یک نماینده و سیاستمدار زن و ۳۵ درصد از کسانی که در آلمان - بلژیک و لوکزامبورک مورد پرسش قرار گرفته‌اند اظهار داشته‌اند که سیاست و سیاست پیشگی از اموری است که باید بعهده مردان گذارده شود.

اسرائیل قطعات یدکی لوازم جنگی به امریکا میفروشد

بیت‌المقدس - آسوشیتدپرس - وزارت دفاع آمریکا موافقت کرد که قطعات یدکی قسمتی از تجهیزات جنگی مورد نیاز خود را از کارخانه های اسرائیلی سازنده قطعات مذکور خریداری کند. این خبر را دیروز یکی از وزیران اسرائیلی پس از آنکه ویلیام سایمون وزیر خزانه‌داری آمریکا از اسرائیل بسوریه عزیمت کرد اعلام نمود. «یهوشوا رابینوتیتز» وزیردارائی اسرائیل بخبرنگاران اظهار داشت که یکی از نتایج دیدار دو روزه وزیر خزانه‌داری آمریکا از اسرائیل حصول توافق درباره فروش قطعات یدکی برخی ازجنگ افزار هایی است که برای ارتش اسرائیل از آمریکا فرستاده میشود ولی قطعات یدکی آنها در داخل اسرائیل تولید میگردد.

این قطعات مربوط به هواپیما های جت جنگنده و انواع سلاح های دیگری است که اسرائیل از آمریکا دریافت میکند.

شایعه برکناری تنگ سیائوپینگ

پکن - خبرگزاری فرانسه - سخنگوی وزارت خارجه چین دیشب از اظهار نظر کردن درباره شایعاتی که درمحافل دیپلماتیک پکن برسر زبان ها افتاده و حاکی از برکنار شدن تنگ سیائوپینگ معاون نخست وزیر چین است خودداری کرد. وقتی خبرنگاران از سخنگوی وزارت خارجه چین درباره این شایعات سئوال کردند جواب داد که نظری ندارد.

تنگ سیائوپینگ در این اواخر هدف اصلی حملات کسانی بوده است که بنام مائوتسه تونگ رئیس حزب کمونیست چین وی را به دست راستی بودن متهم میکنند. دراعلامیه های متعدد دیواری که در دانشگاه های پکن و شانگهای و بسیاری دیگر از شهرهای بزرگ چین ظاهرشده تنگ بدون آنکه نام وی ذکرشود متهم شده است که پوینده پشیمان نشده راه سرمایه‌داری است.

برادرزاده دمیرل باتهام فساد بازداشت شد

آنکارا - آسوشیتدپرس - یکی از برادرزاده های سلیمان دمیرل نخست وزیر ترکیه که باتهام حیف ومیل کردن حقوق دولت تحت پیگرد پلیس قرار داشت روز گذشته خود را به بازپرس بخش اریگلی تسلیم کرد.

حکم بازداشت وی که - یحیی دمیرل نام دارد روز شنبه گذشته از طرف دادگاه اریگلی صادر شده بود. اتهام وی این است که اسناد صادراتی راجعل کرده است تا با توسل به تزویر هم‌ارزش ۲۷۰ هزار دلار آمریکایی مالیات وحقوق دولت را نپردازد. یحیی دمیرل از هنگام صدور قرار بازداشت تا دیروز متواری بود.

یحیی دمیرل که هنوز جوان است به بازرگانی صادراتی و وارداتی فرآورده های چوب نظیر سلایی و فیبر اشتغال دارد.

شهردار فرانکفورت متهم به رشوه خواری شد

فرانکفورت - رویتر - دادستان فرانکفورت روز گذشته اعلام کرد تحقیقات وسیعی در باره «رودی - آندرت» شهردار شهر فرانکفورت که متهم به دریافت رشوه است آغاز شده است.

شهرداری شهر فرانکفورت در ادعانامه دادستان متهم است که از یک بازرگان لبنانی بنام البرت آبلیاسنج ۴۰ هزار لیره استرلینگ رشوه دریافت کرده است. شهردار متهم است که با دریافت این مبلغ پارکینگی واقع در اطراف فرودگاه فرانکفورت را در اختیار رشوه دهنده قرار داده است. شهردار فرانکفورت از اعضای برجسته حزب سوسیال دمکرات آلمان غربی است.

مادر «موینی هان» خودکشی کرد

نیویورک - رویتر - دیروز پس از آنکه پلیس نیویورک اظهارنظر کرد که خانم مارگارت موینی هان مادر ۶۹ ساله دانیل پاتریک موینی‌هان نماینده سابق آمریکا در سازمان ملل ظاهرا در صدد خودکشی بر آمده است گزارش داده شد که حال وی وخیم است.

خانم موینی‌هان را دیروز درحالیکه بیهوش بود در آپارتمان وی در منهاتان نیویورک پیدا کردند و اورا به بیمارستان بردند. تعدادی شیشه های حاوی قرص های خواب‌آور نیز در اتاق خانم موینی هان پیدا شده است.

پیروزی سناتور جکسون

سناتور دمکرات هنری جکسون دیروز در انتخابات مقدماتی ماساچوستس پیروز شد و این پیروزی را بصورتی بدست آورد که ضربه‌ای سخت برمهمترین رقیب خود در انتخابات مقدماتی دمکراتهای آمریکا یعنی « جیمی کارتر » وارد آورد.

جکسون که در سنا و محافل سیاسی آمریکا بعنوان یکی از رهبران جناح محافظه کاران و دست راستی‌ها شهرت دارد پس از پیروز شدن در ماساچوستس اظهار داشت که پیروزی خود را مرهون ائتلاف گسترده‌ای بوده و یقین دارد که به کمک این ائتلاف تا رسیدن به کاخ سفید ریاست جمهوری آمریکا از پیشروی باز نخواهد ماند.

سوریه به پخش نطق سادات از رادیو کویت اعتراض کرد

کویت - خبرگزاری فرانسه - دولت سوریه نسبت به پخش متن کامل مصاحبه مطبوعاتی پرزیدنت انورالسادات ازرادیو تلویزیون بدولت کویت اعتراض کرد.

یادداشت اعتراضیه دولت سوریه توسط محیی‌الدین حسینی کاردار سفارت سوریه بوزارت امور خارجه ووزارت اطلاعات کویت تسلیم شد.

یک مقام آگاه اظهار داشت که دولت سوریه معتقد است که پخش متن سخنرانی پرزیدنت سادات ازرادیو تلویزیون کویت نشانه آن است که کویت سیاست ضد سوریه‌ای سادات را تائید می‌کند.

هیچ
ماشین تحریر این مشخصات را ندارد
فقط هرمس
● خط فارسی کاملاً جدید و متفاوت هرمس، در اوج زیبائی
● هرمس با حاشیه بند اتوماتیک
● هرمس با نوار مخصوص حروف برجسته (مانند چاپ)
● باظرافت و دقت سوئیس
● تضمین شده
با تکمه
ریال ۱/۲
مرکز ماشینهای اداری ایران
ساختمان مرکز ماشینهای اداری ایران، خیابان شاه روبروی لاله
تلفن: ۶۶۴۱۴۵-۶۶۳۳۷۶-۶۶۷۴۵۳ تلکس: ۲۱۵۱۱۳

شیفر
SHEAFFER®
SHEAFFER, WORLD-WIDE, A textron COMPANY
آقایان مدیران عامل شرکتها و موسسات بازرگانی اکنون وقت آن فرارسیده است که هدایای نوروزی خود را از بین متجاوز از ۳۰ نوع آخرین مدل خود نویس و خودکار شیفر انتخاب وصمیمیت و دوستی خود را در قلوب دوستان خود پایدار سازید. درصورت تمایل نام موسسه یاعلائم تجارتی شما و یانام گیرنده هدیه در روی قلم و یاخودکار حک خواهدشد.
نمایندگی شیفر: موسسه گرانفر - تهران خیابان نادری چهارراه قوام تلفن: ۶۴۷۵۰۹ - ۶۴۶۸۷۵ - ۶۴۶۸۶۶

استخدام
چاپخانه مؤسسه انتشارات و چاپ تعدادی غلط گیر و صفحه بند کتاب و مونتاژ کار افست و صفحه بند باتجربه و کارگر مبتدی با حقوق کافی استخدام می کند. علاقه‌مندان بین ساعات ۸ تا ۱۲ صبح به نشانی زیر مراجعه نمایند
نشانی : انتهای امیر آباد شمالی خیابان شانزدهم. مؤسسه انتشارات و چاپ دانشگاه تهران

ششم طبیعی و ششم ریاضی
کلاسهای فشرده و تک درس
در ۵ هفته
شروع کلاس‌ها: شنبه ۲۱ فروردین
فضیلت
امیریه اول منیریه تلفن ۶۴۲۶۴۵

شهرت در آتش
بقلم حسین رامتین
فقط در کتابفروشیهای روبروی دانشگاه تهران موجود است

جدیدترین تجهیزات سمعی و بصری مارکهای مطمئن جهان را از شرکت الکترو کامرا تهیه فرمائید
۲۱۰ خیابان شاه تلفنهای ۴-۶۴۲۰۹۳ - ۶۶۲۹۵۶-۸

اخبار داخلی

بهمن، دو دهکده را درهم کوبید

سقوط چند بهمن بزرگ بر دهکده های «جغان» و «یایجی» سیه‌چشمه آذربایجان، به چند خانه روستایی آسیب رساند و چند خانه و انبار علوفه، را پوشاند.

سقوط بهمن در این دو دهکده ۷۵ گاو و گوسفند را تلف کرد.

کولاک برف از ۲۴ ساعت پیش سیه‌چشمه آذربایجان و دهکده های اطراف آنرا فرا گرفته و راه های این منطقه‌را بسته است.

دیشب سرمای سیه‌چشمه‌به ۲۰ درجه زیر صفر رسید.

تقاضای هلیکوپتر

بعلت ریزش برف و کولاک شدید، امکان رفتن اتومبیل به دهکده های «جغان» و «یایجی» نیست و از گروهان ژاندارمری سیه‌چشمه از ژاندارمری آذربایجان غربی، برای‌رساندن کمک به ساکنان‌این دودهکده، تقاضای اعزام هلیکوپتر کرد.

فاصله این دو روستا از سیه‌چشمه ۳۵ کیلومتر است‌و در هریک از آنها حدود ۳۵ خانوار زندگی می کنند.

کولاک در اردبیل

★ کولاک برف شهر اردبیل را فلج کرده است راه های کشتارگاه، پادگان و خانه های سازمانی اردبیل تا مرکز شهر، بعلت‌ریزش برف‌سنگین و ادامه کولاک برف، بسته شده است کولاک برف مانع دفن مرده ها هم شده است.

طبق گفته شاه علی‌زاده شهردار اردبیل، جسد یکی از ساکنان اردبیل که بمرگ طبیعی مرده، چهار روز است دفن نشده است.

ارتباط اردبیل با اطراف قطع است و تمام راه ها را برف بسته است.

دیروز و امروز مدارس اردبیل تعطل بود. بعلت بسته شدن راه های اردبیل، پنجاه اتوبوس مسافربری درآستارا متوقف شده است.

در لرستان

* گردنه های زاغه ورازان در راه های‌خرم‌آباد ـ بروجرد، بعلت ادامه ریزش برف بازو بسته می شود.

در راه خرم‌آباد ـ بروجرد، چند تریلر بعلت‌لغزندگی جاده، واژگون شده و صدها کامیون و اتوبوس، در سه راهی بروجرد، اراک و خرم‌آباد و دوراهی دورود ـ خرم‌آباد، متوقف مانده‌اند.

قطع مجدد برق

* دیشب از ساعت ۷ تا ۱۲ برق قسمتی از نواحی مرکزی رشت روشن شد ولی ازساعت ۱۲ دیشب دوباره، شهررشت برق نداشت.

شهر های دیگر گیلان، و ازجمله لاهیجان‌نیز دیشب‌برق نداشتند. همزمان‌با قطع شدن برق در لاهیجان، آب این شهر نیز قطع شده است و مردم برای تامین آب مصرفی خود، برف را روی آتش، آب می کنند.

ریزش برف سنگین درلاهیجان خرابی زیادی ببار آورده است. سقف اکثر خانه ها و مغازه ها بعلت سنگینی‌برف خراب شده و یا در حال‌ریزش است.

راه های لاهیجان که بعلت ریزش برف سنگین بسته شده بود، با کوشش ماموران راهداری لاهیجان، باز شد. راه کناره (لاهیجان ـ رشت) نیز باز شده‌ولی حرکت‌وسایل نقلیه در این راه به سختی انجام میشود.

★ فرودگاه رشت دیشب باز شد ومدارس این شهر نیز امروز دایر بود.

اهدای مدال شایستگی سنگال به دکتر اقبال

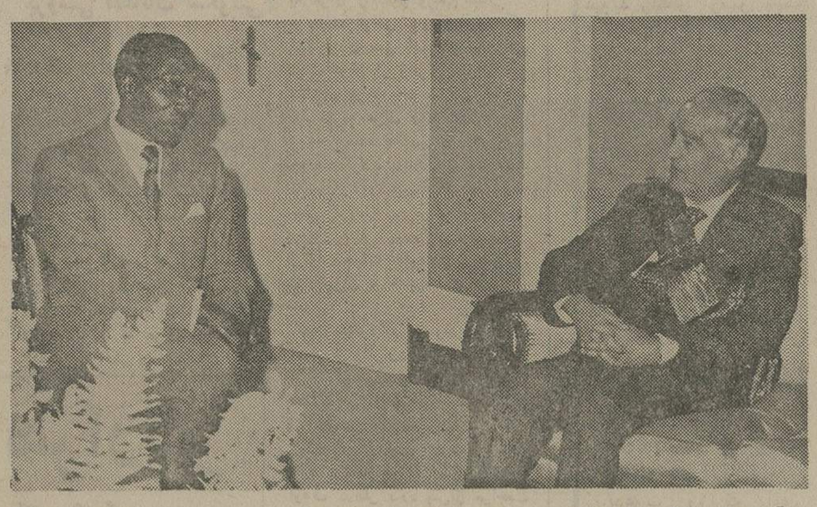

آقای دکتر اقبال رئیس‌هیئت مدیره و مدیرعامل شرکت ملی نفت در سفری که اخیرا به دعوت دولت سنگال به آن کشور کردبدریافت مدال‌صلیب بزرگ شایستگی ملی کشور سنگال نائل شد. این مدال‌طی مراسمی ازطرف پرزیدنت‌سدار سنگور رئیس جمهوری سنگال به وی داده شد.

رئیس جمهور هنگام اعطای مدال از پیشرفت های اخیر ایران‌برهبری شاهنشاه‌آریامهر یادکرد و زحمات ملت ایران را در پیشبرد فعالیت های ملی سنگال مورد ستایش قراردادو دکتر اقبال‌را شخصیت‌شناخته شده در سنگال معرفی کرد.

عکس رئیس جمهوری سنگال‌و دکتر اقبال‌را بعداز اعطای‌مدال نشان می دهد.

طرح محاسبه سودبازرگانی وحقوق گمرکی باکامپیوتر

با استفاده از کامپیوتر در گمرک تهران وشهرستانها محاسبه سود بازرگانی وحقوق گمرکی کالا اتومبیل ماشینی میشود.

گمرک ایران برای تجهیز گمرکات کشور به کامپیوتر که در کار محاسبه حقوق‌وعوارض‌گمرکی کالا و سایر خدمات گمرکی تسهیلات زیادی فراهم میکند بیش از ۱۷۴ میلیون ریال اعتبار در بودجه سال۱۳۵۵ درخواست کرده است. این‌اعتبار پس‌از بررسی سازمان برنامه و بودجه درلایحه‌سال‌آینده‌منظورشده است.

یک مقام مطلع در این مورد توضیح داد: براساس طرحی که درگمرک ایران تهیه شد. و به تصویب وزارت امور اقتصادی و دارائی نیز رسیده است، بتدریج از سال آینده گمرک‌تهران وگمرک شهرستانها باماشینهای الکترونیک مجهز میشود نصب این ماشینها محاسبه حقوق و عوارض گمرکی وهمچنین تعیین تعرفه گمرکی‌کالا را ساده خواهد کرد.

ارزیابی غیابی

این مقام یادآور شد با اجرای طرح ارزیابی غیابی‌کالا درگمرکات که از سال آینده در گمرک تهران و سپس در دیگر گمرکات کشور اجرا میشود برآورد سودبازرگانی و حقوق گمرکی‌کالاباسرعت‌بیشتری انجام خواهد شد زیرا رقم قطعی سود بازرگانی و حقوق گمرکی کالا در مدت زمان بسیار کوتاهی تعیین واز سوی گمرک دراختیار صاحبان کالا قرار خواهدگرفت.

با استفاده از این ماشینهای الکترونیک سود بازرگانی وحقوق گمرکی اتومبیل بلافاصله پس از ورود به کشور محاسبه ودراختیار گمرک مبداء قرار می‌گیرد.

باین ترتیب میزان‌سودبازرگانی و حقوق گمرکی اتومبیل بیش‌از مراجعه صاحبان آنها تعیین میشود ونیاز به مراجعه مکرر وباطولانی نخواهد بود. بعلاوه این ماشینها مدت محاسبه‌حقوق گمرکی کالا را کاهش میدهد.

تشکیل جمعیت دینی «اخوت ابراهیم» در پاریس

دانشمندان وصاحبنظران‌دینی بین‌المللی درپاریس جمعیتی بنام «اخوت ابراهیم» تشکیل دادند.

موسسین این جمعیت از چهره های علمی ومذهبی جهان هستند و دکتر «روحانی» نماینده مذهبی ایران دراروپا نیز از موسسین و اعضاء فعال جمعیت «اخوت ابراهیم» است.

دریکی‌ازجلسات جمعیت دینی، «اخوت ابراهیم» که روز هژدهم فوریه «۲۹ بهمن‌ماه» گذشته در پاریس تشکیل شد، دکتر روحانی نماینده مذهبی ایران در اروپا سخنرانی مبسوطی زیر عنوان(عدل ودین) ایراد کرد که مورد توجه علمای دینی پاریس قرار گرفت.

دکتر روحانی درآغاز سخنان خود گفت: «من‌تابع کشوری هستم که زمامدار آن پرچمدار صلح واز طرفداران «جهدتوحید» است.

عمره نوروزی

مجمع دینی‌وتحقیقاتی و علمی انجمن خدمات اسلامی درمعیت دانشمند معظم آقای دکتر حشمت‌اله مقصودی با اجازه سازمان اوقاف به سر پرستی حاج محمد ابراهیم انشائی.

حرکت ۲۵ اسفند ماه ۱۳۵۴ بمدت ۲۵ روز در مسیر تهران ـ جده ـ مکه ـ مدینه ـ قاهره ـ شام ـ تهران.

جهت کسب اطلاعات بیشتر ورزرو جا باتلفن ۲۳۵۲۴۵ مذاکره فرمائید.

انجمن خدمات اسلامی

آماده تحویل

چیلر از ۲۰ الی ۱۲۰ تن اسمی

تهویه از ۵ الی ۳۰ تن اسمی

برای کسب اطلاعات بیشتر به شرکت

برودت

خیابان روزولت ـ روبروی دانشسرایعالی کوچه ثاقب شماره ۱۴ تلفن ۸۳۰۸۷۳ ـ ۸۳۰۸۷۴

مراجعه فرمائید.

طرح رفع کمبود پرستار تهیه‌شد

کمیته حزبی بررسی مسائل بیمارستانی هشدارداد چنانچه برای تربیت پرستار و بهیار به تعداد کافی برنامه ریزی نشود، کادر درمانی و بهداشتی کشور در طول برنامه عمرانی پنجم با کمبود ۵ هزار و ۵۰۰ پرستار مواجه خواهد شد.

این کمیته طرحی برای رفع کمبودپرستار و بهیار در سطح کشور تهیه کرد. وبرای بررسی و مطالعه به قسمت طرح وبررسی های حزب رستاخیز ملت ایران فرستاده است.

این کمیته برای رفع مشکل کمبود پرستار پیشنهاد کرده‌است که آموزشگاه های پرستاری و بهیاری توسعه پیدا کند و در ضمن مقام‌اجتماعی حرفه‌پرستاری و بهیاری برای‌جلب‌داوطلب‌جدید به‌مردم شناسانده شود.

همچنین دراین طرح اشاره شده است که در نحوه آموزش پرستاری و بهیاری باید تجدید نظر شود و با تشکیل سازمان نظام پرستاری در حفظ حقوق پرستاران و بهیاران و رسیدگی به تخلفات شغلی آنان‌اقدام‌گردد.

شهردار تبریز تقاضای تعقیب مسئولان سازمانهای آب وتلفن این شهر راکرد

تبریز ـ خبرنگار اطلاعات

شهردار تبریز ازاستاندار آذربایجان شرقی تقاضا کرد مسئولان سازمان‌های آب‌وتلفن تبریز تحت تعقیب‌قرار گیرند.

آقای وارسته شهردار تبریز این تقاضارا‌طی نامه‌ای‌ازتیمسار سپهبد آزموده کرده‌و اعلام داشته که‌این دو سازمان‌ازمدتها پیش‌حاضر به‌پرداخت بدهی‌قانونی‌خود نشده‌اند وبه مطالبات مکرر شهرداری دراین زمینه پاسخ‌نداده‌اند.

تهدید فاضلاب

ازسوئی شهردار تبریز امروز اعلام کردفاضلاب خانه های شهر تبریز راتهدید میکند.

وی که درجلسه انجمن‌شهر دراین زمینه صحبت میکرد گفت: متاسفانه فاضلاب تبریز اززیر زمین به سطح زمین نفوذ کرده‌و اگر فکری درمورد اگوسازی نشود احتمال‌حوادث ناگواری درمیان است.

وی افزود: درصورت وخامت بیش ازاین فاضلاب شهر ساختمان شهرداری بیش‌از هرجای دیگربه‌محاصره می‌افتدزیرا چندین رشته فضلاب‌از طرفین وزیرساختمان شهرداری‌جریان دارد که‌وضع ساختمان رابخطر انداخته‌است.

برنامه کامل اعزام دیپلمه‌های تهران وشهرستانها اعلام‌شد

برنامه کامل اعزام مشمولان دیپلمه فارغ‌التحصیل‌خردادماه سال جاری که معدل ۱۲٫۷۶ تا۱۰دارند و همچنین‌مشمولان دیپلمه که بعلت پائین بودن معدل‌هایشان سرباز عادی شده‌اند و در ماههای‌گذشته به خدمت نرفته‌اند، امروز از طرف وظیفه عمومی اعلام شد.

● درتهران کلیه مشمولان دیپلمه فارغ‌التحصیل خرداد ماه ۵۴ و سنوات قبل که دفترچه آماده‌بخدمت ازحوزه های تابعه منطقه وظیفه‌عمومی پایتخت دفترچه آماده بخدمت گرفته‌اند و معدل‌های بالادارند و همچنین مشمولان دیپلمه‌ای که سرباز عادی شده‌اند و در ماههای گذشته بخدمت اعزام نشده‌اندبایددر روز ۲۰٫۱۲٫۵۴ در سالن ورزشی شاهپور غلامرضا پهلوی واقع در خیابان مولوی انتهای خیابان مادر حاضر باشند تا بمراکز آموزشی اعزام شوند.

● در شهرستانها کلیه مشمولان دیپلمه فارغ‌التحصیل خرداد ماه ۵۴ و سنوات‌قبل که دارای معدل ۱۲٫۷۶ الی ۱۰ هستند و دفترچه آماده بخدمت از گروهانهای ژاندارمری شهرستانهاگرفته‌اند و همچنین مشمولان دیپلمه‌ای که به علت کمی دیپلم سرباز عادی شده‌اند، و در ماههای گذشته بخدمت نرفته‌اند باید در روز ۱۶ تا ۲۱ اسفند ماه ۵۴ در مرکز مناطق ژاندارمری مربوطه حاضر باشند تابمراکز آموزشی اعزام شوند.

سلام به بچه های قدیم
چهره‌ای آشنا ودوست داشتنی

نورمن ویزدام
و... سلام به‌بچه‌های نوروز ۱۳۵۵

کاشی وسرامیک فرانسه و ایتالیا
تلفن ۸۳۷۷۸۴ ـ ۸۳۲۲۹۹

لیفت تراک استیل اسلینگن ساخت آلمان
EUROPE'S FORK TRUCK
STILL-ESSLINGEN

برقی
الکترونیک
موتوردیزل
ظرفیت از ۶۰۰ کیلو الی ۱۵ تن
باموتوردیزل دویتس دوانفجاری اختصاصی بدون دود وموتوردیزل بنز
نماینده انحصاری وزنه (شرکت سهامی خاص)
خیابان ایزنهاور ۶۴۶ تلفن ۸۴-۹۵۰۰۸۱

شرکت سالان

وارد کننده واجاره دهنده ماشین‌آلات راهسازی. ساختمانی ـ صنعتی
تلفن: ۹۵۷۷۱۹ ـ ۹۶۳۵۹۱
خیابان آیزنهاور ـ شماره ۴۱۰

قابل توجه صاحبان صنایع و کارخانجات
کارخانجات
ماشین سازی رافیپکو
با تجهیزات وسیع فنی و مهندسین کارآزموده آماده گرفتن همه‌گونه سفارشات از قبیل سازندگی ماشین‌آلات تولیدی و صنعتی مختلف کارخانجات میباشد: تولیدکننده کلیه ماشین آلات ـ روغن‌کشی سویا ـ پنبه‌پاک‌کنی ـ دارو سازی ـ نشاسته ـ گلوکز ـ فیبر ـ نئوپان و سایر کارخانجات و واحد کامل کارخانجات بر اساس پیشنهادات صاحبان صنایع و نصب و مونتاژ کارخانجات و مشاوره فنی.
ساختن انواع فیلترپرسها ـ کانویورها ـ الواتور ها ـ نوار نقاله ـ سایکلون ها ـ ونتیلاتور ـ سیلو ـ وغیره.
جهت اطلاعات بیشتر بادفتر مرکزی تلفن ۸۳۹۸۲۵ ـ ۸۳۹۸۲۴ و کارخانه ۵۹۲۰۸۷ تماس حاصل فرمائید.

دنیای آینده
دنیای میکروگرافیک

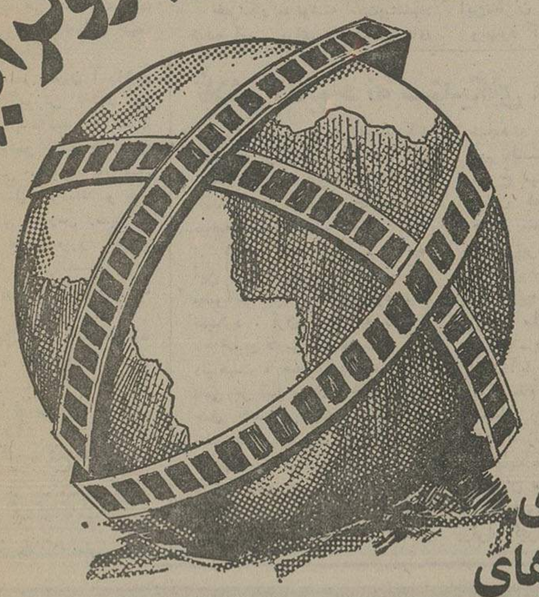

دنیای شگفتی‌های
بل اند هاول
BELL & HOWELL
نیاز روزافزون ما برای دستیابی سریع باطلاعات‌دقیق وصحیح دنیای شگفت‌آور میکروگرافیک را بوجود آورده است.
سیستمهای پیش‌رفته بل اند هاول دنیای میکروفیلم را بگونه‌ای‌شگرف دگرگون کرده است.
دنیائی که وسیعترین امکانات رادر زمینه بایگانی سریع و راحت در اختیارهمگان‌قرار میدهد.
از نمایشگاه بل اند هاول در مرکز بازرگانی آمریکا، بلوارالیزابت شماره ۶۱ دیدن فرمائید.
برای دریافت کارت دعوت وکسب اطلاعات بیشتر لطفا با:
شرکت تهران الکتریک (سهامی خاص)
قسمت سیستمهای اداری خیابان ویلای جنوبی
شماره ۶۴ ـ تلفن: ۸ ـ ۸۳۴۱۲۴
تماس بگیرید.

سینی پیک ـ سینی پذیرائی مدرن
(فری تاشو)
هم سینی وهم میز
دربسته‌بندی ۶ عددی درجعبه قابل حمل برای استفاده در:

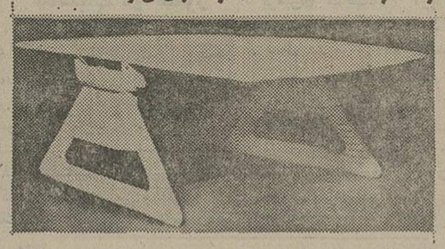

۱ـ پیک نیک ـ مسافرت ودرکنار دریا
۲ـ اطاق پذیرائی ـ مهمانیها ـ شب‌نشینی وبزم‌ها
۳ـ درداخل ویا درخارج اتومبیل هنگام صرف غذا
۴ـ درمدارس هنگام تغذیه روزانه
۵ـ مراکز تجمع کارگری درشهر ویابیابان‌ها
تلفن مرکز پخش: ۶۴۳۷۲۴
مراکز فروش: سوپرمارکت کوروش ـ فروشگاه تعاونی سپه (آریامهر)
فروشگاه تعاونی سازمان آب و برق ـ فروشگاه تعاونی راه‌آهن

فروشگاه سیناو فروشگاه ارمغان (خیابان منوچهری) فروشگاه مجید (خیابان نادری) ـ دراک استور امیرآباد
فروشگاه پرتو وفروشگاه کهن (خیابان امیرآباد)

بن فورد
بزرگترین تولیدکننده دامپر و بتونیر با شهرت جهانی

بتونیر هیدرولیکی بن فورد
مجهز به موتور لیستر دیزل
ظرفیتهای ۲۵۰ـ۳۰۰ـ۳۵۰ـ۶۸۰ لیتری
BENFORD
آماده تحویل فوری
دامپر بن فورد
مجهز به موتور لیستر دیزل
ظرفیتهای ۱۵۰۰و۱۷۵۰و۲۳۰۰کیلو
مکانیکی ـ هیدرولیکی ـ تخلیه بلند

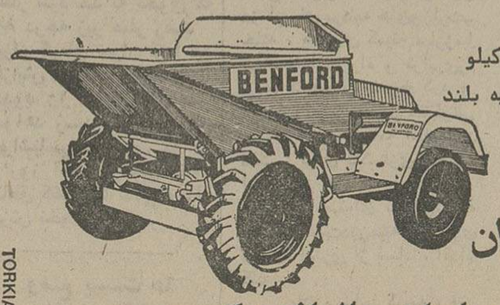

ساخت انگلستان
TORKIAN 115
باسابقه ۲۰ ساله درایران ـ بالوازم یدکی وسرویس
شرکت بتون ماشین شاپور ارسطو زاده
خیابان آیزنهاور (بین اسکندری و نواب) شماره ۲۶۳ تلفن: ۹۲۹۵۰۳ ـ ۹۳۱۷۲۰ ـ ۹۳۲۷۲۶

بخدمت مستشاران امریکائی ژاندارمری خاتمه داده شد

بفرمان شاهنشاه آریامهر ، به خدمت مستشاران در ژاندارمری کشور به علت عدم احتیاج خاتمه داده شد . زیرا پیشرفت کافی در تمام امور ژاندارمری کشور حاصل شد و دیگر نیازی به مستشاران نبود .

بمناسبت پایان کار مستشاران ژاندارمری ، بعد از ظهر دیروز در باشگاه افسران ژاندارمری، طی مراسمی از فعالیت های آنان قدردانی شد . در این مراسم که رئیس هیات مستشار نظامی ارتش شاهنشاهی و هیات مستشاری ژاندارمری ، نماینده وزارت دفاع ایالات متحده امریکا و عده‌یی از مقامات آمریکایی و امرای ژاندارمری کشور حضور داشتند ، رئیس هیات مستشاری طی سخنانی اظهار داشت :

٣٤ سال است که هیات مستشاری افتخار همکاری با ژاندارمری را داشته و اکنون ژاندارمری ایران به آن درجه از رشد رسیده که بتواند کلیه وظایف محوله را به نیکی انجام دهد و نیروی موثری برای حفظ و تامین امنیت سکنه خارج از شهرها و مبارزه با جرائم باشد.

وی افزود که کلیه اعضای هیات با قلبی مملو از تحسین و احترام به مردم ایران و بخصوص ژاندارمری ، این کشور را ترک میکنند .

تیمسار ارتشبد قره‌باغی فرمانده ژاندارمری کشور ضمن قدردانی از هیات مستشاری گفت : از سال ١٣٢٠ مستشاران آمریکائی با جدیت و علاقمندی ، همکاری خود را با ژاندارمری کشور آغاز کردند و ظرف ٣٤ سال همواره مشاور بسیار ارزنده‌یی در کلیه زمینه‌ها برای ژاندارمری بوده‌اند . ارتشبد قره‌باغی اضافه کرد : اینک که بعد از ٣٤ سال همکاری ، بفرمان مطاع مبارک شاهنشاه آریامهر بعلت پیشرفت امور ژاندارمری کشور ، ماموریت مستشاری در ژاندارمری خاتمه پذیرفت و این هیات کشور ما را ترک میکند، خاطرات بسیار خوبی از خود برجای گذاشته است .

قبل از پایان مراسم هدایایی که از سوی ژاندارمری کشور تهیه شده بود بعنوان یادبود به هیات مستشاری داده شد .

١٢ نفر

خبرنگار ما کسب اطلاع کرد : عده مستشارانی که خدمتشان در ژاندارمری کشور پایان گرفته و کشور ما را ترک میکند ، ١٢ نفر است .

تیمسار ارتشبد قره‌باغی فرمانده ژاندارمری کشور در جلسه تودیع با مستشاران آمریکایی ژاندارمری از خدمات آنها تجلیل کرد .

ثبت نام برای زیارت عتبات

١٠ روز دیگر آغاز میشود

★ مدیر کل گروهها برای بررسی امکانات سکونتی به عراق میروند

★ برای سفر به عتبات ٣ نرخ تعیین خواهد شد

ثبت‌نام برای زیارت عتبات عالیات تا ده روز دیگر در سراسر کشور آغاز خواهد شد و دستجات زائران از ١٤ فروردین ماه به ترتیب نوبت به زیارت عتبات مقدسه مشرف خواهند شد.

یك مقام آگاه در سازمان اوقاف گفت مقامات سازمان اوقاف هم اکنون در انتظار بازگشت هیات اعزامی ایران به عراق است تا براساس گزارش و بررسیهای این هیات برنامه عزیمت زائران ایرانی به عراق را تنظیم و اعلام کند.

هیات اعزامی سازمان اوقاف که بمنظور بررسی امکانات پذیرائی دولت عراق از زائران ایرانی و برآورد هزینه‌های سفر به عتبات عالیات به عراق رفته است روز شنبه آینده به تهران مراجعت خواهد کرد . با بازگشت این هیات به ایران ، و تنظیم و اعلام برنامه سفر گروه ها به عراق، قرار است تا پایان هفته آینده کار ثبت نام از زائران عتبات عالیات نیز همزمان در تهران و شهرستان ها آغاز شود .

گفته میشود در خصوص امکانات سکونتی زائران در شهر های زیارتی عراق لیستی در اختیار هیات نمایندگی اوقاف قرار گرفته است تا بر اساس آن مدیران کاروانها برای اقامت زائران و ظرفیت پذیرش خود برنامه ریزی کنند. سازمان اوقاف درنظر دارد پس از مراجعت هیات ایرانی از عراق با گرفتن گذرنامه برای مدیران گروه‌ها، آنها را جهت انتخاب مسکن به عراق بفرستد تا خود را نسبت به اجاره محل اقامت زائران اقدام کنند.

بلحاظ تفوت امکانات مسکونی در شهر های زیارتی احتمالا گروه ها، برنامه های زیارتی واقامتی خود را درجه بندی خواهند کرد و برای سفر به عتبات ٢ یا سه نرخ ـ درجه یك ـ درجه دو و درجه ٣ (با توجه به وضع سکونتی زائران در عراق) تعیین خواهد کرد. اقامت در هتل های لوکس شامل نرخ درجه یك و اقامت در مسافرخانه‌ها و منازل مسکونی با توجه به امکانات آنها شامل نرخهای درجه ٢ و یا درجه ٣ خواهد بود.

هجوم ١٠ هزار نفر به شماره گذاری

امروز بیش از ده هزار نفر برای دریافت پلاک به دایره شماره گذاری تهران مراجعه کردند . زیرا قبلا اعلام شده بود که از روز شنبه شماره گذاری تعطیل خواهد شد .

ازدحام مردم امروز درمقابل دایره شماره گذاری به‌اندازه‌ای بود که باعث شکسته شدن شیشه پنجره های این دایره شد .

دیروز نیز حدود ٢ هزار نفر برای دریافت پلاک به شماره گذاری مراجعه کردند و تعداد کسانی که تا آخر وقت امروز موفق به دریافت پلاک شدند از ٣ هزار نفر تجاوز کرد .

دایره شماره گذاری از روز شنبه همچنان بکار خود ادامه خواهد داد و برای کسانی که عوارض اتومبیل خود را به دارائی پرداخته‌اند و برگ سبز دردست دارند پلاک می‌دهد .

نمره اتومبیل در شهرستان

یک مقام آگاه امروز همچنین اعلام کرد که برای اینکه اتومبیل های تهران در شهرستان ها نمره نشود یک طرح جدید در دست بررسی است بموجب این طرح کسانی که در شهرستان ها قصد نمره کردن اتومبیل خود را دارند باید ساکن شهرستان و احتمالا در شهرستان مورد بحث دارای شغل باشند ، به‌این ترتیب تهرانیها نخواهند توانست برای فرار از پرداخت عوارض اتومبیل خود را در شهرستان ها نمره کنند.

همچنین اگر قرار باشد که تهرانی ها به اتکای داشتن فامیل در شهرستان اتومبیل خود را درشهرستان نمره کنند بایداتومبیل رابه‌شخص موردنظر بفروشند و بعد از وی خریداری کنند که این کار مستلزم پرداخت مالیات به محاضر است و چون از سال آینده، مالیات اتومبیل هائی که خرید وفروش میشود براساس قیمت اتومبیل دریافت میشود این کار مقرون به صرفه نخواهدبود زیرا مبلغ آن بیش از مالیاتی خواهد شد که به نمره اتومبیل تعلق می‌گیرد .

عوارض اتومبیل از شنبه علی‌الحساب دریافت میشود

آخروقت امروز آقای شرکا معاون کل دروزارت امور اقتصادی و دارایی اعلام کرد از روز شنبه عوارض جدید نمره گذاری بطور علی‌الحساب وصول خواهد شد و پس از تصویب نهایی طرحی که اینك درسنا است، قطعیت این عوارض اعلام خواهد شد .

براساس این طرز عمل، کار دایره شماره گذاری تعطیل نخواهد شد و کسانی که مایل باشند میتوانند با مراجعه به‌محل فعلی وصول عوارض اتومبیل و پرداخت وجهی معادل مبالغ پیش‌بینی شده برای اتومبیل‌های ٤ـ٦ـ٨ سیلندر درطرح پیشنهادی نمایندگان ، برگ سبز مخصوص دریافت و با ارائه آن به‌دایره شماره گذاری پلاك دریافت کنند.

شهردار تهران نیز امروز اعلام کرد برخلاف شایعات قبلی دایره شماره گذاری تعطیل نخواهد شد و بکار عادی خود ادامه خواهد داد، زیرا این دایره ، وصول کننده عوارض نیست و هرگاه کسی برگ سبز دارائی را ارائه دهد، نسبت به شماره گذاری اتومبیل اقدام خواهد شد، خواه عوارض را بر مبنای قدیم پرداخته باشد یا مبنای جدید. این به مسئولان وزارت دارائی است که چه مبلغ بعنوان عوارض وصول و در برابر آن برگ سبز مخصوص صادر کنند.

از فردا بلیط میفروشند
محل فروش بلیطهای قطار برای عید

فروش بلیط برای مسافرت در ایام نوروز بوسیله راه آهن از ساعت ٦ صبح فردا در بیش از ٤٠ باجه ایستگاه مرکزی راه‌آهن دولتی ایران در تهران شروع می شود.

فروش بلیط در باجه های راه آهن همه روز تا ساعت ١٠ شب ادامه دارد. نحوه فروش بلیط های ایام نوروز نیز بدین ترتیب است که در خارج سالن راه‌آهن و در قسمت شرقی میدان راه آهن بلیط های درجه یک و دو برای مسافرت به مشهد و خرمشهر و در قسمت غرب ایستگاه راه آهن در محل باغ راه آهن بلیط درجه سه برای مسافرت بمکلیه نقاط فروخته میشود.

بلیط های درجه یک و دو برای مسافرت به سایر نقاط کشور نیز در محل سالن ایستگاه راه آهن فروخته خواهد شد.

تاریخ شروع بکار قطار های فوق‌العاده ایام نوروز نیز از ٢٣ اسفند ماه سال جاری تا دوم فروردین ماه سال ١٣٥٥ تعیین شده است .

روزانه تعداد ١٢ قطار فوق‌العاده برای تمام خطوط در ایام تعطیلات نوروز در نظر گرفته شده است که باقطار های عادی جمعا درتمام خطوط ١٨ قطار مشغول بکار خواهند شد.

درسمینار بررسی مسایل معتادان دردانشگاه اصفهان اخذ شد .

حشیش، معتادان را «عقیم» میکند

اصفهان ـ خبرنگار اطلاعات: سمینار بررسی مسایل معتادین که دیروز در دانشگاه اصفهان، کار خود را آغاز کرد، امروز با سخنان دکتر محمد سیاسی رئیس بیمارستان معتادین اصفهان، کار خود را دنبال کرد .

دکتر سیاسی گفت: اینکه میگویند حشیش اعتیاد ندارد، شایعه غلطی است، چرا که حشیش، تغییرات شدید روانی در معتادین ایجاد می‌کند و اگر مثل هروئین اعتیاد ندارد. موجب خواهد شد کسی که با حشیش شروع کرده، به هروئین، ال. اس. دی و... روی آورد .

حشیش معتادان خود را عقیم می‌کند و موجب نازایی زنان معتاد به حشیش نیز میشود .

دکتر سیاسی توصیه کرد که این موضوع خیلی جدی گرفته شود و یادآور شد که دانش آموزان و دانشجویان دریک خطر جدی قرار گرفته‌اند و بایستی دراین باره وبرای جلوگیری از شایعه اعتیاد به حشیش چاره‌اندیشی شود .

دکتر سیاسی گفت : عده معتادان به‌هروئین در ٥ساله اخیر ، به نحو وحشتناکی افزایش یافته‌اند و افزود : در سال ٤٩، از ٢٩٣ نفر معتاد به مواد مخدر ٣٨ نفر به هروئین اعتیاد داشتند و امسال از ٥٥٠ نفر معتاد ، ١٦٧ نفر به هروئین مبتلا هستند .

رسیدگی بصدها میلیون تومان پول در مدارس

هفده هیئت تعیین شدند تا به حسابهای مدارس غیردولتی مشمول فرمان در شهر تهران رسیدگی کنند و گزارش کارخود را که عبارت است از بودجه هر مدرسه بشورای آموزش و پرورش تهران جهت تصویب تسلیم دارند.

میرزا آقاسی معاون آموزشی تهران ضمن آموزش اعضای این هیئت ها به آنان تاکید کرده است که نخست روشن کنند هیئت‌های امنا عاین مدارس مطابق دستورالعمل ها و ضوابط عمل کرده‌اند و بعد بحسابهای این مدارس رسیدگی شود . طبق اظهار میرزا آقاسی چون پرداخت علی‌الحساب بوده است، اگر پول اضافی پرداخت شده، مسترد خواهد شد.

اعضای این هیئت ها عبارتند از حسابرسهای لیسانسیه و بازرسان قدیمی . بازرسان مکلفند به امور آموزشی و اداری برسند و مشخص سازند که هیئت های امناء از وظائف خود تجاوز نکرده باشند و معلم اضافی بکار نگرفته باشند و حسابرسها به حسابهای دفاتر هیئت های امناء رسیدگی کنند تا زائد بر آنچه که مقرر بوده پرداخت نشده باشد. سال گذشته دولت صد ها میلیون تومن پول در اختیار این مدارس گذارد .

دبیرستانها

خبرنگار ما نوشته است پیشنهاد شده است برای دبیرستان های غیر دولتی که دانش آموزان متعهد آنها از ٥٠ درصد بیشتر است نیز ناظر فرستاده شود تا پولی که دولت به این مدارس میدهد تحت نظر این ناظران صرف توسعه مدرسه و بهبود کیفیت تدریس آن شود.

تلاش مذبوحانه سندیکای مطبوعات عراق

روزاول ماه مارس برای سندیکای مطبوعات عراق بهانه‌ای شده تا بار دیگر روی خلیج فارس فتح باب کند و بنام مجعول « خلیج عربی» بیانیه صادر کند .

شاید، ملت ایران ـ چنانچه این بهانه‌گیری از سوی سندیکای مطبوعات نبود ـ تصور سوء نیت نمیکرد . قرن‌هست که دنیا با نام خلیج فارس آشناست ، و تا دنیا هست ، هیچ نیروئی نمی‌تواند نامی جز این برای « خلیج فارس» جعل کند ولی وقتی سندیکای مطبوعات عراق روی نام دیگری جز خلیج فارس برای خلیج فارس تلاش کند و حتی آنرا گامی مثبت در راه افزایش « همبستگی ملی توده های این منطقه » و اقدامی شجاعانه در برابر نقشه های امپریالیستی بداند ، این سئوال مطرح میشود :پس تکلیف ملت ایران که سراسر شمال خلیج فارس متعلق به آنست و جمعیتی چند برابر بقیه کشور ها دارد در این «همبستگی »چیست ؟ آیا نام خلیج فارس در قرون و اعصار وجود ملت ایران دراین منطقه در اجتماع این توده ها گمنام است؟ آیا برای یك سندیکائی که باید مقام و منزلتی در دنیای امروز بخاطر راهنمائی وارشاد جمعه داشته باشد، زیبنده است که پاروی واقعیت عینی وتاریخی بگذارد و آنچنان خودرا دروادی بی خبری و جهل فروبرد که لاجرم مورد استهزاء قرار گیرد.

اطلاعات دیپلماتیک

وزیر خارجه پرتغال :

در انتخابات رئیس جمهوری شرکت نمیکنم

«ارنستو ملوآنتونش» وزیر امور خارجه پرتغال رسما اعلام کرد که برای همکری های اقتصادی در رشته های مورد علاقه دو کشور مذاکرات تهران مشخص شده و دو کشور دراین زمینه همکاری های وسیعی را در آینده برقرار خواهند کرد.

وزیر امور خارجه پرتغال پس از گفتگوئی طولانی با عباسعلی خلعتبری عصر دیروز در یك جلسه مصاحبه مطبوعاتی شرکت کرد وی گفت : مذاکرات من در تهران در محیط تفاهم آمیزی شروع شده است و در اولین روز گفتگوهایم افق روشن همکاریهای آینده دو کشور را مجسم کردم.

آنتونش در پاسخ این سئوال که آیا شما در انتخابات آینده ریاست جمهوری شرکت میکنید گفت :خیر تصور میکنم من در ارتش بتوانم خدمت بیشتری به کشورم انجام دهم. (وزیر امور خارجه پرتغال با درجه سرگردی درارتش پرتغال خدمت میکرده است).

وی پیش‌بینی کرد که دو ماه پس از انجام انتخابات پارلمانی که در تاریخ ٢٥ آوریل صورت می گیرد یکی از اعضای گروه نه نفری که در رهبری بسمت ریاست جمهوری انتخاب شود.

مناسبت دو کشور

دیشب از طرف آقای عباسعلی خلعتبری ضیافتی بشم بافتخار «ارنستو ملوآنتونش » وزیر خارجه پرتغال و همراهان در کاخ وزارت امورخارجه ترتیب یافت.

وزیر خارجه پرتغال در پاسخ آقای خلعتبری ضمن سخنانی گفت :هدف ما ازاین مسافرت ایجاد یك همکاری وسیع‌تر در بخشهای صنعتی و انرژی و توسعه مبادلات بازرگانی و انعقاد قرارداد های ویژه درتمام زمینه ها میباشد . مردم پرتغال از پیشرفت هائی که برهبری شاهنشاه آریامهر در ایران انجام گرفته است آگاهی کامل دارند. ایران در آینده نزدیك پنجاهمین سالگرد سلطنت دودمان پهلوی را بعنوان دوران صلح و توسعه جشن خواهد گرفت ، بدین مناسبت بهترین شادباش های دولت و ملت پرتغال را بخاندان جلیل سلطنت ومردم ایران تقدیم می‌دارم.

سناتور چرچ :

کمپانی های نفتی با اوپك همدست هستند!

واشنگتن ـ رویتر ـ «فرانك چرچ» سناتور آمریکایی گفت : کمپانی های بزرگ نفتی باید منحل شوند زیرا این کمپانی ها با سازمان کشورهای تولید کننده نفت (اوپك) بمنظور بالا نگهداشتن بهای نفت، همدست شده‌اند. سناتور دمکرات آمریکایی که در عین حال رئیس کمیته فرعی شرکت‌های چند ملیتی در سنای آمریکا نیز هست در کمیته دادگستری مجلس نمایندگان آمریکا گفت : کمپانی های نفتی آمریکایی همکاری نزدیك با اوپك دارند زیرا هرچه قیمت نفت بالا رود به همان نسبت سود حاصله برای کمپانی ها نیز افزایش خواهد یافت.

سناتور چرچ خاطرنشان کرد درحالیکه بهای نفت خام را اوپك معلوم میکند این کمپانی های نفتی هستند که میزان محصول را تعیین میکنند و این ترتیب باعث شده که کشمکشی بین اعضای اوپك بروز نکند . سناتور چرچ افزود منحل شدن شرکت های بزرگ نفتی موجب خواهد شد که میزان رقابت برای نفت خام بالا رفته و از طرفی قیمت های نفت تنزل پیدا کند.

نیکسون بایران می آید

واشنگتن ـ یونایتدپرس ـ نشریه « ومنزویر » چاپ واشنگتن در شماره امروز خود گزارش داد از ریچارد نیکسن رئیس جمهوری پیشین آمریکا که بتازگی از سفر ٩ روزه به چین به آمریکا بازگشت دعوت بعمل آمده است تا اواخر سال جاری مسیحی از ایران دیدن کند . این روزنامه از قول منابع موثق می‌نویسد : اردشیر زاهدی سفیر ایران در ایالات متحده آمریکا در سفر اخیر که به کالیفرنیا کرد از ریچارد نیکسن دعوت بعمل آورد یعنی ان شخصیت عالیمقام ویژه» به ایران سفر کند.

از طرفی ، منشی سفیر ایران در واشنگتن اعلام کرد که در حال حاضر دعوتی از نیکسن برای دیدار از ایران بعمل نیامده است .

اطلاعات و نیازمندیهای فوری شما

نرخ مسکوکات

در بانك ملی

ربع پهلوی ٧٥٠ ریال . نیم پهلوی ١٤٥٠ ریال . یک پهلوی ٢٨٠٠ ریال . دو و نیم پهلوی ٧٠٠٠ ریال . پنج پهلوی ١٤ هزار ریال .

نرخ ارز

یک دلار آمریکا ٦٩٫٤٠ ریال ، یک لیره انگلیس ١٤١٫٠٥ ریال ، یک مارک آلمان غربی ٢٧٫٢٠ ریال، یک فرانک سوئیس ٢٧٫١٠ ریال ، یک فرانک فرانسه ١٥٫٥٥ ریال . یکصد فرانک بلژیک ١٧٨٫٨٠ ریال ، یک صد لیر ایتالیا ٨٫٨٥ ریال، یک صد ین ژاپن ٢٣٫٢٥ ریال .

آسمان

آسمان تهران صاف همراه بالکه‌های ابر، آسمان سواحل دریای خزر و استان‌های آذربایجان کمی ابری بتدریج نیمه ابری ، آسمان سواحل خلیج فارس و جزایر قشم، کیش ، خارک ، تنب و ابوموسی صاف تا کمی ابری و در بعضی نقاط با مه صبحگاهی و آسمان سایر نقاط کشور صاف همراه با لکه های ابر پیش بینی میشود .

در ٢٤ ساعت گذشته چاه بهار با ٢٨ درجه بالای صفر گرمترین و همدان با ١٤ درجه زیر صفر سردترین شهر بوده است ، در همین مدت درجه حرارت هوای تهران بین حداقل ٣ درجه زیر صفر و حداکثر ٥ درجه بالای صفر نوسان داشته است .

تلفنهای ضروری

تصادفات راهنمائی و رانندگی ٣٣٣٣٣٣ ـ ٣٤٣٤٣٤ ـ ٣٥٣٥٣٥

ستاد مبارزه با گرانفروشی : ٨٢٩٦١٣ و ٧ـ ٨٢٢٠٦١

بیمه ایران (٢٤ ساعته) ٣٠٤٠٢٦

کمیته ملی حمایت از مصرف کننده ٨٥٤٧٤٧ و ٨٥٤٨٤٨ ـ ٩٥٦٧٦٧

اطلاعات فرودگاه : ٦٤٣٠١٤

هواپیمائی ملی ٩١١٣١٥ ٩١١٣١٤ ٩١١٣١٣

هواپیمائی ملی پرواز های خروجی ٦٤٣٠١٣ـ ٦٤٣٠١٤

آتش نشانی تهران ١٤٤٤٤٤

آتش نشانی شمیران ٢٧٧٧٧٢ ٢٧٧٧٧١

مرکز اورژانس : ٦٦٩٩٩١ و ٦٦٩٩٢١

خبرهای کوتاه

شرفیابی شخصیت های بانکی امریکا

شاهنشاه آریامهر بعد از ظهر دیروز پنج تن از شخصیت های برجسته بانکی امریکائی را که برای شرکت در کنفرانس سرمایه گذاری ایران و امریکا به تهران آمده‌اند در کاخ نیاوران به حضور پذیرفتند .

این پنج شخصیت اقتصادی امریکائی عبارت بودند از دیوید راکفلر رئیس بانک چیس‌مانهاتان ، ویلیام مارتین رئیس سابق بانک مرکزی امریکا ، جان لوگن رئیس اتاق مشترک بازرگانی ایران و امریکا، پیتر پیترسن وزیر سابق بازرگانی امریکا و جفری هانتر رئیس اتحادیه موسسات بانک ساختمانی امریکا ، در این شرفیابی همچنین هوشنگ انصاری وزیر امور اقتصادی و دارائی سناتور طاهر ضیائی رئیس اتاق بازرگانی و صنایع و معادن ایران و حسعلی مهران رئیس کل بانک مرکزی ایران افتخار حضور داشتند.

معاون رئیس جمهوری مالدیو در تهران

بدعوت وزارت امور اقتصادی و دارائی آقای امیر احمد حلمی معاون رئیس جمهوری مالدیو ظهر دیروز در راس هیئتی به تهران وارد شد و ازطرف آقای جواد وفا معاون امور بین‌المللی وزارت امور اقتصادی و دارائی و گروهی از مقامات این وزارتخانه مورد استقبال قرار گرفت .

اعزام سپاهیان بهداشت به سیستان وبلوچستان

١٢٠٠ دختر دیپلمه ـ لیسانسیه و پزشك در فروردین آینده به خدمت سپاهی بهداشت زنان در میایند.

دوره های بیستم و بیست و یکم آموزش نظامی گروه‌های پزشکی سپاه بهداشت ، هفته گذشته پایان یافت و سپاهیان بهداشت عضو این دوره برای خدمت بمرکز استان سیستان و بلوچستان اعزام شدند.

وضع حمل در اتوبوس

لکان خمین ـ زن حامله‌ای که در لکان بسر میبرد علت نبودن پزشک در حالیکه اتومبیل عازم خمین بود در بین راه وضع حمل کرد زن در بیمارستان خمین بستری است و حالش رضایتبخش می باشد

اجتماع هنرمندان و شاعران

روز شنبه شانزدهم اسفند در ساعت شش بعد از ظهر شاعران و هنرمندان و علاقه‌مندان به شعر و سخن درتالار انجمن ایران و ترکیه واقع در خیابان پهلوی ایستگاه محمودیه اجتماع نموده و برنامه های ادبی و قطعات هنری اجرا خواهند کرد ورود برای عموم آزاد است .

وزیر خارجه انگلیس امروز بتهران می آید

جیمز کالاهان وزیر خارجه انگلیس عصر امروز برای یک دیدار چهار روزه وارد تهران می‌شود .

هدف از این دیدار تحکیم روابط سیاسی ایران و انگلیس و از بین بردن مشکلات مالی و اقتصادی است که ناشی از کاهش درآمد نفت می‌باشد .

پس از دیدار دوگلاس ـ هیوم در ژوئن ١٩٧٣ این نخستین بار است که یک وزیر امور خارجه انگلیس از ایران دیدن میکند .

هارولد ویلسون نخست وزیر انگلیس نیز قرار است درجریان سال ١٩٧٦ از ایران دیدن کند .

تاسیس دانشگاه

عصر دیروز در یک مراسم دانشگاهی اعلام شد سال آینده دانشگاه جدیدی به‌نام «امیر شوکت‌الملک علم» در بیرجند تاسیس خواهد شد و این دانشگاه دارای رشته های فنی ، اقتصادی و ادبی و چند رشته دیگر علمی خواهد بود .

تجلیل از گنجی

بعد از ظهر دیروز طی مراسمی با حضور آقای علم وزیر دربار شاهنشاهی و معاونان دانشگاه تهران و گروهی از اساتید و مقامات دانشگاهی از مقام علمی و خدمات دانشگاهی دکتر محمد حسن گنجی استاد ممتاز دانشگاه تهران در باشگاه دانشگاه تجلیل شد .

جشن در انجمن دوستداران توانخواهان

در حضور والاحضرت بهمن پهلوی بعد از ظهر دیروز انجمن دوستداران توان خواهان آغاز دومین سال فعالیت حزب رستاخیز ملت ایران را جشن گرفت

افزایش قیمت طلا

قیمت طلای شمش امروز دربانک‌ملی هر کیلو ١٠٠٠ ریال افزایش یافت و شمش هزارگرمی کیلوئی ٣٠٥ هزار ریال شد .

این افزایش بدنبال ترقی طلا در بورس لندن که هر اونس آن با یک دلار ترقی به ١٣٢٫٣٧٥ دلار رسیده پیش آمده است .

تلفات حوادث جاده ها

در ٣٥ حادثه رانندگی که ماه گذشته در جاده های کشور رخ داد ٢٤ نفر کشته و ١١٦ نفر مجروح شدند

پلیس راه اسامی ٢٢ شرکت مسافربری را که رانندگان آن در بروز این حوادث مقصر بودند روز شنبه از طریق وسائل ارتباط جمعی اعلام خواهد کرد

همچنین دفترچه کار ٦١ راننده که در بروز این حوادث عامل اصلی شناخته شدند برای مدت ١٥ تا ٤٥ روز بایگانی شد

ایران و بازار مشترک بر سر قرارداد جدید توافق کردند

ایران و بازار مشترک نظرات خود را برای امضاء یکموافقتنامه جدید بازرگانی بزودی اعلام میکنند .

بقرار اطلاع هوشنگ انصاری وزیر امور اقتصادی و دارائی در سفر اخیرش به اروپا ملاقاتهائی با مقامات بازار مشترک داشته که درآن مسائل مربوط به انعقاد موافقت نامه جدید بین ایران و بازار مشترک مطرح و مورد مذاکره قرار گرفته است . انصاری در مذاکراتش با مقامات بازار نقطه‌نظر های ایران را ازبازار مشترک یک بارتشریح کرده و روی خواسته های منطقی و مستدل ایران تائید کرده است.

بازار مشترک هم بنوبه خود بداشتن یک قرارداد خاص با ایران که باواقعیات امروزی اقتصاد پیشرفته کشور ما هماهنگ باشد ، اعلام و تمایل کرده است

امروز گفته شد موافقت نامه جدید براساس تاکیدات فوق تنظیم گردیده و علاوه بر قرار داد بازرگانی ، که در روابط اقتصاد بین‌المللی فقط یک خرید و فروش ساده است همکاری های اقتصادی را نیز دربر خواهد داشت .

کمیته‌هائی مامور رسیدگی به خریدهای راه‌آهن و احکام صادره شد

جواد شهرستانی وزیر راه و ترابری امروز در یک جلسه گردهم‌آئی در این وزارتخانه ضمن تشکر از همکاری کارمندان در اجرای برنامه های وزارتخانه ، هدفهای کمیته مبارزه با فساد وزارت راه و ترابری را برای کارمندان تشریح کرد و درپایان این جلسه در گفتگوئی با خبرنگار روزنامه اطلاعات گفت : برای پاکسازی محیط اداری از هرگونه فساد و آلودگی کمیته‌ای تشکیل شد که موظف است در زمینه پاکسازی محیط اداری از فساد ، اقدام کند .

علاوه براین کمیته ، دو کمیسیون دیگر نیز در وزارت راه و ترابری تشکیل شده است که یکی از آنها بتقاضای نماینده دیوان محاسبات و دو تن از کارشناسان امور اداری و استخدامی برای رسیدگی به‌مطالبی که درباره عدم‌تطبیق احکام صادره در راه آهن با موازین قانونی گفته میشود تشکیل گردیده ، کمیسیون دیگر در مورد مطالبی که در باره خرید کامیونها و سایر خرید های وزارت راه و ترابری رسیدگی میکند موظف است موضوع را روشن سازد.

تشکیل این کمیته ها نباید هیچگونه ابهام و یا تصورات نادرست بوجود آورد و موجب نگرانی کسی شود زیرا اگر نتیجه تحقیقات آن باشد که هیچگونه تخلفی صورت نگرفته موجب خواهد شد افرادی که نام آنها برده می‌شود در اذهان عمومی از نظر همکاران خود تبرئه شوند و حیثیت آنها محفوظ بماند . ولی هرگاه تخلفی صورت گرفته باشد من خودم اولین کسی خواهم بود که معتقدم باید متخلف بمجازاتی که قانون برای او تعیین میکند برسد .

٨ صفحه ویژه نامه گل و درخت

فردا بمناسبت پانزدهم اسفند ماه ، جشن درختکاری در پیشگاه شاهنشاه آریامهر و علیاحضرت شهبانو و والاحضرت ولایتعهد باشکوه خاصی برگزار میشود .

بزرگداشت روز درختکاری و سنت غرس نهال ، آئین ویژه‌ایست که از زمانهای دور مورد ستایش ایرانیان بوده است .

روزنامه اطلاعات بمناسبت بزرگداشت جشن درختکاری « ویژه گل و درخت » را در ٨ صفحه کامل (٩ تا ١٦) منتشر کرده است که از نظر خوانندگان میگذرد .

تهران گرم میشود

هواشناسی اعلام کرد با عبور سیستم هوای سرد از آسمان ایران از امروز تهران تحت تاثیر یک توده هوای گرم که از سمت عربستان سعودی به آسمان ایران نفوذ کرده قرار خواهد گرفت و گرم میشود .

هوای تهران در چندروز گذشته بعلت نفوذ سرمای قفقاز سرد شد به نحوی که به ٨ درجه زیر صفر رسید میزان گرمای تهران فردا نیز افزایش خواهد یافت و با حدود ١٠ درجه بالای صفر خواهد رسید . گزارش هواشناسی حاکیست که در ٢ روز آینده در هیچ یک از مناطق کشور باران و برف ریزش نخواهد کرد .

وضع پیست ها

هواشناسی گزارش داد ارتفاع برف در پیست اسکی آبعلی به ترتیب در بالا ١٣٠، در وسط ١٧٠ و در پایین ١٢٠ سانتیمتر است .

پیست دیزین نیز برای اسکی مناسب است .

گزارش روز

اولین بیمارستان طب سوزنی بهار آینده شروع بکار میکند

سوزن در اعصاب شما، آرامش می آفریند!

دکتر پرویز قائم‌مقامی :
ـ بازگشت از چین و تجربیاتی تازه در طب سوزنی

سید علی اصغر سیدین :
ـ دوازده میلیون تومان سرمایه گذاری برای نخستین بیمارستان طب سوزنی در ایران

دکتر حسین دواچی :
ـ طب سوزنی هر بیماری را معالجه نمی‌کند !

کار ساختمان نخستین بیمارستان طب‌سوزنی ایران با حدود ۱۲ میلیون تومان هزینه در تهران به‌پایان رسید. در این بیمارستان از بهار آینده فعالیت خود را آغاز میکند، پنجاه تختخواب برای بیماران بستری داردو علاوه‌برآن، روزی دهها بیمار با شیوه طب سوزنی ، بطور رایگان ، توسط کادر درمانی این‌بیمارستان معالجه‌خواهند شد .

سه‌شنبه هفته آینده نیز دکترپرویز قائم‌مقامی رئیس تشکیلات درمانی سازمان شاهنشاهی که به‌تازگی از یک سفرچند هفته‌یی مطالعاتی و تحقیقاتی پیرامون طب سوزنی از چین بازگشته ، در بیمارستان رضا پهلوی تجربش از نتیجه‌تجارب و دیده‌ها و شنیده‌های خود طی این مدت،سخن می‌گوید در این‌سخنرانی، چگونی امکان‌استفاده از طب سوزنی در ایران و آنچه درآینده نزدیک، ایران در این زمینه انجام خواهد داد ، روشن می‌شود.

به‌این ترتیب کوشش‌هایی که از چند سال پیش برای بهره‌گیری از طب سوزنی در ایران آغاز شده ، میرود تا به نتیجه برسد .

نخستین‌بیمارستان‌طب‌سوزنی ایران ، «مهربان» نام گرفته است و گروهی از پزشکان کره‌یی و چینی کادر پزشکی آنرا تشکیل میدهند .

علی اصغر سیدین ،موسس این بیمارستان‌درگفت‌وشنودی به خبرنگار اطلاعات گفت :

ـ کشورهای‌اروپایی‌مدتهاست که طب سوزنی را پذیرفته‌اند. تنها در فرانسه ۲۵بیمارستان طب سوزنی وجود دارد .آنها حدود نیم قرن است که روی طب سوزنی ، تحقیق ومطالعه میکنند . آلمانها نیز از بیست سال پیش ، به این طب توجه داشته‌اند . من حتی کوشیدم تا پرفسور «کیزینگر» را که‌در طب سوزنی تخصص دارد ،از آلمان به‌ایران‌دعوت کنم ،ولی چون او یک بیمارستان خصوصی رادر آن‌کشوراداره میکند ، نتوانست این دعوت‌را بپذیرد .

پزشکان کره‌یی در تهران

«سیدین» سپس‌درباره‌پزشکان متخصص طب سوزنی دردنیا گفت :

ـ برخاستگاه‌اصلی‌طب‌سوزنی البته چین است ، اما درکشور های اطراف چین نیز،پزشکانی تربیت شده‌اند ، به‌ویژه کره‌یی ها در این زمینه بسیار پیش رفته‌اند ، به گونه‌یی که بیشتر پزشکان طب‌سوزنی درفرانسه، کره‌یی هستند . چینی‌ها بیش‌از نیاز خودشان پزشک‌متخصص طب سوزنی ندارند که بتوانند دراختیارسایرکشورهابگذارند، اما دست کره‌یی‌ها دراین‌مورد باز است . مقامات کره‌یی در تهران نیز گفته‌اند چنانچه مقامات شیروخورشید سرخ تقاضا داشته باشند ،آماده‌اند تا پزشکان‌متخصص‌طب‌سوزنی خود را به ایران اعزام‌دارند و بهمین دلیل ، ما نیز دراین بیمارستان از پزشکان کره‌یی استفاده خواهیم کرد .

موسس بیمارستان «مهربان» سپس افزود :

ـ در اولین بیمارستان طب سوزنی ایران ، بیماران ابتدا به سه پزشک ایرانی معرفی میشوند و چنانچه این‌پزشکان که در کار خودتخصص‌دارند، تشخیص‌دهند که درمان‌بیماری آنها از طریق طب سوزنی امکان‌پذیر است، از پزشکان متخصص در این رشته یاری می‌جویند و بیماران ، بطور رایگان ، معالجه میشوند .

ترک سیگار

دکتر حسین دواچی رئیس اولین بیمارستان طب سوزنی ایران ، گفت :

ـ باید توجه داشت که طب سوزنی قادر به معالجه هرنوع بیماری نیست . البته درکشور های اروپائی ـ به‌ویژه در فرانسه ـ پیرامون طب‌سوزنی تحقیقات زیادی شده و حتی کرسی تدریس این طب دراین کشور به‌وجودآمده است ،اما آمریکایی‌ها در این موردهنوز به‌اصطلاح کمی دست به‌عصا راه میروند ! در بعضی از دانشگاههای‌این‌کشور کارهایی درزمینه«طب‌سوزنی‌الکترونیکی» انجام گرفته ، اما نتایج آن هنوز عرضه نشده است. ولی بهرحال آنچه مسلم است از طب سوزنی میتوان بهره‌های فراوان گرفت ، از جمله با اعمالی که روی پوست سر انجام میشود ، میتوان اعتیاد به سیگار را نیز ترک داد .

وی افزود : ما نیز در این بیمارستان، تمام اقدامات‌درمانی را که در چین و کره ، باطب سوزنی انجام میشود، روی بیماران ایرانی انجام خواهیم داد .

هماهنگی با طب غربی

دکتر پرویز قائم‌مقامی، رئیس تشکیلات درمانی سازمان شاهنشاهی خدمات اجتماعی که به‌تازگی از یکسفرمطالعاتی و تحقیقاتی‌پیرامون‌طب‌سوزنی از چین بازگشته گفت :

ـ من مدت سه هفته در بیمارستانهای طب سوزنی در پکن‌کار و تحقیق کردم.همچنین در مراکز تحقیقاتی طب‌سوزنی که از ده سال پیش در چین به‌وجود آمده نیز مطالعاتی داشتم . آنها تجارب زیادی‌در این زمینه ـ به‌ویژه روی حیوانات ـ به دست آورده بودند در حال حاضر ۹۰ درصد اعمال جراحی درچین به وسیله طب سوزنی انجام میگیرد .

دکتر قائم‌مقامی سپس‌افزود: در کشورهای غربی ، طب سوزنی را به دلیل اینکه‌زمینه علمی برایش قایل نبودند، زیاد جدی نمیگرفتند ، اما به دنبال تحقیقات علمی که در دهسال اخیر وسیله خود چینی ها روی طب سوزنی انجام‌شده، غربی‌ها نیزبه این‌رشته علاقمند شده‌اند .

وی آنگاه به شعاع درمانی طب سوزنی اشاره کرد و در مورد اقدامات درمانی که در اولین بیمارستان طب سوزنی ایران‌انجام‌خواهد شد،توضیح داد :

اولین عمل طب سوزنی یک عمل ضد درد است . این طب وقتی صددرصد نتیجه‌میدهدکه با طب غربی هماهنگ شود . بیماریهایی با این شیوه معالجه میشود که جداازضایعه‌عضوی باشد ، به‌طور مثال سرطان یا درد معده قابل معالجه با طب سوزنی نیست . ولی دردهای عضلانی ، عصبی و سردردها با طب سوزنی به‌خوبی قابل معالجه است،ضمن اینکه‌بهره‌گیری از طب سوزنی در این زمینه‌ها کاهش هزینه های درمانی را نیز دربر دارد .

سابقه طب‌سوزنی

سابقه طب سوزنی‌درسرزمین چین به قرنها پیش‌میرسد. دکتر ولی‌الله آصفی که کتابی پیرامون «مبانی و اصول طب سوزنی» انتشار داده ، معتقد است که غربی‌ها تا قرن‌هفدهم اطلاعی‌ازطب چینی نداشته‌اند. اولین تالیف دربارهطب سوزنی به‌سال ۱۶۷۱ در اروپا انتشار یافت . درنیمه اول‌قرن‌نوزدهم مساله طب سوزنی، کنجکاوی توده مردم و برخی‌پزشکان را برانگیخت . در سال ۱۸۳۶ نیز «دابری» ـ کنسول فرانسه در چین ـ کتابی‌تحت عنوان «طب چینی» انتشار داد که یک‌فصل آن به طب سوزنی اختصاص داشت .

«سولیه» فرانسوی‌نیز که‌سال ها در چین زندگی کرده بودو طب سوزنی‌را به‌خوبی‌آموخته و از سوی شخصیت‌های علمی برجسته به دریافت «دیپلم ابریشمی» نایل شده بود،کتابی به‌سال ۱۹۳۴ دراین زمینه انتشارداد . اما کار او درسال های آخر زندگیش از سوی پزشکان مغرض‌و مقامات‌رسمی غیر قانونی اعلام شد و وی خانه‌نشین گردید ، تاحدی که حتی حاضر به قبول پیشنهاد دولت آمریکابرای‌تصدی‌کرسی طب سوزنی در یکی ازدانشگاه های این کشور نشد !

در سال ۱۹۴۳ دکتر «روژه دولافوی» جامعه طب سوزنی فرانسه را بنیان نهاد و چند سالی بعد ، جامعه بین‌المللی طب غرب و انستیتوی مرکز طب سوزنی فرانسه تشکیل شد .

هم‌اکنون علاوه بر انتشار کتاب‌های متعدد در این زمینه ، مراکز مجهزی‌برای طب‌سوزنی در آمریکا ، فرانسه، آلمان و شوروی تاسیس شده است . اکنون در چین ، طب سوزنی چنان رواج یافته که هرسال بطور متوسط ۴۲۸۵۰ نفر ، با این شیوه طبابت مورد عمل جراحی قرار می‌گیرند .

ده هزار مرکز حسی

در ایران ، در اواخرشهریور ماه سال ۵۲ چند تن‌ازپزشکان متخصص چینی ـ دکتر «تان» و دکتر «سونگ» ـ به ایران

بقیه در صفحه ۴۲

طب سوزنی، بدون هماهنگی باطب غربی، نتیجه قطعی نمیدهد

چینی‌ها بطورمتوسط سالی ۴۲۸۵۰ عمل‌جراحی‌وسیله طب‌سوزنی انجام میدهند

فرانسوی ها در طب سوزنی نیم قرن سابقه‌دارند و ۲۵ بیمارستان مخصوص طب سوزنی تاسیس کرده‌اند

طب‌سوزنی، درترک اعتیادمعجزه‌میکند!

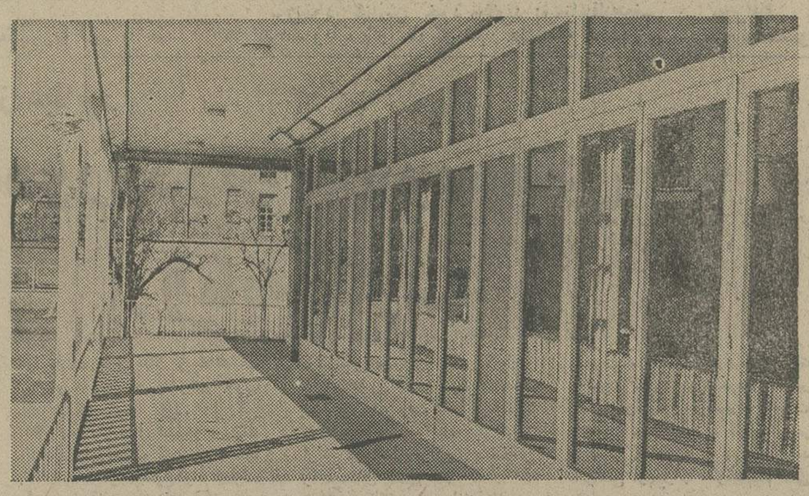

نمایی از نخستین بیمارستان طب سوزنی در ایران . پزشکان متخصص کره‌یی در بهار آینده با شیوه طب سوزنی بیماران را در این بیمارستان معالجه میکنند .

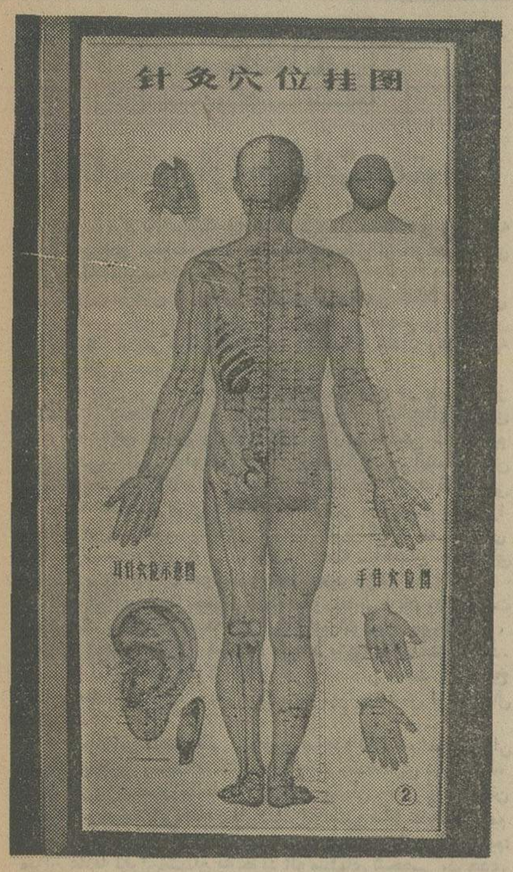

پزشکان متخصص طب‌سوزنی قادرند به ده هزار نقطه بدن سوزن بزنند و این ده‌هزارنقطه، هرکدام یک مرکز حسی شناخته شده است .

ماشین لباسشوئی
هات پوینت
هم سطح شماست

- ماشین لباسشوئی هات پوینت هم‌سطح شماست زیرا درب آن از بالا باز میشود و برای قرار دادن لباس در داخل ماشین احتیاج به خم شدن نمیباشد.
- آب گرم منزل برای لباسشوئی هات‌پوینت کافی است.
- ماشین لباسشوئی هات پوینت با گنجایش ۸ کیلوئی واقعی.
- کار با ماشین لباسشوئی هات پوینت بسیار ساده است.
- ماشین لباسشوئی هات پوینت تمام برنامه‌های شستشو رابطور کاملا اتوماتیک درمدت ۴۵ دقیقه انجام‌میدهد.
- ماشین لباسشوئی هات پوینت را ببینید و بعد تصمیم بخرید لباسشوئی بگیرید.

مراکزسرویس:
تهران خیابان آیزنهاور ـ خیابان جیحون پلاک ۶۶۵ | تلفن ۹۶۳۴۸۱ ـ ۹۵۲۷۴۹ ودرمراکزاستان

Hotpoint
A QUALITY PRODUCT OF GENERAL ELECTRIC COMPANY

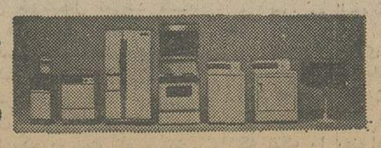

هات‌پوینت باتجربه‌ترین سازنده‌وسایل خانگی درامریکا

PISHRO 6

سرمقاله

..تا پیش از احداث «مترو»

در شهری که نزدیک به هشتصد هزار دستگاه وسیله نقلیه دارد، خبرهای مربوط به احداث «مترو» بیش از هر خبرشهری دیگری جالب توجه است .

تهران درمیان شهرهای بزرگ‌جهان وضعی کاملا استثنایی و غیر عادی دارد. هیچیک از شهرهای بزرگ‌جهان را نمیتوان سراغ گرفت که در عرض مدت کوتاه دهساله، تعداد وسایل‌نقلیه آن دمبرابر و حتی اندکی بیشتر شده باشد .

ده سال پیش ، جمع اتومبیلهای موجود در پایتخت از هفتاد هزار دستگاه تجاوز نمیکرد . بنابرین ، برنامه‌های شهری با توجه به‌این میزان وسایل نقلیه و رشد طبیعی آن تنظیم می‌شد. درین‌حال ، برای‌هوشیارترین‌آینده‌نگران و آینده‌شناسان نیز پیش‌بینی این‌که تعداد وسایل نقلیه پایتخت در عرض مدتی کوتاه به هشتصد هزار دستگاه‌برسد، غیر ممکن‌بود. تهران‌را درحالی این تعداد سرسام‌آور اتومبیل دربر گرفت که گسترش شهر در زمینه‌های دیگر ـ بویژه در زمینه ساختمان خیابانهای جدید و بزرگراهها ـ جوابگوی احتیاجات نبود.

تهران امروز از چند بزرگراه‌معدود بیشتر برخوردار نیست درحالی که برای هشتصد هزار دستگاه اتومبیل جوراجور ، دست‌کم پنج‌برابر میزان موجود می‌باید بزرگراه ساخته می‌شد. از سوی دیگر ، عمر بزرگراههای تهران چندان نیست . ازتاریخ افتتاح همه بزرگراهها ـ مگر یکی ـ در تهران ، بیش از پنج‌سال نمیگذرد .

نتیجه این ناهماهنگی ، وضع پیچیده ترافیک امروزتهران است و به‌جایی رسیده‌ایم که درصد رشد جاده‌سازی درپایتخت، درحد امروزی معجزه‌آسا نیز باشد . بیگمان قادر به ساختن جاده‌ها وخیابانهایی‌متناسب‌با میزان‌افزایش‌وسایل‌نقلیه‌نخواهیم بود. دشواری کار را زمانی روشنتر میتوان دریافت که بدانیم: میزان علاقه تهران‌نشینان به خرید اتومبیلهای شخصی ،درحدی بی‌نظیر و باورنکردنی است.در هیچیک از شهرهای بزرگ‌جهان، مردم همطراز مردم تهران ، تشنه خرید اتومبیل شخصی‌نیستند . این تشنگی ، ریشه در ناتوانی وسایل‌نقلیه عمومی دارد . وقتی وسایل نقلیه عمومی شهری نتواند جوابگوی نیاز مردم آن‌شهر باشد ، بالطبع مردم به اتومبیل‌های شخصی روخواهندبرد.

اما خرید اتومبیل‌های شخصی نه‌تنهادردی را دوانخواهد کرد که مشکلات رنجبار جدیدی راپدید خواهد آورد. ازجمله این‌که بر استبعاد حل مشکل وسایل نقلیه عمومی را خواهد افزود. وقتی رشد تعداد اتومبیل‌های شخصی به‌چنین‌حد سرسام‌آوری برسد ، جایی برای رفت‌وآمد آسوده اتومبیل‌های خصوصی باقی نخواهد ماند چه رسد به فضای کافی برای افزایش وسایل نقلیه عمومی .

بنابرین ، تنها یک راه نجات برای شهری چون تهران‌باقی میماند : بهره‌وری از وسایل نقلیه عمومی مدرنی که احداث‌آنها بر تنگنای خیابانها نیفزاید : وسایلی نظیر «مترو» که آزمایش خود را در بسیاری از شهرهای بزرگ جهان‌با سربلندی داده است. وقتی مردم بتوانند با وسایل‌نقلیه عمومی ، با سرعت دلخواه به مقصد برسند ، بیگمان از شوق‌خود در خرید وسایل نقلیه شخصی خواهند کاست .

همزمان ، از آن‌جایی که‌ساختن «مترو» به زمان نیازدارد، باید چاره‌یی نیز برای حال اندیشید : برای مثال باید راهی یافت تا هزاران وسیله نقلیه‌یی که تهران فقط در مسیر آنهاست ، بدون ورود به‌شهر ، بتوانند براه خود ادامه دهند . در کنار چنین تدابیری ، باید برنامه ایجاد ترمینال برای اتوبوسهای مسافربر را تسریع کرد و از همه مهمتر چاره‌یی برای جلوگیری از توسعه سرسام‌آور و کاملا بیرویه تهران جلوگیری کرد . جلوگیری از افزایش صد درصد دردسرآفرین‌تهران باید درصدر کلیه برنامه‌های‌شهری‌ـ دربارهٔ‌ترافیک ، آب ، برق ، مسکن‌و... ـ قرار گیرد زیراتنها درصورتی می‌توان‌برمشکلات‌شهری پایتخت فائق آمد که بتوانیم تعداد تهران‌نشینان را درحد کنونی ثابت نگاهداریم

تفسیر سیاسی

مبارزه ادامه دارد ...

بعد ازآنکه اعلام‌شدکه مائوتسه‌تونك رئیس حزب کمونیست‌چین شخصا نبرد جاری برضد انحراف‌جویان دست‌راستی و پویندگان راه سرمایه‌داری راابداع کردمو خودآن رارهبری‌میکند، دامنه این جنبو جوش سراسر چین‌را فراگرفته‌و شدت وگستره‌ای شگرف یافته‌است.

در خیابان های شانگهای‌ـ‌هانگچو‌ـ‌تین تسین‌وکانتون صدها اعلامیه باحروف درشت‌بردیوارها ظاهر شده‌اندکه درتمام‌آنها طرحو سرکوبی پویندگان راه سرمایه‌داری که‌به‌دروغ تولیدو فعالیت‌صنعتی را مقدم‌برمبارزه طبقاتی میدانند تقاضا شده‌است.

گرچه وسایل ارتباط جمعی چین ازتلویزیون گرفته‌تا رادیوو روزنامه ها هنوز دراین کشمکش جدید صریحا ازتنك‌سیائوپینك‌معاون نخست وزیرچین نام نبرده‌اندامامردم چین‌بخوبی میدانندکه لبه تیز حملات همانطورکه در انقلاب‌فرهنگی‌بزرگ‌گذشته نیز آزموده شدمتوجه وی است. پوینده راه‌سرمایه‌داری مردی است‌که تنها قادوماه پیش‌در مقام معاونت اول‌نخست وزیری‌عملا امورکشورچین‌را بنام چوئن‌لای‌نخست وزیر سابق وبیمار این‌کشوراداره‌میکرد.

روزنامه مردم ارگان‌حزب‌کمونیست چین روزشنبه گذشته تمام قسمت بالای صفحه‌اول خودرابه مبارزه برضد پویندگان راه‌سرمایه‌داری اختصاص دادو همزمان‌باانتشار این‌شماره‌به‌اعضاو فعالین حزب‌کمونیست چین‌اندرزداده‌شدکه‌جلسات بحث وانتقاد تشکیل دهندو درباره طرد پویندگان پشیمان راه‌سرمایه‌داری ازمیان خودبحث‌کنند.

روزنامه‌مردم که‌لحن‌تبلیغاتش بسیار ملایم‌تراز مندرجات اعلامیه های دیواری است گزارش داده است‌که کارگران کارخانه معروف لکوموتیوسازی مائوتسه‌تونك وکارخانه ساعت‌سازی شانگهای تقاضا کرده‌اندکه حزب کمونیست درمبارزه جاری لبه تیز شمشیر رامتوجه عناصری‌از پویندگان راه‌سرمایه‌داری کندکه‌حاضر نیستند احساس پشیمانی کنند.

ازقول کارگران تین‌تسین درروزنامه مردم‌نقل شده است‌که: ما کارگران‌کشور چین‌باید ذهن‌هاو افکارمان راپاك‌وروشن نگهداریم تا بتوانیم توطئه‌های‌پویندگان راه‌سرمایه‌داری‌راکه‌برای به‌عقب‌برگرداندن عقربه‌زمان تلاش می‌کنندو ثمرات انقلاب فرهنگی چین‌را نفی وانکار مینمایند وبرای اعاده سرمایه‌داری درتلاشند کشف‌و خنثی کنیم.

انقلاب‌فرهنگی جدیدچین نه‌تنها برای «تنك» بلکه برای‌هزاران نفراز مردان‌وزنان دیگری که‌درانقلاب فرهنگی اواخردهه ۱۹۶۰ تصفیه شدند وسپس ازآنها در ۱۹۷۳ اعاده حیثیت گردید پیام‌آور خبرهای شوم‌و هولناکی است.

درحال‌حاضر عده‌زیادی ازاین‌اشخاص هنوزهم درمقامات فرماندهی منطقه‌ای ارتش آزادی‌بخش خلق چین تصدی مشاغلی رابر عهده دارند.

بااینکه تبلیغات کنونی برضد پویندگان راه‌سرمایه‌داری‌ومنحرفین دست‌راستی رسمابنام مائوتسه‌تونك وظاهرا برهبری وی‌برپا شده است بسیاری ازناظران ادعامیکنندکه طبق‌شواهد موردوقوف‌آنان چیانك‌چینك همسر مائوتسه‌تونك ورهبران افراطی سرشناسی مانندچانك چون‌چیائو ویائوون‌یوآن‌که درجریان انقلاب فرهنگی گذشته فوق‌العاده فعال‌بودند اکنون‌نیز دررهبری مبارزات جاری دست‌اندرکار هستند.

هفته‌گذشته روزنامه مردم مقاله‌ای منتشرساخت‌که‌درآن رفتار اعضای کمون‌کشاورزی «شیائوگون ژوانك» پس‌ازآنکه همسرمائوتسه تونك شخصا درآنجا جبهه‌گیری کرده‌بود موردستایش قرار گرفت. روزنامه ارگان‌حزب‌کمونیست چین‌نوشت‌که‌کمون مذکور جهت نبرد خودرابر ضدپویندگان راه‌سرمایه‌داری که‌پشیمان نشده‌اند وبرعکس کوششهای رذیلانه‌ای بعمل آورده‌اند تافعالیت‌های فرهنگی ویژه‌کمون را منحرف‌وبی‌اعتبار کنندو اعضای کمون‌رابه درپیش گرفتن روشهای مادیگری وسودجویانه متقاعد سازند متوجه ساخته‌اند.

درسراسر چین‌رعایت انضباط باتاکیدفراوان شعار روزاست‌وبهمین روال هزاران کارگری که‌هرروز سوار براتوبوسها برای تماشای اعلامیه های دیواری به دانشگاه پکن‌برده میشوند بهیچوجه نظم‌وآرامش را برهم نمیزنند. گروه‌های دانشجویانی‌هم‌که از دانشگاهی به دانشگاه دیگر میروند تاروشهای یکدیگر را درتنظیم ونشر اعلامیه‌های دیواری مقایسه کنندرفتار مشابهی دارند.

تنك‌سیائوپینك دراوایل ژانویه گذشته که‌درمراسم سوگواری‌به مناسبت مرك چوئن‌لای شرکت کردتاکنون در مجامع‌و محافل دیده نشده ،به اینحال وی بطور رسمی هنوز هم معاون نخست‌وزیر ورئیس ستاد ارتش چین شناخته میشود.

لوموند

فاتحه برای انترناسیونالیسم

بحث کنگره حزب‌کمونیست‌شوروی پیرامون‌سیاست عمومی پایان یافت.بسیاری‌ازسخنرانان‌همانگونه‌که‌پیش‌بینی میشد در نطق های خود به قسمت هائی از گزارش‌لئونید برژنف استناد کردند .

تنها بحث‌واقعی ، بحث بین کمونیست شرق و کمونیست های غرب بود که در لفافه انجام گرفت .

لئونید برژنف بدون آنکه از کسی نام ببردبه‌اسپانیائی ها ، فرانسوی و ایتالیائیها خاطر نشان ساخت‌که‌سیاست آنها از نظر مارکسیستی ـ لنینیستی قابل قبول نیست.

نمایندگان احزابی که مورد انتقاد قرار گرفته بودند باختصار چهره‌ای از سوسیالیسم ترسیم کردند که‌آنچه که در شوروی معمول است فرق زیاد داشت .آیا این یک بحران واقعی است یا یک ناراحتی ساده ؟ نماینده حزب کمونیست فرانسه اطمینان داد که‌وجود اختلاف بین احزاب کمونیست نباید مانعی در راه اقدام مشترک کمونیست ها بوجود بیاورد .

برلینگوئر دبیر کل حزب کمونیست ایتالیا پا را از این حد هم فراتر گذاشت و گفت :

« ما با یک برخورد آشکار و صادقانه آزمایش‌ها و روش های گوناگون موافقیم .»

طبیعی است احزاب مبارز در جوامعی‌که‌هیچگونه وجه‌تشابهی‌با یکدیگرندارند نمیتوانند هدفهای یکسان داشته باشند . این تزی است که کمونیست های ایتالیا از آن پیروی میکنند.

اما رهبران کرملین با این نظر موافق نیستند به عقیده آنها مرام‌مارکسیستی‌ولنینیستی به انترناسیونالیسم پرولتاریا خلاصه میشود و هرگز تسلیم فرصت طلبی‌نمی شود .

مسکو انترناسیونالیسم پرولتاریا را چگونه تعبیر میکند ؟

ازنظر کرملین کارگران همه‌کشورها باید با همه قوا از آنچه که‌کشور های سوسیالیستی از مبارزه‌خود بدست آورده‌اند دفاع کنند .

برژنف در گزارش خود میگوید :« متاسفانه‌بعضی ها انترناسیونالیسم را طوری تعبیر میکنندکه عملاچیزی از آن باقی نمی‌ماندو همچنین برخی ازرهبران احزاب کمونیست آشکارا میخواهند فاتحه انترناسیونالیسم را بخوانند .» روی آخرین قسمت سخنان دبیر کل حزب کمونیست‌شوروی با سانتیاگوکازیلو «بودکه دراواخر سال ۱۹۷۵اظهارداشت‌اندیشه‌های قدیمی انترناسیونالیسم اکنون دیگر اعتبار خود را از دست داده است .»

نخستین قسمت سخنان برژنف نیز متوجه مارشه‌و طبعا ایتالیاییها بوده است .

رهبران شوروی وقتی که می بینند کمونیست های خارجی علنا اعتراف میکنند که اوضاع در نخستین‌کشور سوسیالیستی جهان خوب نیست و حقوق بشر آنطور که باید رعایت نمی شود سخت ناراحت میشوند .

اکنون دیگر آنزمانی که حزب کمونیست فرانسه‌از وفاداران بی قید و شرط شوروی بشمار میرفت سپری شده است .

کمونیست های ارتدوکس همیشه فرصت طلبی را محکوم کرده‌اند . برای چه اتحاد احزاب کمونیست فرانسه و ایتالیا باید غیر قابل قبول باشد ؟ و برای چه مسکو ناگهان در مقام دفاع از انترناسیونالیسم پرولتاریا برآمده است ؟ هنگامی که کمونیست‌ها در پناه یک‌جبهه ملی خود را تقویت میکنند ایدئولوگهای شوروی آن را به فرصت طلبی تعبیر میکنند .

برای چه رهبران شوروی از تمایلاتی که درمیان برخی از احزاب کمونیست‌بوجود آمده ناراحت‌شده‌اند؟ بخاطر آنکه «احزاب برادر» در کشور های خود برای بدست آوردن آراء بیشتر به یک دمکراسی چند حزبی که ضامن آزادی های اصولی باشد تن‌درداده‌اند.

شوروی بقدر کافی برای «عادی‌کردن» اوضاع چکسلواکی دچار ناراحتی شده است و از این رو می خواهد رهبران‌احزاب وفادار به مسکو در محکوم‌کردن «فرصت طلبی» با آن همداستان می شوند . باین ترتیب رهبران کرملین خواسته‌اند بار دیگر بااستفاده‌ازبیست وپنجمین کنگره حزب کمونیست «شبح دوبچک» را از خود دور کنند .

نمایندگان شرکت کننده درکنگره برای نطق برژنف کف میزنند.

فریبرز عطاپور

راه‌دورودراز کمونیستهای اروپا به‌قدرت

صرف نظر از همبستگی‌هایی که نسبت‌به سوسیالیستها وبرخی دیگر از احزاب غیر کمونیست پرتغال در اروپای باختری ابراز شد کاری که دنیای غرب برای نجات لیبرال دمکراسی درپرتغال انجام داد، کشوری که‌دمکراسی لیبرالی در آن بیش از هر جای دیگر در خطر قرار داشت ،بطرز حیرت‌آوری اندک بود.

آنچه که سبب نجات پرتغال گردید این بود که مدعیان دیکتاتوری و خود کامگان آینده حتی نمیدانستند که چگونه باید فرمانروایی کرد. هنگامیکه مردم پرتغال دست رد برسینه آلوارو کونهال رهبر حزب کمونیست‌این کشور زدند و به او اجازه ندادند که به قدرت برسد وی امید خود را به‌افسرانی بست که جاه طلبی‌هایشان نیز باندازه تعهد ناپذیری وبی‌صلاحیتی‌آنان بود. حتی استالین نیز کونهال را بخاطر ارتکاب چنین خطای تاکتیکی فاحشی به لانه سگها روانه میکرد ولی چنین رفتاری را ملت پرتغال قبلا در انتخابات مجلس موسسان با رهبر حزب کمونیست کرده بود. در آن انتخابات که سال گذشته برپاشد کاندیداهای حزب کمونیست تنها ۱۳ درصد از مجموع‌آراء شمرده شده را آنهم در زمانی که‌ستاره اقبال کمونیستهای پرتغالی به‌اوج خود رسیده بود بدست آوردند، کاملا روشن است که دراسپانیا ویونان وضع احزاب‌کمونیست حتی از آنچه که در مورد حزب کونهال گفتیم رقت‌انگیزترخواهد بود. در یونان هنگامیکه رژیم دیکتاتوری سرهنگان سقوط‌کرد این وحشت در بسیاری ازمحافل احساس میشد، که کمونیستها ممکن است بقدرت برسند اماآئین کارامانلیس در انتخابات عمومی یونان چنان پیروزی بزرگی‌بدست آورد که از آن زمان تاکنون بزحمت سخنی از کمونیستهای یونانی بگوش‌رسیده‌است. گرچه اسپانیا را باید موردی خاص واستثنایی بحساب آورد با اینحال حتی در صورتیکه دمکراسی لیبرالی بطور کامل‌در این کشور اعاده شود بازهم‌بیم آن نخواهد رفت که کمونیستها در میدان مبارزه انتخاباتی بیش از ده درصد از آراء رای‌دهندگان را تحصیل کنند.

اگر در کشوری مانندفرانسه‌ـ حزب سوسیالیست برهبری فرانسوا میتران در تلاش است که با کمونیستها جبهه‌ای ائتلافی برای پیروز شدن در انتخابات ترتیب دهد دلیلش این است که حزب سوسیالیست فرانسه در اقلیت است و این بدبختی مورد ابتلای سوسیالیستهای تمام‌ممالکی است که در آنها احزاب سوسیالیست در اقلیت‌قراردارند. بیهوده نیست که در پرتغال نیز سوسیالیستها کوشیده‌اند که‌با کمونیستها ازدرمذاکره ومصالحه درآیند.

در کشورهایی نظیر انگلستان آلمان غربی، سوئد و یا اطریش که حکومتهایشان را احزاب سوسیال دمکرات قبضه کرده‌اند ضرورتی برای نزدیک شدن سوسیالیستها با احزاب‌کمونیست وجود ندارد زیرا مردانی نظیر هارولدویلسون در لندن‌ـ هلموت اشمیت در آلمان ـ کرایسکی‌در اطریش و «پالمو» در سوئد هراسی ازاحزاب کمونیست‌داخلی ندارند.

غیر از مورد استثنایی ایتالیا که رهبران دمکرات مسیحی بقدر کافی از قدرت حزب کمونیست هراسناکند وحتی جرئت نمیکنند که در شرایط جاری انتخابات ایتالیا را تنها یکسال زودتر از موعد پیش‌بینی شده برپا کنند (چون‌میترسندکه حزب‌کمونیست دراین شرایط به پیروزی‌برسد) در سایر کشورهای اروپای‌آزاد هیچ کامیابی مشهودی نصیب کمونیستها نشده است. در چنین شرایطی است که مردانی نظیر ژرژمارشه رهبر حزب کمونیست فرانسه خود را ناگزیر یافته‌است که نقاب طرفداری از کثرت و تنوع حزبی ووفاداری و احترام به دمکراسی پارلمانی را برچهره بزنند.

فرانس‌پرس

کندیهارا لکه‌دار کرده‌اند

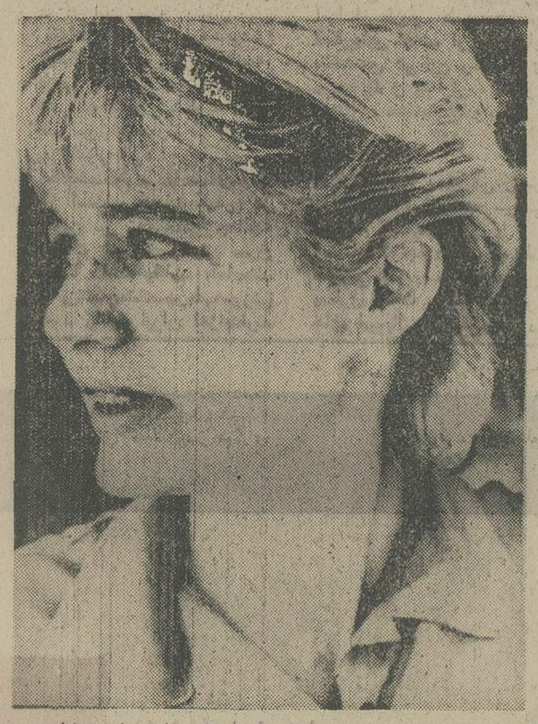

ماری‌مایر معشوقه جان‌کندی‌که بااو درکاخ سفید «ماری‌جوانا » دود میکرد .

ازآن کندی دو سه سیگاردیگر دود می‌کند و به «مری‌مایر» میگوید : «دیگر بس است . تصورش را بکن که روسها اکنون چه‌کار می‌کنند...»

این مطالب را«مایر» دریادداشت های روزانه خود نوشته بود که پس از کشته شدنش بدست «سیا» افتاده و توسط جیمزانگلتن » رئیس سابق سرویس های امنیتی « سیا» ازبین برده شده است . انگلتن درسال ۱۹۷۵بدنبال‌نخستین تحقیقات درباره فعالیت های سری «سیا» از کاربرکنار شد.

همسر سابق مایر نیز اکنون‌در سازمان « سیا» کار میکند چندماه قبل از فاش‌شدن این ماجرا نیز « جودیت‌کامپل‌اکسز » دوست نزدیک فرانک‌سیناترا و شخصیت های دیگر مافیا دریک مصاحبه مطبوعاتی ادعا کردکه چندین‌بار درکاخ سفید با پرزیدنت کندی روابط عاشقانه برقرار کرده است .

علاوه برجان‌کندی ، ادوارد کندی نیز ماجرای « چاپاکیودیک» را بدنبال می کشد در شب ۱۹ ژوئیه۱۹۶۹دراین منطقه یک منشی جوان در اتومبیلی که سناتورکندی هدایت می کرد غرق شد. جزئیات این ماجرا نیز اکنون نقل‌مجالس آمریکایی شده است .

اطلاعاتی که دو گزارشگر خبرگزاری آسوشیتدپرس پس از هشت‌تحقیق درباره این ماجرای اسرار آمیز انجام داده‌اند خلاف اظهارات ادواردکندی را در دادگاه کنفرانس های مطبوعاتی ثابت می‌کند .

گزارشگران آسوشیتدپرس اظهار عقیده کرده‌اند که ظاهرا ادواردکندی بامنشی جوان خود «ماری‌جو » که منشی سابق رابرت کندی سناتور مقتول بود بیک گردش « عشقی » رفته بود.

او می توانست بلافاصله‌پس‌از حادثه که منجر به مرگ زن جوان شد مراتب را تلفنی به پلیس‌اطلاع دهد درحالی که ۹ ساعت بعد ماجرا را باماموران پلیس درمیان گذاشت ، تحقیقاتی که انجام شد، نشان میدهد که هنگام حادثه هیچ یک از سرنشینان اتومبیل (ادواردکندی ، ماری‌جو) درحال مستی نبوده‌اند .

گزارشگران آسوشیتدپرس تصریح میکنندکه‌ادواردکندی‌سکوت خانواده مقتوله راکه‌میخواستند ماجرا دردادگاه‌مطرح‌کنند«نخرید» بلکه بیش از پنجاه هزار دلار توسط شرکت بیمه خود و ۹۱ هزار دلار نیز از جیبش پرداخته است .

نشریه هفتگی « نشنال اینکوایرر» این هفته باافشای یکی دیگر از ماجراهای‌عشقی رئیس جمهوری اسبق آمریکا ضربت جدیدی به شهرت خانواده کندی وارد کرده و بار دیگر نام کندی‌ها را برسر زبانها انداخته است .

نوشته این مجله گو اینکه از سوی‌نزدیکان سابق‌پرزیدنت کندی تکذیب شده معذلک جنجال تازه‌ای در آمریکا بپا کرده است .

بنوشته «نشنال اینکوایرر» جان‌کندی نه تنها در سال‌های ۱۹۶۲ و ۱۹۶۳ در غیاب همسرش ژاکی یک زن بنام «مری‌پیچوت‌مایر» را بیش از سی‌بار در کاخ سفید پذیرفته بلکه باو ی‌سیگار «ماری‌جوانا» دود کرده است .

«نشنال‌اینکوایرر» این‌مطالب را ازقول یک‌منبع نسبتاجدی: «جیمزترویت» یکی ازمعاونان پیشین روزنامه واشنگتن‌پست که دوست جان‌کندی و معشوقه‌اش «مایر» بوده و اکنون در مکزیک اقامت‌دارد نقل کرده است .

خانم «مایر» یکسال پس از کشته شدن پرزیدنت کندی بطور اسرارآمیزی دروا شنگتن بقتل رسید.

یکی از هیجان‌انگیزترین صحنه‌های ماجرا مربوط به ۱۶ ژوئیه ۱۹۶۲ است. درآن شب پرزیدنت کندی پس از دودکردن سیگار «ماری‌جوانا» که معشوقه‌اش با خود به‌کاخ سفیدآورده بود خنده‌کنان به می‌گوید که دو هفته دیگر کنفرانسی برای گفتگو درباره مبارزه با مواد مخدر درکاخ سفید تشکیل خواهدشد . پس از عرصه سیاست چین برکنار کنند.

حدس طبیعی این است که نیروهای نظامی و امنیتی یکی از قهرمانان خود را، در جای خالی خواهند گذارد . یکمقام بلندپایه شوروی یکسال پیش نظر داد که :

«نفوذ چین باحتمال قوی بطور عمده متکی برژنرال‌هاست زیرا که در تاریخ چین ، همیشه چنین‌بوده است.

آیا نیکسن توانسته است چیزهایی درباره اوضاع بغرنج چین بداند یا خود چیزی تازه از این اوضاع درک کند؟ من شخصا امیدوارم که سفررئیس جمهوری پیشین امریکا اگرچه در نزد امریکائی‌ها بسیار نامحبوب‌بود موجب شود که براوضاعی که برای ما مبهم ودرعین‌حال حیاتی‌است پرتوتوضیحی افکند .

سفر به پایان شب

نوشته : سالزبرگر

از : هرالدتریبون

نفرت عاطفی از ریچارد نیکسون نظر میلیون‌ها آمریکایی را در باره سفر وی به پکن کدر و مختل کرده است . آنها فراموش کرده‌اند که بزرگترین مساله سیاسی جهان این است که آیا روابط دوستانه چین با آمریکا برجای می‌ماند یاهنگامی که دوران حکومت جانشین مائو فرا رسد این‌گونه روابط بازهم بسوی مسکو گرایش می‌یابد.

بدین ترتیب نظرات دولت آتی چین هنگامی که مبارزه‌های داخلی در چین‌فرو ـ کش‌کند، دارای اهمیت بین‌المللی فراوانی است. واشنگتن که اینک یک دفتر رابط دریکن دارد، ونیز سایر پایتخت‌های غربی هنوزبدرستی نمیدانند که‌در«شهرممنوع» چه میگذرد. پاریس و لندن هنگامی که بنظر میرسید هواکوئوفنگ‌ممکن‌است تنگ سیائوپینگ را از صحنه سیاست خارج کند آشکارا یکه خوردند.

اکنون هیچ کس نمیداند که سرانجام چه کسی فاتح خواهد شد . یکمقام‌بلند پایه‌چینی به‌ادوارد هیث نخست وزیر پیشین بریتانیا گفته بود که وقتی مردی موردحمله واقع‌میشود (مانند«تنگ» در این‌روزها) اگر میخواهد که برجای بماند باید مقاومت کند و بجنگد . این است نوع‌عمل«دمکراتیک» درچین ،تنگ‌هنوز معدوم نشده است.

چینی‌ها از سقوط نیکسون و نیز از اصرار آمریکا برتائید اخلاق عمومی‌چیزی نفهمیدند، آنها واترگیت‌را به عنوان واکنش‌جامعه‌وسیاست آمریکانگاه‌میکنند همانطور که خیلی از آمریکایی‌ها از محکومیت لین‌پیائوو فقدان لیوشائوچی چیزی سردرنمیاوردند . قضیه واترگیت هرگز ممکن نبود در چین که مطبوعاتش زیر نظارت دولت است روی دهد.

اگر قرار بود که لیوشائوچی روی کار آید مسلما پکن خوشحال نمی‌شد که پرزیدنت فورد هواپیمایی برای سفر او به‌آمریکا بفرستد. اما بنابر معیارهای‌اسرار آمیز چین، نیکسون کار مخصوصا غلطی برای سیستم سرمایه‌داری نکرد . علاوه براین مردم‌چین . رئیس‌جمهوری‌پیشین آمریکارا بعنوان‌یک دوست تلقی‌میکنند.

مائو روابط نیکسون ـ کی‌سینجر را بهتر از روابط فورد ـ کیسینجر میداند.

مرزهای چین وشوروی

از آنجا که نیکسون بعنوان یک آمریکایی عادی سفر کرده اگر چه‌میهمان مائو باشد، درست نیست که آمریکاعصبانی بشود و جنجال راه اندازد وحتی این بدگمانی را پیدا کند که چنین سعی میکنند در انتخابات آمریکا نفوذ کنند.

همچنین کی‌سینجر شایق بود که‌ببیند نیکسون چه اطلاعاتی ممکن است از چین به‌آمریکا بیاورد. وزارت امور خارجه آمریکا عملا راه دیگری برای کسب‌اطلاعات تازه ندارد حتی به‌وسیله رئیس دفتررابط آمریکا وپکن.

پکن بنحوی فزاینده نسبت به قدرت آمریکا و تصمیم این کشور در برابر شوروی عصبانی میشود.

چینی‌ها از توافق هلسینکی (که ضمن آن امریکا ازمرز موجودچین‌ـ شوروی حمایت کرده) بیزارند و نیزاز بی‌تصمیمی آمریکا درباره مداخله شوروی در آنگولا سخت هراسان شده‌اند .

در سال ۱۹۷۱ یک دلیل این که رزمناو «انترپرایز» از نیروی دریایی امریکا در جریان جنگ هند و پاکستان به خلیج بنگال فرستاده شد این بودکه واشنگتن حدس می‌زد اگر امریکا در برابر اقدام مسکو به ترغیب‌هند واکنش نشان ندهد چینی‌ها به هراس می‌افتند که‌این بی‌میلی ممکن است در جریان معارضه شوروی علیه چین نیز ادامه یابد. اکنون باید دید که در پکن از پیروزی «مپلا» چه گفته می‌شود ؟

در وضع فعلی چین سه عامل نفوذی دست‌درکارند. نخست اینکه مائو تصمیم گرفته است انقلاب فرهنگی دیگری را برانگیزاند . دوم اینکه‌مبارزه برای کسب قدرت درگیر است و سوم اینکه عامل شوروی نافذترشده است.

«میخائیل‌کاپتسا» کارشناس امور پکن در مسکو به یک مجله ایتالیائی گفته‌است‌که‌ما میتوانیم با رهبران آینده در چین مصالحه کنیم .

چوئن‌لای فقید به من گفت : شوروی‌هاهرگز به‌خود اجازه نخواهند داد که دراین‌جا شکست بخورند . و حالا ناگهان چینی‌ها درصدد برآمده‌اند که تنگ را بعنوان «خروشچف دوم»

مردم چین دسته‌دسته در کنارروزنامه های دیواری میایستند وآنها را میخوانند . آیانیکسون از آنچه‌در شهر ممنوع میگذرد اطلاعی‌بدست آورده‌است ؟

ساعت ۱۰ صبح فردا در سالن ۱۲۰۰۰ نفری آریامهر دیدار پرسپولیس ـ دخانیات: درپیکار سرنوشت والیبال جام پاسارگاد

پرسپولیسی‌ها: «جام» را برای ما کنار بگذارید

دخانیاتیها: بازهم پرسپولیس را میبریم

«نیمروز» فردا در اوج اضطراب و التهاب «جام پاسارگاد» فاتح‌خود راخواهد شناخت.

سالن ۱۲۰۰۰ نفری‌مجموعه ورزشی‌آریامهر باهمه عظمتش خود را برای بزرگترین نبرد تاریخ والیبال باشگاههای‌ایران آماده کرده است که درصبحی داغ، مردان پرسپولیس و دخانیات برای تعیین سرنوشت جامی پرهیاهو وغوغابرانگیز رودرروی هم قرار خواهند گرفت. دیدار پرسپولیس ـ دخانیات در آخرین مسابقه‌ی قهرمانی باشگاههای ایران جام پاسارگاد ساعت ۱۰ صبح فردا آغاز می‌شود.

سرخپوشهای پرسپولیس‌با درخشش حیرت‌انگیزشان در پیکارهای اخیر که حریفانی چون هما ـ آبگینه و تاج‌را با پیروزی حیرت‌انگیز ۰ـ۳ پشت‌سر گذاردند صحبت از فتح بدون تردید خودمیکنند و بااتکاء به چهره‌ی کوبنده و مهارنشدنی که در روزهای گذشته داشته‌اند، انتظار جام را می‌کشند.

ضمن اینکه «دخانیات» با یادگاری از پیروزی بزرگ خود در جدال رفت، بازهم اندیشه فتح دارد و با همه نابسامانی‌های اخیرش ازبزانو درآوردن دگرباره پرسپولیس حرف می‌زند.

پرسپولیس در نیم‌فصل‌دوم بازیها با روحیه‌یی‌استوارتر، جنگنده‌تر وهماهنگتر پیکارها را دنبال کرده است و همین «روح»حیات‌بخش، پرسپولیس تازه‌ای پدید آورده است که‌در آخرین جدال خود مقابل «تاج» نمایش‌شکوهمندی‌داشت و پیروزی ۰ـ۳ حکایت ازکار خیره‌کننده‌ی سرخپوشها می‌کرد.

«دخانیات» اگرچه‌درنیم‌فصل دوم از قالب آن آسیب‌ناپذیری گذشته بیرون آمد و موقعیت دلپذیرش را در صدر از دست داد ولی حالا عزمی راسخ برای پیروزی بر پرسپولیس دارد.

هر دو حریف از یک هفته پیش تمرینات سختی را در سالن ۱۲۰۰۰ نفری‌ورزشگاه آریامهر آغاز کرده‌اند ضمن اینکه در این زمان تمرینات‌هر دو تیم شدت بیشتری داشته است.

پرسپولیس و دخانیات دو تیم کوبنده و استوار درروی تور بشمار می‌آیند. یاران دو حریف در یک سطح کلی از قدرت «اسپک» و دفاع هردو، برخوردار میباشند، بااین تفاوت که وجود «هوشنگ ملکلو» بهترین آبشارزن حال حاضر ایران در پرسپولیس، سرخپوشها را به‌حکومت‌روی تور امیدوارتر می‌کند.

در کنار ملکلو، نیاکان، رزاقی، شاه‌حسینی وچیت‌گر گروه کوبنده‌ای بوجود می‌آورند با این حساب که در جمع آنها ناصر میرفخرائی با توان تحسین‌انگیز سازندگی‌اش یک هماهنگی‌عالی بین همه پدیدار می‌سازد.

محمود چایچی ـ ودود گه گانی ـ عزیز پرتوی ـ نادر پاکرو ـ منوچهر آخشین و امیر حیدری در قالب‌سازنده‌ای پرقدرت یک گروه مقتدر را حیات می‌بخشند. دخانیات در جدالهای گذشته بیش از هرچیز به قدرت دفاعی‌اش روی تور متکی بود که بهر تقدیر این دفاع فردا مقابل پرسپولیس کاری دشوار خواهد داشت.

جمع‌کردن توپهای پشت دفاع و برگردن میان و عقب میدان، کاری است حساس‌که هردو حریف درپیش دارند.

دخانیات، در این مورد، درگذشته‌موفق‌بود پرسپولیس در چند دیدار اخیرش سخت آگاه و منظم کار کرده استو بخصوص در برابر تاج کمتر توپی بی‌دلیل در زمین پرسپولیسی‌های پرتحرک و بی‌آرام نشست.

طرفداران دو تیم تدارک عظیمی برای حمایت تیمهای محبوب خود دیده‌اند که مردان محبوب خود را «گلباران» خواهند کرد.

شرکت دخانیات ۱۰دستگاه اتوبوس برای‌حمل‌دوستداران به‌سالن آریامهر آماده کرده و پرسپولیسی‌ها برای این مسابقه برنامه‌های بسیاری در راه تشویق تیمهای خود تدارک دیده‌اند که بهرحال «والیبال ایران» روزی بزرگ وپرشکوه در پیش دارد که نیمروز فردا سالن ۱۲۰۰۰ نفری آریامهر شاهد آن خواهد بود.

تا حال حاضر دو رقیب‌از ۲۱ بازی برگزاری هر کدام ۴۰ امتیاز بحساب خود گذارده‌اند ولی پرسپولیس با معدل درخشانتر در گیم‌شماری مکان صدر را ازآن خودکرده است. پرسپولیس با ۵۸ گیم برد، ۱۶ گیم باخت داردولی دخانیات ضمن ۱۰گیم پیروزی ۲۳ گیم باخته است. بااینحال سرنوشت در گرو نتیجه‌جدال ایندو خلاصه میشود. تیم فاتح میدان، هرکه باشد، جام را تصاحب خواهد کرد.

برای پیکار فردا مردان دو تیم از پیروزی صحبت میکنند، پرسپولیس و دخانیات، شکست حریف خود را بدون تردید و حتمی میدانند. اما براستی مگر بیشتر از یکتیم فاتح میشود؟!

پرسپولیسی‌ها میگویندبازی رفت را فراموش کنید، پرسپولیس حالا چیز دیگری است. «جام پاسارگاد» را از حالا برای ما کنار بگذارید و نام پرسپولیس را بعنوان فاتح آن بر رویش بنویسید.

ودخانیاتیها می‌گویند: باز هم پرسپولیس را شکست می دهیم، شاید نتیجه دیگرنتیجه بازی رفت به ان صورت‌تکرار نشود ولی پیروزی و جام مال ماست. پرسپولیس‌گرچه در بازیهای اخیرش خوب بوده اما باز هم مغلوب ما خواهد شد.

این حرفهائی است درسطح کلی، ولی یاران دوحریف‌نیز برای هم کرکری داشته‌اند و درباره جدال‌بزرگ فردا سخت رجزخوانی کرده‌اند. باتوجه به‌حرفهای بازیکنان دوتیم که در زیر آمده است باید دید صبح فردادرسالن ۱۲۰۰۰نفری آریامهر چه پیش خواهد آمد

خسرو نیاکیان (پرسپولیس)

رضاچیت‌گر (پرسپولیس)

جلال شاه حسینی (پرسپولیس)

هوشنگ ملکلو (پرسپولیس)

ناصر میرفخرائی (پرسپولیس)

مهدی‌رزاقی (پرسپولیس)

عزیز پرتوی دخانیات

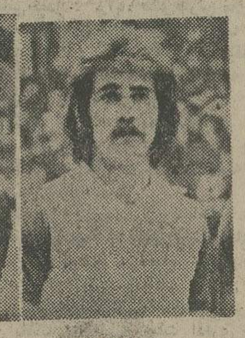

ودودگرگانی (دخانیات)

منوچهر آخشین (دخانیات)

امیرحیدری (دخانیات)

محمود چایچی (دخانیات)

نادرپاکرو (دخانیات)

مهدی رزاقی:

دخانیات را ۰ـ۳ شکست می دهیم، ما، در داخل میدان بازیکنان‌آماده‌یی داریم و در بیرون زمین یک مربی آگاه واینها برای شکست دخانیات کافی‌است.

رضا چیت‌گر:

همه‌چیز حکایت‌از پیروزی پرسپولیس می‌کند که من‌آنرا ۱ـ۳ پیش‌بینی می کنم. چون برای پرسپولیس حالا وقتی رسیده‌است که یک تیم‌غیرقابل مهار است.

هوشنگ ملک‌لو:

پرسپولیس حالا درآمادگی کامل بسر میبرد و اگرحادثه‌ای عجیب اتفاق نیفتد. و همه چیز عادی پیش رود. ما ۱ـ۳ دخانیات راشکست میدهیم و جام راتصاحب خواهیم کرد.

رضا توانائی (مربی پرسپولیس)

تمرینات مداوم وبی امان و قدرت‌پرسپولیس دربازی های اخیر پیروزی ما رابدون تردید می کند. نتیجه را ۰ـ۳ بنویسید.باتوجه به همه‌اوضاع و احوال موجود.

پرسپولیسی‌ها چه‌میگویند؟

ناصر میرفخرائی

● تیم‌ماهفته هاست تمرینات منظمی داشته و درحال‌حاضر از هرجهت که فکرش را بکنید تیم ما آماده و هماهنگ است. مابانتیجه(۱ـ۳)از دخانیات‌میبریم.

خسرو نیاکیان

پرسپولیس دشواری‌ونقصی درکارش ندارد، همه سالمند وآماده وپیروزی ۱ـ۳ مال‌ما خواهد شد.

رضامددی

پرسپولیس ۱ـ۳ دخانیات را شکست میدهد، به نتایج‌بازی های‌آخرنگاه‌مکنیدآنوقت‌پیروزی راپیش‌اپیش‌به‌حساب پرسپولیس میگذارید.

جلال شاه حسینی:

پیروزی پرسپولیس ۰ـ۳یا ۱ـ۳ خواهدبود. در روی‌تور حکومت باماست‌و در همه‌کارها هماهنگی داریم.

«صبح داغ والیبال»

صبح جمعه‌این‌هفته سالن ۱۲ هزارنفری‌مجموعه آریامهر باهیجانی غیرقابل‌وصف درنبرد اوج پرسپولیس ـ دخانیات

دخانیاتیها چه میگویند؟

امیر حیدری:

مابا سه مصدوم به دیدار پرسپولیس‌باطرفداران فراوانش میرویم. ضمن اینکه یاران‌حریف پرقدرت‌ترین چهره‌های والیبال ایران بشمار میایند با اینحال من به پیروزی ۱ـ۳ دخانیات فکرمی‌کنم.

قاسم توکلی

بازی داغی خواهد بود و پایان آن برای ماشیرین که پرسپولیس را مغلوب می کنیم. یاران ما ازجهت‌تکنیک درسطح بالاتری قرار دارند.

نادر پاکرو

پیش‌بینی دقیق، دشواراست ولی‌پیروزی بادخانیات است.

بااینکه ما چند یار آسیب‌دیده داریم ولی پرسپولیس کاملا آمادگی روحی دارد.

ودودگوگانی

پرسپولیس تیم پرقدرتی‌است وبازی بزرگی درپیش است که پایانش‌باپیروزی دخانیات‌همراه خواهد شد.

حمید شلتوکچی

پیروزی رابانتیجه ۲ـ۳ از حالا بحساب دخانیات بگذارید جام قهرمانی راهم برای ما آماده کنید.

منوچهر آخشین

بازی جالبی درپیش است، و من به‌سهم‌خودم باتمام‌وجود برای پیروزی تلاش خواهم کرد.

محمودچایچی

به‌پیروزی فکرمی کنیم، و اگر چه‌چندیارناراحت ازآسیب دیدگی داریم ولی‌باز پیروزی ماست.

عزیز پرتوی:

با اینکه‌مطبوعات ازپرسپولیس یک‌غول ساخته‌اند ولی ما با تفنگ پر به‌جدال این غول خواهیم رفت.

حسن کبیری (مربی دخانیات)

اگرحادثه‌ای‌غیرمترقبه اتفاق نیفتدپیروزی ۲ـ۳ازآن‌دخانیات خواهد شد و این عیدی‌دلپذیر برای همه دخانیات‌ها خواهد بود.

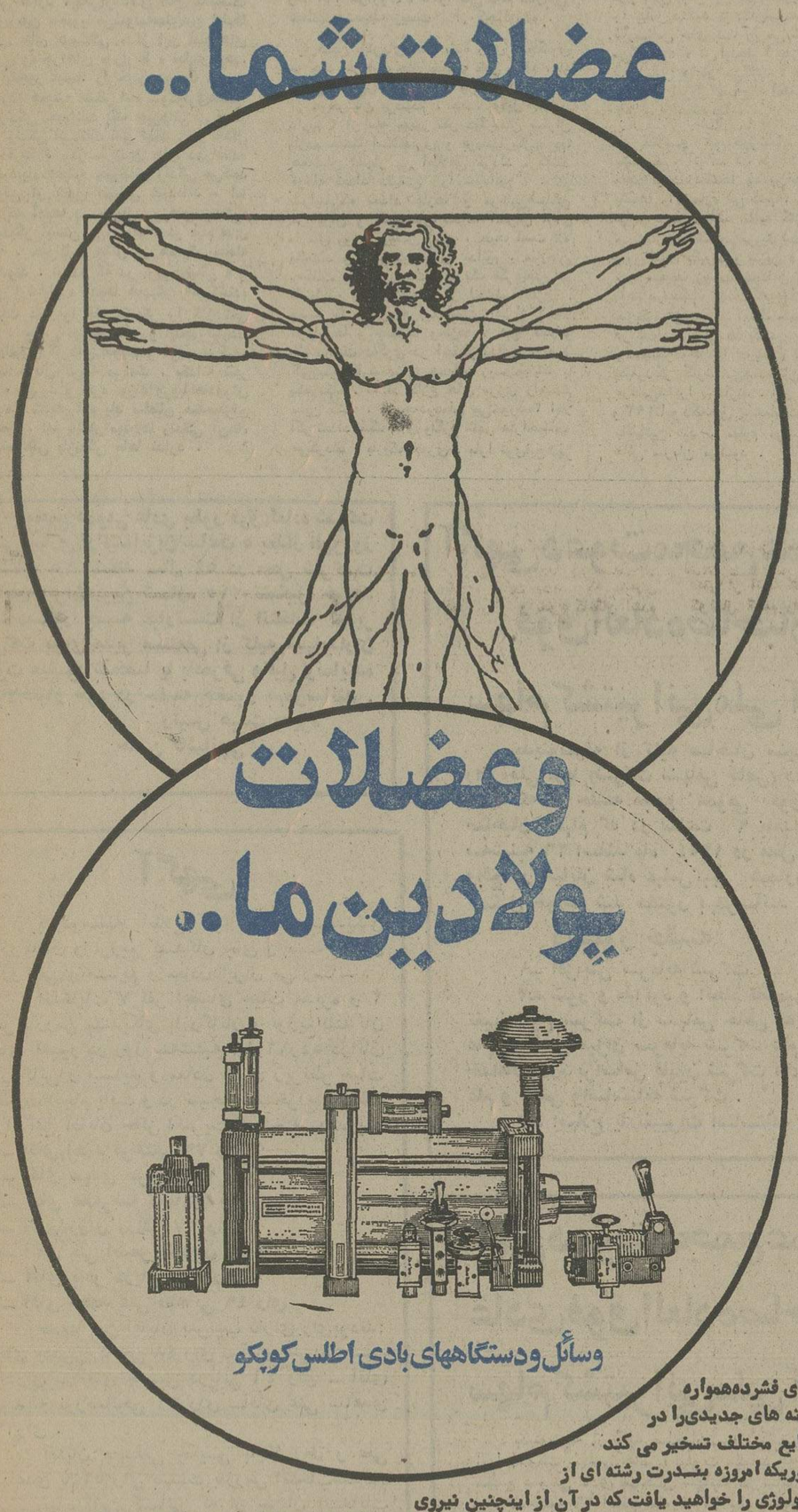

هوای فشرده‌همواره زمینه های جدیدی‌را در صنایع مختلف تسخیر می کند بطوریکه امروزه بندرت رشته ای از تکنولوژی را خواهید یافت که در آن از اینچنین نیروی انعطاف پذیر و باصرفه ای‌استفاده نشده باشد. هوای فشرده‌عاملی‌است بالقوه که ازامتیازات بسیاری برخورداراست بخصوص‌در امور مکانیزه و خودکار کردن بسیاری از کارهای اجرائی در کارخانجات و غیره. استفاده از وسائل و دستگاههای بادی که بکمک هوای فشرده کار می کنند باعث‌می شود که‌کارها بهتر، سریع تر و مطمئن تر انجام پذیرد ومهمتر از همه هزینه را نیز به حداقل می رساند.

اطلس کوپکوسری کاملی‌از وسائل ودستگاههای‌بادی‌را برای مواردا‌ستفاده گوناگون و مکانیزه کردن صنایع عرضه می نماید. تا سیسات مجهز و کادر ورزیده اطلس کوپکو همواره آماده است‌تا بالاترین خدمات را به مشتریان خود عرضه نماید. مهندسین و متخصصین مجرب ما بهترین‌راهنمای شما در انتخاب نوع دستگاه ها خواهند بود.

لطفا" برای کسب اطلاعات بیشتر با مراکز اطلس کوپکو تماس حاصل فرمائید.

مراکز هوای فشرده:

اطلس کوپکو ایران ا. ب
خیابان آیزنهاور شماره ۳۶۸
تهران ـ ایران
تلفن ۱۹ـ ۹۳۷۷۱۰

اطلس کوپکو ایران ا. ب
خیابان جی ـ مقابل‌خیابان‌پروین‌شماره ۲۵۱
اصفهان ـ ایران
تلفن ۵۲۹۰۵

Atlas Copco اطلس کوپکو اولین مرکزهوای فشرده درایران

CASPIAN AT-132

شرکت نفت پارس

PARS OIL CO.

سوپرجم

SUPER DJAM

روغن موتور اتوماتیک برای تمام فصول

مرغابی‌های مرز ایران و افغانستان چند تاست؟

دیروز سازمان حفاظت محیط زیست خبر داد که پرندگان مرز ایران و افغانستان، شمارش شده‌اند.

طبق آماری که به روزنامه داده‌اند ۲۲۷ هزار و ۳۹۳ دانه مرغابی، ۱۷۹ هزار و ۲۰۰ عدد «چنگر» و ۳ هزار و ۴۲۳ قطعه غاز در نواحی مرزی دو کشور با خوبی و خوشی زندگی می‌کنند و خیلی هم خوشحالند که گاهی کارشناسان محیط زیست می‌آیند آنها را یادقت می‌شمرند. مسلما هرگونه سهل انگاری در کار شمارش این پرنده‌ها، موجب دلسردی آنان خواهد شد.

هادی خرسندی

رقم هائی که درباره تعداد این پرندگان داده شده، آنقدر دقیق و سرراست است که جای شک باقی نمی گذارد. اما جسارتا باید عرض کنم که بنده نسبت به تعداد این ۲۷۷ هزار و ۳۹۳ مرغابی کمی درشک هستم. چونکه ممکن است کارشناسان یکدانه کمو زیاد شمرده باشند. بالاخره بشر جایزالخطاست حتی اگر کارشناس محیط زیست باشد. گمان می کنم که تعداد واقعی مرغابی‌ها ۲۷۷ هزار و ۳۹۴ تاباشد. ممکن است یکی از آن‌ها بدجنسی کرده باشد و برای غلط درآمدن آمار، خودش را آن لا، لوها قایم کرده باشد. مرغابی‌ها اصولا باآمار صحیح مخالف هستند.

درایام سوگواری، که رادیو تلویزیون موسیقی ندارد، یکی‌ازشانس های ماانیست که تلویزیون مجبور می‌شودبه‌جای‌این فیلم‌ها وسریال های همیشگی، از این فیلم های جانوری وماجراهای «رازیقا» نمایش‌بدهد. مردم اینجور فیلم‌ها را خیلی دوست دارند. من خودم همیشه منتظر ایام سوگواری‌هستم. آدم‌اززندگی حیوانات یک چیزهائی می‌فهمد که از زندگی انسانات نمی فهمد. در جنگل های آفریقا، ودر سرزمین های دورافتاده آن سردنیا، همیشه حیواناتی زندگی می‌کنند که بوئی از تمدن انسانی نبرده‌اند، اما آنقدر که آدم‌ها در سریال روزهای زندگی، از همدیگر آبستن می شوند، در فیلم های رازیقا، حیوانات جنگل از همدیگر حامله نمی شوند. اینقدر که در «ویرجینیائی» و «مردی ازشایلو» آدم‌ها همدیگر رامی‌کشند، حیوانات در «رازیقا» یکدیگر را گاز نمی گیرند. بعضی موقع‌ها که در اینجورفیلم‌ها، یک جانوری کارهای عجیب و غریب می‌کند، آدم یادسریال غریبه می‌افتد. یکدانه شیر که راه می‌رود و نعره میزند وروباه‌هادورش جمع می شوند آدم یاد سلطان صاحبقران می افتد، اما بیشتر موقع‌ها زندگی آن‌ها، هیچ شباهتی بازندگی ماها ندارد.

دراین فیلم‌ها گاهی دوربین یکدسته از چرندگان یاپرندگان راباهم نشان می دهد. من خیلی سعی کرده‌ام آن‌ها را بشمارم، اما مقدورم نبوده. پریشب‌ها وفات بود، داشتم تلویزیون تماشا میکردم. دوربین‌روی یک دسته مرغابی میخکوب شده بود. سه‌بار شمردم. یکبار ۸تابودند، یکبار ۷تابودند، بارآخر ۱۲ تا بودند. حالا حیرانم که کارشناسان ایرانی وافغانی ۲۲۷ هزار و ۳۹۳ مرغابی راچطوری شمرده‌اند. بهمین لحاظ است که فکر می‌کنم اشتباه کرده‌باشند ویکدانه کمو زیاد شمرده باشند. چونکه هرجوری که من حساب می‌کنم مرغابی‌های مرز ایران ولفغانستان یا باید ۲۲۷ هزار و ۳۹۲تا باشد، یا ۲۲۷ هزار و ۳۹۴تا. این رقم ۲۲۷ هزارو۳۹۳ تا را نمی دانم سازمان حفاظت محیط زیست، از کجاآورده.

همین پیش‌پای شما بنده روی کنجکاوی به چند نفر از رجال مملکت تلفن کردم، از سه‌نفرشان پرسیدم چندتا وزارتخانه داریم؟ از دونفرشان پرسیدم، چندتا وکیل مجلس داریم؟ از سه چهار نفر دیگرشان سئوال کردم چندتا استانداری و فرمانداریکل‌داریم؟ همه‌شان اظهار بی اطلاعی کردند. گفتند «والله تعداد دقیقش را نمیدانیم». در شرایطی‌که تعداد غازها و مرغابی‌های مرزایران و افغانستان تادانه آخرش برای ما مثل روز، روشن است، حیف است که ماتعداد وزیر ووکیل‌ها را ندانیم. سازمان حفاظت محیط زیست باید یک فکری‌هم‌برای اینطرف قضیه بکند. از لحاظ آماری، وضع ما خیلی خراب است. غیراز تعداد مرغابی‌ها و چنگرها وغازها، هیچ عدد و رقم درست دیگری در اختیار نداریم. حالا گیریم‌که کارشناسان محیط زیست‌بیایند با یک نگاه، تعداد کلاغ های مرزی راهم معین کنند. به چه‌دردمان می‌خورد؟ اقلا اگر تعداد سگ های ولگرد شهر هاراحساب می‌کردند، بازیک چیزی. مارا توی‌این‌شهر شلوغ و توی این هوای کثیف و محیط زیست خفقان‌آور ول کرده‌اید رفته‌اید لب مرز کلاغ ومرغابی می شمرید؟ خداپدرتان را بیامرزد. لابد پرندگان‌لب مرزهم نشسته‌اند کارشناس های شما را می شمرند، مرغابی می‌گوید: «تا اینجا ۲ هزار و پانصدتا کارشناس» غاز می‌گوید: «یکدسته‌دویست نفری‌هم امروز صبح آمدند، رویهم‌رفته ۲هزار و هفتصدتا».

خلاصه همینجورشما لب‌مرز آنهارا بشمارید، آنهاهم لب مرز شما رابشمارند، ماهم اینجا سگ‌ها وموش‌ها و مگس‌ها و پشه‌ها را شماره می کنیم. کارخانه های تولید دودووسائط نقلیه گازوئیل‌سوز راما می‌شماریم، شماهم بروید لب مرزهوابخورید وفوق‌العاده بگیرید و بنزین دولتی بسوزانید. شما محیط زیست خودتان را حفاظت کنید ماهم درمحیط زیست خودمان یک خاکی به سرخودمان‌میریزیم. فقط شمایک‌تجدیدنظری در تعداد مرغابی ها بکنید. ما تعداد غازها و «چنگر» ها را دربست قبول داریم اما یکباردیگر کارشناس‌هایتان را بفرستید مرغابی‌ها را بشمارند. اگر همان ۲۲۷هزار و ۳۹۳تابو دکه‌حق باشماست، اماگریکدانه بالاپائین شد، معلوم می‌شودماهم یکچیز هائی سرمان می‌شود.

الو، اطلاعات؟

مشکلات خود را با «اطلاعات» در میان بگذارید:

تلفن: ۳۲۸۲۷۷ هر روز باستثنای (پنجشنبه‌ها) از ساعت شش تاهشت و نیم بعد از ظهر.

★ الو، من اقدس تشکری هستم و از اصفهان صحبت میکنم:
همه کارمندان ادارات اصفهان حقوق بهمن و اسفند و عیدی‌خودشان را گرفته‌اند ولی کارکنان ذوب‌آهن هنوزحقوق‌بهمن ماه خود را دریافت نکرده‌اند. ما جواب صاحبخانه را چه بدهیم؟

★ الو، من حاج‌علی‌صداقت هستم:
من راننده وزارت راه و ترابری در جاده ها میباشم. سیصد راننده‌یی که در وزارت راه و ترابری‌درجاده‌ها حکومت می‌کنند و به آنها تریلر تحویل داده شده، هیچ کدام از مزایای بیمه های اجتماعی استفاده نمیکنند. تکلیف ما و خانواده ما چیست؟

★ الو، من حسین‌احمدی پری هستم:
صبح‌ها که از منزلم در شهرری بمیدان‌سپه می‌آیم، هوا تاریک است ولی از دولت‌آباد تا سه راه فرح آباد خیابان برق ندارد. توجه سازمان برق منطقه‌ای را در این زمینه جلب میکنم.

★ الو، من رمضان لطفی هستم:
از شرکت ایران گاز در حدود دو هفته است که تقاضای گاز کرده‌ام ولی این شرکت توجهی به متقاضیان نمیکند. با اینکه چند بار تلفن کرده‌ام هنوز گاز بمنزل من نیاورده‌اند. من ساکن شهداد، خیابان زنجان شمالی خیابان شهروردی، مدرسه پیام تربیت هستم.

چهل سال قبل در همین روز

لایحه خرید سهام بختیاری ها از شرکت نفت جنوب

آقای بدر کفیل وزارت مالیه لایحه ذیل راتقدیم‌مجلس شورای ملی نمودند: مجلس شورای‌ملی- محترما باستحضار میرساند چند نفر از بختیاری ها مقدار ۳۷۳۲۰ سهم از سهام شرکت استخراج اولی راکه‌یکی از شرکتهای‌تابعه شرکت سهامی نفت انگلیس و ایران است بانضمام‌پاره‌ای حقوق دیگر از شرکت دریافت داشته‌و سالیانه از منافع آن استفاده می نمودند. چندسال قبل دارندگان سهام مزبور آن سهام‌رانزدشرکت نفت انگلیس وایران به رهن گذاشته و تدریجامبلغ گزافی‌وجه اخذ نموده بودند و ممکن بود بالنتیجه سهام مزبور در خارج‌از کشور مورد معامله قطعی واقع شوند. لذا از لحاظ مصالح کشور واز جهت این‌که این سهام‌ازجمله سهام کمیاب وسودمند بوده وبه تدریج برقیمت آنها افزوده می‌شود وزارت مالیه سهام مزبور را خریداری نموده و بعلاوه کلیه حقوقی راکه بختیاری ها به موجب قرارداد های مختلف با شرکت سهامی نفت انگلیس و ایران ویا شرکتهای تابعه آن دارا بودندبه وزارت مالیه انتقال‌داده‌اند وازلحاظ تامین اعتبارات لازم‌ماده واحده‌ذیل راپیشنهاد و تقاضای تصویب آن را دارد:

ماده واحده – به‌وزارت مالیه اجازه داده میشود از مبلغ ۲۷٫۷۵۷٫۹۹۳٫۶۰ ریال‌قیمت‌سهام بختیاریها در شرکت استخراج اولی ازشرکت های تابعه نفت ایران وانگلیس انتقالی بدولت هر مبلغ که درسال ۱۳۱۵ قادیه‌شده بپای اعتبار تاسیسات اقتصادی‌عام‌المنفعه منظوره در بودجه ۱۳۱۵ محسوب و اعتبار بقیه رادربودجه سال ۱۳۱۶ تامین نماید.

هیئت رئیسه کمیسیون بودجه

هاشم ملک‌مدنی

امروز پس از خاتمه مجلس، شعب تشکیل گردید و اعضاء کمیسیون بودجه رامطابق‌نظامنامه مجلس انتخاب نمودند. بلافاصله کمیسیون بودجه تشکیل و هیئت رئیسه خود را بقرار ذیل انتخاب نمودند: آقای ملک‌مدنی‌رئیس، آقای‌دکترسنگ نایب‌رئیس، آقای دکتر طاهری مخبر، آقای وثوق منشی.

وزیر مختار ایران در لندن

علی سهیلی

آقای علی‌سهیلی معاون وزارت – امور خارجه به سمت وزیر مختاری دولت شاهنشاهی در لندن انتخاب و عصر امروزعازم محل ماموریت خویش میگردند.

بهای‌اشتراک وتکفروشی

یکی ازموادوعوامل مهم‌روزنامه «کاغذ» میباشدکه امسال بطور ناگهانی در اروپاترقی کرده‌است. اداره اطلاعات باوجود این‌که چند ماه است باترقی روزافزون قیمت کاغذ روبرو بود زیان‌و خسارت‌آن راتحمل میکردشاید این‌هیاهوی جهان که دربهای کاغذ تاثیر بخشیده است تخفیف یافته‌وکاغذ نرخ‌عادی خودرا پیدا کندو تصمیم داشت شاید بتواندبا افزایش‌بهای اعلان جبران این‌خسارت رابنماید ولیکن برخلاف تصور وانتظار ما قیمت کاغذ صدی شصت ترقی کرده ونه فقط کرخانجات کاغذ سازی در نتیجه تشتت‌افکار امروز وکثرت سفارشات‌بهای انواع کاغذ و مخصوصا کاغذ روزنامه را بالا برده‌اند بلکه از قبول سفارشات بواسطه کثرت مراجعات خودداری مینمایند. بالاخره این افزایش قیمت کاغذ مارا ناگزیر ساخت‌هم بهای اعلان و هم‌بهای اشتراک و تکفروشی رابدلا ببریم و هم حتی‌الامکان در مخارج صرفه جوئی نمائیم تابتوانیم تعادل بودجه‌اداره راکه درهرموسسه موجب‌پایندگی وبقای آن میباشد حفظ کنیم. بنابراین بهای اشتراک روزنامه‌از امروز سالیانه یکصدو بیست‌ریال وبهای تکفروشی ازفردا چهل‌دینار «هشت‌شاهی» خواهدبود.

«نقل‌از اطلاعات ۱۴ اسفند ۱۳۱۵»

آگهی مناقصه

سازمان تامین خدمات درمانی تعداد ۱۵۳۴۰۰ عدد کارتن مقوائی مورد نیازلابراتوار داروسازی خود را طبق نمونه‌های موجود بشرح ذیل. ۰۱ طریق مناقصه خریداری مینماید.

۱ـ کارتن جای قوطی قرص برابر نمونه ۲۱۲۷ دوطبقه ۵۰۰ عدد
۲ـ کارتن جای قوطی قرص برابر نمونه ۱۱۰ دوطبقه ۵۰۰ عدد
۳ـ کارتن جای‌شیشه ۶۰ گرمی ۱۰۰ عددی دوطبقه ۴۰۰۰ عدد
۴ـ کارتن جای شیشه ۱۵ گرمی ۲۰۰عددی دو طبقه ۲۰۰۰ عدد
۵ـ کارتن جای شیشه ۱۲۰ گرمی هرطبقه ۲۵ عدد دو طبقه ۱۴۵۰۰۰ عدد
۶ـ کارتن جای شیشه ۳۰ گرمی هر طبقه۵۰ عدد دو طبقه ۴۰۰ عدد
۷ـ کارتن جای قوطی ۶ عددی شیاف مسکن ۱۰۰۰ عدد

داوطلبان شرکت در مناقصه میتوانندجهت کسب اطلاعات واخذ برگ شرایط شرکت در مناقصه و فرم قرارداد ورویت کارتن همه‌روزه غیر از روزهای پنجشنبه و ایام تعطیل ازساعت۸ الی۱۶ به‌اداره کل تدارکات سازمان واقع در خیابان آیزنهاور، جنب وزارت‌کار، پلاک ۴۳۵ مراجعه نموده و پیشنهاد خود را به همرامرسید بانکی بمیزان ۵٪کل مبلغ پیشنهادی‌به‌حسابجاری شماره ۲۴۹۹ بانک مرکزی ایران یاضمانتنامه‌بانکی بهمان مبلغ درپاکت لاکومهر شده باداره‌دبیرخانه سازمان واقع در خیابان آبان پلاک ۸۰ تاپایان وقت اداری ۱۷ر۱۲ر۵۴ تسلیم ورسید دریافت نمایند.

حضور شرکت کنندگان در کمیسیون‌مناقصه که در ساعت ده صبح ۱۸ر۱۲ر۵۴ در مرکز اورژانس تهران تشکیل میگردد آزاد میباشد. م‌الف ۲۵۳۹۵

سازمان تامین خدمات‌درمانی

آ-۴۷۷۸۱

تلفن ۸۹۰۷۱۰ شماره جدید منزل ودفتروکالت منوهر قائم‌مقامی وکیل‌پایه‌یك دادگستری‌است که در آگهی مورخ ۱۱ر۱۲ر۵۴ نام ایشان اشتباها منوچهر قائم مقامی چاپ شده بود.

آ-۱۹۳۶۳

آگهی
هموطنان عزیز

برای راهنمائی. واسطه هرنوع اتومبیل و اجناس مورد نیاز شما آماده با ما مکاتبه‌فرمائید.

WEST — GERMANY
ORIENT —TEPPICH — TEHERAN — KAZEMI

33 BRAUNSCHWEIG
STEINWEG 31
TEL: 0531/43284 0531/49957

تاسیسات سونا

شما هم میتوانید در منزل خود سونا داشته باشید
اگر چه منزل شما کوچک باشد
سونا «برای ویلاها، هتل ها و سالنهای زیبائی»

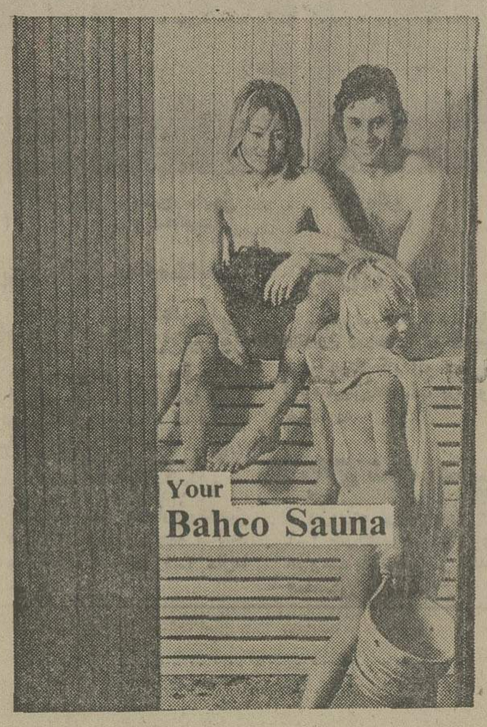

شرکت ایران اکتیو
دوراهی یوسف آباد خیابان محمد رضا شاه شماره ۱
تلفن ۸ و ۶۲۴۶۰۷

راه‌آهن دولتی ایران

آگهی استخدام رسمی

راه آهن دولتی ایران طبق مفاد قانون استخدام کشوری عده‌ای راازطریق امتحان‌ومسابقه‌بشرح زیر استخدام میکند:

ردیف	عنوان طبقه‌شغل	شرایط احراز	تعداد	محل‌خدمت	گروه قطعی
۱	آشپز ۱	دارابودن مدرك تحصیلات پایان دوره ابتدائی و آشنائی لازم در مورد آشپزی	۶ نفر	تهران	یك
۲	پیشخدمت یك	دارابودن مدرك تحصیلی پایان دوره ابتدائی	۶۵ نفر	تهران	یك
۳	نظافتکار (نظافتچی)	دارابودن مدرك تحصیلی پایان دوره ابتدائی	۲۰ نفر	تهران	یك

داوطلبان واجدشرایطمیتوانند برك‌درخواست ذیل این‌آگهی راتکمیل نموده‌وبهمراه دوقطعه عکس ۴ × ۳ ورسیدبانکی مبنی بر پرداخت مبلغ‌یکصدو پنجاه ریال بحساب شماره۹۸۰ بانك‌مرکزی ایران یایکی ازشعب بانك ملی ایران حداکثرتاده روزپس‌از انتشاراین‌آگهی باپست سفارشی به‌نشانی اداره‌کل کارگزینی راه‌آهن دولتی ایران واقع در میدان راه‌آهن ارسال دارند به‌مدارکی که‌بعدازاین تاریخ‌با پست تحویل‌داده شود یافاقد رسیدبانکی و عکس‌باشد ترتیب‌اثر داده نمیشود و تاریخ‌و محل امتحان بعدا اعلام خواهدشد.

راه‌آهن دولتی‌ایران

نام خانوادگی — نام — نام پدر — شماره شناسنامه
محل صدور — تاریخ‌تولد — وضع‌خدمت نظام‌وظیفه — مدرك تحصیلی
شهر مورد تقاضا «فقط تهران» — داوطلب شغل«فقط یك‌شغل» — نشانی کامل شهر:
خیابان — کوچه — پلاك — امضاء داوطلب
م‌الف ۲۵۰۴۸ — آ – ۴۷۳۷۷

آگهی دعوت مجمع عمومی فوق‌العاده صاحبان سهام کشتیرانی ملی آریا

بدینوسیله از کلیه صاحبان سهام‌کشتی رانی ملی آریا (شرکت سهامی خاص) دعوت می نماید که در جلسه مجمع عمومی فوق‌العاده صاحبان سهام که در ساعت ۹ بامداد روز سه‌شنبه ۲۶ اسفند ماه ۱۳۵۴ در محل شرکت واقع در خیابان شاه عباس‌کبیر شماره ۱۲۷ تشکیل خواهد شد حضور بهمرسانند.

دستور جلسه
۱ـ افزایش سرمایه شرکت
۲ـ شور و مذاکره و اتخاذ تصمیم درباره تغییر نوع شرکت از سهامی خاص به سهامی عام و تعیین میزان سرمایه شرکت عام و کلیه اقدامات لازم براساس قانون شرکت های‌سهامی عام و خاص واساسنامه شرکت.
۳ـ اصلاح یا تغییرات اساسنامه شرکت.

آگهی دعوت مجمع عمومی عادی فوق‌العاده صاحبان سهام کشتیرانی ملی آریا

بدینوسیله از کلیه صاحبان سهام کشتیرانی ملی آریا (شرکت سهامی خاص) دعوت مینماید که در جلسه مجمع عمومی عادی صاحبان سهام‌که در ساعت ده‌بامداد روز سه‌شنبه ۲۶ اسفند ماه ۱۳۵۴ بطور فوق‌العاده در محل شرکت واقع در خیابان شاه‌عباس کبیر شماره ۱۲۷ تشکیل خواهد شد حضور بهمرسانند.

دستور جلسه
۱ـ اتخاذ تصمیم درباره تعیین تعداد مدیران‌شرکت براساس ماده ۲۰ اساسنامه.
۲ـ انتخاب بقیه‌اعضای هیات مدیره برای تکمیل تعداد مدیران.

آگهی ابلاغ دادخواست

خانم فاطمه یگانه اکبرنیا فرزند علی عباس ساکن‌غازیان خیابان شاهپور کوچه گودرزی پلاک ۱۵ دادخواستی‌به خواسته صدور حکم طلاق بطرفیت آقای خسرو مبارك‌آبادی فرزند احمدعلی در تاریخ ۲۲ر۵ر۵۴ باین دادگاه تقدیم که بکلاسه ۶۸ر۵۴ حمایت خانواده ثبت شد وضمن آن چنین توضیح داده که خوانده شوهر مشارالیها بوده و باداشتن دو طفل خردسال مدت سه سال است که بدون پرداخت‌خرج نفقه زندگی خانوادگی را ترک نموده و مجهول‌المکان‌میباشد ودر زمینه اثبات ادعایش به‌استعلامیه محلی تمسک جسته است حال حسب تقاضای خواهان وباستناد ماده ۱۰۲۳ قانونی مدنی مراتب در سه دفعه متوالی هرکدام بفاصله یکماه دریکی از جراید کثیرالانتشار تهران و روزنامه محلی درج میشود تا اشخاصی از خوانده غایب خبری‌داشته‌باشند مراتب را بدادگاه شهرستان بندر پهلوی اعلام دارند.

رئیس دادگاه شهرستان بندر پهلوی- کیافر

مجمع عمومی عادی بطور فوق‌العاده شرکت چینی سازی ارکید ایران ساعت ۵ بعداز ظهرروز دوشنبه ۲۵ اسفند سال ۵۴ در محل شرکت خیابان ایران نوین شماره ۲۱۵ تشکیل خواهد شد دستور جلسه عبارتست از انتخاب مدیر شرکت بجای مدیر مستعفی از کلیه سهامداران دعوت میشود شخصا یا بامعرفی وکیل ونماینده تام‌الاختیار خود در جلسه حضور بهمرسانند.

رئیس هیئت مدیره
حسن کاشانچی

آگهی

بدینوسیله باطلاع کلیه اعضای‌سندیکای بازرگانان و توزیع کنندگان چای وابسته به‌اتاق بازرگانی و صنایع و معادن ایران می رساند.

انتخابات ۷ نفر اعضای هیات مدیره و ۲ نفر بازرس سندیکای بازرگانان و توزیع کنندگان چای کشور در روز سه‌شنبه ۱۲ر۱۲ر۵۴ دراتاق بازرگانی و صنایع و معادن ایران زیرنظر هیات نظارت انجام یافت و در نتیجه استخراج وقرائت آراء این آقایان حائز اکثریت شناخته‌شدندزیاد

۱ـ آقای احمد فرهنگی ۷۹ رای
۲ـ آقای مهدی حریری ۷۱ رای
۳ـ آقای غلامرضا معماری ۷۰ رای
۴ـ آقای رزاق رزاقی ۶۷ رای
۵ـ آقای علی اصغر فنادیان ۵۶ رای
۶ـ آقای باقر دریانی ۵۴ رای
۷ـ آقای محمد علی طاهانی ۴۹ رای

ضمنا این آقایان بترتیب دارای رای‌بودند: آقای حسین کانچی ۴۸ رای – آقای علی‌ابراهیمی ۴۷رای – آقای حسین دریانی ۴۶ رای – آقای اسداله نورصالحی ۳۱ رای – آقای علی ساعدی ۲۹رای.

آقایان مصطفی حکیمی با۷۵ رای و علی ساعدی با ۵۲ رای بسمت بازرس انتخاب‌شدند.

بنابر این کسانی که از جریان انتخابات شکایت و یا به‌آن اعتراضی داشته باشند از تاریخ انتشار آگهی در طی یك هفته شکایت و یا اعتراض خود را بدفتر انجمن نظارت انتخابات در اتاق‌بازرگانی و صنایع و معادن ایران واقع در خیابان تخت جمشید شماره ۲۵۴ طبقه هشتم ارسال دارند تا مورد رسیدگی قرار گیرد.

هیات نظارت انتخابات هیات مدیره سندیکای بازرگانان و توزیع کنندگان چای کشور

قابل توجه اعضای اتحادیه صنف اغذیه فروشان پایتخت

به کلیه اعضای محترم دارندگان‌پروانه‌کسب‌واحد اغذیه فروشان که تاکنون جهت پرداخت حق عضویت سالیانه و تجدید پروانه به دبیرخانه اتحادیه مراجعه ننموده‌اند یادآوری مینماید که ظرف ۱۰ روز از تاریخ این اطلاعیه چنانچه نسبت به پرداخت حق عضویت‌اقدام ننمایند برابر بند ۳ از ماده ۳۷ قانون نظام صنفی نسبت به افراد از پرداخت حق عضویت خودداری‌نموده‌باشند رفتار خواهد شد و اتحادیه هیچ مسئولیتی‌رادراین‌باره متقبل نخواهد شد.

رئیس اتحادیه صنف اغذیه فروشان پایتخت
آرداشس مانوکیان

ویژه‌نامه گل و درخت — گل نعمتی است هدیه فرستاده از بهشت

با ایجاد باغهای افسانه‌ای و گلستان‌های عطرآگین :

ایرانیان، تصویر بهشت را آفریدند

آئین درختکاری را با شکوه هرچه بیشتر برپا کنیم

دوسال قبل هنگام سفرشاهنشاه آریامهر و علیا حضرت شهبانو به‌هند ، وزارت کشاورزی سروناز زیبائی را به‌آن کشور فرستاد . این درخت زیبا درمحوطه مزارمهاتماگاندی رهبر فقید هندتوسط اعلیحضرتین غرس گردید .

اعلیحضرت رضاشاه کبیر به‌درخت و درختکاری علاقه زیادی ابراز میداشتند .سرسبزی وخرمی بسیاری از نقاط ایران مرهون علاقه زائدالوصف آن شاهنشاه و مراقبت و دلسوزی دائمی معظم‌له می‌باشد .

اعلیحضرت رضاشاه باتکیه دادن بدرخت واستراحت کوتاهی از اوقات گرانبهای خود علاقه فراوان‌خویش را به‌درخت نشان میدادند. این عکس درمردآباد کرج برداشته شده است.

در سفر رسمی شاهنشاه آریامهر به‌سنگاپور اعلیحضرت همایونی طی مراسم باشکوهی یك نهال را درزمین کاشتند .

★ بگفته گزنفون ،کوروش بسیاری ازدرختهای باغ «سارد» را بدست خود می‌کاشته است

★ باغبان ایرانی چهره‌ای جاودانه در فرهنك اجتماعی ملل دارد

★ کلمه «پارادیس» اروپائی بمعنای بهشت از واژه فارسی گرفته شده است که اسم خاص‌باغ های ایرانی است

★ قضاوت شهردار آمریکای لاتین‌درباره‌میراث تمدن اجتماعی ایرانیان

★ کوروش : در زمان سلامت هیچگاه برسر سفره غذانمی نشینم مگراینکه درانجام یك‌کار کشاورزی کوشیده باشم

★ تا زمان نوشتن انجیل برای بهشت کلمه‌ای در فرهنك ملت ها وجود نداشت

★ بانتظار روزی که هر ایرانی در سال درختی در خاك بنشاند وآنرا تا مرحله رشد حفظ و مراقبت کند.

روستای ایرانی : هر درختی که در زمین ریشه می‌گیرد خاری است درچشم خورشید آتش‌ریز

★ شهریار هخامنشی به کاشت و نگهداری درخت افتخار میکرد.

★ سنت ایجاد باغهای ایرانی را باردیگر تجدید باید کرد

★ آئین درختکاری امسال آغاز کوششی برای حفظ محیط زیست و بهروزی حیات اجتماعی مردم ایران است .

برگزاری آئین درختکاری که در سالهای اخیربا شکوه‌فوق‌العاده ویاری میلیونها ایرانی انجام می‌گرفت دوره جدید و گسترده‌ای‌را از امسال آغاز می‌کند وبیک رسم همه‌جاگیر وملی تبدیل میشود.

سنت غرس نهال ودرختکاری رسم وآئینی دیرینه در سرزمین ما دارد که زمان آن از قرنها میگذرد وبه‌گواه آثار وبازمانده‌های تاریخی ایرانیان همواره به‌این آئین به‌چشم ستایش‌آمیز مینگریسته‌اند.

درخت و سایه آرامش دهنده و لطف و صفائی که شاخه و برگ آن پدید می‌آورد در ذهن مردم صاحب فرهنگ ایرانی مترادف زیبائی و آسایش بهشت ونمودار موهبت‌های آسمانی بوده است.

یک متن قدیمی از سرودهای آئینی ایران کهن می‌گوید:«هر درختی که شاخه‌هایش بسوی آسمان افراشته میشود دست نیایشی است برای سپاس انسان از بخشندگی بیکران آفریدگار.

بدینگونه است که کاشت و نشاندن درخت ونگهداری ازنهال گذشته از اثرات محسوس خود مانند تلطیف هوا، ایجاد آرامش محیط زیست نوعی عبادت ونزدیکی به حریم قدسی خداوندگار نیز بشمار می‌آمده است زیرا به اعتقادنیاکان پارسا و عرفان‌پیشه ما آبادانی و کوشش در راه عمران ونوسازی فضای زندگی نیایشی است به‌آفریدگار وسپاس از نعمت‌های‌الهی وقدرشناسی‌از موهبت‌های بیکرانی که به‌انسان ارزانی شده.

همین ریشه عمیق آئینی واعتقادی طی قرون واعصار ایرانیان رابه گل وگیاه وپرورش درخت آنچنان دلبسته ساخته است که شهرت باغهای ایرانی جهان گستر شده و در هیچ سفرنامه ویادداشت سیاح بیگانه‌ای وقتی سخن از ایران و مظاهر تمدن آن می‌رود نمیتوان صفحات و سطور فراوانی را در توصیف درختان باغهای ایران وظرافت طبع باغبانان آریانژاد و علاقه و شوق مردم به پاسداری درختان ندید. رسم درختکاری و نگهداری از نهال و غرس اصله‌ها را نباید فقط ویژه مردمان ساده و توده ملت دانست وجای شگفتی نیست که شهریاران ایران نیز در این آئین حضور دائمی وفعال داشته‌اند واین مفهوم‌را بخوبی‌از پژوهش‌ایرانشناسانی که در باره باغهای ایرانی ودرخت‌های پرورش یافته در سرزمین مانوشته‌اند می‌توان دریافت.

ما پیش از نقل وبازگوئی هر متن تاریخی واشاره‌ای که از آثار تاریخ‌نویسان‌و خاورشناسان بیادگار مانده است سزاوار است از خاطره‌ای که گزنفون در تاریخ خود از کوروش یاد می‌کندسندی ارائه دهیم که در حقیقت بازتاب راستین و صادقانه شهریار بزرگ ایرانی کوروش در حفظ آئین باغداری و درختکاری است :

گزنفون هنگام بررسی ریشه کلمه PARADISE که یونانیان از واژه «پردیس» فارسی بعاریت گرفته‌اند ومفهوم مجازی بهشت را دارد واز ریشه «پایری» بمعنای اطراف و«دیز» بمعنای محدود شده است که ایرانیان به باغ اطلاق میکرده‌اند و بعدها بزبانهای اروپائی راه یافته است می‌نویسد :

«کوروش، شهریار سرزمین آریائی «لیزاندر» را به تماشای‌باغ خود در «سارد» فرا خواند زیبائی این باغ بهشت‌آسا، درختان سبز ویکدست و نظم خاصی که در کاشت درختان رعایت شده‌بود و نشانه‌ای از یک هوشمندی ریاضی ودقت‌نظر ظریف شاعرانه داشت وبالاخره بوی خوش گلها و شکوفه‌های درختان میهمان بیگانه کوروش را آنچنان مسحور کرد که بی‌اختیار به‌ستایش اینهمه جمال وزیبائی پرداخت ولی وقتی «لیزاندر» افزود: تعیین زاویه‌ها و تقسیم‌بندی جدولهای باغ واقعا نشان میدهد باغبان شما ازهشیاری زیاد و ذوق سلیمی برخوردار است کوروش خطاب بمیهمان خود گفت:

همه اندازه‌گیری‌ها و نظم وترتیب باغ را خود او انجام داده است و حتی بعضی از درختان را خود من کاشته‌ام.

گزنفون در تشریح این صحنه چنین می‌نویسد:

«لیزاندر»، میهمان شهریار بزرگ ایرانی، به سردار آریائی‌که جامه‌ای فاخر والماسهای درخشان پیکر بلند و ستبرش راآراسته بود چشم دوخت و بی‌اختیار گفت: راستی بعضی از درخت‌ها را بدست خود کاشته‌اید؟

کوروش در پاسخ‌گفت: آری چنین است در زمان سلامت‌هیچگاه سرسفره غذا نمی‌نشینم مگر اینکه برای پیروزی در جنگ ویا انجام کاری کشاورزی کوشیده باشم».

«سرتوماس برون» شاعر انگلیسی در نوشته‌ای که‌به‌توصیف لحظه‌های غنائی واندیشه‌های فلسفی پرداخته است هنگام سخن گفتن از «باغهای وازگونه»یا «مدائق حلقه» افسانه‌ای بابل چنین میسراید:

«دلاوران ایرانی پس از پیروزی کورش بزرگ بر بابلی‌هابه نگهبانی باغهای این سرزمین پرداختند و در حفظ آنها کوشیدند. حتی نام «بهشت» هم از ایرانیان است زیرا قبل اززمان حضرت‌سلیمان درانجیل ازآن ذکری نشده است ویقینا این کلمه در اصل از فارسی گرفته شده است».

او در دنباله این نوشته می‌افزاید:

«وی (کورش) نه‌تنها خداوندگار باغهاست بلکه خود درخت کاری میکرده و درختان را چون سربازان خویش مرتب ومنظم‌نگاه میداشته است».

نویسنده دیگری از این‌حد نیز فراتر رفته و کورش را نخستین باغبان فرمانروای جهان میداند.

درختکاری وبزرگداشت این آئین دیرسال به جز ارزشهای تاریخی واعتقادی خود از مفهوم ویا شاید بتوان گفت از معانی بسیاردیگری نیز برخوردار است که منشاء اصل آنرا باید در شرایط جوی‌و مقتضیات اقلیمی این سرزمین پهناور جستجو کرد.

آفتاب سوزنده وستیغ برنده خورشید ایران که در پاره‌ای از نواحی مانند حاشیه کویر ۸تا۹ ماه از سال برساکنان آن آتش و حرارت می‌بارد به‌چاره‌ای اساسی نیاز دارد و بدیهی است که برابری ومبارزه بااین نیروی مهار نشدنی جز باامکانات طبیعی‌میسر نیست.

یک باغبان یزدی روزی به نویسنده ایرانی که در کرانه‌های کویر به‌گشت وگذار پرداخته بود گفته است :

هر درختی که قد می‌کشدو رشدمی‌کند خاری است که مایزدیها به‌چشم خورشید فرو می‌کنیم واگر همه زمینهای این ناحیه رادرخت بپوشاند آنوقت مطمئن باشید که چشم خورشید را کور کرده‌ام ودیگر نمیتواند چنین گرما برما بتاباندوآزارمان بدهد. همان‌روستائی کویرنشین افزوده است: بالاخره ما کویر را عقب میرانیم و بعدبه‌بیلی که در دست داشته اشاره می‌کند ومی‌گوید: ظاهرااین‌وسیله کوچکی برای فتح این بیابان بی‌انتهاست ولی یادتان باشد که همه مردم‌این منطقه از کمک درخت برخورداریم و هر درختی‌باسبزی شاخه‌های خود نقطه‌ای برفتح وپیروزی ماست کمنباید تصور کرد که این‌طرز تفکر وعلاقه به درخت ونهال فقط به‌ساکنان بخشی از کشورما اختصاص دارد حتی شهرنشینان نیز درخت را یگانه شیوه مقابله‌با هجوم کور طبیعت و مقابله با نیروی مقاومت ناپذیر وجانگاه‌خورشید می‌دانند واز همین روست که تقریبا هر ایرانی لااقل در برابرخانه خود کاشت چند درخت را فریضه‌ای فراموش نشدنی تلقی‌می‌کندو سرسبزی و طراوت بسیاری از خیابانهای فرعی تهران را بایدمدیون این احساس واعتقاد درونی مردم دانست.

شهردار یک شهر آمریکای لاتین در دیداری که دو سال قبل‌از تهران داشت هنگام عبور از خیابان‌پهلوی که خط سبزی ازجنوب تاشمال شهر کشیده است گفت: این درختان سربرافراشته وبلندو پرشاخه وبرگ نمونه‌ای از یک میراث تمدن ایرانی است و نشان میدهد مردم نیز در نگهداری و حفظ آن کوشا هستند.

شاید یکنواختی زندگی روزمره وخوگرفتن چشم و ذهن مانع از درک و توجه به‌این واقعیت شود که مردم ایران از دوستداران واقعی درخت و طبیعت‌اند ولی جمله شهردار یک کشور بیگانه فرصتی است تا دراین مفهوم دقیق شویم زیرا هر چند حفظ و حراست درختهای شهر را سازمانهای مسئول بعهده دارند ولی آیا ندیده‌اید ـ مردم باچه علاقه‌ای در نگهداری این میراث همت گماشته‌اند اگر غروب‌های تابستان در حاشیه سبز درختان این خیابان بگذرید بدون شک خواهید دید هرپیشه‌ور و صاحب مغازه‌ای چگونه افشاندن سطلی آب را درپای این درختان بعنوان یک وظیفه میشناسد و گوئی باانجام این کار میخواهد رابطه خود رابادرختی که در تمام فصل او را از گزند نور خورشید در امان داشته‌است تائید کند ومهر وستایش خود را نشان دهد.

روز درختکاری که امسال به پیشواز آن میرویم در ابعاد گسترده‌تری یعنی آنچنان که سزاوار سرزمین سنتگرا و طبیعت دوست ماست انجام می‌گیرد وبتاکید وتوصیه شاهنشاه آریامهر رهبر عالیقدر ایران که همواره حفظ آئین‌های ملی را بعنوان پایه‌ها و اصول بقای ایرانی یادآور شده‌اند مراسم خاصی در این روزانجام خواهد گرفت .

پیش‌بینی میشود که در این روز بمیزان قابل توجهی برسطح فضای سبز تهران ودیگر نقاط مملکت افزوده شود و باکاشت‌و غرس نهالهائی که درآینده قدبرمی‌افرازد و ریشه در خاک فرومی‌بردو شاخ وبرگ خواهد داد از لطافت بیشتر هوا و شرایط مناسب محیط زیست برخوردار شویم وبار دیگر بامدد از یکسنت ریشه‌دار ملی و هزاران ساله شایستگی خویش را برای ادامه زندگی مرفه‌و مترقی بثبوت برسانیم وآنچنان که آرزوی هر ایرانی پاکنهاد است خانه و کاشانه خود این سرزمین فناناپذیر وجاودانه را در پوششی از سبز پهنه‌های پرطراوت بپوشانیم وبار دیگر نشان دهیم که بااتکاء به‌فلسفه حیات نیاکانی خودزادگان همان ایران زمینی هستیم که‌به‌تمدن وفرهنگ فخر می‌کند.

گزافه نیست اگر بگوئیم باید در انتظار روزی بود که هرایرانی از خرد وکلان وپیروجوان در سال درختی را در زمین بنشاندو آنانرا تا مرحله بالندگی و رشد کامل پاسداری کند وبدینگونه‌سنت درختکاری وعلاقه وعشق به‌زیبائی وصفا و طراوت را به آیندگان منتقل کنیم و مانند همیشه در ایجاد فضائی زندگی‌بخش وممتاز بکوشیم.

علیا حضرت شهبانوی ایران از علاقمندان واقعی درخت وگل وگیاه هستند. توجه‌ومراقبت فراوان معظم‌لها به حفظ درختان کشور کمك فراوان کرده است .علیا حضرت شهبانو در سفرخودبه‌حاشیه کویرنهال یك درخت (تاق) را در روستای حارث‌آباد سبزوار شخصا غرس کردند تاعلاقه زائد الوصف خویش‌رابه‌سرسبزی کویرنشان دهند .

ویژه نامه گل و درخت — گل نعمتی است هدیه فرستاده از بهشت

ارزش و اهمیت گیاهان و درختان درختکاری و کشاورزی

جنگلهای حوزه دریای عمان . ازین در سرزمین ایران از آغاز تاریخ آن، کشاورزی جنبه یک امر مقدس وخدائی داشته است . دراوستا تصریح شده است که : « کسی که گندم میکارد ، راستی میافشاند و آئین مزدیسنا راپیروز میکند » ، ودر سرود زیبائی ازوندیداد ، در پاسخ زرتشت که از خداوند میپرسد : « کیست که زمین را بیشترین حد بشادی می‌آورد ؟ » اهورامزدا میگوید : «آنکس که زمین خشک راآبیاری کند ومرداب را بخشکاند و از آن کشتزاری بسازد .»

در تمام دوران باستانی ما این روح احترام وافر بکشاورزی . از ارکان تمدن ایرانی بوده است . شاید نمونه جالبی از این سنت را بتوان درشرحی یافت که هرودوت مورخ معروف یونانی درتوصیف‌سفر جنگی خشایارشا به یونان نوشته است . وی حکایت میکند که شاهنشاه هخامنشی در این سفر هنگام عبور از خاک لیدی بچنار تنومند و کهنسالی رسید و چنان از دیدار شادابی‌وخرمی آن‌خرسند شد که فرمان داد آنرا باطلا بیارایند و نگهبانی بطور دائم بحفاظت آزآن بگمارند . از این ماجرا « هبل» شاعر معروف‌آلمانی قطعه شعر زیبائی‌ساخته‌ومخصوصا «هندل» آهنگساز نامی آلمان آنرا مایه اصلی اپرای معروف خود بنام «خشایارشا» قرار داده است که قسمتی ازآن که مربوط به ماجرای این درخت است بصورت یکی ازقطعات جاودانی موسیقی کلاسیک غرب درآمده است .

درباره این سنت ملی ایرانیان دراحترام عمیق بکشاورزی ، شواهد متعددی از مورخان یونانی برای ما باقی مانده است . گزنفون درکتاب «اکونومیک » خود گفته سقراط راچنین نقل میکند :

«شاهنشاهان‌ایران غالبابقسمتهای مختلف از قلمرو پهناور خویش شخصا سفر میکنند ، واگرببینند که در ایالتی زمینهای‌آبادودرختان بارور زیاد است به والی آن‌پاداش میدهند و گاه شهرستانی را به استان او میافزایند، ولی هرگاه بر آنان معلوم شود که جمعیت استانی کم وزمینهای‌بایر آن زیاد است و دریابند که این وضع حاصل‌اخلاق بدوالی یا مسامحه و کوتاهی او است وی را تغییر میدهند وکیفر میکنند ، وبجای او والی‌دیگری‌را میگمارند. شاه ایران هروقت میخواهد هدیه‌ای بدهد ، دردرجه اول آن را بکسانی میدهد که زمین بیشتری را آباد کرده باشند. وی هرجا که اقامت کند و بهرجا که رودهمیشه مراقب است‌که‌زمینها پرازباغ ورستنی‌ها باشد و این باغها را « پردیس» مینامند .

برای من نقل این مدارک تاریخی مایه خوشوقتی است، زیرا بخوبی شان میدهد که در کشور من ازدیرباز کشاورزی و آبادانی چه مقام شایسته‌ای داشته ، ودر عصری که پادشاهان آشور وبابل بمریشه‌کن کردن‌فلان‌قدر ازدرختان وتبدیل فلان اندازه از کشتزار ها ی‌پهناور به بیغوله‌ها و شوره زارها تفاخر میکردند ، مردم ایران باچه عشق ومحبتی به زمین وغله ودرخت مینگریسته‌اند ...

بطور کلی از لحاظ مذهبی در آئین ایرانیان باستان احیاء زمین، آبیاری ، تخم‌افشانی ، درختکاری وگله‌داری ، از کارهائی بوده که نشان دوست داشتن اهورامزدا بشمار میرفته است . از لحاظ اجتماعی نیز همواره کشاورزان‌یکی از طبقات اصلی جامعه ایرانی بشمار امده‌اند

جنگل ، ثروت بزرگ ملی

درتمام جهان ، جنگل ـ در هرجا که وجود دارد ـ یکی ازمنابع ثروت ملی وبهره‌برداری اقتصادی و صنعتی است . البته از این حیث برخی‌ازمناطق جهان موقعیت بسیار ممتازی دارند ، بعضی بعکس دارای منابع جنگلی‌محدود هستند، وبرخی از ممالک نیز اصولا بکلی از داشتن این منبع ثروت‌محرومند. مثلا کشور پهناور برزیل‌دارای‌منطقه جنگلی عظیمی است که وسعت آن بنتهائی معادل نیمی از وسعت‌اروپا است ، هرچند که قسمت اعظم از این منطقه تاکنون دست نخورده مانده است .

درکشور کانادا تقریبا چهارصد میلیون هکتار جنگل وجود دارد امریکای لاتین و افریقا هرکدام تقریبا دارای هشتصد میلیون‌هکتار جنگل هستند . بطور کلی در روی زمین درحدود چهار میلیارد هکتار جنگل هست که قسمتی ازآن برای مصارف مختلف صنعتی بخصوص صنایع چوب و صنایع کاغذسازی‌و صنایع شیمیائی و تهیه ذغال مورد استفاده قراردارد ، وقسمت مهم دیگر هنوز دست نخورده است .

کشور ما ازاین حیث یک‌کشور خیلی غنی نیست ، معهذا دارای اراضی جنگلی نسبتا وسیعی است که میتواند منبع قابل توجهی در ثروت ملی بشمار آید .

مناطق کرانه دریای خزر و دامنه های شمالی البرز از آستارا تابجنورد که مانند کمربند سبزی ناحیه جنوبی بحرخزررافراگرفته، پوشیده از جنگلهائی است که مساحت آن‌ها به ۳٫۴۰۰٫۰۰۰ هکتار بالغ میشود. قسمتی ازین مساحت جنگلهای عالی و قابل بهره برداری صنعتی و قسمت دیگر آن اراضی عادی جنگلی و بوته‌زارها وجنگلهائی است که براثر سوء استفاده های گذشته فعلاقابل‌بهره‌برداری نیست .

بغیرازاین منطقه اصلی ، در مناطق مختلف غرب وشرق وجنوب ومرکز ایران مناطق جنگلی دیگری وجود دارند که بیشتر آنها را جنگلهای تنک‌وکم‌درخت تشکیل داده‌اند . غالب این جنگلها بقایای جنگلهای انبوه سابق هستند که نوعا براثرقطع‌درختان وذغالسوزی وچرای دام بوضع نامطلوبی درآمده‌اند ، واکنون جز جنبه های حفاظتی ارزش اقتصادی زیاد ندارند .

این مناطق مشتملند بر : جنگلهای بلوط در مغرب وجنوب غربی ، جنگلهای پسته و بادام ، جنگلهای گرمسیری وجنگلهای نواحی کویری و آهکی‌وکوهستانی، جنگلها مجموعا بیش از دو یاسه میلیون‌هکتار راجنگل واقعی محسوب نمیتوان داشت :

البته درگذشته وضع کشور ما از نظر جنگل خیلی‌بهتر ازین بوده است . شواهد متعدد تاریخی که دردست ما است‌حکایت از آن‌دارد که درقدیم نواحی پهناوری ازایران پوشیده از جنگلهای سرسبز وانبوه بوده است. در اوستاچندبار به جنگلهای خرم اشاره شده . هرودوت در شرح سفر جنگی خشایارشا بیونان از وسعت نواحی جنگلی ایران سخن میگوید . ناصرخسرو در سفرنامه‌خودحکایت میکند که درمسیر خویش درنواحی غربی کشور چندین‌روز اززیرشاخ‌و برگ درختان عبور میکرده است . این بطوطه سیاح معروف مراکشی قرن هشتم هجری درشرح سفرخود بایران مینویسدکه‌کوهستانهای‌غربی این کشور را بخصوص در منطقه لرستان پوشیده از درختان انبوه بادام وبلوط دیده است .

حتی تاقرون اخیر ، فلات‌ایران خیلی خرمتر و سرسبزتر از امروز بوده است . درعالم آرای عباسی درشرح لشگرکشی شاه‌عباس بخراسان برای راندن ازبکان ، نوشته شده که الوردی‌خان والی فارس خود را درمدت دو هفته از شیراز به بسطام که اردوگاه شاه عباس بود رسانید و قسمت مهمی از این مسیر را درکناره کویر از میان جنگلهای بادام کوهی عبور کرد.

سفرنامه « سون‌هدین»جهانگرد ودانشمند معروف سوئدی که در قرن گذشته بایران‌وآسیای مرکزی مسافرت کرد نیز حاکی است که وی درآن موقع‌درکناره‌شمالی کویر بزرگ ایران مناطق جنگلی دیده است .

علاقه بحفظ جنگلهای طبیعی وحتی ایجاد جنگلهای مصنوعی از دوران باستانی از سنن‌مذهبی و حکومتی ایرانیان بوده است . مثلا هرودوت نامه‌ای را ازداریوش هخامنشی نقل میکند که وی به شهربان (ساتراپ) خود نوشته و درآن درباره ایجاد جنگلهای مصنوعی از درختان میوه مختلف واستفاده از بذر نباتات مفید بدین منظور، بوی دستور های مشروحی داده است .

از کتاب انقلاب سفید

بلوط سبز درخت زیبائی که فردا غرس میشود

درخت بلوط سبز ، درخت زیبائی است که فردابدست مبارک‌شاهنشاه‌آریامهر وعلیاحضرت شهبانو در مراسم خجسته آئین درختکاری سال ۱۳۵۴ کاشته میشود .

ارتفاع این درخت به پانزده الی بیست متر میرسد . تنه اصلی آن نسبت به قامت آن کوتاه است و محیط اطراف‌آن معمولا ۲ـ۳ متر وبندرت برای درختانی که بصورت تک‌درخت و درمناطق حاصلخیز و مناسب کاشته شده به شش متر میرسد .

تاج آن ابتدا تخم‌مرغی شکل بوده و سپس پهن میگردد . برگ آن بیضی شکل ـ کشیده و یا تقریبا مدور و یا سه‌گوش و گاهی دندانه‌دار است .

از نظر زیست شناسی‌خیلی قابل‌انعطاف‌بوده ونسبتا خشکی‌پسند است . نور و گرما راتحمل کرده درختی است قوی ـ قانع و کم‌نیاز به‌گرما رطوبت و خاک‌قوی در زمینهای‌متفاوت‌سیلیسی‌ـ آهکی‌ـ مارن‌ـ سنگلاخی میروید ولی زمین های سخت و قابل نفوذ را ترجیح میدهد .

این درخت تا ۲۰ درجه زیرصفر مقاومت‌کرده برف کم راتحمل میکند ولی برف زیاد شاخه‌های آنرا میشکند .

در سن ۱۰ـ۱۲ سالگی میوه زیاد میدهد و قدرت باردهی این درخت سالها دوام دارد . بهره‌برداری توده جنگلی آن بطریق شاخه‌زاد و یا دانه شاخه‌زاد است .

محل جغرافیائی این‌درخت در اطراف‌مدیترانه از پرتغال تا آسیای صغیر و شمال آفریقا در غرب و مرکز آن است .

توده های جنگلی این درخت کمتر به صورت خالص بوده و اغلب با درختان دیگر همراه‌است وبیشتر ارتفاعات کوهستانی‌را بصورت‌درختچه و بوته میپوشاند .

بلوط سبز دارای ریشه محوری بوده و رشد زیادی دارد بطوریکه گاهی اوقات تا ده متر در عمق زمین فرو میرود . ریشه های فرعی آن کشیده و قدرت جست‌زدن (ریشه‌جوش) دارند.

چوب آن سنگین و فشرده است بطوری که وزن مخصوص آن ۰٫۹ تا ۱٫۲ میباشد . ازچوب آن بیشتر برای تهیه ذغال ـ هیزم و همچنین ازتانن آن استفاده میگردد .

وسعت منابع جنگلی ایران

مساحت جنگلهای ارس ۱۳۰۰۰۰ هکتار

مساحت جنگل های بلوط ۱۰۰۰۰۰۰ هکتار

مساحت جنگلهای کویری ۵۰۰۰۰۰ هکتار

مساحت جنگلهای کرانه دریای خزر ۲۲۰۰۰۰۰ هکتار

مساحت جنگلهای گرمسیری ۵۰۰۰۰۰ هکتار

مساحت جنگلهای پسته ۲۴۰۰۰۰۰ هکتار

مساحت کل جنگلهای ایران ۱۸۰۰۰۰۰۰ هکتار

ویژه نامه گل و درخت — گل نعمتی است هدیه فرستاده از بهشت

گل بنفشه پیام آور بهار

از جواهری «وجدی»

در کوچه های شهر ، در سایه روشن پس‌مانده های روز ، صدای گلفروش پیر ، همچون بلور یخ ، در فضا می‌شکند ... بنفشه . بنفشه ...

پیرمرد با آن جعبه سنگین و قدم های خسته از میان گل و لای کوچه رد میشود ، ساعت‌هاست که قسمتی از شهر را برای فروختن بهار زیرپا گذاشته است ، خسته اما امیدوار ، قدم برمیدارد و آنی از جار زدن غافل نیست.

گلفروش ، با آن شلوار دبیت و کلاه نخی چرک مرده ، صدای‌گرفته و امیدوارش درفضای پس‌کوچه‌ها خالی میکند ... بنفشه ، بنفشه ...

زمین در بنفشه رنگ می‌گیرد ، پیرمردجعبه‌اش را در مقابل پولی ناچیز به خانه‌ها می‌برد و همه در استقبال بهار ، زمین را بنفشه باران میکنند .

بنفشه پیک بهار است با بهار می‌آید و با بهار می‌میرد ولی گیاهی زیبا و حیات‌بخش است نه تنها بدر و کوی و برزن ، رنگ می‌باشد بلکه با این حیات اندک ، آثاری زندگی بخش به انسانها نیز می‌بخشد .

بنفشه با عمر کوتاهش ، حیاتی طولانی دربردارد ، خود میمیرد ولی انسان خارج از محیط زیست خود را ، بسرچشمه حیات طبیعی می‌رساند .

وقتی بنفشه‌درکنار جویبارها،بگل می‌نشیند، پیام‌آور بهار است .

در سالهائی که هوا زیاد سرد نباشد ، گل های بنفشه از اواخر ماه اسفند باز میشود و تا پایان اردیبهشت ادامه می‌یابد .

گل و برگ بنفشه را در فروردین بدقت بچینید و سعی کنید روی هم انباشته نشود آن را در سبدی بصورت طبقات نازک بریزید و در جائی که هوا عبور کند بگذارید تا خشک شود .

تاریخچه بنفشه

در قدیم بنفشه را می‌شناختند ، پیروان مکتب بقراط ، بنفشه را برای سردرد ، آفتاب زدگی ، بیماریهای عفونی ، همراه با تب و لرز تجویز می‌کردند

« دیوسکورید » برگ بنفشه را بصورت ضماد برای ورم چشم و اختلالات بصری‌مصرف می‌کرد .

« رمه‌لازوئیه » که در سالهای ۷۷۵ تا ۸۵۵ میلادی میزیست در کتاب خود درباره بنفشه اینطور نوشته است :

بنفشه اگر تازه باشد ، شکم را استراحت می‌دهد ، صفرا را کم می‌کند ، سینه را پاک‌کرده و آنژین را درمان مینماید .

علاوه برخواص طبی که پیشینیان برای بنفشه قائل بودند ، عقیده‌داشتند که بنفشه‌عوارض سستی را زایل میسازد ، بهمین جهت درضیافت های میگساری میز پذیرائی غذا و مشروب را ، بگل بنفشه می‌آراستند وبه پیشانی خود هم گل بنفشه را می‌آویختند .

پزشکان مکتب « سالرون » بنفشه را بهترین داروی موثر برای درمان میگرن می‌دانستند .

در عصر حاضر نیز برگهای بنفشه را برای درمان سرطان داروئی موثر می‌دانند ومشغول مطالعه درباره آن هستند .

در سال ۱۹۰۵ یک پزشک انگلیسی بنام « کوردون » اعلام داشت که : خیسانده بنفشه ناراحتی دمل های دردناک را آرام و حجم آنها را کم می‌کند « نیمر » و « لوکل » با موفقیت ، بنفشه را در معالجه برونشیت‌بکار برده‌اند«کومل» ریشه بنفشه را ریز ریز میکرد و پانزده تا بیست گرم آن‌را درسیصد گرم آب می‌جوشانید تا نصف آب آن تبخیر شود و سپس آنرا بعنوان دوای قی‌آور استعمال می‌نمود .

بنفشه چه دارد ؟

طبق آخرین تجزیه‌های علمی، بنفشه دارای: موسیلاژ - اسیدسالیسیک - ماده رنگی - موم - قند - آیرون - اسیدمالیک و ویولین میباشد شما وقتی بنفشه را برای درمان‌برونشیت- سیاه سرفه- گریپ - میگرن - زکام یا اختلالات کلیه ، مصرف می‌کنید تاثیرات فوری آنرا بالحس والعیان درک می‌کنید و متوجه می‌شوید که استعمال خارجی بنفشه برای درمان کردن انواع آنژین - برفک - خون‌ریزی لثه و امراض پوستی موثر است

نسخه‌های بنفشه :

سی تا پنجاه گرم گل بنفشه خشک را در یک لیتر آب سرد بریزید و ظرف محتوی را روی آتش بگذارید تا بجوش آید ، وقتی خوب‌بجوش آمد پانزده دقیقه بگذارید بماند تا دم بکشد بعد آنرا بعنوان دوای غرغره مصرف کنید البته چهار بار در روز مصرف‌غرغره مجاز خواهدبود.

بیماری برفک

جوشانده گل بنفشه خشک را اگر بعنوان محلول شستشو برای بیماری برفک بکار برید و هر روز ،دوبار، صبح و شب با آن شستشو دهید ، خیلی زود بیماری برفک را درمان خواهد کرد .

برای تهیه جوشانده گل بنفشه باید پنجاه گرم گل بنفشه خشک را در یک لیتر آب سرد بریزید و ظرف محتوی راروی آتش بگذارید ، بجوش که آمد ازروی آتش بردارید . بعد از پانزده دقیقه ، آماده است که از این جوشانده دم کشیده ، محل برفک را باآن شستشو دهید .

★★★

برونشیت :

جوشانده «گل‌بنفشه خشک» را با عسل شیرین کنید وهرروز سه‌تا پنج بار وهربار یک فنجان ازآن را بنوشید .

برای تهیه جوشانده بنفشه ، باید پنجاه گرم گل بنفشه خشک رادر یک لیتر آب سرد بریزید و ظرف محتوی راروی آتش بگذارید ، وقتی جوش آمد، ازروی آتش بردارید و یک ربع ساعت دم کنید و بعد آنرا با عسل شیرین کنید و بترتیبی که قبلا ذکر آن رفت، مورد استفاده قرار دهید.جوشانده بنفشه خشک ، موارد استعمال زیادی دارد ، این جوشانده موثر و مفید نه‌تنها درمورد برفک - برونشیت ، تاثیر شگرفی دارد بلکه در موارد سیاه سرفه - ورم لثه دندان -گریپ - میگرن که‌عارضه‌ای سخت و ناراحت کننده است ، اثرات محسوس و فوق‌العاده موثری دارد .

مصرف جوشانده بنفشه ، چهره های کدر و تیره را باز و به پوست صورت و بدن‌شفافیت خاصی می‌بخشد .

بطور کلی، روزی چهار الی پنج فنجان ، ازاین نوشاک - نتیجه‌بخش و در عین حال گوارا و خوش‌طعم در فواصل غذاهای اصلی ، کلیه و کلیه اختلالات مثانه‌ای را شفائیست عاجل .

جلوه های بنفشه

بنفشه، پیوسته مظهر حیا و در شعر پارسی آنرا به شرمگینی مثل کرده‌اند .

طره دوست، در شعر حافظ و سایر سخنوران، تاب بنفشه میداده است . درمیان گلبرگهای بنفشه ، داغی ارغوانی رنگ که بسیاهی میزند،وجود دارد، که شاعر داغ دل خود را به اعتبار اینکه ، زلف محبوب بنفشه گون است، تربت‌خودرا پس ازمرگ، بنفشه‌دار می‌پندارد .

مظاهر بنفشه و جلوه های آن در شعرزیبای «رهی»شاعر فقید که روانش شاد باد ، تجلیات‌زیبا و دلفریبی دارد در سروده‌ای که دسته‌ای گل ،به یار بنفشه موی خود ، بهدیه فرستاده است .

بنفشه تاریخی

ناپلئون بزرگ، امپراطور فرانسه ، که اصلا از مردم جزیره «کرس» بود ، بنفشه را نشان و علامت دوران سلطنت خود قرار داد .

در اروپا نام دو شهر بانام بنفشه ترکیب شده ، یکی «پارم» ایتالیا که گل های بنفشه معطری داردو دیگری ،شهر «تولوز» در فرانسه که به آن شهر «بنفشه‌ها» میگویند .

در «تولوز» شیرینی مخصوصی بنام و بشکل ویولت میسازند که از زمان های بسیار طولانی‌شهرت ومحبوبیت دارد .

در پایان ، سخن خود را در باره بنفشه خواص طبی و حالات گوناگون آن ، به قطعه‌زیبای رهی، که نام آن رفت پایان می‌بخشیم وامیدواریم این نوشته ذوق‌انگیز و خوش اسم و در عین حال پژوهشی و آموزنده و ثمربخش صاحبنظران و مطالعه کنندگان را بکار آید .

رهی معیری

بنفشه سخن گوی!

بنفشه زلف من ، ای سرو قد نسرین تن
که نیست چون سر زلفت بنفشه وسوسن
بنفشه زی تو فرستادم و خجل ماندم
که گل کسی نفرستد بهدیه زی گلشن
بنفشه گرچه دلاویز و عنبرآمیز است
که گل کسی نفرستد بهدیه زی‌گلشن
بنفشه گرچه دلاویز و عنبرآمیز است
خجل شود بر آن زلف همچو مشک‌ختن
چوگیسوی تو ندارد بنفشه حلقه و تاب
چوطره تو ندارد بنفشه چین وشکن
گل و بنفشه چو زلف و رخت برنگ و ببوی
کجاست ، ای رخ و زلف گل‌وبنفشه‌من
بجعد آن نکند کاروان دل منزل
بشاخ این نکند شاهباز جان مسکن
بنفشه دربر مویت فکنده سر در جیب
گل‌از نظاره رویت دریده پیراهن
که عارض تو بود از شکوفه یک خروار
که طره تو بود از بنفشه یک خرمن
بنفشه سایه ز خورشید افکندبر خاک
بنفشه تو بخورشید گشته سایه فکن
ترا بحسن و طراوت، جز این نیارم گفت
«که از زمانه بهاری وازبهار چمن»
نهفته آهن در سنگ خاره است و ترا
درون سینه چون گل ، دلی‌است‌ازآهن
اگرچه پیش دوزلفت بنفشه بی‌قدراست
بسان قطره به دریا و سبزه در گلشن
بنفشه های مرا قدردادن ، که بوده شبی
بیاد موی تو ، مهمان آب دیده‌من
بنفشه های من‌از من ترا پیام آرند
نوگوش باش چوگل، تاکند بنفشه سخن :
که‌ای شکسته بهای بنفشه از سر زلف
دل رهی را ، چون زلف خویشتن‌مشکن

علیاحضرت شهبانو که علاقه‌خاصی به‌گل دارند در یکی ازنمایشگاههای گل‌دیده‌میشوند

باغبانی شاعر

از دکتر مهدی حمیدی

کار عمر و زندگی پایان گرفت
کار من پایان نمی گیرد هنوز

آخرین روز جوانی مرد و رفت
عشق او در من نمی میرد هنوز

باز تا بیکار گردم لمحه‌ای
خیره در چشم من حیران شده

دست در هرکاری از بیمش زنم
در میان کار ها پنهان شده

قهر کردم چند گه با کلک خویش
گفتم این یادآور یار من است

گر دل از این برکنم، برکنده‌ام
دل از آن یاری که او مار من است

روی گرداندم ز شعر و شاری
باغبانی کردم و گل کاشتم

در چمن ها رنج بردم روز و شب
نرگس و مینا و سنبل کاشتم

گرچه در آن روزها هم خیره بود
بر رخ من دیده بی داد او

لیک میگفتم چو گلها بشکفد
میبرد از خاطر من یاد او

کم کمک ابر زمستانی گذشت
وقت ناز نرگس بیمار شد

غنچه های نرگس شهلا شکفت
دیدم ای افسوس، چشم یارشد!

موی‌او بود آنچه بردم رنج او
ای عجب ، کان شاخه سنبل نبود

چشم او بود آنکه خورد از خون‌من
شاخه های نرگس پر گل نبود!

وای من دیوانه‌ام ، دیوانه‌ام
دوستان ! گیرید و زنجیرم کنید

بینمش هرجا وسیر از او نیم
مرگ ، گر سیرم کند سیرم کنید!

گل سوری

از فضل‌الله نابش

دیدی که یار رفت و بما اعتنا نکرد
با ما دم از وفا زد وغیرازجفا نکرد
آسان گذشت‌و صحبت‌دیرین‌زیادبرد
پیمان شکست و باز بدین اکتفا نکرد
برعشق‌وعاشقی خط‌بطلان‌کشیدورفت
چشم رضا و مرحمتی سوی ما نکرد
آنکس که‌سوخت‌جان‌مرا درفراق‌خویش
خود پرسشی ز حال من بینوا نکرد
آن‌ترک‌دل‌سیه که‌جانی‌حراب‌ازاوست
درد مرا به گوشه‌چشمی دوا نکرد
شوخی که‌عالمی به‌تمنای‌وصل‌اوست
وام مرا به بوسه ترمی اد نکرد
مست‌ازشراب‌نخوت‌وغفلت‌گذشت و رفت
رحمی بحال زار من مبتلا نکرد
ایجان فدای مقدم آن یار آشنا
کز سرگذشت و ترک در آشنا نکرد
نقد وفا به یار که ما آزموده‌ایم
این حسن پنجروزه بخوبان وفا نکرد
مفتون خودمشو که‌بسی حسن‌دلفروز
دیدیم ما که چون‌گل‌سوری بقا نکرد
ایدل غمین مباش که ترک ختای من
رسم وفا نداشت که ترک خطا نکرد
«تابش» براه‌مهرووفا کوش‌وخودمباش
دربند آنکه دوست وفا کرد یا نکرد

کاروان گل

از رهی معیر

بهارآمد و افروخت لاله برگ طری
شکفته گلبن ، ماند ، بچهرکان‌پری
یکی چودیده عاشق، یکی‌چوعارض‌یار
سحاب گرید و خندد شکوفه‌سحری
چه زاد سرو وچه بالای لعبتان چگل
چه لاله برگ وچه روی‌بتان کاشغری
شکوفه گر سلب از پرنیان چین‌دارد
قبای لاله بود از پرنده شوشتری
همی برآید از مرغزار ، بانگ سذرو
همی بخندد در کوهسار ، کبک دری
چوزلف و چهر توای شمسه‌بتان‌بهار
بنفشه روید ، برگرد لاله برگ طری
کنونکه‌باغ‌زسروسهی‌چو کاشمراست
چوگل‌قدح گیرای‌رشک‌سرو کاشمری
بپای بید بن اندر دمید اسپر غم
بیار باده که شد روزگار غم ، سپری
همه‌بنفشه‌ستان است وسوسنستان است
بهرطرف نگری ، یا بهر کجا گذری
بروی لاله دراین‌هفته لاله لون‌می‌نوش
که هفته دگر از بوستان شود سفری
چنان بروی پری‌وار گل هزار اشفت
که من بروی تو ای گونه تورشک‌پری
بنفشه زلف‌منا ،زلفت‌ازبنفشه به‌است
بهار چهر منا ، از بهار خوبتری
ستیزه می نکند لاله باهزار آوای
تولاله‌رخ،چه‌کنی‌با(رهی)ستیزه‌گری؟

گل سرخ وغزل حافظ

بقلم فردریک پونکر

ای گل سرخ، میخواهم نغمه‌ای درستایش تو سازکنم‌درین بامداد بهارکه تو در فروغ خورشید پرده‌ازرخ زیبای خودبرداشته‌ای، روبسوی تو آورده‌ام تاترانه‌ای دروصف جمال تو بگویم.

در باغ ، برهمه درختها ژاله سحری نشسته . چهره برگها همه از اشک سیمین بامدادی غمناک شده، برهر گلبرگی از شبنم بهاری مرواریدی غلطان جای گرفته است.

هنگامیکه شب تار در برابر سپیده صبح میگریزد، خورشیدبامدادی‌عاشقانه بر چهره گل بوسه میزند ، گل سرخ زیباتر و عطر آگین‌تر از همیشه بر فراز شاخه خویش میشکفد.

درین بامداد دلپذیر من بیش ازهر چیز بیادتوهستم،بیادنوای نغمه سرای جاودان دنیای شعر، ای گل مشرق زمین، ای بلبل دستانسرا که چمنزار جهان را از آوای دلپذیر خود آکنده‌ای ، بیاد تو هستم، ای سرچشمه شعر وهنر ، ای حافظ شیراز که جهانی را از جویبار نغمه های نشاط بخش وآسمانی خود سیراب میکنی!

ای حافظ ، ترا می بینم که سر مست از باده خردومی لعل پیشانی خودرا با تاجی از گلهای‌سرخ‌می‌آرائی ، ومستانه جامهای بیابی بر سر میکشی و تا سراندیشه خودرا گرم‌کنی و چشمان جهان بینت را فروغی تازه بخشی ، و آنگاه شورزندگی راکه در رگهایت دور میزند ، بصورت غزلی نغز درآوری تاعالمی راسرمست‌کنی.از سرچشمه فیاض شعر خود هر لحظه شادی تازه‌ای بمن ارمغان دهی پیرانه سرجوانی از سر گیری وکام‌مارانیز همچون شهدی که‌زنبور عسل در اردیبهشت ماه پدید آرد ، شیرین سازی.

ای حافظ،تو از گل سرخ غزلی بزیبائی گلهای سرخ ساخته‌ای هر غزل تو کهگوئی درآن جادوی عشق نهفته است ، مارا دگرگونه سرمست میکند اعجاز قرآن تر زنگ غم از آئینه دل‌ما میزداید.

سخن تو چون تیری بران پرده تیره ریا وتزویر را پاره میکند. هنگامی که نغمه دلپذیرتو برمیخیزد، خود بیتان آلوده دامن فریاد کنان راه گریز در پیش می گیرند .

درین بامدادزیبا،میان درختان باغ‌گردش میکنم میگویم :ای گلها، ای گلهای من که روزی محبوب حافظشیراز بودید، به‌نغمه این استاد بزرگ گوش دهید.

ای گلهای سپید، ای گلهای نیمرنگ به نغمه نغمه سرای شیراز که غزلهای خودرا عاشقانه باعطروجمال دلفریب شما آراست گوش دهید. توای گل، که رنگ ارغوانی عارضت دل میبرد، توای گل که عطر جان پرورت همه باغ را بطرب میافکند . تو ای گل که سرمست ازهم آغوشی نسیم نیمشب به نخستین اشعه خورشید بامدادی لبخند میزنی،توای گل که در فروغ صبحگاهان، چون یاقوتی در پیش روی آفتاب می درخشی ، همه گوش به غزل آنکس‌دهید که‌استاد نغمه سرایان جهان بود.

ویژه نامه گل و درخت — گل نعمتی است هدیه فرستاده از بهشت

گفت وشنودی با اعضای اتحادیه فروشندگان گل تهران در میز گرد اطلاعات

گلهای همیشه شکوفای ایران پیام آوران مهر و دوستی

آقای خان‌میرزا
رئیس اتحادیه گل فروشان تهران

توصیف باغهای ایرانی از زبان یك ایرانشناس معروف

گل دوستی و پرورش گل یك سنت دیرینه مردم ایران است

عضو اتحادیه : بی مهری به باغبانان مهربان دور از انصاف است

تعیین ۵۰ درصد سود با توجه به هزینه‌های گلفروشان، هنرپرورش گل را به خطر تهدید می کند

پهنه گسترده و وسیعی از زمین های کشاورزی ونقاط مختلف زراعی کشورما اکنون خاستگاه گلهای رنگین و چشم‌نوازوفریبنده‌ای‌است که‌از دیرباز به زیبائی و لطافت شهرت داشته‌و در فرهنك و شعر جهانی پایگاهی‌بلندو ستایش‌آمیز کسب کرده است.

پرورش گل وتربیت گیاهان تزئینی وبالاخره آفرینش زیبائی های طبیعی‌بابهره گیری‌ازامکانات خاص اقلیمی سنتی است دیر باز چندقرنی که‌مردم‌ایران‌وپرورندگان ورزیده آن از اعتبارو آوازه‌ای یکتا برخوردارند.

سخن از زمانی است که بارگاه خلفاو فرمانروایان سراسر منطقه شرقی برای‌آراستن قصرومیهمان‌سراهای شکوهمند خود ازچهره گل‌های باطراوت ایران وبذرهای جمال آفرین گیاهان سرزمین ما سود می‌بردند و تاریخ بسیاری از این خاطره ها رادر حافظه زمان‌و اوراق رویداد های اجتماعی قرنها پیش ضبط کرده‌است .

سنت پرورش گل و ظرافت طبع و سخت کوشی و مهربانی باغبان ایرانی آنچنان‌در همه‌دوران تاریخ اجتماعی ایران شهرت‌دارد که گزافه نیست اگر گفته شود مهرورزی به‌گل‌و گیاه و دقت در پرورش آن یك خصلت ذاتی و ویژگی اخلاقی و روانی ایرانیان شمرده میشده است.

توصیف و اشاره‌ای که خورشناسان وجهانگردان هنگام‌دیدار از ایران در باره باغهای آکنده‌از گل وزیبائیهای این گلستان‌های عطرآگین وهوش‌ربا کرده‌اند‌فرصتی دراز می‌خواهد که ناچار در این گزارش نقل‌و بازگوی آن‌میسر نیست ولی از میان هزاران گواه ونوشته سیاحان خارجی نمی توان از برداشت و ستایش « ویکتوریا سکویل‌وست » همسر« سرهارولد نیکولسون »سیاستمدار ونویسنده انگلیسی و محقق‌هنرو شعر ایران که سالها درایران اقامت‌داشته‌اند به‌آسانی گذشت.

خانم« سکویل وست»که از متخصصان نامدار مسائل هنری و زیست شناسی مناطق شرقی‌بویژه ایران است در رساله معروف‌خود موسوم به « باغهای ایران » آنجا که ازگلهای ایران سخن‌میگوید لحنی ستایش‌آمیز و مفتون داردو نشان میدهد بگفته سعدی «بوی گل‌دامن از دست‌داده‌است »زیرا با کلامی عشقانه و قاطعیت زیاد می نویسد :

«شگفت آوراست که‌ایرانی از تضاد های طبیعت محیط خود این چنین می‌تواند بهره گیری کند واز هر قطره باران و هر وجب خاك گلی خوش‌رنك‌وبو که مظهر همه لطف و زیبائی و کمال طبیعی‌است پدید آورد.

او آنگاه به رده‌بندی گلهای ایرانی می پردازد و چنین‌میگوید:

« دست نوازشگر هنر آفرین ایرانی برای شکوفائی‌و زیبائی گل ها معجزه می‌کندو من در باغهای این سرزمین چهره شاداب‌و پر طراوت گلهائی را دیده‌ام که تصویری است ازهمه لطف وجمال نهفته‌ای که طبیعت به انسان‌ارمغان داده است ».

کزنفون در یادداشت های‌سفر خودکه به «تاریخ دوران کوروش کبیر » شهرت دارد به این نکته اینطور اشاره میکند: سرداربزرك وشهریار هخامنشی هنگام گردش دربغ سارد به‌میهمان خارجی خود که مدهوش از رایحه گلهای‌هزار رنك و جلوه های دلپذیر آن‌شده بود گفت: من‌نیز درصفای این‌باغ و پرورش گلها کوششی بسیار کرده‌ام .

کزنفون می‌افزاید : لحن شاهنشاه ایران آنچنان آمیخته‌به غرور انسانی و نشانه‌ای از لذت داشت‌که می توان گفت شهریار بزرك از چنین تلاشی برای‌زیبائی فضاو پرورش گل بخود می‌بالیدو ازاین‌رو می‌توان اورانیز مانندهمه ایرانیان که به دوستداری گل‌و پرورش گیاهان شهرت دارند از باغبانان مهربان تاریخ‌دانست ».

صنعت ،با گامهای غول‌آسا و گهی ویرانگر خودنیز هنوز با گذشت قرنها نتوانسته این‌خصلت عمیق را از ایرانیان باز ستاند و جالب اینست که‌امروزه دربحبوحه شکوفائی صنعت‌و اقتصاد و تسلط تکنولوژی گل‌و گیاه معبود دل‌و جان ایرانیان است و شوق‌وعلاقه آنان نه تنها کاهش نیافته بلکه می توان گفت بر عشق‌و دلبستگی آنان به‌این‌سنت افزوده شده‌است ومردم سرزمین ما هنوز گل را صاحب زیبا ترین ربانها و رنك های گوناگون آنراپیام آورعمیق‌ترین حالات درونی‌میدانند وبیاری ازاین جلوه های طبیعت پاك رازو رمز دوستی ومحبت خود رابا اهداء گل‌بیان می کنند.

گل هنوز زبان همه‌جا گیر و شناخته شده مهرها ، امید ها و هیجان های‌نهفته‌درونی مردم‌ایران است ودرکشاورزی ایران بخشی از اقتصاد زنده و پویای کشوررا بعهده دارد.

با افزایش علاقه‌و دلبستگی‌مردم مابه‌گل وگل ستائی و وجوددهها مرکز فروش وتوزیع این کالای ظریف طبیعی تولید کنندگان و پرورش دهندگان خواست ها و نظریاتی دارند که ضروری دیدیم در گفت‌وشنودی باعضای اتحادیه فروشندگان و پرورش دهندگان گل آنرا مطرح کنیم و از زبان این گروه که بحق آفرینندگان زیبائی هستند و در تمدن معاصر جامعه ما نقشی بارز را به عهده دارند -کمبود هاو مشکلاتشان را بشنویم.

آنچه در زیر می‌آید فشرده‌ای از جلسه گفت‌و شنودی است که با اعضای اتحادیه فروشندگان‌گل تهران ترتیب یافته وگزارشگر اطلاعات نقل وبازگوئی آنرابعهده دارد.

آقای عباس خان میرزا رئیس اتحادیه فروشندگان گل در این جلسه نخست به رئوس مطالب قابل طرح پرداخت و گفت:

چند مسئله‌اساسی برای‌پیشبرد هنر پرورش گل و عرضه آن به دوستداران گل از اهمیت اساسی برخوردار است که باید آنهارا بدین ترتیب برشمرد:

- بررسی مالیات بردرآمد فروشندگان گل.
- سنجش ۵۰ درصد استفاده فروشندگان گل به تعیین مرکز بررسی قیمت‌ها.
- هزینه بیمه کارگر.
- مسئله کارگر ورزیده برای حفاظت گلخانه‌هاو پرورش گل .
- چگونگی ورودگل ازخارج.

رئیس اتحادیه فروشندگان‌گل تهران بدنبال ارائه این مسائل آنگاه به توجیه جزئیات‌خواست های اعضای هیئت مدیره اتحادیه برداخت‌و افزود.

نخست باید در پرداخت‌مالیات این صنف که در حقیقت‌ظریف‌ترین و آسیب‌پذیرترین‌کالارا در اختیار دارند تجدید نظر شود و با ضابطه‌هائی واقع بینانه شرایط کار این گروه بررسی گردد.

زیرا احتیاجی به یادآوری این نکته نیست که فروش گل‌برخلاف بسیاری از واحدهای اقتصادی دیگر به‌دقت نظر و مراقبتی دائمی نیاز دارد و شاید بتوان گفت گل یگانه کالائی است که در برابر سرما، گرما و هرنوسان طبیعی و آب و هوا حساسیت نشان میدهد واز این‌رو بایدسهم خاصی را به‌زیانهای ناشی از زمان اختصاص داد و در نظر داشت که بمیزان قابل توجهی گل‌های هر مرکز فروش پژمرده وفاسد میشودو ناچارفروشندگان باید قسمتی از سرمایه خودرا هر روز وهفته نادیده بگیرند وهمین امر موجب میشود که برای تعیین مالیات و دیگر ضابطه‌ها روشی منطبق با واقعیت ومناسب با این شغل اتخاذ شود.

آنگاه به مسئله ۵۰ درصدسود فروشندگان گل طبق تصمیم‌مرکز بررسی قیمت‌ها اشاره شد و آقای عباس خان‌میرزا گفت :

دراین تصمیم‌گیری به چندعامل اساسی که خاص فروشندگان‌گل است توجه کافی نشده است‌باین معنی که بررسی کنندگان قیمت‌ها به‌هزینه‌های فرعی فروشندگان‌گل مانند قیمت گلدانهای لعابی - روبان تزئینی - سیم اسفنج - سبد اعتنائی نداشته‌اند درحالیکه دریک محاسبه ساده می‌توان‌گفت تامین این وسائل و کالاها که برای تهیه سبدگل کاملا ضروری است پرداخت مبلغ گزافی رابه فروشندگان گل تحمیل می‌کندو میزان سود آنها را بسطح‌ناچیزی کاهش میدهد.

یک عضو دیگر اتحادیه ضمن تائید این نظر گفت :

خریداران گل از سلیقه‌ای ظریف برخوردارند و مشکل پسندی آنها وحس زیباشناسی - شان از یک طرف و علاقه فروشندگان بعرضه گل درزیباترین شکل سبب میشود که هرگز فروشندگان‌گل‌آزاجناس نامرغوب استفاده نکنند وسعی نمایند سبد های گل بهزیباترین جلوه در اختیار دوستداران گل قرارگیرد.

همین نکته نیز سبب میشودکه هیچ فروشنده‌ای به صرفه‌جوئی های غیر مستقیم و یا تقلیل‌کیفیت کالاهای خود رضایت ندهد و ناچار باکمترین سود ممکن آنچه راکه خریدار مایل است به او عرضه کند.

شاید بتوان مثلا برای تهیه اسفنج خارجی از کالاهای‌مشابه ونامرغوب استفاده کرد ولی چنین‌امری درمیان فروشندگان‌گل نه‌تنهاروا‌ج‌ندارد بلکه این‌صنف با صنف با علاقیی که به کیفیت کالا های خود دارد هرگز چنین صرفه‌جوئی و روشی را نمی‌پذیرد زیرا هرچند فروش گل در یک مفهوم کلی پیشه و شغلی اقتصادی - بشمارمی‌آید ولی پرورش دهنده آن‌گل‌و فروشندگان آن به جنبه‌های هنری و ذوقی آن نیز توجه زیادی دارندو باید گفت هر پرورش دهنده گل و عرضه کننده آن شوقی هنری‌در عرضه کالای خود دارد و ناگفته پیداست همانگونه که هیچ نقاش هنرمند و راستینی برای صرفه‌جوئی و کاهش هزینه خود حاضر نیست از رنگ ارزان و یا بوم کهنه برای تابلوی خود استفاده کند فروشندگان گل نیز به زیبائی‌و مرغوبیت کالای‌عرضه شده‌شان سخت پای‌بند هستند و میکوشند گل را آنچنان که شایسته این مظهر زیبائی است در اختیار خریدار بگذارند .

عضو دیگر اتحادیه در این جلسه یادآور شد :

پرداخت مزد کارگر جهت تهیه سبدگل‌نیز از هزینه های‌محاسبه شده‌ایست که خواه نا خواه به فروشندگان گل تحمیل میشودو آنها ناچارند از ۵۰ درصد - سود تعیین شده مبلغ‌نسبتازیادی رابه‌این امر تخصیص دهند و همین رقم نیز در برهم زدن‌تعادل اقتصادی فروشندگان گل اثر فوق‌العاده‌ای دارد دنبال این‌مطلب را یکی از حاضران چنین ادامه داد :

گذشته از نکته‌ای که همکارم دراین موردگفت‌باید توجه‌داشت آئین بیمه‌کارگری نیز رقم دیگری است که برسرهزینه فروشندگان گل افزوده شده و بدیهی است ۵۰ درصد سود تعیین شده با توجه به نکات بالا یعنی پرداخت مالیات ، فساد پذیری گل ،تامین هزینه های فرعی مانند سبد ، گلدان ، سیم، اسفنج ،روبان ، دستمزد کارگر تهیه کننده سبد گل، پرداخت بیمه کارگران و دهها‌هزینه اضطراری‌و پیش‌بینی نشده ازجمله اجاره مغازه ،هزینه برق و دیگر مخارج ادامه فعالیت این صنف را بادشواری های طاقت‌فرسائی روبرو میسازد و حیات اقتصاد آنان را تهدیدمی‌کند که‌باید هرچه زودتر در ضابطه‌ای تعیین شده برای این صنف تجدید نظر شود .

نکته دیگری که اکثر اعضای شرکت کننده در این جلسه در مورد آن متفق‌بودند لزوم‌نظارت اتحادیه بر چگونگی ورود گل از خارج بوده و گفته شد که بمنظور حفظ منافع فروشندگان گل ضروری است هیئت مدیره‌به عنوان مشاور های برمیزان و کیفیت نوع گل های وارداتی و همچنین‌کیفیت قیمت گذاری های این رده‌از کالا های تزئینی‌نظارت کند .

اعضای اتحادیه گل فروشان در گفتگو با گزارشگر اطلاعات

خواستهای اعضای هیات مدیره اتحادیه فروشندگان گل تهران

- تجدید نظر در پرداخت‌های مالیاتی
- تعیین ضابطه های جدید برای‌میزان سود فروشندگان گل
- حمایت از پرورش دهندگان گل با برقراری ضابطه‌های‌جدیداقتصادی

شرکت کنندگان درمیز گرد اطلاعات در زمینه سیاست اقتصادی فروشندگان گل تهران

- آقای عباس خان میرزا -رئیس اتحادیه
- آقای محمد علی مستفید -نایب رئیس
- آقای مهدی مظفریان نقره‌چی - نماینده
- آقای محمد علی اسلامی- نایب رئیس
- آقای ذبیح‌الله گلگون - دبیر
- آقای هادی رشیدی - خزانه‌دار
- آقای غلامعلی رحیمی - بازرس
- آقای ماشاءالله مطهری - بازرس
- آقای اصغر میرزائی - عضو کمیسیون حل اختلاف
- آقای حسین بهروزی - عضو کمیسیون حل اختلاف

ضایعات گل که بزیان گل‌فروش خاتمه می‌یابد .

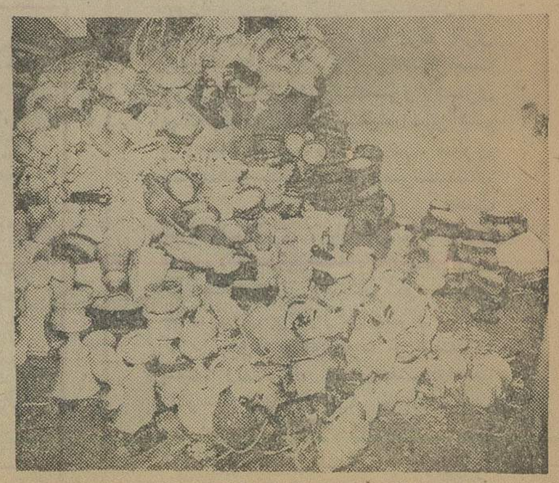

ضایعات گلدان که نمونه‌ای از زیان گل‌فروشان است .

مصاحبه با آقای عباس خان میرزا مدیر فروشگاه کریستال

دیداری از فروشگاه گل کریستال

فروشگاههای گل: دریچه‌ای بزیبائیهای طبیعت

هزاران رهگذر هر روز در برابر ویترین های فروشگاههای گل، محو تماشای زیبائی‌های طبیعت میشوند ماجرای ۳۳ سال گل‌پروری و دوستی باسبزه و گیاهان تزئینی شکوفه‌ها و گلهای ایرانی را اینک

فقط درگلخانه‌ها نباید جستجو کرد پرورش دهنده بهترین گلهای کشور که سالها درفرانسه، بلژیك وهلند به تجربه اندوزی و آموزش گذرانده است

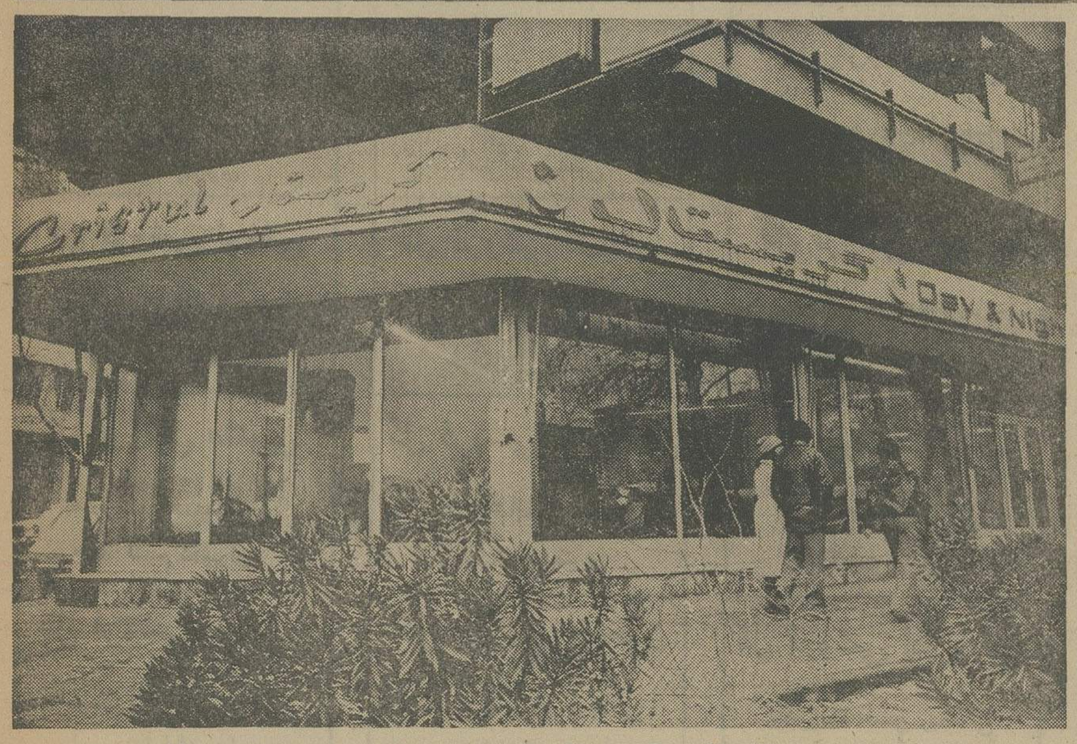

نمای خارجی گل‌فروشی کریستال واقع در خیابان پهلوی دوراهی یوسف‌آباد

شکوفه‌های رنگین و چهره سحرآمیز گل های ایران اینک فقط در پهنای گلستانها و دامن باغها و زیر سقف گلخانه‌ها چشم بینندگان و دوستداران زیبائی را بخود جذب نمی‌کند بلکه هم‌اکنون در هر کوی و برزن و درتقاطع خیابان های مرکزی تهران خنده شاد و عطر دل‌انگیز گلهای پرورش یافته دست باغبانان ایرانی لطف بهار و صفای طبیعت را به رهگذران ارمغان می‌بخشد.

شیشه‌های بلند و شفاف فروشگاههای گل تهران که زیر نور آرام مهتابی‌ها و چراغهای بلور هر رهگذری را به‌تماشا می‌خواند ـ گلخانه های شادابی است که در قلب شهر کمال طبیعت و جمال و زیبائی باغهای دوردست را فراچشم بینندگان مشتاق میگذارد و بگفته یک فروشنده گل: بی‌اعتنائترین عابرین هنگام گذر از این فروشگاهها لحظه‌ای در برابر اینهمه جاوه‌گری طبیعت می‌ایستند و به گلبرگهای شبنم‌آلود و کاسبرگها و ساقه‌های سبز گلهای پشت ویترین فروشگاهها خیره میشود و چه‌بسا که در دل شکوه و جذابیت این هدیه‌های بی‌نظیر طبیعت را میستاید.

یک زن خانه‌دار اعتراف می‌کند که هنگام عبور از برابر فروشگاههای گل مهر و علاقه‌ام به داشتن گل و آراستن خانه‌ام با چند شاخه از آن چنان وجودم را لبریز می‌کند که بی‌اختیار هر روز صبح با خرید سایر وسایل خانه دسته گلی را به خانه می‌برم تا همسرم و فرزندانم از مشاهده آن زندگی و زیبائیهای هستی رااحساس کنند

شاعر جوانی نیز بکبار به فروشنده گل گفته بود: راستی اگر شما این غنچه‌های نشکفته و گلهای هزار جلوه را در برابر چشم‌شهرنشینها نمیگذاشتید از کجا ما می‌توانستیم لطف وصفای طبیعت را بخاطر بیاوریم و از هیاهوی زندگی یکنواخت لحظه‌ای بیاسائیم.»

تهرانیها آنچنان با این فروشگاههای گل خو گرفته‌اند که بزبان یکی از آنها «دیدن گلهای خوشرنگ و جلوه‌های دلنواز آن خستگی را از چشم و وجود رهگذران می‌زداید و از این دریچه است که در قلب شهر دریچه‌ای به‌طبیعت و زیبائیهای بهشت‌آسا گشوده میشود.

تعبیرها و گفته‌های گوناگونی را که‌تاکنون مردم درباره فروشگاههای گل بزبان آورده‌اند نمیتوان درمقاله‌ای کوتاه وحتی چندین‌صفحه‌ای بازگو کرد ولی شاید رساترین کلام جمله ساده و ظریفی است که یک دختر جوان بیان کرده و گفته است: دیدار فروشگاههای گل انسان را به‌بقای هنر و زیبائی و اصالت ذوق ایرانی مطمئن میسازد.»

ایجاد فروشگاههای گل که بظاهر فقط یک واحد اقتصادی میان هزاران پیشه دیگر بشمار می‌آید همیشه مایه‌ای از ذوق و علاقه ذاتی گردانندگانش را با خود دارد که وقتی به گفتو شنود با آنها بپردازیم درمی‌یابیم که‌تر صاحب فروشگاه گلی پیشه و شغل خود را صرفا یک داد وستد سودجویانه و انتفاعی میداند و اگر گرایش شوق‌آمیز او و بگفته‌دیگر عشق به‌طبیعت و زیبائی نباشد ادامه‌این فعالیت دشوار وظریف غیرممکن است.

آقای عباس خان‌میرزا مدیر فروشگاه گل کریستال در گفتگوئی با خبرنگار ما شاهد این حقیقت است و با مروری در سخنان او بخوبی می‌توان دریافت که برای احداث یک فروشگاه گل تا چه حد باید شوق و علاقه و صبر و شکیبائی داشت.

مدیر فروشگاه گل کریستال درحالیکه به خرمن‌های گل اطراف خود که عطر آن فضا را آکنده است اشاره می‌کند و می‌گوید: در نظرمن این گلها فقط انبوهی از بافت‌های سبز طبیعی نیستند شاید تعجب کنید اگر بگویم من به این جلوه‌های طبیعی با مهر و علاقه‌ای توصیف‌ناپذیر می‌نگرم و در مراقبت و پرورش آنها عمری‌صرف کرده‌ام.»

او ۳۳ سال از زندگی خود رامصروف پرورش وعرضه‌گل کرده و جهت آشنائی با ظرایف این هنر حساس دوره‌های مختلفی رادر کشورهای هلند، بلژیک و فرانسه گذرانیده واز استادان ورزیده تزئین گل و پرورش ونگهداری آن بشمار می‌آید.

برایمان نقل می‌کند که چگونه سرمایه و همت خود را در گروگان این هنر ظریف‌گذارده و با چه شوق و علاقه‌ای به توسعه و گسترش فعالیت خود پرداخته است.

بهتر است شرح این مهرورزی پنهان و شوق را از زبان خود او بشنویم.

عشق به پرورش گل و ارائه زیبائیهای طبیعت که خاک و شرایط اقلیمی کشور ما دراختیار هر دوستدار گلی گذارده مرا به کشور های گوناگون دنیا کشانید تا تجربه بیشتر بیاندوزم و در بهبود کیفیت روئیدنیهای‌تزئینی و دل‌انگیز ایران کوششی شایسته‌تر انجام دهم.

پرورش گل در ایران سنت چندصد ساله دارد ولی باید زمان و نیازهای جامعه را نیز بدرستی درک کرد از این‌رو تصمیم گرفتم ازکلاس و تجربه کشورهای دیگر که در این زمینه شهرت دارند بهره‌برداری کنم بهرکجارفته‌ام و هردوره‌ای را که گذرانده‌ام همیشه چشم و دلم بدنبال رنگ و بوی گلهای سحرآمیز ایران بوده و سعی کرده‌ام آموخته‌هایم را صرف پرورش بهتر و زیبائی‌بخشیدن زیادتر گلهای سرزمین خودمان کنم.

در فرانسه بشیوه‌های نو پرورش نهال‌گل و چگونگی کاشت و باروری آن در فصول مختلف آشنا شدم و آموخته‌هایم درهلند وبلژیک نیز مرا در اجرای برنامه‌های مورد نظرم یاری بسیار کرد ولی باید اعتراف کنم که انگیزه اصلی من در ادامه این راه مهر و علاقه پایان‌ناپذیری است که به گل و گیاههای تزئینی دارم و انرا از شگفتی‌های طبیعت و هدایای بهشتی خداوند میدانم.

آقای عباس خان‌میرزا مدیر فروشگاه گل کریستال درادامه گفتگویش می‌افزاید:

۱۰ سال پیش باایجاد فروشگاه گل‌کریستال در دوراه یوسف‌آباد رابطه‌ای بین دوستداران گل و علاقمندان به زیبائیهای طبیعت باهنرپرورش گل پدید آوردم‌که‌می‌توان بگویم‌ازخاطره‌انگیزترین دوره‌های زندگانیم است زیرا در این مدت شاهد بودم که چگونه بسیاری همچون من با گل و طبیعت عشق میورزند و این ارمغان خاک و باران و عناصر اصلی حیات را عزیز میدارند.

هیچگاه درخشش چشم مهر آمیز و محبت آن کسانی راکه به گلها خیره شده‌اند فراموش نمی‌کنم و همین لحظه‌های خاص است که بمن نیرو می‌بخشد تادر خدمت خود کوشاتر باشم و درواقع همین برخوردها اجر و پاداش‌مناسبی است برای همه زحمت‌ها و رنجهائی که همچون یک پدر صرف گلها و گیاهان می‌کنم.

مدیر فروشگاه کریستال نگاه خود را بسوی یک گل برمیگرداند و می‌گوید:

دوستداران گل می‌دانند تا این ساقه رشد کند و بگل بنشیند و آماده جلوه‌فروشی شود چه‌اندازه مراقبت و دقت و یا بهتر بگویم دست‌و دل لرزیدن دارد. گلبازی و علاقه خریداران‌شاید از عواملی است که هره آن اضطراب ها را جبران می‌کند و مرا در ادامه کارم یاری میدهد واین سعادتی است که تصورمیکنم فقط نصیب فروشندگان و تهیه‌کنندگان گل میشود زیرا رابطه ما با دیگران در چارچوب های اقتصادی و داد و ستد های عادی نمی گنجد وارتباطی است دوستانه و انسانی و کمتر دیده‌ام افراد علاقمند به گل و طبیعت مانند دیگر مراجعان فروشگاه ها از چون و چند مادی سخن بگویند آنچه اهمیت دارد زیبائی و لطف گل ها و خوش رنگی ورایحه عطرآگین این هدیه‌های بهشتی است و بس.

ورود چند خریدار گل فاصله‌ای درگفتگوی ما بوجود می‌آورد. مردی که میان فروشگاه ایستاده خطاب به مدیر فروشگاه می‌گوید: از همین حالا بهار را میشود احساس کرد. خنده روی لبهای مدیر فروشگاه میدرخشد و شادی‌و عمق لذت او را از شنیدن این جمله می‌توان حس کرد.

مرد خریدار سراغ گلی راازمدیر فروشگاه می‌گیرد، او وعده میدهد که تا ده روز دیگر به‌گل می‌نشیند.

اصطلاح به‌گل نشستن و آشنائی مرد خریدار نموداری است از همان رابطه‌ای که قبلا آقای خان‌میرزا به آن اشاره کرده بود مرد خریدار با دسته گلی از فروشگاه میرود و من همان روشنائی چشم و برق نگاه یک دوستدار واقعی گل را در دیدگانش بازمیشناسم.

در فروشگاه‌ها چندبار باز و بسته میشود و عده‌ای بتماشای گلها در داخل و خارج این گلخانه بزرگ ایستاده‌اند و ما بگفتگوی خود ادامه میدهیم:

آقای عباس خان‌میرزا مدیر گلفروشی کریستال از آینده حرف میزند و توضیح میدهد که بمنظور تامین رفاه بیشتر اعضای اتحادیه فروشندگان گل و به پیروی از برنامه‌های‌پیشرفته کشور برهبری شاهنشاه آریامهر مقدمات ایجاد شرکت تعاونی این صنف نیز فراهم شده وبزودی این مرکز تهیه و تامین لوازم مورد نظر فروشگاه های گل را بعهده خواهد گرفت.

او سپس خاطرنشان می‌کند: طرحهائی برای پرورش انواع گلهای غیربومی که تاکنون در ایران پرورش و تربیت نشده است به اجرا درخواهد امد و همین برنامه نویدی است برای گسترش هنر گل در ایران وتبدیل گلخانه های ما به یک منبع بزرگ تولید گل دردنیا.

موسسه‌ای نیز بانظارت هیات مدیره اتحادیه و گردانندگان شرکت تعاونی برای انتخاب بذر و نشاء آن و مراقبت آن تا مرحله رشد وعرضه به بازار از نکاتی است که درباره آینده گفته میشود و آقای خان‌میرزا تاکیدمی‌کند: بااجرای این برنامه و ایجاد مرکز پخش گلهای پرورشی امید فراوان داریم که بهترین نوع گل به قیمت مناسب در سراسر کشور پخش و توزیع شود و از این طریق هم‌آهنگی کامل‌بین‌برنامه‌های‌تولیدی وفروش این کالای ظریف بوجود آید.

آقای عباس خان‌میرزا رئیس اتحادیه گل فروشان تهران و مدیر گلفروشی‌کریستال درحال گفتگو با نماینده اطلاعات

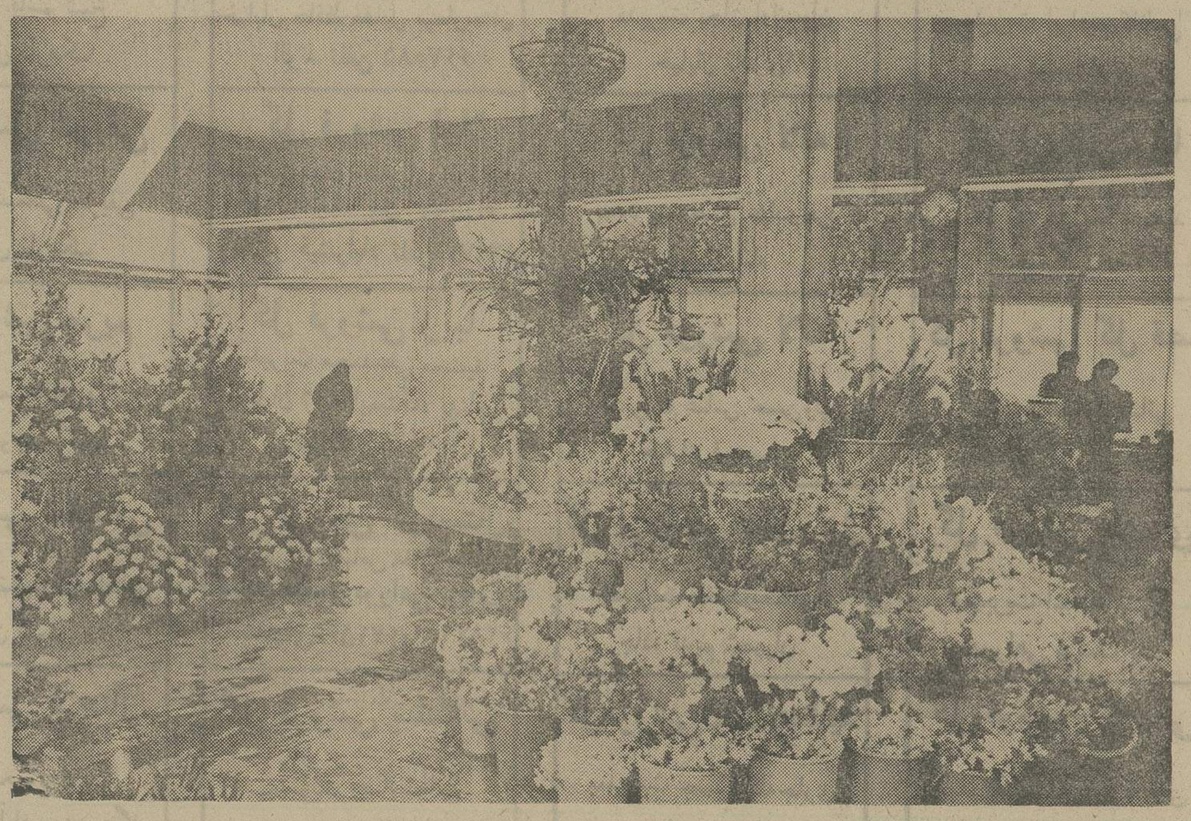

گوشه‌ای از سالن زیبای گل‌فروشی‌کریستال که انواع گل‌ها را برای عرضه آماده دارد

جواد میرکریمی

سرود درختکاری

برنشان‌نهال و خنده زن از نشاط و شادمانی
خنده زن که با صفا شود باغ زندگانی
خرمی بده بخانه و کوی و شهر و میهن خود
تیرگی ببر زروی گیتی به گلشن خود
زیبادرختها ـ خندان‌چوبخت‌ها ـ گردد به‌نوبهاران
فرشی‌زارغوان‌بینی‌به پای آن، آنگه که‌گشته‌آبان
بنشان تا ز صفا همه جا شود بهشت
چون هرکس دروید بجهان هرآنچه کشت
در هرجا که درخت برسد به برك وبر
بگشایند فرشتگان پر
بنشانی چو نهال سبز و زیبا
روی آری برهی پر از صفا
بنشان تا ز وجود این درختان
سرسبزی همه جا شود عیان

بهار و امید

درمیان

درختان و گیاهان

گذشته را فراموش کن، دیروز را از یادببر، برای فردا، بامید آینده زنده‌باش به آن شور والتهابی که داشتی، به آن هوسها و عشقها که از دست‌دادی، به آن رنج وحرمانی که میبردی اندیشه مکن. برای گذشته غم مخور، همه راهمراه‌دیروز، بدست فراموشی بسپار و بخاطر فردا زندگی کن.

در این بهار، همچنانکه درخت شکوفه دارد، تو امیدداشته‌باش و باگل و بلبل، ماه وخورشید، شب وروزت را بگذران.

هرزمان خود را افسرده دیدی داستان‌زیبائی گل و شیدائی بلبل رابیادآور وبی‌وفائی آن وفداکاری این را مقایسه‌کن و غموحرمان خود را از یاد ببر.

در خاموشی شامگاهان، هنگامی که درگوشه آرام و تیره بفکر فرومیروی، در آن‌هنگام که دوهیولای شب و مرگ. چون دو پرنده خاموش کوه پیکر، بالهای خودرا برفراز سرت می گشایند و گرد وحشت و نگرانی و غبار ترس وناامیدی بر مغز ودلت میافشانند، خود را بفروغ ماه وروشنائی زندگی وامید بهار بسپار و بالرزش شعله های این چراغهای آرزو، آن سایه های هولناک را از خود دورکن.

در آن لحظه که در بیابان خاموش و تاریک زندگی تنها هستی، وناله مرموز و وحشت‌انگیز گذشته دردناک و تنهائی‌غمناک دلت را بهراس و ناشکیبائی دچار میسازد، بکتاب پناه ببر و باخواندن‌قصه عشاق‌گذشته، داستان عشق‌کهن خود را تجدیدکن.

اگر از داستان دوستی رنجیدی، واز قصه آشنائی بهراس افتادی و ازخواندن کتابی خسته شدی و دوباره سکوت وتاریکی سنگین‌تر و موحش‌تر بسراغت آمد، خودرا بشکوفه های بهار بسپار واز نغمه های‌بلبل امید زندگی بخواه.

درزیر نوربریده رنگ وافسرده ماه، قهر دیروز را از یادببر و بیاد فردای آشتی وامید بهاری گام بردار وقلب افسرده ودل پژمرده‌ات را با نورسپید و سیمین مامنوازش ده. در این بهار برامید آرزومندباش وبعشق آینده شورانگیزباش.

دل‌آرزوپرور و قلب گرم واندام خیال ـ انگیزت را آماده قبول عشق‌وپذیرفتن دوستی کن، تادر این‌بهار امید، درخت آرزویت شکوفه کند و نهال عشقت بثمررسد.

درصحرا و بیابان، در هوای آزاد و زیرآسمان، در میان درختان و گیاهان، درکنار آشنایان و دوستان، برروی سبزه و چمن. سراپا غرق مستی‌ونشاط وغوطه‌ور درالتهاب وشور شباب‌باش، هر شاخه‌علفی را بانظر مهربنگر و هر پرنده‌ای راعاشقانه نوازش‌کن، شاید که‌درمیان این عطرافشانی ومشگ‌ریزی و شادابی، من نیزازامیدبهاری تو و نشاط وجوانی توبهره‌ای گرفته، بی‌نصیب نمانم!...

گل فروشی سلطانی
بمدیریت قدرت‌الله سلطانی
خیابان قدیم شمیران سیدخندان

گل فروشی ثروتی
بمدیریت ذبیح‌الله ثروتی
خیابان پهلوی

گل فروشی ثروتی
بمدیریت ابوالفضل ثروتی
جاده قدیم شمیران

گل فروشی مثنوی
بمدیریت محمدمثنوی
جاده قدیم شمیران

گل فروشی بدیعی
بمدیریت محمدعلی بدیعی
آدرس خیابان بهار

گل فروشی مالکی
بمدیریت درویشعلی مالکی
خیابان فرح آباد

گل فروشی رزنورا
بمدیریت غلامعلی رمضانی
جاده قدیم شمیران

گل فروشی تهران نو
بمدیریت معصومه یوسفی عراقی
خیابان تهران نو

گل فروشی کریمی
بمدیریت عزت‌الله کریمی
خیابان ری

گل فروش سوسن
مدیریت احمد علی ملک خانی
خیابان فیشرآباد

گل فروشی تنباکوئی
بمدیریت باقر تنباکوئی
خیابان پهلوی

گل فروشی مقدم
بمدیریت حیدرمقدم
خیابان امیریه

گل فروشی مهر
بمدیریت فتح‌الهی مقدم
خیابان زردشت

گل فروشی میکده
مدیریت محسن فتح‌الهی مقدم
خیابان میکده

گل فروشی خدابخش
بمدیریت علی اکبرخدابخش
خیابان مولوی

گل فروشی ایران فلور
بمدیریت اسماعیل رشیدزاده
پهلوی نرسیده بکلانتری مرکز

گل فروشی صبا
بمدیریت علی اکبرحاج آقا
باغ صبا

گل فروشی مقدم
بمدیریت علی اسماعیل سرشکی
خیابان امیرآباد

گل فروشی مقدم
بمدیریت سهراب صفریان مقدم
امیرآباد شمالی

گل فروشی نشاطی
بمدیریت محمدنشاطی
خیابان ایرانشهر

گل فروشی ماشاالهی
بمدیریت ماشاالله رشیدی النگه
خیابان سیمتری

گل فروشی جیحون
بمدیریت حسن شجاعی
خیابان جیحون

گل فروشی لاله سیاه
بمدیریت نصرت‌الله آقانبی
شهباز

گل فروشی کوکب
بمدیریت علی بابا
بهجت آباد

گل فروشی شالی
بمدیریت عباس شالی
امیریه

گل فروشی کاج
بمدیریت حسین کاشی کوئی
خیابان سپاه

گل فروشی شب رنگ
بمدیریت محمدرضا کریمی
سیمتری وثوق

گل فروشی کارون
بمدیریت علی احمدحمزه
کارون

گل فروشی شهرگل
بمدیریت عبدالله شفیعی
آریامهر

گل فروشی تهران
بمدیریت مرتضی ملامحمدرحیمی
شهباز

گل فروشی سلطانی
بمدیریت فضل‌الله رضاسلطانی
تهران نو

گل فروشی آقاجانی
بمدیریت قدرت‌الله آقانبی
نیروی هوائی ۲۰متری
کوکاکولا چهارراه گلستان

گل فروشی گلایل
بمدیریت محمدعلی رجبی‌اسلامی
شاه آباد جنب کوچه سیدهاشم
تلفن ۳۰۳۵۵۵

گل فروشی فلورانس
بمدیریت سیف‌الله شفیعی
خیابان شاه

گل فروشی تاج
بمدیریت عشقعلی کربلائی حسن
خیابان تاج

گل فروشی شیخ
بمدیریت غلامرضا شیخ
نارمک

گل فروشی جمشید
بمدیریت جمشیدجم‌عباسیان‌نیک
امیرآباد جنوبی

گل فروشی سرلک
بمدیریت رضا سرلک
۲۱ متری جی

گل فروشی آذربایجان
بمدیریت حسن رمضانی
سه راه آذربایجان

گل فروشی سرشکی
بمدیریت حسن‌اسماعیل سرشکی
امیرآباد جنوبی

گل فروشی مولوی
بمدیریت هدایت‌الله علی مرادیان
خیابان شاهپور

گل فروشی حمیدیه
بمدیریت مرتضی حمیدی
فرح آبادژاله

گل فروشی چهارفصل
بمدیریت محمدجمال عباسی
خیابان خراسان

گل فروشی سرسبز
بمدیریت ذخیل‌الله براتی
نارمک بالای سرسبز

گل فروشی شیخ
بمدیریت قاسم شیخ
سیمتری نارمک

گل فروشی شریفی
بمدیریت قاسمعلی شریفی
سیمتری نارمک

گل فروشی مریم
بمدیریت رحمت‌الله بهرامی
خیابان کورش کبیر

گل فروشی سلطانی
بمدیریت مرتضی رضاسلطانی
میدان شوش

گل فروشی فرحناز
بمدیریت محمود کریمی
خیابان فرح آباد صددستگاه

گل فروشی فرح
بمدیریت علی اصغر میرزائی
فرح شمالی نبش کوچه کوشش

گل فروشی سمائی
بمدیریت حسن سمائی
۴۵ متری سیدخندان سرسبز
غربی چهارراه بهار

گل فروشی بهارستان
بمدیریت مصطفی عبدلی
بهارستان‌بالاتر ازسه راه ژاله

گل فروشی قیصری
بمدیریت اسماعیل قیصری
شهبازجنوبی روبروی صفاری

گل فروشی شهباز
بمدیریت حسین خوش اخلاق
شهبازجنوبی روبروی صفاری

گل فروشی لاله
بمدیریت رحمت‌الله ماشاالهی
دلگشا اول خیابان نیکنام

گل فروشی ایرانمهر
بمدیریت ابوالفضل مصیبی
ایرانمهر جنب بانک صادرات

گل فروشی شریفی
بمدیریت نعمت‌الله شریفی
خیابان ژاله اول خیابان مهام

گل فروشی اریس
بمدیریت ماشاالله مطهری
چهارراه تخت جمشید خیابان
وصال شیرازی تلفن
۴۸۹۴۹

گل فروشی‌مخصوص
بمدیریت حسین بهروزی
چهارراه لشگرچهارراه غفاری
تلفن ۵۴۵۴۸۸

گل فروشی سوپرگل
بمدیریت هادی رشیدی
عباس آباد نرسیده به پهلوی
تلفن ۶۲۸۴۰۵

گل فروشی ۳۱۰
بمدیریت غلامعلی‌ملامحمدرحیمی
میدان ۲۵ شهریور روزولت
تلفن ۸۲۲۵۸۸

گل فروشی لیلیوم
بمدیریت ذبیح‌الله گلگون
خیابان حافظ مقابل بیمارستان
الوند تلفن ۶۶۷۰۸۵

گل فروشی لیلا
بمدیریت‌مهدی‌مظفریان نقره‌چی
تخت جمشید بین چهارراه
ویلا و فیشرآباد تلفن۸۲۹۷۷۰

گل فروشی زیبا
بمدیریت محمدعلی مستفید
خیابان ژاله ایستگاه بهنام
تلفن ۳۱۲۲۲۵

گل فروشی کریستال
بمدیریت: عباس خان میرزا
خیابان پهلوی دوراهی یوسف
آبادتلفنهای۶۲۱۵۶۶و ۶۲۸۷۱۸

گل فروشی سلطانی
بمدیریت رضاسلطانی
خیابان پهلوی

گل فروشی سامان‌گل
بمدیریت خانم لیلا امامی خوئی
آدرس خیابان بلوار

گل فروشی شهرزاد
بمدیریت قاسم‌علی محمدولی
خیابان کورش کبیر

گل فروشی ثروتی
بمدیریت حیدرخوش اخلاق
خیابان شوش غربی

گل فروشی گلستان
بمدیریت
علی‌اصغر حاج زین‌العابدین
خیابان شاهپور

گل فروشی بهرام
بمدیریت معصومعلی رجبی اسلام
تخت جمشید

گل فروشی نیک‌زاد
بمدیریت کاظم نیک‌زاد
خیابان پهلوی

گل فروشی شالی
بمدیریت عباس شالی
خیابان شاهپور

گل فروشی آریا
بمدیریت محمداسماعیل مهدی
سلطنت آباد

گل فروشی چمن
بمدیریت الله‌بخش بابائی
دروازه دولت

گل فروشی طلا
بمدیریت مرتضی آقامحسنی
خیابان نادرشاه

گل فروشی بکائی
بمدیریت محمدرمضانزاده
خیابان امیریه

گل فروشی بکائی
بمدیریت حسین بکائی
خیابان امیریه

گل فروشی بهار
بمدیریت بجان آوانسیان
خیابان نادری

گل فروشی لاله
بمدیریت حسن عبادی‌فرد
خیابان شاه

گل فروشی لاله
بمدیریت عباس حسن‌ولی
خیابان فردوسی

گل فروشی مولن‌روژ
بمدیریت محمدرمضانی
جاده قدیم شمیران

گل‌فروشی‌تخت‌جمشید
بمدیریت حسین کله‌جاری
تخت جمشید

گل فروشی کاظمی
بمدیریت ابوالفضل کاظمی
خیابان ونک

گل فروشی منظور
بمدیریت منظور رضا سلطانی
تهران نو

گل فروشی شالی
بمدیریت محمدشالی
پل امامزاده معصوم

گل فروشی غنچه
بمدیریت کیخسرو کیلو
شاهرضا

گل فروشی دیانا
بمدیریت غلامرضا رحمت‌پور
آیزنهاور

گل فروشی زعیم
بمدیریت سیدحسن زعیم
میدان پاستور

گل فروشی جلوه
بمدیریت مصطفی جلوه
سه راه تخت جمشید

گل فروشی محمدی
بمدیریت شکرالله محمدی
خیابان تهران نو

گل فروشی یاس
بمدیریت مجتبی رضازاده
میدان بهارستان

گل فروشی گل پرور
بمدیریت حسین‌گل پرور
شاه آباد خیابان ظهیرالسلام

گل فروشی ارجمند
بمدیریت مظفرارجمند
خیابان پهلوی

گل فروشی کاخ
بمدیریت حسن شریفیان
تخت جمشید

گل فروشی کامیلا
بمدیریت ابراهیم کاظمی
فیشرآباد

گل فروشی مینا
بمدیریت علیرضا مستفید
خیابان ژاله

گل فروشی گل قصر
بمدیریت احمدرضائی
خیابان کورش کبیر

گل فروشی مثنوی
بمدیریت اسداله مثنوی
دوراهی یوسف‌آباد

گل فروشی کاظمی
بمدیریت غلامرضا کاظمی
فرح جنوبی

گل فروشی مالکی
بمدیریت رضامالکی
خیابان محمدرضاشاه

گل‌فروشی‌شعبه‌کریستال
بمدیریت خیرالله محمدی
جاده قدیم شمیران

گل فروشی مریم
بمدیریت هوشنگ‌کشاورزتبریزی
عباس آباد

گل‌فروشی‌کریستال‌نو
بمدیریت محمدتقی کله‌جاری
خیابان بهمانی

گل فروشی گلنار
بمدیریت محمدتقی کله‌جاری
خیابان شهباز

گل فروشی بهار
بمدیریت محمود خوارزمی
خیابان بهار

گل فروشی قره‌داغی
بمدیریت علی‌اصغر قره‌داغی
خیابان منوچهری

گل فروشی اسلامی
بمدیریت عباس اسلامی
خیابان شاه آباد

گل فروشی نشاطی
بمدیریت حسن نشاطی
خیابان عباس آباد

گل فروشی ایران گل
بمدیریت علی هوشنگی
تخت طاوس

گل فروشی ارکیده
بمدیریت‌سیف‌الله‌شاه‌علی بخش
خیابان شاه

گل فروشی ویلا
بمدیریت یحیی کریمی
خیابان ویلا

گل‌فروشی سلطان محمدی
بمدیریت قاسم سلطان محمدی
امیرآباد شمالی

گل فروشی مثنوی
بمدیریت حسن مثنوی
عباس آباد

گل فروشی‌اسپرینگ
بمدیریت اسماعیل زمانی
خیابان جردن

گل فروشی نشاطی
بمدیریت عزیزاله نشاطی
خیابان کریمخان زند

گل فروشی موکه
بمدیریت حیدرعلی مرادیان
روزولت

گل فروشی کالج
بمدیریت محمدتقی کمپانی
شاهرضا چهارراه کالج

گل فروشی مثنوی
بمدیریت ابوالفضل مثنوی
داودیه

فروشندگان گل - زیباترین کالای روی زمین - در تهران

گفتگوئی با آقای محمدعلی مستفید مدیر گلفروشی زیبا و تولیدکننده گل در تهران

هنر پرورش گل

به‌سرمایه گذاری معنوی نیاز دارد

باغبان و پرورش دهنده گل احساسی همچون یک پدر واقعی نسبت به‌دست پرورده‌های خود دارد

مدیر فروشگاه گل زیبا : تا بذری به گل تبدیل شود تولید کننده هزاران لحظه حساس و پر اضطراب را میگذراند

آقای محمد علی مستفید مدیرگل فروشی زیبا ضمن نشان دادن نمونه‌هائی از انواع گل ها به گزارشگر اطلاعات گفت : هنر پرورش گل به سرمایه گذاری معنوی نیاز دارد .

صرف وقت زیاد ، تحمل هزینه های فوق‌العاده و از همه مهمتر سرمایه‌گذاری معنوی و پذیرفتن شرایط ویژه پرورش گل را بیک هنر دشوار تبدیل‌میسازد تولید کنندگان گل با چنین سرمایه مالی و معنوی و اختصاص هزاران‌مترزمین حاصلخیز شایسته سود بیشتری دارند

پرورش گل و رویاندن گیاهان هزار جلوه‌ای که چشم و جان‌دوست داران زیبائی را نوازش می دهدبه جز سرمایه مادی به صرف وقت وسرمایه معنوی نیز احتیاج دارد و در حقیقت هر پرورنده گل از زمان افشاندن بذر تا هنگام شکوفائی آن عمر خویش را نثار دست پرورده هایش می کند زیرا خاک و بذر همیشه به آسانی‌باهم آشتی نمی کنند تا در پایان فصل گلی ببار آید و در اختیار گل پرستان‌گذارده شود .

شاید اگر مهر و علاقه پرورش دهندگان گل نبود اکنون این هنرهمان مراحل ابتدائی قرنها پیش را میگذرانید و طبیعت جز فراهم کردن اندکی از نیاز مردم جهان را نمی توانست‌تامین کند درست است که طبیعت با نیروی علاقه و آفریننده درونی خود گل و گیاه را به رشد و کمال میرساند ولی نباید از خاطر برد که این قدرت‌نهانی در برابر آسیب ها و آفات وتغییرات جوی و هزاران بیماری خاص‌گیاهان ناتوان است و هوشیاری و توجه انسان سبب میشود که هکتار هازمین در شرایط مختلف جغرافیائی و اقلیمی منابعی از گل و گیاه را بوجودآورد وبا بهره گیری از امکانات علمی و تجربه های ارزنده کشاورزی کیفیت‌و زیبائی گل را تا حد معجزه و شگفتی افزایش دهد . از باغبان و مهر درونی او به گل و گیاه تاکنون بسیارشنیده‌ایم و اگر روایت ها و گفته هائی را که در این زمینه به جا مانده است و در همه آثار ادبی و سروده های شاعران نقش بسته است بخواهیم گرد آوریم بی تردید فرهنگی قطور خواهد شد.

پیشرفت های علمی و بازیافته‌های شیمیائی و تجربه های ذیقیمت‌کشاورزی ممکن است این تصور را بوجودآورد که امروز با امکانات مختلف وسائل مدرن و جدید دیگر پرورندگان گل از اضطراب و نگرانی بدورند و طبیعت آن چنان به اطاعت تکنولوژی درآمده که پرونده گل دیگر رنج گذشته‌راندارد و فارغ از هر پیش آمدی رشد و نمو گل را به زمین و طبیعت سپرده و فقط از این همه امکان سود میبرد و دلی آسوده خاطر و بی‌دغدغه دارد .

اما اگر به گفت و گوبا پرورش دهندگان گل بپردازید و از زبان آنها شرح اضطرابها و طپیدن های دل حساسشان را بشنوید خواهیدپذیرفت گل هنوز به اقتضای طبع لطیف و آسیب پذیر خود از ودیعه های زود رنج طبیعت است که مانند همیشه به مهر و توجه انسان احتیاج دارد و از همین رو آنها که به این پیشه اشتغال دارند نه‌تنهاسرمایه مادی بلکه‌احساس و اعصاب خود را به گروگان این‌شغل سپرده‌اند تا بذری در دل خاک جای گیرد و رشد کند و به گل بنشیندهزار لحظه حساس بر باغبان و پرورندهگل می گذرد که شاید اندکی از آنرانتوان به قالب کلمه و الفاظ ریخت .

ویکتورهوگو ، نویسنده بزرگ فرانسوی میگوید : عشق به گلوگیاه و احساسی که آدمی به این جلوه‌های دلنواز طبیعت دارد مفهوم واقعی مهر و علاقه‌ایست که به بشر ارزانی شده زیرا فقط کافی است یک گلدان گلو یا باغچه کوچکی داشت و دریافت که چه لحظه‌های شاد و دلهره آمیزی را باید گذرانید .

هر شب که به خواب میروی تا صبح بار دیگر به گل معبود خودنگاه کنی از خود میپرسی آیا او از گزند باد و باران‌در امان است ، آیاباندازه کافی در ساقه های آن نیروی زندگی کردن و ماندن وجود دارد و این‌گفت و شنود درونی تصویری است ازیک عشق واقعی و دلدادگی .»

سال ها بعد از این نویسندهو شاعر وقرنها پس از گفته سرایندگان بزرگ ایرانی امروز نیز از زبان یک پرورش دهنده گل در تهران می – شنوید که میگوید .

گلبازی و لذت بردن از زیبائی های آن مایه آرامش خاطرو رازجوان ماندن و شاد بودن است ولی‌گلکاری و پرورش گل انسان را پیر می کند چون باید همیشه مثل پدری دلسوز مراقب باشی تا پژمرده نشود و یاآفتی آنرا از پای درنیاورد .

وقتی یک گل خشک میشودویا به پژمردگی میگراید احساسی توصیف ناپذیر وجود آدم را سرشار می کند که شدید بتوان آنرا به اندوه پدرانه‌تعبیر کرد .»

این جمله‌ایست که آقای محمدعلی مستفید مدیر فروشگاه‌گل زیبا درخیابان ژاله در مصاحبه‌ای با خبرنگار ما به زبان می آورد و در سخن او آنقدر احساس و دلبستگی وجود دارد که بهیچ تفسیر و کلمه اضافی نیاز ندارد.

آقای محمد علی مستفید ، ازپیشه مورد علاقه‌اش و یا بهتر بگوئیم‌عشق ودلبستگی خود به گل پرورو تربیت گل صحبت می کند و شرح می دهد که چگونه پس از تحصیل به چندتجربه اقتصادی پرداخته و سرانجام به شوق و عشق درونیش یعنی پرورش گل پاسخ داده و به سوی این شغل روی آورده است .

مدیر گلفروشی زیبا بدنبال شرح خاطرات خود در سال های ۱۳۱۵به بعد میگوید :

آشنائی من با آقای کریم شریفی که از تولید کنندگان بزرگ گل در تهران بود سبب شد براهنمائی او به کشاورزی و انجام امور زراعی‌جذب شوم و بخشی از یک زمین نسبتا وسیع را به پرورش گل اختصاص دهم .

موفقیت در انجام برنامه هاوافزایش علاقه‌ام به این هنر ظریف مرا مصمم کرد که به یک باره همه نیروو سرمایه مادی و معنویم را صرف کنم واکنون که سال ها از این تصمیم گذشته‌است باوجود گرانیها و تحمل زحمات‌زیاد احساس آرامش و رضایت میکنم زیرا پرورش گل جاذبه‌ای دارد که انسان را در برابر ناملایمات قدرت استواری وپایداری می بخشد و عشق پرشوری است که هیچگاه نمیگذارد آدمی‌خستگی و ملال به خود راه دهد .

در سال ۱۳۳۴ آقای محمدعلی مستفید با کمک همکاران خود اولین اتحادیه‌صنفی‌تولید کنندگان‌و فروشندگان گل رادرتهران بنیادگذارد ودرنخستین دوره به سمت نایب رئیس انتخاب شد و در دوره های دیگر به مدت ۱۲ سال بریاست اتحادیه‌برگزیده شد .

فعالیت های اجتماعی دیگر او از جمله شرکت در هیئت مدیره صنف فروشندگان گل تهران و عضویت در کانون حزب‌رستاخیزملت ایران‌همواره در جهت منافع صنفی تولید کنندگان وفروشندگان گل بوده است و به‌گفته خود او :

« از افراد معدودی بوده‌ام که‌از روز آغاز تشکیلات صنفی و ایجاد اتحادیه تاکنون عضویت هیئت رئیسه گلفروشان را داشته‌ام .»

آقای محمد علی مستفید دراین گفتگو از لطف و جاذبه پرورش گل سخن گفت و یادآورشدکه همین‌علاقه و دلبستگی است که افراد صنف ما را بدون توجه به تحمل زحمات و سود تقریبا محدودی که عایدمان میشود از ادامه فعالیت و توسعه برنامه های اجرائی بازنمی دارد وگرنه لزومی ندارد که خاطرنشان کنم با صرف‌وقت و اختصاص سرمایه‌ای زیاد و هزاران متر زمین حاصلخیز و باارزش و از همه مهمتر وقف عمر و سرمایه معنوی خود در رشته اقتصادی دیگر بدون تردید سود بیشتری می توانستیم‌کسب کنیم ولی همین پیوند درونی‌و عشق تمام نشدنی و عمیق به این هنرظریف سبب شده که با شرایط هم آهنگ‌شویم چون آنچه موجب آرامش خاطرو بهتر بگویم رضایت روحی ما میشودارزشی است که برای خدمت خود درآفرینش زیبائی قائل هستیم .

مدیر گلفروشی زیبا ،در این‌هنگام به یک خاطره فراموش نشدنی اشاره می کند و می افزاید :

تولید و یا فروشندگی گل فقطیک شغل نیست یک علاقه و عشق است، هر پیشه‌وری وقتی مغازه‌اش را می‌بند دیگر خود را از کالاهاجدا میداند ولی ما با کالائی رابطه داریم که از نظر ما حس و زندگی دارد و ازهمین نظر نوعی ارتباط ناگفتنی و عاطفی‌بین ما وجود دارد که در هیچ شرایطی نمی توانیم آنرا فراموش کنیم .

آنگاه می‌افزاید : اگر سال ها بگذرد من باز آن روز فراموش‌نشدنی را که خداوند به خاندان جلیل‌سلطنت فرزندی عطاء کرد وملت ایران از موهبت وجود ولایتعهدی نیک بخت برخوردار شد از خاطر نخواهم برد.

آنروز که باید بگویم خجسته‌ترین لحظه حیات من و همه مردم ایران‌بود صنف فروشندگان گل سبد گلی آراست که از نشانه های ذوق و هنر ایرانی به شمار می آید و هر شاخه آن پیامی بود ازسوی‌مردم ماوصنف فروشندگان گل به پدر تاجدار خود .

گلفروشی زیبا
به مدیریت : محمد علی مستفید
خیابان ژاله ایستگاه بهنام شماره۱۴۵ عرضه کننده زیبا ترین گل ها و گیاهان تزئینی
تلفن : ۳۱۲۲۲۵
۳۱۲۲۲۶

گل فروشی محمدی
بمدیریت حسین‌جان محمدی
میدان شهناز .

گل فروشی محمدی
بمدیریت حسین‌جان محمدی
خیابان تهران‌نو

گل فروشی محمدی
بمدیریت حسین‌جان محمدی
پل‌چوبی شاهرضا

گل فروشی حسینی
بمدیریت سیف‌الله حسینی
خیابان شاه‌آباد

گل فروشی مرادیان
بمدیریت صفدرعلی مرادیان
خیابان پهلوی

گل فروشی پروتیوا
بمدیریت لئوپلد پروتیوا
خیابان شاهرضا

گل فروشی صیادی
بمدیریت قربانعلی صیادی
خیابان گرگان

گل فروشی امیل
بمدیریت امیل پارسقیان
شاهرضا

گل فروشی شهرزاد
بمدیریت غلامرضا میرزائی
خیابان شاهرضا

گل فروشی ثروتی
بمدیریت فرج‌الله ثروتی
دروس

گل فروشی مهدوی
بمدیریت حسین مهدوی
خیابان کورش کبیر

گل فروشی ثروتی
بمدیریت اکبر ثروتی
جاده قدیم شمیران

گل فروشی رویا
بمدیریت جعفر نشاطی
میدان تجریش

گل فروشی مولوی
بمدیریت غلامعباس باقربیگی
خیابان مولوی

گل فروشی شریفی
بمدیریت محمدشریفی
سه‌راه ژاله

گل فروشی شمس
بمدیریت عابدین شمس‌جی
خیابان سپهبدزاهدی

گل فروشی بدیعی
بمدیریت جعفر بدیعی
انتهای خیابان بهار

گل فروشی قصرگل
بمدیریت حسین قاسمی
جاده قدیم شمیران

گل نعمتی است هدیه فرستاده از بهشت
مردم کریم ترشود اندر نعیم گل
ای گل فروش گل چه فروشی برای سیم
وز گل عزیزتر چه ستانی به سیم گل

گلفروشی آریا

مجموعه‌ای از زیباترین گلها را برای علاقمندان گل گردآوری کرده‌است

آقای اسماعیل محمدی مدیر گلفروشی آریا :

– تشکیل یک شرکت تعاونی که انواع گل را درفصول مختلف سال تهیه ودر میان گلفروشیهای تهران توزیع کند ، یک امرلازم و ضروری است

نمای خارجی گلستان آریا

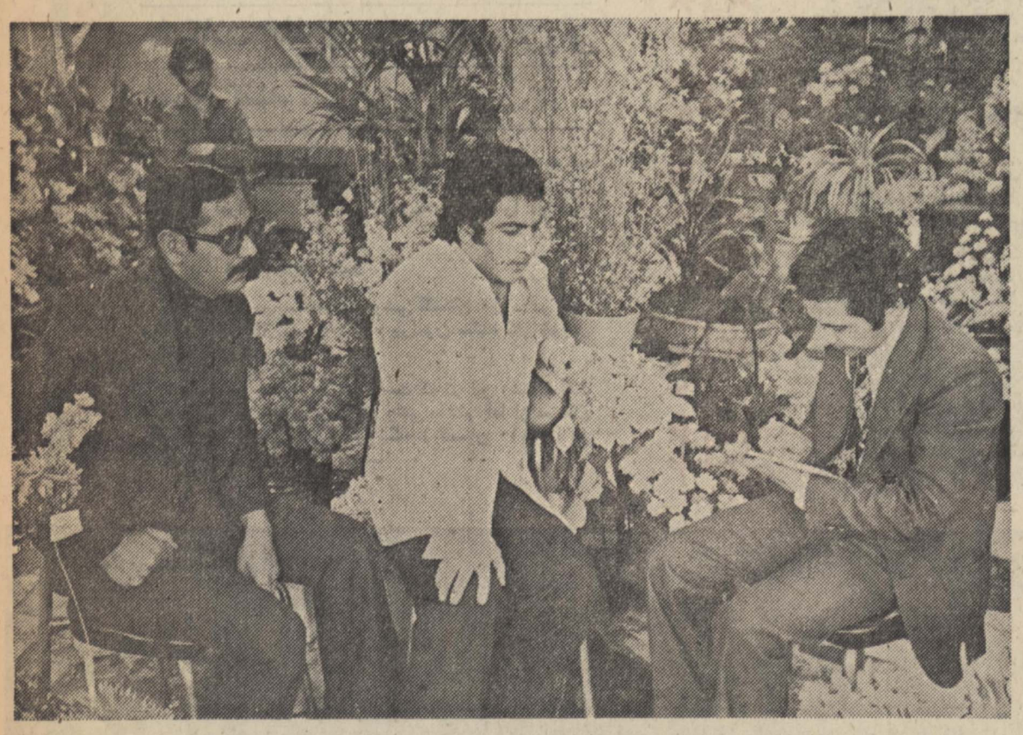

آقای اسماعیل محمدی مدیر گل‌فروشی آریا در حال گفتگو با گزارشگر اطلاعات

بمناسبت انتشار ویژه‌نامه «گل» ، گزارشگر «اطلاعات» طی دیداری باآقای اسماعیل‌محمدی –مدیر وصاحب گلفروشی آریا– گفت‌وشنود کوتاهی بایشان بعمل‌آورده‌است که‌در زیراز نظر خوانندگان عزیز میگذرد.

مشکل اساسی مؤسسات گلفروشی

آقای اسماعیل محمدی –مدیر وموسس گلفروشی آریا که‌در سلطنت‌آباد واقع گردیده وتلفن آن ۲۳۳۹۵۰ میباشد – در آغاز گفتگو به‌نکته جالبی اشاره میکندو میگوید:

–تحولات‌چندسال اخیر که‌در پرتو انقلاب شاهو مردم پدید آمده، گذشته ازپیشرفت‌های چشمگیرو غرورانگیزی که‌نصیب مملکت ساخته، وضع اقتصادی مردمو درآمدشان رانیز بنحو مطلوبی‌بهبود بخشیده وبالابرده است که‌البته‌این افزایش‌درآمد، بطور طبیعی درافزایش قدرت خریدمردم‌نیز موثر واقع شده، بطوری‌که همین «گل»رادر نظربگیرید، بااین‌که کالای‌ضروری و موردنیاز واحتیاج مردم‌نیست، با اینحال اگرآمار بگیریم میزان ومقدار فروش آن درحال‌حاضر بافرضا پانزده ،بیست‌سال قبل اصلاقابل‌مقایسه نیست.

آقای اسماعیل محمدی آنگاه می‌افزاید:

–اما ازلحاظ صنفی، ماگلفروشها البته مشکلاتی هم داریم که مسلما باحسن‌نیتی که‌در مسئولان امروجود دارد، چنانچه‌این مشکلات مورد توجه قرارگیرد، مرتفع وبرطرف خواهدشد. مثلا بزرگترین مشکل ما میزان سودی‌است که‌مرکز بررسی قیمت ها برای مادرنظر گرفته ... باتوجه‌باین‌که لوازم تهیه یک‌سبد گل مثل طلق، سیم ،بستانک ،روبان، اسفنج‌خارجی و گلدان های لعابی قیمت‌هایشان بالا رفته‌و ضمنا مزدکارگر واجاره‌محل نیز افزایش یافته است،باید بگویم‌که یک موسسه گلفروشی با میزان درصد سودی‌که‌مرکزبررسی قیمت ها برایش تعیین کرده، اصلا سودی نمیبرد واستدعای من اینست که مسئولان امرو دستگاه های صلاحیتدار باین مساله توجه کنندوراه‌چاره‌ای برای رفع‌این مشکل پیدا کنند.

نام‌و نرخ انواع گلها باید منتشر شود

آقای اسماعیل محمدی –مدیر گلفروشی آریا– سپس‌ادامه میدهد:

–بعقیده من‌چنانچه یک‌شرکت تعاونی تاسیس شود که کلیه گلها رادرفصول مختلف سال دریک‌جاجمع‌آوری و ازآنجا بین گلفروشان تهران توزیع نماید، اولا ازتورم نرخ‌های گل جلوگیری میشود، ثانیا دست واسطه‌ها کوتاه میشودو ثالثا در نرخگذاری انواع گلها بهتر میتوان تصمیم گرفت. موضوع‌دوم اینست که چون اکثرادیده میشود کلیه خریداران گل باناهو قیمت گلهای مختلف هیچگونه آشنائی ندارندلذا پیشنهادمی‌کنم که اتحادیه لیستی ازناهو قیمت‌انواع گلهای مختلف‌راتهیه ودر مطبوعات منتشر کندتا مردم ازناهوقیمت انواع گلها اطلاع حاصل کنند.

ویژه نامه گل و درخت — گل نعمتی است هدیه فرستاده از بهشت

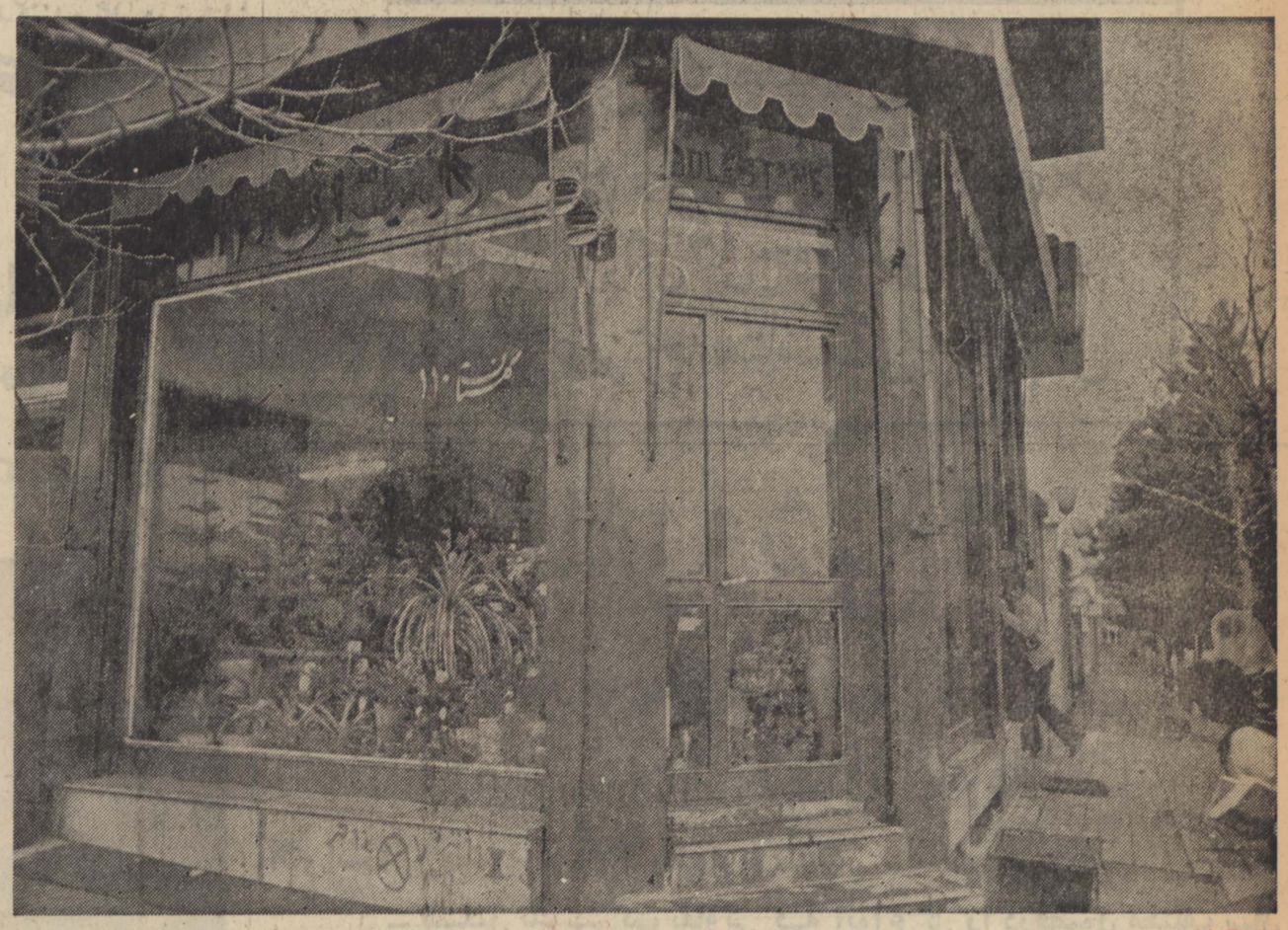

گلستان ۱۱۰

عرضه کننده انواع گلهای زیبای ایرانی و خارجی

آقای رحیمی ـ مدیر فروشگاه گلستان ۱۱۰ـ میگوید:

اتحادیه صنف گلفروشان و مرکز بررسی قیمت‌ها، در اجرای هدف‌های دولت که تامین رفاه و آسایش کلیه طبقات است، برای رفع مشکلات گلفروشان باید چاره‌جوئی فوری کنند...

«گلستان ۱۱۰» باسابقه ۱۰ سال فعالیت در زمینه عرضه انواع گلهای ایرانی و خارجی، از جمله گلفروشی های معتبر و معروف تهران است که بهترین وزیباترین گلها را دراختیار علاقمندان قرار میدهد.

● ۲۰ سال سابقه فعالیت

آقای رحیمی ـ مدیر گلفروشی گلستان ۱۱۰ـ در گفت وشنودی با «گزارشگر اطلاعات» پیرامون سابقه کار خویش درزمینه گلفروشی می گوید:

ـ من در حدود ۲۰ سال است که در این رشته فعالیت دارم. ابتدا در خیابان ویلا گلفروشی داشتم اما از ده سال پیش به محل فعلی آمدم و فروشگاه (گلستان ۱۱۰) را در میدان ۲۵ شهریور تاسیس نمودم.

آقای رحیمی ـ مدیر فروشگاه گلستان ۱۱۰ـ سپس ادامه میدهد:

ـ نیاز به یادآوری نیست‌که‌در پرتو انقلاب شاه ومردم، خوشبختانه وضع مالی مردم بطور غیر قابل مقایسه‌ای باچند سال قبل از تحولات اخیر بهبود یافته و بهمین نسبت قدرت خرید مردم هم افزایش یافته است که حاصل این دگرگونی می تواند مستقیما دربهبود شرایط کسب و فعالیت کلیه اصناف موثر و مفید واقع گردد. اما باید باین نکته اشاره کنم که بالا رفتن مزدکارگر وقیمت لوازمات گلفروشی مثل روبان، طلق، سیم، پستانک گلدان، سبد و . . . باعث گردیده است ما گلفروشها آن پنجاه درصد سود تعیین شده از طرف مرکز بررسی قیمت‌ها را صرف تهیه وسایل فوق کنیم و باید بگویم تحت هیچ شرایطی دیگر سودی برای گلفروش باقی نمیماند که چنانچه اتحادیه گلفروشان ومرکزبررسی‌قیمت ها راه چاره سریعی پیدا نکنند و دراجرای هدف های دولت که در راس این هدفها، تامین آسایش ورفاه کلیه طبقات ملت ایران است، فکر عاجلی ننمایند،بدون‌تردید تعداد زیادی ازاعضای‌اتحادیه صنف گلفروش که از قدرت مالی کمتری برخوردارند، باوضع دشوار و نامطلوبی مواجه خواهند شد.

انواع گلهای ایرانی وخارجی

آقای رحیمی ـ مدیر و موسس گلستان ۱۱۰ـ در مورد چگونگی تهیه گلهای موجود در فروشگاه میگوید:

ـ گلها را از نقاط مختلف تهیه می کنیم. بیشتر ازشهرستان هائی مثل محلات، میخک و از نقاطی چون کرج، شمیران، ورامین، شهریار و سرآسیاب دولاب، یاس زرد، بید مشک، شبو و همیشه‌بهار را تهیه ودر دسترس مشتریان قرار میدهیم.

در فروشگاه گلستان ۱۱۰ که در خیابان روزولت مقابل میدان ۲۵ شهریور واقع شده و تلفن ۸۲۲۵۸۸ است، غیر از گلهائیکه فوقا به آنها اشاره شد، انواع گلهای‌ایرانی وخارجی دیگر نیز به طالبین و علاقمندان عرضه می گردد.

درگلستان ۱۱۰ انواع گلهای زیبای ایرانی وخارجی عرضه میشود واین گوشه‌ای‌ازفروشگاه گلستان ۱۱۰ است.

FLOWERS

گل فروشی

گل فروشی «لی لا»

درچهار فصل سال انواع گلها رادراختیار دارد

مهدی نقره‌چی مدیر گل‌فروشی لی‌لا:

قیمت گل در ۱۷ سال قبل از امروز گرانتر بود

آقای مهدی مظفریان (نقره‌چی) مدیر گل فروشی لی‌لا طی گفتگوئی با گزارشگر اطلاعات گفت: قیمت گل در۱۷ سال قبل از امروز گرانتر بود.

آقای نقره‌چی در خصوص صادرات گل به ممالک همجوار و مناطق‌شیخ نشین های‌خلیج فارس اظهار داشت: خوشبختانه ما از لحاظ گل و تنوع آن غنی هستیم و میتوانیم صادرات خوبی بکشور های همجوار ومناطق شیخ نشین های خلیج فارس داشته باشیم لیکن بسبب وجود مشکلاتی این کار انجام نمیشود اگر از سوی دولت حمایت شود واز امکانات و تسهیلات مناسبی برخورداری حاصل گردد، میتوانیم‌کلیه نیاز آنان را در این زمینه‌فراهم نمائیم.

لی‌لا ازجمله گلفروشیهای با سابقه و معتبر تهران می‌باشد که سالهاست به مدیریت آقای مهندس مظفریان (نقره‌چی) اداره میشود و طی مدت فعالیت خود توانسته است اعتمادواطمینان فراوانی بدست آورد.

آقای نقره‌چی در گفتگوئی‌با خبرنگار مااظهار داشت: همانطور که‌از اسمم پیداست کاراصلی من و فامیلم در رشته نقره و جواهر بوده ولی نظر بعشق و علاقه‌ای که از طفولیت به گل و گلخانه داشتم بطرف این رشته کشیده شدم

گل‌فروشی لی‌لا که از هفده سال قبل تاکنون در خیابان تخت‌جمشید بین چهارراه فیشرآباد وویلا پلاك ۱۸۸ قرار دارد در مغازه‌ای شکیل، زیباترین گلها را گرد آورده و در تمام فصول‌در مورد هرنوع گلی جوابگوی مشتریان خود می‌باشد.

آقای مهدی نقره‌چی افزود آنزمان بیش‌از بیست گل‌فروشی‌در تهران‌وجود نداشت‌وجالب آنکه فاکتورهائی موجود است که قیمت گل در دوازده سال پیش گرانتر از امروز بوده است.

آقای نقره چی آنگاه گفت: پرورش گل کار بسیار سختی است. درحال حاضر گلها را در گلخانه های شوفاژدار پرورش میدهندو به علت «پرت» فراوانی که گل دارد با قیمت زیادی بدست گل‌فروش میرسد.

من از باغدار هم گله ندارم چرا که آنها هم با مخارج فراوان و دردسر زیادگل را پرورش میدهند و بهمین‌جهت است که نباید گفت‌قیمت گل زیاد است.

آقای نقره‌چی در پایان این‌گفتگو اظهارداشت: گلی که بدست مشتری میرسد روی زمین بعمل نیامده بلکه باخون‌دل وصرف وقت زیادی در گلخانه های مجهز پرورش می‌یابد.

گل‌فروشی لی‌لا که تزئین منازل (پاسیو)را هم قبول می‌کند سالهاست بایك تلفن ۸۹۶۶۳۳ـ ۸۹۹۷۷۰ بهترین گلها را در اختیار مشتریان خود که در واقع دوستان قدیمی هستند قرار داده و بهمین جهت است که اکثر مشتریان‌این گل‌فروشی، اشخاص شناخته شده‌وسرشناسی هستند که بجهت اعتماد و اطمینان و رضایتی‌که همیشه ازلی‌لاداشته‌اند بدوستی خود ادامه داده و همچنان بصورت مشتریان وفادار باقی مانده‌اند.

بیائید همه، امسال در گلخانه‌های ساخت آدن انگلستان گوجه‌فرنگی بکاریم.
بیائید امسال تعطیلات آخرهفته راهم تجارت‌و هم‌سرگرمی خوبی داشته باشیم.
بیائید امسال از هر مترمربع ۲۷ کیلو گوجه‌فرنگی به دست آوریم.
بیائید امسال گل و سبزیجات مصرفی منزل را خودمان تهیه نمائیم.
بیائید اززندگی خود-لذت و برعمر خودبا سروکارداشتن باگل بیافزائیم.

سری جدید گلخانه‌های پیش ساخته شده آلمینیومی توسط دفتر فنی کشاورز
تلفن ۷۵۳۳۰۰ ازانگلستان واردشد
گلخانه ها در ۳ اندازه مختلف
۲٫۵۵ × ۳٫۱۷
۲٫۵۵ × ۳٫۷۹
۳٫۱۷ × ۳٫۷۹

ما تمام وسائل لازم برای این گلخانه‌ها را دراختیار داریم
۱ـ بخاری وشوفاژ برقی برای گرم کردن گلخانه
۲ـ پیت برای جانشین کردن‌خاك (اگر پیت مصرف شود ۵ درجه خاك گرم‌تر و برای کاشت نباتات وانرژی کمتری لازم است).

نمایندهٔ انحصاری: دفتر فنی کشاورز
خیابان تخت جمشید شرقی، شماره ۳۶۰ تلفن: ۷۶۲۷۹۲ - ۷۵۳۳۰۰

فعالیت‌های «ناسا» متوقف شده است!

نوشته: داور محمدبقایی
از آمریکا

«سازمان «ناسا» از مدت ها پیش فعالیت های فضائی خود را متوقف کرده و اکثر پژوهشگران خود ازجمله پدر موشک (فون‌براون) را که سالها در خدمت این سازمان‌بوده‌اند بعلت‌عدم احتیاج اخراج کرده است .»

داور محمدی بقایی دانشجوی دکترای شیمی در دانشگاه «میسوری» آمریکا که این مطلب را عنوان کرده است در نامه‌ای به روزنامه اطلاعات می‌نویسد : در نشریه ایرانیان مقیم خارج از کشور اطلاعات شماره ۹۵۷۵ سه‌شنبه ۲۸بهمن۵۴ه خبر هیجان‌انگیزی زیر عنوان «پوشش مخازن سوخت اتمی و بهبود آلیاژ های‌هواپیما» نظرم را جلب کرد . در این خبر چند نکته مبهم وجود داشت که چون اطلاعاتی در مورد آن دارم آنرا شرح میدهم .

این دانشجوی ایرانی ادامه‌میدهد: «در خبر آمده بود که دکتر علی اصغر توسلی سرپرست ۳۲ ساله دانشکده متالوژی دانشگاه آریامهر باتفاق همکارانش پوشش مقاوم‌تری برای مخازن سوخت اتمی سفینه ها و آلیاژ های هواپیما تهیه کرده‌اند . از طرفی ذکر شده بود که سازمان «ناسا» این پژوهشگران را به همکاری دعوت‌کرده است .

دانشجوی ایرانی در نامه خود سپس به متوقف بودن کار «ناسا» اشاره کرده و می‌افزاید : با توجه به متوقف بودن کار «ناسا» چگونه این سازمان پژوهشگران ایرانی رامیتواند به همکاری دعوت کرده باشد ؟ ازطرفی در قسمت دیگر این خبر آقای توسلی بطور نارسا‌موضوع‌آلیاژ های هواپیما راعنوان‌کرده است که بمواردی ازآن اشاره میکنم . در حال حاضر مشکل صنایع هواپیما سازی منحصرا عدم وجود آلیاژ های سبک و مقاوم در برابر حرارت نیست ، بلکه مشکلات دیگری نیز باین شرح وجود دارد .

۱ ـ سائیدگی یا از بین رفتن تدریجی‌بدنه هواپیما براثر گاز «ارن».
۲ ـ خطرات‌ناشی‌ازرسیدن تشعشعات فوق بنفش به بدنه هواپیما یا موشک.
۳ ـ خطرات ناشی‌ازامواج صوتی.

براساس آخرین مدارک علمی تا سال ۱۹۷۵ ، اتمسفر برحسب تغییر درجه حرارت در ارتفاعات مختلف به چهار دسته تقسیم شده است .هواپیما های مافوق صوت یا بقولی «سوپر ـ سونیک» بدلیل سرعت زیاد در ارتفاع بالای یازده هزار کیلومتر از سطح دریا یعنی در طبقه «ستراتوسفر» پرواز میکنند . اما هواپیما های معمولی تا این ارتفاع نمیتوانند اوج بگیرند . ثابت شده است که «ازن» در لایه های «ستراتوسفر»موقعیتی‌را بوجودآورده است که گرمای هوا به ناگهان‌ازمنهای ۵۶ درجه سانتیگراد زیر صفر به منهای دو درجه سانتیگراد زیر صفر میرسدو برای بدنه هواپیما زیان‌آور نیست .

داورمحمدی بقایی درمقاله‌علمی خود با شرح و تفصیل زیاد مشکلات موجود آلیاژ بدنه هواپیما ها را با فورمول وعدد و رقم ثابت کرده است و اظهارامیدواری‌کرده که دکترتوسلی وجوانان‌پژوهشگری‌نظیر وی بادرنظر گرفتن پدیده های‌مهمترودست نخورده علمی بتوانند در کار های پژوهشی موفقیت های بیشتری بدست آورند .

نمایشی خیره کننده از
۲۰۰ سال پیشرفت هنر ظریف چینی سازی
فقط یک هفته در اینتر کنتیننانتال ـ تهران

ازشاهکارهای هنرمندانی که طی ۲۰۰ سال کوشش وپیشرفت، نفیس ترین سرویس های چینی را ، باالهام از سنت های اصیل کارخانجات چینی سازی سلطنتی کپنهاگ دانمارک ، برای نامدارترین مشتریان‌خودد‌رسراسرجهان ساخته‌اند ،دیدن‌فرمائید

نمایشگاه کارخانجات چینی سازی سلطنتی کپنهاگ

ازروزسه‌شنبه ۱۲ اسفندتادوشنبه ۱۹ اسفند۱۳۵۴هرروز از ساعت۱۰ صبح تا ساعت ۱۰ بعدازظهر در هتل اینتر کنتیننانتال تهران (خیابان آریامهر) بازدید فرمائید.

1947

درست بعد ازجنك جهانی دوّم ویرپول آمریکا،کمر خانمها را راست کرد.

زن ـ یکی ازبزرگترین‌انگیزه‌هائی‌است‌که بیش‌از ۲۷۰۰۰ نفرمتخصص‌ـ مهندس ـ تکنیسین ـکارگر وکارمند را به‌جنبشی عظیم واداشته است . جنبشی‌که ازسال ۱۹۱۱ باگروه صنعتی «ویرپول» آغاز شد وهرسال به وسعت وقدرت تکنیکی چشمگیرتری دست یافت .

۱۹۴۷ ـ درسالی‌که تمام اروپا و نیمی بیشتر از جهان‌فشارهای مختلف اقتصادی بعد از جنگ را بزحمت تحمل میکرد چه کسی بفکر زن و خانواده ورفاه و آزادی بیشتر خانمهای خانه‌دار بود ... ؟ گروه عظیم صنعتی «ویرپول»که بعد از ۳۶ سال تلاش درتولید لوازم خانگی موفق شد در آنسال مقام اول را در کیفیت وکمیت تولید لوازم خانگی در جهان بدست آورد .

سال ۱۹۴۷ «ویرپول» اولین ماشین لباسشوئی اتوماتیك ایستاده را اختراع وبه بازار آمریکاعرضه‌کرد . اختراعی‌که‌گرچه امروز ظاهراًساده می‌نماید‌میلیونها زن خانه‌دار را ازگرفتاری خم‌شدن هنگام شستن لباس آسوده‌کرده است .

دو سال بعد «ویرپول» خشك‌کن الکترونیك وگازی خود را نیز به سایر لوازم اضافه‌کرد .

درسال ۱۹۶۶ فروش سالیانه «ویرپول» درآمریکا به ۶۳۰ میلیون دلار رسید و بعنوان اولین سازنده لوازم درآمریکا شناخته شد .

درسال ۱۹۶۶ حدود نیم میلیون مترمربع فضای تولیدی در «آرکانزاس» به‌مجتمع عظیم «ویرپول» اضافه شد و شرکت «وارویك الکترونیك» نیز به «ویرپول» پیوست .

۱۹۶۷ دو اداره‌مهم‌واساسی‌دیگرنیز به «ویرپول» اضافه شد . یکی در «اوهایو» و دیگری‌که یك مرکز فوق مدرن تحقیقاتی است در بندر (بنتون میشیگان) .

۱۹۷۱ با احداث تأسیسات جدیدتری در (کنتاکی) «ویرپول» باز هم بزرگتر وکاملتر شد .

وامروز درحالیکه مامشغول معرفی‌یك‌گروه عظیم صنعتی هستیم‌ـ دانشمندان ـ مهندسین‌ـ وتکنیسین‌های «ویرپول»برای فردا نقشه‌میکشند.

Whirlpool

آوا تکارد 634

★هایده ★پوران ★فیروزه ★رامش ★عارف ★گلپایگانی

قانون حمایت از مؤلف و مصنف برای اولین بار اجرا شد

★نوش آفرین

برای نخستین‌بار در ایران، قانون حمایت از حقوق مولف، مصنف و مترجم به اجرا درآمد و مدیر یك موسسه ضبط و پخش نوارکاست به یکسال حبس محکوم شد.

طبق قانون حمایت از مولفین و مصنفین «ضبط تصویری یاصوتی اثر هنری برروی صفحه یا نوار یا هر وسیله دیگر بدون کسب اجازه از پدید آورندگان مجاز نیست.»

«خسرولاوی» مدیر استریو دیسکو که به اتهام تهیه نوارکاست از صفحات و نوارهای مخصوص کانون‌پرورش‌فکری‌کودکان ونوجوانان به زندان محکوم شد، بدون اجازه کارهای پرفروش و فوق‌العاده کانون را با کیفیت کمتر و قیمت گرانتر ضبط‌و به‌بازار عرضه کرده‌بود.

اجرای قانون مولفین و مصنفین موجی از خوشحالی در میان هنرمندان، مولفین‌و مصنفین برانگیخت، زیرا پس‌از سالها سوءاستفاده‌که توسط بعضی کمپانی های صفحه پر کنی‌و استودیو های ضبط، از صدا و آوازهنرمندان میشد، اکنون قانون بااین اجحاف به مبارزه پرداخته است. بدنبال اجرای این قانون‌گروهی از هنرمندان وخوانندگان مشهور در گفتگو با گزارشگران اطلاعات‌پیرامون‌اجرای قانون‌حمایت از مولفین و مصنفین اظهارنظر کرده‌اند.

آوازفروشی بی اجازه موقوف!

● اختلاف خوانندگان وآهنگسازان با کمپانیهای صفحه پرکنی‌وتهیه‌نوار از ده سال پیش تاکنون‌ادامه دارد

● هایده، مهستی، گلپایگانی، پوران، فیروزه، عارف، رامش، اکی‌بنائی ونوش آفرین دربارهٔ اجرای این قانون اظهارنظر می کنند

نخستین زمزمه های اختلاف هنرمندان باکمپانی های صفحه پرکنی و تهیه نوار از سال‌چهل وچهار آغاز شد. از آنزمان‌ببعد، هرچندگاه یکبار همزمان باپخش یک ترانه مورد پسند ازرادیو، استودیو های ضبط نوار دست بکار می‌شدند و با تکثیر نوار ترانه های روز پول هنگفتی به جیب میزدند.

این استودیو ها بدون کوچک ترین اطلاع و یا کسب اجازه از خوانندگان و یا آهنگسازان به نشر وتوزیع ترانه های آنهامی‌پرداختند، بطوریکه گروهی از صاحبان این استودیو هایکشبه ره صد ساله پیمودند و باسوءاستفاده ازآوازو ترانه‌هنرمندان بجرگه میلیونرها پیوستند.

درمجلس شورایملی

در سال چهل و چهار کاراین اختلاف چنان بالا گرفت که حتی گروهی از هنرمندان بانمایندگان مجلس شورایملی ملاقات کردند وجریان سوء استفاده بنگاه‌های صفحه پرکنی را عنوان کردند.

سرانجام قانون حمایت حقوق مولفین و مصنفین در دیماه ۴۸ به تصویب رسید و مکمل آن‌در سال ۵۲ از تصویب مجلسین گذشت.

جالب اینکه بعد از گذشتن قانون از مجلسین باز هم کمپانی های ضبط نوار و صفحه، دست از روش سابق خود برنداشتند ودر موارد متعدد به تکثیر ترانه های روز و توزیع و فروش آن اقدام کردند. حتی بعضی از استودیو های ضبط نواربا‌هزینه هنگفت، تبلیغات وسیعی براه انداختند و با آگهی درروزنامه ها مردم را بخرید نوارهای‌تهیه شده (در حقیقت سرقت شده) تشویق کردند.

سوء استفاده بزرك

اکنون پس‌از دو سال که از تصویب مکمل قانون حمایت از حقوق مولفین و مصنفین می‌گذرد، اعلام جرم رئیس قسمت آثار صوتی‌کانون پرورش‌فکری کودکان و نوجوانان راجع به تکثیر غیرمجاز «مجموعه صدای شاعر» علیه موسسه استودیو ـ دیسکوواجرای قانون درمورد مدیر این موسسه توجه‌هنرمندان را بخود جلب کرده است.

مهم اینکه دربازرسی ماموران از محل‌موسسه «استریودیسکو» حدود چهار صد اثر غیرمجاز از اشعار مولوی، حافظ،رودکی، شاملو، نیما و اخوان ومجموعه آوازهای پری زنگنه بصورت «کاست» و کارتریج ضبط شده بود کشف شد.

نتیجه اینکه صاحب چنین موسساتی نمیتوانند آثارهنرمندان معاصر بلکه از آثار گرانقدرشعرا و نویسندگان هفتصد، هشتصد سال پیش نیز سودجوئی‌میکنند.

خوانندگان آواز های ایرانی معتقدند: خواندن و خوانندگی کاری نیست که تا آخر عمر بتواند زندگی هنرمندان را تامین کند. هرروز که میگذرد این‌امکان وجود دارد که خواننده نتواند مانند گذشته بخواند. هرترانه‌ای که‌از رادیو پخش میشود ثروت سرشاری برای موسسات ضبط نوار خواهد داشت و باید از کار این‌موسسات‌بشدت‌جلوگیری شود.

نظر هنرمندان

هایده خواننده معروف در زمینه اجرای این قانون میگوید: وقتی که در کار ها حساب و کتاب باشد، هرکس به حق‌خود میرسد. افرادی که بدون اجازه از آثار هنری سوء استفاده‌می‌کنند خواه‌ناخواه گرفتارخواهند شد.

مهستی میگوید: جای امیدواری است که چنین اقدامی صورت گرفت. واقعیت اینست که من بهرجا میروم آهنگ و ترانه خودم را میشنوم.

عده‌ای که بحقوق دیگران احترام نمیگذارند به چپاول‌آهنگ های خوانندگان میپردازند. قطعا محکومیت یکی از این‌چپاولگران روزنه امیدی برای هنرمندان خواهد بود.

ضربه محکم

گلپایگانی خواننده معروف می‌گوید: امیدوارم این ضربه آنچنان محکم باشد که سایر مدیران استودیو های‌ضبط نوار دست وپای خودشان را جمع کنند. این اقدام بجای مقام های قضائی همه هنرمندان را امیدوار کرد.

پوران میگوید: بالاخره یک خواننده هم حق دارد که روزی از فعالیت های‌هنری خودبکاهد. دراین صورت وقتی میتواند از آهنگها و ترانه های قبلی خود بهره‌مند شود که قانون مولفین ومصنفین تمام وکمال اجراشود. متخلفین از این قانون باید تنبیه شوند.

فیروزه میگوید: وقتی که می‌دیدم روی هرنوار کاست یا کارتریج صدای من یا سایر خوانندگان ضبط شده و بقیمت زیاد بفروش میرسد، هاج و واج بودم که درآمد این آهنگ ها به جیب چه‌کسانی میرود. سودجویان سال ها حق مارا پایمال کردند و من بخدا واگذارشان کرده بودم.

بقیه‌درصفحه۲۱

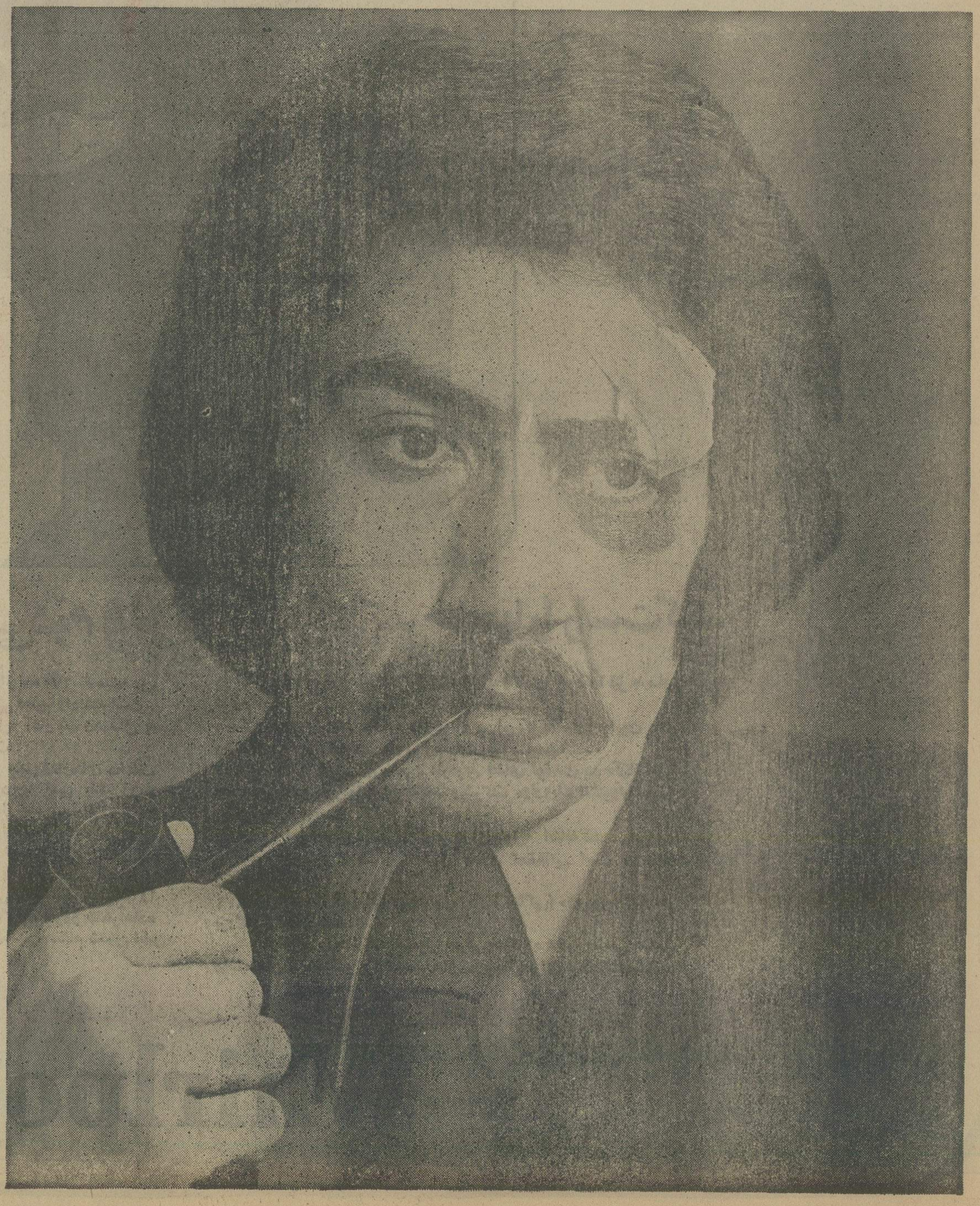

وقتیکه بشقاب بسر شما خرد میشود

برای اینکه آرامش بیشتری در منزل داشته باشید همسرخود را خوشحال وراضی نگاه دارید.
برای اینکار راههای زیادی وجود دارد. مثلاً می‌توانید هرشب برای اوگل بیاورید (که در حقیقت گران تمام‌می‌شود) یااینکه‌درکارهای آشپزخانه به اوکمك کنید، یا اصلاً دربشقاب کاغذی غذا بخورید، به هرحال حق انتخاب با شماست.
اما ما به شما توصیه می کنیم که برای او یك ماشین ظرفشوئی آ.ا.گ بخرید.
بدین ترتیب او را به آسانی خوشحال کرده‌اید.

AEG
شرکت چاره‌یوار (سهامی خاص)
نماینده انحصاری لوازم خانگی آ.ا.گ در ایران

آ.ا.گ زندگی را کمی آسانتر میکند

ADMEN 5

گیلان سرسبز ۱۸۰ هزار مسافر نوروزی را، شکوفه باران میکند!

استان گیلان بابرخورداری از زیباترین جاذبه های توریستی طبیعی ، در ایام عید آماده پذیرائی از یکصدو هشتاد هزار مسافر نوروزی است .

کمیته رفاه مسافران نوروزی گیلان زیر نظر استانداری گیلان آغاز بکار کرده است .

در جلسات این کمیته برنامه رفاه ویژه مسافران نوروزی طرح شده که درایام عید بمرحله اجرا درخواهد آمد .

در حال حاضر هتل ها، میهمانسرا ها ، اردوگاههای جهانگردی و مسافرخانه های منطقه گیلان برای پذیرائی از مسافران نوروزی آماده‌است

در ایام عید یکهزار تخت در میهمانسرای آستارا ، لاهیجان ، اردوگاههای غرب بندرپهلوی ، کپورچال و پلاژ نمونه بندرپهلوی باوسائل و تجهیزات کامل برای استفاده ازمسافران‌نوروزی آماده‌است دفاتر موقت اطلاعات وجهان‌گردی در داخل و مراکزشهر های گیلان مجهز به تابلو ، تلفن و فهرست نیازمندی هاو راهنمایان محلی خواهد بود .

جوانان شیر و خورشید سرخ‌وپیشاهنگان با این‌دفاتر همکاری خواهند داشت . با همکاری شهرداری رشت و اداره راهنمائی و رانندگی نیز محل های تازه‌ای برای‌پارک اتومبیل‌هادرنظر گرفته خواهد شد .

داروخانه ها ، درمانگاه ها ، بیمارستان ها و پستهای امدادی و درمانی مجهز به آمبولانس و پزشک درایام عید بطور شبانه‌روزکشیک‌خواهند داشت .

بازرسان اتاق اصناف کنترل نرخ ها و بازرسی از فروشگاه های مواد غذائی‌را بعهده خواهند داشت .

درایام عید مدارس منطقه گیلان با تجهیزات لازم در اختیار فرهنگیان شهرستانی قرار خواهد گرفت .

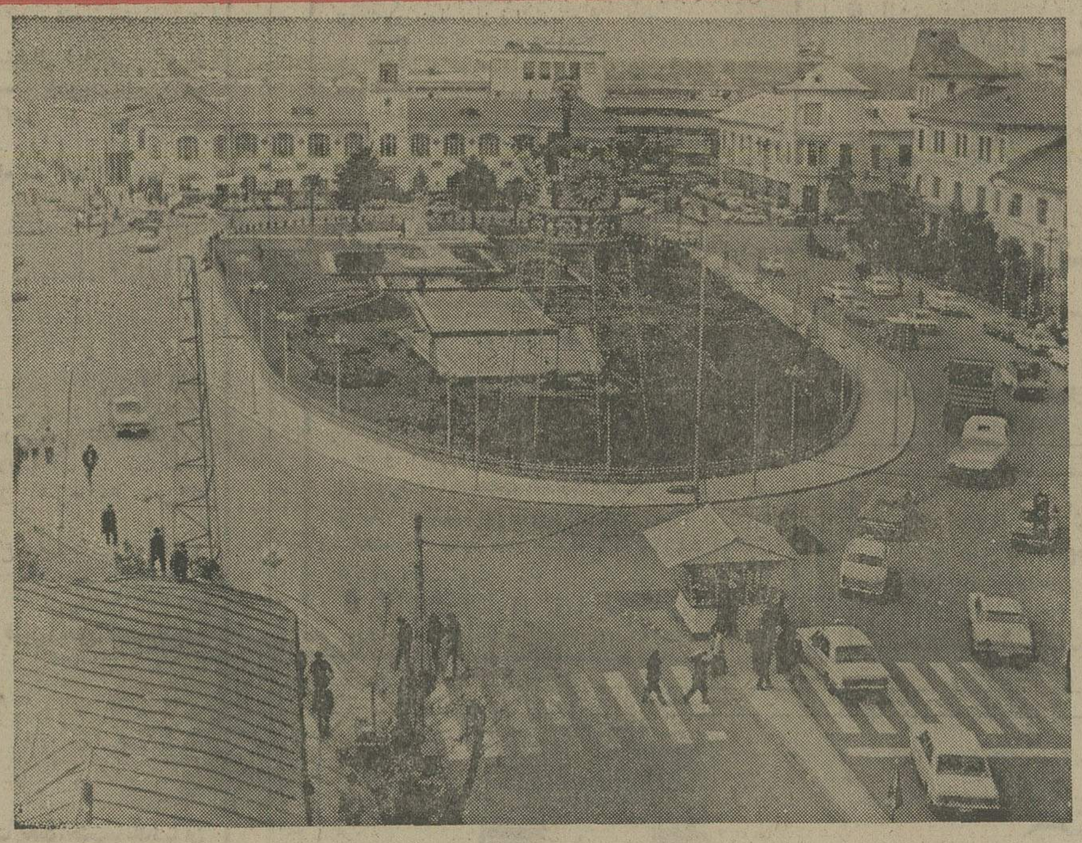

این منظره میدان آریامهر یکی از قدیمی‌ترین میدان های رشت است . خیابانهای‌منشعب از این میدان به دیدنیهای شهر رشت منتهی می‌شود .

گوشت مرغ، ماهی

امسال گوشت ، مرغ ،ماهی، شیر و تخم مرغ مصرفی مسافران‌نوروزی را یکشرکت دامپروری محلی گیلان تامین خواهد کرد . ماهی دودی بطور بسته‌بندی در بازار عرضه خواهد شد .

ده تیم متشکل از ماموران پلیس راه گیلان در شش منطقه از جاده های گیلان مستقر خواهد شد . افراد این ده تیم بطور شبانه روز کنترل رفت و آمد در جاده ها را بعهده خواهند داشت . در صورت نیاز به تعداد ماموران گشت نیز اضافه خواهد شد . انتظار میرود امسال بادقت و توجه رانندگان بدستورات پلیس راه درجاده‌های‌گیلان‌هیچ حادثه‌ای رخ ندهد .

یکهزار تخت در میهمانسرا های جهانگردی گیلان ، برای پذیرایی‌از مسافران نوروزی ، تدارك دیده شده است

آماده باش

شهرداری رشت ازهم‌اکنون خودرابرای‌روزهای پرازدحام عید آماده میکند .

شهردار رشت میگوید : درایام‌عید کارمندان شهرداری بحال آماده‌باش خواهند بود.

ده صندوق برای دریافت اظهارنظر ها و شکایات مردم در نقاط مختلف شهر رشت از طرف شهرداری نصب شده است .

شهرداری رشت دودفتر راهنما،درابتدای جاده‌ورودی رشت و در میدان شهرداری این شهر ایجاد خواهد کرد .

دیدنی‌های گیلان

شهر سرسبز و زیبای رشت مرکز استان گیلان و بزرگترین شهر کنار دریای‌خزر است . راه تهران به رشت از طریق قزوین،رودبار و سفید رود ۳۲۳ کیلو متر است . گیلانی ها به میهمان نوازی شهرت دارند . مراتع ، جنگل ها و کوهستانهای جنگلی سرسبز و نیزرودخانه های سیمگون گیلان باین منطقه زیبائی و آرامش خاصی داده است .

بازار رشت امسال ۱۵۰ ساله میشود . در این بازار قدیمی انواع مایحتاج عمومی بخصوص کالا های سنتی گیلان یافت میشود و موزه رشت‌شامل‌دوبخش مردم‌شناسی وباستان شناسی از موزه‌های دیدنی کشور است .

آرامگاه‌های استادپورداود و استاد معین ، آستانه‌اشرفیه و باغ محتشم از دیدنی های رشت است،شهرهاوبخشها و روستاهای‌اطرافرشت هرکدام بنوبه‌خود دیدنی است، بندر پهلوی‌با دروازه‌اروپا،درفاصله ۴۰ کیلو متری شمال غربی رشت است این شهر بوسیله دو پل زیبا و بزرگ به جزایر میان‌پشته و غازیان متصل است .

بندر پهلوی از نظر جذب توریست داخلی یکی از شهر های درجه یک کشور بشمار می‌آید .

لحظات پرانتریك این اثر جنائی را تا مدتها از یاد نخواهید برد

آغاز دومین هفته نمایش فقط در

سینماریولی
سینمای ممتاز ۴ ستاره
****

تماشای این‌فیلم برای‌اشخاص کمتر از ۱۸ سال ممنوع است

اطلاعیه

بانك رهنی ایران

باطلاع کلیه اهالی محترم شرق تهران می رساند که واحد شماره ۱۷ این بانك واقع در تهران‌نومیدان‌وثوق‌ازتاریخ شنبه۱۶ر۱۲ر۱۳۵۴ جهت انجام کلیه خدمات بانکی مفتوح میباشد.
م الف ۴۵۳۲۷

ازامشب فقط در

سینماشهر تماشا
سینمای نمونه ایران

دنیای دیوانه، دیوانه ... را فراموش کنید. حالا نوبت فیلم کمدی دیگری است از دنیای دیوانه‌وار فیلمسازان

۷ گنج
قرعه کشی ۱۳ روز دیگر

سفری بهت‌انگیز به جهنم سبز ...
جائیکه انسان های بدون آداب و رسوم
وجنك و ستیز های خودخالق صدها ماجراهستند

آغازدومین هفته نمایش فقط در

سینماسانترال

دختری از جهنم سبز

گیشه سینماسانترال همه‌روزه بلیط رزرو میکند

ازامشب فقط در

سینماپارامونت

مردشبها

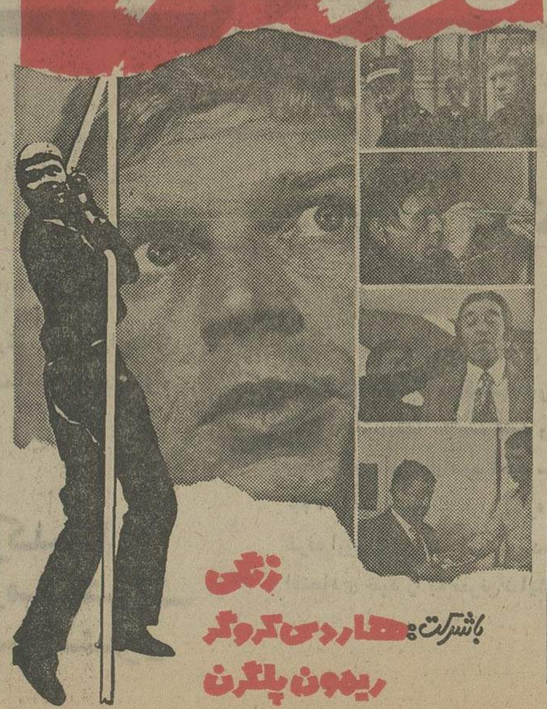

نانخ نا

همیشه یك بسته نانخ نا همراه داشته باشید
تا از گرسنگی شما در میان روز جلوگیری کند.

ویتانا

تمدید پذیره نویسی سهام

شرکت لاستیک پارس

(سهامی عام) در شرف تاسیس

پیرو آگهی های پذیره‌نویسی منتشره در روزنامه های کیهان و اطلاعات مورخ ۵ و ۶ اسفند ۱۳۵۴ نظر باستقبال شایانی که از پذیره‌نویسی سهام شرکت لاستیک پارس به‌عمل‌آمده و اکثریت سهامی که در تهران به‌عموم عرضه گردیده است پذیره‌نویسی شده وضمنا قسمتی از سهمیه شهرستانها تاپایان مهلت پذیره نویسی باقیمانده است لذا مهلت پذیره‌نویسی سهام مذکور تا آخر وقت چهارشنبه ۲۰ اسفند ۱۳۵۴ تمدید می گردد.

علاقمندان می توانند با رعایت مقررات آگهی های پذیره‌نویسی مورخ ۵و۶ اسفند در مورد پذیره‌نویسی سهام شرکت اقدام‌نمایند.

برای مزید استحضار متن آگهی مذکور مجددا منتشر میشود .

شرکت لاستیک پارس

(سهامی عام)

بمنظور ایجاد و بهره‌برداری‌از کارخانجات تولید لاستیک اقدام به‌تشکیل و تاسیس شرکت لاستیک پارس (سهامی عام) باسرمایه نهصد میلیون ریال گردیده که از مبلغ مذکور کلا مبلغ هفتصد وبیست میلیون ریال توسط موسسین تعهد و ۳۵درصد آن پرداخت شده است . میزان سهامی که برای پذیره‌نویسی عام طی این اعلامیه پذیره‌نویسی عرضه می شود بیست درصد کل سرمایه شرکت (۱۸۰٫۰۰۰٫۰۰۰ ریال) است .

اینك برطبق مقررات قانون اصلاح‌قسمتی از قانون تجارت مصوب اسفند ۱۳۴۷ مراتب مشروحه زیر برای اطلاع عموم آگهی می گردد تا اشخاصی که مایل به پذیره‌نویسی و خرید سهام شرکت مزبور هستند در مهلت تعیین‌شده اقدام فرمایند .

۱ـ نام شرکت : شرکت لاستیك پارس (سهامی عام)

۲ـ موضوع شرکت : ساخت ، تهیه و فروش لاستیك چرخ (تایر) و محصولات مربوطه از قبیل(بدون قیدتجدید) تیوپهای داخلی،لاستیك‌گلگیر ، موادقالبگیری‌وساخت مجدد تایر

۳ـ مرکز اصلی شرکت : بانك توسعه صنعتی و معدنی ایران ـ خیابان حافظ شماره ۱۳۳تهران

۴ـ مدت شرکت : نامحدود است .

۵ـ موسسین :

۱ـ بانك توسعه صنعتی و معدنی‌ایران بنشانی ـ تهران خیابان حافظ شماره ۱۳۳ شماره ثبت ۶۹۰۷

۲ـ گروه صنعتی پیرلی مقیم ـ میلان، ایتالیا

۳ـ صندوق تامین خسارتهای بدنی‌بیمه مرکزی ایران ـ بنشانی تهران خیابان تخت جمشید،روبروی شرکت نفت،جنب‌بانك‌تهران

۴ـ شرکت سهامی بیمه ایران بنشانی، خیابان سعدی نرسیده به میدان مخبرالدوله، تهران شماره ثبت ۴۶۰ ، تهران

۵ـ شرکت ترغیب صنعت ایران‌وایتالیا (سهامی خاص) بنشانی تهران خیابان حافظ شماره ۱۳۳ شماره ثبت ۱۹۳۰۷

۶ـ شرکت دوچرخه و موتورسیکلت سازی ایران ،بنشانی بلوار الیزابت ، کوچه سوم ، ساختمان دوم ، شماره ثبت ۱۴۰۴۶

۷ـ شرکت ایران وغرب بنشانی خیابان شاهرضا شماره ۱۱۶ تهران شماره‌ثبت۱۷۹۵

۶ـ سرمایه شرکت : مبلغ نهصد میلیون ریال منقسم به نهصدهزار سهم یك هزار ریالی بانام می‌باشد که‌ازمبلغ مزبور هفتصد وبیست میلیون ریال توسط موسسین تعهد و ۳۵درصد آن نقدا پرداخت گردیده است .

۷ـ اظهارنامه تاسیس و اساسنامه شرکت که به امضای موسسین رسیده است به پیوست این اعلامیه مطابق مقررات قانونی تسلیم اداره ثبت‌شرکت‌های شهرستان‌تهران گردیده واداره مزبور بموجب نامه شماره ۱۹۳۲۵ر۶ مورخ ۵ر۱۲ر۵۴ با صدور این اعلامیه موافقت کرده است .

علاقمندان می توانند جهت مطالعه آنها به اداره مزبور یا برای ملاحظه رونوشت آن ببانك توسعه صنعتی و معدنی ایران ، تهران خیابان حافظ شماره ۱۳۳(شمال تخت‌جمشید) وهمچنین هریك از بانك های گسترش خزر واقع در شهرستان رشت ، خیابان پهلوی شماره ۳۵۶ ، گسترش آذربایجان واقع در شهرستان تبریز ، خیابان شهناز جنوبی شماره ۴۴۶وگسترش خوزستان‌درشهرستان اهواز ، خیابان نادری مراجعه نمایند .

۸ـ هزینه مطالعات طرح و سایر هزینه هاتاشروع فعالیت شرکت حدود۲۶۷ر۱۳۳ر۱ ریال پیش‌بینی میشود .

۹ـ روزنامه های کیهان و اطلاعات برای‌درج ونشر آگهی های مربوط به‌شرکت تا تشکیل مجمع عمومی تعیین گردیده است .

۱۰ـ مهلت پذیره نویسی سهام شرکت لاستیك پارس (سهامی عام) از تاریخ ششم اسفند تا آخر وقت روز ۱۲ اسفند ۱۳۵۴ میباشد.

۱۱ـ حداقل تعداد سهام برای‌پذیره‌نویسی یك سهم و حداکثر ۲۵۰ سهم برای هرنفرمی باشد .موسسین شرکت از خرید سهامی که بموجب این آگهی بعموم عرضه میشودممنوع می‌باشند .

متقاضیان پذیره‌نویسی باتوجه‌به‌مراتب مشروحه فوق می توانند در مهلت مقرر با پرداخت ۲۵ درصد مبلغ هرسهم (برای هر سهم ۳۵۰ ریال) ببانك توسعه صنعتی‌ومعدنی ایران بنشانی تهران : خیابان حافظ شماره ۱۳۳ (شمال تخت‌جمشید) و یا باپرداخت۳۵ درصد مبلغ هرسهم طی چك بانکی بحواله‌کرد بانك توسعه صنعتی و معدنی ایران‌بابت‌خرید سهام‌شرکت لاستیك پارس (سهامی عام) در شرف تاسیس بوسیله هریك از بانك های‌گسترش خزر ـگسترش آذربایجان‌وگسترش خوزستان و امضای تعهد خرید سهم ـمقدار سهامی را که باتوجه به حداقل و حداکثر مذکور دربند ۱۱ مایل بخرید باشند پذیره نویسی نمایند .

بدیهی است پس از رسیدگی به صحت پذیره‌نویسی تاصدور اوراق سهام‌گواهی‌نامه‌موقت صادر و در اختیار خریداران سهام گذارده خواهدشد .

اجازه واحد صنعتی مزبور طی شماره ۳۵۳۳۵۷ مورخ ۲ر۱۲ر۱۳۵۴ از وزارت‌صنایع و معادن تحصیل شده است .

موسسین شرکت لاستیک پارس (سهامی عام)

(در شرف تاسیس)

انستیتو مونتانا

۶۳۱۶ـ زدگربرك ـ زوك ـ سویس
موسسه آموزشی ایده‌آل باحداکثر صلاحیت برای تحصیل فرزندان شما

مدرسه بین‌المللی آمادگی پسران بابرنامه آمادگی‌فشرده دانشگاه امریکائی وهمچنین برنامه‌های جداگانه برای دانش‌آموزان۱۰تا۱۸ ساله آشنا بهزبانهای آلمانی وایتالیائی.

تمرینات جامع‌وفشرده برای آموزش زبانهای مدرن‌وزنده، اعمال مراقبت دقیق بردانش‌آموزان، محل‌های مسکونی که‌در آنها بچندین زبان تکلم میشود، درموسسه‌ای آموزشی با حداکثرصلاحیت.این موسسه آموزشی،درمحل ایده‌آل‌روستائی در ارتفاع ۱۰۰۰۰متری ازسطح‌دریا، دربخش مرکزی سویس ، نزدیك زوریخ‌ولوسران قراردارد.

انواع‌ورزش‌ها باضافه تاسیسات عالی برای اسکی‌وفرصت‌ها و امکانات برای انجام‌سفرهای مکرر، وبرنامه زبان در طول ماه‌های ژوئیه واوت، دراین موسسه آموزشی ایده‌آل.

آقای «پیتر.اچ. اوهرلاین» مدیر موسسه امریکائی درروز های۵ و۶مارس (پانزدهم وشانزدهم اسفندماه جاری) در هتل اینترکنتیننتال اقامت خواهند داشت‌تا باوالدین دانش‌آموزان علاقمند به‌تحصیل فرزندانشان درانستیتو مونتانا گفتگوومذاکره کنند.

آ ـ ۴۷۲۸۴

۲۲۱۸۷ـ ۳۰ر۱۱ر۵۴

شهرداری کاشان

تجدید آگهی مزایده

پیرو آگهی شماره ۲۰۳۸۸ ـ ۱۲ر۱۱ر۵۴ در مورد مزایده‌هفت تخته‌قالی‌متعلق بشهرداری کاشان بدینوسیله تاریخ دریافت پیشنهادات‌به ساعت ۱۰ صبح روز شنبه ۱۶ر۱۲ر۵۴ موکول گردید .

شهردار کاشان . تهامی

یازدهم اسفند

سالگرد درخشانترین جنبش سیاسی در پرتو اندیشه‌های والا و خردمندانه شاهنشاه آریامهر را که در برگیرنده کلیه طبقات ملت ایران در شکوفائی حزب رستاخیز ملت ایران است به پیشگاه ملوکانه و فرد فرد ملت ایران شادباش میگوید.

شرکت پارپلانتز

عمره وزیارت اماکن متبرکه

به مدیریت حاج‌محمد محمدی مومن تاریخ حرکت هفتم فروردین تلفن تهران ۵۲۵۳۵۳ و ۶۵۳۹۴۸ تلفن مشهد ـ۲۴۴۵۹

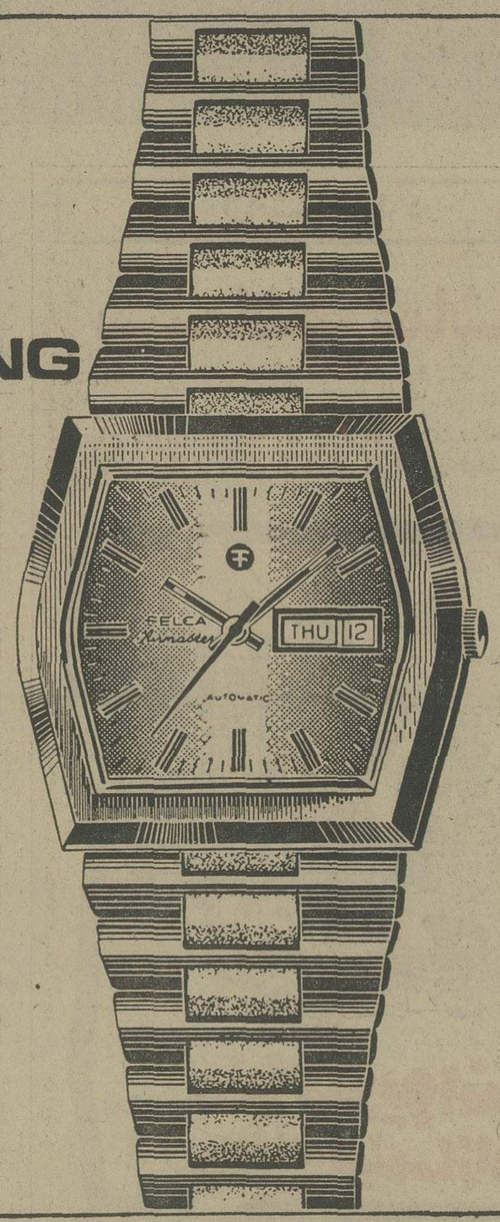

FELCA
anywhere
anytime
OUTSTANDING

Felca watches are not a mass production article. Individual styling and the highest possible quality are your guarantee to lasting satisfaction. This is backed up by a most up-to-date factory and our long experience in the manufacture of jewelled lever watches suitable for all climates.

فلکا

در بازار مکاره هانوور با صنایع اروپا دیدار کنید

تکنولوژی تهویه مطبوع سردخانه هوا دهی وخشک کنی

اکسپوکلیما ، نخستین‌بازار مکاره مشترک سازندگان‌اروپائی‌در این رشته ازصنایع است. بنابراین شنااکنون فرصت خواهید داشت‌تا خود را با معارف‌جامع فنی و شعاع عمل سیستم‌های عرضه شده‌در سطحی که‌تنها در یک نمایشگاه‌تمرکز یافته‌است آشنا کنید .ابتداء مقایسه کنید و سپس براساس قیاسی که‌میان رقابت کنندگان خواهید نمود سفارش دهید. در اکسپوکلیما ۷۶، در چهار چوب بازار مکاره هانوور، ۲۱۵ موسسه صاحب غرفه اروپائی‌سیستم‌های پیچیده وبسیار پیشرفته‌راه حل‌های اقتصادی خود را به معرض نمایش خواهند گذاشت.

اکسپوکلیما ۷۶
بازار مشترک
در هانوور

در کنگره **اکسپوکلیما** که روزهای ۲۹ و ۳۰ آوریل از ساعت ۹ تا ۱۳ در مرکز کنگره بر پا خواهد شد شرکت کنید.

EXPOCLIMA-'76

نمایشگاه بازرگانی اروپائی، برای تکنولوژی تجهیزات و سیستم های سردخانه‌ای ، تهویه مطبوع ، هوا دهی و خشک کنی

* سیستم‌های اعاده انرژی
* سازنده سیستم‌های آئروتکنیک و تهویه مطبوع
* هواکبرهای منفرد و واحدهای تهویه
* هواکبرها و تهویه با سیستم‌های مرکزی
* کارخانجات آئروتکنیک و تهویه مطبوع
* تجهیزات و واحدهای خارج کننده غبار
* خشک‌کن‌ها و کارخانجات خشک‌کنی
* ماشین‌آلات و کارخانجات سازنده سیستم‌های سردخانه و ادوات خنک کننده.
* برجهای خنک کننده
* تجهیزات‌وکارخانه‌های مولد حرارت
* ادوات کنترل و تنظیم و تکنولوژی واحدهای سردخانه هوادهی ، تهویه و خشک‌کن
* مصالح ، عایق بندی ، آب‌بندی و ضدرخنه

Company _____
Place _____ Name _____
Street _____

Hanover Fair '76
Wednesday, April 28 - Thursday, May 6

CLI 12/11/OPEC

قانون حمایت از مؤلف و مصنف

بقیه از صفحه ۱۸

حالا که می‌بینم قانون حمایت از حقوق مولفین و مصنفین اجرا شده است خوشحالم .

نوش‌آفرین میگوید : اجرای قانون برای همه هنرمندان امیدوار کننده است . قبل از آنکه خودم از ترانه هایم نواری داشته باشم، نوار آن درمیان مردم پخش شده و به قیمت گران بفروش میرسد. بالاخره باید روزی جلو این سوء استفاده ها گرفته میشد و اقدام اخیر بسیار ارزنده است .

زنگ خطر

رامش خواننده معروف می‌گوید : مابرای یک آهنگ سی چهل هزار تومان خرج میکنیم و سود سرشار آنها نصیب استودیو های ضبط نوار میشود اقدام اخیر انشاءالله برای همه صاحبان استودیو ها زنگ خطری خواهد بود که از تجاوز به حقوق هنرمندان خودداری کنند .

عارف خواننده معروف می‌گوید : راجع به کار خلاف قانون صاحبان استودیو های ضبط نوار ، جلسه های گوناگون تشکیل شده است و تاکنون از مرحله حرف به عمل درنیامده بود و این بار اقدام بجائی صورت گرفت که مایه امیدواری است.

اکی بنائی میگوید : باهزار زحمت پولی فراهم میکنم و آهنگ ترانه میخرم. مقداری نیز پول ضبط میدهم و پس از اینکه ترانه ازرادیو و تلویزیون پخش شد، منافع آنرا صاحبان استودیوهای ضبط نوار میبرند. اگر جلوگیری دولت از سوء استفاده صاحبان استودیو ها نباشد ، خواننده‌ها ورشکسته میشوند.

وفائی میگوید : درهمه جای دنیا برای ضبط ترانه و آهنگ وخرید و فروش آن ضوابطی وجود دارد واکنون که این ضوابط در ایران نیز اجرامی‌شود . میتوان امیدوار بود که بزودی از چنین سرقت هائی نیز جلوگیری شود .

دانشکده خلبانی نیروی هوائی شاهنشاهی باحقوق ومزایای قابل توجه دانشجومیپذیرد

دانشکده افسری خلبانی نیروی هوائی شاهنشاهی از بین دیپلمه های ریاضی ، طبیعی و ادبی و دیپلم هنرستان (در رشته های برق والکترونیک – صنایع فلزی – ماشین افزار – اتومکانیک) که حد اکثر سن آنها ۲۴ سال (برای کسانیکه خدمت زیر پرچم را انجام داده اند ۲۶ سال) باشند و دارای سلامت جسمانی کامل بوده واز عهده آزمایش استعداد مربوطه برآیند برای طی دوره دراین دانشکده که مدت آن حداقل ۲ سال است دانشجو میپذیرد .

حقوق ومزایا:

دانشجویان در مدت تحصیل در ایران شبانه روزی بوده وهزینه آنان بانیروی هوائی است وماهیانه سال یکم پس از شروع پرواز ۱۷۹۵۰ ریال سال دوم ۱۸۹۵۰ ریال وسال سوم ۱۹۹۵۰ ریال دریافت خواهند داشت و در مدت تحصیل در خارج از کشور علاوه بر مبالغ فوق از فوق‌العاده ماموریت خارج استفاده خواهند کرد .

دانشجویان پس ازطی دوره تحصیل بدرجه ستوان دومی خلبان مفتخرمی‌شوندواولین حقوق ومزایای آنان ۶۱۲۰۲ ریال و در صورتیکه درخارج ازمرکز خدمت نمایند ماهیانه ۷۸۴۴۰ ریال خواهد بود .

افسران از مزایائی نظیر طی دوره های تحصیلی خارج از کشور، پاداش سالیانه پس‌انداز تامین آتیه که درمدت سی سال خدمت بالغ بر ۳۸۷۰۰۰۰ ریال میگردد بهره‌مند میگردند خانه های سازمانی و درمان رایگان و استفاده ازفروشگاه‌های ارتشی باتخفیف قابل ملاحظه نیز قسمتی ازمزایای خدمتی آنان خواهد بود.

داوطلبان برای استفاده ازموقعیت و ثبت نام همه‌روزه باستثنای پنجشنبه‌ها و تعطیلات رسمی بادردست داشتن مدارك تحصیلی و فتوکپی آن وعین شناسنامه از ساعت ۷ صبح تادو بعدازظهر در تهران به فرماندهی آموزش های هوائی خیابان دماوند (تهران‌نو) ایستگاه فرودگاه و درشهرستانها به پایگاه هاوایستگاه های هوائی یامراکز کاریابی وزارت کار وامور اجتماعی مراجعه نمایند .

نیروی هوائی شاهنشاهی

۷ گنج

قرعه کشی ۱۳ روز دیگر

آگهی مناقصه

دانشگاه تهران درنظر دارد نظافت کامل ساختمان دانشکده پزشکی داریوش کبیر واقع در خیابان امیرآباد شمالی– خیابان فرحزاد را واگذار نماید داوطلبان می‌توانند برگ شرائط و مشخصات نظافت مربوطه را از امور عمومی دانشگاه تهران واقع در خیابان ۲۱ آذر کوی رهنما دریافت و ساختمان دانشکده مذکور را از نزدیک ملاحظه فرمایند . پیشنهادات بایستی در پاکت لاک ومهرشده بانضمام مبلغ دویست وپنجاه هزارریال ضمانتنامه بانکی حداکثر تا آخر وقت اداری روزدوشنبه ۵۴/۱۲/۲۵ بدفتر دبیرخانه دانشگاه واقع در خیابان شاهرضا تسلیم و رسید دریافت دارند . پاکت‌ها درساعت ۱۰ صبح روز سه‌شنبه ۵۴/۱۲/۲۶ باز و قرائت خواهد م الف ۲۵۳۰۸

معاون اداری و مالی دانشگاه

آگهی

کسانی که مایل هستند در زمینه خانه‌های مسکونی ، آپارتمانهای کوچك و بزرك ، هتل‌های خوب بادرآمد های زیاد و یا زمین های مرغوب درجنوب کالیفرنیا– مخصوصا اطراف لوس‌آنجلس سرمایه‌گزاری کنند ، می توانند با آدرس زیر مکاتبه نمایند :

370 NROTH RODEO
DRIVE, BEVERLY HILS, CALIFONIA, 90210

شرکت سهامی خاص فروشگاههای بزرگ کورش

شرکت سهامی فروشگاه های بزرك کورش افراد مشروحه زیر را با حقوق و مزایای مکفی بهمکاری دعوت مینماید

۱– معاون بازرگانی فروشگاه — ۱ نفر – دارا بودن ۲ سال سابقه کار در امور بازرگانی
۲– رئیس سوپرمارکت — ۱ نفر – دارا بودن ۲ سال سابقه کار در انبارو سرپرستی سوپرمارکت
۳– رئیس طبقه — ۲ نفر – دارا بودن ۱ سال سابقه کار سرپرستی در فروشگاه
۴– رئیس تاسیسات و تعمیرات — ۱ نفر –مهندس الکترومکانیک – دارا بودن ۳ سال سابقه کار و آشنائی کامل بزبان انگلیسی .
۵–فروشنده فروشگاه — ۱۰۰ نفر – کلاس سوم متوسطه به بالا
۶– رئیس تولید و تبدیل مواد غذائی — ۱ نفر – لیسانس – دارا بودن ۲ سال سابقه کار و آشنائی کامل به زبان انگلیسی .
۷– رئیس امور مالی و بودجه — ۱ نفر – لیسانس – دارا بودن ۲ سال سابقه کار و آشنائی کامل به زبان انگلیسی .
۸ کارمند ارشد امور کارگزینی — ۱ نفر – دیپلم یا بالاتر – دارا بودن ۲ سال سابقه کار و آشنائی کامل به زبان انگلیسی .
۹– سرپرست انبار مواد غیر غذائی — ۱ نفر – دارا بودن ۲ سال سابقه کارو در حدود دیپلم
۱۰– سرپرست انبار غذاهای فاسد شدنی — ۱ نفر – دارا بودن ۲ سال سابقه کارو در حدود دیپلم
۱۱– سرپرست انبار مواد خوراکی — ۱ نفر – دارا بودن ۲ سال سابقه کارو در حدود دیپلم
۱۲– متصدی ارسال مواد غیر غذائی — ۱ نفر – دارا بودن ۲ سال سابقه کارو در حدود دیپلم
۱۳– متصدی دریافت مواد غیر غذائی — ۱ نفر – دارا بودن ۲ سال سابقه کارو در حدود دیپلم
۱۴– متصدی دریافت غذاهای فاسد شدنی — ۱ نفر – دارا بودن ۲ سال سابقه کارو در حدود دیپلم
۱۵– متصدی ارسال غذاهای فاسد شدنی — ۱ نفر – دارا بودن ۲ سال سابقه کارو در حدود دیپلم
۱۶– مسئول برنامه ریزی روزانه کامیون ها — ۱ نفر – دارا بودن ۲ سال سابقه کارو در حدود دیپلم
۱۷– متصدی تولید و تبدیل غذاهای فاسد شدنی — ۱ نفر – دارا بودن ۲ سال سابقه کارو در حدود دیپلم
۱۸– متصدی قیمت گذاری مواد خوراکی — ۱ نفر – دارا بودن سابقه کارودر حدودسیکل.
۱۹– سرپرست امور قصابی و فرآورده های گوشتی — ۱ نفر دارا بودن ۲ سال سابقه کار و در حدود سیکل
۲۰– متصدی کنترل موجودی مواد غذائی فاسد شدنی — ۱ نفر – دارا بودن سابقه کارودر حدودسیکل.
۲۱– متصدی کنترل موجودی مواد غیر غذائی — ۱ نفر – دارا بودن سابقه کارودر حدودسیکل.
۲۲– متصدی برنامه ریزی امور تولیدی — ۱ نفر – دارا بودن ۲ سال سابقه کار و حداقل دیپلم
۲۳– کارمند انبار — ۸ نفر –دارا بودن سابقه کار در مراکز تولید وتوزیع موادخوراکی

افراد مورد نظر پس از گذراندن دوره آموزشی به کار گمارده خواهند شد .

داوطلبان واجد شرایط میتوانند جهت تکمیل تقاضانامه کار همه روزه باستثنای روز های پنجشنبه وایام تعطیل از ساعت ۸ونیم صبح الی ۵ بعد از ظهر باداره کارگزینی شرکت واقع در طبقه سوم ساختمان بیمه آسیا–خیابان تخت جمشید– نبش سپهبد زاهدی مراجعه نمایند .

۷ گنج

قرعه کشی ۱۳ روز دیگر

و همچنین روزی شاه دادگستر، شاه آزادبخش، بزرگ پاسدار سرزمین جاودان ایرانی

آریامهر شاهنشاه ایران

بدوستاخیز فرمان داد . سپاسگزاریم شاهشاهان را وجانبازیم ایران را

شرکت راه و ساختمان چکام

حداکثر حرارت درحداقل جا

با پانل رادیاتورهای مدرن وزیبای کارخانه آژیر

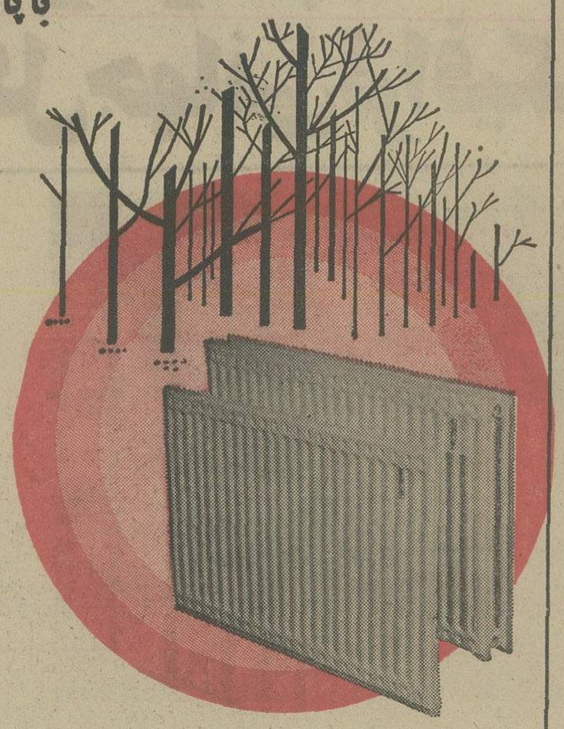

همگام با کشورهای پیشرفته صنعتی در کاربرد مدرنترین وسائل در ساختمانها پانل رادیاتور را عرضه میکنیم

پانل رادیاتور آژیر

- زیبا ودکوراتیو است
- پاکیزه ساختن آن بسیار آسانست
- جای زیادی را اشغال نمیکند
- برای واحدهای کوچك مسکونی ایده‌آل است
- در ۴ مدل و ۱۰۴ اندازه تهیه میشود
- با هر دکوراسیونی هم‌آهنگی دارد

کارخانه آژیر : کیلومتر ۱۱ جاده ساوه تلفن ۳۹–۹۶۳۸۳۸
دفتر مرکزی : بولوار الیزابت نبش کاخ شمالی – ساختمان شماره ۳ تلفن ۶۲۱۹۳۸

فقط یك حساب کافیست

تا بلافاصله در ۵۰۰ شعبهٔ بانک ملّی ایران صاحب حساب شوید.

حساب پس انداز درگردش

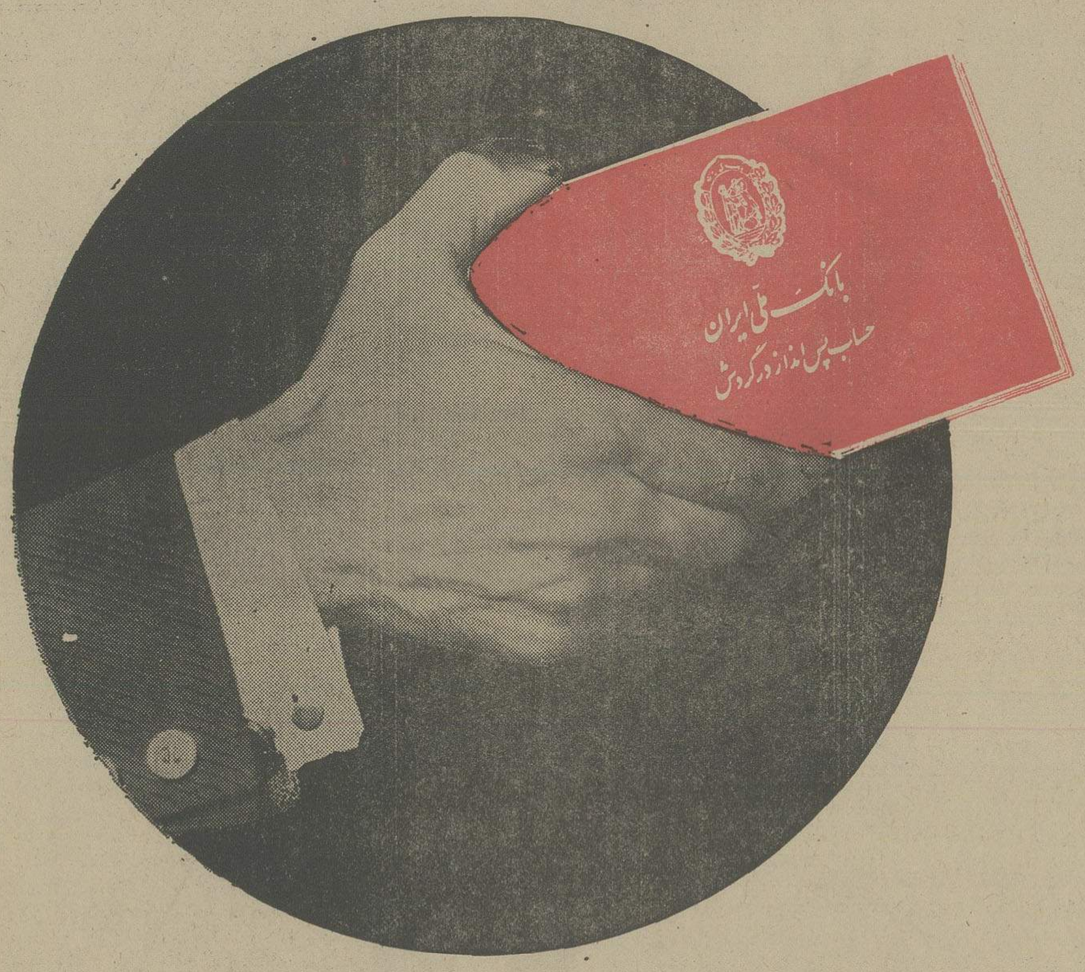

با افتتاح حساب پس انداز درگردش بانک ملّی ایران

پول شما گم نمیشود ، بهره میگیرد و در کلیه شعب بانك ملی ایران در سراسر کشور در اختیار شماست

این دوچرخه پلاستیکی مشکل جهانی ترافیک را حل میکند

از راست به چپ : ۱ـ دوچرخه سوار ، نرم و سبک و راحت ، در خیابانهای لندن راه پیمایی می‌کند ۲ـ فقط ۳۵ ثانیه طول می‌کشد تا دوچرخه باز شود ، تا شود و درون کیسه جا بگیرد

مشکل ترافیک دردسری‌نیست که منحصر به شهر یا کشور مخصوصی باشد : در لندن ، در نیویورک ، در توکیو و در بسیاری از شهر های کوچک و بزرگ دنیا با ازدیاد روزافزون اتومبیل و دیگر وسائل نقلیه، مشکل ترافیک به گونه های مختلف وجود دارد . بهمین دلیل آنها که در پی یافتن راه حلی برای رهائی از این‌دردسر هستند ، هرچند وقت یکبار ، راهی تازه یا وسیله‌ای جدید برای آسوده شدن مردم از مشکل ترافیک می‌اندیشند . تازه‌ترین وسیله ساخته شده دوچرخه کوچک و سبکی‌است که بیشتر قطعات آن‌ازپلاستیک ساخته شده و دارنده آن با چند لحظه صرف وقت میتواند این دوچرخه را بسته بندی‌کند و همچون یک کیف دستی‌آنرا بهمراه خودهرجا که میخواهد

دوچرخه جدید حاصل فکر چند انگلیسی است و در چند روز گذشته نمونه هائی ازاین دوچرخه بوسیله‌ی سازندگان‌آن در موارد مختلف در لندن‌مورد استفاده قرار گرفت و درمعرض دید مردم گذارده شد .

البته فکر استفاده ازدوچرخه برای رهائی از شلوغی ترافیک ناشی از ازدحام اتومبیل در داخل شهرها ، فکر تازه و بکری نیست . در بسیاری از شهر های جهان، گروه‌بیشماری از مردم بعوض اتومبیل ، از دوچرخه بعنوان وسیله نقلیه شخصی استفاده می‌کنند . اما سنگینی دوچرخه های موجود از یکسو و خطر همیشگی وجود سارقین از سوی دیگر باعث شده که استفاده از دوچرخه در تمامی شهر های شلوغ دنیا یک راه حل‌صددرصد قابل استفاده ، نباشد .

اما با ساخته شدن این دوچرخه‌کوچک و قابل حمل، اینطور پیش بینی می‌شود که بزودی بعوض اتومبیلهای کوچک و بزرگ و گران‌قیمت، این وسیله راحت‌تر و ارزان‌تر مورد استفاده آنها که ازترافیک گریزان هستند ، واقع شود .

جالب ، سبکی فوق‌العاده دوچرخه و اندازه های قابل توجه بسته‌ای است که میتوان آنرا با خود حمل کرد . طول بسته ۶۵ سانتیمتر، ارتفاع آن ۳۵ سانتیمتر و عرض آن ۲۲ سانتیمتر است . برای باز و بسته کردن این دوچرخه نیز بیش از ۳۵ ثانیه وقت لازم نیست و کیف دستی که در موقع حمل دوچرخه ، محل قرار گرفتن خود دوچرخه می‌شود در موقع سواری می‌تواند محلی برای‌حمل‌هرگونه بار اضافی صاحب آن باشد . محل قرار گرفتن کیف دستی نیز درست در جلوی دوچرخه تعبیه شده است . سازنده‌اصلی این دوچرخه جدید یک انگلیسی بنام « هاری بیکرتون » است‌که بکمک چند تن از همکارانش‌در کارخانه‌ای که در ولوین واقع در « هرتفوردشایر » دارد ، آنرا ساخته و پرداخته است .

در اولین روز ارائه مدل این دوچرخه ، آقای بیکرتون با ۳ هزار تقاضای خرید دوچرخه روبروشد و این‌نشانه استقبال فوق‌العاده‌ای است‌که مردم از این دوچرخه او کرده‌اند .

ملکه زیبائی جهان ، درجرگه ملوانان

دوشیزه ویلنیا مرسد، دختر ۱۸ ساله پورتوریگوئی که چند ماه قبل به عنوان ملکه زیبائی سال ۱۹۷۵برگزیده شد ، تصمیم غافلگیر کننده‌ای اتخاذکرده‌است و آن‌پیوستن به گروه ملوانان یک کشتی انگلیسی است ! البته بنا برقوانین انگلیس ، هیچ دختری حق ملوان شدن ندارد. لیکن ویلنیا مرسد که یکشنبه پیش در منچستر و در کشتی « اوپوسوم » لباس ملوانی برتن کرد ، در برابر دیدگان حیرت زده خبرنگاران گفت : شاید برای همیشه اجازه برتن داشتن لباس ملوانی بمن داده نشود ، اما بطور موقت هم که شده چند روزی را بعنوان یک ملوان در این کشتی بکار مشغول خواهم بود . تصور نمی‌کنم ملوانان کشتی اوپوسوم ، چشم دیدن مرا در کنار خود نداشته باشند!

سیب زمینی در لندن هم جزو جواهرات است!

فقط در ایران نیست که سیب زمینی حکم کیمیا پیدا کرده است . این روزها در لندن ، دزدها ، بجای‌جواهر فروشی ، به انبار های‌سیب زمینی دستبرد می‌زنند و معتقدند که سرقت سیب‌زمینی، سرقت پرسودتری است !

« کارلا » ، یک مدل زیبای لندنی ، گردن‌بند و دستبند و انگشتری خود را ، یکجا با سیب زمینی تزیین کرده است و چاپ عکس او در مطبوعات‌انگلیسی ، اشاره‌یی ظریف به این نکته است که سیب زمینی ، در لندن هم جزو جواهرات تزئینی شده است .

حالا چند روزی است که در لندن ، آهنگ معروف « الماس‌ها ابدی هستند » را دستکاری کوچکی کرده‌اند و آن‌را به‌اینصورت‌درآورده‌اند: «سیب‌زمینی‌ها ابدی هستند»!

۳ هنرپیشه زندگی «چارلز دیکنس» را در تلویزیون جان می بخشند

★ سه بازیگری که به ترتیب نقش‌کودکی ، جوانی و پیری دیکنس را بازی می‌کنند...

تلویزیون بی . بی . سی . لندن براساس داستان زندگی چارلز دیکنس داستان نویس مشهورانگلیسی، سریال تلویزیونی جدیدی تهیه کرده است . این سریال که‌درهفت قسمت۵۲دقیقه‌ای ساخته شده است ، داستان زندگی دیکنس را از دوران کودکی تا لحظه مرگ نشان می‌دهد . نکته جالب توجه در مورد این سریال تلویزیونی اینکه ۳ بازیگر متفاوت ایفاگر نقش دیکنس‌در سالهای مختلف زندگی او هستند .

اولین بازیگر که زندگی دیکنس را در روز های کودکی‌اش جان می‌بخشد، هنرپیشه جوان و گمنامی‌بنام«سیمون‌بل» است . « جن‌فود » دومین بازیگر نقش دیکنس است . او درفیلم عهده‌دار نقش سالهای جوانی داستان نویس انگلیسی است . سومین بازیگر «روی دوتریس» است که نقش دیکنس را از ۳۹ سالگی به بعد عهده‌دار است . در جمع این ۳ هنرپیشه ، بزرگترین موفقیت از آن سیمون‌بل هنرمند ۱۲ ساله شده است. او که در گذشته کمترین تجربه‌بازیگری نداشته بهترین کار را در این سریال تلویزیونی ارائه داده است .

او بچه‌ای اهل سوسکس است و دائما در مغازه شیرینی فروشی‌مادرش با مشریان سر و کله میزند . اما همین پسر موفق شده دیکنس را در سالهای کودکی‌اش (حدود ۱۸۲۰) و با آن زندگی فقیرانه‌ای که داشته به بهترین شکل نشان دهد .

جن‌فود بازیگر دوران‌جوانی دیکنس ۲۵ سال دارد و قبلا در سریال دیگری بنام « مردم چرچیل » نقش مهمی‌برعهده داشته است و بالاخره روی دوتریس که هنرمندی شناخته شده برای بینندگان سریالهای تلویزیونی انگلیس بشمار می‌رود .

پنجشنبه ۱۴ اسفند
ساعت ۹/۴۵ صبح

سومین پرواز مستقیم هفتگی هواپیمائی کویت به کویت

از امروز هواپیمائی کویت هرهفته ۳ پرواز مستقیم به کویت، قلب اقتصاد جهان عرب دارد .
روزهای شنبه ، سه شنبه و پنجشنبه هرهفته در رأس ساعت ۹/۴۵ صبح فرودگاه مهرآباد را ترک میگوئیم و دقیقاً ساعت ده و چهل دقیقه در کویت بر زمین خواهیم نشست .
شما همان روز قادرید با پروازهای ارتباطی ما به شهرهای مهم خاورمیانه وارد و یا پرواز کنید .
امتیاز ما فقط پرواز در رأس مقرر و یا پروازهای ارتباطی وسیع نیست ، بلکه پذیرائی و سرویس پروازهای هواپیمائی کویت خود شهرت جهانی دارد .
شما میتوانید در طول پرواز ، تماشای فیلم و یا شنیدن موسیقی استریو از ۶ کانال هرکدام را بیشتر دوست دارید انتخاب کنید .

KUWAIT AIRWAYS
هواپیمائی کویت در قلب دنیای تجاری عرب

تهران ـ خیابان ویلا ـ شماره ۶۴ ـ تلفن ۸۳۸۲۶۳ ـ ۸۳۵۸۶۰
آبادان ـ هتل پارس ـ تلفن ۳۰۰۱۶/۷

چخوف، بدون عینک دودی

«آنتون چخوف» نویسنده نامدار روسی به همان اندازه که درکار داستان پردازی صاحب مکانی شایسته است، بعنوان یک انسان ـ انسانی که زندگی را از چشم انداز واقعی آن راحت می بیند و راحت درک میکند و بی هیچ پیرایه‌یی برای پذیرفتن، آن را می پذیرد ـ صاحب مقامی کاملا بارج است.

چخوف در مجموعه «دشمنان» رهنوردی است که راهش از پیچ وخمها و دره ها و قله های بسیار می گذرد، اما بااین همه فراموش نمی‌کندکه این راه رهروان معتقد دیگری مانند: «بلینسکی»، «گوگول» و . . . رانیز به مقصدی کاملا حقیقی و به یاد سپردنی راهنمایی کرده است.

رامپیمایی چخوف، در «دشمنان» برای رسیدن باین شیوه از نوشتن است که «بلینسکی» راجع به آن برای گوگول در نامه‌یی نوشته است:

«زندگی را باهمان شکلی که تو را احاطه کرده ترسیم نما و هرگز آن را تزیین نکن. دو باره سازی نباید کرد. زندگی را از روی صورت اصلی آن مجسم کن و به زندگی از دریچه چشم مردم زنده نظر نما، نه از پشت عینکهای دودی و سیاه» چخوف یکی از نویسندگان پیرو این اعتقاد بلینسکی است. او علاوه بر نگرش حقیقی بر زندگی حقیقی، این راهم از یاد نمی برد که هنر اگر در خدمت باجتماع سرگران باشد، به مفت هم نمی ارزد. چون هنر به تنهایی کارنامه زندگی نیست و نمی تواند معرف همه ارزشهای آن باشد، بلکه هنر وظیفه بررسی اجتماع را بعهده دارد. بعبارتی دیگر، هنر فقط و فقط در کمین شکار ارزشها از برکه لبریز از فساد و تباهی است. این صیاد ارزش صید شده را سبک وسنگین میکند و در صورتیکه ارزش از یک نژاد اصیل نشانی باخود داشته باشد آنرا برای تکثیر تقویت میکند. خونش رادر رگ های یک اثر هنری بگردش در می آورد.

«دشمنان»، مجموعه داستانی نیست که برای تفریح و وقت گذرانی نامزد شده باشد چخوف آدمی نیست که باین آسانی دست از سر خواننده‌یی که دل به قصه خوش میکند بردارد مثلا در «تیفوس» که یکی از قصه های مجموعه دشمنان است، چخوف به رنگهای مناسب چنان چهره آکنده از اندوهی از زندگی را ترسیم میکند که گویی قصد زهر چشم گرفتن از خواننده‌یی را دارد که از فکر کردن می گریزد و برای رهایی از واقعیت دل بقصه سپرده است:

در تیفوس، چخوف از یکسو جنگ را فرارو دارد و سربازان راکه گویی مرگ در پوست آنها خانه کرده است و از روز اول برای تکه پاره شدن جلوی گلوله زاده شده اند و ازسوی دیگر تیفوس راکه جنگجویی وحشی تر بی منطق تر وقهارتر است. تنها در جنگال این یکی است که سرباز فراری از مرگ در جبهه، مایل است مرگ را مقابل گلوله بپذیرد. و ببیندکه مرگ باپرواز تکه‌یی سرب داغ در سینه‌اش گل گل میکند. اما مایل نیست در دست تیفوس ـ که ابتدا مثل یک موجود مبتلا بسادیسم قربانیانش را شکنجه میکند ـ بمیرد. دراین داستان که بعنوان نمونه نام آن برده شد، حال وهوای کار چخوف آن چنان باترس که مرگ باریک سوی آن بکمین نشسته است، همه چیز ـ چیزهایی که در مواقع عادی تفسیرشان اصلا دلهره آور نیست ـ لبریز دلهره می شود:

«. . .رشته فکر های گوسیف پاره شد و به جای استخر، ناگهان بدون جهت و تناسب سر یک گاونر که چشم همداشت به نظرش آمد و اسب و سورتمه دیگر جلو نرفتند، بلکه دور خود چرخیدند و درمه سیاه رنگی ناپدید شدند ...»

دشمنان سندی قابل قبول برای اثبات این ادعاست که هنر ازجنبه های تفریحی و وقت گذرانی بیرون آمده و تلاش میکند که سوزش زخم نمکخورده‌یی باشد برای آگاهی و بیداری جامعه.

چخوف دراین مجموعه سعی کرده است که در سراشیب داستان های عاشقانه و انعکاس عقاید ترحم آور رها نشود و چه خوب توانسته تعادلش را روی این مرز که بباریکی تکه‌یی نخ است حفظ کند. دراینجا اگر گاهی بسوی سنگیندلی لغزیده باشد، باجرات میتوان گفت به آن سمت که مرز عاشقانه ها و انعکاس ترحمهاست نلغزیده است! ودر لحظه‌یی از تاریخ کشورش که پادر رکاب انقلاب دارد، باقدرت و صلابت چهره نشان داده است و اگرچه آنقدرنمانده که ثمره پیشداوریش را ببیند، اما بهر حال در لحظه‌یی ازتاریخ کشورش قصه هشیاریها، بیداریها و اشتیاقها را با کارمایه واقعیت ترسیم کرده است. «دشمنان» که صدای شیپور ورود رئالیسم بادبیات روسیه است، در اوج بخشیدن به همصدایی رئالیست های این کشور صدایی قابل شناخت دارد. بقول ماکسیم گورکی که راجع به چخوف یک نظر کلی داده است، در دشمنان ما با نویسنده‌یی روبه‌رو هستیم که به آثارش «. . .صفی از مردان و زنان از برابر ما می گذرند. آنها بنده عشقشان، بنده حقشان و بنده بیکارگی و غلام طمع خودشان هستند و همه چیز خوب زندگی رابرای خود می خواهند. بردگان ترسویی که بزندگی سیاهشان چسبیده‌اند. باانحراف، کج و کوله و بیهدف رد میشوند. زندگی را از حرف های مفت و بی ربط خود راجع به آینده پر میکنند و حس میکنند که در حال حاضر در جهان جایی برای آنها نیست.» در حالیکه جا برای آنها زیادست، فقط خصوصیات پست آنها جارا درعرصه نیکویی هابرایشان تنگ کرده است.

«دشمنان» مجموعه چهارده قصه از چخوف است که در بر گردان بفارسی بابخت بیداری روبه‌رو شده است و اقبال بلند مترجمی چون خانم سیمین دانشور رادر مسیرش قرار داده است.

آنچه راجع به دشمنانش عنوان شد، فقط عنوان های اصلی حرفهایی ست که اگر امکان بیشتری بود میتوانست آغازگر بحث مفصلی باشد، چرا که هر کدام از این داستانهای چهارده گانه میتواند مجال کافی برای نقد و نظر رادر اختیار بگذارد.

عبداللهی

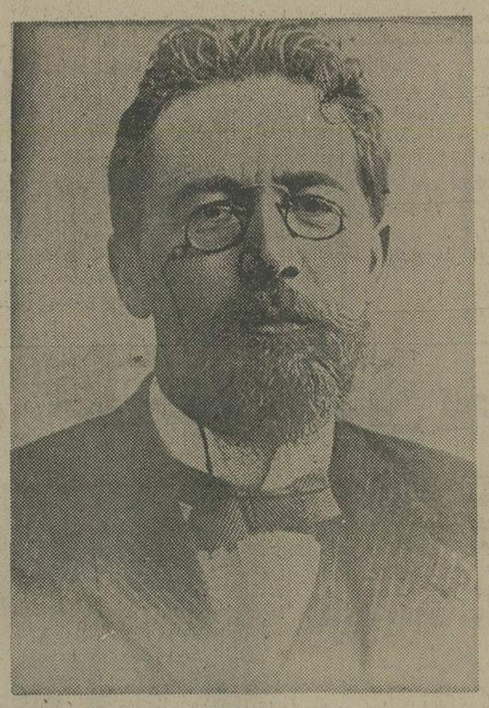

آنتون چخوف

ردای شعر برقامت سرگردانی

خواب گرگ
هوشنگ سلطان‌زاده

خواب گرگ مجموعه اشعار هوشنگ سلطان‌زاده بیشتر حرف هایی‌ست از سر دلتنگی ـ حرف هایی که گفتن آنها بار گوینده را سبک می‌کند، بی‌اینکه پیام حرفش را به دل حک کند.

شاعر کلام های شاعرانه را خوب میشناسد واز آنها فقط در معدودی از قسمت‌ها درست و بجااستفاده میکند او که از یک فرهنگ متوسط و تعداد کافی واژه شاعرانه برخوردار است، متاسفانه برداشت درستی از شعر ندارد، چرا که بیشتر شعر های او نوعی قصه منظوم لبریز از بدبینی و سوء ظن است، درحالی که بین شعر و قصه منظوم تفاوت زیادی وجود دارد.

در اشعار سلطانزاده اگر به طریق تطبیقی دنبال رد پای شاعران متقدم و متاخر بگردیم مسلما نشان شاعران بسیاری را خواهیم دید که این موضوع اگر حسن کار شاعر نباشد، عیب هم به حساب نمی آید. او به شعر کلاسیک و سنتی فارسی آشناست و همین موضوع باعث می شود که در یک حالت سرگردانی بین شعر نو و سنتی برای گزینش شیوه به‌سر ببرد.

«خواب گرگ» در مجموع قابل پذیرش است و اگر اعتقاد شاعر به شعر ـ که آسان می شود این اعتقاد را در جمع اشعار پیدا کرد ـ در آینده متزلزل نشود، شاید مجموعه بعدی سلطانزاده جای بیشتری برای اظهارنظر داشته باشد.

افسانه زندگی

دکتر پریور

«افسانه زندگی» نگرشی تازه به مساله جبر و اختیار است که سال های فراوان افکار فلاسفه جهان را بخود مشغول داشته است.

مولف در این کتاب به گروهی اشاره کرده‌است که اعمال حیاتی آدمی را بطور کامل دنبالرو جبر و اختیار می دانند. معتقدان این گونه برداشت نه‌تنها فلاسفه بلکه آدم های معمولی هم هستند. در مقابل این گروه، عده‌ی قرار گرفته‌اند که موضوع جبر را برای تعیین خط سیر زندگی پذیرفته‌اند و مولف گروه سومی را هم معرفی کرده است که انسان رادر پاره‌یی از اعمالش مختار و در پاره‌یی از کردارش مجبور می دانند.

مولف موضوع جبرو اختیار را علاوه بر عقایدی که به طرق مختلف پیرامون آن ابراز شده، از دیدگاه پزشکی، فیزیولوژی، روانی و فلسفی مورد بحث قرار داده است.

شناسنامه زیبائیهای خطوط کوفی

راهنمای خواندن انواع خطوط کوفی
محمد مشیری
از انتشارات موسسه سکه شناسی ایران

با اشاعه اسلام وپاگرفتن این آیین در ایران، به همت ایرانیان و نیاز بیش از حد اعراب که اسلام ازسرزمین آنها طلوع کرده بود، هنر اسلامی شکل گرفت ـ هنری که در جای آن چهره ایران و ردپای ایرانی را با اندک تحقیقی می توان پیدا کردو باز شناخت. خطوط کوفی هم ازجمله شکل هایی است که خط عربی در قالب یک هنر با آن آشنا شد و از صورت خط به نوعی نقاشی با حروف الفت گزید.

در «راهنمای خواندن انواع خطوط کوفی» هدف مولف بیشتر این بوده‌است که علاوه بر به دست دادن یک قاعده کلی برای خواندن انواع خطوط کوفی، دستور ـ العملی فراهم آورد برای بازخوانی آن دسته از خطوط کوفی که به طریقی هنرمندانه بر چهره سکه‌ها، کتیبه ها، کتب، سفال ها و فلزکاری ها جاخوش کرده‌اند، به دست بدهد.

در این مجموعه مولف غیراز شکل های مختلف خطوط کوفی، به بازگویی دگرگونی هایی‌که در حروف این خط به علل گوناگون رخ نموده، همت گماشته و در حقیقت تاریخ خطوط کوفی را بازنوشته است.

این مجموعه می تواند افراد پژوهشگر و مشتاق را یاری بخشد و آنها را در راه بازخوانی متونی که با خطوط کوفی شکل گرفته‌اند، کمک کند. در عین حال مجموعه دارانی که عشق به جمع‌آوری سکه ها و نشان ها و مدارکی که خطوط کوفی روی آنها نشسته است دارند، می توانند از این کتاب استفاده کنند.

شاهنشاها

سالروز تشکیل حزب رستاخیز ملت ایران

را که ضامن وحدت و همبستگی ملت ایران

و نقطه عطفی در تاریخ حیات سیاسی کشور ایران است

به پیشگاه آن رهبر عالیقدر تهنیت عرض مینماید

اهواز ـ مدیر و کارکنان
کارخانه آجر جنگیه ـ
محمد مقیمی زاده

پذیرش داوطلب دیپلمه برای شغل افسری ناوبری

آموزشگاه افسری ناوبری نیروی هوائی شاهنشاهی از دیپلمه های ریاضی، طبیعی و دیپلم هنرستان (در رشته های برق و الکترونیک ـ اتومکانیک ـ صنایع فلزی ـ ماشین افزار) که حداکثر سن آنها ۲۴ سال (برای کسانی که خدمت زیر پرچم را انجام داده‌اند ۲۵ سال تمام) باشند و دارای سلامت جسمانی کامل بوده و ازعهده آزمایش استعداد مربوطه برآیند. برای دوره ۱۸ ماهه این آموزشگاه دانشجو می‌پذیرد.

حقوق و مزایا:

دانشجویان در مدت تحصیل در ایران شبانه روزی بوده و هزینه آنان بعهده نیروی هوائی می باشد و ماهیانه پس از پرواز ۱۶۹۵۰ ریال دریافت خواهند کرد، دانشجویان پس از طی دوره تحصیل بدرجه ستوان سومی مفتخر و اولین حقوق آنان ۳۵۰۳۰ ریال و در صورتی که در خارج از مرکز خدمت نمایند مبلغ ۴۹۳۱۰ ریال خواهد بود.

افسران از مزایائی نظیر طی دوره‌های تخصصی خارج از کشور، پاداش سالیانه پس‌انداز تامین آتیه که در مدت سی سال خدمت به نرخ بر ۳۶۲۰۰۰۰ ریال میگردد، بهره مند میگردند خانه‌های سازمانی و درمان رایگان واستفاده از فروشگاه‌های ارتشی با تخفیف قابل ملاحظه نیز قسمتی از مزایای خدمتی آنان خواهد بود.

داوطلبان برای استفاده از موقعیت و ثبت‌نام همه روزه باستثنای پنجشنبه‌ها و تعطیلات رسمی با دردست داشتن مدارک حصیلی و فتوکپی آن و عین شناسنامه از ساعت ۷ صبح تا دو بعد از ظهر در تهران به فرماندهی آموزش‌های هوائی خیابان دماوند (تهران‌نو) ایستگاه فرودگاه و در شهرستانها به پایگاه‌ها و ایستگاه‌های هوائی یا مراکز کاریابی وزارت کار و امور اجتماعی مراجعه نمایند.

نیروی هوائی شاهنشاهی

م الف ۶۶۰۹

میدان بهارستان ۱۵۰ ساله شد

میدانهای قدیمی و کهنسال تهران حکایتهای ناگفته بسیاردارند . یکی از این میدانها میدان بهارستان است . این میدان که اکنون بیشتر بواسطه وجود ساختمان مجلس شورای ملی در یك ضلع آن از شهرت فراوان برخوردار است قبل از وجود ساختمان مجلس نیز از همین شهرت برخوردار بود.

بهارستان اکنون صدوپنجاه سالگی را پشت سر میگذارد. میدان بهارستان در مدت عمر نسبتا طولانی خود وقایع تاریخی تلخ وشیرین زیادی را شاهد بوده است .

یکی از این وقایع جشن عروسی ناصرالدین میرزا، ولیعهد محمدشاه بود که در میدان بهارستان برگزار شد. شکوه وعظمت برگزاری این جشن در آن زمان سروصدای زیادی برانگیخت.

این جشن عروسی هفت روز و هفت شب در میدان بهارستان برگزار شدو در این مدت رقص و پایکوبی ادامه داشت . فتحعلیشاه نیز برای شرکت در جشن سرسره زنان حرمسرا به بهارستان می‌آمد و به عمارت نگارستان می‌رفت .

عمارت نگارستان در محل فعلی دانشکده ادبیات وپمپ بنزین بهارستان قرار داشت .

● بزرگان وسرداران مملکت دراین میدان ازفتحعلیشاه استقبال می کردند.

میدان بهارستان در زمان قاجاریه وقایع بیشماری را پشت سر گذاشت. خانه صدراعظم مشهور ایران میرزاحسین‌خان سپهسالار نیز در این میدان بود. بعدازقاجاریه میدان بهارستان تغییر ماهیت داد و درعهد مشروطیت به یك پایگاه سیاسی مملکتی تبدیل شد. نخستین جشن مشروطیت درمیدان بهارستان برگزار شد. این جشن توام باشکوه و عظمت بود و نشان از پیروزی آزادی براستبداد داشت . در ایام برگزاری اولین جشن مشروطیت خطابه و اشعار بسیاری سروده شد و ازجمله دوبیت زیرکه بر سر زبانها افتاده و هنوز هم گروهی از متقدمین آنرا در سینه دارند :

« جشن ملی مروج دین است
کوری چشم مستبدین است
حبذا جشن ملی ایران
که جهان رانموده رشك جنان»

در سینماهای تهران تخمه «کدو» وسیراب شیردان فروخته می شد!

ازدحامی که اینروزها در کنار گیشه‌های بلیط فروشی سینما ها دیده میشود ، ده بیست سال پیش که فقط تهران بود و چند سینمای جدید التاسیس هرگز بچشم نمی – خورد . درگذشته همچنین از بازار سیاه بلیط و عکسهای سکسی برسر درسینما هااثری نبود. ازاین گذشته بیشترسینما ها در یك سانس دو قاسه فیلم نشان می دادند و در بعضی از سینما ها از تخمه کدو گرفته تا سیراب وشیردان بتماشاچیان فروخته میشد .

تهران چهارمیلیونی حالا ۱۲۶

سینما و هفت تماشاخانه دارد. از این تعداد شصت سینما ، درجه یك ، پنجاه سینما ،درجه دو و شانزده سینما، درجه سه است . در سینما های تهران در سال بین چهارصدوپنجاه تا پانصد فیلم نمایش داده میشود که بین هفتاد تا صد فقره از این فیلمها ساخت فیلمسازان وطنی است. اگر هر سینمای تهران روزی چهار سانس داشته باشد با احتساب حد متوسط تماشاچیان برای یك سانس در یك روز سینمای تهران چهارصد هزار نفر مشتری دارد.

نخستین سینمای تهران ، «گراندسینما» بود که درسالن «گراند هتل» تهران و در سال ۱۳۰۵ گشایش یافت . گشایش این سینما تحول تازه‌ای در تفریح طبقات باصطلاح بالای اجتماع بوجود آورد . نخستین فیلمی که در تهران بنمایش درآمد و تماشاچیان را هج و واج کرددرسالن کافه« دوپری» عرضه شد.

اولین فیلم فارسی نیز«دختر لر» است که آنرا مرحوم «عبدالحسین سپنتا»درهندوستان تهیه کرد. در حال حاضر فقط سینما های لاله‌زار در رقابت با یکدیگر دو تا سه فیلم را در یك سانس نشان میدهند . اکثر فیلمهای این سینما ها مبتذل است . سینما های درجه یك نیز با ارائه فیلمهائی که برای کمتر از هژده سالگان ممنوع است، مشتری جلب می کنند و صدالبته که بیشتر مشتری این سینماهانیزجوانان کمتر از هژده سال هستند.

● امروز فقط سینما های لاله‌زاری دریك سانس دو قاسه فیلم نمایش می دهند . سابقا در بعضی از این سینما ها حتی سیراب وشیردان و تنقلات و خوردنیهای فراوان دیگر به مشتریان عرضه می‌شد .

«قلم ودوات» عریضه نویسان جای خودرا به ماشین تحریر داده است

★ عریضه نویسان از کار خودچندان هم ناراضی نیستند . مشتری آنهاکم میشود اما هرگزبی‌مشتری نمی‌مانند .

« عریضه نویسی» یکی از شغل های نسبتا قدیمی تهران است که همچنان رواج دارد و عده‌ای از این راه درآمدی دارند وزندگی خود را تامین میکنند .

در گذشته عریضه نویسان با قلمی و استفاده از مرکب دوات عریضه مینوشتند و خط و ربطشان بدیدک نبود ، اما امروز هم وسیله کار عریضه نویسان عوض شده است و هم انشاء و املای آنها بمراتب رو به تنزل رفته است .

ماشین تحریر وسیله نوشتن مدرن عریضه نویسان شده است و هر عریضه نویس با یک دستگاه ماشین تحریر اسقاط و چند سال کارکرده میتواند روزگار بگذراند . گفتنی است که پاره‌ای از عریضه نویسان امروز برای خود یکپا قانون دان نیز هستند و گهگاه در عریضه هائی که برای مردم مینویسند به‌بعضی از مواد قانون اشاره میکنند .

تحریر یک عریضه برای هر مشتری بین هفت تاده تومان خرج برمیدارد و بیشتر شاکیان از آندسته افرادی هستند که از صاحبخانه‌شان شکایت دارند .

عریضه نویسان در پیادمرو خیابانهای اطراف دادگستری کار مردم را راه میاندازند . قبلا پاتوق عریضه نویسان در کنار دیوار دادگستری بود واکنون خیابانهای روبروی دادگستری در اشغال این افراد درآمده است . عریضه نویسان چندان هم از شغل خود ناراضی نیستند. یکی از آنها میگوید :

«شغل ما راه انداختن کار مردم» است . البته مردم نیز وقتی می‌بینند کارشان راه می‌افتد ، خوشحال میشوند و پولی میدهند ، این پول نه چندان زیاد است که مشتری را ناراحت کند و نه چندان کم که باعث کمی درآمد ما باشد . بقول معروف در این میان نه‌سیخ میسوزد و نه‌کباب» .

هنگامیکه در Mothercare خرید میکنید، خانواده خوشحالی هستید.
اکنون لباسهائی برای کودکان تاسن ده سالگی موجود است

Mothercare خرید را با استفاده از روش فروش پستی شروع کنید. سیسمونی، لباس بچه، اسباب بازی ایمن وبسیار محکم، تازه ترین وزیباترین لباسهای بازان تاردان، واکنون لباسهای بسیارعالی برای کودکان تاسن ده سالگی!
همه انواع اجناس خریدنی وجز نیات مربوط به جگونگی خرید در کاتالوگ مندرج است. هم اکنون کوپن را به پست بدهید!

رایگان

این کوپن راهم اکنون بفرستید
تاکاتالوگ جدید ۲۱۲ صفحه‌ئی رنگی بهار وتابستان Mothercare برایتان فرستاده شود!

هم اکنون کوپن را به نشانی زیرارسال دارید :

Mothercare Limited, Department QA, P.O. Box 145, Cherry Tree Road, Watford, Herts, WD2 5SH, England.

نام _____
خیابان _____
شهر _____
منطقه _____
کشور _____
لطفاً با حروف چاپی درشت بنویسید
UV

* کاتالوگ رایگان با پست هوائی برای شما فرستاده میشود
* اجناس به قیمتشان بسیارمیارزند.
* تجربه وکارشناسی Mothercare
* قیمتهای عادلانه ومناسب.
* چنانچه رضایت خاطرتان جلب نشود میتواند قیمت کامل جنس راپس بگیرید.

Mothercare®-by-Post
همه چیز برای بانوان باردار وبرای نوزاد... و کودکان تاسن ده سالگی

بلاک اند دکر
چیزی بیشتر از ابزار برقی صنعتی

چرا؟
زیرا :
۱ـ بهره برداری بیشتر
مابرای دریل‌ها سنگ سمباده ،اره‌های صنعتی وابزارهای دیگرکلیه ضمائیم رادر اختیار شما میگذاریم .
۲ ـ توزیع
محصولات ما در کلیه ابزارفروشی های معتبر درسراسر ایران عرضه میشود .
۳ ـ تضمین
کلیه ابزارما از نظر موغوبیت تا شش ماه تضمین شده است .
۴ ـ سرویس بعد از فروش
مادر تهران ،اهوازواصفهان مراکز سرویس داریم وبزودی در شهرستانها ی دیگر نیز مراکز سرویس دایر خواهیم کرد .
۵ ـ آموزش
درخیابان شاه شماره ۲۲۹ ـ به علاقمندان آموزش داده میشود

بلاک اند دکر
درخدمت صنایع ایران .
آدرس . تهران خیابان شاه شماره ۲۲۹ تلفن ۶۴۱۲۷۶۰ – ۶۴۲۵۳۸

• آیا دوست دارید در مورد ابزار برقی صنعتی بلاک اند دکر بیشتر بدانید؟ لطفا "کوپن زیر را پر کرده و به آدرس بالا ارسال دارید تا برای شما یک بروشور رنگی برایگان فرستاده شود .

بله
من مایلم که یک بروشور رنگی ابزار صنعتی بلاک اند دکر داشته باشم .
لطفا "به آدرس زیر برای من بفرستید
نام و نام خانوادگی .....
آدرس کامل E.1

دنیای ورزش
نشریه هفتگی اطلاعات
درسراسر ایران منتشر میشود

بقلم استاد عباس اقبال آشتیانی

اسرار مرگ امیر کبیر در حمام فین کاشان

چهل روز شوم ترین ایام تاریخ ایران

دست یابی به عکسی از امیر کبیر صدر اعظم مقتدر سالهای نخستین سلطنت ناصرالدینشاه همچنان مورد تقاضاست زیرا با کمال تاسف هر چه بررسی و کنکاش در این مورد بیشتر میشود، منابع و ماخذی که بتوان بدان اعتماد کرد و بر اساس آن پذیرفت که از رادمرد تاریخ ایران در قرن پیش عکسی بجای مانده کمتر میگردد.

بهر حال بار دیگر در شرایطی که «اطلاعات» شرح حال «امیر» را در چهل روز بین عزل و قتل او از اطلاعات ماهیانه اقتباس میکند «این امید را دارد که محققان و صاحبنظران برای انتشار عکس امیر کبیر نیز مرکز پژوهش را یاری نمایند.

شرح حالی که از نظر شما میگذرد در چند شماره اطلاعات ماهیانه در زمستان سال ۱۳۲۷ تحت عنوان «صد سال بعد از تاریخ عزل و قتل امیر کبیر» و چهل روز از شوم ترین ایام تاریخ ایران از پنجشنبه ۱۹ محرم تا جمعه ۱۷ ربیع الاول ۱۲۶۸ قمری بقلم استاد محقق و نویسنده توانا شادروان عباس اقبال آشتیانی چاپ شده است. که به لحاظ مستند و جالب بودن آن از نظر خوانندگان میگذرد.

مقدمه

در روز پنجشنبهٔ نوزدهم محرم سال ۱۲۶۸ قمری که چند هفته قبل درست یکصد سال از آن میگذشت مرحوم میرزا تقی خان امیر کبیر فراهانی از مقام صدارت ایران معزول گردید و در روز جمعه هفدهم ربیع الاول از همان سال که چند هفته دیگر درست یکصد سال از آن میگذرد این مرد نامی در حمام فین کاشان بوضعی فجیع بقتل رسید و باین شکل بگفته واتسن (۱) مورخ انگلیسی: «مردی که تا این پایه برای احیای ایران رنج برده بود بدست مردم همین ایران از میان رفت.

امیر تنها مردی بود که کفایت ووطن پرستی و قوت نفس و پاکیزه دامنی را با هم یکجا جمع داشت یعنی بصفاتی متصف بود که یک صدراعظم ایرانی تا آنها را نداشته باشد نخواهد توانست کشتی مملکت خود را در میان این همه موانع و حوادث بساحل سلامت برساند.»

چهل روزی که بین تاریخ عزل و قتل امیر فاصله شد و امیر در این مدت در طهران یا در فین کاشان در میان خوف و رجاء میزیست از شوم ترین ایام تاریخ ایران است چه در طی همین ایام معدود در دربار طهران یعنی در همان دستگاهی که امیر جان عزیز خود را بر روی اصلاح آن گذاشت وقایعی رخ داد که صورت تاریخ ایران را بکلی عوض کرد یعنی درست آنرا از مجرای صحیح و سالمی که امیر فراهم ساخته بود بفاسدترین و خراب ترین مجاری که هنوز هم آثار زشت آن باقی است انداخت.

کنت گوبینو (۲) مامور سفارت فرانسه در ایران کمی بعد از قتل امیر بیکی از دوستان خود چنین مینویسد:

«فاجعه قتل امیر را در سراسر طهران مردم نقل میکنند، بر مرگ این مرد میگریند و بر شاه و صدراعظم حالیه (۳) لعنت میفرستند. من روزی بیکی از ایرانیان که از این حادثه نالان بود گفتم اگر امیر را شاه نکشته بود مردم که بدزدی و دروغ خو گرفته‌اند امیر را که مانع این دو کار بود خود میکشتند گفت حق با شماست اما بدانید که اگر مردم امیر را بعلت جلوگیری او از دزدی دوست نمیداشتند از صدراعظم کنونی بیشتر متنفرند چه این مرد دزدی را بخود و خاندانش منحصر کرده مردم در عهد امیر فهمیده بودند یا لااقل امروز میفهمند که آن مرد با آنکه روشی خشن و سلوکی غیر عادی داشت باز در راه خیر عموم قدم میزد اما این صدراعظم امروزی همه هستی ایران را بجیب یک مشت فرومایه یعنی خویشان خود فرو میکند.»

این ایام که صد سال از زمان عزل و قتل امیر کبیر میگذرد و از بدبختی بر اثر حوادث ناگواری که در این مدت پیش آمده اوضاع ایران بهیچوجه حال بهبود نیافته و مردم دوره صدارت مرحوم امیر را بحسرت تمام یاد میکنند نگارنده چنان مناسب دید که در طی چند مقاله شرح وقایعی را که در آن چهل روز شوم در دربار ایران رخ داده اجمالا باطلاع خوانندگان گرامی برساند تا کمابیش بدانند که بدبختی حالیه ما از کجا آب میخورد و بنای فساد و خرابی امروزی ما از چه روزهائی طرح ریزی شده است.

این سلسله مقالات خلاصه ایست از یادداشت هائی که از چند سال قبل جناب آقای دکتر قاسم غنی و نگارنده برای نوشتن شرح حال تفصیلی امیر کبیر فراهم آورده ایم و امیدواریم که عن قریب آنها را پس از تکمیل در دسترس جویندگان حقایق تاریخی بگذاریم.

۱ـ فرمان عزل امیر

میرزا آقا خان نوری بتاریخ ۲۲ صفر ۱۲۶۸ یعنی یک ماه پس از تاریخ عزل امیر در ایامی که آن مرد هنوز زنده و در کاشان بود خطاب بمرحوم میرزا سید جعفر خان مشیرالدوله مامور تعیین حدود بین ایران و عثمانی چنین نوشته است:

«از عزل یک نفر مثل میرزا تقی خان که خاطر اقدس همایون را از غرور شخصی و رفتار ناپسندیده خود مکدر داشته بلکه اکابر و اصاغر این مملکت از او در وحشت بودند چه وهن و سستی برای این دولت حاصل میشود بلکه بعون الله تعالی پس از عزل او کارها منظم تر و امر دولت در هر باب پیشرفتش بهتر است. اگر برای امر حدود است با حضور شما و اطلاعی که از جزئی و کلی امور باکمال دلسوزی و دولتخواهی و صداقت و غیرت دارید و میرزا تقی خان هم از شما در این کارها مشورت و مصلحت میکرد چرا باید کسی عزل و نبودن او را العیاذ بالله برای این دولت وهن و سستی بداند و تغییر سلوک و رفتار بدهد، شما این فقره را حالی آنها بکنید که دربار دولت ایران البته پنجاه نفر بهتر از میرزاتقی خان آدمهای معقول تربیت شده دارد، علاوه از اینها چنین نیست که خود شما ندانید افعال و اعمال نیکی که از میرزاتقی خان صادر شد در این سه سال از چاکران و جان نثاران اخذ کرد و آنچه غرور شخصی و رفتار غیر مستحسن بود از خودش بود...»

البته هر کس این سطور را بخواند آثار بی انصافی و حقیقت کشی و غرض ورزی را با کمال وضوح در آنها هویدا می بیند الحمدالله پس از قتل امیر کبیر مسلم شد که آن «چاکران و جان نثاران» که بزعم میرزا آقا خان امیر همه افعال و اعمال نیک ایشان را بخود بسته بوده و دربار ایران در میان آنان پنجاه نفر بهتر از امیر کبیر داشته بعد از گذشتن آن مرد با تدبیر بچه کیفیت وضع مملکت را بروز سیاه نشاندند و چگونه توطئه وسعایت ایشان را روزگار در استیصال و هلاک امیر که بزرگترین خیانت بایران بود آشکار ساخت.

همین چاکران و جان نثاران که امیر از ابتدای صدارت خود راه دزدیها و «مداخل» ایشان را بسختی بسته و از تعدیات و بی اعتدالیها و رفت و آمدشان با بیگانگان جلوگیری کرده و دست بی کفایت بسیاری از آنان را از کارهای بزرگ کوتاه نموده بود آنی از قصد امیر غافل نمی نشستند و پیوسته در شاه جوان بی تجربه و مهدعلیا مادر جاه طلب و دسیسه ساز او میدمیدند و از هر دشمنی داخلی و خارجی که بر ضد امیر اسباب آن فراهم آمده بود استفاده می کردند تا آنکه شاه را در سفری که از طهران باصفهان میرفت با خود همراه ساختند و او بهمه جهت مصمم شد که در برگشتن بپای تخت امیر را از کارصدارت بر کنار کند.

ناصرالدین شاه در روز هشتم ذی‌الحجه ۱۲۶۷ از اصفهان بطهران برگشت و چون بعزل امیر تصمیم جازم گرفته بود بالاخره در روز چهارشنبه هجدهم محرم سال ۱۲۶۸ برای اجرای این تصمیم شبانه دستور داد که چهار صد تن از قراولان خاصه بعنوان احتیاط دراِرگ سلطنتی حاضر شوند تا اگر ضرورتی پیش آید جان شاه و نزدیکان او را در اندرون حفظ کنند.

صبح روز پنجشنبه نوزدهم شاه پس از حصول اطمینان از بابت جان خود بعد از شکستن بارعام بر خلاف عادت جاری صدر اعظم را برای شنیدن گزارش امور و دادن دستور بحضور نخواست و امیر بقاعده معمول پیشگاه شاه احضار نشد.

امیر بفراست تصمیم شاه را در عزل خود دریافت از دربار بخانه آمد و طولی نکشید که دستخطی از شاه باین مضمون باو رسید که: «چون صدارت عظمی و وزارت کبری زحمت زیاد دارد و تحمل این مشقت بر شما دشوار است شما را از آن کار معاف کردیم. باید بکمال اطمینان مشغول امارت نظام باشید یک قبضه شمشیر و یک نشان که علامت ریاست کل عساکراست فرستادیم، با آن کار اقدام نمائید تا امر محاسبه و سایر امور را بدیگران از چاکران که قابل باشند واگذاریم۱»

در فرمان شاه خطاب بامیر چنین مرقوم بود که فردا صبح بدربار حاضر شود و در سلام عام در مقام امیر نظامی بایستد اما امیر زیر بار قبول این تنزیل مقام نرفت و فردا صبح از خانه خود بیرون نیامد.

امیر کبیر که جهت خود تقصیری تصور نمیکرد بشاه پیغام داد که گناه او چیست و بچه جرمی از خدمت بر کنار میشود.

مدعیان و مخالفین او که ذهن شاه جوان را نسبت بامیر بسختی مشوب کرده و یک رشته تقصیرات برای او از پیش خود تصویر نموده و بشاه قبولانده بودند انها را از جانب شاه بنام «تقصیرات امیر» برروی کاغذ آوردند و از طرف شاه بدست بزرگترین مدعیان او یعنی میرزا آقاخان وزیر لشکر برای امیرفرستادند.

امیر پس از مطالعهٔ آن تقصیرات و شنیدن تقریرات شفاهی اعتمادالدوله از شاه تقاضای ملاقاتی کرد تا شاید بتواند او را با بیان خدمات صادقانهٔ خود و دفع اتهامات دشمنان نسبت بخویش برسر رأفت آورد و نظر او را از تصمیم سختی که گرفته بود برگرداند اما دشمنان امیر و کسانی که این مقدمات را چیده بودند از این ملاقات حتی القوه جلوگیری میکردند چه از آن بیم داشتند که توطئه‌شان نقش برآب شود و امیر با دیدن شاه بیگناهی خود و بدخواهی مخالفان را باثبات برساند.

۲ـ نامه های امیر بشاه

چون امیر با وجود درخواستهائی که برای ملاقات شاه کرده و باکراه مقام امیرنظامی را هم قبول نموده بود بتحصیل این اجازه نایل نیامد و در جواب این تقاضاهای او ناصرالدین شاه فقط چند کاغذ باو نوشت این مراسله را بحضور فرستاد:

«قربان خاک پای همایونت شوم»

دستخط های همایون را زیارت کردم اینکه خواستم شرفیاب شوم مقصودی نداشتم که شما را از این اراده و فرمایش عرضهائی بکنم که دلیل پشیمانی باشد زیرا که با عریضه و بی عریضه این غلام از اول نوکری بجمیع احکام و فرمایش و رضای شما طالب بوده و هستم زیرا که اگر این غلام جزرضا و فرمایش شما طالب بوده است دست از همهٔ عالم برنمیداشتم، همان بمیل و بمرحمت شما دل خوش بوده و هستم حالا هم صریح، صریح عرض میکنم که مطیع حکم و رضای شما هستم. هرچه حکم شماست همان را طالب بوده و میباشم. برقراری، عزل، بامنصب و بی منصب، رعیتی آنچه شما حکم کنید مصلحت خود را در آن می بینم اما باز جسارت میکنم که بنمک با محک سرکار و خدائی که جمیع عالم درید قدرت اوست هر که این طور مصلحت دید بخاک پای همایون یقینا چندان خیرخواهی نکرده اینکه اصرار در شرفیابی حضور شما داشتم و باز دارم و استدعای چند کلمه عرض دارم برای آنست که هرزگی و نمامی و شیطنت اهل این ملک را میشناسم. این رشته که بدست انها افتاد دست نمی کشند و طوری خواهند کرد که این کار منظم را که کل دنیا از شدت حسد بمقام پریشانی برآمده بالمره خراب وضایع میکنند همچنین که این غلام را خراب کردند اسم این غلام را بالمره خراب و هم جمیع کارهای پخته را خام مینمایند، از این مطمئن باشید که ذره‌در این حکم اصرار نخواهم کرد اما اول امیر نظامی معلوم شد که هرچه اصرار در شرفیابی میکنم قبول نمی فرمایند، زیاده جسارت نورزید».

ایضاً امیر در همین موقع بناصرالدین شاه چنین مینویسد «قربان خاک پای همایونت شوم، خانم (۱) حکم و فرمایش همایون را رساند اولا بخدابخدا بولای مرتضی علی که تا جان دارم ذرهٔ از نوکری و رضای شما دست برنمیدارم و جانم را در رضای شما وقف میدانم و اینکه مبادا رفتار این دو روزه را خدا نکرده دردل بگیرم العیاذبالله جمیع عالم را بیک کلمه فرمایش خوش شما صلح کردم، فرموده بودند که مبادا اذیت بمردم برسانم (۲) بخدا من نمیدانم کی بدکرده تا بمقام سؤال یا اذیت برایم راضی نیستم بشناسم که کی بدمرا گفته و این غلام اگر خونی پدرم یا برادرم را بفرمایند بنمک شما گذشتم و بسر شما گذشتم تا باین حرفها چه برسد از شرفیابی این غلام گریزان نشوید زیرا که از اول رضای شما را خواسته و میخواهم همانجا که خانم هست اگر میل دارید ساعتی شرفیاب حضور شما شوم، همهٔ این حرفها تمام میشود، تفصیل را خانم عرض میکند زیاده چه جسارت بنماید باقی بسمع...».

۳ـ تقصیرات منتسب بامیر

اگر چه درست معلوم نیست که تقصیراتی که مغرضین بامیر نسبت داده و همانها هم بالاخره ناصرالدین شاه را بعزل او واداشته چه بوده لیکن از دو مراسله که بخط امیر خطاب بشاه باقی است فی الجمله نسبتهائی که مخالفین بامیر داده بودند واضح میشود.

در یک مراسله امیر خطاب بناصرالدین شاه چنین مینویسد:

«قربان خاک پای همایون مبارکت گردم، دستخط همایون زیارت شد مقرر فرموده بودند که هرچه عرض بوده است بخاک پای همایون عرض شود، این غلام باعتقاد خود هرچه عرض است چنان میداند که بخاک پای همایون عرض شود مثلا هرچه عرض وداد مردم است فدوی مداخله ندارد رجوع بدیوانخانه است و بکرات عرض کرده و بآنها سپرده که خاک پای همایون عرض نمایند اگر کوتاهی کرده‌اند بفدوی دخلی ندارد، آنچه روزنامهٔ شهر است همانکه نزد من آوردند همان ساعت مینویسد حضور همایون می آورند، کتابچه هاست همه را بنظر همایون میرسانند، حساب گذشته است بدفتر خبر کرده‌ام همانکه سند خرجها تمام شد و بنای نوشتن مفاصا حساب شد بیاورند حضور عرض نمایند، روز نامچه و اوضاع قشون است خود شاهد هستند بکرات بمحمودخان و آجودان باشی (۳) سپرده‌ام، یک فرمان و برات اینست که بی صحهٔ همایون بگذرد و از ولایات هر کاغذ برسد اکثری نخوانده و باقی خوانده حضور همایون می آورند و هرچه جواب نوشته میشود بنظر همایون میرسد، اگر پسند فرمودند فرستاده میشود، کاغذهائی که از ایلچیها میرسد کدام یکیست که اصل کاغذ یا جواب بنظر همایون نمیرسد، کارهای ولایتی و دولتی همین است که عرض شد کدام بیخبر پادشاهی میگذرد، نهایت یک پاره داد و فریادهای حساب است که ظاهر گذشتن آنها در حضور همایون خلاف شوکت سلطنت است، مقرر فرمایند فدوی بآنها هم رجوع ندارد. این همه زحمتهائی که فدوی بظاهر و باطن و غصه و دردهای بیدرمان که متحمل میشود خدا و پیغمبر شاهد است که محض وجود مبارک شما بر خود قرار داده اگر چه جسارت است اما ماجرا این بود که عرض شد اگر حقیقة مقصودی دارند که آشکار نمی فرمایند یا خدای نخواسته مداخلهٔ این غلام را مخل خدمت خود میدانند شما را بسر مبارک خودتان قسم میدهم که بی پرده فرمایش فرمایند.

«بدیهی است که این غلام طالب این خدمت نبوده و نیست و برای خود سوای زحمت و تمام شدن عمر حاصلی نمیداند،هرطور دل‌خواه شماست بخدا با کمال رضا طالب آنست، زیاده جسارت نورزید باقی الاءمر همایون».

در جزء اسناد وزارت امور خارجه مسوده ایست بخط امیر که مثل فردهای مستوفیان قدیم دفعه بدفعه نوشته و روی هر یک از آنها خط سیاهی کشیده شده بشرح ذیل:

«این غلام خود را از روز اول ادنی نوکر قبلهٔ عالم روحنا فداه میدانم و هیچ عزتی دردنیا برخود نمیدانم مگر بعد از فضل خدا بحکم و مرحمت پادشاه عالم پناه روحنافداه و ملتزم هستم که از قرار فرمایش سرکار همایون اطاعت حکم همایون را در کمال رضا انشاءالله تعالی (مطیع باشم).

این غلام بمنصب امیر نظامی کمال شکرگزاری دارد.

معلوم است که این غلام خوب و بد همه را مقدر آسمانی و بسته بحکم همایون میدانم و از احدی دردل خیالی نکرده و ندارم، بنوکرهای پادشاه بعداوت رفتار نخواهم کرد.

اعتمادالدوله و مستوفی الممالک معلوم است باحکم همایون در همهٔ محاسبات باید مداخله داشته و هر وقت احضار بحضور برای حساب میشوند این بنده هم همراه شرفیاب خاک پای همایون میشود.

این غلام ابداً در کاردول خارجه تحریراً تقریراً مداخله نخواهم کرد و باید جمیع نوشتجات و سروکار آنها با وزیر دول خارجه باشد (۱) و این غلام را ابدارجوعی نیست و همه باید بعرض خاک پای همایون برسد.

هر که را شاهنشاه روحنا فداه بحکومتی مامور فرمایند یا منصب بنو کرهای قدیم یا جدید یا ازدیاد مواجب مرحمتی فرمایند این غلام را عرضی و جسارتی نخواهد بود.

در امورات شهر طهران این بنده را مداخله نیست و بدیهی است باید همه خاک پای همایون عرض شود و حکم همایون صادر شود.

باید انشاءالله مردم عرایض خود را خود هر روز بی واسطه خاک پای همایون عرض نمایند.

این غلام انشاءالله فحش و نالایق بکسی نخواهد گفت و مردم را ابدا معلوم است حکم وقابلیتی ندارم. بترسانم، ترس و واهمه مردم باید از پادشاه روحنا فداه باشد.

خداو پیغمبر خداشاهد است که دستخط همایون را مثل وحی منزّل دانسته و از آداب نوکری که تعجیل جواب و زیارت را باشد کوتاهی نخواهم کرد.

معلوم است باید جمیع حکام مطالب و نظم ولایات را با خاک پای همایون عرض نمایند.

... «و معلوم است حد آنرا ندارم که تخلف از حکم نمایم». از این مسوده که تاریخ آن محرم ۱۲۶۸ (لابدثلث آخر محرم) است بخوبی معلوم میشود که بیچاره امیر از ترس جان همانطور که دشمنان او میخواسته‌اند از جمیع کارهای نیک خودتبری جسته و بهمان قبول مقام امیر نظامی ساخته و تعهد کرده است که بکلی از تعقیب روش سابق که مصدر آن همه خیر و فلاح شده بود و از جمیع اختیارات سابق خویش چشم بپوشد و این مسوده ظاهرا همان کاغذی است که بگفته سپهر اعتمادالدوله آنرا بعنوان صورت تقصیرات امیر بامضای او رساند.

۴ـ ملاقات امیر با شاه

امیر بالاخره بتوسط عزةالدوله زوجه محبوبه خود پس از نوشتن چند عریضه بحضور عاقبت اجازه یافت که با شاه ملاقات کند.

از مضمون مکالمه امیر با ناصرالدین شاه اطلاع دقیقی نداریم ولی مسلم است که در این مجلس گفتگو امیر با آن حال صراحت لهجه و خشونت بیان که زاده صداقت باطن و قوت ایمان بوده و بر اثر تاسفی که از ناسپاسی شاه و اطرافیان او داشته بیش از آنکه در دفاع خود کوشیده و در رفع تکدر خاطر شاه نسبت بخود از در اعتذار و عجز وانکسار در آمده باشد بیان خدمات صادقانه خویش پرداخته و زحمات مستمر و فداکاریها و جانفشانی و مراتب صداقت خود را در این مرحله بیان کرده است.

صاحب ناسخ التواریخ در ضمن چند سطر خلاصه‌ای از تقریرات امیر را در این مجلس که بزعم او «گستاخانه و بیرون از شریعت ادب بوده» بدست میدهد و میگوید:

«امیر بعرض رسانید که این مملکت را من بنظام آورده‌ام و این همه کارهای صعب را بکام آورده‌ام، این دبیران و دفتر خانه از من آراسته گشته و این لشکر وقورخانه از من پیراسته شده، اگر من نباشم کیست که از بلدان منال دیوان را ارتفاع دهد و در انحای حدود واقصای ثغور حراست قلاع و بقاع کند، من بودم که متمردین در گاه را تباه کرده‌ام و از برای هیچکس در ایران ملجا و پناه نگذاشتم، امروز بجای پاداش مرا بکیفر مرد گناه نباید کرد و کار مملکت را تباه نباید داشت».

ناصرالدین شاه از این قبیل بیانات امیر که البته از تندی و غرور خالی نبوده ولی از سر صدق و سوز ادا میشده بیشتر بر اشفت و تقصیرات امیر را بشکلی که مدعیان او قبلا ساخته و پرداخته و ذهن ساده شاه را از آنها پر کرده بودند پیش او تکرار نمود و امیر دانست که شاه از تصمیم خود بر نمیگردد و دمدمه سخن چینان چنان در او موثر افتاده که دیده مصلحت بینش تیره و تار گردیده و چنین پنداشته است که بقای تاج و تخت و حفظ جان او جز با کوتاه کردن دست امیر از کارها و سرپیچی از فرمان آن مرد صدیق میسر نخواهد شد ناچار بخانه آمد و منتظر تقدیر آسمانی نشست.

ادامه دارد

R. Watson مؤلف تاریخ قاجاریه

۲ـ Comte de Gobineau

یعنی میرزا آقا خان اعتماد الدوله نوری

۱ـ مرحوم سپهر در ناسخ التواریخ مینویسد: «این شمشیر مرصع و آن نشان مکلل ۱۲۰۰ تومان زر سرخ بها داشت»

۱ـ ظاهراً مقصود از خانم مهدعلیا مادر ناصرالدین شاه و مادر زن امیرکبیر است.

۲ـ میرزا آقاخان بشاه چنین فهمانده بود که امیر درصدد قصد اوست و میخواهد باو آزار برساند.

۳ـ یعنی عزیزخان سردار کل مکری که محمودخان نایب او بوده است.

۲ـ یعنی میرزا محمد علیخان شیرازی که در رمضان ۱۲۶۷ وزیر خارجه شد

اقدام بیسابقه

برای خریداران بلیط های
بخت آزمائی که در ایام نوروز
بسفر خارج از کشور میروند

طی قرارداد رسمی بین بنگاه بخت آزمائی ملی و هواپیمائی پان آمریکن

شماره برندگان بلیطهای نوروزی در سراسر جهان منتشر میشود

نظر به اهمیت جوایز بلیطهای نوروزی امسال، شماره برندگان جوایز به فاصله کوتاهی پس از انجام قرعه کشی وهمزمان با توزیع در سراسر کشور، بوسیله هواپیماهای سریع السیر پان امریکن به پنج قاره جهان ارسال خواهدشد با مراجعه به فهرست زیرنشانی پان امریکن را درشهری که برای سفر نوروزی خود درنظر گرفته اید، یادداشت کنید و برای اطلاع ازشماره های برنده به آن مراجعه فرمائید.

آتلانتا – جئورجیا (آمریکا)	1203 FULTON NATIONAL BANK BLDG.
آتن (یونان)	4 OTHONOS ST.
آدلید (استرالیا)	13 – 17 LEIGH ST.
آدیس آبابا (اتیوپی)	H.S.I. THEATRE BUILDING, CHURCHILL RD., P.O. BOX 3331
آرنج – کالیفرنیا (آمریکا)	125 TOWN AND COUNTRY ROAD
آسانسیون (پاراگوئه)	A.Y.C. ABENTE HAEDO (AGTS.) CALLE INDEPENDENCIA NACIONAL, 571
آکرا (غنا)	LIBERTY AVE. (P.O. BOX 1119)
آلبانی – نیویورک (آمریکا)	ALLEGHENY AIRLINES, DEWITT CLINTON HOTEL, STATE/EAGLE ST.
آمستردام (هلند)	LEIDSEPLEIN 25, HITSCHIGE-BOUW
آنتی بی (اوگاندا)	1 HARCOURT AVENUE
آنتیگوا (هندغربی ـ وست ایندیز)	LOWER HIGH ST., ST. JOHNS
آنکارا (ترکیه)	53 ATATURK BULVARI
آنکوراژ آلاسکا (آمریکا)	INTERNATIONAL AIRPORT
آنکوان – کانال زون (پاناما)	SEE PANAMA CITY, PANAMA
ابیجان (ساحل عاج)	HOTEL IVOIRE; C/O AIR AFRIQUE (GEN. AGTS.) 2, AVE. GENERAL DE GAULLE
ادمونتون (کانادا)	PACIFIC WESTERN AIRLINES, AIRPORT
ازمیر (ترکیه)	IZMIR PALAS OTELI
استانبول (ترکیه)	ISTANBUL HILTON HOTEL ARCADE
استکهلم (سوئد)	JAKOBSTORG, 1, BOX 1614
اشتوتکارت (آلمان غربی)	LAUTENSCHLAGERSTRASSE 2
الیوترا (باهاماس)	ROCK SOUND CLUB
اوکلاند – کالیفرنیا (آمریکا)	KAISER CENTER, 3000 LAKE SIDE DRIVE
اوکلاند (نیوزلاند)	3 SHORTLAND ST., INTERCON-TINENTAL HOTEL
اوزاکا (ژاپن)	HONMACHI; NOMURA BLDG., 4, HONMACHI; 4-CHOME, HIGASHI-KU
اوسلو (نروژ)	KRONPRINSESSE MARTHA'S PLASS, 1
انتاریو – کالیفرنیا (آمریکا)	INTERNATIONAL AIRPORT
اوکیناوا – جزایر ریوکیو (ژاپن)	AWASE MEADOWS SHOPPING CENTER, (BOX 3, KOZA P.O.)
ایندیاناپلیس – ایندیانا (آمریکا)	243 S. HIGH SCHOOL RD. (CARGO OFF.)
بارانکویلا – بارانیکا (کلمبیا)	EDIF. COLSEGUROS, PASEO BOLIVAR
باربادوس (هندغربی ـ وست ایندیز)	CARLISLE HOUSE, THE WHARF, BRIDGETOWN
بارسلونا (اسپانیا)	CALLE MALLORCA, 250 BARCELONA (8)
بالتیمور مریلند (آمریکا)	8 E. BALTIMORE STREET
بانکوک (تایلند)	SIAM CENTER, 965 RAMA 1 ROAD
برازیلیا (برزیل)	NACIONAL BRAZILIA HOTEL
برلین (آلمان غربی)	EUROPA-CENTER; ALSO BERLIN HILTON HOTEL
برمن (آلمان غربی)	BAHNHOFSTRASSE 25
برمودا (هامیلتون)	61 FRONT ST., HAMILTON
بریسبین (استرالیا)	191 ELISABETH ST.
بغداد (عراق)	IRAQI AIRWAYS, SAADUN ST.
بلم (برزیل)	AERO PASSENGENS AEREAS TRAVERSA FRUTUOSO GUIMARAES 282
بمبئی (هندوستان)	TAJ MAHAL HOTEL
بوئنس آیرس (آرژانتین)	(CAPAASA): AVDA. ROQUE SAENZ PENA, 788; SHERATON HOTEL, SAN MARTIN 1125
بوخارست (رومانی)	TAROM: BDUL REPUBLICA 16; ATHENE PALACE HOTEL
بورلی هیلز کالیفرنیا (آمریکا)	CENTURY PLAZA HOTEL, CENTURY CITY
بورنی (تاسمانی)	ANSETTP A.N.A. (GEN. AGTS.), 6 CATTLEY ST.
بوفالو نیویورک (آمریکا)	440 MAIN ST.
بوگوتا (کلمبیا)	HOTEL TEQUENDAMA, CARRERA 10. NO. 26–13
بن (آلمان غربی)	WESSELSTRASSE 16
بنغازی (لیبی)	OVERSEAS TRAVEL AGENCY OMAR KHAYAJAM HOTEL
بیرمینگهام (انگلستان)	LAMBARD HOUSE, GREAT CHARLES ST.
بیروت (لبنان)	PAN AMERICAN BLDG., RIAD SOLH SQ.
بوستون ماساچوست (آمریکا)	150 FEDERAL STREET AND SHERATON PLAZA HOTEL LABBY, COPLEY SQ.
پاپیته (جزایر تاهیتی)	PAN AM BLDG., QUAI DU COMMERCE
پاراماریبو (سورینام)	5 MALABATRUMSTRATT, CABELL BLDG.
پاریس (فرانسه)	90 CHAMPS ELYSEES; 1 RUE SCRIBE
پاسادنا کالیفرنیا (آمریکا)	718 E. COLORADO BLVD.
پاگو پاگو (جزیره ساموآ)	P.O. BOX 728, AMERICAN SAMOA 96920
پالرمو (سیسیلی) (ایتالیا)	F. COSULICH (GEN. AGTS.) VIA E. AMARI 43
پاناما سیتی (پاناما)	EDIFICIO HATILLO, JUSTO ARPSEMENA AVE.; EDIFICIO NUEVO TIVOLI 4TH OF JULY AVE.
پراگ (چکسلواکی)	PARIZKA STREET 11; IGEN. AGT.) CSA REVOLUCNI ST. 1
پرث (استرالیا)	ST. GEORGE'S TERRACE, ARCADE 104
پرستویک (اسکاتلند)	PRESTWICK AIRPORT
پونتا دلگادا (جزائر آزور)	RUA DA ALFANDEGA 9, 1ST. FLR., SAO MIGUEL ISLAND
پورت آف اسپانی (ترینیداد)	90 INDEPENDENCE SQ.
پورت – او – پرنس (هائیتی)	PLACE DE LA REPUBLIQUE ARGENTINE
پورتلند اورگون (آمریکا)	512 S. W. YAMHILL ST.
پورتو – آلگره (برزیل)	1251 RUA DOS ANDRADES, ROOM 21
پورتوورداز	SEE CIUDAD GUAYANA
پوینته – آ – پیتر (گوادلوپ)	RAIZET AIRPORT, ABYMES
پیتزبورگ پنسیلوانیا (آمریکا)	428 FORBES AVE.
تامپا فلوریدا (آمریکا)	506 FLORIDA AVE.
تایپه (تایوان)	TAIWAN TRADING CORP. (AGTS.). 103 CHUNG SHAN NORTH RD., SECTION 2
تریپولی (لیبی)	AFRICAN COASTAL CORP., BADRI BLDG. (GEN. AGT.)
تکوسی گالپا (هندوراس)	EDIFICIO PAN AM, 6A AVENIDA
تورنتو – انتاریو (کانادا)	91 YONGE ST.
تورین (ایتالی)	VIA DELL'ARCIVESCOVADA 9
توکیو (ژاپن)	KOKUSAI BLDG., NO. 12, 3-CHOME, MARUNOUCHI, CHIYODA-KU; KEIO PLAZA HOTEL
تی وانا (مکزیکو)	AV. REVOLUCION 1232–2A
جاکارتا (اندونزی)	HOTEL INDONESIA, DJALAN M. HOESNI THAMRIN
جورج تاون (گوایانا)	BOOKERS SHIPPING (DEMER-AAR) LTD. (GEN. AGTS.,) BANK OF GUYANA BLDG.
جنوا (ایتالیا)	F. COSULICH (GEN. AGT.) XX SETTEMBRE 41
خارتوم (سودان)	MIDDLE E. IARLIBAN GAMHOUREYA AV.
جیوداد گوایانا (ونزوئلا)	EDIFICIO ALPES 2A, CENTRO CIVICO
دارالسلام (تانزانیا)	DAR-ES SALAM AIRPORT, P. O. BOX 18003
داکار (سنگال)	PLACE DE L'INDEPENDENCE
داکا (بنگلادش)	KARIM CHAMBERS, MOTIJHEEL
دالاس – تکزاس (آمریکا)	108 SOUTH ERVAY
دمشق (سوریه)	KHOURY BROTHERS TOURISM AND TRAVEL AGENCY (CSA) SHARIA AL NASR
دهلی (هندوستان)	CHANDRALOK BLDG., 36 JANPATH
دیترویت – میشیگان (آمریکا)	1231 WASHINGTON BLVD.
دنپاسار – بالی (اندونزی)	HOTEL BALI BEACH INTERCONTINENTAL
دنور – کولورادو (آمریکا)	804 17TH ST.
دوالا (کامرون)	C/O AIR AFRIQUE (GEN. AGTS.) AVENUE POINCARE, B.P. 4084

شما درهر نقطه دنیا که باشید، میتوانید شخصا بامراجعه بـه نمایندگی پان امریکن، بلیطهای نوروزی خود را باشماره برندگان تطبیق کنید ودرصورت برنده شدن، برای دریافت ۷ گنج نوروزی، بموقع اقدام نمائید

هشدار به خانواده ها در آستانه چهارشنبه‌سوری

ترکاندن ترقه وبه هوا فرستادن فشفشه، فجایعی ببار می آورد که رسم زیبای چهارشنبه سوری را زشت می کند

هرسال عده‌یی کودك و نوجوان قربانی مواد منفجره آتش بازی می شوند

قربانیان ترقه وفشفشه

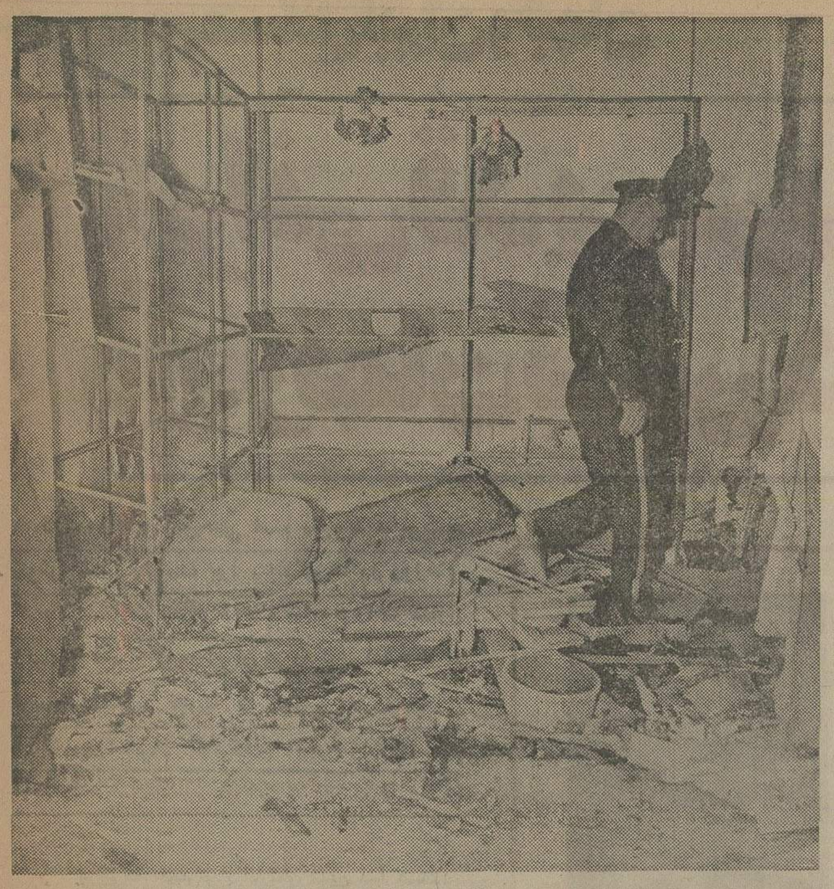

بقایای مغازه‌یی است که‌در آن ، ترقه و فشفشه و دیگر موادآتش‌زای مخصوص چهار شنبه سوری فروخته می‌شده، اما یک انفجار ناگهانی ، همه چیزآن را در هم ریخته‌است..

● مراسم چهارشنبه سوری از جمله‌مراسم دل‌انگیز ایرانیان است که هرسال با دلهای‌شاد و لبهای خندان برگزار می شود.اماانفجار موادمحترقه‌یی که برای آتش بازی در این شب‌فراهم می‌شود ، این‌مراسم زیبا را به فجایع دردناک می آلاید. آنچه در عکس می‌بینید، که با آن وسائل آتش بازی ساخته میشود در محله های جنوب تهران بیشتر از محله های‌دیگر حادثه آفریده است. ماموران در این مناطق مبارزه پیگیری را علیه تهیه کنندگان وسائل آتش بازی ادامه می دهند . بجاست که پدران و مادران نیز در این رامماموران را یاری دهند.

و هرپنج‌کودک بشدت‌مجروح شدند .

قدیر دستگیر شد و از وی دوکیلو مواد منفجر بدست‌آمد.

در ۲۶ اسفند ماه ۵۲، دو برادر مقداری ترقه و فشفشه در اتاق خانه‌شان پنهان کرده بودند . حوالی نیمه شب بر اثر گرم شدن اتاق ، ترقه ها منفجر شد و اهل خانه به بیمارستان منتقل شدند ، همزمان بااین حوادث ناگوار ماموران‌همه‌ساله از قاچاقچیان مواد محترقه زیادی کشف میکنند در اسفند ماه پنجاه و یک ماموران از دو مرد همدانی یک تن ترقه ، باروت و مواد محترقه بدست‌آوردند.

تحقیق گزارشگران مانشان میدهد . انفجار موادمحترقه‌ای

در آستانه بهار و درآغاز نوروز نخواهیم که قهقهه‌ها و خنده های شادمانه کودکان به فریاد های مرگبار و گریه های اندوهناك تبدیل شود. بچه ها را ازبازی باترقه و فشفشه‌بازداریم . سال گذشته در چنین روزهائی یازده کودك قربانی انفجار ترقه و فشفشه شدند . چندنفر از آنها جان سپردند و چند تن دیگر دست‌وپای خود را از دست دادند .

امسال اجازه ندهیم که کودکان قربانی حس کنجکاوی ولذت و شادمانی شنیدن صدای‌ترقه ها و تماشای شعله‌های هزار رنك فشفشه ها شوند .

بوی عید که می‌آید بچه‌ها از سادی در پوست‌خود نمی گنجند . فکر لباس‌نو و کفش و کلاه‌نو بچه ها را ساعتهادر عالم خیال فرو میبرد . بوی عید که می‌آید: بازیهای‌کودکانه بچه‌ها دوچندان میشود. در کوچه پس کوچه های شهر ازسروصدای بچه ها غوغا بر پا میشود . بچه‌ها یکدم آرام ندارند . بازی ، بازی ، بازی،،، این تنها هدف آنهاست بچه‌ها اگر شبها هم بازی کنند بازهم خسته نمیشوند .

مربیان تعلیم و تربیت‌کودک براین عقیده‌اند که هرگز نباید بچه‌ها را از بازی دلخواه‌انها باز نگهداشت .انهادرپی ابراز این عقیده میگویند : «درکنار این آزادی وسیع که در بازی کردن به بچه ها داده میشود، باید به بچه ها تفهیم کرد که چه بازیهائی خطرناک است و چه بازیهائی خطرناک نیست. »

سنت‌های وارونه

درمیان اعیاد و جشن های بیشماری که از عهد باستان برای ایرانیان بیادگار مانده‌یکی هم جشن سنتی و زیبای‌چهار شنبه سوری است . ایرانیان بواسطه‌حرمتی که برای «مهر» و آتش قائل بوده‌اند این‌جشن را با شکوه‌هرچه تمامتربرگزار میکردند و اکنون نیز که بازمانده سنتهای قدیمی برای‌ما بجا مانده جشن چهارشنبه سوری همچنان‌زیبائی و لطف خود را حفظ کرده است.

از آنجا که گذشت زمان‌بر هر پدیده‌ای بی‌اثر نیست ، جشنهاو سنتهای قدیمی ما نیز دیگرگون شده و بقولی‌پاره‌ای از سنتها «وارونه‌شده‌و ماهیت خود را از دوست‌داده است . بررسی و تحقیق درباره برگزاری جشن چهارشنبه سوری نشان می دهد که هیچیک از پیشینیان توصیه نکرده است که برای برگزاری این جشن از ترقه و فشفشه استفاده شود . البته آتش افروزی چهار شنبه سوری ویژگیهای خاص دارد که‌بجای‌خود زیباست و اجرای آن بواسطه دخالت و نظارت بزرگترها در صورتی‌که همراه با دقت عمل باشد هیچگونه خطری بوجود نخواهد اورد . بهر حال معلوم نیست رسم ترکاندن‌ترقه و به هوافرستادن فشفشه و ایجاد خطر کردن ازچه زمانی‌به رسم زیبای‌چهار شنبه سوری اضافه شده و آنرا نازیبا کرده است .

ممنوع ، ممنوع

از سالها قبل ترکاندن ترقه و بهوا فرستادن فشفشه در آستانه نوروز در جشن چهار شنبه سوری ممنوع شده است . حتی خرید و فروش این کالاها و نظایر ان عدعن است . با این وجود همه ساله مراسم چهارشنبه سوری سپری نمیشود مگر اینکه با صدای ترقه و شعله های فشفشه همراه باشد . از اول اسفند ماه هر سال کارگاههای ترقه‌و فشفشه سازی در پنهان و دوراز چشم ماموران برپا میشود .

عده‌ای سودجوبا «باروت» و کلرات و انواع مواد دیگر وسایل آتش سوزی می‌سازند و ایجاد خطر می‌کنند . از طرفی ماموران همواره با این افراد مبارزه کرده‌اند و همچنان بمبارزه خود ادامه میدهند .

خانواده های عزادار

کودکان و نوجوانان به فشفشه و ترقه و سایروسائل آتش بازی علاقمندند . آنها بدون اینکه خود بخواهند برای یک لحظه تفریح خود را با انواع خطر روبرو میسازند.

بخاطر بی‌توجهی پدران و مادران همه ساله ، عیدتعدادی از خانواده ها به عزا تبدیل میشود . بچه‌ها معمولا در فرصت های مناسب از غیبت پدر و مادر ها استفاده میکنند و به بازیهای خطرناک دست میزنند.وقتی‌که‌مادران‌برای‌خرید نوروزی‌در خارج از خانه‌بسر میبرند و پدران نیز در محل کار خود هستند فرصت‌مناسبی است که بچه‌ها دم را غنیمت بشمارند و راه کوچه وبازار در پیش گیرند .

ترقه فروش های دوره‌گرد که در اختفا کار فروش ترقه و فشفشه را دنبال میکنند ، نخستین کسانی هستند که بچه‌ها را با ترکاندن یکترقه به خرید کالای خطرناک خود تشویق میکنند .

ایان وظیفه بزرگتر هاست که درکوی‌و برزن باشنیدن صدای ترقه فروشندگان دوره‌گرد را بیابند و تحویل پلیس دهند.

والدین همچنین باید در این ایام رفت و آمد بچه‌ها وغیبت انها را از خانه بیشتر از مواقع عادی کنترل کنند .

حوادث تلخ گذشته

در مراجعه به آرشیو «اطلاعات» به حوادث تلخ و ناگواری برمیخوریم که در اسفندماه هرسال براثر انفجار ترقه و مواد منفجره اتش بازی روی داده است . در نهم اسفند ماه ۵۱ «حسین نظری» از غیبت والدین خود استفاده کرد و در خانه به ساختن وسائل آتش بازی پرداخت . وی مواد لازم را قبلا تهیه کرده بود . «حسین» در حال ساختن فشفشه بودکه انفجار رخ داد . حادثه در نیروی هوائی اتفاق افتاد .

صدای انفجار همسایگان‌را از حادثه آگاه کرد . پدرومادر حسین ، هنگامی که بخانه رسیدندباجسد فرزندشان‌روبرو شدند .

درفروردین ماه ۵۱ کودکی که در خیابان ۱۵ متری‌وحیدیه با دوستان خود با فشفشه و ترقه‌بازی میکرد، براثر انفجار ترقه از ناحیه دست آسیب دید .

در چهارم اسفند ماه ۵۲، پنج کودک سیزده و پانزده ساله در خیابان دامپزشکی از مردی بنام«قدیر» مقداری‌زرنیخ خریدند تا ترقه درست کنند. این مواد ناگهان منفجر شد

شما درهر نقطه دنیا که باشید ، میتوانید شخصا بامراجعه به نمایندگی پان امریکن، بلیطهای نوروزی خود را باشماره برندگان تطبیق کنید ودرصورت برنده شدن ، برای دریافت ۷ گنج نوروزی ، بموقع اقدام نمائید

مانیلا (فیلیپین)	BONIFACIO DRIVE CORNER 25th ST., PORT AREA; DELGADO BLDG.
میامی ـ فلوریدا (آمریکا)	29 S. E. SECOND AVE.
مدرس (هندوستان)	1/33 ANNA RD. (GEN. AGT.)
مسکو (اتحادجماهیر شوروی)	METROPOL HOTEL, SUITE 239, 1 PROSPECT MARX
مکزیکو د. اف (مکزیکو)	REFORMA NO. 35
ملبورن (استرالیا)	233 COLLINS STREET
مونتری (مکزیک)	EDIFICIO CONDOMINIO ACERO, DESPACHO 1105, SARGAZA SUR NO. 1000
منچستر (انگلستان)	10 KING ST.
مونترال ـ کبک (کانادا)	ZIZANIS TRAVEL CORP., 3 PLACE VILLE MARIE, RM. 58 (GEN. AGT.)
مونته‌ویدئو (اروگوئه)	AVDA 18 DE JULIO 945
مونیخ (آلمان غربی)	LENBACHPLATZ 3
میلان (ایتالیا)	TORRE VELASCA — PIAZA VELASCA 5
میلواکی ـ ویسکانسین (آمریکا)	111 E. WISCONSIN AVE.
مینیاپولیس (آمریکا)	533 MARQUETTE AVE.
ناپل (ایتالیا)	VIA MIGUEL CERVANTES 55 (GSA) F. COSULICH
نادی (مجمع الجزایر فیجی)	NADI AIRPORT
ناسائو (باهاماس)	SHERATON BRITISH COLONIAL HOTEL, ONE BAY STREET, P.O. BOX N900, NASSAU; BRITTANNIA BEACH HOTEL, PARADISE ISLAND
ناگویا (ژاپن)	DAI NAGOYA BLDG., NAKAMURA-KU
نایروبی (کنیا)	COMMERCE HOUSE, GOV'T RD., P. O. BOX 30544
نورنبرگ (آلمان)	GRAND HOTEL, BAHNHOFSTRASSE 1
نوما (کالدونی جدید)	27 RUE DE SEBASTOPOL
نیس (فرانسه)	3, PROMENADE DES ANGLAIS 06000
نیکوزیا (قبرس)	HULL BLYTH, ARAOUZOS, LTD. (GEN. AGT.), METAXAS SQUARE
نیوآرک ـ نیوجرسی (آمریکا)	12 COMMERCE STREET
نیواورلئان ـ لویزیانا (آمریکا)	233 O'KEEFE AVE.
نیویورک ـ ایالت‌نیویورک (آمریکا)	MANHATTAN, PAN AM BUILDING, 45TH ST.; 100 E. 42ND ST. AND 5TH AVE.; 67 WALL ST.; WHITE PLAINS, 175 MAIN ST.
واشینگتن ـ دیستریکت آف‌کلمبیا (آمریکا)	16TH AND K STREETS, N.W.; WORLD CENTER BLDG.
والنسیا (ونزوئلا)	AVE. KERDELL, CRUCE CON AVE. MIRANDA
وان کوور ـ بریتیش کلمبیا (کانادا)	PACIFIC WESTERN AIRLINES, LTD., 1018 WEST GEORGIA ST.
ورشو (لهستان)	HOTEL BRISTOL, KRAK, PRZEDMIESCIE 42
ویک آیلند (آمریکا)	WAKE IS. TERMINAL BLDG.
ویکتوریا (کانادا)	PACIFIC WESTERN AIRLINES 690 BROUGHTON ST.
وین (اطریش)	KAERNTNERRING 5, HOTEL BRISTOL BUILDING
وینتان (لائوس)	MANLEY ENTERPRISES INT'L (GEN. AGT.) RUE THAT LUANG
هارتفورد ـ کانتیکات (آمریکا)	111 PEARL ST.
هالیوود ـ کالیفرنیا (آمریکا)	HOLLYWOOD ROOSEVELT HOTEL, 7000 HOLLYWOOD BLVD.
هامبورک (آلمان غربی)	COLONNADEN, 1
هانوور (آلمان غربی)	THIELENPLATZ E
هلسینکی (فنلاند)	ALEKSANTERINKATU 40
هوایت پلینز ـ ایالت‌نیویورک (آمریکا)	175 MAIN ST.
هوایت مارک ـ جزیره‌فلاندرز (تاسمانی)	ANSETT–A.A.N. (GEN. AGTS.) LAGOON ST.
هنگ کنگ	ALEXANDRA HOUSE, CHARTER RD., HONG KONG PENINSULA HOTEL, SALISBURY ROAD, KOWLOON
هوبات (تاسمانی)	ANSETT–A.N.A. (GEN. AGTS.) 178 LIVERPOOL ST.
هوستون ـ تکزاس (آمریکا)	1219 MAIN ST.
هونولولو ـ هاوائی (آمریکا)	1600 KAPIOLANI BLVD. 1021 BISHOP ST.; 2342 KALAKAUA AVE., WAIKIKI
یوکوهاما (ژاپن)	SILK CENTER KOKUSAI BOEKI KANKO KAIKAN NO. 1, YAMASHITA-CHO, NAKA-KU

کابل (افغانستان)	HOTEL INTER-CONTINENTAL KABUL
کاتماندو (نپال)	TIGER TOPS (PRIVATE) LTD. (GEN. AGT.), P. O. BOX 242 DURBAR MARG
کاراکاس (ونزوئلا)	EDIF. PAN AMERICAN PUENTE URAPAL CANELARIA; HOTEL TAMACO, LAS MERCEDES
کازابلانکا (مراکش)	23 RUE ALLAL BEN ABDALLAH
کالگاری (کانادا)	PACIFIC WESTERN AIRLINES, 310 9TH AVE. S.W.
کالی (کلمبیا)	CALLE 12 NO. 5–30 OF. 24
کامپالا (اوگاندا)	1 HARCOURT AVENUE (P.O. BOX 3960) KAMPALA (22 MILES FROM ENTEBBE AIRPORT)
کامپیناس (برزیل)	AGENCIA VIRACOPOS DE REPRESENTACOES E PASSAGENS S.C. LTDA. RUA CONCELCAO, 242
کانبرا (استرالیا)	28–36 AINSLIE AVE.
کوپنهاک (دانمارک)	7, VESTER FARIMAGSGADE COPENHAGEN V
کراچی (پاکستان)	METROPOLE HOTEL, ABDULLAH HAROON RD.
کلیولند ـ اوهایو (آمریکا)	15 PUBLIC SQUARE
کوالالامپور (مالزی)	A.I.A. BUILDING, JALAN AMPANG
کوتونو (داهومی)	C/O AIR AFRIQUE (GEN. AGTS.) AVENUE DU GOUVENEUR BALLOT, B.P. 200
کورال گیبلز ـ فلوریدا (آمریکا)	147 ALHAMBRA CIRCLE
کوردوبا (آرژانتین)	BUENOS AIRES 124—3RD FL. OF. 33
کولومبو (جمهوری سری لانکا)	SHAH WALLACE AND HEDGES LTD. (GEN. AGTS.) POB 84, 363 KOLLUPITIYA RD.
کویت (کویت)	AL GHARABALLY TARVEL AGCY., FAHED SALEN ST. P.O. BOX 1976 (GEN. AGT.)
کولون (پاناما)	1002 ELEVENTH STREET; ESQUINA DE AVENIDA BALBOA Y CALLE 11 (7–1980)
کولونی (آلمان غربی)	HOHE STRASSE 117–119
کینشازا (جمهوری زئیر)	7 BLVD. DU 30 JUIN (BOITE POSTALE 491) INTER-CONTINENTAL HOTEL
کینگز تاون (جامائیکا)	117 HARBOUR ST.
کیپ تاون (جمهوری افریقای جنوبی)	GRAND PARADE CENTRE, ROOM 517 TRAFALGAR PLACE
گلاسکو (اسکاتلند)	68 ST. VINCENT ST.
گواتمالاسیتی (گواتمالا)	6A AVE. 11-43, ZONA 1
گوادالاجارا (مکزیک)	EDIFICIO LA NACIONAL, AB. VALLARTA NO. 1390–501
گوام جزائرماریاناس (آگانا)	SKINNER PLAZA (P. O. BOX BB) AGANA 96910
گوریتیبا (برزیل)	PANAMERICANA-PASSAGENS AEREAS E PROMOCOES LTDA. RUA VOLUNTARIOS DA PATRIA, 475, ROOM 4
لاس وگاس ـ نوادا (آمریکا)	HOTEL RIVIERA 2901 LAS VEGAS BLVD. SOUTH
لاگوس (نیجریه)	21-25 YAKUBU GOWON ST. (P. O. BOX 2311)
لانگ‌بیچ ـ کالیفرنیا (آمریکا)	438 W. OCEAN BLVD.
لندن (انگلستان)	193, PICADILLY, W.1.; 120 CHEAPSIDE LONDON E.C.2.; 14 OLD PARK LANE, LONDON, W.I.
لوس انجلس ـ کالیفرنیا (آمریکا)	SIXTH & GRAND
لاولس ستون (تاسمانی)	ANSETT–A.N.A. (GEN. AGTS.), 54 BRISBANE ST.
لیبرویل (گابن)	HOTEL INTERCONTINENTAL C/O AIR AFRIQUE (GSA), BLVD. DE L'INDEPENDANCE
لیسبون (پرتقال)	PRACA DOS RESTAURADORES, 46, RITZ HOTEL
لیک‌ساکسس ـ ایالت نیویورک (آمریکا)	3000 MARCUS AVE.
لیما (پرو)	RUFINO TORRICO 837 OFF. 201
مادرید (اسپانیا)	EDIFICIO ESPANIA, AV. JOSE ANTONIO 84; PALACE HOTEL
ماراکایبو (ونزوئلا)	EDIFICIO TROPPICAL, AVE. 5 DE JULIO, ESQ. SANTA RITA
ماناگوا (نیکاراگو)	LAS MERCEDES AIRPORT
مانروویا (لیبری)	53 BROAD STREET, P.O. BOX 2077
مانتیکوبی (جامائیکا)	CASA MONTEGO ARCADE, P.O. BOX 54, MONTEGO BAY

دوبلین (ایرلند)	26 WESTMORELAND ST.
دوسلورف (آلمان غربی)	KOENIGSALLEE 82
دونیپورت (تاسمانی)	ANSETT–A.N.A. (GEN. AGTS.), 42 ROOKE ST.
دهران (عربستان سعودی)	AIR TERMINAL RM. 282, DHARAN INT'L AIRPORT
رابرتزفیلد (لیبری)	(SEE MONROVIA)
راک ساوند (باهاماس)	SOUTH ELEUTHERA AIRPORT
راولپندی (پاکستان)	RAWALPINDI INTER-CONTINENTAL HOTEL
رسیفه (برزیل)	LEVART REP. GEVAIS, LTD. (GEN. AGT.) AVE. CONDE DE BOA VISTA, 1258
رم (ایتالیا)	VIA BISSOLATI 46
ریبرائو (برزیل)	RUA ALVAREZ CABRAL, 469, ROOM 229
ریکجاویک (ایسلند)	KEFLAVIK AIRPORT
روساریو ـ روزاریو (آرژانتین)	CORDOBA 1060
ریودوژانیرو (برزیل)	AVDA. PRES. WILSON 165A
زوریخ (سوئیس)	BAHNHOFSTRASSE 80
سبو (فیلیپین)	SHOP 1, HOTEL MAGELLAN, LAHUG
	CALLE 61, No. 496
ژوهانسبورک (جمهوری افریقای جنوبی)	29A LOVEDAY ST.
ساموای پاگو پاگو (آمریکا)	SEE PAGO PAGO
	12 NGUYEN HUE BLVD.
سایپان (جزایر ماریاناز)	JOETEN BUILDING
سن کروا (جزائر ویرجین)	PAN AM PAVILION, STRAND AND QUEEN CROSS STS. CHRISTIANSTED
سنت جونز آنتیگوا (هندغربی ـ وست‌ایندیز)	(SEE ANTIGUA)
سنت لویز ـ میسوری (امریکا)	515 OLIVE ST.
سنت‌پل ـ مینه (آمریکا)	(SEE MINNEAPOLIS)
سنت توماس (جزایر ویرجینی)	35 RAADETS GADE, CHARLOTTE AMALIE
سالت لیک سیتی ـ یوتا (آمریکا)	(SEE DENVER)
ساموا	SEE PAGO PAGO
سان دیاگو ـ کالیفرنیا (آمریکا)	222 BROADWAY
سان فرانسیسکو ـ کالیفرنیا (آمریکا)	222 STOCKTON ST. 1. CALIFORNIA ST.
سان جوزه ـ کالیفرنیا (آمریکا)	211 TOWN & COUNTRY VILLAGE
سان خوزه (کستاریکا)	AVENIDA 3, CALLE 5
سان وان (پورتوریکو)	255 PONCE DE LEON AVE., 1022 ASHFORD AVE. (CONDADO)
سان پدر وسولا (هندوراس)	EDIFICIO BOLIVAR
سان سالوادور (ال‌ساوادرو)	EDIFICIO LA CENTRO AMERICANA, ALAMEDA ROOSEVELT 3107
سان تیاگو (شیلی)	AGUSTINAS 1025, SUITE 231, HOTEL CRILLON
سانتودومینیکو (جمهوری دومینیکن)	CALLE EL CONDE 79
سانتوس (برزیل)	RUA JOAO PESSOA, 60, ROOM 16
سائوپالو (برزیل)	AVENIDA SAO LUIS, 29
سیاتل ـ واشینگتن (آمریکا)	1300 FOURTH AVE.
سئول (کره‌جنوبی)	BANCOS AIR AGENCIES ROOM 311 NEW KOREA HOTEL (GEN. AGT.)
سنگاپور	ANSON CENTRE, 51–C, ANSON ROAD
سووا (جزائر فیجی)	38 THOMSON ST.
سیدنی (استرالیا)	ELIZABETH ST. AT MARTIN PLACE
سیراکوز ـ ایالت نیویورک (آمریکا)	ALLEGHENY AIRLINES — 1 MONY PLAZA 13203 TICKETING AGENTS
سین سیناتی ـ اوهایو (آمریکا)	38 E. 4TH ST.
شیکاگو ـ ایلینویز (آمریکا)	30 SOUTH MICHIGAN AVE.
عمان (اردن)	NEWAS TOURIST AGCY, BILBEISI BLDG., ES-SALT ST., P. O. BOX 968 (GEN. AGT.)
فرانکفورت (آلمان غربی)	AM HAUPTBAHNHOF, 12
فریمپورت (جزیره‌گراندباهاماس)	KINGS INN HOTEL (P.O. BOX F2503)
فورت‌دوفرانس (مارتینیک)	21 RUE LIBERTE
فیربنکس ـ آلاسکا (آمریکا)	511 SECOND AVE.
فینیکس ـ آریزونا (آمریکا)	FINANCIAL CENTER, 3443 NORTH CENTRAL AVE.
فیلادلفیا ـ پنسیلوانیا (آمریکا)	1617 J.F. KENNEDY BLVD., NORTH 17TH ST,
قاهره (جمهوری عربی مصر)	2, TALAAT HARB ST.
قندهار (افغانستان)	ARIANA (GEN. AGT.) BAZAAR HERAT

ایرانی قدیمیترین آپارتمان نشین دنیا است!

در روزگاری که حتی اسم «تهویه مطبوع» به گوش کسی نخورده بود ، بادگیرها در روزهای گرم تابستان ، نسیم خنك و مطبوع را در منازل زیبای حاشیه کویر ایران می‌دمید ، اما حالا با اینهمه دانش و تجربه که نصیب بشر شده ، آرامش وراحتی‌از آپارتمانها ، رخت بربسته است !

نوشته :
مهندس حسن اخوان

ایرانی‌ها قدیمی‌ترین آپارتمان نشین دنیا هستند! این حرف ، شاید بنظر کمی عجیب جلوه کند، اما حقیقت اینست که ایرانی ،قدیمترین آپارتمان نشین ها بوده است . نگاهی به خانه ها و بافت های موجود قدیمی درمیان شهر های ایران ، حتی همین تهران ، تائید این مدعی است .

اگر قبول کنیم که در آپارتمان ، مسئله «چهار دیواری اختیاری» منتفی است، باوجوه مشترک خاصی که در طریقه ارتباط ها بوجود میاید ،مسیر هاو فضا های اشتراکی بسیاری از جوانب ،استقلال زندگی را از آپارتمان نشین ها سلب میکند .

اغلب خانه های قدیمی شهر و نظایر آن هاکه برگرد یک حیاط مرکزی، چندین خانواده باهمزندگی میکنند وضع آپارتمان های امروزی را دارند . مستاجرین این خانه ها بیشترین استفاده کننده از فضاهای مشترک و متقابلا محدود کننده زندگی مستقل یکدیگر هستند . آنها، بعبارت دیگر ، قدیمی ترین آپارتمان نشین‌ها بشمار میروند .

فضاهای اشتراکی ، در رابطه بازندگی خصوصی هریک از افراد ، نحوه برخورد خاصی را بوجود می‌آورد

دراین خانه ها ، مردم نیز الزاما ناگزیر به استفاده صریح تر و مستقیم تری از جزء جزء واحد ها تشکیل دهنده چنین بناهائی هستند . بخصوص روح تعاون و اشتراک فکری خاصی را در محیط وفضای محدود زندگی خصوصی خود بروزمی‌دهند .

«خانه قمرخانه» هایک قدم بیشتر از آپارتمان نشینی است، اگرچه بسیاری مشکلات و معضلات در نحوه مراوده آنها موجود است ، اما تشریک مساعی و نحوه همکاری و همفکری آنها باتوجه به نوع تفکر و فرهنگشان قابل توجه است . بهر تقدیر، آنچه مسلم است ایرانی نحوه و نوع‌زندگیش با آپارتمان نشینی قرین بوده و درطرح کلی اغلب شهرهای ایران این فکر را بنحوی جالب و چشم گیری، ازطریق استفاده از فضاهای مشترک در گذرگاه ها و معابر منعکس کرده است . در چنین‌طرح خانه‌سازی ، معمولا برای رسیدن بدو واحدمسکونی مستقل ، باید دردو جانب آن معابری برای دسترسی باین واحدها موجود باشد ، اما در طرح شهری، شما ضمن آنکه ازروی سقف ، ازکنار خانه یا از زیر طاق همسایه تردد دارید، براحتی از میان خانه او میگذرید وبه حیاط جداگانه و مستقلی که باز درخود ، تقسیمات و انشعاباتی دارد میرسید . گذر از میان خانه و فضای بظاهر اختصاصی نیز برای رسیدن به خانه ها اجتناب‌ناپذیر والزامی مینماید .

شاید باتوجه بهچنین اصولی خانه ها پامی‌گرفت و شهرها بنامیشد .

این نوع خانه سازی و شهرسازی ، وحدت نظر ها را تقویت میکرد و حداقل فایده‌اش، شناخت افراد در رابطه با استفاده ازاین فضا ها بود .

در بسیاری از محله هاو شهر های ایران ، «محله» ، عملکرد یک آپارتمان بزرگ را داشت کهدر آنها کوچه ها، معابر وپله های عمومی ، «هال»های اشتراکی را تشکیل میدادند.

در طرح معماری و شهرسازی بسیاری از شهر های قدیمی ایرانی که از اصالت‌برخوردارند ، اول خیابان ، بعد کوچه و آنگاه در بزرگی که معمولا دوسکو دردوطرف آن قرار داشت شخص را به راهرو بافضای مربع مستطیلی هدایت میکرد که در طول و جوانب آن ،درهائی بخانه ها بازمیشد.

این فضا که دربعضی موارد مسقف بود، تفاوتی با فضائی که امروز درانتهای پله ها و آسانسور ها بدرهای ورودی وواحد های آپارتمانی منتهی می‌شوند ندارد ـ بااین تفاوت که افراد امروز غالبا از یکدیگر بی‌خبرند ودرپارهیی موارد با آنکه سالیان سال بفاصله یک دیوار یا یک سقف از هم زندگی میکنند، بهنام، یکدیگر را نمی‌شناسند . فضای مورد استفاده اشتراکی آنان اگر دریانی یا متصدی نظافتی نداشته باشد، غالبا کثیف و دور از انتظار است !

در حقیقت بالطمه خوردن به اصالت معماری ایرانی ، اندک اندک ایرانی از آپارتمان نشینی رو گردان شدواخیرا نیز مفهوم «چهاردیواری اختیاری» تحریف شده و برداشت نادرستی در اذهان بجای نهاده است . آنروز ها نیز «چهار دیواری اختیاری» حتی در خانه «قمرخانه» وجود داشت اما آنقدر اختصاصی و فردی بودکه فضا ها، مورد نیاز یا حداقل مورد تقاضا نبوده است .

روح‌ایرانی برای تعاون و همکاری ساخته شده است . مردم ما گذشت ، فداکاری و خصیصه خاص ایرانی رامزید بربسیاری از خصوصیات دارند .اما اگر عوامل بسیاری امروزه آپارتمان نشینی رااجتناب ناپذیر مینماید، این نحوه عملکرد آپارتمان و شناخت زندگی ایرانی است که در ضمن استفاده از ارتفاع باید بتواند نیازمدی های خاص افراد را برآورده سازد .

دربرخورد ها و تجربه های بسیاری که داشتیم متوجه شدیم افراد ،نیازمندیها وتقاضا های معقولی دارند که اگر این نیاز ها برآورده گردد کفه ترازو درمقابل مفهوم تحریف شده «چهار دیواری اختیاری» بنفع آپارتمان نشین می‌چربد .

در حقیقت توجه به نیازو خواستهای افرادی که استفاده کننده ازاین بناها هستند در درجه اول اهمیت قرار دارد .

تعجب‌آور است وقتی به معماری غنی شهر های حاشیه کویر ایران نگاه میکنیم می‌بینیم در روزگاری که کسی «تهویه مطبوع» به گوشش نخورده بود، بادگیرها،درگرما گرم روزهای‌تابستان، نسیم خنك و مطبوع درمنازل حاشیه‌کویر میدمیدند اما حالا باتجربه ، امکانات ودانش بیشتری که‌در کارخانه سازی نصیب بشر شده ،آرامش ، راحتی‌و آسایش از خانه ها رخت بربسته است !

ـ راستی ، چرا ؟!

نوشته : عبدالممتاز میثاقی

اشک تمساح
حزب منحله توده (۳)

برعکس حزب توده، ما عقیده داریم که اگر روزگاری مخالفت با محمدعلی‌شاه بجهت آزادیخواهی انسان را در ردیف ترقی‌خواهان قرار میداد، امروز معاندت باانقلاب ایران ورهبر آن مترادف با ارتجاعی‌بودن است . چنین دشمنی، مخالفتی چه ازسوی «چپ» و چه از جانب‌راست صورت گیرد، عملا نتیجه یکی است و آن، لطمه‌زدن به منافع مردم ایران میباشد که در این انقلاب، تحقق‌وتجلی آرمانهای مقدس خود را می‌بینند . اینستکه دشمنی و مخالفت تحت عنوان چپ درحقیقت امر کمك ویاری به همان دست‌راستی‌ها و مرتجعین ضد انقلابی است .

ما وقتی از دشمنی و مخالفت با «انقلاب» سخن می‌گوئیم، منظورمان‌آن انتقادات سازنده‌ای که به طرزکاردستگاه های اجرائی مربوط می‌شود و برای بهتر پیاده کردن اصول انقلاب ایران صورت میگیرد، نیست. **اتفاقا فشار بر چنین نظریاتی بهیچوجه بصلاح انقلاب ایران نبوده وخود نوعی مخالفت باآن محسوب می‌گردد.** همچنین کسانی یافت میشوند که اصول و فلسفه انقلاب ایران را بدلائل مختلفی درک نمی‌کنند ، کل‌روند تاریخی را نمی‌توانند دریابند و از دید مقایسه‌ای و تطابقی در سطح جهانی و تاریخی برخوردار نیستند . اینستکه برخی جوانب معین‌را بزرگ می کنند ویا با درخواستهای قسمی معین همراه می‌سازند . بهمین دلایل در باره انقلاب «نق» میزنند. اینکار نیز هنوز دشمنی و مخالفت محسوب نمی گردد. نوعی ابراز ناخشنودی ونارضایتی‌است و اتفاقا درهمه اوقات بحال انقلاب‌زیان‌بخش نیست وچه بسا ما را به معایب کار خود زودتر واقف میگرداند . نوع دیگری از ناسازگاری را میتوان در درخواستها و انتقادات «فرازجویانه» ملاحظه کرد که بیشتر در جوانان‌بچشم میخورد .

اینان اصولا انقلاب را نفی نمی‌کنند، بلکه آنرا لازم میشمارند ولی میخواهند ازآن بازهم فراتر روند ولذا ایست آن واکتفاء کردن به‌آن را درست نمی‌دانند. اینان شتاب وقاطعیت بیشتری برای‌روال انقلابی آرزو می‌کنند و خلاصه، می خواهند که این طفل، یک شبه ره صد سالهبرود. **انتقادات«فرازجویانه»جوانان، شیرین‌ترین دیالکتیک انقلاب شاه وملت است وزندگی اجتماعی را مصفاودلپذیر می‌سازد. زیرا اگر انتقادات فرازجویانه جوانان نبود رشد، تروتازگی، نوپذیری وصفا درزندگی اجتماعی نبود.** بنابراین باید بااین‌نوع‌انتقادات برخوردی درست داشت‌وآنرا بامخالفت‌وعناد برابر نگرفت.

همچنین باید بین این انتقادات وایرادات زیاده‌طلبانه تفاوت‌نهاد در هر تحول انقلابی، گروه‌های اجتماعی مختلف به اقتضای نوعی روحیه «قسمی‌گری» سعی دارند که منافع هرچه بیشتر خودشان‌را تامین کنند . اینستکه افراد این گروه‌ها از روش ودست پیش گرفتن برای پس نیفتادن وهمیشه ابراز نارضایتی کردن استفاده مینمایند. بدینجهت روش ایشان را نیز نباید بدگوئی وبدخواهی نسبت به انقلاب و یا حتی دشمنی باآن قلمداد کرد .

پندار واهی
حزب توده

حزب توده بی‌خیال ازاین تمایزات که‌تمام ظرافت‌سیاست ومشی سیاسی ناشی از آن است،میکوشد تمام‌طیف‌وسیع سایه روشنهای روحیات متفاوت اجتماعی را که از انگیزه‌های گوناگونی منبعث میگردند، یکدست مخالفت با «رژیم ایران»جلوه دهدولشگر واهی انبوهی از مخالفین انقلاب را در صحرای ذهن خود میافزیند ! مبلغین این حزب تصور می کنند که روحانیون ، بجهت تقسیم اراضی و بویژه زمین های اوقاف بین زارعین ، آزادی زنان و بسط و توسعه علوم طبیعی و دانشهای جدید و موارد مشابه دیگر، بایدخیلی نسبت به انقلاب شاه وملت کینه در دل داشته باشند وبا آن ناگزیر از در مخالفت درآیند .

تمام بناهای کاغذین تبلیغات حزب منحله توده درمورد روحانیت ایران و جوانان مسلمان براین پندار واهی‌استوار است. باید برغم تصورات سوداگرانه‌این آقایان، بگوئیم که خوشبختانه روحانیت ایران و مراجع تقلید عالم تشیع در مجموع ، با روشن‌بینی خاص و تاریخی خود بنفع انقلاب شاه و ملت‌موضعگیری کرده‌اند. دلیل اصلی آن اینستکه انقلاب ایران بنفع خلق است و اسلام، جزخیر خلق و رستگاری آن چیزی نمی خواهد. عالم روحانیت مترقی ایران همانطور که روزی انقلاب مشروطیت‌را موردتائیدات بیدریغ خود قرار داد، انقلاب شاه‌وملت را مورد تائید کامل قرار داده است . بدون تردید اگر انقلاب تااین‌حد موفق بوده است وبا مشکلات هرچه کمتری مواجه شد، یک دلیل اساسی آن، همین حمایت روحانیت بوده است که بویژه‌به اقتضای برخورداری‌ازنهاد متعالی‌اجتهاد در برابر عالم تسنن از **انعطاف و قابلیت سازش و تطابق بیشتری با روح زمان بهره‌مند میباشد. آری، انقلاب ایران به لحاظ تاملیت و فراگیرندگی تام خوداز فرد فرد ملت، ازکلیه نهادهاوموسسات وازهمه‌گروه‌های اجتماعی طلب‌نوسازی می‌کرد. ترک یک موضع و جاافتادن‌در موضع جدید، حتی‌عوض کردن یکخانه، ایجاد مسئله و مشکلاتی میکند و اغلب با جنگ اعصاب وناراحتیهای روانی همراه است تا چه رسد به یک رفت و روب و خانه‌تکانی و نوسازی عظیم در سطح ملی، معذالک انقلاب ایران تحولات بزرگی را باحداقل مشکلات و قربانی ازسرگذرانده که براستی در مقام مقایسه با قربانیها و مصائب سنگین‌برخی کشورهای‌جهان‌سوم ناچیز است.** تردیدی نیست که جابجاشدن تاریخی شگرف جامعه ما همانطور که موضعگیری‌های قشرهاوگروه‌های‌اجتماعی مختلف را به غلیان، استحالم و تغییر فرامیخواند و در هر گروه ، دسته‌بندی های روحیه‌ای برحسب سنتگرایان ، محافظه‌کاران ، ترقی‌جویان، مرتجعین و مرتجعین فعال بدخواه بوجود میاورد ، به‌همان سان نیز در بین قشر علمای‌اسلام وجامعه مسلمان کشور، طیفی رامیافریند. لیکن آنچه قابل توجه و چشمگیر است، اینکه اکثریت عظیم علمای اسلام درجهت ترقی و تحول ناگزیر تاریخی قرارگرفتند وبدفاع از انقلاب پرداختند. در هرحال، شماره کسانی که فعالانه و بدخواهانه در جناح مرتجعین تیره‌دل و عبرت‌ناپذیر قرار گیرند و سدراه انقلاب شوند ، بسیار اندک بوده و این‌ازافتخارات‌ایران وجامعه روحانیت بلند پایه آن محسوب می‌گردد .

ادامه دارد

شهرداری پایتخت

اطلاعیه
همشهریان گرامی

موعد پرداخت عوارض نوسازی‌شمانزدیك‌است برای آنکه با ازدحام مراجعین آخر سال شعب‌بانك‌ملی‌ایران مواجه‌نشوید وبخاطر آنکه ۱۰درصد جایزه خوش‌حسابی‌را از دست ندهید و ۹ درصد جریمه تاخیر پرداخت متوجه شما نشود .
خواهشمند است هرچه زودتر عوارض نوسازی خود را به یکی از شعب بانك ملی ایران‌محدوده‌تهران پرداخت فرمائیدضمنا درصورتی‌که قبوض مزبوربه‌مالکین‌محترم نرسیده باشد بواحد های نوسازی محل وقوع ملك مراجعه یا به تلفن شماره ۸۳۰۶۰۰ اطلاع دهند تا علت آن روشن گردد.

اداره کل درآمد

م الف ۲۴۸۸۰

اعلامیه پذیره نویسی شرکت سرمایه گزاری آذرین سهامی عام در شرف تأسیس

بارعایت مقررات لایحه قانونی اصلاح قسمتی ازقانون تجارت مصوب اسفند ۱۳۴۷ ـ معادل دوهزار سهم با نام ده هزار ریالی شرکت سرمایه گزاری آذرین سهامی عام به عموم عرضه می گردد .

۱ـ نام شرکت ـ سرمایه‌گزاری آذرین شرکت سهامی عام

۲ـ موضوع شرکت ـ عبارتست از سرمایه‌گزاری ومشارکت در شرکت ها و خرید و فروش سهام و سهم‌الشرکه و اوراق بهادار و اوراق قرضه و قبول مدیریت شرکت ها و انجام هرگونه عملیات اموریکه مستقیما یا غیر مستقیم مربوط بموضوعات مزبور شود .

۳ـ مدت نامحدود .

۴ـ مرکز اصلی شرکت ـ تهران بین تخت جمشید وفرصت ساختمان بزروکه

۵ـ موسسین شرکت باین شرح می باشند .

الف ـ آقای غلامحسین صارمی دارای شناسنامه شماره ۸۶۸ شیراز مقیم تهران

ب ـ آقای رضا ملاپور دارای شناسنامه ۱۱۰ بخش ۲ تهران مقیم تهران

ج ـ آقای عباس داهی دارای شناسنامه ۲۶۴ آباده مقیم تهران

د ـ آقای غلامحسین پیرو دارای شناسنامه‌شماره ۲۱۹۹۴ شیراز مقیم تهران

ه ـ آقای رسول فرسار دارای شناسنامه‌شماره ۳۰۱۸۴ حوزه پنج تبریز مقیم تهران

و ـ آقای کریم سلماسیان‌دارای‌شناسنامه‌شماره ۱۹۴۴۹ حوزه ۶ تبریز مقیم تهران

ز ـ آقای تقی مشیری دارای شناسنامه شماره ۲۱۳۲۹ شیراز مقیم تهران

ح ـ آقای حسن ربیعی دارای شناسنامه شماره ۱۰۹ رشت مقیم تهران

ط ـ آقای علی اختریان دارای شناسنامه شماره ۴۸۵۲ اردبیل مقیم تهران

ی ـ آقای یحیی جدیدیان دارای شناسنامه‌شماره ۱۰۰۳ اراك مقیم تهران

۶ـ سرمایه شرکت مبلغ یکصد میلیون ریال که به ده هزار سهم ده هزارریالی بانام تقسیم و تمامی بهای سهام تعهدشده ومبلغ پنجاه‌میلیون ریال‌که معادل پنجاه درصد سرمایه است نقدا پرداخت و بقیه مورد تعهد صاحبان سهام است .

۷ـ موسسین مبلغ چهل میلیون ریال بابت پنجاه درصد بهای اسمی هشتهزار سهم ده هزار ریالی را نقدا پرداخته‌اند و بقیه مورد تعهد آنهاست .

۸ـ هزینه هائی که موسسین جهت تهیه مقدمات تشکیل شرکت نموده‌اند مبلغ بیست هزار ریال است و حق‌الثبت وحق‌الدرج آگهی‌ها تاثبت شرکت و شروع به فعالیت باید پرداخته شود .

۸ـ هزینه هائی که‌موسسین جهت تهیه مقدمات تشکیل شرکت نموده‌اند مبلغ بیست هزار ریال است و حق الثبت وحق‌الدرج آگهی‌ها تاثبت شرکت وشروع به‌فعالیت باید پرداخته شود .

۹ـ تعداد دو هزار سهم ده هزار ریالی با نام منحصرا برای پذیره‌نویسی اشخاص حقیقی یاحقوقی موجود است وهریك می توانند حداکثر بیست سهم خریداری و بهای پنجاه درصد آنرا پرداخت نمایند .

۱۰ـ پذیره‌نویسان می توانند از ساعت ۸ صبح روز یکشنبه ۱۳۵۴/۱۲/۱۷ لغایت‌پنجشنبه ۱۳۵۴/۱۲/۲۱ (جمعا پنج روز) به بانك ملی ایران شعبه بازارمراجعه و با اخذ فرم پذیره‌نویسی و پرکردن آن در دو نسخه بهای پنجاه درصد سهام خریداری شده را بحساب ۴۷۷۱ بانك مزبور پرداخته و یك نسخه را به عنوان رسید دریافت دارند .

۱۱ـ در صورتی که تا انقضاء تاریخ مهلت‌پذیره نویسی کلیه سهامی که عرضه شده بشرح‌بالاخریداری نشود باقیمانده سهام توسط موسسین‌به‌نسبت‌سهامی که داشته‌اند پذیره‌نویسی خواهد شد .

۱۲ـ آگهی های هرگونه دعوت و آگهی و تازمان تشکیل شرکت منحصرا در روزنامه های اطلاعات و کیهان منتشر خواهد شد .

۱۳ـ اظهارنامه موسسین وطرح اساسنامه‌برای مراجعه علاقمندان به اداره ثبت شرکت ها تسلیم شده است .

۱۴ـ این‌اعلامیه‌برابر موافقتنامه شماره ۱۹۶۹۸/۶ مورخ ۱۳۵۴/۱۲/۱۲ اداره کل ثبت شرکت ها و مالکیت صنعتی انتشار یافته است .

شرکت سرمایه گزاری آذرین سهامی عام در شرف تاسیس

ونک پارک

آپارتمانهای مسکونی

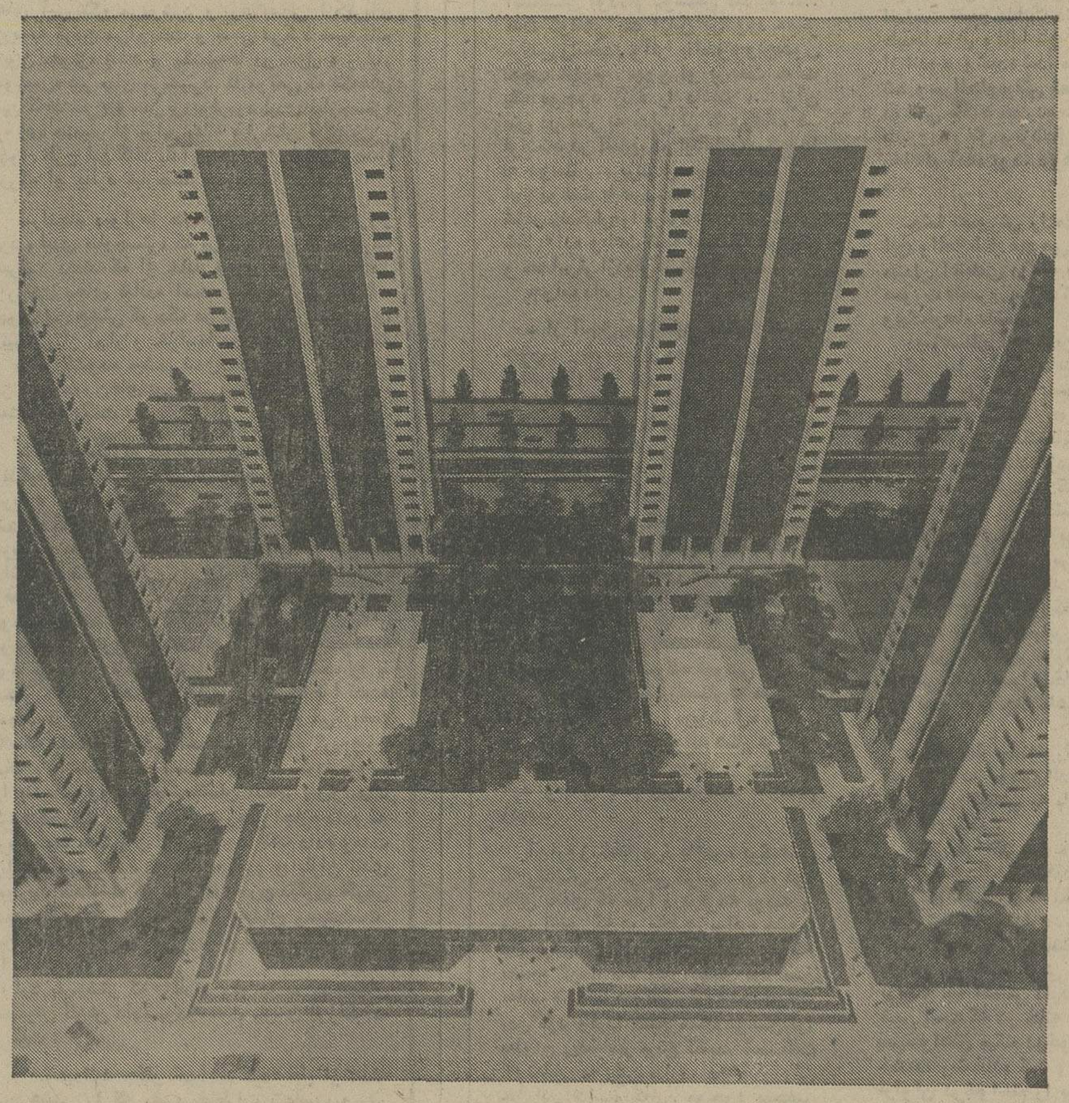

- مساحت زمین ۳۴۰۰۰ مترمربع
- چهاربلوك ۲۴ طبقهٔ مسکونی
- ساختمانها تماما آزبتون مسلح ضدزلزله
- آپارتمانهای وسیع ومجلل
- پارکینگ وانبارهای اختصاصی زیرزمینی
- ساختمان باشگاه اختصاصی باتمام وسائل جهت استفادهٔ ساکنین
- دواستخرشنا با آب گرم
- چهارزمین تنیس باتمام وسائل
- مراکزخرید
- زمین بازی کودکان

طرح واجرا باهمکاری:
عبدالعزیزفرمانفرمانیان وهمکاران
شرکت ساختمانی آرمه
شرکت ساختمانی تسا

دفترفروش:
ساختمان آرمه
خیابان وصال شیرازی شماره ۲۴۹ تلفن: ۱۸-۶۵۳۰۱۶

حج عمره وزیارت شام

حرکت ۲۵ـ اسفند بمدت ۲۴ روز تلفن ۹۵۶۷۰۸ حاج بسطامی
آ ـ ۴۷۷۵۶

قابل توجه اهالی محترم سبزوار

بدینوسیله باطلاع کلیه مالکین محترم از اراضی مستغلات و مستحدثات واقع در محدوده قانونی‌شهر سبزوارمیرساند. ممیزی پنج ساله دوم اراضی و مستغلات و مستحدثات‌واقع در محدوده قانونی شهر سبزوار پایان یافته و مالکین‌محترم میتوانند با مراجعه بسازمان نوسازی شهرداری ازچگونگی ممیزی ملك خود اطلاع کامل حاصل نمایند و چنانچه اعتراضی داشته باشند بارعایت نکات ذیل اعتراض خود را تسلیم دارند.

۱ـ متعرض بایستی عوارض مورد قبول‌خود راپرداخته رونوشت یافتوکپی قبض پرداختی را ضمیمه برگ اعتراض نماید.

۲ـ مدت قبول اعتراضات از تاریخ انتشار آگهی اول چهار ماه خواهدبود.

۳ـ محل تسلیم اعتراضات دفتر شهرداری بوده که بایستی اعتراض خود را تسلیم ورسید اخذ نمایند.

۴ـ متعرض بایستی نام‌ونشانی کامل خود را ذیل‌برگ اعتراض بطور روشن قید نماید هرگونه اعتراضی کمبدون رعایت نکات فوق باشد قابل‌طرح ورسیدگی در کمیسیون ماه۸ نخواهد بود واعتراضات بعدی مثمرثمر واقع‌نخواهد گردید.

شهردار سبزوار ـ احمدی

آگهی حراج

باستناد ماده ۲۳ آئیننامه اجرائی وصول مالیاتها موضوع ماده ۲۹۳ قانون مالیاتهای مستقیم مصوب اسفند ماه سال ۴۵ مقدار ۹ تن مواد اولیه پلاستیک که در قبال بدهی‌مالیاتی شرکت رودیا بازداشت گردیده است در ساعت ده صبح‌روز ۱۴/۱/۵۵ در محل بنگاه کاشانی واقع در خیابان سپهبد رزم‌آراء کوچه مهرگان شماره ۶۰۰ از طریق حراج کهاز مبلغ ۱۰۰۰۰۰ (یکصد هزار ریال) شروع خواهد شدبفروش میرسد طالبین از تاریخ نشر آگهی تا قبل از روز حراج میتوانند با مراجعه باداره اجراء کل مالیات برشرکتها وارث واقع در خیابان ناصر خسرو ساختمان اول طبقه همکف نمونه مواد مورد حراج را ملاحظه ودر روز حراج ازطریق مزایده اقدام به خرید اجناس مذکور بنمایند.

اداره اجراء کل مالیات برشرکتها وارث
م‌الف ۲۵۴۱۱

اطلاعیه پست ایران

چون همه ساله با فرارسیدن عید نوروز حجم مبادلات پستی به چندین برابر افزایش مییابد و انجام امور وسرعت در امر توزیع و ارسال پاکات ایام عید بدون تشریك مساعی عموم امکان پذیرنخواهد بودلذا ازفرستندگان مرسولات خواهشمند است نکات ذیل را رعایت فرمایند .

۱ـ از ارسال پاکتهائی که اندازه‌آنها از ۱۴ × ۹ سانتیمتر کمتر است خودداری فرمایند .

۲ـ تمبر پستی را درگوشه سمت راست بالای پاکت الصاق نمایند (تا ابطال تمبر وسیله ماشین امکان‌پذیر باشد).

۳ـ بر روی‌پاکت نام‌ونشانی وشماره پستی گیرنده و در پشت آن‌نام‌ونشانی و شماره منطقه پستی فرستنده رابطوروضوح و خوانا مرقوم دارند.

۴ـ پاکتهای تبریك را قبل از ۱۳۵۴/۱۲/۲۰ تحویل پست فرمایند پست قبلا از تشریك مساعی که در اینمورد خواهند فرمود سپاسگزاراست

م‌الف ۲۴۶۹۱ ۱ـ۴

هواپیمائی ملی ایران «هما»

آگهی مزایده

هواپیمائی ملی ایران «هما» ۲۱۵ ردیف چند قلمی اشیاء و لوازم داخلی‌و خارجی موجود در انبار دایره اموال تدارکات « هما» را که صورت کامل آن در دفتر دایره اموال به نشانی‌ساختمان آشیانه جدید فنی طبقه سوم واقع در فرودگاه مهرآباد بعدازساختمان ادارات مرکزی « هما» موجود میباشد ازطریق مزایده به فروش میرساند :

۱ـ داوطلبین از تاریخ نشر این‌آگهی تا آخر وقت اداری‌روز دوشنبه ۵۵/۱/۹ میتوانند پیشنهاد های خود را در پاکت لاك‌و مهر شده به ضمیمه‌قبض رسید صندوق بمبلغ پنجاه هزار ریال ـ (۵۰۰۰۰ ریال)که‌بعنوان سپرده‌شرکت در مزایده باید به صندوق هواپیمائی ملی ایران «هما» پرداخت نموده باشند به دفتر دایره اموال تدارکات « هما» واقع در آشیانه جدید فنی طبقه سوم (بعد از ساختمان ادارات مرکزی) در فرودگاه مهرآباد تسلیم نموده ورسید دریافت نمایند .

۲ـ پیشنهاد دهندگان میتوانند همه روزه به استثنای روز های تعطیل جهت دریافت صورت کامل اشیاء و لوازم مورد مزایده بدفتر دایره اموال (نشانی فوق) مراجعه نمایند و برای بازدید اشیاء باید فقط روز های دوشنبه و چهار شنبه هر هفته از ساعت ۹ الی ۱۲ به انبار دایره اموال تدارکات‌واقع در فرودگاه جنوبی مهرآباد مراجعه نمایند .

۳ـ کلیه هزینه ها از قبیل هزینه آگهی و حمل وسایل موضوع مزایده‌از انبار و مالیات چنانچه مشمول پرداخت مالیات گردد بعهده برنده مزایده‌خواهد بود.

۴ـ پیشنهادات واصله در ساعت ۹ صبح روز سه شنبه ۵۵/۱/۱۰ در دفتر دایره اموال تدارکات «هما» واقع در ساختمان آشیانه جدید فنی طبقه سوم بازو قرائت خواهد شد .

۵ـ به پیشنهادات فاقد سپرده یا کمتر از مبلغ سپرده مقرر و همچنین پیشنهاداتی که بعداز تاریخ ۵۵/۱/۹ واصل گردد ترتیب اثرداده‌نخواهدشد.

۶ـ چنانچه پس‌ازقرائت پیشنهادات و اعلام برنده مزایده ظرف مدت ۷روز برنده مزایده حاضر به پرداخت مبلغ پیشنهادی و انجام معامله نشود معامله با برنده دوم انجام و سپرده برنده اول به نفع«هما» ضبط خواهد شد.

۷ـ هواپیمائی ملی ایران در رد یا قبول یك یا کلیه پیشنهادات مختار میباشد و حضور پیشنهاد دهندگان‌در جلسه قرائت پیشنهادات بلامانع است ودرصورت لزوم طبق تصمیم « هما» حراج حضوری هم انجام خواهد شد.

تدارکات هواپیمائی ملی ایران «هما»

شرکت ملی نفت ایران

اطلاعیه

قابل توجه مصرف کنندگان نفت‌گاز دستگاه های حرارتی تهران

باطلاع کلیه دارندگان دستگاه های حرارتی (شوفاژ) میرساند که تلفنهای شماره ۷۵۳۲۱۷ و ۷۶۵۹۱۲ در کلیه ایام هفته‌از ساعت ۸صبح الی ۸ بعدازظهر آماده پاسخگوئی بمراجعات تلفنی مصرف کنندگان در زمینه «نفت گازحرارتی» میباشد . ازکلیه مصرف کنندگان درخواست میشود درصورت مواجه بودن با هرگونه مشکلی مراتب رابوسیله تلفنهای مورد اشاره به مسئولان‌مربوطه اطلاع‌فرمایند تانسبت برفع اشکال اقدام شود .

نیروی دریائی شاهنشاهی

آگهی استخدام «اعزام به‌خارج»

نیروی دریائی شاهنشاهی برای تکمیل کادر درجه‌داری خود تعدادی داوطلب بامدرك‌قبولی سوم‌متوسطه یا«پایان دوره راهنمائی» استخدام وپس‌از موفقیت درآزمایشات جهت‌طی دوره بخارج‌از کشور اعزام مینماید

داوطلبینی که سن آنها بین ۱۵ تا ۲۰ سال تمام می باشد می توانند همه روزه با دردست داشتن آخرین مدرك تحصیلی و اصل شناسنامه و یك قطعه عکس ۴ × ۳ بمعاونت پرسنلی نیروی دریائی شاهنشاهی واقع در طهران خیابان سپهبد زاهدی‌بالاتراز بیمارستان آپادانا (مدیریت استخدام)و یابه‌پایگاه هاو نمایندگی های نیروی دریائی شاهنشاهی در شهرستان های بندر پهلوی . خرمشهر .بندرعباس .بوشهر. کرمانشاه . رضائیه .اصفهان . مشهد یزد . زاهدان . کاشان.شیراز . کرمان مراجعه نمایند .

م‌الف ۱۱۳۴۱

ژاندارمری کشور

آگهی مناقصه حمل مشمولین و مامورین ناحیه ژاندارمری فارس (نوبت سوم)

ناحیه ژاندارمری فارس حمل مشمولین و مامورین وسربازان خدمت منقضی و افرادیکه‌جهت معاینه و معالجه اعزام میگردند و مامورین و سربازان مرکز آموزش جهرم را بشرح زیر.

۱ـ حمل ونقل افراد از شیراز بتهران

۲ـ حمل ونقل افراد از واحدهای تابعه ناحیه فارس و مرکز آموزش جهرم بکلیه نقاط داخل استان فارس.

۳ـ حمل ونقل افراد از واحدهای تابعه ناحیه ومرکز آموزش جهرم بکلیه نقاط کشوررا بمناقصه میگذارد.

پیشنهاد دهندگان میتوانند با مراجعه بستاد ناحیه ژاندارمری فارس واقع در پل فرح و دریافت برگ مشخصات وشرایط معامله پیشنهاد خود را طبق مفاد مندرج در شرایط معامله‌تنظیم وتا ساعت ۱۰ صبح روز یکشنبه مورخه۵۵/۱/۱۵ بدفتر ناحیه ژاندارمری فارس تسلیم ورسیداخذ نمایند.

ناحیه ژاندارمری فارس

داستان هفته

دو داستان کوتاه ، از : آندره موروا

ترجمه : دکتر منصور مصلحی

گل سرخ برگور خاطره‌ها

لرد ولیدی «بارچستر» چهل سال از زندگی مشترکشان را در همان خانه «پارک‌لین» گذرانده بودند، ولی بعد از جنگ احساس کردندکه دلزده شده‌اند. سرمایه‌گذاری بدفرجامی کرده بودند،یکی از پسرهایشان کشته شده‌بود،بیوه او وفرزندانش سربار پدر بزرگ شده بودند ومالیات بردرآمد به پنج شیلینگ برای هرلیره رسیده بود.

لرد بارچستر سرانجام پذیرفت‌که نمیتواند هم قصر خانوادگی را در «ساسکس» وهم خانه «پارک لین» را نگاهدارد وپس از تردیدهای فراوان‌تصمیم گرفت درباره گرفتاریهایش با همسرش مشورت‌کند. مدتها ازاین می‌ترسید که اورا اندوهگین سازد . سی سال پیش زندگی مشترکشان پراز آشوب‌بود، ولی پیری آرامش را به ارمغان آورده بود و نیز گذشت و مهربانی را .

لرد به لیدی گفت :

– عزیزم متاسفم، چون تنها یک وسیله وجود دارد که بتوانیم از پایان گرفتن زندگیمان در میان بدبختی وفقر جلوگیری کنیم ومی‌دانم‌که استفاده از این وسیله برای شما سخت خواهد بود. بهمین جهت آزادتان میگذارم که آنرا بپذیرید یارد کنید. تنها وسیله اینست: زمین‌هائی که در حاشیه پارک هستند قیمت گزافی پیدا کرده‌اند . یک مقاطعه کار به خانه ماکه‌وصله ناجوری در ملک اوست‌احتیاج دارد. او به من چنان قیمتی پیشنهاد کرده است که باآن نه‌تنها می‌توانیم خانه دیگری درهمین‌محله بخریم، بلکه قادر هستیم با ربح پول اضافی‌مان‌چند سال باقیمانده عمرمان را باآسودگی بگذرانیم. فقط من میدانم که شما «بارچستر هاوس» را دوست میداریدونمی‌خواهم کاری کنم‌که برایتان‌ناخوشایند باشد .

لیدی «بارچستر» به این معامله رضایت داد و چند ماه بعد زوج سالخورده در خانه جدیدی مسکن گزیدند که باخانه قبلیشان که کارگرهاسرگرم خراب کردنش بودند فقط چند صد متر فاصله داشت .

خانم و آقای «بارچستر» وقتی که از خانه جدیدشان بیرون می‌آمدند، هرروز از برابر منزل قبلی‌شان می‌گذشتند، در برابر فرو ریختن تدریجی این جسمی که برایشان ضروری‌ترین و ثابت‌ترین ویژگی جهان هستی بود، احساس غریبی داشتند. وقتی خانه‌شان را بدون سقف دیدند احساس‌کردند که خودشان دربرابر باد وباران بی‌پناه شده‌اند . لیدی «بارچستر» بویژه وقتی دچار عذاب خاطر شد که نمای ساختمان را فرو ریختند و اتاق «پاتریک» – پسری که از دست داده بود– و اتاق خودش‌که بیشتر ساعت‌های چهل سال اخیر عمرش را درآن گذرانده بود، مثل دکور یک نمایش در برابر گذرندگان قرار گرفتند .

از کوچه به کاغذ دیواری اتاقش مینگریست که متن سیاه داشت. آنقدر در ساعت‌های عزا در دوره‌های بیماری و در زمان‌های خوشبختی‌به‌نقش این کاغذ خیره شده بود که گمان میبرد این متنی است که زندگیش را برروی آن نقش کرده‌اند.چند روز بعد غافلگیری بزرگی برای او بوجود آمد . کارگران کاغذ دیواری را کندند ویک کاغذ سیاهو سفید در زیر آن نمایان شد که لیدی‌آنرافراموش کرده بود. ولی خیلی زود، باشدتی‌که‌برایش غیر قابل درک بود، رابطه طولانیش را با «هنری‌وب» بخاطرش آورد. چه صبح‌ها که بعد از خواندن‌نامه های زیبایی‌که«هنری» از خاوردور برایش‌میفرستاد به‌خانه‌های ژاپنی روی این کاغذ خیره شده بود ودر رویا فرو رفته بود. «هنری» را خیلی دوست داشت‌که‌حالا سر «هنری‌وب» نامیده می‌شد وسفیر انگلستان در اسپانیا بود .

بزودی باران باعث شد که این کاغذ سیاهو سفید از دیوار جدا شود ودر زیر آن کاغذ دیگری نمودار شد که برآن گل‌های بدقواره‌یی نقش‌کرده بودند. لیدی «بارچستر» بخاطر آورد که‌این‌کاغذ را در سال ۱۸۹۰، بهنگام ازدواجش باچه شور وشوقی انتخاب کرده بود. در آن زمان پیراهن های آبی‌رنگ می‌پوشید و رشته‌هائی ازکهربای زرد به گردن می‌آویخت و سعی می‌کرد شبیه‌خانم «بون جونز» باشد و یکشنبه‌ها در منزل « ویلیام موریس» پیر چای می‌خورد. تا موقعی که تکه‌های این کاغذ سرخ وسبز بردیوار بود،لیدی «بارچستر» روزی چندبار از برابر خانه قبلی‌شان میگذشت . چون طرح این کاغذ یادآور دوران جوانی وعشق بزرگ او بلرد «بارچستر» بود .

سرانجام دیوارها هم فروریختند و یک روز لرد ولیدی «بارچستر» که برای پیاده‌روی به پارک میرفتند دیدند که از خانه چیزی جز هشتی در ورودی بجای نمانده است. منظره غریبی بود . چون این هشتی کوچک در بالای پلکان به روی انبوهی از آوار و خرابیها در زیر آسمانی گرفته و برابر گشوده میشد. لیدی مدتی به‌حرکت ابرها از میان ستون‌های‌سپیدهشتی نگریست و سرانجام به‌شوهرش گفت :

– این هشتی در خاطره من به غم‌انگیزترین روز زندگیم مربوط میشود. هرگز جرات نکرده بودم درباره آن باشما صحبت کنم ولی ما حالا آنقدرپیر شده‌ایم که این موضوع دیگر اهمیتی ندارد. ماجرا مربوط به‌زمانی است که من «هری» را دوست داشتم و شما «سیبل» را. یک شب به یک مجلس رقص رفته بودم تا «هری» را که از توکیو آمده بود ببینم. هفته‌ها بود که در اشتیاق این دیدار بودم ولی «هری» فقط برای این‌مرخصی‌خواسته بود که جشن نامزدی برپا کند و تمام شب را با دختر جوانی رقصید و وانمود کرد که مرا ندیده است. در کالسکه موقعی که برمیگشتم می‌گریستم تااینکه به‌خانه رسیدم. احساس میکردم گریه‌چنان قیافه‌ام را تغییر داده است که جرات نکردم خودم را باآن سرووضع بشمانشان بدهم. پس‌وانمود کردم که زنگ میزنم و به سورچی اجازه دادم که برود. بعد به‌یکی از این ستون‌ها تکیه دادم ومدت زیادی آنجا ماندم. هق‌هق میکردم و باران تندی میبارید. میدانستم که شما هم به زن دیگری فکرمی کنید واحساس میکردم زندگیم‌به‌پایان رسیده‌است. این هشتی که در حال ویران شدنست این‌ماجرا را بخاطرم آورد .

لرد بارچستر که باعلاقه وتوجه به سخنان همسرش گوش داده بودبامحبت بازوی اوراگرفت و گفت :

– میدانید چکار خواهیم کرد؟ قبل از اینکه این هشتی را که مقبره خاطرات شماست ویران کنند، باهم یک دسته گل میخریم و آنرا بر بالای این پله‌ها میگذاریم .

زن و شوهر پیر به‌یک گلفروشی رفتند، شاخه های گل سرخ خریدند و آنها را در پای یکی از ستون‌ها نهادند. کارگران فردای آن روز هشتی را خراب کردند .

شنل سحرآمیز

پرسید :

– شما شاعر دوست داشتنی اتریشی، «ریزنتهال» را می‌شناسید ؟

گفتم :

– من اورا جز یکبار ندیده بودم . بخاطر دارم که آنروز با ترکیبی از سادگی وراز درباره، روسیه صحبت‌می کرد. کرداگرد گفته‌هایش مسبکی‌موج میزد که به شخصیت‌هائی که توصیف‌می کرد حاشیه‌های نامشخص و شکل‌های مافوق انسانی میداد ... صدایش هم غریب‌بود وگوئی در پرده‌یی از رمز و وراز پوشیده شده است ... بلی براستی من اورا یکبار بیشتر ندیده‌ام. ولی‌بیشتر از خیلی از کسانی که در همه عمرم آشنایشان بوده‌ام دوستش میدارم .... مدت کوتاهی بعد ازاین برخورد خبر مرگش راشنیدم وآنرا باندوه ولی‌بدون تعجب شنیدم . چون او بزحمت حالت یک موجود زنده را داشت ... ازآن پس در سفر به خیلی از کشورها ، در فرانسه، در آلمان، در ایتالیا و درهمه‌جا به دوستان «ریزنتهال» برخورده‌ام ... این دوست یا مردست یا زن وبهرحال شاعر زندگیش را پرکرده ، به افکارش شکل داده وباعث شده است که ظریفتر و حساس‌تر ازدیگر انسان‌ها باشد .

جواب داد :

– از آنچه بمن گفتید خشنود هستم. چون من هم یکی از دوستان «ریزنتهال» بودم. مثل شما اورا یکبار دیدم وهرگز فراموشش نکردم . سه سال پیش بود. هنگامی که‌ازشهر ما می‌گذشت مرابخاطر آورد، نامه‌یی برایم‌نوشت وبعددرخانه‌ام ماند. اوایل پائیز بود وهوا سخت مطبوع. من دردامنه کوه‌های‌بلندی‌خانه دارم. «ریزنتهال» که ضعیف واز سرما عاجز بود وازاینکه لباس های گرم‌همراه نیاورده بود، احساس ناراحتی میکرد، لبخندزنان بمن گفت: «میتوانید بمن یک مانتو بدهید.» می بینید که خیلی از دوستمان چاق‌تر وبلندتر هستم. پس به جستجوی شنل کوتاه قهوه‌یی رنگی رفتم که عادت داشتم زمستان‌ها هنگام شکار بردوش بیفکنم. «ریزنتهال» خنده‌کنان بمن گفت که میتواند شنل مرا دو دور به تن خودش بپیچد و چنین هم کرد ومدتی باهم زیر درخت ها قدم زدیم .

آن روز خانه من، باغ‌من، برگ‌هائی که رنگشان به سرخی گرائیده بود، کوه های بلندی که مارا دربرگرفته بودند و شب آتشی که در بخاری برافروختیم ، چنان‌برای «ریزنتهال» خوشایند بود که تصمیم گرفت یک روز بیشتر نزد من بماند. شب‌شنل‌قهوه‌یی راروی‌تختخوابش پهن کرد وفردا صبح هنگام نوشتن‌آنرا بعنوان ریدشامبر برتن کشید. شب گفت که تمایلی به رفتن ندارد. من‌هم آرزوئی جز این نداشتم که‌این موجود منحصر بفرد و ظریف طبع را هرچه بیشتر در خانه خود نگاهدارم. بدین ترتیب روزها دربی هم می‌آمدند و او دو هفته‌درخانه‌ام و درپناه شنل قهوه‌یی رنگم نزد من‌ماند. ولی سرانجام رفت و بعنوان یادبوداین اقامت شعری برایم نوشت تااینکه چند ماه بعد خبر مرگش راشنیدم.

در پائیزی که بدنبال مرگ او آمد میهمان‌دیگری داشتم،یک‌نویسنده‌فرانسوی که سبک شفاف و صیقلی‌اش رادوست میدارم و در آنزمان آشنائی اندکی بااو داشتم. او هم برای یک روز توقف در شهر کوچک من مانده بود، چون به وین میرفت. هنگام ناهار گفتگو خیلی دشوار بود. بنظرم می‌آمد آن‌دوستی‌و صفائی که انتظار داشتم از ما دور می شود وخیلی با یکدیگر اختلاف سلیقه ونظر داریم وبا تاسف فهمیدم که‌از هم جدامیشویم بدون‌اینکه یک کلمه حرف صمیمانه یا عمیق زده باشیم. بعدازغذا، زیر درختانی که برگ‌هایشان زرد شده بود، گردش کردیم. او از رطوبت هوا شکایت داشت ومن «شنل ریزنتهال» را برایش آوردم .

این واقعه عجیبی است ولی میهمان من به‌محض اینکه شنل را روی‌شانه‌اش انداخت تغییر ماهیت داد. افکارش که طبیعتا دقیق وغالبا تلخ بود، در پرده‌یی از اندوه پوشیده شد. مهربان ورازگوی شد وسرانجام وقتی شب فرارسید رشته دوستی ماگره خورده بود و این‌میهمان پائیزی هم مثل «ریزنتهال»که برای‌یکروز بخانه‌ام آمده بود، دوهفته تمام درآنجا ماند .

حتما تصورش را می‌کنید که بعد از این واقعه شنل قهوه‌یی رنگ بدون‌اینکه چندان اعتقادی داشته باشم ، برایم به صورت عنصری درآمد که قدرتی افسانه‌یی ونیک‌فرجام داشت .

در زمستان آن‌سال‌من عاشق یکوینی واقعا زیبا شدم که نامش «اینژبورگ»– دیتریش» بود. او عضو یک خانواده نجیب و ورشکسته بود وزندگیش را با کار کردن نزدیک ناشر تامین میکرد. من به او پیشنهاد ازدواج کردم، ولی مثل بیشتر دخترهائی که در سال های بعد از جنگ بزرگ شده‌اند، سخت به استقلال خود دلبسته بود ودر حالی‌که نشان می‌داد که من برایش ناخوشایند نیستم گفت که‌نمی‌تواند فکر وصلت‌ناشی از ازدواج را تحمل کند. اما من نمی توانستم بدون احساس زجر وناراحتی اورا در یک شهر بزرگ و در جمع مردانی که به‌اصول اخلاقی پایبندنبودند تنها ببینم .پس چند ماهی زندگی سختی داشتیم .

بهنگام بهار «اینژبورگ» راضی شد به خانه‌ام در «وینروالد» بدیدارم بیاید . شب اول اقامتش به باغ رفتیم. بعد از شام به‌او گفتم :

– می‌خواهید بمن خشنودی و لذت بزرگی بدهید؟اجازه‌میدهید بجای‌مانتویتان شنل کوتاهی را که بخودم تعلق دارد روی شانه‌تان بیندازم ... میدانم که شما آدمی احساساتی نیستید ... شاید این هوس من بنظرتان بی معنی بیاید .... برایتان چه اهمیتی دارد ؟... این اولین شبی است که در خانه من می‌گذرانید . پس‌خواهش میکنم درخواستمرا بپذیرید. خندید، ریشخندم کرد وبااینهمه با لطف فراوان درخواستم را پذیرفت ...

دوستم صحبتش را قطع کرد ، چون در انتهای خیابان قامت ظریفی را دیدم که به سویمان می لغزید و یک شنل قهوه‌یی رنگ‌بردوش داشت . آنوقت دوستم گفت :

– همسرم را می‌شناسید ؟

راه آهن دولتی ایران

برنامه حرکت قطارهای مسافری درایام نوروز

نوع قطار	ساعت حرکت از تهران	ساعت ورود به مقصد	ساعت مراجعت	ساعت ورود به تهران
تهران – مشهد – تهران				
توربوترن	۸ر۰۰	۱۷ر۰۰	۸ر۰۰	۱۷ر۰۰
سریع‌السیر	۱۷ر۱۰	۷ر۲۰	۱۷ر۴۰	۷ر۴۵
عادی	۱۲ر۳۰	۶ر۳۵	۱۲ر۴۰	۷ر۱۵
فوق‌العاده اول	۱۸ر۱۵	۹ر۰۰	۱۸ر۲۵	۹ر۵۰
فوق‌العاده دوم	۱۹ر۳۵	۱۰ر۰۰	۱۹ر۴۰	۱۱ر۱۰
فوق‌العاده سوم	۲۱ر۰۵	۱۳ر۲۰	۲۰ر۴۵	۱۲ر۰۰
فوق‌العاده چهارم	۲۲ر۳۰	۱۵ر۱۰	۲۱ر۳۰	۱۳ر۰۵
تهران – تبریز – تهران				
سریع السیر	۱۸ر۰۰	۸ر۰۰	۱۹ر۰۵	۹ر۲۵
تهران – مراغه – تهران				
عادی	۲۰ر۰۰	۹ر۰۵	۱۵ر۴۵	۵ر۵۰
تهران – رازی – تهران				
سریع‌السیر	۹ر۰۰	۵ر۰۵	۲ر۲۵	۲۲ر۲۵
تهران – اصفهان – تهران				
سریع‌السیر	۲۲ر۰۰	۶ر۳۰	۲۲ر۰۰	۷ر۰۰

نوع قطار	ساعت حرکت از تهران	ساعت ورود به مقصد	ساعت مراجعت	ساعت ورود به تهران
تهران – خرمشهر – تهران				
سریع السیر	۱۶ر۳۰	۹ر۲۵	۱۴ر۵۵	۷ر۵۰
عادی	۱۱ر۲۵	۷ر۲۰	۱۰ر۴۰	۶ر۳۵
فوق‌العاده اول	۱۴ر۲۰	۸ر۰۰	۱۲ر۳۵	۷ر۳۰
فوق‌العاده‌دوم	۱۷ر۳۰	۱۱ر۵۵	۱۶ر۱۰	۱۰ر۲۰
تهران – اهواز – تهران				
فوق‌العاده سوم	۱۹ر۵۰	۱۲ر۱۰	۲۰ر۳۰	۱۲ر۵۵
فوق‌العاده چهارم	۲۱ر۱۰	۱۳ر۳۰	۲۱ر۴۰	۱۵ر۱۰
تهران – اراک – تهران				
توربوترن	۸ر۰۰	۱۲ر۰۰	۱۴ر۰۰	۱۸ر۱۲
تهران – گرگان – تهران				
سریع‌السیر	۲۱ر۳۰	۹ر۳۵	۱۷ر۳۵	۶ر۰۵
عادی	۸ر۱۰	۱۹ر۱۰	۷ر۱۰	۱۸ر۴۵
تهران – ساری – تهران				
فوق‌العاده	۲۲ر۱۰	۶ر۳۵	۲۰ر۰۰	۵ر۰۵
تهران – زرند – تهران				
عادی	۱۸ر۱۵	۱۲ر۱۰	۱۵ر۱۰	۹ر۰۰

۱–برنامه فوق از روز ۵۴ر۱۲ر۲۳ اجرا خواهد شد .
۲– بلیط از روز ۱۵ اسفند و برای پانزده روز قبل‌ازتاریخ مسافرت پیش فروش خواهد شد .
۳– بمنظور تامین‌وآسایش مسافران تعدادی سالن‌مسافری از آلمان حمل که کوپه های درجه یک‌آن۶ نفره‌می‌باشد
۴–برای خرید بلیط به باجه های بلیط فروشی ایستگاه راه‌آهن مراجعه فرمائید .

زیرآسمان کبود

تنظیم : محمد صالحی آرام

«ندیدنی ها»ی شهرستانها برای مسافران نوروزی!

راهنمایی هفته

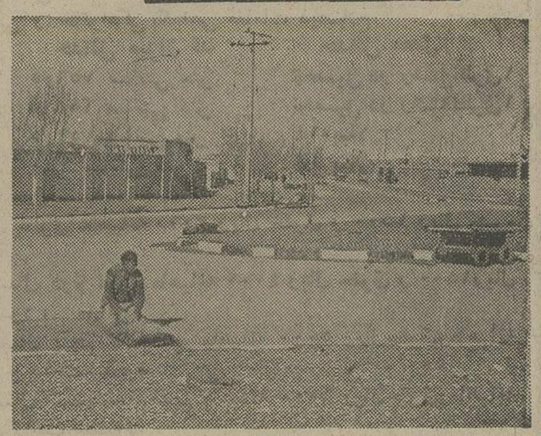

۱

شهرکرد ـ وقتی که بسلامتی وارد شهرکرد شدید ، و بمیدان مرکزی شهر رسیدید اگر دیدید که در وسط میدان ، مرد یا مردانی مشغول تکانیدن قالی‌هستنداصلا دلخور نشوید ، چون اولاز کجامعلوم آن قالی هارا برای زیر پای شما تنکانند که تمیز شود،

شب این کار تازگی ندارد، گیرم مقداری خاک هم به حلق و حلقوم شما برود تازه « همرنگ جماعت» میشوید و این خودمانی بودن شمارا میرساند.

بعکس شماره یک نگاه کنید تابیشتر در جریان امر قرار بگیرید.

۲

اگر دوست ندارید در رستوران غذا صرف کنید ، و پای‌بند تناول‌غذای‌خانگی‌هستید، میتوانیدبقصابی بروید وبه‌فرض این که مشاهده کردید قصاب‌درحال بگومگو ومرافعه است، «جانخورید» چون بین قصابها و چوبدارها، گاهی شکراب میشود. تازه ممکن است شما سعادت میانجیگری کردن نیز پیدا کنید (همان طورکه که آن آقا در عکس شماره دو پیداکرده است).

۳

اگر عجله داشتید و نخواستید جلو قصابی وقتتان گرفته شود بمرغ فروشیهای بزرگی نظیر مغازه‌یی که در عکس شمارسه ملاحظه میکنید بروید، چنانچه احتمالا در آنجا هم یا قفسه های‌وسیع خالی از سکنه مواجه شدید، خلقتان تنگ نشود آن روز را باغذای حاضری بسازید.

٤

پس از صرف غذا و کمی استراحت طبعا در داخل شهر بگردش خواهید پرداخت. ضمن گردش بارفتگران کهسن و سالی روبرو خواهیدشد که از بالا و پائین مشغول تمیز کردن هوا هستند یعنی از پائین گرد وخاک ایجاد میکنند، از بالا باپک های جانانه‌یی که بسیگار میزنند کمبود احتمالی دود را جبران میکنند دیدن رفتگران ۱۵ـ ۱٤ ساله (عکس شماره چهار) به احتمال زیاد برای شما جالب خواهد بود، گواینکه مقداری هم مکدرتان خواهد کرد، ولی بدلتان بدنیاورید ، شاید علاقه شخصی به‌این شغل‌داشته‌اند..

خوب حالا دیگر موقع استراحت مسافر نوروزی ما فرارسیده ماهم بیشتر مزاحم نمیشویم . تا شماره های بعدی و شهرستانهای دیگر . . . .

مسافر هفته

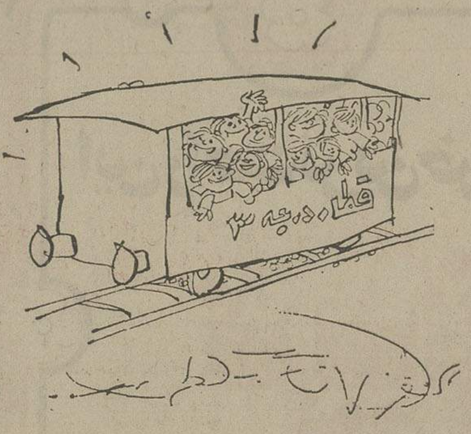

موش، در قطار. ترس ندارد!

« تهران ـ مشهد»ـ آقای محمد حسین رنجبران دریکی از کوپه های درجه۳ قطار، جلو پنجره مشغول تماشای‌منظره های طبیعی بوده ، که ناگهان یک موش طبیعی بزرگ ازروی پایش میدود . . .

آقای رنجبران که ابتدا از ترس زبانش بند آمده بود، پس از آنکه کمی آب میخورد تا زهره‌اش نترکد ، تصمیم می گیرد زیر صندلی هارا بگردد وموش را پیدا کندکه‌بمامو‌ران اطلاع بدهد دستگیرش کنند . دراین هنگام بازرس قطار که مشغول کنترل بلیط های مسافران بوده، دستش را به پشت آقای رنجبران میزند و میگوید : خودت را قایم نکن ،بلیتت رابده»!

آقای رنجبران میگوید : « منظوری نداشتم ، میخواستم شما را از وجود موش در قطار، مطلع کنم».

آقای بازرس باتعجب جواب میدهد:«آقای عزیز،مسافران را چرا می ترسانی ؟ من فکر کردم ،افعی در داخل قطار دیده‌ای . موش که تازگی ندارد!»...

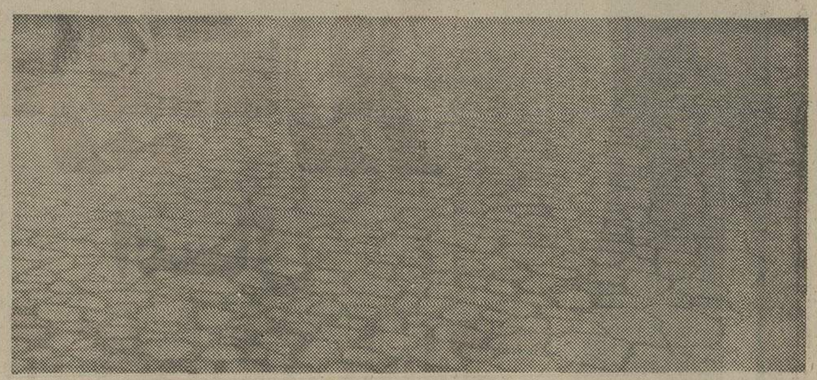

خیابان هفته

بروجرد ـ خیابان سعدی بروجرد ، اخیرا آسفالتش جوری خراب شده‌بود که هر اتومبیل سواری از آن میگذشت، دیگر برنمی گشت (یعنی از آن خیابان بر نمی گشت) شهرداری‌که‌متوجه این وضع شد، ترتیبی داد که خیابان یکطرفه اعلام شود.

ساکنان‌خیابان سعدی، نوشته‌اندکه‌خوبست شهردار بروجرد، به احترام شیخ اجل و مرور بیت معروفش که میگوید:

« سعدیا مرد نکونام نمیرد هرگز» همکه شده، بجای یکطرفه کردن خیابان ، برای آسفالت کردنش اقدام کند تا «نمیرد هرگز.»

برده‌پا ، از گلیم خویش بدر !

«لغز» زیرراکه‌بی‌شک مطالعه وپیداکردن جوابش ، خالی از لطف نیست ، صرفا محض تفنن وسرگرمی،در صفحه زیر آسمان کبود چاپ کردیم . بشرط اینکه، پس از حل معما، دریافت هدایا و پیشکش‌های‌موعود سازنده لغز را جدی نگیرید!

چیست آن رازدار تنگ‌نظر
آبنوسی‌رخ‌و سنانی‌سر

فتنه‌جوئی ، بحیله مردمدار
تند خوئی ، بدیده اشک‌آور

سبز نایش، کشیده تادل ناف
زرد ریشش، رسیده تابکمر

«استریپ‌تیز» گرکند ، بینی
زره هفت لایه کرده به بر

گر کبود است و لاغر و بیمار
بیشک از راه دور کرده سفر

اندکی کرده گم‌گشته تلخ
برده پا از گلیم خویش بدر

دارد این خاکزاد عالی جاه
خواهرانی چو هفت روزه قمر

ولی از دیده خریداران
او فریباتراست تا خواهر

همه در دستیابیش بی تاب
همه در آرزوی او یکسر

● ● ●

هرکه بگشاید این معما را
به ثریا رسانمش افسر

یکی از این دو رایگان دهمش
آن به‌از این و این‌از آن‌بهتر

یا، زمینی حوالی «لتمال»
(که ندارد قباله محضر)

یاکه یکدانه (هرچه باداباد)
زین فرومایه بلند اختر

ناقلا از تبسمت پیداست
دومی را ، نمیکنی باور!!

کاریکاتور هفته

«آزمایشگاه وشرکت تعاونی دبیرستان کورش کبیر بوکان درهم ادغام شد.»

ـ بچه‌ها هرچه بخواهید داریم ازاسید وسرلغات گرفته تا شیرینی وشکلات

بوکان ـ حاصل ادغام شدن آزمایشگاه و فروشگاه تعاونی دبیرستان کورش‌کبیر، کاریکاتوریست که‌آقای سید یاسین قریشی یکی از فرهنگیان این شهرستان کشیده و برای صفحه زیر آسمان کبود فرستاده

پلی تکنیک تهران برای دورهٔ لیسانس مدرسه عالی ساختمان دانشجو میپذیرد

پلی تکنیک تهران برای نیمسال دوم تحصیلی ۵۵ـ۵٤ دورهٔ لیسانس ساختمان سازی و مساحی مقادیر مدرسه عالی ساختمان تعداد ۳۰ نفر دانشجو که دارای فوق دیپلم در یکی از رشته های ساختمان سازی ـ راه‌وساختمان خط‌وابنیه و راه‌وابنیه باشند، از طریق مسابقه ورودی انتخاب می کند .

شرایط اختصاصی :

۱ـ دروس سال اول عمومی است و از سال دوم به دو رشته ساختمان سازی و مساحی مقادیر تقسیم میشود .

۲ـ داوطلبان مدرسه‌عالی ساختمان مکلفند قبلا از کلیه مقررات و موازین آموزشی و اداری این مدرسه عالی اطلاع حاصل کرده و بعداز پذیرفته شدن و ثبت‌نام در مدرسه‌عالی وادامه تحصیل مفاد آنها را رعایت کنند .

۳ـ داوطلبان باید دارای برگ خاتمه خدمت و یا معافیت دائم از خدمت‌وظیفه‌عمومی یا معافیت موقتی که مهلت‌آن منقضی نشده باشد ، باشند .

٤ـ ثبت‌نام پذیرفته شدگان منوط به ارائه گواهی دوسال سابقه کار که به گواهی سازمان بیمه های اجتماعی و یا ادارات‌وابسته به وزارت کار و امور اجتماعی رسیده باشد ، خواهد بود .

مواد امتحانی مرحلهٔ اول دوره‌لیسانس :

۱ـ ریاضیات	ضریب یك
۲ـ استاتیك	ضریب یك
۳ـ مقاومت مصالح	ضریب دو
٤ـ محاسبات بتون آرمه	ضریب دو
۵ـ محاسبات اسکلت فولادی	ضریب یك
٦ـ انگلیسی فنی	ضریب دو

مواد امتحانی مرحلهٔ دوم

۱ـ نقشه‌کشی فنی ساختمان(بتون‌آرمه واسکلت فولادی) .

۲ـ تکنولوژی ساختمان (معماری‌واجزاء ساختمان ـ مصالح ساختمان ـ متره وبرآورد وتاسیسات) عملیات کارگاهی و مدیریت کارگاهی .

توضیح : فقط آزمونهای مرحله دوم ٦۰ نفر اول قبولیهای امتحانات مرحله اول جهت انتخاب ۳۰ نفر نهائی تصحیح و منظورخواهد شد .

ثبت نام

داوطلبان برای ثبت‌نام و شرکت دراین مسابقه ورودی باید برگ درخواست ذیل این اطلاعیه را تکمیل کرده و با مدارك خواسته شده ، حداکثر تا تاریخ ۲۷ر۱۲ر۱۳۵٤ بوسیله سفارشی به نشانی تهران خیابان حافظ پلی تکنیك تهران ارسال دارند . به مدارك ناقص و یامدارکی که پس از تاریخ مذکور به پست تحویل شود ترتیب اثرداده نخواهد شد .

توزیع کارت :

کارتهای ورودی داوطلبان در تاریخ ۹ر۱ر۵۵ در محل پلی‌تکنیك تهران واقع در خیابان حافظ توزیع میشود . داوطلبان میباید شخصا با در دست داشتن شناسنامه برای دریافت کارت به محل مزبور مراجعه نمایند .

امتحانات‌مرحله اول در ساعت ۹صبح وامتحانات مرحله دوم در ساعت چهار بعداز ظهر مورخ ۱۰ر۱ر۵۵ در محل‌پلی‌تکنیك‌تهران انجام خواهد شد .

پلی تکنیك تهران (دوره لیسانس مدرسه عالی‌ساختمان)

حروف الفبای نام خانوادگی و نام بترتیب از راست به چپ

اینجانب : نام ونام خانوادگی

نام

شماره شناسنامه صادره از متولد سال

با این برگ مدارك زیر را ضمیمه کرده و می فرستم :

۱ـ فتوکپی فوق دیپلم ۲ـ فتوکپی شناسنامه

۳ـ چهار قطعه عکس ٤ × ٦ (جدید) که مشخصات خود را در پشت یکایك آنها ثبت کرده‌ام .

٤ـ قبض پرداخت مبلغ ۵۰۰ ریال به‌حساب شماره ۵۸۵ بانك عمران شعبه پلی تکنیك تهران.

۵ـ فتوکپی برگ پایان خدمت وظیفه عمومی و یا معافیت دائم و یا گواهی پایان خدمت وظیفه عمومی دائر برپایان خدمت‌وظیفه درپایان ۱۵ فروردین ماه سال ۱۳۵۵ از واحد مربوط.

نشانی : شهر خیابان کوچه پلاك شماره تلفن

تاریخ امضاء داوطلب

توجه :

۱ـ روی پاکت نوشته شود مربوط به مسابقه ورودی پلی‌تکنیك تهران برای دوره لیسانس مدرسه عالی ساختمان .

۲ـ وجه ثبت نام ومدارك ارسالی به هیچ عنوان مسترد نخواهد شد .

آگهی

باشگاه افسران بازنشسته نیروهای مسلح شاهنشاهی احتیاج به‌چند نفر بیشخدمت باسابقه دارد داوطلبین بدفتر کانون بازنشستگان نیروهای مسلح شاهنشاهی واقع در جمشیدآباد شمالی جنب باشگاه افسران دژبان مراجعه‌نمایند.

باشگاه افسران بازنشسته

اطلاعات

برای ایرانیان مقیم خارج از کشور

ایرانیان مقیم خارج از کشور از طریق اطلاعات هوائی درجریان اخبارورویدادهای کشورمان ایران قرار میگیرند و مشتاقانه این نشریه پرخبر و پرمطلب را مطالعه میکنند

عمره نوروز

به‌سرپرستی امیر هوشنك نجاتی

شماره تلفن های ۳۵۲۰٦۱ ـ ۲۸۵۱۸۷ ـ ۲۷۰۲٤٦

شاهنشاها

تشکیل حزب رستاخیز ملت ایران

نشان دهنده رشد ملی و گویای وحدت ملی ایران است

نخستین سالگرد تأسیس این سازمان سیاسی

را به طراح کبیر آن

شاهنشاه آریامهر

تهنیت می گوئیم.

شرکت ساختمانی پرسیزیون

لیفت تراک میتسوبیشی

خود را با احتیاجات کار شما تطبیق می دهد

نماینده انحصاری:
شرکت اشتادکو
میدان ۲۴ اسفند تلفن ۹۲۵۵۷۴

آگهی استخدام

دانشکده افسری در سال جاری تعدادی دانش آموز مشغول بتحصیل در رشته های نظری ۱ (کلاس های اول و دوم نظری ۱ وگروه ریاضی و فیزیك)و همچنین دانش آموزان مشغول بتحصیل در رشته های نظام قدیم آموزشی (کلاس های پنجم و ششم ریاضی و طبیعی) با شرایط زیر استخدام مینماید داوطلبین میتوانند همه روزه باستثنای روز های تعطیل جهت استخدام و کسب اطلاع بیشتر به آجودانی لشکر ۹۲ زرهی شعبه استخدام مراجعه نمایند.

شرایط:

۱ـ فرزندان افسران و درجه داران شاغل و بازنشسته میتوانند با معدل حداقل ۱۳٫۷۵ استخدام شوند .
۲ـ عدم سوء پیشینه
۳ـ موفقیت در آزمایشات پزشکی با گواهی بهداری لشکر
۴ـ داشتن ضامن معتبر یا گواهی کلانتری یا ژاندارمری محل زیست
۵ـ گواهی رئیس دبیرستان مبنی بر اشتغال بتحصیل ـ حسن اخلاق داوطلب ـ نداشتن مردودیت و ترك تحصیل در سه سال تحصیلی اخیر
۶ـ تقاضای استخدام
۷ـ متدین به ادیان رسمی
۸ـ صلاحیت شخصی و خانوادگی بگواهی مقامات ذیصلاح

کلاس	حداکثر سن	حداقل میزان قد	حداقل معدل
اول نظری	۱۵ سال	۱۵۶٫۵ سانتی متر	تحصیل در رشته نظری ۱
دوم نظری	۱۶ سال	۱۵۸٫۵ سانتی متر	تحصیل در رشته نظری ۱
پنجم	۱۸ سال	۱۵۹٫۵ سانتی متر	۱۴ ببالا
ششم	۱۹ سال	۱۶۰ سانتی متر	۱۴ ببالا

امتیازات :

۱ـ بدانش آموزان اول نظری ماهیانه ۳۰۰۰ ریال حقوق و ۱۵۰۰ ریال جیره نقدی پرداخت میشود .
۲ـ بدانش آموزان سال دوم نظری ماهیانه ۴۰۰۰ ریال حقوق و ۱۵۰۰ ریال جیره نقدی پرداخت میشود .
۳ـ بدانش آموزان سال پنجم نظام قدیم ماهیانه ۵۰۰۰ ریال حقوق و ماهیانه ۱۵۰۰ ریال جیره نقدی پرداخت میشود
۴ـ بدانش آموزان سال ششم نظام قدیم ماهیانه ۶۰۰۰ ریال حقوق و ماهیانه ۱۵۰۰ ریال جیره نقدی پرداخت میشود.
۵ـ بدانش آموزان سالیانه ۴۰۰۰ ریال ارزش لباس و همچنین ارزش کتاب تحصیلی با هماهنگی آموزش و پرورش داده خواهد شد.
۶ـ به دانش آموزان بشرح زیر ارزش نوشت افزار تحصیلی سالیانه پرداخت میشود.
الف ـ سال اول نظری ۵۰۰ ریال
ب ـ سال دوم نظری ۶۵۰ ریال
پ ـ سال پنجم ۸۰۰ ریال
ت ـ سال ششم ۱۰۰۰ ریال
۷ـ دانش آموزان پس از اخذ دیپلم بدون آزمایش ورودی وارد دانشکده افسری خواهند شد .
۸ـ دانش آموزان پس از ورود به دانشکده افسری برابر نیاز سازمانی در رشته های مورد نیاز ارتش می توانند در دانشگاههای غیر نظامی داخل و خارج کشور ادامه تحصیل دهند .

توجه دانش آموزان در حین تحصیل در دوره دبیرستان حق مردود شدن نداشته و در صورت مردود شدن اخراج شده و باید کلیه هزینه‌های دریافت شده رایکجا بدانشکده افسری پرداخت نمایند.

لشکر ۹۲ زرهی

۷ گنج
قرعه کشی ۱۳ روز دیگر

مصرف کنندگان وسایل خانگی از کمبود سرویس و خدمات بعد از فروش در زحمت اند. ولی عده زیادی با خرید محصولات ارج این مشکل را حل کرده اند.

زیرا مصرف کننده ایرانی ، مقیم هر نقطه‌ای از کشور پهناور ما که باشد با اعتماد و اطمینان کامل محصولات ارج را خریداری میکند. چون ارج شبکه گسترده‌ای از سرویسکاران کار آزموده و متخصصان مجرب در سراسر کشور فراهم آورده است تا در هر جا و هر زمان که لازم باشد برای سرویس محصولات ارج و تأمین قطعات یدکی آنها بشتابند.

هر جا محصول ارج هست ، سرویس ارج هم هست

ارج ARJ

نامی که میشناسید و بآن اطمینان دارید

بازار عید

شرکت جیوه تقدیم میدارد

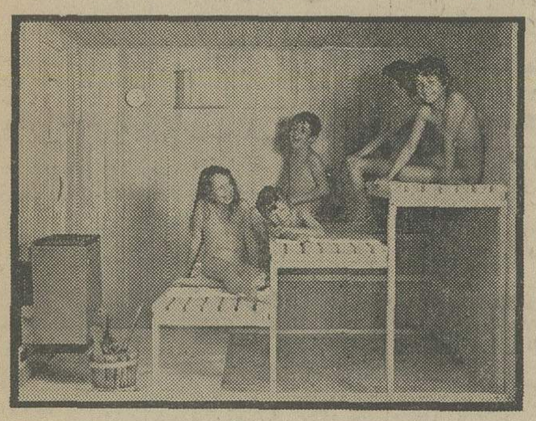

دوش الکترونیکی

حمام سونای خانوادگی

اندام زیبا ، اعصاب راحت ، طراوت و نشاط با:

حمام سونالوکس جیوه

روکش استخراز پلاستیک

مخصوص در هر اندازه

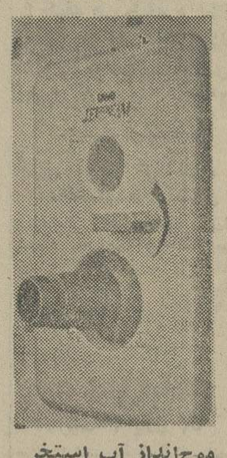

دستگاه تصفیه آب استخر مدل شنی

موج انداز آب استخر

کرکن آب استخر

تهران ـ خیابان نادرشاه نبش خیابان ۲۱ طبقه سوم تلفن ۸۲۰۹۹۶ ـ ۸۲۶۵۰۹ـ ۸۲۹۲۰۹

قیمت فقط ۲۹۷ ریال

تریومف شما را به پاریس دعوت میکند

خانمها توجه کنید از اول آذر ماه کوپن های داخل بسته بندی تریومف اکسترا را به نشانی صندوق پستی ۶۲۰۶-۸ ارسال دارید تا این جوایز بینظیر نصیب شما شود

۱ـ هزینه رفت و برگشت دو نفره با هواپیمایی ارفرانس به پاریس و اقامت یک هفته در هتل مریدین در ایام نوروز

۲ـ یخچال

۳ـ اجاق گاز

۴ـ جارو برقی

قرعه کشی ۲۳ اسفندماه

و بیش از یکهزار جایزه دیگر از جوراب استارلایت برای خریداران کرست تریومف اکسترا

شهرک مبل

بهترین مبلمان و دکوراسیون آخرین مدل ۱۹۷۶ را جهت منازل و محل کار عرضه مینماید .

سه راه ضرابخانه ۲۳۶۱۵۷

دنیای موکت

موکت نمدی آلمانی فقط به

تزئیناتی ها

هر متر مربع ۱۷۰ ریال

امیریه ـ معزالسلطان ۱۱۷۸ تلفن ۵۳۹۱۷۱ ـ ۵۳۸۵۴۸

لباس تمام رسمی

ملیله دوزی ، ژاکت ، فراك ، اسموکینك ، لباس قضائی ، لباس استادان دانشگاهها در تالار زرین جاده قدیم شمیران مقابل ستاد بزرك ارتشتاران تهیه میشود .

تلفن : ۸۴۳۲۲۴ اکبر زردوز

خیابان ناصرخسرو جنب شمس ـ اتعماره تلفنهای ۵۳۲۲۴۷ـ ۵۳۲۸۳۶

شرکت اسمارت

با مسئولیت محدود

معماری داخلی ساختمان ، گرافیك دکوراسیون مبلمان و تزئینات

طرح و اجراء : زیر نظر مهندسین مشاور

پارکت ایرانی و خارجی تحویل با نصب ۴۸ ساعته

تلفن ۶۲۰۵۴۴

با شکوهترین جواهرات ، قشنك ترین ، حلقه های نامزدی ، ظریف ترین و دقیقترین ساعتها در

جواهری مالکان

خیابان لاله زار مقابل سینما ایران شماره ۳۷۴ تلفن ۳۰۴۲۹۴

موکت نمدی

فشرده متر مربع ۱۷۰ ریال

۹۷۱۸۱۵-۹۴۰۳۰۸

کفش کاملیا

نرم ، سبك ، شیك ، ارزان در انواع مدلهای دخترانه ، پسرانه ، مردانه و جدید ترین مدلهای زنانه :

خیابان شاه چهارراه باستان پلاك ۲۷۴

تلفن ۹۲۳۴۰۳

تزئینات شب نور

تهیه و نصب کاغذ دیواری ، پرده کرکره ، فرش ماشینی و انواع موکت های بلژیکی ، فرانسه و آلمانی در اسرع وقت با نازلترین قیمت

تلفن ۷۹۸۱۶۶

فروشگاه بزرگ اوین

افتتاح شد

مرکز پخش فروش ماشینی در هر اندازه (گلدار و ساده) .

پرده آلمانی و ایرانی و موکت کاغذ دیواری و ...

نشانی : انتهای فرح شمالی میدان پالیزی ساختمان شماره ۱۵ فروشگاه اوین

تلفن ۲۳۲۳۵۸ و ۲۳۱۰۶۰

CARPIGIANI

کارپی چیانی

ماشین بستنی سازی کارپی چیانی ایطالیائی قیفی دورنك و توربینی (سفت کن) بزرك و کوچك رسیده مراجعه فرمائید . شرکت بهروز خیابان تخت جمشید شماره ۱۷۶ و ۱۷۸ تلفن ۸۲۹۰۷۱

فروشگاه مصطفی

باکلیه لوازم منزل ، لوازم صوتی ، کادوئی و لوستر جمعه باز است . شاه چهارراه یوسف آباد بازار حافظ تلفن ۶۴۲۳۲۵ و ۶۴۲۳۲۹

چرخ شیر گاو نشان سوئدی

ظرفیت ۲۲۵ لیتر در ساعت رسیده شرکت بهروز خیابان تخت جمشید شماره ۱۷۶ و ۱۷۸ تلفن ۸۲۹۰۷۱

PERS PANEL — پرس پانل

TEL. 761765 — تلفن ۷۶۱۷۶۵

مبلمان چوبی اداری با استاندارد و مشخصات سوئدی .

WOODEN OFFICF FURNITURE

WITH SWEDISH STANDARD AND SPECIFICATIONS

دفتر فنی واحد اسودیان

خیابان شاهرضا بین ویلا و کالج شماره ۲۵۲ تلفن ۸۲۵۹۴۵ و ۸۲۰۹۱۰

فتوکپی ، چاپ نقشه با اوزالید ، ترانسپارانت در انواع مختلف و فروش کاغذ های لوکس برای چاپ نقشه در اسرع وقت با سرویس در هر نقطه تهران

با نصب

تاندرجت

the Best Auto Mechanics

موتور اتومبیل ، چه نو باشد چه کهنه :

تا ۲۰٪ در سوخت صرفه جو تر می شود

تا ۴۰٪ آلودگی هوا را کمتر می کند

در هر هوائی آسانتر روشن میشود

یکنواخت تر و تا ۳۰٪ نیرومندتر کار می کند

چطور؟

با تنظیم و تقویت بی سابقه جرقه شمعها و ممکن ساختن احتراق کامل سوخت .

به گواهی دانشگاه کیوتو ، ژاپن که نتایج تمامی آزمایش ها را به کنفرانس بین المللی کانادا در مورد آلودگی محیط در اثر اتومبیلها تقدیم کرد .

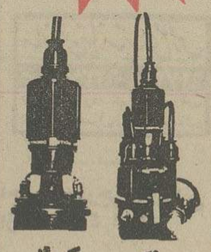

دلکو — کوئل

نماینده انحصاری در ایران شرکت تجارتی شهیاران با مسئولیت محدود

روزولت شماره ۲۶۸ تلفن ۸۲۴۵۸۱

مرکز فروش خیابان منوچهری شماره ۴۲۰ تلفن ۳۰۱۴۶۶

در تهران و شهرستانها نماینده فعال میپذیریم

نمایشگاه مبل جاویدان (گلچه) ـ شما که قصد خرید مبل و تغییر دکوراسیون دارید ، قبل از خرید هر نوع مبل و تعویض دکوراسیون از نمایشگاه مبل جاویدان دیدن فرمائید خیابان شاه چهارراه اسکندری تلفن ۹۲۱۸۲۲

نیازمندیهای اطلاعات

تلفنها: ۳۱۱۲۲۹-۳۱۱۲۳۰ ۳۲۸۳۸۸-۳۲۸۳۹۱

آپارتمان فروشی

سید خندان
آپارتمان فروشی یک‌اطاق‌وسالن شوفاژ روشن قیمت ۲۷۰ هزار تومان بدهی بانکی بیواسطه‌تلفن ۲۳۶۲۶۲
۱-۱۰ آ- ۲۹۰۳۸

آپارتمان فروشی
واقع در خیابان میردامادخیابان کازرون دارای یک اطاق‌خواب‌و سالن نهارخوری باسرویس‌کامل باشوفاژ و تلفن‌وپارکینگ‌مستقل تلفن ۸۵۹۳۰۰
۱-۳ آ- ۲۹۶۲۶

عباس‌آباد -دفتر رجبی
آپارتمان مهندسی‌ساز از ۲اطاق ببالا باارزانترین قیمت باشوفاژ روشن وتلفن
۸۴۱۴۲۸ و۸۴۹۶۰۴
۱-۳ آ- ۲۹۷۸۳

آپارتمان
۳و۴و۵ اطاقه باقیمت مناسب‌نقد واقساط تلفن ۷۹۴۶۵۴
آ- ۲۵۴۳۵

یوسف‌آباد و امیرآباد همه نوع آپارتمانهای نوساز بفروش میرسد ۶۲۲۳۸۰

با ۱۵۰ هزار تومان‌پیش قسط‌باوام بانکی‌طویل- المدت مالک آپارتمان ۴ اطاقه‌درآیزنهاورمیشوید ۹۳۷۳۵۶

بلوار الیزابت خیابان‌هما کوی پنجم
تعداد کمی از آپارتمان های مهندسی‌ساز و مستقل‌باتاسیسات و اسانسور ۶ نفره‌تمام‌اتوماتیک باقیست ۶۵۳۴۲۶ و ۶۵۰۲۷۴

تخفیف بیسابقه
آپارتمان های ۳و۴و۵ اطاقی اکترا باشوفاژ روشن، وپارکینگ واستخر ب آسانسور بقیمت‌های ۲۰۰ و ۲۲۰ و ۲۵۰ و ۲۶۵ و ۲۸۵ و ۳۰۰ و ۳۵۰ و ۳۷۰ هزار تومان بفروش میرسد تلفن ۷۹۵۷۷۱ و ۷۹۱۵۵۴
۱-۶ آ- ۲۸۱۵۳

روزولت مقابل سینما دیاموند
چند دستگاه اپارتمان ۲ اطاق خوابه باسرویس کامل فروشی بتلفن ۸۲۸۵۵۵ مراجعه شود.
۱-۱۰ آ- ۲۸۸۴۲

پیش‌فروش نقدواقساط
آپارتمان ۲اطاقه مدرن‌مهندسی ساز فعلا نیمکاره باتعهد۳ماهه تکمیل خواهد شد ۲۵۰ هزار تومان‌شرق باغ‌صباخیابان‌سرباز- ۸۵۲۱۷۶
آ- ۲۷۹۸۳

چند دستگاه
آپارتمان لوکس با دو اطاق خواب خیابان شاه عباس کبیر شمالی کوچه ورهرام پلاک ۱۱

خیابان پهلوی
آپارتمان ۲ اطاق‌خوابه بالانباری وپارکینگ ۴۲۰هزارتومان‌فروشی ۸۴۴۰۲۳ و ۸۴۵۷۰۱
۱-۲۱ آ- ۲۹۲۲۹

آپارتمان تهران پارس ۱۰۰هزار تومان‌نقد۱۴۰ هزار تومان اقساط ۱۵ ساله ۷۸۱۹۱۸

آپارتمان فروشی
آپارتمان های ۳و۴اطاقه‌مهندسی ساز باوام بانکی تهران‌پارس - ۷۸۰۴۶۸
۱-۲۶ آ- ۲۹۴۵۷

۷دستگاه آپارتمان مهندسی‌ساز یکجا- جدابیواسطه مروشی‌جاده قدیم انتهای سهیل‌تلفن۲۶۳۲۷۸
۱-۵ آ- ۲۹۴۵۴

آپارتمان فروشی
آپارتمان‌های ۳-۴-۵ اطاقی در نارمکوتهران‌پارس بدون‌واسطه باموکت و شوفاژ روشن و پارکینگ قیمت ۱۹۰ تا ۳۵۰ هزار تومان تلفن ۷۹۵۷۷۸
۱-۲۰ آ- ۲۹۱۰۴

۴دستگاه آپارتمان‌لوکس در یوسف‌آباد بفروش میرسد ۶۲۷۲۱۸

چند دستگاه‌آپارتمان و ساختمان مسکونی ۲ و۴ اطاق خواب بلا سرویس کامل در بهترین نقطه شهربدون‌واسطه بفروش میرسد. مهندسین‌مشاور تهران آکتیو تلفن ۶۸۵۴۲۱ و۶۴۴۳۵۸

یکدستگاه آپارتمان سه اطاقه باجاك و سرویس کامل و ۸۰ هزار تومان وام بانکی‌بمبلغ۲۰۰ هزار تومان بفروش میرسد تلفن ۹۵۶۱۸۸
آ- ۲۹۷۶۵

آپارتمان درخیابان خارک
یک اطاق خواب‌هال سالن‌نهار- خوری تلفن مستقل‌باشوفاژ کولر آسانسور تلفن ۶۶۰۴۵۲
ا- ۲۹۵۹۶

آپارتمان ۳ و ۴ اطاقه برای فروش آماده دفتر ایرانمهر جمشید- آباد چهارراه نصرت تلفن ۹۲۱۲۱۱

در عباس‌آباد
دو دستگاه اپارتمان یکی در طبقه همکف باحیاط ۳ اطاق خواب شوفاژ روشن قیمت ۳۵۰ هزار تومان ودیگری طبقه سوم با ۴ اطاق‌خواب۲۰۰مترمساحت ۶۰۰ هزار تومان تلفن۸۵۳۸۰۷
۱-۲ آ- ۲۹۶۴۳

آپارتمان نقد واقساط تحویل قبل از عید ۸۴۳۰۶۵

آپارتمان های فروشی
در بهترین نقطه فرح شمالی آپارتمان های دو اطاق خوابه سالن ناهار خوری آسانسور انباری پارکینگ آب‌برق‌وشوفاژ روشن ۴۸۰ هزار تومان نصف نقدا بقیه‌بمدت۱۰ سال باسود بانکی،آماده تحویل‌شرکت‌ساختمانی پیام تلفن ۸۲۹۶۷۷ و ۸۳۹۵۷۷

آپارتمان فروشی خیابان‌بوستان سعدی باوسائل‌کامل ، سه‌اطاق هال وتراس باوام بانکی۱۵ساله مقطوع ۲۵۰ هزار تومان تلفن ۹۵۱۱۶۰
۱-۳ آ- ۲۹۸۸۳

اکازیون - آپارتمان
آپارتمان باقیمتهای ۱۸۰ تا۳۵۰ هزار تومان درتهران‌پارس سید خندان و پل رومی ، داودیه فروشی ۲۳۱۴۹۲ و ۲۳۶۱۵۴
آ- ۱۸۷۶۲

آپارتمان دواطاقه واقع درسید خندان باشوفاژ روشن موکت و وام بانکی بفروش میرسد تلفن ۳۶۲۱۳۲
آ- ۲۹۸۸۶

آپارتمان فروشی
پهلوی بالاتر از میدان‌ونک‌جنب فروشگاه‌اکسیرکوی لیداشماره- ۱۴تلفن‌های ۶۵۰۲۷۴و۶۵۳۴۲۶
آ- ۲۸۴۳۰

آپارتمان درتخت‌جمشید بدون واسطه از ساعت ۱۴ الی ۱۸ تلفن ۶۴۵۶۶۷

در بهترین‌نقطه‌گیشا
آپارتمان‌های شخصی‌ساز چهار اطاقه‌باموکت شوفاژ، پارکینگ کاغذ دیواری از ۲۶۰ تا ۳۰۰ هزار تومان ۶۳۶۵۳۶
۱-۷ آ- ۲۹۴۶۶

قابل توجه پزشکان
آپارتمان فروشی در خیابان کاخ نزدیک چهارراه سزاوار دارای هال و دو اطاق بزرگ سرویس کامل جهت پزشکان بدون واسطه باتلفن ۶۴۱۷۱۱ازساعت ۱۶ تا ۱۸ تماس گرفته شود

واقع در ۲۵ شهریور آپارتمان های بسیار لوکس مهندسی ساز با پارکینگ وشوفاژ با آسانسور بفروش می رسد . تلفن ۸۴۲۲۱۹

آپارتمان فروشی در شمال شهر ۲۳۴۸۹۵

اکازیون
یکدستگاه آپارتمان مبله ویاغیر مبله در خیابان پهلوی ایستگاه‌محمودیه کوچه مهستی پلاک ۲به فروش میرسد تلفن ۲۹۴۷۸۲

آپارتمان‌های فروشی دفتر جمشید تلفن ۹۲۸۰۸۲

مستغلی باسه آپارتمان سه‌اطاقی تخلیه و ۶ باب مغازه‌در خیابان فردوسی بمساحت ۲۵۵متر۷۰۰ هزار تومان تلفن ۳۱۷۷۶۸
۱-۲ آ- ۱۹۴۳۱

شرایط سهل
آپارتمان لوکس ۲ اطاق خوابه باهال و سالن پذیرائی وسرویس کامل باشوفاژوکفپوش وپارکینگ فروشی تلفن ۸۴۶۱۷۹
۱-۲ آ- ۲۰۴۳۶

خانه‌فروشی

خوش شمالی
منزلی بمساحت۲۰۰متر مربع ۳ طبقه دارای تمام سرویس ۸۵۰،۰۰۰ تومان تلفن ۹۳۴۷۲۹

خانه‌ای قابل سکونت بمساحت ۱۱۵۰ مترمربع قابل تفکیک به دو قطعه در اختیاریه شمیران تلفن ۲۹۲۲۰۰ از۵تا۹
۱-۵ آ- ۲۹۵۶۳

خانه و آپارتمان تهران- پارس ۲ تا۱۲ اطاقه نقد واقساط بانکی۷۸۱۹۱۸

خانه شمالی ۲۷۰ متر مساحت مجهز با سرویس درمیدان‌وثوق خیابان مسعود سعد بمبلغ ششصد هزار تومان‌بدون‌واسطه تلفن ۵۳۲۸۵۷ و ۵۳۲۰۱۰
آ- ۱۹۴۶۱

خانه دوطبقه‌۵اطاق حمام‌کرکره باتلفن قیمت ۳۸۰ هزار تومان انتهای دردار تلفن ۳۵۷۰۲۶
۱-۲ آ- ۲۹۸۳۴

منزل جنوبی درامیرآباد شمالی مقابل پارک فرح بمساحت۱۴۰ متر ۳ طبقه مستغلاتی هر طبقه دارای یک اطاق خواب وسالن وهال و سرویس کامل با پرده کرکره ، کولر ودرب کشوئی و دوشماره تلفن تخلیه بقیمت۷۰۰ هزار تومان بدون واسطه‌بفروش میرسد تلفن ۹۳۶۰۵۴
آ- ۲۹۸۹۹

یکباب منزل در تهران‌نو مساحت۵ر۲۲۶مترزمین
۲۰۰ متر زیر بنا دارای ۳ اطاق خواب سالن‌نهار خوری پذیرائی و هال با سرویس کامل مستغلاتی بلا ۱۵۰ هزار تومان بدهی ده ساله بانکی بفروش می رسد طالبین صبح و عصر به آدرس -تهران نومیدان وثوق خیابان نیشابور خیابان نظامی مقابل کتاب‌فروشی حکیم نظامی مراجعه فرمایند .

در بهترین منطقه دروس
یکدستگاه ساختمان ۳ طبقه بمساحت ۶۲۰ متر که ۲ طبقه آن ۵ اطاق خوابه و یکطبقه‌آن ۳اطاق خوابه باسرویس مجهز بقیمت ۲ میلیون و هفتصدهزار تومان بفروش میرسد تلفنهای- ۲۳۴۶۲۸ و ۲۳۶۹۸۹ املاك مهران (داورزنی)
۱-۲ آ- ۲۹۶۴۲

یکدستگاه ساختمان دو طبقه جنوبی در تهران پارس تفکیک شده هر طبقه مجهز بعلت‌مسافرت بدون واسطه بفروش‌می رسد تلفن ۷۸۹۶۲ از ساعت ۸ شب ببعد

درعباس‌آباد
خانه جنوبی بمساحت ۲۱۰متر در ۲طبقه گاراژ زیرزمین‌ومغازه بفروش میرسد ۸۴۴۱۴۹
آ- ۲۹۶۰۴

خانه‌ای دوطبقه و دوبر دارای ۵اطاق واقع در خیابان‌امیریه- منیریه بمساحت ۱۳۲ متر باآبو برق و تلفن - حمام وکولر با مناسبترین قیمت‌بفروش‌میرسد تلفن ۵۳۱۱۲۳
آ- ۲۹۵۴۹

آپارتمان و خانه‌درشمال غرب تهران .توکلی ۹۴۳۳۷۷

خانه‌ای دوطبقه
مستغلاتی - مهندسی و نو ساز دارای صد ونود متر مربع زیر بنا و هر طبقه با سه اطاق ،هال، سرویس کامل باموکت، دکوراسیون با آب برق، تلفن و دو دستگاه کولر با ۷۰ هزار تومان بدهی بانکی ۱۴ ساله با بهره ۶ درصد مقطوع واقع در خیابان آیزنهاورخیابان طوس بمبلغ ۴ صد هزار تومان بدون واسطه بفروش میرسد تلفن ۸۲۰۷۵۱ در ساعات اداری و سایر اوقات ۶۶۱۷۰۲ تماس بگیرید.

خانه سه طبقه
مناسب جهت دفتر کارو سکونت(مستغلاتی مجزا) با ۷۵۰ متر مربع زیربنا وپارکینگ واقع‌درخیابان پهلوی سه راه آریامهر تلفن ۶۲۲۹۹۲ بفروش میرسد .

آریامهر شمال‌هتل‌اینترکنتیننتال خانه‌ای بمساحت ۳۳۰متر۶۰۰ متر ساختمان ۳ طبقه ۱۰ اطاق وزیرزمین سرویس آب وبرق۲ تلفن وکولر بدون واسطه یک میلیون ودویست و پنجاه هزار تومان تلفن ۶۵۱۳۵۳
آ- ۲۹۸۹۵

یکباب خانه ۲ طبقه واقع در اول خیابان مرتضوی شماره ۷۰ بمساحت۱۸۴ متر با آب و برق فوری ۳۵۰ هزار تومان - فروشنده‌ایم تلفن - ۶۸۵۳۰۴

خانه‌ای ۴۶۰ متر شمال شرق دانشگاه تهران بفروش میرسد- ۹۳۷۲۹۷
۱-۵ آ- ۲۵۳۲۱

دربهترین نقطه دروس خانه وویلائی فروشی تلفن ۷۸۲۹۱۱
۱-۴ آ- ۲۹۹۰۹

خانه در خیابان‌گرگان
دوطبقه‌ونیم ۱۶۵ مترزیربنامجهز بتمام وسایل‌وتلفن دربهاشین‌رو ۱۰۰ متر مربع بیواسطه ۳۵۰ هزار تومان‌فروشی‌تلفن۷۵۲۷۳۹
۱-۲ آ- ۲۹۸۸۹

خانه در شمال شهر
بمساحت ۶۲۰ متر بازیربنای ۹۵۰ متر شامل ۱۷اطاق۳طبقه مستغلاتی بااستخر شوفاژکولر بفروش میرسد تلفن ۲۲۰۸۹۷
۱-۲ آ- ۲۹۸۲۹

اکازیون
خانه ۹۰ متری‌درامیریه‌مختاری ۴اطاقه انباری آشپزخانه آبو برق حدود ۲۵۰ هزارتومان‌تلفن ۶۸۳۲۳۰ از ۵تا۱۰ شب .
۱-۲ آ- ۲۹۸۲۵

روزولت میدان ۲۵ شهریور یک باب خانه نوساز جنوبی ۳۳۰ متر ۴ طبقه هر طبقه ۵ اطاق وسرویس‌کامل‌پارکینگ شوفاژموکت‌بسیارمدرن ۳میلیون تومان۸۳۳۳۰۱

قابل توجه خریداران ساختمان های بزرگ
ساختمانی واقع در شمال میدان شهیاد بمساحت ۱۵۵۸مترزمین و ۲۶۰۰ متر زیربنا در۶طبقه‌با آسانسور وشوفاژ و پارکینگ بفروش میرسد تلفن ۹۷۶۴۲۱
۱-۴ آ- ۲۹۷۸۱

عباس‌آباد
اندیشه ۳ پلاک ۵۳
منزل شخصی‌سازشمالی‌بمساحت ۲۴۰متر و ۳۵۰ متر زیربنادر۳ طبقه شامل۶اطاق خواب‌آب‌برق تلفن کولر فروشی ۸۲۰۲۱۳
۱-۳ آ- ۲۹۸۰۱

خانه‌ای نوساز در بندر عباس تلفن ۶۵۴۰۳۹

خانه‌ای ویلائی مدرن
۵ اطاق خوابه باشوفاژ‌استخر ۶۷۰ متر زمین درسلطنت‌اباد فروشی ۸۴۴۰۲۳ و ۸۴۵۷۰۱
۱-۱۲ آ- ۲۹۲۳۰

ساختمان در شمال‌شهر
دارای ۱۰۰ اطاق یکجا بفروش میرسد تلفن ۸۴۷۶۹۲
۱-۱۰ ا- ۲۸۲۰۸

خانه‌ای در تجریش
۲طبقه بفروش میرسد ۲۶۴۷۵۵
۱-۱۲ آ- ۹۵۲۷

عباس‌آباد -دفتر رجبی
مستقل‌جنوبی‌شخصی‌سازبمساحت ۳۰۰متر و۸۰۰ متر زیربناو۴طبقه با پارکینگ و شوفاژ روشن
۸۴۱۴۲۸ و ۸۴۹۶۰۴
۱-۳ آ- ۲۹۷۸۴

خانه‌ای شمالی ۵در۱طبقه ۱۴۱ متر در قلهك - دولت - نشاط بفروش میرسد تلفن ۲۶۴۳۸۸

ویلافروشی

آپارتمان ،ویلا فروشی
واجاره بخارجی ۸۳۱۳۴۹
۲۱۶۵۸

۳ دستگاه ویلائی
درقلهک وشمیران فروشی - ۲۶۱۸۶۱
۱-۱۲ ا-۲۵۸۲۷

ویلا و اپارتمان
برای‌فروش‌موجوداست۸۵۳۷۳۶

شهرزیبای دریاکنار
ویلا۲طبقه مبله فروشی۸۲۴۴۴۷
۱-۴ آ- ۲۹۵۵۵

ویلا در متل قو
تعدادی ویلای مهندسی‌ساز با سند مالکیت در ۴ کیلومتری متل‌قو بطرف شهسوار بر جاده طرف جنگل با کلیه تجهیزات بفروش میرسد تلفن ۸۴۷۹۹۸
۱-۳ آ- ۲۹۶۴۴

کنار دریا
۱۵ دستگاه ویلا باعالی ترین مصالح و چند قطعه زمین با سند مالکیت به مساحت های ۶۵۰ الی ۱۲۰۰ متری با آب وبرق در بهترین نقطه بین متل‌قو و عباس‌آباد شهسواربفروش میرسد. تلفن ۸۳۵۳۴۸ از۴ الی ۷ر۵ بعدازظهر

ویلای کنار دریا
نزدیك خزر شهر باآب‌و برق ،تلفن آماده فروش میباشد تلفن ۷۵۴۴۴۶

ویلا وخانه های شخصی‌ساز در پهلوی و جردن نیاوران و ظفر ۵۰۰ الی ۵۰۰۰ متری بفروش میرسد تلفنهای۶۲۲۰۶۵ و ۶۲۰۱۰۷
آ- ۲۹۷۳۳

ویلا از۵۰۰ تا۲۰۰۰ متر
درشمال‌شهر به قیمت۸۰۰هزار تا دومیلیون و پانصد هزارتومان تلفن ۲۳۱۴۹۲ و ۲۳۶۱۵۴
آ- ۲۹۱۸۵

باغ فروشی

باغ فروشی در شمال
صد هزار متر باسند مالکیت ، ویلای مدرن آب‌وبرق کنارجاده اسفالته چهار کیلومتری متل قو فروشی صبحها ۸۲۲۴۵۱عصرها ۲۶۱۵۸۶
۱-۵ آ- ۲۹۴۳۶

زمین فروشی

اراضی صنعتی و انبار و کارخانه تلفن۹۷۹۱۹۵

سه راه زاهدی خیابان ارغوان ۷۰۰متر زمین باجواز۱۴۰۰متر ساختمان بفروش میرسد تلفن - ۶۶۲۷۹۰ و ۶۴۴۲۴۶
۱-۳

درعباس‌آباد
زمین دونبش شمالی ۲۵×۱۶با آبلوله‌کشی بفروش میرسد - ۸۴۴۱۴۹
آ- ۲۹۶۰۱

یک قطعه زمین بمساحت ۱۰۰۰ مترمربع واقع در بهترین‌منطقه جوزستان شمیران‌برخیابان‌شرقی غربی ۱۶ متری و شمالی جنوبی ۱۲ متری باابعاد ۲۲×۴۷ متر بعلت مسافرت بدون واسطه بفروش میرسد برای‌اطلاع‌بیشتر بتلفن ۸۴۹۰۳۴ بین ساعت۴تا۶ بعدازظهر هرروز تماس حاصل فرمائید.
آ- ۲۹۵۸۲

زمین صنعتی- کارخانه فروشنده‌ایم ۹۳۹۱۶۴

۱۷۵۰۰ متر زمین که۷۵۰۰متر آن جزء منطقه صنعتی‌است در کیلومتر ۲۰ جاده کرج بفروش میرسد تلفن صبحها۴-۸۳۲۳۹۳
۱-۳ آ- ۲۹۸۸۱

۵ قواره ۳۷۵مترازاراضی‌چیتگر باسند مالکیت فروشنده‌ایم تلفن ۲۴۵۳۰۹ و ۲۳۳۴۶۶
آ- ۲۹۸۸۷

زمین فروشی
۴کیلومتری جنوب اتوبان‌خروجی کرج به تهران بقطعات ۱۱۲۵ و ۲۲۵۰ متری بر خیابانهای ۱۶و ۲۰ متری ارزانترین قیمت وغیر ممکن است بتوانید در اطراف ۴کیلومتری کرج‌باین‌ارزانی زمین مشابه خریداری کنید . باسند مالکیت ، تفکیکشده‌آماده‌تحویل ۴الی۷ بخیابان شاه ساختمان آلومینیوم شماره ۱۵ همکف‌تلفن ۶۶۶۴۹۲ مراجعه فرمائید.
آ- ۲۸۸۹۰

زمینهای صنعتی و غیره
تهران، کرج و قزوین ۵ر۹ الی ۱۲ ظهر تلفن ۹۷۹۲۳۹
۱-۱۵ آ- ۲۷۹۵۹

چند قطعه زمین شمالی
و جنوبی یا ۲ نبش درعباس‌اباد و یاشمال شهر واطراف‌تهران‌از ۲۰۰ متر الی ۲۰۰ هزار متر موجود است تلفن ۸۴۴۱۴۹
۱-۴ آ- ۲۸۳۲۱

عباس‌آباد -دفتر رجبی
زمین های ۲۱۲متری‌و۳۱۳متری درآپادانا نیلوفر
۸۴۱۴۲۸ و ۸۴۹۶۰۴
۱-۳ آ- ۲۹۷۰۰۲

یکقطعه زمین بمساحت ۵۲۰متر در خیابان شهریار قلهک شمال داودیه بفروش میرسد تلفن - ۲۶۱۲۹۲
آ- ۱۹۴۹۱

سرقفلی

در سید خندان
تعدادی مغازه و ۵۰۰ مترزیر زمین نوساز نقد واقساط واگذار میشود تلفن ۲۳۶۲۶۲
۱-۱۵ آ- ۲۹۵۵۱

مغازه‌ای بمساحت ۵۰متر‌باجواز درعباس‌آباد فروشی ۸۴۴۱۴۹
۱-۳ آ- ۲۹۶۰۲

میدان فوزیه یکباب‌مغازه پوشاك جنب مسجد امام حسین سه طبقه آب و برق کولر تلفن۷۵۷۸۱۱

یک باب مغازه در خیابان جردن باآب و برق تلفن‌وشوفاژ‌بفروش میرسد تلفن ۹۲۷۷۳۲ ازساعت ۴تا۸ بعدازظهر .
۱-۲ آ- ۲۹۷۸۸

مغازه‌باجواز خرازی
وتلفن فروشی۴تا۹تلفن ۸۵۵۷۷۴
۱-۲ آ- ۲۹۷۱۰

یکباب مغازه در خیابان طوس نرسیده به۲۱متری‌جی‌جنب‌گرمابه خداداد بفروش میرسد۵۲۷۷۶۴
۱-۲ آ- ۲۹۴۹۳

یکباب مغازه در بهترین نقطه آریاشهر باآب‌برق وتلفن وجواز بمساحت ۴۶ متر واگذار میشود ۷۶۸۶۰۸
آ- ۲۹۵۹۶

داروخانه‌فروشی
تلفن ۵۲۴۲۶۴

کافه رستوران با فروش عالی تلفن ۵۴۰۶۹۳

یك جواز آرایشگاه زنانه واگذارمی‌شود ۸۵۷۶۱۵

کافه‌رستوران با فروش عالي فروشي تلفن ۵۴۰۶۹۳

محلی به مساحت ۳۷۰ مترمربع تمام مسقف بارتفاع ۶ متر با چهارباب مغازه خالی وآب‌وبرق واقع در خیابان قزوین خیابان سلیمانیه واگذار میشود تلفن - ۵۴۸۹۱۱
۱-۳ آ - ۲۹۷۴۹

یك کارگاه مجهز ساخت درو پنجره‌آلومینیومی به مساحت حدود ۷۰۰ متر مربع باکلیه ماشین‌آلات واگذار میشود طالبین جهت کسب هرگونه اطلاع از ساعت ۸ شب ببعد باتلفن۷۸۹۶۲تماس حاصل فرمایند.

دفتر کار فروشی ۸۴۳۰۶۵

اکازیون ملك بسیار ارزان
گاراژی بمساحت ۲۰۲۰ متر واقع در خیابان شیروخورشید خیابان انبار نفت‌دارای ۸مغازه وموقعیت عالی بفروش‌میرسد ویا معاوضه میشود تلفن۹۲۷۲۲۱ و ۹۷۰۰۸۰ ساعی
آ- ۲۹۵۵۹

داروخانه
فروشی ۳۴۹۹۸۱
۱-۱۰ آ- ۲۹۶۷۶

لابراتوار داروسازی با پروانه ساخت شش قلم دارو بفروش میرسد تلفن صبحها۴-۸۳۲۳۹۳
۱-۳ آ- ۲۹۸۸۰

مغازه ساندویچ فروشی جاده قدیم شمیران ۷۵۳۹۷۴

اجاره‌داده‌میشود

اجاره کاوش
آپارتمان های ۳ تا۳۰۰ اطاقه جهت دفترکاروسکونت۶۶۵۲۲۳
۱-۴۲ آ- ۹۵۳۲

سیدخندان
آپارتمان ۴ اطاقه ۳۹۰۰ تومان برای خانواده اجاره داده‌میشود ۲۳۶۲۶۲
۱-۵ آ- ۲۹۵۵۷

مستقل ویلا و آپارتمان برای محل کار و سکونت تلفنهای - ۶۲۲۰۶۵ و ۶۲۰۱۰۷
آ- ۲۹۸۳۵

آپارتمان اجاره
آپارتمانی واقع در خیابان بهار شیراز بین انتهای بهار واول فرح جنوبی ۳ طبقه هرطبقه دارای ۵اطاق خواب وسرویس کامل کولر شوفاژ و تلفن‌مستقل طبقهای یاپکجا برای محل کار اجاره داده میشودتلفن۸۲۵۴۱۲ پرستو .
۱-۳ آ- ۲۹۹۰۱

یک آپارتمان لوکس و مجهز مشتمل بر ۵ اطاق‌خواب- سالن ونهارخوری و اطاق مستخدم دارای شوفاژ - کولر موکت با حق استفاده از استخر واقع در تجریش خیابان قدیم بالاتر از پل رومی کوچه‌سرتیپ‌زاده فقط بخارجیان اجاره داده میشود. طالبین باتلفن ۲۷۱۱۳۱ مکالمه فرمایند.
آ- ۲۰۴۲۷

چند خانه شمالی و جنوبی
ویلا و آپارتمان درعباس‌آباد و یاشمال شهر واطراف تهران‌رهن اجاره ومعاوضه موجود است تلفن ۸۴۴۱۴۹
۱-۴ آ- ۲۱۳۱۹

آپارتمانهای ۲ تا ۱۲۵ اطاقه
درتخت‌طوس، عباس‌اباد،وزراء امیراباد ونک شمیران‌برای اجره خیابان‌وزراء نبش‌خیابان یازدهم ساختمان ۱۲۸ طبقه‌سوم دریچه‌تلفن ۶۲۴۶۱۳ و۶۲۲۹۵۴

موسسه‌پرستو۸۲۵۴۱۲
مرکز اجاره خارجی‌وایرانی‌برای سکونت و محل کار .
آ- ۲۰۴۳۵

اجاره آپارتمان
آپارتمان ۲۵۰ متری فرست کلاس دربهترین نقطه تهران‌جهت‌سرنت هاو موسسات باپارکینگ تلفن -بلکس-دن نویل- خیابان سپهبد زاهدی ساختمان ناوه‌شماره۱۹ تلفن ۸۳۹۶۶۰
آ-۲۹۵۶۶

یکطبقه مستقل آپارتمانی بیک خانواده اجاره داده میشودتلفن ۷۸۳۲۲۴
۱-۲ آ- ۲۷۶۲۳

جهت مطب یا دفتر کار
دواطاق درخیابان پهلوی جنب سینما مهتاب کوچه ملک پلاک ۸ طبقه دوم باموکت و تلفن با موقعیت عالی واگذارمیشود تلفن ۱۷الی۸۳۳۶۱۵
۱-۲ آ- ۲۹۷۷۸

خانه اجاره
طبقه دوم ۵ اطاق‌هال‌بالکن‌تلفن سرویس مجهز ۹۳۳۹۳۳
۱-۳ آ- ۲۹۸۳۱

طبقه‌سوم‌ازمنزل‌شخصی دو اطاق خواب تلفن مستقل شوفاژ روشن‌با تمام‌تجهیزات به‌ایرانی‌یا خارجی اجاره داده می شود تلفن ۷۳۹۲۳۲

موردنیازاجاره

مورد نیاز خارجیان
سازمان خارجی بتعداد زیادی ویلا و آپارتمان مبله وغیرمبله محل کار در شمال شهر فوری نیازمندیم ۸۲۴۹۰۳ و ۸۲۳۱۵۵
آ- ۲۷۶۳۳

برای اجاره دادن هر نوع آپارتمان ویلای مبله و غیر مبله و محل کاردر شمال تهران‌فقط به خارجیان با ما تماس بیرید .
۸۴۹۶۰۴
۸۴۱۴۲۸

به ویلا یا آپارتمان بین ۲ تاه اطاق خواب درشمال‌شهر برای یک خانواده خارجی نیازمندیم تلفن ۸۵۱۳۸۴ از۲تا۸بعدازظهر
۱-۳ آ- ۲۹۶۲۹

نیاز اجاره بخارجی
۴ دستگاه ویلایا آپارتمان جهت محل کاروسکونت‌مبله وغیرمبله نیازاست تلفن ۸۴۷۹۸۲ و ۸۵۳۷۳۶
آ- ۲۸۸۳۰

تعدادی ویلا و آپارتمان برای خارجیان شرکت احتیاج است تلفن ۲۹۲۹۸۲

مورد نیاز محل کار
یکدستگاه آپارتمان با ۴ اطاق‌از تخت‌طاوس‌ببالاوکوچه‌فرعی‌باشد مقدم است برای اجاره‌نیازمندیم تلفن ۷۶۰۷۸۵
۱-۵ آ- ۲۹۸۳۲

یکدستگاه اپارتمان مجردی
باتلفن حوالی کاخ برای اجاره یارمندیم تلفن ۵۴۰۹۸۷
۱-۳ آ- ۲۹۶۰۳

چند دستگاه آپارتمان در جنوب شهربرای اجاره موردنیاز است تلفن ۶۶۲۷۹۰ و ۶۴۴۲۴۶
۱-۳ آ- ۲۹۳۳۵

انبار اجاره‌ای
حدود ۵ هزار متر برای تعمیرگاه‌و سرویس‌مورد نیاز است حدود جاده های ساوه و قدیم کرج تلفن های ۹۵۷۴۴۲ و ۹۳۳۵۶۷
آ-۲۹۶۰۶

مورد نیاز اجاره
یکدستگاه اپارتمان جمعا ۳اطاق وبا اجاره ماهیانه حدود ۱۵۰۰ تومان برای یک زن و شوهر نیازمندیم تلفن ۳۱۲۴۱۳ و ۳۲۸۳۹۰

مورد نیاز
اجاره
یك ساختمان در شمال شهرحدود ۴۰تا ۶۰ اطاق‌که دارای پارکینك باشد نیازمندیم.
۵۲۳۳۰۰

★«ادم» ساختمان پیش ساخته از جنس «فایبرگلاس» خانه‌ایست ایده‌آل واولترامدرن.
★«ادم» ویلائی‌است زیباو پردوام برنگ‌ه‌ی مختلف.
★«ادم» برای سکونت در مناطق مختلف و هرنوع آب‌وهوا مناسب‌است.
● هیچ عامل جوی به‌جنس آن صدمه‌نمیزند و احتیاج به‌تعمیر ندارد.
● قطعات‌پیش‌ساخته«ادم» درمدت سه روز نصب میشود و می‌توان آن رادرظرف یک‌روز از هم‌جدا وبه‌محل دیگری منتقل و مونتاژ نمود ... و ...
● تهران صندوق پستی ۱۳۳۶-۱۴
تلفن ۳۱۱۸۳۶و۳۱۲۷۳۹
دفتر مرکزی نماینده درتهران.
خیابان شاهرضا نبش لاله‌زارنو ساختمان۶۰۹ طبقه‌ششم‌آپارتمان۱۹

تعدادی ویلاو آپارتمان مبله وغیر مبله حوالی میدان ونك داودیه ، محمودیه جردن نیاوران برای سکونت خانواده های خارجی فورا نیازمندیم ۲۹۱۱۱۰ و ۲۹۴۴۱۹

مورد نیاز طبقه اول‌یاویلاجهت اجاره بخارجیان تلفن ۸۴۹۶۲۵
آ- ۲۴۳۴۵

مسکن برای یك بانو ۹۳۸۹۰۶

برای کارمندان عالیرتبه موسسه خارجی ویلا و همکف فوری نیازمندیم ۷۸۳۱۶۷ و ۷۸۵۶۶

چندین خانواده آمریکائی
به تعدادی ویلاوآپارتمان خصوصا همکف‌درشمال شهر نیاز فوری‌دارند تلفن ۶۳۲۹۹۱

خارجی
نیازمند اجاره‌ای
یکدستگاه ویلا ویک آپارتمان برای سکونت ومحل کاربااجاره ماهیانه حدود ۱۵ هزار تومان ویلا و ۵۰۰۰ تومان آپارتمان برای دفترکار درشمال‌شهرفوری اجاره مینمائیم لطفا تماس‌بگیرید با تلفن ۸۴۹۴۶۹ و ۸۵۸۵۹۸
آ- ۲۹۸۳۷

اجاره بخارجی
هر نوع خانه و آپارتمان خوددراهمین‌امروزتوسط خانم امریکائی لوسی به خارجیان اجاره دهید تلفن های ۶۵۱۲۱۲- ۶۵۱۲۱۳

جهت سکونت روسای چند شرکت خارجی به تعدادی ویلا و طبقه همکف با استخر برای اجاره فوری نیازمندیم ۸۴۸۴۲۴ و ۸۵۳۸۵۳

یك ویلا با استخر جهت خانواده‌خارجی نیازمندیم ۶۵۲۰۱۸

موردنیاز برای خرید

زمین
زمینهای کشاورزی
خریدار و فروشنده‌ایم ۹۳۹۱۶۴

تهرانپارس
زمین‌خریداریم ۷۸۱۹۵۷
زمینهای تهرانپارس خریداریم- ۷۹۳۰۲۰

خانه شما را در شمال تهران فوری میفروشیم تلفن۶۲۲۰۶۵و۶۲۰۱۰۷

سازمان املاك تماشا
شما را صاحب خانه میکند
خانه ویلا زمین
داخل و خارج‌ازمحدوده کرج‌را فورا خریداریم میدان کرج
کد ۰۲۲۲۱ تلفن۳۳۸۸

اراضی گوهردشت‌مهر- ویلا و مهر شهروشهرك نمونه خریدار و فروشنده‌ایم ۶۴۲۶۸۲ و ۶۴۸۲۵۵

خریدار زمین های‌تهران پارس تلفن ۷۸۰۰۶۱

خریداراراضی‌شمیران درقشلاق زعفرانیه ولنجک تلفن ۶۸۵۰۳۳
۱-۲ آ- ۲۹۱۸۳

کلیه نقاط شمیران ساختمان ویلائی و مستغلاتی زمین وباغ خریداریم دفتر براتی ۲۷۲۵۷۵ و ۲۷۷۸۷۹
۱-۲ آ- ۲۹۷۹۴

خانه‌های کلنگی و زمینهای ساختمانی
در شمال شهرخریداریم دفتر جمشید تلفن ۹۲۸۰۸۲

بنگاههای معاملات املاک

خرید و فروش زمینهای صنعتی و یافت‌آباد ۹۶۰۸۹۶

خریدار و فروشنده
خانه وزمین در تهران‌پارس‌تلفن ۷۸۱۳۷۳

بورس‌اراضی گوهردشت مهر شهر فردیس‌وملارد ۹۲۲۷۳۹

زمین صنعتی فروشنده وخریداریم‌تلفن۹۵۱۲۷۵

مرکز فروش آپارتمان‌و خانه های کوچك‌وبزرك در تمام نقاط‌شمال شهر تلفن ۹۳۷۰۶۲ شاهی

دفتر پارس
مرکز معاملات املاك‌شهر و شمیرانات ۸۴۱۵۵۸

خانه‌شمارا بخارجیان اجاره‌میدهیم

سازمان نیازمندیهای خارجیان
خانه‌شمارا اجاره میدهد
۸۲۳۱۵۵ ۸۲۳۹۲۹
۸۳۸۱۰۶

موسسه کیو ۲۸۵۶۸۵ ۲۸۵۳۸۰
مرکزاجاره بخارجیان

پیشتاز
پیشتاز اجاره به‌خارجیان
۳۱۷۷۴۲-۳۹۱۰۵۵

شرکت هماهنگی حدمات
شخص ب وسط آژانس مورد نظر شخصات دفاتر کاروم‌حل- های سکونی را منحصرا برای اجاره بخارجیان بدایره منازل این شرکت‌اعلام‌فرمائید ۶۲۲۴۷۰ ۶۲۲۴۳۰

NCOA
Service Center
(انجمن خارجیان مقیم ایران)
خانه ویلا و اپارتمان‌شما ,امور, اجاره میدهد تلفن ۲۲۵۳۷۸ واز ۸تا۸ بعدازظهر ۷۹۵۹۸۹

آژانس هایلند
مرکزاجاره بخارجیان
تلفن ۸۴۶۱۶۳-۸۵۶۱۷۴

وزیری
۸۴۶۱۶۳
۸۵۶۱۷۴
۸۳۳۹۱۲
۶۵۶۹۵۷

آژانس بین‌الملل
۸۳۰۸۴۱ - ۸۳۰۸۴۲ -
اجاره هر نوع مستغلات مبله‌وغیر مبله به‌خارجیان

۲۴ ساعته
اجاره بخارجیان
فرخ
باده سال تجربه
۲۳۸۷۹۹-۲۳۹۱۱۸

آژانس فارنر
ازتجربه واشنائی‌ماباشرکت‌های خارجی برای اجاره‌دادن‌ویلاهاو آپارتمان های خود استفاده نمائید تلفن ۸۴۷۹۹۸
۱-۲۰ آ- ۲۰۳۱۵

آژانس پرس‌پولیس
اجاره به خارجیها
۶۲۲۵۲۰-۶۲۷۳۴۱

سازمان خدمات تهیه مسکن
مرکزاجاره بخارجیان- ۹۳۶۲۷۸

موسسه امور بخارجیان
مرکزاجاره تخت جمشید جنب ساختمان ۵۰۳
۷۵۱۷۸۲-۷۵۲۳۵۸

موسسه ظفر ZAFAR
اجاره فوری
خانه بخارجیان اجاره میدهد
تلفنهای ۲۲۷۷۴۶ ۲۲۸۵۸۹

موسسه ایفل
اجاره بخارجیان۸۵۹۹۶۰

سازمان نیازمندیهای پرس
تلفن ۶۲۷۲۹۴-۶۲۳۷۴۶
مرکزاجاره - خرید وفروش هرنوع منزل - آپارتمان

اجاره بخارجی وایرانی از ۴ تا ۵۰ اطاقه
۸۴۲۸۸۴

اجاره ویلاوآپارتمان
بخارجیان فوری
تلفن ۸۵۹۹۸۸

۸۳۵۱۲۰- ۸۲۹۷۶۶
سازمان کورش
اجاره منازل بخارجیان

موسسه نیازمندیهای خارجیان
خانه بخارجیان اجاره‌میدهد
۸۳۰۰۸۱-۸۳۰۰۸۲
۸۲۱۸۱۱-۸۲۱۷۲۳
۳۱۱ تخت جمشید مقابل سفارت آمریکا

موسسه امپایر ۲۳۷۵۰۰
خانه بخارجیان اجاره میدهد
۲۳۸۹۵۵-۲۳۲۲۲۲

سازمان مسکن پارس
مرکز ۸۵۳۸۵۳
۸۴۸۴۲۴
اجاره ۸۵۷۵۸۵
بخارجیان

مشاور خارجیان
اجاره بخارجیها ۸۲۴۴۱۶ و ۸۳۲۹۵۸

خانه شما رافوری به خارجیان اجاره می دهیم تلفن۶۲۲۰۶۵و۶۲۰۱۰۷

آژانس سی -اند - او
جاره بخارجیان۸۴۹۶۲۵

نیازمندیهای اطلاعات

برای دادن آگهی تلفنی باشماره‌های ذیل تماس حاصل فرمائید

تلفنهای: ۳۱۱۲۲۵-۳۱۱۲۲۴

استخدام

به چند نفر تحصیلدار که‌موتور دنده‌ای داشته باشند تمام وقت و نیمه وقت نیازمندیم . خیابان حافظ ساختمان ت ث ث طبقه ششم شرکت تی‌پاکس

نمایشگاه تویوتا

چند نفر دوشیزه یابانو برای تعلیم چرخهای گل دوزی ودست باف استخدام میشود تلفن - ۶۶۴۴۸۲
۱-۲ آ- ۲۹۶۵۸

شمیران اتورز

بتعدادی راننده تمام وقت و ماشین‌مرتب نیازمند است تلفن ۲۷۵۲۵۶ و ۲۷۷۳۸۵
۱-۳ آ- ۲۸۳۶

یکنفر دیپلم حسابداری با ضامن معتبر موردنیاز است تلفن ۸۳۷۰۲۱-۴
آ-۲۹۵۴۶

بچند نفر کارگر ساده نیازمندیم ۹۳۵۰۳۶

دوشیزه‌یابانوئی‌که به اموراماشین نویسی فارسی آشنائی داشته باشد باحقوق مکفی استخدام میشود . شرکت تزئینات شبنور تلفن ۷۹۸۱۶۶
۱-۲ آ- ۲۹۸۰۶

یك موسسه مهندسین مشاور

یکنفر ماشین‌نویس فارسی ورزیده و دارای تحصیلات حداقل دیپلم متوسطه را برای تمام وقت بهمکاری دعوت‌مینماید علاقمندان با تلفن های ۸۳تا۶۵۳۰۸۱تماس‌حاصل‌نمایند
آ- ۱۹۴۵۱

بیک منشی‌که‌حسابداری نیزبداند نیازمندیم ساعت ۸ تا۱۴ تلفن - ۸۳۹۳۴۳ و ۲۹۲۴۵۷
۱-۲ آ- ۲۹۷۰۶

تحصیلدار با موتور - سیکلت و گواهی‌نامه‌و ضامن معتبر نیازمندیم ۷۵۶۴۲۴ و۷۵۷۵۳۵
آ-۳

خدمتکار زن و مرد با ضامن جهت کاردر منزل تلفن۲۶۲۴۷۹و۸۲۲۷۰۵

استخدام‌مستخدم

با حقوق خوب تمام‌وقت نیازمندیم تلفن۸۵۹۹۶۳

استخدام سکرتر

تمام وقت با حقوق‌مکفی نیازمندیم‌تلفن ۸۵۹۹۶۳

کارخانه تهران‌کفش

به یکنفر چرخکار و یکبرشکار دستی و ۲نفر کارگر ساده و ۲نفر وردست کفاش و ۲ نفر وردست پسته‌ای‌سازنیازمنداست داوطلبان به آدرس : جاده ساوه - نعمت‌آباد ساختمان مسجد امام حسن طبقه سوم مراجعه نمایند .
آ- ۱۹۴۴۱

استخدام مسئول عینك‌سازی

باحقوق مکفی ایران عینك کرمانشاه خیابان سپه صندوق پستی ۹۰
۱-۱۰ آ- ۹۳۹۷

آگهی استخدام

جهت سکیلات کیوسك پارك نیاوران تعدادی‌زن و مرد با سابقه کار - استخدام میشوند تلفن ۶۵۶۳۷۲

بچند نفر کارگر زن و مرد برای چاپ بلوز - نیازمندیم نشانی بازار مسگرها روبروی‌هفت‌تن پلاك ۲۶

بچند نفر کارگر نصب و سرویس کولر وآبگرم کن نیازمندیم تلفن ۶۵۳۰۵۱

شرکت ساختمانی ریما

به‌تعدادی راننده جرثقیل تاسکوپی

وراننده پایه یك‌باسابقه برای رانندگی

ماك‌تریای کش

احتیاج داردواجدین‌شرایط با تلفن ۹۵۵۳۳۵ با آقای‌علیزاده تماس بگیرند .
۱-۲ آ- ۲۹۸۳۳

یک موسسه مهندسین‌مشاور

یکنفر ماشین‌نویس فارسی ورزیده ودارای تحصیلات‌حداقل دیپلم متوسطه رابرای تمام‌وقت بهمکاری دعوت‌مینماید‌علاقمندان باتلفن های ۸۳تا۶۵۳۰۸۱تماس حاصل نمایند .
آ- ۱۹۴۱۳

کمك آشپز پیتزا و دو نفر گارسون مورد نیاز است ۸۲۳۸۱۳

حسابدار

استخدام فوری برای یکشرکت خارجی ، شرایط دانستن انگلیسی‌وتجربه‌ضمنا دانشجوی حسابداری هم پذیرفته میشود تلفن ۸۲۵۶۳۷
۱-۲ آ- ۲۹۸۷۲

سکرتر مدیرعامل

حقوق ٤ هزار تومان

استخدام فوری برای شرکت خارجی شرایط مسلط بزبان‌و تایپ انگلیسی ویا فرانسه تلفن- ۸۲۵۶۳۷
۱-۲ آ- ۲۹۸۷۳

پزشکیار یابهیار زن ومرد صبح و عصر نیازمندیم تلفن ۵۳۱۰۵۴
۱-۳ آ- ۲۹۸۷۴

مهندس ساختمان باحداقل ۵ سال تجربه و سابقه کار در کارگاههای ساختمانی جهت یک مجتمع ساختمانی در زاهدان مورد نیاز است تلفن ۸۳۱۲۱۷
۱-۳ آ- ۲۹۸۶۶

ماشین نویس - دربان- نقاش پیستوله کارتمام وقت نیازمندیم . میدان ۲۴ اسفند اول ۳۰ متری ساختمان‌سروش‌شرکت مینوت ماشین تلفن ۹۳۹۷۵۰

به چند نفر دیپلم‌ریاضی با گواهی نامه رانندگی جهت کار در تهران و شهرستان نیازمنداست متقاضیان میتوانند با تلفن های ۵۴۵۴۸۳ و ۵۴۳۱۲۱ از ساعت ۸ صبح الی ۱ تماس‌حاصل نمائید

استخدام

دیپلمه ریاضی

چاپخانه گرافکو تعدادی دیپلمه ریاضی‌راباحقوق مکفی استخدام می‌نماید. متقاضیان در روز های شنبه ۱۶و یکشنبه ۱۷ اسفند ماه بین ساعات۹ صبح‌تا ۱۲ظهر به‌آدرس خیابان حافظ خیابان رشت اولین کوچه‌سمت چپ پلاك ۲۳ مراجعه نمایند .

استخدام

چند نفر کارگر دختر و زن برای خیاطخانه استخدام میشود خیابان بهار شمالی انجمن دوشیزگان و بانوان‌تلفن ۸۲۳۷۳۸

بچندنفر انباردار و چندنفر حسابدار باسابقه‌برای خدمت‌در شهرستان نیازمند است تلفن‌های ۷۵۸۵۱۶ و ۷۵۴۴۰۵
۱-۲

استخدام

به یکنفر دوشیزه یا بانو جهت جوابگوئی تلفن و تایپ فارسی نیا: مندیم تلفن ۲۳۹۹۲۶ و ۲۳۴۱۹۲
۱-۳ آ- ۱۸۶۴۳

یك‌شرکت‌خارجی

یک نفر دوشیزه دیپلمه وارد بامور حسابداری ودفترداری و مسلط به زبان انگلیسی‌باحقوق ومزایای مکفی استخدام مینماید. تلفن ۶۵۶۷۲۱
۱-۵ آ- ۲۹۶۳۳

استخدام نظافتچی مرد تمام‌وقت باحقوق مکفی‌نیازمندیم۷۹۵۷۵۹
۱-۲ آ- ۲۹۲۱۸

بیکنفر حسابدار مجرب حداکثر سن ۳۵ سال با حقوق‌ومزایای مکفی نیازمندیم . داوطلبان از ساعت ۷ تاساعت ۱۳ باتلفن‌های ۵-۶۸۰۵۸۳ تماس بگیرند .
۱-۲ آ- ۴۷۱۲۴

مهندسین مشاور

بیک دوشیزه یابانوی سکرترکه بتایپ فارسی و لاتین مسلط باشد نیازمند است و باحقوق مکفی استخدام میشود . خیابان پهلوی - بالای میدان ونکوکوی کوشیار - پلاك ۲۶
۱-۲ آ- ۹۷۶۴

تعداد چند نفر دوشیزه و بانو جهت کارهای دفتری و ضبط نوار نیازمندیم تلفن ۳۱۰۵۷۴
۱-۲ آ- ۲۹۹۰۸

گروه مهندسین شهیاد

بتعدادی مهندس آرشیتکت که دارای برگ اشتغال (نمونه امضاء) در شهرداری داشته باشند نیازمندیم .
تلفن ۹۳۷۴۱۴
۱-۱۰ آ- ۲۹۸۹۲

شرکت تجارتی ایران لوکزامبورك

دوشیزه یابانو باتسلط کامل به زبان‌انگلیسی‌ووارد بتایپ‌فارسی ولاتین برای تمام وقت‌مورد نیاز است متقاضیان باتلفن ۹۳۲۱۳۳
آ- ۲۹۸۹۱

استخدام

بدونفر دوشیزه‌یابانوجهت‌ماشین نویسی فارسی و تلفنچی مورد نیازاست تلفن ۳۱۹۱۵۵
۱-۳ آ- ۲۹۸۴۹

بچندنفر کارگر شوفاژکار و لوله‌کش سرد و گرم‌احتیاج‌است تلفن ۷۵۹۶۲۱
۱-۳ آ- ۲۹۸۵۳

یك شرکت داروئی‌معتبر آلمانی تعدادی وزیتور فول‌تایم‌باوسیله‌شخصی برای تهران با حقوق مکفی استخدام مینماید. مشخصات کامل خود را به صندوق‌پستی ۱۹۱۳ ارسال نمائید.

کارگر انبار

چاپخانه گرافکو بتعدادی کارگر انبار نیازمند است آدرس : خیابان سپهبد زاهدی روبروی تی بی تی پلاك ۱۶۹طبقه سوم.

یک موسسه مهندسین مشاور یکنفر ماشین‌نویس‌فارسی‌ورزیده ودارای تحصیلات حداقل دیپلم متوسطه را برای تمام وقت بهمکاری دعوت‌مینماید‌علاقمندان با تلفن های ۸۳ تا ۶۵۳۰۸۱ تماس حاصل نمایند .
آ- ۹۴۱۱

مورد نیاز جهت یك شرکت مهندسی برق‌در تهران
۱- ماشین‌نویس مسلط به تایپ فارسی
۲- نظافتچی و نامه‌رسان
لطفا جهت اطلاع باتلفن های۶۴۷۴۸۵و۶۶۰۸۹۹ شرکت کالتك تماس بگیرید.

کارمندسفارشات

چاپخانه گرافکو به‌تعدادی کارمند مردجهت قسمت سفارشات خود با گواهینامه پایه۲شخصی نیازمند است تلفن ۸۳۷۳۱۱

آگهی استخدام

بتعدادی ویزیتورورزیده باحقوق ثابت‌وپورسانت استخدام می شود آدرس خیابان‌شاه‌عباس پائین‌تر از تخت طاوس شماره ۱۶۸ طبقه سوم

آگهی استخدام

بیك زن خدمتکار و یا زن وشوهر بدون بچه شبانه‌روزی نیازمندیم . تلفن ۲۹۱۱۰۵

کارگر

بسته بند مرد

چاپخانه گرافکو به‌تعدادی کارگر بسته بند مرد نیازمنداست.
حقوق روزانه از ۱۸۰ ریال ببالا.آدرس:خیابان سپهبد زاهدی روبروی تی بی تی پلاك ۱۶۹طبقه سوم

شریک

سرمایه گذاری‌درشرکت های انگلیسی

صندوق پستی ۱۸۵۹ تهران

جویای کار

دانشجوئی با اطلاعات دفتری ، آماری و خط خوب جهت موسسات ودفاتراز ساعت ۱الی ۷بعدازظهر جویای کار تلفن - ۳۱۱۰۸۰ راهنمای ۴۰۵روزنامه اطلاعات .
۱-۲ آ- ۲۰۴۶۵

میخواهید بخارج بروید؟ اشکال شما زبان است؟ مترجم همراه ۸۴۶۵۰۴

راننده پایه ۲ همگانی‌با وانت معلومات حدود - دیپلم آماده کار در موسسات و شرکت ها است تلفن ۶۲۱۵۳۸

خانمی با آشنائی کامل بزبان انگلیسی‌ومکاتبات خارجی و چندین سال اقامت در انگلستان‌برای کار در شرکت ها و موسسات تمام وقت یا نیمه وقت جویای کار است صبحها به تلفن ۶۲۰۸۶۹ مراجعه شود.

مهندس راه و ساختمان با دو سال سابقه کار آماده کار در خوزستان تلفن ۲۳۷۲۲۵

حسابرسی و تنظیم دفاتر حسابداری‌دربازار بطورکنتراتی توسط حسابدار باسابقه تلفن- ۵۲۳۶۰۰
آ- ۲۹۵۸۷

مهندس نساج

باه سال‌سابقه‌کار در معتبرترین کارخانجات صنایع‌نساجی ایران آماده کار میباشد. راهنمای۴۰۱ روزنامه اطلاعات تلفن ۳۱۱۰۸۰
۱-۳ آ- ۱۹۳۷۵

گمشده

چک صادرات بازار حضرتی شماره ۲۰۲۴۴۲ - ۲۹ر۱۲ر۵۴ مبلغ ۱۱۰۰۰۰ ریال چک‌عمران میدانشاه شماره ۶۹۳۱۶ - ۱۲ر۵۴ مبلغ ۶۵۰۰۰ ریال چک ایرانشهر مولوی شماره ۲۱۲۴۱۲ مبلغ ۱۵۰۰۰۰ ریال چک بازرگانی بازار حضرتی ۶۹۰۹۱۰ مبلغ ۵۰۰۰۰ ریال و چک بازرگانی‌میدانشاه شماره ۶۹۳۱۶۵ مبلغ ۱۸۰۰۰ ریال‌و دفترچه حساب در گردش به موجودی ۱۰۰۰ ریال بنام حاج علی برهانی مفقود شده از درجه اعتبار ساقط است .
آ- ۱۹۴۳۵

یکبرگ‌چک‌بانک‌صادرات‌منطقه۱۳ نارمک به مبلغ ۳۰ر۰۰۰تومان به شماره ۴۷۲۳۰۱ ب - ج ۱۴ بدون تاریخ‌دروجه‌حامل ویکبرگ چک حامل بانک سپه شعبه‌قلهک مبلغ ۳۰ر۰۰۰ تومان به شماره ۴۳۱۶۶۴ - و ۷ بدون تاریخ ومبلغ ۱۰ر۰۰۰ تومان وجه‌نقد درتاریخ ۱۰ر۱۱ر۵۴ مفقود گردیده است از یابنده تقاضا میشود به تلفن ۷۹۸۶۶۷ اطلاع داده ومژدگانی دریافت دارد ضمنا چکهای فوق از درجه اعتبار ساقط است .
آ- ۲۹۶۹۸

اتومبیل پیکان سفید یخچالی به‌شماره۱۴۷۶۶ تهران ل مفقود یابنده‌به تلفن ۷۹۷۱۲۰ اطلاع و مژدگانی دریافت نماید.

دوبرگ چک بشماره های - ۱۷۰۸۲۴ و ۱۷۰۸۵۰ حساب جاری شماره ۲۲۱۹۸۴اینجانب علی اصغر فرخ‌پور سمنانی عهده بانک تجارتی ایران وهلندشعبه پهلوی بانضمام‌حوالجات مربوط به شرکت آذروند متعهد آجر ناهیدنو بسرقت رفته و ازدرجه اعتبار ساقط است .
علی‌اصغر فرخ‌پور سمنانی
آ- ۲۹۸۶۰

دسته چک‌شماره۱۳۵۰۰۳الی۲۶ بانک صادرات شعبه۲۵۸۵جاده قدیم‌شمیران حساب‌جاری شماره ۱۴۲متعلق‌به‌آقای‌محمدرضامحمد جوادی مفقودوازدرجه اعتبار ساقط است .

چک صادرات بازار حضرتی شماره ۲۰۲۴۴۲ - ۲۹ر۱۱ر۵۴ مبلغ ۱۱۰۰۰۰ ریال چک‌عمران میدانشاه شماره ۶۹۳۱۶۵ - ۱۲ر۵۴ مبلغ ۶۵۰۰۰ ریال چک ایرانشهر مولوی شماره ۲۱۲۴۱۲ مبلغ ۱۵۰۰۰۰ ریال چک بازرگانی بازار حضرتی ۶۹۰۹۱۰ مبلغ ۵۰۰۰۰ ریال و چک بازرگانی میدانشاه شماره ۶۹۳۱۶۵ مبلغ ۱۸۰۰۰ ریال‌و دفترچه حساب در گردش به موجودی ۱۰۰۰ ریال بنام حاج علی برهانی مفقود شده از درجه اعتبار ساقط است .
آ- ۱۹۴۳۷

آگهی

باطلاع کلیه دوایردولتی و بانکها و همکاران و بازرگانان محترم می رساندکه کارت‌بازرگانی شماره ۲۳۴۰۲ این شرکت از تاریخ - ۱۵ر۱۱ر۵۴مفقودگردیده است .ضمنااز‌جویندگان تقاضا میشود با تلفن ۲۳۶۷۲۵ آقای محسن توکلی‌تماس‌حاصل‌نموده وبا تسلیم‌کارت‌مژدگانی خود را دریافت دارند.

شرکت سهامی خاص کولاك ایرمك

چک شماره ۳۹۵۱۸۸ عهده حساب‌جاری ۲۵۷ بانک عمران شعبه دامپزشکی مفقود و از درجه‌اعتبارساقط است جوینده به تلفن ۹۳۷۸۷۴ اطلاع دهد .
آ- ۱۹۷۲۱

حسابدار

برای یك شرکت مهندسی مشاور مختلط ایران و آلمان

با مشخصات زیر استخدام میشود
۱- مدرك دانشگاهی در حسابداری
۲- حداقل سه سال تجربه حسابداری در موسسات ایرانی
۳- تسلط کامل بزبان انگلیسی و فارسی
٤- سن بین ۲۵ تا ۳۵ سال
۵- معافیت دائم نظام وظیفه (غیرپزشکی)
٦- ملیت ایرانی
این شرکت ۵ روز کاردر هفته با حقوق و مزایای بسیار خوب را پیشنهاد میکند.
برای تعیین وقت مصاحبه لطفا بوسیله‌تلفنهای ۱۸-۵۶-۲۹۴۲۵۵ شنبه تا چهارشنبه ۸ صبح الی ۳ بعداز ظهر باآقای قادری تماس بگیرید.

آگهی استخدام

شرکت کنك بمنظور تکمیل کادر فنی‌دریائی خود ۲۰ نفر سیکل یا دیپلمه فنی و عادی را استخدام مینماید . برای آگاهی بیشتر بدفتر شرکت در خیابان امیرآباد جنوبی شماره ۲۵۸ یا ادارات شیلات در بنادرجنوب‌مراجعه نمائید.
م‌الف ۲۵٤۱٦ ۱-۲
شرکت کنك (سهامی خاص)

SCHERING AG

Offers a unique chance for

A young gentleman with following specifications:

1. Fluent in English
2. Secondary school graduate
3. Stationed in Tehran, but prepared to travel every month
4. Military service accomplished or exempted
5. Driving licence
6. Participating in trainings course abroad.

Applicant with the a.m. features, are requested to address to Berlipharm AG by P.O. Box 1885, or call us every day between 12 to 15:30 by Tel. 83 45 07 / 8.

استخدام

ویزیتورغذائی

شرکت سهامی خوراك وابسته به گروه‌صنعتی مینو عده‌ای از افراد علاقمند به فعالیت در یك سازمان مطمئن و پیشرو را پس از آموزش در یك دوره کوتاه مدت‌با استفاده از حقوق در شغل ویزیتوری با حقوق -مزایا و جوایز جالب استخدام میکند.
تحصیلات حدود سیکل نداشتن بیش از۲۵ سال و داشتن برك‌خاتمه خدمت نظام ازشرایط استخدام است.
واجدین شرایط میتوانند از ساعت ۸ صبح روز شنبه ۱۶ر۱۲ یا یکشنبه ۱۷ر۱۲ر۵۴ به آدرس خیابان فردوسی شمالی خیابان کوشك- چهارراه ارباب جمشید شرکت خوراك‌مراجعه فرمایند .

استخدام کارگرساده

تعدادی کارگر ساده جهت نصب آسانسوربامزایای زیراستخدام میشوند

۱- استفاده از مزایای طبقه بندی مشاغل
۲- دریافت سود ویژه سالیانه
۳- استفاده کامل از مزایای قانون کاروتامین اجتماعی .
داوطلبین به شرکت سهامی خاص نصب و سرویس و تعمیر آسانسور دیبا از ساعت ۲الی ۵ر٤ بعداز ظهر مراجعه نمایند .

آگهی استخدام

دفتر مهندسی استان ساحلی به منظور تکمیل کادر خود به افراد زیربیازمند است .
۱- مهندس راه وساختمان
۲- مهندس ارشیتکت
۳- مهندس سهرساز
٤- مهندس مکانیك
۵- مهندس تاسیسات
٦- مهندس فضای سبز
۷- کمك حسابدار دیپلمه
۸- تکنیسین نقشه‌بردار
۹- تکنیسین راه وساختمان
۱۰- ماشین نویس
۱۱- راننده
۱۲- مستخدم
داوطلبین برای کسب اطلاعات بیشتر به دفتر مهندسی استان ساحلی واقع در بندرعباس روبروی شیلات مراجعه نمایند .

استخدام

شرکت شرینك آمریکا در ایران عده‌ای‌جوان فعال را پس از یکدوره آموزش بعنوان نماینده علمی (ویزیتور داروئی) با حقوق و مزایای مکفی جهت تهران و شهرستانها با شرائط زیر استخدام مینماید .
۱- دارا بودن دیپلم متوسطه یا معلومات در حدود دیپلم .
۲- داشتن گواهینامه رانندگی
۳- دارا بودن برك پایان خدمت یا معافیت از خدمت زیر پرچم .
٤- حداکثر سن ۲۸ سال .
متقاضیان با ذکر مشخصات همراه با یك قطعه عکس باصندوق پستی‌شماره۲٤۹۷ تهران مکاتبه نمایند.

شرکت پلاسکوکار

کارگر صفحه‌تراش باحقوق مکفی استخدام مینماید . تلفن ۹۵۰۰۲۳.

گروه صنایع ساختمانی

تعدادی راننده پایه یك را با حقوق ومزایای مکفی استخدام مینماید
داوطلبین به اداره استخدامی گروه واقع در خیابان سپهبد زاهدی نرسیده به کریمخان‌زند شماره ۲۸۵ مراجعه نمایند.

شرکت ترانسیران

برای کار در کارخانه واقع در۱۰ کیلومتری جاده مخصوص کرج‌روبروی کارخانه کیم‌خیابان نوریانی پشت کارخانه آنترپوزروبروی‌کارخانه توزین افراد زیر را استخدام می نماید:
کارگر پرسکار مرد ۵ نفر.
کارگر برقکار برای آزمایش محصولات الکتریك ۳ نفر
کارگر برای سیم پیچی ترانسفورماتور (بوبین پیچ)
دختر و یا پسر از ۱٦ سال ببالا ۱۰نفر
کارگر مونتاژکار ساده دختر وپسره نفر
شرایط :
۲- دارا بودن معافیت نظام وظیفه .
۲- دارا بودن مدرك ششم ابتدائی .
واجدین شرایط می توانند همه روزه با دردست داشتن مدارك لازم به آدرس دفتر کارخانه واقع در میدان سپه لاله‌زار جنوبی الکتریکی فرد قائدان یا به تلفن های ۳۰۵٤٦۳و ۳۱٤٦۱۲ مراجعه فرمایند.

نیروی دریائی شاهنشاهی

آگهی استخدام

نیروی دریائی شاهنشاهی تعدادی‌غیرنظامی در تخصصهای مهندس (الکترونیك ، برق ، تاسیسات و ساختمان) رابا حقوق‌ومزایای مکفی جهت پایگاه دریائی بندرعباس (ناو شاهنشاهی چاه‌بهار) استخدام مینماید.
داوطلبین میتوانند برای کسب اطلاع بیشترو ثبت نام بمدیریت استخدام خیابان‌سپهبدزاهدی جنب مسجدالرحمن مراجعه نمایند.
م‌الف ۵۲۰۰ ۱-۵

استخدام فروشنده

شرکت ابوالحسن دیبا وشرکاء

چند نفر فروشنده ماشین‌آلات دفتری با شرایط خوب استخدام مینماید . کسانیکه به زبان انگلیسی مسلط هستند حق‌تقدم خواهند داشت .
طالبین به خیابان حافظ مقابل پارك هتل از ساعت ۱٤ الی۱٦ روز های شنبه الی چهارشنبه مراجعه نمایند
۱-۳

شرکت‌اینترناشنل‌هاوزینك ایران

نیاز بدو نفر مهندس ساختمان با ۵سال سابقه کار در کارگاههای ساختمانی برای کار در بندرعباس وبندر بوشهر دارد .
لطفا با تلفن ۳-۸۹۵٦۹۲ تماس حاصل نمائید.

شرکت انترناشنال هاوزینك‌ایران

نیازبه ۲نفر مهندس ساختمان با۵سال سابقه‌کار در کارگاه های ساختمانی برای کار دربندرعباس وبندر بوشهر دارد لطفا باتلفن ۳-۸۹۵٦۹۲ تماس حاصل فرمائید.

آگهی استخدام

افراد زیر استخدام میشوند
۱- کارگر سوراخکار قلاویزکار ۳ نفر
۲- کارگر درب و پنجره ساز با ۲ سال سابقه کار ٤نفر
۳- کارگر ورقکار با ۲ سال سابقه کار ٤نفر
٤- کارگر برقکار (سیم‌کش)۳ نفر
۵- راننده لیفت‌تراك ۲ نفر
٦- کارگر ساده ٤ نفر
کارگران ردیف ۱ برای شیفت شب‌ازساعت ۵ر۱۱ شب تا ۵ر٦ صبح میباشد وبقیه برای روز خواهند بود.
داوطلبین که بایستی دارای سواد خواندن‌و نوشتن بوده واز نظراستخدامی منع‌قانونی نداشته باشند باصل شناسنامه وبرك پایان خدمت نظام وظیفه یا برك‌معافیت قانونی‌بنشانی خیابان ویلا خیابان دامغان شماره ٦ شرکت صنعتی ساراول مراجعه نمایند .
۱-۳

BILINGUAL SECRETARY

is required for immediate employment by an international company.
Applicants should be Iranian nationals with the following qualifications:

1 — FLUENCY IN FARSI & ENGLISH
2 — TYPING SKILL IN BOTH LANGUAGES
3 — SHORTHAND IN ENGLISH WILL BE AN ADVANTAGE

Salary commensurates with experience and efficiency.

Please call 646154 or 643506 from 8 a.m. to 2 p.m.

آگهی استخدام

کارخانه شیر پاستوریزه کرمانشاه برای خدمت در کارخانه واقع در بیستون احتیاج به یکنفر مسئول فنی که دارای تحصیلات لیسانس یا دکترا در رشته های دامپزشکی یا داروسازی یا مهندس شیمی و یا علوم تغذیه باشددارد.
از داوطلبان خواهشمند است تا آخر روز۲۰ اسفند ماه ۱۳۵٤ درخواستهای خود را همراه‌با فتوکپی مدارك تحصیلی و حقوق پیشنهادی‌خود بدفتر مرکزی‌شرکت واقع‌درخیابان‌تخت‌جمشید ساختمان شماره ۵۹۳ تهران ارسال نمایند تا از افراد واجد شرایط برای مصاحبه دعوت بعمل آید.
شرکت سهامی شیر ولبنیات پاستوریزه کرمانشاه

استخدام سکرتر

به چند نفر دوشیزه یا بانوی آشنا به‌ماشین نویسی فارسی‌جهت‌همکاری نیازمندیم‌علاقمندان میتوانند روز شنبه ۱٦ر۱۲ر۵٤ بین ساعت ۸ الی ۱۰ صبح به آدرس خیابان تخت‌جمشید نبش پهلوی ساختمان گلستان شماره ۱۲ طبقه ششم مراجعه‌نمایند.
۱-۲

شرکت لرد الکترونیك

باحقوق ومزایای مکفی جهت مشاغل زیر استخدام میکند.
پرسکار و قالب‌بند درجه یك، شاسی‌بند باتجربه تلویزیون، نگهبان، باغبان، کارگر ساده «زن‌ومرد» آشپز، تلفنچی خانم .
داوطلبان میتوانندساعت ۹ الی۱۲و ٤ الی ۷ بعدازظهر بشرکت لردالکترونیك واقع‌درخیابان نادری مقابل هتل نادری شماره ٤۹٤ مراجعه نمایند.

شرکت سهامی خاص کیان ماشین

جهت تکمیل کادر پرسنلی خود به افراد زیر نیازمند است :
۱-مهندس مکانیك جهت تعمیرگاه
۲- مترجم‌زبان‌انگلیسی‌جهت مکاتبات‌خارجی
۳- تعدادی دیپلمه برای کادر حسابداری
٤-تایپیست لاتین
داوطلبین به آدرس‌خیابان امیرکبیر پلاك۱۸۰ مراجعه نمایند.

نیازمندیهای اطلاعات

برای دادن آگهی تلفنی باشماره‌های ذیل تماس حاصل فرمائید

تلفنهای: ۳۱۱۲۲۵-۳۱۱۲۲۴

*** LOOK ***

PARSONS-JURDEN INTERNATIONAL CORPORATION has the following position for Iranian nationals, who have a command of English language:

..... SECRETARIES

Must have good typing skills.

..... DRAFTING CLERK

Position involves working with blue prints and perform general clerical work for Engineering Department.

..... CUSTOMS CLERK

Involves handling customs documents and dealing with customs personnel. Experience helpful but not essential.

..... PIPING DRAFTSMAN

Must be capable of drawing piping isometries from plant layout of piping for fabrication of pipe.

Interested applicants are invited to apply to:

KAZBEK SOOBZOKOV
PARSONS-JURDEN INTERNATIONAL CORPORATION
112 ELIZABETH II BOULEVARD
4TH FLOOR, TEHRAN.

آگهی پذیرش کارآموز

مرکز آموزش حرفه‌ای سیمان تهران وشرکتهای وابسته

برای رشته های ماشین افزار (تراشکاری ـ صفحه تراشکاری ـ فرزکاری) برق (الکترومکانیک) و جوشکاری (گاز و برق) تعدادی کارآموز از طریق مسابقه می پذیرد.

داوطلبان میتوانند همه روزه باستثنای روز های تعطیل از ساعت ۸ صبح الی ۲ بعدازظهر حداکثر تا ۲۵ اسفند ماه ۵۴ با در دست داشتن مدارك زیر بدفتر مرکز آموزش حرفه‌ای واقع در غنی‌آباد جنب کارخانه سیمان تهران برای ثبت نام مراجعه نمایند.

۱ـ اصل و یکبرك فتوکپی مدرك تحصیلی (حداقل سوم متوسطه)
۲ـ اصل و یکبرك فتوکپی برك خاتمه خدمت یا معافیت از خدمت نظام وظیفه
۳ـ سه قطعه عکس ۴×۳
۴ـ یکبرك فتوکپی شناسنامه

قابل توجه جویندگان کار

از جویندگان کار برای مشاغل زیر دعوت میشود جهت مصاحبه و راهنمائی شغلی تاتاریخ ۲۹ر۱۲ر۵۴ به مرکز کاریابی و اشتغال قزوین و یا به نزدیکترین مرکز کاریابی و اشتغال محل سکونت خود مراجعه نمایند. کارگران ماهر و نیمه ماهر که دارای گواهینامه مهارت حرفه‌ای از مرکز آموزش حرفه‌ای ذیصلاح باشند حق تقدم خواهند داشت.

ردیف نام شغل	جنس	تحصیلات	سابقه کار	تعداد
۱ـ مهندس برق	مرد	مهندس	۲سال	۲
۲ـ مهندس مکانیك	مرد	مهندس	۲سال	۲
۳ـ مهندس قالبساز	مرد	مهندس	دوسال	۱
۴ـ حسابدار	مرد	لیسانس	۲سال	۲
۵ـ مدیر تولید	مرد	لیسانس	دوسال	۱
۶ـ نقشه‌کش فنی	مرد	دیپلم یافوق دیپلم	دو سال	۲
۷ـ تلفنچی وکارمندساده	مرد	دیپلم یاسیکل	دوسال	۸
۸ـ ماشین نویس فارسی و لاتین	مردویازن	دیپلم	دوسال	۴
۹ـ جوشکار وآهنگر	مرد	ششم ابتدائی	دوسال	۵
۱۰ـ انباردار فنی	مرد	دیپلم به بالا	دوسال	۶
۱۱ـ مکانیك ماشین آلات صنعتی	مرد	خواندن ونوشتن	۳ سال	۱۲
۱۲ـ کارگر بافنده	مرد	خواندن ونوشتن	۲ سال	۳۰
۱۳ـ کارگر ساده	زن ومرد	خواندن و نوشتن	۲	۳۰

اداره کل اشتغال ـ وزارت کار وامور اجتماعی

م الف ۲۴۸۴۶

آگهی استخدام تلفنچی

شرکت تجارتی و صنعتی سی.پی.کو

بیك نفر دوشیزه یا بانوی تلفنچی که به ماشین نویسی فارسی نیز تسلط داشته باشد نیازمند است.

تلفن ۸۵۷۱۷۲ و ۸۴۶۹۹۹ و ۸۴۳۰۳۰ داخلی ۷۰

کشت صنعت کارون

جهت خدمت درخوزستان دعوت بهمکاری میکند

مهندس مکانیك یاماشین آلات کشاورزی باحداقل ۵سال تجربه درتعمیر ونگهداری ماشین‌آلات سنگین وکشاورزی، تسلط بخواندن ونوشتن و تکلم زبان انگلیسی.

تخت طاوس میرعماد شماره ۲

گروه صنایع ساختمانی

افراد زیر را استخدام مینماید

۱ـ حسابدار با حداقل ۳ سال سابقه کار کارگاهی با تحصیلات دیپلم
۲ـ تلفنچی با یکسال سابقه‌کار تحصیلات سوم متوسطه
۳ـ نامه رسان دارای گواهینامه موتورسیکلت تحصیلات ششم ابتدائی
۴ـ خدمتگزار و نگهبان با تضمین معتبر و یکسال سابقه کار تحصیلات ششم ابتدائی

داوطلبین به اداره استخدامی گروه واقع در خیابان سپهبد زاهدی نرسیده به کریمخان‌زند شماره ۲۸۵ مراجعه نمایند.

شرکت سهامی کنتورسازی ایران (خاص)

(شرکت مختلط ایران وآلمان) افرادزیر را استخدام مینماید.

آگهی استخدام

شرکت سهامی کنتور سازی ایران واقع در قزوین شهرصنعتی البرز چندنفر دوشیزه یا بانو استخدام مینماید.

۱ـ سکرتر برای مدیرعامل شرکت ۲ نفر
آشنا به شورت هند زبان انگلیسی یاآلمانی دانستن زبان آلمانی یا انگلیسی
۲ـ ماشین نویس با تجربه ۲ نفر
آشنا به تایپ فارسی ولاتین

استخدام شدگان میتوانند علاوه بر حقوق مکفی از مزایای دیگر مانند:

حق‌مسکن، ۵ روزکار درهفته، محیط کارمناسب استفاده نمایند. متقاضیان میتوانند شخصا با ارائه مدارك وعکس به کارگزینی‌شرکت ازشنبه تاچهارشنبه ازساعت ۷تا۱۶ر۴۵دقیقه در قزوین شهر صنعتی البرزشرکت سهامی کنتور سازی ایران مراجعه نموده ویاتقاضای کارخودرابه‌صندوق پستی شماره ۲۷ قزوین ارسال دارند.

تلفن: ۲ـ۴۰۹۱ر۰۲۸۱

دانشکده دماوند استخدام میکند

حائزین شرایط استخدامی در مشاغل زیر مورد نیاز میباشند داوطلبین غیراز روزهای ۵شنبه و تعطیل میتوانند به دانشکده دماوند مراجعه نمایند و یا برای کسب اطلاعات بیشتر با تلفن ۲۸۷۹۹۹ خانم آزادگان تماس بگیرند.

۱ـ کمك حسابدار مسلط بزبان انگلیسی با سابقه کار و یا لیسانس حسابداری
۲ـ تلفنچی آشنا بزبان انگلیسی
۳ـ ماشین‌نویس فارسی آشنا بزبان‌انگلیسی

آدرس ـ اقدسیه اول جاده لشکرك ـ دانشکده دماوند.

افراد زیر مورد نیاز فوری است:

۱ـ استخدام راننده جرنفیل
۲ـ جوشکار درجه یك برای کار در بندر شاپور

داوطلبین به شرکت مدرن تکنیك خیابان تخت طاووس روبروی امیر اتابك شماره ۱۴۵ و یا با ۶و۸۵۳۲۲۵ تماس بگیرند.

استخدام حسابدار

شرکت بهی کارتد

بیك حسابدار فول‌تایم که به‌امور دفترداری دوبل وسندزنی آشنا باشد نیازمند است.

(کارمندان بازنشسته‌واردبه امورحسابداری مقدمند) تلفن های شرکت بهی کارتد ۶۶۷۳۳۰ و۶۴۶۸۶۹

کارخانه صنعتی

آزمایش

استخدام مینماید

تعدادی کارگر ساده‌زن ومرد با سوادخواندن و نوشتن و برك معافی غیر پزشکی داوطلبین به اداره پرسنل واقع در کیلومتر ۱۲ جاده آبعلی سه‌راه آزمایش مراجعه نمایند.

Wir suchen zum sofortigem Eintritl fuer unsere fabrik in Ghazvin zwei Chefsekretaerinnen mceglichst mit Steno-und Schreibmaschinen-kenntnissen sowie deutscher oder englisher Sprdche-Kenntnissen. Wir bieten gute Zahlung-angenehmes Arbeitsklima — 5 Tagenarbeit in der Woche und viele soziale Unterstuetzungen.

Ihre Bewerbung oder Vorstellung mit allen Zeugnisunterlagen u. Passbild erbitten Wir in unserer Personalabteilung, von samstag bis Mittwoch in der zeit von 7.00 bis 16.45 Uhr Ghazvin-Industrial Estate Alborz. P.O. Box 27.

Tel: 0281/4091-2.
SHERKATE SAHAMI
KONTORSAZI IRAN (KHASS)

استخدام فوری

گروه مشارکت تسا ـ آرمه‌شماره ۲۴۹ خیابان وصل شیرازی جنب بیمارستان آریابرای‌خدمت در کارگاههای ساختمانی و راهسازی خود در مس سرچشمه کرمان وشاهراه قزوین‌وهمچنین برای کار در اداره مرکزی افراد زیر را فورا استخدام مینماید.

۱ـ تکنیسین راهسازی ۵ نفر
۲ـ نقشه‌بردار وینولور ۶ نفر
۳ـ کارمند حسابداری وامور اداری ۸ نفر
۴ـ مامور خرید ۵ نفر
۵ـ مسئول ترانسپورت ۵ نفر
۶ـ ماشین نویس مردوزن‌وتلفن‌چی ومتصدی بیسیم ۱۰ نفر
۷ـ بایگان و منشی ۶ نفر
۸ـ دیپلمه مرد برای کارت زنی وحضور و غیاب کارگران ۱۰ نفر

متقاضیان واجد شرایط میتوانند برای دادن اطلاعات و تکمیل پرسش‌نامه بین ساعات ۲ر۵تا ۴بعدازظهر هر روز (باستثنای پنجشنبه وجمعه) بدفتر شرکت مراجعه نمایند. ۱ـ۳

ESB — RAY-O-VAC

آگهی استخدام

کارخانه باطری سازی ری. او. واك واقع درشهرصنعتی البرز ـ قزوین به افراد زیر نیازمند است:

۱ـ سرپرست فنی ۳ نفر باسابقه‌کار
۲ـ مکانیك دستگاههای تولیدی ۵ نفر با سابقه کار
۳ـ کارمند جهت کار در لابراتوار با معلومات حدود دیپلم ۳نفر

متقاضیان باید دارای برك معافی و یا خاتمه خدمت بوده وحداقل سن آنها۲۲ سال باشد واجدین شرایط میتوانند بکارگزینی کارخانه باطری سازی ری.او.واك واقع‌درشهر صنعتی البرز ـ قزوین مراجعه و یا با صندوق پستی. شماره ۱۷ قزوین مکاتبه نمایند. ۱ـ۲

بانك ایرانیان

با مشارکت فرست نشنال سیتی بانك ـ نیویورك

آگهی استخدام

بانك ایرانیان با توجه به گسترش فعالیت های‌خودتعدادی لیسانسیه وفوق‌لیسانس در رشته های حسابداری، بانك‌داری، بازرگانی، اقتصاد و مدیریت که به زبان انگلیسی تسلط کامل‌داشته‌باشند با حقوق و مزایای قابل ملاحظه از طریق مصاحبه استخدام مینماید.

داوطلبان میتوانند با در دست داشتن‌مدارك‌لازم‌به‌اداره کارگزینی بانك درطبقه‌چهارم ساختمان بانك ایرانیان واقع‌درخیابان‌تخت‌جمشید بین خیابان‌های‌ویلاوسپهبدزاهدی مراجعه فرمایند.

صنایع کاغذسازی نوظهور (شرکت‌سهامی خاص)

استخدام‌می نماید

افراد مشروحه زیر را باحقوق و مزایای عالی جهت کار در شیفت به همکاری‌دعوت مینماید:

۱ـ مکانیك ماشین آلات‌صنعتی.
شرایط: داشتن سوادخواندن و نوشتن وسابقه ۵ سال کار در کارخانجات تولیدی.
۲ـ کارگر مرد
شرائط: حداقل تحصیلات حدود ششم ابتدائی و داشتن سابقه کار در کارخانجات تولیدی.

متقاضیان میتوانند با در دست داشتن مدارك استخدامی همه روزه از ساعت ۸ صبح الی۲ بعداز ظهر به کارگزینی واقع‌درجاده قدیم کرج‌پشت‌شیر پاستوریزه خیابان ۲۴ متری رضا شاه کبیر (خیابان کارتن‌سازی) مراجعه نمایند.

محیطی که‌دوشیزگان وبانوان فعال‌راجلب‌میکند

برای برخی از خانمها مسئله محیط سالم و در عین حال مساعد برای پیشرفت و فعالیت ارجحیت دارد برای برخی دیگر مزایای مادی و امتیازات کاری درجه اول اهمیت‌را دارا میباشد.

درتك‌تك موارد بالا وقتی در مجموع آنها کارخانه ما وضعیت ایده‌آلی داردو شما باداشتن شرایط زیر میتوانیدبه خوبی‌از آنها بهره‌مند شوید.

۱ـ داشتن حداقل مدارك ششم ابتدائی.
۲ـ داشتن بنیه واستعداد کافی برای کار در داخل کارخانه داروئی «بسته‌بندی و کارهای مربوطه».
۳ـ داشتن حداقل ۱۶ سال و حداکثر ۴۰سال سن.

دوشیزگان وبانوانی‌که دارای شرایط فوق می‌باشند از ساعت ۸ صبح‌الی ۱و۴ تا۷بعدازظهر به آدرس دفتر مرکزی دوپار خیابان ویلای شمالی جنب کلیسا ساختمان ۳۴۵ طبقه چهارم مراجعه نمایند.

نیازمندیهای اطلاعات

برای دادن آگهی تلفنی باشماره‌های ذیل تماس حاصل فرمائید
تلفنهای: ۳۱۲۴۱۳-۳۱۱۲۲۷

فروشگاه مبل

شهرک مبل
بهترین مبلمان و دکوراسیون آخرین مدل ۱۹۷۶ راجهت منزل و محل کار عرضه مینماید خیابان کوروش کبیر سه راه ضرابخانه
تلفن ۲۳۶۱۵۷

فروش دست دوم

پیانووربیزر امریکائی ، دست دوم ۴۰۰۰ تومان ۲ الی ۹ بعداز ظهر به تلفن ۶۲۰۵۶۰
آ- ۲۹۶۹۲

اوکازیون
لباس عروسی دوخت غزاله صباومقداری لباس دست‌اول ودوم خارجی سایز ۳۶ و ۳۸ صبح ها ۸ تا ۱۲ ،عصر ها ۳ تا ۶ تلفن ۹۲۴۸۲۰

فروش گلدان و پارتیش ساخت چین ومرگاز استفاده نشده امریکائی ۲۳۵۸۲۰ و ۲۴۰۶۷۷
۵-۱ آ- ۲۹۵۷۷

مقداری لباس خارجی وایرانی بفروش میرسد تلفن ۲۲۹۲۹۴
۳-۱ آ- ۲۹۳۵۹

مقداری لباس نو وپالتو جهت فروش تلفن ۷۶۶۵۰۸

اکازیون
وسایل اطاق خواب اطاق نهار خوری واطاق پذیرائی کاملا نو امریکائی با قیمت تمام شده فروشی آدرس : دروس بلوار شهرزاد خیابان شیبانی بن‌بست سایه پلاک ۳ صبحها ۱۰ تا ۱۲ و عصرها ۵ تا ۷
۳-۱ آ- ۲۹۷۸۶

بعلت مسافرت اثاثیه منزل فرشهای کاشان ۴×۳ قالیچه های نائینی وغیره بفروش میرسد تلفن - ۶۵۲۰۵۱ و ۶۵۱۲۰۷
آ- ۱۹۷۹۶

خانواده امریکائی بعلت مسافرت کلیه اثاثیه خود را میفروشند پنجشنبه و جمعه از ساعت ۲ به بعد تلفن ۲۸۵۱۶۹
آ- ۲۹۸۴۴

صندلی گردان
قطعات مراحل مختلف ساخت حدود ۳۵۰ صندلی گردان با پرس دستی و اره لازمه بفروش میرسد ۶۲۵۹۷۱
آ- ۲۹۸۳۸

مبلمان منزل چندخانواده خارجی بفروش میرسد آدرس سلطنت آباد مقابل تعمیرگاه بنز کوی تلفنخانه دست چپ پلاک ۳۴ از ساعت ۲ الی ۸ بعدازظهر تلفن ۲۳۴۴۹۳
آ- ۲۹۸۱۱

دو خانواده امریکائی کلیه لوازم منزل خودرا میفروشند تلفن ۲۶۷۳۱۸

اکازیون
ارگ الکترونیکی دوطبقه باس اتوماتیک (مبله) باضبط وپخش فابریک کاملا نو (مدل ۷۵ مارک ایس‌تون) قیمت‌مقطوع ۱۲۵۰۰۰ ریال تلفن ۹۳۴۱۱۴
آ- ۲۹۹۰۶

اثاثیه منزل امریکائی
میرداماد میدان محسنی خیابان پرتو نبش کوچه ناز آفرین ساختمان ۳۲ آپارتمان ۹
آ- ۲۹۸۹۷

فروش اثاثیه منزل شامل قالی کاشان و قالیچه متفرقه ظروف جدید وقدیم- نقره‌جات و سایر اشیاء تجملی دیگر نسبتاً گران قیمت از ساعت ۱۰ صبح ۲۱ در روزهای پنجشنبه و جمعه (بدون واسطه) تلفن ۹۴۳۲۵۶
آ- ۲۹۹۱۰

اکازیون
وسایل اطاق خواب، اطاق‌ناهار خوری ، اطاق پذیرائی کاملانو امریکایی باقیمت تمام شده فروشی آدرس- دروس- بلوار شهرزاد خیابان شیبانی-بن‌بست سایه پلاک ۳ صبحها ۱۰ تا ۱۲ر و عصرها ۵ تا ۷ر
۳-۱ آ- ۲۸۹۴۶

جین امریکائی کاپشن شلوار - ۸۴۰۲۸۵
۲-۱ آ- ۱۹۴۸۷

میز و نیمکت مدرسه با تضمین تمام فلزی در اسرع وقت تحویل داده میشود تلفن ۷۹۴۶۶۶

خرید اثاثیه

فرش ایران نوین
خریدار قالی وقالیچه ونعویض فرشهای کهنه بانو ۶۵۳۱۹۵
۱- آ- ۲۵۳۱۵

فرش خیام
خرید و فروش فرش نو با کهنه ۹۳۸۷۲۳

گالری فرش
شایان ۶۶۱۰۶۹
بهترین خریدار قالی و قالیچه کهنه و نو کاخ ۷۹

فروش اتومبیل

بنز

کامیون بنز
بنز ۸۰۸ باری یا کارت ۸ تن بیواسطه فروشی تلفن ۱۷ الی ۸۳۳۶۱۵

بنز ۲۲۰ مدل ۵۸، ۱۷ هزارتومان فروشی تلفن ۷۵۲۶۳۶
۳-۱ آ- ۲۰۴۹۹

آریا مدل ۵۰ بیواسطه
فروشی ۴ تا ۸ عصر ۸۲۰۲۱۳
۲-۱ آ- ۲۹۸۰۲

یک دستگاه‌اتومبیل PACER مدل ۷۶ تمام اتوماتیک ، به رنگ‌زرد بسیار خوشرنگ بفروش میرسد تلفن ۹۲۳۴۴۸
آ- ۲۹۷۷۴

فولکس واگن گلف‌ال دو درب قرمز رنك مدل ۷۵ قیمت ۶۹ هزار تومان تلفن ۹۶۴۳۶۹

فولکس مدل ۶۶ شیری رنگ در شرایط بسیار خوب بفروش میرسد ۹۳۹۸۹۳
۲-۱ آ- ۲۹۷۵۳

فولکس‌واگن ۱۲۰۰ مدل ۷۴ بدون گمرک بفروش‌میرسد ۴ تا ۷ بعدازظهر ۶۵۹۵۸۰
۲-۱ آ- ۲۹۷۰۳

فولکس استیشن ووانت ۷۹۷۶۸۰
۱- آ- ۲۵۳۲۵

به‌علت مسافرت بخارج
یکدستگاه‌فولکس‌کارمن- کورسی کوپ اسپورت رنگ سفید - تودوزی مخمل بارادیو مدل ۵۸ قیمت ۱۵ر۰۰۰ تومان تلفن - ۸۲۴۳۹۳
۲-۱ آ- ۸۸۳

بی‌ام‌و

بی‌ام‌و ۲۸۰۰ مدل ۷۰ رنگ‌قرمز شیشه رنگی باکولر ورادیوپخش شیشه گرمکن عقب چهار دربیا لاستیک یخ شکن بسیار تمیز ۴ تا ۸ بعدازظهر تلفن ۶۵۹۸۷۲ و ۶۵۷۹۸۶
۵-۱ آ- ۲۹۵۷۹

بی ام و ۳۲۰ مدل ۷۶ سبز کاهوئی متالیک‌نمره ترانزیت شیشه رنگی گرمکن تلفن ۹۷۳۸۱۷

بی‌ام‌و ۲۰۰۲ بسیار تمیزمدل ۷۳ با ۲۰ تومان بدهی‌ولوازم‌اضافی ۶۳ تومان‌جاده قدیم شمیران‌اول عباس‌آباد جنب خشکشوئی پلاک ۳۳۹ طبقه سوم ۴ تا ۸ تلفن- ۸۴۳۴۹۵

ب.ام. و ۲۰۰۲
تی‌ای‌ای مدل ۷۲ باگلگیر فایبر گلاس‌ورینگ آلپینافروشی تلفن ۶۸۴۶۳۵ دوتاپنج‌بعدازظهر
آ- ۱۹۵۳۳

پیکان

پیکان مدل ۴۸ رنك زرشکی بدون تصادف بسیار تمیز فروشی‌تلفن ۵۴۱۰۴۸

یکدستگاه پیکان ۵۴ رنگ قرمز با پخش ورینگ آمریکائی که ۱۶۰۰۰ کیلومتر کار کرده خیلی تمیز مقطوع ۴۲۰۰۰ تومان بفروش میرسد تلفن ۷۹۵۲۱۸ یا ۷۳۸۸۳۲
۲-۱ آ- ۲۰۴۷۷

پیکان ۵۳ فروشي تلفن ۲۳۲۴۷۴
۲-۱ آ- ۲۰۴۷۱

پیکان ۵۰ بسیار تمیز متعلق بیك‌پزشك بعلت مسافرت فوری بفروش میرسد ۳۹۲۱۹۴ «عصر ها».

پیکان جوانان ۵۴ بمبلغ ۳۸۰۰۰ تومان تلفن ۷۹۵۲۱۴

پیکان جوانان ۵۲ رنگ قرمز رینگ اسپرت رادیوپخش‌گرمکن عقب‌دربهترین وضع مقطوع - ۳۳۵۰۰ تومان تلفن ۶۸۰۴۶۲
آ- ۲۷۴۵۳

پیکان سفید مدل ۵۴ کارکرد ۵۰۰۰ کیلومتر مقطوع ۳۹۰۰۰ تومان تلفن ۷۵۹۳۵۸
آ- ۷۹۹۰۳

پیکان ۴۷ و ۵۱
۴ تا ۷ عصر تلفن ۳۴۸۶۵۱
آ- ۲۹۸۸۸

داتسون ۷۶
کوپه اسپرت ۱۲۰ و ۱۸۰ چهار درب‌اقساط‌بابهره بانکی در ۳۰ قسط ۹۳۵۰۵۰-۵۳

داتسون ۷۶
شیك ومدرن کوپه ۲ درب و ۴ درب اقساطی بمدت ۳۰ ماه فورا تحویل داده میشود نماینده رسمی فروش نمایشگاه‌اتومبیل جهان تلفن ۷۹۴۴۲۸

ماشین فروشی
داتسون دولوکس
کا ۱۸۰ مدل ۱۹۷۵ - ۲۸۰۰ کیلومتر کارکرده با رادیو و کاست پخش استریو قیمت ۲۹۰۰۰ تومان گمرك نشده تلفن ۶۵۰۱۱۸ - ۸۴۹۸۱۱

جاگوار

جاگوار ۷۲ فرمان هیدرولیک دنده‌اتوماتیک ، شیشه گرمکن‌با رادیو بسیار تمیزبفروش میرسد از ۸ صبح تا ۶ بعدازظهر تلفن - ۸۳۸۹۶۲ مهندس گلیان .
آ- ۲۹۷۶۶

جاگوار مدل ۷۴ دنده اتوماتیک شیشه قفل و آنتن برقی‌رادیو ضبط صوت فروشی منزل - ۲۶۷۱۶۲ دفتر ۶۶۴۹۹۱ داخلی- ۲۷۳۰
آ- ۲۹۸۶۵

جاگوار ۷۲ فرمان هیدرولیک دنده اتوماتیک ، شیشه‌گرم‌کن،با رادیو بسیار تمیز بفروش میرسد از ۸ صبح تا ۶ بعدازظهر تلفن‌های ۸۲۲۱۶۲ - ۸۲۹۲۲۵ مهندس گلیان .
۲-۱ آ- ۲۹۷۶۶

جاگوار مدل ۷۶ جی‌ال ۶ رنك سبز یشمی فول اتوماتیك با رادیوبیکر مکزیکو صفر کیلومتر با کامیون وارد شده گمرك پرداخت شده نمره‌نشده قیمت جمعا ۲۳۸ هزار تومان ۶۶۳۱۰۱- و ۶۴۲۴۱۴

موستانك

فورد موستانك ۱۹۷۴ چهارسیلندرسبزمتالیك شیشه رنگی تلفن ۹۳۴۲۵۱ و ۹۲۸۷۶۴

فورد موستانك ۷۴ دانشجوئی ۴ سیلندر نمره شده گمرك شده مقطوع ۸۴ هزار تومان تلفن ۲۸۵۱۵۷

شورلت

مدل ۱۳۵۵
شورلت ایران
رویال ۲۸۰۰ آماده‌تحویل با بهره بانکی ۳۰ ماهه ۹۳۵۰۵۰-۵۳

شورلت مونزا مدل ۷۵ آبی متالیک نمره شده ۲۰۰۰ کیلو متر کارکرده دنده‌اتوماتیک‌فرمان هیدرولیک کولر رادیو شیشه رنگی تلفن ۲۸۳۹۰۲
۳-۱ آ- ۲۹۷۶۱

شورلت‌ایران ۲۸۰۰ مدل ۵۳ کارکرد ۲۶۰۰۰ کیلومتر فروشی تلفن ۸۲۱۶۷۱

شورلت ۷۵ ایمپالا با تجهیزات کامل کیلومتر ۳۰۰۰ سقف و تودوزی چرمی بی‌واسطه - ۳۴۱۶۸۳ عصرها .
آ- ۲۹۹۷۵

پژو

پژواس ۳۰۴ مدل ۷۴ رنگ‌طلائی متالیک باتمام متعلقات برای فروش تلفن ۶۸۲۷۸۳ و ۹۷۳۶۳۰ از ساعت ۱۷ ببعد برومند .
۲-۱ آ- ۲۹۸۰۳

پژو ۳۰۴ کوپه‌اس‌متالیك نقره‌ای مدل ۷۳ خیلی تمیز بیواسطه ۴۵۰۰۰ تومان تلفن ۲۳۹۴۹۸ بعد از ظهر ها ۱۳ الی ۸

پژو ۵۰۴ مدل ۷۶ متالیك نقره‌ای گمرك‌نشده کار کرد ۱۵ کیلومتر فوری بفروش میرسد تلفن ۳۴۰۸۴۱ - ۲۳۵۳۷۸

فیات

فیات ۱۲۵ مدل ۷۳ تمیز نقدا بفروش میرسد تلفن ۹۷۶۳۱۱
۲-۱ آ- ۲۹۵۶۴

فیات ۱۲۴ اسپرت مدل ۷۲ ۱۶۰۰ رنگ یشمی‌بالوازم‌اضافی بسیار تمیز بعلت‌مسافرت بابدهی اقساطی گمرکی بفروش میرسد بعدازظهرها باتلفن ۲۹۰۲۹۴ مراجعه فرمائید .

با مشاهده متخصص
فیات ۱۲۸ - ۱۱۰۰ مدل ۷۲ شیشه رنگی پخش صوت استریو بفروش میرسد از ساعت ۱۹ تا ۲۲ با تلفن ۹۳۷۷۹۷ تماس بگیرید .

توجه
فیات کوپه اسپرت مدل آخر ۷۰ متعلق بیك خانم بی نهایت تمیز کار کرد واقعی فقط ۳۱ هزار - کیلومتر با ۲۰۰۰ تومان لوازم اضافی نمره شده قیمت‌فقط ۲۶۵۰۰ تومان تلفن ۶۴۳۸۵۳

شاهین ۴۷ بیواسطه ۱۷ هزار تومان ۲ تا ۴ بعدازظهر ۳۵۶۴۹۰
۲-۱ آ- ۲۹۸۱۶

کامارو

کامارو ۷۶
کامارو ۷۶ فول اتوماتیک رنگ شرابی متالیک فروشی تلفن - ۷۵۰۳۱۲
۳-۱ آ- ۱۹۳۸۱

تویوتا سواری

مدل سلیکا ۷۴ بقیمت ۶۳ هزار تومان بابدهی ۱۱ هزار تومان رنگ‌بادمجانی پخش‌صوت‌درجه یک بسیار تمیز ومرتب جهت فروش فوری درصورت نقدی تخفیف داده میشود ۷۹۱۵۵۴ و ۷۹۵۷۷۱
۲-۱ آ- ۲۹۸۸۵

لانچیابتا ۱۸۰۰

مدل ۷۴ رنگ نقره‌ای متالیک با رادیو و پخش ولوازم اضافی تلفن ۲۲۴۲۷۷

الفارمئو

الفارمئو مدل ۶۹ سیستم ۱۷۵۰ جی‌تی رینگ پهن پخش‌صوت بفروش میرسد ازساعت ۵ الی ۷ تلفن ۸۵۸۸۹۷

بعلت ترك ایران یك آلمانی ماشین تندرو ودقیق (آلفارمئو) راکه نقشه‌آن‌بوسیله‌دی‌-برتونی کشیده شده استوبرنگ‌آبی‌سیر وعالیترین حالت‌به ۶۹۰۰۰ تومان بفروش میرساند مالیات پرداخته شده آلمانی وانگلیسی صحبت میشود تلفن ۶۸۴۶۵۴ شبها
آ- ۱۹۵۰۳

فورد کاپری

فوردکاپری مدل ۷۲ - ۱۷۰۰ جی‌تی رنگ لیموئی بارادیو و پخش بدون واسطه ۴۷ هزار تومان تلفن ۷۶۳۷۵۸
۳-۱ آ- ۲۹۶۹۷

به‌قیمت خرید اروپا
فوردکاپری مدل ۷۵ رنگکاهوئی متالیک نمره و ترانزیت فروشی ۸۴۶۱۷۹
۲-۱ آ- ۲۰۴۳۷

تریلی

تریلی لوکس مدل ۷۵ هشت تختخوابه استریوووسائل‌کامل حمام و آشپزخانه موکت وکولرو شوفاژ مخزن آب و گازوماشین بلیزر ۷۴ باکولر واستریووسائل وصل تریلی تلفن ۲۷۴۵۳۶ و ۲۲۳۲۹۵
۲-۱ آ- ۲۹۷۱۷

کمپرسی

کمپرسی ۱۰ تن و ۸ تن بعلت مسافرت بخارج فورابفروش میرسدتلفن ۳۴۳۴۴۸

خرید اتومبیل

امتیازاتومبیل‌دانشجوئی خریداریم ۸۵۳۹۸۷

خرید اتومبیل
یکدستگاه اتومبیل سواری‌بدون گمرک خریداری میشود تلفن - ۸۲۳۴۸۰ و ۶۵۹۸۴۰
۲-۱ آ- ۲۹۶۵۶

فروشگاههای اتومبیل

شورلت ایران
آماده‌تحویل نقد واقساط با بهره بانکی
تلفن ۸۴۸۸۸۷

اتوبوس و مینی بوس
شمارا خریداریم
تلفن ۵۲۰۴۷۱ و ۵۲۱۷۸۹

برای اتومبیل شما

مژده

با نصب
تاندرجت

به دارندگان اتومبیل
موتور اتومبیل چه نو باشد چه کهنه تا ۲۰٪ در سوخت آن صرفه‌جوئی و تا ۳۰٪ نیرومندتر و تا ۴۰٪ آلودگی هوا را کمتر وهرهر هوائی آسانتر روشن‌میشود
چطور ؟
باتنظیم و تقویت بی سابقه‌جرقه شمع‌ها و ممکن ساختن احتراق کامل سوخت - مرکز فروش‌در تهران خیابان سعدی - اول منوچهری شماره ۴۲ تلفن ۸۲۴۵۸۱ و ۳۰۱۴۶۶
نماینده فعال ازشهرستان میپذیریم

تعمیرگاه هوشنک
مکانیک
ب . ام . و
جاده تهران‌نو ۱۴ متری‌حسینی مقابل ۱۰ متری میرهادی - ۷۹۲۹۱۵
۷-۱ آ- ۲۰۳۳۹

لوازم یدکی
اسلی ژیان
میدان محمدرضاشاه فروشگاه امیر تلفن ۹۳۵۰۵۱-۵۳

ماشین آلات

برش ورق تا ۴ میلیمتری تلفن ۹۵۹۲۳۷

خریدار و فروشنده ماشین‌آلات دست دوم نجاری‌ایرج‌حسینی- ۷۹۱۳۶۶

کارهای ماشین فرز و تراش ۵ متری‌قبول‌میشود تلفن ۵۹۲۰۸۷

یکدستگاه موتورمان ۱۱۱۵ اسب با ژنراتور زیمنس مشغول‌کار در اصفهان‌ویک دستگاه غلطك پاکان ۳۰۰ کاباموتورکاترپیلار بیش از صد ساعت کار نکرده موجود درتهران را فروشنده‌ایم خریداران به خیابان وصال شیرازی کوچه آذین پلاک ۱۹ شرکت تبا به آقای یزدانیان مراجعه فرمایندتلفن ۳-۶۶۵۸۸۱
۲-۱ آ- ۵۱ ۲۹۸

کرایه اتومبیل

اتوآسیا
اتومبیل های تشریفاتی کرایه با راننده در ۲۴ ساعت در خدمت شماست‌تلفن ۷۵۴۹۸۰ و ۷۵۱۶۲۰
با
سوپر
دولوکس های تک صندلی و دولوکسهای
اتوعدل
مسافرت کنید
تلفن رزرو باب همایون
۳۱۳۲۳۵
۳۰۳۶۳۱
پهلوی میدان ولیعهد
۶۴۸۵۰۸

تهران‌توریست‌تاکسی
با اتومبیلهای سواری و لندرور با راننده بدون راننده در ۲۴ ساعت تلفنهای ۶۵۵۵۶۰ و ۶۵۵۵۷۰

کمان سرویس تاکسی
درتمام مدت ۲۴ ساعت با مجهزترین اتومبیلهای آخرین سیستم باراننده وبدون راننده‌در اختیار شماست تلفن ۶۵۰۴۴۶ و ۶۵۶۵۴۴

پرنس تاکسی
اتومبیلهای تشریفاتی کرایه‌جاده قدیم شمیران نرسیده بمیدان تجریش ۲۷۱۸۴۰ و ۲۷۵۱۱۲
آ- ۲۵۳۵۲

شمیران-اتورز
اتومبیل های‌تشریفاتی ۲۷۷۳۸۵- ۲۷۵۲۵۶ شبانه‌روزی .
۳-۱ آ- ۹۷۵۵

اتومبیل کرایه متقیان با راننده و بدون راننده ۳۱۷۰۶۲- ۳۱۴۹۱۳

کاب تاکسی
۸۴۵۵۰۱ و ۸۴۳۸۰۱

جرثقیل

جرثقیل جت بار
۷۵۲۴۱۸،۷۶۰۷۰۰۰
جرثقیل . کامیون . کامیونت . آتش

شوش بار
تلفن ۳۶۱۱۱۱
بارکش شهر و شهرستان

جرثقیل کامیون فرح بار
۸۵۵۵۵۴
۸۴۸۴۴۴
بارکش شهرستان

آموزشگاهها

ماشین نویسی بیژن
باحسن شهرت میدان ژاله‌تلفن ۳۴۸۳۸۴

ماشین نویسی آزرم بی‌نظیراست میدان خراسان تلفن ۳۵۵۱۳۱
۲۰-۱ آ- ۲۰۹۰۶

تدریس خصوصی

انگلیسی
کنتراتی تضمینی
۶۵۲۴۵۷

انگلیسی کودکان
۶۵۲۶۵۹

انگلیسی کنتراتی تضمینی تلفن ۹۷۱۸۷۶

ریاضیات فیزیك دبستان ۹۷۱۸۷۶

MR. TOFT
۸۴۳۵۴۸

انگلیسی کنتراتی
۸۵۰۷۳۶

مکالمه ۳۰ ساعته با استادان خارجی
۶۵۵۷۰۵

انگلیسی فرانسه
کنتراتی تضمینی
۹۳۹۸۹۳

کلیه دروس دبیرستانی با استادان ورزیده در منزل
۶۵۲۶۵۹

ریاضیات نظری راهنمائی ۶۶۵۷۷۹

انگلیسی برای کودکان
توسط معلم ایرانی و خارجی در منزل شما
۹۳۶۱۸۱

مکالمه روزمره
انگلیسی تضمینی‌در ۳۰ ساعت
تلفن ۹۳۶۱۸۱

انگلیسی‌وفرانسه‌توسط
MRS. WALLACE MR.
۹۳۹۸۹۳

MISS. WILSON
MR. OAKLEY
تلفن ۹۳۶۱۸۱

ریاضیات
فیزیك وشیمی
توسط لیسانس ببالا
باتضمین
قبولی
کنتراتی ۸۳۳۳۰۹

زبان
توسط معلمین ایرانی، خارجی
خصوصی‌یا ۴ نفره‌ساعتی وکنتراتی ۸۳۳۳۱۹

فیزیك ، شیمی، ریاضیات‌توسط دانشجوی دانشگاه آریامهر - ۶۲۹۲۲۴
آ- ۲۰۴۹۳

MR. TONY
MISS JULIE
تفن ۹۳۹۸۹۳

ریاضیات فیزیك شیمی توسط دبیران‌لیسانسیه باتضمین‌قبولی ۸۳۳۳۱۹

تدریس انگلیسی وآلمانی‌توسط تحصیلکرده‌های خارج ۷۵۸۵۸۰
آ- ۲۹۸۱۵

تدریس فرانسه توسط تحصیلکرده فرانسه ۶۳۴۶۲۱

انگلیسی و فرانسه توسط
MR. MRS. STORA
۹۳۹۸۹۳

مکالمه‌خصوصی انگلیسی تضمینی در ۳۰ جلسه ۷۸۴۵۲۵

انگلیسی
فرانسه آلمانی خصوصی در منزل وموسسه
۶۴۵۰۲۷
۵-۱ آ- ۲۹۴۴۰

معلمین مدارس راهنمائی و دبیرستانهای تهران آماده‌تدریس‌درمنزل شما تلفن ۹۳۹۸۹۳

تدریس خصوصی پیانو وارگ‌در منزل شما ۲۷۵۷۳۹
۳-۱ آ- ۲۹۷۴۴

پانسیون

پانسیون مدرن مینا
ویژه بانوان‌ودوشیزگان ۸۴۷۹۸۱

دوکودك‌از ۴ سال ببالا درمحیط خانواده مطور شبانه روزی نگهداری میشوند تلفن ۲۷۱۲۷۹
آ- ۲۹۷۷۱

تزئینات و دکوراسیون

کاغذدیواری آلمانی
موکت مخملی ونمدی
پلاستر
(باشرایط دلخواه شما)
نمایشگاه مرکزی، چهارراه امیراکرم
۶۶۶۶۶۱-۶۶۶۶۶۵
۶۶۸۸۳۳-۶۶۸۸۳۲
شعبه‌کیش ۶۳۲۹۱۴ - ۶۳۱۹۴۷
شعبه پالشاه ۶۶۰۷۷۲
نمایشگاه تجریش ۲۷۴۳۰۲

کاغذ دیواری موکت نقاشی ساختمان و تعمیرات کرکره
تلفن ۷۳۱۳۷۰ - ۷۳۳۷۴۴

کاغذدیواری
موکت‌کفپوش
وکلیه تزئینات ۳۱۴۸۰۵

تزئیناتی پاتوك
کلیه کارهای‌تزئیناتی‌در ۲۴ ساعت نقد و اقساط
تلفن های ۶۴۹۰۹۳ و ۶۴۷۹۵۸
۱۰-۱ آ- ۲۶۹۳۸

موکت
موکت متری
۱۷۵ ریال
کاغذ دیواری
۱۵ ریال
خیابان شاه اول کاخ شمالی جنب بانک ملی .
موسسه افشین
تلفن ۶۶۷۶۴۴

موکت نمدی
فشرده متر مربع
۱۷۰ ریال
۹۴۰۳۰۸- ۹۷۱۸۱۵

کاغذ
دیواری
کاغذ دیواری و موکت سریع تر از همه جا تلفن کنید ۴ ساعت بعدنصب میشود تکخال تلفن ۷۵۹۱۲۵

حراج سالیانه
هنرهشتم
کفپوش آزبست خارجی ۱۹۵ ریال موکت نمدی خارجی ۱۷ تومان، پرده کرکره آمریکائی ۸۴ تومان، فرش ماشینی درجه‌یک ۵۰ تومان کاغذ دیواری‌ایرانی و خارجی‌با ۲۰٪ تخفیف و نقاشی‌ساختمان کلیه کارهای تزئینی‌را‌ با‌نازلترین قیمت دراسرع وقت زیر نظر متخصصین دکوراتور انجام میدهند ۸۵۹۶۱۴ هنر هشتم .
۱۵-۱ آ- ۲۹۵۸۴

مژده
قابل توجه
پرده کرکره ۴۸ ساعته آماده و نصب میگردد .
تلفن ۷۹۸۱۶۶
آ- ۱۸۷۶۲

پلاستر
پرده‌کرکره - کاغذ دیواری دیوارکوب ۵۹۲۲۰۷
۱۵-۱ ۱- ۱۰۴۵۳

نقاشی ،تزئین ،آسفالت ۸۹۵۷۳۲

تعمیرات پرده کرکره و نقاشی ساختمان
تلفن ۷۳۱۳۷۰

نقدواقساط
انواع کاغذ دیواری ، موکت ونقاشی‌ساختمان ۳۴۰۶۴۵

کاغذ دیواری باتخفیف کلی و حسب فوری سازمان نصب - ۸۴۷۱۲۲

نقاشی‌وتزئینات ۳۱۴۸۰۵

تزئینات الهام
پرده پارچه با دوخت و نصب تحویل در عرض ۲۴ ساعت
لووردراپه با تخفیف کلی تلفن- ۹۵۶۹۸۰

با ۳ تومان
باروزی ۳ تومان منزل و محل کارخود رابابهترین انواع کاغذ دیواری موکت وکفپوش تزئین فرمائید
تزئینات مارال ۹۷۵۵۱۸
آ- ۱۸۷۶۳

موکت
کاغذ دیواری
کفپوش بقیمت
ارزان درشرکت
جی . کا . تی
تلفن: ۶۴۰۶۲۰

برای ساختمان شما

پاکتان
انجام کلیه امورنظافتی نقاشی و دکوراسیون ساختمان ۸۳۸۱۷۲ و ۸۲۴۵۸۱

تاسیسات ، طرح، نظارت و اجراء ساختمان ۶۶۱۴۲۰

نقاشی ساختمان تلفن ۹۲۸۹۷۶

کابل‌کشی و سیم‌کشی وتعمیرات برق تلفن افاف ایفون ۶۴۰۴۱۴

طرح، نظارت و اجراء ساختمان تلفن ۶۶۵۶۴۳

نقاشی ساختمان
وتزئینات باکارگران‌فنی مجرب اعظمی ۷۵۷۸۸۲

آسفالت‌قیر گونی آسفالت بام ۵۳۶۲۱۶- ۶۳۸۱۴۳

داربست فلزی
سوپرمن بانصب‌سریع آدرس‌خیابان تاج مقابل تلفن- کاریر پلاک ۶۲۹ تلفن ۹۷۵۶۹۹

پیمانکاری هر نوع ساختمان
شرکت هاتکول
تلفن ۸۴۵۴۳۹

آسفالتکاری و بنائی ساختمان
۳۵۴۸۸۳

چکه‌سقف
ایزولاسیون پشت بام بدون خرابي درهر فصل ۷۵۰۶۳۴ کابل‌کشی و سیم‌کشی و تعمیرات برق تلفن افاف‌آیفون ۶۴۰۴۱۴

تعمیرات ساختمان و آسفالت وبنائی ۹۵۳۵۰۴

تهیه‌نقشه های‌ساختمانی زیرنظر مهندس معمار با پروانه اشتغال تلفن ۸۲۱۵۳۳

کانال‌کشی ساختمان ونصب کولر تلفن
۷۶۰۹۹۳
۷۶۵۸۹۴

نقاشی ساختمان تلفن ۶۴۷۱۴۳ و ۹۲۴۳۸۰

پیمانکاری یاوری
مجری شهرکهای‌تعاون‌روستائی درهرنقطه ایران- اجاره دهنده ماشین‌آلات سنگین و آسفالت- کاری و جاده سازی تلفن ۵۲۳۰۸۶

آسفالت وعایق
شمیران -قلهك- تلفن
۲۶۱۳۲۷

حفر چاه
بیمه عمیق وچاه ساختمان در تهران و حومه تلفن ۵۴۷۹۹۸
۱۰-۱ آ- ۲۸۴۸۳

رادیاتور های آلمینومی آل‌ملت بسیار شیک محکم زیبا بادوام جهت هتل‌ها، بیمارستانها منازل و شرکت‌های ساختمانی جدیدبا بهترین رنگ‌ها مناسب با هرنوع سلیقه از ایتالیا وارد شد جهت سفارش و اطلاع بیشتر با تلفن ۹۳۴۴۲۹ شرکت راوون تماس حاصل فرمائید .
۲-۱ آ- ۲۹۲۴۲

ایزوسیل
بام شمارا در مقابل باران وبرف حفظ می‌کند تلفن‌های ۳۱۱۱۸۴- ۳۱۱۱۸۱ شرکت ایران‌اس.آ.ام

رابیتز
فروش و نصب سقفهای کاذب تلفنهای ۸۱-۷۶۱۲۸۰

ایزوبام‌تکس
بام شمارا در مقابل برف وباران طولانی بیمه مینماید
ایزوبام‌تکس در هررنك با تضمین ۸۴۸۹۷۹ و ۸۵۴۸۲۵
۴-۱ ۲۹۵۵۴

شرکت پرتوان
مقاطعه‌کلیه کار های ساختمان وجاده کاغذ دیواری ، موکت با شرایط سهل ۶۴۸۰۶۳
آ- ۲۹۶۸۶

نقاش ساختمانی و تزئینات برومند - خیابان شاه عباس
۸۳۴۵۵۹
۴-۱ آ- ۲۹۸۹۶

شستشوی مبل و فرش

خشکشوئی مبلمان‌اطلس یك دست ۵۰ تومان تلفن ۹۷۵۴۳۰

کلین سرویس
اولین موسسه خشکشوئی مبلمان فرش‌موکت‌بادستگاه‌تلفن ۹۵۲۵۴۶

R.U English service
آر.یو
انگلیش‌سرویس
خشکشوئی
موکت.فرش
مبلمان.پرده
وتشک‌اتومبیل‌درمحل
۸۴۳۸۴۵

دوراکلین سرویس
آمریکا
خشکشوئی مبلمان موکت فرش و تشك اتومبیل در محل مطابق با آخرین تکنیك متداول آمریکا گران‌تر مطمئن‌تر ۸۴۵۶۸۳ و ۸۴۸۳۹۶ و ۸۴۸۳۹۵

لیدرهوم‌سرویس
باتکنیک جدید خشکشوئی‌مبلمان فرش ، موکت ، داخل اتومبیل، نظافت کلیه ساختمان بهتر و ارزانتر انجام میشود ۸۵۶۵۳۰- ۸۵۳۷۸۰
آ- ۱۸۷۶۳

خشکشوئی
مبلمان ، موکت - فرش- پرده وتشك اتومبیل در محل
تلفن ۷۳۱۳۷۰ - ۷۳۳۷۴۴

آناهیتاسرویس‌بزرگترین
خشکشوئی مبلمان فرش موکت نظافت کلی ساختمان
۷۳۵۳۰۷

ایران ناوارا
خشکشوئی مبل‌و موکت
۸۵۷۵۲۴

پارس کلین
موسسه حدمات نظافتی
خشکشوئی مرش، موکت، مبلمان کفپوش پارکت،کاشی،موزائیک شیشه و تشک اتومبیل درمحل ۷۵۳۶۵۶- ۷۵۴۴۹۳

قالیشوئی تاج در خدمت سما
حتما به تلفن های ۵۲۱۳۴۴- ۵۳۳۲۶۲ در تماس باشید . مدت تحویل ۲۴ ساعت

خشکشوئی ناتاشا
شستشوی مبلمان،موکت فرش، پرده،داخل اتومبیل در محل -
تلفن ۹۷۲۷۵۱

تعمیروشستشوی پرده کرکره
تلفن ۹۷۴۲۵۷

کارخانه قالیشوئی
زمرد ۶۶۳۸۰۳

کلین سرویس پاکزا
خشکشوئی مبلمان موکت فرش پرده‌وکفپوش باآخرین‌متددرمحل
تلفن ۸۵۳۹۹۵

خشکشوئی پرده ظرف ۲۴ ساعت ۷۳۵۳۰۷

تهران اکسپرس
شستشوی موکت ، مبل پرده ، تشک اتومبیل در محل
۹۶۰۷۴۴
۹۶۵۶۲۴

نیازمندیهای اطلاعات

برای دادن آگهی تلفنی باشماره‌های ذیل تماس حاصل فرمائید

تلفنهای: ۳۱۱۲۲۷-۳۱۱۲۲۶

کلین پیام
مبل موکت - پرده
تلفن ۳۲ـ۸۵۳۰۳۱

کلینر هوم سرویس
خشکشوئی مبل، فرش موکت ،پرده داخل اتومبیل درمحل ۷۶۹۹۰۳ و۷۵۳۸۷۳ و۷۵۳۸۸۵

قالیشوئی رضوان
۳۵۲۶۸۷

خشکشوئی پرده و نصب فوری تلفن ۸۴۳۸۴۵

ایران نظیف خشکشوئی
فرش موکت کفپوش، مبلمان پرده، تشک اتومبیل در محل ۸۴۵۵۶۴ و ۸۴۴۴۰۶

قالیشوئی ری (طهمورثی)
شهرری چشمه علی پروانه ۱۸۰۰۴۱هاهالی محترم تهران فرشهای اصیل و دست بافت ایرانی خود را بدست کار ‌ران کارآزموده‌دست کار بسپارید ، درمدت یکهفته پس از خاک‌گیری و شستشور تطهیرشده وجوهر برداری‌وپرداخت و خشک تحویل بگیرید، اجرت با ایاب و ذهاب متری یکصد ریال تلفن ۵۹۶۹۷

خشکشوئی هنر هشتم
شستشوی موکت،فرش با دستگاه مجهز و نازلترین قیمت درمحل تلفن ۸۵۹۶۱۴

قالیشوئی
شربت‌اوغلی
۹۲۶۱۸۹-۵۲۳۲۰۳

کارخانه قالیشوئی بیوک تلفن های ۵۲۹۹۱۵ و ۹۷۷۱۱۸

کلین‌ماستر
خشکشوئی مبلمان موکت‌فرش‌تشک اتومبیل پرده‌درمحل با کادرورزیده درخدمت خانواده ها ۸۳۳۷۲۷ و ۸۲۸۶۶۶

کارخانه قالیشوئی اطلس
تلفن ۹۵۲۵۴۶ و ۹۷۵۴۳۰

آمریکن سرتیفایدهم
سرویس کلینیک تلفن‌های ۷۵۴۸۱۳ و۷۵۸۴۹۶

تعمیر تلویزیون

تلویزیون شما فوری در منزل تعمیر میشود ۲۷۴۷۷۰

تعمیر همه‌نوع تلویزیون و نصب آنتن فوری ۷۵۱۷۳۰

تلویزیون فوری درمنزل تعمیر میشود ۸۲۸۳۴۷

تعمیرگاه مجاز
آر . تی . آی
آر . سی . ای
مخصوص شمال‌شرق شمیرانات
۷۶۹۶۳۰
۷۵۵۴۵۰

تعمیرگاه مجازفیلیپس، گروندیک رنگی تلفن ۹۶۰۸۳۳

شاوب لورنس
فیلیپس
آر. تی . آی ،بلر
تلفنکن، وسایر مارکها
۲۳۶۹۴۴
نصب آنتن تمام کانال

مرکز تعمیرات فوری تلویزیونهای رنگی درمنازل
گروندیک
شاوب‌لورنس
فیلیپس
آر.تی.آی
صبا
تبدیل پال به سکام درمنازل
۹۶۴۹۶۸
۹۵۴۳۰۶
نصب آنتن‌های خارجی مخصوص رنگی

تعمیروسرویس شوفاژ

شرکت تنابل
راه‌اندازی - سرویس ونگهداری شوفاژ - تهویه مطبوع- چیلر- کندانسنیگونیت - پکیجیونیت برفوتابو های مرمان
تلفن ۸۴۱۶۳۶

نصبو تعمیر-نگهداری
شبانه‌روزی شوفاژ ۷۹۳۸۹۷

شرکت آناژتکنیک
سرویس و نصب شوفاژ وتهویه وسردخانه تلفن ۷۶۲۶۴۲

شرکت مهندسی‌پکیج
سرویس و نگهداری شوفاژ‌تهویه مطبوع چیلر و برق ۹۳۷۶۰۶
۱ـ۴ آ- ۲۹۶۱۶

سرویس و نگهداری شوفاژ
فوری ۷۹۶۱۰۳

نصب شوفاژ گازسوز
۷۵۸۶۷۹

الکترو بطروسیان
سرویس و نصب شوفاژ وتهویه تلفن ۷۶۴۱۳۹ ۷۶۴۳۷۸

نصب نگهداری تعمیرات شوفاژ تهویه با شرایط بهتر شرکت روفاپ
۸۵۸۰۱۹

طرح ، نصب ، تعمیرات ونگهداری شوفاژ،تهویه
شبانه روزی
۸۹۱۷۴۸
۸۹۴۱۵۱

شرکت مهندسی
وایس هایت
نصب فوری شوفاژ با اقساط طولانی وبدون پیش قسط - ۸۵۵۸۳۷
۱ـ۲۵ آ- ۲۹۷۴۰

انجام کلیه امور تاسیساتی‌شوفاژ تهویه مطبوع سردوگرم۹۵۲۶۴۹
آ- ۲۹۵۸۸

تاپ دیوترم
تعمیرکاری شوفاژ
تعمیرات فوری نصب‌تهویه مطبوع و موتورخانه لوله کشی سرد وگرم برق‌ونصب سرویس در تمام نقاط
۷۶۴۴۰۳ و۷۶۸۸۳۶

تعمیروسرویس یخچال

تعمیرگاه یخچال واژگن
۸۴۶۷۹۳

تعمیرات انواع یخچال
۷۳۹۲۸۵و ۷۳۰۰۶۷

تعمیرگاه‌یخچال‌فریجیدر
اثاث یدکی موجود ۸۴۸۷۵۶

تعمیروسرویس لوازم‌منزل

تعمیر لباسشوئی فوری
۷۶۴۰۳۰

سرویس بخاری‌آبگرمکن
لوله‌بازکنی ۷۵۵۷۰۹

تعمیر بخاری سرویس
آبگرمکن ۹۳۶۲۴۱ ۶۲۸۰۴۷
امداد سرویس

تعمیر لباسشوئی
۲۷۶۸۶۱

تاپ دیوترم
لوله‌بازکنی
لوله‌کشی و سرویس
تلفن ۷۶۴۴۰۳ و ۷۶۸۸۲۶

لوله‌کشی گاز

لوله‌کشی گاز با تائید شرکت ملی گاز
هومیکو تلفن ۷۵۵۶۹۱

لوله‌کشی گاز با تائید شرکت ملی گازمهندسی
هژیر ۹۲۸۹۷۶

لوله‌کشی گاز
دراسرع وقت با تائید شرکت ملی گاز شرکت مهندسی برنز
تلفن ۹۷۰۸۴۶

لوله‌کشی گاز
باتائید شرکت‌ملی گاز
مهندسی بالاتکنیک
تلفن: ۶۴۰۷۶۶

لوله‌کشی گاز
مورد تائید شرکت ملی گاز
۸۳۹۲۹۹ و ۶۶۷۷۷۰

لوله‌بازکنی

لوله بازکنی ولوله‌کشی
روزولت ۶۴۷۱۴۳

لوله‌بازکنی ولوله‌کشی
مقدم ۹۲۵۲۷۴

لوله بازکنی فوری
سعدی ۳۵۵۴۷۳

لوله بازکنی فقط ۲۵ تومان
فوری یکساعته ۷۶۵۲۴۴

لوله بازکنی روزولت
۳۶۰۴۳۹

لوله بازکنی لوله‌کشی
تشخیص محل گرفتگی لوله با دستگاه الکترونیک
۶۲۸۰۴۷ ۹۳۶۲۴۱
امداد سرویس

لوله بازکنی یکساعته
۹۲۴۳۸۰

لوله باز کنی فوری
۹۲۱۵۵۲

تاپ دیوترم
آبگرمکن
نصب و تعمیر
تلفن ۷۶۴۴۰۳ و ۷۶۸۸۲۶

لوله باز کنی فوری
۷۵۰۲۴۴

لوله بازکنی و لوله‌کشی
نوین ۶۵۰۰۵۴۴

تخلیه وحفرچاه
ولوله بازکنی
۹۲۹۳۲۰
متر مکعب۱۵ تومان

تخلیه‌چاه

تخلیه چاه
تعمیرچاه ولوله‌بازکنی فوری‌هما
۵۴۶۴۱۶

نشت‌یابی اتحاد
محل گرفتگی لوله های سردو گرم بادستگاه الکترونیکی -
۹۴۱۷۲۸

لوله بازکنی ۲۵شهریور
۳۵۴۸۸۳

تخلیه‌چاه
ولوله‌بازکنی
۹۵۳۸۶۸
شرکت سیاد

تخلیه‌چاه
۵۳۱۵۵۰

تخلیه چاه
لوله‌بازکنی متری ۱۵ تومان
۶۶۷۹۱۳ و ۵۳۷۸۸۵

تخلیه چاه کاوه
باپمپ‌مخصوص لجن کش
تلفن ۹۷۴۷۳۹

فروش‌شیشه

شیشه فروشی نوید
۸۲۸۲۲۴

گاز

ایرانگاز
پخش گاز ۸۲۷۱۳۱ ۸۳۰۰۱۱
قبول سفارش همه روزه از ساعت ۷ صبح الی ۹ شب
تلفن شکایات ۸۳۰۰۱۷
سرویس اجاق ۳-۸۲۳۰۵۲
سرویس آبگرمکن ۸۲۳۰۵۱
نمایشگاه محصولات شاهرضا میدان فردوسی
تلفن ۸۲۷۱۶۱

آگهیهای متفرقه

واکس
بهترین واکس کفپوش مکالئوم‌بارزانترین‌قیمت ۳۴۱۴۹۴و ۳۴۷۸۴۳

مرغداران محترم
شرکت دامداران جوجه یك روزه لگهورن
نیوهامشایر
باواکسن مارك مقاوم‌ترین مرغ تخم‌گذار وجوجه گوشتی‌نژاد
کاب آمریکا
و هیپکوی هلند
کمباکمترین خوراک‌بالاترین‌وزن رامیدهد دردسترس مرغداران محترم قرارمیدهد :
آدرس خیابان شمیران کوچه پیرجمالی کاشی ۲۳ طبقه دوم
تلفن ۷۵۲۸۴۹
آ- ۲۹۹۰۴

تعداد ۱۰۰ هزار درخت کاج و سرو ۳ ساله به نازل ترین قیمت بفروش میرسد از ساعت ۵ بعد از ظهر ببعد تلفن ۹۳۲۲۲۵

کاباره

باکارا
پیشرو کاباره‌های ایران همه شب مجموعه‌ای از برنامه های خارجي و ایرانی را برای شما انتخاب کرده است تلفن های رزرو
۶۲۸۲۰۸ـ ۶۲۵۱۷۷

شکوفه نو
یکی از چهار کاباره بزرگ جهان
بهترین برنامه های ایرانی و خارجي را همه شب تقدیم میکند .
تلفن های رزرو
۵۴۴۰۴۴ ـ۵۴۳۰۳۳

رستوران‌ها

سالن طلائی
آماده پذیرائی برای‌جشن های عروسی و میهمانی آیزنهاور بهبودی
۹۷۴۱۹۲

معاملات‌پول

پول موجود
پول
در مقابل
چک
هزاری ۲۰ تومان
در مقابل سند
اتومبیل
تلفن
و مازاد
ملک
هزاری ۱۵ تومان
چنانچه در رهن یاگروباشد در اسرع‌وقت فوراپرداخت می‌نمائیم
فقط تا ۲۰اسفند
فرصت دارید
۶۶۰۴۰۰
۶۶۹۷۰۰
شاهرضا مقابل سینما دیانا شماره ۱۶۳ طبقه سوم شرکت ارورا

وام روی ملك با بهره ارزان
۷۶۷۷۵۵ و ۷۵۷۵۳۵

وام روی ملك و چك کارمندی
۶۴۴۳۲۱

پول شرطی درمقابل‌ملك تومانی ۳ شاهی موجود
۸۳۲۷۴۱ و۸۳۴۵۷۰

پول
در ۳ دقیقه با بهره ۲ـ درصد در مقابل اتومبیل تلفن تاکسی ساختمان چك کارمندی مازاد ملك میدان رشدیه
۹۲۵۰۰۸

وام با چك فوری
۷۵۴۴۹۲

وام‌ارزان
درمقابل اتومبیل
تلفن و ملك
فرح شمالی
۸۵۹۵۰۶

پول در مقابل چك کارمندی تلفن ۸۳۰۹۸۲

وام در مقابل ملک، تلفن، فرش وقبض بانک کارگشائی۶۴۴۹۸۱
آ- ۲۰۴۳۵

باچک وام بکارمندان وتجار
۷۶۱۳۰۱
ازهزار تا ۵۰ هزار تومان بدون ضامن ربح

خانه پول - فرح شمالی مرکز معاملات پول تهران۸۴۸۳۸۸

پول شرطی فوری جهت خانه و مستغلات
۸۳۰۸۳۵

پول ارزان فوری
۸۲۲۶۵۹

پول فوری باسودبانکی مقابل خانه تلفن
۹۲۸۴۶۵

پول شرطی
در مقابل چك کارمندی اتومبیل و ملك فوری
تلفن ۸۵۹۹۶۳

وام‌درمقابل چك‌کارمندی
۶۶۳۳۳۱

وام‌درمقابل چك‌کارمندی
۶۴۶۴۵۵

مورد نیاز
پول شرطی نیازمندیم ۸۲۲۶۵۹

پول شرطی مقابل خانه مستغلات فورا نیاز
۹۲۰۸۲۹

وام‌بهره‌طریق
تلفن۹۳۱۷۲۱ـ۹۳۱۷۲۱ـ۹۳۱۷۲۱

پول راکد شما را در مقابل‌مبیع ارزنده باسود عالی نیازمندیم
۸۳۲۷۴۱ و ۸۳۴۵۷۰

پول درمقابل مبیع ارزنده نیازمندیم
تلفن ۸۵۹۹۶۳

قبوض

خرید اوراق‌قرضه‌دولتی و قبوض مرحله سوم‌و قبوض شهرداری
۶۴۵۹۵۷

اخوان گلپایگانی

فروش مینی بوس ۲۱ نفره
تحویل فوری

نشانی : انتهای خیابان شاهپور پارکینك اتو توکل تلفنهای
۵۲۰۴۷۱-۵۲۱۷۸۹
مرتضی -مجتبی - محمد نظری گلپایگانی

فندق المدینه — مکه معظمه
استراحتگاه حجاج ایرانی جنب خانهٔ خدا
شارع ابراهیم خلیل تلفن ۲۴۹۴۸
بمدیریت قوث محمد
تلگرافی الابرار

فروش وسایل خانگی مستعمل

۱ـ از مبیل یخچل کولر گازی آب‌سرد‌کن آب گرمکن نفتي و گازی لباسشوئی اجاق گاز بقیمت خیلی ارزان از روز یکشنبه ۵۴ر۱۲ر۱۷ بمدت ۳روز آماده فروش میباشد .
آدرس خیابان آیزنهاور خیابان جیحون‌جنب کارخانه پپسی‌کولا انبار شرکت سهامی فیروز.

کواکو
لوله‌کشی گازدقیقترین کاردر ساختمان‌ها وکارخانجات توسط‌باسابقه‌ترین مهندسین و متخصصین‌طبق استانداردهای شرکت ملی گاز ایران
تلفن ۸۲۷۲۲۲ و ۸۲۷۳۲۲ داخلی ۲۳ یا ۸۲۲۲۸۸

اثاثیه عالي - کارچوبی اصیل چین - سرویس ناهار خوری - بار - پاراوان- میز تحریر و غیره آماده برای فروش فقط ازیکشنبه ۱۷ اسفند تاپنجشنبه ۴ تا ۷ بعدازظهر .
آدرس: خیابان شاهرضا بین کاخ‌و صبا شماره ۲۹

Polargel

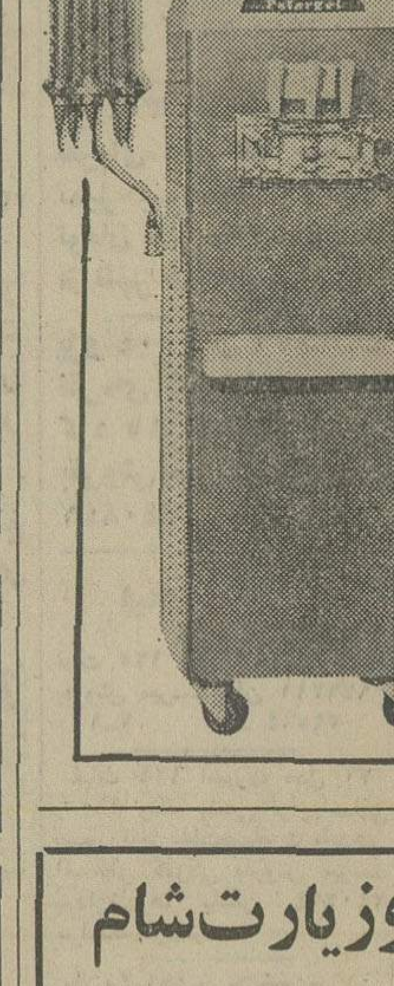

بستنی
سازی
۳ قیف
وارد شد
فروشگاه منصور
۷۶۲۵۲۷
۷۵۰۵۶۹

حج‌عمره‌وزیارت‌شام

دیداری از شهر توریستی جده حرکت ۲۷ اسفند مدت ۲۱ روز به مدیریت حاجی ابوالقاسم جعفری، بوذرجمهری غربی درخونگاه فرش کاشانی تلفن ۵۳۹۴۴۹و ۷۹۶۹۱۰

تخلیه‌چاه‌فاضلاب

تخلیه چاه فاضلاب و توالت و سپتك‌تانك و فوسپتیك و حفر چاه با دستگاه موتوری شرکت ایران شوشتر ۸۲۹۵۵۶ـ ۸۳۰۷۲۲

دربازکن برقی
B.K.D
بکد
۲۲۵ تومان
بوسیله تلفن سفارش دهید ، شرکت بکد الکتریک تلفن : ۱۵ الی ۶۸۱۰۱۲
فروش درکلیه الکتریکی ها درتهران وشهرستانها

ایران گاز

شرکت سهامی خاص ایرانگاز دیپلمه‌بازرگانی وریاضی فنی باتضمین ملکی را جهت تصدی سرپرستی مرکز توزیع گاز مایع شهرستان با شرائط و مزایای خوب استخدام میکند .
متقاضیان واجد شرائط میتوانند همه روزه از ساعت ۸ الی ۱۲ به آدرس تهران ـ خیابان سپهبد زاهدی (فیشرآباد) خیابان نیکو شماره ۵ دائره کارگزینی مراجعه نمایند .

استخدام بانو یا دوشیزه

یک نفربانو یادوشیزه دیپلمه حداقل تحصیلات دیپلم آشنا به ماشین نویسی و داشتن ذوق برنامه ریزی ومدیریت داخلی برای امور دفتری ومنشی‌گری بطور تماموقت استخدام میشود داوطلبین میتوانند ضمن اعلام موقعیت تحصیلی وسنی وسوابق کار خودوتعیین‌حداقل حقوق برای کارتماموقت «صبحهاو بعدازظهرها» بانشانی زیر مکاتبه بدیهی است پس از بررسی تقاضا نامه ه انتخاب شونده کتبا دعوت خواهد شد نشانی خودتان را قید فرمائید خیابان پهلوی ایستگاه محمودیه شماره ۳۳۶ انجمن دوستی‌وفرهنگی‌ایران وترکیه تلفن۲۹۰۷۲۷

BAYER — Bayer Iran

sucht zum sofortigen Eintritt

SEKRETAERIN

fuer einen Abteilungsleiter.

Voraussetzung:
Deutsche Muttersprache, iran. Nationalitaet, gute Steno- und Schreibmaschinenkenntnisse.

Wir bieten:
Gutes Gehalt plus Bonus, guenst. Arbeitszeit, Busservice.

Wir freuen uns auf Ihre Bewerbung:
Tel. 78 23 61 - 70 App. 205/312

استخدام کمك بهیار

بیمارستان مهر تعدادی دوشیزگان یابانوانی که‌تاحدود سیکل اول متوسطه تحصیل کرده‌باشند وسن‌آنها از ۳۵سال بیشتر نباشد استخدام مینماید.
داوطلبان بدفتر پرستاری بیمارستان مهر مراجعه‌نمایند.

استخدام‌فوری

گروه مشارکت تسا-آرمه‌برای کار درکارگاه های مس سرچشمه کرمان وشاهراه کرج‌قزوین وهمچنین برای کار در اداره مرکزی به چند نفر مهندس راه‌و ساختمان که حداقل دارای سه سال سابقه خدمت در کارگاههای ساختمانی مقاطعه کاری باشند احتیاج دارد.
برای کسب اطلاعات بیشتر و مذاکره در مورد شرایط استخدام خواهشمند است بین ساعات ۳تا۴ بعدازظهر روزهای‌اداری(باستثنای پنجشنبه ها)بدفتر مرکزی شرکت‌واقع در۲۴۹ وصال شیرازی جنب بیمارستان آریا به آقای معینی مراجعه فرمایند . ۱ـ۳

استخدام

یك بانو یا دوشیزه آشنا به تایپ فارسی و امور دفتری و جوابگوی تلفن مورد نیاز است تلفن ۶۲۲۲۴۵

آگهی

یك شرکت مهندسی مشاور برای دفترکار خود در اصفهان بافراد زیر نیازمند است .
ماشین نویس دوزبانه (انگلیسی وفارسی) یکنفر
نقشه‌کش (برق) یکنفر
مترجم انگلیسی بفارسی و بالعکس یکنفر
از داوطلبان خواهشمند است در اصفهان با آقای عباس سالاری خیابان فردوسی ساختمان خانه‌گل ـ طبقه سوم (تلفن ۲۵۹۳۸) و یا در تهران با تلفن ۶۶۲۳۰۵ آقای‌مهربان‌تماس‌حاصل نمایند .

آژانس پرسپولیس

تلفن جدید خودرا بشرح‌زیر به‌اطلاع میرساند:
۸۹۲۵۲۰و۸۹۷۵۴۱

تخلیه‌وحفرهرنوع‌چاه

باتجهیزات‌کامل‌ـلوله‌بازکنی فوری
شرکت مهندسی امید تلفن ۶۵۹۰۴۷

تخلیه کامل هرنوع چاه فوری
شرکت سالجو (امدادسرویس) ۹۳۶۲۴۱-۶۲۸۰۴۷

SCOTSMAN
یخسازی
اسکاتسمن

۱۰۰، ۲۰۰، ۵۰۰کیلو
در۲۴ساعت‌وارد‌شد
فروشگاه منصور تلفن ۷۵۴۲۹۲ ۷۶۲۵۲۷

سفارش پذیرفته‌میشود ماشینهای قیچی گیوتین ورق بر ساخت کارخانه M.D.M ۶میلیمتر در دومتر ـ ۴میلیمتر در دومتر ـ ۲میلیمتر دردومتر تلفن ۵۴۶۳۱۷

نوشته : فرهاد مسعودی

کشاورزی:

بهانه افزایش مصرف پذیرفتنی نیست

سیاست کشاورزی ایران نیازمند یک تحول بنیانی است

بهنگام بحث پیرامون کلیات لایحه بودجه سال ۱۳۵۵ کشور در مجلس شورای ملی ، اکثر نمایندگانی که درباره لایحه به عنوان مخالف یا موافق سخن گفتند ، برلزوم تجدیدنظردرسیاست کشاورزی کشور تاکید کردند . هریک از این نمایندگان ، جنبه‌ای از امور مربوط به کشاورزی را مورد بحث قرار دادند ،بی آنکه حتی یکنفر از اعتبارات هنگفتی که به این بخش از اقتصاد کشور اختصاص داده شده ، ایراد بگیرد .

تاکید این نمایندگان ، و حقایقی که اینک پیش روی ماست ، تجدید نظری فوری‌و اساسی در سیاست کشاورزی را اجتناب ناپذیر جلوه‌می دهد .

تکیه روزافزون ما بر تولیدات کشاورزی دیگران ، و افزایش مداوم اقلامی از موادغذائی که تولید داخلی آن ها تکافوی مصرف را نمی‌کند به تنهائی برای اثبات لزوم تجدید نظر در سیاست کشاورزی کشور کافی است .

متاسفانه یک تز نادرست همواره برای‌توجیه کمبود های ما در زمینه کشاورزی مورد استناد قرار میگیرد : این تز که قوه خرید مردم یکباره بالا رفته و بین افزایش تولید و افزایش مصرف شکاف افتاده است . این استدلال اگر درباره موادی نظیر گوشت ، برنج ، مرغ ، تخم مرغ و تعدادی از میوه ها پذیرفتنی باشد ، لااقل‌درمورد موادی چون پیاز و سیب زمینی که کمبودشان دوسال متوالی است ، برای یکی دو ماه درسال یک مشکل اساسی مردم میشود ، قابل پذیرش نیست ، زیرا این دو ماده خوراکی حتی موقعی که قوه خرید مردم اندک بود مصرف زیادداشت و لذا بهانه افزایش ناگهانی مصرف ، نمی تواند کمبود را توجیه کند .

بررسی علل کمبود همین دو ماده غذائی، در عین حال میتواند نمایانگر بی برنامه‌ای مادر زمینه کشاورزی باشد . چهار پنج سال قبل ، تولید این دو محصول بقدری‌زیاد بود که‌هزاران تن محصول کشاورزان در نقاط مختلف، بواسطه عدم بازار مصرف ، در مزرعه ماند و فاسد شد .

طبعا سال بعد ، و سال های بعد ، کمتر کشاورزی رغبت به تولید پیاز و سیب زمینی‌کرد و لاجرم کمبود آن پیش آمد .

تازمانی که ماندانیم چقدر از فلان ماده خوراکی مصرف داریم که بهمان‌میزان کشت کنیم ، و نیز ، از این نکته حساس غفلت کنیم که چه محصولی را در کجا باید کاشت و یا در کجا امکان توسعه کشت آن زیادتر است ،همواره از لحاظ پیشرفت در کشاورزی گستمان لنگ است وتازه این فقط یکی از علل عدم توسعه رضایت بخش کشاورزی ماست .

یک عامل مهم دیگر ، امحاء تدریجی کشاورزی سنتی ایران است ، بدون‌آنکه بلافاصله کشاورزی مدرن جایگزین آن شود . برای کشاورزی که پنج سر عائله دارد ، اینک کشت و کار ،روی قطعه کوچک زمینش بسیار سخت‌تر و کم منفعت‌تر از کار در شهر های بزرگ است وبدین لحاظ ، هر سال تعدادی بیشتر از این قطعات کوچک که البته در جمع وسعتی در خور توجه، اتشکل می دهد، کشت نمی شود ، در حالی که صاحب آن نیز به جای آنکه تولید کننده باشد،خود وخانواده‌اش به جمع مصرف کنندگان پیوسته‌اند .

انقلاب ایران که باسارت کشاورز خاتمه‌داد، برای این وضع نیز پیش بینی لازم را کرده‌است. در مورد این قبل اراضی ، تشکل شرکت های سهامی زراعی که خوشبختانه اثرات مثبتشان‌هم باثبات رسیده ، توصیه شده است . در چنین شرکت هایی اگر مدیریت صحیح وبی‌غرضانه‌ای اعمال شود ، استفاده از ماشین آلات و نیزروش های نوین کشاورزی بهره دهی زمین را افزایش می دهد . از سوئی ایجاد صنایع کوچک و یا صنایع دستی و اصولا استفاده از اوقات فراغت کشاورز و اعضای خانواده‌اش ، درآمد رابه میزانی افزایش می دهد که کشاورز مجبور نمی شود زندگی سنتی خود را رها کند و به شهر بیاید .

نکته قابل ذکر و متاسف کننده اینکه ، خلاف شور و شوق اولیه برای تشکل این شرکت ها، اکنون کمتر کوششی برای تشکل آن ها درمناطق مختلف‌کشوراعمال‌میشودودر نتیجه‌تعدادشان‌ازچند سال قبل به این طرف‌افزایشی چندان نیافته‌است.

شوق زندگی شهری، شکاف روزافزون بین قدرت خرید کشاورزان خردپا با افزایش هزینه زندگی ، نبودن یک بازار ثابت و مطمئن برای عرضه محصول ، بهای غیرعادلانه محصولات کشاورزی و دهها عامل‌دیگر هست که‌اگر برای امحاء آنها فورا اقدام نشود آهنگ مهاجرت کشاورزان بشهرها چنان افزایش خواهد یافت که مسئله تولید مواد کشاورزی ، فردا از آنچه اکنون هست، حادتر خواهد شد .

نباید از یاد برد کشاورزی تنها یک حرفه نیست، بلکه نوعی شیوه زندگی هم هست . واداشتن اشخاص به‌این نوع زندگی کارآسانی نیست، همچنانکه اگرکشاورزی به زندگی شهری خو بگیرد، با اشکال میتوان او را برای بازگشت بزندگی کشاورزی تشویق و آماده کرد .

سیاست های ناهماهنگ

اشکال اساسی دیگر کار ما درمورد کشاورزی، وجود سیاست‌های ناهماهنگ دستگاههای متعددی است که در این زمینه مسئولیت دارند : مثلا وزارت کشاورزی و وزارت تعاون و امور روستاها هردو دراختیار برای واگذاری به کشاورزان دراختیار دارند. نحوه عمل این دو وزارتخانه اگر با یکدیگر متضاد نباشد ، دست‌کم هماهنگ نیست . مورد دیگر ، قیمتگذاری کالاهای کشاورزی است که‌در آن، وزارت بازرگانی نقش اساسی را دارد، حال آنکه بدشواری میتوان پذیرفت که کارشناسان وزارت بازرگانی بتوانند قیمت واقعی برای یک‌کیلو - مثلا سیب - را تعیین و اعلام کنند. از سوئی همین وزارتخانه، تامین‌کننده کسری انواع‌مواد غذائی از بازارهای خارجی است . با مشاهده هرنوع کمبودی که احتمالاممکن است مصنوعی وساخته سیاست‌واسطه‌ها - و یا حتی گروهی از تولیدکنندگان - باشد، کارشناسان این وزارتخانه راهی بازارهای خارجی می‌شوند و به هرمقدار تیغشان ببرد، کالاسفارش میدهند، بی آنکه درنظر بگیرند ، ورود بی‌حساب کالاهای کشاورزی امکان دارد به ورشکستگی کشاورز و تولیدکننده ایرانی منجر شود.

همین هفته پیش، یک تولیدکننده داخلی سیب که تحصیلکرده انگلستان است و کار کشاورزی را بر پشت‌میزنشینی ترجیح داده ، میگفت : آماده‌ام در مراجع مسئول ثابت کنم ورود بی‌رویه سیب خارجی، و رقابت آن باقیمت سیب ایرانی تنها به من در سال جاری مبالغ هنگفتی زیان وارد خواهد کرد . در اجرای سیاست ذخیره سازی کالا ، من مقداری از سیب مرغوب باغم را که در فصل چیدن مازاد برمصرف بود ذخیره کردم تا در طول زمستان و بویژه ایام عید عرضه کنم. اما ورود مقدار زیادی‌سیب خارجی از یکسو ، و تعیین قیمت‌هائی برای‌سیب ایرانی که در محاسبه و اعلام آن‌ها نه هزینه انبارداری ملحوظ شده، نه ضایعات انبار کردن، و نه هم کاهش وزن ناشی از نگهداری در سردخانه ، وضعی بوجود آورده که ناگزیرم محصولم را به زیان بفروشم !

عدم رعایت موازین علمی در قیمتگذاری محصولات کشاورزی در حال حاضر ، و نقش دلالها و واسطه‌ها در تعیین و کنترل قیمت در گذشته، یکی از دلایل‌کمبود پاره‌ای ازمحصولات کشاورزی ونیز بیزاری صاحبان سرمایه ازفعالیت در این رشته حیاتی است . مثلا ثابت‌نگهداشتن قیمت چغندر برای مدتی دراز در گذشته ، سبب شد بسیاری از کشاورزان چغندرکاری را رها کنند و به کشت محصولات دیگر بپردازند.

باید تاکید کرد دولت گرچه در مبارزه با واسطه‌ها توفیقی داشته اما هنوز نتوانسته آنها را کاملا از میدان بدر کند. این گروه همچون اژدهای هفت‌سر هستند که اگر یک سرشان بریده شود، باز از طریق دهانهای ۶سر دیگر پولی را که از جیب مصرف‌کننده بیرون می‌آید تا بنیه کشاورز را تقویت کند، می‌بلعند .

نقش بخش خصوصی

دولت در سالهای اخیر از لحاظ تخصیص اعتبار برای توسعه کشاورزی دست و دلبازی درخشانی کرده و مثلا برای تشویق مردم به سرمایه‌گذاری در کشاورزی تا ۷۵درصد - وحتی بیشتر - از سرمایه لازم برای پاره‌ای از پروژه‌ها را وام بلاعوض داده است . اما بدون تردید مقامات مسئول در این نکته اتفاق‌نظر دارند که تنها سرمایه‌گذاری دولت برای توسعه مطلوب کشاورزی کافی نیست، بلکه تضمین سوددهی سرمایه‌گذاری بخش خصوصی در این زمینه‌شرط اصلی موفقیت است .

درحالیکه بطورکلی سرمایه‌گذاری در صنعت سودزیاد می دهد ، و متاسفانه فعالیت درپاره‌ای از رشته های غیرتولیدی - خصوصا درگذشته- سودهای نجومی عاید می‌کرد و اکنون هدر پاره‌ای موارد میکند، چگونه میتوان‌انتظارداشت افراد سرمایه خود را درکار پرزحمتی چون کشاورزی که هزار آفت و بلای طبیعی هم جزء لاینفک آن است بکاراندازند ، بی آنکه اطمینان داشته باشند اگر انشاء الله خشک سالی نشد آفت نزد وسیل همنیامد، لااقل ده درصد سودعایدشان میشود ؟

بهر تقدیر ، بنابه چند دلیلی که آمد، وصدها دلیل دیگر، سیاست کشاورزی مانیازمند یک تحول بنیانی وفوری است . درجریان این‌تحول چند موضوع هست که باید بیشتر به آن هاتوجه شود. حیاتی ترین این موضوع ها باین شرح است :

-سیاست کشاورزی کشور هماهنگ شودو همچنانکه‌عده‌ای‌از نمایندگان مجلس شورایملی پیشنهاد کرده‌اندهمه‌امور دریک سازمان واحد تمرکزیابد.

-استعداد کشاورزی کشور دقیقامورد ارزیابی قرار گیرد . زمین های زراعتی ، واقع در هر منطقه،ونیز زمینهایی که استعداد دارند ولی از نظر دورمانده‌اند ، از لحاظ نوع ومناسبت آن برای کشت انواع محصولات تعیین شود.

- محصول کشاورزان مورد حمایت دقیق قرارگیرد. کشاورز باید برای تولید محصول برنامه‌بگیرد و این برنامه‌را باید دستگاه مسئول با توجه به‌نیازبازاریریزد.

★سودعادلانه ومنطقی برای سرمایه‌گذاری درکشاورزی تضمین شود.

★ وسائل حمل‌وسریع وبموقع‌محصولات فاسد شدنی ، ونیز امکانات ذخیره‌سازی برای محصولاتی که باید ذخیره شوند فراهم گردد.

★ تولید داخلی‌دربرابر محصولات‌خارجی تحت‌حمایت دقیق قرارگیرد.

★ دست واسطه هابطورکلی ونهائی‌در مبادله محصولات کشاورزی بین تولید کننده و مصرف کننده قطع شود.

★ برنامه تشکیل شرکت‌های سهامی‌زراعی درسراسر کشور پیاده‌شودوتمام‌کشاورزان رادربرگیرد . اجرای این برنامه نیز باید چون گذشته توام بامکانیزه ومدرنیزه‌کردن کشاورزی باشد. ازسوئی ، همچنانکه‌در زمان برنامه ریزی برای تشکیل این گونه شرکت ها مورد نظر بود، صنایع‌تبدیل محصولات کشاورزی درکنار همین‌شرکت هاتوسعه یابد و حتی الامکان سعی شود سرمایه ، کاروامکانات خود کشاورزان‌در گسترش این صنایع بکار افتدو متقابلا سود حاصل نیز نصیب خودآنان شود.

فرستادن بچه‌ها برای تحصیل به‌خارج جنایت است

الگو های آموزشی غرب برای‌ایران مناسب نیست

نقائص پرورشی آسیب های علاج ناپذیر در روح کودک باقی میگذارد

نوشته : دکتر احسان نراقی

دکتراحسان نراقی رئیس‌موسسه تحقیقاتی وبرنامه‌ریزی‌علمی و آموزشی دیروز درجلسه دومین کنگره انجمن های خانه ومدرسه ، یک سخنرانی جالب پیرامون آثار عوامل خارج از مدرسه در پرورش روحی‌کودکان ایراد کرد که‌متن آن را درزیر مطالعه می‌فرمائید :

درگذشته،مدرسه مهمترین رکن‌آموزش‌و پرورش شناخته شده و تصور میشد که می تواند از هر لحاظ محیط خانوادگی و اجتماعی کودک را تحت تاثیر قرار دهد . درسالهای اخیر این تصور بکلی دگرگون‌شد وعوامل موثر در رشد شخصیت کودک ، که از خارج از مدرسه ناشی می شود ، آنچنان قوی و پرنفوذجلوه‌کردکه‌صاحبنظران علوم تربیتی جملگی پذیرفتند که مدرسه باید خود را بامقتضیات و نیازهای اجتماع و محیط خارج از مدرسه تطبیق دهد . در این میان تاثیر خانواده‌و نقش وسائل‌ارتباط جمعی از مهمترین عوامل شمرده شد که در این گفتگو سعی براین خواهد بود که‌نقش خانواده مورد توجه و بحث قرارگیرد.

درکشورهای غربی ، بعلت تحولات دو- سه قرن گذشته درنظام آموزشی ، نقش خانواده در تکوین شخصیت کودک حذف گردید . کسانی که باتاریخ آموزش وپرورش در اروپا آشنائی دارند ،بخوبی میدانند که کشمکش میان آموزش عرفی (لائیک) و آموزش مذهبی ، در اغلب موارد منجر به پیروزی آموزش عرفی شد. در انگلستان ، از زمان الیزابت ، سپس در هلند و پروس وفرانسه از آخر قرن هیجدهم (دوران انقلاب کبیر فرانسه) آموزش رسمی‌آموزش غیر مذهبی شناخته شد و بدین ترتیب‌فلسفه آموزش و پرورش ، برای جلوگیری ازنفوذ مذهبی خانواده ، کلیه کارکرد های‌اجتماعی وفرهنگی و پرورشی آنرا،بحد اعلی ضعیف کرد. بدین ترتیب ، سیستم آموزشی یکسره عهده‌دار وظائف خانواده گردید و آموزش رسمی برای پرورش ذهن کودک ونوجوان کافی شناخته شد و عوامل غریزی ، عاطفی وجسمانی را در پرورش کودک،تحت‌الشعاع خود قرارداد.دراین میان‌فقط‌کشورانگلستان بود که‌پرورش بدنی و جسمانی کودک را به مدرسه واگذار کرد.

مشکلاتی که درسالهای اخیر در نظام آموزشی غرب ظاهر شده است و بحران روحی نسل جوانی که گریبان‌گیر تمدن غرب است نشان داده که :

۱- محیط زندگی کودک و نوجوان اهمیتی اساسی در تکوین شخصیت وی دارد .

۲- مراحل رشد کودک و نوجوان نمی‌تواند صرفا و شخصا متکی به آموختن معلومات ودانشها ودور از پرورش روحی واخلاقی باشد.

۳- کمبود های آموزشی در کلیه‌مراحل زندگی تاحدودی قابل جبران است . ولی نقائص پرورش آسیب‌ها وصدمه‌های علاج- ناپذیری درروح کودک باقی می‌گذارد .

۴- تعارض ودوگانگی میان محیط آموزشی (مدرسه) ومحیط پرورشی (خانواده) آنچنان در روح کودک اثرمی گذارد که بعدها موجب پیدایش بدبینی مین نسلها می‌شود . (عصیان نسل جوان و انزوای پیران در غرب) .

مدرسه مستقل ازخانواده

سازمان یونسکو تحقیق بسیار مهم و اساسی بامراجعه باراء دانشمندان و صاحبنظران مشهور دنیادرامرآموزش انجام داده است که نتیجه آن عنقریب در کتاب « آموختن برای زیستن » بزبان فارسی‌منتشر خواهد شد دراین تحقیق آمده است که هرقدر آموزش ازنظر کیفیت ممتاز باشد نمیتواند جانشین پرورش (یعنی زندگی خانوادگی) گردد . اگر آموزش خود را بامقتضیات خانواده وارزش های حاکم برآن تطبیق ندهد درآینده کودک اثرات‌خطرناکی خواهد داشت که نتیجه آن متزلزل ساختن شخصیت روحی اوست .

کشور ما بانهضت مدارس جدید به تبعیت ازنظام آموزشی اروپائی (بخصوص فرانسوی) فلسفه آموزش را بر محورمدرسه مستقل ازخانواده قرارداد .

لذا به خانواده دراین‌نظام‌سهمی‌سپرده نشد . باتوجه به اینکه در کشور ماموجبات دوگانگی میان خانواده‌ومدرسه وجودنداشت، معهذا طبقات منورالفکر که عوامل‌موثرمعارف جدید درکشور بودند ، بدون توجه به‌ریشه های تاریخی و اجتماعی‌این‌دوگانگی درغرب، نظامی را در آموزش کشور ما اشاعه دادند که به خانواده عملا عنایت و توجهی معطوف نداشت .

و این بی اعتنائی وعدم مسئولیت‌خانواده درنظام آموزشی کشور آنچنان شدید بود که باوجود تشویقی که درسالهای اخیربرای گسترش فعالیت انجمن های خانه ومدرسه بعمل آمد، این انجمن‌ها نقش موثری ، جز در موارد استثنائی ، ایفا نکردند . در حالی که دربنیاد های فرهنگی کهن ما ودرفلسفه انقلاب ایران خانواده دارای مقام ارجمندی می‌باشد زیرا سنن‌وآداب ملی ما درخانواده منجلی می گردد ، به عبارت دیگر خانواده در حقیقت مظهر فرهنگ ملی ماست . وما که درجهان آشفته امروزی می خواهیم شخصیت ملی متکی به خود داشته باشیم نمی توانیم از مدلهای خارجی بدون درنظر گرفتن مشخصات ملی‌وسنتی خود کورکورانه پیروی واستفاده کنیم و ناگزیریم خانواده‌را به عنوان یکی از ارکان اصلی‌ومحترم‌پرورش فرد درنظر بگیریم .

زیرا صفات انسانی ومکارم اخلاقی را، دردرجه اول ، خانواده به کودک تلقین‌کرده ومی آموزد . لازم است این مطلب را با وضوح تمام متذکر شویم که این صفات و مکارم مانند : نوع دوستی ، راستگوئی ودرستکاری ارتباطی نه بامیزان معلومات پدر ومادر دارد و نه باموقعیت اجتماعی و درآمد آنان .

ثروت نشان تجدد نیست

ما باید بشدت مانع ازاین شویم که معنی تجدد و پیشرفت این باشد که پدران ومادرانی که درآمد کمتری دارند ودارای موقعیت اجتماعی چشمگیری نیستند به‌نظر کودک‌نشان افرادی عقب‌مانده جلوه کنند و درنتیجه کودکان و نوجوانان محیط پراز صفا و معنویت خانواده را بی قدر ومنزلت بدانند . بنگس ، کودکان و نوجوانان را باید متوجه این حقیقت کنیم که خانواده‌های کم‌درآمد درعمل فداکاری بیشتری برای آموزش و پرورش کودکان از خودنشان میدهند لذا ازنظر معنا واخلاق دارای مقام ومنزلت والائی هستند .

اما امری که پدران ومادران می‌توانند بخصوص درنظام جدید آموزش و دردوره راهنمائی درآن همکاری نزدیک داشته باشند در مورد انتخاب‌رشته‌تحصیلی دانش‌آموزان است . درنظام جدید رابطه خانواده با مدرسه‌امری‌ست حیاتی ، چون مادر وپدر باید به کمک معلم فرزندان خود رادرانتخاب رشته تحصیلی یاری کنند. باید تذکر داد که موارد بسیاری نیز دیده شده است که والدین بدون توجه به استعداد و حتی مصالح واقعی فرزندان خود، صرفا به‌تصور آینده بهتر ، انتخاب رشته‌ای رابه آنها تحمیل میکنند ، درحالی که‌نه‌استعداد وذوق فرزندان آنها مناسب چنین‌رشته‌است‌ونه‌لزوما درآمد وسعادت بیشتری در انتظار آنها است. به‌عنوان مثال رشته‌های تخصصی وفنی، باتوجه به نیاز کنونی جامعه به‌این رشته‌ها، به مراتب آینده بهتری برای فرد تامین می‌کند تااخذ مدرک‌لیسانس دربعضی از رشته‌ها. مبالغه نیست اگر بگوئیم که تصورات واهی خانواده‌ها و اصل‌مدرک گرائی است که تب کنکور را تشدیدمی‌کند.

تکالیف اخلاقی تازه

فرمان آموزش رایگان‌که‌یکی ازمترقی‌ترین وانسانی‌ترین اصولی است که در کمتر کشوری به‌این صورت دیده می‌شود ، فرزندان این آب و خاک را از حقوق جدیدی برخوردار کرده است، و طبیعی است که اعطای چنین حقوقی مسئولیت‌ها وتکالیف اجتماعی واخلاقی تازه‌ای برای خانواده‌ها ایجاد کرده است، مخصوصا برای خانواده‌های مرفه که در گذشته‌قسمت قابل توجهی از درآمد خود را صرف تامین آموزش فرزندانشان میکردند.

خدمت دیگر آموزش رایگان به این خانواده‌ها در این بوده است که‌سرنوشت آموزش فرزندان آنان را به سرنوشت آموزش همه فرزندان این مملکت پیوند داده استو بدین طریق فرزندانشان را از خطر پرورش در یک محیط جدا از سایر قشرهای اجتماع بدور کرده است .

بجاست اگر بگوئیم آموزش رایگان برای چنین خانواده‌هائی ایجاد مسئولیت‌اخلاقی نموده واین انتظار را از آنها بوجود آورده است که با صرف وقت و درحدود امکانات مالی در این نهضت عظیم‌آموزشی وملی سهیم باشند و داوطلبانه انجام خدماتی را بعهده گیرند. البته در این‌راه لازم است نظام آموزشی ما روشهای انعطاف‌پذیرتری را که تاکنون معمول‌داشته است بکار گیرد تا خانواده‌ها و افراد علاقمند بتوانند در به منزل رساندن این بارگران، دستگاه رسمی آموزشی کشوررا کمک و یاری کنند. بااطمینان می‌توان گفت در کشور ما مردان وزنان فرهنگ دوست وپرگذشتی که حاضرند باعشق و علاقه برای پرورش نوجوانان کشور آنچه را که از عهده‌شان برمی‌آید انجام دهند فراوانند.

چندی است که بعضی از خانواده‌های متمکن به تصور اینکه فرزندان آنهابتوانند از آموزش بهتری برخوردار گردندکودکان خود را قبل از سنین بلوغ به کشورهای خارجی گسیل میدارند، غافل از اینکه‌بااین اقدام نه فقط خدمتی به‌آنان نمیکنند بلکه باناقص گذاشتن تربیت آنها ، ازنظرآشنائی بیشتر بادقایق زبان مادری و مشخصات روحی زندگی ملی، به تکوین شخصیت آنها لطمه میزنند زیرا هیچ آموزشی در مراحل حساس قبل از بلوغ جای‌محیط گرم خانوادگی را نمیگیرد. نه فقط این کودکان در آینده هنگام مراجعت بوطن بااشکالات بسیار بزرگ روحی از نظر انطباق بامحیط وخانواده‌های خودروبرو میشوند، بلکه اگر برای همیشه هم درآن کشورها بمانند باز از نظر روانی افراد مضطرب و متزلزلی خواهند بود.

میتوان باجرئت گفت که اعزام یک‌کودک بخارج در سنین قبل از بلوغ در حکم قتل یک ایرانی بخرج یک خانواده ایرانی ومعیوب ساختن شخصیت‌یک‌انسان است. فقط از راه شرکت در اصلاح و تقویت یک نظام آموزشی ملی و پیشبرد مقاصد وهدفهای آنست که مردمان تحصیل کرده ومتمکن میتوانند هم به‌آینده فرزندان خود وهم باعتلای مقام و منزلت علم وآموزش در وطن خود خدمت کنند.

سیاه‌زنگی ومرد فرنگی!

بقیه از صفحه ٤٤

وقسمتی از خاک کشور ما را تصاحب کرده بودند، بعلاوه هیچ مناسبتی رابرای گسیل داشتن سربازان خود و اشغال‌شهر های شمالی ایران و کشتار وتاراج‌ایرانیان از دست نمیدادند، در حالی که ایران با انگلیس درگیریهای آنچنانی نداشت. با همه این‌احوال، ایرانی‌جماعت‌هیچگاه‌مرعوب روسها نشد. در ایران، جز معدودی‌رجال سرسپرده و متکی به حمایت همسایه‌شمالی، هیچکس به روسها اهمیت نمیداد و آنها را جدی نمیگرفت. بعکس، افکار عمومی در ایران علی‌رغم نفرت و کراهتی‌که ازسیاست استعماری‌انگیس داشت، بطرزحیرت‌آوری مرعوب انگلیسها بود.

انگلیسها برای تحکیم پایه‌های‌قدرت خود درکشورهای‌مشرق زمین‌شگردبخصوصی داشتند و هرجا پای میتهادنداین افسانه را شایع میکردند که سرنوشت دنیا درلندن نوشته میشود و روی کره ارض هیچ کاری صورت نمیگیردمگر به‌اراده‌انگلیسها. هرجا جنگی واقع میشود حتما انگشت انگلیسها در کار است،هرجا صلحی برقرار میشود حتما انگلیسها آنطور خواسته‌اند وحتی اگر کسانی علیه استعمار انگلیس‌قیام میکنندو به‌انگلیس ناسزامیگویند، طبق دستور انگلیسهست !

این افسانه چنان مردم ساده‌دل شرق‌را افسون کرده بودکه‌وقتی روسیه‌دستخوش انقلاب شد و بنای حکومت تزاری برفرق خانواده رومانف فرود آمد، عده زیادی میگفتندکار، کار انگلیسهاست.یکی‌ازرجال ایران که زمانی نیز عهده‌دار وزارت‌امور خارجه بود تا آخر عمر براین عقیده‌باقی ماند و تاکید داشت که هم‌لنین‌وهم استالین هر دو را انگلیسها روی کار آوردند.اگر احیانا کسی براین اعتقاد سفیهانه خرده میگرفت و میخواست وارد بحث شود، آن خدابیامرز خیره در او مینگریست و میگفت: «تو خیال میکنی کار دنیا بازیچه است‌که این‌مردکه سبیل کلفت - یعنی استالین- همینطور دیمی آنجا سبز شود. اختیار دویست میلیون نفوس رابدستش بدهند؟!».

این طرز فکر سخافت بار که مغایر با روح آزادمنشی‌و اعتمادبه‌نفس وغرور ملی عنصر ایرانی است، هنوز هم در گوشه‌هایی از جامعه ما عرض وجود میکند، منتها بااشکال تازه.

دو هفته پیش، یکی از دوستان قدیم‌من که تحصیلکرده امریکاست‌محفل دوستانه‌یی در منزلش ترتیب داده بود و چون بیشتر میهمانان از همدوره‌های میزبان بودندراجع به‌ایرانیان مقیم امریکا و بخصوص دلخوریهای آن دسته از ایرانیان که بعد ازخاتمه تحصیلاتشان با دلی سرشاراز شوق خدمتگزاری راهی وطن شده‌اند ولی رسوم رایج اداری و اجتماعی دراینجا عزم اقامتشان رابدل بمرجعت کرده است حرفهای زیادی بمیان آمد. یکی ازمیهمانان آب شب، مهندسی بود با اطلاعات‌وسیع تخصصی و تجربی که در استخدام یک موسسه عظیم ومعتبر امریکائی است‌وهم حقوق و امتیازات قابل توجهی دارد،هم مقامی وشانی. بااینحال پیوند خود رابا وطنش حفظ کرده و همچنان ایرانی‌مانده است. ایشان نقل میکرد که چندی پیش، رئیس موسسه مرا به دفترکار خودفرا خواند وگفت برایت یک مژده غیرمترقبه دارم .. امروز از طرف دولت با من صحبت شد که ایران برای پروژه‌های‌راه سازی‌به‌یک‌متخصص‌احتیاج داردو هرگاه موسسه ما کسی را معرفی کند حاضرند بلافاصله باشرایط بسیار خوبی ترتیب استخدام واشتغال او را بدهند .اینست که من به فکر تو افتادم و قطع دارم برای تو فرصت خوبی خواهد بود که باچنین‌حقوق‌و امتیازاتی یکچندد‌روطن خودت خدمت کنی !

من هم بنوبه‌خودم‌خوشحال شدم.چون فرصتی بود که لااقل برای مدتی فارغ از نگرانی جا ومکان و کم‌وکسر زندگانی در وطن خودم زندگی‌کنم. و خدمتی هم‌انجام بدهم موافقت خود را اعلام کردم. رئیسم دست مرا فشرد و گفت: چمدانهایت را ببند! چند روز بعد، مجددا مرا به دفتر رئیس موسسه خواستند. اینبار وقتی با رئیس روبرو شدم او را سخت گرفته‌و ناراحت یافتم. با نوعی شرمزدگی‌نامه‌یی‌را جلو من گذاشت و گفت: «خیلی متاسفم»! این نامه از تهران رسیده بود وامضای معاون وزارت راه را داشت با توضیحی قریب بدین مضمون که قرارداد استخدام حتما باید بایک مهندس امریکائی امضاء شود و چون شخص معرفی شده دارای تابعیت ایران‌است،ازاستخدام وی معذوریم!

استعمار گوربه‌گورشده‌کوششها بخرج داد تا در مغز انسان شرقی فرو کند که عنصر موبور چشم‌آبی چیزی ورای‌سیاهها وزردها و گندمگونهاست. تافته‌یی است عیسی رشته ومریم‌بافته. شعورش، فهمش، ادراکش بالاتر از دیگران است و حق‌دارد بهتر از دیگران زندگی کند، حق داردبر دنیا آقائی کند.

سیاه افریقائی به جبران آن سالهای درازی که درد تحقیر شدن را متحمل‌شده است، وادار میکند غربی‌های متفرعن‌مثل برده هیکل صدوپنجاه کیلوئی اورا روی تخت روان حمل کنندو شخصیت‌های‌عالی مرتبه آنها را در چنان وضع مسخره‌یی قرار میدهد که اجداد بزرگوارشان در اعماق گور برحال آنها رقت آورند.نمایش مرد سیاه هر اندازه هم بزعم تبلیغاتچی های دنیای غرب نفرت‌انگیز بوده باشد، دستکم باد دماغ کسانی را که بخیال خودشان تافته جدا بافته‌اند خالی میکندو به‌آنها میفهماند سواری گرفتن سیاه از سفید هم ممکن است .

درچنین دنیائی، پنداری ما سندسپرده‌ایم که‌دائمادم خارجی را در بشقاب‌بگذاریم وحق سوار شدن برپشت خودمان را در هرحال برای خارجی جماعت محفوظ نگهداریم . آنقدر این طرز فکر در دماغ ما اثر گذاشته است که وقتی میخواهیم توجه شهرداری را به آسفالت خیابان‌جلب کنیم یا نقص تشکیلات فرودگاه رامتذکر شویم، هیچ استدلالی را موجه‌تر ازین نمی‌یابیم که «در انظار خارجی» خوب نیست فلان چیز فلانطور باشد!

همین اواخر برای‌چندمین مرتبه‌موضوع پیوستن به قرارداد بین‌المللی حفظ حقوق مصنف و مولف «کپی رایت» عنوان‌شده است. همه قبول دارند که چنین اقدامی در شرایط فعلی وضع کتاب و مطبوعات را از آنچه هست خرابتر میکند وترجمه کتابها و مقالات خارجی را با دشواری های زیادی روبرو خواهد ساخت بدون آنکه متقابلا سودی عاید ماکند. اما مسئولان امر جد گرفته‌اند که باید سند الحاق ایران به قرارداد «کپی‌رایت»امضاء شود چون نویسندگان خارجی از اینکه آثارشان در ایران ترجمه میشود و بابت آن پولی گیرشان نمی‌آید، دلخورند!

اگر خارجیها ایران را بچاپند و در معاملات چند میلیارد دلاری هزار جور تقلب کنند و زبده‌جوانهای تحصیلکرده ما را قر بزنند و عوض دارو، آشغال به‌ما بفروشند. لابد حق مسلم آنهاست.ولی ناخنک زدن مترجم ایرانی به آثار مصنفان ومولفان خارجی باید موقوف شودچون احساسات دنیای متمدن را جریحه‌دارمیکند و حمل برچپاولگری ایرانیها میشود!

کلاسهای تکدرس طبیعی وریاضی

دبیرستان خرداد و نیاکان

که از روز هیجدهم فروردین ۱۳۵۵ شروع میشود همه روزه از ساعت ۵ تا ۸ بعدازظهر با کادر آموزشی زیر ثبت‌نام میکند .

ریاضیات : محمود امتیازجو - فرشید الموتی - مصطفی رنگچی - فیروزگان - مهندس فرنو - فرهمندپور - احمد قندهاری - جلال صدقیانی - محمود قمصری مهدی قمصری - معیری - هوشنگ نظری - نعیمی

شیمی : منصور کمالی - گل‌باباپور - معیری - نعیمی - ناصری
فیزیک و مکانیک : مهندس پرفروغ - حاج رسولی - صلواتی - قلی‌پور - مجدی میرحسینی - هاشم‌آبادی

داوطلبان همراه با دو قطعه عکس به‌مراکز ثبت‌نام زیر مراجعه نمایند .

دبیرستان خرداد : میدان شهناز اول خیابان مازندران (مهران) تلفن ۷۵۴۹۱۱
دبیرستان نیاکان : جاده قدیم شمیران . بالاتر از دوراهی قلهک اول خیابان تودج تلفن ۲۶۶۴۷۸

نیازمندیها

استریو ال کوردُبس

EL CORDOBES تقدیم میکند

صدای بهتر ـ دوام بیشتر ـ پول کمتر

طوفان — عماد رام — HARO POURIAN

اولین مؤسسهٔ تکثیر نوار در ایران

ROZY ARMEN — ضیاء — فرخ زاد — MILAN GOMEZ — PEPINO NEGRI

صدای دلنشین خوانندگان حنجره طلائی در تقش کاست های ال کوردُبس ضبط وتکثیر وفروش غیرمجاز از خوانندگان فوق قابل تعقیب قانونی است

در تهران وشهرستانها نمایندهٔ فعال می پذیریم.

عباس آباد ـ چهارراه شاه عباس شمارهٔ ۱۰۱ ـ تلفن ۶۲۱۰۱۸

زیبادکور

نمایشگاه پرده

سلطنت آباد مقابل باشگاه مرکزی

تلفن ۲۳۸۸۶۴

باسوپردولوکس تک صندلی ودولوکسهای

اتوعدل

مسافرت کنید

تلفن رزرو باب همایون

۳۰۳۶۳۱و۳۱۳۲۳۵

پهلوی میدان ولیعهد

۶۴۸۵۰۸

مجهزترین گروه حج

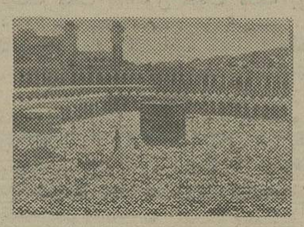

با اجازه رسمی سازمان اوقاف

به‌سرپرستی حاج‌حسین بنکدار شیرازی مدیر گروه ۳۹ تهران جهت عمره نوروزی ثبت نام مینماید.

نشانی دفتر: امیریه چهار راه مختاری ظروف کرایه رضایت تلفن دفتر: ۵۳۴۶۰۰ و ۵۳۲۸۴۳ و منزل ۲۸۳۲۸۴

عروسی فقط

در سالن طلائی

آماده پذیرائی از جشنها و میهمانیهای شما با بهترین غذا و زیباترین دکوراسیون

آیزنهاور ـ بهبودی تلفن ۹۷۴۱۹۲

سماور برقی اتوماتیک

برلیان

برلیان — تأسیس ۱۳۳۰

اولین سازنده سماور برقی اتوماتیک در دنیا

دارای ۲ مدال صنعت

بدون آب هرگز نمیسوزد

تلفن ۳۴۳۵۷۲

شرکت صنعتی کیچن ور

۱ـ دستگاههای سیب‌زمینی پوست‌کن ۷۰ـ۱۲۰ـ۳۰۰ کیلوئی دیتو فرانسه.

۲ـ دستگاههای سیب‌زمینی‌خلال‌کن دیتوفرانسه

۳ـ دستگاههای سبزی خوردکن دیتوفرانسه

۴ـ دستگاههای مخلوط کن ۲۰ و ۴۰ لیتری دیتوفرانسه

۵ـ دستگاههای برش‌پیاز ـ گوجه ـ پرتقال ـ لیموردکو آمریکا رسید.

آدرس: تهران ـ خیابان تخت‌جمشید نبش روزولت شماره ۱۰۹. تلفن ۸۲۴۷۶۶

قابل توجه پدرها ومادرها

کادوی خردسالان

بمناسبت نزدیک شدن ایام نوروز انواع پوشاک را تقدیم میدارد

فرح جنوبی بالاتر از اجرائیات تلفن ۸۵۱۹۴۰

کلین سرویس پاکزا

همشهری عزیز همشهری عزیز

نوید ما برای شما پاکی وپاکیزگی همراه با بهداشت برای بهتر زیستن در محیط گرم زندگی و کار شما با تخفیف مخصوص و سرویس مجانی فقط با یک تلفن متخصصین وقت‌شناس ما در خدمت شما هستند.

خشکشوئی، مبل، موکت، فرش ونظافت کلیه ساختمان

تلفن ۸۵۳۹۹۵

میهک

به خانه شما می آید

انواع واقسام: کفپوش ـ پرده کرکره ـ دیوار کوب آکوستیک

موکت وکاغذدیواری

بایک تلفن گوش بزنک است ۸۳۲۸۲۳

SPERRY VICKERS

POWER AND MOTION CONTROL SYSTEMS

قابل توجه کلیه کارخانه‌داران در مصرف صنایع هیدرولیکی

شعبه شرکت بین‌المللی SPERRY VICKERS که محبوبیت جهانی آن در کلیه لوازمات هیدرولیکی از قبیل انواع پمپ ووالو وطرحهای مهندسی هیدرولیکی وغیرو در مقام اول قراردارد جدیدا در ایران تاسیس شده است‌با ما برای هرنوع سفارش و خدمات فنی هیدرولیکی تماس بگیرید.

اسپری ویکرز

۸۲ کاخ شمالی تلفن ۶۵۹۳۸۲

مدرن ترین کارت تبریک

را از بوتیک کارت ایرانیان تهیه فرمائید سعدی‌شمالی مقابل سینما ادئون چاپ ایرانیان

تلفن ۳۱۱۴۱۱

حج عمره نوروزی

وزیارت اماکن متبرکه

با اجازه سازمان محترم اوقاف به مدیریت حاج سید عبدالحمید (قره‌سید)

تلفن دفتر ۵۲۸۸۳۱

تلفن منزل ۵۳۷۷۴۶

تهران اکسپرس

شستشوی موکت، مبل، پرده تشک اتومبیل در محل تلفن:

۹۶۵۶۲۴-۹۶۰۷۴۴

حراج اشیاء عتیقه

نفیس‌ترین اشیاء عتیقه از تاریخ چهاردهم اسفندماه بمدت چندروز بمعرض حراج گذاشته میشود.

خیابان پهلوی بالاتر از بازار صفویه بولوار ناهید پلاک ۱۴

قابل توجه

سرویس و تعمیرات تلویزیون های تلفنکن و شهاب هیتاچی منحصرامربوط بشرکت کارخانجات رادیوشهاب میباشد

آدرس: خیابان آیزنهاور ۲۱ متری جی تلفن

۹۵۴۴۶۳-۹۶۱۴۸۹

اکازیون

یک فروند قایق موتوری ساخت ایتالیا با تریلر مخصوص ـ موتور ۱۴۰ اسب مرکوری ظرفیت ۶ نفربا تمام وسایل بفروش میرسد از ۴ به بعد تلفن ۸۳۹۸۹۹

اکازیون

یک سرویس مبلمان منزل داخل صندوق ساخت ایتالیا شامل اطاق پذیرائی اطاق نهارخوری اطاق خواب و کتابخانه از جنس جیر و کریستال ۸ نفره برای‌فروش از ۴ به بعد تلفن ۸۳۳۷۲۸

کارتن سازی پیمان

سازنده انواع کارتن

خیابان‌ری مقابل‌سینما دروازه طلائی ۳۵۳۴۸۳

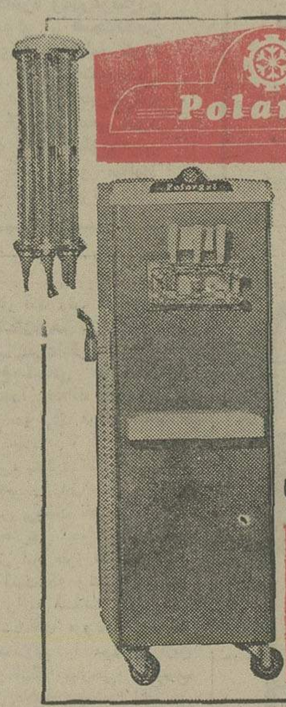

بستنی سازی ۳ قیف وارد شد

فروشگاه منصور ۷۶۲۵۲۷ ۷۵۰۵۶۹

برای دادن آگهی تلفنی در صفحه بازار عید با شماره های ذیل تماس حاصل فرمائید:

۳۲۸۳۸۹-۳۱۲۴۱۳-۳۱۱۲۲۷

۳۲۸۳۹۰-۳۲۸۳۹۱-۳۲۸۳۹۲

TEL 959132 962826 — تلفن ۹۵۹۱۳۲ ۹۶۲۸۲۶

HAN WORK SHOP

کارگاه تعمیراتی ماشینهای راهسازی وکشاورزی

سرآسیاب مهرآباد جاده قدیم کرج ایستگاه یخچال

قابل توجه وارد کنندگان محترم کالا

شرکت پروتکشن با کادر مجهز آماده قبول اسناد برای ترخیص کالا از کلیه گمرکات ایران بخصوص بندر عباس و تهران میباشد تلفن ۳۱۱۴۴۳ و ۳۰۲۰۵۷

بورس هواکش کیهان

هواکشهای ناسیونال ـ کادکا ـ توشیبا ـ هواکشهای صنعتی برای مرغداریها واماکن عمومی قیمت از ۱۰۰ به بالا تلفن ۷۵۰۸۰۴

سیستم فاضلاب

تخلیه چاه فاضلاب وتوالت وسپتیک تانک وفوسپتیک وحفر چاه بادستگاه موتوری ولوله بازکنی فوری

شرکت ایران شوشتر

۸۳۰۷۲۲-۸۲۹۵۵۶

در مقابل باران برف باعایق رطوبت پلاستیکی ایزوسیل محفوظ میباشد

۳۱۱۱۸۱و۳۱۱۱۸۴

تعمیرات فوری

شهاب هیتاچی ـ تلفونکن

شاوب لورنس ۸۲۷۹۷۵

توجه سرمای زیر صفر درتابستان داغ بدون داشتن کولر یا مصرف برق وباطری بامکان سرد برای وجود شما و خانواده فقط (بستنی ایرانی گزی بابا) تلفن سفارش ۳۱۸۲۱۰ میدان بهارستان

(وهمچنین باغذای گرم)

دیداری از نمایشگاه نقاشان سوررئالیست ایران

جواد مجابی

نمایشگاه جمعی نقاشان ایرانی در گالری تخت‌جمشید

ایران درودی - صادق تبریزی - بخش پور - صفائیان - امین‌الله رضائی، اسمعیل مرضائی - رحیم روخانی - کریم روخانی - واحد خاکدان - محمود اقدسی

نمایشگاه سوررئالیست های ایران دیروز در نگار خانه تخت جمشید گشایش یافت.

اگر چه این نمایشگاه آثار بسیاری از نقاشان سوررئالیست را در بر نمیگیرد و حتی نامهای مشهوری چون ایدین اغداشلو، ناژفر، اردشیر محصص، پولادی و... در کاتالگ نمایشگاه نیست با این همه باید واقعیت دشوار برگزاری یک نمایشگاه را در نظر گرفت و آن کمبودها را باین کوشش‌ها بخشید.

برگزاری یک نمایشگاهی از نقاشان وابسته به یک مکتب از چند نظر جالب است

نخست اینکه تلاشهای ذهنی هنرمندان یک مکتب را پیش نظر میاورد و ارتباط نقاشان یک نسل و یک طریقه را مشخص میکند.

دیگر آنکه با این نمایشگاه تجربه‌های گوناگون این هنرمندان در مقایسه با یکدیگر مطرح میشود و مجال ارزش یابی مجدد این آثار فراهم میگردد

علل متفاوتی برای گرایش نقاشان به شیوه سوررئالیسم میتوان یافت.

اول باید از تاثیر مینیاتور سخن گفت. پاره‌یی از آثار این نمایشگاه چه از نظر پرداخت و چه از نظر محتواو مضمون در ارتباط با مینیاتور ایرانی است مثلا در کارهای کریم روحانی دقیقا از قلم گیری و پرداز مینیاتوری استفاده شده است.

یا مضامین تابلوهای صادق تبریزی در ارتباط با مینیاتور و نقاشیهای خیالی سازی است و شکل و مضمون آن بنحوی در رابطه با مینیاتور است.

علت دیگر تمایل بسیاری از نقاشان ایرانی به فضاهای شعر گونه و قصه پردازی در تابلو است این رسم کهن، که نقاشی توجیه کننده شعر و کامل کننده آن باشد، هنوز در بسیاری از آثار معاصر ریشه دارد. در کارهای مرضائی و رضائی میتوان این جهت گیری را مشاهده کرد مهمترین عامل آن شاید پرداختن به نوعی نقاشی استعماری باشد که در آن سمبلهای نشانه‌های ایهامی و رویاهای بی تعبیر جائی مهم دارند. علت هرچه باشد، اکنون ما شاهد بهم پیوستگی جنبشی هستیم که در آن نقاشان و مجسمه سازان خط مشترکی دارند و اگر چه هریک از خاستگاه فرهنگی خاصی بدینسو حرکت کرده اند اما در برخورد آنها در یک نقطه، میتوان آرما نگرائی آنها را در این خط شناخت و درباره آن داوری کرد.

آثار این نقاشان را در نمایشگاه باز میابیم

✱ امین اله رضائی، طراح با استعدادی است، کارهائی که تا کنون عرضه کرده او را در گروه طراحان هجائی مقامی والا بخشیده است.

اما در جوار طرح‌های طنز آمیزش که سه نمونه آنرا در این نمایشگاه میبینیم او تابلوهائی دارد که آنها را میتوان فضائی نامیده این آثار تکنیکی ساده دارد.

دستگاههای صنعتی، آدمکهای ماشینی، ابزارهای عجیب، در یک فضای شیشه‌یی و یخین جا گرفته‌اند. این فضاهای پیچ در پیچ شفاف، آدمی را به ماوراء نمیبرد بلکه شفافیتی است که در پشت آن چیزی نیست رضائی در ارائه این فضا بخوبی موفق شده است، بدون اینکه دچار کابوس شود یک دنیای شگفتی آور کابوس‌وار را ترسیم کرده است.

✱ صفائیان نقاش مستعدی است که جستجوهای صادقانه‌اش را همیشه جدی گرفته است. نقاشی برای او مثل زندگی کردن جدی است. بطور حرفه‌یی به نقاشی میپردازد و تکامل خود را مدیون این سختکوشی و تمرکز است. رنگهای سوخته، گرم، فرمهای در هم شونده آمیختگی طبیعت و انسان در کارش، و دیدن خون صوفیانه موسیقی و شعر در رگ رنگهایش، او را نقاشی با چشم اندازهای گسترده معرفی میکند. کار بزرگ او در این نمایشگاه در برگیرنده تجربه‌های گوناگون او در زمینه بازیهای رنگی، فضا سازی و حجم‌های مرتبط است. او با حجم‌های رنگی ناتمامش میل خود را به ناتمامی و به پایان نرسیدن بازگو میکند. هرشکل در اثر

او به شکلی دیگر میرسد، می پیوندد، بدل میشود و از هر چیز ناتمامی، ناتمامی دیگر پدید می آید، اینجا مقصودم از ناتمامی، بیکرانگی است. محدود نشدن به قالب های معین غرضم رهائی از چهارچوبها است.

✱ اسمعیل مرضائی با چند اثر خودنشان داد که به رویاهای خویش وفادار است این رویاهاگاه فردی است و گاه تمثیلی و فراگیرنده مسائل اجتماعی است. مرضائی برای درگیری با مجهولی - که رویانام دارد - به سختی میکوشد و درکار او میتوان دید که چگونه به مجاهده‌یی طولانی برای ترسیم آنچه درذهن دارد برخاسته است. طبیعت برهنه بدوی، آدمهای درگیرباخویش و با دیگران درآثار او جائی خاص دارند.

او بارنگهای تند و طرحهای نیمه هندسی‌اش به تصویرگری جهانی - انگار درآغاز خلقت - دست یافته که درآن همه چیز ساده و پذیرفتنی است صف مردگان او، یکی از آثار ناب اوست که بیش از آثار دیگرش از راه وروش او حکایت دارد.

بسیاری از تابلوهای این نمایشگاه پیش از این هم درنمایشگاههای فردی و جمعی به نمایش درآن است از جمله گوشه‌یی از نمایشگاه خولی - که آثار تبریزی و بلوکی فررا دربرمیگیرد، درمجموعه آثار سوررئالیستها آمده است.

✱ خولی ها شاید نقطه عطفی درآثار صادق تبریزی بود پس از تجربه های گوناگونی که درزمینه مینیاتور، حجم های هندسی، و حرکت های ضربه‌یی قلم موکرده بود با پرداختن به «خولی» ها، او به شیوه خیالی سازی نزدیک شد و درحقیقت به نوعی بازآفرینی این آثار دست زد که توفیقی بهمراه داشت.

این آثار طیبت آمیز جای خالی آثار طنز آمیز را درنقاشی ما پرمیکند و خوشا که بنوعی ادامه یابد.

اگر تابلوهای تبریزی اینهمه سرشار از شوخی و شنگولی است کارهای واحدخاکدان درجوار آثار او چه عبوس مینماید.

✱ واحد خاکدان با دقت یک ریاضی دان نقاشی میکند، البته ریاضی دانی که فاصله ها را مراعات میکند اما تناسبها و جایگزینی ها را فراموش کرده است. اشیاء شناور درفضا، چیزهای تازه درمحیطی قدیمی، خرت و پرت های زندگی روزمره درفضائی باستانی لمحه‌یی از گذشته و آینده، فراموش شده و بیادآمده، ترکیبی از بودونبود درآثار اورخ مینماید جائی نوشته‌ام که خاکدان درآستانه کشف دوباره جهان ایستاده است هر چند شوق این کشف او را شیفته وار به تصویرکردن همه چیز وامیدارد اما درکار او برغم اینهمه کثرت اصلا پریشانی و بی نظمی راه ندارد. این بی نظمی منظم، این غیرمنطقی بودن حسابگرانه، واقعا دیدنی است.

✱ من بین کارهای محموداقدسی، از کولاژ های او درحاشیه جشنواره فیلم خوسم آمد. درتابلوهای رنگی او بیش از حد امعاء واحشاء آدمیزاد پاره پوره شده است این مسخ و پارگی و دریدگی غیرمنتظره نیست، اما آزاردهنده است. آیا اقدسی خواسته است که این هشیاری آزار دهنده را القاء کند؟

✱ رحیم روحانی و کریم روحانی را هم دراین سالن دیدم. طرح های رحیم کاریکاتورهائی بامتن و محتوای اجتماعی است بیشتر احساس دلسوزی برمی انگیزد تابیداری و تفکر. هدفش انگار همدرد است.

✱ اما کریم روحانی، من او را از نقاشان خوب این مجموعه می بینم روحانی بامایه‌یی که از نقاشی ایرانی درکارش گرفته، پروازی به سوی سوررئالیسم اروپائی دارد.

نقاشیهای اخیراو که مساله جنسیت را صریح وزنده منعکس میکند، بابی پروائی آمیخته است، او دنیای وقیح را به نحوی قبیح ارائه میدهد، سزای این جهان همین است. نمونه های متفاوتی از کاراو را درانیجا می بینیم. اثری از او که گلوله پشمی دربرابر صندلی بازشده است سخت زیباست.

✱ از کارهای بخش پور، اعتماد و شهامت می بارد. درفضاهائی که سخت ساده است گاه یک حرکت خط، یک چهره آشکار است. خط های او استوار، طرحش سریع و ماهرانه، حرفهایش مبهم و متفکرانه است، آدمی را دربرابرخود به درنگ وامیدارد، او دنیا را از پس یک توری ریزمی بیند و دربرابرما نیز این تور ظریف را می آویزد در پس این تورتیره، خشونتی برهنه دریک لحظه رخ مینماید، رویاهای او آرامش نمیدهد اما او بارامی این بیقراری خود را منتقل میکند، کاردشواری است.

✱ نمایشگاه سوررئالیست ها باکارایران درودی حسن ختامی می یابد، درودی ضربه‌یی به آینده می زند آواری از رنگ و هیجان را برپرده جاری میکند تا باغیب، با مجهول با آن دست نیافتنی آرمانی گلاویز شود، بسیار بارها او آن معنای بدست نیافتنی را یافته و تصویر کرده است.

مرغهای آتشین بالی که گوهری برپیشانی دارند و از دوزخ رنگ گذر میکنند غم غربت آدمی مانده برخاک را باز میگویند.

سخن دراز شد. درباره یک نمایشگاه جمعی را میتوان از همه حرف زد و درعین حال هیچ نگفت. آنچه آمد حاصل گشت و گذاری کوتاه دریک سالن بود، بگذارید آنرا ستایشی برای آشنائی با اینهمه نقاشی بحساب آورم.

دفاع ازحافظ خراباتی (۳) رکن‌الدین همایونفرخ

دوهزار اختلاف درنسخه‌های چاپی حافظ

اگرنویسنده مطلع السعدین قطعا بعللی چند بیت را قطعه گفته گناهی متصور این بنده نیست و اگر این بزوهنده به غزل مورد بحث را از سروده های شاه شجاع میدانستم و بشمار می آوردم لازم می آمد که دراشعارفارسی شاه شجاع که از صفحه ۷۸۴ تا ۷۹۳ تحت عنوان شاه شجاع شاعر و آثاراو آورده ام می آوردم.

ایشان درباره معنی بیتی عربی از خواجه حافظ که مطلع غزل است نوشته‌اند: مخالفت با اجماع حافظ شناسان درتوضیح و تفسیرابیات حضرت دانای راز خواجه شیراز مولف محترم گاه گاهی نظراتی ایراد می کنند که نه تنها با مرام خواجه ارتباط ندارد بلکه برخلاف عرف ادب و قواعد زبان دری است که از جمله درتفسیرملمع معروف «سلام‌الله، کراللیالی - و جاوبت الثمانی و المثالی»

آقای جلیلی سپس بقاعده معهود مطالبی نقل میکندکه سرو ته ان را زده و بصورتی دراورده که از ان هیچ مفهومی استنباط نمیگردد. سپس مینویسد «شگفتا که مولف محترم بمعنی و تفسیر درست و صحیح علامه بزرگوار محمد قزوینی که لااقل دراینگونه مسائل حجتی باهرودلیلی ظاهربوده اعتنا نکرده و خود به تفسیردست زده است که فرسنگ ها از مقصود حافظ دور میباشد و جند اشتباه دران مرتکب شده است سبع المثانی کتابه از عدد هفت نیست و سبع المثانی یکی از اسماء سورالحمد است و این سوره قران غیراز این اسامی دیگرهم دارد چون فاتحه الکتاب و غیره «اما پاسخ آن: اساسا درغزل مورد بحث مساله و موضوع مرام و مسلک خواجه حافظ مطرح نبوده تا درباره آن اظهارنظر و بیانی شود که مخالف باشد از نظرقواعد زبان دری نیز درجمله ها نقصی نبوده و نیست و دیگر آنکه نظرعلامه قزوینی را نیز این بنده تایید کرده‌ام و برای آنکه نشان داده شود دراین مورد منتقد محترم حگونه دست به سفسطه و مغلطه زده‌اند ناگزیرعین معنی و توضیح نه تفسیربیت مورد بحث را-دراینجا نقل میکنم تا مورد قضاوت خواننده ارجمند قرارگیرد:

«بیت ۱: هم چنانکه کتب ها بی دربی می آیند و اعداد ۲ و ۳ پشت سرهم هستند و متواتر و متولی‌اند سلام ابدی برتو باد.

(درمصرع دوم مثالی باید مثالث باشد ولی تصورمیرود برعایت قافیه خواجه حافظ ان را مثالی اورده است علامه قزوینی نیز متذکر ان شده است و آن را تارهای دوم و سوم عود از الات موسیقی دانسته‌اند

دراین مورد اشاره به سمع المثانی نیز هست که کنایه از عدد هفت است و درقران مجید هم درباره آن اشاراتی امده و این موضوع مربوط به اسرار اعداد است و دراینجا استناد «مالکراللیالی و مثانی و مثالث» مقصود ۲ و ۳ پشت سرهم است یعنی چنانکه عدد سه بعد از عدد دو است و عدد چهاربعد از عدد سه این تواتر و توالی ابدی است و شبها بلاانقطاع پس از هر روز شب است و پس از هرشب روز و این نیز یک ناموس طبیعی و خلقت است و جاودانه است باین توجیه خواسته است سلام جاوید و همیشگی و بلاانقطاع برای شاه شجاع فرستاده باشد و اینست که میفرماید) سلام خدا هم برتو همیشگی و جاوید باد. دراین جا سلام جز بمعنی درود بمفهوم سلامت و تندرستی و سلامت بدارد (درواقع دعا برای تندرستی شاه شجاع است) بطوریکه خوانندگان ارجمند ملاحظه میفرمایند پس از ترجمه تحت‌اللفظ بیت عربی درمیان دو قلاب توضیحی بعنوان جمله معترضه امده و دران نظرعلامه قزوینی تایید شده و درضمن بمناسبت المثانی و مثالث گفته‌ایم که میتواند اشاره‌ای هم بمناسبت کلمه «المثانی» به «سبع المثانی» داشته باشد زیرا سبع بمعنی هفت است و خوب است آقای جلیلی بفرهنگ ها مراجعه فرمایند تا به بینند درباره سبع و عدد هفت چه تعداد واژه ها هست و هم چنانکه گفتیم این موضوع مربوط باسرار اعداد است و اگرسبع المثانی را برسوره حمد هم اطلاق کرده‌اند بدین مناسبت است که سوره حمد هفت آیه دارد هم چنانکه به چارده معصوم هم چون چهارده از دو عدد هفت تشکیل شده سبع المثانی میگویند و هم بمعنی هفت سوره طولانی از قران یعنی از سوره بقره تا سوره توبه نیز هست. این بنده بژوهنده این موارد را میداند ولی هیچ ارتباطی با معنی بیت مورد بحث ندارد. و ضمنا مراد از سبع هفت شبی است که خداوند بادرابرقوم عاد مسلط کرد و یا هفت سال قحط درزمان یوسف و ده ها معنی دیگراز عدد سبع برمیاید. هم چنانکه گفتیم سبع جزو اسرار اعداد است و سبع الثانی نیز اشارتی است به اسرار اعداد نیز درجمله معترضه گفته است میتواند که ایهامی هم باین توالی داشته باشد وگرنه دربیت سخن از سبع المثانی نیست که کمترین ارتباطی با سوره الحمد داشته باشد که بنده متذکر ان نشده‌ام. اگراین بنده شارح اشارتی کرده است کسانی که شم ادبی دارند خود درمی یابند که مقصود چه بوده است؟ میخواهم بدانم کجای ترجمه بیت و سپس توضیح آن خلاف مرام خواجه حافظ و مخالف با قواعد ادب بوده است؟ غزل دراصل درمدح و ستایش شاه شجاع است و خواجه حافظ میفرماید،کجا یابم وصال جون تو شاهی - من بدنام رندلاابالی» و ندانستم این غزل حه ربطی به مسلک و مرام خواجه حافظ داشته است.

آقای جلیلی درباره واژه گدزدربیت

بر شمع نرفت از «گدز» اتش دل دوش

آن دود که از سوز جگر بر سرما رفت

نوشته‌اند: مولف محترم نکته یابی غریبی کرده است و می نویسد: «در این بیت معنی گدز را نساخ نفهمیده‌اند»

آقای جلیلی بقیه جمله را ناقص گذاشته و سپس اظهار نظر کرده‌اند که «مولف محترم میخواهد بگوید که به جای گدز در اصل حافظ گدز گفته است که از مصدر گدازیدن است هر ذوق لطیفی حکم می کند که اجماع دال و زا موجب تنافر در این حکم خواهد بود بعلاوه در نسخه که این همه مورد استناد مولف هستند بجای گدز، گدز دیده نشده و در متون ادبی هم نیامده است بنابراین معلوم نیست به چه و چه مولف گدز را برگدز ترجیح داده است برای اینکه آقای جلیلی دریابند که چرا توضیح میدهم. اینکه نوشته‌اند.

در نسخه ها که اینهمه مورد استناد و مولف هستند اگر مقصودشان نسخه های چاپی است که هیچیک مورد استناد این بنده نبوده و تنها نسخه صحیح شادروان محمد قزوینی برای مقابله با نسخه های خطی این جانب مورد استفاده بوده و بیش از دو هزار مورد اختلاف و خلاف واشتباه نشان داده شده است. نسخه های مورد استناد اینجانب نسخه های خطی است که آنها را معرفی کرده‌ام نه نسخه های چاپی و اما نوشته این جانب در این مورد: نکته: در این بیت معنی گدز را نساخ نفهمیده و آن را گذر کرده‌اند و در نسخه های قزوینی - بزمان - انجوی و دیگر نسخه ها همه گذر است و بدیهی است بی معنی است گدز از مصدر گدازیدن است بمعنی آب شدن و آب کردن فلز یا روغن و خوراکی ها (برهان قاطع مصحح دکتر معین ص ۱۷۷۷۰) خواجه حافظ این واژه را به همین معنی در بیت زیر نیز بکار برده است.

گفتگوهاست در این راه که جان بگدازد

هر کسی عربده این که مبین آنکه

ادامه دارد. مهرس

به بانوی بانوان که یادبود فروغ را گرامی داشت و سرود:
هر ادمی که بمیرد گل از گلش روید.

شعری تازه از فرخ تمیمی

فروغ مردم چشم زمان ما هستی
تو شعر ناب روانی، زبان ما هستی
به پاس حق حق شعرت به شام تنهائی
اشارتی، که تو شمع شبان ما هستی
رسیده‌ئی تو بدریا و سبز می خوابی
بیا که شاعر پیدا - نهان ما هستی
به رغم آنکه نهانی زمردم خود بین
سرایمت که تو روح و روان ما هستی
تو درد اهل زمین را فصیح می گویی
فری! سرود نجیب زمان ما هستی
به فیض حافظ رندان که از سر پاکی
تو مشرق دل و جام جهانما هستی
جو آتشی که نسوزد ردای ابراهیم
شرار طور خدایی شبان ما هستی

هشتم اسفند ۵۴

✱ اشاره به بیتی از شعر «مرداب سبز» فروغ که سروده:
خواب آن بیخواب را یاد آورید
خواب در مرداب را یاد آورید.

علی رهبری رهبر ارکستر سنفونیک کنسرواتوار تهران

رهبری ارکستر سنفونیک توسط رهبری

ارکستر سنفونیک کنسرواتوار تهران به رهبری علی رهبری برنامه تازه‌ای در روزهای ۱۷ و ۲۰ اسفند در تالار رودکی اجرا می کند. در این برنامه «اورتور» آرایشگر سویل اثر «روسینی» «کنسرتو شماره ۱» برای ویولنسل و ارکستر اثر «سن سانس»، «بولر و» اثر «راول» و «شبی بر فراز کوه سنگی» اثر «موسورکسکی» به اجرا در می آید.

تکنوازی ویولنسل را در این برنامه عباس ظهیرالدینی بر عهده دارد.

در اجرای قطعه‌ی بولرو نوازندگی کلارینت کوچک و ساکسوفن را هوشنگ باستان سیر عهده دارست.

عباس ظهیرالدینی از سال ۱۳۳۶ در هنرستان عالی موسیقی به تحصیل نزد استاد «میشل خود سیف» پرداخت، و پس از دریافت دیپلم به عنوان نوازنده‌ی ارکستر و تکنواز فعالیت خود را آغاز کرد وی از ۱۴ سالگی در گروه های مختلف شرکت کرده و مدت ۱۲ سال با ارکستر سنفونیک تهران همکاری داشته است.

ظهیرالدینی از دو سال پیش با ارکستر ژونس موزیکال ایران به عنوان تکنواز و نوازنده همکاری دارد و کنسرت های مختلفی را در تهران و شهرستانها اجرا کرده است.

علی رهبری به عنوان رهبرارکستر فعالیت های پیگیری داشته و تا کنون ارکسترهائی جون ارکستر سنفونیک رادیو تلویزیون وین، ارکستر تن کونستلر، موزیک فروینده، ارکستر سنفونیک استانبول ارکستر اپرای تهران و ارکستر مجلسی رادیو تلویزیون ملی ایران و چندین گروه دیگر را به عنوان میهمان رهبری کرده و قطعاتی را برای رادیوهای مختلف ضبط کرده است.

از میان آثار رهبری می توان دوباله‌ی ایرانی، کنسرتو برای ویلن و ارکستر «نوحه خوان» و قطعه «خون ایرانی» روی سل زا نام برد. بیشتر این آثار در شهرهائی جون ویلن، کمبریج، لندن، بروکسل، زالسبورگ و ادینبورگ برای نخستین بار با موفقیت زیاد باجرا درآمده‌اند.

علی رهبری تا کنون موفق به دریافت نشان از شاهنشاه آریامهر و دریافت جایزه‌ی مخصوص ۱۹۷۱ آکادمی وین شده و همچنین در اردیبهشت ۱۳۵۳ برنده‌ی جایزه اول موسیقی برای تبلیغ در خدمت حقوق بشر و مفتخر به دریافت نشان درجه ۱ حقوق بشر از والا حضرت اشرف پهلوی گردیده است.

محمد اهتمام تکنواز کلارینت

ارکستر سنفونیک تهران

از ارکستر سنفونیک تهران برنامه‌ی تازه‌ای برای روزهای ۱۳ و ۱۴ اسفند تدارک دیده است که رهبری آن را فرهاد مشکوة بر عهده دارد. تکنواز این برنامه محمد اهتمام نوازنده‌ی اول کلارینست ارکستر سنفونیک تهران است.

در این برنامه کنسرتوکلارینت اثر موتسارت که یکی از آثار قابل توجه این آهنگساز است به اجرا در می آید. در کنار این کنسرتو، ارکستر سنفونیک تهران سنفونی شماره‌ی ۹ اثر گوستا ومالر آهنگساز بزرگ قرن بیستم را به اجرا در می اورد.

اهتمام تکنواز برنامه کنسرتهائی با ژونس موزیکال در شهرهای مختلف ایران اجرا کرده و در ضمن با انجمن ایران و امریکا برای اجرای کنسرتهائی از موسیقیدانان معاصر همکاری داشته است. او بمدت ۴ سال نوازنده‌ی اول کلارینت در ارکستر اپرا بوده و هم اکنون ۳ سال است که با همین عنوان با ارکستر سنفونیک تهران همکاری می کند و در هنرستان عالی موسیقی سمت استاد کلارینت را عهده‌دار است.

قتل در هلند (۲۳)

نوشته: ژرژ سیمنون

آخر این آدم ها هم فکر میکردند آنها هم عقیده‌ای در باره او و در باره حادثه داشتند او را یک قاتل میدانستند یا نه؟ از ترس بود که این را ابراز نمی کردند؟

به این مطلب باور آورده بود. دو باره بدون اینکه دعوت شده باشد به نزد قاضی رفت. هر دوبار با او خودمانی صحبت کرد و قوطی سیگارش را در برابر او گرفت، که جرئت رد کردن این تعارف را نداشت. «گروکی» قاضی فقط این را میگفت:

تحقیق مسیر عادی خود را طی میکند، بدون اینکه برگه جدیدی پیدا شده باشد.... احتمال دارد که هرگز به نتیجه‌ای نرسیم....

کوپروس برای اولین بار امکان بازداشت را بررسی کرد. بفرض اینکه بازداشت میشد با او چه رفتاری میکردند؟

بیش ازین در باسخ گفتن درنگ نمی کرد. بجای اینکه ده سال یا بیست سال درزندان بماند یک گلوله در مغز خود خالی میکرد.

ولی حالا، نه، چرا به زندان نرود؟ چرا در آنجا بدبخت تر از بیرون میبود؟ فقط یک فکر زجرش میداد. دانستن اینکه نیل....

مگر اینکه.... جرا نه؟ بجای اینکه بگذارد نیل در رختخواب مردان دیگر بخوابد، در رختخواب اربابان تازه که با چشم های کمرنگش به آنها مینگریست قبل از بازداشت او را می کشت. نه این ترتیب کاملا آسوده خاطر میشد...

هنگامیکه میان مردم در پیاده رو میرفت به این قبیل مسائل فکر میکرد. مثل دیگران در مقابل ویترینها می ایستاد و به کالاها نگاه میکرد و باز هم فکر میکرد.

بلی وقتی فکرش را میکرد قضیه خیلی ساده بود.... موقعیکه بخانه برگشت، صدا زد.

- نیل...

از رختشوئی آمد، دستهایش صابونی بود، جون روز لباس شستن بود.

نیل من تصمیم مهمی در باره تو گرفته‌ام.

جه تصمیمی؟

نمیدانم بگویم ولی بدان که امروز فهمیدم تا چه حد به تو دلبسته و وابسته‌ام.

زن شانه هایش را بالا انداخت و یک بار دیگر این فکر به مغزش راه یافت.

قبل ازین کوپروس فکر میکرد و خودش را از خیالپردازی منع میکرد. ولی حالا هر جه را که به مغزش راه میافت بیرون میریخت، حتی اگر این فکرها بسیار دور از ذهن بودند. پرسید.

امروز لباس میشوئی؟

بلی.

آخرین بار باشد.... ما مستخدم دیگری خواهیم گرفت....

برایجه؟

برای اینکه کار بکند.... تو دیگر آسوده خواهی بود....

نیل در حالیکه به رختشوئی برمیگشت، گفت.

حرف های مسخره نزنید.

اما کوپروس خیال کرد این را شنیده است.

اگر فکر میکنید اوضاع به این ترتیب رو براه میشود باشد.

دراین مورد حق داشت. اگر وجود چنین ارتباطی را اعلام میکرد با مخالفت همه روبرو میشد.

ولی کوپروس در بند این قیدها نبود. هر چیز برایش مسخره بود، جز یک چیز، اینکه دیگران چه فکری میکنند... ولی نمی توانست این را دریابد....

زمستان تمام میشد و بجه ها مطابق عادت بازی در کوجه را دوباره شروع کرده بودند زیر جراغ گاز، درده متری خانه دکتر سطح پیاده رو شیب تندی داشت و نسل های پیاپی بجه ها از این وضع برای تیله بازی استفاده کرده بودند.

یک روز بعد از ظهر کوپروس در حالیکه کیفش را بدست داشت و پالتوی سیاهی را که برای مراسم تدفین سفارش داده بود پوشیده بود از خانه بیرون آمد سخت دل مشغول بود و میدانست عیادت هایش را از کجا شروع کند و بهمین جهت بجه ها را ندید.

صدای نجوائی شنید.

مواظب باش..... ایناهاش.

و پسر کی که از همه به او نزدیک تر بود و در مقابل تیله ها جمباته زده بود ناگهان بلند شد، دور شد و خودش را بدیوار خانه جسباند. شالکردنی از پشم سرخ داشت و اثر یک جراحت روی پیشانیش بود که کوپروس فورا متوجه آن شد.

سوزن در اعصاب شما ...

بقیه از صفحه ۵

آمدند ودربیمارستان‌فاتح کرج با شیوه طب سوزنی‌به‌مداوای بیماران پرداختند و کار آنها کنجکاوی مردمی را که تنهااز راه خواندن مطالب و یا دیدن فیلم با این شیوه طبی آشنا بودند ، بیشتر کرد . عده‌یی‌نیز که برای بهبود و بازیافتن سلامت ، از همه جا ناامیدشده بودند، به‌سوی بیمارستان‌فاتح روی آوردند تا شاید پزشکان چینی برای آنها معجزه کنند!

پزشکان چین سه قطعه عکس با خود به بیمارستان آورده بودند که نشان میدادقادرند به ده هزار نقطه بدن سوزن‌بزنند و این ده هزار نقطه هرکدام یک مرکز حسی بدن انسان شناخته شده است .

مریم مودبی و خواهرش شهربانو اولین بیماران ایرانی بودند که وسیله این پزشکان چینی تحت درمان قرار گرفتند و پس از چند روز هردو اعتراف کردند سلامت از دست رفته خویش را باز یافته‌اند . شهربانو گفت :

ـ من علاوه برسردرد ، از دردگردن نیز رنج میبردم پنج‌سال بود که بیمار بودم و حالا فروکردن سه سوزن در پیشانی و دستم و بادکش کردن قسمتی از پشتم‌هم درد سرم را شفا داد وهم درد گردنم را ...

بدین ترتیب این دوپزشک‌طی چند روز یازده ایرانی‌راتحت‌مداوا قراردادند .

آنها یک ماه در ایران ماندند و طی این مدت علاوه بر بیماران تهرانی از سایر شهرستانهانیز بیمارانی به سوی بیمارستان‌فاتح کرج روی آوردند .

در همان زمان خبرنگار ما گزارش داد که در ایران ازمدتها پیش چندتن از پزشکان باروش طب سوزنی به معالجه بیماران می پرداختند .

پروفسور بیانکینی ایتالیایی در جنوب ایران باروش طب سوزنی عده‌ای از بیماران را بطوررایگان مداوا کرد .

درتهران نیز از ۵ ماه پیش از آن‌دربیمارستان وزارت‌راه‌وترابری از سوزنهای چینی درمعالجات بیماران استفاده میشد .

یک جراح ایرانی نیز درمدتی که پزشکان چینی در ایران‌بودند، خود را دراختیار آنان گذاشت تا کمر دردمزمن اورامعالجه کند .

وی پس ازآنکه تحت درمان قرار گرفت ، هنگام ترک‌بیمارستان گفت :

ـ کمردرد مزمنی دارم‌که‌دانش پزشکی امروز برای آن درمانی نمیشناسد پزشکان چینی سه سوزن درکمرم فرو کردند و پشتم رانیز دوبار بادکش کردند باید اعتراف کنم نوعی آرامش نسبی در موضع درد بوجود آمده است .

متخصصان طب سوزنی‌دریافته‌اند که هریک از اندام‌های بدن‌انسان، نقطه مخصوصی در گوش داردو با فرو کردن سوزن به در نقطه مشخصی از گوش، عضومربوط به‌آن نقطه ، بی‌حس میشود . در تصویر علمی ، نقاط حساس اندام‌های مختلف ، روی گوش مشخص شده است .

تماشائی‌ترین فیلم‌پرانتریک
به شما هدیه میشود

برنامه امشب
سینما

گلدن سیتی

چمران

پخش از پارادیافیلم

لوله سم پاش
طسمه سم پاش
صمیمی
خیابان امیرکبیر شماره ۱۱۳ تلفن ۳۱۶۴۳۳

صاحبان صنایع وبازرگانان کشور
الاخاء
تنها مجله عربی زبان ایران
ازگروه نشریات مؤسسه اطلاعات
باداشتن نمایندگی در ۲۱ کشور عربی
روزهای شنبه منتشر میشود

قابل توجه فروشندگان محترم
اسباب بازی و آلات موسیقی

کتابهای مورد نیاز خود را
از فروشگاه های
امیرکبیر
بخواهید.

شوتوکان
KANKU

آقای فرخ مشفق دارای کمربند سیاه درجه ۴ از فرانسه وارد و کلاسهای کلی خود را از اول اسفندماه ۵۴ در آکادمی کاراته ایران از ساعت ۱۲½ تا ۲ بعدازظهر روزهای فرد شروع کرده اند از علاقمندان به ورزش کاراته تقاضا می شود جهت اطلاع بیشتر به دفتر آکادمی کاراته مراجعه فرمایند تلفن ۸۳۹۷۹۱

موتور پمپ دیزل
مارگو

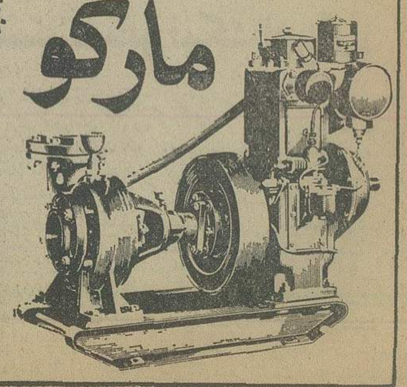

وموتورپمپ دیزل «مارگو» ـ موتوروموّلد برق مارگو ـ قوی ـ ساده ـ ادذان. موتورپمپ دیزلی «مارگو» یا صرفه‌ترین ومحکمترین پمپ برای آبیاری است. موتورپمپ دیزلی مارگو بصورت ثابت وسیار، دراندازه وقدرتهای مختلف وبالوازم یدکی فراوان و ادذان، درتمام نقاط ایران دردسترس شماست.

باداشتن موتورپمپ «مارگو» هرگز نگران کم آبی نخواهید بود. ۱۰ انواع مختلف موتورپمپهای دیزلی «مارگو» سوپاپ سرنجود وگل کش ساخت کارخانجات معظم کرلوسکار اویل انجینز لیمیتد ـ پونا ـ ایندیا، برای استفاده مقاطعه کاران نیز موجود است.

نماینده انحصاری:
شرکت ایران مارگو محدود
خیابان ایزنهاور ـ شماره ۲۲۲
بین چهارراه اسکندری وکندی
ساختمان مارگو تلفن ۹۲۱۰۸۴-۹۲۱۰۸۳

Kirloskar
A Member of Engineering Export Promotion Council Calcutta (India)

میخواهید
لباسشوئی
سوار شما باشد؟!

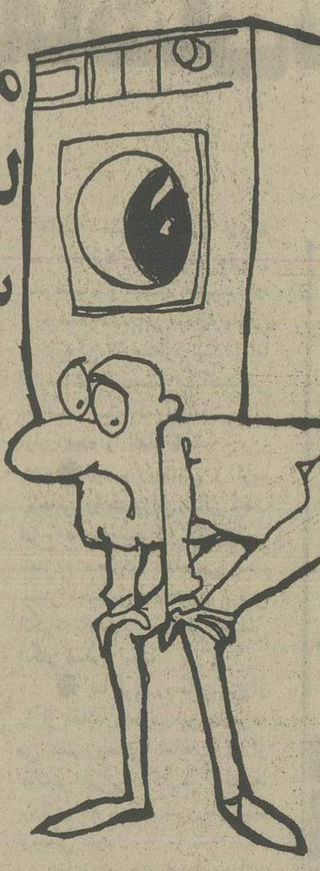

یا شما سوار لباسشوئی؟!

اگر میخواهید واقعاً راحت و بی دردسر باشید .
لباسشوئی
هوور
بخرید .

لباسشوئی هوور سالیان دراز برای شما کارمیکند و چنانچه بعدازسالها یک پیچ اون طوری شد با یک تلفن به هریک از ۱۵۱ واحد شرکت سرویس همگانی ایران در سراسر کشور اشکالتون برطرف میشه و دوباره کار می افتد .

شرکت سرویس همگانی ایران برای لوازم یدکی کلیه محصولاتی که درزیرپوشش سرویس قرارگرفته‌اند سرمایه‌ای بزرگ اختصاص داده است .

تلفن‌های واحد مرکزی شرکت سرویس همگانی ایران در تهران :
۷۸۳۱۸۶-۷۸۳۳۲۵-۷۸۲۰۶۲-۷۸۴۵۱۵-۸۹-۳۴۸۰۸۵

HOOVER

شرکت سرویس همگانی ایران
SERVICES CORPORATION OF IRAN

یک سوم محصول کشمش نافروش مانده

محصول کشمش امسال بالغبر ۶۰ هزارتن بودو نزدیك به ۶ تا ۷ هزار تن نیز از محصول سال قبل درداخل کشور نافروش‌مانده بود که تا هفته گذشته قریب ۳۵ هزار تن آن بخارج از کشورصادر شده و حدود ۱۳ تا۱۵ هزار تن در داخل کشور بفروش رسیده و مورد مصرف قرار گرفته است و الباقی نیز حدود ۱۵ تا۱۶ هزارتن باب صادرات وبقیه باب بازارهای داخلی در کشور موجود می‌باشد.

پیش بینی میشود تا پایان سال جاری قریب ۵تا۷ هزار تن ازاین محصول که قبلا با دوسه کشور خارجی معامله‌شده بخارج‌ازکشور صادر شودولی‌احتمال‌دارد قریب۱۰ تا ۱۲ هزار تن از محصول سال جاری نافروش بماند.

درسال جاری بزرگترین کشور خریدار این محصول شوروی بود و مقام های بعدی راآلمان غربی و آلمان شرقی،انگلستان،مجارستان، چکسلواکی ، هلند، فرانسه‌وعراق وبرخی از شیخ نشینهای خلیج فارس داشتند.

در اوایل‌عرضه محصول‌کشمش عمده این محصول‌تنی ۵۵۰ تا۵۸۰ دلار بفروش رسیدولی پس‌ازچندی شوروی هایك پارتی پنج هزار تنی راتنی ۴۸۰ دلار خریداری کردند وهمین امر موجب شد تا قیمت فروش به چند کشوردیگر نیز زیر قیمت ۵۵۰ دلارکه قیمت تعیین شده‌ازطرف کنفرانس‌جهانی کشمش بود بفروش برسد .

البته در حل حاضر خریداران خارجی کشمش ملایر را که رنك آن زردو متمایل به طلائی است‌در حدود هرتن ۵۵۰ تا ۵۷۰ دلار خریدارند ولی همچنانکه گفته‌شد انواع دیگرکشمش راکمترازقیمت اعلام شده ازطرف کنفرانس‌جهانی کشمش خریدارند.

یکی از بازرگانان گفت درچند روزه اخیر روی پرتیهای بزرك کشمش کمتر معاملاتی انجام می‌گیردوبه همین جهت مظنه هانیز حدود ۲تا۳درصدتنزل کرده‌وقیمت کشمش طلائی ملایرهر جعبه۱۲٫۵ کیلویی به ۴۰۰ تا۴۱۰ ریال و بقیه هر جعبه به ۳۶۰ تا۳۸۰ریال رسیده است.

بازار

رکورد بازار پشم

بعلت افزایش مقدار عرضه پشم خارجی قیمتها کیلوئی ۵تا۱۰ ریال تنزل کرد

مقدار زیادی از پشم های وارداتی بخصوص پشم گوسفندی محصول کشورهای‌آرژانتین نیوزلند،اروگوئه وآفریقائی که اخیرا وارد ایران شده ، به بازارعرضه شده است و با افزایش مقدار عرضه این محصول‌قیمت پشم خارجی و حتی قیمت پشم گوسفندی محصول‌داخله کیلوئی ۵ تا ۱۰ ریال تنزل کرده است وقیمت پشم‌سفید زیر بلند آرژانتین کیلوئی ۲۵۰ تا ۲۶۰ ریال و نرم بلند کیلوئی ۲۸۰ ریال ، نیوزلندی سفید بلند کیلوئی ۲۸۵ ریال کوتاه ۲۴۰ تا ۲۵۰ ریال و سفید کیلوئی ۲۸۰ تا ۲۹۰ ریال ،پشم سفید خراسان شسته در کارخانه کرج کیلوئی ۲۷۰ ریال و کرمانشاه شسته در کارخانه کرج کیلوئی ۲۵۵ ریال ، الوان‌مشهد شسته کیلوئی۲۲۵ریال.

فروش زعفران بعربستان

بازار زعفران‌رونق دارد و معاملات روی این محصول جهت مصرف داخله و صدور به خارج از کشورباگرمی جریان دارد . در سال گذشته شورویها یکی‌ازخریداران بزرگ این محصول بودند وتقریبا نیمی از زعفران صادراتی به کشور مذکور صادر میشد ولی امسال‌خرید شوروی ها کم شده وهم‌اکنون بزرگترین کشورخریدار زعفران ایران عربستان سعودی میباشد .

قیمت زعفران دسته به کیلوئی ۲۱۰۰۰ تا ۲۳۵۰۰ ریال و خردمبه کیلوئی ۲۷۵۰۰ تا ۳۱۵۰۰۰ ریال رسیده است .

بعلت عدم خرید ، قیمت پنبه تنزل کرد

بالا بودن قیمت پنبه باعث شد تا صادر کنندگان خریدشان را محدود کنند و صاحبان کارخانه های‌داخلی نیز دست از خرید بکشند و در نتیجه در این هفته‌قیمت پنبه حدود هر کیلو ۲ تا ۴ ریال تنزل کند و قیمت پنبه درجه یک گنبد و گرگان به کیلوئی ۸۷ تا ۸۸ ریال‌ویک بست گرگان کیلوئی ۸۴ تا ۸۶ ریال و درجه ۳ به‌کیلوئی ۷۸ـ ۸۰ ریال برسد . همچنین قیمت پنبه درجه یک خراسان و فارس به کیلوئی ۸۲ تا ۸۵ ریال و درجه‌دو به کیلوئی ۸۰ تا۸۲ ریال رسید .

بقرار اطلاع در سال جاری قریب ۱۴۰ هزار تن پنبه و آخال پنبه ولنیتر به خارج از کشور صادر شده است .

اخطار سازمان بنادر و کشتیرانی به بازرگانان

بیش از یکمیلیون تن کالا های وارداتی در ربنادروگمرکخانه‌های کشورموجوداست

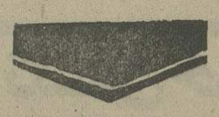

منتشره اهم اکنون بیش از یك میلیون تن کالا در گمرکات بازرگانی کشور موجود است و همچنانکه گفته شد روز بروز نیز بمقدار آن افزوده میشودبخصوص این‌که اخیرا به‌تعداد کشتی های چارتر «دربست» کشتی هایی که محموله آنها برای تخلیه دریکی از بنادر ایران بارگیری شده افزوده میشودو همین امر موجب خواهدشد تادرآینده بعلت کمبود جا، اختلالاتی دربنادر وگمرکات بوجود بیاورد، بهمین جهت‌سازمان بنادرو کشتیرانی به کلیه وارد کنندگان کالا اخطار کرده است که اگر ظرف پانزده روز ازتاریخ تخلیه کالاها دربنادر نسبت به ترخیص کالاهای خود اقدام‌نکنند، این سازمان هیچگونه مسئولیتی برای نگهداری و حفاظت از کالا های آنان بعهده نخواهد گرفت.

باتمام کوششی‌که در چند ماه اخیر در جهت ترخیص کالا از گمرکات کشوربخصوص گمرکخانه های جنوب شده است ولی بعلت افزایش فوق‌العاده واردات‌نه‌تنها از حجم کالاها در گمرکات این‌بنادر کاسته نشده بلکه همه ماهه به مقدار قابل ملاحظه‌ای به حجم کالا های موجود در گمرکخانه های جنوب بخصوص خرمشهر افزوده شده است.

براساس آخرین آمار های

صادرات: گوجه‌فرنگی، پیاز، سیب‌زمینی وسبزی

آمار منتشره از طرف گمرك ایران نشان میدهدکه درشش‌ماهه اول سال جاری حدود ۳۸۵۱ تن انواع سبزی‌و ۶۳۵۴ تن پیاز و ۲۰۸۴ تن سیب زمینی و۳۵۷۳تن گوجه‌فرنگی و ۱۲۳۳۵ تن‌خربزه بخارج ازکشور بخصوص به‌شیخ‌نشینهای خلیج فارس صادرشده است.

درچند ساله اخیر شیخ نشین های خلیج فارس وبرخی از کشور های عربی ازخریداران بزرك‌میوه وتره‌بار ایران هستند و همه‌ساله مقدار زیادی ازاین نوع محصولات به‌کشور های فوق صدور میشد و حتی در سالهای گذشته صادرات پیاز به‌این امارات به بیش‌از ۲۵ هزار تن هم رسیده است ،ولی چون درسال جاری ایران خودوارد کننده پیازو سیب‌زمینی بودبهمین جهت صادرات این محصولات‌در چند ماهه اخیرکمترشده‌و درعوض به‌مقدار واردات این محصولات افزوده شده‌است.

بورس

۱٫۱ میلیارد ریال معاملات یکهفته بورس

در هفته‌ای که‌گذشت مجموع معاملات بورس اوراق بهادار تهران بالغ ۱۱۲۲٫۷ میلیون ریال بود.در هفته مذکور۳۳۰٫۴ میلیون ریال سهام و ۷۹۲٫۳ میلیون ریال اوراق قرضه‌دولتی مورد معامله قرار گرفت .

جمع معاملات هفته گذشته بورس تهران در مقایسه با معاملات هفته مشابه در سال گذشته حدود ۴۱۴ میلیون‌ریال افزایش داشت.

بورس نیویورك

* تازه‌ترین نمودار میانگین بهای سهام سی موسسه‌صنعتی وابسته‌به داوجونز به‌شرح زیر گزارش شده‌است:

سهام صنعتی ۹٫۷۶ واحد ترقی کرده‌و به ۹۷۸٫۲۰ واحد رسیده است .

سهام حمل‌و نقل ۱٫۵۰واحد ترقی کرده‌و به ۲۰۵٫۴۵ واحد رسیده است.

بورس نیویورك

* تازه‌ترین نمودار میانگین بهای سهام در بورس نیویورك بدین شرح اعلام شده است:

سهام صنعتی ۰٫۴۰ واحد افزایش یافته وبه ۵۹٫۹۸ واحد رسیده است .

سهام حمل و نقل ۰٫۴۲واحد افزایش یافته و به ۳۹٫۵۰واحد رسیده است .

اقتصاد جهان

شرایط جدید بازرگانی بین تونس ، الجزایر و بازار مشترك

مغرب‌و تونس ، نیز مانند الجزایر با بازار مشترک اروپا به توافق هایی رسیده است که شرایط داد و ستد بهتری را بین‌آنها مقرر میدارد .

قراراست که نماینده بازار مشترک‌اروپا بزودی به رباط و تونس سفر کند تا رضایت خویش را نسبت به متن نهایی توافق حاصله ابراز دارد . تونس و مغرب از دو ماه‌پیش خواستار همان شرایط داد و ستدی بودند که بین بازار مشترک اروپا و الجزایر مقرر شده است ، به موجب این قرار بازار مشترک اروپا ۸۰ درصد عوارض گمرکی بر مرکبات وارداتی از الجزایر مغرب و تونس به کشور های عضو بازار را می کاهد ، ولی الجزایر دارای این حق نیز هست که مرکبات خود را بی‌هیچ عوارض گمرکی به فرانسه صادر کند.

درآمد سرانه هند کاهش یافت

سازمان آمارمرکزی‌هند اعلام کرد که درآمد سرانه درهند طی سال‌مسیحی گذشته ۱٫۷ درصد کاهش یافته و علت عمده آن‌ادامه رشد جمعیت است . درآمد ملی هند که در سال مالی ۱۹۷۴ ـ ۱۹۷۳ بالغ بر ۲۰۰۳۴۰ میلیون روپیه (۱۱۱۳۰ میلیون استرلینگ)بود به ۲۰۰۷۵۰ میلیون روپیه (۱۱۱۵۲ میلیون استرلینگ) افزایش یافته است . این درآمد ۰٫۲ درصد بیش از سال ۱۹۷۴ و در حدود ۵ درصد بیش از سال ۱۹۷۳است . اماجمعیت هند در سال ۱۹۷۴ نزدیک به ۱۱ میلیون تن افزایش یافته و بالغ بر ۵۸۸ میلیون تن شده است . همین افزایش است که درآمد سرانه را از ۳۴۷٫۲ روپیه (۱۹٫۲۸ استرلینگ) به ۳۴۱٫۴ روپیه (۱۸٫۹۶ استرلینگ) تنزل‌داده است .

دولت تانزانیا ۲۰ درصد از کارمندان خود را بیکار میکند

دولت تانزانیا اعلام کرده است که به‌علت شرایط فقیرانه اقتصاد کشور ، ۲۰ درصداز تعداد کارمندان دولت خواهد کاست .بدین ترتیب ۹۴۹۶ تن از کاربرکنار خواهند شدو ۵۲ میلیون شیلینگ تانزانیایی(۶٫۳ میلیون دلار) در سال ، صرفه جویی خواهد شد .

کمك بازار مشترك به ترکیه برای صادرات محصولات کشاورزی

وزیران امور خارجه نه کشور عضو بازار مشترک اروپا پیشنهاد کرده‌اند که‌برای کمک به صادرات کشاورزی ترکیه و حفظ قدرت رقابت آن باید بدین کشور کمک کرد. آنها پیشنهاد خود را در آغاز دومین روز تشکیل شورای وزیران بازار که ناظربر همکاری ترکیه با بازار است به اطلاع‌احسان صبری چیکلایانگیل رسانده‌اند .

سه اصل موکد در این پیشنهاد عبارتند از :

ـ کف به تنوع صادرات ترکیه مقررات مساعدتر تعرفه گمرکی بمنظور ایجاد یک اتحاد گمرکی با ترکیه .

ـ بررسی عوامل موثر در رقابت کالا های کشاورزی ترکیه در قبال کالاهای‌مشابه دیگر کشور های جهان سوم .

افزایش تعدگاشچ ۴۱ یلاد های عرب در لندن

بانک متحد کویت سومین شعبه خود را چند روز پیش در لندن گشود و اعلام‌کرد که علت اصلی این امر افزایش سریع تعداد سوداگران و توریست های عرب در بریتانیا است .

دیوید وست مدیر کل این بانک گفته است : « ما انتظار داریم که امسال ۵۰ هزار کویتی به بریتانیا سفر کنند . در این صورت معلوم میشود که تعداد مسافران کویتی به بریتانیا نسبت به سال پیش ۳۰ درصد اضافه خواهد شد . انتظار میرود که تعداد مسافران سایر کشور های عرب به بریتانیا نیز بهمین نسبت افزوده شود ،و علت آن هم حوادث اخیر لبنان است که دیگر امکان برای سفرهای تفریحی و توریستی اعراب به لبنان باقی گذارده است .

آگهی مناقصه شماره۱۹۶۵ر۵۴

راه‌آهن دولتی ایران ۴۰۰۰۰ عدد مهره ۳/۴ و ۴۰۰۰۰ عدد مهره۸ر۵و۲۰۰۰ کیلو پیچ و مهره ۸ر۵ باواشر فنری مورد نیاز خود را برطبق مشخصات و شرایط مربوطه از طریق مناقصه‌تحویل تهران انبار مرکزی ریل‌گذاری از محل طرحهای عمرانی خریداری می نماید .

داوطلبان شرکت در مناقصه می توانند در ساعت اداری جهت دریافت اسناد مناقصه باداره کل کارپردازی مراجعه فرمایند شرکت کنندگان در مناقصه باید مبلغ ۵۰۰۰۰ ریال بعنوان سپرده شرکت در مناقصه به حساب ۱۰۹۵ راه‌آهن نزد بانك مرکزی ایران پرداخت نموده و فیش آن یا معادل‌همان مبلغ ضمانت‌نامه بانکی صادر یکی از بانك های مجاز ایران که لااقل یکماه اعتبار داشته باشد بضمیمه پیشنهادخود تاساعت ۹ صبح روز ۲۷ر۱۲ر۵۴ در صندوق پیشنهاد ها واقع دراداره‌کل کارپردازی بیاندازند . پیشنهادهای واصله ساعت ده روز مزبور باز وقرائت خواهد شد . حضور پیشنهاد دهندگان یا نمایندگان مجاز آنها درجلسه‌مناقصه آزاد است و راه‌آهن در رد ویا قبول هر یك یاتمام پیشنهاد ها مادامی که قرارداد مبادله نشده است جزا و کلا مختار می باشد به پیشنهاد فاقد سپرده‌و مشروط ومبهم و پیشنهادیکه بعد از موعد مقرر برسد ترتیب‌اثر داده نخواهد شد سپرده برنده اول و نفر دوم مناقصه نگهداری و در صورت‌استنکاف ازانجام معامله بدون تشریفات بنفع‌راه‌آهن ضبط خواهد شد . مالیات متعلقه و هرگونه عوارض دیگر بعهده برنده مناقصه می باشد . راه‌آهن می تواند تا صدی بیست وپنج از میزان معامله کسر یا اضافه نماید . ضمنا اسناد مناقصه در مقابل ارائه فیش بانکی مبلغ ۲۰۰ ریال که بحساب شماره ۱۰۳۹ راه‌آهن نزد بانك مرکزی ایران پرداخت شده باشد تسلیم خواهد شد .

م الف ۲۵۳۹۷

راه‌آهن دولتی ایران

نمایشگاه لایپزیک

جمهوری دموکراتیک آلمان
از ۱۴ الی ۲۱ مارچ ۱۹۷۶

نمایشگاه وسیع جهانی از آخرین لوازم عمده وکالاهای مصرفی درزیرپوششی بیشتراز ۳۰۰۰۰۰ مترمربع. محصولات مخصوص وتوسعه یافته وقطعی با جلوه هائی همانند نقاط نورانی تولید شده درشعبات.

روزهای متخصصین، مذاکرات وسلسله سخنرانی های بین المللی، توسعه و مبادله تجارب.

وسائل وسرویس نامحدود آماده خدمت برای تمام بازدید کنندگان ازمرکز بازرگانی ۸۰۰ ساله درجمهوری دموکراتیک آلمان.
لایپزیک مرکز بازرگانی جهان منتظر شماست

کارتهای نمایشگاه واطلاعات بیشتر را از سفارت جمهوری دموکراتیک آلمان درایران، اداره بازرگانی تلفن ۶۲۱۷۰۹
خیابان محمدرضا شاه ـ شماره ۲۱۲ یوسف‌آباد، تهران و درباسگاههای مرزی کشورجمهوری دموکراتیک آلمان

اطلاعیه بانك مرکزی ایران
در مورد

فروش اوراق قرضه

در روز شانزدهم اسفند ماه ۱۳۵۴ از محل موجودی بانك مرکزی ایران اوراق‌قرضه دو ساله با بهره ۹ در صد ، سه‌ساله با بهره ۹٫۵درصد، پنجساله بابهره ۱۰ درصد وهفت ساله با بهره ۱۰٫۵ درصد در سال باتوجه به تاریخ انتشار آنها برای فروش به‌عموم‌عرضه‌میگردد

بهره‌اوراق قرضه‌دولتی ازمالیات بردرآمدمعاف‌میباشد

علاقمندان به خرید اوراق قرضه می توانند در روز شنبه مذکور به بانك‌ملی ایران و یا هر یك از بانکهای اعتبارات، اعتبارات تعاونی و توزیع ، ایرانشهر، ایران و انگلیس ، ایران‌و خاورمیانه، ایران‌و عرب، ایرانیان ، بازرگانی ، بین‌المللی ،پارس ، تجارت خارجی ، تجارتی ایران و هلند ، تهران ، رفاه کارگران،سپه،شهریار،صادرات،صنایع،عمران‌وتعاون وکشاورزی که‌عامل‌فروش‌و بازپرداخت اصل وپرداخت بهره‌اوراق قرضه میباشند مراجعه نمایند.

اطلاعیه گروه فرهنگی جاویدان

آخرین ترم کلاسهای تکدرس ششم ریاضی وطبیعی از ۱۸ فروردینماه ۱۳۵۵

بمدت ۴۵ روز تشکیل میشود.

داوطلبان میتوانند همه روزه باارائه دوقطعه عکس بنشانی های زیرمراجعه وثبت نام نمایند.

شاهرضا . صبای شمالی تلفن ۶۶۵۵۳۷ ـ ۶۴۴۳۷۹
سلسبیل چهارراه وثوق تلفن : ۹۵۵۴۶۳

لیفت‌تراك تویوتا

بظرفیتهای از۷۰۰ کیلوگرم الی ۲۰تن درمدلهای بنزینی-دیزل گازی- باطری-فرمان‌هیدرولیک- ارتفاع بنحودلخواه با حفاظ ایمنی راننده

نماینده انحصاری: شرکت ایرتویا

اداره‌مرکزی. نمایشگاه. تعمیرگاه‌وفروشگاه‌لوازم‌یدکی
خیابان بهارجنوبی-شماره ۵۳ ساختمان تویوتا تلفن های : ۵ الی ۷۶۷۰۸۱

یازدهم اسفند

نقطه درخشان آغاز حیات نوین سیاسی کشور

وروز اعلام همبستگی ویکپارچگی ملت ایران

درحزب رستاخیز ملت ایران تحت رهبریهای خردمندانه

شاهنشاه آریامهر

راعزیزوگرامی میداریم وباارادهای مصمم‌تر ومحکمتر بسوی دروازه‌های

طلائی تمدن بزرگ پیش میرویم

اتحادیه‌صنف‌خوار بارفروشان تهران

گروه‌فرهنگی خزائلی

برای کلاسهای زیر که‌ازتاریخ ۱۵فروردین ماه ۱۳۵۵ تشکیل میشودثبت‌نام‌مینماید.

۱ـ آمادگی آزمون همگانی

در دو نوبت صبح‌و عصر

۲ـ ششم تقویتی (تک‌درس)

در دو نوبت صبح و عصر

ریاضی ـ طبیعی ـ ادبی

۳ـ سال اول و دوم نظری تقویتی (تک درس) نوبت عصر
نشانی : خیابان شاه آباد کوچه‌محمودی تلفن
۳۱۸۰۰۶ ـ ۳۹۱۸۸۱

سیاه زنگی و مرد فرنگی!

احمد احرار

ازاوایل عهد قاجاریه، ایران هدف‌سیاست استعماری دوقدرت بلامنازع قرن نوزدهم یعنی روس و انگلیس واقع شد. بین‌ایران و انگلستان به‌اندازه تمام قاره اروپا و [illegible] روسیه تزاری را فقط یک خط مفروض ومغشوش و بی‌درودروازه مرزی از ایران مجزا میکرد.انگلیسها به‌چاپیدن‌ایران و حفظ نفوذ سیاسی و اقتصادی خودشان درین کشور قانع بودند و برای آنکه دست روسها به دریای آزاد و پایشان به دروازه هندوستان نرسد، ترجیح میدادند ایران مستقلی، ولو ضعیف و مفلوک،درین میان باقی بماند. روسهای تزاری علنابه خاک ایران طمع می‌ورزیدند و همواره مترصد فرصتی بودند تا ایران را مثل لقمه چرب و آماده‌یی ببلعند. روسها در دوجنگ خونین، ایران را مغلوب‌ساخته

بقیه در صفحه ۳۹

ستاره بخت شما

- فروردین: موجباتی فراهم میاید که‌در مورد کاریامسئولیتی که‌بعهده دارید دلگرم‌تر شوید، حادثه‌ای‌شما راخوشحال میکند.
- اردیبهشت: مشکلی‌که مدتی است برای شما پیداشده است درچند روز آینده حل خواهد شد. حادثه مطلوبی برای شماروی میدهد.
- خرداد: حادثه‌ای روی میدهدکه دروضع خانوادەو کار شما اثر میبخشد ازجانب کسی که‌دوستش دارید محبت می‌بینید.
- تیر: سعی کنیدغم وغصه‌های خودرا فراموش کنید و حمایت گردیگران باشید ،خونسردی خودرا بیشترحفظ کنید.
- مرداد: به اجتماع دلخواهتان راه مییابید، برای استفاده از تعطیلات طرحی‌درنظر دارید که جالب است.
- شهریور: اگر درجستجوی کاریا حرفه‌ی تازه هستید بیشتر تلاش‌کنید ،از طرف شخص مورد نظر هدیه‌ای دریافت میکنید.
- مهر: یك‌واقعه جالب وغیر منتظره شما راتحت‌تاثیر قرار میدهد پیشنهاد شرکت دریك برنامه هنری یاتفریحی بشما میشود.
- آبان: یکی‌ازنقشه‌های خودرابه مرحله عمل‌درمیاورید. پولی‌راکه احتیاج دارید بدست می‌آورید.
- آذر: آرامش واعتماد بنفس خودرا در همه زمینه هاحفظ کنید برنامه کار خود راساده‌تر میکنید.
- دی: درکنار شخص موردعلاقه خوداوقات خوشی را می‌گذرانید. تغییر تازه‌ای در زندگی داخلی شما رخ‌میدهد.
- بهمن: تعهدات جدیدی رامی‌پذیرید وپول زیادی خرج میکنید. ازسفرکرده‌ی عزیز نامه‌ای دریافت میکنید.
- اسفند: برای درآمد بیشتر راه‌تازه‌تری پیش رویتان قرار میگیرد خبر مهمی بدستتان میرسد.

جدول عادی

شماره ۹۲۸۲

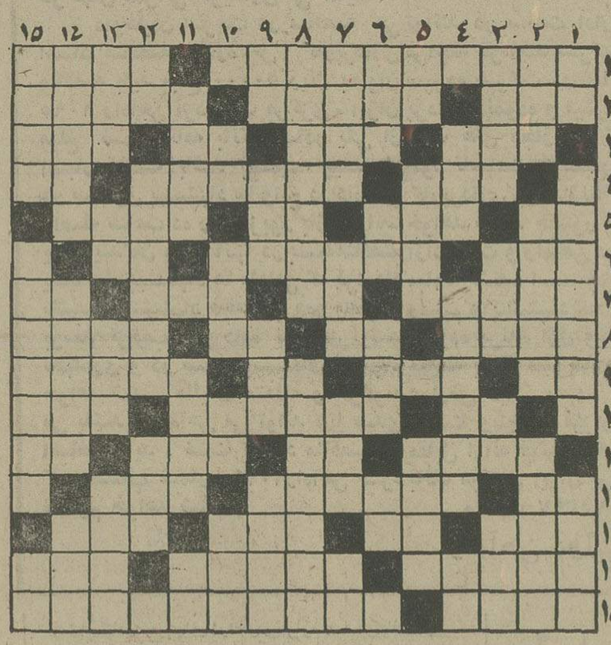

افقی :
۱ـرهبر سرخ‌جامگان بود و برای اعتلای ایران می‌جنگید ـ جوان باشد ۲ـ با «وری» که آید سخن بیهوده میشود ا ـ وقتی که آمد برهمه شما مبارک ـ رفاه۳ـ ماه نورا به آن‌تشبیه کرده‌اند ـ زندانی که جان مسعود سعد سلمان را گرفت ـ خداوند یکتاـ سنتها ٤ـ پدر پدر ـ زمانی شتر پای اصلی آن بود ـ حرف تعجب ٥ـ واحدی در سطح ـ گاهی از ترس بر بدن می‌افتد ـ دفع مزاحم ـ از پرندگان بلندپا ٦ـ مثل‌و مانند ـ بزم و میهمانی با شکوه و بی نظیر ـ ماهی درسال ۷ـروز جمعه ـ برابر ـماهی در سال عربی ـ عضوی‌موثر از بدن۸ـ حاجتی به زیور ندارد ـ بالا که رود ناراحتی یکی یکی پیدا میشود ـ اشررطوبت‌ـ عذابش معروف است ۹ـ تکرارکه شود وسیله بازی بچه‌هاست ـ رودی در اروپا ـ علامت جمع ـ مال گمرک همیشه پراز کالاست ۱۰ـ اگر در راه عزیزان ندهند جز بارگرانی بردوش نیست‌ـ خانمها ـ خویشاوندی۱۱ـ از مایعات خوشبو ـ جلوی اب را میگیرد تا استفاده برساند‌ـ تن و جسم ـ اثری از خستگی است ۱۲ـ فرمان است اما امر نیست ـ بزرگ‌جثه ترین‌خزنده ـ زرنگ از اب میگیرد ۱۳ـ دانه‌کش بی‌آزار ـ اثر چرکی ـ وسیله کار رمال است ـ خدارحمتش کند ١٤ـرنگارنگ ـ از طوایف ایرانی ـ باغی در شیراز ۱۵ـ زبانه آتش ـ نویسنده کتاب ابله .

عمودی:
۱ـ یاری‌که‌زیانش میرسد ! ـ از مشهورترین شیمی دانان فرانسه ـ شیادی که بیشتر مشتریهایش خانمها هستند ۲ـ دستور غذا در رستوران‌ـ از جعبه های آواز خوان ـ از تفنگ صادر میشود ۳ـ قوه سخن گفتن ـ مکرو حیله ـ مرضی است و برروی خطوط حامل موسیقی نشسته ـ فلزیست ٤ـ گاهی بنیان کن می‌آید ـ صبرو قرار از دلش رفته ـ مایه حیات ٥ـ گیاه سوزاندنی‌ـدردست‌ویولونیست به کار می‌آید ـ بزرگترین حیوان دریایی ٦ـ گوشتی مرغوب دارد !ـ بچه به دنیا آوردن ـ دستاویز و علت ـ حرف صریح ۷ـ صاحب زمین و خانه ـ امر به رفتن حیوان میکند ـ مهره‌ای در بازی شطرنج ـ پسوند مانند ۸ـ چشم تنگ او را مال دنیا پرمیکند ـ از کشور های آمریکای مرکزی ۹ـ ضمیر انگلیسی ـ پایه واساس ـ در دریا جنگ میکند ـ غذای تابستانی غالب‌عزب‌هاست ۱۰ـ بازیادش تعجب برمی‌انگیزند‌ـ حجمی در هندسه ـ با آتش میانه ندارد ـ پرچم ۱۱ـ شهر که چنین باشد نیکوست ـ کم و ناچیز ـ واحدی در وزن ۱۲ـ کافی ـ گاهی برای ترقی به کار می‌آید ـ لطیف ۱۳ـ واحد چهارپا ـ شکوه از جدائیهادارد‌ـ تنورپش‌خوشمزه تر است ـ بیم و ترس ١٤ـ کربلای سابق ـدر آن می می نوشند ـ قعر جهنم ۱۵ـ غریبه نیست ـ خوشگذرانی ـ شراب .

حل جدول شماره ۹۲۸۱

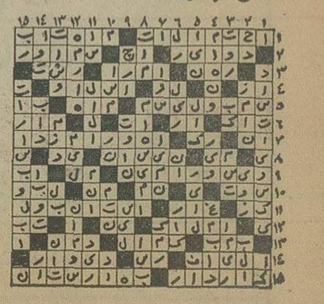

جدول ویژه

شماره ٦٤٢

افقی :
۱ـ صاحب کتاب عالم آرای عباسی که از دانشمندان زمان شاه عباس کبیر بود ـ تشنه‌ب را خون میزند ۲ـ فارچس جان میگیرد ـ زادگاه ابوریحان ـ کتابی است از بطمیوس در علم نجوم ۳ـ زنان ـ فرمان تیراندازی ـ از رقصی ها ـ در حمام جاحوش کرده ٤ـ ایهم دار شیطان است ـ اقبال به او روی خوش نشان نداده است ـ تنی که به درد لای دیوار میخورد ٥ـ ماهی در سال رومی ـ واحد شیشه ـ ضمیر مرد ـ می افشانند تا بهره برمیرید ٦ـ قاعده و روش ـ هیچوقت اسب با داماد بیکجوی نرفته ـ ابله ۷ـ نویسنده کتاب ویلهم‌ـ صورت ـ برین چهار پا میکشند ـ اخر ۸ـ دایی سیراری ـ مقدار معینی از دارو ـ بلندترین سایه ـ آلوده به پیدی ۹ـ جنس قوی ـ زمانی با چشمک میرفتند ـ علامت صفت نصیبی ـ از انواع گل در بهاران ۱۰ـ نوعی نشستن قاب در اصطلاح قمارباز ـ هدف قونیابیست است ـ مظهر ایستادگی و استقامت ۱۱ـ نام اسبی که حضرت پیامبر درشب معراج بران نشستند ـ قرمز کمرنگ ـ خداوند یکتا ـ راه کوتاه ۱۲ـ عصب ـبابت‌آن پول میگرفتند ـ نومیدی ۱۳ـ از ملعونین بنام دشت کربلا ـ عددیست ـ چندیست برمی شده ـ شب عرب ١٤ـ زمین‌ناهموار ـ شهر آرامگاه مولانا مولوی ـ از صندلی شکیل‌تر است ۱۵ـ نوعی طریقه شنا ـ کاشف مغناطیس حیوانی .

عمودی :
۱ـ پایه و بنیان ـ چوب‌لای چرخ گذاشتن است ـ نوعی شیرینی است و آدم هالو را هم گفته‌اند ۲ـ چاقی‌و فربهی ـ زیاد و فراوان ـ خداوند شفایش دهد ۳ـ در حمام میکشند ـ زمین ـ نیکویی و بخشش ـ آزاد شده ٤ـ از گردنه های‌مشهور ایران ـ یکی از نواحی ییلاقی تهران ـ قلاده ندارد ٥ـ خرس عرب ـ قصه‌گو ـ توانا ٦ـ نیرنگ و مکر ـ چیست ـ گاهی‌جان به لب میرساند ـ قسمتی از کمان ۷ـ حتما منظم هم هست ـدر سخن میگیرند و از اطاله کلام میکاهند ـ انبار غله‌ـ پرنده خوش‌پر ۸ـ برای سهراب چه دیر رسید ـ نویسنده کتاب جنگ و صلح ۹ـ سنگریزه ـ کفشهای انگلیسی ـ بابیع می‌آید ـصدای کشیدن کمان ۱۰ـ بلی در لفظ خارجی ـ راه زیر زمین‌ـلغزیدن پا ـ پدر بزرگ ۱۱ـ شهری در ایران ـ حیوانی که وحشی‌گری نمیکند ـ دانه خوشبو ۱۲ـ روی و رخساره ـ اثری از اسکاروایلد ـ سرسرا ۱۳ـ نویسندەکتاب قرارداد اجتماعی ـ دهان پرنده ـ کاسه چوبی ـ گاهی به ماه ماند ١٤ـ دراز کردن و طول دادن ـ از معروفترین نشریات فرانسه ـ شیرعرب۱۵ـ با دانش که‌توام باشد نیکوست ـ اثری از بوسوته ـ قدم یکپا .

حل جدول شماره ٦٤١

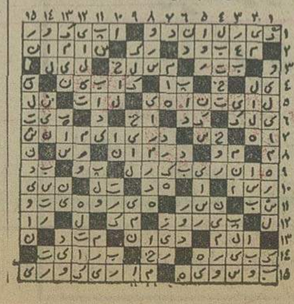

تلویزیون

برنامه های تلویزیونی زیر از طرف سازمان رادیو تلویزیون ملی ایران اعلام شده‌است مسئولیت هرگونه تغییر در ساعات و چگونگی برنامه‌ها باآن سازمان است

برنامه اول کانال ۷

پنجشنبه
٤٥ـ١٦ برنامه کودکان
٢٠ـ١٨ اخبار استان
٣٠ـ١٨ واریته
٥٠ـ١٨ اخبار ورزشی
٠٠ـ١٩ اورژانس + ٤
٣٠ـ١٩ ره‌آورد
٠٠ـ٢٠ اخبار
٣٥ـ٢٠ خانه کوچک
٣٠ـ٢١ آقای مربوطه
٣٥ـ٢١ موسیقی ایرانی
٠٠ـ٢٢ فیلم سینمائی: «لاری»

جمعه
٢٥ـ١١ مسابقات ورزشی
٠٠ـ١١ دختر شاه پریان
٤٥ـ١٢ ویرجینیائی‌ـ سوآن
٠٠ـ١٤ اخبار
٢٠ـ١٤ هفت روز هفته
٤٥ـ١٤ ترانه‌های ایرانی
٠٠ـ١٥ فیلم سینمائی«مصری»
٣٠ـ١٦ موسیقی محلی «خرم‌آبادی»
٠٠ـ١٧ کودکان : کارتون ـ یک.دو.سه ـ یکی بود یکی نبود
٤٥ـ١٨ اروپا در یک نگاه
١٥ـ١٩ فرستاده ویژه
٠٠ـ٢٠ اخبار
٣٥ـ٢٠ تعقیب و گریز : موازنه حساب
٣٠ـ٢١ آقای مربوطه
٣٥ـ٢١ برنامه‌ای بمناسبت روز درختکاری
٥٠ـ٢١ آشنائی با موسیقی جاز
٢٠ـ٢٢ فیلم مستند

برنامه نیمروز شنبه
٠٠ـ١٢ اخبار
٠٥ـ١٢ روزهای زندگی
٣٠ـ١٢ واریته
٤٥ـ١٢ لانگ‌استریت
٠٠ـ١٤ اخبار

برنامه دوم کانال ۹

پنجشنبه

برنامه بین‌المللی
٠٠ـ١٦ دنیای اطراف ما
٣٠ـ١٦ اخبار
٣٢ـ١٦ دنیای والت‌دیسنی
٢٠ـ١٧ زنهای کوچک
٤٥ـ١٧ خبرهای هفته
١٠ـ١٨ واحد مخصوص
٠٠ـ١٩ اخبار

برنامه عادی
١٥ـ١٩ موسیقی و تصویر
٣٠ـ١٩ اتاق اخبار
٣٥ـ١٩ تضاد
٢٥ـ٢٠ هفت‌گنبد
٥٧ـ٢٠ قانون دوست‌شماست
٠٠ـ٢١ اخبار از برنامه دوم
٣٠ـ٢١ دلیران تنگستان
٢٠ـ٢٢ مردی بنام جونز
١٠ـ٢٣ موسیقی غربی

جمعه

برنامه بین‌المللی
٠٠ـ١٦ دنیای اطراف ما
٢٢ـ١٦ اخبار‌ـ گفتار کوتاه
٢٥ـ١٦ اولیورتویست
٠٠ـ١٧ برنامه مخصوص رادیو تلویزیون ملی
١٠ـ١٧ فیلم سینمائی: بوژست
٠٠ـ١٩ اخبار

برنامه عادی
١٥ـ١٩ موسیقی و تصویر
٣٠ـ١٩ فیلم سینمائی «آخرین دلیجان»
٥٧ـ٢٠ قانون دوست شما است
٠٠ـ٢١ اخبار از برنامه دوم
٣٠ـ٢١ درباره جشن هنر
١٥ـ٢٢ فیلم ویژه : بی‌سامان
٥٥ـ٢٢ تکنوازی : ماهور

تلویزیون امریکا

پنجشنبه
٥٠ـ١٥ ماهیگیر
١٥ـ١٦ دره بزرگ
٠٥ـ١٧ آمریکائی
٥٥ـ١٧ آگهی
٠٠ـ١٨ اخبار
٠٥ـ١٨ یادداشت برنامه‌ها
١٠ـ١٨ مسابقه
٠٠ـ١٩ فیلم سینمائی
٥٥ـ١٩ کارول‌برنت
٠٥ـ٢١ دنیا در جنگ
٥٥ـ٢١ آگهی
٠٠ـ٢٢ اخبار
٠٥ـ٢٢ فیلم سینمائی

جمعه
٠٠ـ٩ خیابان سسام
٥٥ـ٩ کارتون
٢٠ـ١٠ شرکت برق
٥٥ـ١٠ موسیقی و حرف‌های گفته شده
٢٥ـ١١ نورمن‌ویتسنت
٥٥ـ١١ قلب مقدس
٠٥ـ١٢ اخبار
١٥ـ١٢ ورزش
٣٠ـ١٦ اخبار
٣٥ـ١٦ راهی که بود
٠٥ـ١٧ فیلم
٢٥ـ١٧ فامیل آدامز
٥٥ـ١٧ آگهی
٠٠ـ١٨ اخبار
٠٥ـ١٨ یادداشت برنامه‌ها
١٠ـ١٨ حکومت وحشی
٣٠ـ١٨ شهر عریان
١٥ـ١٩ فیلم سینمائی
٤٥ـ٢٠ کمدی مشر
٣٠ـ٢١ مش
٥٥ـ٢١ آگهی
٠٠ـ٢٢ اخبار
٠٥ـ٢٢ شو امشب
١٠ـ٢٣ فیلم سینمائی

Carrier

شرکت کریر ترموفریك سهامی خاص

یك نفر لیسانس زبان انگلیسی یا دیپلمه ریاضی برای قسمت سفارشات‌خارجی استخدام‌مینماید از متقاضیان خواهشمند است که بدفترمرکزی شرکت‌واقع‌درخیابان تخت‌جمشید نزدیك چهارراه بهار ساختمان بلر طبقه سوم ـ مراجعه فرمائید .

فیلمبرداری از مجالس
تلفن : ۸۲۹۱۵۰

مواظب انگشتان خود باشید
زیرا مرغ سوخاری شده کنتاکی خیلی لذیذه
KENTUCKY FRIED CHICKEN
جعبه های مخصوص کنتاکی برای میهمانی ها و پیك‌نیك همیشه حاضر است
کنتاکی: تخت‌جمشید غربی ـ جنب سینما تخت‌جمشید۱۰صبح تا ۱۰بعد ازظهر تلفن ٦٥٢٠٢٠

بقیمت حراج
حراج رادیوگرام مبله استریوفونیك
گروندیك
تعدادی رادیوگرام مبله استریوفونیك گروندیك باموج اف ام
از تاریخ ۱۵ الی ۲۵ اسفند ماه بقیمت حراج بفروش میرسد
۱۳۹۹ تومان
برای کسب اطلاعات بیشتر به بازرگانی باوند مراجعه فرمائید
خیابان تخت جمشید مقابل سفارت آمریکا ساختمان تخت جمشید شماره ۳۷۱
تلفن ۱۷-۱۶-۸۳۳۶۱۵

درهای جدید
فرمان ازدور
هورمان ساخت آلمان غربی
سمبل یك تکنیك پیشرفته وایده آل
• درهای فرمان از دور هورمان، مخصوص کاراز خانه و کارخانجات دراستانداردهای مختلف مجهزه وسایل ایمنی.
• درهای فرمان ازدور هورمان، نیاز به هیچ حرکت مکانیکی ندارد فقط کافی است دکمه فرمان راکه دراتومبیلتان قراردارد، فشاردهید وشاهد اعجاز هورمان باشید..
درهای فرمان ازدور هورمان، ساخت آلمان، شیك، بادوام، ضدحریق، ضدزنگ.
HORMANN
HORMANN
HORMANN
HORMANN
HORMANN
HORMANN
DIAM 110
نماینده انحصاری
شرکت افزاکشور
خیابان سپه مقابل موزه ایران باستان پاساژ باستان
تلفن ۳۹۲۷۹۴ـ۳۱۱۸۶۹ـ۳۹۲۵۸۲
از شهرستانها نماینده فعال میپذیرد
مرکز نمایندگی گیلان ومازندران: رودسر، ابراهیم پناهی تلفن ۷۳۷

سینما کسری : طوفانگر

برنامه سینماها

تماشای فیلمهائی که باعلامت (×) مشخص‌شده برای اشخاص کمتر از ۱۸ سال ممنوع است

★ آلوده‌ـ منوچهروثوق ـ آرام ـ جلال
مولن‌روژ (۷۵۲۹۲۹) ۱۱ـ ۱ـ ۳ـ ۵ـ ۷ـ ۹
اروپا (۳۰۳۱۷۹) ۳۰ر۱۰ـ ۳۰ر۲ـ ۳۰ر٤ـ ۳۰ر٦ـ ۳۰ر۸
نیاگارا (٦٦٥٣٠٧) ۱۱ـ ۱ـ ۳ـ ۵ـ ۷ـ ۱۵ر۹
میامی (۷۵٤۳۲۹) ۱۱ـ ۱ـ ۳ـ ۵ـ ۷ـ ۱۵ر۹
الوند (۳۵٦۵۳۸) ۱۰ـ۱۲ـ ۲ـ ٤ـ ٦ـ ۸ـ ۱۰
کیهان (۵٤٦۳٦۰) ۹ـ ۱۱ـ ۱ـ ۳ـ ۵ـ ۷ـ ۹
مارلیک (۹٦۳٦۱٦) ۱۱ـ ۱ـ ۳ـ ۵ـ ۷ـ ۹
ارانوس (۵۲۷۹۷۱) ۳۰ر۱۰ـ ۳۰ر۲ـ ۳۰ر٤ـ ۳۰ر٦ـ ۳۰ر۸
سیلوانا (۳٦۳۷۳۷) ۳۰ر۱۰ـ ۳۰ر۲ـ ۳۰ر٤ـ۳۰ر٦ـ ۳۰ر۸
شهرام (۸٤٤۵٤۹) ۹ـ ۱۱ـ ۱ـ ۳ـ ۵ـ ۷ـ ۹
شرق (۵۳٤۰۲٤) ۳۰ر۱۰ـ ۳۰ر۲ـ ۳۰ر٤ـ ۳۰ر٦ـ ۳۰ر۸
★ (×) اعترافات شیشه‌پاک‌کن رنگی ـ آنتونی‌بوت
امپایر (٦۲۳۹٤۲) ۱۵ر۱۱ـ۳۰ر۱ـ۳۰ر۳ـ۳۰ر۵ـ۳۰ر۷ ـ۴۵ر۹
★ (×) برهنه‌خونین ـ رنگی‌ـ رابرت‌حسین
ریولی (۷۵۷۷۷۷) ۱۱ـ ۳۰ر۳ـ ۳۰ر۵ـ ۳۰ر۷ـ۳۰ر۹
★ باباخالدار ـ مسعود اسدالهی ـ کرم‌رضائی
آسیا (٦٤۲۹۰۹) ۱۱ـ ۱ـ ۳ـ ۵ـ ۱۵ر۷ـ ۳۰ر۹
رکس (۳۱۵۲۹۳) ۳۰ر۱۰ـ۳۰ر۲ـ ۳۰ر٤ـ ۳۰ر٦ـ۳۰ر۸
شهوند (۳۵٤۰٤۰) ۳۰ر۱۰ـ ۳۰ر۲ـ ۳۰ر٤ـ ۳۰ر٦ـ ۳۰ر۸
لیدو (۵٤۱۲۸۲) ۱۰ـ ۱۲ـ ۲ـ٤ـ٦ـ۸
نپتون (۷٦۰۱۳٦) ۹ـ ۱۱ـ ۱ـ ۳ـ ۵ـ ۷ـ ۹
ژاله (۳۰٤۱۲۰) ۳۰ر۱۰ـ ۳۰ر۲ـ ۳۰ر٤ـ ۳۰ر٦ـ ۳۰ر۸
توسکا (۵۳۹۵٤٤) ۳۰ر۱۰ـ ۳۰ر۲ـ ۳۰ر٤ـ ۳۰ر٦ـ ۳۰ر۸
المپیا (۹۲٦۷۹۷) ٤۵ر۱۰ـ ۱ـ۳ـ ۵ـ ۷ـ ۹
پاسارگاد (۳٤۲۷۸۲) ۹ـ۱۱ـ ۱ـ ۳ـ۵ـ۷ـ ۹
چرخ‌فلک (۹۵۰۵۵۸) ۱۰ـ ۱۲ـ ۲ـ ٤ـ ٦ـ ۸
ناتالی (۵٤٤۵۳٤) ۳۰ر۱۰ـ ۳۰ر۲ـ ۳۰ر٤ـ ۳۰ر٦ـ ۳۰ر۸
سیلورسیتی (۲٦۱۲۰۵) ۳۰ر۱۰ـ۳۰ر۲ـ ۳۰ر٤ـ ۳۰ر٦ـ ۳۰ر۸
★ پنجه‌های محکم ـ سینماسکوپ ـ رنگی
سهیلا (۳۱٦٤۲٤) ۳۰ر۱۰ـ ۳۰ر۲ـ ۳۰ر٤ـ ۳۰ر٦ـ ۳۰ر۸
پلازا (٦٤٤۲۵۵) ۱۵ر۱۱ـ ۱۵ر۳ـ ۱۵ر۵ـ ۱۵ر۷ـ ۱۵ر۹
مراد (۷۵۳۳۸۲) ۹ـ ۱۱ـ ۱ـ ۳ـ ۵ـ ۷ـ ۹
ری (۵۲۲۵۷۸) ۱۰ـ ۱۲ـ ۲ـ ٤ـ ٦ـ ۸
★ (×) تنهامردی که میتونه ـ سینماسکوپ ـ رنگی
شهرقشنگ (٦٤۷۷۷۷) ۱۱ـ ۱ـ ۳ـ ۵ـ ۷ـ ۱۵ر۹
★ تله مرگ ـ رنگی ـ چارلزبرونسون
برلیان (۳۹۳۵۳۵) ۹ـ ۱۱ـ ۱ـ ۳ـ ۵ـ ۷ـ ۹
★ تک تاز ـ رنگی ـ لی.جی‌کاب
شهرفرنگ (٦۷٦۲۸) ۱۵ر۱۱ـ۳ـ ۱۵ر۵ـ ۳۰ر۷ـ ٤۵ر۹
★ تعقیب ـ رنگی ـ مارلون‌براندو
بولوار (٦۵۵۲۹۲) ۱۱ـ ۱ـ ۳ـ ۵ـ ۱۵ر۷ـ ۱۵ر۹
★ جواز مرگ ـ رنگی ـ فردویلیامسون
رادیوسیتی (٦٤۳۳۲۰) ۱۵ر۱۱ـ۳۰ر۳ـ ۳۰ر۵ـ۳۰ر۷ـ۳۰ر۹
★ جایزه ۲۵ میلیون دلاری ـ رنگی ـ دیکوان‌دایک
گلدیس (٦۲۸۷۱۳) ۳۰ر۱ـ۳۰ر۳ـ ۳۰ر۵ـ ۳۰ر۷
★ خشم عقابها ـ بهارجوانی
پردیس (۳۰٤۲۵۹) ۳۰ر۱۱ـ۳۰ر۱ـ۳۰ر۳ـ۳۰ر۵ـ۳۰ر۷ـ٤۵ر۹
★ چمدان ـ رنگی ـ میری دارک ـمیشل‌کنستانتین
گلدن‌سیتی(٦٦۳۲٦۹) ۳۰ر۱۱ـ۳۰ر۱ـ۳۰ر۳ـ۳۰ر۵ـ۳۰ر۷ـ٤۵ر۹
★ دیدنیهای روسیه رنگی ـسینه‌راما
آتلانتیک (۸۹۷۱۷۱) ۱۱ـ ۳۰ر۱ـ ٤ـ ۷ـ ۳۰ر۹
★ دنیای دیوانه دیوانه فیلمسازان ـ رنگی
شهرتماشا(۹۲۸٦۸٦)۳۰ر۱۱ـ۳۰ر۱ـ ۳۰ر۳ـ۳۰ر۵ـ۳۰ر۷ـ٤۵ر۹
★ دختری ازجهنم سبز ـ رنگی ـ ایوان‌راسوف
سانترال (۹۲۸٦۸٦) ۱۱ـ ۱ـ ۳ـ ۵ـ ۷ـ ۱۵ر۹
★ دوست ـ رنگی ـ درمندرا ـ هماملینی
همای (۳۱۱٦٦۹) ۳۰ر۱۰ـ۳۰ر۲ـ ۳۰ر٤ـ ۳۰ر٦ـ۳۰ر۸
★ دخمه ـ سه ثانیه به‌جهنم
البرز (۳۰٤۲۵۸) ۳۰ر۸ـ ۳۰ر۱۱ـ ۳۰ر۲ـ ۳۰ر۵ـ ۳۰ر۸
★ دلاورومشت‌ها ـ رابطه پنهانی
ستاره (۵۳۸۷۲۱) ۹ـ ۱۱ـ ۱ـ ۳ـ ۵ـ ۷ـ ۹
★ رابطه قبل از ازدواج ـ رنگی ـ اورنلاموتی
پولیدور (٦٤۲٦۳۱) ۳۰ر۱۱ـ۳۰ر۱ـ۳۰ر۳ـ۳۰ر۵ـ۳۰ر۷ـ٤۵ر۹
★ زنان جنگجوی گلادیاتور ـ رنگی ـ سوزی آندرسن
متروپل (۳۱۹٤۱۰) ۹ـ ۱۱ـ ۱ـ ۳ـ ۵ـ ۷ـ ۹
رویال (۸۲۹۷۸۵) ۱۰ـ ۱۲ ۲ـ ٤ـ ٦ـ ۸ـ ۱۰
تخت‌جمشید (٦۵۲۵۵۰) ۱۱ـ ۲ـ ٤ـ٦ـ۸ـ ۱۰
★ زنجیرهای شکسته ـ پنج‌بیرحم
فلور (۵۲۸۰۹٦) ۹ـ۱۱ـ ۱ـ ۳ـ ۵ـ ۷ـ ۹
★ (×) زن وتجربه ـ رنگی ـ سینماسکوپ
آریا (۳۱۹۸۸٤) ۹ـ ۱۱ـ ۱ـ ۳ـ ۵ـ ۷ـ ۹
★ سرحد قدرت ـ رنگی ـ جیمیراون
ماژستیک (٦٦۸٤٦۱) ۱۱ـ ۱ـ ۳ـ ۵ـ ۱۵ر۷ـ ۱۵ر۹
★ سکوت ـ رنگی ـ سرگنی‌باندارچوک
شهرقصه (٦۲۷۲۹۰) ۱۱ـ ۲ـ ٤ـ ٦ـ ۸ـ ۱۰
★ (×) شکوفه های لطیف عشق ـ رنگی
ب.ب (۸۲۹٦٤۱) ۱۰ـ ۱۲ـ ۲ـ ٤ـ ٦ـ ۸ـ ۱۰
★ طوفانگر ـ رنگی ـ ژان‌پل‌بلموندو
کسری (۸۲٦۹۳۹) ۱۰ـ ۱۲ـ ۲ـ ٤ـ ٦ـ ۸ـ ۱۰
★ عشاق ـ رنگی ـ ریچاردبکین‌سیل
ونک (٦۸٤۱۱٦) ۱۱ـ ۲ـ ٤ـ٦ـ ۸ـ ۱۰
★ قهرمانان سرعت ـ دزدسیاپوش
آسمان آبی (۳٤۱٦٦۸) ۹ـ ۱۱ـ ۱ـ ۳ـ۵ـ ۷ ـ۹
★ گلوله‌برفی ـ رنگی ـ محصول‌والتدیسنی
سینه‌موند (٦٤۸۳۲۲) ۱۱ـ ۳ـ ۵ـ ۷ـ ۹
★ گوزن‌ها ـ بهروزوثوقی نصرت‌پرتوی
کاپری (۹۲۸٤۰۱) ۱۱ـ ۳ـ ۵ـ ۷ـ ۱۵ر۹
★ گناهکاران جزیره شیطان نگی
شهرقشنگ (٦٤۷۷۷۷) ۱۱. ۳ـ ۵. ۷. ۹
★ مردتنها ـ رنگی ـ هاردی کروگر
پارامونت (٦٤۸۳۲۱) ۱۵ر۱۱ـ ۳۰ر۷ـ ۳۰ر۹
★ مادردوست‌دارم ـ دینامیک ـداریوش‌معینی
اونیورسال (۹۲٦۹۵۳) ۱۱ـ ۱ـ ۳ـ ۵ـ ۱۵ر۷ـ ۳۰ر۹
پاسیفیک (۷۵۳۳۱۱) ۱۵ر۱۱ـ ۳۰ر۳ـ ۳۰ر۵ـ ۳۰ر۷ـ ۳۰ر۹
ایران (۳۱٦۳۵٤) ۳۰ر۱۰ـ۳۰ر۲ـ ۳۰ر٤ـ ۳۰ر٦ـ ۳۰ر۸
سایتا (۳۵۲٤٤۲) ۱۰ـ ۱۲ـ ۲ـ ٤ـ ٦ـ ۸ـ ۱۰
تیسفون(۹۵۸۸۸۲) ۹ـ ۱۱ـ ۱ـ ۳ـ ۵ـ ۷ـ ۹
رنگین‌کمان (۷۵٦۷٦۰) ۹ـ ۱۱ـ ۱ـ ۳ـ ۵ـ ۷ـ ۹
پرسپولیس (۵۳۸۰۸۱) ۱۰ـ ۱۲ـ ۲ـ ٤ـ ٦ـ ۸
دریا (۳٤۱۷٤٦) ۹ـ ۱۱ـ ۱ـ ۳ـ ۵ـ ۷ـ ۹
کارون (۹۵۵۱٦۵) ۳۰ر۱۰ـ ۳۰ر۲ـ ۳۰ر٤ـ ۳۰ر٦ـ ۳۰ر۸
آستارا (۸۷٤۰۲۲) ۳۰ر۱۰ـ ۳۰ر۲ـ ۳۰ر٤ـ ۳۰ر٦ـ ۳۰ر۸
موناکو (۷۹۵۵۷٦) ۹ـ ۱۱ـ ۱ـ ۳ـ ۵ـ ۷ـ ۹
★نفرت ـ رنگی ـ جرج‌اسکات
دیامونت (۸۲۸٤۰۰) ۱۵ر۱۱ـ٤۵ر۱ـ۳۰ر۳ـ۳۰ر۵ـ۳۰ر۷ـ٤۵ر۹
★ ناچاو خدایان هفت دریا ـ سه‌غول‌امپراتوری‌رم
نادر (۳٤٤٤۹۵) ۹ـ ۱۱ـ ۱ـ ۳ـ ۵ـ۷ـ۹
★ وطن من ـ رنگی ـ راجشن‌گانا
حافظ (۳۹۱۰۷٤) ۳۰ر۱۰ـ ۳۰ر۲ـ۳۰ر٤ـ ۳۰ر٦ـ ۳۰ر۸
★ هنگ زنان ـ سینماسکوپ ـ رنگی
دروازه‌طلائی (۳۵۲۱٦۰) ۹ـ ۱۱ـ ۱ـ ۳ـ ۵ـ ۷ـ ۹
★یکمرد، یکزن ،یکشب ـرنگی
پارک (۳۱۹٦۳۷) ۹ـ۱۱ـ ۱ـ ۳ـ ۵ـ ۷ـ ۹
سانس انگلیسی
گلدیس ساعت ۳۰ر۹ (جایزه۲۵میلیون‌دلاری)

کاشی سعدی
کاشی سعدی
۷ گنج
قرعه‌کشی ۱۳ روز دیگر

چینی ممتاز آلمانی ـ الگانت ـ شیک
با رومیزی قهوه‌ای
گل الگانت قهوه‌ای «مدرن و دکوراتیف»
IR Porzellan
MADE IN GERMANY
ایرپرسلان
ایرپرسلان کریمخان زند شماره ۱۳۲ تلفنهای: ۲ ـ ۸۳۵۸۰۱

حمله شدید هویدا به شرکتهای بین‌المللی

آقای هویدا نخست وزیر بعداز ظهر دیروز بیاناتی در آخرین جلسه کنفرانس مالی ایران و امریکا ایراد کرد.

نخست‌وزیر در آغاز سخنان خود خطاب به بازرگانان و سرمایه‌گذاران اظهار داشت میدانم که برخی از شما نسبت به ایران بیگانه نیستید ولی‌در مورد آنانکه برای نخستین‌بار باینجا آمده‌اند اطمینان دارم این چند روزی که به بحث و گفتگو گذشته فرصت آن را داده است تا ازتحولات ایران ارزیابی واقع بینانه‌تری بیش‌از آنچه این روز ها معمولا در مطبوعات جهان میتوان یافت بعمل آورند.

مناسبات اقتصادی

نخست‌وزیرباتوجه به‌نقش‌مهم بخش‌خصوصی دراقتصادایالات متحده امریکا گفت که گسترش مناسبات اقتصادی و بازرگانی میان دو کشور ما تنها در صورتی میتواندموثرواقع گردد که بخش خصوصی در ایران و امریکاهمگام باکوشش هائی که در سطح دولت اعمال می گردد فعالیت کند.

نخست وزیر پس‌از تاکید در مورد لزوم رابطه نزدیک و فعالانه میان بخش های عمومی وخصوصی اضافه‌کرد که این نکته خصیصه اقتصاد ما است. دولت ایران پیوسته به نقش جامعه بازرگانی در رشد اقتصاد کشور ارج نهاده است ودرواقع انتظاردارد که بخش خصوصی در برنامه عمرانی پنجم کنونی نقش‌قابل توجهی ایفا کند.

نخست وزیر گفت: مادرعین حال نیز نمی خواهیم تمامی اقتصاد خودرا دردست بخش خصوصی به بینیم. معتقدیم که دولت در آن زمینه ها که بقای اقتصادی‌مابر آنهااستوار است و نیز در تعیین جهت ها و هدف های‌کلی‌ملی باید قبول مسئولیت کند ... اقتصاد ما اقتصادی مختلط است ولی اقتصاد مختلطی که وجدان اجتماعی مشخصی دارد.

گسترش مشارکت

نخست وزیر در قسمت دیگری از بیانات خود در کنفرانس مالی ایران و امریکا اظهار داشت که ما روش سهیم ساختن کارگران رادر مالکیت‌صنعتی برگزیده‌ایم و همانگونه که میدانید به‌ابتکار شاهنشاه هم‌اکنون‌در کشورما قانونی وضع‌گردیده که‌بموجب آن موسسات صنعتی ملزم می گردند که‌طی دوران مشخصی ۴۹ درصد سهام خود را به کارگران خود و سرانجام به کارگران‌دیگر و کشاورزان و عموم مردم بفروشند.

مطبوعات جهان وایران

نخست وزیر سپس اظهار داشت که‌علیرغم‌پیش‌بینی های بدبینانه در خارج از کشور قوانین جدید مادر موردمشارکت مردم در مالکیت صنعتی و مبارزه ما در راه مهار کردن قیمت ها به سرمایه گذاری خارجی صدمه‌ای نزده وسبب فرار سرمایه از مملکت نشده است اقتصاد ما سالم وهنوز با گامی پرشتابتر از اقتصاد هر کشور دیگر جهان دررشد و رقی است.

نخست وزیر افزود گاهی ازمطالب مطبوعات‌جهان دچار حیرت میشوم. حیرت از این نکته که می‌بینیم این مطبوعات آنچنان باناشکیبائی میخواهند شاهد محو ما باشند که می کوشند فیروزی های ما را ناکامی جلوه دهند.

رشد اقتصادی

نخست وزیر در همین‌مورد گفت: گزارش هائی دیده‌ام‌که حاکیست آهنگ رشد پیش‌بینی شده ما در سال جاری فقط ۱۷ درصد است یا آنکه این رشد از سطح عالی پیش که ۴۲ درصد بودفرو افتاده‌است، فقط ۱۷درصد را درنظربگیریم. مایلم بدانم آیا کشور دیگری وجود دارد که‌بتواند ادعا کند ازچنین آهنگ‌رشدی برخوردار است. آنهم درزمانی که‌میانگین پیش‌بینی رشد اقتصادی برای ۲۸ کشور بزرگ صنعتی در سال ۱۹۷۶ ـ ۴٫۴ درصداست.

ما موفق شده‌ایم که از گسترش موج تورم در داخل کشور و نیز تورم وارداتی جلوگیری کنیم. با آنکه همه آمار و ارقام‌هنوز بدست‌نیامده است ما انتظارداریم‌که ناپایان سال‌مالی‌جاری میزان‌دگرگونی در شاخص بهای کالا های مصرفی نسبت به پایان سال مالی گذشته به صفربرسد.

یك نهم بودجه امریکا

نخست‌وزیر در سخنان خود بودجه جدید ایران را بزرگترین فهرست ارقام دخل‌و خرج درتاریخ ایران خواند و اظهار داشت: در مقام قیاس شاید دانستن این‌نکته برای‌شما جالب باشد که بودجه ۴۵ میلیارد دلاری مابرای سال مالی ۱۹۷۷ـ ۱۹۷۶ یك‌نهم‌میزان بودجه ایالات متحده امریکاست تصدیق میکنید این رقم برای کشوری که‌قصدفرود آوردن‌انسان در ماه را ندارد رقم بدی نیست. هویدا اضافه کرد که علیرغم کاهش موقت درآمد های نفتی ایران که ناشی از نقض قرارداد از جانب فروشندگان نفت مابخارج است‌به هدفهای عمرانی ایران نایل‌خواهیم شد.

فقدان اخلاق

نخست‌وزیر دراین قسمت از بیانات خود در کنفرانس مالی ایران و امریکا اظهار داشت که امر بازرگانی در حکم‌یك‌خیابان دوطرفه است. برای آنکه بتوانیم اقلامی را وارد کشور کنیم باید اقلامی را صادر کنیم و هر گاه موانعی در راه صادرات ایجاد شود اثرات آن در مناسبات بازرگانی ما احساس خواهدشد.

هویدا سپس گفت ولی یك چیز وجود دارد که‌پول برای آن نداریم‌وآن انجام کار های غیر اخلاقی است. وقتی درهای کشور خودرابروی جامعه بازرگانی جهان گشودیم قانیاز های عمرانی روز افزون خودرابرآوریم‌بنظر میرسید که بیش‌از آنچه برای آن چانه میزدیم بدست آورده‌ایم زیرا همراه با کالاها و خدمات چنین پیداست که فقدان اخلاق را نیز وارد کرده‌ایم.

کمیته تحقیق

نخست وزیر خطاب به سرمایه داران امریکائی گفت همه شما آگاهید که‌یك کمیته‌تحقیق‌مجلس سنای ایالات متحده مبالغ کلانی راکه شرکت‌های بین‌المللی بنحو غیر قانونی‌پرداخته‌اند قادر سراسر جهان از جمله ایران قرارداد هائی ببندند اخیرا افشاء کرده است. مانیز کمیته‌های تحقیق تشکیل داده‌ایم تابرخی ازاین پرداخت‌ها را مورد بررسی قرار دهند. من ادعا نمیکنم که‌ایرانیان جملگی فرشته‌اندولی‌دست‌کم‌دردو موردکه ماتحقیق کردیم بنظر میرسد که بعضی از دست اندر کاران این شرکت ها خودپولها را به جیب زده‌اند و سپس به صاحبان‌سهام موسسات خویش گفته‌اند که این پولها رابعنوان رشوه به ایرانیها پرداخته‌اند.

نخست‌وزیر اضافه کردکه در ایران بازرگانانی را میشناسد که مداوما در جستجوی راه‌هائی‌برای فرار از قانون هستند یاگروهی دیگر که‌میتوان‌آنهارا‌افرادی‌دانست که در حاشیه درستکاری قدم برمیدارند توصیه های من این است که‌این دو گروه در عین‌حال که مقدمشان برای‌انجام بازرگانی بصورت قانونی گرامی است باید هم به مفاد وهم به روح قانون احترام بگذارند. این گفته در پاره مقیاسهای اخلاقی که ما از جامعه تجاری بین‌المللی انتظار داشتیم سخن غم‌انگیزی است، پیاپی در مورد نقائص و کمبودهای ماسخن گفته میشود ولی چنین پیداست که کسانی که برای ما موعظه میکنندخودبه نقایص‌اخلاقی دچارند...

نخست‌وزیر در پایان سخنان خود اظهار داشت من اعتقادراسخ به‌این واقعیت دارم که اقتصاد امریکابجهش به پیش میرود.حال ممکن است شخصی اقتصاد امروزه امریکا را اقتصادی در حال بهبود یا در جریان احیاء بخواند ولی بهر صورت براین عقیده‌ام که تجدید قدرت کامل اقتصادامریکا صرفانیاز به گذشت زمان دارد آنهم گذشت‌زمانی کوتاه. ایالات متحده هم اکنون در جامعه‌بانکی ایران حضور اساسی داردو نیازی نمی‌بینم که وسعت دامنه‌همکاری خودمان رادرامور بازرگانی‌وصنعت تشریح نمایم.

ما این همکاری‌رابا کشور بزرگ شما به‌گرمی استقبال میکنیم و کار های فراوانی وجود دارد که ایران برهبری شاهنشاه و با برخورداری ازثبات وامکانات‌بالقوه اقتصادی میتواند خود بانجام آنها نائل گردد.

بیانات نخست وزیر در پایان ضیافتی ایرادشد که‌در هتل‌هیلتون برپاشده بود.

پیش‌از سخنان نخست وزیر به ترتیب مهران، راکفلر وانصاری بیاناتی درباره نتایج کنفرانس‌مالی ایران‌و امریکا ایراد کردند.

جشن ملی مغرب درتهران برگزار شد

آقای علم وزیر دربار شاهنشاهی جشن ملی مغرب را به بدرالدین السنوسی سفیر مغرب و بانو السنوسی تبریک میگوید.

سفیر مغرب درتهران پیامی به این مناسبت فرستاد

بعدازظهر دیروزبمناسبت جشن ملی مغرب از طرف سفیر آن کشور دردربار شاهنشاهی ضیافت عصرانه‌ای در هتل هیلتون برپا شد. دراین ضیافت والاحضرت شاهپور محمودرضا پهلوی،روسای دو مجلس. آقای علم وزیردربار شاهنشاهی، دکتر منوچهر اقبال رئیس هیات مدیره ومدیر عامل شرکت ملی نفت ایران، هادی هدایتی وزیر مشاور، ارتشبدشفقت ژنرال آجودان شاهنشاه‌آریامهر، سپهبدنصیری معاون نخست‌وزیرو گروهی از سفراء و نمایندگان خرجی‌مقیم‌تهران‌وجمعی‌ازشخصیت های مملکتی شرکت داشتند.

پیام سفیر مغرب

بمناسبت جشن ملی کشور پادشاهی مغرب آقای بدرالدین السنوسی سفیر آن کشوردردربار شاهنشاهی، پیامی فرستاد.

سفیر کشور پادشاهی مغرب در این پیام اعلام داشت: ملت مغرب در چنین روزی بمناسبت دو عید بزرك، عید استرداداستقلال کشور وعیدجلوس اعلیحضرت همایون پادشاه مغرب ملك حسن دوم را بر تخت پادشاهی، کانشان جشن های باشکوهی برگزار مینماید.

رستاخیز بزرك مغرب در سال قبل قوی‌ترین دلیل یگانگی‌زعامت تخت پادشاهی شریف‌علوی باملت بوده که در قرون متمادی گذشته رمز همبستگی میهن و حامی و نگهبان استقلال‌مغرب بوده‌است.

درپیام سفیر گفته شده است: روابطی که میان کشور پادشاهی مغرب وکشور شاهنشاهی ایران موجود است،نمونه‌ایست ازبرادری راستین و همکاری استوار بین ملت های‌جهان اسلام، که مولود رشته‌های مودت و برادری صادقانه بین رهبران عالیقدر اعلیحضرت همایون محمدرضا شاه پهلوی شاهنشاه آریامهر و اعلیحضرت همایون ملك‌حسن دوم میباشد و تفاهم کاملی که میان دو رهبر عالیقدر را برای دنبال نمودن‌هدف واحد و صلح دوستی و عدالت ـ خواهی و نیروی‌اراده بعمل‌مشترك برای تامین رفاه‌و پیشرفت ملت های هم‌کیشانشان وجود دارد، مایه‌افتخار ماست.

در۲۴ساعت گذشته: کشته‌شدگان‌ومجروحان حوادث گوناگون

۲ راننده زیر اتوبوس له‌شدند

روز گذشته دختر ۱۷ ساله‌یی بنام «میریام» ازطبقه سوم‌منزلشان واقع در خیابان شاه به زمین سقوط کرد. «میریام» به‌بیمارستان مدائن منتقل شد ولی پزشکان اعلام کردندکه وی براثرجراحات وارده جانسپرده است.

مادر «میریام» در بازجوئی گفت: دخترم بیمار بود وهنگامی که برای هواخوری به روی بام رفته بود، ناگهان به‌زمین سقوط کرد. جریان حادثه از طریق کلانتری مرکز، به‌پزشکی قانونی و دادسرای تهران اطلاع داده شد تاعت اصلی سقوط «میریام» روشن شود.

دو راننده کشته شدند

ساعت ۵ و ۴۰ دقیقه بامداد امروزدو راننده باسامی«سیف‌علی نوروزی» و «محمود حسین ـ نالوس» هنگامیکه کامیون های خود را کنار جاده متوقف کرده بودند و برای‌تعیین ساعت‌عبور، پیاده به‌سوی پاسگاه پلیس راه در جاده مخصوص کرج‌میرفتند، زیر اتوبوس شماره ۷۴۳۵۲ تهران برانندگی «حبیب کی‌پناه» متعلق بشرکت تبریز نو که از تبریز عازم تهران بود، رفتند وکشته شدند.

راننده اتوبوس توسط مامورین پاسگاه ژاندارمری مهرآبادشمالی بازداشت شد.

کاردان فنی علت تصادف را بی‌احتیاطی راننده اتوبوس تشخیص داد.

ذغال فروش و گازذغال

یک ذغال فروش بنام «علیقلی درکه‌ای» کدر فروشگاه ذغال خود به خواب رفته بود، بر اثر گاز کربن ناشی از سوختن ذغال، جان سپرد.

۲ شهردار یك مدیر عامل برکنار شدند

بطوریکه خبرنگار قضائی ما کسب اطلاع کرده است امیر ـ ابوالقاسم امیرصالح بخشدارو سرپرست شهرداری سروستان فارس باتهام اختلاس، محمد باقر کردرستمی مدیر عامل سازمان آب بندر لنگه باتهام سوء استفاده، رمضان‌شاکریان و براتعلی سمیعی کارمندان‌برق منطقه‌ای خراسان‌باتهام ارتشاء محمدعلی‌ایمانی‌شهردارهریس به اتهام برداشت غیر قانونی تحت تعقیب دادسرای دیوان کیفرقرارگرفتند و پرونده‌آنان باصدورکیفر خواست بدادگاه دیوان کیفر ارسال شد و دستور برکناری آنها نیز از طرف دادستان دیوان کیفر به سازمان های مربوطه داده شد.

هزینه قرآن ۳۳۰۰ کیلوئی توسط یك تاجر تامین شد

دارالتبلیغ اسلامی قم‌درمورد تامین هزینه‌قرآن ۳۳۰۰کیلوئی توضیح داد: برای هزینه قرآن مورد نظر هیچگونه تعهدی به عمل نیاورده و تامین هزینه‌آن که هنوز بطور دقیق معلوم نگردیده، تماما توسط یکی‌از تجار محترم ساکن تهران تعهد گردیده است، و ایشان خود با آقای طلائی قراردادی‌منعقد نموده و در نظر دارد که قرآن را پس از تکمیل تمام صفحات آن، به کتابخانه دارالتبلیغ اسلامی‌اهدا، نمایند.

فردا، قطعنامه‌دومین کنگره انجمن‌های خانه‌ومدرسه تصویب میشود

این کنگره بوسیله‌انجمن‌ملی‌اولیاء ومربیان ایران تشکیل گردیده است

بعد از ظهر دیروز کمیته های چهارگانه کنگره انجمن های خانه و مدرسه تشکیل جلسه داده و به بحث درباره مسائلی که در دستور جلسه آنها قرار داشت پرداختند.

این کنگره از طرف انجمن ملی اولیاء و مربیان ایران با همکاری وزارت آموزش و پرورش برگزار شده بود و بیش‌ازششصد نفر از اعضای انجمنهای‌خانه‌و مدرسه‌سراسر کشور و اساتید دانشگاه و شخصیت های فرهنگی در آن شرکت داشتند.

درکمیته های چهارگانه بترتیب در باره:

نقش انجمن های خانه و مدرسه در ایجاد شرایط پرورش‌هماهنگ ـ نقش‌انجمن ملی اولیاء و مربیان ایران‌در پرورش هماهنگ ـ نقش فعالت های‌فوق‌برنامه ـ نقش‌راهنمائی و مشاوره روانی در پرورش هماهنگ‌صحبت‌شد وپیشنهادات جالبی از طرف اعضای کمیته ها مطرح گردید.

در جلسه صبح امروز کنگره‌آقای‌دکتر ابراهیم‌هاشمی معاون دانشگاه تربیت معلم در باره «پرورش، پدیده‌ای چند بعدی» صحبت کرد و مسائل پرورشی را از دیدگاه های مختلف تشریح نمود.

بعد آقای امیری‌معاون‌وزارت آموزش و پرورش در مورد نوآوری در آموزش وپرورش هماهنگ صحبت کرد. سپس خانم لیلی ایمن (آهی) درباره نقش‌انجمن‌های خانه ومدرسه وراهنمائی پدران و مادران و آقای دکتر مظلومان استاد دانشگاه‌دربارپرورش هماهنگ در جوامع صنعتی سخنرانی کردند.

بعد از ظهر امروز نیز کمیته های چهارگانه کنگره تشکیل‌جلسه‌داده و بمذاکرات خود ادامه خواهد داد.

فردا صبح آخرین‌جلسه کنگره تشکیل میشود که درآن آقایان دکتر غفرانی ـ دکتر شاهپوریان و دکتر اکرامی اساتید دانشگاه سخنرانی مینمایند و بعد کمیته قطعنامه تشکیل جلسه داده و قطعنامه کنگره‌رابرای‌تصویب درجلسه نهائی کنگره که بعد از ظهر فردا تشکیل میشود آماده مینماید.

توصیه های کنفرانس بازار پول وسرمایه‌ـ گذاری

کنفرانس بازارپول وسرمایه گذاری ایران‌و امریکا ظهر دیروز باصدور بیانیه مشترکی بکار خودپایان داد.

در بیانیه گفته شد: کمیسیون مشترك ایران‌و امریکا بمنظور گردهم‌آوردن کارشناسان مالی دوکشور از بخش‌های خصوصی و عمومی جهت مذاکره درباره ترکیب کنونی بازار های مالی ایران وطرق استفاده از تجارب سازمان های امریکایی که ممکن است برای توسعه آتی بازار های ایران نافع واقع گردد، تشکیل کنفرانس‌مزبور راپیشنهاد مینماید.

رشد مستمر

براساس مباحثات صریح و بی پرده گروه های مذاکره کننده کنفرانس باین نتیجه رسیده که رشد مستمر ودراز مدت اقتصاد ایران‌به تعهدات محکم نیاز دارد تا بازار های محلی نیرومند ترو گسترده‌تری برای پول‌وسرمایه ایجدشود.

در کنفرانس پیشنهاد شد: میتوان چندین سازمان نوین تاسیس کردتاتوسعه بازار های مذکور راتشویق کنند. ازجمله این اقدامات ایجاد بازار های جدیدپول و سرمایه گذاری‌های دانکی و خدمات دلالی باشد.

در پارلمان ایران

لایحه‌عفوزندانیان درسال۵۵

علیرضا شفائی

نمایندگان مجلس شورای ملی‌طرحی امضاء وتقدیم‌کرده‌اند که‌بموجب آن بدولت اجازه می‌دهد برای زندانیان‌تقاضای‌عفو کند این‌طرح هنگام بررسی در کمیسیون دادگستری مجلس شورای ملی باینصورت درآمده است «ماده واحده: بمیمنت نیم قرن شاهنشاهی پهلوی‌ـ تمام یاقسمتی از مجازات کسانی که‌تا تاریخ تصویب طرح بموجب احکام قطعی دادگاههای دادگستری یا نظامی محکوم شده واستحقاق عفو داشته باشند ممکن است تاآخر سال ۱۳۵۵ مورد عفو ملوکانه واقع‌گردند. ترتیب‌رسیدگی بموضع این محکومان وپیشنهاد عفو آنان بموجب آئین‌نامه‌ای خواهدبود که‌از طرف وزارت دادگستری ووزارت جنگ تهیه‌و به‌تصویب هیئت وزیران خواهد رسید.»

این طرح که در کمیسیون دادگستری مجلس شورای ملی به تصویب رسیده است پس‌از بررسی وتصویب در کمیسیون نظام مجلس ـ آماده طرح درجلسه علنی می‌گردد و پس‌از بررسی وتصویب مجلس سنا برای اجرا بدولت ابلاغ‌می‌گردد. باتصویب نهائی این طرح تمام یاقسمتی ازمجازات کسانیکه در دادگاهها محکوم شده‌اند تاآخر سال آینده بمناسبت جشنهای پنجاه سال سلطنت پهلوی بخشوده خواهند شد.

عوارض اتومبیل جنبه موقت دارد؟

در خصوص عواید حاصل ازاجرای طرح قانونی اخذ عوارض ومالیات از اتومبیلهای سواری برای بهبود امر عبور ومرور درتهران ـ در مجلس گفته شد که از این پول دیناری نباید برای‌حقوق‌وپاداش‌وحق‌الزحمه‌ـ خریداتومبیل‌های سواری وچیزهای دیگر صرف شود. شهرداری پایتخت بااین عواید‌حاصله باید هرچه‌زودترتنگناهای عبور ومرور تهران‌را حل‌کندوباایجاد مترو وپارکینگ وپل‌های مورد نظر روزی فرا رسد که دولت نیازی به‌دریافت وصول این عوارض ومالیات که ظاهرا «جنبه موقت» دارد نداشته باشد.

یک نماینده پیشنهاد کردکه شهرداری پایتخت در اول هر سال برنامه‌هائی راکه باعواید حاصل‌ازاجرای طرح انجام‌خواهد داد برای اطلاع عموم منتشر سازد. مثلا روشن کند که چند پل هوائی ودر چه نقاطی‌ـ چند پارکینگ و درچه محلهائی ـ چند دستگاه اتوبوس واز چه نوعی خریداری خواهد کرد.

لایحه بودجه‌درکمیسیون بودجه سنا تصویب‌شد

پس‌از شصت ساعت بحث وبررسی در کمیسیون بودجه مجلس سنا‌ـ لایحه بودجه سال ۱۳۵۵ کل کشور به‌تصویب‌رسید و درساعت ۱۳ امروز لایحه‌بااصلاحات لازم وتوصیه‌هائی‌از سوی سنا بدولت‌ـ برای بررسی در دستور جلسه علنی مجلس سنا که ساعت ۹ بامداد روزشنبه تشکیل میشود‌ـ قرار گرفت.

وصول لایحه بودجه سال ۱۳۵۵ کل‌کشور دوشنبه گذشته درجلسه علنی مجلس سنا اعلام گردیدو بلافاصله کمیسیون‌بودجه مجلس سنا که‌از هنگام تقدیم بودجه به‌پارلمان بررسی آنرا آغاز کرده بود‌ـ رسما کار بررسی بودجه را باحضور نخست‌وزیر واعضای هیئت دولت آغاز کرد وطی ۱۲ روز وشصت ساعت بحث وبررسی تغییرات لازم درآن بعمل آورده است. در جلسات لاینقطع کمیسیون بودجه مجلس سنا که بریاست سناتور دد سید محمد سجادی (نایب رئیس سنا) تشکیل می‌گردید هنگام بررسی در ارقام بودجه سازمان‌ها ووزارتخانه‌ها وزرای مربوط ومسئولان سازمانها برای ادای توضیحات حضور میافتند و با دادن اطلاعات لازم به سناتورها ودفاع‌ازبرنامه‌های خود درمقابل ایرادات و انتقادهائی که مطرح می‌گردید‌ـ کار رسیدگی‌کمیسیون را دنبال می‌کردند.

بعدازظهر امروز گزارش کمیسیون بودجه مجلس سنا در خصوص لایحه بودجه سال ۱۳۵۵ کل کشور بین سناتورها توزیع می‌گردد واز ساعت ۹بامداد روز شنبه‌ـ رسیدگی به‌آن در جلسه علنی آغاز می‌گردد. ممکن است احتمالا در چهار جلسه صبح وعصر‌ـ بحث درکلیات لایحه بودجه درجلسه علنی سنا خاتمه یابد واین لایحه برای تصویب نهائی به مجلس شورای ملی برگردد.

۳ هزار نفر در ۶۷ رشته پذیرفته میشوند

تاریخ نامنویسی در کلاسهای آزادشبانه دانشگاه

نام‌نویسی در کلاس های‌آزاد دوره شبانه دانشگاه تهران‌از ۲۰ اسفند ماهتا ۲۳ فروردین ماه آغاز می‌شود واز میان داوطلبان ۳ هزار تن در ۶۷ رشته پذیرفته خواهند شد.

امروز دکتر فیروز بهرام‌پور رئیس دوره شبانه دانشگاه‌تهران اعلام کرد: در کلاسهای آزاد دانشگاه تهران ۶ رشته جدید اضافه شده و این طرح براساس علاقه‌و توجهی استکه داوطلبان نشان داده‌اند.

۶رشته جدید دوره آزادشبانه دانشگاه تهران که برای اولین بار داوطلب می‌پذیرد عبارت‌است از: تحقیق در مدیریت، مدیریت منابع انسانی (کارگزینی) حقوق کار، تامین اجتماعی، ارتباط انسانی باوسایل ارتباط جمعی و مبانی مدیریت.

دکتر بهرام‌پور اضافه کرد شرط اصلی ورود به این دوره داشتن دیپلم کامل متوسطه است ودر پایان نیز گواهینامه پایان رشته مربوطه‌رااز دانشگاه‌تهران دریافت خواهند کرد.

وی در پایان گفت کلاس های مزبور از ۱۱ اردیبهشت ماه تشکیل خواهد شد و به مدت ۱۵ هفته ادامه دارد و پیش‌بینی می‌شود در روز شنبه ۱۶اسفند ماه شرایط ثبت‌نام در کلاسهای آزاد دوره شبانه دانشگاه تهران انتشار یابد.

موتور پمپ معروف
آلکون ALCON
ساخت و کوپله انگلستان از یك الی شش‌اینچ
شرکت ارسطوزاده وپسران
خیابان سعدی جنوبی شماره ۶۸۶
تلفن: ۳۱۵۷۱۲ـ ۳۱۵۸۴۱

نمایشگاه سیستمهای میکروگرافیك بل اند هاول در مرکز بازرگانی آمریکا

از روز سه‌شنبه ۱۲ اسفند ماه نمایشگاهی در مرکز بازرگانی آمریکا بوسیله شرکت تهران الکتریک نماینده بل‌اندهاول برقرار گردید که در آن روش‌های‌مدرن میکروفیلم کردن اسناد و مدارک و سیستم های جدید نگهداری اسناد و اوراق بایگانی بمعرض نمایش درآورده شد.

در مراسم افتتاح نمایشگاه گروه زیادی از مسئولین سازمان های دولتی و ملی و مسئولین موسسات آموزشی و روسای دانشگاه ها حضور داشتند

این نمایشگاه تا غروب روز جمعه ۱۶ اسفند ماه درمرکز بازرگانی آمریکا دایر است و از طریق نمایش فیلم و اسلاید روش های جدید میکرو گرافیک برای علاقمندان توضیح داده خواهد شد.

آگهی دعوت مجمع عمومی فوق‌العاده شرکت سهامی لبنیات پاستوریزه پاك (سهامی عام)

مجمع عمومی فوق‌العاده شرکت در روز یکشنبه۲۴اسفند ماه۱۳۵۴ ساعت ۹٫۵ صبح در خیابان رشت شماره ۹۸ دفتر وکالت آقای دکتر ستوده تشکیل میگردد بدینوسیله از کلیه صاحبان سهام شرکت دعوت میشود که در روز و ساعت مذکور در جلسه مجمع‌حضور بهمرسانند.

دستور جلسه بقرار زیر است:
۱ـ بعضی تغییرات در اساسنامه
۲ـ افزایش سرمایه
۳ـ مسائل متفرقه

هیئت مدیره شرکت سهامی لبنیات پاستوریزه پاك (سهامی عام)

مرکز طبی کودکان
شنبه ۱۶ اسفند ماه ۵۴ ساعت ۱۱٫۳۰ صبح
آقای پروفسور ادوارد برناردلوین
Edward Bernard Lewin
دانشیار بخش کودکان دانشگاه روچستر امریکا در مورد «مطالعات فارماکولوژیک و توکسیکولوژیک و بررسی های بالینی کوترای موکسازول در طب اطفال در آمریکا»
در آمفی تاترمرکزطبی کودکان سخنرانی خواهند نمود
از عموم علاقمندان بویژه پزشکان و دانشجویان‌پزشکی دعوت میشود دراین کنفرانس علمی شرکت نمایند.
آدرس‌ـ خیابان آیزنهاور، خیابان بیات

آگهی دعوت مجمع عمومی عادی صاحبان سهام شرکت م.ی.خ (سهامی خاص)

جلسه‌مجمع عمومی‌عادی‌شرکت‌م.ی.خ(سهامی خاص) ساعت پنج بعد ازظهر روز دوشنبه بیست وپنجم اسفند ماه سال ۱۳۵۴درمرکز شرکت واقع در خیابان شاه عباس‌شماره ۲۷ تشکیل میگردد و دستور جلسه مزبور بشرح زیر است:
۱ـ استماع گزارش بازرس شرکت
۲ـ تصویب ترازنامه سال ۱۳۵۳ شرکت
۳ـ انتخاب اعضاء هیئت مدیره و علی‌البدل آنها و بازرس شرکت
۴ـ تمدید مدت ماموریت هیئت مدیره
از صاحبان سهام شرکت بدینوسیله دعوت میشود که در سرساعت مقرر در جلسه مزبور حاضر گردند
هیئت مدیره شرکت م.ی.خ (سهامی‌خاص)

آگهی استخدام

مرکز اورژانس تهران وابسته به سازمان تامین خدمات درمانی وزارت رفاه اجتماعی به سه نفر لیسانس پرستاری‌که بزبان انگلیسی تسلط کامل‌داشته‌باشد احتیاج دارد. داوطلبان میتوانند از تاریخ این آگهی تا۱۵ فروردین همروز بمرکز اورژانس تهران واقع در خیابان شاه، جنب سینما نیاگارا طبقه چهارم قسمت کارگزینی جهت ثبت نام و آگاهی ازشرایط استخدام مراجعه نمایند. م‌الف ۲۵۴۲۶

نتیجه‌قرعه‌کشی بلیطهای بخت‌آزمائی ملی

سری ۱۳۱۵ چهارشنبه ۵۴/۱۲/۱۳

۷	برندگان ۸	تومانی
۰۲	برندگان ۱۵	تومانی
۹۹۰	برندگان ۵۰	تومانی
۶۳۸۳	برندگان ۵۰۰	تومانی
۰۶۸۰۳	برندگان ۱۰۰۰	تومانی
۸۷۳۲۳	برندگان ۲۰۰۰	تومانی
۸۴۸۴۳	برندگان ۳۰۰۰	تومانی
۸۹۳۳۰	برندگان ۴۰۰۰	تومانی
۹۷۳۶۴	برندگان ۵۰۰۰	تومانی
۷۹۴۲۴	برندگان ۶۰۰۰	تومانی

برندگان جوایز بزرگ ۱۰٫۰۰۰ تومانی
۰۵۸۳۹۳

برندگان جوایز ممتاز ۱۰۰٫۰۰۰ تومانی
۱۵۸۳۹۳

برندگان جوایز ممتاز ۱۰۰ هزار تومانی باید تا ساعت ۱۰ صبح روز چهارشنبه ۲۰ اسفند ماه ۱۳۵۴ برای تعیین برنده ۷۰۰ هزار تومان پول خانه، به‌بنگاه بخت آزمائی ملی مراجعه نمایند

برندگان جوایز ۳هزار تومانی تا ۱۰هزار تومانی نیز، برای تعیین دومین قهرمان شانس که‌برنده ۳۰هزار تومانی پول نقد میشود، باید همان روز و ساعت به بنگاه بخت آزمائی ملی مراجعه نمایند.

آموزگار جوان پزشک و سکرتر او را با چاقو مجروح کرد

ادعای آموزگار ضارب :

در اتاق عمل بامن مثل خوکچه هندی رفتار شد

آموزگاری که مدعی است یک پزشک بجای عمل جراحی روی بدنش آزمایشهای پزشکی انجام داده ، پزشک و سکرتر او را با چاقو بسختی مجروح کرد.

پزشک مجروح دکتر «حکمت نژاد» نام دارد که در حال بیهوشی در بیمارستان بستری است .

بعد از ظهر دیروز آموزگار جوانی بنام «حسین محمدامینی» ۳۱ ساله وارد مطب دکتر «حکمت‌نژاد» واقع در خیابان پهلوی ساختمان اطباء شد و ساعتی بعد بین او و دکتر «حکمت‌نژاد» و سکرتر دکتر ، نزاع درگرفت و «حسین» با چاقو دکتر و سکرترش را بسختی مجروح کرد .

«حسین» توسط مامورین کلانتری ۵ تهران دستگیر شد و دکتر «حکمت» که بسختی مجروح شده بود به بیمارستان پاستور نو منتقل شد .

در تحقیقاتی که از «حسین» بعمل آمد . او گفت چندی قبل توسط دکتر «حکمت‌نژاد» مورد عمل جراحی قرار گرفتم و او پس از دریافت مبلغ زیادی پول، بمن امید داده بود که با عمل جراحی سلامتی خود را باز خواهم یافت . حسین افزود : پس از آنکه من از بیمارستان مرخص شدم دریافتم که عمل جراحی که دکتر روی بدن من انجام داده است ربطی به بیماری من نداشته است .

«حسین» اضافه کرد : در بررسیهائیکه بعمل آوردم برایم مسلم شده که دکتر حکمت در اتاق عمل روی بدن آزمایشهای پزشکی انجام داده و مرا به صورت خوکچه هندی به اتاق عمل برده است . «حسین» گفت من پس از آنکه مورد عمل جراحی قرار گرفتم ،دچار تنگی نفس و ناراحتی قلب شده‌ام و چندین بار به همین دکتر مراجعه کردم ولی او دیگر بمن اعتنایی نکرد . امروز مجددا به مطب او رفتم تا گزارش کارش را که در اطاق عمل برایم انجام داده است بگیرم زیرا پزشکان دیگر این گزارش را از من خواسته بودند اما او سکرترش را صدا کرد و پس از آنکه بمن پرخاش و فحاشی کرد، بکمک سکرترش مرا از اتاقش بیرون انداخت. من نیز ناراحت شده و با چاقویی که در جیب داشتم ، آن دو را مجروح کردم .

گزارش خبرنگار ما حاکیست دیشب «دکتر حکمت‌نژاد» در بیمارستان پاستور در حال اغما بود. پرونده «حسین محمد امینی» که در میدان خراسان آموزگار مدرسه است صبح امروز بدادسرای تهران فرستاده شد .

حسین در دادسرا گفت : عمل جراحی که روی صورت من بوسیله دکتر حکمت‌نژاد انجام شده قسمتی از صورتم را از بین برده و از من چهره‌یی کریه ساخته، گذشته از آن عمل جراحی باعث شده که تنگی نفس و ناراحتی قلبی پیدا کنم .

مردی در تهران خودرا آتش زد

ظهر دیروز مردی در خیابان خیام روی بدنش نفت ریخت و با کبریت خود را آتش زد . این مرد که کسبه محل اورا «سالار» صدا میزدند از چندین سال پیش در خیابان خیام کاسبی میکرد . او چندی پیش به هروئین معتاد شد و بعلت حمل هروئین چند ماه در زندان بسر برد . بعد از آزادی از زندان در خیابان خیام مجددا با فروش موز به‌کاسبی پرداخت ،ولی روز گذشته بعلت نامعلومی یک‌پیت‌نفت خرید و در خیابان خیام روبروی پارکشهر لباسهای خود را از تن‌خارج کرد و پس از ریختن نفت روی بدن خود با کبریت خود را آتش زد. کسبه محل و رهگذران جهت‌نجات او با کپسول آتش نشانی وسطل آب شعله های آتش را خاموش کردندو سالار را به بیمارستان‌سینا رساندند . سالار هم‌اکنون در بیمارستان سینا بستری است و سوختگی او شدید است .

۲ مغازه در بازار تهران آتش گرفت

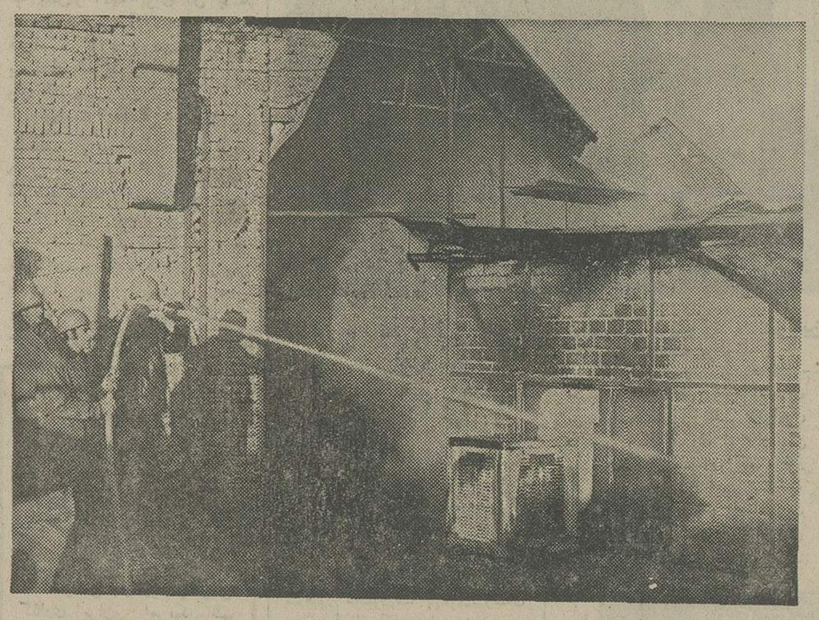

واژگون‌شدن‌چراغ خوراکپزی در یک خیاطی باعث حریق شد .

حادثه ساعت چهار و بیست و پنج دقیقه بعد از ظهردیروز در بازار تهران پشت مسجد جامع ، پاساژ کاشانی اتفاق افتاد و ماموران سه ایستگاه آتش‌نشانی به محل رفتند .

ماموران قبل از اینکه دامنه آتش گسترده شود حریق را مهار کردند .

آتش از مغازه خیاطی به‌یک مغازه صحافی سرایت کرده بود .

قتل بخاطر ۱۰۰ تومان

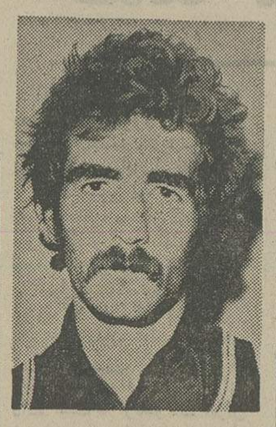

محمد مکاری

یک جوان ۲۴ ساله به‌خاطر صد تومان مرد ۴۲ ساله‌یی را با ضربات چاقو کشت و برادر مقتول را مجروح کرد .

صبح دیروز بین دو برادر بنامهای صالح و غلام الماسی مقدم از یکسو و «محمد مکاری» ۲۴ ساله از سوی دیگر ، در قهوه‌خانه‌یی واقع در خیابان شاهرضا ایستگاه درختی (بخش ۶ تهران) نزاع درگرفت و «محمد» چاقوئی از جیبش بیرون کشید و «صالح» و «غلام» را بسختی مجروح کرد.

نزاع با دخالت مامورین پلیس خاتمه‌یافت و دو برادر مجروح به بیمارستان سینا انتقال یافتند .

در بیمارستان تلاش پزشکان برای نجات جان «غلام» بی‌اثر ماند و او چند ساعت بعد درگذشت . ولی صالح پس از پانسمان از بیمارستان مرخص شد و «محمد مکاری» (متهم به قتل) که توسط مامورین دستگیر شده به کلانتری جلب شد . در تحقیقاتی که از متهم به قتل بعمل آمد معلوم شد «صالح» و «غلام» صد تومان از متهم به قتل طلبکار بودند و دیروز در قهوه‌خانه طلب خود را از او مطالبه کردند . اما محمد از دادن پول خودداری کرد و بهمین دلیل بین دو برادر از یکسو و «محمد» از سوی دیگر نزاع درگرفت و به کشته شدن «غلام» انجامید .

جریان مرگ «غلام» بدادسرای تهران اعلام شد و «نبوی» بازپرس شعبه ده دادسرا جهت تحقیق پیرامون قتل به محل حادثه رفت .

درخیابان باب همایون تهران

آب ۶۵ مغازه و انبار را پر کرد

یکی از نهرهای قدیمی تهران که ازخیابان باب‌همایون میگذرد به‌علت فرو نشستن قسمتی از اسفالت خیابان ناصر خسرو مسدود شد و آب از دریچه های نهر در خیابان باب‌همایون بالا آمد و پاساژ بزرگ این خیابان و ۶۵ مغازه و انبار را فراگرفت . عکس پاساژ و مغازه‌ها را که زیر پوشش آب قرار گرفته ، نشان میدهد .

۱۰٫۵ کیلو مواد مخدر زیر خاک پیدا شد

کرج - خبرنگار اطلاعات

ده کیلو و پانصد گرم مواد مخدر، در بیابانهای حومه کرج از زیر خاک بدست آمد .

کشف مواد مخدر وسیله ماموران ژاندارمری کرج، به سرپرستی سروان حیدریان فرمانده گروهان ژاندارمری این شهر، صورت گرفت و عبدالکریم ادیبی صاحب مواد مخدر که برای بیرون آوردن تریاک و حشیش ، زمین را می‌کند ، دستگیر شد .

موادی که از زیر خاک پیدا شد، ۳ سوخته سوخته تریاک، ۳ کیلو تریاک ، ٤ کیلو حشیش و پانصد گیلو گرد سفیدرنگ بود که هنوز نوع آن‌شناخته نشده است .

لابراتوار هروئین‌سازی کشف شد

غلامعلی وکیل زاده عبدی

اداره مبارزه با مواد مخدر شهربانی اطلاع داد : یک‌مرکز هروئین سازی در همدان‌وسیله افسران مبارزه با مواد مخدر شهربانی شناسایی و کشفشد.

ماموران از این مرکزچهار کیلو و هشتصد و پنجاه گرم هروئین و یکصد و سی وپنج گرم تریاک افغانی و مقداری شیره کشف کردند و دو نفر از عواملی که در این باندرتهران و همدان فعالیت داشتند، دستگیر شدند . دستگیر شدگان «غلامعلی وکیل زاده عبدی» و «غفور سپهری» هستند که بعد از جمع‌آوری دلایل کافی در مورد اتهامشان ، به دادرسی نیرو های مسلح شاهنشاهی تحویل شدند همچنین چهار دستگاه اتومبیل که قاچاقچیان برای فروش هروئین از آنها استفاده می‌کردند ، توقیف شد .

ارزش کل هروئین های کشف شده و اتومبیل های توقیف شده بالغ برهشت میلیون ریال است .

ساختمان گرم - غذای گرم
در پناه سیستم جدید حرارت مرکزی
برای: ویلاها - آپارتمانها - ساختمانهای قدیمی
مدت تحویل ۱۰ روز
● موتورخانه و محل منبع گازوئیل احتیاج ندارد
● ارزان وکم مصرف در مدلهای مختلف
شرکت سافیر
کاخ - نرسیده به میدان کاخ - شماره ۱۵۵

برای تهیه وام شرطی از دومیلیون ریال ببالا وفروش قبوض مرحله سوم اصلاحات ارضی و شهرداری و قرضه های دولتی با تلفنهای ٦٦٤٦١٨- ٦٦٦٢٦٣ و ٦٦٠٢٠٠ تماس بگیرید .

حراج
مزون میس ماری
از روز دوشنبه ۱۱ اسفند شروع ، بمدت ۱۰ روز ادامه دارد
شاهرضا اول کاخ‌شمالی جنب‌قنادی شاهرضا کوچه احمدی پلاک ۳ تلفن ٦٦٩٣١٩

درجاده‌ها بخاطر پنچری توقف نکنید
بامینی کمپرسورفورا لاستیک را باد کرده و راه بیفتید
فروش درنو فروشیهای معتبر .
نماینده در ایران : ایران عینک کرمانشاه صندوق پستی ۹۰

شماره تلفن نایس دکور به ۷۳۹۳۲۸ تبدیل یافته سلیمی

در تعطیلات نوروز با خیال راحت سفرکنید
دزدگیر الکترونیکی فیلیپس
PHILIPS
با حساسیت فوق‌العاده
● برای استفاده در منازل ، جواهر فروشیها و فروشگاه‌ها .
● با برق و باطری که بمحض قطع‌شدن برق بطور اتوماتیک با باطری کار میکند.
● مجهز به کلید رمز .
● در اندازه ۶×۱۲×۲۷ سانتیمتر .
تا دیر نشده با ما تماس بگیرید .
لطفاً به: شرکت فیلیپس ایران (سهامی خاص)
خیابان شاهرضا - شماره ۳۱۵ - تلفن ٦٦٢٢٨١ داخلی ۱۲۹ مراجعه فرمائید

کیسه، چتائی و نخ بسته بندی ورزیده کار
تهیه شده از بهترین مواد پلی پروپیلن
در رنگ ها و انواع گوناگون، محافظ مقاوم و محکم، زیبا و لطیف، ارزان و سبک ، برای کالای تجارتی شما.
شرکت صنعتی ورزیده کار سهامی خاص
تلفن دفتر مرکزی: ۸۲۱۶۰۴ - ۸۲۸۶۵۲
تلفن دفتر فروش: ۵۲۴۲۵۶ - ۵۲۲۲۱۰

هاویلوکس
معتبرترین نام در صنعت رنگسازی ایران
رنگ بزرگترین نقشهارا در زندگی ایفا میکند
زیبائیهای ظاهری و حالات روحی از تاثیر رنگ دور نیستند ـ رنگهای مختلف در زمان و مکانهای مختلف القاء کننده حالات مختلفی هستند ، با قبول این واقعیت آیا در انتخاب رنگ برای محل کار یا زندگی خود دقت میکنیم ؟
هاویلوکس دقت لازم را در تمام موارد بعمل میاورد تا رنگهای هاویلوکس تمام سلیقه های متفاوت را در موقعیتهای مختلف جوابگو باشد .
هاویلوکس با تنوع رنگها زیبائی ظاهری و آرامش روحی بخصوص به محل کار و زندگی میبخشد و کیفیت دوام و صافی و یکدستی رنگهای هاویلوکس با صرفه بودن آنرا تضمین میکند
اگر از هر نقاش علت انتخاب رنگ هاویلوکس را جویا شوید کم و بیش همین دلایل را باز گو خواهد کرد که دلیل گویائیست بر لقب معتبرترین نام در صنعت رنگسازی ایران و پذیرش اینکه
بالاتر از هاویلوکس رنگی نیست
موسسه استاندارد و تحقیقات صنعتی ایران
54·H·6

ها
آسوده خاطرند؟!
زیرا، خانهٔ شما که برای گذراندن تعطیلات نوروز عازم سفر هستید بدون محافظ است اما!
نگران نباشید! آسوده خاطر سفر کنید
خانه یا محل کار شما با دزدگیر 3M امریکا همچون دژی غیرقابل نفوذ میشود
دزدگیر ۳.ام امریکا با سیستم رادار، برق و باطری، پرتابل و نصبی آسان
تلفن ۷۵۰۳۳۳ - ۸۳۱۵۰۳
Doodej co.

ن دانسینگ های تهران
مرکز باربکیو وجود دارد
پهلوی - ایستگاه پسیان

مجالس ترحیم

باکمال تاسف فوت جوان ناکام فرشته اعتصام برادرزاده جناب آقای مسعود اعتصام نایب رئیس کانون وکلا را به اطلاع وکلا و قضات محترم دادگستری میرساند . مجلس ختم آن مرحومه روز جمعه ۱۵ اسفند ماه جاری از ساعت ۹ الی ۱۱ صبح در خانقاه صفی علیشاه برگزار خواهد شد.

رئیس کانون وکلا ـ سید محمدرضا جلالی نائینی

آ ـ ۴۷۸۷۸

باکمال تاسف درگذشت جانگداز فرشته اعتصام همسر گرامی پرویز نیو باقری عضو هیئت مدیره این شرکت را باطلاع دوستان و آشنایان میرسانیم . مجلس ترحیم آن مرحومه روز جمعه ۱۵ر۱۲ر۵۴ از ساعت ۹ الی ۱۱ صبح در خانقاه صفی علیشاه (تهران) منعقد خواهد بود .

مدیر عامل شرکت ایران فایلا ـ شیراز

آ ـ ۴۷۸۷۹

باکمال تاسف فوت جانگداز برادرزاده عزیزمان فرشته اعتصام را باطلاع فامیل و دوستان و آشنایان میرسانند مجلس ختم مردانه و زنانه آن‌مرحومه روز جمعه۱۵ر۱۲ر۵۴ از ساعت۹الی۱۱ صبح در خانقاه صفی علیشاه برگزارخواهدشد.

مسعود اعتصام ـ ملک منصور اعتصام

آ ـ ۴۷۸۸۰

باکمال تاسف و تاثر فوت دلخراش جوان ناکام فرشته اعتصام فرزند جناب آقای محمود اعتصام و خانم سادات اعتصام (شفیعی طباطبائی) و همسر آقای پروز نیو باقری و همشیره منیژه (مصطفی مصطفوی) ، فروغ (صولتی) ، مینا (چینی‌چیان) و محمدحسین اعتصام را باطلاع فامیل و دوستان می‌رسانند . مجلس ختم مردانه و زنانه آن مرحومه روز جمعه ۱۵ر۱۲ر۵۴ از ساعت ۹ الی ۱۱ صبح درخانقاه صفی علیشاه منعقد خواهد شد .

خانواده های : اعتصام ـ نیوباقری ـ مصطفوی ـ صولتی ـ چینی‌چیان ـ شفیعی طباطبائی ـ اتحاد ـ صالح زاده ـ آذربایجان‌ـ اصفهانیان‌ـ خواجه‌نوری‌ـ امیرصحی‌ـ ناطقی ـ آمریکاچی‌ـ حافظی ـ نوابی ـ نبوی ـ گرجی ـ افشار ـ خسروشاهی ـ صدر ـ شالچی ـ سعید زاده ـ صدیقی ـ هاتف ـ ماهوتچی ـ افشارنیا ـ دکتر هاشمی ـ جزایری ـ موسوی ـ دکتر رحمانی ـ اسدی ـ حاجی عبدالعلی ـ بهمنی ـ روحانی ـ نوزادی ـ خطیب‌شهیدی‌ـ کاشانیان ـ کاشانی ـ کلاهدوز ـ الیاسی ـ صدرالاشرافی ـ رشیدی ـ نصرتی ـ چاوشی ـ وکیلی ـ رضوانی ـ انوری‌ـ ظهیری ـ مبصری ـ برادران ـ فضل‌الهی ـ کروبی ـ بابازاده ـ ملکی ـ پسیان .

آ ـ ۴۷۸۸۱

اطلاعات ـ مصیبت وارده را به بازماندگان وخانواده های عزادار خصوصا به آقایان مصطفی مصطفوی وهمکار مطبوعاتی صفا مصطفوی صمیمانه تسلیت میگوید .

بانهایت تاسف و تاثر درگذشت شادروان آقای محمدرحیم ابراهیمی فرزند حاج ابراهیم اردبیلی را باطلاع میرساند . مجلس ترحیم مردانه و زنانه فقید سعید از ساعت ۲ الی ۴ بعد از ظهر روز جمعه ۱۵ر۱۲ر۵۴ در خانقاه صفی علیشاه برگزار خواهد بود .

خانواده های : رحیمی مقدم ـ داداشی ـ مجتهدزاده‌ـ طهوری ـ سید نقوی ـ تمجیدی ـ دادمنشی ـ ارفعی ـ صراف رضائی ـ موسوی ـ طالبی آزاد ـ مشگین‌فام ـ مهاجری ـ هاشمی ـ عدل‌ـ سیف‌اله‌زاده‌ـ تقوی‌ـ فرجنژاد‌ـ فرهبد ـ تقی زاده ـ قرمچوری ـ مقربلو ـ حبیبی ـ جباری ـ کریمپور ـ معصومی ـ رنجبر محمدی ـ سیدی ـ ناصری ـ شاه میرزا ـ وثوقی‌ـ اولالی‌ـ شرکا ـ یارندپور‌ـ میرفتاحی ـ مشیری ـ قاسمی ـ حبیب‌الهی‌ـ ملکی ـ سلیمی‌ـ آذرمهر ـ ابراهیمی ـ ابراهیمی‌کیا .

آ ـ ۱۹۵۷۹

اطلاعات ـ مصیبت وارده را بعموم خانواده های عزادار بویژه بازماندگان آن مرحوم تسلیت میدهد .

بانهایت تاسف درگذشت ناگهانی و جانگداز حاج علی کلانتری سمنانی را باستحضار میرساند . مجلس ترحیم مردانه و زنانه آن مرحوم در تهران روز جمعه ۱۵ر۱۲ر۵۴ از ساعت ۹ تا ۱۱ صبح در مسجد ولی عصر حشمت‌الدوله غربی چهارراه کیوان منعقد خواهد بود .

خانواده های : کلانتری ـ احدی ـ عرب ـ علوی ـ قدس ـ آذرگون ـ رحمانیان ـ یاوری مهر ـ یغمائی ـ برومند فامیلی ـ قادری صالحی ـ معمار ـ بنی‌هاشمی‌ـ قزوینیان ـ داور ـ معتمدی ـ شفیعی ـ رفیعی و خانواده های وابسته .

آ ـ ۱۹۵۷۷

اطلاعات ـ بعموم خانواده های عزادار تسلیت میدهد.

در مسجد جامع اهواز

بانهایت تاثر و تاسف درگذشت حج عبدالله مصباح فتحی بزرگ خاندان فتحی را باطلاع میرساند مجلس ختم آن مرحوم در روز جمعه ۱۵ر۱۲ر۵۴ صبح و عصر در مسجد جامع‌اهواز برگزار است .

اهواز ـ خاندان فتحی

آ ـ ۹۹۳۳

بانهایت تاسف و تاثر درگذشت بانوی صدیقه و بزرگوار یاسنهی (پور بابا) را به‌اطلاع اقوام و دوستان می رساند مجلس ترحیم فقیده سعیده ازساعت۱۰ تا ۱۲ روز جمعه پانزدهم اسفند ماه جاری در کنیسای یوسف آباد واقع در خیابان محمد رضاشاه خیابان پنزدهم برگزار خواهد شد.

یوسف سنهی. خانواده‌ی پوربابا. اشرف و نجات‌اله یادگار. راشل وداود عزیزی صفت. ویکتوریا و جهانگیر بنایان . خانم سنهی منیره سنهی. مهین سنهی. ایوون سنهی . وخانواده های باباواف. سایمانی. یادگار. بن‌لوی. پورسلیمی. گنجیان. هندی‌فر. بخشی. خلیفین. تهرانی. بروخیم. بابازاده . موریم هارونیان. کهنیم.ستاره.ژوزفی.

آ ـ ۱۹۵۲۱ ۲ـ۲

بانهایت تاثر و تاسف درگذشت روانشاد بانو گوهر سنقری مادر گرامی بانو توریا و آقایان موسی و حبیب را به اطلاع دوستان و بستگان می‌رسانیم . مجلس ترحیم روز یکشنبه ۱۷ر۱۲ر۵۴ از ساعت ۳ تا ۵ بعد از ظهر درکنیسای یوسف‌آباد خیابان محمدرضا شاه خیابان پانزدهم برگزار می‌شود

خانواده های : موسی زاده ـ منصوری ـ علاقبند زاده ـ گلشنی ـ ملک مهر ـ حوریانی ـ تابانفر ـ فیروز طالع ـ معنوی ـ نحمادی .

آ ـ ۱۹۵۸۵

با اندوه فراوان درگذشت برادر عزیزمان شادروان فواد رسولیان سفاینی را باطلاع‌بستگان ، دوستان وآشنایان می رساند .

مجلس ترحیم آن مرحوم از ساعت ٤ تا ٦ بعداز ظهر روز جمعه ۱۵ر۱۲ر۵۴ در فرح شمالی خیابان پالیزی کوی مهناز شماره ۱۶ برقرار خواهد شد

کامل رسولیان سفاینی ، مرسل رسولیان سفاینی

آ ـ ۱۹۴۳۱

بانهایت تاسف و تالم درگذشت الیاهو ابریشمی پدر همسرم را باطلاع دوستان و آشنایان می‌رساند .

مجلس ترحیم آن مرحوم روز یکشنبه ۱۷ر۱۲ر۵۴ از ساعت ۳ الی ۵ بعد از ظهر در کنیسای اتفاق خیابان آناتول فرانس ـ شرق دانشگاه منعقد خواهد بود .

مسعود بنونی

آ ـ ۴۷۸۴۴

بانهایت تاسف و تاثر درگذشت نابهنگام همسر و پدر بزرگوارمان مرحوم الیاهو ابریشمی را باطلاع خویشان و دوستان و آشنایان می‌رسانیم .

مجلس ترحیم آن مرحوم روز یکشنبه ۱۷ر۱۲ر۵۴ از ساعت ۳ الی ۵ بعد از ظهر در کنیسای اتفاق خیابان آناتول فرانس ـ شرق دانشگاه تهران منعقد خواهد بود .

محبوبه ابریشمی ـ منیر ـ مهین ـ اجلال ـ موسی‌ـ مهندس سلیم ـ دکتر وفا ابریشمی .

خانواده های : خلیل ابریشمی ـ سنندجی ـ صالح فروزان ـ هزانی ـ سموحی ـ بنونی ـ سعادت ـ نعیم ـ آقاجانی ـ لاله‌زاری ـ صادقان .

آ ـ ۴۷۸۴۵

با نهایت تاسف و تاثر درگذشت شادروان امیرمسعود سپهرم را باطلاع دوستان و آشنایان می رساند .

مجلس ترحیم مردانه وزنانه فقید سعید روز شنبه۱۶ اسفند ماه از ساعت ٤ الی ٦ بعداز ظهر در مسجد الجواد واقع در میدان ۲۵ شهریور برگزار می‌شود .

رفعت‌الملوک نصیری ، پولاد نصیری ، شهداد سپهرم، رضا سپهرم ، امیره سپهرم ، مصطفی سلیمی ، محمود ساعت‌ساز ، هوشنگ ساعت‌ساز و خانواده های افضلی ، غدیری ، مسکوکی ، آرام ، ذوالفنون ، حقیقی ، سلیمانی .

آ ـ ۱۹۶۱۷

اطلاعات ـ مصیبت وارده را بعموم بازماندگان آن مرحوم تسلیت میدهد .

با اندوه و تاثر و تالم فراوان مرگ جانسوز ونابهنگام مرحومه صدرثقة‌الاسلامی همسر دکتر پرویزصدیق و مادر کامبیز صدیق ، دکتر فرهاد صدیق و دکتر پیروز صدیق را باطلاع دوستان و منسوبان آن مرحومه میرساند .

مجلس ختم و یادبود آن مرحومه در روز یکشنبه ۱۷ اسفند ماه از ساعت ٤ تا ٦ بعداز ظهر در خانقاه صفی علیشاه برقرار خواهد بود .

دکتر عیسی صدیق (صدیق اعلم)، دکتر فضل‌الله‌صدیق، احمد ثقة‌الاسلامی،دکتر جعفرثقة‌الاسلامی،عذرا ثقة‌الاسلامی، اقدس ثقة‌الاسلامی ، طلوعه ثقة‌الاسلامی،رفعت ثقة‌الاسلامی، بتول ثقة‌الاسلامی ، عارفه ثقة‌الاسلامی، عالمه ثقة‌الاسلامی، دکتر مهدی ثقة‌الاسلامی ، دکتر محسن شاملو ، مهندس‌ولی شاملو ، دکتر شریف شاملو ، دکتر یحیی ستوده ، دکتر یحیی رضوی ، مصطفی رضوی، فتح‌الله خطاطان ،مرتضی محمودپور ، موسی خطاطان ، آزادپور،دیوان‌بیگی، خسرو صدیق ، انوشروان صدیق ، امیلی صدیق ، گیتی صدیق ، پروین صدیق ، الهه و غزاله صدیق ،منوچهر عظیما ،دکتر تقوائی ، بهجت مهدوی ، آفاق‌مهدوی، ثریا مشیری، افسانه مشیری ، دکتر مشیری ،امیر معظمی فلاح ، خانواده های: معین‌زاده کرمانی ، یوسفیان ، سرلتی ، ستوده ، پورباقر، فهیما ، فوذی ، باباپور ، افضل ، میرانی .

آ ـ ۴۷۷٤٦ ۱ـ۲

اطلاعات ـ مصیبت وارده را بعموم خانواده های عزادار بویژه بازماندگان آن مرحومه تسلیت میدهد .

با تاثر و اندوه فوت جانگداز مرحوم کربلائی‌حبیب‌الله کریمائی را باطلاع دوستان و آشنایان میرساند .

مجلس ختم مردانه آن مرحوم از ساعت ۳ تا ۵ بعداز ظهر روز جمعه ۱۵ر۱۲ر۵۴ در چهارراه قصرالدشت‌هاشمی‌ـ مسجد رضویه و ختم زنانه در همان روز و ساعت در منزل آن مرحوم منعقد است .

خانواده های : کریمائی ،راشدی ، آقابیگی ، دهنوی، روحی ، لطفی ، مجدآبادی ، زینلی ، حسنی .

اطلاعات ـ به عموم بازماندگان آن‌مرحوم تسلیت میدهد.

آ ـ ۱۹٦٤۵

هوالحی الذی لایموت

با نهایت تاثر درگذشت مرحومه بانو فاطمه عظیمی وزیری فرزند مرحوم میرزاحسنعلی (ناظم دیوان) را باطلاع عموم دوستان محترم میرساند .

مجلس ختم مردانه و زنانه آن مرحومه روز شنبه ۱۶ اسفند ماه از ساعت ٤ تا ٦ بعداز ظهر در خانقاه صفی علیشاه منعقد.شرکت موجب تسلی خاطر بازماندگان خواهد بود .

حبیب‌الله امام مردوخ ـ امام‌جمعه کردستان

آ ـ ۱۹٤٤٥

با نهایت تاثر و تاسف درگذشت مرحومه بانو فاطمه عظیمی وزیری را باطلاع عموم فامیل و دوستان محترم می رساند .

مجلس ختم مردانه و زنانه آن مرحومه روز شنبه ۱۶ اسفند ماه از ساعت ٤ تا ٦ بعداز ظهر در خانقاه صفی علیشاه برگزار میگردد .

خانواده های : عظیمی وزیری، کریم رئوف ،معتمدی، معرفت ،مردوخی ، حسنی ، آناوکیلی ، طباطبائی، ناظمی، رعدی ، میربابان ، اعتمادی ، حریری ، وطن‌دوست ، هدایت‌نسب ، بابان ، حسام‌ادینی .

آ ـ ۱۹٤٤۷

اطلاعات ـ بعموم خانواده های عزادار تسلیت میدهد

با کمال تاسف درگذشت شادروان سید مهدی کرمانی بزرگ خاندان کرمانی را باطلاع دوستان و آشنایان می رساند .

مجلس ترحیم مردانه و زنانه روز جمعه ۱۵ر۱۲ر۵۴ از ساعت ۹ تا ۱۱ صبح در مسجد فخرالدوله واقع در دروازه شمیران منعقد میباشد .

خانواده های : کرمانی ، نجات ، نوابی ، اصفهانی ، مطهریان ، تهرانی،مالکی ، انتصاری ، همایون ، جوانمرد، ابراهیمی ، فرحبخش ، ساسانی ، جوهری ، حریریان ، مینبی ، گراینده ، تقوی .

آ ـ ۱۹۵٤۳

اطلاعات ـ بعموم بازماندگان آن مرحوم تسلیت میدهد

باکمال تاسف درگذشت فاطمه کاشانی که یکی ازخادمین آل‌حسین بودند باطلاع اقوام و دوستان می‌رسانیم .

مجلس ختم مردانه از ساعت ۳ الی ۵ بعد از ظهر روز شنبه ۱۶ر۱۲ر۵۴ در مسجد سید عزیزالله بازار و ختم زنانه در همانروز در خیابان ری ـ کوچه دردار منزل حاج رضا کاشانی منعقد خواهد بود .

خانواده های : دسی ـ کبریت‌چی ـ کاشانی وحید‌ـ فرهومند .

آ ـ ۱۹۶۱۳

اطلاعات ـ بعموم بازماندگان آن مرحومه تسلیت می‌دهد .

با قلبی اندوهناک درگذشت جانگداز مرتضی سهیلی فرزند مرحوم میرزا مصطفی‌خان سهیلی را به اطلاع‌خویشان و آشنایان و همشهریان درمانشاهی مقیم تهران میرساند .

مجلس ختم مردانه و زنانه آن مرحوم روز جمعه ۱۵ اسفندماه جاری ازساعت ۳تا۵بعدازظهر درمسجد ابوالفضل واقع در خیابان تاج جنب کوچه خوجب برگزار می‌شود شرکت عزیزان در این مجلس موجب امرزش روح مفیدسعید و تسلی بازماندگان خواهد شد .

خانواده های : سهیلی ، فروزان ، خدابیگی ، جعفر بیگلو ، سعادت ، عزت‌پناه ، فریدونی ، معینی ، معاون ، سرحدی ، مالک ،مرزبودی ، خصوصی ، تشریحی ، فرصی، موسوی‌بار ، حمروی راد ، همایونی ، پژوهش ،مشیری، صبحانی .

آ ـ ۴۷۸۶۶

اطلاعات ـ مصیبت وارده را بعموم خانواده های عزادار تسلیت میدهد .

با اندوه فراوان درگذشت شادروان سید محمد بروجردی را باطلاع میرساند .

مجلس ترحیم زنانه و مردانه فقید سعید از ساعت ۳ونیم الی ۵ونیم بعداز ظهر روز جمعه پانزدهم اسفند در مسجد سجاد واقع در خیابان شاه منعقد میباشد .

خانواده های : بروجردی ، محتشمی ، تاجیک ، رمضانی ، اولیائی ، رئیسی ، آذرمگین ، نایب‌محمدی ، ضرابی ، ریاضی ، راشدی ،محسنی .

مراسم شب هفت از ساعت ۳ الی ۵ بعداز ظهر روز دوشنبه هیجدهم اسفند در سالن شماره ۲ بهشت‌زهرابرگزار میگردد .

آ ـ ۴۷۸۷۷

اطلاعات ـ مصیبت وارده را بعموم خانواده های عزادار تسلیت میدهد .

بانهایت تاسف درگذشت بانو طوبی ملاجان طالقانی را به اطلاع دوستان و آشنایان آن مرحومه میرساند . مجلس ختم مردانه و زنانه روز جمعه ۱۵ر۱۲ر۵۴ ازساعت ۳ الی ۵ بعد از ظهر در مسجد اغماد واقع در بریانک برگزار می‌شود .

خانواده های : تاج‌الدینی ـ میرسعیدی ـ ملاجان

آ ـ ۱۹۵۸۹

اطلاعات ـ بعموم بازماندگان آن مرحومه تسلیت میدهد .

هوالباقی

فوت مرحومه حاجیه زهرا بی‌بی صدری متعلقه حجةالاسلام آقای حاج سید عبداله محمدی را باطلاع می‌رساند . مجلس فاتحه آن مرحومه روز جمعه ۱۵ر۱۲ر۵۴ از ساعت ۳ تا ۵ بعد از ظهر در مسجد اعظم قلهک برقرار می‌باشد .

محمدباقرالاشتیانی ـ احمدالحسینی الشهرستانی ـ الشیخ محمد الشاهرودی ـ حاج مقدس ـ السید حسن الموسوی‌ـ شیخ محمدعلی قدس ـ نورالدین الموسوی الشهرستانی .

خانواده های : محمدی‌ـ صدری‌ـ شهرستانی‌ـ بحرانی موسوی ـ سعدی‌ـضیاءالدین‌ـمطهری ـ کیانی‌ـ کرمانشاهی‌ـ معتمدی ـ طباطبائی ـ میرزا شیرازی .

بدینوسیله فوت‌مرحومه مغفوره حاجیه زهرابی‌بی‌صدری متعلقه حضرت حجةالاسلام حاج سید عبداله محمدی را باطلاع میرساند . مجلس ترحیم مردانه از ساعت ۳ تا ۵ بعد از ظهر روز جمعه ۱۵ر۱۲ر۵۴ در مسجد اعظم قلهک و ختم زنانه در همان روز و ساعت در منزل آن مرحومه واقع در قلهک کوچه مدرسه جم کوچه مسجد اعظم منعقد است .

سید عبداله محمدی

اطلاعات ـ مصیبت وارده را بعموم افراد خانواده های عزادار بویژه بازماندگان آن مرحومه تسلیت میدهد.

بانهایت تاسف و تاثر درگذشت جانگداز سید رضا صفوی کرمانشاهی را که در اثر سانحه اتومبیل رخ داده باطلاع خویشاوندان و آشنایان می‌رسانیم .

مجلس ترحیم مردانه روز جمعه ۱۵ر۱۲ر۵۴ ازساعت ۳ الی ۵ بعد از ظهر در مسجد ارک و ختم زنانه همانروز و ساعت در خیابان قدیم شمیران ـ مقابل‌سینما مولن‌روژ ـ کوچه فردوس ـ پلاک ۷ر۱ منعقد خواهد بود .

خانواده های : صفوی ـ حیدر عربی ـ صادقی ـ حقیقی ـ تنکمانی ـ زرین‌پور ـ رحیمی ـ مهدیخانی ـ میریان ـ کیهانی ـ ملکی ـ خواجوی ـ زعیم ـ میرکیانی ـ پگاه ـ نجمی ـ دکتر سنگ ـ اسکوئی ـ رزاقی ـ کامیاب ـ رحیمدل ـ نوری زاده ـ رجبعلیان ـ حصاریان‌ـ شیرخدائی‌ـ قائمی .

اطلاعات ـ مصیبت وارده را بعموم خانواده های عزادار بویژه بازماندگان آن مرحوم تسلیت میدهد .

یادبود

بمناسبت هفتمین روز درگذشت شادروان مجید وفادار روز شنبه ۱۶ر۱۲ر۵۴ مراسمی از ساعت ۳ تا ۵ بعد از ظهر در شبستان شماره ۱ بهشت زهرا برگزار میگردد . شرکت فامیل و دوستان و آشنایان در این مراسم مرهمی بردلهای داغدیده ما خواهد بود .

خاندان وفادار

آ ـ ۴۷۸۸٤

بمناسبت چهلمین روز درگذشت دوشیزه ناکام‌مهشید نراقی مجلس یادبودی ۵ تا ۷ بعداز ظهر روز یکشنبه ۱۷ اسفند داودیه‌ـ خیابان ظفر ـ شمس تبریزی ـ پلاک ٤۷ منزل مهندس حبیب‌الله شریف منعقد میباشد .

خانواده نراقی

باطلاع دوستان ، آشنایان و فامیل میرساند که‌مراسم شب چهلم مرحومه مغفوره حاجیه بانو جلاله سنجر مادر عزیز ازدست رفتمان از ساعت ۳تا٤ بعداز ظهر روزیکشنبه هفدهم اسفند ماه برسر مزارآن‌مرحومه در مقبره خانوادگی شماره۷۷۰ بهشت‌زهرا برگزارخواهدشد. ضمنامجلس ذکری هم در منزل آن مرحومه واقع در یوسف‌آباد ـ خیابان‌مدبر‌ـ خیابان ۳۱ پلاک ٦٦ از ساعت ٦ بعداز ظهر ببعد همان‌روز برقرار است .

احمد سنجر ، دکتر افتخار سنجر ، دکتر شایسته سنجر ، دکتر منصور سنجر ، شهناز سنجر ، ایرج‌زندپور، جعفر ارفع شهیدی ، پروانه تعالی .

آ ـ ۱۹۵۵۳

جهانی راز دارم با خیالت دردل شبها
تو از دنیای دل دوری جهانم را نمی دانی

مهندس ماجد خلیلی فرزند ناکام مهربانم چهار سال از مسافرتت بابدیت تمام شده ولی شگفتا ! صبر من هنوز تمام نشده و شبو روز با تو در راز و نیازم .

با کمال امتنان بازهم‌دست نیازبطرف‌دوستان وآشنایان برای آمرزش تو و ازدیاد صبر خود و کلیه مادر های داغدار دراز میکنم .

مادر داغدارت

چهلمین روزدرگذشت محمود وحدتی بلوری روز شنبه ۱۶ر۱۲ر۵۴ مصادفبا چهلمین روز درگذشت محمود وحدتی باوری است. بهمین مناسبت از ساعت ۳ بعد ازظهر مراسم یادبودی در خیابان فرح شمالی‌ـ اندیشه (یک) شماره ٤۷ برقرار است.

خانواده وحدتی بلوری و خانواده های وابسته

آ ـ ۱۹۵۷۳

باطلاع دوستان و فامیل میرساند

شب هفت عزیز از دست رفته‌مان مرحوم عبداله حجازی نیاکی ساعت ۲ر۵ بعد از ظهر روز جمعه ۱۵ر۱۲ر۵۴ در باغ طوطی شاه عبدالعظیم برسر مزار آن مرحوم برگـزار می‌گردد .

دوستان و خانواده های داغدار

آ ـ ۴۷۸٤۲

سپاسگزاری

از کلیه سروران گرامی و اقوام و دوستان و آشنایان و همکاران ارجمند که با شرکت در مراسم تشییع و تدفین و مجالس ترحیم و سوگواری شب هفت شادروان پری سمیعی ویا با ارسال نامه و تلگراف و تلفن و درج آگهی در جراید از تهران و شهرستانها همدردی فرموده بنحوی موجبات تسلی قلوب داغدیده بازماندگان آن مرحومه را فراهم کرده‌اند صمیمانه سپاسگزاری نموده سلامت وسعادت همه آن بزرگواران را از خدای متعال مسئلت مینمائیم . استدعا داریم چنانچه در شرفیابی و عرض تشکر حضوری بعلت تالمات روحی تاخیر شود مورد عفو قرار دهند .

خانواده های : جانسپار ـ سمیعی و بستگان

آ ـ ۱۹۵۸۳

از کلیه دوستان و آشنایان که حضورا ویا بوسیله نامه و تلگرام در غم ما ابراز همدردی کرده‌اند صمیمانه سپاسگزاریم . چنانچه بعلت تالمات روحی در عرض تشکر حضوری تاخیر روی داد پوزش می‌طلبیم .

خانواده جهانشاهی قاجار

آ ـ ۴۷۸۱۶

تشکر و پوزش

از عموم فامیل و دوستان ارجمند که در تشییع جنازه و مراسم ختم و هفتم‌مادر عزیزمان حاجیه عزالملوک اعتضادی (اردلان) شرکت کرده و بوسیله نامه ، تلگراف ابراز همدردی و محبت فرموده‌اند سپاسگزاریم به واسطه‌تالمات روحی اگر تاخیری در شرفیابی حاصل شود پوزش‌می‌طلبیم

حسین اعتضادی ، فرحبخش،افخم ابراهیمی ،هوشنگ اعتضادی ، کاترین ماکون .

آ ـ ۴۷۸۶۵

با کمال تاسف و تاثر فوت ناگهانی فقیده سعیده بی‌بی‌علیه امامی و دوشیزه معصومه خوشنویس مادرو خواهر همسر دانشمند محترم جناب آقای علیرضا برزگر را که در حادثه دلخراشی درگذشتند باطلاع کلیه دوستان وبستگان میرساند .

مجلس ترحیم مردانه و زنانه روز جمعه ۱۵ اسفند ماه جاری از ساعت ٤ الی ٦ بعداز ظهر در حسینیه اصفهانیها واقع در خیابان ری ـ جنب پمپ بنزین ـخیابان آب‌منگل منعقد میباشد .

شرکت طبقات مختلف بخصوص ذوات محترم حجج اسلام و آیات عظام موجب تسلی خاطر بازماندگان وشادی روح درگذشتگان خواهد بود .

ناصر مکارم شیرازی ـ نورالله شاه‌آبادی

آ ـ ۱۹٦٤۹

اطلاعات ـ حادثه ناگوار را بعموم بازماندگان آن مرحومان تسلیت میدهد .

با نهایت تاسف درگذشت دوست و همکار عزیزمان آقای عین‌الله عزیز همت‌لو سراستاد کارخانجات مهندس سیروس ارجمند را باطلاع میرساند .

مجلس ترحیم آن فقید سعید روز شنبه ۱۶ اسفند ماه جاری از ساعت دو تا چهار بعداز ظهر در مسجد الجواد منعقد می گردد .

مهندس سیروس ارجمند ، سیدحسین طباطبائی یزدیان، اسماعیل گیتی‌بان ، مهندس جمشید استوار ،فریدون‌فدائیان، نادر وحید ، مهندس علیرضا شصت‌فولادی ، مهندس فواد فتحی ،مهندس سیروس قهرمانی ، مهندس ناصر مرتضوی، مهندس احمد ترابی ،مهندس فیروز .

آ ـ ۱۹٦۰۷

هیئت مدیره مهندسین ، کارمندان و کارگران شرکت نسبی کارخانجات مهندس سیروس ارجمند و شرکاء با نهایت تاسف درگذشت نابهنگام آقای عین‌الله عزیز همت‌لو سراستاد عزیز و با سابقه خود را باطلاع میرساند .

مجلس ترحیم زنانه و مردانه آن مرحوم روز شنبه ۱۶ اسفند ماه جاری از ساعت دو تا چهار بعداز ظهر در مسجد الجواد منعقد میگردد .

آ ـ ۱۹٦۰۵

باکمال تاسف درگذشت فقید سعید عین‌الله عزیز همت‌لو را به‌اطلاع اقوام و دوستان میرسانیم.

مجلس ختم زنانه و مردانه آن مرحوم از ساعت ۲ الی ٤ بعد از ظهر روز شنبه ۱۶ اسفند در مسجد الجواد (میدان ۲۵ شهریور) منعقد خواهد بود.

خانواده های : عزیز همت‌لو. رنگ آمیز. شکفته. صیرفی پور. حیدری.نصیری‌فر. فتانت.محجوب مقدس.هداوند. طباطبائی. گیتی‌بان. نوروزی. استوار. محمدپور.ژیان‌فر. اسلامی. قانعی.

آ ـ ۴۷۷۱۸ ۲ـ۲

تسلیت

دوستان عزیزم آقایان بهروز وخسرو وپرویز مالکنژاد مصیبت واردهرا به‌آنجنابان و خانواده‌های محترمتان تسلیت گفته وخودرا درغمتان شریک‌میدانم .

محمود قدیری

جناب آقای مهندس امیرملکزاده یزدی

باکمال تاسف و تاثر فوت برادر گرامیتان را تسلیت‌عرض نموده بقای عمر وسلامت بازماندگان و جنابعالی را ازدرگاه خداوند متعال مسئلت دارد .

مهندس ناصر عرفان

جناب آقای مهندس شاهکار

باکمال تاسف و تاثر مصیبت وارده را تسلیت عرض‌نموده بقای عمر و سلامت بازماندگان را ازدرگاه خداوند متعال‌مسئلت می‌نمائیم .

شرکت متا

آقای یوسف عشاق

باندوه فراوان درگذشت پدر بزرگوارتان را بشما و خانواده محترم تسلیت عرض نموده بقاء عمر بازماندگان آن مرحوم را از خداوند متعال مسئلت دارد .

شرکت سهامی ویتانا

جناب آقای عادلی ـ الکترو شرق

بانهایت تاثر و تاسف مصیبت وارده را تسلیت عرض نموده بقاء عمر بازماندگان را از خداوند متعال خواهانیم.

شرکت زاکار (سهامی خاص)

آ ـ ۴۷۸۲٦

جناب آقای دکتر احمدعلی احمدی

ریاست محترم هیئت مدیره بانک گسترش خوزستان

درگذشت شادروان دکتر سید حسن صارمی را بـه سرکار و فامیل محترم تسلیت عرض می‌نمائیم .

اهواز ـ کارکنان بانک گسترش خوزستان

جناب آقای دکتر دلاوری

باکمال تاسف و تالم مصیبت وارده را بشما وخانواده محترم دلاوری تسلیت عرض می‌نمایم .

تبریز ـ مهندس اسدی و بانو

آقای حاجی احمد عدلی و سرکار خانم عادلی

با اندوه فراوان درگذشت نابهنگام مینای عزیـز را تسلیت میگوئیم و خود را در این سوک بزرگ سهیم‌میدانیم.

اصفهان ـ خانواده جباری

محمد عزیز

فوت ندهانی خواهر عزیزت رابهتو و خانوادهات ازصمیم قلب تسلیت میگوئیم.

دانش آموزان ششم طبیعی یک دبیرستان آذر

سرکار خانم فخری ثابت آزاد

مصیبت وارده را بشما و خانواده محترمتان تسلیت عرض نموده ودر غم شما صمیمانه شریکم.

دکتر مصطفی فرهنگفر

خانم مهر وفادار

ماهم از غم شما گریانیم و برایتان آرزوی صبر و شکیبائی مسئلت میکنیم.

شیروین و کوزوس

جناب آقای الداغی نماینده محترم مجلس شورای ملی

بانهایت تاسف و تاثر فوت پدر بزرگوارتان را تسلیت گفته خودرادر غم بزرگ شما شریک میدانم

عبدالمجید شیرازی

جناب آقای دکتر پیروز صدیق

باقلبی آکنده از تاثر مصیبت وارده را تسلیت می گوئیم.

فرهاد صبا‌ـ بهمن جاهد

همکار ارجمند جناب آقای دکتر آرتوش‌انانیان عضو شورای انتظامی

باکمال تاسف درگذشت مادر گرامیتان را از طرف خود و هیئت مدیره نظام پزشکی بجنابعالی تسلیت میگویم.

رئیس هیئت مدیره نظام پزشکی شهرستان رشت

دکتر ابراهیم جفرودی

جناب آقای مهندس میربد

باکمال تاسف و تاثر فوت پدر بزرگوارتان را به شما و خانواده محترمتان از صمیم قلب تسلیت عرض نموده بقا و سلامتی‌آن‌خانواده‌محترم‌ازخداوند متعال‌خواستاریم.

کرج ـ جهانگیر اعرابی و بانو

خانواده محترم حجازی نیاکی

باکمال تاسف‌فوت جانگداز عبداله حجازی نیاکی را به شما تسلیت عرض مینماید.

مشهد‌ـ اسمعیل حجازی

سرکار خانم فرجی

در غم شما شریکم ، سلامتی بازماندگان را آرزو دارم.

مهاباد‌ـ محمد حبیبی

سرکار خانم فرجی‌ـ زنجان

مصیبت وارده رابه‌سرکار عالی و عموم بازماندگان ازصمیم قلب تسلیت میگویم.

مهاباد ـ عبدالله حکیم زاده

جناب آقای دکتر منصور مهزاد

مارا در غم بزرگ خود شریک بدانید.

مسجد سلیمان‌ـ باقری و خانواده

تسلیت

ریاست محترم وزارت کار شماره یک

آقای محمدابراهیم زندی

فوت پدر بزرگوارتان را بشما تسلیت عرض نموده و خود را در غم شما شریک میدانم .

مدیر سالن آرایش گلوریا احمد نظیف

آ ـ ۱۹٦٤۷

جناب آقای حسین اعتضادی و بانو

مصیبت وارده را از صمیم قلب تسلیت عرض کرده بقای خانواده محترمتان را از درگاه ایزد متعال‌خو استاریم.

محمود زنگنه

آ ـ ۴۷۸۷٦

دوستان عزیز آقایان دکتر محمد صارمی و تقی سلیمانی

برای شما و خاندان گرامیتان شکیبائی فراوان آرزومی کنم.

هوشنگ شاهدی

آ ـ ۱۹٦۵۱

خانواده محترم صادقی

باقلبی آکنده از تاثر درگذشت نابهنگام دانشجو کیومرث صادقی را تسلیت میگوئیم ودراین سوک بزرگ خودرا شریک میدانیم.

ایلام‌ـ ملک پور و عین علی‌پور

جناب آقای دکتر هاشم عطاران و بانو

بانهایت تاسف مصیبت و ارده را تسلیت‌عرض مینمائیم.

گروه پزشکی پارس اهواز

دوست محترم جناب آقای نعیم گلزار

درگذشت جان گداز ناگهانی فامیل محترم آقای قاسم گلزار پدر گرامیتان را تسلیت عرض مینمایم بقای عمر شما و خانواده گرامی‌تان را از خداوند بزرگ مسئلت دارم.

ماسال‌ـ نعمت طالع پور

آ ـ ۹۹٤۲

همکار گرامی آقای سعدی

مصیبت و ارده را صمیمانه تسلیت عرض مینمائیم.

غازی. تاجبخش . سیروزجائی. کاظمیان. شکوهمند.صحت بخش. حقیقی‌نژاد.میرعیسائی. اخوت‌منش. خلیلی‌نژاد . عصمتی. عماد. آرامش . دریاسفر. امتی. تاتار. رضازاده . کرجی‌بانی . نجفپور.

خانواده محترم حجازی نیاکی

باکمال تاسف‌فوت جانگداز عبداله حجازی نیاکی راخدمتتان تسلیت عرض مینماید.

دکتر ارسطو پور

مجالس وعظ و سوگواری

درس عقاید اسلامی

درحسینیه بنی‌فاطمه

جلسات ارزنده بحث های حسینیه بنی‌فاطمه در شبهای جمعه همچنان ادامه دارد .

موضوع بحث این هفته ‹مکتبهای اقتصادی شرق و غرب هیچیک قادر به رفع نیازمندی های واقعی انسانها نیستند›.

و استاد حوزه علمیه قم آقای ناصر مکارم شیرازی دراین زمینه بحث می‌کنند و ضمنا به سئوالات مذهبی پاسخ گفته می‌شود .

شروع نماز جماعت ساعت ۷ بعداز ظهر (شب جمعه)

شروع بحث ساعت ۷ر۵ بعداز ظهر (شب جمعه)

آدرس صبح جمعه جاده قدیم شمیران خیابان سلطنت آباد مقابل درب پادگان سلطنت آباد حسینیه بنی‌فاطمه

سرچشمه ـ اول امیرکبیر تلفن ۳۶۱٤٦٦

درس اصول عقاید

طبق معمول پیامبر شناسی از فردا بعداز ظهر در تالار کتابخانه توسط استاد گرانمایه آقای سبحانی استادحوزه علمیه قم شروع‌میگردد و بجوانانی کمقاله‌ای دینی بنویسند و درروز پنجشنبه میلاد رسول اکرم وامام صادق صلوات‌الله‌علیهم در مجلس جشن تسلیم‌کنند کتابی ارزنده اهداء میشود .

کتابخانه مدرسه چهل‌ستون مسجد جامع

مکتب‌النبی صلی‌الله‌علیه وآله

روز جمعه فردا درخیابان بهار ایستگاه ۲۸مرداد کوچه پاک منزل آقای حاج حسین قلی روائی میباشد .

شروع برنامه : ساعت ۸ الی۹ گفتار مذهبی توسط حجةالاسلام جناب آقای حاج شیخ رضا سراج ـ ۹الی۱۰معارف اسلامی توسط دانشمند محترم جناب آقای موحد کرمانی ۱۰ الی ۱۱ توسل و عزاداری ـ وسیله ایاب و ذهاب از ساعت ۶الی۷ از چهارراه گلوبندک .

برنامه مجمع دین ودانش درصبح جمعه (فردا) بشرح زیر است

۱ـ از ساعت ۷ونیم ـ ۸ونیم درس صرف و نحو(عربی)
۲ـ از ساعت ۸ونیم ـ۱۰ درس قرآن مجید باتجوید
۳ـ ازساعت ۱۰ ـ۱۰ونیم پذیرائی
٤ـ ازساعت۱۰ونیم ـ۱۱ ونیم تفسیر قرآن و آشنائی بیشتر با مفاهیم حیات‌بخش این کتاب آسمانی موضوع بحث تفسیری این هفته (اسلام‌در قلب اجتماع) براساس (سوره‌اسراء)
۵ـ پاسخ بسئوالات مختلف مذهبی

ضمنا آقایان و بانوانیکه در حفظ سی حدیث ودرس‌قران و عربی با نمرات خوب قبول شده‌اند جوایزشان تقدیم خواهد شد .

نشانی ـ مسجدامام حسین علیه‌السلام

مکتب‌الرضا (ع)

صبح جمعه(فردا) از ساعت ۵ر۸ تا۱۱

برنامه ۱ـ سخنرانی دانشمند گرامی آقای دکتر احمد بهشتی تحت عنوان (انگیزه های نهضت کربلا و نتایج آن)

۲ـ سخنرانی دانشمند معظم آقای سید مرتضی شبستری «رابطه قرآن با اهل بیت (ع) ».

نشانی خیابان سی متری میدان پاستور خیابان پاستور غربی کوچه دکتر سنگ شماره ۲

هیئت قائمیه وابسته به مسجد بزرگ‌شاه‌مردان علی‌علیه‌السلام ـ مجیدیه فلکه سرباز

طبق معمول همه شب بعداز نماز جماعت مجلس درس دین و اخلاق در تالار مسجد توسط جناب آقای حبیبی واعظ تشکیل میگردد و در خاتمه بسئوالات حاضرین پاسخ داده میشود . ضمنا صبح جمعه در تالار مسجد ضمن بحثی در پیرامون حالات بقیةالله‌الاعظم دعای ندبه توسط ایشان خوانده میشود و عصر جمعه در مکتب‌الجواد تهران و شب شنبه در مکتب محبان‌الحسین واقع در مجیدیه خیابان ولیعهد از ساعت ۸الی ۹در پیرامون تفسیر آیاتی چنداز قرآن مجید بحث‌میکنند

تفسیر قرآن کریم و سخنرانی در حسینیه آقا سید هاشم

بمناسبت رحلت امام حسن عسکری علیه‌السلام و میلاد مسعود حضرت رسول اکرم صلی‌الله علیه‌وآله و امام صادق (علیه‌السلام) از روز سه‌شنبه ۱۹ الی پنجشنبه ۲۸ اسفند ماه بمدت ده شب پس‌از اقامه نماز جلسه تفسیر قرآن‌کریم و سخنرانی بوسیله دانشمند معظم جناب آقای عمادزاده اصفهانی منعقد است .

هیئت انصار ابوالفضل علیه‌السلام

صبح جمعه فردا خیابان شهباز ایستگاه ناصری ـ خیابان آشتیانی انتهای خیابان عباس‌آباد عین‌الدوله کوچه بهواد منزل آقای حاج حسین اعرابی تشکیل جلسه میدهد . پس‌از دعای ندبه از ساعت ۹ الی ۱۰ صبح دانشمندمحترم جناب آقای دکتر مناقبی سخنرانی می‌نمایند . ضمنا شرکت بانوان در جلسه آزاد است

آغاز برنامه ساعت ۷ صبح پایان ۱۰

هیئت انصار الحجة (عجل‌ا... تعالی فرجه)

جلسه صبح جمعه پانزدهم اسفند ماه خیابان سیروس چهارراه سیروس اول بوذرجمهری‌نو منزل آقای حاج‌احمد رحیم‌زاده .

جلسه عصر جمعه حضرت‌عبدالعظیم (ع) خیابان‌مظفری مسجد خاتم‌النبیین (ص) منعقد میگردد .

اطلاعات ۱۳۰۴

بنیانگذار : عباس مسعودی
صاحب امتیاز ومدیر : فرهاد مسعودی
سردبیر : منصور ناراجی
محل اداره : خیابان خیام. ساختمان اطلاعات. تهران
تلفن : ۳۲۸۱
تلکس : ۲۱۲۳۳۶ - تلگرافی : اطلاعات - تهران

تقویم اطلاعات

پنجشنبه - چهاردهم اسفندماه ۱۳۵٤
سوم ربیع‌الاول ۱۳۹٦ - چهارم مارس ۱۹۷٦
استخراج دکتر ریاضی کرمانی

ساعات شرعی

اذان مغرب . . . . . ساعت ٦ و ۱۹ دقیقه
اذان صبح (فردا) . . . . ساعت ٤ و ۵۸ دقیقه
طلوع آفتاب (فردا).... ساعت ٦ و ۲۷ دقیقه
ظهر شرعی (فردا).... ساعت ۱۲ و ۱۷ دقیقه
اذان مغرب (فردا) . . . ساعت ٦ و ۲۰ دقیقه

قیمت قطعی اتومبیل‌های داخلی امروز اعلام شد

مرکز بررسی‌قیمتهاامروز رسما قیمت های جدید اتومبیل هـــای داخلی ومیزان افزایش آنرا اعلام کرد . براساس قیمت های جدید که از امروز برای چند نوع‌اتومبیل ساخت داخلی اعلام شده ، بهای مدلهای مختلف پیکان حداکثر ۱۵ درصد - مدل های مختلف جیپ حدود ده درصد ، مدل های‌مختلف لندرور حدود ۸ درصد و مدل‌های مختلف ژیان تا ۱۳ونیم‌در افزایش یافته است .

یک مقام مرکز بررسی قیمتها ضمن اعلام نرخ های جدید گفت. بالارفتن قیمتهای قطعات یدکـــی‌و مواد اولیه و ضمن افزایش هزینه حمل‌ونقل در افزایش قیمتهای اتومبیل های ساخت داخل اثر مستقیم داشته است .

بگفته همین مقام یکی از کارخانجات داخلی تا ۳۵ درصد افزایش قیمت درخواست کرده بود اما کارشناسان مرکز بابررسیهای دقیق وهمچنانبه حداکثر افزایش برای اتومبیلهای داخلی ۱۵ و حداقل آنرا حدود ۸ درصد تعیین کردند .

براساس قیمت های جدید ، نرخ انواع مدل های جیپ باحدود ده درصدافزایش از امروزبشرح زیر است .

(قیمت هائی که بعنوان مدل٥٤ ذکرشده قیمت های قبلی است و قیمت هائی که برای مدل های٥٥ نوشته نرخ‌هائی است که ازامروز اجرا خواهد شد).

مدل ٥٤

جیپ ٤٥٧٠٠٠ ریال
جیپ‌کروکی ٤٣٦٠٠٠ ریال
وانت جیپ ٥٠٩٠٠٠ریال
استیشن ٦٠٨٠٠٠ ریال
آمبولانس ٥٩٤٠٠٠ ریال

مدل ٥٥

٤٩٩٨٠٠ ریال
٤٦٥٩٠٠ ریال
٥٥٦٦٠٠ریال
٦٦٤٩٠٠ ریال
٦٤٩٦٠٠ ریال

بدین ترتیب قیمت مدل های مختلف جیپ حداقل ۳۹۹۰۰ریال و حداکثر ٥٦۹۰۰ ریال افزایش یافته است .

قیمت محصولات شرکت مرتب (لندرور) با ۸ر۷ درصدافزایش بشرح زیر است :

مدل ٥٤

لندرور استیشن۷نفره ٥۲۰۰۰۰ ریال
وانت یکتنی ٤٦۹۰۰۰ ریال
وانت نیم‌تنی ۳۸۲۰۰۰ ریال

مدل ٥٥

٥٦۰۹۰۰ ریال
٥۰٥۹۰۰ ریال
٤۱۲۰۰۰ ریال

افزایش قیمت مدل های‌مختلف لندرور بر اساس نرخ های جدید حداقل سی هـــزار ریال وحداکثر ٤۰۹۰۰ ریال است .

قیمت های جدید مدل های مختلف ژیان با ۱۳ر٥درصدافزایش از امروز بشرح زیر از جانب‌مرکز بررسی قیمتها اعلام شد :

قیمت ثبتی مدل ٥٥

ژیان سواری قیمت ثبتی - ۱٦٥۰۰۰ ریال
مدل ٥٥ - ۱۸۷۲۰۰ ریال
وانت ژیان ۱۲۹٥۰۰ ریال
مدل ٥٥ - ۱٤٦۹۰۰ ریال
ژیان مهاری ۱۲٤٥۰۰ ریال
مدل ٥٥ - ۱٤۲٥۰۰ ریال

بدین ترتیب افزایش قیمت ژیان مهاری ۱۲٤٥۰۰ ریال حداکثر ۲۲۲۰۰ ریال است .

ازاین افزایش ، ژیان درسال جاری برای مدلهای ٥٤ علاوه بر قیمت ثبتی قبلی ۱۷٥۰۰ ریال با اجازه مرکز بررسی قیمتها بطور علی‌الحساب دریافت میگردد که این مبلغ باضافه افزایش جدید از امروز بطور یکجا و بصورت‌رسمی قیمت های جدید ژیان را تشکیل میدهند .

قیمت انواع پیکان

قیمت های جدید مدل هـــای مختلف پیکان ٥٥ همانطور کـــه دیروز باطلاع رساندیم امروز رسما از جانب مرکز بـــررسی قیمت‌ها تائید شد و عینا یکبار دیگر برای اطلاع درج میگردد.

پیکان دولوکس با رادیـــو بدون قفل فرمان ۳۲۳٤۰۰ ریال
قیمت قبلی ۲۸٤۱۰۰ ریال .
پیکان کار ۲۸۳۹۰۰ ریـــال
قیمت قبلی ۲٤٥٦۰۰ ریال
پیکان جو انان ۳۷۳۱۰۰ریال،
قیمت قبلی ۳۲۷۲۰۰ ریال .
وانت پیکان ۲٦۰۰۰۰ ریـ
قیمت قبلی ۲۲٥٤۰۰ ریال .

پیکان اتوماتیک مدل ٥٥ که بزودی ببازار عرضه میشود.

مقررات بازنشستگی کارمندان مورد تجدید نظر قرار میگیرد

کمیته حزبی بررسی مسائل امور اداری و قوانین‌استخدامی پیشنهاد کـرد در مقـررات بازنشستگی کارمندان دولت تجدید نظرشود.

کمیته حزبی بررسی مسائل امور اداری و قوانین استخدامی ضمن بررسی لایحه نهائی قانون استخدام کشور پیشنهـداتی برای تجدیدنظر در برخی از مقررات‌این لایحه راجهت بررسی‌و مطالعه به قسمت طرح و بررسی های حزب رستاخیز ملت‌ایران ارسال کرد. این کمیته درطرح پیشنهادی خود تاکید کرده است که به ماده٦٤ لایحه نهائی که‌درآن انواع‌مجازات های اداری مشخص شده‌تبصره‌ای به شرح زیراضافه شود:

رسیدگی پژوهشی نسبت به تخلفات کارمندان در دادگـه‌هائی که در مراکز استان با حضورو شرکت یکی از قضات دادگاه استان تشکیل میشود بعمل‌خواهد آمد. همچنین کمیته فوق دراین طرح پیشنهاد کرده است که درمورد بند «ب»ماده ۷٦ لایحه نهائی که در آن قید شده است: مستخدم رسمی میتواند بشرط داشتن‌حداقل پنجاه و پنج‌سال سن‌و سی سال سابقه خدمت تقاضای ماز بازنشستگی کند و دولت نیز مکلف به قبول آنست تجدید نظرشودو درمقررات جدید نوع خدمت، مدت خدمت‌و سن کارمند مورد ارزیابی مجدد قرار گیرد.

پیشنهاد دیگر این کمیته در مورد اصلاح لایحه نهائی قانون استخدام کشوری ، تجدید نظردر مورد تبصره ماده ۷۹ است که‌در آن اشاره شده است ادامه‌خدمت مستخدمین در رشته‌های خاصی‌که بتصویب شورای امور اداری و استخدامی می‌رسد با موافقت‌وزیر یارئیس موسسه مربوط حداکثرتا سن ۷۰ سالگی بلامانع است .

کمیته همچنین خواستار اصلاح ماده ۸۰ قانون استخدام شده و پیشنهاد کرده است در برقراری حقوق بازنشستگی کارمندان ، سالیان خدمت قبل از۱ر۱ر٤۷آذن بجای ده ماه یکسال در نظرگرفته شود درماده ۸۰ که ضوابطبرقراری حقوق بازنشستگی راتعیین کرده قید شده است : میزان حقوق بازنشستگی مستخدمین‌رسمی‌عبارت است از یك سی‌و پنجم متوسط حقوق‌و مزایای شغل خالص سه سال آخر خدمت ضربدر سنوات خدمت مشروط برآنکه ازمتوسط حقوق‌و مزایای شغل خالص‌تجاوز نکند ، هریك سال سابقه خدمت قبل ازاول فروردین ماه سال۱۳٤۷ از لحاظ احتساب سنوات خدمت جهت برقراری حقوق بازنشستگی معادل ده ماه محسوب خواهدشد.

اطلاعیه انجمن واردکنندگان فیلم

عین مواد ۳۰و۳۱ بنیاد نامه انجمن‌که مستند به ماده ٤ اصلاحی قانون تاسیس شورایعالی فرهنگ و هنر بتصویب شورای مذکور رسیده ذیلا جهت اطلاع کلیه اشخاصی کـه بامر واردات فیلم اشتغال دارند نقل میگردد.

ماده سی‌ام : هریک از اعضا پیش از وارد کردن فیلم باید مشخصات آنرا بانضمام دفترچه مشخصات (پرسبوک) وخلاصه داستان بانجمن تسلیم کند و پس از آنکه بارعایت آئین نامه‌های مربوط به نمایش فیلم مورد بررسی قرارگرفت وبا ورود فیلم موردنظرکتباموافقت شد اقدام بگشایش اعتبار کند.

تبصره : پس از تشکیل انجمن همه اعضا مکلفند فهرست وفتوکپی قراردادهائی راکه قبلا منعقد نموده‌اند و هنوزبرای ورود فیلم افتتاح اعتبار نشده استبانجمن تسلیم کنند.

ماده سی و یکم : درخواست صدور پروانه نمایش‌فیلم هاباید از طریق انجمن بمرجع ذیصلاحیت فرستاده شود باین ترتیب که زیر نظر دبیر انجمن دفتری قرار داده می شودکه در آن دفتر به ترتیب شماره ردیف ساعت و تاریخ تسلیم درخواست قید و مراتب روی درخواست نامه نیز منعکس و بهمین ترتیب رسید آن بمتقاضی داده شود. ضمنادرخواست کننده میتواند رونوشت تقاضای مزبور را شخصا بمراجع ذیصلاحیت صدور پروانه نمایش بفرستد.

تبصره : کمیته مربوط انجمن مکلف است بترتیب نوبت سریعا بدرخواستها رسیدگی و آنها را بمراجع ذیصلاحیت صدور پروانه نمایش بفرستد و نتیجه را هم به درخواست کننده اطلاع دهد.

مستند بمواد بالاازکلیه اعضاء انجمن خواهشمند استفهرست کلیه فیلم‌هائی راکه تااین تاریخ اعتبار آن را افتتاح نموده‌اند بانضمام فتوکپی برگ افتتاح اعتبار حداکثر تاآخر وقت‌اداری روز ۳۰ر۱۲ر۱۳٥٤ بدفتر انجمن واقع‌درخیابان شاه ساختمان توکـــل طبقه ٥ شرکت آرتانیس فیلم ارسال فرمایند و از این تاریخ بدون جلب‌موافقت انجمن نسبت بافتتاح اعتبارفیلم اقدام نفرمایند ضمنا از تاریخ ۱٦ر۱۲ر٥٤ تقاضای صدور پروانه نمایش فیلم را بدفتر انجمن ارسال فرمایند تا بررسی ومورد اقدام قرار گیردوبرای اجرای این منظور مبلغ ٥۰۰۰ ریال بابت هرفیلم بحساب شماره ۱۰٦۰ انجمن نزدبانک بیمه ایران شعبه‌ساختمان آلومینیوم بعنوان حق عضویت بموجب بند ۳ ماده ۸ اساسنامه پرداخت و رسید آنرا ضمیمه تقاضا بفرمایند.

ضمنا چون‌ازتاریخ انتشار این آگهی ورود فیلم بکشور منحصرا تحت ضوابط اساسنامه انجمن میسر است انجمن درمورد فیلم‌های اشخاصی که (اعم از حقیقی یا حقوقی) تاکنون عضویت انجمن‌رانپذیرفته و یادارای شرایط عضویت نمیباشند بشرط آنکه فهرست فیلم‌های افتتاح اعتبار شده را بانضمام فتوکپی‌برگ‌افتتاح اعتبار که بتاریخ قبل از انتشار این آگهی انجام‌شده‌باشد تاتاریخ ۳۰ر۱۲ر٥٤ بدفتر انجمن ارسال فرمایند برای یکمرتبه موافقت خواهد نمود و بعداز گذشت تاریخ مذکور از قبول فیلمهائیکه بر خلاف مفادنامه انجمن‌و مندرجات این آگهی به کشور وارد شود معذور خواهدبود.

رئیس هیئت مدیره انجمن وارد کنندگان فیلم-
رضا انوری

وزیر، انتخابات نظام‌معماری راعقب انداخت

نخستین انتخابات سازمان‌نظام معماری و ساختمانی به تصمیم همایون جابری انصاری وزیـر مسکن و شهرسازی حدود دو ماه به‌تاخیر افتاد .

این انتخابات پس از یک بار تاخیر ، قراربود امروز درمحل وزارت مسکن و شهرسازی - انجام پذیرد .

وزیر مسکن و شهرسازی‌علت اتخاذ تصمیم خود را دایر بـه تاخیر افتادن تاریخ انتخابات ، عدم آمادگی اکثریت قاطع شهر سازان‌و مهندسان تاسیسات‌اعلام کرده است .

وی ضمن اطلاعیه‌ای متذکـر شده است چون عده‌زیادی از مهندسان معمار تاکنون کـارت لازم را برای شرکت در انتخابات دریافت نکرده‌اند ،لذا تاریخ‌انجام انتخابات تا اردیبهشت ماه آینده به تاخیر می‌افتد تا امکان‌شرکت عده بیشتری در انتخابات‌سازمان نظام معماری و ساختمانی‌فراهم‌شود

سازمان نظام‌معماری‌و ساختمانی عالیترین مرجـع رسیدگـی بـه تـخلفات و اشتباهـات مهندسین خواهد بود و مانند سازمـان نظام پزشکی که عهده‌دار مسائل مربوط به پزشکان است امـور مربوط به مهندسان راحل وفصل خواهد کرد .

طبق آمار موجود حدود چهار هزار مهندس واجد شرایط میتوانند در انتخابات اردیبهشت ماه شرکت جویند .

باردیگر ، یك میلیون‌و دویست هزارتومان جوایزممتاز بخت‌آزمائی نصیب بندرپهلوی شد

آقایان رمضانعلی ایزدی (پیشه‌ور) وحسن سوخته مردابی (کارگرشهرداری)

شرکتی باسری ۵ تائی میلیونر شدند

- دوبرنده شریك ، هرکدام ششصد هزارتومان سهم جایزه خودراخالص‌وبدون کسرمالیات طی چك تضمین شده بـانکی دریافت کردند .

هفته گذشته ، برای دومین‌بار در یکماه گذشته ، یک میلیون و دویست هزار تومان‌جوایز ممتاز بخت آزمائی، به شهر بندرپهلوی اصابت کرد.

برندگان جوایز ممتاز ، این بار ۲ نفر ازساکنین بندر پهلوی بنام های آقای رمضانعلی ایزدی (پیشه‌ور)و آقای حسن‌سوخته مردابی (کار گر شهرداری بندر پهلوی) میباشند.

این دو برنده، هفته گذشته مشترکا یک سری ٥ تائی خریدند وشرکتی میلیونر شدند.

عصر دیروز، در مراسم هفتگی بنگاه بخت آزمائی ملـی و در حضور جمعیت حاضر در تالار ، دو گیلانی خوش شانس ، ضمن معرفی به هم میهنان عـــزیز در مصاحبه‌ای که از طریق رادیو مستقیما پخش میشد شرکـــت جستند ودر پایان ، یک میلیون ودویست‌هزارتومان جوایزممتاز، خالص‌وبدون کسر مالیات ،طی دو قطعه چک تضمین شده بانکی به‌آنان پرداخت گردید که‌هرکدام ششصد هزار تومان خـــالص بعنوان‌سهم‌جایزه دریافت داشتند.

آقای رمضانعلی ایزدی

آقای حسن سوخته‌مردابی

بودجه شهرداری تبریز «شلاقی» تصویب شد!

تبریز -خبرنگار اطلاعات :

دریك جلسه بیسابقه و شش ساعته ، انجمن شهر تبریزبودجه ۹۰ میلیون تومانی شهرداری را «بقول آقای دکتر اردبیلی عضو انجمن » بدون بررسی کامل و «شلاقی» تصویب کرودبرای جراء به شهرداری ابلاغ کرد.

در جریان تصویب این بودجه اعتراض های فراوانی از طرف اعضای انجمن شهر شد که ازآن جمله جریمه ۳۲ هزار تومانی رفتگران شهرداری که در بودجه سال ٥٥ جزودرآمد محسوب شده است یکی از موارد بود.

دراین باره انجمن شهر تاکید کرد یاجریمه رالغـو نمایند ویا کارکنان دیگر شهرداری را نیز شامل جریمه کنند.

دراین جلسه شش ساعته آقای مهندس «موسوی »قائم مقام‌مدیر عامل سازمان آب‌و برق‌آذربایجان شرقی که‌برای دادن توضیح در باره تامین آب آشامیدنی شهر دعوت شده بود گفت :ما دومرحله برای آب تبریز داریم که اولی طرح ضربتی است که می‌خواهیم بهر نحوی شده آب آشامیدنی مردم را از محل ٥۸ درصد آبی که در لوله‌های قدیمی بهدر می رود تامین نمائیم .

وی افزود :برنامه دیگرماایجاد یك شبکه جدید آبیاری مطابق‌با نقشه جامع شهر است که « یك میلیارد »تومان هزینه برمیدارد.

البته فاز اول این برنامه آماده شده ولی چون معایبی در نقشه جامع شهر پیدا شداجرای پروژه به‌اصلاح نقشه موکول گردید.

آقای موسوی همچنین گفت : برای تامین آب آشامیدنی تبریز قصد داریم از آب «زرینه رود» در میاندوآب استفاده کنیم ودر جریان‌هدایت این آب به تبریز شهر های‌مسیر نیز آبیاری‌خواهند شد.

CONSTRUCTION EQUIPMENT REQUIRED

BY PARSONS - JURDEN INTERNATIONAL CORPORATION
FOR THE SAR CHESHMEH COPPER PROJECT

PURCHASE (New equipment only) RENTAL (New or slightly used equipment)
FOR IM- MEDIATE DELIVERY.

Crawler Crane 150 Ton Qty. 1
Truck Crane 150 Ton Qty. 1
Crawler Crane 90 Ton Qty. 3
Truck Crane 70 Ton Qty. 3
Truck Crane 50 Ton Qty. 8
Hydraulic Crane 12 1/2 to 15 Ton Qty. 10
Backhoe Excavator H.D. 1 1/2 Cu. Yd. Bucket Qty. 4
Motor Graders 12/14 Range Qty. 2
Compactors-Vibrating Rollers 84 Inch Drum Qty. 2
Compactors-Vibrating Rollers 48 Inch Drum Qty. 4
Compactors-Vibrating Rollers 30 Inch Drum Qty. 6
(all compactors and rollers to be self-propelled).
Bobcats-Small Front End Loader Qty. 4
Flat Bed Trucks-10 Tons. Qty. 15
Truck, Tractor/Low Body 60 Tons Qty. 2
Truck, Fork-Lift, Rough Terrain, 10 Tons Qty. 4
Truck, Fork-Lift 3 Tons Qty. 2
Air Compressors 850 C.F.M. Qty. 9
Trencher Depth 36 Inch x Width 12 Inch Qty. 1

Tender documents may be obtained March 4th through March 8th, 8 a.m. — 5 p.m. Thursdays 8 a.m. — 1 p.m. from J.M. McGuill.

Parsons-Jurden International Corporation
4th floor, 25 Elizabeth II Boulevard, Tehran
Tel. 895821 or 899577

To receive consideration your quotation in the form of a "sealed bid" must clearly define your sale or rental terms together with full descriptive literature.

قابل توجه عمده فروشان محصولات عکاسی و عکاسان محترم

ILFORD

برای تامین احتیاجات پایان سال هرچه زودتر مراجعه فرمائید دایره فروش این شرکت از ۲۵ اسفند تا پایان ایام نوروز تعطیل خواهد بود.
تلفن: ٦٦٦۲۲۱-٦٤۰۳۳۹ - ٦٤۰۱۹۰

آدرس جدید
شرکت اسکایویز
خیابان عباس‌آباد دریای نورنبش خیابان هفتم تلفن ٦۲۸۷۹۷ و۹۸

۷ گنج
قرعه‌کشی ۱۳ روز دیگر

بانك عمران استخدام میکند

یکنفر دوشیزه یا بانو ماشین نویس درجه یك فارسی‌ولاتین که حداقل دارای دیپلم و آشنائی کامل بزبان انگلیسی داشته‌باشدمورداحتیاج است.متقاضیان میتوانندبکارگزینی بانك عمران واقع‌در خیابان امیرآباد شمالی بالاتر از پمپ بنزین طبقه دوم شعبه بانك عمـران مراجعه فرمایند . ۱-۳

Minolta OCE NASHUA

سرویس خدمات فنی شرکت نوراد

از اول اسفند ماه جاری تحت نظر متخصصین مجرب و کارآزموده در تمام ایام هفته باستثنای ایام تعطیل آماده مراجعه دارندگان دستگاههای فتوکپی - چاپ نقشه الکترواستاتیك و کاغـذ معمولی میباشد

تلفن مستقیم سرویس ٦٤۸۲۰٤
تلفنهای عمومی : ٦٦٦۲۲۱ - ٦٤۰۳۳۹ - ٦٤۰۱۹۰ - ٦٤۸٥٤۱

یادآوری برای هدیه عید
کالای سویس
اول خیابان وزراء-مقابل سینما شهرقصه
باانواع ساعتهای لوزینا دراختیارشما میباشد
تلفن: ٦۲٥۱۸۹