مقارن ظهر امروز وزیر دفاع هند در پارلمان این کشور اعلام داشت :

ارتش هند بپاکستان غربی حمله کرد

نیروهای هند از مرز دو کشور در نزدیکی لاهور گذشتند

از ظهر امروز در هند بسیج عمومی اعلام شد

ایوبخان گفت هند ناجوانمردانه و بدون اعلان جنگ به مرز لاهور حمله کرده است .

نیروهای هوائی هند ایستگاه راه‌آهن نزدیک لاهور را بمباران کرد

درسراسر پاکستان وضع فوق‌العاده اعلام شد ودر هند مرخصی های افراد ارتش لغو گردید

ارتباط هوائی بین هند و پاکستان و همچنین خطوط هوائی پاکستان شرقی و غرب و هند به افغانستان قطع شد

در صفحه ۳و۱۳

اطلاعات

دوشنبه ۱۵شهریورماه ۱۳٤٤ . . . . . شماره ۱۱۷۷٤
. . . . . سال چهلم . . . . . تکشماره ٤ ریال

بدنبال وقوع حوادث ناگوار پونا :

ایرانیان

مقیم بمبئی استمداد میکنند

در صفحه ۱۵

طی مراسمی در حضور شاهنشاه

اولین دسته سپاه آبادانی و ترویج

جشن فارغ‌التحصیلی خودرا برگزار نمود

شاهنشاه نشان نماینده سپاه ترویج وآبادانی را اعطاء میفرمایند .

وزرا و نمایندگان فرهنگ جهان

برای شرکت درکنگره بین‌المللی تهران بتدریج وارد میشوند

● **تعداد هیئت های نمایندگی آفریقا بیش از قاره های دیگر است**

● **شصت تن از کارشناسان «یونسکو» امشب وارد تهران میشوند**

ورود هیئت های نمایندگی کشور های شرکت کننده در کنگره جهانی مبارزه با بیسوادی به تهران ادامه دارد .

دیشب هیئت های بروندی،مکزیک یونانو افغانستان جهت شرکت در

بقیه در صفحه ۱۳

قبولشدگان کنکور دانشکده کشاورزی

● **۱۵۲ نفردرکنکورکشاورزی قبول و۱۵۰ نفر ذخیره اعلام شدند**

امروز اسامی قبولشدگان وذخیره کنکور دانشکده کشاورزی اعلام‌شده در کنکور کشاورزی ۱۵۲ نفر قبول و ۱۵۰ نفر نیز بعنوان ذخیره اعلام گردیده‌اند .

زمان طلیعه ،مرآتیان اصفهانی‌محمد، گورنك بروجردی حسن، نجفی ثانی جواد، روشن‌روان‌داریوش، حبیب‌الله

بقیه در صفحه ۱۵ ستون سوم

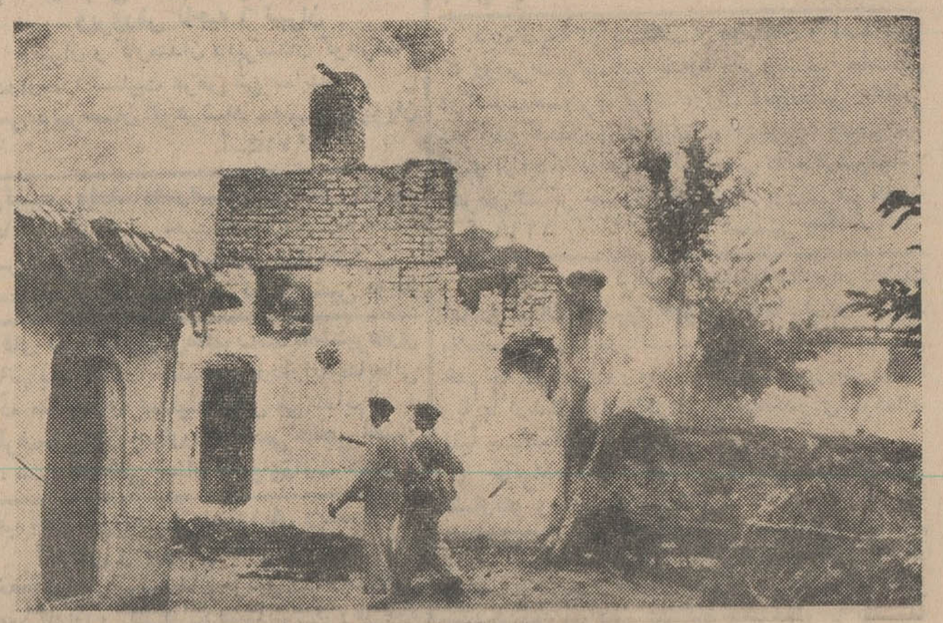

سربازان هندی در یك دهکده در کشمیر که مورد حمله و خرابکاری قرار گرفته پاسداری مشغول هستند.

فوق‌العاده لیسانسیه‌ها پرداخت میشود

● **به لیسانسیه های‌اداری وزارت دارائی حداکثر از بابت سه ماه هزار تومان علی‌الحساب‌داده‌خواهدشد**

به کارمندان لیسانسیه اداری ، علی الحساب از بابت سه ماه‌طلب مبلغ ده هزار ریال پرداخت‌میشود این دستور ازطرف وزارت دارائی به حسابداری آن وزارت‌خانه داده شد و حسابداری وزارت دارائی‌نیز بلافاصله لیست مربوطه را تنظیم و برای وصول به خزانه داری‌کل ارسال داشت .

لیسانسیه های اداری ازاردیبهشت تاکنون « نصف مابه التفاوت » حقوق اداری و مهندسی را که‌در سال۱۳٤۳ دریافت‌میداشتند،وصول نکرده‌اند.

وزارت دارائی تصمیم گرفت‌فعلا بنام علی‌الحساب به لیسانسیه های اداری خود ، معادل سه ماه « فوق‌العاده مخصوص » بپردازد .

کارمندانی که فوق العاده مخصوص سه ماهه آنها ازهزار تومان بیشتر است فقط معادل‌هزار تومان دریافت میدارند اماآنهائی که از هزار تومان کمتر است کلیه « فوق‌العاده مخصوص » را وصول خواهند کرد .

این تصمیم موجب میشود که وزارتخانه های دیگر هم بهمین‌نحو رفتار کنند و در نتیجه لیسانسیه های اداری پس از پنج ماه دوباره بنام علی الحساب « فوق العاده مخصوص » قطع شده را دریافت دارند .

نماینده‌کشمیرآزاد دیروز در موسسه اطلاعات حضور یافت وطی‌مصاحبه‌ای اعلام کرد :

کشمیر

نیازمند پشتیبانی مسلمانان‌جهان‌است

محمد عبدالحفیظ

● **سازمان ملل‌متحد جزوقت گذرانی هیچ‌کاری برای‌مردم کشمیر انجام نداده‌است**

بقیه در صفحه ۱۵ ستون اول

● **مراسم فارغ‌التحصیلی سپاهیان بهداشت ودانش نیز برگزار شد**

ساعت هشت‌ونیم بامداد امروز در حضور شاهنشاه مراسم جشن‌فارغ‌التحصیلی سپاهیان دانش و بهداشت و ترویج و آبادانی و مراسم سوگند واعطاء درجات و سردوشی آنان در باغ‌شاه درسلطنت‌آباد برگزار شد .

● **در سلطنت آباد**

دراین مراسم والاحضرت شاهپور غلامرضا پهلوی- آقای نخست‌وزیر و

بقیه در صحه ۱۳ ستون اول

مشکل ویتنام

در برابر مردم‌ودولت آمریکا

ویتنام گره کور سیاست آمریکادر خاور دور مدتها است که جهانیان را بخود مشغول داشته اما مردم آمریکا را واقعا نگران کرده است .

مردم عادی آمریکا در باره ویتنام چگونه فکر میکنند ؟ روشنفکران آمریکائی برای حل این مشکل چه پیشنهادی دارند وبالاخره مشکل‌ویتنام چگونه حل میشود .

برای پاسخ باین سئوالات شما را بمطالعه مقاله مشکل ویتنام در صفحه ۵ امروز دعوت میکنیم .

برای برگزاری جشن‌های بزرگ‌شهریورماه

شهری افسانه‌ای دردل شهرتهران بوجود میآید

برج عظیم و مرتفع «آزادی» نزدیک باتمام است

بقرار اطلاع برای برگزاری‌جشن های بزرگ شهریور ماه ، در پارك شهریك شهر افسانه ای شگفت‌بوجود میآید . بطوریکه خبرنگار ما گزارش میدهد . از یکماه قبل تاکنون ، دهها مهندس ، معمار ، طراح نقاش ،نجار، آهنگر و صد ها کارگر حرفه ای گوناگون مشغول ایجاد این شهر افسانه ای دردل شهر تهران ، یعنی پارك شهر هستند و هم اکنون در پشت‌درهای بسته پارك شهر، فعالیتی عظیم جریان دارد .

جشن های بزرگ شهریور ماه که بمناسبت‌بزرگداشت کنگره‌پیکارجهانی بابیسوادی‌وبه‌نفع مبارزه با بیسوادی انجام میگیرد و جشن ملی بیست و پنجمین‌سال سلطنت شاهنشاه برتارك

بقیه در صفحه پنجم

در این عکس ، قسمتی از «برج‌آزادی» که کار ساختمان آن در شرف اتمام است‌دیده میشود.این‌برج‌رفیع‌وبلند سمبل شهر تهران خواهدشد.

سومین کنگره سالیانه جامعه دندانپزشکان ایران

۱۸شهریورماه‌درهتل‌هیلتون افتتاح میگردد .نام‌نویسی جهت شرکت کنندگان همه روزه صبح و عصر در محل دبیرخانه جامعه ـ تلفن ٦۱۱۵۵۳ و ٦۰۰۵۹

کنگره کشوری کامیونداران ایران بمناسبت بیست و پنجمین سالگرد سلطنت شاهنشاه بزرك ایران‌بیستم شهریور تشکیل میگردد

بدینوسیله باطلاع عموم کامیون داران سراسر کشور میرساند کنگره کشوری کامیونداران ایران روز شنبه ۲۰ شهریور ساعت ٦ بعداز ظهر در محل اتحادیه واقع‌درخیابان قزوین چهارراه عباسی تشکیل میگردد .

دستور جلسه : مذاکره و اتخاذ تصمیم دربرگذاری هرچه بهتر جشن بیست‌وپنجمین‌سال‌روزسلطنت اعلیحضرت محمدرضاشاه شاهنشاه بزرك ایران .

اتحادیه مرکزی کامیونداران

آ_۱۲۹۷۹

سفارت برزیل

بانهایت تاسف باطلاع میرساند که بدلیل‌فورس ماژور مراسم عید ملی‌برزیل در روز۷ سپتامبر (۱٦شهریور) بعمل نخواهد آمد.

آخرین فرصت

مدرسه عالی ادبیات وزبانهای خارجی

(برای دوره لیسانس)

ثبت نام مینماید و برای عده معدودی محل‌باقی‌است

نشانی : بین‌فیشرآباد و ویلا خیابان اراك شماره ۳۵ تلفن ٤۱۲٦۷

دبیرخانه : خیابان شاه ساختمان آلومینیوم طبقه پنجم شماره ۵۲۱ تلفن ٦۰۸۲۹ آ_۱۹٦٤۰ ۱_۳

آگهی ثبت نام مدرسهٔ عالی دختران ایران

برای دورهٔ **لیسانس** در رشته های :

● **زبانهای خارجی** (مترجمی و منشیگری)
● **فنون خانه‌داری**
● **روانشناسی**

_۱_ آ_۵۰۹۸ شرح درصفحه ۱۵

قابل توجه مودیان محترم تهران

از مدت قبول تقاضانامه توافق بقایای عوارض ملغی شده فقط۱۰روز باقی‌مانده مودیانیکه مایل باشند از مزایای توافق استفاده نمایند تافرصت باقی است نسبت به‌تسلیم درخواست توافق‌خود به‌نواحی دهگانه شهرداری اقدام‌فرمائید .الف۳۸۸٦

شهردار تهران

برای تسهیل امور بازرگانی

از تاریخ۱۵ شهریورماه ۱۳٤٤ نمایندگی علیشاه عوض زیر نظر شعبه سعدی این بانك‌افتتاح و شروع بکار خواهدنمود .الف ٤۰۷۹

بانك ملی ایران

شماره های جدید تلفن

موسسه انتشارات فرانکلین

٦۹۸۷۵ الی ٦۹۸۷۹

آگهی های ثبت نام

دبیرستانها ـ دبستانها ـ کودکستانها و آموزشگاه های شبانه

در صفحه چهارم چاپ شده است

فرصت استثنائی

۷ روز دیگر

درهای‌ارزانی بروی شماباز میشود

به میمنت آغاز بیست‌وپنجمین سال‌سلطنت‌شاهنشاه بازار ارزان جشن های بزرك شهریور ماه در پارك شهر ، قدرت خرید هریك‌تومان شمارا‌بطور اعجازآمیز بالامیبرد

زیرا موسسات بزرك تولیدی و تجاری‌هر یك‌مقدار معینی ازمرغوبترین کالاهای‌خودرا با تخفیف فوق‌العاده وبی‌سابقه برای‌فروش‌دربازارارزان‌اختصاص‌داده‌اند

۷ روز صبر کنید و در این ۷روز صورت‌آنچه را که احتیاج دارید یادداشت نمائید و هنگامی‌که در جشنهای شهریور ماه ازصدها برنامه تفریحی و شادی بخش بهره میبرید، مایحتاج خویش رانیزازبازار ارزان پارك شهر تهیه کنید.

اینست لیست قسمتی از کالا هائی که‌موسسات بزرك تولیدی و تجاری کشور در بازار ارزان پارك شهر دراختیار شما گذاشته‌اند .

یخچال	آبگرم‌کن	پارچه‌های نخی وپشمی
تلویزیون	لوازم منزل	کتاب
دوربین عکاسی	آب میوه گیری	سرامیك
اتومبیل	ساعت	کاشی
بخاری	مبلمان منزل	لوازم آرایش
چینی و بلور	گرام	ادوکلن
آشپزخانه مدرن	قلم خودنویس	پودر رختشوئی
لوازم الکتریکی	لاستیك	خمیردندان
ماشین رخت شوئی	مصنوعات فلزی	صابون
تریکو	پتو	اسباب بازی
چرخ خیاطی	جوراب	چای
اجاق گاز	فرش وقالیچه	روغن نباتی
ماشین ریش تراشی	لوازم سفر	شیرینیجات
باطری اتومبیل و رادیو	رادیو	آبنبات و شکلات
ترموس	لوازم پلاستیکی	لبنیات
دیك زودپز	لوازم آشپزخانه	بیسکویت
	پوشاك مردانه وزنانه	خواربار

هفته‌های جشن‌های بزرك شهریورماه‌درپارك شهر هفته‌های برکت، ارزانی وشادمانی‌است

جریان روز

زنگ خطر!

وقایع تاسف آوری در دو کشور دوست وهمسایه ما هند و پاکستان میگذرد که بمناسبات وجهات عدیده نمیتوانیم نسبت بمخاطرات عظیمی که این حوادث دربردارد بی‌علاقه باشیم و سکوت اختیار کنیم .

برخوردی که اکنون بر سرکشمیر میان هند و پاکستان روی داده و هر روز برشدت آن افزوده میشود، اگر پیشگیری نشود و هرچه زودتر فکر واندیشه‌ای بکار نرود که باین غائله پایان داده شود ، نه‌فقط صلح جهان را تهدید میکند بلکه دور نمای وحشت‌انگیز جنگ های داخلی میان هندو ومسلمان‌را بخاطر می‌آورد، جنگهای مذهبی ، زهو خورد های خونین تن بتن که سیل خون در این قاره براه خواهد انداخت .

پریروز تلگرافی ازشهر پونه یاپونا نزدیک بمبئی به روزنامه اطلاعات رسید که زنگ خطر بود ، این تلگراف حکایت از اغتشاش داخلی و وقوع زد وخورد هائی میان مسلمانان وهندوها میکرد وما با درج این تلگراف که از طرف انجمن ایرانیان مقیم پونه مخابره شده بود ، نظر خود را برآن افزودیم واز دولت خواستیم که نسبت باین جریان ابراز علاقه کند و موضوع را مورد مطالعه و رسیدگی قرار دهد و وزارت خارجه بلافاصله در مقام تحقیق برآمد و گزارشاتی که از نمایندگی ایران در بمبئی رسید حاکی بود که دولت هند براوضاع مسلط گردیده و از وقوع حوادثی که متاسفانه جنبه تعصب مذهبی بخود گرفته و یافتن عکس پاره شده‌ای راوسط خیابان از «هانومان» یکی از خدایان هندوکه بمسلمانان پونه نسبت داده‌اند هندوها را علیه مسلمانان برانگیخته و شورشی درگرفته که طبق آخرین خبری که از نمایندگی ایران در بمبئی رسیده غائله خاموش شده ولی طرفین مستعد در آمیختن بیکدیگر و بروز تعصبات شدید مذهبی هستند .

آقای ساهای وابسته مطبوعاتی سفارت کبرای هند در تهران نیز ضمن شرحی که در شماره دیروز انتشار یافت اطمینان داد که آرامش پونه اعاده شده و در چند نقطه شهر که آشوب و ناامنی برپا شده بود نظم برقرار گشته است .

این اخبار ، خاطر ناراحت مردم مسلمان ایران را تا حدی تسکین میدهد ولی نگرانی شدیدی که در مردم وجود داره زائل نمیسازد زیرا وقایع ۱۸ سال پیش و کشتار بیحسابی که در شهر های هندوستان هنگام تقسیم این قاره بدو کشور هند و پاکستان روی داد بخاطر هرکس می‌آید لرزه براندامش می‌افتد.

نباید از نظر دور داشت که در حال حاضر پنجاه میلیون مسلمان در شهر های مرکزی و شمال و جنوب و شرق و غرب کشور پهناور هندوستان زندگی میکنند. همچنانکه ۸ میلیون هندو در پاکستان بسر میبرند ، اگر خدای نخواسته جنگهای مذهبی درگیر شود معلوم نیست سرنوشت هندو و مسلمان در این دو کشورچه خواهد شد ؟

دولت ایران بحکم دوستی و روابط دیرین فرهنگی و ادبی و خصوصیات بسیاری که با دو کشور دوست خود هندوستان و پاکستان دارد ، و از سوی دیگر با پاکستان اتحاد و بستگی خاص بحکم همسایگی و همکاری دارد ، بخصوص که براین بستگی ها ، علائق مسلمانی افزوده میشود هرگز نمیتواند در این موقع حساس ساکت و آرام بنشیند و تماشاگر این صحنه‌های تاثر انگیز باشد .

دیروز یکی از شخصیت های ملی کشمیر آزاد آقای محمد عبدالحفیظ برای یك توقف کوتاه بتهران آمد و یکسر بروزنامه اطلاعات آمد و امروز هم برای انجام ماموریت های خود تهران را ترك کرد ، در ملاقات خود با مدیر اطلاعات احساسات سرشار از محبت مردم کشمیر را نسبت بملت ایران ابراز داشت و گفت در دنیای امروز هیچ عاملی نمیتواند جلوی خواستهٔ ملت مسلمان کشمیر را بگیرد ، اکنون در کشمیر احساسات عمومی برانگیخته شده و هیجانی در مردم پدید آمده که جز با احترام گذاردن بخواسته مردم علاجی برآن متصور نیست .

آقای عبدالحفیظ نگران آینده وحشت انگیزی بود و میگفت اگر وضع بدین منوال پیش رود عواقب خطرناکی بار خواهد آمد ، زیرا تعصبات مذهبی اگر تهییج شود مشکلاتی بزرك بوجود خواهد آورد .

خبرنگار ما با ایشان مصاحبه‌ای انجام داد که در صفحه اول چاپ شده است ، وی از ملت و دولت ایران استمداد مینمود که کشمیر را کمك کنند باو گفتم ملت مسلمان ایران هم با دیدهٔ احترام باحساسات مردم کشمیر مینگرد و آرزومند است راه عاقلانه‌ای برای حل مسئله کشمیر بدست آید تا از خونریزی مردم شریف دو کشور که ما بهر دو ملت علاقمند میباشیم و راضی نیستیم از دماغ یك هندو یا یك مسلمان خون جاری گردد جلوگیری شود .

بعقیده ما دولت و ملت ایران نمیتوانند در برابر وقایعی که اکنون در خاك هند و پاکستان میگذرد ساکت باشند و هرگز جائز نیست اولیای دولت احساسات و عواطف ملت مسلمان ایران را نسبت بمسلمانان هند و پاکستان در نظر نگیرد ، مردم از دولت و بخصوص از رهبر عالیقدر خود که مساعی بسیاری در استقرار صلح خاورمیانه مبذول داشته‌اند توقع دارند تدابیری نسبت بحل و فصل این حادثه‌ای که صلح جهان را بخطر میاندازد بیاندیشند و افکار مسلمانان جهان را نسبت بحفظ و حمایت جان و مال پنجاه میلیون مسلمانی که در خاك هندوستان اقامت دارند و زنك خطر از شهر پونه بصدا درآمده است تسکین دهند .

ما هرگز تصور نمیکنیم میانجی‌گری و نصایح و اندرز های سازمان ملل کاری از پیش برد ، همچنانکه مداخله کشور های بزرك جهان نمیتواند موثر افتد ، چون گرفتاریها و پیچ‌و خم های سیاسی و ملاحظات بسیار در سیاست دنیای امروز حکومت میکند که باز شدن این گرهٔ مشکل از طرف زعمای کشور های بزرك عالم بعید بنظر میرسد .

ما خواهان استقرار صلح و صفا میان دو کشور دوست خود پاکستان و هندوستان هستیم و امیدواریم مساعی لازم در این راه بکار رود تا افق روشنی در مناسبات ملتین هند و پاکستان پدید آید و هندو و مسلمان درکنار یکدیگر در محیط صمیمیت و همکاری در راه آبادی و ترقی کشور خود گام بردارند .

آقای اصغر معالج

ماهم در درگذشت پدر بزرگوارت شریك هستیم و این ضایعه اسفناك را بشما و آقایان سلیمان . محمود . احمد و عباس معالج وسایر بازماندگان تسلیت می گوئیم .

قصرشیرین سید جلال بهروش . سید ابوالحسن بهروش

مجالس ترحیم و یاد بود

باکمال تاسف فوت مادر عزیزمان **فاطمه‌خانم اویار حسینی** را باستحضار دوستان و آشنایان می رساند . مجلس ختم مردانه از ساعت ۳ تا ۶ بعد از ظهر روز سه شنبه ۱۶ شهریور ماه در تکیه چیذر شمیران و مجلس ختم زنانه درهمان ساعت در منزل حاج‌سید علی اصغر هاشمی علیا (درچیدر) منعقد است.

ابوالقاسم معتمد حسینی . حسین‌اویارحسینی
رضا پاك مهر آ ـ ۱۹۶۹۲

بعموم بازماندگان آنمرحومه مصیبت‌وارده‌را تسلیت میدهیم .

باکمال تاسف درگذشت شادروان مرحوم **آقای رضاگرامی نوری** کارمندعالی‌رتبه بازنشسته اداره آگاهی شهربانی را به استحضار اقوام و دوستان می رساند . مجلس ترحیم مردانه آن مرحوم از ساعت ٤ تا ٦ بعد از ظهر روز سه‌شنبه ۱۶ شهریور ماه جاری در مسجد کاظمیه واقع در خیابان ری جنب کوچه دردار ونیز ختم زنانه در همان ساعت‌و روزدر منزل‌شخصی واقع‌درخیابان ری‌کوچه دکترنعیمی انتهای کوچه خانه شماره ۲۸ منعقد می باشد .خواهشمند است‌با شرکت د رجلسه مزبور روح آنمرحوم را شاد فرمائید .

سید حسن پروز .سیدمحمد هاشمی. سید ابوتراب هاشمی . آذرهوشنگی.آغابزرك‌درخشان محمدپور کبیری وخانواده های گرامی نوری

بعموم بازماندگان آنمرحوم مصیبت وارده‌را تسلیت میدهیم .

باکمال تاسف و تاثرفوت **بانو زهرا احمدزاده** والده اینجانبان دکتر امین . دکتر معین . فوزی عباس . جلالیه . رضوانیه .ثریاوفرزانه‌احمدزاده را به‌اطلاع دوستان و آشنایان می رساند مجلس تذکر آنمرحومه در روز های چهارشنبه ۱۷ و پنجشنبه ۱۸ شهریور ماه جاری از ساعت ٤ بعد از ظهر آنتهای فیشرآباد بالای میدان سنائی کوی شفا شماره ٦٥ منعقد خواهدبود .

احمد زاده . راستانی . موید . مریخ .دکتر مجیدی . پروینی . دکتر عباسیان. اتحاد . دکتر بصاری . مهری . کاظم زاده

آ ـ ۱۲۹۷۷

بعموم بازماندگان آنمرحومه مصیبت‌وارده‌را تسلیت میدهیم .

باکمال تاسف فوت مرحومه مغفوره **بانو صاحب** والده آقای شکور با روح را به اطلاع عموم فامیل و دوستان می رساند.مجلس‌ختم آن مرحومه روزسه شنبه ۱۶ر۶ر٤٤ ازساعت ۱۳الی ٥ بعداز ظهر درمسجداردبیلیها واقع در چهارراه گلوبندك (چاله‌حصار) منعقد می‌باشد .

خانواده های . سید محمود سیدابراهیمی . صباحی . شهامت‌فرد .آتش‌بیز . علی‌زاده . حاج جعفرمینوی. حاج عبدالحسین تمدنی . محمود جعفری . حسینقلی‌زاده .صادق‌زاده.شکوربابروح

آ ـ ۱۲۹۷۷

بعموم بازماندگان آنمرحومه مصیبت وارده را تسلیت میدهیم .

باکمال تاسف درگذشت شادروان **اکبر محمدی منفرد** را باطلاع دوستان و خویشاوندان میرساند مجلس ختم مردانه روز سه شنبه ۱۶ر۶ر٤٤ ازساعت ٤ الی ٦ بعد از ظهر درمسجدصدراواقع درخیابان گرگان ایستگاه روشنائی و ختم زنانه همانروز در منزل آنمرحوم برگزار می شود .

محمدی منفرد . قیطانچی . جبلی . رستمی . تیمسار ناصر قصری . آقائی . صارمی. قائمی . ثمالی .دژمخوی

آ ـ ۱۲۹۷۷

بعموم بازماندگان آنمرحوم مصیبت وارده‌را تسلیت میدهیم .

بانهایت تاسف درگذشت دوشیزه **ایران معتضدی قاجار** صبیه آقای محمد معتضدی‌قاجار صاحب منصب بازنشسته وزارت راه و همشیره آقایان مهندس پرویز و مهندس خسرو معتضدی قاجار مهندسین اداره‌کل ساختمان وزارت راه را باطلاع میرساند .

مجلس ترحیم آنمرحومه روز سه‌شنبه ۱۶ شهریورماه ازساعت ۹ الی ۱۱ صبح درمسجد مجد برگزار خواهد شد . **وزیر راه**

خانواده‌های : معتضدی‌قاجار ـ حمیدی ـ والا ـ دادستان ـ محوی ـ معتضد ـ قزل‌ایاغ ـ گوهریان ـ البرزی ـ نیك‌نیا ـ نجم‌آبادی ـ پریمن فولادی ـ طاهری ـ بصیری ـ اسفندیاری ـ البرز

بانهایت‌تاسف وتاثر فوت‌جانگدازدوشیزه ناکام **ایران معتضدی قاجار** را باطلاع بستگان‌و دوستان‌وآشنایان‌میرساند.مجلس ختم آنمرحومه روزسه‌شنبه۱۶شهریورماه ازساعت ۹الی ۱۱ صبح درمسجد مجد و ختم زنانه درهمانروز از ساعت ٤ الی٦ بعداز ظهر درمنزل شخصی واقع درکوی یوسف‌آباد ـ خیابان محمد رضا شاه ـ سراستخر ـ خیابان سعادت پلاك ٤ و ٦ برقرار خواهد بود .

محمد معتضدی‌قاجار ـ زرین‌ملك معتضدی قاجار (زندیه) ـ مهندس پرویز معتضدی قاجار ـ مهندس خسرو معتضدی قاجار ـ توران‌دخت معتضدی قاجار ـ پوراندخت معتضدی قاجار ـ جهانگیر معتضدی قاجار

به مناسبت فوت‌مرحوم **حاج مشهود رهنما** بزرك‌خاندان‌رهنما مجلس ترحیمی در روز٤شنبه ۱۷شهریورازساعت ٤ تا ٦نیم بعد از ظهر در مسجد مجد منعقد خواهد بود .

آقایان حجج الاسلام . دوستان و آشنایان و آقایان زنجانی های مقیم تهران با شرکت خوددر این مجلس ختم روح آن فقید سعیدرا شادخواهند فرمود . **الاحقر رضا موسوی زنجانی**

باکمال تاسف و تاثر فوت مرحوم **حاج‌مشهود رهنما** بزرك‌خاندان رهنما و ادر زنجان به‌اطلاع دوستان و آشنایان‌می رساند مجلس‌ترحیم‌مردانه فقید سعید روزچهارشنبه ۱۷ شهریور ماه از ساعت ٤ تا ٦ ونیم‌بعد از ظهردر مسجدمجدمنعقد می‌شود . **علی اکبر رهنما. مهندس حسن رهنما دکتر محسن رهنما .جواد رهنما . جعفر رهنما. محمد جعفر محرری. نصرت‌الله اسلامی.غفار عطائی.ستوان یکم صمد رهنما . سرتیپ احمد امیرطهماسب .قاسم امیرطهماسب . ناصر امیرطهماسب . مهندس مسعودهمایون. میررضا امیر افشار . مسعود فاضلی . حاج سیداسمعیل مهدیون . حاج حسین براتی . حاج ابوالفضل وثوقیان .حاج عباس وثوقیان . حاج جلال معبودیان . دکتر احدوثوقیان . دکتر ولی الله اسلامی . اصغر لاهوتی . ستار لاهوتی. حاج‌محمد حسین رضوانی .حاج اسمعیل رضوانی. عبدالله رضوانی . سرهنك جواد نیامیر. علی فلاح . مقصود فلاح . حاج احمد عطائی . محمدوفا.عباس وفا. حاج سید یحیی مهدیون . قاسم خطیبی . حبیب رضوانی.احمدرضائی.اسمعیل‌شیشه‌چیان اکبر عطائی . محمد ذکریا عطائی. مهدی طاهریان**

بدینوسیله فوت جناب **آقای حاج مشهودرهنما** بزرك‌خاندان رهنما وابوی گرام دوست و همکار محترم جناب آقای دکتر محسن رهنما را به اطلاع دوستان و همکاران‌محترم می رساند مجلس‌ترحیم آن فقید سعید روزچهارشنبه ۱۷ شهریور از ساعت ٤الی ٦ ونیم بعد از ظهر در مسجد مجد منعقد خواهد بود .

شرکت ساختمانی جاده **حسینعلی فاخری**
۱ـ۲ آ ـ ۱۲۸۹۵

به آقای دکتر محسن رهنما وسایر بازماندگان آنمرحوم مصیبت وارده‌را تسلیت میدهیم .

بانهایت تاسف‌درگذشت **آقای دکتر نصرالله حریریان** را به اطلاع دوستان و همکاران می ـ رساند . مجلس ترحیم آن‌فقیدسعیدروز پنجشنبه ۱۸ شهریور ماه ٤٤ ازساعت نه تایازده صبح در مسجد مجد منعقد خواهد بود.

سازمان برنامه

بانهایت تاسف درگذشت مرحوم **دکتر نصرالله حریریان** را که از صاحبمنصبان عالیرتبه مرکز آمار ایران بوده‌اند باطلاع دوستان و همکاران اداری می رساند .

مجلس ختم آنمرحوم روز سه شنبه ۱۶ر۶ر٤٤ ازساعت ۹ تا ۱۱ صبح در مسجد مجد منعقد خواهد بود . **رئیس مرکز آمارایران ـ دکترجامعی**

خانواده های **حریریان .جهانبانی . سروش . کاسمینیسگی**

بانهایت تاسف‌و تاثر فوت شادروان **دکتر نصرالله حریریان** کارمند شایسته سابق اداره آماررا باطلاع خویشاوندان ودوستان می‌رسانند مجلس‌ختم‌ویادبود مردانه آن مرحوم ازساعت ۹ الی ۱۱ صبح روز پنجشنبه۱۸ شهریورماه جاری در مسجد مجد منعقد خواهد بود.

درگذشت آقای دکتر حریریان موجب کمال تاسف است ما مصیبت وارده‌را به خانواده های محترمی که در این ضایعه عزادارند تسلیت‌میدهیم

بمناسبت یکمین سال درگذشت شادروان **حاج محمد رهبران نیلچی** (بزرك خاندان رهبران) مجلس یادبودی‌ازساعت ٤ تا ٦ بعد ازظهر۳شنبه ۱۶ شهریور برسرمزار آن مرحوم‌واقع‌درآرامگاه آنمرحوم در تکیه حاج شیخ مرتضی ریزی در اصفهان برگزار می شود خواهشمند است باشرکت در این مراسم روح‌آن‌فقیدسعیدرا شاد فرمائید .

حاج جواد رهبران . جلال رهبران . جمال رهبران .دکتراحمد مقتدر . دکتراحمدفرامرزیان خانواده وثوقی

آ ـ ۱۲۹۷۷

تسلیت

باکمال تاثر و تاسف فوت مرحوم میرگلو را بکلیه بازماندگان خصوصادوست عزیزجناب‌آقای علی‌اکبر میرگلو رئیس‌اداره حسابداری سازمان تربیت‌بدنی از طرف خود وفدراسیون کرولالهای کشور تسلیت عرض وبقای عمر فامیل‌راخواهانم

آ ـ ۱۹۵۴۸ **محمد شواربی**

مجالس وعظ وسوگواری

طبق معمول همه ساله از شب سه شنبه ۱۱ جمادی‌الاول در چهارراه حشمت‌الدوله سیمتری او ل‌خیابان کیوان مسجد ولی‌عصر(ع) جناب‌آقای حاجی‌احمد کافی خراسانی ازساعت هفت بعد از ظهرمجلس ذکر حضرت صدیقه طاهره (ع)منعقد می‌باشد از مومنین و علاقمندان درخواست می شود شرکت فرمایند .

هیئت مدیره مسجدولی‌عصر(ع)

مجلس عزاداری حضرت صدیقه کبری‌علیهاسلام ازروز سه شنبه تا پنجروز عصر ها دربنده منزل منعقد می باشد .

شرکت علاقه مندان موجب‌اجر است .

آ ـ ۱۳۰۰۵ **الاحقرسید شمس‌الدین .ابهری**

سرکار علیه خانم نسرین صدری

فوت‌جانگداز همسر عزیزت‌اندوهی‌بی‌پایان در دلمان افکند این مصیبت را بشما و جگر ـ گوشگانت صمیمانه تسلیت می گوئیم .

اصفهان ـ خلیل سلطانی و بانو

سرکار خانم فروغ مهینی
مدیره محترم آموزشگاه بهیاری فرح

مصیبت وارده‌را بشما وخانواده‌محترمتان‌تسلیت عرض‌می نمائیم .

پریوش ایروانی. فروزان . طلعت صنیعی . تحویلی . ریسه‌ای . بهمنش . پروین‌ابراهیمی‌ناز

جناب آقای ربانی معاون محترم‌اداره آموزش وپرورش ناحیه ٦ تهران

دبیران و کارمندان دبیرستان گوهرشاد مصیبت‌وارده‌را تسلیت عرض می نمایند .

رئیس دبیرستان گوهرشاد ـ مهین‌مهرپویان

آ ـ ۱۹۷۱٤

هیئت‌رئیسه واعضاءفدراسیون‌تیراندازی‌کشور

باکمال تاسف مصیبت وارده‌را به جناب آقای‌میرگلو ریاست حسابداری سازمان‌تربیت بدنی تسلیت می گویند. **سرتیپ حسین موحد**

جناب آقای سیادت رئیس‌محبوب‌دادگاه‌شهرداری

بانهایت تاسف مصیبت وارده‌را به‌جنابعالی وخانواده محترمتان تسلیت‌عرض می نمایم .

از طرف‌نانوایان چهارراه عباسی حاجی حسن مدامی . سید مصطفی بهنام عضو وزارت کشور

جناب آقای ابوالحسن منصوریان ریاست آموزش و پرورش ناحیه ٦

خدمتگزاران سالمندان مرد و زن وهمچنین کلیه آموزگاران و کارکنان‌دبستانهای‌فروهرخود را در غم شما شریك میدانند .

اختر انیسی . رضا امیرصحی

جناب آقای ابوالحسن منصوریان ریاست محترم اداره آموزش و پرورش ناحیه٦

از مصیبت وارده به جنابعالی و سرکارخانم متاثر خواهشمندیم مارا در غم خود شریك بدانید

قویدخت قویدل . دیهیم دخت قویدل. حسن مظفری. محمود دانشمندی

مصیبت وارده را خدمت سرکار علیه‌خانم امیراختیارالدین (صفا)و جناب آقای ابراهیم‌صفا تسلیت عرض نموده بقای عمر بازماندگان را از خداوند متعال مسئلت داریم .

دکتر ملکه طالقانی . عباسی. کریمی

آ ـ ۱۲۹٦۳

سپاسگزاری

ازسروران معظم و دوستان گرامی که در مصیبت جانگداز مرك فرزند عزیزان‌**مهناز** مارا حضورا یا کتبا یا تلگرافی مورد تفقد و مرحمت قرارداده‌اند بدینوسیله تشکر می کنیم‌نظربوضع حاصل از شدت تاثر که هرکه مارادیده‌خودشاهد آن‌است چنانچه در شرفیابی و عرض تشکر حضوری تاخیری رخ دهد پوزش می طلبیم .

دکتر محمد علی معتمدوبانو

خانواده های فروزان . بیهقی . تقوی .مقدم. رسول میرعبدالباقی . شهابی . حویزی . قیری. کاشانی . مازندی. انیسی .برخورداری یزدی . کیانفر . نصیری. تویسرکانی بدینوسیله از ذوات محترمی که در مصیبت وارده‌اظهارهمدردی کرده‌بودند صمیمانه سپاسگزاری می کنند و خوشبختی آنان را آرزومندند .

لطف‌وعنایتی که در مصیبت وارده درگذشت شادروان **سرتیپ حسنعلی جلالی قاجار** نسبت‌به بازماندگان آنمرحوم از طرف‌عموم دوستان و اقوا م‌گرام بخصوص علمای اعلام و جناب آقای رئیس مجلس شورای ملی و تیمساران معظم و افسران ودرجه‌داران ارجمند نیرو های مسلح شاهنشاهی و ابراز تفقد کتبی و تلگرافی مبذول شده‌است چنان کریمانه بودکه قادر به‌ادای‌تشکر وسپاسگزاری نمی باشیم . بدینوسیله سلامتی عموم‌را از درگاه احدیت‌مسئلت می داریم .

فرح‌السلطنه والا جلالی‌قاجار .مهندس‌نصرت‌الله جلالی‌قاجار

آ ـ ۱۹۱۳

بدینوسیله از بستگان و دوستان و آشنایانی که در مراسم تشییع جنازه ختم و شب هفتم درگذشت‌همسرفقیدم‌شادروان **ابوالفضل‌دیگانفر** شرکت‌و همدردی فرموده‌اند صمیمانه تشکر می کنم‌و از اینکه اندوه وتالم روحی مانع ازشرفیابی وعرض تشکر حضوری می شود پوزش می طلبم.

آ ـ ۱۲۹۹ **شمسی دیگانفر**

ازسروران گرامی که به مناسبت درگذشت شادروان **غلامحسین کجوئی** اینجانبان را مورد ملاطفت قرارداده‌وباتشکیل وشرکت در مجالس ختم چه در تهران‌و چه در گنبدکاوس‌ومینودشت ویا با ارسال‌نامه‌وتلگراف‌اظهارهمدردی‌نموده‌اند قلبا سپاسگزاری‌می‌نماید.

خانواده های : کجوئی . طریقی .پورمشتاق. بشارتلو وسایر بازماندگان

از ذوات گرامی و سروران محترم که در مراسم تشییع و مجلس ختم مرحومه مغفوره **بانو سیده‌فاطمه مبرقعی** شرکت فرموده و یا بوسیله ارسال نامه و تلگراف ودرج در جراید ابراز همدردی وتفقد وعنایت فرموده اند صمیمانه سپاسگزاری نموده و چنانچه بعلت تالمات روحی درشرفیابی وعرض تشکر حضوری قصوری رخ دهدامید عفو و بخشایش دارد ضمنا بر حسب استفاده از عقیده و نیت مرحومه مخارج برگزاری هفتمین‌و چهلمین شب به مصرف‌امور خیریه خواهد رسید .

محسن گنابادی . سعید مبرقعی. ربانی . ممیززاده . سنجابی

آ ـ ۱۳۰۰۳

جناب آقای منصوریان

مصیبت‌وارده‌را به جنابعالی و خانم‌تسلیت عرض ودر این‌غم خودرا سهیم میدانیم .

آ ـ ۱۹۷۲٦ **طاهری‌و بانو**

کانون بازنشستگان کشوری

جلسه معارفه هفتگی عصر چهارشنبه ۱۷شهریور ماه ازساعت ٥تشکیل میشود و ساعت ٦½ فیلم‌جالب توجه (شاه‌تجربه‌زندگی) از طرف سازمان تسلیح اخلاقی بمعرض‌نمایش گذاشته میشودـورود علاقه‌مندان آزاد است .

دبیرکل کانون ـ وزیری‌الهی

آ ـ ۱۲۹۷۱

تصحیح آگهی مزایده فروش محصول

در آگهی مزایده فروش محصول سازمان‌مستقل‌عمران قزوین که در شماره های ۱۱۷۷۱ و ۱۱۷۷۳ روزنامه اطلاعات چاپ شده تاریخ تسلیم پیشنهادات تاساعت۹ صبح‌روز ۲۷ر٦ر٤٤ میباشد.

توضیح

درشماره ۱۱۷۷۲ روزنامه اطلاعات در مورد ذکر خبر مراسم بر مزار سپهبد زاهدی در مورد اطعام‌نامه‌از اینجانب برده شده بود توضیحا به اطلاع‌میرساند که اطعام از طرف خانواده محترم‌سپهبد زاهدی‌بوسیله اینجانب بوده است .

عباس صبوحی

حل‌المسائل‌های جبر و مثلثات

برای سالهای‌پنجم وششم طبیعی وریاضی شامل مسائل مختلف و امتحانات نهائی تالیف آقایان زاوشی ـ بحرانی منتشر شد. **شاه‌آباد کتابفروشی زوار**

دکتر منوچهر زرگرپور
جراح ومتخصص بیماریهای گوش، گلو، بینی وحنجره
خیابان شیروان ـ کمی بالاتر از سینما مولن روژ
پذیرائی: عصرها ۵ تا ۸
صبح ها: باتعیین وقت قبلی
تلفن: ۷۳۶۸
منزل: ۴۱۲۱۴

تاکسی درمی یاطریقه‌خشك کردن‌حیوانات
تالیف دکتر اسماعیل اعتماد شامل روشهای جدید فن‌تاکسی‌درمی حیوانات مختلف (ماهیها ـ دوزیست‌ها ـ خزندگان ـ پرندگان ـ پستانداران **محل فروش‌کتابفروشی زوار ـ تهران شاه‌آباد .**

روز اول اکتبر
از : صادق چوبك
منتشر شد
موسسه چاپ وانتشارات‌محمدحسن علمی . خیابان شاه آباد ـ روبروی خیابان‌باغ سپهسالار. تلفن ۳۶۰۳۳

طی نبردهای خونین ۲۴ ساعت گذشته در چندین نقطه مهم نظامی

ارتش پاکستان نیروهای هند را شکست داد

راولپیندی ـ ۵ سپتامبر

علیرغم قطعنامه‌شورای امنیت درمورد اعلام آتش‌بس نیروهای هند وپاکستان جنگ شدید بین دوکشور ادامه دارد .

یك سخنگوی نظامی پاکستان امروز اعلام کرد نیروهای پاکستان پس‌از تسخیر شهر «جوریان» اینك در ۳۰ کیلومتری خط آتش‌بس هستند .

وی افزود پیشرفت نیرو های هند بطرف «دره چامب» در ۳۰ کیلومتری غرب شهر «جامو» ادامه دارد .

سخنگوی مذکور افزود طی نبرد های سختی که برای تسخیر شهر «جوریان» روی داد به‌نیرو های هندی تلفات‌زیادی وارد آمد وگروه زیادی ازآنها بازداشت شدند .

هواپیما های هندی دست بحملات هوائی علیه مواضع پاکستان در «جوریان» زدند اما حملات آنها دفع شد. وی تائید کرد که علت‌پیشروی نیروهای پاکستان در داخل خاك هند جلوگیری از ورود نیرو های هند به آنسوی خط‌آتش‌بس است .

در کراچی اعلام‌شدکه هدف بعدی نیروهای پاکستان اشغال شهر«جامو» و قطع ارتباط جاده جامو ـ سرینا‌گار می‌باشد زیرا ازاین جاده تنهاوسیله ارتباط بین هند و کشمیر است .

● حمله به‌پنجاب

در دهلی‌نو اعلام شدیك‌هواپیمای جت پاکستانی ازنوع«سایراف‌ـ۸۶» بین نیروهای پاکستان و هند روی خواهد داد . گفته میشود این‌نبرد خونین در منطقه «آخنور »صورت خواهد گرفت .

منابع موثق پایتخت هند تایید کردند که چند لشکر از نیرو های تازه نفس هند برای دست زدن به یك حمله وسیع و دامنه‌دار علیه نیرو های پاکستانی اینك نزدیك «آخنور» متمرکز شده‌اند .

● حمله انتقامی

تاکنون نیروهای هند بیشتردست به عملیات دفاعی میزدند اما پس از اشغال «جوریان»و پیشروی نیرو های هند لطمه وارد نیامده است .

سخنگوی دولت هند از تائید یا تکذیب این خبر که «جوریان»بدست نیروهای پاکستانی افتاده خودداری کرده‌است .

● نبرد هوائی

دردهلی جدید اعلام شد امروزیك نبرد شدید هوائی بین هواپیماهای‌هند وپاکستان برفراز «چامب» روی داد. هنوز جزئیات این حمله هوائی‌روشن نیست. بیانات مقامات‌پاکستانی مبنی براینکه نیرو های‌پاکستان ۲۵ کیلو متر وارد خاك هند شده‌اند نیزهنوز مورد تائید دولت هند قرار نگرفته است .

● دفع شد

ـیك سخنگوی رسمی دولت‌پاکستان اعلام کرد پس‌از اشغال «جوریان» اینك نیروهای‌پاکستان مشغول‌عملیات پاك کردن این ناحیه از نیرو های هند هستند. وی‌افزود سربازان هندی مقادیر زیادی سلاح از خود بجای گذاشتند .

● تلفات سنگین

سخنگوی دولت هند امروز اعلام کرد نبردهای شدیدی در تمام طول خط آتش‌بس در کشمیر بین نیرو های‌هند و پاکستان‌ادامه دارد .وی افزود درمنطقه «چامب» نیروهای‌هندی حمله وسیع و دامنه‌دار نیرو های پاکستان را دفع کرده و تلفات‌زیادی به‌آنها وارد ساختند. سخنگوی دولت هند افزود هم‌اکنون در اطراف دژ «جوریان» نبرد ادامه‌دارد. «جوریان» ۱۵ کیلو متر دردرداخل خاك هند است.

سخنگوی دولت هند بدین ترتیب تائید کرد که نبرد بین نیرو های پاکستان و هند در داخل خاك این کشور میباشد .

● حمله باراکت

سخنگوی دولت هند سپس گفت هواپیماهای پاکستانی‌باراکت به‌دهکده های «بیشنا» و «سارول» نزدیك جامو حمله کردند. وی گفت علیرغم‌شدت حمله هواپیماهای پاکستانی که با راکت صورت‌گرفته‌به تاسیسات‌نظامی امروز برفراز خاك هند نزدیك امرتسیار (پنجاب)به‌پرواز درآمد . این هواپیما دوراکت بسوی یك فروند هواپیمای هندی که در فرودگاه روی بزمین بودپرتاب کرد.

این نخستین عملیات هوائی‌خارج از منطقه جامووکشمیر بود. بمحض آنکه هواپیمای پاکستانی درآسمان هند دیده شد توپخانه ضد هوائی هند بسوی آن‌آتش کرد،وهواپیمای پاکستانی اجبارا به پایگاه خودباز گشت .

● سلاحهای مدرن

یك سخنگوی رسمی هند اعلام کرد در نبردهای شدیدی که هم‌اکنون بین نیروهای پاکستانیو هند در داخل خاك هند جریان‌دارد ارتش دوکشور از تانکهای سنگین توپخانه ضدهوائی ، خمپاره و تمام سلاحهای مدرن جنگی استفاده میکنند .

سخنگوی رسمی دولت هند گفت نیروهای پاکستان در صدد گذشتن از رودخانه «تاوی» هستند و تلاش میکنند در جهت «آخنور» که‌هسته اساسی ارتباطات را درجنوب‌ایالت جامو و کشمیر تشکیل میدهد پیشرفت کنند .

شب گذشته مقامات صلاحیتدار هندی اعلام کردند طی ۴۸ ساعت آینده شدیدترین نبرد های‌خونین همین امر بوده است . بدینجهت اینك هند تصمیم گرفته است ازتمام قدرت ارتش خود برای عقب راندن پاکستان استفاده کند .

آنچه که‌اینك مورد توجه‌مقامات هند میباشد سرنوشت «آخنور» و جامو است زیرا اشغال این دومنطقه سرنوشت جنك هند و پاکستان را تغییر میدهد .

● کار بیهوده

لعل‌بهادر شستری نخست‌وزیر هند طی یك جلسه وزرای ایالات هند اعلام کرد اگر پاکستان بابکار بردن زور تلاش میکند مارامجبور سازد در مورد مسئله با اهمیت کشمیر مذاکره کنیم‌دست‌به‌کاری بیهوده زده است .

نخست‌وزیر هند گفت دولت و ملت هند هرگز تسلیم زورنخواهند شد و باتمام قوا در برابر متجاوز ایستادگی میکنند .

لعل بهادر شستری افزود فردا کابینه هند تشکیل جلسه میدهدتا قطعنامه هند را درباره کشمیرمورد بررسی قرار دهد .

«چاگلا» وزیر فرهنك هند که از طرف هند در مذاکرات آینده شورای امنیت پیرامون کشمیر شرکت خواهدکرد درروز۸سپتامبر دهلی نورا بسوی نیویورك ترك‌می کند .

معاون وزارت امور خارجه هند نیز امروز به نیویورك رفت‌تااوتانت را از حوادث اخیر کشمیر وجاماثو مطلع سازد .

● وجود ندارد

رادیو صدای کشمیر اعلام کرد برای مردم کشمیر خط آتش بسی وجود ندارد .رادیو صدای کشمیراز قول‌جبهه آزادیبخش کشمیرگفت۵ میلیون کشمیری‌دیگراجازه نخواهند داد که مورداغفال سازمان ملل‌متحد قرار گیرند و هیچ قدرتی نمیتواند خواسته‌های آنهارادرمورد استقلال و آزادی از بین ببرد .

رادیوصدای کشمیر افزودشورای امنیت حق‌ندارد تصمیم خودرابملت کشمیر تحمیل کند .

● تقاضای کمك

جبهه آزادیبخش کشمیر بنام شورای انقلابی جامو و کشمیر از ملت پاکستانو تمام ملل جهان‌طلب کرد به شورای انقلابی کشمیر و جامو کمك نظامی بکنند تا بتواند کشمیر را از یوغ استعمارگران هندی خارج سازد .

این جبهه اعلام کرد نبرد برای آزاد ساختن کشمیر بیش از پیش بااهمیت میشود وبسیاری ازساکنین کشمیر آزاد الحاق خود را به‌جبهه آزادیبخش اعلام کردند .

« آسوشیتد پرس ـ یونایتد پرس ـ رویتر ـ خبرگزاری فرانسه»

پاپاندرو میخواست کودتا کند ؟

آتن ـ ۵ سپتامبر ـ خبرگزاری فرانسه ـ « تیروکاوفالیاس» وزیر سابق دفاع یونان طی مقاله‌ای که در روزنامه « آکروپولیس »نوشته خاطر نشان ساخته است : ژرژ پاپاندرو روز ۱۶ ژوئیه گذشته‌قصد داشت بکمك بعضی از نظامیان دست به کودتا بزند . وی می‌نویسد بهمین جهت بود که شب ۱۵ ژوئیه پاپاندرو از اودرخواست کرد روز بعد استعفا کند تا فرصت برای کودتا داشته باشد . اما خوشبختانه پادشاه یونان از قصداو مطلع گردید .

وزیر سابق دفاع یونان می‌نویسد ژرژ پاپاندرو و پسرش‌آندره متکی به کمك ژنرال شارالامبوس لوکاکی فرمانده نظامی پایتخت بودند .

ژرژ پاپاندرو امروز این اتهام‌را که قصدکودتا داشته است‌تکذیب کرد . وی بروزنامه نگاران گفت اگر من میخواستم‌با کمك‌فرمانده نظامی منطقه آتن کودتا کنم‌چرا هنوز وی سمت خود را حفظ‌کرده است ؟

در پایتخت جهان

مذاکرات صمیمانه

هنك‌کنك ـ خبرگزاری چین کمونیست گزارش داد که مائوتسه تونك رهبر حزب کمونیست ولیوشائوچی رئیس جمهوری چین با اعضای هیئت نمایندگی گینه که اکنون در پکن بسر میبرند مذاکرات صمیمانه ای بعمل‌آورده‌اند .

کادار در بریونی

بریونی ـ یانوش کادار‌دبیر اول حزب کمونیست مجارستان باتفاق‌مارشال‌تیتو باکشتی‌مخصوص رئیس جمهوری یوگسلاوی وارد جزیره بریونی شد .

کادار مدتی در اقامتگاه ییلاقی رئیس‌جمهوری‌یوگسلاوی اقامت کرده ودرباره مسائل مهم بین‌المللی با وی گفتگو خواهد نمود .

جشنواره ونیز

ونیس ـ فیلم ایتالیائی «گیلیتا» بکارگردانی «فدریکو‌ـ فلینی » که قرار بوددرجشنواره فیلم ونیس به معرض نمایش گذاشته شود ازبرنامه نمایش حذف شد .این فیلم بعلت آنکه مونتاژ آن خوب نبود از برنامه خارج شده است .

دیشب فیلم «جنك و صلح » که در جشنواره فیلم‌مسکوبرنده جایزه شد نمایش داده شد .

بیمارو بستری است

بالمورال ـ امروز فاش شدکه مادرملکه انگلستان که‌اکنون۶۵ سال‌دارد در بالمورال بیمار و بستری شده است .

خانواده سلطنتی‌انگلیس که تعطیلات تابستانی را در کاخ ییلاقی بالمورال بسرمیبرند‌دیروز در مراسم مذهبی که روز های یکشنبه در کلیسا بعمل می آید شرکت کردند ولی‌برای‌نخستین بارپس‌ازچندین‌سال‌ملکه‌الیزابت در این مراسم شرکت‌نداشت .

توسعه جنك

صدور قطعنامه آتش بس از طرف شورای امنیت نه‌تنها از شدت جنك در کشمیر نکاسته، بلکه آنرا وارد مرحله خطرناك تری کرده است . بنظرنمیرسد که هیچ یك از دو طرف در شرایط فعلی با قطعنامه مذکور موافقت کنند ، و تا راه حل صریحی برای رفع بحران‌ارائه نشود ، نبایستی انتظار ترك مخاصمه را داشت .

ماشین سازی

تمام اتوماتیك

کریر

Carrier

یخ بصورت مکعبهای کوچك بلوری

برای : رستورانها، هتل‌ها بیمارستانها، متلها وغیره

شرکت شعله خاور: خیابان تخت جمشید چهارراه بهار ـ تلفن ۳-۷۵۶۱۴۱

از روز پنجشنبه بیست وپنجم شهریورماه

• مطبوعترین چلوکباب

• عالیترین سرویس

در سالن مدرن و جدید تاسیس نایب

خیابان پهلوی مقابل هتل میامی تلفن ۶۲۳۴۷۴

بامحل پارکینگ وسیع ومجانی

برنامه آینده سینماهای

مترو پل ـ ترس نیاگارا ـ سانترال

یك‌فیلم‌بدیع‌و خارق‌العاده از عجایب ، دیدنی ها ، زیبائی هاو پلیدیهای‌دنیائی که‌ما اکنون در آن زندگی‌میکنیم

عجایب جهان

رنگی

از روز چهارشنبه در سینماهای رویال ـ رکس

ادئون ـ پلازا ـ تراس آتلانتیك

کمپانی متروکلدوین‌مایر بزرگترین محصول ۱۹۶۵خودرا که از عجیب‌ترین ماجرای جاسوسی قرن ما تهیه شده است بعنوان برگزیده‌وسرآغاز فصل‌سینمائی امسال تقدیم‌مینماید

هیجانی در اوج هیجان نمایشی بزرگ از "کارلو پونتی"

سوفیالورن

جرج پیپارد

تریورهاوارد

جان هیلز

عملیات کراسبو

سینما سکوپ ـ رنگی

محصول کمپانی متروکلدوین مایر

تراس سینما آتلانتیك اولین تراس‌مجهز پایتخت است که رفت وآمدآن باآسانسور انجام می گیرد

سینما پلازا اکنون همپایه سینماهای بزرگ اروپاست

سینما پلازا پس از تعمیرات اساسی و تغییردکوراسیون اکنون بابزرگترین سینماهای اروپا و آمریکا برابری میکندواز روزچهارشنبه بانمایش فیلم «عملیات کراسبو» افتتاح میشود

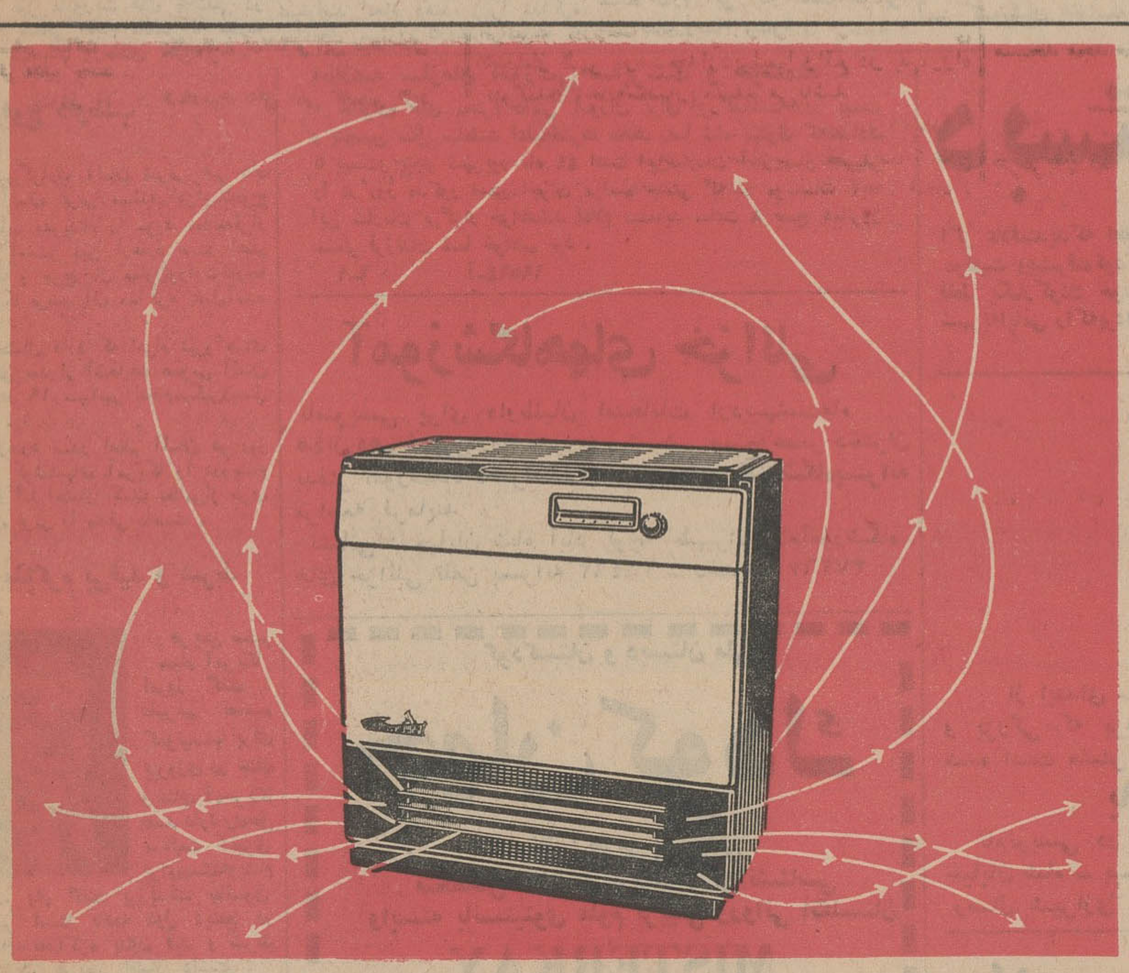

یک ابتکار جنرال

بخاری با پنکه مدل ۴۰۰

هوای گرم سبکتر از هوای سرداست وچون هوای گرم از بالای بخاری به فضای اطاق واردمیشود مستقیماً به بالامیرود وبا اینکه بخاری میسوزد معهذا فضای بالای اطاق گرم میشود و فضای پائین که قسمت اصلی استفاده از اطاق است همچنان سرد میماند .

بخاری با پنکه چون هوای گرم را از پائین بفضای اطاق میفرستد حرارت قبل از همه فضای پائین را دربر میگیرد و سپس بالا میرود و بدین ترتیب با هزینه سوخت کمتر هوای اطاق در همه قسمتها یکنواخت ومطبوع میشود .

جنرال با ابتکار بخاری با پنکه قدم دیگری در راه تکمیل صنایع فلزی خانگی برداشته است .

شرکت سهامی صنعتی جنرال ـ خیابان تخت جمشید ـ خیابان کیوان ـ ساختمان جنرال

نامی‌ه‌شهرومطمئن درصنایع فلزی‌ایران

عضوسندیکای صنایع فلزی ایران

اخبار خاورمیانه

جنگ خونین اردن و اسرائیل

یك سخنگوی نظامی اسرائیل اعلام کرد امروز مجددا بین‌نیرو های اسرائیل واردن در مرز دو کشور تیراندازی شد.

وی افزود نیرو های اردن بسوی مامورین گشتی‌اسرائیلی در «تل‌موسی» تیراندازی کردند و نیرو های اسرائیلی نیزدست به حمله متقابل زدند. کمی‌پس از این حادثه نمایندگان سازمان ملل متحد در محل حادثه حضور یافتند و آتش‌بس‌را اجراکردند.

در این تیراندازی کسی کشته نشد. یك سخنگوی نظامی‌اردن نیزاعلام کردنیروهای اسرائیلی امروز در منطقه «تل موسی» بسوی نیرو های‌اردنی تیراندازی کردند وی افزود در این حادثه ۳ تن از سربازان اسرائیلی کشته‌شدند. وزیرامورخارجه‌اردن طی ملاقاتی‌که با سفرای ٥کشور عضو دائم شورای امنیت بعمل آورد نتایج وخیم‌حملات اسرائیل به اردن را خاطرنشان ساخت.

حمله به زندان دربیروت

امروز دویست زن و کودك‌به زندانی درنزدیکی بعلبك (لبنان) حمله کردند و آزادی چند زندانی را خواستار شدند. این عده باتهام منفجر کردن یك موسسه‌آبیاری در نزدیکی خرابه های باستانی زندانی شده‌اند. زنان و کودکان زندان رامحاصره کرده با سنك و بطری خالی پنجره هارا خرد کردند و باپلیس‌به زدوخورد پرداختند. دو زن که محرك سایرین تشخیص داده شدند توقیف گردیدند.

جسد شوایتزر بخاك سپرده شد

لامبارن - گابن - ٥ سپتامبر- آسوشیتد پرس - جسد دکتر آلبرت شوایتزر فیلسوف و پزشك نامی امروز در خاکهای سرخ جنگل، نزدیك بیمارستان جنگلی که وی قسمت اعظم عمر خود را در آن وقف خدمت به سیاهان کرده، به خاك سپرده شد.

با سرازیر کردن تابوت او بسوی گور یك عصر بپایان رسید، عصری که در آن انسانی سفید پوست با وسایل اولیه بدرمان سیاهان همت گماشته بود. او دیروز در کلبه چوبینی در سن ٩٠ سالگی در آرامش درگذشته بود

پرزیدنت جانسون درمرك شوایتزر سوگواری کرد و طی اعلامیه‌ای گفت جهان یك «شخصیت واقعا جهانی را از دست داده است»

وی با زندگی نمونه‌ای خود بمانشان داد که در نهایت امر چه مسائلی دارای اهمیت است: «اینکه بیماران شفا یابند و مذهب و فرهنك ما گسترش یابد و پیش برود و همه مردم از هر نژاد و در هر جای جهان برادران یکدیگر و فرزندان خدایند»

رادیو مسکو خبر مرك «آلبرت - شوایتزر» را منتشر کرد و گفت: وی فیلسوفی بزرك و جزو نخستین کسانی بود که منع سلاح اتمی را درخواست کرد. «شوایتزر» طی نطق های‌خود بارها اهمیت پیشنهادشوروی را برای خلع سلاح کامل و همگانی تاکید نمود

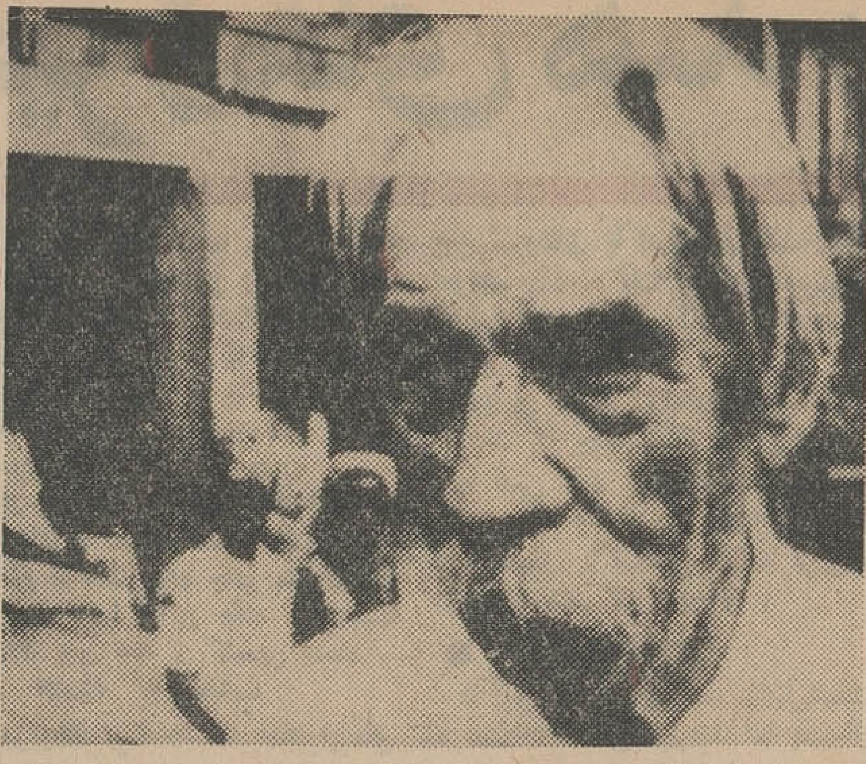

آلبرت شوایتزر، بشردوست و دانشمند شهیر که دیروز درگذشت، طی آخرین‌مصاحبه‌ای که درتلویزیون لندن تشکیل داد.
(عکس‌رادیوئی اطلاعات)

● جانشین شوایتزر

جانشین «شوایتزر» در بیمارستان جنگلیش یك پزشك جوان سویسی است که هنگام مرك بر بالین‌شوایتزر بود.

وی دکتر «والتر امیل مونتز» است که از ماه فوریه به این طرف عملا همه کار های شوایتزر را اداره‌میکرد. این پزشك سویسی میگوید ازکودکی آرزوی همکاری با شوایتزر را داشته است و او تحصیلات خود را در رم، لوزان و هامبورك بپایان رسانده واز دانشگاه زوریخ دکترای طب گرفته و ازسال ١٩٦١ با «شوایتزر» همکاری میکرده است

● فقیر ترشد

دکتر راداکریشنان رئیس جمهور هند گفت: جهان با از دست دادن «آلبرت شوایتزر» فقیرتر شد زیرا نابغه‌ای را که در زمینه الهیات، پزشکی، موسیقی، فلسفه صاحب نظر بود از دست داد.

گلدواتر پیشنهاد کرد مناطق صنعتی ویتنام‌شمالی بمباران شود

● فشار نظامی ● بمباران مناطق صنعتی ● پیام صلح

سایگون - آسوشیتدپرس - یونایتدپرس - ٥ سپتامبر - امروز یك‌هواپیمای شکاری - بمب افکن آمریکائی هنگام حمله‌به‌ویتنام‌شمالی سرنگون شد وخلبان‌و کمك خلبان آن ظاهرا کشته شده‌اند.

احتمال داده میشود این هواپیمابا سلاحهای خودکارسرنگون شده باشد. این سقوط تنها تلفات ١٠٠ پرواز هواپیماهای آمریکائی برویتنام‌شمالی در ٢٤ ساعت اخیر بوده است. دراین حملات ٢٩ هواپیمای آمریکائی به‌سرباز خانه های «هاتین» حمله کردند وپنج ساختمان را بکلی منهدم‌ساختند یکبار دیگر نیز ١٦ هواپیما درهمین محل ٩ ساختمان‌را منهدم کرده به‌١٥ ساختمان آسیب رساندند١٤هواپیمای دیگر نیز ماموریت های مختلفی در ویتنام شمالی انجام دادند که عبارت ازتخریب پلها وراه‌های آهن بود.

ریچارد نیکسون معاون‌سابق‌رئیس جمهوری آمریکا امروز هنگام ترك ویتنام، پس از بازدید سه روزه از آن گفت: آمریکا باید به‌کوشش برای یافتن راه صلح خاتمه دهدوفشار نظامی خود را بر ویتنام شمالی بیفزاید.

وی گفت‌تاموقعی‌که‌کمونیست ها به تجاوز خود درجنوب ویتنام پایان ندهند امکان شرکت آمریکادرهیچ مذاکره صلحی وجود ندارد.

نیکسون درباره نقش دول‌بیطرف برای پایان دادن به کشمکش ویتنام گفت «بیطرفها دراین مسئله کاری نمیتوانند انجام دهند، زیرا مذاکره برای‌حل مسئله کاربیطرفهانیست.»

بری گلدواتر نامزد شکست خورده جمهوری‌خواهان گفت با بمباران مناطق صنعتی اطراف هانوی میتوان جنك ویتنام را کوتاه‌تر کرد. وی در یك مصاحبه تلویزیونی در برابر این پاسخ که اگر او رئیس جمهور بود چه میکرد گفت: تقریبا همان کاری راکه جانسون کرد میکردم اما این اشتباه را مرتکب نمیشدم که در اطراف هانوی برای کمونیست ها «حریم امنیت» بوجود بیاورم. من عقیده دارم این کار باعث طولانی شدن‌جنك ویتنام میشود.

گومولکا رهبر حزب کمونیست لهستان‌ضمن‌پیام صلحی که برای پرزیدنت‌جانسون فرستاده خواسته است‌که‌نیروهای آمریکائی را از ویتنام‌بیرون‌ببرد درپیام گومولکا که بمناسبت بیستو ششمین‌سال‌گرد جنك جهانی دوم فرستاده شده «قطع حملات راهزنانه به ویتنام شمالی، خروج نیروهای آمریکائی‌از ویتنام و اجرای قراردادهای ژنو و برسمیت شناختن حاکمیت ویتنام و حق مردم آن درتامین وحدت‌مسالمت آمیز کشورشان» خواسته شده‌است.

● فوج داوطلب

خبرگزاری آلمان شرقی خبر داد که آلمان غربی مسئله اعزام‌یك‌فوج داوطلب بویتنام را مورد مطالعه‌قرار داده است‌و بین ارهارد صدر اعظم آلمان و جرج بال معاون‌وزارت‌خارجه آمریکا برسر آن مذاکره بعمل‌آمده است.

احتمال دارد که اعزام نیرو های آلمانی بعد از انتخابات عمومی آلمان که در ١٩ سپتامبر انجام‌میگیرد‌بعمل آید.

ارهارد صدر اعظم آلمان دو روز پیش کوششهای آمریکا را درویتنام ستود اما احتمال کمك نظامی‌از طرف آلمان غربی را منتفی دانست.

● مذاکره بی‌قید و شرط

هریمن سفیر سیار آمریکا امروز گفت: علیرغم تصمیم کمونیستها برای پیروزی در جنك ویتنام، آمریکا قصد دارد راه‌حل مسالمت آمیزی برای‌مسئله‌ویتنام بیابد. وی گفت پرزیدنت جانسون حاضر است باهمه دول ذینفع در ویتنام بمذاکره بدون قید و شرط بپردازد. هریمن اظهار داشت: آشکار است که کمونیست های ویتنام با این نظر موافق نیستند و میخواهند تلاشهای آمریکا را در ویتنام فلج کنند. در حالیکه بهیچوجه اجازه نخواهد داد ویتنام جنوبی درزیر یوغ کمونیستها درآید.

هریمن گفت آنچه درجنوب شرقی آسیا جریان دارد نه یك جنك داخلی استو نه انقلاب ملی بلکه تجاوزخرابکارانه و پنهانی‌است که برای‌ملل آزاد قابل تحمل نیست.

جهان و چهل سال قبل

ایران

قبول استعفای مستوفی

امروز صبح آقای چراغعلی‌خان پهلوی درپارلمان حضور یافته آقای رئیس‌و نمایندگان مجلس‌را ملاقات‌و قبولی استعفای آقای مستوفی‌رااز طرف اعلیحضرت به‌مجلس شورایملی‌ابلاغ نموده تمایل ورای اعتماد مجلس رانسبت به‌رئیس‌الوزراء آتیه‌از مجلس استعلام نمودند.

خارجه

جنگهای چین

شانگهای - پیام واصله از هانکوحاکی ازاین است که، سپاه جنوبی یاقوای سرخ مدارس‌و عمارات بزرك حوالی ووچانك را تصرف کرده واز سه نقطه به«ووچانك» حمله‌ور شدند.

نقل از اطلاعات ١٥ شهریور ١٣٠٥

دبستان و دبیرستان
علمی جعفری
با همکاری دبیران آزموده زیرنظر دکتر کلباسی
همه‌روزه برای ابتدائی و دوره اول ودوم‌متوسطه(ریاضی وطبیعی) ثبت نام مینماید.
نشانی - نارمك- خیابان سیمتری - ایستگاه سرسبز جنب دفتر ازدواج‌شماره٢٥٧وطلاق‌شماره١٣٠تلفن٧٩٠٢١٩
١-٥ آ-١٢٩٤١

گروه فرهنگی بیدار
دبیرستان شماره یك دختران صبا
باآغازسومین‌سال فعالیت فرهنگی خود که دربحش یك از نظر درصد قبولی و شاگردان اول بهترین دبستان ملی بوده است. ضمن نامنویسی در کلاسهای روزانه‌کلاس های شبانه متفرقه و تقویتی را فقط‌برای‌دوشیزگان وبانوان در رشته های طبیعی‌ادبی - ریاضی وزبان انگلیسی ازاول مهرماه٤٤زیرنظر آقایان: قراگزلو - پورفتحی - پاکروان- مجدی - توحیدی وعده‌ای دیگر از دبیران مجرب منتخب دائر مینماید.
نشانی-خیابان‌شاه خیابان دقیقی شماره ٩٠ تلفن٤٥٨٧٩

دبستان و کودکستان
ایران‌سوئیس
از اول شهریور ماه همه روزه از ساعت ٥ر٩ تا ١ بعد از ظهر آماده نامنویسی میباشد - آدرس خیابان کاخ جنوبی شماره ٤١٩

کودکستان و دبستان
مهدهنر
(دکتر صفوی)
ثبت‌نام همه‌روزه صبحها از ساعت ٨ تا١٢ بعداز ظهر ها ٥تا٧. زبانهای فرانسه و انگلیسی زیرنظر مربیان خارجی تدریس میگردد.
خیابان‌کاخ چهارراه تیرشماره ١٤١ تلفن ٤٠٧٣٦

دبیرستان‌فردوسی
باهمکاری‌آقایان: ازگمی. بهنیا.پرورنده. تبسمی.خدابخش. خلیل‌الرحمن. خجسته. دکترزمانی. دکترمعیری. داوید پیرا. رضی‌زاده. سررشته‌داری.عسکری. قادری. نیك‌بین. مظفرزاده. مهدی زمانی. مؤذنی. مرتضائیان. برای کلاسهای دوره اول ودوره دوم (ششم ریاضی وطبیعی) همه روزه صبحها ثبت نام مینماید.
مجسمه ٢٤ اسفند خیابان جمشیدآباد شمالی تلفن ٤١٨٦٤ دبستانهای دخترانه و پسرانه نوید و همچنین دبیرستان دخترانه نوید وابسته بگروه فرهنگی فردوسی نیز همه‌روزه ثبت نام مینماید. خیابان چهل متری نواب تلفن: ٦١٢٠٦٤

دبیرستان‌دخترانه
کودکستان - دبستان آرامندگی
زیر نظر بانو دکتر اذر احمدیه (دکترتعلیم‌وتربیت)
برای سال تحصیلی آینده ثبت نام مینماید.
نامنویسی شهریور ماه صبحها از ساعت ٩ تا ١٢ وعصر ها ٥ تا٧
وسیله رفت و آمدبرای‌شهروشمیرانات‌فراهم است.
آدرس-خیابان‌شمیران بین آمل و حقوقی کوی مشایخی
تلفن: ٧١٠٤٨

دبیرستان‌راه‌نو
برای کلیه‌کلاسهای دبیرستان (طبیعی - ریاضی)ثبت نام مینماید - جاده قدیم شمیران جنب مولن‌روژ
تلفن: ٧٥٦٢٦٩٠

فرهنگ کودک
کودکستان - دبستان - پانسیون شبانه روزی
مجهز به کلیه وسائل سمعی و بصری - کودکان دانش‌آموزان از ٨ صبح تا ٨ شب آموزش و نگهداری میشوند. فراگرفتن زبان انگلیسی و فرانسه و یا زبان آلمانی اجباریست کودکان شهرستانی‌واجدشرایط پذیرفته میشوند. خیابان پهلوی - مقابل کاخ مرمر تلفن ٤٥٩٤١

دبستان فیروزه تضمین میکند
اگر علاقمندیدکه اطفال‌شما درمدت‌کمتر از دوماه بخوانند وبنویسند آنهارا بدبستان فیروزه‌بسپارید موفقیت وپیشرفت‌کودکان شمارا تضمین‌میکنیم. صدق‌گفتارمانیز نوآموزان‌موفق‌سالهای گذشته‌ماهستند فقط یکبار‌کودك خودرا بدبستان فیروزه بسپاریدو در صورتی‌که پیشرفت کودك‌نظر شماراتامین‌نکرد شهریه‌ایامی راکه‌پرداخته‌اید مطالبه‌نمائید. وسیله آمد ورفت مهیاست.
خیابان شاه- روبروی سینمانیاگارا

اطلاعیه سازمان آموزشی شه‌پرست و هوشمند
خانواده های محترم دانش آموزان برای بزرگداشت روز بیست و پنجمین سال سلطنت اعلیحضرت محمد رضا شاه پهلوی که‌مصادف با بیستو پنجم شهریور ماه ٤٤ است این‌سازمان آغاز سال‌تحصیلی را در روز مذکور ضمن اجرای مراسم جشنی که در موسسات تابعه این سازمان برگزار خواهدشد اعلام مینماید ساعت ٨ صبح همانروز منتظر فرزندان شما خواهیم بود.
١-٦ آ-١٩٥٦٤

اطلاعیه
کودکستان و دبستانهای بهشت‌وآینده
توران‌اشتیاقی و دکتر دانا بهشتی
از ابتدای سال تحصیلی‌جدیدفعالیت فرهنگی خود را در ساختمان بسیارمجهز و بزرگی که برای پیش‌بردن هدفهای جدید آموزش‌وپرورش کشور بنیادگذارده شده است مشترکا آغاز مینمایند.
باوسیله رفت و آمد در سراسر شهر
نام‌نویسی در محلهای سابق دبستان های بهشت‌وآینده همه روزه انجام‌میگیرد خیابان شاه - بیست متری اول و خیابان‌کاخ کوچه آذر و خیابان تخت جمشید وصال شیرازی تلفن ٤٣٦٥٧ و ٦٧٣١٣و٦٥٩٦٩ و ٤١٤٧٢

آموزشگاههای خزائلی
نامنویسی برای داوطلبان امتحانات اردیبهشت‌ماه ٤٥از دهم شهریورماه شروع میشود. صبح‌وعصر دختران بدفتر آموزشگاه دخترانه و پسران‌به‌دفتر آموزشگاه‌پسرانه مراجعه فرمایند.
نشانی: خیابان شاه آباد کوچه ظهیرالاسلام‌آموزشگاه های خزائلی تلفن پسرانه ٣٨٤٩٣ - دخترانه ٣٧٢٦٧

پانسیون‌شبانه‌روزی کودک
ثبت نام مینماید
اطفال از ٤ سال تا١٢ سال پذیرفته‌میشوند ودرکلیه‌کلاسها انگلیسی تدریس میشود. کارکنان پانسیون برای نگهداری‌وتربیت‌کودکان شما پیوسته آماده‌اند. کودکان شهرستانی نیز پذیرفته میشوند. آدرس: شمیران خیابان دربندایستگاه افخمی تلفن ٨٤٥٧٧

کودکستان و دبستان ملی
جهان کودك
زیرنظر: هرمز پیشوائی
متخصص تعلیم و تربیت و روانشناسی
وابسته بانستیتوی علوم تربیتی وروانی انگلستان
MISTERKAY
وبااستفاده از آخرین روشهای تربیتی اروپاوامریکا برای نخستین بارسیستم آموزش تمام وقت را درایران عملی کرده است
دانش‌آموزان از ٨ صبح تا ٦ بعدازظهر دردبستان خواهند بود
نام نویسی همه‌روزه‌صبح و بعدازظهر
خیابان پهلوی- سه راه ونك - تلفن ٦٢٦٢٦٦

کلاسهای ترم‌جدید
گروه فرهنگی خوارزمی
١- متفرقه شبانه از اول تاششم طبیعی - ریاضی و ادبی شروع از اول مهرماه.
٢- کلاسهای کنکور طبیعی-ریاضی -وادبی -شروع نیمه دوم مهرماه ثبت نام همه روزه از ساعت ٥ر٤ بعد از ظهر
آدرس: خیابان‌شاهرضا جنب سینما پلازا دبیرستان شماره ١ تلفن ٤٠٨٣٣
٢-خیابان‌شاه‌آباد نزدیك بهارستان دبیرستان شماره ٢ تلفن ٣٨٦٣٣

کودکستان ودبستان
نوآموز
ثبت نام میکند
زیرنظر: راضیه عقیلی «فوق لیسانس تعلیم وتربیت» - دکترشریفی «متخصص بهداشت وبیماریهای کودکان»
انگلیسی بوسیله معلمین امریکائی تدریس میشود
آدرس: خیابان روزولت روبرو دانشسرا تلفن ٤٠٠-٤٠

از: فرهاد مسعودی

یادداشتهای سفر آمریکا

مشکل ویتنام در برابر مردم و دولت امریکا

«ویتنام» در میان مسائل حاد سیاسی جهان گره پیچیده‌ایست که سالها افکار مردم جهان را بخود مشغول داشته و دولت جانسون ، با همه کوشش هاو تدابیری که در صحنه عملیات رزمی و در ارائه پیشنهاد های مختلف صلح بکاربرده موفقیتی در گشودن این گره پیچیده و کور حاصل نکرده‌است .

بهمان نسبت که برشدت عملیات جنگی در ویتنام افزوده میشود و نیروهای تازه نفسی ازطرفین بصحنه کار زار روی می آورند مردم سراسر جهان وبخصوص مردم امریکا بیشتر نگران وقایع مخاطره آمیز ویتنام میشوند. بسیاری از مردم عادی جهان و حتی روشنفکران وسیاستمداران معتقدند که بحران ویتنام ممکنست بر اثر کوچکترین اشتباهی ، روزی به صحنه یک نبرد جهانی مبدل شود و جنگی که امروز در جنگلهای انبوه و مرموز این سر زمین آسیائی در جریانست چون آتشفشانی منفجر شده و همه کره زمین را زیر آتش مرگبار خود گیرد وکاربانهدام تمدن درخشان بشری بکشد . چه در حقیقت اکنون این دو بلوک شرق و غرب هستند که در ویتنام روبروی هم قرار گرفته‌اند و این وحشت و اضطراب در مردم امریکا که فرزندانشان در سر زمین ناشناخته‌ای می جنگند بیشتر به چشم می‌خورد .

قسمت اعظم ستون های مطبوعات امریکا را حوادث ویتنام ، تفسیر های ویتنام ، گزارش خبرنگاران از صحنه های جنگ های ویتنام پر کرده‌است .

و نگرانی از توسعه جنگهای ویتنام در گفتگو با مردم عادی ایالات متحده کاملا آشکار می شود . در همان هنگام که ما در نیویورک مشغول دیداروا حد های مطبوعاتی بودیم پرزیدنت جانسون برای مقابله باپیشرفت های کمونیست هاکه بااستفاده ازبارانهای موسمی دست بحملات شدیدی زده بودند اعلام داشت که قوای بیشتری بهویتنام اعزام خواهد کرد . بنظر میرسید که تصمیم جانسون دایر به اعزام قوای بیشتر نه تنها برای جلوگیری از پیشرفت کمونیست‌ها بود بلکه جانسون می خواست بدین وسیله بحکومت ویتنام شمالی ثابت کند امریکا رانمی توان از طریق جنگ از صحنه عملیات ویتنام خارج کرد . تنها امید امریکا باینست که ویتنام شمالی متوجه شود که امریکا اجازه نخواهد داد چریکهای کمونیست بر سراسر ویتنام جنوبی مسلط شود .و ویتنام شمالی حاضر بمذاکرات صلح

مسئله ویتنام منجر به جنگ واقعی‌شد و خاطرات شوم جنگ کره را برای امریکائیان تجدید نموده است .

موتورهای زمینی فیات مخصوص آبیاری

مفقود شده

یکعددپوشه محتوی ۱۱۱ برگ‌سفته بمبالغ کوچک و همچنین چند برگ‌قبض رسمی که اکثرا بدون سررسید و بابت فروش جنس اقساطی بنام شرکت جویاصادرشده مفقودگردیده در دست هرکس باشد از درجه اعتبار ساقط است از یابنده تقاضا دارد به خیابان سعدی جنوبی کوچه نمازی شماره ۸۰۶ مراجعه و مژدگانی دریافت دارد

شرکت جویا

۸ـ من از میدان جنگ عشایری عراق باز میگردم

در چادر رهبر عشایر

● شب فرارسید

در پائین اردوگاه اسبهای چادر نشینان با فرا رسیدن شب پشت سر هم شیهه میکشند . پیشخدمتی که تا دندان مسلح است با سینی بسیار بزرگی که ظرفهای غذا در آن چیده شده است وارد چادر میشود .

باد سردی میوزد . برای نخستین بار در این مسافرت احساس سرما میکنم ما درارتفاع سه هزار وپانصد متری هستیم.

میگویند سر رهبر عشایر به پانزده میلیون فرانک جدید به جایزه گذاشته‌شده است. البته این یک رقم درشت و خیالی است و مسلما از داستانهائی که افراد عشایر عصرها هنگام نوشیدن چائی در کنار چشمه بهم می‌بافند سرچشمه میگیرد ولی همین امر اهمیت وشخصیت رهبر عشایر را نشان میدهد .

معمولا افراد عصر ها درکنار یکی از چشمه های متعدد که در این منطقه وجود دارد دایره‌وار می نشینند و بصرف چائی‌ونقل اخبار و روایات می‌پردازند .

وجود این چشمه ها هوای کوهستانهای شمال را که روز ها در زیر آفتاب سوزان به‌جهنم واقعی تبدیل میشود تا اندازه‌ای خنک میکند .

زندگی رهبر عشایر به‌تنهائی تاریخ عشایر شمال عراق را در نیم قرن گذشته خلاصه میکند .

رهبر کنونی عشایر که‌پسر کوچک خانواده بود در دوسالگی زندانی گردید !

این هنگامی بودکه امپراطوری عثمانی شامل قسمت اعظم‌سر زمین های عشایر نشین میشد. وقتی که ماموران سلطان افراد خانواده او را بازداشت کردند مصطفی کوچولو نیز چند ماهی در زندان ترکها بسر برد . او اکنون در ٦٤ سالگی مانند یکی از چادر نشینانی که مادر سر راه خود به اقامتگاه وی دیده بودیم زیر چادر موقتی زندگی میکند و پیوسته تغییر مکان می دهد و اغلب در نقاطی که از تماشای چشم انداز اطراف آن لذت می‌برد خیمه میزند. اودارای چهره گندم گون ، چشمانی نافذ و دماغی عقابی است . لحن صدایش تا حدی خشن و دورگه است وکمی بزحمت نفس‌میکشد و بدون شك افراط در استعمال سیگار موجب پیدایش این‌حالت شده است .

رهبر عشایر لاینقطع ازسیگار هائی که خودش باتوتون محلی با دست می‌پیچد میکشد لباسش کاملا شبیه لباس دهقانان‌است و همیشه یك خنجر پهن به زیر برك خود می‌بندد وزیر این برك که چند بار بدور کمرش‌پیچیده میشود قطار فشنك قرار دارد .

او مانند همه جنگجویان دیگر هیچ وقت تفنك خود را ترك‌نمی کند و فقط هنگامی که در کوهستان راه میرود گاهی آنرا بیکی از گارد های مخصوصش تحویل میدهد . افراد گاردمحافظ رهبر عشایر هرگز او را ازچشم دور نمی‌دارند و شب و روز مراقب او هستند . رهبر عشایر اغلب روز ها میخوابد و شبها بکار و فعالیت می‌پردازد . او در حالیکه زیر چادر با مامشغول صحبت است با چاقوئی که در دست دارد مشغول سوراخ کردن یك تکه چوب گیلاس است و میخواهد ازآن‌چوب سیگاردرست کند .

سرهنك عزیز توضیح‌میدهد که ساختن چوب سیگار یکی از سرگرمیهای او است . اوساعت های فراغت خود را به جمع‌آوری واژه های مختلف و تدوین فرهنك جدید برای زبان عشایر صرف میکند .

خود او بمن گفت مجموعه لغاتی که تاکنون جمع آوری‌کرده از ۱۳ هزار و پانصد تجاوز میکند .

شهری افسانه‌ای دردل شهر تهران بوجود میآید

بقیه از صفحه اول

آن پرتو افشانی میکند . تاکنون در ایران سابقه نداشته است . زیرا ترتیبی‌اتخاذ شده که تمام علاقمندان تهران‌وشهرستانها بتوانند بابودجه‌ای کم و هزینه های اندك در این جشن ها شرکت کنند و از برنامه های جالب و گوناگونی که تدارك دیده شده استفاده نمایند . خبرنگار ما میافزاید :

از جمله تفریح های گوناگون که استفاده از تمام آنها رایگان میباشد چهار سینمای بزرگ است . پرده این سینما ها، از پرده سینما های‌معمولی بسیار بزرگ تر میباشد و تاکنون پنجاه و هشت فیلم جالب و بی‌نظیر و تماشائی از سر تا سر دنیا تهیه شده که در شب های جشن به معرض نمایش گزارده خواهد شد. کلیه این فیلم ها از سری پرفروش ترین فیلمهای دنیا میباشد و هم اکنون فعالیتی در جریان است تا تعداد فیلم هائیکه در شب های‌جشن نمایش داده خواهد شد به یکصد حلقه برسد .

برای اینکه خوانندگان گرامی بیشتر از پیش در جریان اخبارجشن های بزرگ شهریور ماه قرار گیرند، از امشب به تدریج اخبار چگونگی برگزاری جشن ها باطلاع خوانندگان عزیز میرسد .

● اولین خبر

اولین خبر حاکیست که مهندسین ورزیده ، مشغول ایجاد برجی‌عظیم و مرتفع بنام «برج آزادی» هستند. این برج پرشکوه شبها بانورافکن‌های قوی روشن میشود و از هرگوشه تهران دیده خواهد شد . برج آزادی منشور شش ضلعی تشکیل شده .این برج عظیم و مرتفع پس از اتمام‌جلالی بی‌نظیر خواهد داشت و برج مزبور تا ابد در جای خود باقی میماند و مانند برج ایفل که سمبل شهر پاریس است ، بسیار عظیم میباشد ،بطوریکه کلیه ساختمانهای بزرك اطرافش را است ، برج آزادی نیز سمبل شهر تحت‌الشعاع قرار داده و از شش تهران خواهد شد .

که در حقیقت سمبل شهر تهران خواهد شد و یادگار پرشکوهی از انقلاب سفید ششم بهمن و لوایح ششگانه اعلیحضرت همایون شاهنشاه

آگهی از شرکت سهامی تلفن ایران

چون‌نصب‌تلفن عده‌ای از متقاضیان مر بر تلفن صرابخانه بعلت شناخته نشدن محل نصب یاجهات دیگر امکان پذیر نشده است بدین وسیله از کلیه متقاضیانی که تا فیش بانکی ۷۰۰۰۰ در دست دارند تقاضا میشود جهت روشن نمودن وضع پرونده تلفن درخواستی‌خود حداکثر ظرف بیست و پنجروز از تاریخ نشر این آگهی بمرکز تلفن ضرابخانه واقع در خیابان سلطنت آباد مراجعه فرمایند .

متقاضیانیکه تاانقضای مدت‌مقرر مراجعه نفرمایند حق‌تقدم خودرا از دست خواهند داد و تلفن آنها بدارندگان بعدی حق تقدم واگذار خواهد شد . بدیهی است‌نصب تلفن این عده از متقاضیان‌موکول بحصول امکانات فنی و بهره برداری از تاسیسات بعدی خواهد بود .

الف ٤٠٤١ شرکت سهامی تلفن ایران

۱ـ۲ آ ـ ۱۹٦۷٤

آگهی مناقصه شماره۱۲ر٤٤ شرکت سهامی تلفن ایران

شرکت سهامی تلفن ایران مقدار ۱۵۲۰۰ متر کابل‌سر بی۹٪میلیمتری سی انداف خرمشهررااز طریق مناقصه خریداری مینماید داوطلبان شرکت در مناقصه باید باداره تدارکات شرکت سهامی تلفن ایران واقع‌در خیابان شاه کوچه لاله مراجعه و اوراق شرایط معامله و نمونه قرار داد و مشخصات رادریافت و امضاءنموده همراه پیشنهاد های خود باتوجه کامل بمندرجات اوراق مزبور برابر مقررات‌تاآخر وقت اداری روز دوشنبه اول آذرماه ۱۳٤٤ به اداره دفتر کل شرکت سهامی تلفن بنشانی بالا تسلیم و رسید دریافت نماید .

پیشنهاد های واصله‌درساعت دهصبح روزسه شنبه دوم آذر ماه ۱۳٤٤ باز و قرائت خواهد شد . حضور پیشنهاد دهندگان ویانماینده مجاز آنها درکمیسیون مناقصه آزاد است الف ٤٠٤٢

۱ـ۲ آ ـ ۱۹٦۷٦ شرکت سهامی تلفن ایران

ازامشب برنامه

تراس دیانا ـ تراس کریستال

فدرا

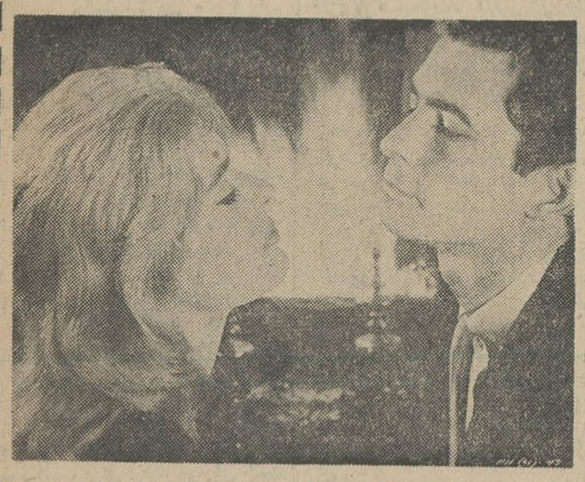

باشرکت: آنتونی پرکینز ـ ملینامرکوری

تبریکات

جناب آقای دکتر هدایتی وزیر محترم آموزش‌و پرورش

معلمان و کارکنان مرکزتربیت معلم و آموزشگاه حرفه‌ای نمونه تهران انتصاب شایسته آقای دکتر بطحائی بمدیریت کل تربیت معلم ـ آقای‌دکتر افقه بمدیریت کل اعزام دانشجو بخارجه آقای محمدی گیلانی را بریاست اداره کل بودجه صمیمانه تبریك عرض می نمایند .

انتصاب شایسته آقای سید مصطفی لواسانی را به فرهنگیان کهکیلویه تبریك می گوئیم .

عباس واسداله‌طوفانیان ـ علی دشتی ثانی

سیاسی در اظهار نظر های خود صریحا باین نکته اشاره می کنند که آمریکانمی‌تواند از طریق ادامه جنك‌درویتنام‌پیروز شود‌بلکه پیروزی‌را باید در مذاکرات تحصیل کرد .

و طرف مقابل هم که میداند جنگهای چریکی رانمی تواندبا نیروهای منظم سرکوب کرد تن بمذاکره نمی دهدوحتی‌مدتی شده‌است که‌تا ۲۰ سال دیگر هم به جنك چریکی ادامه خواهند داد

نکته دیگری که در اینجا لازمست توضیح داده شود این است که در مقابل اکثریت‌مردم امریکا که سیاست جانسون را باحالت صبرو انتظار و بامید یافتن راه حلی‌تائید می کنند اقلیت فعالی از روشنفکران امریکائی علنابا‌سیاست‌جانسون درادامه نبرد های ویتنام سخت مخالفت می کنند .

این عده که بعضی ازاساتیدو دانشجویان دانشگاه ها راشامل میشود با تشکیل جلسات سخنرانی و تظاهرات و جمع‌آوری‌امضا از جانسون تخلیه فوری نیروهای امریکائی رااز خاك ویتنام طلب میکنند .

اما گروهی از تحصیل کرده‌ها هم در ایالات متحده هستند که معتقدند تسلیم بلاشرط‌دربرابر ویت‌کنگها و خروج نیروهای امریکائی از مسایل ویتنام‌باعث آن‌خواهد شد که‌تمامی خاور دور در چنگال کمونیست هابیفتد بهمین‌جهت بحران ویتنام‌یکی از پیچیده ترین مشکل سیاسی امریکاست و راه حلی فعلابرای این مشکل بزرك بنظر نمی‌رسد

ازفرداصبح درسینماهای

مولن روژ ـ مهتاب ـ دیانا ـ کریستال

حافظ ـ اسکار ـ برلیان ـ زهره

در راه هنگ کنگ

با یکدنیا حادثه درچنگال بیرحم‌ترین دستگاههای جاسوسی قرار میگیرندو..
سالن سینمارا از خنده بلرزه‌درمیآورند ...

دوبله فارسی در استودیو مولن روژ

درهمین هفته

«الیاکازان» خالق «شکوه علفزار» زیباترین اثر عشقی خود را هدیه می‌کند

سابنا ـ شرکت هواپیمائی جهانی بلژیك ـ تنها شبکه هواپیمائی جهانی که مرکز آن در بروکسل یعنی در قلب بازار مشترك مستقر میباشد

بروکسل

(پایتخت بلژیك ـ مرکز بازار مشترك ـ چهار راه اروپا)

شما حتما شهر بروکسل را می‌شناسید و از بناهای تاریخی، موزه‌ها و مغازه‌های مجلل آن وهمچنین بورس و دانشگاه معروف آن دیدن نموده و یا فراوان شنیده‌اید، ضمنا ممکن است از غذاهای لذیذی که در رستورانهای این شهر میتوان یافت چشیده و یا بزندگی شبانهٔ آن آشنائی داشته باشید. ولی آیا این شخصیت کوچولوی محلی را که «مانکن پیس» نام دارد میشناسید. او از تمام همشهریهای خود مشهورتر است. همه بزرگان جهان که به بروکسل رسما و یا بطور خصوصی سفر کرده‌اند او را میشناسند. او در فرصتهای مناسب یکی از لباسها و یا اونیفورمهای متعدد خود را که هدیه بینندگان گران قدر اوست در بر میکند و بدینطریق و با غرور فراوان به خود نمائی میپردازد.

دوشنبه و پنجشنبه هر هفته پرواز مستقیم از راه استانبول، آتن، کلن به بروکسل انجام میگیرد. پروازهای سابنا بمقصد کلیه شهرهای بزرگ اروپا ـ کانادا ایالات متحده آمریکا و مکزیك از بروکسل شروع میشود. سایر روزهای هفته ازشهرهای دیگر مانند بیروت، تل آویو و آتن میتوانید با سابنا پرواز نمائید

SABENA

BELGIAN World AIRLINES

با آژانس مسافرتی خود یا سابنا شماره ٤٨ خیابان ویلا تلفن ٦٨٥١٥ ـ ٤١٢٥٧ در مورد مسافرتی که در پیش دارید مشورت نمائید

اشتاد

احمد احرار

باج زمین !

بجای کلمه «عوارض» که شهرداری ما آنرا بمفهوم نوعی مالیات غیر مستقیم در نظر مردم جلوه داده‌است، سابقا «باج» میگفتند و از دوره «باج سبیل» باین طرف یعنی وقتیکه مملکت مشروطه شد و بلدیه قانونی بوجود آمد برای تامین مخارج اصلاحات شهری، باتصویب مجلس چند فقره « باج» مقررشد مثل «باج نمك» که مجلس دوم تصویب کردو بموجب آن هر کس نمك وارد شهر میکرد موظف بود جلوی دروازه باج آنرا بپردازد تا صرف توسعه شهرداری و اصلاحات شهری بشود .

بعد ها کلمه «عوارض» راجانشین باج کردند که جمع «عارض» است یعنی موقت و زود گذر .فلسفه آنهم معلوم است برای اینکه عوارض جهت منظور خاص اخذ میشود و مورد آن محدود است . طبیعتا باید مدتش هم محدود باشد . زیرامثلاوقتی شهرداری شاهرود برای احداث یك میدان در وسط شهر تصویب میکند از هر لیتر بنزین که در آنشهر فروخته میشود مبلغی عوارض اخذ شود ، اولا تاوقتی این عوارض قوت قانونی دارد که مخارج ایجاد میدان فراهم شود .ثانیا عوارض راحقا باید مردمی بدهند که از میدان استفاده میکنند یعنی هیچ منطقی نیست که مثلا در سمنان هم برا ی‌خاطر ایجاد میدانی در شاهرود مردم عوارض بنزین بپردازند . اما بابتکار بلدیه مبارکه امروز بین مفهوم کلمه عوارض و مالیات غیر مستقیم تفاوتی باقی نمانده و همانطور که مشمول مالیات غیر مستقیم عام وغیر محدود است عوارض هم نه مورد محدود، دارد، نه مدت معین. کما اینکه با عوارض سطح شهر ، صاحب یك قطعه زمین متروك و بایر در «دره‌جنی» که محل سکونت اجنه و ارواح است همان عوارضی میدهد که مالك یك آسمان خراش در خیابان تخت جمشید می پردازد . نهایت ، اگر ازین عوارض نقعی عاید شود یکجا متوجه خیابان تخت جمشید است و بقول معروف کیفش راقمی میبرد ، جورش راکاشی میکشد !

حالا چرا اینطور شده ، دلیلش پرواضح است زیرا که عوارض را مطابق عرف و قانون همه اقوام و جماعات ، در هر شهری انجمن شهر وضع میکند که نماینده مردم ومسئول ایشان است وحال آنکه مدتهاست در تهران علیرغم تاکید صریح قانون ، وزارت‌کشور قائم مقام انجمن شهر است و شهرداری ذرع میکند ، وزارت کشور پاره میکند .

آخرین قانون شهرداریها در سال ۱۳۳٤ بتصویب رسیده ، یعنی دهسال پیش ازین و در ماده ٤۳ قانون مصرح است : « درنقاطی که انجمن قانونی وجود ندارد ، و یاتشکیل آن بعللی متوقف مانده وزارت کشور مکلف است بدون تاخیر وسائل شروع انتخابات را فراهم و تاریخ شروع آنرا اعلام کند » . اما همانطوری که وقتی یکی از وزرای دادگستری در مجلس گفت ابدیت گاهی دلالت بر موقت میکند ، اینجا هم موقت دلالت برابدیت کرده است یعنی از دهسال پیش تابحال در مرحله «بدون تاخیر» هستیم واین خود معیاری است برای ارزیابی مدت «بدو ن‌تاخیر » در عصر موشك های فضاپیما .

قصه «نرعلی‌جبار» رابرایتان نوشته بودم که علی جبار رئیس یك پاسگاه امنیه بود وسارق مسلحی را هرچند یکبار بادادن تلفات و تحمل صدمات زیاد میگرفت وکت بسته بمرکز می فرستاد اماجندی بعد می‌شنیدکه سارق رابموجب ماده‌ای از مواد قانون مرخص کرده‌اند تاآنکه تحملش تمام شد و مرتبه آخر ، وقتی سارق را گرفت خودش درپاسگاه اورا محاکمه ومحکوم باعدام کرد و بعدازآنکه حکم رابمرحله اجراگذارد بمرکز گزارش کرد که فلان سارق مسلح بموجب «نرعلی‌جبار» اعدام شد .

تجربه نشان داده است که هرقانونی ترکیب میشود از تعدادی مواد که بعضی از آنها فی‌الواقع «ماده »هستند و بعضی دیگر «نر» . تعیین نروماده نیز بعهده اجراکننده قانون است . کما اینکه در قانون اخیر شهرداری‌ها اگر ماده ٤۳ بتمام معنی ماده است یك‌ماده «نر» نیزوجود دارد که عبارتست از تبصره ماده ۷٤ ـ این تبصره می گوید : « دفاتر اسناد رسمی مکلفند قبل‌از انجام معاملات قطعی نسبت بمستغلات و اراضی شهری مطالبه مفاصا حساب نموده والا از تنظیم‌سند خودداری کنند » .

تبصره اخیر بهیچوجه شوخی‌سرش نمیشود و حتی گوشش‌بحرف‌تصویب نامه ۲۹۱۹۰ مورخ ۱۹ر۱۰ر٤۰ نیز بدهکار نیست که میگوید : « سطح شهر مشمول کلیه زمینهائی است که زیر بنا یادایر یا مشجر باشد و بنا بمرغوبیت خدمات شهرداری بسه‌منطقه طبق نقشه‌و فهرست حدود تفصیلی است » وبهمین جهت است که حتی زمینهای بایر دره جنی‌راجزو سطح شهر میداند و اگر باو ملتجی شوی که برادر ، اراضی بایر جزو نقشه سطح شهر نیست فوری توی روی آدم میایستد که کدام نقشه ؟! و راست هم میگوید چون در تصویبنامه اسم نقشه هست ولی ضمیمه تصویبنامه نقشه‌ای وجود ندارد !

باری ، باین کیفیت است که محوطه بی‌حدو حصری اراضی بایر فاقد آب و برق و آسفالت و راه و جدول بندی و رفتگر و پاسبان و برزن مکلفند نصف عوارض مناطق سه گانه سطح شهر راپپردازند و در غیر اینصورت تبصره کذائی ماده ۷٤ مثل اجل‌معلق هنگام معامله این اراضی سررسیده معامله را باطل میسازد و اگر ملاحظه میفرمائید در سالهای اخیر ،معاملات زمین و فعالیتهای ساختمانی دراطراف شهر معوق مانده بهمین دلیل است که این اراضی اغلب معادل قیمت خودشان و شاید یك چیزی بیشتر بابت عوارض سطح شهر ببلدیه‌مبارکه میدیوونند و نه مالك جرات دارد سراغ ملك خود برود و آنرا آبادکند ، نه بایع برای خرید قدم پیش میگذارد .

در داخل شهر نیز اوضاع بهتراز حومه شهر نیست . زیرا با منطقه بندی بدون تناسب ، خانه های خشت و گلی بازارچه کربلائی عباسعلی و گذر سوسکی اگر از هیچ جهت وجه شباهتی باآسمانخراشهای خیابانهای بالای شهر ندارند لااقل از لحاظ عوارض سطح شهر باهم در یك‌ردیف قرار دارند و بقول آدم مطلعی، ساکنین این خانه ها مستاجر موقت شهرداری هستند و پس از مدتی باید خانه را تحویل داده مرخص شوند برای اینکه عوارض و جرائم حاصله بعد ازچندی زائدبر اصل قیمت زمین و بنا خواهد گشت .

گفتگوی تلفنی

با ۳۰۰۱۰

اهالی محترم تهران هر روز بعد از ظهرها از ساعت٦ تا ۷ر۳۰ میتوانند تلفنی درددلها وگرفتاریها وشکایتهای خود را با ما در میان بگذارند .

● درانتظار حادثه !

علاج واقعه را قبل از وقوع باید کرد در خیابان ٤۵ متری احداثی در سید خندان چاهی همسطح‌زمین بعمق ۸۰ متر مجاور منازل و محل عبور عابرین دهان برای بلعیدن‌باز نموده باتلفن و نامه از شهرداری تقاضای پوشاندن آن شد متاسفانه نتیجه حاصل نشد ، شاید منتظر واقعه هستند ، نمیدانم .

عزیزالله حکیمی

● گم شده ؟

از پارسال تابحال ۱٦۰ تومان داده‌ایم که تغییر نام داده‌شود هنوز اقدام نکرده‌اند . گویا پرونده گم شده ؟

غلامرضا طاهری مشترك ۷۹۸۱۱

● چه میشود ؟

شرکت تلفن در حال حاضر اگر تلفنی بنام خود شخص نباشد تغییر مکان نمیدهد و اگر کسی تقاضای تغییر نام بکند ماهها پرونده‌اش بایگانی میشود ، پس تکلیف مردم چه میشود .

محمود شفائی

● مسابقه !

در خیابان شیواچهارراه‌سرهنگیان یك نانوائی سنگکی است با یك لبنیاتی این دو مغازه بایکدیگر در گران فروشی مسابقه گذاشته‌اند.

محمود روحانی

● امید دهساله

هفتصد خانوار در کوی افسریه زندگی میکنند ، این جماعت انتظار دارند خیابان این محل اسفالت‌شود، ده‌سال است که این امیدرا دارند.

اسمعیل نظری

● فرقی نداریم

برای ثبت نام فرزندان کارمندان دولت هیچگونه تخفیفی قائل نمی شوند در حالیکه ما صدی سه از حقوقمان رابالای فرهنگ میدهیم با کسی که ازاین پولها نمیدهد هیچ فرقی نداریم .

دهقان کارمند دولت

● لازم است !

کوچه پشت بیمارستان سینا احتیاج به روشنائی دارد . برای تامین روشنائی لازم است که در اینجا تیر چراغ برق نصب شود .

ساکن کوچه

● چهار روز

صندوق پست نارمك (سرخیابان مهر) را چهار روز به چهار روز خالی میکنند .

ی ـ ع

● گرفتاری

اینجا خیابان تابنده اول‌ایرانمهر است ، خیابان‌های اینجا رابرای کابل کشی کنده‌اند و ما مرتب گرفتار گردو خاك هستیم .

بانوالهیار

● نامرتب

وضع خط ۵۵ نامرتب‌است‌اتوبوس ها بدون برنامه حرکت میکنند در نتیجه گاهی اتفاق میافتد که‌مدتی معطل میشویم .

رازی

● تشکر

در شماره دیروز شکایت من از خانم راننده‌ایکه با اتومبیل من در خیابان قلهك تصادف کرد چاپ شد از اینکه امروز از طرف پلیس تهران و کلانتری پنج نسبت به تعیین خسارت من و تعقیب طرف اقدام شد تشکر میکنم .

بانو مشیری

● خاموشی

این برق تهران نومارا بیچاره کرده از آنوقت که قرار شده این برق تحویل برق تهران شود هر شب خاموشی دارد .

سروان تاجبخش

پاسخ بنامه‌های مردم

مراقبت مستمر میشود

جریده شریفه اطلاعات محترما عطف بشرح مندرج در شماره ۱۱۷۱۰ مورخ ۳۱ر۳ر٤٤ بامضای شهریست درمورد قطعه زمین بدون صاحب واقع دراول خیابان بیسیم نجف آباد . طبق گزارش شهرداری ناحیه شش‌اشعار میدارد :

نسبت به‌تامین نظافت زمین مذکور مرتبا اقدام شده و دستور داده شد در این مورد مراقبت مستمر معمول شود .

رئیس اطلاعات و مطبوعات شهرداری

مراجعه نمایند

اداره روزنامه اطلاعات پاسخ‌شرح مندرج درشماره ۱۱۷٤۲ ـ ۱۹ر٤٤ آن روزنامه موضوع تاخیر در ارسال نامه خانم شمسی ایران سعیدی باطلاع میرساند .

برای رسیدگی بموضوع مقتضی است خانم سعیدی با دردست‌داشتن قبض نامه ارسالی خود به مدیریت کل پست و تلگراف تهران و حومه مراجعه فرمایند .

اداره اطلاعات و مطبوعات

ازوظائف راهنمائی است

اداره محترم جریده اطلاعات‌عطف بشرح مندرج در شماره ۱۱۷۵۷ مورخ ۲٦ر٤٤ آن جریده شریفه بامضای آقای حمید گرجی پور تحت عنوان (بهترین است) در مورد انتقال‌مبداء اتوبوس خطوط ۲۷ ـ ٥٤ ـ ۵۵ بضلع شرقی خیابان فردوسی باستحضار میرساند .

تعیین و تغییر محل ایستگاه‌های اتوبوس از وظائف اداره راهنمائی و رانندگی است .

رئیس اداره اطلاعات و مطبوعات شرکت واحد ایرج تیمور تاش

فعلا مقدور نیست

اداره محترم جریده اطلاعات‌عطف بشرح مندرج در شماره ۱۱۷٤۰ مورخ ۲٦ر٤٤ آن جریده شریفه تحت عنوان تقاضای ساکنین خیابان بیمارستان‌مهر در مورد تغییرایستگاه اتوبوسهای خط ۵۵ باستحضار می رساند .

انجام تقاضای ساکنین مستلزم تعداد چند دستگاه اتوبوس اضافی است که در حال حاضر فعلا برای شرکت مقدور نیست البته بمحض تامین اتوبوس اقدام مقتضی بعمل خواهد آمد .

رئیس اداره اطلاعات و مطبوعات شرکت واحد

اگر ادعای دیگریست

اداره روزنامه اطلاعات پاسخ شرح مندرج در شماره ۱۱۷۲۷ ـ آن‌روزنامه که ضمن آن آقای کیانوش ازاحتساب اضافه مکالمه تلفنی خود شکایت‌نموده بود باطلاع میرساند .

حداقل مکالمه سه دقیقه میباشد اعم از اینکه مدت سه دقیقه و یا یکدقیقه مکالمه انجام گرفته باشد و حداقل مکالمه باشخص معین ٤ دقیقه است بنابراین در صورتیکه آقای کیانوش ادعای دیگری دارند مرقوم دارند تا رسیدگی گردد .

رئیس اداره اطلاعات و مطبوعات ـ مقدم

اقدام دیگری ندارد

اداره محترم روزنامه اطلاعات در روزنامه شماره ۱۱۷٤۰ ـ ٦ر٤٤ تحت عنوان استدعا از پیشگاه شاهنشاه در خصوص بانو سکینه عنایتی‌اشعار میدارد :

ژاندارم محمد جان شهرت‌نیلگون جمعی هنك ژاندارمری مازندران باستناد سوابق خدمتی از تاریخ ۲٤ر۹ر۱ در ژاندارمری استخدام‌ودر تاریخ ۲٤ر٤ر۲۷ پس از دو سال و هفت ماه و ۲۳ روز خدمت در اثر سکته قلبی فوت نموده چون‌مدت‌خدمت نامبرده کمتر از ۲۰ سال و فوتش عادی بوده لذا طبق مقررات قانون‌وقت کسور بازنشستگی پرداختی متوفی دفعتا بورثه پرداخت شده و اقدام دیگری میسر نمیباشد و مراتب قبلا بهمین نحو بشاکیه پاسخ داده شده است .

ازطرف رئیس‌اداره پرسنل وکار ـ گزینی ـ سرهنگ نجفی

بعلت تراکم اخبار دنباله پاورقی شکار دانشمندان در شماره آینده چاپ خواهد شد

کلاس سولفاژ با هدایت آقای الفرد ماردویان

سه‌شنبه ۱٦ شهریورساعت ٦ر۳۰ عصر

انجمن ایران و آمریکا ـ عباس آباد .

آگهی مزایده قند شمش کارخانه‌قندکرج

شرکت سهامی کارخانجات ایران (قسمت صنایع قند) ۷۱۷ تن قند شمش ٤۰۱۰ تن قند جبه بسته بندی در قوطی مقوائی محصول سالهای ٤۲ـ٤۳ کارخانه قند کرج رااز طریق مزایده از یکصد تن به بالا بفروش میرساند .

شرایط مزایده در اداره کل بازرگانی قسمت واقع در خیابان استخر موجود بوده و پیشنهادات واصله تاساعت نه صبح روز ۳۱ر٦ر٤٤ پذیرفته میشود و در ساعت ده صبح همانروز رسیدگی خواهدشد

الف ٤۰۸۱ ۱ـ۲ آ ـ ۱۹٦٦۲

آگهی از شرکت سهامی تلفن ایران

بدین وسیله باطلاع مشترکان محترم تلفن میرساند قسمتی از کابل های نواحی نامبرده زیر :

۱ـشمالا به خیابان شیرو خورشید

۲ـشرقا به‌خیابان سیمتری نظامی

۳ـجنوبا به راه آهن

٤ـغربا به محل تلاقی خیابانهای قزوین و شیرو خورشید

بعلت ضرورت فنی بر گردان میشود ناگزیر شماره تلفن‌عده‌ای از مشترکان مسیر نواحی فوق با شماره‌های جدیدی که دراختیار قسمت اطلاعات (۰۸) گذارده شده از روز چهار شنبه بیست وچهارم شهریور ماه تعویض خواهد شد . الف ٤۰۱٤

شرکت سهامی تلفن ایران

آ ـ ۱۹٦۷۲

آگهی مناقصه

شرکت سهامی کل معادن وذوب فلزات ایران پنجاه و چهار دستگاه چکش و پیك حفاری هوائی و چهار قلم لوازم مربوطه (روغن زن ـ سه‌پایه چکش ـ سوزن پیك ـ مته سرالماسی) را از محل طرح مربوطه برای معادن الیکاوگاجره ـ زیراب . خراسان از طریق مناقصه خریداری مینماید. داوطلبان شرکت در مناقصه میتوانند برای دریافت برك شرائط‌و مشخصات همه روزه در اوقات اداری‌و حداکثر تاآخروقت اداری‌روز سه‌شنبه ششم مهرماه ٤٤ (آخرین روز قبول پیشنهادات) بقسمت بازرگانی شرکت واقع در خیابان دانشکده مراجعه فرمایند . الف ۳۹۳٦

شرکت سهامی کل معادن‌و ذوب فلزات ایران

۲ـ۲ آ ـ ۱۹۱۵٤

گرائتز کماندیت گزلشافت

مقیم آلتنا وستفالن در آلمان صاحب اختراع راجع به «دستگاه گرم کردن باسوخت مایع» که در ایران تحت شماره ۳۱۷٦ به‌ثبت رسیده است اجازه بهره برداری از اختراع مزبور را به اشخاص ذینفع عرضه میدارد . جهت کسب اطلاع بیشتر بدفتر وکالت ر . آقابابیان خیابان نادری کوچه‌نوبهار مراجعه شود.

آ ـ ۱۹۵۸۸

نام نویسی درهنرستان عالی‌موسیقی‌ملی

هنرستان عالی موسیقی ملی وزارت فرهنگ وهنر درسال تحصیلی ٤٤ـ٤۵ برای کلاسهای پنجم و ششم ابتدائی و اول متوسطه دررشته های مختلف سازودروس عمومی وزارت آموزش و پرورش هنرجوی دختر و پسر می‌پذیرد . علاقمندان می‌توانند برای نام‌نویسی و کسب اطلاعات‌بیشتر تا آخرشهریور ماه٤٤همه روزه‌از ساعت۸ونیم صبح به محل هنرستان‌واقع‌در خیابان کاخ جنوبی کوچه لقمان ادهم شماره ۳۱۲ تلفن ٤۲۳٤۵ مراجعه نمایند .

طبق‌رای ۹۷۳ شورایعالی فرهنگ ارزش گواهینامه کامل ششم متوسطه این هنرستان مادیپلم های دیگر برابراست .الف۲۳۸۸

مسافرین محترم اراك ـ شازند ـ آستانه وتوابع توجه فرمایند

سرویس مجهز اتوملایر همه روزه‌صبح‌وعصراز تهران آماده قبول مسافر است مسافرین می‌توانند درمرکز بشرکت اتوملایر خیابان‌خیام تلفن ۵۰۷۹۹ و دراراك شازند وآستانه بنمایندگان اتوملایر مراجعه فرمایند.

۱ـ۲ آ ـ ۱۲۵۷۳

انواع تریلی و تانك آب

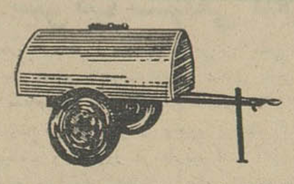

ماشین‌آلات‌کشاورزی و راهسازی شرکت ماشین‌یاب تهران‌نو ایستگاه فرودگاه تلفن ۷۹۱۸۳۱ ـ ۷۹۱۸۳۲

مجلس سنا یکدوره کامل «مجله رسمی وزارت دادگستری» و «روزنامه رسمی کشور شاهنشاهی» خریداری میکند

کسانیکه تمام یاقسمتی ازمجلات وروزنامه‌های مذکور را دارند باداره فنی قوانین مجلس سنا رجوع نمایند .

مجلس سنا

آگهی

شعبه تهران صندوق ضمانت‌صنعتی

این‌شعبه برای اعطای وامهای مستقیم و بلاواسطه جهت توسعه و ایجاد صنایع کوچك و متوسط‌از یکصد هزار ریال تامیزان حداکثرسه میلیون‌ریال و بامدت‌حداکثرشش‌سال‌با بهره‌هفت‌درصد آماده می‌باشد

از متقاضیان خواهشمند است مستقیما برای‌دریافت‌پرسشنامه به محل شعبه‌واقع درخیابان شاهرضا پلاك شماره ۲٤۹ مراجعه فرمایند

شعبه تهران صندوق ضمانت صنعتی

۲ـ٤ آ ـ ۱۷۵۹٤

آگهی مناقصه شماره ٤۲۸ر٤٤

راه‌آهن دولتی ایران ده‌هزار متر مکعب ماسه شسته و شن و ماسه مخلوط را برابر بابرك مشخصات و شرایط مربوطه ازطریق مناقصه تحویل تهران انبار کارخانه بتون ریزی کرج راه‌آهن خریداری مینماید

داوطلبین شرکت درمناقصه میتوانند درساعات اداری جهت دریافت اسناد مناقصه باداره کارپردازی مراجعه فرمایند شرکت کنندگان درمناقصه باید مبلغ پنجاه هزار ریال اسناد خزانه بعنوان سپرده شرکت در مناقصه از اداره اسنادخزانه وزارت دارائی یا بانکهای عامل خریداری و بصندوق راه‌آهن پرداخت و رسید آن رابه‌ضمیمه پیشنهادخود تاساعت ۹ صبح‌روزپنج‌شنبه ۷ر۱ر٤٤ در صندوق پیشنهادها واقع در اداره کارپردازی بیاندازند . پیشنهاد های واصله ساعت ده‌روز مزبور بازو قرائت خواهدشد . حضور پیشنهاددهندگان یانمایندگان مجاز آنها در جلسه مناقصه آزاد است و راه‌آهن دررد و یاقبول هریك یاتمام پیشنهادها مادامیکه قرارداد مبادله نشده‌است مختار می‌باشد . به‌پیشنهاد فاقد سپرده و مشروط و مبهم و پیشنهادیکه بعد از موعد مقرربرسدترتیب اثر داده نخواهد شد .سپرده برنده اول و نفر دوم مناقصه نگهداری و در صورت استنکاف از انجام معامله بدون هیچگونه تشریفات بنفع راه‌آهن ضبط خواهد شد . هزینه درج آگهی در جراید ومالیات متعلقه وهرگونه عوارض دیگر بعهده برنده مناقصه می‌باشد . راه‌آهن میتواند صدی‌بیست وپنج ازمیزان‌معامله‌راکسر یااضافه‌نماید.الف ۳۹۸٤

آ ـ ۱۹۱٤٦ ۱ـ۲ راه‌آهن دولتی ایران

آگهی مناقصه تسطیح ولوله کشی اراضی بانك سپه درتهران پارس

بانك سپه تسطیح و لوله کشی اراضی متعلق بخودرا در تهران‌پارس بمناقصه می گذارد وبدین‌وسیله از کلیه شرکت هائیکه دروزارت راه و سازمان برنامه مقاطعه کار راه سازی شناخته شده‌اند دعوت بعمل می آید در مناقصه مذکورشرکت‌نمایند .

شرکت کنندگان‌واجد شرایط فوق می توانند بادر دست داشتن برك رسید بمبلغ ٤۰۰۰ ریال که بحساب شماره ۲٦۹۱ اداره کارپردازی بانك سپه واریز شده‌باشد نقشه واسناد مناقصه رااز اداره ساختمان و فنی بانك دریافت دارند.

به‌پیشنهادات مشروط و غیر صریح ترتیب اثر داده نخواهدشد پیشنهاد دهندگان باید پیشنهادات خودرا در پاکات(الف وب) لاك و مهر شده که‌روی آن صریحا جمله(مربوط بمناقصه تسطیح و لوله کشی اراضی بانك‌درتهران پارس)قیدشده باشد تاساعت ده صبح روز دوشنبه ۲۲ر٦ر٤٤ بدفتر بانك سپه مرکز تسلیم و رسید دریافت دارند .

پاکت الف ـ محتوی‌اسناد مناقصه و نقشه ها که بامضاء پیمانکار رسیده باشد بابرك سپرده نقدی‌بمبلغ سیصد هزار ریال(۳۰۰۰۰۰ ریال) که‌بحساب جاری شماره ۲٦۹ کار پردازی بانك ریخته‌شده‌باشد ویااینکه ضمانتنامه بانك سپه و یااسناد خزانه بهمین مبلغ

پاکت ب ـ محتوی برك‌پیشنهادات شامل تخفیف پیمانکار

این‌مناقصه براساس آئین‌نامه مناقصات وزارت راه مصوب پنج اسفند ماه ۱۳۳۸ و شاخصی‌خواهد بود

پیشنهادات واصله در ساعت یازده صبح همانروز مفتوح و قرائت خواهد شد حضورپیشنهاد دهندگان در جلسه مناقصه آزاد بوده و بانك در ردیاقبول یك یاکلیه پیشنهادات مختار است .

مخارج اعلام مناقصه ازبرنده اخذ خواهد شد .

۱ـ۳ آ ـ ۱۹۲۳ بانك سپه

بیست و پنج سال سلطنت

۱۳۳۲ سیزدهمین سال

وقتی نخست‌وزیر فرمان عزل خود را نادیده گرفت

قیام ۲۸ مرداد دولت را ساقط کرد

دکتر مصدق از طرفی تظاهر میکرد که دولت آمریکا از وی حمایت می‌کند و از طرف دیگر میدان را برای حزب توده بازگذاشته بود

شاهنشاه درمیان شورو هیجان کم‌نظیری بتهران بازگشتند . دراین‌عکس که هنگام معاودت شاهنشاه درفرودگاه مهرآباد گرفته شده سرلشگر زاهدی نخست‌وزیر وسرلشگر باتمانقلیچ رئیس ستاد ارتش در التزام رکاب‌دیده میشوند .

مردم ایستگاه فرستنده رادیورا بتصرف درآورده‌اندرابراز خوشحالی‌میکنند

بجبران اهانت‌هائی‌که درجریان وقایع ۲۵تا ۲۸مرداد نسبت بمجسمه‌های اعلیحضرت فقیدو شاهنشاه شده‌بود پس‌از پیروزی قیام ۲۸ مرداد ، مردم مجسمه های شکسته راگل‌باران و سپس در محل‌خود نصب‌کردند .

چنانکه گفتیم‌در اواخر سال ۱۳۳۱ وضع دولت‌چنان‌بود که‌تنها یك‌حادثه میتوانست آنرا تثبیت کند .در اوایل سال ۳۲نیز بااغتشاشاتی‌که درشیراز ودزفول روی‌داد برتزلزل دولت افزود، خاصه‌اینکه چه‌درپارلمان وچه درخارج گروههای مخالف دولت صف خود را مشخص کرده و با تشریك مساعی یکدیگر برنامه واحدی را در قبال وحدت طرفداران تندرو ومعتدل دکتر مصدق دنبال مینمودند .

● اختفا ومرگ افشارطوس

سرانجام حادثه‌ایکه دولت‌برای تثبیت موفقیت خود انتظار آنرا داشت روی داد . روز اول‌اردیبهشت ماه ناگهان اعلام شد که سرتیپ افشار طوس رئیس شهربانی دولت دکتر مصدق ناپدید شده است . بنابااظهار راننده اتومبیل شماره یك شهربانی، شب گذشته افشارطوس در مقابل خیابان خانقاه ازاتومبیل پیاده شده و گفته بود در کلانتری ۲ منتظر تلفن وی باشد . پس‌از آن دیگر هیچ‌خبری از افشارطوس دردست نبود . چون کانون بازنشستگان لشکری،درخیابان خانقاه قرار داشت ابتدا این کانون مورد سوءظن قرار گرفت و پس از آنکه کلیه خیابانهای‌اطراف‌بسته شد وبازرسی‌خانه‌ها و موسسات واقع در خیابان مزبور وبازجوئی از ساکنان خیابان آغاز گشت ، یکی از خانه های خیابان خانقاه بتصرف پلیس درآمد و اهل خانه عموما بازداشت شدندو علاوه برآنها عده زیادی نیز که درمظان سوءظن قرار داشتند جلب وتوقیف گشتند ، تاآنکه روزشانزدهم اردیبهشت جسدافشارطوس درنزدیکی غار «تلو» واقع در لشگرك کشف‌شد.

مامورین تحقیق عقیده داشتند که افشار طوس را ابتدا درخانه مزبور بیهوش کرده، سپس بوسیله اتومبیل واسب به «تلو» انتقال داده‌اند و در آنجا اورا چندروزی‌زنده نگه‌داشته‌اند. اما ازبیم فاش شدن موضوع عاقبت ناجار از کشتن و مدفون ساختن وی شده‌اند .

همانوقت اعلام شد که این قتل قسمتی ازیك‌نقشه وسیع برای‌تضعیف دولت بوده است و مخالفین دولت قصد داشته‌اند باربودن چند تن ازاشخاص موثر ، حکومت را متزلزل کنند اما، هرچه‌بود ،همین موضوع وسیله‌موثری برای تقویت دولت شد. زیرا تبلیغات وسیعی بدنبال این حادثه برای تهییج احساسات عامه‌آغازشدوپرونده مزبور وسیله‌ای شدبرای اینکه دولت هر کس را مایل بود بنام متهم در قتل افشارطوس بازداشت کند . حتی‌دامنه کار بمجلس کشانیده شد و دکتر بقائی راکه‌یکی از مخالفین موثردولت درمجلس بود بشرکت در توطئه متهم کردند ولایحه‌ای برای سلب‌مصونیت دکتر بقائی بمجلس تقدیم‌شد .

● استعفای نمایندگان

ازجمله کسانی که‌برای مرتبه دوم دولت قصدبازداشت‌اوراداشت‌سرلشگر زاهدی وزیرکشور سابق دکتر مصدق بود . بهمین جهت زاهدی نیز بعنوان عدم امنیت ،در حالیکه مامورین در سراسر شهردرتعقیب‌وی بودندمخفیانه وارد مجلس شدودر مجلس متحصن گردید .

مقارن این ایام مبارزات پارلمانی علیه دولت بمنتهی‌درجه شدت رسیده

افشار طوس بخیابان خانقاه رفت و دیگر بازنگشت ...

بودو درحالیکه طرفداران‌دولت شدیدا برای مقابله بااقلیت اقدام واهتمام میکردند ، نمایندگان اقلیت دولت را بستوه آورده بودند چون درحقیقت ، مجلس شورایملی آخرین سنگری بود که در مقابل دولت‌مقاومت میکرد وسنگرهای دیگر مخالفین را دولت بوسیله بازداشتهای‌پیاپی تسخیر کرده بود .

باوجودآنکه هنگام تجدید انتخابات هیئت رئیسه ، طرفداران دولت موفق شدند موفقیت کاندیدای خود آقای دکتر معظمی‌رادر مقابل مرحوم‌آیت‌اله کاشانی تامین کنند و بدین ترتیب زمام امور مجلس نیز عملا باختیار دولت قرار گرفته‌بود ، معهذا دولت نمیتوانست وجود مجلس را تحمل‌کند ودر صددآن بود که‌بنحوی مجلس شورایملی را منحل ویا فلج کند .

برای انجام این مقصود ، دکتر مصدق بنمایندگان فشار آورد که دستجمعی ازوکالت استعفاکنند وهر چنداین موضوع‌ابتدا برای نمایندگان اکثریت وحتی طرفداران دولت نیز عجیب و غیرمنتظره بود، معهذا در شرایط وقت‌چاره‌ای‌جز موافقت‌ندیدند وتدریجا وکلای اکثریت استعفای‌خود رااز نمایندگی تقدیم داشتند تاآنکه مجلس عملا از میان رفت . بااینحال نمایندگان اقلیت که حاضر باستعفا نشده بودند عده‌ای در مجلس تحصن اختیار کردندو دیگران تماس خودرا بایارلمان قطع نکردند و از آنجاکه مقصود اصلی دولت ، بازداشت چند تن ازنمایندگان مخالف بود سرانجام مقدمات رفراندوم از طرف دولت‌تدارك گردید .

● متهمین نهم اسفند

درخردادماه ۳۲ عده‌ای که‌بعنوان محرکین و مسببین واقعه نهم‌اسفند بازداشت شده بودند محاکمه و هر کدام بچندسال حبس محکوم شدند . درمیان اینعده نام سرهنگ رحیمی، سرهنگ حکیمی ، سرهنگ صدیق ـ مستوفی ، سرهنگ مجید نقدی ، سرگرد خسروانی ، و شعبان جعفری دیده میشد .

● تامین سرلشگر زاهدی

طرفداران دولت درصددبودند به مناسبت سالگرد سی‌ام تیر تظاهرات عظیمی بنفع دولت‌برپا کنند واز آنجاکه‌احتمال میرفت طی‌تظاهرات سی‌ام تیر بمجلس حمله شود ، دکتر معظمی رئیس مستعفی مجلس که همچنان ریاست هیات مدیره مجلس شورایملی رابعهده داشت ازمتحصنین درخواست کرد مجلس‌شورایملی را ترك گویند .وی‌حاضر شدبه‌سرلشگر زاهدی تامین بدهدو با این تامین سرلشگر زاهدی مجلس را ترك‌گفت و بجز دکتربقائی وعلی‌زهری ،سایر متحصنین نیز بتوصیه دکترمعظمی‌از مجلس خارج شدند .

درمراسم سالگرد سی‌ام تیرهمچنانکه پیش‌بینی میشد تظاهرات دامنه‌داری‌در ابن‌بابویه «آرامگاه‌شهدای سی‌ام‌تیر» وخیابانهای مرکزی تهران روی دادو زدوخوردهائی نیز بوقوع پیوست. درین ایام افرادحزب‌توده‌نیزعلنا درتظاهرات شرکت میجستندوزیر عنوان هواداران صلح فعالیت خودرا شدیدا از سر گرفته‌بودند. مقارن همین احوال بود که سادچیکف سفیرکبیر شوروی در ایران نیز پس‌از هفت‌سال تهران را ترك‌گفت و «لاورنتیف» سفیر جدید شوروی جانشین اوشد .

● رفراندوم ...

بنابه پیشنهاد و تقاضای دولت ، برای یکسره شدن کار مجلس روز دوشنبه ۱۲ مرداد در تهران و حومه برای اولین‌بار در تاریخ سیاسی‌ایران راجع‌بانحلال مجلس‌مراسم «رفراندوم» در تهران وحومه انجام گرفت وروز وشنبه ۱۹ مرداد نیز درشهرستانها به آراء عمومی مراجعه شد . درپاره‌ای شهر ها که مقاومت هائی در مقابل رفراندوم ابراز شده بود زدوخوردهائی بوقوع پیوست‌و درشهر مشهد یکنفر کشته‌شد ونتیجه رفراندوم همانطور که پیش بینی میشد اعلام انحلال مجلس بود. روز ۲۵مرداد از طرف آقای دکتر مصدق اعلامیه‌ای دایر به انحلال مجلس شورایملی انتشاریافت که‌طی آن ذکرشده بودانتخابات‌دوره

هیجدهم قانونگذاری پس از اصلاح قانون‌انتخابات‌وقانون تقسیمات کشوری انجام خواهد گرفت .

● عزل دکتر مصدق

اعلامیه اخیر ، هنگامی صادرمی ـ گشت که فرمان عزل دکتر مصدق‌از طرف اعلیحضرت همایونی صادرشده بود . امادکتر مصدق ازین فرمان استنکاف کردوبعداز توقیف سرهنگ نصیری «سپهبد فعلی» رئیس گارد شاهنشاهی که حامل فرمان عزل‌بود صبح بیست‌و پنجم مرداد دولت اعلام کرد که افسران گارد شاهنشاهی‌قصد کودتا داشته‌اند و متعاقب آن عده‌ای از جمله سرلشگر باتمانقلیچ، سرتیپ شیبانی ، سرهنگ کسرائی ، سرهنگ حمیدی ، هیراد و دکتربقائی توقیف شدند .

شاهنشاه در کتاب خاطرات خود چنین مینویسد :

«در سال ۱۳۳۲ وقتی عده کثیری از یاران دکتر مصدق از اطرافش‌پراکنده میشدند وی پی‌دربی لاف میزد که امریکا طرفدار رژیم اوست . ضمنا به امریکائیها اخطار میکرد که اگر باوبیش‌از پیش کمك‌نکنند احتمال دارد که ایران بدامان کمونیزم بیفتد ولی‌در ضمن‌نسبت بعملیات حزب توده سیاست مسامحه درپیش گرفته و اجازه میداد که‌روزبروز برقدرت‌خویش بیفزایند. بنظر من امریکائیها ازین‌رویه‌ضدونقیض کاملا آگاه بودند ولی طبعا احساس می ـ کردند که خود ملت ایران‌باید مسائل سیاسی کشور خویش‌را حل کند . چنانکه مانیز همین رویه را عاقبت پیش گرفتیم .

مصدق در اواخر حکومت‌خود نیروی زرهی وسایر افرادی را که‌مامور حراست کاخ ییلاقی سعدآباد را که محل اقامت‌من وملکه ثریا بود تقلیل‌داد ...در اثر این عمل من و همسرم بکاخ خود در رامسر رفتیم . در ۲۳ مرداد ماه سال ۱۳۳۲ احکام انفصال مصدق ازنخست وزیری وانتصاب سرلشگرزاهدی‌رابجای وی امضاء کردم و ماموریت خیلی دقیق ابلاغ احکام را به سرهنگ نعمت‌الله نصیری فرمانده گارد شاهنشاهی محول نمودم.

پس‌از آنکه سرهنگ نصیری ازرامسر بکاخ سعدآباد رسید ابتدا عازم ابلاغ فرمان من به سرلشگر زاهدی گردید. زاهدی درآنموقع در نزدیکی های تهران بود ولی جز چندتن از دوستان نزدیکش کسی از محل اقامت وی که‌هرروز آنرا عوض‌میکرد اطلاعی نداشت. سرهنگ نصیری باکمك و راهنمائی واسطه های مختلف‌بسرلشگرزاهدی‌دسترسی یافته وفرمان مرا بوی ابلاغ نمود واو نیز فورا آمادگی‌خودرا بقبول این‌ماموریت اعلام‌داشت.

اکنون موقع آن بود که فرمان عزل بمصدق ابلاغ شود. درحدود ساعت یازده شب ۲۵ مرداد سرهنگ نصیری باتفاق دوتن از افسران خود از کاخ سعدآباد بسوی منزل مصدق حرکت کردند ... در نزدیکی منزل مصدق متوجه شدند که اطراف خانه‌را تانکهای سنگین‌و سربازان گرفته‌اند و به‌آنها دستور داده شده است که به هیچکس مخصوصا افراد گارد شاهنشاهی اجازه ورود ندهند . سرهنگ نصیری و دوافسر دیگر باین دستور وقعی ننهادند و با کمال خونسردی از مقابل دهانه توپهای تانك گذشته خودرا به جلو در ورودی خانه مصدق رسانیدند . سرهنگ نصیری بوسیله یکی از افسران مامور خانه مصدق تقاضای ملاقات مصدق را کرد ولی این تقاضا پذیرفته نشد . ناچار از یکی‌از افسران مصدق که‌تاحدی مورد اعتمادش بود قول گرفت که فرمان را بمصدق ابلاغ ورسید آنرا گرفته وبوی‌برساند ومدت یکساعت‌ونیم بانتظار بازگشت افسر توقف‌کرد که بعد معلوم شد علت‌اینهمه‌تاخیر مذاکرات تلفنی مصدق با مشاورین و همکارانش بوده است. بالاخره رسیدی را که مصدق بخط‌خود نوشته‌بود بسرهنگ داد اماقبلا از اینکه ازمنزل خارج‌شود باو اطلاع دادند که بامر سرتیپ ریاحی رئیس ستادارتش مصدق باید اورا فورا بستاد ببرند ...»

درستاد ارتش‌بدستور سرتیپ‌ریاحی رئیس ستاد ، سرهنگ نصیری‌بازداشت شد و فردای آنروز دبامداد روزبیست وپنجم مرداد» اعلیحضرت همایونی‌که از استنکاف مصدق مستحضر شده بودند بوسیله هواپیما ایران را بقصد بغداد و رم ترك گفتند .

● قیام بیست وهشتم‌مرداد

روز بیست وپنجم مرداد ، پس از آنکه خبر عزیمت شاهنشاه بتهران رسید ، ازطرف دولت‌قصر های‌سلطنتی مهر وموم وگارد شاهنشاهی خلع‌سلاح شد . همانروز عصر میتینك بزرگی در میدان بهارستان تشکیل شدکه در آن میتینك طرفداران دکتر مصدق و کارگردانان حزب توده ، علنا هتاکی نسبت بمقام سلطنت را آغاز کردند و روزهای بعد ، درحالیکه تهران غرق دراضطراب و نگرانی بود . عکسهای شاهنشاه را در ادارات پائین آوردند و مجسمه‌های شاهنشاه واعلیحضرت‌فقید را در میدانهای شهر بوضع زننده‌ای سرنگون ساختند . نام خیابانهای تهران عوض‌شد و حوادث تاثرانگیزی روی دادکه سرانجام منجر بقیام بیست وهشتم مردادگشت و این قیام‌که از عصر بیست وهفتم مرداد رفته رفته‌نضج گرفته بود ، عصر بیست وهشتم مرداد بهدف رسید و علیرغم مقاومت شدید قوای مسلح محافظ منزل دکتر مصدق وقتل عام عده‌ای از تظاهرکنندگان ، عصر روز بیست وهشتم مرداد تهران به‌یکپارچه‌شورش علیه دولت‌تبدیل‌شد و پس‌از تصرف اداره رادیو توسط طرفداران سلطنت ، فرمان عزل دکتر مصدق و نصب سرلشگر زاهدی از فرستنده رادیو اعلام‌گشت و عاقبت‌نیز دولت مصدق سقوط‌کرد واعضای دولت ومشاورین دکترمصدق متواری‌گشتند.

● کابینه زاهدی

از غروب بیست وهشتم مرداد ، سرلشگر زاهدی درمقر ریاست‌شهربانی حضور یافت و زمام امور را بدست گرفت وطی اخبار هیجان‌انگیزی که از رادیو پخش میشد بازداشت دکتر مصدق و عده‌ای از وزرا و مشاورین‌وی نیز اعلام‌گشت . بلافاصله ازطرف‌دولت تلگرافی به‌رم مخابره واز اعلیحضرت همایونی تقاضا شدکه بوطن معاودت فرمایند . دو روزبعد ، شاهنشاه در میان استقبال پرشوری بتهران وارد شدند .

روز بیست و نهم مرداد سرلشگر زاهدی‌کابینه خود را بشرح‌زیر تشکیل داد :

آقایان : دکتر علی امینی وزیر دارائی ـ احمدحسین‌عدل‌وزیر کشاورزی ـ جمال‌اخوی‌وزیر دادگستری ـ ابوالقاسم پناهی وزیرکار ـ مهندس غلامعلی میکده وزیر راه ـ دکتر جهانشاه‌صالح وزیر بهداری ـ دکتر علی‌اصغر پور همایون وزیر اقتصاد ملی ـ عبدالحسین مفتاح وزیر امور خارجه ـ سرتیپ محمدحسین جهانبانی‌معاون وزارتکشور سرتیپ عباس فرزانگان معاون وزارت پست‌وتلگراف ـ سرلشگر وثوق‌معاون وزارت دفاع ملی .

● محاکمه دکتر مصدق

درآبانماه سال ۱۳۳۲ دکترمصدق سرتیپ ریاحی در دادگاه بدوی بخصوص رسیدگی بوقایع ۲۵ تا ۲۸ مرداد محاکمه شدند . هنگام‌بازداشت دکتر مصدق درتهران ، شاهنشاه‌که هنوز در رم اقامت داشتند طی تلگرافی دستور فرمودند که برای محافظت از جان ایشان مراقبت مخصوص مبذول شود و بهمین جهت ، آقای‌دکترمصدق بیکی‌از اطاقهای باشگاه افسران که درآنزمان مقر هیئت دولت بود انتقال یافت .

درجریان محاکمه دکترمصدق نیز، باوجود آنکه دادستان ارتش درکیفر خواست خود تقاضای اعدام کرده‌بود، قبل‌از آنکه هیئت دادرسان وارد شور شوند ، دستخطی از طرف اعلیحضرت همایونی بدادگاه رسید که طی آن شاهنشاه اشاره فرموده بودند باتوجه بخدمات دکتر مصدق درجریان ملی شدن صنعت نفت که با حمایت‌معظم‌له انجام شده بود ، از حق خصوصی خود درمورد اتهام ایشان گذشت میکنند و بااستناد بهمین دستخط ، دادگاه دکترمصدق‌را بسه‌سال وسرتیپ‌ریاحی را بدوسال حبس محکوم‌کرد .

● شبکه حزب توده

روزاول‌ماه ، نخستین‌شبکه حزب‌توده که مجهز بانواع ماشینهای چاپ بود درسه‌راه شکوفه کشف شد. درین شبکه همچنین مقدار زیادی وسایل تخریبی و مواد منفجره و سلاحهای گوناگون بدست آمد .

● انحلال و تشکیل‌مجلسین

درآذرماه‌اعلیحضرت همایونی فرمانی دائر بانحلال مجلسین وشروع‌انتخابات صادر فرمودند .

پس‌از اعاده اوضاع بحال عادی ، مجلس‌سنا که مدتی درحال تعطیل‌بود، فعالیت خودرا ازسرگرفته بود و چون بااستعفای اکثریت نمایندگان،مجلس شورایملی عملا از میان رفته بودسنا بتنهائی کار میکرد .

برای آنکه مجلسین از نو تجدید حیات‌نمایند وارکان متزلزل‌مشروطیت، تثبیت شود شاهنشاه برای نخستین‌بار ازحق انحلال مجلسین استفاده‌فرموده، فرمان‌بانحلال دومجلس دادندوانتخابات دوره هیجدهم از طرف دولت سپهبد زاهدی‌انجا شد و تا پایان سال ۱۳۳۲ اکثریت نمایندگان از تهران و شهرستانها انتخاب شدند و مجلسین آماده افتتاح گشت .

جدول کلمات متقاطع شماره ۳۰۳۸

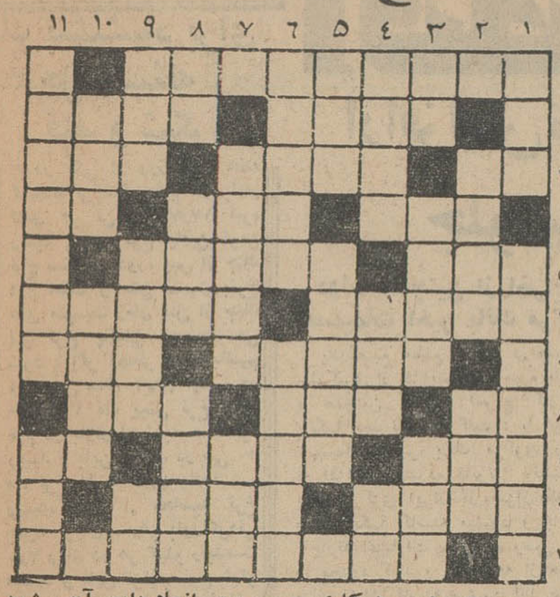

افقی : ۱ـ ازمتداولترین انواع شرکت ۲ـ سنگی به‌لطافت‌وزیبائی تن و بدن دلدار ـ کینه ودشمنی و دلتنگی ۳ـ به‌آدمهای سرکش و یك‌دنده‌هم میگویند ـ ساختمان مقوائی ـ گاهی پس می‌شود ٤ ـ حرف معما ـ عمیق‌ترین چاه ـ آنها که‌دیده‌اند میگویند سم‌دارد ٥ ـ مظهر سیاهی ـ با آب دیده‌اش سنك سراچه‌دل سفته‌اند ٦ ـ عکس‌العمل ـ ازوسائل جمع زدن و تفریق کردن ۷ـ شترگاو پلنگ ـ نغمه ونوا ۸ـ انشاءالله که‌سرکار عالی نباشید ـ گوهرها ـ بحث و گفتگوی همراه بامنازعه ۹ـ رودخانه‌ای پرآب در اروپا ـ برای سوزاندن و گرم‌شدن وپخت وپز کردن مفید است ـ از لباس‌های زنانه قدیم ۱۰ـ چندمرحله قبل ازمویز ـ پست ۱۱ـ باسنبل‌الطیب قلب‌را بهتر آرامش و قوت‌میبخشد.

عمودی :۱ـ درهرکاری موجب بهتر انجام دادن آن میشود ـ از نغمه سرایان شبهای بهار و تابستان ۲ـ روزگاری محفل‌رفیقان نیز شده بود ـ روز در بسیاری از نقاط بوسیله‌آن آب می‌کشند ۳ـ زیاد نجوئید به‌غربال است ـ پایتخت هم معنی میدهد ـ هم باشاخ‌می‌نشیند هم بانوا ٤ـ وسیله متوقف ساختن ـ مال عشقش را باجان می‌بازند ـ از دانه‌های خوش عطر ٥ـ گنبد ارض ـ برای عاقل فقط یکی کفایت میکند ٦ـ پهلوان افسانه‌ای یونان قدیم ـ زیبا و فریبنده ۷ـ حجره حاج‌آقا در آن واقع است ـ از شهرهای ترکستان ۸ـ واحد وزن ـ چندسال پیش زیروزبر شد ـ بسیاری از مردان بدون عروسش را آرزودارند ۹ـ درخشم وهیجان می‌درانند ـ سابقا ارکان حرب قشون بود ـ خرس ۱۰ـ بالا، بازهم بالاتر ـ سرگردان جاویدان ۱۱ـ ارزان نیست گران هم هست ـ از استخوانهای پهن بدن .

حل جدول شماره ۳۰۳۷

	۱	۲	۳	۴	۵	۶	۷	۸	۹	۱۰	۱۱
۱	پ	ا	ل	ت	و	پ	و	س	ت	ش	ك
۲	ر	■	ا	ر	■	ل	ی	و	ا	ت	ك
۳	س	ا	م	س	■	و	ت	س	ر	■	ی
٤	ت	ر	س	■	و	ر	ل	■	ك	ا	ه
٥	ا	■	ه	ا	■	ش	ر	و	ا	■	ت
٦	ر	■	م	■	ب	ا	د	ز	ت	■	ا
۷	ش	ك	ی	ب	ا	■	ك	ك	■	ك	ش
۸	م	ح	ت	■	ل	ر	■	ت	ی	ر	ت
۹	ت	و	ك	ر	■	و	ا	ر	و	ت	ه
۱۰	ش	ت	ا	س	ب	■	ز	ی	س	■	ا
۱۱	■	ش	ل	ه	ق	ل	م	ك	■	ا	ر

اتوبار فردوسی
اثاثیه منزل شما را بسته بندی مینماید
تلفن ۷۹۱۱۱۱

از امشب در تراس وسالن
سینما آریا
کروین ماتیوز در فیلم
ماموز ۱۱۷
مرزی نمی شناسد

O.S.S. 117
با شرکت ایرینا دمیک . نادیا ساندرز
پخش درایران توسط «کمپانی فوکس قرن بیستم»

بالاخره شما هم باین ماجرا کشیده خواهید شد...

اول‌مهرماه یك وزیر موفق، یك نویسنده عالیمقام ، یك خواننده مشهور و یك ورزشکار معروف جهانی ، از عده‌ای جوانان پذیرائی خواهند کرد .

این میهمانی بابتکار مجله ـ اطلاعات دختران و پسران ترتیب داده شده و از این به بعد بطور مرتب ادامه خواهد داشت . منظور از ترتیب دادن این میهمانی ها که از طرف هیئت تحریریه مجله «عصرانه» نام گرفته، آشنائی‌بیشتر نسل نو، خاصه دختران و پسران جوان است با اشخاص موفق . در حقیقت یك میزگرد جالب تشکیل میشود .

در این میز گرد جوانان با سیاستمداران ، نویسندگان ، شاعران ، نقاشان ، هنرمندان و سایر اشخاص موفق جامعه گفتگو میکنند . علل موفقیت آنان را می فهمند ، با خانه‌و زندگی و کانون خانوادگی آنان آشنا میشوند . تاکنون برای مردم ، بخصوص‌طبقه جوان کمتر چنین فرصتی دست می داد . چه‌بسا جوانانی که آرزو داشتند ، فلان‌وزیر ، فلان سناتور، فلان وکیل و نویسنده و هنرمند را از نزدیك مشاهده کنند و با آنان گفتگو نمایند ، ولی این ملاقات دست نمیداد . اینك بنا بخواهش مجله اطلاعات دختران و پسران ، هر هفته، جمعی از مشهور ترین شخصیت های جامعه ، بارز ترین و معروف ترین آنها ، قسمتی از وقت خود را اختصاص به دختران و پسران میدهندو درخانه‌خود میزبان آنها میگردند .

مشروح چگونگی‌برگزاری‌برنامه «عصرانه» درمجله اطلاعات دختران و پسران درج شده و مرتب جریان آن به اطلاع خواهد رسید.

وستندواچ
مشهورترین ساعت در خاورمیانه
فروشگاه صادقی بوذرجمهری جنب مسجد شاه

تغییر نشانی

نشانی‌جدیدشرکت‌سهامی‌شیلات ایران‌بشرح زیرین‌است:
تهران ـ کاخ وزارت دارائی شرکت سهامی شیلات ایران

مسائل روز
از دکتر مهدی بهره‌مند

یك پیشنهاد برای حل مسئله قند و شکر

در یکی از روز های هفته گذشته نرخ‌شکر خام در بازار لندن هر تن به ۱۷٫۷۵ لیره رسید . این نرخ پائین ترین نرخ شکر در دوره پس از جنك دوم است و حتی نسبت بنرخ های متوسط زمان قبل از جنك نیز نرخ پائینی محسوب می شود . اگر بخاطر داشته‌باشیم در بهمن سال ۱۳۴۲ یعنی در حدود ۲۰ ماه پیش نرخ شکر خام در بازار لندن به ۱۰۵لیره رسید و باین ترتیب در طی ۲۰ ماه نرخ ها به حدود یك ششم رسیده است . محاسبه نرخ جدید بریال ، رقم باورنکردنی ۳٫۵ ریال در هر کیلو رابدست میدهد و باین ترتیب نرخ شکر خام در بازار های بین‌المللی به یك هفتم نرخ شکر تصفیه شده در بازار ایران‌رسیده‌است. میزان حقوق گمرکی و سایر عوارض و مخارجی که بواردات یك کیلو شکر تعلق میگیرد به ۱۱٫۷۵ ریال بالغ میشود واگر مخارج تصفیه و حمل را نیزدو ریال درهرکیلو بحساب‌بیاوریم باین ترتیب هر کیلو شکربهای ۱۷ ریال ببازار تهران میرسد و تفاوت این نرخ با نرخ بازار برقم هفت ریال در هرکیلوبالغ میشود . میزان تولید داخلی قند و شکر در حال حاضر به حدود ۱۷۰ هزار تن بالغ میشود و میزان مصرف در حدود ۵۰۰ هزار تن است و باین ترتیب ۳۳۰ هزار تن شکر و قند می‌بایست از خارج وارد شود . نتیجتا درآمدی که ازمحل‌واردات این ۳۳۰ هزار تن شکر نصیب وارد کننده (چه دولت و چه موسسات خصوصی) میشود به رقم ۲۳۱۰ میلیون ریال در هر سال بالغ میگردد . مخارج تاسیس یك کارخانه قند که هزار تن چغندر در روز مصرف داشته باشد به حدود شصت میلیون تومان بالغ میشود وباین ترتیب از محل درآمد فروش قند و شکر وارداتی (البته‌اگر نرخ ها بمیزان فعلی باقی‌بماند) میتوان هر ساله چهارکارخانه قند هزار تنی تاسیس کرد .اما این درآمد همانطور که فوقانیز اشاره شد اضافه بردرآمدی‌است که بمیزان هر کیلو ۱۲ ریال نصیب دولت میگردد و اگر درآمد مذکور نیز باین رقم‌اضافه شود میتوان بادرآمد قندو شکر هرساله حداقل ده کارخانه‌قند جدید تاسیس نمود . اما چون درآمد اختصاصی دولت‌دربودجه گنجانده شده است ازرقم‌مذکور دراین محاسبات صرفنظر می کنیم . مطالعه احتیاجات کشور بقندو شکر نشان میدهد که‌از این ببعد سالانه حداقل پنج درصد بر مصرف افزوده خواهد شد این رقم محتاطانه نشان می دهد که میتوانیم انتظار داشته باشیم که در سالهای آینده حداقل هر ساله ۲۵ هزار تن بر مصرف افزوده شود .کمبود تولیدات داخلی در حال حاضر همانطور که گفتیم به حدود۳۳۰ هزا رتن بالغ میشود و اگرتولید متوسط کارخانه های هزار تنی را ۱۳ هزار تن قندو شکر در سال در نظر بگیریم بامیزان مصرف فعلی به ۲۵ کارخانه معمولی (هزار تن چغندر در روز)احتیاج‌خواهیم داشت و چون‌بادر آمد فعلی قند و شکر میتوان سالانه چهار کارخانه‌هزار تنی تاسیس کرد و در حال‌حاضر مقدمات تاسیس چندین‌کارخانه بظرفیت کلی ۱۳۰ هزار تن‌قند و شکر فراهم شده است به ۱۲ کارخانه متوسط دیگر احتیاج خواهیم داشت که اگر نرخ‌قند و شکر در وضع فعلی باقی‌بماند به آسانی قادر خواهیم بود که در ظرف مدت سه سال‌کارخانه های مورد احتیاج را نصب‌نمائیم اما تردید نیست که نرخ ها بوضع فعلی باقی نخواهد ماند واحتمالا تا سال آینده چندلیره افزایش خواهد یافت و به‌حدود بیست‌و دو لیره خواهد رسید . معذلك درآمد واردات قند و شکر قابل توجه خواهد بود و احتمالا بجای چهار کارخانه هر سال سه کارخانه از محل این درآمد میتوان تاسیس کرد و چون پس از رسیدن به۵۰۰هزار تن بازهم حداقل هرساله‌احتیاج بدو کارخانه جدید خواهیم‌داشت میتوان این برنامه را همچنان ادامه دادتا میزان تولید بحد اشباع مصرف برسد . ممکن است گفته شود که با نصب کارخانه های جدیداحتیاج‌کمتری بواردات خواهیم داشت و طبعا درآمد کاهش خواهد یافت‌ولی باید در نظر داشت که کاهش درآمد درست مقارن بازمانی‌است که احتیاج کمتری بتاسیس کارخانه های تازه خواهیم‌داشت و مسئله‌ئی از نظر تامین منابع مالی ایجاد نخواهد شد . تمام این محاسبات به منظور طرح پیشنهادی است که در شماره آینده از نظر خوانندگان خواهد گذشت .

اقتصادی
اطلاعات

از افزایش نرخ بهره بانکها جلوگیری میشود

دولت همچنین از اخراج کارکنان بانکها ، پس ازاتخاذ تصمیمات اخیر بانك مرکزی جلوگیری بعمل‌خواهد آورد

یك منبع مطلع بانکی درخصوص جلوگیری از افزایش نرخ بهره بانکها و همچنین احتمال اخراج کارکنان بانکها بخبرنگار ما گفت : با اجرای تصمیمات اخیر بانك مرکزی راجع به افزایش سپرده قانونی بانکهانزد بانك مرکزی ایران از میزان‌امکانات مالی بانکها کاسته میشود و بانکها ناچارند اعتبارات بخش خصوصی خود را محدود کنند و در نتیجه از میزان منافع شان کاسته میشود لذا بعضی بانکها در نظر دارند نرخ بهره وام و اعتباراتی را که بمردم و موسسات میدهند افزایش دهند .

● شرایط جدید

افزایش نرخ بهره و محدودیت اعطای اعتبار با آنکه هنوز تصمیمات جدید شورای پول و اعتبار اجرانشده معهذا در بعضی بانکها دیده میشود.

این قبیل بانکها در حال حاضر کمتر حاضرند باشرائط سابق وام و اعتبار بپردازند .

بدین جهت متقاضیان وام واعتبار ناچارند شرائط جدید را بپذیرند .

از طرفی بعضی بانکها دو مورد مقررات تازه محدودیت بانك مرکزی رابهانه قرار داده و بعناوین مختلف کارکنان خودرا اخراج مینمایند .

اخراج کارکنان بانکها در حال حاضر بدو طریق ، صورت میگیرد .

یکی آنکه با کوچکترین اشتباه از جانب کارکنان ، مسئولین بانك این موضوع رابهانه قرار داده و آنان را اخراج مینمایند .

● مقررات باز خرید

این مقام گفت از طرفی در بعضی بانکها مقررات بازخرید کار چندین ساله کارکنان وجود ندارد و در هنگام اخراج مبلغ محدودی باین‌قبیل کارمندان بعناوین مختلف پرداخت می شودکه بهیچوجه تناسبی با فعالیت های چندین ساله و باز خرید ارزش کارآنان ندارد .

همچنین چون در اکثر موارد این قبیل کارمندان نیروی جسمانی خودرا در بانك صرف کرده‌اند لذا سایر سازمان ها کمتر حاضر باستخدام آنان میشوند . و در نتیجه زندگی‌این قبیل کارکنان بانکها مواجه با خطر میشود .

● اقدام دولت

دولت از طریق سازمان های‌مسئول افزایش نرخ بهره و اخراج کارکنان بانکها را مورد بررسی جدی قرار می دهد .

البته در موارد خاصی که قصور عمده‌ای از ناحیه کارکنان بانکها سر زده باشد مساله اخراج آنان باید در کمیسیونی زیر نظر مقامات دولتی مورد بررسی قرار گیرد .

چون تازمانی که کارکنان بانکها تثبیت شغلی نداشته باشند نمیتوان از آنان انتظار فعالیت کافی‌ورضایت‌بخش را داشت .

● نرخ بهره

در مورد افزایش نرخ‌بهره بانکها هم شورای پول‌و اعتبار بهیچوجه با این امر موافقت نخواهد کرد .

چون از مدتی قبل مساله کاهش نرخ‌بهره بانکها مطرح است و حتی نرخ های موجود سبب نارضائی مردم و موسسات میباشد و مردم معتقدند بالابودن نرخ بهره از گسترش‌سرمایه گذاری در رشته های مختلف تولیدی بازرگانی و عمرانی جلوگیری میکند بدین ترتیب چنانچه اجرای مقررات تازه از منافع بانکها هم بکاهد بانك ها بایداین‌زیان‌را بخاطرمصالح‌اقتصادی کشور بپذیرند .

افزایش پرداخت بهره به سپرده قانونی بانکها

موردبررسی‌مقامات‌شورای‌پول‌واعتبار‌و‌بانك‌مرکزی ایران وروسای بانکها قرار میگیرد

بانك مرکزی ایران موضوع افزایش پرداخت بهره به سپرده قانونی بانك ها را مورد بررسی قرار میدهد .

بنابه پیشنهاد بانك ها و برای آنکه تا حدودی کمکی به بانك ها شده باشدبزودی‌جلسه‌ای ازروسای بانك ها در بانك مرکزی تشکیل میشود . در این جلسه مقامات‌بانك مرکزی ایران‌و شورای پول واعتبار نیز شرکت خواهند داشت .

در جلسه مزبور مساله افزایش بهره اعطائی بانك مرکزی بسپرده قانونی بانك ها مورد رسیدگی‌قرار میگیرد .

یك مقام رسمی بانکی بخبرنگار ما گفت ممکن است در صورت موافقت بانك مرکزی نرخ بهره - مزبور ازیك درصدبه۲الی ۳ درصد افزایش داده شود .

با این عمل جبران کسر منافع بانك ها تا حدودی خواهد شد و درنتیجه افزایش نرخ بهره وام و اعتبارات بانکی که اکنون موردنظر برخی از مدیران‌بانك‌هااست منتفی میشود .

همچنین افزایش پرداخت بهره توسط بانك مرکزی به سپرده - قانونی بانکها سبب‌میشود نرخ بهره در بازار آزاد نیز ثابت بماند و یا احتمالانوسان مختصری‌پیدا کند .

زیرا وقتی که بانك ها حاضر شوند اعتبارات و وام های بانکی‌را به نرخ های سابق دراختیار مردم گذارند این وضع در نرخ بهره بازار آزاد نیزتاثیر خواهدگذاشت و تا حدودی از افزایش بهره بازار جلوگیری میکند .

بازگشت‌معاون‌بانك‌مرکزی

آقای‌مهندس عامری معاون‌بانك مرکزی ایران که بریاست هیتی به کشورهای یونان - لهستان - ایطالیا - ترکیه و اسرائیل‌مسافرت کرده بود بتهران بازگشت .

وی‌درباره مسافرت خود باین کشورها اظهار داشت :بانك‌مرکزی برای بررسی برنامه اعتبارات کشاورزی و شرکت های تعاونی اعتبار - سیستم کنترل بانك های مرکزی وبانك‌های‌تخصصی(صنعتی- کشاورزی و ....) و رسیدگی‌بوضع جلب سرمایه‌های خارجی برنامه مسافرت به‌پنج کشورمزبور را تهیه نمود .

معاون بانك مرکزی گفت هریك از این کشورها دریك یاچند قسمت ازاین مسائل تخصص‌دارند .

بدین جهت طی یکماه مسافرت باین کشورها ، کلیه مسائل مزبور مورد بررسی قرا رگرفت و نتایج مطلوبی بدست آمد .

تمدیدمهلت‌قبول تقاضای توافق مالیاتی مورد استقبال قرار گرفت

سخنگوی وزارت دارائی اظهار داشت استقبال قابل توجه مودیان مالیاتی تهران از تمدید مهلت قبول تقاضای توافق از طرف وزارت‌دارائی موجب گردید که تادهم‌شهریورماه جاری تعداد ۶۳۵۴ تقاضای توافق دریافت گردد

نسبت به‌پرونده های بیش ازدویست و پنجاه هزار ریال در کمیسیون‌های توافق باحضور نمایندگان مودیان مالیاتی رسیدگی و توافق میگردد تاکنون نسبت به ۳۲۱۳ پرونده رسیدگی و توافق نهائی صورت گرفته است وبرای بقیه نیز تعیین وقت شده که بازرسیدگی اسناد ابرازی مودیان مالیاتی توافق بعمل آید . پیش بینی میشود تاآخروقت ۱۵شهریورماه که‌مهلت‌قبول‌تقاضای توافق بسر میرسد تمام مودیان مالیاتی از فرصت استفاده کرده حساب مالیاتی خودرا از طریق‌توافق بدون پرداخت جریمه و زیان دیر کرد تسویه نمایند .

آگهی مناقصه

دانشکده پزشکی‌موادغلافی ، عطاری ،رزازی مورد احتیاج ۶ماهه دوم سال جاری بیمارستان های تابعه را از طریق مناقصه کتبی خریداری مینماید داوطلبین فروش می توانند بادریافت برگ شرایط و مشخصات از دایره کار پردازی اداره حسابداری پیشنهاد خودرا تا ساعت ده روز دو شنبه ۴۴٫۶٫۲۹ باداره کل دفتر دانشکده پزشکی تسلیم نمایند پیشنهادات واصله در ساعت یازده همان روز قرائت میشود . الف ۴۳۳۵ رئیس اداره حسابداری دانشکده پزشکی . فرزام

۱-۲ آ-۱۹۶۶۰

کارخانه های یخسازی بظرفیت روزانه

۲ تن تا ۱۰۰ تن یخ

* سردخانه های بزرگ میوه بظرفیت تا ۳۰۰۰ تن
* تاسیسات اسکی روی یخ «پائینار»
* بلوئر «دستگاه بلوری کردن یخ»

ساخت کارخانجات صنعتی البرز

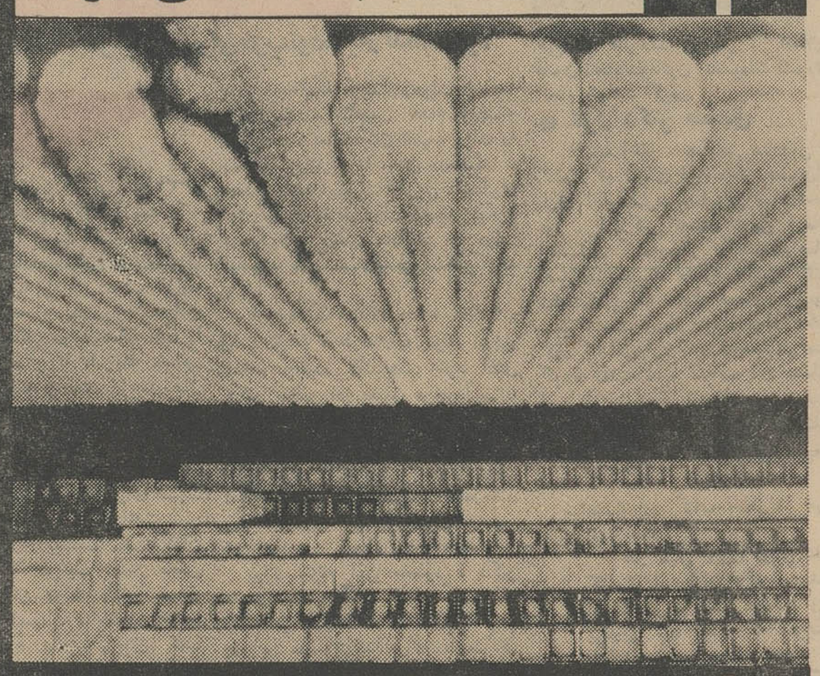

نمونه ای از اواپراتورهای مخصوص کارخانه‌های یخسازی

کارخانجات صنعتی البرز

بزرگترین ومجهزترین واحدصنعتی‌کشور تحت‌نظر متخصصین ورزیده مدرنترین ماشین‌آلات را با تکنیك عالی و رالدمان فوق العاده آماده نموده و در اسرع وقت توسط متخصصین خود درمحل نصب مینماید.

فروش باقساط باشرایط بسیارسهل

برای کسب اطلاعات بیشتر به نشانی زیر مکاتبه فرمائید یا

کارخانجات صنعتی البرز - تهران جاده جنوبی کرج - مقابل کارخانه تولید دارو تلفن ۵۳۲۷۵

خط کشتیرانی می نی پگ

کشتی ماریاترزا "S.S. "MARIA TERESA

قرار است در تاریخ ۲۱ شهریور ماه ۱۳۴۴ جهت‌تخلیه واردبندرخرمشهر گردد.

بدینوسیله باطلاع کلیه صاحبان کالامیرساند که کشتی نامبرده در مسیر خود به خرمشهر بعلت فرورفتن درگل ۵درصد نسبت به ارزش سنیف‌کالا جنرال اورج اعلام گردیده خواهشمند است‌برای‌سپردن‌مبلغ فوق و اطلاعات بیشتر به نمایندگی کل درایران‌مراجعه فرمائید.

شرکت گلف اجنسی (ایران) محدود

تهران : خیابان تخت‌جمشیدچهارراه‌بهار تلفن۷۰۳۵۸_۷۰۸۰۳

خرمشهر : خیابان چاسبی تلفن۲۲۷۹ - ۲۲۸۰

کنتورآب
ساخت کارخانجات «دوریس» «سون‌روژ» فرانسه

لوازم انشعاب آب
ساخت کارخانجات «پنتاسون» فرانسه

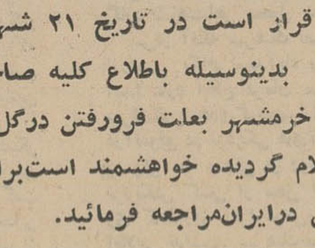

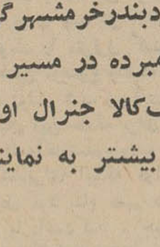

محل فروش
تهران - بوذرجمهری نبش پانصا پلاك ۴۰۱
فروشگاه اخوت
تلفن۵۸۰۰۹۳ - ۵۷۳۵۳

P.A.M

C D C

آگهی تجدید مناقصه شماره ۴۴٫۹۵۵

راه آهن دولتی ایران ده قلم لوازم مختلف حرارت مرکزی از قبیل رادیاتور وشیر و غیره رابرابر با برك مشخصات مربوطه ازطریق مناقصه تحویل‌تهران انبارهای مرکزی «د» راه آهن خریداری‌مینماید

داوطلبین شرکت در مناقصه می توانند در ساعات اداری جهت دریافت اسناد مناقصه باداره کار پردازی مراجعه فرمایند شرکت کنندگان در مناقصه باید مبلغ هفتاد هزار ریال اسناد خزانه بعنوان سپرده شرکت در مناقصه از اداره اسناد خزانه وزارت دارائی یابانك های‌عامل خریداری و بصندوق راه آهن پرداخت و رسید آنرا به ضمیمه پیشنهاد خودتاساعت نه صبح روز پنجشنبه ۴۴٫۷٫۸ در صندوق پیشنهاد ها واقع در اداره کار پردازی بیاندازند .پیشنهاد های واصله ساعت ده روز مزبور باز و قرائت خواهد شد . حضور پیشنهاددهندگان یانمایندگان مجاز آنها در جلسه مناقصه آزاد است و راه آهن دررد و یا قبول هر یك یاتمام‌پیشنهادها مادامیکه قرار داد مبادله نشده‌است مختار می‌باشد . به پیشنهاد فاقد سپرده و مشروط و مبهم و پیشنهادی که بعداز موعد مقرر برسدترتیب‌اثر داده نخواهدشد. سپرده برنده اول و نفر دوم‌مناقصه نگهداری و در صورت استنکاف ازانجام معامله بدون هیچگونه تشریفات بنفع راه آهن ضبط خواهد شد . هزینه آگهی در جراید و مالیات متعلقه و هر گونه عوارض دیگر بعهده برنده مناقصه می باشد. راه آهن می تواند صدی بیست و پنج از میزان معامله راکسریااضافه‌نماید الف ۴۰۸۹ راه آهن دولتی ایران

کلاس حسابداری

باز هم یك کلاس جدید دیگر حسابداری و دفترداری دوبل‌زیر نظر آقای حمیدی استادفن باسابقه تدریس در دانشگاه‌تهران‌بااستفاده از ماشینهای حساب برقی فاسیت از ۲۵ شهریور ماه تشکیل‌میشود. استخدام شما پس از پایان کلاس قطعی- است .

کاخ‌دانش

خیابان نادری، پاساژ معتمد خیابان فرانسه . کوچه مرجان

نیازمندیها

استخدام

یکنفر شریك

آشنا بامور خواروبار ولبنیات‌مورد نیاز است تلفن ۵۸۱۶۱۷ ۱-۲ آ-۱۲۹۶۵

سازمان فرهنگی هاشمی تهران‌نو

چندنفرآموزگار ملی واجد شرایط استخدام مینماید ۱-۲

بچندنفر راننده۲ همگانی

برای دستان باحقوق‌سه‌هزار ریال احتیاج‌داریم خیابان پهلوی خیابان دشت پلاك ٤

مرکز درمانی و بهداشتی شمیران (بنگاه تراب)

برای تکمیل کادر فنی خود احتیاج به پزشکان زیر دارد

۱- متخصص بیماریهای اطفال
۲- متخصص بیماریهای داخلی
۳- پزشك زن متخصص‌بیماریهای زنان

واجدین شرایط میتوانند همه‌روزه صبح ها با در دست داشتن مدارك تخصصی به‌نشانی زیر مراجعه نمایند قلهك خیابان دولت سه‌راه سرابی ۱-۳ آ-۱۲۸۴۵

ماشین نویس‌ورزیده‌زن‌یامرد

بامعلومات کافی برای کار ازساعت ۵تا ۹ بعدازظهر در دفتر وکالت لازم است باتلفن ۴۲۲۲۴ مذاکره شود .

یك کدبانو

برای خدمت درخانواده خیلی‌کم جمعیت فقط برای روز بشرط ضامن معتبر وسواد مختصر استخدام میشود تلفن ۷۵۸۲۵۶ ۱-۲ آ-۱۲۹۰۳

آگهی‌استخدام

یکی‌از کارخانجات بزرك حومه تهران احتیاج باستخدام یکنفر جوان دیپلمه که لااقل ٤ سال در قسمت حسابداری نقدی موسسات بزرك کار کرده باشد دارد .

متقاضیان حائز این شرائط وسایر شرایط عمومی‌استخدام‌میتوانندتقاضای خودرا به آدرس کامل بعنوان‌راهنمای شماره ۲۷۳ نیازمندیهای روزنامه اطلاعات ارسال دارند ۱-۳ آ-۱۲۸۳۹

کارگر مونتاژ تابلو های نئون مورد احتیاج شرکت‌جار است روزولت بالای امجدیه

یکنفر دوشیزه یابانوی تحصیل کرده

برای‌تمام روز جهت تصدی تلفن و قسمت‌اطلاعات یك موسسه آبرومند با حقوق خوب استخدام می شود اشخاصی که زبان انگلیسی وماشین- نویسی‌بدانند حق تقدم خواهند داشت واجدین شرایط مشخصات خودرا با یك قطعه عکس براهنمای شماره۲۶۹ روزنامه اطلاعات ارسال نمایند . ۱-۳ آ-۱۹۲۳۸

مهندس مکانیك

باحداقل سه سال تجربه کار و آشنا به زبان انگلیسی با در دست داشتن برك خاتمه خدمت یا معافی نظام وظیفه استخدام می شود . به آدرس‌شوش شرقی شرکت ارج مراجعه فرمائید . تلفن ۵۳۲۱۳ الی ۵۳۲۱۷ ۱-۳ آ-۱۹۱۸۴

کارمند فنی

باحداقل تحصیلات دیپلم فنی در رشته مکانیك و تجربه در نقشه‌خوانی بادر دست داشتن برك خاتمه خدمت‌یا معافی‌نظام وظیفه استخدام می شود . به آدرس‌شوش شرقی شرکت‌ارج مراجعه فرمائید . ۱-۳ آ-۱۹۱۸۲

ارج
ARJ

انباردار

باحداقل تحصیلا ت‌دیپلم و پنج - سئال سابقه کاروآشنابه‌زبان‌انگلیسی بادردست‌داشتن برك خاتمه خدمت یا معافی نظام وظیفه استخدام می شود . به آدرس شوش شرقی شرکت ارج مراجعه فرمائید . ۱-۳ آ-۱۹۱۸۰

سرویس انتشارات ایران

یك‌کمپانی امریکائی بعده‌ای‌بانوی جوان (۲۱تا ۳۵ساله) جهت شغل فروشندگی نیازمنداست پس‌ازمصاحبه باحقوق مکفی استخدام میشوند لطفا بین ساعات ۱۰ تا ۱۳٫۵ و ۵تا۸ به آدرس زیرمراجعه‌شود خیابان‌شمیران بالاتر از آمل کاشی ۲۴۹ موسسه‌هما ۱-۷ آ-۱۶۹۰

آگهیهای متفرقه

قابل‌توجه مدیران و صاحبان کودکستانها و دبستانها

مدرنترین و محکمترین وسایل‌تفریح کودکان تاب‌های‌بزرگ‌و کوچك‌سرسره چرخ فلك و غیره رابا قید ضمانت با ارزانترین قیمت نقدواقساطدر اختیار شما میگذارد تلفن ۷۹۲۶۲۰ متال فرینچر

جوجه کباب معروف چهار فصل زیبا

یوسف‌آباد انتهای خیابان محمد رضا شاه تلفن ۶۲۰۷۰۴

برای برگزاری عروسی و

شب‌نشینی از هنرمندان معروف میتوانید استفاده کنید تلفن ۶۸۵۰۳

اهالی محترم تهران و شهرستانها خشك شوئی سیتی اکسپرس

مجهز به مدرنترین ماشین آلات آخرین سیستم تمام اتوماتیك‌ساخت آلمان و امریکا مفتخر است که‌افتتاح خودرا باطلاع عموم‌برساندضمنا هر نوع و هر مقدار البسه که‌بخشك‌شوئی سیتی‌اکسپرس تحویل داده شوددر ظرف دوساعت بوسیله آخرین‌پدیده ماشین های خشك شوئی تمیز کرده واطو شده تحویل میدهد خیابان بلوار چهار راه‌کاخ تلفن۶۲۳۶۷۲

تانکر سازی لوپ

تانکر از ۵۰۰ لیتر تا ۵۰۰۰۰ لیتر موجود سفارشات لغایت ۴۷ ساعته تحویل‌میگردد. خیابان قزوین‌نرسیده به سه‌راه آذری تلفن ۹۴۴۱۴

گم شده

گواهینامه موقت تحصیلات

دوره دکترای زبان‌وادبیات‌فارسی‌این جانبه زهرا زندی بشناسنامه ۲۱۵۵ صادره‌کرمان مفقودگردیده از یابنده تقاضا دارد گواهینامه مزبور را به آدرس خیابان جیحون کوی عبدالنقی زند خانه شماره ۲۴ تحویل ومژدگانی خودرا دریافت دارد

زهرا زندی

چك بانك ملی ایران

شعبه شاهرضا شماره ۴۳۲۷۲۴ مفقودگردیده چك مزبور از درجه‌اعتبار ساقط است خواهشمند است باتلفن ۴۸۶۴۲ مکالمه فرمایند

جویای کار

یکنفر خیاط دیپلمه‌پاریس

ودارای مجوز قانونی تدریس ازمقامات فرهنگی در رشته برش و تدریس نازك دوزی و ضخیم دوزی زنانه و مردانه برای آغاز فعالیت خواهان همکاری‌است بشماره ۲۷۰ راهنمای روزنامه اطلاعات مراجعه فرمائید

ویزیتور داروئی باسابقه

آماده‌کار در تبریز یا آذربایجان می‌باشد لطفا به راهنمای ۲۶۸اطلاعات مراجعه فرمائید .

جوانی واردبامور دفتری

وبایگانی و دارای گواهینامه سال چهارم متوسطه جویای‌کار است به راهنمای شماره ۲۶۲اطلاعات مراجعه فرمائید

قابل توجه داروخانه‌ها

کمیسیونری حاضر است کسری های دارو رابا یك در صد حق العمل‌تهیه نماید تلفن ۴۳۸۶۹

دیپلمه ریاضی آماده‌تدریس

در دبستانهای ملی صبح‌ها از ۹ تا۱۱ تلفن ۶۰۳۴۵

راننده درجه دوم شخصی

باچهارسال سابقه خدمت در یك شرکت - معافیت‌دائم آماده‌کار است بتلفن ۳۷۹۱۹ مراجعه شود

مانیکوریست نیازمندیم

سالن آرایش گل ، یوسف آباد ، خیابان محمد رضاشاه‌میدان‌فرهنك

موسسه درمانی صبح و بعداز ظهر وشب احتیاج به پزشك (با پروانه دائم) دارد داوطلبین درساعت ۵ونیم الی ۷ونیم بعداز ظهر با تلفن۵۲۵۳۳ و۲۵۴۱۸ تماس بگیرند ۱-٤ آ-۱۶۳۷

آگهی استخدام

سازمان بیمه های اجتماعی بدونفر دکتر داروساز برای‌خدمت‌درداروخانه های‌شعب‌شهرستانهاسمنان و بهشهر نیازمند است داوطلبان با همراه داشتن مدارك لازم باداره داروئی‌واقع در طبقه دوم ساختمان سازمان بیمه های اجتماعی واقع درخیابان‌آیزنهاور مراجعه نمایند تاپس از مصاحبه و آگاهی از شرایط‌استخدامی از میان داوطلبان واجد شرایط دو نفرانتخاب و نسبت باستخدام و اعزام آنان اقدام گردد .

رئیس هیئت مدیره و مدیر عامل
دکتر محمود خواجه‌نوری

خرید اثاثیه

نمایشگاه ایران کالا خیابان شاه چهارراه گلشن
تلفنهای ۴۵۶۸۹ - ۴۵۶۸۶ هرنوع قالی و اثاثیه دیگر منزل شمارا نقدا خریداری مینماید.

فروشگاه گلشن تلفنهای ۶۸۷۱۴ و ۶۸۰۱۴
منصف‌ترین خریدار کالای دست‌دوم قالی و اثاثیه منزل خریداریم خیابان شاه‌گلشن مقابل پمپ بنزین

فروشگاه تهران‌کالا ۷۵۷۲۱۶
همه نوع فرشهای کهنه و نومخصوصا سنگین قیمت جهت صادرات بخارج با عالیترین قیمت از منازل خریداریم فرشهای نو از منازل خریداری میشود و باسود کمی بفروش میرسد.

فروشگاه نیك ۷۵۷۵۴۶
منصف‌ترین خریدار کالای دست‌دوم قالی و قالیچه، یخچال، تلویزیون، رادیوگرام، اجاق‌گاز، ضبط صوت کولر.

کالای مرکزی تلفن ۶۵۰۰۵۷
بهترین خریدار اجناس دست دوم یخچال، تلویزیون، گرام، فرش اجاق گاز خیابان شاه چهارراه گلشن

فروشگاه جهاندوست ۳۱۱۲۶
بهترین خریدار فرشهای کهنه و نو وکلیه اثاثیه منزل بقیمت عادلانه وفروش اجناس کادو - سرچشمه
۱ـ۳۰ آـ۱۶۲۶

فروشگاه سعید - سرچشمه
تلفن های ۵۸۱۶۱۸ - ۳۸۶۶۷
کلیه اثاث خانگی شمارا عادلانه خریداریم مخصوصا فرشهای سنگین
۱ـ۲۶ آـ۱۳۵۳

فروشگاه و نمایشگاه آسیا
تلفن ۶۱۲۸۳۲
یخچال تلویزیون. اجاق گاز و فرش عادلانه خریداریم شاه چهارراه پیروز

فروشگاه ماه تلفن ۳۳۶۷۵
کلیه لوازم منزل شمارابانضمام فرش های کهنه و نو بهتر و بیشتراز دیگران خریداریم سه‌راه‌امین‌حضور

کالای زندگی تلفن ۵۴۷۸۳
بهترین خریدار فرشهای کهنه ونو بقیمت صادرات وکلیه لوازمات منزل
۱ـ۳۰ آـ۱۶۰۳

فروشگاه سمساری صمد
تلفن ۴۹۹۸۵
خریدار همه رقم فرش کهنه‌واشیاء قدیمی وسایر لوازم منزل

«فرش» - «فرش»
شرکت صادرات فرش عالی تهران فرشهای‌شما را بقیمت صادرات‌آلمان خریدار است تلفن ۲۲۴۱۸ و۶۸۰۱۴

فروشگاه فروردین ۶۱۱۶۵۵
قالی، یخچال، تلویزیون، رادیو، گرام‌وسایراثاثیه منزل‌شمارا‌خریداریم
۱ـ۲۶ آـ۱۶۲۵

بازرگانی فردوست ۷۵۷۶۸۵
فرشهای‌کهنه و نو شما را بقیمت صادرات آلمان خریدار است
۱ـ۳۰ آـ۱۶۸۲

فروشگاه حسان تلفن ۵۸۱۵۵۸
همه‌نوع فرش‌نووکهنه و سایر لوازم شمارا بقیمت عادلانه خریداریم
۱ـ۲۶ آـ۲۵۸۸

فروشگاه مسیح
خریدار فرشهای کهنه شمامقابل بیمارستان زنان‌تلفن ۷۱۷۴۰ـ۷۰۲۳۳

وکیلی ۹۵۹۴۹
همه نوع فرشهای نو و کهنه شما را به‌بهترین قیمت خریدار است

فرش صادرات تلفن ۴۳۰۸۵
بهترین خریدار قالیهای نو و کهنه

فروشگاه‌دادگستر تلفن ۴۴۱۶۱
بهترین خریدار فرشهای نو وکهنه

فرش کیهان
خریدار قالی و قالیچه کهنه نو
تلفن ۶۲۳۷۷۶

فروش اثاثیه

نمایشگاه داطا

فقط یکبار مراجعه به نمایشگاه‌داطا کافی است که مشتری دائمی ماشده و در راه پیشرفت اجناس این‌موسسه به سایرین با ما همکاری نمائید
عباس‌آباد نرسیده بچهارراه فرح‌شماره ۲۴۹ تلفن ۶۲۷۲۷۹

فروش اتومبیل

اولین بازار اتومبیل‌درایران
در بازار اتومبیل ۹۴۰خرید و فروش یامعاوضه اتومبیل‌بقیمت‌روز وعادلانه انجام میشود سرچشمه‌توقفگاه کاروان تلفن ۳۱۳۲۷

نماینده فولکس واگن‌های‌مدل ۶۵ شرکت عباد
امیرکبیر ملت ۳۰۴۱۸۱،۳۰۴۴۷۲

کالج بار اثاثیه منزل
شمارا دسته‌بندی، وبیمه‌مینماید
تلفن: ۶۱۱۱۱

نمایشگاه اتو میلان
اتومبیل شمارا نقدا خریداریم ۷۱۹۶۴
۱ـ۲۵ آـ۱۶۷۶

هر نوع اتومبیل
نقدو اقساط موجود تلفن ۳۷۲۳۷
۱ـ۲ آـ۱۶۷۴

پلیموت ۶۰ بسیار تمیز
بفروش میرسد تلفن ۳۷۲۳۷
۱ـ۲ آـ۱۶۷۵

پلیموت ۵۴ تمیز بدون‌واسطه **۳۹۸۴۷**
۱ـ۲ آـ۱۶۷۹

تلاش باد
بارکش‌شهروحومه
تلفن
۵۵۵۵۵

خریدار اتومبیلهای تمیز
بنفع شما است که قبل از فروش یا معاوضه اتومبیلتان باما دوستانه مشورت کنیداول خیابان‌وصال‌شیرازی نمایشگاه اتومبیل‌حکیمی‌تلفن ۶۹۳۳۳

تعمیرات

تعمیرگاه تلویزیون‌فیلیپس
زیمنس،شاوب لورنس، تلفونکن، گراندیك وکلیه تلویزیونهای‌امریکائی وژاپونی در منازل با سرویس مجهز سیارتلفن ۷۰۷۳۵
۱ـ۳۰ آ۱۶۶۷

تعمیرگاه تلویزیون‌زیمنس
تلفونکن. گرندیك - بلاپونکت، شاوب لورنس R.C.A سیبرا، رکورد، ورافنا باسرویس سیار تلفن ۴۹۰۷۴

شرکت سهامی صنعتی جنرال
سرویس جنرال
خواهشمند است برای نصب و بازدید
آبگرمکن بخاری یخچال اجاق گاز جنرال
باتلفن ۶۹۷۲۰ - ۴۷۴۸۹ تماس بگیرید

سرویس تلویزیون کیانوس
تعمیر هرنوع تلویزیون و یخچال زیرنظر متخصصین باسابقه باسرویس مجهز سیار. نادری اول قوام‌السلطنه تلفن ۴۹۶۳۹
۱ـ۳۰ آـ۱۶۰۵

تلویزیون گارانتی
تعمیر انواع مارکهای‌تلویزیون درمنازل‌با سرویس سیار.نادری پاساژ نوبهار تلفن ۶۱۲۱۷۹
۱ـ۳ آـ۱۴۲۴

مهندس رادیوتلویزیون ثابتی
تعمیر تلویزیونهای اروپائی و امریکائی تحت‌نظر متخصصین‌فارغ - التحصیل امریکا شاه مقابل سینما نیاگارا تلفن ۶۹۱۷۰
۱ـ۲۶ آـ۱۴۳۰

تعمیرگاه تلویزیون های آر.ث.ا
فیلیپس. زیمنس. شاوپ. لورنس. پلاپونکت. تلفونکن. وستینگهاوس گروندیك تلفنهای ۴۸۵۳۳ و۶۷۵۹۸
۱۵ـ۲۶ آـ۱۳۲۰

شرکت مهندسین تلویزیون
باکار مزدکم و سرویس سیار تعمیر همه نوع تلویزیون تلفن ۶۱۱۲۳۴ـ ۳۲۴۶۳
۱ـ۲۶ آـ۱۵۵۸

تعمیرگاه یخچال، تلویزیون‌مشعل
۳۳۲۹۴ یخچال - کولر - تلویزیون
۱ـ۲۶ آـ۱۵۷۹

تعمیرگاه یخچال نوریك
متخصص هرنوع یخچال ۶۲۳۶۷۴
۱ـ۲۶ آـ۱۴۱۸

تعمیرگاه تلویزیون R.C.A.
وستینگهاوس. فیلیپس. شاوب لورنس، پلاپونکت، زیمنس تلفن ۴۲۷۳۳
۱ـ۲۶ آـ۱۵۲۶

تعمیرگاه یخچال نورژ تلفن ۷۵۰۴۸
۱ـ۲۶ آـ۱۵۸۹

مستغلات

نارمك بازرگانی امینی ۷۹۰۰۹۰
معاملات زمین‌و خانه نقدواقساط‌وپول

زمینهای‌عباس‌آباد راتقدا خریداریم
خیابان‌پهلوی‌بالای‌پمپ‌بنزین بازرگانی جلالی‌تلفنهای ۶۲۶۴۱۱ـ۶۲۴۱۹۳
۱ـ۳۰ آـ۱۳۶۲۶

بورس املاك شمیران
دفتر براتی باغ فردوس ۸۵۲۵۷۵
۱ـ۲۶ آـ۱۴۰۱

بازرگانی‌عمران تلفن ۶۲۰۶۴۷
خرید و فروش زمین و مستغلات (اجاره) عباس آباد. یوسف آباد و اطراف پهلوی
۱ـ۲۶ آـ۱۴۵۵

بورس معاملات اراضی
شمال تهران و حومه تلفن ۷۷۲۲۰۹
۱ـ۳۰ آـ۱۴۹۳

یکدستگاه منزل
ویایك طبقه آپارتمان حد اقل شش اتاق باتمام لوازم حدودسه‌راه‌شاه تا نزدیك بلوار الیزابت برای‌اجاره‌لازم است‌بتلفن ۶۲۳۴۱۲ مراجعه شود.
۱ـ۳ آـ۱۶۲۱

برای ویلا وخانه درشهر وشمیران خریدار داریم
لاله زار ۳۹۷۸۴ بنگاه کوشان
۱ـ۱۰ آـ۱۹۴۵۶

برای بیمارستان خریداریم
خانه ملکی یا باغ ده‌هزار متری‌در جنو ب‌شهر ۳۹۷۸۴ بنگاه کوشان
آـ۱۹۳۴۴

اجاره داده میشود

آپارتمان وخانه درشمال
شهر موجود است تلفن ۶۸۵۰۳
۱ـ۳ آـ۱۶۶۳

باغی در اختیاریه
دارای ٤ اطاق ووسیله برای اجاره یافروش، تلفن ۸۸۱۶۳۳
۱ـ۵ آـ۱۶۲۲

محل سابق بانك سپه
شعبه بازار که برای بانکها وموسسات داخلی بسیار مناسب است بدون سرقفلی به اجاره واگذار میشود. طالبین میتوانند برای مذاکره و عقد قرارداد به تلفن شماره ۲۲۴۳۰ مراجعه فرمایند.
۱ـ۳ آـ۱۹۱۶۸

دوباب منزل بزرك مشجر
باآب دائم و برق وتلفن و حمام‌دارای سالنها و اطاقهای متعدد در بهترین نقطه شهر باغ‌صبا خیابان میراشرافی باجاره واگذار میشود طالبین به‌تلفن ۳۲۰۱۷ و ۳۴۱۵۷ مراجعه نمایند
۱ـ۵ آـ۱۲۹۱۵

اجاره میشود

آپارتمان و خانه درشمال
شهر نیازمندیم تلفن ۶۸۵۰۳
۱ـ۳ آـ۱۶۶٤

برای اجاره منازل‌بخارجیان
درشهر وشمیرانات مبله وغیر مبله نیازمندیم تلفن‌های ۴۹۷۱۳ـ۶۱۲۹۶٤
۱ـ۲۰ آـ۱۵۹۰

یك آپارتمان در شمال شهر
یوسف آباد و جاده پهلوی که محل آن ساکت و بدون بچه باشدنیازمندیم عصر ها ٤تا ٦ تلفن ۶۴۰۷۳
۱ـ۵ آـ۱۵۸۱

تلفن ۶۰۰۰۰
مخصوص اجاره منازل مدرن بخارجیان

یکدستگاه منزل
ویایك طبقه آپارتمان حداقل ٦ اطاق باتمام لوازم حدود سه‌راه شاه تا نزدیك بلوار الیزابت برای اجاره لازم است بتلفن ۶۲۳۴۱۲ مراجعه شود

واگذار می شود

کافه رستوران مجهز بتمام
وسائل واقع درخیابان شاه بعلت مسافرت واگذار میشود تلفن ۶۷۷۸۳
۱ـ۳ آـ۱۲۳۳۳

یك بوفه مجهز واگذارمیشود
یك‌بوفه مجهز باسهلترین شرایط واگذار میشود از داوطلبان‌خواهشمند است همه روزه از ساعت ٦ تا۸ بعداز ظهر به‌محل انجمن دوشیزگان‌وبانوان خیابان فرصت شاهرضا شماره ۷۳ مراجعه فرمایند
۱ـ۳ آـ۱۹۶۷۸

مطب واگذار میشود
باسابقه چندین ساله خیابان‌پهلوی بین سینما امپایر وآتلانتیك عصرها بتلفن ۶۲۶۴۶۶
آـ۱۲۹۵۳

رفع گرفتگی لوله ساختمان
بادستگاه الکتریکی ۹۲۹۲۲

بفروش میرسد

خانه های ویلائی
بمساحت های ۳۰۰ تا ۱۰۰۰ متر مربع واقع در داودیه شمیران نقد واقساط فروشی‌یامعاوضه تلفن ۷۴۴۹۹
۱ـ۱۵ آـ۱۶۵۸

قابل توجه مدیران وصاحبان کودکستانها و دبستانها
مدرنترین‌ومحکمترین وسایل‌تفریح کودکان تاب‌های‌بزرك‌وکوچك‌سرسره چرخفلك وغیره را با قید ضمانت با ارزانترین قیمت نقد واقساط در اختیار شمامیگذارد تلفن ۷۹۲۶۲۰ متال‌فرینچر
۱ـ۵ آـ۱۶۳۸

بعلت مسافرت
عالی‌ترین کافه رستوران مشهور دارای باغچه و تراس با ملك و بدون ملك بفروش میرسد به تلفن ۷۸۳۱۱ رجوع فرمائید
۱ـ٦ آـ۱۲۵۵۳

خانه ٦ اطاقی ویلائی
شخصی‌ساز ۲ طبقه در امیرآبادبا کلیه وسایل موجود است به تلفن ۴۴۴۵۲ مراجعه شود
۱ـ۳ آـ۱۶۵٦

خیابان شکوفه
خانه شخصی سازبمساحت تقریبی ۱۳۰ متر دو طبقه ونیم هرطبقه شامل ۳اطاق باوسائل لازم با آب وبرق و تلفن به علت مسافرت ۳٦ هزار تومان بفروش میرسد تلفن ۵۴۲۴۴
۱ـ۲ آـ۱۶۵

منزلی دارای ٥ اطاق‌وحمام
وآب -برق - تلفن در بزرك ماشین‌رو نوساز بفروش میرسد طالبین خیابان دلگشا کوچه جعفری کاشی ۵ر٦ منزل امجدی تلفن ۳۰۴۶۸۷ مراجعه‌فرمائید
۱ـ۲ آـ۱۲۶۷۹

در قلعه مرغی
یك قطعه زمین بمساحت ۵۲۰۰ متر که سه هزار متر آن یك طبقه ساختمان مخصوص برای دام واقع در قلعه‌مرغی ارزان بفروش میرسد تلفن ۳۲۷۷٦
۱ـ۷ آـ۱۲۸۳۷

رفع گرفتگی هرنوع لوله‌ساختمانی
بادستگاه تراکم هوا تلفن ۷۸۷۲۷

خانه در تهران پارس
خانه دوطبقه جنوبی مستقلاتی هر طبقه مستقل ومجزا دارای سه اطاق- هال - حمام باآب‌گرم‌کن - آشپزخانه گاراژ - استخر - تلفن - آب برق که دراجاره مستاجرین آمریکائی می باشد بعلت مسافرت بفروش میرسد تلفن ۷۸۰۰۸۵ فریدون خسرویانی
۱ـ۳ آـ۱۲۸۳۵

یك داروخانه دو دهنه مجهز وبا موقعیت عالی بعلت مسافرت بفروش
میرسد طالبین بتلفن **۳۳۱۹۳** مراجعه فرمایند
۱ـ۲ آـ۱۶۷۸

حدود چهل‌متری ایرانشهر
منزل ویلائی ٦ اطاق باوسایل به مساحت ۱۷۵ متر زیربنا ۲٦۵ متر ۱۱۰ هزار تومان ۶۲۶۳۳۷
۱ـ٤ آـ۱۶۸۳

زیر تخت طاوس
زمین‌فروشی دونبش ۳۵×۱۵متری ۲۳۰ تومان ۶۲۶۳۳۷
۱ـ٤ آـ۱۶۸٤

حدود خیابان پهلوی
منزل مستغلاتی ۳ طبقه ۱۸ اطاق‌با وسایل بمساحت ٤۰۰ متر ۸۳۰ متر زیربنا ۳۵۰ هزارتومان ۶۲۶۳۳۷
۱ـ٤ آـ۱۶۸۵

یکدستگاه عمارت نوساز
برخیابان باتمام وسایل مدرن‌برای فروش بعلت مسافرت بعداز ظهر ها بشماره ۶۷۴۶۳ تلفون فرمائید
آـ ۱۲۹۳۹

ویلای فروشی درشمیران
وسط خیابان نیاوران جوزستان ۱۵۰۰متر با دوساختمان یك طبقه‌مجزا لولی دارای سالن و ناهار خوری وسه اطاق سرویس‌کامل - گلخانه -استخر آبچاه دیگری باسه اطاق و لوازم تلفن‌وبرق‌ساعتی ۳۹۷۸٤ بنگاه‌کوشان
آـ۱۹۵۷۲

مستغل فروشی در روزولت
٤۵۰ متر با دکاکین و یازده‌اطاق ۳۹۷۸٤ بنگاه‌کوشان
آـ۱۹۵۷۰

خانه فروشی‌خیابان شاه
کوچه یغما با تلفن پنج اطاق سه انبار- حمام وان ۳۹۷۸٤ بنگاه‌کوشان
آـ۱۹۵۶۸

فروشی در تخت‌جمشید
زمینی‌سه‌قطعه یکی ۱۶۵۰ متر دوبر دیگری ٤۱۷ سه‌بریکی ۲۷۰۰ متر لاله‌زار ۳۹۷۸٤ بنگاه‌کوشان
آـ۱۹۵۶٦

آموزشگاههای فنی وفرهنگی

گروه فرهنگی پیمان
دبیرستان ملی شماره یك پسران برای‌دوره‌اول‌و دوم (طبیعی‌وریاضی) دانش آموز می‌پذیرد تجریش - کوچه جنب سینما آستارا تلفن ۸۵۵۶۹
۱ـ۲۰ آـ۱۶۵۹

گروه فرهنگی کارون
دبیرستان شماره ۱ پسران
درسال تحصیلی ٤٤ـ٤٥ تا آخر شهریورماه برای‌کلاسهای ششم‌ثبت نام مینماید - آدرس امیریه مقابل منیریه تلفن ٤٦۳۳۵

گروه فرهنگی علوم
دبیرستان شماره ۱ پسران
برای دوره اول و دوم همه روزه ثبت نام مینماید نشانی خیابان‌فیشر- آباد نرسیده به تخت جمشید تلفن ۶۱۲۵۷۰
۱ـ۲۰ آـ۱۶٦۰

پذیرش تحصیلی و دعوتنامه
ازامریکا - اطریش -انگلستان-آلمان
پذیرش تحصیلی وپذیرش زبان و دعوتنامه رسمی از کالج وانستیتوهای شبانه روزی و دانشگاههای امریکا و اروپا برای دوره‌های دبیرستان-دیپلمه برستاری -مامائی -کشاورزی و رشته های‌مختلف لیسانس ودوره‌های‌مهندسی و دوره‌های دکتری درمدت پانزده روز الی یکماه بتوسط دکتر اکبررضوانی یا تخصص و سابقه چندین ساله و اعزام چندین هزار دانشجو باروپا و امریکا نشانی لاله‌زار پائین روبروی تئاتر تابستانی دهقان طبقه فوقانی - سرای طاهباز تلفن ۳۵٤۹۲ صبحها از ساعت ۹ تا یك بعدازظهر عصرها از ساعت ٦ تا ۸ر۵ بعداز ظهر

قبول و معرفی دانشجو برای دریافت درجه لیسانس و درجه مهندسی ازانگلستان
برای‌سال ۱۹٦۵ ـ٦٦ عده‌ای‌دانشجو در رشته‌های مختلف مهندسی (راه و ساختمان -آرشیتکت) -شهرسازی - ساختمان) ودوره‌های لیسانس (فیزیك شیمی -بیولژی - زمین شناسی - اقتصاد - هنرهای تزئینی) بوسیله تحصیل مکاتبه‌ای از ایران معرفی می شوند. دانشجویان پس‌از مطالعه‌دروس وگذراندن امتحانات مربوطه وشرکت درامتحان دانشگاه لندن واخذ درجه لیسانس ودرجه مهندسی (دارای‌ارزش فرهنگی است) نائل میگردند. درجات وگواهینامه‌هائی راکه دانشجویان پس از موفقیت درامتحانات دریافت میدارند باگواهینامه دانشجویان‌فارغ‌التحصیلی
معرفی ثبت نام داوطلبان مجانی وافتخارا انجام‌میگردد
دارالترجمة آقائی مفتخر است که میتواننددوستداران به‌تحصیل‌مکاتبه‌ای را افتخارا راهنمائی وکمك نماید.
علاقمندان و واجدین شرایط بادر دست داشتن گواهی قبولی پایان تحصیلات دبیرستانی و دوقطعه عکس‌و یکبرك رونوشت شناسنامه همه روزه تاآخر شهریورماه ٤٤ صبح‌ها ازساعت ۹الی۱۲بعدازظهرها ٤الی ۸بدارالترجمه آقائی واقع درمخبرالدوله اول کوچه نوشین (کوچه سینما دنیا) تلفن ۳۰٤۳۱٤ مراجعه تا ترتیب ثبت نام و معرفی آنها داده شود.
نماینده کالج های انگلستان در ایران -حسین‌وهاب‌آقائی
۱ـ۲ آـ۱٦۸۱

تدریس خصوصی
انگلیسی. آلمانی. فرانسه
توسط بانوی انگلیسی ٤۲۰۸٦
۱ـ۲٦ آـ۱٤٤۳

ریاضیات - فیزیك -شیمی ٤۹۱۰۸
۱ـ۳٦ آـ۱٤۷۳

سالن مد وآرایش

آموزشگاه آرایش موج
با امتیاز رسمی وزارتفرهنك
خانم‌های محترم آرایش مو وزیبائی صورت ماساژ مانیکور انواع‌گیسوی مصنوعی را بیاموزید و باخذ دیپلم رسمی و گیسوی موج نائل شوید - شاهرضا مقابل در دانشگاه فخررازی چهار راه سزاوار شماره ۱۸٤

آموزشگاه‌آرایش‌وزیبائی هنر
کلیه متد آرایش سروصورت و انواع فرها را بمدت کوتاهی باناز‌لترین بها تعلیم و دیپلم میدهد سه راه ژاله مقابل ساختمان مجلس تلفن ۳۰٤٤۷۳
۱ـ۲۵ آـ۱۵۳۳

آموزشگاه آرایش بانو(روزالی)
با امتیاز رسمی وزارتفرهنك زیر نظر مادام (روزا) هنرجو میپذیرد حشمت‌الدوله چهارراه فروردین ٦۸٤٤٦
۱ـ۲۵ آـ۱٦۳۵

آموزشگاه آرایش مهستی
برای دوره جدید جهت تعلیم آرایش مو و زیبائی با بهترین متد علمی و عملی هنرجو میپذیرد بهترین هنر- جویان باروپا اعزام میشوند جمشید آباد جنوبی اول ساسان پلاك ٦تلفن

آموزشگاه آرایش ابتکار
جهت دوره جدید آرایش وزیبائی هنرجو میپذیرد - نشانی میدان ژاله
۱ـ۱۳ آـ۱٦۱۳

راهنمای پزشکی اطلاعات

درمان‌کامل‌سوزاك‌تازه وکهنه
بیماری های آمیزشی سستی‌وناتوانی مردان خیابان صفی علیشاه
دکتر یحیی صدری

دکتر محمدرضا مسدد
مقاربتی - زنان تلفن ۳۰۲۵٤۸

ترك تریاك وهروئین
دکتر اسلامدوست خیابان‌حشمت‌الدوله چهارراه گلشن‌تلفن ٦۱۳۰٦۷

دکتر فرهوش پل چوبی **۷۵٦۲۸۳**

بیماریهای‌معده -کبد -روده
بواسیر بدون‌عمل‌جراحی دکتررفیعی متخصص از دانشگاه پاریس خیابان جامی اول کوچه پاریس تلفن ٤۸۱۸۹

دکتر محمد لقمان ادهم
متخصص کودکان و داخلی‌دیپلمه ازسویس و فرانسه
میدان بهارستان تلفن ۳٤۹۱٦

دکتر. م. شقاقی
دیپلمه پاریس و سوئیس تلفن‌های ٦۱۲۷۹۸ - ۹٤۳۳۷

ترك‌تریاك و هروئین
دکتر صفائی با ۲۵ سال سابقه‌و متد جدید بستری و سرپائی. سعدی کوچه جنوبی بانك‌بیمه تلفن ۳۰٤۱۵۳

درمان قطعی سوزاك تازه و کهنه وتقویت قوای‌تناسلی
دکتر عباس جنابزاده دارای‌گواهی‌نامه ازدانشکده طب فرانسه-خیابان منوچهری مقابل کوچه واندارك اول کوچه مهر پذیرائی صبح و عصر ها

ترك تریاك دکتررحمانی
متخصص امراض اعصاب وروح‌از دانشگاه لندن خیابان پهلوی‌بالاتراز چهار راه امیر اکرم تلفن ٤۵۱۱٤

دکتر عباس نیك نژاد
متخصص ازدانشگاه پاریس‌بیماری های معده، روده، کبد، لوزالمعده درمان بواسیر بدون عمل، فیستول فیستور، متد موثر دروازه شمیران خیابان گرامی‌پذیرائی ۳تا۷بعد ازظهر

فلج‌اعصاب.سکته.فشار خون
قند مسمومیت های غذائی بامتد جدید هموپاتیك علاج قطعی ومدارك موجود دکتر حسن بهره‌مند شاه‌آباد ۳٦٦۳۸

دکتر دانشگر
امراض مقاربتی و جلدی و سوزاك تازه وکهنه‌ودم پروستات ضیق مجراء سستی وبواسیر امراض‌زنانه ونازائی خیابان سپه مقابل پستخانه ۳۰۲٤۱٦

دکتر در طب پولوسا
متخصص بیماری های مقاربتی (سوزاك تازه و کهنه سفلیس)امراض مجاری ادرار وتناسلی - خیابان فردوسی شمالی کوچه‌صادق پذیرائی ۹تا ۱۲ و ۵ تا۸ تلفن ٤٦۵۸۹

درمان قطعی سوزاك
خیابان شاهپور جنب سینما جهان نرسیده بسه‌راه بوذرجمهری- دکتر جلال بهی زاد

دکترفرنوش تلفن ٤۸۵۵۵
داخلی، مقاربتی «سفلیس وسوزاك» گواهینامه از دانشگاه پاریس‌پذیرائی صبح و عصر امیریه اول منیریه

درمان کامل سوزاك
وناتوانی جنسی - تقویت قوای تناسلی دکتر احتیاطی گواهینامه از امریکا خیابان سپه چهار راه‌پهلوی

دکتر سید محمد شفا
کودکان - داخلی - صبح و عصر خیابان تهران‌نو ایستگاه پل ۷۹۱۷۷۷

دندانپزشکان

دکتر پرویز سایانی
شاه آباد جنب باغ سپهسالار پذیرائی صبح‌و عصر - تلفن ۳۲۷۸۳

دکتر فرهنك - دندانپزشك
باسابقه ۲۵ سال تجربه وبهترین متد پیوره، خونریزی لثه، رفع بوی بد دهان کشیدن و پرکردن دندان بدون درد پذیرائی ٤ الی ۸بعدازظهر میدان ۲٤ اسفند تلفن ٤۳۹۹٤

دندانپزشك شب
دکتر شمسائی‌تلفن ٦۸۳۲٤
تخت جمشید چهار راه فشرآباد

درمانگاه های خصوصی

درمانگاه شبانه روزی نارمك در تمام‌ساعات ومواقع ضروری سوانح و اتفاقات وامور دندانپزشکی درخدمت شما است تلفن ۷۹۵۵۵

داروخانه
داروخانه شبانه روزی تخت‌جمشید در تمام ساعات شبانه‌روز در خدمت شما است تلفن ٦۸۱۰۱ و ٦۷۸۳۳

برنامه سینماها

● **عجایب هفتگانه** - سینه‌راما - رنگی - استروفونیك
آتلانتیك (٦۲۷۱۷۱) ۱۱- ۳۰ر۳- ۳۰ر٦- ۳۰ر۹

● **زوربای یونانی**- آنتونی‌کوئین- ایرن پاپاس
سانترال(٤۸٦۸٦) امپایر (٦۲۳۹٤۲) ۱۵ر۱۱ -۳۰ر۲ -۵ - ۳۰ر۷- ۱۰-نیاگارا (٦۵۳۰۷) ۱۱-۲-۳۰ر٤ -۷- ۳۰ر۹ متروپل (۳۹٤۱۰) ۱۵ر۱۰-۳۰ر۱-٤-۳۰ر٦-۹ تاج (۳۳۰٦٤) ٤۵ر۱۰-۳-۳۰ر۵-۸

● **زنی در قفس** - اولیویادوهاویلند
مولن‌روژ (۷۲۹۲۹) ۱۱- ۳۰ر۳ - ۳۰ر۵ - ۳۰ر۷ - ۳۰ر۹ مهتاب (٤۷۷۷۷)۲۰ر۱۰ - ٤۰ر۲ - ٤۰ر٤ -٤۰ر٦ - ٤۰ر۸ دیانا (٤۷۳٦۵) ٤۰ر۱۰ - ۳ - ۵ - ۷ - ۹ حافظ (۳٤۰۷٤) ۳۰ر۹ - ۲۰ر۲ - ۲۰ر٤- ۲۰ر٦ - ۲۰ر۸ کریستال (۳۷٦۷۵) ۳۰ر۹ - ۲ - ٤ - ٦ - ۸

● **دکترنو** - رنگی - شون‌کانری - اورسولااندرس
اسکار (٤۵۷۹۷) ۳۰ر۱۰ - ۳۰ر۲ - ۳۰ر٤ - ۳۰ر٦ - ۳۰ر۸ برلیان (۳۳۵۳۵) ۱۰ - ۱۲ - ۲ - ٤ - ٦ - ۸ زهره (۳۰٤۸۰۸) ۳۰ر۱۰ - ۳۰ر۱۲ - ۳۰ر۲ - ۳۰ر٤ - ۳۰ر٦ - ۳۰ر۸

● **تنگه‌وحشت** - رابرت‌میچام- گریگوری‌پك
ب.ب (٦۹٦٤۱) ۳۰ر۱۰ - ۲ - ٤ - ٦ - ۸ - ۱۰

● **عشق وناکامی** - سوزان هیوارد - جان‌گاوین
درایوین (۷۸۱۷۹۵) ۷-۹

● **بینوایان** - سینماسکوپ - رنگی- ژان‌گابن
فری (۹۵۳۳۳٦) ۲- ۳۰ر۵ - ۹

● **فدرا** - آنتونی‌پرکینز - ملینامرکوری
تراس دیانا ۱۵ر۷ - ۳۰ر۹ کریستال ۷ - ۱۵ر۹

● **لیدر** - سینماسکوپ - رنگی - دلیپ‌کمار -ویجنتی‌مالا
اونیورسال (٦٦۹۵۳) ۱۱-۳۰ر۱-٤-۳۰ر٦-۹ تراس ۳۰ر۷ -۱۰ایران (۳٦۳۵٤) تهران(۱٦۵ ۳۸) ۳۰ر۱۰ ۱-۳۰ر۳-٦-۳۰ر۸ تراس تهران۷-۳۰ر۹میامی(۷٤۳۲۹)آستارا(۸٤۰۲۲) ۱۱-۲-۳۰ر٤-۷-۱۵ر۹
سیلوانا (۳۳۷۷۷) ۱۰-۱-۳۰ر۳-٦-۳۰ر۸ تراس ۷

● **اتهام** - سینماسکوپ - جف‌چندلر - جین‌گرین
رادیو سیتی (٤۳۳۲۰) ۱۱-۳۰ر۳-۳۰ر۵-۳۰ر۷ -۳۰ر۹ ایفل(٤۵۳۷۷) ۱۰-۱۲-۲-٤-٦-۸-۱۰
مازستیك(٦۸٤٦۱)۳۰ر۱۰-۳۰ر۲-۳۰ر٤-۳۰ر٦ -۳۰ر۸

● **آن‌زن** - سینماسکوپ - رنگی - اورسولاآندرس
رکس (۳٤۱٦۹) ادئون (۳۸۱۱۸) ۳۰ر۱۰-۳۰ر۲-۳۰ر٤-۳۰ر٦-۳۰ر۸
تراس آتلانتیك ۷-۹ رویال(٤۹۷۸۵) ۱۱-۳-۵-۷-۹

● **مامور ۱۰۱ در لندن** - کریستوفرلی - ماریوس گورنیك
آسیا (٤۲۹۰۹) ۱۱-۳-۵-۷-۹ همای (٦٤٦٦۹) ۳۰ر۱۰-۳۰ر۲-۳۰ر٤-۳۰ر٦-۳۰ر۸

● **تعقیب خطرناك** - علی آزاد - بیتا
فرح (۵۵۲۳۵) ۹- ۱۱- ۱- ۳- ۵- ۷- ۹

● **فانتوماس** - سینماسکوپ - رنگی- ژان ماره
سعدی (۳٦٤٦۸) ۳۰ر۱۰ -۳۰ر۱۲ -۳۰ر۲-۳۰ر٤-۳۰ر٦-۳۰ر۸
سهیلا (۳٦٤۲٤) ۳۰ر۱۰ - ۳۰ر۲ - ۳۰ر٤ - ۳۰ر٦ - ۳۰ر۸ تراس ۳۰ر۷ - ۳۰ر۹ تراس امپایر ٤۵ر۷ - ٤۵ر۹ تراس‌نیاگارا ۱۵ر۷-۱۵ر۹

● **چهارتاشیطون** - سپهرنیا- محمدی - متوسلانی
نادر (۳۹۰۹۵) ۹- ۱۱- ۱ - ۳ - ۵ - ۷ - ۹
دنیا (۳۳۸۱۲) ۳۰ر۱۰- ۳۰ ر۱۲ - ۳۰ر۲- ۳۰ر ٤ -۳۰ر٦- ۳۰ر۸
مراد (۷۳۳۸۲) ۱۰ - ۱۲ - ۳۰ر۲ - ۳۰ر٤ - ۳۰ر٦ - ۳۰ر۸
رامسر (۵۲۰٦۰) ۱ - ۳ - ۵ - ۷ - ۹
جهان (٦۰۳۵۰) ۱ - ۳ - ۵ - ۷ - ۹
فلور (۲۸۰۹٦) ۱۰ - ۱۲ - ۲ - ٤ - ٦ - ۸
ماندانا (۷۹۹۸۲) ۳۰ر۱۰ - ۲ - ٤ - ٦ - ۸

● **زنهای ساپین** - سینماسکوپ - رنگی - دوبله‌بفارسی
مشعل (۳۳۸۲٦) ۳۰ر۱۰ - ۲ - ٤ - ٦ - ۸

● **مامور ۱۱۷ مرزی نمیشناسد** - کروین‌ماتیور
آریا (۳۹۸۸٤) ۳۰ر۹ - ۳۰ر۱۱ - ۳۰ر۳ - ۳۰ر۵ تراس ۷ - ۹

● **زنجیرهای پیروزی** - دوبله‌بفارسی-محصول هندوستان
فردوسی(۳۵۷۸٤) پرسپولیس (۵۸۱۰۸۳)۹-۱۱-۱-۳-۵- ۷-۹المپیا (٦۵۷۹۸)داریوش میهن ۳۰ر۱۰-۳۰ر۲-۳۰ر٤ -۳۰ر٦- ۳۰ر۸ ژاله (۳۰٤۱۲۰) ۱۰-۱۲-۲-٤-٦-۳۰ر۸

● **تیرانداز تگزاسی** - رنگی - تام‌ترایون
پردیس (۳۹٦۹۲) ۳۰ر۱۰ - ۳۰ر۲ - ۳۰ر٤ - ۳۰ر٦ - ۳۰ر۸

● **ده‌فرمان** - رنگی - چارلتون‌هستون - یول‌برینر
مونت‌کارلو(۷۹۷٤۱) ۳۰ر۸ر۳۰ر۱۲-۳۰ر٤-۳۰ر۸

● **عشق سرکش‌کلودل‌اینگلیش** - داین‌مك‌بین-آرتور‌کندی
تخت‌جمشید (٤۳۵۵۰) ۱۱ - ۳ - ۵ -۷ - ۱۵ر۹

● **عروسان دراکولا** - رنگی- کریستوفرلی
پارك (۳۹٦۳۷) ۳۰ر۱۰ -۳۰ر۲ -۳۰ر٤ - ۳۰ر٦ - ۳۰ر۸

● **کومانچرو** - **ماسیست**
البرز (۳۰٤۲۵۸) شروع یکسره از ۳۰ر۸ صبح

● **مسیر رودخانه** - باشتراك فردین - فریده نصیری
باغ‌گلستان (۹۳۲۷٦) سه‌راه سلسبیل

● **ستاره صحرا** - شهین - ایمانوردی
فیروزه (۵۸۷۲۲) ۱۰-۱۲-۲-٤-٦- ۳۰ر۸متحده ۹-۱۱-۱-۳-۵-۷-۹

از روز ۲٤ شهریور ماه

تئاتر کسری
فعالیت نوین هنری خودرا باشرکت ارزنده‌ترین هنرمندان کشور آغاز میکند

نخستین برنامه
ماجرای شبانه
اثر سوا ژون
کارگردان: بانولرتا
بازیگران به‌ترتیب ورود بصحنه
محمدتقی کهنموئی - رضاعبدی - بانولرتا - مهین دیهیم
آزیتا - ثریا - توران مهرزاد - آپیك
مسعود فقیه - غلامحسین حسینی - محمدعلی جعفری
نشانی خیابان شاهرضا - جنب بهار - تلفن ۷۵٦۹۳۹
دفتر تئاتر کسری همه روزه برای رزرو بلیط آماده است

سینما تئاتر کسری بزودی برنامه سینمائی خودرا آغاز میکند

در نزدیکی کازرون

اتوبوسی واژگون ومالك آن کشته شد

طبق گزارش خبرنگار مادر شیراز دیروز اتوبوس شماره ۵۰۲۵۲ براثندگی هوشنك دباغ‌منش که از شیراز عازم آبادان بود درسه کیلو متری کازرون بعلت بریدن سگدست واژگون شد دراین حادثه مالك اتوبوس بنام کرامت الله‌اهل شیراز که هنگام وقوع حادثه خودرا از اتوبوس پرت کرده بود در محل جان سپرد و پنجنفر از سرنشینان اتوبوس مجروح گردیدند. جریان ازطرف‌ژاندارمری‌و مقامات قضائی‌ثاندارمری کازرون تحت تعقیب قرار گرفت .

تشکیل هیئت مشورتی روزنامه اطلاعات در شیراز

آقای رضوی

آقای محلاتی

آقای سرهنك مجاب

آقای سامی

آقای بهروزی

آقای امامی

آقای توسلی

● تجلیل از اطلاعات

بنا بگزارش‌خبرنگار مادر شیراز دراین جلسه ابتدا آقای علی‌میرزاده سرپرست نمایندگان اطلاعات‌درفارس در باره هدف موسسه طلاعات از تشکیل هیئت‌های مشورتی‌درشهرستان ها صحبت کرد و بعد چندتن از حضار پیرامون خدمات موسسه‌اطلاعات در یك جلسه پرشور که با حضور جمعی از شخصیت های بصیرو مطلع‌و خوشنام شیراز در اداره سر پرستی نمایندگان اطلاعات در فارس تشکیل‌یافت هیئت مشورتی روزنامه اطلاعات در شیراز تشکیل شد واعضای آن تعیین شدند .

در یك جلسه پرشور که با حضور جمعی از شخصیت های بصیرو مطلع‌و خوشنام شیراز در اداره سر پرستی نمایندگان اطلاعات در فارس تشکیل‌یافت هیئت مشورتی روزنامه اطلاعات در شیراز تشکیل شد واعضای آن تعیین شدند .

وسناتور عباس مسعودی مدیر موسسه تجلیل کردند . آنگاه آقایان پاکزاد رضوی ، صدرالدین محلاتی ، علی سامی ، سرهنك عبدالله مجاب ،علی نقی بهروزی ، شیخ مصلح‌الدین‌امامی و احمد توسلی بعنوان اعضای هیئت مشورتی روزنامه اطلاعات در شیراز تعیین گردیدند . دراین جلسه قرار شد هیت مشورتی در روزهای شنبه تشکیل جلسه دهد و احتیاجات‌عمومی و نقایص شهر را مورد بررسی و

حادثه‌ای که ۱کشته و ۱۶ مجروح‌داشت

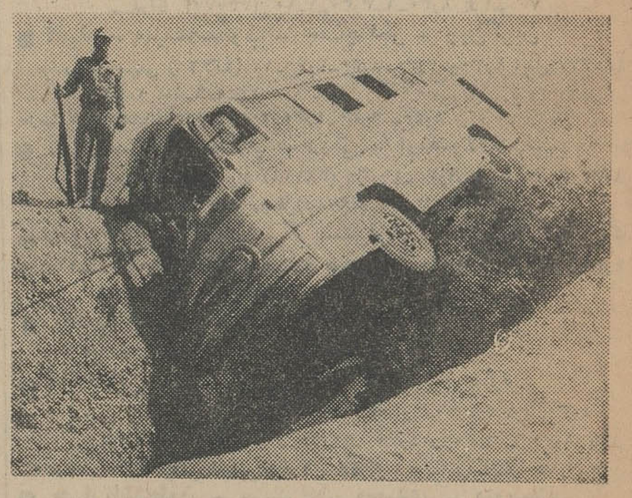

قبلا اطلاع‌داده شد ، اتوبوس شماره ۱۱۲۸۷ که از اصفهان عازم‌آبادان بود در ده کیلو متری‌ورود بعلت‌خواب بودن راننده از جاده منحرف گردید وبدره‌سقوط‌کرد.دراین حادثه‌یکی از مسافرین بنام آقای احمد سهرابی که راننده استاندار بنادر و جزایر خلیج فارس وبحرعمان‌بود‌کشته‌شدو ۱۶ نفر مجروح گردیدند.راننده که محمدتقی همتی نام دارد اینك دربیمارستان بستری است و عکس بالا اتوبوس را پس از وقوع حادثه نشان میدهد .

۲ حادثه و ۲مجروح

* بانو گلزار ساکن دهکده‌شلمزار از توابع هیوکرج هنگام بردن آب به پشت بام از روی‌پلکان سقوط کرد و ستون فقراتش بشدت صدمه‌دید . وی که قادر به حرکت نبود تحت‌درمان قرار گرفت .

* آقامعلی یکی از اهالی شلمزار نیز براثر سقوط ازپلکان منزل‌بسختی مجروح گردید که فعلا تحت مداواقرار دارد .

خرابی راه

طبق گزارش خبرنگار ما درنظرآباد مدتها استکه راه نظر آباد ـ قزوین که فاصله آن پنج کیلو متر میباشد خراب است و باوجود تعمیر مکرر هنوز دارای ناهمواریها و پست و بلندی بسیار زیادی است که عبور و مرور وسائط نقلیه‌را مشکل می‌سازد . قرار بود این جاده اسفالت شود ولی معلوم نیست چرا دراین‌مورد اقدامی بعمل نیامده است . اهالی از مقامات مسئول تقاضای بذل توجه فوری دارند .

کودکی در چاه سقوط کرد و مرد

خبرنگار مادر همدان طی گزارشی اطلاع میدهد چند روز پیش محرم فرزند هفت ساله اصغر یکی ازاهالی

اصغر

همدان عکس مقابل هنگامی که مادرش جهت تهیه نان ازخانه خارج شده بوداحساس‌تشنگی کرخواست از چاه آب بکشد ولی ناگهان در چاه سقوط نمود.بادادو فریاد وی همسایگان سر رسیدند و اورا که نیمه جانی داشت از چاه بیرون کشیدند و بسوی بیمارستان مسیحی حمل کردند ولی‌محرم بین راه بر اثر شدت جراحات جان سپرد ...

اغفالگر دستگیر و بدادسرا اعزام شد

بنا بگزارش خبرنگار مادر شهرری پریروز مردی بنام روشن بکلانتری شهرری مراجعه کرد و اظهار داشت که جوانی باسم پرویز همسرو دخترم را اغفال کرده و ۶۵ هزار ریال ازمن بعنوان قرض دریافت‌نموده ولی‌هنوز نداده است . وی توضیح دادکه‌بهروز

پرویز

دوماه پیش باتفاق خواهر خود بخانه ما آمده و گفته‌است که چون‌مابهائی نشده‌ایم والدین ،مارا از خانه اخراج کرده‌اند . من اتاقی به آنها دادم ولی چندی بعد خواهرش رفت و دیگر بر نگشت ...

بدستورآقای سرهنك شمسا رئیس کلانتری ، پرویز به کلانتری جلب شد و ضمن تائید سخنان روشن اعتراف‌نمود که خواهری ندارد وکسی که اورا خواهرش معرفی کرد معشوقه سابقش بوده‌است !

پرونده‌ای دراین مورد تشکیل وبامتهم و افرادخانواده‌روشن‌بدادسرا فرستاده شد.

تقاضای مردم

طبق گزارش خبرنگار مادر شازند اراك ، باوجود پنجهزار نفر جمعیت‌در شازند ، اهالی مجبورند ازتنها‌گرمابه قدیمی شهر که خزینه‌ای است‌استفاده کنند زیرا در این منطقه از گرمابه مجهز بدوش خبری نیست . آب‌خزینه این‌گرمابه بسیار کثیف میباشد و سلامت مردم را تهدید میکند . جادارد از طرف مقامات مسئول برای ایجاد یکباب گرمابه مجهز بدوش درشازند اقدام موثری بعمل آید .

حادثه پشت حادثه

فرزند دست‌بخودکشی‌زد وپدروخواهر ازفرط‌تاثرسکته‌کردند

آیا در این حادثه پای زن‌و مردی درمیان بوده است ؟

مرگ فرزند ، جان فرسا و طاقت سوز است‌وبهمین دلیل است که در دهکده‌ده‌بید مرودشت ، وقتی‌فرزندی مرد، پدر سکته کردو در گذشت و خواهر نیز دچار عارضه سکته شد.. خبرنگار مادر مرودشت گزارش‌میدهد چندروز پیش کوچك علی‌روزگار فرزند علی‌کرم بر اثر خوردن گرد د.د.ت‌مسموم گردید و برای مداوابه بهداری مرودشت انتقال یافت لکن معالجات تاثیری نبخشید و کوچکعلی در گذشت . علی کرم پدر کوچکعلی که‌از این واقعه دچار تاثر شدیدشده بود یکساعت بعد سکته کرد و مرد جنازه ها پس از دو روز باانجام تشریفات قانونی‌دفن گردید ، متعاقب آن ، کلی خواهر کوچکعلی نیز از شدت تاثر و ناراحتی دچار عارضه سکته شد و از ناحیه بدن فلج گردید .

وی بلافاصله تحت درمان قرار گرفت ولی پزشکان امیدی به بهبود او ندارند .

خبرنگار مادر گزارش خودمی‌افزاید: شایع است که کوچکعلی در منزل شخصی بنام رضا روزگار سرقتی‌انجام داده و چون قضیه آفتابی شده از فرط ناراحتی دست بخود کشی زده است ولی اهالی ده‌بید این شایعه‌را باور ندارند و می گویند پای زن و مردی در این ماجرا در میان‌بوده‌است بهرحال‌مقامات قضائی فعلابا‌ین‌موضوع رسیدگی میکنند و تحقیقات ادامه دارد .

بعلت جریان سیل در منطقهٔ «قرنگو» آذربایجان

یك واگن قطار واژگون شد

خبرنگار مادر تبریز گزارش داد: **پریشب براثر سیل شدیدی که‌در میانه و مراغه و نقاط اطرافدرویداد، حرکت قطار های تهران ـ تبریز و بالعکس متوقف شدو براثر واژگون شدن یك واگن باری قطار درمحلی‌بنام «قرنگو» راه مسدود گردید. دیروز بعلت انسداد خط آهن قطار تبریز ـ تهران حرکت نکرد ومامورین‌برای‌باز کردن راه فعالیت میکنند .**

بیوفائی روزگار!

مردی را وادار بخودکشی کرد ...

بنابگزارش خبرنگار ما در همدان چندروز پیش مردی بنام حاج‌محمد بختیاری یکی از اهالی همدان از خانه‌خارج گردید و وارد باغی شد ، وی که گویا ناراحتیهائی‌داشته باطنابی که درباغ بوده خودرا از بالای درختی آویزان کردو بدینترتیب خودکشی نمود .

از جیب‌حاج محمد نامه‌ای بدست آمدکه‌درآن نوشته شده بود :

« درانتحار من‌کسی مقصرنیست . ازبیوفائی روزگار خودرا کشته‌ام!»

با اطلاع جریان امر بمقامات قضائی وانتظامی ، آقای ستوان یکم قهرمانی بنمایندگی ازطرف دادستان وآقای دکتر عراقچی پزشك قانونی از جنازه دیدن کردند و جوازدفن صادر گردید .

یك‌زندگی...

... اگر سرپرست دلسوزی داشتم‌کی‌باین حالو روز میافتادم ؟

داستانم ازآنجاشروع میشودکه دردو سالگی پدرم را از دست‌دادم . مادرم آنقدر مهلت نمادادکه کفنش بپوسد ،پس از مدت‌کوتاهی با مردی ازدواج‌کردوازهمان زمان بدبختی من آغازگردید . ۹ساله بودم‌که ناپدری خشن و نامهربانم ، مرا بعقد ازدواج مردی‌که پنجاه سال داشت درآورد . شوخی‌نیست این یك‌زندگی است ، یك‌زندگی مصیبت‌بارو دردانگیز که یك دختر ۹ساله رادر اختیار مردی بگذارندکه چهل و یکسال از او مسن‌تر است ... باوجود این ، چون ملجاءو پناهگاهی نداشتم باین زندگی تن‌دردادم و یکسال درخانه علی شوهرم ماندم اما دیگر تاب تحمل بدرفتاریها وتند خوئیهای علی را نداشتم . آخر من‌بچه بودم و نمیتوانستم همانند یك‌زن پخته وباتجربه باشم ...

در آغاز سال دوم ، ازخانه علی‌فرارکردم وبایك شاگرد مکانیك آشنا شدم . آشنائی مابعشق‌و سرانجام بازدواج‌انجامید امادیگر پادر هوا درآمده بودم‌وروح عصیان‌وفرار ازواقعیات زندگی درمن اوج‌گرفته بود . پس‌از دوسال زندگی باشوهر دوم ازاو طلاق گرفتم . دراین هنگام مردی بنام‌مظفرمیرمنظری که خود راداننپزشك معرفی میکرد سرراهم سبز شد و مرا با خود بتهران آورد . خیلی‌زود این حقیقت تلخ را دریافتم‌که مظفر هم فردی‌است فاقد عاطفه واحساس انسانی ، و هنگامی باین فکر افتادم که‌خودرا از چنك او خلاص‌کنم که دیر شده بود ، چه دیرشدنی ! او مرا بزنی بنام اشرف چهارچشم‌فروخته وبه محله بدنام فرستاده بود ... درآنجا بیمار شدم و تحت عمل جراحی قرارگرفتم ووقتیکه دریافتم که‌با عمل جراحی رحم مرابرداشته‌اند ومن‌اکنون خنثی هستم ، از همان زمان ازمحله بدنام خارج‌شدم و لباس مردانه پوشیدم . اینك زنی هستم بتمام معنی بدبخت که‌نه‌کسی صمیمانه و بیریا دست دوستی بسوی من دراز میکندو نه من میتوانم باهمه تجربیات تلخی که‌اندوخته‌ام دوستی کسی‌راصادقانه بدانم و بدان اعتماد کنم ...

***

خبرنگار ما در چالوس مینویسد : مطالب بالا اظهارات زنی‌است بنام بلبل‌اسدی ۲۰ساله‌اهل بجنورد که‌دریك گافه درلباس مردانه بوسیله‌آقای خاورزمینی رئیس آگاهی چالوس دستگیر شده‌است . اوکه ابتداء خودرا منوچهر معرفی میکرد درباز جوئی اعترافات بالارانمود و باپرونده بدادسرا اعزام گردید .

خبرنگار ما میافزاید : براثر کوشش آقای خاور زمینی چند سارق که اخیرا دستبردهائی بمنازل مردم‌زده‌بودند دستگیر و بعدالت سپرده شده‌اند .

بخش تزریقات میخواهند

بطوریکه خبرنگار ما دراراك‌گزارش میدهد در شهرستان هفتاد هزار نفری اراك بخش تزریقات شبانه وجودندارد واگر کسی در نیمه های شب احتیاج به تزریق آمپول پیداکند باید تمام شهر را دور بزند و مایوسانه بخانه باز گردد . از آنجاکه این موضوع با حیات مردم بستگی دارد بسیار بجا است که از طرف اولیای امور نسبت بایجاد بخش تزریقات شبانه دراین شهرستان هرچه زودتر اقدام شود .

بازدید ژاندارمری

بنابگزارش خبرنگار ما در ورامین چندروز پیش آقای سرهنك کاوسی فرمانده هنك ژاندارمری قم‌واردورامین شدوگروهان ژاندارمری این‌شهرستان وازپاسگاههای‌تابعه بازدیدکرد . وی پس از صدور دستورات لازم ورامین رابسوی قم ترك گفت .

بازدید عملیات

خبرنگار ما در کرمان گزارش‌می دهد چند روز پیش آقای مهندس‌راد مدیر کل کشاورزی استان کرمان بمنظور بازدید کار گروههای‌اجرای مرحله دوم قانون اصلاحات ارضی‌در سیرجان و بافت‌و همچنین رسیدگی بامور کشاورزی کشاورزان رهسپار آن آن‌ناحیه‌شد.

زنی در قطار زائید

طبق گزارش خبرنگار ما در اهواز : مقارن ساعت یازده بعد از ظهر پریروز زنی‌بنام فاطمه که‌باتفاق شوهر و فرزندانش باقطار از تهران عازم خرمشهر بود ناگهان دچار دردزایمان شدو دریکی از کوپه های‌درجه ۲قطار پسری‌بدنیا آورد .

نوزاد را فرهاد نام نهادند و فعلا حال مادر و نوزاد خوب است .

در تصادف اتوبوس و موتوسیکلت

موتوسیکلت‌سوار کشته‌شد

در یك حادثه رانندگی که در فلکه فرح آباد آبادان رویداد مردی بقتل رسید .

طبق گزارش خبرنگار ما درآبادان چندروز پیش اتوبوس‌شماره۱۳۱۰۹۸ برانندگی عبدالعلی سعیدی هنگام‌عبور از نزدیکی فلکه فرح آباد باکریم قاضی زاده استاد کار تهویه هوای بریم که سوار موتوسیکلت بود و بخانه میرفت تصادف کرد . شدت این تصادف باندازه‌ای بود که‌کریم براثر شکستگی جمجمه در دم جان سپرد . آقای یزدانفر بازپرس‌دادسرا و پزشك قانونی از جنازه دیدن‌کردند و راننده دستگیر و زندانی شد .

جنازه کریم قاضی زاده در میان تشییع عده کثیری از طبقات مختلف مردم بگورستان حمل و دفن گردید و بدین‌مناسبت مجلس ترحیمی درمسجد فرح‌آباد برگزار شد .

مرحوم‌قاضی‌زاده

در زندان شهربانی بندر عباس

«احدانهاری»قاچاقچی مشهور درگذشت

احدانهاری

احدانهاری ، قاچاقچی معروف آذربایجان‌که ازمدتی پیش در زندان بندر عباس محبوس بود ، بعلتی نامعلوم و بوضعی مبهم در زندان در گذشت

خبرنگار مادر تبریز می نویسد :خبر در گذشت احدانهاری از شهربانی بندر عباس تلگرافی بزندان تبریز اطلاع‌داده‌شده است احد هنگام درگذشت ۳۵ سال داشت و آخرین اتهام وی حمل ۳۶۰ کیلو تریاك‌بود که موجب دستگیری‌واعزام‌وی بزندان بندر عباس گردید .

این قاچاقچی یکبار از زندان آن شهرستان فرار کرد ولی پس ازمدتی اختفا سال گذشته در تبریزدستگیر گردید و پس از چند ماه زندانی در تبریز به بندر عباس اعزام شد .

دستگیری سارق

بنابگزارش خبرنگار ما درقلعك‌چند شب پیش مامورین گشت کلانتری ۳ قلعك سارقی بنام جعفر دهقانی زاده را هنگام حمل دو تخته قالی بزرك و نفیس‌که‌در حدود پانزده هزار تومان ارزش داشت و از منزل آقای‌ابتهاج سمیعی واقع در خیابان‌روزولت‌دزدیده بود دستگیر و بکلانتری جلب‌کردند. قالیها بصاحبش مسترد گردید و سارق‌زندانی شد .

درگذشت یك نیکوکار

خبرنگار در زاویه زرند گزارش میدهد چندروز پیش آقای حاج میرـ گلویکی از معتمدین نیکوکار زاویه زرند پس از یکدوره بیماری ممتد در منزل خود جان سپرد . درگذشت وی موجب تاثر عموم اهالی گردیدوبهمین مناسبت مجلس ترحیم باشکوهی در مسجد جامع این شهر برگزارشد که درآن جمعی از طبقات مختلف مردم حضور داشتند .

شوهر معشوقه‌اش راکشت

مردی که‌بازن شوهرداری ارتباط نامشروع داشت شوهر معشوقه‌اش را ازپای درآورد و جنازه‌اش را در آب افکند .

طبق گزارش خبرنگار ما در بیجار این مرد باقر شهبازی نام دارد وساکن دهکده «حسن‌آبادیاسوگند» ازتوابع این‌شهرستان است . اواز مدتی پیش‌دلباخته سیما همسرحبیب‌الله شهبازی شده‌و سیمانیز باودل بسته‌بود . چندروز پیش باقر طبق معمول وارد خانه سیماشد ووقتیکه فهمید شوهرش درباغ انگور مشغول چیدن‌انگور است دیوانه‌وار بطرف او هجوم بردو باقدرت هرچه تمامتر گلویش راآنقدر فشردکه ازپای درآمد و بعد جنازه‌اش رادر آب انداخت ...

بااطلاع موضوع بمقامات انتظامی و قضائی ، آقایان آموزنده بازپرس و دکتر ریاضی رئیس‌بیمارستان بیجار بمحل حادثه رفتند و تحقیقاتی بعمل آوردند . باقر وسیما دستگیرشدند و باقر باقراری بمبلغ یك میلیون ریال وسیما باقراری بمبلغ پانصد هزار ریال روانه زندان گردیدند .

تصمیم مردم شهرستانهای نوشهر و شهسوار دربارهٔ برگزاری :

جشن بیست‌وپنجمین سال سلطنت شاهنشاه

گزارش خبرنگار ما در شهسوار حاکیست : بمناسبت آغاز بیست و پنجمین سال سلطنت شاهنشاه از هم‌اکنون اهالی شهرستان شهسوار خود را آماده برگزاری جشن بزرگی نموده‌اند وباین مناسبت‌طاق نصرتهای بزرگی دایر و در شهر و قراء اطراف مراسم باشکوهی برپا میگردد . چند روز پیش برای انتخاب اعضای کمیته برگزاری جشن بیست و پنجمین سال سلطنت شاهنشاه جلسه‌ای با شرکت معاریف ، نمایندگان اصناف و طبقات مختلف مردم در سالن شهرداری تشکیل شد و پس از مذاکراتی که صورت گرفت آقایان : علی اکبر خلعت‌بری ، جواد فرهنگی، علی اصغر بالائی ، حاج مرکباتی ، ابوالفضل علامه ، رحیم داروئی ، علینقی‌نیگنام، فریدون صبوری و علی معتمدی بعنوان اعضای کمیته انتخاب شدند، بلافاصله هیات مذکور تشکیل جلسه داد وبرای برگزاری این جشن تصمیماتی اتخاذ

برك سبز چای ، خریدار ندارد

چایکاران از مقامات مربوط تقاضای رسیدگی دارند

خبرنگار مادروا‌اجارگاه اطلاع‌داد: سه روز است مامورین سازمان‌چای زخرید برك سبز چای کشاورزان خودداری میکنندوبهمین‌جهت عده‌زیادی‌از چایکاران‌درمقابل کارخانه های چای سازی اجتماع کرده‌اند و از مسئولین مربوطه‌تقاضا دارند ترتیب خرید برك سبز چای از آنها داده شود .

بقرار اطلاع سازمان چای بعلت عدم بودجه از خرید برك سبزخودداری میکند ولی چایکاران میگویند ،اکنون که بهترین فصل بهره برداری‌چای است باید سازمان چای طبق معمول مبادرت بخرید برك سبز نماید تاما متضرر نشویم

درتیراندازی‌بین دزدان‌مسلح ومامورین‌ژاندارمری

سارق‌مسلح کشته‌شد

طی‌تیراندازی‌که‌بین سارقین‌مسلح و مامورین ژاندارمری رویداد سارقی کشته شد و سارق دیگرمجروح گردید.

بنابگزارش خبرنگار مادر مرزخانه چندروز پیش مامورین پاسگاه ژاندارمری«دالاوان» از توابع شهرستان خانه به سرپرستی سرکارگروهبان دوم صفر زاده هنگام گشت بادوسارق مسلح برخورد کردند . دزدان‌بمحض مشاهده مامورین بطرف آنان تیر اندازی نمودند و مامورین نیز ناگزیراز تیر اندازی متقابل شدند ، دراین‌تیر اندازی یکی از سارقین بنام‌جعفرفرزند حسین براثراصابت گلوله بقتل رسید و دیگری زخمی شد . از سارقین دو قبضه اسلحه و چندتیرفشنك‌بدست‌آمد وسارق‌مجروح‌جهت‌معالجه‌بیمارستان بادگان نظامی مرز خانه انتقال یافت

در نوشهر

خبرنگار ما در نوشهر نیز طی گزارشی مینویسد : اهالی‌شهرستان نوشهر و توابع خود را آماده‌برگزاری یك جشن بزرك نموده‌اند و کمیته برگزاری جشن بیست و پنجمین سال سلطنت شاهنشاه سعی دارد این مراسم هر چه با شکوهتر برگزارگردد باین جهت کمیته اجرائی این جشن در نوشهر و چالوس مرتبا برپاست آقای جمال هاشمپور تشکیل جلسه میدهد و برای برگزاری هرچه با شکوهتر این جشن تصمیمات مقتضی اتخاذ میکند .

برنامه تلویزیون ایران
فرستندهٔ آبادان

سه‌شنبه ـ ۱۶ر۶ر۴۴

ساعت ۶ـ موسیقی باتصویر
ساعت ۶ر۳۰ ـ سلام شاهنشاهی و اعلام برنامه
ساعت ۶ر۳۲ـ دانی‌توماس
ساعت ۷ ـ آشپزی بانوان
ساعت ۷ر۳۰ ـ میلیونر
ساعت ۸ ـ موسیقی ملی
ساعت ۸ر۳۰ ـ اخبار
ساعت ۸ر۴۵ ـ تاریخ
ساعت ۹ ـ فیلم سینمائی
ساعت ۱۰ر۳۰ ـ پایان برنامه

جهان «تشنه» یک جرعه آب!

• آیا «تشنگی» تمدن‌معاصر رانابودمیکند
• ۹۷ در صد ذخیره آب جهان نمك‌دارد
• هر بیمار روزانه چهار هزار لیتر آب مصرف میکند

یك جسم بیرنك مایع درحرارت معمولی تشکیل شده است از دو حجم هیدروژن و یك حجم اکسیژن که قادر است بعضی اجسام را در خود حل کند .

این تعریفی است که دردائره المعارف فرانسه از«آب»کرده‌اند یعنی سالم ترین ، ارزان‌ترین ، فراوان ترین جسم روی زمین .

ولی هزاران نفر چون‌بجرعه‌ای از آب دست نیافتند جان خودرا از دست داده‌اند در حالیکه در همان حال صد ها نفر دیگر در آن غرق شده‌اند و مرده‌اند . در سال ۱۹٦٥ هم اعراب واسرائیل نزدیك است برسر آن بجنك بپردازد و هزاران نفر قربانی شوند فقط برای آنکه آب یك رودخانه را تصاحب نمایند .

در همین حال هلندیهاچندین میلیون تومان خرج میکنند تاآب سرزمین آنها را فرا نگیرد و بتوانند چند کیلومتر مربع زمین ازجنك دریا درآورند شاید تنها چیزی که کشور های توسعه یافته بیشتر از کشور های کم رشد بدان احتیاج دارند همین آب است .

دو سوم سطح کره زمین را آب فرا گرفته پس چرا بشر دچار کم آبی است ؟

چون آب مفید آبی‌است که نمك نداشته باشد .

دریا و اقیانوسها ۹۷ در صد ذخیره آب کره زمین را تشکیل میدهند ولی این آب نمك دارد. بعلاوه دو سوم آب شیرین‌کره زمین بصورت کوههای یخ‌قطبین بی‌مصرف افتاده است .

اگر کوههای یخ یکی از قطبها ذوب شوند تمام رودخانه های دنیا بمدت هشت قرن‌پرآب خواهد بود .

هم‌اکنون درکشور های‌صنعتی آب سالیانه به نسبت هر فرد ششصد هزار لیتر است .

بد نیست باین ارقام توجه کنیم :

برای تهیه ٤۰۰ کیلوگرم ذغال یا ۸ کیلوگرم فولاد یا ۷ کیلوگرم کاغذ هزار لیتر آب احتیاج است .

– برای هر بیماری که در بیمارستان بستری‌میشود روزانه چهار هزار لیتر آب مصرف می کنند .

در سال دوهزار میزان‌مصرف سالیانه آب به نسبت هر فرد ۲ میلیون لیتر خواهد بود . اکنون دو مسئله مهم وجود دارد :

۱– پیدا کردن منابع جدیدآب

۲– تصفیه منابع آب‌که فاضل آبها و کارخانه ها آنها را آلوده میسازند . برای تامین احتیاج بشر علاوه برمنابع شناخته شده میتوان از آبهای زیر زمینی هم استفاده کرد .

یك زمین شناس آمریکائی‌عقیده دارد که پوسته زمین در قطر ۸۰۰ متری‌اش چهار میلیون کیلومتر مربع آب دارد .

و این مقدار مساوی است با ذخیره ۱۳۲ ساله تمام منابع‌در حال مصرف کنونی .

تصفیه آب دریا عملا امکان دارد ولی از نظر اقتصادی به صرفه نزدیك نیست و این‌تنها راه مبارزه با کم آبی است .

تصفیه آب‌ها هم مهم است

در اوایل قرن نوزدهم آب رود سن بسیار شفاف بود و اهالی پاریس از فرازپلها میتوانستند ماهیها را در آب ببینند ولی حالا آب آن تیره است و خزه‌ها همه رافرا گرفته‌اند .

برای حل‌این مشکلات‌یونسکو برنامه دهساله مطالعه در مورد آب رابمرحله‌اجرا گذارده است.

«طی دهسال کارشناسان جهانی «آب»باید راهی بیابندتا تمدن معاصر از تشنگی نمیرد.»

اورور چاپ پاریس

«امواج ، باد و شن»

این دو دوشیزه ژاپنی بهتر از هر ژاپنی دیگر بفرانسه آواز میخوانند . دوشیزه «توکیکوکائو» ۲٤ ساله و «میوکوانیو» در مسابقه بزرگی که در توکیو برپا شده بود جایزه اول را در خواندن آواز بزبان فرانسه بدست آوردند .

«میوکوانیو» ضمنا شعری تحت عنوان «امواج ، باد وشن» سروده‌است که مورد تمجید زیاد داوران قرار گرفت . جایزه این دو دوشیزه‌هنرمند ژاپنی سفر بدور دنیا است .

در این عکس آنها را هنگام ورود به پاریس مشاهده میکنید .

عکس از خبرگزاری فرانسه

عبور از پنج قاره

۱٦۰ میلیون کیلومتر راه‌دریک‌تکه‌سرب

دانشمندان مرکز فیزیکی کلیولند آمریکا اعلام کردند که فیزیکدانهای آفریقای‌جنوبی‌وآمریکا درژوهانسبورك برای‌اولین‌بارموفق شده‌اند«نوترینو» های طبیعی را مورد مطالعه قرار دهند .

دانشمندان مزبور در «عمیق‌ترین» آزمایشگاه دنیا موفق‌به تحقیق‌درباره هفت نوترینو شدند . این آزمایشگاه در عمق ۳۱۷۰ متری یك‌معدن در نزدیکی ژوهانسبورك ساخته شده است .

«نوترینو» اسرار آمیزترین قسمت ماده و فاقد هرنوع بار الکتریکی‌می باشد .این ذرات باسرعت نور حرکت میکنند و تحقیق‌درو‌جودآنها باوسایل معمولی اتم شناسی غیر ممکن است.

نوترینو را فقط درصورتی میتوان تشخیص داد که با دیگر ذرات‌اتم برخورد کند واین امر هم بندرت‌رخ میدهد چون نوترینو بسرعت ازفضای بین ذرات اتم رد میشود .

میگویند یك نوترینو میتواند ۱٦۰ میلیون کیلومتر راه رادر یك‌تکه‌سرب طی کند بی آنکه بچیزی برخورد نماید .

در نتیجه برخورد نوترینو باسایر ذرات اتم ذره جدیدی بوجود میآید بنام «مزون مو» که طول عمر آن فقط چند میلیونیم ثانیه میباشد و تازه‌این تنها وسیله برای پی بردن بوجود نوترینست .

ذرات«مزون‌مو»میتوانند ازضخامت های زیاد صخره‌هاهم بگذرند هیئتی که موفق بکشف نوترینوی طبیعی شد ازچند ماه‌تحت‌نظرپروفسور «فردریك راینز» مدیرقسمت فیزیك انستیتوی «کیز» در کلیولند کار میکرد .

همانطور که‌گفتیم‌این هفت‌نوترینو درعمیق‌ترین آزمایشگاه‌جهان شناخته شدند .

این نکته را هم اضافه میکنیم که نوترینو علاوه بر اینکه بار الکتریکی ندارد عملا فاقد وزن و جرم هم می باشد . وهمین امر تحقیق درو‌جود آنرا مشکل میسازد . **دیلی اکسپرس**

از شما چه پنهان

• کانادا

در کانادا قطعات مجزائی برای‌خانه اسکیموها ساخته‌اند .این قطعات پلاستیکی‌وقتی سرهم سوار شوند چیزی شبیه خانه‌های برفی اسکیموها میشوند بااین تفاوت که ذوب نمیشوند، دستگاه تهویه ومحل‌مخصوص نصب تلویزیون‌دارند.

• آمریکا

آخرین وسیله جاسوسی که بدست پلیس آمریکا افتاد. یك خلال دندان است که روی‌یك زیتون نصب شده : زیتون میکروفون وفرستنده بسیار حساسی است که بکمك خلال دندان که نقش‌آنتن رادارد بخوبی کار میکند .

• کارلوس آزاد شد

درمادرید اعلام شد که«کار لوس‌آلوارز» شاعر مشهور و ۳۳ ساله اسپانیائی بعد از دوسال ونیم محبوس بودن اززندان آزادشده است .

«آلوارز» که شهرت جهانی دارد دراکتبر گذشته بجرم انجام «تبلیغات غیر قانونی » بسه سال زندان محکوم شده‌بود وشش ماه بعد بجرم «اهانت بمقامات نظامی »دوماه برمدت زندانش افزوده شد.

فیگارو

یک صبح آرام

نوشته: ادوین ، اوکونور — ترجمه : غلامحسین صاحبیار

–۲–

صدای ضربه بلند نبود ، بلکه ضربه ای بود کوتاه وبرق آسا ،امامرد بر اثر آن بیدرنك تعادلش‌را از دست داد و روی کف هال افتاد ،ودرهمان‌حالی که سقوط میکرد یك پایش از زیر هیکلش در رفت و تنه آن بگلوی یك‌گلدان بزرك‌ایرانی که درهال قرار داشت گیر کرد . مدت یك‌دقیقه او ساکت‌و بیحرکت بشکم‌افتاده بود ،درحالیکه یك پایش ، پشت سرش در هوا بوضع معلق قرارداشت وسپس ، بصورتی کاملا تعجب‌آور او شروع به‌گریه کرد!

من ترسیده بودم ، ولی درعین‌حال احساس حیرت‌میکردم‌هرگزقبل از آن‌ندیده‌بودم که مرد بزرگی گریه کند . آرتور را هم تا آن لحظه بصورتی که آن شب‌درآمده‌بود ندیده بودم. آن لگد وحشیانه وآن‌ضربه کوبنده‌ای که بصورت آن مرد زد به آرتوری که هرروز میدیدم تعلق نداشت.

از همه مهمتر روش نزاع آنها منصفانه ومردانه ، یعنی بااستفاده از مشت های گره کرده ، که من میدانستم تنها راه عادلانه دعوای‌مردان وپسرهاست نبود. این موضوع موجب ناراحتیم شد، وبعد وقتی «آلن» به‌پلیس تلفن کرد وآنها آمدند تا مهاجم را ببرند، باکمال تعجب‌دریافتم که افراد پلیس او را بخوبی میشناسند . پلیس‌ها حتی با او بشوخی وخنده پرداختند ، اما مهاجم درشوخی‌های آنان شریك نشد . من ناراحتی خود را از چگونگی نزاع با«آرتور» درمیان گذاشتم واوحرف مرا بدون چون وچرا تصدیق‌کرد ودرحالیکه احساس آرامش میکردم گفت :

«جکی، هیچوقت ازاین روشی که من امشب در نزاع پیش گرفتم تقلیدنکن . برای مردم خوب این‌روش نزاع صحیح نیست. کاری که‌من‌کردم در واقع بیشتر شباهت به‌میان‌برزدن داشت . شوخی کوچکی بودکه گاهی با اشخاصی‌که از من بزرگترند میکنم .»

وقتی پدر ومادرم ، یك‌هفته بعد ،یاکمی‌بیشتر،آمدندوازماجرائی که روی داده بود آگاه شدند ، مادرم بگریه‌افتاد ومارا سخت درآغوش کشید . اول «تام» وبعدمن‌را. مادرم قبل از آنکه باپدرم ازدواج کند هنرپیشه بود.او قامتی بلند وصورتی‌بسیار زیبا داشت وهمواره بوی‌گل میداد . موهایش‌طلائی کمرنك وچشمان خارق‌العاده‌اش گاه خاکستری وزمانی سبزتند بنظر میرسید. بعد از آنکه مادرم مارا از اطاق بیرون فرستاد ، وخیالش راحت شدکه حرفهایش را نمیشنویم، با هیجان در باره بچه دزدها وکسانیکه در مقابل ربودن اشخاص تقاضای پول میکنند صحبت کردوگفت هرگزپس‌از این بمسافرت نخواهدرفت ، ومارا بدون محافظت کافی ترك نخواهد گفت .

پدرم ،که با آرامش معمولی خویش این خبر مهم را شنیده‌بود ، ومن‌ازاین بابت ناراحت گردیده بودم ، با خنده حرفهای مادرم را تصدیق کرد وگفت : باین دلیل است که وجود «آرتور» برای مانعمتی بشمار میرود . او باندازه یك هنك ارزش دارد . مادرم اعتراض‌کنان جواب داد ، مقصودم از همه حرفهائی که زدم این نبود. وپدرم درحالیکه بسادگی تصدیق میکرد اظهار داشت: میدانم ، ولی بیش از «آرتور» چه میخواهی ؟ مایلی دو پلیس دولتی را دراطاق نشیمن بگماریم که با تیراندازی بی‌جهت واشتباهی خویش قالی‌ها را سوراخ کنند و بسوزانند ومثلا پستچی را عوضی هدف قرار دهند ؟ نه ، ما «آرتور»را رها نخواهیم‌کرد . اوکوچك‌اندام ، اما درعین حال زرنك است وبسیار بسیار محکم .

هیجان آن شب هرگز تکرار نشد . مادر وپدرم بسفرهای خود، درست مثل گذشته ادامه دادند و مانیزکماکان با «آلن» و «آرتور» درست مانند گذشته درخانه میماندیم .

دیگر ، همانطور که پدرم پیش بینی کرده بود خبری ازخشونت، نزاع واحضار پلیس نشد ،وممکن نبود ازامنیتی بیش ازآنچه وجود داشت برخوردار گردیم .

و همچنین شادمان تر باشیم . «آلن» و «آرتور» که ظاهرا تازه‌پابه چهل سالگی گذارده بودند، خودشان بچه نداشتند . «آلن» بیوه زن‌بود و «آرتور» هرگز ازدواج نکرده بود، وشاید باین سبب علاوه برمراقبت کامل ازما ، نهایت علاقه ودلسوزی را نیز نشان میدادند . ومانیز بطور طبیعی واجتناب ناپذیر دربرابر محبت آنها عکس‌العمل نشان میدادیم .

(ناتمام)

واحدهای تهویهٔ کامل کریر

Carrier

Packaged Air Conditioner

واحدتهویه کریر درفروشگاهها
رستورانها، هتلها، بانکها وسوپرمارکت ها
موجب فروش بیشتر وآسایش بیشترمراجعین است
شرکت شعدخاور
خیابان تخت جمشید -چهارراه بهار- تلفن ۳-۷٥٦۱٤۱

آگهی انتشار تمبر یادگاری

وزارت پست و تلگراف و تلفن باطلاع عموم میرساند که بمناسبت پیکار جهانی با بیسوادی یك سری تمبر یادگاری مرکب از پنج قطعه بشرح زیر :

۱– تمبر ۱٤ ریالی تمثال مبارك اعلیحضرت همایون‌شاهنشاهی

۲ – تمبر ۸ ریالی تحت عنوان‌سواد برای زندگی بهتر باآرم یونسکو

۳ – تمبر ٦ ریالی علامت کتاب بازباآرم یونسکو

٤ – تمبر ٥ ریالی نقش کره زمین با حروف الفبا و چهاررنك که نمودار چهار نژاد میباشد .

٥ – تمبر ۲ ریالی‌کلاس درس وآرم سپاه دانش طبع گردیده و در تاریخ هفدهم شهریور ماه ۱۳٤٤ بانتشار گذارده میشود علاقمندان تمبر های یادگاری میتوانند با مراجعه به باجه های پستی تمبر مورد احتیاج را خریداری نمایند . ضمنا تمبر یادگاری مزبور تا روز هفدهم اسفند ماه ۱۳٤٤ در جریان‌بوده ودارای ارزش و اعتبار پستی است و پس از انقضای مدت مقرر چنانچه روی پاکتهای پستی الصاق گردد آن پاکتها بدون تمبر تلقی خواهد شد .الف٤۰۱۹

۱–۲ آ–۱۹٤۹۲

آگهی سازمان ترویج کشاورزی

بدینوسیله به اطلاع کلیه آقایان مهندسان کشاورزی داوطلب خدمت در سازمان ترویج وزارت کشاورزی که در مسابقه استخدامی مورخ ۲٥ر٥ر٤٤ این سازمان شرکت نموده اند میرساند که جهت اطلاع از نتیجه مسابقه و تکمیل مدارك استخدامی برای صدور حکم اشتغال بکار تا آخر وقت اداری‌روز ۱۸ر٦ر٤٤ به سازمان ترویج وزارت کشاورزی اطاق شماره ٦۷ مراجعه نمایند تعداد موردنیاز از بین آنان بترتیب معدل مسابقه و مصاحبه انتخاب و بکارگمارده خواهند شد . الف ٤۰۱٦

مدیرکل سازمان ترویج کشاورزی – مهندس حسین میرحیدر

۱–۲ آ–۱۹٤۸٤

آگهی مناقصه نوبت دوم

سازمان مرکزی شرکتها وابسته بوزارت اقتصاد حمل مقدار یکصد تن بذر چغندر قند خریداری شده از بنگاه اصلاح و تهیه بذر چغندر قند وزارت کشاورزی‌را از شهرستان اردبیل تا کارخانه قند ممسنی (واقع در نور آباد مقابل ده عبداللهی) بمناقصه میگذارد.

داوطلبان شرکت در مناقصه میتوانند باستثنای ایام تعطیل همه روزه تا آخر وقت ادارای روز ۲۳ر٦ر٤٤ برای دریافت شرائط مناقصه و تاساعت ۹ صبح روز ۲٤ر٦ر٤٤ جهت تسلیم پیشنهادات بدبیرخانه سازمان مرکزی واقع در کاخ وزارت اقتصاد مراجعه نمایند :

پیشنهادات واصله در ساعت ۱۱ همان روز بیست و چهارم شهریور ٤٤ باز و قرائت خواهدشد.

حضور پیشنهاد دهندگان در جلسه مناقصه آزاد و سازمان مرکزی در رد و قبول یك یا کلیه پیشنهاد ها آزاداست .

سازمان‌مرکزی‌شرکتها

۱–۲ آ–۱۹٤۸۲

تجدید آگهی مناقصه

ژاندارمری کل‌کشور خرید٦٥ قلم‌ابزارموردا‌حتیاج تعمیرگاه اردنانس خودرا طبق برك شرایط موجود بمناقصه میگذارد .

۱– داوطلبان شرکت در مناقصه باید معادل ٥٪ بهای پیشنهادی اسناد خزانه بنام اداره حسابداری ژاندارمری دریافت و ضمیمه پیشنهاد خود نمایند .

۲– پیشنهاد دهندگان باید برك شرائط و مشخصات مناقصه را از دایره اردنانس ژاندارمری واقع در سه‌راه ونك دریافت و پس از ملاحظه و امضاء ضمیمه پیشنهاد خود نمایند .

۳– پیشنهادات تا ساعت ۹ صبح روز شنبه ۲۷ر٦ر٤٤ وسیله دفتر اداره ژاندارمری واقع در خیابان سی متری پذیرفته میشود در ساعت ۱۱ صبح همان روز رسیدگی خواهد شد ژاندارمری در ردو یاقبول یك یا کلیه پیشنهادات رسیده مجاز خواهد بود . به پیشنهاداتی که بعد از موعد مقرر برسد و یافاقد سپرده و یا مشروط یا مبهم ویا ناقص‌باشد ترتیب اثر داده نخواهد شد.

الف ٤۰۳۷ ۱–۲ آ–۱۹٤۷۸ ژاندارمری کل کشور

آگهی مناقصه

شهرداری بابل تعداد سیصد دستگاه چراغ شلاقی فلورسنتی سه لامپ کامل جهت نصب به تیر های بتونی خیابان ها را برعایت کامل مفاد آئین‌نامه معاملات دولتی از طریق مناقصه خریداری می نماید ، داوطلبان میتوانند قبلا بشهرداری مراجعه و مشخصات چراغ و شرایط کامل مناقصه را دریافت دارند قبول پیشنهاد تا ساعت ۱۰ صبح روز یکشنبه ۲۷ر٦ر٤٤ و افتتاح پاکت های رسیده در ساعت ۱۱ صبح همان‌روزخواهد بود. الف ٤۰٥۰

شهردار بابل– صفائی

آگهی انتخاب استادیار

دانشکده دندان پزشکی مشهد طبق آئین نامه قانون استخدام هیئت آموزشی یکتن استادیار در رشته دندان‌پزشکی انتخاب میکند داوطلبان واجد شرایط میتوانند از تاریخ ششم شهریور تا مدت دو ماه در تهران باداره کل تعلیمات عالیه و در مشهد به‌دبیرخانه دانشکده دندان پزشکی مراجعه و ثبت نام نمایند . – الف ٤۰٤۹

۱–۲ **رئیس‌دانشکده پزشکی و دندان پزشکی مشهد دکتر شهیدی**

آگهی مناقصه شماره ۲۹

اداره سررشته‌داری ارتش مقدار پانصدوسی‌تن نمك سنك و دویست تن نمك کوبیده مورد احتیاج سالیانه واحدهای پادگان مرکز را از طریق مناقصه (باتوجه بشرایط زیر) خریداری‌مینماید بمناقصه میگذارد .

۱– داوطلبان شرکت در مناقصه باید بشرح زیر رفتار فرمایند.

الف –برای ملاحظه نمونه و مشخصات مورد معامله بدائره‌خرید وپیمانهای اداره سررشته‌داری ارتش واقع‌در انتهای خیابان فرصت (شاهرضا) مراجعه نمایند .

ب– برك شرائط معامله و مشخصات و همچنین نمونه قرارداد را از دائره خرید پیمانها دریافت و ذیل آنهارا(باذکر عبارت قرائت شد و شرایط مربوطه مورد قبول است) گواهی نمایند.

ج– پیشنهاددهندگان باید پیشنهاد خودرا درسه‌پاکت‌لاك‌مهر شده بشرح پائین تسلیم نمایند .پاکت اول محتوی‌سپرده مناقصه– برك شرایط و مشخصات – نمونه‌قرارداد باشد – پاکت دوم محتوی قیمت پیشنهادی باشد .

پاکت سوم محتوی رونوشت قیمت پیشنهادی باشد که باید قبل از مناقصه بعنوان اداره بازرسی کل ستاد بزرك ارتشتاران واقع‌درجاده شمیران ارسال ورسید دریافت‌ورسید دریافتی، ضمیمه پاکت اول که‌بایدبباداره سررشته‌داری ارتش تسلیم شود بنمایند.

د – پیشنهاددهندگان باید پاکات اول و دوم بشرح بالا را تا ساعت ۹ صبح روز دوشنبه ۲۹ر٦ر٤٤ بدفتر اداره سررشته‌داری ارتش تسلیم ورسید دریافت دارند .

۲– سپرده مناقصه بمبلغ بیست هزارریال وجه نقدی‌بحساب۱۹٥۹ دارائی و حسابداری لجستیکی دربانك مرکزی ایران یامعادل‌مبلغ مزبور تضمین‌نامه بانکی از بانکهای مجاز خواهد بود .

۳– به‌پیشنهادات تسلیمی که پس از ساعت مقرره در این آگهی واصل گردد و یا اینکه فاقد سپرده مناقصه بوده ویا خارج از برك شرائط معامله مشروط و مبهم باشد بهیچوجه ترتیب‌اثر داده نخواهد شد .

٤– کمیسیون مناقصه در ساعت ۱۰ صبح روز دوشنبه۲۹ر٦ر٤٤ تشکیل و پیشنهادات واصله راباز و قرائت خواهد نمود وحضور پیشنهاددهندگان در جلسه مناقصه اختیاری است .

٥–سایر شرائط معامله در برك شرائط و مشخصات و نمونه قرارداد قید گردیده و پیشنهاددهندگان باید بامطالعه دقیق‌واطلاع کامل از کلیه شرائط مربوطه پیشنهاد خودرا تنظیم و تسلیم‌دارند

۱–۲ **اداره سررشته‌داری ارتش**

آگهی مناقصه شماره ۳۰

اداره سررشته‌داری ارتش مقدار یکهزارودویست کیلو فلفل ومقدار یازده‌هزارودویست وهفتادوسه کیلو زردچوبه مورد مصرف واحدهای پادگان مرکز را (باتوجه بشرایط زیر) از طریق مناقصه خریداری مینماید .

۱– داوطلبان شرکت در مناقصه بایدبشرح‌زیررفتار فرمایند.

الف –برای ملاحظه نمونه و مشخصات مورد معامله بدائره‌خرید وپیمانهای اداره سررشته‌داری ارتش واقع‌در انتهای خیابان فرصت (شاهرضا) مراجعه نمایند .

ب– برك شرائط معامله و مشخصات و همچنین نمونه قرارداد را از دائره خرید پیمانها دریافت وذیل آنها را (باذکر عبارت‌قرائت شد و شرایط مربوطه مورد قبول است) گواهی نمایند.

ج– پیشنهاددهندگان باید پیشنهاد خودرا درسه‌پاکت‌لاك‌مهر شده بشرح پائین تسلیم نمایند .پاکت اول محتوی‌سپرده مناقصه– برك شرایط و مشخصات – نمونه‌قرارداد باشد – پاکت دوم محتوی قیمت پیشنهادی باشد .

پاکت سوم محتوی رونوشت قیمت پیشنهادی باشد که باید قبل از مناقصه بعنوان اداره بازرسی کل ستاد بزرك ارتشتاران واقع‌درجاده شمیران ارسال ورسید دریافت‌ورسید دریافتی‌ارضمیمه پاکت اول که‌بایدبباداره سررشته‌داری ارتش تسلیم شود بنمایند.

د – پیشنهاددهندگان باید پاکات اول و دوم بشرح بالا را تا ساعت ۹ صبح روز سه‌شنبه ۳۰ر٦ر٤٤ بدفتر اداره سررشته‌داری ارتش تسلیم ورسید دریافت دارند .

۲– سپرده مناقصه بمبلغ سی‌هزارریال وجه نقدی بحساب۱۹٥۹ دارائی و حسابداری لجستیکی دربانك مرکزی ایران یامعادل مبلغ مزبور تضمین‌نامه بانکی از بانکهای مجاز خواهد بود .

۳– به‌پیشنهادات تسلیمی که پس از ساعت مقرره در این آگهی واصل گردد و یا اینکه فاقد سپرده مناقصه بوده ویا خارج از برك شرائط معامله مشروط و مبهم باشد بهیچوجه ترتیب‌اثر داده نخواهد شد .

٤– کمیسیون مناقصه در ساعت ۱۰ صبح روز سه‌شنبه۳۰ر٦ر٤٤ تشکیل و پیشنهادات واصله راباز و قرائت خواهد نمود وحضور پیشنهاددهندگان در جلسه مناقصه اختیاری است .

٥–سایر شرائط معامله در برك شرائط و مشخصات و نمونه قرارداد قید گردیده و پیشنهاددهندگان باید بامطالعه دقیق‌واطلاع کامل از کلیه شرائط مربوطه پیشنهاد خودرا تنظیم و تسلیم‌دارند

۱–۲ **اداره سررشته‌داری ارتش**

نام نویسی در هنرستانهای‌موسیقی‌ملی

هنرستان های موسیقی ملی وزارت فرهنك و هنر درسال‌تحصیلی ٤٤–٤٥ برای کلاسهای‌پنجم و ششم ابتدائی و اول متوسطه در رشته های مختلف ساز و دروس‌عمومی وزارت آموزش و پرورش هنر جوی دختر وپسر می پذیرد.

علاقمندان‌می‌توانند برای‌نام نویسی و کسب اطلاعات بیشتر تاآخر شهریور ماه ٤٤ روزهای یکشنبه و سه شنبه صبح بمحل هنرستان واقع درخیابان کاخ‌جنوبی جنب کوچه لقمان ادهم شماره ۳۱۲تلفن ٤۲۳٥٤ مراجعه نمایند .

طبق رای ۹۷۳ شورای عالی فرهنك ارزش گواهینامه کامل ششم متوسطه این هنرستان بادیپلم های دیگر برابر است . الف۲۳۸۸

٥–۲۰ آ–۱۰۸۲٤

دانشکده علوم دبیر تربیت میکند

ترتیب انتقال آموزگاران شهرستانها بتهران داده شده ، فارغ‌التحصیلان دانشسرایعالی استخدام میشوند .

آقای دکتر فرشاد رئیس دانشکده علوم بخبرنگارما اظهارداشت دانشکده علوم یك‌برابر ونیم سال قبل یعنی ۳۷۵ دانشجو پذیرفت رئیس دانشکده علوم اضافه کرد که جهت تکمیل کادر دبیران علوم دبیرستانهای کشور امسال دانشکده علوم مبادرت بتربیت دبیر علوم میکند و ۷۵ نفر از قبول‌شدگان رشته فیزیك میتوانند برای فراگرفتن دروس فیزیك وریاضی ادامه تحصیل دهند تا بعد از اتمام تحصیلات در دبیرستانها بکار دبیری بپردازند .

رئیس‌دانشکده علوم‌فنی‌همچنین‌اضافه کرد که ۲۰۰ نفر نیز ازقبول شدگان رشته شیمی و طبیعی میتوانند بعداز خاتمه‌تحصیلات بعنوان دبیراین‌دروس شروع بکار نمایند .

● انتقال دبیر

امروز مدیر کل کارگزینی وزارت آموزش و پرورش گفت بدنبال انتقال آموزگاران شهرستانها بتهران قرار است ۱۰۰ نفر از دبیران شهرستان های کشور بتهران منتقل شوند .

مدیر کل کارگزینی اضافه کرد که ابلاغ انتقال این عده از دبیران تا یك هفته دیگر صادر میشود .

● ابلاغ استخدام

ابلاغ استخدام ۱۰۰ نفر از خانم های فارغ‌التحصیل دانشسرای عالی برای خدمت‌در شهرستانها و تدریس در دبیرستانها صادر گردید .

ضمنا قرار است ابلاغ ۶۱۵ نفراز آقایان فارغ‌التحصیلان دانشسرایعالی نیز ازروز ۱۶ شهریور آغاز گردد.

فارغ‌التحصیلان باید از روز ۱۶ شهریور باداره تعلیمات متوسطه مراجعه نمایند .

صعود بدماوند

کوهنوردان باشگاه ورزشی ایران امروز آقایان سید اکبر قرابی ، ستوان یکم اصغر تهرانی واصغر افشارزاده به قله‌دماوندصعود کردند.

چند خبر ورزشی

در مسابقات دوچرخه‌سواری جهان

ایتالیاقهرمان‌دنیاشد

* درمسابقه های شطرنج‌بین‌المللی هاوان ایوگف ازیوگسلاوی با ۵ونیم امتیازمقام اول را تاکنون حائزاست فیشر امریکائی وپانشام ازچکسلواکی باه‌امتیاز دوم وسوم میباشند .

* درمسابقه های جهانی‌دوچرخه ـ سواری تیم ایتالیامقام اول رادرقسمت «تایم‌تریل» حائز شد .

* درمسابقه دوستانه فوتبال تیم سپنهاك از تیم اسرائیل ۵ بر هیچ برنده شد .

* پس از پنجمین دوره مسابقه‌های شطرنج بین‌المللی هاوان این نتایج بدست آمده است .

۱ـاسمیرنوف از شوروی چهار امتیاز

۲و۳ـ فیشر امریکائی و دونر از هلند ۳ونیم امتیاز

* هینتگر شناگر آلمان شرقی‌رکورد جهانی شنای ۲۲۰ یارد قورباغه‌ئی را درمدت ۲ دقیقه و ۳۰ ثانیه و۶ دهم ثانیه شکست . رکورد سابق متعلق به‌پروکوپنکو از شوروی برابر با ۲ دقیقه و ۳۱ ثانیه و چهاردهم ثانیه‌بود

* درمسابقه فوتبال رفت نخستین‌دور کاپ برندگان کاپ اروپاتیم‌استینتا ازرومانی ازتیم وینر نوستاد، یك‌بر هیچ‌برنده شد .

موفقیت دانشجو

دوشیزه مینو صادقی که در مدرسه «هلند پارك» لندن بتحصیل اشتغال دارد تاکنون موفقیتهای جالبی بدست آورده است رئیس مدرسه هلندپارك طی‌نامه‌ای که به آقای محمدصادقی پدروی نوشته است از پیشرفت‌واخلاق مینو اظهار خشنودی نمودمو اضافه کرده است . مینو دختریست که‌شما میتوانید بوجودش وبه‌آینده‌اش‌افتخار نمائید .

شاگردان‌ممتاز

آقای علیرضا رشدیه

دانش آموز سال دوم دبستان ـ شاهین (کاخ کودك) با معدل کل ۱۸٫۲۸ در سال تحصیلی ۴۴ـ۴۳ رتبه اول را حائز گردیده است .

دوشیزه افسانه رحیمی

فرزند آقای نصرت‌اله رحیمی شاگرد کلاس اول دبستان کسری گرگان بین کلیه دانش آموزان همکلاس خود با معدل ۱۹٫۶ در سال تحصیلی ۴۴ـ۴۳ شاگرد ممتاز گردیده است .

آقای سهراب یمینی

بین ۵۰ نفر از دانش آموزان کلاس ششم ابتدائی در دبستان کورش با معدل ۱۷٫۷۶ رتبه اول را حائز شده است .

دوشیزه مجاب (ملك نصرت الزمان)

فرزند آقای سید حسن دانش آموز کلاس اول الف دبستان‌دولتی دادمهر با معدل ۱۸٫۹۴ رتبه اول را حائز گردیده است .

تفسیر ورزشی

قایقرانی

فدراسیون قایقرانی یکدوره مسابقه قایقرانی باقایقهای‌پاروئی ترتیب داد و همانطوریکه خبرات راندراین صفحه ملاحظه‌مینمائید عده‌ای از پاروزنان برای‌مسابقه نهائی که هفته آینده انجام می شود انتخاب شدند .

فدراسیون قایقرانی‌ازجدیدـ ترین فدراسیونهای ورزشی‌است که در چند سال قبل باهتمام آقای ابوالفتح اردلان افسر نیروی دریائی بوجود آمدویس ازمدتی کشمکش با سازمانهای مختلف بالاخره‌محلی دردریاچه سدکرج گرفت ومحیطی برای این ورزش تفریحی بوجودآورد

درزمان تصدی وی مقداری قایقهای پاروئی ویکی‌دودستگاه قایق موتوری وبادبانی نیز تهیه شدو پس از عزیمت ایشان به‌ـ آمریکا برای دیدن دوره عالی نیروی دریائی افسران دیگری جانشین ایشان شدند و اخیرا نیز آقای سرهنك امامی‌بریاست این فدراسیون منصوب شده است .

این فدراسیون، اسکی روی آب‌رانیز شروع کرده بجوانانیکه فن شنا را خوب بدانندا‌سکی روی آب تعلیم داده میشود .

هفته‌ای دو روز تمرین‌قایقـ رانی واسکی روی آب‌درمحل فدراسیون دردریاچه سد کرج برقرار میباشد و ما امیدواریم اولیای این فدراسیون بتوانند قدمهای موثری برای این‌ورزش تفریحی بردارند .

فرهنگی ورزشی

مسابقه مقدماتی قایقرانی انجام شد

مسابقه نهائی روز جمعه آینده انجام میگردد

مسابقه مقدماتی قایقرانی زیر نظر وزیر مختاری و کرمانی ، فریدون متکلمی و غضنفر عباسی .

فدراسیون قایقرانی کشورانجام گردید وچندتن برای مسابقه نهائی که روز جمعه آینده درسدکرج انجام‌میگردد انتخاب شدند .

درقسمت قایقهای یکنفره آقایان متکلمی ، شیر محمدی‌و شهبازی در قسمت دونفری اخوان‌سعیدپور

تاج در اصفهان

تیم فوتبال تاج ودیهیم برای‌انجام یك مسابقه باصفهان رفت‌ودرمسابقه‌ای که در اصفهان انجام دادیك بریك مساوی نمود .

چندروز قبل تیم فوتبال باشگاه ورزشی پاس برای انجام چند مسابقه باصفهان رفت .

این تیم دراصفهان دو مسابقه داد دراولین مسابقه تیم مرکز توپخانه‌را پنج بریك و در مسابقه باتیم کلنی اصفهان هفت برهیچ پیروز گردید .

محرومیت

طبق تصمیم کمیته فنی فدراسیون کشتی کشور آقای ناصر رحیمی کشتی‌گیر وزن ششم آزادتهران‌بعلت تخلفات مکرر یکسال ازشرکت در مسابقات محروم گردید .

سازمان تربیت‌معلم وتحقیقات تربیتی

بیك‌نفر استادیار جانور شناسی و یك تن استادیار زیست‌شناسی احتیاج دارد که طبق آئین‌نامه از طریق مسابقه انتخاب واستخدام مینماید داوطلبان می توانندازتاریخ نشر اولین آگهی تادو ماه‌مدارك خودرا بشرح زیر به اداره کارگزینی سازمان تربیت معلم وتحقیقات تربیتی واقع در خیابان روزولت تسلیم و ثبت نام نمایند .

۱ـدرخواست کتبی متضمن شرح‌حال و سوابق تحصیلی

۲ـشش قطعه عکس و دو برك رونوشت شناسنامه

۳ـبرك انجام خدمت زیر پرچم یا معافیت از خدمت(برای‌آقایان)

۴ـکلیه مدارك تحصیلات عالیه و دانشنامه دکتری در رشته‌مربوطه یا دانشنامه‌معادل دکتری

۵ـمدارك و سوابق استخدامی (در صورتیکه سابقه استخدامی داشته باشند)

۶ـبرك معرفی از سازمان‌هدایت فارغ‌التحصیلان کشور الف۴۰۴۷

سازمان تربیت معلم و تحقیقات تربیتی

۲ـ۱ آ ـ ۱۹۶۶۸

آگهی انتشار تمبریادگاری

وزارت پست و تلگراف وتلفن باطلاع عموم میرساند که بمناسبت برگذاری سومین کنگره سالیانه دندانپزشکی یك قطعه تمبر یادگاری بارزش ۶ ریال طبع گردیده و در تاریخ شانزدهم شهریور ماه ۱۳۴۴ بانتشار گذارده میشود علاقمندان تمبر های یادگاری میتوانند با مراجعه به باجه های پستی تمبر مورد احتیاج را خریداری نمایند . ضمنا تمبر یادگاری‌مزبور تا روز شانزدهم اسفند ماه ۱۳۴۴ در جریان بوده و دارای‌ارزش و اعتبار پستی است و پس از انقضای مدت مقررچنانچه‌روی‌پاکتهای پستی الصاق گردد آن پاکتها بدون تمبر تلقی خواهد شد . الف ۴۰۱۸

۲ـ۱ آ ـ ۱۹۶۵۴

آگهی مناقصه

شرکت سهامی کل معادن و ذوب فلزات ایران ۱ـ یك دستگاه میز وبراتور برقی .۲ـ یك دستگاه کنکاسور (سنك خوردکن) . ۳ـ یك دستگاه بتون مخلوط کن جهت معادن خراسان از محل طرح های مربوطه از طریق مناقصه خریداری مینماید .

داوطلبان شرکت در مناقصه میتوانند برای دریافت برك شرائط و مشخصات همه روزه در اوقات اداری و حداکثر تا آخر وقت اداری روز سه‌شنبه سی‌ام شهریور ماه ۱۳۴۴ آخرین روز قبول پیشنهادات) بقسمت بازرگانی شرکت واقع در خیابان دانشکده مراجعه فرمایند . الف ۴۰۲۰

شرکت سهامی کل معادن و ذوب فلزات‌ایران

۲ـ۱ آ ـ ۱۹۴۸۸

هنرستان هنرهای زیبای دختران

در سال تحصیلی ۴۵ـ۴۴ از طریق مسابقه ورودی در رشته های نقاشی و طراحی هنرجو می پذیرد .

دارندگان مدرك قبولی متوسطه برای ثبت نام از ساعت ۸ صبح تا۱۲ صبح هر دوشنبه بمحل هنرستان واقع در خیابان خانقاه مراجعه نمایند الف ۲۳۹۸ اداره کل آموزش هنری

هنرستان ملی باله ایران

وابسته به

وزارت فرهنك و هنر

ازاول شهریورماه الی اول مهر ۴۴ همه‌روزه از ساعت ۸ الی ۱۲و بعدازظهرها از ساعت ۵ الی ۷ نام‌نویسی مینماید.علاقمندانی که سن آنان ۸تا۱۵سال باشد میتوانند باارائه یکبرك رونوشت شناسنامه ودوقطعه عکس وگواهی صحت مزاج‌از پزشك به محل هنرستان ملی‌باله ایران واقع در خیابان ارفع شماره ۵۷ تلفن ۴۷۴۰۶ مراجعه وثبت‌نام نمایند . الف ۳۶۳۸

آگهی دانشکده علوم

دانشکده علوم دانشگاه تهران . درنظر دارد اداره امور سلف سرویس خود را درسال تحصیلی ۴۳ـ ۴۴ برطبق شرایط مندرج در دفترچه مشخصات واگذار نماید .

داوطلبین میتوانند حداکثر تاآخروقت اداری روز ۲۸ شهریور ۱۳۴۴ بامراجعه بدفتر دانشکده‌و دریافت مشخصات و مطالعه آن پیشنهادات خودرا تسلیم نمایند تابرابرمقررات نسبت به عقدقرارداد اقدام لازم بعمل آید .

رئیس دانشکده علوم ـ دکتر فرشاد

دکتر فاطمه دادپی دندانپزشك

از مسافرت اروپا مراجعت واز ساعت ۳تا۸بعدازظهر ازبیماران پذیرائی مینماید . آدرس ـ انتهای خیابان بهار شمال منبع‌آب . تلفن ۶۲۳۵۲۷

آگهی قبول هنرجو

هنرستان دولتی موسیقی ملی‌وابسته به‌وزارت فرهنگ و هنر در سال تحصیلی ۴۵ـ۴۴ برای کلاسهای پنجم و ششم ابتدائی‌و اول متوسطه علاوه بر رشته‌های مختلف سازهنرجوی‌رشته‌آواز نیز می پذیرد علاقمندان برای ثبت نام و کسب اطلاعات بیشتر تا آخر شهریور ماه ۴۴ همه‌روزه ازساعت ۸ونیم صبح به‌محل هنرستان(واقع در خیابان کاخ جنوبی جنب کوچه لقمان‌ادهم‌شماره ۳۱۲ تلفن ۴۲۳۴۵)مراجعه نمایند. الف ۳۴۶۶

قو همچنان به پیش میرود

در کنفرانس بهداشتی عظیمی که باشرکت گروهی از استادان دانشگاه، پزشکان، کارشناسان مواد غذائی و ارباب مطبوعات در هتل هیلتون تشکیل گردید ابتکارات کارخانجات قو باتفاق آراء مورد تائید قرار گرفت

برای اولین بار قو با تاریخ مصرف

برای اولین بار قو با کلید اطمینان

برای اولین بار حلب کوچولوی قو

وانیك دو گام بزرگ دیگر

برای اولین بار

درپوش پلاستیکی قو

درپوش پلاستیکی برای قوطی‌های بدون کلید یك ابتکار جالب دیگر کارخانجات قو است که قوطی های بدون کلید را از نفوذ گرد و غبار و آلودگیهای هوا محفوظ میدارد .

بسته های ۱۰۰ گرمی قو

برای آن دسته ازهموطنان عزیزکه روغن نباتی‌را روزانه با مقدار کم یعنی سیری و گرمی خریداری میکنند روغن نباتی قو در بسته‌های ۱۰۰ گرمی مانندکره پاستوریزه‌بزودی دردسترس عموم قرار میگیرد .

۱۵ نفر کشته و ۱۸ نفر زخمی شدند

اتوبوس از روی این پل پس ازشکستن نرده آهنی معلق زد و در رودخانه سقوط کرد . در عکس پل با نرده شکسته و اتوبوس پس از سقوط دیده میشوند .

بقیه از صفحه ۱۴

اسدالله سنك سفیدی میگفت : من آنقدر فهمیدم که ماشین بجای اینکه جلو برود باسر پائین رفت‌وبعد که‌بهوش آمدم‌دیدم‌بچه یکسال‌ونیمه‌ام در حال نزع است . (اسم این کودك‌در بین مجروحین نیست و باحتمال‌قوی فوت شده است).

ترمز کرد

محمد احمدجو یکی از مجروحینی که در بیمارستان سینا بستری میباشد بخبرنگار ما گفت : هنگامیکه اتوبوس با سرعت بطرف دلیجان میرفت ۷۰ یا ۸۰ متری پل نورآباد صدائی از بیرون بگوش رسید و راننده گفت‌طایر ترکید . او ترمز کرد و در حدود ۲۰ متر چرخ کشیده شد و بعد اتوبوس‌با پل تصادف کرد و روی هوا بلند شد و معلق زد و بکف بستر رودخانه افتاد .

سید اسمعیل قاسمیان راننده اتوبوس که پس از رسیدن به بیمارستان درگذشت .

ارتش هند بپاکستان غربی حمله‌کرد

دهلی نو ـ رویتر ـ ۶سپتامبر ـ چاوان وزیر دفاع هند امروز اعلام داشت‌که نیرو های این کشور ازمرز پاکستان غربی ، از ناحیه مرزی در جوار ایالت لاهور عبور کرده و وارد خاك پاکستان شده‌اند . وی اعلام کرد این حمله بخاطر تامین امنیت مرز های هند صورت گرفته است وزیر دفاع هند اضافه کردکه روز گذشته یك هواپیمای پاکستانی وارد فضای‌ایالت پنجاب شده ویك فرودگاه را باراکت مورد حمله قرار داده است . یك سلسله عملیات تجاوز کارانه‌دیگری نیز که از طرف پاکستانیها بعمل آمد ه، هیچ شکی باقی نمیگذارد که قدم بعدی ارتش پاکستان حمله به ایالت پنجاب بوده است و نقشه این کار را از مدتی قبل طرح نموده‌اند .

چاوان گفت دولت هند این تصمیم را برای مقابله با تجاوز پاکستان وبا اطلاع کامل از عواقب آن اتخاذ کرده است .

● حمله هوائی

بموجب یك گزارش دیگر نیروی هوائی هندبر ایستگاه‌راه آهن‌وزیرآباد که از سیل‌کوت به لاهور میرود یك قطار را بمباران کرده‌اند .

● پس گرفتند

سخنگوی نظامی هند اعلام داشت که نیرو های هندی دو موضع مقدم را که دیروز بوسیله نیرو های پاکستانی در نزدیکی شهر «جوریان» اشغال شده بود پس گرفته‌اند .

در این منطقه از سه روز پیش نبرد های شدیدی میان پاکستانیها و هندیها ادامه دارد .

سخنگوی نظامی هند اضافه کردکه «جوریان» همچنان در دست نیروهای هندی است .

● آسیب پذیرترین

استراتژیست های هندی لاهوررا مرکز عمده ارتباطات و آسیب پذیر-ترین‌نقطه پاکستان میدانند . منطقه پنجاب برای جنگهای زرهی بسیار مناسب است . لاهور در فاصله ۳۲ کیلو متری مرز هند و پاکستان قرار دارد .

● وضع فوق‌العاده

ازبامداد امروز درسراسرپاکستان حالت فوق‌العاده اعلام‌شد . قرار است پرزیدنت ایوب خان امروز پیامی به وسیله رادیو خطاب به ملت پاکستان بفرستد .

وزارت دفاع هند نیز امروز احکام مرخصی کلیه افراد نظامی هند رادر سراسر اینکشور لغو کرد .

دولت هندوستان ضمنا امروز دستور داد . کلیه پرواز های هوائی‌پاکستان ویا از فراز خاك این کشوربافغانستان متوقف نشود .

امروز کلیه پرواز های هوائی بین پاکستان غربی و شرقی نیز متوقف شد .

● قطع ارتباط

نخستین گزارشهای رسیده‌ازحمله هوائی هند نشان میدهد که چهارنفر ازمسافرین قطار در اثر این حمله کشته شده اند . پاکستانیها یکی از هواپیماهای هندی‌را مجبور کردند که در پاکستان شرقی فرود آید .

ارتباط هوائی بین پاکستان‌شرقی وغربی قطع شده است

● زیر دریائی

یك سخنگوی دولت هند امروز در پارلمان اینکشور اعلام کردکه‌شوروی موافقت کرده‌است تعدادی زیردریائی دراختیار هند بگذارد .

● دستور بکشتیها

امروز بکلیه کشتی های بازرگانی پاکستانی در دریاها دستور داده‌شد که هرچه زودتر بیك بندر بیطرف یا بندر «دوست» بروند و هرچه ممکن است از بنادر هندی فاصله بگیرند نظیر این دستور به‌کشتیهای هندی نیز صادرشده است .

● تظاهرات در جاکارتا

امروز در جاکارتا ٤هزار نفر در حالیکه مشت‌هایشان راگره کرده بودند درمقابل سفارتخانه‌های امریکا وهند دست بتظاهر زدند. در مقابل سفارت هند تظاهر کنندگان فریاد میزدند . «هند را مسهدم کنید» . «هندی بخانه‌ات برگرد» . تظاهر کنندگان به‌سیاست هند در کشمیر اعتراض داشتند .

● پیام ایوبخان

پرزیدنت ایوبخان در پیامی که امروز بوسیله رادیو خطاب بملت پاکستان فرستاد و گفت :

برای‌مقابله‌باتهاجم هند بپاخیزید و ضربت محکمی به‌مهاجم واردکنید.

ایوب‌خان گفت هندناجوانمردانه و بدون اعلان جنك به‌مرز لاهور حمله برده است .

رئیس جمهوری پاکستان خطاب به ملت گفت اینك مادر حالت جنك‌بسر می‌بریم .

هنگامی که ایوب‌خان سخنرانی‌می کرد موزیك سرود ملی پاکستان را می‌نواخت .

ایوب‌خان طی سخنان خود مردم را به آرامش و خونسردی دعوت کرد و گفت که هندی ها هنوز مردم پاکستان را براستی نشناخته‌اند .

ما بطور کامل آماده هستیم که با وضع پیش آمده مقابله کنیم .

سخنان‌ایوب‌خان پنج دقیقه بیشتر طول نکشید .

● بمباران توپخانه

آسوشیتد پرس پاکستان گزارش داد که توپخانه هند صبح امروز به شهر های لاهور ، باتاپور و جالو را زیر آتش گرفته است اما گلوله های توپخانه هند در ۱۲ کیلومتری مرکز شهر لاهور منفجر گردیده است .

● بسیج عمومی

رادیو هند ساعت یك و نیم بعد از ظهر امروز بوقت تهران گزارش داد که دولت هند در سراسر کشور بسیج عمومی اعلام داشته است .

احراز نموده بود . این مسابقات پس از سه روز تمرین ،روز های پنجشنبه ۱۸ و جمعه ۱۹ ماه جاری انجام خواهد گردید .

ده میدان ورزشی درشهرستانها

بدستورآقای دکتراقبال احداث خواهد شد

بمناسبت آغازبیست‌وپنجمین‌سال سلطنت پرافتخار اعلیحضرت همایون محمد رضاشاه‌پهلوی‌صنعت نفت‌ایران وکارکنان آن هریك برنامه های مخصوصی راتدارك دیده‌اند تابااجراء آن در بزرگداشت این روز فرخنده‌و برافتخار سهم‌خودرابنحو شایسته‌ای ادا کنند .

یکی از برنامه هائیکه شرکت ملی نفت ایران بدستور آقای دکتراقبال رئیس هیئت مدیره‌ومدیر عامل‌شرکت ملی نفت ایران اجراء خواهد کرد احداث ده میدان مجهز ورزشی در شهرستانهائی است که فاقد سالن ومیدان ورزشی هستند تا باین ترتیب به‌پرورش جسم وروح هموطنانی که درنقاط دور افتاده کشور بسرمیبرند کمك شده باشد .

نخستین کلنك ساختمان‌این میدان ها که همه آنها «میدان ورزش‌بیست وپنجم شهریور» نامگذاری خواهدشد روز بیست وپنجم شهریور بزمین‌زده میشود .

سایر برنامه های صنعت نفت‌ایران که بمناسبت جشنهای آغاز بیست و پنجمین‌سال‌سلطنت‌اعلیحضرت‌همایون شاهنشاه اجراء میگردد بتدریج به استحضارهم‌میهنان‌عزیز خواهدرسید.

اولین‌دسته‌سپاه آبادانی

بقیه از صفحه اول

آقایان وزیران ـ روسای دربار شاهنشاهی ـهیئت رئیسه دومجلسین سناو شورایملی ـ امرای ارتش ـ روسای ادارات مسئول سپاهیان‌دانش، بهداشت و ترویجو آبادانی در وزارت خانه‌های مربوطه ـاستادان و افسران دانشگاه نظامی مدیران و خبرنگاران جراید حضور داشتند .

هنگام تشریف‌فرمائی شاهنشاه به محوطه پادگان احترامات نظامی بعمل آمدو سرود شاهنشاهی نواخته شد و تیمسار سرلشگر صنعتی منیعی فرمانده دانشگاه‌نظامی گزارش‌نظامی بعرض رسانید .

سپس شاهنشاه در حالیکه والا ـ حضرت شاهپور غلامرضا وعده‌ای از امرای ارتش در التزام رکاب بودند ، از واحدهای مستقر درمیدان سان دیدند .

● گزارش تحصیلی

درپایان مراسم‌سان تیمسار سرلشگر منیعی فرمانده‌دانشگاه نظامی‌گزارش امور تحصیلی سپاهیان را بعرض رسانید و طی آن معروض داشت :

دانشگاه نظامی افتخار دارد که همیشه جلوه‌گاه اراده توانای رهبر عالیقدر خردمندی‌بوده که‌اکثرفرامین اصلاحی و ابتکارات سودمندشان در راه تضمین سعادت ملت و استقلال ایران دراین‌مکتب‌سربازی بروزنموده وبثمر رسیده است .

● خورشید فروزان

تیمسار فرمانده دانشگاه نظامی در پایان گزارش خود بعرض رسانید : امید واعتماد ما سربازان جانباز و فداکار اینست که‌برای سالیان دراز این رهبر خردمند درآسمان سعادت ایران چون خورشید فروزان بدرخشد وتیره‌ترین کلبه ها را دردورترین نقاط کشور یکسان با انوار فرهنك وبهداشت و ترویج منورسازد وطبیعی است که وجود چنین خورشیدی‌موجب نابودی عفریت فقرو بیماری وبیسوادی خواهد بود .

● گزارش وزیر کشاورزی

دراینموقع تیمسار سپهبد ریاحی وزیر کشاورزی طی سخنانی گزارشی مربوط به سپاهیان ترویجوآبادانی رابعرض رسانید و معروض داشت‌که سپاهیان انقلاب انسانی‌ترین وظیفه راانجام میدهند و فکر بلندشاهنشاه نیر مبارزه بابیسوادی توجه جهانیان رابخود جلب کرده است .

وزیر کشاورزی سپس به عرض رسانید که برای سپاهیان ترویج و آبادانی در نظراست یك‌مرکز آموزش عملی در شهرستان کرج‌تاسیس‌شود تاآموزشهای علمی راتوام باآموزش های‌عملی فرا گیرند .

● ادای سوگند

بعدمراسم سوگند سپاهیان‌وسیله قاضی عسکر بعمل آمدو شاهنشاه پرچمهای سپاهیان دانشو بهداشتو ترویج وآبادانی رابه‌فرماندهان‌مربوط اعطا فرمودند .

بعدمراسم توزیع جوایزشاگردان رتبه اول و اعطای‌سردوشی‌بنمایندگان واحد هابعمل آمد و نماینده‌دانش-جویان طی خطابه‌ای ازطرف‌سپاهیان دانش ، بهداشت وترویجو آبادانی آمادگی آنان را برای جانبازی و فداکاری و اجرای اصول انقلاب‌شاه و مردم بعرض رسانید .

دراین هنگام سرود سپاه ترویج و آبادانی بطرز جالبی خوانده شد و سپاهیان بسلامتی شاهنشاه «هورا» کشیدند و چند دقیقه‌ای صدای افراد درمیدان پادگان طنین اندازبود .

● گفتگو با نمایندگان

شاهنشاه هنگامیکه قصد بازدید ازنمایشگاه وسایل آموزشی‌سپاهیان ترویج و آبادانی را داشتند ،ازبرابر صفوف مدعوین گذشتند و در مقابل صف نمایندگان مجلس‌سئوال‌فرمودند که آیا سپاه بهداشت هم مثل‌سپاه دانش مورد استفاده روستانشینان‌واقع شده ومفید است یانه ؟

آقای مهندس حسن صائبی‌نماینده ملایر بعرض رسانید که‌شخصاشاهد وناظر فعالیت سپاهیان بهداشت‌بوده که باکمال علاقمندی مشغول انجام وظیفه بودندو خدمات‌سپاهیان‌بهداشت نیز در ردیف سپاهیان دانش است. زیرا در روستاهائیکه حتی یك قرص سردرد پیدا نمیشد ، هم اکنون‌همه گونه وسایل پزشکی ودرمانی وجود ادا کنند .

آقای دکتر مصطفی الموتی‌نماینده رودبار الموت بعرض رسانید که مردم روستا نشین از سپاهیان بهداشت بسیار راضی هستند . در موقع بروز شبه‌وبا سپاهیان بهداشت در ۱۳ قریه الموت عموم روستائیان را بر ضد شبه‌وبا تلقیح کردند .

آقای مهندس آصفی نماینده تربت جام بعرض رسانید که سپاهیان‌دانش اعتماد و اطمینان روستانشینان راجلب کرده‌اند و مرجعی برای حل مشکلات روستائیان شده‌اند و در شرایط‌سخت روستاها ، با کمال صداقت فداکاری میکنند .

شاهنشاه ضمن ابراز خشنودی از فعالیت سپاهیان فرمودند که کلیه گزارشهای مربوط به سپاهیان‌بمن میرسد و از فعالیتهای آنان استحضار دار م.

در اینموقع نمایشگاه وسایل آموزشی سپاهیان ترویج موردبازدید شاهنشاه قرار گرفت و شاهنشاه از وسایل کشاورزی مدرن گرد آوری شده در این نمایشگاه دیدن فرمودند آخرین قسمت مراسم جشن فارغ التحصیلی رژه افسران ، سپاهیان و دانشجویان دانشگاه نظامی بود که انجام شد و مراسم در حدود ساعت‌ده پایان یافت .

با اجرای این مراسم ازامروز۳۹۷۰ سپاهی دانش ، ٤۹٦ سپاهی ترویج و آبادانی و ۲٦٤ سپاهی بهداشت آماده خدمت در روستاها گردیدند و بزودی برای انجام وظایف محوله به روستاها عزیمت میکنند .

تیم تیراندازی لشکر گارد بترکیه رفت

اداره روابط عمومی وامور روانی ستاد بزرك ارتشتاران اعلام کردساعت ۱۰ بامداد روز جمعه‌دوازدهم شهریور ماه جاری تیم تیراندازی تیپ گارد شاهنشاهی لشکر یك گارد که در مسابقات داخلی بین کلیه واحد های نیرو های مسلح شاهنشاهی مقام اول را احراز نموده برای شرکت در مسابقات‌تیراندازی پیمان مرکزی که هرسال در یکی از کشور های عضو انجام میگردد بصوب اسلامبول‌عزیمت کرد .

تیم تیراندازی تیپ‌گارد شاهنشاهی لشکر یك گارد در مسابقات سال گذشته که در تهران انجام گردیدمقام دوم را بین کشور های عضو پیمان

اعلامیه فوق‌العاده

بقیه از صفحه آخر

مردم ایران و ایرانیان مقیم خارج از کشور میرساند .

اکنون که مردم ایران برای ابراز حق شناسی و تجدید پیمان وفاداری نسبت به شاهنشاهی که مظهر عظمت دیرین شاهنشاهی ایران و مبتکربنای آینده این کشور کهنسال است ، با قلب های آکنده از مهر شاه و عشق میهن آماده نیایش بدرگاه خداوند یکتا هستند ، چه بهتر که ندای قلبی میلیونها ایرانیان داخل و خارج از کشور در ساعت معین و هم آهنك یکدیگر بدرگاه حضرت احدیت عرضه شود و بانك حق شناسی ملتی که میخواهد با تجلیل از خدمات بی‌نظیر شاهنشاه خود بساحت مقدس الهی شکرگزاری نماید ، در یك زمان‌بسوی آسمان اوج گیرد . از این جهت‌مردم تهران از هموطنان عزیز خود درایران وخارج از کشور تقاضا دارد مراسم نیایش را در ساعت ۲٤ روز چهار شنبه ۲٤ شهریور که آغاز بیست و پنجمین سال سلطنت پرافتخار اعلیحضرت همایون شاهنشاه است انجام دهند .

اداره روابط عمومی شیر وخورشید سرخ اطلاع داد که در شب بیست و پنجم شهریور در تهران مراسم نیایش تشکیل خواهد داد وسپس در روز جمعه دوم‌مهرماه مجسمه شاهنشاه را در محوطه دانشگاه گلباران خواهد کرد ، شیر وخورشید سرخ در تالار فرهنك تهران ، تلویزیون و در پرورشگاهها و بیمارستانها‌نیز مراسم مخصوصی اجرا خواهد کرد .

درسال گذشته در ایران

۸۰۰ میلیون سیگار بیشتر دود شد !

● کنفرانس دخانیات برای بررسی‌افزایش‌تولیدتوتون وفروش سیگار و مبارزه با آفات آن تشکیل گردید

مدیر کل دخانیات به کنفرانس سالانه دخانیات گزارش داد : در سال قبل فروش دخانیات ٤۰۰ میلیون ریال افزایش پیدا کردو بطور متوسط ۸۰۰ میلیون عدد سیگار بیشتر تولید و بفروش‌رفته است .

در این گزارش گفته شده در اولین سال‌اجرای برنامه هفت‌ساله مقدار کشت‌توتون ۵۵۰۰تن‌افزایش پیدا کرده است . این امر در نتیجه مبارزه با آفت و بالا بردن میزان محصول در واحد کشت بوده است .

در کنفرانس دخانیات که روز گذشته افتتاح شد روسای‌دخانیات استانها و شهرستان ها و ادارات مرکزی ، نمایندگان وزارت کار و استادان دانشکده کشاورزی و همچنین مهندسین و کارشناسان وزارت کشاورزی و نمایندگان صنعتی و بازرگانی وزارت اقتصاد و نمایندگان اطاق بازرگانی‌تهران در آن شرکت دارند .

● بررسی نتایج برنامه اول

در گزارش آقای خطیبی مدیر کل دخانیات از شرکت کنندگان تقاضا شد که نتایج اجرائی‌اولین سال برنامه هفت‌ساله‌رامورد بحث قرار دهند و برای دومین سال توصیه های‌ثمر بخش‌تری بنمایند.

کنفرانس مدت ۸ روز ادامه دارد .

فروش سکه

آغاز بیست و پنجمین‌سال سلطنت شاهنشاه از هفته آینده شروع میشود

از هفته آینده سکه‌های آغاز بیست‌وپنجمین سال‌سلطنت‌شاهنشاه که توسط بانك مرکزی ضرب شده بوسیله بانك ملی ایران در سراسر کشور بفروش میرسد.

قیمت هرسکه که دارای ۳۵ گرم طلای ۹۰۰ عیار میباشد چهارهزار ریال تعیین شده است .

اندازه هرسکه کمی کوچکتراز پنج‌پهلوی های سابق میباشد .

روی سکه‌ها تمثال اعلیحضرت همایونی است و این نکته که‌این سال سلطنت شاهنشاه میباشددذکر شده است .

این سکه‌ها فقط در طی جشن های آغاز بیست‌وپنجمین سال سلطنت شاهنشاه بفروش میرسد و پس از آن فروش آن متوقف میگردد.

برای آنکه همه مردم بتوانند از سکه‌های مزبور خریداری نمایند بهرنفر در هربار مراجعه فقط‌تعداد محدودی سکه فروخته میشود.

فربانی حادثه

خبرنگار ما در قم گزارش داد : ساعت۳ بعدازظهر دیروز اتومبیل‌جیپ استیشن شماره ۱۳۹۹ قم برانندگی محمدعلی پازنگی که با سرعت از خیابان آذر قم میگذشت ، از جاده منحرف و واژگون شد .

در این حادثه فرزند ۸ ساله‌راننده بنام ابوالفضل که در اتومبیل بود

● بمباران قوای موتوریزه

یك سخنگوی پاکستانی گفت‌نیروی هوائی پاکستان قوای موتوریزه‌دشمن را که بطرف لاهور پیش میرفت مورد حمله شدید قرار داده ۸ تانك و ۲۰ وسیله نقلیه را منهدم ساخته است.

وی گفت هندیها در اولین حمله نوار جنوبی رودخانه «راوی» در منطقه «جاسار» را اشغال کرده‌اند اما بزودی عقب رانده شدند .

● تخلیه اتباع آمریکا

سفارت امریکا دردهلی نو امروز به‌تمام امریکائیهای مقیم ایالت‌پنجاب در هند دستور داد که هرچه زودتر این ایالت را تخلیه کنند .

این دستور بدنبال حمله هند به پاکستان غربی صورت گرفته است

وزرا و نمایندگان

بقیه از صفحه اول

جلسات کنگره وارد تهران شدند.

ساعت ۹ بامداد امروز آقای نورالحق وزیر آموزش و پرورش پاکستان و همچنین آقای «ناکانو» معاون وزارت فرهنك ژاپن با هواپیما ازپاکستان بتهران آمدند .

در فرودگاه مهرآباد آقایان‌دکتر هدایتی وزیر آموزش و پرورش ، «دولتون» نماینده یونسکو وجمشید مفتاح نمایندهٔ وزارت امور خارجه ازهیئت های‌نمایندگی شرکت کننده درکنگره استقبال کردند .

● هیئت های نمایندگی

امروز فهرست کامل اسامی هیئت های نمایندگی کشور های مختلف جهان در کنگرهٔ بین‌المللی تهران ، وتعداد اعضای هریك ازاین هیئت ها، توسط آقای شفا دبیر کل کمیته ملی پیکار جهانی با بیسوادی‌انتشار بموجب این فهرست ، بزرگترین تعداد هیئت ها بترتیب ازطرف افریقا، اروپا ، آسیا ، آمریکا و اقیانوسیه اعزام شده‌اند . از لحاظ عده نفرات بزرگترین هیئت های اعزامی بترتیب متعلق به ایتالیا ، عربستان سعودی، فرانسه ، ایالات متحده امریکا،آلمان واسرائیل است . تعداد نمایندگان هیئت آتحاد شوروی‌هنوزمعلوم‌نیست.

اسامی کشور های شرکت کننده در کنگره جهانی تهران طبق‌قاره‌های آنها و برحسب قدم الفبائی اسامی آنها باین شرح است :

● از اروپا

آلمان فدرال (۸نفر) ، اتحاد شوروی (هنوز معلوم‌نیست)،اتریش (٦نفر) ، اسپانیا (۳نفر) ،انگلستان (٦نفر) ، او تـــراین (٤نفر) ، چکوسلواکی (٤نفر) ، ایتالیا(۱۰ نفر) ، بلغارستان (۲نفر)،بیلوروسی (۳نفر) ، دانمارك (۳نفر) ، رومانی (۵نفر) ، سوئد (۳نفر) ، سویس (۲نفر) ، فرانسه (۹نفر) ، فنلاند (۲نفر) ، قبرس (۱نفر) ، لهستان (۳نفر) ، مجارستان (۲نفر) ،نروژ (۱نفر) ، هلند (٦نفر) ، یوگسلاوی (٤نفر) ، یونان (۳نفر) .

● از آمریکا

ارژانتین (۳نفر) ، اکوادور (۲نفر) ایالات متحده آمریکا (۹نفر) ، برزیل (۵نفر) ، پاناما (۲نفر) ،پرو (۳نفر) ، کانادا (٦ نفر) ، کلمبیا (هنوز معلوم نیست) ، کوبا (۳نفر) گواتمالا (۳نفر) ، مکزیك (٦نفر)، ونزوئلا (۲نفر) ، هندوراس(۳نفر)

● از آفریقا

الجزائر (٤نفر) ، اتیوپی (۲نفر) بوروندی (۳نفر) ، تانزانیا (۱نفر) تونس (٦نفر) ، داهومی (۱نفر) ، زامبیا (۳نفر) ، ساحل عاج (۲نفر) سنگال (۱نفر) ، سودان (٤ نفر)، کامرون (۳نفر) ، کنگو (۵ نفر)، کنیا (۱نفر)، گابن (۳نفر) ، گینه (۲نفر) ، لیبریا (۱نفر) ، لیبی (۱ نفر)، ماداگاسکار (۱نفر)،مالاوی (۱نفر) ، مالی (۲نفر) ، مراکش (۳نفر)، موریتانی (۱نفر) ، نیجر (٦نفر) ، نیجریا (هنوز معلوم‌نیست)

● از آسیا

اردن هاشمی (۳نفر)، اسرائیل (۸نفر) ، افغانستان (٤نفر)،پاکستان (۵نفر) ، تایلند (٤نفر) ، ترکیه (٤نفر) ، چین ملی (۳نفر) ، ژاپن (۷نفر) ، سوریه(هنوزمعلوم‌نیست) سیلان (۲نفر) عراق(۵نفر)،عربستان سعودی (۱۰نفر) ، فیلیپین (۳نفر) قطر (۳نفر) ، کویت(٤نفر)، ، لائوس (۲نفر) ، لبنان (هنوز معلوم نیست)ـ مالزی (۳نفر) ـ نپال (۲ نفر) ـ ویت‌نام (٤ نفر) ـ هندوستان (٦نفر) .

● از اقیانوسیه

استرالیا (٤ نفر) ـ زلند جدید (٦ نفر) .

علاوه براین هیئت‌های نمایندگی ناظرین مخصوص واتیکان و نمایندگان ۹ سازمان تربیتی غیر دولتی وابسته‌به سازمان ملل‌متحد، و نمایندگان سازمان ملل متحد ،و نمایندگان و کارشناسان سازمان یونسکو نیز در کنگره شرکت دارند .

یك هواپیمای مخصوص،درساعت هشت‌ونیم بعدازظهر امروز در حدود ٦۰ نفراعضای‌دبیرخانه وکارشناسان یونسکو رااز پاریس به تهران‌خواهد آورد . مدیر کل یونسکو واعضای هیئت های مختلف نمایندگی نیزدر کلیه ساعات امروز و امشب وفرداو فرداشب‌منظما باهواپیماوارد میشوند.

از ساعت ۵ بعد از ظهر دیروز دستگاه مخصوص «تلکس» برای مخابرات فوری اعضای هیئت های نمایندگی توسط وزارت اطلاعات در سنا مشغول کار شده است .

پنج دستگاه تلکس‌نیزدر ۵ مهمانخانه پایتخت که محل اقامت اعضاء هیئت های‌نمایندگی‌و نمایندگان مطبوعات خارجی است مشغول کار است .

تسلیت

جناب آقای دکتر آموزگار وزیر محترم دارائی

بانهایت تاثر مصیبت‌وارده را بجنابعالی و سایر بازماندگان صمیمانه تسلیت عرض سلامتی‌وبقای عمرتان‌رااز خدای‌بزرك‌خواستارم.

آ ـ ۱۲۹۵۷ **دریابان عظیما**

جناب آقای ابوالحسن منصوریان ریاست محترم اداره آموزش‌و پرورش ناحیه ٦

مسئولین وکارکنان دبستانهای‌عزیز وحشمت با کمال تاسف مصیبت وارده را حضور جنابعالی تسلیت عرض می کنند .

جناب آقای علینقی ربانی‌معاونت محبوب اداره آموزش و پرورش ناحیه ٦

بانهایت تاسف مصیبت وارده‌را از طرف خود و کارکنان دبستانهای عزیز وحشمت‌حضور جنابعالی و سرکار علیه بانوی محترمه تسلیت عرض نموده سلامتی و طول عمر بازماندگان را از درگاه ایزد تعالی خواستاریم .

آ ـ ۱۲۹٦۳ **اسحاقیان ـ اسرائیل**

جناب‌آقای‌حبیب الله آموزگار و جناب آقای جمشید آموزگار

مصیبت وارده‌را تسلیت عرض می نمایم .

آ ـ ۱۹٤٦۰ **ابوالقاسم ذاکری شمیرانی**

افسران .درجه‌داران و افزارمندان اداره اردنانس ارتش مصیبت وارده‌را بخانواده های هاشمی‌زاده . فرهنگی . باهر . سلطانی به‌ویژه آقای عباس هاشمی زاده تسلیت‌می گویند .

آ ـ ۱۳۰۱۱ **سرتیپ عزبدفتری**

شرکت سهامی زیمنس ایران و همکاران خانم فرح‌ناجی بانهایت تاسف‌فوت‌مرحومه‌مادر مشارالیها را تسلیت عرض می کند .

مصیبت وارده‌را بدوست گرامی جناب آقای سمیدمهدی سیادت‌صمیمانه‌تسلیت‌عرض‌مینماید

آ ـ ۱۲۹۸۳ **مهندس نصرالله غضنفریان**

جناب آقای میرگلو رئیس‌اداره کل‌حسابداری سازمان تربیت بدنی

بانهایت تاسف مصیبت وارده‌را از طرف خودو اعضاء فدراسیون والیبا ل‌ایران تسلیت عرض می نماید .

رئیس فدراسیون والیبال ایران .رهبری

جناب آقای علی اکبر میرگلو ریاست اداره حسابداری سازمان تربیت بدنی

باکمال تاثرو تاسف مصیبت وارده‌را بجنابعالی وخانواده محترم تسلیت می گوئیم .

محجلی . معظمی . برنجی . هنرکار.افضلی شمس کاظمینی . صفتی. برقی .راقم . پیروزراد

جناب آقای دکتر آل‌ابراهیم ریاست محترم دبیرستان ثریا

بدینوسیله مصیبت وارده رابشماتسلیت‌عرض می نمائیم .

از طرف دانش آموزان کلاس پنجم ادبی حوریه قهاری. آذرمیدخت‌زند یزدانی

بانهایت تاثر فوت مرحوم مغفور حاج‌نصرالله زاهدی بزرك‌خاندان زاهدی را بفامیل محترم‌فقید سعید بویژه بجناب آقای دکتر حسن زاهدی ریاست محترم کل بانك اعتبارات کشاورزی تسلیت عرض نموده وبقای‌عمر آن خانواده محترم را از خداوند متعال خواستارم .

آ ـ ۱۹۷۰٦ **محمد شواربی**

جناب آقای ربانی

مصیبت‌وارده به آنجناب و بانوتسلیت عرض‌می نمائیم .

تشرفی ـ محبوبی ـ مقدم تبریزی

تیمسار سرلشگر اسکندر آزموده

افسران . درجه داران . افراداداره‌سررشته‌ـ دار ی‌ارتش مصیبت وارده‌را حضور آن ریاست محترم تسلیت عرض نموده بقاء عمر و سلامتی بازماندگان‌را مسئلت می نمایند .

آ ـ ۱۲۹٤۳ **سرتیپ اردلان**

جناب آقای منصوریان ریاست محترم آموزش وپرورش ناحیه ٦

مصیبت وارده‌را به جنابعالی و بانو تسلیت عرض‌می نمائیم .

پروین قسیمی . نرگس اسکافی

جناب‌آقای ربانی‌معاون محترم آموزش‌و پرورش‌ناحیه ٦

مصیبت وارده‌را به جنابعالی تسلیت عرض می نمائیم. **پروین‌قسیمی . نرگس‌اسکافی**

جناب آقای سید مهدی سیادت

بایکدنیا تاثروتاسف فوت‌پدر گرامتان را تسلیت می گویم . **محمد کیقبادی**

تیمسار سرلشگر صدوقی

مصیبت وارده به آن تیمسار و خانواده محترم را از طرف خود و کلیه همکارانم تسلیت عرض می نمایم. **اردشیر تاج بخش**

سرکار سرهنك ستاد پرویز کیان

درگذشت پدر بزرگوارتان باعث تاثروتاسف گردید خودرا در غم دوست عزیز شریك میدانیم

سرهنك ستاد بوذرجمهری . سرهنك کامیاب. سرهنك لادبن . سرهنك ستاد کمن . سرهنك طباطبا وکیلی. سرهنك ستاد شهنواز. سرهنك ستاد رستمی . سرهنك ستاد اسکوئی. سرهنك ستادوجودی فر .سرهنك معصومی. سرهنك دانشور . سرهنك لامعی .سرگردناظمی.سرگرد احمد نژاد

آ ـ ۱۲۹۳۵

مجروحین حادثه که در بیمارستان های فرح ساوه و سینا بستری میباشند

۱۵ نفر کشته و ۱۸ نفر مجروح شدند

در حادثه خونین سقوط اتوبوس در جاده ساوه

در این عکس اتوبوس پس‌ازسقوط ازبالای پل برکف رودخانه دیده میشود

چرخ جلو ترکید و اتوبوس که روی پل رسیده بود ، پس از شکستن نرده آهنی از ارتفاع ۲۵ متری بداخل بستر رودخانه سقوط کرد و درهم‌شکست

بعد از ظهر دیروز دریکی از دلخراش‌ترین وسخت ترین تصادفاتی که تاکنون در جاده ساوه رخ داده است ، ۱۵ نفر کشته و عده‌ای‌مجروح گردیدند .

این حادثه در نتیجه ترکیدن‌چرخ جلوی یك اتوبوس مسافری روی پل نورآباد خلج واقع در ۴۴ کیلومتری ساوه ـ اصفهان روی داد و اتوبوس پس از درهم شکستن نرده پل از ارتفاع ۲۵ متری بداخل رودخانه‌خشك سقوط کرد و بصورت آهن پاره‌ای درآمد و مساحتی از خاك آفتاب‌خورده بیابان‌باخون۱۵انسان، زن و مرد و بچه رنگین شد .

خبرنگار ما در ساوه‌و خبرنگاران مسافرین ناهار بخورند .

در ۴۴ کیلومتری ساوه ـ اصفهان حادثه اتفاق افتاد باین ترتیب که نزدیك پل نورآباد ناگهان یکی از چرخهای جلو اتوبوس ترکید. دراین موقع فرمان از کنترل راننده خارج شدو اتوبوس که روی پل رسیده‌بود بشدت بانرده کنار پل تصادف کردو پس ازدرهم شکستن نرده آهنی‌معلق زدو اتوبوس برودخانه خشك که ۲۵ متر از روی پل ارتفاع داشت سقوط نمود .

● صحنه تاثر انگیز

صدای درهم شکستن‌بدنه‌اتوبوس بافریاد و ضجه مسافرین درهم‌آمیخت قسمت جلو اتوبوس‌بکلی‌درهم‌شکست وفقط قسمتی از عقب اتومبیل سالم ماند. چرخهای جلو از جادرآمد .در داخل اتوبوس وضع تاثیر انگیزی به چشم میخورد و زنده ها از مرده ها تشخیص داده نمیشدند. همه‌مسافرین اتوبوس که بعضی از آنها کودکان خردسالی هم همراه داشتند یاکشته ویامجروح شده بودند . صندلی های اتوبوس

کنده‌شده و کف اتوبوس را خون مجروحین‌ومقتولین پوشانده بود.فرمان اتوبوس درهم پیچیده‌شده‌بود صندلی های راننده و کمك راننده به سقف اتوبوس‌چسبیده بود .

در همان لحظات اول تصادف ۱۱ نفر جابجا کشته شدند که ۵ نفرمرد ۳زن ، ۲۵ تا۳۰ ساله‌و سه دختر ۱۶ و۱۰ ویکساله بودند .

● ۱۵ نفر کشته

چنددقیقه بعد کسانی‌که درقهوه‌خانه‌نور آبادبودندوسرنشینان اتومبیل هائی که‌ازاین جاده عبور میکردند برای بیرون کشیدن مجروحین از داخل اتوبوس درهم شکسته تلاش میکردند .عده‌ای‌از مجروحین بوسیله اتومبیلهای‌سواری ،باری و اتوبوس‌به بیمارستان فرح پهلوی ساوه منتقل گردیدند ، چند مجروح نیز بطرف تهران حرکت‌داده‌شدندو دربیمارستان های سینا، پهلوی بستری شدند .

چندساعت پس‌از آنکه مجروحین‌به بیمارستان منتقل شدند ٤ تن آنها که جراحات سختی برداشته بودند در بیمارستان فرح پهلوی فوت‌شدند و باین ترتیب تعداد قربانیان حادثه به ۱۵ نفر رسید .

خبرنگاران ماکه در محل حادثه حاضر شده‌اند در گزارش خود نوشته‌اند. صدای‌ناله‌وگریه مجروحین آنقدر تاثرآور بود که‌هر بیننده‌ایرا بشدت ناراحت میکرد . اسباب واثاثه مسافرین در گوشه‌ای‌پخش شده‌بود. دردو طرف اتوبوس‌تعدادی کفش های مردانه و زنانه بچشم میخورد ،ساعتی بعد، بازپرس دادسرای قم و پزشك قانونی به‌محل آمدند و مشغول‌تحقیق شدند .

● اسامی مجروحین‌ومقتولین

همانطور که ذکر شد عده‌مسافرین در صورتحساب راننده اتوبوس ۲۹ نفر ثبت شده بود ولی باتوجه باینکه بعضی از مسافرین کودکانی‌نیزهمراه داشتند سرنشینان اتوبوس بیش از ۳۱ نفر (با احتساب راننده و کمك راننده)بوده و یکی از مسافرین‌گفته است ۳۹ نفر در اتوبوس سوار بودند ازاین عده ۱۵ نفر کشته شده‌اند که هویت بعضی از آنها معلوم نشده‌است مقتولینی که تاکنون شناخته شده‌اند عبارتند از : سید اسمعیل قاسمیان (شعشعانی) ۳۰ ساله راننده و کمك راننده بنام قلی ۲۳ ساله،بانو فیروزه تاریوردی ۲۵ ساله ، بانو کتابی ۵۰ ساله ، خانم برومند ٤۰ ساله ، علی‌اکبر شیشه‌چی و شخصی بنام درخشان ، یك زن و شوهر نیز که گفته میشد ارمنی میباشند در بین کشته شدگان میباشند. درکنار اتوبوس جنازه یك‌کودك۳ ساله دیده میشد .

مجروحین این حادثه که دربیمارستان فرح پهلوی ساوه بستری میباشند عبارتند از : یوسف تاریوردی‌زاده ۳۷ ساله ، رحیم ۱۲ساله، آذرمیدخت ۹ساله، سهیلا ۳ ساله، فرزندان وی، حسین رضوانی ٦٤ ساله ،و فرزندش مهناز ۱۲ ساله ، علی اصغرمداحی‌زاده ۳٦ ساله و فرزندان او مهدی۱٤ ساله و حسین ٦ ساله ،حسن روحانی ٤۰ ساله ، محمد نصیرلو ۳۵ ساله وچهارنفر باسامی صفرعلی صادقزاده ۳۷ ساله ، نسرین حسینیان ۸ ساله، عزت شکسته‌بند اصفهانی ۳ ساله و محمد احمدجو ۳۸ ساله‌در بیمارستان سینا بستری میباشند .

ضمنا سه‌تن از مجروحین نیزبه بیمارستان پهلوی تهران منتقل شده وتحت درمان قرار دارند .

سه نفری که در بیمارستان پهلوی بستری میباشند ارسطو وهابزاده فرزند مهدی‌گیتی‌پوراحمدی واسدالله سنك سفیدی نام دارند وحال خانم گیتی چندان خوب نیست .

ارسطو وهابزاده بخبرنگار ماگفت: من‌در حال چرت زدن بودم که ناگهان صدای عجیبی شنیدم و بعد دیدم اتوبوس باسراز روی پل پائین افتاد. دوستم محمود درخشان که کارمند اصلاحات ارضی‌درفسنجان‌بود همراهم بود و من نمیدانم چه برسر او آمده است.اسم‌شخص‌اخیردر بین‌مجروحین نبود .من وقتی بهوش آمدم که‌صدای ناله وشیون در اطرافم بگوش میرسد. خانم گیتی پور احمدی در حال بیهوشی بسرمیبردوقادر بتکلم‌نیست.

بقیه درصفحه ۱۳

این صحنه‌ایست از داخل اتوبوس.صندلی های راننده‌وکمك راننده بسقف‌چسبیده‌اند وصندلی های یك‌ردیف اتوبوس نیز ازجا کنده شده‌اند

غوغای ارزانی در پارك‌شهر

غوغای ارزانی

در جشن های بزرك‌شهریور ماه‌کارخانجات‌ویتانا در پنج نقطه پارك شهر اقدام به ایجاد پنج بوفه مجلل و بزرك نموده است.

- **در این بوفه ها باچای و بیسکویت ویتانا از شرکت کنندگان جشن پذیرائی میشود .**
- **قیمت‌یك بسته بیسکویت ویتانا ویك‌استکان چای اعلا فقط ۲ ریال است**
- **استکانهاپس از شستشو تماما بوسیله‌اشعه ماورای بنفش استرلیزه میشود .**
- **شرکت‌کنندگان جشن چای و بیسکویت خودرادرمحوطه زیباومصفای‌بوفه صرف‌میکنند**
- **میزبان بوفه ها عموویتاناست‌که بالباس مخصوص،صمیمانه‌ازخانواده‌شماپذیرائی‌میکند**

اعزامی از تهران که در محل حادثه حاضر شده و تحقیقاتی در محل واز مجروحین بعمل آورده‌اند جریان را چنین گزارش میدهند :

● چگونه حادثه اتفاق افتاد

ساعت ۱۰ صبح دیروز اتوبوس شماره ۱۳٦۲ تهران۳۹ برانندگی‌سید اسمعیل قاسمیان از تهران عازم اصفهان شد .

درصورتحساب این اتوبوس عده مسافر ۲۹ نفر ثبت شده بود .راننده اتوبوس درنزدیك پاسگاه پلیس راه رباط کریم، مقابل کافه‌ای توقف کرد تامسافرین ناهار بخورند ولی صاحب کافه اظهار داشت که غذایش خوب وکافی نیست . بهمین جهت اتوبوس دوباره براه افتاد و مقصد بعدی قهوه‌خانه‌ای در دلیجان بود تا درآنجا

سلامت مواد غذائی بستگی به‌هوای خنك دارد
موسسه توتك پیشرو صنایع مواد غذائی

مجهز به تهویه مطبوع وسردخانه بوده و این اصل بهداشت رارعایت نموده است . قبل ازخرید شیرینی و سفارش‌کیك از قنادی‌توتك‌بازدید فرمائید.خیابان‌فیشرآباد چهارراه ثریا تلفن ٤٦٦٤۰

از صبح چهارشنبه‌درسینماهای

ب.ب ـ ماژستیك
ایفل ـ رادیوسیتی
چمن همسایه سبز تراست

کاری گرانت / جین سیمونز
رابرت میچام / دبوراکار

از صبح چهارشنبه‌در سینماهای‌متحده
برای اولین‌مرتبه
مامیت علیه غولها
رک لوئیس مارگارت لی

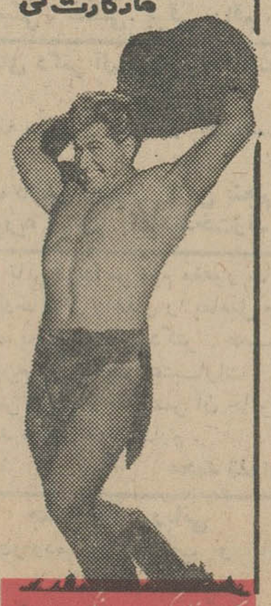

ایرانیان مقیم بمبئی استمداد میکنند

بدنبال تلگرام انجمن ایرانیان «پونا» تلگرام زیر نیز صبح امروز توسط ایرانیان بمبئی بعنوان مدیر اطلاعات مخابره شده است :

● **تلگرام از بمبئی**

مدیر روزنامه اطلاعات ـ تهران

بواسطه بلوا وشورشی که چندروز قبل در پونا (استان بمبئی) شده مغازه ها و منازل مسکونی ایرانیان مقیم آنجا شکسته و سوزانده و اموال آنها را بغارت برده‌اند ، جان آنها نیز در خطر است و هیچ تامین جانی ندارند . خواهشمند است اقدام نمائید که اولیای امور دستور اکید جهت حفظ جان و مال اتباع ایرانی مقیم هند به مقامات مربوط هند صادر فرمایند .

ایرانیان مقیم بمبئی

در باره خطری که میان دو کشور دوست همسایه ما هندوستان و پاکستان بروز کرده و نگرانی که از پیش‌آمد اختلافات مذهبی در مردم پیدا شده مقاله‌ای تحت عنوان «زنك خطر» در صفحه دوم منتشر شده که اولیای محترم امور توجه کنند و اقدامات مقتضی بعمل آورند .

توسعه جنگهای مذهبی در هند

بمبئی ـ آسوشیتد پرس ـ ٤ سپتامبر اغتشاشات مذهبی در شهر «پونا» برای چهارمین روز ادامه دارد و در قسمت اعظم شهر منع عبور و مرور ۲٤ ساعته اعلام شده است امروز صبح دو ساعت حق عبور به‌مردم داده شد تا برای خریدبیرون بیایند. چهار فقره غارت دکانها دیده شد ، وپلیس در حدود ٤٠ نفراز غاتگران راباز ـ داشت نمود . جمعیت انبوهی کوشش داشتند یك پاسگاه پلیس را آتش بزنند .

● **در «ساراتا»**

در شهر «ساراتا» در نزدیکی بمبئی گزارش میرسد که جنك هند ومسلمان در این شهر شروع شده است .آغاز زد و خورد وقتی بود که تصویر «هانومان» یکی از خدایان هند را شکسته و پاره شده در وسط شهر یافتند . هزاران هندو علیه این عمل کفرآمیز به تظاهر دست زدند و درسر راه در بازار میوه فروشان به سوی مسلمانان تیراندازی کردند و به‌چند خانه آنها و یك مسجد آسیب‌رساندند بعد عده‌ای در صدد آتش‌زدن پاسگاه پلیس برآمدند و پلیس بروی آنها شلیك کرد .

قبولشدگان کنکور دانشکده کشاورزی

بقیه از صفحه اول

زاده‌حمید، خدائیانی علیرضا ،مشفق موسی ، جلیلی فیروز ، دیلمی‌پور مهدی ، همامی محمود ، احمدی ژاله، زندی پروین ، توسلی علی‌اکبر ، خواجه‌دهی کانرودی علی ،حایری‌ـ قروی سودابه ، خاندانی مهدی،عبیری منوچهر ،خرگاه‌منصور ،نعمتی نادره، ناطقی عزیز ،طباطبائی زیبنده ،سیم‌ـ فروش ناصر، ستوده نژادنعمت‌الهی علیرضا ، شیرازی مجد ناهید ، فرجادآزاد شهلا، بشیری سیدمحمدـ حسین ،خرسند عبدالجواد ، ملکی ـ اردبیلی شهلا، یاساعنرگس ،طهرانیان محمدرضا فرشاد فری‌ناز ، شاهرخی نونهال، عالمی‌بهجت، مظلومی‌سیمین‌ـ دخت، جعفرزاده‌شهین‌دخت،امیرآبادی محمد، عارفی خدیجه ، شرفی محمدـ حسن ، محیطی اصلی محمدرضا ، کی آشیان محسن ،شیرازیان حجتی زهرا، اعتمادی سیدحسن ، حسینی‌ـ افتخارالسادات ،مینوکده‌فرهاد،امام‌پور سیمین ،حقیقت‌اسدالله ، ترابی‌پاریزی کرام‌الدین ،فروهی‌مهری ،وفائی ژاله، عباسیان اکبر، احقریان نرگس،عیدی مجید ، زندپور فرخ ،نوروزی‌غلامرضا فاطمی سید حسین . ظرف فروشان علی‌اکبر . کی‌ارسلان ثریا . عمادی سرورعظم . شمسی فائقه . هخامنشی تاجور . شاملو محمد حسن .حفیظی محمد آبادی عباس . تاج‌الدینی آذر عنایتی امین . گهوری ناهید . احیا مهرداد . احمدی جهانگیر .زرین‌جوئی حسین . بیات اسدی پرویز ..جمعدار حسینعلی . نزهت محمد رضا. سبحانی هما . نعمتی مهرانگیز . برهان حسن سعیدی آشتیانی حسین .میر باقری جواد. بزرك‌زاده سید مجتبی. امیر ضیائی ایرج . بلورچی‌حبیب. محمودی منوچهر . نیك‌نفس نیاز علی . مافی فروتن محمود . سلیمان نژادمرتضی سمیعی نصرالله . مختارانی محمد حسین . حسامی اسمعیل . عزیزی‌علی اصغر . خواجه نوری ایرج . رعائی احمد علی . نوروزیان ایرج . اقتداری شاهسون طیبه . زاهدی گیتی . یگانه پرست ژاله. رشیدیان محمد مهدی . جعفری زاد ه‌فخری جواد . مساچی رزاکلیمه . صورتی زنجانی عبدالرسول . حیدری نفت‌چالی‌حرمت. جلوه‌گران باقر .عابدین سعید. حبیبی مظفر . تابعی سید ضیاءالدین .بیات حبیب‌الله . طباطبائی فریده. مقیمی آذر . بامشاد فاطمه . غفوری ورزند محمود . نیك‌خواه سعید. زرندی سهیلا . افتحی محمد رضا . شاهی عباس . اویسی‌خسرو. غروبان‌مصطفی رحمن پرست مینا ، خدا‌پرست‌ـ رودسری ژ.هرا ، کتابچی سیدابراهیم مشهدی حسن شیرازی حسن،عشایری نرگس، خاتمی سید علی اکبر ، محمدیان بزرگی سید عباس ،داروئی مهرداد ، جلیلی فرشی بهروز ، پروری پورپری ناز ، عظیمی رشتی‌ـ سید محمد حسن،فقیهی محمداسمعیل رحمانی محمدعلی ، تهرانیان ناهید، ابراهیم پناهی ناصر ، سوهانگیر علی اکبر ، رستگار عصمت، فروزش‌بانج‌ـ فاطمه ، کاظمی سید علی ، ایران‌ـ نژادی بزرگی فرهاد ، خیری حسین، مدرسی محمد امین ، هایل مقدم‌ـ محمدباقر ، رهنما شهناز ، صالح‌ـ فرنگیس ، کوچك محمد هادی ، اکبریان رشوانلو عبدالله ، پاکراد عزیز ، کاظمی دلیری‌اختارالملوك ، راهب حسین ، طریقی‌غلامرضا،احمدی حمید ، سرورکلنار ،ابهری سیدـ فاطمه،اکبریان طبری مهدی،صدقیانی مهین‌دخت ،قیصریه انسیه آقائی ـ مظاهری سعید

اسامی افراد ذخیره

حسینی پورمشکانی سیدعلی اکبر، ابریشمی زنده‌سعید ، شریفی فرخ‌لقا ، صبوری کاظم ،ویرانی شریف‌ابادی خدایار ، نصریان صمدداله،الهی افسر ،نقوی‌جورشری محمدعلی ، فرخی دراز کلا داراب، صابر سیروس ، جاویدان مجید، هونانیان ناربی ، صفرنژاد عربی مهرانگیز ، محبی مهدی ،مرتضوی سیدرضا ، رحیمی غلامرضا بهرام، ساعردانیان بافر ، ازادی یـزدی مصطفی ، ضرابی مهدی، کـلانی مقدم قدرت‌الله ، منصوری محمد، فیاض محمد مهدی ، افلاطون زیبا، افائی پورمهین ، ربیعی جمشید، الوندی مینو ، حاج محمد ابراهیم تهرانی فاطمه ، آداب اوارەازویك، رهنمای چیت‌ساز راضیه ، مومنی مهرجردی محمود ، داودی زهرا، فیروزی جوبینه قاسم ، حکمی‌حمید افشار مهاجر کامبیز ، باباخانی‌ژینا، خسروی زنجانی ابولفضل ، امینی بیژن ، لایقی مقدم حسین ،مرزبان جورشری تقی ، سیف‌اللهی پری، بدلیانس آواکیم پورسویت‌لانا ، صیانتی ابوالقاسم ، پوردوائـی حشمت‌الله ، خدارحم‌پورغلامحسین قره‌باش نورمحمد ، نامه‌ای‌شیرین رهنمای چیت‌ساز احمد ، فرزانه سیاوش ، سرحدی محمدرضا ، شیخ‌الاسلامی چاکی محمد رضا ، رحیمی حسن ، آری‌ثریا ، امین پورثریا .

تقوی سیدعلی ،نحوی پروین ، یونسی تقی ، نیاکان جمشید ، بدیعی مسعود مشهدی شریف‌اکبر ، وداد سیدمحمد احسانی محمدرضا ، وکیل زاده ثریا شادزی شهین، فرهنگی شیدا، کفاشی محمدباقر، افلاطون‌فرزانه، درخشانیان بهمن ، طبخی علی ، مزارعی علی ، بخش کلارستانی کیومرث ، گوهری بیژن ، امینی علی ، دبستانی شریف آباد بهمن ، سجادی سیدعلی، رضائی شکوه محمد ، حیدری نوری‌محمد وکیل‌زاده هاتفی‌غلامحسین، میرمحمد صادقی حیدرعلی ، رضائی حسین ، علی محسنی ریچهر ، منعم سیمین، صالح‌آبادی فرهاد ، رضوی عبدالله، قاجاریه بنی‌اعمام‌مینا ، وجدانی‌مهناز غیبی منیژه، کریمی پورکاشانی‌علی، مهرمنش قهرانی ور غلامحسین،اعلمی لیلا ،مصلی‌نژاد محمد حسن، نیك‌زاد محجوبه،وثوقی‌محسن، تربیت‌عبدالله، آبادی‌گیتی،اشرفریاحی‌عبدالامیر،ملك زاده زهرا ، ضیغم ورصدیقه ،منصور کوهستانی شیده، خورسندی‌اردبیلی حمید ، جمعلی اردگانی محمود، تکوك جو پروین‌دخت، زرینی بهزاد، لطیفی غلامرضا ،ابراهیمی پرویز ، اسحاقیه عباس، جان قربانی محمدعلی ، بقائی انارکی اختر، ، مدنی قدسیه ،جوادی حیدر ، اشتهاردی زاده‌گیلدا ،شریفی محمد علی ، منصور بدرالزمان زمردبخش پریچهر . رسولی‌سید رسول . صلاحی تبریزی ناهید . اصلانی عزیزالله . حسینی سید یوسف . بقراطی غلامرضا . سعادت فریبا . گنجویان یوسف .آقاسید صادق مصطفی . ضرابی اعظم‌علی. حجت کاشانی حسین . ناصح‌زاده تبریزی عبدالحسین . روئن تن‌نژاد نازلی . چناقلو بهروز . پیشداد ملوس . دوزدوزانی حمدالله . ذوالانواری کاظم . دستوار محمد اسمعیل . فیلسوف ناهید . منعمی طاق‌مینا . یوسف شیرودی‌محمد . غفوریان مداح هروی غلامرسول. پارسا مهدی . خسروی جهانگیر. ستوده فومنی محمد رسول . امیر احمدی چماچار هوشنك . کالائی کیومرث . پورمسئله‌گو محمدعلی. عدسیان نصیر حکیمی . بزرك‌نیا کیان‌وش . پرویز زهرا . صدیقی علی . قادی محمدرضا . پاك نهاد سکینه . محبوبی‌عبدالرضا .اخباری تقی . فرجی هارمی رستم .صمدی شهربابك حسینعلی .

طوفان دیروز تهران

بقیه از صفحه اول

طوفانی را بطرف تهران اطلاع‌داده بود . در ساعت پیش بینی شده بادی‌بسرعت یکصد وهشت کیلومتر در ساعت وزیدن گرفت و تهران را در یك لحظه کوتاه در میان توده های خاك و خس فروبرد .

● **بعد از ظهر ها**

هوا شناسی امروز اعلام کرد که ناپایداری هوا در سطح فوقانی جو در سطح زمین اثر میگذارد و وجود ابر های « جوششی » در آسمان موجب بروز طوفان‌میشود .

این ابر ها سحرگاهان تغییرات مهمی بوجود نمی آورد ولی بعداز ظهر ها قسمت های پائین جو و سطح زمین را منقلب میکند . از این‌ابر های طوفان‌زا هواپیما هامی گریزند و بناچار یا اوج گرفته و یا آنها را دور میزنند ، زیرا حرکات صعودی و نزولی این‌ابر ها آنچنان زیاد است که سوای هواپیما های بسیار نیرومند جت بوئینك هیچ هواپیمائی قادر به گذشتن از این ابر ها نمیباشد .

● **درختان شکست**

طوفان دیروز در تهران هوا را تیره و تار کرد ، گرد و خاك آسمان را فرا گرفت‌ومردم تهران وحشت زده بخانه ها و اماکن سر پوشیده پناه بردند . درخیابان های تهران چندین درخت کهنسال ریشه‌کن گردید . طوفان دیروز دوام چندانی نداشت و در چند لحظه ازآسمان شهردورشد وبطرف کویر و شمال شرق ادامه‌یافت .

● **در شهرری**

طبق گزارش خبرنگارمادر شهرری بعد از ظهر دیروز طوفان سهمگینی در شهر ری بوقوع پیوست و براثر گرد وغبار زیاد عبور ومرور تامدتی مختل گردید. تعدادی‌درخت ریشه‌کن وچند شیروانی بهواپرتاب گردید.

خبرنگارما در گزارش خود اضافه کرد : در طوفان دیروز شهرری جمعا یازده نفربعلل‌مختلف مجروح‌گردیدند.

طوفان دیروز به سیرك هند هم خسارات زیادی وارد آورد و کار نمایش سیرك به تعویق افتاد .

اطراف کویرها درختکاری

خبرنگار ما امروز کسب اطلاع کرد که طرح مربوط به درختکاری اطراف کویر از طرف متخصصین سازمان جنگلبانی ایران تهیه و تسلیم شورای عالی تحقیقات‌وزارت کشاورزی شد . مطابق این طرح‌در نقاط مختلف مجاور کویر که‌خطر پیشروی شن و ماسه کویری‌دهات و شهرستانها را تهدید میکند سازمان جنگلبانی درختان مناسب محلی غرس میکند .

کشمیر نیازمند پشتیبانی

بقیه از صفحه اول

آقای محمد عبدالحفیظ ،از شخصیت های برجسته کشمیر و دادستان دادگاه عالی کشمیر آزاد روز گذشته در روزنامه اطلاعات حضور یافت و پس از ملاقات باآقای سناتور مسعودی اطلاعاتی پیرامون حوادث این منطقه دراختیار ما گذارد .

آقای محمد عبدالحفیظ که‌اهل سرینا گار (پایتخت تابستانی ایالت کشمیر وجامو) است از سال ۱۹۳۸ تا ۱۹٤۷ عضو مجلس ملی کشمیر و جامو بوده و مدتی پس‌از تقسیم‌شبه قاره درسال۱۹۵۱موطن خودسرینا گار راترك گفته ودر مظفرآباد ، پایتخت کشمیر آزاد اقامت جسته است .

وی علاوه براینکه از شخصیت‌های سیاسی و قضائی مهم محلی است در آکادمی حقوق دانان بین‌المللی نیز عضویت داردواینك که بحران کشمیر بصورت وخیمی درآمده بیك‌مسافرت طولانی برای تشریح و توضیح‌نظرات مردم کشمیر مبادرت‌ورزیده است . نخستین کشوری که آقای عبدالحفیظ بدان سفرکرده ایران است .

● **قیام عمومی**

آقای عبدالحفیظ طی مصاحبه‌ای که دیروز درروزنامه اطلاعات بعمل آورد اظهار داشت : «مردم کشمیر پس‌از آنکه سالها تلاش کردند تااز طریق قانونی و مراجع بین‌المللی حق‌مسلم خویش را درمورد خودمختاری بدست آورند ، سرانجام کاسه صبرشان لبریز شده ودست بیك قیام عمومی زده‌اند . وی اضافه کرد اکنون در سراسر منطقه اشغالی هند مردم‌علیه مقامات هندی شورش کرده‌اند و دولت هند تنها بااعلام حکومت‌نظامی ووضع فوق‌العاده درتمام نقاط‌کشمیر، توانسته است که وضع موجود را حفظ کند. »

از آقای عبدالحفیظ سئوال شد : درشرایط کنونی‌خواسته مردم‌کشمیر چیست ؟واو پاسخ داد: استفاده از طبیعی ترین‌حقی که هر ملتی میتواند داشته باشد، یعنی حق‌خودمختاری. همانطور که میدانید پس‌از تقسیم‌شبه قاره قرار شدکه ایالات مسلمان‌نشین به‌پاکستان به‌پیوندند و بقیه ایالات کشور هند را تشکیل دهند اما در مورد کشمیراین تصمیم‌قانونی‌عملی‌نشد. درحالیکه درخود دره‌کشمیر ۹۷ در صد ودرسراسر ایالت جامو وکشمیر ۸۷درصد مردم مسلمانند . ماهرگز تقاضای مبهم و پیچیده‌ای نداریم و فقط میگوئیم‌این‌تصمیم راباجرا کنید، واگر بازهم نسبت به تمایل مردم کشمیر کوچکترین تردیدی دارید به‌آراء عمومی مراجعه نمائید .

● **گله از سازمان ملل**

آقای عبدالحفیظ از سازمان‌ملل‌ـ متحد و شورای امنیت سخت گله داشت او میگفت در تمام مدتی که مبارزه کشمیر ادامه داشته سازمان ملل جزوقت گذرانی وکار راازامروز بفردا افکندن ، قدم دیگری برنداشته است .وی میگفت مثلا همین قطعنامه اخیر مبنی براعلام آتش‌بس بهیچوجه داروی دردنیست ، چه ،قطعنامه‌نمی‌ـ گوید پس‌از آتش‌بس چه کنیم و هیچ‌راه‌حل مشخصی برای رفع‌بحران نشان نمیدهد .

آقای عبدالحفیظ همچنین اظهار میداشت که هرفرد کشمیری خودرا یك‌پاکستانی میداندو حکومت هندیها را نوعی تحمیل برخویش تلقی میکند، ریشه بحران در اینجاست و برای‌این موضوع باید راه حل پیدا کرد.

● **خارج از مرز ها**

درباره چگونگی وقوع حوادث کنونی‌آقای‌عبدالحفیظ اظهارمیداشت که ماجرا باقیام مردم کشمیر آغاز شد ، اما سبب درگیری نیرو های هندی و پاکستانی این بود که ارتش هند ابتدا از خط آتش‌بس گذشت و دهکده گجرات درداخل خاك‌پاکستان رازیر آتش توپخانه‌گرفت . بنا براین خودهندیها ابتدابحران را ازمرزهای کشمیر بخارج سرایت دادند .

آقای عبدالحفیظ‌درباره‌سرنوشت شیخ عبدالله‌رهبرمردم کشمیرمیگفت که سالهاست اورادرخارج ازکشمیر زندانی کرده‌اند واینك در نزدیکی مدرس درزندان ومعاونش‌میرزا محمد افضل بیك نیز در سرینا گار زندانی میباشد .

آقای عبدالحفیظ درپایان ازجانب دولت کشمیر آزاداز احساسات‌مردم ایران و همدردی طبقات مختلف این کشور و مطبوعات‌بامردم کشمیراظهار تشکر کرد وخاطر نشان ساخت بعلت علایق وروابط دیرین که بین ماوجود دارد انتظار داریم که کمك‌های معنوی ملت‌ایران بمردم کشمیربازهم توسعه یابد .

تقویم اطلاعات

دوشنبه ـ پانزدهم شهریور ماه ۱۳٤٤ ـ دهم جمادی‌الاول ۱۳۸۵ ـ ششم سپتامبر ۱۹٦۵
اذان صبح ساعت ٤ و ٦ دقیقه
طلوع آفتاب ساعت ۵و۳۹ دقیقه
غروب آفتاب ساعت ۶و۱۷ دقیقه

برنامه امشب

سینمای تابستانی فرهنگیان در دبیرستان رضا شاه کبیر
مردها وجاده‌ها شروع ۷٫۳۰

برنامه امشب

تلویزیون ایران

۵٫۰٤ آموزشی
۵٫٤۵ باشگاه تاج
٦٫۰۰ بونانزا
۷٫۰۰ دانشگاه
۷٫۳۰ اخبار
۸٫۰۰ برنامه‌هنری وزارت‌فرهنك وهنر
۸٫۳۰ نبرد
۹٫۳۰ـ ٦٤۰۰۰ ریالی
۱۰٫۰۰ مشاعره
۱۰٫۳۰ ته‌دانسان هفته

برنامه امشب

تلویزیون زمریکا

٤٫۰۰ آقای شهردار
٤٫۵۰ برنامه «ای ـ بی ـاف»
۵٫۲۵ برنامه « درو درهاوائی»
۵٫۵۵ اخبار
٦٫۰۰ فیلم بزرك
٦٫۳۰ برنامه «ریپکورد»
۷٫۰۰ فیلم دوشنبه شب
۸٫۳۵ مریخی محبوب من
۹٫۰۰ فیلم سینمائی «وسترن»
۹٫۲۵ مدافعان
۱۰٫۰۰ فیلم سینمائی

پیش‌بینی هوا

پیش‌بینی هوای ایران تاظهر فردا
هوای سواحل دریای مازندران نیمه‌ابری ، گاهی ابری همراه بابارندگی خواهد بود .هوای شهرستانهای شمالی خراسان و دامنه‌های البرز در بعداز ظهر و اوایل شب نیمه‌ابری همراه با رگبارهای پراکنده ورعدو برق وباد نسبتاشدید در سطح‌زمین می‌باشد .
هوای تهران، شهرستانهای غربی و شمال غربی در بعضی ساعات قسمتی ابری ، هوای بقیه نقاط صاف پیش‌بینی میشود .
گرمترین نقاط در ۲٤ساعت گذشته ،آبادان باحداکثر ٤٦ درجه وحداقل ۲۵ درجه .
سرد ترین نقاط همدان با حداکثر ۲۷ درجه وحداقل ۹ درجه حداکثر درجهٔ حرارت تهران ۳۰ وحداقل ۱۸ درجه بوده است . حداکثر بارندگی از بابلسر ۲۲ میلیمتر باران گزارش شده است .

خواب عجیبی که قهرمان شانس دیده بود

برنده ۲۰۰ هزار تومانی باپول خود چه‌خواهد کرد ؟

از محل جایزه ۲۰۰ هزار تومان خود یك خانه ویك اتوبوس خواهم خرید

این هفته پس از آنکه بین برندگان جایزه ممتاز ۲۰۰ هزار تومانی‌وجوایز ۲۰هزار تومانی برای تعیین برنده ویلای همیشه بهار و قهرمان شانس قرعه کشی شد و آقای پرویزمظفری گودرزی قهرمان شانس و برنده‌ویلای همیشه بهار گردید . قهرمان شانس لبخند زدو گفت :

من قبلا میدانستم که برنده ویلای همیشه بهار خواهم شد. بدیهی‌است اظهار این مطلب برای کلیه‌برندگان جوایز که در مراسم قرعه کشی شرکت کرده بودند جالب بود و از آقای پرویز مظفری گودرزی‌قهرمان شانس خواستند دراین موردتوضیحات بیشتری‌بدهد .

خواب عجیب

آقای پرویز مظفری گفت : من هشت سال است بطور مداوم هر هفته ۳تا ۲۰ بلیط اعانه ملی خریداری میکنم و البته دراین مدت جوایز کوچك‌پنج تومانی و ده تومانی نصیبم شده است این هفته هم که برنده جایزه ۲۰ هزارتومانی شدم سه بلیط خریده بودم و یقین داشتم بقیه آنهم تعبیر خواهد شد و من قهرمان شانس‌و برنده‌ویلای همیشه بهار هم خواهم گردید.آقای مظفری گفت: ۳ بلیطی که‌داشتم هرسه برنده بود و یکی ازبلیط ها کشی دادم و پس از قرعه کشی دیدم که برنده جایزه بیست هزار تومانی شده‌ام.

چون خوابم بزودی تعبیر شده‌بود . بدستم دادو سپس گفت : تو برنده این وجوه شده‌ای و بلافاصله مبالغ زیادی پول بدست من داد . پول زیادی بود . اما مبلغ آن‌مشخص نبود . سپس همان شخص‌با انگشت بافق مقابل اشاره کرد و گفت :

آنجارانگاه کن . آنجا هم خانه‌تست نگاه کردم یك خانه ییلاقی دیدم در این موقع آن شخص ناپدید شد ومن ازخواب پریدم .وقتی بیدار شدم‌سحر گاه روز چهار شنبه‌بود . این خواب موجب امیدواری من شد وبدلم برات گردید که‌این هفته برنده خواهم‌شد آنروز تاساعت به شش عصر رسید بیش از یکسال بر من گذشت زیرا درانتظار رسیدن ساعت شش‌وشروع جریان قرعه کشی مرتب دقیقه‌شماری میکردم . ساعت شش رادیو ایران بطور مداوم هر هفته ۳تا را گرفتم و گوش به جریان قرعه

بافق روبرونگاه‌کن ، آنجا خانه تست

۲۰ بلیط اعانه ملی خریداری میکنم و پس از قرعه کشی دیدم که برنده جایزه بیست هزار تومانی شده‌ام.

چون خوابم بزودی تعبیر شده‌بود . یقین داشتم بقیه آنهم تعبیر خواهد بودم و من قهرمان شانس‌و برنده‌ویلای همیشه بهار هم خواهم گردید.آقای مظفری گفت: ۳ بلیطی که‌داشتم هرسه برنده بود و یکی ازبلیط ها برنده بیست هزار تومان و دو بلیط دیگر هر یك برنده ۵ تومان و ۱۵ تومان گردیدند . قهرمان شانس‌پس از اظهار این‌مطالب برای دریافت‌سند مالکیت ویلای همیشه بهاربنمسئولین بنگاه اعانه ملی مراجعه کرد وویلای خود را تحویل گرفت .

مشخصات

آقای پرویز مظفری گودرزی‌پنجاه ساله ساکن بروجرد بخش یك جنب انبار غله کوچه بزرگر است و گروهبان بازنشسته ژاندارمری‌می‌باشد آقای مظفری سه پسر دارد که‌ارشد آنها را قصد دارد با صرف قسمتی‌از جایزه خود داماد کند و برای ماه عسل بویلای همیشه بهار بفرستد

برنده ۲۰۰ هزار تومانی

برنده ۲۰۰ هزار تومانی این هفته آقای محمد مهماندوست نام دارد و ساکن مسجد سلیمان است .

برنده جایزه ممتاز ۲۰۰ هزارتومانی ۳۱ساله است و گذشته از همسرو فرزند تکفل ٤برادر و مادر و پدرخود را نیز بعهده دارد .

آقای مهماندوست در مسجد سلیمان بکار رانندگی اشتغال دارد وی می گفت : هفت سال‌است که بطورمداوم هر هفته بین شش تا ده بلیط‌اعانه ملی خریداری میکنم و این هفته هم ده بلیط داشتم .

چگونه فهمیدم

آقای مهماندوست می گفت : عصرروز چهارشنبه در مسجد سلیمان در موسسه مطبوعاتی کریمی نشسته‌بودم و به جریان قرعه کشی گوش میدادم و هنگامیکه گوینده شماره برنده ۲۰۰ هزارتومانی‌رااعلام کردباخوشوقتی بلیط برنده‌را در دست خود دیدم . برنده خوشبخت دویست هزارتومانی می گفت : با مبلغ جایزه خود یك خانه در مسجد سلیمان می خرم و اتوبوسی هم تهیه میکنم وبدین‌ترتیب بکارخود وسعت میدهم . آقای مهمان دوست پس از اخذ جایزه خودباعجله بطرف مسجد سلیمان حرکت کردتا آرزوهای خودرا عملی سازد .

۲۰هزارتومان
آقای محمد قندهاری
خرازی فروش ،ساکن شاهی
سری ۷٦٦

۲۰هزارتومان
آقای سیدحسین محمدباقر
خیاط،ساکن تهران
سری ۷٦٦

۲۰هزارتومان
آقای هوشنك محسنی‌فرد
کارمند ، ساکن تهران
سری ۷٦٦

۲۰هزارتومان
آقای علی‌اکبر آهنین جان
پیشه‌ور، ساکن همدان
سری ۷٦٦

۲۰هزارتومان
آقای پرویز مظفری
بازنشسته‌ارتش ، ساکن
بروجرد سری ۷٦٦

۲۰هزارتومان
آقای غلامعلی دژانگاه
ماهی گیر، ساکن بندر پهلوی
سری ۷٦٦

۲۰هزارتومان
آقای محمد خادم
کارگر ، ساکن مشهد
سری ۷٦٦

۲۰هزارتومان
آقای احمد شعبانپور
بقال ،ساکن بندر پهلوی
سری ۷٦٦

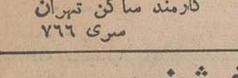

۲۰هزارتومان
آقای محمد مجد
کارمند ساکن تهران
سری ۷٦٦

آگهی ثبت نام مدرسه عالی دختران ایران

مدرسه عالی دختران ایران‌که اساسنامه و برنامه‌های دوره لیسانس آن درهفتاد وچهارمین جلسه شورای مرکزی‌دانشگاه‌های کشور به‌تصویب رسیده است درسه رشته زبانهای خارجی(مترجمی و منشیگری) فنون خانه‌داری و روانشناسی از طریق انجام‌امتحانات مخصوص و مصاحبه بامدارك زیر عده‌ای دانشجو می‌پذیرد .

۱ـعین گواهینامه یاپروانه یاکارنامه قبولی سال ششم متوسطه
۲ـدوبرك رونوشت شناسنامه
۳ـرسید بانکی برای ثبت‌نام بمبلغ ۵۰۰ ریال که باید قبلا به‌حساب جاری شماره ۷۲۹۲۱ بانك ملی ایران شعبه مرکزی پرداخت شده باشد
٤ـ رسید بانکی حق‌التعلیم سالانه و یکهزار ریال وجوه ورزش جمعا مبلغ ۲٦۰۰۰ ریال که به‌حساب جاری شماره ۷۲۹۲۱ بانك ملی ایران شعبه مرکزی پرداخت‌شده باشد
(حق‌التعلیم ووجوه ورزش .کسانیکه‌درمدرسه‌عالی‌دختران‌پذیرفته نشوند مستردخواهد شد)
۵ـشش قطعه عکس ٤ × ٦

داوطلبان شهرستانها میتوانند باارسال مدارك فوق‌الذکر به وسیله پست سفارشی در مدرسه عالی دختران ایران ثبت نام کنند
ثبت نام داوطلبان همه روزه غیر از روزهای تعطیل صبحها از ساعت ۸ تا۱۲ وبعد از ظهرها از ساعت ۳ تا ۵ در دبیرخانه‌مدرسه عالی دختران ایران واقع درخیابان ایرانشهر شمالی شماره ۱۱۹

کلاسهای آزاد خوشنویسی
وابسته‌به
وزارت فرهنك و هنر

واقع در خیابان‌سعدی‌ـ خیابان خاقان ـ جنب کوی بصیرالملك شماره ۷۱ ازاین تاریخ‌الی ۳۰مهرماه ۱۳٤٤ همه روزه از ساعت ۴ الی ٦ بعداز ظهر از داوطلبان ثبت‌نام بعمل می آورد

آگهی جلسه مجمع عمومی عادی

اولین جلسه مجمع عمومی‌عادی‌شرکت تعاونی در شرف تاسیس کارگران شرکت برقو ریسندگی نجف‌آباددر ساعت ٤ بعد ازظهر روز چهارشنبه ۲٤ شهریورماه ۱۳٤٤ در محل کارخانه (نجف‌آباد) تشکیل میگردد از کلیه اشخاصی که سهام شرکت راخریداری نموده‌اند دعوت‌میشود در روزو ساعت‌مقرردرجلسه شرکت نمایند .

دستور جلسه

۱ـ انتخاب پنج نفر اعضاء اصلی هیئت مدیره .
۲ـ انتخاب دونفر اعضاء علی‌البدل هیئت مدیره .
۳ـ انتخاب سه نفر بازرسان شرکت .

هیئت‌موسس شرکت تعاونی در شرف تاسیس

اطلاعات

دوشنبه
- ۱۰ جمادی الاول ۱۳۸۵
- ۶ سپتامبر ۱۹۶۵
- شماره ۱۱۷۷۴
- سال چهلم

اعلامیه تشریفات کل شاهنشاهی درباره

سفر شاهنشاه و شهبانو برومانی

امروز اعلامیه زیر از طرف تشریفات کل شاهنشاهی انتشار یافت:
نظر بعوالم دوستی و مودت فی مابین کشور شاهنشاهی ایران و کشور رومانی، از طرف حضرت «کیوو - استونیکا» رئیس جمهوری آن کشور از اعلیحضرت همایون شاهنشاه و علیاحضرت شهبانوی ایران برای انجام یك مسافرت رسمی به کشور رومانی دعوت رسمی بعمل آمده است واین دعوت باخرسندی مورد قبول اعلیحضرتین قرار گرفته، ازتاریخ هفتم تاچهاردهم اردیبهشت ماه ۱۳۴۵، برابر با ۲۷ آوریل تا ٤ ماه مه ۱۹۶۶ به آن کشور تشریف فرما خواهند شد. رئیس کل تشریفات شاهنشاهی دکتر لقمان ادهم

پیش از ظهر امروز در کاخ سعدآباد

جرج تامسون بحضور شاهنشاه رسید

«جرج تامسون» معاون وزارت خارجه انگلستان که شنبه شب گذشته وارد تهران شده است ساعت ده ونیم صبح امروز در کاخ سفید سعد آباد به حضور شاهنشاه باریافت.
جرج تامسون از بامداد دیروز مذاکرات خود را در تهران با آقایان هویدا نخست وزیر و آرام وزیر امور خارجه آغاز کرد.
معاون وزارت امور خارجه انگلیس بعد از ظهر دیروز در بیمارستان مهر از آقای آرام وزیر امور خارجه عیادت کرد و درضمن مذاکراتی نیز با ایشان انجام داد.
امشب از طرف آقای کاردار سفارت انگلیس در تهران ضیافتی در محل سفارت انگلیس ترتیب داده شده است وبامداد فردا معاون وزارت امور خارجه انگلستان برا ی دیدن آثار تاریخی اصفهان به جنوب میرود وفردا شب بتهران باز میگردد.
بامداد چهارشنبه «جرج تامسون» تهران را بقصد لندن ترك میکند و واحتمال میرود قبل از عزیمت دریك مصاحبه مطبوعاتی درفرودگاه مهرآباد اطلاعاتی پیرامون مذاکرات خود در تهران دراختیار خبرنگاران جراید گذارد.

تعرفه صادراتی فرش تقلیل یافت

خبرنگارما درتبریز گزارش میدهد: درجلسه‌ای که بعداز ظهر دیروز با حضور آقایان دکتر هوشیار، پارسا و آقاخانی اعضای هیئت اعزامی وزارت اقتصاد آذربایجان، اعضای اطاق بازرگانی و جمعی از صادر کنندگان فرش تبریز درمحل اطاق بازرگانی تشکیل شد، مشکلات بازرگانان صادر کنندهٔ فرش باتوجه بافزایش اخیر تعرفه صادراتی مطرح گردید وگفته شد که تعرفه مزبور برای فرشهای ۱۸ الی ۲۳رج عادلانه نیست وتوافق شد که تعرفه مذکور بجای متری ۱۲۰۰ ریال در۹۵۰ ریال تثبیت شود.
بدنبال این جلسه چند تن ازاعضای اطاق و صادرکنندگان فرش بدفتر نمایندگی اطلاعات مراجعه و تقاضا کردند که مراتب تشکر آنان بمدیر موسسه اطلاعات که دراین باره از بازرگانان صادرکننده بحق پشتیبانی کردند اطلاع داده شود.
***
ما خوشوقتیم که مذاکرات بیغرضانه روزنامه اطلاعات مورد توجه اولیای محترم امور قرارمی گیرد وبدان ترتیب اثر میدهند. توجه وزارت اقتصادو زحمات هیئت اعزامی مورد تقدیر میباشد.

مسافرت دکتر اقبال به اطریش

با کسب اجازه از پیشگاه شاهنشاه بامداد امروز آقای دکتر اقبال رئیس هیئت مدیره و مدیر عامل شرکت ملی نفت ایران عازم کشور اطریش شد.
در این مسافرت آقای مهندس باقر مستوفی مدیر عامل شرکت ملی صنایع پتروشیمی در معیت آقای دکتر اقبال میباشد.
مسافرت رئیس هیئت مدیره و مدیر عامل شرکت ملی نفت ایران به دعوت دولت اطریش انجام میگردد و وی طی اقامت شش روزه خود در آن کشور با مقامات برجستهٔ دولتی و اقتصادی اطریش ملاقات و مذاکره خواهد کرد و تاسیسات صنعت نفت و پتروشیمی و صنایع سنگین کشور اطریش را مورد بازدید قرار خواهد داد.

ازامروز برای جمع‌آوری اطلاعات دقیق و کامل مشترکین تلفن

آمارگیری تلفن‌های تهران آغاز شد

سرشماری تلفن های تهران از امروز آغاز شد و ماموران موزع شرکت تلفن توزیع یکصد هزار برك پرسشنامه را در منازل ومغازه ها آغاز کردند.
شرکت تلفن برای توزیع پرسش‌نامه از ماموران متخصص خود استفاده میکند. این افرادماموریت دارند ضمن تسلیم پرسشنامه ها بمشترکین پاسخ آنهارا نیزدریافت دارند.
در برك‌های پرسشنامه ازمشترکین درخواست شده تا بمنظور کمك به چاپ دفترجدید و کامل تلفن و همچنین تکمیل مرکز«۰۸»اطلاعات درخواستی را در اختیار شرکت بگذارند. در پرسشنامه‌های شرکت تلفن مردم باید بسه سئوال جواب بدهند. سئوال اول مربوط به قبوض آبونمان و شماره تلفن میباشدودر صورتیکه تلفن بنام مشترك باشد این قسمت بایستی پرشود.
سئوال دوم مربوط بانتقال تلفن است، باین ترتیب که در صورتی که تلفنی از شخصی به شخص دیگر منتقل شده باشدباید مشخصات انتقال دهنده و انتقال گیرنده ونوع سند انتقال برای روشن شدن مشخصات مالك فعلی در پرسشنامه روشن شود.
سئوال سوم مربوط بمستاجرین واشخاصی است که تلفن بنام آنها نیست ولی از تلفن استفاده میکنند. درضمن باید شماره تلفن، نام و نام خانوادگی نشانی کامل محل نصب تلفن و شماره کاشی محل و شغل در پرسشنامه قید گردد.

● **دفتر تلفن**

پس از جمع آوری پرسشنامه‌ها دفتر جدید تلفن چاپ میشود، اطلاعات مرکز «۰۸» بموجب همین پرسشنامه‌ها تکمیل میگردد و بسیاری از ناراحتی های موجود که همه‌روزه بعلت ناقص‌بودن اطلاعات «۰۸» میان مردم و ماموران بوجود می‌آید منتفی میشود.

● **ساعتی ۲۵۰۰ نفر**

شرکت تلفن اعلام کرد در هر ساعت دوهزاروپانصد نفر از مردم تهران بمرکز اطلاعات «۰۸» مراجعه میکنند وچون بعلت نقل و انتقال تلفن‌ها، آدرس ها تغییر یافته‌این مرکز نمیتواند پاسخ مورد نظرمردم رابدهد.

● **موافقت مشروط**

شرکت تلفن باانتقال تلفن بطور مشروط موافقت میکند و فقط به اشخاصی که قصد تغییر خانه و محل سکونت و کسب و کار خود را دارند اجازه میدهد تلفن خودرا انتقال دهند در غیر اینصورت درخواست انتقال تلفن پذیرفته نمیشود.

تغییر ساعات کاروزارتخانه‌ها

ازبامداد فردا ساعت کار وزارتخانه‌ها و سازمانهای دولتی تغییر خواهدکرد ساعت کار ادارات از هفت ونیم بامداد تا یك ونیم بعد از ظهر و روز های پنجشنبه از هفت ونیم بامداد تا نیمساعت بعد از ظهر خواهد بود.

مدیر کل کارگزینی وزارت اطلاعات

آقای احمد شریفی رئیس اداره کارگزینی وزارت اطلاعات که از صاحبمنصبان قدیمی این وزارتخانه میباشد بسمت مدیر کل کارگزینی وزارت اطلاعات منصوب گردید.

قابل توجه بازرگانان، صاحبان صنایع ومؤسسات تبلیغاتی

بدینوسیله باطلاع میرساند که نمایش کلیه فیلمهای تبلیغاتی در ٤ سینمای جشن های بزرك شهریور ماه در پارك شهر تماما اختیار تبلی فیلم میباشد.
تلفن های تبلی فیلم ۳۸۵۸۳و۳۶۰۳۷

اعلامیه فوق‌العاده

کمیته عالی اجرائی جشن بیست و پنجمین سال سلطنت شاهنشاه

● **کمیته‌ازایرانیان درسراسر کشور های جهان خواست که در ساعت معینی بدرگاه خداوند شکر گزاری کنند**

● شیر و خورشید سرخ ایران مراسم خاصی برپا میدارد

مقدمات برگزاری جشن های باشکوه بیست وپنجمین سال سلطنت شاهنشاه در تهران و سراسر ایران برپامیشود و کمیته عالی اجرائی جشنها امروز ایرانیان سراسرکشور وخارج ازایران را دعوت کرد که در ساعت ۲٤ روز چهارشنبه بدرگاه خداوند نیایش کنند.

● **اعلامیه فوق‌العاده**

متن اعلامیه فوق‌العاده کمیته‌مذکور بشرح زیر است: کمیته عالی اجرائی جشن‌های بیست‌وپنجمین سال‌سلطنت شاهنشاه بدین وسیله پیام دومیلیون نفر ساکنان تهران را باطلاع کلیه

بقیه در صفحه ۱۳

محاکمه متهمین پرونده‌قتل مرحوم‌منصور

فردا در دادگاه جنحه شروع میشود

قرار است فردا ۵ تن از متهمین پرونده قتل مرحوم منصور نخست وزیر سابق در دادگاه شعبه ۳۲ جنحه وزارت دادگستری محاکمه شوند. این عده کسانی میباشند که بازپرس دادگستری پس از تحقیقات اولیه در باره قتل مرحوم منصور، رسیدگی باتهام آنها را در صلاحیت خود دانست و پرونده سایر متهمین را بدادرسی ارتش فرستاد. این پنج نفر متهم بخرید و فروش غیر مجاز اسلحه، اختفای متهم میباشند و در باره قتل مرحوم منصور اتهامی متوجه آنها نیست.

عیادت از آیت‌الله حاج آقا رحیم ارباب

طبق گزارش خبرنگارمادر اصفهان: چندی پیش آیت‌الله آقای حاج‌آقا رحیم ارباب که‌یکی ازعلمای برجسته و طرازاول می‌باشد احتیاج به عمل جراحی چشم‌پیدا کرد که‌بوسیله آقای دکتررسولی عمل‌انجام گرفت ولی‌چون پس‌از انجام عمل جراحی دچارعوارض شد. بلافاصله آقایان دکتربرجیان وامیر نیرومند بربالین ایشان حاضرو بمداوا پرداختند. صبح دیروز نیز آقایان دکترمنصوریان، دکترلشکری ودکتر گیلك بفرمان شاهنشاه از تهران باصفهان آمدند و باتفاق آقای مهندس پارسا استاندار اصفهان در بیمارستان رحیم‌زاده از ایشان عیادت کردند.
آقای استاندار دراین‌عیادت مراحم خاصه شاهنشاه را ابلاغ نمود و آیت‌الله حاج‌آقا رحیم ارباب اظهار داشت: مراتب عرض امتنان وسپاس‌گزاری مرابه‌پیشگاه شاهنشاه معروض بدارید. پزشکان‌اعزامی ضمن‌معاینات دقیق ازایشان معالجات‌پزشکان‌اصفهان را تائید کردند.

وزارت بهداری امروز اعلام کرد که در استان خراسان

بیماری شبه‌وبا مهارشده

امروز وزارت بهداری اعلام کرد که بااقدامات ماموران این‌وزارت بیماری شبه‌وبا در استان خراسان مهارشده و کانون های بیماری کاملا محدود گردیده است.
برای جلوگیری و مهار بیماری امر قرنطینه دراین استان در سه مرحله بشرح‌زیر اجرا شده است.

● **قرنطینه های مرزی**

باکمك‌ارتش‌شاهنشاهی وژاندارمری کل کشور پاسگاههای قرنطینه عادی تقویت شده بعلاوه پاسگاه - های جدیدی تاسیس شده و بطور کلی هرنوع عبورومرور تحت‌کنترل بهداشتی قرار گرفته است.

● **قرنطینه داخلی**

بطور کلی دونوع قرنطینه داخلی برای‌کنترل عبور ومروردایر گردید. تمام نقاط آلوده بوسیله ماموزین وزارت بهداری، ژاندارمری ونیرو های مسلح شاهنشاهی محاصره و خروج از مناطق مزبور ممنوع گردیده واین محاصره بهداشتی‌با پیشرفت بیماری تشدید و تقویت گردیده است.
بااستقرار پاسگاههای قرنطینه‌در تمام نقاط لازم و جاده‌های اصلی‌و فرعی خطوط قرنطینه‌ای از شمالی ترین نقطه استان شروع و بنقاط جنوبی ختم میشود.
بااستقرار این خط قرنطینه کانونهای عفونت از استان های پاك از نظر بهداشتی مجزا و تحت کنترل مامورین بهداشتی درآمده است، بطور کلی عبور هر فرد سالم از مناطق آلوده با انجام دونوبت تلقیح واکسن ضد وبا و خوردن سه‌روز کپسول «کلر - آمفنیکل» امکان‌پذیر بوده است.

طوفان دیروز تهران

باسرعت صد و هشت کیلو متر در ساعت سراسر شهر را تیره و تار کرد

● **چند درخت در خیابانهای پایتخت شکست**

پرواز ابر های «جوششی» در ساعت پنج و بیست دقیقه دیروز، طوفانی در تهران ایجاد کرد که سرعت آن یکصد و هشت کیلومتر در ساعت بود. این طوفان با همان سرعت بطرف شمال - شرق رفت، امروزدرآسمان شهر سبزوار بود. و سپس بسوی مشهد پیش رفت.

نظر هواشناسی

اداره هوا شناسی امروزاعلام کرد که در ساعت ده و ده دقیقه صبح دیروز وقوع طوفان را پیش‌بینی کرد و به برج مراقبت‌پرواز فرودگاه مهر آباد حرکت هوای

بقیه در صفحه ۱۵

شرکت ملی نفت ایران

نامبردگان زیرکه درامتحانات مسابقه و مصاحبه‌برای انتخاب قسمتی ازافرادفنی موردنیاز پالایشگاه تهران در تهران شرکت نموده‌اند برای دورهٔ آموزشی دوساله‌آبادان انتخاب گردیده‌اند. خواهشمند است برای ترتیب معاینه پزشکی ساعت ۷ صبح روزچهارشنبه ۱۷ر۶ر۱۳۴۴درطبقه دوم ساختمان اداره مرکزی واقع درخیابان تخت جمشید حضور بهمرسانند.

مشخصات داوطلبان رشته‌های طبیعی وریاضی‌وهنرستان صنعتی‌که برای تامین قسمتی ازافراد فنی مورد احتیاج پالایشگاه تهران برای دورهٔ دوسالهٔ آموزشی‌انتخاب‌شده‌اند

الف: فارغ‌التحصیلان رشته های طبیعی و ریاضی

	شماره کارت
ولی‌الله اطهری	۲٤
ماشاءالله افشارقتلی	۲۲۱
احمد اسمعیلی خطیر	۵۶۳
سید مرتضی اولیائی	٤۹۶
احمد توتونچی تبریزی	۲٤۸
سید علیرضا حسینی چریانی	۶۲۷
ابوالقاسم حسینی بابوکانی	٤۸۰
پرویز خدادادی	۳٤۵
علی‌اکبر سحرخیز	٤۰
نصرت‌الله سعیدی	۱٤۷
ابوالقاسم سرابی	۳۱۵
ماشاءالله سعیدنیا	۶۲۱
منصور شریفی	۶۲۳
صفرعلی صدیقی	۱۱۷
عبدالله طاهری	۶٤۲
محمدعرب‌زاده	۶۱۰
پرویز عاشقیان	۷۲
رضا عیسی زاده‌اهرمنجانی	۲۳۷
سیدتقی فاطمی اناركی	۶۳۶
محمدتقی قاسمخانی	۱۶۵
حبیب‌الله گرگیج	۵۱۷
عبدالحسین مریدی	۳۲۷
مهدی میرزائی	۳۷۲
سیدمحمد مفتخری عراقی تنها	۵۹۲
فرخ‌پی‌هوشیار	٤۲۷
ناصر هماپور	۱٤۲
بدیع‌الله خلیقی	۱۲
اسدالله خداپرست	۱۱۸
محمدحسین خرمی	۵٤۲
بهرام دشتی	۳۷۷
هوشمند دانش	٤۹۰
احمد ذبیحجه‌زاده	٤۹۲
ابوالفضل رحیم‌زاده نسخی	٤۰۲
محمد رئیسی	۱۰۵
عباس رمضان‌پور	٤۰۳
حسین‌زاری	۲۹٤
کاظم زرافشان‌فرد	۳۹۵
اردشیر سلطانی نشان	۱۵۵
محمدسالم	۱۸
حسنعلی سلامی قهدریجانی	۳۲
عباسعلی سعیدفر	٤۸۵
مرتضی شریفیان	۳۳۹
حسین شهوند	۶۸
مسعود صدقیانی	۱۵۳
سیدعلی صدقی تبار	٤۷
رسول صادق‌زاده فایضی	٤۶۷
حسن صباغ	۷
سید ناصرطاهری یزدی	٤٤۵
عباس طبائیان	٤۳۰
محمد جوادظریف خیاط‌مشهدی	۵۷۱
فریدون غلامی	۱۸۹
محمود فلاحت‌نژاد	۵۹۱
جعفر فرزان‌سپهر	۱۵۰
محمدقلی‌پور	۳
حسن قاسم‌زاده نداف	۵۵٤
منوچهر کاکاوند	۱٤۶
بوذرجمهر کیخسروزاده	۵۱۰
ابوالقاسم لطفی	۶٤
فرامرز محمدنیا قرائی	۳۲۱
محمود ملایری	۱٤
علی‌اصغر مدددوست	٤۵۱
عبدالله منصوری بروجنی	٤۹
احمد محسنی حبیب‌آبادی	۱۱۰
پرویز ماشیه‌یوسف	۸٤
بهرام ملکان نجف‌آبادی	۳۰۳
کورش ناظر	۱۹۱
علیرضا نجاران	۲۳٤
مهدی یوسفی	٤۲۹

ب- فارغ التحصیلان رشته های هنرستان صنعتی

منصور امیدقائمی	۳۷۱
محمود اکبر	۲۳۶
خلیل امینیان	٤۸۷
هاشم باغبان نظری	۱۹
حسن پرورش	٤۸۲
غلامرضا تازه‌زاده	۳۹۶
مهدی ثامنیه	۲۳۹
منصور جاوید	۳۷۳
ناصر جوزدانی	۸۹
حسن حسینی گلمکانی	۵۸۱
محمدحسینی فرح‌آبادی	۵۰۱
محمود حق‌نگهدار	۱۸۸
محمدحسن حدادیان	۳۱
عبدالحسین خلت	٤۹۱

داوطلبانیکه در آبادان امتحان‌داده و قبول شده‌اند در محل معرفی و معاینهٔ پزشکی خواهندشد.
آ ـ ۱۹۵۳٤ ۱ ۲

نتیجه‌قرعه‌کشی جوایز حلب کوچولوی‌قو

ساعت ۱۰ بعد از ظهر پنجشنبه یازدهم شهریورماه مراسم‌قرعه‌کشی حلب‌کوچولوی قودرتلویزیون‌ایران در حضور نمایندگان دادستان، وزارت دارائی وبانك بازرگانی بعمل آمد و نتیجه بشرح زیراعلام‌گردید:

شماره ۱

کلیه کارتهائی که رقم اول سمت راست آنها بشماره یك ختم‌میشود برنده یك پیش‌بند کدبانو میباشند. برندگان پیش‌بند مخصوص کدبانوی قو برای‌دریافت‌جوایز خود درتهران به‌اداره‌روابط عمومی قو واقع‌در خیابان‌خیام شماره۷۹۲ و در شهرستانها به نمایندگان قومراجعه‌نمایند

شماره ٤۳٤۱ شماره ۷٤۰۹

کلیه کارتهائی که چهار رقم سمت راست آنها به اعداد ٤۳٤۱ و ۷٤۰۹ ختم میشود هر یك برنده‌یك‌انگشتری طلا میباشند که ازمیان این برندگان یك نفر بحکم قرعه یك سری جواهرزمردوبرلیان‌بارزش ۵۰۰هزارریال‌دریافت‌میکند.
برندگان فوق حداکثر تایکماه ازتاریخ قرعه‌کشی فرصت دارند بادارهٔ روابط عمومی قو مراجعه نمایندتاترتیب‌شرکت آنان در قرعه‌کشی‌یك سری‌جواهرزمردوبرلیان‌داده شود.

آگهی فروش‌سهام کارخانه قند قزوین

شرکت سهامی کارخانه قندقزوین‌نسبت بخرید یك کارخانه‌قند بظرفیت یکهزار تن و قابل توسعه تا یکهزار و پانصد تن برای‌منطقه واقع در۲۵ کیلومتری‌شهر قزوین بابهترین مشخصات و مناسب ترین شرایطوقیمت‌اقدام‌نموده‌است‌وحمل قسمتی از ماشین‌آلات اینکارخانه درجریانست وساختمان کارخانه‌از شهریورماه۱۳۴٤ و بهره‌برداری از آن از شهریور ماه ۱۳۴۵شروع‌خواهدشدبااینکه سرمایه شرکت‌کلا توسط هیئت‌موسسین پرداخت‌شده ولی چون ممکن است عده‌ای از اشخاص علاقمند بسرمایه گذاری در امور تولیدی داوطلب مشارکت وخرید سهام کارخانه باشندشرکت درنظر گرفته است تعدادی از سهام کارخانه راکه ارزش اسمی آن بقرارهر سهم ده هزار ریالست باین دسته‌ازاشخاص واگذار نماید.
بامحدودیت تعدادسهام قابل‌فروش از داوطلبان خرید،‌تقاضا میشود که قبلا به دفتر مرکزی شرکت(خیابان اکباتان شماره۲۰۹ تلفن ۳۶۰۳۱ مراجعه و پس از تعیین سهام بمنظور پرداخت بهای‌آن به‌بانك ملی ایران شعبه بازار معرفی نامه دریافت فرمایند
بدیهی است چنانچه قبل از دریافت معرفی نامه وجهی به‌بانك‌پرداخت شود شرکت تعهدی برای فروش سهام نخواهد داشت.
شرکت سهامی کارخانه قند قزوین

قابل‌توجه اهالی محترم شهرتهران و حومه

**بدینوسیله باطلاع اهالی محترم تهران و حومه‌میرساند: در صورتیکه تابحال برعلیه بیماری وبای‌التور مایه‌کوبی نشده‌اند بمراکز تعیین شده ازطرف وزارت بهداری‌مراجعه وبرای نوبت اول مایه‌کوبی نمایند.
ضمنا کسانیکه مایه‌کوبی بار اول را انجام داده‌میتوانند بفاصله یك تاسه هفته بمراکز مزبور مراجعه وبرای باردوم برعلیه بیماری وبای‌التور مایه‌کوبی شوند.**
اداره کل بهداری استان تهران
آ ـ ۱۹۱۶۲ ۲ـ٤

آگهی دانشگاه ملی ایران

ازکلیه دانشجویان پسر دانشکده های دانشگاه ملی ایران خواهشمند است‌برای امر ضروری از ساعت ٤ تا ۶ بعدازظهرروز های شنبه و یکشنبه ۲۰ و ۲۱ شهریور ماه ۱۳۴٤ بدانشکده های خود مراجعه فرمایند.
اداره کل‌دبیرخانه‌دانشگاه ملی ایران
آ ـ ۱۹۷۳۸ ۱ـ۲

از همین هفته در سینماهای

ترا‌س سالن **سهیلا ـ سعدی**

سینما سعدی در کلیه برنامه ها یك سئانس فوق‌العاده ساعت ۳۰ر۱۲ صبح نمایش میدهد.

فرداو سه‌شنبه هر هفته

مجله فردوسی رابخوانید

در شماره فردا مقالات جالبی از هویدا نخست‌وزیر وانجوی شیرازی‌وپروین گنابادی‌درفردوسی چاپ‌شده‌است. فردوسی مجله ملت ایران و روشنفکران ایران است

آگهی برای اطلاع داوطلبان دوره فوق لیسانس علوم اداری‌ومدیریت بازرگانی

پیرو آگهی‌های‌قبلی باطلاع‌میرساند که‌مهلت ثبت‌نام تا تاریخ ۲۳ شهریور ماه تمدید گردیده وضمنا کسانی که‌معدل لیسانس آنان از ۱٤ کمتر است برای اطلاع ازشرایط ثبت‌نام خودمیتوانند بدفتر دانشکده مراجعه نمایند. امتحان مسابقه ساعت ٤ بعد از ظهر روز چهارشنبه ۲٤ شهریور ماه انجام خواهدگردید.
دانشکده علوم اداری و مدیریت بازرگانی - دکتر فضل‌الله اکبری
آ ـ ۱۹۷۳۶ ۱ـ۳

اطلاعیه

بخریداران اتومبیل‌های فولکس‌واگن نو

ساعتچی نماینده رسمی فروش
شرکت سهامی ایران‌فولکس خیابان سعدی جنوبی تلفن ۳۸۰۳۵ـ ۲۹۳٤۲

آگهی استخدام پزشك‌وقابله

جمعیت شیروخورشید سرخ اهر جهت خدمت تمام وقت‌در درمانگاه یك‌نفر پزشك و یك نفر قابله با حقوق مکفی استخدام مینماید.
داوطلبان در تهران به جمعیت مرکزی ودرتبریز واهر بشیرو - خورشید مراجعه فرمایند.
جمعیت شیرو خورشید اهر

PASHM BAFI JAHAN
پشمبافی جهان

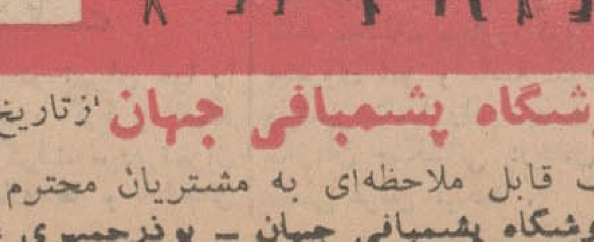

فاستونی **جهان** رقیب اعلاترین فاستونی خارجی
«صددرصد پشم مرینوس»

فروشگاه پشمبافی جهان ازتاریخ هفدهم‌شهریور تادهم مهرماه‌روی ارقام **فاستونی و پتوی جهان** تخفیف قابل ملاحظه‌ای به مشتریان محترم خواهدداد
فروشگاه پشمبافی جهان - بوذرجمهری غربی بین‌پمپ‌بنزین و گلوبندك