اطلاعات

سال یازدهم شماره ۲۸۶۶ — جمعه شانزدهم مرداد ماه ۱۳۱۵ — قیمت ۵ ریال

خلاصه وقایع مهم هفته

بیطرفی دول

در امور اسپانیا

درتمام مدت این هفته نه فقط آتش انقلاب وجنگ داخلی در اسپانیا تخفیفی حاصل نکرده است بلکه از روی تلگرافهای خارجه بخوبی استنباط میشود که باین زودیها خاتمه نخواهد یافت .

درشمال وجنوب اسپانیا هنوز هردودسته : نیروی دولتی و شورشیان مشغول جدال هستند و چیزی که در وقایع واخبار مربوطه بحوادث جاری اسپانیا جلب توجه مینماید موضوع بیطرفی دول معظمهٔ اروپا در امور اسپانیا میباشد از بین دول مذکور دو دولت دارای مصالح ومنافع سیاسی مستقیم هستند که شورش اسپانیا نسبت منافع آنها درهمجواری با این کشور تاثیر دارد یکی از آنها دولت فرانسه است ودیگری دولت انگلستان میباشد

فرانسه در قسمت اروپا با اسپانیا همسایه میباشد ودرمستعمرهٔ مراکش با اوشریک دارد و انگلستان درجبل طارق دارای مصالح بوده و بیم سرایت انقلاب اسپانیا را بپرتغال دارد که ممکن است منافع انگلستان را که بوسیله عقد قراردادهای لازم با پرتغال مضمین گردیده متزلزل نماید

در اخبار تلگرافی خارجی وجود هواپیما های جنگی ایتالیا در اسپانیا بکمك شورشیان وهم چنین وجود کشتی زره پوش « دوچلند » آلمان در «سوتا» در تعقیب اخباری که راجع بفروش اسلحه و مهمات جنگی از طرف فرانسه باسپانیا و اصل گردید ، جلب توجه نموده و مسئله عدم مداخله اسپانیا را جزء مسائل سیاسی روزانه این هفته قرارداد .

از مسئله منافع و مصالح سیاسی فرانسه و انگلیس که درگذریم مسئله مهمی که بنظر میرسد موضوع جدال سخت حزبی است که دو دسته گی را در آنجا ایجاد نموده ، نه فرانسه جمهوری راضی میشود که رژیم مشابه آن در اسپانی مغلوب گردد ونه طرفداران فاشیست قابل تحمل میدانند که هم مسلکان نادر کشور اسپانیا مغلوب شوند

پیشنهاد فرانسه

در آغاز این هفته دولت فرانسه پیشنهادی تهیه و تقدیم حکومت لندن کرد که درامور اسپانیا موافقت با سیاست عدم مداخله کند ، وازدول ذیعلاقه دعوت شود که رعایت بیطرفی رادراین شورش اسپانیا بنمایند .

پیشنهاد مزبور ازطرف دولت انگلستان حسن قبول یافته و دولتین آلمان و ایتالیا پیشنهاد شد که موافقت کنند کنفرانسی راجع بعدم مداخله درامور اسپانیا طبق پیشنهاد فرانسه تشکیل شود

معنای بیطرفی وعدم مداخله

شرط دولت آلمان برای قبول پیشنهاد مزبور تضمین عدم مداخله اتحاد جماهیر شوروی در امور اسپانیا بوده و از دولت ایطالیا هنوز جواب رسمی و اصل نگردیده است . ولیکن از اخبار تلگرافی دیروزچنین استنباط میشد که دولت ایتالیا قائل بیك تفاوتی بین عدم مداخله و معنای بیطرفی میباشد . بعبارت ساده‌تر مثل این است که میخواهند بگویند ما قبول داریم که مداخله درامور اسپانیا نکنیم و بیطرف باشیم ولی بیطرفی وعدم مداخله باید مجوز این باشد که بحکومت مادرید اسلحه و مهمات جنگی نفروشیم که شورشیان را مقتول سازد . یکقدری تامل و مطالعه در این مسئله اشکال سیاسی آن بخوبی روشن میشود ، چه مطابق دو خبر تلگرافی که در ظرف این هفته رسید حاکی از وصول مبالغ هنگفتی طلا بوسیله هواپیما از اسپانیا بفرانسه بود که در این موقع ورود طلا های مذکور را جز برای خرید اسلحه و مهمات و ذخایر جنگی بچیز دیگری نمیتوان تعبیر کرد .

بعلاوه طرفی که منتقی کل اتحادیه عمومی کار فرانسه نموده و طرفداری و حمایت شدید او برای حفظ دمکراسی اشکال قضیه را ازوجهة دیگر آشکار میسازد که در فرانسه یك دستهٔ هم وجود دارند که معتقد بتقویت از حکومت مادرید میباشند

بهرحال دولت انگلیس سفرای خوددرلن ، رم ، لیسبون (پایتخت پرتغال) دستور داده است که ازپیشنهاد فرانسه تقویت کنند

بالاخره اگر قضیه عدم مداخله و بیطرفی دول اروپا در امور اسپانیا یك مسئله مهم جهانی در این هفته بوده است ولی بدون شك یك مسئلهٔ سیاسی وتاحدی هم مسئله فرنجی بوده که هنوز هم قسمتی ازافکار سیاستمداران و وبسندگان سیاسی روزنامه های اروپا رادرظرف این هفته بخودمشغول نموده است

و اما درخود اسپانیا : خلاصهٔ وقایع مهم آن اینستکه :

جنگ هنوز باقی وبیروی دولتی وانقلابیون شدت باهم میجنگند . ازفراز هوا ، در سطح و زیر دریا ودر کوهها . ودشتها و شهر ها و فراء خون همدیگر را میریزند و صدای غرش توپ و شلیك تفنگ وانفجار بمب ادامه دارد وبالاخره هنوز هم جنگ قطعی صورت نگرفته است !

اداره مطالعات اقتصادی ومالی

بانك ملی ایران

فعالیت در صنایع ابریشم مصنوعی و پارچه بافی

سوریه

بمناسبت نمایشگاه دمشق که خصوصاً مصنوعات صناعی داخلی را معرض نمایش گذارده بود مجله اطاق صناعت سوریه بعضی ارقام احصائی راجع به پارچهای ابریشم مصنوعی و پنبه کارخانجات ایالت حلب را که مرکز صنایع ابریشم و قماش می باشد منتشر نموده است

این ارقام مربوط سه ماه بدوی ۱۹۳۶ میباشد بقرار ذیل :

کارخانجات صناعی ۱۲۰٫۰۰۰ متر ابریشم مصنوعی بیرون داده‌اند

نساجی دستی تقریباً ۱۰۰٫۰۰۰ متر پوپلین و ۱۳۰٫۰۰۰ قطعه پارچهای ۵ متری - ۱۵۰٫۰۰۰ قطعه پارچهای پردهٔ و مبلی - ۱۶۰٫۰۰۰ قطعه پارچه های یکمتری برای مصرف منزل از قبیل لحاف وغیره - ۵۵٫۰۰۰ قطعه پارچهای ابریشمی تابیده شده - ۹٫۰۰۰ قطعه قماش ۲۲ متری بعلاوه ۶٫۵۰۰ جفت جوراب ساقه بلند - ۱۲٫۰۰۰ جفت جوراب مردانه و ۶٫۳۰۰ عدد باور ابریشمی وپنبه وغیره

اگر چه ارقام مذکوره قدری زیاد بنظر می‌رسند ولی در هرصورت دلیل کافی برای پیشرفت این قبیل صنایع سوریه میباشند

ترکیه

وضعیت بازار کشمش ازمیر

در نتیجه افزایش مصرف مقدار زیادی کشمش در بازارها بفروش رفته وبنابراین قیمتها ترقی فاحش نموده ووضعیت بازار ازمیر خیلی تابت شده است موجودی چندان زیاد نیست و مخصوصاً نوع جنس نمره ۲ باتمام رسیده است . وضعیت جوی بطوریکه انتظار میرفت رضایتبخش نیست

آفتهائیکه درنقاط مختلفه بروز نموده باعث خرابی زیاد شده ومیزان خسارت بالغ به ۱۵ درصد محصول تخمین میشود . عدهٔ از صادر کنندگان قیمت را بك لیره ترکی بالا برده‌اند .

در تقویم های انفرادی اختلاف است و محصول امساله را بین ۶۸٫۰۰۰ و ۷۰٫۰۰۰ تن تخمین میزنند وحال آنکه برطبق تقویم دولت محصول بیش از ۶۰٫۰۰۰ تن نخواهد بود .

(آبلدنیست ۱۱٫۷٫۳۶)

چین

متحدالشکل نمودن پولها درچین

بر طبق اطلاع از مقامات رسمی دولت نانکن مصمم است بدون اتلاف وقت در امورمالی تجدید نظر کند . اساس پول «کاشون» پایه پول مرکزی چین خواهد رسید . و این موضوع باعث خواهد شد که متحدالشکل نمودن پولها در آن مملکت تسریع شود (آبلدنیست ۲۰٫۷٫۳۶)

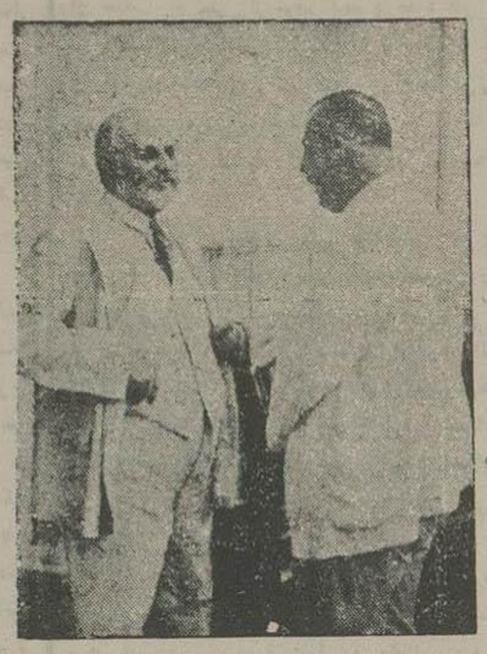

درجشن مجلس شورای ملی
آقای رئیس مجلس وآقای اورنك

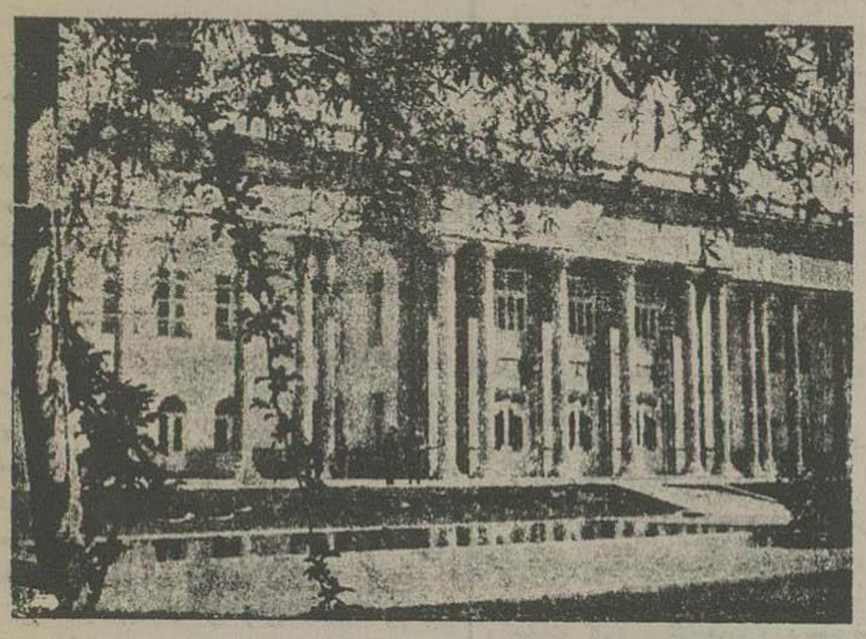

یك منظره از عمارت مجلس شورای ملی

نوده‌های عظیم یخ درقله توچال

هفته گذشته آقایان منوچهر ادیبی - محمود بهزادی - سلیمان سیاه‌منصور - ناصرغضنفری - پرویز معصومی محصلین دبیرستان نظام - قاسم مسعودی محصل دبیرستان دارالفنون قصد کوهپیمائی وسیاحت قله اصلی توچال که معروف به « یخ‌شکن » میباشد صعود نموده واین عکس در قله توچال محلی که توده‌های بزرگ یخ روبهم متراکم میباشد برداشته شده است

لیلی ومجنون

همان معشوقه شیرینی که قرنها پیش قلب شاعر بزرگ ایران نظامی گنجوی را مجذوب خود ساخته بود درقرن بیستم نیز درلباس فیلم و سینما خود نمائی میکند . دراین فیلم ناطق ایرانی

خانم فخر جبار وزیری

ستاره مشهور فیلم ناطق فارسی باهنرین وضعی موفق گردیده است لیلی نجد را بعموم عاشقان ادبیات وصنعت معرفی نماید .

آقای عبدالحسین سپنتا

اولین رژیسور فیلم های ناطق ایرانی برای اولین مرتبه تصمیم گرفته است فلسفه وادبیات شرق را با آخرین سیستم صنعت غرب توام گردانیده بشکل فیلم لیلی ومجنون ناطق ایرانی تقدیم هموطنان خود گرداند

این فیلم بامخارج گزاف وبه اشتراك ۱۲ نفر آرتیست ایرانی در ایستامدیا فیلم کمپانی کلکته تهیه شده است ودرآینده نزدیکی به ایران خواهدرسید برای هر گونه معاملات رجوع شود به آدرس ذیل :

East india Film Co. regent park tollygunj calcutta.

نمره اعلان ۲۱۴۲ — ۲-۶

دعوت از دلاوران ایران

نمره اعلان ۱۹۶۸ — رجوع شود بقدس شاهین — ۷-۷

احمد جدلی

وکالت دعاوی - مشاوره حقوقی وجزائی را قبول می کند

ساعات پذیرائی از ۵ تا ۸ بعد ازظهر باستثناء ایام تعطیل

آدرس : لاله زار کوچه سهم الدوله دفتر وکالت احمد جدلی

تلفن دفتر ۱۷۷ — منزل ۱۸۴۸ — نمره اعلان ۱۹۸۲ — ۷-۱۰

مجلس مشاوره طبی

در منزل آقای دکتر رفیع نمین چهار راه سید علی در فصل تابستان روزهای شنبه در ساعت ۴ بعد از ظهر دایراست مرضای محترم برای گرفتن بلیط باید بادرس فوق تلفن نمره ۳۵۹ فقط مراجعه فرمایند — نمره اعلان ۱۸۸۲ — ۴-۴

امراض جلدی وتناسلی — عملیات پروفیلاکسی

در تابستان از مرضی مثل سابق پذیرائی میشود **دکتر امامی** خیابان شاه آباد

تلفن ۱۹۴۳ — نمره اعلان ۱۶۸۳ — ۹-۱۲

یکدستگاه ماشین جعبه سازی مکمل

ساخت خارجه و ایران بفروش میرسد طالبین بادرس ذیل مراجعه فرمایند خیابان ناصر خسرو رو بروی شمس العماره کوچه نویسر کانی موسسهٔ جعبه سازی فرد .

نمره اعلان ۲۲۳۲ — ۱ — ۲

شاگرد اول از رضائیه

فدسیه خانم سعید فرزند آقای ابوالقاسم سعید رئیس ثبت ایالت غربی آذربایجان بین محصلات دبستان شاهدخت پهلوی در رضائیه رتبه اول را حائز شده است

اعلان

نظر بدستور ماده اول قانون ازدواج و طلاق لزوماً باستحضار عموم میرساند که دفاتر ازدواج و طلاق در بلوکات بالا ولایت و پائین ولایت ومیان ولایت بلخزر مشهد دایر و برقرار بوده و باید کلیه ازدواج و طلاق ها دربلوکات مزبور از تاریخ ۱۵ مرداد ماه ۳۱۵ در حدود مقررات دریکی ازدفاتر مربوطه ثبت برسد.

مدیر کل ثبت

نمره اعلان ۱۱۹۴۹٫۷۴۵۲ — نمره اعلان ۲۰۸۹

دکتر فرهنك

دیپلمه دانشکدهٔ طبی دندانسازی

با تجربیات چندین ساله با وسائل علمی و عملی جدید همه گونه امراض دهان ودندان را معالجه می نماید

ساعات پذیرائی - از ساعت ۷ صبح الی ۹ بعد از ظهر **آدرس** - میدان پهلوی

نمره اعلان ۲۲۶۸ — ۱۴-۱۵

دکتر رمزی

دیپلمه دانشگاه مسکو

متخصص امراض داخلی واطفال با تجربیات چندین ساله درنزدیکترین مریضخانه‌های مسکو همه روزه از مرضای محترم از ساعت ۴ الی ۸ بعدازظهر در مطب خود پذیرائی مینماید

آدرس میدان پهلوی **چهارراه حسن آباد**

نمره اعلان ۲۲۵۲ — ۱-۲

آگاهی

یك نفر طراح که در نقشه کشی ماشین و ساختمانهای فنی تجربهٔ کامل داشته باشد ضرورت استخدام میشود داوطلبان تقاضای خودرا با تعیین حقوق وآدرس کتبا اطلاع دهند

آدرس Boite postale 55 — ۱-۳

نمره اعلان ۲۲۴۱

کبریت شاهرود

محل فروش شعبه درطهران بیمچه مهدیه

طالبین بادرس فوق مراجعه نمایند

نمره تلفون ۱۹۸۸ — **ابراهیم مبعوث**

نمره اعلان ۱۹۵۶ — ۷-۱۰

مسائل اجتماعی

مادر شوهر

در دنیا

یکی از جوانان متجدد که تاهل اختیار نکرده طرفدار زناشوئی ، و از زندگی تجرد دست نکشیده منتقد مجردین است در بحبوحه طرفداری خود از اصل زناشوئی میگفت :

« علت دیگری که می توانم برای بی رغبتی جوانها و دوشیزگان باین کار بحساب آورم موضوع مادر شوهر است ؛ بهر خانهٔ که بخواستگاری می‌روید یکی از تحقیقات عمدهٔ آنها اینستکه آیا جوانی که برای او بخواستگاری رفته ایدمادر و خواهر دارد یا نه ؟

در صورتی که جواب این سئوال مثبت باشد مشکلات پیر و تشریفات اولیه سنگین‌تر خواهد بود . و هر جوانی که بفکر زن گرفتن میافتد نخست در اندیشهٔ مادر و خواهر خود میباشد که وقتی دختر دیگران بنام عروس تازه وارد خانهٔ خود کردچگونه خواهد توانست بین او ومادروخواهر خودموافقتی درامور زندگی ایجاد کند . . .

او تازه چانه اش برای صحبت گرم شده بود ومیگفت :این راهم بدانید که هرجوانی نمی‌تواند زندگی و کاشانهٔ مستقلی جدا از زندگی وکاشانهٔ مادر و خواهر خود ایجاد کرده و این نقشه را عملی کند که پس از آوردن زن بخانه آپارتمان و منزلی جداگانه برای او تدارک کند زیرا هم تصور عدم توانائی مالی برای او می رود ؛ وهم آنکه هرگاه فرض کنیم استطاعت مالی اواجازه می‌دهد چنین کاری کند ؛ ولی جدا شدن ازمادر و خواهری که دیدار آنها باعث تحریک خاطرات خوش ایام طفولیت و دوران کودکی است؛ سی دشواراست . . .

این جوان ـ خدا حفظش کند ـ متکلم وحده شده بود وهمینکه صحبتش بفراز فوق پایان رسید ما چند نفر که بصحبت او گوش می‌دادیم همه بهمدیگر نگاهی کرده و گوئی با چشم ختم صحبت او را بهمدیگر تبریک می گفتیم ولی او ما هوش‌تر از آن بود که ما تصور کرده بودیم و بدنبالهٔ صحبت خود گفت :

هنوزحرف من دراین‌زمینه مانده دارد(یعنی ناتمام است !) زیرا فکر می کنم که در حیات اجتماعی این خوب‌خیوهٔ نیست که مادر و خواهر یکی از علل وعوامل کسادی بازار زناشوئی باشند و همینکه زناشوئی صورت علت تجارت ومنشأ کدورت خانوادگی باشند اگر قدری اخلاق خود راتهذیب می کردیم و بدیدهٔ دقت بزندگانی و حقایق آن مینگرستیم؛ می دیدیم که دیگران چگونه زندگانی میکنند . . .

یکی از رفقاء دیگر طاقتش طاق و از جا در رفته بر افروخته شد و گفت : اوه ! اینجا که انجمن ادبی نیست که داری کنفرانس میدهی پیاده شو باهم راه برویم چرا شعر میخوانی دیگران چگونه زندگانی میکنند؟

خواهش می کنم توضیح بدهید قضیه مادر شوهر و خواهر شوهر یک چیز اختصاصی برای حیات اجتماعی قوم وملت خصوصی نیست همه اقوام حیه ورافی دنیا آن مبتلاهستند زندگی هرقوم زندهٔ که در دنیا نگاه کنید ، این موضوع در مشکلات خانوادگی آنها وجود دارد . مادر و خواهر در همهٔ دنیا نسبت بعروس خود خوش بین نیستند و عروس هم نسبت به مادرو خواهر شوهرخود آن‌اندازه چشم رضایت نگاه نمی کند نهایت آن که کمیت زندگی خانوادگی که مادر وخواهر شوهر در آن دخالت داشته باشند . بنسبت ارتقاء فکری وتربیت صحیح افراد آن خانواده تفاوت پیدا می کند ، چه بسا مادران و خواهران ایرانی که عروس خودرا چون دختر وخواهر خویش دوست دارند و قول آن شاعر شیرین سخن گرخانه (آن‌ها) محقراست وتاریک ـ اورا پردیده خود شمارند وعروس هم در کوران مهر وملاطفت آن ها ، احساس بیگانگی وغربت در میان آنان نمی کند . و با کمال خوشی وسعادت زندگی می کنند، وچه‌بسا عروسها که مادر وخواهرشوهرخودبطفیل عشق و محبت همسر خویش دوست می‌دارند و بخاطر نگاه پرمحبتی که ازشوی خویش میبینند ، هزاران‌چشم بر رشک وحسد را تحمل کرده و دوست دارند و رعایت اکرام صاحبان آن چشمهای پررشک‌وحسد را میکنند .

اینها درنتیجه تربیت صحیح وفکر روشن ونظر عالی در زندگانی وادراک حقایق کلی‌ومهم آن میباشد .

البته بعضیها هم ، نه تنها دراین مرز و بوم درهمه‌جای‌دنیاهستند که‌رفتار بدمادروخواهرخود راعذرموجه تجرد خویش آورده ویا آنکه حقیقتاً رفتار مادر وخواهر شوهر نسبت بعروس آن قدر ها موجب خشنودی‌وداخوشی نیست ، اینهاهر کجای دنیا که‌زیست کنند ، زندگی‌را برخود تلخ‌ومکدر

کوتاه‌کون

آخرین یادگار

جنك اطریش در ۱۸۵۹

در یکی‌از قراء نوهم واقع‌در(کاستاباش) اخیرا بمناسبت‌صدمین‌سال‌تولدمسیو(آنتون‌نوبوئه) یکی ازمعمرترین‌مردان آنجامجلس‌جشنی‌منعقد گردیده است.

ممکن است شما بگوئید انعقاد جشن برای اشخاص صدساله جزء اخبار تازه و قابل‌درج نخواهد بود زیرا در بین ممالك روی زمین خیلی از پیر مردها و پیر زنان صد ساله هستند که برای خود جشن می گیرند واین مسئله تقریباجزء عادت واخلاق عمومی‌شده است .

اگر چه این ایراد صحیح است لیکن حقیقت این است که مسیو نوبوئه پیرمرد صدساله در ردیف صد ساله های‌عادی نیست زیرا اوآخرین کسی است که شاهد وناظرجنك معروف(سولفرینو) بوده وجزئیات آن‌را بخاطردارد .

این‌جنك مهم وتاریخی در۲۴ ژوئن ۱۸۵۹ واقع ودر جریان آن ۱۷ هزار فرانسوی و۲۲ هزار اطریشی‌بقتل‌رسیدند . شهرت عمده این‌جنك راعملیات کارو برنك‌ماهون و نوبوئه فعالش‌باعث شدند . بعلاوه اهمیت دیگر جنك (سولفرینو) این است که در جریان آن صلیب احمر که از آن وقت تاحال خدمات گرانبهائی بعالم بشریت نموده ودراغلب ممالك رولهای عمدهٔ رادرمواقع‌وخیم عهده‌دار بوده‌است بوجود آمد

ماهی‌پیلوت (رهنما)

در کتاب تاریخ طبیعی شارل (برونیار) نوشته شده است که : دردریاهای واقع در مناطق گرمسیر یکنوع ماهی قشنك وظریف بطول ۲۰ الی ۳۰ سانتیمتر یافت می‌شود که به‌آن نوکرات یاپیلوت می گویند . آیا برای چه این اسم‌را باین ماهی گذاشته‌اند ؟

مسئله خیلی واضح است. زیرا این‌حیوان همانطور که یك ناخدا یااوماتور کشتی وطیاره را رهنمائی میکند .

رهنمای نهنك وسك ماهی های بزرك می باشد ومدام با یك متر فاصله دربالا سراین‌حیوانات مهیب بحری حرکت میکند .

(برونیار) میگوید : می‌خود توانستم در یکی‌از آب‌های‌افریقاقریبا نزدیك جزیره (کاپ‌ورت) این ماهی‌های‌پیلوت را که برنك خاکستری‌روشن بودند تماشا کنم و دقت کردم که همیشه‌دربالای سر سك ماهی‌ها مثل‌این که وظیفه و تکلیف‌مخصوصی دارند حرکت‌نموده و آن‌هارا مانند ناخدای کشتی باینطرف وآن طرف ببردند

وقتی ما به‌امید شکارسك ماهیها برای آنها نوی آب‌طعمه می‌ریختیم پیلوت‌ها باجلدی وچابکی مخصوص طعمه هارا ربوده ودرهمان حال سك‌ماهی هارا ازخطری که ما برای آنها تدارك می کردیم آگاه مینمودند چنانچه بواسطهٔ همین ماهی های پیلوت‌بود که‌نتوانستیم‌حتی‌یك‌سك ماهی‌هم شکار کنیم

فیلمهای حفظ‌الصحه و ورزش

قرار اطلاع واصله وزارت صحیه ومعاونت عمومی‌نیز کیه‌بتازگی یکدستگاه‌سینماو گرافی ازبهترین سیستم رااز یك کارخانه مهم آلمانی خریداری وقریبا وارد خواهدشد .

این دستگاه هم بوسیله آکومولاتور (خازن برق) و هم بوسیله موتور اتومبیل می تواند کار کند . بعلاوه وزارت خانه مزبور مقدار زیادی فیلمهای مربوطه بحفظ الصحه وعملیات ورزشی و تعلیم و تربیت و علوم زراعت و فلاحت خریداری نموده است .

منظور از خریداری دستگاه و فیلمها این است که من بعد درقصبات وروستائیان بتوانند از تماشای تازه‌ترین‌ومفیدترین‌فیلمها بهره‌مند گردند . زیرا وزارت صحیه تصمیم‌داردحتی‌دردورترین قراء و آبادی‌ها هم وسایل ایجاد و استفاده از سینما را فراهم گردانیده وهر ساله تعداد آن بیفزاید .

انتظار دارند در آتیه نزدیك دستگاه سینما تو گرافی جدید وفیلمهای سفارشی وارد گردد

ساخته وبه خود لذتی از آن میبرند ، وبه آن که اجازه می‌دهندجوان‌عزیزوفرزند گرامی آن ها درك لذائذ حیات خانوادگی را نمایند . در صورتی که اگر همه با هم که در یك خانه زندگی میکنند سازش وموافقت کنند ، قدری گذشت وچشم‌پوشی داشته باشند ، نه فقط خود آن‌هاراحت و آسوده ودر زندگی خوش‌خواهند بود . بلکه رفتارخوش آن‌ها در تکوین اخلاق وصفات آن اطفال وخورد سالان بی گناهی‌هم که درلابلای دست وپای آنها زندگی کرده و بزرك می‌شوند تاثیر داشته آن‌ها هم‌خوب‌بار آمده و بااخلاق و صفات نیك بزرك‌میشوند

این یك موضوع مهم اجتماعی است که هر گاه خوب دقت کنیم ارتباط زیادی با استحکام بنیان خانواده وپایستگی آن وارتباط زیادی‌بانکوین اخلاق وصفات‌خوب سالان متعلق به‌آن خانواده‌دارد

در حالاتیکه چون الماس مذاب اشك دیده بروی‌صورت برافروخته‌اش جاری بود میگفت چندبار بعیت دکتر بمنزلش‌رفتم حالتش سخت است‌وامید بهبودی بهیچوجه نمیرود فوا بر اثر ادامه مرض نیمونیه از بین رفته وا گریك عکس‌العملی در مزاج صورت نگیرد ، باخوبی بدنش برسد از دست میرود مثل شخص مار گزیده برخود می پیچیدو ازرمین‌وزمان برای محبوبه نامهربان طلب‌شفاو بهبودی میخواست گفتم شما خداست درحین گریه خندهٔ تلخی کرده، گویا تصمیمی گرفت که‌مرا تنها گذاشته و رفت ،

فردا صبح‌با کیف جراحی بدست بمنزلم آمد چشمهایش حاکی زیك تصمیم حال ناپذیری‌بود به مهربانی سخن گفت گمان کردم که محبوبه بهتر است چون جویا شدم گفت انشاءالله در ظرف این هفته بهبودی خواهد یافت بخاطر او خوشحال شدم سخت‌مرا درآغوش گرفت گونه‌هایم رابوسید وخدا حافظی کرده وبامان خدایم سپردچنین بنظر میاید که بی اطلاع‌من قصد سفر دارد ، باطنازاین‌پیش آمد که نفع اوبود خوشحال شدم

✿✿✿

بیژن که بزسر مریضه‌میرفت ،دربین راه باخود چنین می اندیشید حالا که او بامن زندگی نخواهد کرد نگذرد من بخاطر او میرم ، چه عیب دارد مرك‌من باین وضع‌دل اورا میسوزاند ، یك‌لحظه راجع بمن فکر خواهد کرد و متأثر خواهد شد همین مرا کافی است .

حکایت روزانه — از حکایات جدید فارسی

عاشق خوبی بود!

اگر بخود فقر را گناه دانست ، بیژن‌سوای فقر گناه دیگری‌نداشت باحال آنکه یکسال‌بیشتر از طبابت او یعنی از موقع اخذ درجهٔ دکترایش از دانشکده طب نمی گذشت با اینهمه طبیب قابلی از آب درآمده بودبراثر تنگدستی ونداشتن‌ثروت پدری، خود بیژن نتوانست طبی داشته باشد لذا در مطب یکی از بزرگترین‌دکترها بسمت‌معاونت کار میکرد

من از سالهای پیش میدانستم که بیژن آن روز یاد کترکنونی فعلی دختر عمویش را تا سرحد پرستش دوست میدارد چون سری‌باهم سو بودیم او درد دل خود را درهمان اوان بمن‌اظهار داشت ، ازمنهم که‌کاری ساخته نبود فقط درغمش شرکت میجستم‌ولزوم صبر وشکیبائی را بنام‌داروی عشق ودرمان درد فراق‌بگوشش میخواندم‌نشکیلاب اجتماع یا بهتر بگوئیم قیودات بیجا سدی بین‌این دوخانواده کشیده بود یکی را ثروت بیکران بود ودیگری را فقرپایان ثروت تظاهرات عجیبی‌دارد بین دوخانواده که هر دو از یك نسل واز یك‌خون و از یك شجره بودند تمول و دارائی غرقه انداخته بود .

ثروت دختر عمو را خودخواه‌ومغرور وفقر پسر عمو یعنی بیژن را با عاطفه‌وخون گرم‌بارآورد مولود حدیدی یامرك نزدیکی یاوصول ایام عید ، باعث میشد که این دوخانواده ازهم دیدار کنند ، بیژن دراین ملاقاتها‌شرکت‌نمیجست وازهمان‌روز گران بدام بلای محبت دخترعمو گرفتار آمد

وقتی عم عشقش را برای من بایك هیجان فوق‌العادهٔ توصیف کرد گفتم راه چاره باز است ترا سرمایه نیروی‌جوانی وقوت دانائی واوراانداوخته وحاجت خدا دادی وتمول ودارائی است این به‌آن در از در خواستگاری درآی باشد که پذیرفته اید وعم عشق باشادی وصال جبران‌شود وچون ما در این دنیا سوای اقدام کردن و امیدوار بودن چارهٔ دیگری نداریم ، لذا تو چنین کن وامیدوار باش

با گفتار من قانع شد آنروز رفت وهفتهٔ دیگر بازآمد از چشمهای خسته وصورت‌رنك‌پریده وابروهای درهم کشیده‌اش دانستم که وعدهٔ وصال هیاثت افتاده وجوانهٔ خواستگاران متعدی بوده است

آنچه را که‌من درچهره اش خواندم اوبزبان راند چشمهایش را باشك تأثر پر کرد آب دیده اش آتش بجانم زد ، ولی ازعقل‌کمك منطق کمك گرفتم و گفتم اصلا چه‌ضرور که برچنین‌دلبری دل‌دهی ؟ دلبر که را نخواهد تو چگونه بردل آن رسوخ نوابی کرد عشق وقتی پا برحاست که کشش روحی اردوجانب باشد والا عشق یکسره دردی‌است که‌درمان ندارد ومرضی است که‌علاج آن بدست نده نمیباشد ، باخداست ،

چندماهی‌ازاین احوال گذشت پنهان‌وآشکار دردعشق‌را در سینهای دکتر جوان میخوابدم منتهی قدری‌شدیدتر چون درمقام تفحص برآمدم دانستم که دختر عموسخت مریض‌است وطبیب‌معالج محبوبه‌همان دکتری‌است که بیژن سمت معاونت اورا دارد

✿✿✿

بیژن که بزسر مریضه‌میرفت ،دربین راه باخود چنین می اندیشید حالا که او بامن زندگی نخواهد کرد نگذرد من بخاطر او میرم ، چه عیب دارد مرك‌من باین وضع‌دل اورا میسوزاند ، یك‌لحظه راجع بمن فکر خواهد کرد و متأثر خواهد شد همین مرا کافی است .

قسمت منی

چطور موهای سر

خود را حفظ می کنید ؟

در نگاهداری موی سر سه اصل عمده را بایستی در نظر گرفت ـ اولا ظرافت آن ، ثانیاً جلوگیری از ریختن آن وثالثاً رعایت پاکیزگی ونظافت آن ـ رسیدن بدین سه منظور تنها از راه حفظ سلامتی کلیهٔ بدن میسر می گردد ـ ولی در اینجا بذکر چندنکتهٔ مهم نیز بطور تفصیل‌پرداخته می شود .

✿✿✿

اساس ظرافت وقشنگی مو مثل زیبائی و جذابیت صورت مبنی برسلامتی کلیه‌بدن میباشد موی سر مثل تمام اعضای‌دیگر انسان‌بوسیله خون‌میتواند نشو و نمای خود ادامه دهد پس اگر خون سالم باشد و پوست سر نیز نظیف‌نگاه داشته شود طبیعتاً موی سر نیز ظرافت طبیعی خود را از دست‌نخواهد داد ـ موهای‌مجعد زیاد یا کلاه های تنك فشاری بر پوست سر وارد آورده مانع جریان آزاد خون شده بالنتیجه مو مو را بواسطه ضایع نمودن ریشهٔ آن بتاخیر می‌اندازندلذا همیشه بایستی مواظب بود که فشاری بر پوست سر وارد نیامده نتوان آنرا روی استخوانهای سرآزاد حرکت داد ـ مسلم است که پاکیزه نگاه داشتن پوست سر ازجمله چیزهائی است که برای حفظ مو نهایت درجه اهمیت دارد

شست وشوی هفتگی سر بی اندازه مفید بوده کثافت گرد و غبار ؛ چربی و عرق را که همه در طی هفته جمع شده برطرف و از سرایت امراض مختلفه بسر جلوگیری‌مینماید ـ

در موقع شست‌وشوی سر لازم است که اولا با آب موهای‌خودرا تر نموده و بعدصابون بزنید و با انگشتان خودپوست سر را مالش‌داده سعی کنید که صابون همه جای سر شما برسد ـ بعد چندین دفعه با آب پاك آن‌را شست وشو داده ؛ باحوله تمیزی خشکانده ؛ قدری در آفتاب بایستید تا بکلی رطوبت آن گرفته شود ـ البته در موقع شست‌وشوی با صابون بایستی آب گرم استعمال نمود ولی همینکه صابون را پاك نمودید شست وشوی با آب سرد نیز نافع خواهد بود ـ بعد از انجام همه اینها مالش دادن پوست سر با روغن مخصوصی مفید بوده‌باعث ازدیاد جریان‌خون در آن قسمت شده بالنتیجه ریشه مو های شمارا تقویت می‌نماید ـ

بعضی از دوشیزگان جوان ؛ از زیادی مو مخصوصا اگر آن ها ظاهر شود افسرده بوده‌در صدد علاجی برای آن بر میایند ؛ تنها وسیلهٔ که تا بحال برای جلوگیری از این موهای زیادی؛ عملی شده و نتیجهٔ خوب بخشیده برق میباشد باین طریق که سوزن مخصوصی را که وصل‌باجریان الکتریسته است در حفره‌هائی که مرکز تخم مو میباشند کرده و بدین وسیله ؛ تخم های مذکور را می سوزانند و از این حیث ازمو وجلوگیری می کنند ـ

ولی هردختر یا پسر جوانی میداند که از کشیدن مو ، یا تراشیدن آن باوسائل‌دیگری که ممکن است تجویز شود نتیجه‌برده بالعکس‌رقابلیت واستعداد مو آن می افزاید ،

اگر شما سوزاندن بابرق علاقه ندارید ودرعین حال میخواهیدارداشتن موی زیادی خلاص شوید بایستی بامقراض‌های مخصوص مانیکور آنهارا بچینید ولی می‌دانید که این وسیله دفع دائمی‌آنها نخواهد بود

✿✿✿

هرگز نگذارید که موی‌سرشمارا باشعهٔ ایکس سوزانند برای اینکه از این‌راه پوست بدن شما نیز صدمه وارد آمده وحتی در بعضی موارد خطرناك میباشد در غیر این صورت ازنمو موهای شمامکن‌نیست جلوگیری کنند ـ بنا براین‌بمراتب بهتر است که شخص موی زیادی داشته باشد تا اینکه یکقسمت صورت او دائم‌العمر معیوب گردد

تابحال چندین راپورت داده شده که درنتیجه استعمال بعضی از کرمها که برای جلوگیری از نمو مو همه نوع‌پرویاکاندی راجع‌بانها میشده امراض متفرقه نصیب مصرف کنندگان گردیده وحتی در بعضی مواقع منجر بمرك شده است

معاون دکتر ، باپسر عمورا سئوال همیشه باطاق مریضه بردند ، همه گردآن دختر ماه صورت جمع بودند . چشمها گریان بود ، دستهای لرزان مادر وپدر بسوی معاون دکتر ، بعموم‌وخویش خوددراز بود استمداد میکردند

بیژن باسم تزریق اطاق‌را خلوت کرددختر درحالت اغماء بود دکتر جوان‌وعاشق بعمل کردن فکر خطرناك خود پرداخت یك‌لولهٔ طبی که‌بیکی ازشاخه‌های خود وصل کرده بود ، بورید دختر

دراطراف مسابقه

مشاهدهٔ چه آثاری

بزرگترین خوشحالی رادرمن ایجادمیکند

همیشه من خواستار قدرت و عظمت میهن عزیزم بوده ام حال که در سایه توجهات ملوکانه‌بندگان اعلیحضرت‌پهلوی دورهٔ عظمتش‌راطی‌میکندفوق‌العاده خوشحالم ـ

مصداق این جمله (این همه آوازه هااز شه بود) چیزی که فعلا آرزو دارم سلامتی‌وجود مسعود اعلیحضرت پهلوی وخاندان پهلوی‌است ـ

حسین کیانی کاشانی

✿✿✿

من از تماشای پدر مهربانی که تمام روز را بهدایت روحی منزه و پاك ، باتکاء جسمی قوی و سلامت و بتشویق قلبی سرشار از عشق‌و محبتی مقدس و فداکار نیرو میباید و ابرازجدیت و فعالیت مینماید آنگاه پس از ختم روز با هزاران هزار امید های دلکش و مطبوع بسوی کاپوتی که یگانه عرصهٔ جولانگه آمال و اندیشه های نیکوی‌اوست بشتابد ودرآنجا با درآغوش کشیدن کودك شیرین زبانش از مشاهده اوضاع آرام و مرتبش ، از دیدار همسرشاداب وبشاشش سرمست بادهٔ سرور و نشاط میگردد ، خوشحال می شوم .

من از دیدار اوضاع زن وظیفه شناس با کفایتی که پس از فراغت از کارهای روزانه و تهیه وسائل آسایش کامل اعضاء عزیز خانواده‌اش در کنار همسر محبوبش قرار میگیرد و با چهرهٔ که از فروغ عشق و علاقه بی آلایش میدرخشد و با چشمانی که برق سعادت یك زندگی آرام و باشرافتی از آن میجهد کودك نوزاد خودرا در آغوش میگیرد و سینهٔ را که دریس آن مخزنی از محبت و عاطفه‌جای دارد دردهان او میگذارد تا شیر پاك و سلامتی را که بنام وی آماده شده است بنوشد خوشحال میشوم .

من از مشاهده طفل خردسالی که تازه به سختی میتواند کلمات ساده کتاب کوچك خودرابخواند و با این حال با اشتیاقی مفرط ساعتی طولانی در جوار پدر و مادر مهربانش می نشیند و بکمك و راهنمائی آنها درفرا گرفتن دروسش میکوشد و درهمین حال پند واندرزهائی کودکانه ولی گرانبها و مهم از پدرش و نکاتی از رسوم‌وروش ادب از مادرش میاموزد خوشحال میشوم .

و بالاخره در جملهٔ ساده نرو کوتاه‌تر من‌از تماشای همسرانی وظیفه شناس که با متحد بودن فعالیت های مختلف خود موجد خانوادهٔ که کانون مهر و محبتهای حقیقی و سعادت های معنوی است میگردند موجد خانوادهٔ که پرورشگاه فرزندانی‌میهن پرست و شرافت دوست فرزندی‌روحا وجسما‌سلامت وقابل تقدیم بجامعه میگردند درخود احساس‌سرور و شعفی میکنم که می توانم آنرا کمال خوشحالی نامم . تماشای سعادت های چنین خانواده شریف برین احساسات را در وجود من نیدار میکندواز عمیق‌ترین مسرات روح مراشاداب‌می کند

ولی باوجود تمام این‌احوال مجبورم اقرار کنم که اگر در عالم هستی از مشاهده‌چنین‌آثاری در خود احساس خوشحالی می کنم برای‌من‌درعالم معنی هم مسرتی وجود دارد که‌بسی نفیس‌و گرانبها است وشاید تمام تلاشهای حیاتی من بمنظور کسب چنین سرور و نشاطی است . ولی در سکوت و آرامش کامل‌شب هنگامیکه روح بصیرو وجدان حساس مرا در محکمه عدالت خویش میکشد و اعمال من رضایت حاصل نمود ومراز روشم‌هنیت گفت خوشحالی ومسرتی وجودم‌را فرا میگیرد که برایم مطبوع ترین و گرانبها ترین مسرات است زیرا می دانم که رضایت باطن جز رضایت خدا و رضایت خلق خدا از من نیست

منیر اصفیاء

محتضرمتصل کرده‌خون‌خودرا ببدن دختر انتقال‌میداد کم کم چشمهای دختر باومیشد ودیدگان‌جوان‌بسته یکی آهسته‌آهسته بروی حیات میخندد میزددیگری بالبخندی تلخ هیولای مرك‌را در آغوش می کشید خون‌یکی تمام‌می‌شد دیگری جان‌میگرفت

بیژن آخرین رمقش‌را برای برداشتن اوله بکار برد .

ساعتی گذشت ، همه نگران شدندبااجازه باطاق مریضه ورود کردند بیژن را رنك پریده‌در حالت نزع بروی زمین افتاده دیدند

وقتیکه‌دکتر بارئیس بیژن‌راخواستندمعلوم شد که براثر انتقال‌خون یکی صحت یافته ودیگری فوت شده‌است

✿✿✿

یکماه بعد وقتی که شرح فداکاری بیژن را برای دختر مسی گفتنددختردرنهایت خون‌سردی گفت حیف **عاشق خوبی بود** وبعدصدا را بخندهٔ ممتدی‌بلند کرد ـ بیچاره‌بیژن گمان تأثر داشت

ج - ج

مسائل خارجی

راههای دریائی امپراطوری انگلیس

راههای تازه وقدیمی دریائی انگلستان به هند

بقیه از شماره قبل

مطبوعات آلمان که از نقشهٔ دریا سالاری انگلستان آگاه شده بودند چنین نوشته اند که فقط دراثر این وضعیات است که « موسولینی نقشهٔ ایتالیا مهمیز کوفته است »

نقشه قدیم ومعروف سوق‌الجیشی انگلستان هنوز حفظ‌شده‌است : نگاهداری کلیدهای جبل‌الطارق و عدن بهر قیمت که ممکن است مخصوصاً دفاع از عدن از اواخر ۱۹۳۵ بعدشدیدا بوسیله‌تسلیحات ثابت ومتحرك تقویت گردیده است بعلاوه در لندن هم بخوبی مطلعند که تکامل سریع قوی هوائی نه فقط از ارزش‌ثابت کاسته بلکه کنترل‌انگلستان را هم با وسائل تسلیحات ثابت وهوائی که عجالتا در مدیترانه داراست فلج ومتزلزل ساخته است . معذلك دفعتاً قوای‌دریائی انگلستان ازمدیترانه خارج نخواهند شد . مالت بعنوان تکیه گاه بحری برای حفاظت راههای تجارتی مدیترانه باقی خواهد ماند ووسائل مقتضی برای حفظ آن ازخطرات حملات قوای هوائی ازبعد ازسپتامبر ۱۹۳۵ اتخاذ گردیده است .

ستادکل فرماندهی‌قوای دریائی مدیترانه‌هم در مالت‌باقی مانده وتمرکز قوای دریائی‌دراسکندریه عجالتاً بطور موقت بوده ونزدیکترین تکیه‌گاه‌حقیقی بحری درقبرس‌ایجاد گردید . منافع این نقشه بقرار ذیل است :

اولابدین وسیله‌ممکن است همه قسم مواظب فلسطین وجاههای نفط عراق بوده ومصر وکانال سوئز را محافظت نمود .

ثانیاً تکیه گاههای‌بحری ایتالیارادرزدودکانزازاهمیت انداخت . بعلاوه حیفا و اسکندریه نیز کاملا مستحکم خواهند شد ، طبیعتاً تمام این نقشه ها ناشی از قرار داد های مصر و انگلستان است که اخیرا منعقد گردیده و در زمینهٔ استقلال مصر با وجود اینکه انگلستان حتماً میخواهد به تقویت نواحی اشغال شده در کانال سوئز و در دلتا و در سر حدات لیبی به پردازد اشکال اجرای این قرار داد روز بروز بیشتر میگردد .

با وجود تمام این نقشه ها دایر به تقویت تکیه گاههای دریائی انگلستان هنوز برای کنترل مناطق دریائی که در فاصلهٔ ۳۰۰۰ کیلو متر مابین جبل‌الطارق و قبرس وجود دارند تصمیم قطعی اتخاذ نگردیده است .

خط جدیداقیانوس اطلس وکاپ

تنها راه مواجهه با این اشکالات عبارت از ایجاد راه جدیدی برای اتصال انگلستان به هندمیباشدراه قدیمی که‌بعد کشتیهای‌انگلیس‌قبل‌ازحفر کانال‌سوئز بوده مرتبا ازمقابل‌مستملکات‌انگلستان عبورمی‌نماید

در مصر این راه که از مغرب افریقا و اروپا می گذرد چهار نقطهٔ مهم در اولین نظرجلب توجه مینمایند ،

پرتغال ـ سیرالئون ـ اتحاد جنوبی‌افریقا ـ بانگا نیکا .

پرتغال در اثر معاهدهٔ کهن سالی که تاریخ آن بمعاهدهٔ ونسدر در ۱۶۶۱ میباشد متحد انگلیس شناخته شده و در اثر این قرار دادتمام متصرفات افریقائی آن دولت ضمانت گردیده‌است.

پس انگلستان می تواند در موقعی امیجبور باشد تجدید نظری در سوق الجیش دریائی بعمل آورده و در جستجوی راه های جدیدی اقیانوس هند بغیر از طرقی که از مدیترانه عبور می کند باشد از این اتحاد استفاده نماید . قرار دادهائی که مابین لندن وایسبون منعقد شده گویابانگلستان اجازه‌می دهد که ازدماغهٔ سنت و سان‌استفاده نماید.

در ضمن حوصت یاد آوری نمائیم که پرتغال بغیر از جزایر آسور مالك جزایر کاپ‌ورت هم که هر دو دارای ارزش کاملی برای ارتباط هوائی و دریائی هستند میباشد.

موضوع ایجاد یك تکیه گاه مهم بحری‌هم درسیرالئون‌ازطرف دایلی‌تلگراف‌مطرح گردیده‌است.

ایجاد چنین تکیه گاهی بکلی وضعیت سوق الجیشی را درافریقای غربی که نقطهٔ عزیمت‌خطوط دریائی و هوائی طرف امریکای جنوبی ازافریقاست بکلی تغییر خواهدداد .

ولی بیش از همه ایجاد خط دریائی‌انگلیسی ماوراء مدیترانه بیش‌ازهمه جالب نظر اتحادافریقای جنوبی است . زیرا که تا امروز این مستعمره‌خیال می کرد که مانند کانادا خارج از دائرهٔ مستعمرات امپراطوری واقع گردیده است ـ انحصاراین‌خطر فقط برای استرالیا و زلاند جدید خواهد بود ـ بهمین جهت استیلای ایتالیا درحبشه اثرات عمیقی در آنجا بخشید.

فائدین این ناحیه اعلام داشتند که بجداراین حفاظت ممالک ان ها در خطر افتاده است.در ۸ مه مجدداً روزنامه ستار که در ژوهانسبورك طبع میشود چنین نوشت که وضعیت بین‌المللی کنونی نه فقط منافع انگلستان را درمصر و سودان‌وخط‌واصل هند و شرق اقصی تهدید مینماید بلکه اراضی انگلستان در رودزی و افریقای جنوبی هم‌درخطر افتاده اند . بدینطریق‌اتحادافریقای جنوبی هم‌حاضر بشرکت‌در دفاع‌از امپراطوری‌بوده نقشهٔ‌دریا الاری انگلستان را دائر بایجاد یك تکیه‌گاه بحری‌درکاپ باحسن‌نظرتلقی‌نموده

وزیر دفاع ملی مستعمرات انگلستان باچند تن از اشخاص سیاسی بریتانیا مطالعاتی دراین‌زمینه در ماه ژوئن در لندن بعمل‌آورده‌است

بالاخره مطبوعات آلمان نشان میدهند که بعد از این بانگانیکا که در تحت قیمومیت انگلستان میباشداهمیت‌سوق الجیشی جدیدی‌را بواسطه‌سواحلی که در اقیانوس هند دارا بوده‌و برای‌تقویت‌تکیه گاههای جزایر سیشل دارای لیاقت کامل‌میباشدبدست خواهد آورد . بدین ترتیب انگلستان دست از سر مدیترانه بانمام اقدامات جدید استراتژیك‌ایتالیا در آنجا برداشته‌ولی‌درضمن آزادی‌روابط‌امپراطوری و حفظت حرکات دستجات حویش راهم‌درراههای اقیانوس که بطور کمربند دور افریقا گردش مینماید کاملا مراعات خواهد کرد

لوموا

نزدیکی آلمان ـ اطریش وایطالی

یکقدم بطرف صلح ـ زائل شدن‌یك نقطه خطر از نقشه اروپا

آلمان و بیطرفی ایطالی

همانکه دنیا از عقد قرار داد جدید آلمان و اطریش مستحضر گردید جرائد پایتخت های بزرك عالم چنین انعکاس کردند . در انگلستان هیئت دولت فورا از دور و نزدیك باندن آمده و جلسه مهمی تشکیل دادند. پاریس گفت‌ایطالی از حرکت حامیان لنفراس استرزا خود رخلاص ساخته و فعلا حاضر نمیشود با آلمان بد رفتاری کند . جرائد رم نوشتند موقعیت سیاست ایطالی در اروپا مستحکم و قوی گردید و جرائدرلن اظهار کردند اینك یکقدم دیگراست که آلمان در راه حفظ صلح اروپا برمیدارد

دکتر شوشنیك صدر اعظم اطریش که در واقع عامل مهم عقد این قرارداد با فن پاپن سیاستمدار آلمانی است به پیشوای آلمان چنین اعلام داشت

«عقد قرار دادی که مقصودآن تجدید روابط دوستانه وهمسایه ای ملت و دو دولت آلمانی نژاد است من فرصت میدهد که حضرت اشرف پیشوا و صدر اعظم آلمان را بریك و تهنیت عرض کنم و در هماموقع من اجازت میدهد که عقیده خودرا در تاثیر این قرار داد که‌منفعت اطریش و آلمان یك نژاد است اظهار دارم .اعتقاد دارم و گمان دارم آن جناب نیز با این عقیده اتفاق داشته باشید که قرارداد این دو مملکت‌هم نژاد قدم بزرگی درصلح اروپا محسوب خواهدشد»

هر هیتلر جواب داد : من نیز مشابه‌شما از عقد این قرار داد خوشوقت و تبریکات خودرا بشما اعلام میدارم .

امید وارم بوسیله ان قرار داد آن‌روابط تاریخی که حاصل یك نژادی و یك جهه بودن تاریخ متوالی ملت آلمان و اطریش است دو مرتبه بجای خود پایدار گردیده و بدین جهه عملیاتی برای افاده دو مملکت و صلح اروپا دو مرتبه شروع گردد .

✿✿✿

دکتر شوشنیك در طی مصاحبه ای با مخبر جریده دیلی‌میل بعمل آورده خطاب بملت انگلیس و دنیا چنین اظهار داشته است :

« قرار دادی را که من با دولت آلمان بسته ام برای ارجاع روابط عادی جاری است . البته روابط عادی جاری بین دو ممالک وقتی که یکی در کار های داخلی کشوردیگر مداخله مینماید صورت پذیر نیست . چیزی که دکتر دفوس را از نزدیکی با آلمان مانع شد همین مداخلات بود زیرا آن اوقات آلمان حاضر نمیشد از سیاست خود در اطریش‌صرف نظر نماید . »

« در اکثرسال گذشته فن‌پاپن یایك مشت نقشه که زائده فکر خودش بود وارد اطریش شده وباین ازدردوستی درآمده پیشنهاداتی ارائه‌داد ماهم جواب گفتیم ولی آخر کار بجائی نرسید تاآنکه درماه مه چنین حس کردم دولت آلمان حاضرشده گذشتهائی بنماید لذا فورا من‌باین‌اطلاع دادم که‌اگر برای ادامه مذاکرات حاضر میباشد در دوستی باز است لذا از فرصت استفاده‌شده ومذاکرات مجددا شروع گردید ونتیجه‌آورد

« راجع بنازی‌های مختلط آلمانی‌واطریشی هم باهرهیتلرهم عقیده شده‌ام که امتیازرا از آن قوم دعوت بمصالحه کرده و ایشان را از تعصب هیتلرهای گذشته باردارم.این اولین مرتبه‌ایست که درتاریخ‌این دوملت هم‌نژادوهم‌زبان این پیش‌آمدها رخ دده‌است.درسال ۱۸۸۰ نیز نظیر این‌تمایلات بمقصود یکجاساختن آلمان‌واطریش رخ داد آلمانها درجریان بود تاآنکه « بیزمارك » خطای آن را دانسته وآن سیاست را موقوف داشت امروز بوت هرهیتلراست که‌این‌سیاستررا متروك‌سازد»

«باطریشی‌های‌نازی‌مسلك‌عفو عمومی داده خواهد شد وزودی‌تمام کسانی که بجرم های سیاسی‌درمحبسها یا توقیف خانه ها جای دارند مستخلص خواهند شد البته‌این عفو مشمول آدم کشهاوسب‌اندازهاوتروریستها نخواهد شد »

«مجریین سیاسی‌اگر حکومت فعلی‌اطریش را قانونی دانسته ودست از اقدامات و تمایلات خود بدارند کسی به‌ایشان آزار نخواهد کرد ولی اگر درکارهای خود سماجت داشته باشند درزندانهاروی ایشان باز خواهد بود »

در اطریش کسی جداً از سیاست کمونیزم طرفداری نمی کندالبته عده قلیلی بااین‌عقیده موافقند ولی آن‌هم تاثیربیکاری است ولی‌چون دارای‌مشغله شوند ترك عقیده خواهند کرد .

✿✿✿

زودی روابط عادی شروع خواهد شد آلمان بما ذغال سنگ‌خواهد داد و ماتیروحصولات شهری بدشان خواهیم فروخت . اشکالات سیاحت بین دو کشور از میان رفته وتجارت سیرعادی را خواهد گرفت »

قضیه رجعت خانواده سلطنتی اطریش نیز یك مسئله داخلی است که ممکن است صورت گیرد در این مورد آلمان وعده داده است مارا بحال خویش باز دارد .

درنه سال پیش

اطلاعات ـ ۱۶ امردادماه ۱۳۰۶

مطالعات امروز

در طی مقاله‌اساسی شماره ۱۶ مرداد ۱۳۰۶ تحت عنوان فوق مقایسه از واردات و صادرات ۱۳۰۵ و ۱۳۰۴ عمل آمده و چنین نگاشته‌شده که : « واردات سال گذشته ما ۷۹ملیون وصادرات ۴۹ ملیون تومان وده‌و یك فاوت فاحش ۴۴ ملیونی دراین‌جا جلب‌توجه‌میکند .

امسال ۱۳۰۵ اضافه واردات ۳۴ملیون‌و در سال ۱۳۰۴ اضافه واردات ۳۶ ملیون و بیم تومان بوده است پس باید گفت‌ازاین‌جهت‌دوملیون‌و بیم جلو بوده‌ایم ولی اینطور بیست زیرایارسال ده میلیون تومان کمتر واردات وتقریبا شش‌ملیون‌وبیم تومان کمترصادرات داشته‌ایم

با اندك تعمقی برای‌هر کس روشن میشود که‌این‌دو ملیون‌وبیم کسرواردات‌منافع‌ما نبوده است اطلاعات‌فقرما محسوب میشودو باید فکر عاجلی برای‌مملکت‌وتجارت کرد

تقویم اطلاعات

جمعه

نوع تاریخ	روز و ماه	سال
شمسی پارسی	۱۶ مرداد	۱۳۱۵
قمری هجری	۱۸ جمادی الاول	۱۳۵۵
مسیحی میلادی	۷ اوت	۱۹۳۶
عبری صهیونیت	۱۹ آب	۵۶۹۶

طلوع آفتاب ۵ ساعت ۱۱ دقیقه بعد از نصف شب

غروب آفتاب ۶ ساعت ۴۹ دقیقه بعد از ظهر

در کابینهٔ اطریش

درکابینهٔ اطریش اخیرا دو نفر عضو جدید گیداشمیدت (سمت‌چپ) و کلزه هورستناسکرتردولت‌و رئیس ارتشیو جنك‌بعضویت کابینه‌منصوب شدند

سرگذشت دختر سیاه پوست — ترجمه م . ا . زنگنه

الیف جورج برناردشو وسنده معروف انگلیسی

در جستجوی خدا

-۱۰-

شخصیکه طبیعی‌دان هیئت مزبورود گرا گرامخاطب ساخته گفت «من تصور میکردم که‌تو سیر تکامل‌معتقد سیاسی»

مستر گرا گر طوردوستانه گفت «له من سیر تکامل‌عقیده ندم» آیاتو مرا کهنه پرست تصورمیکنی؟

طبیعی ان گفت« پس اگر شما سیر تکامل عقیده‌دارند بایستی بدانید که کلیه عادات هم کسی وهم ارثی میباشند ،ولی افسوس که شما مردم هنوز باثرات انسانهٔ هشت بدن‌رادرون خود دارید . ودر پی افکار وعقاید تازهٔ میرید بدون انکه فکر کنید که ابتدا باید عقاید پوسیده قدیمی را دور بندازید . و این رویه سبب میشود که خطرات زیادی برای جامعهٔ بشریت وجود اید . شما همان اهمیه پرستی هستید که جامعه های الوان علم و معرف را بخود پیچیده اید . و بهمین جهت است که‌شما حزب بادان بحافظه کار را تشکیل داده درجریان طبیعی امور جلو گیری کرده و از روی جهالت و نادانی از ترقی وپیشرفت علوم مانعت مینمائید . وهنگامیکه یك مصلحی بوجود میشود عوض انکه ازآن استقبال کنید همه هم زبان فریاد میزنید مانع‌شوم بگذارنم ، نابودش کنیم ، برایمش این‌است تاثیرشما،مردم در جامعه بشریت

خانم اولی فریاد زده گفت « همه هم عقیده‌هستند . آیا بحال دریك‌موضوعی باهم‌موافقت کرده اید ؟

یکی ز خانمها با یك قیافه تمسخر آمیز گفت «تمام آنها فعلا نظرف یك منظور میگرند .

خانم اولی « کدام منظوره

خانم مسخره چی » با دست اشاره بدختر سیاه کرده گفت «آن منظور» خانم اولی فریاد زده گفت «آیا تو هنوزاینجاهستی بتو گفتم برو بیرون کم شو .

دختر سیاه باوحوابی نداده و در حالیکه چمافش را بین انگشتهایش بیچرخانید بطور شفقت بر او مینگریست . بعدخانم ریاضی دان را مخاطب ساخته گفت

آیا کجا میروند ؟

خانم ریاضی‌دان گفت «چه کجا میروند ؟ »

دخترسیاه گفت « ریشهٔ که‌تو از آن صحبت میکنی‌ریشه‌مربع‌سکس قصودش ($\sqrt{-1}$ میباشد)

خانم گفت « آفریس دارد فکرش قوی میشود آن یك عددی است . آیا میتوانی شرح بدهی از یك‌به بالا بشماری .

دختر سیاه در حالیکه خودرا بوسیله انگشتانش کمك میکرد گفت قصودت یك ، دو ، سه ، چهار ، پنج‌است

خانم گفت « صحیح است آفرین حالا از یك پائین بشمار

ـ یك ـ یك کم ، دو کم ، سه کم ، چهار کم پنج کم .

همه بی اختیار برای و کف زدند و فریاد آفرین از همه برخاست یکی میگفت بیوتن زنده شده ، دیگری میگفت Leibinz شخصی میگفت Einstein بعد همه باهم اورا تحسین کرده و از ذکاوت او تعجب مینمودند .

پس از آن خانمی که نژاد شناس هیئت مزبور بود گفت « بشما میگویم که تمدن بزرك دیگر تمدن سیاهان خواهد بود و سفید پوستان رول خودرا باری کرده و از صحنهٔ پس بیرون میروند و خود نیز باین قسمت پی برده وبا دست خود تیشه بریشهٔ خود میزنند .

دختر سیاه گفت « چرا شما از یك چنین‌چیز کوچکی تعجب کردید . چرا مگر شما سفید پوستان میتوانید مثل ما سیاهان رشد کنید و در کار ها کنجکاو باشید ؟ موقعی که من اول دفعه مهر های شیشه را دیدم خیلی تعجب کردم ولی بزودی برای من یك چیز عادی شد .

وبی‌هر دقیقهٔ که یکی ازشما حرف بی ربط و نامربوطی میزند همه فریاد تعجب میکشید ، عجیب ترین چیزی که شما دارید تمدن است و بایستی پیدا کردن خدا خیلی آسان تر از پیدا کردن طرز ساختن تمدن باشد ولی شما اهمیتی بخدا نمیدهید و بهیچ چیز جز توپ و تمدن وقعی نمیگذارید .

شما تفنگهایتان را برای اینکه مارا برده و بنده خود سازید بکار میبرید وبقدری شما تنبل هستید که حتی نمیخواهید زحمت برداری را تحمل کنید وتفنگ هارا در دست‌ما گذاشته بما میاموزید که برای شماتیر اندازی کنیم وطول‌هم نخواهد کشید که ما هم خواهید آموخت که بطور تفنگ سازیم زیرا که شما از تحمل جزئی ترین زحمت می خواهید شانه خالی کنید .

شما باختراع متروبات موفق شده‌اید که انسان‌هنگامیکه آنرا بنوشد خدارا فراموش میکند و وجدان را بخواب می‌برد و قتل وآدم کشی را یکنوع تفاطی جلوه میدهد ، شما این متروبات را بما میفروشید وبما نشان میدهید که بطور آنهارا بسازیم و باعث میشود که از شما متنفر شویم و شمارا مانند مار دشمن بداریم . انجام این حرکات چه خواهد بود .

ـ شما بالاخره بوسائل ادوات جنگی که تهیه کرده‌اید یکدیگررا نابود خواهید کرد و عدهٔ هم که از این جنگهای وحشتناك جان بدر بردند خیلی کم و معدود خواهند بود ایدا تاب مقاومت در مقابل مارا نخواهند داشت .

آنوقت جنگجویان ما از متروبات سحرآمیزشما نوشیده و با تفنگهای خودتان فردفردرا خواهند کشت، حد جنگجویان ما بجان یکدیگر افتاده و مثل شما همدیگر را قتل‌عام‌خواهند کرد مگر اینکه خداوند مانع شود و بگذارد ، آه ای کاش من میدانستم در کجا میتوانم اورا بیابم ، آیا هیچیك از شما میتوانید مرا در این جستجو کمك کنید؟ آیا شما اهمیت به این چیزها میدهید ؟

مرد چاق لافیدی که میداست این موضوع خیلی از برای اوعمیق است گفت: « آیا تفنك ما شمارا از دست‌شیران آدمخوار و فیلان وحشی نجات نداده است ؟

دختر سیاه گفت « بله مارا از چنك حیوانات آدمخوار بیرون آورده و در دست مردمان آدمخوار و برده فروشان و ارباب ظالم خونخوار انداخته است شیر و فیل در اراضی شریك ما بودند و هنگامیکه مارا میخوردند و یا در زیر پای خود پایمال میکردند روح مارا آزاد میگذاشتند و موقعی که باندازه کافی داشتند زیاده سیطانیدند ولی هیچ چیز حرص شما مردم را پر نمیکند شما چندین نسل ماوا ریشه کن می کنید با آنکه هریك از شما باندازه اینکه صدها از ما بخورند و خرج کنند و بخوبی زیست نمائند بدست بیاورید وبازهم این چیزها قناعت نکرده مارا مجبور بکار های سخت و دشوار و طولانی با غذای بد و لباس کم وادار میکنید . شما معنی کفایت را برای خود و معنی کمتر از کافی را برای ما هنوز درك نکرده اید ، شما همیشه غر غر میکنید که چرا ما پول نداریم مال‌التجارهٔ شما را بخریم و تنها علاج خودرا این‌نوع تشخیص داده‌اید که از مزد ما بکاهید بایستی اینطور باشد ،

اخبار داخله

اخبار خصوصی

شیر و خورشید سرخ

جلسات شیروخورشیدسرخ بمناسبت پیش آمد سیل مه آباد بطورفوق العاده درمحل جمعیت تشکیل می گردد وبامور مربوطه آسیب دیدگان رسیدگی می نمایند .

برای اینکه کمك عمومی در این مصیبت جلب شده باشد واشخاصی که مایل هستند در چنین مواقعی هموطنان آسیب دیدهٔ خودرا کمك نمایند تلگرافی بعنوان شعب شیرو خورشید سرخ ایالات صادر گردیده است مبنی بر اینکه اگر در این موقع مردم مایلند بطیب خاطر کمکهائی درحق سیل زدگان مه آباد بنمایند بوسیله شعب شیروخورشید سرخ می توانند نوع پرستی خودرا ابراز دارند .

✿✿✿

کمسیون امدادی درمه آباد مرکب از هیئت اعزامی از طرف دولت و چند نفر اعضاء جمعیت شیر و خورشید سرخ رضائیه و عدهٔ از معتمدین محل تحت ریاست آقای والی ایالت آذربایجان غربی تشکیل گردیده و کمسیون مزبور شش کمسیون فرعی تشکیل داده است تا بتوانند امور آسیب دیدگان را تحت مراقبت و نظم وترتیب درآورند کمسیون مزبور اطلاعات خودرا به جمعیت مرکزی شیر و خورشید سرخ مرتبا ارسال خواهد داشت.

✿✿✿

تمام وجوهی که برای کمك بسیل زدگان مه آباد فرستاده میشود تحت نظر کمسیون اصلی به مصارف لازم میرسد و اعانات نیز بشیروخورشید سرخ مرکز واصل میگردد و از مؤسسه مزبور به عنوان کمسیون امداد ارسال میشود .

ازطرف شیر وخورشیدسرخ مرکز شرحی به شعبه شیرو خورشید سرخ رضائیه و نیز بکمسیون امداد صادر شده است که میزان تحقیقی خرابی و خسارات و تلفات را تعیین و راپرت دهند و اکنون آنچه از تلگرافات واصله مستفاد میشود بیش از پانصد خانه در اثر سیل بکلی ویرانه شده و عدهٔ تلف گردیده اند که هنوز احصائیه صحیح آن در دست نیست .

تقدیم اعتراضات و تعیین روز محاکمه

آقایان و کلای مدافع متهمین وزارت طرق که مشغول رسیدگی باوراق ومحتویات دوسیه‌های متهمین مذکور دردیوان جزای عمال دولت بوده‌اند پس از خاتمه رسیدگی اعتراضات خودرا نسبت به جریان دوسیه‌ها تهیه و کتبا تقدیم دفتردیوان جزای عمال دولت نموده‌اند تادرظرف این چند روزه در جلسه مقدماتی که تحت نظر رئیس شعبه یك دیوان جزا تشکیل می گردد قرار تشکیل جلسه علنی دادگاه در روزهائی که تعیین وابلاغ گردد .

هیئت مدیره شرکت خشکبار اصفهان

مرار اطلاع واصله شرکت سهامی خشکبار اصفهان که اخیرا در حوزه اصفهان تشکیل شده بود در آخرین جلسه خود هیئت مدیره شرکت را بقرار ذیل انتخاب نموده‌است :

آقای حاج عباسعلی عبائی - آقای محمد رضا خواجوئی - آقای حاج سید حسین نوریان - آقای عبدالجواد تدین نجف آبادی - آقای محمد جواد خواجوئی - آقای عبدالرحیم نقشینه - آقای حاج عبدالصمد خلیلیان و آقایان صدر امینی کازرونی حاج حسین انصاری - اخوان بسمت عضو علی البدل انتخاب گردیده اند.

و هیئت نظیشیهٔ شرکت آقایان حاج محمد علی صاحبان - حاج حیدر علی خلیلیان - حاج محمدعلی ایران نژاد - حسن بهار - غلامعلی خلیلیان تعیین شده‌اند.

شرکت مزبور پس از اجرای انتخاب مزبور فعلا مشغول کار شده است

تشکیل شرکت جدید

اخیرا عدهٔ از تجار و ملاکین خونسار تصمیم گرفته اند کمشرکتی بنام (شرکت سهامی خونسار) باسرمایهٔ نیم ملیون ریال تشکیل دهند وبرای انجام مقدمات تاسیس شرکت مزبور سه نفر نماینده ازطرف مؤسسین این شرکت بطهران وارد شده اند .

اعزام مهندس

چون درنظر است که هرچه زودتر خیابان های بزرگ اصفهان و میدانهای آنجا اسفالت کاری شود چندنفر از مهندسین فنی برای تهیه مقدمات اسفالت کاری خیابانهای مزبور ازمرکز به اصفهان اعزام شده اند .

بارندگی و سیل در طالقان

از طالقان باداره مینویسند که شب دهم جاری یکربع از شب گذشته هوا رعدوبرق

قزوین

بارندگی وجریان سیل

شب جمعه و شنبه باران‌های شدیدی در قزوین بارید و در تعقیب آن در بعضی از قراء سیل جاری گردید مخصوصا در ٤ فرسنگی قزوین بین کوندج و یوسف آباد بقدری سیل زیاد بوده است که تقریبا یك کیلومتر از جادهٔ قزوین طهران را خراب و درخت های اراضی اطراف آن را ریشه کن کرده ودر بعضی از نقاط محصول آن ها وسط آب مانده و در کنار جاده گوسفندهائی که سیل برده و مرده بودند مشاهده می گردید طوری که یکی ازسکنه آن حدود اظهارمیکرد تا کنون سیل باین مهمی در یك چنین فصل که رعایا بانهایت اطمینان مشغول جمع آوری محصول میباشند که حتی درختهارا هم ریشه کن نمایدیده نشده است

جواز عمامه

یکعده ازائمه جماعت که حائز شرایط مقرره بودند جواز آنها از طرف آقای حکمران صادر وبوسیلهٔ ادارهٔ شهربانی منتشر گردید وبقیه که حائز شرایط نبوده‌اند مقرر گردید که لباس خودراتغییر داده ومتحدالشکل شوند ونیز در نظر گرفته شده است آنهائی که موفق برفع نواقص شدند درجواز آنها تجدید نظر شود

شروع بساختمان دبیرستان

قبل از اینکه آقای وزیر معارف بقزوین وارد بشوند مهندس وزارتی‌را بقزوین احضار کرده بودند و پس از ملاحظه عمارت نادری و اراضی اطراف آن برای ساختمان دبیرستان که قبلا نقشه کشی شده بود ومطالعه نقشه مهندس مزبورازروز ۳شنبه ۱۳ ماه جاری شروع بخرابی دیوارها و تسطیح ارضی اطراف آن نمودند تا در آتیه شروع ساختمان نمایند.

واز قراری که شنیده میشود بمناسبت وسعت ومرغوبی مکان این دبیرستان نسبت بسایر دبیرستانها ازهرجهت برتری خواهدداشت

بوشهر ۱۵ر۵ر۶

تأسیس شرکت‌ها

چون آقای ایکار ازدولت اجازه‌وارد کردن یك کارخانه بافندگی و ریسندگی را تحصیل‌نموده تشویق آقای حکمران جلسه دیروز دراداره‌حکومتی دراین‌باب تشکیل گردیده ومقرر گردید که‌شرکت جمعی‌دیگر کارخانه مزبور وارد ودربوشهر نصب گردد

شرکت‌سمنت سازی وبلور سازی

در نتیجه مذاکرات جلسه اخیر تصمیم اتخاذ گردیده که دو شرکت یکی برای کارخانه سمنت سازی ودیگری برای کارخانه بلورسازی‌در بوشهرتاسیس‌شود محل نصب‌این دوکارخانه‌در برازجان دوازده فرسخی‌بوشهر درنظر گرفته‌شده‌است

روزنامه نور افشان

روزنامهٔ نور افشان که تا چندی‌قبل‌بمدیریت صاحب امتیاز آن خانم شوکت سلامی‌مدیره‌دبستان دولتی شاهدخت بوشهر انتشار می یافت و مدتی انتشار آن تعطیل گردیده بود اخیرا خانم‌شوکت سلامی از وزارت معارف مجددا تحصیل امتیاز و اجازه انتشار جریدهٔ نورافشان رادر تحت مدیریت آقای‌سیدمحمدعلی‌علوی مدیر مطبعه علوی‌نموده‌است و قریبا انتشار خواهدیافت

الحاق حوزه حکومتی

حوزهٔ حکومتی دشتی وتنگستان بحوزهٔ حکومتی دشتستان ضمیمه گردیده‌وآقای‌مرشدی سمت حکمرانی محال مزبور منصوب گردیده است

تلگراف مخبر اداره‌از کرمانشاه

نرخ

تهران اطلاعات - نرخ جو از حرواری ۲۰ به ٤٥ ریال ترقی داده شده است در قیمت روغن نیز ترقی کمی پیدا شده و از ۲۱ ریال به ۲۲ ریال ونیم بالا رفته است

و شروع بارندگی نمود و بطوری‌باران بشدت باریده که در ظرف ده دقیقه سیل جاری و قریه قشلاق‌طالقان‌را آب فرا گرفت‌مردم‌بامساعدت همدیگر بوسیله‌اثاثیه‌خانه‌و جهیزوغیره‌ازورود سیل بخانه‌های خود جلوگیری کردند ولی موفق به‌نجات محصول چیده و نچیده خود نشدند قسمت زیادی از محصول صیفی آنها از بین رفت و روز پنجشنبه ماه‌جاری از قراء اطراف ازفیل ودشت - اوران - سیاچوسان - دهدر - اسکان را سیل برده مقداری احشام ومواشی عنام را آب برده و خسارت زیادی باهالی طالقان وارد شده و نیز سیل چندین نهر را خراب‌ومطابق اطلاع‌واصله از قریه‌پیر که عبدالله نام دارای ورقه نام و نشان نمره ۲۸ فرزند الله هدایت که برای جمع آوری محصول بصحرا رفته بود سیل برده و هرچه تفحص نمودند نعش اورا نیافتند .

ورزش

داوطلب کشتی

آقای طاهر طاهریان پهلوان دو شهریور ماه ۱۳۱۵ در مسابقهٔ که با خسرو از طرف کانون ورزش ایران تشکیل خواهد شد کشتی خواهد گرفت . این پهلوان داوطلبی خودرا بدفتر کانون اعلام داشته است .

سه‌نفر ازاعضاء کانون ورزش ایران بقله توچال صعود نموده اند

و بارتفاع ۱۲٦۰۰ پا رسیده اند

ساعت ۱۲ شب چهار شنبه ۱٤ مرداد سه نفر از اعضاء کانون ورزش ایران آقای سروان سیاسی - آقای محمد ابراهیمی - و آقای سید علی محسنین ازطریق راه شمالی امامزاده قاسم به طرف توچال حرکت کرده اند از نقطهٔ امامزاده قاسم تامحل توچال ۸ ساعت‌طول انجامید - ساعت هشت و نیم صبح روز چهار شنبه ماند ترین نقطهٔ توچال رسیدند پس از سه ساعت استراحت ونصب بیرق وعلامت کانون ورزش ایران در قلهٔ مزبورساعت ۱۲ظهر ازمحل مزبوربه یخچال توچال رسیدند وپس از یکساعت استراحت ساعت ۲ بعد ازظهر ازراه شمالی آبشار بزرك وپس قلعه‌مراجعت نموده و ساعت ٥ و نیم بدربند رسیدند کلیهٔ این مسافرت ۱۷ ساعت طول انجامید

وخط سیررفتن - امامزاده قاسم - کله‌چال گرزدر - پیازچال - توچال - یخچال توچال وخط‌سیرباز گشت از یخچال توچال بدامنه‌جنوبی‌توچال وشمالی کوههای بالای آبشار بزرك - آبشاربزرك پس قلعه‌دربند - تجریش

شعبه مسابقه های میدانی و کوه‌پیمائی

کانون شمیران که‌برای‌ورزش‌مسابقه‌های میدانی و قهرمانی و کوه‌پیمائی‌افتتاح گردیده‌ما حال مشغول انجام کارهای خود میباشد این‌کانون شعبه کانون ورزش ایران میباشد که برای آقایان محصلینی که در شمیران توقف دارند تشکیل داده شده است.

مسابقه های کانون ورزش شرافت

روز جمعه ۲٦ر٥ر۱٥ در زمین ورزشگاه نمره ۳ بیرون دروازه دوشان تپه ساعت پنج‌ونیم بعد از ظهر مسابقه های ذیل بعمل خواهدآمد.

مسابقه فوتبال بین تیم شرق و تیم فاتح

مسابقه والی‌بال بین تیم ورزنده وتیم‌جوان

مسافرت بادو چرخه بمازندران و رشت

آقایان هوشنك سلیمان - اسکندر فاتحی ساعت یك بظهر امروز از راه چالوس با دو چرخه سمت مازندران و رشت عزیمت نمودند که راه مزبور را بادو چرخه های شخصی خود طی نمایند

مسابقه‌های بین‌المللی

در المپیاد

برلن ٥ ساعت ۲۱ر۳۰ - میدورامریکائی در پرش ارتفاعی با نیزه ٤ر۳٥ متر پریدمو گوی سبقت را ربوده است دونفر ژاپنی بابرش ٤ر۲۸ متر درجه دوم شده‌اند.

زس‌اوسن امروز صبح درمسابقه دوسومین مسابقه دویست‌متری‌را در۲۰ ثانیه وهفت‌دهم ربود رونسن امریکائی - اورن‌داروپ‌هلندی درجه دوم‌و سوم شدند . باد فتح اولس کمك کرده ولی در هرحال اولین قهرمان گردیده است .

در مسابقه فوتبال اطریش با بردن ۳ بر یك برمصر غلبه یافته لهستان با بردن ۳ درمقابل صفر دسته مجارستان‌را مغلوب نموده است دربازی هوکی دسته هندوستان دسته مجارستان را مغلوب و دسته‌ژاپنی‌دسته امریکائی را مغلوب ساخته است.

در مسابقه های پراندن وزنه میان زنان درجه بندی بشرح ذیل است : ماد موازل شادر «مجارستان» مادموازل مایر «آلمان» مادموازل پرس «انریش» .

در مسابقه های بلند کردن وزنه نتیجه بشرح ذیل‌است : اول التونی «مصر» ۳۸۷ کیلو و نیم دوم ایسمایر «آلمان» سوم واگنر «آلمان»

اعلان مناقصه ساختمان سه پل در تبریز

وزارت داخله از طرف شهرداری تبریز ساختمان سه پل معروف پیل سنگی - پل شاهی و پل بازار کهنه‌دوز ها را که بر روی مسیل شهر تبریز واقع‌است‌مجدداً بمناقصه‌میگذارد داوطلبان شرکت در این مناقصه میتوانند با مراجعه به اداره انتخابات وامور شهر داری وزارت داخله ملاحظه نقشه پلها که از طرف کمیسیون تهیه شده و از مشخصات و شرائط فنی پلهای مزبور اطلاع حاصل نموده ودر ظرف دوازده روز از تاریخ نشراولین اعلان پیشنهادات خود را درپاکات سربسته که روی آن قید شده باشد (راجع بمناقصه ساختمان پلهای شهر تبریز) باداره انتخابات و امور شهرداری تسلیم و رسید دریافت دارند

پیشنهاد دهندگان بایستی قبل از تسلیم پیشنهاد مبلغ‌چهل‌هزار ریال بطور ودیعه در بانك ملی گذارده و چك آنرا بضمیمه پیشنهاد خود تسلیم دارند تادرصورت اصابت مناقصه‌واستنکاف‌ازانجام تعهدات مبلغ وثیقه بنفع شهرداری‌ضبط‌شود

وزارت داخله دررد‌وقبول کلیه یا قسمتی ازهریك از پیشنهادات واصله‌مختاراست

نمره اعلان ۲۲٥۰ — ۱-۲ — **وزارت داخله**

اعلان مناقصه

اداره کل‌صحیه درحدود ۳۳ تن تیرمرغوب خمره پسند بشرح ذیل بمناقصه خریداری‌مینماید

شلاقی	۱۲ متر
کش	۱٦ »
برشتی	٤ »
تخته دو سانتیمتر	ماشین
دستك چهار متری	
چوب	٥ مطری
چوب کرده	

داوطلبان شرکت در مناقصه پیشنهادات خودشان را تا تاریخ ۱۷ر۵ر۱۳۱۵ بدارالانشاء صحیه کل تسلیم نمایند .

پیشنهاد کنندگان باید قبلا یکهزار ریال ودیعه بصندوق اداره صحیه پرداخته قبض آن را ضمیمه پیشنهاد خود نمایند .

پیشنهادات واصله صبح روزیکشنبه ۱۸ر۵ر۱۳۱۵ در محاسبات اداره کل صحیه باز وقرائت میشود حضور پیشنهاد دهندگان در جلسه مناقصه آزاد و اداره کل صحیه در رد یاقبول هر یك یاکلیه پیشنهادات مختار است .

نمره اعلان ۲۲٤۷ — نمره ۲۰۰٦۷ — رئیس کل صحیه - **دکتر فلاتی** — ۱-۲

اعلان

برای آموزکاری دبستانهای دولتی‌اطراف‌شهرطهران‌چند نفر که دارای شرایط ذیل باشند با حقوق مناسب استخدام میشوند

۱ - داشتن گواهی نامه دورهٔ شش ساله ابتدائی لااقل .

۲ - نداشتن کمتر از هیجده سال تمام .

۳ - عدم ابتلاء بامراض ساریه وافیون .

هرگاه عده داوطلبان بیش از حد لزوم شود کسانیکه خدمت نظام وظیفه را انجام داده باشند حق تقدم خواهند داشت . داوطلبانیکه واجد شرایط فوق هستند میتوانند از این تاریخ تا ابتدای شهریور ۲٥ همه روزه باستثنای ایام تعطیل از ساعت ۸ تا ۱۲ با دو سواد مصدق ورقه هویت (ازاداره ثبت‌احوال) ومدرك تحصیلی باداره تعلیمات‌مراجعه و اسم‌خودراثبت کنند.

نمره اعلان ۲۲٥۸ — ۱-۲ — نمره ۲۱۷٤۹ر۳ — ٤٥۰۷ — **وزارت معارف واوقاف**

اگر احتیاج آنی بوجه دارید ؟

بمؤسسهٔ کارگشائی شرکاء مراجعه فرمائید که بدون تضییع وقت ذیقیمت شما وبقیدفوریت احتیاج آنی شما را رافع مینماید .

آدرس طهران - لاله زار - پاساژ رزاق منش مؤسسهٔ کار گشائی شرکاء

نمره اعلان ۲۲٥۳ — ۱ - ۲

باطلاع عموم میرساند

حاجی محمد حسین صرافان و شرکاء در اصفهان سرای محر برای قبول انجام معاملات سهام کار خانجات و شرکت های اصفهان حاضر آقایانی که مایل بخرید و فروش سهام فوق‌الذکر هستند مستقیما به‌آدرس فوق مراجعه فرمائند

نمره اعلان ۲۲٥٥

اعلان

جمعیت مرکزی شیروخورشیدسرخ برای مریضخانه پهلوی رضائیه احتیاج به یکنفرطبیب‌جراح دیپلمه دارد . داوطلبان‌بااسناد ومدارك ودیپلم خودبدفتراین‌جمعیت درخیابان سپه روبروی عمارت‌جدید نموره مراجعه نمایند . حقوق ماهیانه درحدود دوهزارریال خواهدبود.

نمرهٔ اعلان ۲۲۰۰ — ۳-۳ — **جمعیت‌مرکزی‌شیروخورشیدسرخ**

اعلان

هنرستان رنگرزی اداره کل صناعت و معادن به منظور تهیه عده رنگرز متخصص در هفت السنه ده نفر محصل که واجد شرایط ذیل باشند میپذیرد.

۱- داشتن گواهی‌نامه دوره اول دبیرستان :

تبصره - از محصلینی که دوره اول دبیرستان را طی‌نموده ولی دارای گواهی نامه رسمی نیستند امتحان ورودی بعمل خواهد آمد

۲ - صحت مزاج

۳ - عدم سوء سابقه تحصیلی واخلاقی ،

به محصلین بی بضاعت که دارای استعداد تحصیلی باشند لدی الاقتضاء کمك‌خرج تحصیلی پرداخته خواهد شد .

داوطلبان میتوانند از تاریخ نشر اولین اعلان الی ۱٥ شهریور ماه ۱۳۱٥ بدفتر هنرستان‌رنگرزی واقعه در اداره کل صناعت ومعادن خیابان کمال الملك مراجعه نمایند

دوره تحصیلی هنرستان رنگرزی سه سال و گواهی نامه آن از حیث استفاده از مزایای قانونی مطابق با گواهی نامه دوره دوم دبیرستان میباشد .

نمره ۹۰۹۷ر۹۹۷ — ۳-٤ — رئیس کل صناعت ومعادن

آگاهی

عطف باعلان مناقصه شماره ۷٥٥۸ راجع بخرید اشیاء یدکی برای واگنهای بادی‌بدین وسیله علاقمندان را آگاه می سازد که بجای چهارصد دانه فنرتامپون فقط چهل دانه مورد احتیاج است .

نمره اعلان ۲۲۰۸ — ۳-۳ — **مؤسسه‌راه‌آهن‌دولتی ایران**

خبرهای تلگرافی خارجه

آژانس پاریس ۱۶ مرداد - ۷ اوت

در یونان حکومت نظامی اعلام شد

جنبش کمونیست‌ها - انحلال مجلس واعتصاب عمومی

آتن ۵ ساعت ۷٫۲۵ — دولت در مقابل یك جنبش شورشی که از طرف کمونیستها بر پا شده واقع گردیده و حکومت نظامی با موافقت پادشاه اعلام شده است نظم کامل در تمام کشور حکمفرما است .

مجلس منحل گردیده‌و تاریخ انتخابات آتیه هنوز معلوم نگردیده‌است .

لندن ۵ ساعت ۸ — بر اثر اعتصاب‌عمومی و جنبش کمونیست ها روابط تلفونی تمام اروپا با یونان امروز صبح قطع گردیده وبیم آنرا دارند که باعث ریختن خون بشود.

آتن ۵ ساعت ۸٫۴۵ — با وجوداغتشاشات جدید وضعیت خیابان های آتن امروز صبح بحال عادی میباشد و سرویس اتوبوس و وا گون های زیر زمینی مثل معمول مشغول کار میباشند. تظاهرات مهمی از طرف اعتصابیون بعمل نیامده است‌روزنامه ها انتشار نیافته اند ولی روز نامه رسمی مینویسد که اقدام دولت نتیجه « یك وضعیتی بود که تهدیدمی کرد که تبلیغات انقلابی‌رشته امورراازهم گسیخته وارتش‌راهیجان آوردوهرج‌ومرج‌درنفوس تولیدنماید»

سانسور شدید وقدغن اجتماعات

رم ۶ — ساعت۱۹ — از سالانیك‌اطلاع میدهند بموجب اعلانی که هنگام شب انتشار یافته باطلاع عموم میرساند که قوای لشکری ماسد وان برای محابرات تلگرافی و تلفنی سانسور قرار داده است کلیه اجتماعات بدون اجازه‌قبلی — حمل اسلحه — ایاب و ذهاب از نصف شب تا ساعت چهار صبح — انتشار اخباری که موجب‌وحشت اهالی باشد از جمله تقصیراتی شمرده میشود که رسیدگی بانها از خصایص محکمه نظامی میباشد

وقایع جنك داخلی اسپانیا

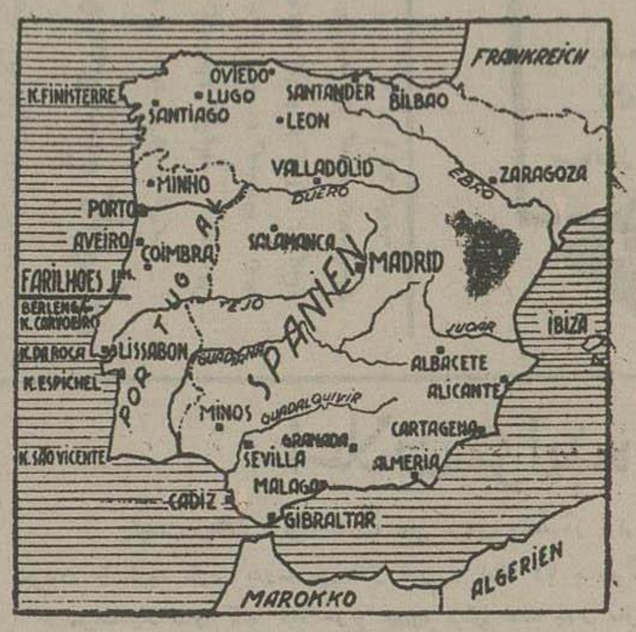

نقشه اسپانیا

نقشه اسپانیا در گراور مقابل‌دیده می‌شود این نقشه وضعیت کلی آن‌مارا کوه را نشان میدهد که انقلابات ازآنجا بروز کرده است

احصائیه تلفات وخسارات شورشیان

مادرید ۶ — ساعت ۷٫۲۰ — وزیرامور خارجه نماینده آژانس هاواس را پذیرفته وراجع بزد و خورد ساستا گو اطلاعات و توضیحاتی به مشارالیه داده است دو ستون از نیروی شورشیان که از سارا گوس حرکت کرده بودند اولی که مرکب از ۲۷۰۰ نفر سرباز بوده با نیروی‌دولتی تصادم نموده است دولتی ها موفق بمحاصره آنها شده ۱۳۰۰ نفر اسیر و ۴۰ عرابه مسلسل و ۱۵ توپ از آنها بدست آورده اند ازطاعیان درین جنك ۱۳۰۰ نفر مقتول و مجروح شده‌اند ستون دوم که با نیروی جمهوری طلبان بین پینا وساستا گو مصادم شده ۴۸ نفر از آن‌ها مقتول و ۳۸ نفر اسیر شده اند شورشیان مزبور ۳۰ راس اسب ۲۰ راس قاطر سه عرابه توپ‌صحرائی و پنج صندوق مهمات جنگی بجا گذارده‌اند

طاغیان برای حمله آماده‌میشوند

جبل الطارق ۶ — ساعت ۹٫۱۵ — یکعده ۱۰۰۰۰ نفری از طاغیان مشغول تهیه وسایل حمله قطعی بمالاکا میباشند۳ هزار نفر از مراکش‌بوسیله چهار کشتی تجارتی وارد شده اند و۳ هزار نفر دیگر قبل از ختم این هفته باید از الجزیره برسند .

کاسکون مجدداً بتصرف قوای‌دولتی در آمد

مادرید ۶ — ساعت ۱۰٫۴۰ — نماینده مخصوص آژانس هاواس از جبهه سوموسیئر اطلاع می دهد که شورشیان برای اشغال قصبه کوچك کاسکون رفته اند نیروی دولتی که‌در اتومبیلهای زره دار بوده اند تمام مدت شب‌را بدفاع پرداخته یك سروان شورشیان را بقتل رسانده اندهنگامیکه نیروی دولتی قصبه فوق‌الذکر را مجدداً بتصرف در آوردند آنها را مستخلص ساخته در این زدو خورد از شورشیان ۱۶ نفر مقتول و ۳۰ نفر مجروح شده اند وجمع کثیری‌ازمحبوسین‌خود را از چنك داده‌اند.

حمل زیر دریائی

طنجه ۶ — ساعت ۱۹٫۰۵ — خبر میدهند یك توپدار دولتی یك زیردریائی را که در ضمن جنك‌دیروزخسارت دیده‌بود باخود حمل نموده است

دستگیری ژنرال ذخیره

پارسلون ۶ — ساعت ۱۰٫۴۰ — فیلپ آگرداناز ژنرال ذخیره در تارگا دستگیر و به پارسلون فرستاده شده و راجع باینکه آیامشارالیه در طغیان نظامی شرکت داشته یا خیر مشغول باز رسی میباشند و نیز تائید مینمایند که آدلف فرناندز رئیس دیوان عدالت پارسلون درلو گرون دستگیر شده است

زدوخورد شورشیان و قوای دولتی درسرحد فرانسه و اسپانیا

هندی ۶ — ساعت ۱۱٫۴۵ — مخبر مخصوص آژانس هاواس اطلاع میدهد که ازیك منبع مجاز امروز صبح خبر رسیده یك ستون از نیروی شورشیان مرکب از ۲۰۰۰ نفر درسرحد فرانسه و اسپانیا که بطرف قوای دولتی میرفتنددر ساستا گو ۱۸ کیلومتری سارا لوس بانها تصادف کرده و شکست‌سختی‌به‌آنهاداده اند و بدینطریق سارا گوس از طغیان خلاص شده است . درجبهه گیپوز کوا نیروی‌دولتی کاملا مستحکم گردیده او یاررون هنوز در تصرف شورشیان است ولی این اشغال برای نیروی دولتی حائز خطرواهمیت نمیباشد مقصود قوای دولتی این است که در دانکاری به‌آن سرحد را مقطوع سازند با وجود این شورشیان سعی دارند که بیابا تو را اشغال کنند عجالة تغییری در این قسمت جبهه رخ‌نداده است . در سن سباستین غله کمیاب شده امروز صبح‌مجدداًاز طرف او یارزون‌صدای‌توپ‌برخاسته‌است

بمب‌اندازی جهت‌خراب کردن‌پست رادیو بیخسارت گذشته

سن سباستین ۶ — ساعت ۱۳٫۴۵ — تایید مینمایند که یك هواپیمای طاغیان دیروز بعدازظهر بجبهه شمال پرواز کرده در صدد برآمده‌است که پست رادیوی دولتی را که در شمال لو گرونو نصب شده خراب نماید هواپیمای مزبور چندین بمب بسن مارتوس مارتیل انداخته ولی بهیچوجه خسارتی وارد نیامده‌است

ورودناوشکن انگلیسی به‌پارسلون

پارسلون ۶ — ساعت ۱۳٫۴۵ — ناوشکن انگلیسی موسوم بکوین الیزابت که حامل‌امیرالبحر سرنادلی میباشدپارسلون واردشده است

برای جنك سخت

آماده میشوند

لندن ۶ — ساعت ۲۱٫۱۰ — بموجب اطلاعات واصله ازطنجه تمام نیروی هوائی‌شورشیان مراکش کمر کب از ۵۰ هواپیمای جدید دارای بمب وازدرهوائی است برای یك‌حمله قطعی‌ناوکان دولتی درمالاکا حاضر شده‌است. ازقرار نقشه‌جنگی شورشیان نیروی هوائی باید ناوکان دولتی مادرید را معدوم کرده وبرای الحاق بستجات ژنرال فرانکو عازم لوردو بشود. نماینده مقامات شورش بورگوس اظهار می‌دارد که‌تلفات نفوس جنك‌داخلی اززمان شورش روسیه زاید برتلفات تمام انقلابات خواهد شد

شکست‌شورشیان‌راه نیروی‌دولتی رابسارا گوس بازمینماید

هندی ۶ — ساعت ۱۳٫۴۵ — شکست‌شورشیان در ساتیاگو راهی برای نیروی دولتی‌بسارا گوس باز مینماید گرفتن شهر اخیرالذکر محتمل است که یك نفوذ قطعی‌در جنك‌داخلی‌داشته باشد

ترمیم و اصلاح کابینه

پارسلون ۶ — ساعت ۱۳٫۴۵ — برای مرتفع نمودن سوء تفاهمات بین تشکیلات مختلف کار گران و برای جلب رضایت اتحادیه ملی مشاغل یك بحران وزارتی شروع را راجع باستعفای سه وزرای سوسیالیست و وزارت طرق و الحاق سرویس های اقتصاد و ارزاق به سرویس فلاحت تصمیم گرفته شد . یکعده از اعضای کابینه قرار ذیل میباشند . (ژان کارا نواس) منسوب بحزب دست چپ جمهوریخواه کاتالان وزیر داخله (زوزف اسپانیا) منسوب بحزب دست چپ جمهوریخواه کاتالان وزیردفاع ملی و سرهنك دوم دیاز سامدینو وزیر هواپیمائی از دوازده نفر اعضای کابینه نه نفر منسوب‌بحزب دست چپ جمهوریخواه کاتالان میباشند

در نتیجه محاکمه سه نفر از شورشیان باعدام محکوم شدند

پامپلون ۶ — ساعت ۱۷٫۶ — مخبر مخصوص آژانس هاواس خبر میدهد حاکم نظامی لئون اعلام میدارد که دیوان حرب ایالتی مرنکبین مهم حمله بر علیه کارد شهری در موقع گرفتن اختیارات از شورشیان را محاکمه نموده و سه نفر محکومین بمرك را تیر باران نموده اند.

بمباردمان

هندی ۶ — ساعت ۱۷ — از طلوع‌فجر توپخانه استحکامات سن‌مارسن مارسیل بدون انقطاع حوالی اورازون را تحت بمباردمان گرفته است . وضعیات دلالت دارد بر اینکه دستجات نیروی دولتی که در را تریا وایرون هستند مشغول‌تهیه وسائل میباشند که شورشیان‌را بماوراء سرحدماوارة عقب‌نشانند.

مهمات برای‌شورشیان

جبل الطارق ۶ — ساعت ۱۷ — ناو شکن آلمانی «وچلاند» دیروز دره‌لاراش» مهمات جنگی برای‌شورشیان پیاده کرد.(بافیداحتیاط)

اگر قادسیه‌اشغال‌شده‌باشدعرصه‌برشورشیان تنك‌خواهد شد

مادرید ۶ ساعت ۱۹٫۰۵ — طبق‌یك خبر تأئید شده دستجات دولتی قادسیه را اشغال نموده اند اگر این خبر راست باشد شورشیان از بندر مهم خودمحروم مانده و جناح نیروی آنهادراندیس تحت‌فشار قرار می گیرد همچنین می گویندجمهوری خواهان بدروازه قرناطیه رسیده وشورشیان را از قلعه الهاما که مسلط برشهراست‌رانده‌اند

برای‌حفظ‌اموال اتباع‌امریکا

واشنگتن ۶ — ساعت ۲۱٫۱۰ — دولت امریکا حمایت دولت مادرید را نسبت بحفظ اموال اتباع امریکا تقاضا کرده است وضمناً اخطار کرده که انتظار دارددولت اسپانیا خسارت وارده‌را کاملا جبران نماید اریك‌ویدلن شارژدافر امریکا درمادرید برای مذاکره در اینموضوع بوزارت‌خارجه اسپانیا مراجعه کرده است مشارالیه اطلاع می دهد که در ملاقاتهای وی با توجه مخصوص از طرف اولیای اسپانیولی پذیرائی شده است و تنها صدمه‌ای که ملاقات اتباع امریکا وارد آمده همان مسئلهٔ‌توقیف کارخانه جات فرد وژنرال موتور درپارسلون‌میباشد

حزب‌ملیون‌ازطرفداران‌خوددعوت‌مینماید

بایون ۶ — ساعت ۲۱٫۱۰ — از اسپانی اطلاع میدهند که حزب ملیون باسك اعلامیه‌ای‌انتشار داده واز تمام طرفداران خود دعوت کرده است که نفوذ حکومت کشوری ایالت کیپوز کوا را که تنها نماینده حکومت‌مرکزی‌است برسمیت بشناسنداعلامیه مزبور در خاتمه تقاضای مساعدت نسبت بجمهوری برعلیه اصول دیکتاتوری‌نظامی و استعداد فاشیست مینماید .

جواب ایتالیا به پیشنهاد فرانسه

دولت ایطالیا چند نکته‌را استفسار مینماید

رم ۶ — ساعت ۱۱٫۴۵ بموجب یك‌اعلامیه رسمی در یك کنفرانسی که راجع بعدم مداخله در امور اسپانیا داده‌شده نکات مهمه جواب‌شفاهی ایطالیا به پیشنهاد فرانسه از این قرار است

۱ — ایطالیا با اصل عدم مداخله‌در جنك داخلی اسپانیا موافقت دارد .

۲ — این نکته را استفسار مینماید که آیا معاهدههای اخلاقی با یکی از طرفین‌متخاصمین از قبیل تظاهرات عمومی و مبادلات مطبوعاتی و اعانه و خدمت داوطلبی و غیره نیز جزو اشکال خطرناك مداخله محسوب خواهد شد یا خیر ؟

۳ — دولت ایطالیا میل دارد عهمد که آیا تعهدات عدم مداخله یك جنبه عمومی خواهد داشت یا فقط دول امضاء کننده قرار داد را ملزم‌خواهد ساخت و همچنین یاد داشت ایطالیا طرفه بازرسی در تصمیمات متخذه مورد تذکر قرار داده است

نظریات جراید فرانسه

درخصوص‌مداخله‌دول درامور اسپانی

«پتی پاریزین» خاطر نشان میسازد محافل فرانسوی امید واربددر خصوص هواپیماهای کشوری نیز فراری گذاشته شود هر چندمعاملهٔ آنهادرحدود مقررات تجارت خصوصی است ولی اگر ترتیبی داده شود که از حدوث پیش آمدهای بین‌المللی جلو گیری نماید بهتر است

مخبر مانن تمایل ایطالیا را با اینکه‌عدم مداخله و بیطرفی تیز گذاشته شود وشرح میدهد که امروز پس از اینکه از کاخ «سیگی»جواب ایتالیا بپیشنهاد فرانسه صادر شد میتوان معلوم‌داشت آیا چنین تمایزی ضرورت دارد یانه اگر ضرورت پیدا کند ممکن است مباحثات بین‌المللی مفصلی‌سر موضوع انقلاب اسپانی پیش آید

پتی ژورنال مینویسد وظیفه کشورما است که با صدای رسا سه فکر را گوشزد نماید بشرح ذیل :

۱ — هیچگونه تغییری در موازنه‌نیروها در مدیترانه نباید بعمل‌آید

۲ — هیچگونه تغییری در موازنه‌حقوق فرانسه و اسپانی‌درمراکش‌نبایدداده‌شود.

۳ — نظم بین‌المللی باید مراعات ومنظور شود . و همچنین دموکراتها مایل جنك مذهبی و فکری نیستند واگر چنین جنگی در میان‌است از طرف دیکتاتورهاایراز شده است بعلاوه‌ازنقطه نظر قضائی دموکراسی ها نماینده‌حق‌وعدالت هستند

قرار دادعدم دخالت در امور اسپانیا

لندن — ساعت ۲۱٫۳۰ — محافل مجاز اظهاراطلاع مینمایند که دولت‌انگلیس قریباً به‌مامورین سیاسی خود درلیسبون ورم دستوری صادر خواهد کرد که نهایت تقویت را از پیشنهاد فرانسه راجع باسقاط قرارداد عدم دخالت درامور اسپانیا منظور دارند و درصورت لزوم درمسکو و در برلن نیز انگلیس از این پیشنهادتقویت‌خواهد کرد مذاکرات بین فرانسه وانگلیس همینکه لردها لیفاکس‌مبادرت بکار کرد مجدداً ازطریق سیاسی شروع خواهدشد (بقید احتیاط)

صدوراسلحه و مهمات تابع جواز قرار داده‌شده

پاریس ۶ — ساعت ۲۰ — آژانس هاواس اعلام میدارد سفیر کبیر فرانسه درپرو کسل نزد وزیر خارجه اقدام نموده برای اینکه الحاق بلژیك را بپیشنهاد فرانسه راجع باتخاذ نظامات مشترکی‌برای عدم دخالت در کشمکش اسپانی بدست آورد . دولت بلژیك تصمیم گرفته است صدوراسلحه ومهمات را باسپانی تابع جواز قرارداده وبا مفهوم پیشنهاد فرانسه درهر گونه اقدام جمعی که بعمل آید با کمال میل شرکت خواهد کرد

منع‌قرارداد حمل اسلحه

پاریس ۶ ساعت ۲۱٫۳۵ — از منبع‌مجازی اطلاع میدهند که احتمال قوی میرود دولت‌فرانسه یك یادداشت دومی‌مشعر بر اقدامات عملی بمنظور تامین قضیه بیطرفی صادر نماید . اظهار اطلاع‌می نمایند که‌دولت‌فرانسه منع اجرای هر گونه قرارداد مربوط بحمل اسلحه را پیشنهاد خواهد کرد . محافل مطلع پیش بینی مینمایند که دولت پرتغال نیز نظیر سایر دول جواب مثبتی خواهد داد

هیتلر و موسولینی

منشی‌اتحادیه‌عمومی کارمداخله‌ایطالیا و آلمان را در اسپانیا فاش‌کرده است و کار گران فرانسوی رادعوت به تقویت اسپانی‌می نماید

لیل ۵ — ساعت ۲۱٫۳۰ — لئون هوکس منشی کل اتحادیه عمومی کار در طی یك خطابه ای که در حضور نمایندگان اتحادیه آموز کاران ایراد کرده مسئله مداخله آلمان و ایطالیارا در امور اسپانیا فاش نموده و گفته است که کار گران فرانسوی نمیتوانند در این موقع بیطرف بمانند .

ناطق مزبور تقاضا کرده است که از حکومت مادرید تقویت شود . رفتار قدیمی عدم مداخله برای ما خیلی گران تمام شده و خواهد شد .

ضربتی را که هیتلر وارد آورده — جنك انجام یافته موسولینی و طغیان فرانکو تمام این رشته ها بیکدیگر اتصال دارند ما میتوانیم‌بحوبی یقین نمائیم که شورش نظامی اسپانیا با موافقت توام فاشیست و ناسیونال سوسیالیست بوقوع پیوسته بنابر این عالم دموکراسی حق ندارد درچنین موقعی بیطرفی اختیار کند.

درپیمان جامعه‌ملل ماده ۱۰ اجازه جنگهای مذهبی را نمی‌دهد ولی اجازه می‌دهد که از فنای یك دموکراسی جلو گیری کرد. روزی که دموکراسیهای عالم دست اتفاق بهم داده ازرژیم خود دفاع‌نمایند وازپیشرفت اصول دیکتاتوری جلو گیری کنندآن روز روزی‌است که عدالت اجتماعی وصلح عمومی عالم صورت حقیقت بخود خواهد گرفت سیاست ما باید سیاستی باشد که نظارت جمعی جانشین نظارت سرمایه‌داری بشود مابرای تامین استقلال کامل‌فرانسه ونشو ونمای‌آن تشکیلات لازمه را ایجاد خواهیم کرد وازبرای نیل باین‌مقصود بایدهم وضعیات‌داخلی وهم‌وضعیات خارجی خودرا تکمیل نمائیم . باتمام نیروی خود یعنی باجان ودل خودمن بشمامی گویم که درمقابل اوضاع اسپانیا برای کار گران‌فرانسوی بیطرفی غیرممکن‌است

فوای‌شورشیان‌درمحاصره‌است

بایون ۶ — ساعت ۲۱٫۱۰ — وضعیت‌شورشیان در استوری خیلی وخیم است قوای کانل (اراندا) که در اویدو تحت محاصره است دارای وضعیت یاس آوری میباشد

تیرباران کردن آلمانیهاموجب اعتراض سختی شده‌است

برلن ۶ — ساعت ۲۱٫۱۰ — خبر اینکه شش نفر آلمانی پس از محاکمه مختصردرمحکمه انقلابی در پارسلون تیرباران شده اند تاثیرات‌عمیقی در برلن بخشیده‌است دولت آلمان قونسول خودرا مامور نموده نزد مقامات مربوطه اعتراض نماید

شورشیان بجنك میرفته‌اند

بایون ۹ ساعت ۲۱٫۱۰ — دیروز صبح یك ستون شورشی که تجهیزات کافیه داشته طرف اویدو بکمك سرهنك (اراندا) شتافته ولی از طرف نیروی دولتی مورد حمله واقع و تلفات زیادی داده‌است .

افزایش ذخیره طلا در بانك

پاریس ۶ — ساعت ۲۱٫۳۰ — صورت بیلان بانك فرانسه افزایش۱۱۰ ملیون ذخیره‌طلای بانك را نشان میدهد

انفصال در نتیجه تحقیقات

لندن ۵ — ساعت ۱۹ — سر کریستو فور بولوك معاون دائمی وزارت‌هواپیمائی ازشغل‌خود منفصل شده است علت تصمیم فوق نتیجه رسیدگی هائی است که کمیتهٔ انتخابی رئیس‌الوزراء نموده . نتیجه تحقیقات کمیته مزبور وهمچنین یك مراسله‌ای ازطرف رئیس‌الوزراء در کتاب سفید انتشار داده خواهدشد .

رئیس‌الوزراء در مراسله خود با اشاره‌بعزل بولوك اظهار مسرت خواهد کرد که در این قضیه بهیچوجه صورت اختلاسی منصور نیست

معاون وزارت خارجه انگلیس درحضور هیتلر

برلن ۵ ساعت ۱۴٫۴۵ — هیتلر امروز « وان ستارت » معاون وزارت خارجه انگلیس را پذیرفت .

اعلانات حراج اموال منقول و غیر منقول

املاك واموال ذیل در شعبه سوم اجرای اداره ثبت ایالتی طهران در روزهای معینه در ستون تاریخ حراج میشود

نمره ملاك و نوع ملك	محل ملك	مالك	به ثبت رسیده یا خیر	اجاره ماهیانه ریال	روز و ساعت حراج	مبلغ حراج ریال
۱۸۳۴ الی ۱۸۴۱ ۱۱ باب دکاکین	ناحیه ۶ محمدیه	وراث علامحسین دهقان	—	—	۲ ساعت قبل از ظهر ۱۷ر۵ر۱۵	۲۳۹۶۸
۴۱۳۲ دو دانك مشاع از ششدانك یکبابخانه	ناحیه ۴ کوچه حمام ملاباشی	آقای حسین معینی	—	—	۳ ساعت قبل از ظهر ۱۸ر۵ر۱۵	۸۳۲۳
۶۵۴ الی ۶۵۴۶ سه دانك مشاع از ۴ باب مغازه و حیاط	ناحیه ۹ خیابان سیروس	علی حاجیان	رسیده	—	۱ ساعت قبل از ظهر ۱۸ر۵ر۱۵	۱۳۵۳۳
۶۷۳۸ یکقطعه زمین ۸۰۰ گز از ۵۴۲۸ر۸۰ گز مربع	ناحیه ۲ خارج دروازه شمران	آقای جواد مبینی	رسیده	—	۴ ساعت قبل از ظهر ۲۰ر۵ر۱۵	۳۸۴۰
۱۳ کاوماده و سه گوساله در کاروانسرای مشهدی ماشالله	خارج دروازه حضرت عبدالعظیم	آقای میرحسین	—	—	۳ ساعت قبل از ظهر ۲۰ر۵ر۱۵	۲۱۶۰
۶۴۶ دو دانك مشاع از ۶ دانك یکبابخانه	ناحیه ۱۰ خیابان حاج عبد المحمود	معصومه خانم مشهدی هاشم	رسیده	—	۳ ساعت قبل از ظهر ۲۱ر۵ر۱۵	۲۰۲۶
۵۱۰۸ مقدار ۴ هزار گز زمین	ناحیه ۵ جنب دروازه خامی آباد	آقای نصرالله لوی نیم	رسیده	—	۳ ساعت قبل از ظهر ۲۲ر۵ر۱۵	۶۴۰۰۰
۳۰۳ ششدانك یکباب دکان	ناحیه ۸ بازار ارسی دوزها	آقای علینقی هاشمی	رسیده	۶۰۰	۱ ساعت قبل از ظهر ۲۲ر۵ر۱۵	۶۰۰۰۰
۴۶۰۴ مقدار ۱۴۰۰ گز زمین از دو هزار ذرع زمین	ناحیه ۵ کوچه بحچال	آقای رضا حاجی زاده مقدم	—	—	۲ ساعت قبل از ظهر ۲۴ر۵ر۱۵	۴۴۸۰
۱ تخته قالی و ۲ جام آینه و یکدستگاه موتور دومن	کلوبندك محل حراج ثبت	آقای کامران یونان	—	—	۳ ساعت قبل از ظهر ۲۶ر۵ر۱۵	۶۵۶۰
۶۳۹۰ سه دانك از ۶ دانك کاراژ و ۴ باب مغازه متصله	ناحیه ۱۰ خیابان کنار خندق	آقای زال محمد و حاجیه خانم	—	—	۳ ساعت قبل از ظهر ۲۵ر۵ر۱۵	۵۶۸۵۶
۲۳۳۴ سه دانك و ۳ ربع از ۵ دانك و یکربع از ۶ دانك خانه	ناحیه ۸ کوچه فراش باشی	آقای محمدامین مجتهدامامی	—	—	۳ ساعت قبل از ظهر ۲۷ر۵ر۱۵	۳۹۰۰
۵۷۸۶ر۵۷۸۱ چهار دانك از یرو بی و ۶ دانك آشپزخانه	ناحیه ۴ خیابان شاهپور	عبدالحسین امیرحکمت	رسیده	—	۲ ساعت قبل از ظهر ۳۱ر۵ر۱۵	۱۵۸۴۷
۶۱-۳ سهم سهم از ۵ دانك مشاع باغ و قنات	ناحیه ۱۱ قریهٔ بیاوران	آقای نصرالله طهرانی	—	—	۴ ساعت قبل از ظهر ۴ر۶ر۳۱	۲۰۰۰
۴۲۴۵ ششدانك یکباب بهاربند و طویله کصلاحانه شده	ناحیه ۶ خیابان خراسان	آقای حسین فخار	—	—	۲ ساعت قبل از ظهر ۴ر۶ر۳۱	۱۲۸۵۴
۳۳۳۵ دو دانك مشاع از ۶ دانك خانه	ناحیه ۲ سرنخت بربریها	آقای فتح‌الله احیاء الدین	رسیده	—	۳ ساعت قبل از ظهر ۱۲ر۶ر۱۵	۷۴۷۳
۱۷۶۲ ششدانك یکباب عمارت	ناحیه ۱۰ خیابان مرتضوی	آقای عزیزالله ابوالقاسم	رسیده	—	۱ ساعت قبل از ظهر ۱۲ر۶ر۱۵	۲۳۶۰۷

اعلان حراج

نمره ۲۹۵۸ر۱۳۵۷

اعیانی ۳ دانك یکباب خانه و ۱۲ ساعت از یکرشته قنات زمین پلاك نمرهٔ خانه ۹۶-۴۲۴ قنه در قریه تمرق ناحیه ۳ مراغه ملکی آقای حسن حاجی عباس فرهود که بثبت نداده و در ره نیز نمیباشد در روز ۱۴ شهریور ماه ۳۱۵ ساعت ۴ قبل از ظهر در شعبه اجرای ثبت مراغه بمزایده گذارده میشود

تاریخ انتشار ۴ امرداد ماه ۳۱۵

رئیس دائره ثبت مراغه **سیدالله مظفری**

نمره اعلان ۲۰۴۹ — ۸-۸

اعلان حراج

نمره ۴۲۳۱ ح ۲۷۴ تاریخ ۱۵ر۴ر۱۳۱۵

۳ دانك مشاع از ششدانك قریه حایه آباد پلاك نمره ۱۲۸ بانضمام ۳ دانك از کل قلعه واشیه واراضی وباغات و کوره آجرپزی و لولیزی و ۳ دانك مشاع از یکرشته قنات دایر انجا و یکدانك مشاع از یکدانك یك ثلث دانك از ۳ دانك آب و ملك وساهای قریه کهریزك پلاك نمره ۱۲۶۰ و یکدانك مشاع از یکدانك و ۱ ثلث دانك از کل ششدانك یکرشته قنات دائر واقعه در ملوك بهنام سوحنه ورمیس ملکی آقای حسینقلی میرزا نصرت مطهری که ثبت آن درجریان است روز ۵ر۶ر۱۳۱۵ ساعت ۳ قبل از ظهر در شعبه ۳ اجرای ثبت طهران بمزایده گذارده میشود حراج از مبلغ ۷۶۰۰۰ ریال شروع خواهد شد تاریخ انتشار ۵ر۵ر۱۳۱۵

رئیس شعبه ۳ اجراء ثبت طهران **مهدوی**

نمره اعلان ۱۸۷۲ — ۱۱-۲۶

اعلان حراج

نمره ۹۴۷۹ — ۲۹ تیر ۱۳۱۵

م - ۱۴۵۱-۱۴۷۸ — نمره حساب ۶۷ ۱۴۳۲

۱۷ عدد چراغ تلمبه و گلدانی ومجسمه و غیره متنوع ویك عدد آئینه دور برنجی ۱۱ گره از اموال محمد حسن کارائی طبق مقررات موادنظامنامه اجرای مفاد اسناد رسمی لازم الاجراء برای روز دوشنبه ۱۶ شهریور ماه ۱۳۱۵ ساعت ۴ بعدازظهر مطابق مزایده فروخته می‌شود طالبین می‌توانند در موعد مقرره بمحل حراج عمومی حاضر شده در خرید شرکت نمایند تاریخ انتشار ۱۶ مرداد ۱۳۱۵

رئیس شعبه ۲ اجرای ثبت ایالتی طهران رضا خواساری

نمره اعلان ۲۲۶۳

اعلان حراج

نمره ۲۰۳۰۴ — ۲۴ تیر ۳۱۵

الف-۱۴۰۹-۱ — نمره ۶۸۲

۱۰ پارچه مل شمشاد وفوفل ورومحل صرح قالی و ۲ عدد میز حلوسلی ویك تخته قالی مشك آبادی نقشه جوشقان زمینه لاکی بطول ۴ ذرع و چارك وبعرض ۳ چارك ویك باب آئینه دور برنجی بطول ۲۰ گره ویکعدد چرخ خیاطی ریکر که قبلا ازطرف این شعبه توقیف شده طبق مقررات مواد ۶۰ الی ۶۴ ظامنامه اجرای اسناد رسمی در روز یکشنبه ۱۵ شهریور ماه ساعت ۳ قبل ازظهر اول خیابان موذرجمهری ابتدای چهارراه گلوبندك بطور مزایده بمصرف فروش میرسد طالبین می‌توانند موقع مقرره در محل مزبور حاضر شده درخرید شرکت نمایند تاریخ انتشار ۱۵ مرداد ماه ۳۱۵

رئیس شعبه اول اجرای ثبت ایالتی طهران جواد پارسا کرمانی

نمره اعلان ۲۲۶۴

اعلان حراج

نمره ۳۲۲۵

مقداری اثاثیه منقول ویکدانك و نیم مغروز از یکباب عمارت پلاك نمره ۱۶۳۸ واقعه در ناحیه ۱ بعاوند ملکی کریم بهدوی که ثبت نرسیده برای استیفاء طلب لازم الاجراء در روز بیست و پنجم شهریور ۱۳۱۵ ساعت ۳ قبل از ظهر در ادارهٔ ثبت بعاوند بمزایده گذارده می‌شود طالبین میتوانند در روز مزبور شرکت نمایند و حراج از مبلغ ۱۲۸۸ر۶۰ ریال شروع خواهد شد

تاریخ انتشار ۱۵ مرداد ۱۳۱۵

رئیس ثبت بعاوند — محمد فهیمی

نمره اعلان ۲۲۲۰ — ۲ - ۸

اعلان حراج

نمره ۹۵۳۵ — ۳۰ تیر ماه ۱۳۱۵

ع - ۱۰۰۸ — نمره حساب ۱۴۳۲۷۲

یکدستگاه اطاق اتومبیل نمره ۱۷۳۴ کرمانشاهان از اموال عزیز هروری طبق مقررات مواد نظامنامه اجراء مفاد اسناد رسمی لازم الاجراء طبق مزایده فروخته میشود طالبین می توانند برای روز دوشنبه ۱۶ شهریور ماه ۱۳۱۵ ساعت ۵ بعدازظهر بمحل حراج عمومی مراجعه و در خرید شرکت نمایند تاریخ انتشار ۱۶ مرداد ماه ۱۳۱۵

رئیس شعبه ۲ اجرای ثبت ایالتی طهران

نمره اعلان ۲۲۰۳ — **(رضا خواساری)**

اعلان حراج

نمره حساب ۱۱۲

نمره ۱۲۰۳ر۵۳۱۴ — تاریخ ۲۱ر۴ر۱۳۱۵

پلاك نمره ۹۶۵ سه دانك مشاع یکباب خانه واقعه در رضائیه ناحیه ۴ ملکی آقای اسد قوام زاده که شب نرسیده در روز ۲۱ شهریور ماه ۱۳۱۵ ساعت ۳ قبل ازظهر در ثبت رضائیه بمزایده گذارده میشود وحراج از مبلغ ۴۰۰ ریال شروع خواهد شد

تاریخ انتشار ۱۰ امرداد ۱۳۱۵

از طرف رئیس اداره ثبت ایالت غربی

نمره اعلان ۲۱۴۰ — ۷-۸ **عبدالعلی علائی**

اعلان حراج

نمره ۲۰۳۰۶ — ۲۳ تیر ماه

آذربایجان - ۱۰۲ - ۱ — نمره ۱۴۳۱۴۲

یکدستگاه اتومبیل نمره ۱۴۴۲ شهر تبریز که از طرف این شعبه توقیف گردیده وطبق مقررات مواد ۶۰ الی ۶۴ ظامنامه مفاد اسناد رسمی درروز یکشنبه ۵ شهریور ماه ساعت دو قبل از ظهر در اول خیابان موذرجمهری ابتدای چهار راه گلوبندك بمصرف حراج میرسد طالبین میتوانند در روز وساعت مقرر در محل حراج حاضر شده ودر خرید شرکت نمایند

تاریخ انتشار ۱۵ مرداد ماه ۳۱۵

رئیس شعبه اول اجراء ثبت ایالتی طهران

جواد پارسا کرمانی

نمره اعلان ۲۲۰۲

بشارت مهم

معالجه معتادین تریاك

علاوه معالجه امراض داخلی مکانه وسیله نجات از این مرك تدریجی معالجات این جانب است که از روی قواعد طبی و مطالعات چندین ساله بدون عارضهٔ مزاجی باعوارض آن از قبیل ضعف طپش قلب (پاپیتاسیون) سوء هضم — هیچ و یبوست - کم خونی را معالجه و تعهد مینماید . چنانچه عده زیادی تا کنون ترك وزندگانی را با بنیه قوی از سر گرفته‌اند .

مطب خیابان بهارستان نظامیه نزدیك مسجد سپهسالار انتقال یافت **دکتر حسن پزشك‌زاد**

نمره اعلان ۷۳۹ — ۱۰- — نمره صحیه ۴۱۸

کیف

زنانه - شکم بند

ژورنال لباس : الگو

مغازه انحصار - مونوپل

شاه آباد — نمره اعلان ۱۹۸۹ — ۸-۱۰

یك کتاب سودمند

قرائت کتاب اصلاحات اجتماعی برای عموم طبقات لازم و دارای تذکرات مفیدی می‌باشد مخصوصا جوانها و شاگردان مدارس را راه نمای خوبی است .

این کتاب سودمند بقیمت سه ریال دردفتر روزنامه اطلاعات و کتابخانه طهران دردسترس شما قرار گرفته است .

کتاب اصلاحات اجتماعی

که برای عموم مفید و مخصوصا برای دختران و پسران بسیار سود مند است می توانید بقیمت سه ریال از دفتر روز نامه اطلاعات و کتابخانه طهران خریداری نمائید

لامپ فیلیپس

در موقع خریدهر لامپ فیلیپس فقط یکصد دینار بیشتر می‌دهید ولی در سوخت بیشتر ازیکصد ریال صرفه جوئی می کنید .

شرکت تجارتی ایران و چکوسلواکی لاله‌زار

نمره اعلان ۱۷۷۰

نمره ثبت دفتر صحیه وخیریه ومعاونت عمومی ۱۲۱

پیپرازین میدی

آقایان اطباء محترم

پیپرازین میدی که رسوب اسید اوریك را که موجب حدوث نقرس و ارتجاع مفاصل (رماتیسم) و اوریسمی وسنگهای کلیوی وغیره می‌شود حل کرده و از بدن خارج میکند پیپرازین میدی در امراضیکه در اثر رسوب این مواد دربدن حاصل میشود وعوارض آنها فوق العاده مفید وجالب توجه است

نمره اعلان ۱۷۹۱ — ۸-۸

PIPERAZINE MIDY

GRANULÉE EFFERVESCENTE

«LE PLUS PUISSANT DISSOLVANT DE L'ACIDE URIQUE !»

شما که خرج و زحمت عکاسی را متحمل میشوید چرالوازم عکاسی آگفارا مصرف نمی‌نمائید زیرا اجناس آگفا در تمام دنیا معروف میباشد

نماینده برادران مارتین لاله‌زار - طهران

نمره اعلان ۵۰۵۶

Agfa

POMMADE MIDY SUPPOSITOIRES

HEMORROIDES

نمره ثبت دفتر صحیه وخیریه ومعاونت عمومی ۲۱۲۱

مرهم و شیاف میدی

مرهم و شیاف میدی که ترکیبی است از آندرنالین و استطراتین واستازین و عصارهٔ بلوط هندی و هاملیس و مفیدترین دوای اساسی برای بواسیر و نواسیر و امراض اورده و شرائین و ژنفالمهای بواسیر وغیره میباشد

نمره اعلان ۱۷۸ — ۸-۸

اعلان مزایده

کلیه مستغلات موقوفه مدرسه خان مروی واقعه در بازارچه مروی و جلو خان مدرسه مزبوره و کوچه طرف مدرسه سپهسالار قدیم و یامنار ویا چنارو بازارزازها و حمام خانم و غیرها که نمرات پلاکهای آنها ذیلا درج میشود برای مدت چهار سال از تاریخ غرهٔ رجب ۵۵ با نظارت اداره اوقاف باشرائط ذیل بمزایده اجاره داده میشود .

۱ — حد اقل مال الاجاره ماهیانه بضمیمه وجه اجارهٔ اراضی باغ مروی و شمیران که قبلا اجاره داده شده و وصول وابصالش بعهده مستاجر است هفتهزار ریال خواهد بود .

۲ — مستاجر بدون اجازهٔ کتبی تولیت و ادارهٔ اوقاف حق انتقال کلیه رقبات را نخواهد داشت .

۳ — پیشنهاد دهندگان باید پیشنهاد خودرا که متضمن معرفی ضامن معتبر باشد از تاریخ نشر این اعلان الی مدت بیست روز در مقابل قبض بدفتر کل اوقاف تسلیم نمایند .

۴ — هریك از پیشنهاد دهندگان بایستی مبلغ هزار ریال بصندوق کل اوقاف ودیعه سپرده تا درصورت اثبات مزایده تمام اشتان و استنکاف از قبول آن وجه مزبور ضبط شود .

۵ — کلیه مخارج تنظیم اجاره نامه برعهدهٔ مستاجر خواهد بوده

۶ — پیشنهاد ها روز هشتم شهریور ساعت قبل ازظهر در ادارهٔ کل اوقاف دائر و اوقاف مرکز باحضور نماینده مالیه و نظارت قرائت خواهد شد . حضور پیشنهاد دهندگان درمجلس مزایده آزاد است .

۷ — در صورت تساوی دو یاچند پیشنهاد حق تقدم بامستاجر سابق است .

روی از نمره ۴۵۳۶ الی نمره ۴۵۸۲ و از نمره ۴۵۸۴ الی نمره ۴۵۸۷ و از نمره ۴۵۹۵ الی نمره ۴۵۹۹ و از نمره ۴۶۰۳ الی نمره ۴۶۰۶ و از نمره ۴۷۲۶ الی نمره ۴۷۲۹ و از نمره ۴۷۳۱ الی ۴۷۵۲ و نمره ۲۹۶۷ نمره ۲۹۶۸ نمره ۴۷۵۴ و از نمره ۴۷۵۸ الی نمره ۴۷۶۰ عود لاجان نمره ۳۳۸۴ یامنار از نمره ۹۰ الی نمره ۹۵۰ و از نمره ۹۵۲ الی نمره ۹۵۴ ناحیه هشت بازار نمره ۹۰۰ نمره ۸۹۹ نمره ۸۹۸ نمره ۷۷۱ نمره ۷۷۰ نمره ۷۶۹ نمره ۷۶۸ نمره ۷۶۷ نمره ۷۶۴ نمره ۱۱۲۵ نمره ۱۱۱۷ نمره ۱۱۱۶ نمره ۱۱۱۵ نمره ۲۱۲۶ نمره ۲۱۲۷ نمره ۱۲۵۷ نمره ۶۸۹۵ نمره ۷۲۸۶ نمره ۶۴۷۸ نمره ۶۴۷۹ توضیحا نمرات مروی از نمره ۴۵۴۸ الی نمره ۴۵۶۶ متعلق است بمحلهای واقعه در باغ مروی چنانچه یامنار از نمره ۹۲۵ الی نمره ۹۴۳ متعلق است بمحلهائیکه در اراضی وقفی آن ناحیه واقع میباشد .

ابراهیم آشتیانی

نمره اعلان ۲۱۲۶

علاج واقعه قبل از وقوع باید کرد .

بانوان محترمی که درشمیرانات اقامت دارند میدانند که در این موقع تغییر هوا بهترین وسیله جلوگیری از عوارضات سرماخوردگی هضم سنتهای کرکی چکا، قدس شاهین که هم زیبا وهم گرم است .

نمره اعلان ۲۱۲۷ — **قدس شاهین**

امشب سینما ایران دو چهره وحشت آور سینما بوریس کارلو و بلا لوزی در فیلم کلاغ

سیم کشی داخل بنا را قبل از شروع بسفید کاری رجوع نمائید بشرکت فنی انرژی خیابان فردوسی

نمره اعلان ۱۲۲۵ — ۲-۱۰

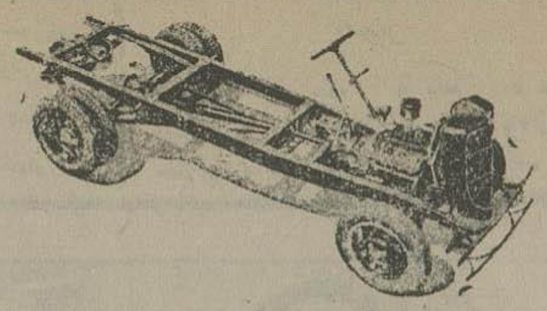

بار کش فرد

استحکام فوق العاده

شاسی مخصوص برای حمل و نقل

بار های سنگین وزن

اطمینان کامل

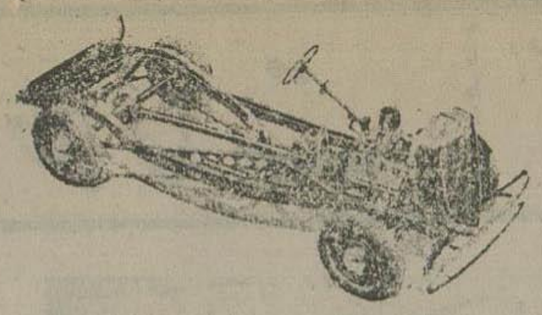

شاسی فرد

دقت در ساختمان

بادوام کشش زیاد

و در عین حال بی خطر

صرفه و اقتصاد در سوخت

اتومبیلهای بار کش فرد ۸ سیلند، چه از حیث ساختمان - سرعت - صرفه جوئی - روانی در راه پیمائی و پیمودن مسافت های زیاد در مدت کم مورد توجه واقع گردیده و از اینجهت پیش آهنگ تمام اتومبیلهای باری می باشد

نماینده ر. زلوف و شرکاء خیابان برق نمره تلفون ۳۹۸

نمره اعلان ۱۹۶۰

دکتر آرمن بطروسیان

متخصص در امراض تناسلی وجلدی ازاز اروپا مراجعت کرده

و کافی السابق از ساعت ۸ الی ۱۲ ظهر و از ۵ الی ۸ بعد از ظهر از مرضی محترم پذیرائی می شود

معالجات بوسیله الکتریسته

آدرس - خیابان فردوسی (علاء الدوله سابق) کوچه بختیاری ها تلفن نمره ۲۰۱۶

نمره اعلان ۲۶۴ — نمره ثبت اداره صحیه و معاونت عمومی ۲۳۸

بیمه سوزاك

با مراجعه باین جانب از عودت های بی‌دربی سوزاك خلاص خواهید شد زیرا معالجه در محکمه انتخاب قطعی است معالج سریع امراض مقاربتی جلدی

دکتر فقیهی شیرازی

خیابان عین الدوله تلفن از ۱۶۲۰ (عصر وشب)

نمره اعلان ۳۲۷ — ۹-۱۰

امتحان شده

فلم خودبوس سرطلا معروف بمارك اسپیل Spcal وارد شده از حیث کار وتحکیم واردان قیمت رضایت‌بخش است گلهار - ناصرخسرو - ناصریه سابق

نمره اعلان ۲۲۱۵ — ۲-۳

عواید سرشار

راه مخصوصی دارد که راه نمای آن

کانون ماشین نویسی ایران شهر است

کانون ایران شهر خیابان برق شعبه تجریش

نمره اعلان ۲۲۲۳ — ۱-۲

مسابقه شنا و قهرمانی

فقط با ۲ ریال - کتابخانه مرکزی - خیابان شاهپور

نمره اعلان ۲۲۳۴ — ۱-۵

درشه دفتر (ستاره وحمد) (کهر ونظر) دردفتر اول

نمره اعلان ۲۱۳۰

انرژی

شرکت فنی انرژی که جدیدا تاسیس شده همه قسم کارهای فنی والکتریکی از مبل سیم کشی هتل‌ها و معازل سفارش ونصب ماشین آلات همه قسم انتخاب را طبق بهترین اسلوب امروز بوسیله مهندسینی که مدتها در برلین کارخانجات آلمانی عملیات نموده اند با نوع وقف انجام میدهد.

شرکت فنی انرژی واسط خیابان فردوسی

مقابل هتل فردوسی — ۸-۱۰

اعلان

بیروی هوائی عدهٔ داوطلب برای هنرستان جابانی شرایط ذیل قبول مینماید :

۱ - تابعیت ایران

۲ - صحت کامل

۳ - دارا بودن تحصیلات در حدود کلاس اول دبیرستان و یا گذراندن امتحانات مربوطه

۴ - دارا بودن تصدیق عدم سوءسابقه وعدم محکومیت بجنحه وجنایت وغیره

۵ - سن از ۱۸ الی ۲۵ (در صورتیکه داوطلب خدمت وظیفه را انجام داده باشد با واجد بودن سایر شرایط رجحان خواهد داشت)

محصلین مدرسهٔ مذکور بخرج نیروی هوائی شبانه روزی خواهند بود

دوره تحصیلی هنرستان بامبرده شده یکسال وجزو خدمت تحت السلاح محسوب خواهد شد

الف - داوطلبان هنرستان جابان پس از دخول مدرسه وابراز لیاقت و استعداد جابای از حقوق وظیفه ومدد معاش کادر ثابت (۴۵) ریال وباضافه از روز آغاز پرواز (۱۵۰) ریال مدد معاش دریافت خواهند داشت وپس از بر آمدن از عهده امتحانات خروجی هنرستان مذکور به درجات گروهبانی مفتخر واز حقوق وجیره مذکور با سیصدریال مددمعاش پرواز و (۴۵) ریال مدد معاش کادر ثابت استفاده خواهند نمود

داوطلبان ازاین تاریخ تااول شهریور ماه میتوانند با مدارك مذکوره فوق ودوقطعه عکس بقاضای خودرابدفتر ان ۳ستاد نیروی هوائی عمارت جنب وزارت جنك تسلیم نمایند

نمره اعلان ۲۱۷۰ — ۳-۵

قسمت امراض جلدی و زهروی

مریضخانه شوروی

اخیرا تحت ریاست یکنفر طبیب متخصص (**آقای دکتر جانیان**) در عمارت بحرانی که درب عیحدهٔ دارد دائر گردیده وامراض جلدی و موی سر **از قبیل کچلی و ریزش مو و سودا** وغیره وسوزاك وکلیه عوارض آن وسفلیس وامراض مقاربتی زنان مطابق آخرین اسلوب معالجه می شود قسمت عکس برداری و بدادای با برق ومعالجه باآب و گل بطور کامل موجود است برای بست نام مرضی از ساعت ۹ ونیم صبح تا ۱۲ واز ساعت ۴ و نیم عصر تا ساعت ۶ ونیم مراجعه شود

نمره اعلان ۲۱۹۲ — ۲ - ۴۸

آموزگار مجرب معجزه آسای زبان انگلیسی

در منزل - اداره - کافه - اتوبوس - بالاخره در همه جا همراه شما خواهد بود ودر مدت قلیل این زبان سیاسی واقتصادی بین‌المللی را بهترین اسلوب امروزه بشما یاد خواهد داد واز هر معلم انگلیسی باشما صحبت خواهد کرد فرصتی خود را بشما ظاهر خواهد ساخت منتظرش باشید

نمره اعلان ۲۱۹۳ — ۲ - ۸ — مرکز فروش شجاعی - گلستانه

دکتر آرام

خیابان لاله‌زار کوچه امین السلطان

متخصص در امراض تناسلی و جلدی

معالجات بوسیله الکتریسته

اوقات پذیرائی

از ساعت ۷ صبح الی ساعت ۱۰ شب

نمره ثبت صحیه وخیریه ومعاونت عمومی ۸۹۱

نمره اعلان ۲۰۱ — -۲۴-

طبیب مارتین مانویلیان

در مدت قلیلی مخصوصا **مالاریامزمن وتازه** وامراض جلدی (ازما - کچلی) **باضمانت معالجه** میشود استفاده نمائید

آدرس : طهران چهارراه کنت خیابان منوچهری

اوقات پذیرائی صبح ساعت ۸ الی ۱۲ - بعدازظهر ۴ الی ۸

نمره اعلان ۲۱۱۸ — ۳-۲۰ — نمره ثبت اداره صحیه شهرداری ۱۶۸۲

آرایشگاه مادام تاج پور دیپلمه پاریس

واقع در میدان خیر الدوله جنب پمپ بنزین

فر سرد - فر گرم - عالیترین رنك و با ارزانترین قیمت رضایت خانم های محترمه را فراهم خواهد نمود شاگرد برای تعلیم قبول میشود

نمره اعلان ۲۲۲۴ — ۲-۵

بشارت بافسران ارتش

بهترین مهمیز های درجه اول شیك جدیدا وارد شده و قیمت مناسب بفروش میرسد.

گلهار - ناصرخسرو ناصریه سابق — نمره اعلان ۳۲۱۶ — ۲ - ۳

بانوان شیك پوش

قشنگی اماتهای شما فقط با کلاه های حصیری وش فرمی است که گلهار - ناصرخسرو ناصریه - تازگی همه رنك وارد نموده و ۲۵ درصد تخفیف داده می شود.

نمره اعلان ۲۲۱۸ — ۲-۳

میرسعیدی یگانه آزموده و آموزگار علم در گیلان

دفترداری دوبل

جدیدترین وسهلترین قواعد این علم را درمدت قلیلی شما میاموزد

آدرس شرکت سهامی ایالتی قاضی نجی گیلان — نمره اعلان ۲۱۷۲ — ۳-۵

اعلان

آموزشگاه ستوانی ادارهٔ امنیه عدهٔ داوطلب باشرائط ذیل قبول مینماید

۱ - دارا بودن گواهی نامه رسمی خاتمه دوره اول متوسطه که بامضاء ومهر رسمی رؤسای معارف مصدق شده باشد

۲ - صحت مزاج وتناسب اندام

۳ - عدم سوء سابقه تصدیق شهربانی یا کلانتری محل

۴ - سن از (۱۹) الی (۲۲)

۵ - سعیت دولت شاهنشاهی

۶ - داشتن صاین

۷ - سپردن عهد دائمی خدمت

دوره آموزشگاه ستوانی شبانه روزی وداوطلبان از خدمت نظام وظیفه معاف و علاوه برشام وبهارو لباس وکلیه مخارج صحی که برعهده ادارهٔ امنیه است ماهیانه مبلغ ریال حقوق نیز پرداخت ویس از طی دوره سه ساله افسری درجه ستوان سومی نائل ومفتخر خواهند شد داوطلبان همه روزه میتوانند درمرکز مدرسه آموزشگاههای ادارهٔ امنیه واقع در انتهای خیابان شاهپور وذر ولایات در مرکز امنیه بیجن مراجعه نمایند

نمره اعلان ۲۰۳۵ — ۷ - ۱۰

دکتر پاریا. دیپلمه امریکا

مبتلایان بامراض داخلی بصورت سوزاك و سفلیس جهت معالجه قطعی بعد از ظهر ها در ابتدای خیابان فردوسی حسب بلدیه رجوع نمایند

نمره اعلان ۲۱۱۱ — ۳-۲۴

حراج

دستگاه کار خانه شرکت سهامی کفاشی کاوه بشرح ذیل که در قبال ورقه اجرائیه نمره ۲ صادر از شعبه ۷ بدایت که بانك فلاحتی و صنعتی ایران

ماشین برشت چرم بری کمپلت دستگاه ۲۵۰۰ ریال - ماشین چرم تراش ۳۰۰ ریال ماشین دوز باز کن چرم دیره ۴۰۰ ریال - قالب فرنگی کوچك و بزرك زنانه و مردانه ۴۰۰ زوج ۲۵۰۰ ریال - قالب آهنی ۱۰۲ عدد ۴۰۰ ریال - ماشین چرم بر ۱۰۰۰ ریال ماشین چرم کار حاضر کن کوچك ۱۵۰ ریال - ماشین کار حاضر کن بزرك ۶۰۰ ریال چرخ زیشکرارسی‌دوزی دو عدد بزرك ۶ عدد کوچك ۵۰۰۰ ریال - ماشین سوراخ کن ۱۵۰ ریال منگنه کوچك چرم ۴۰۰ ریال - ماشین سلکی سازی ۲۰۰۰ ریال - ماشین منگنه ۴۰۰ ریال منگنه چرم صاف کن ۵۰۰۰ ریال - ماشین پاشنه درست کن ۲۰۰۰ ریال - ماشین چرم تراش ۵۰۰ ریال - ماشین دیره ارسی دو دستگاه ۶۰۰۰ ریال - سمباطه پاشنه تراش ۱۰۰۰ ریال - ماشین مکمیل کفش سه دستگاه ۸۰۰۰ ریال - یکدستگاه موتور چراغ برق کمپلت تاسیسات کشتی اشکودا و یکدبنام بزرك و چهار کوچك و فلکه و تسمه گردان ۴۰۰۰۰ ریال - ماشین چرم کوب ۵۰ ریال - یك جعبه اشیاء یدکی ماشین ۱۵۰ ریال - منگنه کفش ۶۰ ریال - منگنه کفش ۱۲ جعبهٔ نصفهٔ ۱۰۰ ریال - مشته و سندان و کنده ۲۵ ریال - ماشین تجزیه فراسه ۲۵۰ ریال - روده کفش ۱۰ زوج ۸۰ ریال - بیماج ۶۹ تخته ۲۰۰ ریال - دینام کهنه ۵۰۰ ریال - یکدستگاه تلفن‌ودو گوشی ۱۰۰ ریال - پیش خوان‌و قفسه و چهار پایه و خورده ریز ارسی دوزی ومیزرش ۱۰۰۰ ریال - متعلق به آدریس و ایساکسها کیان مدیران شرکت سهامی کفاشی کاوه توقیف شده است و مقومین یار که بدایت به مبلغ (۱۱۲۵۶۵) ریال قیمت کرده اند در روز یکشنبه ۲۵ مرداد ماه ۱۳۱۵ چهار ساعت قبل از ظهر ماشینهای مزبوره در محل کار خانه واقعه در چهار راه سیدعلی ابتداء خیابان کاشف السلطنه بعرض حراج ومزایده گذارده میشود و بکسی که بالا ترین قیمت خریداری نماید واگذار خواهد شد طالبین میتوانند در روز و ساعت مقرره فوق در محل حاضر شده و در مزایده شرکت نمایند.

نمره اعلان ۲۲۴۰ — اجرای شعبه ۷ بدایت **ابوالقاسم بیگلو**

سال یازدهم - شماره ۲۸۶۶ - عصر جمعه

۱۶ مرداد ماه ۱۳۱۵ ۱۸ جمادی الاول ۱۳۵۵ ۷ اوت ۱۹۳۶

صاحب امتیاز و مدیر مسئول ع. مسعودی

سردبیر مسئول مهران اطلاعات

تلفن روزنامه ۳۸۸ - ۴۴۴

جای اداره

اول خیابان خیام (جلیل آباد سابق)

اطلاعات

برای درج اعلان مختصر اداره مراجعه شود
وجه وارده پس داده میشود

قیمت فروشی: طهران ۳۰ دینار ولایات ۴۰ دینار

بهای اشتراک

	۱۲ ماهه	۶ ماهه	۳ ماهه
داخله:	۱۰۰ ریال	۵۰ ریال	۳۰ ریال
خارجه:	۱۵۰	۸۰	۴۵

هوانورد و اتومبیل ران عروسی میکنند

اخیراً هوانورد معروف رالی بابیکردن باروزه مابر عروسی سوده و گراور فوق منظره ازجشن عروسی آنها راشان می دهد.

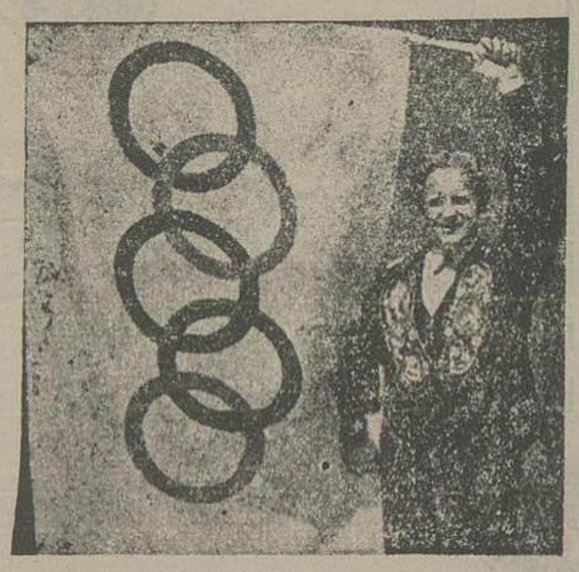

بیرق دار المپیاد

غروبهروز افتتاح جشن المپیاد بیرق بزرگ آنرا فرانس هوك ازاهالی «لوسرن» که بهترین پرچم دارهای سوئس است بتنهائی دروسط ابستکاه المپیا باهتزاز خواهد آورد گراوراین پرچم دار باپرچم المپیاد در بالا دیده میشود.

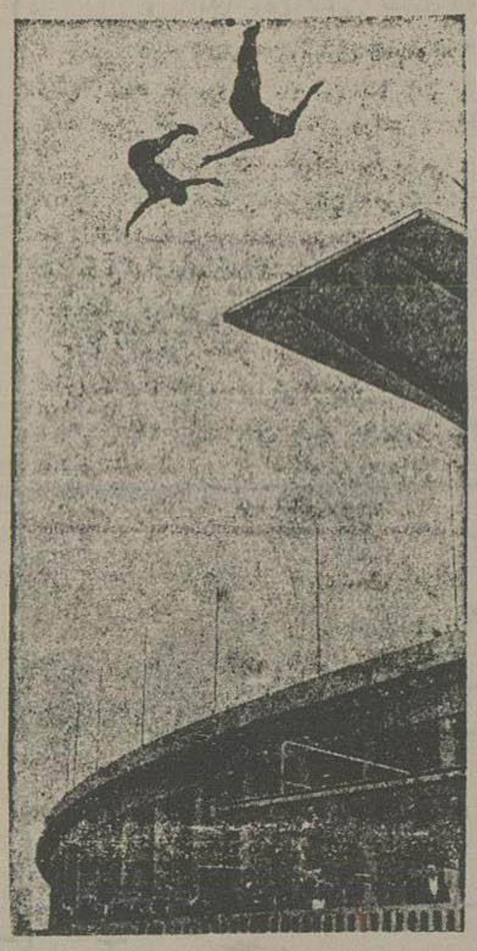

از بالا رو به آب

یك عکس جالب توجه از نمایش شنا گران همین گراور فوق است که ازبرج مرتفعی درمحلیکه برای شنا ساخته شده شناوران خود را از بالا سطح آب پرتاب میکنند.

از مطبوعات خارجه -۹-

یاد داشتهای نجاشی
در جبههٔ شمال

با وجود نوبحانه سنگین و نیروی هوائی دشمن، نقشه جنگی ما درجبههٔ شمال کاملا مقرون موفقیت بود.

در نیمه ماه نوامبر راس امرو در ایالت شیری استقرار پیدا کرد و متکی بمساعدت از «دبدکارهابلو» از سمت مشرق قرار گاه خود بود. و با این ترتیب ادوا و اکسوم تحت نظرومابر آن دوقطعه مسلط شدیم.

و اما قشون راس کاسا و راس سیوم از نیمه ماه ژانویه شروع بپیشرفتهای موفقیت آمیز رو به ماکال سودند.

در تعقیب فتحی که در «وابی ادی» بدان نائل گردیدیم، فتح دیگری نیز در منطقه «ارباوبابی» بدست آوردیم این نقطه اخیر درست در مقابل ماکال و تا «وابی ادی» شش ساعت مسافت میباشد

این طرز پیشروی قسمت اولیه نقشه جنگی ما بود که شروع باجرای آن کرده وهدف مطلوب در این نقشه محاصرهٔ ناگهانی مراکز نیروی ایتالیا در سمت جنوب جبهه شمال، از پشت سر بود.

و ضمنا اطمینان قوای راس مولو گنا داشتیم که هنگام اجرای نقشهٔ مذکور و محاصرهٔ دشمن از عقب او هم از جلو درمقابل دشمن ظاهر خواهد شد و نتیجه این میشد که بقیه سیف نیروی دشمن از شمال و جنوب مصادف با نیروی راس امرو ودبدکارهابلو شده وفتح قطعی بود

دراولین مرتبه که قشون ما در «شوم اودیه» نزدیك «وابی ادی» بادشمن مصاف داد یك جنك کاملا شرافتمندانهٔ صورت گرفت که نیروی هوائی و کار های خفه کننده درآن دخالت نداشت و حبشیها با شجاعت معهود وشعور خود حمله کردند و نقشه دشمن دراین مورد شیرازه اش از هم گسیخت و فرار کردند تا دیروز بادی سلحه و مهمات ذخایر جنگی خود گذاشته بوده

سربازان از کثرت عدهٔ توپهای مسلسل و صندوقهای ذخیره مهمات جنگی وچادرو... امیج شده واز صبح روز ده شنبه ناگر حمل وقبل آنها اشتغال داشتند. ودرو ی کوارد بحوره مصرف و ذخیره ما گردید بیش از حد شماره بود.

در همان وقع مرض دوسطاریا بین سربازان ما بروز کرده و اندکی موجب نگرانی شد ولیکن دشمن هم اغلبا بهمین مرض مبتلا گردید. و این سبب زیاد از بروز مرض مذکور متاثر شدیم. وعلاوه غنائم ومهمات جنگی که در منازره بود بادشمن بدست آورده بودیم کاملا موجب مسرت و اعتماد مارا نسبت خودمان زیاد وامیدوار بمان سبب ما بیش از پیش گردید.

نیروی هوائی دشمن

روز جمعه طیاره دشمن پرواز اردو گاه مایدیدار گردید ولیکن سرباران اهمیت زیادی به آن ندادند. مگر به اینکه بوسیله تفنگهای موزر ده فرود از آنها را پائین آورده بودند؟ ومگر به اینکه درمنطقه «شیری» بیزدو بای آنها فرود آورده بودند، ناچار در این مرتبه هم با آن خواهند جنگید. و اشمرسا باهمان مسلسلهائی که از دشمن بدست آمده است با نیروی هوائی آن خواهند جنگید

طیارات شروع کردند بمسلسل از بالا روسا شلیك کنند ولیکن بوسطه ارتفاع زیادی که داشتند کلوله های آنها خیلی ضعیف بزمین میرسید، و همین که سر وبایشه سرباران با اصابت می کرد جزئی خراشی در آن پیدا میشد.

وسیار تحت گردیم که چطور شده است طیارات اکتفاء به شلیك بامسلسل نموده بدون بنکه حلبی های آنرا پائین بریزد وتصور نمودیم که چون در اقدامات اولیه خود از انتشار گاز های اشك آور نتیجه مطلوب نگرفتند، باین جهة از استعمال آن صرف نظر کردند. وامروز طیارات باشلیك بامسلسل اکتفاء خواهند کرد، ولیکن طولی نکشید بمباردمان هوائی را شروع نمودند که سرباران را از مغاره ها و پناهگاههای خودشان بیرون بکشند وبمب مانند باران می ریخت طوری که افراد پناهنده در مغاره ها ترجیح می دادند که در بیابان بمیرند تا آنکه در زیر خاك وسنك مغاره زنده مدفون شوند.

و باین ترتیب تمام افرادی که پناهنده شده بودند، در صحرا ودشت پراکنده شده و بدون ترس شروع بتیر اندازی بهواپیما های دشمن کردند یکمرتبه دیده شد که عدهٔ از سربازان با اسلحهٔ خودرا بزمین انداخته و بافریاد های جگر خراش سر بیابان نهاده و همینکه چندقدمی دویدند بزمین افتاده جان دادند...

دشمن شروع باستعمال گاز های مسموم کرده بود ودر یك روز مقدری بلفات داده شد که جرئت ذکر آنها رانداریم زیرا شماره آن وحشت انگیز است همین قدر متذکر میشویم که دو هزار کلو ازمزارع اطراف مرده وچارپایان اسیار های خودرا کشته وسربه جنگلها و کوهها گذارده بودند...

مژدگانی کامل

یك کیف رنجیری که فلز آن مرکب ازطلا وپلاتین ومحتوی آن سه ریال وجه بوده است درناحیه ۲ خیابان لاله زار تا منتها ایه اسلامبول مفقود گردیده است بپاداش شرکت کازادناواقع در میدان محمد الدوله سنیو عیسی اف رئیس هیئت مدیره شرکت داده مژدانی کاملی دریافت دارد

نمره اعلان ۲۲۴۶ ۱ - ۲

اعلان مناقصه

وزارت داخله اسفالت ریزی یکصد و هفتاد هزار متر مربع خیابانهای شهر اهواز وخرمشهر وآبادان را مناقصه می گذارد داوطلبان میتوانند از تاریخ نشر این اعلان الی انقضاء مدت یکماه درمرکز یا مراجعه باداره انتخابات وامور شهرداریها ودر اهواز باداره شهرداری و دریافت دفترچه مشخصات وشرایط مناقصه پیشنهادات خود را ضمیمه مبلغ هفتاد هزار ریال وثیقه بانکی بوزارت داخله یا دفتر ایالتی اهواز تسلیم ورسید دریافت دارند پیشنهادات واصله درروز ۱۵ شهریور دوساعت قبل از ظهر درووزارت داخله بفتوح حضور پیشنهاد دهندگان درجلسه آزاد است

وزارت داخله در رد وقبول پیشنهادات مختار است.

نمره اعلان ۴۴۴۴ ۱ - ۳ وزارت داخله

آدرس جدید
کمپانی فاولر لیمیتد

انتقال یافت بعمارت توفانی مقابل اداره سابق ثبت اسناد

در خیابان ناصریه نمره تلفن ۱۳۳۰

نمره اعلان ۲۰۵۶ ۱۰ - ۱۰

آگاهی

با تائیدات خداوند متعال و در سایه توجهات مخصوص اعلیحضرت همایون شاهنشاهی:

شرکتی با سرمایه پنجملیون ریال بعنوان (شرکت سهامی تجارتی وحق العمل کاری خرمشهر) تحت نظر عدهٔ از تجار علاقه مند و کارآزموده که با اغلب کارخانجات معروف مربوط هستند تاسیس گردیده - اینك هیئت مدیره برای استحصار مؤسسات تجارتی وشرکتها تاسیس آنرا اعلام میدارد بطور این شرکت خرید وفروش امتعه داخله وخارجه وحق العمل کاری وقبول سفارشات برای هر رقم اجناس از خارجه میباشد وحاضر است که مراجعات وسفارشات را باسرع اوقات وبامهارت دقت وصرفه جوئی انجام دهد - مسلم است آقایان تجار ومؤسسات ذیعلاقه از این موسسه حسن استقبال نموده و از ارجاع امورات خود خودداری نخواهند فرمود -

هیئت مدیره

حاج عبدالکریم دورقی - جلال موقر - حاج عبدالعلی دزفولی - حاج علی یوسفی - سید حسن احمد زاده - سید محمد نجفی - هادی شایسته - ابراهیم سعادت - اکبرلاری

نمره اعلان ۱۸۷۷ عنوان تلگرافی: شرکت ۱۱ - ۱۵

جهان آفریننده یار من است دل وبیغ و ناز و حصار من است

بهادران ایران که بدنی آرزوی مرهای لش دار ورزش را داشتند بمغازه قدس شاهین رسید نظر بپاس احترام مقام ورزش مصف قیمت معمولی بفروش میرسد.

نمره اعلان ۱۹۶۹ ۷ - ۷ قدس شاهین برابر سینما ایران تلفن ۲۱۹۹

روغن

چون از ناحیه بعضی اشخاص استفاده جو انتشار داده می شود که علت گرانی روغن خرید هائی است که شرکت کالا در اغلب نقاط روغن خرید مینماید لذا خاطر عموم را مستحضر میدارد که شرکت کالا احتیاج بخرید روغن نداشته و ندارد وهر کس نام این شرکت معامله مینماید کذب محض است

شرکت سهامی کالای ایران

نمره اعلان ۲۲۳۵ ۱-۲

واکس وصابون زین

خیابان فردوسی — رو بروی خیابان ثبت اسناد از مغازه هوا

خیابان ناصریه — رو بروی خیابان درب اندرون از مغازه مه بویان خریداری فرمائید.

سفارش ازولایت هم قبول می شود نمره اعلان ۲۲۳۱ ۱ - ۱۰

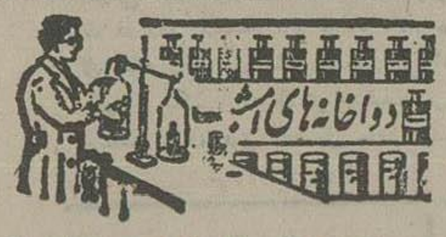

دواخانه هائی که در (شب ۱۷ مردادماه) جاری ناصبح برای رفع احتیاج عالی پاشخص وحسب تعیین داره کل شهربانی کشیك دوند هرکه دل سنت

ناحیه	دواخانه	محل دواخانه
نوبه دوائی شماره		محل دواخانه
۱	شریف	خیابان ناصرخسرو
۲	نامی	چهارراه محمدالدوله
۳	طوس	« قوام السلطنه
۴	رهنما	شاهپور
۵	بدین	خیابان کمرك
۶	یهودی	اسمعیل بزاز
۷	اقبال	آب منگل
۸	سعادت	عباس آباد
۹	کیانی	خیابان سیروس

دست هائی که فردا حرکت می کنند

شمیران - لن - ورامین - گیلان - همدان آذربایجان - خراسان - اصفهان - فارس یزد کرمان - مازندران

خارجه: عراق عرب بخط صحرا - بغداد - دمشق

هوازن: هندوستان - فرزه بوشهر

برگرام سینماهای امشب

ایران: فیلم ناطق کلاغ

سئانس اول	۸ بعد از ظهر	
« دوم	۱۰	«

پارس. فیلم ناطق اسرار پست هوائی

سئانس اول	۸ بعد از ظهر	
« دوم	۱۰	«

جهان: فیلم ناطق کنتس مونت کریستو

سئانس اول	۸ بعد از ظهر
« دوم	۱۰ «

دیده بان (مالك) فیلم آخرین سرحد

سئانس اول	۸ بعد از ظهر
« دوم	۱۰ «

طهران فیلم ناطق صاحب قریه

سئانس اول	۸ بعد از ظهر
« دوم	۱۰ «

همای فیلم ناطق چهارراه شهر

سئانس اول	۸ بعد از ظهر
« دوم	۱۰