اطلاعات

سال سیزدهم شماره ۳۵۳۵ — یك شنبه نوزدهم تیر ماه ۱۳۱۷ — تك شماره چهل دینار

احساسات برادران مصری

دراین چندروز که هیئت عالی نمایندگی ایران ازمصر برگشته اند بااغلب آنها ملاقات کردیم . ماوظیفه داشتیم آقایان اعضاء هیئت‌را دیدن کنیم . باشور وشوق زیادی خاطرات خوشی که‌از این مسافرت مهم و تاریخی خود برای ملت‌ایران از برادران مصری بارمغان آورده‌اند جویا شویم .

گرچه‌از روی مندرجات روزنامه های مصر که همه‌هفته بایست بما می‌رسید ، وازروی نامه‌هائی که‌نماینده اداره ازقاهره واسکندریه می فرستاد کم‌وبیش ازشرح پذیرائی های مجلل وپر شکوهی که‌دولت مصر ازهیئت نمایندگی شاهنشاهی نموده‌بود و از احساسات عالی‌وصمیمانهٔ که‌توده‌ملت‌مصر درتمام‌مدت توقف‌هیئت‌نمایندگی دراسکندریه و مصر ابراز نموده بود آگاه‌بودیم وبموقع خود آنها رانشر دادیم ولکن بااینهمه بازهم نهایت اشتیاق‌را داشتیم شرح‌این پذیرائی هاواین احساسات عالی که خاطرات لذت بخش آن‌درآقایان اعضاء هیئت نمایندگی باقی‌مانده و برای آن‌ها فراموش نشدنی است جویا شویم وشمه ای ازآن‌را در روزنامه درج ودر صحائف تاریخ‌مودت دیرین‌ایران ومصر که وصلت‌فرخنده خاندان سلطنتی ایران‌باخاندان سلطنتی مصر فصل تازه ودرخشانی‌درآن‌باز کرده‌است باقی گذاریم

در ملاقاتهائی که ازآقایان اعضاء هیئت‌نمایندگی نمودیم نخست از الطاف شاهانه اعلیحضرت ملك فاروق‌اول پادشاه جوانبخت مصر سپاسگزاربودند. مراحم مخصوصی که معظم له بهیئت نمایندگی شاهنشاهی‌مبذول فرموده‌اند خاطرهٔ فراموش‌نشدنی از لطف شاهانه و سجایا و اخلاق بزرگوارانه پادشاه جوانبخت مصر در اعضاء هیئت‌باقی گذارده و ساعاتی را که در شرفیابی بحضور ایشان گذرانده‌و آقایان اعضاء هیئت را هریك‌جداگانه مشمول مراحم و توجهات خود قرار داده‌بودند ، از خوش‌ترین ساعات و خاطرهٔ‌آن را برجسته‌ترین و روشن ترین خاطرات این‌مسافرت میدانند،چقدر از هیئت دولت مصر و پذیرائی‌های مجللی که از آقایان اعضاء هیئت‌در اسکندریه و چه‌در قاهره کردند سپاسگزار بوده ، و درتمام مدتی که در اسکندریه و قاهره توقف داشتند تمام بنگاههای علمی و صنعتی و آثار مهم‌تاریخی‌را باز دید و دیدن نموده و در هریك از دید و بازدیدهابا احساسات‌فوق‌العاده محبت‌آمیز برادران مصری‌مواجه گردیده اند.

یکی از خاطرات لذت بخش آقایان‌اعضاء هیئت نمایندگی در این مسافرت احساسات پاك وبی آلایش تودهٔ ملت‌مصر بوده که همه جا ودرهر نقطهٔ‌مقدم‌هیئت نمایندگی شاهنشاهی‌را با کف‌زدن‌های شورانگیزو فریادهای زنده‌بادشاهنشاه ایران،زنده باد پادشاه مصر ، پیشواز وبدرقه‌نموده ، وبدین وسیله عواطف صمیمانهٔ خود را باستقبال هیئت فرستاده اند

لذت بخشتر از این ، احساسات عالی و پاك تودهٔ کشاورزان مصری بوده که هنگام گردش برروی رود نیل در ضیافت جناب‌آقای محمد محمود پاشا پرچمهای بزرگی از پرچم ایران‌ومصر ترتیب داده بودند وبازبان‌فارسی عبارت زنده باد شاهنشاه ایران وزنده باد پادشاه مصر برآنها نوشته شده‌بوددرمیان کف‌زدن‌وهلهله وفریادهای شور انگیزو مسرت بخش مقدم هیئت را پیشواز می کردند.

درمدت توقف هیئت‌دراسکندریه وقاهره مصریان هر روز که خبر می شدند هیئت نمایندگی‌فلان نقطه‌را دیدن خواهد کرد هزاران نفر از آن‌ها در طرفین‌معبر هیئت‌صف کشیده، برای آن‌ها دست می زدند هورا می کشیدند ، ابراز احساسات نموده سلامتی‌وپایندگی شاهنشاه ایران‌و پادشاه جوان بخت مصر را دعا وآرزو می کردند .

آقایان اعضاء هیئت نمایندگی در تمام مدتی که در اسکندریه وقاهره توقف داشتند از هیئت دولت مصرو از مطبوعات مصر ، ازتودهٔ ملت مصر آن قدر محبت ومهر وعواطف دوستی و برادرانه دیده اند که از تشکر آن ها عجز داشته‌و بهترین ارمغانی که باخود بهمراه‌آورده اند خاطرات فوق العاده خوشی است که ازآن همه ابراز احساسات عالی وپرمهر مصریان درآن ها باقی مانده که شمه ای از آن در روزنامه های مصرو ایران درطی‌این مسافرت منعکس‌بوده

ما نیز بنوبهٔ خود ازاینهمه ابراز محبت برادران مصری بنام‌ملت ایران تشکر مینمائیم وابراز احساسات عالی‌وپاك آنهارا وثیقهٔ جداگانه ومحکمی برای دوستی وبرادری‌تازه ایران‌ومصر که اعلیحضرت همایون شاهنشاه ایران‌واعلیحضرت ملك فاروق اول پادشاه جوانبخت مصر نخستین فصل درخشان آن‌را بازفرموده اندمیدانیم.

کاخ سلطنتی عابدین در قاهره

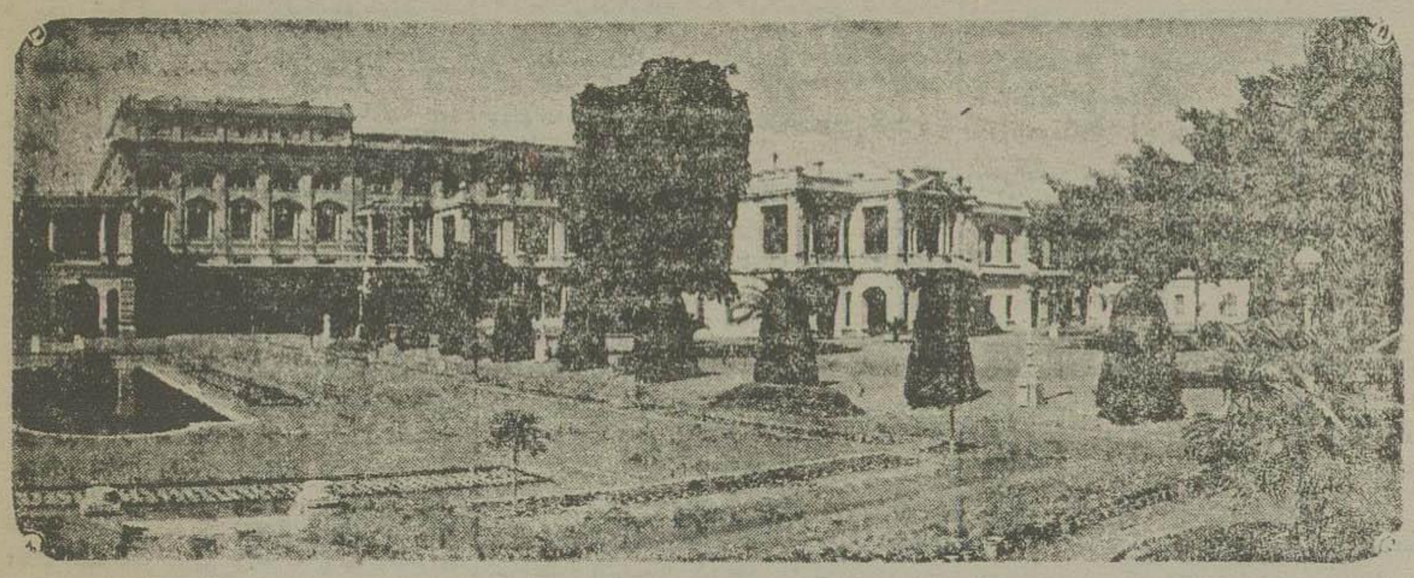

کاخ سلطنتی عابدین درقاهره یکی ازکاخهای بسیار پرشکوه وزیبا واز جمله بناهای مهمی است‌که بدایع فن شرقی درساختمان آن هویدا و منظرهٔ بسیار زیبائی دارد.

پول وسرمایه

باید مولد ثروت باشد

اگر از سرمایه ای نتوان سودبرد آن سرمایه از بین میرود

بطورکلی سرمایه را باید پیوسته بنحوی درجریان انداخت که بتوان‌ازآن سودکافی‌بدست آورد زیرا حسن انجام این‌عمل مزایای اقتصادی قابل ملاحظه ای دارا خواهد بود

سرمایه را میتوان دربنگاههای متعدد و کشور های مختلف بکار انداخت بدون اینکه بخاصیت آن درترقیات اقتصادی ملل لطمه ای وارد آید .

جریان متعادی سرمایه ها واوراق‌بهادار بالاخره عامل مهم و اساس توسعه اقتصادی یك کشور است

از آنجائی که اصولا پول برای جریان مبادلات است بالطبع سرمایه ها همیشه متوجه کشورهائی می‌شود که وسایل بکار انداختن‌آنها ازهرحیث فراهم وموقعیت عمومی آنها کاملا‌تامین باشد و برعکس در کشور هائی که فاقد وضع مذکورباشند جای تردیدنیست‌سرمایه ها کم کم‌از جریان خارج می‌شود در این صورت باید گفت که بطور کلی اطمینان بجریان‌سرمایه خودپاداش حسن انجام عملیات آنست و برعکس‌عدم‌اطمینان بجریان سرمایه نتیجه یك‌عمل غلط و بیموردی خواهد بود .

پس مشاهده می‌شود که بامراتب‌مذکور جریان بین المللی سرمایه فقط تابع موقعیت اقتصادی ملل می‌باشد . عوامل مهم تولید ثروت عبارتند از :

اول — اصلاحاتی که باید برای طرق بهره برداری از سرمایه ها درنظر گرفت

دوم — طرز نگاهداری وامنیت وقدرت سرمایه ها ولی مرور زمان این اصول‌را تغییر کلی داده وسرمایه ها گذشته ازاینکه جریان معمولی خودرا دارا بوده برقوه وقدرت خویش نیز افزوده اند بطوری که سرمایه داران حاضر نیستند سرمایه های خودرا بمصرف خرید اوراق بهادار رسانیده بلکه می خواهند بوسیله سپرده های‌بانکی ویابالاخره بوسیله اسکناس ومسکوك همیشه وجوه لازم موجودداشته باشند

سرمایه داران می‌توانند بانهایت قدرت این آزادی رادرطرزعملیات خود در تمامی کشور های جهان دارا باشند سرمایه داران بنابر هوا وهوس و مختصات اخلاقی سرمایه‌های خودرا در بازار و بانکها عرضه داشته ویا آنهاراپس می گیرند یا این که سرمایه خود را بمصرف خرید یکی ازارز های خارجی رسانیده و بعداً درصدد فروش آن برمی آیند

سرمایه بطور کلی هرسال هر ماه و هر روز در تغییر و تبدیل است و استفاده آن در این عدم ثبات بیشتر است و نه فقط متخصصین خرید و فروش اوراق بهادار و ارز وکالا وحتی صرافان این طرز عمل میتمایندبلکه این رویه معمول به کلیه اربابان صنایع و تجار وپس اندار کنندگان میباشد .

بقیه در صفحه هشتم

آگهی

دربرتو توجهات عالیه اعلیحضرت همایون شاهنشاهی برای نگاهداری و تربیت دختران بی بضاعت بنگاه شبانه روزی بنام هنرستان دختران درخیابان سوم اسفند ازاول مهرماه تاسیس می گردد که باپرداخت کلیه هزینه دختران فقیر را خواهد پذیرفت

۱ — دوره هنرستان سه سال وفنون ذیل علما وعملا بدختران تعلیم داده می‌شود .

انواع فنون خانه داری مانند آشپزی — شیرینی‌پزی — لکه‌گیری — اتوکشی — شست‌وشو — خیاطی — کلاه دوزی — بافندگی — پرستاری — بهداری بچه‌داری

۲ — دخترانی که مایل بتحصیل فنون خانه داری باشند می‌توانند ازتاریخ انتشار این آگهی تاآخر مرداد همه روزه بیش از ظهرها باستثناء ایام تعطیل بدفتر هنرستان درمحل نامبرده مراجعه نمایند واسامی‌خودرا بثبت برسانند

۳ — دخترانی که در هنرستان پذیرفته می‌شوند باید دارای شرائط ذیل باشند .

۱ — ایرانی باشند .

۲ — بی بضاعت باشند

۳ — سلامت مزاج آنهارا بزشك رسمی تصدیق نماید .

٤ — سن آنها کمتر از ۱۲ وبیشتراز ۱۸ نباشد

٥ — بین واجدین شرایط بالا حق تقدم بترتیب ذیل رعایت خواهد شد

۱ — فرزندان سربازان ویاخدمتگزاران کشوری که در جنك و در حین انجام وظیفه کشته شده باشند .

۲ — دختران بی کس که هیچ سرپرست نداشته باشند .

۳ — دخترانی که پدرومادر ندارند

٤ — دخترانی که پدر ندارند .

٥ — دخترانی که مادر ندارند .

٦ — بدخترانی که دوره هنرستان را تمام می کنند و ازعهده امتحانات برمیایند از طرف هنرستان دختران بانها گواهی‌نامه مخصوص داده خواهد شد که بخدمات خانه‌داری‌مشغول شوند وآنها را پیوسته در تحت حمایت ونگاهداری خود نگاه خواهد داشت . شماره ۸۳۱٦

آ — ۲٦۲۷ — ۱۰—٤ — دفتر هنرستان دختران شبانه روزی

آگهی

شماره‌های تلفون ٤۸٤۲ و٤۸٤۱ بانك فلاحتی تبدیل بشماره‌های ۷۸۳۸ و ۷۸۰٥ شده وشماره ۷۸۳۸ مخصوص بتلفون خانهٔ بانك است .

آ — ۲۹٥٥ — ۱—۲ — بانك فلاحتی وصنعتی ایران

مطب دکتر یونس افروخته

از تاریخ پانزدهم تیر تا پانزدهم شهریور فقط صبح ناظهر در خیابان برق‌دائراست .

آ — ۲۸٤۰ — ۳—۱۰

هامبورك

تجارتخانهٔ بارسیق ح آوتسیان ۱۲ سال است درهامبورك با واردات وصادرات مشغول میباشد اخیرا دایره تجارت با ایران را توسعه داده آقایان تجار بادرس ذیل مراجعه فرمایند.

BARSEGH H. AVETISSIAN
Hamburg 8
Kl. Reichstr. 1

آ — ۲٥۹۷ — ۷—۷ — ب آوتسیان

انتقال

دفتر شرکت سهامی بلورسازی ازخیابان حافظ (روبروی اداره ثبت اسناد و املاك) بخیابان گمرك روبروی اداره کل امنیه انتقال یافته است .

آ — ۲۹٦۸

مطب لمیعه حافظی

ازخیابان آقاشیخ هادی به چهار راه حسن آباد کوچه همت آباد دست راست در پنجم انتقال یافت

آ — ۲۹۲٥ — ۱۰—۲

آگهی

برای آگاهی عامه نرخ اجاره‌گاو صندوقهائیکه برای گذاردن اسناد واوراق تخصیص داده شده دردیل مینویسد :

	طول سانتیمتر	عرض سانتیمتر	ارتفاع سانتیمتر	یکماهه	سه ماهه	ششماهه	یکساله
گاوصندوق شماره ۱	٤۸٫٥	۱۷	۱۰	٥	۱۲	۲۱	۳۸
گاوصندوق شماره ۲	٤۸٫٥	۲٦	۱۰	۷	۱۸	۳۲	٦۰
گاوصندوق شماره ۳	٤۸٫٥	۲٦	۲۰	۱۰	۲۸	٥۲	۹٥
گاوصندوق شماره ٤	٤۸٫٥	٥۲	٥۲٫٥	۲٥	٦٥	۱۱۰	۲۰۰

برای اینکه تمام افراد بتوانند از صندوقهای مزبور استفاده کنند بهای اجاره خیلی کم درنظر گرفته‌شده تا ازاین‌راه‌تسهیلی درکارمشتریان فراهم آید .

شرایط اجاره در آئین نامه مربوط که درگیشه های بانك دردسترس مشتریان میباشد تعیین‌شده‌آئین‌نامه نامبرده درمقابل تقاضاجهت مشتریان فرستاده میشود .

مشتریان‌نامه‌میتوانند همه‌روزه‌درساعات اداری بانك صندوقها را بازدید نمایند .

آ — ۲٦۹٥ — ۸—۱۰ — بانك ملی ایران

اعلان الی الرعایاالعراقیین فی ایران

تمان المفوضیة الملکیة العراقیة فی تهران الی جمیع الرعایاالعراقیین من مواليد سنه ۱۹۱۳ لزوم حضور هم امام لجان تجنید هم لاجراء معاملة التحاقهم بخدمة العلم . التدریب لمدة ثلاثة اشهر علی ان یکون التحاقهم بمستودعات التدریب فی اول آب ۱۹۳۸ . وعلی المعفوین والمو جلین من الخدمة ان یرسلوا الوثائق المثبتة لذلك کل الی لجنه تجنیده .

آ — ۲۸٦٦ — ۳—۳ — المفوضیة الملکیة العراقیة

صحاف درجه اول

کتابخانهٔ آستان قدس (مشهد) دونفر صحاف درجه اول که دارای معلومات کامل جلد سازی و تذهیب وغیره باشند باحقوق کافی استخدام مینماید داوطلب ها به کتاب فروشی خاور (لاله زار) مراجعه نمایند .

آ — ۲۹٦۹ — ۱—۲

نگارش اندره موروا

فرهنگ لاتینی

وساکسونی

« اندره موروا » پیشاهنگ نویسندگان عصر حاضر فرانسه می باشد ، او یکی از آن «نویسندگان فرانسوی است که طرز تفکر او « بیشتر «ساکسونی»است تافرانسوی بطوری که « دانشگاه اکسفورد هرسال اورا برای یکرشته» « سخنرانی ها بر می گزیند ، مقالهٔ که در زیر «بنظر خوانندگان میرسد کتابی است که برای « جوانان فرانسوی نوشته ولی مطالب عمومی و «مفیدی نیزدرآن هست که می شود مقبول خاطر» «خوانندگان واقع شود»

٭٭٭

خطاب بجوان فرانسوی مینماید :

دوست عزیزم، شما میروید در کشوری زندگی کنید که خیلی از ما (فرانسه) دوراست این دوری ازحیث مسافت نیست بلکه از حیث سجایا و اخلاق وافکار میباشد.

شما در کشوری زندگی خواهید کرد که مردمش سرسخت، و زندگی آنهااز خفایا و اسرار احاطه شده ودر اولین وهله که بانها برمیخوری هر امیدی را درشناختن آنها ازدست می دهید ولکن اطمینان داشته باشید که پس از آن که جزء آنها شدید بهترین دوستان را می توانید از میان آنها برای خود پیدا کنید وقتی منش آنها را شناختی و در دوستی پایدارشان دیدی روا خواهد بود که در جستجوی آنها بخود زحمت بدهید تاازآن ها دوستی پیدا کنید.

٭٭٭

میان انگلیسها « بهترین سخن ، آنست که گزیده واندك باشد ، در فرانسه اگر کسی سخن دیگری را ببرد زشت است ودرانگلستان جسارت وتهوررا در شروع بصحبت میدانند هر آنجا کسی شمارا برای خاموشی سرزنش نمیکند اگر سه سال هم لب ازلب تکشانید کسی ازشما بازخواست نخواهد کرد که چرا حرف نمیزنید ، چه ، دراینصورت معتقد می شوند که : شما جوان آرام ومتین ودارای لطف کردار هستید

تواضع را ازدست ندهید، یك انگلیسی، وقتی بشما میگوید : « من کلبه کوچکی درده دارم » خواهشمند فروتنی کرده باشد ، چه ، همینکه شمارا دعوت بهمان کلبه می نماید می بینید کاخ باشکوهی است که چندصداوتاق دارد ! اگر قهرمان تنیس باشد بانهابگوئید : « بازی کردن من خیلی بدنیست » اگر بایك قایق شش متری از دریا عبور کرده باشید بانها بگوئید « من بدیارو نمیزنم » اگر کتابی تالیف کرده باشید ازبابت تالیف خود هیچ بانها نگوئید بگذارید خودشان نقاط ضعف تالیف شمارا کشف کنند

نزد آنها این قاعده و اصل گرانبهائی است که هیچ سئوالی مطلقا از کسی نکنید . درزمان جنك بین المللی بایك انگلیسی یکسال تمام دریکجا زندگی میکردم در طول اینمدت هیچوقت از من نپرسید : زن دارم یانداریم ، هنگام صلح چه می کنید کتابهائی که پیش روی اومیخواندم ، چه میباشد .. بهترین چیزها نزد آنها خاموشی است .

از جدی ومتین بودن آنها همینقدر بس که حتی درمعاشرتهای خصوصی ومجالس انس هم هیچگاه متانت خود را از دست نمیدهند ودر عین حال آنقدر بالطف وادب رفتار میکنند که شخص متعجب میشود !

٭٭٭

دواصل رابایدد ربوشیدن لباس بین آن ها رعایت کردوسومی هم ندارد

بقیه در صفحه هفتم

گوناگون

آموزگار

دریکی ازآموزشگاههای انگلستان آموزگاری هفتاد سال متوالی پیشه آموزگاری داشته درسن ۹۵ سالگی از کارخود دست کشیدولیکن نه اینکه درس ندهد بلکه تدریس درآموزشگاه را ترك نموده و آموزگار خانگی برای اطفال برخی ازدولتمندان گردیده وباوجودپیری روزی ده ساعت کار میکند .

دیوانگان نیویورك

شمارهٔ دیوانگان درنیویورك از هرشهری بیشتر است و برطبق آماری که اخیراً ازآنها ترتیب داده شده است معلوم گردیده که زیاده از بیست هزار میباشند و بیشتر آنها از مردان تجارت پیشه وفعال بوده اند که در طبقهٔ خود بنام بودند و جنون ارثی در نیویورك زیاداست

کلاههای چوبی

ساکنین جزیرهٔ « تاهیتی » از جزایر هند کلاههای چوبی سرمیگذارند وکلاههای مزبور سرآنهارا ازصدمه نارگیل که بسا میشود ازدرخت فرومیریزد حفظ نموده مخصوصاً مواقعی که هوا طوفانی است کلاههای مزبوربیشتر بحمایت سرآنها کمك مینماید

بنگاههای خیریه

بسیاری ازبنگاههای خیریه در انگلستان بواسطه مردم تاسیس گردیده است ، و هزینه آنها ازوجوه خیریه که مردم اعانه میدهند تامین می گردد .

بیمارستانهائی که هزینه آنها از وجوه اعانه اشخاص تامین میشود رویهم دارای ۹۰ هزارتختخواب است . ودراین بیمارستانها پارسال ۱۳۷۹۰۰۰ بیمارمداوا شده اند

سن زن !

یکی از قضاة ترکیه درقضیه ای که بر علیه زنی اقامه شده بود رسیدگی کرد وقتی خواست رای خودرا صادر کند سن اورا پرسید آن زن کمی مرددماند وگفت ۲۸ سال قاضی که سن زن بنظرش پنجاه سال میامد ، نگاه خیره ای باونمود وگفت : « خوب اهمیتی ندارد ، من پافشاری می کنم تاسن حقیقی شما را بدانم و بسبب دروغی که گفتید مجازات شمارا زیاد کنم ، دروغگوئی درباب سن وسال یکی ازحقوق حقهٔ زنان است ! »

تغییر فصول

فصل های بهار ، تابستان ، پائیز زمستان مانند ماشین اتوماتیکی یکی جای دیگری را بی درنك می گیرد این گردش فصل ها درناخوشیها تاثیرات عمیقی دارد و بهمین جهت می شود که ناخوشیها را بدوقسمت تقسیم کرد قسمت اول آن ناخوشیهائی است که نورآفتاب دشمن آنهاست آنهائی که نور خورشید سبب شیوع آنها میگردد قسمت اول درزمستان وبهار قسمت دوم درتابستان وپائیز بروز مینماید

مخملك — سرخك — سیاه سرفه — سل آبله مرغان (پنوموکوکسی) (مننگوکوکسی) در ردیف اول .

حصبه — اسهال خونی — وامراض آبی دمیك در ردیف دوم قرار گرفته اند

ماه نیز تاثیر زیادی در روحیهٔ انسان دارد مخصوصا درموقعی که شبها هوا صاف وستاره ها نمایان است ولی هنوز بشر نتوانسته است پرده از روی اسرار فصول بردارد نقطه حس انسانی تغییرات فصول را فهمیده ودر هر فصلی بنوعی خود را محافظت می کنند

داستان امروز

جنایت اسرار انگیز

اسرار جنایتی که ازیکهفته قبل تابحال افکار اهالی ترکیه را بخود جلب نموده بودد یروز کشف شده ومقداری ازاسرار نهفته را آشکار نمود . تفصیل قضیه ازاین قرار است :

روز جمعه قبل پاسبان محله (حاجی عثمان) اسلامبول درموقع گردش درمیان علف ها شخصی را می بیند که سرش را ، درزیر کتش مخفی کرده وخوابیده است، اورا صدامیزند ولی جواب نمیدهد فوراً کت اورا ازسرش برداشته وبمجرد برداشتن یامنظره وحشتناکی روبرو میشود .

سرآدم بیچاره بضرب کاوله متلاشی شده و خون تمام صورتش را پوشانیده بود .

فوراً به نزدیکترین مرکزپلیس اطلاع داده وپس از بازجوئیهای زیاد اسم وشغل اورا پیدا میکنند — این شخص شوفور تاکسی شماره ۲۹۷۲ بنام عرب لطفی است ولی قاتل اورا پیدا نکردند .

پس از ۸ ساعت متوالی زحمت و جستجو بالاخره فهمیدند که لطفی بارفیقش علی رضا سوار اتومبیلی شده وباهم بگردش رفته اند — فوراً بهرطرف وهرگوشه و کنار کشور بوسیله تلگراف دستورهای لازم روانه کرده درجستجوی تاکسی شماره ۲۹۷۲ برآمدند .

ازطرف دیگر علی رضا با اتومبیل لطفی وارد قصبه (ایپالا) شده وبیکی ازقهوه خانه های آنجا رفت ولی بمجرد ورود بایکی از دوستان قدیمی خود موسوم به «موتیین» روبرو گردید.

موتیین ازآمدن او بان قصبه تعجب کرده وقضیه را بژاندارمری اطلاع داد ولی درموقع بر گشتن باعلی رضا روبرو شد .

علی رضا بدون هیچ گفتگوئی تپانچه خود را درآورده وبایك گلوله که بمغزاو زد اورانیز ازپا درآورده و کشت . ژاندارمها فوراً برای دستگیری او حرکت نمودند افسوس که قادر بدستگیری اونشدند چه قاتل باهمان تپانچه که باعث هلاك دونفر شده بود خودرا نیز کشت.

٭٭٭

این دوجنایت اسرار انگیز واین خودکشی سبب تعجب تمام اهالی شده وهیچ کس سبب آن را نمی دانست . برای چه علی رضا آن شوفوررا کشته وبااتومبیل اوبه «ایپالا» رفته و دوست قدیمی خودرا نیز کشته بود؟

اینها تمام چیزهائی بود که هیچکس قادر بحل آن نبود بنابگفته بعضی ها علی رضادراتومبیل تاکسی تنها نبوده وزنی نیز بااو رفاقت داشته ولی ازآن زن نیز اثری بدست نیامده است — تابالاخره پس از زحمات زیاد وگشتن کیف و چمدانهای علی رضا که درمهمانخانه ای باقی مانده بودقضیه بدینقرار کشف شد:

علی رضا درسال ۱۹۲۸ دریکی ازشهرهای یونان بادختر جوانی موسوم به «یانولا» رابطه دوستی پیدا کرده ونزودی زنا شوئی نموده ازآن زن دوبچه پیداشده درسال ۱۹۲۹ « بادرانه» آمده ودرشرکت راه آهن مشغول کارشده درین کار با«موبیتین» دوست شد واوراهمیشه بخانه خود دعوت کرده واکثر اوقات بااو شام ونهار صرف می کرده ولی موبیتین ازدوستی اوسوء استفاده کرده وبازن او«یانولا» شروع بمعاشقه نموده واورا فریفته خود گردانیده و«یانولا»نیز بکلی عاشق اوشده بوده .

پس ازچندی «موبیتین » را باسلامبول فرستادند . ولی این دوری قلب این دو عاشق و معشوق را ازهم جدانکرده وبرای تسلی خاطریکدیگر بهم کاغذمی نوشتند

ولی اتفاقاً یکی ازاین کاغذها بدست علی رضا افتاده واو را از قضیه آگاه ساخت . علی رضا بقدری عصبانی شد که دیگر توانائی ماندن درآن شهررا نداشته وزن وبچه خودرا ترك کرده وباسلامبول رفت . ودرآن وقت هم دوست خائن اوایپسالا رفته بود.

علی رضا پس از چندروزی ماندن یکروز دیگر طاقت نیاورده وپس از کشتن شوفر لطفی بااتومبیل اوبه ایپسالار رفته ودوست خائن خودرا بضرب گلوله کشته وخودرا نیز هلاك نمود

ولی بازهم نقاط تاریکی باقی است — مثلاهنوز زن وبچه علی رضا راپیدا نکرده اند — وهرچه می گردند اثری ازآنها پیدا نمیکنند

کشته شدن شوفرنیز جزو اسرار است ولی گویا شوفرنیز پیغام برمیان (یانولا) ودوست خائن علی رضا بوده و بهمین جهت نیز کشته شده است .

بزودی نقاط تاریك این جنایت نیز کشف خواهدشد .

« ازروزنامه کرون »

لایحه تقدیمی بمجلس

-۲-

اساسنامه جدید بانکملی ایران

در شماره دیروز مواد ۳۹ و۴۲ بی ترتیب چاپ شده بود باینجهة امروز مجددا ازماده۳۹ ببعد را چاپ نمودیم که تصحیح شده باشد .

ماده ۳۹ — بانك میتواند معاملات و عملیات بانکی را درحدود قوانین و مقررات بشرح ذیل انجام دهد :

۱ — تعیین نرخ زر و خریدوفروش زر و سیم درداخل کشور یادرخارج

۲ — خریدو فروش ارزهای خارجی در داخل کشور یادر خارج

۳ — تنزیل و تنزیل انتکائی اوراق تجاری بشرط آنکه لااقل دارای دوامضاء معتبر باشد بجای یکی ازدو امضاء ممکن است بانك سهام و اوراق بهادار — ارز — کالا یاملك بگرو قبول کند بشرط آنکه بهای اموال مورد گرو بحدیکه تضمین کافی بیانك بدهد ازمبلغ مورد معامله ... باشد .

٤ — دادن اعتبار درمقابل گروهای ذیل:

الف — فلزات گرانبها ازمسکوك یاشمش

ب — ارز های آزاد

ج — رسید انبارهای رسمی

د — اموال غیرمنقول ثبت شده

مجموع وامهائیکه بترتیب بند ب وج داده میشود نبایدازصدی ۳۳ موجودی اوراق واسناد بانك تجاوز کند .

٥ — نگاهداری حسابهائی در خارج از کشور وتحصیل اعتبارات درخارجه

شورای عالی بنابر پیشنهاد مدیر کل حداکثرمدت سررسیدارزهاواراق تجاری واعتبارات موضوع شماره های ۲ و ۳ و ٤ این ماده را تعیین خواهد نمود

ماده ٤٠ — بانکملی میتواند شهرداریها درحدود ۳۰ درصدیادرآمدسالیانه آنهاوبابانك فلاحتی وصنعتی ایران و شرکت ها و بنگاههای تجارتی دیگر که باسرمایه دولت تشکیل میشودباتضمین وزارتمالیه وام بدهد

ماده ٤١ — بانك نمی تواند عملیات ذیل را انجام دهد

۱) بدولت یاادارات دولتی بدون اجازه مجلس شورای ملی وام بدهد

۲) اقدام بمعاملاتی نماید که سبب راکد شدن سرمایه بانك شود از قبیل خرید وفروش زمین ماشین آلات وغیره مگر برای احتیاجات خود

۳) اموال غیرمنقول تملك کند مگر برای رفع احتیاجات ویا نقد کردن مطالبات خود در صورت اخیر اموال غیر منقول باید تادو سال از تاریخ تملك بفروش برسد

٤) اوراقی را که نماینده عملیات حقیقی تجاری نیست نزول کند

٥) از اشخاص یا شرکتها و بنگاههای خصوصی ضمانت کندجز درموارد وطبق شرائطی که برای دادن وام بانها تعیین شده است

٦) خرید سهام ویا هر نوع مشارکت دیگر دربنگاههای فلاحتی یاصنعتی یاتجاری واقدام بمعاملات تجاری جز خریدوفروش زر وسیم

۷) دادن وام در مقابل سهام و اوراق وامهائی که دریکی ازبورسهای معتبر نرخ بندی نمی شود

باستثنای موارد فوق بانك می تواند هر گونه عملیات بانکی را انجام دهد مگر آنچه راکه هیئت وزراء منع کند

ماده ٤٢ — بانك موظف است علاوه بر ٦٠ درصدپشتوانه قانونی اسکناس در مقابل تعهد های برؤیت خود حداقل برابر ٤٠ درصد زر یا سیم یا اسکناس هائی که طبق ماده ۳۰ از هیئت نظارت اندوخته اسکناس تحویل گرفته یا ارزهای آزاد یا اسناد تجاری که بیش از ۱۵ روز مدت نداشته باشند نگاهدارد

فصل پنجم

ترازنامه تقسیم سود

ماده ٤۳ — سال مالی بانك از اول فروردین آغاز ودرآخر اسفند بپایان میرسد

حسابهای بانك در آخرین روز اسفند بسته شده وترازنامه بانك باید لا اقل ٤٠ روز قبل ازتشکیل مجمع عمومی سالیانه بهیئت نظارتسلیم شود

تصویب ترازنامه از طرف مجمع عمومی وبرای هیئت عامل بمنزله مصاحبه خواهدبود

ماده ٤٤ — ارزیابی ارقام دارائی وبدهی درترازنامه بطریق ذیل خواهد بود :

شمشهای زر ومسکوك زر و سیم که در ایران رواج داردطبق مقررات قانون پول ارزیابی می گردد

شمشهای سیم تا مقداریکه جزء پشتوانه قانونی اسکناس است برطبق مقررات قانون واحد پول واضافه برآن بنرخ بازارهای بین المللی که ورودوصدور سیم درآنجا آزاداست ارزیابی میشود.

سهام واوراق بهادار ببهای خرید یاکسر صدی پنج ارزیابی خواهد شد مگر اینکه از تاریخ ترازنامه بهای روز کمتر از بهای خرید باشد که دراینصورت به بهای روز یا کسر صدی ٥ ارزیابی می شود.

اموال غیرمنقول باید ببهای خرید یا به بهائی که تمام شده محسوب شود ولی قبلا باید مبلغی برای استهلاك آنها بطور سالیانه منظور گردیده ومیزان سالیانه استهلاك نیز کمتر از صدی ۱۰ بهای اولیه اموال نباشد اثاثیه وتعمیرات وسایر ملزومات باید تماما استهلاك شود

ماده ٤٥ — سود ویژه بانك عبارتست ازدرآمد بانك پس از وضع هزینه واستهلاك ها سود — ویژه بعلاوه مبلغ نقل شده ازسال قبل پس از وضع مالیاتها بشرح ذیل تقسیم می شود :

۱ — یکقسمت آن طبق ماده ٤ برای اندوخته ها کنار گذارده خواهد شد

۲ — یکقسمت برای نقل بحساب سال بعد میزان این مبلغ برحسب پیشنهاد مدیرکل بانك و تصویب مجمع عمومی تعیین می گردد

۳ — مابقی سود وبژه بین صاحبان سهام تقسیم خواهد شد

ماده ٤٦ — سود قابل تقسیم باید منتهادر ظرف ده روز از تاریخیکه تراز نامه بتصویب مجمع عمومی صاحبان سهام می رسد پر داخت شود .

فصل ششم مقررات تخلف

ماده ٤٧ — اعضاء شورای عالی وهیئت نظار وبازرس دولت بایستی قبل از شروع بکار درحضورمجمع عمومی سوگند یاد نمایند که اسرار بانك را حفظ کنند

ماده ٤٨ — اعضاء شورای عالی وهیئت نظار وبازرس دولت درمدت تصدی خود نمیتوانند اقدام بمعاملات تجاری نموده یاعضویت شرکتها وبنگاههای تجاری را قبول نمایند مگر با اجازه مخصوص هیئت نظار مشروط باینکه مواردنامبرده مخالف مصالح بانك نباشد

ماده ٤٩ — هرموقع یکنوع ازاسکناسها عوض یاحذف شود پس ازانقضای مدتیکه برای تبدیل اسکناسهای درجریان بموجب قانون تعیین می گردد بانك معادل مبلغ اسکناسهائیرا که تا آخرین مدت برای تبدیل عرضه نشده است به دولت خواهد داد.

ماده ٥٠ — بانك مختاراست ازپذیرفتن سپرده ها و باز کردن حساب جاری ونزول اوراق وهرنوع پیشنهاد معامله دیگر بدون ذکر دلیل امتناع نماید

ماده ٥١ — چنانچه یکی ازمشتریان بانك متوقف بامعسرشود بانك میتواند کلیه مطالبات خود را از حسابهای اوبرداشت نماید

ماده ٥٢ — مجمع عمومی عادی سالیانه یاداشی برای اعضای شورای عالی وهیئت های دیگر باستثنای هیئت عامل و بازرس دولت تصویب مینماید که درمقابل خدمات آنها پرداخت شود

ماده ٥٣ — اسناد ونوشته های صادره ازبانك آنرا ملزم نمی کند مگر آنکه دارای امضای مدیرکل ویکی ازاعضای هیئت عامل باشد هیئت عامل ممکن است طبق بند ٤ ماده ٢٦ این اساسنامه باعضاء دیگر اجازه امضاء کردن از طرف بانك بدهد

ماده ٥٤ — درمورد عملیاتی که طبق اساسنامه سابق شروع شده تا موقع ختم عملیات مزبورهمان مقررات اساسنامه پیش مجری خواهد بود

انتها

آگهی

پیرو آگهی شماره ۷٤٤۱ — ۳۹۰ — ۷ر۱ر۳۱۷ باطلاع عموم میرساند

آگهی های ثبتی حوزهٔ ثبت خوزستان که سابقا در روزنامه خوزستان درج ومنتشر میگردید وآگهی های ثبتی شعب ثبت کلشن — فردوس — حوزه استان نهم « خراسان» و محلات و خلجستان حوزه قم و سمیرم علیای اصفهان بشرح زیر در سال جاری در روزنامه های ذیل درج ومنتشر میشود شعبه کلشن — روزنامه طوس — مشهد

شعبه فردوس — قطعه اول وچهارم وهفتم روزنامه شهامت مشهد قطعه دوم و پنجم و هشتم روزنامه آزادی مشهد — قطعهٔ سوم وششم روزنامه آفتاب شرق مشهد — خلجستان ومحلات روزنامه استوار قم — حوزه ثبتی خوزستان روزنامه ستاره — سمیرم علیای اصفهان مانند گذشته روزنامه اخگر اصفهان شماره ۱٤۹۲ آ — ۲۹٥٦ ۱ — ۲ مدیر کل ثبت — علی معتمدی

آگهی رسمی

بموجب صورت جلسه رسمی مورخ بیستم مرداد ماه یکهزار و سیصدو هفده خورشیدی شرکت مختلط غیرسهامی چایخانه ارژنك با مسئولیت محدود مبلغ چهل هزار ریال بر سرمایه شرکت افزوده وپرداخت شده وسرمایهٔ کنونی مبلغ یکصد هزار ریال میباشد و در سایر امور شرکت تغییری روی نداده است ازدیاد سرمایه بامبرده درتاریخ پنجم تیر ماه ۱۳۱۷ در دفتر شرکتهای داخلی مشهد بثبت رسیده است

مشهد نهم تیرماه ۱۳۱۷ آ — ۲۹٥۸ مدیر ثبت شرکتهای مشهد حسینعلی گلشن

آگهی

بنگاه داروئی سپه حمل آسید والکلرا ازپارچین بتهران بمناقصه میگذارد حمل کنندگان میتوانند پیشنهادات خودشان را دریاکت ممهور عنوان (پیشنهاد حمل آسید والکل پارچین بتهران) تاروز یکشنبه ۲ مرداد بدفتر بنکاه تسلیم ورسید دریافت دارند .

شرکت کنندگان برای اخذ توضیحات لازمه میتوانند قبلا بحسابداری بنگاه مراجعه و از روی بصیرت پیشنهادهای خودرا تنظیم نمایند .

بنگاه در رد یاقبول یك یاکلیه پیشنهادها مختار خواهد بود . شماره ۲٥٦۸

آ — ۲۹۷۸

سیاست جهان

بقلم دکتر ا. ش

اسپانیا در چه حال است؟

برای اینکه بوضعیت امروزی اسپانیاخوب آشنا شویم باید قدری بتاریخ آن کشور مراجعه کنیم، زیرا کمتر کشوری دراروپا تاریخش مانند اسپانیا پرازشرح زدوخوردها است •

اسپانیا از (۱۵۰۰) سال پیش از دورهٔ زمامداری قبائل «ویزیگوت»ها و«واندال»هاپل اروپا بافریقا بوده وبعدها دروازه هجوم اعراب باروپا شد.

اعراب درسال ۷۱۱ درجنگهای «گزرستی دلافرنترا» دولت «گت» هارا شکست دادهو خودمتجاوزازهفتصدسال درآنجاحکمرانی کردندتاسال ۱۴۹۴ که درنتیجه جنگهای گروناد «درطبه» حکمرانی آنها هم بخاتمه رسید.

دورهٔ تاریکی وبدبختی اسپانیا مجدداً بزودی بعد از زمان متشعشع شارل پنجم وفیلیپ ۱۱ پادشاهان مقتدر اسپانیا شروع شد اشخاص بیمرضه یکی بعد ازدیگری به تخت نشستند و کمیته های مخفی هم بوجود آمد که باکمك فرانسویها بضددولت شروع بکار کردند

درموقع سلطنت لوئی ۱۴ پادشاه فرانسه سیاست آن دولت دراسپانیا نفوذبیشتری یافتهو بالاخره درزمان لوئی پانزدهم روابط فرانسهو اسپانیا تیره شده و جنگهای ۱۷۰۱ تا ۱۷۱۴ شروع شد •

سیاست خارجی فرانسه درآنوقت طبق نقشه ریشیلیو« که یك اسپانیای ضعیف درمرز جنوبی فرانسه باشد» بود. و بهمین دلیل بعد هاهم ناپلئون اول برادر خود ژوزف‌را پادشاه اسپانیا کرد وسالهای سال اسپانیارا تحت نفوذ فرانسه قرارداد جنگهای بزرك آنوقت اسپانیا باناپلئون از ۱۸۰۹ تاازبین رفتن‌او یکی از شاهکارهای دلیری وآزادی خواهی تاریخ اسپانیا است.

نقاش بزرك ومعروف اسپانیا «گوایا» در تابلوهای نیشن شجاعت اسپانیائیها وبیرحمی‌های این جنگهارا بخوبی‌مجسم نموده است •

اسپانیائیهای کنونی شجاعت ودلیری‌اسپانیای قدیم‌را تابحال‌هم‌دارند. تقریباً درصدسال‌قبل‌یکنفر سیاح جهان‌دیده که کتابی راجع باسپانیا نوشته راجع بقوت قلب‌اسپانیائیها گفته‌بود:

« مثلاجنك باکاونر در اسپانیا ازوجهٔ اذیت کردن جانوران نیست بلکه بواسطه جرأت وبی‌باکی آن‌ها درمقابل خطروجنك است»

ازبین بردن ملت وتمدن اسپانیا مربوط بحکومت دیکتاتوری ضعیفی‌بود که باازبین رفتن دیکتاتور «پریمودو ریورا» ازبین‌رفت وتابحال هم‌علت کشته‌شدن ناگهانی ریورادریکی‌ازمهمان خانه‌های پاریس نامعلوم است•

منظرهٔ‌ازتراژدی‌اسپانیا ووقایع قرون‌اخیرقبل‌از جنك‌رایکی ازآثار«فن‌دمنیك‌ولنل» (اسپانیاباین حال‌است)بخوبی تشریح می کندومؤلفش بااطلاع کامل‌ازکشور ومعارف وتاریخ‌اسپانیا ثابت‌میکند که‌جنك اسپانیا یك جنك کامل دولتهای اروپا برای‌برقراری تمدن‌غرب درآن‌جاست•

روز۱۲ ژوئیه ۱۹۳۸ دو سال درست ازجنك خونین اسپانیا وقیام ملیون بمناسبت قتل«کالوسیلو» برعلیه‌جمهوریخواهان وزمامداران فرق‌چپ‌می گذردجریان جنك‌دراین‌مدت‌ثابت کرد که همان طوریکه روزنامه هاازپیش خبرمی دادند این جنك فقط قیام نظامی سادهٔ نبود • نیروی فرانکو موفق‌شد که باکمك هوا پیما ها دسته های مراکشی‌را از جبل‌الطارق عبور دادهوبخود ملحق‌سازد•

ضمناً درجنوب ژنرال «کیپودولانو»در سویل خودرا برای پیشرفت بطرف مادرید مهیا می کرد و ژنرال «مولا» که بعد ها در موقع بازدید جبههٔ بیلباثو از هوا پیما پرت‌وکشته‌شد در«بامیلونا» و «برووینتس‌تاوارا» مشغول جمع کردن قوای خودبود.

جنك در مدت این دوسال یك‌جنك‌جمعی بین‌دولتهای‌اروپا شده و برای اسپانیا یکوضعیت وخیمی‌را ایجاد کرده است • بعضی ها عقیده دارند میدان جنك اسپانیا یك میدان آزمایش برای جنك بزرك آتیه است که درآن‌اسلحه‌های جدید جنك آزمایش‌می‌شود• دیگران‌می گویند: که‌این یکجنك مابین نیروی فاشیزم‌ودموکراسی است اما اگرکسی بخوبی بوضعیت جریان‌جنك وخرابی‌های آن که بتوسط جمهوریخواهان‌انجام شده دقت کند‌می‌فهمد که این‌جنك برای نگاه داری تمدن اروپا درمقابل خطرعقائد چپ‌است.

آخرین فتح فرانکو که پس از دو سال جنك کاملا نزدیك شده است این‌هرج‌و مرج را از بین خواهد برد و اسپانیا را از این سمی که بوسیله عناصرخارجی پاشیده شده است پاك‌خواهد کرد و بعد یك اسپانیای جدیدی درروی خاك مقدس قدیم آن بایك رژیم ملی ومسیحی‌درست خواهد کرد•ویك اسپانیای آزاد وبا نظم‌وترتیبی که قرن‌ها در تاریخ سابقه داشته ، در اروپا بوجود خواهدآورد•

« ازروزنامه تورکیش پست»

نگارش آقای ع. راصع

-۹-

اسرار حقه بازی

بادر نظر گرفتن حقه بازی فوق‌الذکر شخص مریض‌را بمنزله گماشته امیر و عامل را بجای درویش مندیل باف فرض کنید طولی‌نمی کشد که این شخص عامل رادرهمه جا صاحب معلومات غیبی‌معرفی کردهو عامل‌بوسیلهٔ معروفیت استفاده می کند

احضار ارواح بوسیله میز گرد

در اطاقی که قبلا ذکرآن گذشت‌در اطراف میز سه پایه گردی مثلا هفت نفر می نشینند •

بین این هفت نفر مسلماً سه یاچهار نفر عامل و استادان احضار ارواح و بقیه مدعوین میباشند •

قبل ازعمل هریك ازاستادان بنوبه‌خود شرح مبسوطی در اطراف احضار ارواح بیان می کند •

بیشتر از مطالبی که دراین موقع گفته می‌شود عبارت ازذکر داستانهای جعلی است که در اطراف عملیات استادان احضار ارواح نقل می کنند •

مثلا وقتی همگی دور میز نشسته ولی هنوز چراغ راخاموش نکرده اند یکی‌ازاستادان چنین حکایت کند:

(آلبرت بونالو) یکی ازاشراف‌درجه اول فرانسه منکر روح واحضار روح بوده تا شبی برسبیل اتفاق پرفسور (این‌تن‌سن) عالم روح شناس درمنزل اودعوت داشته و صحبت از روح بمیان میاید.

این‌تن‌سن- هرچه بدلایل عقلیه ونقلیه می‌خواهد وجود روح را برای **بونالو** ثابت کند بونالو منکر میشود تا اینکه پرفسور بر خلاف عقیده اش (چون هیچوقت برای تماشا وامتحان باحضار روح مبادرت نمی کرد) مصمم میگیرد که بااحضار روح پدر بونالو او را متقاعد نماید.

ازقراری که **دکتر ایخ کوب آلمانی** در مسافرت نامه مینویسد درمجلس **بونالو**دعوت داشته وخود ناظر عملیات پروفسور **این‌تن‌سن** بوده **ایخ کوب** درسفر نامه خود این‌طور شرح می دهد: ساعت۱۱عصربود که پرفسور چراغهای اطاق را خاموش کرد ودرظرف پنج‌دقیقه روح‌پدر **آلبرت** راحاضرساخت•

با این که پرده‌ها افتاده‌و کوچکترین حرکتی از هیچکس مشاهده نمی‌شد سقف اطاق شکافته ویك‌نور آبی‌رنگی درگوشه اطاق خود نمائی کرد - اگر چه این‌نور در تاریکی به خوبی‌میدرخشید ولی بقدری مضطرب‌و پریشان‌شدیم که نمی توانستیم بخوبی شبحی‌را که دروسط نور خود نمائی‌می کرد تماشا کنیم•

سکوت محض همه جارا فراگرفته فقط صدا تپش قلبها بگوش‌می رسید

در این‌وقت پرفسور این تن‌سن روح‌را مخاطب‌قرار داده وگفت:

فرزند شما البرت بروح اعتقاد ندارد خواهش می کنم باو ثابت کنید که شماروح‌پدر اوهستید •

در اینموقع تمام چشمها بطرف قطعه نورانی گوشه‌اطاق متوجه‌و منتظر جوابی‌ازطرف روح بودیم که فریاد البرت بونا لورد مارا مضطرب وپرفسورچراغ‌را روشن نمود •

پس از یکساعت بوسائل طبی توانستیم بونالوردرا بهوش بیاوریم - اولین حرکتی که از بونالوردمشاهده‌شداین بود که بطرف‌پروفسور رفته و خودرا روی پاهای او انداخته وشروع بگریه کرد - پروفسور با زحمت زیاد بونالورد را از زمین بلند کرده وعلت اضطرابش‌راسؤال نمود •

بونالورد بطور نجوی بابروفسو رصحبت کردو پس‌از ۲۰دقیقه که‌صحبت آنهاطول کشید برای‌ما این‌طور حکایت کرد.

وقتی درمیان آن نورهیولای پدرخود را دیدم تصور کردم که بخواب هیپنو تیسمی‌رفته یا بر اثر توهم‌چیزی می بینم - هنوز این‌خیال تمام نشده بود که یك‌رشته نامرئی ازمیان آن نور بطرف‌من کشیده شد، ودرگوشم گفت من‌روح پدر توهستم بدلیل این که ..... بونالورد اینجا صحبت خودرا قطع کرده‌وگفت بقیهٔ‌مطالب محرمانه است و بجنات پروفسور توضیح دادم بعد از یك هفته معلوم‌شد که خبرمرك ۲نفراز رجال معروف‌را ببونالو گفته است»

(حکایت‌و اسامی تماماً جعلی‌و ساختگی است)

ستون احتیاجات

نیازمندیها

درجستجوی کار

جوانی که دوره ۱ دبیرستان راطی‌نموده و خدمت زیر پرچم خود را هم انجام داده و به دفترداری هم آشنائی دارد باداشتن ضامن‌معتبر حاضراست که دریکی از بنگاه‌ها ویا مغازه‌ها و کاراژها مشغول کار شود طالبین بسه‌دالان ملك تجارتخانه محمد حسین چایچی بوسیله تلفن ۴۸۶۹ ببیوك آقا یوسف زاده زنجانی مراجعه فرمایند

✿✿✿

جوانی که معلوماتش در حدود کلاس پنجم متوسطه است ودارای سابقه کافی از زبان فرانسه و انگلیسی می‌باشد میل دارد در یکی از کمپانیهای خارجه - بانکها - و بنگاههای تجارتی - کاراژها از برای نگهداری دفاتر مشغول کارگردد بدفتر روزنامه اطلاعات مراجعه شود

فروخته می‌شود

اثاثیه کافه رستوران باستان در خیابان پهلوی چهار راه امیر اکرم فروخته می‌شود و اجاره جایگاه آن که مطابق اسلوب جدید تهیه شده واگذار می گردد طالبین بهمان محل‌مراجعه نمایند

مرضای محترم

برای معالجه امراض مقاربتی سوزاك‌و سیفلیس از ساعت ٦ تا ۹ بعد از ظهر بکلینیك **داروور** واقعه‌درخیابان‌لاله زار کوچه سهم‌الدوله مراجعه‌فرمایند، آ-۸۸۳ ۲۴-۲٦

تجارتخانه ملکی آرین

برای خرید دهات نزدیکی تهران یا شهرستانها خریدار دارد آقایانی که مایل بفروش هستند مراجعه فرمایند

نشانی - لاله‌زار مقابل دواخانه‌طور - شعبه‌بازار سرای جدید تلفن نمره ۹۹۴۹

آ-۲۸۷۴ ۳-۱۰

استخدام میشود

بیك نفر ماشین نویس فارسی (درجه۱) برای یکی ازدوائر حوزه تهران احتیاج داریم داوطلبان خودرا به آموزشگاه توانا معرفی‌نمایند خیابان سپه - مقابل خیابان استخر

آ-۲۹۷۱ ۱-۲

قمقمه گرم وسرد

اشخاصیکه در سفر خودمایل بحفظ الصحه میباشند باید یکعدد از قمقمه های **گل بهار** ناصرخسرو خریداری نمایند تلفن ۹۷۴۲

آ-۱۹۲۸ ۵-۵

اخطار

چون یکدانك از موقوفه کمانك در منك فراهان درتصدی آقای حسن(دبیر نظام) قرار گرفته و تا حال برای تنظیم بودجه ومحاسبه ستواتی و پرداخت حق لنظاره وسایر مقررات اوقافی اقدامی ننموده علیهذا بدینوسیله اخطار میشود که از تاریخ این اخطارلغایت ده یوم درصورتیکه وظائف معینه درفوق را انجام ندهد وفق مقررات بعنم مداخله او اقدام خواهد شد

آ-۲۸۸۸ ۳-۳ رئیس معارف واوقاف‌عراق

مورد معامله شرطی ورهنی

باسند مالکیت بهرمیزان وجه ودرهر نقطه شهر که باشد

باداره املاك استیفانی

خیابان اسلامبول‌بالتلفن ۷۱۵۳-۵۳۱۸یابوسیله پست شهری مرقوم دارند آ-۲۹۰۸

آگهی مزایده

اداره‌کل معادن بهره برداری معادن نمك حسن آباد فیروزکوه و محمود آباد وگچه واقعه دربلوك دماوند راکه حداقل مال الاجاره سالیانه آنها ۱۴۳۰۰ ریال است برای مدت دوسال بارعایت شرایط مندرجه درآگهی شماره ۵۶۸۷ که درمحل ومرکز انتشار یافته باجاره واگذار مینمایدپیشنهاددهندگان‌میتوانند تاآخرین ساعت اداری‌روزچهار شنبه ۵ مرداد ماه۱۳۱۷ پیشنهادهای خودرادرمرکز بدفتراداره‌کل معادن ودردماوند باداره مالیه تسلیم‌ورسیددریافت‌دارند

پیشنهادهای واصله روزپنجشنبه ٦ مرداد ماه ۱۷ ساعت ۹ قبل ازظهر درمحل و مرکز باز وخوانده‌خواهدشد• شماره۵٦۸۸ آ-۲۹۵۰ ۲-۲ **اداره کل معادن**

نویسنده ه ژ ماگوك — مترجم عباس سردادور

مردی که‌میمون‌شده

جلد اول

-۹-

برعکس سازمانژ گرفته - متحیر - محزون وباصدائی که ازشدت تاثر می‌لرزید می گفت امید است که از من نرنجیده باشید•

یاسکال برستی ازجاجسته ودست خود را بایك‌حرکت بطرف آسمان بلند نموده گفت:

- رنجش آقا مگر دیوانه شده‌اید. چرا ازشمابرنجم حرف شما طبیعی ومنطقی است: حق بادختر شماست وتقصیری ندارد که قبلا نامزد رلان بوده است البته برای من سخت است که از آنهمه نقشه‌هائی که برای آتیه طرح می کردم و حال همه نقش برآب شده صرف نظر کنم اما امیداست که این حادثهٔ کوچك آن همه دوستی و یگانگی ویکرنگی و صمیمیت مارا تغییر ندهد •

خواهشمندم که ازطرف بنده مراتب ارادتی را که بمادموازل ویولست دارم بیان کرده وبگوئید که اگر افتخار نامزدی ایشان نصیبم نشد ، مانند سابق مرا بدوستی خود بپذیرند وسپس درپایان حرف خودگفت چون امروز شرکت ها تمام می‌شود تقاضا دادم که اسناد ومدارك لازم‌را برداشته باداره ثبت شرکت‌ها رفته وشرکت را تجدید کنید.

مانند آنکه صاعقه برسر بانگدار افتاده باشد گفت:

- همیشه درخدمتگذاری حاضرم

- اکنون باداره ثبت شرکتها رفته وبمناسب‌تجدید آن امشب عیدی گرفته و با هم در یك رستوران شام خواهیم خورد •

- عوض رستوران بهتر آنست که برای صرف شام امشب بنده منزل تشریف بیاورید:

وبعد فوراً باوضع بسیار معذبی بیان کرد

- چه بگویم میترسم تشریف فرمائی بمنزل خدای نکرده برای شما نامطبوع باشد زیرا شاید آنجا مجبور از ملاقات .....

- ملاقات که•رلان ؟

برستی بقهقهه بخندید

- عزیزم حقیقة تصور می کنید که شاید جانور درنده‌ای باشم•

تا آن زمان سازمانژ چنان خلق خوشی از برستی ندیده بود

- تقاضای عفو دارم - وضعیتی که دچار آن‌شده‌ام چنان غیرمترقب و کسالت‌آوراست که می‌ترسم خدای‌نخواسته سوءتفاهمی پیش‌آید•

- ملتفت مطلب هستم•برعکس تقصیر من است که کورکورانه و بدون آنکه اطلاع کاملی از وضعیت رلان میساندی‌یه ومادموازل ویولت داشته‌باشم تقاضای نامزدی‌نموده واکنون بخطای‌خود پی‌برده ومعترفم

- چه‌میشود کرد - رلان‌را مثل فرزند خود دانسته ومردم هم اینطور قضاوت میکردند

- اشتباه من آنبود که تصور میکردم رلان برادر مادموازل است در هرحال بهتر آنست که قضیه را بالمره فراموش کنیم

یکساعت بعدازاین مذاکرات سازمانژ کاملا اطمینان خاطر حاصل نمود که فکر قضیه از خاطر برستی محو شده چه‌مانند همیشه بذله گو - خندان - بی‌دردوغم بنظرمیاید

چندلحظه بعد هردو باداره ثبت شرکتها رفته‌شرکت خودرا تجدید نموده وهریك درافکار مخصوص خود غوطه ور شدند •

- چه روز خوبی • می‌توان گفت که امروز کار بزرگی از پیش برده و دقیقهٔ از آن را بیهوده تلف نکرده ایم. مذاکرات عروسی و جواب منفی‌ر که ساعتی پیش بشریکش داده بود همه را فراموش کرده (برستی)را بداخل اتومبیل کشیده می گفت:

- الساعه باید منزل رفته وبرای موفقیت در تجدید شرکت بساط عیش وطربی‌راه انداخته داد خودرا ازروزگار بگیریم •

برستی تبسم مطبوعی نمود

- خیلی خوشبخت می‌شوم اولین کسی باشم که‌تبریك وتهنیت نامزدی ویولت را بارلان بگویم

وارد کوچه آناتول دلا فرانژ شده و بمحض این که بمنزل رسیدند سازمانژ باتعجب تمام سالن پذیرائی را بکلی خالی‌دید

- عاشق ومعشوق بایستی درگوشهٔ باشند زیرارلان برسبیل عادت هرروز بمنزل می‌آید وخیلی جای تعجب‌است که امروز نیامده باشد

زنك را بصدا درآورد ومادام سازمانژ فوراً حاضرشد خانم سازمانژ زنی بود که هیچ چیز دردنیا احساسات اورا تهییج نمی‌نمود• حوادث‌خوب‌وبد دنیارابا‌یك‌چشم‌مینگریست درتمام وقایع و حوادث وماجراهای بی‌شمار زندگانی شوهر خود شریك بوده ولی بواسطه بی قیدی مطلق توانسته بود برعکس شوهر جوانی خود را محفوظ بدارد.

- ویولست امروز کمی محزون است زیرابدون‌مقدمه رلان بمسافرت مرموزی رفته است

- رلان مسافرت کرده - چه وقت - کجا این حرفها چیست •

مادام سازمانژ باهمان بی‌قیدی عادی خود جواب‌داد بلی رفته است:

ویولست داخل شد چشمان قرمز وباد کرده‌اش‌میفهماند که بایستی گریهٔ زیادی کرده باشد ازقیافه اش اضطراب‌هول وهراس ورنج درونی خوانده میشد در مقابل تعظیم مفصلی که برستی نمود ویولست بزحمت توانست جوابی بدهد. پدرش قطع تعارف وآداب‌ورسوم را نموده پرسید

- چرا رلان رفت - تو باید بدانی کجا رفته‌است

- اینقدرمیدانم که برای کارمهمی بیکی ازشهرستانها رفته است. دخترك بیچاره صدایش میلرزید

- کارمهم ؟ رلان از کی تابحال کارمیکند ؟

- اطلاعی ندارم

- کی خواهد آمد ؟

- یکماه‌دیگر

- دیگر همه چیز دردنیا عوض شده. آخربرستی شما تابحال شخصی را دیده اید که درشبی که باید مراسم نامزدی اوبعمل آید بیایدبگوید میروم یکماه بعدبرمیگردم

برستی نمیدانست که بایستی رلان راتبرئه نموده یا هم آواز سامانژ شود

مخابره تلگراف تبریك

به پیشگاه اعلیحضرت همایون شاهشاهی

تلگراف از بوکارست

اعلیحضرت رضا شاه پهلوی شاهنشاه ایران - تهران

بمناسبت نامزدی والا حضرت ولیعهد از آن اعلیحضرت تقاضا دارم بهترین تبریکات صمیمانه مرا بپذیرید •

کارول

تلگراف به بوکارست

اعلیحضرت کارول پادشاه رومانی - بوکارست

از تبریکات وادعیه خالصانه که آن اعلیحضرت بمناسبت نامزدی فرزند عزیزم ولیعهد با شاهزاده خانم فوزیه اظهار فرموده بودید صمیمانه تشکر مینمایم .

رضا پهلوی

اعطای نشان درجه اول تاج

بآقای رئیس الوزراء

اعلیحضرت همایون شاهنشاهی جناب آقای جم را بپاداش خدمات صادقانه باعطاء نشان درجه اول تاج مفتخر فرموده‌اند•

✿✿✿

اطلاعات : چون پیوسته منظور نظر شاهنشاه ایران خدمت وصداقت است از اینکه جناب آقای جم موفق شده‌اند تا این درجه جلب مراحم همایونی را بنمایند تبریکات صمیمانه حضورشان تقدیم میداریم•

تصویب بودجه اداره کل گمرك و وزارت امور خارجه

پیش ازظهر امروز کمیسیون بودجه با حضور آقای صالح معاون وزارت مالیه در مجلس تشکیل گردیدو بودجهٔ تفصیلی سال ۱۳۱۷ اداره کل گمرك مطرح و بمبلغ ۱۵ ملیون و کسری ریال تصویب شد

سپس بودجه تفصیلی وزارت امور خارجه با حضور آقای وزیر امور خارجه مطرح وبودجه آن وزارتخانه بمبلغ ۲۷٫۶۳۱٫۸۰۸ ریال تصویب وگزارش مخبر کمیسیون تهیه و بادارهٔ قانون گزاری فرستاده شد تا ابلاغ اجرای آن صادر گردد

درپایان برای تصویب بودجه های ادارهٔ آمار - بنگاه پاستور - اداره راههای نامه نگاری - اداره معادن روز شنبه آینده تعیین وقت شد که کمیسیون باحضور نمایندگان آن ادارات تشکیل وبگزارش کمیسیونهای فرعی بودجه رسیدگی نماید

مدیر کل فنی وزارت صناعت

آقای مهندس امین بسمت مدیر کل فنی وزارت صناعت و معادن منصوب و شروع به کار نموده اند

در بانك فلاحتی وصنعتی

درمجمع عمومی سالیانه بانك فلاحتی و صنعتی ایران که چندی پیش تشکیل گردید تجدید انتخاب هیئت مدیره انجام یافت و آقای عبد الحسین هژیر رئیس سابق کمیسیون ارز و بازرس کل دولت در بانك ملی که درآن موقع برای پارهٔ کار های اقتصادی در اروپا بودند بسمت عضویت هیئت رئیسه بانك انتخاب شدند اینك که ایشان ازمسافرت اروپا مراجعت کرده اند دربانك مزبور مشغول کار شده اند

شهردار اصفهان

آقای دکتر خلیل نوائی رئیس سابق بهداری حوزه شاهی از طرف وزارت داخله به ریاست شهرداری اصفهان تعیین گردیده و همین دو روزه بمحل ماموریت خود حرکت خواهند کرد

افزایش محصول نفت شرکت نفت انگلیس و ایران

محصول نفت انگلیس و ایران در ظرف ماه آوریل (۱۲ فروردین تا دهم اردیبهشت) به ۹۲۳٫۰۰۰ تن بالغ شده است و بدینطریق مجموع محصول نفت که از اول ماه ژانویه سال جاری تا تاریخ مزبور بدست آمده است به ۳۰۶۵۰۰۰ تن بالغ میگردد .

دبیرستان تمدن

دبیرستان تمدن در امتحانات نهائی امسال بین سایر دبیرستانها موفقیت شایانی یافته یعنی کلیه دانش آموزانی که برای گذراندن امتحان نهائی ابتدائی و دوره اول متوسطه معرفی نموده بود (۸۰ نفر دوره ابتدائی - ۲۱ نفر دوره اول متوسطه) درامتحانات پذیرفته گردیدند و در بین دبیرستانهای تهران تنها دبیرستانی است که شاگردان دوره اول آن تماماً قبول شده اند این بهترین معرف سعی وهمت کارکنان آن در انجام وظیفه بوده است .

رفتن زیر اتومبیل در خیابان شاه آباد یا یکی از نتایج بی مبالاتی رانندگان

سه ساعت و نیم بعداز ظهر دیروز در بخش ۲ خیابان شاه آباد نزدیك دبیرستان تجارت حسین نام هیجده ساله فرزند حاجی بابا سورچی پشکه آب شماره ۱۰۱ در موقعی که پشکه آب را نگاه داشته بود که بدکان های اطراف خیابان آب دهد وسطلی آب پر نموده بدکان دوچرخه سازی می برد ناگهان اتومبیل فورد باو کش شماره ۵۹۹۲ که از میدان بهارستان بطرف خیابان شاه آباد رهسپار بود در رسیده و اورا زیر - گرفت و چرخهای سنگین عقب اتومبیل مغز آن جوان بیچاره رامتلاشی ساخت پاسبان یاکرادنام راننده اتومبیل را به کلانتری جلب نمود و جنازه حسین مزبور پس از باز دید پزشك قانونی بخاك سپرده شد :

متن ادعانامه مدعی العموم بدایت تهران

بقاضای صدور حکم اعدام قاتل فردا محاکمه میشود

غلامحسین فرزند حسین که چندی قبل مرتکب قتل خانم خود (صغری اشراقی) شده بود دستگیر وپس ازختم بازجوئی های مقدماتی در اداره آگاهی پرونده‌او به پارکه بدایت فرستاده شد

اخیرا مدعی العموم بدایت تهران ادعانامه خود را صادر و بوسیله پارکه استیناف تسلیم دیوانعالی جنائی نموده و پس از تشکیل جلسه مقدماتی در دیوان مزبور وتعیین آقای دادخواه بسمت وکیل مدافع روز ۲ شنبه ۲۰ تیر ماه (فردا) تعیین وقت شده است که غلامحسین محاکمه شود

اینك متن ادعا نامه مدعی العموم بدایت تهران که تسلیم دیوان عالی جنائی شده است منتشر می شود:

«ادعا نامه مدعی العموم»

غلامحسین فرزند حسین ۵۰ ساله شغل نوکری اهل کلپایکان ساکن تهران بخش ۵ - منزل صغری خانم اشراقی - و از لحاظ اهمیت جرم از تاریخ ۲۵ و ۱۲ و ۱۳۱۶ در توقیف است، متهم بقتل عمدصغری خانم اشراقی وسرقت مبلغ ۲۷۸۵ ریال وجه می باشد که شرح و تفصیل ارتکاب ذیلا بعرض می رسد - متهم باتصمیم قبلی وپیش بینی بهانه گفتگوی نزاع بیخ گلوی خانم اشراقی را فشرده وبزمین انداخته سپس دستمال بدهان وی گذاشته وبا دست دیگرش بازوی خانم راگرفته و دراثر فشار مستمر فوت می نماید وبرای این که سوء ظنی متوجه متهم نگردد وضمنا آثار جرم محو شود جسد مقتوله را باکلیمی پیچیده و در ذغال دان منزل غنوده کیف محتوی مبلغ فوق الذکر را ربوده و قصد فرار داشته که بعد تغییر رای حاصل نموده - مراتب را باستحضار کسان متوفاة گزارش میدهد .

۱ - دلایل مجرمیت ۱ - اعتراف صریح متهم در اداره آگاهی باحضور قاضی تحقیق دائر بارتکاب جرائم انتسابی که مقرون بقرائن و شواهد خارجی است •

۲ - مشاهده آثار خون روی صورت و پالتوی متهم •

۲ - ملاحظه خون درجلو اطاق غلامحسین که لکه آن تادرون اطاق اتصال دارد - مؤیدا بسایر اوضاع واحوال مضبوطه در پرونده، عمل که باتوجه بمراتب مرقومه در نظر مدعی العمومی بدایت تهران محرز و مسلم است که متهم نامبرده مرتکب جرائم انتسابی در تاریخ اسفند ۱۳۱۶ در تهران شده بر طبق مواد ۱۷۰ و ۲۱۶ قانون مجازات عمومی بارعایت ماده ۲ الحاقی بقانون محاکمات جزائی مجرم و مستحق تعقیب درآن دیوان عالی می باشد -

وکیل عمومی پارکه بدایت مرکز

اعانه

کمك به تبعید شدگان

آقای علی پاشا صالح استاد دانشکده حقوق ۵۰۰ ریال
آقای ریکانا عضو هیئت مدیرهٔ بانك سپه ۲۵۰ ریال
مدیر کتابخانه بروخیم چك مبلغ ۵۰۰ ریال
بعنوان کمك بایرانیان مهاجر جمعیت شیروخورشید سرخ فرستاده اند

گزارش نمایندگان اداره

نوشهر

بنای بانك ملی

ساختمان عمارت بانك ملی نوشهر که ازآغاز سال ۱۳۱۶ شروع شده بود ویکی از بناهای زیبای شهر می باشد نزدیك باتمام است وبزودی مراسم گشایش آن انجام خواهدیافت

ساختمان بندر

ساختمان بازوی چپ موج شکن نزدیك بپایان است اینك متفول ساختمان دیوار ساحلی شده اند وپس ازخاتمه آن بازوی راست موج شکن خواهند پرداخت

اردیاد عاملیه شرکت قماش

پس ازبرچیدگی شرکت قماش مازندران امورشرکت تحت نظر آقای کریم بهزادی نماینده شرکت کل قماش اداره می‌شود و درتنکابن و حومه اینك ۹ شعبه فروش قماش تشکیل شده است

آمل

بازهم یك نمونه ازغفلت مادران بازی باتفنك و مرك

چندروز پیش درقریه سود کلاه سه کیلومتری آمل قربان نام نه ساله فرزند ابراهیم باغبان در اطاق باغ باتفنك سرپر ساچمه زنی که برای محافظت باغ بکارمیرود مشغول بازی میشودناگهان تفنك که پربود خالی شده و چندساچمه بشکم طفل اصابت مینماید و روده‌های او بیرون میریزد.

مادر نادان که فرزند خودرا باتفنك پر دراطاق تنهاگذاشته بود بصدای تفنك ازخواب غفلت بیدار شده سراسیمه وارد اطاق میشود واو را غرق درخون می‌بیند بادست روده‌های اورا در دلش مینهد وبدنبال پزشك میدود

بلافاصله رئیس بیمارستان ورئیس صلح ورئیس آگاهی درمحل واقعه حاضر شدند ولی معالجه سودمند نیفتاده طفل جان سپرد

کاشان

نتیجهٔ امتحانات

نتیجه امتحانات نهائی امسال کاشان بشرح ذیل می باشد:

درامتحانات دوره اول دبیرستان ۳۲ نفر شرکت نموده بودند که ۲ نفر آنها تجدیدی و ۳۱ نفر پذیرفته شدند.

ازبین آن‌ها آقا محمد صفدری بامعدل ۱۸٫۰۹ شاگرداول شده است

۷ نفر در امتحانات دوره اول دختران شرکت داشتند که هر ۷ تن قبول وپوران دخت ضرابی بامعدل ۱۴٫۲۸ شاگرداول آنها بوده

شماره دخترانی که درامتحان نهائی ابتدائی شرکت کردند ۳۵ نفر بودند که ۳۲ نفر آنها قبول و ۳ نفر مردود بوده

خانم بالا بدین دانش آموز دبستان دولتی شاهدخت بامعدل ۱۸٫۰۷ دربین آن‌ها شاگرد اول شده است

نوآموزان پسری که درامتحان نهائی ۶ ابتدائی شرکت کردند ۲۰۵ نفر بودند که ۱۹۱ نفر آن‌ها قبول و ۱۵ نفر مردودشده ۲۱ نفر ازاین گروه ازنوآموزان آموزشگاههای اکابر بودند که ۱۸ نفر قبولی داشت

شاگرد اول ابتدائی پسران علی اکبر آقاخان دانش آموز دبستان دولتی پهلوی با معدل ۱۸٫۳۶ میباشد

کلاس موسیقی وسرود

برطبق دستور مرکز درتعطیل تابستان کلاس مخصوص تعلیم سرود وموسیقی تشکیل شده و جمعی ازآموزگاران شهرودهستان های اطراف درآن شرکت کرده اند.

میزان درجه حرارت

برطبق دستگاه ثبت آثار جویه دایره آمار شهرداری تهران روز ۱۸ تیر ماه ۱۳۱۷ بقرار ذیل بوده است :

ساعت ۱۲ ظهر	۳۲٫	
یك بعداز «	۳۳٫	حداکثر
شش « «	۲۷٫۵۰	
۱۲ نصف شب	۱۹٫۵۰	حداقل
حدمتوسط	۲۸٫ درجه سانتیگراد	

خبرهای خارجه

خبرگزاری پارس - ۱۹ تیر ۱۳۱۷ - ۱۰ ژوئیه ۱۹۳۸

خبرهای اسپانیا

شدیدترین جنك درجبهه مشرق

جمهوریخواهان اعتراف دارند که درجبهه ساحلی نولس را از دست داده اند

والانس - ۹ ژوئیه - اعلامیه منتشره ازوزارت جنك جمهوریخواهان حاکی است :

در جبهه مشرق جنك مخصوصاً در قطعه ساحل باشدت هرچه تمامتر ادامه دارد ودرآنجا نیروی ملیون عده کثیری تانك وهواپیمای بمباران بکارمیبرند وجمهوریخواهان باوجود پایداری کامل مجبور بتخلیه « نولس » گردیده اند دیشب و امروز بامدادهواپیماهای ملیون جومه « بارسلن» را بمباران نموده ومخصوصاً بر « بادالنا » قریب پنجاه بمب فروریخته اند

بارسلن - ۹ - اعلامیه وزارت دفاع ملی حکومت جمهوریخواهان اشعار میدارد در قسمت شرقی جبهه خاور زد و خورد بشدت ادامه‌دارد.

ملیون با پشتیبانی هوا پیما جمهوریخواهان را بتخلیه شهر «نولس» مجبور نموده‌اند ولی در جنوب آن زدوخورد ادامه دارد•

ملیون بجنوب (لوثراس) فشار سختی وارد آورده وبعد از ظهر روز ۵ شنبه هم هواپیماهای آنها پیرامون «ساگنت» وهمچنین « روس » و «فالست» و «دویلسا» را بمباران نموده اند و در نتیجه آن چند نفر ازاهالی غیرنظامی کشته شده‌اند•

بمباران بارسلون وبادالنا

بارسلون - ۹ - دیشب و امروز بامداد هوا پیما های ملیون «بارسلن» را بمباران کرده اند وچند بمب در پیرامون «مون ساوا» افکنده شده سه نفر را مجروح ساخته است.

امروز بامداد ده هوا پیمای ملیون پنجاه بمب در «بادالنا» افکنده و در نتیجه سه نفر کشته شده و چهار نفر هم بسختی مجروح گردیده اند•

تفصیل افتادن نولس بدست ملیون و پیشرفت آنها در سایر نقاط جبهه مشرق

سالامانك - ۹ - اعلامیه ای که ازستاد ارتش ملیون انتشار یافته چنین حاکی است:

نیروی ما «نولس» را اشغال و ۲ روز است آن را تصرف کرده اند • جمهوری خواهان قبل از گریز مبادرت باقدامات وحشیانه وبی رحمانه ای نموده اند چنان که در (بوریانا) کلیسا ها را منهدم و ابنیهٔ مهم شهررا ویران کرده اند بطوری که کلیهٔ تلاش ملیون برای خودداری ازبمباران شهر بجائی نرسیده است• ملیون چهار صد تن از دشمن را گرفتار نمود، ومقدار معتنابهی موادجنگی بدست آورده اند

درقطعهٔ (ارتانا) سربازان ما مواضع مهمی را واقع در شمال غربی (گنك) و همچنین چندین موضع مسلط بر (آهن) را تصرف کرده اند• درمشرق (کاسترو) جمهوری خواهان کلیهٔ مواضع خودرا تخلیه نموده و بان ها تلفات سنگین وارد آمده و پایداری آن ها بی نتیجه مانده است•

هوا پیما های ملیون هم روز آدینه فرود گاه « فیگراس» را بمباران و خسارت زیاد بان وارد ساخته اند•

گرفتن کاخ ویلادیژا و کشته شدن همه مدافعین آن

پاریس - ۹ - روز شنبه قبل از تصرف کاخ (ویلادیژا) بدست ملیون پیکار بسیار شدیدی روی داده است ابتدا چنین بنظر میرسید این کاخ عظیم که از کاخ های قرون وسطی میباشد و برصخره‌هائی بارتفاع ۳۰۰ متر بنا شده درمقابل هر حادثه و حمله پایداری خواهد کرد معذلك نیروی مراکش پنج مرتبه بدان هجوم نموده و بالاخره با کمك توپخانه موفق بتصرف این قلعه مشید گردید • کلیه مدافعین کاخ هم در حین جنك جان سپردند • اینك ژنرال (اراندا) با تصرف این کاخ بر جاده‌های (وال) و (او کمو) وشبلش) و موتامار که ازنقاط مهم سوق الجیشی دشمن میباشد مسلط گردیده‌است.

آگهی رسمی

بموجب نامه سالمهٔ ۱۲ خردادماه ۱۷ شرکت سهامی خشکبار شاهرود که ذیل ثبت شماره ۱۲ دردفتر ثبت شرکتهای داخلی ثبت شاهرود بثبت رسیده است : در تاریخ ۹ خرداد ماه ۱۷ شرکت تشکیل مجمع عمومی فوق العاده داده ودرنتیجه بسرمایه شرکت مذکور مبلغ سیصد وپنجاه وپنجهزار ریال (۳۵۵ سهم یکهزارریالی بی‌اسم) افزوده شده وکل سرمایه فعلی شرکت نامبرده بالغ بمبلغ هفتصد وهفتاد وپنجهزارریال میباشد

متصدی دفتر ثبت شرکتهای داخلی ثبت شاهرود - **سید میرزا آقایان**

انتشار آگهی فوق تصویب میشود رئیس ثبت شاهرود - **نصرالله نجومی**

آ - ۲۹۵۹

آگهی رسمی

برای تهیه و خریدوفروش و صادرات خشکبارایران به خارجه شرکتی در تهران خیابان لاله زارنو بنام (شرکت سهامی خشکبار آرین) باسرمایه پانصدهزارریال منقسم به پانصد سهم با اسم یکهزار ریالی که سی وسه درصد آن پرداخت و بقیه ازطرف موسسین شرکت تعهدی است از تاریخ اول تیر ماه یکهزار سیصد وهفده برای مدت پنجسال تمام تشکیل و در تاریخ ۱۹٫۴٫۱۷ بشماره ۸۵۳ در دفتر ثبت شرکتهای داخلی به ثبت رسیده است •

اعضای اصلی هیئت مدیره شرکت عبارت از آقایان مانوك مارتین - سرکیس مارتین وهامارا سب مارتین و عضو علی البدل آقای عیسی بهزادی وآقای ابراهیم غفاری نیز بسمت بازرس شرکت انتخاب گردیده است

کلیه اسناد و تعهدات مربوط بشرکت را آقای مانوك مارتین رئیس هیئت مدیره منفردا با مهر شرکت امضاء می نمایند •

تهران مورخه ۱۹ تیرماه ۱۳۱۷

آ - ۲۹۸۴ رئیس دایره ثبت شرکتها وعلائم تجارتی واختراعات - **محمداحسانی**

آگهی مناقصه

وزارت معارف در های ساختمان دبیرستان تجارت را طبق نقشه بمناقصه می گذارد

۱ - داوطلبان برای ملاحظه نقشه بدائره ساختمان وزارت معارف مراجعه نمایند •

۲ - مبلغ ۱۰۰۰ ریال وجه نقد بعنوان سپرده بصندوق اداره حسابداری تسلیم ورسید دریافت دارند که هرگاه تاتر حد اقل برای امضاء قرار داد حاضر نشود سپرده او بنفع خزانه دولت ضبط شود به پیشنهادات فاقد سپرده ترتیب اثری داده نخواهد شد •

۳ - پیشنهادات باید تاآخر وقت اداری روز ۵ شنبه ۲۳٫۴٫۱۷ لاك ومهرشده بدفتر اداره حسابداری تسلیم و رسید دریافت شود •

۴ - پیشنهادهای واصله روز شنبه ۲۵٫۴٫۱۷ سه قبل از ظهرباز وقرائت خواهد شد حضور پیشنهاد دهندگان در جلسه آزاد و اداره حسابداری در رد و قبول یك یا کلیه پیشنهاد ها مختار است • شماره ۱۰۴۴۴ آ - ۲۹۸۵ **حسابداری وزارت معارف**

دولت فرانسه مرز اسپانیارا تحکیم میکند

پاریس — ۹ — برخلاف آنچه در روزنامه ها انتشار یافته راجع بجلوگیری ازحمله هواپیمای خارجی در قسمت شرقی « پیرنه » هنوز هیچ اطلاعی در دست نیست و شاید چیزیکه باعث انتشاراین خبر گردیده تصمیم راجع برداشتن برخی توپهای ضدهوا پیمائی وتبدیل آنها بتوپ های جدید وقوی میباشد درحقیقت این قسمت ازمرز فرانسه بواسطه تعبیه مهمات دفاعی بهتر حفظ رخواهد شد.

اختلاف دو دولت ایتالیا و انگلیس

راجع باحضار داوطلبان خارجی ازاسپانیا اشکالات زیادی ایجاد خواهد کرد

بی تابی دولت ایتالیا برای اجرای قرارداد بریتانیا و ایتالیا

لندن — ۹ — روزنامه (تایمز) درطی مقالهٔ اساسی شماره روز آدینه تائید می کند که اختلاف نظر دودولت ایتالیا وانگلیس راجع باحضار داوطلبان خارجه از اسپانیا اشکالات فراوان تولید خواهد کرد این روزنامه عقیده محافل سیاسی را تصریح نموده وخاطرنشان می کند که بی تابی دولت ایتالیا برای اجرای قرارداد انگلیس و ایتالیا بیش از پیش دراینجا احساس می گردد.

باید دانست که چون برخی از شرایط این قرارداد هنوز انجام نگردیده اجرای آن بعهده تعویق افتاده است معذلك دولت انگلیس میل دارد هرچه زودتر اوضاع را روشن نموده و بدولت ایتالیا مناسبات حسنه وپایداری برقرار سازد.

روزنامه نامبرده ضمنا تصدیق میکند که حمل ونقل مستمر مواد جنگی ازمرز پیرنه برای حل اشکالات موانع زیاد تولید کرده است در صورتیکه دولت ایتالیا برای اجرای مقررات قرار داد حتی المقدور اهتمام میورزد. این روزنامه در خاتمه مینگارد که احضار بعضی از داوطلبان واجرای نکات مهم قرارداد انگلیس و ایتالیا بنمایندگان کمیته عدم مداخله در حصول توافق نظر راجع بقضیه اسپانیا کمك شایانی خواهد کرد وباوجودیکه انعقاد یك قرارداد بین دولتهای عضو کمیته عدم مداخله ضرورت کامل دارد معذلك می توان پیش بینی نمود که احضار داوطلبان از اسپانیا واجرای قرارداد انگلیس وایتالیا منتهی بحل قطعی قضیه اسپانیا خواهد گردید

رئیس الوزراء انگلیس راجع باحضار داوطلبان از اسپانیا در پارلمان چه خواهد گفت ؟

لندن — ۹ — محافل پارلمانی درانتظارند که «سرنویل چیمبرلن» در مجلس شوری راجع باجرای قرار داد انگلیس و ایتالیا و درخصوص وسایل مقدماتی حل قضیه اسپانیا توضیحاتی بدهد.

باید دانست که رئیس الوزراء درطی نطقی که پریروز در « وستمینیستر » ایراد نمود بمقدمات حل قضیه اسپانیا اشاره کرده است.

همین محافل مقاله اساسی روزنامه (تایمز) را که امروز بامداد منتشر گردیده حاوی نظریات دولت انگلیس تلقی می نمایند وآن عبارت است از احضار عده کافی داوطلبان از قلمرو دو فریق متخاصم اسپانیا واجرای برخی از مقررات نقشه انگلیس که از تصویب کمیته عدم مداخله گذشته است.

بعقیده محافل سیاسی چنانچه پیش بینی های نامبرده بحقیقت مقرون باشد نخستین اقدام آینده دولت قهراً بیانیه «سرنویل چیمبرلن» مبنی بر تعیین شماره داوطلبانی که باید ازجبهه های اسپانیا احضار شوند خواهد بود تا مقدمات اجرای قرار داد انگلیس و ایتالیا فراهم گردد ولی محافل مطلع تصور می نمایند که دو مجلس سنا و شوری بسهولت زیربار قبول این کار نروند و نیز احتمال میدهند دولت فرانسه هم بااجرای قرارداد انگلیس وایتالیا باین ترتیب مخالفت ورزد

خط مشی دولت اسپانیا راجع بقضیه احضار داوطلبان

بارسلن — ۹ — جلسهٔ شورای وزراء از ساعت ۱۱ تاساعت ۱۵ دوام یافت.

«الوارزدل وایو» وزیر امور خارجه وصول متن قطعی طرح کمیتهٔ عدم مداخله راگزارش داد ومقرر گردید دولت آن را درطی جلسهٔ آینده موردبررسی دقیق قرار دهد. بدیهی است که دولت خط مشی کابینه های سابق را که ازتزویه ۱۹۳۶ اتخاذ گردیده است گماکان تعقیب خواهد کرد.

« ژان نگرن » رئیس الوزراء هم اوضاع جنگی را مفصلا تشریح نمود.

آیا خبر تغییر کابینه جمهوریخواهان درست است

پاریس — ۹ — بموجب خبریکه بپاریس رسیده وهنوز تائید نشده (انداسیوبریتو) وزیر جنك سابق دولت جمهوریخواهان اسپانیا کابینه جدید را تشکیل داده و بطوریکه اظهار میشود کابینه (پریتو) بمنظور آغاز مذاکره جهت متارکه جنك باملیون تشکیل یافته است

تصمیمات حکومت جمهوریخواهان راجع بجلوگیری ازاحتکار پول وجواهر وغیره

بارسلن — ۹ — بموجب حکمی که در روزنامه (گازت افیسیل) اعلام گردیده برشدت مجازاتهای راجع بورود وخروج پول وارزواوراق بهادار اسپانیا یاخارجه افزوده شده وبنا برای احتکار پول و جواهر وسنك و فلزهای گرانبها وصدور عتیقه واشیاء نفیسه هم مجازاتهائی معین شده است و مرتکبین خلاف بتناسب جرم خود ازشش ماه تاده سال بکارهای اجباری گمارده خواهند شد. جرائم نقدی کمتر از میزان ارزش جرم نخواهد شد وممکن است منتهی بمحرومیت از کسب وتجارت وخدمات اداری وتوقیف در اسپانیا گردد

خبرهای شرق دور

حمله سخت هواپیماهای چین

درجبهه مرکزی وپیرامون درود آبی پنجاه هواپیمای ژاپن نابود وچند کشتی آنها غرق شده است

هانکئو — ۹ ژوئیه — بموجب اخبار واصله ازمنابع چین هواپیماهای چینی ضمن حمله بچندین موضع دشمن واقع درنزدیکی «هانکئو» وفرودگاه (ووهو) واقع درساحل (یانك تسه) پنجاه هواپیمای ژاپنی هارا منهدم کرده اند ضمناً چند کشتی دشمن را در رود (یانك تسه) بمباران نموده وغرق کرده اند ولی حملات مکرر چینی ها بر مواضع دشمن در «هوکئو» و «پنك تسه» و (ماتانك) بجائی نرسیده است وازطرف دیگر ژاپنیها نتوانسته اند مواضع را بین (تسین جان) و (نایو) واقع درشمال (یانك تسه) اصلاح نمایند.

بموجب اخبار واصله چینیها درقطعه (نایو) استحکامات مهمی ساخته اند وچینیها منتظرند که بدشمن قوای کمکی مهمی برسد.

کلیه جراید چینیها مملو ازقطعهای پیشوایان چین میباشد که بمناسبت گذشتن یکسال ازجنك چین و ژاپن ایراد گردیده است.

تمرکز چهل لشگر چینی درجنوب ایالت شانسی

هانکهای — ۹ — زمامداران لشگری ژاپن نیروی چین را درایالت « شانسی » بچهل لشگر تخمین زده اند

محافل ژاپنی اظهارمیدارند درعرض سه ماه اخیر که دولت ژاپن گرفتار تغییر و تبدیل فرمانده ارتش خود بود چینی ها مجالی بدست آورده ازرود زرد عبور کرده ودرجنوب ایالت « شانسی » تمرکز یافته اند

همین محافل میگویند خط ارتباطیه عمده ایالت «شانسی» که عبارت ازراه آهن «تاتونانك» به «پوکئو» میباشد اکنون دردست ژاپنی ها است ولی ضمناً اعتراف دارند که دراین ایالت چندین پادگان ژاپن محصور مانده اند و باید بوسیله هواپیما بانها آذوقه رساند

راجع بجریان اوضاع کنونی آن سامان هم اظهار میشود باوجود اینکه چینی ها ازحیث شماره فوق وبرتری دارند معهذا تاکنون جرئت بحنك نکرده وفقط بیك رشته جنك وگریزهای خونین قناعت ورزیده اند

✿✿✿

اطلاعات — شانسی یکی از ایالات شمالی چین است که درمغرب ایالت « هپه » و شمال غربی ایالت « هنان » واقع شده و ایالت سوئیتان ومغولستان داخلی درشمال آن و « شنسی » درمغرب آن قرار گرفته است شمال مرکز شانسی درتصرف ژاپن وجنوب آن تحت اشغال نیروی چین است

اهمیت سوق الجیشی آن از لحاظ نزدیکی بمغولستان و راههائی که بسمت ترکستان شوروی میرود زیاد میباشد

فشار نیروی ژاپن بچینی ها در شانسی

توکیو — بموجب اخباری که ازجبهه جنك بروز نامه های ژاپن رسیده است تعقیب چینی ها ازطرف نیروی ژاپن درجنوب (شانسی) بطرز رضایت بخشی ادامه دارد. در یك مسافت ۵۰ کیلو متری نیروی ژاپن با کمال شدت به چینی ها فشار وارد آورده وبساحل شمال رود زرد رسیده است

کسی بچین کمك نکرده است

چین بدون دفاع است — اما برای ژاپن هم جنك زیان دارد

پاریس — ۹ — روزنامه (ژورنال) چنین مینگارد :

راجع بخاتمه جنك چین وژاپن هیچگونه پیش بینی جایز نیست. چین واجد یك نیروی منظم وکافی نمی باشد وهیچ ملتی چنانکه باید با او کمك و مساعدت نکرده است و فقط تنی چند ازامور کاران آلمانی بسربازان چینی کمك کافی کرده اند

با توجه باختلاف فاحش موجوده بین نیروی دوجانب نمیتوان پیش بینی نمود که جنك باین زودی خاتمه یابد بعلاوه نباید فراموش کرد باوجودی که چین درحقیقت بلادفاع است معذلك جنك برای مالیه ژاپن بسیار گران تمام خواهد شد.

اما روزنامه فرانسوی مینویسد هنوز ژاپن منظور خودرا ازپیش نبرده است

پاریس — روز نامهٔ (تان) می نویسد پس از ۱ سال جنك وکشمکش چیزی که قابل توجه است همانا مسئله مقاومت چین می باشد.

(مارشال چیان کای شك) تا زمانی که سربازانش دارای اسلحه ومهمات جنگی باشند از مقاومت دست نخواهد کشید. دولت ژاپن باید خودرا برای یك جنك طولانی آماده نماید زیرا دو طرف تصمیم گرفته اند تاقدم آخر جنك را ادامه دهند. روزنامهٔ نامبرده در خاتمه می نویسد پس از یك سال جنك هنوز معلوم نیست مقاصد زمامداران لشگری ژاپن بمنظور تفوق وتوسعه در آسیا ودر مسئله هم کاری دائمی بین ژاپن وچین که زمامداران توکیو آن را عامل اصلی حفظ صلح در خاوردور می شمارند پیشرفتی حاصل شده باشد.

یاد داشت دولت ژاپن بفرانسه راجع بتصرف جزایر خلیج تنکن

پاریس — روز هفتم ژوئیه معاون وزارت امور خارجه ژاپن راجع بتصرف جزایر «پاراسل» از طرف فرانسه یادداشتی تسلیم (آرسن هانری) سفیر کبیر فرانسه در توکیو نمود. دولت فرانسه این یادداشت را باروح مسالمت ومودت آمیزی بررسی خواهد کرد مقصود ژاپن ازاین اقدام بیشتر آنست که از نظریه فرانسه راجع به مجمع الجزایر «پاراسل» آگاهی حاصل کند دمیافم کمپانیها واتباع ژاپن را که در این جزایر مشغول مروارید داری میباشند تامین نماید. دولت فرانسه در اینخصوص حتی المقدور بدولت ژاپن اطمینان داده است.

انتقاد روزنامه های ژاپن ازرویه فرانسه و انگلیس

توکیو — ۹ — رویه ژاپن نسبت بورود پاسپانان فرانسه در جزیره (پاراسل) موضوع تفسیرات مهم روز نامه های ژاپن گردیده و روزنامه ها از رویه فرانسه شدیداً انتقاد نموده و مینویسند که بدیهی است فرانسه این اقدام را باتشریك مساعی انگلیس نموده زیرا انگلیس بیم آن دارد که موقعیت آن در خاور دور مورد تهدید قرار گیرد.

تمام روزنامه ها متفقاً اصرار دارند که دولت ژاپن برعلیه اقدامات بیرویه دولت های غرب تصمیم قطعی اتخاذ کند.

ژاپنیها کارخانه های چین مرکزی را زیرنظر خود قرار داده اند

شانگهای — ۹ — نماینده وزارت دریاداری ژاپن در شانگهای مجددا اظهار داشته است کارخانه های واقع درقسمت مرکزی چین که در اختیار ژاپنیها می باشد قریباً تحت اداره چینیها و ژاپنی ها بکار خواهند پرداخت ولی کارخانه های کوچك کمافی السابق بدست چینی ها اداره خواهند شد.

رؤسای کارخانه هائی که ازهمکاری با ژاپنی ها امتناع دارند منفصل خواهند گردید و کارخانه آنها موقتا تحت اداره مستقیم ژاپنیها قرارخواهد گرفت.

در امپراتوری بریتانیا

وخامت اوضاع فلسطین

اعزام نیروی تازه انگلیس بدانجا — رخ دادن چندین سوء قصد

لندن — ۹ ژوئیه — بطوریکه وزارت مستعملکات اعلام میدارد دولت انگلیس اجازه داده است یازده دسته سوارنظام ودرگردان پیاده نظام موسوم به (فرست اسکس) و (ایرلسکاروس) از مصر به فلسطین اعزام شوند.

حیفا ۹ — درناحیه (کالیله) هنگامی که کلانتر محل راجع بحمله ئی که برعلیه یك اتوبوس شده بود مشغول بازرسی بود جمعی اراشرار بطرف او وهمراهانش تیراندازی کرده اند لهذا کلانتر و همراهانش نیز پاسخ داده اند ودراینموقع نیروی کمکی رسیده ومهاجمین فرار کرده اند تلفاتی هم رخ نداده است.

درنزدیکی (تل کرم) نیز سوء قصدی روی داده است ودرنتیجه آن قطار ازخط خارج شده و رفت وآمد قطع گردیده است.

تبرئه دو عرب و محکومیت یکتن دیگر

لندن — ۹ — طبق خبر منتشره از بغداد محکمه استیناف ۲ نفر عرب را که محکمهٔ ابتدائی بجرم کشتن افسر نیروی هوائی انگلیس محکوم بمرك کرده بود بعلت نداشتن دلیل تبرئه نمود ولی محکومیت سومی از طرف محکمه ابرام گردید — تذکر داده می شود که سال گذشته جسد افسر انگلیسی مقتول در نزدیکی دریاچه (هایانی آهیا) کشف گردیده بود.

اعتراض اعراب راجع بمهاجرت اعراب بفلسطین

بیت المقدس — ۹ — کمیته عرب برای دفاع از فلسطین و همچنین انجمن یا توان عرب از مرکز خود که در دمشق می باشد بانجمن « نویان » سگرافهای اعتراض آمیزی مخابره نموده و اظهار امید کرده اند که تبلیغات یهود در تصمیمهای انجمن اثری نداشته باشد و نیز تأیید نموده اند که اعراب تمام دنیادرجلوگیری از مهاجرت یهودیان بفلسطین متحد و متفق می باشند. تصمیم احتمالی انجمن دائر بر ادامهٔ مهاجرت یهودیان منتهی بوقوع جنگهای خونین در فلسطین خواهد شد اعراب فلسطین حاضر نیستند عواقب اشتباهات دولتهای معظم اروپارا گردن بگیرند دولتهائی که میل دارند حقیقتا بیهودیان کمك و مساعدت نمایند بهتر آن است در مستعملکات خویش را بروی آن ها بگشایند

تسلیحات دریائی انگلیس روزبروز کاملتر میشود

لندن — ۹ — خبر نگار روزنامه (دیلی تلگراف) راجع بتسلیحات دریائی انگلیس مینویسد که ظرفیت کامل کشتی های انگلیس که اکنون در دست ساختمان میباشد تقریبا باندازه مجموع ظرفیت ناوگان آن در سال ۱۹۳۶ می باشد. از اوایل سال ۱۹۳۵ دولت انگلیس شروع نموده پنج کشتی جنگی بظرفیت سی وپنجهزار تن ودو کشتی جنگی بظرفیت چهل هزار تن بسازد. اکنون مشغول ساختن پنج کشتی بیست وسه هزار تنی حامل هواپیما ودو رزمناو ده هزار تنی ونه رزمناو هشت هزار تنی وده رزمناو وپنجهزار وچهار صدو پنجاه تنی ونه ناوشکن یکهزارو هشتصد و پنجاه تنی وبیست وپنج ناوشکن یکهزارو ششصد و نوه تنی وهفده زیر دریائی و عده کثیری کشتی های یدکی وضد زیردریائی می باشد. بیست رزمناو قدیم را اصلاح ومرمت نموده و آن را با سلاح جدید ضد هوائی مجهز کرده است هنوز سه سال ازاجرای تصمیم تسلیحات دریائی آن نگذشته که تمام سلاح ناوگان آن کاملا تجدید گردیده وبر ذخائر مهمات آن بی اندازه افزوده شده است. اکنون شماره کارکنان دریاداری انگلیس بیکصدونوزده هزار تن بالغ شده وحال آنکه درسال ۱۹۳۵ شماره آنها از نودوچهار هزار تجاوز نمینمود. امسال هم بر یکصدو نوزده هزار تن از کارکنان آن عده کثیری افزوده خواهد شد

در اروپای مرکزی

پیشنهاد انگلیس بچکوسلواکی

برای تهیه اساسنامه ملیتهای آن کشور مانند اساسنامه ملیتهای سوئیس وسازش بادولت آلمان که نیروهای خودرا در مرز چکوسلواکی تمرکز داده

لندن — ۹ ژوئیه — محافل آگاه اظهار میدارند اکنون دولت انگلیس مشغول بررسی پیشنهادی می باشد که قصد دارد بدولت چکوسلواکی تسلیم دارد و درطی آن اصرار ورزد که دولت اخیر اساسنامهٔ ملیت های خود را نظیر اساسنامه ملیتهای سویس برای موافقت با آلمانهای چکوسلواکی تنظیم نماید.

محافل نامبرده خاطر نشان می نمایند هنگامی که لرد «لندن دری» بآلمان مسافرت کرده بود اولیای امور آلمان بوی گفته بودند که دولت آلمان در مقابل تهدید دولت روسیه حاضر شده است برای الغای عهدنامه منعقد بین چکوسلواکی و روسیه شوروی تصمیم های مقتضی اتخاذ کند.

بطور کلی تصور میرود در تعقیب استحکاماتی که آلمان درمرز غربی کشور بنا نموده تمام نیروهای خود را در مرز چکوسلواکی تمرکز دهد.

برای جلوگیری ازوقوع جنك بین آلمان وچکوسلواکی بهترین وسیله آنست که دولت اخیر رویه بیطرفی اتخاذ کند.

بااظهارات رئیس جمهور چکوسلواکی میتوان امیدوار بصلح شرافتمندانه بود

پراك — روزنامه (دویچه پرس) ناشر افکار افراد کاتولیك وطرفدار (هین لین) ضمن مقایسه کنگره سوکولها و کنگره جدید اتحادیه آلمانی های ساکن (چکوسلواکی) که در (کومونو) تشکیل یافته ازاراده تزلزل ناپذیر درملت چك وآلمان برای حفظ افراد وانتظامات خود در طی تشکیل دو کنگره ابراز گردیده اظهار خوشوقتی مینماید و مینویسد از انتظامات صحیحی که از هردوجانب ابراز گردید معلوم می شود که بغض و کینه بین دو طرف وجود ندارد وهردوملت پاس احترام یکدیگررا دارند پس از اظهارات (بنش) رئیس جمهوری که بین افراد آلمانهای (سودت) انعکاس نیکی داشته می توان امیدوار بود بین دوطرف صلح شرافتمندانه ای صورت پذیر شود

سیاست آلمان نسبت بیهود تغییر نمی کند

برلن — محافل سیاسی برلن انجمن « اویان » را بانظر دقت تعقیب مینمایند

«الفرد روزنبرك» درروزنامه « ولکیشر شوباختر » تذکر داده است که تصمیم دولت آلمان راجع بمسئله یهود ثابت وتغییر ناپذیر میباشد.

ملت آلمان جدا تصمیم گرفته است مسئله یهود را به نهاطریق منطقی حل نماید وآن طریق اینست که از رجعت باوضاع سابق که درباره نسل یهود اغماض شده بود بکلی جلوگیری نماید

نویسنده چنین پیش بینی مینماید که در لهستان ومجارستان هم مانند آلمان برعلیه یهود تصمیماتی اتخاذ شود وپیشنهاد مینماید که بهتر است « فلسطین » هم ازعنوان کوچ نشینی یهود خارج شود و بجای آن یك نقطه محصوری که اروپائیها در آنجا سکنی نداشته باشند مانند « اوکاندا » در افریقا برای این ملت تخصیص داده شود

✿✿✿

اطلاعات — انجمن اویان انجمن بین المللی است که اخیراً دراویان « ازشهر های فرانسه » تشکیل شده و باحضور نمایندهٔ دولت امریکا بمسئله مهاجرین سیاسی وبخصوص یهودیان آلمان واتریش رسیدگی نموده است

در ترکیه

آغاز مذاکرات ترکیه و شامات

آنکارا — مذاکرات مربوط بانعقاد عهد نامه مودت وهمجواری بین ترکیه وشامات ازروز ۷ ژوئیه در اینجا آغاز گردید.

در ایتالیا

احتراق دریك ازکانهای ایتالیا

رم — ۹ ژوئیه — دریکی از کانهای (معادن) «سیتادوکال» واقع در «سابین» احتراقی روی داده ودر نتیجه ۳ نفر کارگر تلفشده و ۲ نفر دیگرهم بسختی مجروح گردیده اند.

اطلاعات — سابین یکی از نواحی مرکزی کشور ایتالیاست

افسانه راجع بربوده شدن چندین دختر قبائل سابین ازطرف «رومولوس» وحرکت سابین ها بسمت رم معروف است

مسابقه جدولها

۴۰۰ ریال

جایزه هفتگی

جدول ذیل را حل کرده باشرایط ذیل بفرستید:

۱ — باهر جدول نشانی تمبر پست باید همراه باشد

۲ — نام وآدرس خودرا باخط خوانادر جائیکه معین شده وشماره جدول حل شده راروی پاکت بنویسید شرکت کنندگان میتوانند جدول را روی روزنامه ویا کاغذ جداگانه نوشته بفرستند

بجدولهائیکه دارای شرائط فوق باشند ترتیب اثر داده نمیشود

جایزه یک جایزه **صد ریالی** چهار جایزه **پنجاه ریالی** ودو جایزه یکی ۶ ماه و یکی ۳ ماه روزنامه بین تمام شرکت کنندگان (اعم از تهران وشهرستانها) بحکم قرعه کشیده میشود. نام وعکس برندگان جوائز نیز درروزنامه چاپ میشود.

این جدول از تهران تا ۴ مرداد و از شهرستانها تا ۱۱ مرداد پذیرفته شده و نتیجه قرعه کشی روز پنجشنبه ۱۳ مرداد چاپ میشود

این ترتیب تقسیم شامل جدولهائی که فعلا درجریان هستند نیز میباشد.

جدول شماره (۱۲)

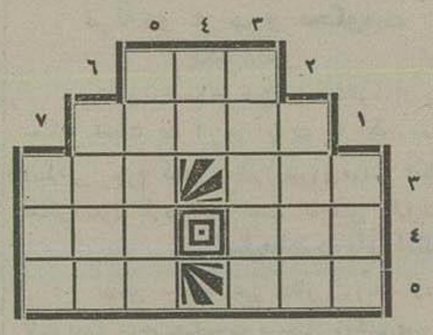

نام ..... آدرس .....

عمودی:

۱ — پایان ۲ — هرآبی که بریزد جمع کردنش دشوار است خاصه این آب که حال میباشد ۳ — میهن سعدی وحافظ ۴ — واحدشرعی برای آب تمیز ۵ — نام یکی ازدستگاههای معروف موسیقی ۶ — به گریه‌های گلو گیر رامم ارنشوی — به تیر ... ترامی کنم شکار آخر ۷ — بانک وآوا

افقی:

۱ — میهن سعدی و حافظ ۲ — اگر بگوئیم بیشتر کوشش‌ها، رنجها، فداکاری ها، برای خاطر اوست اعراق نگفته ایم ۳ — سرچشمهٔ آب است ولی در آسمان — قصیده معروف خاقانی با این کلمه آغاز می‌شود ۴ — خراب است که خراب شده — فرزند ۵ — مدت زمانی که خورشید بر گیتی فرمانفرمائی می کند — خلاص

مرتضی امیرارجمند

برنده یکصد ریال جایزه جدول شماره (۶) از تهران

اسمعیل هاشمی

برنده پنجاه ریال جایزه جدول شماره (۳) از بابل

آگهی

املاک ودکاکین مشروحه پائین واقعه در بخش ۵ خیابان گمرک متعلق بارتش شاهنشاهی باداشتن اوراق مالکیت رسمی بمزایده فروخته میشود:

۱ ششدانگ یکدستگاه باغچه وعمارت وباغ پلاک نمره ۱۰۴۰

۲ — یک خانه مشتمل بیرونی و اندرونی پلاک نمره ۹۸۵

۳ — نوزده دکان پلاک ازشماره ۹۴۵ الی ۹۵۱ واز ۹۵۴ الی ۹۶۲ و ۹۴۲ و ۹۴۳

طالبین پیشنهاد های خود را درپاکت سربسته باقید (راجع بمزایده املاک واقعه در خیابان گمرک) بخزانه داری ارتش ارسال بپیوست مبلغ (۱۰ هزار ریال) بعنوان سپرده پرداخته قبض رسید دریافت دارند که درصورت اصابت مزایده وامتناع از معامله مبلغ سپرده بنفع ارتش برداشت خواهدشد ا

پیشنهاد های واصله درروز ۱۹ مرداد ماه ۱۳۱۷ سه ساعت قبل از ظهر در خزانه داری ارتش قرائت خواهد شد حضور پیشنهاد دهندگان آزاد و خزانه داری ارتش در ردوقبول هر یک از پیشنهاد های واصله مختارمیباشد

پیشنهاد هائیکه فاقد مبلغ سپرده (۱۰ هزارریال) باشد ترتیب اثری داده نخواهد شد

شماره ۹۷۰۵—۲۹۰۳۵ آ — ۲۸۳۸ ۶ — ۸

آگهی مناقصه

اداره کل فلاحت خرید پنج موتورسیکلت ازنوع زوندراپ یا — دکاوهارلی داویدسن ب ۴۰ دا بمناقصه میگذارد.

پیشنهاد دهندگان باید نوع وقوه موتورسیکلتی که موجود دارند

در پیشنهاد خود تعیین و درپاکت ممهور ولاک شده باذکر عبارت (راجع بمناقصه موتورسیکلت) در روی پاکت تاساعت ظهر روز دوشنبه ۲۰ تیر ماه ۱۳۱۷ باداره دفتر کل فلاحت تسلیم ورسید دریافت دارند.

پیشنهاد دهندگان باید صدی پنج بهای پیشنهادی را بعنوان سپرده بحساب نمره ۳۲۷۰ این اداره بیانکملی پرداخته وورقه بستانکار آن را ضمیمه پاکت پیشنهاد خود نمایند تا در صورتی که ازقبول انجام پیشنهاد خود استنکاف نمایند مبلغ مزبور سود دولت برداشت شود

پیشنهاداتی که فاقد قبض سپرده یادیرتر ازسررسید مقرره برسد و یا موکول بشرطی باشد ازدرجه اعتبار ساقط وپذیرفته نخواهد شد.

پیشنهادات واصله درساعت ۱۰ صبح روز ۳شنبه ۲۱ تیرماه ۱۳۱۷ در کمیسیون مناقصه ومزایده باز وقرائت خواهد گردید..

حضور پیشنهاد دهندگان درجلسه مناقصه آزاد واداره کل فلاحت دررد وقبول یک یا کلیه پیشنهاد هامختار است. شماره ۳۸۰۳ر۱۴۰۶۳ **اداره کل فلاحت**

آ — ۲۹۴۰ ۲ — ۲

املاک و اموال زیر در شعبه سوم اجرای اداره ثبت ایالتی تهران در روزهای معینه در ستون تاریخ حراج میشود

نمره پلاک و نوع ملک	محل ملک	مالک	بثبت رسیده نرسیده	روز وساعت حراج	قیمت حراج بریال
۱۰۵۶ چهار دانگ مشاع از ششدانگ یکبابدکان	بخش ۴ سنگلج خیابان امیریه	خانم فانی هوسپیان	جریان	۳ ساعت قبل ازظهر ۲۱ر۴ر۱۷	۴۰۰۰
۲۵۵۵ سه دانگ مشاع از ۶ دانگ ۱ قطعه زمین محصور	بخش ۶ محمدیه	آقای علی اصغر ندائی	نرسیده	۳ ساعت قبل از ظهر ۲۵ر۴ر۱۷	۹۱۲۰۰
۲۰۵۹ و ۲۰۶۰ یکدانگ مشاع ازهریک ۲ باغچه متصل بهم	بخش ۶ کوچه کمرک	آقای محمدحسین نیکودوستان	رسیده	۳ ساعت قبل ازظهر ۲۷ر۴ر۱۷	۴۱۸۰
۴۶۴ر۶ یکدانگ و نیم مشاع از ۶ دانگ عمارت	بخش ۴ بازارچه عباسعلی	ورثه کربلائی سلحشور	رسیده	۳ ساعت قبل ازظهر ۳ر۵ر۱۷	۹۷۶۳

دوثلث مشاع ازیکسهم از ۱۰ سهم از یکدانگ ونیم مشاع ازشش دانگ یک حجره طاحونه واقعه درخیابان دروازه ری مشهور باسیای دروازه پلاک ۱۳۴۶ بخش ۱۲ بانضمام دوثلث مشاع از یکسهم ازده سهم مشاع ازششدانگ آسیا واقعه درمزرعه ولی آباد معروف باسیاحاجی محمد علی پلاک ۴۰۱ بخش ۱۲ ملکی آقای اسمعیل خزاعلی درروز پنجشنبه ۳۰ر۴ر۱۳۱۷ ساعت ۳ قبل ازظهر در شعبه ۳ اجرای ثبت تهران بطریق مزایده فروخته میشود وحراج آسیای پلاک ۱۳۰۴۹ ارمبلغ ۱۳۴۴۰ ریال وآسیا پلاک ۲۰۱ از مبلغ ۳۸۴۰ ریال شروع خواهد شد

سه دانگ مشاع از ۶ دانگ یکقطعه زمین به انضمام ساختمان جدید واقعه در جنب آسیای سردار پلاک ۲ فرعی از ۶۵۵۹ بخش ۲ دولت ملکی وراث مرضیه خانم قپاندار کاشانی استادعبدالله — استادحسن — استادغلام — استادصفر معروف باقارضا — آقارضا — علی آقا که در جریان ثبت است در روز ۸ر۵ر۳۱۷ ساعت ۳ قبل ازظهر درشعبه ۳ اجرای ثبت تهران ازمبلغ ۵۲۷۷ر۶۰ ریال حراج می شود

یک دستگاه اتومبیل فرد باری مستعمل شماره ۴۷۶۱ شهرانی تهران ملکی آقایان یدالله مظاهری ومصطفی ترابی فروزان درروز ۳۰ر۴ر۳۱۷ ساعت ۱ قبل ازظهر در کاراژ حسین آقاخیاان ماشین جنب میدان شاه ازمبلغ ۲۵۰۰ ریال حراج میشود

یکدستگاه اتومبیل جمس مستعمل شماره ۴۸۲۴۰ کرایه تهران ملکی ورثه عبدالله نایاک روز ۲ر۵ر۱۷ یکساعت قبل ازظهر درچهار راه کلوبندک ازمبلغ ۱۲۰۰۰ ریال حراج می شود

آگهی مناقصه

اداره کل فلاحت کرایه یک اتومبیل سواری بمدت چهارماه برای بنگاه چغندر کاری واملاک استیجاری کرج بمناقصه میگذارد.

پیشنهاددهندگان بادر نظر گرفتن اینکه روغن وبنزین بعهده اداره خواهد بود باید سیستم اتومبیل وحداقل کرایه روزانه را در پیشنهاد خود تعیین ودر پاکت ممهور ولاک شده باذکر عبارت (راجع بمناقصه کرایه اتومبیل سواری) درروی پاکت تاساعت ظهر روزیکشنبه ۲۶ تیرماه ۱۷ باداره دفتر کل فلاحت تسلیم ورسید دریافت دارند.

پیشنهاد دهندگان باید مبلغ ۵۰۰ ریال بعنوان سپرده بحساب نمره ۳۲۷۰ این اداره بیانکملی پرداخته وورقه بستانکار آن را ضمیمه پاکت پیشنهاد خود نمایند تادرصورتی که از قبول انجام پیشنهاد خود استنکاف نمایند مبلغ مزبور بسوددولت برداشت شود.

پیشنهادهائی که فاقد قبض سپرده یادیرتر از سررسید مقرره برسد ویاموکول بشرطی باشد ازدرجه اعتبار ساقط وپذیرفته نخواهدشد.

پیشنهادهای واصله درساعت ۱۰ صبح روز دوشنبه ۲۷ تیرماه ۱۷ در کمیسیون مناقصه ومزائده باروقرائت خواهد گردید

حضور پیشنهاددهندگان درجلسه مناقصه آزاد واداره کل فلاحت دررد وقبول یک یاکلیه پیشنهاد ها مختار است شماره ۳۷۲۸ر۱۳۹۷۶ **اداره کل فلاحت**

آ — ۲۹۳۹ ۲

آگهی مناقصه شماره ۴۷

کارپردازی اداره کل معادن و ذوب فلزات خرید ۷۲۰ متر مربع در وپنجره (در ۱۲۶ جفت پنجره ۲۹۱ جفت) از چوب چنگلی خشک ومرغوب بدون ابزار مطابق نقشه های موجوده در دفتر کارپردازی که در دست رس مراجعه کنندگان گذارده می‌شود از تاریخ انعقاد قرار داد بفاصله چهل وپنج روز تحویل معدن شمشک بمناقصه می گذارد. توضیح کوبیدن ابزار وسوار کردن آنها بعهده پیشنهاددهنده خواهد بود شرکت کنندگان درمناقصه پیشنهادهای خود را درپاکات سربسته و ممهور که روی آن نوشته شده باشد (راجع بدر و پنجره معدن شمشک موضوع مناقصه شماره ۴۷) تاآخر وقت اداری روز ۲۹ تیرماه ۱۳۱۷ بدفتر کل معادن واقع درخیابان کسری تسلیم نموده رسید دریافت دارند.

هریک از پیشنهاددهندگان باید مبلغی درحدود پنج درصد بها را بعنوان سپرده بصندوق حسابداری اداره کل معادن پرداخته قبض آن را بپیوست پیشنهاد خود نمایند.

پیشنهادهای فاقد قبض سپرده ترتیب اثر داده نشده و سپرده پیشنهاد دهنده که ازتعهد خود استنکاف ورزد بسود صندوق دولت برداشت خواهد شد

پیشنهادهای واصله درساعت ۱۰ صبح روز ۳۰ تیرماه ۱۳۱۷ در کارپردازی کل معادن باحضور پیشنهاددهندگان باز وخوانده خواهد شد.

حضور پیشنهاددهندگان درجلسه مناقصه آزاد واداره در رد وقبول یک یاکلیه پیشنهاد ها مختار است. شماره ۴۸۸۵ **اداره کل معادن و ذوب فلزات**

آ — ۲۹۴۸ ۲ — ۲

آگهی مناقصه شماره ۴۶

کارپردازی اداره کل معادن وذوب فلزات خرید ۶۰۴۰ چوب خشک کشی و خرپا و برشی را بامشخصات ذیل:

۱ — چوب کشی قطر ته چوب ۱۵ سانتیمتر طول ۶ر۵ متر	۲۴۰ اصله
۲ — « « خرپا وغیره قطر ته چوب ۱۵ سانتیمتر طول ۵ الی ۴ متر	« ۱۱۰۰
۳ — « برشی و کلاف قطر ته چوب ۱۰ سانتیمتر طول ۴ متر	« ۴۷۰۰
	« ۶۰۴۰

برای شیروانی های معدن ذغال سنگ شمشک که درظرف مدت یکماه باید تحویل معدن شمشک گردد بمناقصه میگذارد

شرکت کنندگان درمناقصه پیشنهادهای خودرا در پاکت‌های سربسته وممهور که روی آن نوشته شده باشد (راجع بخرید چوب شیروانی برای معدن شمشک موضوع آگهی شماره ۴۶) تاآخروقت اداری روز ۲۶ تیرماه ۳۱۷ بدفتر اداره کل معادن درخیابان کسری تسلیم نموده رسیددریافت دارند.

هریک ازپیشنهاد دهندگان باید مبلغ ۵ درصد بهای مقدارچوبی را که می توانند تحویل نمایند بعنوان سپرده بصندوق حسابداری اداره کل معادن پرداخته رسید آن را بپیوست پیشنهادخود نمایند.

به پیشنهادیکه فاقد قبض سپرده باشد ترتیب اثر داده نشده وسپرده پیشنهاد دهنده که از تعهد خود استنکاف ورزد بسود صندوق دولت برداشت خواهدشد

پیشنهاد های واصله در ساعت ۱۰ صبح روز ۲۷ تیرماه ۱۷ درکارپردازی کل معادن باحضور پیشنهاددهندگان باز وخوانده خواهد شد

حضور پیشنهاد دهندگان درجلسه مناقصه آزاد واداره در رد وقبول یک یاکلیه پیشنهاد ها مختاراست شماره ۴۸۸۹ **کارپردازی کل معادن و ذوب فلزات**

آ — ۲۹۴۹ ۲ — ۲

نمره ۱۳۸۵ **اعلان حراج** نمره حساب ۲۳۱

پلاک نمره یکهزار وچهل وسه فرعی از نود وسه اصلی ششدانگ یکقطعه باغ انگور واقعه دربخش پنج رضائیه ملوک روصه چائی ملکی آقای اسدالله آزاد که بثبت رسیده و دراجاره نیست در روز ۲۹ امرداد ماه ۱۳۱۷ ساعت سه قبل از ظهر در اجرای ثبت استان ۴ رضائیه بمزایده گذارده می‌شود وحراج ازمبلغ چهارهزار وهشتصد ریال شروع خواهدشد تاریخ انتشار ۱۹ تیرماه ۱۳۱۷ ازطرف رئیس اداره ثبت استان ۴

آ — ۲۸۱۷ ۱ — ۸ احمد موسوی

صاحبان بنگاههای تجارتی

نظر بداشتن اشیاء قدیمی قشنگ این محل مورد مراجعه عامه است لذا میتوانید بانصب تابلوهائیکه معرف بنگاههای شماست دراین مکان مشتریان حقیقی راجلب نمائید. خیابان پهلوی جنب قصر عتیقه فروشی

آ — ۲۸۸۷ ۳ — ۳ فاطمی پور

آگهی حراج مهم

مقدار عمده‌ای اثاثیه خانگی ازجواهرات وطلا آلات ونقره آلات وقالی وقالیچه وترمه جات وظرفهای چینی قدیمه و جدیده وچهل چراغ های متعدد مبلهای برنز سربخاری وزمینی آئینه‌های بزرگ و کوچک و کتابخانه مهم خطی وچاپ وپیانو ولوازمات شکار وپرده چادرهای انگلیسی وایرانی واتومبیل وکالسکه سواری واشیاء عتیقه و غیره از هرقبیل درمقابل وجه نقد و مزایده حضوری (حراج) بفروش می‌رسد طالبین از روز یکشنبه ۱۹ تیرماه ۱۳۱۷ مطابق ۱۱ جمادی الاول ۱۳۵۷ همه روزه از ساعت ۸ صبح (۴ ساعت قبل ازظهر) تا غروب درخیابان بوذرجمهری جنب پمپ بنزین درخانه مرحوم حاجی مجد ازبرای خرید حاضر شوند

آ — ۲۹۱۶ ۳ — ۵

شماره ۱۲۷۲۷ **آگهی حراج** ۲۳ر۳ر۳۱۷

ص ۳۶۹۵ شماره حساب ۲۹۱۷

باقای هاشم فتاحی فرزند حاج احمدفتاحی دارنده شناسنامه شماره ۹۱۳ فرستاده از تبریز اخطار میشود راجع بمعامله رهنی که بموجب سند رسمی نسبت بیک دستگاه اتومبیل فدرال باری باطاق شوفر دارای شماره ۵۷۸۲ شهربانی تهران و شماره موتور ۵۷۲۸۵۰ اشرکت سهامی دایرهٔ قسمت ۲ شرکت سهامی راه پیما نموده اید درمدت مقرر ازحق خود استفاده ننموده اید نظر باینکه محل اقامت شما معلوم نیست لذا طبق ماده ۷ نظامنامه و مفاد مواد ۱۰ و ۱۲ و ۶۶ آئین نامه اجرائی شما آگهی میشود چنانچه ازنشر اخطار این آگهی تامدت یکماه کلیه بدهی خودرا با تمام متفرعات آن بیست مبلغ ۷۰۹۵ ریال بابت قسط یازدهم ودوازدهم اجرائیه صادر شده باطلاع این شعبه شرکت نادیه ننمائید یا اتومبیل مورد وثیقه رابرای مزایده واستیفاء طلب شرکت در دسترس اجرا نگذارید بدون اینکه اخطار دیگری بشما بشود هر اموالی ازشما دست بیاید توقیف وبمزایده گذارده خواهد شد این آگهی در مدت یکماه هرده روز یکمرتبه درروزنامه اطلاعات منتشر خواهد شد آگهی نوبت دوم تاریخ انتشار ۱۹ر۴ر۱۳۱۷ رئیس شعبه ۱۳ اجرای ثبت مهدوی

آ — ۲۶۲۳

امشب سینماها درهوای آزاد خیابان نادری دو آرتیست درجه اول پریژت هوردی و پل هارتمان درشاهکار تاریخی بی نظیر فرانسه عشق و وظیفه ناطق آلمانی

نگارش اندره موروا

فرهنگ لاتینی و ساکسونی

بقیه ازصفحه دوم

اول آنکه آنچه‌را که خودشان می‌پوشند بپوشند ودوم آنچه را که برعایت آن مقید هستند رعایت کنند

زیراانگلیسها مردمان محافظه کاری می باشند وابدا جایز نمیدانند مثلا لباس ورزش وادر مجلس شب‌نشینی بپوشند : از لباس خیلی تنك که تراشهای پیکر واندام‌را برجسته نشان میدهدبسیار بدشان‌میاید:وار گفتهائی که زیادبرق میزند خوششان نمیاید •

خانم « جین هاریسون» کتابی راجع بخاطرات یك دانشجوی‌سالخورد نوشته که وقتی دردانشگاه « کمبریج » تحصیل میکرده مجلس جشنی برای اعطای لقب دکتری افتخاری بدوك «دیفونشیر» برپا بوده‌است آن‌دانشجوی سالخورده مینویسد :

« گفتهای او پاره بود واز پاره‌گی کفش اورا شناختم دوك است » و چقدر ازاین منظره‌لذت برده‌بود!

✿✿✿

راجع بغذا : قطعاً شنیده اید که‌غذا در انگلستان‌لذیذ نیست . ولی‌این حرف صحت‌ندارد اگردانستید که‌غذای خودرا چگونه منظم کنید لذت‌از غذای آن هاخواهید برد : بهترین اوقات غذا خوردن نزد آن ها صبحانه و چای عصر است : برای این‌دو وقت اشتهای خودرا همیشه نگاهدارید •

✿•✿

درانگلستان آدم نکشید زیراگرمرتکب چنین کاری شدید بدون گفتگو شما را بدار خواهندزد درصورتی که درفرانسه هرگاه مرتکب قتل شوید ودر مقابل قضات بایستید قوهٔ تصور وخیال‌شما نیز خوب ووجهه‌ای هم داشته‌وو کیل مدافع زبردستی هم درنزدیکی خود داشته‌باشید می‌توانید خودتان را نجات بدهید و جان در ببرید ولی درانگلستان اینکار ممکن نیست ۱۲ نفر گواه وقاضی نشسته وبانهایت اشمئزاز باثرات شمارا درضمن دفاع گوش داده واز شما اعتراف می‌گیرند در اینصورت عاقل باشید و همواره بپرهیزید از اینکه سروکارتان بامحاکم آن‌جا بیفتد وبخاطر سپارید که در انگلستان احترام بقانون‌ومقررات آن ازهمه جای دنیا بیشتراست •

✿✿✿

راجع بشرم‌وحیاء این موضوع که‌درزمان ملکه ویکتوریا بسی مورد توجه بود اکنون درحال احتضار است « فروید » وشاگردان او موقعیت خوبی در انگلستان دارند و بی‌پروا احساسات خود را ابراز مینمایند در نمایشگاهها و سینماهای آن‌جا قصه‌هائی را می‌بینید نمایش میدهند که درپاریس کسی جرئت ندارد آنها را نمایش بدهد ولکن هنوز اینموضوع بنوده بریتانیا سرایت‌نکرده « ژولیان هکسلی » قصه نویس معروف انگلیسی داستانی نقل می کند که زنی روزی بباغ‌وحش لندن رفته و از پاسبانان آن‌جا پرسید•

« آیا این حیوان نر است یاماده ؟ پاسبان نگاه خیره ای باو کرده جوابداد : « خانم نمیدانم ! » اینمرد از پاسبانان حیاوشرم زمان ملکه ویکتوریا بود »

آگهی

آقای حسین خاوری وکیل طبق‌شهادت شهود واوراق شناسنامه خلیل وذبیح‌الله و محترم و مرضیه حسینیان دارنده‌کان شناسنامه شماره ۱۰۱۶۱ و ۱۰۱۶۰ و ۱۰۱۶۲ و ۱۰۱۶۳ موکلین خودرا اولاد ومریم‌بیگم حسینیان دارای شناسنامه ۱۰۱۵۹ راعیال ووارث منحصر مرحوم ابراهیم حسینیان ساروی معرفی وازدادگاه‌بدایت ساری قائممقام صبح بقاضای صدور گواهی نامه حصروراثت‌را نموده لذا تقاضای متاراالیه‌سه‌نوبت متوالی ماهی یکمرتبه درمجله رسمی وروزنامه اطلاعات درج که ازتاریخ نشر اولین آگهی الی مدت سه‌ماه هرکه اعتراضی دارد کتبا بدفتر این‌دادگاه تقدیم‌دارد والا باگذشتن مدت‌وترسیدن اعتراض دادگاه باقدام مقتضی مبادرت‌خواهد کرد

مدیر دفتر عدلیه ساری **رضا دادخواه**

نوبت‌دوم ۱۹ر۴ر۱۷ آ-۲۰۹۱

دکتر فقیهی شیرازی

پزشك متخصص امراض مقاربتی (خصوصا سوزاك) صبح‌ها ۷ تا ۱۲ بعداز ظهرها ۳ تا ۹ برای مداوای بیماران آماده‌است .

نشانی : خیابان ایران (سابقا عین‌الدوله) جنب دواخانه شافیت تلفن ۹۴۳۴

آ-۲۹۱۷ ۲-۱۰

مژدگانی

دوورقه مالکیت یکدانك وپنجدانك‌خانه پلاك ۱۹۴۹ بخش ۹ جوف یك کیف چرمی سیاه رنك درحدود خیابان فردوسی نزدیك‌میدان سپه گم شده ازحوینده تمنی می‌شود درخیابان سیروس بسلمانی سیروس بدهد مژدگانی خود را بگیرد . **قربانعلی پشندی**

آ-۲۹۷۶

دریلاق

هوای فرح بخش صبح . ستارگان درخشنده شب ومناظر دلفریب کوه‌ودشت همه یك‌زبان میگویند :

سطح معلومات خودرا بالاتر ببرید تااز مواهب مابیشتر لذت برید یعنی با مراجعه به بخش ییلاقی کانون ایرانشهر زبان انگلیسی را در۴۷ درس فرابگیرید و هم ماشین نویسی را درمدتی کوتاه بیاموزید •

کانون ایرانشهر خیابان‌برق‌شعبه‌تحریش

آ- ۲۹۷۷ ۱-۲

بنگاه طاهری و کوهپا

در اسرع اوقات تمام معاملات ملکی آقایان را انجام می‌دهد و چندین دستگاه خانه فروشی درتمام نقاط شهر حاضر است ووجه از برای املاك ثبت شده مرغوب با سودکافی لازم است آقایان به‌اول خیابان ناصرخسرو روبروی وزارت پست وتلگراف یا به تلفن شماره ۹۱۵۶ مراجعه نمایند •

آ- ۲۹۷۰ ۱-۱۰

آگهی

آقای محمد حسین چاپچیان پسر مرحوم حاج آقابالا دارای شناسنامه ۱۹۴ سال ۱۳۰۵ درافامتگاه همیشگی خود تهران‌در۱۷ر۳ر۱۳۱۷ مرحوم شده —

آقای هادی صیر وکیل آقای ابراهیم چاپچیان موافق شهادتیکه شهود در این دادگاه داده‌اند درخواست تصدیق بانحصار وراثت موکل خود ابراهیم‌وسیوك وحبیب وصمد دارندگان نام خوانوادگی چاپچیان « چهاریسر» وبانو اعظم چاپچیان دختر وخانم ملوك چاپچیان عیال آن مرحوم را نمود —

این درخواست سه‌ماه پی‌درپی ماه یکبار در مجله رسمی وزارت عدلیه ویکی از روزنامه های مرکزی آگهی میشود تا اگر — کسی اعتراض دارد از تاریخ نشر نخستین آگهی تا سه ماه‌نوشته وتقدیم دارد وگرنه تصدیق انحصار وراثت صادر خواهد شد — امین دادگاه شعبه سوم صلح تهران — مجدالعلی بوستان — نوبت‌اول

۱۹ر۴ر۱۷ آ - ۲۹۵۷

آگهی مناقصه

وزارت صناعت ومعادن‌مقدار ۳ هزار وصد (۳۱۰۰) کیلو میخ باندازه ۳۵×۵×۲ میلیمتر تحویل انبار وزارتخانه تحت شرائط زیرین بمناقصه خریداری می‌نماید :

۱— شرکت کنندگان در مناقصه باید صدی پنج (۵٪) بهای‌مورد معامله را بعنوان سپرده بحساب شماره ۳۳۱۳ در بانك ملی ایران بنام وجه نقد بضمیمه پیشنهاد خود نمایند تاچنانچه برنده مناقصه استنکاف ورزد سپرده بسود دولت بر داشت شود •

۲— پیشنهاد دهندکان بایستی آخرین نرخ پیشنهادی را در پاکت سربسته ممهور که روی آن جمله (راجع بمناقصه میخ مورد احتیاج کارخانجات قند) قید شده باشد تاآخر وقت اداری ٤ شنبه ۲۶ر۴ر۱۷ باداره دفتر این وزارت سایم وقبض رسید دریافت دارند

۳ - پیشنهاداتی که فاقد قبض سپرده بوده ویادر موعد معینه تسلیم ننموده باشندترتیب اثر دادنخواهد شد(چك‌بانك وحواله دیگر پذیرفته نخواهدشد)

٤— کلیه پیشنهادات در تاریخ ۵شنبه ۳۰ر۴ر۱۷ ساعت ۱۰ صبح در اداره‌کاربردازی کارخانجات باز وقرائت خواهد شد حضور پیشنهاددهندکان در جلسه مناقصه آزاد ووزارتخانه در رد وقبول یك یاکلیه پیشنهادهای واصله مختاراست شماره ۱۷۰۴ر۱۴۳۹۲

آ-۲۹۶۳ ۱-۲ **وزارت صناعت ومعادن**

آگهی مناقصه

وزارت صناعت ومعادن سیم کشی انبار کاراژ ساختمان کارخانه گلسرین را بشرح زیر بمناقصه میگذارد :

۱ — محل لامپ	۲۵ عدد
۲ — پریزو کوران	٤ عدد
۳ — سیم ن•ك•آ	۶۰۰ متر

٤ — اجاق مطبخ طبق نمونه موجوده درکارخانه گلسیرین ۳ عدد

۱) پیشنهاد دهندگان بایستی پیشنهادات خود رادرپاکت سربسته وممهور که روی آن قید شده باشد (راجع به‌سیم کشی‌انبارکارخانه گلسیرین تاتاریخ ۲۴ر۴ر۱۷ باداره دفتروزارتی تسلیم ورسید دریافت نمایند •

۲) پیشنهاد دهندگان بایستی‌مبلغ ۳۰۰ ریال وجه نقد بعنوان سپرده بحساب شماره ۳۴۱۵ ببانك ملی تسلیم ورسیدانرا ضمیمه پیشنهاد خود نمایند تاچنانچه برنده مناقصه شناخته شده و از انجام معامله استنکاف نماید سپرده مزبور بنفع دولت برداشت شود به پیشنهادات بدون سپرده ترتیب اثر داده نخواهد شد (چك‌بانك و یاحواله دیگری پذیرفته نخواهد شد)

۳) پیشنهاددهندگان برای اطلاع بیشتری میتوانند بکارخانه گلیسرین واقع دراراضی روی ویا باداره‌کارخانجات شیمیائی وزارتخانه مراجعه نمایند .

٤) پیشنهاد ها واصله ساعت ۹ صبح ۲۳ر۴ر۱۷ در دفترکاربردازی کارخانجات باز وقرائت خواهدشدحضورپیشنهاددهندگان درجلسه مناقصه آزاد وزارتخانه در ردوقبول یك‌یاکلیه پیشنهادات واصله مختار است • — شماره۱۷۴۷۱

آ - ۲۹۶۵ ۱-۲ **وزیر صناعت‌ومعادن**

هنرستان خیاطی محمد داراب

برای آموختن هنر خیاطی (درزی‌گری) ببانوان ارجمند همه روزه از ساعت ٤ تا ۷ بعد از ظهر دائر است نشانی خیابان سعدی (صنیع‌الدوله سابق) کوچه اول دست راست خانه شماره ۱۲ هنرستان خیاطی محمد داراب بحانمهای محترمه اخطار می‌شودکه در این هنرستان با قیمت ده ریال لباس بهرفرمی که بخواهند بریده‌شده و۱۰ ریال هم برای امتحان گرفته‌خواهدشد

آ — ۲۹۲۹

آگهی مناقصه

وزارت صناعت ومعادن چراغهای متروکهٔ ذیل را جهة کارخانه چیت سازی بهشهر بمناقصه خریداری می‌نماید •

۱— لوستر ٦ شاخه کرم شماره	۲۶۵۵۶۰	٤دستگاه	۷— رومیزی بزرك پایه دار ۱۲ دستگاه
۲— « ٤ « «	۲۶۵۰۶	۱۷ «	۸— لامپ اسرام ۱۵ X ۲۲۰ ۶۰ عدد
۳— تك شاخه کرم ۲۰ سانتیمتری		۶۱ «	۹— « « ۱۰۰ X ۲۲۰ ۲۰۰ «
٤— طبق لامپی باسرپیچ بارانی		۲۸۷ «	۱۰— « « ۶۰ X ۲۲۰ ۱۵۳ «
۵— دیوار کوب پایه‌چدنی ۶۰والت باحباب		۳۱ «	۱۱— « « ۴۰ X ۲۲۰ ۲۲۵ «
۶— چراغ سقفی شیری ۶۰ والت		۷۰ «	

۱—پیشنهاد دهندگان می‌توانندبرای کلیه یا قسمتی‌ازاجناس فوق‌الذکرپیشنهاد تسلیم نمایند

۲ — پیشنهادات واصله بایستی شامل قیمت قطعی اجناس باشد

۳ — شرکت کنندگان در مناقصه بایستی معادل ۵ درصد بهاء اجناس مزبور تضمین بانکی تسلیم ویا نقداً بحساب شماره ۳۴۱۵ وزارت صناعت و معادن دربانك ملی ایران سپرده رسید بانك را ضمیمه پیشنهاد خود نمایند تاچنانچه حائز حداقل گردیده و ازعقد قرارداداستنکاف نمایند سپرده مزبور بنفع دولت برداشت شود بپیشنهاداتی که فاقدقبض سپرده ویاتضمین بانکی باشد ترتیب اثر داده نخواهد شد .

٤ — پیشنهادات واصله بایستی درپاکات مهرولاك شده باذکر جمله (مربوط بمناقصه خرید چراغهای مورد احتیاج کارخانه چیت سازی بهشهر) منتها تاآخر وقت اداری روز پنجشنبه ۲۳ر۴ر۱۷ باداره دفتر وزارت صناعت ومعادن تسلیم ورسید دریافت گردد ؛

۵ — پیشنهادات واصله روز شنبه ۲۵ر۴ر۱۷ساعت ۱۰ صبح باز ونسبت بانها تصمیم لازم اتخاذ خواهد شد •

٦ — حضور پیشنهاد دهندگان درجلسه مناقصه‌آزاد ووزارت صناعت ومعادن‌دررد وقبول یك یا کلیه پیشنهادات واصله مختار است • شماره ۱۷۴۶۵ **وزارت صناعت و معادن**

آ- ۲۹۶٤

مندرجات تاریخ ایران

در هزار صفحه با ۹۴ گراور و نقشهٔ ایران باستان

تالیف عبدالله رازی

تاخت‌و تاز تیمور — جانشینان تیمور —قراقیونلو — اق‌قیونلو — علوم وادبیات درزمان تیموریان — آثار ایرانیان در نثر عربی — نظم ونثر فارسی وشرح حال شعراء و نویسندگان نامی — صنایع ایران از آغاز حمله مغول تا تاسیس سلسلهٔ صفویه — فهرست مهمترین وقایع تاریخی ازحمله مغول تاصفویه

آ-۲۷۵۵ **(بقیه‌دارد)**

دکتر آطوب

دارای دیپلم عالی از دانشگاههای ایتالیا متخصص امراض مالاریائی‌و تناسلی ومقاربتی وامراض کلیوی مخصوصا امراض سیفلیس وسوزاك‌را باآخرین وسیله سریعامعالجه مینماید

دارالتجزیه کامل برای امتحان ادرار وخون و میکرب‌در محکمه موجود و حاضر است نشانی : خیابان برق کوچه جنب کوچه مسجد سراج‌الملك

آ-۲۹۳۱ ۱-۱۰

برای آگهی بانوان محترم

سالون مادام رزل از تاریخ جمعه ۲٤تیرماه ۱۳۱۷ تا پانزده روز برای تعمیرداخلی سالون تعطیل خواهد بود •

آ ۲۹٤۳ ۱ — ۳

آگهی

باطلاع صاحبان سهام شرکت سهامی کتیرای حوزه اصفهان وتوابع میرساندکه مجمع عمومی عادی سالیانه این‌شرکت درروز ۵شنبه ۳۰ تیرماه ۱۳۱۷ چهارساعت بعدازظهر در منزل آقای حاج‌معین تشکیل میشود :

دستور جلسه

۱ — شنیدن گزارش هیئت مدیره وبازرسها راجع بعملیات ازاول تیرماه ۱۳۱۶ الی آخر خردادماه ۱۳۱۷

۲— صویب‌ترازنامه وتقسیم سود ویژه ازاول تیرماه ۱۳۱۶الی‌آخرخردادماه ۱۳۱۷

۳ — انتخاب هیئت‌مدیره وعضو علی‌البدل وهیئت بازرسها

٤ — شوروتصمیم راجع بخط‌شی سال جاری•

بادرنظر داشتن ماده ۱۷ اساسنامه صاحبان‌سهامی که میخواهند در مجامع عمومی حضور بهمرسانند باید تاسه‌روز قبل از جلسه باارائه عین سهام یارسید بنکاههائی که سهام در آن‌جا امانت است ازدفتر شرکت ورقه ورودیه دریافت دارند .

آ-۲۹۶۷ ۱-۳ هیئت مدیره شرکت سهامی کتیرای اصفهان

آگهی

البته خواطر عموم هم میهنان محترم مستحضر است که مدت هفت سال میباشد که کارخانه ورشو سازی بلور فروشان در تهران دائر شده و کالا هائی که تا کنون زیر نظر متخصصین فنی اروپائی و ایرانی ساخته‌ودربازار بفروش رسانیده است اسباب رضایت‌خریداران را فراهم نموده و مخصوصا قسمت آبکاری ابرق که بکمك فنی متخصصین اداره می شود از هرحیث رضایت عموم را جلب نموده است • آقایانی که درنمایشگاه کالای‌ایران تشریف‌فرما شده باشند ملاحظه فرموده اند که‌کالای این کارخانه از حیث خوبی جنس و ظرافت ساخت باکالای خارجی برابری مینماید بطوری که اغلب باور نمیکنند این کالا ها در ایران ساخته شده باشد در صورتی که‌کلیهٔ آنها در کشور خودمان تهیه شده واززیر دست کارگران‌ایرانی بیرون آمده است •

اینك چون بعضی سازندگان دیگر کالاهائی شبیه بپاره مصنوعات این کارخانه تهیه نموده و یابارکهای مختلف ویا بدون مارك بنام محصول کارخانه ورشوسازی بلور فروشان بعامه میفروشند لزوما باطلاع خریداران گرام میرساند که کلیه‌کالا هائی که درکارخانه ورشو سازی بلور فروشان ساخته میشود دارای مارکی بیضی شکل باعبارت (کارخانه ورشوسازی) میباشد وهرکالای دیگری که بدون داشتن این‌مارك باسم محصول این کارخانه فروخته شود تقلبی است یقین است خریداران محترم برای اطمینان خاطر خود ازحیث خوبی جنس درموقع خرید بمارك نامبرده این کارخانه توجه‌خواهندفرمود•

کارخانه‌ورشوسازی بلورفروشان - تهران

آ-۲۹۳۸ ۱—۲۰

امشب سینما ایران لورل وهاردی - ورب النوع خنده‌در فیلم سراسر بافرح‌وسرور دختر کولی ناطق بزبان فرانسه

سال سیزدهم شماره ۳۵۳۵ عصر یك شنبه ۱۹ تیر ۱۳۱۷ - ۱۱ جمادی‌الاول ۱۳۵۷ - ۱۰ ژوئیه ۱۹۳۸

اطلاعات

شماره ۴۴۸۴ حایزه :

صاحب امتیاز و مدیر مسئول ، عباس مسعودی

جای اداره: اول خیابان خیام (جلیل آباد سابق)

عنوان تلگرافی تهران . اطلاعات

تلفن ۴۶۷۷-۴۶۲۴-۵۵۷۹ منزل مدیر ۴۷۳۴

بهای آگهی ها

صفحه اول سطری ۴ ریال

« ۲و۴و۵ « ۳ «

« ۳ و ۸ « ۲ «

« ۶ و ۷ « ۱ «

بهای اشتراك

	۱۲ ماهه	۶ ماهه	۳ ماهه
تهران	۱۲۰	۶۵	۳۵
شهرستانها	۱۲۰	۶۵	۳۵
خارجه	۲۰۰	۱۱۰	۹۰

پول و سرمایه باید مولد ثروت باشد

بقیه از صفحه اول

منظور این گروه بیشمار سفته بازان از این تغییر وتبدیل سرمایه بیشتر تامین اصل سرمایه خود میباشد و آنقدر که به این موضوع اهمیت میدهند طالب استفاده از سرمایه نبوده و در جستجوی مأمن و پناهگاهی برای سرمایه خود بهیچوجه اصول منطقی وحقایق را شمار خود قرار نداده بلکه فقط تحت تاثیر احساسات این‌هرج ومرج و نامعلومی اوضاع‌واقع شده به سایرین تاسی می نمایند . البته جای تردید نیست که یك عمل بیموردسیاسی واقتصادی یا اجتماعی بالطبع مستلزم یکنوع مجازات‌پولی خواهد بود ولی‌چنانچه خود سرمایه داران‌بواسطه عدم مراعات قانون حزم و احتیاط موجبات‌بحران اقتصادی را فراهم نمایند خود آنها مسئولیت‌این امر را بعهده خواهند گرفت .

سرمایه درحیات اقتصادی مقام مهمی را دارا می باشد زیرا وسائل کار را فراهم نموده وباعث می‌شود که کارمتمر ثمرواقع شود .

این وظیفه مهم مزایای حقوقی چندی برای سرمایه ایجاب می نماید که عبارتند از حق برداشت‌سودحق تامین‌سرمایه‌و آزادی کامل‌درمعاملات که اولین شرط اساسی هرگونه سرمایه‌میباشد ولی این مزایا را موقعی برای سرمایه میتوان قائل شد که مورد استفاده قرار گیرد .

از سرمایه موقعی می توان انتظار سود داشت که بکار انداخته شود وموقعی‌حق تقاضای تامین دارد که درکشوری مدتی ثابت بماند .

بطور قطع سرمایه داران احساس مینمایند که بواسطه عدم انجام وظایف خود ازاین‌مزایای حقوقی محروم گردیده اند . آیا سرمایه داران متوجه نیستند که باخودداری از بکار انداختن سرمایه بحدی از وظایف معموله تصور میورزند که بدین‌تحریکی مقام مهمی را که دراقتصادیات دارا بودند از دست خواهند داد .

در صورتیکه عدم ثبات وتحول سرمایه‌را شمار خود قرار داده وفقط پای بند احساسات و شایعات غلط گردید دیگر قادر بانجام وظائف خود در پیشرفت امور اقتصادی نخواهند بود.

جای تردید نیست که اصول سرمایه‌داری مزایای بخصوصی را داراست که ازهرحیث قابل تمجیدوستایش‌است‌ولی درصورتیکه‌در مخاطرات‌حیات اقتصادی سهیم بوده وچنانچه درانجام این وظیفه قصور ورزد بتدریج از جریان مبادلات تجارتی وسیر سرمایه منحرف خواهد شد :

سرمایهٔ که مولد ثروت باشد از هرجهت شایسته تعریف و تمجید بوده وبالعکس سرمایه بدون مصرف بکلی اصول سرمایه داری‌را ازبین خواهد برد وشکی نیست که حربه بدست دشمن داده وموجبات تسلیم خودرا فراهم‌میاورد

اصول سرمایه داری در صورتی که مولد ثروت نباشد قابل‌دوام نخواهدبود.

بامراتب مذکور جای تعجب نیست در بسیاری از کشور ها حتی ابتکار ازسرمایه‌داران سلب گردیده و دولت در تنظیم وبکار انداختن سرمایه مستقیما مداخله کرده و تضییقاتی برای آنها قائل شده ودر واقع موجبات این مقررات ارزی را سرمایه‌داران‌برای خود فراهم نموده‌اند

«مونتیتوردزانتره‌ماتریل ۱۱ر۶ر۳۸»

آگهی

شهرداری تهران مناقصه خاك ریزی و تسطیح خیابان شرقی‌وغربی جنوب شهررا زیر تجدید می نماید :

داوطلبان شرکت در این مناقصه می توانند نقشه جات واسناد مربوطه را تاروزشنبه ۲۵ تیرماه جاری ساعت (۶) بعد ازظهر از اداره‌فنی درمقابل پرداخت ۵۰ریال بصندوق‌درآمد شهر داری دریافت‌دارند .

پیشنهاد ها باید طبق نمونهٔ مربوطه که توسط شهرداری بپیشنهاد دهندگان داده می شود تنظیم‌و بانضمام بیست هزارریال سپرده (ودیعه) تاساعت شش بعد ازظهر روز شنبه ۱ر۵ر۱۷ بدفتر شهرداری تسلیم گردد .

پیشنهاد های رسیده دو ساعت قبل از ظهر روز ۲ شنبه ۳ر۵ر۱۷ در هیئت نظارت هزینهٔ شهر داری باحضور پیشنهاد دهندگانی که مایل باشند باز و خوانده خواهد شد برنده مناقصه باید یکصد وپنجاه هزار ریال تضمین بدهد شهرداری دررد یا قبول یك یا تمام‌پیشنهادها مختار است شماره ۹۲۲۹ آ-۲۹۶۲۰ **شهرداری تهران**

سپاسگذاری

ازکلیه ذوات وآقایان دوستان که بمناسبت فوت مادر اینجانب قبول زحمت نموده درمجلس سوگواری تشریف فرما گردیده و ازنزدیك بنده را تسلیت گفته - ونیز ازدوستانی که از شهرستانها وهمچنین ازسایر کشورها بوسیله نامه وتلگراف بنده را مورد تسلیت قراردادند ازمراحم وبزرگواری آنان همیشه سپاسمند خواهم بود ونیز ارطرف خواهرم از بانوانی که در مجلس سوگواری دیگری شرکت فرموده وایشان را تسلیت گفته‌اند سپاسگذارم . آ-۲۹۷۴ **محمود سپاسی**

شرکت نسبی کیانیان کمپانی - شعبه تعمیرگاه سرویس بوش

باطلاع عموم علاقه مندان میرساند که ماشین‌آلات جدید وآخرین سیستم برای تعمیر ومعاینه همه قسم لوازمات وماشین‌آلات ومانورهای برقی وارد ودرتعمیرگاه نصب گردیده تعمیرات تمامی قسمت های برقی اتومبیلهای باری وسواری ودینام وباطری آنها و همچنین تعمیر قسمت های برقی ماتورسیکلت وماشین وماتورها واشیاء برقی را قبول وتوسط متخصصین آلمانی (که مخصوصاً برای این قسمت استخدام شده است) انجام میدهد تعمیرات‌اتومبیل های‌باری وسواری و دیزل وپر کردن باطری آنها قبول وبرضایت اربابان رجوع انجام داده میشود

سرویس بوش لوازمات بوش بفروش میرساند و سفارش تمامی لوازمات وماشین آلات برقی بوش راقبول مینماید

طالبین درخیابان نظامی (دروازه قزوین روبدروازه گمرك) بتعمیرگاه کیانیان کمپانی مراجعه فرمایند . تلفن تجارتخانه ۵۰۱۴ آ-۲۹۶۶ ۱-۸

برای رفع اشتباه

در اطلاعات شماره ۳۵۲۸ تاریخ ۱۳ جاری یکنفر بنام ناصر علی آبادی که فامیل‌علی آبادیها اورا نمی‌شناسند تغییر نام فامیلی خودرا بنام ناصر بروینی آگهی‌داده چون در فامیل علی‌آبادی ناصر علی‌آبادی فقط عنوان اینجانب است لهذا برای رفع اشتباه معروض میدارد که آگهی مذکور ازطرف اینجانب نبوده است . **ناصر علی آبادی کوچه علی آبادیها**

آ-۲۹۵۳

نرخ بانك ملی ایران در تاریخ ۱۹-۴-۱۳۱۷

عهده :	ارز	نرخ رسمی بانك - خرید - نرخ پیش	نرخ رسمی بانك - خرید - نرخ دور	نرخ رسمی بانك - فروش - نرخ پیش	نرخ رسمی بانك - فروش - نرخ دور	نرخ اوراق لیره انگلیسی بدون سهم - نرخ دور
آمستردام	صد فلورن هلندی	۸۹۳،۸۰	۸۹۳،۸۰	۹۰۳،۸۰	۹۰۳،۸۰	۵،۹۵۶۲
بغداد	یکدینارعراق	—،۸۰	—،۸۰	۸۰،۶۵	۸۰،۶۵	—
برلن یاهامبورك	صد مارك	—	—	۶۵۶،۹۵	۶۵۶،۹۵	۹۲،۲۸۵
بمبئی	« روپیه	۵۹۵،۹۰	۵۹۵،۹۰	۶۰۳،۹۰	۶۰۳،۹۰	۱۷،۱۵،۱۶
بروکسل	« بلکا	۲۷۵،۶۰	۲۷۵،۶۰	۲۷۹،۶۰	۲۷۹،۶۰	۲۹،۱۹
بودابست	یك پنگو	—	—	-	-	۲۴ ۷،۸
ژنو یازوریخ	صد فرانك سویس	۳۷۱،۲۰	۳۷۱،۲۰	۳۷۶،۲۰	۳۷۶،۲۰	۹۱،۶۱
لندن	یك‌لیره‌انگلیسی	—،۸۰	۸۰،	۸۰،۵۰	۸۰،۵۰	—
اسلامبول	یك‌لیره ترك	—	-	-	-	۹،۲۰
نیویورك	یك‌دولارامریکانقد	۱۶،۲۱۴	۱۶،۲۱۴	۱۶،۴۹۹	۱۶،۴۹۹	۴،۹۴۰
« «	« سه ماه وعده	-	-	-	-	۴،۳۷۷۵
پاریس	صدفرانك فرانسه نقد	۴۴،۷۰	۴۴،۷۰	۴۵،۸۰	۴۵،۸۰	۹۷۸،۴۴
« «	« یکماه وعده	—	—	—	—	۹۷۹،۰۰۲۵
« «	« سه ماه وعده	—	—	—	—	۹۸۰،۶۲۷۵
پراك	« کورون چك	—	—	۵۹،۸۰	۵۹،۷۵	۱۴۲،۵۸
رم یامیلان	« لیر ایتالیا	۸۵،۲۵	۸۵،۶۰	۸۷،۲۵	۸۷،۶۰	۹۳،۷،۸
استکهلم	« کورون‌سوئد	—	—	۴۲۲،	۴۲۲،	۱۹،۳۹۵
ورشو	« زلوتی لهستان	—	—	۳۱۱،۱۰	۳۱۱،۱۰	۲۶-۳،۱۶

نرخ فلزات : نرخ روز — نرخ بورس لندن ۱۸ر۴ر۱۷ — نرخ روز

در لندن ۱۸ر۴ر۱۷

۱ اونس در دیزه (۳۱،۱۰۳۴ گرم)	۱۴۱ شیلینك
۱ اونس سیم استاندارد (بعیار ۰،۹۲۵)	۱ پنس ۵ر۱
۱ اونس سیم استاندارد (دوماهه)	۱۹ پنس
۱ تن مس نقد	۵ر۱۶
۱ تن مس سه ماهه	۳ر۱۶
۱ « سرب نقد	۳۸ یوند ۵،۱۶
۱ « « سه ماهه	۵ر۸ « ۳۸
	۱۳ر۱۶ « ۱۴
	« ۱۵

در تهران

۱ کیلو گرم زر ویژه بعلاوه‌مبلغی بعنوان جایزه فروش برحسب مقدار زریکه عرضه میشود	۱۷،۵۰۰ ریال
۱ اونس سیم	اکنون‌ارزیابی میشود
۱ کیلو گرم مس	« « «
۱ کیلو گرم‌سرب	« « «

اوراق بهادار

وام جنك انگلیس	۴ر۳-۱۰۲ درصدپوند
وام ایران ۱۹۱۱	۱۰۱—
سهم کمپانی نفت ایران وانگلیس	۴ پوند ۱۶ر۱۵
سهم بانك‌شاهنشاهی	۱۴ پوند ۴ر۳
سهم تنکه سوئز	۱۲۹ پوند
سهم رویال دوچ	۳۸ پوند

کالا

پنبه لیورپول هرپوند انگلیس	۱۸ر۵ پنس
پنبه نیویورك هرپوند «	۹،۶۸ سنت
گندم‌مانتیتو ۳ هرپوشل ۲۱۷،۷۲۴ کیلو گرم	۳۶ ش
جوویمی یك‌هرپوشل ۱۸۱،۴۳۷ کیلو گرم	۲۲ شیلینك و ۴ پ ۲ر۱
سم نمره ۲۰ هر رطل (۴۵۳،۵۹ گرم)	۸ پنس و ۴ر۲
نخ نمره ۴۰ هر رطل (۴۵۳،۵۹ گرم)	۱۲ پنس

یکصد ریال جایزهٔ روزانه یکصد ریال

تمام روزنامه هائیکه هرروز بچاپ میرسد در قسمت بالای همین صفحه نمره گذاری میشود . سپس یك حایزه پنجاه ریالی بین روزنامه هائیکه در تهران منتشر می گردد و یکی بین روزنامه هائیکه بشهرستانها فرستاده می شود (اعم از تك فروشی یا مشترك) بحکم قرعه کشیده می‌شود .

شماره برنده تهران روز بعد درهمین ستون اعلام می‌شود ودرصورتیکه صاحبش مراجعه نکند تایکهفته مرتباً چاپ می گردد شماره برنده شهرستانها برای اینکه روزنامه در تمام کشور بدست خوانندگان برسد بعد از یکهفته اعلام وبیش از یکمرتبه‌هم چاپ نمیشود .

برندگان تهران تا یکهفته و برندگان شهرستانها تایکماه بعد ازاعلام نتیجه میتوانند عین روز نامه را در تهران شخصاً ودر شهرستانها فقط صفحهٔ هشتم را بایست سفارشی‌و قید جمله « راجع بجایزه روزانه » در روی پاکت فرستاده جایزه خود را دریافت دارند .

نام برندگان تهران وشهرستانها همه روزه دراین ستون چاپ می‌شود .

برنده جایزه

تهران	شهرستانها
جایزه شنبه ۱۸ر۴ر۱۷ در تهران‌بشمارهٔ	جایزه‌یکشنبه ۱۲ر۴ر۱۷ درشهرستانهابشمارهٔ
۱۱۹۵۹	۱۲۳۵۹

اصابت کرده است

دارندگان‌روزنامه باین‌شماره‌می توانند‌مطابق‌شرایط‌فوق‌روزنامه‌را فرستاده جایزه‌خود رادریافت‌دارند .

شماره های برنده تهران که هنوز کسی مراجعه نکرده

جایزه دو شنبه ۱۳ بشماره ۵۸۶۱ و جایزه سه شنبه ۱۴ شماره ۹۱۴۷ و جایزه چهارشنبه ۱۵ بشماره ۱۰۶۱۰ وجایزه پنجشنبه ۱۶ بشماره ۵۲۶۳ و جایزه جمعه ۱۷ر۴ر۱۷ بشماره ۷۰۱۸ اصابت نموده است

نمایشها

فرنامه امشب - سماها

سئانس یکم ساعت ۸

و سئانس دوم ساعت ۱۰ بعد از ظهر

ایران : دختر کولی باشتراك لورل‌وهاردی

پارس : فیلم ناطق شخص‌امرئی باشتراك کلدرن

جهان: فیلم ناطق رنگهای نیمه‌شب

خورشید: لیس مخفی

دیده‌بان : فیلم ناطق جشن هیئت نمایندگان ایران در مصر

سپه: فیلم ناطق شبهای مسکو

ستاره: فیلم ناطق دخترلر

قصر : فیلم ناطق آواز یکشب

علی : فیلم ناطق رئیس جنگل‌س ۱ باشتراك نوابری

میهن: فیلم ناطق جنایت درترن

همای : فیلم ناطق عشق ووظیفه

تقویم اطلاعات

یك شنبه

نوع تاریخ	روز و ماه	سال
شمسی پارسی	۱۹ تیر	۱۳۱۷
قمری هجری	۱۱ جمادی(۱)	۱۳۵۷
مسیحی میلادی	۱۰ ژوئیه	۱۹۳۸
عبری‌صهیونیت	۱۱ تموز	۵۶۹۸

طلوع آفتاب ۴ ساعت ۵۳ دقیقه بعداز نصف‌شب

غروب آفتاب ۷ ساعت ۷ دقیقه بعداز ظهر

بخش	دوا خانه	جای دواخانه
موسسه دوائی شبانه‌سیه		میدان‌سپه
۱	شورین	ناصرخسرو
۲	شمالی	سه‌راه‌سپهسالار
۳	انگلیس	شاه
۴	ادیب	شاهپور
۵	روح‌بخش	قنات‌آباد
۶	فرهنك	میدان‌شاه
۷	بوعلی	عین‌الدوله
۸	عمومی	عباس‌آباد
۹	سودمند	مروی

دواخانه‌هائی که‌در تمام‌شبانه‌روز باز است

دواخانهٔ داروئیان (خیابان بوذرجمهری خلوخان مسجد شاه - دواخانهٔ جالینوس بخش ۹ خیابان اسمعیل بزاز -دواخانه میرزیکیان واقع در خیابان شاه

پستهائیکه|دوشنبه|فرداحرکت‌میکنند

شمیران - کن- ورامین-خوار- گیلان- همدان- کرمانشاهان-آذربایجان-خراسان-عراق خوزستان -مازندران

خارجه : زمینی - خط عراق عرب - خط صحرا

حمایتخانه شرکت سهامی حاب

ماشین شیار

برای خریداری یکدستگاه تراکتواانترناسیونال) بی عیب به تلفن شماره ۹۹۲۲ مراجعه فرمائید

آ-۲۲۲۰ ۱۳-۱۵

برای اطلاع دندانساز ها

دفتر تجارتخانه **برونو کهرر** فروشنده لوازم دندانسازی بخیابان رفائیل (قوام السلطنه کوچه اعتماد خانه مارتین انتقال یافته است

آ-۲۶۸۳ ۵-۵

خانه اجاره

درهرنقطه شهر وبهرقیمتی که باشد به **ادارهٔ املاك استیفانی** خیابان اسلامبول بوسیله تلفن یایست شهری توضیحات کامل آن‌را بدهید تافورا اقدام جدی‌شود - تلفن ۵۳۱۸-۷۱۵۲

آ-۲۹۱۱