اطلاعات

سال یازدهم شماره ۳۰۸۹ — دو شنبه نهم فروردین ماه ۱۳۱۶ — قیمت یك شماره ۴۰ دینار

از اهواز

هنگام تشریف فرمائی اعلیحضرت همایون شاهنشاهی و والاحضرت همایون ولایتعهد

ایستگاه اهواز هنگام نزول اجلال موکب شاهنشاهی وولایتعهد از هیئت مستقبلین احاطه شده بود

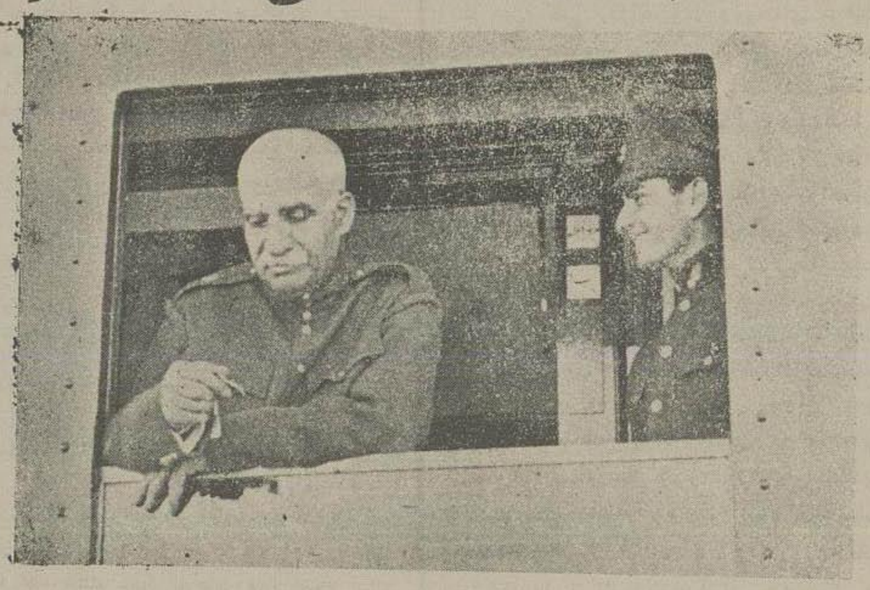

اعلیحضرت همایون شاهنشاهی و والا حضرت همایون ولایتعهد در قطار مخصوص هنگام ورود بایستگاه اهواز

منظرهٔ عمومی ایستگاه هنگام تشریف فرمائی موکب ملوکانه و ولایتعهد

آقای مرزبان حکمران خوزستان رؤسای ادارات واعضای انجمن شهرداری رابحضور ملوکانه معرفی میکند

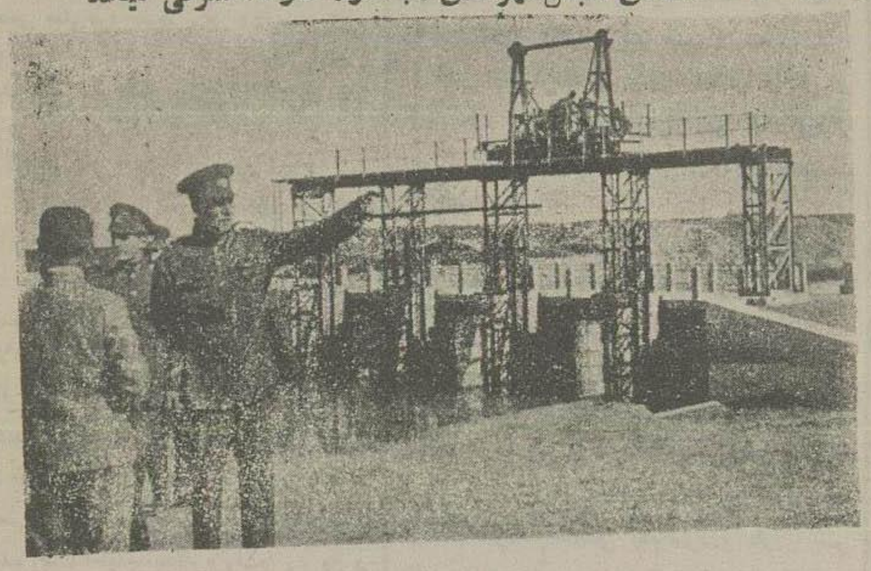

اعلیحضرت همایون شاهنشاهی ساختمان سدشاوور خوزستان رابازدید میفرمایند آقای بیات رئیس اداره کل فلاحت شرفیاب حضور ملوکانه و توضیحات لازم بعرض میرساند

تلگراف ازشیراز ۸ فروردین

توقف موکب ملوکانه وولایتعهد درشیراز

تهران ـ اطلاعات ـ شیراز نه فقط دارای مناظر طبیعی آب وهوای روح بخش و دشت‌های سرسبزاست که از هرطرف شهررا درآغوش کشیده است ، بلکه ترقیات و اصلاحات شهری از جمله احداث خیابان‌های جدید و بناهای زیبا شیراز را بیشتر جذاب کرده است .

ساختمان آرامگاه حافظ دردست اقدام میباشد موزهٔ فارس برموقعیت شهر افزوده و روی هم رفته موطن حافظ و سعدی میرود موقعیت بس شایانی پیدانماید :

شبهای شیراز بمناسبت تشریف‌فرمائی شاهنشاه و ولایتعهد تماشائی است طاقهای نصرت سراپا در پرتو الکتریك میدرخشند ، چند خیابان بزرك در انوار برق مانند روز روشن میباشد غلغله وشور و شعفی برپاست مردم شاد و خندان و بانشاط و با استعداد شیراز دسته دسته از زن ومرد ، خورد و کلان ، بزرك و کوچك باشعف وخوشحالی تا پاسی از شب در خیابان ها آمد و رفت و گردش میکنند.

منارهٔ یادگار

در میدان دروازه اصفهان فلکه ایست که در وسط مناره بلند وجالب توجهی ازسنك بیادگار اولین تشریف‌فرمائی موکب والاحضرت همایون ولایتعهد نصب گردیده است .

محل مزبور نیز با پرچم تزئین و آرایش یافته است :

سان ارتش

امروز عصر اعلیحضرت همایون شاهنشاهی و والا حضرت همایون ولایتعهد ارتش را سان دیدند و افراد ارتش از جلوی شاهنشاه نوا و شاهنشاه زاده جوانبخت رژه (دفیله) دادند

فردا موسسات اقتصادی شیراز را بازدید میفرمایند نمایشگاه کالای فارس ازموسساتی است که شاهنشاه و ولایتعهد بازدید خواهند فرمود انواع و اقسام محصولات و مصنوعات فارس بطرز جالب توجه در این نمایشگاه جمع آوری و تمرکز یافته است نمایشگاه مزبور ازسال ۱۳۱۴ دائرو تحت‌نظر اطاق تجارت‌فارس‌اداره میشود . (مسعودی)

اعلان

نظر باینکه طبق‌قانون مصوبه نهم اسفندماه ۱۳۱۵ مجلس‌شورای ملی که بصحه انور همایون شاهنشاهی موشح گردیده است مبلغ ۵۰ میلیون ریال مسکوکات ۵ و۱۰ و ۵۰ دیناری جدید متدرجاً بجریان گذارده خواهد شد و از طرف دیگر باید در کلیه کشور یکنوع مسکوك خرددر جریان باشد لذا کلیه مسکوکات نیکل ومس که فعلا در جریان میباشد بترتیب‌ذیل‌جمع آوری‌وتا آخر سال۱۳۱۶ بایدبکلی از جریان خارج‌شود .

۱ ـ از اول خرداد ۱۳۱۶ مسکوکات ۱و۲ دیناری مس

۲ ـ از اول تیرماه ۱۳۱۶ مسکوکات ۵۰ دیناری وصد دیناری‌نیکل سابق « یکشاهی و دوشاهی » و۵ و۱۰ و ۲۵ دیناری نیکل .

۳ ـ از اول شهریور ۱۳۱۶ مسکوکات ۵ و ۱۰ و ۲۵ دیناری و دهشاهی مسی

شعب بانك در مرکز و ولایات موظفند مسکوکات مزبور را با مسکوك جدید معاوضه نموده متدرجاً بشعبه مرکزی ارسال دارند.

ازاول فروردین ۱۳۱۷ مسکوکات خرد قدیم درشعب بانك‌پذیرفته نخواهد شد و فقط شعبه مرکزی درطهران جهت مساعدت و همراهی با مردم آنهارا تااول تیرماه ۱۳۱۷ قبول خواهد نمود . بعد ازانقضای تاریخ فوق مسکوکات مزبور بهیچوجه ارزشی‌نداشته وقابل پرداخت نخواهدبود.

نمره‌اعلان ۳۶۰۰ — ۱۰-۴ — بانك ملی ایران

اعلان

نظربدستور ماده اول قانون ازدواج‌وطلاق لزوما باستحضار عموم میرساند که دفتر ازدواج و طلاق ها در بلوك فاروج قوچان دایر و بر قرار بوده وباید کلیه ازدواج وطلاق هادربلوك مزبور ازتاریخ اول فروردین ماه ۱۳۱۶ درحدود مقررات دریکی ازدفاتر مربوطه بثبت برسد .

نمره۲۳۹۷۶و۳۹۲۸۵ — مدیرکل ثبت

نمره اعلان ۵۸۴۲ — ۳-۳

فورستر و پریس

مهندس برق و کنتراتچی

طهران‌خیابان‌سعدی (سابق صنیع‌الدوله)

نمره اعلان ۵۹۶۲ — ۱۲-۵

تشکر و معذرت

از آقایان‌و ذوات معظمی که بمجلس‌ترحیم مرحومهٔ والدهٔ بنده تشریف آورده وتسلیتم دادند بدینوسیله‌تشکر وچون عازم مسافرتم اگربشرفیابی وعرض امتنان حضوری موفق نشوم معذرت‌میخواهم

نمره اعلان ۸۸ — عباس امیراصلانی

۲۵ ریال

کلاه نظرمردانه ناتمام و باجور نشده از مغازه قدس شاهین ابتیاع نمائید

نمره‌اعلان۳۳

آگهی

دنباله آگهی مورخه ۱۰-۱۲-۱۵ راجع بمزایده یکقطعه باغ مشجر وابنیه و آلاچیق و کلخانه متعلق بتجارتخانهٔ طومانیانس واقعه‌دربخش ۱۰ طهران معروف بباغ اکبرآباد چون بملاحظاتی در روز ۲۵-۱۲-۱۵ مزایده مزبور عملی نگردید برای اجراء این منظور روز ۳ شنبه هفدهم فروردین ۱۳۱۶ سه ساعت بعدازظهروقت تعیین شده است مدیر تصفیه امورتوقف‌طومانیانس ـ کاشف

نمره اعلان ۲۸ — ۳-۳

تا وقت باقیست

از خریدبلیطهای‌شرط بندی اسب دوانی استفاده نمائید

نمره اعلان ۵۹۵۴ — ۷-۵

اعلان

اداره کل ثبت بیك عده‌مهندس، نقشه کش احتیاج دارد آقایانیکه سوابق علمی وعملی‌درنقشه برداری‌دارند بامدارك لازمه‌باین اداره مراجعه‌نمایند

رئیس کارگزینی ثبت کل-محمدرضامزینانی

نمره‌اعلان۲۹ — ۲ — ۳

مسائل اجتماعی

چراغ برق

یکی از نعمتهای بزرك این عصر برق ویا الکتریك است ، خیلی غریب است چیزی را که امروز یکی از نعمتهای بزرك زندگی بشمار میاوریم روزگار درازی در نظر فرزندان آدم وحوا از جمله بلایای آسمانی بشمار میرفت . افسانه‌های عجیب وشگفت‌انگیزی که در بطون اساطیر ملل باستانی راجع به برق وبرق‌زدگی وجود دارد از داستانهای شیرین زندگانی انسان درقرون قدیمه میباشد بعضی از ملل برق را میپرستیدند ، واین پرستش نه از رهگذر احترام باین عنصر نورانی بود بلکه از شدت ترس وبرای جلب رضایت رب‌النوع برق بود که مصدر حربه‌های آتشین آسمانی بشمار میرفت امروز برق ویا الکتریك بقدری نفوذ در زندگی انسان متمدن کرده است که میگویند این عصر برق است ، یعنی عصر نور وروشنائی است ، یعنی عصری است که همه کارهای زندگی بابرق انجام میشود حتی جاروب کردن خانه واتو کشیدن لباس واین ازعجایب ترقی فکری انسان بشمارمیرود

✿✿✿

نظرتان هست تاده یازده سال پیش برق والکتریك درزندگی مایك چیز تجملی بود وبهمان اندازه که مسائل جدی زندگانی در نظرمان بیشتر شباهت بشوخی ومزاح داشت برق والکتریك هم که از جدی ترین مسائل زندگانی امروز بشمار میرود یك‌چیز شوخی بود وخیال میکردیم این هم مثل باد کنك یك‌چیز بازیچه‌ایست ولیکن خیلی زود دراثر تغییرات وتحولات سریع تکاملی خویش پی بردیم که برق والکتریك نه فقط لازمه زندگی امروز است بلکه بدون وجودآن اساسا زندگی دشوار است .

دراثر همین تحول وتکامل است که امروز درتمام شهرهای کشور چراغ برق وجود دارد و حتی دربسیاری ازولایات بواسطه بکارافتادن کارخانجات جدید میتوان برای همان ولایات جریان دائمی برق برقرار ساخت .

درتهران یك کارخانه بسیار بزرگی اسیس گردیده است ، کارخانه مزبور میتواند کوران برق دائمی تهران وحدود شهرداری پایتخت را تامین کند . این یکی ازاقدامات برجسته ونمایان میباشد که بسرعت مسئله مهم برق والکتریك را درزشته های مختلف زندگانی ما نفوذداده و بانفوذ برق و تعمیم آن در زندگی وضع حیات اجتماعی ما یك تحول تکاملی وعمیقی خواهد نمود .

البته یك‌چنین تحول و تکامل عمیق و پر نفوذی که باعث تغییرات سریعی درطرز زندگانی ما میشودوحتی تا آشپزخانه های ما نیز راه پیدا کرده وخانواده مارا اردوخرج بزرك سوخت وروشنائی آسوده وراحت خواهد کرد قدری هم کاردارد یعنی یك‌سلسله مقدمات لازم است تاآنکه این مسئله وارد مراحل قطعی عملی خود شود، مثلا نقشهٔ سیم کشی باید تعیین شود مازومات آن باید تدارك گردد ، میزان احتیاجات خانواده‌ها به برق والکتریك باید تعیین گردد واز اینگونه کارها که البته در هر قسمت از آن اقداماتی بعمل آمده است

حال که صحبت ازبرق تهران شد خالی از فایده نیست که این نکته را نیزازنظر نسریم کارمتذ گرشویم که اخیرا مؤسسه برق تهران پرسشنامه‌هائی را پخش وتوزیع نموده وازمیزان احتیاجات هرخانواده برای برق سؤالاتی نموده است سئوالات مزبور در نظر بسیاری ازخانواده‌ها ومردم که بی‌نهایت میل‌دارند برق بکشند صورت یك سؤالات علمی وفنی‌را دارد که گمان میرودفقط متخصصین الکتریك وبرق بتوانند جوابهای صریح وقطعی برای آنها تهیه وتسلیم کنند مثلا پرسیده اند : احتیاج بچند « ولت» برق دارید مصرف برق‌شما چند « کیلوات» است بایدباین نکته توجه داشت که «ولت» و« کیلوات» برای خیلی‌ها وحتی اشخاص تحصیل کرده هم مبهم ونامعلوم‌است دیگر چه رسد بسایرین، اگر فرضا سئوال می‌شد که : « مصرف نفت شما چقدر است؟ باچند چراغ نمره ۷ وچندچراغ گردسوز می‌سوزانید، یا مصرف آشپزخانه‌تان ازحیث هیزم چقدر میباشد ، یا چقدر مصرف ذغال‌چوب دارید ؟ بطورحتم بپرسشنامه‌های مذکور خیلی زودتر وسریعتر جواب داده می‌شد، ودرنتیجه مؤسسه مذکور زودتر ارقام مطلوبه‌را از میزان احتیاج خانواده‌ها ببرق بدست میاورد گفتیم که برای خانواده‌ها وحتی افراد واشخاص تحصیل کرده تعیین میزان احتیاج خودشان ببرق ازروی اندازه «ولت» و « کیلوات» از مسائل لاینحل فنی می‌باشد، ولیکن برای متخصصین فنی مؤسسهٔ برق تهران که‌فرضاحساب کنند ده‌تا چراغ‌نمره۷ یا گردسوز مساوی باچند چراغ ۲۵ شمعی بوده وبالنتیجه ده لامپ ۲۵ شمعی که در ظرف۶ ساعت بسوزد چند « کیلوات» برق‌مصرف خواهد کرد وبهمچنین‌میزان حرارت فرضا یك‌من هیزم یایك چارك ذغال چوب درنظر متخصصین فن معین ومشخص‌است واز روی آن می‌توان احتیاج یك آشپزخانه را بمیزان برق مورد احتیاج تعیین کرد ، بهر صورت هرگاه تجدید نظری از لحاظ تسهیل وتسریع درکار درمتن پرسشنامه های مذکور بعمل آید ظن‌غالب‌چنین‌میرود که‌خیلی زود، زودتر ازآنچه که تصورشودالکتریك وبرق درزندگی ما نفوذ کرده ویك تحول تکاملی سریعی درحیات اجتماعی بواسطهٔ نفوذ برق‌والکتریك رخ می‌نماید.

گونا گون

کبوتران مسافر

طوریکه می‌دانیم دربین کبوتران نژاد مخصوص و ممتازی هست که بکبوتر مسافر موسوم است . این نوع کبوتر مانند چلچله و انواع پرندگان مسافر دیگر دارای قوه عجیب ومرموزی است که بکمك آن می تواند با وجود طی صد ها کیلومتر فاصله خطی که منتهی ماوای اولیه اش میشود بپیمایدوبی اشکال بمقصد برسد.

در خصوص این قوه عجیب کبوتر مسافر گنج کاویها و تحقیقات زیادی شده که چطور موفق می گردد بدون کمترین اشتباه راست بمقصد برود حال آنکه انسان با وجود هوش و استعداد ممتاز خود نمی‌تواند بوصول مقصد معین خود توفیق یابد مگر بکمك بعضی آلات وادوات مخصوص و نقشجات دقیق وغیره.

تصور کرده اند در قوه باصره کبوتران مسافر خاصیت و اثر نافذی است و درموقع پرش بر فراز آسمان بوسیله نفوذ قوهٔ باصره خودازیك نوع علائمی که‌در زمین نزد آنها مرئی‌است‌استمداد می‌جویند . برای اثبات این‌تصورعده‌ای از کبوتران مسافررا خیلی دور تر ازماواهای اولیه‌شان دریك امتداد پرت وناشناسی رها کرده ودرخطوط مستقیم مسافتشان‌علائمی‌نصب مودند تابفهمند آیا کبوتران‌در موقع اوج گرفتن‌در صدد پیدا کردن‌علائمی که آنها را مطمئن بعدم اشتباه‌خود گرداند خواهند بود یاخیر لیکن فهمیدند که کبوتران مزبورحتی‌بدون توجه کمی‌باین موضوع با وجودیکه آنها را عمدا چندین فرسنك دورتر از مسکن اولیه شان رها کرده بودند راه خود را گرفتند وبدون اشتباه‌بمقصد خود رسیدند.

بعلاوه تجربیات زیادیکه بر فراز دریاها بعمل آوردند کاملا ثابت شد که کبوتران مسافر فقط بسائقه قوه عجیب نا شناسی راه‌خود را بدون اشتباه می پیمایند وبمقصد میرسند زیرا وقتی‌عدهٔ از آنها را بر فضای دریا رها کردند که نه کناره ای ونه ساحلی ونه علامتی پیدا بود وهیچ چیز وحدت افق را بهم نمیزد مع ذلك کبوتران‌راه خودشان را گرفته‌وبمقصدیکه‌مطلوبشان‌بود رسیدند

تجربیات زیادی در اینخصوص مابین‌جزیره (ساردنی) در بحرالروم وسواحل‌ایتالیا بعمل آورده و کبوتران را با فاصله های ۲۷۰ و ۴۵۰ کیلومتری رها کردند ومدلل شد که کبوتران مزبوربکمك قوه نامرئی و ناشناس خود موفق‌شده بودند که بلانه‌های خود برسند هم چنین عده ای از کبوتران انگلیسی‌را ببندر شربور (فرانسه) بردند وآنها پس از عبور از دریای مانش بلانه‌خود بر گشتند .

عجیب تر ازهمه عبوربدون اشتباه کبوتران مسافر از فراز اقیانوس‌اطلس وطی فاصله طولانی بین امریکا واروپا بود چنانچه ۴عدد کبوتر مسافر را از بوستون بلندن بردند وپس از سه‌ماه‌آنها را از لندن رها کردند وبزودی فهمیدند که یکی از آنها بلانه اصلی اش دربوستون رسید ودوتای‌دیگر را یکی نزدیك‌نیویورك‌ودیگری‌وادرحدود کوهستانات امریکاشمالی‌یافتند .

آیا برای بقیه کبوتران‌چه بلیه ای در این مسافرت‌خطرناك رویداده بودمعلوم نبود

آیاکره ماه از زمین دور می شود ؟

تردیدی‌نیست که کرهٔماه‌پیش‌ازاین‌قسمتی اززمین بوده‌است برای‌فهم‌این موضوع‌دقیق اطلاع ومعرفت عمیقی ازعلوم ریاضی لازم‌است لیکن آنچه‌بوسیله دانشمند معروف انگلیسی بنام سیرژرژ دارون پسر شارل دارون طبیعی دان مشهور ثابت‌و مدلل شده است‌این‌است که‌ماه هردم‌بیشتردرراه دور شدن‌از کره زمین‌است واین کرهٔ سرد دریك‌زمانی که اکنون مدتها ازآن منقضی‌شده است‌خیلی بیشتر ازحالا به زمین نزدیك بوده است

حکایت روزانه — از افسانه‌های تاریخی

فداکاری

اگرچه کوههای ژن ـ ته در قطعه آسیا چندان مرتفع نمیباشد ولی‌در عین‌حال دارای اراضی صعب العبور وسختی است‌این کوهها درمیان خلیج تنکین ورود خانه سرخ واقعه در سر حدات چین اراضی‌الغ بر۱۰۰۰۰۰ کیلومتر مربع را اشغال مینماید فانجین این اراضی که منسوب به تاتارها بوده اندتاهفتاد سال‌پیش درقلاع خیلی‌محکم آنجا بدون اینکه از کسی تبعیت نمایند حکمرانی‌میکردند نه تابع‌والی عمومی تنکین و نه امپراطوری چین بوده ونه پادشاه آنام را میشناختند و باقبولانیدن حکمرانی‌خود بطوایف وقبائل‌اطراف سلطهٔ خود را ادامه میدادند

در سال ۱۸۶۰ میلادی ریاست طوایف و قبایل‌اراضی کوههای ژن ـ ته باشخص عادل و رشیدی‌موسوم به تکین‌تونکا ود هرموقع کادستجات ارتش بیگانه بدون‌اجازه اواز (تنکین) به یکن سوق داده میشددچار تعرض نیروی‌او گردیده و ناروماز میشدند روزی‌در اثنای چنین جنگی که نیروی‌مهاجم رامنهزم ساخته ود تکین‌تونکا شخصا سخت مجروح گردیده ودریکی ازدامنه های کوه های (ژن ـ ته) یکه وتنها فتاده وازحال‌رفته بود واگر جویان جوانی که موسوم به کدامان بوده وباکاه کارخود دان حوالی برای آب‌دادن آب بمواشی‌خود نیامده ویفریاد اونرسیده بود این مرد رشید مرده بود کدامان جوان بیعلم ولی در عین‌حال خیلی خون گرم بود همینکه چشمش به مجروح افتاد بدون‌اینکه وی‌را بشناسد ازجابلندش کرد وسوار یکی‌ازکاوهای خود مود کلبه اش انتقال داد درآنجا زخمهای‌تکین تونکارا شست و بست وروی دوشك پراز کاه خود خوابانید چیزی نکذشت که‌قهرمان (ژن ـ ته) جانی گرفت و چشمهای خودرا باز کرد ازمشاهده خوددر این‌محل خلوت وآرام مبهوت‌شده دراینحال بچه چوپان‌شیر تازه ای‌را که جهت‌مهمانش تهیه کرده بود نزدیك آورده وبامهربانی باو گفت

– نترس بخور !

تنکین‌تونکا پس از خوردن شیر اندکی قوت یافت ودرصدد دانستن ماجرای خود وشناختن میزبانش برآمد وازاو پرسید :

– تو کیستی ؟

– من چوپان غریبی بوده واسمم کدامان میباشد بکو ببینم تو کیستی وچرا اینطور مجروح شده ای ؟

– مگر مرا نمی‌شناسی ؟

– نه

– من تنکین‌تونکا میباشم .

چوپان ۱۶ ساله بمحض شنیدن اسم‌مهمان خود جلواو بزانو درآمد وشروع ببوسیدن‌دستهای او کرد و گفت :

– آخ من‌ازمدتی باینطرف اشتیاق‌زیارتت را داشته وبین داشتم درکاب تو سرباز فداکاری باشم خدا آرزوی مرا بر آورد اما افسوس در چه حالی :

این بود مقدمه روی کار آمدن (کدامان) شجاع که در کوههای ژن ـ ته ترس ووحشت‌بزرگی در دل بیگانکان انداخت ،

تنکین تونکا علاقه غریبی دردل‌خود نسبت به نجات‌دهنده خویش پیدا نموده اورا معاون خود کرد وبعد ازعزیمت بمقرخویش یکی‌از دخترانش راهم بعقدازدواج (کدامان) درآورد وچون‌پسر نداشت اورا ولیعهد وجانشین‌خود نمود .

مدتی‌ازاین مقدمه کذشت ودراینمدت‌جنگها وخونریزی‌ها منقطع نمیشد تا اینکه درسال۱۸۸۷ میلادی فرانسویها تنکین‌را بطورقطع اشغال‌وضبط کردنداهالی وساکنین(ژن ـ ته) مخصوصا(کدامان) شجاع وپدرزن او تنکین‌تونکا دریك موقعیت‌سختی واقع شدند لازم است دراینجا اسم (کدامان) را بزبان آورد زیرا تنکین‌تونکا مدتی‌پیش از اداره امور کناره گیری کرده وکارهارا محول بداماد و ولیعهد خود کرده‌بودآری کدامان وقبیله‌تنکین‌تونکا وبیروی‌وی ازهرسمت تحت اشغال نیروی‌بیگانه‌قرار گرفته‌وراه فراری برای آنها نمانده‌بود تنکین‌تونکا مخفیانه بافرمانده نیروی فرانسه برای‌تسلیم خود و قبیله‌اش داخل مذاکره گردید زیرا کدامان‌بهیچوجه راضی بتسلیم‌خود بدست‌نیروی دشمن‌نگردیده خود او وافراد نیرویش برای‌حفظ موجودیت واستقلال خویشتن هرنوع فداکاری‌را تادم مرك قبول‌میکردند یکی از شبها تنکین‌تونکا ازتاریکی‌استفاده کرده

بقیه در صفحه ۷

از تهران تا گرگان — ۴ —

پانصد کیلومتر

در پیرامون دریای خزر

در راه بندر پهلوی

خورشید رفتارفته میان آسمان نزدیك‌میشد تانیه گردساعت‌خبراز نزدیکی‌حرکت‌ازرشت رامیداد نجروز توقف در رشت ، دیدار ازرؤسای ادارات تماشای کارخانجات مانوس شدن با مناظر زیبائی که عکس بعضی ازآنهارا درشیشه‌های‌عکاسی کیپه کرده و رداشته بودم ، ملاطفت و مساعدتهائی که‌دوستداران‌روزنامه‌اطلاعات‌درانجام‌وظایف‌بحواله‌من موده بودند، یك‌سلسله‌خاطرات‌شیرینی‌بود که‌پس از توقف پنجروزهٔ خود دررشت باخودبه‌ارمغان‌میبردم

✿✿✿

چرخهای اتومبیل بسرعت میچرخید وشهر رشت‌را درعقب میگذاشت ومرا ببندر پهلوی‌نزدیك میکرد ، اراضی سبزوخرم گیلان در همین ملاحظهٔ دیگر دارد ، درختهای مرکبات چشم بیننده‌را جلب و دل‌را میفریبد، ومانند قندیلهای زرد وسرخ در میان آسمان نیلفام واراضی زمرد گون این ناحیه خودنمائی میکنند .

چه سرزمین پرثروت ونعمتی است !

یکدسته از مهندسین وعملجات مشغول‌مستقیم کردن جاده میباشند این‌راه چون در زمان سابق ساخته شده مانند دیگر کارهای همان زمان سابق کج ومعوج‌میباشد واینك که هرامری وکاری‌بخط مستقیم‌خود افتاده است این‌راه هم باید‌مستقیم‌ورامت شود ، وحال که این‌راه راست‌خواهد شد کجیهای گذشتهٔ آن ازبین میرود میشود گفت یك‌خیابان‌مستقیم بطول ۳۶ کیلو متر (۹ فرسخ) ازرشت ببندر پهلوی احداث میشود . طرفین جاده از رشت تابندر پهلوی گوئی از مخمل سبز خوابداری‌فرش شده‌ویا طبیعت بساط زمردین درسر تاسر آن گسترده است ، زیرا باندازه پهنای کف دستی خشك و بایر وریگزار نیست همه جاسبزوخرم ، وچنان‌باطراوت است که بهار پیش رسی راحکایت میکند !

✿✿✿

نمیدانم چنددقیقه بظهرداشتیم که اتومبیل ما در ایستگاه غازیان توقف کرده معطل نشدم پائین آمدم و ازمیدان غازیان گذشتم در انتهای خیابان «مرداب»رادررابر خودنگریستم

نخستین‌چیزی، که‌هنگام رسیدن بساحل مرداب دیدکان مراجلب نمود ، بارهائی‌بود که درآنجالنگر انداخته بودند ناوشهسوار (کشتی‌مخصوص سلطنتی) باناو های کوچکتر از آن در کنار مرداب دیده میشد . کشتیها در مقابل اداره گمرك بارهای خود را تحویل داده وکالای تجارتی تحویل می گرفتند

مسابقه

چه چیز

موفقیت در زندگی را تامین می نماید

موفقیت درزندگی کنونی ما بیشتر ازهر عصر مورد توجه واقع شده همه افراد از بزرك و کوچك زن مرد کاسب وفلاح میکوشند تا خودرا موافق سازند وزندگی را با موفقیت و شادکامی بسر برند راه وصول آن برایشان در دست رس همه است درزندگانی روزانه آثار ونمونه‌های موفقیت را بچشم‌خودمشاهده میکنیم دیگرلازم نیست‌زحمت مطالعه را بخود تحمیل نموده‌تجربیات‌زیادی بدست بیاوریم راوبات خودرا برای مطالعه دقایق‌زندگی اشخاص موفق و کامیاب مصروف نمائیم یا اینکه مدتی از اوقات عمررا برای تجارب وبدست‌آوردن طرق‌موفقیت اختصاص‌دهیم‌هرروزموفقیت تازه که درعصر درخشان کنونی ظاهر میشود درس‌عبرتی‌ما میدهد پیشرفتهائیکه‌در کلیه مراحل‌اجتماعی‌درسایه وجهات عالیه علیحضرت همایونی دراین چندسال اخیرنصیب این کشور شده‌بیشتراز هرچیزسرموفقیت‌رادردست‌میدهد افتتاح راه آهن‌طهران در محلیکه تاچند سال پیش‌خرابهٔ بیش نبوده وعبورآن ازدره های پرپیچ وخم سلسلهٔ جبال البرز که قرنهای متمادی اردستبرد بشری‌محفوظ مانده بود ایجاد کارخانجات متنوع تاسیس‌شرکت های‌مختلف وهزاران‌اصلاحات دیگر که قبل از ظهور نابغه ایران جزء محال و ممتنعات بشمارمیرفت همه‌وهمه نوائی‌ازموفقیت و موفقیتی که دراثر عزم توانا باهمت‌عالی بشت کار وفعالیت است در گوش بشر نمیخواند ویگانه راه وبهترین طریقه اینستکه هریك‌از افراد این کشور پیروی‌ازمنویات مقدس‌شاهانه را که مبتنی‌بر صلاح و موفقیت‌است شعار و وفارخود قرار دهد تابتواند شاهد موفقیت را در آغوش بگیرد . ع . ۱ . ۰

منقضی شده است

مدت قبول مقالات مربوط بمسابقهٔ «چه‌چیز موفقیت درزندگی‌راتامین‌مینماید»در تهران منقضی‌شده‌وازولایات فقط تاروز ۱۵ فروردین مقاله‌پذیرفته میشود ۲ ـ ۳

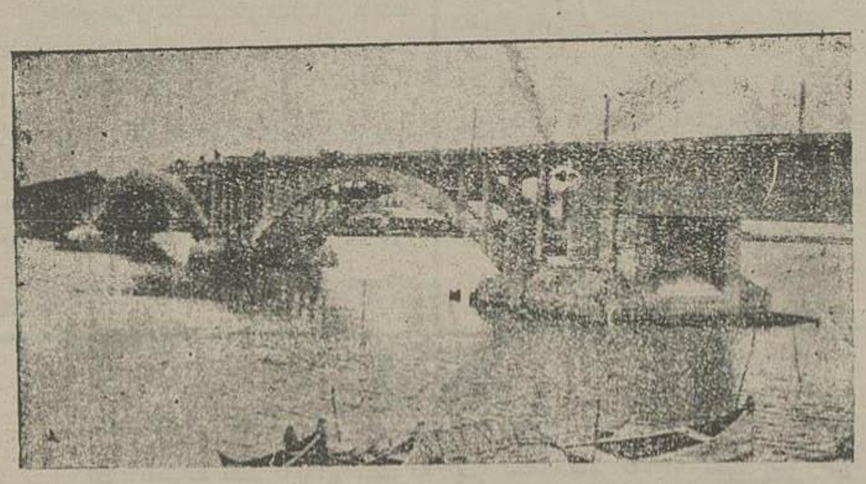

پل غازیان ـ میان پشته

بندر پهلوی وبلوار زیبای آن نظر راجلب مینماید درسمت چپ پل بزرگی روی‌مرداب ساخته شده است که یك دهنه آن متحرك‌واز فولاد ساخته وپرداخته گردیده‌است ، بایك‌فشار این‌دهنه فولادین بعقب رفته و کشتیها ازمیان آن میگزرند .

پل‌مزبور غازیان‌را بمیان‌پشته متصل میکند طول این‌پل ۲۱۰ متر وعرض آن ده متر میباشد که‌چهارمتر پیاده‌روی‌طرفین وشش‌متر برای‌عبوروسائط نقلیه است. دهانه های پل‌پنج‌چشمه است که‌سه تای آن‌در وسط‌و دو تای آن درطرفین‌ساختمان‌شده‌است چشمه‌وسط ۵۵ متردهانه های‌طرفین آن‌هریك ۲۰ر۳۶ دودهانه طرفین‌آن هریك ۲۵ متر وسعت دارد . ارتفاع پل بحد متوسط ازسطح مرداب تاسطح پل (محل عبور وسایط نقلیه) هفت متر میباشد وبا بتون آرمه ساختمان شده ومطابق‌با آخرین سیستم پل‌سازی وبتوسط شرکت سنتاب کارهای ساختمانی‌آن انجام شده است .

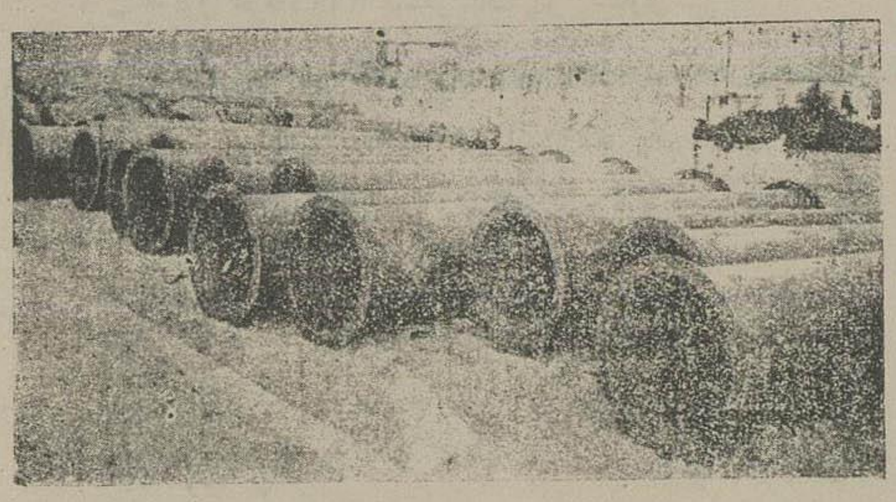

ادوات کشتی شن‌کش تازه وارد درکنار مرداب‌پهلوی

دیدن ادوات کشتی‌شن کش جدید چقدرمرا تکان داد وخوشوقت کرد ، زیرا ده سال پیش که بانزلی آن‌روز وبندر پهلوی امروز مسافرت کرده بودم شن کش این بندرگاه شمالی متعلق بدیگران بود ولیکن حالا بهتر وخوبتر آنرا در همین جا میبینم که تعلق بخودمان دارد این طبیعی‌است هر انسانی هرچیزی که تعلق بخودش دارد آنرا بیشتر دوست می‌دارد باعجله پیش رفتم‌تاخوب این آلات وادوات راتماشا کنم‌ازلوله‌های قطور آن چند عکس بردارم وبارمغان بتهران آورم مقداری از ادوات این کشتی درراه وشاید تا کنون رسیده‌باشد وبزودی بکار خواهد افتاد .

از مسائل خارجی

افتباس از نیواستیزمن اند نیشن

صراحت عقیدهٔ ژنرال کیپودولانو

راجع باوضاع اسپانیا

مصاحبهٔ ذیل با ژنرال دن کوئزالو کیپودولانو قبل ازسقوط مالاکا بعمل آمده وچون دارای نکات مهمی میباشد که وضع اسپانیا را نزدهان شخصی که مسئول اشاعهٔ اخبار نیروی ژنرال فرانکو است روشن میسازد قابل توجه میباشد :

س — دوهفته قبل اظهار داشتید که ارتش شما بفرماندهی ژنرال (والورو) مالاکا را تصرف خواهند کرد از آن ببعد برای ژنرال مذکور چه اتفاق افتاده است؟

ج — ما باشکالات فوق العاده‌ای مصادف شده‌ایم. اولا سپاهیان مرا کشتی درخراب کردن و غارت بیشتر ازجنگجوئی رغبت نشان میدهند. ما مجبور بودیم برای استقرار نظام ونسق چندین نفر آنهارا تیرباران کنیم. وبالنتیجه مرا کشی‌ها شورش آغاز کردند ، علیهذا ناچار آن هارا ازخط اول جنگ عقب برده وبدین لحاظ نیروی کافی برای فتح مالاکا موجود نداشتیم.

ژنرال مزبور دریك نقطه‌ای که کسی نمیداند منتظر وصول عده کافی است که بمحض وصول کمك آن ناحیه را تصرف نماید . آنچه که در آن ایالت برماروی نمود با آنچه که درجاهای دیگر رخ داد بی تفاوت بود — همه جا مردم بما خیانت کردند .

وقتی بما سو کند یاد کردند که تحت دستور ما جنگ کنند جان آنها را بخودشان بخشودیم آنها را مسلح ساخته و بمیدان جنگ بردیم ولی همان که بطرف دیگر رسیده وعده آنها جمع شد و یکی دو نفر مار کسیست درمیان آنها پدیدار گردید افکار خودرا کنار نهاده وبیرومار کسیستها شدند .

چند روز قبل ژنرال والورو بمن اطلاع داد که درظرف دو روز وارد مالاکا خواهد شداز این جهت برای تسهیل امر تصرف شهر دستوردادم پنج هوا پیما شهررا گلوله باران کنند . ولی چه تائید همان که کار تمام شده و ژنرال درصدد حرکت بود چند نفر مار کسیست خودرا به نیروی مشار الیه رسانیده و داوطلبان را بادادن رشوه فریب دادند

بطوریکه در ظرف یك شب ۲۵۰۰ نفر او به ۶۰۰ نفر تنزل یافت باضافه حمله ناگهانی نیروی دولتی در (لوردو) و (گروناد) مارا مجبور ساخت چند روز کار خود را عقب بیاندازیم .

البته میدانید که وقتی (سویل) سقوط کرد وما وارد شهر شدیم ناچار برای استقرار نظم بی نهایت سختی رامجری ساخته وشاید سه هزار مار کسیست را اعدام کردیم نتیجهٔ اقدام مزبور این شد که محیط ما پاکیزه گردید سمت مادر این کیرودار چون طبیعی است که باخونگیری جان مریض خودرا نجات دهد مایز اشخاص ناپاك را ازجرگه خود دور ساختیم

سرهنك «یا گوئزه در » باداجوز » همین سیاست را بدستور من بازی کرد درایالت زبور اشکالاتی رخ ننمود اشتباه سرهنك مزبور در آن ناحیه این بود که عناصر مجهول الهویه را درنیروی خود وارد کرد مشارالیه جواب منفی اینکه آیا این شخص از مار کسیست‌ها نیست کافی دانسته وچنانچه همین اشخاص رغبت خودرا بورود درنیروی ما اظهار می نمودند سلاح ولباس بان‌ها داده میشد ولی عده‌ای مارا غافلگیر کرده وچون بکارهای عمده ماموریت یافتند بلوا کرده واغتشاش برپا کردند این واقعه در (سالوالتون) ووسالوانیرا اتفاق افتاد که ناچارشدیم ۱۲۰۰ نفر را تیرباران کنیم. البته تصدیق باید کرد که این قبیل پیش آمدها پیشرفت مارا کند میسازد.

بادرنظر گرفتن این اشکالات نیروی ما موفقانه جلورفته و تاوالرا راتصرف کرده و دو ستون نیروی خصم را پایمال کرده است از نیروی ژنرال مولا نیز نهایت رضایت حاصل است زیرا بوسیله استمداد این نیرو ازطرف شمال ماتوانسته ایم خودرا بدیوار های شهر مادرید برسانیم

مردم مادرید از ما تقاضا دارند شهر را بمباردمان کنیم بماخبر میدهند که ازترس ووحشت خسته شده بی نانی و کم آبی آن‌هارا زبون ساخته لذا تصرف شهر ایشان را از این حالت هولناك نجات خواهد داد درنتیجه یکی ازاین بمباردمان ها درحدود یکهزار مار کسیست رادر ظرف چند دقیقه نابود ساختیم

بقیه در صفحه ۶

اخبار اقتصادی خارجه

از اداره مطالعات اقتصادی و مالی بانك ملی ایران

ژاپون

سیر سرمایه ها در سال ۱۹۳۶

بانك صنعتی ژاپون جدول تطبیقی ذیل راجع بسیر سرمایه ها درسال ۱۹۳۶ و ۱۹۳۵ راچاپ کرده است

	سال ۱۹۳۶		سبت بسال ۱۹۳۵	
	عده	بهزار تن	عده	بهزار تن
شرکت‌های سهامی جدید	۲۸۶۷	۷۹۹۹۱۱	۹۹	۴۶۴۳۶
ازدیاد سرمایه ها	۸۹۱	۱۰۱۸۲۵۸	۷۱	۲۴۲۹۲۴
انتشار اوراق تعهدی	۲۰۰	۴۳۹۶۶۰	۴۱	۸۵۸۵۳
انتشار اوراق قرضه	۵۸	۴۵۰۲۲۷	۵۰	۱۲۹۵۷۲
تقلیل سرمایه ها	۱۹۷	۹۸۷۴۷	۲۵	۱۶۴۲۴
انحلال شرکتها	۴۸۱	۳۴۴۹۹۶	۵۷	۳۴۹۳

(باخریختن فور اوسن هاندل ۱۰ر۲ر۳۷)

بقلم الن آوارد

خانه گناه

فصل اول

-۶-

از اتومبیل پیاده شدند پیشخدمت جلو رفته و یك کلید برنجی کوچك از جیب بیرون آورد ودر میان سوراخ کلید درب فرو کرد کلید مزبور از آنگونه کلید هائی بود که فقط بیك نفر پیشخدمت یا نوکر محرم ممکن است آنرا سپرد که در ساعاتیکه تمام اهل خانه در خواب ناز فرو رفته اند پیشخدمت بتواند ازدرخارج شده وپی انجام فرمان ارباب خود برود وبعد از انجام کار بوساطت آن کلید بتواند از در محرمانه عمارت داخل شود.

در خلال این احوال دکتر تارلتون مراقب حرکات مستر بوروز پیشخدمت بود . پس از آنکه در بازشد پیشخدمت جلو افتاده و گفت « آقای دکتر من شما رابکتابخانه خواهم برد وبعد حضور شما را به سر فیلیپ طلاع خواهم داد ولی موقعی که این حرف را میزد طوری آرام وآهسته صحبت میکرد که گوئی می خواهد مصلحت ولزوم سکوت را بدکتر حالی کند

تارلتون نیز بدون آنکه حرفی بزند ازدنبال او بسمت عقب عمارت روان شد این قسمت عمارت محل سکونت خدمه ونوکر های دوك بود . هنگامیکه بحیاط سنك فرش نزدیك شدند که بین این عمارت وعمارت بزرك واقع شده بود گوش حساس ونیزد کتر صدای پای برهنهٔ را شنید ودرجای خود ایستاده باصدای بلند گفت « کیست ؟»

بجای آنکه کسی جواب بدهد غلام سیاه عظیم الجثه که ظرف غذا در دست داشت در جای خود ایستاد وازتعجب دهانش بازشد . ولی بوروز بهیچوجه از مشاهده او اظهار تعجب یا اضطرابی ننمود و گفت « این نوکر کاپیتان نئوبالداست او همیشه دراین وقت ازخواب بیدار میشود وصبحانهٔ خودرا تهیه میکند»

معلوم بود غلام سیاه معنی توضیحات مستر بوروزرا فهمید وبا پوزخندی که دراثر آن دندانهای چون صدفش نمایان گردید اظهارات مستر بوروزرا تایید نمود.

«تارلتون» با گمان منقلب شده وحالت اضطرابی درخود احساس نمود وپرسید:

«این را از کجا آورده‌اند؟

« گمان میکنم ازنیحریه موقعیکه کاپیتان از آنجا میامد این سیاه را باخود آورد»

متخصص سموم دست خود را روی شانهٔ پیشخدمت گذارد و گفت :

« بدون فوت وقت من را بمحل جسد هدایت کن کاری بسرفیلیپ نداشته باش شاید این از آن مواردی نباشد که بتوان تامل نمود »

فصل دوم

بلاشك این دفعه «بوروز» خود را در یك وضعیت مشکلی می‌دید که تصور آن را هرگز نمی کرد بر گشت و بهیکل درشت غلام سیاه بادهشت و تعجب نگریستن گرفت . تا کنون هیچ فکر نمی کرد که بین آن حادثه وغلام سیاه کاپیتان نئوبالد مناسبت و ارتباطی باشد این فکر تازگی داشت و چندان خوش آیند نبود

« بوروز » میخواست شروع ببیان عقیده نماید وچند کلمه باین مضمون گفت :

« آقا شما البته شبهه وسوء ظنی ندارید ... » که ناگهان طبیب باصدای آمرانهٔ سخن اورا قطع کرد و گفت

« این صحبت‌ها را موقوف کن اولین وظیفهٔ من دراین خانه کشف سموم است نه آنکه مردم را طرف سوءظن قرار دهم بعضی سموم نیجریه هست که پس از مرگ فورا آثار آنها نمایان می گردد شما لطفا آنچه را که می گویم انجام دهید . جسد کجا است ؟»

پیشخدمت سرتاپا لرزه براندامش افتاد و گفت « جسد دراطاق من است آقا درطبقه بالای عمارت من مصلحت دانستم که جسد را ببرم دراطاق خودم واکنون روی تخت خواب من است » درموقعیکه پیشخدمت صحبت می کرد باسرعت روبجلو قدم برمیداشت گوئی اوهم باندازه دکتر درتسریع امور علاقمند می‌باشد ازمیان یك دری داخل سالون عمارت گردیدند که از آنجا یك پله کان وسیع زیبائی منتهی بطبقه دیگری دربالا می گشت همینکه از پله‌ها بالارفتند درطبقهٔ اول «بوروز» لحظهٔ تامل نمود واشاره بدری نمود که پرده درجلو آنها آویزان بود

« در اینجا جسدرا پیدا کردم »

متخصص سم شناس نگاهی بدرون اطاق کوچکی نمود که درجلو آن یك نیم پردهٔ ازپارچه شرقی کشیده بودند سقف اطاق ودیوار عقب ازشیشه بود وچندعدد کلدان پراز گل در میان طاقچه ها قرار داشت

همانطوری که پیشخدمت اطلاع داده بود هیچگونه آثار وعلائم وقوع کشمکش وجدال ومنازعه در آنجا دیده نمیشد وبلاشك علامت خونریزی نیز وجود نداشت . اگر قبل از ورود تارلتون چیزی درمیان نبوده که محتاج بکتمان باشد قطعا مرگ بطور فجاه وناگهانی بوقوع پیوسته است بانگاهی از پشت شیشه حیاط کوچکی که ازهرطرف بادیوارهای بلندمحصور بود نمایان گشت آسان بنظر نمیرسید که دزد بتواند از آن بالا برود .

برای اینکه دکتر ازخاطر خود این فکر را دور کند که شخص مقتول ازیك چنین راهی داخل خانه شده هیچ محتاج به دلیل و بینه نبود .

دکتر سرخودرا ازروی بی قراری تکان داد وبه راهنمای خویش اشاره نمود که جلو بیافتد وحرکت کند .

آنها از پله ها بالا رفته و از کوریدورها و اطاق‌ها گذشتند بدون آنکه سرو صدائی ازآنها بلند شود

در میان عمارت بان بزرگی باتمام ساکنین آن ازخدم وحشم ابدا صدائی بلند نبود وهمه درخواب عمیق وسکوت محض فرورفته بودند تنها چیزی که سکوت فضارا اندکی درهم می شکست صدای پای آنها روی فرشهای ضخیم توی راهرو ها بود .

ولی بزودی معلوم شد که این آرامش وسکون ظاهری حقیقتی نداشته وجنبهٔ فریبندگی داشته است .

هنوز بطبقهٔ سوم عمارت تازه قدم گذارده بودند که ناگهان بوروز ازتعجب فریادی کرد وصدای او توجه دکتررا بگوریدو سمت چپ معطوف داشت چشمشان درمیان کوریدر عکس افتاد که همان اندازه موجب مسرت «بوروز» گردید باعث تعجبش نیز شد.

مخبرین ولایات

رضائیه

نمایش نو آموزان دبستان

اخیرا درتالار دانش سرا نمایشی بنام مادر میهن پرست ازطرف نوآموزان دبستان شمارهٔ ۱ داده شدوهمچنین عملیات دیگری حاکی اززحمات بانورهبر مدیر دبستان بمعرض تماشا گذارده شد پیس نمایش را مریم خانم جهانگیری بایانی مهیج ومؤثر تالیف نموده ود نمایشهای نوآموزان ازهمه حیث جالب ومورد تحسین حضار واقع گردید

گردش وعملیات علمی

دانش آموزان دورهٔ دوم دبیرستان پهلوی تحت هدایت وسرپرستی آقایان رضائی دبیر ریاضیات وسجادی دبیر فیزیك وشیمی وعلیین دبیر ورزش بقریهٔ (بند) وزمینهای طراف آن رفته وتاغروب بمساحی ونقشه برداری عملی ومطالعات درجنس ونوع زمین اشتغال داشتند

کنفرانسها

دوشیزه کلارا خانم کادانی کنفرانس جامع وعلمی در دبیرستان شاهدخت راجع بزیبائی وتاثیر آن درتهذیب نفس بیان کرد با اینکه تقریر موضوعات فلسفی خیلی دشوار است کنفرانس مزبور بابیانی بلیغ وروشن اداشد .

✿✿✿

ونیز آقای حیدری ناظم دبیرستان پهلوی کنفرانس مفیدی راجع بتصوف وتاثیر آن در دین اسلام و ادبیات وتلطیف نفوس وطباع وتهذیب اخلاق و مقایسهٔ تصوف ایران وهند وآداب وطریقهٔ تربیت متصوفین ایراد کردند این کنفرانس بسیار جالب بود وبا اینکه دوساعت بطول انجامید حضارتا آخر بادقت تمام وشوق وافر گوش میدادند

گرگان

در دبیرستان ایرانشهر

روز ۲۴ اسفند درمیدان ورزش دبیرستان ایرانشهر مجلس جشن باشکوهی باحضور معاریف و محترمین شهر و وجوه اهالی بشرکت کلیه پیش آهنگان وپسران ودختران دانش آموز منعقدو ازساعت ۳ بعداز ظهر برنامه جشن تحت سرپرستی آقای حبیب‌الله شیخ الاسلامی بموقع اجراء گذاشته شد عملیات بوکس — شمشیربازی پیرامید (ساختن هرم) پیشاهنگان فوق‌العاده جالب توجه ومورد تحسین وتمجید حضار واقع گشت و در حدود ۷۰۰ نهال با در نظر گرفتن اصول کامل درختکاری در اطراف میدان ورزش کاشته شد

تهیه نهال

روزجمعه گذشته پیش آهنگان کلیه دبستان های گرگان جهة تهیه نهال بجنگلهای اطراف رهسپار شده وپس از گردش وتهیه نهال هنگام غروب دسته جمعی بانظم و ترتیب داخل شهر شدند و اولیاء خودرا ازاین پیشرفت قرین مسرت نمودند مخصوصا رسد پیشاهنگان دبیرستان ایرانشهر تا ۸ کیلومتری شهر درجنگل انبوهی اردوزده وکلیه اعمال اردوئی را بامسرت وجدیت انجام ومتجاوز ازصد نهال زسابشهر آوردند .

تویسرکان

گردش پیشاهنگی

هفته گذشته پیش آهنگان برای گردش در امام زاده کوه سرابی که تقریبا سه میلی شهر تویسرکان میباشد رفته وتمام روز رابازندگانی اردوئی بسر برده ساعت ۵ بعد ازظهر هر رسد باموزیك مخصوص خود وارد شهر گردیدند

اصفهان

کنفرانس دردبیرستان صارمیه

روز جمعه گذشته درجلسه کنفرانس عمومی که دردبیرستان صارمیه تشکیل گردید آقای دهقان بازرس اداره معارف کنفرانسی در اطراف اراده و همت و موفقیت‌هائی که دراثر اراده قوی وهمت بلند نصیب مکتشفین ومخترعین شده است ایراد نمودند

نیشابور

جشن نهال کاری در آرامگاه خیام

روز ۲۴ اسفند مراسم نهال کاری درنیشابور دراراضی آرامگاه حکیم عمرخیام بعمل آمد علاوه برروسای ادارات ومدعوین اهالی نیشابور دسته‌دسته باتوبوس واتومبیل ودرشکه وحتی عده زیادی از مردم که وسائط نقلیه پیدا ننموده بودند پیاده راه آرامگاه را درپیش گرفته بودند برنامه جشن که چندین قسمت بود باشکوه کاملی انجام یافت

آقای ذوقی رئیس معارف خراسان نیز در این جشن شرکت داشتند وخطابه‌هائی ایراد گردید آقای حکمران نیز نطق مشروح ومفصلی دراطراف محسنات نهال کاری وپیشرفت امور معارف ایراد نمودند .

جشن مذکور بامسرت و شادمانی عمومی خاتمه پذیرفت .

آستارا

کنفرانس عمومی

هفدهمین جلسهٔ کنفرانس عمومی درسالون دبیرستان حکیم نظامی دائر وآقای موحدی ناظم دبیرستان حکیم نظامی درموضوع عیدباستانی نوروز صحبت نمودند.

ستون مخصوص اکابر

ازتویسرکان

امتحانات ۳ ماهه دوم

امتحانات ۳ ماهه دوم آموزشگاه های اکابر تویسرکان خاتمه پذیرفته نتایج امتحانات رضایت بخش بوده وبیش ازبیش موجب تشویق دانش آموزان اکابر گردیده است .

از شیراز

علم و دانش

علم ودانش مارا ازطریق ضلالت نجات بخشیده بشاهراه سعادت سوق میدهد تاسیس کلاسهای اکابر ازنعمتهای بزرگی بود که پدرتاجدار مابما بیسوادان ارزانی فرمودند . ماچینا بودیم مارا بینا فرمودند . نادان بودیم مارادانا فرمودند ازجان ودل دعا بوجود مقدس ایشان میکنیم .

باش تا صبح دولتت بدمد

کاین همه از نتایج سحر است

محمد صراف زاده - دانش آموز اکابر شیراز

نهاوند

امتحانات ششماهه آموزشگاهها

امتحانات ششماهه آموزشگاههای اکابر با وجد وشعفی فوق‌العاده شروع وجریان دارد

در نه سال پیش

اطلاعات ۹ - فروردین ماه ۱۳۰۷

تعطیل

روز نهم فروردین ۱۳۰۷ بمناسبت ایام عید نوروز تعطیل بوده است .

تقویم اطلاعات

دو شنبه

نوع تاریخ	روز و ماه	سال
شمسی پارسی	۹ فروردین	۱۳۱۶
قمری هجری	۱۶ محرم الحرام	۱۳۵۶
مسیحی میلادی	۲۹ مارس	۱۹۳۷
عبری صهیونیت	۱۷ نیسان	۵۶۹۷

طلوع آفتاب ۵ ساعت ۲ دقیقه بعد از نصف شب

غروب آفتاب ۶ ساعت ۸ دقیقه بعد ازظهر

اسدآباد

درختکاری و جشن

روز ۲۴ اسفند مجلس جشن باشکوهی در دبستان جمالیهٔ باحضور نایب الحکومه وکلیهٔ رؤسای ادارات ومالکین ووجوه طبقات تشکیل ونطق جالبی توجهی ازطرف آقای صفات‌الله جمالی ایراد گردید ومراسم نهال کاری بدست نو نهالان دبستان بعمل آمد

شیراز

بازگشت

آقایان وکیلی و کیل عمومی یار که بدایت وعلومی مستنطق شعبه ۲ عدلیه شیراز که چندی قبل بمرخصی بطهران رفته بودند دو روز قبل بشیراز وارد شدند

ارزانی قیمت برق

برای کمك ورفاه اهالی شرکت برق شیراز اخیرا درقیمت اشتراك تقلیل شایانی داده وهر کیلووات که سابقا ۵ ریال بوده اکنون به ۳ر۵۰ ریال تنزل داده است

نهاوند

کنفرانسهای هفتگی

جلسهٔ اخیر کنفرانس هفتگی درسالن اداره معارف تشکیل وآقای احتشامی پیشکار مالیه راجع بعام اجتماع نطق جامعی نموده و در قسمت اخیر نطق خود راجع بصفاتی که هرفرد دراجتماع باید داشته باشد نیز بیاناتی نمودند.

اخبار داخله

اخبار خصوصی

انتخابات تهران

دیروز شعبات فرعی انجمن نظارت انتخابات ازاول وقت تاساعت ٦ بعد از ظهر مشغول توزیع تعرفه واخذ آراء بوده‌اند ـ مجموع تعرفه توزیع شده وآراء ماخوذه دوروزه بقرار ذیل میباشد :

جمع تعرفه توزیع شده	۷۱۳۸	ورقه
جمع آراء ماخوذه	۷۱۲۳	«
تعداد باطله	۱۰	«

آراء ماخوذه درحومه طهران

درشمیرانات روز ۷ فروردین ۳٤۰ ورقه تعرفه توزیع و ۳۳۹ رأی گرفته شده است

در کن روز هفتم فروردین ٤۳۰ ورقه توزیع و ٤۳۰ رای گرفته شده‌است.

درلواسانات روز هفتم فروردین ٦۰۰ورقه توزیع‌و ٦۰۰ رأی اخذ گردیده است

✿✿✿

انجمن نظارت مرکزی ساعت ٦ بعد از ظهر دیروز باحضور آقای حکمران طهران‌تشکیل وبرایرتهای واصله‌رارسیدگی نمودند

مکتوب‌مخبرین ولایات

بندرپهلوی

تاسیس مغازه خورده فروشی‌قماش

بطوری که قبلا اطلاع داده بودیم‌شرکت قماش از چندی باین‌طرف مشغول تهیه مقدمات افتتاح شعبه خرده فروشی بوده شعبه مزبور اخیرا تاسیس و شروع بفروش نمودند اجناس‌آن ارزان و مناسب فروخته می‌شود و شرکت ازلحاظ‌رفاهیت عامه درنظر گرفته که یك‌شعبه هم در بازار اصناف تاسیس نماید.

انجمن نظارت فرعی تولمات

انجمن نظارت فرعی تولمات با نظارت آقای محمد زاده رئیس دفتر حکومتی و نماینده انجمن نظارت مرکزی روز ۲٦ اسفند ماه درقریه مرجقل تولم تشکیل گردیدو اعضاء اصلی‌وعلی‌البدل انتخاب شدند و سپس آگهی انجمن مزبور همان روز در قراء تابعه تولم برای اطلاع عموم منتشر گردید،

بندرعباس

مراجعت بازرسین

آقایان محمد آبادی و فروغی که برای بازرسی امورات گمرکات‌آمده بودند پس‌ازبازرسی امورات محوله بمرکز حرکت نمودند

امتحان نهائی‌دوره‌ابتدائی

از روز ۱۵ اسفند امتحانات نهائی دانش آموزان و داوطلبان در اداره معارف شروع وروز ۲۵ مانده یافت هیئت ممتحنه عبارت از رؤساء و اعضاء تحصیل کرده ادارات دولتی وریاست هیئت ممتحنه بعهده حکومت وا گذاربود

شیراز

فرورفتن آهن گداخته بزیرشکم

احمد نام آهنگر موقعی که‌مشغول نواختن یك بسندان بوده است قطعه آهن گداخته‌ای پرتاب وزیرشکم اوفرورفته رك زیرناف او را سوزانیده ومنجر بقطع‌رك‌زیرمیشوددوروزتحت معالجه واقع و بالاخره دربیمارستان فوت مینماید

سبزوار

تشکیل انجمن نظارت‌انتخابات

انجمن‌نظارت انتخابات تشکیل واعضاءآن بطریق ذیل معرفی شدند

اعضاء اصلی : آقایان آیتی-رضائی-نقیبی کیانی-بیدخوری-طاهری-محمدآیتی-مشیر وزیری غفوری

اعضاءعلی‌البدل : آقایان جعفر زاده‌فلاحتی قربانی-علوی-اسکوئی-وثوق - قاسمی - بیهقی

کرمان

مسافرت پیشاهنگان رفسنجان بکرمان

یك‌رسد ازپیشاهنگان زنجان تحت سرپرستی سررسد خود روزه شنبه بطرف کرمان حرکت و پیشاهنگان کرمان ازآنها استقبال‌شایان بعمل آوردند روز جمعه در دانش سراوصبح شنبه در دبیرستان پهلوی‌وعصر دردبیرستان‌جم‌ازآنهاپذیرائی کاملی‌بعمل آمده وباخرسندی برفسنجان مراجعت نمودند

کنفرانس در دانشکده معقول ومنقول

برحسب دعوت آقای مابل رئیس معارف ایالتی ازکلیه رؤسای دوایر واعیان ومعاریف‌مجلس کنفرانس باشکوهی دردانشکده معقول ومنقول با حضورآقای والی وفرمانده تیپ تشکیل و آقای تقوی بیانات جامع ومفیدی‌دراطراف‌استاد اجل‌شیخ سعدی ایراد نمودند

ولایات ۸ فروردین

تعیین اعضای انجمن نظارت بازدید کارخانه‌ها

بندر گز ـ اعضای انجمن نظارت انتخابات تعیین ومشغول کار شده اند .

چند نفر دانش‌آموزان دانش‌سرای رشت بسرپرستی آقای سمیعی‌دیروز ببندر گزوارد پس‌از بازدید کار خانه ها عصر بسمت بندر شاه عزیمت نمودند .

توزیع‌تعرفه واخذرای

بندرعباس ـ تاظهر امروزانجمن مرکزی بندرعباس ٤۰۹ تعرفه توزیع واخذ رای شده

✿✿✿

قوچان ـ انجمن نظارت انتخابات‌ازهفتم شروع بتوزیع تعرفه واخذ رای گردیده

✿✿✿

بندر پهلوی ـ امروز انجمن مرکزی انتخابات در اداره حکومتی تشکیل وطبق اعلامی که قبلا صادر گردیده در همان محل شروع بتوزیع تعرفه‌واخذآراء شده انتخابات‌درجریان است ۵۵۱ تعرفه توزیع واخذ آراء گردید

عزیمت بجام ومراجعت بمشهد

جام ـ امروز آقای وزیر معارف ساعت ده ونیم وارد و بعد از بازدید مقبره شیخ جام ودبستان دولتی بعد از ظهر بسمت مشهد عزیمت نمودند .

ورود دانشجویان به بندرشاه

بندرشاه ـ چهل نفر دانش جویان رشت برای گردش علمی و مشاهده مؤسسات صنعتی شب گذشته وارد بندرشاه‌شدند

کاشتن درخت

سبرجان ـ درختکاری باغچه سرداری و خیابانها باتمام‌رسیده وکایه‌قریب سیزده هزاردرخت ازطرف شهرداری غرس شده است .

نمایندگان‌انجمن انتخابات حوزه های‌سبرجان تعیین قریبا بمحلهای خودعزیمت‌میکنند که‌همه دریك روزشروع باخذرای نمایند

واگذاری زمین برای‌ساختمان دبستان

قراء ضیاءالدین ـ جهت ساختمان‌دبستان‌مدتی بود دراین قسمت اقدامی بعمل نیامده بود بتشویق رئیس امنیه آقای‌عباس قاسمی زمین خودرابنام‌معارف وا گذار از امروز شروع بی‌ریزی مطابق نقشهٔ کروکی گردیده

مسابقه‌فوتبال

خوی ـ دیروز عصر طبق دعوتیکه از طرف معارف شده جمعی کثیری‌از رؤسای لشکری و کشوری وطبقات اهالی بمحل‌فوتبال حاضرمسابقه فوتبال دانش آموزان مسافرین رضائیه باخوی‌شروع درحدود دوساعت طول کشید نتیجه هیچ برهیچ شد امروز مسافرین بطرف رضائیه عزیمت کردند

اردبیل

تعیین‌هیئت نظارانجمن شهرداری

هیئت نظار انتخابات انجمن شهرداری‌تعیین گردید و بزودی انتخابات مذکور را شروع خواهند کرد

تشکیل انجمن نظار انتخابات

جهة تعیین هیئت نظار انتخابات یازدهمین دوره تقنینیه دعوتی ازطرف آقای حکمران بعمل آمده و آقایان ذیل بسمت انجمن نظارت تعیین گردیدند.

۱ ـ آقای صدر۲ ـ آقامیرزا موسی‌مجتهد زاده۳ـ میرفتاحی ٤ـطالبی ۵ـمشیری ٦ـ ملکی ۷ـمقدس‌زاده ۸ـ فتح‌الهی ۹ـحریری

آگهی انتخابات نیز منتشر وقریبا شروع بتوزیع تعرفه واخذ آراء خواهد شد

سنندج

بازدید دبیرستان

آقای دکتر اعلم دبیرستان شاهپور سنندج را بازدید کردند و در تمام کلاسها پس‌از سؤالات متناسب از دانش‌آموزان آنانرا بفرا گرفتن دانش واستفاده از مراحم شاهنشاهی نسبت بتوسعه معارف تشویق وتوصیه نمودند .

اطاق‌های‌معالجه تراخم ولابراتوارو پیشاهنگی و کتابخانه رامعاینه واظهار مسرت کردند .

نهال‌کاری

روز ۲٤ اسفند بمناسبت مولود مسعود اعلیحضرت همایون شاهنشاهی توسط پیشاهنگان‌و دانش آموزان سنندج باحضور رئیس و کارکنان معارف دوهزار نهال در دو کیلو متری شهر کاشته شدو تاپنج ساعت‌بعد ازظهر پیشاهنگان ببازیهاو مسابقه های‌پیشاهنگی مشغول بودند

عراق

مسابقه دوچرخه سواری

روز ۲٦ اسفند ماه مسابقه دو چرخه سواری بین‌دانش آموزان دبیرستانها درساعت پنج بعدازظهر از ۱۲ کیلو متری شهر از جاده اصفهان تامیدان پهلوی شهر بعمل آمد و ۳۵ نفر دراین مسابقه شرکت نمودند قضات مسابقه عبارت بودند از آقای رئیس کلانتری بخش ۱ آقای سلطان مرادی آقای‌داودی آقای مکی‌نژاد شرکت کنندگان مسافت ۱۲ کیلومتر رادر مدت۱۰ دقیقه‌طی‌نمودند ورندگان‌مسابقه بقرار ذیل میباشند

۱ حسین‌خواجوی دانش آموز دانش پایه ۵ صمصامیه

۲ـ احمد کریمی دانش آموز دانشپایه ٤ صمصامیه

۳ـ علی‌وفائی دانش آموز دانش پایه ۳ پهلوی .

درموقع ورود مسابقه دهندگان کلیه اهالی شهرو پیشاهنگان ودانش آموزان در اطراف خط سیرایستاده بودند با هلهله شادی آنها را استقبال نمودند نفرات ۱ و۲و۳ رابفاصله چندمتر روی‌دست حرکت دادند مسابقه با خواندن سرود شاهنشاهی خاتمه یافت

رضائیه

بازدیدآثارملی وایراد کنفرانسها

برحسب دستور اداره‌معارف آقایان‌نرجانی زاده دبیر ادبیات وحیدری‌لیسانسیه تاریخ‌وجغرافیا وعدیلی دبیر علوم تربیتی برای بازدید آثار ملی وابنیهٔ تاریخی وتهیهٔ تاریخچه‌آنها وایراد کنفرانس بمهاباد حرکت کردند

منطقه اسعار

بانك ملی ایران

۹ فروردین‌ماه۱۳۱٦

	فروش	خرید
آمستردام‌صدفلورن‌هلندی	۹۰۷ر	۸۹٦ر
بغداد یکدینارعراق	۸۰ر٦۵	۸۰ر
برلن‌یاهامبورك‌صدمارك	٦٦۵ر	—
سیئی صدروپیه	٦۱۰ر	٦۰۵ر
بروکسل صدبلکا	۲۸۰ر	۲۷٦ر۵۰
بوداپست صدپنگو	—	—
زوریخ‌صدفرانك سویس	۳۷۷ر	۳۷۳ر
لندن‌یك‌لیره‌انگلیسی	۸۰ر۵۰	۸۰
اسلامبول یك‌لیره‌ترك	—	—
نیویورك‌یك دولارآمریکا	۱٦ر٦۰	۱٦ر٤۰
پاریس‌صدفرانك فرانسه	۷٦ر۲۰	۷۵ر۲۰
براك‌صد کورون‌چك	٦۰ر	—
رم‌یامیلان صدلیراایتالیا	۸۷ر۳۰	۸٦ر۲۵
استکهلم‌صد کورون‌سوئد	٤۲۰ر	—
ورشو صدزلوتی‌لهستان	۳۱۳	—
صدشلینك وین‌اطریش	۳۰۳	—

میزان درجه حرارت

برطبق دستگاه آثار جویه دایرهٔ آمار (احصائیه) شهرداری طهران روز ۸فروردین‌ماه بقرار ذیل بوده است :

ساعت ۱۲ظهر	۱۹ر	درجه‌سانتیگراد	
یك‌بعد زظهر	۲۰ر	« «	بالای‌صفر
شش « «	۱٦ر	« «	
۱۲ نصف‌شب	٦ر	« «	

حدمتوسط‌درتمام مدت روزمزبور۲۰ر۱۵ بوده است

دفتر وکالت ادیب‌رضوی-خیابان‌سیروس

نمره‌اعلان ٤۵ ۳-۵

تجار تخانه اخوان علی زاده

در اهواز و طهران با سابقهٔ ۱۷ ساله‌خود در انجام جمیع امور تجارتی حاضر است

آدرس — طهران سرای حاجی حسن

تلفون ۲۱۵٦ نمره اعلان٤۹۲۲ ۱۱-۱۲

ورزش

کانون ورزش ایران نتیجه مسابقه‌های فوتبال جمعه ٦ فروردین

تیم منصور باعقاب نیکنام یك‌برهیچ بنفع منصور

تیم جم بانوین ۲ بریك بنفع جم

« اسیرت باالبرز ۳ برهیچ بنفع اسیرت

« موج با توانا ٤ « « موج

« طهران بانیکنام ٤ « « طهران

« طوفان بامتفق ٤ بریك بنفع طوفان

✿✿✿

جمعه آتیه بواسطه تصادف با ۱۳ فروردین مسابقه‌های فوتبال بعمل نخواهد آمد

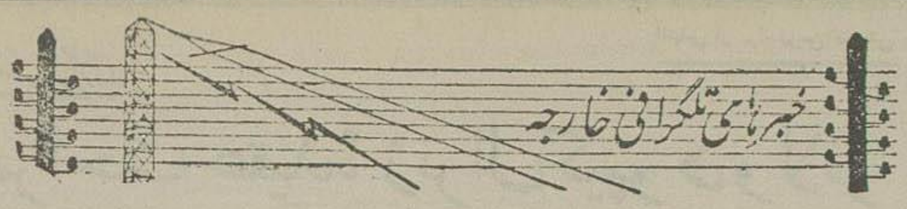

خبرگزاری پارس ۹ فروردین — ۲۹ مارس

حنگهای اسپانیا

حملات جمهوریخواهان

در جبهه مادرید از طرف شورشیان دفع گردیده است

سالامانك ۲۸ ـ ساعت ۷ ـ برطبق‌اعلامیه صادره ازطرف شورشیان حملات جمهوریخواهان‌در قسمت (مازاداهوندا) واقع در جبهه مادرید دفع گردیده‌است.درجبهه جنوب بغیراز مبارزه توپخانه واقعه مهمی رخ نداده است

فعالیت فوق العاده هواپیما های جمهوریخواهان

والانس ۲۸ـ ساعت ۷ـ کشتیهای جنگی جمهوریخواهان در (کارتاژن) لنگر انداخته‌ومالاکا (ملیلا) و (موتریل) را بمباردمان نموده است. هواپیما های شورشیان هم کشتی های مزبور را مورد بمباردمان‌قرار داده‌اندولی هیچ‌بمبی‌بانهااصابت نکرده.

است هواپیما های جمهوریخواهان‌نهایت‌فعالیت‌رابخرج داده در جبهه مادرید وشهرهای (سارا کوس) و (هوئسکا) و (نروئل) و (الموودار) و (بلشیت) و (ویلادل‌ریو) مواضع دشمن‌رابمباردمان‌نموده‌اند

تکذیب پیشرفت جمهوریخواهان

سویل ۲۸ـ ساعت ۷ـ ژنرال کیپودلانو بوسیله‌رادیوسویل‌موضوع پیشرفت جمهوریخواهان‌را درقسمت های مختلفه جبهه (فرناطه) تکذیب می نماید .

توقیف ۲۵ نفر داوطلبان

پربینان ۲۸ـ ساعت ۷ـ بیست وپنج نفر از داوطلبان که در کشتی (سان‌باری) مسافرت مینموده اند تحت توقیف درآمده اند واز این عده سیزده نفر آمریکائی و پنجنفر کانادائی و ۳ نفر مجارستانی و دو نفرایرلندی و دونفر رومانی می باشند که گذرنامه هایشان از جانب قونسولگری فرانسه درنیویورك صدور یافته وعبارت‌برای ورود باسپانیا برروی آنها نوشته شده‌بود مسافرین می گویند منظور ما از ورود در شبه جزیره اسپانی فقط سیاحت می باشد و قصد دخول در میدان جنك نداریم

تلفات اشخاص در اثر بمباردمان

والانس ۲۸ ـ ساعت۷ـ شماره اشخاصی که در اثر بمباردمان هوائی شورشیان در(الکازار دوسان ژدان) بقتل رسیده‌اند بالغ بربیست‌نفرمیشود که اغلب آنهازن‌وبچه‌میباشند

بمباردمان بندر گاه

سا گونته ۲۸ـ ساعت۷ـ چهار هواپیمای سه‌موتوری شورشیان بندر را بمباردمان نموده ولی شماره کشتگان هنوز معلوم نیست.

پیشنهاد معاوضه جبل طارق با سوتا(مراکش اسپانیا)

لندن۲۸ ـ ساعت۷ـ در پایان (س.و.ـ ارسبورن) درطی مراسلهٔ مفصلی که بعنوان روزنامه (سندی تایمز) ارسال داشته است مینویسد. صلاح دراین است که انگلستان باسپانیا پیشنهاد کند که جبل‌الطارق را با (سوتا) معاوضه نماید . در سال ۱۸٦۸ عین‌این پیشنهاد را هم (سرجورج کری) دریاسالار بدولت انگلیس نموده‌است. ضمنا مشارالیه مزایای سوق‌الجیشی را که ممکن‌است انگلستان‌پس از استقرار در(سوتا) برخوردار گردد شرح داده وازجمله ساختمان‌فرودگاه هواپیما میباشد که احداث آن درجبل‌الطارق مواجه بااشکالات زیادمیگردد

استعفای هیئت دولت کاتالان

بارسلون ۲۸ ـ ساعت ۱۰ر۳۰ ـ روز شنبه وروز یکشنبه دربارسلون مساعی برای ایجاد فرماندهی واحد بعمل‌آمده ودر اثرآن هیئت‌دولت کاتالان استعفاداده است .

بین دستجات مختلفه سیاسی و تشکیلات سندیکا که مهمترین آنها (مجمع ملی کار) می باشد تولید نفاق گردیده و فعلا اتحادیه انارشیست اسپانیا بباز رسی مجمع مزبور اشتغال دارد با اینحال (کامیانیس) مذاکرات خود را با احزاب مختلفه ادامه داده امیدوار است روز یك شنبه نتیجه بگیرد بجراید هم چنین اعلام داشته‌است اگرچه بحران کابینه انعکاسانی در والانس پیدا کرده ولی‌تغییرات مهمی درهیئت دولت جمهوری خواه اسپانیا رخ نخواهد داد

انتظار زدوخورد سخت درایالات گردو

والانس۲۸ـ مارس انتظار میرود درایالات کوردو (قرطبه) در حوالی (یوزوبلانکو) برای تصرف معادن جیوه (المادن) که مهمترین معادن دنیامحسوب میشود زدو خورد های شدیدی بوقوع پیوندد این معادن تا قبل از جنك داخلی اسپانیا توسط ایتالیائی ها استخراج و عمل میشد تصرف معادن (المادن) عملا بمنزله انحصارتجارت جیوه میباشد که امروز در بازار های دنیا تقریبا بمیزان طلا ارزش پیدا کرده است نیروی‌جمهوری خواهان چندبست درمقابل حمله دشمن که ازحیث عده برتری دارد استقامت ورزیده ویس از سیزده روز زدو خورد اقدام بحملات متقابله کرده که مقرون بفیروزی گردیده است‌از قرار معلوم به ایتالیائیکه درصفوف شورشیان‌مشغول جنك‌هستند تلفات بسیارسنگینی وارد آمده است

توافق نظر فرانسه و انگلیس راجع به اسپانیا

لندن ـ ۲۸ مارس ـ درتعقیب ملاقاتیکه اخیرا بین مسیو « دلبوس » وزیر امور خارجه فرانسه وسرجرج کلارك سفیر کبیر انگلیس در پاریس بعمل آمده اکنون مذاکرات مهمی‌درمحافل لندن جریان دارد وبطوری که مشهوداست درطی آن دولتین فرانسه وانگلیس میخواستند وضعیت‌فعلی عدم مداخله را بامقتضیات وقت وفق دهند وظاهرا هم در نکات ذیل توافق نظر حاصل‌شده است :

۱ـ در رویه فرانسه و انگلیس بهیچوجه مغایرتی‌مشهود نیست

۲ ـ راجع بنقض قرار داد عدم مداخله هیچگونه مدارك رسمی‌دردست نیست .

۳ـ درصورتی که واقعا نقض قرارداد به ثبوت‌برسید بدولت فرانسه وانگلیس نظر بوخامت فوق‌العاده آن وضعیت‌تدابیری درنظرمیگرفتند

٤ـ دولتین مزبور کمافی السابق دراین موضوع تبادل نظررا ادامه‌خواهندداد .

تصور میرود مذاکراتی که در اوایل این هفته صورت گرفته است در این موضوع بوده که کشتیهای جنگی بچه وسیله باید ازورودداوطلبان بخاك اسپانیا جلوگیری نمایند . عموما تصور می کنند که بالاخره هیئت بازرسی دریائی باین‌اندازه قناعت خواهند نمود که هرگاه درآتیه مقررات‌جاریه ازطرف دولتی نقض شود فقط به تعیین‌واثبات مورد نقض آن بپردازند « بقیه‌احتیاط »

اشکالات هنوز لاینحل مانده است

لندن ۲۸ ـ ساعت ۱۰ر۳۰ ـ احتمال نمیرود که کمسیون تشریك مساعی دول هفته آینده جلسه خود را منعقد نماید. اشکالات روزهای اخیر کماکان لاینحل مانده است چون نقشه بازرسی‌بطور کامل هنوز بمورد اجرا گذارده نشده است‌نمیتوان مسئله احضار داوطلبان خارجی را مطرح مذاکره قرارداد اکنون نقشه بازرسی متدرجا اجرا میشود دریادار (هرمان فن سالتزا) تبعه استونی بریاست دفترخانه بازرسی بندر (شربورك) انتخاب شده‌است مشارالیه روزشنبه از (ریگا) حرکت کرده است وبرای کسب دستور روز اول آوریل وارد لندن خواهد گردید .

مقدار زیادی اسلحه باسپانیا صادر شده

بروکسل ۲۸ - ساعت ۱۰٫۳۰ - (پل ژوهو) پسر رئیس دبیرخانه اتحادیه عمومی کار ازطرف دیوان شهر (لیز) بانهام تجارت غیرة قانونی موادجنگی محکوم بدوماه حبس درزندان شده است ازقرار معلوم مقدار زیادی اسلحه دربازیك خریداری وبه اسپانیا صادر شده است اداره شهربانی این قضیه را درماه زانویه کشف نموده است

اتحاد شوروی و اسپانیا

تاسیس انجمن روابط معنوی

مسکو ۲۸ - ساعت ۱۲٫۴۵ - انجمن روابط معنوی شوروی باخارجه درباره فعالیت انجمن روابط معنوی اسپانیا باشوروی که اخیرا درولاس تاسیس یافته اطلاعاتی کسب نموده است . (مانوئل مادرك) استاد دانشگاه مادرید ریاست اتحادیه اخیر راعهده دار بوده ودانشمندان بیشمار ودوستداران علم وادب درآن عضویت دارند . چندین نمایشگاه برای نمایش دادن ترقیات شوروی مفتوح خواهد گردید وفیلمهای شوروی در آنها بمعرض نمایش گذاشته خواهد شد انجمن عزم دارد در آینده نزد یکی یك هیئت نمایندگی باچند فیلم راجع بزندگانی معنوی اسپانیا ومبارزه ملت اسپانیا برعلیه دخالت فاشیسم بشوروی اعزام دارد

جلوگیری ازحملات جمهوریخواهان

ناوال کارنرو ۲۸ - ساعت ۱۴-۴۵ - (دسپیتال) مخبر مخصوص هاواس اطلاع میدهد . شورشیان درقسمت (لاس روزاس) از کلیه حملات جمهوریخواهان جلوگیری بعمل آورده‌اند جمهوری خواهان قبل ازاین حملات بتهیه عملیات تیراندازی شدیدی بوسیله توپخانه پرداخته بودند وشورشیان از مواضعی که طرف حمله دشمن قرار گرفته بودعقب نشستند

در اینحال سربازان جریك جمهوریخواهان بطورحمله جلوآمده ولی درمقابل گلوله‌های توپ مسلسل شورشیان مجبور بعقب نشینی گردیدند

متفرق شدن دستجات ایتالیائی

والانس ۲۸ - ساعت ۱۲٫۴۵ - اظهارات فراریان شورشیان در جبهه (گوادالاخارا) اخبار راجع بمتفرق شدن دستجات ایتالیائی را تائید می نمایند.

دستجات مزبور از جبهه احضار ودستجات مراکشی و ازبون خارجی جای آنهارا گرفته اند. از منابع مختلفه اخبار مربوط بشورش دستجات ایتالیائی تائید میشود

برطبق انتشار روزنامه (پراودا) اولیای امور ایتالیا بسربازان اعزامی باسپانیا اظهار داشته اند که برای تامین نظم بحبشه فرستاده می شوند - خبر شکست ایتالیائی ها در جبهه (گوادالاخارا) موسولینی راواداشت که مسافرت خودرا به (لیبی) قطع و بهرم باز گشت نماید و اکنون رئیس الوزرای ایتالیا مشغول تهیه مقدمات اعزام دستجات زیادتری باسپانیا می باشد ولی احتمال نمی رود که روحیه سربازان جدید از سربازان سابق بهتر باشد.

در شمالشرق مادرید سیصد نفر اسیر گرفته شده است

سویل ۲۸ - ساعت ۱۴-۴۵ - رادیوسویل اطلاع میدهد اتفاق مهمی درجبهه شمال رخ نداده است هوا پیماهای شورشیان قلاع (خیخون) و (سانتاندر) ومواضع دشمن را درجبهه «گوادالاخارا» مورد بمباردمان قرار داده است نزدیکی «بریهوئگا» سیصد نفر اسیر گرفته شده است

ورود کشتی مسافری فرانسه و تفصیل تعقیب آن در آبهای اسپانیا

مارسی ۲۸ - ساعت ۱۳ - جمعیت کثیری بوقع ورود کشتی (ایبرتی دوم) درساحل حضورداشت ایپ سفارت چین درمادرید نیز جزو مسافرین بود باسپانیان فورا مدارك هشتاد نفرداو طلب ازملیتهای مختلفه و۲۳ کارگر چینی را مورد بررسی قراردادند (پیر کیریگونی) فرمانده کشتی در گزارشی که تسلیم رئیس کمپانی نموده جریان قضیه را بقرار ذیل نقل کرده است .

روز بیست وسوم مارس کشتی (ایبرتی دوم) با اجازه وزیرامور خارجه فرانسه بادومسافر وچندین بسته پستی که برای اتباع فرانسه درمادرید فرستاده شده بود ازمارسی بقصد (الیکانت) حرکت کرد در آبهای سواحل اسپانیا (کاناریاس) کشتی ما را مشاهده نمود من هم امردادم نورافکنها روشن شود وفورا پرچم فرانسه که برفراز بادبان افراشته شده بود نمایان گردید . ساعت ۳-۲۰ ناوشکن شورشیان ازعقب کشتی ما حرکت نموده نور افکنهای خودرا بطرف کشتی متوجه ساخته وعلامت داد که نام کشتی را اعلام داریم وچون سه تیر پنبهٔ بطرف ماشلیك نمود فورا توقف نمودیم .

سپس (کاناریاس) اینطور اعلام نمود . فورا بطرف (پالمادوماژورك) حرکت کنید من از حرکت خودداری نموده واظهار داشتم که برای سوار کردن فراریان میرویم و موقعی که باسرعت زیاد بطرف (الیکانت) حرکت میکردیم ناوشکن شورشیان کلوله چهارمی را شلیك نموده واندکی بعددرسمت شمال شرقی ناپدید گردید .

اخبار الریش

چك اسلواکی

و الریش

رئیس الوزرای چك اسلواکی میگوید بازگشت سلطنت در الریش بنفع صلح تمام نمیشود

وین ۲۸ - ساعت ۱۰٫۳۰ اظهاراتی که (هودزا) رئیس الوزرای چك اسلواکی بیکی از نمایندگان روزنامه (اکسلسیوز) نموده چندین روزنامه تائید کرده زیرا در طی مصاحبه مزبور گفته است برای آنکه در موضوع مخالفت با بازگشت خانواده سلطنتی (هابسبورك) باشوشینك مذاکراتی بعمل آورم از مسافرت خود بساحل دریا صرف نظر نموده ام ولی باز گشت خانواده مزبور بنفع صلح تمام نمیشود وتثبیت وضع اروپای مرکزی هم ازآن حاصل نمیگردد با اینحال مانع آن نخواهد بود که روابط صمیمانه بین کشور من واتریش بر قرار گردد اگر اتریش عضو اتحاد دانوب بود همکاری چك اسلواکی را باآلمان و ایتالیا بیشتر تامین مینمود

رویه محافل رسمی اطریش راجع بمسئله باز گشت سلطنت تغییری نیافته است تنها اطریش باید در مقدرات خویش تصمیم بگیرد وتصور نمی کنند چك اسلواکی و رومانی بمخالفت خود جنبه عملی بدهند باید اینموضوع رادر نظر داشت که چندیست سلطنت طلبان بر فعالیت خویش افزوده‌اند

مذاکرات چك اسلواکی و اتریش

وین ۲۸ - بعد از ظهر روز ۲۶ مارس ملاقات (هودزا) رئیس الوزراء چکوسلواکی با (شوشینك) صدراعظم اتریش مدتی طول کشیده و از قرار معلوم ایشان مطالب جدیدی در مد نظر گرفته اند .

محافل مطلع اظهار میدارند که ملاقات مزبور تنها براثر فعالیتهای سیاسی ارزیای مرکزی ودول بالکان صورت نیافته بلکه ملاقات مزبور یکماه قبل درنظر گرفته شده بود .

از طرف دیگر نباید تصور کرد که تماس فوق العاده شوشینك با زمامداران پراك و بودایست ممکن است درآتیه موجب الغای عهدنامه‌های اتحاد دول مجاور دانوب بشود .

محافل مجاز دراین عقیده راسخ میباشند که وضعیات حاضره که مبتنی برتشریك مساعی میباشد بحال خود باقی خواهدماند وخاطرنشان مینمایند که در پرتکالهای رم تا اندازهٔ باتریش حق داده شده است باهمسایگان دست راست خود وسایل نزدیکی روابط را فراهم آورد .

بعلاوه صدراعظم مزبور در روزنامه ولتسیلات روز بعد ازمذاکره مشارالیه با (هودزا) وضعیات را بطور خلاصه بیان کرده وفاداری اتریش را نسبت بعهدنامه‌ها وهمچنین قصد آن دولت را راجع باینکه مستقلا سر نوشت خود را بدست بگیرد تائید کرده است .

اخبار فرانسه

فوت منشی اکادمی ادبیات

پاریس ۲۸ - ساعت ۷ - (رنه کانیا) منشی دائمی آکادمی ادبیات ودبیر فن کتیبه و عتیقه‌شناسی در دبیرستان فرانسه بسن ۸۵ سالگی در گذشت.

عید فصح در پاریس

پاریس ۲۸ - ساعت ۱۴٫۴۵ - باوجود آنکه بسیاری از اهالی پاریس درعید فصح خارج مسافرت نموده اند امروزصبح پایتخت فرانسه دارای جنب وجوش مخصوصی بود .

کانونیکها بکلیسا ها هجوم آورده وبرای (عشاء ربانی) که تشریفات آن در (نتردام) بوسیله کاردینال (ورديه) اسقف پاریس بعمل آمده جمعیت کثیری حضور داشت عده مسافرین خارجی هم پیوسته رو بافزایش میرود. مهمانخانه ورستورانها هم مملو ازجمعیت میباشد.

اخبار امریکا

باز گشت رئیس

جمهور

اختلاف نظر با دیوانعالی

واشنگتن ۲۸ - ساعت ۷ - روزولت رئیس جمهور پس ازآنکه درهفته در صفحات آبهای گرم بسر برده است بواشنگتن مراجعت نموده مجددا با مجلسین شروع بمذاکره نموده وبا پیشوایان احزاب مختلفه نمایندگان از قبیل (بانکهد) و (ریبورن) و کارنر نایب رئیس مجلس سنا و (رونبون) پیشوای حزب دموکرات ملاقات و مذاکراتی بعمل آورد ونیز با (مایس یر کنیز) وزیرمشاغل راجع بوضع کارگران صحبت نموده ولی تا کنون هیچ گونه تصمیم قانونی دراین خصوص اتخاذ نکردیده است » .

مسئله اعتصاب واشغال کارخانه ها توجه محافل سیاسی را جلب نموده است چون مجموعه قوانین ایالات مختلفه نسبت بیکدیگر اختلاف دارد اعضاء مجلسین درصدد برآمده اند قانونی وضع نمایند که برطبق آن اتحاد آنها عملی گردد تصور نمیرود دیوانعالی با اساس قانون مزبور موافقت نماید زیرا بعقیده دیوان مزبور امتیازات قوه مقننه هریك از ایالات سلب خواهد شد بنابراین منافع عمومی برمحور پیشنهاد رئیس جمهور مبنی بر تغییر اوضاع دیوان عالی دور میزند محافل رسمی اعلام میدارند که رئیس جمهور مایل نیست مذاکره در این خصوص تسریع گردد بلکه ترجیح میدهد صبر کند تاعقیده عمومی دراین باب معین شود

نماینده امریکا درجشن تاجگذاری

واشنگتن ۲۸ - ساعت ۷ - (جمیس جرارد) سفیر کبیر سابق دول متحده آمریکا در بران بریاست هیئت نمایندگان دول متحده آمریکا برای حضور درجشن تاجگذاری ژرژششم پادشاه انگلستان منصوب گردیده است .

اخبار در پاپ

تشکیل مجلس

ادعیه مذهبی

دعا خوانی در میدان سن پیر

واتیکان ۲۸ - ساعت ۱۳ - مجلس ادعیه مذهبی تشکیل گردیده کشیش در میدان (سن پیر) بوسیله آلات بلند گو مشغول دعا خوانی شده زیرا حضور هزاران نفر در یك کلیسا غیر ممکن بوده است .

پاپ درساعت ۱۲٫۳۰ وارد ایوان شده و عموم برای او دست زدند . پاپ هم از اظهار مسرت عموم چنان متاثر گردیده که پس از ورود بمنزل خود گریست .

سفیر آلمان حضور نداشته است

واتیکان ۲۸ - ساعت ۱۳ - امروز صبح هنگام دعا خوانی نمایندگان دول خارجه بغیر از سفیر کبیر آلمان عموما حضور داشته‌اند

پاپ درتشریفات عیدفصح

واتیکان ۲۸ - ساعت ۱۳٫۴۵ - پاپ درایوان مرکزی کلیسای (واتیکان) حضور یافته درحضور عده کثیری برای عموم مردم دعا کرد . جمعیت بالغ بر دویست هزار نفر بوده پاپ در (سدیازستاتوریا) حضور یافت ودر حالیکه تاج خود را برسر داشت در مقرخود قرار گرفت .

پیش از آنکه اقدام بخواندن دعا نماید بزبان لاتینی نسبت بعموم اشخاصیکه درموقع گسالش جویای سلامتی وی گردیده بودند اظهار تشکر نموده سپس در سکوت کاملی شروع بدعا خواهن کرد پس ازخاتمه بمنزل باز گشت نمود.

طبیب بیالینش آمده اظهارداشت که فقط جزئی خستگی درو جودوی باقیست .

چون پاپ از (سدیازستاتوریا) بقسمت مرکزی کلیسا ورود نمود قدری بیکطرف بر گشته وبتوجه حضار گردید و گریست وبا اشاره دودست ازمردم تشکر میکرد . مشاهده این وضعیت رقت انگیز (کاتولیکهای) صادق را متاثر ساخته بمجرد اینکه پاپ مقر خود را ترك گفت جمعیت بمیدان (سن پیر) متوجه گردیدند تا مورد تبرك قرار گیرند . شاهزاده وشاهزاده خانم (دانمارکی) وشاهزاده (ژوزف ژان دوساکس) و (ارشیدوشس ماندان) ازاهل مجارستان وشاهزاده (سیسیل دوبربون) و ۲۲ کاردینال دراین جشن وتشریفات حضور داشتند

اخبار ایتالیا

هنگام حرکت

وزیرخارجه ایتالیا

یك طفل را سرقت ولی پیداشد

بلگراد ۲۸ - ساعت ۱۴٫۴۵ - درفرودگاه (زمون) موقع حرکت (چیانو) منظره مؤثری بوقوع پیوست مادام (هلکیوس) خانم یکی از وکلای مدافع که ازحزب سوسیالیست سوئد میباشد ساعت یازده وارد فرودگاه گردیده و درجستجوی پسر دوازده ساله خود درآمده بود که بطورناگهان مفقود گردیده و کسانیکه کودك را سرقت کرده بودند درنظر داشتند تاده دقیقه دیگر باهواپیما به طرف برلن حرکت کنند ولی پاسبانان در نتیجه اصرار زیاد مادر طفل مسافرین را از هواپیما پیاده نمودند و آنچه موجب شگفت همه رافراهم آورد این بود که سارقین مزبور پدرومادر خانم (هلکیوس) بودند که برای بدست آوردن ارث بچه دو روز قبل از آن جبراً او را در یکی از خیابانهای پایتخت یوگوسلاوی سرقت کرده بودند.

یکانگی ایتالیا و یوگوسلاوی

رم ۲۸ - ساعت ۱۴٫۴۵ - (ویرجینو کایدا) در روزنامه «وس دیتالیا» نتایج قرارداد ایتالیا و یوگوسلاوی را تفسیر نموده و مینویسد . ازاینکه بلگراد خودرا ازسیاست جامعه ملل واصل امنیت جمعی بر کنار ساخته فرانسه بسی بیمناك شده ودر آنجا شایع است که شاید مرکز ثقل اتحاد صغیر ازپاریس برم منتقل خواهد گردید .

بر عکس از تحول مسرت آمیز سیاست یوگوسلاوی اظهار خوشوقتی نموده مینویسد اعتقاد پیمان مودت دائمی بایوگوسلاوی در صورتی که اتحادیه بالکان را بکلی متلاشی نکند لااقل بهبودی رضایت بخشی بوضعیت یوگوسلاوی خواهدداد

کشور همسایه ما بنابر قراردادی که اخیرا منعقد نموده اعلام داشته است که اگر اتحادصغیر کماکان رویه خصومت آمیز خودرا نسبت بایتالیا ادامه دهد ازهمکاری با اوخودداری خواهد نمود .

ازطرف دیگر دولت یوگوسلاوی مناسبات خودرا بامجارستان تجدید نموده ونسبت بالبانی سیاست مسالمت آمیزی اتخاذ کرده ودرحقیقت بمقصد اصلی سیاست ایتالیا که مبنی برحفظ تمامیت ارضی واستقلال سیاسی کشورهای جزء میباشد بخوبی پی برده است

تفسیر قرارداد ایتالیا ویوگوسلاوی

بلگراد ۲۸ - ساعت ۱۴-۴۵ - روزنامه نیمرسمی (ورم) درضمن تفسیر قرارداد های ایتالیا ویوگوسلاوی مینگارد دوستان ومتحدین ما ازقرارداد های اخیر استفاده خواهند نمود ازطرف دیگر اتحاد صغیر واتحادیه بالکان کماکان مودت وهمکاری خودرا حفظ نموده ودرعین حال ازاتفاق یکی از اعضای خودبا کشور عظیمی مانند ایتالیا که منجر بجلوگیری ازخطرات جنك در مهمترین نقطهٔ اروپا خواهد گردید بسی خرسند خواهند شد

وزیر خارجه ایتالیا بترکیه مسافرت خواهد کرد

رم ۲۸ مارس - محافل سیاسی خاطرنشان می کنند که کنت (چیانو) وزیر امور خارجه ایتالیا بقینا به (انکارا) مسافرت خواهد کرد واحتمال هم میرود دراواخر ماه آوریل صورت گیرد ضمنا تائید میشود مسافرت مزبور پس ازدیدنی وزیرامور خارجه (ترکیه) از (بلگراد) صورت خواهد گرفت . در (رم) مذاکرات متبادله میان (رشدی اراس) وزیر امور خارجه ترکیه و سیاستمداران (یوگوسلاوی) بعنوان مقدمه مذاکرات (انکارا) که دارای اهمیت سیاسی فوق العاده زیاد درحوزه (مدیترانه) خواهد بود تلقی میگردد

برنامه تسلیحات انگلیس موسولینی را وادار بتفکر نموده است

مسکو ۲۸ - ساعت ۱۲٫۴۵ - روزنامه (پراودا) اینطور مینگارد . مدت مدیدی است که دست مزدکاران درایتالیا کفایت تامین مایحتاج آنها را نمیدهد . بعدازخاتمه جنك حبشه بواسطه تنزل قیمت پول و کثرت رواج اسکناس صددرصد برقیمتها افزوده است . جنك حبشه ذخیره طلای ایتالیا را بکلی از بین برده ولطمه بی نظیری بتجارت خارجی دو کشور وارد ساخته است وباوجود مخارج هنگفت از حبشه هنوزهیچ نفعی نبرده . اکنون برنامه تسلیحات انگلیس هم موسولینی راوادار بتفکر خواهد نمود .

ایتالیا امیدوار است بنیان اتحاد صغیر را متزلزل سازد

مسکو ۲۸ - ساعت ۱۲٫۴۵ - روز نامه (ایزوستیا) مینویسد : قرار داد یوگوسلاوی و ایتالیا نباید تنها امنیت ایتالیا را تضمین کند.

دولت ایتالیا امیدوار است که با تحصیل امتیازات زیاد وتقویت مناسبات موجوده بین بلگراد و ودایست بکلی بنیان اتحاد صغیر را متزلزل سازد یا لااقل اقدامات آنرا فلج کند.

ازطرف دیگر دولت ایتالیا مایل است خودرا برای مقابله بانیروهای دول خارجه درمدیترانه مسلح سازد.

ازمخبر اداره در بغداد

جشن باشکوه معارفی

دردبستان اخوت ایران در کاظمین

عمارت وسیع و بنای زیبای دبستان را فرش های گرانبهای ایران که اثر ذوق صنعتگران ماهر ایرانی است آراسته صفوف منظم دانش آموزان با لباسهای پیشاهنگی و چهره‌های بشاش از درب دبستان مدخلی زیبنده تشکیل داده که هنگام ورود نماینده شاهنشاهی و مامورین مراسم احترام را بجای آرند . جبههٔ رو بروی عمارت و صدر مجلس را تمثالهای بیمثال پیشوای توانای ایران - اعلیحضرت همایون شاهنشاه پهلوی وقائد جوانان والا حضرت همایون ولایتعهد مزین ساخته بود اگر کسی درست درحالت روحی مدعوین دقیق میشد ازقیافه آنان بخوبی درمییافت که همه سراپا زبان شده درهمان حالی که بانظر تقدیر واعجاب بزیارت جمال شاهنشاه بزرك ایران سر گرم و مجذوب شده اند بایکدنیا تعظیم وتکریم ذات مقدسش را میستایندو دوام عمرش را ازخداوند یکتا خواهانند .

سه ساعت و نیم بعد از ظهر مدعوین که عبارت بودند از هیئت سفارت و قونسولگری شاهنشاهی و مامورین و اعیان واشراف ایرانی و عراقی همه در جایگاه خویش بترتیب جالب توجه قرار گرفتند راستی تا کنون جشن معارفی با این ابهت وپرشکوهی در این شهر سابقه نداشت مدعوین متجاوز از هفتصد نفر بودند تمام خانه ها و عمارات اطراف دبستان نیز پراز جمعیت مرد و زن و حتی در خارج وخیابان وسایلی تهیه کرده واز تماشای این جشن لذت میبردند

آهنك موزون وفرح بخش موزیك دانش آموزان وسرود های هیجان انگیز مسرت آمیز و آوای رسایشان شنوندگان را دلشاد مینمود وهمین که نام ایران و نام نامی زنده کننده ویدید آزنده مجدو عظمت آنرا میشنیدند با کف زدنهای پی درپی ابراز شعف مینمودند

آقای نشأت سر پرست دبستانهای ایران در عراق بانطق جامعی جشن را افتتاح وپس از آن مدیر دبستان نطقی ابراد و مطابق برنامه ای که قبلا تنظیم و بین مدعوین توزیع شده بود عملیات دانش آموزان و دفیله پیشاهنگان باقدمهای محکم و قامت های راست از برابر آقای اعلم وزیر مختار دولت شاهنشاهی وحضار شروع وهریك از بازیهای پیشاهنگان ومسابقه های گوناگون وعملیات ورزشی آنان با کف زدنهای متوالی مدعوین وهلهله زن و مرد تماشاچی اطراف دبستان تلقی و بدرقه می شد من جمله ازچیزهائی که دراین جشن مورد تحسین و جالب توجه بود نمایش پیس ادبی بود که از طرف یکدسته ازپیشاهنگان خرد سال داده شد وموضوع آن راآقای مرزی آموزکار ادبیات دبستان تهیه و یك مناظر ادبی راجع بمیهن دوستی و طرفداری از دانش بود وهریك از بازیکنان رل خود را بسیار نیکوانجام وبگرفتن جوائزی نیز از طرف آقای اعلم وزیر مختار شاهنشاهی نایل آمدند

دیگر از مزایای این جشن شرکت آقای طاطائی نوازنده زیردست طهرانی درجشن بود که باآهنك دلچسب ایرانی مدعوین رامحوذوق وپنجه ماهرانه خود نموده بود در پایان جشن وپس از نطقی که درموضوع دانش از طرف دانش آموزان ایراد گردید آقای اعلم پشت میز خطابه ایستاده باجملات کوتاه وپر معنائی نطق خودرا شروع وطالبی اظهار نمودند که دال بروسعت اطلاعات ومعلومات علمی وادبی و تاریخی ایشان می بود وپس از بیان جهاتی که موجب توجهات ملوکانه نسبت بامور معارفی شده ونظریات دانشمندانه ذات همایونی ونتایج نیکوئی که ازمعارف بدست خواهد آمد و شرح مفصلی از آثار عظمت وترقی روز افزون کشور از پرتو افکار دوربین اعلیحضرت همایون شاهنشاهی دانش آموزان را مخاطب قرار داده و اندرز حکیمانه و نصایح پدرانه ای مبنی بارزش گواهی نامه و لزوم کسب دانش و توأم بودن آن با خلاق حسنه و شاه پرستی و و میهن دوستی بدانها داده وسپس شروع بتوزیع گواهی نامه‌ها و جوائزی که خودشان بچند نفر از دانش آموزان (در اثر پیشرفت درمسابقه هاوحائز شدن درجه اول در کلاس وعده داده بودند) نموده ونطق خودرا بدعای ذات مقدس پیشوای توانای ایران بپایان رسانیده وبا فریاد زنده باد مدعوین و کف زدن ممتد حضار وهورای دانش آموزان موزیك مارش سلام را نواخته وهمه باحترام برپای ایستاده و درساعت شش بعدازظهر جشن مزبور بایکدنیامسرت وشادمانی بپایان رسید .

اعلانات حراج اموال منقول و غیر منقول

املاک و اموال ذیل در شعبه سوم اجرای اداره ثبت ایالتی طهران در روزهای معینه در ستون تاریخ حراج میشود

نمره پلاک و نوع ملک	محل ملک	مالک	به ثبت رسیده یا خیر	اجاره ماهیانه بریال	روز و ساعت حراج	مبلغ حراج بریال
۷۸۰ دوسهم مشاع از هیجده سهم کل ششدانك یکباب حجره بانضمام دوسهم مشاع از ۱۸ سهم کل یکباب سکوب وجرز سابق نصرالله خرازی قرب حجر مذکور	بخش ۸ دردالان بین سربوشید وحیاط تیمچه حاجب الدوله	آقای عباس خلف مرحوم حاج آقا موسی	نرسیده		۳ ساعت قبل از ظهر ۱۰-۱-۱۶	۲۹۴۴
۳۷۹۴ مساحت ۸۰ ذرع زمین مشاع از ۶۶ ذرع زمین	بخش ۳ اراضی جمشید آباد	آقای سیدمحمد باقر نقیبی اصفهانی	نرسیده		۳ ساعت قبل از ظهر ۱۱-۱-۱۶	۳۸۴
۵۷۹ ششدانك یکباب دکان جزء پلاك مذکور	بخش ۱۰ خارج دروازه گمرك	ورثه مرحوم شریف پشوتن	نرسیده		۳ ساعت قبل از ظهر ۱۲-۱-۱۶	۲۴۰۰
۳۰۲۶ دوسهم ونیم مشاع از ۷ سهم از ۶ دانك یکباب عمارت	بخش ۵ خیابان گمرك	آقای عباسقلی مقدم	نرسیده	۳۰	۲ ساعت قبل از ظهر ۱۵-۱-۱۶	۷۹۷۵
دودانك مشاع از ۶ دانك یکدستگاه باغ مشتمل بر یك ساختمان شش اطاقی بانضمام ۶ ساعت از یازده ساعت آب پلاك ۳۷۸۴ وششدانك یکباب عمارت مشتمل بر بیرونی واندرونی پلاك شماره ۱۰۷۶	بخش ۱۱ تجریش	استاد قربان (قصری)	نرسیده		۲ ساعت قبل از ظهر ۱۶ر۱ر۳	۳۹۵۸۲
۳۵۷۹ ششدانك یکباب خانه	بخش ۲ کوچه پشت نظامیه	مرحومه صغری خانم	رسیده		۲ ساعت قبل از ظهر ۲۲-۱-۱۶	۲۵۶۱۶
۵۵۶۹ دودانك مشاع از ششدانك یکباب خانه بیرونی اندرونی	بخش ۸ کوچه خاص گذرقلی	ورثه مرحوم مهدی رئیس دادا	رسیده	۲۶۰	۲ ساعت قبل از ظهر ۲۳-۱-۱۶	۸۰۷۶
۵۹۶۰ دودانك مشاع از ۶ دانك یکباب خانه بیرونی اندرونی	بخش ۴ خیابان شاهپور	خانم ملوك معزز محمودی	رسیده		۲ ساعت قبل از ظهر ۲۵-۱-۱۶	۴۸۹۳
۳۰۲۶ سه دانك مشاع از ۶ دانك یکباب عمارت	بخش ۵ شمال خیابان گمرك	عباسقلی وعزیزالله مقدم	نرسیده		۲ ساعت قبل از ظهر ۲۶-۱-۱۶	۱۲۷۲۵
۸۵۱۲ یکدانك وسه ربع مشاع از ۶ دانك یکباب خانه	۸ محله عربها خیابان اسمعیل زاز	آقای حاجی بابا (مقام)	نرسیده		۲ ساعت قبل از ظهر ۲۸-۱-۱۶	۱۹۰۷
۴۹۴۶ سه دانك مشاع از ۶ دانك ۴ باب دکاکین متصل هم چهاردانك مشاع از کل ششدانك یکقطعه باغ معنب بانضمام ۴ دانك مشاع از کل ششدانك یکقطعه زمین مزروعی بانضمام ۶ دانك یکباب خانه دارای پلاکهای شماره ۱۵۴ و ۱۲۶ و ۲۸ بانضمام یکسهم از ۸۸ سهم از مجری المیاه قنات مذکوره	بخش ۸ خیابان حاج ابوالفتح	آقای رضا (امین دارالضربی)	نرسیده		۲ ساعت قبل از ظهر ۲۹-۱-۱۶	۲۲۰۸
ده من تبریز زمین مزروعی که عبارت از دوری ونیم می باشد از کل ششدانك یك قطعه زمین بانضمام یکساعت آب در گردش هفت شبانروز از مجری رود دربند پلاك شماره ۲۰	قریه قندیشاه شهریار	آقای محمد میرزا بك (بارفروش)	نرسیده		۲ ساعت ونیم قبل از ظهر ۵ر۲ر۶	۶۹۲۸
یکسهم مشاع از ۲ سهم از ۲۱ سهم ۶ دانك عمارت مشتمل بر خلوت واندرونی وبیرونی وحمام وطویله و حیاط مخروبه متصل بآن پلاك شماره ۲۰۱۹۰۲۰۱۸۵	بخش ۹ کوچه مدرس	آقای مهدی تاجرها	رسیده		۲ ساعت قبل از ظهر ۸-۲-۱۶	۵۴۹۲

قالیچه شیرازی زمینه سرمه نقشه بوته ترمه دوتخته وقالیچه عراقی یك تخته زمینه سرمه نقشه ماهی درهم دوذرعی یك تخته وقالیچه عراقی دو ذرعی زمینه لاکی لچکی نقشه ماهی درهم حاشیه سرمه ترنج دار یك تخته وقالیچه زرندی مزلقانی یکذرع یك چار کی زمینه لاکی لچك ترنج یك تخته که از اموال حسین بنا میباشد در روز ۵ شنبه ۹-۲-۱۳۱۶ دوساعت قبل از ظهر در محل حراج عمومی از طرف شعبه ۳ اجراء حراج خواهد شد

نمره ۴۱۱۴۰ر۱۴۷۵۲ر۲ **اعلان حراج** نمره حساب ۱۵۵

پلاك نمره ۱۴۹۸ ۱۰۷۳ر۲

ششدانك یکباب خانه واقعه در رضائیه ناحیه ۲ ملکی خانم رحیمه عباس زاده میلانی که بثبت رسیده در روز هیجدهم اردی بهشت ماه ۳۱۶ ساعت ۳ قبل از ظهر نوشته درشعبه اجراء ثبت ایالتغربی رضائیه مزایده گذارده میشود و حراج از مبلغ ۳ هزار و دویست ریال شروع خواهد شد تاریخ انتشار هشتم فروردین ماه ۱۳۱۶ رئیس ادارهٔ ثبت ایالت غربی آذربایجان **ابوالقاسم سعید** ۸-۲

نمره اعلان ۶۰۲۹

نمره ۴۰۲۸ر۱۴۴۶۲ **اعلان حراج** ۷۷۴۰۲

نمره حساب ۱۶۲

پلاك نمره ششصد و پنجاه وسه پنجدانك مشاع از ششدانك یکباب خانه واقعه در رضائیه ناحیه در ملکی آقای ابوالقاسم بهروز که بثبت رسیده در روز چهاردهم اردی بهشت ماه ۱۳۱۶ ساعت ۳ قبل از ظهر درشعبه اجرای ثبت ایالات غربی رضائیه بمزایده گذارده میشود وحراج ازمبلغ یکهزار و سیصد شصت ریال شروع خواهد شد تاریخ انتشار چهارم فروردین ماه ۱۳۱۶ رئیس ادارهٔ ثبت ایالت غربی آذربایجان ابوالقاسم سعید

۸-۵ نمره اعلان ۶۰۲۶

نمره ۳۹۰۰ر۱۴۳۸۸ **اعلان حراج**

۹۸۵-۲ نمره حساب ۱۴۴

پلاك نمره ۱۹۹۳ و ۱۹۹۴ پنج سهم مشاع از بیست وهفت سهم شش دانك یکباب حمام بانضمام پنج سهم مشاع از بیست وهفت سهم تون حمام واقعه در رضائیه ناحیه سه ملکی آقای محسن مجیدی افشار که بثبت نرسیده در روز نهم اردی بهشت ماه ۱۳۱۶ ساعت سه قبل از ظهر در شعبه اجراء ثبت ایالتغربی رضائیه بمزایده گذارده میشود

و حراج از مبلغ ۸۸۰۰ ریال شروع خواهد شد تاریخ انتشار بیست ونهم اسفندماه ۱۳۱۵ رئیس اداره ثبت ایالتغربی آذربایجان **ابوالقاسم سعید**

نمره اعلان ۵۹۱۴ ۸-۷

از هر حیث

کرم ثابت در دنیا رقیب ندارد

فروش عمده مغازه در آرا جنب بانك شاهنشاهی بازار

نمره اعلان ۵۹۶۸ ۵-۳

رادیو سانطال مخصوص مرض سوزاك

کپسول رادیو سانطال Radiosantal بهترین معالج مرض ومیکروب سوزاك است وبواسطه ساخت مخصوص آن **بارادیوم** فقط درامعاء حل شده معده را خسته نمی نماید

نمره ثبت اداره محترم بهداشت شهرداری ۱۵۶۲ نمره اعلان ۶۰۰۱ ۶-۶

نمره ۴۱۱۲۰ر۱۴۷۷۹ **اعلان حراج**

۹۵۷-۲ نمره حساب ۱۶۴

پلاك نمره اعیانی ششدانك یکباب خانه واقعه در رضائیه بلوك نازلو قریه خوتوالو ملکی آقای محمدعلی سلطانی که بثبت نرسیده در روز شانزدهم اردیبهشت ماه ۱۳۱۶ ساعت سه قبل از ظهر در شعبه اجراء ثبت ایالتغربی رضائیه بمزایده گذارده میشود وحراج از مبلغ ششصد وچهل ریال شروع خواهد شد تاریخ انتشار هفتم فروردین ماه ۳۱۶

رئیس اداره ثبت ایالتغربی آذربایجان **ابوالقاسم سعید**

نمره اعلان ۶۰۲۸ ۸-۳

نمره ۴۰۷۵ر۱۴۶۱۸ **اعلان حراج**

۸۱۴-۲ نمره حساب ۱۳۹

پلاك نمره ۱۲۳۱ ششدانك یکباب دکان واقعه در رضائیه ناحیه سه ملکی آقای عباس فتحی که بثبت رسیده در روز پانزدهم اردیبهشت ماه ۱۳۱۶ ساعت سه قبل از ظهر در شعبه اجرای ثبت ایالتغربی رضائیه بمزایده گذارده میشود وحراج از مبلغ سیصد شصت ریال شروع خواهد شد تاریخ انتشار پنجم فروردین ماه ۱۳۱۶

رئیس اداره ثبت ایالتغربی آذربایجان **ابوالقاسم سعید**

نمره اعلان ۶۰۲۷ ۸-۵

هرگاه کلاه خوب - قشنگ و با دوام میخواهید بمغازه پیرایش مراجعه فرمائید

نمره اعلان ۵۷۷۵ ۶-۵

دکتر رمزی

دیپلمه دانشگاه مسکو

متخصص امراض داخلی و اطفال

متصدی امراض داخلی مریضخانه شوروی مطب خود را از محل سابق بخیابان شاه چهارراه یوسف آباد بمطب سابق دکتر نور کیا انتقال داده است

نمره ۵۲۵۱ ثبت دفتر اداره بهداری شهرداری

نمره اعلان ۵۸۹۸ ۱۲-۶

دکتر عباسیان

متخصص امراض چشم

مطب خود را از محل سابق بخیابان شاه چهار راه یوسف آباد بمطب سابق دکتر نور کیا انتقال داده است .

شماره ۵۱۵۶ ثبت دفتر اداره بهداری شهرداری

نمره اعلان ۵۸۹۷ ۱۲-۶

هدیه سال نو

تجدید سال جهت مردم خردمند بهترین وسیله برای تجدید فعالیت و پیشرفت بطرف ترقی است

همین اصل مسلم است که کارکنان کانون ایرانشهر را برای کمك بترقی هم میهنان گرامی آماده خدمت نموده و پرو گرام خود را ذیلا بپیشگاه آنان هدیه مینماید.

ماشین نویسی باسلوب	۲۵ روز
دفترداری دوبل	۱۲ جلسه (یکماه)
زبان انگلیسی	۴۷ درس (سه ماه ونیم)

کانون ایرانشهر خیابان برق

نمره اعلان ۶۹ ۲-۱

صراحت عقیده ژنرال کیپودولانو

بقیه از صفحه سوم

س - آیا شما تصور نمیکنید که وصول این قبیل اخبار در کشور های خارجه ممکن است چنین وانمود نماید که شما بیرحمی میکنید ؟

ج - من چنین تصوری را نمیکنم زیرا مار کسیست هاهم آدم کشی بسیار دارند . در کشتن از پیر مرد وزن وبچه خود داری ندارند . در خود شهر مادریده ۲۵ هزار نفر را کشته اند . احترام خانواده ، تقدس معابد وکلیسا ها و راهبه ها را از بین برده وهزاران نفر اشخاص روحانی رامقتول ساخته اند . در تمام کشور ها آدم قاتل را می کشند .

در اسپانیا روح مذهب دوستی بجنبش آمده و مردم خواهان تنبیه و سیاست قاتلین مردم روحانی هستند همانگه فتح وپیروزی ما کامل گردد و مار کسیها ازمیان بروند خواهید دید که حکومت ما نهایت بامردم مدارا کرده ودر لواء امنیت وصلح همه را جا خواهد داد.

راجع بتغییر سرود ملی ورنك بیرق مشارالیه پاسخ داد که این از ابتکارات سیاسیون بور کوس است درشمال مردم طرفدار سلطنتند وما ناچاریم منظور آنها بنظر علاقمندی نگاه کنیم . باضافه کلیسای اسپانیا موافق بااعاده سلطنت است وماهم برای استرضاء خاطر مردم ناچاریم متابعت نمائیم . وقتی امنیت مستقر گردید مردم در تعیین مشی سیاست داخلی آزاد خواهند بود

ژنرال مزبور از کمکهائی که بنیروی دولتی میرسد شکایت نمود در تمام فرونت یکنفر خلبان اسپانیولی ازطرف دولتی ها دیده نمیشود آنهارا از کشورهای اجانب آورده وباحقوق گزاف نگاهداری می کنند

آگهی مناقصه

اداره کل بهداری احتیاج بلوازم برق شرح ذیل :

۱- سیم زیر زمینی	۶×۴	چهارصد متر
۲- « «	۱×۲	یکصدوچهل وپنج متر
۳- « «	۱ر۵۰×۲	دویست وپنجاه «
۴- « «	۲ر۵۰×۲	یکصدو پنجاه «
۵- « « چهارلا	۴×۱+۱۰×۳	چهارصد «

۶- مفصل سرراه بنمرات سیم ذکرشده و لوازم بستن کابل درمفصل بطور کامل ۲۳ دانه

۷- « « « « « « « « « « « « « ۱۴ «

۸- قیر جهت مفصل ها دویست کیلو

۹- سیم قیراندود نمره ۵۰ر۱ دویست متر

دارد فروشندگان میتوانند پیشنهادات خود را دریاکت سربسته ممهور باذکر جمله راجع بمناقصه لوازم برق تا آخر وقت روز ۴ شنبه ۱۱ فروردین ماه ۱۳۱۶ بدفتر اداره کل بهداری تسلیم نموده رسید دریافت دارند پیشنهادات واصله ساعت ۹ صبح ۱۲ فروردین ماه ۱۳۱۶ در محل اسبات اداره کل بهداری باز وقرائت خواهد شد حضور پیشنهاد دهندگان در ساعت مذکور آزاد و اداره کل بهداری در رد وقبول هر یك از پیشنهادات مختار است

ازطرف رئیس کل بهداری

نمره اعلان ۳۷ ۳-۳

آگهی مناقصه

اداره کل صناعت حمل درحدود یکهزار تن اشیاء وماشین آلات مختلفه خریداری جهة کارخانجات تابعه را ازبنادر اروپا الی گمرك بندرشاه تحت شرائط ذیل بمناقصه میگذارد:

۱ - بارهای مزبور ازاول فروردین ۱۳۱۶ تاآخر اسفند ۱۳۱۶ متدرجا دربنادراروپا ازطرف فروشندگان تحویل خواهد شد

۲ - پیشنهاد دهندگان باید تعهد کنند ازتاریخ تحویل بار ازطرف فروشندگان درظرف ۴۵ روز آنهارا در بندرشاه تحویل نمایند

۳ - پیشنهاد دهندگان باید تعهد کنند چنانچه حائز حداقل قیمت گردیدند قبل ازانعقاد قرارداد جهت اطمینان اداره ازحسن اجراء مواد قرارداد تضمین بانکی معادل ۲۰ صدم ازمبلغ کل یك هزار تن مزبور برای تمام مدت قرارداد باداره بسپارند

۴ - طالبین شرکت درمناقصه بایدمعادل صدی ۵ ازمبلغ کرایه کل یکهزار تن را که پیشنهاد مینمایند بحساب ۳۳۱۳ این اداره دربانك ملی سپرده قبض آنرا به پیشنهاد خود پیوست کنند سپردهٔ پیشنهاد دهندگانی که باقیمت پیشنهادی حاضر بقبول معامله نشوند بنفع دولت بایگانی خواهد شد .

۵ - به پیشنهادات فاقد قبض ودیعه ترتیب اثر داده نمیشود

۶ - پیشنهادات باید تا آخر وقت اداری ۳۱ فروردین ۱۳۱۶ در پاکات سربسته که روی آنها جمله (وابسته بمناقصه حمل یکهزار تن اشیاء مختلفه است) قید شده بدفتر کل این اداره تسلیم شود .

۷ - پیشنهادات واصله ساعت ۹ صبح اول اردیبهشت ۱۳۱۶ در دائره کار پردازی مفتوح خواهد شد .

۸ - حضور پیشنهاد دهندگان آزاد است واداره در ردوقبول هریك ازآنها مختار است

نمره اعلان ۱۸ ۳-۳ **اداره کل صناعت ومعادن**

شماره ۳۰۵۶ بهداشت شهرداری

قرص ضد مالاریای راس

یکی از بهترین دواها برای جلوگیری از مالاریا قرص های ضد مالاریای **راس** است

ترکیب وطریق استعمال آن روی هرشیشه درج شده .

تمام دکترها ترکیب قرصهای ضد مالاریای راس راپسندیده اند .

در تمام دواخانها موجود میباشد .

نمره اعلان ۵۹۰۲ ۶-۳۰

امشب سینما ایران بزرگترین فیلم سال جهان مرد وجانی باشتر الای ۳ آرتیست درجه اول عالم میرنالوی کلارك گابل و ویلیام پول

فدا کاری

بقیه از صفحه‌دوم

باوجود کبرسن از نقاط صعب‌العبور کوهستان راه اردوی بیگانه را درپیش گرفت و بچابکی حیرت آوری حرکت میکرد موقعی که باولین افراد نیروی دشمن رسید اسم شب را که قبلا از طرف فرماندهی دشمن باو داده بود لغته اورا مستقیما نزد فرمانده بردند پس از آنکه تنکین‌تونکا بفرمانده نیروی خصم وعده داد که بانام همراهان خود تسلیم خواهد گردید چنین ظهار داشت :

— چون (کدامان) با این نظریه مخالفت داشت ناچار شدم موقعی که اینجا می آمدم و او توی خواب بود بمبی در خانه او گذاشتم این بمب در موقع خود ترکیده و شما بعد از ساعتی از این‌جا شعله های آتشی را که در عمارت وی از انفجار بمب تولید خواهد شد مشاهده خواهید کرد.

فرمانده دشمن دست تنکین‌تونکا را محکم فشار داد و از او تشکر کرد تنکین‌تونکا بواسطه اینکه خسته بود از فرمانده درخواست نمود که باو اجازه دهند ساعتی استراحت کند و فرمانده با کمال میل خواهش اورا پذیرفت و تختخوابی جهت او تخصیص داد.

چیزی نگذشت که واقعه انفجار سخت و پشت سر آن حریقی ظاهر شد اما نه در عمارت کدامان بلکه این انفجار و حریق در قرارگاه اردوی دشمن رخ داد آری تنکین‌تونکا برای نجات افراد قبیله خود وهمچنین رئیس شجاع آن کدامان که اورا ازجان خود بیشتر دوست داشت جان‌خود را فدا کرده ودینامیت مدهشی‌را که باخود آورده بود برای از بین بردن قرارگاه اردوی دشمن بکار برد.

بر اثر انفجار دینامیت تنکین‌تونکا فرمانده و افسران اردو نابودشدند و هرج‌ومرجی دراردوگاه مزبور رخ‌داده کدامان و لشکر او و افراد قبیله تنکین‌تونکا ازاین هیاهو وپیش‌آمد معجزه آسا استفاده کرده در یك حمله خط محاصره را شکافتند و باراضی چین داخل شدند وقتی که دیدند که تنکین تونکا میان آنها نیست فهمیدند که این اقدام عجیب و خارق‌العاده کار او بوده وخودرا برای نجات آنها فدا کرده‌است

انتقال بسایرین ندهید

از عوارض خطرناك **سوزاك**

جلو گیری کنید مداوای قطعی سوزاك وامراض جلدی رادر مدت کم باقرارداد متعهد میشوم صبح ۸-۱۲ بعد ازظهر ۲-۱۰ باینجانب مراجعه فرمائید

دکتر فقیهی شیرازی

خیابان ایران (عین‌الدوله) تلفن از ۱۶۲۰

نمره‌اعلان ۵۹۵۲ — ۹-۱۰

کلوب تنیس ورزنده

همه روزه درکلوب شهر داری و در کلوب خود ازخانمها وآقایان محترم ازصبح تاغروب پذیرائی میکند

نمره‌اعلان ۵۹۲۴

آگهی

پاسپورت اینجانب بی‌اثر گر کانوف تبعه لهستان که دارای نمره ۵۱۹۴۲ سری اول ونمره کنوبی آن درتهران ۳۱٫۳۵ میباشد مفقود شده بنابراین ازامروز ازاعتبار ساقط است.

نمره اعلان ۳۲ — ۳-۳

تقاضای شغل

جوانیکه زبانهای آلمانی فرانسه وفارسی‌را بخوبی میداند و من ماشین نویسی وتند نویسی هم آشنا است برای قبول شغل درتمام اوقات روز حاضر است طالبین کتبا بدفتر ژورنال دونهران با نمره ۱۶۰ مراجعه نمایند

نمره‌اعلان ۷۱ — ۱-۲

آگهی

از تاریخ سوم بهمن ماه ۱۳۱۵ درسده از نقاط تابعه اصفهان دفتر پست تا سیس و مرسولات پستی در دفتر مزبور پذیرفته میشود.

وزارت پست و تلگراف و تلفن

نمره اعلان ۷۳ — **محمد حکیمی**

ارزان مناسب

چه چیست ؟ — دیوان — فاشوق چنگال زنك نزن — آینه شکن — چراغ بی تلمبه — توری — سرپیچ بدکی — چراغهای خوراك پزی (گلسپهار)

ناصر خسرو — نمره‌اعلان ۶۰۲۱

کانون البرز

السنه انگلیسی وفرانسه — دفترداری دوبل ماشین‌نویسی باهرین اسلوب در کمترین وقت تدریس وتعلیم می شود **آدرس** خیابان سپه اندرگذر تفتحان ۳-۴ — نمره اعلان ۱۴

افکار پریشان

کتاب فوق که قلم آقای امیدوار ا بیان ساده‌ومطبوعی انشاءشده‌است رمانیست شیرین واخلاقی دارای نکات بی‌اندازه دقیق و جالب توجه وسرمشق جامع ومفیدی برای زندگانی منتظرین کتاب بی‌نظیر باشید قریبا دردسترس عموم گذارده خواهد شد

نمره‌اعلان ۳۰ — ۲-۳ — کتابخانه تمدن

مژدگانی

دراتداد خیابان گمرك وشاهپور تاخیابان ارامنه چند روزپیش یك کیف مدرسه محتوی چند جلدجزوه مدرسه طب‌ویك کتاب قابلگی و یك کتاب فرهنك مفقودشده هر کس پیدا کرده مؤسسه معاملات ملکی وطن درخیابان شاهپور تسلیم نماید مژدگانی قابلی دریافت خواهد داشت

نمره اعلان ۱۲ — ۳-۳

کیف زنانه — شکم‌بند — نخ کانوا — آنکورا ژورنال تابستانی ۱۹۳۷ کلی وجزئی **انحصار (مونوپل)شاه آباد**

نمره‌اعلان ۵۲۶۴ — ۱۴-۲۰

آقایان شکارچی‌ها پس از یکسال انتظار بالاخره بهترین و قوی ترین فشنگهای شکاری معروف به **لژیاونیژ یاستار وشنك الی** هم وارد شد برای خرید بخیابان فردوسی مرکز فروش نجارتخانه **مرعشی** مراجعه نمائید

نمره‌اعلان ۵۸۲۹ — ۷-۱۵

نمك میوه‌ها

تصدیق شدهٔ ادارات بهداری کل کشوری و شهر داری بهترین نمك میوه ایست که در ایران با وسائل علمی وبدست متخصصین دواسازی تهیه گردید. پس از یکمرتبه امتحان ثابت می‌شود که با نمك میوه های خارجی برابراست

سازنده ومسئول م. شیر زادگان دیپلمه از دانشکدهٔ دواسازی

محل فروش طور کلی : عمده فروشی فرح بخش . نیك خواه — ب لوی — تجارتخانه قاسمی خیابان ناصر خسرو — تجارتخانه غربی خیابان برق

بطور جزئی : دواخانه غربی خیابان برق و سایر دواخانه های مهم ایران دربسته‌های ۱۰۰۰ و ۵۰۰ گرمی ویك خوراکی

نمره‌اعلان ۵۹۲۲ — ۵-۵

دکتر آرمن

متخصص در امراض تناسلی وجلدی

و کمافی‌السابق از ساعت ۸ الی ۱۲ ظهر و از ۵ الی ۸ بعد ازظهر از مرضی محترم پذیرائی می شود

معالجات بوسیله الکتریسته

آدرس — خیابان فردوسی (علاء الدوله سابق) کوچه بختیاری ها تلفن نمره ۲۰۱۶

نمره‌اعلان ۶۳ — ۱ — نمره‌ثبت اداره صحیه ومعاونت عمومی ۷۲۳

دکتر چلینگاریان

آدرس اول خیابان شاه (نادری) مقابل دیوار سفارت انگلیس

متخصص امراض جلدی و مقاربتی

عضو کنگره بین المللی امراض جلدی و تناسلی از ساعت ۸ الی ۱۲ و از ۵ بعد از ظهر الی ۸ معالجات بوسیله الکتریسته ثبت دفتر صحیه شهرداری نمره ۳۳۵۷

نمره اعلان ۵۴۴۷ — ۱۸-۲۰

بهترین نغمات آواز وارکستر

اروپا وقفقاز وآخرین اخبارروز را در رادیوهای مغازه امین غنیمه خواهیدشنید

باقیمت مناسب واقساط دوماهه خریداری فرمائید نمایشگاه هرشب دائر است مقابل هتل فردوسی خیابان علاء الدوله سابق — متخصص دیپلمه برای تعمیرهر گونه رادیوحاضر است

نمره اعلان ۵۷۸۳ — ۱۰-۳۰

شربت ترك تریاك دارو ور

که اطباء دیپلمه درجه‌اول خوبی آن‌راتصدیق نموده اندبدون‌هیچگونه عارضه درمدت بیست روزمبتلایان بعادت مهلك وخانمان سوز تریاك‌راسلامتی ونجات می بخشد فروش کلی و جزئی دواخانه آفتاب خیابان شاه (نادری

نمره‌اعلان ۵۷۲۹ — ۱۱-۱۵

مؤسسه علمی نوین با اجازه وزارت معارف

علوم عالیه ومتوسطه علمی — ادبی تجاری تدریس وبامتحان معرفی می شود — فرانسه — انگلیسی — آلمانی — درظرف شش ماه ودوره کامل دفترداری دوبل در۱۲ جلسه کنترات می شود **اوقات‌پذیرائی** پنج بعد ازظهر تاده **آدرس خیابان شاهپور** مقابل کوچه قایوجی‌باشی

نمره اعلان ۵۶۹۹ — ۱۰-۱۵

آگهی

طبق حکم شماره ۱۴۱ محکمه بدایت بروجرد آقای عباس باوریان تاجرمتوفی مقیم بروجرد ازتاریخ ۲۶-۱۱-۱۵ متوقف شخص داده شد مراتب‌را بدین‌وسیله اعلام میدارد که باتوجه بماده ۴ نظامنامه قانون تجارت مورخ ۱۶-۳-۱۱ درمواعد مقرره هر کس طلب یادعوائی برتاجر متوقف‌دارد به آقای حاج عباسعلی رونامی تاجر مقیم بروجرد که مدیر تصفیه معین‌شده است باید مراجعه نمایند تا باتفاق عضو ناظر درحکم رسیدگی وتصفیه نمایند.

نمره اعلان — ۶۱ — ۱-۲

آگهی مزایده

تقریبا درحدود (۱۸۰۰۰) کیلوخاك ذغال‌سنك درانبار کاربرداری این اداره موجود و بمزایده عروض میرسد .

خریداران پیشنهادات خودرا دریاکت سربسته وممهور بملاك بانید این‌جمله (راجع‌بمزایده خاك‌ذغال) تاغروب روز شانزدهم فروردین‌ماه جاری باداره محاسبات تسلیم مایند .

روز ۱۷ ماه جاری سه ساعت بعدازظهر پیشنهادات وصله بحضور پیشنهاد دهندگانی که حضور یافته باشند مفتوح وبرنده مزایده اعلام خواهد شد

توضیحا متذکر میشود هریك ازپیشنهاد دهندگان باید سیصدریال وجه نقد یاچك بانك‌قبل از تسلیم پاکت مزایده بصندوق محاسبات پرداخته رسیدوجه دریافت ومره آنرا روی‌پاکت ممهور قید نمایند چنانچه برنده مزایده طبق پیشنهادخود ازخرید امتناع نماید سیصدریال بنفع خزانه دولت ضبط خواهد گردید .

آقایان خریداران میتوانند تاروز شانزدهم جاری همه روزه برای معاینه خاك ذغال بانبار کاربرداری این‌اداره مراجعه کنند :

محاسبات در رد یاقبول هریك از پیشنهادات مختار است .

نمره اعلان ۴۶ — ۲-۲ — **محاسبات اداره‌کل آمار وثبت‌احوال**

همه‌جور ژورنال لباس

در کتابخانه بروخیم خیابان فردوسی

نمره‌اعلان ۵۴۵۴ — ۳۰-۳۰

کارخانه چوب‌بری تخته‌فروشی ابهری

خریدار انواع چوب	فروشنده انواع تخته	چوب بری با اجرت ارزان

تراش دقیق فلزات وساختمان اشیاء ماشینی بتوسط متخصص آلمانی

بیرون دروازه قزوین مقابل اداره دخانیات تلفن نمره ۹۰۹

نمره اعلان — ۶۷ — ۱-۲۰

نظافت وسیله حفظ صحت است حمامهای دوش باسایر لوازم آن نظافت واستحمام شمارا تامین میکند حمامهای دوش با آب گرم وسردفوق‌العاده کم خرج است باپنج ریال خرج ده نفر استحمام میکنند عمارات جدید خود را با حمام های لوکس تزئین وتکمیل نمائید.

تلفون ۱۱۴۶

رفعت برادران

نمره‌اعلان ۵۹۸۳ — ۵-۵

مژده به نو آموزان زبان انگلیسی

کتاب ابتدائی جدید تالیف کارسی برومند که زبان انگلیسی‌را با اسلوب نوین وسبك متداول امروزه به نو آموزان میاموزد درتحت چاپ وقریبا پخش خواهدشد مرکز فروش — شجاعی کلستانه

نمره اعلان ۵۸۲۵ — ۸-۱۵

دفتردار - منشی (دیپلمه)

یکنفر دیپلمه که علاوه برتحصیلات متوسطه دفترداری مضاعف وقدیم و محاسبات تجارتی راکاملا بلد بوده و دارای نوقلم‌انشائی و املائی و حسن خط سزامی‌باشد حاضر است در یکی ازتجارتخانه ها ویا دارالوکاله ها هر روز بعداز ظهرها را مرتبا قبول خدمت نماید آقایانی که‌مایل باستخدام مشارالیه باشندبادرس ذیل بعداز ظهرها مراجعه نمایند .

نمره‌اعلان ۶۵ — پامنار — کوچه حاجی‌سیدمحمدعلی — خانه نمره ۶ (کاشی)

بنفع معمارها صاحبان ساختمان ونجارها

مقداری‌چوب گردو ۴ تراش وتخته ماربدرابی تمام‌خشك‌باندازه وقطرهای متفاوت که بهترین‌وسیلهٔ محکم کاری است برای فروش موجوداست طالبین بکارخانهٔ ذوب فلزات خیابان‌فردوسی‌تلفن شماره ۲۲۹۹ مراجعه نمایند

نمره اعلان ۶۶ — ۱—۳

طبیب مارتین مان ویلیان

در مدت قلیلی **مخصوصا مالاریامزمن** وتازه وامراض جلدی (اکزما کچلی) **باضمانت** معالجه می‌شوداستفاده نمائید آدرس تهران چهارراه گلت خیابان منوچهری

اوقات پذیرائی صبح ازساعت ۸ الی ۱۲ بعد ازظهر از ساعت ۴ الی ۸

نمره‌ثبت اداره‌بهداشت‌شهرداری ۱۶۸۲ — نمره‌اعلان ۵۳۶۹ — ۲۰-۲۰

سال یازدهم شماره ۳۰۸۹ عصر دو شنبه

۹ فروردین ماه ۱۳۱۶ - ۱۶ محرم الحرام ۱۳۵۶ - ۲۹ مارس ۱۹۳۷

صاحب امتیاز و مدیر مسئول عباس مسعودی

عنوان تلگرافی طهران اطلاعات

تلفن روزنامه ۴۴۴-۳۸۸ منزل مدیر ۷۳

اطلاعات

جای اداره: اول خیابان خیام (جلیل آباد سابق)

قیمت فروشی: طهران ۴۰ دینار ولایات ۴۰ دینار

بهاء اعلانات

صفحه اول سطری ۴ ریال
« هشتم « ۲ «
« ۴ و ۵ « ۳ «
« ۶ و ۷ « ۱ «

بهاء اشتراك

	۱۲ ماهه	۶ ماهه	۳ ماهه
داخله :	۱۲۰ ریال	۶۵ ریال	۳۵ ریال
خارجه :	۱۸۰ «	۹۵ «	۵۰ «

پس از نزول اجلال موکب ملوکانه ووالاحضرت ولایتعهد بایستگاه اهواز گارد احترام مراسم احترامات را بعمل آورد

یك منظره از بانوان اهواز هنگام نزول اجلال موکب شاهانه

هزار ها نفر مرد و زن و خرد و کلان باستقبال موکب اعلیحضرت همایون شاهنشاهی ووالاحضرت همایون ولایتعهد بایستگاه راه آهن اهواز شتافته بودند . عکس بالا یك منظره از بانوان اهواز را نشان میدهد که با احساسات شعف انگیز شاه پرستانه و کف زدن و هلهله شادمانی موکب ملوکانه وولایتعهدرا استقبال نمودند .

دفتر نمایندگی روزنامه اطلاعات در اهواز

اول خیابان سپه قرب خیابان پهلوی

برای اشتراك روزنامه اطلاعات وژورنال دوطهران ومجله اطاق تجارت اهالی اهواز از این دفتر استفاده نمایند

روزنامه فروش لازم است

ادارهٔ توزیع کل جراید پایتخت احتیاج به ۲۰ نفر دارد که ازعهدهٔ فروختن روزنامه بر آیند داوطلبان تاروز پنجشنبه ۱۴ فروردین ازسه الی شش بعد ازظهر بادرس ذیل مراجعه نمایند:

لاله زار کوچهٔ وثوق نظام ادارهٔ توزیع جراید — مؤسس محمد سقازاده

نمره اعلان ۸۷

گشایش

موسسه ورزش و ماساژ بااصول سوئدی

در تحت اداره
م . اونیك . گارگین
متخصص ورزش و فیزیوتراپی

این مؤسسه دارای یك سالن ورزش مدرن با اسباب و آلات مخصوصه باصول سوئدی و دوش بوده وکابینیك مخصوص برای ماساژطبی بااسبابهای الکتروتراپی وآلات طبی مکانوتراپی دکتر زاندرس میباشد ومحل مخصوص برای استحمام آفتاب (سولاریوم) دارد .

در این مؤسسه با اصول وقواعدفنی وطبی کلیهٔ معایب اعضای بدن رفع واصلاح شده برای نوباوگان شیرخوار نیز ورزش داده میشود .

در اینمؤسسه ورزش سوئدی - آتله تبزم کامل - شمشیربازی بوسیله استادان ماهر تعلیم وبرای خانمها و دوشیزگان ورزشهای جمعی باموسیقی وورزش موزون ورزش پلاستیك و بالت از طرف خانمهای پروفسور ومتخصص یاد داده میشود .

مؤسسه برای تعلیم درسهای خصوصی نیز حاضر است

مؤسسه از امروز بازشده وهرروز برای ثبت اسامی داوطلبان وشروع بدرسهای عمومی و خصوصی ازساعت ده و نیم صبح تانیم ساعت از ظهر گذشته واز دونیم بعد از ظهر تاساعت هفت و نیم دایر است .

آدرس : خیابان شاه کوچهٔ مسعود سعد درب اول از دست چپ

نمره اعلان ۲۴ — ۴ - ۷

دفتر نمایندگی روزنامه اطلاعات در کرگان

خیابان پهلوی برای اشتراك روزنامه اطلاعات و ژورنال دوطهران و مجله اطاق تجارت اهالی کرگان ونوابع ازاین دفتر استفاده نمایند.

برای خرید تك شماره نیز از آرایشگاه اکبرین وروزنامه فروش سیار استفاده شود .

شرکت نسبی قدس جورابچی و شرکاء

(بزرگترین کارخانه جوراب و کش باف درایران دارای گواهی نامه ازاداره کل تجارت)

مرکزفروش کالی وتجارتی (کارخانه)

یامنار کوچه صدراعظم نوری - تلفن ۱۶۴۸

مغازه وجزئی فروشی: لاله زار جنب کوچه ظفرالسلطنه تلفن ۱۳۵۴

از مشتریان محترم متمنی است در موقع خرید اجناس محصول این کارخانه در مارك آن دقت کامل فرمایند.

نمره ۵۷۹۲۰ — ۸ — مؤسس ومدیرعامل ش . عزیزالله (قدس جورابچی)

آگهی کتاب

ناهید !!

را

در صفحه ۸ فردا بدقت مطالعه فرمائید

نمره اعلان ۴۲

آگهی

درتعقیب آگهی شماره ۱۲۹۷۹-۴۲۲۲۴ ۱۵ر۱۲ر۲۹ باطلاع عموم میرساند

آگهی های ثبت بزد ونوابع در روزنامه کوشش وثبت کرکان ودشت و صحرا درروزنامه ستارهٔ جهان وثبت زنجان وابهر رود در روز نامه تجدد ایران منطبعه شهرطهران درج ومنتشرخواهد شد .

مدیر کل ثبت

نمره اعلان ۸۰

فرهنگ تربیت

فارسی - آلمانی منتشر شد

محل فروش

کتابخانه شرکت محدود طبع کتاب - خیابان ناصرخسرو و سایر کتابخانه‌های مهم

نمره اعلان ۸۵ — ۱ - ۱۰

جور واجور

دستکش جیری بهاره زنانه ۱۵ ریال حسن آباد وارثی

نمره اعلان ۵۸۸۹

دکتر پیروز

دیپلمه آلمان

متخصص امراض داخلی ومقاربتی

دارای دارالتجزیه وماشینهای مختلف الکتریکی

آدرس کنونی خیابان بوذرجمهری روبروی پمپ بنزین

اوقات مطب از ۴ تا ۸ بعدازظهر

نمره اعلان ۵۶۸۹ — ۱۳ - ۳۰

بهترین نمك میوه‌ها

نمك میوه آلا

است که در کارخانه شیمیائی الاطهران تهیه میشود

نمره اعلان ۴۸ — ۱ - ۱۰

۱۵۰ ریال مژدگانی

یك کیف بغلی محتوی جواز اقامت وتذکره دولت عراق و تصدیق شوفری اینجانب و اوراق مالیات ماشین ۴۳۱۳ طهران و بعضی مراسلات دیگرروز گذشته درحدود خیابان سیه مفقود گردیده چون بهیچوجه پول نقددر کیف نبوده واوراق مزبور هم مصرفی برای دیگران ندارد ازجوینده خواهشمند است بدفتر کاراز دی تسلیم نموده مبلغ ۱۵ تومان مژدگانی دریافت دارد.

اسحق اسرائیلیان

نمره اعلان ۷۰ — ۲ - ۳

یادآوری

نمایشگاه کلاههای زنانه

سالون حبیب

را فراموش نفرمائید

درمدت نمایشگاه بخریدار هر کلاه یك شیشه صد گرمی ادوکلن کدری برای برای امتحان مجانا تقدیم میشود

آدرس: خیابان رفائیل (قوام السلطنه) مقابل مدرسه امریکائی . نمره اعلان ۵۸۹۶ — ۵ - ۵

بخش علمی

نگارش ابوالفضل دودانکه دیپلمه فلاحت

پرورش طیور

جوجه‌درآری طبیعی ومصنوعی

مربیانی که سرمایهٔ کم داشته و نخواهند پرورش طیور نمایند در وهلهٔ ابتدائی به تربیت عدهٔ کمی ازطیور پرداخته وهنگام جوجه‌در آری باید جوجه در آری طبیعی را بمصنوعی ترجیح بدهند زیرا مقدار درصد جوجه های خارج شده درقسم اول بیشتر وچون بحال طبیعی وبدون دخالت دست مربی تفریخ شده‌اند دارای بنیهٔ سالم وقوی‌تر ازجوجه هائی هستند که بطرز مصنوعی درآمده اند مقصود ازعدهٔ کم طیور حداکثر ۵۰ است وچنانچه کسی بیش از این داشته وپرورش نماید جهت استفاده ومتضرر نشدن جوجه درآری مصنوعی‌را که بوسیلهٔ ماشین انجام میگیرد بایدمقدم بدارد .

جوجه‌هائی که دراوایل ماه فروردین ازتخم درآمده باشند درمهرماه شروع بتخم گزاری میکنند این تخم گزاری در نزد نژاد های سبك مانند لقورن که جوجه‌های جوان درماه پنجم وششم تخم میگذارند عملی تربوده وبهتر از سایر نژادها در تخمگزاری خود بمربی فایده میرسانند ولی درنژاد های سنگین ازقبیل اوبنکتون موقع خروج جوجه در اواخر بهمن یا اوایل ماه اسفندصورت میگیرد

ازملاحظهٔ قسمت فوق نکتهٔ که مربی باید طرف توجه خود قراردهد اینست که در ماه های بهمن واسفند پیدا کردن چند مرغ درآن واحدجهت خوابانیدن کارمشکلی است .

لقورن در تخمگزاری خیلی‌خوب است ولی نمیخوابد واگرهم بخوابد تخمهارا فاسد میکند و سایر مرغانی که قابل خوابانیدن میباشند دیر کرچ میشوند این قبیل‌مرغهارا درتیرماه بایستی خوابانید اگر مرغهارا دیربخوابانند جوجه‌هائی که ازآنها حاصل میشود آغاز تخمگزاری آنها باسفندماه‌سال بعد موکول میگردد که دراین‌موقع بواسطهٔ آمدن فصل بهار تخمها ارزان وازفروش آنها استفاده کافی نمیتوان برددرصورتی که اگرصرفه‌را درنظربگیریم میبایستی موقع تخمگزاری آنها دراوایل زمستان که قیمت تخم گران است باشد .

لقورنی که دراوایل اسفند ازتخم درآمده باشد درآخر مرداد تخم میگذارد ودرماه مهر از تخم گزاری میافتد بعدتولك رفته وتاماه اسفنددیگر تخم نخواهد گذاشت .

تفریخ

تفریخ‌عمل درآمدن جوجه ازتخم است‌پس ازخروج جوجه‌ها باید وسائلی فراهم کرد که آنها زنده مانده وتلف نشوند مدت خروج جوجه ازتخم نزد مرغان ۲۱روز میباشد وبیش‌یا کمی از اینمدت درحالت‌جوجه های خارج‌شده تاثیرتامی خواهدداشت باین معنی جوجهٔ که روز بیست‌وسوم ازتخم خارج شده مسلما مرغ‌خوبی نخواهد شد و بهمین ترتیب جوجهٔ که روز هیجدهم خارج‌شود اعضای بدنش تکامل ندارد موقع خروج جوجه باید بحدی‌توانائی داشته باشد که بدون کمك ودخالت مربی‌ازپوست خارج شود واگر مربی برای خروج آن مجبور بشکستن پوست تخم شود حتم است که جوجهٔ‌تازه درآمده بیش از۳هفته زنده نخواهدماند بطورکلی جوجه‌هائی که هنگام تفریخ بزحمت یادیرتر ازموعد مقرر خارج میشوند کمی بعدتلف خواهند شد .

ضایعات تفریخ طبیعی کمتر از مصنوعی است باوجود این درتفریخ طبیعی اگر تخم هارا روی برك‌خشك وغیره بگذارند فایده نداشته وچنانچه‌روی توده علف یاخاك مرطوب نگاه دارند نتیجه رضایت بخشی میدهد درحالت اول بعلت فقدان رطوبت‌جنین جوجه ها درتخم میمیرد .

آلات تفریخ - ماشین جوجه در آری

ماشین‌جوجه در آری شامل دوقسمت است

۱ - آلت تفریخی که درآنجا جوجه ها ازتخم بیرون میایند

۲ - آلت مربی مصنوعی که بجای مادر آنها را تاچندهفته مواظبت میکند

تفریخ تخمهادرماشین

معایبیکه از تفریخ مصنوعی حاصل میشود بواسطهٔ بد قرار گرفتن تخمها در ماشین میباشدتخم بحالت طبیعی افقی قرار میگیرد ولی در تفریخ اگر قائم قرار گیرد ممکن است تفریخ شود اما جوجه های خارج شده عیب ونقص خواهند داشت مردن جوجه در تخم غیر از این علت علت دیگری ندارد برای توضیح این قسمت (فرنش French) متخصص پرورش طیور امریکائی دو محل کوچکی بشکل بیضی انتخاب ودر هر کدام دو ثلث آنرا مایعی بجای‌سفیده ریخته ویك حجم کروی نیمه‌غوطه وری بجای زرده انداخت

بقیه دارد

دواخانه هائی که درشب ۱۰ فروردین‌ماه‌جاری تاصبح برای‌رفع احتیاج اهالی‌پایتخت برحسب تعیین اداره کل شهربانی کشیك دارند بقرار ذیل است

بخش موسسه دوائی‌شبانه سیه	دواخانه	محل‌دواخانه
۱	نجات	میدان سپه
۲	اردواز	خیابان ناصرخسرو
۳	طوس	خیابان شاه‌آباد
۴	اقدسیه	قوام‌السلطنه
۵	حقیقی	شاهپور
۶	جالینوس	کمرك
۷	برنا	اسمعیل‌زاز
۸	صحت	حمام‌نواب
۹	اتحاد	سیروس

پستهائی که فرداحرکت میکند

شمیران - حضرت عبدالعظیم - گیلان - اصفهان فارس - یزد - کرمان - عراق - خوزستان

خارجه ارضی - جماهیر شوروی

هوائی : جماهیر شوروی - هندوستان

پروگرام سینما های امشب

ایران : فیلم ناطق جوان مردوجانی
سئانس اول ۶ و ۳ ربع بعد از ظهر
« دوم « ۹ «

پارس : فیلم ناطق هنك حمله
سئانس اول ۶ ونیم بعد از ظهر
« دوم « ۸ «

جهان : فیلم ناطق جارو کش
سئانس اول ۶ ونیم بعد از ظهر
« دوم « ۸ «

دیده‌بان (مایاك) فیلم ناطق خائن
سئانس اول ۶ ونیم بعد ازظهر
« دوم « ۸ «

سپه : فیلم ناطق علامت انگشت
سئانس اول ۶ ونیم بعدازظهر
« دوم « ۸ «

همای : فیلم ناطق اسرار یك‌شب
سئانس اول ۶ ونیم بعد ازظهر
دوم « ۸ «

ملی : فیلم ناطق تارزان جدید
سئانس اول ۶ ونیم بعد ازظهر
« دوم « ۸ «