سال سی‌وچهارم- شماره ۱۰۲۰۰ پنجشنبه پانزدهم اردیبهشت‌ماه ۱۳۳۹ تکشماره ۳ ریال

اطلاعات

جریان روز

نظارت دقیق بر روغن‌ها

اعلامیه ناتو و کنفرانس سران

سرمقاله وتفسیرجهان را درصفحه دوم مطالعه فرمائید

تغییرات وسیع در حزب کمونیست و دولت شوروی

بعقیده مقامات غربی این تغییرات بمناسبت تشکیل کنفرانس سران شرق وغرب است

امروزجلسه فوق‌العاده شورایعالی شوروی برای بررسی اوضاع تشکیل‌شد وکنفرانسی نیز ازرهبران کشورهای‌کمونیستی درمسکو برپا میگردد

۲۴ صفحه

کوزلف‌که سابقا معاون اول خروشچف‌بود به پست دبیری کمیته مرکزی منصوب شد وبانوفورتسوا وزیر فرهنك شوروی گردید ولی گروه دیگری تنزل رتبه یافتند و قدرتشان‌کاهش یافت

کریچنکوکه گفته میشد جانشین خروشچف خواهدشد از پست دبیری‌کمیته مرکزی‌حزب برکنارشد وبناحیه استاورپول منتقل‌گردید

ناظران غربی عقیده‌دارندکه‌خروشچف‌دسته رهبری را بدانجهت تغییرداده تامطمئن شود حزب ودولت‌کاملا ازنظریات او درکنفرانس سران شرق وغرب پشتیبانی خواهدکرد

مقامات غربی جریان شورایعالی شوروی را بادقت دنبال می کنند وبرای‌آن اهمیت‌خاصی قائل هستند

درکنفرانس سران کمونیستی‌که در مسکو تشکیل خواهدشدخروشچف‌درباره سیاست شوروی توضیح خواهد داد . در این کنفرانس نارضائی‌های آلمان وچین از شوروی‌مطرح میشود. شرح درصفحه ۳ و ٤ وآخر

شیروخورشید سرخ

اکنون همه خوانندگان گرامی اطلاعات هریك کمابیش ازجریان حادثه لاروخسارات وتلفات وارده برمردم مصیبت‌دیده آن‌سامان اطلاع یافته وهرکدام بسهم خویش ودرحدود امکانات وتوانائی خود دست‌استمداد مردم محروم ودردمند آن شهرستان دوردست رابگرمی ومحبت می‌فشرند . سیل اعانات‌نقدی‌و جنسی ازهرسوچه‌داخل وچه‌خارج کشور بسوی شیرو خورشید سرخ‌سرازیر میشودواین‌مؤسسه مفیدوآبرومند که درسایه‌حسن‌خدمت‌وفعالیت اعضای خود ازاعتماد واطمینان عموم مردم کشوربرخوردداراست آنرادرکمال امانت‌ودقت‌برای آسیب‌دیدگان می‌فرستد . دراین موسسه خیریه‌که صیت‌شهرت آن‌درهمه‌جا بسرعت وصحت عمل زبانزد خاص‌وعام استعده‌ای ازمردم خیرخواه وصمیمی که‌جز خدمت بخلق وانجام وظایف انسانیت‌و نوعپرستانه خود هدف ومقصودی ندارند وبهیچوجه‌نه‌دربی کسب شهرتندونه درصدد جمع‌مال درزیرپرچم شیرو- خورشیدسرخ که‌نشانه‌ای بارزاز تعاون‌اجتماعی وهمکاری‌ومعاضدت دراجرای‌نیات عالیه انسان دوستی ونوعپروری‌است دست‌بدست هم‌داده وهمه یکدل ویکزبان درراه وصول بهدف مقدسی که‌درپیش دارند همگام وهمراهند .

والاحضرت شاهدخت شمس‌پهلوی ریاست‌عالیه جمعیت‌شیروخورشیدسرخ که‌بتمام معنی بانوئی فداکاروسلسوزونمونه‌داری کامل‌از صفات عالیه‌نیکوکاری‌و خیرخواهی ورحم وشفقت بشمار می‌آیند پیروی ازمنویات برادرتاجدارشان اعلیحضرت همایون شاهنشاه بی‌هیچگونه تظاهرو درنهایت سادگی امور این

بقیه درصفحه بیست‌ودوم

شاهنشاه وارد استکهلم شدند

نخستین گزارش نماینده اعزامی ما به استکهلم همراه با تصاویری از نقاط مورد بازدید اعلیحضرت همایونی در سوئد در صفحه بیستم شماره امروز چاپ شده است.

از امروز مسافرت رسمی‌شاهنشاه در کشور سوئد آغاز شد .

شاهنشاه بامداد امروز ژنو را ترك گفتند و درراه عزیمت به استکهلم دروین توقف کوتاهی فرمودند .

شاهنشاه تاروز شنبه در کاخ سلطنتی سوئد توقف داشته‌ومیهمان دربار سوئد خواهند بود. ازروز شنبه پذیرائی دربادسوئدازشاهنشاه آغاز میگردد .

بقیه درصفحه بیست‌ودوم

- **اعلیحضرت همایونی پیش از ورود بسوئد،درفرودگاه وین توقف‌کوتاهی‌فرمودند**
- والاحضرت‌شاهدخت‌اشرف پهلوی از شاهنشاه در فرودگاه ژنواستقبال‌کردند
- **سفیرکبیر آمریکادر برن عصر دیروز جزومستقبلین از شاهنشاه بود**
- امشب شاهنشاه نطقی در زمینه روابط ایران وسوئد ایراد خواهند فرمود
- **گزارشهای نماینده اعزامی ما ازاستکهلم و جزئیات جریان‌ورودشاهنشاه‌بسوئد**

علیاحضرت ملکه ووالاحضرت شمس درتئاتر تهران

هنرمندان فرانسوی بنفع زلزله‌زدگان لار نمایشنامهٔ جالبی بروی صحنه آوردند

علیا حضرت ملکه هنرمندان‌فرانسوی را درسالن انتظار تئاتر تهران مورد تفقد قرارمیدهند .

بدعوت تئاتر تهران ساعت‌هشت‌و بیست‌دقیقه بعدازظهر دیروز علیا- حضرت‌ملکه‌فرح پهلوی‌ووالاحضرت شاهدخت شمس پهلوی برای دیدن

بقیه درصفحه بیست‌ویکم

دومین انسان دوقلبی در ایران است

یك سرهنك ارتش دررضائیه دوقلب دارد

آمروز کمیسیون پزشکی نظامی نظرقطعی دراین باره میدهد

چندروز پیش در دنیا اعلام شد عمومی مواجه گشت .جریان‌مشروح که یك دختر هفده ساله ایتالیائی این‌خبر همان‌وقت در روزنامه به دوقلب دارد و هفده سال بادوقلب و اطلاع خوانندگان گرامی رسید . پنج‌شریان‌آئورت‌زندگی‌کرده‌است. اینك کسب اطلاع شد که درایران این‌خبر که یکی از عجیب‌ترین و نیز انسان دوقلبی وجود دارد واوکه پرهیجان‌ترین خبرها شناخته شدند یك افسر ارتش می‌باشد هم‌اکنون سراسر جهان باحیرت و تعجب در رضائیه بسر میبرد .

چون این خبر عجیب است و در صورت صحت انعکاس جهانی پیدا میکند، از اینرو بخبرنگار روزنامه در رضائیه دستور داده شد که فورا تحقیق کامل در این باره بنماید و صحت و سقم آنرا برای ما اطلاع دهد.

بقیه درصفحه بیست‌ودوم

پرنسس غمگین فرداعروس میشود

بمناسبت عروسی مارگارت درلندن قحطی‌گل بروزکرده‌است

- دیشب ضیافتی بافتخار مارگارت و نامزدش در کاخ سلطنتی برپا شد که پنجهزار نفر درآن شرکت داشتند
- **دیروز مارگارت وشوهرش در کلیسای وستمینیستر تمرین مراسم ازدواج خود را میکردند**
- کیك عروسی مارگارت ۷۵ کیلو وزن دارد وبانقوش زیبا ورنگهای خوش تزئین شده است
- **چندین طاق نصرت گل در راه مارگارت هنگامی که‌از کلیسا خارج میشود، برپا خواهد گشت و خیابانها را گل‌افشان میکنند**

کشتی ماه عسل مارگارت و شوهرش از رود تایمز حرکت خواهدکردوعروس وهمراهان اورا به‌زیباترین نقاط جهان خواهد برد.

شرح درصفحه ٤

طبق اسناد ومدارکی‌که مقامات انتظامی بدست آورده‌اند

ارتباط‌محکومین با مقامات بیگانه مسلم شده‌است

- **کلیه‌تیرباران‌شده‌هاسوابق محکومیت و فعالیت های کمونیستی داشته‌اند**
- زن محکوم‌که ۳٤ سال‌دارد از مهاجرین روسی است

امروز خبرنگار ما توانست اطلاعات تازه‌ئی از سوابق پنج نفری که‌در ساعت چهارو چهل‌و پنج دقیقه بامداد دیروز در تبریز اعدام شدند بدست آورد .

خبر اعدام‌این پنج‌نفر دیروزوسیله خبرگزاریهای خارجی در سراسرجهان پخش شد .

خبرگزاری آسوشیتد پرس در گزارش خود اظهار میدارد که این عده قصد سقط ساختن رژیم کنونی ایران را داشته‌اند .

بقیه درصفحه‌بیست‌ویکم

برنامه فستیوال انجمن ایران وامریکا درصفحه ۱٤ چاپ شده است

درسخنرانیهای جمعیت دفاع ملی

بیانات آقای مشکوة استاد دانشگاه

در تالار موزه ایران باستان

عصر روز سه‌شنبه آقای سیدمحمد مشکوة استاد محترم دانشگاه‌تهران که‌از فضلا ودانشمندان معروف کشور میباشند سخنرانی جامع و کاملی درتالار موزه‌ایران باستان تحت عنوان «وظایف مسلمین دربرابر تجاوز بیگانه» ابراز نمودند که با شورواحساسات‌شایان طبقات‌مردمی که‌در تالار موزه اجتماع داشتند استقبال گردید.

رئوس مطالب وخلاصه‌ای‌ازبیانات شیوای استاد محترم در صفحه ۱۹ چاپ شده‌است.

درجلسه امروز مجلس شورایملی

لایحه تجدید ساختمان لار تقدیم شد

شرح درصفحه ۲۱

کنفرانس دو پزشك عالیقدر امریکائی در دانشکده پزشکی

دیروز در دانشکده پزشکی تهران در حضور آقای دکتر فرهاد رئیس دانشگاه تهران وجمعی از استادان دانشکده پزشکی و عده‌ای از پزشکان عالیمقام تهران ، جلسه کنفرانسی برپابود .دراین جلسه ،دونفر از پزشکان دانشمند امریکائی که‌برای مباحثه و مذاکره با استادان دانشگاه تهران واردتهران شده‌اند ، درباره امراض بومی ایران‌مانند مالاریا واسهال خونی و انگل‌های روده‌ای کنفرانس میدادند.

این‌دو پزشك مشهور امریکائی دکتر تامپسن و دکتر کورتنی از اعضای برجسته دستگاه‌های تحقیق معروفترین کارخانه داروسازی جهان یعنی «پارك دویس » هستند.

آقای دکتر فرهاد رئیس دانشگاه وآقای دکتر مفیدی استاد دانشکده پزشکی باین دوپزشك امریکائی خیرمقدم گفتند و کنفرانس آغاز گردید. در ضمن بیانات خود، دودکتر امریکائی اظهار داشتند که انتی‌بیوتیك جدید « پارك دویس »که بنام « هوماتین » معروف‌شده درنود درصد اسهال‌های خونی « آمیبی »موثر استو این موثرترین داروئی است که‌تابحال برا ی‌درمان این نوع اسهال‌های خونی تهیه شده‌است.

دکتر تامپسن ودکتر کورتنی امروز بطرف بیروت حرکت کردندتا درجلسه مجمع پزشکان خاورمیانه که‌با حضور ۶۰۰نفر از پزشکان خاورمیانه تشکیل میشود، کنفرانس بدهند.

شهرستانها آماده‌برگزاری مسابقات‌فوتبال‌میشوند

کلیه عواید این‌مسابقات‌که ازطرف فدراسیون فوتبال و مؤسسه‌اطلاعات‌برگزارمیشود بنفع‌زلزله‌زدگان‌لارخواهدبود

شرح درصفحه ۲۳

برای اطلاع خوانندگان

این هفته نیز مجله «اطلاعات هفتگی» بتعداد معمولی خوانندگان تهران وشهرستانها چاپ شده ولی چون ممکن است این شماره نایاب شود لذا بهتراست خوانندگان همیشگی مجله صبح زود اقدام به‌تهیه مجله کنند تااگر دوره مجله راگردآوری می‌کنند ناقص نماند.

ریالکو

دعوت مجمع عمومی عادی سالیانه شرکت سهامی ریالکو

جلسه مجمع عمومی عادی سالیانه شرکت سهامی ریالکو ساعت سه‌بعداز ظهر روز شنبه هفتم خرداد ۱۳۳۹ درمحل کارخانه ریالکو (واقع درجاده قدیم کرج‌قبل از پل‌کن کیلومتر ۵ر۸)تشکیل است از عموم سهامداران محترم شرکت یاوکلای آنها دعوت میشود در ساعت مقرر بادر دست‌داشتن اوراق سهام درجلسه مجمع حضور بهمرسانند .

دستور جلسه

۱ـ استماع گزارش هیئت مدیره وبازرس
۲ـ تصویب بیلان عملکرد سال ۱۳۳۸
۳ـ کسب‌اجازه برای‌تقسیم‌سودویژه بین‌صاحبان‌سهام
٤ـ انتخاب بازرس

هیئت مدیره شرکت سهامی ریالکو

دومین نشریه «گردونه» درباره

بازاریابی

ونحوه اشغال بازارهای‌داخلی‌منتشرشد

برای دریافت‌آن نشانی‌خودرا بتلفن ۳۰٤۸۵۱اطلاع‌فرمائید آ-۵۳۸۰

فرش لاستیکی گودریچ

درصفحه ۲۰

آذین: تلفن ۶۹۹۵۹

مشاور حقوقی‌اقتصادی‌واداری

جهانچیت

انواع کمدی های جهانچیت

مورد پسند بانوان باسلیقه

ساعات‌کار بانك اقتصادی ایران

از روز شنبه ۱۷اردیبهشت تااول مهر۱۳۳۹بشرح زیر خواهد بود.

دوائر بانك از ۷صبح تا ۱۳ — باجه ها از ۷½صبح تا ۱۲½

پنجشنبه ها — دوائر بانك از۷صبح تا ۱۲½

باجه‌ها از ۷½صبح تا۱۱½ — باجه های‌عصر از ۵تا۷ بعداز ظهر

نشانی اول خیابان سوم اسفند صندوق ۳۰٤۱۹۷ بروات ۳۵۹۵۵ بقیه‌تلفنها ۳۳۲۰۲ ـ ۳۱۰۱۵ ـ ۳۹۶۸۶

بانك اقتصادی ایران آ-۵۵۰۲

جریان روز

نظارت دقیق برروغن‌ها

جندی پیش سناتور دکتر پرویز کاظمی در مجلس سنا از مضرات روغن های تقلبی صحبت بمیان آورد، یك شماره مجله لایف رابهمکاران پارلمانی خودارائه‌دادوگفت:ملاحظه نمائید که روغن‌تقلبی‌درکشورمراکش چه ماجرائی‌ببار آورده‌است ؟عدهٔ زیادی ازسکنه مراکش‌را بفلج مبتلا ساخته ، گروه بسیاری مریض شده و عده‌ای‌درگذشته‌اند.

دکتر کاظمی این حقیقت را آنروز در مجلس سنا آشکار ساخت واولیای امور را توجه داد که مراقبت کامل در جلوگیری ازورود ومصرف روغن های تقلبی بنمایند زیرا روغن هائی هم‌که در مراکش مصرف میشد و این بدبختی عمومی را بوجود آورد از خارج کشور بدست چند نفر خدانشناس داخلی وارد میشد .

دوشنبه هفته پیش مقدار زیادی روغن هائی که از هلند وارد شده بود از طرف اداره گمرك توقیف گردید، این روغنها تقلبی بود ومبایستی از فروش آن جلوگیری شود زیرا میخواستند روغن‌تولید شده از پیه و چربی حیوانی را بنام روغن نباتی بفروشند . در پشت حلب های روغن بفارسی نوشته شده بود :«روغن نباتی هلندی» وبزبان انگلیسی نوشته شده بود :«روغن صد در صد پیه و چربی حیوانی» خوشبختانه از این تقلب جلوگیری شد ، امیدواریم مرتکبین این امر خلاف بجامعه معرفی و رسوا شوند ، زیرا گناه این عمل متوجه کارخانه سازنده نیست بلکه وارد کننده که گویا از طریق کویت این عمل شیطانی خودرا صورت داده و مبادرت باین تقلب‌کرده دستور داده است بفارسی پشت حلب های روغن نوشته شود روغن نباتی هلندی ، کارخانه هلندی هم یا با استحضار از این تقلب‌یا بی اطلاع طبق درخواست مشتری عنوان فارسی را پشت حلب ها نویسانده است .

ذکر این قضیه برای آن بود که اولیای دولت بخصوص ماموران گمرك توجه کامل باین مسئله داشته باشند و بدانند که این موضوع باجان و سلامتی مردم بستگی دارد .

دیشب هم در روزنامه اطلاعات خبری بود که بدستور معاون وزارت گمرکات صد هزار حلب روغن نباتی موجود در خرمشهر تجزیه میشود وبهیچ نوع روغن نباتی خارجی قبل از تجزیه اجازه ترخیص داده نخواهد شد .

بسیار عمل پسندیده‌ایست ،چه خوب بودکه این کار از ابتدا صورت میگرفت ، حالا هم دیر نشده واین‌کار نه‌فقط‌درباره روغن های نباتی‌که از خارج وارد کشورمیشود باید صورت بگیرد بلکه در باره روغن های نباتی کارخانه‌های داخلی هم باید تحقق پذیرد ، چه همانطور که گفتیم این موضوع باسلامتی مردم ارتباط دارد، کمترین غفلت دراین باره مضرات بسیار ببار خواهد آورد .

روغن های وارده از خارجه طبق این تصمیم باید تجزیه و خوبی و مرغوبی آن تصدیق و تایید شود ، روغن های محصول کارخانه‌های داخلی هم باید تحت نظارت و مراقبت دستگاه ذی صلاحیت بهداشت کشور قرار گیرد که مردم با اطمینان واعتماد کامل غذاهائی که با این روغنها تهیه میشود تناول نمایند .

تردیدی نیست که روغن نباتی اعم از اینکه از خارج وارد گردد یا در داخل مملکت ساخته شود نقش بزرگی در تامین روغن مصرف کشور داشته است ، چه ، اگر روغن نباتی ببازار نیامده بودو سکنه ایران میخواستند فقط از روغن حیوانی داخل کشور استفاده کنند محال بودکه محصول داخلی تکافوی احتیاجاتمملکت رابنماید و در نتیجه قیمت روغن چند برابر قیمت امروزی بود .

ورود روغن‌های نباتی‌ببازار کمك شایسته‌ای‌هم‌بجلوگیری‌از ترقی فاحش روغن های داخلی نمود که متاسفانه مواد خارجی بسیاری در آن داخل میکردند و هم روغن نباتی در تامین‌سلامتی و تندرستی مردم مؤثر بوده‌است . البته بشرطی که نظارت دقیق روی این محصول صورت گیرد که خوشبختانه وزارت گمرکات این کار را شروع نموده است واداره بهداشت تهران نیز باید تمام کارخانه‌های داخلی را زیر نظر و مراقبت شدید بهداشتی قرار دهد .

آنچه ما اطلاع پیدا کرده‌ایم موسسات سازنده روغن‌های نباتی‌داخلی آمادگی خودرا در باره این نظارت اعلام داشته‌اند و در حال حاضر مراقبت صحی بعمل می‌آید و نباید از نظر دورداشت که اگرکارخانه های داخلی تقویت شوند و از تقلبات خارجی مصون مانند میتوانند بامواد داخل‌کشور بهترین و مرغوب‌ترین روغن های نباتی را ببازار عرضه دارند و مملکت را از ورود روغنهای نباتی خارجی‌بی‌نیاز سازند زیرا تمام وسایل‌مدرن و مجهز امروزی جهان را در اختیار گرفته‌اند و از مواد طبیعی نیز بهره‌مند میباشند .

اعلامیه ناتو وکنفرانس سران

باانتشار اعلامیه مشترك شورای وزیران اتحادیه آتلانتیك شمالی آخرین مرحله‌تهیه مقدمات کنفرانس عالی سران شرق وغرب به‌پایان رسید. اینك سران سه‌کشور بزرك باختری می‌توانند با اطمینان بوحدت‌نظروپشتیبانی متفقین‌خود باخروشچف نخست‌وزیر شوروی برای حل مشکلات جهان وارد گفتگو شوند.

اکنون که‌بیش‌از ده‌روز به‌تاریخ تشکیل کنفرانس عالی سران باقی نمانده است دولتهای باختری دریك صف متحدبرای کوشش درراه برطرف کردن عوامل جنك‌سرد ورفع تشنجات بین‌المللی آماده هستند باشوروی بمذاکره بپردازند.

شکست یاپیروزی این مذاکرات درسرنوشت آینده جهان‌تاثیر فراوانی دارد.

موفقیت کنفرانس پاریس یك دوران صلح، آرامش وپیشرفت‌را بدنبال خواهد داشت درحالیکه شکست‌آن به‌تشدید جنك سرد که مقدمه جنك گرم بشمار میرود وافزایش اختلافات بین‌المللی منجر خواهد شد .

اکنون درباره‌مسائل اساسی کنفرانس بین‌شرق وغرب شکاف عمیقی وجود دارد ولی اگرحسن نیت‌واقعی‌درکارباشد کلیه‌اختلاف نظرهای کنونی برطرف خواهد شد ولی اکنون نمی‌توان به‌نقشه های خروشچف وهدفهای نهائی اوبی‌بردومعلوم نیست رهبرکرملین که‌خود مبتکر تشکیل این کنفرانس بوده‌است چه‌نقشه‌هائی‌درسر دارد.تاکنون‌دراعمال‌ورفتاررهبرشوروی‌نشانه‌ای که‌حاکی‌ازحسن‌نیت واقعی باشد دیده‌نشده‌است .مگرنه‌این‌است که مذاکرات‌کنفرانس خلع‌سلاح‌ژنو درنتیجه روش آشتی ناپذیر شوروی به‌بن‌بست‌کشید وگفتگوهای سه‌دولت درباره منع‌آزمایش‌های اتمی دوچارسرنوشت مبهمی گردید؟.

شوروی درعین‌حال که‌خودرا طرفدار صلح وآرامش میداند به تبلیغات وحملات رادیوئی علیه کشورهای جهان آزاد ادامه میدهد وبهمین جهت وزیران خارجه اتحادیه آتلانتیك شمالی در اعلامیه خودتاکید کرده‌اند که‌دول‌غربی‌درعین‌حال که‌خواستار رفع‌تشنجات بین‌المللی هستند نمی‌توانند فرمول همزیستی مسالمت‌آمیز شوروی راآمادام که حملات تبلیغاتی به‌دول عضو اتحادیه آتلانتیك ادامه دارد بپذیرند زیرا بنظرآنان‌کاهش تشنجات مانند صلح تجزیه ناپذیر است ونمی‌توان آن‌را بنواحی ومناطق خاصی محدود کرد.

منظور وزیران امورخارجه اتحادیه آتلانتیك ازکشورهای عضو ناتو که‌مورد حمله تبلیغاتی مسکو قرار گرفته اندآلمان غربی و یونان است حمله به‌آلمان جزء برنامه روزانه دستگاههای تبلیغاتی شوروی درآمده‌است که‌گاه‌وبیگاه بافرستادن‌یادداشت تهدیدآمیز همراه است.

دولت یونان نیزاز لحاظ مبارزه‌ای که‌باکمونیسم درکشور خود آغاز کرده‌است‌هدف تیرتهمت‌وتهدید روسیه‌اقرارگرفته‌است.

برقراری مجالس جشن

نظر بتصادف شب یکشنبه جاری‌با تولد اعلیحضرت ثامن الحجج دانشمند محترم آقای کمالی سبزواری در مسجد پنبه‌چی سخنرانی خواهند فرمود آدرس خیابان پهلوی ایستگاه قلعه وزیر آ-۴۸۴۷

جشن‌تولد حضرت‌علی‌بن‌موسی‌الرضا(ع)شب‌عصر یکشنبه۱۷ر۲ر۳۹در منزل استادمحترم دانشگاه تهران آقای ذوالمجدین کوی میرزا محمود وزیر منعقد است. محمد مجد

آ-۴۸۵۱

هر کس باصلاح وضع مملکت علاقه‌مند است

کتاب

بهترین راه جلب اعتماد مردم رامطالعه خواهد نمود

مرکز فروش‌کتابخانه معرفت اول لاله‌زار ۱-۳

آ-۴۹۶۲

حراج تابستانی

فقط برای یك هفته

ازبهترین پارچه‌های جدیدالورود

هلنداندشری Holland 8. Sherry

که تاکنون نظیرش بایران نیامده

از۲۰ تا۵۰ درصد تخفیف

فروشگاه الگانس خیابان‌فردوسی شماره ۹۱

تلفن۴۵۰۰۹

باکمال تاسف درگذشت شادروان**حسین شاهنده پور** والد ماجد رضا شاهنده پوررا باطلاع کلیه خویشان و دوستان میرساند.مجلس‌ترحیم مردانه درروزجمعه۱۶ر۲ر۳۹ (فردا) ازساعت ۹ الی ۱۱ صبح در مسجد حاج حسن واقع درخیابان شهباز ایستگاه خرابات و مجلس ترحیم زنانه عصر همانروز در منزل شخصی برقرار میباشد.

خانواده‌های شاهنده پور

اعضای انجمن محلی آهنك ومینا در مصیبت فوت شادروان **حسین شاهنده پور** والد ماجد همکار ارجمندآقای رضا شاهنده پور شریك بوده ضمن عرض تسلیت به خانواده‌هائی که دراین مصیبت سوگوارند ازکلیه دوستان و همکاران تقاضا داریم باشرکت در مجلس ترحیم که از ساعت ۹ الی ۱۱ روز جمعه ۱۶ر۲ر۳۹ در مسجد حاج‌حسن خیابان شهباز ایستگاه خرابات منعقد خواهد بود روح آن مرحوم را شاد وببازماندگانش تسلیت بخشایند.

هیئت مدیره انجمن- حاج سید علی هاشمی- حاج سید عبدالرحیم عراقی- محمود علمی- اکبر روح فر-حسن محمدی- حاج محمدیزدی‌پور-حاج رضوی-سادات‌منصوری- وفاکیش آ-۴۸۱۱

بخانواده محترم شاهنده پور بویژه به آقای رضا شاهنده پور تسلیت میدهیم.

بمناسبت فوت مرحومه **بانو شریعه** صبیه آقاشیخ‌محمد صادق (واعظ محلاتی) در کربلا مجلس تذکری در مسجد میثم واقع در سه راه طرشت چهارراه باستان روز جمعه از ساعت ۳بعد از ظهر تا۶ منعقد لذا متمنی‌است‌برای‌شادی روح‌مرحومه از فامیل وآقایان علماء ووعاظ و ذاکرین و مومنین در مجلس مذکور شرکت فرمائید .

الاحقر حاج شیخ عباس مروجی -الاحقر شیخ محمد فاضل نصرالله سبوحی -حاجی یحیی سبوحی آ-۴۷۵۹

بعموم‌بازماندگان آنمرحومه مصیبت‌وارده راتسلیت‌میدهیم

پوزش و امتنان

ازکلیه سروران عظام ودوستان و آشنایان و ذوات معظمی که‌با شرکت خود درمجلس ترحیم روانشاد دینیار رخوااظهار محبت‌فرموده‌اند ویابوسیله نامه و تلگراف اینجانبان رامورد مهرو الطاف بی‌پایان خود قراردادهاند صمیمانه سپاسگزار وبقاء عمرو عزت همگی را از یزدان پاك‌مسئلت داریم وچنانچه بواسطه تالمات روحی در شرفیابی و عرض تشکر حضوری تاخیری روی‌دهد بادرخواست معذرت امیدعفو داریم.

آ-۵۴۶۰ **خانواده رخوا**

از سروران گرامی‌که در مصیبت وارده فوت مادر بزرگوارم کتباو تلگرافا اظهار محبت و همدردی فرموده‌اند نهایت ممنون وسپاسگزارم وتوفیق همگی را ازخداوند متعال خواستارم . **علی اکبر آزادمنش**

(تشکر و اعتذار)

ازهمگی بانوان و آقایان- سروران معظم و ذوات ارجمندی که در واقعهٔاسف‌انگیز درگذشت شادروان دکتر محمد حسابی در مجالس‌ترحیم ویادبود در مسجد مجد- دانشگاه تهران وسایر مساجد و همچنین هفتهٔ آن‌مرحوم - حضورا یابوسیلهٔنامه و تلگراف اظهار تفقد و دلجوئی‌نموده‌اند بویژه علیاحضرت ملکه توران -جناب آقای‌دکتر اقبال نخست وزیر محترم -جناب آقای دکتر فرهاد ریاست محترم دانشگاه - روسای مجلسین -آقایان سناتورها و نمایندگان مجلس شورایملی - اساتید عالیقدر دانشگاه -اطباء و همکاران ایشان- رجال و شخصیت های مملکتی که‌دراین ضایعه ناگوار وحادثه مولمه بذل‌مرحمت و همدردی فرموده‌اند صمیمانه سپاسگزاری مبتمائیم و چنانچه در اثر قالم خاطر در عرض تشکر حضوری تاخیری شود پوزش می‌طلبیم.

نهجت حسابی - علی (فریبرز)حسابی - فرودحسابی

تشکر واعتذار

ازدوستان و همکاران اداری و ذوات محترمی که قبول زحمت فرموده درمراسم تشییع وتدفین و مجلس ترحیم مرحوم پدر بزرگوارم شرکت فرموده وبامحبت های بی شائبه خودقلوب داغدیده بازماندگان را تسلی داده‌اند صمیمانه سپاسگزاری نموده و چنانچه در عرض تشکر حضوری تاخیری رخ‌دهدعلت تالمات‌روحی بودهو امید است که‌عفوفرمایند

آ-۴۸۷۱ **نجات‌اله -هاشم‌نیا**

مسابقات دانشگاه

کلاسهای مسابقات دانشکده های علوم، حقوق ،پزشکی ،و ادبیات ازروز دهم اردیبهشت ماه‌در آموزشگاه خزائلی دائرگردیده و نام‌نویسی مسابقات دانشکده فنی‌و مسابقات دکتری حقوق وفلسفه ادامه دارد.

حدیث دل

مجموعه‌ای ازاشعار استاد نظام‌وفا

مرکز فروش: کتابفروشی‌ابن‌سینا

آ-۴۶۶۹ ۱-۳

ریاض‌السیاحة

حاجی زین‌العابدین شیروانی‌منتشر شد کتابفروشی سعدی مسجدسلطانی

آ-۴۸۱۹

ضرب‌المثلهای فارسی

درافغانستان

تالیف: آقای دکتر محمدتقی مقتدری

این کتاب که نتیجه ۱۲ سال تتبع ومطالعه و مکالمه مؤلف دانشمند آن است شامل عدهٔ بیشماری از ضرب‌المثل های شیرین فارسی است که اغلب آنها درایران معمول نبوده وبااصطلاح بسیار زیبائی درافغانستان رایج است.

مرکز فروش: کانون معرفت- لاله‌زار- تهران- بها ۱۲۵ ریال

آ-۵۳۶۲

وزارت دادگستری با نهایت تاسف درگذشت مرحوم **دکتر سید رضی عمید** دادیار دیوانعالی کشور را که از قضات شریف‌وعالیمقام وزارت دادگستری بودند باطلاع میرساند . مجلس ترحیم آن مرحوم روز شنبه۱۷ اردیبهشت ماه ۱۳۳۹ از ساعت ٤ تا ٦ بعد از ظهردر مسجد مجد منعقد خواهد بود .

آ-۴۷۰۵ ۱-۲ **وزارت دادگستری**

شهربانی کل باکمال‌تاسف فوت آقای دکتر سیدرضی‌عمید قاضی عالیرتبه وزارت دادگستری و استاد عالیمقام دانشکده افسری شهربانی را باطلاع عموم میرساند مجلس ختم آن شادروان از طرف شهربانی‌کل روزشنبه هفدهم اردی بهشت ماه از ساعت ٤ الی ٦ بعد از ظهر در مسجد مجد منعقدخواهد شد . **شهربانی کل کشور**

با نهایت تاثر و تالم‌درگذشت شادروان **دکتر سیدرضی عمید** را باطلاع خویشاوندان و دوستان میرساند مجلس‌ترحیم روز شنبه ۱۷ اردیبهشت ماه از ساعت چهار تا شش بعداز ظهر در مسجد مجد و مجلس ختم زنانه روز پنجشنبه ۱۵ اردی بهشت چهار تا شش بعد از ظهر در منزل آن مرحوم واقع در خیابان حقوقی کوچه پوررزند پلاك ۱۱۱ منعقد خواهد بود .

خانواده های عمید -شکرائی -زاهدی - خوشبین - سهرابی - دادجو- پور زند -عامری -مخبرفرهمند - فرهمند گوهری -صحت طباطبائی -داورپناه-خطیب‌لو - صدری - پرتوی -مصطفوی - صهبا-فراست -امیرصحی- دیدمور - میرهاشمی-مجتبائی- امین‌زابلی-جوکار-طباطبائی-خوارزمی غربی -دفتری- ثانی ۲-۲ آ-۴۷۱۹

باطلاع دوستان و خویشاوندان میرساند مراسم هفته شادروان **دکتر سید رضی عمید** روز یکشنبه۱۸اردی‌بهشت‌از ساعت چهار و نیم تا شش و نیم بعد از ظهر در حضرت عبدالعظیم باغچه علیجان برگزار خواهد بود .

آ-۴۷۲۱ **گوهرتاج عمید- بانو ایران دادجو**

با کمال تاسف درگذشت ناگهانی شادروان **نصرالله محیط** پایور بازنشسته وزارت دارائی و رئیس حسابداری خارجه شعبه سعدی این بانك را باطلاع دوستان و آشنایان میرساند مجلس ترحیم آن مرحوم از ساعت ٥ الی ۷ بعدازظهر روز دوشنبه ۱۹ اردی بهشت ماه در مسجد ارك منعقد میباشد

آ-۴۸۰۵ **بانك بیمه بازرگانان**

خانواده های **محیط -مافی -سطوتی -توحیدلو- رازانی شاهرودی - راستکار -رضوی-طباطبائی - چگینی- امیری- مروارید -وفائی- شیخ‌الاسلامی**

با کمال تاسف و تاثر درگذشت شادروان **نصرالله‌محیط** صاحب منصب بازنشسته وزارت دارائی و رئیس حسابداری خارجه بانك بیمه بازرگانان را باطلاع خویشاوندان و دوستان میرساند مجلس ترحیم آن مرحوم از ساعت ٥ الی ۷ بعدازظهر روز دوشنبه ۱۹ اردی بهشت ماه در مسجدارك منعقد ومجلس تذکربرای شرکت بانوان در روز سه شنبه ۲۰اردی بهشت ماه از ساعت ۳ الی ٥ بعد از ظهر در منزل آقای عبدالله‌محیط برادر آن مرحوم واقع در میدان‌ژاله اول خیابان شهباز کوچه قدیمی شماره ۸برقرار می باشد .

عبدالله محیط - بتول وفائی - دکتر بهرام - نسرین- بهزاد - بهروز -و نسترن محیط - دکترسرهنك ناصرمحیط پروین شاهرودی - دکتر اختر شاهرودی - حسین‌محیط‌مافی احمد سطوتی -کریم سطوتی - سرهنك توحیدلو - قدسی طباطبائی - پری محیط - هوشنك محیط -سرهنك شهربانی طباطبائی- سرتیپ محمد تقی چگینی- سرهنك پرویز چگینی دکتر رازانی - مهندس رازانی - علی اکبر مافی - فیروز مروارید- مهندس رضوی - حاجی اسمعیل‌وفائی-محمدشیخ الاسلامی - مهدی امیری

بخانواده های محترمی که در این ضایعه عزادارند بویژه بازماندگان آن مرحوم مصیبت وارده را تسلیت میدهیم..

بقیه آگهیهای ترحیم وتسلیت درصفحات ٤-۲۱ و۲۳

اتحادیه صنف سرایداران وبنگاه داران تجارتی تهران

با نهایت تاسف فوت ناگهانی جوان ناکام **ابوالقاسم لطفعلی‌زاده مهرآبادی** را باطلاع دوستان و خویشاوندان می رساند مجلس ختم آن مرحوم روز جمعه از ساعت ۹ الی ۱۱ صبح در مسجد جامع بازار منعقد است .

هیئت مدیره صنف سرایداران حاج‌حبیب‌الله محمد رشیدی- حاج حسین‌شیخ‌الاسلامی -حاجی ابوالقاسم‌نصرالله زاده-حاج محمد محمد رشیدی - عطاالله عامری - حسن‌بهزاد محمد بهزاد -ماشاالله یگانه - محمد علی کوپائی - حسن رشیدی- حاج ابراهیم عامری آ-۴۸۰۳

خانواده های **-لطفعلی‌زاده مهر آبادی- میر باقری‌طباطبائی رشیدی -عسگری -لیلدزی**

فوت ناگهانی جوان ناکام**ابوالقاسم لطفعلی زاده مهرآبادی** را باطلاع خویشان و دوستان و هم شهریای مقیم تهران می رساندمجلس ختم‌آنمرحوم درروز جمعه شانزدهم اردیبهشت ماه از ساعت۹تا۱۱درمسجدجامع بازار متعقد است

عباس لطفعلی زاده -ماشاالله لطفعلی زاده -صفر علی‌لطفعلی زاده - حاج سید باقر میر باقری طبا طبائی سید ولی‌الله طباطبائی -حسن‌محمدرشیدی-قدرت‌الله‌رشیدی ولی‌الله رشیدی -عباس عسکری-جوادعسکری -رضالطفعلی زاده-حبیب‌الله لطفعلی‌زاده-نصرالله جعفرزاده - سید حسن جعفرزاده نورالله لیلدز

بعموم بازماندگان آن‌مرحوم مصیبت وارد ه‌راتسلیت میدهیم

بمناسبت واقعه اسفناك‌درگذشت مرحوم**یوسف رهبانی** دانشجوی مقیم امریکا روز شنبه ۱۷ اردی بهشت از ساعت ٤ تا ۸بعد از ظهر مجلس تذکری در منزل دلجوئی‌خیابان‌امیرآباد کوچه صالحی پلاك ٤۷ منعقد خواهد شد .

آ-۴۸۶۷ **خانواده‌های رهبانی و دلجوئی**

مصیبت وارده را بعموم‌بازماندگان‌آنمرحوم تسلیت میدهیم

آگهی‌های تسلیت

باکمال تاثرفوت تاثرانگیزبهروزعزیزرابخانواده‌های‌محترم کامراد بخصوص بدوست عزیزم آقای اکبر کامراد تسلیت عرض نموده از خداوند مسئلت دارم‌به‌منسوبین داغدیده صبر جمیل‌وطول عمر وسعادت دائم عطافرماید .

آ-۴۸۸۷ **رضا سروش‌نیا**

فقدان یك پدر بزرك

شادروان **یوسف قاسمی** پدر بزرگوار مهندس مرتضی قاسمی استاد دانشگاه در روز جمعه نهم اردیبهشت ماه درگذشت در گوشه و کنار ستون اعلانات روزنامه اطلاعات بطور خیلی ساده و بی ریا اعلان شده بود که بنا بوصیت آن مرحوم خانواده انسان دوست اوهزینه مجلس ختم رابمصارف خیریه خواهند رسانید گمان نمی کنم کسی این خانواده‌گرامی را بشناسدو از شنیدن این خبر تاثر انگیز پریشان نشده باشد و یقین دارم که همه علاقمندان‌باین خانواده‌محترم درایز مصیبت بزرك مثل من خود را شریك دانسته و از صمیم قلب بیکایك افراد خانواده او تسلیت عرضه می دارند .

آ-۴۸۵۳ **مهندس دانش راد**

سرکار سروان هادی مدرسی معاون کلانتری ۲۲

اینجانب و افسران کلانتری ۲بشما تسلیت عرض کرده‌و خودرا شریك واقعی مصیبت‌وارده بجنابعالی میدانیم. **کلانتری۲سرگردشهرستانی**

تیمسار محترم معظم سپهبد بختیار

کارکنان اتوبوسرانی عدل‌با نهایت‌تاثر مصیبت وارده‌را به‌خاندان جلیل بختیار مخصوصا به‌آنجناب تسلیت عرض مینمایند.

مدیرو مؤسس اتوبوسرانی عدل - عباس دواچی

جناب‌آقای دکترمحمد شعاعی

باکمال تاسف مصیبت‌وارده را تسلیت عرض نموده بقاء بازماندگان را ازخداوند مسئلت داریم . **کارمندان داروخانه درمانگاه عمومی‌ارتش**

استاد ارجمند جناب آقای مهندس قاسمی

مصیبت وارده را به‌آنجناب و خاندان گرامی تسلیت میگوئیم

دانشجویان سال چهارم مهندسی شیمی دانشکده فنی

تغییرات دامنه‌دار دستگاه رهبری شوروی

*** کوزلف معاون اول خروشچف تغییر سمت یافت وبدبیری حزب منصوب گشت وفورتسوا بسمت وزیر فرهنگ شوروی تعیین شد**

*** محافل سیاسی غربی عقیده دارندکه تغییرات دستگاه رهبری شوروی برای آنستکه خروشچف از پشتیبانی‌حزب ودولت شوروی ازنظریاتی‌که میخواهد درکنفرانس‌سران مطرح سازد، کاملا اطمینان پیداکند**

مسکو ـ ۵ مه ـ خبرگزاری فرانسه ـ کمیته مرکزی حزب کمونیست شوروی در چهارم مه تشکیل جلسه داد و اشخاص زیر به عضویت هیئت رئیسه کمیته مرکزی حزب کمونیست اتحاد شوروی انتخاب شدند .

الکسی کاسیگین، نیکلایودا کورانی، دیمتری پولیامفی از طرف دیگر کمیته مرکزی آریستف و پاسپلف و همچنین نیکلایکناتف و خانم کاترین فورتسوا را از کار برکنار کرد . این عده از دبیران کمیته مرکزی حزب کمونیست اتحاد شوروی بودند و اکنون سمت های دیگری به آنها داده شده‌است .

همچنین فرول کزلف از سمت معاونت نخست وزیر شوروی برکنار شد و بجای وی آلکسی کاسیگین منصوب گشت . کزلف بسمت‌دبیر کمیته مرکزی انتخاب شد . نیکلا ایکناتف بسمت معاونت نخست‌وزیر منصوب گشت .

پست های جدید

خانم فورتسوا بوزارت فرهنگ شوروی منصوب شد . قبلا نیکلا میخائیلف این سمت را اشغال کرده بود . کاسیگین که بسمت معاونت نخست وزیر شوروی‌منصوب گردید تاکنون ریاست کمیته نقشه های دولتی را عهده دار بود . این سمت به ولادیمیر نوویکف واگذار شد .

بالاخره نیکلابلیاوآلکسی کریچنکو از هیئت رئیسه کمیته‌مرکزی‌اتحاد شوروی اخراج شدند .

ناظرین امور سیاسی با توجه به نزدیك شدن تاریخ‌تشکیل کنفرانس سران برای جلسه کنونی کمیته مرکزی حزب کمونیست اتحاد شوروی اهمیت زیادی قائل هستند.

ناظرین امور سیاسی تغییراتی را که در ترکیب‌هیئت رئیسه‌کمیته مرکزی حزب کمونیست وهمچنین دولت شوروی بعمل آمده بانظریاتی که رئیس دولت شوروی میخواهد در کنفرانس سران از آنها دفاع کند بی‌ارتباط نمیدانند .

پیشنهادهای خروشچف

خروشچف در کنفرانس سران‌می خواهد از پیشنهاد های شوروی در زمینه خلع سلاح ، برلن ، آلمان وقطع آزمایشهای اتمی و همچنین همزیستی مسالمت آمیز دفاع کند و بدینجهت لازم بود که‌در کادر هیئت رئیسه کمیته مرکزی و همچنین‌دولت شوروی تغییراتی دهد تا هنگام‌مذاکره با رهبران غرب از پشتیبانی حزب و دولت شوروی کاملا مطمئن باشد .

دیپلماتهای غربی معتقدندرهبران شوروی از آن جهت روز چهارم ماه مه را برای تشکیل جلسه کمیته مرکزی و دادن تغییراتی در هیئت رئیسه و کمیته مرکزی و دولت‌شوروی انتخاب کردند که دو هفته بیشتر به تشکیل کنفرانس عالی باقی نمانده و رهبران کرملین بوضوح کامل مایلند نشان دهند که بین‌این دو واقعه‌ارتباط نزدیکی وجود دارد .

شورایعالی

فردا قرار است شورای عالی‌اتحاد شوروی تشکیل یابد و هنوز معلوم نیست که آیا خروشچف نطقی در شورای‌عالی اتحاد شوروی ایراد خواهد کرد یانه .این دومین جلسه‌شورای عالی اتحاد شوروی در ظرف پنجماه اخیر است .

ناظرین سیاسی معتقدند بطورقطع خروشچف نخست وزیر شوروی که مسئولیت سیاست خارجی شوروی را عملا عهده دار است در آستانه تشکیل کنفرانس سران نطق مهمی درجلسه شورای عالی اتحاد شوروی ایرادکرده وروش شوروی را در برابر دول‌غربی در کنفرانس سران تشریح خواهد کرد .

بهرحال ناظرین امور سیاسی با توجه بوضع کنونی جهان و نزدیك شدن تاریخ تشکیل کنفرانس سران برای دوره اجلاسیه کنونی شورای عالی اتحاد شوروی که ۱۵۰۰ نفر نماینده در آن شرکت خواهندکرد اهمیت زیادی قائل بوده و جریان‌آن را از نزدیك تعقیب میکنند .

ارتقاء مقام

باید دانست که کمیته مرکزی حزب کمونیست فی‌الواقع عالیترین مرجع‌حاکمیت اتحاد شوروی‌بشمار میرود وکلیه قوای کشور از آن ناشی است تمام تصمیمات مهم نیز بااین کمیته است.

ضمنا اززمان لنین تاکنون کلیه رهبران حکومت ازمیان اعضاءاین کمیته بیرون آمده‌اند بهمین جهت بایدگفت معاونت شورای وزیران‌از عضویت دردبیرخانه حزب وعضویت درکمیته مرکزی آن اهمیت کمتری دارد. دبیرشدن کوزلف از لحاظ عملی اهمیت‌وی‌رادرسازمان حکومت شوروی معادل نیکیتا خروشچف و سایر دبیران کمیته میسازد.

رادیو مسکو نیز گفت به علت مسئولیت خطیر جدید فرول کوزلف شورای‌عالی‌اتحاد شوروی،وی را از سمت معاونت نخست‌وزیر معاف ساخته است.

بنابراین نباید گفت جریانات اخیر مانند جریانات سال ۱۹۵۷ که درآن بلشویکهای قدیمی مانند مولوتف وکاگانویچ ومالنکف و بولگانین برکنار شدند جنبه تصفیه دارد.

نسل جوان

درهیچیك ازتغییرات اخیر عنوان توطئه ضد حزبی وامثال آن به کار نرفته است. فقط ناظرین غربی می‌گویند خروشچف باتغییرات اخیر برای آنکه نفوذ خودرا بیشتر کند نسل جوانتری راسرکار آورده‌است وی درکنگره بیست‌ویکم حزب که ژانویه گذشته تشکیل شد این‌نظر خودرا رسما اعلام کرد. البته قبل ازانجام تغییرات اخیر ازروش‌بعضی ازاشخاص که‌اخیرا تغییر کرده‌اند در جراید شوروی بمناسبت قصور در انجام برنامه‌های‌صنعتی‌قفقاز وبرنامه های کشاورزی قزاقستان‌انتقاد شده بود.

امالحن این انتقاد هاملایم بود. اکنون کوزلف جزءهشت دبیرحزب کمونیست شده‌است که‌زیر نظر شخص خروشچف(دبیر کل حزب) انجام‌وظیفه میکنند واین‌عده نه‌نفری امروز بزرگترین مقامات شوروی بشمار میروند. خبر تغییرات چند ساعت قبل‌از تشکیل جلسه شورای عالی اتحاد جماهیر شوروی منتشر شد.

تنزل حزبی

کریچنکووبلایف که از دبیری وعضویت هیئت رئیسه حزب‌برکنار شده به‌سمتهای مهم حزبی‌روستوف واستاوروپل‌منصوب گشته‌اند. گرچه ظاهرا سمتهای مهمی دارند ولی فی‌الواقع قدرشان‌بسیار کاهش‌یافته است. قبلاناظرین غربی کریچنکو راجانشین احتمالی خروشچف می‌شمردند وروابط او وخروشچف بسیار دوستانه بود مادام‌فورتسواکه تنها دبیرزن درحزب کمونیست‌بود به‌وزارت فرهنگ‌منصوب شدواکنون تنها وزیرزن دراتحاد شوروی است

تغییر سمت این‌زن وتنزل وی‌از طرف ناظرین غربی باتعجب تلقی شده‌است.

موقعیت پاسپلف وآریستوف در کمیته‌مرکزی باتغییرات اخیر تحکیم شده‌است.

پاندیت نهرو که برای شرکت درکنفرانس کشورهای مشترك‌المنافع بلندن رفته است،سیاست تبعضات نژادی آفریقای جنوبی را محکوم کرد. نهرو ضمن مصاحبه مطبوعاتی خود دیده میشود.

حمله شدید مطبوعات مصر بآمریکا

روزنامه‌های قاهره مینویسند کمکهای امریکا وسیله فشار سیاسی بکشورهای خارجی است وتصمیم کنگره آمریکا مبنی برندادن کمك به جمهوری متحده برای پشتیبانی ازاسرائیل است

قاهره ـ ۲ مه ـ آشوشیتد پرس ـ روزنامه های قاهره دیروز کنگره آمریکا را مورد انتقاد شدید قرار دادند علت انتقاد تصمیمی است که کنگره در مورد تحریم کمك های اقتصادی آمریکا به جمهوری عربی اتخاذ کرده است . این تصمیم‌مادام که کنتیرانی‌اسرائیل‌از طرف‌جمهوری عربی تحریم گردد ادامه دارد . جراید قاهره این رویه آمریکا را وسیله فشار سیاسی به کشورهای خارجه میدانند .

الجمهوریه مینویسد که از تصمیم کنگره میتوان این نکته را تشخیص دادکه سرانجام خدمت به صهیونیسم هدف رسمی سیاست خارجی آمریکا شده‌است .

منافع اسرائیل

کمك های خارجی‌آمریکاسلاحی است که کشورهای دریافت کننده‌را مجبور به رعایت منافع اسرائیل می سازد الجمهوریه مینویسد که احترام و نفوذ آمریکا در کشورهای‌آفریقائی وآسیائی عرب جدا مورد مخاطره‌قرار گرفته است . الاهرام آن عده از اعضاء کنگره راکه به‌طرح‌«فولبرایت» مبنی بر اخذ رویه بیطرفی در مورد مناقشه اسرائیل و عرب رای داده‌اند ، ستود .

الاهرام کنگره آمریکا را متهم ساخت که در تحریم کشتی های

نفت ارزان شوروی برای هند

دهلی‌نو ۴مه ـ رویتر ـ شوروی‌پیشنهاد کرده است که فرآورده‌های‌نفتی‌و نفت‌خام‌را‌بقیمت‌مناسب‌بهند‌بفروشد .بموجب‌این‌پیشنهاد قیمت‌فرآورده‌های نفتی‌شوروی‌از قیمت فروشی‌که‌کمپانی های دیگر در هند پیشنهاد میکنند نازل تر است . نفت یکی از محصولات باارزش‌گرانی است که‌در قرار داد اخیر شوروی و هند از آن‌نام برده‌شد .هم‌اکنون نمایندگان‌تجاری دو دولت پیرامون مقدار و بهای آن مشغول مذاکره هستند . بهای نفت کمپانیهای عامل در هند براساس بهای نفت در خلیج فارس و خلیج مکزیکو میباشد .

توطئه‌کنندگان دراردن محکوم شدند

عمان ـ خبر گزاری فرانسه ـ ۴ مه ـ دادگاه عالی اردن امروز رای خود را در باره توطئه کنندگان نسبت به مجالی نخست وزیر و شریف ناصر بن جمیل عموی پادشاه اردن صادر کرد دادگاه متهمین را به ۱۵ تا ۲۰ سال‌زندان محکوم نمود در بین متهمین عبدالله ریماوی معاون سابق وزارت خارجی‌علی‌یونوار معاون سابق ستاد ارتش‌و ذکریایوسف بازرگان هستند چهار نفر دیگر از متهمین به ۷ تا ۱۰ سال زندان محکوم شدند .

رای دادگاه بایدبه تصویب نخست وزیر رسیده و سپس بمرحله اجرا گذارده شود .

شوروی درکوبا فرودگاه میسازد

واشنگتن ـ خبرگزاری فرانسه ـ ۴ مه ـ اوگالدا سرهنگ سابق ارتش کوبا که از طرفداران حکومت باتیستا میباشد امروز اظهار داشت که شوروی‌ها در کوبا مشغول ساختن یك پایگاه و فرودگاه بزرگ میباشند . نامبرده همچنین اظهار داشت که هیئت های زیادی که وابسته به کشور های‌کمونیست چین کمونیست‌میباشند هم‌اکنون‌درکوبا مشغول فعالیت‌میباشند

اعلامیه نهائی ناتو

کاهش بحرانهای جهانی تجزیه‌ناپذیر است

شوروی اگر طرفدار واقعی همزیستی مسالمت‌آمیزاست باید حملات تبلیغاتی خود را نسبت به کشورهائی مانند ایران وآلمان قطع کند

استانبول ـ ۴مه ـ یونایتدپرس ـ طبق اعلامیه‌ایکه ازطرف شورای وزیران ناتو منتشرشده اعضاءپیمان ازتشکیل‌کنفرانس سران استقبال میکنند ضمنا به حکومت شوروی اعلام میکنند که اگر واقعا طرفدار همزیستی مسالمت‌آمیز است باید حملات تبلیغاتی خودرا نسبت به آلمان وسایر متفقین ناتو پایان دهد مقصود از سایر متفقین ناتوکشور‌هائی مانند ایران است.

ـ اعلامیه نهائی وزیران خارجه غرب تصمیم ملل غرب را به حفظ برلین ونظر غرب رادر مورد اجرای خلع سلاح تدریجی وتوام بانظارت تاکید میکند.

ازنظر اتحادیه آتلانتیك شمالی تخفیف بحران جهانی تجزیه‌ناپذیر است. حملات تبلیغاتی شوروی‌علیه آلمان وبعضی دول متفق جهت سرنگون ساختن آنها در حکم تعرض به‌عموم دول‌متفق تلقی‌میشود میشود.

ناتو اعلام کرد که از آزادی مردم برلین دربرابر هرگونه تهدید شوروی نسبت به‌این شهر دفاع خواهدکرد.شورای وزیران‌آتلانتیك لزوم همکاری اقتصادی دول عضوو لزوم تحکیم وحدت سیاسی ونظامی هرچه بیشتر آنهارا اعلام مینماید.

پس‌از ختم جلسات شورای وزیران پل‌هانری اسپاك دبیرکل ناتوگفت شوروی یونان وآلمان را هدف حملات تبلیغاتی خود قرار داده‌است

از اسپاك سئوال شدآیا ناتو هرگز امکان دخالت برای تطبیق رژیم کشورهای عضو راباصول مورد مدافعه خود مطالعه وبررسی کرده است.

اسپاك جواب داد دخالت درامور داخلی‌دول عضوناتو خطرناك‌است‌و اتحادیه‌رادچار دردسر میسازد.

اسپاك گفت مسائل اصلی‌دستور کنفرانس سران ـ خلع سلاح و مسئله آلمان منجمله مسئله برلین وروابط شرق وغرب خواهد بود.

اسپاك گفت اگر خروشچف در قول خود درمورد همزیستی مسالمت آمیز صادق باشد میل قلبی اعضاء ناتوتامین شده‌است.

ازصبح روز یکشنبه

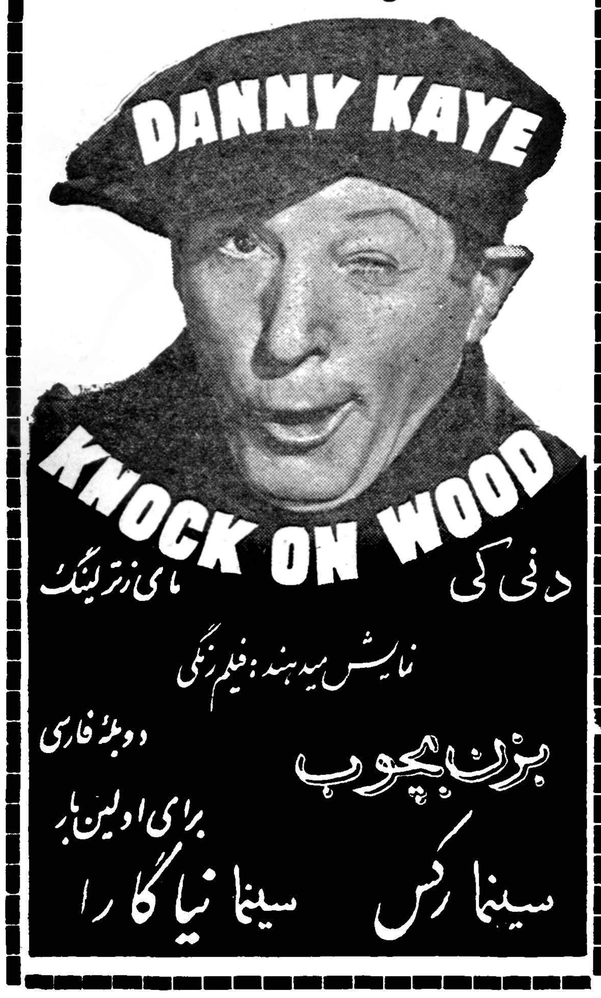

دنی کی — مای زترلینگ

نمایش میدهند: فیلم رنگی

دوبلهٔ فارسی

بزن بکوب

برای اولین بار

سینما رکس سینما نیاگارا را

AZUMA مسائل مربوط بنصب کارخانه‌ها را میتواند حل کند

ورقه فولادی گالوانیزه موجدار و ساده

THREE ARROWS

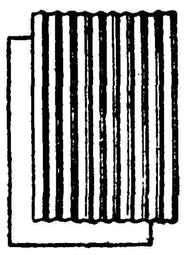

ورقه یاسیم گالوانیزه برای تمام مصارف حتی قوطی برای نفت و غیره.

باندازه‌های: نمره ۳۵ و ۱۰ و ۲۴ و ۱۸ اینچ و ۱۲ و ۱۴ اینچ

AZUMA KOGYO CO., LTD.

No. 9, Senju Akebono-cho, Adachi-ku, Tokyo, Japan

Cable Address: THREEARROW TOKYO

طرح کفشهای تابستانی کفش فردوس

فقط تاسه‌شنبه بیستم اردیبهشت ماه ادامه دارد

جمعه

فروشگاه تایك بعدازظهر بازاست

کفش‌فردوس ـ خیابان شاه ـ تلفن ۴۸۵۳۴

آ ـ ۵۴۲۴ تبلیغاتی آ.آ.

امشب در سینما های

امپایر ـ سعدی ـ چارلی

جذابترین فیلم‌کمدی درام ایتالیاکه بدون تردید موفقیتی بسیار بدست خواهد آورد

رقاصه و فرشته نگهبان

پانورامیك ـ دوبله بفارسی درایتالیا

باشرکت:

ماریتو

کودك ۶ ساله‌ای‌که برای اولین بار باهنرنمائی خود دنیارا بتحسین واداشته

گابریل فرزتی ـ روبرتو توریسو

سینماسعدی ـ چارلی: ۵ر۱۰ صبح ـ ۵ر۲ ـ ۵ر۴ ـ ۵ر۶ ـ ۵ر۸ بعدازظهر

باشرکت:

ویتوریو دسیکا

دریك نقش جدید وکاملا بدیع

وراچخوا

فتنه‌انگیزترین چهره جدید سینمای جهان

سینما امپایر: ۵ر۱۰ صبح ۳ ـ ۵ ـ ۷ ـ ۹ بعدازظهر

مارگارت فردا عروس میشود

*** درضیافتی که دیشب بافتخار مارگارت ونامزدش داده شد پنجهزار نفر شرکت داشتند**

*** کشتیهای ماه عسل مارگارت از رودخانه تایمز حرکت خواهندکرد. کشتیها پراز خاویار وشامپانی است**

*** گل درلندن قحط شده‌است. چندین طاق نصرت‌گل درراه مارگارت برپا میشود وخیابانها راگل افشان خواهندکرد**

لندن ـ۴مه ـ رویتر ـ دیشب‌مارگارت وجونز برای شرکت در ضیافت‌افتخاری ملکه الیزابت دربرابر کاخ‌بوکینگهام از اتومبیل خودپیاده شدند .

هزار نفر از افراد مردم گرداگرد آنانرا گرفتند وبشدت نسبت بعروس وداماد دربار سلطنتی انگلستان ابراز احساسات کردند . این اتومبیل‌همان است که مارگارت و نامزدش را در روز عروسی (فردا) از میان میلیونها نفرتماشاچی‌به کلیسای‌وست‌مینیستر خواهدبرد .

پلیس مجبور بمداخله شد و مردم را از اطراف اتومبیل دور ساخت و راه مارگارت و نامزدش‌را از میان جمعیت بسوی کاخ باز نمود .

اطاق صبحانه

شام در اطاق مجاور طالار رقص صرف شد . در همین اطاق است که صبحانه جمعه روز عروسی نیز صرف خواهد شد . عروسی مارگارت و جونز در کلیسای وست مینیستر انجام خواهد گرفت . مارگارت وجونزقبل از شرکت در ضیافت ملکه برای‌تمرین به کلیسای وست مینیستر رفتند . در کلیسای آنها بیش از یکساعت در باره جزئیات مراسم فردا یعنی «جمعه‌افسانه‌ای» خود صحبت کردند و مدتی با حضور اینکه جمعیت حضور دارند دوش بدوش هم تمرین نمودند .

۹۰۰ تن که از کشورهای خارجه برای شرکت در مراسم عروسی دعوت شده اند بتدریج وارد لندن میشوند. آنها در کاخ «سنت جیمز» اقامت خواهند کرد .

یك کیك بزرك از طرف نانوایهای شرکت «لیونز» برای مراسم عروسی بکاخ بوکینگهام ارسال شده است. کیك عروسی مارگارت در حدود۷۵ کیلوگرم (۱۵۰ پوند) وزن دارد .

این کیك سه ردیف دارد و هر ردیف بانقوش زیبا ورنك های خوش حالت تزیین شده‌است .

توصیه دربار

دربار انگلستان به داماد خود «جونز» توصیه کرده است که بر علیه روزنامه‌ها و مجلاتی که در آغاز اعلام نامزدی وی بامارگارت انتقادات شدیدی از او کردند ، اقامه دعوی نکند .

جراید انگلستان اخیرا وی را «گدائی که بمقام عالی رسیده است» و یك عکاس فقیر» خوانده‌اند . وی قربانی گزارش‌های دوستان‌وآشنایانی است که قبلا او را میشناختند و پس از اعلام نامزدی زندگی فقیرانه و زندگی خصوصی اش‌را فاش‌ساخته‌اند

آدم عادی

آنها نمیتوانند تحمل کنند که یك آدم عادی بامارگارت برروی کشتی های سلطنتی از ماه عسل لذت‌ببرد. مسافران کشتی های سلطنتی فقط‌یك عده از درباریان محرم هستند . مادر مارگارت که مدتها آرزوی عروسی دخترش‌راداشته‌است‌میخواهد دخترش دور از انظار مردم شهرهای بزرك و دوراز دوربین خبرنگاران ماه عسل خودرا بگذراند و حتی قرار شده‌است که مخارج‌ماه عسل‌راخوداوبپردازد .

خاویار وشامپانی

در این کشتی ها انواع و اقسام وسایل تفریح موجود است و آنهادر بهترین نقاط دنیا لنگرخواهندانداخت. وماه عسل وی‌برابصورت‌بهشت برای مارگارت میسازند . این کشتی ها پراز خاویار وشامپانی میباشند .

کشتی ها را به بهترین نحونقاشی کرده‌اند .کشتی های ماه عسل از رودخانه تایمز حرکت میکنند. رنك‌این کشتی ها سفیدو آبی خواهد بودزیرا این دو رنك باعث شعف وشادمانی است و خلاصه بماه عسل می‌زیبد .

امور خارجه یوگسلاوی‌درقاهره‌تشکیل دادند دراین جلسه در باره مسائل مربوط‌به خاورمیانه‌وروابط یوگسلاوی بااین کشورها مورد بحث قرارگرفت.

***

رادیو بغداد ـ امام‌عمان دیشب‌از بیروت بسوی کشورعربستان سعودی پرواز کرد .هواپیمای حامل‌امام‌عمان درفرودگاه ظهران بزمین نشست .

غالب‌بن‌علی امام‌عمان دربیروت‌با رجال ومسئولین لبنان مذاکرات‌مفصلی بعمل آورد وازآنها درخواست نمودتا نسبت بجنك مردم عمان باسربازان انگلیسی توجه کرده از مردم عمان طرفداری نمایند .

***

پاریس ـ پیرمروزیر ارتش فرانسه چهارشنبه شب‌اظهار داشت که‌واحدهای ارتش فرانسه‌برای‌آماده شدن به‌جنك های‌اتمی تغییرسازمان خواهند یافت. این‌ارتش‌برای شرکت‌درمانور ارتش های سازمان پیمان اتلانتیك که در تابستان وپائیز انجام خواهد گرفت آماده میشود .

وزیردفاع همچنین اظهار داشت که فرانسه طبق نقشه‌ای که‌ژنرال دوگل طرح کرده قادراست بمب هیدروژنی‌نیز بسازد . تشکیل یك‌واحد ضربه‌ای مجهزبه سلاح‌های اتمی سبب قدرت یك ارتش میگردد .

خلاصهٔ اخبار

استکهلم ـ سومین راکتوراتمی سوئد امروز در مرکز استودویسك افتتاح گردید .

این راکتور اتمی‌قویترین‌راکتور در نوع خود میباشد که تاکنون در اروپا بکار انداخته شده است بطوریکه اطلاع داده شد سال اول این راکتوربطور آزمایش کارخواهد کرد و عمل آن مورد مطالعه آزمایش قرار خواهد گرفت .

* * *

پرتوریا ـ ربرت سولوك رئیس کنگره پان امریکن و ۱۸ نفردیگر از اعضای این سازمان امروز در دادگاه ژوهانسبورك هریك به۲تا ۳سال زندان محکوم شدند . این عده متهم هستند که افریقائی ها را تحریك کرده‌اند که جواز های عبور خود را بسوزانند .

* * *

واشنگتن ـ احتمال دارد که دومین فرستنده قمر مصنوعی‌پیشتاز پنجم هنگام افتتاح کنفرانس سران بکار بیافتد .

کنفرانس سران شانزدهم مه آینده در پاریس تشکیل می‌یابد . اداره نجوم ملی امریکا اعلام داشت که قمر مصنوعی پیشتاز پنجم در ۱۲ میلیون کیلومتری زمین است.

***

لیوپورك ـ درانتخابات آزمایشی. دراینداینا که‌موسوم بمسابقه محبوبیت درمیان مردم می‌باشد نیکسون‌بطورقابل ملاحظه بررقیب دموکرات خود کندی غلبه کرده‌وتاکنون نیکسون۲۰۴ر۳۶۹ رای وکندی ۲۹۸۷۴۶رای بدست‌آورده است .

***

قاهره ـ نمایندگان سیاسی‌یوگسلاوی درعراق وایران وجمهوری متحده عرب ودمشق‌امروز جلسه‌ای باحضور وزیر امور خارجه یوگسلاوی تشکیل دادند .

مجلس لبنان منحل شد

بیروت ـ ٤ مه ـ خبرگزاری فرانسه ـ بموجب فرمان ژنرال فواد شهاب رئیس جمهوری لبنان مجلس لبنان منحل شد .

مجلس لبنان که بموجب فرمان رئیس جمهوری منحل گشت در سال ۱۹۵۷ انتخاب شده بود . دوران قانون گذاری مجلس کنونی همل دوسال ۱۹۶۱ خاتمه میبافت ولی از آنجا که دولت لبنان .قصد داشت تعداد نمایندگان را از ٦٦ نفر به ۹۹ نفر برساند بدینجهت از حقوق خوداستفاده کرده و مجلس را منحل ساخت . انتخابات آینده از نوزدهم ژوئن شروع خواهد شد .

غذا برای صلح

واشنگتن ـ یونایتد پرس ـ پرزیدنت ایزنهاور رئیس جمهوری امریکا بزرگترین پیمان . کشاورزی تاریخ امریکا رابادولت هندامضاء کرد . بموجب این پیمان که «غذابرای صلح»نام‌دارد‌ایالات متحده درچهارسال آینده پانصدو هشتاد وهفت میلیون بوشل (هربوشل‌برابر باهشت گالن‌است) گندم وبیست‌ودو میلیون کیسه برنج برای هند خواهد فرستاد وبهای آنرابه روپیه خواهدگرفت.

آمریکا باسرائیل اسلحه داد

واشنگتن ـ٤مه ـ آسوشیتدپرس ـ مقامات‌وزارت خارجه‌ودفاع آمریکااظهار داشتند که‌اسرائیل مقداری اسلحه ازآمریکا خریداری کرده است .همین مقامات افزودند که‌آمریکا فروش‌اسلحه به‌اسرائیل رامنع‌نمیکند اما مایل نیست بعنوان تامین کننده‌بزرك سلاحهای‌کشورهای خاورمیانه شناخته‌شود.

هرمراسم سان‌ورژه که‌دیروز بمناسبت استقلال اسرائیل برپاشد‌نیروهای اسرائیل به‌تفنگهای ۱۰۶ میلیمتری‌ساخت‌آمریکا مسلح بودند .

احتمال پیروزی نیکسون زیادشده‌است

واشنگتن ـ٤مه ـ آسوشیتدپرس ـ پیروزی نیکسون در انتخابات آزمایشی ریاست جمهوری در قبال سناتور جان کندی درایالت‌ایندیانا ممکن است وضع کندی را در حزب دموکرات بخطر اندازد .

نیکسون حدنصابی را که دراین ایالت درسال ۱۹۵۶ بوسیله آیزنهاور جهت حزب جمهوری‌خواه بدست آمده بودشکست و ازکندی برد. قبلا کندی گفته بود دراینداینا نیکسون را شکست خواهد داد.

سناتور جانسون نیز پیروزی حزب دموکرات را دراین ایالت پیش بینی کرده بود ولی بااین حال دمکراتها دچار شکست شدند .

کنفرانس کشورهای مشترك‌المنافع

آفریقای‌جنوبی سیاست‌خودرا تغییر نمیدهد

پس ازانتشار سخنرانی وزیرخارجه آفریقای جنوبی، تظاهرات شدیدی علیه سیاست تبعیضات نژادی درلندن برپاشد

لندن ـخبر گزاری فرانسه ـ٤ مه ـ درجلسه کنفرانس مطبوعاتی اریك‌لوو وزیرامور خارجه دولت افریقای جنوبی طی‌نطقی چنین گفت :من بکنفرانس کشورهای مشترك المنافع‌نیامده‌ام که کسی راملتهم‌کنم‌ویا ازگناهی استغفار نمایم .

وزیر امور خارجه اظهار داشت که‌مسائل داخلی افریقای جنوبی‌فقط مربوط باین‌کشور است. دولت‌افریقای جنوبی میل‌دارد‌که باتمام کشورهای مشترك‌المنافع‌دارای روابط‌دوستانه‌باشد ولی‌درصورتیکه این کشور ها بخواهند درامور داخلی ما مداخله نمایندممکن است‌این روابط بنحو شدیدی مورد مخاطره واقع شود .

عدم تغییر

وزیرامور خارجه افریقااظهارداشت: دلیلی نمی‌بینیم که‌پس‌از وقایع اخیر درسیاست دولت تغییری‌بدهیم زیرا ساکنین اروپائی افریقای جنوبی‌مدت هااست که‌باین کشور آمده‌اندواکنون مابهیچوجه نمیتوانیم بکشورهای خود باز گردیم وتصمیم داریم که درافریقای جنوبی بمانیم وازحقوق‌خود دفاع‌کنیم. مانمیتوانیم جای خود رابیك دیکتاتور محلی بدهیمولی طرفدار همزیستی‌با افریقائیها میباشیم . پس‌از انتشار سخنرانی وزیر امور خارجه افریقای جنوبی تظاهرات شدیدی علیه سیاست تبعیض نژادی این‌کشور درلندن‌برپا شد، ضمنا مسئله تبعیضات نژادی موجب‌اعتراض‌نخست‌وزیران کشورهای مشترك‌المنافع که‌درکنفرانس لندن‌گرد آمده‌اند شده‌است .

یك مستعمره دیگر مستقل شد

لندن ـ دولت انگلیس بیکی دیگر از مستعمرات خود استقلال داد. وزیر مستعمرات بریتانیا اعلام کرد که «سیرالئون» مستعمره انگلستان واقع درساحل غربی افریقا از آوریل سال ۱۹۶۱ مستقل خواهدشد . سیرالئون دومیلیون و پانصد هزار تن جمعیت دارد که بیشتر آنها سیاه پوست هستند

کنفرانس رهبران کشورهای کمونیست درمسکو

لندن ـ ٤ مه ـ یونایتد پرس ـ بزودی کنفرانس سران کمونیست در آستانه کنفرانس سران جهان در مسکو تشکیل میشود. سران کمونیست برای هماهنك ساختن‌سیاست شوروی

در قبال کشورهای بزرك غرب مذاکره می‌کنند برخی از نمایندگان کشورهای کمونیست اکنون به‌مسکو رسیده‌اند . هنوز فاش نشده‌است که چین کمونیست نیز در کنفرانس سران کمونیست شرکت خواهد کردیا خیر .

خروشچف نیز شورای عالی اتحاد جماهیر شوروی را بمنظور بررسی سیاست واحد اردوی‌شرق در کنفرانس سران برای تشکیل جلسه در روز ٥ ماه مه (امروز) دعوت کرده است .

انتظار میرود در کنفرانس سران کشورهای کمونیست‌خروشچف‌سیاست شوروی را برای متحدین خودتشریح کند. گفته میشود خروشچف‌درنظردارد از چین کمونیست برخی دیگر کشورهای شرقی دلجوئی کرده به شکایات آنان رسیدگی کنند .

درآستانه کنفرانس سران سه مسئله مهم دراردوی شرق شکاف می‌اندازد .

نخست‌بی‌اعتنائی چین به‌شور و شوق خروشچف برای شرکت در کنفرانس سران .

دوم ناخشنودی آلمان شرقی از روشی که خروشچف درکنفرانس سران پیش می‌گیرد .

سوم ناامیدی چین و برخی از کشورهای دیگر کمونیست از پشتیبانی اقتصادی شوروی .

سیزدهمین‌فستیوال‌سینمائی کان‌افتتاح‌شد

ستارگان سینما بالباس باز حق شرکت درجلسات فستیوال را ندارند

آنت وادیم

گریس‌کلی

کان ـ ٤ مه ـ خبرگزاری‌فرانسه امروز عصر سیزدهمین فستیوال بین المللی کان برپاست اندره‌مالرو وزیر مشاور دو قسمت امور فرهنگی فرانسه ودر حضور پرنس و پرنسس موناکو افتتاح شد .

فیلم بن‌هور برنده جایزه اسکار بطور فوق العاده نمایش داده شد. کاخ فستیوال جلوه بخصوصی پیدا کرده بود و نور افکن های قوی سالن کاخ را درخشان کرده بودند.

در بین تماشاچیان کسانی چون بگم آقاخان با لباس سفید ، حیاها ـ راریت ستاره اسرائیلی فیلم بن‌هور برنارد ،برفتن ، سیمون ونان وانت وادیم دیده میشدند .

در پایان نمایش فیلم بن هور ضیافتی توسط کمپانی مترو گلدین مایر در سالن کازینو داده شد .

بموجب توصیه‌هیئت‌رئیسه‌فستیوال کان ستارگان سینما حق ندارند در جلسات فستیوال با لباس باز شرکت کنند .

بریژیت باردو ، الیزابت تایلور، آنت وادیم وعده دیگری از ستارگان معروف در فستیوال شرکت دارند. سوفیالورن نیز دیشب از پاریس‌به کان وارد شد .

سانسوردرکره

سئول ـ ٤مه ـ آسوشیتدپرس ـ حکومت نظامی در کره جنوبی‌اعلام کرد که چهار روزنامه « پوسان مرا مجددا توقیف کرده‌است ،فرماندهی نظامی پوسان اعلام کرد که این تصمیم بمنظور جلوگیری از انتشار شایعات بی اساس و نتایج ناگوار آن اتخاذ گشته است .

در ضمن حکومت نظامی‌درپوسان مقررات منع عبور و مرور شب رااز ساعت ۷ بعداز ظهر به ۱۲ مبدل کرد . منع عبور و مرور از ساعت ۱۲ بعداز ظهر از دوران جنك کره معمول بوده‌است .

فرمانده نظامی سئول اظهارداشت که سانسور جراید برای خاتمه دادن به گزارشهائی که مردم را به شورش برمی‌انگیزد اجتناب ناپذیر است .

حمل جسد امان‌الله خان بافغانستان

رم ـ٤مه ـ یونایتدپرس ـ جسدامان‌الله‌خان پادشاه سابق‌افغانستان‌هم‌اکنون دراقامتگاه وی دررم قرار دارد .

پادشاه سابق افغانستان دریك درمانگاه زوریخ‌درگذشت . شب‌گذشته جنازه اورابا‌تر به‌رم حمل کرده‌اند وروزجمعه آنرا برای بخاك سپردن به افغانستان می‌برند .

IRANIAN STUDENTS ASSOCIATION
in the United States of America

انجمن دانشجویان ایرانی
درممالك متحده آمریکا

در نظر دارد نشریه ای بنام (نظری بایران) در ممالك متحده آمریکا منتشر نماید .

این نشریه شامل اطلاعات مبسوطی در باره پیشرفتهای‌فرهنگی اقتصادی ، صنعتی کشاورزی ... و همچنین مقالاتی در باب‌تاریخ واد بیات و هنر های زیبای ایران خواهد بود .

۵۰۰۰ نسخه این نشریه ۵۰ صفحه ای که در بهترین چاپخانه های دنیا چاپ میشود در سراسر نقاط آمریکا و سایر کشور های جهان توزیع و بفروش خواهد رسید .

هیئت تحریریه این نشریه تصمیم دارد تعداد محدودی آگهی‌های مفید تبلیغاتی بصورت مقاله عکس و یا اطلاعاتی بصورت زیر ازشرکتهای خصوصی و ملی و دولتی که در ایران مشغول کار هستند قبول کند .

از تقاضا کنندگان خواهشمند است اطلاعات مربوطه‌بشرکت خودرا از قبیل :

۱ـ نوع کار و رشته فعالیت شرکت
۲ـنوع محصولات تولید شده
۳ـ مقدار محصولات در سال
٤ـ عده اشخاصیکه در تحت استخدام شرکت میباشند
الف ـ فارغ التحصیلان دانشکده ها با ذکر رشته تحصیلی
بـ فارغ التحصیل دبیرستان و رشته تحصیلی
ج ـ و غیره
٥ـ بچه نوع اشخاصی درسالهای آینده احتیاج خواهندداشت
٦ـ سال تاسیس شرکت ورشد آن در عرض سالهائیکه مشغول کار و فعالیت بوده ازسال تاسیس تا آخر سال ۱۳۳۸
۷ـ آیا شرکت دارای سرمایه خصوصی میباشد یا دارای سهام عمومی است و در صورت دوم مقداری که ببهای هر سهم اضافه شده
۸ـ اختراعات جدید
۹ـ دشواریها و مشکلاتی که تابحال رو برو شده .
۱۰ـ عکسهای براق از محصولات و تشکیلات و فعالیت شرکت .
۱۱ـ درج اطلاعات مفید دیگری از هر قبیل که بنظرشان‌مهم وقابل توجه است در یك نامه بطور مشروح قیمت هرآگهی برای نصف صفحه ۱۰×۱۲ سانتیمتر ۲۵ دولار و برای تمام صفحه۵۵ دولار میباشد .

این نشریه توسط دانشجویان ایرانی در آمریکا اداره‌میشود ودر آمد آن بنفع انجمن دانشجویان بمصرف کار های‌مفیددیگری خواهد رسید .

کلیه مقالات واطلاعات توسط برجسته ترین دانشمندان‌و کارشناسان ومتخصصین در امور مربوطه در دست تهیه وتنظیم میباشد .

اعلانات و آگهی ها فقط تا آخر روز ۱۰ تیر ماه ۱۳۳۹ برابر اول جولای ۱۹۶۰ پذیرفته خواهد شد .

رئیس هیئت تحریریه ـ مهندس صدر الدین گلستانه

S. GOLESTANEH
6770 BLAKEMORE ST.
PHILADELPHIA 19, PA.
U.S.A.

۱ـ۳ آـ۴۹۶٤

چون روز شنبه ۱۷ اردی بهشت ماه یکسال از شهادت خواهرزاده‌عزیزم **ستوان‌یکم خلبان‌مهدی زمردی** میگذرد لذا از ساعت ۱٦ الی ۱۷ونیم روز مزبور مراسمی در مزار آن‌فقید شهید در امام زاده عبدالله (آرامگاه بدر) برگزار میگردد.

آـ۴۷۱۱ **سرلشگر . م . ت . مجیدی**

بمناسبت یادبود یکمین سال شهادت فرزند ـهمسر وبرادر عزیزمان ستوان یکم خلبان **مهدی زمردی** ازساعت ۱٦ الی ۱۷ ونیم روز شنبه هفدهم اردیبهشت مراسمی در مزار آن فقید شهید «امامزاده عبدالله آرامگاه بدر» برپااست. حضور دوستان وآشنایان موجب شادی آن مرحوم وتسکین خاطر وتشکر بازماندگان خواهد بود. ضمنا وسیله حرکت درساعت ۱۵ همانروز در منزل مهندس زمردی ـ خیابان شاهرضا روبروی ساختمان دانشکده دامپزشکی خیابان رستم آماده است.

زهرا زمردی ـ توران عمید زاده ـ مهندس زمردی

باکمال تاسف درگذشت مادر عزیزم **بانو آقابیگم** را باطلاع بستگان ودوستان میرساند مجلس ختم آنمرحومه روز جمعه ۱٦ر۲ر۳۹ ازساعت ۹ تا۱۱ صبح درمسجدصدریه واقع درمیدان خراسان خیابان رسام منعقد وختم زنانه همان روز عصردر منزل شخصی خیابان خراسان مقابل باربری توکل برگذار میشود.

سرگرد میرعظیمی ـ فامیل نجم ـ طائب‌پور ـعدل‌پرور ـ زمانی. آـ۴۷۸۷

بعموم بازماندگان آنمرحومه تسلیت میدهیم

با نهایت تاسف و تاثر فوت ناگهانی مرحومه مغفوره بانو**سکینه درودیان** همسر آقای قاسم درودیان و همشیره اینجانبان عباس شرفی ـ تقی شرفی ـ احمد شرفی را باطلاع بستگان و خویشاوندان میرساند مجلس ترحیم مردانه روز جمعه ۱٦ اردی بهشت ماه از ساعت ۳ الی ٥ و نیم بعد از ظهر در مسجد پاچنار و ختم زنانه در همانروز در منزل شخصی خیابان نایب‌السلطنه خیابان آشتیان جنب گرمابه گل‌زرمینا منعقد خواهد بود .

خانواده های شرفی ـ درودیان ـ کریمی ـ مجبی ـ حصیری الوندی آـ۴۸۰۹

هیئت قاسم بن‌الحسن (٤)

با نهایت تاسف و تاثر ضمن عرض تسلیت بخاندان شرقی و درودیان فوت ناگهانی‌بانو **سکینه شرفی** همشیره آقای احمد عضدی را باطلاع عموم و افراد هیئت میرساند مجلس ترحیم آنمرحومه در روز جمعه ۱٦ر۲ر۳۹ از ساعت ۳ و نیم الی ٥و نیم بعد از ظهر در مسجد پاچنار برقرار است.

بعموم‌بازماندگان آنمرحومه مصیبت‌وارده راتسلیت‌میدهیم

با نهایت تاسف فوت مرحومه مغفوره **بانو ربابه لاجوردیان** همسر آقای سید علی مصطفوی را باطلاع خویشان و دوستان میرساند مجلس ترحیم آنمرحومه روز جمعه ۱٦اردیبهشت‌ماه از ساعت ٤ الی ٦ بعد از ظهر در مسجد ارك و مجلس ترحیم زنانه همانروز و همان ساعت در منزل آقای لاجوردی واقع در چهارراه انصاری منعقد است .

حاج‌سید محمود لاجوردی ـ سید علی مصطفوی ـ اکبر لاجوردیان ـ امیر مصطفوی ـ دکتر شعاعی ـ تقی کاشانی ـ بروجردی ـعلوی ـ سعادت ـ جعفرنیکپور ـکاشانی ـمرتضوی طباطبائی ـاحمد لاجوردی ـ ابوالقاسم لاجوردی ـجوادنیکپور کیهان ـ محمدیان ـتقوی ـعطاریان ـعباس‌مصطفوی ـنصرالله طباطبائی ـ نقوی ـمیرجهانگیری ـمرآتی ـرضازاده ـ متینی ـ امینیان ـ نیکو صفت . ۱ـ۲ آـ۵۲۱٦

با نهایت تاثر و تاسف درگذشت ناگهانی‌بانو **معصومه بختیاری** را باطلاع دوستان و آشنایان میرساند مجلس ختم مردانه آنمرحومه روز جمعه ۱٦ اردیبهشت ماه از ساعت ۸ الی ۱۱ در مسجد حاج ابوالفتح واقع‌درمیدانشاه و مجلس‌ختم زنانه عصر همانروز در منزل شخصی واقع در خیابان‌خراسان کوچه داراب منعقد خواهد بود .

نصرالله بختیاری ـ مصطفی خداداد ـ محمود خداداد ـ محمد چهارفصل ـحاجی عباسعلی‌خداداد ـحسن خداداد ـ ابوالقاسم بختیاری ـناصر بختیاری ـ امیر بختیاری ـ کاظم بختیاری ـ عبدالله بختیاری ـعزیزالله بختیاری ـ علی اکبر صمصامی فرد ـ احمد بختیاری ـ سیف‌الله بختیاری ـ آصف بختیاری ـیوسف بختیاری ـجلیل بختیاری ـ حاجی حسین سرشار ـ عبدالله آقا سرشار ـرضا سرشار ـناصر سرشار .

بعموم‌بازماندگان آنمرحومه مصیبت‌وارده راتسلیت‌میدهیم

بمناسبت درگذشت شادروان **سرلشگر محمد حسین عمیدی** مجلس تذکری از ساعت ٤ الی ٥ بعد از ظهرروز شنبه هفدهم اردی بهشت ماه در باشگاه ایران واقع در خیابان کاخ چهارراه حشمت‌الدوله منعقد است از آقایان اعضاء و دوستان و خانواده محترم فقید سعید تقاضا می گردد جهت شادی‌روح آنمرحوم در مجلس مزبور شرکت فرمایند .

۱ـ۲ آـ۴۴۹۵ **باشگاه ایران**

با نهایت تاسف و تاثر فوت ناگهانی **حاج ابوالقاسم‌خاکباز** ابوی اینجانبان را باطلاع کلیه آشنایان و دوستان میرساند مجلس ترحیم فقید سعید روز شنبه ۱۷ر۲ر۳۹ در مسجد ارك از ساعت ٤ الی ٦ بعد از ظهر و مجلس زنانه عصر همان روز در منزل آن مرحوم واقع در کوچه میرزا محمود وزیر کوی آقا عزیز پلاك ۱٦ منعقد می باشد .

رضا خاکباز ـتقی دستمالچی ـ محمد خاکباز ـ جواد خاکباز ۱ـ۲ آـ۴۷۳۳

بمناسبت سال درگذشت مرحوم مغفور **محسن شاهرخی** مجلس تذکری در امام زاده عبدالله آرامگاه فتوحی بر قرار از کلیه دوستان و اقوام تمنا دارد برای شادی روح آن مرحوم‌در روز جمعه ۱٦ اردیبهشت ماه از ساعت ٤ تا ٦ بعد از ظهر شرکت فرمایند .

۱ـ۲ آـ۴۵۶۹ **خاندان شاهرخی**

خانواده های بیگدلی ـ زمانی ـ یمینی ـ بیرجندی ـ سنجری ـ خدابنده‌لو ـ حاجیلو افشار ـ اسفندیاری ـ رامز درگذشت شادروان آقای **یدالله بیگدلی** اسلحه‌دار مخصوص همایونی را باطلاع فامیل ودوستان وعلاقمندان‌میرساند‌مجلس ختم آن مرحوم روز جمعه شانزدهم اردی بهشت از ساعت۹ صبح تا ساعت ۱۱ صبح در مسجد سجاد واقع در خیابان شاه نرسیده بچهارراه فروردین منعقد خواهد بود .

علی اکبر بیگدلی ـ غلامعلی بیگدلی ـهدایت‌الله یمینی ـ حیدر بیگدلی ـ فریدون بیرجندی ۱ـ۲ آـ۴۶۸۱

بسمه جل شانه

قال‌علیه‌السلام : الدنیادارممر لادارمقر!! برادر ارجمندم رکن‌الاسلام و المسلمین ثقه المحدثین **آقا سید محمد تقی (آل‌محمدالدیباج)** پس از صرف پنجاه و چند سال عمر خویش در راه تبلیغ دین مقدس اسلام و مذهب شریف جعفری و پندو اندرز بمردم در اهواز بدار بقاء رحلت نمود و در بلدهٔ قم‌دفن گردید الحقه ا.... بآبائه‌و اجداده

مجلس ختم روز جمعه نهم ذوالقعده (فردا) ساعت‌چهار تا شش بعد ازظهر در مسجد سجاد نزدیك ایستگاه‌نشاط خیابان دولت قلهك.فیض‌الاسلام

بخانواده محترم آن مرحوم بویژه آقای فیض‌الاسلام مصیبت وارده را تسلیت می دهیم

چون روز جمعه ۱٦ اردی‌بهشت ماه که سال وفات مرحوم **مصطفی قلی بنی سلیمان شیبانی** است مصادف با زلزله لار می شود لهذا هزینه‌مجلس‌تذکر به‌مصیبت‌زدگان‌آنجا‌اختصاص داده‌شده **خانواده بنی سلیمان شیبانی**

انالله و انالیه راجعون

با کمال تاسف فوت شادروان **آقای رضا فربودی (خوئی)** ابوی آقایان عبدالله و یدالله فربودی را باستحضار اقوام و آشنایان محترم میرساند مجلس ترحیم روز شنبه۱۷ر۲ر۳۹از ساعت ۱۰ صبح الی ۱۲ ظهر در مسجد ارك و ختم زنانه عصر همانروز در خیابان پاستور بالای آب فرمانفرما کوچه همایون درب ۱ منعقد خواهد بود .**الاحقر سید علی اصغر خوئی ـ الاحقر سید یعقوب رزاقی ـ علیقلی قوانلو ـغلامرضا فرخ ـ محمد مؤمن زاده ـ فرج‌الله قوانلو ـمحمدقوانلو ـجعفراسحقی قوانلو ـ عبدالله فربودی ـیدالله فربودی** آـ۴۷۹۹

بخانواده محترم فربودی مصیبت وارده را تسلیت میدهیم

چون روز جمعه نهم ذوالحجه (فردا) ساعت ۸ صبح در مسجد سجاد خیابان شاه مجلس ختم مرحوم **حاج سید محمد باقر طباطبائی** برگزار میگردد .

خانواده طباطبائی

خاطرات ایدن

ترجمه : غلامحسین صالحیار

-۸۸-

کناره‌گیری آمریکا ...

باایں وضع برای ما از لحاظ قانونی زمینه مساعدی وجود داشت و ما می‌خواستیم این جریان را علنا و بطور رسمی ابراز داریم . لیکن اکنون‌امریکا رویه مرددی در پیش گرفته بود که در کنفرانس لندن اثری از آن دیده‌نمیشد. بدین ترتیب که آمریکائیها درباره قانونی بودن دعاوی ماازلحاظ اصولی‌تردید داشتندو با هرگونه اظهار نظر رسمی و فوری در این مورد مخالفت‌میکردند.

آنها ما را متوجه کردند در تقدیم قطعنامه‌ای‌که قرار بود توسط‌انگلیس و فرانسه به شورای امنیت فرستاده شود شرکت نخواهندکردوحتی‌ازاین‌مهمتر ازاین‌قطعنامه‌پشتیبانی‌نیز بعمل نخواهند آورد .

آقای «دالس» روز هفتم سپتامبر به سفیر ما «سر راجر مکینس» گفته بود باوضع فعلی که قطعنامه شما دارد حمایت از آن بسیار مشکل است . اوما را متهم میکرد که سعی داریم شورای امنیت را بصورت وسیله‌ای برای تحمیل یك معاهده جدید بمصر مورد استفاده قرار دهیم‌وحقوق تازه‌ای برای کشور های استفاده کننده از کانال بدست آوریم .

در حالیکه قصد ما رعایت حقوقی که از سابق داشتیم و اطمینان به امتناع از این حقوق بود .

ما و فرانسویها عقیده داشتیم که توسل به سازمان ملل متحد را براساس دو شرط باید انجام دهیم .

اول آنکه آمریکائیها با ما توافق کنند که به کمتر از آنچه در پیشنهاد ۱۸ کشور مطرح شده راضی نشوند و در ثانی در برابر هرگونه اقدامات‌کشور هائی که رویه کمتر مساعدی دارند و مانورهای آنان بمنظور تحدید آزادی عمل ما ، مشترکا، مقاومت کنیم .

ولی دولت آمریکا اکنون بما اطلاع میداد که نمی‌تواند قبلا با این دو شرط موافقت کرده و درباره آن تعهدی را بپذیرد . با توجه باین مسئله که پیشنهاد های ۱۸ کشور را خود آمریکائیها طرح کرده بودند این مسئله عجیب مینمود .

آقای دالس بما اصرار میکرد که فقط ضمن نامه‌ای شورا ی‌امنیت را در جریان قضایا قرار دهیم و از آن شورا تقاضای هیچگونه اقدامی بعمل‌نیاوریم.

یکی از سران دولت فرانسه با ریشخند این عمل را «فرستادن کارت‌ویزیت» تلقی می‌کرد .

بعقیده او در این کار زیانی وجود نداشت اما سودی هم از آن عاید ما نمیگردید . با این ترتیب آمریکا از پشتیبانی ما برای انجام اقدامات موثر تر دست برداشته بود از اینرو چاره‌ای نداشتیم جز آنکه با پیشنهاد هائی که میکرد موافقت کنیم . معذالك بازهم آمریکائیها حاضر نشدند نامه‌ای را که قرار بود بفرستیم امضاء کنند آنها میگفتند مایل نیستند منافع مارا باخودشان توام سازند زیرا این‌امررابنفع‌ماوفرانسویهانمیدانستند .

جدائی بیشتر

پاسخ آمریکا به پیشنهاد های ما ناامید کننده بود ووزیر خارجه نیز همین عقیده را داشت . سلوین لوید در تاریخ هشتم سپتامبر به دولت‌امریکا اعلام کرد :

«از آغاز بحران تاکنون طرز تفکر دو کشور مابیش از هر موقع دیگری از یکدیگر جداشده است .

آقای لوید نگرانی عمیق خود را از اوضاع تشریح کرد وخاطر نشان ساخت اکنون ضرورت دارد که دست به اقدامات فوری زده شود و هرگونه تاخیر ودرنگی مصائب بسیار ببار خواهد آورد .

هر روز که بگذرد تسلط ناصر بر کانال محکمتر میشود . اکنون که

ملاقات شهردار برلن با نهرو

لندن ـ خبرگزاری فرانسه ـ۴مه‌ـ نهرو نخست‌وزیر هندوستان از ویلی براندت شهردار برلن دعوت نموده است که روز جمعه به لندن رفته و باوی گفتگو نماید .

محافل آلمانی و هندی که این خبر را اعلام نمودند تاکید کردند که نهرو وبراندت ناهاررا بایکدیگر صرف کرده و سپس درباره مسئله برلین بایکدیگرتبادل نظرخواهندکرد.

روشن شده ناصر پیشنهاد های ۱۸ کشور را قبول نمی‌کند اگر عکس‌العمل فوری نشان ندهیم حیثیت و اعتبارمان از بین خواهدرفت.

«مقارن این اوضاع کشور های عربی که با غرب روابط دوستانه دارند نیز با خطرات بسیار و مهلکی مواجه می‌باشند . »

لوید خطاب به دولت آمریکا خاطر نشان میساخت :

«دولت علیا حضرت ملکه عقیده ندارد تفکیك خطر کلی که از جانب مصر متوجه کشور های طرفدار های غرب شده از مسئله کانال امکان پذیر باشد . ما از سیاست شما اطلاع نداریم شما تا بحال بدون آنکه پیشنهاد تازه‌ای بکنید با همه پیشنهادهای ما مخالفت کرده‌اید .

اتحاد با پاریس

وضع ما تا روز دهم سپتامبر بدین منوال بود . روز مذکور ما مشغول هم آهنك کردن نظریات خود با آقایان موله نخست‌وزیر و پینو وزیر امور خارجه فرانسه بودیم که درآن‌موقع به‌لندن آمده‌بودند .

دوسه هفته بعد نیز با آقای گی‌موله مذاکرات دیگری بعمل آوردیم. در این مذاکرات نیز مانند مذاکرات قبلی و مباحثاتی که روز دهم سپتامبر انجام گرفت وی را کاملا جدی ، مصمم و معقول یافتیم .او در حالی که به نظریات خویش سخت معتقد بود با لحن آرامی از آن دفاع میکرد .

موله میدانست که امکان دارد همه مانند او دارای عقیده صحیح و ایمان راسخ نباشند . هر یك از ما دو نفر قبل از اینکه نخست‌وزیر شویم بایکدیگر ملاقات کرده‌بودیم ولی من‌اورا چون‌دیگر رجال مهم‌فرانسه نمی‌شناختم .

دوران فعالیت مشترك مابسیار سخت‌و مشکل بودوامکان داشت همکاری با زحمت بسیار صورت پذیرد ، اما چنین وضعی پیش نیامد .

من هرگز آنطور که با گی‌موله تفاهم‌وهمکاری صادقانه داشتم باهیچکس نداشته‌ام .در لحظات بسیار سخت هرگز بین ما لحن خشنی‌بکارنرفت‌ویکدیگر رامورداحترام‌قرارنداده وسرزنش نکردیم .

هر دو نفر ما می‌دانستیم که در برابر ماآن راه خوب وجود ندارد ، منتهی بعضی از طرق به‌وخامت بعضی دیگر نیست . ما حتی در مواقعی که کمترین امیدی بموفقیت یك مذاکره نداشتیم بانهایت اشتیاق سعی می‌کردیم‌که از آن مذاکره راه حلی بدست آوریم .

(ناتمام)

تراکتور و لوازم کشاورزی و تریلی

باقساط طویل المدت

فروشگاه اتومبیل وتراکتور مهندس کرمانچی

خیابان تهران نو تلفن ۳۷۰۰۴ ـ ۳۰۳۸۸۷

تراکتورهای کهنه شمارا با نو معاوضه میکنیم

۴ـ۱۰ آ ـ ۴۱۰۸ «آتا»

فقط با

۵۰۰ تومان

میتوانید دارای یك دستگاه چرخ خیاطی و گلدوزی

اتوماتیك برنینا بشوید

برنینا مدرن‌ترین چرخ خیاطی میباشدکه رکورد چرخهای خیاطی دنیا را شکست

نمایشگاه برنینا ـ خیابان‌شاه ـ نرسیده‌بچهارراه‌شاه تلفن ۴۲۴۳۴

۱ـ۸ ا ـ ۴۲۱۰ تبلیغاتی آ.آ.

چرخ خامه‌گیری ارزان قیمت‌روسی

بظرفیت‌های مختلف مدل ۱۹۶۰ رسید

نماینده انحصاری : شرکت‌خاوران خیابان سعدی

ساختمان نمازی تلفون ۳۲۲۶۱

جدیدترین گیتارهای آلمانی وایتالیائی وارد شد

مغازه آلپ

خیابان نادری

روبروی هتل نادری

تلفن ۴۶۸۱۷

نقد واقساط‌بفروش‌میرسد

آ ـ ۵۱۹۴

عراق‌دومیلیون دینار به‌ملیون‌الجزایر کمك میکند

بغداد ـ خبرگزاری فرانسه ـ۴مه‌ـ دولت عراق امروز چکی به مبلغ یك میلیون دینار عراقی تسلیم حکومت موقت الجزایر نمود .

بموجب موافقتی که بین دولت‌عراق و ملیون الجزایر بعمل آمده در سال ۱۹۶۰ دولت عراق مبلغ دو میلیون دینار به حکومت موقت الجزایر خواهد داد که نصف این مبلغ امروز پرداخت و بقیه شش ماه دیگر تسلیم خواهد شد .

پیام جدید ایزنهاور درباره‌کمکهای‌خارجی

ایزنهاور میگوید مخالفت مردم واحزاب باحکومت‌ها دلیل قطع‌کمك امریکا نخواهد بود

واشنگتن ـ آسو شتید پرس ـ خبرگزاری فرانسه ـ ۳ مه ـ ایزنهاور امروز پیامی در باره کمکهای خارجی به کنگره فرستاد.

رئیس جمهوری امریکا در پیام‌خود میگوید ما نمیتوانیم برنامه های کمك اقتصادی خود را بخاطر اینکه حکومتهامورد مخالفت‌مردم‌خودهستند یا حزبی با آنها مخالف است ناتمام بگذاریم . زیرا چنین تغییراتی‌برنامه امنیت ملی را بخطر میاندازد .

ایزنهاور اشاره میکند که کمکهای اقتصادی امریکا، اروپای غربی کشور های‌عضو سنتوکره جنوبی وجمهوری چین (حکومت فرمز) و کشور های یونان و ترکیه را تقویت کرده واز این کمکها همه جا مانند سدی دربرابر تبلیغات و خرابکاری واعمال نفوذ کمونیستها قرار گرفته واستقلال کشور ها را حفظ کرده است .

فرمانده نیروی هوائی شوروی بآمریکا میرود

مسکو ـ۴مه‌ـ خبر گزاری‌فرانسه مارشال ك.آ. ورچنین فرمانده نیرو های هوائی شوروی روز چهاردهم ماه مه آینده یك مسافرت رسمی به امریکا خواهد کرد .

مسافرت فرمانده نیروهای هوائی شوروی به امریکا بنا بدعوت‌ژنرال وایت فرمانده نیرو های هوائی‌امریکا صورت خواهد گرفت . ور چنین مدت یك هفته در امریکا توقف‌کرده ودر جشن «هفته نیرو های هوائی امریکا» شرکت میکند .

آگهی مناقصه

سازمان بیمه های اجتماعی کارگران نوشت افزار و ملزومات مورد احتیاج یکساله خودرا طبق صورت و نمونه های موجود در اداره کار پردازی از طریق مناقصه‌با شرایط زیر خریداری می نماید .

الف ـ پیشنهاد دهندگان باید ۱۰٪ بهای پیشنهادی را به عنوان سپرده به حساب جاری شماره۶۱۴۶۱ سازمان‌دربانکملی مرکز واریز وفیش آنرا ضمیمه پیشنهاد خود در پاکت لاك‌ومهر شده تا آخر روز اداری بیستم اردیبهشت ماه ۳۹ به دفتر اداره کاربردازی سازمان تحویل ورسید آنرا دریافت دارند .

ب ـ پاکات رسیده ٤ وربع بعد از ظهر روز سه شنبه بیستم‌اردیبهشت ۳۹ در کمیسیون خرید مفتوح وحضور پیشنهاد دهندگان در جلسه مناقصه آزاد خواهد بود .

ج ـ به پیشنهادات فاقد سپرده ترتیب اثر داده نخواهد شد و سپرده پیشنهاد دهندگانی که به تعهد خود عمل ننمایند به نفع سازمان ضبط خواهد گردید و سازمان در رد یا قبول یك یا کلیه پیشنهادات مختار است .

مدیر عامل ـ دکتر رضا سرداری

آدرس . میدان ۲۴ اسفند سازمان بیمه های اجتماعی کارگران

۱ـ۲ آ ـ ۳۵۸۸

آگهی تغییر محل

شرکت‌سهامی کاشی

از محل سابق به خیابان سپه روبروی دبستان نظامی ساختمان ۵اشکوبه شماره ۴۸۸ و ۴۹۰ منتقل گردید تلفن ۳۶۲۶۲

۱ـ۲ آ ـ ۵۳۰۶

بزرگترین شب‌نشینی مجلل سال

باشرکت هنرمندان ایرانی وخارجی وبرنامه‌های جالب‌ومتنوع روزسه‌شنبه ۲۷ اردیبهشت ماه ۱۳۳۹ در باشگاه افسران ارتش واقع درخیابان سوم اسفند برگذار خواهد گردید . متمنی است بلیط مورد نیاز را از باشگاه افسران تهیه‌فرمایند

قابل‌توجه خانمهای‌خانه‌دار ـ مهمانخانه‌ها ـ بیمارستانها

چرخهای گوشت وسبزی خوردکنی سوندی ستاره نشان ساخت کارخانه معظم‌هوسکوارنا با۶۶سال سابقه درخشان‌درایران ازلحاظ‌استحکام ومرغوبی‌جنس‌دردنیا بی‌رقیب‌است. ازنمرات ۵ تا ۴۲ در مغازه‌های معتبر موجوداست درموقع خرید بعلامت یك ستاره (*) آن توجه فرمائید.

نماینده انحصاری درایران: شرکت تضامنی تیموریان «چرخچی» سبزه‌میدان تلفن ۲۶۷۸۹

۳ـ۱ آ ـ ۵۳۰۲

قابل توجه کارخانجات مبل سازی ، آئینه سازی ، آبازور سازی :

الکامت

ستمه وقرنیزهای پلاستیکی تحولی در صنعت ـ دکوراسیون ومبلمان ایجاد میکند

برای مشاهده و دادن سفارشات و فرستادن تلگرام : م . دکتر شریف چهارراه شاه کوچه ملك نمره ۲۷ بعد از نظر بادامچیان تلفن ۴۰۴۵۹

elkamet

آ ـ ۵۳۲۰

امشب در

سینما سهیلا

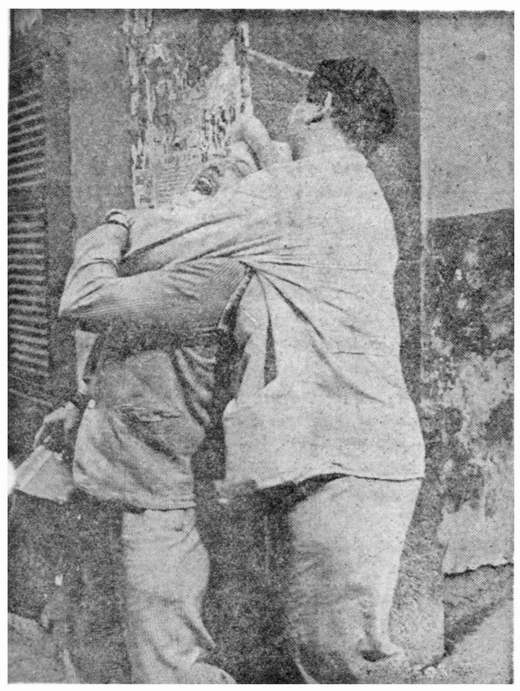

یك فیلم شورانگیز ،که بعنوان هیجان‌انگیزترین فیلم ۱۹۵۹کمپانی «آرتورانك» انگلستان شناخته شده است

اقیانوس مرگ

S.O.S PACIFIC

دوبله بفارسی

باشرکت برجسته‌ترین هنرپیشگان جهان

ادی کنستانتین پیر آنجلی

آوا بارتوك ـ ریچارد آتن برو

آ ـ ۵۳۰۰

آ ـ ۴۶۷۴ ۵ـ۱

آگهی فروش خاك

مقداری خاك زیادی برای فروش (۲۰۰۰۰ تا ۳۰۰۰۰)متر مکعب خاك مرغوب نیاوران نزدیك صاحبقرانیه موجود است میتوان در حوالی آن ناحیه تحویل دهیم شماره تلفن ۶۴۱۷۹ .

آ ـ ۵۲۲۴

موفقیت درهرکاری رمزی دارد

رمز استفاده فراوان از زمین های بایر سپردن آنها

بشرکت سهامی ساختمانی سهندشت

است زیرا شرکت ساختمانی سهندشت که مجهز به بولدزر و تراکتور های ریپردار است می تواند در کمترین مدت و سهل ترین شرایط زمین های شمارا آماده برای زراعت . فروش . ساختمان و تقسیم بندی کند شرکت سهامی ساختمانی سهندشت شاهرضا مقابل ویلا تلفن ۶۴۳۳۲

آ ـ ۵۲۴۸ آگهی مودت

تخم گل فروشی تقوی

ارزانترین و عالیترین تخم چمن رنك مخملی را که سالها زینت خانه و باغچه شمااست آماده نموده متوجه باشید چمن‌های دیگری را بقیمت گرانتر باسم تقوی بشما نفروشند درموقع خرید به‌تابلو مغازه و مهریاکتبا دقت فرمائید .مقابل وزارت‌کشور روبروی مجسمه میدان‌ارك

تخم گل فروشی تقوی

آ ـ ۵۲۴۴

اطلاعات اقتصادی

بانکهای خصوصی شعب خود را توسعه میدهند

★ اگر اعتبارات بانکها صرف افزایش صادرات و تولید شود مفید است ★ جذب پس‌اندازها از تورم جلوگیری میکند

امروز اطلاع حاصل شد که چون تعداد بانکهای خصوصی و مختلط زیاد شده هریك‌از بانکها سعی میکنند شعب خودرا درشهرستانها توسعه بخشند تا معاملات بیشتری را بسوی خود جلب کنند .

بانکهاطبعا در درجه‌اول بسراغ‌شهرستانهائی میروند که بیشتر جنبه تجاری دارند وآن‌دسته از بانك‌هائی هم که شعب خودرا قبلا درشهر های‌درجه‌اول صادراتی وورارداتی نظیرخرمشهر وتبریز و مشهد واصفهان تشکیل داده‌اند به تدریج متوجه شهرستانهائی میشوند که از این لحاظ در درجه‌دوم قرار دارند .

بانکهای مزبور باین ترتیب امیدوارند که اندوخته‌های مردم را جلب نموده وباین ترتیب منافع جدیدی برای خود ایجاد کنند .

باید دانست‌که بعضی از بانکهای‌خصوصی که شاید سرمایه آنها به ۱۵ میلیون تومانهم نمیرسد اکنون بیش‌از ۶۰شعبه در تهران و شهرستانها دارند .

توسعه شعب بانکها و جذب پس‌انداز ها بشرط آنکه متوجه‌فعالیتهای تولیدی وصادراتی گردد مفید شمرده میشود . تراکم پس‌اندازها وبکار انداختن آنها درکارهای تولیدی مانع بروز تورم وحداقل توسعه شدید آن میگردد.

سازمان برنامه وام جدیدلازم دارد

ساختن راهها و سد دز و بندر عباس احتیاج بوام دارد

رئیس صندوق وامهای عمرانی آمریکا بعداز مذاکره بامقامات سازمان‌برنامه و بررسی تقاضاهای وام سازمان برنامه تهران را ترك گفت . مذاکراتی‌که درتهران صورت گرفت دراطراف ۱۴۷میلیون‌دلار وام مورد نیاز سازمان برنامه برای قسمتی‌از هزینه‌های ساختمان راه‌ها و سد دز وایجاد تاسیسات دربندرعباس بود .

آقای مهندس خسرو هدایت وزیر مشاور وقائم‌مقام نخست‌وزیر درسازمان برنامه درمورد مذاکرات خود با رئیس صندوق وامهای عمرانی آمریکا بخبرنگارما اظهار داشت . مذاکراتی که صورت گرفت جنبه کلی داشت وطی آن احتیاجات وامکانات ایران برای دریافت وام مزبور مورد بررسی قرار گرفت .

درمورد تقاضای سازمان‌برنامه آقای‌براند اظهارداشت که اخذتصمیم درباره پرداخت وامها باهیئت‌مدیره صندوق میباشد وی‌کوشش خودرا برای جلب موافقت هیئت‌مدیره صندوق بکار خواهدبرد .

یکمیلیون هکتار از اراضی ایران باماشین‌های کشاورزی زراعت میشود

ارزش محصولات کشاورزی کشور درسال درحدود هفتاد میلیارد ریال است

بررسی هائیکه بعمل آمد نشان میدهد یك ششم از اراضی زراعتی ایران که زیر کشت گندم وجو می‌باشد باوسائل جدید کشاورزی زراعت میشود و میزان‌آن‌در حدود یك‌میلیون هکتار برآورد میگردد .

ارزش محصولات کشاورزی سالانه د رحدود هفتاد میلیارد ریال بر آورد گردیده که دو سوم آن از محصولات زراعتی و یك سوم آن از محصولات دامی بدست می آید و مهمترین محصول زراعتی ایران گندم است‌که‌در حدود یك سوم از کل درآمد حاصله از محصولات کشاورزی راشامل میشود این میزان از مجموع درآمد های حاصله از میوه‌جات و سبزیجات و خشکبار بیشتر بوده وشش برابردرآمد حاصله از محصول سالیانه پنبه می‌باشد .

۷شعبه جدید ازیك بانك

بانك بازرگانی بزودی چهار شعبه در تهران در خیابان رودکی (سلسبیل) شاهرضا (اول بهار) خیابان مولوی‌و میدان فوزیه‌و سه شعبه در شهر های همدان و کرمانشاه ویزد افتتاح خواهد کرد .

مزایده و مناقصه

• موسسه انحصار دخانیات ایران خرید پانصد و پنج تن مقوا تا ۲۹ر۳ر۱۳۳۹

• ژاندارمری کل کشورخریدیکصد وچهل‌و چهارهزارزوج‌جوراب نخی‌فرمی تا ۱۵ر۲ر۱۳۳۹

نرخ بهره نسبتا ثابت مانده

فروش خواربار دولتی موجب رکود بازار خواهد شد

نرخ بهره دربازار تهران درسطح معمولی خودثابت باقی‌مانده‌است وبرای امضاءهای درجه یك ۱۶تا۱۷ درصد درجه دوتا ۲۱ درصد درجه سه‌تا ۲۴ درصد است بااین وصف پرداختهانوز عادی نیست بخصوص درزمینه اجناس از قبیل پنبه وآهن وخواربار که‌دو جنس اولی دوچار رکود غیر معمولی است آهن دراثر معاملات‌قبلی وزیادی زمینه‌وضع‌رضایتبخشی‌ندارد‌خواربار‌درماه گذشته برقابت دولت دوچار شد زیرا یك قسمت ازمشتریان خواربار دراثر افتتاح فروشگاههای تدارکات وتوسعه شرکت‌های تعاونی ازبازار تهران جدا شد .

معمولا بازار خواربار از سوم تا دهم هرماه بارونق وگرم بود اما در ماه گذشته این رونق‌وجود نداشت.

ارزانی روغن نباتی و برنج وبعضی اقلام انحصاری دربازار تاثیر فراوان داشت‌قیمت روغن‌درحدود‌کیلوئی ۶ریال ارزانتر ازبازار بود همین امر موجب شد که قیمت روغن نباتی بازار آزاد کمی تنزل نماید .

امااین تاثیر درمورد کالای انحصاری زیاد نبود زیرا کالای انحصاری در فروشگاه‌تدارکات وشرکت‌های تعاونی تقریبا معادل بازار آزاد است .

بازار پنبه راکد است

بعلت فروش نرفتن ریسمان ووضع نامناسب‌برخی از کارخانجات اصفهان فروش داخلی پنبه‌کم شده‌است

در بازار پیش بینی میشود که موجودی پنبه در حدود ده الی‌دوازده هزار تن است و قیمت آن زیاد میباشد .

بازار پنبه راکد است باوجودیکه زمینه پنبه زیاد نیست معهذا معاملات عمده چه برای صادرات و چه برای مصرف کارخانه های داخلی چندان انجام نمیگیرد .

از نظر صادرات در درجه اول گرانی قیمت عامل اساسی است معهذا در نقاط دیگر پنبه خیز هم معاملات گرم و زیاد جریان ندارد معمولا بعد از عید در همه جای دنیا خرید کارخانه های بزرك تمام‌میشود و معاملات محدود به پارتی های کوچك تراست .

در مورد احتیاجات کارخانه‌های داخلی علت اساسی در زیادی زمینه ریسمان و عدم علاقه به‌معاملات‌نسیه یا (معاملات بوعده) در بازارتهران میباشد .

سرو صدای اخیر در موردوضع بحرانی کارخانه های اصفهان‌موجب شد که معاملات نسیه با این کارخانه ها دچار وقفه شود . اخیرا بعضی از سفته های کارخانه های مزبور نکول شد در نتیجه این بد گمانی در بازار وجود دارد که اگر دولت به کارخانه های مزبور کمك نکند برخی از آنها قادربواریزبدهی های خود نیستند در چنین وضعی طبیعی است که معاملات نسیه دچار وقفه خواهد بود در نتیجه بازار پنبه راکد میگردد .

در هفته های اخیر وضع‌ریسمان کمی بهتر شد و حتی بعضی‌از ارقام آن ترقی بها داشت معهذاهنوز به آن مرحله نرسید که در بازار پنبه تاثیر محسوسی داشته باشد . در بازار پیش بینی میشود که زمینه پنبه در ایران درحدود ده الی‌دوازده هزار تن‌است این موجودی باحساب ریسمان موجود کفاف کارخانه‌های بافندگی را میکند .

قیمت پنبه کوکرس شمالی‌درجه یك کیلوئی ۴۲ تا ۴۵ ریال جنوبی ۴۶ ریال درجه دو شمالی ۳۹ تا۴۰ ریال جنوبی ۴۲ ریال درجه سه شمالی ۳۷ تا ۳۸ ریال جنوبی ۳۹ ریال درجه چهار شمالی ۳۵ ریال جنوبی زمینه ندارد پنبه درجه یك شمالی هم کم زمینه است معاملات فعلی بیشتر روی ارقام پائین انجام میگیرد .

چاههای نفت درسراجه وخلیج فارس

کاوش‌نفت توسط شرکت‌ایران وایتالیا وبان‌امریکان ادامه دارد

آخرین گزارش رسیده از وضع چاه های نفت که در دست حفاری می‌باشد حاکیست که در منطقه نفت‌خیز سراجه واقع در چهل کیلومتری شهر قم عمق چاه شماره ۳ نفت به ۳۵۰۵ متر و عمق چاه شماره ٤ به ۳۶۰٤ مترسیده است .

در منطقه البرز نیز عملیات حفاری همچنان دنبال میشود و عمق چاه شماره ۸که برای اکتشاف منابع نفتی دراین منطقه حفر میگردد به۳۵۱٤ مترسیده است .

ضمنا حفر چاه های اکتشافی دروزیر آبهای خلیج فارس همچنان ادامه دارد .

عمق چاه شماره یك شرکت ایران و ایتالیا بموجب آخرین گزارش رسیده به ۳۹٤۵ متر و عمق چاه شماره یك شرکت ایران وبان آمریکن به ۳۹٦۳ متر رسیده است .

حفاری چاه شماره یك‌شرکت ایران و ایتالیا در ناحیه سه کوتا در عمق ۱۱۳٤ متری ادامه دارد .

۹٦۳ خانه سازمانی برای کارمندان گمرکات وانحصارات

روز گذشته برنامه خانه‌سازی ادارات کل گمرك و سازمان چای‌و قندوشکر وغله‌ونان ودخانیات وباربری بتصویب شورای عالی وزارت گمرکات‌و انحصارات رسید. طبق این برنامه درسال جاری در تهران وشهرستانها قریب ۹٦۳ دستگاه‌خانه سازمانی ساخته خواهدشد.

اداره کل‌گمرك درحدود ۵۳٦ دستگاه ساختمان در گمرك‌خانه‌های مرزی‌و ادارات گمرك شهرستان هاو تهران خواهد ساخت که۱۰دستگاه آن‌در خرمشهر و۵۰ دستگاه درفرودگاه مهر آباد خواهدبود.

دربنادر لنکه ـ خارك ـ عباسی ـ دیلم ـ بندر شاهپور نیز باندازه احتیاج خانه ساخته‌شده خارجی نصب خواهدشد اداره کل‌قند و شکر ۱۱۰ دستگاه خانه میسازد که۸۰دستگاه آن در نازی آباد و بقیه در شهرستانها ساخته خواهد شد.

سازمان چای ۲۰۰ دستگاه درتهران برای کارمندان خود خانه خواهد ساخت .

اداره‌کل غله‌ونان ۸۸دستگاه خانه‌میسازد که۶۰ دستگاه آن در محلهای ماشینی شماره‌دو خواهدبود . دخانیات بدنبال برنامه‌خانه سازی امسال‌هم ۲٤ دستگاه‌خانه برای روسا و کارمندان خود در شهرستانها خانه خواهد ساخت .

اداره باربری نیز ۵ دستگاه خانه در شهرستانها بنا خواهد کرد.

اعتبارخانه های‌مزبور امروز بادارات مربوطه ابلاغ شد که بلافاصله اقدام‌نمایند. درسال جاری علاوه براین ۹٦۳دستگاه ۵۷۰ دستگاه خانه نیمه‌تمام سال‌قبل نیزتکمیل خواهد شد.

یکعمر تختخواب
تخت‌خوابهای (ونو) انگلیسی
یکنفره دارای پنجاه فنر ـ دونفره هشتاد فنر
تهران اروپ میدان فردوسی
آ ـ ۴۰۷۸ ۱ـ۱۰

ساعات کار بانك کار

درتابستان

از روز شنبه ۱۷ اردیبهشت ۱۳۳۹ تاآگهی بعد سوای ایام‌تعطیل بقرار زیر خواهد بود .

برای دوایر بانك از ۷ صبح تا ۱۳
برای مشتریان از ۷ر۱۵ صبح تا ۱۲ر۳۰
ساعات کار باجه های عصر :
شعبه مرکزی از ۵ تا ۹
شعبه روزولت از ۵ تا ۹
شعبه بازار از ۵ تا ۷ر۳۰

آ ـ ۴۲۹۵ ۱ـ۲ بانك کار

آگهی مناقصه خرید لیوان بستنی

کارخانه شیر پاستوریزه تهران تعداد سه میلیون لیوان بستنی مورد نیاز خودرا طبق نمونه موجود در کارخانه از طریق مناقصه خریداری می نماید پیشنهاد دهندگان می توانند با مراجعه به کارخانه وملاحظه نمونه و برگ شرائط پیشنهادات خودرا منتها تا ساعت ۱۲ روز۲۵ر۲ر۳۹ در ۲پاکت لاکو مهر شده باذکر جمله (مربوط به مناقصه لیوان بستنی) بدفتر کارخانه تسلیم ورسید دریافت دارند .

۱ـ۲ آ ـ ۵۰۸٤ کارخانه شیرپاستوریزه تهران

آگهی مزایده

سررشته داری تیپ مستقل پیاده مرکز واقع در بادگان قصر تعدادی ملبوس فرسوده تابستانی و زمستانی را از طریق حراج به فروش می رساند خریداران می توانند همه روزه باستثنای ایام تعطیل درساعت اداری از ساعت ۷و نیم الی ۱و نیم بعد از ظهر برای بازدید ملبوس منظور به سررشته داری تیپ واقع در بادگان قصر مراجعه و حراج در ساعت ۱۰ صبح روز شنبه ۲۰ر۲ر۳۹ انجام خواهد شد .

۱ـ۳ آ ـ ٤٦۱۹ رئیس سررشته داری تیپ۳ نادری‌سرگرد مقدم

آگهی مناقصه حمل سیمان

موضوع: مناقصه حمل سیمان از کارخانه سیمان ری واقع در شهر ری بفروشگاه های تابعه

شرکت سهامی مصالح ساختمانی حمل‌سیمان به فروشگاه های تابعه‌و تخلیه در فروشگاه ها و بار گیری مجدد آن برای خریداران را که روزانه در حدود سیصد تن میباشد از کار خانه سیمان ری بفروشگاه های واقع در تهران و شمیرانات (قلهك و تجریش) و شهر ری برای مدت یکسال بمناقصه واگذار مینماید .

داوطلبان شرکت در مناقصه میتوانند بامراجعه بدفتر شرکت واقع در میدان بهارستان جنب لقانطه و دریافت یك نسخه از شرایط مناقصه پیشنهادات خود را تا آخرین ساعت اداری روز دو شنبه ۲۶ر۲ر۱۳۳۹ بدفتر شرکت تسلیم نموده و رسید دریافت دارند .

پیشنهادات واصله ساعت یازده صبح فردای آن روز باز و قرائت خواهد شد .

۱ـ۲ آ ـ ۵۰۸٦ شرکت سهامی مصالح ساختمانی

آگهی رسمی

بمنظور حفظ منافع فردی و اجتماعی کارکنان بوفه رستوران‌های راه آهن بموجب ماده ۲۵ قانون کار در تاریخ ۱۲ر۱۲ر۳۸ بشرح اساسنامه صندیکائی بنام صندیکای کارکنان بوفه رستوران های راه آهن در تهران خیابان امیریه چهار راه مختاری تشکیل گردید وآقای هاشم دارابی مقدم تهرانی بسمت دبیر و آقایان :احمد فلاح پور ـ حسن میر ـ صادق نراقی ـ مصطفی مدنی اصفهانی ـ یعقوب‌چنگیزی ـ قاسم جی‌بوئی ـ نصرالله یاوری فروشانی ـ عبدالحسین هورش نیا ـ حسن معلم ـ هاشم اکبری ـ علی اکبر خروس زاده ـ بسمت هیئت مدیره و آقایان : مصطفی محلاتی ـ عبدالرحیم آذری پور اصفهانی ـ عبدالله کوچکی بالاشاهی ـ بسمت بازرس صندیکا انتخاب شده‌اند .

نامه های غیر مالی بامضاء دبیر و مهر صندیکا و اسناد مالی بامضاء دبیر و یکی از اعضاء کمسیون مالی خواهد بود .

آ ـ ٤٦۳۷ مدیر کل وزارت کار ـ مهندس مجد

مجمع‌عمومی عادی وفوق‌العاده شرکت‌سهامی وعمرانی وتولیدی زواره

واقع در زواره ساعت پنج بعداز ظهر دوم خرداد ماه یکهزارو سیصد و سی و نه در دفتر شرکت تشکیل میشود از عموم صاحبان سهام خواهشمند است در ساعت معین حضور بهمرسانند .

دستور جلسه

۱ـ تغییر مواد اساسنامه با تغییر کلی

۲ـ گزارش عملیات گذشته هیئت مدیره و تصویب بیلان و ترازنامه تا آخر خرداد ماه ۳۹

۳ـازدیاد سرمایه

٤ـطرح استفاده هیئت مدیره و تعیین هیئت مدیره جدید وبازرس و حقوق آنها هیئت مدیره شرکت سهامی عمرانی و تولیدی زواره

آ ـ ٤٦۳۳

آگهی حراج

بنگاه پرورش کودك مقداری آهن آلات و اشیاء اسقاط خودرا از طریق حراج از ساعت ده صبح روز شنبه ۱۷ اردیبهشت ماه بفروش میرساند داوطلبان خریدمیتوانند همه روزه غیر از ایام تعطیل اشیاء مزبور را در پرورشگاه شماره دو بنگاه واقع در خیابان سینا تلفن ۲۷۱۷۰ ملاحظه و در موعد مقرر در حراج شرکت نمایند .

مدیر عامل بنگاه پرورش کودك ـ اهور

۱ـ۲ آ ـ ٤۳۷۱

موتور پمپ آلکون
ساخت انگلستان
مشهورترین موتور پمپ دنیاست ،
سبار ، خودکار ، از ۱ تا ۱ اینچ ، دیزل ، نفتی ، بنزینی و برقی
نماینده انحصاری : فروشگاه بمفورد ـ خیابان سعدی شماره ۶۸۰
ویبراتور ترمیکس
VIBRATOR TREMIX
انواع ویبراتور از ۱ الی ۲٫۵ اینچ
نماینده انحصاری : فروشگاه بمفورد خیابان سعدی
Bamfords بمفورد
تلوه های ۵۰ ۱/۲ ـ ۸ ـ ۱۶ اسب بنزل ونفتی
کم دود ـ کم مصرف ـ بادوام
تامپوشیلد ـ مانع گرد وخاك

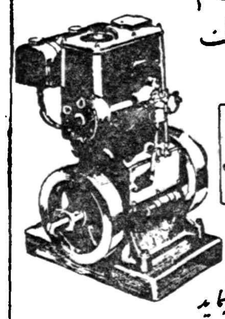

ساختمان این موتورها بسیار ساده است حتی یك کارگر میتواند آنرا نگهداری وتعمیر نماید
مانند یك کتاب باز میشود و کار بازرسی وتعمیر آنرا تسهیل مینماید
برای خرید این موتورها و همچنین ژنراتور ـ پمپ آب ـ آسیاب آرد به نماینده انحصاری : فروشگاه بمفورد ـ خیابان سعدی شماره ۶۸۰ مراجعه فرمائید
آ ـ ٤۷٤۹

اقتصاد سوئد

اکنون که شاهنشاه بسوئد عزیمت فرموده‌اند بموقع است که مختصری در باره اقتصاد سوئد ورشد صنعتی آن کشور بیان داریم و سپس از این بحث در مورد کشور خود نتیجه گیریم.

سوئد چهارمین کشور بزرك اروپا بوده و از نظر مساحت تقریبا یك برابر و نیم انگلستان است . جمعیت کشورمزبور در حدود هفت میلیون و نیم است و افراد آن پس از امریکا بالاترین سطح زندگی رادر جهان دارا میباشند .

در آمد سرانه آمریکائیان سالیانه ۱۸۱۷ دولار است ودرآمد سرانه سوئدیها تقریبا ۱۵۵۰ دولار میباشد . سوئد یکی از کشور های نادریست که در آمد ملی آن در ظرف بیست سال تقریبا چهار برابر شده است . درآمد ملی این‌کشور که در سال ۱۹۳۹ معادل ۲٤٤۲ میلیون دلار (تقریبا برابر درآمد ملی فعلی ایران) بود در سال ۱۹۵۸ به بیش از ۸۰۰۰ میلیون دلار رسید ، این افزایش سریع در نتیجه توسعه مهارتها و فنون صنعتی و فراوانی منابع طبیعی و وجود دستگاه های منظم اجتماعی و اداری آن کشور حاصل شده است .

یکی از منابع طبیعی مهم سوئد جنگلهای زیاد است و تخمین زده میشود که در آنها بیش از پنجاه میلیون درخت باشد . این امر جالب توجه است که یك درخت بین ۹۰ تا ۱۰۸ سال طول میکشد تا آماده بریدن شود ولی سوئد با آنکه ازدرختان جنگلهای خود استفاده فراوان نموده در نتیجه درختکاری مداوم و حفاظت از آنها هیچگاه جنگلهایش رو بکاهش نمیرود .

کشور مزبور همچنین منابع بسیاری سنگهای آهن مرغوب دارد که قسمت اعظم آن جهت تهیه فولاد در داخل کشور مصرف میشود در سال ۱۹۵۷ استخراج آهن در سوئد به بیست میلیون تن رسید که از این مقدار هفت میلیون و نیم تن آنرا صادر نمود . ولی کشور مزبور از لحاظ ذغال‌سنك ضعیف بوده و برای صنعت فولاد سازی خود مجبور است از کشور های دیگر زغال سنك وارد نماید. از طرف دیگر نفت ندارد ولی نیروی آب فراوانی داشته و دستگاه های عظیم هیدروالکتریك آن برق بسیاری تولید مینماید علاوه بر این اخیرا وارد در رشته نیروی اتمی شده در سال ۱۹٤۷ یك شرکت نیروی اتمی با ۲٫۸ میلیون دلار سرمایه مختلط دولتی وغیر دولتی برای تحقیقات اتمی تشکیل گردید و اکنون دارای راکتور های اتمی و دو آزمایشگاه بررسی و تحقیق در این رشته میباشد .

صنعت فولاد سازی از قدیمی ترین صنایع سوئد بوده و از قرن پانزدهم آغاز میشود ولی باید دانست که سوئد تا این اواخر یك اقتصاد کشاورزی داشت که در آن تولید مواد غذائی و سایر مایحتاج بدن بر تولید کالا های دیگر رجحان داشت اما در قرن اخیر وضع بکلی عوض شد و سوئد در ردیف کشور های‌صنعتی درجه اول درآمد.

امروز سوئد در ساختن وسائل فولادی و الکتریکی و مولدهای هیدروالکتریك شهرت فراوانی بدست آورده است مثلا کارخانه «اسئا» ژنراتور هائی که ۱۱۰ هزار کیلووات برق تولید میکند‌میسازد و آنها را به کشور های بسیاری در افریقا و جنوب شرقی آسیا و حتی امریکا و شوروی میفروشد .

دکتر مصطفی علم

ساعات‌کار بانك پارس

از۱۷ اردیبهشت ۳۹ تا اطلاع ثانوی بشرح‌زیر تغییر مییابد.

اداره مرکزی و شعب ازساعت ۷الی ۱۳
باجه ها ازساعت ۷½الی ۱۲½
پنجشنبه ها :
اداره‌مرکزی‌وشعب ازساعت ۷الی ۱۲½
باجه ها ازساعت ۷½الی ۱۲

باجه‌های دریافت همه‌روزه باستثناء روزهای جمعه و تعطیلات‌رسمی ازساعت ۵تا۷ بعداز ظهر مفتوح می‌باشد.

۲ـ۳ آ ـ ۵۰٤٤

انتقاد

دکترحسن‌صدر حاج‌سید جوادی

دانشسرایعالی

آقای رئیس دانشسرایعالی درمصاحبه مطبوعاتی خود که در شماره های گذشته اطلاعات بطور مشروح درج گردید از اینکه بودجه دانشسرایعالی بشش میلیون و یکصد هزار تومان رسیده است اظهار خوشوقتی کرده بود .

با در نظر گرفتن بودجه ناچیز سال های قبل و افزایش قابل توجه آن بنسبت گذشته البته جای خوشوقتی است ولی بطور کلی این مبلغ رقم مهمی نیست که بتواند موجبات خوشوقتی را فراهم سازد .

با در نظر گرفتن اهمیت فوق العاده‌ای که این مؤسسه بزرگ علمی و فرهنگی دارد و باید داشته باشد شش میلیون تومان مبلغ کم و حتی ناچیزی بنظر میرسد زیرا دانشسرایعالی مرکز تربیت معلم است مرکزی است که در سال بیش‌ازهزار مربی و معلم تحویل جامعه میدهد . سر نوشت نسل امروز و فردای ما بدست کسانی سپرده میشود که در این موسسه عظیم علمی و فرهنگی تعلیم می یابند .

یکی از مهمترین مشکلات در راه تعمیم وتوسعه فرهنگ نداشتن معلمین و مربیان تحصیل کرده می باشد. فرهنگ ما تاکنون با این‌مشکل‌اساسی و بزرگ روبرو بوده است . هم اکنون در بسیاری از شهرستانها معلمین دیپلمه در دبیرستانها بتدریس‌اشتغال دارند و این حقیقت را نمیتوان انکار کرد که کادر آموزشی دبیرستان ها ضعیف است .

ما در صورتی می توانیم جوانهای کشور را بنحو صحیح تحت تعلیم و تربیت قرار دهیم و از کار دبیرستان ها خوب نتیجه گیری کنیم که دبیران تحصیلکرده و شایسته‌ای داشته‌باشیم

یقین داشته باشید که تعمیم و توسعه فرهنگ و ترویج علم و معرفت بنحو مطلوب بدون وجود تعداد قابل توجه و زیاد معلمین و دبیران تحصیل‌کرده و لایق‌امکان پذیر نیست .

ذات نا یافته از هستی بخش
کی تواند که شود هستی بخش

برای تربیت دبیران لایق وشایسته می باید دانشسرایعالی توسعه یابد و از هر حیث مورد توجه قرار گیرد اگر ما صد میلیون تومان در سال باین مؤسسه فرهنگی اختصاص دهیم واگر این صد میلیون تومان را از ضروری ترین هزینه ها کسر بگذاریم وحتی نا چار باشیم برای تهیه آن بنان‌فترا مالیات ببندیم کار غیر صحیحی‌انجام نداده‌ایم زیرا در مقابل ، هزار... نفر معلم تحصیل کرده و شایسته که‌هر سال هزاران جوان برومند و لایق تربیت خواهند کرد بجامعه تحویل خواهیم داد .

در دنیای امروز هر سال صد ها میلیارد تومان خرج پیشرفت علم و دانش میشود . در ممالک مختلف‌جهان صد ها میلیون تومان برای کاوشهای علمی در فضا و تسخیر کرات مصرف میگردد در حالیکه نتایج مستقیمی از خرج این مبالغ گزاف ظاهرا عاید کشور ها و ملت ها نمیگردد . شاید اغراق نباشد اگر بگوئیم آنها برای ارضاء حس حقیقت جوئی خود وکشف یك مشکل علمی میلیونها تومان را بدور میریزند .

دانشسراهای عالی در دنیابزرگترین مراکز علمی وفرهنگی است و دارای بودجه های هنگفت و سر شاری می باشد ـ در این مراکز علمی نه تنها بهترین و شایسته ترین دبیران و استادان تربیت میشوند بلکه باارزش ترین-دانشمندان از این مراکز بیرون می آیند .

در چنین دنیائی آیا شش میلیون تومان برای مؤسسه‌ای که‌مسئول تربیت مربیان و معلمان کشور ماست کافی خواهد بود ؟

در وضع فعلی که تعداد بیسواد های کشور از با سواد ها زیاد تر است بخشیدن شش میلیون تومان از بودجه قابل ملاحظه مملکت بمرکز تعلیم و تربیت مربیان آیا کار فوق‌العاده‌ایست ؟

اکنون کوشش قابل ملاحظه‌ای در راه توسعه دانشسرایعالی شده وامید میرود باادامه‌این کوششها یك‌موسسه بزرگ علمی و فرهنگی که بتواندمعلمین شایسته و مربیان دانشمند و لایق تربیت کند بوجود آید ولی بدون‌شك می باید بودجه قابل ملاحظه‌ای برای پیشرفت واقعی این‌موسسه بنحوصحیح مصرف گردد . تا این مرکز علمی بتواند وظیفه دشوار و حساس خودرا انجام دهد .

کتابخانه دانشسرایعالی شاید سی هزار کتاب نداشته باشد در حالیکه می باید تعداد این کتابها یك‌میلیون جلد افزایش پیدا کند و بهمین‌ترتیب آزمایشگاهها و کار گاهها توسعه یابد .

گفتگوی مردم

از پیمانی برسمی

کارمندان پیمانی دوایر دولتی شهرستان قم استدعامینمایند لایحه‌ای که راجع بوضع استخدامی آنان از پیمانی برسمی در مجلس شورایملی تصویب شده از تصویب مجلس سنا نیزبگذرد تا ایندسته از کارمندان زحمتکش نسبت بآینده خود امیدوار و دلگرم باشند .

تجاوز بحریم قنات

آقای عزیزاله هاشمی ازطرف هشتادنفر خورده مالکین قریه فرقس چاپلق مینویسد مالك مزرعه کساوند که‌جنب قریه گلی‌جرد میباشد حفاری قنات مزرعه رابزیر قنات ده فرقس رسانده وآب قنات دویست خانوار راکشیده تقاضامیشودبازرسی که‌بامور کشاورزی آشنا باشد باین محل اعزام شودوازبی خانمانی‌رعایای‌بی‌سوادجلوگیری‌نماید.

بازنشستگان هم

آقای حسن مشیری از آبادان مینویسد پس ازسی وپنجسال خدمت صادقانه‌در شهربانی‌های کرمانشاه وخوزستان‌در سال ۳۵ بازنشسته شدم اینك که‌مقرر است بمامورین آبادان زمینی جهت سکونت اعطا گردد تقاضا مینمایم باز نشستگان رانیز مشمول دانسته برای سکونت من وعائله‌پنج‌نفری‌ام‌قطعه‌زمینی منظور دارند .

برای رسیدگی بشکایت

اداره اطلاعات وآماروزارت پستو تلگراف وتلفن درخصوص تاخیردر تسلیم نامه آقای اسلامی که‌در شماره مورخ ۲۴ فروردین این روزنامه چاپ شده مایل است لاشه پاکت موردبحث بآن اداره تسلیم شود شایسته است آقای اسلامی برای‌رسیدگی بموضوع شکایت توجه بنمایند .

حمل اجساد

آقای سید محمود دست غیب سردفتر ازدواج‌وطلاق‌احمدآباد‌آبادان‌مینویسند چند نفر مرزنشین قاچاقچی اجساد‌را که مدتی امانت مانده بعنوان حمل به اعتاب مقدسه از اشخاص میگیرند و سربه‌نیست‌میکنند شایسته‌است ازاین عمل که مخالف بهداشت وشرع وعقل است جلوگیری شود وبصاحبان امانت گوشزد گردد که اینکار اهانت‌بمیت وعزیزان آنهاست .

بطور استثناء

آقای ابراهیم شمسی ازاهوازمینویسد برای‌آنکه برادران‌بحرینی ما بتوانند ازمطبوعات وطن‌خود استفاده نمایند. مقتضی است‌وزارت‌پستو تلگراف‌اجازه دهند مطبوعاتی که‌در حضورماموران پست درپاکت بمقصد بحرین‌گذارده میشود استثنائا بنرخ‌مطبوع محسوب دارند .

لیسانسیه‌های فرهنگ

لیسانسیه‌های فرهنگ تقاضا دارند بخواسته‌های آنان‌که‌خلاصه آن بشرح زیر است توجه شود : بالا بردن اشل حقوق لیسانسیه‌های‌فرهنگ بماخذحقوق مهندسین وقضات ـ صدور ترفیعات عقب افتاده ـاجرای آئین نامه خدمات فنی‌درمورد‌تقلیل‌ساعات‌کار دبیران به نسبت سنوات خدمت ـتهیه مسکن‌ـ ترمیم فوق‌العاده تاهل‌ـ تجدیدنظر در فوق العاده اولاد ـاجرای تصویبنامه خارج ا زمرکز در شهرستانها ـترمیم فوق العاده فنی بماخذ اشل جدید .

ارتباط زلزله باماه

آقای میرابوالفتح‌دعوتی مقیم حجره یك مدرسه حجتیه قم مینویسدبعقیده اینجانب زلزله های شدید غالبا در دوره محاق یعنی اواخر ماه اول ودوم ماه که روی میدید چنانچه زلزله فارسینج و نهاوند و کنکاور واقادیر ولار همگی در این دوره بوده‌اند ومی توان گفت وضع ماه بازلزله ارتباط نزدیك دارد .

کارمندان بومی وغیر بومی

از خوزستان کارمندان بومی‌استخدام شده‌درمحل‌مینویسند با آنکه هیچ گونه فرقی باکارمندان غیربومی در نقاط گرمسیر نسبت بامور معیشت و عائله نداریم معهذا اضافه حقوقی که بماخذ صدی چهل بکارمندان غیربومی تعلق میگیرد بماکارمندان بومی‌نمی دهند تمنی داریم باین عده کارمند صدیقی که در آفتاب سوزان ۵۰درجه انجام وظیفه مینمایند توجهی مبذول گردد .

کمك به زلزله‌زدگان

از مشهد آقای علی خیلیلی تلگراف میکند خوبست دولت از زائرین مکه معظمه نسبت باستعدادمالی آنها نفری ده هزار الی هزار ریال برای زلزله زدگان لاردریافت دارد .

کارمندان آستانه

آقای سید علیرضا فاطمی کارمند آستان قدس رضوی از مشهد می نویسد سال جاری حکمی بنام ترمیم حقوق دریافت داشتم که حقوق و مزایای مرا از دویست و هفتادتومان مقطوعا بسه هزار ریال افزایش‌داده‌اند چون از بیمه بهداشت نیز محرومیم این حقوق کفاف عائله‌ای رانمیدهد استدعا میشود نسبت بحقوق کارمندان آستان قدس بذل عنایتی شود .

از اینجا و آنجا

اخبار علمی

وزن سنگهای آسمانی (شهاب) که به جوزمین وارد میشود و محترق میگردد سالیانه بالغ بر پنج میلیون تن می‌باشد و این مقدار همه ساله‌بر جو زمین اضافه میشود .

• از اشعه خورشیدی که بر یك منزل بمساحت هشتاد متر مربع‌میتابد می‌توان انرژی الکتریسته‌ای تولید کرد که کلیه احتیاجات سالیانه پانزده نفر را تامین نماید .

• سازمان اروپائی‌تجسسات اتمی ساختمان عظیم ترین دستگاه را برای شکستن اتم بپایان رسانید. قدرت این دستگاه برابر با ۲۴ بلیون ولت می‌باشد .

گنج عربی درسوئد

هفته گذشته در سوئد یك گنج عربی کشف شد .

در این گنج سی و چهار قطعه سکه پول تاریخی عربی و همچنین تعدادی دستبند و گلوبند و سنجاق های مروارید نشان سر بدست‌آمد.

گنج مزبور هنگام ویران کردن یك عمارت قدیمی در شهر «کالمار» در نزدیکی ساحل جنوبی سوئدپیدا شد و احتمال میرود که یکی از بازرگانان سوئدی درقرن‌دهم‌میلادی آنرا به سوئد برده است .

پیرترین مرد مرد

رادیو عمان (اردن هاشمی) خبر داد که پیر مرد ترین فرد منطقه خاورمیانه که ۱۴۴ سال از عمرش میگذشت و «محمد خلیل ابوهوا»نام داشت در گذشت .

این مرد پس از مرگ پیر مرد۱۸۰ ساله ایرانی لقب پیرترین فردخاور میانه را بدست آورده بود .

این شخص در عمر خود حتی‌برای یکبار هم مریض نشده بود و هفته گذشته در اثر یك سکته قلبی درگذشت .

سیگار درجلسه امتحان

در سراسر جهان معمول بر این بود که در جلسه امتحان کتبی به دانش آموزان و دانشجویان اجازه‌داده میشود تا سیگار بکشند .

هفته گذشته وزارت‌فرهنك جمهوری متحده عربی این عرف و عادت را شکست و طی بخشنامه‌ای بکلیه شعب فرهنك دستور داد که از این پس سیگار کشیدن در جلسه‌امتحان ممنوع است .

علت اتخاذ این تصمیم این است که‌سال گذشته براثر سیگار کشیدن یکی از دانشجویان در جلسه امتحان آتش سوزی مهیبی در دانشکده‌ادبیات دانشگاه عین شمس رخ داد .

مؤسسه راکفلر

«مسترداین رمك» رئیس موسسه راکفلر اعلام‌کرد که‌بعلت سنگینی هزینه وکمی درآمد موسسه مزبور درحال ورشکستگی است .

وی‌اضافه کردکه‌این موسسه در سال ۱۹۵۸ بیش‌از سی‌ویك میلیون‌دلار خرج داشت درصورتیکه درآمدآن از بیست‌ودومیلیون و ۷۰۰هزار دلار تجاوز نکرد واین اضافه هزینه بطورمتوسط سالیانه پنج‌میلیون دلاراز‌سرمایه‌اصلی را مستهلك مینماید .

رسك مجموع‌مبالغی راکه موسسه راکفلر اززمان تاسیس (سال۱۹۱۳) تاکنون صرف کرده ۶۳۷میلیون‌دلار تخمین‌زده که‌بیش‌از یکسوم آن خارج از ایالات‌متحده آمریکا صرف شده است .

تاریخ عراق

یك‌هیئت باستانشناسی مرکب از هفت‌نفر ازباستانشناسان آلمان غربی جهت حفریات به‌سوریه سفر کرد . در حفریات این باستانشناسان در «تل‌خویره» به شهری‌برخورد کردند که متعلق به‌چهارهزارسال قبل میباشد. درکنار همین شهر معبدی‌بطول شصت وپنج‌متر کشف‌شد که‌درداخل آن سه اسکلت استخوانی قرارداشت .

باستانشناسان آلمانی معتقدندکه این اسکلت های استخوانی گوشه تاریکی از تاریخ سرزمین عراق را روشن خواهد کرد .

جنون اتومبیل رانی

در مسابقه اتومبیل رانی که هفته گذشته در نیویورك‌برگذار شدهیجده نفر بشدت مجروح شدند .

نکته جالب اینکه پکزن و شوهر باتفاق همدیگر در این مسابقات شرکت کردند و هر دو سوار یك اتومبیل شده و هر دو برای معالجه به بیمارستان اعزام شدند .

آداب عبور ومرور

طبق برنامه‌ای که از طرف‌وزارت [illegible] آداب عبور و مرور در خیابان ها و خطرات عدم رعایت مقررات راهنمائی و رانندگی در مدارس سراسر آنکشور جزو برنامه های سال آینده شد .

بهترین لوازم خانگی تبریزی با آرد آسیابی وهیزم وذغال پخت میشود
نشانی : دروازه شمیران اول خیابان هدایت جنب کوچه سپیدصالح تلفن ۳۵۶۱۴
خیابان نوآب بین داپنرشکی وشکوفه جنب کوچه طاهری
خیابان ژاله استگاه آب سردار اول کوچه سیمین
آ ـ ۴۱۰۱

زن پاریسی
در
سینماهای رادیو سیتی ودنیا
دراین فیلم
هانری ویدال
شارل بوآیه
بریژیت باردو
با ارفرانس پرواز میکنند

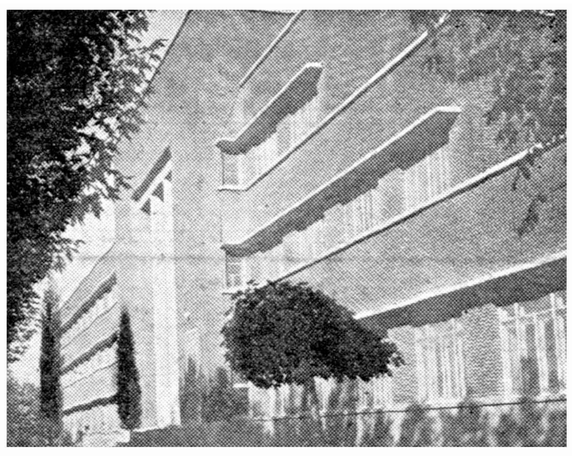

شماهم موقع مسافرت به‌آژانس مسافرتی خود یا ارفرانس موناکسپرس‌شماره ۹۱ خیابان فردوسی تلفن۴۹۱۷۴ مراجعه‌فرمائید
با ارفرانس مسافرت کنید
آ ـ ۵۳۴۲

دعوت از دوشیزگان

آموزشگاه پرستاری اشرف پهلوی برای دوره جدید خودکه از۱۴ خردادماه آغاز میشود چهل‌تن دانشجومی‌پذیرد. دوشیزگان داوطلب‌باید دارای گواهینامه کامل‌متوسطه بوده وسنشان بین ۱۷تا۲۵باشد. آموزشگاه شبانه‌روزی ودوره آن سه‌سال است وفارغ‌التحصیلان آن باخذگواهینامه لیسانس نائل میشوند. برای ثبت‌نام وکسب‌اطلاعات بیشتر میتوان همه‌روزه باستثنای ایام تعطیل از ۲تا۴ بعدازظهر به مدیره آموزشگاه مراجعه نمود. آموزشگاه درمجاورت بیمارستان پهلوی قرار دارد. ۱ـ۳ آ ـ ۵۱۵۸

تیمسار معظم ریاست شهربانی‌کل‌کشور

از زمانی که آن تیمسار محترم در راس شهربانی کل کشورقرار گرفته اند تمام کوشش خودرا در اجرای منویات اعلیحضرت همایونی و رفاه مردم مبذول داشته واز جمله انتخاب بجای سرکار سروان‌فتح‌الله منوچهری راد بریاست شهربانی ساوه بوده این افسر جوان تمام وقت خودرا مصروف رفاه اهالی و امنیت این شهرستان قرارداده مخصوصا تسریع در کار حجاج که بی نهایت مورد توجه واقع و وظیفه خود می دانم از این افسر شریف و پاکدامن و کارکنان شهربانی قدردانی نمایم .

از طرف حجاج ساوه ـ ابوالحسن طیبی
آ ـ ۵۳۴۴

روزنامه خدنك جایزه دارد

شنبه ها خدنك ۲۰ جایزه دارد که عبارت از ۱۰ بلیط لژ سینما و۱۰ بلیط لژ تآتر می باشد بین خوانندگان عزیز خود تقسیم خواهد کرد

کتاب مصادقة الاخوان
آئین دوستی و دوست‌یابی واخوت‌ایمانی
را درکتاب مصادقةالاخوان تالیف شیخ‌صدوق‌ابن‌بابویه قمی (شماره ۱۱ ازسلسله انتشارات دینی‌نور) که‌اخیرا از چاپ خارج شده بخوانید قیمت : باجلد طلاکوب و کاغذ اعلا ۲۵ریال
مرکزفروش ـ تهران کتابخانه‌شمس‌وسایرکتابفروشیهای‌معتبر
آ ـ ۴۷۲۳

شماره اردیبهشت
مجله شکار وطبیعت
منتشر شد
ازروزنامه فروشها واسلحه فروشها وکتابخانه‌های‌معتبر تهیه فرمائید
آ ـ ۵۲۹۰

جدول

کلمات متقاطع
شماره ۱۵۰۷

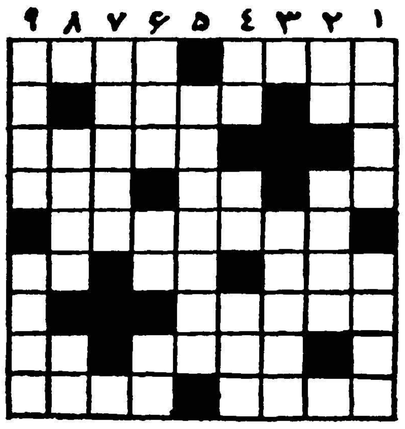

افقی : ۱ـ بسراغ خفته سردل سنگین میرود ـ پوست دباغی شده ۲ـ آب در آن میجوشند عزیز و گرامی ۳ـ معامله را با زبان جوشر میدهد ٤ـ کلام صریح وآشکار ـ هنر در بدست آوردن آن است ـ ضمیری است ٥ـ از اینکه دوستی دو نفر رابه کینه مبدل سازد لذت می‌برد ٦ ـ جائی برای عمر بسر آوردن ـ امیدواریم سر کار نباشید ـ حرارت آتش ۷ـ از گروه محکومین قصه ای گفت و مسخ شد ۸ـ رسیده ـ در تابستان بیشتر در می‌آورند ۹ـ هر دو از یك راه میروند ـ ازشهرهای‌جنوبی

عمودی : ۱ـ داستان عشقش را در شاهنامه توان یافت ـ از چیز هائی که گاه ناقص میشود و زمانی‌ملیح هم با مغز پیوند دارد‌و هم با قلب ۲ـ ناراست ـ ملائی‌بافلسفه‌ای‌معروف۳ـ گرز مسافر عالم هیروت ٤ـ اگر اندك نیست به غربال است ـ از حیوانات غرب ۱ـ به گزافه گوئی بسپارید و کوه تحویل بگیرید ٥ـ پشت خیمه‌روی مادیان گذاشتند ٦ـ چون بیاید مایه آرایش میشود ـ پاریس از مراکز آن است و تهران نیز بصورتی مبالغه آمیز تر ـ از طبقات زمین ۷ـ دوست وهمنشین ۸ـ سرشت ـ رنج وزحمت ۹ـ توهین آمیز ـ اگر با دام کوهی نباشدپسته زمینی است !

حل جدول شماره ۱۵۰۶

افقی : ۱ـ مخ‌بامبول ۲ـ هورا ـ خمره ۳ـ تیر ـوب ٤ـ سوهان ٥ـ بت ـ لجن ـزم ٦ـ قلندر ۷ـ جو ـ منبر ۸ ـلیفه ـ نوحه ۹ـ دماوند ـ رن .

عمودی : ۱ـ مهتاب ـ جلد ۲ـ خوی ـ تقویم ۳ـ رب ـ فا٤ـ بارسلن ـ هو ٥ـ وجد ٦ ـ مخ ـ هنرمند ۷ـ بم ـ نو ۸ـ ورونز ـ بحر ۹ـ لهب ـ مبرهن .

پروفسور مسعود عزیزی
دارای دیپلم بین‌المللی متخصص در بیماریهای اطفال از دانشگاه پاریس
مرتبه‌ی سابق بیمارستانهای اطفال آمریکا
خیابان رازی (پشت کاخ شهرداری) کاشی ۴۰ تلفن ۴۵۹۶۶ ـ پذیرائی: بعدازظهرها ۴ تا ۸
آ ـ ۵۲۶۰

این چراغهای زیبا
جلوه باغ شما را چند برابر میکنند

ساخت آلمان ـ پرنور
کم مصرف ـ زیبا ـ بادوام
انواع واندازه‌های مختلف
مجهز بچراغهای سیلوانیا
نمایندگی انحصاری شرکت سهامی قائم
لاله‌زار پاساژ نوید تلفن ۳ـ۳۰۳۹۸۱
لامپ فلورسنت سیلوانیا اگر با استارتر و ترانسفورماتور مخصوص آن استفاده شود ۵۰۰۰ ساعت ۱۰۰۰ ام کار میکند
لامپهای ترانسفورماتورهای مخصوص سیلوانیا علامت (TAMCO) نوشته شده پذیرفته است
توجه باشید ترانسفورماتورهای مشابه تقلبی را بشناسید
آ ـ ۴۱۰۲

کتابهای گذشت ـ عاشق رسوا ـ معشوقه جانی و داستان چهارشهریار اثر آقای آذری را از بنگاه نشر اندیشه شاه‌آباد تهیه فرمائید .
۱ـ۳ ۳۰۹۹ آ ـ

انجمن دانشوران ایران
جلسه‌هفتگی پنجشنبه فردا ازساعت ۷ تا ۹ بعد از ظهر در تالار دبیرستان علمیه تشکیل میشود پس از اجرای برنامه ادبی دنباله بحثو گفتگو درباره نثر و نظم زبان پارسی ادامه خواهد داشت ورود برای علاقمندان آزاد است .

شاپور کارن
صندوق‌پستی ۵۳۵ ـ تلفن ۵۰۵۹۶
آ ـ ۵۳۲۴

آگهی حراج
شرکت سهامی نفت ایران مقداری لاستیك فرسوده ودو دستگاه تانك آب و سه دستگاه موتور ژنراتورو مقداری موتور های فرسوده اتومبیل وموتور دیزل از طریق حراج دروز دو شنبه ۱۹ اردیبهشت ماه ساعت ۹ صبح بفروش میرساند طالبین می توانند همه روزه در ساعات اداری لوازم فوق را در اداره حمل و نقل شرکت واقع در خیابان تهران نو روبروی پمپ بنزین ملاحظه نمایند
۱ ـ ۳ آ ـ ۵۱۴۶

درمان
روماتیسم
مطب دکتر مهندس
خیابان یوسف آباد ابشگاه‌ایران
آ ـ ۵۳۳۲

مقالات و گزارشهای خارجی

ابرهای طوفانی آسیا

از : جوزف آلسوپ

NEW YORK Herald Tribune

بدون گفتگو روزی آیزنهاور جنبه پدری ملت امریکا را یافت که توانست صلح را در کره بر قرار کند .اما باید دانست که تثبیت اوضاع آسیا موقتی بود و یك ثبات ابدی را تامین نمیکرد .

تجزیه کره قسمت جنوبی این کشور را فاقد وسایل مورد نیاز ساخته آن را نیازمند کمك اقتصادی خارجی ساخته بود .

ضمنا این کشور می‌بایست برای مقابله با خطر خارجی ارتش عظیمی را نگاهدارد .نتیجه عمده این وضع بود که طرحی برای کمك عظیم امریکا تهیه شود و هم اکنون سالانه ۱۸۰ میلیون دلار از طرف امریکا در اختیار حکومت کره گذاشته میشود . پدیده دیگری که پس از ختم این جنك بروز کرد فساد سیاسی کره بود ، که در عموم کشور های فقیری که کمك بزرك دریافت میدارند ، معمولا بروز میکند .

***

در کره این وضع باتراژدی خود سینگمان ری رئیس جمهوری آن کشور تشدید شد .

قهرمان مقاومت کره ای ها در برابر ژاپن ، پیر مرد دلیری که تمام ضربات سنگین جنك کره را تحمل کرد ،بدبختانه باگذشت سالها به کور بینی میگرائید .

وی مقارن نود سالگی خودمدتها بود که در چنگال یك دسته درباری اسیر شده‌بود ،هدف منحصر بفرد این دار و دسته آن بود که دودستی مقامات و کاخهای خودرانگاهدارند واز این مسند ها سود بیشتری بدست آرند ، فقط بحران اخیر کره سینگمان ری را متوجه اوضاع ساخت و ظاهرا اوضاع این کشور را بهبود بخشید . اما اگر هم در پی این انفجار اصلاحات در کره عملی شود ، نباید خطر موجود را پیش بینی کرد . این حادثه ما را متوجه وضع مشابهی که در ویتنام جنوبی حکمفرماست میسازد .

یکی دیگر از مهمترین نقاط گذشت آیزنهاور قبول تقسیم ویتنام به دو قسمت جنوبی و شمالی یعنی یك قسمت کمونیست درشمال ویك قسمت غیر کمونیست درجنوب میباشد .

جان فاستر دالس فقید مایل‌بود باقدرت نظامی مانع چنین امری ، که نتیجه طبیعی جنك کره‌بود،شود تاریخ قضاوت‌خواهد کرد که حق بادالس بوده است ولی وی در آن تاریخ مقهور فشار همکاران خود شد . اما علی رغم زیانهای سنگین نگودین دیم ، باشخصیت قوی‌خود نظم عادی را در ویتنام جنوبی ،پس از تجزیه این کشور ، بر قرار ساخت .

البته نگودین دیم ، مانندسینگمان‌ری ، باگذشت سالها فرسوده نشد و مردمانی مانند کاخ نشینان کره او را احاطه نکردند .ولی وی قویا تحت تاثیر خانواده خودبویژه برادرش نگودین نیو قرار دارد .

حکومت کنونی ویتنام بدون شباهت به یك حکومت‌خانوادگی نیست و در نتیجه این دو آن کشور هنوز یك‌زندگی سیاسی معتدل و عمومی قوام نگرفته است .

ضمنا کمونیستها مجددا ازیك سال قبل تعرض خود را تجدید کرده اند . یك فقشه امروزی‌ویتنام جنوبی که مناطق‌جنگجویان‌غیرمنظم کمونیست را نشان دهد کاملا بانقشه مناطق جنگجویان غیر منظم کمونیست ویت‌مینه در زمان جنك های فرانسویها و شورشیان‌میباشد یك شبکه ارتباط و پست های جنگجویان غیر منظم از کوههای شمالی ویتنام تاسرحد مشترك‌ویتنام و لائوس امتداد یافته است .

از همین شبکه به جنگجویان غیر منظم مقیم مرز کامبوج ودلتای مکونك نیز کمك می رسانند . از همه مهمتر آنکه کمونیست هابرای سلطه بر روستائیان‌درنواحی‌روستائی به ترور دست زده‌اند . آنها مرتبا کدخدایان دهستانها را که‌منصوب دولت نگودین دیم هستند به قتل میرسانند و فعلا تعداد تلفات‌ماهانه بطور متوسط ده تن است که برای ترساندن مردم کافی است-بویژه آنکه مجازات عاملین قتلها بندرت صورت میگیرد .

البته اوضاع هنوزدد ویتنام‌جنوبی خطرناك نیست ولی بهرحال ناراحت کننده است .

گرچه در لائوس اخیرا عوامل کمونیست شکست های سختی خوردند ولی عوامل آنها که مربوط به قبیله پاتت لائو هستند حملات غیر منظم خودرا متوجه ویتنام‌جنوبی ساخته‌اند . کامبوج خود با مرك پادشاه دچاربی نظمی‌است و کامبوج و ویتنام جنوبی و لائوس کم‌ازسلطه فرانسویان آسوده شده‌اندمناقشات باستانی خودرا که با سقوط امپراطوری خمر شروع شده بودباز سر گرفته‌اند .

***

در خاتمه بحث باید اشاره شود که در جزایر ساحلی تابع فرمزلیز خطر کماکان باقی است . این‌خطر نیز در رژیم آیزنهاور بوجود آمده چه وی حمایت نظامی امریکا را از ژنرالیسیموس چیانکایچك در دفاع از این جزایر مشروط ساخته است همین وضع سالهای قبل بحران کنوی را ایجاد کرد و امروز نیزبا اینکه نام این جزایر در اخباربرده نمیشود خطر باقی است .

باتوجه به همه جریانات فوق ، اگر آتش انفجار کره با موفقیت خاموش شود مسلما در ایجاد ثبات وضع در این نواحی اقیانوس آرام موثر خواهد شد . اما این فقط ظاهر قضیه خواهد بود . در سطح اشکالی بنظر نخواهد رسید . اما آیزنهاور مشکلاتی بمراتب بیش از مشکلاتی که وارث آنها شد برای جانشین خود به میراث میگذارد.

نیویورك هرالد تریبون

قابل توجه خوانندگان

اطلاعات کودکان

جایزه شماره‌های پنج‌رقمی هفته‌گذشته مجله‌کارت شرکت دربرنامه جشن جمعه صبح «انجمن هنری‌کودکان» است‌که درسینما دیانا ازساعت ۱۰صبح برگزار میشود. شماره‌هائیکه کارت دریافت خواهندکرد درمجله دیروز (مجله شماره ۸۰) نوشته شده دراین جشن علاوه بر برنامه‌های هنری فیلم :

عصر جدید — (چارلی چاپلین)

هم نمایش داده میشود ...

برندگان باید تا فردا ظهر بدفتر مجله مراجعه کنند.

برنامه ساعت ۱۰صبح درسینما دیانا آغاز میشود

گیتی نشات — خبرنگار اطلاعات درنیویورك

بالت ((نقش در قالی)) در کنگره باستان‌شناسان ایران مورد توجه قرار گرفت

استغاثه برای ریزش باران، بافتن‌قالی، انتقال‌آن بدربار، آتش‌بازی وموزیك آب صحنه‌های این بالت راتشکیل‌میداد

والاحضرت شهناز پهلوی وآقای مهندس اردشیرزاهدی سفیرکبیر ایران درایالات متحده ازاین بالت دیدن‌کردند

خبرنگاران اطلاعات در فارچه گزارش میدهند

والاحضرت شهناز وآقای اردشیر زاهدی ، سفیر کبیر ایران در امریکا یك بالت باشکوه را که ایدهٔ آن از یك قالی ایرانی گرفته شده است مشاهده کردند. پس‌از دیدار نمایش ، والاحضرت اظهار داشتند : «این باله بسیار زیبائی بود . من از آن خیلی‌خوشم آمد .» ایشان سپس افزودند «این باله بمعرفی مملکت ما کمك خواهد کرد .»

بالت مزبور که « نقش در قالی» نام‌دارد بافتخار انعقاد چهارمین کنگره هنر وباستانشناسی ایران ترتیب داده شده است . کارگردان این باله «جورج بالانشین» است که دارای شهرت جهانی می‌باشد .

ایدهٔ این بالت که مدت یکساعت بطول می انجامد از شعری که‌دکتر پوپ مدیر کنگره در باره یك قالی وبسبك قرن دهم هجری سروده‌است گرفته شده است .

دکتر پوپ که شاید اطلاعاتش دربارهٔ قالی بافی و تاریخ آن از هر کس بیشتر باشد در باره طرز پیدایش قالی دراین شعرفرضیاتی ابراز میدارد . بنظر او در آغازمردم فلات ایران که از نفت و آب‌محروم بوده‌اند سعی می کنند بوسیله‌بافتن قالی هائی که بدون نقص می باشد وچکیده هنر و زحمات آنهاست نیروهای مافوق الطبیعه را خوشنود ساخته وبدین وسیله باران وفراوانی بسر زمین های خشك خود جلب کنند. در حقیقت نقوش و تصاویری هم که مانند درخت وپرنده بر روی قالی ها دیده می شود مظهردرخت ها وپرنده های بهشت است .

این موضوع فلسفی و پیچیده در پنج صحنه مختلف اجرا گردید. این صحنه ها عبارت بودند ازمردم صحرا نشین ، جستجو و استغاثه آنها برای آب و ریزش باران ، بافتن قالی ، انتقال قالی بدربارایران وبالاخره صحنه پراز گل و بلبلی که مظهر بهشت بشمار میرفت . دوسویت هندل ، «آتش بازیها» و «موزیك آب» بهمراهی این بالـــه نواخته شد .

پس‌از پایان نمایش ، والاحضرت شهناز چند نفر از هنرمندان رامورد تشویق قرار دادند . والاحضرت که یك لباس مشکی ساده برتن‌داشتند و بسیار خوشحال و بانشاط بنظر می رسیدند حضار را تحت تاثیر شدید قرار دادند . اغلب امریکائی ها که هنوز هم انتظار دارند ایرانی ها را در لباس قهرمانان هزارویك شب ببینند با تعجب‌وعلاقه وتحسین فراوان بوالاحضرت می نگریستند.

حضورناگهانی والاحضرت‌شهناز کارگردانان کنگره را بسیار خوشحال نمود. دکتر پوپ مدیر کنگره اظهار داشت :«بدون شك حضور ایشان بهترین آگهی‌برای کنگره وایران است»

اعضاء هیئت نمایندگی ایران در کنگره وآقای‌لوی هندرسون‌نماینده مخصوص پرزیدنت آیزنهاور به کنگره وسفیرکبیر سابق آمریکا درایران ،برای دیدن باله«نقش در قالی» حضور بهم‌رسانیدند.

هیئت نمایندگی‌ایران که‌ریاست آن بعهده آقای دکترعیسی صدیق میباشدعبارتنداز: آقایان‌سعیدنفیسی مجتبی‌مینوئی-احسان‌یارشاطر،دکتر مهدی بیانی ، دکتر نـــگهبان ، مهدی فروغ ، محمد تقی مصطفوی ومحسن مقدم .

کنگره هنر وباستان شناسی ایران ازسوم اردیبهشت تا روز (۱۳اردیبهشت) بطول انجامید.

دکتر پوپ برای آشنا نمودن اعضاء بایکدیگر وگفتن خیر مقدم به‌آنها یك میهمانی چای ترتیب‌داده بود. اماخود دکتر پوپ که هفته گذشته دچار سکته‌قلبی خفیفی‌شده بود نتوانست دراین میهمانی حاضر شود.

اطرافیان این دانشمند ۷۹ساله که عمر خودرا صرف خدمت‌بایران نموده استعلت سکته را فعالیت شدید اوبرای روبراه کردن کنگره حدس میزنند. حالت مزاجی دکتر پوپ روبه‌بهبوده است.

محمد رضا واقفی

خبرنگار اطلاعات در بیروت

نمایشگاه هنرهای ملی

در فروردین ماه امسال آقای ابراهیم گرگینیان یکی ازهنرمندان اصفهان مدت چند روز نمایشگاهی دربیروت دائرکرد.آقای‌گرگینیان متولد اصفهان است واستعداد هنری خودرا در آن شهر زیبا پرورش داده است .

از جمله کار های هنری که آقای گرگینیان در تالار یونسکو و همینطور در دانشگاه امریکائی بیروت بمعرض نمایش گذارد «امیتاسیون پرسکو» بود . این کار ها که از روی نقاشی های چهل ستون وعمارت عالی قاپو اصفهان اقتباس شده توجه هنر دوستان وصاحبان ذوق وسلیقه رابه خود جلب کرده است .

علاوه براین کارها مینیاتور های مختلف آقای گرگینیان که تحت تاثیر اشعار حکیم گرانمایه عمر خیام کشیده شده است و معرف هنر ملی ما است . تحسین کننده فراوان داشت .

آب‌گرم‌کن جنرال باندازه‌های مختلف ۳۰ و ۴۵ گالنی

آب‌گرم‌کن های جنرال را از تمام فروشگاههای معتبر میتوانید خریداری کنید ولی‌نصب آنرا بسرویس‌شرکت جنرال مکانیك واگذار نمائید تا باهزینه کمتر و دقت بیشتر نصب شود . قسمت سرویس شرکت جنرال مکانیك تایکسال سرویس آبگرم‌کنهائی را که نصب مینماید تضمین میکند نمایشگاه شرکت سهامی جنرال مکانیك — قسمت سرویس شاهرضا — نبش‌کوی‌دبیرستان البرز تلفن : ۴۷۴۸۹ آ— ۵۲۸۲

صندلی تاشو ارج

در اطاق ، باغچه ، دفترکار ، اطاق انتظار ، کلاس درس ، ادارات دولتی بانکها ورستورانها

همه جا مناسبترین و بادوامترین صندلیها

۱— مزایا • تاشو ولوهم رو • راحت • زیبا • سبك • بادوام • رنگها مختلف • ارزان • قابل حمل
۲— برای • منزل • ادارات • مهمانخانه‌ها • سازمانهای مختلف • کارخانجات • مریضخانه‌ها • پیك‌نیك .
۳— مدلها • مدل ۵۰۵ تمام فلزی • مدل ۵۱۵ مشبك • مدل ۵۸۵ کف پلاستیکی • مدل ۵۹۵ ممتاز کف‌فنری آ—۲۹۲•

ارج

عبور از پنج قاره

مشکل عبور و مرور را چگونه حل کنیم

نوشته : مهندس محمود بهروزان
مهندس راه و ساختمان

چرا همه اتومبیل میخواهند؟

عبور ومرور راازنظر تعیین عبور ومرور درشهرها و خارج شهر ها مورد مطالعه قرار میدهیم .
الف ـ موضوع عبور ومرور درشهر ها .
این هم دو قسمت است یکی کوشش در بهبود وضع عبورو مرور قسمت های شلوغ تهران که بر اثر عدم توازن دربهره‌برداری ازتمدن جدید و بی توجهی به آینده و سر مشق‌نگرفتن ازشهرهائی که قبلا باین مشکل دچار شده اند گرفتار آن هستیم و هنوز هم از گذشته درس عبرت نگرفته و د راحداث خیابان ها و کوچه ها کوته نظر هستیم و بتقسیم جمعیت درشهر و مسئله عبور و مرور علاقه نشان نمیدهیم و دوم پیش گیری از ایجاد این مشکل در توسعه تهران وسایر شهر ها .
برای کم کردن تعداد وسائط نقلیه در خیابان باید اولاسبب تراکم جمعیت راازبین برد بدین معنی که اگر در قطعه‌ای چند اداره واقع شد باید هر یك از آنها را بیك قطعه شهر منتقل کرد (طرح شهر و تاسیسات و اماکن عمومی بطور صحیح) و ترتیبی بدهند که در ادارات کار های مردم را سریع و بطور منظم انجام دهند تا احتیاج بمراجعه مکرر نباشد ، سوم اینکه برای رسیدن‌به محل مورد نظر وسیله نقلیه عمومی (اتوبوس یا ترن برقی) منظم بگذارند تا در اثر اتلاف وقت همه ناچار نشوند اتومبیل بخرند (ضمناکمك به تثبیت وضع اقتصادی کشور) از نظرتسهیل درعبور ازخیابان و زیاد نمودن سرعت باید در خیابان های پر آمد و رفت اجازه پارك ماشین ندهند .درهرحال برای تسهیل در امر عبور و مرور درخیابان‌هائی نظیر سعدی ـ استانبول ـ شاه آباد ـ فردوسی کهساختمان های مجلل در دو جبهه آنها احداث شده و برای تعریض هزینه زیاد لازم است بهتر از همه منظم نمودن اتوبوس محدود کردن پارك در کنار خیابان ها ـ پراکنده‌نمودن ادارهها وبانك ها وسایر تشکیلات که باعث شلوغی میشوند و استفاده از معابر تحتانی و فوقانی برای رفتن عابرین پیاده از یکطرف بطرف دیگر خیابان میباشد .

مسئله عبورومرور درجاده‌ها

بنظر اینجانب اهمیت حمل و نقل در خارج ازشهر هاخیلی بیشتر از اهمیت این مسئله در داخل شهر ها است و خوشبختانه‌در چند سال اخیر باین موضوع تا اندازه ای توجه شده ، بنده آمار و ارزش ماشین آلات وسائل یدکی لاستیك و غیره که برای حمل‌و نقل بین شهر ها وارد میشود نمیدانم ولی بطور مسلم بزرگترین رقمواردات کشور ما همان ماشین آلات اعم از باری ،مسافری‌و وسائل یدکی است و دوم اینکه بواسطه بدی راه بفرض اینکه ار فاصله دوشهر را مثلا ٤ساعت طی نمایند ۸ساعت طی‌نموده اگر بارباشد یافاسد شده و یا خیلی دیرتر به بازار و محل مصرف میرسد واگر مسافر باشد علاوه براینکه٤ ساعت وقت خود را در راه از دست داده آنقدر در راه تکان خورده که تا چند روز کسل است و حال آنکه مصالح راهسازی‌خاك‌شن وماسه و سنك وقیراست که بمقدار فراوان در کشور موجود است و میتوان با صرف جزئی ازاستهلاك ماشین آلات در این راه های خراب ،ماشین های‌سنگین راهسازی وارد کرد و هر چه زود تر راه‌رااصلاح نمودواز طرفی برای اینکه راه ها دیر تر خراب شوند سرعت وبار محور ماشین ها درراه ها شدیدا کنترل شود .مسئله‌ای‌که باید توجه شود یکی حریم راه ها برای توسعه بعدی است مخصوصا در نزدیکی‌شهرها دوم‌احداث مهمانخانه های منظم در راههای اصلی کشور که برای قسمت اخیر خاطرنشان میشود مبتکرانی که پیش قدم شوند بطور مسلم‌پس‌از چند سال از نظر مالی و معنوی زبان زد خاص وعام خواهند شد .

ترانزیت قمر مصنوعی!؟

تعیین مسیر کشتی بوسیله قمرمصنوعی

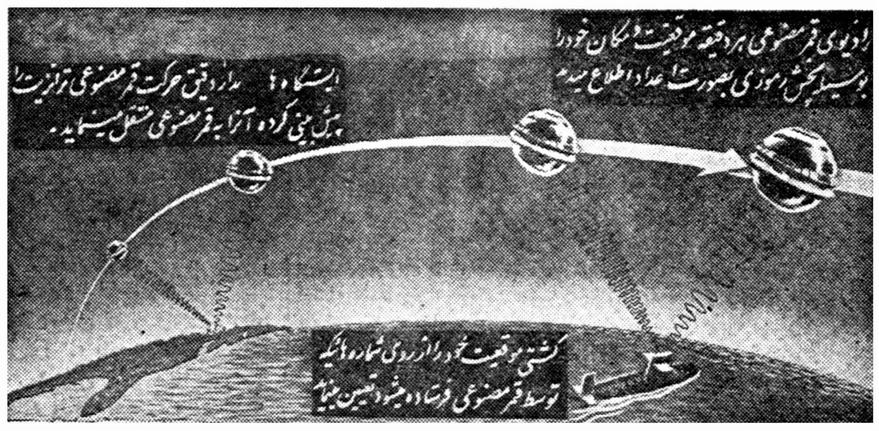

دراین تصویر چگونگی هدایت کشتیها وهواپیماها توسط قمر مصنوعی «ترانزیت» نشان داده شده‌است

تمام کشتی های جهان میتوانند با استفاده از چهار قمر مصنوعی ایالات متحده امریکا محل و موقعیت خود را مشخص نمایند .
اعتباری را که ایالات متحده امریکا برای انجام برنامه فضائی اختصاص داده بود هم اکنون دارد به نتیجه میرسد .
هفته گذشته برای سومین بار در طرف یکماه دانشمندان ایالات متحده امریکا توانستند با پرتاب یك قمر مصنوعی از ایستگاه کیپ کاناورال وقرار دادن آن در مدار پیش بینی شده موفقیت درخشانی کسب‌نمایند این آخرین قمری است که بر تعداد قمر های مصنوعی زمین افزوده گردید . وزن این قمر ۲٦۵ پوند وشکل آن بصورت زیبا و جالبی ساخته شده است و مطابق با لوازم ووسائل مهم و ممیزه ای که حاوی میباشد نام برازنده «ترانزیت» را بخود گرفته است . این قمر پیش‌روی چهار قمر دور پرواز یست که به یك کشتی امکان میدهد تا در هر نوع هوا و در هر نقطه از دریا موقعیت و محل خود را توسط آن تعیین کند .این قمر مصنوعی‌مجهز به آنتن نقره ای و دوپیل‌خورشیدی میباشد که در وسط این‌قمربصورت برآمده دیده میشود ودر لابراتوار فیزیکی جونز ها پکینز واقع در ایالت مریلند امریکا ساخته و علامت گذاری شده است .
این قمر مصنوعی دارای چهار فرستنده میباشد که اطلاعات را بصورت علاماتی پخش نموده وشش ایستگاه گیرنده ایالات متحده امریکا مسیر حرکت قمر مصنوعی راتحت نظرگرفته و اطلاعات لازم‌را ازآن کسب میکند و آن اطلاعات رابرای آگاه شدن از محل‌گردش قمر مصنوعی و سرعت‌آن‌به‌لابراتوار جونزهاپکینز منتقل مینماید . هر کشتی که با وسائل گیرنده‌ومیزه مخصوص مجهز باشد میتواند فاصله قمر مصنوعی را از کشتی و موقعیت ووضع آن را تعیین کند با یك سلسله اطلاعاتی که از قمر مصنوعی بدست می آید و با تعیین مدار دقیق قمر مصنوعی کشتی ها می‌توانند مکان خود را دردریابشناسند از طرفی طرز کار این قمرطوریست که اگر هواپیما ها و کشتی های هر کشوری با دستگاههای گیرنده وممیزه دقیق و صحیح مجهز شوند خواهند توانست محل و موقعیت جغرافیائی خود را توسط قمر مصنوعی ایالات متحده امریکا مشخص کنند .

خانم کندی و دوگل

در ضیافت باشکوهی که در سفارت فرانسه در امریکادادده شد ژنرال دوگل رئیس جمهور فرانسه با خانم کندی همسر سناتور دموکرات و نامزد ریاست جمهوری امریکا ملاقات و مذاکراتی انجام داد .
در این عکس رئیس جمهور فرانسه را ضمن مذاکره با خانم کندی ملاحظه میکنید .

شماهم لطفانظریات وپیشنهادهای مفید خودرا در باره مشکل عبور ومرور جهت درج‌درستون کرسی آزاد برای ما بفرستید

امروز در جهان سینما

دو زوج سینمائی یعنی‌پرت‌برادیر ویول گر سرگرم بازی در فیلم «آی دزد» میباشند این فیلم ازروی آخرین اثر ساشاگیتری تهیه میشود و هنر پیشگان دیگری مثل اوا بارتوك واتوهاس در این فیلم شرکت خواهند داشت .جنبه پلیسی این فیلم بر خلاف فامی که دارد بسیار ضعیف بوده و میتوان‌آنرا یك فیلم کاملا عشقی دانست .
قرار است فیلم برداری فیلم«آی دزد» از ماه آینده در کت دازور آغاز گردد .

آی دزد

صحنه‌ای از فیلم آی دزد

تانیا درفیلم شبهای راسپوتین

صحنه‌ای از فیلم شبهای راسپوتین

تانیا یکی از ستارگان تلویزیون آرژانتین میباشد که در فیلمهای سینما، بندرت شرکت کرده است .
اینك تانیا زیر نظر شوهرش پیر شنال سرگرم بازی در فیلم «شبهای راسپوتین» میباشد تانیا در این فیلم نقش یك دختر جوان‌روس راایفا میکند که دلداده راسپوتین شده است . این ستاره با زیبائی‌طبیعی وهنرمندی خاصی که در این فیلم نشان میدهد انتظار میرود که آینده درخشانی در سینما داشته باشد .

زنان هالو

کلود شابرول مشغول تهیه فیلمی بنام «زنان هالو» میباشد. این فیلم شرح زندگی چهار دختر است که در یك مغازه بزرك کار میکنند و بدنبال جستجوی مرد دلخواه خود نیز میباشند . برای سه‌دختر ترتیب شوهر پیدامیشود ولی‌وقتی‌نوبت به چهارمین میرسد ملاحظه میکند که مردی باسبیل های بزرك در تعقیب اوست . لوسیل سنت سیمون و برناوت لافون و کلوتیلد جوانو و استفان اوران نقشهای اصلی این فیلم را ایفا میکنند .

خانم از سبیلهای آقا ناراضی است
یك دقیقه چشمهایت را ببند

تازه‌های پزشکی

بیماریهای ناشی ازخوردن روغن تقلبی

اکثریت کسانی‌که در مراکش روغن تقلبی خورده‌اند بهبود نخواهند یافت

پزشکان‌وابسته‌بیك گروه‌بین‌المللی مشغول مطالعه بیماری فلج و غش و سایر بیماریهائی هستندکه دراثر مخلوط کردن روغن هواپیما با روغن زیتون و فروش آن به مردم‌مراکش از پائیز گذشته دامنگیر اهالی‌این کشور شده‌است .
دکتر ماکس هروه دومراس که اهل کاناداست و ریاست‌تیم‌پزشکی را برعهده دارد گفت پس از دو ماه کوشش کشف کرده‌ایم که گروهی از بیماران بتدریج نیروی دفاعیشان افزوده شده و بهبودی یافته‌اند .
از ۹۵۰۰ مریض تاکنون ۱۷۹۰ تن کاملا بهبود یافته اند (یعنی ۲۰ در صد کل بیماران)
ولی پزشکان نسبت به بهبود اکثر بیماران ناامید هستند .
از مجرمین حادثه که‌روغن‌تقلبی ساخته بودند پنج تن به اعدام و سه تن به حبس ابدمحکوم‌شدند .

مردی که فرار کرد

از : آنده دووینی — ترجمه جواد میرکزی

ـ۱۱ـ

ماه آوریل معمولا صفا وهوای خوب‌بارمغان می‌آورد ولی‌دراین قلعه راس انگیزنه‌گل وسبزه وجود داشت ونه‌یك درخت که‌نشانی از صفاباشد. معذلك بعدازظهر هااشعه گرم ومطبوع آفتاب ازپنجره سلول من بداخل میتابید وحرارت دلپذیر هوای بهار رابطور مختصر وبمدت محدودی‌بمن ارزانی میداشت .
درایالت (ساوی)بخصوص دردره «بوك» فصل بهار فوق‌العاده زیبا وعالی است وبا منتهای دلفریبی خود جلوه گرمیشود .
طبیعت دراین فصل مثل آنکه بخواهد خسارت زمستان سختترا جبران کند همه‌جارا غرق درشکوفه‌وگل وسبزه میسازد .
آن‌تپه‌های پوشیده از گل‌رادرنظر خود مجسم کردم ودرعالم خیال‌دهقانان رادیدم که‌درمزارع باینطرف و آنطرف میرفتند ودرتاکستانها کارمیکردند .
***
زندانیها درطبقه پائین پنجره هارابازکرده بودند تااز لطافت هوا بیشتر استفاده کنند ومن صدای مبهمی از گفتگوی آنهارا که‌بایکدیگر صحبت میکردنداز دور می‌شنیدم .
گاهگاه نیز یکی از آنها که‌معلوم بود ازمامورین زندان است وقترابا صدای بلند اعلام میکرد وچون زندانیان طبقات اول ودوم‌آنقدرساعت رابرسیده بودند که‌برای اوعادت شده بودمرتبا وخود بخود اینکار راانجام دهد .
***
درنزدیکی باز داشتگاه ایستگاه «رودوفین »قرارداشت که‌ترامواى هادر درآنجا دور میزدند ومسیر عوض میکردند وصدای اصطکاك چرخهای آنها باخط آهن درزندان شنیده میشد .
ازفاصله دورتر نیز در فواصل معین صدای حرکت ترن‌بگوش میرسید واینها باسروصدائی که درداخل خود زندان بود روزها محیط زندان راشلوغ ویر جنجال میکرد .
درنتیجه درمدت روزصدای زنك ساعت بزرك کارخانه نزدیك زندان که راطراف می‌پیچید درزندان بزحمت شنیده میشد .
ولی شبها صدای زنك بخوبی شنیده‌میشد وخاطرنشان میکرد که‌جریان زندگی دردنیای خارج همچنان ادامه دارد ومسیر معمولی خودراطی‌میکند .
هرروزی که‌میگذشت یك‌خط بدیوار میکشیدم وروزهای یکشنبه رابا کشیدن صلیب مجسم میکردم وباینطریق میتوانستم حساب‌روزها وهفته‌ها را داشته باشم .
روز بیست وهشتم آوریل برای‌من روز مشخص وخوبی بود. در آنروز «بری» یك بسته برایم بالاانداخت واین بسته بقدری بزرك بود که بزحمت توانستم آنرا بگیرم وازبین میله‌هابدا خل سلول‌بکشم .
بسرعت پریدم پائین وبسته رامخفی کردم ومجددا پشت پنجره رفتم‌و گفتم :
ـخیلی متشکرم ،ازهمه جهت ازتو متشکرم .
ـاین بسته‌هدیه من وزنهااست ـحالا حالت بهتراست ؟
ـخیلی بهتراست .
***
بعد اشاره به‌دوررفیق اوکه در حیاط قدم میزدند کردم و پرسیدم :
ـاین دونفرکی هستند ؟
ـدونفر ازدوستان من ازهسنت اتین »
بعدها فهمیدم که یکی از آندو نفر یعنی آنمرد مسن‌ترکه‌موهای سفید داشت «بلانشونه» سردبیر یکی ازروزنامه‌های لیون بود ودیگری کاستر یك رئیس پلیس .
اما آنروزتوضیح بیشتری دراین باره ازبری نخواستم چون مطالب مربوط بخودم اهمیت بیشتری داشت تااینکه بدانم اسم آندونفر چیست و چکاره‌اند .
ـراستی نامه‌های من‌چه شد ؟
ـهیچ نگران نباش آنها بمقصد فرستاده خواهندشد وتوخواهی توانست نامه‌های دیگری هم بنویسی وبفرستی .
ـخیلی خوب فردا هم یك‌نامه دیگر دارم .
ـ پس تافردا خداحافظ .
از پشت پنجره پائین آمدم و بعد از آنکه همه چیز را مرتب کردم و اقدامات‌احتیاطی‌رابعمل‌آوردم که مبادا کسی‌مرا به‌بیندبسته ذیقیمت راکه «بری» برایم‌بالاانداخته‌بود باز کردم .
در میان یك دستمال بزرك یك قطعه صابون کار کرده ، یك تکه بزرك شکلات ، مقداری شکر ، یك قطعه نان ،و یك سنجاق قفلی وجود داشت .
در آن موقع اگر بمن میگفتند قیمتی روی محتویات دستمال بگذارم‌مانند جواهر فروش تازه کاری که‌بزرگترین قطعه الماس دنیارا باونشان بدهند متحیر میماندم‌ورقمی‌بفکرم نمیرسید .
در میان دستمال همراه با این هدایای‌گرانبهایك‌تکه‌کاغذهم دیده میشد که روی آن‌این‌جملات‌رانوشته بودند :
«ناامید نباش وضع بزودی بهتر خواهد شد . ما هم ترافراموش نخواهیم کردوهروقت‌بتوانیم‌مقداری‌ازجیره‌خودرابرای تو خواهیم‌فرستاد. دوستان تو.»
نمیدانم چطور خواهم توانست احساسات خودم را در قالب کلمات‌معمولی بریزم و درباره‌حالی که‌پس‌از خواندن این دو جمله بمن دست داده بود صحبت کنم ؟ اصلا نمیدانم کلماتی وجود دارد که بتواند وضع مرا در آنحال مجسم نماید یانه ؟
شخص باید خودش در چنین وضعی قرار گرفته باشد تا بتواند درك‌کند در محیطی که کوچکترین عمل حاکی از نقص مقررات ، شکنجه ، بدبختی،و مرك‌بدنبال‌داردا ین جملات چقدر پر ارزش است و چه بزرگواری و عاطفه‌ای از آن می‌بارد .
تاثیراین جملات‌در من‌حتی‌بیش‌ازاثردریافت‌آن‌هدایا بود که‌بی‌اندازه‌به‌آنها احتیاج داشتم . زیرا این امکان وجود داشت که من برحسب تصادف بتوانم بتنهائی نیز آن اشیاء را بدست بیاورم ولی این دو جمله ساده نشان میداد که من در زندان تنها نیستم‌وکسانی‌که صادقانه‌ترین دوستی‌هارا در قلب‌خود نسبت بمن‌احساس‌میکنند بفکرمن هستند .
اگر کسی خود را بجای من بگذارد ارزش‌واهمیت خارق‌العاده‌این دوستی را حدس خواهد زدو تصدیق خواهد کرد که با دوستی های معمولی مردم‌آزاد قابل مقایسه نیست زیرا انسان وقتی آزاد است صدها دوست دارد که اغلب آنهانیزدوست‌واقعی‌نیستند وبخاطر مقا صدخاصیکه‌استفاده ازمقام، موقعیت، ثروت،وغیره‌جزو آنست دور او جمع میشوندوتظاهربدوستی میکنند .
ولی در آن بازداشتگاه و با آن وضع ، من نمی‌توانستم کاری برای‌کسی انجام دهم و هیچ چیز نداشتم که بتواند مورد استفاده دیگران قرارگیردوحتی خودم‌به‌کمترین کمکهااحتیاج داشتم .
بنا براین اگر کسی در آن محیط و آن وضع دست دوستی بطرف من دراز می‌کرد دوستی او صادقانه ترین ،بی‌شائبه ترین و ذیقیمت ترین دوستی ها بود .
با دقت تمام صابون ، شکلات ، دستمال نان و شکر را در گوشه‌های مختلف‌سلول پنهان کردم .
بعد بترتیب شروع به استفاده از هر کدام نمودم به این معنی که اول نان را آوردم و روی تخت در گوشه‌ای نشستم‌که اگر کسی از سوراخ‌در نگاه‌میکرد مرا نمیدید .
این نان سخت‌و سیاه بقدری به دهانم مزه کرد که هرگز بیاد ندارم در روز های آزادی خود نیز چیزی خورده باشم که آنقدر برایم خوشمزه باشد .
آنوقت سراغ‌شکلات‌رفتم، شکلات‌واقعی که ازشیروکاکائو تهیه‌و درکاغذ نقره‌ای‌رنك‌پیچیده‌شده‌بود .

اجتماعی

سخن روز

بیگناه و گناهکار ؟!

خواننده ای پرسیده است شما که از قول چسمان وامثال‌او نوشته اید «من که جنایت کرده ام‌گناهکار نیستم و شما که جنایت نکرده اید گنا هکاریده» منظورتان چیست ؟ این خواننده خیلی تعجب کرده است از اینکه ممکن است جنایتکار گناهکار نباشد ولی آنانکه جنایتی نکرده اند بیك معنی گناهکار باشند!

در جواب این سئوال وابهام باید گفت مطابق قوانین‌موضوعه واصول مراجع وسازمانهای قضائی کلیه کشور های دنیا جنایتکار گناهکار است و خلاصه همه آنهائیکه اعمالشان قوانین موضوعه‌را نقض میکند و نسبت باین قوانین خاطی بشمار میروند گناهکارند . وباید تسلیم پنجه عدالت شوند پنجه عدالت هم عبارت‌از همان پنجه قوانینی است که بوسیله بشر یعنی قوه مقننه او وضع گردیده است.

باینترتیب همانطور که چشم فرشته عدالت رابسته اند و باصطلاح فرشته زیبای عدالت کور است قانون هم کور است ، قانون یك تعریف کلی است و بسادگی با خطای افراد جامعه‌قابل انطباق میباشد ، البته قانونگزار راه تفسیر و تعبیر قوانین را باز گذارده است . همینطور آنچه بنام «رویه قضائی» از ناحیه‌عالیترین مراجع قضائی متداول میشود قدری قانون را از خشکی خارج‌میکند وانعطافی بدان میدهد ولی با اینهمه کلیه قوانین اعم از قوانین مدون و غیر مدون اصول ثابتی را در قلمرو خود بوجود می‌آورندو خطاکاران در قلمرو این قوانین مطابق آن اصول ثابت بکیفر میرسند .بموجب همین اصول ثابت است که جسمان و امثال‌جسمان محکوم میشوند . قضاتی که‌جسمان را محکوم کردند آدمهای‌بدی نیستند وشاید اشخاص رئوف ومهربانی هم هستند . اما از نظر آنها اجرای قانون ، همان قانونیکه مخلوق‌بشر است ، وظیفه آنها است ، اگر آنها آن قانون را اجرا کنند وجدانشان آسوده‌خواهد شدوگرنه دچار عذاب روحی خواهند شد . از نظر آنها عدالت همان اجرای قانون است .اگر قانون میگوید‌جسمان باید اعدام شود ، باید او را اعدام کرد تاعدالت اجراشده باشد و اگرمیگوید نباید اعدام شود ، بسیار خوب نباید اعدام شود ! حال‌اگر آمدو فردا قانونی در ایالت کالیفرنیا گذشت و بموجب آن مجازات اعدام لغو شد امثال جسمان دیگر نباید اعدام شوند ، ملاحظه‌میشود در اینجا عدالت در یك فاصله کوتاه دو تعبیر متضاد پیدا میکند امروز بموجب قوانین امروز و بنام عدالت جسمان اعدام میشود و فردا بموجب قوانین فردا و بنام عدالت جسمان نوعی اعدام نمیشودو عدالت دردو روز دو تعبیر کاملا متضاد پیدا میکند که در تعبیر اول شخص کشته میشود و در تعبیر دوم زنده میماند ، آیا ممکن است عدالت در فاصله کوتاهی اینقدر تضاد معنی پیدا کند ؟مسلما نه! و این اولین عیب قوانین موضوعه است . یعنی از وقتیکه‌لزوم

اصناف و پیشه وران

صنف فخار

اتحادیه صنف فخار بمنظور همکاری باشهرداری در محل‌اتحادیه دفتری بمنظور رسیدگی بحساب عوارض کوره‌داران دایر کرده‌است . ماموربن این دفتر بانظر رئیس اتحادیه عوارض شهرداری را درموعد مقرر پرداخت و آنرا بین همکاران خود سرشکن می‌نمایند قسط اول عوارض پرداختی صنف فخار بشهرداری پرداخت گردید و اعضای مدیره صنف مشغول وصول عوارض‌از کارخانجات آجرسازی وآهك و گچ می‌باشند درجلسه روز گذشته اتحادیه از دوش برخی ازصاحبان کوره‌های آهك‌پزی که عوارض خودرا تاکنون پرداخت نکرده‌اند انتقاد شد و رئیس صنف گفت اگر افراد آهك‌پز درپرداخت‌عوارض تعلل ورزند صنف مراتب را بشهردار اعلام خواهد داشت .

در صنف گرمابه‌دار

پس‌از افزایش نرخ‌گرمابه‌ها هیئت مدیره اتحادیه گرمابه‌داران مرتبا سرگرم تهیه مقدمات انتشار کارت جدیدنرخ‌میباشد این کارتها از طرف اتحادیه بین‌گرمابه‌داران توزیع خواهدشد تابرطبق درجه بندی مشتریان پول بیردازهند .اتحادیه ، همچنین در مورد گرمابه‌های لوکس ووان تصمیماتی اتخاذکرده است در جلسه اخیر اتحادیه گرمابه‌داران درمورد مالیات و توافقی که بین وزارت دارائی وشورای عالی اصناف بعمل آمده گفتگو شد و قرار شد اعضای اتحادیه‌فهرست اسامی کلیه افراد وابسته بصنف را بشورای عالی اصناف ارسال‌دارد.

تغییر قوانین حس میشود تا وقتیکه این قوانین تغییر میکند گروهی بموجب قوانین سابق بکیفر میرسند و حال آنکه آن قوانین با عدالت نسبی قانونگزاران تطابق نداشته است .

اما حرف بر سر اینست که اصولا اجرای قانون در هیچ جای دنیا اجرای عدالت نیست . کسی را که قانون گناهکار می شناسد گناهکار نمیتوان خواند . بهترین مثال بینوایان هوگو و داستان ژان‌والژان گناهکار و «ژاور» مجری قانون است . مجری قانون سالها با تعصب و کورکورانه مردی را که بنظر او دزد و جانی است تعقیب میکند و ایمان دارد که در راه عدالت قدم برمیدارد . ولی یکوقت پی می برد که آن دزد و جانی بهترین و عالیترین نمونهٔ انسانی است . اگر عواملی در اجتماع قهرمان داستان ویکتور هوگورا ازانحراف وگناهکاری براستی و پاکی و بشر دوستی میکشاند ، عوامل نیرومندی در اجتماعات بشری وجود دارد که انسانها را از راستی و بی‌گناهی ، بارتکاب گناه سوق میدهد .

اگرچه در نظر ما واز لحاظ قوانین ما گناهکار محکوم است ولی اگر توجه داشته باشیم که گناهکاران بینوایان‌تیره‌بختانی هستند که سرنوشت آنهارا محکوم بارتکاب گناه کرده است و این ننك را بر آنهاروا داشته‌تر اینصورت مظلومتر ومعصومتر از این گناهکاران انسانهائی وجود نخواهند داشت و یك انسان با وجدان و عاطفه آرزو خواهد کرد ایکاش در سراسر جهان درهای زندانها را می گشودند و همه گناهکاران و زندانیان را آزاد میکردند ! اما آوخ که اگر درهای زندانهارا بگشایند و هرگز زندانی نسازند ، روزی همه جهان برای بشر مبدل بیك زندان خواهد گشت ! ص . رحمانزاده

در انجمن های محلی شهر

درشورای انجمن‌های جنوب شهر

جلسه مشترك انجمن‌های محلی خیابان‌های استخر ـ سراب راه‌پیما و نوروزی ـ آب‌دخانیات ـ قزوینی ـ فرشید عسگری ـ شیروخورشید ـ دوراهی امام زاده معصوم ـعباسی ـ جوادی ـ جعفری ـ رباط کریم ـ جنوب غرب راه‌آهن‌برای بررسی‌وضع موجود قلعه تشکیل گردید در این جلسه که آقایان حاجی راه‌پیما ـبنی‌احمد ـ دکتر پارسا ـ احمدی ـ احمدیان ـمعتمد السادات ـ زیرامینی ـاحمدی اردبیلی و سایر آقایان حضور داشتند ابتدا نامه شورا بوزارت کشور درمورد وضع‌قلعه‌قرائت شد دراین نامه از طرف کلیه انجمن‌های محل نوشته شده بود که‌هرچه زودتر نسبت بپیرچیدن وانتقال قلعه ازمرکزشهر اقدام گردد شورای انجمن‌های جنوب‌شهر درمورد وضع جدیدومحل انتقال آن نظریاتی داده‌است که بوزارت کشور و شهرداری ارسال گردیده‌است .

درشرق باغ صبا

جلسه انجمن محلی شرق باغ‌صبا باحضور آقایان قدیمی ـسلیمی پور ـ رکن الدین احمدی ـ دکتر نیك نژاد ـثقفی ـسرهنك سعیدی ـ نوبری ـمجیدی ـ مخبری ـهاشمی ـ حریری ـ قوام شهیدی ـزندیه ـ دادمند ـحاج مشرفی و کوشش در منزل آقای سرهنك قدوسی تشکیل گردید .

بدوا آقای سلیمی پور رئیس انجمن‌نامه هائی که بنابرتصمیم متخذه درجلسه قبل مبنی‌برتقاضای اضافه کردن اتوبوسهای خط ۱۲ و یکی شدن ایستگاههای خط ۱۲و۱۵ به‌بازرسی کل نخست‌وزیری‌و راجع‌به‌تنظیف کوچه ها به‌برزن ۱۳وراجع بمحدود بودن کلاسهای دبستان مهدوی و تقاضای اجاره کردن محل جدید به‌بخش ۳ فرهنگی نوشته شده بود وهمچنین نتیجه ملاقاتی که باتفاق چند نفر از آقایان باآقای معاون وزارت فرهنك بمنظور خرید زمین جهت ایجاد دبیرستان درباغ صبا وملاقات باولیای سازمان آب بمنظور تسریع درامرلوله کشی بعمل آمده بود باطلاع آقایان اعضاء انجمن رسانید .

بنابه‌تقاضای آقایان اعضای انجمن مقرر گردید ۱ـ راجع باجاره منزل مجاور دبستان مهدوی برای کمك بدبستان مذکور ۲ـ راجع‌به تنظیف بعضی کوچه‌ها ودیوارکشی چند زمین بائرشرح لازم به‌برزن ۱۳نوشته شود ۳ـ راجع باسفالت خیابانهای توتونچی و کلیم کاشانی وهمچنین راجع به‌نصب کیوسك پست و تلگراف و تاسیس درمانگاه تابدست آمدن نتیجه نهائی موضوع تعقیب شود .

پیشنهاد برای اصلاح و افزایش درآمد شرکت واحد اتوبوسرانی

آقای‌محمداسماعیلی بعنوان‌نماینده کارگران اتوبوسرانی تهران وحومه اطلاع‌میدهد که میتواند درآمدشرکت و احد راتا سی‌درصدافزایش دهدتااز این‌راه حقوق کارکنان و کارگران شرکت هم‌بیست‌درصد افزایش داده شود . نامبرده میگوید برنامه‌ای‌طرح کرده‌ام که‌اگر هیئات مدیره‌شرکت واحد آنرا بپذیرد مسافرین اتوبوس درایستگاههای اصلی‌هم‌حداکثر بیش‌از ازه‌دقیقه‌معطل نخواهند شدو درآمد شرکت درماه اول صدی‌ده وماه دوم صدی بیست‌و ماه‌سوم صدی‌سی‌افزایش خواهد یافت . نخستین هدف این‌برنامه رفاه کارکنان‌وکارگران شرکت‌است. آقای اسماعیلی حاضراست شفاها در اطراف برنامه پیشنهادی خود بهیئات مدیرهٔ شرکت واحدتوضیحاتی بدهد.

اخبار کارگری

اعطای گواهینامه کارگران

دیروز صبح گواهینامه پایان کلاس‌های آموزشی قوانین کار وآمور سندیکائی نمایندگان کار گران کار ـگاههای مختلف خوزستان که مدت ۱۲ روز دراین کلاسها به آموزش‌مشغول بودند داده ش ددر ابتدا آقای دکتر کلالی پیرامون تشکیل‌این کلاسها صحبت کردوسپس آقای آریانا معاون فنی وزارت کار ضمن‌اظهار خوشوقتی از تشکیل این‌کلاس ها گواهینامه پایان کلاس را بکارگران‌مذکور داد . این کار گران فردا بسوی خوزستان حرکت میکنند .

بازرسی

کارگاههای مبل جهان دوزندگی هامبارسوم‌ـ خبازی‌باخدائی‌ـآهنگری ها کوپ ـ شرکت بهساز نو توسط بازرسان وزارت کار مورد بازرسی قرار گرفت .

لطفا یادداشت فرمائید

توضیح

برنامه هائیکه ازتلویزیون دراین ستون نقل میشود ، عینا ازتلویزیون ایران دریافت میگردد وچنانچه در ضمن اجرای این‌برنامه ها تغییراتی داده شود مربوط به‌پیش آمد های اداری تلویزیون می‌باشد .

امشب

برنامه تلویزیون ایران

ساعت ۶٫۰۰ـ تدریس زبان آلمانی
ساعت ۶٫۳۰ـبرنامه خردسالان
ساعت ۷٫۰۰ـ برنامه جوانان
ساعت ۷٫۳۰ـ فیلم‌لاسی
ساعت ۸٫۰۰ـ هنرهای زیبا
ساعت ۸٫۳۰ـاخبار
ساعت ۸٫۴۵ـ جام‌جهان‌نما
ساعت ۹٫۰۰ـتاتر هنرهای زیبا
ساعت ۱۰٫۰۰ـ برنامه کاخ‌دانش
ساعت ۱۰٫۳۰ـ فیلم موزیکال
ساعت ۱۱٫۰۰ـ پایان برنامه

فردا

ساعت ۶٫۰۰ـ فیلم‌های خبری
ساعت ۶٫۱۵ـ مسابقه هوش
ساعت ۷٫۰۰ـ برنامه تبلیغاتی
ساعت ۷٫۳۰ـ فیلم
ساعت ۸٫۰۰ـ برنامه هنرهای‌زیبا
ساعت ۸٫۳۰ـمسابقه بیست سئوالی
ساعت ۹٫۰۰ـ فیلم سینمائی
ساعت ۱۱٫۰۰ـ پایان برنامه

اولین فروشگاه ویمپی افتتاح شد. شاهرضا مقابل پمپ بنزین

WIMPY

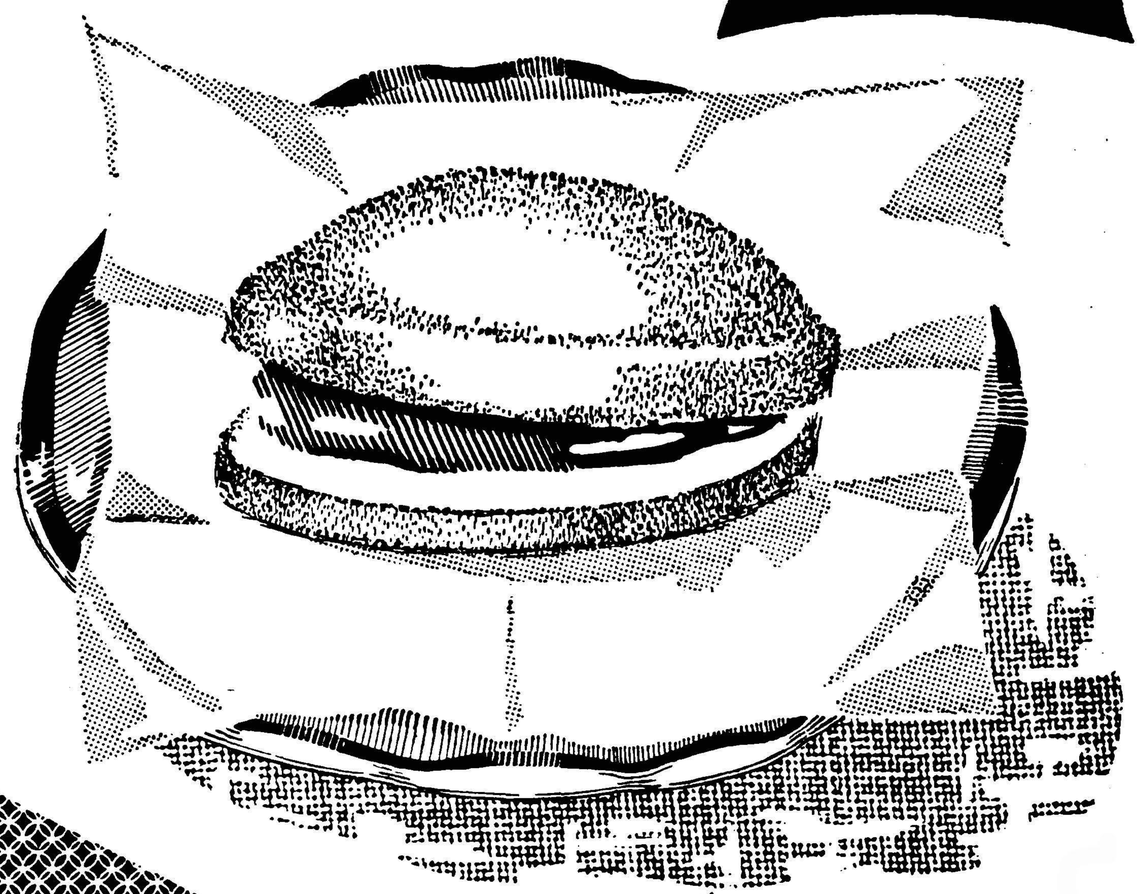

ویمپی غذای مطلوب مردم سراسر جهان

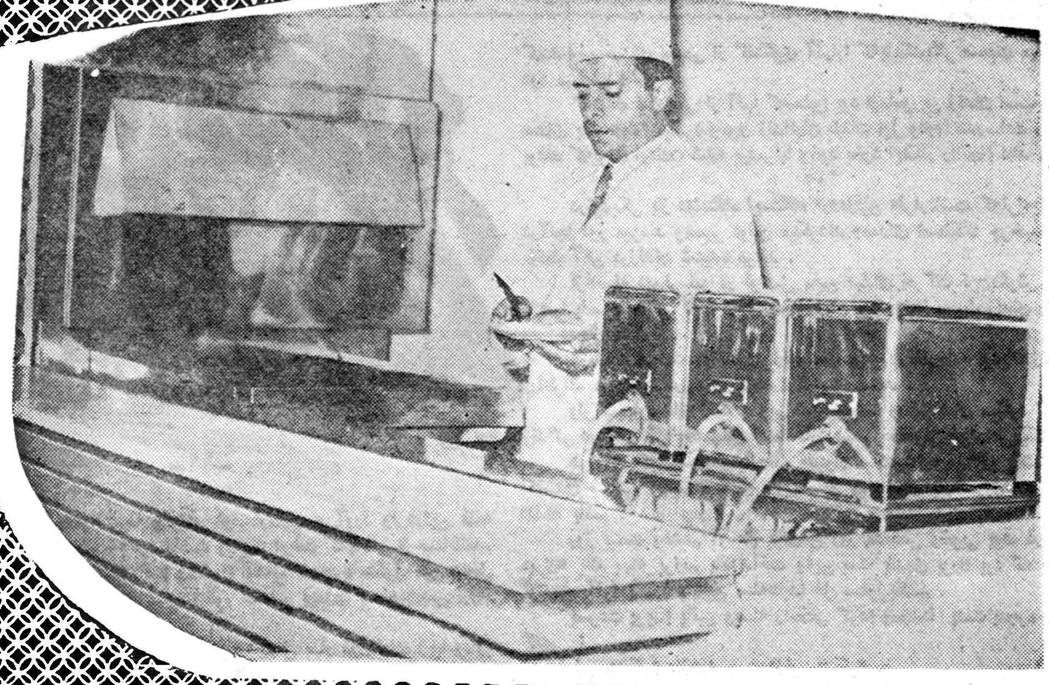

ویمپی غذای گرم و حاضراز گوشت خالص ،

همه جا و همه وقت در اختیار شماست

نمایندهٔ انحصاری کمپانی لاینتز در ایران : شرکت سهامی ب.ب.ک. اکباتان شماره ۲۰۷ ـ تلفن : ۳۲۸۸۴ ـ ۳۱۷۹۷

من از اقادیر آمدم و به لار رفتم

مقایسه‌ای بین دوفاجعه بزرگ که درعرض دوماه اتفاق افتاد ازعلامیردولو نماینده اعزامی اطلاعات به‌اقادیر ولار

(۲)

چندی قبل یك کار شناس زلزله شناس در اطلاعات پیش بینی نموده بودکه ممکن است در ایران بزودی زلزله هائی حادث گردد ودر صورتی که یکی از این زلزله ها در تهران بوقوع بپیوندد شهر تهران بکلی ویر وروخواهد شدوشدت ونسبت خرابی بمراتب از اقادیر بیشتر خواهد بود. این پیش بینی باعث ابراز عقاید ضد و نقیضی شد.زلزله لار بما ثابت نمود که فلات ایران تاچه حد در مقابل تهدید زلزله‌قرار دارد و هر آن ممکن است این‌حادثه شوم‌در تهران بایکی‌دیگر ازشهرستان های بزرگ نیز اتفاق افتد .

کارشناس انگلیسی اشاره به شباهت تهران به اقادیر از نقطه نظرزمین شناسی (شنی بودن زمین) و ساختمانی (عمارات مرتفع آهنی زلزله یعنی ارتباط پی ها بیك دیگر) نموده واظهار نظر کرده بود در صورت وقوع زلزله در تهران این زلزله بمراتب شدید تر اززلزله اقادیر خواهد بود و باعث متروك شدن‌پایتخت وبروز ضرر های‌جبران ناپذیر میشود .

این شباهت در مورد لار وجود نداشت زیرا اولا لار بر روی ماسه بنا شده است و ماسه هم‌از شدت زلزله میکاهد ودر ثانی در لار عمارات همگی خشتی و گلی بوده وبیش از یك یا دو طبقه نداشته واین خود باعث خرابی کمتر شده بود. عمارات مرتفع آهنی از نقطه نظر زلزله سه عیب دارا میباشند اولا آهن ارتعاشات زلزله را منتقل مینماید و امواج ارتعاشی را به نسبت بلندی خود شدت می دهد و باین ترتیب یك ساختمان‌آهنی پنج طبقه بمراتب خطرناك تر ازیك ساختمان گلی یك طبقه است زیرا خاك ازشدت ارتعاشات میکاهدثانیا بعلت سنگینی فوق العاده ساختمان های جدید در صورت وقوع زلزله کسانیکه در زیر سقف ها بسر می برند شانس نجات بسیار کمی را دارند در حالیکه سقف گلی خطر کمتری برای اهالی خانه دارد .

ثالثا عمارات قدیمی و کوتاه پی محکم و خشتی یاساروجی دارند واین پی ارتعاشات رابجای اینکه بطور عمودی بالا ببرد و باعث تکان شدید در طبقات فوقانی گردد آنهارا بداخل زمین باز میگرداند درحالی که در ساختمانهای جدید بجای پی افقی از شمع های عمودی استفاده میشود واین شمع ها خود فشار شدید زلزله قشر زمینی را ببالا منتقل میسازد .

در کشور هائی که همواره در معرض خطر زلزله قرار دارند ، مانند ژاپن و الجزایر این اصول مورد توجه قرار گرفته و در نتیجه عده تلفات با توجه بشدت زلزله ها بسیار محدود است .

باید زلزله های مکرری که درایران روی میدهد بما این درس را بیاموزد که بجای اینکه کورکورانه عمارات مرتفع آهنی بمنظور سودجوئی عده معدودی ساخته شود شهرداریها درکار ساختمان نظارت بیشتری نمایند .

از ساختمان عماراتی که اصول فنی ضد زلزله در آنها بکار نرفته‌جلوگیری نمایند زیرا شتر اقادیر جلوی خانه‌ما نیز خوابیده است و باید زودتر بفکر علاج‌بود .

مقایسه کمکها

زلزله آقادیر یك موج همدردی در سراسر جهان بوجود آورد و بجهانیان یادآور نمود که علیرغم تضاد های سیاسی و اقتصادی و کشف فضا وساختن سفینه‌های اتمی فقط بشریت می‌تواند بکمك بشریت بشتابد و هنگامیکه فاجعه بزرگی روی میدهد دیگر تمام تضادهای مصنوعی ازبین‌میرود .

موج همدردی که زلزله اقادیربوجود آورد به لار نیز سرایت کرد و این خود باعث خوشبختی است .

البته در اقادیر مقامات محلی و ارتش فرانسه بیدرنگ پس از حادثه وحشتناك بپا برخاستند و سرعت عمل عجیبی از خود بروز دادند در حالیکه هنوز این سرعت عمل در ایران وجود ندارد و کم‌کم بوجود می‌آید و درطرز کار وسرعت عمل موسسات خیریه‌باید تجدید نظری بشود .

ولی در هر حال در مورد لار نیز فورا موج همدردی در سراسر جهان بوجود آمد و از کلیه کشور ها کمك هائی شد و مثلا یك موسسه خیریه آمریکائی خود صدها تن خواربار و پتو ودارو فورا توزیع نمود و هنوزبکار خود ادامه میدهد .

انشاءاله بفضل خداوند ایران از بلیه بزرگ‌زلزله‌درآینده‌مصون‌خواهدماند ولی در هر حال این خطر بزرگ قسمتی از ایران را تهدید مینماید وباید هر چه زودتر بفکر چاره بود و درساختمان هارعایت اصول‌راکرد .

کمك برای تاسیس پرورشگاه و آموزشگاه حرفه‌ای

سازمان کمك کودك در لار

افراد خیر خواه و نیکوکارهمچنان برای‌تاسیس پرورشگاه وآموزشگاه حرفه‌ای در شهر لار بسازمان کمك کودك مساعدت میکنند . کمکهائی که از صبح دیروز سازمان کمك کودك دریافت داشته است از این قرار است :

نیکوکار ناشناس	۲۰۰۰۰	ریال
ناشناس	۵۰۰	ریال
بیژن خالنگار مقدم ۱۲ ساله	۱۰۰۰	ریال
آقای اعتماد مقدم	۲۰۰۰	ریال
دبستان آینده روشن	۱۳۹۷۰	ریال
موسی و یوسف شین علی	سکه نیم پهلوی	
منیر و نیره حسینی	۵۰۰۰	ریال

بانو زرین تاج مظاهریان و۹نفرشاگردان کلاس سوم دبستان فاریابی ۵۵۰ ریال و سکه نیم پهلوی

شاگردان کلاس پنجم دبستان شمس ۱۱۵۰ ریال

موتور پمپ دیزل مارگو
از ۲ اینچ تا ۴ اینچ
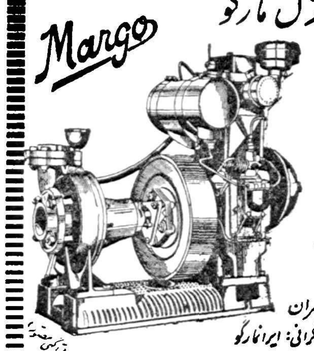

شبانه روزی سیار
برای مزارع - باغات - گرمابه‌ها
بسوخت حداکثر ۱۲ ریال در روز
نماینده انحصاری:
شرکت ایران مارگو محدود - تهران
خیابان سعدی ۴۸۱ تلفن ۳۸۱۳۳ - تلگرافی: ایرانارگو
آ ـ ۵۲۶۲

بدینوسیله از زحمات شما درباره کمك بیکی از دانش آموزان تشکر و قدردانی می نمائیم
احمد همتیان - ابراهیم شریف بیگی
دبیر محترم آقای علی صوفی
آ ـ ۴۷۳۹

دکتر حسین نجم آبادی
متخصص بیماریهای ریه و برنش
چهارراه حسن آباد - خیابان استخر شماره ۱۲۲
آ ـ ۵۳۱۶

ماشینهای جوجه کشی
ایران طیور
به گنجایش ۵۶ الی ۹۰ هزار تخم مرغی
تهران خیابان شاه بین ... و ...
تلفن ۴۵۸۳۶ - ۰۲۱۰۹
تلگرافی «کاط»
آ ـ ۵۲۳۸

از صبح یکشنبه در سینماهای
ایران - دیانا - ایفل

فردا روشن است
کارگردان: سردار ساگر

محصول: کوه نور فیلم
باشرکت: فردین ویدا قهرمانی پرخیده دلکش وگین

سناریست: نظام فاطمی - فیلمبردار: رفعت - آهنگ از: عطا، اسد خرم و نیلوفر - تهیه شده در استودیو بدیع
آ ـ ۵۲۶۸

نمایشگاه بزرگ ملی نقاشی و پیکرسازی
دومین بی‌ینال تهران
باهتمام هنرهای زیبای کشور
کاخ ابیض
ازاول تابیست‌وهفتم اردیبهشت
ازساعت ۹ تا ۱۲ صبح و ۴ تا ۷ بعدازظهر
آ ـ ۴۳۳۸

۲۵۰هزار هکتار مزارع دشت‌گرگان درمعرض خطرملخ

برای مبارزه باملخ اکیپ مجهزی درسرتاسر اینمنطقه مشغول فعالیت میباشد

اخیرا اکیپ مجهز دفع آفات نباتی بسرپرستی آقای مهندس نوربخش رئیس دفع آفات مازندران‌جهت مبارزه با ملخ‌که مزارع کشاورزی دشت گرگان را مورد تهدید قرار داده بودبگنبد- کاوس وارد گردید و مشغول کار شد طی تماسی که بمنظور اطلاع از اقدامات این اکیپ با آقای مهندس نوربخش گرفته شد مشارالیه اظهار داشت تا کنون در مناطق اپری بغاز ، قره‌ماخر ، آق بند ، قزلر ، نازلی داغ ، موتن ، کرند ، قره گل ،آق‌توتا، مراوه تپه ، چناران و انبار الوم ازدشت گرگان مامورین دفع آفات مستقر گردیده‌اند تا قبل از ظهور پوره ملخ با این آفت مبارزه نمایند . همراه با این اکیپ ۲۵ نفر مهندس و متخصص و مامور فنی دفع ملخ، ۵۰دستگاه وسیله نقلیه و چندین دستگاه سمپاش میباشد وسم وسبوس هم بحد کافی موجود است . درحال‌حاضر ۲۵۰هزار هکتار زمینهای کشاورزی دشت گرگان در معرض خطر ملخ‌میباشدکه امیدمیرود مامورین دفع آفات موفق شوند ماموریت خود را در مورد دفع آفت ملخ در اینمنطقه باموفقیت انجام دهند .

یك ستون سرباز دراشنویه مستقرشد

اهالی از برادران سرباز خود بگرمی استقبال‌کردند

مدتها میگذشت که اهالی اشنویه در انتظار ورود برادران سربازخود برای استقرار در این منطقه بودند و چند روز قبل باورود یك ستون از سربازان لشگر ٤ رضائیه به اشنویه و استقرار آنان در این محل آرزوی دیرین‌مردم اشنویه تحقق پذیرفت. اهالی اشنویه هنگام ورود برادران سرباز خود استقبال گرمی از آنان بعمل آوردند . بیش از دو هزار نفر از سکنه اینمنطقه اعم از عشایر مرز نشین و اصناف‌و معتمدین وقاطبه اهالی قاسی کیلومتری‌اشنویه باستقبال سربازان رفتند ورود یکستون سرباز از لشگر رضائیه باشنویه دوساعت بعد از ظهر انجام گرفت وسربازان پس از ورود باینمنطقه در محل خود مستقر شدند .ب استقرار سربازان لشگر ٤ رضائیه در اشنویه اهالی خشنود شده اندو امیدوارند علاوه بر تامین امنیت کامل وضع اقتصادی اینمنطقه نیز رونق‌یابد.

اولین کلنك

طبق گزارش‌خبرنگارما ازقاکستان قزوین مقارن ظهر روز گذشته اولین کلنك ساختمان‌شرکت‌سهامی خشکبار تاکستان‌قزوین‌طی‌مراسمی بوسیله آقای شکوه عضو هیئت مدیره بانك عمران بزمین زده شد دراین مراسم روسای دوائر دولتی و جمعی از محترمین و معتمدین تاکستان حضور داشتند و پس از زدن اولین کلنك ساختمان مزبور از مدعوین پذیرائی بعمل آمد .

مردابهای اهواز خشك میشود

درمحل مردابها باغ ومدرسه ایجاد خواهد شد

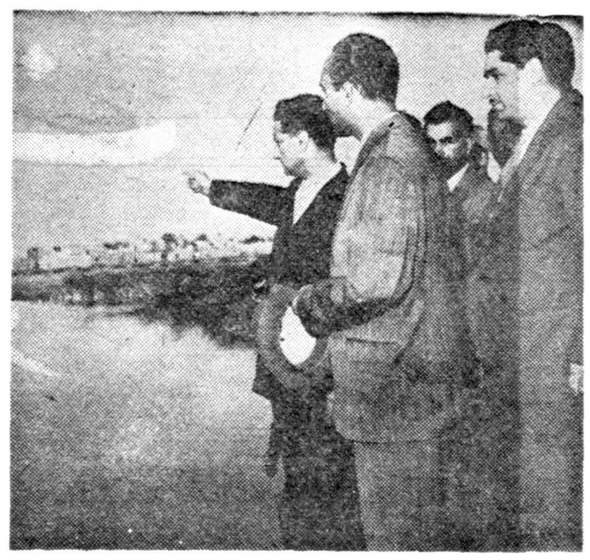

چندی قبل اطلاع داده شد که بدستور آقای فولادوند استاندار خوزستان برای خشکانیدن مردابهای اطراف شهرستان اهواز که محل پرورش پشهٔ مالاریا میباشد اقدام شد و با مساعی آقای دبیران شهردار این شهرستان چند روز پیش یکی از مردابها خشك شد طی بازدید ی که آقای استاندار از محل این مرداب بعمل آورد قرار شد در محل مرداب مزبور مدرسه وباغ ایجاد شود آقای استاندار پس‌از این بازدید همچنانکه در عکس بالا دیده میشود برای خشکانیدن سایر مرداب های اطراف اهواز نیز دستوراتی صادر نمود .

اتومبیل واژگون شد و آتش گرفت

یك‌افسر وچهار نفرسرباز مجروح گردیدند

چند روز قبل اتومبیل جیپ شماره ۱۰۶ بسرنشینی آقای ستوان قاسمی فرمانده‌گروهان رزمی پادگان ساری و چند نفر افراد ارتشی دیگر که عازم‌انجام عملیات رزمی بودند هنگام حرکت در خیابان‌شاه این شهرستان براثر وجود تل خاك و عبوریك کاری از طرف مقابل واژگون گردید با واژگون شدن اتومبیل مزبور باك بنزین آن سوراخ شدو منزین بر روی لوله اگزوز اتومبیل که داغ شده بود ریخت ودر نتیجه اتومبیل آتش گرفت . مامورین‌انتظامی خیابان شاه و عابرین با مشاهده اشتعال اتومبیل بکمك آمدند و با فعالیت زیاد پس‌از مدتی آتش را خاموش‌کردنددر این حادثه‌خوشبختانه تلفاتی وارد نیامد و فقط یکنفر افسر و چهار نفرسرباز مجروح گردیدند که بلافاصله برای معالجه به بیمارستان پادگان انتقال یافتند خسارات وارده در حدود ۱۵ هزار ریال می باشد .

جاده خراب

بطوریکه خبرنگار مادر فریمان گزارش میدهد براثر بارندگیهای شدید و جریان سیل اخیر جاده سوشه فریمان بکلی خراب شده و عبور اتومبیل در این جاده امکان پذیر نیست تاکنون برای ترمیم خرابیهای این جاده اقدامی بعمل نیامده و علاوه براثربارندگیهای‌مداوم در خطر قرار گرفته است اهالی انتظار دارد برای ترمیم جاده و رسیدگی بوضع کشاورزان اقدام شود .

تقاضای مردم

اخیرا آقای حاج میر صادق میر- جوادی یکی از افراد نیکو کار ، رود سر تعهد نمود که برای‌ایجاد زایشگاه شیر و خورشید سرخ در رودسر مبلغ‌یك میلیون ودویست هزار ریال پرداخت نماید .

اهالی از اقدام نیکو کارانه آقای میر جوادی خشنودند و تقاضادارند حالا که اعتبار ساختمان زایشگاه تامین شده‌است اداره املاك پهلوی نیز زمین مناسبی برای ساختمان زایشگاه به شیر و خورشید سرخ واگذار نماید .

اولین کنگره رؤسای فرهنك مازندران درسال جاری

بنابگزارش خبرنگارما درآمل چند روز قبل اولین کنگره‌روسای فرهنك شهرستانهای مازندران درسال جاری باحضور آقای مشایخی مدیر کل فرهنك استان درسالن دبیرستان پهلوی شهرستان آمل تشکیل شد دراولین جلسه این کنگره پس از خوش آمدگوئی‌آقای ملك‌محمدی رئیس فرهنك این شهرستان آقای مشایخی مدیر کل فرهنك بیاناتی ایراد نمود . جلسات این کنگره بمدت سه‌روز ادامه داشت ودراین جلسات پیرامون طرز اجرای امتحانات ، تشکیل کلاس کارآموزی آموزگاران پیمانی و تثبیت وضع استخدام آنان، امتحانات شش هفته‌ای مدارس وشرکت پیشاهنگان در جمبوری تصمیمات‌لازم خاذ گردید . روسای فرهنك شهرستان های استان پس از پایان کنگره از تاسیسات فرهنگی شهرستان آمل بازدید کردند درعکس بالاصحنه‌ای ازاولین جلسه این کنگره دیده میشود .

امامزاده داود آتش گرفت

گنبدآی‌ده ، خودرا ازبالای‌گنبدامامزاده پائین‌انداخت‌وجانسپرد

مردم معتقدندکه درزیر ساختمان امامزاده‌معدن الماس‌است!

...لابد خیال میکنید که امامزاده داود منحصر بهمین امامزاده ای استکه نزدیك تهران است ؟.ولی اینطور نیست ، در چند کیلو متری رفسنجان هم بخش وسیعی است‌که در این بخش امامزاده ای بنام امامزاده داود مدفون گردیده است حالاچطور شده است‌که‌این‌امامزاده در بخش‌دانار» رفسنجان مدفون‌شده از بحث ما خارج‌است فقط شمااین را بدانید که دربخش‌دانار»رفسنجان هم امامزاده ای‌بنام امامزاده داود مدفون است چند روز قبل‌کدخدای بخش انار بعلت نامعلومی تصمیم بخود کشی گرفت و برای انجام منظور خود گنبد امامزاده را در نظر گرفت . صبح زود بر بالای پشت بام امامزاده رفت و خود رااز ارتفاع‌سی چهل متری بپائین‌انداخت ومغزش متلاشی گردید . با وقوع این جریان مردم بتکاپو افتادندوبا انجام تشریفات قانونی جنازه کدخدا را مدفون ساختند . ولی هنوز چند روزی نگذشته بود که عصریکروز متعاقب طوفان شدیدی آسمان بخش انار ابری شد و هوا منقلب گردید و با انقلاب هوا رعدو برق نیز همراه بود مردم که حدس میزدند هم اکنون بارندگی‌شدیدی شروع میشود باسرعت بطرف‌خانه- های خود دویدند ولی ناگهان مشاهده کردند که‌ساختمان‌امامزاده آتش گرفته و شعله های آتش از در و دیوار و گنبد وبارگاه آن زبانه میکشد بافعالیت زیاد اهالی پس از شروع بارندگی‌آتش‌خاموش شد و هنگامیکه مردم بداخل‌حرم امامزاده رفتند مشاهده کردند که مرقد امامزاده چندین متر نشست کرده و بی سبب در زمین‌فرو رفته است . خبرنگار ما در رفسنجان‌که این گزارش را ارسال داشته‌است اضافه میکند که من شخصا بمحل رفتم و فرو رفتگی‌مرقد امامزاده را دیدم هنگامیکه از علت وقوع‌حریق دراما مزاده‌ازاهالی سئوال کردم‌عده‌ای میگفتند که چون در زیرساختمان امامزاده معدن الماس؟! وجود دارد بااینجهت صاعقه بساختمان امامزاده اصابت کرده و موجب ایجاد آتش سوزی شده است . ولی ریش‌سفید- های محل میگفتند که وجود قندیل های حرم موجب اصابت صاعقه به ساختمان امامزاده شده و در نتیجه این آتش سوزی رخ داده است بهرحال آنچه مسلم است این‌استکه صاعقه بساختمان امامزاده اصابت کرده و موجب بروزحریق گردیده است این آتش سوزی چندان خساراتی وارد نیاورد و خوشبختانه تلفاتی هم نداشت ولی هم اکنون موضوع آتش گرفتن امامزاده‌داود پس از خود کشی کدخدا ازبالای ساختمان امامزاده و فرو نشستن مرقدامامزاده ووجود الماس درزیر ساختمان امامزاده نقل‌محافل بخش انار رفسنجان است .

خانهٔ کدخدا را آتش زدند

عده‌ای ناشناس درها را بروی افراد خانواده کدخدا بستند وخانه رابه‌آتش‌کشیدند.

دراین حریق کلیه اثاثیه وموجودی برنج وغله کدخداسوخت

کدخدا ولی شفیعی ساکن قریه کاس احمدان واقع در چهار کیلو متری فرمنات برای انجام کاری‌برشت عزیمت کرده بوده و همسر و فرزندانش در قریه تنها بسر میبردند . چند شب قبل هنگامیکه همسر کدخدا و فرزندانش طبق معمول برای استراحت‌شبانه خوابیده بودند عده ای ناشناس وارد خانه کدخدا شدند و پس از بستن در های اطاقها برر وی‌افراد خانواده‌کدخدا خانه ویرا آتش زدند . همسر کدخدا از شدت حرارت آتش از خواب‌بیدار شد و پس از مشاهده شعله های آتش که از در و دیوار زبانه میکشید فرزندان‌خودرا از خواب بیدار کرد تا باخروج‌ازاطاقهبالااقل جان خود و فرزندانش را نجات دهد ولی متوجه‌شد که درهای اطاقها از طرف خارج بسته شده و راه گریز نیست باکوشش تمام یکی از در ها راشکست وجان خود و کودکانش راازمهلکه نجات داد . پس از آن با استمداد از اهالی پس از کوشش زیاد موفق باطفای حریق‌شد. در این آتش سوزی مقدار زیادی از اثاثیه منزل و موجودی برنج و غله خانه کدخدا و همچنین تعداد زیادی ازمرغ وخروسها واحشام وی طعمه آتش گردید .هنوز مسببین این آتش سوزی شناخته نشده اند و علت این اقدام آنان نیز معلوم‌نشده‌است فعالیت برای کشف علت آتش سوزی و دستگیری مسببین آن‌ادامه‌دارد.

تکرگی که‌هر دانهٔ‌آن‌یکسیر بود؟

شاخه‌های‌درختان‌راشکست‌ومزارع کشاورزی‌رامنهدم‌ساخت

تعداد زیادی گنجشك وکبوتر براثر اصابت دانه‌های تگرك بزمین افتادند

منهدم ساخت حتی تعداد زیادی از پرندگان صحرائی از قبیل کبوترو گنجشك براثر اصابت دانه های درشت این تگرك بیهوش بزمین افتادند بطوریکه اهالی قراء تابعه نوانستند چندین شبانه روز متوالی از گوشت پرندگان که‌براثراصابت دانه های تگرك بزمین افتاده بودند استفاده نمایند کودکان کشاورزان دانه های تگرك را جمع آوری‌کرده و تایکی دو روز پس‌از ریزش تگرك آنرا در ظروف مخصوصی ریخته و بعنوان نقل !؟ از آن استفاده میکردند . بهرحال‌ازطرف فرمانداری بروجرد این تقاضا ی کشاورزان طی نامه هائی باداره کشاورزی و بانك کشاورزی‌اطلاع داده شد تا برای کمك به آنان اقدام شود .

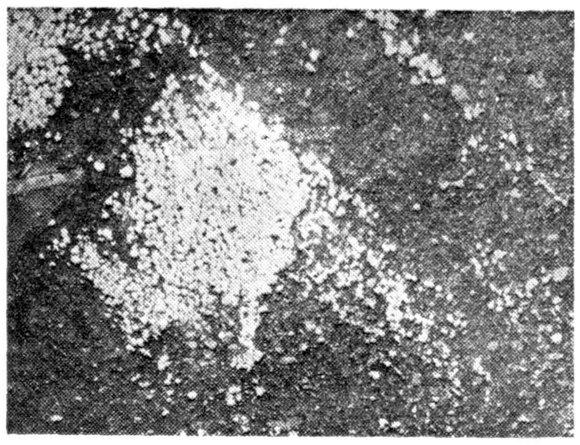

وزن هریك از دانه‌های تگرگی که درقراء اطراف بروجرد بارید ۷۵گرم بود . عکس بالا بیست‌دقیقه پس‌از پایان ریزش تگرك برداشته شده است

قبلا باستحضار خوانندگان‌عزیز رسید که طی انقلاب هوا در بروجرد تگرك درشت و شدیدی بارید که موجب شد بقیه سردرختی های باغداران این شهرستان که‌از آسیب سرما مصون مانده‌بود ازبین برود اینك خبرنگار مادر بروجرد گزارش میدهد ریزش این تگرك شدید و درشت نه تنها سردرختیها را از بین برد بلکه حتی برك وشاخه های درختان باغات را نیز از بین‌برد و بقرار اطلاع آسیب تگرك به درختان باغات قراء تابعه بیش از شهر بوده‌است زیرا روز گذشته عده زیادی از کشاورزان و باغداران قراء اطراف بروجرد بفرمانداری بروجرد مراجعه کردند و تقاضای کمك داشتند . این عده میگفتند وزن هر دانه تگرك در قراء اطراف مقدار ۷۵ گرم یعنی یك سیر تمام بود و علاوه بر آسیبی که بباغات وصانید مزارع کشاورزی را نیز فرستاده میشود .

خلاصهٔ اخبار اصفهان

یزد : اهالی یزد تقاضا دارند برای تامین آب آشامیدنی و اسفالت خیابانهای یزد اقدام شود و برای مبارزه با گرانفروشی نیز اقدامات موثری انجام گیرد .

اردکان : شهرداری اردکان برای تقویت نیروی برق شهر یکدستگاه موتور مولد برق یکصد و پنجاه کیلوواتی خریداری نموده است .

نجف آباد : عده‌ای از اهالی نجف آباد بعلت اختلافات محلی در حدود هشتصد اصله درختهای باغ کشاورزی این شهرستان را شبانه قطع‌کردند.

همایونشهر : اداره پست و تلگراف همایونشهر فقط یکنفر رئیس و یکنفر نامه رسان دارد و بعلت کمبود مامور نامه های اهالی با تاخیر توزیع میشود .

خلاصه‌اخبارخوزستان

هندیجان آقای فولادوند استاندار خوزستان از هندیجان بازدید کرد و احتیاجات اهالی را از نزدیك مورد بررسی قرار داد .

ایذه مقدمات تاسیس اداره ثبت ایذه فراهم شده و بزودی ادار ثبت در این شهرستان تاسیس خواهد گردید .

بروجرد بنا به تصمیم هیئت مدیره جمعیت شیر و خورشید سرخ بروجرد مقدار۶۰خروار آرد اهدائی موسسه «کاره» آمریکابین مستحقدان‌تقسیم میشود.

هندیجان بمنظور تشخیص بیماری نامعلومی که بین احشام و مخصوصا اسبهای هندیجان شایع است مقداری از خون اسبها جهت آزمایش بلندن فرستاده میشود .

تعطیل درمانگاه

خبرنگار ما در ساوه گزارش میدهد بقرار اطلاع بیش از یکماه میگذرد که درمانگاه سازمان شاهنشاهی بخش نوران‌ازتوابع‌ساوه بعلت نداشتن پزشك تعطیل‌گردیده و همه روزه صد ها نفر بیماران‌این منطقه از فرسنگها فاصله برای معالجه خود باین درمانگاه روی می‌آورند . ولی بدون حصول نتیجه باز میگردند . گرچه هنوز علت تعطیل درمانگاه بدرستی معلوم‌نشده است ولی طی تماسی که با آقای شبانکاره فرماندار ساوه بعمل‌آمد مشارالیه تعطیل درمانگاه مزبور را تاکید کرد و اظهار داشت جریان بسازمان شاهنشاهی مرکز اطلاع داده شده است تا با اعزام پزشك برای افتتاح درمانگاه بخش‌نوبران اقدام شود .

تصادف با تراکتور

دو روز قبل فضل الله‌یکی از اهالی قریه ده گذار از توابع اسد آباد که برای جمع آوری هیزم بقریه خللر رفته بود در نتیجه تصادف با تراکتوری برانندگی حسین رضا بسختی مجروح شد و بعد از انتقال به بیمارستان همدان جان سپرد .

راننده تراکتور بوسیله مامورین ژاندارمری بازداشت شد و برای دفن جنازه فضل‌اله اقدام گردید

چند خبر خلاصه از چند شهر

مبارزه با مالاریا

فریمان- یك اکیپ مبارزه با مالاریا بفریمان وارد شد و برای مبارزه با مالاریا در قراء تابعه فعالیت خود را شروع کرد حسن انجام وظیفه مامورین این اکیپ مورد توجه اهالی است .

تصادف دو اتومبیل

تاکستان: اتومبیل شماره ۱۵۱۵ برانندگی کاکامحمودی و اتومبیل‌شماره ۱۷۰۲ برانندگی عباس بچه درویش در نزدیکی تاکستان با هم تصادف کردند ودر این سانحه یکنفر مجروح گردید .

تقاضای تعدیل عوارض

فریمان: پیشه‌وران فریمان تقاضا دارند عوارض جدیدی که برای ۲۱ قلم اجناس وارداتی تعیین شده است تعدیل گردد .

ثبت املاك موقوفه

فومنات: براثر مساعی آقای اسمعیل زبده رئیس اوقاف فومنات در حدود چهل قطعه املاك موقوفه در این شهرستان به ثبت رسیده است .

برآورد هزینه اسفالت خیابانها

ساوه: آقای مهندس سلطانی مدیر کل وزارت راه باتفاق چند نفر از مهندسین برای بر آورد هزینه اسفالت خیابان های ساوه باین شهرستان وارد شد و پس از انجام کار بتهران بازگشت .

نمایش فیلم

خمین: دستگاه سینما سیار وزارت کار بسرپرستی آقای زنگنه به خمین وارد شد و چند حلقه فیلم برای عموم اهالی نمایش داده شد .

مسابقه برای تامین هزینه معالجه یك قهرمان

رشت: در آمد فروش بلیط مسابقه دوستانه بین تیمهای فوتبال آریان و گلشن رشت برای تامین هزینه سفر و معالجه آقای ناصر پرشادی یکی از قهرمانان فوتبال رشت به آلمان اختصاص یافت .

کشاورزان خیاطی یاد میگیرند

ساری: مامورین اداره کل کشاورزی استان مازندران علاوه بر راهنمائی روستائیان در امور بهداشتی . کشاورزی و خانه داری ، زنان روستائی رانیز به فن خیاطی و بافندگی آشنا می سازند .

دلکش برای مبارزه با مالاریا فعالیت میکند !؟

تاکستان- اکیپ مبارزه با سل بسرپرستی آقای دکتر اسمعیل دلکش بتاکستان وارد شد و اهالی را بر ضد بیماری سل مایه گوبی نمود .

بخاطر جلوگیری از قطع‌برق

فریمان - چون در فریمان فقط یکدستگاه مولد برق وجود دارد بهمین جهت در هنگام خرابی این مولد برق بنا چار نیروی برق شهر قطع میشود اهالی تقاضا دارند برای رفع این نقیصه یکدستگاه مولد برق دیگر نیز خریداری شود .

فعالیتهای ورزشی متوقف شده‌است

رضوانده - بعلت انتقال مدیر فنی سازمان تربیت بدنی و دبیرورزش دبیرستان محمد رضا شاه رضوانده فعالیت های ورزشی در این منطقه‌متوقف شده است اهالی تقاضای بذل توجه دارند .

فقط یك تلمبهٔ آب تعمیر شد !

فومنات- مامور اعزامی اداره بهداشته استان گیلان که برای تعمیر خرابی تلمبه های چاههای آب اعزام شده بودفقط تلمبه یکی از چاهها را تعمیر کردو تلمبه مسجد جامع فومنات هنوز خراب است اهالی تقاضا دارند اداره بهداشت یکنفر مامور در این شهر مستقر نماید تا علاوه بر راهنمائی بهداشتی مردم ، در مواقع لزوم تلمبه های آب را نیز تعمیرکند.

پزشك جراح وقابله میخواهند

تفرش - اهالی تفرش درمورد اعزام یکنفر پزشك جراح و یك نفر قابله دیپلمه باینمنطقه ، در انتظار اقدامات مقامات مربوطه میباشند .

نمایش فیلم

لشت نشاء - یك اکیپ سینما سیار ازطرف وزارت کار به لشت نشاء وارد گردید و چند حلقه فیلم بمعرض تماشای عموم اهالی گذاشت .

از پیمانی تبدیل برسمی میشوند

تفرش - کلاس کار آموزی آموزگاران پیمانی فرهنك تفرش بسرپرستی آقای مهنا رئیس فرهنك این‌شهرستان درسالن دبیرستان حکیم نظامی تشکیل شد .

تصادف اتومبیل دادگاه با پاسبان

دامغان - اتومبیل جیپ دادگاه دامغان هنگام حرکت‌درخیابان پهلوی‌این شهرستان‌باپاسبانی بنام علی زاده تصادف کرد و او را مجروح نمود مجروح برای معالجه بتهران اعزام گردید .

تقدیر رئیس حوزه نظام‌وظیفه

شهسوار - آقای سرهنك نزند رئیس نظام وظیفه شهسوار ،دراسرع وقت بوضع مشمولین این منطقه رسیدگی نمود و بعلت حسن انجام وظیفه‌از طرف مقامات مربوطه مورد تقدیر قرار گرفت .

هنگام فروش تریاك دستگیر شد

سولده - خلیل فلاحیان یکی از اهالی سولده هنگام فروش پنجاه‌گرم تریاك بوسیله مامورین ژاندارمری این منطقه دستگیر شد .

کشف ۱۰۵گرم تریاك

ملایر- آقای ستوان یکم اسلام رئیس سازمان مبارزه با مواد مخدره شهربانی ملایر ضمن بازرسی بدنی از محسن محمدی یکی از قاچاقچیان این منطقه مقدار ۱۰۵ گرم تریاك کشف نمود .

اجاق سقوط کرد !؟

فومنات - «کربلائی اجاق» یکی از پیر. مرد های قریه «ماکلوان»ازتوابع فومنات هنگامیکه شاخ‌و برگهای‌درختی رابرای علوفه گوسفندان خودقطع‌میکرد ناگهان بزمین سقوط کرد و بر اثر خونریزی مغزی درگذشت .

نصب توربین برق

جهرم - اخیرا عملیات ساختمانی محل نصب توربین برق جهرم‌آغازشده وپس از پایان‌عملیات ساختمانی برای نصب‌ما شین آلات برق اقدام‌خواهدشد

تودیع با فرمانده لشکر

سنندج - بمناسبت عزیمت تیمسار سر لشگر مبین فرمانده لشگر کردستان به آمریکا از طرف تیمسار دبیر معاون لشگر مراسم تودیعی در باشگاه افسران سنندج ترتیب داده شد

پایان کلاس کارآموزی آموزگاران

دماوند - دومین دوره کلاسهای کار آموزی آموزگاران پیمانی دماوند که باشرکت ٤٠ نفر آموزگار بسر پرستی آقای عزیزاله کردی تشکیل شده‌بود پایان یافت و آموزگاران مزبور به رسمی تبدیل شدند .

بازدید رودسر

رودسر - آقای دهقان استاندار گیلان از ادارات دولتی رودسربازدید کرده و برای پیشرفت وضع ادارات دولتی این شهرستان دستوراتی‌صادرنمود

کشف کشت خشخاش

رفسنجان - مامورین مبارزه باکشت خشخاش رفسنجان چند قطعه‌کشت خشخاش کشف ونابود کردند و صاحبان آن بنام حاج اکبر سلیم‌زاده ، کربلائی اسمعیل وعده ای دیگر تحت تعقیب قرار گرفتند .

توزیع لباس

کلار دشت - از طرف‌انجمن همکاری خانه و مدرسه دبستان حسن‌کیف از توابع کلاردشت پانزده دست لباس با حضور آقایان بمزادی بخشدار و رستمی نماینده فرهنك کلار دشت بین دانش‌آموزان بی بضاعت آموزشگاه خاتمی این منطقه توزیع شد .

چرا زمین میلرزد؟

چه وقت زمین لرزه خرابیهای زیادی بار میآورد

بمناسبت وقوع زمین لرزه‌های اخیر درنقاط مختلف کشور آقای دکتر کشی افشار رئیس مؤسسه ژئوفیزیك تهران این مقاله را در بارهٔ علل وقوع زلزله نوشته‌اند :

علل زمین لرزه ها در تمدن های قدیم صرف نظر از خرافات بانواع مختلف تعبیر گردیده است ازقبیل طوفانهای زیر دریائی و خرد شدن تشر های زیر زمینی .امروزه دو علت اصلی‌برای وقوع زلزله شناخته شده که یکی از آنها شکست قشر های زمین و دیگری حرکت مواد ملتهاب آتش فشانی در اعماق مجاور کوههای آتش فشانی است .

لرزشهائی که براثر حرکت مواد آتش فشانی بوجود میآید گر چه ممکن است زلزله های شدیدی‌ایجاد نماید ولی دامنه حرکت و انتشار امواج آن زیاد وسیع نیست اما لرزشی که در اثر شکست قشر ها تولید میشود خیلی شدید تر بوده و قوه تخریب آن بیشتر است.

انتشار و انرژی امواج

امواجی از یك منشاء زیر زمینی که بنام کانون نامیده میشود شروع گردیده و چه بسا چندین مرتبه‌بدور کره زمین میگردد واگر چنانچه از قشر های سخت و محکم عبورنمایند صدمه زیادی وارد نخواهند ساخت ولی اگر لرزشی از مواد غیرمستحکم از قبیل شن ماسه، خاك رس و موادی که در کف دره های رودخانه ها ومصب آنها میباشد عبور نماید امواج جذب شده و موجبات تخریب را فراهم میسازند . لذا استنباط میشود که خطرناکترین مناطق شهر ها و نقاطی هستند که در روی‌سنگ های محکم ساخته نشده مانند تهران ودر روی شن زار و قشر های‌غیر مستحکم بنا گردیده اند ولی شهر هائیکه در روی سنگهای محکم وریشه کوهها قرار گرفته اند مانند‌اصفهان خطر کمتری متوجه آنها خواهد بود

مطالعه انرژیهائیکه در موقع بروز زمین لرزه بهدر میروند قابل توجه است .

طبق محاسباتی که بعمل آمده بطور متوسط سالیانه در حدود هزار میلیارد کیلووات‌انرژی محبوس شده در اعماق زمین جهت انتشار امواج زمین لرزه ازبین میروند و تابحال هیچ وسیله جهت استفاده ازاین انرژیهای مخربه در دست نیست واین انرژی معادل مصرف برق چندین سال کل اروپا است.

شدت زمین لرزه

زمین لرزه ها را بر حسب قدرت تخریبی و خسارات و تلفات میتوان طبقه بندی نمود و یك اشل ومقیاس دوازده طبقه جهت آنها تعبیه شده، حدپائین اشل از زلزله های خفیفی هستند که شاید فقط دستگاههای دقیق علمی آنها را ثبت نماید و حد بالای اشل از زلزله های مخربی هستند که کلیه ابنیه و ساخته‌بشر رامنهدم وشکافهای عظیمی درسطح زمین ایجاد وکلیه پلها وراه‌آهنها وغیره را بکلی منهدم می‌نماید .

این اشل بنام اشل‌مرکالی‌نامیده میشود .

از لحاظ تشخیص وتعیین مقیاس شدت متخصصین مربوطه میباید نقاط مزبور را بازدید و از نحوه شکافها و خسارات و انهدام مقیاس اشل آنرا تعیین نمایند و دربعضی از موارد از راه محاسبه نیز امکان پذیر است .

پیش بینی

غالبا قبل‌از زمین لرزه‌های‌شدید و بعد از آن‌لرزشهای خفیف دیگری که‌بنام لرزشهای ثانوی میتوان‌نامید بوقوع می‌پیوندد و تاثیر آنها چه بسا روز ها و ماهها و در موارد استثنائی تا چندین سال مشاهده گردیده و تعداد آنها نسبتا زیاد میباشد این لرزشها عدم تعادل را در یك منطقه میرساند ودانشمندان امروزی با استفاده از ثبت ومطالعه لرزشهای خفیف قبل از لرزش‌اصلی مشغول محاسبه و تهیه دستگاههائی هستند که بتوان موارد لرزشهای شدید و مخرب را در آتیه نزدیك پیش بینی نمود ولی تابحال‌هیچگونه دستگاه علمی صحیحی وجودندارد.

نظر باینکه انتشار امواج زمین‌لرزه با امواج صوتی خیلی بمی توام میباشد که در بعضی از موارد طول موج آنها از حدود شنوائی انسانی خارج‌ولی بعضی ازحیوانات میتوانند حس‌نمایند لذا این حیوانات قبل‌از وقوع زمین لرزه عکس‌العمل‌شدیدی از خود نشان میدهند و با حرکات‌و ناراحتی های خود مخاطراتی را پیش بینی مینمایند .

امواج زمین لرزه های مخرب در اقیانوسها هم بدون تاثیر نیستند‌این امواج‌در مورد های‌استثنائی ارتفاع آب را در آبهای آزاد تا چند متر و بندرها‌خلیجها تاحدود ۲۰ متر می‌رساند و نظر باینکه وسعت تاثیر آنها در حدود چندین صد کیلومتر است ملوانان نمیتوانند حس نمایند وکشتیها از تاثیر آنها مصون‌می‌باشد .

جلوگیری از خطرات

عملی ترین وساده ترین راه جلوگیری از خطرات ناشی اززلزله در مناطق زلزله خیز اولا ایجادقشر هاوابنیه درروی صخره‌ها و تخت سنگهای بزرك و ریشه‌دار یا قشر‌های مستحکم میباشد که این‌قشرها امواج را از خود دور نموده وجذب ننماید ،ثانیا تهیه و تدوین‌آئین‌نامه ساختمانی جهت استفاده در مناطق زلزله خیز است این آئین نامه ها وقوانین چنانچه در بعضی از ممالك از قبیل ژاپن و آمریکا با توجه بنکات فنی تهیه‌گردیده،شهرداریها ومقاطعه کاران را موظف مینماید که در قفل و بست و تقویت‌ارکان ساختمان و پی ریزی ها توجه بیشتری داشته باشند .

امتداد کانونهای لرزش زمین

تابحال دوامتداد اصلی شناخته شده‌اند که‌یکی از آنها بدور اقیانوس ساکن ودیگری کمربندی است که‌از اقیانوس اطلس و جبل‌الطارق ورشته‌های آلپ وشبیه جزیره آناتولیا وشمال ایران و هیمالیا وتاشرق دور امتداد دارد علاوه براین دومحور اصلی محور‌های فرعی‌دیگری درفلاتهای‌مختلف وجود دارند مانندمحوری که‌ازجبال قفقاز شروع وپس‌از عبور از شمال غرب وارتفاعات‌غربی ایران‌درامتداد خلیج فارس بسمت افغانستان و هندوستان متوجه میشود.

کانونهائی که در روی این محورها موجودند ممکن است تغییر مکان داده ولی بندرت از یك نقطه که کانون تشخیص داده شود لرزش بعدی شروع میشود ولی منطقه‌ای که زلزله خیز است شاید تا چند میلیون سال بجای خود بماند و لرزشها تکرار گردند.

پس‌از وقوع لرزشها متخصصین باتعیین شدت هرنقطه منحنی هائی که‌هم شدت میباشند مانند خطوط طراز تهیه نموده وغالبا این منحنی‌ها بسته وبشکل بیضی طویلی مشاهده میشوند که قطر بزرك‌آنها درامتداد شکسته‌گیهای زیرزمینی است.

درهردوعلل زمین‌لرزه انرژی‌های محبوس شده‌ای را که‌آزادمیشوند باید تجسس نمود زیرا چشمه این انرژی هااز منابع مختلف می‌باشد که مجملاتشریح می‌گردد.

اول خنك‌شدن‌قشرهای روی‌زمین ازیك ماده ملتهبه اولیه.

محاسبه نشان میدهد که‌حرارت زمین از اعماق ۷۰۰ کیلو متری به پائین ازروزهای اولیه پیدایش‌زمین زیاد تغییری ننموده هسته داخلی زمین که سطح آن در عمق ۲۹۰۰ کیلومتری سطح‌زمین است دارای حجم وحرارت ثابتی‌است درصورتی که توده‌هائی که‌در روی این کره داخلی قرار گرفته‌اندبه تدریج‌خنك شده واز حجم آنها کاسته میشود بالنتیجه شکافهائی در سطح‌خارجی آنها ایجاد میگردد وخردشدن و انتقال فشارهابجدار اطراف باعث لرزشهای شدید میشود.

۲- دومین‌منشاء انرژی رامیتوان ازفرضیه ایزوزتسی ناشی دانست دراین فرضیه کوهها وبرآمدگیها و همچنین قاره‌ها وفلاتهای روی کره زمین دارای ریشه‌های عمیقی‌هستند ومیتوان آنهارا بمانند یك‌چوب‌پنبه که‌درروی آب شناور است تشبیه نمود وطبق قانون ارشمیدس در تعادل هیدرواستیکلی بسر می‌برند اگرفرض کنیم که این برآمدگیها وقاره‌ها دراثر عوامل جوی خورد شده وبتدریج ازحجم ووزن آنها کاسته شود از فشار آنها در روی خمیر مایع درونی‌کاسته شده واین مایع جایگزین وزن کم شده‌می‌گردد. مواد مذاب دراین‌واکنش بسمت بالا میرود ودراثر تمرکز انرژی‌های قرون متمادی وحرکات زمین باعث انتقال فشارها وتولید لرزشها میگردد.

سومین منشاء انرژی را حرکت قاره‌ها میتوان فرض نمود - طبق نظریه بعضی از دانشمندان ژئو‌فیزیك قاره‌ها دارای حرکت بودمو درسابق تعدادآنها کمتر بوده وشاید هم با یکدیگر متصل بوده‌اند که بتدریج جداگردید وتشکیل قاره‌های آسیا واروپا وآمریکا وافریقا واسترالیارا داده‌اند. گرچه مدارك علمی لازم دردست‌نیست واین‌فرضیه ضعیف میباشد ولی حرکت باعث خردشدن‌وشکستن‌قشرها وبالنتیجه تولید لرزشهای قوی وضعیف می‌گردد.

وزیر پست وارتباطات اتریش گفت:

ایران پیشرفت‌کرده‌است

ساعت ۱۱ دیروز آقای مهندس والدبرونر وزیر پست و ارتباطات اتریش در یك کنفرانس مطبوعاتی گفت :

بنا بدعوت آقای مهندس‌اشراقی وزیر پست و تلگراف و تلفن‌ایران باین کشور آمدم این دعوت برای من افتخار بزرگی است در مدت دو هفته اقامت خود در ایران فرصت کرد م‌از عملیات عمرانی ایران‌که مورد توجه شاهنشاه میباشد بازدید بعمل آورم.

درباز‌دیدهائی که از تاسیسات پست و تلگراف و تلفن همچنین راه آهن و صنعتسازی ایران کردم‌بخوبی واقف شدم که کشور ایران‌پیشرفت هائی در این زمینه کرده است.

نامبرده در خاتمه مطالبی‌پیرامون حس همکاری بین دو کشور ایران واتریش بیان کرد و اظهارامیدواری نمود که در آینده با مسافرت اعلیحضرت همایونی به‌کشوراتریش بین‌این‌دو کشور روابط‌مستحکمتری بوجود آید .

مبارزه شش شهرستان برای ربودن کاپ باشگاههای کشور

تیم قهرمان باشگاههای کشور بپاکستان اعزام میگردد

همانطوریکه قبلا اطلاع داده شد مسابقات فوتبال قهرمانی باشگاه‌های کشور از چندماه قبل باشرکت ۲۷ تیم از ۲۷ شهرستان زیر نظر فدراسیون فوتبال‌کشور آغازگردید مسابقات د رشش منطقه آغازگردید و شش تیم موفق شد مقام قهرمانی اول شش منطقه را بدست آورده و بپای فینال مسابقات برسند.

تیمهائی که مقام اول قهرمانی شش منطقه را بدست آورده‌اند عبارتند از فرهنگ قزوین ، نادر ساری ، فرهنگ کرمان ، شاهین آبادان ، تاج تبریز و سپه تهران.

مسابقات این تیمها بطور دوره‌ای در یکی از شهرستانها روز ۱۵ تیر ماه‌انجام خواهدشد .قهرمانان اول این مسابقات که از بین شش تیم انتخاب میگردد‌علاوه بر ربودن کاپ قهرمانی باشگاه های کشور برای شرکت‌درمسابقات تورنمنت‌پاکستان بنام تیم قهرمان باشگاه های کشور شرکت خواهد نمود.

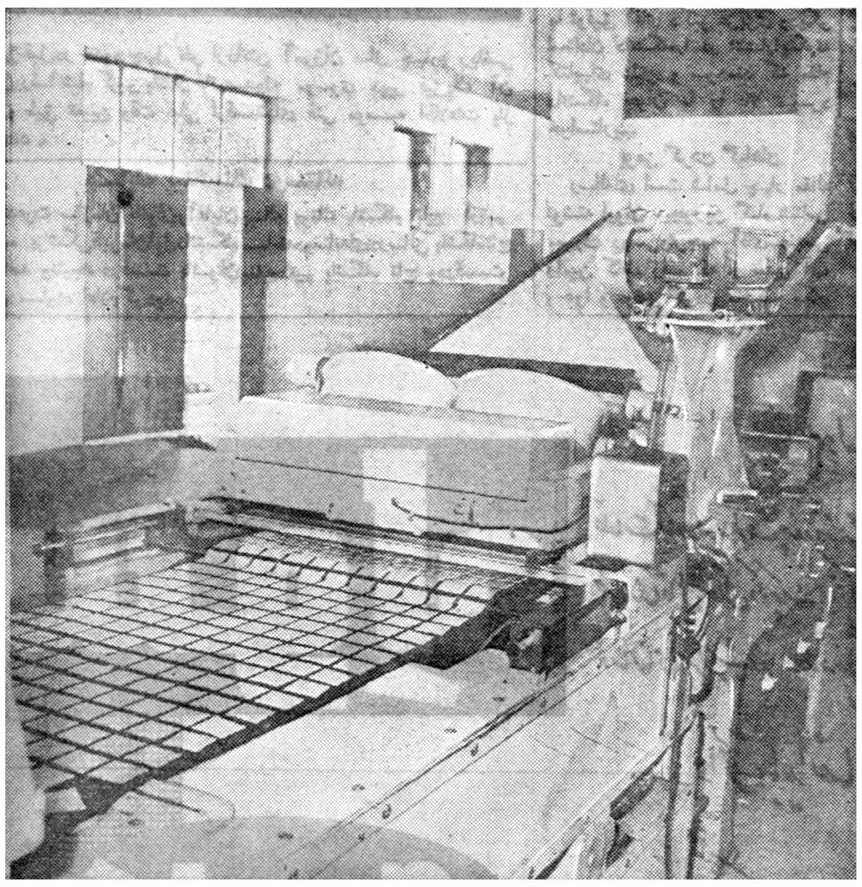

بیسکویت ویتانا

هنگام قالب ریزی، با دست و بلکه بطور خودکار مارك وقالب میخورد

بیسکویت ویتانا

از خمیرگیری تا بسته بندی بدون دخالت دست تهیه میشود .

ویتانا در بسته های جدید با پوشش آلومینیوم برای جلوگیری از نفوذ هوا

دانش‌آموزان دبیرستان رضاشاه‌کبیر در اطلاعات

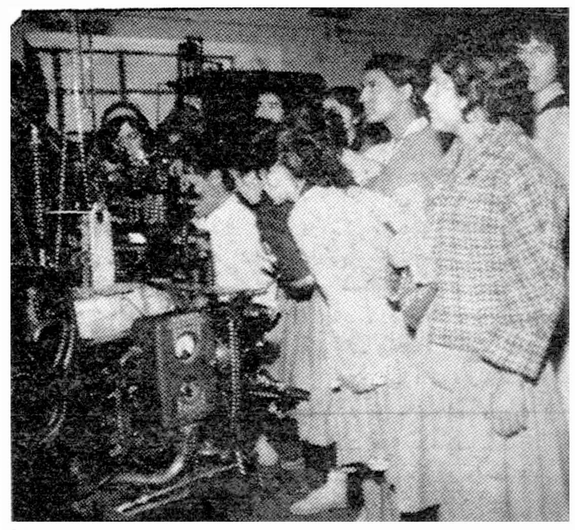

دو روز قبل‌در حدود چهل نفر ازدانش آموزان سال چهارم ریاضی دبیرستان رضا شاه کبیر باتفاق‌خانم‌صدیقه موسوی دبیر فیزیك آن دبیرستان طبق تعیین وقت قبلی ازقسمتهای فنی موسسه اطلاعات باز دید کردند .

مسابقه پینگ‌پنگ دوستانه

بنابدعوت سازمان بانوان‌وآقایان پینگ پونگ باشگاه تاج ازتیم دانشکده پزشکی‌قهرمان‌اول‌دانشگاه مسابقه‌دوستانه‌ای‌درسالن باشگاه‌تاج‌به عمل آمد ونتیجه درقسمت بانوان‌بنفع تیم باشگاه تاج ودرقسمت آقایان مساوی اعلام‌گردید

فرهنگی - ورزشی

فیزیك‌پزشکی

از انتشارات دانشگاه تهران در ۲۶۲ صفحه این کتاب را آقای دکتر ذبیح‌الله‌عزیزی استاددانشکده پزشکی تهران در دو جلد تالیف کرده که جلد دوم آن تحت عنوان الکتریسته اخیرا بطبع رسیده‌است. ما توفیق آقای دکتر عزیزی ودیگر استادان دانشگاه‌را در انتشاراینگونه کتابهای علمی و سودمند که مقام دانشگاه جوان ما را بالا میبرد خواستاریم.

بومی کردن گیاهان

رساله‌ای است شامل چهار مقاله نوشته ایوان میچورین گیاه شناس معروف روسی‌وترجمه آقای‌مهندس رامین کاظم زاده که از تاثیر آب و هوا و عوض کردن محیط‌و بکار بردن روش های فنی در بومی‌کردن گیاهان بحث میکند . این رساله از ترجمه های مفیدی است که‌درباره فن کشاورزی بزبان فارسی درآمده است.

مکتب تشیع

نام نشریه‌ای است که هر سه‌ماه یکبار توسط جمعی ازدانشمندان و علمای روحانی که‌غالبا مقیم‌دارالعلم قم هستند در آن شهر منتشرمیشود واز نشریات نادری است که درآن از روی‌استدلال ومدارك‌صحیح‌حقایقی درباره دین مبین اسلام و مذهب تشیع نشر میگردد .

اولین سال درگذشت مرتضی صدری

روز سه‌شنبه گذشته مصادف با اولین سال درگذشت مرحوم مرتضی صدری معاون اداره تربیت بدنی فرهنك استان تهران بود که به پاس خدمات صادقانه آن مرحوم به‌ورزش نوین ایران مجلس تذکری برمزار آن مرحوم با حضور جمعی‌ازفرهنگیان وورزشدوستان و خانواده آن مرحوم برپا شد .دراین مجلس از خدمات قابل‌قدر مرحوم به ورزش ایران یادگردید .

قهرمانان پینگ‌پنگ باشگاهها درتلاش ربودن مدال طلای نفت

اداره روابط عمومی شرکت نفت از چندی قبل جهت تشویق قهرمانان چندین رشته مسابقات ورزشی زیر نظیر فدراسیون های مربوطه ترتیب داده و برای تیمهاو قهرمانان اول هر رشته نیز کاپها و مدالهای طلای مخصوصی در نظر گرفته است .

ساعت ۵بعد از ظهر دیروز مسابقه پینگ پنگ «مدال طلای» نفت باشرکت ۳۲ قهرمان از باشگاههای تاج ـشعاع ـدارائی ـتهران‌جوان سپه ـ دیهیم ، در محل سالن پارك شهر زیر نظر فدراسیون پینگ‌پنگ کشور انجام گردید .

در این مسابقه قهرمانان تیم ملی آقایان احتشام زاده ، کرلو ، بزرك زاده ـقهرمانیان از باشگاههای مختلف شرکت داشتند .

در این مسابقات آقای بزرك زاده از باشگاه شعاع آقایان‌قهرمانیان از دارائی کرلو از تاج و احتشام زاده از شعاع را شکست دادوبمرحله نهائی مسابقات رسید و قرار است مسابقه فینال این قهرمان با آقای کرلو انجام گردد .

مسابقات نهائی انفرادی بانوان ـآقایان و همچنین مسابقه فینال انفرادی باشگاههای تهران در هفته آینده طی مراسمی انجام‌خواهدشد.

درحضور والاحضرت شمس پهلوی

فردا فستیوال انجمن ایران‌وامریکا برپا میشود

دربرنامه فستیوال‌هنرمندان هنرهای زیبای‌کشور وخوانندگان رادیو ایران شرکت دارند

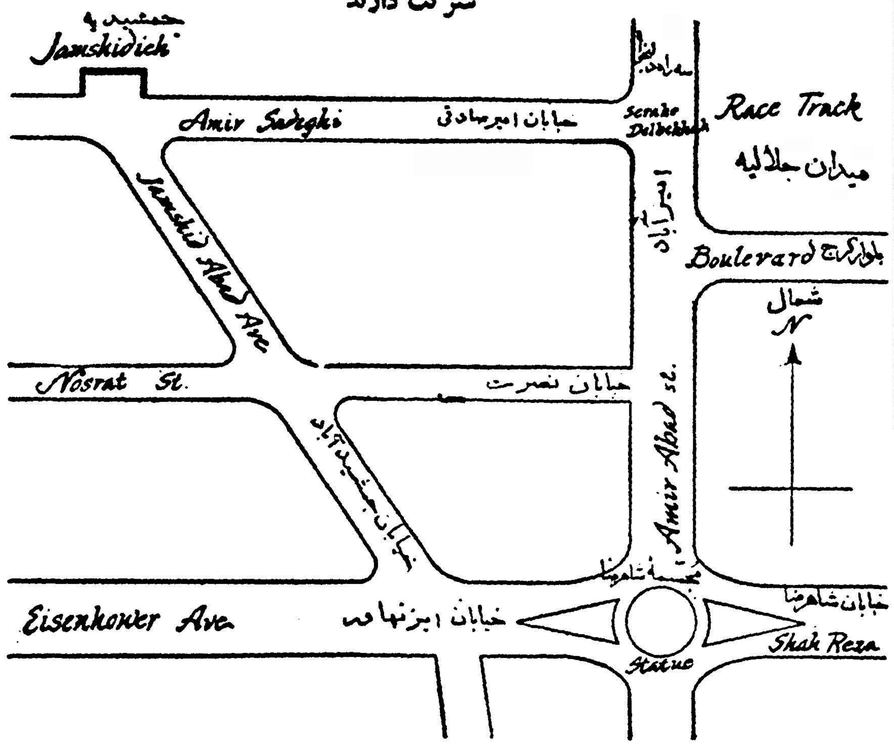

همانطور که خوانندگان اطلاع دارند ... فستیوالی از طرف انجمن ایران و آمریکا در باغ جمشیدیه برتش برگزار می شود . این فستیوال از ساعت ۱۰ صبح تا ۱۰شب‌ادامه خواهد داشت.

دربرنامه این فستیوال هنرمندان هنرهای زیبای کشور وهمچنین خوانندگان رادیو شرکت دارند ■

ساعت ۳۰ـ۴ بعد از ظهر

قرعه‌کشی ویژه روی کالاهائیکه بنفع آسیب‌دیدگان زلزله لار اهداء شده است انجام خواهد گرفت ■

ساعت ۴۰ـ۱۰ صبح — بهای بلیت ورودی به‌نمایش

دور دنیا در ۸۰ دقیقه ـشامل رقص و آواز توسط کودکان ایرانی و امریکائی ـ ر۲۰ ریال برای همه

مدت نمایش ۱ ساعت و ۲۵ دقیقه

ساعت ۳۰ـ۱۲	
آواز آقای ویگن‌ـ هنرمند رادیو ایران‌ـ یکساعت آواز	۴۰ ریال و ۶۰ریال
ساعت ۲ بعد از ظهر	
عملیات ورزشی ورزشکاران زورخانه بانکملی ایران	۲۰ ریال برای همه
مدت ورزش نیم ساعت	
(در همین ساعت در محل دیگری عملیات دو نفر قهرمانان بازی یویو صورت خواهد گرفت)	
ساعت ۳ بعد از ظهر	
آواز بانو دلکش هنرمند رادیو ایران ـ۴۵ دقیقه	بلیت ۱۰۰ و ۱۵۰ ریال
ساعت ۴ بعد از ظهر	
آواز بانو دلکش ـ۴۵ دقیقه	بلیت ۱۰۰ و ۱۵۰ ریال
ساعت ۱۵ـ۵ بعد از ظهر	
آوازورقص آذربایجانی توسط ارکستر آذربایجانی	۴۰ و ۶۰ ریال
ساعت ۳۰ـ۶ بعد از ظهر	
آواز های ملی‌ومحلی‌ایرانی توسط بالت اداره کل هنر های زیبا	۱۰۰ و ۱۵۰ ریال
یکساعت ونیم	
تئاتر شماره ۲	
ساعت	بهای بلیت
۳۰ـ۱۰ صبح آواز بانو مرضیه هنرمند رادیو ایران	۴۰ و۶۰ ریال
یکساعت	
۴۵ـ۱۲ صبح شبی با خیام ـ نیمساعت نمایش همراه با موسیقی	۲۰ ریال برای همه
توسط گروه تئاتر دانشگاه طهران	
۴۵ـ۱ بعد از ظهر شبی با خیام (تکراری)	۲۰ ریال برای همه
۴۵ـ۲ بعد از ظهر آواز آقای وردشتی ـ هنرمند رادیو ایران	۲۰ ریال برای همه
(نیمساعت آواز ایرانی)	
۱۵ـ۴ بعد از ظهر آواز های دنیا ـ توسط بانو جان رمزی	
(به انگلیسی ـآلمانی‌ـ فرانسه ـ ایرانی ـو اسپانیائی)	۴۰و۶۰ ریال
۰۰ـ۶ بعد از ظهر کاباره وقت بهار	۶۰ و۸۰ ریال
(آواز و رقص کمدی توسط تآتر کوچك تهران ـ یکساعت)	
۳۰ـ۷ بعد از ظهر کاباره وقت بهار (تکراری)	۶۰ و ۸۰ ریال
تئاتر خیمه شب بازی	
چهار نمایش معروف ایرانی از قبیل (خرس و روباه)	۲۰ ریال
(الله وردی)	۲۰ ریال
(لجباز)	۱۰ ریال
(پهلوان کچل)	۲۰ ریال

خیمه شب بازی از ساعت ۳۰ـ۱۰ صبح تا ۴۵ـ۷ شب

ساعت ۳۰ـ۸ شب

قرعه کشی روی اتومبیل فیات‌ـ ویك بلیت هوائی دوسره ك . ال‌. ام . به امریکا ،

دو بلیت هوائی دوسره آلیتالیا به بیروت‌ـ و دو بخت آزمائی عمومی دیگر شامل یکدستگاه تلویزیون ـ لاستیکهای اتومبیل ـ ماشین تحریر الکتریکی ـیخچال‌ـقالی ـ سرویس چایخوری ـیك ماشین تحریرکوچك بادبزن ـفرش‌ـیکدست مبل‌ـ اجاق خوراکپزی ـساعت سویسی‌ـ دو بلیت هوائی دوسره ایران ایربه داخله کشور‌ـ و بسیاری جوایز ممتاز دیگر .

(بلیتهای بخت آزمائی در تمام اوقات روز حداکثر تا ۸ شب فروخته خواهد شد).

در تمام ساعات

بازی های مخصوص کودکان منجمله قطار سواری ـ قایق‌سواری ـ اسب سواری‌ـ توام با جایزه.

بینگو ـبازی های ویژه بزرگسالان با جایزه ـ رقص نو جوانان (تین ایجر)ـرقص کلانسالان‌ـ چاپ یك‌عنوان انتخابی‌شمادرروزنامه‌ـ شرط‌بندی‌ومسابقه روی‌قالب پنیر‌ـ۵ ارکستر که‌دائما‌مینوازند‌ـ نمایشهای هنری‌ـ فروش خوراکهای ایرانی و امریکائی‌ـ فروش مشروبات غیر الکلی ـ فروش کالای جوراجور (باصطلاح امریکائی‌ـفیل‌سفید) وسایر تفریحات و سرگرمی ها .

از عموم میهمانان دعوت شده است که‌برای راحتی خود قبلا یك برك کوپن که یکصد ریال ارزش دارد خریداری فرمایندتا برای خرید کالا ـاغذیه ـنوشابه ـو پرداخت بلیتهای‌نمایش می‌توانید از این‌کوپن ها استفاده نمائید .

بهای بلیط ورودی بیست ریال خواهد بود .

سوله

سوله ساختمان ایدآل قرن ماست

قطعات آماده سوله ظرف چند روز درمحل مورد نظر نصب وبصورت یک ساختمان عظیم فولادی درمیآید و در موارد ضروری قابل انتقال وکوچك وبزرگ شدن میباشد . سوله برای انبارها ، گاراژها ، سیلوها ، کارخانه ها ، بارانداز ها وسالنهای سرپوشیده سوله ورزشی گوناه چندین هزار مترزمین راز یر بنا میگیرد .

والحق باید انصاف داد که اینکار کار حضرت فیل است

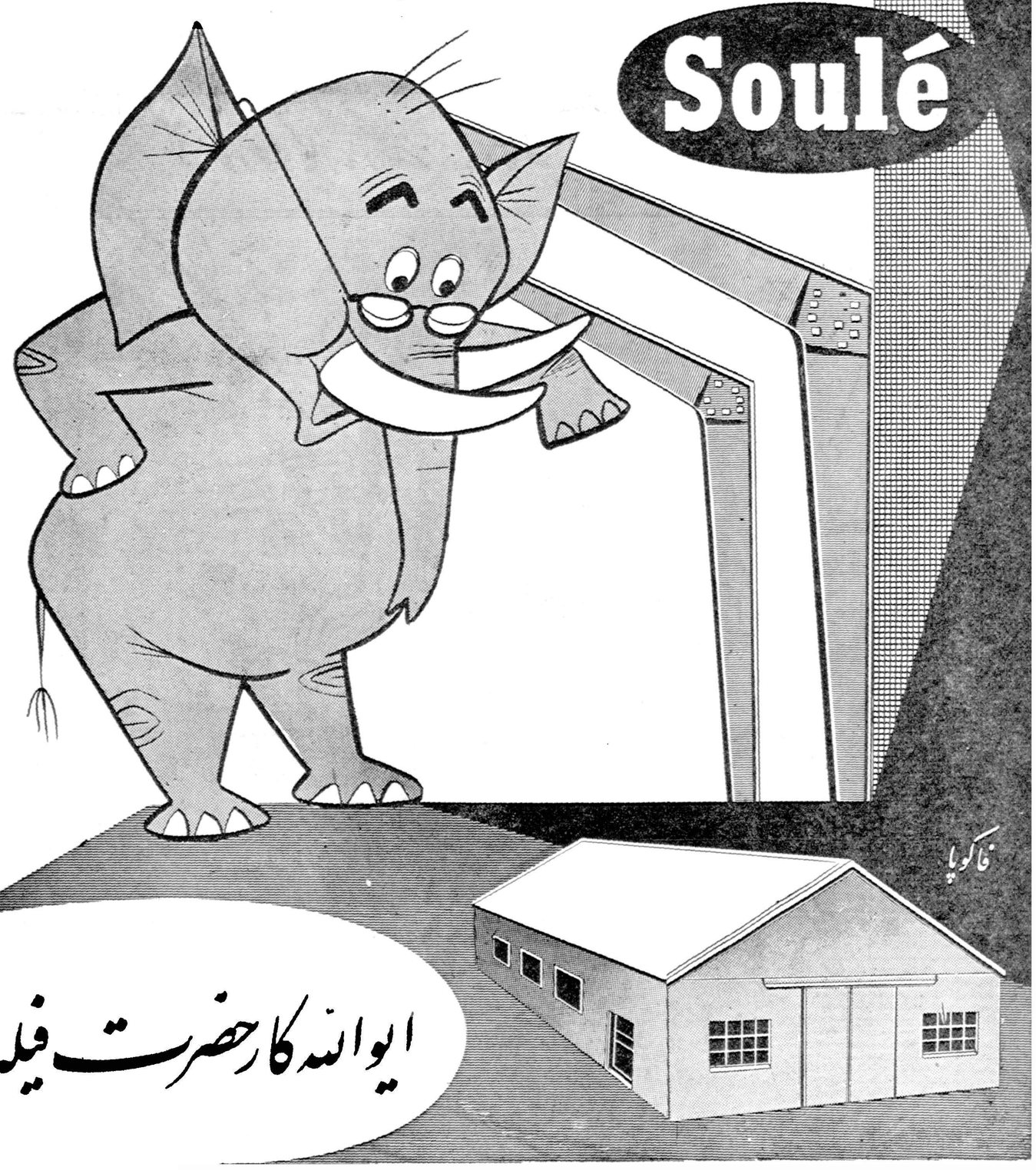

ایوالله کار حضرت فیله !

نماینده انحصاری : شرکت سهامی بازرگانی آرین تهران خیابان بوذرجمهری سرای حافظ تلفن ۵۰۰۹۱ تا ۵۰۰۹۴

۵۲۷۸ـ

دانشکده علوم

دانشکده علوم تاکنون در کشور ما مفهوم واقعی خود را نداشت اکثر دانشجویانی که از این دانشکده خارج میشدند جز تدریس‌نظری در دبیرستانها راه دیگری نداشته اند در کشور های مترقی دانشکده های علوم اهمیت خاصی دارند ،فارغ‌التحصیلان علوم در بزرگترین موسسات تحقیقی علمی با حقوق‌و مزایای قابل توجهی بکارمیپردازند . شاهنشاه در دوسال اخیر توجه خاصی بدانشکده علوم معطوف‌داشته‌اند و شخصا چند بار برای افتتاح قسمت های‌جدیددانشکده علوم‌وساختمان های مستقل فیزیك وشیمی وطبیعی وهمچنین جهت افتتاح مؤسسه ژنوفیزیك تشریف‌فرما شدند .

موسسه‌ژنوفیزیك مخصوصا دستگاه های زلزله سنج و مطالعات علمی آن درباره‌اقمار مصنوعی جوانان لیسانسیه علوم را امیدوار می سازد تا بتوانند از رشته تخصصی خود استفاده کنند .

برنامه های آینده دانشکده علوم مخصوصا ایجاد راکتور اتمی در حقیقت تکمیل کار این دانشکده است .کشور ما بسرعت صنعتی میشود در تمام دنیا مهندسین فنی پروژه های علمی دانشمندان علوم را اجرا می کنند .

مانیز در اجرای طرح های صنعتی خود ناچار باید بدانشکده علوم توجه بیشتری داشته باشیم .

می توان انتظا رداشت که در مدت کوتاهی دستگاه های علمی دانشکده علوم مورد بهره برداری سایر دانشکده ها نیز واقع گردد .

مرتضی شهیدی

بازدید ازجواهرات وورزش باستانی دربانك ملی

روز سه شنبه آقای والد برونر وزیر ارتباطات اطریش باتفاق آقای مهندس اشراقی وزیر پست وتلگراف در بانك ملی‌ایران‌از خزانه‌وجواهرات سلطنتی بازدید نمودند . پس از بازدید خزانه باتفاق آقای کاشانی مدیر کل بانك ملی ایران در محل باشگاه ورزشی بانك حضور یافته وباتفاق اعضاء دبیرخانه پیمان سنتو از ورزش باستانی دیدن کردند

دومین قسمت مسابقات بسکتبال کاپ والاحضرت

دو مین قسمت از مسابقات کاپ والاحضرت شاهپورغلامرضاپهلوی‌روز دوشنبه گذشته در سالن محمدرضا شاه‌پهلوی انجام گردید ونتایج زیر حاصل شد هدف یك باکیان بنفع هدف یك چون کیان حاضر نشد.

تاج باشهاب نادر ۵۵ به ۳۰ بنفع تاج، شهربانی با شاهین ۷۰بر ۳۹ بنفع شهربانی شعله نادر بارهنما۴۰ بر ۳۶ بنفع شعله نادر .

دانشجویان اعزامی در دربار شاهنشاهی

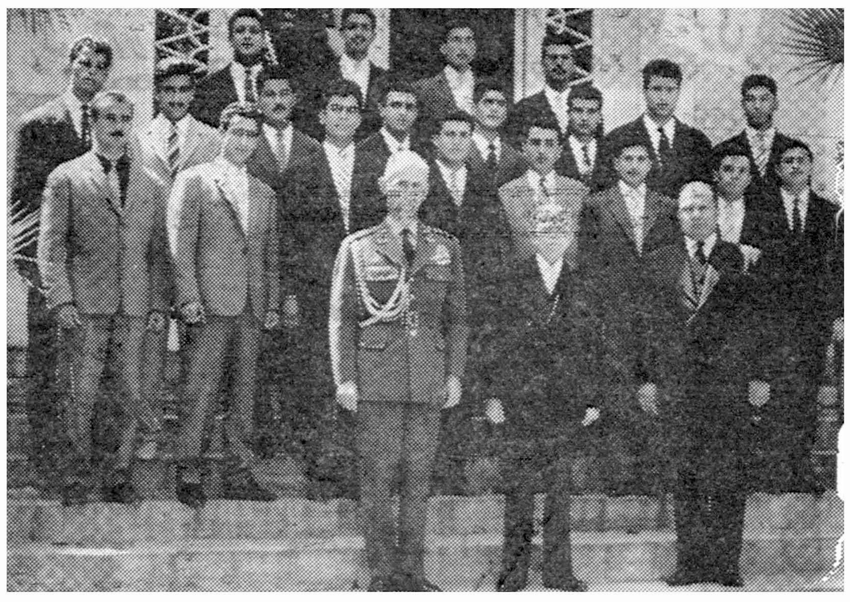

ساعت یازده صبح دیروز تیمسار س لشگر دفتری رئیس سازمان تندرستی جوانان و تربیت بدنی ایران و آقای حاج‌عظیمی مدیرکل سازمان‌باتفاق بیست‌نفرازدانشجویان اعزامی ورزش ازتهران وشهرستان ها در کاخ مرمر حضور یافته وبا آقای حسین علاء وزیر دربار شاهنشاهی ملاقات نمودند .

ابتدا تیمسار دفتری‌طی بیاناتی‌اظهار داشت

در اجرای منویات شاهنشاه‌معظم پیشوای عالیقدر ورزش ایران سازمان تندرستی‌جوانان‌برای تحول در امر ورزش ۲۰ نفر از زبده‌ترین و نیرومند ترین جوانان کشور را برای تکمیل تحصیلات تا پایه‌دکترا بکشور های اروپا و امریکا اعزام میدارد و اینک آنانرا بحضورجناب عالی معرفی میکند .

تحول اساسی‌د رامر ورزش یکی‌از منویات عالیه‌شاهنشاه‌مفخم ومحبوب ماست . برای پیشرفت د رامور ورزشی سه عامل مهم ضروری‌است یکی مربی . دیگری زمین . وسوم وسائل ورزشی

نسبت باجرای عامل‌اصلی که‌تربیت مربی است سازمان موفق شده‌است که ۲۰ نفر از ورزیده ترین جوانان کشور را که دارای تحصیلات کامل هستند زبان‌خارجی‌رابخوبی میدانند و بعلاوه اغلب از لحاظ نیرومندی به پایه قهرمانی رسیده‌اند-بکشور های خارجی اعزام دارد .

متاسفانه این جوانان بعلت‌مسافرت اعلیحضرت همایون شاهنشاه مفتخر بدستبوسی رهبر عالیقدر خودنشدند اما تردیدی نیست که همه این جوانان در راه شاهنشاه و برای مملکت تا پای جان‌حاضر بفداکاری هستند و بهترین نمونه شاهدوستی و وطن پرستی بشمار می روند .

پس‌از بیانات تیمسار سر لشگر دفتری آقای علاءخطاب بدانشجویان اعزامی اظهار داشتند :

«بنده خیلی متاسفم که آقایان موفق به زیارت شاهنشاه نشدند تردیدی ندارم که شاهنشاه بسیار علاقمند بودند که شما جوانان را ببینند و برای راهنمائی و تشویق شما فرمایشاتی‌بفرمایند اما متاسفانه بواسطه مسافرت و معضلاتی که ذا ت‌ملوکانه داشتند ممکن نشد برنامه‌ای برای شرفیابی شما تعیین شود اما هنگامی که شما بازگشتید مسلما بحضور پدر تاجدار خود که علاقه خاصی بورزش و ورزشکاران دارند و خود ورزشکار و ورزش - پرورند شرفیاب خواهید شد و گزارش تحصیلات و مسافرت‌خود را بحضور ملوکانه معروض خواهید داشت .

همانطور که تیمسار فرمودند تربیت بدنی برای کشور نهایت لزوم را دارد آقایان باید کوشش کنند و تما موقت خودرا مصروف دارند تا با معلومات مفیدی بوطن عزیز باز گردند و جوانان مارااز روی اصول جدید تحت تربیت قرار دهند و قهرمانان بزرگی بوجود آورند .

خود شما قهرمان هستید و معلومات اولیه را دارا می باشید و اکنون می توانید تعلیمات صحیحی بدست آورید و خدمتگذاران فعال وصدیق ورزش مملکت گردید . من بدین وسیله مراحم‌اعلیحضرت همایون شاهنشاه را بفرد فرد آقایان ابلاغ میدارم و بهترین ادعیه خود را نثار راه آقایان‌میسازم‌و امیدوارم‌بزودی مراجعت کنید و تحت توجهات پروردگار بی همتاو شاهنشاه‌محبوب مصدر خدمات بزرگی شوید .

یقین دارم معلومات آینده شمابرای خدمتگذاری بوطن موثر و شایسته خواهد بود

بیانات آقای علاء باکف - زدنهای دانشجویان اعزامی پایان یافت و آنگاه مراسم معرفی یکایك دانش‌جویان بعمل آمد و مقارن ساعت ۱۲ ظهر این مراسم پایان‌پذیرفت

بوکسورها آماده میشوند

فدراسیون بوکس‌کشور جهت اعزام تیم بخارج یکدوره مسابقه ترتیب داده‌است

امروز آقای فتح الله امیر علائی رئیس فدراسیون بوکس کشور به خبرنگار ماظهار داشت فدراسیون درنظر دارد برای انتخاب تیم ملی بوکس جهت شرکت در مسابقات خارجی یکدوره مسابقه ترتیب‌دهد.

این مسابقات درهشت‌وزن ودر روزهای چهارشنبه بیست‌وهشتم ، پنجشنبه بیست‌ونهم ، وجمعه سی‌ام اردیبهشت ماه انجام خواهدشد.

رئیس فدراسیون افزود شرکت کنندگان دراین مسابقه عبارت از قهرمانان بوکس کشور که در مسابقات فروردین ماه مقامی احراز کرده‌اند وهمچنین چندین نفر قهرمان مشخص دیگر میباشند.

وزن اول یوریك زاخاریان از تبرین وزن دوم رسنم لطیفی ازاهواز وزن سوم مظفر مسافری از بندر- پهلوی وزن چهارم کرامت ندیمی‌از آبادان وزن پنجم خسرو علیمردانی ازتهران وزن ششم کریم صمیمی ازاهواز وزن هفتم محمود محمودپور ازتهران‌وزن‌هشتم یقوس‌ماطاوسیان ازتهران وقهرمانان دیگر عبارت‌از ویلسن اوشانا،صادق‌بریسا، ایزاریو ایلخانوف ، آلبرت نجاریان ،صادق علی‌اکبرزاده ،یتویان‌غنی‌زاده، ایرج درطلوعی ،حسن پاك‌اندام ، وازیك کازاریان، محمود نوربخش ،امیر یاوری ،محمد علی مقام ،نیلساز از اهواز، ایرج سلامی از بندر پهلوی

فدراسیون بوکس کشور طی بخشنامه‌ای اعلام نموده است که قهرمانان بوکس‌شهرستان‌هابایستی طوری‌بتهران‌عزیمت‌نمایند که‌یك‌روز قبل‌از آغاز مسابقه درتهران‌باشند

افتتاح نمایشگاه کتاب وکارهای دستی

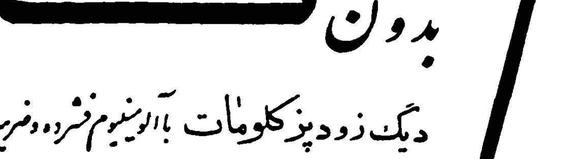

بعد از ظهر دیروز بنا بدعوت انجمن همکاری خانه و مدرسه دبیرستان مهران و دبستان کامیاب آقای‌دکتر مهران وزیر فرهنگ طی‌مراسمی نمایشگاه کتاب و کار های دستی وفروشگاه دبیرستان مهران را افتتاح نمود .

ابتدا رئیس دبیرستان خوش آمد گفت وپیرامون‌فعالیتهای‌دبیرستان صحبت کرد سپس رئیس انجمن همکاری خانه و مدرسه نیز بیاناتی ایراد کرد .

آنگاه آقای دکتر مهران وزیر فرهنگ نطقی ایراد نمود و ضمن آن بامور تربیتی و راهنمائی دانش آموزان اشاره کرد ووظیفه خطیر معلمین را بایشان گوشزد کرد . در پایان نمایشگاه کتاب و نقاشی وکار های دستی دبیرستان که بوسیله دانش آموزان تاسیس شده است افتتاح شد . نمایشگاه کتاب وکار های دستی دبیرستان که بطرزجالبی تزئین شده بود توجه عموم را بخود جلب کرده .

فرهنگی- ورزشی

مسابقات دوچرخه‌سواری قهرمانی باشگاهها

امروزفدراسیون دوچرخه‌سواری کشور اعلام داشت که مسابقات دوچرخه سواری قهرمانی باشگاهها درروزهای شنبه هفدهم ودوشنبه نوزدهم اردیبهشت‌ماه انجام خواهد شد.

شنبه‌هفدهم‌اردیبهشت ماه مسابقه سرعت یك کیلومتر استارت ساکن واستارت متحرك دربلوار کرج و دوشنبه‌نوزدهم اردیبهشت ماه‌مسابقه صد کیلو متر استقامت در جاده کرج وشروع این‌مسابقه ازسه‌راه‌مهرآباد میباشد.

فدراسیون طی بخشنامه‌ای اعلام نموده است نام‌نویسی این مسابقات درروزهای شنبه-دوشنبه وچهارشنبه درهفته انجام خواهد شد.

آئین‌نامه‌های تاسیس باشگاهها- مسابقات ورزشی وکمکهای مالی بباشگاهها تصویب شد

درشرفیابی‌اخیر تیمسارسرلشکر دفتری رئیس سازمان تندرستی جوانان وتربیت‌بدنی‌ایران به‌پیشگاه ملوکانه ،بنابه‌پیشنهادرئیس‌سازمان اعلیحضرت همایونی آئین‌نامه‌های تاسیس باشگاههای ورزشی ، مسابقات باشگاهها وکمکهای‌مالی به‌باشگاهها را تصویب فرمودند .

سابقه آئین نامه‌ها

آنچه که باید تذکر داد این مطلب است که دردوره های گذشته نیز سازمان تندرستی‌جوانان‌وتربیت بدنی ایران نیز آئین‌نامه‌هائی در مورد تاسیس باشگاهها و غیره داشت ولی بسیار ناقص‌وبنارسا بود تیمسار دفتری از بدو شروع بکار هیئتی را بریاست آقای حاج‌عظیمی مدیرکل سازمان‌تندرستی‌مامورتهیه و تدوین آئین‌نامه های مختلف سازمان نمود ،این هیئت که با همکاری شخصیت‌های‌ورزشی‌کشور کار خودرا شروع نمود مدت یك سال ونیم مشغول تهیه و تدوین‌این آئین‌نامه‌ها بود تااینکه‌درماه گذشته آئین‌نامه تاسیس باشگاهها .آئین‌نامه مسابقات باشگاهها و همچنین آئین‌نامه کمکهای مالی به‌باشگاه‌ها برای اولین‌بار در تاریخ تربیت‌بدنی ایران طبق اصول صحیحی تدوین گردید . مدیرکل‌سازمان‌تندرستی جوانان به‌خبرنگارما اظهار داشت‌در تدوین این آئین‌نامه‌ها کلیه‌نظریات روسای فدراسیون‌ها - روسای باشگاهها- مدیران فنی تربیت‌بدنی و نویسندگان ورزشی درنظر گرفته شده‌است .

بنابه پیشنهاد تیمسار دفتری‌وتصویب اعلیحضرت همایون شاهنشاهی این آئین‌نامه ها برای مدت یکسال بطورآزمایش انجام خواهد شد و درصورت کامل بودن مفاد آن برای همیشه اجرا میشود .

سازمان ورزشی بانوان دخانیات

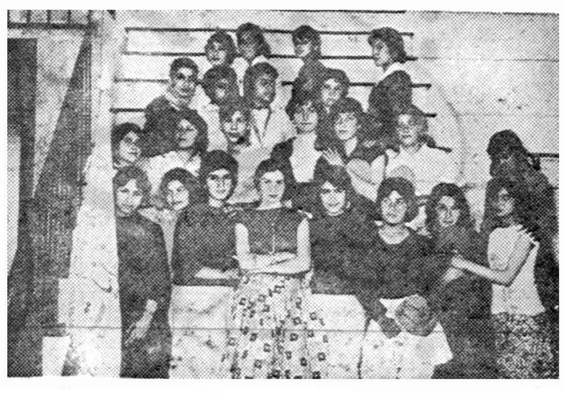

امروز اطلاع حاصل شد که سازمان ورزشی بانوان باشگاه دخانیات تشکیل گردید .ودرجلسه مشترکی که‌تشکیل‌شد خانم آبادی بسمت سر پرستی این سازمان منصوب گردید .

روز گذشته اعضای این‌سازمان دردفتر کار آقای صارمی مدیرکل انحصار دخانیات‌ایران حضوریافتند دراین جلسه آقای مدیر کل همه‌گونه مساعدت را به‌باشگاه دخانیات داد .

دانشمندان پاکستانی دراطلاعات

صبح دیروز سه تن دانشمندان پاکستانی که میهمان دانشگاه تهران و دانشکده علوم معقول و منقول می باشند باتفاق آقایان خان- خلیلی مدیر دروس دانشکده علوم معقول و منقول و ناصر قدسی رئیس دفتر آن دانشکده از موسسه اطلاعات دیدن کردند .

دانشمندان پاکستانی که هفته گذشته به تهران آمده‌اند در مدت توقف خویش‌در تهران از موسسات فرهنگی و دانشکده های مختلف بازدید کرده و سفری هم باصفهان و شیراز نموده‌اند که‌در این سفر آقای دکتر گلشن معاون دانشکده علوم معقول و منقول نیز همراه آنها بود.

کلاس کوهنوردی باشگاه وزارت پست وتلگراف

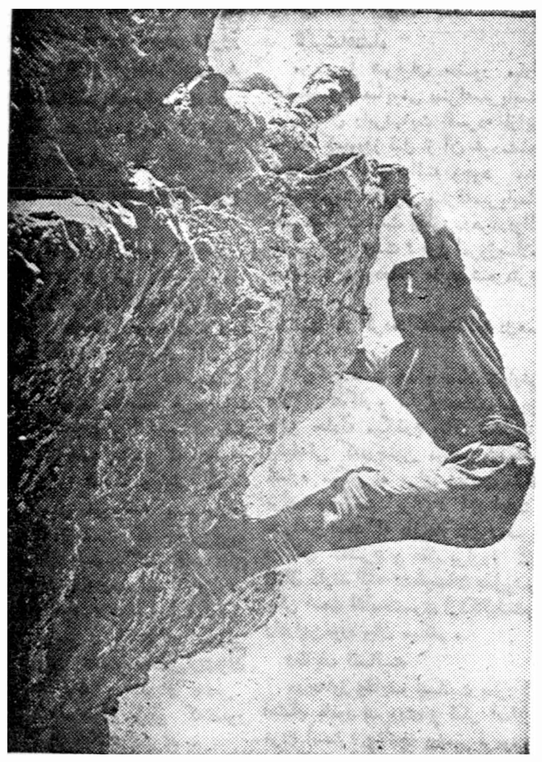

ازهفته گذشته کلاس کوهنوردی باشگاه وزارت پست وتلگراف زیر نظرآقای علی‌اصغر افشار افتتاح گردیدو برای اولین بار ده‌نفر ازکوهنوردان این‌باشگاه تحت تعلیم قرار گرفتند .درعکس فوق آقای افشار هنگام نشان دادن یك صخره صعود آزاد دیده میشود .

بقرار اطلاع ازکوهنوردان باشگاه وزارت پست و تلگراف وتلفن‌طی‌جشنی آقای مهندس اشراقی وزیر پست و تلگراف تقدیر خواهد نمود .

نمایش فیلم دردانشکده‌فنی

ساعت پنج بعد از ظهر دیروزیك حلقه فیلم رنگی جالب بمدت‌چهل دقیقه در دانشکده فنی تهران‌نمایش داده شد .

در این فیلم صنایع مس از آغاز استخراج از معدن و تهیه وسایل‌و لوازم مس درکارخانه‌برای‌مهندسین ودانشجویان نشان داده شد .

از : اسپهانی

نتیجه مثبت

انتخاب بیست‌نفر دانشجو برای تحصیل درامر ورزش درکشور های خارج‌بپایان رسیدو قراراست درنیمه‌دوم اردیبهشت ماه جوانان منتخب بسوی مقصد تهرانرا ترك گویند .

اعزام دانشجو جهت تحصیل درامور ورزش بخارج یکی‌از کار های بسیار مهم وسودمند سازمان تندرستی جوانان است. سازمانی که سالیان دراز فاقد کادرواقعی ورزش بوده‌ایجاب میکرد در این خصوص پیشقدم شود وبتدریج‌خلاءموجودرا مرتفع‌نماید. خوشبختانه اقدام سازمان تندرستی جوانان جامه عمل‌پوشیدواکنون میتوان به آینده ورزش ایران باامیدواری بیشتری نگریست .

بیست نفری که‌انتخاب شده‌اندسیزده نفرآنها مربوط به‌شهرستان هاست . بدین معنی که‌از هراستان یك نفربا هفت‌نفر تهران‌اولین هیئت اعزامی را تشکیل میدهند .

درانتخاب افراد شهرستانها صلاحیت استاندار هابکار رفته‌و تصور نمی‌رود که‌در نحوه انتخاب دستهای غیرمسئول دخالت داشته باشند .

درمورد انتخاب هفت نفراز تهران تیمسار دفتری ، آقایان‌حاج عظیمی وامیریان منتهای کوشش رابکار برده‌اند که کوچکترین حق‌شکنی وبی‌نظمی دربین نباشد . افراد داوطلب ازطرف اشخاص صالح دررشته‌های مختلف تابع آزمایش بودند . پس‌از امتحانات لازم بشکایات رسیدگی بعمل آمدوبعدا افراد واجدشرایط انتخاب شدند .

طبق دستور شاهنشاه اعزام دانشجو برای تحصیل‌در امر ورزش پنج‌سال متوالی ادامه خواهد داشت وبدین ترتیب‌پستهای آینده ورزش ایران بجوانان سپرده خواهد شد .

مابرخلاف عده معدودی که‌نسبت به‌اعزام بیست‌نفر بانظربدبینی مینگریستند عمل سازمان تندرستی رابسیار بجا ومفید میدانیم و موفقیت جوانان رادرراه خدمت به‌میهن خواستاریم .

فیلمهای فارسی به اردو وفیلمهای پاکستانی بفارسی دوبله میشود

امروز خبرنگار ماکسب اطلاع نمودکه کاردار سفارت پاکستان درتهران طرحی برای شروع تدریس وترویج زبان اردو درایران تنظیم نموده است.

کاردار سفارت کبرای‌پاکستان دراین‌باره‌به‌خبرنگار ما گفت:از آنجائیکه دوملت ایران وپاکستان برادر میباشند وزبان فارسی دربین مردم پاکستان رواج کافی دارد واقدامات جدی دراین‌باره معمول شده است، ماکوشش میکنیم درایران نیز زبان اردو رواج یابد. دردانشگاه تهران یك کرسی زبان اردو وجود دارد، ومادرنظر داریم در انجمن فرهنگی ایران وپاکستان نیز به‌تدریس اردو بپردازیم .چندی قبل‌یك فیلم تاریخی از تخت‌جمشید ومناظر تاریخی ایران باردو دوبله شدومورد توجه قرار گرفت .درنظر است فیلمهای پاکستانی بفارسی وفیلم های فارسی باردو دوبله شوند. امیدواریم که‌اینکار ماموردتوجه‌مردم ایران قرار گیرد.

بدون کلومات ورود بخانه ممنوع است!

دیگ زودپز کلومات با آلومینیوم فشرده وضرب اطمینان ساخته شده وباسوپاپ خودکار کنترول تجارا انجام میدهد.

کلومات با ۵۰ سال سابقه درخشان ساخت اطریش احتیاج بمدرجه ومراقبت ندارد

نماینده انحصاری: شرکت سهامی پخش رادیو - خیابان فردوسی

نماینده پخش تهران - حاجب‌الدوله وحدتی

آ-۵۱۸۸

نطق رئیس مجلس سنا

درباره فاجعه زلزله لار

که درجلسه دیروز مجلس سنا ایراد شد

بطوریکه ضمن اخبار دیروز مجلس‌سنا بنظر خوانندگان‌رسید آقای صدرالاشراف رئیس مجلس سنا نطقی درباره زلزله لارایراد کردکه خلاصه‌ای از آن چاپ شد واینك متن نطق ایشان درج میگردد :

خاطر آقایان ازفاجعه لاریعنی ازبلیه بسیار بزرگی که‌چند روز گذشته دریکی ازولایات‌جنوبی‌ایران وبه‌بعضی ازهموطنان دیرادران ما وارد شدمطلع گردیده وتفصیل آنرا در بعضی از روزنامه ها مخصوصا روزنامه‌اطلاعات ملاحظه فرموده‌اید هرچندکه‌تلفات نفوس‌بآندرجه که‌دراول واقعه حدس زده میشد که دوسه هزار نفر بوده نیست وکمتر است ولی درهرحال این‌واقعه بی‌نهایت‌غم افزاو جانگداز است که جمعی پیرو جوان واطفال و نوباوگان که‌هزاران امیدبزندگانی دارنددرچند ثانیه که مجال فرار نداشته‌اند ودفعتا سقف ودیوارها برسر آنها خراب و زیر هزارها خروار خاك وسنك‌پنهان‌شوند وجمعی دفعتاجان بدهند و جمعی بتدریج‌باتحمل انواع زجر که‌تصور آن‌قابل تحمل نیست بمیرند .

من یقین‌دارم که‌عموم اهل ایران بلکه عموم مردم دنیا که‌ازاین واقعه خبر شده‌اند بی‌نهایت متاثرند چنانکه آثار آن پیدا واخبار خارجی دلالت براظهار تاثرشدید اکثر مللعالم دارد .

تاثرشاهنشاه

من‌دیروز شرفیاب حضور مبارك اعلیحضرت همایونی بمنزله‌سرپابمثابه مبارکشان رابی‌نهایت افسرده ازاین حادثه که‌دورز قبل از آن خودمشاهده فرموده‌اند دیدم ،البته وجود مبارك اعلیحضرت همایونی بمنزله‌سرپابمثابه قلب مملکت است وقلب درهردردوالمی بیشتر متاثر است وچون امروزبسلامت مسافرت فرموده‌اند باین شعرمترنم بشویم .

آن سفر کرده که‌صدقافله دل‌همره اوست .

هرکجا هست خدایا بسلامت‌دارش

حالا از تذکار و تکرار مطالب مربوط باین حادثه میگذرم وبآن تکلیف و وظیفه‌ئی که‌درچنین مواقعی لازم‌است اشاره میکنم نه برای آقایان بلکه برای‌عموم ملت ایران و آن اعانت و همراهی است که بابیچارگان ومصیبت زدگان که‌شرع و عقل برلزوم آن اتفاق دارند البته تشخیصات عقل‌وشرع یکی است لذامختصری ازتکالیف‌شرع رادراین‌مورد بیان میکنم .

وظایف انسانیت

درجه‌اول وظایف انسانیت بطورکلی اهتمام بامور ضروری و فکر اصلاح مردم است ، چنانچه بپیغمبر فرمود : «من‌اصبح‌ولم‌یتهتم بامور المسلمین فلیس‌منهم» یعنی کسی که‌صبح کندو اهتمام بامور مسلمین نداشته باشد مسلمان نیست . کمك‌مالی‌درمورداخلاق انسانیت درسه‌مرتبه قرارگرفته است : اول اینکه انسان شریف باید زایدبر احتیاج خودوافراد واجب النفقه خودرا بستحقین بدهد دوم آنکه دیگران‌رابا خودبرای کند وباستحقین مواسات نماید سوم آنکه دیگر انرا بر خود مقدم شمرد واحتیاج آنهارابراحتیاج خود ترجیح دهد ،چنانکه‌درقرآن است «ویؤثرون‌علی‌انفسهم ولوکان بهم خصاصه» واین آخرین درجه مصلحت انسانیت است .

کمك‌مالی مناسب است

اینراهم باید بگویم که‌خوشبختانه بطوریکه از اخبار رفز نامه اطلاعات خبر دارم عموم افراد مملکت شروع به‌کمك‌های نقدی و جنسی نموده‌اند وبسیاری ازخانم ها ازشیرو خورشید سرخ درخواست کرده‌اند که اطفال بی‌سرپرست باقیماندگان رابا کمال‌شوق‌میپذیرند ونگاهداری‌میکنند ولی‌برای‌اطلاع‌این‌اشخاص‌ملکوتی‌صفت میگویم مطابق اطلاعیه‌که‌دارم‌بازماندگان اهالی لار اطفال را حتی الامکان از خود دور نمیکنند و با اندك‌مناسبتی اطفال رانزد خود نگاهداری میکنند و این خصیصه در غیر لار و ولایات دیگر هم که سابقا زلزله یا سیل آنهارا خراب کرده بود و اطفال‌یتیم از آنها مانده بودند اولا قوم‌خویش های آنها ثانیا هم‌ولایتی آنها نگاه‌داری کرده‌اند بنابر این هر کس میخواهد کمکی به آن بیچارگان بکند همان کمك مالی مناسب‌است این نکته را هم مقتضی‌میدانم برای اطلاع عموم هموطنان عرض کنم که در این بابت هیچ موسسه دولتی یا غیر دولتی بدلسوزی و علاقه‌مندی و درستی و صدق درایفای وظیفه‌مانند موسسه شیرو خورشید سرخ ندیدم واگر بخواهم شرح اقدامات و خدمات آن موسسه را به تفصیل صحبت کنم یك جلسه طولانی لازم است و مطلبی که فعلا لازمست به اطلاع آقایان و هموطنان برسانم اینست که موسسه شیرو خورشید سرخ در حوادث عمومی دو وظیفه دارد وظیفه اول اقدامات فوری و سریع در اول وقوع حادثه است از قبیل رساندن دکتر ـدارو و لوازم معالجه مجروحین و رساندن غذا و خواربار و لباس و چادر و تهیه جا باسرع اوقات برای اهالی مصیبت دیده و همچنین اهتمام در دفن اموات آن حادثه واین وظیفه‌شیرو خورشیدیعنی‌نگاهداری باقیماندگان از حادثه و رساندن‌غذا و سایر لوازم زندگی و مداوای مجروحین بر حسب نوع حادثه و صدمات‌وارده و زمان و مکان‌فرق میکند یعنی مدت آن کم و زیاد است ولی در هر حال محدود بمدت معینی است و پس از آن وظیفه دیگر شروع میشود وآن جبران خسارات‌ضروری آسیب دیدگان‌از حیث مسکن است باین ترتیب که برای اشخاص‌بی بضاعت‌که مسکن آنها خراب شده شیرو خورشیدخانه میسازد ولی مدرن و بهتر از خانه‌ای که‌خراب‌شده بود به‌آنها برایگان میدهد و برای اشخاصی که‌بضاعت دارند ولی پول نقد برای ساختمان ندارند مبلغی‌توسط‌بانك کشاورزی میدهد که به مستحقین بمدت طولانی و سود کم قرض بدهد و نسبت باشخاص متمکن هیچگونه اقدامی نمیکند و این وظیفه‌دوم را هیئت کمك به آسیب دیدگان که اغلب عضو هیئت مدیره شیر و خورشید هم می باشند با شرکت آقای دکتر خطیبی که در این‌هیئت هم مدیر عامل است ایفا میکنند یعنی کارهائی که وظیفه این هیئت است از جزو کل با تصویب هیئت میگذرد

هیئت کمك به آسیب‌دیدگان

واما اشخاصی که برای اجرا و تصمیمات هیئت بخارج مرکز اعزام میشوند از اشخاص خیرداوطلب هستند که افتخارا قبول این خدمت را کرده‌اند . حالا راجع به حادثه لار وظیفه هیئت کمك به آسیب ـ دیدگان یعنی‌ساختمان‌مسکن وحمام مسجدومدرسه‌ودرمانگاه‌وغیره‌شروع میشود و برای آن اعتبار کافی‌لازم است و خوشبختانه بطوریکه این‌جانب اطلاع دارم گذشته از کمك هائی که از ممالك خارجه رسیده و میرسد در مجامع داخل مملکت هم شروع بجمع آوری اعاناتی‌شده و امید است که اعتبار کافی تهیه شود تا شهری بهتر از سابق‌برای آنمردم ساخته شود .

البته اخبارتلفات وخرابیها واقدامات شیرو خورشید مرکز و بخصوص شیرو خورشید شیراز و اهتمام و کمك فوق‌العاده‌اهالی شهرهای‌جهرم و فسا واقدامات مجدانه استاندار فارس که‌اغلب‌در روزنامه‌هامنعکس است آقایان خواندمو مطلع‌شده‌اند و حاجت به تکرار نیست .

هاشین آلات کشاورزی تراکتور

اطلاعیه

با توکل بخداوند متعال

شرکت سهامی

ماشین‌آلات ایران

از تاریخ ۱۴ اردیبهشت ۳۹

مشغول کار شد

آدرس نمایشگاه . خیابان شاهرضا

شماره ۷۷۰ مقابل زایشگاه

تلگرافی‌ماشینکو تهران تلفن ۳۹۶۳۰

از شهرستانها نماینده میپذیریم

کارخانه تراکتور سازی

موتور و تریلی

کارخانه روغن کشی

۱ـ۲ آـ۵۱۴۸

برنامه امتحانات تبحر در زبان انگلیسی

که‌در بخش تعلیماتی انجمن‌ایران ـ امریکا بعمل خواهد آمد بشرح زیر خواهد بود :

۱۶ر اردیبهشت ماه جاری ساعت ۹ صبح‌امتحان دوم .

۳۰ ر اردیبهشت ماه جاری ساعت ۹ صبح‌امتحان اول .

این امتحانات برای دانشجویانی است که‌بخواهند برای ادامه تحصیلات خود بامریکابروند.

در تاریخ ۳۰ اردیبهشت ساعت ۱۰ صبح‌امتحان اول دانشگاه میشیگان .

در تاریخ ۶ خرداد ماه ساعت ۹ صبح‌امتحان‌دوم دانشگاه میشیگان .

بعمل خواهد آمد و فارغ‌التحصیلان انجمن‌و داوطلبان آزاد میتوانند در آن شرکت نمایند .

شماره تلفن ۴۳۵۰۲

انجمن ایران ـ آمریکا

۱ـ۲ آـ۵۲۷۶

کامیون گاز بظرفیت ۲½ تن «شاسی»

نقد و اقساط

که وعده داده بودیم رسید

گاز نوین گاز

سریع ـ محکم ـ کم مصرف

نمایندهٔ انحصاری:

خیابان اکباتان شماره ۲۱۳ ـ تلفن ۳۶۲۹۵

برای اولین مرتبه درطهران

هتل پالاس

ورود ۲بالت جدیدالورود خود را که معروفیت جهانی دارند ومستقیما ازکشورهای انگلستان وهلند برای مدت کوتاهی استخدام شده‌اند به مشتریان محترم خود بشارت میدهد باجرات میتوان گفت که تاکنون چنین برنامهٔ طهران ندیده است .

تاریخ افتتاح روزپنجشنبه ۱۵ اردیبهشت‌ماه‌جاری فرصت را ازدست ندهید ومیزهای خودرا قبلاسفارش فرمائید تلفن ۳۴۰۴۹ ـ ۳۸۱۶۶

با هواپیماهای جت مسافربری TWA

بیش ازهرخط هوائی دیگر دنیا

مسافر پرواز کرده است

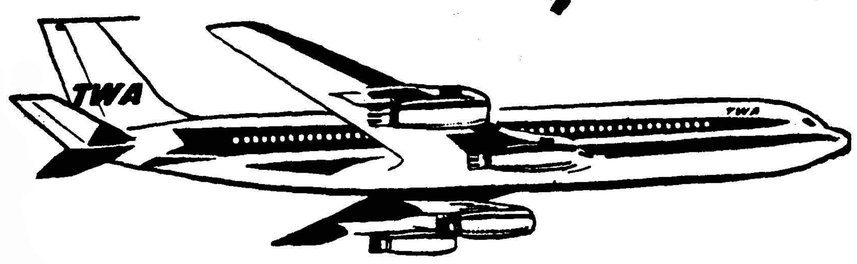

شما هم با مجهزترین خط هوائی پرواز کنید

درمسافرت بعدی خود به نیویورك حتماً باهواپیمای جت مسافربری TWA پرواز کنید وبرای پرواز از نیویورك بسایر شهرهای امریکا درنظر داشته باشید که TWA بزرگترین سرویس خط هوائیست که از نیویورك به ۷۰ شهر آمریکا پرواز میکند.

باهواپیمای جت TWA پرواز کنید.

برای کسب اطلاعات بیشتر و گرفتن جا :

بشرکت سهامی ایران اکسپرس ـ خیابان تخت جمشید ـ شماره ۳۲۴ ـ تلفن ۴۶۰۹۶ مراجعه فرمائید

آـ ۵۱۸۰

ورق پلاستیك نرم ا.د.م. E. D. M.

اختراع جدید برای دندان مصنوعی

برای اینکه دست دندان مصنوعی خوب‌بدهان‌بچسبد و از افتادن آن جلوگیری نماید ورق پلاستیك جدید ا.د.م .بکار ببرید از لقی و زدن‌نیز جلوگیری مینماید و مهمتر آنکه ورق‌پلاستیك ا.د.م.بعد از پختن نیز برای همیشه نرم میماندواحتیاج بهیچ نوع سوکسیون SUCSION ندارد و از هر لحاظ موجب راحتی است .

برای خرید وکسب اطلاعات بیشتر به آدرس زیر مراجعه فرمائید.

شرکت کالای دندانپزشکی جهان ـ خیابان اسلامبول تیمچه گوهر تلفن ۳۹۷۵۹

Praha 3 Pansk... Czechoslovakia CHEMAPOL

آـ ۵۱۸۴

Optalidon

اپتالیدن ساندوز محلول بسیار

اپتالیدون ساندوز را فقط درکاغذهای زرورقی که دارای علامت مخصوص ساندوز است خریداری فرمائید

نیازمندیهای کوچک

استخدام میشود

نقاش استخدام میشود

گراورسازی زانیچ‌خواه برای مدت تمام روز به یکنفر نقاش لیتوگرافی نیازمند است لاله‌زار گراورسازی زانیچ‌خواه کوچه ممتاز تلفن ۳۳۸۴۵-۳۲۴۹۶

۱-۵ آ-۴۳۷۶

آموزشگاه عالی مامائی

برای سال تحصیلی ۴۰-۱۳۳۹ عده‌ای دانشجو که دارای دیپلم کامل متوسطه بوده و دور عمه ساله پرستاری را طبق برنامه مصوب دانشگاه تهران طی کرده باشند می پذیرد . داوطلبان میتوانند همه روز باستثنای روز های تعطیل تا اول تیر ماه درساعات اداری برای ثبت نام و کسب اطلاعات بیشتر به آموزشگاه مامائی واقع دربیمارستان زنان خیابان شاهرضا مراجعه نمایند

آموزشگاه عالی مامائی-بیمارستان زنان

۱-۲ آ-۴۹۹۲

برای امور بایگانی و دفتر داری

بانو یا دوشیزه ئی که بزبان انگلیسی و ماشین نویسی آشنائی کامل داشته باشد استخدام میشود . بدفتر مجله تهران مصور خیابان ژاله . از ساعت ۱۰ تا ۱ بعداز ظهر مراجعه شود .

تلفن ۳۳۵۲۸ - ۳۵۱۸۰

۱-۲ آ-۴۹۹۰

انتخاب رئیس درمانگاه

دانشکده پزشکی تبریز برای رشته انگل شناسی یك تن رئیس درمانگاه از طریق مسابقه انتخاب مینماید داوطلبان واجد شرایط میتوانند با مدارك خود از تاریخ بیستم اردیبهشت ماه ۱۳۳۹ تا دو ماه‌درتبریز بدبیرخانه دانشکده پزشکی و در تهران بادار کل تعلیمات عالیه مراجعه و ثبت نام نمایند .

استخدام قبول شدگان از مسابقه پس از وصول اجازه استخدام جدید و تامین اعتبار بعمل خواهدآمد .

رئیس دانشکده پزشکی‌وداروسازی تبریز - دکتر امیر کبیریان

۱-۳ آ-۵۰۶۲

یکنفر تحصیلکرده که‌بزبان انگلیسی وفرانسه آشنائی داشته ومعلومات فنی نیزداشته باشد برای اداره تعمیر گاه موردنیاز است . داوطلبین به نمایندگی فیات دروازه دولت ساختمان فیات مراجعه نمایند تلفن ۳۷۵۲۱

۱-۳ آ-۵۳۵۰

یکنفر فروشنده سیار باسابقه

که‌به‌یکی اززبانهای‌خارجی آشنائی داشته‌باشد مورد نیازاست داوطلبین‌به نمایندگی فیات دروازه دولت ساختمان فیات مراجعه نمایند .

۱-۳ آ-۵۳۴۸

آگهی استخدام

شرکت سهامی جیب‌برای کارتمام روز بدونفر کمك حسابدار که‌دارای سوابق کافی درامور حسابداری باشند احتیاج دارد ازداوطلبانی که‌سن آنهااز سی‌سال متجاوز نباشد خواهشمنداست بادوهمت داشتن مدارك همه روزه بین ساعت ۹تا۱۲ صبح و ۴ تا ۶ بعدازظهر بدفترشرکت خیابان اکباتان ساختمان جیب‌مراجعه فرمایند .

۱-۲ آ-۵۲۶۶

یکنفر فروشنده باتجربه

مصالح ساختمانی که دارای تضمین کافی باشد استخدام میشود داوطلبان با در دست داشتن‌مدارك خود به‌شرکت اطلس خیابان سعدی شماره ۷۷۴دفتر آجر فشاری اطلس مراجعه نمایند .

۱-۳ آ-۴۷۶۳

FOREIGN CORPORATION

Requires **Shorthand typist** with perfect knowledge of English. Write full particulars and salary required to FORCOR, P.O. Box 193

آ-۵۳۴۰

جویای کار

مهندس تهویه مطبوع و شوفاژ

فارغ التحصیل آمریکا جهت تمام ویا نصف روز جویای کار می‌باشد تلفن ۶۴۶۳۹ رجوع شود .

۱-۳ آ-۴۷۳۳

شخصی باداشتن معلومات کامل متوسطه و بیست سال سابقه حسابداری دوبل که‌بامور حسابداری تجارتی و بانکی کاملاوارد ومیتواند امور مالی یك موسسه رابخوبی انجام دهدحاضر است باسپردن تضمین قبول کار نماید به تلفون ۸۲۳۶۸ مراجعه‌فرمایند .

۱-۲ آ-۴۷۶۹

درس خصوصی انگلیسی

براهنمای شماره ۱۲۸۵ روزنامه اطلاعات مراجعه شود .

۱-۲ آ-۴۷۳۷

مستغلات

مستاجرین محترم‌مستغلات

صدها منزل و آپارتمان خالی‌موجود داریم و از شما کمیسیون دریافت نمی‌کنیم لاله‌زار نزدیك سپهران سازمان تهیه مسکن تلفن ۳۹۹۵۳ و ۳۹۲۹۳ مراجعه فرمایند .

۱-۳۰ آ-۳۸۶۷

برای خرید و فروش اراضی

عباس آباد بخیابان روزولت ایستگاه شریف بازرگانی محمدی و اخوان تلفن ۸۲۱۳۵۱ مراجعه فرمائید .

۱-۳۰ آ-۳۸۷۹

بازرگانی سیار

تلفن ۹۱۱۰۲۵

دست دوم زمینها و خانه های تهران پارس را خریدار و فروشنده میباشیم آدرس تهران نو ایستگاه دفتر دوبروی کار خانه خرم

۱ - ۳ آ - ۴۹۷۴

برا ی یك خانواده فرانسوی

منزلی که دارای ۶ تا ۷ اتاق -حیاط بزرگ و مشجر- استخر باشد اجاره میشود .

اجاره بها تا چهار هزار تومان- مالکین بتوریست ایران شماره ۶۸ خیابان فردوسی تلفن ۳۲۲۶۸مراجعه نمایند .

۱ - ۲ آ- ۴۶۲۳

اگر پول دارید

برای بهره‌برداری از پول راکد خود باوثیقه گرفتن ملك برای انجام و مشاوره رجوع فرمائید لاله‌زار نزدیك توپخانه ۳۹۷۸۴ به : **بنگاه کوشان**

۱-۳ آ-۴۱۸۰

منزل اجاره میخواهیم

به یك منزل که حداقل دارای ۶ اطاق و در هر طبقه یك حمام وسرویس کامل بدون آشپزخانه و قیمت آن در حدود ماهیانه سی هزار ریال باشد احتیاج داریم دارندگان به شماره‌های تلفن ۲۷۵۹۵ و یا ۴۵۱۰۵ تلفن فرمایند .

آ-۴۷۴۵

مستغلات مرغوب نوساز شمال غربی شاهرضا با ۹هزار تومان اجاره نصف ملك ونقد معاوضه میشود

روبروی سینمارویال آژانس رایت تلفن ۳۲۹۷۱-۳۱۸۵۳

۱-۳ آ-۴۶۴۷

واگذار میشود

یکدستگاه آپارتمان‌چهاراطاقی

باتمام وسایل واگذار میشودطالبین به تلفن ۳۰۳۵۶۲ مراجعه‌فرمایند.

۱-۳ آ-۴۷۳۵

مطب با سابقه

در چهارراه دروازه دولت واگذار میشود تلفن ۲۶۱۷۳

۱-۲ آ-۴۷۰۳

یك آپارتمان ۲ اطاقه

نوساز با آب و برق ووسایل واگذار میشود شاه آباد کوچه ظهیرالاسلام شماره۱۴۴ .

آ-۴۶۶۵

کارخانه درب پنجره سازی بابرق سه فاز صنعتی و تلفن بر خیابان‌سپه با ابزار و بدون ابزار واگذار میشود تلفن ۴۸۳۸۷ مراجعه شود .

۱-۳ آ-۴۷۶۳

گم شده

برای اطلاع عموم دفاتر اسنادرسمی اخیرا سند مالکیت یکباب خانه مسکونی اینجانب سید حشمت‌اله یموت‌زوارة خریداری از آقای علیرضا فرزان واقع در بخش ۲ دولت بسرقت رفته هرگونه معامله روی سندمذکور انجام گیرد از درجه اعتبار ساقط خواهد بود .

سید حشمت‌اله یموت زوارة

آ-۴۶۶۱

یك سك‌سفیدکوچك نزدیك

خیابان فرانسه در ۸اردیبهشت گمشده (نام سك اسپیتزیر کوچشم راستش مجروح شده)

به‌یابنده مژدگانی داده خواهد شد .

رجوع کنید بخیابان صبا کوچه شاهرود نمره ۱۴ یاتلفن ۴۷۳۱۹ آقای ویرت .

آ-۴۷۷۹

پروانه خروج‌دکترپرویز بزرگمهری مفقود شده است این سند برای یابنده فاقد اعتبار است .

حسب‌الدستور مدیر مسئول روزنامه اطلاعات مسدود شد

جای ۱۱۰ خیابان خیام چاپخانه اطلاعات

فروش اتومبیل

اتومبیل‌دوفین شماراخریداریم

سرویس وتعمیرگاه و لوازم یدکی‌فروشی‌دوفین خیابان‌تهران‌نو

تلفن ۳۷۰۰۴ - ۳۰۳۸۸۷

۱-۲۶ آ-۴۱۱۰ «آتا»

رادیو اتومبیل

فقط ۲۷۰۰ ریال

رادیو فونتون - چهارراه قوام السلطنه

هرنوع اتومبیل فروشی

مرکز فروش اتومبیل های دست دوم تاکسی - کرایه و شخصی خیابان قزوین مقابل دخانیات تلفن ۵۳۷۴۴

۱ - ۵ آ - ۴۹۵۰

موریس اکسفورد ۵۵

تمیز ۶ نفره ۷۸۰۰ تومان تلفن ۶۳۳۱۳

۱-۳ آ-۴۶۷۱

فروش اتومبیل

یکدستگاه اتومبیل سواری کرایسلر امپریال مدل ۵۶ نمره‌شخصی مجهز برادیو بخاری وکولرموتور وسایر قسمت‌های آن‌دموند فابریك است‌بنازل ترین قیمت بفروش میرسد طالبین بآدرس زیرمراجعه فرمایند بندرشاه الکتریکی بختیاری - گرگان‌الکتریکی محمودهادوی

یکدستگاه اتومبیل وانت و یکدستگاه جیپ

کم کار کرده مورد احتیاج‌است دارندگان به شرکت اطلس خیابان سعدی ۷۷۴ تلفن ۴۴۰۱ و۳۹۱۵۰ و۹۲۸۳۲ مراجعه فرمایند .

بفروش میرسد

زمین فروشی در زعفرانیه

یك قطعه زمین بمساحت ۹۰۰ متر مربع‌در زعفرانیه تجریش بفروش می رسد طالبین از ساعت ۲ الی ۵ بعداز ظهر به تلفون ۳۲۶۵۷مراجعه فرمایند.

زمین فروشی بسیار مرغوب در دروس

یك قطعه زمین شمالی جنوبی واقع در دروس شرق جاده‌سلطنت- آباد که هم شما لاو هم جنوبا بر خیابانهای ۱۵ متری بمساحت سه هزار متر قابل تقسیم بقطعات هزار متری و حتی پانصد متری بطوریکه هر قطعه جداگانه بر خیابان ۱۵ متری قرار گیرد بعلت مسافرت بفروش میرسد برای مذاکره به تلفن ۳۵۹۳۷ بین ساعت ۱۳٫۵ تا ۱۸ مراجعه نمایند .

۱-۴ آ-۴۴۶۵

یك‌خانه دونبش باپانصدمتر

زمین‌ولوله کشی در خیابان قیر غربی نبش کوچه اول دست چپ به بهای سه میلیون ریال بفروش میرسد. طالبین به تلفن ۴۱۴۸۳ مراجعه کنند .

۱-۳ آ-۴۹۷۶

یکقطعه‌زمین‌مرغوب‌در یوسف آباد بالا بفروش میرسد تلفن ۴۸۴۷۵

۱-۳ آ-۴۶۳۵

تلفن ٤ فروشی

با تلفن ۸۲۵۶۹ مذاکره‌شود .

۱-۲ آ-۴۷۲۵

خانه فروشی

درخیابان فرصت شاهرضا دونبش عرصه قریب ۷۲۰ مترمربع ۳۷ متر بر خیابان فرصت ۱۹٫۵متر شمالا به کوچه ۶متری عمارت سه‌طبقه شمالی جمعا قریب ۸۰۰متر مشتمل بر۱۸ اطاق حمام -مطبخ وروشوئی های متعدد و گاراژو آب‌لوله کشی‌وتلفن‌وبرق ساعتی باغچه زیبای ۵۰۰متری قابل تفکیك برای احداث ساختمان های بزرك طالبین بین ساعت ۱۱تایك بعدازظهربا تلفن ۲۴۲۳۹ مذاکره کنند .

۱-۲ آ-۴۷۶۵

بقیمت مناسب بفروش میرسد

موتور دیزل ۱۶اسب ۷۵۰ دور یك سیلیندر آلمانی کمی‌کار کرده‌طالبین به تلفن شماره ۲۱۹۰۱ قبل ازظهرها مراجعه نمایند .

۱-۵ آ-۵۲۱۴

فروش درشمیران

درخیابان مژده (منشعب ازخیابان تجریش به‌نیاوران)بمساحت یکهزار ودویست متر بابنای سه طبقه نه‌اطاق و لوازمات رجوع فرمایند لاله‌زار نزدیك توپخانه ۳۹۷۸۴ به بنگاه‌کوشان

۱-۲ آ-۵۲۶۸

آگهی های کوچک

قابل توجه

قپانهای انگلیسی وژاپنی و ترازوهای آلمانی که‌مدتی نایاب بود وارد شد .

جلوخان‌مسجدشاه‌ابراهیم‌زاده

تلفن ۲۱۰۰۷

یکدستگی و رنگ جذاب عینکهای فرخت شه و دلنشینی
دارای بهترین مشخصات و روح جوانی
پرسول زیباترین عینک برای شماست
نمایندگی انحصاری در شرکت عینک سازی تهران خیابان ناصری

سمپاشی

منازل هتلها و باغات وسیله‌مهندس متخصص تلفن ۳۰۴۰۶۹

۱-۲ آ-۴۵۶۳

لامیدال

تخته مصنوعی رویه پلاستیك‌الوان راازشرکت سهامی‌آبادخیابان وگائیل روبروی باشگاه افسران شماره ۶۸ بقیمت تجارتی‌خریداری فرمائید .برای عمده‌فروشی از واسطه استقبال‌میشود تلفن ۴۴۱۱۰

آ- ۵۲۴۲

اجاره داده میشود

منزل لوکس اجاره‌ای

چهار طبقه هر طبقه پنج اطاق جدیدالبنا جاده شمیران خیابان محمد رضاشاه کامل و مجزا تلفن۴۶۸۶۷

۱-۳ آ-۴۲۲۳

قابل‌توجه بانکها ومؤسسات ملی

ساختمان سه طبقه بهترین نقطه شاهرضا باحیاط‌مستقل که برای‌بانك یا موسسات ملی و شرکتهای خارجی قابل استفاده‌است اجاره داده می‌شود .

برای دیدن محل متمنی است بتلفن ۴۸۵۳۴ مراجعه فرمائید .

آپارتمان اجارهٔ باآب لوله وبرق

برای سکونت خانواده ،مطب ،دفتر تجارتی در خیابان فروردین چهارراه‌تیر ماهیانه پانصد تومان از ساعت پنج تا هشت‌شب‌بتلفن۳۲۲۳۷ مراجعه‌فرمایند

۱-۳ آ-۴۱۲۳

یکدستگاه‌مساحتمان بزرك واقع در بهترین خیابان‌شهر -خیابان‌ایرانشهر خیابان خردمند مقابل سفارت امریکا دارای ۱۲ دستگاه آپارتمان ٤ اطاقی جداگانه - هر دستگاه مجهز به تمام وسائل حمام - شوفاژ -برق . تلفن و آب لوله کشی برای اجاره‌بموسسات داخلی یا خارجی یکجا آماده است : متمنی است برای مشاهده و مذاکره به تلفن ۶۸۶۹۷ تماس بگیرید .

۱-۵ آ-۴۲۷۸

جهت کارخانه

حدود چهار صد متر مسقف مجهز برق‌سه‌فاز دفترآب انبار و غیره بر خیابان اسفالت اجاره مناسب با تلفن ۲۹۷۵۵ مکالمه فرمائید .

۴ - ۳ آ - ۴۳۲۳

آپارتمان اجاره

سه دستگاه از یك آپارتمان‌نوساز با برق و تلفن و شوفاژ و آب گرم هر دستگاه دارای ۵ اطاق وهال ولوازم واقع در خیابان کاخ نزدیك شاهرضا کوچه خواجه نصیری شماره۱۰ یکجاو جداگانه باجاره واگذار میشود طالبین محل را بازدید و بین ساعات ۱۳ تا۱۶ با تلفن ۴۰۵۹۳ خود محل مذاکره فرمایند .

۱-۳ آ-۴۷۵۷

یکدستگاه آپارتمان مجهز بتمام وسائل دارای چهار اطاق بابرق و آب اجاره داده‌میشود طالبین به‌بنگاه شاهی جنب سینما مولن روژ تلفن ۳۶۳۳۲ مراجعه نمایند.

۱-۴۳ آ-۵۲۳۴

۶ دستگاه آپارتمان ۵اطاقه بابرق و تلفن واقع دربرخیابان پهلوی یکجا یا جداگانه اجاره داده‌میشود طالبین به‌تلفن ۸۲۶۲۸رجوع فرمائید .

آ-۵۳۳۴

منزلی نوساز واقع دربهترین نقطه یوسف‌آباد محمدرضاشاه‌پانصد مترداراى ٦ اطاق وهال‌بزرك زیر زمین و گلخانه و حمام و سرویس کامل برقو تلفن درب اتومبیل رو و تراس برای اجاره بخانواده های ایرانی یا خارجی آماده است‌بتلفن۸۶۶۵۹مراجعه فرمائید .

آ-۴۷۰۹

احتیاجات زندگی

رستوران ژاله مخصوص خانواده ها است دارای چلوکباب مطبوع وسایر اغذیه متنوع ولذیذ ایرانی و فرنگی اول لاله‌زار نو جنب سینما متروپل تلفن ۳۳۳۳۱

آموزشگاههای فنی

هنرستان عالی خیاطی فروزنده اربابی

برای دوره جدید هنر آموزی پذیرد خیابان ژاله چهار راه آب سردار تلفن ۳۱۶۳۶

۱-۲ آ-۵۱۱۰

نقشه‌برداری مجانی

در دوره جدید کلاس نقشه کشی مکتب بقراط که از ۲۰اردیبهشت تشکیل میشود نام نویسی نموده ضمن برنامه کمك مهندسی (نقشه کشی راه و ساختمان - معماری - برآورد - نقشه‌کشی مکانیك)برنامه‌نقشه‌برداری را نیز بطریق علمی و عملی با کلیه وسایل مجانا آموخته پس از ٤ ماه با اخذ دیپلم و کسب معلوماتی که معرف شما است استخدام شوید .

مکتب بقراط

شاهرضا - مقابل خیابان بهار

۱-۲ آ-۴۶۳۹

حسابداری و دفترداری دوبل

دوره‌جدید حسابداری ودفترداری دوبل زیر نظر آقای اعتمادیه از پانزدهم اردیبهشت ماه تشکیل می شود قبلا نام نویسی کنید .

کاخ دانش

نادری - نرسیده به چهار راه اسلامبول

کلاس نقشه‌برداری

دوره جدید کلاس نقشه برداری با استفاده از کاملترین وسائل از روز ١٤ اردیبهشت ماه تشکیل شد در این کلاس شرکت و بلافاصله مانند کار آموزان دوره قبل‌استخدام شوید .

کاخ دانش

نادری - نرسیده به چهار راه اسلامبول

کلاس خیاطی

دوره‌جدیدکلاس‌خیاطی‌بامتدگرلاوین پاریس زیرنظر استادفارغ التحصیل از پاریس وبرلین بااجازه رسمی وزارت فرهنگ‌ازروزبیستم‌اردیبهشت ماه تشکیل میشود دو این کلاس شرکت کنید و یکمعر از پرداخت پول خیاط راحت شوید .

کاخ دانش

نادری - نرسیده به چهار راه اسلامبول

آ- ۵۲۳۶

تلفنهای اطلاعات

تلفنخانه ۳۰۰۱۰ تا ۳۰۰۱۹

شعبه آگهی ها ۳۰۵۱۰۸ -۳۰۲۶۳۳

گانون آگهی طوطی نو ۳۰۴۵۹۲ - ۳۰۴۵۹۳

سرویس حوادث ۳۰۳۵۶۹

اطلاعات هفتگی ۳۰۴۸۷۸

اطلاعات بانوان ۳۰۳۳۱۳

اطلاعات جوانان ۳۰۴۵۹۱

اطلاعات کودکان ۳۰۴۵۹۱

تقویم اطلاعات

پنجشنبه‌پانزدهم اردی‌بهشت سال۱۳۳۹

«هشتم ذیقعده سال ۱۳۷۹

« پنجم مه سال ۱۹۶۰

اذان صبح : ساعت۳و ۲۵ دقیقه

طلوع آفتاب :ساعت ۵و۶ دقیقه

غروب آفتاب :ساعت۱۸و۴۶ دقیقه

کشیک امشب پزشکان

آقایان دکتر اسفندیار فرخانی، خیابان گرگان چهارراه عظیم پور- دکتر یحیی بهبهانی : ایران(هین- الدوله) -دکترشهرزاد: دروازه‌شمیران اول خیابان خورشید .

فرداشب (جمعه)

آقایان دکتر حسن مافی:دوراهی یوسف آباد کوچه امیرشاهی مقابل سفارت اندونزی تلفن۸۲۰۰۷۳ -دکتر احسان اله رخشانی :خیابان سپه کوچه مبین (نجم آبادی) پلاك ۲۸ تلفن ۸۷۳۲۴- دکتر کرامت‌الله فرهودی: شاهرضا چهارراه پل چوبی تلفن ۳۸۵۱۰

راهنمای پزشکی اطلاعات

دکترهای متخصص درمجاری ادرار و تناسلی

دکتر محمدرضا مسند

رؤیدنت‌سابق بیمارستانهای امریکا درمان قطعی بیماریهای مقاربتی دروازه دولت روبروی ساختمان فیات تلفن- ۳۰۲۵۴۸ -پذیرائی‌عصرها ازساعت۵ الی ۸بعداز ظهر

دکتر فلك‌آسا

متخصص بیماری های پوست - مقاربتی و مجاری ادرار از بیمارستان من لوئی پاریس . سه راه سپیروس- تلفن ۵۱۱۷۲

دکتر دانشگر

امراض مقاربتی و جلدی و موزاك تازه و کهنه ورم پرستات ضیق مجرا سستی وبواسیر امراض زنانه و نازائی خیابان سپه مقابل بیمارستان تلفن ۳۰۲۴۱۶

دکتر معانی

امراض مقاربتی - مجاری ادرار - معالجه سوزاك تازه و کهنه - ورم پروستات و سستی وناتوانی - ضیق مجرا امراض زنانه - خیابان فردوسی مقابل بانك ملی مرکز .

آخرین متد درمان سوزاك تازه و کهنه و ضعف قوای تناسلی

دکترجناب زاده دارای کواهینامه از دانشکده طب فرانسه خیابان منو چهری مقابل کوچه دبیر سنعان ژاندارك

دکترا - پولوسا

متخصص بیماریهای مقاربتی‌مجاری ادرار تناسلی خیابان‌فردوسی شمالی کوچه صادق تلفن ٤٦٥٨٩ پذیرائی صبح و عصر

پلی‌کلینیك دکترمجاهدی دکترصدیقی

رؤیدنت سابق بیمارستانهای امریکا بیماریهای داخلی- اطفال - مقاربتی ترك تریاك وسایر مواد مخدره‌ترك الکل

مجهز بدستگاههای رادیو سکپی‌و الروسل تراپی (بخود بنی سیلین وغیره) دیاترمی

پذیرائی بعداز ظهرهاوایام تعطیل وشبها تاصبح

خیابان شاه روبروی مسجدمسجد شماره تلفن ٤٩٥٢٦

دکتر مرتضی شریفی

متخصص بیماریهای قلب و عروق از دانشگاه پاریس خیابان جامی - خیابان استخراول کوی خواجوپذیرائی عصر ها تلفن ٤٩٧٤٨ .

دکترهای متخصص دراامراض اعصاب و روح دکتر رحمانی

متخصص امراض اعصاب و روح از دانشگاه لندن خیابان پهلوی بالاتر از چهارراه امیر اکرم تلفن ٤٥١١٤ پذیرائی صبح و عصر

دکترهای متخصص در بیماریهای جهاز هاضمه دکتر رفیعی

از دانشگاه پاریس معده ، کبد،روده- پذیرائی ٤تا٨ بعدازظهر خیابان جامی اول کوچه پاریس تلفن ٦٣٠٦٠

دکتر عباس نیك‌نژاد

متخصص از دانشگاه پاریس در بیماریهای معده - روده - کبد- لوزالمعده ودرمان بواسیر بدون‌عمل فیستول - فیسور باهمد مولر دروازه شمیران خ - گرامی

دکترسس -صدیق ارشادی

رئیس سابق بیمارستان شرکت‌ملی نفت -مسجد سلیمان بیماریهای‌داخلی و کودکان

اول خیابان اردیبهشت -شماره۲۳

دکترملك افضلی

صبح وعصر پذیرائی مینماید

قلهك -تلفن ۸۱۱۰۱

دکتر وارطان

بیماری های داخلی - گوارش

نشانی : منوچهری روبروی کوچه ارباب جمشید

اوقات پذیرائی ٤ - ٨

تلفن مطب ۳۷۸۷۸

منزل ۳۲٤۹٤

دکتر یوسف رحمتی

وکیل پایه‌یك دادگستری

خیابان سعدی پائین پاساژ سعدی

۵ تا ۸ بعدازظهر- تلفن ۲۲۹۷۱

امشب بکدام سینما میروید؟

سینماهای درجه یك

سینما آسیا (تلفن ٤٢٩٠٩)

دختران و ملوانان (وایدا سکرین دوبله بفارسی) با شرکت :ماریتسیو آرنا -آبه‌لین .شروع ۵ر۱۰ صبح ۳ -۵ -۷ -۹ بعد از ظهر

سینما اتومبیل‌رو (تهران پارس)

پترفوس (رنگی- دوبله بفارسی) با شرکت: او. و. فیشر. مارالین.شروع ۷- ۵ر۹ بعد از ظهر .

سینما امپایر (تلفن ٦٢٢٥٢)

رقاصه وفرشته نگهبان (پانوراميك- دوبله بفارسی) با شرکت : ویتوریو دسیکا - وراچخوا . شروع: ۵ر۱۰ صبح-۵ر۲ -۵ر٤- ۵ر٦-۵ر٨ بعداز ظهر

سینما رویال (تلفن ٦٨٢٠٦)

شعله های سوزان آمستردام (دوبله بفارسی) با شرکت : آوابار- توك- پیتر فنیچ - شروع: ۳۰ر۱۰ صبح - ۲ر۳۰ - ٤ر۳۰ - ٦ر۳۰ - ۸ر۳۰ بعد از ظهر

سینما دیانا (تلفن ٤٢٠١٠)

آخرین هوس با شرکت سپهرلیلی- شهین - نادره . شروع: ۳۰ر۱۰ صبح-۳۰ر۲ - ٤ر۳۰ - ٦ر۳۰- ۸ر۳۰ بعد از ظهر

سینما دلیا (تلفن :۳۳۸۱۲)

زن پاریسی (پانورامیك - رنگی - دوبله بفارسی) باشرکت : او. و. فیشر - مارالین شروع :۱۰ر۵ صبح-۲ر۵-٤ر۵-٦ر۵- ۸ر۵ بعداز ظهر

سینما کریستال (تلفن ۳۲٦۷۵)

پترفوس (رنگی - دوبله بفارسی) باشرکت : او . و. فیشر -مارالین شروع :۱۰ر۳۰ صبح: ۲ر۳۰ -٤ر۳۰- ٦ر۳۰ - ۸ر۳۰ بعد از ظهر

سینما متروپل (تلفن ۳۹٤۱۰)

دنیای حیوانات . شروع: ۱۰ر۳۰ صبح - ۲ر۳۰ - ٤ر۳۰ - ٦ر۳۰ - ۸ر۳۰ بعد از ظهر

سینما همای (تلفن ٤۲۱٦۹)

همسایه شیطان (دوبله بفارسی) باشرکت: نرگس -بالراج ساهنی . شروع: ۱۰ر۳۰ صبح ۲ر۳۰ -٤ر۳۰- ٦ر۳۰-۸ر٤۵ بعد از ظهر

سینماهای درجه دو

سینما پردیس

کلانتری ۲۱باشرکت: کرك‌داکلاس الشو راپارکر. شروع: ۱۰ر۳۰ صبح ۲ر۳۰ - ٤ر۳۰ - ٦ر۳۰ - ۸ر۳۰ بعد از ظهر

سینما تاج (تلفن ۳۳۰٦٤)

سفر (وایدا سکرین - رنگی) با شرکت : پول برایتر - دیوراکر . شروع : ۱۰ر۳۰ صبح ۲ ٤ - ٤ ٦ - ۹ بعد از ظهر

سینما سیلوانا (تلفن ۳۳۷۷۷)

من مستم (دوبله بفارسی) باشرکت راج کاپور - مالاسینها . شروع: ۱۰ر۳۰ صبح ۲ر۳۰ - ٤ر۳۰ - ٦ر۳۰ - ۸ر۳۰ بعداز ظهر

سینما فردوسی (تلفن ۳۵۷٤۸)

ردان (رنگی - دوبله بفارسی) . شروع: ۹ر۳۰ صبح - ۱۲ر۳۰ - ۲ر۳۰ - ٤ر۳۰ - ٦ر۳۰ - ۸ر۳۰ بعد از ظهر

سینما فری (تلفن ۲۷۸۹۳)

ماجرای پروین باشرکت: سیما- آفت- تقدسی. شروع: ۱۰ر۵ صبح- ۲ر۵ -٤ر۵-٦ر۵-۸ر۵ بعداز ظهر

سینما مراد (تلفن ۳۷۳۸۹)

ماجرای پروین باشرکت: سیما- آفت- تقدسی. شروع: ۱۰ر۵ صبح- ۲ر۵ -٤ر۵-٦ر۵-۸ر۵ بعداز ظهر

سینما مشعل (تلفن ۳۳۸۲٦)

پل رودخانه کوای (سینما سکوپ- رنگی -دوبله بفارسی) با شرکت : ویلیام هولدن - آلك‌گینس شروع : ۱۰ر۵ صبح -۲-۵-۸ بعد از ظهر

تآتر ها

جامعه باربد (تلفن: ۴۴۲۶۵)

چراغ گاز باشرکت : مهرزاد - جعفری - صارمی شروع : ۸ر۵ بعد از ظهر

تآتر تهران

برنامه تروپ خارجیان مقیم تهران شروع :۸ر۵ بعد از ظهر (بزبان انگلیسی) .

دسیکا - وراچخوا . شروع: ۱۰ر۵ صبح-۲ر۵ -٤ر۵- ٦ر۵-۸ر۵ بعد از ظهر .

سینما دیانا (تلفن ٤۲۰۱۰)

آخرین هوس با شرکت سپهرلیلی- شهین - نادره . شروع: ۳۰ر۱۰ صبح-۳۰ر۲ - ٤ر۳۰ - ٦ر۳۰- ۸ر۳۰ بعد از ظهر

سینما دلیا (تلفن :۳۳۸۱۲)

زن پاریسی (پانورامیك - رنگی - دوبله بفارسی) باشرکت : او. و. فیشر -مارالین شروع :۱۰ر۵ صبح-۲ر۵ -٤ر۵-٦ر۵- ۸ر۵ بعداز ظهر

سینما رویال (تلفن ٦٨٢٠٦)

شعله های سوزان آمستردام (دوبله بفارسی) با شرکت : آوابار- توك- پیتر فنیچ - شروع: ۳۰ر۱۰ صبح - ۲ر۳۰ - ٤ر۳۰ - ٦ر۳۰ - ۸ر۳۰ بعد از ظهر

سینما سعدی (تلفن :۳٦٤٦۸)

رقاصه وفرشته نگهبان (پانورامیك- دوبله بفارسی) با شرکت : ویتوریو دسیکا - وراچخوا . شروع: ۱۰ر۵ صبح-۲ر۵ -٤ر۵- ٦ر۵-۸ر۵ بعداز ظهر .

سینما سمیلا (تلفن ۳٦٤۲٤)

اقیانوس مرك (دوبله بفارسی) با شرکت : ادی‌کنستانتین - پیرآنجلی. شروع : ۱۰ر۵ صبح-۳۰ر۲-۳۰ر٤ - ٦ر۳۰ -۸ر۳۰ بعد از ظهر .

سینما کارون (تلفن ٤۰۰٦۵)

ماجرای پروین باشرکت: سیما- آفت- تقدسی. شروع: ۱۰ر۵ صبح- ۲ر۵ -٤ر۵-٦ر۵-۸ر۵ بعداز ظهر

سینما حافظ (تلفن ۳٤۰۷٤)

دختران و ملوانان (وایداسکرین- دوبله بفارسی)باشرکت: ماریتسیوآرنا- آبه‌لین . شروع ۵ر۱۰ صبح -۵ر۲- ٤ر۵- ٦ر۵ -۸ر۵ بعداز ظهر .

سینما امپریال (تلفن ٦۷۲۵۲)

رقاصه وفرشته نگهبان (پانورامیك- دوبله بفارسی) با شرکت : ویتوریو دسیکا - وراچخوا . شروع: ۱۰ر۵ صبح-۲ر۵ -٤ر۵- ٦ر۵-۸ر۵ بعداز ظهر

سینما پالاز (تلفن ٤٤٢۵۵)

جنك‌و صلح (ویستاویژن -رنگی- دوبله بفارسی) با شرکت :ادری - هیپورن -مل‌فرر - آنیتا اکبرك-شروع: ۱۰ر۳۰ صبح - ۲ر۳۰ - ۵ - ۸ر۳۰ بعد از ظهر .

سینما تخت‌جمشید (تلفن۴۳۵۵۰)

فردا گریه خواهم کرد باشرکت: سوزان هیوارد - ریچارد کنت . شروع ۳- ۵- ۷- ۹ بعد از ظهر

سینما رادیوسیتی (تلفن ٤۳۳۲۰)

زن پاریسی (پانورامیك - رنگی - دوبله بفارسی) باشرکت : بریژیت باردو- هانری ویدال- شروع: ۱۰ر۵ صبح- ۱۲ر۳۰ - ۲ر۳۰ - ٤ر۳۰ - ۷ - ۹ بعد از ظهر .

سینما رکس (تلفن ۳٤۱٦۹)

شعله های سوزان آمستردام (دوبله بفارسی) با شرکت : آوابار- توك-پیتر فنیچ شروع: ۳۰ر۱۰صبح ۲ر۳۰ - ٤ر۳۰ - ٦ر۳۰ - ۸ر۳۰ بعد از ظهر

سینما حافظ (تلفن ۳٤۰۷٤)

دختران و ملوانان (وایداسکرین- دوبله بفارسی)باشرکت: ماریتسیوآرنا- آبه‌لین . شروع ۵ر۱۰ صبح -۵ر۲- ٤ر۵- ٦ر۵ -۸ر۵ بعداز ظهر .

سینما ایفل (تلفن ٤۰۱۱٦)

دلیجان مرك با شرکت : نوروست تاکر - ماری بلانشارد . شروع : ۱۰ر۳۰ صبح -۳۰ر۲-۳۰ر٤ -۳۰ر٦ -۳۰ر۸ بعد از ظهر .

سینما برلیان (تلفن ۳۳۵۳۵)

پتر فوس (رنگی- دوبله بفارسی) باشرکت : او. و. فیشر- مارالین شروع : ۱۰ر۳۰ صبح - ۲ر۳۰ - ٤ر۳۰ - ۸ بعد از ظهر

سینما پارك (تلفن ۳۹٦۳۷)

آخرین هوس با شرکت: سپهرنیا شهین - نادره . شروع: ۳۰ر۱۰ صبح - ۲ر۳۰ - ٤ر۳۰ - ٦ر۳۰ - ۸ر۳۰ بعد از ظهر

سینما تهران (تلفن ۳۸۱٦۵)

ازدواج ماشقانه (دوبله بفارسی) باشرکت : دیوآنند - مالاسینها . شروع : ۱۰ر۳۰ صبح - ۲ر۳۰ - ٤ر۳۰ - ٦ر۳۰ - ۸ر۳۰ بعد از ظهر

سینما کریمی (تلفن ٦۸٤٦۱)

رقاصه وفرشته نگهبان (پانورامیك- دوبله بفارسی) با شرکت : ویتوریو

درحاشیه شانزدهمین کنگره بین‌المللی پزشکی وداروسازی نظامی تهران

تدابیری که برای نجات مجروحین جنگ آینده در تهران اتخاذ شد

● عراق ، لائوس ، کامبوج وگینه جدید بعضویت‌رسمی کنگره درآمدند

● درارتش لبنان خدمت سربازی شش سال است و جوانان قبل‌از خدمت وظیفه نمیتوانند ازدواج کنند .

● کنگره آینده درکاراکاس تشکیل خواهد شد .

از دو روز قبل نمایندگان بهداری های ارتش های چهل و پنج کشور و موسسات اجتماعی‌جهان که‌درشانزدهمین کنگره بین‌المللی پزشکی و داروسازی نظامی تهران شرکت کرده‌بودند‌بتدریج تهران‌را ترك گفتند .

در این کنگره قریب سیصد نفراز پزشکان و جراحان ایرانی شرکت داشتند و موضوعاتی که در جلسات کنگره مورد بحث قرار گرفت درنوع خود بیسابقه بود .

کنگره مذکور هر دو تا شش سال یکبار تشکیل میشود ولی‌اعضای کمیته مرکزی هر سال یکبار تشکیل جلسه میدهند .

کنگره قبلی چهار سال پیش در بلگراد تشکیل شده‌بود .

محل‌کنگره جدید

در کنگره تهران موافقت شد که هفدهمین کنگره بین‌المللی پزشکی و داروسازی نظامی در «کاراکاس» پایتخت ونزوئلا تشکیل گردد که احتمال میرود تاریخ آن چهارسال دیگر باشد .

ولی بیستو سومین دوره کمیته مرکزی انجمن (که هر سال یکبار تشکیل جلسه میدهد) سال آینده در آتن تشکیل‌جلسه‌خواهد داد .

چهار عضو جدید

یکی از موضوعهای جالب کنگره پزشکی نظامی تهران پیشنهادعضویت کشور های عراق ـ کامبوج ـلائوس‌و گینه جدید بود .

باید گفت که در هر کنگره از ارتشهای غیر عضو نیز دعوت تمایل میشود تا در صورت تمایل ، نمایندگان بهداریهای خود را بعنوان ناظر اعزام دارند .

عراق دومین کشور عربی است که بعضویت انجمن بین‌المللی پزشکی و داروسازی نظامی پذیرفته شده است.

اولین کشورعربی اردن‌بود .

ضایعات جنك‌آینده

وقتیکه سرهنك دکتر «دوفوز» نماینده بلژیك درباره «ماهیت‌ضایعات جنك» صحبت میکرد جلسه یك پارچه گوش بود .

وی پس ازمقایسه ضایعات‌جنگهای گذشته گفت: «ضایعات جنك آینده بامجروحین جنگهای کلاسیك گذشته که‌بصورت زخمها و شکستهای متعدد براثر اصابت‌گلوله‌خمپاره‌مومین ایجادشده تفاوت دارد .

درجنك آینده پیش‌بینی میشود که‌در نتیجه فروریختن دیوارها قطعات آجر وتیرضایعات مهمی درشهرها بوجود بیاید که‌ساده‌ترین آنهاله شدگی صورت ،درفنگی‌جمجمه وصورت‌وگاهی نیز شکستگی فکها می‌باشد .این ضایعات دربمبارانهای لندن (۱۹۴۰ ـ ۱۹۴۱ زیاد دیده شده‌است .

خون برای صلح

جالبترین پیشنهادی که به‌کنگره شد و در صورت تصویب بزرگترین کمکها رابه‌مجروحین و مصدومین جنك خواهدنمود مسئله‌تامین خون درزمان صلح برای‌مجروحین‌جنك است .درصورت تصویب این پیشنهاد وعملی شدن آن‌در جنگها بهداریها وظیفه دارند بکلیه زخمی هاکه احتیاج به‌خون دارند اعم ازافراددوست‌ودشمن خون برسانند .انجام چنین امر خطیری مستلزم تامین خون به مقدار فراوان وگروههای مختلف‌درزمان‌صلح میباشد.

به‌مجروحین برسید .

پیشنهاد جالب دیگر تعیین علامات مشخصه‌برای‌مجروحین‌است که‌درجبهه بجا میمانند‌تاکنون مجروحینی که‌در میدان جنك بجا میماندند وضع معینی ار لحاظ درمان نداشتند . یعنی معلوم نبود به‌مجروحین که‌فی‌المثل پایش شکسته ویاسرش شکافته شده چه دوائی داده وچه معالجاتی کرده‌اند .

گاهی مشاهده میشددر چنین وضعی قوای بهداری به‌مجروحی مثلامرفین تزریق کرده‌وهمان‌لحظه‌دراثر حملات دشمن مجبور به عقب‌نشینی میگردیدند وچون حمل آن‌مجروح میسر نبود او رامانند سایر مجروحین در جبهه میگذاشتند مجروح اسیر دشمن میشد

بهداری دشمن که‌از معالجات اولیه ایکه برروی این‌مجروح بی‌اطلاع بود مجددا باومرفین تزریق مینمود و چه بسا همین‌امر باعث‌مرگ آنمجروح میگردید

درکنگره پیشنهاد شد که‌برای جلوگیری ازاین قبیل ضایعات هرنوع معالجات ومداواتی که‌درمورد‌مجروحین درجبهه میشود‌بصورت‌علائم مشخصه‌ای روی لباسشان نصب شود تاقوای بهداری دوست یادشمن درمعالجات و مداوای بعدی دچار اشتباه نشوند .

اسماعیل ـ یگانگی

تلویزیون المپیک

عروس تلویزیونها

از فروشگاههای معتبر تلویزیون المپیک بخواهید

نمایندگی انحصاری ابراهیم جواهری و شرکاء

باب همایون سرای همایون تلفن: ۲۳۳۲۵

تعمیرات ۵ سال تضمین شده

آ ـ ۵۲۸۶

چند خبر خلاصه از چند شهر

فرماندار مورد تقدیر قرارگرفت

مشهد : آقای حجت فرماندارمشهد به‌پیشنهاد آقای دادوراستاندار خراسان بمناسبت حسن انجام وظیفه ازطرف وزارت کشور مورد تقدیر قرار گرفت .

روزبهداشت دربندرعباس

بندر عباس : بمناسبت روزبهداشت درادارہ ریشه‌کنی مالاریا بندر عباس مراسمی ترتیب دادمشد ودراین مراسم آقایان شاه حسینی فرماندار کل بنادر وجزایر بحر عمان و آقای دکتریت شکن رئیس اداره مزبور بیاناتی ایراد کردند .

راهنمائی مدیران مدارس

کرمان : دونفر ازکارمندان دایره حسابداری وزارت فرهنك بمنظور راهنمائی مدیران مدارس کرمان جهت تنظیم دفاتر اموال‌فرهنك‌باین شهرستان وارد شدند ودراینمورد‌مدیران آموزشگاههای کرمان‌راراهنمائی کردند .

سرنشینان ، آسیبی ندیدند

فردوس : اتوبوسی بابیست‌نفر مسافر براثر خرابی جاده درقریه «دیهوك» واقع درفاصله بین طبس وفردوس واژگون شدو خوشبختانه به‌سرنشینان اتوبوس آسیبی نرسید .

شروع عملیات عمرانی

بم : چون عملیات عمرانی استان سیستان و بلوچستان به‌سازمان برنامه محول گردیده بوداخیرا چند نفر از طرف سازمان برنامه به‌شهرستان بم وارد شدند هم‌اکنون مشغول انجام امور مربوطه می‌باشند .

تودیع و عزیمت

نهاوند بمناسبت انتقال وعزیمت آقای مك‌انلس عضو هیئت‌مستشاری آمریکا ازنهاوند به‌کرمانشاه مجلس تودیعی درسالن دبیرستان ابن‌سینا این شهرستان برگزار گردید وهدایائی به‌مشارالیه داده‌شد .

بازدید کلاسهای خانه‌داری

رامسر آقای‌مشایخی مدیر کل فرهنك استان مازندران باتفاق بانو میر فخرائی رئیس اداره تعلیمات‌خانه‌داری وزارت‌فرهنك از کلاسهای خانه‌داری ودبستان ودبیرستان اردیبهشت رامسربازدید کرد .

اهداء شیرخشك و دارو به والدین سه‌قلوها

لاهیجان ازطرف سازمان امنیت استان‌گیلان مقدار زیادی شیر خشك وداروی تقویت به‌والدین سه‌قلوهای مشکله ازتوابع رودسر اهداء گردید .

تقاضای تشویق

بم فعالیت‌های آقای دلجوئی رئیس فرهنك شهرستان بم درانجام امور مربوطه موجبات خشنودی اهالی رافراهم آورده واهالی تشویق‌مشارالیه رادارند .

عملیات لوله‌کشی شهر متوقف شده‌است

سنندج مدتها است‌عملیات لوله‌کشی آب آشامیدنی سنندج متوقف شده است اهالی درانتظار تکمیل عملیات لوله‌کشی بسرمیبرند .

افتتاح باشگاه ورزشی

شاهی باشگاه ورزشی کارخانه‌نساجی شماره ۲شاهی طی‌مراسمی افتتاح گردید .دراین باشگاه کلیه لوازم وسایل‌ورزشی دراختیارورزشکاران گذاشته شده‌است .

تشکیل کلاس کارآموزی

نوشهر کلاس کار آموزی آموزگاران پیمانی فرهنك نوشهروچالوس برای تبدیل آنان برسمی تشکیل شد . درکلاس مزبور یکصدنفر از آموزگاران فرهنك نوشهر وچالوس شرکت دارند .

شیرهایها باصاحب شیره‌کشخانه دستگیر شدند

شاهی ابوالقاسم افضلی یکی‌ازاهالی شاهی که‌درخارج شهرشیره کشخانه‌ای دائر کرده‌بود دستگیر شدو باعده‌ای شیره‌ای که‌مشغول کشیدن شیره بودند بدادگاه این‌شهرستان تسلیم گردید .

سومین داستان از سری داستانهای دوره جدید اطلاعات جوانان

سالیان دراز جالبترین خبر روزنامه‌های جهان و ایران را شرح ماجراجوئیها، دلاوریها، عصیانهای خیره‌کننده و حیرت‌آور «ژولیانو» یاغی سیسیل تشکیل میداد.

«ژیورژیو ـ کالوی» بانگارش داستان «ژولیانو» پرده از اسرار زندگی این‌مرد آهنین برداشت وبمردمانی‌که از خود میپرسیدند «این ژولیانو راستی یك راهزن مشهور است یایك مبارز وطندوست؟» پاسخ‌داد . مجله معروف «کنفیدانس» چاپ پاریس باانتشارپاورقی «ژولیانو ، یاغی سیسیل» ده‌ها هزارنسخه تیراژ درسراسر جهان بدست آورد وماه پیش ، وقتی‌کتاب «ژولیانو» جداگانه بچاپ رسید عصرروز انتشار ، یك‌نسخه ازکتاب مزبور درهیچ کتابخانه‌ای پیدا نمیشد . «یاغی‌سیسیل» چهارمین پاورقی اطلاعات جوانان در دوره جدید است .

امروز منتشر شد

اطلاعات جوانان ـ ۴۰ صفحه

۵ ریال

آگهی مزایده

قسمت کاربردازی سازمان برنامه فروش درحدود ۲۴۸۶ قلم اجناس موجود در انبارشماره‌یك از قبیل قطعات یدکی ماشین آلات مختلف ـلوازم یدکی ـ اتومبیل ـ اثاثیه سفری و خانگی ملزومات ساختمانی تسمه ـ آجر خاك نسوز ـزنبه چوبی ـ قطعات یدکی ماشین آلات بافندگی لاستیك دوچرخه و طرقه‌نو ـ بیل و کلنك ـ مصنوعات آهنی و غیره ـ مستعمل ـ نو و اسقاط را طبق مقررات یکجا از طریق مزایده بفروش‌میرساند داوطلبان شرکت در این مزایده از این تاریخ میتوانند تا روز ۳۹ر۲ر۲۵ بدفتر این‌قسمت‌واقع‌در خیابان استخر مراجعه نموده و برك شرائط شرکت در مزایده را دریافت و با توجه بمفاد آن‌پیشنهادات خودرا تا آخر وقت اداری روز ۲ر۲۶ تسلیم نمایند پیشنهادات واصله ساعت ۱۰ صبح‌روز سه شنبه ۳۹ر۲ر۲۷ باز و قرائت خواهد شد حضور پیشنهاد دهندگان در جلسه مزایده آزاداست .

قسمت کار پردازی

آ ـ ۵۲۵۰ ۱ـ۲

تلگراف از کردستان

جناب آقای علم رهبر محبوب حزب مردم

از روی کمال علاقمندی و تمایل در انتخاب‌دوره بیستم قانون گذاری جناب آقای محمدحسن آصف وزیری که فردی تحصیل کرده و از قضات پاکدامن و شایسته نمایندگی مجلس شورای ملی‌هستند به عنوان‌کاندیداهالی‌شاه‌دوست و وطن‌خواه کردستان معرفی وامیدواریم حزب مردم در انتخاب چنین افراد شایسته واهالی‌کردستان در خدمت‌گذاری بمقام شامخ سلطنت بیش از پیش مباهی و سرافراز فرمائید

الحاج محمد کریم خامه فروش ـ الحاج‌خلیفه فتاح ـ تکیه‌دار ـ الحاج محمد رشیدی ـ الحاج محمد ذاکری ـ الحاج احمد زرگری ـناصرحیدری ـ علی‌زرین‌کار ـ محمد امین‌برادری ـ محمد سلیمان‌پور ـ سید عبدلقادر شیخ احمدی ـ عباس کریمی ـ غلامحسین پاشائی ـ ابراهیم عباسی ـ محمد رشید حیدری ـهادی رشیدیان ـغفار صفری ـ محمد صالح غفرانی ـ عزت‌اله خامه فروش ـ محمد مراد بهرامی ـ باقر چمنی ـصالح چمنی ـ صالح دیانت ـ حسن قره داغی ـ محمد امین ـ سید محمد بهزاد پور ـ عبداله‌عطائی ـ ناصر سلیمانی ـ شریف قره‌داغی ـ عبدالحمید ابائی ـ ابراهیم رشیدپور ـ محمد گل‌بندی ـ نجم‌الدین سهامی ـ محمد شاملو ـ سید جهان بهزادی پور ـنعمت‌اله ضمیرانی ـ محمدعزیز ـ حقیقت پناه ـ سید ابوالمحمد لاهوتی ـ رحمت کهنموئی ـ سید باقر ابراهیمی ـ محمدشریف بهمنی ـ علی گویا ـ عبدالواحدگل‌نانی ـ محمد صدیق محمدی ـ محمد معصومی ـ یداله یوسف سیدعلی ـ اکبرظهیری ـ حبیب‌اله‌ذره‌بین ـ فیض‌اله واجد ـ یگانه ـ عبداله مانی ـ محمدعباس میرزائی ـ علی دربندی ـ محمدی ـ عبداله بینوائی ـ اله‌مراد جیران نژاد ـاسماعیل لشگری ـ عبدالخالق وارستگان ـ حسن خسروتژاد ـ محمود زرگری ـ بهاءلدین ـ باقر قیصری ـمحمدصدیق ـ صفری ـصالح‌پوستی ـ میرزاآقاتوکلی ـ ابومحمد صفر علی نسب ـ عباس بدخشان

آ ـ ۴۲۷۷

آ ـ ۵۱۹۰

آگهی مزایده

شرکت سهامی بیمه ایران مقدار ۴۱ عدل اجناس خسارت دیده ازقبیل قماش واجناس خرازی وخواربار مربوطه به فروشگاه ارتش در رضائیه و همچنین مقدار اشیاء فرسوده از قبیل لاستیك و قطعات مختلفه اتومبیل چوب وتخته وآهن آلات فرسوده وغیره از طریق مزایده بفروش میرساند خریداران میتوانند از تاریخ نشر این آگهی تا ۱۵ روز اشیاء مزبور را در محل انبار شرکت واقع در خیابان گمرك باغ اعتماد حضور بازدید و پیشنهادات خود را حد اکثر تا آخر وقت اداری سه شنبه بیست و هفتم اردیبهشت جاری بدفتر شرکت تسلیم نمایند پیشنهادات رسیده درساعت ده صبح روزچهارشنبه بیست و هشتم اردیبهشت در اداره کار پردازی باز و قرائت میشود حضور پیشنهاد دهندگان آزاد است .

پیشنهاد دهندگان باید مبلغ پنجهزار ریال بعنوان ودیعه به بانك بیمه ایران به‌حساب جاری شماره ۴۰۱۴ پرداخت نموده ورسید آنرا ضمیمه پیشنهاد نمایند .

به‌پیشنهادات فاقد سپرده ومبهم ترتیب اثر داده نمیشود وشرکت در رد و قبول پیشنهادات مجاز است.کلیه مالیات و هزینه های‌مربوطه بعهده برنده مزایده میباشد .

۱ـ۲ آ ـ ۵۲۱۲ شرکت سهامی بیمه ایران

آگهی استخدام یکنفر مترجم

مترجم و منشی که در زبانهای آلمانی و انگلیسی و فارسی تسلط کامل داشته باشد و ماشین نویسی فارسی و لاتین را بخوبی بداند نیازمند است داوطلبان واجد شرایط میتوانند در ساعات اداری باداره کارگزینی شرکت (خیابان دانشکده دامپزشکی) جهت اطلاع از میزان حقوق و ترتیب کار مراجعه فرمایند .

آ ـ ۴۷۷۷ رئیس اداره کارگزینی شرکت واحد ـ رحیمیان

آگهی استخدام جهت گارد انتظامی

گارد انتظامی ژاندارمری کل کشور جهت تامین احتیاجات وزارت خانه ها و موسسات دولتی و ملی نفراتی که واجد شرایط زیر باشند با استفاده از جیره نقدی و حقوق درجه ژاندارمری استخدام مینماید داوطلبین مرکز میتوانند همه روزه بادر دست داشتن مدارك مربوطه بستاد ژاندارمری کل، قسمت‌گارد انتظامی مراجعه وداوطلبین شهرستانها به نزدیکرین مرکز هنك و ناحیه ژاندارمری خود را معرفی تا در صورتیکه واجد شرایط مقرره باشند نسبت به‌استخدام آنان اقدام لازم معمول وپس از طی دوره سه ماهه آموزشی بمؤسسات ودوائرذینفع اعزام ومعرفی خواهند شد .

شرایط

۱ـ دارا بودن ورقه خاتمه خدمت سربازی ۲ـ تابعیت دولت شاهنشاهی ایران ۳ـ حداکثر سن داوطلب بیش از ۲۵ سال نباشد ۴ـ تعهد خدمت بمدت پنج سال در هرمحلی که ژاندارمری مامور نماید . ۵ـ صحت مزاج بگواهی بهداری ژاندارمری ۶ـ داشتن سواد فارسی لااقل در حدود کلاس ۴ ابتدائی ۷ـ دارندگان مدارك تحصیلی بالاتر حق تقدم خواهند داشت ۸ـ نداشتن پیشینه بد با گواهی مقامات صلاحیتدار ۹ـ داشتن ضامن معتبر که اعتبارش مورد گواهی مقامات صلاحیتدار باشد .

۱ـ۳ آ ـ ۵۱۵۶ ژاندارمری کل کشور

رفع خستگی و درد چشم با لوسیون اکوزول

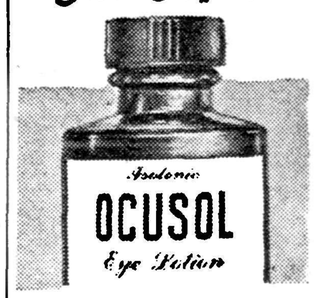

برای رفع ناراحتی‌های حاصله از آفتاب و کار زیاد از لوسیون مخصوص چشم اکوزول استفاده نمائید . اکوزول ازمواد بدون ضرری ترکیب یافته که میتوان آنرا هرچندبار بکار برد. هر بسته محتوی یك چشم‌شوی پلاستیکی است

✿ نام ثبت‌شده شرکت نوروبیچ‌فارماکال

آگهی تشکیل کلاس آزمایش صنایع غذائی

چون آزمایشگاه های صنایع غذائی وابسته به اداره صنایع خشکبار و کنسرو سازمان برنامه از نظر تهیه مواد غذائی (از قبیل کنسرو میوجات ـ مربا کنسرو سبزیجات و غیره)و میکرب شناسی غذائی و دادن کمك و راهنمائی های فنی به کارخانجات و موسسات و علاقمندان به صنایع غذائی کاملا آماده و مجهز می باشند و ضمنابرای نشان دادن عملیا تنامبرده بالا کلاسهائی که اولین دوره آن از روز ۲۴ اردی بهشت ماه ۳۹ طبق برنامه های معینی زیر نظر کارشناسان‌ایرانی و خارجی صنایع غذائی شروع خواهد گردید علیهذا کلیه موسسات و کارخانجات و علاقمندان به صنایع غذائی میتوانند همه روزه در ساعات اداری برای کسب اطلاعات لازم باین اداره واقع در خیابان شاهرضا کوی راسرمقابل بانك ساختمانی مراجعه نمایند .

۱ـ۲ آ ـ ۴۹۵۶ اداره صنایع و خشکبار و کنسرو سازمان برنامه

استاد مشکوة درجلسه سخنرانی جمعیت‌دفاع ملی درمورد حملات بیگانگان گفت :

ما باید در دو جبهه بجنگیم

کسی باید برما ایراد کند که بردستگاه او ایرادی نباشد

آیا هیچ عقلی باور میکندکه مردمی که نه مبدا رامیپذیرند نه‌معاد را برای ملتی مسلمان دلسوزی کنند ؟

همانطور که در شماره دیروزاطلاع دادیم در جلسه اخیر جمعیت دفاع ملی‌که درتالار موزه ایران باستان تشکیل‌شده بود آقای سید محمد مشکوة استاد دانشگاه‌سخنرانی‌جامع و مستدلی در تقبیح تبلیغات نا روای بیگانگان علیه ایران ایراد کردند که مورد توجه محافل مذهبی واجتماعی قرار گرفت اینك ما رئوس سخنرانی آقای مشکوة را برای استفاده خوانندگان عزیز درج میکنیم .

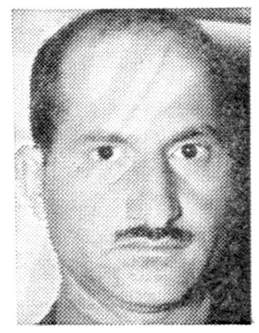

آقای گلرخساری

گوشه‌ای از جلسه پرشور جمعیت دفاع ملی هنگام سخنرانی استاد مشکوة

بسم اله وله الحمد

مقدمتا عرض کنم با وجوداینکه نمیدانم بگویم متاسفانه یاخوشبختانه بنده توفیق استفاده از رادیو را ندارم گویا درسال‌گذشته‌در«بریان» یکی از توابع طالقان بعنوان ییلاق رفته بودم . شب مهمان بودم . رادیو راباز کردم . گفتند که این رادیوی‌بیگانه ای است که اهانت میکند بدستگاههای ملی ما ! با وجود اینکه چین درستی از آن دستگیرم نشد ولی اجمالا فهمیدم که آنها هدفی دارند و هدف‌آنها دولت ما است . بنده شکی در این مطلب نمی‌بینم که مسلما وقتی دولت بیگانه ای به ملت یا دولتی حمله میکند برای این است که مردمی که مورد حمله قرار گرفته اند نتوانسته اند مطامع او را بر وفق مصلحت مملکت خودشان تشخیص بدهند و تعیین کنند . علت حمله او اینست .

ماومقام سلطنت

ما بمقام سلطنت مخصوصااحترام میگذاریم بدولت هم احترام‌می - گذاریم‌زیرا دولت از طرفی منتخب مقام سلطنت است و از جانبی به اکثریت‌آراء مجلسین روی کار می‌آید و مجلسین نیزمنتخب ملت هستند پس حمله کردن بدولت در واقع اهانت بملت است آیا امکان دارد که مانتوانیم فرض کنیم که یك دولت بیگانه که برای‌مادلسوزی میکند ، بما راهنمائی میکند و این راهنمائی که او میکند بر مصلحت ماست یا خیر ؟ آنهم چه‌بیگانه‌ای! بیگانه ای که منکر مبداء و معادهر دو است کسی که میگوید «مایهلکنااالی الدهر» یعنی هلاکتش منحصر میگردد به دهر ! پس‌بنابر- این ، این دسته از مردم که مبداء ومعاد را هر دو منکر باشند چه‌کار میتوانند با ما داشته باشند ؟

منکر دین و خدا

آیا هیچ عقلی باور میکند ملتی که نه مبداء را میپذیرد و نه معادرا برای ملتی مسلمان ومتدین بدین اسلام و به قرآن کریم دلسوزی کند ؟!

بنا بر این تصور میکنم که هر عاقلی و هر عقلی این مطلب راباور دارد که معقول نیست بیگانه ای‌که در دین ومذهب باما مباینت‌دارد و حتی بادین و مذهب عداوت ودشمنی دارد و منکر دین و خدا است و .چنین کسانی که نه معتقد به‌دینی ومذهبی و قرآنی وکتابی وپیغمبری ونه مبداء و معادی هستند میخواهند برای ملت مسلمان ومتدین ماصلاح اندیشی کنند ، خیر خواهی کنندو رهنمونی کنند !!

خوبیهای مشروطیت

ما عرض کردیم که اولا ازلحاظ مصلحت عقل چنین حکم میکند. ثانیا ما معتقد به مملکت مشروطه هستیم زحمات فراوان کشیدیم تا قانون اساسی باریختن خون بسیاری ازبزرگان و جوانان این کشور بوجود آمده است . قانون اساسی ما مقام شامخ سلطنت را بیش بینی کرده است که نقطه ثابت است‌و مراجع دیگر وامور دیگر قائم باو هستند وتکیه باو دارند و با این‌حال قابل‌تغییر هستند وقتی که‌علاقمندبه قوانین مشروطیت و قانون اساسی خویش باشیم ناچار هستیم که‌بمقام سلطنت هم علاقمند باشیم حالا ما به بینیم که آیا واقعا تکلیفی در برابر تجاوز و تعدی وسخنانی که بیگانگان میگویند داریم یانه ؟

از روی قواعد و سنتی که ما داریم در مقابل کافر مطلقی که نه مبداء قائل است نه معاد بدیهی‌است که تکلیف اسلام ومسلم چیست جزای بد همان بد و بدگوئی همان بدگوئی وسزای عمل بدعمل بداست.

جنگ در دو جبهه

اگر ما توانستیم خودمانرا کاملا اصلاح کنیم مسلم است که دیگر کسی نخواهد توانست بر ما ایرادی وارد بیاورد پس مایاید در دوجبهه بجنگیم البته نباید آرام بنشینیم و گوش بدهیم که کافری مطلق ، کافریکه دین و خدا هردو را منکر است برما ایراد کند و از جانب دیگر هرگونه ایرادیکه تصور میکنیم در ما هست آنرا باید رفع کنیم.

بنا براین ما باید متوجه باشیم که گول شیاطین را نخوریم شیطان از آن روز اول بوده است وامروز هم هست و تاابد هم خواهد بود، عبارتی است که میگوید اگر قاصدی خبری برای شما آورد فورا قبول نکنید حالا چون اینها اخباری را می گویند ومطالب خلاف واقعی را به دشتگاههای ما استناد میدهند ما باید متوجه باشیم که دشمن از نشر این حرفها هدف دیگری دارد ممکن است از قول بنده هم کسی بگوید که گفته ام«لااله» آقا من «الی اله» راهم گفته‌ام «لااله» را نقل میکنند و نتیجة بنده میشوم کافر یعنی منکر خدا!

کسی باید برما ایراد کند که بر دستگاه او ایرادی نباشد، و ایرادی هم که میشود باید مستدل‌و صحیح باشد

مفاخر علم وادب

شکی نیست که بزرگان ما مفاخر علم و دانش جهان بوده و هستند چه بسا امروز وقتی به تئوری هائی که جدیدا پیدا شده است مینگریم بنظر میآید که‌هیچ سابقه‌ای نداشته است ولی پس از مراجعه به کتب قدیمی ما میبینیم بزرگان دین و علمی ما این مطالب را سالیان گذشته بزبانی بیان کرده بودند .

منتهی وسایل پیشرفت امروزی در اختیار شان نبود بهمین اکتفامی کنم و سخنرانی خود را ختم میکنم. والسلام علیکم و رحمت الله‌وبرکاته

ده عدد موشك‌کجاست ؟

در جلسه سخنرانی دیروز جمعیت دفاع ملی پس از سخنرانی آقای مشکوة یکنفر از تماشاگران بنام آقای عزیزالله گلرخساری معروف به الهی کفاش ساکن جوادیه قطعه شمری‌دا که بزبان مامیانه ای‌در تقبیح حملات بیگانگان سروده بود قرائت کرد که مورد تحسین حاضران قرار گرفت بخصوص این قسمت از شعر اومورد تحسین فراوان قرار گرفت :

«مابرای جان نثاری ای‌شها آماده‌ایم
بارهاما سیل قربانی‌براهت داده‌ایم»
«نوجوانان قدعلم کردنداز‌صدق‌وصفا
تابفهمانندبدشمن فتح‌ایمان کرده‌ایم»
«مابآواز جلی گوئیم: ای بیمدهبان
ده عدد موشك کجاست؟ ما سینه
عریان کرده‌ایم»

مختصری درباره مرحوم دکتر سیدرضی عمید

مرحوم دکتر سید رضی عمید که درگذشت تاسف فراوان در محافل علمی و قضائی بوجود آورد فرزند مرحوم سید حسین خان عمید بود .

وی تحصیلات خود را در مدرسه سیاسی به پایان رسانید و دوره دکترای‌خود را در حقوق جزادر پاریس گذراند .

آنمرحوم خدمت خود را ازوزارت دادگستری شروع کرد ومشاغل زیررا دارا بوده است :

دادستان بدایت تهران - دادستان استیناف مدیرکل امور شهرداریهای وزارت‌کشور-کفیل وزارت‌دادگستری- استاندار استان پنجم - معاون اداری وزارت دادگستری و سر پرست اداره کل ثبت - دادیار دیوان عالی کشور- استاد دانشکده پلیس و ژاندارمری .

مرحوم دکتر سید رضی عمید در تمام دوران خدمت خود با نهایت صداقت و صمیمیت در راه اجرای وظایف محوله میکوشید .

قرص
ساریدون رُوش
ساخت
سُوئیس

آ- ٤٥٩١ ١-٨

قلم کارآزمُوده ومناسب قیمت
پارکر سوپر ۲۱

مخصوص ادارات
مطلوب مدارس
دارای مشخصات ممتاز
منحصر بفرد پارکر
نوك نرم‌که بوسیله الکتریسته صاف شده
مخزن بادوام وقابل انعطاف ازپلای-گلاس
بدنه بزرگ وساختمان محکم
کلاهك لوستر ولوی‌نرم‌که زنك نمیزند

با این قیمت درهیچ‌کجا قلمی باین خوبی نمیتوان یافت

هیچ نوع دیگری باآن ازنظرکار ، مرغوبیت جنس وطرح عالی قابل مقایسه نیست ... وباوجود این ، قیمت پارکر سوپر «۲۱» بطور تعجب‌آوری‌کم است ! این قلم بابکار بردن بادوام‌ترین مواد واستفاده از بسیاری ازطرحهای قلمهای گران قیمت پارکرساخته شده است . حداکثر دقت‌های لازم برای جلوگیری ازچکه‌کردن وشکستن آن بعمل آمده سالها کارراحت و نرم نوشتن‌را تامین میکند . با پنج نوع سرقلم و پنج رنك مختلف دراختیار شماست .

Parker SUPER "21" یکی دیگر ازمحصولات شرکت قلم پارکر

آ- ٥١٩٦

آبجو هنیکن (هلندی)

مورد پسند در ۱۲۸ کشور ومعروفترین و پرمصرفترین آبجو هلندی در دنیا

نماینده انحصاری درایران
شرکت گری مکنزی محدود
خیابان فردوسی- ساختمان امینی
صندوق پستی ۸۷۰ - تهران
تلفن- ۳۰٤۲٦۰ - ۳٥۱۸۳

نمایندگان فروش درتهران
خیابان منوچهری مغازه جمشید
خیابان اسلامبول مغازه‌های نور
خاویار - آغاسی
خیابان پهلوی مغازه وفادار
خیابان پهلوی چهارراه امیراکرم
مغازه فیروزه
شمیران سرپل مغازه پارسیان

فروش درکلیه مغازه‌های اعذیه فروشی ومهمانخانه‌ها و رستورانها وهمچنین درهواپیماهای معظم.

نمایندگان فروش درشهرستانهای ایران

خرمشهر مغازه‌آرکادی - بندرعباس - بوشهر شعبه گری‌مکنزی محدود- آبادان آرکادی - اهوازمغازه نگرو - شیراز آقای‌ناصر بنائیان اول خیابان سعدی - اصفهان بازرگانی‌سردار سرای‌قیصریه - بابلسر مغازه‌باقری - ساری مغازه‌نیلچیان - نیشابورهتل خیام- گرگان‌مغازه اجاقیان - قربت‌حیدریه مغازه‌سیمون - رضائیه‌مغازه آلفا- کرمانشاه مهدی‌تکلیفی - تبریزمغازه کاروان - بغیرازشهرهای نامبرده بالا درسایر شهرستانهای دیگر نماینده معتبر وفعال‌پذیرفته میشود . برای اخذ نمایندگی بااین شرکت مکاتبه فرمائید آ-۵۲۷۲

قرص مخمر آبجو یستامین
راازداروخی بهنام خیابان ناصرخسرو
داخل ۵۲۵۳۶ ابتیاع‌فرمائید .
آ- ۵۲٤۰

تلمبه صافی دستی
برکفِلد
BERKEFELD
Hand Pump Filter
برای امور نظامی - بهداشتی و دسته های نقشه بردار - شکار چیها و مسافرین اتومبیل و سایرین کاملا ضروری و مفید میباشد

تلمبه صافی عالی برکفلد که دارای طرح جدید و قابل حمل میباشد و بعلاوه دارای روکش پلاستیك بوده وشمع آن بطور خودکار مایعات را شدیدا عفونی میکند بدقیقترین نحوی آب را در هر کجا که باشد فورا تصفیه نموده و در هر ساعت ۲۰۰ گالن که تقریبا معادل ۹۰۰ لیتر است آب کاملا تصفیه شده وسالم بشما تحویل میدهد. در طرح جدید صافی برکفلد نه‌فقط این نکته رعایت شده است که دستگاه آن ساده وشکل ظاهر آن مقبول باشد بلکه‌منتهای دقت بعمل آمده است که استفاده از آن با حداقل نیروی جسمانی بعمل آید، ومهمتر از همه باتمام این محسنات با مناسبترین قیمت بفروش میرسد . برای کسب هرگونه اطلاعات بیشتر بآدرس زیر مراجعه نمائید

BRITISH
BERKEFELD FILTERS LTD
TONBRIDGE - KENT - ENGLAND
نماینده‌فروش - شرکت آمریکن‌آسیا ایران - تهران خیابان شاهرضا شماره ۲۲۵
ساختمان ایران‌غرب - تلفن ٦٧٦۳٥ - ٦٥٥٦۰

آ- ٥١٨٦

دانشکده فنی آبادان
آگهی ثبت‌نام برای‌سال تحصیلی ٤۰-۱۳۳۹

دانشکده فنی آبادان برای تحصیل درسال اول دوره مقدماتی آموزشگاه فنی آبادان در سال تحصیلی ۱۳٤۰ - ۱۳۳۹ عده‌ای محصل از طریق مسابقه ومصاحبه حضوری می پذیرد .

دانشکده فنی آبادان دارای رشته های تحصیلی زیر می باشد .

۱- دوره شش ساله مهندسی عمومی (دوسال دوره‌مقدماتی وچهار سال دوره عالی)

۲- دوره شش ساله امور بازرگانی (دو سال دوره مقدماتی وچهار سال دوره عالی)

۳- دوره‌چهارساله نقشه‌کشی (دوسال دوره‌مقدماتی ودوسال دوره عالی)

داوطلبانی که حائز شرایط زیر باشند می توانند در امتحانات ورودی شرکت نمایند .

۱- دانش آموزان پسر که در خرداد ماه ۱۳۳۹ حداقل کلاس چهارم متوسطه (شعبه ریاضی) را به پایان رسانیده باشند و در دوره دبیرستان زبان انگلیسی خوانده باشند .

۲- معدل امتحانات سالانه آنان بیش از ۱٤ باشد ونمرات‌ریاضی و فیزیك آنان خوب باشد .

۳- سن آنان از هیجده سال تمام بیشتر نباشد . (متولدین ۱۳۲۱ و بعداز آن)

٤- رئیس آخرین دبیرستانی که دانش آموز در آن بتحصیل اشتغال داشته است لیاقت و شایستگی او را برای تحصیل در این دانشکده گواهی نماید .

دانش آموزانی که در خرداد ماه ۱۳۳۹ کلاس چهارم رابه‌پایان می رسانند اگر در موقع پرکردن درخواست نامه نتیجه امتحانات آخر سال آنان اعلام نشده باشد در صورتی که معدل امتحانات ثلث اول و دوم آنان از ۱٤ کمتر نباشد می توانند برای شرکت در امتحانات‌مسابقه ورودی ثبت نام نمایند .

مواد امتحانات مسابقه ورودی شامل ریاضیات - فیزیك - فارسی- انگلیسی - هوش و استعداد عمومی خواهد بود .

دانشکده فنی آبادان دارای شبانه روزی مجهزیست و دانشجویان باید در مدت تحصیل بر حسب قدرت مالی لولیاء خود مبلغی به عنوان ماهیانه برای هزینه تحصیل - مسکن - کتاب و لوازم بهداشت‌بدانشکده به پردازند . داوطلبانی که در امتحانات مسابقه ورودی لیاقت و شایستگی کافی از خود نشان بدهند و به کمك مادی نیز احتیاج داشته باشند برحسب احتیاج از پرداخت قسمتی از مخارج‌تحصیل معاف خواهندگردید.

داوطلبان می توانند با مراجعه به ادارات فرهنك استانها و شهرستان ها و یا دانشکده فنی برك های چاپی درخواست ورود را دریافت پس‌از تکمیل باقضمام یك برك رو نوشت کار نامه تحصیلی وشش قطعه عکس با پست سفارشی مستقیمابه آدرس (دانشکده فنی آبادان - آبادان) ارسال دارند . بدرخواست هائی‌که بعداز تاریخ مزبور برسد ترتیباثر داده نخواهد شد .

پس‌از وصول درخواست نامه در صورتی که‌داوطلب واجد شرایط لازم باشد برای شرکت در امتحانات مسابقه ورودی دعوت خواهد شد وتاریخ ومحل امتحانات مسابقه بوسیله نامه باطلاع یکایك داوطلبان رسانیده خواهد شد .

برای اطلاعات بیشتر داوطلبان می توانند به ادارات فرهنك‌استان ها و شهرستان ها مراجعه ویابه آدرس دانشکده فنی آبادان مکاتبه‌نمایند.

۱-۳ آ-٤۳۷۸ دکتر والتر گروز رئیس دانشکده فنی آبادان

سوئد: مظهر تمدن و آزادی

کشوریکه شاهنشاه از آن بازدید مینمایند متمدن‌ترین کشور جهان است

* مردم سوئد آزادترین مردم جهانند
* درعرض سی‌سال سوئد از یك کشور کشاورزی تبدیل بیك مملکت صنعتی شد
* پادشاه سوئد نوادهٔ یکی از افسران ناپلئون است

اعلیحضرت گوستاو پادشاه سوئد

سوئد را اغلب «دموکراسی جدید براساس قدیم» خوانده اند و این تفسیر حقیقتی را بیان میدارد. دموکراسی سوئد بسیار مدرن است ولی آزادی در این کشور ریشه های کهن دارد. سیستم اجتماعی در طی چند نسل گذشته بوجود آمده است ولی این سیستم بروی سوابق تاریخی استوار است.

برده فروشی در قرن چهاردهم در این کشور ممنوع شد و در طول قرونی که روابط دهقان و مالك بر اساس فئودالیسم در تمام اروپا اجرا میشد در سوئد مردم آزادی کامل داشتند.

تبدیل سریع

سوئد طبیعتی مختص بخوددارد. جنگلهای تیره و رودخانه های خروشان شمال آن ازهمین مختصات است. سوئدیها صد ها سال نان خود را با زحمت در درون دشتهای منجمد بوجود می‌آوردند. ولی اکنون در سوئد مانند سایر کشور های مترقی کشاورزی اهمیت خود را از دست داده است. صنعتی‌شدن سوئد دیر تراز سایر کشور های اروپا آغاز شد و زودتر از این کشور ها به نتیجه رسید. بسیاری از کالاهای صنعتی سوئد درسراسر جهان اشتهار دارد و تجارت خارجی یکی‌از منابع مهم درآمد ملی‌است. در شرایط عادی سوئد با کلیه کشور های جهان روابط تجاری دارد.

سوئد به تجارت خارجی احتیاج مبرم دارد زیرا مواد اولیه صنایع بزرك آن یعنی سنك آهن و زغال سنك از خارج وارد میشود و پس‌از تبدیل به ماشین‌آلات صنعتی‌مجددا بخارج صادر میگردد.

سهم فرهنگی

ولی سوئد تنها یك کشورمترقی صنعتی نیست. روابط فرهنگی و علمی این کشور نیز با سایر اکناف گیتی بسیار مهم است.

سهم سوئد در بوجود آوردن علما، دانشمندان، نویسندگان و هنرمندان سهم قابل توجهی در تمدن کنونی میباشد.

آثار «برنارد شاو» «دا ونیل» سرشارازنفوذ فرهنك سوئدی‌است. جوایز نوبل‌یعنی بزرگترین‌جوایزی که برای‌پاداش به خادمین علم و ادب و صلح داده میشود توسط یك نفر سوئدی بوجود آمده و در سوئد اعطا میشودو «سلمالاگرلوف»نویسنده مشهور و برنده جایزه نوبل‌ادبیات «السابسکوف» فیلسوف مشهور، «انی‌کی» بنیان گزار اصول‌روان‌شناسی و«گرتاگاربو» و «اینگرید برگمن» همگی سوئدی هستند.

سرزمین صلح

سوئد تنها کشوری است که‌در طول تاریخ خود مقاصد استعماری نداشته است. یك صدوسی سال است سوئدیها با کسی جنك‌نکرده وبیطرف مانده‌اند ودر کشور سوئد مسائل نژادی و اقلیت ها مورد تمسخر است.

مهندسین و کارشناسان سوئدی در سراسر جهان بترقی سایر کشور ها کمك کرده‌اند. افسران‌سوئدی ژاندارمری و مهندسین سوئدی‌راه آهن و بسیاری از شوسه‌های ایران را بوجود آورده اند. حتی در نیویورك و در شیکاگو اغلب‌آسمان خراشها و پلهای معروف توسط مهندسین و معماران سوئدی‌ساخته شده است قطب جنوب را شاگردان جهانگرد مشهور «لینئوس» مدتها قبل از اکتشافات «آموندسن» و «بیرو» کشف کردند و اولین پرواز برفراز قطب شمال در سال ۱۸۹۷ توسط «ساآندره» با یك بالن بعمل آمد. اولین جهانگرد اروپائی که یکقرن قبل به تبت رفت سوئدی بود و شبه جزیره کامچاتکا توسط سوئدیها کشف شد.

کشوریکه چهار قرن قبل‌نمایندگان سلاطین خارجه را به استکهلم برای تشییع جنازه پادشاه فقید خود دعوت نکرد تا آنها متوجه فقر این کشور نگردند اکنون از میهمانان‌و منجمله میهمانان عالیقدر فعلی خود یعنی شاهنشاه ایران با آغوش گرم استقبال مینماید و ترقی و تمدن خودرا بایشان معرفی مینماید.

قدیمی ترین دموکراسی

«ریکسداگ» یا پارلمان سوئدکه قدیمی ترین پارلمان جهان است در سال ۱۲۹۸ پس از متلاشی شدن «اتحادیه کالار» متشکل از دانمارك ونروژ و سوئد بوجود آمد.

در سال ۱۵۲۳ پادشاه سوئد «گوستاوواسا» املاك کلیسا را که از بیش از یك پنجم سطح کشور تشکیل شده‌بود توقیف نمود وآزادی مذهب را در سوئد اعلام داشت.

پس از کشته شدن شارل دوازدهم سلطان مقتدر سوئد که سالها قبل از ناپلئون و هیتلر تا قلب روسیه پیش رفته بود» دوران آزادی در سوئد آغاز شد و پادشاه فقط‌نقش یك مظهر ملی را ایفاء کرد. درآن هنگام دو حزب قوی یعنی احزاب «کلاه دارها» و «شنل دارها» امور سیاسی را متناوبا در دست گرفتند. این احزاب اولین سیستم سیاسی دو حزبی را در جهان بوجود آوردند

آنچه فرانسه بایك انقلاب خونین بدست آورده بود در سوئد با یك تغییرات رژیمی صلح جویانه عملی شده بود.

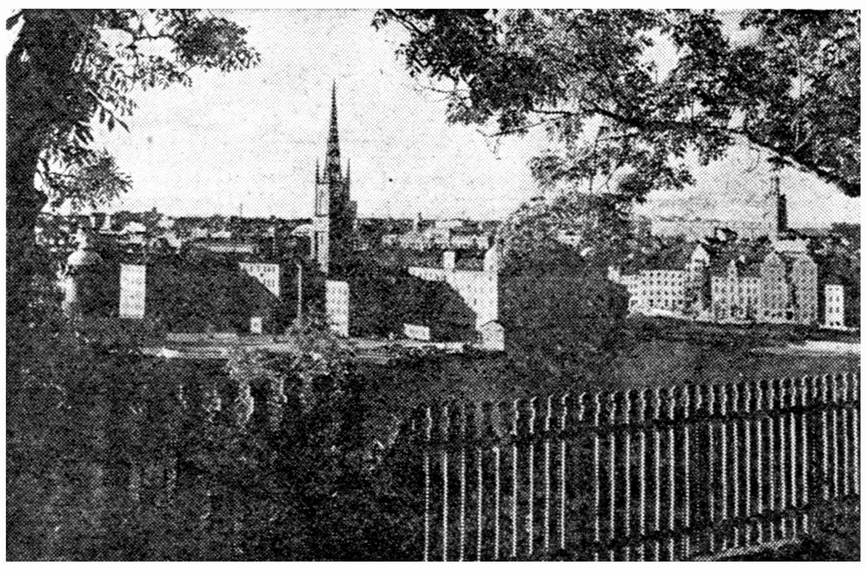

منظره‌ای از جزیره معروفی که شاهنشاه فردا از ابنیه تاریخی آن دیدن میفرمایند

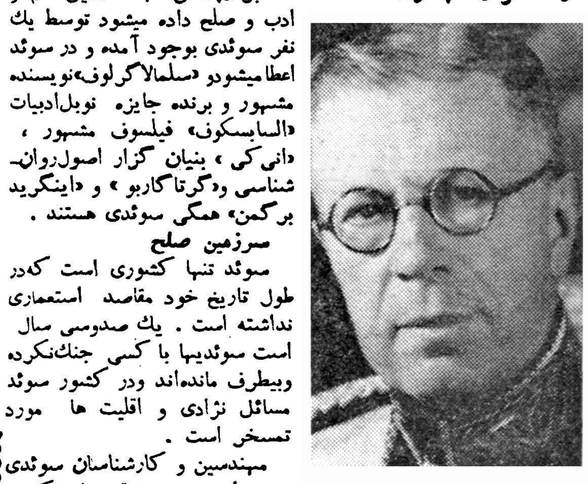

نمائی از کاخ سلطنتی سوئد که درآن ضیافت مجللی ازطرف اعلیحضرت پادشاه سوئد بافتخار شاهنشاه برپا میشود

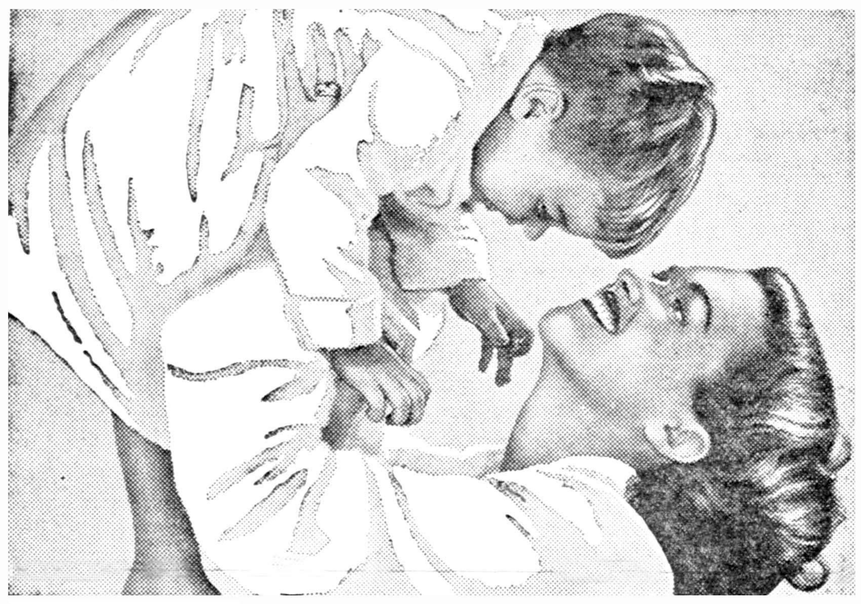

فاب لباس شمارا ازهرصابونی دردنیا
تمیزتر وسفیدتر
میشوید وآن راخوشبو میکند

فاب حتی‌در آب‌سرد نیزلباسهای شمارا کاملاًسفید میشوید برای شستشوبا فاب بآب گرم ولاجورد هیچ‌احتیاجی نیست فاب هرنوع چرك رابدون آنکه‌احتیاج بچنك زدن محکم داشته‌باشدبخوبی ازبین میبرد ولباسهای‌شمارااز هر صابونی در دنیا تمیز تروسفیدتر میشوید. زیرا فاب صابون نیست تااثر کف آن رنك لباس راتیره وکدر کند. بهمین جهت لباسهای‌سفید شمارا درخشان میکندوجلوه لباس‌های رنگی شمارا خوشرنگتر ازهمیشه میکند. فاب دستهای شمارا دررختشوئی زبرنمیکند.

شستشو با فاب خیلی آسانست ـ فقط از ۳ دستور فاب پیروی نمائید

لباسهایتان را در محلول فاب وآب بخیسانید ـ لکه هائی را که دیرپاك میشوند باکمی فاب قدری بمالید.

لباسهایتان بعداز خیس‌خوردن در فاب بدون آنکه تقریباً به چنك زدن احتیاج‌داشته باشد برای آب‌کشیدن آماده‌است.

لباسهای‌خودرا بهن کنیدحالا دیگرلباسهای شما واقعاً سفید هستند ولباسهای‌رنگی‌شماهمثل پارچهٔ نو درخشندگی دارند.

فاب درشستن ظرفها نیز معجزه میکند

FAB-58-1-PH

تونی مالت بهترین و خوشمزه‌ترین صبحانه
TONIMALT
مقوی و مغذی‌ترین «عصرانه»

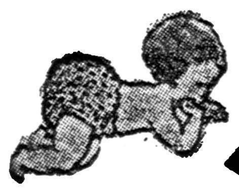

گی‌گز Guigoz
شیرخشك و غذا

همه رقم شیرخشك گی‌گز رسید

۱ـ۲ـ۵۲۷۴ آ

موفقیت درهرکار رمزی دارد

رمزخوب نوشتن وصرفه جوئی دروقت
کارکردن بامداد خودکار بیك است

بیك مداد خودکار کریستال بادوام، بی‌رقیب
بارنگهای سیاه ـ آبی ـ قرمز

بها ۹ ریال

بیك BIC

فرش لاستیکی گودریچ

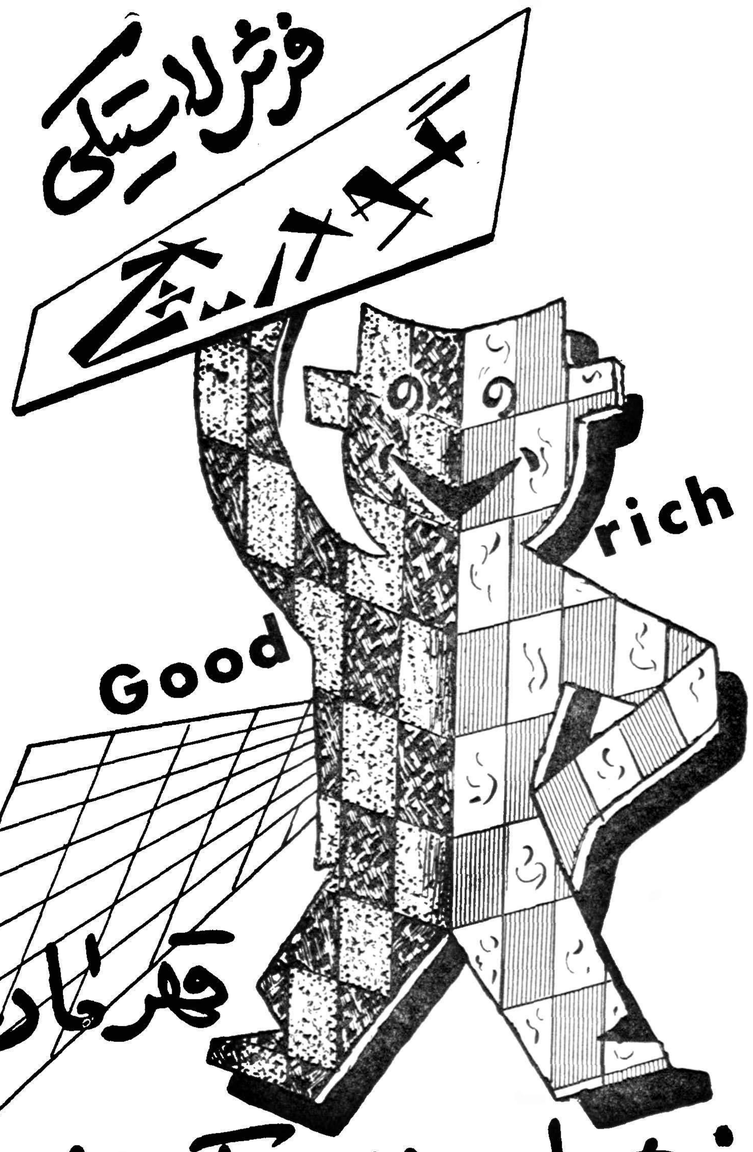

قهرمان
فرشهای لاستیکی جهان

شرکت سهامی تایر لاستیک بی اف گودریچ ایران ۳۰۳۹۸۱ B.F.Goodrich

درجلسه امروز مجلس شورایملی

لایحه تجدید ساختمان لار تقدیم‌شد

اخذ وام برای ساختمان سد دز بعداز مباحثات مفصل بتصویب رسید

ساعت ده صبح امروز جلسه‌علنی مجلس شورای ملی بریاست آقای دکتر عمید (نایب رئیس)تشکیل گردید.

زلزله لار....

در ابتدای جلسه امروز آقای استخر بعنوان قبل‌از دستورپیرامون حادثه زلزله لاراظهار داشت :

خاطر آقایان نمایندگان محترم مستحضر است بنده کمتر مزاحم آقایان بوده‌ام مگر ضرورتی ایجاب کند یا یك تکلیفی داشته باشم . البته این تکلیفی که بنده به‌آن اشاره میکنم برای تمام آقایان‌هست مصیبت و بلائی در یکی از مناطق ایران روی داده که‌وظیفه همه‌ماست که در اینموقع کمك و مساعدت های لازمه را باین بیچارگان که مورد قهرطبیعت واقع شده‌اندبنمائیم مملکت ما بااینکه در اطرافش اینهمه سرو صدا بود چندی بود که آرام وبا ثبات پیش میرفت اما متاسفانه این واقعه آرامش فکری ما را بهم زد (یکی از نمایندگان ـ حالا هم ثبات کامل برقراراست) بنده بروحیه مردم لار کاملا آشناهستم اهالی لار نسبت بشهر خوزستان فوق‌العاده علاقمندند و نمی خواهند از آن محل بجای دیگری منتقل شوند .بنده عقیده دارم که‌بر مرده نباید گریست بلکه بفکر زنده ها باید بود و فکری بحال آنها کرد (صحیح است) بنظر بنده اگرقرار است شهری بوجود آید بهتراست در همانجا بناشود.

من از این پیش آمد بی‌نهایت متاسفم (نمایندگان ـ همه‌متاسفیم) اما جای خوشوقتی باقی است که هنوز درخت ایمان و بشر دوستی ریشه دارد و هستند مردمی که‌بفکر خواهران و برادران مصیبت دیده هستند و بموقع کمك های لازمه‌را کرده‌اند همچنین تشریف فرمائی اعلیحضرت همایونی و والاحضرت شمس پهلوی بهترین مرهم برای مردم داغدیده بوده است (صحیح است).

بنده از دولت استدعا دارم برای ساختن شهر لار کمیسیونی‌تشکیل شود و باین کار رسیدگی کند و هرچه زودتر تصمیم لازم اتخاذ گردد.

ساختمان سد دز

سپس لایحه مربوط به اخذ۴۲ میلیون دلار وام جهت ساختمان سدد‌ز که در جلسه قبل بحث در کلیات آن آغاز شده بود مطرح گردید و آقای دولت آبادی اظهار داشت . در جلسه گذشته ازطرف آقای‌خلعتبری‌توضیحات مفصلی داده شد و آقای‌مهندس‌هدایت هم به آن جواب دادند .

اما اصل مطلب اینست که قرضه خارجی چیز خوبی برای این مملکت نیست مگر اینکه درراه‌مصلحت مملکت باشد . و مادر وضعی قرارگرفته‌ایم‌که اوضاع و احوال امروز با گذشته‌قابل مقایسه نیست .

خوشبختانه مملکت ما از نقاطی است که سرمایه های طبیعی زیادی دارد و شاید در دنیا کم نظیرباشد .

ناطق سپس به جنك بین‌المللی اخیر و لطمات زیادی که در این‌جنك بایران وارد شد و عقب ماندگی های ایران‌در اثر این حادثه و فوایدی‌که متفقین و بخصوص شوروی ازراههای ایران و از کمك و همراهی ایران در جنك بردند اشاره کرد و گفت :

اگر برای بالابردن سطح تولید . وامی بگیریم وآنرا درجای خودش خرج کنیم نه‌تنها مباح است بلکه واجب‌است .اگر دراین راه‌اشتباهی رخ‌دهد نباید مانع پیشرفت فکر اصلی شود .

مثلا اگر شرکتی از خارج آمده برای مطالعات و کارش را انجام نداده باید تجربه بگیریم برای‌آینده وازوجود آنها استفاده‌نکنیم باید از تجارب گذشته برای آینده استفاده نمود و اگرهم خطائی رخ داده باید باز خواست کرد .بنده میگویم عیبجوئی هنر نیست اما وکیل مجلس وظیفه دارد که عیب را بیان کند.

بنده معتقدم اگر خرابی ایجاد میشود تدریجی است و بعد دامنه آن بالا می‌گیرد .

درزندگی اجتماعی هم همینطور است اگر جلوی خرجهای کوچك وبی‌جاگرفته شود خرجهای بی‌جای بزرك بوجود نمی‌آید ناطق درخاتمه اظهار داشت :

بنده بااخذوام ساختن‌سددزموافق هستم و بنام موافق هم صحبت‌میکنم ولی بنام وظیفه باید مطالبی راعرض کنم و نماینده دولت هم آنهارا یادداشت کند و چنانچه تذکرات بنده مفید بود بموقع اجرا بگذارد بامطالعه‌ای که من دراین لایحه کرده‌ام بنظر میرسد برای مامنافعی دارد که دردرجه اول برق است در مرحله دوم آبیاری مخصوصا برای ترویج کشت نیشکر .

آقای مهندس هدایت بنده میخواهم بگویم درکاری که در سازمان برنامه بشما سپرده شده و بخصوص درمورد سددز از هرگونه اسراف خودداری کنید (صحیح است)

من امیدوارم باتصویب لایحه سددز کارنمونه‌ای انجام دهید ودولت‌بیاید و باسربلندی بگوید که کارسددرا بااین مبلغ درست کردیم اما در مورد سدسازی باید بگوییم که چند سددراین مملکت ساخته شده که‌از آن استفاده کامل نشده‌است باید دراین موارد هم‌اقدامات لازم بشود آنچه که بنده عرض کردم‌امیدوارم مورد قبول همکاران بنده باشد و دولت هم به‌آن توجه نماید (صحیح است)همچنین امیدوارم تذکرات مستدل آقای خلعتبری نیزمورد‌توجه قرار گیرد .

چند ایراد...

دراین وقت‌به‌پیشنهاد آقای سعید مهدوی وتصویب مجلس بحث در کلیات لایحه خاتمه یافت وماده واحده وتبصره‌های لایحه قرائت‌شد آقای خلعتبری اظهار داشت در عرایض مجدد خود خواهش می‌کنم ابتدا جناب آقای مهندس هدایت توضیح بدهند که سازمان برنامه برای حق‌نظارت به مهندسین‌مشاور چقدر میدهد. عرض دیگر بنده‌این است که‌درجلسه گذشته بنده‌مقداری بحث‌درمورد مد کردم وایشان فرمودند دلیل صحت طرح تائید بانك بین‌المللی است. باید عرض کنم که بانك بین‌المللی بانکی است که‌نه‌هزاروصد میلیون دلار سرمایه دارد. بنابراین اگراین بانك یك نماینده‌ای به محلی بفرستد ضرری نمیکند وباضافه ازآن وام منفعت هم‌میگیرد.

وانگهی بانك درآمد نفت رادر ازای وام وثیقه گرفته‌است وبه‌این ترتیب معلوم میشود که بانك مذکور به‌درآمد ونتایج حاصله ازطرح سددز اطمینان نداشته است بنابراین نمی‌شود به صحت طرح مطمئن بود.

مطلب دیگر اینکه دراین‌قرارداد ماده‌ای هست که میگوید دراجرای طرح‌وبهره‌برداری مقدماتی وام ـ گیرنده باید بتعداد معین مهندس مشاور که مورد.قبول وام‌گیرنده و بانك باشد استخدام نماید.

ملاحظه میفرمائید که ما باید بارضایت بانك مهندس استخدام کنیم و کار به‌مقاطعه بدهیم.

آقای عمیدی نوری موافق لایحه اظهار داشت :در صورت قرضه‌هائی که مخبرکمیسیون بودجه‌داده است مبلغ قرضه راتا بحال ۱۹۴ میلیون دلار قید کرده است بنده می بینم که این مبلغ ۴۲ میلیون دلار وام آنهم برای سد دز که فکر میکنم برگشت هم دارد مانعی ندارد از این‌نظربنده‌در کمیسیون‌دادگستری هم عقیده‌ام را گفتم خصوصا طرح سد دز بصورتی پیش آمد که‌نمیشد آنرا سرسری گرفت.

ماحصل استفاده‌ای که از سد دزمی شود یکی ۱۳۰هزار کیلووات برق و برای ۲۰ هزار هکتار زمین هم آب است قرار است برق را کیلوواتی یك ریال به کنسرسیوم بفروشیم و اگربیائیم اینرا با برق تهران مقایسه کنیم می بینیم که برق تهران از مشترکین خود مقداری بعنوان وام میگیرد و بعد هم با مالیات شبو روز آن کیلوواتی هفت ریال از مشترکین خود می ـ گیرد آیا بهترنبود که‌از کنسرسیوم که‌مشتری پرو پا قرص برق سددز است وام گرفت و کیلووات برق را هم مثلا ٤ یا ٥ریال فروخت.

من بسیار خوشوقت هستم که‌سد دز ۲۵ ساله قابل استهلاك است و بهتر است که سازمان برق و آب خوزستان مکلف باشد که اصل و فرع قرضه را که ملت ایران ازنظر عواید نفت بخارجی میدهد ظرف ۲۵ سال برگرداند.

کفایت مذاکرات

بعد پیشنهادی مبنی بر کفایت مذاکرات در ماده واحده از طرف آقای پروفسور جمشید اعلم داده شد .آقای مهندس جفرودی در مخالفت بااین پیشنهاد مطالبی ایراد نمود بعد بکفایت مذاکرات رای گرفته شد و تصویب گردید.

سپس پیشنهادات واصله قرائت گردیدو پس‌از تصویب چندپیشنهاد ماده واحده لایحه بتصویب رسید.

برای تجدید ساختمان لار

در این هنگام آقای سرلشکر ضرغام وزیر دارائی پشت تریبون قرار گرفت و اظهار داشت :

آقایان نمایندگان محترم ازصایعه‌ایکه دردلار بوقوع‌پیوست مستحضر هستند ودرجلسات متعدد مجلس‌هم چندتن‌از آقایان نمایندگان‌بخصوص نمایندگان محترم فارس حق‌مطلب‌راادا کرده‌اند بنده‌که دو روزقبل در التزام رکاب شاهنشاه بلاررفته بودم‌وازنزدیك اثرات این‌فاجعه رامشاهده کردم بایدباکمال تاسف‌عرض کنم‌که عده‌ای ازبهترین هموطنان ما ازبین رفتند .البته همه هموطنان وحتی مردم کشور های دیگر ازاین امراظهار تاسف کردند اما مسئله مهم‌حس‌تعاون مردم مملکت‌است که‌در این‌جریان بروز دادند (صحیح‌است) این‌حس‌تعاون بنده‌را وادارکرد که‌از طرف دولت ازفردفرد مردم تشکر کنم دراین جریان دستگاهی که‌بیش‌ازهمه زحمت کشید وازروزاول دامن همت بکمر زد شیروخورشیدسرخ بود که بعداز چهارساعت ازوقوع حادثه زلزله اولین اکیپ امدادی آنواردلارشد . وبعدهم ارتش‌دراین واقعه همکاری و مساعدت بسیار نمودو تعدادی دکتربه آنجا فرستاد ، مردم هم‌بخصوص‌اهالی جیرم کمکهای زیادی کردندبطوریکه همان روزهای اول مردم جیرم دراثر یك‌مطبخ‌درست کردندکه روزانه به‌سه هزار نفرمجانا غذامیدادند . عده‌ای از پیشاهنگان اصفهان وبندرعباس هم مثل‌افراد نظامی‌درلار زحمت میکشیدند وبامردم همراهی میکردند .

بهرصورت همانقدر که‌حادثه زلزله باعث‌تاثر بود این‌تعاون وهمکاری‌عمومی باعث‌خوشبختی‌گردید .(صحیح است)

بنده اینك لایحه ای‌تقدیم‌میکنم که‌بموجب آن مبلغ۱۱میلیون‌تومان‌از درآمد عمومی واز محل اعتبارات‌شهر سازی سازمان برنامه برای تجدید ساختمان لار اختصاص خواهیم داد.

سپس بحث در کلیات آخرلایحه وام سد دز آغاز گردید و آقایان مهدی ارباب ، مهندس جفرودی و صارمی به تفصیل صحبت کردند آقای ارباب گفت اگر وام جایز است برای بندر عباس هم‌بگیرید و اگر عمران جایز است برای بندر عباس هم باشد .بعد به پیشنهاد کفایت مذاکرات در کلیات آخر رای گرفتند و تصویب شد وبعدبه تمام لایحه اخذ رای بعمل آمد و با ٦٤رای موافق لایحه تصویب گردید وبه مجلس مبنا ارجاع شد.

بموجب‌این لایحه برای ساختمان سددز ٤٢میلیون دلارازبانك‌بین‌المللی وام گرفته میشود .

(متن‌لایحه درشماره‌بعددرج‌میشود)

آقای مهندس هدایت وزیرمشاور ازتصویب لایحه‌اظهار تشکر کرد و بیرامون تذکرات آقایان نمایندگان توضیحاتی داد ودرمورد وامهای بانك بین‌المللی متذکر شد که‌این بانك‌از وامهای خودبهیچوجه نظراستفاده وجنبه انتفاعی ندارد .

درآخر جلسه فوریت‌لایحه اعتبار ساختمان لارمطرح‌وپس‌از تذکراتی‌به تصویب رسید .

ختم جلسه

یکساعت بعداز ظهر جلسه ختم شد وجلسه آینده‌به‌روز سه‌شنبه‌موکول گردید .

۲۷۰۰چادر بین‌زلزله‌زدگان توزیع شد

کمك نیکوکاران

اسامی نیکوکارانی که تاکنون به‌زلزله‌زدگان لار کمك‌نقدی‌نموده‌اند ازاین قراراست :

آقای دادور استاندار خراسان ـ ۱۰۰۰ریال

آقای جوادزاده‌طباطبائی ۱۵۰۰ریال

آقای عبداله کوثر ۵۰۰۰ ریال

آقای محمود فرخ ۲۰۰۰ ریال

آقای حجت فرماندار مشهد۱۰۰۰ ریال .

کارمندان کارخانه قند فریمان ۱۰۰۰۰ریال

آقای اشراقی ٦قطعه پتو

آمادگی بازرگانان کویتی

خبرنگارما در آبادان طی‌گزارشی اطلاع‌میدهد روز گذشته عده‌ای از بازرگانان کویتی که برای انجام امور بازرگانی وارد آبادان‌شده‌اند اعلام کردند بازرگانان کویتی‌برای هرگونه کمکی به زلزله‌زدگان به لارآماده می‌باشند چون دولت ایران درکویت‌نمایندگی‌رسمی‌ندارد اگر چنانچه از طرف فرمانداری آبادان نماینده‌ای به‌کویت اعزام گردد‌بطور یقین مبلغ قابل توجهی برای کمك به‌آسیب‌دیدگان زلزله لار جمع آوری خواهدشد زیرا علاوه‌برکمك بازرگانان کویتی عموم‌ایرانیان‌مقیم کویت نیز دراین امر خیر شرکت خواهند کرد. خبرنگارمادرگزارش خود افزوده‌است ضمنا بازرگانان مناطق مختلف استان فارس نیز که مقیم شهرستان آبادان می‌باشند آمادگی خودرا برای‌هرگونه کمکی به‌زلزله‌زدگان لار اعلام داشته‌اند.

کمك دانشجویان

دیشب رادیو لندن گفت که دانشجویان ایرانی در انگلستان شروع‌بجمع آوری اعاناتی برای زلزله‌زدگان‌لار نموده‌اند.دانشجویان با تشکیل کنسرت و نمایشگاه وجوهی برای این منظور جمع‌آوری کرده‌اند.

کمك از گنبدکاوس

از گنبد کاوس خبرنگار ما گزارش میدهد چند روز است که آقای خاوری فرماندار گنبد کاوس باتفاق روسای دوائر دولتی این شهرستان با مراجعه بمغازه‌داران و اصناف شهر ، اعاناتی برای‌کمك به زلزله زدگان لار جمع آوری‌می کنندیك فقره کمك نقدی‌جمع‌آوری شده که بالغ بر صد هزار ریال‌بود بوسیلهٔ شعبهٔ بانك‌ملی گنبد کاوس بمرکز حواله شد.

هدیه برای کودکان لار

طبق گزارش خبرنگارما در سوسنگرد اخیرا از طرف اعضای سازمان جوانان شیروخورشیدسرخ سوسنگرد تعداد ۹۵ بسته محتوی هدایای مختلف از قبیل کفش و لباس کودکانه وشیرینی‌وبیسکویت برای کمك به‌کودکان زلزله‌زده‌لار ارسال شده است . بقرار اطلاع نمایندگان چهارمین کنگره هنرو باستان شناسی ایران امروز بسوی کشور های خود حرکت کردند .

در جلسه دیروز آقایان سعید نفیسی ـ دکتر محسن مقدم ـ دکتر مهدی بیانی ـ دکتر مهدی فروغ و صادق صیمیمی درباره جنبه های مختلف‌هنروباستانشناسی‌ایران‌درادوار گذشته سخنرانی کردند .

یکی از نمایندگان امریکا راجع برنگهای قالی ها در دوره صفویه صحبت کرد .

نماینده‌ژاپن‌راجع‌بنفوذهنرایران‌درهنر ژاپن سخن گفت‌و آقای لوی‌هندرسن معاون وزارت امور خارجه امریکا در این جلسه نیز سخنرانی کرد و از طرف دولت امریکا بنمایندگان کنگره برای کاربرجسته ای که‌انجام داده‌اند تبریك گفت .

آقای هندرسن بنقش فرهنگ ایران در فرهنگ جهان اشاره کرد و گفت برقراری اینگونه تماسهای نزدیك‌بین دانشمندان ملل مختلف که همه با هنر و زیبائی سروکار دارند باآرامش وصلح جهان کمك موثر میکند .

آقای دکتر صدیق رئیس هیئت نمایندگی ایران در جلسه دیروز پیشنهاد کرد که پنجمین کنگره هنرو باستانشناسی ایران در سال ۱۹٦۲ در تهران تشکیل شود و این پیشنهاد مورد موافقت همه نمایندگان قرار گرفت و مقرر گردید پنجمین کنگره در تهران تشکیل گردد .

پس‌از پایان آخرین‌جلسه کنگره آقای دکترصدیق رئیس هیئت نمایندگی ایران طی مصاحبه‌ای با خبرنگاران گفت :تشکیل‌چهارمین کنگره هنر وباستانشناسی ایران‌در آمریکا بسیار مفیدبود ومعاشرت مابادانشمندان ملل مختلف برایمان جالب وحائز اهمیت میباشد. درطی جلسات مشورتی که بادانشمندان باستانشناسی نمودیم نکات تاریکی برماروشن شد واز توجه فراوان ملل مختلف به‌هنر وآثار باستانی خویش بیشتر مطلع‌شدیم.

ضمنا هیئت نمایندگی ایران گزارشی از فعالیتهای خودرا از ۱۳۰۰ شمسی تاکنون در اختیار اعضای کنگره گذارد وراجع بهنر وکارهای انجام شده درده‌سال ارسال شده‌است . بقرار اطلاع اعضای این سازمان کمکهای دیگری نیز به‌آسیب‌دیدگان زلزله لار خواهند کرد .

کمك تبریزیها

طبق گزارش خبرنگار ما در تبریز طی چند روز اخیراز طرف نیکوکاران تبریز و موسسات دولتی و ملی این شهرستان مبلغ ۳۲۹٦۵ ریال به آسیب دیدگان زلزله لار کمك شده است و در حال حاضر نیز اعضای سازمان جوانان شیرو خورشید سرخ مدارس تبریز مشغول جمع آوری‌اعانه برای زلزله زدگان میباشند .

ارتباط محکومین

بقیه ازصفحه اول

خبرگزاری فرانسه در گزارش‌خود از تهران متذکر شده که رای دادگاه نظامی بمنزله اخطاریست بافرادی که ممکن است فکر خیانت وبرهم زدن نظم کشور را در سر بپرورانند .

همانطور که درشماره گذشته نوشتیم‌درحدودشش‌ماه پیش‌ماموران سازمان اطلاعات وامنیت کشور از شروع فعالیت یك شبکه ضدملی‌در آذربایجان اطلاع‌حاصل کرده‌بودند وپس‌از اطلاع‌کامل از فعالیتهای آنان به‌دستگیری اعضای این‌شبکه اقدام کردند. دستگیرشدگان در دادگاه عادی نظامی که‌از ۱۹دیماه سال ۳۸ بریاست آقای سرهنك صلاحی عرب درتهران تشکیل‌شده بود محاکمه شدند. دادگاه بدوی پنج‌نفر رامحکوم باعدام وبقیه متهمین را به حبس های‌طویل‌المدت محکوم کرده بود.

دادگاه تجدیدنظر درتاریخ ۲۲ فروردین ماه ۳۹ بریاست تیمسار سرتیپ عبدی محاکمه شدند.وآراء دادگاه اخیر پس‌از انجام تشریفات قانونی دیروز اجرا گردید.

سوابق این عده

ایوب کلانتری یکی ازتیرباران شدگان مرد ٤٤ساله‌ای بود که سابقا دربازرسی شهرداری تبریز کارمند بود. وی‌فرزند میرزاابراهیم کلانتری (شرف‌الدوله) نماینده دوره اول‌مجلس از آذربایجان بود،ایوب کلانتری سوابق وفعالیتهای مضره داشته وبعدازقیام ۲۸ مرداد چندین بار دستگیر وزندانی شده بود . کلانتری ازمدتها قبل‌مورد سوءظن ماموران قرارگرفته‌بودوازآن پس کوچکترین حرکات وفعالیتهای وی

بقیه ازصفحه اول

ازنظر ماموران پوشیده نبود تا سرانجام دوچندماه قبل بدستگیری وی وسایر همدستان وی اقدام گردید.

جواد فروغی الیاس‌نیز یکی‌دیگر از تیرباران شدگان بود .وی ٤٠ سال داشت، درتبریز بنائی میکرد‌و مانند سایر همدستان خوددارای سوابق مرام اشتراکی بود.علی‌عظیم زاده جوادی کفاش نیز بعداز ۲۸ مرداد دستگیر وبه دوسال زندان محکوم شده بود ولی پس‌از اظهار ندامت اززندان آزاد شده بود وی مدتی پس‌از آزادشدن درجستجوی رفقای سابق‌خود بود تابالاخره با همکاری آنها شبکه‌ای را بوجود آورده بود.

یکنفر دیگراز معدومین حسن زهتاب سرابی اهل تبریز بود که دریك تجارتخانه کار میکرد و۳۵ سال داشت. وی سابقه محکومیت داشته و٦ماه نیز زندانی بود.

خسروجهانبان آذری معروف به علی کاهدوز آخرین نفری بودکه دیروز تیرباران گردید. وی ۳۰ سال داشت واز سالهای پیش در گروههای توده‌ای فعالیت می‌کرده است.

مهاجرروسی

درمیان محکومینی دادگاههای نظامی زنی است ۳٤ساله بنام رعنا که‌بده سال زندان مجرد محکوم شده‌است این‌زن از مهاجرین‌روسی است‌که درگذشته به‌ایران آمده بود. وی که‌در تبریز پزشگیار بود درسالهای ۳۲ـ۳۳ فعالیت‌های‌شدید کمونیستی داشته‌وچندین بار دستگیر وزندانی شده بود.

علیاحضرت ملکه ووالاحضرت شمس

بقیه ازصفحه اول

نمایشنامه(میزانتروپ) اثرمولیرکه بوسیلهٔ هنرمندان گروه فرانسوی (ژان دوریکو) بروی صحنه آمده به‌تئاتر تهران تشریف‌فرما شدند.

درمراسم دیشب‌آقای دکتراقبال نخست‌وزیر ،جمعی از وزراء ،جمعی از سفرای خارجی‌ازجمله سفیرکبیر فرانسه درایران عده‌ای از رجال و معاریف وفرانسویهای مقیم تهران‌و تئاتر تهران حضور داشتند.

هنگام ورود علیاحضرت درمدخل درورودی دسته گلی بوسیله یك دوشیزه‌خردسال به‌حضورعلیاحضرت تقدیم شد وبعد آقایان مهندس عبدالله‌والا مدیر مجله تهران‌مصور ودکتر والامدیر تئاتر تهران‌بحضور علیاحضرت خیرمقدم گفتند . پس ازورود علیاحضرت بسالن تئاتر بلافاصله سرود شاهنشاهی وسرود ملی فرانسه نواخته شد وآقای‌دکتر والاطی نطقی بزبان فرانسه‌ازتشریف فرمائی علیاحضرت سپاسگزاری کرده وخاطرنشان ساخت که‌درآمد زدگان لار اختصاص خواهد یافت.

گروه (ژان دوریکو) که برنامه آنهارا امشب ملاحظه میفرمائیداز معروفترین هنرمندان تئاتر فرانسه هستند ودراغلب کشورهای بزرك دنیا آثاری از نمایشنامه‌نویسان فرانسوی وسایر کشورهای جهان رابروی صحنه آورده‌اند تئاترتهران مفتخراست که‌این هنرمندان‌رابرای مدت سه‌شب به‌تهران دعوت کردهو این هنرمندان بسیار مفتخرند که اولین شب نمایش آنها در پیشگاه علیاحضرت ملکه برگزار میشود.

سپس برنامه نمایش تاساعت ۱۰ر۳۰طول کشید بعداز پایان نمایش هنرمندان فرانسوی درسالن انتظار تئاتر به‌حضور علیاحضرت معرفی‌شدندوعلیاحضرت آنهارامورد تشویق‌قرار دادند.

نمایشنامه میزانتروپ امشب و فردا‌شب نیز بزبان فرانسه درتئاتر تهران اجرا خواهدشد.

وزیرومعاون پست وارتباطات اتریش ازایران رفتند

ساعت ۷صبح امروز آقای مهندس والدبرونر و دکتر اتوکاجاوزیر ومعاون پست وارتباطات اتریش که مدت دوهفته بنابدعوت آقای‌مهندس اشراقی وزیر پست و تلگراف و تلفن بایران آمده بودند باهواپیماعازم اتریش شدند .

نامبردگان درمدت اقامت خود درایران از شهرستان‌های ـشیراز اصفهان ـ همدان ـچالوس ورامسر بازدید بعمل آوردند و ازتاسیسات برق ، آب ،تلگراف و تلفن تهران نیز دیدن کردند .

در فرودگاه آقایان مهندس اشراقی وزیرپست و تلگراف‌وتیمسار سرلشگرانصاری وزیرراه ، مهندس آرین معاون وزارت پست وتلگراف و عده‌ای ازمدیران کل وزارت راه و پست و تلگراف همچنین اعضای سفارت اتریش ایشان را مشایعت کردند .

بنابه پیشنهاد رئیس هیئت نمایندگی ایران

کنگره هنروباستانشناسی درسال ۱۹٦۲ درتهران تشکیل میشود

رئیس هیئت نمایندگی ایران‌گفت: تشکیل چهارمین کنگره هنر ایران در امریکا بسیارمفیدبود

گذشته‌صحبت نمودیم. دانشمندان جهان ازپیشرفتهای‌مادرهنرهای‌زیباو فعالیتهای تاریخی تمجید نمودند. چون درکنگره فرصت کافی برای توضیح‌کارهای انجام‌شده درایران راجع‌بهنروباستانشناسی موجودنبود لذاهیئت نمایندگی ایران جزوه‌ای ازفعالیتهای انجام شده در اختیار نمایندگان دول شرکت‌کننده در کنگره گذاشت تادانشمندان جهان بیشتر باینگونه فعالیتها آشنائی‌پیدا کنند.

فوت مرحومه **بانو رحیله** والده غلامحسین نظری کارمند وزارت راه را باطلاع اقوام و دوستان میرساند مجلس ختم‌آن مرحومه از ساعت ۱۰ الی ۱۲ روز ۱۷ر۲ر۳۹ در مسجد ارباب محمد تقی واقع در خیابان دلگشا برگزار خواهد شد .

غلامحسین‌نظری ـ سرهنك ۲ علی اصغر حجازی‌ـ مرتضی مستمند ـمهدی نامور ـسینائی ـحسین زاده آـ۴۹۲۳

بعموم بازماندگان‌آنمرحومه‌مصیبت‌وارده‌راتسلیت میدهیم

آگهی های تسلیت

مصیبت وارد ه‌را بخانواده بیرجندی ـسربیشه ـفیلسوف بخصوص به جناب آقای حاج‌غلامرضا بیرجندی و سرکارعلیه خانم سلیمانی شاد تسلیت عرض می نمائیم .

۴۸۸۳آ **بارزپور ـمحی‌الدین ـ میر شمیرانی**

مصیبت وارده رابحضور تیمسار سپهبد بختیار تسلیت عرض‌سلامتی وسعادت تیمسار معظم وآن خاندان جلیل رااز خدای بزرك خواهانم.

آـ۵۴۴٦ **اهواز ـسرهنك منطقی**

مصیبت وارده رابه‌حضور تیمسار سپهبد عمیدی تسلیت عرض سلامتی وسعادت تیمسار معظم رااز‌خدای یکتا مسئلت مینماید

آـ۵۴۴۸ **اهواز ـ سرهنك منطقی**

درگذشت مرحوم ژان‌ژرژسلماس رابعموم بازماندگان ایشان‌تسلیت عرض مینمایم . آـ۴۸۸۹ **رضامحرابیان**

بدین‌وسیله مصیبت وارده به‌آقای ژرژژرژ تسلیت عرض‌نموده‌بقاءودوام آن‌خانواده محترم رااز‌خداوند متعال خواستاریم.

آـ۴۸۸۹ **دانشجویان سال‌چهارم ساختمان دانشکده فنی**

کارکنان و کارمندان شرکت سهامی صنعتی بهشهر با کمال تاسف‌و تاثر مصیبت وارده‌را بخانواده های محترم لاجوردی ـلاجوردیان‌ـ مصطفوی تسلیت‌عرض نموده بقای عمر بازماندگان را از خداوند متعال مسئلت مینمایند .

از طرف کارکنان وکارمندان شرکت سهامی صنعتی بهشهر‌ـنوذرتاش

فوت فقید سعید دکتر رضی عمید را بخاندان آن مرحوم مخصوصا آقایان سروان گوهری و ستوان ۱ فرهمند تسلیت می گوئیم . **افسران دائره تجسس**

کارمندان و کارکنان شرکت های سهامی آرین‌ـجاویدو تضامنی . لاجوردی وشرکاء با نهایت تاسف مصیبت وارده‌را بخاندان محترم لاجوردی‌و مصطفوی بخصوص‌جناب‌آقای‌حاجی سید محمود لاجوردی و جناب آقای اکبر آقا لاجوردیان‌تسلیت عرض می نمایند . آـ۵۴۳۸

افسران و درجه داران درمانگاه عمومی ارتش با کمال تاسف مصیبت وارده را بخانواده های شعاعی ـ مصطفوی ـ لاجوردی ـ بخصوص به همکار گرامی سروان دکتر محمد شعاعی تسلیت عرض کرده وبقاء بازماندگان آن مرحومه‌را از خداوند متعال مسئلت دارند .

آـ۴۸٦۱ **سرتیپ دکتر رضاقلی‌مالك**

فدراسیون و قهرمانان دو ومیدانی ایران بانهایت‌تاسف مصیبت وارده را به آقای اصغر ذوالقرنین تسلیت می‌گویند.

با نهایت تاثر و تاسف مصیبت وارده را به آقای اصغر ذوالقرنین تسلیت گفته امیدواریم خداوند متعال بشما وسایر بازماندگان صبر جمیل عنایت فرماید .

آـ۵۴۱٦ **کارمندان شرکت سهامی‌مه‌نورفیلم**

با نهایت تاسف مصیبت وارده را به آقای اصغرذوالقرنین تسلیت می گویم . **منوچهر قراگزلو**

کارمندان سازمان تندرستی جوانان و تربیت بدنی ایران مصیبت وارده را به آقای اصغر ذوالقرنین کارمند سازمان تسلیت می گویند

آـ۴۸۹۱ **مدیر کل سازمان ـ حاج عظیمی**

جناب سرهنك معتمد

مصیبت وارده را به جنابعالی و فامیل محترم تسلیت عرض می کنم .

آـ۵۴۵۲ **غلامحسین نفیسی**

با تاثر فراوان درگذشت جنت مکان جناب آقای یدالله بیگدلی اسلحه دار مخصوص همایونی راکه عمری با ایمان و درستکاری و نام نیك بسر برده بکلیه بازماندگان بویژه آقایان **حیدر ـ امیر احمد ـ تیمور ـ امیر اصلان** و سایر فرزندان برومند آنمرحوم تسلیت عرض می نماید .

آـ۴۹۰۹ **سرهنك ستاد ـ رضا ازدری**

درگذشت جناب آقای حاج محمد باقر قمی را ببازماندگان آن مرحوم بخصوص دوستان عزیزم آقایان احمدپیروز ـمهدی پیروز ـصادق پیروز ـکاظم پیروز تسلیت می گویم .

آـ۴۸۹۷ **حسین میرزاده**

فوت بانو ربابه لاجوردیان را با کمال تاسف و تاثر به خانواده های محترم لاجوردی ـ مصطفوی‌ـ لاجوردیان تسلیت عرض نموده و برای بازماندگان آنمرحومه بقای عمر و سلامت و سعادت آرزومندم .

آـ۴۹۰۱ **مدیر کارخانه شاهین‌ـ احمد رمضانی**

با کمال تاثر و تاسف درگذشت شادروان بانو ربابه مصطفوی را به استاد بزرگوار خانم‌مهین‌فیروزی‌تسلیت‌عرض می کنیم .

لیلا رحیمی‌ـ فروغ رحیمی ـ آذربیات ـسودابه طباطبائی‌ـ زیبا ضیاء ـشهربانو کاظمی ـمولودبصیری‌ـسوسن‌صادقی‌ـ زینت دیلمانیان ـعفت دیلمانیان . آـ۴۹۰۳

شاهنشاه وارد استکهلم شدند

بقیه ازصفحه اول

در ژنو

شاهنشاه در آغاز غروب دیروز وارد فرودگاه ژنو شدند . گزارشی که دیشب « اطلاعات » از ژنودریافت داشته حاکیست که والاحضرت شاهدخت اشرف پهلوی درفرودگاه ازبرادر تاجدار خود استقبال کردند.

آقای « ایوموره » معاون تشریفات کنفدراسیون سوئیس بشاهنشاه در فرودگاه خوش آمد گفتند .

تیمسار سپهبد فضل‌الله زاهدی، سفیر فوق‌العاده ایران در دفتر اروپائی سازمان ملل متحدوهمچنین آقای هرمز قریب سفیر ایران در سوئیس و عده‌ای از ایرانیان و دانشجویان مقیم ژنو موکب‌همایونی را استقبال کردند .

عده‌ئی از شخصیت های سیاسی دوست نیز برای دیدار شاهنشاه در فرودگاه گرد آمده بودند که در بین آنها سفیر کبیر ایالات متحده در سوئیس که بدین منظور ازبرن بژنو آمده بود جلب توجه میکرد.

شاهنشاه از فرودگاه مستقیما بمحل اقامت تیمسار سپهبد زاهدی رفته و دیشب شام را میهمان‌سپهبد زاهدی بودند.

ورود به استکهلم

طبق یك گزارش تلفنی ، هواپیمای حامل شاهنشاه بعد از ظهر امروز در فرودگاه بورما (استکهلم) بزمین نشست .

بلافاصله آقای غلامحسین فروهر سفیر کبیر شاهنشاهی در سوئد داخل‌هواپیما شده و چند لحظه‌بعد دو التزام رکاب همایونی از پلکان هواپیما پائین آمدند .

در برابر پلکان‌هواپیما، اعلیحضرت گوستاو آدلف پادشاه سوئد بمیهمان عالیقدر خود خوش آمد گفته ونخست وزیر و اعضای خاندان سلطنتی را بحضور شاهنشاه معرفی کردند .

آقای برگستروم ، سفیر سوئددر ایران نیز در صف مستقبلین قرار داشت و مشارالیه جزء هیئت میهمانداران اعلیحضرت همایونی خواهد بود .

هنگام ورود شاهنشاه بفرودگاه شهر استکهلم بیست و یك تیر توپ شلیك شد . سراسر عمارات‌فرودگاه با پرچمهای ایران و سوئد زینت یافته بود .

درفرودگاه موزیك‌دو کشورنواخته شد و از طرف گارد احترام مراسم نظامی بعمل آمد و تشریفات رسمی انجام گرفت .

شاهنشاه متقابلا همراهان خودرا به اعلیحضرت پادشاه سوئد معرفی کردند .

در حدود ساعت سه‌بعدازظهرامروز شاهنشاه و اعلیحضرت پادشاه سوئد در حالیکه در اتومبیل سلطنتی در کنار هم قرار گرفته‌بودند از فرودگاه عازم کاخ سلطنتی شدند - در تمام طول راه طبقات مختلف مردم‌برای دیدار شاهنشاه گرد آمده و بافریاد های شادی از میهمان ارجمند سوئد استقبال کردند .

در پیشاپیش موکب همایونی نیزه داران کاخ سلطنتی با تشریفات‌مجللی حرکت میکرد .

در روزنامه های استکهلم

روزنامه های استکهلم در شماره های امروز خود تصاویر شاهنشاه‌و علیاحضرت ملکه فرح را درصفحات اول انتشار داده و مقالات اساسی خود را ببحث در اطراف روابط ایران و سوئد اختصاص داده‌اند .

روزنامه های استکهلم متذکر می شوند که مسافرت شاهانه بسوئددر آینده روابط دوستی و همکاریهای اقتصادی و فنی بین ایران و سوئد اثرات قابل ملاحظه‌ئی بجای خواهد گذارد .

در کاخ سلطنتی سوئد

نماینده‌اعزامی اطلاعات‌باستکهلم گزارش میدهد که پایتخت سوئد با پرچمهای ایران و سوئد زینت یافته و تصاویر رنگی شاهنشاه و علیاحضرت ملکه‌فرح درتمام‌میدانها و مغازه های بزرك شهر بچشم می خورد.

شاهنشاه بعداز ظهر امروزسفراء و وزرای مختار خارجی مقیم دربار شاهنشاهی را در تالار کاخ سلطنتی بحضور می پذیرند .روسای هیئت های نمایندگی سیاسی مقیم دربار سوئد وسیله مدیر کل تشریفات وزارت خارجه‌سوئد بحضورشاهنشاه معرفی خواهند شد.

اعلیحضرت بعد از ظهراز گالری نقاشی در موزه ملی شهراستکهلم بازدید میکنند.

از ساعت هشت و نیم بعدازظهر امروز میهمانی شامی‌از طرف‌پادشاه سوئد بافتخار اعلیحضرت همایونی در کاخ سلطنتی برپا خواهد شد.

در این میهمانی ، اعضاء خاندان سلطنت ، نخست وزیر و اعضاءدولت سوئد و سفرای‌خارجی با بانوان‌خود و همچنین ملتزمین رکاب شرکت خواهند داشت.

در سر میز شام نخست اعلیحضرت پادشاه سوئد و در پاسخ شاهنشاه ایران نطق هائی در زمینه روابط دوستی و همکاری بین ایران‌وسوئد ایراد خواهند کرد.

از ساعت‌یازده‌شب میهمانی‌شب‌نشینی با شرکت دویست تن از میهمانان در حضور شاهنشاه و اعلیحضرت پادشاه سوئد آغاز می گردد.

برنامه فردا

قرار است فردا اعلیحضرت از کارخانه‌های تلفن‌سازی واسکادران هوائی ارتش سوئد بازدیدفرمایند.

ظهر فردا شاهنشاه ناهار را با اعضاء خاندان سلطنتی سوئدصرف خواهند فرمود.

در فرودگاه وین

پیش از ظهر امروز هواپیمای حامل اعلیحضرت‌همایونی وهمراهان برای بنزین گیری در فرودگاه‌وین توقف کرد.

مدت توقف شاهنشاه درفرودگاه وین بسیار کوتاه بود و هواپیمای سلطنتی از وین مستقیما رهسپار استکهلم گردید.

در فرودگاه استانبول

همانطور که در شماره دیروز باستحضار خوانندگان‌رسیدحضرت جلال یایار رئیس جمهوری ترکیه‌از آنکارابه استانبول آمده‌ودرفرودگاه استانبول از اعلیحضرت همایونی استقبال کردند.

گذشته از رئیس جمهوری، آقای فاتین زورلو وزیرخارجه ، روسای تشریفات کاخ ریاست جمهوری و وزارت خارجه‌در فرودگاه‌حاضر بودند.

اعلیحضرت همایونی ناهار را در فرودگاه استانبول با رئیس‌جمهوری صرف کردند.

سفیر کبیر ایران و عده‌ئی از ایرانیان مقیم‌استانبول نیزدراستقبال از شاهنشاه شرکت کردند.

استقبال گرم و صمیمانه

گزارش های رسیده از استکهلم حاکیست که پایتخت سوئد امروز استقبال گرم و صمیمانه ای از اعلیحضرت همایونی بعمل آورده است .

برای استقبال از شاهنشاه ایران عبور و مرور مدت یکساعت امروز در شهر استکهلم قطع شده بود و مردم شهر در مسیر اعلیحضرت همایونی ، از فرودگاه‌تا کاخ‌سلطنتی صف کشیده بودند .

در شهرستانها

۵ مقتول و ٤ مجروح

مشهد - طبق گزارش خبرنگار اطلاعات اتومبیل‌جیپی برانندگی‌خزاعی که با داشتن نه نفر مسافر از بیرجند عازم مشهد بود در ۶۰ کیلومتری‌بیرجند باکامیونی‌برانندگی مشفقی تصادف کرد در این واقعه ۵ نفر ازسرنشینان‌جیپ بقتل رسیدند و بقیه بسختی مجروح شدند . مجروحین برای معالجه به بیمارستان علم بیرجند انتقال یافتند وبرای دفن جنازه مقتولین نیز اقدام گردید .

حوادث و وقایع

شاکی بجای متهم بازداشت شد

مبل‌فروش باتهام دزدیدن موتوسیکلت بزندان افتاد ولی وقتی شاکی برای دادن رضایت بدادسرا آمد بجای متهم بزندان رفت

دیروز شخصی که برای دادن رضایت از متهمی بدادسرای‌ناحیه ۵ آمده بود باتهام جعل استشهاد بازداشت شد.

علی اکبر کارمند یکی ازسازمان های دولتی چهار روز قبل‌برای‌تسویه حساب واردمغازه مبل سازی بنام مصطفی واقع در خیابان رودکی شد . میان مصطفی و علی اکبر بر سر حساب اختلافی روی داد و علی یکسر از مبل فروشی بکلانتری ۱۸ رفته شکایت کرد که موقعیکه اودر دکان مصطفی مشغول‌مذاکره بود مصطفی موتوسیکلت شماره ۱۲۸۸ اوراکه در خیابان بوددزدیده است. کلانتری بموجب این‌شکایت مصطفی را باتهام سرقت‌بدادسرای ناحیه ۵ فرستاد و مصطفی زندانی شد.

ولی چون عده‌ای از ساکنین محل‌ببازپرس اطلاع‌دادند که‌مصطفی شخص بدسابقه‌ای نیست بازپرس دادسرا به تحقیقات محلی پرداخت و از شاکی نیز خواست‌تا استشهاد محلی دایر بسرقت موتوسیکلت‌خود ببازپرسی تسلیم کند علی اکبرهمان روز استشهادی بامضای چند نفر آورد که نوشته شده بود «مادیدیم که مصطفی موتوسیکلت علی اکبر را دزدید .»

شاکی بزندان افتاد

بازپرس دادسرا دیروز شهودرا احضار کرد اما آنها گفتند سواد ندارند و ابدا چنین استشهادی را امضاء نکرده‌اند و استشهاد مزبور جعلی است.

در همین موقع علی اکبر که‌از جریان احضار شهود اطلاع یافته بود بدادسرا آمد و گفت : چون کسان مصطفی موتوسیکلت مراپس داده‌اند آمده‌ام‌ازشکایت‌خودصرفنظر کنم ولی بازپرس دادسرا او را رها نکردو بلافاصله‌باتهام جعل‌استشهاد محلی اورا بازداشت کرد و دستور آزادی مصطفی را صادر کرد وازاو عذرخواهی نمود.

تریاك فروشی وزندان

امروز شعبه دوم دادگاه عالی جنائی به‌پرونده مردی بنام غلام رسیدگی کرد واورا باتهام حمل۵۵ گرم تریاك‌بشش‌ماه زندان‌وپرداخت ۲۷ هزاروپانصد ریال جریمه نقدی محکوم کرد.

*هم چنین‌جوانی‌بنام‌تقی شاه‌حسینی باتهام فروش مقداری تریاك‌درشعبه مزبور بسه‌ماه حبس تادیبی محکوم شد.

بچه‌های سرگردان..

پدراین خواهر وبرادر آنهارا درخیابان بامید خدارهاکرده وپرورشگاهها نیز ازقبول آنها خودداری‌نموده‌اند

فاطمه وعلی‌که پدرشان آنها را بامید خدا رهاکرده

سه روز است که دو طفل‌خردسال داشتند سرگردان دیده بودند .

در کلانتری ٦ بسر میبرند و چون پرورشگاهها از پذیرفتن آنهاخودداری می‌کنند رئیس کلانتری در این‌فکر است که چگونه برای این بچه‌ها پناهگاهی تهیه کند .

سه روز پیش مامورین کلانتری٦ یك خواهر و برادر خردسال را که پدرشان بعلت تنگدستی آنها را در خیابان رها کرده بود بکلانتری‌آوردند مامورین این بچه‌ها را که فاطمه (۷ساله) و علی (٤ ساله)نام دارند در جاده شهر ری در حالیکه نامه‌ای‌بدست داشتند سرگردان دیده بودند .

در این نامه پدر بچه هاکه خودرا حسن ملازاده معرفی کرده نوشته‌بود. چون مرا بیگناه از محل کارم بیرون کرده‌اند و زنم نیز پس از این‌جریان فوت شد ، قادر بنگاهداری بچه‌هایم نیستم و بهمین جهت آنها را درخیابان بامید خدا رها می‌کنم .

قبول نکردند ...

رئیس کلانتری چون نتوانست‌محل اقامت پدربچه‌ها را پیدا کند ناچار این خواهر و برادر را بدادسرافرستاد واز طرف دادسرا دستور داده شد فاطمه وعلی بیکی از پرورشگاه‌ها تحویل گردند ولی‌هیچیك ازپرورشگاه ها این دوبچه سرگردان‌را نپذیرفتندو مامورین هم ناچار آنهارا بکلانتری برگرداندند .

قرار است امروز از طرف رئیس کلانتری برای پذیرفتن این دو بچه دریکی از پرورشگاههای بنیادپهلوی اقدام شود .

در ۲٤ ساعت گذشته:

۱۵ نفردراثرحوادث مختلف مجروح‌شدند

در۲٤ساعت گذشته پنج‌نفرباسامی معصومه رفیعی فرزندفضل‌علی رقیه میرزاآقا .خیرالله اردهالی فرزند حسین، علی‌چگینی فرزند عزیز، علی نبردی فرزند ابوالقاسم دراثر حوادث رانندگی درتهران وحومه‌و پنج‌نفرباسامی علی رضا باابعدالله‌فرزند عباس، صغری فرزند اسمعیل، جعفر رحمن فرزند محمدعلی ،فهیمه مرسلی فرزند حبیب‌الله وحسین برخوردار بعلت نزاع وچاقوخوردگی و ۵نفرباسامی رضا خرمی ،اکبر نادری ،محمدعلی جلالی، حسین محمدی ،رضا همدانی دراثر سوختگی مجروح‌شده‌اند.

اگر یك‌بسته اسکناس پیدا کردید

مطمئن باشید بجای آن پولهای خودرا گم می‌کنید!

دیشب‌جوانی که‌خیال میکرد پول هنگفتی پیداکرده است درنتیجه این‌خوش باوری هزاروچهارصدریال گم‌کرد!

جان‌علی دیشب بکلانتری ۲۰آمد وگفت: موقعی که‌از خیابان سیمتری میگذشتم دستمالی روی‌زمین افتاده بود آنرا برداشتم داخلش بسته‌ای نظیر بسته اسکناس دیدم پیش خودفکر کردم که پول‌مفتی پیداکرده‌ام، ازاین‌جهت بنای دویدن راگذاشتم تادرجای مطمئنی‌دستمال راباز کنم .در همین موقع‌دوجوان بدنبال من افتاده گفتند دراین‌دستمال مسلما پول هنگفتی وجود دارد وباید قبل‌از اینکه مرابه کلانتری‌ببرند سهم آنهارا بدهم. من ناچار از جیب‌خود مبلغی درآوردم که آنها تمام پول‌راازدست من قاپیدند وفرار کردند. بالاخره من درجای مطمئنی دستمال راباز کردم. درداخل دستمال مقداری کاغذ که بشکل یك‌دسته اسکناس بریده شده بود دیدم ومتوجه‌شدم چه کلاهی بسرمن رفته‌است. باسرعت بدنبال دوجوانی که یکهزاروچهارصد ریال از من گرفته‌بودند رفتم ویکی ازآنها را دستگیر کرده تحویل پاسبان دادم.

صبح‌امروز جوان دستگیر شده‌که خودرا بهرام معرفی میکردبه اتهام کلاهبرداری بدادسرا اعزام شد.

جوان ۲۰ ساله‌ای خودکشی کرد

این جوان طی نامه‌ای علت خودکشی خودرا شرح داده وباتوجه بمفاد این نامه احتمال میرود عده‌ای ببازپرسی احضار شوند

ابوالقاسم لطفعلی زاده

صبح امروز جنازه جوان ۲۰ساله‌ای بنام ابوالقاسم لطفعلی زاده مهرآبادی فرزند محمد که براثر مسمومیت در بیمارستان شفا در گذشته بود برای معاینه باداره پزشکی قانونی ،منتقل شد و مورد کالبد شکافی قرارگرفت

خودکشی

بقرار تحقیق خبرنگار ما در باره مرك این جوان معلوم شد وی بایك نوع سم که هنوز مشخص نشده خودکشی کرده‌است . ابوالقاسم از ۷سال قبل دریك بنگاه دارونی‌واقع درخیابان ناصر خسرو کوچه خدابنده لوها مشغول کار بوده‌است . درکالبد شکافی برای تعیین نوع سم مقداری از امعاء و احشاء وی برای آزمایش فرستاده شد .

یادداشتهای متوفی

ضمن بازرسی‌بدنی که دربیمارستان ازوی بعمل آمد یادداشتی بخط ابوالقاسم بدست آمد که وی موجبات خودکشی را اعلام کرده‌است .

این یادداشت‌ها در اختیار آقای غفاری بازپرس شعبه ٦ قرار گرفت تانسبت بچگونگی و مواردی‌که بیان شده رسیدگی بعمل آورد .

بدستور دادستان تهران با آنکه خودکشی جرم‌نیست درباره مفاد و اشارات یادداشت مذکور ورسیدگی لازم دستورات لازم‌به بازپرس مربوطه داده شد و احتمال میرود عده‌ای‌برای تحقیقات بیازپرسی احضار شوند .

شیروخورشید سرخ

بقیه ازصفحه اول

موسسه بزرك خیریه راتحت سرپرستی ومراقبت ونظارت مستمرومداوم خودقرار داده وبمنزله حلقه اتصال محکمی هستند که اعضای این‌جمعیت خیریه را بیکدیگر پیوند میدهند ودرنتیجه این‌پیوستگی است که‌اکنون نیروئی‌استوار ازایمان وصمیمیت دراه‌خدمت بخلق‌وفداکاری در اجرای وظیفه‌بوجود آمده نیروئیکه بشیروخورشید سرخ ایران امکان‌داده‌است تابتواندرأقصی‌نقاط‌کشور باسرعت‌هرچه‌تمامتر وبافراهم‌ساختن کلیه‌و سایل‌وامکانات یاری محتاجان‌و مستحقان‌وآسیب‌دیدگان‌و دردمندان بشتابد وبدست اعضای فداکار خوددر مرکز وشهرستانها که‌از میان شریف‌ترین وصالحترین افراد کشورانتخاب‌شده‌اند برجراحات‌آنان مرهم‌نهدومفاد آیه تعاونوا علی‌البررا که‌شعار این جمعیت خیریه است ازروی حقیقت ودرستی بکار بندد .

شیروخورشید سرخ‌ایران ثابت کرده‌است که‌میتوان باوسائل ومقدورات محدود درسایه پشتکارو پیوستگی وهمکاری نتایج بزرك‌وعالی حاصل کرد.

مردم ایران‌اکنون بااعتماد واطمینانی حاکی‌ازحق شناسی واحترام باین موسسه خیریه می‌نگرند ومالازم میدانیم این موفقیت شایسته راباعضای هیئت مدیره شیروخورشیدسرخ مرکز و شهرستانها وعموم کارکنان وخدمتگزاران این‌موسسه عالم المنفعه تبریك‌بگوئیم وبرای این‌جمعیت خیریه ملی‌وبین‌المللی توفیق پیشرفت بیشتری‌راانتظار داشته باشیم .

عکس سارق مسلح بهمه‌جافرستاده‌شد

امروز نیز بازجوئی از هوشنك پیچرانلو برادر کریم پیچرانلوسارق معرو ف‌مازندران توسط مامورین زاندارمری ادامه داشت.

در نتیجه این تحقیقات مامورین موفق به کسب اطلاعات بیشتری از مخفیگاههای کریم شده‌اند وانتظار دارند که‌بزودی ویرا دستگیرکنند.

کریم که‌در راههای گرگان و قوچان مرتکب چند فقره سرقت مسلحانه و قتل شده است و مدتی نیز در زندان بسر میبرده تاکنون چندبار موفق شده است که‌ازچنك مامورین فرار کند.

امروز کسب اطلاع شد چون احتمال میرود پس از زدوخورددیروز که منجر به مجروح شدن یکی از مامورین ژاندارمری و دستگیری هوشنك گردید ، کریم قصد فراراز تهران را داشته باشد ،به گروهانها و پاسگاه های اطراف تهران دستور داده شده است که بر مراقبت خود بیفزایند بهمین منظور عکس سارق نیز بتمام قسمتها فرستاده‌شده است.

دومین انسان‌دوقلبی

بقیه‌از صفحه‌اول

خبرنگار ما امروز تلگرافی‌اطلاع داد که نام این افسر سرهنك دوم احمد علی فرمنش است ونام‌فامیل ایشان سابقا (خانلر خانی)بوده است و ایشان هم اکنون در لشکر چهار رضائیه خدمت میکند ورئیس حوزهٔ ٤میباشد.

خبرنگار ما میافزاید : امروزمن با آقای سرهنك فرمنش ملاقات کردم واز ایشان پرسیدم آیاصحت دارد که شما دو قلب دارید . آقای سرهنك گفت‌بلی‌این موضوع‌صحت دارد و البته هفده سال است که من میدانم دارای دو قلب هستم . آقای فرمنش افزود : هفده سال پیش پزشکان تشخیص دادند که من دو قلبی هستم ولی چون هیچ نوع ناراحتی حس نمیکردم موضوع را تعقیب نکردم و با دو قلب‌بزندگی خود ادامه دادم.

خبرنگار ما پرسید آیا شمامطمئن هستید که هم اکنون دو قلب‌دارید، سرهنك باین‌سئوال نیز جواب‌مثبت داد و گفت برای اینکه پزشکان دراین باره نظر قطعی بدهند قرار است امروز کمیسیون پزشکی در لشکر رضائیه دوباره‌معاینه‌ام کنند و نظر نهائی را اعلام نمایند.

سازمان شهرستانها بخبرنگار روزنامه دستور داد که موضوع را همچنان‌تعقیب کندوچنانچه کمیسیون پزشکی دو قلبی بودن آقای‌سرهنك فرمنش را تائید کند. جریان‌آنرا برای چاپ در روزنامه ارسال دارد.

آخرین‌خبر

دو ساعت بعداز ظهرامروزخبرنگار مادرتبریزکه بوسیله تلفن‌با خبرنگار اطلاعات در رضائیه تماس گرفته بود واز نتیجه نظریه پزشکان دربباره سرکار سرهنك فرمنش سئوال نموده بود با تلفن اطلاع داد مقارن ساعت یازده‌و نیم صبح امروز جلسه مشاوره پزشکی اطباء لشکر رضائیه دربباره سرهنك فرمنش خاتمه یافت و آقایان پزشکان حاضر د راین جلسه تائید نمودند که سرهنك فرمنش دارای دو قلب میباشد و در حال حاضر ناراحتی و کسالتی ندارد پس از خاتمه جلسه پزشکی سرکار سرهنك فرمنش اظهار داشت من مدتهاست که‌میدانم‌دارای دوقلب هستم و این مطلب را چندین سال قبل پزشکان دانشکده افسری بمن گفته بودند و بعد بشوخی اضافه کرد من‌تا باین سن بادو قلب زندگی کرده‌ام و سالم مانده‌ام ولی حالا که بدسه تشما خبرنگاران افتاده‌ام‌میترسم بلائی بسرم بیاورید.

خوادث روز

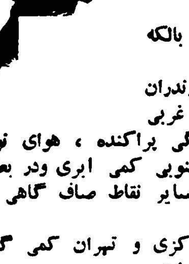

از جمعه گذشته جوانی بنام‌عابدین علی اروجی سیدکلان از خانه خود در خیابان گرگان کوچه برق‌وروشنائی خارج شده و دیگر مراجعت نکرده است . خانواده وی توسط سرویس حوادث از مردم درخواست دارند اگر کسی اطلاعی از او دارد بمنزلش خبردهد .

تصادف بااتومبیل

دیشب مرد مجهول‌الهویه‌ایکه در حوالی یوسف آباد براثر تصادف با اتومبیل مجروح شده بود دربیمارستان سینا درگذشت .

در حوض افتاد

صبح امروز جنازه طفل دوساله‌ای بنام محمد حسین کوهیائی فرزند اکبر که براثر خفگی در آب در خیابان خواجه نظام الملك درگذشته بود برای معاینه باداره پزشکی قانونی منتقل گردید .

شدیدترین رای دادگاه جنائی درباره تصادف اتومبیل

متهم چون قبلا نیز بجرم تصادف محکوم شده بود این‌بار درددادگاه به ۵ سال ودوروز زندان وجریمه محکوم گردید

امروز شعبه چهارم دادگاه عالی جنائی بریاست آقای مهدوی برای رسیدگی به‌پرونده راننده‌ای بنام حسن کلهر فرزند علی تشکیل گردید. طبق‌کیفرخواست‌دادسرای تهران حسن سال گذشته هنگامی که‌رانندگی اتوبوسی را به عهده داشت واز جاده مازندران عبورمی‌کرد دراثر سرعت زیاد وبی‌احتیاطی با یك‌کامیون کمپرسی که دوازده تن‌سنك بارش بود تصادف کرد. شدت تصادف باندازه‌ای زیاد بود که کامیون ده‌متر دورتر پرتاب‌شد وبکلی متلاشی گردید وسه‌نفر از سرنشینان اتوبوس مقتول وعده زیادی مجروح شدند. چند لحظه پس‌از وقوع تصادف مامورین ژاندارمری حسن رادستگیروتحویل دادسرا دادند ومجروحین به بیمارستان منتقل گردیدند .

تکرار جرم

امروز دادگاه به‌پرونده حسن رسیدگی کرد واورا باتهام قتل‌غیر عمد وتکرار جرم به‌پنجسال ودوروز حبس مجرد وپرداخت پنجاه هزار ریال جریمه نقدی وده‌سال‌محرومیت ازرانندگی محکوم کرد.

حسن چندسال قبل نیز به جرم تصادف منجربمرك درشعبه سوم دادگاه عالی جنائی محکوم شده با نام دیگری دوباره مشغول رانندگی شده بود.

این‌رای شدیدترین رای دادگاه های جنائی درمورد قتل غیرعمدبوده است.

خودکشی یك‌دانشجوی‌ایرانی درآمریکا

یوسف رهبانی یکبار دیگر قصد خودکشی کرده توسط دوستانش نجات یافته بود

یوسف رهبانی

یوسف رهبانی کارمند بازنشسته‌وزارت دارائی میباشد که چهار ماه قبل‌باتفاق همسر ودوپسر خردسالش بایتالیا مسافرت کردهو گویا هنوز ازماجرای خودکشی فرزندش اطلاعی ندارد .

خبری که‌بدست مارسیده‌حاکیست که یك دانشجوی ایرانی بنام یوسف رهبانی که در دانشگاه «لاورن» کالیفرنیا تحصیل میکرد در حوالی دهکده‌ای خودکشی کرده‌است .

یوسف رهبانی که ۲٦ سال داشت چهارسال و نیم پیش بآمریکا رفته بود و در رشته روانشناسی تحصیل میکرد و هنوز دلیل انتحار وی معلوم نشده‌است خبرنگار ما در کالیفرنیا گزارش داده‌است چندی قبل نیز یوسف بقصد خودکشی خودرا مسموم کرده بود ولی دو دانشجوی ایرانی دیگر متوجه شده ویرا بیمارستان رسانده بودند .

مامورین پلیس از متوفی نوشته و یادداشتی بدست نیاورده‌اند بطوریکه خبرنگار ما تحقیق کرده‌است پدر

بلائی‌که کمك راننده برسر چمدان مسافرین‌اتوبوس‌می‌آورد!

امروز شعبه ۲۸دادگاه جنحه پرونده شخصی بنام احمد فرزندحسن رامورد رسیدگی قرارداد واورا باتهام چندین فقره سرقت به‌چهارماه زندان محکوم نمود.

احمد کمك‌راننده اتوبوسهای مسافر بری‌بوده وچمدانهای مسافرین رابسرقت میبرد.

*هم‌چنین شعبه مزبور جوانی بنام احمد؟، فرزند رحمت‌الله را به اتهام سرقت چند عددآچار بیك‌ماموتیم حبس تادیبی محکوم کرد.

پیش بینی وضع هوا

وضع هوای ایران‌تاظهر فردا طبق‌گزارش اداره پیش بینی کل هواشناسی بدینقرار است :

هوای تهران صاف ،گاهی همراه بالکه های ابر پیش بینی میشود .

هوای سواحل دریای مازندران قسمتی ابری که در نواحی غربی آن توام با مقدار بیشتری ابر و بارندگی پراکنده ، هوای نواحی خوزستان -آذربایجان و شهرستانهای جنوبی کمی ابری ودر بعضی ساعات همراه بامقدار بیشتری ابر وهوای سایر نقاط صاف گاهی توام بالکه‌های ابر پیش بینی میشود .

ضمنا هوای شهرستانهای غربی و مرکزی و تهران کمی گرمتر وهوای نواحی شرقی قدری سردتر خواهد شد .

۳۰۲۵۶۹ تلفن سرویس حوادث

سینما پلازا - سینما نیاگارا
نمایش میدهند
جنگ و صلح
دوبله بفارسی

جدابترین فیلم کمپانی «اوفا» آلمان
پترفوس
رنگی - دوبله بفارسی - دراستودیو مولن‌روژ
در مولن روژها، درایوین
سینما «تهران پارس»
باموفقیت ادامه دارد

شهرستانها آماده برگزاری مسابقات فوتبال میشوند

کلیه‌عواید این مسابقات که‌ازطرف فدراسیون‌فوتبال‌ومؤسسه اطلاعات برگزارمیشود بنفع زلزله‌زدگان‌لارخواهدبود

همانطوریکه قبلا اطلاع دادیم فدراسیون فوتبال‌ورگبی‌کشور باهمکاری مستقیم مؤسسه اطلاعات یکدوره مسابقات فوتبال‌درسی شهرستان‌کشور ترتیب داده است که‌عواید حاصله از این مسابقات بنفع‌زلزله زدگان لار جمع‌آوری میشود . مؤسسه‌اطلاعات و فدراسیون فوتبال‌ورگبی‌کشور برگزاری این‌مسابقات را درشهرستانها بعهده نمایندگان مؤسسه اطلاعات و رئیس هیئت فوتبال هرشهرستان گزارده‌اند .

دعوت بمجاهدت

چون عواید این مسابقات بنفع زلزله زدگان لار خواهد بود لذاشایسته است . نمایندگان مؤسسه اطلاعات‌در شهرستانها و روسای هیئت فوتبال نهایت همکاری رابایکدیگر بنمایند مسلما اهالی شهرستانها ، آقایان استانداران و فرمانداران ، روسای کشوری ولشگری هرشهرستان دراین امر خیر نهایت مجاهدت را خواهند نمود

شرکت سی شهرستان

شهرستانهائیکه مسابقات انجام خواهند داد جماعاتی شهرستان میباشد بشرح‌زیر .مشهد-کرمان -کرمانشاه- همدان-سمنان- شاهرود-بندرشاهپور- بندرعباس -یزد -قم -اراك -ملایر- کرج قزوین -رشت -بندرپهلوی - ساری -ممنندج -مهاباد- رضائیه - تبریز -زنجان - شیراز -اصفهان - اندیمشك -دزفول -مسجدسلیمان - خرمشهر -اهواز -آبادان .

حوزه‌برگزاری مسابقات

مقررات برگزاری این مسابقات که‌از طرف فدراسیون فوتبال ورگبی کشور به‌سی شهرستان فوق‌الذکر اعلام‌شده است بشرح زیر می‌باشد .

۱ـ هرشهرستان میتواند یك‌تیم از شهرستان همجوار خود دعوت نماید

۲ـ قیمت بلیط ها مشخص وازطرف مؤسسه‌اطلاعات در اختیار نمایندگان اطلاعات‌وفدراسیون فوتبال شهرستان گذارده میشود نمایندگان موظفند در مدارس- وکلیه‌سازمانها برای فروش این‌بلیط ها اقدام نمایند « قبلا قرار بود بلیط همتعالی فروخته‌شود ولی در کمیسیونی که روز گذشته تشکیل گردید این تصمیم لغو شد کلیه بلیط هااز طرف‌موسسه‌اطلاعات چاپ‌و بمهر‌موسسه‌وفدراسیون‌فوتبال و رگبی کشور ممهور خواهد بود.»

۳ـ قبل از انجام مسابقه یك‌دقیقه سکوت برای ارواح پاك مقتولین زلزله زدگان لار بعنوان احترام داده شود .

۴ـ نمایندگان موسسه اطلاعات وروسای‌هیئت های‌فوتبال‌شهرستانها موظفند هرچه زودتر‌ترتیب‌برگزاری این مسابقه را بدهند .

۵ـ فدراسیون فوتبال و رگبی کشور مراتب قدردانی خودرا از اجرای این برنامه تقدیم و مراتب را باستدعای کتبی بوسیله تیمسار سرلشکر دفتری رئیس سازمان تندرستی جوانان و تربیت بدنی ایران اسامی شرکت کنندگان هر شهرستان ، نمایندگان موسسه اطلاعات و فدراسیون فوتبال و عواید حاصله از فروش‌بلیط‌مسابقات را بعرض ملوکانه میرساند .

۶ـ نظر باینکه کلیه زمینهای فوتبال تهران در دست تعمیر و چمن کاری میباشدفدراسیون‌فوتبال و رگبی بعضی از تیمها را جهت اجرای این برنامه ممکن است به شهرستانها اعزام دارد .

۷ـ این بخشنامه که عینا در جریده محترم اطلاعات چاپ‌میشود رسمیت دارد .

۸ـ بدستور مدیرموسسه‌اطلاعات نمایندگان اطلاعات در شهرستانها در اجرای این مسابقات نظارت و نهایت همکاری را خواهند داشت .

نهاوند آماده شد

امروز خبرنگار ما تلگرافی از نهاوند اطلاع داد که‌سازمان‌ورزشی نهاوند ، رئیس هیئت فوتبال و کلیه اهالی آمادگی خود را برای برگزاری این مسابقات‌اعلام‌نموده‌اند واز همین امروز فعالیت شدیدی‌در شهر آغاز شده‌است .

سازمان شهرستان های موسسه اطلاعات از کلیه همکاران خود در سی شهرستان فوق انتظار نهایت کوشش و فعالیت را در برگزاری این مسابقات دارد .

جلسه‌کنفرانس نفت درنژو

درعکس بالا آقای دکتربهرامی‌نفروسط درحال اداره جلسه کنفرانس دیده میشود

خبرنگار ما در ژنو گزارش می دهد :

کنفرانس ششم نفت روز بیست وپنج اوریل در دفتر بین المللی کار گشایش یافت و پس از انجام تشریفات مقدماتی قرار شد یك «کمیته» کار برای رسیدگی بمسائل کلی و دو «کمیسیون» جهت بررسی دو موضوع مندرجه در دستور کار دوره اجلاسیه یعنی تشکیلات سندیکا ها در صنعت نفت و وسائل ارتباط بین کارفرما و کارگرتشکیل گردد .

خبرنگار ما میافزاید کمیسیون تشکیلات سندیکائی‌مهمترین کمیسیون این کنفرانس است اهمیت این کمیسیون باندازه ایست که کلیه کشور ها داوطلب شرکت در آن بودند و در مجمع عمومی کنفرانس که‌روزدوشنبه تشکیل شد آقای‌دکتر احمد علی بهرامی باتفاق آراء‌بریاست این کمیسیون مهم انتخاب گردید و این موضوع برای هیئت نمایندگی ایران موفقیت شایان توجهی بود .

خبرنگار ما همچنین در گزارش خود مینویسد کار های هیئت‌بانظم وترتیب و توام با موفقیت ادامه‌دارد ونمایندگان و اعضای هیئت در کلیه کمیسیونها شرکت مینمایند .

بوراث مستخدمین متوفی تاخاتمه تحصیل مستمری داده میشود

امروز از طرف وزارت دارائی به حسابداری وزارتخانه ها دستور داده شد که هر گاه یکی از وراث مستخدمین متوفی که حقوق وظیفه یا مستمری می گیرند بیست ساله شوند ولی بموجب گواهی وزارت فرهنگ مشغول تحصیل باشند تا خاتمه تحصیل می توانند از وظیفه یا مستمری استفاده نمایند .

عزیمت مدیرعامل بنیادپهلوی به آمریکا

ساعت هشت بامداد امروز آقای جعفر بهبهانیان مدیرعامل بنیاد پهلوی بدعوت دولت امریکا به واشنگتن عزیمت نمود.

مدیر عامل بنیاد پهلوی مدت یکماه در آمریکا اقامت خواهدنمود ودراین مدت‌از سازمانهای اقتصادی وخدمات اجتماعی وبنگاه‌های عام‌المنفعه آن کشور مانند بنیاد فورد وبنیادراکفلروبرخی ازسازمان های دیگر آمریکائی دیدن خواهد کرد.

برق اسدآباد

امروز سخنگویان بنیاد پهلوی بهخبرنگارما گفت ساختمان کارخانه برق‌اسدآباد ببرجند شروع گردید کارخانه مذکور با همکاری بنیاد پهلوی وسهامداران دائر خواهدشد

انتصابات

در اداره کل اوقاف

آقای کاظم علامه زاده رئیس دبیرستان فناد بابل بریاست اداره اوقاف شهرستان بابل

معاون دادستان تهران

آقای عزت‌اله سردار پورگودرزی بازرس کل‌کشور و مدیرکل‌اداری شهرداری ها با حفظ‌هردو سمت به معاونت دادستان تهران انتخاب و مشغول کار شد .

در وزارت دارائی

آقای اسدالله اکرمی‌بسمت‌دادستان دیوان عالی محاسبات منصوب گردید

عزیمت یك هیئت نظامی به‌آمریکا

صبح امروز یك هیئت نظامی مرکب از پنج‌نفراز فرماندهان‌عالی‌رتبه ارتش شاهنشاهی برای‌بازدیدازتاسیسات نظامی‌امریکا رهسپار واشنگتن شدند. این‌هیئت عبارت بود از:تیمسار سرلشکر فولادوند فرمانده سپاه فارس ،تیمسار سرلشکر حبیب‌الله‌میرجهانگیری فرمانده لشکر مرافه، تیمسار سرلشکر احمد پیروزنیا فرمانده مرکز ۵۰۱ ،تیمسار سرلشکر محمود جهانبگلو معاون یکم سپاه مرکز وتیمسار سرلشکرمبین‌فرمانده لشکر کردستان.

تبریکات

جناب آقای مرتضی خطیبی

ارتقاء جنابعالی رابمقام مدیریت کل مالی وزارت بهداری که‌از هر لحاظ شایستگی احراز آنرا داشته‌اید صمیمانه تبریك عرض مینماید.

ازطرف کارمندان اداره‌درآمد و هزینه ـغلامرضا طاقی

جناب آقای مرتضی خطیبی

ارتقاء جنابعالی را بمقام مدیریت کل امور مالی وزارت بهداری صمیمانه تبریك عرض مینمایم .

سعید کوزه‌کنانی

جناب آقای مرتضی خطیبی مدیر کل مالی وزارت بهداری

ارادتمندان شماارتقاء جنابعالی را تبریك میگویند

سروان گلستانه ـ حاج عبدالحسین گلستانه ـ حاج احمد گلستانه ـ محمود گلستانه ـ احمد قدیری راد

قابل توجه وزارت محترم دادگستری

دراین موقع که آقای‌سید مهدی سیادت ریاست محترم سابق دادگاه کیفرگرانفروشان تهران با سمت بهتری بوزارت دادگستری منتقل شده‌اند صنف آرایشگاههای تهران و حومه ضمن عرض تبریك بایشان ازوزیر محترم دادگستری تقاضای تشویق این قاضی پاکدامن و فجیب رامی‌نمایند .

صنف آرایشگاههای تهران و حومه ـ غضنفر پور مهدی

دوست عزیز جناب آقای دکتر تقی شریعتمداری

موفقیت جنابعالی رادر احراز مقام ریاست درمانگاه دانشکده‌پزشکی تبریك عرض نموده موفقیت های بیشتری رابرای شما آرزومندیم.

دکتر اخوان ـ دکتر خورگامی ـ دکتر ثلاث

جمعیت پزشکان وزارت بهداری

بمنظور تشکیل مجمع عمومی از کلیه اعضاء خود دعوت می‌نماید ساعت هشت بعد از ظهروز شنبه ۳۱ اردیبهشت ۱۳۳۹ بسالن باشگاه املاك پهلوی خیابان پاستور تشریف فرما شوند .

دستور جلسه :

۱ـ استماع گزارش هیئت مدیره

۲ـ تصویب ترازنامه

۳ـ اصلاح و تکمیل بعض از مواد اساسنامه

آ ـ ۴۶۲۹ دبیر جمعیت ـدکترمشعوف

آگهی دعوت مجمع عمومی

مجمع عمومی عادی سالیانه شرکت سهامی نیاگارا ساعت پنج‌بعداز ظهر روز شنبه سی‌ویکم اردیبهشت ماه ۱۳۳۹ درمحل شرکت واقع در ساختمان‌سینما نیاگارا تشکیل میگردد از صاحبان سهام دعوت‌میشود که‌درروز وساعت مقرر درمجمع شرکت فرمایند.

دستور جلسه

۱ـ استماع گزارش هیئت مدیره وبازرسان

۲ـ تصویب ترازنامه سال ۱۳۳۸

۳ـانتخاب بازرسان

آ ـ ۵۴۴۰ هیئت مدیره شرکت سهامی نیاگارا

با نهایت تاثر و تاسف درگذشت شادروان جناب آقای دکتر سید رضی عمید دانشمند عالیمقام را بکلیه بازماندگان خصوصا به خانواده های محترم عمید ـفرهمند ـگوهری ـ زاهدی صمیمانه تسلیت عرض می نماید .

سرهنگ‌ستاد ـ رضا اژدری‌وبانو آ ـ ۴۹۰۹

افسران و درجه داران و سربازان گردان ۱۲۱ توپخانه ضد هوائی مصیبت وارده را بخانواده های‌جلیله نقدی وعمیدی بویژه سرهنگ ستاد پرویز نقدی تسلیت عرض می نمایند .

تبریز ـ سرگرد توپخانه هیوی آ ـ ۵۴۵۸

با نهایت تاسف درگذشت مرحوم دکتر سید رضی‌عمید دادیار دیوانعالی کشور را که از قضات شریف و عالیمقام وزارت دادگستری بودند بخانواده محترم عمید خصوصا به جناب آقای جواد طباطبائی رئیس اداره بازنشستگی سازمان برنامه تسلیت عرض می نمائیم .

از طرف بازنشستگان سازمان برنامه ـ محمود نیك‌پور

کارمندان فروشگاه روغن نباتی شاه‌پسند

فوت مرحومه بانو ربابه لاجوردیان را بحضور محترم آقایان لاجوردی ها و آقای لاجوردیان تسلیت عرض نموده‌بقاء عمر آن خانواده را از خداوند متعال مسئلت می نمایند .

کارکنان‌وکارمندان‌شرکت‌سهامی تجارتی خزر شعبه‌گرگان

با نهایت تاسف مصیبت وارده رابخاندان‌محترم بختیار بخصوص تیمسار معظم سپهبد بختیاروجناب آقای عبدالمجید بختیار فرماندار محترم گرگان‌تسلیت‌عرض و صحت وسلامتی بازماندگان آن مرحومه را از ایزد متعال خواهانند .

آ ـ ۵۳۷۶ **گرگان حلمی روحانی**

با کمال تاسف و تاثر مصیبت وارده را بخانواده محترم لاجوردی و مصطفوی و لاجوردیان تسلیت عرض نموده بقاء عمر بازماندگان را از یزدان پاك خواستارم.

آ ـ ۴۸۶۹ **فریدون فلاح‌زاده**

تیمسار سپهبد بختیار ریاست معظم سازمان اطلاعات و امنیت کشور و معاونت محترم نخست‌وزیر

در نهایت تاسف مصیبت وارده را به تیمسار محبوب‌و جناب آقای مجید خان و منوچهر خان بختیار و جناب‌سرگرد حمید خان بختیار تسلیت عرض بقاء و دوام تیمسار و عموم بازماندگان آن خاندان جلیل را از خداوند متعال خواستارم .

از طرف فامیل بختیاری استوار یکم عباس دشتکی

تیپ پنج‌پیاده قزوین آ ـ ۵۴۲۲

افسران و کارمندان و افراد کلانتری بخش۲۲ بانهایت تاسف مصیبت وارده درگذشت شادروان بانو عیال سرکار سروان هادی مدرسی معاون کلانتری را بنامبرده تسلیت عرض نموده و از خداوند متعال مسئلت می نمایند که به بازماندگان آن مرحومه سلامت و صبر جزیل عنایت فرماید .

آ ـ ۴۸۷۳ **سروان عبدالله مرتاضی**

کمك جامعه دوستان آمریکائی خاورمیانه برای

استخدام دانشجویان بعدازمراجعت‌بایران

اخیرا جامعه دوستان امریکائی خاور میانه که تحت برنامه های پرزیدنت آیزنهاور در بیشتر کشور ها ومنجمله ایران تشکیل گردیده برنامه های جدیدی برای راهنمائی محصلین وآشنائی مردم ایران به وضع امریکا شروع کرده است یکی از این برنامه ها کمك به استخدام محصلین بعد از مراجعت بایران است . این برنامه باهمکاری آقای مهندس اردشیر زاهدی‌سفیر ایران در امریکا در وزارت کار ایران اجرا می شود

جامعه دوستان امریکائی خاور میانه در نظر دارد کتابخانه‌ای برای مجلات و نشریات مهم و مربوط به رشته های تحصیلی که محصلین‌ایرانی درامریکا دنبال می کنند ترتیب دهد . مجلات دررشته های آموزش و پرورش اقتصاد ، جامعه‌شناسی ،روانشناسی ،مهندسی وصنعتی، تجارت ،معماری‌و ادبیات وسایر رشته های مهم تحصیلی‌هر روز می رسد ودر ظرف چند ماه آینده این کتابخانه کاملا آماده خواهد شد ومجلات مربوطه رابرای مطالعه ویابه عنوان امانت دردسترس افراد می گذارد .

ازشیئی عظیم (۱۳۳۹)
زلزله سخت لار (۱۳۷۹)

عصرجمعه فردا درانجمن‌جوانان اسلامی ایران کوی‌مدنی سرآسیاب برای استمدادستمدیدگان وسلامتی خیرخواهان جهان ویژه شاهنشاه مصلح‌محبوب ایران دعا میکنیم

خادم‌عالم اسلام

سیدحسین مدنی ـمترجم نظام

اولین سفیر ایران دریونان رهسپار آتن شد

درساعت هفت‌و نیم بامداد امروز آقای جعفر کفائی اولین سفیر کبیرشاهنشاهی درآتن باهواپیما عازم یونان‌شد.

درفرودگاه معاونین وزارت امورخارجه و همچنین روسای ادارات واعضای عالیرتبه آن‌وزارتخانه حاضر بودند و سفیر ایران را بدرقه کردند.

اطلاعیه حزب ملیون

برای کمك به زلزله زدگان شهر لار

هموطنان عزیز

یکبار دیگر قهر و خشم طبیعت جمعی کثیر ازهموطنان ما را در کام مرك وهلاك افکند و عموم ملت ایران را برابریك آزمایش بزرك تاریخی قرار داده‌است .

مصیبتی که زلزله لار برای هموطنان مابیار آورد از نظر ماتم از دست دادن عزیزان و خویشان وویرانی و تباهی خانه و آشیانه غیر قابل جبران است برای ما که صدهافرسنك از آن لجه مرك و نابودی بدوریم تجسم آن فاجعه عظیم کاری آسان نیست .

حاصل کلام اینست که شهری از شهرهای وطن عزیزمابرسر ساکنین آن خراب گردیده و اکنون گروهی انبوه ازهموطنان‌مابرخرابه شهر و آشیانه خود بسر میبرند درحالی که از ناچیزترین وسائل‌زندگی محروم هستند و ازهستی ساقط شده‌اند .

آنان در عزای زندگی بربادرفته و عزیزان مرده‌خود میگریند . فردای مبهم و آینده تاریك خاطر پژمرده و غمگینشان را در اضطراب و نگرانی عمیقی فروبرده‌است .

هم مسلکان عزیز

کمك و یاری بهموطنان مصیبت دیده باید بصورت دستاخیز و جنبش ملی تجلی کند. نوع کمك و مقدار و کیفیت آن مهم نیست . تصور نکنید که کمك و همراهی به‌برادران و خواهران مصیبت دیده اختصاص باغنیا وتوانگران دارد این خطاست اگر تصور کنیم که امکانات کوچك نمیتواند موثر باشد .همین کمکهای کوچك وقتی جمع شود به‌تخمین و تقویم درنمی‌آید دروضعی که هموطنان مصیبت زده‌ما بسر میبرند کمترین و کوچکترین کمك بحال آنهاسودمنداست.

شهر مخروبه لار وساکنان آن از هیچ نوع کمك‌ماولوهرقدر کوچك و ناچیز باشد بی‌نیازنیست .

حزب ملیون برای کمك‌بزلزله‌زدگان لار بدین‌وسیله از عموم هموطنان و افراد حزبی دعوت میکند که دست عطوفت و رافت خود را بسوی برادران وخواهران مصیبت دیده لار دراز نمایند و بندای‌وجدانی ووظیفه ملی پاسخ گویند .

برای جمع‌آوری کمك‌هموطنان‌عزیزببرادران‌وخواهران‌آسیب‌دیده حسابهای شماره ۸۰۰۰ دربانك شعبه مرکزی پارس و شماره ۶۸۱۲۹ در شعبه مرکزی بانك ملی افتتاح شده‌است هم‌مسلکان ونیکوکاران‌میتوانند تکلیف انسانی ودینی و ملی و میهنی و حزبی خودرا باارسال کمك نقدی بیکی از این شماره‌ها ادا کنند .

دبیرکل حزب ملیون ـدکتر کاسمی

بسم‌الله‌الرحمن‌الرحیم
ولله علی‌الناس حج‌البیت من‌استطاع الیه سبیلا

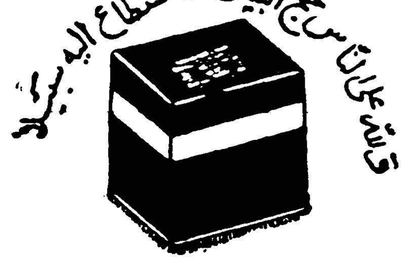

زائرین محترم بیت‌الله‌الحرام

باهواپیماهای لوکس چهار موتوره شرکت هواپیمائی ایران و شرکت هواپیمائی پارس راحت ومطمئن وارزان وسریع بجده مسافرت فرمائید. بهای بلیت دوسره‌هواپیما باهزینه وقرنطینه‌دولت‌عربستان‌سعودی ۱۷۲۰۰ ریال است

برای خرید بلیت درمرکز به شرکت سهامی ایرانتور خیابان سعدی تلفن ۳۸۲۲۱ـ۳۸۲۲۲ـ ۳۵۷۹۴ـ ۳۵۷۹۳ـ ۳۵۷۹۲ـ۳۵۷۹۱ وشرکت سهامی مسافرتی ایران ایتا خیابان فردوسی شماره۶۷ تلفن ۶۸۹۹۷ـ ۶۹۹۹۸ ودر شهرستانها بنماینده شرکتهای هواپیمائی ایران وپارس‌که دردفتر ایرانتور متمرکز شده‌است. مراجعه فرمائید.

آ ـ ۵۵۲۰

مانور بزرك دریائی «خارك» آغاز شد

گزارش خبرنگارما در بوشهر حاکی است از دیروز مانورمشترك دریائی ایران و انگلیس در آبهای‌اطراف جزیره خارك آغاز گردید و درتمام مدت مانور غرش مسلسل و تیراندازی بگوش میرسید .

تم‌مانور حمله به‌جزیره خارك و تیراندازی بواحدهای شناوری است که قصد رسانیدن خواربار و مهمات به‌نیروی دشمن را دارند . مانور در شب گذشته نیز ادامه داشت و باشلیك خمپاره‌های نورانی تمام محوطه مانور روشن شده‌بود . فرماندهان و افسران عالیرتبه دریائی ایران از این‌مانور دیدن میکنند .

گزارش خبرنگارما اضافه میکند عملیات جنگی ناویان ایران در این‌مانور مورد تحسین فرمانده های ایرانی و انگلیسی قرار گرفته‌است.

کنفرانس مدیران کل فرهنك استانها

امروز خبرنگار ما کسب اطلاع کردکه روز ۱۹ اردیبهشت ماه کنفرانس مدیران کل فرهنك استانها در خراسان تشکیل خواهد شد وبرنامه تربیت وتعلیم و همچنین تعلیمات متوسطه دراین کنفرانس‌مطرح میگردد. آقای دکتر فاطمی معاون وزارت فرهنك برای شرکت در این کنفرانس بخراسان خواهدرفت .کنفرانس مدیران کل فرهنك استانها تابیست‌و هشتم اردیبهشت ماه ادامه خواهد داشت.

آگهی های تسلیت

جناب آقای دکترمنوچهر معتمد

باقلبی پرازاندوه مصیبت وارده را تسلیت‌عرض میکنم محمودنظیما

تیمسار سپهبد بختیار ضمن‌اظهار همدردی‌بااین حادثه‌مولمه بانهایت تاثرو تاسف مصیبت‌وارده راتسلیت عرض نموده‌بقای عمرسلامتی تیمسار کلیه بازماندگان خاندان محترم را از خداوند متعال مسئلت مینمایند **سرهنك منوچهر هاشمی ـسرهنك۲ حسین علی سعیدی ـ سرگرد صدارت ـسرگرد شباب ـسرگرد افراسیابی .**

تیمسار محترم سپهبد بختیار معاونت نخست وزیر و ریاست سازمان اطلاعات و امنیت‌کشور

هیئت کلیسای قدیمی شرق آشوری در تهران بانهایت تاثر واندوه درگذشت شادروان والده مکرمه را صمیمانه تسلیت عرض نموده و از خداوند متعال مسئلت می‌نمائیم کهبه تیمسار صبر و سلامتی عطافرماید

ازطرف هیئت‌کلیسای قدیمی‌شرق‌آشوری در تهران

اعضاء انجمن خانه ومدرسه و کارکنان دبستان دولتی بوعلی باکمال تاسف فقدان اسفناك شادروان سرهنك رحیم قراگوزلورا بعموم فامیل محترم قراگزلو ـ قرائی ـ مخصوصا سرکارسرگرد اصلانی تسلیت گفته سلامتی بازماندگان را از خداوند متعال مسئلت‌مینماید .

مدیر دبستان بوعلی ـغفوری ـ رئیس انجمن همکاری خانه و مدرسه دبستان بوعلی ـ عباسقلی عدالت‌پور

همکار ارجمند جناب آقای عباس اخوین

ضایعه اسفناك فوت مادر معظمه جنابعالی را تسلیت گفته و خودرا دراین مصیبت شریك میدانیم .

دولتشاهی ـ اقتصادخواه ـ لطیفی ـ کمهانی ـ کدخدایان ـیزدانفر ـ شفیع‌زاده ـ دفتری ـ فرامرزی ـ قانونی ـ حسینی تهرانی ـمیلانی ـ حسینی قمی ـ مسعودی ـابراهیمی ـشرف‌الدین ـزرگری نژاد ـناصری ـ روشن ضمیر ـ خواجه‌نوری ـ غفاری ـ پودخلیل اسکندزاده ـخرازی.

جناب آقای خطاطان وزیر معظم گمرکات و انحصارات

کارکنان اتوبوسرانی عدل بانهایت تاثر مصیبت وارده را به خانه‌دان جلیل مخصوصا به‌آنجناب تسلیت عرض می‌نمایند .

مدیر وموسس اتوبوسرانی عدل ـ عباس دواجی

بانهایت تاسف و تاثر مصیبت وارده را بخاندان پیرو تسلیت عرض بقاء و عمرو عزت آن خاندان جلیل را از خداوند متعال‌خواستاریم.

آ ـ ۴۷۷۱ کاوریل‌آکوپیان ـ حسین محمدی

دوست عزیز آقای مهندس مرتضوی

مصیبت وارده را تسلیت و خودرا دراین مصیبت شریك میدانم

آ ـ ۴۷۶۱ **نعمت‌اله جذبی**

تیمسار محترم سپهبد بختیار جناب آقای مجید بختیار فرماندار محترم گرگان

به‌نمایندگی اهالی بخش مینودشت مصیبت وارده را تسلیت عرض نموده سلامت و طول عمر آن جنابان و خاندان محترم بختیار را از خداوند متعال مسئلت می‌نماید .

آ ـ ۵۳۵۲ **مینودشت‌گرگان بهرام قرجانلو**

اطلاعات

کمیسیون خاص سنا لایحه اصلاحات ارضی را تصویب کرد

امروز کمیسیون خاص مامور رسیدگی بلایحه اصلاحات ارضی بریاست آقای‌تقی زاده وباحضور آقای دکتر آموزگار وزیر کشاورزی تشکیل جلسه‌داد. درجلسه امروز ازماده هیجده تامانده آخرلایحه جمعا بیست ماده قرائتشد و باکثریت آراء بتصویب رسید و گزارش آن آماده گردید تادر جلسه علنی مجلس‌سنامورد بحث قرارگیرد.

هیئت دولت عصر شنبه عازم کاشان خواهد شد

آقای نخست وزیر و اعضای دولت عصر روز شنبه هفدهم اردیبهشت پس از پایان جلسه دولت با قطار عازم کاشان میشوند و بامداد روز یکشنبه هیجدهم اردیبهشت آقای نخست وزیر تاسیسات لوله کشی آنشهر را بنام شاهنشاه افتتاح میکند و هیئت دولت عصر همانروز بتهران باز میگردد.

همانطوریکه درشماره دیروز اطلاع دادیم آقای نخست وزیر و اعضاء دولت فردا از شهرستان قزوین بازدید خواهند نمود و عصر فردا بتهران باز میگردند.

نخست‌وزیر سمینار امور اداری را میگشاید

ساعت پنج ونیم‌بعد از ظهر امروز آقای دکتر اقبال نخست وزیر سمینار امور اداری را در تالار اجتماعات کاخ وزارت دادگستری می گشاید.

در جلسات این سمینار چندتن از آقایان وزرا ،شخصیت های برجسته ایرانی و کارشناسان امور اداری کنفرانسهائی ایراد خواهند داشت.

جلسات سمینار بمدار ظهر هاو هفته‌ای سه‌روز تشکیل خواهدشد وتاپنجم خرداد ادامه خواهد داشت.

درجلسات سمینار معاونین اداری وزارتخانه ها، مدیران کل و روسای ادارات و اشخاصیکه کارشان با امور مربوط به مدیریت بستگی دارد شرکت میکنند.

روز شنبه وزیر مشاور انگلیس بایران می‌آید

خبرنگار ما اطلاع میدهد که روزشنبه آقای ارول وزیر مشاور انگلیس درامور بازرگانی از بصره وارد آبادان خواهد شد .وزیرمشاور انگلیس دوروز درآبادان ،دوروز درأصفهان وروزهای چهارشنبه وپنجشنبه درتهران‌توقف خواهدکردو درمدت توقف خود مذاکراتی‌با مقامات‌ایرانی بیرامون روابط بازرگانی‌و اقتصادی دوکشور انجام خواهد داد.

تغییرساعات کار

بانك ایران وانگلیس

ازروزشنبه ۱۷ اردیبهشت ساعات کار باجه‌های بانك ایران و انگلیس بشرح زیراست :

ایام هفته از ۷½ تا ۱۲

پنجشنبه‌ها از ۷½ تا ۱۱½

باجه‌ها عصرهمه‌روزه‌از ۵½ تا ۸ برای دریافت وجه مفتوح‌خواهد بود.

آ ـ ۵۳۵۸ بانك ایران و انگلیس

ساعات‌کار بانك اعتبارات ایران

ازروز شنبه ۱۷ اردیبهشت ماه ۱۳۳۹تا آگهی بعدی ساعات کار اداره مرکزی‌و شعبه بازار بانك‌اعتبارات ایران‌بقرار زیر خواهد بود.

اداره مرکزی

ایام هفته

دوائر بانك‌از ساعت ۷صبح‌تا ساعت ۱۳

باجه‌ها ۷وربع صبح‌تاساعت ۱۲

پنجشنبه ها

دوائر بانك‌از ساعت ۷صبح تاساعت ۱۲ونیم

باجه‌ها ۷وربع صبح‌تا ساعت ۱۱ونیم

شعبه بازار

ایام هفته

دوائر بانك از ساعت۷وربع صبح تاساعت ۱۳ونیم

باجه‌ها ۷ونیم صبح‌تا ساعت ۱۲ونیم

پنجشنبه‌ها

دوائر بانك ازساعت ۷وربع صبح‌تا ساعت ۱۳

باجه‌ها ۷ونیم صبح‌تا ساعت ۱۲

تعداد زائرین مکه

امسال بیش از سال گذشته است

امروز خبرنگار ما کسب‌اطلاع کردکه تعدادزائرین مکه امسال زیاداست واحتمال میرود که‌عده آنها از سالهای گذشته بیشتر باشد.

امروز دفتر مشترك هواپیمائی ایران و پارس برای بردن حجاج بمکه شروع‌بکار کرد. ولی بهای بلیت هواپیما هنوز تعیین نشده‌است.

شب گذشته در خیابانها

گدایان را میگرفتند

چندگدا بالباس اطوکشیده وکراوات دستگیر شدند!

شب گذشته مامورین شهرداری گروهی از گدایان تهران را در خیابان ها دستگیر کردند و در میان‌گدایانی که دیشب دستگیر شدند ، گدایانی هم بودند که با لباس اطو کشیده و کراوات تکدی می کردند !

خبرنگار ما اطلاع می دهد :

از مدتها قبل مامورین سازمان‌اردو های کاربرای‌جمع‌آوری‌گدایان‌حرفه‌ای تهران نقشه می کشیدند معمولا در پائیز هر سال مامورین اقدام بجمع آوری گدایان می نمایند و چون فصل مزبور برای گدا های حرفه ای تنها فصل جمع آوری گدایان شناخته‌شده بدین‌لحاظ‌درسال‌جاری‌که‌اینعده‌ازشدت عمل مامورین اطلاع‌یافتند برای چند مدتی بمنظور رهائی از دست‌مامورین جمع‌آوری کار و کاسبی خود را ترك گفته و هر یك بگوشه ای پناه بردند.

امروز یك مقام در سازمان اردوهای کار گفت عده ای از متکدیان چون‌مطلع بودند که حتما دستگیر می شوند لذا طبق نقشه قبلی کت‌و شلوار اطو کرده بتن کردند و با کراوات‌و شاپو خود را از دسترس مامورین و ازنقطه دید آنان خارج ساختند .و چون این وضع مشکلاتی برای مامورین پیش آورد لذا قرار شد تا مامورین‌سازمان اردو های کار تمام متکدیان حرفه ای محلات را زیر نظر بگیرند و حتی از مخفی گاه آنان نیز با خبر گردند این کاوش ادامه داشت تا شب گذشته مامورین در ساعت معین بسراغ این قبیل افراد که با خیال راحت مشغول کار خود بودند رفته و تمام آنها را جمع‌آوری و باردوی کار تحویل‌دادند

لایحه اعتبار ساختمان شهر جدیدلار بمبلغ ۱۱۰ میلیون ریال

که امروز ازطرف وزیردارائی بمجلس شورایملی‌تقدیم‌شد

ریاست محترم مجلس شورای ملی

خاطر نمایندگان محترم از فاجعه اسفناك زلزله لار مستحضر است و کمکهای ذیقیمت موسسات خیریه داخلی و خارجی و اشخاص نیکوکار باا‌ینکه بسیار مفید و موثر واقع گردید ولی برای ترمیم خرابیها کافی نبود .بمنظور تجدید ساختمان های شهر و اعاده وضع آن ناحیه بحال عادی و امکان‌زندگی برای مردم نواحی مزبور دولت در نظر دارد حداکثر مساعدت را مبذول داردو چون جمعیت شیرو خورشید سرخ با وسایل و تجهیزاتی که در لار فراهم و متمرکز نموده است برای انجام نظر دولت از هر حیث مجهز می باشد لذا ماده واحده ذیل با قید یك فوریت تقدیم و تقاضای تصویب آنرا دارد .

ماده واحده ـ بدولت اجازه داده‌می شود مبلغ یکصد و ده میلیون ریال (پنجاه میلیون ریال از محل درآمد عمومی سال جاری کشور و شصت میلیون ریال از محل اعتبار شهر سازی سازمان برنامه) در اختیار هیئت کمك به آسیب دیدگان جمعیت شیر و خورشید سرخ ایران بگذارد تا بمصرف‌ساختمان شهر لار و اقدامات عمرانی در بنادر استان هفتم برساند رسیدی که ازطرف هیئت مزبور تسلیم می شود بمنزله سند هزینه بخرج قطعی منظور دارد .

نخست‌وزیر ـ وزیر دارائی

قابل‌توجه جامعه محترم پزشکی‌کشور

ارتو تقدیم میکند:

تریپل‌سولفاکرم‌ارتو — آسی‌ژل‌ارتو

قرص تریتئون‌ارتو — نوتریسال‌ارتو

ارتودیافراگم‌باارتوژینول — کرم دلفن‌ارتو

ارتو درخدمت طب وبهداشت بانوان

نماینده انحصاری درایران : شرکت‌تضامنی‌سعیدطبیبی

وشریك شماره ۲۳۰ـ۲۳۴ تلفن ۳۰۲۵۴۹ تهران

آ ـ ۵۳۷۸ آگهی مصور

آگهی بانك اصناف ایران

از تاریخ شنبه۱۷ اردیبهشت ۱۳۳۹ تا اطلاع ثانوی باستثناء ایام تعطیل‌ساعات کار اداره مرکزی و شعبه ها و باجه های‌بانك بقرار ذیل خواهد بود.

الف ـ اداره مرکزی ـ شعبه مرکزی ـ شعبه بازار

از ۷٫۳۰ صبح‌تا ۱۲ظهر

پنجشنبه هااز ۷٫۳۰صبح تا۱۱صبح

ب‌ـ شعبه بهارستان

همه‌روزه حتی‌جمعه هاوایام تعطیل

از ۷٫۳۰ صبح‌تا ۱۱٫۳۰صبح

وازساعت ۱۶ تا ۲۱

ج‌ـ باجه ها

همه روزه از۷٫۳۰ تا۱۱٫۳۰ صبح

واز ساعت ۱۷تا ۱۹

باجه‌های دریافت شعبه مرکزی و دیگر شعبه هاکماکان ازساعت ۱۷تا۱۹ برای‌دریافت دائر است.

۱ـ۲ آ ـ ۵۳۳۸

برای دوشیزگان از ۲۵ ساله بالا.

بسیار جالب است که در مراسم بله گفتن شاهزاده خانم مارگارت حاضر شوند وبه‌بینندکه چگونه یك عکاس داماد دربار انگلیس میشود همچنانکه عکس‌های کودکی ویدرومادر ۱ سرگذشت کاریل چسمان و

چگونگی جستجوی طلا ازخرابه‌های‌لار وجوانان دانشجوئی‌که قصد مسافرت بخارجه دارند

بانگلیس یا بامریکا...؟

ودهها مطلب جالب وبی‌سابقه دیگر را فقط در مجله «اطلاعات هفتگی» فردا صبح زود میتوان خواند.

آخرین خبرها ۴ بعد از ظهر

اظهارات خروشچف درجلسه‌شورایعالی شوروی

مسکو ـ ۵مه ـ رویتر ـ جلسه شورای عالی اتحاد شوروی قبل از ظهر امروز گشایش یافت . دستور جلسات شورا که بتصویب رسید سه ماده‌زیر است :

لغو مالیاتها ـ اقدام برای تقلیل ساعات کار ـ تصویب قوانین گذشته .

خروشچف ضمن سخنرانی در جلسه شورایعالی گفت :

اقدام برای لغو مالیاتها مانند اولین نسیم بهاری است که بر مردم شوروی میوزد .

لغو مالیاتها فقط در جامعه ای که مردم مالك ابزار تولید هستند ،امکان پذیر است .

خروشچف در مورد ساعات کار کارگران اظهار داشت که این مسئله‌در سال گذشته مورد توجه شدید حزب قرار گرفت زیرا ما بیش از هر چیز به سلامت مردم عقیده داریم .

این طرح نشانهٔ سیاست صلح آمیز اتحاد شوروی در داخل کشور است.

اکنون شوروی از جهت اقتصادی یکی از نیرومندترین قدرت های جهان است

مردم شوروی اطمینان قطعی دارند که بر امریکاازهر لحاظ تفوق‌خواهند یافت .

خروشچف گفت در سال ۱۹۶۱ روبل جدیدی که ارزش آن ده برابر روبل فعلی خواهد بود بجریان گذاشته خواهد شد .

خروشچف گفت علت اینکه ما می توانیم مالیاتها را لغو کنیم اینستکه بودجه نظامی ما فقط معادل ۱۲ درصد کل بودجه است و پایگاه خارجی هم نداریم . خروشچف گفت طرح الغای مالیاتها از امسال بموقع اجراگذاشته خواهد شد و تا ۱۹۶۵ انجام می پذیرد . تا اکتبر ۱۹۶۰ مالیات بر افراد مجرد و اشخاصی که در آمدشان تا۵۰۰ روبل است لغو می شود . اولین دسته‌ای که از پرداخت مالیات بر درآمد معاف‌میشوند۷۹میلیون و ۴۰۰ هزارنفرهستند

انعکاس‌تغییرات شوروی درمحافل غرب

لندن ـ ۵مه ـ آسوشیتدپرس ـ خبر تغییرات دامنه دار دستگاه رهبری شوروی موجب تفسیر های گوناگونی در محافل غربی شده است . بعضی از محافل آنرا تصفیه ای میدانند عده ای نیز عقیده دارند که هدف این تغییرات روی کار آوردن نسل تازه ای از رهبران‌است .مقامات‌وزارت خارجه واشنگتن اظهار داشتند که برکناری کریچنکو و بلایف از مقامات رهبری موجب تعجب آنها نشده است . زیرا این دو نفر از مدتی پیش مورد انتقاد قرار گرفته‌بودند علت انتقاد از بلایف انجام نشدن نقشه های کشاورزی بوده است در این تغییرات شغل جدید کوزلف بیش از همه جلب توجه کرده است .کوزلف به عنوان یکی از دبیران حزبی انتخاب شده و ضمن کار در دبیر خانه بیشترامور حزب را که تا حال بر عهده خروشچف بوده‌است‌اداره خواهدکرد . کوزلف ۵۱ سال دارد و از این پس باید او را مرکز اصلی قدرت حزبی دانست . کوزلف در دوران انقلاب کودکی بیش نبوده است . اکنون‌شایعاتی پدید آمده که ممکن‌است کوزلف جانشین آینده خروشچف باشد . زیرا نخست‌وزیران شوروی ابتدااسمت دبیر کلی حزبی را بدست می گیرند .در تغییرات اخیر اعضاء دبیرخانه به ۶ نفر تقلیل یافتند . انتصاب کاسیگین نیز بسمت‌معاون اول خروشچف جلب توجه کرده است . کاسیگین از طرف‌استالین‌سابقا تنزل رتبه یافته بود . او از کارشناسان بزرك اقتصادی روسیه است و انتصابوی نشان می دهد که خروشچف برسر مبارزه شدید اقتصادی با غرب است . برکناری میخائیلوف از پست وزیر فرهنك نیز بعنوان تنبیه اوتلقی‌شده است. میخائیلف پنجسال عهده‌دار سمت وزارت فرهنك بود. بهر حال عموما بر این عقیده اند که تغییرات جدید که موجب تعجب محافل غربی شده است . موقعیت خروشچف را محکم می سازد .

خروشچف جانشین وروشیلف میشود؟

دهلی‌جدید ۵مه ـ یونایتدپرس‌ـروزنامه ایندیان اکسپرس‌از فول‌خبرنگار خود درمسکو مینویسد ممکن‌است خروشچف جانشین ورشیلف‌شود وبرکناری ورشیلف درجلسه‌شورای عالی شوروی اعلام گردد .

چسمان بخاطر دخترش سکوت‌کرد

سان‌فرانسیسکو ـ ۵ مه ـ خبرگزاری فرانسه ـ جرج دیویس وکیل چسمان امروز در یك مصاحبه مطبوعاتی اظهار داشت که کاریل چسمان‌بخاطر دخترش از افشاء نام جانی «چراغ قرمز» خودداری کرد زیرا میترسید جانی مزبور از دخترش انتقام‌بگیرد . دیویس گفت که چسمان در مدت عمرش دوبار عروسی کرد و هر دو این ازدواج منجر بطلاق گردید . ثمره نخستین ازدواج چسمان دختری‌است که اکنون در یکی از دبیرستان های کالیفرنیا تحصیل می کند . دیویس از ذکر نام‌همسران سابق چسمان که هر دو اکنون شوهر کرده اند و همچنین از افشاء نام دختر چسمان خودداری کرد و همینقدرگفت که چسمان مقداری از دارائی خودش را به دخترش واگذار کرده و در مدت حیاتش هزینه زندگی او را تامین می کرد .

دکتر هاشم رستگار

آقای دکترهاشم رستگار متخصص بیماریهای جهازهاضمه وکودکان که‌برای مطالعه درروش‌جدید معالجه زخم معده وروده وامراض اطفال باروپامسافرت کرده‌بودندامروزوارد‌تهران‌شدندوعصرهادرمطب‌های خود (تاساعت ۷بعدازظهر امیریه چهارراه مختاری وتاساعت ۹شاه‌آباد تلفن ۵۲۳۶۰ ازبیماران پذیرائی مینمایند آ ـ ۴۶۶۳

نتیجه قرعه‌کشی سری ۴۸۹

بلیطهای هفتگی بخت آزمائی ملی

شماره	۳	۵۰ ریالی
«	۱۲	۱۰۰ «
«	۴۳۷	۱۰۰۰ «
«	۸۲۱۲	۲۰۱۰۰ «
«	۶۳۱۶۹	۳۰۰۰۰۰ «
«	۶۳۱۶۸	۱۰۰۰۰ «
«	۶۳۱۷۰	۱۰۰۰۰ «

آ ـ ۵۳۵۶ بنگاه بخت‌آزمائی ملی

یك موفقیت بیسابقه، یك استقبال باشکوه ازنخستین فیلم

درایوین سینما

سینما اتومبیل رو

تهران پارس

دومین هفته نمایش فیلم

پترفوس

رنگی ـ دوبله بفارسی

شروع ۷ ـ ۹½ بعدازظهر

آ ـ ۵۴۱۰

سوپر علامت مخصوص عالیترین وارزانترین مواد غذائی

سوپر — سالم — ارزان — مطمئن — عالی — SUPER

ماشینهای جوجه کباب اتوماتیك سوپر که در هر ۱۵ دقیقه یکصدجوجه کباب بدون دخالت دست تهیه می‌نماید آماده برای پذیرائی ناهاروشام خانواده‌های محترم است.

مرغ‌کباب شده	هرعدد	۱۰۰ ریال
جوجه‌کباب شده	«	۷۰ «
ساندویچ فیل‌کباب‌گرم	«	۱۵ «
ساندویچ مرغ عالی	«	۱۵ «
ساندویچ ازگوشت‌راسته	«	۱۰ «
ساندویچ کوتلت	«	۸ «
نوشابه‌های غیرالکلی	«	۵ «

انواع میوه وپرتقال و موز و سیب لبنانی همه روزه مستقیما میرسد وبه قیمت ارزانتر ازعمده‌فروشی‌دراختیار شمااست

در سوپر مارکت فقط گوشت شیشك پروار یکدست همیشه بنرخ شهرداری و گوشت گلوه‌گاه هرکیلو ۵۰ ریال .

عالیترین روغن کرمانشاهی هرکیلو ۱۸۰ ریال عرضه میشود.

سوپر مارکت تمام مواد خوراکی‌از عالیترین نوع را تا میزان ۳۰/. ارزانتر ازاجناس مشابه دراختیارشما میگذارد.

روزنامه فردا

فردا منتشر میشود

پرنده آبی

یعنی فروشگاه مجهزی که‌تمام مایحتاج خوراکی‌خانواده های‌تهران را تامین میکند .مرغهای پرکنده و لذیذ ، تخم مرغ روز با قیمتارزان و محل مناسب برای پارکینك از مختصات‌پرنده آبی است.

خیابان پهلوی روبروی پله دوم یوسف‌آباد جنب باربه کیو

۵۳۳۶

آگهی بانك تهران

باستحضار کلیه مشتریان ومراجعین محترم میرساند که شعبه فردوسی این بانك واقع در چهارراه اسلامبول از تاریخ هفدهم اردیبهشت ماه ۱۳۳۹ .

صبحها: همه روزه (حتی ایام جمعه وتعطیل) ازساعت ۷½ الی ۱۲

عصرها: همه روزه (باستثنای ایام جمعه وتعطیل) از ساعت ۵ الی ۹ بعدازظهر مفتوح وبرای انجام کلیه امور بانکی آماده است.

بانك تهران

۱ـ۱۰ آ ـ ۵۴۱۲

قابل‌توجه مصرف‌کنندگان بستنی پاستوریزه

کیم

نظربااینکه اخیرا مشاهده شده که محصول دیگری در پاکت‌های بستنی کیم عددی بمصرف کنندگان محترم عرضه شده‌لذا ازکلیه مشتریان محترم تقاضا میشود که‌پس‌از مصرف کیم‌پاکت آنرا پاره‌کرده تابدین وسیله ازتقلب مزبور جلوگیری وبه‌بهداشت عمومی کمك نموده باشند ودرضمن باطلاع‌مصرف کنندگان محترم میرساند که در موقع خرید توجه نمایند که‌بستنی کیم رادر پاکتیکه با آرم مخصوص مشخص شده‌است خریداری نمایند. آ ـ ۵۲۴۶ آگهی‌مودت

ولگا ساخت روسیه جمهوری شوروی ـ تکمیل ترین اتومبیلی که به بازار ایران عرضه شده

(آگهی نوین)

نقد واقساط دردسترس شماست

نمایشگاه وفروشگاه ماشین کار خیابان قزوین مقابل خیابان مخصوص تلفن ۵۲۲۲۹

روغن نباتی قوطی کوچك دارد