سال سی‌وششم ـ شماره ۱۰۵۴۷ — پنجشنبه ۱۵ تیر ماه ۱۳۴۰ — تکشماره ۳ ریال

اطلاعات

یك دیپلمات عالیرتبه عرب در بیروت فاش کرد :

قاسم نفت عراق را ملی میکند

نخست‌وزیر عراق دیشب شخصا باهواپیما مدت سه‌ساعت ونیم بر فرازخلیج‌فارس‌ومرزکویت‌پروازکرد

فرمانده نیروهای انگلیس گفت قاسم‌ازحمله بکویت منصرف نشده است

✦ ملك سعودپادشاه‌عربستان سعودی پیشنهاد کرد در مرز کویت با سرلشگر قاسم ملاقات کند

✦ بدستور دولت کویت مقررات سانسور بسیار سخت شده وحتی‌مکالمات تلفنی با لندن و بحرین نیز کنترل میشود

درصفحه ۳

جریان روز

چند مسئلهٔ فرهنگی

سرمقاله درصفحه دوم چاپ شده است

مصاحبه باوزیر فرهنك و مدیر عامل بانك ساختمانی

فرهنگیان صاحب‌خانه میشوند

◆ وزیر فرهنك گفت: در تهران خانه های ساخته‌شده در اختیار معلمین قرارمیگیرد و بشهرستانها نیز دستور داده شد فورا برای‌تامین‌خانه فرهنگیان اقدام کنند.

✦ مدیر عامل بانك‌ساختمانی میگوید: وزارت فرهنك می‌تواند با جلب موافقت هیئت وزیران ووزارت دارائی از آپارتمانهای کن برای‌سکونت دادن معلمین استفاده کنند.

دیروز اطلاع دادیم که درشرفیابی نخست‌وزیرو وزیرفرهنك، شاهنشاه موافقت فرموده‌اند‌در قسمتی ازاراضی کن برای معلمین خانه ساخته شود .

امروز آقای درخشش وزیر فرهنك در یك مصاحبه کوتاه بخبرنگار ما گفت :

بقیه در صفحه هیجدهم

تقاضای دانشجویان

مورد رسیدگی شخص نخست‌وزیر قرارمیگیرد

نمایندگان دانشجویان دانشگاه تهران به‌نخست‌وزیر گفتند:

دانشجویان چیزی مخالف مصالح مملکت نگفته‌اند

گزارشها ناشی از سوء تفاهم بوده‌است

یکساعت بعد از ظهر دیروز ، پس از تظاهراتی که در دانشگاه تهران بمنظور ابراز همدردی با دونفردانشجویان ایرانی مقیم‌امریکا (آقایان علی محمد سیف پور فاطمی و قطب زاده)صورت گرفت آقایان حسن پارسا ، رضوی ، صباغیان . حبیبی ، از کشوری ، یحیی زاده بنمایندگی از طرف دانشجویان در کاخ نخست‌وزیری حاضر شدند و با آقای دکتر امینی نخست وزیر تماس گرفتند .

نمایندگان دانشجویان ،قطعنامه‌ای راکه در خاتمه تظاهرات دانشگاه صادر شده بود باطلاع نخست‌وزیر رساندند ودرخواست کردندبا تمدید گذرنامه آقایان سیف پور فاطمی و قطب زاده دانشجویان ایرانی مقیم امریکا موافقت شود .دانشجویان همچنین تقاضا داشتندبا تغییربعضی سر پرستهای محصلین در خارج از دانشجویان رفع توهین بعمل آید .

آقای دکتر امینی به مصاحبه

بقیه در صفحه هفدهم

انعکاس اخبار ایران در خبرگزاریهای خارج :

دکتر امینی

میل دارد سفری به آلمان بکند

تهران ـ خبرگزاری آلمان ـ ۵ ژوئیه ـ منابع مطلع تهران امروز اظهار داشتند که دکتر علی امینی مایل است مسافرت کوتاهی‌به‌آلمان غربی نموده و وضع کشور خود را برای دولت آلمان غربی تشریح‌نماید گفته میشود که امینی علاقه بخصوصی دارد که‌مقامات بن‌بزودی از یك هیئت ایرانی برای‌مذاکرات اقتصادی به‌بن دعوت نماید

تظاهرات دانشجویان

تهران ـ رویتر ـ ۵ ژوئیه ـ امروز بیش از هزار دانشجوی‌ایرانی در حالیکه فریاد اعتراض علیه تصمیم سفیر ایران در واشنگتن دائر بر لغو گذرنامه یك‌دانشجوی ایرانی در امریکا می‌کشیدند دست بتظاهرات زدند .

تظاهر کنندگان بدون آنکه‌زدو خوردی صورت گیرد و یا تصادمی روی دهد متفرق شدند .

تهران ـ آسوشیتدپرس ـ ۵ژوئیه امروز هزاران نفر از دانشجویان ایرانی در محوطه دانشگاه بطور مسالمت آمیز بر ضد امتناع دولت از تمدید گذرنامه چند دانشجوی ایرانی مقیم امریکا از طرف‌سفارت ایران درواشنگتن دست‌به‌تظاهرات زدند .

دانشجویان ضمن شعارهائی ازنخست وزیر انتقاد کردند دولت را متهم به پیش گرفتن یك سیاست غیر دمکراتیك نمودند.

★

هنگام تظاهرات نیروهای پلیس در بیرون محوطه دانشگاه ایستاده بود اما مداخله‌ای نکرد

آلمان غربی ۲۰۰ میلیون مارك بایران کمك میکند

خبرنگار ما امروز گزارش داد که گفته میشود دولت آلمان غربی بزودی مبلغ ۲۰۰ میلیون مارك (۵۰ میلیون دولار) برای اجرای طرح های صنعتی و کشاورزی بدولت ایران کمك میکند .

گفته میشود دولت آلمان غربی اکنون مشغول مطالعه در اطراف پروژه‌هائی است که ایران برای اجرای آن اعتبار خواسته است

ظاهرا این پروژه ها بقدری‌وسیع است که مطالعه‌اش برای‌تخصیص سهمیه کمك لازم یکی دو ماه‌طول خواهد کشیدولی در این مورد که دولت آلمان غربی اعتبار را خواهد پرداخت تردیدی نیست .

مقام مطلعی که این خبر رافاش کرد خاطر نشان ساخت که سفیر آلمان غربی درتهران بزودی عازم بن خواهد شد که برای تسریع در اجرای این پروژه ها اصرار کند

مقامات‌مطلع اظهارمیدارندقسمتی از اعتبار دولت آلمان به سازمان

بقیه در صفحه هفدهم

درجلسه شورای‌امنیت سازمان ملل‌متحد

شوروی به حضور نماینده کویت اعتراض کرد

نمایندگان شوروی وجمهوری عرب به‌پیاده شدن نیروی‌انگلیس‌درکویت‌حمله‌کردند

جمهوری عرب پشتیبانی‌خودرا ازعضویت کویت در سازمان ملل پس گرفت

✦ نماینده شوروی‌گفت‌کویت را انگلیسهااشغال‌کرده‌اند و نماینده آن کشور رانمی توان بعنوان نماینده یك دولت مستقل و حاکم پذیرفت

شرح درصفحه۴

از هنگام آغاز بحران کویت عبدالخالق حسونه دبیر کل اتحادیه عرب برای رفع بحرانی که ادعاهای قاسم در جامعه عرب بوجود آورده است بفعالیت پرداخته و برای این منظوردرکشورهای عربی مسافرت‌میکند

این عکس عبدالخالق حسونه را هنگام ورود به کویت نشان میدهد.

عکس رادیوئی اطلاعات

پای فینال

قهرمانان پینك پنك تهران، مشهد، گیلان بپای فینال رسیده‌اند

جریان مسابقات عصر دیروز آموزشگاههای کشور در صفحات ۶ـ۹ امروز چاپ شده است .

مسابقات امروز

ازساعت هشت صبح‌امروزمسابقات پینك پنك و بسکتبال دوشیزگان زیر نظر خانم وصالی سرپرست پینك‌پنك وخانم اقدس‌کبیری‌سرپرست‌بسکتبال درسالن و زمین بسکتبال استادیوم ثریا ادامه یافت .

بقیه‌در صفحه هفدهم

امروز گاراژها ازاتومبیل پر شد

ازتوقف اتومبیلها درلاله‌زار، لاله‌زارنو، منوچهری ویك‌طرف فردوسی وسعدی‌جلوگیری گردید

خیابان اسلامبول مدت دوساعت دوطرفه‌شد

✦ ساختمان پست و تلگراف در میدان سپه‌مناسب‌برای پارکینك است

✦ خیابانهای فردوسی و سعدی تا یکهفته دیگر ممکن است دوطرفه شود

✦ یك چراغ راهنما سر چهارراه لاله زارنصب‌می‌میگردد

✦ امروز مدتی در خیابانهای مرکز شلوغی بوجود آمد

✦ مقامات راهنمائی گفتند : این شلوغی بعلت‌آخرهفته بودن امروز است

✦ رئیس راهنمائی گفت‌امروز عبور ومرور آسان‌شده‌بود

✦ عده‌ای اتومبیلهایشان‌رادر خانه گذاشتند

✦ در وضع خیابانهای فرعی مرکز تجدید نظر میشود

بقیه‌در صفحه هفدهم

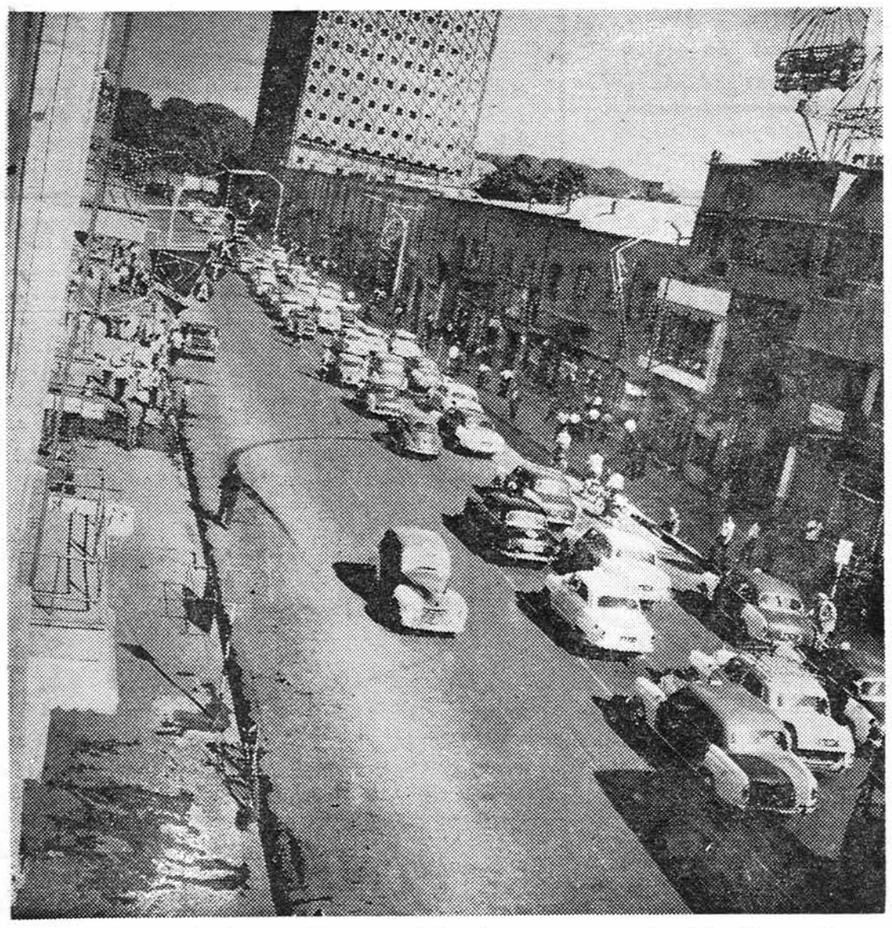

امروز خیابان اسلامبول مدت دو ساعت برای آزمایش دو طرفه شد ،ولی هنوز رانندگان از آن خبردار نبودند، وبطوریکه در عکس دیده میشود فقط یك تاکسی از سمت دیگر خیابان عبور میکند ..... مثل اینکه باترس ولرز وارد میدان آزمایش میشود...

وزیر بهداری گفت:

نصف داروهای خارجی زائد است

باکنترل وآزمایش داروهای‌خارجی ازورودآنهاجلوگیری‌میشود

◆ در ایران بزودی‌آزمایشگاه کنترل دارو ساخته‌میشود

✦ بنگاه داروئی از خارج دارو وارد کرده و تا یکماه دیگر دیون خودرامیپردازد

◆ نمایندگان اتحادیه های داروخانه های تهران‌دیروز باوزیر بهداری‌ملاقات‌کردند

شرح درصفحه پنجم

نمایشگاه هنرایران درپاریس که در مهر ماه آینده افتتاح میشود از بزرگترین نمایشگاههای هنری و باستانشناسی‌عصر کنونی خواهدبود

بتصمیم «یونسکو»۱۰۱دولت درجشن های ۲۵۰۰ساله شرکت خواهند جست

✦ تاریخ هنر ایران در چند هزار صفحه به ۶ زبان در فرانسه منتشر میشود

✦ موفقیت «فیلم کورش ـ کبیر» اولین فیلم ایرانی در فستیوال بین‌المللی‌کان

آقای شجاع‌الدین شفا رایزن فرهنگی وسخنگوی دربارشاهنشاهی که اخیرا از سفر اروپا بازگشته‌اند امروز اطلاعات جالبی درباره موفقیت های برجسته‌ای که از نظربین‌المللی در رشته‌های فرهنگی و هنری نصیب ایران شده است ، از طرف دبیرخانه‌مرکزی‌جشنهای شاهنشاهی

بقیه در صفحه هفدهم

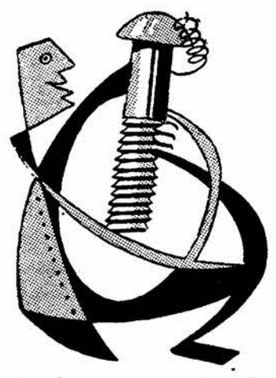

پتوهای جهان

یالکوبزرگترین وبهترین کارخانه: للز کاری و لعاب سازی ایران . نمایشگاه میدان کاخ تخت جمشید

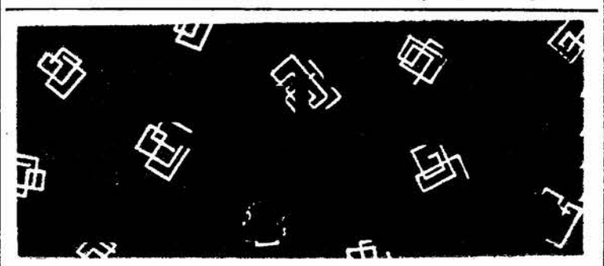

وکالت دادگستری

جناب آقای دکتر علی ابهری رئیس اسبق دادگاه شهرستان تهران ومعاون سابق ثبت کل از اروپا مراجعت و در تمام مراحل حقوقی‌وجزائی قبول وکالت مینمایند .

اوقات پذیرائی : همه روزه (سوای ایام تعطیل) ازساعت۵تا ۸ بعد از ظهر .

نشانی ـ خیابان ویلا شماره ۸ تلفن ۴۶۰۳۰

آ ـ ۹۵۴۳ فضل‌الله زهرائی

شهر سازان و مقاطعه کاران وبنگاه های برق‌ملی‌انواع پایه های فلزی مخصوص سیم کشی ونصب فلور سنت ساخت انگلستان فوق‌العاده ارزان بازار سرای حاج حسن صفاری تلفن ۲۳۶۹۱ اهواز مقیمی تلفن ۴۸۷۴ . آ ـ ۹۳۴۵

شکوفه نو مجلل‌ترین کاباره دانسینك خاورمیانه

مانند گذشته باآتراکسیون جالب وبی‌نظیر وآواز هنرمند نامی ومحبوب (ویگن) ازخانواده‌های محترم و مشتریان گرامی خود پذیرائی‌مینماید فراموش نفرمائید

شکوفه نو درهمه حال برتر از همه

تلفن‌های ۲۰۴۶۸ـ۲۶۰۸۰

افتتاح شعبه‌نادری بانك بازرگانی ایران

شعبه نادری بانك بازرگانی ایران واقع درخیابان نادری روبروی کوچه شیروانی افتتاح شده و از تاریخ روز شنبه هفدهم تیر ماه جاری شروع بکار خواهد نمود ضمنا باطلاع عموم میرساند که شعبه مزبور برای انجام همه‌گونه معاملات بانکی آماده خواهد بود .

آ ـ ۱۲۸۱۴ ۱ـ۲

فرداخیلی دیر است

همین امروز از

نمایشگاه آشپزخانه زه

دیدن فرمائید

نمایشگاه : خیابان شمیران ـ ایستگاه عوارضی ۶۲۹

تلفن ۷۱۴۶۰

جریان روز

چند مسئلهٔ فرهنگی

دانشگاه ملی تهران بدانشجویان اخطار نموده است که حقوق سالیانه دانشگاه را قبل از ۱۹ تیر ماه یك جا بپردازندوچون پرداختدو هزار وششصد وپنج تومان یکجا برای خیلی از محصلین مشکل است دیروز جمعی از دانشجویان این دانشگاه باداره اطلاعات آمده بودند و ضمن ابراز رضایت از وضع تحصیلی دانشگاه و تدریس‌استادان‌وچگونگی برگزاری امتحانات که سختگیری دانشگاه را برای بالا بردن سطح معلومات دانشجوئی خود مفید و موثر میدانستند تقاضا داشتند ترتیبی‌داده شود که حقوق دانشگاه مثل سال پیش در دو قسط گرفته شود که پرداخت آن برای عموم خاصه آنها که توانائی ندارند آسان‌باشد .

بنظر ما این تقاضا چیزی نیست‌که نتوان پذیرفت ، در هیچ دانشگاهی هم معمول نیست که حقوق یکسال را پیش از شروع سال آنهم یك جا دریافت دارند و ما امیدواریم در این‌باره آقای دکتر شیخ‌الاسلامی رئیس دانشگاه ملی تجدید نظر کنند و رعایت حال دانشجویان را بنمایند ، چه بسا میان آنها کسانی هستند که حقیقتا نمی‌توانند دو هزاروششصد تومان‌حقوق‌دانشگاه رایك‌جا بپردازندوبزحمت و اشکال بر میخورند .

***

دسته دیگری که دیروز باداره اطلاعات آمده بودند فارغ‌التحصیل های دبیرستان کشاورزی تبریز بودند ، این دسته دانشجو پس از بادید موسسه بملاقات مدیر اطلاعات آمدند و مایل بودند احساسات محبت‌آمیز خود را نسبت بیك موسسه فرهنگی و مطبوعاتی ابراز دارند و ضمنا حرف هائی هم داشتند ، میان آنها چند نفر بودند که می‌خواستند برای ادامه تحصیل کشاورزی عازم خارج شوند ولی بقیه توقع آن داشتند که دانشکده کشاورزی کرج آنان را بپذیرد و یا سازمان های مربوط از تخصص آنان در کشاورزی استفاده نمایند ، این جوانهاکه با شور و شوق فراوان راه تهران را پیش گرفته برای اولین بار پایتخت کشور خود را میدیدند ، حالا که تحصیلات متوسطه را در رشتهٔ کشاورزی تمام‌کرده‌اندآمده‌اندتکلیف خودراروشن‌کنند ،دانشکده کشاورزی کرج محققا اینقدر جا ندارد که آنهاًرا بپذیرد ، بر فرض عده‌ای قبول شدند بقیه می‌خواهند به شغل شریف کشاورزی بپردازند اما وسایل وموجبات برای آنها فراهم نیست ، همین اشکالی است که برای بیشتر تحصیل کرده‌های‌ماوجود دارد.ضمن صحبت‌باآنهاکه‌باسرپرست خودآمده‌بودند، گفتم هرگز از راهی که در پیش گرفته‌اید منحرف نشوید ، دست از کشاورزی برندارید ، مملکت پر نعمت و برکت ما آنقدر استعداد دارد که اگر نیمی از دانشجویان ما در تمام مملکت بفراگرفتن این رشته روی آورند و قسمت های مختلف کشاورزی و دام پروری و باغ‌داری و جنگل‌داری را پیش گیرند باز مملکت گنجایش دارد و همه را ثروتمند میسازد و مردم را رفاهیت می‌بخشد ، گفتند : ما آماده هستیم هر جا دولت معین کند ،صحرای‌مغان یادشت‌خوزستان بامرکشاورزی‌بپردازیم، ما مبپای کارهستیم اما راهی‌درپیش نداریم چون فاقد زمین و سرمایه میباشیم،گفتم:میتوانید شرکتهای کوچك‌تشکیل بدهیدوباهم کارکنید، گفتند :آماده‌هستیم‌اما زمین‌وسرمایه می‌خواهیم .

با خود گفتم : چه مشکلاتی مملکت در پیش دارد ، اینهم تحصیل کرده های کشاورزی ما که معطل مانده‌اند چه بکنند ؟سالی چندین هزار دیپلمه از مدارس متوسطه خارج میشوند که بیکار و سرگردان می‌مانند و تلاش ما این است که جوانان بشغل کشاورزی‌و حرفه وصنعت روی آورند و نیازمندیهای عمومی را در نظر بگیرند ، حالا این دسته جوانان ما دنبال کشاورزی رفته‌اند و باز معطل مانده‌اند که چه بکنند ؟

دولت هرگز قادر نیست کار برای تحصیل کرده‌های ما پیدا کند ، در همه جای دنیا موسسات مختلف ملی ، شرکت های کشاورزی، کارخانجات صنعتی ، سازمان های تولیدی با شرکت سرمایه داران بوجود می‌آید و با طیب خاطر از این وجود های عزیز و آمادهٔ خدمت و از این قدرت خلاقهٔ جوانان استفاده‌میکنندامادرکشورما وقتی‌دسته‌های کشاورزی‌هم‌آماده‌کارمیشوند سرگردان‌می‌مانند .

این مشکل را مردم مملکت باید حل کنند ، آنها که سرمایه دارند و می‌توانند کار های تولیدی راه بیاندازند ، آنها باید همت کنند و شرکت های خصوصی تشکیل بدهند و این جوانها را مشغول کار کشاورزی نمایند ،چاره جز این نیست ، مگر ادارات دولت چقدر گنجایش قبول کارمند دارد یا چقدر می‌تواند این قبیل افرادراکار بدهد وبصحرا بفرستد .

آخرین حرف من با جوانان دیپلمهٔ کشاورزی این‌بود که وزارت کشاورزی‌بادر دست داشتن وسایل‌کار،خاصه تقسیم املاك‌خالصه‌میتواند چاره‌جوئی کند و از وجود آقایان در رشته های مختلف کشاورزی با توزیع زمین وتهیهٔ‌ابزار زراعتی‌کمك‌نمایدوقطعادراین باره‌فکری‌کرده‌اندو اگر تاکنون راهی نیاندیشیده‌اندباید توجه‌کنند تاازاین‌پس‌تحصیل رشتهٔ کشاورزی در مملکت تشویق‌گردد .

***

دیروز در اخبار خواندید که اعلیحضرت‌همایونی دستور دادند در اراضی‌ونك برای معلمان خانه ساخته شود .

این اولین بار نیست که صحبت از خانه سازی برای معلم بمیان می‌آید ، هر وقت این موضوع از طرف دولت ها طرح‌گردیده‌اعلیحضرت علاقهٔ شدید خود را بامر خانه سازی خاصه برای فرهنگیان و معلمان ابراز فرموده‌اند ولی کاری که مفید و مؤثر و رضایت بخش باشد هیچوقت صورت نگرفته است ، حالا که وزیر فرهنك از میان معلمان برخاسته و میخواهد برای معلم خانه بسازد ماامیدواریم این علاقه و توجه مخصوص شاه نسبت بمعلمان کشور مورد استفاده قرار گیرد ، این مرتبه بحرف برگذار نشود و مسئله خانه و مسکن معلم صورت‌عمل پیدا کند ، خاصه اینکه اعلیحضرت همایونی دیروز به نخست وزیر و وزیر فرهنك تاکید فرموده اند که کوی مخصوصی برای‌فرهنگیان‌بوجود آید که دارای مدرسه و پارك عمومی و میدان و تمام وسایل زندگی باشد تا معلم با خیال راحت وظیفه خطیر تعلیم و تربیت فرزندان‌کشور را برعهده گیرد .

حالابه‌بینیم این بارچه نقشی‌بکار میرود ، آیا باز دولت در پیچ و خم معضلات اداری خودرا سردرگم میکند و مانع می‌تراشد یا حقیقتا باین عمل خدا پسندانه همت می‌گمارد .

بدیهی است مسئلهٔ خانه سازی برای معلم باید در تمام کشور تعمیم یابد ، همه جابااین امر ضروری توجه کنند و رفاهیت این طبقه شریف و عزیز را در تمام شهرستانها و قراء و قصبات فراهم آورند و مقام و موقعیت معلم را اهمیت گذارند .

***

مطلب دیگر ما خبری بود که دو روزپیش در اطلاعات‌انتشاریافت. خبر این بود که وزیر فرهنك تصمیم دارد مشکل کمبود دبستان را در تهران حل نماید و بهمین منظور جلسه‌ای در دفتر آقای‌درخشش تشکیل گردید که آقای مهندس الهی مدیر عامل بانك ساختمانی‌ونماینده شهرداری و رئیس اداره تعلیمات اجباری حضور داشتند و تصمیم گرفتند در زمین هائی که بانك ساختمانی و شهرداری و اوقاف دراختیار وزارت فرهنك میگذارد دبستان ساخته شود .

اینهم یکی از آرزوهای دیرین فرهنك دوستان ایران است که میخواهد صورت عمل پیدا کند ، یعنی تعلیمات ابتدائی را برای همهٔ مردم اجباری نمایند ، کودکان سرگردان شهر را که بواسطهٔ نبودن دبستان اوقات خودرا به ولگردی‌در کوچه ها میگذرانند بدبستان راه بدهند ، تبعیض را از میان بردارند و عدالت اجتماعی برقرار کنند ، حق نیست در شهری یکعده کودك حسرت رفتن بمدرسه داشته باشند و از نعمت سواد محروم گردند .

ما امیدواریم این برنامه وزارت فرهنك که آقای درخشش‌درابتدای وزارت خود وعده داد صورت عمل پیدا کند ، بر دبستان های موجود پایتخت هرقدر ممکن است‌بیافزایند و تعلیمات ابتدائی را توسعه‌دهند.

این کار نه فقط در تهران باید تعقیب شود بلکه در تمام ایران طبق یك برنامه قطعی و بمنظور ریشه کن ساختن بیسوادی عمومیت پیدا کند .

هرقدر وزارت فرهنك درباره تاسیس‌دبستان و بموازات‌آن‌تربیت معلم قدم بردارد بوظیفهٔ حقیقی خود عمل کرده‌است ، تشویق جوانان تحصیل کرده و افراد مجرب به‌شغل شریف معلمی مستلزم آنست‌که موجبات زندگی خوب و احترام شایستهٔ معلم فراهم آید و خوشبختانه وزیر فعلی فرهنك دراین راه قدم برمیدارد و بدنبال تعلیمات اجباری مسئله آموزشگاههای حرفه ای و صنعتی و کشاورزی را مورد توجه‌قرار داده که امیدواریم در انجام این هدف های عالی توفیق حاصل نمایند .

دبستانهای پسرانه ودخترانه

راه زندگی

زیر نظر بانو دکتر آذر احمدیه (دکتر تعلیم و تربیت).
برای سری دوم **کلاسهای اول** ثبت نام مینماید
نام نویسی صبح از ۹ الی ۱۲ بعد از ظهر از ۵ـ۷
وسیله رفت و آمد برای شهر و شمیران فراهم‌است .
آدرس ـ از خیابان شمیران کوی مشایخی از خیابان آمل کوی ادیب ـ از خیابان حقوقی کوی غفاری تلفن ۷۱۰۴۸ .
۱ـ۲ آ ـ ۹۴۹۱

مژده باهالی محترم شمیران

کودکستان و دبستان نمونه ملی ایران نوین

تحت نظر الهه انشاء همه روزه ازساعت ۹تا۱۲ نام نویسی مینماید. صبح ها مطابق برنامه وزارت فرهنك به اطفال زبان فارسی و عصر ها مطابق برنامه مدارس انگلستان با متد جدید تحت نظر معلمین باتجربه زبان انگلیسی تدریس میشود .
وسیله ایاب و ذهاب مهیا است .
نشانی : شمیران ـ خیابان نیاوران نرسیده به سه‌راه‌دزاشیب ـ کوچه فرمانداری ـ تلفن ۸۴۰۴۳ ۱ـ۳ آ ـ ۱۲۱۹۴

دبیرستان دخترانه نیك آئین

واقع در خیابان سرابی قلهك‌که از لحاظ‌کادردبیری کم نظیراست برای سیکل اول ودوم دانش‌آموزمیپذیرد

دبیرستان سینا امیریه معزالسلطان

همه روزه برای کلاس های دوره اول و دوم شعب ریاضی و طبیعی ثبت نام مینماید . ۱ـ۵ آ ـ ۱۲۹۰۸

وقت خودرا تلف نکنید

کلاسهای انگلیسی بامتد مخصوص زیرنظر وتعلیم مستقیم

میناس‌سوکیاس

کلاسهای کنکور وسیله استاد زبان انگلیسی (مزارعی)و دکتر طباطبائی تدریس میشود
خیابان نادری کوچه نوبهار تلفن ۴۳۶۵۹
آ ـ ۱۲۹۵۲

تست‌فیزیك وشیمی نوین

باتجدیدنظر کامل و جواب تست کنکور دانشکده‌ها انتشاریافت

حل‌مکانیك‌نوین

برای داوطلبان کنکور دانشکده‌فنی وعلوم کشاورزی و سایر دانشکده‌ها انتشار یافت

شرکت سهامی انتشار کتب درسی

آ ـ ۱۲۹۵۸ ۱ـ۳ **شرکت سهامی انتشار کتب درسی**

پروفسور حمیدنجات

عضو دائم هیئت متخصص امراض ریه و قلب امریکا رئیس وجراح سابق بیمارستان اسانشن مرکزنیروی هوائی امریکا تلفن ۷۲۷۶۵ ـ شاهرضا کوچه مقابل بیمارستان زنان آ ـ ۱۲۹۵۰

هیئت انصار عباس‌الحسین‌ع

باطلاع عموم طبقات علاقمند بدین میرساند جلسه هفتگی صبح جمعه فردا درخیابان‌شهباز نرسیده‌بدروازه دولاب منزل آقای حاج حسین کبریت‌چی منعقد میباشد و حضرت آیت‌الله آقای‌شیخ‌یحیی نوری‌مدظله ضمن تعقیب دروس گذشته در موضوع «راز فطرت و علل انحراف آن» افاضه میفرمایند

قتل بی‌صدا

یک کتاب پلیسی وجنائی عجیب و بی سابقه
پرانتریک ـ جذاب ـ گیرا ـ پرحادثه
اثرلی چارتلی ترجمهٔ ذبیح‌الله منصوری
به‌بهای ۶۰ ریال منتشرگردید . ازفردا تایک هفته در دست روزنامه فروشهاست

درمان قطعی بیماریهای آمیزشی مجاری ادراروتقویت قوای تناسلی دکترجناب‌زاده دارای گواهینامه ازدانشکده طب فرانسه صبح‌ها خیابان منوچهری مقابل کوچه‌ژاندارك

بیماری دیابت

جلد اول کتاب دیابت‌نگارش آقای دکتر نورالدین هادوی
آ ـ ۸۷۷۳ ۱ـ۵

درسازمان فرهنگی سپهر

کلاسهای تجدیدی تمام دروس دوره اول متوسطه و ابتدائی
ثبت نام دانش آموز برای دوره اول متوسطه و کلاسهای ابتدائی وکودکستان همه روزه صبحها ـوسائل آمد و رفت آخرین مدل‌مهیا است ،خیابان شمیران ـ خیابان شادمان‌تلفن ۷۲۵۰۷

اسپرت کلاب

شرق ضرابخانه ـ استخرشنا ـ پینك‌پنك‌ـ والیبال بوفه‌ـ رستوران دائرشد. تلفن‌ـ۸۵۱۱۱۹

نظر بفوت‌ناگهانی مرحوم**شاهزاده عباس میرزا خاقانی** مجلس ترحیم وتذکری از ساعت ۸تا ۱۰ونیم صبح روز جمعه ۱۶تیر ماه جاری (فردا) در مسجد حاج ابوالفتح (خیابان ری جنب میدا ن‌شاه) منعقد خواهدبود رجاء واثق دارم‌که دوستان وعلماء اعلام‌برای شادی روح‌آنمرحوم در مجلس‌مزبورشرکت خواهند فرمود . **احمد رثائی**

بمناسبت تصادف روز یکشنبه ۱۸تیرماه جاری با چهلمین‌روز درگذشت مرحوم**ابوتراب عرفان** مجلس تذکری در منزل شخصی واقع در شمیران سربند از ساعت چهار الی هشت بعد از ظهر برقرار می باشد . از دوستان و آشنایان‌و فامیل محترم تقاضا دارد برای شادی روح آنمرحوم درمراسم مزبور شرکت فرمایند . **بانو منیر عرفان ـ احمد علی‌عرفان**
آ ـ ۹۵۶۵ ۱ـ۲

با کمال تاسف فوت**محمود علیدوستی** را باطلاع‌خویشان وآشنایان می‌رساند مجلس ختم‌مردانه روزجمعه ۱۶ر۴ر۴۰ (فردا)از ساعت ۵ تا ۷ بعد از ظهر در مسجدحاج ابوالفتح‌واقع در خیابان ری میدانشاه ومجلس ختم زنانه شنبه ۱۷ر۴ر۴۰ **بعد از ظهر در منزل شخصی آنمرحوم** واقع در میدان شاه کوچه مشاورالسلطنه جنب بازارچه علی شهریاری منعقد خواهد بود .

خانواده های علی دوستی ـ امینی ـ طلوعی ـ زریو ـ طبرسی‌ـ مهاجرایروانی ـخاکباز نژاد ـکنگرلو ـ اسپهانی‌ـ سعادت‌ـ بشاش‌ـ زند‌ـ فلاحت‌پیشه ـجواهرپورـطاهری

باطلاع عموم فامیل و دوستان محترم می رساند.مراسم شب هفته **مهرداد منشی** فرزند تیمسار سرلشگر منشی روز جمعه شانزدهم تیر ماه ۱۳۴۰ ازساعت ۵ الی ۷ بعد از ظهردر امامزاده عبدالله جنب دفتر آستانه منعقد خواهد بود .وسیله ایاب و ذهاب در منزل شهر و شمیران آماده می باشد .

خانواده های نعیما ـ منشی ـ سرهنك ۲ هوائی‌ایروانی مهاجر ـمهندس معینی ـ حسین نوش آذران

کارمندان شهرداری تهران بدینوسیله باطلاع میرساند که مجلس ترحیم شادروان**حسن ساحلی** پدر آقای مهندس حنیفه ساحلی رئیس‌اداره کل موتوری‌و آتش‌نشانی‌شهرداری روزشنبه هفدهم تیرماه جاری ازساعت ۵تا هفت بعد از ظهر در مسجد مجد برگزار می شود . **کارمندان شهرداری‌تهران**

بدینوسیله فوت مرحوم مغفور**محمد حسن ساحلی** پدر عزیزم‌را باطلاع کلیه دوستان و آشنایان می رساند و بهمین مناسبت مجلس ختم مردانه ازساعت ۵الی ۷ بعد از ظهر روز شنبه ۱۷ر۴ر۴۰ در مسجد مجد منعقد می‌باشد .
مهندس حنیفه ساحلی
مصیبت‌وارده را بعموم بازماندگان آنمرحوم بویژه آقای مهندس حنیفه ساحلی تسلیت می گوئیم .

تشکرو اعتذار

از ذوات محترم و سروران معظمی که در تشییع جنازه‌و مجلس ترحیم‌و مراسم شب هفت**بانو بهجت انگورانی** شرکت و همچنین‌با ابراز همدردی و تسلیت و اظهار تفقد در جراید وبوسیله تلگراف موجب شادی روح آنمرحومه وتسکین آلام بازماندگان‌گردیده‌اند بدینوسیله‌عرض تشکرنموده سلامت و سعادت‌وبقاءوجودعزیزشان‌را از حضرت احدیت خواهانیم. ضمنا اگر بعلت عزیمت بزنجان (جهت انعقاد مجلس ترحیم) در عرض تشکر حضوری تاخیر و یا قصوری روی دهد از حضور محترمشان امید عفو داریم .
خانواده سلطانیون ـ انگورانی

تشکرو پوزش

از سروران معظم و خویشان ودوستان **خصوصا تیمسار** فرماندهی ژاندارمری کل که در مجلس ختم و در شب هفت مرحومه**زهرامشیری‌زند**مادر عزیزمان حضور بهمرسانیده و یا کتبا اظهار همدردی فرموده اند نهایت سپاسگذاریم و چنانچه بعلت تاثرات روحی موفق به عرض تشکر حضوری نشویم عفو و پوزش می طلبیم و از خداوند بزرك سلامت و موفقیت همه را مسئلت‌داریم . **سرهنك برومندوبانوفکرت**

از سروران گرام اقوام محترم دوستان‌ارجمند که درمراسم تشییع جنازه و مجالس ترحیم و شب هفتم مرحومه **بانوزهرا حاجی‌زاده** صمیمانه شرکت نموده‌و یا بوسیله نامه وتلگراف‌و تلفن ابراز همدردی فرموده اند نهایت سپاسگزاریم وچنانچه بعلت تالمات عمیق روحی در عرض تشکر حضوری تاخیرشود پوزش می طلبیم . **خانواده حاجی زاده و بستگان**

با کمال تاثر ضایعه تاسف آور درگذشت همسرو پدر عزیزمان شادروان‌مرحوم **سید احمد امیر شاهی** را در پاریس باطلاع دوستان و آشنایان و اقوام میرساند . مجلس ترحیم مردانه روز شنبه ۱۷ تیرماه ازساعت ۹الی ۱۱صبح درمسجد مجد و مجلس ترحیم زنانه ازساعت ۶الی ۸ بعداز ظهر همان روزدر منزل آنمرحوم‌واقع در سه راه امین حضور کوچه معاون‌السلطان کوی امیرشاهی منعقد خواهد بود . .

بهجت امیرشاهی ـ دکتر سیروس امیرشاهی ـ مهندس لطیفه امیرشاهی ـ مهندس اردشیرامیرشاهی‌ـ سیامك امیر شاهی‌ـ فرشته امیرشاهی‌ـاردوان امیرشاهی ـ منوچهر امیر شاهی‌ـ سیاوش امیرشاهی

خانواده های**امیرشاهی‌ـ فصیحی‌ـ امیرقدیمی‌ـ پزشکیان قریب ـیزدانبخش‌ـ حجازی‌ـرکنی‌ـصفاری‌ـمنجمی‌ـشهیدی ـ هاشمی‌ـ توکلیان .**

با کمال تاسف وتاثردرگذشت ناگهانی‌شادروان‌مرحوم **سید احمد امیرشاهی**را در پاریس باستحضار و اطلاع کلیه اقوام و دوستان وآشنایان آنمرحوم میرساند مجلس ترحیم مردانه روز شنبه ۱۷ تیر ماه از ساعت ۹ الی ۱۱ صبح در مسجد مجد و مجلس ترحیم زنانه عصر همانروز از ساعت۶ الی ۸ بعد از ظهر در منزل آنمرحوم‌واقع در سه‌راه‌امین‌حضور کوچه معاون‌السلطان کوی امیرشاهی منعقد خواهد بود .

سال لیلی جمهری

بمناسبت سال وفات جوان **ناکام لیلی جمهری** روز شنبه ۱۷تیرماه ازساعت ۵تا ۷ بعد از ظهر مجلس یادبودی‌برسر مزار آنمرحومه در امامزاده قاسم برپاست عنایت اقوام و دوستان موجب آرامی روح فقیده ناکام و تسلی بازماندگان داغدیده است . **پریچهر جمهری**

چون روز شنبه ۱۷تیرماه ۱۳۴۰ شب سال مرحومه **لیلی‌نخعی(جمهری)** همسر مهربان و عزیزم می باشد به این مناسبت مراسمی ازساعت ۶ونیم الی ۸ونیم بعد از ظهر در سرمقبره آن مرحومه در امامزاده قاسم برقرار خواهد بود .
آ ـ ۹۶۰۱ **امیر نخعی**

خانواده های **شایگان ـدیوسالار‌ـ درویش کجوری‌ـ سهراب زاده ـ موسوی‌ـطاهائی ـ صدیقی‌ـ سالاریان‌ـ ملك محمدنوری** با کمال تاسف بدینوسیله باطلاع عموم بستگان وآشنایان‌میرسانندکه‌شادروان**اسدالله‌شایگان** کارمندشهربانی کل‌درتاریخ۱۳ر۴ر۴۰دعوت‌حق‌را اجابت نمود .مجلس ترحیم آنمرحوم روز جمعه ۱۶ر۴ر۴۰ از ساعت ۴و نیم الی ۶ ونیم بعد از ظهر در مسجد فخرالدوله (دروازه شمیران)و ختم زنانه در همانروز وساعت در منزل شخصی واقع در خیابان زرین نعل کوچه قدوسی خانه شماره ۱۴ منعقد می باشدضمنا مراسم هفته آن فقید سعید نیز در روز دوشنبه۱۹ر۴ر۴۰ در امامزاده عبدالله آرامگاه بدر برگزار می گردد .
بعموم بازماندگان آنمرحوم مصیبت وارده راتسلیت‌میدهیم

باطلاع اقوام ـ دوستان و آشنایان میرساند . بمناسبت چهلمین روز درگذشت شادروان**نصرت‌الله کاظمی** مجلس یادبودی روز شنبه ۱۷تیر ماه از ساعت۶ونیم الی ۸ونیم‌بعداز ظهر در منزل آن مرحوم واقع در خیابان پهلوی کوچه بهرامی شماره ۲۲ برقرار خواهد بود . **خاندان کاظمی**

خاندان آق‌اولی

بدینوسیله هفتمین شب درگذشت شادروان**محمد علی آق‌اولی** را باطلاع بستگان و دوستان میرسانند .
بدین مناسبت مجلس یادبودی‌ازساعت ۵ الی ۷ بعداز ظهر روز شنبه ۱۷ تیر ماه جاری در ابن‌بابویه‌منعقدخواهدبود

بانهایت تاسف درگذشت مرحوم مبرورآقای **حاجی محمد جعفرنجفی** ابوی اینجانبان را باطلاع عموم اقوام ودوستان می رساند مجلس ختم آنمرحوم صبح شنبه ۱۷ر۴ر۴۰ ساعت ۸الی ۱۱بازار مسجد آذربایجانیها منعقد می باشد .
عبدالحمید نجفی ـ عبدالامیر نجفی ـ عبدالرزاق نجفی‌ـ عبدالغنی نجفی‌ـابوالقاسم‌نجفی‌ـعبدالخالق‌نجفی‌ـعبدالرسول نجفی ـحاجی‌سید محمد تقی سبزواری ـسید محمد سعید سبزواری ـ حاجی محمد علی نجفی

بمناسبت هفته‌درگذشت‌مرحوم **الکساندر هوانسیان**مجلس یادبود در کلیسای ارامنه کاتولیك واقع در خیابان غزالی شماره ۱۲۲ (خیابان شمالی سفارت روس) در روز جمعه ۱۶ تیرماه ازساعت ۱۰ صبح منعقد خواهد بود اقوام ودوستان‌با حضور خود روح آنمرحوم‌را شاد خواهند فرمود .
آ ـ ۹۴۳۵ **خانواده هوانسیان**

مجالس سوگواری

یا اباعبدالله‌الحسین (ع)

برحسب معمول سنواتی مجلس سوگواری حضرت حسین ابن علی علیهم‌السلام از ۲۱ محرم مطابق ۱۴ تیر تاده روز (جمعه آخر محرم) عصر ها در منزل حقیر منعقد است .
آ ـ ۹۵۸۷ **احقر بیوك زنجانی**

آگهی های تسلیت

فوت‌مرحومه مغفوره شاهزاده خانم قمرالسلطنه را به کلیه بازماندگان آن مرحومه بخصوص به آقای‌محمدشعبانزاده وبانو تسلیت عرضه میداریم .
کارمندان اداره در آمد شرکت‌واحد

ضایعه دردناك فرزند عزیزرا به تیمسار سرلشگرمنشی پدر ارجمندشان تسلیت عرض می کنم .
سرهنك ستاد حسینعلی موثقی

سرکار سرهنك صمصام

با نهایت تاسف مصیبت وارده را تسلیت می‌گویم .
بندر معشور سروان جواد معین زاده

خبر فوت نابهنگام مرحومه مغفوره بانو فلورا همسر سرکار سرهنك‌منیعی عموم افسران ودرجه داران وافرادهنك ژاندارمری همدان را متاثر و متالم نموده و کلیه افسران و درجه داران و افراد هنك ژاندارمری همدان را متاثرو متالم نموده وکلیه افسران ودرجه داران و افراد خود را شریك‌این فاجعه عظمی دانسته و با قلبی افسرده مصیبت‌وارده را به فامیل آن بانوی مرحومه و خانواده منیعی تسلیت عرض‌بقاء وسعادت آن خاندان جلیل را از خداوند متعال مسئلت می نمایند . **سرهنك ۲ پیران**

آقای بهمن آق اولی

با نهایت تاثرو تاسف مصیبت‌وارده را بجنابعالی وفامیل محترمتان تسلیت عرض‌نموده امید است ما را در غم خود شریك بدانید . **تورج بیژن**

تیمسار سرلشگر منشی

با نهایت تاثر مصیبت‌وارده را تسلیت و از خداوند متعال مسئلت دارد که به تیمسار و خاندان‌محترم صبر جمیل وسلامتی عنایت فرماید . **سرهنك ستاد نیکومنش**

کارکنان اداره کل موتوری و آتش نشانی مصیبت وارده‌را بخانواده ساحلی مخصوصا جناب آقای مهندس ساحلی رئیس محترم اداره کل موتوری و آتش‌نشانی تسلیت عرض‌مینمایند
آ ـ ۹۵۵۱ **مجذوبی ـ نورائی**

مصیبت وارده را به خانواده های محترم ساحلی‌مخصوصا جناب آقای مهندس ساحلی تسلیت می گوئیم
از طرف کارکنان دائره موتوری‌ـ قاسم سعیدی

مصیبت وارده را بخانواده محترم امیر شاهی بخصوص بهمکار گرامی خانم مهندس لطیفه امیرشاهی تسلیت عرض می نمائیم .
مهندس شهاندخت بنانشاهی ـمهندس زمانزاده ـ مهندس شیروانی ـ حمید صدر زاده ـ منوچهر صدر زاده‌ـ منوچهر اشتری نـاصر بانگی ـحسین جهانگرد ـ صادق‌باقر زاده اکبری
آ ـ ۹۶۰۷

جناب آقای بقائی

با نهایت تاثردرگذشت شادروان آقای نسبی را به جنابعالی و خانواده محترم تسلیت عرض می نمائیم .
آمل ـسروان عبدالله خرسندی‌وبانو

افسران ودرجه داران دژبان قرارگاه کل با نهایت تاثر وتالم درگذشت بهشتی روان مهرداد منشی‌را بخاندان منشی بویژه تیمسار سرلشگر منشی تسلیت عرض نموده صبر و شکیبائی‌عموم را خواستارند . **دژبان قرارگاه کل**

با کمال تاسف مصیبت وارده را بکلیه خانواده منشی بویژه تیمسار سرلشگر منشی تسلیت عرض می نمایم .
آ ـ ۹۶۱۱ **سرتیپ مصطفی امجدی**

بقیه آگهیهای ترحیم و تسلیت درصفحه ۱۷

قاسم نفت عراق را ملی میکند

بیروت ـ خبرگزاری های خارجی ـ عبدالکریم قاسم اعلام کرد بعنوان مقابله باپیاده‌شدن نیرو های انگلیسی در کویت «شرکت نفت عراق» را که بیشتر سهام آن انگلیسی است ملی میکند .

این خبر را یك سیاستمدار عرب افشاء کرده ولی حاضر نشده است نام او را در خبر منعکس سازند .

گفته میشود روز ۱۴ ژوئیه که مقارن با سومین سال حکومت قاسم است وی ملی شدن تاسیسات نفتی را اعلام خواهد کرد .

رادیو بغداد گزارش داده است که قاسم بایك هواپیمای نظامی سه ساعت برفراز خلیج فارس پرواز کرده است.

تقاضای بیموقع

خبر گزاری نیمه رسمی خاور ـ میانه خبر میدهد که جمهوری متحد عرب توصیه خود را به سازمان ملل متحد در مورد عضویت کویت ، به تخلیه قوای انگلیس از آن کشور موکول میسازد .

جمهوری متحد عرب اعلام میکند با توجه به وجود قوای استعماری انگلیس در کویت تقاضای عضویت این کشور در سازمان ملل متحد « بی موقع» است و باید به‌تعویق افتد .

عبور از کانال

قسمتی از ناوگان انگلستان که در دریای مدیترانه مستقر شده‌اند شامل ناو هواپیما بر «سنتور» و سه ناو شکن و چهارمین روب و دو ـ نفتکش ودوناو حامل وسایل و مهمات‌وتجهیزات‌دیروز وارد«پورت‌ـ سعید » شدند و سپس از کانال سوئز گذشتند تابه‌کویت بروند .

این نخستین بار است که پس از بحران سوئز در سال ۱۹۵۶ یك ناو گروه عمده انگلیسی از این کانال عبور میکند .

مقامات کانال سوئز کلیه وسایل لازم‌را برای‌عبور سریع این ناوگان از کانال سوئز فراهم ساخته‌اند .

از طرف دیگر در لندن گفته‌شد کلیه ترتیباتی که برای دفاع از کویت داده شده است تا آخر وقت پنجشنبه کامل خواهد شد و بموجب اظهارات وزیر دفاع انگلیس « واتکینسون » دیگر نیروی تازه‌ای اعزام نمیشود .

قبل از اعزام واحد های انگلیسی به کویت فقط یك افسر و پنج سرباز به نمایندگی قوای مسلح انگلیس در کویت مستقر شده بودند .

جنك بستنی

حادثه جالبی که‌دیروز در کویت روی داد « جنك بستنی » بود . در این اولین جنك قوای انگلیس در کویت فاتح شدند .در حرارت ۱۳۰ درجه فار نهایت سربازان انگلیسی به بستنی‌تمایل زیادی نشان‌میدادند. بهمین جهت بستنی فروشی های کویت قیمت بستنی را بالا برده به یك شلینك (تقریبا ۲۰ ریال) رسانیده بودند .

سربازان انگلیسی در این مورد مقاومت کرده رسما گفتند بیش از دو پنس نخواهند پرداخت . درنتیجه قرار شد مقامات‌رسمی کویت‌بستنی فراوانی به بهای مورد نظر برای آنها تهیه کنند .

سربازان انگلیسی وبقول‌جنگجویان قدیمی «تومیها» از گرما و طوفان شن رنج می برند .

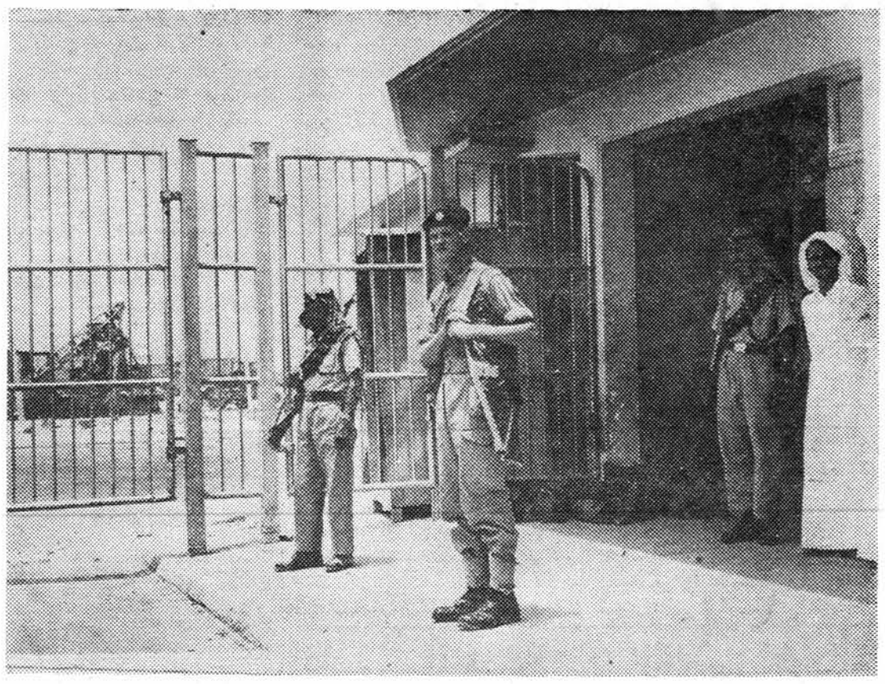

کماندو های دریائی انگلیس پس از ورود به کویت نگهبانی از تاسیسات و سازمان های این سر زمین را بعهده گرفته اند دراین عکس یکی از افراد کماندو درمد مدخل مرکز آب کویت مشغول پاسداری است و یك سربازکویتی نیز در کنار او دیده می شود. یونایتد پرس

منصرف نشده‌اند

فرمانده قوای زمینی انگلیس در کویت سرتیپ «هورس فورد»دیروز یك مصاحبه مطبوعاتی ترتیب‌داد و اظهار داشت برای مقابله با طرح عراق جهت اشغال مناطق نفت خیز کویت نیرو های‌انگلیسی با عجله به این شیخ نشین اعزام شد .

و ی‌اشاره کرد که عراق هنوز هم طرح خودرا برای حمله به‌کویت آماده دارد و دلیلی در دست نیست که باور کنیم «عبدالکریم قاسم» نمیخواهد به کویت حمله کند . زیرا گزارش های اداره اطلاعات انگلیس حاکی است که عراقی ها مشغول تمرکز نیرو هستند .

در لندن نیز ادوارد هیت معاون وزارت خارجه انگلیس در مجلس عوام گفت دلیلی وجود ندارد که نگرانی ما در کویت رفع شده‌باشد.

دیروز یك سرباز انگلیسی در کویت برای نخستین بار کشته شد . این سرباز در اثر برخورد با ملخ یك هواپیمای نیرو بر انگلیسی کشته شده است .

دیروز شورای عالی کویت اعلام کرد که کلیه افراد غیر کویتی حق ندارند از ۲۵ کیلو متر حومه شهر کویت به نقاط دور تر بروند .حتی نیروهای کویتی گروهی‌روزنامه‌نگار خارجی را که توسط یك افسر انگلیسی راهنمائی میشدند و می ـ خواستند از این حد فراتر رفته مرز عراق‌رابه‌بینند به‌شهر بازگردانیدند.

مقررات سانسور نیز در کویت تشدید شده و ادامه دارد . مقامات کویتی سانسور مطبوعات ومخابرات راتوسعه داد ومکالمات تلفنی بالندن و بحرین را نیز مورد سانسور قرار داده‌اند .

ملاقات در مرز

ملك سعود به‌ژنرال قاسم پیشنهاد کرده است که در مرز دو کشور با یکدیگر ملاقات کنند و موضوع ادعای عراق را نسبت به‌کویت مورد بحث قرار دهند .

منابع مطلع قاهره این خبر را در جلسهٔ سری دیروز اتحادیه‌عرب فاش ساختند . گفته میشود پیام ملك سعود که حاوی این پیشنهاد بود یکشنبه گذشته به قاسم تسلیم شده است .

همین محافل قاهره میگویند با وجود تکذیب عراق اگر کویت به عضویت اتحادیه عرب پذیرفته شود عراق از اتحادیه استعفا خواهدداد.

عبدالخالق حسونه‌دبیر کل‌اتحادیه عرب امروز پس از پایان مذاکرات خود با مقامات کویت و شیخ سالم الصباح به عربستان سعودی عزیمت کرد تا در طائف که‌اقامتگاه تابستانی ملك سعود است با او ملاقات کند .

بدرالمولا وزیر کشور کویت به مخبرین اظهار داشت « شیخ‌جابر‌ـ الاحمد الصباح» مدیر امور مالی و اقتصادی کویت نیز باتفاق دبیر کل اتحادیه عرب به طائف عزیمت کرده است .

پیك نیك انگلیس

روزنامه الاهرام که در اختیار حکومت مصر است رسما خبر داد که تاکنون کویت از جمهوری‌متحد عرب برای اعزام نیرو به آن کشور تقاضائی ننموده است .

این روزنامه مینویسد عراقیها به استعمار انگلیس کمك کرده‌اند تا با نیروهای خود کویت را اشغال و سراسر دنیای عرب را تهدید کنند .

الاهرام انگلستان را دشمن‌اعراب مینامد و مینویسد در دورهٔ اخیر تاریخ عرب مرتبا به کشور های عربی تجاوز کرده است .

روزنامه الاخبار نیز مینویسد تهدید عراق بانگلستان فرصت داد تا ناحیه‌ای راکه مجبور شده بود تخلیه کند مجددا بتصرف‌درآورد

روزنامه النصر چاپ دمشق از عبدالکریم قاسم دعوت میکند تا با سایر دول عرب همکاری کندو با دادن تضمین که به کویت تجاوز نخواهد کرد وسیلهٔ تخلیه قوای انگلیس را از کویت فراهم‌سازد

این روزنامه مینویسد انگلستان بانیروهای خود میخواهد ارادهٔ خود را بدنیای عرب تحمیل کند. اما باید کاری کرد که‌پیك‌نیك انگلستان در کویت کوتاه باشد

تهدید عراق

دریك اعلامیه رسمی که امروز بعد از ظهر از رادیو قاهره قرائت گردید حکومت جمهوری متحد عربی اعلام کرده است که فرستادن نیرو های انگلیسی به کویت تهدیدی برای ملت عراق وتمامی ملت عرب‌محسوب میشود .

در اعلامیه پس از اشاره‌باینکه دولت عراق اعلام داشته بود که مسئله کویت را از راه مسالمت‌آمیز حل و فصل کنند اضافه شده است که تمرکز نیرو های انگلیسی در کویت نمیتواند تعبیر دیگری جز تهدید استقلال کویت و آزادی‌مردم آن داشته باشد .

بدینجهت به هیئت نمایندگی جمهوری متحد عربی در سازمان‌ملل متحد دستور داده است تقاضای فوری خروج نیروهای انگلیسی از کویت را مطرح سازند .زیرا این امر شرط اولیه عضویت کویت در سازمان ملل متحد است .

ادامه نبرد

ژنرال عبدالکریم قاسم رئیس دولت عراق‌به‌خبرگزاری عراق‌اظهار داشت ملت عراق مدت چهل سال علیه استعمار گران انگلیسی جنگید و سرانجام با انقلاب‌چهاردهم ژوئیه ۱۹۵۸ بر آن پیروز شد

قاسم اضافه کرده است مااینك نبرد خود را تا تخلیه کامل خلیج فارس (قاسم در نطق خود خلیج‌عربی ذکر کرده است) از نیروهای انگلیسی و بازگشت کویت به مادر میهن ادامه میدهیم

ناحیه بیطرف

لرد مهردار سلطنتی انگلیس در مجلس عوام آن کشور اعلام کرد که قوای‌انگلیس طبق‌نقشه درکویت متمرکز شده‌اند تا از حمله بخاك کویت جلوگیری کنند .

وی در پاسخ سئوال نمایندگان حزب کارگر اشاره‌کرد که‌موضوع وارد ساختن قوای ملل متحد به کویت در آن سازمان مورد مذاکره قرار دارد اما حکومت انگلستان در اینمورد نظر خاصی ندارد .

از لرد مهردار سلطنتی «ادوارد هیث» سئوال شد آیامناسب نیست کویت زیر نظر سازمان ملل متحد بصورت یك ناحیه بیطرف درآید؟ وی پاسخ داد میتوان‌در موقع‌مناسب به این پیشنهاد نیز توجه کرد

درتظاهرات خونین مردم الجزایر برضد دولت فرانسه:

۸۰ نفر کشته و ۳۰۰ تن زخمی شدند

خشونت مامورین فرانسوی وسنگینی تلفات تظاهرکنندگان در ۷ سال اخیر بیسابقه بوده‌است

الجزایر ـ یونایتدپرس ـامروز هزاران نفر از سربازان و پلیس فرانسه چندین بار برروی تظاهر کنندگان الجزایری که درشهرهای مختلف این کشور دست به تشکیل اجتماعات‌زده‌بودند تیراندازی کردند وطبق اظهار یك سخنگوی فرانسه تاکنون حداقل ۸۰ نفرکشته و۳۰۰ نفر زخمی شده‌اند

همان سخنگو اظهارداشت‌که ۱۳ سربازفرانسوی نیز کشته و ۵۰نفراز آنها نیز هنگام حمله کوماندوهای انقلابی الجزایر به‌پست های‌نگهبانی بندر دریجلی واقع در شرق‌الجزایر زخمی گردیده‌اند .

این اغتشاشات از ۷ سال پیش تاکنون در الجزایر بیسابقه بوده است .

۱۲ نفر از نمایندگان مسلمان پارلمان فرانسه امروز تلگرافی‌برای ژنرال دوگل رئیس جمهوری‌فرانسه فرستادند و ضمن آن کشتار دسته جمعی مسلمانان الجزایری را تقبیح نمودند .

نبرد تن بتن

در شهرهای بزرك الجزایر مانند اوران (به استثنای کنستانتین)دامنه اغتشاش بحدی توسعه داشت که اغلب اوقات پلیس فرانسه قادر به تیراندازی نبود بلکه ناچار بطورتن به تن با انقلابیون مسلمان واردنبرد میگردید .

میزان تلفات درشهر الجزیره خیلی بیشتر ازشهرهای دیگر بود زیرا نیروهای فرانسوی از مواضع خود درنهایت سهولت بروی تظاهر کنندگان که برضد تقسیم الجزایر شعار میدادند تیراندازی میکردند

ژنرال دوگل رئیس جمهوری فرانسه اخیرا اظهار داشته بود که در صورت لزوم برای حل مسئله الجزایر مبادرت‌به‌تقسیم این‌سرزمین خواهد کرد .

نشانه اعتماد

دولت موقتی انقلابیون الجزایر امروز در تونس اعلامیه‌ای صادر کرد و طی‌آن تظاهرات انقلابیون‌الجزایر را ستود و آنرا نشانه اعتماد ملت الجزایر به جبهه نجات ملی دانست.

دعوت به تظاهرات که توام با اعتصاب عمومی بود از طرف دولت موقتی انقلابی الجزایر به عمل آمده بود .

اعتصاب غذا

زندانیان الجزایر فرانسه‌بعنوان اعتراض نسبت به کشتار بیرحمانه برادران خود بدست نیرو های‌فرانسه دست به اعتصاب غذا زدند .

تظاهرات مذکور پشتیبانی‌وسیع دولتهای مراکش و تونس رانسبت به ملیون الجزایر جلب کرده‌است

کاسترو جشن استقلال امریکا را به کندی تبریك گفت

هاوانا ـ یونایتدپرس ـ فیدل کاسترو نخست وزیر کوبا امروزبه مناسبت روز استقلال امریکا پیام تبریکی برای پرزیدنت کندی‌رئیس جمهوری امریکا ارسال داشت معذلك فیدل کاسترو باردیگر امریکا را مورد حمله قرار داد و اظهار داشت که مقامات واشنگتن مسئول کمبود مواد غذائی درکوبا میباشند .

کاسترو سپس گفت رژیم‌انقلابی کوبا در نظر دارد با کمك کشور های کمونیستی برنامه‌ای را برای رفاه ملت کوبا اجرا کند که‌برنامه های اصلاحاتی پرزیدنت کندی در ممالك امریکای لاتین در مقایسه با آن بازیچه مسخره‌ای خواهد بود

کاسترو که نطق وی از رادیو و تلویزیون‌پخش‌میگردید اظهارداشت که گناه بهم خوردن معامله‌تراکتور فقط بگردن امریکائیها است .

خروشچف گفت تقسیم کره مصنوعی و غیر عادی است

لندن ـ رویترـ «نیکیتا خروشچف» نخست وزیر شوروی اعلام کرد که باید کره شمالی و جنوبی متحدشوند وکلیه نیروهای خارجی خاك کره را ترك گویند .

وی گفت باید سرنوشت‌کره رابدست‌مردم کره‌سپرد .خروشچف این مطلب را دربرابر نمایندگان کره‌شمالی بیان‌کرد. دراین مراسم کیم ایل سونك رئیس کمونیست های کره شمالی نیز امریکا رامتهم ساخت که می خواهد در کره‌جنوبی یك رژیم فاشیست نظامی ایجاد کند

خروشچف در پاسخ وی گفت: تقسیم کره مصنوعی و غیر عادی است و روسیه از نظر حکومت‌کره شمالی که‌وحدت آنکشور باید از طریق‌اراده‌آزاد مردم‌حل‌شود حمایت می کند .

جالب اینجاست که تاکنون روسیه باجرای انتخابات آزاد در سراسر کره مخالفت نموده است.

سوراخ جیب

در لوس آنجلس هیئت حسن نیت حکومت نظامی جدید کره جنوبی که به واشنگتن می روند طی یك مصاحبه مطبوعاتی گفتند رژیم سابق جان چانك آلت‌دست کمونیست ها بودورژیم دزد وفاسدی بشمار می رفت .

رئیس این هیئت حسن نیت سرتیپ یویانك سو گفت هرکمکی به کره می شد از سوراخ جیب حکومت فاسد جان چانك خارج می گشت وی اعلام کرد که هدف‌رژیم نظامی تقویت ارتش و مبارزه با دزدی و فساد سیاسیون است .

وی گفته است کره جنوبی متفق صمیمی امریکا است و قویا مبارزه خودرا علیه کمونیسم ادامه خواهد داد .

مذاکرات مکمیلان وشیخ قطر

لندن ـ ۵ ژوئیه ـ خبر گزاری فرانسه ـ امروز بعد از ظهر هارولد مك‌میلان نخست وزیر انگلستان شیخ احمدبن علی‌الثانی شیخ قطر را به حضور پذیرفت .

مك میلان و شیخ قطر پیرامون مناسبات انگلستان و قطر و همچنین وضع خلیج فارس مذاکره کردند.

شیخ یك مسافرت‌رسمی بانگلستان کرده‌است‌و تاکنون یك‌بار بالردهیوم وزیر امور خارجه انگلستان مذاکره بعمل آورده است. قطر تحت‌الحمایه انگلستان است .

اعتصاب‌عمومی در کنگو

بروکسل ـ ۵ ژوئیه ـ آسوشیتد پرس ـ کازاووبو رئیس جمهوری کنگو فرمانی را امضاء کرده‌است که به موجب آن پارلمان کنگوروز ۱۵ژوئیه تشکیل جلسه خواهد داد.

خبر دیگری که به بروکسل رسیده حاکی است که وزیرخارجه کاتانگا کیمبا به ژنرال موبوتو اطلاع داده است که تصمیم پارلمان کاتانگا در مورد لغو توافقهای کنگو وکاتانگا شامل قرار داد نظامی چومبه ـ موبوتو نیست .

وزیر خارجه کاتانگا به موبوتو اطلاع داده است که افسران کنگو که با چومبه به کاتانگا آمده اند مشغول انجام وظایف خود درارتش کاتانگا هستند .

اعتصاب عمومی

اتحادیه کارگران پایتخت کنگو اعلام کرد که روز ۱۷ ژوئیه به عنوان اعتراض به عدم توانائی دولت دررفع بیکاری و بالا بردن دستمزد هاو نبودن بیمه‌های اجتماعی‌اعتصاب عمومی انجام خواهد شد .

ارتش ترك پس ازانقلاب سالم‌تر شده است

واشنگتن ـ یونایتد پرس ـ ژنرال پالمر رئیس اداره همکاری های نظامی در وزارت دفاع امریکا امروز به کنگره اطمینان داد که بعد از انقلاب اخیر ترکیه ارتش این کشور بهتر واز نظر لیاقت همکاری با غرب نیرومندتر شده است .

ژنرال پالمر گفت بعد از انقلاب عده‌ای از افسران در صفوف ارتش ترکیه بودند که در حقیقت دیگر نیازی به‌وجود شان نبود این‌افسران به اضافه تعدادی از افسرانی که تمایلات افراطی داشتند از صفوف ارتش ترکیه بیرون رفتند واکنون ارتش ترکیه سالم تر شده و حتی نسبت به زمان پیش از انقلاب‌وضع بهتری دارد .

ازامشب درچهار سینمای بزرك پایتخت ازامشب

رویال ـ رکس ـ آسیا ـ همای

شاهکار بزرك و فراموش نشدنی که ابهت وعظمت آن همه را خیره خواهد کرد

مبارزات هرکول

.... واین عظیمترین حماسه ای است که از زندگی قویترین قهرمان تاریخ ساخته شده است

رنگی سینماسکوپ دوبله فارسی

بانشرکت

جین مانسفیلد

میکی هارگیتی

آ ـ ۱۲۹۲۶

بهتر از قالی باهزینه نصب ۴۹۵ ریال هر متر مربع

پارکت

محکم ترین وزیباترین فرش چوبی ساختمان

باطاق ها وسالن های شما جلوهٔ خاصی می بخشد

شرکت سهامی ساختمانهای کشوری

خیابان شاهرضا ـ کوچه قوچی ـ تلفن ۶۰۳۰۷ ـ ۶۰۳۹۰ ـ ۶۹۳۹۰

BW

آ ـ ۱۲۸۳۸

گرگهای جوان سینماسکوپ رنگی دوبله بفارسی روز شنبه ساعت ۹٫۳۰ دقیقه بعدازظهر بزبان انگلیسی بدون‌قطع وترجمه فارسی در سینمادرایوین (تهران‌پارس) نمایش‌داده‌میشودوسالن ۷٫۳۰ بعدازظهر مطابق معمول دوبله بفارسی خواهدبود

آ ـ ۱۲۹۷۶

درجلسه دیشب شورای امنیت سازمان ملل‌متحد :

شوروی وجمهوری عرب به پیاده شدن نیروی انگلیس در کویت اعتراض کردند

سازمان ملل متحد ـ خبرگزاری فرانسه ـ امشب شورای امنیت سازمان ملل متحد برای رسیدگی به مسئله کویت تشکیل جلسه داد .

کویت و عراق هر یك شکایتی متقابلا تسلیم شورای امنیت کرده‌اند.

کویت مدعی است که استقلال سرزمین کویت مورد تهدیدقرارگرفته است و عراق بر ضد حضور نیرو های انگلستان در خاك کویت به شورای امنیت شکایت کرده‌است .

«لئوپولدبنیس» نماینده اکواتور ورئیس جلسات شورای امنیت از بدرـ المولا وزیر خارجه کویت دعوت‌کرده است که بدون حق رای دادن در مذاکرات پیرامون مسئله کویت‌شرکت کند .

بدرالمولا نیز عبدالعزیز حسین یکی ازسه‌نفر اعضای هیئت نمایندگی کویت را که امروز وارد نیویورك شده بودند معرفی کرد تا در بحث‌پیرامون مسئله کویت شرکت کند .

از نماینده عراق نیز دعوت شد بدون حق رای در مباحثات شورای امنیت شرکت داشته باشد .

اعتراض به نماینده کویت

هنگامیکه عبدالعزیز حسین در جلسه شورای امنیت شرکت کرد نمایندگان عراق و شوروی نسبت به حضور او اعتراض کردند ووالرین زورین اظهار داشت کویت‌درحال حاضر کاملا تحت اشغال نیرو های انگلیسی است ،و در چنین شرائطی نماینده کویت نمی‌تواند نظر یك دولت‌مستقل وبرخوردار از حقوق حاکمیت را بیان کند .

در مقابل نماینده انگلستان از حضور نماینده کویت دفاع‌کرد .

سرانجام اخذ رای بعمل آمد و شورای امنیت موافقت خود را با شرکت نماینده کویت در مباحثات شورای امنیت اعلام کرد .

عدنان پاچه‌چی نماینده عراق‌اظهار داشت شایعه تهدید عراق مصنوعا توسط انگلستان ساخته شده تا پیاده شدن نیرو های انگلستان در کویت موجه تلقی گردد .

وی افزود حتی قبل از اعلام حق مالکیت عراق نسبت به کویت‌دولت انگلستان تصمیم داشت در خلیج فارس دست به یك نمایش نیرو بزند تا منافع خود را در این منطقه‌تحکیم ووحدت جهان عرب را متزلزل‌سازد.

پاچه‌چی افزود شورای امنیت‌وظیفه دارد که فورا موافقت خود را با خروج نیرو های انگلستان از خاك کویت‌اعلام بدارد .

پس از نماینده عراق‌والرین زورین نماینده شوروی بشدت پیاده شدن‌نیرو های انگلستان را در خاك کویت محکوم کرد و منکر آن شد که عراق کویت را مورد تهدید قرار داده است .

جنك اعصاب

وی افزود حکومت انگلستان درصدد ایجاد جنك اعصاب در مورد کویت است تا سایر نقشه های امپریالیستی را پرده پوشی کند .

وی افزود انگلستان بدروغ فریاد میزند که نگران افزایش تشنج در خاورمیانه است .

والرین زورین بین پیاده شدن نیرو های انگلستان در خاك کویت‌در فردای اعلام استقلال این کشورو پیاده شدن نیرو های بلژیك درکنگو در فردای استقلال آن کشور وجه‌ـ تشابهی قائل شد .

نماینده شوروی خاطر نشان ساخت که شورای امنیت باید فعالیت های استعمارگران در کویت را محکوم‌کند و تصمیمات لازم برای خروج نیرو های انگلیسی از کویت اتخاذنمایدتا بدین ترتیب مانع وخیم شدن وضع کنونی گردد .

استقلال کویت

عبدالعزیز حسین بنام دولت‌کویت اظهارداشت برخلاف ادعای‌عراقیها کویت همیشه استقلال خود را در برابرامپراطوری‌عثمانی‌حفظ‌کرده‌بود

وی‌افزود بر خلاف سایر کشور های عربی امپرا طوری عثمانی در خاك کویت نماینده‌ای نداشته‌است.

نماینده کویت اظهار داشتکه دولت‌کویت پس ازتهدیدعراق‌مجبور شد ازدولت انگلستان تقاضای‌کمك نظامی کند زیرا در غیر اینصورت نیروهای عراقی به خاك کویت‌تجاوز میکردند .

نماینده امریکا موافق عضویت کویت در سازمان ملل‌متحدصحبت کرده واظهار امیدواری نمود که عراق بموجب اصول منشور ملل متحد از تهدید استفاده از نیروی خودبر ضدسرزمین کویت‌واستقلال سیاسی این کشور صرف نظر کند.

وی افزود من امیدوارم که حکومت بغداد بزودی اطمینان هائی دراین زمینه به امیر کویت بدهد.

تقاضای خروج

عمرلطفی نماینده جمهوری متحد عربی ضمن بیاناتی تقاضا کرد که فورا نیروهای انگلستان از خاك کویت خارج شوند .

نماینده جمهوری متحده عربی ضمن دفاع از استقلال کویت‌برپایه حق خود مختاری مردم‌بر سرنوشت خوداظهار داشتکه عراق‌تاکیدکرده است به خاك کویت تجاوز نخواهد کرد .

عمر لطفی گفت حضور نیروهای انگلستان در خاك کویت به تشنج دامن میزند ، و تسهیلاتی برای حل مسئله‌ای که باید در جامعه عرب توسط خود دول عربی حل وفصل گردد ایجاد نمیکند .

پس از پایان اظهارات نماینده جمهوری متحد عربی جلسات‌شورای امنیت تعطیل و جلسه آینده۳۰ر۱۰ دقیقه‌بعد ازظهربوقت تهران موکول گردید .

چین بشوروی بدهکار است

مسکو ـخبرگزاری‌آلمان‌ـمجله بازرگانی خارجی چاپ مسکو در شماره اخیر خود فاش کرد که‌چین کمونیست درسال گذشته بعلت‌عدم انجام تعهدات صادراتی خود به شوروی ۳۰۰میلیون دلار به روسیه بدهکار شده است .

در ماه آوریل گذشته بیانیه مشترکی از طرف چین وشوروی انتشار یافت وطی آن خاطر نشان گردید که بواسطه مشکلات‌اجرای برنامه‌های کشاورزی چین‌کمونیست کشور اخیر الذکر نتوانسته است تعهدات صادراتی خود را در قبال روسیه انجام دهد وناظران‌سیاسی غربی مقاله مجله بازرگانی خارجی شوروی را دلیل دیگری از تشدید وخامت‌روابط مسکو و پکن تلقی کرده‌اند .

برای رسیدگی به بحران برلن

خروشچف میخواهد کنفرانس سران تشکیل شود

واشنگتن ـ یونایتدپرس‌ـپرزیدنت کندی رئیس جمهوری امریکا امروز با دین راسك وزیر خارجه آن کشور درباره طرح یادداشتی که قراراست در پاسخ یادداشت اخیر خروشچف راجع به مسئله برلن تهیه شود مشورت کرد .

کندی امروز با مشاوران نظامی‌خود ملاقات خواهد کرد تا تصمیمات نهائی را برای مقابله با تهدید دولت‌شوروی در برلن اتخاذ کند .

دین راسك بعد ازملاقات‌باپرزیدنت کندی باسفیران فرانسه و بریتانیا و آلمان غربی در وزارت خارجه امریکا ملاقات کرد وبا آنان نیزپیرامون‌مسئله برلن گفتگو نمود .

سخنگوی وزارت خارجه امریکاگفت که این مذاکرات بیش از دوساعت‌طول کشیده است .

پیرسالینجر سخنگوی کاخ سفید ریاست جمهوری امریکا امروز اظهار داشت که احتمالا پاسخ یادداشت‌مورخ چهارم ژوئن خروشچف از طرف‌امریکا تا هفته آینده ارسال نخواهد گردید .

نگرانی خروشچف

قرار است پیش از ارسال این یادداشت‌دیپلماتهای‌امریکا ، بریتانیا، فرانسه و آلمان غربی یکبار دیگر نیز با یکدیگر مشورت کنند .

ناظران سیاسی واشنگتن امروز اظهار داشتند که گویا تاخیر ارسال پاسخ خروشچف به آن علت است که غرب قصد دارد باز هم منتظر تحولات بیشتر روابط شوروی و چین‌کمونیست باشد .

منابع موثق واشنگتن اخیرا فاش کرده‌اند که خروشچف از سیاست خارجی پکن شدیدا ابراز نگرانی‌کرده است .

نخست وزیر شوروی رهبران پکن را متهم به ترغیب ادامه جنك سرد نموده است . معذلك مقامات رسمی امریکا تاکید میکنند که این نظریه به هیچوجه منعکس کننده سیاست رسمی امریکا و کشور های غربی نمی‌باشد .

ناگزیر از مذاکره

« کوپر » جمهوریخواه امروز تاکید کرد که دولت امریکا باید پیش‌از آنکه یك بحران قطعی در برلن بوقوع پیوندد با دولت شوروی راجع بحقوق خود در برلن مذاکره نماید .

سناتور کوپر گفت که بعقیده وی اگر امریکا با شوروی مذاکره کند بهتر از آن است که روزی ناگزیر به مذاکره با آلمان شرقی گردد .

کنفرانس سران

دیپلماتهای عالیرتبه‌کمونیست‌امروز درلندن‌اظهارداشتند که‌خروشچف نخست‌وزیرشوروی‌مایل‌است‌دراواخر سال‌جاری‌کنفرانسی‌باحضور سران چهار دولت بزرك شرق وغرب‌برای رسیدگی به مسئله برلن تشکیل شود وباین ترتیب پیش از آنکه شرق یا غرب بطور نهائی در باره این مشکل اتخاذ تصمیم کنند فرصت دیگری برای گفتگوداشته باشد .

بموجب این گزارش خروشچف میل دارد در صورت توافق متحدین غربی کنفرانس سران در ماه‌نوامبر یا اوایل ماه دسامبر سال جاری تشکیل گردد.

ناظران غربی اظهار میدارند خروشچف مایل است پیش از تشکیل کنگره بیست ودوم حزب کمونیست که ماه نوامبر آینده در مسکو تشکیل‌خواهد گردیدآخرین فرصت مذاکره با غرب‌را در باره برلن از دست ندهد .

این کنگره‌ازنظر جهان کمونیسم حائز اهمیت فوق‌العاده‌ای است و بدون شك تصمیمات آن در تمام جهان کمونیست و عرصه سیاست بین المللی تاثیر بزرگی خواهد داشت .

کماندو های نیروی دریائی‌انگلیس که در مواضع خود نزدیك مرزهای عراق در کویت مستقر شده اند مشغول استتار کامیون ها وسایر وسایط نقلیه هستند تادر صورت بروز حوادث احتمالی غافلگیرنشوند
آسوشیتد پرس

ترومن از قدرت امریکا بموقع استفاده نکرد

مانیل ـ ۵ژوئیه ـ یونایتدپرس ـ ژنرال پنج ستاره آمریکائی«دوگلاس مك‌آرتور»طی نطقی که‌درفیلیپین‌ایراد کرد اظهار داشت اگر باو اجازه داده بودند هنگام جنك کره از مرز چین بگذرد حتی بدون بکار بردن بمب اتمی قادربود چین کمونیست را درهم بشکند.

در آن صورت دیگر دنیا امروزاز خطر نظامی چین وحشت نداشت .

وی گفت «ترومن» مرد کوتاه‌فکری بود که از قدرت آمریکا بموقع‌استفاده نکرد.

ژنرال ۸۱ ساله آمریکائی اشاره کرد که امروز چین کمونیست ستون قدرتی است که تعادل قوای دنیارا در دست دارد .

«مك آرتور» اشاره کرد روزیکه آمریکا مالك منحصر بفرد سلاح‌اتمی بودمیتوانست مانع تصرف کشورهای اروپای شرقی بدست شوروی شود. ولی از این فرصت استفاده نکرد و امروز دیگر این مالکیت منحصربفرد تاریخی وجود ندارد.

انگلیس قطررا تحت‌الحمایه‌خود نمیداند

لندن ـ ۵ ژوئیه ـ خبرگزاری فرانسه ـسخنگوی‌وزارت‌امور خارجه انگلیس در یك مصاحبه مطبوعاتی اظهار داشت دولت انگلستان بدنبال شناسائی رسمی استقلال کویت در نظر ندارد در اساسنامه شیخ نشین های خلیج فارس تغییراتی بدهد .

سخنگوی وزارت امور خارجه انگلیس که بپرسش خبر نگاران در باره اساسنامه قطر جواب میدادتائید کرد که این سرزمین یك منطقه «تحت الحمایه» نیست بلکه شیخ نشین مستقلی است که بوسیله‌قرار دادهائی باتحادیه انگلستان مربوط است .

باید دانست که اکنون شیخ‌احمد الثانی امیر قطر در انگلستان‌اقامت دارد . ناظرین سیاسی در لندن خاطر نشان میکنند که بکار بردن این «فرمول» ازطرف وزارت امور خارجه انگلستان در مورد شیخ نشین های خلیج فارس کاملا تازگی دارد .

در سابق ازاین مناطق بعنوان«کشور های مستقل تحت الحمایه» انگلستان نام برده میشد ولی اکنون مقامات انگلیسی‌میخواهنداز هرگونه‌اشاره‌ای به کلمه «تحت الحمایگی» خود داری کنند . معذلك همه کس میداند که این کشور ها در حقیقت تحت حمایت انگلستان هستند و دولت انگلیس حفظ منافع آنها را درخارج بعهده دارد .

تقویت قوای‌امریکا دراروپا

واشنگتن ـ۵ژوئیه ـآسوشیتدپرس امروز اعلام‌شد که بمناسبت احتمال بروز بحران برسر برلین امریکا طی دو هفته اخیر یك لشکرکامل به‌اروپا اعزام داشت و تعداد لشکر های خود را در این قاره به ٦ لشکر رسانید این نیرو ها در آلمان غربی متمرکز شده آماده عملیات هستند .

قسمتی از واحد های‌هوائی‌ودریائی امریکا نیزبرای تقویت پیمان‌آتلانتیك شمالی به اروپا منتقل شده اند .

سوء قصد به برادر کاسترو

میامی ـآسوشیتدپرس ـبموجب یك گزارش رادیوئی‌که امروز از قول منابع هاوانا در فلوریدامنتشر شده رائول کاسترو برادر فیدل کاسترو وفرمانده نیرو های مسلح کوبا در روز۲۹ ژوئن‌بر اثراصابت بمبی که از طرف یکی از دشمنان رژیم کاسترو در سانتیاگو واقع‌در کوبا کار گذاشته شده بودمجروح شده و سپس بقتل رسیده است .

مقامات کوبا هنوز این گزارش راتائید نکرد ماند .

یك روزنامه امریکا اعلام کرد:

همینگوی دچار بیماری روانی شده‌بود

کچام ـیونایتدپرس ـ امروز یك تابلوی پابلوپیکاسو نقاش کوبیست فرانسوی که تصویر یك صحنه گاو بازی بارنك روغن در آن مجسم‌شده به موزه مدرسه ابتدائی کچام اهدا گردید تا بعنوان هدیه یکی از فروشندگان تابلوهای هنری‌بمناسبت یادبود همینگوی نگاهداری شود

خانم همینگوی از دوستانش درخواست کرده است که هدایای خود را بجای تحویل ببازماندگان نویسنده فقید صرف امور خیریه و عام‌المنفعه نمایند .

ایندیاناپولیس ـروزنامه ایندیانا پولیس استار درشماره امروز خود نوشته‌است‌ارنست همینگوی‌نویسنده شهیر امریکائی که بوسیله گلوله تفنك خود کشته شده اندکی قبل‌از این حادثه در یك کلینیك درمان امراض روانی بستری بوده است

این روزنامه مینویسد بستری شدن همینگوی در کلینیك مذکور بطور کاملا محرمانه صورت گرفته و نویسنده شهیر در آنجا تحت معالجات بوسیله دستگاههای الکترو شوك و دیگرروشهای‌معمول درمان بیماریهای روانی بوده‌است

خلاصهٔ اخبار

نیویورك ـ در گزارش جالبی که امروز درباره آینده «جنس لطیف» در نیویورك انتشار یافت گفته می شود با توجه به تحولاتی که ازاوایل قرن نوزدهم ببعد در ساختمان‌جسمی وروحی‌زنان پیدا شده پیش‌بینی‌می شود که در سال دو هزار میلادی زنها بکلی «لطافت» خود را از دست داده و مانند مر هاد زمخت و خشن بار بیایند . باین ترتیب از وجود آنها در جنگلها و کار های دیگر که تاکنون‌اختصاص‌بمردها داشت‌استفاده خواهد شد .

***

گورتی‌با ـ امروز زد و خوردهای شدیدی بین دهقانان و کوچ نشین های برزیلی در (گورتی بـا) بوقوع پیوست که درنتیجه ۵ نفر کشته شدند .

زد و خورد هنگامی بوقوع پیوست که‌کوچ نشین ها قصد داشتند چند هکتار از اراضی روستائیان را بطور عدوانی تصرف نمایند .

***

جاکارتا ـ چارول صالح‌وزیر تجدید ساختمان اندونزی امروز اظهارداشت شایعه مربوط‌به‌تصمیم‌دولت اندونزی به ملی کردن تمام صنایع خصوصی و غیر دولتی این کشور کاملا بی اساس است و چنین گزارشهائی‌فقط برای ایجاد حالت تحریك علیه دولت اندونزی منتشر میشود .

***

واشنگتن ـ ظاهرا دولت چین‌ملی از امکان تغییر سیاست‌امریکا نسبت به چین کمونیست رنجش آشکاری احساس کرده است .

منابع موثق واشنگتن اظهار می دارند که پرزیدنت کندی در ماه گذشته یك پیام خصوصی برای چیانکایچك رئیس جمهوری چین ملی فرستاده و اطمینان داده است که امریکا در نظر ندارد چین کمونیست را برسمیت بشناسد و یابا عضویت آن در سازمان ملل موافقت کند . معذلك تماس های‌اخیر سفیر امریکا در مسکو با مقامات دولت مغولستان خارجی موجب نگرانی چین‌ملی شده است .

***

رادیو کراچی ـ حبیب الرحمن وزیر اطلاعات پاکستان گفت هنگامی که‌برای شرکت‌در مراسم روزاستقلال عراق وهسپار بغداد میشود ، یك پیام حسن نیت از طرف پرزیدنت ایوب خان بعنوان ژنرال قاسم همراه خواهد برد .

حبیب‌الرحمن افزود :پس ازشرکت در مراسم جشنهای عراق از بعضی کشور های اسلامی دیدن خواهدکرد.

***

هاوانا ـ در کاخ ریاست جمهوری کوبا اعلام شد که «پیکاسو» نقاش معروف فرانسه حاضر شده است بجای مجسمه عقاب‌امریکا که از روی بنای یاد بود آزادی کوبا که نقش نبرد ناو امریکائی «ماینه» را دارد برداشته شده است ، نقش یك‌کبوتر صلح را طرح کند .

***

واشنگتن ـ ژنرال هاینتزر رئیس ستاد ارتش امریکا امروز اظهارداشت که ایالات متحده از مدتها پیش‌دائما در مقابل کمونیسم در حال عقب‌ـ نشینی بوده است . وی کنگره امریکا را از خطرات قرار داد های صلح‌با کمونیست ها برحذر داشت و گفت که کمونیستها هر وقت نفع خود را زیر پا گذاشتن قرار داد ها ببینند تردیدی در این کار روا نخواهند داشت .

یونان ببازار مشترك ملحق می شود

بن ـ۵ ژوئیه ـ خبرگزاری آلمان ـ درآخر هفته (یکشنبه) قرارداد الحاق یونان به بازار مشترك شش کشور اروپائی بامضاء میرسد .

این‌مطالب رسما در بن اعلام شده است .

یونان نخستین کشوری است که پس‌از تاسیس بازار مشترك به آن ملحق میشود. بدین ترتیب‌تعداداعضاء بازار مشترك شامل دول آلمان‌ایتالیا فرانسه بلژیك هلند لوکزامبورك و یونان خواهد بود .

پس‌ازنمایش فیلمهای پرسروصدا و جنجالی مثل سالهای‌خطرناك ـ بیاعشق بورزیم اینك

از امشب سینما های

تراس سالن امپایر

تراس سالن سهیلا

مفتخرند سومین‌فیلم را ازفرانکی‌ون که درمحافل سینمائی جنجالی براه انداخته بود بمعرض‌نمایش بگذارند

زیبائیهای زندگی

دوبله فارسی — سوپرپانوراميك

باشتراك:

فرانکی‌ون ـ جکی لین

جرمی اسپنر

بکارگردانی ویلیام ویلکوکس

تیم والیبال دختران تهران قبل از شروع بازی

تیم والیبال دوشیزگان گیلان قبل از آغاز مسابقه باتهران

از شدت شور وهیجان در مسابقات قهرمانی دختران و پسران کشور

میدانهای ورزشی زیر پای جوانان میلرزد

* فوتبالیست های تهران، خوزستان، رضائیه، شیراز، زاهدان پیروز شدند اصفهان و مشهد مساوی کردند
* والیبالیستهای اصفهان، تهران، تبریز ، مشهد بردند
* والیبالیست‌های مشهد وشیراز درمسابقه دختران‌بردند
* بسکتبالیست های کرمان، گیلان، خراسان پیروزشدند
* قهرمانان پینك پنك تهران، مشهد، گیلان، کرمان و رضائیه پیروز شدند .

از ساعت ۷صبح دیروز دنباله مسابقات قهرمانی‌آموزشگاههای‌کشور دراستادیوم‌ورزشی امجدیه‌واستادیوم ثریا آغاز گردید.

دربرنامه روزگذشته مسابقات فوتبال و والیبال و بسکتبال برای پسران‌و مسابقات پینك‌پنك ووالیبال‌وبسکتبال برای دوشیزگان ترتیب داده شده‌بود

نتایج مسابقات ورزشی که ازروز افتتاح تاساعت ۱۰ بعداز ظهر دیروز درمیادین مختلف‌ورزشی انجام‌گردیده است بشرح زیر میباشد .

بقیه در صفحه ٦

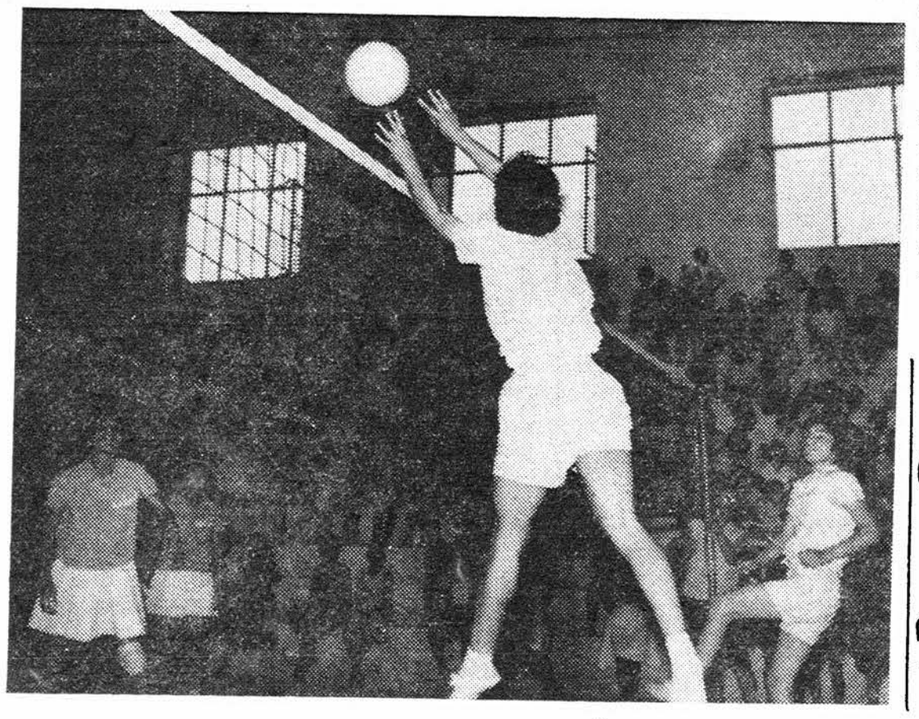

نخست وزیر در کانون بانکها بعنوان مژده اعلام کرد :

خطر بحران رفع میشود

آقای دکتر امینی نخست وزیر در مراسم افتتاح کانون بانکها

ببازار کمك‌میکنیم تاازحال رکوددرآید

رئیس هیئات مدیره کانون بانکها گفت :

سفته بازی وکشیدن چکهای بی محل کم شده

بعضی از بانکها زیاده روی کرده‌اند .

ساعت هفت‌ونیم بعداز ظهردیروز آقای دکتر امینی نخست‌وزیر کانون بانکها را افتتاح کرد .

دراین مراسم چندتن از آقایان وزیران ـ مدیرکل بانك مرکزی و مدیران اکثر بانکهای کشور شرکت داشتند .

در آغاز مراسم تیمسار سپهبد آقاولی رئیس هیئات مدیره کانون ضمن ابراز تشکر از حضور آقای نخست‌وزیر اظهار داشت یکی از تحولات جدید اقتصادی ـ ایجادبانك های جدید میباشد که اگرباسیاست های اقتصادی صحیح عمل‌کندباقتصاد کشور کمك زیادی میشود .

طی چند سال گذشته بانکهای متعددی در کشور ایجاد شده ولی متاسفانه باید اذعان کردکه بعضی‌از بانکها دارای سیاست بانکی صحیحی

بقیه در صفحه ٦

وزیر بهداری گفت :

نصف داروهای خارجی زائد است

در ایران آزمایشگاه کنترل دارو میسازیم

روز گذشته نمایندگان اتحادیه داروخانه های تهران باوزیر بهداری ملاقات کردند دراین ملاقات آقای‌دکتر دادمرز مدیر عامل بنگاه کل‌داروئی ایران‌نیز شرکت داشت .

بقیه در صفحه ۱۹

«اصفهون پیروزست!»

مبارزه دوشیزگان اصفهان با مشهد در مسابقه دیروز والیبال تماشائی‌ترین مسابقات والیبال بود . دختران اصفهانی برای تشویق دوستان قهرمان خود بالهجه اصفهانی فریاد میزدند «اصفهون پیروزست»ولی‌تشویق همشهریهای اصفهونی‌ها روحیه دوشیزگان مشهدی را خراب نکرد و پیروزی نهائی مسابقه از آن تیم مشهد گردید .

پرتغالیها صدهانفر راسر بریدند

لندن ـ ۵ ژوئیه ـ یونایتد پرس ـ نیروهای مسلح پرتغال درآنگولا بمنظور ارعاب شورشیان سر صدها تن از شورشیان اسیر را بریده در مسافت زیادی در نقطه های حساس بتیر های بلندآویخته‌اند . یك افسرپرتغالی بمخبرین اظهار داشت که چون بسیاری از تروریستها پس از آنکه گلوله میخوردند و بنظر میرسید که کشته‌شده‌اند بازبر میخواستند و فرارمیکردند دستور داده شده است سرآنها را ببرند .

همین افسرپرتغالی اشاره کرد که طی سه روز اخیر در شمال آنگولاشورشیان هفتصدتن اروپائی را کشته‌اند .

اسرائیل وارد عصر فضاشد

روزنامه های اسرائیل شماره های فوق‌العاده انتشار دادند

اسرائیل موشکهای سنگینتری بفضا پرتاب میکند

تل‌آویو ـ هژوئیه ـ خبر گزاری فرانسه ـ سپیده دم امروز یك‌موشك فضاپیما از طرف دانشمندان اسرائیلی بمنظور تحقیقات فضاشناسی بآسمان پرتاب گردید. سخنگوی وزارت دفاع اسرائیل که‌این خبر رااعلام نمودافزود ساختمان وپرتاب این موشك تماما توسط دانشمندان اسرائیل انجام‌شده است این موشك که ۲۵۰ کیلوگرم وزن دارد و «شاویت ـ۲» (ستاره۲) نامیده میشود تاارتفاع هشتاد کیلو

بقیه در صفحه ٦

بنگاه داروئی‌ازخارج دارو وارد میکند

تا یکماه دیون بنگاه داروئی پرداخت میشود

امروز آقای دکتردادمرز مدیرعامل بنگاه کل داروئی ایران که‌از هفتهٔ گذشته ،بموجب دستور وزیر بهداری در این بنگاه بکار مشغول شده

بقیه در صفحه ٦

برنامه آینده مولن روژها

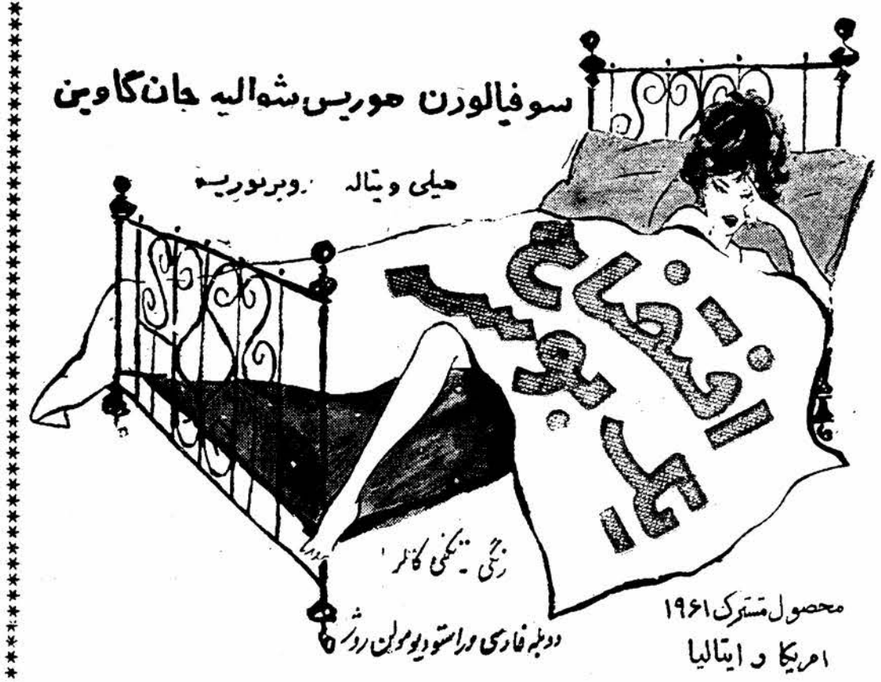

مولن روژ سردترین محل درتهران

یك سال کارت مجانی

سینمای جدید مولن روژ

یك سینمای لوکس خیلی‌بزرك‌وخیلی‌مدرن در خیابان پهلوی نزدیك چهار راه شاه بزودی افتتاح خواهد شد ـ انتخاب نام آنرا بنظر مشتریان محترم میگذاریم ـ خواهشمندیم نامی که بنظر شما قشنك و مناسب است تا تاریخ آخر تیر ماه به شرکت‌مولن‌روژخیابان شمیران بنویسیداز بین کسانی که نام پیشنهادی آنها انتخاب شود به پنج نفر یکسال کارت‌ورودی افتخاری به‌کلیه‌سینما های‌شرکت مولن روژ داده خواهد شد .

آ ـ ۱۲۸۹٦

حفر چاه عمیق

با شرایط مناسب شرکت نسبی جمشید رعیتی وشرکاء

خیابان فردوسی پلاك ۳۳۷ تلفن ۳٤۲۳۳

آگهی تجدید مناقصه‌خرید مقدار هشتصد تن گوشت گوسفند

شرکت سهامی مواد غذائی و شیمیائی ایران مقدار هشتصد تن (۸۰۰٫۰۰۰ کیلو) گوشت گوسفند تحویل کارخانه کنسرو شاهی را ازطریق مناقصه خریداری مینماید داوطلبان شرکت در مناقصه میتوانند برای اطلاع ازمفاد شرایط آگهی مناقصه و طرح قرارداد و دریافت‌آن همه‌روزه باستثنای ایام تعطیل ودرساعات اداری در تهران بدفترشرکت واقع در خیابان آمل کوچه دقت‌ودر شاهی بدفتر کارخانه‌کنسروسازی مراجعه نمایند . پیشنهادات تا آخر وقت اداری روز دوشنبه (۹ر۵ر۴۰) نهم‌مردادماه منحصرا دراداره مرکزی شرکت پذیرفته شده درساعت ده‌صبح‌روز بعد بازو خوانده میشود.

مدیر عامل‌شرکت سهامی مواد غذائی و شیمیائی ایران

۱ـ۵ آ ـ ۱۲۰۱۲

دبستان و کودکستان

کانون تربیت

زیر نظر امیرحسن وخشورپور

همه روزه ازساعت ۸تا۱۲ ظهرثبت نام مینماید

یوسف آباد پهلوی

دو راهی ایستگاه اول خیابان محمد رضا شاه

تلفن ۸۲۹۱۸ وسیله ایاب و ذهاب آماده است .

۱ـ۳ آ ـ ۸۵٤

دوشیزگان عزیز

امتحان ورودی آموزشگاه عالی پرستاری نمازی درتاریخ ٤مرداد ۱۳٤۰ در تهران درمحل دانشکده پزشکی ودرتاریخ ۱۱مرداد ۱۳٤۰ درشیراز درمحل آموزشگاه عالی پرستاری نمازی برگذار خواهد گردید . از داوطلبین محترم تقاضا میشودکه دریکی از روزهای نامبرده درتهران ویا درشیراز درساعت ۷ر۵ صبح حضور بهمرسانند .

آموزشگاه عالی پرستاری نمازی . شیراز

۱ـ٦ آ ـ ۱۱۹۵٦

کلیم... شیر کامل

یک غذای کامل

کلیم آنمقدارموادغذائی‌راکه برای‌ساختمان بدن‌شما لازم است بشما میدهد ودارای طعم‌عالیترین وخالص‌ترین شیر کاواست .

کلیم... شیر کامل

حاوی ویتامین د

© 1963 Borden Co. Inter. Copr. Res.

شرکت هواپیمائی ایران

سرویس هوائی ۵روز درهفته

تهران ـ تبریز

شنبه ها : حرکت ازتهران۷و٤۵ دقیقه صبح ورود بتبریز ۹و۱۵ دقیقه

مراجعت‌ازتبریز۱۰ صبح ورود به طهران ۱۱و ۳۰ دقیقه

یکشنبه ها: حرکت از طهران ۱٤و ۳۰ دقیقه ورود بتبریز ساعت ۱٦

سه‌شنبه ها: چهار شنبه ها: جمعه ها: مراجعت از تبریز ۱٦و ٤۵ دقیقه ورود بطهران۱۸و ۱۵دقیقه

بهای بلیط یکسره ۱۰۰۰ ر ریال یا

برای تهیه بلیط به آژانس مسافرتی‌خودویا به

هواپیمائی ایران

میدان‌فردوسی تلفن های ٤٤۳۳۳ و٤٦۵۳۲و ٤۳٦۷۳ مراجعه فرمائید

۱ـ۲ آ ـ ۱۲۸۷۸

سرمقالات امروز روزنامه‌های جهان

این جور اعتصاب ندیده بودیم !

هرالدتریبون

هرالد تریبون . درشماره اخیر خودنوشته است که تاکنون همه‌جور اعتصاب میشد ولی کسی اعتصاب کارمندان سفارتخانه‌هاو وزارت‌خارجه راندیده‌بود. ولی دراین هفته کارمندان سفارتخانه‌ها و کنسولگری‌های ایتالیا درسراسر جهان دست باعتصاب زدند و کار دیپلماسی ایتالیا را فلج کردند . کارمندان ایتالیائی که بعلت آشنائی با زبان ورسوم محلی در نقاط مختلف استخدام شده‌اند دراین اعتصاب شرکت کردند این کارمندان میگویند ما مصونیت و حقوق سیاسی‌نداریم از بیمه اجتماعی محرومیم واز مزایائی که کارمندان استخدام‌شده بوسیله وزارت خارجه ایتالیا برخوردارند نصیبی نداریم .

وزارت خارجه ایتالیا تائید کرد که در حدود ۳۰درصد از کارمندان سفارتخانه‌ها وکنسولگری‌های‌ایتالیادر کشورهای‌خارجی دراین اعتصاب شرکت کرده‌اند !

غرب باید پیشقدم باشد

ابزرور

خبرنگار ابزرور در آلمان تفسیری در روزنامه دی‌ولت (جهان) آلمان انتشار دادهو نوشته است که ۵۰کشور که درسالهای جنك اتحاد ضدهیتلری راتشکیل داده بودند همگی باید دربرلن جمع‌شوند و پیش‌نویس قرارداد صلح‌باسرتاسر آلمان راتهیه کنند.

دول غربی باید در اینکار پیشقدم باشند و ابتکار جریان‌را بدست خودبگیرند. خروشچف مسلما نمی‌تواند بااین‌جریان‌مخالفت کند . زیرا خود وی در یادداشتی که در وین بکندی تسلیم‌نموده بود همین پیشنهاد راکرده بود.

دراین تفسیر گفته میشود باآنکه غرب وسائل کافی‌برای تبلیغ دراختیار دارد سکوت اختیار کرده و سیاست منفی دنبال میکند!

حداقل نتیجه‌ای که از تشکیل این کنفرانس بدست‌می‌آید عقب‌افتادن بحران فعلی برلن است وشوروی دیگر بهانه‌ای نخواهد داشت که فکر امضاء قرارداد صلح جداگانه باآلمان شرقی را دنبال کند.

این‌سند جعلی‌است یا حقیقی ؟

روزنامه ساندی تلگراف درسرمقاله خود نوشته است :

مسکو سندی جعل کرده و منتشر نموده و مدعی است که‌از اسناد مخفی دولت بریتانیا است . غافل از اینکه‌شش‌ماه پیش‌که کمونیستها این سند رامنتشر کردند دولت بریتانیا اعلام‌داشت‌که این سند جعلی وساختگی است . این سند حاکی است‌که دولت بریتانیا توطئه مخفیانه‌ای کرده است تامانع آن شود که اتحادیه‌های کارگری کشورهای تازه باستقلال رسیده افریقائی سازمان‌های خودرا تشکیل دهند . دراین سند که ادعا میشود از اسناد کابینه بریتانیا است گفته شده است که آمریکا وانگلیس‌موافقت میکنندکه‌برای جلوگیری از تشکیل فدراسیون کارگری سراسر افریقا بذل مساعی نمایند.

۷هزار سرباز انگلیسی در کویت

دیلی میل

روزنامه دیلی میل ، درمورد اوضاع کویت نوشت : بعد از فرستادن هفت هزار سرباز انگلیسی باین کشور احتیاجی دیگر به‌تقویت این نیروها نیست .

روزنامه مزبور می‌افزاید که احتمال دارد مقامات انگلیسی از فرستادن کشتیهای بزرك جنگی از راه کانال سوئز بکویت و از عبور هواپیما ها از فراز خاك ترکیه و ایران برای تقویت نیروهای انگلیسی مقیم کویت منصرف شوند .

فقط یك نفت کش عبور کرد

تایمز

سردبیر امور نظامی روزنامه تایمز مینویسد : نیروهای‌دریائی انگلستان که فعلا در دریای مدیترانه مشغول تمرین هستند در صورت لزوم میتوانند بسرعت خودرا به‌عدن و خلیج فارس‌برسانند.

روزنامه مزبور می‌افزاید دولت انگلستان بدولت جمهوری متحده عربی اطلاع داده است که قصد دارد نیروهای دریائی خود را از راه کانال سوئز بکویت برساند.ولی‌تاکنون‌هیچ‌یك ازکشتی‌های جنگی انگلستان از کانال سوئز عبور نکرده‌اند و تنها کمی بعد از آغاز بحران کویت یك نفت‌کش انگلیسی از کانال سوئز گذشت و بسوی عدن رهسپار گردید .

دستها بسوی عراق و کویت

حسن هیکل روزنامه نگار معروف مصری که معمولا نظرات جمال عبدالناصر را منعکس می‌سازد درسرمقاله روزنامه‌الاهرام مینویسد .

برای ملت عرب لازم است که یکدست خودرا بسوی ملت کویت دراز کنند و دست دیگررا بسوی ملت عراق این روزنامه می‌افزید افکار و عقاید رهبران بغداد هرچه باشد نباید از نظر دور داشت که ملت عراق نباید تصور کند از ملت عرب جدا مانده است .

تقلیل کار شناسان شوروی درمصر

مجله روزالیوسف‌درسرمقاله خود مینویسد : اینك مذاکرات مهمی بین قاهره و مسکو در جریان است تاتعداد کارشناسان شوروی که اینك مشغول ساختن سداسوان هستند تقلیل‌یابد .

این مجله می‌افزاید طبق قرارداد امضاء شده بین جمهوری متحده عربی و شوروی تعداد کارشناسان شوروی نبایستی ازهشت صد نفر بیشتر شود . درحالیکه اینك ۱۰۸۱ نفر از مهندسین و کارشناسان شوروی در ساختمان سد اسوان شرکت دارند وروز بروز تعداد آنها افزایش می‌یابد .

روزنامه‌های فرانسه اختصاص بیك موضوع داشتند

تمام جراید امروز پاریس سرمقالات اساسی خود را بمسئله الجزایر اختصاص داده‌اند. روزنامه های فیگارو، پاری‌ژور، کومبا، فرانس سوآر، پاری پرس، اورور ولوموند نسبت به مذاکرات آینده فرانسه وملیون الجزایر اظهار خوشبینی کرده‌اند .

قابل توجه دارندگان دیك بخار

برای تعمیروبازدید فنی ازدیك‌بخار به متخصص اروپائی باآدرس‌زیر مراجعه کنید :

خیابان فردوسی کوچه ضرابی نمره ۲۰

آ-۹۴۷۹

میدانهای ورزشی زیر پا ...

بقیه از صفحه ۵

قهرمانان دوو میدانی

اولین دوره مسابقات دوومیدانی درمراسم افتتاح در رشته ۱۰۰ متر دختران و پسران انجام گردید و از بین قهرمانان پسر ودختر هریك‌شش قهرمان برای مسابقه نهائی انتخاب شدندنتایج‌مسابقات مقدماتی‌دوشیزگان بدین شرح میباشد .

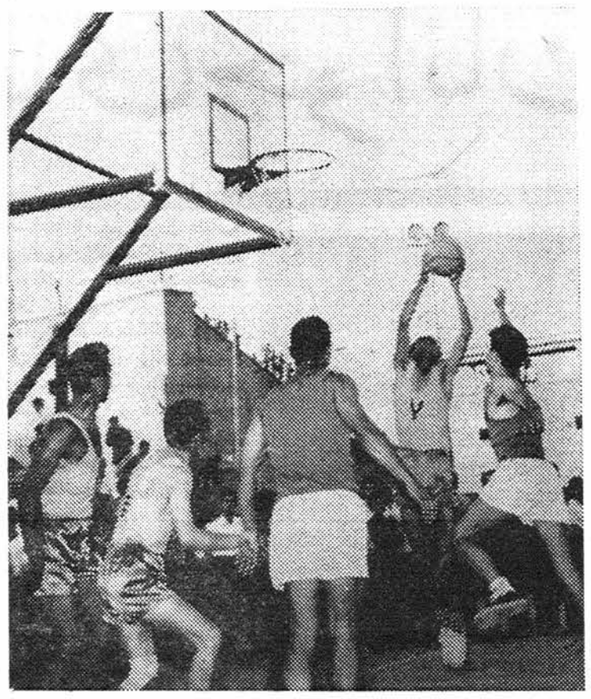

دسته اول

در دسته اول دوشیزگان پروین ترابی از تبریز با رکورد ۱۴ ثانیه دستیاپور از اصفهان بارکورد۱۴٫۴ ثانیه شریفزاده از شیراز با رکورد ۱۴٫۹ ثانیه اول تاسوم شدند .

دسته دوم

در دسته دوم دوشیزگان‌اصفهانی زاده از مشهد بارکورد ۱۴٫۲ ثانیه، ژاله عسگری از مازندران با رکورد ۱۴٫۵ ثانیه ، ملك احمدی ازاصفهان با رکورد ۱۵ ثانیه اول‌تاسوم شدند.

دسته سوم

درمسابقه دسته سوم دوشیزگان مهوش‌آگاه ازتهران بارکورد۱۳٫۲اول ملك‌تاج ور از مشهد با رکورد ۱۴٫۶ دوم فروزنده از کرمان بارکورد۱۵٫۴ سوم شدند .

دسته چهارم

در دسته چهارم دوشیزگان‌شاه‌قلی از تبریز بارکورد ۱۴ ثانیه اول‌مهدوی از تهران با رکورد ۱۴٫۳ ثانیه دوم صفوی از خوزستان با رکورد ۱۵ثانیه سوم شدند .

درنتیجه کلی امتیازات شش نفر دوشیزگان دارندگان بهترین رکورد از بین کلیه قهرمانان برای شرکت‌در مسابقه نهائی بدین شرح تعیین‌شدند دوشیزگان مهوش‌آگاه از تهران ، طلعت شاه‌قلی از تبریز ، اصفهانی زاده از مشهد ، مهدوی از تهران ، دستیانپور از اصفهان

دو ۱۰۰متر پسران

مسابقه دو صدمتر مقدماتی‌پسران نیز درچهار دسته انجام گردید و نتایج بدین شرح اعلام شد .

دسته اول

در دسته اول آقایان دستیاپور از خوزستان با رکورد ۱۱٫۶ ثانیه ، یاوری از کرمانشاه با رکورد ۱۱٫۹ ثانیه ، اکبری از مشهد با رکورد ۱۱٫۹ ثانیه اول تا سوم شدند .

دسته دوم

در دسته دوم آقایان اکبرین از مازندران بارکورد ۱۲ ثانیه ،ابراهیمی از کرمانشاه با رکورد ۱۲٫۱ ثانیه اسدی از تهران بارکورد ۱۲٫۱ ثانیه مقام اول تا سوم را کسب کردند .

دسته سوم

دز دسته سوم آقایان ضرغامی‌از تهران بارکورد ۱۱٫۸ ثانیه اول ، عزیزی از تبریز بارکورد ۱۲ ثانیه دوم جوردن از اصفهان بارکورد۱۲٫۱ ثانیه سوم شدند .

دسته چهارم

در دسته چهارم آقایان جاهدی‌از مشهد بارکورد ۱۱٫۵ اول قیصری از خوزستان بارکورد ۱۱٫۶ دوم‌خردمند از اصفهان بارکورد ۱۱٫۷ سوم‌شدند

درنتیجه کلی ۵نفر آقایان‌حامدی از مشهد دنیاپور از خوزستان ، قیصری از اصفهان ، خردمند از اصفهان ضرغامی از تهران بترتیب دارنده بهترین رکورد مسابقات بودند برای مسابقه نهائی ۱۰۰متر انتخاب شدند . برای انتخاب نفر ششم‌سه نفر دارای رکورد مساوی بودند که دیشب درامجدیه بین این سه‌قهرمان مسابقه‌فوتبال بین‌تیم تهران‌ومازندران از کرمانشاه بارکورد ۱۲٫۱ برای ردیف ششم مسابقه نهائی ۱۰۰متر انتخاب شد .

دنباله مسابقات دوومیدانی از بعداز ظهر روزجمعه درامجدیه آغاز میگردد .

فوتبال

دربرنامه افتتاح مسابقات اولین مسابقه‌فوتبال بین تیم‌تهران ومازندران ترتیب داده شد که شش برصفربه نفع تیم تهران خاتمه پذیرفت .

دنباله مسابقات فوتبال از ساعت ۷صبح دیروز آغاز شد ونتایج آن‌تا آخر وقت دیروز بدین شرح میباشد.

تیم حوزستان باتیم گیلان‌بداوری آقای فیروزفر ۸ برصفر بنفع‌خوزستان

تیم‌آذربایجان‌شرقی باتیم‌کردستان بداوری آقای صاحب جم برنده یك برهیچ آذربایجان شرقی

تیم رضائیه باشیراز بداوری‌آقای حیدری برند ۲ بریك

شیراز تیم کرمانشاه با زاهدان بداوری آقای رفیقی برنده ۳بر۲ زاهدان تیم اصفهان‌وخراسان بداوری آقای تهرانی سرپرست مسابقات یك بریك مساوی بنفع طرفین

بقیه در صفحه۹

خطر بحران رفع میشود

بقیه از صفحه ۵

نبوده‌اند وبدین جهت در پرداخت اعتبارات ببازرگانان زیاده روی شده ودرنتیجه وضع‌امروز پیش آمده‌است.

برای اینکه بوضع موجود خاتمه داده شود ـ درسال گذشته بانکهای خصوصی کشور بفکر ایجاد کانونی جهت تبادل‌نظر درمسائل اقتصادی‌و بانکی افتادند وکانون پس‌ازتشکیل توانست قدمهائی هم بردارد و در نتیجه اکنون از سفته‌بازی وکشیدن چکهای بی‌محل بمیزان زیادی‌کاسته شده ودرآینده نیز کانون بافعالیت بیشتر جلو هرگونه سوء سیاستهای بانکی را خواهد گرفت .

تیمسار آق‌اولی سپس اضافه‌کرد متاسفانه دراجتماع ما بعضی ازافراد کمتر باصول اخلاقی پای‌بند هستند ودرگذشته نیز این قبیل افراد با سرمایه ناچیز بعناوین مختلف از بانکها اعتبار گرفتند ودرنتیجه اکنون دوچار اختلالات مالی‌شده‌اند . باایجاد کانون بانکها و تبادل نظر بین‌مدیران آنها ـ معایب موجود تا حدودی از بین خواهد رفت . اکنون ۱۶ بانك خصوصی عضویت‌کانون‌را پذیرفته‌اند وبقیه نیز بتدریج بعضویت کانون در خواهند آمد .

اشخاص بد حساب

کانون تاکنون توانسته است تا حدودی افراد خوش حساب وبدحساب را از یکدیگر تشخیص دهد و با تصمیماتی که گرفته واجرا کرده از میزان سفته‌های واخواستی وچکهای بلامحل بمیزان زیادی کاسته شده است .

کانون بانکها از دولت تقاضادارد که بوضع کانون از طرف دولت توجه شود واز مصوبات و تصویب نامه های کانون درتصمیمات اقتصادی دولت استفاده شود . چون کانون بانکها مرکز اقتصاد و مرکز بانکی کشور است و مصوبات آن پس‌از مذاکرات زیاد و مطالعات لازم‌بتصویب میرسد. همچنین سازمانهای اقتصادی دولتی باید از این واحد اقتصادی استفاده کنند و دولت میتواندباحمایت از این‌کانون‌ـ فعالیت های آنراتوسعه دهد .

سیاست های صحیح

در این موقع آقای دکتر امینی نخست‌وزیر ضمن ابراز تشکر از رئیس هیئات مدیره کانون مستقلین آن اظهار داشت د ردنیای امروز و در رژیم سرمایه داری بانك و بانکداری اهمیت بسزائی دارد .

چون باایجاد بانکهای مختلف که دارای سیاستهای اعتباری و بانکی صحیحی باشند میتوان‌اقتصادکشور را توسعه‌داد . اعتبار باید ازمجرائی داده شود که فعالیت‌های اقتصادی هم‌آهنك باآن باشد .

اعتبارات بی‌حد و حساب

درمواقعی مثل چند سال گذشته که فعالیت بازرگانی شدید بود می‌بایست اعتبارات باندازه داده شود . ودر مواقعی مثل امروز که رکودی در امور اقتصادی و بازرگانی بوجود آمده باید اعتبارات زیادتری داد .

وضع اقتصادی که الان ما دوچار آن هستیم شاید در اثر عدم توجه به‌سیاستهای بانکی و پرداخت اعتبارات بی‌حد و حساب بوجود آمده باشد .

فکرروزهای بعد

آقای نخست‌وزیر سپس یادآور شد زمانی بود که بانك ملی تنها بانك کشور بود و توجه زیادی به وضع‌بازار و نحوه پرداخت‌اعتبارات مبذول میشد ولی اکنون که دارای بانکهای متعدد هستیم باید بنحوه پرداخت اعتبارات و اجرای مقررات بانکی توجه زیاد تری بشود . باید وقتی پول زیاد است فکر روز های بعد را هم کرد در غیر اینصورت بسفته بازی کمك شده است .

باید ببازار کمك شود

در صورتیکه وقتی پول مثل‌امروز کم است باید ببازار کمك شود تا از حال رکود درآید ولی متاسفانه باید بگویم که عکس آن شده و بدین‌جهت ایجاد تورم و سفته بازی کرده‌است . پول های زیادی بافراد مختلف داده شد ووقتی دراوضاع اقتصادی اختلالاتی پیش آوردبانك ها سعی کردند پول های داده شده را پس بگیرند .

باید اضافه‌کنم‌که بعضی از بانك های خصوصی چون تازه کار بودند درکارشان عجله وشتاب کرده‌اندو چون کار بانکداری در کشور ما کارتازه‌ای است این سوء سیاست هاپیش آمده است . این قبیل‌بانك ها برای جلب مشتری ، اعتبارات زیادی دادند بدون اینکه توجه کنند که وضع مشتری درچه حال است. وبااجرای این نوع سیاست‌هابحران های اقتصادی موجود گریبان‌گیر ماشده است .

نباید فقط صرافی کرد.

آقای نخست‌وزیر آنگاه اضافه کرد خوشبختانه بایدبگویم اکنون خطری دربین نیست و برای‌بانکها وسپرده افراد جای نگرانی نمی ـ باشد .

درامور بانکی وبانکداری نباید فقطصرافی‌کردوبهره گرفت بنوع عمل ووضع مشتری ونوع اعتبار درخواستی باید توجه دقیق شود و به‌تاجر بمعنی واقعی اعتبار پرداخت شود. باید معلوم‌شود اعتبار به چه منظوری وبچه‌کاری اختصاص داده میشود.

خوشبختانه کانون بانکهاهمانطوری که تیمسار آق‌اولی یادآور شدند برای مبادله اطلاعات بانکی وتبادل نظر بین بانکها و جلوگیری ازمدت حسابی اشخاص ایجاد شده است.

کانون باید دقت کند که افراد بدحساب اگر از بانکی پول‌گرفتند لااقل بانکهای دیگر ـازدادن‌پول باین شخص خودداری کنند. کانون بانکها باید برای این نباشد که‌فقط گاهگاهی مدیران بانکها گرد هم جمع شوند بلکه باید هدف آن مطالعه در امور بانکی کشور باشد من از جانب دولت قول میدهم که بااین کانون همکاری شود.

چون دولت موظف است باین کانون بانکی توجه کند و هم نیاز زیادی به آن دارد . باید مراکزی ازاین‌قبیل‌درکشورباشد تا بتوان اقتصاد سالمی بوجود آورد.

باید کانون مطالعه کند که اعتبارات ازراه منظم پرداخت شود

وضع‌خوب میشود

در خصوص بحران اقتصادی‌موجود باید مژده بدهم که با اجرای سیاست های مختلف وضع‌بتدریج خوب میشود و تاچند ماه دیگر انشاالله اقتصاد بهتری خواهیم داشت .

اکنون سازمان برنامه تمام‌بدهی های خودرا داده است و حتی در حال حاضر ۳۰ تا۴۰ میلیون دولار برای‌پرداخت‌های بعدی‌خودموجودی دارد.

باید باتوجه بگذشته خیلی محتاط پیش برویم تاوضع موجود به‌کلی مرتفع شود تابزودی به یك‌اقتصاد سالمی برسیم ودارای یك‌بازرگانی سالمی بشویم .

بنده ضمن تبریك باولیای این کانون از خدا میخواهم که این کانون‌منشاءخدمات زیادی‌دراقتصاد کشور دشد و مجددا از مدیران بانکها تقاضا میکنم که درقسمت اعتبارات توجه بیشتری کنند . در قسمت اعتبارات هم آقایان‌مدیران بانکها وهم بازرگانان‌باید اشتباهات گذشته راتجربه امروز قراردهند.

بقیه در صفحه ۱۹

بنگاه داروئی

بقیه از صفحه ۵

اطلاعاتی‌در اختیار خبرنگار ما قرار داد .

مدیر کل بنگاه کل‌داروئی گفت بنگاه ازنظر وضع مالی بسیار فقیر است ومیزان دیون‌بنگاه بفروشندگان دارو بحدی رسیده که موجب عدم اطمینان واعتماد فروشندگان داروشده وموسسات داروئی بزحمت حاضربانجام معامله با بنگاه میشوند .

مدیر کل داروئی گفت براثرپیش آمدن این وضع مشتریهای بزرك بنگاه که‌دارو می‌خریدند از دست‌رفته ودیگر سازمان بیمه‌های اجتماعی و سایر موسسات دولتی وملی که‌مشتری وخریدار عمده بنگاه بودند پراکنده شده‌اند واز معامله با بنگاه سرباز میزنند .

مدیر کل بنگاه اظهار داشت که تنها تامدت یکماه کلیه دیون بنگاه پرداخت خواهد شد و حسابهای‌معوقه فروشندگان دارو تصفیه‌خواهد گردید

مدیرکل بنگاه اعلام کردکه‌خرید درداخل بصرفه وصلاح دستگاههای دولتی‌نیست وموجب گرانی‌دارومیشود وی‌گفت خرید داروهای مورد نیاز بنگاه منحصرابصورت سفارشات‌خارجی ومناقصات بین‌المللی انجام خواهدشد وبااین ترتیب میتوان دارو رابنازلترین قیمت خریداری کرد .

اسرائیل وارد عصر

بقیه از صفحه ۵

متری اوج گرفت .

بن‌گوریون نخست وزیر اسرائیل اظهارداشت که پرتاب این موشك سرآغاز برنامه‌ایست برای فرستادن موشکهای سنگین تروکاملتر بفضاء، موشکهای آینده اسرائیل بادستگاه های الکترونیکی مجهز خواهند بود.

بن‌گوریون که درمراسم پرتاب موشك شرکت داشت لباس نظامی‌بتن کرده‌بود. بعداز پرتاب موشك ابری‌از سدیوم سکوی آنرا پوشاند

علاوه‌بربن گوریون که‌وزارت‌دفاع اسرائیل را نیز اداره میکند معاون وزارت دفاع وخانم گلدامایر وزیر خارجه‌اسرائیل وعده‌ای از دانشمندان اسرائیل درمحل پرتاب حضورداشتند چند ساعت پس از پرتاب‌موشك‌مزبور روزنامه های اسرائیل شماره های مخصوصی بدین مناسبت انتشاردادند ودیپلماتهای خارجی مقیم این کشور بوسیله مقامات رسمی اسرائیل از جزئیات پرتاب موشك آگاه شدندخبر پرتاب موشك اسرائیل پاشگفتی تمام تلقی شده است .

اسرائیل واردکلوب کشور های‌سازنده موشکهای فضاپیما گردید . اعضای این‌کلوب غیراز شوروی و آمریکاو انگلیس عبارتنداز فرانسه و ایتالیاو ژاپن. ضمنا آلمان غربی و سوئد. قراراست بزودی بعضویت این کلوب در آیند .

مژده

به‌مسافرین محترم پانسیون گیلان نو

واقع در بندر پهلوی خیابان رضاشاه کبیر ـ روبروی باغ باصفای بلوار و مشرف به کانال بحر خزر ودارای حمام دوش گرم وسرد

برای اطلاع مشتریان محترم برنامه‌روزانه پانسیون گیلان‌نوبدینوسیله اعلام میگردد :

۱ـصبحانه کامل : مربا باکره،تخم مرغ ، نان‌و پنیر ،شیرکاکائو شیر ، قهوه و چائی

۲ـنهار کامل : سالاد ، ماست ،خیارشور ، سوپ ،چلوکباب‌یاچلو جوجه و چلو خورش ،ماهی دسر میوه یا کامپوت

۳ـعصرانه کامل : شیرینی ، مربا ، کره وچائی

٤ـشام کامل : سالاد ، ماست ، خیارشور ویك‌زاکوسکا ، جوجه کباب یا مرغ سرخ کرده . دسر میوه یاکامپوت یابستنی .

مهمانانیکه در پانسیون گیلان‌نو مسکن‌مینمایند هرروز عصر می‌توانند درکافه قنادی گلستان تشریف‌آورده یك پپسی‌کولا یابستنی مجانی میل فرمایند

اشخاصیکه تمایل پانسیون نداشته باشند میتوانند با نرخ عادلانه درساختمان دیگر پانسیون کرایه نمایند .

بندر پهلوی مدیر پانسیون گیلان‌نو و مدیر کافه قنادی گلستان

علی قهرمانی — ۱ـ۲ — آ-۱۲۸۰٤

پمپ عمیق دمینك

نمایندگی تهران ـ بسرای‌امید شرکت ایران پازارگاد تلفن ۲۳۵۹۹ انتقال‌یافت‌پمپ به ظرفیت های مختلف درتهران موجود است

اصفهان ـ چهار باغ ـ اکبر زاده نماینده انحصاری در ایران

۱ـ٤ — آ-۱۲٤۱۲

صفحه شکسته — عالیترین فیلم ترکی دوبله بفارسی

صفحه‌شکسته — برنامه آینده سینماهای دیانا ـ میامی ـ ایران

انتقاد

دکتر حسن صدر حاج‌سیدجوادی

برای نجات نسل

در گیرودار موضوع محدودیت استعمال مشروبات الکلی‌که امروزها شهرداری سخت با آن دست‌بگریبان است یك آدم نتراشیده و نخراشیده باچشمان خمار و وضعی غیر عادی‌در جلوی من توی خیابان سبز شد وبا لحنی خودمانی‌گفت :

ـ آقا دو تومان بده بریم عرق بخوریم! بسلامتی‌مردانگی‌وجوانمردیت میزنیم !

ـ گفتم عوض عرق کوفت بخور ! مردم بروند ، زحمت بکشند ، عرق بریزند و پولی از حاصل رنج‌و مشقت بدست آورند و بدهند بافراد لاابالی ونادان که بروند و عرق بخورند . نظائر این افراد متاسفانه بسیار زیادند .

زن بدبختی برای من نوشته است: شوهرم کارگر ساده‌ایست که عواید مختصری دارد . اگر این عواید مختصر دراختیار من قرارگیردزندگی خود و دو فرزندمان را بخوبی اداره خواهم کرد و کانون گرمی بوجود می‌آورم ولی شوهرم وقتی کارش‌تمام میشود یکسر بعرق فروشی میرودو قسمت بیشتر مزدش را در دکان عرق‌فروشی صرف میکند . من وبچه ها باید نان و پنیر بخوریم . اگر عواید زیادی داشت دلم نمیسوخت ولی او فقط روزی پانزده تومان‌دارد.

خودتان حدس بزنید دراثر صرف مشروب اخلاق اوهم روز بروز بدتر میشود . من با اینکه ۹کلاس درس خوانده‌ام هیچ ادعائی ندارم و در عوض زنی صرفه جو وقانع میباشم‌که حاضرم باهمان۱۵تومان خانه‌کوچکمان را اداره کنم ...

آماری که چند ماه قبل در همین روزنامه بچاپ رسید نشان میداد که مصرف مشروبات الکلی بمیزان‌قابل توجهی روبافزایش است چنانکه در سال ۳۹ هم تولید و هم فروش مشروبات الکلی اعم از محصولات داخلی و خارجی خیلی بیش‌از میزان تولید و فروش آنها درسال ۳۸ بوده است و سال ۳۸ نیز بهمین ترتیب‌با سال ۳۷ تفاوت داشته است .

بدینجهت اگر فکری اندیشیده نشود و سال بسال برمیزان‌مصرف مشروبات الکلی اضافه گردد معلوم نیست تا ده پانزده سال دیگر وضع بکجا برسد ؟

این مسئله بسیار اساسی وقابل تعمق است زیرا نسل حاضر وآینده درمعرض خطرات وحشتناك الکل‌قرار گرفته است .

خوشبختانه یکی‌از اقدامات‌شهرداری درطی چند روز اخیر درجهت‌محدودیت استعمال مشروبات الکلی قرارگرفته است .

شهرداری و مامورین مسئول معتقدند که بعد از نیمه شب نباید مشروبات الکلی فروخته شود. وضمنا پیش بینی های دیگری نیز جهت محدودیت استعمال الکل شده است.

درمقابل ، مشروب فروشها‌آمده‌اند و میگویند مارا آزاد بگذارید تا هر چقدر دلمان میخواهد مشروب‌بفروشیم و فساد و تباهی را تعمیم بدهیم و نسل را بوسیله الکل فاسد کنیم .

آنها میخواهند از ساعت ۷ صبح تا ساعت ۵ بعد از نیمه شب بدون لحظهٔ درنك مشروبات الکلی‌بفروشند و جیب خودرا پرکنند حال اگر نسل فاسد میشود ، مردم الکلی میگردند وتباهی و فساد اشاعه مییابد به‌آنها ارتباطی ندارد .

ما با تایید اقداماتی که در این زمینه مبذول میشود معتقدیم که این اقدامات درمقابل خطر وحشتناك‌رواج الکل که بشدت جامعه مارا تهدید میکند بهیچوجه کافی نیست .

در هرگوشه و کناری که نظر بیاندازید یك دکان مشروب فروشی کوچك یا بزرك بچشم می خورد واگر وقت خودرا چند ساعتی‌اختصاص داده وباین دکه‌های فساد سری‌بزنید ملاحظه خواهید کرد که چه خطری گریبانگیر مردم شده است .

این دکان ها هرساعت ازمشتریان پیروجوان پروخالی میشود هرکس‌از هرطبقه وصنفی باین دکه‌ها سری میزند و باصطلاح لبی از خمره تر میکند !

بهمان‌میزانی‌که برمصرف‌مشروبات الکلی‌اضافه میشود از معنویات‌جامعه، از اخلاق و معرفت مردم ، ازکمالات و فرهنك ودانش افراد و بالاخره از صفات معنوی واخلاقی اشخاص کسر میگردد و جامعه بطرف تباهی و فساد سوق داده میشود .

مسئولین امرباید نسبت‌بمحدودیت استعمال مشروبات الکلی با شدت تمام عمل نمایند و باقداماتی دست بزنند که فروش واستعمال مشروبات الکلی را پائین آورد . از اعتراض وهیاهوی عدهٔ معدود نترسند زیراهر کار مثبتی که بمنفعت جامعه باشد با منافع عده معدودی تماس پیدا میکند واین منافع را بخطر میاندازد .

هرگونه اقدامی‌درمسئله محدودیت استعمال مشروبات الکلی با حسن استقبال و پشتیبانی قطعی مردم‌همراه خواهد بود .

گفتگوی خوانندگان

فروشنده دوره گرد

از کرمانشاه آقای حشمت اله سلیمانی فروشنده جراید و بلیط‌های بخت آزمائی ملی مینویسد صبح ۲۴ خرداد موقعیکه برای فروش‌روزنامه‌ها وبلیط بخت آزمائی از جلو مغازه‌ها ودکاکین خیابان میگذشتم مقابل‌اداره گمرك کرمانشاه چندنفر که‌اسمشان رانمیدانم ولی میتوانم شخصا معرفی کنم مراگرفته کتك زدند که بازحمتی ازچنگال آنهاخودرا خلاص‌نمودم تقاضا دارم دستور داده شود از کسانیکه بدون جهت مرا مضروب کرده از تهیه نان عائله‌ام بازداشته‌اند علت‌این مزاحمت تحقیق ورسیدگی شود .

سینمای مجانی

آقای شریفی می‌نویسد سینما های جدیدالتاسیس موظف هستند هفته‌ای یك سانس بمدت شش ماه‌برای‌دانش‌آموزان و معلمان بطور رایگان فیلمی نمایش دهند و این کار بعهده اداره انتشارات فرهنك استان بوده حال‌که فرهنك استان منحل شده مقتضی‌است کسانیکه برای توزیع این‌نوع بلیط های افتخاری تعیین شده‌اند معرفی گردند تا در تعطیلات تابستانی‌معلمین و آموزگاران استفاده نمایند .

تعهدات مالکین

کشاورزان بلوك زواره از شهسوار تلگراف میکنند در کمیسیونی که‌سال ۳۵براثر شکایت ما با حضورسرهنك اژدری وآقای منوچهر پرتوی جهت‌حل اختلاف درموضوع بهره مالکانه‌تشکیل شد مالکین مزبور در خصوص آب زراعتی ما تعهداتی خودندکه درصورت جلسه منعکس میباشدولی مالکین‌با‌اینکه تمام بهره مالکانه رااخذنمودند کوچکترین اقدامی درانجام تعهدات خود ننمودند درنتیجه بی‌آبی عده‌ای‌از کشاورزان که محصولشان از بین رفته بود از هستی ساقط شده از کشاورزی دست کشیدند اینك‌تقاضا داریم مارااز مضیقه بی‌آبی نجات‌دهید تا بشغل همیشگی خود بپردازیم .

جهت مصونیت عابرین

آقای حسن جناب دکمه فروش می‌نویسد برای آنکه از خیابانهای عریض در موقع دو طرفه شدن عبور اتومبیلها بدون سانحه و صدمه‌عابرین پیاده استفاده کامل شده باشد عقیده دارم از طرف اداره‌راهنمائی وشهرداری در نقاطی که ضرورت دارد سکوها و گریز گاههائی جهت عابرین پیاده ساخته شود تا هم جان عابرین مصون از تعرض باشد و هم تسهیلاتی درعبور و مرور وسائل‌نقلیه فراهم‌گردد.

تصرف ملك‌و محصول

آقای محمود رحمانی اهل‌سربنان زرند کرمان مینویسد چهار سال‌است پرونده‌ای در دادگستری واستانداری کرمان راجع به تصرف عدوانی ملك ومحصول واثاثیه کشاورزیم دارم‌که چند گواهینامه طبیب راجع بجرح و وضرب خود نیز ضمیمه‌آنست‌متاسفانه تاکنون نسبت باین شکایات که در گروهان ژاندارمری هم سابقه دارد رسیدگی نشده برای احقاق حق خود بمرکز آمده پنجماه است ازخانواده‌ام بی‌خبر مانده تقاضای رسیدگی دارم .

چادر های کارگران‌تلفن

اداره کل اطلاعات وروابط عمومی وزارت پست و تلگراف و تلفن عطف بشرح مندرج در شماره ۱۰۵۲۰ در مورد کار گاه شرکت تلفن درخیابان گرگان اشعار میدارد ، بطوریکه از شرکت سهامی تلفن اطلاع میدهند چادر های کارگران شرکت در خیابان گرگان بمحل دیگری منتقل و نظر اهالی محترم تامین گردیده‌است.

حفر چاه عمیق

از شبستر آقای زین‌العابدین‌راغبی مینویسد چندنفر از کشاورزان‌قریه شندآباد برای حفر یك حلقه چاه عمیق ۲۱ هزار تومان جمع آوری وقراردادی منعقد نموده ماشین آلات حفاری سرچاه آورده ومشغول‌شدند باآنکه هشتصد متر باچاه‌های قنات فاصله دارد چندنفر ازمالکین بعنوان کم شدن آب قنات از حفر چاه جلو گیری و از ادامه کار مخالفت‌نموده‌اند تقاضای رسیدگی داریم .

ناهید منصوری ـ کرمان

اصل لیاقت و شایستگی باید مبنای استخدام کارمندان باشد

دادن حکم انتظار خدمت باید در اختیار مراجع صلاحیتدار باشد

کرسی آزاد

بهترین قانون استخدام قانونی است که تعمیم و قاطعیت داشته حفظ حقوق کلیه طبقات کارمندان درآن رعایت شده باشد قوانین استخدامی فعلی کشور ما با اشل های مختلف و تبعیضات ناروا قابل اجرانیست و بعقیده اینجانب‌بایستی کلیه قوانین مزبور فسخ و بجای اینهمه قوانین یك قانون جامع و قاطع که‌بر اساس معلومات،صحت عمل ـ لیاقت ـ علاقه بکار و وظیفه شناسی تهیه شده باشد تدوین و بمرحله اجرا درآید .

نکات اساسی که در قانون جدید استخدام بایدرعایت‌شود بنظرقاصر بنده عبارت است از :

۱ـهیچ فردی از این تاریخ‌ببعد نباید کارمند رسمی شناخته شودتا اقلا دوسال دوره‌آزمایش‌راگذرانده صحت عمل ،لیاقت ، وظیفه‌شناسی‌و علاقه داشتن بکار را ثابت کندکه هیئت بی نظری در پایان‌دوسال مراتب‌را تصدیق میکند .

۲ـبرای هرپست اشخاصی انتخاب شوند که معلومات راجعه‌به‌آن‌شغل را دارا بوده قریحه و ذوق لازم آن شغل را دارا باشند و برای پست‌ها کارمند انتخاب شود تاشیوه مدیر کل سازی و اسم های‌بی مسمی دیگر متروك شود .

۳ـماخذ اولین حقوق‌ارزش‌معلومات ومدت تحصیل باید قرار گیردمثلا برای کسیکه گواهی نامه دوره‌اول دبیرستان را داراست پایه یك و ماهی سه هزار ریال حقوق‌وکسیکه گواهی نامه کامل دبیرستان‌رادارد پایه ۲ و ماهی ۴۵۰۰ ریال و برای لیسانس و مهندسینی که ۱۵ سال تحصیل کرده‌اند پایه ۳ و ماهی ۶۰۰۰ ریال حقوق و برای کسانی که دوسال دوره دکتری‌راگذرانده پایه ۴ و ماهی ۷۵۰۰ ریال و برای دکتر هائی که ۱۸ سال یا زیاد تحصیل کرده‌اند پایه ۵ ۹۵۰۰ ریال در نظر گرفته شده و اساس ترفیع هم بر پایه ابراز لیاقت ـ وظیفه شناسی و صحت‌عمل‌بایستی قرار گیرد نه آنکه صرفا توقف دو یاسه سال در پایه ما دون مستلزم ارتقاء به پایه بالاتر باشد .

۴ـهمه ساله هنگام طرح بودجه درمجلس شورای ملی‌باتوجه‌بهزینه زندگی و استعلام ازبانکها و سایر موسسات اقتصادی به‌تناسب‌ترقی یاتنزل هزینه زندگی در اشل‌حقوق تجدید نظر شود .

۵ـبکار مندان متاهل و معیل به نسبت تعداد عائله آنان کمك ـ هائی بطور تساوی بشود .

۶ـاز افراد یك خانواده مادام‌که تحت تکفل رئیس خانواده هستند بیش از یکنفر استخدام نشودچون دیده شده است بعضی خانواده‌های متنفذ خود و زن و فرزندانشان‌همه دارای شغل هستند و این موضوع باعث میشود افراد شایسته بعلت نبودن محل از این‌حق محروم‌بمانند

۷ـدرقانون جدید استخدام‌اطباء قضات و استادان دانشگاه‌از اشتغال دیگر باید مطلقا ممنوع شوند تا پزشك دربیمارستانها بمداوای‌مرض پرداخته استادان هم اوقات فراغت خودرا بمطالعه و مباحثه وکشفیات علمی که معمول جهان مترقی‌امروز است بپردازندبعلاوه‌قضات‌واستادان ازشرکت در احزاب و دستجات سیاسی هم خودداری کنند .

۸ـهیچ کارمندی حق ارتقاء به مقام معاونت وزارت و مدیر کلی ندارد مگر اینکه سوابق خدمت ـ وظیفه شناسی و لیاقت و صحت‌عمل آن کارمند در بین افراد کارمندان آن وزارتخانه‌ازسایرین زیادتربوده شایسته آن مقام باشد .

۹ـبارعایت مواد فوق موضوع کارمندان پیمانی و حکمی هم خود بخود منتفی بوده همه با رعایت شرایط بالا کارمند دولت محسوب خواهندشد .

۱۰ـ انتظار خدمت هم جز در مورد حذف قانونی مشاغل ممنوع بوده بمیل و اراده وزیر و معاون نخواهد بود .

اگر خطا و تقصیری ازکارمند دیده شد فوری متخلفات‌ومقصرات او در مراجع صلاحیتدار رسیدگی در صورت ثبوت تقصیر مهم‌برای همیشه از خدمت معاف و در صورت برائت مجددا بکار گماشته شود ، امید است که قانون جدیداستخدام با واقع بینی و بی نظری‌تدوین تا دولت و ملت از فوائد و نتایج یك قانون جامع بر خوردار شوند .

آگهی رسمی

آقای محسن منشور بوکالت از طرف شرکت

Tovrany na Piana, narodni podnik
of Hradec Kralove, Czechoslovakia

تقاضای صدور المثنی تصدیق های علائم تجارتی شماره های۱۰۶۹۴ PETROF و ۱۶۰۰۷ FORSTER و ۱۶۰۰۸ SCHOLZE و ۱۶۰۸۵ ROSLER و ۱۶۰۸۶ WEINBACH رانموده است.

مراتب در سه‌نوبت بشرح‌زیر . نوبت اول ۲۵ر۳ر۴۰ نوبت دوم ۵ر۴ر۴۰ نوبت سوم ۱۵ر۴ر۴۰ آگهی میگردد تاکسانیکه نسبت بموارد فوق‌خود را ذیحق میدانند اعتراض خودرا تاپایان ده روز از تاریخ انتشارآخرین آگهی باین اداره اعلام نمایند.

رئیس اداره ثبت شرکتها وعلائم تجارتی واختراعات.مهدی‌نراقی

آ ـ ۷۶۹۱ ۱ـ۳

NOTICE

IBEC HOUSING CORPORATION has merged with and become part of INTERNATIONAL BASIC ECONOMY CORPORATION, a New York corporation with offices at 30 Rockefeller Plaza, New York 20, New York. The effective date of this merger was 31 December, 1960. As a result of the merger, all assets and obligations of IBEC HOUSING CORPORATION have become assets and obligations of INTERNATIONAL BASIC ECONOMY CORPORATION. The operations carried out prior to December 31, 1960 by IBEC HOUSING CORPORATION are now being performed by the IBEC HOUSING DIVISION of INTERNATIONAL BASIC ECONOMY CORPORATION.

Archibald L. Gillies — Area Manager for Iran — IBEC HOUSING DIVISION

W.B. Dixon Stroud — President — INTERNATIONAL BASIC ECONOMY CORPORATION

آ ـ ۹۴۳ ۱ـ۲

مورد اطمینان همه

BAYER

آسپیرین «بایر»

آ ـ ۱۲۹۰۰

آبیاری باغ

تلمبه‌های دو اینچ چهاراسب بقیمت ۱۶۵۰ تومان

تهروپ ـ میدان فردوسی

آ ـ ۸۳۵۴ ۱ـ۲۰

پانسیون‌متروپل‌ـواقع‌در غازیان بندر پهلوی

آماده پذیرائی از مسافران گرامی میباشد .

بندر پهلوی ـ آرسن

آ ـ ۱۱۴۵۴ ۱ـ۱۰

هندی زاده مرتاض

آینده شما را (پیشگوئی) نموده و راه موفقیت و پیشرفت در زندگی رابشما نشان میدهد خیابان نادری مقابل دیوار سفارت انگلیس طبقهٔ فوقانی عکاسی ایران .

آ ـ ۹۵۱۵ ۱ـ۳

هنرستان ملی باله ایران

وابسته به هنرهای زیبای کشور همه هفته تا اول مهر ماه روز های یك شنبه و سه شنبه از ساعت ۵ تا ۸ بعد از ظهر ثبت‌نام می نماید داوطلبین که سن آنان از ۸ تا ۱۵ سال باشد می توانند بادر دست داشتن یك برك رونوشت شناسنامه ودو قطعه عکس در روز های مزبور بدفتر هنرستان واقع در خیابان ارفع پشت پمپ بنزین کالج نمره ۵۳ تلفن ۴۷۴۰۶ مراجعه نمایند . هنر جویان هنرستان در نام نویسی حق تقدم دارند .

آ ـ ۱۰۹۰۸ ۱ـ۹

هتل ایران

مجلل و با شکوه ـ باصفا ـخنك در بهترین جای شمال و بندر پهلوی

آ ـ ۱۲۸۰۶ ۱ـ۲

چه خوش بی مهربانی هردو سربی

PHILIPS

چهره خندان خانم، درکنار صورت نرم وبشاش آقا معجزهٔ ریش تراش برقی

فیلیپس

مظهر سرعت ـ لطافت ـ طراوت

نماینده انحصاری شرکت سهامی فیروز: خیابان سعدی

PHILISHAVE

کانون آگهی زیبا

اینجانب تراب فرزند حاج عبدالکریم بشیری ازطرز کار و فعالیت جناب آقای مدنی رئیس دادگستری دزفول و آقای داودی دادستان و آقای عسکری بازپرس و کلیه کار مندان اداره کمال رضایت را دارم موفقیت ایشان و توجه اولیاءمربوطه را نسبت باین اشخاص شریف و پاکدامن‌خواستارم

آ ـ ۱۲۸۸۰ ابوتراب بشیری

برای اطلاع آقایان کارفرمایان و کار گران

بطوریکه مشاهده می‌شود عده‌ای از آقایان‌کار فرمایان در مراجع رسیدگی بشکوائیه کارگران‌در اداره کل کار استان تهران رسید هائی ارائه‌میدهند که حاکی از پرداخت مزایای‌قانونی و خسارت‌اخراج کارگران است .

چون این قبیل رسیدها عموما مورد تکذیب‌و انکار کارگران اخراجی قرار میگیرد و رسیدگی بصحت و سقم مدارك مزبور از صلاحیت مراجع رسیدگی (شوراهای کارگاهها و هیئت حل‌اختلاف خارج است .علیهذا باطلاع میرساند در آتیه‌مدارکی موردتوجه قرار خواهد گرفت که در دفتر اسناد رسمی تنظیم شده باشد .

آ ـ ۱۲۸۵۲ مدیر کل وزارت کار وسر پرست اداره کل کار استان تهران ـقراچورلو

در کف فراوان شامپو گلمو

هزاران زیبائی ولطافت نهفته است

شامپو گلمو موها را تمیزو درخشان میکند. زرده تخم مرغ ، کلسترین‌بیستین ولسیتین وسایر مواد مقوی که در گلمو بکار رفته رشد موی شما را بیشتر وآنرا لطیف وخوشبو میسازد .

شامپو گلمو حاوی زرده تخم مرغ تازه

مطمئن ترین وسیله شستشوی موی سر

ثمره تخصص وتجربه شصت وچهارساله کمپانی معظم شوارتسکف آلمان

GLEMO

برای رفع مشکلات خود راجع بموی‌سر باصندوق پستی شماره ۲۰۴۴ تهران مکاتبه فرمائید شوارتسکف آلمان بشما پاسخ خواهد داد.

آ ـ ۱۲۸۹۸

بازرگانان میگویند:

دولت باید برنامه تثبیت اقتصادی را اعلام کند

برنامه‌ای که بازندگی و کسب وکارمردم سروکار دارد باید باطلاع مردم برسد

امروز در بازار گفته میشد حالا که دولت مطالعات خودرا در مورد وضع اقتصادی تمام کرده و برنامه جدید تثبیت اقتصادی را تدوین و تصویب‌نموده‌است باید بازار را از حالت انتظار وبی تکلیفی قبلی‌خارج کند.

امروز چندین تلفن بما شد که ضمن آن خواستار اطلاع از مفاد برنامه جدید تثبیت اقتصادی بودند یکی از تجار گفت مقامات دولتی تصویب برنامه را تایید میکنندامامفاد آنرا برای اطلاع مردم منتشر نمیکنند.

تقاضای ما اینست که این‌برنامه اعلام شود تا همه بتوانیم‌براساس‌و شرایط آن‌موقعیت و فعالیت آینده خودرا تنظیم کنیم.

برنامه تثبیت اقتصادی چیزی‌نیست که مخفی نگهداشته شود، بلکه ضرورت دارد که عامه از آن‌مطلع باشند تا اولا وضع خودرا با آن تطبیق دهندو ثانیا اگر ایرادی و تذکری به‌آن دارند بدهند.

درگذشته هم مقامات دولتی از اعلام رسمی برنامه تثبیت‌اقتصادی خودداری کردند تا اینکه بعدجسته وگریخته افشاء گردید، شایدعلت آن این بود که دولت خودتعهداتی داشت که در اجرای آن مشکوک بود،

تاجر مزبورمعتقد بود که برنامه جدید تثبیت اقتصادی باید رسما اعلام شود تا همه از سختی هائی که باید برای سلامت کشورمتحمل شوند مطلع گردند وتجاروسرمایه داران و صاحبان صنایع و بانکها هریك وظیفه خودرا بدانند تصمیم درباره زندگی بسیاری از مردم و کسب و کار آنها موضوعی نیست که بشود پنهانی اجرا کرد لذا ما از دولت تقاضا داریم بر خلاف‌دولت های گذشته تصمیمات‌خودراهرچند که سخت و طاقت فرسا باشد به اطلاع همه برساند تا مردم تکلیف خودشان رابدانند.

۳۰۴۵۹۱
تلفن مستقیم سرویس اقتصادی

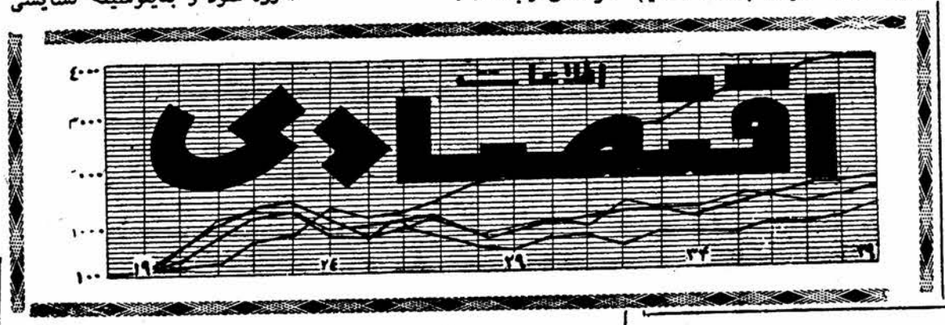

برای پرداخت وام به محصلین

صندوق تعاون جوانان تقاضای اعتبار جدید کرد

بقرار اطلاع فعالیت هائی جریان دارد تا اعتباراتی بصندوق تعاون جوانان پرداخت شود. صندوق تعاون جوانان وام کسب وتحصیلی بواجدین شرائط پرداخت میکند ولی چون‌میزان تقاضاهای وام بقدری زیاداست که پرداخت وام اکثر این تقاضاهاممکن نیست لذا مسئولین صندوق‌مذاکراتی با مسئولین سازمان های مالی انجام میدهند تا اعتباراتی دراختیارصندوق گذارده شود و بدینوسیله گشایشی درامور صندوق ایجادشود صندوق مزبور به محصلین ایرانی چهارم دبیرستان ببالا که مقیم ایران بوده‌ویا در خارج بتحصیل اشتغال دارندر صورتیکه ۲ سهم هزارریالی ازصندوق را تهیه نموده وواجد شرائط‌باشند ماهانه حداکثر تا۱۵۰۰ ریال وام تحصیلی میدهد.

این وجوه همه ماهه تاپایان‌تحصیل پرداخت میشود و پس از اتمام تحصیلات واشتغال بکار بتدریج و بطور اقساط ازوام گیرنده مسترد میشود.

وام‌های کسب به پیشه‌وران‌وصاحبان مشاغل آزادی‌که مالك ۳ سهم هزار ریالی از سهام صندوق شوند وواجد شرائط باشند پرداخت میشود. حد اکثر مبلغ وام های کسب ۳۰ هزار ریال میباشد و استرداد آن بطور اقساط و بتدریج میباشد.

بازرگانی کرمانشاه

گزارش اطاق بازرگانی کرمانشاه حاکی‌است که در ماه گذشته وضع بازار آن شهرستان‌بعلت کم پولی‌چندان جریانی نداشته است‌صادرات کرمانشاه هم‌فقط محدود به مختصری خشکبار و اجناس عطاری‌و دستمال ابریشمی بود که‌همه آنهابعراق صادر گردید

در همین ماه در حدود ۲ر۴ میلیون ریال مغز بادام وپسته و کشمش و تخم هندوانه و حنا و شانه و فرش از گمرك خانه کرمانشاه بخارج صادر شد که مهمترین آنها فرش بارزش ۱ر۱ میلیون ریال ومغز بادام ۹۳۴ هزار ریال و پسته ۸۷۳ هزار ریال و حنا ۹۶۴ هزار ریال‌بود. متقابلا از همین گمرك خانه در ماه خرداد ۳۱۱ هزار ریال شکرو ۵۲۲ هزار ریال قراضه مس وارد کشور شد.

جهان اقتصاد

دانمارك هم عضو بازارمشترك میشود

لندن ـ ۵ ژوئیه ـ رویتر ـ امروز وزیر امور خارجه دانمارك طی‌نطقی که در لندن ایرادنمود گفت‌چنانچه انگلستان عضویت بازار مشترك را قبول کند کشوردانمارك نیزبعضویت بازا رمشترك درخواهد آمد.

وزیر امور خارجه دانمارك افزود ورود انگلستان به بازار مشترك مسری بوده وبسیاری دیگراز کشور های اروپائی بدان ملحق خواهند شد و باحتمال قوی انگلستان در ماه اوت رسما الحاق خودرا به‌بازار مشترك اروپائی اعلام میدارد.

وی در خاتمه افزود کشور های دیگری از جمله ایرلند و نروژنیز عضویت بازار مشترك را می‌پذیرند

کشور های‌بی طرف

وین ـ ۵ ژوئیه ـ خبر گزاری فرانسه ـ امروز وزیر امور خارجه اطریش گفت که‌کشور های‌بیطرف اروپا از جمله سوئد ـ سویس و اطریش هرگز نمیتوانند عضویت بازار مشترك رابپذیرند زیراقرارداد رم همراه بعضی‌شروط‌سیاسی است که قبول آنها برای کشور های‌بی طرف اروپا مشکلاتی رادر برخواهد داشت.

وزیر خارجه اطریش افزود باوجود این باید طرقی پیدا کرد که‌کشور های بی طرف اروپا بتوانند عضویت بازار مشترك رابپذیرند.

قرار دادفرانسه‌وبلغارستان

پاریس ـ ۵ژوئیه ـ یونایتدپرس ـ امروز یك قرار داد اقتصادی‌ومالی بین فرانسه و کشور های عضو جامعه فرانسه‌ازیك‌طرف‌وبلغارستان از طرف دیگر بامضاء رسید.

این‌موافقتنامه‌حجم مبادلات‌بازرگانی بین کشور بلغارستان و فرانسه و کشور های عضو جامعه فرانسه را

کمك آلمان غربی به‌شرقی

برلن ـ ۵ژوئیه ـ آسوشیتدپرس ـ امروز ارنست لومر وزیر «امور مربوط بتمام آلمان» طی یك نطق رادیوئی از مقامات آلمان شرقی خواست تاپیشنهاد های آلمان‌غربی را در مورد کمك های مواد غذائی به آلمان شرقی قبول کند.

وزیر حکومت آلمان فدرال‌افزود که این کمك بدون‌قید وشرط‌بوده وجنبه تبلیغاتی نیز ندارد، ارنست لومر افزود آلمان غربی حاضراست هرگونه کمك مواد غذائی لازم رابه آلمان شرقی بکند.

بهای انواع ارز و مسکوك طلا در بازار آزاد تهران

ارز	قیمت بریال	طلا	قیمت بریال
دولارنقد	۸۴ر۵۰	پهلوی	۷۲۵
دولار حواله پستی	۸۴ر۵۰	نیم پهلوی	۳۶۵
پوند نقد	۲۳۶	ربع پهلوی	۱۸۲
پوند حواله پستی	۲۳۶	زرزقدیم	۸۰۰
مارك نقد	۲۱ر۷۵	زرز جدید	۵۸۰
مارك حواله پستی	۲۱ر۲۵	لیره عثمانی قدیم	۶۵۰
فرانك فرانسه نقد	۱۷ر۵۰	لیره‌عثمانی جدید	۵۳۰
فرانك فرانسه پستی	۱۷ر۵۰	پانزده مناتی	۱۵۰۰
هزار لیر ایتالیا نقد	۱۳۰	ده مناتی	۹۸۰
هزار لیر ایتالیا پستی	۱۲۹	پنج‌مناتی	۴۱۰
فرانك سویس نقد	۲۰	بیست دلاری	۳۴۰۰
فرانك سویس پستی	۲۰	دولار مکزیکی قدیم	۳۹۰۰
لیره ترك‌اسکناس‌بزرك	۶ر۶۵	طلای شمش	۴۴۴
روپیه پاکستان نقد	۸ر۵۰	نقره‌قدیم	۱۰۷
روپیه هندوستان نقد	۱۲	نقره جدید	۲۳

برای بررسی و مراقبت دروضع صادرات وواردات

کمیته‌های دائمی تشکیل میشود

تصمیمات مربوط به بازرگانی خارجی کشور ازصورت تصمیمات فردی خارج میشود

بدستور آقای دکتر آموزگار وزیر بازرگانی سه کمیته دائمی برای بررسی در مسائل مربوط به صادرات وواردات کشور و مراقبت در وضع آنها مشغول بکار میشود. کمیته های مزبوربس ازرسیدگی و مطالعات لازم مقررات جدیدی از نظر تسهیل و از میان برداشتن مشکلات کنونی صادرات تنظیم و بوزیر بازرگانی و گمرکات تسلیم خواهند داشت تا پس از تصویب‌به مرحله اجرا گذاشته شود. و وضع واردات را مورد بررسی قرارخواهد داد.

یك مقام وزارت بازرگانی دراین خصوص گفت:

کمیته‌های بررسی واردات و صادرات که از افراد بصیر ومطلع تشکیل میشود در تصمیمات‌مربوط‌به صادرات و واردات آینده کشور نقش مؤثری خواهد داشت، این کمیته ها کار را ازصورت شخصی و تصمیمات فردی کنونی خارج خواهد ساخت و نتایج نیکوئی از این جهت بوجود خواهد آورد

کمیته‌های مزبور به خواسته‌های قانونی و تذکرات بجای بازرگانان نیز رسیدگی میکنندو در تنظیم مقررات آینده رعایت‌آنها راخواهند کرد.

شرکتها

*شرکت سهامی «تاك‌فر» برای تاسیس کارخانجات میوه خشك کنی از هر رقم و صادرات فرآورده های آن به خارج وواردات ماشین آلات مربوطه با سرمایه پنج میلیون ریال بمدیریت حاج محمد تقی (حاج‌مهدی تاجر) و حسین شریف کاشانی و محمد زرگر کوچه تشکیل گردید.

* شرکت «رنگین کمان» با مسئولیت محدود برای انجام هرگونه معاملات‌بازرگانی و قبول نمایندگی و اجاره داری و اداره مهمانخانه و رستوران و بار باسرمایه دو میلیون و چهارصد هزار ریال بمدیریت آقایان جلال‌الدین جلالی و منصور افشار قتلی و مهندس مرتضی اکملی‌وجمشیداشراقی تاسیس شد.

* سرمایه شرکت‌ساختمانی «پارین» با مسئولیت محدوداز سه میلیون ریال به‌پنج‌میلیون ریال افزایش یافت.

*سرمایه شرکت «ایران بازارگاه» نیز از مبلغ‌پانصد هزارریال به یك میلیون‌ریال افزایش یافت.

خسارات پرداختی بیمه‌ها افزایش یافته‌است

میزان خسارات‌به ۵۰ تا۵۵ در صد تعدادبیمه‌ها رسیده

میزان خسارات بیمه به‌۵۰تا ۵۵درصد تعداد بیمه‌های رسیده است این رقم نسبت بسال گذشته ۱۰ تا۱۵ درصدافزایش نشان میدهد. همزمان با بالا رفتن میزان خسارات برمیزان بیمه‌نامه‌ها نیز افزوده شده‌است

افزایش میزان بیمه‌نامه ها بیشتر در سه ماهة اول سال جاری بوده‌است ـ چون طی‌این مدت بیشتر بیمه‌نامه های‌خارجی در داخله صادرشده است ودر طی این مدت بطورمتوسط‌میزان سود شرکتهای بیمه مقیم داخله کشور نیز افزایش یافته‌است.

اکنون بیشتر بیمه نامه‌هاروی آتش سوزی و حمل ونقل‌صورت میگیرد. ولی مدتی‌است که‌روی بیمه عمر نیزفعالیت هائی‌جریان دارد. بطوریکه ازسال گذشته تاکنون بمیزان زیادی به تعداد بیمه نامه‌های عمر افزوده شده است.

بیمه عمر ـ بیمه جدیدی‌است که‌دارای انواع مختلف میباشد ودرخارج توسعه زیادی یافته است.

درایران هم چند سالی‌است بیمه عمر رایج شده و بتدریج بین‌مردم گسترش می‌یابد.

هنوز مردم بخوبی بمحاسن این بیمه آشنائی کامل‌ندارندولی با افزایش اطلاعات مردم‌نسبت به‌بیمه این نوع بیمه طرفدارانی بیشتری پیدامیکند.

کشتی ها

* کشتی تجارتی «ترون تو» نروژی روز یازدهم تیر ماه از بندر بوشهر خارج گردید.

* کشتی «لیدر کرك» هلندی روز ۱۰ تیر ماه‌از بندربوشهر خارج شد.

* کشتی «لیدرکرك» حامل ۱۱۳۳ تن کالای تجارتی‌روز ۱۱ تیرماه وارد بندرشاهپور شد و همان روز باسکله پهلو گرفت.

* کشتی‌«سیتی آف کلکته» انگلیسی روز۱۱ تیر ماه پس از تخلیه کالا از بندر شاهپور خارج شد.

* کشتی«آردمور» انگلیسی روز ۱۰ تیر پس از تخلیه کالا از بندر شاهپور خارج شد.

* کشتی «باراکاس باکو» روسی روز ۱۱ تیر بدون بار ازبادکوبه به بندر پهلوی‌وارد شد.

* کشتی «ترون تو» نروژی روز ۱۰ تیر با مقدار ۹۹ تن کالای وارداتی به بندربوشهر واردشد.

* کشتی «چی شایر» انگلیسی روز ۱۱ تیرماه با مقدار۶۰تن کالای وارداتی به بندربوشهر واردشد.

* کشتی «نی ساکس مارو» ژاپنی روز ۱۰ تیر از بندر خرمشهر خارج شد.

مزایده و مناقصه

* شرکت ملی نفت ایران فروش تعدادی ماشین‌آلات مستعمل ساختمانی وراهسازی و لوازم یدکی آنهاواجناس و آهن آلات قراضه تا۲۲ر۴ر۱۳۴۰

* راه‌آهن دولتی ایران خرید ۸قلم آهن تسمه‌مختلف و یك قلم آهن«آ» بالغ بر ۲۱۳۰۰ کیلو تا۲۵ر۴ر۱۳۴۰

برای اطلاع کارخانجات پارچه بافی و چرم سازی
مرکزفروش سولفوردوسدیم (ندانه)
محصول کارخانجات شیمیائی فخریه وپسران
بازرگانی حسین زاده جنب مسجد شاه سرای تهرانچی
تلفن ۲۰۶۹۰ آ ـ ۱۲۶۱۶ ۱ـ۳

صادرات پاکستان

پاکستان بازار مناسبی جهت تهیه جنس‌برای واردکنندگان ایرانی می‌باشد کالاهائی که‌میتوان ازپاکستان وارد نمود عبارتنداز:
کاغذ چاپ ـ کنف‌خام ـ کیسه گونی ـ پارچه گونی ـ محصولات داروئی منسوجات نساجی ـ انواع رنگها وصیقلها ـ مصنوعات لاستیکی ـ بادبزن‌برقی ـ ماشین‌آلات سبك ـ وسائل جراحی ـ مواد شیمیائی ـ باطری خشك ـ لوازمات ورزشی و غیره
جهت کسب اطلاعات بیشتر لطفا به‌نشانی‌زیر مراجعه یاتلفن فرمائید
وابسته بازرگانی ـ سفارت پاکستان ـ خیابان پهلوی روبروی سینماامپایر تهران شماره تلفن ۴۶۹۶۶ شماره تلفن۶۸۴۴۶
۱ـ ۳ آ ـ ۱۲۵۱۰

آگهی مناقصه کابل کشی

شرکت سهامی مواد غذائی و شیمیائی ایران کابل کشی ونصب تابلوبرق کارخانه روغن کشی ورامین را از طریق مناقصه انجام میدهد داوطلبان شرکت در مناقصه میتوانند همه‌روزه باستثنای ایام تعطیل و ساعات اداری‌برای دریافت‌برك شرایط و مشخصات مناقصه بدفتر شرکت واقع‌در خیابان آمل‌کوچه دقت مراجعه نمایند ـ پیشنهادات تا آخروقت اداری روزیکشنبه اول مردادماه ۴۰پذیرفته شده درساعت ۱۰ صبح روزبعدباز و خوانده خواهدشد.

مدیر عامل شرکت ـ مهندس اسمعیل سمیعی
۱ـ ۳ آ ـ ۱۲۲۹۶

آگهی مناقصه‌شماره ۷

شرکت سهامی تلفن ایران ۶۸ کیلو متر کابلهای مختلف ازطریق مناقصه تحویل (سی ۰ اند ۰ اف) خرمشهر یا بندر شاهپور خریداری مینماید.

۱ـ داوطلبان شرکت در مناقصه باید شرایط و مشخصات ویکنسخه طرح قرارداد رااز اداره سفارشات وانبارهای شرکت سهامی تلفن ایران واقع درخیابان شاهرضا مقابل دانشگاه بلاعوض دریافت‌نماید

۲ـ پیشنهاد دهندگان باید مبلغ یکصد و هشتاد هزار ریال وجه نقد بعنوان سپرده در مقابل اخذ رسید بصندوق شرکت و یا بحساب شماره ۷۹۱ شرکت سهامی تلفن ایران دربانك مرکزی ایران پرداخت و قبض سپرده و یابرك بستانکار بانك را ضمیمه پیشنهاد خود نمایند و درصورت تسلیم ضمانت‌نامه از بانکهای مجاز حداقل مدت اعتبار نباید کمتر از چهار ماه باشد وبه پیشنهاداتیکه فاقد سپرده و یا ضمانتنامه‌باشد وهمچنین به پیشنهاداتیکه چك همراه داشته باشد مطلقا ترتیب اثرداده نخواهد شد.

۳ـ شرکت کنندگان باید پیشنهاد های خود را تا آخر وقت اداری روز ۱۸ر۶ر۴۰ در مقابل اخذ رسید بدفتر شرکت واقع در خیابان‌خواجه نصیر مرکز تلفن خودکار عشرت آباد تسلیم نمایند.

پیشنهاد های واصله در ساعت ده صبح روز ۱۹ر۶ر۴۰ باز و قرائت خواهد شد.

شرکت سهامی تلفن ایران

آگهی دعوت‌مجمع‌عمومی عادی

مجمع عمومی عادی سالیانه شرکت سهامی طایر کاردر روز نهم مرداد ماه ۱۳۳۹ ساعت پنج بعد از ظهر در محل شرکت واقع درخیابان اکباتان مقابل کوچه ناظم الاطباء تشکیل خواهد شد از صاحبان سهام دعوت میشود با در نظر گرفتن مواد اساسنامه در موعد مقرر حضور بهمرسانند.

دستور جلسه

۱ـ استماع گزارش مدیر عامل و بازرسان در خصوص عملیات سال مالی و تصویب ترازنامه سال ۱۳۳۹ ودادن مفاصا حساب به‌مدیر عامل و مدیر داخلی

۲ـ تجدید انتخاب بازرسان شرکت

۳ـ مذاکره در خصوص خط مشی و عملیات سال آینده

هیئت مدیره شرکت سهامی طایر کار

فروش لوازم‌یدکی ماشین‌های کشاورزی

بنگاه توسعه ماشینهای کشاورزی سازمان برنامه مقداری لوازم یدکی مربوط به تراکتور وکمباین سایر ماشین های کشاورزی بشرح زیر:

۱ـ یدکی تراکتور زنجیری آلیس چالمرز
۲ـ یدکی تراکتور کیس
۳ـ یدکی تراکتور جوندیر (دیزل و نفتی)
۴ـ یدکی تراکتور لانس
۵ـ یدکی تراکتور کاترپیلار (د ـ ۶ د ـ ۴)
۶ـ یدکی کمباین یدکی آلیس چالمرز
۷ـ یدکی کمباین گلینر
۸ـ یدکی کمباین جوندیر
۹ـ یدکی گاو آهن آلیس چالمرز
۱۰ـ یدکی گاو آهن کیس
۱۱ـ یدکی گاو آهن جوندیر
۱۲ـ یدکی گاو آهن بشقابی مان
۱۳ـ یدکی بذرپاش کاکشات و تعداد بلبرینگهای اس ـ کا ـ اف

درتهران و گرگان در اختیار دارد آقایان و کشاورزان ومتقاضیان محترم خواهشمند است در صورت احتیاج بلوازم مزبور درتهران بانبار این‌بنگاه واقع درخیابان نظام آباد جنب کارخانه برق بین‌المللی و در گرگان بنمایندگی بنگاه مراجعه نمایند.

بنگاه توسعه ماشینهای کشاورزی
۱ـ ۲۰ آ ـ ۱۲۸۴۸

آگهی دعوت مجمع عمومی فوق‌العاده

جلسه مجمع عمومی فوق‌العاده صاحبان سهام شرکت‌تعاونی کارکنان واحد اتوبوسرانی تهران‌و حومه درساعت ۵بعداز ظهر روزیکشنبه ۲۵ر۴ر۴۰ درمحل توقفگاه شرکت واحد خیابان مازندران تشکیل میشود.

ازعموم سهامداران تقاضا داردبادردست داشتن رسیدسهام درجلسه مزبور شرکت فرمایند.

دستور جلسه

اتخاذ تصمیم نسبت به‌انحلال شرکت واسترداد وجه سهام یاخریدسهام شرکت تعاونی‌ارتش.

هیئت مدیره‌شرکت تعاون کارکنان شرکت واحد
۱ـ ۲ آ ـ ۹۰۵۹

آگهی شرکت‌فروشگاه‌های‌خواربار ایران

بدینوسیله طبق‌ماده ۲۱۵قانون تجارت باطلاع‌عموم بدهکاران‌وبستانکاران شرکت سهامی منحله فروشگاه های خوار بار ایران می رساند که همه روزه (باستثناء ایام تعطیل) قبل از ظهر ها از ساعت ۸ تا ۱۲ و بعداز ظهر هااز ساعت ۶ تا۸ بادر دست داشتن اسناد ومدارك مثبته به حسابداری شرکت واقع در چهار راه پهلوی (کافه شهرداری سابق) مراجعه ودر تصفیه و واریز حساب خود اقدام فرمایند.

هیئت تصفیه شرکت سهامی منحله فروشگاه های خواربار ایران

آگهی تشکیل‌مجمع عمومی

بدینوسیله باطلاع کلیه سهامداران شرکت تعاونی خدمات عمومی کارگران صنعت‌نفت میرساند که‌روز چهارشنبه ۲۸تیرماه ۴۰ساعت ۵بعداز ظهر جهت تشکیل مجمع‌عمومی عادی سالیانه درسالن غذاخوری انبار نفت نازی‌آباد اجتماع نمایند.

دستور جلسه:

۱ـ استماع گزارش هیئت مدیره و تصویب ترازنامه سال ۳۹
۲ـ انتخاب هفت‌نفراعضاء هیئت مدیره وسه‌نفر ازاعضاء بازرسان
۳ـ بررسی وضع‌شرکت وتعیین خط‌مشی آینده.

شرکت تعاونی خدمات عمومی کارگران

قابل توجه کارخانجات مشروبات غیرالکلی

بدین وسیله باطلاع کارخانجات مشروبات غیر الکلی‌میرساند که کارخانجات صنایع شیشه‌ایران انواع بطریهای مشروبات غیر الکلی‌بشرح‌ذیل تهیه نموده‌است:

۱ـ کوکاکولا ۱۰اونسی
۲ـ کوکاکولا ۶ر۵اونسی
۳ـ فانتا ۱۰اونسی
۴ـ فانتا ۶ر۵اونسی
۵ـ آلپاین ۱۰اونسی
۶ـ اسو ۱۰اونسی
۷ـ اسو ۶ر۵اونسی
۸ـ پپسی کولا ۱۰اونسی
۹ـ انواع بطریهای شیر و ماست کارخانجات شیرپاستوریزه تهران ـ رشت ـ اصفهان ـ پاك

کارخانجات دیگری که مایل باشند بطری های خود رادر ایران تهیه نمایند لطفا به دفتر کارخانه نازی آباد خیابان‌سیلو مراجعه فرمایند تا سفارشات آنهاباسرع اوقات انجام‌شود

کارخانجات صنایع شیشه ایران

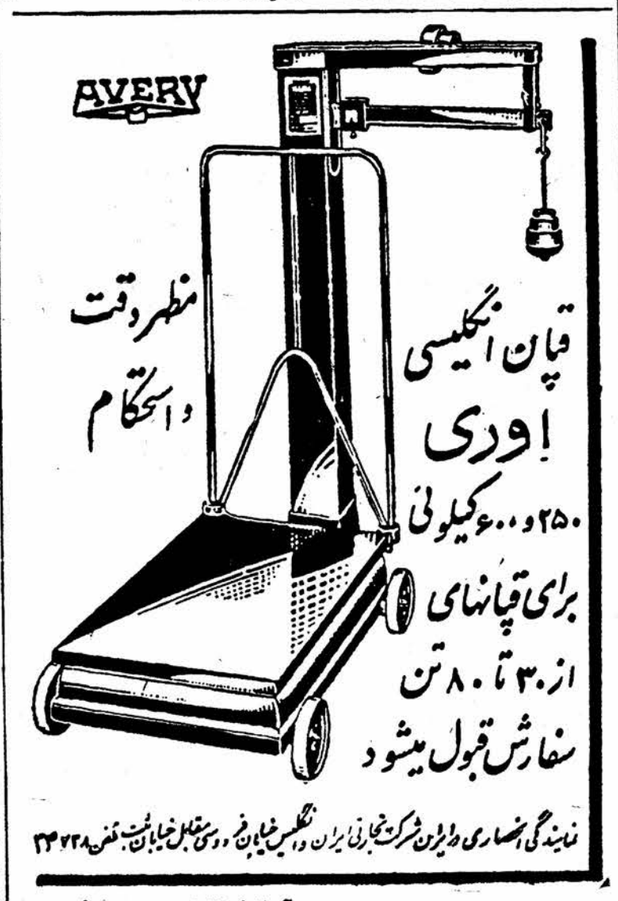

آ ـ ۱۲۸۹۲ «موسسه‌خروس»

مبارزه قهرمانان ادامه دارد

ورزشی

بقیه از صفحه ٦

والیبال و بسکتبال

مسابقات والیبال و بسکتبال پسران زیر نظر آقایان نیکو ، پارینه ، تمتی ، آکهیان از ساعت ٦بعداز ظهر دیروز در استادیوم امجدیه آغاز گردیدونتایج مسابقات والیبال و بسکتبال تاساعت۱۰دیشب بدین شرح اعلام گردید .

والیبال

درمسابقه والیبال تیم‌های‌اصفهان باشیراز برنده اصفهان ، تهران بارضائیه برنده تهران ، کرمان با تبریز برنده تبریز ، گیلان‌بامشهد برنده مشهد .

بسکتبال

درمسابقه بسکتبال تیمهای کرمان و گیلان برنده کرمان ۳۷ به ۲۸ رضائیه ومازندران ۳٦به۱٦ برنده مازندران ، بلوچستان باخراسان٦٦ به۱۷۰ برنده خراسان .

دنباله مسابقات والیبال وبسکتبال بعدازظهر همه‌روزدراستادیوم‌امجدیه ادامه دارد .

دراستادیوم ثریا

مسابقات والیبال ، بسکتبال و پینك‌پنك دختران از ساعت ۷صبح امروز پس از خاتمه مراسم بر افراشتن پرچم صبحگاه دراردوگاه دبیرستان رضاشاه کبیردراستادیوم ثریا آغاز گردید و نتایج‌مسابقات والیبال و پینك پنك و بسکتبال دوشیزگان تا ساعت ۱۰ شب گذشته بدین شرح می‌باشد .

پینك‌پنك

مسابقه پینك‌پنك قهرمانی کشور دوشیزگان در چهار دسته زیرنظر خانم وصالی از ساعت ۸ صبح‌آغاز شدو نتایج‌مسابقات دیروز بدین شرح میباشد .

تیمهای خوزستان بامازندران‌برنده مازندران ، کردستان با تهران برنده تهران،خراسان باآذربایجان‌غربی‌برنده خراسان ، فارس با آذربایجان‌شرقی برنده آذربایجان شرقی ، کرمان با اصفهان برنده کرمان کرمانشاهان با گیلان برنده گیلان خوزستان با کردستان برنده خوزستان،تهران با مازندران برنده تهران ،خراسان با فارس برنده خراسان ،آذربایجان‌غربی با آذربایجان شرقی برنده آذربایجان غربی ، کرمان با کرمانشاهان برنده کرمان ، گیلان بااصفهان، برنده‌گیلان

دنباله مسابقات پینك‌پنك بطور دوره‌ای از ساعت ۸صبح امروز در سالن استادیوم ثریا ادامه دارد .

مسابقات والیبال

مسابقات والیبال دوشیزگان ازبعد ازظهر دیروز درسالن استادیوم ثریا زیرنظر خانم پورمقدم بداوری خانم شریف محمدی ، طاهری واسکندری آغاز شد و نتایج‌مسابقات آن تاکنون بدین شرح است اصفهان بامشهد برنده مشهد، شیراز با تبریز برنده شیراز دنباله مسابقات والیبال دوشیزگان از بعد از ظهر روز جمعه در سالن استادیوم ثریا آغاز میگردد.

نتایج اولین دوره مسابقات‌بسکتبال درشماره دیروز چاپ شده بود دنباله مسابقات بسکتبال نیز از صبح دیروز جمعه فردا در استادیوم ثریا آغاز میشود.

در مسابقه دیروز والیبال دختران برای پیروزی قهرمانان خود شور ونشاط فوق‌العاده‌ای از خود نشان میدادند صدای هلهله وشادی دوشیزگان سالن را بلرزه در آورده بود

از : اسپهانی

آغاز هفتمین دوره . . . .

هفتمین دوره مسابقه های قهرمانی آموزشگاه های کشور ساعت پنج بعداز ظهر روز سه شنبه سیزدهم تیر ماه‌در استادیوم امجدید طی مراسم خاصی افتتاح گردید .

با وجود گرمای طاقت فرسای تهران ، عده کثیری در مراسم افتتاح مسابقات شرکت کردند و فرزندان وطن‌را مورد تشویق قرار دادند .

برگزاری مسابقات قهرمانی آموزشگاه های کشور یکی از اساسی ترین اقدامات اداره کل تربیت‌بدنی ایران است که هفت سال متوالی است‌آنرا انجام می دهد . سه دوره از مسابقات قهرمانی آموزشگاه ها جنبه آزمایشی داشتو فقط منحصر به پسران بود . تیمهای شهرستان ها در حوزه های مختلف مسابقه می دادند و بعد مسابقات نهائی در تهران انجام می گرفت . درسال ۱۳۳٦ شورای ورزشی آموزشگاه های کشور شکل مسابقات را استانی کرد و بدین ترتیب ارزش و اهمیت مسابقات قهرمانی را بالا برد .

دوره های چهارم در تبریز و پنجم در مشهد با موفقیت صورت گرفت وازطرف دیگر تعدادی رشته‌های ورزشی نیز بتدریج بر برنامه های مسابقات اضافه گردید . در دوره ششم مسابقات که در اصفهان برگزار شد دختران هم دوشادوش پسران به فعالیت ورزشی پرداختند وقرار بر این شد که من‌بعد در مسابقات قهرمانی آموزشگاه ها دختران نیز شرکت نمایند .

اکنون هفتمین دوره مسابقات تهران از سیزده استان باشرکت ۳۵۸نفر دختر در پنج رشته ورزشی و ۸۳۰ پسر در ۹ رشته ورزشی ادامه دارد و مبارزات این عده تا بیستو سوم تیر ماه طول خواهد کشید .

همانطوریکه وزیر فرهنك در نطق افتتاحیه خود اشاره کردمنظور از برگزاری مسابقات قهرمانی فقط‌سنجش قوای جسمانی افراد با یکدیگر نمی‌باشد بلکه اهمیت وارزش تشکیل چنین اجتماع عظیم از آن لحاظ قابل ملاحظه است که جوانان کشور بدینوسیله‌یکدیگررا از نزدیك بشناسند و برای خدمت به میهن آمادگی پیدا کنند .

در مسابقات قهرمانی آموزشگاه های کشور جوانان هر استان‌حق دارند شرافتمندانه بمبارزه‌و رقابت بپردازند و برای احراز مقامهای بهتری حداکثر مساعی خود را بکار ببرند . ولی آنچه مسلم است‌مانند بازی های المپیك در این مسابقات هم برد و باخت هدف اصلی‌مسابقات را تشکیل نمی دهد .

آرزومندیم که جوانان ما در مسابقات قهرمانی علاوه بر قدرت جسمانی شایستگی اجتماعی نیز نشان دهند و با خاطرات فراموش نشدنی پایتخت‌را ترك نمایند .

EMU امو

پمپ‌های شناور امو برای چاههای عمیق از ۲۰- الی ۳۰۰ متر

پمپ‌های شناور امو باندازه‌های مختلف از ½ ۱ تا ۱۰- اینچ

پمپ‌های شناور امو یک فاز و سه فاز

امو: مطمئن ترین پمپ شناور آلمانی

امو: مناسب ترین پمپ شناور برای ایران

امو: بهترین پمپ شناور برای باغات و منازل

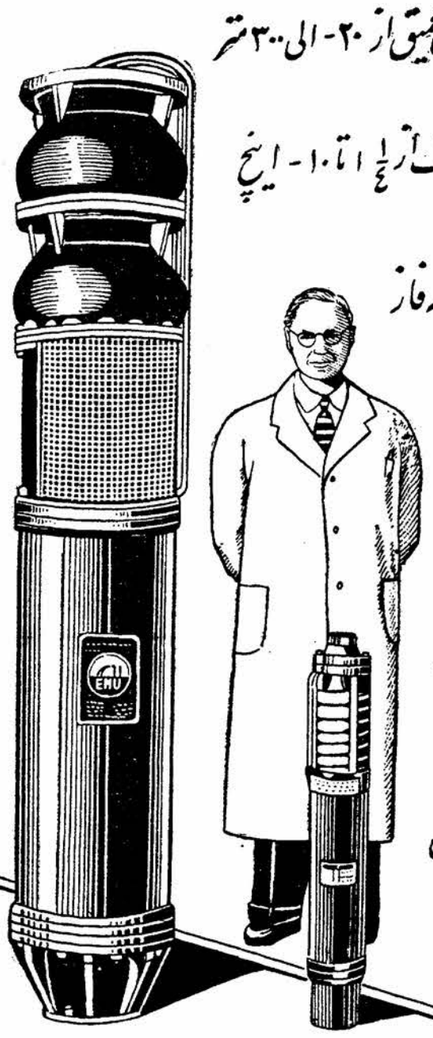

EMU

نماینده انحصاری در ایران: شرکت زرتشتی خیابان سعدی - کوچه ممتاز ساختمان زرتشتی تلفن ۳۵۲۸۲

اگر میخواهید از قافله عقب نمانید ، با « پی . آی . اِ » مسافرت کنید !

همه هفته ٦ سرویس منظم با هواپیماهای بوئینگ ۷۰۷ استارجت به

شرکت هواپیمائی بین المللی پاکستان

PIA

برای کسب اطلاع بیشتر و تهیه بلیط بازرانس مسافرتی و نخواهیتان و یا شرکت ایران اکسپرس تخت جمشید ۳۲٤ تلفن ٤۹٦۱۵ - ٤٦۰۹٦ مراجعه فرمائید

تونی مالت بهترین و خوشمزه‌ترین صبحانه

TONIMALT مقوی و مغذی‌ترین «عصرانه»

"گی گز"

همه رقم شیرخشك گی گز

پیروگار

سه‌خمیر دندان درجه یك دنیا سانوژیل - ماکلین ولیسترین(محلول‌وخمیر)

فنون باربی‌تون - فنازون - امیدوفنازن و...

شیشه شیرخوری مدرج گی گز - قرص دندوان

اوانس - سرم‌های دیفتری اوانس رسید

OPTREX محلول اپتر کس

SMITH VERMIFUGE ورمیفوژ اسمیت

نواسورب‌اوانس- قطره A.D. اوانس -محلول زنت اوانس

"EVANS" ZANT (حتی ٦مرتبه‌قویتر ازاسید فنیك بدون کوچکترین سوزندگی) موجود است

آ-۱۲۸۱٦

مهمترین تفسیرهای مطبوعات جهان

راه برلین را با یك حملهٔ ناگهانی میگشایند

در چند هفتهٔ گذشته بحث مفصلی درباره اعزام «قهری کاروان های حامل محمولات» از سرحدات آلمان غربی به برلن در جریان بوده است. البته این در صورتی عملی خواهد بود که حقوق قدرت های غربی در مورد ارتباط با این شهر بعد بموجب معاهده جداگانه‌ای میان شوروی و آلمان شرقی ممنوعه اعلام شود. منظور از اعزام این نیرو اقدام به جنك نیست بلکه اثبات ارادهٔ قدرت های غربی است در دفاع از حق دسترسی خود به برلن و همچنین فرصتی بروسیه شوروی خواهدداد که مذاکرات خود را در این‌باره تجدید کند. کاملا واضح است که فعلا بعید است بتوان بدون ایجاد عکس‌العمل شدید بیش از یك کاروان را با قوهٔ قهریه به برلن روانه کرد. این عکس‌العمل بیشتر ممکن است بوسیله نیرو های محلی آلمان شرقی صورت گیردو محتمل است بوسیله نیروهای معمولی شوروی یا یك ضربت اتمی بر ضد کشور های اروپای غربی روی دهد. اما بهر صورت این روسیه شوروی است که بایستی در این موردتصمیم بگیرد نه قدرت های غربی.

برنامهٔ آموزشی

طراحان در واشنگتن وقت وطرز چنین عملیاتی را بطور جدی ودقیق ازنظرمیگذرانند. برلن ناحیه‌ایست که در آن مکتب اتمی نمی تواند راه خود را مستقلا انتخاب کندبلکه طراحی منجمله‌طرح‌نقشه های‌نظامی در وزارت خارجه صورت میگیرد و در آنجا کسانی که حق اتخاذتصمیم دارند مصمم شده‌اند ابتدا از روش های‌غیر اتمی استفاده کنند. هیئت مربوط به «دین آچسن» که‌این مسئله را مطالعه میکرد به شورای امنیت ملی پنجشنبه گذشته طی گزارش خود اهمیت این‌استراتژی راتاکید کرد و اعلام نمود که‌امریکا باید تصمیم خودرااستقامت‌ودفاع‌از حقوق ثابته‌دربرلین نشان‌دهد. ضمنا پیوسته برای مذاکره دربارهٔ آنچه کندی «کار ناتمام آلمان» خوانده است آماده‌باشد. درگزارش‌این گروه همچنین تاکید شده است که این نقشه باید هم اکنون بصورت یك نقل و انتقال نیروی مسلح و اجرای یك برنامهٔ آموزشی عملی شود و این نقل و انتقال و آموزش را به شش ماه بعد موکول نسازند.

در این مورد کار های مشکلی در پیش است که بایستی انجام گیرد.

مدت عملیات

«کندی» همچنین معتقد است که امریکائیان بایستی بدانندمسئله برلن در وضع آنان موثر است. اینکه میگویند «میرس امریکا چه کاری می‌تواند بکند؟ ...» بگوشها فرونخواهد رفت. دو ماه برنامه آموزشی برای لشکر های زبدهٔ گارد ملی مشکل را رفع خواهد کرد.

اما برای حمایت یك کاروان از هر نقطهٔ مرز ـ مثلا «هلمشتدت» ـ به برلین به چه وسائلی نیاز است؟ از نظر کاملا نظامی مسئله حفظ امنیت یك راهرو ۱۶۵ کیلومتری است تا این کاروان سالم به‌برلین برسد. در اولین نظر روشن میشود که لااقل باید ۲ ۱ساعت وقت‌برای رسانیدن کاروان تامین کرد. باید بخاطر داشت که نیرو های مخالف هر چند هم قوی ترند معهذا آماده مقابله با یك چنین حملهٔ ناگهانی نیستند. نیرو های‌روسیه که‌حافظ‌یك پلهاهستندبعیداست بخاطر تامین‌استقلال آلمان شرقی به جنك دست بزنند. بعلاوه نیرو های آلمان شرقی هم احتمال نمیرود جنك را شروع کند. زیرا این نیروها برای شروع کار باید از مقامات بالاتر دستور بگیرند.

قمار هوائی

قوای نگهبان باید نقاط بازرسی مرزی و پلهای عمده و حساس را مصون سازد و تحت اختیاربگیرد. واحد های زره‌پوش نیز بایددر کنار و در پی کاروان پیشروی کنند. اما نیروی هوائی را در این طرح‌دخالت نداده‌اند زیرا جنگنده های‌شوروی که حفاظت مناطق مرزی را به عمق ۲۵ کیلومتر بعهده دارند مسلما هواپیماها را سرنگون خواهند کرد.

نیرو های چترباز در صورت‌فلج شدن عملیات زمینی یا در موارد مواجه شدن با خطر حمله جنگنده ها باید آماده باشند.

بخاطر اهمیت این طرح است که در آغاز تابستان جاری نیروهای تازه‌ای از امریکا به آلمان فرستاده شدند.

بنا بر این مسئله شکافتن راه با زورآن نیست که یك صبح‌خوشی از مرز های آلمان فدرال نیرو ها عزیمت کنند و وقتی نخستین سرباز با ستاره قرمز روی کلاهش لوله تفنك را بطرفشان گرفت فکر کنند چه باید کرد؟

این عمل باید یك عمل غافلگیر کننده باشد یا از آن چشم‌بپوشند. ولی بهترین چیزی که شاید بتوان در این مورد گفت آن است که اقدام به این عمل از یك جنك‌اتمی بهر حال بهتر خواهد بود.

آبزرور

ORGANISME FRANCAIS

ENGAGE INGENIEUR DE PREFERENCE ELECTRO MECANICIEN

AGE MAXIMUM 35 ANS

Ayant Plusieurs années de pratique dans une usine et relations dans l'Industrie privée Iranienne.

Références de premier ordre exigées
Il est indispensable d'écrire et de parler couramment le français

Adresser Curriculum Vitae
B.P. 1512
TEHERAN

بازار مشترك اروپائی و مبنای کار آن

این روزها صحبت از الحاق انگلستان به «بازار مشترك» درهمه‌جا شنیده می‌شود. انگلستان درپی‌خود ممالك عضو «منطقه بازرگانی آزاد» را نیز به «بازار مشترك» اروپائی خواهدکشانید وبنظربرخی این بازار مبنای وحدت اروپا و قدرت بزرك‌جهانی همطراز امریکاو روسیه خواهد شد. از اینرو اصول اساسی تشکیل آن در اینجا از تایمز لندن نقل می‌شود.

پیمان رم همراه باپیمانی که‌جامعه انرژی اتمی اروپا را بوجود آورد درمارس ۱۹۵۷ بوسیله فرانسه، بلژیك، هلند، لوکزامبورك‌وایتالیا و آلمان غربی امضاء شد. این پیمان بوسیله پارلمان های کشور های عضو قبل از پایان همانسال به تصویب رسید و از اول ژانویه ۱۹۵۸ قوت قانونی یافت.

کار اصلی برای انعقاد این‌پیمان بعد از جلسه شش وزیرخارجه کشور های فوق در ۱۹۵۵ شروع شد. سال قبل مجمع ملی فرانسه پیمان جامعه دفاعی مشترك اروپا را رد کرده بود قبل‌از۱۹۵۵باتشکیل جامعه همکاری اقتصادی اروپا و جامعه ذغال و فولاد اروپا که از ۱۹۵۲ قوت قانونی یافت، پیشرفت های جالبی برای درهم آمیختن سازمان‌های اقتصادی کشور های اروپائی ایجاد شده بود. امااحساس میشد که لازم است نه‌فقط همکاری اقتصادی بیشتری بین کشورهای اروپائی انجام گیرد، بلکه وحدت سیاسی بین کشور های اروپائی نیز بیشتر شود. دراین مورد بود که اختلاف بین شش کشور درونی (آلمان غربی، ایتالیا، فرانسه، هلند، بلژیك و لوکزامبورك) و هفت کشور بیرونی (انگلیس، سوئد، نروژ، دانمارك، اطریش، سویس، پرتقال) درگرفت.

در فوریه ۱۹۵۷ شورای جامعه همکاری اقتصادی‌اروپاتصمیم گرفت مذاکراتی برای ایجاد یك منطقه تجارت آزاد، درمیان کشور های عضو جامعه صورت گیرد. اینکار تا۱۹۵۸ بتعویق افتاد و بالاخره در سالهای بعد یك مجمع تجارت‌آزاد اروپا بوجودآمد که هفت کشور بیرونی فوق‌الذکر در آن عضویت یافتند.

دراول ژانویه ۱۹۵۹ کشورهای عضو بازار مشترك تعرفه گمرکی را برای کالاهای یکدیگر بمیزان ده درصد تخفیف‌دادند. در ژوئیه ۱۹۶۰ بازتعرفه گمرکی بین این کشورها تخفیف داده شد.

در ۱۲ مه ۱۹۶۰، شورا تصمیم گرفت که در اجرای موارد‌قرارداد تسریع بعمل آورد. قرار شد که دراول ژانویه ۱۹۶۱ برای بازسوم تعرفه گمرکی کم شود و موضوع تقلیل بیشتر تعرفه گمرکی در دسامبر ۱۹۶۱ مورد مطالعه قرار گیرد.

باین ترتیب جامعه مزبور، در اقدامات خود سه‌سال بجلو افتاد و ایجاد تعرفه مشترك گمرکی نیز یکسال زودتر انجام شد.

رئیس کمیسیون پروفسور والتر هاشتاین است. اداره مرکزی آن در بروکسل است. مساحت کشور های عضو جامعه ۴۴۹۰۰۰ میل مربع است و جمعیت آنها ۱۷۰ ملیون است که بیش از ۷۰ میلیون در کشاورزی، ۳۰ میلیون درصنایع و ۲۵ میلیون درخدمات دولتی کار می‌کنند.

اصول پیمان رم

جامعه اقتصادی اروپا براساس پیمان رم بوجود آمده است، این جامعه یك بازار مشترك بین کشور های عضو ایجاد کرده که هدف‌آن توسعه هم‌آهنك فعالیت‌های‌اقتصادی و بالابردن سطح زندگی‌مردم کشور های عضو و ایجاد روابط نزدیکتر بین این کشورهاست.

برای رسیدن باین منظوربتدریج حقوق گمرکی بین این کشور ها حذف میشود و نسبت بکشور های دیگر که خارج از این بازارندتعرفه گمرکی و سیاست‌بازرگانی‌مشابهی برقرار میگردد.

همه موانع عبور اشخاص، انتقال نیروی کار وسرمایه از هر کشور عضو بکشور دیگر لغو میگردد و سیاست کشاورزی و حمل و نقل مشابهی اتخاذ میشود.

قرار ومدارهائی گذاشته میشود که رقابت آزاد بین کشور های عضو امور بازار مشترك را مختل نسازد و اقداماتی انجام میگیرد که هیچ یك از کشور ها دچار عدم تعادل پرداخت‌ها و مضیقه ارزی نشود.

بین این کشورها سازمانی درست میشود که امکانات اشتغال بکار برای افراد و هریك از کشورهای عضو را بهبود بخشد و یك بانك سرمایه گذاری اروپائی ایجاد میگردد تا درراه ایجاد منابع‌تولیدی تازه برای کشورهای عضوتسهیلات لازم را بعمل آورد.

(ناتمام)

تیغی که صورت شما آنرا حس نمیکند

شگفت‌انگیزترین کشف علمی ژیلت یعنی یك تیغ جدید عالی باقدرت برندگی فراوان برای یك اصلاح عالی وراحت که شما موقع اصلاح تماس تیغ را باموحس نمیکنید. وقتی باژیلت آبی اکسترا اصلاح میکنید باور نخواهید کرد که تیغی درخودتراش شما است.

آنقدر خوبست ـ که باید آنرا امتحان کنید

ژیلت آبی آکسترا جدید

ژیلت علامت تجارتی ثبت شده است

-۱-

مجانی

صندوق پستی ۱۹۳ ـ ژیلت

خواهشمند است برای اصلاح راحت و قابل اعتماد یك تیغ ژیلت آبی اکسترا مجانی ارسال فرمائید.

لطفاً خوانا بنویسید

اسم .....

آدرس .....

این کوپن را بریده به آدرس صندوق پستی ۱۹۳ ـ ژیلت ارسال فرمائید

ČKD یکی از بزرگترین کارخانجات سازندهٔ

دستگاههای سردکن در اروپا

ČKD علاوه بر تهیه ماشین آلات کامل نیروی آب

توربین وغیره که شهرت جهانی دارند؛ کلیه لوازم مربوط بدستگاههای سردکننده منجمد کننده ـ بستنی سازی وزمین یخ سرسره بازی راتهیه میکند.

کمپرسورهای آمونیاکی و دستگاههای از ۱۰۰۰۰ کالری درساعت وهمچنین کمپرسورهای فرون و دستگاههای از ۴۰۰۰۰ کالری درساعت ودستگاههای سردکن نوع مسطح ـ دستگاههای سازندهٔ قالب یخ بظرفیت ۱۰۰ و ۲۰۰ کیلوگرم درساعت

ساخت چکوسلواکی رضایت عموم مشتریان رافراهم نموده است.

تهیه کننده:

TECHNOEXPORT

PRAHA — CZECHOSLOVAKIA

برای کسب اطلاعات بیشتر به:

وابسته بازرگانی سفارت چکوسلواکی ـ تهران ـ خیابان تخت جمشید ـ نبش کوچه بندر پهلوی ـ تلفن ۶۸۸۵۶ مراجعه فرمائید

کازن آگهی زیبا

آ ـ ۱۲۷۹۲

عبور از پنج قاره

یکی از اسرار مهم جنگ دوم کشف شد

یك نفر مهندس، کارخانه موشك سازی و-۲ آلمان راکه دراعماق یك دریاچه ساخته شده بود پیدا کرد

هم اکنون درامپالا واقع درلهستان در دریاچه که امواج آنها به آرامی روی یکدیگر میغلطند صحنه کشف یکی از هیجان انگیزترین اسرار جنك دوم جهانی شده‌اند .

مهندسین لهستانی در اعماق این دریاچه‌ها درزیر صد ها تن آب یك کارخانه مخصوص ساختن موشك و-۲ و یك آزمایشگاه اسرار آمیز متعلق به‌ارتش آلمان راپیدا کرده‌اند

بعد از هفده سال که از پایان جنك میگذرد صبح امروز یك مهندس لهستانی برای اولین بارپرده از اسرار این کارخانه وآزمایشگاه برداشت .

چندی پیش در همین صفحه مطالبی راجع بگنجهای گورینك واحتمال پیدا شدن آنها درلهستان مطالعه فرمودید روزنامه‌های امروز لهستان اطلاع داده‌اند که محل این کارخانه ها نیز از دژهای مستحکمی است که بدستور گورینك برای حفظ اموالش ساخته شده بودند . مهندس لهستانی که این کارخانه را کشف کرده می گوید در پس دیوارها و درهای سربی این کارخانه زیر دریائی دانشمندان آلمان درسالهای جنك دوم اولین موشکهای و- یك و و- دو را ساختند. این دانشمندان در این پناهگاه خود سلاحهای دیگری نیز تهیه کرده بودند که پایان جنك و شکست آلمان بدانها فرصت نداد که آنها را مورد استفاده قرار دهند

مهندسین لهستانی امیدوارند که نقشه‌های این سلاحها رادر انبارهای بتونی این کارخانه بدست آورند . کارخانه و لابراتوار زیر دریائی مزبور توسط زندانیان اردوگاههای کار اجباری و در زیر فشار نگهبانان آلمانی ساخته شده‌اند

مهندسی که کارخانه مزبور را کشف کرده میگوید : کارمهندسین این کارخانه با چنان دقتی انجام می شد که کارگران هیچگاه نمیدانستند چه میسازند ؟

هم اکنون دولت لهستان تمام وسایل لازم را برای بیرون آوردن این کارخانه و لابراتوار از زیرآب های دریاچه امپالا تهیه نموده‌است

رویتر

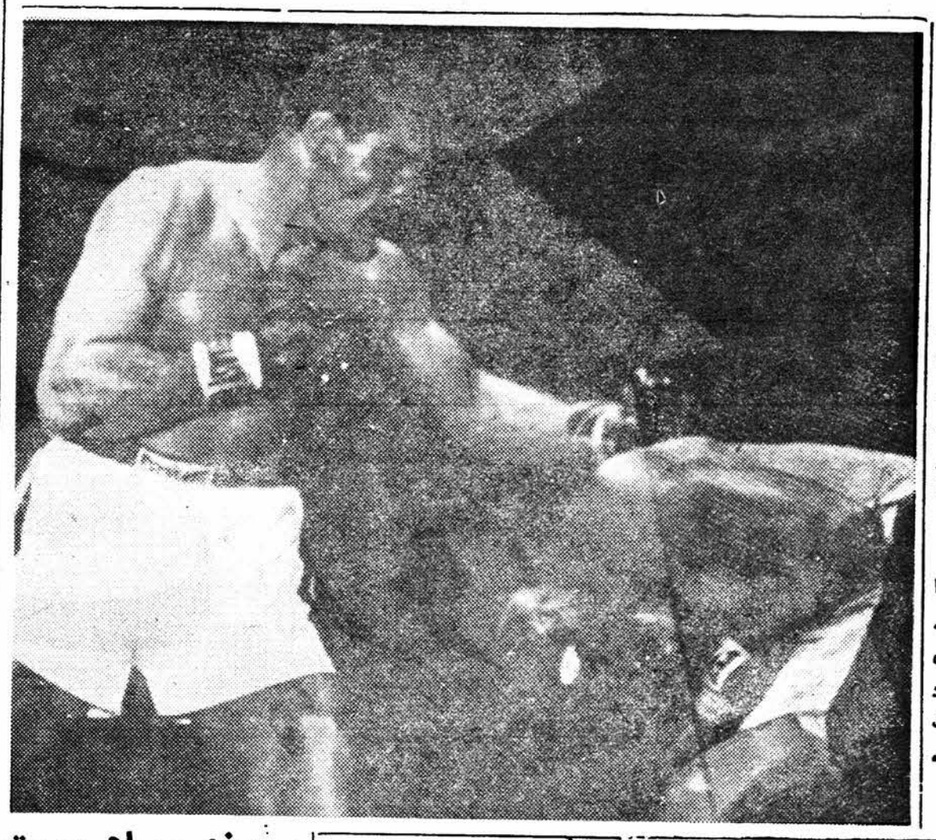

نویسندگان شوروی از همینگوی تجلیل کردند

شب گذشته ابلیا ارنبورك نویسنده بزرك شوروی در برنامه‌ئی که توسط تلویزیون مسکو پخش شد از ارنست همینگوی نویسنده فقید آمریکائی تجلیل نمود. ارنبورك اظهار داشت که من سی سال پیش با همینگوی آشنا شدم و او همیشه نویسنده مورد علاقه من بود .

ارنبورك آنگاه از ملاقاتهایش با همینگوی در اسپانیا سخن گفت . همینگوی دز آن هنگام برای پیروزی جمهوریخواهان اسپانیا نبرد میکرد ارنبورك در پایان سخنان خود گفت من یك دوست و همه ما یك نویسنده حقیقی را از دست دادیم .

خبرگزاری فرانسه

یك هنرپیشه ژاپنی برنده جایزه زیتون طلائی

در جریان فستیوال بین‌المللی سینمائی برلن تاکاشی شموراهنرپیشه ژاپونی برای بازی در فیلمی که حسن تفاهم بین ملل را بوجود می‌آورد موفق بدریافت جایزه زیتون طلائی شد .

این جایزه توسط داویدسلزنیك تهیه کننده معروف امریکائی به تاکاشی شمورا اعطاء گردید .

آسوشیتدپرس

جوایز فستیوال برلن توزیع شد

درفستیوال برلن فیلم ایتالیائی شب جایزه اول را ربود

امروز یازدهمین دوره فستیوال فیلم برلن بپایان رسید ،این فستیوال که بعد از فستیوال کان شاید مهمترین فستیوال سینمائی جهان باشد در ماه ژوئیه تشکیل میشود ، جوایزی که در این فستیوال توزیع میشود «خرس طلا» و «خرس نقره» نام دارند .

بعد از پایان مراسم نمایش فیلم ها هیئت ژوری پس از یك جلسه طولانی فیلم ایتالیائی «شب» رابرنده جایزه اول خود یعنی خرس طلائی اعلام نمود .

این فیلم ازسری فیلم‌های طولانی است و مارچلو ماستروپانی و ژان مورو هنرپیشگان اول آن هستند ، آنتونیونی آنرا کارگردانی نموده است .

درسری فیلم های مستند یك فیلم اسرائیلی بنام «موفقیت یك نبرد» جایزه دوم را بدست آورد ، فیلم مزبور که رنگیست نبرد ملت اسرائیل از آغاز تشکیل این دولت تاکنون بر علیه عوامل نا مساعد طبیعت و پیروزیهای مردم این سر زمین را توصیف مینماید .

برندگان جایزه خرس نقره علاوه بریك فیلم ونزوئلائی عبارتند از : سرزمین بازیافته (هلند) - آئینه وبیر و جلکه (ایتالیا) - زنان فریبنده (هلند) و یك فیلم کانادائی.

جایزه بهترین کارگردان بدین ترتیب توزیع شد :

خرس نقره «پیر ناردیسکی» داده شد بخاطر کارگردانی «معجزه - مالاگیای کشیش» (آلمان) .

بهترین هنرپیشه زن که بدریافت جایزه خرس نقره ئی نائل آمد آنا کارنینا نام دارد که بخاطر بازی در فیلم فرانسوی «یك زن همیشه زن میباشد» جایزه گرفت ، این فیلم جایزه مخصوص فستیوال را نصیب ژان لوك گودار کارگردان خود نمود ، جایزه بهترین هنرپیشه مرد نیز به «پترفینچ» داده شد بخاطر بازی در فیلم «جاه طلبان» دفتر سینمائی کاتولیکها جایزه خودرا بفیلم آمریکائی «سوآل شماره هفت» تقدیم داشت .

ژوری فدراسیون بین المللی مطبوعات سینمائی جایزه ئی به چلانجلو آنتونیونی داد این جایزه بمجموع آثار این کارگردان تعلق گرفت .

خبرگزاری فرانسه

پیروزی سیاهپوست

دریك مسابقه بوکس که بین آرچی مور قهرمان سنگین وزن بوکس امریکا و گیولیورنیالدی قهرمان ایتالیائی در نیویورك صورت گرفت قهرمان سیاهپوست امریکائی پس از پانزده روند بر قهرمان ایتالیائی پیروز گردید این عکس که از روند ششم گرفته شده ژست آرچی مور را که در برابر ضربه رینالدی جا خالی کرده نشان می دهد .

آسوشیتدپرس

یك دختر فرانسوی سپیده دم پدرش را باضربه تبر ازپای در آورد

پدر بد مست این دخترمرتبااو را کتك میزد

شب جمعه هفته گذشته نیکول دختر بیست ساله فرانسوی حتی یك لحظه نخفت و تمام شب رادر حال انتظار بسرآورد ،موقعیکه صبح رسید نیکول از اطاقش خارج شد ، وباقدمهای آهسته وارد زیرزمین منزل گردیدودر آنجا یك تبر چوبی سنگین برداشت وباطاق خواب پدرش رفت . روژه پدر نیکول که ٥٤ سال داشت بخواب عمیقی فرورفته بود . نیکول چند ضربه تبر بسرپدرش کوفت و چند دقیقه‌ئی مات ومبهوت بجسدوی خیره شد وناگاه گرفتار یك بحران عصبی شد وبافریاد مادرش را ازخواب بیدارکرد .

مادرش بلافاصله باتلفن پاسگاه ژاندارمری را از حادثه باخبر نمود . نیکول بافسر نگهبان گفت : زندگی من غیر قابل تحمل بود . من از اینکه میدیدم مادرم دائما ازپدرم کتك می خورد رنج میبردم . پدرم بمحض اینکه شراب میخورد عقلش را از دست‌می داد . من بخاطر نجات مادرم که رنج تربیت مارابرعهده داشت پدرم را کشتم

نیکول که سطح معلوماتش ازافراد خانواده‌اش خیلی بیشتر بود اززندگی درخانه پدری رنج میبرد . پدرش فقط هنگامیکه شراب میخورد بصورت مردی شریر درمی‌آمد . درماه نوامبر گذشته نیکول که دریك داروخانه کار میکرد در صدد برآمد که خودکشی کند وبعد از اینکه دراینکار موفق نشد بصورت دختری خاموش و غمگین درآمد. شب بعدشب جمعه پیش پدر نیکول که رارا بشدت کتك زد همین حادثه طاقت دختر رااز بین بردو پدرش را بقتل رسانید، نیکول موقعیکه قدم بزندان گذاشت گفت : من فقط تاسف سرنوشت خود رامیخورم و بخاطر پدرم کوچکترین تاسفی ندارم .

اورور

روز بروز

اعلام جرم علیه جری لوئیس

هاوارد نویسنده داستان فیلم «ساندر فلا» اعلام جرمی بمبلغ ۹۵۰ هزار دلار برعلیه جری لوئیس هنرپیشه کمدین سینما و کارگردان فیلم مزبور داده‌است «هاوارد» مدعی است که داستان فیلم « ساندر فلا» درسال ۱۹۵۲ تحت عنوان «خاطرات پاریس » نوشته شده‌است .

درحالیکه جری لوئیس و فرانك تاشکین کارگردان فیلم بدون اجازه او عنوان نوشته اورا تغییر داده‌اند و این کار برخلاف قراردادی است که وی باکمپانی تهیه کننده فیلم امضاء کرده‌است .

آسوشیتدپرس

اولین زن خلبان در سن ۸٤ سالگی در گذشت

«هلن واتریا » را میتوان یکی از زنان قهرمان قرن بیستم نامید زیرا در آن هنگام که پرواز وهوانوردی دوره طفولیت خودرا میگذراند این زن قهرمان رشادت وازخود گذشتگی بی‌اندازه‌ای نشان داد .

اولین پرواز هلن واتریا درسال ۱۹۰۹ بود که از روی خاك فرانسه عبور کرد در جنك بین‌الملل اول هلن واتریا رشادت های زیادی از خودنشان داد و همچنین در جنك بین‌الملل دوم فداکاری های او زبانزد خاص و عام بود . هلن واتریا اولین زن قهرمان دنیاست که در جنك بین‌الملل دوم درزیر آتش رگبار ضدهوائی آلمان نازی خودرا بخاك فرانسه رساند .

یونایتدپرس

گرماسنج طبی جدید

دانشمندان شوروی اخیرا یك گرما سنج طبی جدید و بسیار جالب اختراع کرده‌اند .

مزیت این گرما سنج بر سایر انواع مشابه آن اینستکه اگر آنرا روی هر نقطه پوست بدن قرار دهند بلافاصله درجه حرارت آن را معین می‌کند و دیگر احتیاجی نیست که گرماسنج را در دهان قرار داده‌ومدتی منتظر ماند.

رویتر

زنك کلیسا یا عامل بیماریهای عصبی!

یکی از کشیشهای فرانسوی چند روز پیش بمستخدمین کلیسای خود دستور داد که قبل از ساعت شش صبح زنگهای کلیسا را بمناسبت عزایا عروسی بصدا درنیاورند .

کشیش مزبور گفت : من صدای زنك کلیساهای شهرمان را روی نوار ضبط کرده‌ام و معلوم شده که در تمام مدت‌روز این زنگها نواخته میشوند و بعقیده من یکی از علل ناراحتی‌های عصبی همین صدای مداوم زنگهاست که مثل چکش در مغز فرو میرود و در این دنیائی که اعصاب همه مردم کوفته شده گناهست که ماشبها باصدای زنك آنها را رنج بدهیم .

فرانس سوار

ضیافت الیزابت تایلور بافتخار هنرپیشگان شوروی

الیزابت تایلور ستاره مشهور هالیود و شوهرش ادی فیشر مجلس رقصی در یکی از کلوبهای شبانه هالیود بافتخار ورود یکصد تن روسی که برای بازدید ازهالیوود آمده بودند برپاساختند .

در این مجلس رقص که تاساعت ٤ بعداز نیمه شب برقرار بود میهمانان روسی مانند ستارگان و هنرپیشگان هالیود در رقص و باده گساری سر از پانمی‌شناختند . دراین شب نشینی هنرپیشگانی نظیر تونی کورتیس -جانت لی مل فررولورنس هاروی شرکت داشتند هنگامی که موزیك آهنك جاز مینواخت « جانت لی »بدرخواست یکی از جوانان روسی که علاقمند بود باأو برقصد جواب رددداد و بایکدسته از دختران بنای رقصیدن گذاشت .

یونایتدپرس

جدول کلمات متقاطع شماره ۱۸۵۱

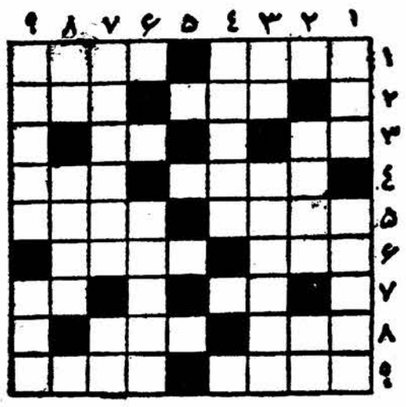

افقی : ۱-بدشت و بیابان غریب نیست - همه را به کیش خود پندارد ۲- حرامی که خوردنش سرایت‌به غیر دارد - هم‌خانه روشن کند و هم سرزمینی بسوزاندو خاکستر کند ۳- بی پرده و بی رودر بایستی -رفتنش کار مرغ و خروس است ٤- این هم پیغمبری بود ماست - دراست و مناسب ٥- بقدری این روزها اوضاعش مغشوش است که اینجا هم در هم ریخته است - نیکویش از صورت خوب بهتراست ٦- فلزی است - میگویند همیشه سالم است ۷- مزه‌ای است که‌زیاد مطبوع نیست - هم در اطاق و حیاط استو هم روی دریا ۸- مانند- کنج ۹- تازه - فلز مایع

عمودی : ۱- دانه کش است و آزارش روا نیست - در لطافت‌طبعش خلا ف‌نیست ۲- شتری‌اش معروف است - نیروی دید ۳- تکرارش کنید تاصدای حیوانی درآید- بی‌بندوبار ٤- سرپرست ٥-٦- سیمان بازارش راکساد کرد ۷ چلچله- چموقت ۸-یادر سر بجوئید یادر آشپزخانه - پارچه دبستانی ۹- هم چشمی - با اصول علمی است مذهبی .

حل جدول شماره ۱۸۵۰

افقی : ۱- منار جنبان ۲- درنا (کلنك)- مستی ۳- یاس -تشك ٤- نق- مار - بی ٥- مس ٦- سرد - دم ۷- دیوار - آخر ۸- یم- بودا ۹- رهن - کارون .

عمودی : ۱- مدینه - دهر ۲- نراق - سی ۳- انس - پروین ٤- را - دام ٥- کا[illegible] نم - با ۷- بست - سماور ۸- آتش بس -خدو ۹- نیکی - بران

-۱۶۰-

نوشته : ژان سادان
عضو فرهنگستان فرانسه

ماری والوسکا

مذاکرات طولانی برای صلح آغاز شد...

ماری والوسکا بار دیگر برای دیدار معشوق براه افتاد... دورنمای روزهای خوشی برای دو دلداده درنظر کنتس مجسم میشد کالسکه حامل ماری همچنان پیش میرفت

چند فرسخ به وین مانده بود که اسکورت بزرگی به پیشواز معشوقه امپراتور رفت .

فرماندهی این اسکورت را مارشال «دروك» که اکنون یکی از دوستان کنتس والوسکا شمرده میشد بعهده داشت هنگامیکه دسته اسکورت به کالسکه حامل ماری رسید «دروك» بیدرنك از اسب پائین پرید و در حالیکه دست کنتس رامی‌بوسید بوی خوش آمد گفت :

ماری والوسکا مارشال بزرك را مانند برادرش در آغوش کشید وسرورو‌ی او را غرق بوسه ساخت .

دروك اسب خودرا بیکی از افراد اسکورت دادو خود سوار کالسکه شد و در کنار ماری قرار گرفت .

کالسکه حامل کنتس والوسکا ومارشال «دروك» پس از مدت کوتاهی دربرابر یك ویلای مجلل واقع درده کیلو متری «شونئبرن» متوقف گردید

ماری که بشدت تحت تاثیر زیبائیهائی طبیعی این محل قرار گرفته بود باکمك دروك ازکالسکه پیاده شد و پس از آنکه نگاه تحسین آمیزی باطراف خود انداخت پرسید :

- اینجا، کجا است ؟

«دروك» که لبخندی حاکی از رضایت خاطر برگوشه لبانش نقش بسته بود جواب داد :

- این ناحیه بنام «میدلنیك» مشهور است

-۱۶۱-

سپس دست کنتس را گرفت وبداخل ویلا هدایت کرد . ماری که همچنان مجذوب مناظر اطراف بود هنگامیکه بداخل ویلا قدم گذاشت از دیدن این همه شکوه وجلال غرق حیرت شد .

دروك پس از آنکه قسمت های مختلف ویلا را باو نشان داد گفت:

- امپراتور قبل از فرارسیدن شب بدیدار شما خواهد آمد همانطور که مارشال دروك گفته بود نزدیکیهای غروب ناپلئون آهسته وارد ویلا گردید .

ماری که درتمام این مدت چشم براه بود از شدت خوشحالی فریادی کشید وبی‌اختیار خودرا درآغوش او افکند .

- ماری !

دستهای آنها با اشتیاق بدور گردن هم حلقه خورد . ماری پیوسته اسم ناپلئون را برزبان می‌آورد :

سرانجام چشمم بدیدارت روشن شد ...

ناپلئون !... دوستت دارم ...

دراین لحظه کلیه رنجها و مصائبی راکه درهفته ها وماههای پر- آشوب گذشته بوی روی آورده بود فراموش کرده و حس میکرد درعالم دیگری قدم گذاشته است . عالمی که درآن جز لذت عشق و شیرینی زندگی چیز دیگری وجود نداشت .

دو دلداده چنان از نشئه وصال سرمست گردیده واز خود بیخبر شده بودندکه ساعتها بدون آنکه احساس خستگی یا گرسنگی کنند باهم سخن از عشق می‌گفتند .

وقت شام گذشته بود ولی ماری دست ناپلئون را گرفت وباطاق خود کشانید ...

امپراتور بار دیگر بوسه‌ای از دهان معشوقه خود ربود وگفت:

- ماری ، باورکن تاکنون هیچ زنی نتوانسته است مانند تو قلب مرا اسیر کند .

آن شب ناپلئون تا پاسی از نیمه شب گذشته درکنار معشوقه کوچولوی خود بسربرد . روزهای دیگر نیز طرفهای عصر مرتبا سواره یا با کالسکه برای دیدار ماری به ویلا می‌آمد ، شام را با او میخورد، ومدتی باهم گردش میکردند وپس ازآن باطاق خود میرفتند . نزدیکیهای سپیده دم امپراتور باقامتگاه خود باز می‌گشت و فردا باز این برنامه

-۱۶۲-

تجدید میشد .

اغلب اتفاق میافتاد که روزها هم وقت خودرا در ویلا میگذرانید وتمام ساعات روز وشب را درکنار ماری بسر میبرد . دراین مواقع آجودانها ومنشی‌های مخصوص او پرونده های لازم را برای مطالعه می‌آوردند . ناپلئون درساعات فراغت درحالیکه ماری کنار او می‌نشست یك یك پرونده‌ها را مطالعه میکرد و دستورهای لازم میداد.

آشپز مخصوص ناپلئون تهیه شام وناهار را در ویلای «میدلینك» بعهده داشت . پیشخدمت مخصوص او «کنستان» نیز پیوسته درویلای مزبور حضور داشت .

عصرها «کنستان» به‌ناپلئون کمك میکرد تا لباسهای خودرا عوض کند . ماری‌والوسکا همیشه شاهد این منظره بود و میدانست‌که‌امپراتور دراینگونه کارها خیلی بی‌نظم وکم‌حوصله است

همینکه از کار روزانه فارغ میشد به عجله لباس های خودرا می‌کند و هرتکه آن را بگوشه‌ای میانداخت .

نوار پهن نشان صلیب بزرك لژیون‌دونور را زیرپا لگد میکرد . شلوار سفیدش اغلب بالکه‌های جوهر آغشته بود زیرا هنگام نوشتن عادت داشت نوك قلم را بزانوی خود بکشد .

پیشخدمت مخصوص ناچار بود تکه‌های مختلف لباس ناپلئون را از گوشه وکنار اطاق جمع‌کند و پس‌از آن جعبه آب‌نبات را جلو او میگرفت .

درهمین حال که لباس خودرا عوض میکرد از وقایعی‌که درشهر روی داده ومخصوصا از زنان زیبای اطریشی از وی توضیحاتی می خواست .

پس‌از آنکه مراسم تعویض تمام میشد . « کنستان » از اطاق خارج میشد و دو دلداده تنها میماندند . ناپلئون کلیه حوادثی راکه آن روز درشهر روی داده بود باطلاع کنتس‌والوسکا میرسانید .

یك کالسکه مجلل همیشه درویلا دراختیار ماری بود . کنتس دوست داشت باکالسکه درشهر گردش کند واغلب بااصرار زیاد ناپلئون را وادار میکردکه کنار او به‌نشیند وباهم‌بگردش بروندولی ناپلئون از اینگونه گردش‌ها ناراحت میشد و فورا میگفت :

راه نزدیک

با اینکه مرزها بسته است

مسافرت بدور دنیا

بدون پاسپورت در ۸۰ دقیقه !

طوطی نو

تعجب نکنید این کار غیر ممکن نیست ما راه آنرا بزودی بشما نشان خواهیم داد

اجتماعی

گفتگوی تلفنی مردم

به تلفن ۳۰۰۱۰

همه روزه‌غیراز روز های تعطیل از ساعت ٦ تا ۳۰ر۷ بعد ازظهر تلفن کنید وبا ما مشکلات‌ودرد دلهای خود را در میان بگذارید . ما حرفهای شما را در همین ستون بگوش مسئولین امور میرسانیم

بی‌آب هم میشود زندگی کرد ؟

من پس‌از اینکه زندگیم را فروختم توانستم یك‌منزل کوچك بخرم . این خانه در محلی‌واقع‌شده که تمام خانه‌های آن‌لوله‌کشی گردیده من هم رفتم سازمان آب ودرخواست انشعاب کردم ولی آنها گفتند باید یازده‌هزارریال حق‌انشعاب و هفت هزاروششصدو پنجاه ریال حق توسعه انشعاب بپردازم ..

من پول نداشتم واز طرفی حق توسعه انشعاب را چرامن باید بدهم حاضر شدم مبلغ‌مزبوررا قسطی بدهم ولی آنهاحاضرنشدند شمابگوئید انسان میتواند بی‌آب‌زندگی کند؟

رضا حریریان ـ کارمند

رانندگان بچراغ راهنماتوجه نمیکنند

درخیابان مولوی سرخیابان خانی‌آباد مدتها است چراغ راهنمائی گذاشته‌اند ولی چون ماموری آنجا نیست رانندگان بعلائم آن توجهی‌ندارند وروزی نیست که در اینجا تصادف‌رخ ندهد بنویسید اداره راهنمائی ورانندگی یك مامور برای این چهارراه تعیین نماید.

حسین تهرانی

آب حوض ولجن بکوچه میریزند

درانتهای خیابان سینا کوچه‌ای وجود دارد بنام پناهی که پناهگاه عده‌ای از افرادطبقه ۳و٤این مملکت است این کوچه‌اصلی است و محل‌عبور ومرور هزاران نفرازاهالی این حدود وهفت‌چنار وغیره است . اهالی کوچه‌های فرعی این محل که آبریزی ندارند تمام آبهای حوض ولباس‌خودرا دراین کوچه میریزند و چون کوچه پناهی نیز جویهایش بوسیله‌عده‌ای لطفا !وباعمدا بسته شده وپرگردیده یك لجن زار ومرداب به‌تمام معنی در این کوچه بوجود آمده و بوی تعفن ولجن از این کوچه بلند است و هرروز نیز اهالی بدون جهت بجان یکدیگر میافتند وروزی‌نیست که شاهد دعواهائی دراین کوچه نباشیم آیا مسئول این امرکیست؟ آیا خود مردم هستند ؟آیا شهرداری ویا مقامات دیگر بهداشتی؟تقاضا دارم فورا اقدامی بشودکه دراین تابستان بهداشت اهالی این کوچه در خطر حتمی قرار دارد .

هرمزمعتکف

اینکه بمردم میدهند نان نیست

آقا باور کنید وضع‌نان خیلی خراب است بعداز دوساعت‌که از تنور بیرون می‌آید مثل لاستیك میشود . ومن از رئیس اداره غله ونان‌دعوت میکنم که خودشان سری بدکانهای نانوائی‌بزنندو وضع‌نان را از نزدیك مشاهده کنند . تابه‌بینند این چیزی که‌به مردم میدهند نان نیست .

م‌ـ ج

هیچ صرف نمیکند

درسال ۱۳۳۷ یك عده‌از این‌مردم که‌بی‌خانمان بودند بیانك رهنی مراجعه کردند و حسابی بنام پس‌انداز مسکن باسود صدی چهارباز کردند بعد که بانك خواست پولی به‌آنها بدهد که‌خانه بخرند باسود صدی ده داد.این عادلانه نیست که پول را از من بگیرد باسود صدی چهار وپس‌بدهد باسود صدی ده

حسین ـ جوان‌بی

سرلوله‌اگزست‌اتومبیلها راروبه‌پائین کنید

دراین فصل تابستان وگرمای سوزان مشکل دود اتوبوسهای شرکت واحد هم مزیدبرعلت شده است هیچ‌برای شما تابحال اتفاق افتاده که وقتی از کنار اتوبوسهای بنز میروید دود سوزان آن‌بهرجای شما بخورد میسوزاند . سال گذشته قرار شد سراین لوله‌های اگزست رابطرف زمین قرار دهند واین کار راهم درمورد چنداتوبوس انجام دادند ولی‌این چنداتوبوس کافی نیست و باید شرکت واحد شردودش را ازسرماکم کند.

حسین ـ پ

تنظیف اتوبوسها بعهده کیست

سردبیر محترم ، بنده یکنفر کارمندم ، اغلب روزها، صبح که‌سوار اتوبوس میشوم می‌بینم روی‌صندلی‌ها وشیشه‌های اتوبوس ها مخصوصا دو طبقه‌ها راگردوغبار غلیظی فراگرفته و سطح اتوبوسها نیز پراز آشغال میوه وغیره میباشد ، بطوریکه‌مسافرین از نشستن روی آنها اکراه دارند ، بعضی مجبور میشوندبادستمال جیب‌خود گردوغبار صندلی را پاك میکنند وسپس‌می‌نشینند و بعضی هم که‌روی شتابزدگی متوجه نیستند همانطور روی صندلی گردآلود می‌نشینند وگرد وغبار بلباس‌شان منتقل میگردد. خواهشمند است بادرج این مطلب درستون مخصوص نظر شرکت واحد رابااین موضوع معطوف فرمائید.

ع‌ـ خسروی

معجزه میکند....

صندوق حریق می نی ماکس آلمانی

MINIMAX

نماینده انحصاری : شرکت آب یاب ـ خیابان سعدی تلفن ۳۶۳۴۸

آ ـ ۱۲۶۱۰

طفل سرگردان تحت معالجه قرار گرفت

•این کودك پنجساله حرف زدن‌را فراموش کرد .
•بر اثر زمین خوردگی پیشانیش شکسته و صورتش کبود شده است
•معلوم نیست چه کسی این کودك معصوم را باین روز انداخته .

دیروز اطلاع دادیم کودکی‌پنجساله که سرو صورتش بطورناراحت‌کننده‌ای زخمی بود در پیاده رو چهارراه حسن آباد بدون سرپرست سرگردان بود . توسط شخص نیکوکاری کودك‌مزبور از طریق تلفن۳۰۰۱۰ بسرویس اجتماعی‌معرفی‌گردیدبراهنمائی‌سرویس اجتماعی روزنامه بلافاصله کودك‌مزبور دربیمارستان لولاگر بستری گردید.

دیروز خبرنگارما با مدیر عامل بیمارستان لولاگر ملاقات کرد وباتفاق ازاین کودك دیدن کردند، خبرنگار مادر گزارش خود از وضع کودك می نویسد .

طفلی که‌بدون سرپرست‌درخیابان سرگردان بودو امروز دربیمارستان لولاگر بستری‌است باوجود اینکه‌پنج سال از عمرش میگذرد حرف زدن‌نمی داند ، زیر چشم راستش برآمدگی کبود رنگی مشاهده شد وپیشانیش شکافی برداشته بود که پانسمان‌شده بود روی آرنج دست چپش نیززخم ناگواری وجود داشت که گویا اززمین خوردن این زخم بوجود آمده بود،همان طور که گفته شد این طفل حرف‌نمیزد ولی گاهگاهی که حالش خوب‌میشد ومیخندید باکلمات نامفهومی جملاتی بسختی ادامیکرد . خانم دکترباسقی پزشك متخصص اطفال‌بیمارستان‌مزبور اظهار میداشت ، این کودك خیلی ناراحت و تحریك شده بنظرمیرسد بطوریکه نمیتوان اورا بحال خود گذاشت مامجبور شده‌ایم دستهای اورا ببندیم گاهی هم به‌این کودك حالت حمله‌و غش دست میدهد این حالت ممکن است سابقه داشته باشد و در اثر آن کودك بزمین خورده و سرو صورتش مجروح گردیده‌ویا قبلا چنین حالتی وجود نداشته بلکه بعدازمجروح شدن حالت غش و حمله باو دست داده‌است .

آقای دکتر صفائی پور رئیس بیمارستان امروز گفت‌معالجات‌مقدماتی پس‌از معاینه پزشکان متخصص‌صورت گرفت وتا از جمجمه و صورت طفل عکسبرداری نشودنمیتوان تصمیم‌قطعی روی معالجه طفل گرفت .

محصول جدید کارخانه ژیلت

اخیرا یك‌بسته تیغ«ژیلت »همراه بایك نامه بدفتر روابط عمومی‌موسسه اطلاعات رسیده درنامه‌ای که همراه بسته تیغ فرستاده بودند چنین نوشته شده بود .

«در نتیجه سالها تحقیق وتتبع سازندگان تیغ‌ژیلت‌محصول جدیدی بنام «ژیلت‌آبی اکسترا»ساخته‌اند که‌دریك بسته آبی وسفید جادارد واین تیغ‌از نظر کاروفرم وراحت تراشیدن دارای قدرت باورنکردنی است ».

بسته تیغ‌بین جمعی از کارکنان موسسه توزیع‌شد وپس‌از تراشیدن صورت معلوم گردید که کارخانه سازنده واقعا تحول تازه‌ای درصنعت‌تیغ سازی ایجاد کردمو شایسته تحسین است ...

مردم میپرسند فرهنگ جواب میدهد

مردم میپرسند :

هم‌اکنون عده‌ای معتنابهی از دبیران دبیرستانهای سراسرکشور حق‌التدریس دریافت میدارند ، درسال جاری حق‌التدریس بچه نحو پرداخت خواهد شد ؟

فرهنگ جواب میدهد:

البته بمناسبت انحلال برخی از ادارات وکم‌شدن کارمندان‌اداری عده‌ای از کارمندان مزبور برای تدریس بدبیرستانها خواهند رفت و مسلما تعداد ساعاتی که در برابر آنها حق‌التدریس پرداخت میشده بوجه قابل ملاحظه‌ای تقلیل خواهد یافت .

مردم میپرسند :

آقای حسین هاشمی آموزگار سئوال میکند آیاوزارت فرهنك تصمیم دارد روسای مدارسی راکه سه سال خدمت کرده‌اندتعویض نماید ؟ ایشان همچنین سئوال کرده‌اند که آیا برای تامین حقوق مهندسین و کمك مهندسین وزارتفرهنك ، پس از یکسال‌ونیم که از تصویب این قانون میگذرد اقدامی بعمل آمده است یاخیر ؟

فرهنك جواب میدهد :

آقای مقامع رئیس اداره کل کارگزینی‌وزارت فرهنك‌میگوید: چنین تصمیمی نیست ،اگر رئیس مدرسه‌ای خوب کارکرده‌باشد ادامه خدمت او در همان مدرسه بلامانع است و چنانچه‌غیراز این باشد تعویض خواهدشد و اما درمورد سئوال دیگر شما اگر وزارتخانه‌های دیگر اعتبار حقوق مهندسین و کمك مهندسین خودرا تامین کرده‌اند از محل صرفه جوئی های خودشان بوده ولی وزارت فرهنك صرفه‌جوئی نداشته ، اخیرا از طرف وزارت فرهنك شرحی به‌نخست وزیری واداره کل‌بودجه وزارت دارائی نوشته‌است که تکلیف این کاررا روشن کنند.

مردم میپرسند :

آقای علی مهدیزاده میگوید وزارت فرهنك به دانش آموزان کلاسهای اول تاچهارم کتابهای مجانی میدهد ، بعضی از آنهاکتابهای خودرا مفقود مینمایند و تاآخرسال بدون کتاب می‌مانند در اینمورد چه فکری کرده‌اند ؟

فرهنك جواب میدهد :

اداره کل نگارش وزارت‌فرهنك جواب میدهد درسال تحصیلی جدید تعداد کتاب کلاسهای اول تاچهارم اضافه برسهمیه در اختیار بخشهای پانزده گانه فرهنگی تهران وادارات فرهنك شهرستانها گذاشته میشود تا چنانچه دانش آموزی کتاب خودرا گم کردبتواند مجددا کتاب دریافت کند .

مردم میپرسند :

برای شرکت‌در کنکور دانشگاه تهران شرط‌سنی وجوددارد‌یانه؟

دانشگاه جواب میدهد :

هرداوطلبی که مشمول نظام‌وظیفه نباشد ویابرك معافی دائم داشته باشد میتواند در مسابقات ورودی دانشگاه شرکت جوید وبدین ترتیب برای شرکت در کنکور ها شرایط سنی وجودندارد.

آ ـ ۱۲۶۲۶

برنامه سینماها

سینماهای درجه یك

سینما آسیا (تلفن ٤۳۹۰۹)
مبارزات هرکول (رنگی ـدوبله بفارسی)باشرکت جین مانسفیلد ـ میکی هارگیته شروع ۱۱ صبح۳ـ ۵ـ۷ـ ۹ـبعداز ظهر

سینماامپایر (تلفن۴۹۰۸۱ـ٦۷۳۵۲)
زیبائیهای زندگی (دوبله‌بفارسی ـ سوپرپانورامیك) باشرکت : وانکیون ـجرمی‌اسپنسر شروع ۳۰ ر۱۰ صبح ۳۰ر۲ـ ۳۰ر٤ـ۳۰ر٦ـ۳۰ر۸ بعدازظهر (تراس) زیبائیهای زندگی ،شروع ۳۰ر۷ـ ۳۰ر۹ بعداز ظهر

سینما ایران (تلفن ۳٦۳۵٤)
دام عشق (فارسی) باشرکت آزاده ـروانبخش ـقنبری ـقدکچیان شروع۳۰ر۱۰ صبح ۳۰ر۲ـ۳۰ر٤ـ ۳۰ر٦ـ۳۰ر۸ بعد از ظهر

سینما پلازا (تلفن ٤٤۲۵۵)
حمله خونین (دوبله بفارسی) با شرکت جون‌واین ـهنری فونداشروع ۳۰ر۱۰ صبح ـ۳ـ۵ـ۷ـ۹ بعداز ظهر

سینما تخت‌جمشید تلفن ٤۳۵۵۰
کاباره کریول (وایدا اسکرین ـ دوبله‌بفارسی) باشرکت‌الویس‌پریسلی ـکارولین جونز. شروع ۳۰ر۱۰ صبح ـ۳ـ ۵ـ ۷ـ ۹ـ بعد از ظهر

سینما چارلی (تلفن٦۸٤٦۱)
رستاخیز (دوبله بفارسی)باشرکت بوخهولتز شروع ۳۰ر۱۰ صبح ۳ـ ۵ـ۷ـ۹ بعداز ظهر

سینما حافظ (تلفن ۳٤۰۷٤)
نامه‌ای که هرگز فرستاده نشد (دوبله بفارسی)باشرکت‌تاتیانا ساموـ ئیلووا .شروع ۳۰ر۱۰ صبح ۳۰ر۲ـ ۳۰ر٤ـ ۳۰ر٦ـ ۳۰ر۸ بعداز ظهر

سینما درایوین (تهران پارس) تلفن۹۱۱۵٤۳
گرگهای جوان (رنگی ـ دوبله‌ـ بفارسی) باشرکت رابرت واگنر ـ ناتالی وود شروع ۳۰ر۷ ـ۳۰ر۹بعد از ظهر

سینما دنیا (تلفن۳۳۸۱۲)
گرگهای جوان (رنگی ـ دوبله بفارسی) باشرکت رابرت واگنر ـ ناتالی وود شروع ۳۰ر۱۰ صبح۳۰ر۲ ۳۰ر٤ـ۳۰ر٦ـ۳۰ر۸ بعد از ظهر

سینما دیانا (تلفن ٤۲۰۱۰)
دام عشق (فارسی) باشرکت‌آزاده‌ـ روانبخش ـقنبری ـقدکچیان شروع ۳۰ر۱۰ صبح ـ۳۰ر۲ـ۳۰ر٤ ـ۳۰ر٦ـ ۳۰ر۸ بعد از ظهر (تراس) شکارگاه خونین باشرکت رابرت تیلر .شروع ۳۰ر۷ ـ۳۰ر۹ بعد از ظهر

سینما رادیوسیتی (٤۳۳۲۰)
گرگهای جوان (رنگی ـدوبله بفارسی) باشرکت :رابرت واگنر ـ ناتالی‌وود شروع۱۱ صبح۳ـ۵ـ۷ـ۹

سینما رکس (تلفن۳٤۱٦۹)
مبارزات هرکول (رنگی ـدوبله بفارسی)باشرکت جین مانسفیلد ـ میکی‌هارگیته .شروع ۳۰ر۱۰ صبح ۳۰ر۲ـ۳۰ر٤ـ ۳۰ر٦ـ۳۰ر۸ بعدازظهر

سینما رویال (تلفن٤۹۷۸۵)
مبارزات هرکول (رنگی ـ دوبله بفارسی) باشرکت جین مانسفیلد ـ میکی هارگیته شروع ۱۰ صبح ۳ـ۵ـ ۷ـ۹ـ بعداز ظهر

سینما سعدی (تلفن ۳٦٤٦۸)
نامه‌ای که هرگز فرستاده نشد (دوبله بفارسی) با شرکت تاتیانا ـ ساموئیلوا ـشروع ۳۰ر۱۰صبح ۳۰ر۲ ـ۳۰ر٤ـ ۳۰ر٦ـ۳۰ر۸ بعداز ظهر

سینما سهیلا (تلفن ۳٦٤۳٤)
زیبائیهای زندگی (دوبله ـسوپرـ پانورامیك)باشرکت‌وانکیون‌ـ جرمی اسپنسر شروع ۳۰ر۱۰ صبح ۳۰ر۲ـ ۳۰ر٤ـ ۳۰ر٦ـ ۳۰ر۸ بعداز ظهر (تراس) زیبائیهای زندگی ـشروع ۳۰ر۷ـ ۳۰ر۹ بعداز ظهر

سینما کریستال (تلفن ۳۷٦۷۵)
چترباز قلابی (دوبله بفارسی) با شرکت جری‌لوئیس ـدین‌مارتین‌شروع ۳۰ر۱۰ صبح ۳۰ر۲ـ۳۰ر٤ـ ۳۰ر٦ بعد از ظهر (تراس) چترباز قلابی شروع ۳۰ر۷ـ ۳۰ر۹ بعداز ظهر

سینمامتروپل (تلفن ۳۹٤۱۰)
حمله خونین (دوبله بفارسی) با شرکت جون‌واین ـهنری فوندا ـ شروع ۳۰ر۱۰ صبح ـ۳۰ر۲ـ۳۰ر٤ ۳۰ر٦ـ۳۰ر۸ بعد از ظهر

سینما مولن‌روژ (تلفن ۷۳۹۳۹)
چترباز قلابی (دوبله‌بفارسی) باشرکت جری‌لوئیس ـ دین‌مارتین شروع ۱۱ صبح۳ـ۵ـ۷ـ۹ بعداز ظهر

سینما میامی (تلفن ۳۷۳٤۹)
دام‌عشق (فارسی)باشرکت‌آزاده ـ روانبخش.قنبری.قدکچیان. شروع۱۰ صبح ۳۰ر۲ـ ۳۰ر٤ ـ۳۰ر٦ـ ۳۰ر۸

سینما نیاگارا (تلفن ٦۵۳۰۷)
نامه‌ای که هرگز فرستاده نشد (دوبله بفارسی)باشرکت تاتیاناساموـ ئیلوا . شروع ۳۰ر۱۰ صبح۳۰ر۲ـ ۳۰ر٤ـ ۳۰ر٦ـ۳۰ر۸ بعداز ظهر (تراس) نامه‌ای‌که هرگز فرستاده نشده شروع ۳۰ر۷ـ ۳۰ر۹ بعداز ظهر

سینما همای (تلفن ٤۳۱٦۹)
مبارزات هرکول (رنگی ـ دوبله بفارسی) باشرکت جین مانسفیلد ـ میکی هارگیته شروع ۱۰ صبح۳۰ر۲ ـ۳۰ر٤ ـ ۳۰ر٦ـ۳۰ر۸ بعداز ظهر

سینما آریا
مکر زنان باشرکت ادی‌کنستانتین شروع۳۰ر۱۰ صبح ـ۳۰ر۲ـ۳۰ر٤ـ ۳۰ر٦ـ۳۰ر۸ بعداز ظهر (تراس) پولیکوشکا باشرکت فولکولولی شروع ۳۰ر۷ـ۳۰ر۹ بعداز ظهر

سینما اسکار (تلفن٤۵۸۹۷)
حمله خونین (دوبله بفارسی) با شرکت جون‌واین ـهنری فوندا ـ شروع۳۰ر۱۰صبح ـ۳۰ر۲ ـ۳۰ر٤ـ ۳۰ر٦ـ۳۰ر۸ بعد از ظهر

سینما ایفل (تلفن ٤۰۱۱٦)
حمله خونین (دوبله بفارسی) با شرکت جون‌واین ـهنری فوندا ـ شروع۱۱صبح ۳ـ۵ـ۷ـ۹ بعد از ظهر

سینما برلیان (تلفن ۳۳۵۳۵)
چتر باز قلابی (دوبله بفارسی)با شرکت جری لوئیس ـدین‌مارتین : شروع۱۰صبح ۲ـ٤ـ٦ـ۸ بعد ازظهر

سینما المپیا (تلفن٦۵۷۹۸)
کینك‌کنك (وایداسکرین ـدوبله بفارسی) باشرکت رابرت آرمسترانك شروع۳۰ر۲ـ ۳۰ر٤ـ۳۰ر٦ـ۳۰ر۸ بعد

سینما پارك (تلفن ۳۹٦۳۷)
کولی جیب بر (دوبله بفارسی) با شرکت گیتابالی ـ کمال کاپور . شروع ۳۰ر۱۰ صبح۳۰ر۲ـ ۳۰ر٤ـ ۳۰ر٦ـ ۳۰ر۸ بعد از ظهر

سینما تهران (تلفن ۳۸۱٦۵)
میمون آتشباره (دوبله بفارسی) با شرکت شاما ـ سودش . شروع۳۰ر۱۰ صبح ۳۰ر۲ ـ ۳۰ر٤ ـ ۳۰ر٦ ـ۳۰ر۸ بعداز ظهر (تراس) میمون آتشباره شروع : ۳۰ر۷ ـ ۳۰ر۹ بعداز ظهر

سینمازهره (تلفن ۳۰٤۸۰۸)
چترباز قلابی (دوبله بفارسی)با شرکت جری لوئیس ـدین مارتین شروع۱۰صبح ۱۲ـ۲ـ٤ـ٦بعد از ظهر (تراس) چترباز قلابی ۳۰ر۸ بعد از ظهر

سینماکارون (تلفن ٤۰۰٦۵)
کولی جیب‌بر (دوبله‌بفارسی) با شرکت گیتابالی ـ کمال کاپور . شروع۳ـ۵ بعداز ظهر (تراس)۳۰ر۷ـ ۳۰ر۹ بعدازظهر

سینما مراد (تلفن ۳۷۳۸۹)
کولی جیب بر (دوبله بفارسی) با شرکت گیتابالی ـ کمال کاپور . شروع ۳۰ر۱۰ صبح۳۰ر۲ـ ۳۰ر٤ـ ۳۰ر٦ـ ۳۰ر۸ بعد از ظهر

سینماهای درجه دو

سینما پردیس
صحرای خونین (رنگی ـ دوبله بفارسی) با شرکت رابرت تایلور ـ ریچاردویدمارك .شروع ۳۰ر۱۰ صبح۳ر۲ـ۳۰ر٤ـ۳۰ر٦ـ۳۰ر۸بعداز ظهر

سینما سیلوانا (تلفن۳۳۷۷۷)
سالهای خطرناك باشرکت فرانکی ون ـجکی‌لین ـشروع۳۰ر۷ـ۳۰ر۹بعد از ظهر

سینما فردوسی (تلفن ۳۵۷۸٤)
کینك‌کنك (وایداسکرین ـ دوبله بفارسی) باشرکت رابرت آرمسترانك شروع ۳۰ر۱۰ صبح ۳۰ر۲ـ ۳۰ر٤ـ ۳۰ر٦ـ ۳۰ر۸بعداز ظهر

سینما فری (تلفن ۲۷۸۹۳)
سایه‌های سیاه (رنگی ـ دوبله بفارسی) باشرکت آنتونی کوئین ـشروع ۳ـ۵ـ۷ـ۹ بعداز ظهر

سینما مشعل (تلفن ۳۳۸۲٦)
سرنوشت یك انسان (دوبله به فارسی) باشرکت سرکی باندار چوك شروع۳۰ر۱۰ صبح ـ۳۰ر۲ـ۳۰ر٤ـ ۳۰ر٦ ـ۳۰ر۸ بعد از ظهر

تآترها

جامعه باربد (تلفن ۳۲۲٦۵)
کمدی دردانه
شروع۳۰ر۸ بعد از ظهر

تاتر پارس تلفن ۳۸۸۱۱
نمایشنامه مهر شرف (باتضمام کنسرت بانو آفت) شروع۳۰ر۸ بعداز ظهر

آخرین تغییرات برنامه سینماها
در صفحه‌ماقبل‌آخر ملاحظه فرمائید

خوشنود شدند

چون آب مورد نیاز برنجکاران حومه شهرستان شاهی بوسیله عده‌ای از مالکین بخش شیرگاه قطع شده‌بود، برنجکاران شاهی با آقای حاجی‌خانیان فرماندار شاهی تماس گرفتند و از طرف فرمانداری ترتیبی داده شد که خواسته ایشان عملی گرددو آب‌کافی بمزارع برنجکاران قراء اطراف این شهرستان برسد . برنجکاران و کشاورزان مزبور از این اقدام مفید خشنود شدند .

شهر

خاموشان شهرداری و کارخانه‌چیت‌سازی اختلاف‌دارند

در این‌میان‌شبهای بهشهر تاریك‌است

خرابی موتور پمپ چاههانیزموجب مضیقه آب شده است

خبرنگار مادر بهشهر گزارش میدهد برق‌شهرستان بهشهر راکارخانه چیت سازی این شهرستان تامین میکند واخیرا براثر اختلافی‌که بین‌شهرداری وکارخانه چیت‌سازی بهشهر ایجاد گردیده است وضع برق این شهرستان بصورت نامطلوبی درآمده‌و باخرابی موتور پمپ ۵و حلقه چاه‌آب موجود در بهشهر وضع آب آشامیدنی این شهرستان هم تعریفی ندارد.

مردم بهشهردراین چندروزه براثر ادامه اینوضع اظهار ناراحتی کرده‌اند و شهرداری بامشاهده ناراحتی مردم برای تعمیر موتور پمپهای آب اقداماتی بعمل آورده استکه اگراین اقدامات رادنبال کند ممکن است مضیقه آب رفع‌شودولی درمورد مضیقه‌برق شهرستان بهشهر براثر اختلافات موجود بین شهرداری وکارخانه چیت سازی شهر خاموشان شده است !. شهرداری مدعی استکه کارخانه چیت‌سازی‌در حدودیك میلیون ریال عوارض بدهکار استو بهمین جهت هم‌بهای برق مصرفی شهررا که‌از کارخانه چیت‌ـ سازی تامین میشود نمیپردازد. کارخانه چیت‌سازی هم هرشب ببهانه‌ای برق‌شهر راقطع‌میکند وشایدباینوسیله میخواهد مخالفت خودرا باادعای شهرداری ابراز کند . دراین میان بیچاره مردم بهشهر باید شبها در تاریکی بسربرند وراه بجائی نداشته باشد .

آب درلوله و ما تشنه لبان میگردیم . ..!؟

لوله کشی کاشان بصورت معمای لاینحلی درآمده‌است

اکثریت‌مردم‌این‌شهرستان‌ازآب‌لوله‌کشی استفاده‌نمیکنند

عده‌ای هم هستند که حتی‌باغهای خود راباآب‌لوله کشی‌سیراب میسازند !

خبرنگار مادر کاشان مینویسد چهارده‌ماه قبل طی تشریفات‌مفصلی تاسیسات لوله‌کشی کاشان بدست نخست‌وزیر وقت افتتاح گردیدبامید انشعاب لوله‌کشی را نپرداخته‌ایم که‌از آب لوله‌کشی محروم‌مانده‌ایم مگر خون سایرین از خون‌مارنگین تراست که آنها باید حتی مزارع خودرا باآب لوله‌کشی سیراب کنند ومامجبوریم در مضیقه‌آب‌آشامیدنی باشیم ؟

بهرحال وضع لوله‌کشی کاشان برای اهالی بصورت معمای لاینحلی درآمده است .یکعده حتی باغ‌های خودرا از آب لوله‌کشی سیراب می کنند وچون کنتور آب هم نصب نشده است ماهیانه فقط‌مبلغ‌ناچیزی آب‌بها پرداخت‌مینمایند ولی‌یکعده کثیر دیگر فریاد میزنند :

آب در لوله و ماتشنه‌لبان می‌گردیم !

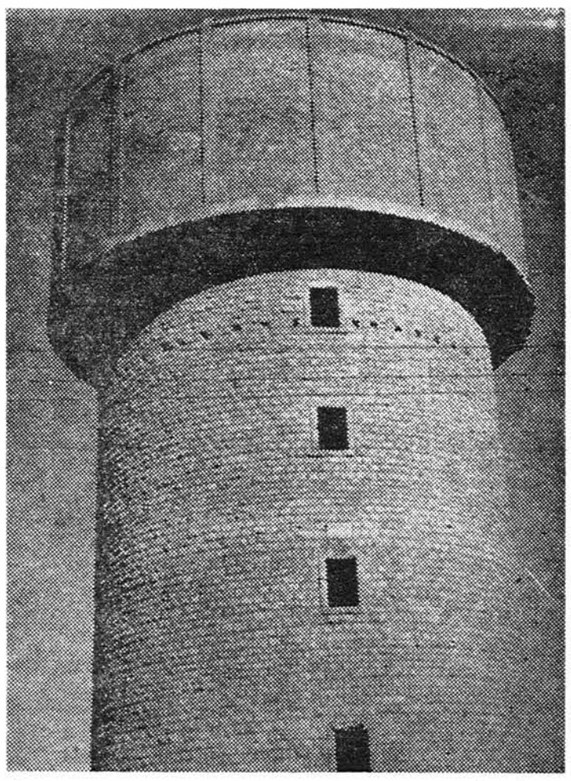

. . .امامزاده نیست . بلکه منبع آب لوله کشی کاشان است و شاید برای عده‌ای خیلی هم معجزه دارد !

اینکه عموم اهالی از آب لوله‌کشی استفاده کنند .ولی هم‌اکنون پس از ۱۴ماه هنوز هم اکثریت اهالی به‌آب لوله‌کشی دسترسی ندارندو متاسفانه وسائل قدیمی را هم که برای تهیه آب دراختیار داشتند از دست‌دادندوحالا مصداق‌ضرب‌االمثل معروف «از اینجا مانده واز آنجا رانده» شده‌اند .

... خوب بخاطر دارم که روزافتتاح تاسیسات لوله‌کشی کاشان اشك شوق از چشمان اهالی کاشان‌جاری بود و همه انجام اینکار را که آرزوی دیرینه آنان بود بیکدیگر تبریك میگفتند.

باافتتاح تاسیسات لوله‌کشی کاشان آب‌آشامیدنی در لوله‌ها به جریان افتاد اما حیف که از این آب‌تصفیه شده آنطور که باید وشایداستفاده نشد و فعلا هم آنطور کـــه باید استفاده نمیشود . فقط عدهٔ‌معدودی از اهالی این‌شهرستان بخوبی از این نعمت بهره‌مند میگردند.

بااینکه هفتاد در صد از خانواده های این شهرستان مبلغ دوهزار ریال حق‌انشعاب لوله‌کشی آب‌را پرداخته‌اند تاکنون فقط به عدهٔ معدودی اجازه استفاده ازآب‌تصفیه شده داده شده است .

این عده معدود که خانه‌هایشان در کنار خیابان واقع‌شد است‌علاوه براستفاده از آب لوله‌کشی درخانه های خود چاه آب و منبع وآب‌انبار دارند وآب آشامیدنی آنها تامین است ولی سایر اهالی شاید به‌جرم اینکه خانه‌های آنها درکوچه پس کوچه‌های شهر است از استفاده از آب لوله‌کشی محروم مانده‌اند.

اکثریت اهالی کاشان که‌هنوز از آب لوله‌کشی استفاده‌نکرده‌اند از خود میپرسند : مگر ماحق

پیروزی درخشان وزنه‌برداران بابل

خبرنگارما در بابل مینویسد چند روز قبل مسابقه وزنه‌برداری دوستانه‌ای بین تیم وزنه‌برداری بابل و قهرمانان وزنه‌برداری دانشگاه تهران انجام گردید و دراین مسابقه وزنه‌برداران بابل پیروز شدند در عکس بالا یکی از وزنه برداران بابل هنگام دریافت جایزه خود دیده می‌شود.

تقاضای تشویق

خبرنگار مادر کرج گزارش میدهد فعالیتهای آقای صدرالدین علامه‌رئیس اداره ثبت اسناد کرج «عکس بالا» درمورد انجا م‌امور محوله و رسیدگی بکارهای مردم موجبات خشنودی اهالی رافراهم آورده و تشویق و تقدیروی را از مقامات مربوطه خواستارند .

با فرماندار سابق تودیع کردند

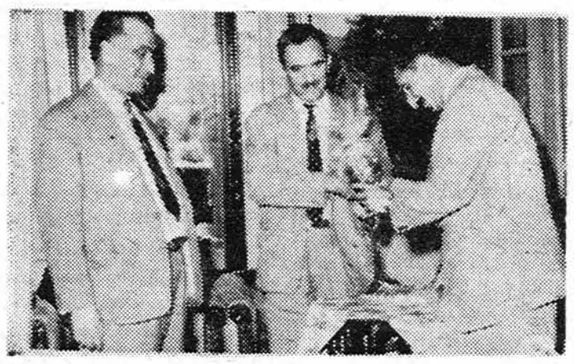

خبرنگارما در لنگرود مینویسد چند روز قبل بمناسبت تودیع با آقای سعدآبادی فرماندار سابق و آشنائی باآقای پیشوائی‌فرماندارجدید لنگرود مراسمی در منزل آقای دکتر بهمن امینی برگزار شد در این مراسم که روسای ادارات دولتی و معتمدین و معاریف‌شهرحضورداشتند از خدمات گذشته آقای سعدآبادی اظهار قدردانی بعمل آمد ودوگلدان نقره بوی هدیه شد .

در عکس بالا آقای سعدآبادی هدایای خودرا دریافت‌میدارد .

گلولهٔ توپ منفجر شد

کنجکاوی آهنگر نزدیك‌بود فاجعه‌ای ببار آورد

دردکان آهنگری

نصرت قیاس‌یکی‌از آهنگران راستهٔ پالان دوزهای نهاوند طبق‌معمول بدکان آهنگری خود آمد و بکار مشغول شد. دربین آهن آلاتی که‌برای گداختن آماده کرده بود یك قطعه آهن مخروطی شکل توجهش راجلب کردوبرای بررسی بیشتر آنرا کنار کوره گذاشت‌تا بعداز خاتمه کارش ببیند چیست و شروع‌بدمیدن کوره کرداماهنوز چندلحظه نگذشته بود که‌صدای انفجار مهیبی‌عابرین وساکنین آن‌حوالی را متوحش کردو پس‌از تحقیقات لازم معلوم شد شیئی مخروطی شکلی که دردکان آهنگری مزبور وجودداشته ،گلوله توپ‌بوده‌استکه براثر گرمای کوره ،منفجرشده‌است عجیب‌آنکه گلوله مزبور پس‌از انفجار ازدرکان خارج شد ودرحدود نیم‌کیلومتر آنطرف‌تر درمنزل شخصی‌بنام رحمن فرود آمدو محل‌سقوط راباندازه نیم متر سوراخ کرد .

گفته میشود درموقع انفجار این گلوله توپ ،در یکی‌از خانه‌ها زنی‌بنام صغری ازوحشت سینی چای از دستش رهاشده وبزمین افتاده است ... دراین حادثه بهیچکس آسیبی نرسیده و جریان واقعه بوسیله سرپاسبان صفی‌خانی بشهربانی اطلاع داده شد .

گزارش بالارا خبرنگار مادر نهاوند اطلاع داده است .

حلقهٔ مرموزیکه ازپای مرغ‌نامه‌بربدست آمد. ..

مرغ‌شماره ۸۶۲۰۸در حوالی‌یزد طعمهٔ‌عقاب‌شد وحلقه‌پایش بدست‌مردم افتاد

بر روی این حلقه کلمات و عباراتی حك شده‌است

خبرنگار مادر یزد مینویسد: چند روز قبل آقای محمد حسین‌هوشیار یکی از معلمین فرهنك بخش بافق از توابع یزد که از دوستان‌من‌است در حالیکه سروپا ولاشهٔ از بین‌رفته مرغی رابدست گرفته بود ، بدفتر نمایندگی اطلاعات در یزد آمد و آنهارا روی میزم گذاشت و گفت:

پریروز یکی از کشاورزان بافق موقعیکه برای رسیدگی به مزرعهٔ خود بطرف صحرا میرفت عقابی رادید که از میان علفهای کشتزار مزرعه‌ای بلند شد ، کشاورز مزبور که حس کنجکاویش تحریك شده بود بمحلی که عقاب از آنجاصعود کرده بود رفت و مشاهده کردکه لاشهٔ مرغکی در آن محل افتاده و از قرارمعلوم عقاب مشغول خوردن این مرغك بوده است . از جثهٔ‌مرغ مزبور فقط سروپا و قسمتی ازلاشهٔ آن باقی مانده بود ودرپای آن یك حلقه فلزی که روی آن کلماتی حك شده بود میدرخشید.

آقای هوشیار گفت : کشاورز مزبور لاشهٔ مرغك و سروپای‌آنرا نزد من آورد و منهم آنرا بهمین صورت باینجاآورده‌ام .

خبرنگار ما اضافه میکند برروی حلقهٔ فلزی براق و درخشنده‌ای که به‌پای مرغك مزبور بسته بود کلمهٔ «مسکو»بحروف لاتین و عدد ۸۶۲۰۸ به لاتین‌حك شده‌وهمچنین عبارتی باحروف روسی دیده‌میشود قطر این حلقه باندازه پای همان مرغك میباشد ودر یك قسمت از آن هم زائده‌ای‌است که‌معلوم‌نیست علت وجود این زائده چیست؟.

هم‌اکنون‌این حلقه‌دردفترنمایندگی اطلاعات در یزد موجود می‌باشدو عده‌ای ا زاهالی شهرستان یزد و بافق که از این موضوع اطلاع یافته‌اند حدس میزنند مرغ مزبور یك مرغ تربیت‌شده نامه بربوده است که در راه انجام یك ماموریت بچنگال عقاب گرفتار شده است. جمعی هم از این پارا فراتر گذاشته وشایع کرده‌اندکه این مرغ‌نامه‌بر از خاك شوروی بپرواز درآمده واز قفس آهنین گریخته است !؟

فرماندار کل لرستان

چندروز قبل آقای هادی برنیا «عکس بالا» که اخیرا از طرف وزارت کشور بفرمانداری کل استان منصوب گردیده بود بصوب محل ماموریت خود عزیمت کردمشارالیه که‌ازصاحبمنصبان عالیرتبه وزارت کشور است در میان استقبال عده‌ای از روسای ادارات دولتی و اهالی بخرم آباد واردشدو مشغول کار گردید .

مدرسه‌ایکه مستراح‌عمومی شده‌است!؟

۱۲ سال است ساختمان دبستان عشایری‌ایلام ناتمام‌مانده

در ساختمان این دبستان سوء استفاده شده و سنگهای تراشیده‌ساختمان‌مزبور را بسرقت برده‌اند

بطوریکه خبرنگارما در ایلام گزارش میدهد دوازده سال قبل با تشکیل کمیسیونی مرکب‌ازروسای دوایر فرهنك ایلام برای ایجاد ساختمان یك دبستان عشایری‌اقدام گردید و قرار شد باگرفتن کمك از عشایر این منطقه ساختمان دبستان مورد نظر ایجاد گردد.در حدود مبلغ ششصد هزار ریال به این منظور از افراد عشایر ایلام جمع‌آوری شد و ساختمان دبستان شروع گردید . پیمانکار مربوطه این ساختمان را تابسقف رسانید و حتی شیروانی سقف ساختمان‌مزبور هم بطور ناقص کوبیده شد ولی از آن پس این ساختمان بحال‌نیمه تمام باقی‌مانده و هنوز هم پس از دوازده سال‌ساختمان‌دبستان‌عشایری ایلام همچنان ناتمام است و برای تکمیل این ساختمان اقدامی نشده است میگویند در ساختمان این دبستان سوء استفاده هائی هم صورت گرفته و حتی کار بدادگاه هم کشیده شده‌است ولی شایدنفوذ متنفذین محلی مانع ازتعقیب‌پرونده این سوء استفاده شده‌است .

بهرحال ، طی این دوازده سال سنگهای تراشیده‌ای که‌بمصرف ساختمان این بنارسیده بسرقت‌رفته و عمارت نیمه‌تمام مزبور بویرانه‌ای بی‌درو‌پیکر مبدل شده‌است که‌حالا فقط مردم بجای مستراح عمومی از آن استفاده میکنند ! بعد ازدوازده سال هنوز وقت آن نشده است که بوضع این ساختمان‌سروصورتی داده شود ؟

اعتصاب نکردند !؟

قبلا اطلاع داده شد که رفتگران شهرداری‌لنگرود برای‌افزایش دستمزد خود اعتصاب کردندو افزایش حقوق ماهیانه خودرا تقاضا نمودند. آقای خوبخت شهردار لنگرود در این باره مینویسد که رفتگران شهرداری این شهرستان بهیچوجه اعتصاب‌نکرده‌اند.

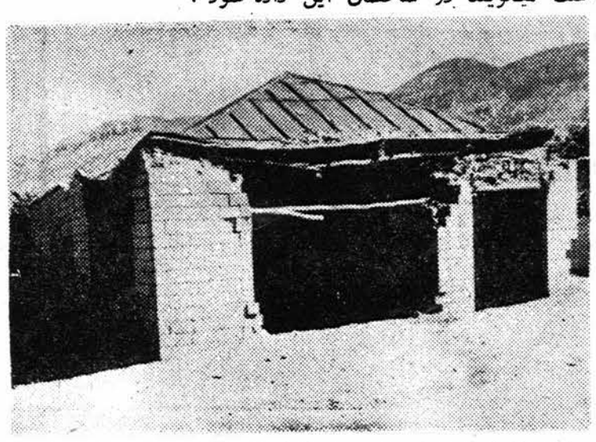

ساختمان نیمه تمام مدرسه عشایری ایلام که پس از ۱۲سال حالا تبدیل بمستراح عمومی شده است !

انتخابات انجمن شهر در شهرستانها

شاهیندژ ـ اخذآراء جهت انتخاب اعضای انجمن شهر شاهیندژ در سالن شهرداری بسرپرستی آقای طهماسبی بخشدار انجام شد و پس از قرائت آراء ماخوذه آقایان حاج عزت‌اله اسفندیاری ـ ابراهیم‌مردنجمی‌ـ حسن رضائی ـپرویزیان و حاج عباس علیزاده با اکثریت آراء بنمایندگی انجمن شهرشاهیندژ انتخاب گردیدند.

میناب ـ آگهی انتخابات انجمن شهر میناب از طرف فرمانداری این شهرستان منتشر گردید و اوراق آگهی در کوچه و بازاربدیوارها الصاق شد .

بروجن ـ کمیسیون پنج نفری برای رسیدگی به پیشنهادات‌داوطلبان عضویت انجمن شهر بروجن در دفتر فرمانداری این شهرستان با حضور فرماندار و اعضای انجمن نظارت بر انتخابات تشکیل گردید.در این جلسه قرار شد کاندیدا های‌عضویت انجمن شهر تا یك هفتهٔ دیگر مدارك خود را بدفتر فرمانداری تسلیم نمایند و باین ترتیب مدت‌یکهفته دیگر بداوطلبان عضویت انجمن شهر برای معرفی خود مهلت داده‌شد.

خلاصهٔ خبرهای شهرستانها

قزوین

مدتهاست که‌کار لوله‌کشی قزوین‌بعلت اختلاف‌انجمن شهریا مقاطعه‌کار، بتعویق افتاده است. اهالی قزوین انتظار دارند هرچه زودتر این اختلافات حل‌شده و بآرزوی چندین ساله آنها جامه عمل پوشیده شود .

رامسر

ازمنزل آقای بزرك استبصاری ،یکی‌از اهالی رامسر مقداری جنس و مبلغی پول نقد بسرقت‌رفت . برای دستگیری سارق اقدام شد .

شیرود

چندی قبل چهار نفرباسامی سیدیوسف، ،یوسف دژآرا ،حاجی دژآراو ابراهیم توفیقی ساکنین میاندیه‌محله بجرم سرقت از مغازه آقای‌حسینی، واقع‌درطالارسر یکی‌ازتوابع شیرود، دستگیر شدند .

گرگان

چندنفراز کشاورزان در قریه «کارکنده» از توابع گرگان اقدام به کشت‌خشخاش نمودند که‌از طریق ژاندارمری مزارع خشخاش منهدم‌گردید و متهمین دستگیر شدند .

ساری

شخصی بنام غلامرضا وفائی ساکن فاضل‌آباد گرگان که‌به اتهام حمل تریاك بازداشت شده بود، دردادگاه جنائی مازندران به۹ماه زندان وپرداخت هفتصد هزارریال جریمه نقدی محکوم گردید .

گرگان

مدتی‌است که‌پزشکان کشیك شبانه شهر گرگان، درمحل کارخودحاضر نمیشوند . اهالی گرگان ازمسئولین امور انتظار دارند هرچه زودتر دراین باره اقدام شود .

نوشهر

ازطرف‌تربیت بدنی نوشهر ، جلسه‌ای باحضور فرماندار وروسای فرهنك وتربیت‌بدنی، تشکیل شدو درمورد پیشرفت ورزش این شهرستان تصمیماتی اتخاذ گردید .

فیروزکوه

فرماندار دماوند از کلیه قسمتهای بهداری و بیمارستان فیروزکوه بازدید کرد .

سقز

مامورین مبارزه باقاچاق ژاندارمری شهرستان سقز دونفر باسامی‌محمد احمدنژاد ومحمدرحیمی رابجرم قاچاق فروشی دستگیر کردند.

شاهی

بمناسبت روز سالگرد تاسیس سازمان مقاومت‌ملی ،مجلس جشنی‌با حضور آقای فرماندار برگزار شد .

شیراز

باموافقت سازمان تندرستی جوانان وتربیت بدنی فارس نیمه دوم‌مرداد ماه‌جاری، مسابقات شنای قهرمانی کشور درشیراز انجام خواهد شد .

ساری

چندروز قبل شخصی بنام محمدمنوری سلمانی، بجرم قاچاق موادمخدره دستگیر شدو بدادسرای ساری اعزام گردید .

همدان

کلیه مدیران باشگاهها وفوتبالیستهای همدان ،درجلسه معارفه آقای سرهنك بهران رئیس تربیت‌بدنی همدان ، شرکت کردند .

بم

نتیجه امتحانات سال ششم دبیرستانهای بم اعلام شد ودوشیزه ژاله امانپور بین کلیه دانش‌آموزان سال ششم رتبه اول‌راحائز گردید .

شاهی

طی‌مذاکراتی که‌بین شهردار شاهی وآقای مهندس غلامرضاکورس مشاور سازمان برنامه صورت گرفت، قرارشد تاچندروز دیگر طرح‌لوله‌کشی آب‌این شهرستان تهیه شود .

کلاله

ساختمان راه شوسه کلاله ازتوابع گنبدکاوس خاتمه یافت ،اهالی کلاله ازاین اقدام سودمند مسئولین امور اظهار خشنودی میکنند .

طالقان

اهالی طالقان طی‌اجتماعی،ازبرنامه های اصلاحی آقای‌دکتر امینی‌پشتیبانی کردند .

لار

هیئتی برای رسیدگی بوضع‌زمینهای ،بین شهرقدیم وشهرجدید لار وحل‌اختلافات چندنفر ازاهالی باین شهر واردشد .

فیروز کوه

شعبهٔ بانك صادرات ومعادن در فیروزکوه ،بریاست‌آقای حبیب‌الله‌ـ صبوری طی مراسمی افتتاح شدو شروع بکار کرد .

فومن

چندی‌قبل عده‌ای باسامی ،قربانعلی قاسم، طاهر راهنما ، علی‌اصغر شفاهی واحمد یگانه ،بجرم سرقت دامهای کشاورزان درفومن دستگیر شدند.

طاهر گوراب

آقای سرهنك‌ثابت معاون سازمان مقاومت ملی صومعه‌سرا بطاهر ـ گوراب‌واردشدو سخنرانی پیرامون‌هدف تشکیل سازمان‌مقاومت ملی‌ایرادکرد.

مرودشت

آقایان عدل‌رئیس پیشاهنگی ، مقتدری رئیس تعلیمات اساسی و جابری رئیس فرهنك مرودشت از فعالیتهای رسدهای روستائی دبیرستان کورش‌و رسد پیشاهنگی زنگی‌آباد بازدید کردند .

کوچصفهان

هیئتی ازبازرسان سازمان برنامه ،بکوچصفهان وارد شدندواز اقدامات عمرانی واصلاحی سازمان برنامه دراین منطقه بازدید بعمل آوردند .

هشتپر طوالش

اتومبیل جیپ دولتی شماره ۵۰۸۲۵ برانندگی علی حق‌بیان،در جاده حویق‌واژگون شد دراین حادثه علی مجروح گردید .

چالوس

اولین نمایشگاه کارهای هنری دانش‌آموزان دبیرستانهای نوشهر و چالوس بابتکار آقای قانع رئیس فرهنك نوشهر درسالن دبستان۴۰ آبان گشایش‌یافت.

رشت

سومین دوره کلاس آموزگاری آموزگاران شهرستان رشت ،برای بالا بردن سطح معلومات آنها تشکیل شد .

تویسرکان

نتیجه امتحانات نهائی ششم ابتدائی دبستانهای تویسرکان اعلام‌گردید. وبین ۲۳۳نفر داوطلب دوشیزه گلنار باقری رتبه اول راحائز شد .

خوانسار

ازطرف شهرداری خوانسار ،برای جلوگیری از تخلف قصابها ونانواها ومیوه فروشان اقدامات موثری صورت گرفته است .

سنندج

مجمع‌عمومی سالیانه انجمن حمایت زندانیان سنندج تشکیل شدوآقایان منیمی اردلان، بزرگی ،صلاحی، سیدالشهدائی ،وزیری وایازی بسمت هیئت‌ـ مدیره انجمن انتخاب گردیدند .

رشت

اخیرا شهرداری رشت چند مغازه ماهی‌فروشی رابجرم فروش ماهی‌فاسد تعطیل کردو صاحبان آنرا تحت‌تعقیب قرارداد .

نهاوند

اخیرا ازطرف دولت‌آمریکا ،بمنظورکمك به‌علوفه دامهای دامداران . ۷۵تن جو تحویل اداره ترویج نهاوند شده تابین دامداران توزیع‌گردد .

اسالم طوالش

قیمت‌خواربار ونان دراسالم افزایش یافته است اهالی این بخش از مسئولین شهرداری تقاضای رسیدگی دارند .

بندر بوشهر

تیم‌فوتبال شاهین آبادان که‌طبق دعوت تیم فوتبال باشگاه ایران‌جوان در بوشهر، برای انجام مسابقه وارد بوشهر شده بود ،سه‌برهیچ پیروزشد.

اسالم طوالش

مامورین مبارزه بامواد مخدره اسالم ، ازمنزل شخصی بنام یدالله‌رضائی مقدار سه‌لول‌تریاك و ۱۲عدد حقه وافور ویك بسته کاغذسیگار کشف کردند.

فومن

هیئتی از بازرسان سازمان برنامه بسرپرستی تیمسار فکرت ، برای بازدید برنامه‌های عمرانی سازمان برنامه درفومن ، باین شهرواردشدند.

ساری

شخصی بنام رجبعلی مرادی ۲۵ساله اهل ـطیق ده » برای‌آب‌تنی وارد گرداب ساری ، شد ولی بعلت آشنا نبودن بفن شنا خفه شدچنازه پس از انجام تشریفات قانونی دفن گردید .

نیازمندیها و آگهی های کوچک

استخدام میشود

به‌چند نفرکارگر پیراهن دوز
که‌سابقه کار در کارگاه های بزرگ داشته باشند نیازمندیم به‌تلفن۳۲۷۴۷ مراجعه شود .

استخدام میشود
دوشیزه یا بانوئیکه زبان فرانسه خوب بداند از ساعت ٦ الی ۸بعداز ظهر بتلفن ٦٤٩٤٩ مراجعه شود .
آ-۱۲۸٦۰ ۱-۲

به‌دوشیزه یا بانوئی بین ۲۲ تا ۳۰
سال که آشنا بزبان انگلیسی باشد برای تمام روز نیازمندیم خواهشمند است بتلفن ۸٦۵۸۱ یا شرکت کاخ دفتر زرین‌کلاب مراجعه فرمائید

استخدام
دوشیزه یابانوئی که ماشین‌نویسی فارسی و لاتین را بخوبی بداند و بزبان انگلیسی آشنائی داشته‌باشد برای تمام یانصف روز مورد احتیاج است . کسانیکه بزبان های دیگری‌هم آشنائی دارند مقدم هستند . متمنی است به موسسه لینگافون -خیابان شاهرضا جنب کالج‌شماره ۱٤٤مراجعه فرمایند .
آ-۱۲۹۱۸

جویای کار

جوانی باتجربه کافی
درکلیه امور حسابداری درجه یك آشنابزبان انگلیسی برای کار نصف روز و یاتمام وقت درشرکتها یا موسسات بازرگانی آماده است لطفا به تلفن ۳۸۷۷۳ مراجعه شود.

فروش اثاثیه

برای‌فروش
مبلمان‌ناهارخوری-مبل-رادیوگرام-تلویزیون وسایر اثاثیه خانه‌آدرس سرگرد بروکس -خیابان دینیار شماره ۲۵ تلفن ۹۱۷۹۱ تهران پارس

شیروانی فروش
۵۰ متر شیروانی با آهن سفید کرکره خارجی کاملا نو ، به‌نصف قیمت سرا یا بفروش میرسد -تلفن ۳۳۲۵۱ - ۳۳۴۹۲

فروش لوازم منزل آمرکائی
خانواده آمریکائی عازم آمریکا کلیه وسائل منزل از قبیل لوازم آشپزخانه - اطاق نشیمن‌و اطاق‌خواب والبسه و چیزهای متفرقه بفروش‌می رساند .
نشانی- جاده قدیم شمیران‌انتهای خیابان چالهرز آنطرف پل دست چپ کاشی شماره ۲٦منزل سرگردکیت.س بویر
آ-۹۵۲۱ ۱ - ۳

مد و آرایش

سالن آرایش وزیبائی آلبا
آرایش مو زیر نظر متخصصین خارجی وایرانی توالت عروس‌وسیله متخصص دیپلمه پاریس میدان فردوسی تلفن ٤٦۷۸۵
آ-۱۱۷۵٦ ۱-۲٦

سالن آرایش زیبائی کاتس
زیر نظر متخصصین اروپائی : وقصر قبلا رزرو فرمائید خیابان‌نادری کوچه نوبهار تلفن ٦۹۸۵۹

معاملات پول

هرقدر پول شرطی بخواهید باورقه مالکیت مستقیم رجوع فرمائید
لاله‌زار جنوبی شماره ۲۲ تلفن ۳۹۷۸٤ بنگاه کوشان

هرمبلغ پول‌دارید
بدلخواه شما در قبال‌مبیع ارزنده مصرف میکنیم
تلفن ۳٤٦۸۷
آ-۱۰۷٦٦ -۱-۲٦

پول شرطی
در برابر سه فقره مستغلات‌مرغوب شمال شهر لازم است
شاهرضا روبروی سینما رویال
آژانس رایت ۳۲۹۷۱-۳۱۸۵۳
آ-۸۵۷۱ ۱-۱۰

واگذار میشود

دوباب مغازه سرهم
ویك اطاق اضافه بادکوراسیون کامل‌وآب‌و برق و تلفن در خیابان نادری -نوبهار واگذار میشود از ساعت ۵تا۷ بعد از ظهر بتلفن ٦۲۱۱۱مراجعه فرمائید .
آ-۱۲٤۰٦ ۱- ۵

فروش اتومبیل

فروشگاه و بورس اتومبیل
صورت اتومبیل های نقدی و نقد و اقساطی امروز ده دستگاه دوفین از مدل ۵۸ الی ٦۰ بقیمت های مناسب و نقد و اقساطی
ام جی ٦۰ دوسقفه باکلیه وسائل جیپ‌جنگی وتجارتی
٤ دستگاه ایل رکورد روکاپیتن از ۵٦ الی ۵۹
٤ دستگاه فولکس واگن از ۵۸ الی ٦۱و انواع اتومبیل های‌امریکائی همیشه ، ده دستگاه از اتومبیل های بالابرای مشاهده موجود است
آدرس : مجسمه شاهرضا خیابان جمشید آباد شمالی کاشی ٤۰ تلفن ٤۹٦۳۳ آ-۸٤۸٤

خرید و فروش و معاوضه اتومبیل
در بازار اتومبیل ۹٤۰ بعد از ظهر روز های یکشنبه وسه‌شنبه‌وپنجشنبه برقرار است سایر روز ها معاملات عادی اتومبیل انجام می شودسرچشمه مقابل مسجد محمودیه گاراژ کاروان تلفن ۵٦۸۲۷
آ-۷۲۱۹ ۱-۲٦

آژانس اتومبیل ماشینهای‌فرانسوی
زیر را نقد واقساط بفروش‌میرساند.
۱۰ دستگاه پژو ٤۰۳ از مدل۵۸ تا ٦۰
۹ دستگاه سیمکا از مدل ۵٦ تا ٦۰
۳ دستگاه سیتروئن دواسبه‌وایده
۱۲ دستگاه دوفین از ۵۸ تا ٦۰
تلفن ٦۱٤٤۰
آ-۱۲۵۰٦ ۲-۲٦

جیپ مدل ۵۱ تجارتی قیمت۶۰۰۰۰ ریال مقطوع تلفن ٦۱۳۲۳
آ-۱۲۰۹۰ ۱-۲٦

هر نوع فولکس واگن نقدواقساط
موجود است تلفن ٦۱۳۲۳
آ-۱۲۰۹۲ ۱-۲٦

فروشگاه اتومبیل مقدم خیابان پهلوی
جنب زایشگاه مهر تلفن ٦۱۳۲۳
آ-۱۲۰۸۸ ۱-۲٦

دوج ٦۱
چهار در نوع سنکا مجهز به تمام وسائل کاملا نو با کشتی از امریکا مستقیما واردشده کلیه حقوق‌گمرکی پرداخت گردیده کمتراز قیمت‌کمپانی بفروش میرسد . به تلفن ٤٤۹٤٤ مراجعه کنید .
آ-۱۲۸۰۲ ۱-۳

خرید اتومبیل

خریدار اتومبیل
ازهر نوع و هرمدل که‌باشدمشتری داریم فروشگاه اتومبیل ٤۰ -جمشید آباد شمالی کاشی ٤۰ تلفن۴۹٦۳۳ ۸٤۸٤
۱-۲٦

هرنوع فولکس خریداریم تلفن٦۱۳۲۳
آ-۱۲۰۹٤ ۱-۲٦

بفروش میرسد

قابل توجه صاحبان سینماها وبانك هاو موسسات بزرك
یکقطعه‌زمین بمساحت‌تقریبی‌یکهزارو چهارصدمتر سه‌نبش ۲۸ متر برخیابان ژاله باآب لوله‌کشی و تلفن و برق بفروش میرسد . طالبین بعداز ظهرها ازساعت ٤ببعد بتلفن ٤۷۲۵۸خانم‌خیر مراجعه فرمایند .
آ-۸٦۰۳ ۱-۳

فروش باغچه درشمیران
باغچه‌ای بمساحت ۹۰۰ متر با ساختمان یك طبقه دارای پنج اتاق آب وبرق وگلخانه نقد بفروش‌میرسد تجریش از جاده پهلوی . اول خیابان پسیان . کاشی ۱۸
آ- ۹٤۸۹

یکباب ششدانك خانه بمساحت ۹۰متر مربع دارای پنج اطاق و برق وسایر لوازم واقع درخیابان‌نظام‌آباد چهارراه‌گلچین - خیابان ناجی کوچه معماری‌شماره ۱۸-بمناسبت مسافرت فوری مقطوعا بمبلغ‌چهارصدهزارریال بدون واسطه بفروش میرسد توضیح اینکه این منزل ۱۷۵۰۰۰ بدهی دارد که تاسه‌ماه دیگر قابل تمدید است.
طالبین از ساعت ۲ الی ٦ بعد از ظهر بمحل منزل مراجعه فرمایند .
آ- ۹٤٦۷

یك‌ویلای بسیار زیبا
دوطبقه بمساحت ۷۰۰ متر دارای ٦اطاق‌خواب ۲سالن ۲ حمام‌استخر عالی و کلیه لوازم لوکس واقع در خیابان احتشامیه دروس بعلت‌مسافرت فوری بایك خانه کوچك ترو یکصدو پنجاه هزار تومان نقد معاوضه میشود ازساعت ۵ تا۸ بعد از ظهر به‌تلفن ٦٤۸٦۸ مراجعه فرمائید .
آ-۹۳۵۵

مستغلات

نارمك - تهران‌پارس
تهران‌نو - نیروی هوائی
برای خرید و فروش نقد و اقساط زمین - خانه
ببازرگانی امینی
اول سی‌متری نارمك
تلفن۹۱۰۰۹۰ مراجعه‌فرمائید
آ-۱٦٤۱ ۱-۲٦

موسسه خانه سیاح برای سکونت خارجیان
به تعدادی منازل مدرن‌در شهر و شمیرانات نیازمند است تلفن٤۱۷٤۷
آ-۸٤۳۳ ۱-۱۰

آژانس معاملات پارس
پل چوبی تلفن ۳۲۰۱۵
آ-۹۲۰٦ ۱-۲٦

زمین - مسکن- خانه‌اجاری
زمین و مسکن برای خرید و معاوضه و خانه اجاری در هرنقطه از تهران و شمیرانات خواسته‌باشید تهران آژانس در اختیار شما میگذارد
تهران آژانس خیابان سعدی شمالی شماره ۱٤۵ تلفن ۳۹٤۱٤
تهران آژانس در خدمت شما
آ-۹۲۳۲ ۱-۲٦

اراضی نارمك را خریداریم
نارمك بازرگانی حمید تلفن۹۱۱۰۹٤
آ- ۹۵٤٤ ۱-۲٦

نقشه ساختمان
مدرن وزیبا تلفن ٦۹٤۹۵
آ-۹۸٤۲ ۱-۲٦

تهران نو خانه های‌لوکس
قیمت ارزان تلفن ٦۸۰۷٦
آ-۱۲۲۳۸ ۱-۲٦

خانه ۵ اطاقی مبله طبقه اول
در شهر وشمیران برای اروپائی اجاره میشود تلفن ٤۸۹۹٦
آ- ۸۹۵۳ ۱-۳

بفروش میرسد
پنج دستگاه ساختمان سه اطاقه بهترین نقطه امجدیه بابرق و آب حمام ، تراس - شمالی ماشین رو نقد واقساط بفروش میرسد ببازرگانی رضوان تلفن ۳٤٦۸۷ مراجعه‌فرمایند.
آ-۱۲۳۱۰ ۱-۱۰

منزلی فوری درشمیران یا توابع
دارای سه‌الی چهار اطاق خواب و اطاق پذیرائی نوساز دارای باغ واستخر شنا و آشپزخانه مدرن جهت اقامت یك زوج انگلیسی با حداکثر اجاره ماهیانه ۲٤۰۰۰ ریال مورد نیاز فوری است لطفا بتلفن ٤٤٦٦۲ مراجعه فرمائید .

یکباب‌منزل بمنظور تاسیس‌دبستان
دارای فضای کافی وده اطاق در حوالی چهار راه پهلوی شاهرضا تا شعاع ۵۰۰متر مورد نیاز است لطفا به‌تلفن شماره ٦۷۳۱۹ اطلاع‌دهید .
آ-۹۳۳۳ ۱-۲

موجرین محترم
خیاط و آپارتمان های مجزا و نوساز خود را برای اجاره در شمال شهر و شمیران بما اطلاع دهید .
تلفن ۳٤٦۸۷ رضوان

درسال جاری فرهنك تهران
برای دبستان و دبیرستانهای جدید احتیاج بتعدادی منازل‌دارد-بدینوسیله ازاهالی‌محترم‌تهران تقاضادارددرنقاطی مانند غرب - جنوب غرب - جنوب شرق - جوادیه - نازی‌آباد و سایر نقاط پرجمعیت چنانچه خود و یا آشنایان اماکنی دارند بادارات‌فرهنك نواحی معرفی فرمایند تا با نرخ‌عادله اجاره گردد .
سرپرست فرهنك استان تهران -
آ- ۱۲۸۵۰ عباس‌باقری

آموزش زبانهای خارجی

زبان فرانسه
جوانی فارغ التحصیل از کشور فرانسه‌باشرایط مناسب آماده‌تدریس درخانواده های محترم است .
علاقمندان لطفا باصندوق پستی ۲٤۹۱ مکاتبه فرمایند .

صاحب امتیاز و مدیر مسئول : عباس مسعودی
جای اداره : خیابان خیام چاپخانه اطلاعات

اجاره داده میشود

دودستگاه آپارتمان ۵اطاقی باتمام لوازم هردستگاه ۹۰۰ تومان درطبقه سوم ساختمان اول خیابان وصال - شیرازی وصل پمپ بنزین شاه‌رضا اجاره داده میشود بمحل رجوع شود . تلفن ۷٤۳٦ ٤
آ-۸۹۸۹ ۱-۱۰

یکدستگاه مسافرخانه نوساز
واقع در خیابان سپه روبروی بیمارستان سینا طبقه فوقانی مسافر بری تبریز نو دارای ۱۲ اطاق وبهار خواب با آب و برق باجاره داده می شود طالبین بدفتر تبریز نو و یاتلفن ٤۲۱۱۱ مراجعه فرمایند .
آ-۹۱۰۷ ۱- ۲

مستاجرین محترم مستغلات
۱۰۰۰ آپارتمان و منزل اجاره‌ای شمال شهر وشمیران موجود داریم بدون دریافت کمیسیون‌اجاره‌میدهیم آژانس تهیه مسکن تلفن۳۹۹۵۳
آ-۹ ۲۰٤ ۱-۲٦

اجاره ۰۰۰ اجاره
در تمام نقاط شهر و شمیرانات حیاط و آپارتمان مجزا بزرك وکوچك اجاره میدهیم .
بازرگانی رضوان تلفن۳٤٦۸۷
آ-۱۰۷٦۸ ۱-۲٦

اجاره و رهن داده میشود
یکدستگاه آپارتمان در طبقه دوم پنج اطاق با لوازم آب وبرق و تلفن درایرانشهر خیلی ارزان اجاره ورهن داده میشود تلفن ۳۲۹۷۱
آ- ۱۲۷۸٤ ۱-۲

گم شده

روز عاشورا یکعدد کیف بغلی
با چند قطعه عکس بچه مفقود گشته لطفا یابنده بنشانی میدان خراسان نزدیك مغازه سرکه فروشی به ابوالقاسم شاه قلی که بساط خرده فروشی دارد برساند .

سك کوچك سفید
خیابان زاهدی - حصارك‌شمیران گم‌شده یابنده به تلفنهای ٤٦۹۷٦ - ۸۳۱۲۰مراجعه و۶٫۰۰۰ ریال‌مژدگانی دریافت دارد .
آ-۹۵۱۳

بانو صدیقه دختر محمدعلی
شهرت رجب‌زاده که ملقب به زهرا شعبان‌پور میباشد از شب تاسوعا مفقود شده ضمنا زن مزبور مختصر اختلال حواس داشته و سن او پنجاه سال است هرکس اطلاعی دارد خواهشمند است بکلانتری اطلاع‌دهد

آگهی
درتاریخ ۱۱ تیرماه جاری نفتکش لیلاند شماره ۲۳۱۹۲ متعلق به‌شرکت حمل ونقل رهبر را از اصفهان‌سرقت نموده و روز ۱۲ تیرماه در دو راهی مهرآباد کامیون کشف ولی چهارحلقه لاستیك‌سیبرلینك بشماره‌های۹۵۸۷۹٤ و ۹۵۸٦۸۳ و ٤۰۸۳۳۸ و ٤۰۲۸۹۰ را بارینك ویك‌جك سرقت کرده‌اند که بوسیله سه‌چرخه موتوری بشهر انتقال یافته‌است . از صاحبان‌وسائط نقلیه و خریداران لاستیك و لوازم اتومبیل تقاضا میشود ازخریدلاستیك های فوق خودداری نموده ویا این شرکت را مطلع نمایند ، ضمنابراننده سه‌چرخه موتوری‌که لاستیکهای‌بشرح فوق را در روز ۱۲تیرماه بشهر حمل نموده است درصورت مراجعه‌بشرکت واطلاع دادن از محل انتقال‌لاستیکها پنجهزار ریال مژدگانی داده خواهد شد .
شرکت حمل ونقل رهبر -خیابان قزوین چهارراه عباسی، تلفن ۲۱٦۲۳-۵۰٤٦۵

آموزشگاه های رانندگی

رانندگی میکانیکی ادیب
بوذرجمهری نو تلفن ۵۵۵۷۵
آ-۷۵۳٦ ۱-۲٦

رستورانهای خانوادگی

رستوران ژاله مخصوص خانواده ها است دارای چلو کباب مطبوع و سایر اغذیه متنوع و لذیذ ایرانی ، فرنگی اول لاله زار نو جنب سینما متروپل تلفن ۳۲۳۳۱ ناهار کامل ۵۵ ریال

رستوران شاهین دژ
بهترین غذاهای
ایرانی دررستوران شاهین دژبدون مشروبات الکلی لاله‌زار کوچه‌خندان
آ-۱۲٦۵۲ ۱-۲٦

چلوکباب
نریمانی
از چلوکباب نریمانی ظهر ها و شبها از تراس تابستانی لذت ببرید
خیابان شاهرضا پیچ شمیران
آ-۹۱۷٦ ۱-۲٦

آموزشگاههای فنی

قابل توجه
اهالی محترم
شهرستانها
تدریس علمی و عملی (رادیو و تلویزیون) و(یخچال و تهویه هوا)را بوسیله مکاتبه فرا گیرید . داوطلبان میتوانند برای اطلاع بیشتر بکانون فرهنگی داراب خیابان لاله‌زار نو نزدیك چهار راه مهنا کاشی ٦۹مکاتبه فرمایند .
آ-۱۰۷٦۲ ۱-۲٦

نقشه کسی واستخدام
کلاسهای مجهز نقشه کشی
آموزش فرهنك
هرپانزده روز تشکیل و داوطلبان بعداز کار آموزی استخدام می‌شوند هیجدهم تیرماه یك کلاس جدید تشکیل میشود .
چهارراه دروازه دولت روبروی‌خیابان سعدی کاخ علم آموزش فرهنك
آ-۱۱۹۳٦ ۱-۱۰

نقشه کشی
دوره جدید کلاس نقشه‌کشی زیر نظر مهندسین دانشمند بزودی‌تشکیل میشود استفاده از این کلاس رابعموم توصیه مینماید .
کاخ دانش
۱ - خیابان فرانسه خیابانهای مرجان یا صباح
۲- نادری نرسیده بچهارراه‌اسلامبول

نقشه‌کشی‌واستخدام
پنجم تیر یك کلاس جدید نقشه کشی ساختمان ومعماری در
آموزش فرهنك
تشکیل وداوطلبان بعداز کار - آموزی استخدام میشوند برای
اهالی شهرستانها
بامکاتبه تدریس میشود چهارراه دروازه دولت روبروی خیابان سعدی کاخ علم آموزش فرهنك
آ-۱۰۸۰۲ ۱-۱۰

آگهی های کوچک

انتقال مطب
مطب‌خانم نصرت مشیری لیسانسیه مامائی از خیابان شاه به سه راه شاه انتقال یافت ایستگاه خط ۹
۱-۳

انتقال مطب‌دکتر امیرحسین‌عدل
متخصص بیماریهای داخلی -قندو غدد به خیابان حقوقی کاشی ۱٦۱ تلفن ۷۱۳۵۱
آ-۱۲۳۱۲ ۱-۵

فروش سهام
تعداد٦۰سهم ازسهام بانك‌توسعه صنعتی و معدنی بفروش میرسد . طالبین بتلفن٤۳٦۵۹ مراجعه‌فرمایند
آ-۱۲۷٤۰ ۱-۳

تلمبه اطریشی فوگل
کمرچاهی وشناور
تهروپ -میدان فردوسی

دفاتر اسناد رسمی

دفترخانه ۱۱۱ علی سیروس
شاه‌چهارراه پیروز تلفن ٤٤۳۹٤
٦۲۸۸ ۱-۲٦

دفترخانه ۳۳محمد رضائی
شمیران مقابل ورزشگاه شماره۳ تلفن ۵۱۰۵۰ و ۵۱۱۵۵
آ-۱۰٤٦۰ ۱-۲٦

دفتر خانه ۱۳۹ عاصم
شاهرضا نزدیك میدان شهناز تلفن ۳۵۸۳٤ و ۳۰۳۷۰۳
آ-۸٤۷۸ ۱-٦۲

تقویم اطلاعات

پنجشنبه پانزدهم تیر ۱۳٤۰
پنجشنبه بیست و دوم محرم ۱۳۸۱
پنجشنبه ششم ژوئیه ۱۹٦۱
اذان صبح : ساعت ۳ و۳ دقیقه
طلوع آفتاب : ساعت ٤ و۵۹دقیقه
غروب آفتاب : ساعت ۱۹ و۱۷ دقیقه

احتیاجات زندگی

سالن دوزندگی کاظم لقمانی
که مدتی بعلت مسافرت بخارج تعطیل بود در میدان ۲٤ اسفند طبقه فوقانی بانك پارس افتتاح گردید .
آ-۱۲۵۳۲ ۱-۱۰

مجانا خانه های شما برضد حشرات سم پاشی‌میشود
سازمان تهران تعمیر که بوسط عده‌ای آرشیتکت - (مهندس معماری) بمنظور تعمیرات ساختمانی تاسیس شده با داشتن شخصیت حقوقی آماده برای اجرای‌همه‌نوع‌تعمیرات -تزئینات- تغییرات‌و تهیه پروژه ساختمانی می‌باشد ضمنا مکانهای تعمیر شده هم مجانا سم پاشی میشود تلفن ٤۸۳۲۸
آ-۱۱۷۱۲ ۱-۱۵

اتوویلا
دکتر ماشین شماست
تهران-خیابان ویلا-تلفن- ٤٦۰۸٤

جرثقیل جاسب
نشانی جاده شهرری . سه راه فرح آباد
تلفن ۲۷۸۱۸ و ۲۵۷٦۳
آ-۱۲٤۹۲ ۱-۵

ارساگاز
فردوسی شمالی شماره ٦۳

موزا
علاج ریزش موشوره سر موخوره مرکز عمده فروشی ناصرخسرو‌داروئی وحدت تلفن ۵۷۹۳۵
آ-۸۵۷۳ ۱-٤

توجه :
وانت بارحاجی شمالی
همیشه آماده خدمت است .
حمل اسباب واثاثیه درشهر شمیرانات باکامیون و وانت های مجهز .
تلفن های ۲۲٤۰٦ و ۳۰۸۹٦
آدرس خیابان سعدی شمالی مقابل بیمارستان صحرا علی

سوپرمارکت
بن امی
نیشرآباد
همه نوع مایحتاج زندگی در مجهزترین سوپرمارکت تهران

جوجه کباب
جوجه کباب برای گردشهای روز جمعه از فروشگاه کشور طیور سه راه‌امین حضور بخواهید .

دفترفنی شاخص
نقشه برداری . افراز متخصص‌حدود تحت نظر مهندسین و کارشناسان رسمی دادگستری تلفن۸۲۱۰۷۸

BRAUN
فلاش برون
انواع مختلف باقیمت ارزان
تعمیرگاه مجهز
تحت نظر متخصص خارجی
شرکت نیالا خیابان شاه
چهارراه شیخ هادی تلفن
٦۹۰۳۷

راهنمای پزشکی اطلاعات

دکتر محمد رضا مسدد
رزیدنت‌سابق بیمارستانهای امریکا دارای گواهینامه از بروك مدیکال امریکا - درمان قطعی بیماریهای مقاربتی دروازه دولت روبروی ساختمان فیات تلفن ۳۰۲۵٤۸ -پذیرائی عصر ها ازساعت ۵الی ۸ بعداز ظهر

دکتر دانشگر
امراض مقاربتی و جلدی وسوزاك تازه و کهنه ورم پروستات ضیق مجرا سستی و بواسیر امراض زنانه و نازائی حیابان سپه مقابل بیمارستان تلفن ۳۰۲٤۱٦

دکتر محمد مولوی
متخصص وجراح بیماریهای سینه و برنش از پاریس شاهرضا مقابل ویلا - کوچه سفرنگ بذیرائی ٤ تا۸ تلفن ٦۲٦۳۵

دکترعباس نیك‌نژاد
متخصص از دانشگاه پاریس در بیماری های معده - روده -کبد - لوزالمعده درمان بواسیر بدون عمل فیستول - فیسوربا متد موثر دروازه شمیران خیابان کرامی

دکتر ابوالحسن خلوتی
جراح دندان پزشك
پیوند دندان
سه راه شاه تلفن ۹۲۰۰۰

دکتر مرتضی شریفی
متخصص امراض داخلی -قلب و عروق از دانشگاه پاریس خیابان استخر حسن آباد - کوی خواجو شماره ٦تلفن ٤۹۷٤۸ پذیرائی ۵ تا ۸ عصر

پلی کلینیك
دکترمجاهدی - دکترصدیقی
رزیدنت سابق‌بیمارستانهای‌امریکا بیماریهای‌داخلی اطفال مقاربتی ترك تریاك وسایر مواد مخدره ترك‌الکل مجهز به دستگاه های رادیوسکپی لروسل ترابی(بخورپنی‌سیلین‌وغیره) دیاترمی پذیرائی بعدازظهر ها و ایام تعطیل‌وشبها تا صبح خیابان شاه روبروی مسجد سجاد شماره تلفن ٤۹۵۲٦

دکتر درطب پولوسا
متخصص بیماریهای مقاربتی - مجاری - ادرار -تناسلی - امراض زنانه -نازائی - خیابان فردوسی بالا کوچه صادق پذیرائی ۹ تا ۱۲ -۵تا ۸ تلفن ٤٦۵۸۹

دکتر معانی
امراض مقاربتی مجاری ادرار معالجه سوزاك تازه‌و کهنه- ورم پروستات و سستی وناتوانی- ضیق مجرا امراض زنانه خیابان فردوسی مقابل بانك ملی مرکز

دکتر رحمانی
متخصص امراض اعصاب و روح از دانشگاه لندن خیابان پهلوی‌بالاتر از چهارراه امیر اکرم تلفن ٤۵۱۱٤ پذیرائی صبح‌و عصر

معتادین تریاك - الکل- مرفین - هروئین
دکتر پزشك زاد معتادین را با تقویت بنیه بدون زحمت خوابیدن با هرگونه موارض معالجه میکند - خیابان‌نوی کوچه آبشار تلفن ۵۱۵٤۱

دکتر عنایت الله مکرم افشار
متخصص بیماریهای داخلی و قلب شاه رضا اول خیابان کاخ شمالی پذیرائی عصر ها ٤ تا ۸ تلفن مطب ٤٤۱٤۸ منزل ٤۱۳۲۵

یک عمر تختخواب
ساخت دنوابیس
تهروپ -میدان فردوسی

ماشینهای جوجه کشی
ایران طیور
به گنجایش ۵٦ الی ۹۰۰ تخم‌مرغ
تهران خیابان شاهرضا میدان فردوسی
تلفن ٦۳۹۸۹ - ٦٦۱۰۹
آگهی سوزنی «کاط»
آ-۱۲۸٦٤

کشیك امشب پزشکان

آقایان دکتر اسلام دوست خیابان حشمت‌الدوله چهارراه گلشن تلفن ٦۳۰٦۷ -دکترناصرشجاع‌میدان‌تجریش جاده نیاوران- دکترحسین‌احمدی‌میدان ثریا کوچه پلیس شماره ۱۷- دکتر محمود انگجی دروازه دولت مقابل پمپ بنزین تلفن ۳۵۱٤٤ - دکتر خلیل رسولی امیرآباد خیابان‌نصرت کاشی ۹۵ -دکتر کرامت الله‌فرهودی خیابان شاهرضا چهار راه پل چوبی تلفن ۲۸۵۱۰ - دکتر مهرداد بانگ‌نیا خیابان آذربایجان چهار راه خوش تلفن ٦۵۰۷۳ - دکتر حسین منشی‌زاده خیابان مولوی‌بازارچه قنات‌آباد دکترشاپورسیاپوش خیابان امیریه ایستگاه البرز جنب مسجد فخریه دکتر محمد تقی اسفندیاری شاهپور چهار راه مختاری تلفن۲۰۹۱۸ -دکتر غلامحسین مهر علی خیابان سلسبیل چهار راه تلفن ٦٦٦٦۰ - دکتر سید علی میر احمدی خیابان هاشمی بین چهار راه قصر دشت تلفن ٦۳٦۸۵ دکتر کریم‌خسرو شاهی خیابان شوشر شرقی روبروی کرمابه لطفی پور -

تلفنهای اطلاعات

تلفنخانه ۳۰۰۱۰ تا ۳۰۰۱۹
سرویس حوادث ۳۰۳۵٦۹
سرویس اقتصادی ۳۰٤۵۹۱
اطلاعات هفتگی ۳۰٤۸۷۸
سازمان شهرستانها ۳۰۵۰٦۷
مجله کودکان ۳۰۳۳۱۳ .
شعبه آگیها ۳۰۵۱۰۸ -٦۳۳ ۳
طوطی نو ۳۰٤۵۹۲ ۴۰٤۵۹۳
دفتر چاپخانه ۳۰۳۹٦۵

راهنمای تلفن ها

آتش نشانی ٤٤٤٤٤
اداره راهنمائی ۳۰۳٦۱٤
سازمان آب تهران ۵۱۰۰۰
سر کلانتری ٤۹۱٦۱
اطلاعات راه آهن ۵۱۰۵۱
شرکت تلفن ۳۰۵۵۱۱
وزارت بهداری ۲۰۰۷۱

پلاك و مهر لاستیکی ایران ۳۹۹٦۴
آ-۸۱٦۲ ۱-۲٦

میدان کاه شمال (یا بنگاه حکمی) تلفن ۷۰٤٤۷ - ۷۰٤٤۸
آ-۸۱٦٤ ۱-۲٦

آقای میر محمود فرزند حاج میر سلمان سیدی دانش آموز کلاس دوم دبستان ذوالفنون در سال تحصیلی ۳۹-٤۰ با معدل۱۸٫۸ (هیجده و هشت دهم) حایز رتبه اول شده و اولیاء دبستان از نامبرده رضایت داشته‌اند. از طرف مدیر دبستان ذوالفنون
صالح زمانی

شماره پرونده ۲۳۹ بدایت ۳۹ بتاریخ ۲۸٫۲٫٤۰

آگهی طلاق
بانو بتول فرزند بابا شهرت آقائی یوشانلوئی ساکنه قریه یوشانلو دادخواستی دایر باینکه شوهر او مرادعلی ارجمند قره قشلاقی‌فرزند سیف‌اله اهل ده مذکور مشارالیها را مدت چهار سال ونیم ترك و غایب مفقودالاثر بوده و مخارجی نفرستاده بدادگاه شهرستان خوی تقدیم داشته و تقاضای صدورحکم طلاق نموده است که بااستماع شهادت شهود خواهان اینك‌مراتب طبق ماده ۱۰۲۹ قانون مدنی هرماه یکبار در روزنامه اطلاعات(تهران) و روزنامه توحید افکار (تبریز) آگهی میشود که آقای مرادعلی خوانده شوهر بانو بتول برای‌دفاع حاضر شده و یااشخاصیکه ازنام‌برده خبری دارند بدادگاه اطلاع دهند و هرگاه یکسال از تاریخ اولین آگهی بگذرد و از غایب خبری نرسد دادگاه رسیدگی و حکم مقتضی را صادر خواهد کرد و چنانچه بعدااابلاغی‌واطلاعی‌بوسیله نشر آگهی لازم باشد یك بار و مدت آن ده روز خواهد بود
دادرس علی‌البدل دادگاه‌شهرستان خوی - عارفی
آ-۸۹۵۲ ۱-۳

در زیر آسمان ایران

... ولی باز هم پدران پاک ما از تکاپو
نمی نشستند و ترمیم ویرانه ها و احیای
سرزمین خویش می پرداختند...

تلفن‌ها: ۸۱۸۰۷ – ۴۴۷۴۰ – ۴۵۹۶۲ – ۶۹۹۲۷

امروز گاراژها از اتومبیل پر شد

بقیه از صفحه‌اول

از ساعت شش بامداد امروزمقررات جدید راهنمائی و رانندگی دائر بر جلوگیری از توقف اتومبیلها در خیابانهای لاله‌زار ، لاله‌زار نو ، منوچهری ،باب همایون‌و ضلع‌شرقی خیابان سعدی از جنوب بشمال و ضلع غربی خیابان فردوسی از جنوب بشمال بمورد اجراءدر آمد. همچنین خیابان اسلامبول نیزجهت آزمایش بمدت دوساعت از ساعت شش الی هشت صبح دو طرفه اعلام گردید .

جرثقیل

درسرچهارراه‌لاله‌زارواسلامبول‌چندین دستگاه جرثقیل برای حمل اتومبیل هائی که در نقاط غیر مجاز توقف میکنند آماده بود تا آنها رابپارك شهر منتقل نماید .

همچنین از روز گذشته مقدمات اجرای مقررات جدید از قبیل نصب تابلوهای مورد لزوم و تعیین مامورین انتظامی بقدر احتیاج بعمل آمده بود .

همانطوریکه قبلا اطلاع‌دادیم این مقدمات برای دو طرف کردن خیابانهای فردوسی و سعدی صورت گرفته است و بزودی پس از اینکه مردم‌بوضع‌جدیدآشناشدندبلافاصله خیابانهای مزبور بار دیگر دو طرفه اعلام خواهد شد .

مشکلات

قبلا قرار بود که امروز این دو خیابان دو طرفه اعلام شود ولی از آنجائیکه این کار مشکلاتی در برداشت از این نظر تصمیم گرفته شد که ابتدا خیابانهای مزبور به اصطلاح پاك شوند و سپس دوطرفه بودن آنها اعلام گردد .

خبرنگار ما گزارش میدهد که از ساعت شش‌صبح امروز اکیپ‌های مامورین راهنمائی درنقاط مختلف این خیابانها ناظر بر عبور و مرور وسایل نقلیه بودند .

اسلامبول دوطرفه

همانطوریکه ذکر شد از ساعت شش صبح بمنظور امتحان خیابان اسلامبول بمدت دو ساعت دو طرفه اعلام گردید ولی چون رانندگان از دو طرفه بودن آن اطلاع نداشتند کمتر اتفاق میافتاد که اتومبیلی از ضلع شرقی خیابان اسلامبول عبور کند .

در ساعت هشت بار دیگر این خیابان یکطرف شد و اتومبیلها تمام عرض خیابان را پر کردند همچنین پارك کردن نیز در این خیابان ممنوع شده بود .

گاراژ ها پر شد

بدنبال تصمیم اخیر اداره‌راهنمائی و رانندگی از بامداد امروز کلیه توقفگاههای اطراف‌خیابانهای لاله‌زار ومنوچهری ،باب همایون ، سعدی و فردوسی پر از اتومبیل های‌شخصی شد و عده‌ای از صاحبان اتومبیلها قبلا برای اتومبیل خود دراین‌گاراژ ها جا «رزرو» کرده بودند وعده‌ای هم در خیابانها و کوچه های فرعی اتومبیل خود را پارك کرده وعده‌ای نیز اصولا از آوردن اتومبیلهای خویش خودداری نمودند .

در لاله‌زار و لاله‌زار نو

بنابرگزارش خبرنگار ما امروز عبور ومرور از خیابانهای لاله زار و لاله‌زار نو و منوچهری وباب‌همایون بسهولت انجام میگرفت وطبق پیش بینی مقامات‌اداره‌راهنمائی ورانندگی این سهولت در کار عبورو مرور در خیابانهای اطراف نیز بچشم می خورد .

تاکسی ها راضی اند

صاحبان تاکسی از تصمیم کنونی ادارهٔ راهنمائی و رانندگی بسیار راضیند یکی از رانندگان تاکسی امروز بخبرنگار ما گفت تصمیم اخیر راهنمائی و رانندگی اصولا بنفع ما است چون در آن وقت‌اگر ما میخواستیم مسافری را بخیابان لاله‌زار ، برسانیم علاوه بر اینکه میبایست مدتها درخیابان سعدی و میدان سپه سرگردان بمانیم تازه درخیابان لاله‌زار اول بدبختی ما شروع میشد و درست نیمساعت‌طول میکشید که ما از این خیابان عبور کنیم و اغلب نیز در این خیابان تصادف میشد و مانه راه پیش‌داشتیم ونه راه پس وی سپس گفت اگر میسر گردد توقف اتومبیل دردیگر خیابانهای کم عرض نیز ممنوع شود کمك بزرگی بعبورو مرور تهران‌می شود .

نارضائی کسبه

همانطوریکه در شماره‌های گذشته اطلاع دادیم مغازه داران و آن عده از کسانیکه محل کارشان در این خیابانها است و صاحب اتومبیل میباشند ازاین تصمیم اداره‌راهنمائی و رانندگی اظهار نارضایتی مینمایند و میگویند مابايد استفاده ازاتومبیل های خود را موقوف کنیم و از طرفی بکار ما نیز لطمه وارد خواهد شد .

زمین متعلق بدولت

مقامات اداره راهنمائی‌و رانندگی در این‌مورد اظهار میدارند که اداره راهنمائی و رانندگی مسئول تنظیم عبور و مرور ورفع مشکلات مربوط به آنست و نظر ما اینست که در حال حاضر تنهاراه‌برای بهبود وضع عبور و مرور در خیابان های مرکزی شهر استفاده‌از حد اکثر عرض خیابان است و ما کاری باین کار نداریم که‌فلان صاحب‌مغازه‌اتومبیلش راکجا میتواند پارك کند چون زمین متعلق بدولت است و از طرفی ما نمیتوانیم نفع عده ای را فدای منافع عمومی بنمائیم .

مقامات راهنمائی همچنین دریاسخ اینکه کسبه این محل ها میگویند که این کار ربکسب ما لطمه وارد ، خواهد ساخت و مشتریان ما نمی توانند اتومبیل خود را پارك کنند جواب میدهند که‌تمام این اتومبیلها مال خود کسبه محل است و کمتر اتفاق میافتد مردم بتوانند مثلا در ساعت ده صبح اتومبیل خود را در قسمتی از این خیابانها پارك کنند مقامات‌مزبور همچنین اظهارمیدارند این کار پارکینك طولانی بجائی کشیده بود که بعضی وقتها عده‌ای اتومبیل خود را حتی برای مدت یك هفته نیز در این خیابانها پارك میکردند و روی آن یك پرده هم میکشیدند و بدین ترتیب هیچوقت بفکر تهیه گاراژ برای اتومبیل‌خود نخواهند افتاد .

استفاده از گاراژ ها

رئیس اداره راهنمائی و رانندگی در جواب سئوال خبرنگار ما که پرسید راه چاره برای‌پارکینك این اتومبیلها چیست . اظهار داشت ، هم‌اکنون‌چون ساختن‌و تهیه‌پارکینك های مناسب در مدتی کوتاه میسر نیست‌بایداز خیابانهای خلوت‌نزدیك بکار برای پارکینك اتومبیل‌استفاده نمود .

رئیس راهنمائی و رانندگی سپس افزود که هم اکنون بتعداد قابل توجهی تعمیرگاه و گاراژ در خیابان های فردوسی و سعدی و دیگر خیابانهائی‌که درآن پارکینك‌ممنوع شده و همچنین در اطراف نزدیك به آن موجود است و پس از اجرای تصمیم اخیر شهرداری و دولت دائر برخروج تعمیر گاه‌ها از شهرمیتوان با مختصر تغییری از آنها بعنوان پارکینك استفاده نمود تا بعد ها خود صاحبان مغازه ها بفکر ایجاد پارکینك های مناسب برای خود بیافتند البته در این مورد دولت هم نهایت همکاری و کمك را با آنان خواهد کرد . و این بسته بنظرخود آنها است که کی در این موردقدام کنند .

پیش بینی وزارتخانه ها

آقای سرهنگ وثیق رئیس اداره راهنمائی ورانندگی سپس افزود خوشبختانه همانطور که در تمام دنیا متداول است موسسات دولتی وغیر دولتی در ایران نیز از مدتها قبل بفکر ایجاد پارکینگ برای اتومبیل کارمندان خود بوده اند و هم‌اکنون اگروزارت‌خانه های‌دارائی ،دادگستری صنایع و معادن ، پست و تلگراف که ادارات آنها در مرکز شهر واقع است دارای پارکینگ نبودند وضع عبور و مرور خیابانهای مرکزی شهر بکلی منحل‌میشد .

ساختمان پست و تلگراف

رئیس راهنمائی و رانندگی سپس گفت هم‌اکنون‌در میدان سپه‌ساختمان قدیم پست وتلگراف‌را خراب‌کرده‌اند و این زمین از هر لحاظ برای پارکینگ چند طبقه مناسب است و خواهد توانست هزاران اتومبیل را در خود جای دهد هم چنین در خیابان های دیگر نیز میتوان زمین هائی ولو باتخریب چند ساختمان تهیه نمود واین تهیه پارکینگ بزرگترین خدمتی است که میتواند وضع عبور و مرور در شهر رااز‌این صورت نابسامانی نجات بخشد .

تاریخ دو طرفه شدن

مقامات اداره راهنمائی و رانندگی امروز در مورد تاریخ قطعی دوطرفه شدن هیچگونه اظهارنظری ننمودند ولی بنظر میرسد تا اواخر هفته آینده این تصمیم بمورد اجراءگذارده خواهد شد و خیابانهای سعدی ، فردوسی احتمالا اسلامبول دو طرفه اعلام شوند .

خیابانهای فرعی

خبرنگار ما گزارش میدهد که درمورد خیابانهای فرعی عمودی و موازی باخیابانهای‌سعدی وفردوسی نیز تغییراتی داده خواهد شد و مقامات اداره راهنمائی و رانندگی در این‌مورد اظهار داشتند که باید برای بررسی وضع‌خیابانهای‌مذکور تا اعلام دو طرفه شدن خیابان های سعدی و فردوسی صبرنمود تاوضع خیابانهای فرعی را از لحاظ‌احتیاج مورد بررسی قرار داد .

مقامات مزبور در پایان اظهار داشتند در آینده مسلما باز هم تصمیمات جدیدی برای بهبودوضع عبور و مرور گرفته خواهد شد و تغییراتی دروضع خیابانهای‌مرکزی شهر بعمل خواهد آمد .

نصب چراغ راهنما

همچنین امروز در جریان اجرای مقررات جدید تصمیم گرفته شد یك چراغ راهنما در سر چهارراه لاله‌زار نصب گردد ، این چراغ راهنما کمك بزرگی در بهبود عبور ومرور این خیابان خواهد داشت.

شلوغ بود

بااینکه امروز مامورین انتظامی برمقررات راهنمائی و رانندگی شدیدا نظارت‌میکردندمعهذاخیابان های فردوسی و اسلامبول باز هم شلوغ بود ، و علت این امر بنا به اظهار یکی از افسران راهنمائی این بود که امروز پنجشنبه و روز آخر هفته بود و نسبتا در این روز فعالیت مردم دوبرابر میشود و از طرفی عده ای نیز برای‌تماشای‌وضع جدید بخیابانهای مرکزی‌شهر روی آورند .

بازدید رئیس راهنمائی

درساعت ۸ صبح امروز آقای سرهنك وثیق رئیس اداره‌راهنمائی ورانندگی از وضع خیابانهائی که در آن مقررات جدید اجراء شد دیدن کرد ، رئیس راهنمائی و رانندگی بخبرنگار ما گفت خوشبختانه‌امروز کار ما باموفقیت انجام گرفت و همانطور که ملاحظه میکنید وضع عبور و مروردرخیابان هائی که قبلا مشکل بود هم‌اکنون بسهولت انجام میگیرد .

نظر مردم

خبرنگار ما امروز با چند نفر از مردمی که برای خرید و انجام کار بخیابانهای سعدی ، فردوسی و لاله‌زار آمده بودند تماس گرفت و نظر آنان را درباره مقررات جدید راهنمائی و رانندگی سئوال نمود.

خانمی میگفت اصولا بایددرفکر چاره بود و اینکه‌هرروز مقررات جدیدی وضع شود دردی را درمان نمیکند ولی من با اینکه اتومبیل داشتم ازآوردن‌اتومبیل‌خودمنصرف شدم چون اگر میخواستم‌اتومبیل را درجائی پارك کنم میبایست یك ساعت وقت خودرا تلف کنم البته‌نه فقط امروز بلکه روز های پیش هم همین بساط بود و محلی برای‌پارك کردن نبود .

وضع لاله‌زار

خیابان لاله‌زار صبح امروز قیافه مخصوصی بخود گرفته بود ،یکی‌از صاحب مغازه ها در جواب‌خبرنگار ما در مورد اتومبیل راکجاگذاشتی گفت :

« من‌امروز مجبور شدم صبح‌زود از منزل بیرون بیایم بهمین جهت موفق‌شدم‌اتومبیل‌خودرا در خیابان فردوسی پارك کنم ،صاحب مغازه دیگری میگفت من اصولا امروز اتومبیلم را از منزل بیرون نیاوردم ومی‌بینم که امروز خیلی راحت تر هستم .

وضع مغازه ها و فروش آنها امروز مثل روز های گذشته عادی بود و خللی در کار کسبه‌این‌خیابان ها وارد نشد .

خیابان منوچهری

بپاك شدن خیابان منوچهری‌امروز عبورو مرور از این خیابان‌به‌آسانی صورت میگرفت و کسبه محل و مردم بیشتر اتومبیل‌خودرادرخیابان ها وکوچه های فرعی پارك‌نمودند .

استفاده ازپیاده رو !

خانمی میگفت من اگر کار واجبی داشتم و درآن اطراف‌محلی برای پارك کردن اتومبیل خودپیدا نکردم مجبور خواهم شد اتومبیل‌را درپیاده رو پارك کنم حالامیخواهند هرچقدر مرا جریمه کنند !

میزان جرائم

بطور کلی امروز ، افسران‌راهنمائی در مورد جریمه کردن رانندگان ، متخلف زیادشدت‌عمل بخرج‌ندادند وبیشتر آنهارابادادن‌تذکرراهنمائی مینمودند .

همچنین تاساعت یازده صبح‌امروز همچنین تاساعت یازده صبح امروز درحدود بیست اتومبیل شخصی که درنقاط غیر مجاز توقف نموده‌بودند وسیله جرثقیل به پارك شهر منتقل گردیدند .

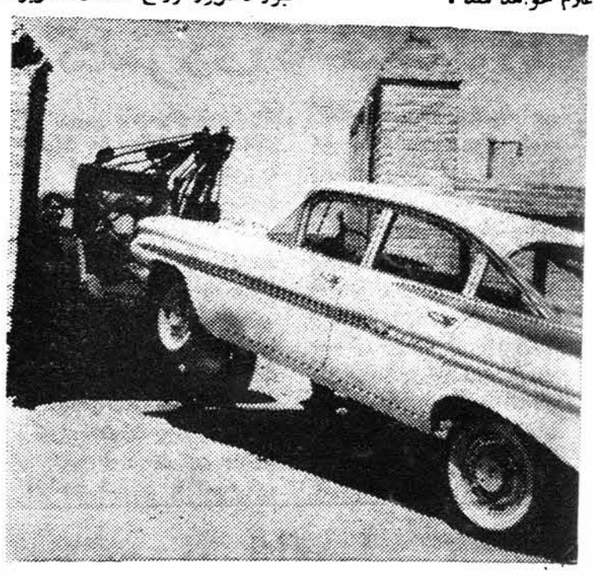

مامورین راهنمائی اتومبیلهائی راکه‌درنقاط ممنوعه توقف کرده بودندبوسیله جرثقیل بپارك شهر حمل میکردند

نمایشگاه هنر ایران درپاریس

بقیه از صفحه اول

شجاع الدین شفا

ایران در اختیار خبرنگاران ما گذاشتند :

نمایشگاه هنر ایران

بطوریکه قبلا اطلاع داده شددر مهرماه آینده نمایشگاه بزرگی از آثار هنری و باستانی ایران در پاریس دائرخواهدشد. این‌نمایشگاه که ازمدتها پیش دولت فرانسه و کمیته فرانسوی «کورش کبیر و شاهنشاهی ایران» با همکاری‌موزه ها و مراکز علمی کشور های‌مختلف اروپا و امریکا و صاحبان کلکسیون های خصوصی آثار ایرانی مشغول تهیه مقدمات آن‌هستند ازبزرگترین نمایشگاه های هنری و باستانی عصر حاضر خواهد بودو بهمین‌جهت مجلل ترین سالن نمایشگاه پاریس یعنی تالار معروف «پتی پاله» در خیابان شانزه لیزه با چندین هزار متر وسعت خود بدین‌کار اختصاص داده شده است .

بدیهی است که مهمترین ونفیس ترین آثار این نمایشگاه - توسط موزه ملی ایران ازتهران فرستاده خواهد شد و این آثار بسیار نفیس و منحصر بفرد در ۸۷ گاوصندوق بسته بندی شده و با هواپیمای مخصوص تحت نظارت کارشناسان باستان شناسی به پاریس حمل خواهد شد .

برای سر در نمایشگاه سفارش تهیه عکس بسیار بزرگی از تخت جمشیدبابعادتقریبا ۱۶در۲۰متر داده شده که سراسر مدخل کاخ بزرك نمایشگاه را درزیر خواهد گرفت

نمایشگاه نمونه های مختلف هنر ایران را از نخستین دوران تمدن شوش و عیلام یعنی از هفت هزار سال پیش تاکنون شامل میشود و عنوان آن «۷۰۰۰ سال هنر و۲۵۰۰ سال شاهنشاهی » خواهدبود

سرپرستی کار نمایشگاه باآقای آندره مالرو وزیر روابط فرهنگی فرانسه و رئیس کمیته فرانسوی کورش کبیر و مسئولیت و اداره مستقیم امور نمایشگاه و تنظیم آن از لحاظ علمی وفنی باباستانشناس‌و دانشمند معروف معاصر فرانسوی آقای «گیرشمان» است .

دولت فرانسه برای تشکیل این نمایشگاه با عظمت پنجاه میلیون فرانك بودجه اختصاص داده‌است .

نمایشگاه‌هنر ایران از۲۳مهرآینده (۱۵اکتبر۱۹۶۱) تامدت سه ماه در پاریس دائر خواهد بود ونظرباهمیت فوق‌العاده آن باحتمال قوی‌شاهنشاه وشهبانوی ایران شخصا بدعوت حضرت ژنرال‌دوگل رئیس‌جمهوری فرانسه برای گشایش نمایشگاه به پاریس سفر خواهند فرمود .

پیش بینی میشود که تعداد کسانیکه این نمایشگاه را خواهند دید از ۲میلیون نفر تجاوز کند

۱۰۱ دولت

دبیر خانه مرکزی جشن های ایران قبلا اعلام داشتند که بنا به تصمیم یونسکو ر حال حاضر ۱۰۱ دولت جهان در تجلیل‌جهانی مراسم یادبود دوهزارو پانصدمین سال شاهنشاهی ایران شرکت میکنند

فیلم«کورش‌کبیر» در فستیوال سینمائی بین‌المللی کان

درسال جاری دولت ایران برای اولین باردر تاریخ فستیوالهای‌بین المللی سینمائی بانمایش فیلم‌مستند «کورش‌کبیر» در فستیوال‌سینمائی معروف «کان» در فرانسه شرکت کرد.

دررشته فیلمهای مستندامسال‌بیش‌از ۳۰۰فیلم از طرف کشورهای‌مختلف جهان عرضه شد که فقط ۲۸فیلم مورد قبول کمیته فستیوال قرار گرفت وفیلم (کورش کبیر) که توسط مصطفی فرزانه کارشناس جوان‌وهنرمندایرانی درسال گذشته بسفارش دبیرخانه مرکزی جشنها درتخت جمشیدوپاسارگادموزه‌های تهران ولوور وبریتیش میوزیوم برداشته‌شد ونمایش آن‌مورد تقدیر رسمی کمیته‌فرانسوی کورش‌کبیر ومحافل سینمائی‌فرانسه قرارگرفت، یکی از این ۲۸ فیلم بود .

ایران در دائرةالمعارف هنرجهان

درپاریس اکنون‌مقدمات یك‌کار بزرك فرهنگی و هنری فراهم‌میشود که درنوع خود در تاریخ انتشارات ومطبوعات‌جهان بیسابقه است‌و آن تدوین و انتشار یك «دائرةالمعارف هنرجهان» در ۴۰ جلد و در حدود پنجاه هزار صفحه است که به‌هنر های زیبای مللو کشورهای‌مختلف جهان از دوران ماقبل تاریخ تا به امروز اختصاص دارد این مجموعه نفیس که صد ها دانشمند اکنون درتهیه آن کار میکنند تحت نظر آقای آندره مالرو نویسنده بزرك معاصر فرانسوی (وزیر روابط فرهنگی فرانسه) در آن‌واحدبه‌شش زبان مهم جهان در چندین کشور مختلف از بهار آینده شروع‌بانتشار خواهد کرد و هر جلد از آن به‌یك یاچند کشوراختصاص‌خواهدداشت.

آقای شفا در پایان اظهارات‌خود سه جزوه زیبا و نفیس را که‌توسط دبیرخانه‌مرکزی‌جشنهای‌شاهنشاهی چاپ شده در اختیار خبرنگاران گذاشتند، یکی از این جزوه هادر ۱۳۲ صفحه حاوی برنامه کامل جشن های شاهنشاهی ایران‌دیگری جزوه‌ای‌در ۳۲صفحه حاوی مقاله ای تحقیقی بقلم آقای‌شفادرباره کوروش کبیر و شاهنشاهی ایران وسومی نشریه ای بزبان فرانسه‌در۶۴صفحه درباره کمیته فرانسوی کورش‌کبیر وجلسه افتتاحیه وبرنامه کار آن و فهرست وبیوگرافی یکایك اعضای این کمیته است که بعنوان هدیه دبیرخانه مرکزی ایران بکمیته فرانسوی منتشر شده است .

شهرداری تکذیب میکند

اداره محترم روزنامه اطلاعات‌در شماره دیشب یکی از جرائدکثیر-الانتشار خبری درباره آزادی فروش مشروبات الکلی و لغو آئین-نامه مصوبه وزارت کشور درج شده‌بود مراتب بدینوسیله تکذیب میشود .

شهردار تهران

ورود

آقای فریدون فروتن‌فر از مکه معظمه

خروج

آقای هادی شفیعی‌ها دانشیار دانشکده فنی به لندن .

*خانم فرح‌و دوشیزه شیدا راسخ برای مطالعه به ژنو

این‌اطلاعیه امروز از طرف‌شهربانی‌کل کشورانتشاریافت:

شهربانی کل بدینوسیله از اهالی محترم و صاحبان وسائط نقلیه‌موتوری که در مورد اجرای مقررات راهنمائی مربوطه به خیابان های مرکزی شهر وعدم پارك اتومبیل در محلهای معینه با پلیس راهنمائی صمیمانه همکاری کرده‌اند سپاسگزار است در ضمن باطلاع عموم میرساند که عده معدودی بر خلاف دستور رفتار کرده‌بودند که وسائط نقلیه آنان بپارك شهر هدایت شد .

شهربانی کل انتظار دارد روز های بعد از رانندگان‌وصاحبان وسائط‌نقلیه تخلفی مشاهده نشود .

شهربانی کل کشور

شهرداری از نوشابه‌های غیرالکلی عوارض‌میگیرد

شهردار تهران بامدیران کارخانجات نوشابه غیرالکلی مذاکره کرد

صبح امروز در دفتر کارشهردار تهران با حضور مدیر کل مالی شهرداری و صاحبان کارخانه های نوشابه غیرالکلی کمیسیونی‌تشکیل شد در این کمیسیون‌موضوع‌دریافت عوارض شهرداری از کارخانه های نوشابه سازی مطرح گردید و مذاکراتی بعمل آمد مدیر کل‌مالی شهرداری بخبرنگار ما گفت‌طرح دریافت عوارض از کارخانه های نوشابه غیر الکلی تابحال اجرا نشده و در این کمیسیون با حضور شهردارتهران دراین‌موردمذاکرات لازم انجام شد و تولید کنندگان قرار گذاشتند که این موضوع را در اتحادیه خود مطرح ساخته‌وپس از تبادل نظر لازم تصمیم قطعی‌اتخاذ نمایند .

مقامات شهرداری اعلام داشتند که در جلسه آینده کمیسیون موضوع وصول عوارض‌از کارخانه های نوشابه سازی مطرح ونسبت‌به آن اظهار نظر خواهد شد .

مدیرکل حقوقی شهرداری

آقای دکتر رضوی دادیار دادسرای استان به پیشنهاد شهردار تهران و موافقت وزیر دادگستری بسمت مدیر کل حقوقی شهرداری منصوب گردید .

مسابقات امروز

بقیه از صفحه‌اول

قهرمانان پینك پنك

مسابقات پینك‌پنك در سه دسته بطور دوره ای ازشب گذشته آغازشده بود و صبح امروز قهرمانان هردسته وارد مرحله نهائی مسابقات شدند و پس از انجام متجاوز از چهل‌مسابقه در روی پنج میز سرانجام تیم های اول تا چهارم هردسته برای‌مسابقات نهائی پینك پنك انتخاب شدند در دسته اول تیمهای گیلان با ٦ امتیاز اول ، کرمان با ٥ امتیاز دوم،اصفهان با ٤ امتیاز سوم ، کرمانشاهان با ۳ امتیاز چهارم شدند .

در دسته دوم تیم‌خراسان‌باشش امتیاز اول و تیمهای فارس، رضائیه، تبریز هریك با ٤امتیاز دوم شده اند. البته برای انتخاب نفرات‌دوم‌تا چهارم این‌دسته بجدول‌مسابقات‌رجوع خواهد شد ، هر تیمی تعداد گیم های‌برنده اش بیشتر باشد به ترتیب درجدول دسته دوم قرار خواهند گرفت در دسته سوم تیم تهران با ٦ امتیازاول، مازندران با ۹۵ امتیاز دوم خوزستان با ٤ امتیاز سوم ، کردستان با ۳ امتیاز چهارم شدند .

در مسابقات نهائی پینك پنك تیم های اول هردسته ، تهران ، خراسان وگیلان برای احراز مقام اول تا سوم کشور با هم مبارزه خواهند کرد و تیم های مازندران ، کرمان و یکی از تیمهای منتخب دسته دوم برای احراز مقام چهارم تا ششم قهرمانی کشور با هم بطور دوره ای مسابقه خواهند داد .

مسابقات نهائی پینك‌پنك از بعد از ظهر امروز در استادیوم ثریاآغاز گردید و روز جمعه تیمهای‌قهرمان اول تا ششم پینك پنك کشور تعیین خواهند شد .

بسکتبال

دنباله مسابقات بسکتبال ساعت۸ صبح امروز در استادیوم ثریا انجام گردید و نتیجه بدین شرح اعلام شد:

اصفهان با رشت‌برنده، اصفهان ، شیراز با مشهد برنده مشهد ، تهران با سنندج برنده تهران ، رضائیه با ساری برنده ساری دنباله مسابقات بسکتبال ازساعت ۸صبح فردا در استادیوم ثریا آغاز می گردد .

والیبال تهران و گیلان

یکی از جالبترین مسابقات والیبال دوشیزگان مسابقه والیبال تیم‌دختران تهران و گیلان بود که دیشب در استادیوم ثریا انجام گردید دراین مسابقه بازیکنان هردو تیم بی‌نهایت فعالیت می کردند سرانجام دوشیزگان تهران بر تیم دختران گیلان پیروز شدند .

تقاضای‌دانشجویان

بقیه از صفحه‌اول

مطبوعاتی خود اشاره کرد و گفت : گزارش‌سفارت ایران‌و گزارشات دیگری که از امریکا رسیده حاکی است که این آقایان به مقامات سفارت و همچنین برژیم مملکت اهانت کرده‌اند ولی دانشجویان‌اظهار نمودند این گزارشات ناشی ازسوء تفاهم‌است ،دانشجویان‌مزبور چیزی مخالف مصالح مملکت نگفته اند و مطالبی که گفته‌اندهمان بوده که دانشجویان‌دانشگاه‌تهران‌نیز گفته‌اند و در خواست داشته‌اند .

آقای دکتر امینی ،بعد ازمذاکره با نمایندگان دانشجویان وعده داد که بلافاصله تحقیقات خود را در باره دو دانشجوی مزبور ادامه دهد و بکار آنان رسیدگی کند .

امروز در این باره گفته میشد که‌قرارشده‌است دونفر دانشجویانی که سفارت ایران در امریکا از تمدید گذرنامه‌آنها خود داری‌نموده است، مستقیماطی نامه‌ای وضع خود راباطلاع آقای نخست وزیرپرسانند تا آقای نخست وزیر شخصا باین امر رسیدگی نموده ودستور مقتضی صادر کنند .

تقاضا های دیگر

نمایندگان دانشجویان در باره اعزام ده نفر شاگردان رتبه اول دانشکده هابخارج‌نیز با آقای دکتر امینی مذاکره نمودند و از اینکه از اعزام آنان خود داری شده است گله کردند .

آقای دکتر امینی وعده دادند که هرچه زودتر برای انجام نظرات دانشجویان بوزیر فرهنگ دستور بدهند .

اردوی بهترین دانش‌آموزان دبیرستانهای دخترانه‌کشور پایان یافت

ساعت ٤ بعدازظهر شرکت کنندگان دراین اردو وارد تهران میشوند

خبرنگار ما در رامسر تلفنی‌گزارش داد دیشب اردوی تربیتی‌بهترین‌دانش آموزان دبیرستانهای دخترانه که به سرپرستی آقای مرتضی‌بنائی‌ومدیریت خانم دکتر هما آهی در رامسر تشکیل شده بود پایان یافت و بهمین مناسبت مراسمی در محل اردو برگزار گردید .

بنا بدعوت آقای بنائی از ساعت پنج بعد از ظهر دیروز آقایان فرهی مدیر کل فرهنك استان‌مازندران ، بزرك‌زاده رئیس‌فرهنك‌شهسوار ،مهندس‌صفدری رئیس اداره املاك شهسوار و عده ای از روسای ادارات دولتی رامسر برای شرکت در مراسم پایان اردوی‌بهترین دانش آموزان دبیرستانهای دخترانه کشور در اردوگاه رامسر‌حضوریافتند. مدعوین ابتدا از غرفه های کار های دستی و هنری دوشیزگان و سپس از روزنامه های دیواری خطی که بوسیله بهترین دانش آموزان‌هراستان‌تنظیم شده بود بازدید کردنددراین بازدیدها آقای دکتر بنائی توضیحات لازم را به استحضار میرسانید .

آنگاه شرکت کنندگان در مراسم پایان اردو مورد پذیرائی قرارگرفتند و شام دست‌پخت بهترین دوشیزگان دانش آموز را صرف کردند .

پس از صرف‌شام برنامه‌های جالب و باشکوهی از طرف‌دانش آموزان اجرا شد این برنامه ها شامل رقص های محلی هراستان بود که بوسیله بهترین دانش آموزان دبیرستانهای دخترانه برگزار گردید .

در پایان این مراسم جوائزبهترین دوشیزگان دانش آموز در رشته های مختلف درسی و فعالیتهای اردوئی به وسیله آقای فرهی مدیر کل فرهنك استان مازندران‌توزیع‌گردید . وساعت ۱۱ شب این مراسم پایان یافت.

دوشیزگان دانش آموزی که دراین اردو شرکت کرده بودند صبح امروز با اتومبیل اردوگاه رامسر را بصوب تهران ترك کردند بهترین‌دانش‌آموزان دبیرستانهای دخترانه کشور ناهار را در بین راه صرف میکنند و در حدود ساعت چهار بعداز ظهر وارد تهران میشوند .

آلمان غربی

بقیه از صفحه‌اول

برنامه داده خواهد شد تا بمصرف اجرای پروژه های نیمه تمام برسد قسمت دیگری از اعتبار نیز شاید بمصرف ساختمان سد برای‌آبیاری برسد .

مقامات ایرانی میگویند که اکنون دولت ایران در صدد کسب اعتبار از دولت آلمان غربی برای کشیدن لوله‌ای از منابع گازسراجه بتهران است تا احتیاجات روزافزون مواد سوختی در پایتخت تامین شود

اظهارات وابسته سفارت آلمان

برای‌اطلاع‌ازوضع کمك‌اقتصادی و فنی آلمان باوابسته مطبوعاتی سفارت آلمان تماس گرفته شدوی در این زمینه بخبرنگار ما اظهار داشت . دویست میلیون مارك کمك آلمان بایران که از آن صحبت‌می شود مبلغی است که ایران طی‌طرح هاو پیشنهاد هائی که تسلیم آلمان کرده خواسته است .

مطالعه طرح های تسلیمی ایران هنوز ادامه دارد و پس از آنکه‌این مطالعات پایان یافت نحوه کمك آلمان بایران از طریق اجرای طرح های مزبور معلوم خواهد شد

انتظار میرود که تا هفته های آینده این‌مطالعات پایان یافته و برای مذاکره و تبادل نظر درمورد طرح ها و پیشنهادهای آلمان‌هیئتی از ایران به بن دعوت شوند تا در آنجا پس از مذاکره نهائی قرارداد های مربوطه را امضا کنند .

وابسته مطبوعاتی آلمان در مورد علت طولانی شدن مطالعه طرح‌های تسلیمی ایران گفت که‌درسپتامبر آینده (شهریور ماه) انتخابات‌آلمان انجام میشود و اکنون اغلب رجال دولتی آلمان سرگرم فعالیت های انتخاباتی هستند ولی‌با این وصف امیدواریم که هیئت ایرانی درماه اوت (مرداد ماه) به بن دعوت شوند و مذاکرات مربوط به جلب کمك اقتصادی آلمان را انجام دهند

گرمای شدید هوا در خوزستان

ازشدت گرما کار روزانه کارگاهها تعطیل شده‌است

گزارش خبرنگار ما درخرمشهر حاکی استکه گرمای‌هوا درخوزستان شدت یافته و میزان حرارت هوادر خرمشهر نزدیك به ۵۰ درجه‌رسیده است هم اکنون حداقل درجه‌حرارت هوا چهل درجه میباشد و گرمای هوا بحدی استکه کار کردن درروز ها برای کارگران ممکن نیست و اغلب کارگاهها کارهای روزانه‌خود را تعطیل کرده و شبها بکارمشغول میشوند .

شدت گرما باندازه‌ای استکه روزانه چندین نفر دچار گرمازدگی میشوند دیروز دو نفر از کارمندان تلفن کاریر خرمشهر در اثر گرما زدگی در پشت دستگاه تلفن ازحال رفتند واغلب کودکان این‌شهرستان هم بعلت گرمای‌شدید دچارگرما-زدگی وبیماری شده‌اند .

هم اکنون در خرمشهر از هوا آتش میبارد وعرق از سر و روی مردم جاری است . چیزی نمانده است که اهالی خرمشهر از شدت گرما دیوانه‌وار سربکوچه وخیابان ویادشت وصحرا وبیابان بگذارند

آگهی های تسلیت

تیمسار سرتیپ اویسی

افسران ودرجه د اران و افراد گارد شاهنشاهی بانهایت تاسف مصیبت‌وارده را بحضور تیمسار فرماندهی معظم گارد شاهنشاهی تسلیت عرض می نمایند . **سرهنك‌هاشمی‌نژاد**

تیمسار سرتیپ اویسی وبانو

با نهایت تاسف مصیبت‌وارده را بحضور آن تیمسار معظم و سرکار علیه بانو تسلیت عرض می نمائیم .

سرهنك هاشمی نژاد و بانو

تیمسار سرلشگر منشی

عموم افسران ودرجه داران افراد لشگر ۸ لرستان‌ضایعه مولمه مرك جانگداز فرزند گرامی تیمسار را تسلیت عرض نموده سلامتی و بقاء عمر صبر وشکیبائی کلیه بازماندگان را ازخداوند متعال مسئلت دارند .

آ-۱۲۹۲۲ **خرم‌آباد - سرلشگر نکوزاد**

مادام یلنا و کارکنان هنرستان بالت مادام‌یلنا

درگذشت آقای غلامحسین آذری‌را بخانواده محترم تجدد بخصوص دوشیزه لیلی تجدد تسلیت می گویند .

مادام یلنا و کارکنان هنرستان بالت مادام‌یلنا

مصیبت‌وارده را ببانوان پری اباصلتی و خواجه نوری وآقای میرهاشم تسلیت عرض نموده و از خدای متعال برای آنان صبر و شکیبائی آرزو می کنند .

امضای موافقتنامه بین ایران و آلمان غربی

دراین هفته موافقتنامه هوائی ایران و آلمان غربی بامضاء رسید در این عکس آقایان وزیر امور خارجه ایران‌و سفیر کبیر جمهوری فدرال‌آلمان غربی هنگام امضاء قرار داد مزبور دیده میشوند .

دوکارخانه آتش گرفت

دیروز کارخانه‌صندلی سازی‌مشمل و کارخانه شیرینی‌سازی بصیر در خیابان ری، کوچه دردار طممه حریق واقع شدند .

جریان باداره آتش نشانی اطلاع داده شد ومامورین آتش نشانی در محل حادثه حضور یافته وشروع به‌اطفاء حریق نمودند و پس از ٤٥ دقیقه عملیات حریق را خاموش ساختند . ضمنا حریق دیگری نیز درکارخانه کفاشی هاشمی در سه راه شاهپور روی داد که آن هم وسیله مامورین خاموش گردید .

حوادث و وقایع

۳۰۳۵۶۹

دختر فراری باربایندهاش دستگیر شد

قبلااطلاع داده شد که‌طبق استمداد ژاندارمری اهواز از ژاندارمری‌های کشور مامورین ژاندارمری در جستجوی یك اتومبیل فورد آلمانی آبی رنك‌بشماره۵۰۹۰ که‌براندگی شخصی بنام احمد هدایت میشودو دختری بنام معصومه را از اهواز ربوده است میباشند .

خبرنگار ما در خرم آباد تلفنی گـزارش داد دیروز مامورین ژاندارمری هنك لرستان باخواندن این خبر در روزنامه اطلاعات‌موفق شدند اتومبیل مزبور را که برانندگی احمد حمزه ایان‌هدایت میشد در قریه «مامولان» واقع در یازده فرسنگی خرم آباد و ٦٠ فرسنگی اهواز متوقف سازندو راننده آنرا با دوشیزه معصومه سرنشین این‌اتومبیل‌دستگیرسازند احمد و معصومه با همان اتومبیل بخرم آباد منتقل گردیدند و پس از بازجوئیهای لازم با محافظت مامورین باهواز اعزام شدند .

خبرنگار ما در اهواز گزارش میدهد طبق تحقیقاتی‌که بعمل‌آمده است احمد راننده اتومبیل‌معصومه را بقصد ازدواج از اهواز فراری داده و میخواسته است ویرایتهران ببرد در آنجا با او ازدواج کند ، فعلا قضیه در شعبه سوم بازپرسی دادسرای اهواز تحت تعقیب است.

از دست زنش خودرا بزیر اتومبیل انداخت

دیشب مردی از دست زنش خود را زیر اتومبیل انداخت و زخمی شد .

این مرد که شکراله فرزندجعفر قلی نام دارد ساکن و حیدیه است. شکراله دیشب با زنش بر سر دیر آمدن بخانه مشاجره کرد و ازخانه خارج شد و ضمن رفتن گفت شب را در مسجد خواهد خوابید .

شکراله وقتی به جاده تهران نو رسید چون بسیار ناراحت بود خودرا زیر یك کامیو ن‌انداخت ولی راننده کامیون متوجه شد و بموقع ترمز کرد .

در این حادثه شکراله زخمی شد و به بیمارستان شفا منتقل گردید و بستری شد .

بتول زن شکراله در باز جوئی گفت شوهرم مرد الکلی است چون این‌روز هاعرق گیرش‌نیامده حالش منقلب شده و خود را زیر اتومبیل انداخته است .

مرد کر ولال گویا و شنوا شد وبچهار فقره سرقت اعتراف کرد

دیشب ژاندارمهای گشت شب در نزدیکی مهرآباد مردی را که از داخل چاهی خارج میشد دستگیر کردند این مرد که ابتدا خود را کرولال وانمود میکرد در ژاندارمری گویا و شنوا شد و به چهار فقره سرقت‌اعتراف کرد !

او که یعقوب نام دارد گفت من اموالی را که از این چهار سرقت بدست آورده‌ام در داخل همان چاه مخفی کرده‌ام . یعقوب سپس اضافه کرد قبلا مقنی بوده و چون یکی از همکارانش در چاه بعلت وجود گاز خفه شده از اینکار دست کشیده و دزد شده است

ژاندارمها شبانه به محل چاه رفتند و مقداری فرش رادیو ، ظرف و یك چمدان لباس بدست آوردند و اینك باتفاق یعقوب در جستجوی صاحبان آنها هستند .

در رودخانه غرق شد

مسجد سلیمان ـ گزارش تلفنی خبرنگار اطلاعات در مسجد سلیمان حاکی است که یکساعت‌و بیست دقیقه بعداز ظهر دیروز ، امیر حسین محمد وجدانی ، بندر عسکر زاده ، قاسمعلی نیازی و محمد رضا شوشتری چهارنفر از کارگران شرکت نفت مسجدسلیمان برای آب‌تنی برودخانه « گدارلند » رفتند و مشغول‌شناشدندولی‌قاسمعلی نیازی فرزند نیاز علی کار گر شرکت نفت بعلت آشنا نبودن به شنا غرق شد و تاکنون هم اثری از جنازه وی بدست نیامده است .

خودکشی کرد

بیجار ـطبق‌گزارش‌خبرنگاراطلاعات در بیجار دیروز محمد ابراهیمی‌فرزند ۲۹ ساله اسداله یکی از جوانان بیجار که در قهوه خانه ناصر شادیخواه‌یکی از اهالی این‌شهرستان‌شاگردی‌میکرد، بعلت نامعلومی با خوردن تریاك خود- کشی کرد و دربهداری‌بیجارجانسپرد.

درتشکیلات و سازمانهای وزارت‌کار تجدیدنظر شد

امروز آقای خسروانی وزیر کاریه خبرنگار ما گفت : در اجرای برنامه دولت و باتوجه باحتیاجات‌کشورازنظر نیروی انسانی در دو ماه‌اخیرمطالعات کـافی زیر نظـر اینجانب و سایر متخصصین انجام گرفت و در تشکیلات وزارت کار تجدید نظر کاملی بعمل آمد و اصول قوانین برای سازمان و وظائف ادارات تابعه وزارت کار تهیه و تدوین گردید .

آقای وزیر کارافزود . درتشکیلات جدید لزوم ایجاد محیط سالم و عوامل کار جهت بهبود تولید و پیشرفت صنعت مملکت در نظر گرفته شده برنامه های تعلیماتی و تقویت‌اجتماعی کارگران مورد توجه واقع شده‌است .

هم اکنون وزارت کار برنامه های توسعه اقتصادی و اجتماعی خودرابر اساس وظائفی که دستگاههای مشابه در سایر کشور ها بعهده دارند پی ـ ریزی نموده است در طرح تشکیلات جدید وزارت کار این اصول پیش‌بینی و مورد توجه قرار گرفته است .

۱ـ اصل هدایت و تجهیز نیروی انسانی .

۲ـ اصل رهبری خدمات بمنظور کوشش و تشویق نیروی مزبور و ایجاد نهضت های تعاونی برای‌تامین رفاه بیشتر و سطح زندگی بهتر .

۳ـ اجرای حمایت ها و استاندارد های حداقل مقرر در قانون کار

٤ـ تشکیل اداره کل مطالعات و برنامه ها برای ترسیم خط مشی و سیاست اجتماعی وزارت کار .

وزیر کار افزود غیراز واحد های اجرائی و تحقیقی شورا های قانونی زیر نیز وابسته بسازمان وزارت‌کار میباشند :

شورایعالی‌کار ، شورایعالی‌حفاظت فنی ، شورایعالی سازمان بیمه های اجتماعی و شورایعالی تعاون‌مصوبات این شورا ها جنبه قانـونی دارد و لازم الاجرا خواهد بود .

گناه‌مردی که‌خیاط بود!

دیروز دادسرای ناحیه یك خیاط ٤٠ ساله‌ای‌بنام مصطفی را که باقیچی همسرش را مجروح کرده بود بازداشت کرد .

رقیه همسر مصطفی هر روز پسرش اسمعیل را به دکان پدرش میفرستاد تـا خرجی خانه را بگیرد دیروز رقیه شخصا به دکان شوهرش‌رفت و دیدشوهرش مشغول‌اندازه ـ گیری بدن زن جوانی‌میباشد .

رقیه از دیدن این منظره ناراحت شد و به شوهرش گفت‌حالافهمیدم چرانمیخواهی من بمغازه بیایم و پول بگیرم زیرا میترسی این مناظر را ببینم !

زنی‌که مصطفی برای‌دوختن لباس‌اندازه‌های اورامیگرفت‌از شنیدن این‌حرف ناراحت شد و جریان را به مصطفی گفت مصطفی نیز عصبانی شد ابتدا اطو داغ را بر سر زنش‌کوبید و سپس با قیچی ضربه ای باو زد . رقیه به بیمارستان منتقل شد و مصطفی بدادسرا اعزام گردید و زندانی شد .

کلانتری‌مهمان کوچکی دارد

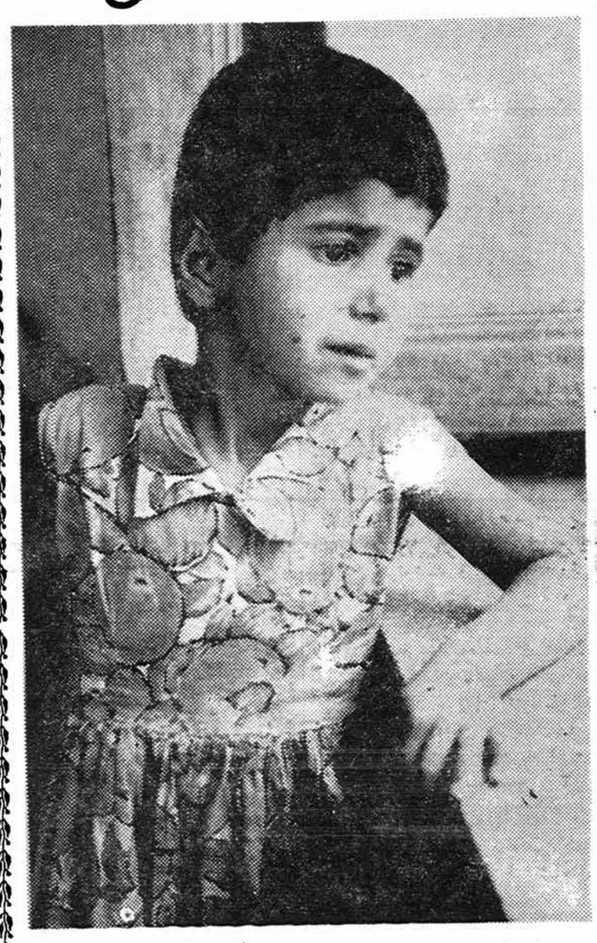

دیروز دختر بچه سه ساله‌ای‌بنام‌شهلا نیکوئی که در خیابان ناصر خسرو سرگردان بود بوسیله یکی‌از مامورین بکلانتری برده شد و اکنون وی مهمان کلانتری ۹ می‌باشد .

داماد‌هابجان هم افتادند

دیشب بازرگانی بنام حاج محمد بکلانتری ۱۳ آمد و نزد رئیس کلانتری رفت‌وگفت .

من دو دختر بنام شهین ومهین دارم که هر دو را شوهر داده‌ام و در خانه بزرك خود دو عمارت یکی روبشمال ودیگری روبجنوب‌ساخته‌ام وداماد هایم دراین دو ساختمان زندگی میکنند.

ساختمان رو بشمال را به دختر بزرگترم شهین وساختمان روبه جنوب را به دختر کوچکترم مهین دادم .چون ساختمان رو به شمال زیباتراست برای اینکه تعادلی برقرار شودقرار گذاشتم‌میوه‌منزل شهین راهم خودم بحرم ، چون در حیاط در قسمت جنوب قرار دارد و شهین در را بروی من باز میکند ماهانه چند تومان هم باو میدهم‌این امر باعث ناراحتی شوهر شهین شده واو دختر کوچکم را تحریك کرده وشهین با من مشاجره‌نموده وبا کمك شوهرش مرا کتك زده مهین و شوهرش هم از من دفاع کرده واکنون میان دو داماد و دو دختر من زد و خورد ادامه دارد .

از طرف کلانتری ۱۳ ،مامورى‌به محل رفت و دختران حاج آقا را بکلانتری آورد .در کلانتری میان حاجی و دخترانش توافق شد وآنها باهم سازش کرده و از کلانتری خارج شدند .

حریق‌دربانك ملی کاشمر

انبار کاغذ باطله بانـك آتش گرفت و سوخت

بعد از ظهر دیروز حریقی در بانك ملی شهرستان کاشمر رخ‌داد که برای اطفای این حریق قسمتی ازساختمان بانك ملی‌این شهرستان را خراب کردند .

خبرنگار ما در کاشمر مشروح جریان را چنین گزارش میدهد : یکساعت بعد از ظهردیروزموقعیکه کارمندان بانك ملی کاشمر می‌ـ خواستند دست از کار بکشند و تعطیل کنند ناگهان آتش از زیر زمین متروك بانکملی کاشمر که مقدار زیادی کاغذ باطله در آنجا ریخته شده بود زبانه کشید و کارمندان و کارکنان‌بانك‌سراسیمه متوجه آن قسمت‌از ساختمان بانك شدند چون بیم سرایت آتش‌بطبقه فوقانی ساختمان و آتش گرفتن اسناد بانك میرفت باینجهت‌جریان بلافاصله باطلاع مقامات شهربانی‌و شهرداری رسید و رئیس شهربانی ورفتگران شهرداری برای اطفای حریق در محل حاضر شدند ،برای آنکه ازسرایت آتش بقسمتهای دیگر ساختمان بانك جلوگیری بعمل آید ناچار قسمتی از سقف‌ودر انبار کاغذباطله‌بانك راخراب کردند وبافعالیت و کوشش زیاد توانستند این حریق را خاموش سازند علت حریق را سرایت آتش سیگار به کاغذهای باطله‌موجود درانبارمتروك حدس میزنند .

فرهنگیان صاحب حانه میشوند

بقیه از صفحه اول

زمین هائی که بموجب موافقت اعلیحضرت همایونی برای سکونت فرهنگیان درنظرگرفتشده‌ازمرغوب ـ ترین زمین های حوالی تهران است‌و وزارت فرهنك در نظر ندارد زمیـن های مزبوررا تقسیم کند وساختمان آنرا بعهده کسانیکه زمین دریافت می کنند بگذارد . بلکه در نظر است که برنامه ای برای ساختمان خانه و مدرسه در زمین های مزبور تنظیم گردد و آنگاه خانه های ساخته شده و مجهزرا بفرهنگیان واجد شرایط واگذار نمائیم .

آقای درخشش افزود :از امروز مهندسین وزارت فرهنك برای تعیین حدود و تنظیم زمین های مزبوراعزام شدند و بزودی مشخصات و حدودو تعداد قطعات و سایر تصمیماتی که از طرف وزارت فرهنك برای این‌امر مهم اجتماعی اتخاذ می شود درمعرض افکارعمومی قرار خواهد گرفت .

آقای وزیر فرهنك سپس گفت : برنامه خانه سازی برای فرهنگیان منحصربه تهران نیست‌و بموجب تلگرافی‌که بکلیه ادارات فرهـنك استانها و شهرستانها مخابره شده روسای فرهنك شهرستانها موظف گردیده اند در این مورد اقـدامات فوری و موثری بعمل آورند تابرای فرهنگیان شهرستانها در زمین های موقوفه یا خالصه و یا زمین هائی‌که مردم اهداء خواهند کرد خانه ساخته شود .

بانك موافق است

امروز اطلاع حاصل شد که‌بانك ساختمانی موافقت کرده است از زمینهای موجود در نقاط مختلف کشور برای تاسیس آموزشگاه و تاسیسات فرهنگی در اختیار وزارت فرهنك قرار دهد .

آقای مهندس الهی مدیر عامل بانك ساختمانی در اینموردبخبرنگار ما توضیح داد :

بانك ساختمانی تاکنون درنارمك ونازی‌آباد و نقاط‌مختلف دیگرزمین های زیادی برای تاسیس مدارس و تاسیسات فرهنگی و باشگاههای ورزشی اختصاص داده است و قرار شده مشخصات این زمینها به‌وزارت فرهنك داده شود .

مدیر عامل بانك ساختمانی در مورد تحویل زمین های جدید گفت در ملاقاتی که چند روز قبل باآقای وزیر فرهنك بعمل آمد از طـرف بانك ساختمانی موافقت‌شد درهر کجا که بانك ساختمانی زمین داشته باشد و برای تاسیس آموزشگاه مناسب تشخیص داده شود دراختیار وزارت فرهنك گذاشته شود وبعدا درباره قیمت آن با دولت مذاکره و توافق بعمل آید و در موقع‌مناسب پول آن از دولت وصول گردد

آقای مهندس الهی در مورد خانه های کن و استفاده از آن برای معلمین اظهار داشت این‌موضوع‌در مذاکره با آقای وزیر فرهنك‌مورد توجه قرار گرفت و من متذکرشدم که وزارت فرهنك میتواند باتصویب هیئت دولت ازخانه‌های کن برای فرهنگیان استفاده کند. در کـن یکهزار آپارتمان وجود دارد که‌اگر هیئت وزیران با جلب موافقت‌وزارت دارائی ، تصویب کند هزار خانه کن میتواند دراختیار وزارت‌فرهنك قرار گیرد . دویست خانه مستقل هم‌وجود دارد که وزارت دارائی می تواند از آنها برای کارمندان خود ویادیگر متقاضیان دولتی استفاده نماید .

بهرحال این کار مربوط‌به‌تمایل فرهنك و دولت است چون بـدون تصویب هیئت دولت‌نمیتوان خانه‌های مزبور را بدون پیش قسط یا قسط کمتر در اختیار وزارت فرهنك‌قرار داد .

ازامشب در سینماهای

رادیو سیتی

درایوین‌سینما

(تهران پارس)

دنیـــا

دوبله فارسی

گرگهای جوان

سینماسکوپ رنگی

سوزان کوهنر

جورج هامیلتون

درامی اززندگی سرکش جوانان امـروزی ... جوانانیکه حدودی برای امیال و هوسهای خـود نمی شناسند ... سنت های دیرین را میشکنند تا دنیای نوینی بسازند اما همواره‌اسیر و بنده عشق‌های زود ـ گذر خویش هستند .

آ ـ ۱۳۰۰۲

نوکریونانی به ابرقو فرارکرد

ولی مامورین بدنبالش رفتند واوراکه‌زیر رختخوابها پنهان شده بود پیداکردند

امروز نوکری که ۹هزار تومان از خانه یك‌یونانی دزدیده ـ به ابرقوفرار کرده‌بودوازطرف‌دادیار آگاهی زندانی شد .

این شخص عباس نام دارد و مدتی در خانه آقای «یانانت»تبعه یونان نوکری میکرد.او چندی‌پیش یك روز ناپدید شد و روز بعد پایانت به اداره‌آگاهی شکایت کرد که ۹۰هزار ریال پول از خانه‌اش‌به سرقت رفته است .

مامورین آگاهی خانه رابازرسی کردند و متوجه شدند که سرقت داخلی بوده‌وباحتمال قریب‌بیقین کار عباس است . از طرف آگاهی دو نفر از مامورین شعبه ۸مامورین یافتند تابه ابر قوشهرعباس‌رفته او را دستگیر نمایند .

مامورین چند روز قبل عازم‌ابرقو شده ودر یکی از دهات ابرقو که نیادخت نام دارد خانه عباس‌را پیدا کرده وارد خانه شدند .

عباس که متوجه ورود مامورین شده بود زیر رختخواب مخفی شد ولی مامورین پس از کمی جستجو او را پیدا کرده پولها را از لیفه شلوار ودیوار اطاقش پیدا کردندو او را به تهران آوردند صبح امروز متهم پس از باز جوئی در بازداشت‌شد و دادیار مقیم آگاهی با بازداشت وی موافقت کرد .

نوکر ابرقوئی

متلك‌گوی‌خیابان لاله‌زار بیکسال‌ونیم زندان وتبعید محکوم شد

دیروز مرد ۳۰ ساله ای بنام محمد باتهام چاقو کشی در خیابان لاله زار در دادگاه جنحه دادسرای ناحیه ۷تهران محاکمه میشد .

شخصی که‌بعنوان شاکی‌در دادگاه حاضرشده‌بود میگفت: چندی پیش با عده ای از اقوام خود که درمیان آنهاچند زن نیز دیده میشد به سینما رفتم وقتی از سینما خارج‌شدم مردی جلو آمدو به زنهائی که همراه من بود متلك گفت . چون به او اعتراض کـردم چاقویش را درآورد و ضربه‌ای بمن زد که مردم‌او را گرفتند محمد میگفت مست بودم نفهمیدم‌که چه‌کردم امادادگاه او را باتهام چاقو کشی به ٦ ماه حبس و یکصد ضربه شلاق و اقامت‌اجباری درخارج از تهران محکوم کرد .

رونوشت پرونده محمد به کمیسیون تشدید مجازات فرستاده شد و محمد در آنجا نیز به یکسال زندان محکوم شد و بدین ترتیب او باید یکسال و نیم در زندان باقی بماند و پس از خوردن یکصد ضربه شلاق مدتی نیز دریکی از شهرستان ها تبعید باشد .

مرك کودك

دیروز پسر بچه ۷ ساله ای بنام ناصر محمدی فرزند رضادرنزدیکی خیابان نواب بخش۲۳ دراثرتصادف با اتومبیل کشته شد .

در۲٤ ساعت گذشته : ٥ نفر مجروح شده‌اند

در ٢٤ساعت گذشته۴نفرباسامی عزیزاله توانگری فرزند علی‌اکبر، نبی تیرعلی فرزند آقایاروعلی‌زمانی فرزند عیسی در اثر حوادث‌رانندگی ودونفر باسامی رضاشیرازی فرزند پرویز و بهروز جعفریان فرزند اسمعیل در بخش۲۴ بعلت‌زدوخورد زخمی شده‌اند .

رستم بدوماه زندان محکوم شد

دادگاه جنحه دادسرای ناحیه ٦ تهران دیروز جوانی بنام رستم‌را که اثاثیه خانه برادرش را فروخته بود به دوماه حبس محکوم کرد

رستم چند روز پیش بی‌پول شده به خانه برادرش رفت و بمزن برادرش گفت میخواهد عروسی کند و از او خواست تافرش و ظروف برادرش را باو بدهد تا مجلس عروسی برپا کند رستم با این حیله‌فرش وظرفهای برادرش راگرفت‌و به‌سمساری فروخت برادرش متوجه شد و علیه اوشکایت کردواو را زندانی نمود .

تصادف باناشناس

دیشب اتومبیلی که در جاده‌کرج حرکت میکرد بایك پیر زن ناشناس تصادف کرد . در این حادثه پیر زن کشته شد وراننده اتومبیل ازطرف ژاندارمری بدادسرا اعـزام گردید.

جنازه دو نوزاد

دیروز دو جنازه طفل نوزاد در بخش های ۱۸ و۱۹ بوسیله مامورین پلیس کشف گردید و چون فوت آنها مظنون بنظر میرسید جنازه برای چگونگی علت مرگ باداره پزشکی قانونی فرستاده شد .

آگهی‌قبول‌شدگان کلاسهای‌آموزش امور شهرداری ها

قبول شدگان کلاسهای آموزش امور مالی و اداری امورشهرداری ها میتوانند برای نام نویسی از تاریخ شنبه هفدهم تیرماه تا اول مرداد ۱۳٤۰ همه روزه صبحها بدفتر امور دانشجویان و برنامه های موسسه علوم اداری وبازرگانی واقع درعمارت دانشکده حقوق مراجعه وباتسلیم مدارك زیر ثبت نام نمایند :

۱ـ عکس ٤در٦ ـ چهار قطعه

۲ـ رونوشت شناسنامه دو برك

۳ـ ارسال تائیدیه مدرك تحصیلی از طریق وزارت فرهنك

٤ـ برك معافیت از خدمت نظام وظیفه

بجای داوطلبانیکه در موعد مقرر برای ثبت نام مراجعه ننمایند از نفرات ذخیره انتخاب خواهند شد . کلاسها از اول شهریور ماه دائـر خواهد بود .

معاون مؤسسه علوم اداری وبازرگانی دانشکده حقوق وعلوم‌سیاسی و اقتصادی دکتر محمد سام ۱ـ۳ آ ـ۱۲۷۷۲

پیش‌بینی وضع هوا

هوای تهران گرمتر خواهدشد

پیش‌بینی وضع هوای ایران تا ظهر فردا طبق گزارش اداره پیش‌بینی کل هواشناسی بدینقرار است :

هوای تهران صاف گاهی همراه با کمی ابر پیش بینی میشود .

هوای سواحل دریای مازندران کمی تا قسمتی ابری ، استان خوزستان و شهرستانهای جنوبی غبار آلود و هوای بقیه نقاط ایران صاف گاهی توام با کمی ابر پیش بینی میشود . ضمنا هوای شهر های مرکزی ـ غربی ایران کمی گرمتر خواهد شد .

حداکثر درجه حرارت هوای تهران در روز گذشته ۳۷ (۱٫٥ درجه گرمتر از روز قبل) و حداقل آن ۲٥ درجه بالای صفر بوده‌است .

گرمترین نقاطی که ایستگاه هواشناسی دارند در ۲٤ ساعت گذشته شهر دزفول با حداکثر ٤۸ درجه و خنکترین نقاط شهر کرد با حداقل ۱۲ درجه بالای صفر بوده‌است . حداکثر درجه حرارت آب دریا در بندر پهلوی ۲٥ درجه بالای صفر میباشد .

کار آموزان کشاورزی استان سوم در اطلاعات

کار آموزان فارغ التحصیل کشاورزی تقاضا دارند در دانشکده کشاورزی پذیرفته شوند

آقای مسعودی مدیر روزنامه اطلاعات درمیان کارآموزان کشاورزی

پیش از ظهر دیروز ۲۹ تن از کارآموزان مرکز آموزش کشاورزی استان سوم که برای گردش علمی بتهران آمده‌اند باتفاق آقایان مهندس سعادت رئیس مرکز آموزش کشاورزی استان سوم، مهندس مجدد مهندس مرزبان وآقای گوراونچی در موسسه اطلاعات حضور یافتندو از قسمت‌های مختلف تحریری وفنی موسسه دیدن کردند ، کارآموزان کشاورزی استان سوم پس از خاتمه بازدید در اطاق کار مدیر موسسه اطلاعات مورد پذیرائی قرار گرفتند. در این ملاقات ابتدا آقای مهندس سعادت چنین گفت :

کار آموزان کشاورزی استان سوم قریب ۵ روزاست که بتهران آمده و از تاسیسات کشاورزی دیدن میکنند . آنها بسیار مایل بودند که ضمن برنامه اقامت خود در تهران از تاسیسات موسسه اطلاعات دیدن کنند بخصوص سرپرستان نیز مایل بودند کارآموزان بخصوص آنعده که د رصدد مسافرت بخارج از کشور هستند این موسسه را بازدید نمایند و بعظمت کار هائی که در کشورما انجام گرفته آشنائی حاصل کنند . از مجموع کار ـ آموزان ماقریب هشت نفر که تمکن دارند بزودی برای تکمیل مطالعات خود عازم اروپا میشوند بقیه نیز به کارهای آزاد می‌پردازند و یا در موسسات مختلفی که بامور کشاورزی مشغول هستند بکارخواهندپرداخت

تقاضای کارآموزان

یکی از آقایان کارآموزان در این موقع بنمایندگی ازطرف دوستان خود مطالبی باین شرح اظهارنمود: ماضمن اظهار خوشوقتی ازمشاهده فعالیتهای مطبوعاتی موسسه اطلاعات تقاضاداریم خواسته‌ما در روزنامه اطلاعات منعکس شود .ماکار آموزان که دوره سه‌ساله دبیرستان کشاورزی را طی کرده‌ایم مایلیم نظیر دارندگان دیپلم ریاضی و طبیعی به‌تکمیل تحصیلات خود در دانشکده کشاورزی به‌پردازیم ولی متاسفانه طبق مقررات خاصی که برای دانش‌آموزان فارغ‌التحصیل دبیرستان کشاورزی وضع کرده‌اند از شرکت در کنکور دانشکده محروم هستیم در حالیکه مطالعات و تجربیات ما در رشته کشاورزی مراتب از دارندگان دیپلم طبیعی و ریاضی بیشتر است تقاضای ما اینست که مقامات مسئول ترتیبی بدهند که‌مانیز مانند سایر دیپلمه ها بتوانیم در رشته کشاورزی به تکمیل تحصیلات خویش بپردازیم

آقای مسعودی مدیر موسسه اطلاعات درپاسخ کارآموزان گفت: من نهایت بحرفه آقایان علاقمندم و آرزومندم که بتوانید در رشته کشاورزی به‌تکمیل تحصیلات خود نائل شوید . کشورما احتیاج به متخصصین کشاورزی دارد وبیشك کشاورزی ایران باید بدست شما ترقی و تعالی یابد .چقدر خوبست که آقایان باتشکیل شرکتهای کوچك دوسه‌نفری بکارکشاورزی بپردازند و دولت نیز با اهدای کمك‌وسیله کار شمارا فراهم کند. اطلاعات همیشه برای انعکاس نظریات طبقه جوان و متخصصین آماده است . این ملاقات درمحیط صمیمانه‌ای پایان یافت .

خطر بحران رفع میشود

بقیه ازصفحه ٦

تااین بحران بزودی مرتفع شدمو وضع اقتصادی‌بحال متعادل‌برگردد ماتباید انتظار داشته باشیم که‌یك ناگهان ضربت‌محکمی‌به مچ‌دستش دفعه بتوانیم بر تمام مشکلات‌اقتصادی فائق آئیم ـاین توضیح صحیحی نیست ، چون زیاده روی واشتباهاتی شده ـ تکرار این اشتباهات خدای نکرده بزیان کشور تمام میشود . این اشتباهات‌نه‌فقط درامورواقتصادی بلکه در خیلی قسمت‌ها شده باید اشتباهات گذشته درس عبرتی برای آینده وحال باشد.

اشخاصی که ضرروزیان دیدند مقداری از این بحساب گشادبازی خودشان است . خود بودند که باعث شدند این جریانات پیش‌بیاید .

آقای‌نخست‌وزیر درخاتمه بیانات خود ضمن ابراز قدردانی از ایجاد کانون آرزو کردکه کانون بتواندگام های موثری دراصلاح وضع اقتصادی کشور بردارد .

آقای نخست وزیر پس از پایان بیانات خود ـمحل کانون را ترك‌گفت پس‌از پایان بیانات‌آقای‌نخست‌وزیر از مدعوین پذیرائی بعمل آمد مراسم درساعت ۹پایان یافت .

تشکر هیئت علمی وجامعه وعاظ تهران ازنخست‌وزیر

از طرف هیئت علمی‌و جامعه وعاظ تهران نامه‌ای مبنی بر تشکر از اقدامات دولت مبنی بر ترویج شعائر اسلامی و جلوگیری از فساد ومنکرات به آقای نخست‌وزیر نوشته شده که از طرف آقای نخست‌وزیر توسط آقای شریف العلماءمشاور نخست وزیر جواب‌داده‌شده‌است .

متن دو نامه بشرح زیر نقل میشود

جناب آقای دکتر امینی‌نخست‌ـ وزیر محترم ایران

پس از اهداء تحیات صمیمانه اشعار میدارد جامعه مبلغین از اقدامات اصلاحی آنجناب درمبارزه بافساد و جلوگیری از منکرات و مظاهر خلاف عفت و اخلاق از قبیل منع ورود مشروبات خارجی‌ورقاصه ها وهنرپیشگان و کالا های‌لوکس وتجملی و مسافرتهای تفریحی به خارج و خروج میلیونها ارز کشور برای عیاشی وجلوگیری ازموسیقی درایام سوگواری‌واستعمال‌مشروبات الکلی در مهمانیهای رسمی‌ومحدود ساختن استمال آن در غیر مهمانی های‌رسمی و درج مقالات گمراه کننده و تقاضا های نامشروع‌بانوان درروزنامه ها و مساعدت با منویات دینی‌اهل‌علم وایمان تشکر میکنند وامیدوارند که در مبارزه با فساد اخلاق و بی دینی موفقیت بیشتری نصیب دولت آنجناب گردد وبکلی از استعمال مشروبات الکلی و منافیات عفت و موجبات‌فساداخلاق جلوگیری فرمایند .

العبدالفانی سلطان الواعظین الشیرازی جعفر خندق‌آبادی‌ـمعتمد واعظ خراسانی ـصدرعراقی ـاحمد صفائی ـاعتماد واعظ ـ ابوالحسن الموسوی ـ کمال مرتضوی‌ـاشرف کاشانی ـعباسعلی اسلامی واعظ ـ سید علی اکبر واعظ

پاسخ آقای نخست‌وزیر

جناب آقای‌شریف‌العلماءبواسطه کثرت گرفتاری فرصت نشد که جواب علیحده عرض و از حسن‌ظن حضرات اهل منبر تشکر کنم امیدوارم بادعای خیر آقایان و در ظل توجهات حضرت پروردگار توفیق کامل در مبارزه بافساد در شئون مختلف حاصل گردد خواهشمندم مراتب تشکرات قلبی اینجانب را حضور آقایان تبلیغ فرمائید سلامتی و موفقیت کلیه آقایان را در خدمت بمملکت ودین مبین اسلام ازخداوندبزرك‌خواستارم

دکتر امینی

نصف داروهـای خارجی زائد است

بقیه ازصفحه ۵

مدیران داروخانه‌ها اظهار داشتند که وزارت بهداری بایدازورود دارو های مشابه داروهائیکه‌سازندگان‌داخلی تهیه میکنند جلوگیری نماید وزیر بهداری درپاسخ مدیران داروخانه هاگفت وزارت بهداری درنظر دارد که لابراتواری برای کنترل وآزمایش داروهای ایرانی وخارجی تاسیس‌نماید وزیر بهداری گفت باید توجه داشت که تاسیس چنین لابراتواری احتیاج بزمان وتامین اعتبار کافی داردولی فعلا تاهنگامیکه این لابراتوارتاسیس نشده وزارت بهداری داروهای خارجی وداخلی را بهزینه واردکنندگان‌و سازندگان به آزمایشگاه‌های مورد اطمینان اروپاو آمریکاکه دولتی‌هستند خواهد فرستاد وزیر بهداری گفت‌از آزمایشگاههای کنترل تقاضاخواهدشد تاداروهای ارسالی را آزمایش کردمو نتیجه آنرا بوزارت بهداری اعلام دارد .بدیهی است هرداروئی که در آزمایش مردود بشود ازورودآن جلو گیری میشود اما در مورد داروهای داخلی که در کارخانه ها وآزمایشگاه های مملکتی تهیه میشودچنانچه‌ایرادی درفرمولو ویاترکیبات دارو مشاهده گردد از آزمایشگاه کنترل کننده درخواست خواهد شدکه بعنوان‌های نقائص فنی و علمی لابراتوار سازنده داخلی رامرتفع سازد وآنگاه پس‌از رفع‌نقائص و حصول اطمینان‌ازخوبی ومرغوبیت محصولات داروئی ساخت ایران و بمنظور حمایت کامل ازصنعت جوان دارو سازی ایران تمام‌تسهیلات لازم را درپیشرفت کار داروسازان فراهم خواهیم‌کرد .

وزیر بهداری گفت وزارت بهداری اطمینان دارد که پس از کنترل‌کلیه داروهای خارجی در لابراتوارهای کنترل و تجدیدنظر در پروانه های صادر شده قبل و تصمیماتی که در کمیسیونهای‌وزارت بهداری اتخاذشده درحدود پنجاه در صد از داروهائیکه فعلا از اطراف و اکناف دنیابسوی ایران سرازیرشده‌است مردودشناخته شده واز ورود آنها بایران جلوگیری بعمل خواهد آمد و این اقدام دردرجه اول مشکلات بزرگی را از پیش پای بیمار وسپس اطباء وداروسازان و داروفروشان را از این همه‌ناراحتی برخواهد داشت .

آزمایش داروها

وزیربهداری گفت داروهای خارجی وداخلی را درلابراتوارهای بزرگ دنیا که سرنوشت و تضمین‌داروئی تمام‌دنیارا تعیین میکنندآزمایش‌خواهیم کرد.

مدیران داروخانه‌ها پس از اظهارنظر وزیر بهداری گفتند که‌با این ترتیب نظر اتحادیه داروخانه‌ها بانظروزارت بهداری هم آهنك است و ضمن‌تائید نظریات وزیر بهداری و ابرازقدردانی از اقدامات ونظریات ایشان وزارتخانه راترك گفتند وزیر بهداری گفت در اطاق‌من بروی همه مراجعین بازاست وهرآن هریك از آقایان میتوانندبرای رفع مشکلات خود بشخص من‌مراجعه نمایند.

انتخابات شورایعالی انجمن‌های محلی

جلسه شورای عالی انجمن‌های محلی تهران با حضور اکثریت قریب باتفاق نمایندگان انجمن های محلی پایتخت به ریاست آقای ویژه تشکیل گردید رئیس‌شورا اظهار داشت چند نفر از آقایان مطالبی دارند که قبل از دستور صحبت کنند با اجازه آقایان‌چون دستور جلسه امروز تجدید انتخاب هیئت رئیسه شورا برای یك سال آینده می باشد نطق های قبل از دستور به بعد موکول می گردد

دراین موقع اخذ رای با ورقه برای انتخاب اعضاء هیئت رئیسه شورا به عمل آمد و نتیجه آراء بشرح زیر قرائت و مورد تصویب قرار گرفت .

آقای سید محسن ویژه‌رئیس آقای حسین معیری نایب رئیس آقای حسن کیوان نایب رئیس آقایان علی اکبر رسته پور ومحمد حسین رستگار رازی دبیر آقای دکتر ابراهیم قائمی خزانه دارآقای سید محمد بنی احمد مشاورحقوقی وقضائی آقای محمدجمالی‌آشتیانی رابط آقایان زیر به سمت بازرس شوری انتخاب شدند .

تیمسار سر تیپ غلامعلی‌باستی تیمسار سر تیپ احمد بهارمست آقای محمد علی روشن ـ آقای عباس کمیلی آقای سرهنك‌محسن پگاهی ـ آقای صادق کدخدازاده آقای هدایت اله محمودی .

درمدت یك هفته

باصدور ۱۲۰ گذرنامه موافقت شد

ازصدور گذرنامه برای سی‌نفر خودداری شد

کسانیکه بامسافرتشان موافقت شد آنهائی بودندکه برای معالجه ویاکارهای بازرگانی عازم خارج‌بودند

امروز یکهفته از تشکیل کمیسیون مامور رسیدگی به تقاضا نامه های متقاضیان صدور گذرنامه میگذرددر ظرف این مدت کمیسیون باصدور متجاوز از یکصد گذرنامه موافقت نموده است .

اعضای کمیسیون

اعضای کمیسیون رسیدگی‌بامور گذرنامه که همه روزه ازساعت ۸ تایك بعد از ظهر تشکیل جلسه میدهند عبارتند از آقایان محمدی رئیس اداره کل سیاسی وزارت کشور ـ سرهنك شفیعی نماینده شهربانی کل ـ دکترمؤدبی‌نماینده نخست‌وزیری ـ صابری‌نماینده‌بانك مرکزی ـسرهنك شریف نماینده سازمان امنیت .

۳۰۰ تقاضا

از روز تشکیل این کمیسیون تاکنون ۳۰۰ تقاضا نامه بدفتر کمیسیون واصل‌گردیده است از این رقم ۱۵۰ تقاضا نامه مورد رسیدگی قرار گرفته است و در این مدت با صدور ۱۲۰ گذرنامه که واجد شرایط بوده اند موافقت شده است و ۳۰ تقاضا نامه که منظور صاحبان آنها فقط مسافرت تفریحی به خارج از کشور بوده مردود شده است .

شرایط چیست

آقای محمدی در مورد شرایط لازم برای تقاضا کننده گذر نامه اظهار داشت کمیسیون ازمسافرت های تفریحی و غیر ضروری که موجب اتلاف ارز کشور میشود جلوگیری میکند و فقط با صدور گذرنامه به کسانی موافقت می‌کند باگواهی‌بیماری ازوزارت‌بهداری را دارا باشندویااگربازرگان‌اندوبرای امور بازرگانی قصد مسافرت دارند گواهی نامه از بانك مرکزی داشته باشند و یااز طرف موسسات و بنگاه ها و موسسات مهم خارجی دعوت شده باشند .

اجازه پرستار

آقای محمدی‌اضافه‌کرد اشخاصیکه بیمارند و احتیاج به پرستار درهنگام مسافرت دارند میبایستی نیزگواهی وزارت بهداری را دارا باشند تا کمیسیون اجازه دهد که پرستارنیز همراه آنان بخارج برود .

زن و مرد و کودك

طبق آمار موجوددر دفترکمیسیون امور گذرنامه ـ از ۱۲۰ تقاضا نامه که مورد موافقت کمیسیون قرار گرفت ٦۵ تقاضا به مردان ـ ۳۵تقاضا مربوط به زنان و۲۰ تقاضا مربوط بکودکان‌بیمار بوده‌است‌که‌طبق تجویز پزشکان میبایستی برای‌معالجه باروپا بروند .

ماه عسل

بطوریکه خبر نگار ما کسب اطلاع نموده است ۳۰ تقاضا نامه ای که از طرف کمیسیون مردود شده است مربوط به زنان و مردان و دختران وپسرانی بوده است که یا برای گذراندن ماه عسل یاتفریح بخارج میرفته‌اند ٦ زوج عروس داماد ازاین میان قصد رفتن بخارج از کشور را داشته اند .

دکتر برکات احمدگفت:

اولین روزنامه‌فارسی رایك هندی درهند منتشر کرده است

آقای سید برکات احمد وابسته مطبوعاتی سفارت کبرای هند با رساله «نثرنویسان هندی»ازدانشکده ادبیات درجه دکترادرادبیات فارسی گرفت .

در جلسه دفاع از رساله دکتری که در حضور آقایان سعید نفیسی، دکتر صفا و دکتر خطیبی تشکیل گردیدوسفیرکبیرهند وچندتن از استادان دانشگاه بعنوان ناظرحاضر بودند آقای برکات احمد استدلال کرد که نخستین روزنامه‌فارسی در هند انتشار یافته و مدیر آن یك فرد هندی بوده است .

دکتر برکات در عین حال متذکر شد :یك نخست وزیر هندی دستور داد فارسی زبان رسمی هند گردد و این فرمان در حدود یکصد سال بموقع اجرا گذارده شد .این اولین بار است در تاریخ دانشگاه تهران که وابسته مطبوعاتی یك‌سفارتخانه خارجی درجه دکترادر ادبیات‌فارسی میگیرد .

معاون دادسرای تهران

آقای ابوالقاسم طلوعی بازپرس‌که بمعاونت دادسرای تهران منصوب‌شده است در پست ارجاع پرونده ها مشغول کار گردیدند .

بازپرس دادسرای تهران

آقای عبدالمجید باقری دادیارتهران بسمت بازپرس دادسرای‌تهران‌منصوب شدند .

رانندگان کامیونها میگویند:

اگر بوضع راهها توجهی نشود بحران حمل‌ونقل ایجاد خواهدشد

راههای مشهد، خرمشهر وقم احتیاج بمرمت دارد

امروز آقای آذرفر رئیس‌اتحادیه کامیونداران بخبرنگار ما گفت‌علت عمده رکود حمل و نقل در کشور خرابی راهها است این مقام گفت درحال‌حاضر وضع راهها خراب است .

رانندگانی که در خط مشهد رفت وآمد میکنند اظهار میدارند که‌این راه را شوسه نمیتوان گفت این‌راه از مدتی پیش باوجود اهمیت زیادی که دارد اصلاح و مرمت نشده‌است

آقای آذرفر افزود که‌رانندگان میگویند راه قم و کاشان نیزخراب است و عبور و مرور در این راه بسیار مشکل شده عده ای‌پیشنهاد کرده‌اند که‌دراین‌راه‌تا آغاز اسفالت واصلاح راه نفتسیاه ریخته شود

راه خرمشهر

قسمتعمده راه خرمشهر که شاهراه اقتصادی مملکت است نیز مرمت شده وضع این راه از اراك تاقم اسفناك است جاده صاف کنهای وزارت را مدر این راه خراب شدمو از کار افتاده است .

رانندگان کامیونها عقیده دارند که وضع موجود راهها در امرحمل ونقل اثر قطعی دارد و میگویندا‌گر وزارت راه توجه جدی باین امر مبذول ننماید بحرانی در امورحمل ونقل بوجود خواهد آمد .

آگهی شرکت تعاونی فرهنگیان

مادام که اجناس سازمان مستقل تدارکات کشوری در اختیار شرکت تعاونی فرهنگیان تهران قرار دارد ضرورت ایجاب مینماید که تعویض کوپن باکالا قبل ازظهر ها انجام شود و بعد ازظهرهاهم معاملات عادی در جریان باشد بنابراین دارندگان کوپن قبل از ظهرها مراجعه خواهند فرمود .

بجای مدیر عامل شرکت تعاونی فرهنگیان تهران‌پزشکپور

نتیجه قرعه‌کشی بلیطهای هفتگی بخت آزمائی‌ملی مربوط بسری ۵۵۰ که ساعت چهارو نیم بعدازظهر روز چهارشنبه ۱۴ر٤ر٤۰انجام‌گرفته است:

بلیطهائیکه بشماره (۷) ختم میشود برنده پنجاه ریال
بلیطهائیکه بشماره (۰۲) ختم میشود برنده یکصد ریال
بلیطهائیکه بشماره (۸٤۵) ختم میشود برنده یکهزار ریال
بلیطهائیکه بشماره (۵٤۲۷) ختم میشود برنده بیست هزار وپنجاه ریال..
بلیطهائیکه بشماره (۹۹۹٦۱) ختم میشود برنده سیصد هزارریال

ضمنا بلیطهای شماره ۹۹۹٦۰ و ۹۹۹٦۲ ماقبل ومابعد جایزه ممتاز هریك‌برنده ده هزار ریال جایزه هستند.

بخش تبلیغات بخت آزمائی ملی

آ ـ ۱۲۳۸

انماالمومنون اخوه ـ برادریم ۱۳۸۱
یاهو این همه فضل‌و ادب از شه بود ۱۳۸۱
با ـ دکتر علی ما امین است ۱۳٤۰

عصر جمعه در حسینیه مرحوم صدیق الاشراف مدنی کوی مدنی سر آسیاب انجمن جوانان اسلامی ایران مجلس روضه حسینی برپا و باحضور علماء و دانشمندان وادبا و فرهنگیان برای صلح و سلامت جهان وبهبود اوضاع ایران و موفقیت خدمتگزاران دعا و سپاس می کنیم .

آ ـ ۹٦۰۵ خادم مدنیت واسلام ـ سید حسین مدنی مترجم نظام

دانشگاه گندی شاپور
دانشکده پزشکی گندی شاپور

آگهی ثبت‌نام

دانشکده پزشکی گندی‌شاپور درسال تحصیلی٤۰ـ٤۱ تعدادی‌دانشجو برای سال اول دانشکده میپذیرد داوطلبان میتوانند از تاریخ اول‌مردادماه تاآخر وقت اداری روز یکشنبه پنجم شهریور ماه ٤۰ همه روزه غیر از ایام تعطیل ازساعت ۷ صبح الی یك بعد از ظهر بدبیرخانه دانشکده مراجعه باتسلیم‌مدارك زیر نسبت به ثبت نام خود اقدام نمایند .

۱ـ اصل دیپلم ٦ طبیعی یا ریاضی یاپروانه قبولی سال جاری که بگواهی فرهنك شهرستان مربوطه رسیده باشد
۲ـرونوشت مصدق شناسنامه دو برك
۳ـگواهی حسن اخلاق از دبیرستانی که تحصیل میکرده‌اند .
٤ـداوطلب باید شغل موظف دولتی نداشته باشد .
۵ـعکس ٤×٦ ـ ٤ قطعه .

امتحان مسابقه طبق رای شورای دانشگاه شامل زبان فارسی (باضریب ـ ۱) انگلیسی (با ضریب ـ۳) و مواد فیزیك ـ شیمی ـطبیعی (هریك با ضریب ۲) خواهد بود .

بدانشجویانی که در امتحان مسابقه ورودی بترتیب رتبه اول‌تاپنجم را احراز نمایند ماهیانه یکهزار ریال کمك هزینه تحصیلی پرداخت میگردد .

حق ثبت نام دویست ریال است که‌بهیچوجه مسترد نخواهد شد.

داوطلبانی که در اهواز اقامت نداشته باشند میتوانند مدارك خودرا بایست سفارشی ارسال دارند مشروط براینکه تقاضا و مدارك قبل از خاتمه نام نویسی بدفتر دانشکده‌برسد.

امتحان مسابقه ورودی روز پنجشنبه‌بیست‌وسوم شهریور بعمل‌خواهدآمد.

آ ـ ۱۲۹۲۰ رئیس دانشگاه گندی شاپور ـدکتر کار

تبریکات

جناب آقای دکتر ذهبی

انتخاب جنابعالی رابسمت معاونت وزارت صنایع و معادن‌صمیمانه تبریك عرض مینماید . آ ـ ۹۵۲۳ ابوالحسن تورانی

جناب آقای مهندس فریور وزیر محترم صنایع و معادن

انتصاب شایسته جناب آقای دکتر حمید ذهبی که‌از افراد دانشمند ولایق می باشند به سمت معاونت آن وزارتخانه موجب خشنودی طبقه تحصیل کرده می باشد .

بااطلاعی که از سوابق روشن مشارالیه داریم مسلما منشاء خدمات ذیقیمتی خواهند بود .

مهندس عباس شیر دل ـ دکتر قهرمان شمس ـ مهندس حسن سجادی ـ دکتر هوشنك امیر کلالی ـ مهندس نورالدین راسنجانی ـ مهندس خداداد رفیع آ ـ ۹۵۱۷

صبا بگو بوزیر معظم فرهنك
که قلب مردم چالوس شد پراز شادی
علی‌الخصوص قلوب معلمین شریف
ز انتصاب بجای جمال سجادی
چالوس دبستان سعدی ناصر کریمی

آگهی بواردکنندگان چینی‌آلات

چون تراکم فوق‌العاده چینی آلات در انبارهای گمرك تولید مضیقه برای نگاهداری کالاهای وارده نموده و بمنظور مساعدت با واردکنندگان چینی آلات با استفاده از بند (ج) از ماده ششم آئین نامه گمرکی در حق انبار داری چینی آلاتیکه از تاریخ ۱۱ تیر ماه ۱۳٤۰ لغایت آخر روز ۱۰ مهر ماه ۱۳٤۰ (سه ماه) از گمرکخانه ها مرخص شود معادل بیست‌و پنج در صد (۲۵٪) از ماخذ جدول انبار داری مندرج در آئین‌نامه گمرکی تخفیف داده میشود و در اداره گمرك خرمشهر علاوه از تخفیف فوق از بیست و پنج در صد (۲۵٪) انبار داری اضافی‌از چینی آلات‌مرخص شده در مدت مزبور خودداری خواهد شد

جا دارد آقایان بازرگانان با استفاده ازمساعدت فوق هرچه زودتر نسبت به ترخیص چینی آلات خود اقدام نمایند .

آ ـ ۱۲۹۲٤ مدیر کل گمرك ـنصیری

امتحان مسابقات ورودی دانشگاه تبریز

تاریخ ثبت نام و امتحان مسابقات ورودی سال تحصیلی٤۰ـ۱۳٤۱ دانشکده های تابع دانشگاه تبریز بشرح زیر تعیین میشود :

نام دانشکده	مدرك تحصیلی لازم‌برای ثبت‌نام	تاریخ ثبت نام	تاریخ مسابقه
پزشکی	گواهینامه ٦متوسطه طبیعی یا ریاضی	از ۱۷ تیر ماه تا ۱۷مرداد٤۰	۲۱ مرداد ماه٤۰
دارو سازی	گواهینامه ٦متوسطه طبیعی یاریاضی	از ۱۷ تیر ماه تا ۱۷مرداد ٤۰	۲۲ مرداد ٤۰ قبل ازظهر
آموزشگاه عالی پرستاری	گواهینامه ٦متوسطه طبیعی یاریاضی	از ۱۷ تیر ماه تا ۱۷ مرداد ٤۰	۲۲مرداد ٤۰ بعداز ظهر
ادبیات و دانشسرای عالی	گواهینامه ٦متوسطه ادبی یاریاضی یاطبیعی	از ۱۷ تیر ماه تا ۱۷ مرداد ٤۰	۲۵و۲٦ مرداد٤۰
رشته فیزیك دانشسرای عالی	گواهینامه ٦متوسطه طبیعی یا ریاضی	از ۲۲ تیر ماه تا ۲۲ مرداد ٤۰	۳۱ مرداد ماه ٤۰
کشاورزی	گواهینامه ٦متوسطه طبیعی یا ریاضی	از ۲۲ تیر ماه تا ۲۲ مرداد ٤۰	۲٤ مرداد ماه ٤۰
فنی (رشته راه و ساختمان)	گواهینامه ٦متوسطه ریاضی	از ۲۲ تیر ماه تا ۲۲ مرداد ٤۰	۲۹و۳۰ مرداد ٤۰

داوطلبان برای کسب اطلاعات بیشتر از شرایط ثبت نام به‌آگهی های منتشره از دانشگاه تبریز که‌به کلیه حوزه های فرهنگی فرستاده شده است مراجعه نمایند .

رئیس دانشگاه تبریز . دکتر غلامعلی بازرگان

برنامه امشب

تلویزیون ایران

ساعت ۰۰ر٦ـموزیك رقص‌همراه با تصویر .
ساعت ۳۰ر٦ـ برنامه خردسالان هنرهای زیبا
ساعت ۱۵ر۷ـ شما و سینما
ساعت ۳۰ر۷ـ برنامه جوانان
ساعت ۰۰ر۸ هنرهای زیبا
ساعت ۳۰ر۸ـ اخبار وفیلم‌خبری
ساعت٤۵ر۸ـبرنامه هنری‌هنرهای زیبا
ساعت ۰۰ر۹ ـ فیلم سینمائی فارسی‌بنام در جستجوی داماد
ساعت ۳۰ر۱۱ ـپایان برنامه

برنامه فرداشب تلویزیون

ساعت ۰۰ر٦ ـ بهترین آهنك های غربی روز
ساعت ۳۰ر٦ـ مسابقه هوش خردسالان
ساعت ۰۰ر۷ـ آهنگهای رقص توسط ارکستر اوجینیو
ساعت ۳۰ر۷ـ فیلم پافیك
ساعت ۰۰ر۸ ـ برنامه بالت هنر های زیبا
ساعت ۳۰ر۸ـ مسابقه بیست سئوالی
ساعت ۰۰ر۹ـ چهره‌های هنری
ساعت ۳۰ر۹ـ آنچه در این‌هفته گذشت .

اخبار روز و اهم اخبار هفته گذشته بوسیله روزنامه اطلاعات

ساعت ۰۰ر۱۰ـ فیلم موزیکال
ساعت ۳۰ر۱۰ـ پایان برنامه

اطلاعات

در کویت از هیئت‌نمایندگی ایران استقبال‌شایانی میشود

خبرنگار ما درآبادان ظهر امروز گزارش داد عصر دیروز عبداله ـ المبارك معاون امیر کویت ورئیس ارتش و سازمان امن العام کویت طی‌نطقی که از رادیو کویت ایراد کردازعموم‌ساکنین کویت‌مخصوصا ایرانیان مقیم کویت اظهار تشکر و سپاسگزاری نمود و اظهار داشت هم اکنون برای نمونه حتی یکنفر ایرانی هم در کویت زندانی‌نیست تاکنون چندین هزار نفر ایرانیان مقیم کویت برای تحویل گرفتن اسلحه مراجعه کرده‌اند و ضمن تشکر و سپاسگزاری به‌آنان اطلاع داده‌شده‌است که‌وضع کویت کاملا آرام است و کوچکترین نگرانی‌در بین نیست بایرانیان مقیم کویت گفته‌ایم که همین مراجعه و پیشنهاد شما برای دریافت اسلحه جهت حفظ استقلال‌وحاکمیت‌حکومت‌بزرگترین دلیل‌یگانگی‌دو ملت‌ایران‌و کویت است.

عبداله المبارك در نطق خود ، اضافه کرد امروزماموفق شدیم نوار نطق عبدالکریم قاسم‌را که چندی‌پیش دربندر رم‌القصرایراد کرد بدست آوردیم . عبدالکریم قاسم در این نطق خود که درنوار مزبور ضبط شده است ضمن تشکر از نمایندگان کشور های خارج که در مراسم زدن اولین کلنك ایجاد بندر آزاد ام‌القصر شرکت کرده‌بودند نام نمایندهٔ کویت را نیز مانند نام نماینده یك کشور مستقل و آزاد ذکر کرده

خبرنگار ما اضافه کرد که نوار نطق عبدالکریم قاسم تاکنون چندین بار از رادیو کویت پخش شده‌است.

خبرنگار ما اضافه کرد که وضع کویت ظاهرا آرام است و هم‌اکنون‌از طرف امیر کویت برای استقبال از اعضای هیئت اعزامی ایران که روز شنبه وارد کویت میشوند مقدمات لازم فراهم گردیده است .

برای‌استقبال از هیئت اعزامی‌ایران بکویت عبدالله‌المبارك معاون امیر کویت‌و چند تن ازوزرای کویت وکلیه ایرانیان مقیم کویت بایرچمهای‌ایران وتمثال شاهنشاه در فرودگاه حضور می‌یابندواز عموم مردم دعوت شده است که در مراسم استقبال‌از هیئت اعزامی ایران شرکت کنند .

خبرنگار ما در پایان اضافه کرد که امروزدر بصره اعلامیه ای منتشر شد مبنی بر اینکه سربازانی که ازده سال قبل تا کنون مرخص یا اخراج گردیده اند بایستی هرچه زود ترخود را بنزدیکترین حوزه نظام وظیفه‌معرفی کنند و آدرس کامل خود را بگویند .

آقای نخست‌وزیر در بازدید از بانك رهنی گفت:

بانك رهنی آنطورکه لازم بوده بمردم کمك نکرده‌است

ساعت یازده صبح امروز آقای‌دکتر امینی نخست وزیر باتفاق آقای رجاء معاون نخست وزیر در بانك رهنی حضور یافت و درباره وضع مالی‌بانك و کمك به مردمی که از بانك رهنی تقاضای وام کرده‌اند با هیئت‌مدیره بانك مذاکره کرد آقای الموتی وزیر دادگستری نیز بعدا دراین مذاکرات شرکت کرد .

پس ازپایان‌مذاکرات که‌قریب‌ه ٤٥دقیقه طول‌کشید . آقای‌نخست‌وزیر در تالار بانك‌خطاب‌بکارکنان بانك مطالبی بیان داشت و ضمن آن گفت با هیئت مدیره بانك مذاکره شد و قرار شد که‌تاپایان سال بتدریج اعتبارلازم در اختیاربانك رهنی گذارده شود تا دست بانك در کمك کردن به طبقات متوسط ونیازمند کشور باز شود .

آقای نخست وزیر سپس گفت ایجاد بانك رهنی فقط برای آن بوده که باری از دوش مردم برداشته شود ولی متاسفانه بایدبگویم که بانك‌رهنی در طی عمر خود نتوانسته‌است آنطور که لازم بوده بمردم کمك کند .

من از اعضای هیئت مدیره بانك تقاضا کردم اعتباری که دولت در اختیار بانك رهنی‌خواهدگذاشت‌صرف کمك بمردم و فقط اشخاص بی‌بضاعت و کم درآمد که احتیاج فراوان دارند بشود .

آقای نخست وزیر در ساعت یك بعداز ظهر بانك رهنی را ترك گفت مشروح جریان‌بازدید و اظهارات آقای نخست وزیر در شماره آینده از نظر خوانندگان خواهد گذشت .

دستور ساختمان و پارکینك درمحل‌کافه شهرداری‌صادرشد

امروز شهردار تهران دستور داد تا در محل کافه شهرداری پارکینك ساخته شود محل کافه شهرداری تا بحال در اختیار سوپر مارکت بوده وپس از تعطیل فروشگاه ساختمان این محل که متعلق بشهرداری است دراختیار مامورین این سازمان قرار گرفت .

با پیش آمدن فکر احداث پارکینك در شهر تهران که از عموم مردم تقاضا شده است تا در احداث پارکینك اقدام نمایند شهردار تهران بمنظور اینکه ضرورت اینکار را برای اهالی تهران روشن سازد خودش‌بهرداری پیشقدم شد و باغ کافه شهرداری را برای ساختمان پارکینك اتومبیل ها اختصاص داد .

برای‌اطلاع دانشجویان ایرانی‌که ازآمریکابتهران آمده‌اند

امروز اطلاع داده‌شد :در جلسه‌ایکه عصر یکشنبه هیجدهم تیر ماه با حضور دانشجویان ایرانی مقیم آمریکا در باشگاه اطلاعات بانوان«خیابان ثریا ـ انجمن دوشیزگان وبانوان» تشکیل میشود علاوه بر بحث و مشاوره و انتقاد در باره مسائل عمومی ، موسسات‌زیر اطلاعات مفید و جالبی در اختیار دانشجویان خواهند گذارد :

آقای پیرشك از طرف گروه فرهنگی هدف ، آقای دکتر کامبیزحشمتی از طرف سازمان هدایت فارغ التحصیلان ، آقای حبیبی از طرف‌بانك عمران، نماینده موسسه اطلاعات . ضمنا دعوتنامه های شرکت در برنامه های بعدی در محل مزبورتوزیع خواهد شد .

معالجه درد های عصبی و عضلانی بوسیله برق دیاترمی دکتر هوشنك سیاح سلسبیل شمالی جنب انتهای شاه صبح ها از ۱۰ تا ۱۲ بعد از ظهرها از۶تا۸ آ ـ ۹۱۹۹

خانواده‌های محترم
ازامشب برای اولین مرتبه
روانبخش

خوانندهٔ محبوبیکه در سراسر ایران هزاران نفر دوستدار ترانه‌ها و نغمات شورانگیز او هستند درباغ مصفای‌کافه رستوران
بهشت‌تهران
برنامه هنری خودرا اجرا مینماید
در بهشت تهران با غذاهای مطبوع و برنامه های متنوع و جدید شب خوشی در انتظار شماست
میز را قبلا رزرو فرمائید خیابان شمیران
تلفن ۷۰۴۰۵ آ ـ ۱۲۸۸۲ «وگا»

نخست‌وزیر در ضیافت جامعه فارغ‌التحصیلان امریکاگفت:

حساب شخصی با کار مملکت جدا است

من سعی میکنم افرادی سر کار بیایندکه بتدریج کارها را اصلاح کنند

آقای دکترامینی هنگام صحبت درباشگاه سازمان‌آب

اصولا برای‌زندگی‌دستجمعی هنوز آماده‌نیستیم.همیشه میخواهیم کارهایمان را انفرادی انجام دهیم

از ساعت هفت بعد از ظهر دیروز بدعوت جامعه فارغ التحصیلان امریکائی‌در ایران مراسمی در محل باشگاه سازمان آب تهران بر پا بود که در آن دانشجون مقیم‌امریکا که بایران آمده‌اند نیز شرکت داشتند.

در این مراسم آقای دکتر امینی نخست‌وزیر و جمعی ا زشخصیت های برجسته کشور حضور داشتند.

ابتدا آقای عبدالرضا انصاری رئیس‌جامعه‌فارغ‌التحصیلان‌امریکائی در تهران ضمن اظهار امتنان از حضور آقای نخست‌وزیر و سایر مدعوین اظهار داشت : انجمن فارغ‌التحصیلان دانشگاه‌های‌آمریکا از چهار سال پیش باهمت عده‌ای از کسانی که تحصیلات عالی خودرا دردانشگاه های آمریکا تمام کرده‌اند تاسیس یافته وهدف انجمن بسط دوستی و ایجاد همکاری بین فارغ‌ـ فارغ التحصیلانی است که به‌کشور مراجعت میکنند .

انجمن در نظر دارد از طریق راهنمائی جوانانی که پس از خاتمه تحصیلات بکشور مراجعت میکنند آنها را در گرفتن کار و یا شروع یك طرح تولیدی و کار های دیگر کمك کرده و باین‌طریق نه تنها بشخص آنها کمك نماید بلکه از این طریق باری هم از دوش دولت برداشته و قدمی در راه آبادانی کشور بردارد و

برادران ما که در ایران باممالك دیگر تحصیل کرده‌اند نیز همکاری بیشتر بایکدیگر کنند تا انشاءالله درآینده جبهه واحدی از کلیه افراد روشنفکر کشور تشکیل شده ودر تحت رهبری شاهنشاه عزیزمان قدمهای موثری در آبادانی کشور برداشته شود .

اما بدانشجویان عزیزی که برای گذراندن ایام تابستان‌بتهران آمده‌اند باید عرض کنم که ما بسهم خود بسیار خوشحالیم که دوستان ما فرصت اینرا پیداکرده اندکه ازوضع ایران امروز اطلاعات دست اول‌پیدا کرده و در مراجعت باسایر رفقایشان صحبت کنند و آنها رادر جریان حقیقی پیشرفت کشور بگذارند .

شایعات بی اساس

چند سالی است که در محافل مختلف صحبت از این میشود که دانشجویان ایرانی که‌در خارج‌تحصیل میکنند مایل‌بمراجعت بایران نیستند

بنده از نظر تماسی که درده سال گذشته در موقعیت های مختلف بادانشجویان داشته‌ام‌میدانم‌که اصولا این نوع حرفها از ناحیه کسانی شایع میشود که‌ازهر فرصتی برای‌تضعیف کشور ما استفاده میکنند ومسلما پایه و اساسی ندارد

در اینجا لازم میدانم که باطلاع دانشجویان عزیز مقیم امریکا برسانم که مملکت ما فقط باشخاص فاضل و با تقوی احتیاج دارد و آن زمانی که هرکس که چند کلمه زبان‌خارجی میدانست بمقاماتی میرسید سپری شده است و دیگر عنوان فرنگ رفته ویا امریکا تحصیل کرده برای ترقی کافی نیست بلکه‌کسانی میتوانند جای خود را در جامعه باز کنند که بزیور دانش آراسته شده باشندو درآنوقت است که جامعه ما با آغوش باز از آنها استقبال خواهد نمود .

در این موقع آقای دکتر امینی نخست وزیر چنین اظهار داشت :

اظهارات نخست‌وزیر

بدوا از آقای انصاری و هیئت مدیره انجمن فارغ‌التحصیلان آمریکا تشکر میکنم که بمن فرصت دادند تا در اینجا با آقایان آشنائی پیدا کنم .

من در اولین سخنرانی خودم در آمریکا بدانشجویان ایرانی پیشنهاد کردم که دوز هم جمع بشوند و اجتماعی تشکیل بدهند تا انشاءالله هنگامی که به ایران آمدند با تشکل و روح همکاری که دارند در اینجا خدماتی را شروع بکنند .

اما هنگامیکه بایران باز گشتم خیلی متاسف شدم زیرا دیدم انواع و اقسام اتحادیه ها هست و اجتماعاتی از دانشجویان و فارغ‌التحصیلان کشور هائی مثل آلمان و فرانسه تشکیل‌شده ولی از یك اتحادیه واحد تحصیل‌کرده ها اثری ندیدم .

زندگی دسته جمعی

من باید در اینجا اقرار بکنم که ما اصولا برای زندگی دستجمعی هنوز آماده نیستیم و همیشه کار هایمان را بصورت انفرادی میخواهیم اجرا بکنیم .

قبل از اینکه اینجا بیایم از هدف و اقدامات این اتحادیه اطلاعی نداشتم .

باید این مراکز ذخیره‌ای برای رجال آینده شود البته من قبول دارم که دربادی‌امر بعلت اینکه هنوز روح همکاری در ما ایجاد نشده است برخورد هائی ایجاد میشود ولی نباید از این برخورد ها ناراحت شد بتدریج حسن تفاهم بوجود می‌آید و کار ها پیش خواهد رفت .

همه میترسند

الان در کشور ما این سوء ظن‌هست و همه از تشکیل اجتماعات از این میترسندکه عده‌ای بیایند و آنها را نردبان ترقی و مقاصد خویش بسازند و هنگامیکه بمقصود رسیدند راهشان رابگیرند وبروند .

وزیر شدم

یادم هست چندین سال‌پیش کانونی از فارغ‌التحصیلان حقوق و اقتصاد درست کردیم .

چندی بعدشنیدم که عده‌ای گفته‌اند که فلان کس‌ماراجمع کرده‌تاوزیرشود، من این موضوع را در یك جلسه خیلی رك و راست مطرح کردم .

اتفاقا چندی بعد من وزیر اقتصاد شدم و اولین کاری که کردم این بود که کانون را جمع کردم ..

(اظهارات نخست وزیر در اینجا دانشجویان را بخنده آورد .)

بله گفتم میخواهم بشما ثابت کنم که وزارت من‌بقدرت شما نبود ووجود کانون تاثیری در پست من نداشته است علت اینکه پس از پنجاه سال مشروطیت هنوز حزبی نداریم همین افکار و سوء ظن هااست در ابتدای مشروطیت ، عده‌ای میگفتند پنج‌شش نفر کار ها را بدست گرفته اند واینها هرگز نمیخواهند و اجازه نمیدهند که کسی بیاید و بجائی برسد .

اما من معتقدم که دوستی و رفاقت کارش با امور مملکت جداست ، حالا اگر کسی را که انسان برای شغل در نظر میگیرد علاوه برداشتن شرایطلازم رفاقتی داشت این امتیازی است که بر دیگران دارد ولی تنها نباید امتیاز دوستی را در نظر گرفت و بقیه‌شرایط لازم را فراموش کرد .

شنیدم که بعضی ها پشت سرم گفته اند ، تعدادی از دوستان‌فلانی‌که مرتب به پیشوازش میرفتند و برایش گل می‌آوردند حالاکاری‌ندارند و پستی نگرفته اند .

البته من تصدیق میکنم که من‌دینی به آنها دارم.ولی حساب شخصی باکار مملکت جداست . من سعی میکنم افرادی سر کار بیایندکه بتدریج کارها اصلاح شود .

باید با اجتماع کار کرد

همانطور که گفتم کار فردی پیشرفت ندارد ،باید با داشتن‌برنامه و با اجتماع کار کرد .

در این موقع آقای نخست وزیر خطاب بدانشجویان اظهار داشت آقایان‌وظیفه‌ای داریدکه باید آنرا خوب اجرا کنید ، باید جلسات مختلف داشته باشید بحث وانتقاد بکنید از قد ما رهبری بخواهید و با مناظره و تبادل نظر به آنها که راه خلاف میروند حالی کنید که کارشان درست نیست .

ولی در تمام این احوال باید متوجه باشید که ممکن است‌عده‌ای از دوری شما از کشور استفاده بکنند و شما را گمراه سازند .

من امیدوارم که اجتماع شما رو بتوسعه بگذارد و آنهائی هم که عضو نیستند عضو بشوند .

هم تحصیل و هم کار

د رکار دانشجویان خارجی این اشکال ایجاد شده است که‌عده‌ای بتصور اینکه در خارج‌هم کاربکنند و هم تحصیل کشور شان را ترك میگویند .

کار کردن ضمن تحصیل علاوه بر اینکه آنها را خسته میکند زیرا اغلب ناچارند کا رهای سنگین و خسته کننده‌ای را انجام‌بدهند باعث میشود که وقت زیاد تری از ایشان تلف شود .

راهنمائی محصلین

الان خوشبختانه عده زیادی از فارغ‌التحصیلان آمریکا هستند که به ایران برگشته اند و میتوانندراهنمائی محصلین را بعهده بگیرند . دستگاه شما باید رهبری این کار را دردست داشته باشد .

در حال حاضر بین افرادیکه در خارج تحصیل کرده‌اند و آنها که در کشور به تحصیل پرداخته اندتبعیضی وجود دارد که باید آنرا از میان برداشت .

ملاك کار

باید ملاك کار، جدیت و امانت باشد . البته گاهی اوقات پیش آمد هائی میشود که در جاهای دیگر دنیا هم کم و بیش اتفاق می افتد . مثلا فلان جوانی که تحصیلاتش را تمام کرده‌است بعلت اینکه اقوام او دارای قدرت و نفوذ هستند بجائی می‌رسند . باین ترتیب‌اگر در اینجاخلاف حق دیده میشود باین مراجع رسیدگی بکنند تا احقاق حق بشود .

شمابايد سعی کنیددور از سیاست مطالب روز را مورد بحث قرار دهید . جرو بحث هائی که هست اگر بین خود آقایان‌باشدکمکی‌بدولت و خودتان است .

شما باید افراد صالح ودرست و فعال را بدولت و مقامات معرفی کنید تا بتدریج کار ها روبه‌بهبود رود .

بهر صورت امیدوارم موفقیت پیدا کنید .

پس از پایان اظهارات آقای نخست وزیر از مدعوین پذیرائی گردید و مراسم تزدیك ساعت ۹ بعداز ظهر پایان یافت .

ایران امروز ازنظر تایمزلندن

تایمزلندن درباره ایران مینویسد :

تحول باید از بالا وپائین انجام گیرد

باید زیربنای سیاسی و اقتصادی ایران اصلاح شود

مجله «تایمز» لندن در شماره اخیر خود سلسله مقالاتی‌را راجع‌به ایران آغاز کرده است که عنوان ثابت آن «ایران امروز» است ،این مقالا ت‌بقلم خبرنگارروزنامه‌مذکور درخاورمیانه تهیه شده است در اولین مقاله«تایمز» با اشاره به‌دعاوی ژنرال «قاسم» نسبت به کویت می‌نویسد ایران مستقیما در این قضیه وارد نشده است ولی ممکن است بعدا وارد شود ،

تایمز بااشاره به مشکلات مالی ایران مینویسد امریکااکنون‌نسبت به‌تعیین خط مشی خوددر قبال‌ایران دچار مشکل شده است ؟ درحالیکه ایران بیش از پیش از امریکاکمك میخواهد کمتر دریافت میدارد ، «امریکا با توجه به اوضاع داخلی ایران بعوض کمك بلاعوض‌یادادن وام بیشتر در حال حاضر به‌ایرانی ها مفید تر آن می‌بینند که برای یکسال کمك را قطع کنند .

البته این خطر را که چنین‌رفتاری منجر به بازشدن پای روسهامیشود باید در نظر گرفت ، حوادث سال های گذشته در برمه و جمهوری متحد‌عرب و عراق و اندونزی نیز باید دنیای کمونیست را به این موضوع متوجه کرده باشد که‌اگر کشوری‌پول و کارشناسان کمونیست رابکار گماردبه این‌سبب کمونیست نخواهد شد.»

وحال آنکه کمك غرب‌برعکس گاه منجر به خطر کمونیسم شده است .

البته خطردرکشوری مانندایران که در مرز روسیه است بیشترمی‌باشد ، اما در اینجا باید معمولااز اعمال زور و اقدام سریع پیش از نفوذ آرام اقتصادی بیمناك بود .

«غرب مایل نیست ایران تحت سلطه کمونیسم قرار گیرد ،امااین حقیقت رانبایدپوشیده‌داشت که‌تورم وازهم گسیختگی اقتصادی و فسادو وجانی نا سالم و بسیار جاها که‌از آنجا آورده‌اند اشاره به اصطلاح (از کجا آورده ای)است همه پشت سر کمك امریکا نهفته است .»

تایمز اضافه میکند که بنظر ایرانی ها وامریکائیها ممکن است این تصویر یك طرفه قضیه باشد

اجرای برنامه هائی که میخواهد ایران را از قرون وسطی به نیمه دوم قرن بیستم بیاورد البته سبب برهم خوردن تعادل دراین کشورشده است .

مسلما باکمك امریکا بسیاری از برنامه های مفید آموزشی وبهداشتی و روستائی اجرا شده است .

در ده سال گذشته امریکا صدها میلیون دلار به ایران بصورت وام وکمك بلا عوض ووام بانك بین‌المللی پرداخته است .

امادر این مدت تعادل صادرات و واردات برهم خورده بطوریکه گوجه فرنگی امریکائی ببازار تهران وارد میشود آنهم به کشوری که‌سه چهارم مردمش روستائی هستند و کشاورزی میکنند .

کوشش امریکا برای‌تبدیل ایران‌به یك دژ دنیای آزاد از زمان مصدق آغاز شد و تاکنون ادامه دارد .

بانك بین المللی و صندوق بین‌المللی پول در اثر عدم رعایت‌شرایط وامهای خود قسمتی از اعتبارات اعطائی را بسته اند کنسرسیوم بین‌المللی نفت‌اخیرا تمایل نشان داده است که‌از بابت درآمد نفت‌به ایران پیش پرداختهائی بعمل آورد تا مشکلات مالی ایران رفع شود .

ایران از سقوط مصدق تا کنون بیش از ۵۰۰ میلیون لیره از نفت درآمد داشته است .

اماشرکت ملی نفت ایران دو سوم درآمد سهمی خودرا برای توسعه کارش خرج کرده‌است.

اینهمه پولها سبب رونق وگشایش نشده است . گرچه اکثر کمکها بلاعوض بوده است ولی ایران هنوز نتوانسته ۲۲۵ میلیون دلار وامی را که‌تاکنون دریافت داشته بپردازد

ایران طی ۸ سال ۵۰٤ میلیون دلار کمك بلاعوض نظامی دریافت داشته امروز ٤۰۰ مستشارامریکائی در ارتش آن خدمت میکنند .

وضع پولی ایران بر خلاف ظاهر آن باید بسیار محکم باشد زیرا ایران معادل بیش از نصف اسکناس های منتشره طلا دارد رقمی که حتی در اختیار امریکا هم نیست .

فساد که محصول فرعی کمك است خاص ایرانیهانبوده کنتراتچی های امریکائی وانگلیسی در آن سهیم هستند .

یك مثل ایرانی است که «مرغی که انجیر میخورد نکش کج‌است» و خانوادهٔ ثروتمند ایران کسی‌هست که نوکش کج باشد و از انجیر استفاده کند .

متنفذین ایران میتوانند با یك تلفن یك کنترات را زیر نظر خود گیرند و ۲۰٫۰۰۰ لیره یا بیشتر را به یك بانك سوئیسی یا بانك خارجی دیگر منتقل سازند . این کار هم حسابی ندارد و پولها هم‌بر نمیگردد .

«میلیونها دلار ظاهرا به این طریق به حسابهای خارج ریخته شده است »

حکومت جدیدمیخواهد جلوفسادرا بگیردوباین منظوربدون‌ممنوع‌ساختن واردات دیگر برای بسیاری اقلام وارداتی ارز نمیدهد . اما هرکس بتواند از طریق دیگر ارز خارجی به دست آورد میتواندکالاهای تجملی‌وارد کند . فقط محدودیتی که از طرف‌دولت ایجاد شده قیمتها را بالا میبرد آنهم درست مقارن زمانی که برخی طبقات مزد بگیر اضافه حقوق میخواهند ـ منجمله معلمین و کارگران نفت .

بنا براین دکتر امینی نخست‌وزیر ایران وظیفهٔ دشواری بر عهده دارد . تقسیم املاك هم اگر عملی شود ولی روستائیان صاحب زمین قادربه‌استفاده از آب و وسایل دیگر نباشند تغییر قابل توجهی پدیدار نخواهد ساخت .

اصلاح باید از بالا و پائین هردو آغاز شود و اینهم بدون آمادگی بنای سیاسی و اجتماعی ملت ممکن نیست.

جنازه قربانی دریاچه سدکرج بدست آمد

طبق گزارش خبرنگار ما در کرج ساعت شش بعد از ظهر دیروز جنازه محمد بختیاری که چند روز قبل در دریاچه سد کرج غرق شده بود بدست آمد و برای انجام تشریفات قانونی بکرج‌حمل‌گردید .

ساعت هشت و نیم صبح امروز پزشك قانونی پس از انجام معاینات‌لازم اجازه دفن جنازهٔ محمد بختیاری را صادر کرد و جنازه تحویل کسانش داده شدوباتشریفات لازم بتهران‌حمل‌گردید .

قرعه‌کشی
یك میلیون ریال جایزه
سالانه حساب سپرده اختیاری
بانك بیمه بازرگانان
بعدازظهر روز پنجشنبه ۲۲ تیرماه درسالن اداره مرکزی بانك بیمه بازرگانان انجام خواهد یافت

زایشگاه‌مدرن ومجهز کوروش
برای بانوان باردار ثبت نام مینماید. ضمنا باکمال احترام باطلاع متخصصین بیماریهای زنان میرساند در صورت‌تمایل میتوانند بیماران وزایمانهای‌خودرامستقیما تحت‌نظر خویش دراین بیمارستان بستری نمایند.
برای کسب اطلاع از قیمت‌های‌عادلانه به تلفن‌های
۳۳۷۲۶ ـ ۳۳۷۲۷ مراجعه‌فرمائید
بازدید اززایشگاه نامبرده برای عموم بانوان آزاد است .
خیابان‌کوشك جنب بیمارستان‌امیراعلم
زایشگاه کوروش
۱ـ۲ آ ـ ۱۳۰۲۲

آگهی تاسیس کلاس شنا ونجات غریق
سازمان تندرستی جوانان و تربیت بدنی ایران بمنظور بسط و گسترش فنون شناوری و تعلیم نجات غریق بی‌بانوان و دوشیزگان در نظر دارد کلاس شنا و نجات‌غریق دراستخر های استادیوم ثریاتشکیل دهد از دوشیزگان و بانوان علاقمند دعوت میشود برای ثبت نام در کلاس مزبور ازاین تاریخ تا پایان تیر ماه همه روزه از ساعت ۹ صبح تاظهر بدفتر شنای استادیوم ثریا مراجعه نموده و بر طبق مقررات‌موجود ثبت نام نموده. ازاول مرداد ماه بفرا گرفتن تعلیمات لازم به پردازند
۱ـ۲ آ ـ ۱۲۸۷٤ رئیس سازمان و معاون وزارت‌فرهنك سپهبد عمیدی

اگرمیخواهید از هوای آزاد وفرح‌بخش استفاده کنید.
اگر میخواهید اعصاب خودرا آرامش‌دهید و اگر حقیقتا بسلامتی خودعلاقمندید
لااقل یکهفته‌دربهترین‌وباصفاترین محل‌ییلاقی‌بسر برید.
اداره میهمانخانه‌های‌بنیاد پهلوی برای رفاه حال شما
هفت روز پانسیون کامل
در مهمانخانه گچسر
(اطاق ـ نهار ـ شام ـ صبحانه ـ با سرویس)
را جمعا
سه هزار ونهصد ریال
محسوب نموده ازاین فرصت استفاده فرمائید .
۱ـ۲ آ ـ ۱۲۹٤۸

روزنامه فردا
فردا منتشر میشود

باغ ٤ هزار متر با وسائل کافی در شمیران برای رهن تصرف و اجاره واگذار میشودتلفن۸۲۱۲۷۵ یا ۸۳۵۹۱
۱ـ۲ آ ـ ۹٦۱۳

روزنامه یومیه بورس
باروش مالی ـ بازرگانی و اقتصادی بمدیریت‌دکتریوسف رحمتی بزودی‌منتشر میشود
۱ـ۳ آ ـ ۱۲۳٦٤

بستنی کیم
باشیر تازه گاو تهیه میشود

آگهی بانك کارگشائی
باطلاع مشتریان محترم بانك کارگشائی میرساند که بعلت پر شدن انبار ها از تاریخ شنبه ۱۷ تیر ماه ۱۳٤۰ از قبول گروگان فرش (قالی ـ قالیچه) مس و ورشو آلات و سماور تا اطلاع ثانوی معذور است .
آ ـ ۱۲۸۳٤ بانك کار گشائی

پیراهن جنرال مُد ایدآل مردان منظم
کوچه برلن