اطلاعات

چهارشنبه ۸بهمن‌ماه ۱۳۵٤ ـ سال پنجاهم
شماره ۱٤۹۲۱ تکشماره ۱۰ ریال
۳۲صفحه

دوروز تعطیل
در همه‌وزارتخانه‌ها
در صفحه۲۹

٦هواپیمای مراکش درصحراسرنگون شد

الجزایر و مراکش وارد جنگ شدند

- شورای انقلاب و کابینه الجزایر جلسه فوق‌العاده تشکیل دادند و تصمیماتی علیه مراکش اتخاذ کردند
در صفحه ۲

اطلاعات منتشر میکند
طرح نهائی کمیته‌حزب درباره مالک ومستاجر

ابقاءِ مستأجرین تا سه سال در خانه مسکونی

(۱) ارجاع پرونده گرانفروشان زمین‌وخانه به کمیسیون‌امنیت اجتماعی
(۲) خانه‌های خالی طی ششماه‌باید بفروش برسد
(۳) ایجاد سازمان ویژه برای اجاره املاک
(۴) فروش زمین های موقوفه باقساط ۲۰ ساله به‌متصرفین
در صفحه ٤

زنان‌جنگجو در صحرا
بدنبال سفر ژنرال جیاپ وزیر دفاع ویتنام شمالی به الجزایر و ملاقات رهبر استقلال طلبان صحرا باوی،جنگجویان‌صحرا باشیوه‌حجاب جنگهای چریکها علیه مراکشی و موریتانی‌راشدت‌دادند. عکس‌گروهی از زنان جنگجوی صحرا را هنگام‌آماده شدن برای حمله نشان میدهد.

آخرین عکسها
از مخفی گاه تروریستها در تبریز
یك صفحه عکس و گزارش (صفحه ٥)

جستجوی کوهنوردان گمشده متوقف شد
پلیس کوهستان تشکیل میشود

عملیات کاوش برای یافتن ٤ کوهنورد گمشده از بعد ازظهر امروز متوقفشد. دستور توقف عملیات امروز از سوی‌فدراسیون کوهنوردی‌برای حفظ جان اعضای گروههای کاوش و امداد که از کوهنوردان‌نخبه وورزیده کشور هستند ، صادر شده است.

باتوجه‌به افتاب گرم چند روز اخیر در ارتفاعات خطر ریزش بهمن های بی‌دریی کوهستان افزایش‌یافته ویخبندان درگذرگاه های سنگی میزان خطرات جانی را افزایش داده است. از آنجا که‌دیگرامیدبزنده‌بودن٤ کوهنورد بعلت سرما و گرسنگی از میان رفته، ادامه عملیات کاوش جز بخطر انداختن جان کوهنوردان نتیجه‌دیگری نخواهد داشت . از صبح امروز یک گروه از سنگ نوردان ورزیده کشور آخرین مرحله تجسس‌در صخره ها رانیز انجام دادند وبی‌نتیجه به پناهگاه بازگشتند.

کوهنوردان زنده‌اند ؟

درحالیکه فدراسیون کوهنوردی عملیات کاوش رادر کوهستان متوقف کرده، اعضای خانواده کوهنوردان گمشده‌که در روستا های‌اطراف‌توچال بدنبال‌گمشدگان میگردند ، خبر از زنده بودن‌آن ها میدهند.

بامداد امروز در تماسی که با خانواده‌پرویز فریورزی ، گرفته شدبرادراو اطلاع دادکه‌روستائیان شاه آباد ٤ کوهنورد گمشده را ساعت ٥ر۱ بعد ازظهر روز جمعه درآن روستا دیده‌اند.

خانواده کوهنوردان گمشده که عکس کوهنوردان را نیز بروستائیان‌نشان میدهند، همچنین اطلاع داده‌اند که روستائیان، با دیدن عکس‌ها ، کوهنوردان را شناخته‌اندو گفته‌اند که آنها بعد از ظهر جمعه‌درروستای شاه‌آباد بوده‌اند.

ماموربخشداری روستای شاه آباد نیز تائید کرده است که کوهنوردان قصد داشته‌اند از منطقه ممنوعه در جنگل عبور کنند .اما او از ورود آن‌ها به منطقه ممنوع جلوگیری کرده است.بااین‌همه هنوز ٤کوهنورد گمشده‌هیچ‌اطلاعی از سلامت‌خود به خانواده‌هایشان نداده‌اند.

ایجاد پلیس کوهستان

دیروز فدراسیون کوهنوردی اعلام کرد که برای پیشگیری از هرگونه حادثه‌ای در کوه ، از سوی ژاندارمری کل کشور ، یک گروه ورزیده با نام پلیس کوهستان بوجود می آید تادر ارتفاعات و سیر کوهنوردی ضمن کنترل تجهیزات ووسایل کوهنوردان از حرکت آنان در مسیرهایی که‌ازسوی فدراسیون خطرناک اعلام شده، جلوگیری کند.

باتشکیل پلیس کوهستان ، کوهنوردان موظف خواهند شد قبل از صعود برنامه حرکت و مسیر خودرا باطلاع فدراسیون کوهنوردی برسانند وپس از مشورت با مسئولین فدراسیون ، تنها در مسیرهایی که آنان‌توصیه خواهند کرد، کوهنوردی کنند.

شرایط گزینش دانشجو امروز بررسی شد
درصفحه ۲۹

بفرمان شاهنشاه آریامهر
نیروی دریائی شاهنشاهی
بکمك‌سیلزدگان خوزستان شتافت
در صفحه ٤

مبارزه بافساد در سازمانهای دولتی
در صفحه ٤

ظهر امروز
علیرضا عزیزی باپرسپولیس قرارداد بست
در صفحه ٤

ملیجک داماد ناصرالدینشاه شد
عکس منحصربفرد اخترالدوله‌دختر ناصرالدینشاه و همسر ملیجك
در یك صفحه کامل (صفحه ۱۸)

اخترالدوله دختر ناصرالدینشاه وهمسر ملیجک که با او اختلاف پیداکرد و کار بجدائی کشید.
وهمسر دومش علی خان ارشدالدوله بسال ۱۳۲۹ پس از شکست قوای محمد علی میرزا بوسیله قوای بختیاری و بیرم خان اسیر شد و اعدام گردید.

از شماره آینده
زندگی واقعی امیر کبیر در اطلاعات

فروش بلیط راه‌آهن
از ۲۰ اسفند آغاز میشود
درصفحه ۲۹

استاندار زنجان از مدرسه‌عالی کشاورزی و دامپروری زنجان بازدید کرد
شرح در صفحه ۲٤

آموزش آزاد کامپیوتر در پلی‌تکنیك تهران
شرح در صفحه ۲۹

۷ گنج

فقدان پدر مصیبت بزرگی است مشیت الهی براین قرار گرفت که درغم از دست دادنش عزادار باشیم.روز پنجشنبه ۹بهمن ماه جاری ازساعت۲ الی٤ بعداز ظهردر خانقاه صفی علیشاه بسوگش می‌نشینیم
یوسف تبریزی. ایرج تبریزی. فریدون تبریزی.

جناب آقای مهندس شاهپور فرهاد
بااندوه فراوان مصیبت‌وارده را تسلیت گفته واز ایزد متعال در این غم برای تمام بازماندگان شکیبائی مسئلت داریم.
از طرف هیات مدیره وکارکنان شرکت بازرگانی آبفر ـ جلیل اپکچی .

جناب آقای مهندس هاشمی
بانهایت تاسف مصیبت وارده را بجنابعالی وخانواده محترم تسلیت عرض می‌نماید.
شرکت سهامی پرژیان

جناب آقای حسن شریعتی شهردار محترم کنبدکاوس
باکمال تاسف درگذشت محمد شریعتی را بشما وفامیل گرامیتان صمیمانه تسلیت میگوئیم و خود را در غم شما شریک میدانیم .
آذربایجانیهای مقیم گنبدکاوس

آقای مصطفی گل‌آور
درگذشت پدر گرامیتان را تسلیت می‌گویم .
شهریار معظمی

باکمال تاسف وتاثر درگذشت شادروان تیمسار سرلشگر دکتر پارسا بزرگ‌خانواده پارسارا باطلاع خویشاوندان و آشنایان می‌رساند. مجلس ترحیم مردانه‌وزنانه تیمسار فقید ازساعت ٤تا٦ بعدازظهر روزپنجشنبه نهم بهمن ماه در مسجد مجد برگزار می‌گردد
خانواده‌های : پارسا. رزم‌آرا . اویسی . غفاری . امامی. خیرخواه. گلپیرا. شیرازیان . شیبانی . صباح . بنی‌آدم. غفاری‌پور. ضرابی. بهبهانی. دست‌غیبی.صولتی. عدل. کرمانشاهی. فاخری. یاوری. شالچی . پیرایش . نوربخش. بگلیک.کشواد. نوربخش.تاج‌گردون.پاکدامن. اعتماد مقدم. قدر .

پیوند شاه و ملت
ابدی و ناگسستنی است

وروز ششم بهمن تجلی‌گراین همبستگی‌مقدس است سالگرد این روز بزرك رابه پیشگاه مبارك شاهنشاه آریامهر و ملت شاهدوست و وطن‌پرست ایران تبریك میگوئیم .
هیئت مدیره و کارکنان شرکت
تهران ایزولاسیون با مسئولیت محدود

جناب آقای مهندس محمود توانا
بامسرت بسیار انتصاب شایسته جنابعالی را به مقام معاونت وزارت نیرو تبریک عرض نموده و موفقیت‌تان را از درگاه خداوند خواهانیم.
شرکت ساختمانی پریش‌راه

اطلاعیه
قابل توجه صنف فروشندگان ظروف بلور و چینی و لوستر
نظر به تقاضای اکثریت قریب به‌اتفاق اعضای وابسته به‌اتحادیه در مورد تعطیل تمام وقت روزهای جمعه ، بدینوسیله باستحضار کلیه همکاران محترم می‌رساند که از تاریخ جمعه دهم‌بهمن ماه ۱۳۵٤ کلیه واحدهای صنفی وابسته باین اتحادیه بایستی روزهای جمعه را تعطیل نمایند. بازرسان اتحادیه، موضوع را بررسی،درصورت تخلف برابر مقررات اتحادیه با واحد متخلف رفتار خواهد شد .
هیئت‌مدیره اتحادیه صنف فروشندگان‌ظروف بلور و چینی و لوستر .

جمعه دهم بهمن ماه مصادف با یکمین سالروز درگذشت شادروان **ناصر عامری** است چون‌بعلت‌تالمات روحی مراسمی برگزار نمیشود هزینه های مربوطه صرفامور خیریه خواهدگردید.
روشن عامری

جناب آقای محمد هاشمی سرپرست اداره کل امور فنی هواپیمائی کشوری
بانهایت تاسف مصیبت وارده را به‌جنابعالی‌وفامیل محترم تسلیت می‌گویم سلامت و شکیبائی شمارا دراین ماجرا آرزومندم .
مهندس حمید سلماسیان

مصیبت وارده را بخاندان محترم محمد هاشمی بخصوص آقایان مهندس حسن محمد هاشمی ومهندس محمدمحمد هاشمی تسلیت‌عرض‌نموده بقای عمربازماندگان آنمرحوم را ازدرگاه احدیت خواستارم .
مهندس فریدون ربیعی

سپاسگزاری
از همه ذوات محترم- دوستان عزیز و همکاران بزرگوار که باشرکت د رمراسم تدفین و مجالس ختم و شب هفت مادر عزیزمان ابراز مرحمت و تفقد فرموده و اندو. فقدان مادر را برما هموار نمودند صمیمانه سپاسگزاری می‌نماید .
عباس سرودی. محمد سرودی. احمد سرودی . حسین سرودی. حسن سرودی. محسن سرودی . رضا سرودی و فامیلهای وابسته .

بهرام- بهمن- بهزاد عزیز
فقدان پدر غمی است بزرگ مرا نیز در غم خود شریک بدانید.
ایرج سهیلی

پس انداز و وام مسکن
اکباتان

اخبار کوتاه جهان

سفارت امریکا رشوه را تکذیب کرد

● رم ـ آسوشیتدپرس ـ سفارت آمریکا در رم گزارش برخی‌از روزنامه ها را مبنی براینکه برخی از سیاستمداران ایتالیائی از سازمان‌سیاسی آمریکا رشوه دریافت داشته‌اند تکذیب کرد . در بیانیه سفارت آمریکادر رم گفته شد ادعای روزنامه هادر این زمینه‌بی‌اساس است.

لغو کنفرانس اوپک در ابوظبی

● ابوظبی ـ رویتر ـ العتیبه وزیر نفت‌متحد عرب‌اعلام کرد اجلاس‌سازمان‌کشور های‌تولیدکننده نفت‌اوپک که قرار بود اواخر هفته جاری درابوظبی تشکیل شود لغو گردیده است. گرچه العتیبه دلیل لغو اجلاس‌راذکر نکردهمتای کویتی وی عبدالمطلب ـ الکاظمی وزیرنفت کویت گفت تمامی وزیران نفت اوپک قادر به شرکت در اجلاس ابوظبی نبودند.

تظاهرات در استانبول

● استانبول ـ آسوشیتدپرس ـ دیروز براثر تیراندازی متقابل بین پلیس ضد شورش و تظاهر کنندگان چپ گرا در قلب استانبول ، دو دانشجو کشته و پنج تن بشدت زخمی شدند .

این حادثه هنگامی روی داد که گروهی از دانشجویان آکادمی هنر های زیبای استانبول تظاهرات میکردند .دو تا از پنج زخمی ناشی از تیراندازی متقابل‌افسران پلیس استانبول بودند.

خطرناکترین عامل جنگ

● توکیو ـ آسوشیتدپرس ـ جمهوری خلق چین بار دیگر ضمن حمله ورشدن به سیاست جهانی اتحاد شوروی این کشور را خطرناکترین عامل جنگ افروز در جهان معرفی کرد .

روزنامه مردم ارگان‌حزب کمونیست چین در شماره دیروز طی یکی‌از حملات شدید نوشت روش های سیاسی و اقتصادی شوروی موجب شده که این کشور بطور بالقوه یکی‌از خطرناکترین‌عوامل جنگ افروزی باشد.

خطر کودتا در دپرتغال

● واشینگتن ـ آسوشیتد پرس ـ ماریو سوارش رهبر حزب سوسیالیست پرتغال دیروز گفت‌که‌اگر بخواهیم که از کودتای نوع شیلی برکنار باشیم باید مسائل اقتصادی فزاینده کشورمان را حل کنیم .

سوارش‌گفت که‌تابسامانی های سیاسی ۲۱ ماه گذشته ناشی‌از شدت‌تورم و افزایش‌فراوان بیکاری است که اقتصاد پرتغال را براستی فلج کرده‌است

زنهای اعتصابی از موش نترسیدند!

● سن‌اتین ـ فرانسه ـ رویتر ـ صاحبان یک کارخانه ابریشم‌بافی در شهرسن‌اتین فرانسه‌برای پایان دادن به اعتصاب کارگران کارخانه که همگی‌زن‌هستند ازموش های ازمایشگاهی وچند موش درشت صحرایی استفاده کرد .

گردانندگان‌کارخانه‌موش ها را بمیان زنان‌کارگر اعتصابی که‌مدت یکماه بود به اعتصاب نشسته در محل کارخانه دست زده بودند رهاکردند اما شگفتا که‌زنان ازمشاهده موش های ریز ودرشت وحشت‌نکردندوکارگران مرد رابرای شکارموش هافراخواندندو اعتصاب همچنان ادامه یافت .

۲ نفر بعلت غارت مغازه‌ها اعدام شدند

اعضای لبنانی اسکورت خدام به‌مسلسل بسته‌شدند

بیروت ـ خبرگزاری فرانسه ـ آسوشیتدپرس باوجود برقراری آرامش کامل در لبنان و امنیت راهها ، عملیات انهدام مواضع‌و سنگر های نظامی در خیابانهای شهر در سرموعدی که قبلا پیش بینی شده بود پایان نیافته است. بموجب قراردادی که روزیکشنبه به امضاء رسید قرار بود کلیه مواضع و سنگر های نظامی تا ساعت شش‌بعدازظهر روزسه‌شنبه منهدم شوند معذالك کمیته عالی نظامی کوشش می‌کند که‌مقررات آتش‌بس بدقت بمرحله اجرا در آید.کمیته دیشب اعلام کرد که کلیه عناصر مسلح از شهرخارج شده‌اند و رفتو آمد در راههای بین‌المللی لبنان بصورت عادی درآمده است ولی گزارشهای رسیده حاکی است که دربرخی مناطق کشور پویژه در مرکز لبنان دیروز زد و خورد هائی‌بین مردان مسلح و تك تیراندازان روی داده است .

یك منبع وابسته به کمیته‌عالی نظامی گفت که در این زدوخورد ها طرفین از سلاحهای خودکار استفاده کرده‌اند و عده‌ای از ساکنان محل خانه های خود را ترك گفته و به‌مناطق دیگر گریخته‌اند .

محاصره اردوگاههای فلسطینی ها از سوی فالانژیست ها دیروز پایان یافت و کلیه عناصرمسلح اطراف این اردوگاه ها را ترك گفتند .

عبدالحلیم خدام وزیر خارجه سوریه بعد از ظهر دیروز بیروت را بسوی دمشق ترك گفت تا گزارش ماموریت خود را به پرزیدنت حافظ تسلیم کنداحتمال میرود وی بزودی برای تهیه مقدمات سفر سلیمان فرنجیه به دمشق به بیروت باز گردد .پس از خروج خدام از لبنان ، اعضای اسکورت لبنانی خدام هنگام بازگشت هدف گلوله مردان ناشناس قرار گرفتند و ۲ نفر از آنها کشته و ۶نفر مجروح شدند .

از سوی دیگر از دیروز کلیه اردوگاههای فلسطین درلبنان‌بحال آماده باش درآمده‌اند شایع است که اسرائیلی ها در نظر دارندبه بزرگی علیه‌اردوگاه های فلسطین دست بزنند .

ـ در بیروت گفته شد یك جوخه آتش‌وابسته به ارتش‌آزادی بخش فلسطین دو مسلمان‌لبنانی را در شرق بیروت اعدام کرده است. این دو نفر در یك دادگاه نظامی به‌اتهام غارت اموال‌مردم محاکمه و محکوم به مرگ شده بودند .

ارتش آزادیبخش فلسطین که مامور حفظ نظم در خیابانهای بیروت شده اعلام کرده است غارتگران اموال عمومی را اعدام خواهد کرد.

از سوی دیگردیروز یك‌گروه ناشناس سفارت یونان در بیروت را با ساختمانهای اطراف آن به آتش کشیدند این آتش سوزی زیانهای عظیم مالی ببار آوردهاما تلفات جانی در برنداشت .

یك روزنامه چاپ بیروت در شماره دیروز نوشت میلیونهادلار از صندوق امانات بانك‌انگلیس‌و خاورمیانه در بیروت بسرقت رفته است. یك‌سخنگوی بانك ضمن تایید این گزارش‌که تمام‌صندوق های امانات بانك در جریانات اخیر بیروت منفجر گردیده گفت حدود پانصد صندوق نسوزمنفجر گردید و محتویات‌آنها که پول وجواهرات بوده تماما به سرقت بوده است.

رای مجلس نمایندگان شکست بزرك فورد تلقی شد .

مجلس نمایندگان امریکاهر گونه کمك به‌ضد کمونیستهای آنگولارا ممنوع کرد

واشنگتن ـ خبرگزاری فرانسه ـ رویتر ـ آسوشیتدپرس مجلس نمایندگان آمریکا با اکثریت ۳۲۳ رای در برابر ۹۹ رای هر گونه کمك نظامی‌آشکار یاسری آمریکا را به جنبش های آزادی بخش آنگولا ممنوع کرد .

سنای آمریکا قبلا در ماه دسامبر گذشته تعلیق کمك ـ های نظامی آمریکا رابه‌آنگولا تصویب کرده بود. سه ساعت قبل از رای‌گیری پرزیدنت‌فورد ضمن نامه‌ای بعنوان کارل‌البرت رئیس نمایندگان با اصرار تمام درخواست کرده‌بود که‌لایحه کمك نظامی به آنگولارا تصویب کند.

رئیس جمهوری آمریکا درنامه خود نوشته بود که مقابله با سیاست توسعه طلبی شوروی‌یکی از عوامل اصلی سیاست خارجی ایالات‌متحده است و ایالات‌متحده خواه در آنگولا خواه در نقاط دیگر جهان از این سیاست‌پیروی می کند فورد اضافه کرده بود عکس‌العمل آمریکا در این مورد به نفع همه دوستان و متحدان ما در سراسر جهان است .

خودداری آمریکا ازموضع گیری در باره ماجرای آنگولا تمام دوستان وکلیه کسانی را که بما اتکا دارندنسبت‌به‌سیاست‌آمریکا به‌شك وتردید خواهد انداخت .

وهمین امر ممکن است سبب شود که شوروی در آینده نیز دچار اشتباه حساب شود و کوبا را بصورت‌مزدورانقلاب درسراسر جهان درخواهد آورد .

پرزیدنت فورد در نامه شدید اللحنی که نوشته بود تاکید کرده که‌ایالات‌متحده قصدمداخله در امور داخلی آفریقا را ندارد بلکه هدف آمریکا در آنگولا این است که بمردم آن‌کشور امکان دهد آینده سیاسی خود را آزادانه انتخاب کنند . فورد اضافه کرده بود: آمریکا در جستجوی هیچگونه امتیازی در آنگولا نیست و هیچگونه‌دشمنی با جنبش آزادی بخش آنگولا ندارد و تنها هدفش این است‌که آنگولائیها مشکلات و مسائل داخلی خودشان‌راازراههای مسالمت آمیز نه با توسل به نیروی‌نظامی کوباو شوروی حل‌کنند.

رئیس جمهوری آمریکا در پایان تاکید کرده بود که اگر از کمک به آنگولا خودداری کند دو نهضت سیاسی آن کشور یعنی فنلاو اونیتا با سلاحهای شوروی و نیرو های اعزامی کوبا متلاشی و معدوم خواهند شد .

شکست بزرك

با اینحال مجلس نمایندگان آمریکا با اکثریت شکننده‌ای هرگونه کمک آن کشور به نهضت های آزادی‌بخش‌آنگولا را بحال تعلیق درآورد .

کارل‌البرت رئیس مجلس نمایندگان در تفسیر رای مجلس نمایندگان اظهار عقیده کردندکه‌این یکشکست بزرگ برای پرزیدنت فورد و هنری کی‌سینجر میباشد که بارها به کنگره اخطار کرده بودند که جلوگیری از کمک های نظامی آمریکا به آنگولا فاجعه بزرگی بدنبال خواهد داشت اما حتی نمایندگان جمهوری‌خواه مجلس نیز در این‌مورددچار تفرقه‌ودودستگی شده‌بود.از۱۳۹ نفر جمهوری خواه ۷۲ نفرشان‌بادادن کمک به آنگولا مخالفت کردندوتنها ۶۹نفرشان با درخواست‌دولت موافقت کردند .

پارلمان گفت تلاش دولت برای کمک به احزاب ضد مارکسیستی مایوسانه ترین تلاشی است که من تاکنون دیده‌ام . وی گفت دولت در حسابهای خود دچار اشتباه شده و خیال میکند با ۲۸ میلیون دلار اعتباری که این عملیات‌سیادر آنگو لا درخو است کرده میتواند کمک های عظیم شوروی را به آنگولا خنثی کند .

توماس‌اونیل، رهبراکثریت دمکرات در مجلس نمایندگان اظهارداشت که‌ازنظراو آنگولا یک ویتنام جدید است و آنگولاگرفتاریک جنگ داخلی شده است که ما نباید بهیچ وجه در آن مداخله کنیم .

برعکس جان‌رودس رهبر اقلیت جمهوریخواه در مجلس نمایندگان‌ضمن‌سخنان کوتاهی از اینکه کنگره دست پرزیدنت فورد را در کمک به آنگولا بسته است اظهار تاسف کرد و گفت با این اقدام مثل این است که مابروسها گفته باشیم بیائید آنگولا را بگیرید ... »

ناظران سیاسی در تفسیر رای مجلس نمایندگان اظهار عقیده کردندکه‌این یکشکست بزرگ برای پرزیدنت فورد و هنری کی‌سینجر میباشد که بارها به کنگره اخطار کرده بودند که جلوگیری از کمک های نظامی آمریکا به آنگولا فاجعه بزرگی بدنبال خواهد داشت اما حتی نمایندگان جمهوری‌خواه مجلس نیز در این‌مورددچار تفرقه‌ودودستگی شده‌بود.از۱۳۹ نفر جمهوری خواه ۷۲ نفرشان‌بادادن کمک به آنگولا مخالفت کردندوتنها ۶۹نفرشان با درخواست‌دولت موافقت کردند .

المجاهد نوشت : ممکن است ناوگان ششم امریکا بنفع مراکش وارد عمل شود

درجنگ الجزایر ومراکش عده زیادی کشته شدند

الجزیره ـ آسوشیتدپرس ـ رویتر ـ یونایتدپرس ـ نیروهای الجزایری و ارتش پادشاهی مراکش دیروز (سه‌شنبه) در نخستین جنگ خود در صحرای باختری اسپانیا درگیری پیدا کردند .

خبرگزاری رسمی الجزایر در گزارش خود گفته است که نیرو های مراکشی به سربازان الجزایری که مشغول حمل غذا و کمکهای پزشکی برای آوارگان صحرائی در « امقلعه » واقع در ناحیه مرزی میان موریتانیا و صحرای اسپانیا بودند حمله کرده‌اند .

منابع صلاحیتدار نیز بعدا گزارش دادند که‌اکنون زد و خوردهای سخت میان‌نیرو های مراکش و الجزایر در جریان است .

خبرگزاری رسمی مراکش نیز ضمن تائید وقوع جنگ در گزارش خود گفته است که ظاهرا عدمزیادی در این درگیری کشته شده‌اند . بطوریکه منابع مطلع می‌گویند محل درگرفتن جنگ در قسمتی‌ازصحراست که قرار است به موریتانیا داده شود .

درگرفتن نبرد میان ارتشهای الجزایر و مراکش در صحرای باختری به معنای‌شدت‌یافتن بی‌سابقه بحران و تشنج در صحرای اسپانیاست .

خبرگزاری الجزایر روز گذشته قبل از آنکه گزارش شروع جنگ را اعلام کند در گزارش دیگری گفته بود که ارتش پادشاهی مراکش با پشتیبانی تجهیزات جنگی عظیم و قابل ملاحظه‌ای دست به تعرض بیرحمانه و وحشیانه‌ای علیه منطقه آزاد شده صحرا که در کنترل جبهه استقلال طلب پولیزاریو قرار دارد زده است .

دولت مراکش دیشب اعلام کرد که ۱۲ نفـر از نظامیان مسلح و اونیفورم پوش ارتش‌الجزایر بوسیله نیرو های مراکشی در «امقلعه» واقع در صحرای‌باختری اسیر شده‌اند . الجزایر در یک بیانیه رسمی اعلام کرده است که سربازانش هنگامیکه برای آوارگان صحرای باختری تدارکات پزشکی و غذا حمل می‌کردند مورد حمله نیرو های مراکش قرار گرفته‌اند .

خبرگزاری الجزایر در این بیانیه رسمی سپس‌تایید کرده است که سربازان الجزایری با نیرو های مراکش وارد جنگ شده‌اند و دولت الجزایر نیز اعتقاد داردکه وقوع این درگیری نقطه تحولی در کشمکش صحرای باختری بشمار می‌رود .

در رباط منابع رسمی اعلام‌کردند که ارتش‌الجزایر تا عمق ۳۰۰ کیلومتر در بخشی از صحرای باختری‌که در کنترل مراکش قرار دارد نفوذ کرده است .

« امقلعه » که جنگ مراکش و الجزایر درآن‌درگرفته است واحد کوچکی است‌که۳۰۰ کیلومتر از مرزالجزایر فاصله دارد ـ مراکش و موریتانیا براساس قراردادی‌که در دسامبر گذشته با اسپانیا امضاء کردنـد صحرای باختری را میان یکدیگر تقسیم نموده‌اند .

جلسه فوق‌العاده

دیشب پس از آنکه گزارشهای مربوط به وقوع جنگ میان ارتشهای مراکش‌و الجزایر منتشر شدرهبران الجزایر مردم این کشور را دعوت کردند که آرامش آمیخته با هشیاری خود را حفظ کنند از طرف دولت الجزایری بیانیه‌ای صادر شد که خبرگزاری رسمی این کشور آنرا پخش کرد . در این بیانیه گفته شده است که کابینه الجزایر برپاست‌حواری‌بومدین رئیس‌جمهوری این کشور پس از حمله نیرو های مراکشی به ستونی از نیرو های الجزایری که‌برای‌آوارگان صحرا تدارکات پزشکی و غذایی حمل می‌کردند تصمیم گرفته است که یک سلسله اقدامات را به مورد اجرا بگذارد .

در بیانیه مذکور به جزئیات این اقدامات اشاره نشده است . تصمیمات یاد شده در جلسه مشترک و فوق‌العاده کابینه و شورای انقلاب الجزایر گرفتـه شده است .

در گزارش خبرگزاری الجزایری گفته شدکه‌نیرو های مراکشی مرتکب وحشیگری تصور ناپذیری برضد مردم بی‌پناه و آواره صحرا که به منطقه آزاد شده‌پناه برده‌اند شده‌اند . ارتش مراکش طبق ادعای خبرگزاری الجزایری دست به قتل عام‌واقعی زده است و تمامساکنان منطقه را که با ارتش مراکش روبرو میشوند به سرعت قتل عام میکنند و اردوگاه های‌آوارگان را ویران می سازند و خون و آتش این ناحیه را فرا گرفته است.

گزارش دیگری که‌خبرگزاری رسمی الجزایر فرستاده حاکی است که چریک های جبهه پولیزاریو پس از سرنگون کردن یک هواپیمای مراکشی خلبان آن را که «بوبکر احمد» نام دارد اسیر کرده‌اند . منابع مراکشی در گزارش های خود گفته‌اند که خلبان هواپیمای سرنگون شده در صحرا به قتل رسیده است .»

سرنگونی ۶ هواپیما

پولیزاریو همچنین مدعی است که شش هواپیمای دیگر مراکشی را نیز که یک فروند سی ۱۳۰ هرکولس و یک جت جنگنده اف ۵ و دو فروند از هواپیماهای جنگی ساخت فرانسه از نوع فوگا که برای پشتیبانی از عملیات زمینی بکار برده میشوند و دو هلیکوپتررا در صحرا سرنگون کرده‌اند .

در عین حال روزنامه المجاهد ارگان دولت الجزایر در شماره دیروز خود ملك حسن دوم پادشاه مراکش را بشدت مورد حمله قرار داده و نوشته است که ناوگان ششم آمریکادرصحرای باختری آماده‌مداخله شده است . نوشته المجاهد حاکی است که در ملاقات اخیر دریادار «فردریک‌ترنر» معاون فرماندهی ناوگان ششم آمریکا در مدیترانه با پادشاه مراکش و فرماندار صحرا در رباط نقشه های تبهکارانه‌ای طراحی شده است .

المجاهد پرسیده است که آیا در ملاقات یاد شده موضوع مداخله ناوگان ششم آمریکا برای کمک به عملیات جاری ارتش مراکش در صحرا مطرح نشده است و آیا قرار نیست که ناوگان ششم آمریکا برای نیرو های مراکشی درصحرای باختری اسلحه‌وتدارکات حمل کند . در این مقاله همچنین فرانسه نیز به خاطر ارسال اسلحه برای مراکش مورد سرزنش قرار گرفته است .

خبرگزاری رسمی الجزایر ضمنا مدعی است که چریک های پولیزاریو تاکنون ۳۷ نفر از سربازان‌ارتش موریتانیا را اسیر کرده‌اند و از شروع جنگ درصحرای باختری تاکنون ۷۸ مراکشی و ۲۱۹ نفر از سربازان موریتانیایی بدست چریک های استقلال‌طلب صحرابقتل رسیده‌اند .

میانجی‌گری سادات

انورسادات رئیس‌جمهوری مصر از دیروزکوشش هایی را آغاز کرد تا بین دو کشور عرب مراکش و الجزایر که در صحرای اسپانیا با یکدیگر وارد جنگ شده‌اند میانجیگری کند . اسمعیل فهمی وزیر خارجه مصر به خبرنگاران‌اظهار داشت‌که روزچهارشنبه(امروز) حواری بومدین رئیس جمهوری الجزایر با سادات بوسیله تلفن گفتگو کرده و بلافاصله بدنبال آن سادات نیز با پادشاه مراکش تماس گرفته است .

وزیر خارجه مصر اضافه کرد که سادات با نگرانی تحولات اوضاع در صحرای باختری را تعقیب میکند و از سفیران مصر در هر دو کشور تقاضا کرده است که وی را دایما در جریان‌اوضاع صحرا قرار دهند.

در دمشق رسما اعلام شدکه‌حواری‌بومدین‌رئیس‌جمهوری الجزایر بوسیله تلفن پیامی برای‌حافظ‌اسد رئیس‌جمهوری سوریه فرستاد و وی را در جریان کشمکشی که بین ارتش های مراکش و الجزایردرصحرای اسپانیادرگرفته قرار داده است .

بدنبال وتوی امریکا درشورای امنیت

سازمان آزادی بخش فلسطین فعالیت‌علیه‌اسرائیل راشدت‌میدهد

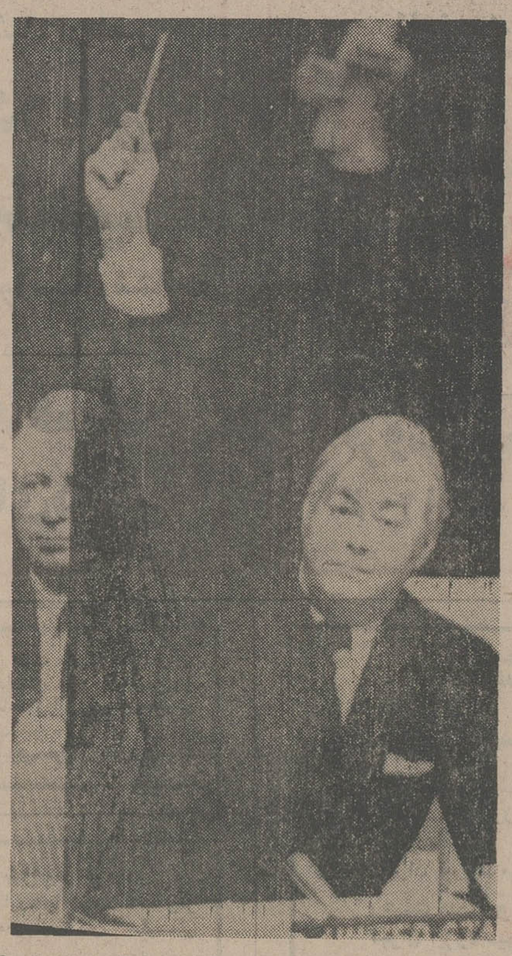

«دانیل موینی‌هان» نماینده امریکا درشورای امنیت با بلند کردن فلسطین را در شورای امنیت عکس رادیویی آسوشیتدپرس

وتوی آمریکا دست خود قطعنامه تشکیل‌کشور سازمان ملل وتو کرد.

سازمان ملل ـ آسوشیتدپرس ـ پریشب بعد از آنکه نماینده آمریکا درشورای امنیت‌سازمان ملل قطعنامه‌ای را که درآن‌از فکر تاسیس یک کشور جدید و مستقل فلسطینی و خروج نیرو های اسرائیل از تمام اراضی اشغال شده اعراب طرفداری شده بود وتو کرد، بحثهای دو هفته‌ای شورای امنیت نیز درباره مسائـل خاورمیانه پایان یافت .

سازمان آزادی بخش‌فلسطین در جوابوتوی آمریکا اخطار کرد که نبرد مسلحانه خودرا برضد اسرائیل شدت خواهد داد .

پس ازختم مباحثات‌شورای امنیت «کورت‌والدهایم» دبیر کل سازمان‌ملل و دیپلمات‌های آمریکا و چندین کشوردیگر کوشیدند تا اطمینان دهند که نتایجی که از بحث های شورای امنیت طی دو هفته اخیر گرفته شده است لزوما بحران خاورمیانه راشدیدتر نخواهد کرد . با وجود این والدهایم در قسمت دیگری از سخنانش اخطار کرد که اگر بقدر کافی برای هموار کردن راه پیشرفت به سوی صلح در خاورمیانه تلاش نشودبزودی بزیست دیگری در این منطقه بوجودخواهدآمد که‌خطرناك خواهد بود .

پیشروی مپلا ادامه دارد

نیروهای اونیتا وفنلا باهم وارد جنگ شدند

نیویورک ـ خبرزاری فرانسه ـ همزمان با تصویب لایحه تعلیق کمك‌های‌آمریکا در آنگولا نماینده آفریقای‌جنوبی در سازمان ملل‌متحد از شورای امنیت درخواست کرد که هیئتی به آنگولا بفرستد تامعلوم کند در آنگولا شوروی و کوبا و یا آفریقای جنوبی صلح را بخطر انداخته‌اند.

آفریقای جنوبی تاکید کرده است که هرگونه کمك را برای تسهیل دیدار هیئت تحقیقاتی شورای امنیت از آنگولا فراهم خواهد ساخت . در حالیکه تلاش پرزیدنت فورد برای کمك‌به نیرو های ضد مارکسیستی آنگولا با شکست روبرو شده نیروهای مپلا در شمال و جنوب آن کشور به حملات خود علیه فنلا و اونیتا ادامه میدهد.

گزارشهای رسیده به لوزاکا حاکی است که از دیروز بین نیروهای فنلا و اونیتا در اطراف شهر هوآمبو پایتخت مشترک آنها زدو خورد شدیدی درگرفته است. به عقیده صاحبنظران این نبردها به اتحاد دو نهضت ضد کمونیست آنگولا پایان داده است.به‌عقیده کارشناسان‌نظامی در لوزاکا ازسرگرفته شدن نبرد بین اونیتا و فنلا و شکست نیرو های فنلا در مناطق شمالی این جنبش آزادی بخش را بکلی از صحنه جنگ داخلی آنگولا خارج خواهد کرد.

در کین‌شازا یک مقام وابسته به اونیتا گفت دراطراف شهر سلا که بتصرف نیروهای مپلا درآمده جنگ های خونین بین واحدهای اونیتا وارتش خلق آزادی بخش آنگولا جریان دارد.

همین منابع اضافه کردند که نیرو های مپلا کنترل‌شهر سلا را از دست دادند ولی توپخانه اونیتا همچنان مواضع نیروهای برزیدنت « نتو » رادر این شهر گلوله باران می کنند. اما نیروهای اونیتا در وضع فوق‌العاده دشواری قرار گرفته‌اند زیرا نیروهای‌مپلاکه شهر کیبالا و راههای‌استراتژیکی رادر شمال شرقی بندر « نوروبوندو » اشغال کرده‌اند بشدت واحدهای «اونیتا» را زیر فشار قرار داده‌اند.

نیروهای مپلا اکنون می کوشند بااستفاده از واحد های زرهپوش خودرا به بنادر « لوبیتو» و « انگولئا» برسانند. ونیروهای اونیتا که فاقد وسائل جنگی مدرن هستند نمی توانند در برابر زرهپوش ها و توپخانه مدرن مپلا مقاومت کنند .

از سوی خبرگزاری زئیر گزارش‌های مربوط بدزدوخورد بین واحدهای اونیتا و فنلا را تکذیب کرده و تاکید نموده استکه بین این دو نهضت هیچگونه اختلاف نظری در باره چگونگی راه حل مساله آنگولا وجود ندارد. اعلامیه نظامی که در کین‌شازا انتشاریافته‌حاکی است که نیرو های‌شوروی وکوبایی واحدهای اونیتا رادر مناطق « پرتوامبوان» کابلا وگی‌بالا در یک شعاع ۶۰ کیلومتری در شمال شهر «سلا» بشدت زیر فشار قرار داده‌اند.

در لباس های جدید مد پاریس نفوذ شرق بچشم نمی‌خورد

پاریس ـ یونایتدپرس ـ «امانوئل اونگارو» طراح‌معروف مد که در ۱۹۶۹ به دریافت جایزه «نیمن مارکوس» نایل آمده است دیروز در دومین روز برگزاری نمایش مدهای بهاره و تابستانی در پاریس مجموعه جدیدی از مد ها عرضه کرد که در آن اثری از نفوذ شرقی به چشم نمی خورد.

درمدهای عرضه شده از طرف اونگارو دوگرایش اصلی وجود دارد:

گرایش اول‌درجهت سادگی و تقریبا بکر بودن لباسهاست. لباسهایی که به پیروی از این گرایش تهیه شده‌اند ، اغلب از ابریشم و پاکتان هستند و برجستگی های اندام را کمتر نشان میدهند. اما درگرایش دوم مخصوصا به نمایاندن قسمت های برجسته‌بدن‌خانمها توجه شده است و دردامنهامخصوصا پارچه‌هایی که گل وبته دارند مورد استفاده قرارگرفته‌اند.

ریاست جرج‌بوش برسیا تصویب شد

واشنگتن ـ آسوشیتدپرس ـ سنای آمریکا دیشب‌انتخاب جورج‌بوش بعنوان جانشین ویلیام کلبی برای ریاست سازمان سیای آمریکا را مورد تائید قرارداد . سه ماه پیش‌جرالد فورد اعلام کرده بود جورج‌بوش را بعنوان جانشین ویلیام کلبی برگزیده است.

جورج‌بوش که تا کنون دفتر روابط آمریکا در پکن را اداره میکرد از جانب برخی از سناتور های دمکرات سنای آمریکا مورد نکوهش قرار گرفته بود که شرایطلازم جهت اداره سازمان حساسی چون سیا را ندارد.

مردان مسلح شیکپوش هفت میلیون تومان سرقت کردند

لس‌آنجلس ـ آسوشیتدپرس ـ دو مرد مسلح که مانند بازرگانان شیکپوش لباس پوشیده بودند دیروز کیسه‌ای را که حاوی هفت میلیون دلار اوراق سهام قابل معامله نقدی‌بود از چنگیک‌امربر در لس‌آنجلس خارج‌کردند و سپس متواری شدند .

بطوریکه منابع محلی‌گزارش‌داده‌اند دو سارق مذکور ابتدا منتظر ماندند تا امریری که قرار بود مورد حمله آنان قرار گیرد از بانک برسد و سپس باکمک مرد سومی که از همدستانشان بود کیسه حاوی اوراق بهادار را با استفاده‌از یک اتومبیل بردند. مقامات محلی در گزارشهای خودعلاوه کرده‌اند که هر چند سارقین مسلح بودند ولی رفتار خشونت آمیزی بخرج ندادند و هیچکس را تهدید نکردند . این ماجرا درمحل یکی‌از شرکتهایی که در لس‌آنجلس فعالیت دارد روی داده است.

سقوط صنایع کشتی‌سازی انگلیس

لندن ـ آسوشیتدپرس ـ صنایع کشتی‌سازی انگلستان دیشب فاش ساخت دستور های سفارش که صنایع کشتی‌سازی این کشور در طول سال‌گذشته دریافت کردند ، به پائین ترین سطح پس از جنك دوم جهانی سقوط کرد .

صنایع کشتی سازی بریتانیا ضمن افشای این مطلب هشدار داد اقداماتی باید صورت گیرد تا این بخش مهم اقتصادی انگلیس ظرفیت واقعی خود را مجددا بدست آورد. در سه ماهه آخر سال ۱۹۷۵ تنها ۱۱ کشتی به ظرفیت۲۹ هزار تن به‌کارخانه های کشتی سازی انگلیس سفارش داده شد در حالیکه صنایع‌کشتی سازی انگلیس در تمام سال بیش از ۴۵ کشتی نساخت. بریتانیا در۱۹۷۳، ۲۹۳ کشتی ودر ۱۹۷۴ یکصدوپنجاه ودو کشتی بزرك چند هزار تنی‌ساخته‌و تحویل سفارش دهندگان داده بود .

روزنامه ندای ناسیونالیست

روزهای چهارشنبه‌بامطالب‌تحلیلی منتشرمیشود

آ ـ ۴۳۶۱۹

قابل توجه‌شرکتهای ساختمانی ومقاطعه‌کاران

مدیر عامل بزرگترین مجموعه‌کارخانجات صنایع چوب کشورهای اسکاندیناوی از تاریخ ۱۷الی ۱۲ بهمن در ایران خواهدبود .

برای هرنوع همکاری ـ قرارداد وفروش باتلفن‌های ۳۹تا۶۸۳۰۲۱ آقای برك یا۴۷۷۶۴و ۶۶۷۵۹۷ مذاکره فرمائید .

پرواز جدید بدون توقف با سرویس اسکاندیناوی

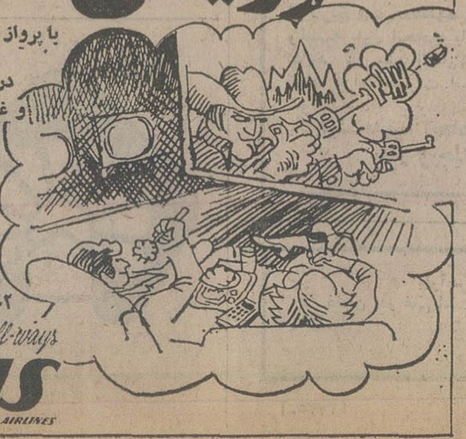

با پرواز های سریع بدون توقف هر چهارشنبه در کمتر از شش ساعت به کپنهاك پرواز میکنید.

در پرواز های ۸ ـ DC از تهویه عالی، فیلم های سینمائی موزیك و غذا، صندلیهای متحرك و قسمت‌مجزا استعمال دخانیات ممنوع لذت خواهید برد. ورود به کپنهاك زیبا ساعت ۱۱ صبح خواهد بود و بنابراین وقت کافی برای پیوستن به ... تفریحات بدون وقفه خواهید داشت. همچنین از کپنهاك ارتباط بدون ... توقف به نیویورك، سیاتل و با یك توقف به لوس‌آنجلس وجود ... دارد. پرواز اس آ اس از تهران هر چهارشنبه ساعت ۴۵ ـ ۷ صبح برای رزرواسیون به آژانس مسافرتی خود و یا مستقیما با شرکت اس آ اس تلفن های ۲ـ۸۲۵۵۹۱ و یا ۸ ـ۸۳۰۰۲۷ تماس حاصل فرمائید.

بموجب مقررات بین‌المللی هزینه دستگاه گوشی جهت موزیك ۲ر۲ دلار دریافت خواهد شد .

Yours all-ways

SAS

SCANDINAVIAN AIRLINES

قابل توجه‌صاحبان صنایع چوب و نمایشگاههای مبل

مدیرعامل بزرگترین‌مجموعه کارخانجات‌صنایع‌چوب کشور های اسکاندیناوی از تاریخ۷ الی۱۲بهمن در ایران خواهد بود. برای هرنوع همکاری ـ قراردادو فروش با تلفن های ۳۹ تا ۶۸۳۰۲۱آقای برك یا ۴۷۷۶۴ و ۶۶۷۵۹۷ مذاکره فرمائید.

انتشار شاهنشاهنامه هدا

چاپ دوم کتاب شاهنشاهنامه هدا (حماسه‌جاویدان ملی و میهنی) منتشر شد فروش درکتاب‌فروشیهای امیرکبیر

علاقمندان زبان انگلیسی

ANGLO-CONTINENTAL EDUCATIONAL GROUP

گروه فرهنگی «انگلو کنتینتال کلاسهای زبان انگلیسی را از ابتدائی تاسطح عالی در ۱۱ مدرسه با ۲۵ برنامه مختلف در شهر های لندن ـ پول وبورنموس برای کودکان ، نوجوانان ، جوانان دانشجویان وهمه افراد باپانسیون نزد خانواده‌های انگلیسی دایر نموده است. جهت اطلاعات بیشتر و ثبت نام بانماینده رسمی ایران.

ANGLO-CONTINENTAL EDUCATIONAL GROUP

همه روزه بغیراز ایام تعطیل فقط بین ساعات ۴الی۷ بعدازظهر باتلفن ۶۳۵۲۱۰ تماس حاصل فرمایند و یا با صندوق پستی ۱۰۵۵۷ ـ ۱۲ طهران‌مکاتبه نمایند.

بررسی لایحه تشکیل اتاق کشاورزی ایران شروع شد

بررسی لایحه تشکیل اتاق کشاورزی ایران که بوسیله کمیته حزبی برنامه ریزی و تحقیقات طرحهای کشاورزی تهیه شده است در قسمت طرح و بررسی های حزب رستاخیز شروع شد.

براساس این لایحه اتاق کشاورزی ایران در تهران و شهرستانها دارای شعبه خواهد بود و منابع مالی ان عبارتست از:

● ورودیه و حق عضویت اعضاء که تعرفه آن در آئین‌نامه اتاق تعیین خواهد شد.

● حقوقیکه اتاق در مقابل انجام‌خدمات طبق تعرفه معین‌در آئین‌نام مربوطه اخذ خواهد کرد.

● حق کارشناسی‌و داوری‌و عوایدیکه از محل انتشارات و فعالیتهای مربوطبوظایف خود بدست می‌آورد.

● عوایدیکه بموجب قوانین برای منابع مالی اتاق پیش‌بینی و تصویب میشود.

منابع مالی اتاق برطبق ضوابطی که در آئین‌نامه تعیین میشود بمصرف خواهد رسید درطرح‌پیشنهادی فوق برخی از وظایف اتاق کشاورزی ایران بشرح زیر تعیین شده است:

● ایجاد هماهنگی‌و همکاری بین موسسات کشت و صنعت و شرکت‌سهامی زراعی‌و تعاونیهای تولید روستائی و صاحبان کشاورزی های مکانیزه و متخصصان فن و کشاورزان کشور.

● کوشش در اعزام کار آموزان فعال بخش های‌عمومی وخصوصی در امر کشاورزی و دامپروری به خارج ازکشور.

● راهنمائی‌و تشریک مساعی لازم با کشاورزان و صاحبان موسسات کشت و صنعت و مجتمع های شیروگوشت و شرکتهای سهامی زراعی‌و تعاونیهای روستائی مخصوصا در امور مربوط بمدیریت و برنامه ریزی برای بهبود تولید وتوزیع و بازاریابی تولیدات کشاورزی در داخل و خارج‌از کشور.

● کوشش در امر تربیت متخصص در کلیه رشته های مختلف کشاورزی و دامپروری با استفاده از تکنولوژی پیشرفته.

● تهیه آمار و اطلاعات از وضع تولیدات کشاورزی و دامپروری کشور و نیز امکان حصول پیشرفتهای کشاورزی‌و دامپروری کشور و نیز امکان اجرای طرحهای نوین در این زمینه و همچنین حفظ تجارت محلی و انطباق آن با محیط و شرایط آب و هوای هر ناحیه با زراعت خاص آزمون شده.

● تشویق‌و ترغیب‌لازم برای استاندارد نمودن فرآورده های بذر، نهال و سیر تولیدات مشابه و نیز نظارت در اجرای این‌امر با رعایت اصول تعاونی و مارکتینگ.

● کوشش در رفع اختلافات و دعاوی کشاورزان و دامپروران و صاحبان موسسات کشت و صنعت و شرکتهای مکانیزه و سهامی زراعی و تعاونیهای تولید روستایی و احیانا مصرف کنندگان تولیدات کشاورزی و دامپروری و همچنین قبول حکمیت و کارشناسی.

اتومبیل سواری بااعمال شاقه در تهران

این رویدادی بظاهر بی‌اهمیت است که نظیرش هر روز هزاران بار در تهران دیده میشود: راننده‌ای‌اتومبیل خود را پارک می‌کند، می‌رود و وقتی بازمیگردد، می‌بیندکه دو اتومبیل دیگر را، با فاصله بسیار کمی در طرفین اتومبیلش پارک کرده‌اند، در چنین وضعی، راننده بازحمت فراوان در سمت چپ را می‌گشاید و:

- یا دستش را روی بوق می‌گذارد و آنقدر بوق‌می‌زند تا خود خسته شود و یا صاحب اتومبیل بغلی از راه برسد.
- یا از خیر استفاده از اتومبیلش می‌گذرد و آن را می‌گذارد و پی‌انجام کارش می‌رود تا ظهر و یا شب بازگردد و آن را ببرد.
- و یا ... چون این آقا شیشه اتومبیل را پائین می‌کشد و با عملیات آکروباسی، هرطور شده خود را پشت فرمان می‌رساند

ولی بهراستی، آیا کسانی که‌بی‌توجه به فضای لازم‌برای بازکردن دراتومبیل، اتومبیل‌هایشان را چنین چسبیده به وسیله نقلیه دیگران پارک‌می‌کنند، قابل سرزنش نیستند.

عکس از: علیرضا ابرقوئی

خانواده‌های بی‌سوادایرانی بیشتر تولیدمثل میکنند

براساس آمارگیری انجمن راهنمای بهداشت خانواده‌ایران، سطح معلومات و سواد خانواده ها باعده فرزندان آنها ارتباط مستقیم دارد، بنحوی که عده فرزند در خانواده هایبی‌سوادو کم‌سواد چندین برابر عده اولاد درخانواده هائی است که دارای تحصیلات متوسط و بالا هستند.

خانم ستاره‌فرمانفرمائیان عضو هیئت موسس انجمن راهنمای بهداشت خانواده ایران، در گفتگوئی اعلام‌کرد براساس نتایج حاصل از آمارگیری و بررسی انجمن‌دراین‌زمینه‌خانواده هائی‌که زن یاشوهر و یا هردو لیسانسیه هستند بچه‌کمتری‌دارند

خانم فرمانفرمائیان در مورد نتیجه آمارگیری چنین توضیح داد:

تعداد اولاد زن و شوهر بیسواد بین ۹ تا۱۲ نفراست، تعداد اولاد زنان و شوهرانی که سوادی حدود شش‌ابتدائی دارند ۶نفر، و تعداد اولادزن وشوهر دیپلمه ۵نفر و تعداد اولاد زن ومردی که لیسانسیه‌اند وتحصیلات دانشگاهی دارند،بین ۲تا۴ نفراست.

تعمیم آموزش بهداشت

از سوی دیگر، بموازات اجرای طرح تشکیل دوره‌های آموزشی وبازآموزی برای کارکنان دستگاه های تندرستی‌و بهداشتی کشور که طرح آن از تصویب پرفسور پویان وزیر بهداری گذشته است، وزارت بهداری امر آموزش بهداشت به زنان و مردان شهر ها وروستا های‌کشو ررادرزمینه‌تنظیم‌خانواده وکنترل جمعیت‌مورد توجه‌بیشتر قرارداده ودر این زمینه دوره های کوتاه مدتی بمنظور آشنائی بیشتر تمام کادرهای درمانی و بهداشتی از بهداشتیار ـ بهورز ـ سیاهی بهداشت دختر و پسر گرفته تا بهیار ماماها و پزشکان بامسائل تنظیم خانواده ترتیب داده است.

تغییر شماره تلفنهای ۵ رقمی ردیف ٤

سخنگوی‌شرکت‌مخابرات ایران اعلام کردبمنظورفراهم آوردن امکان واگذاری شماره‌تلفنهای بیشتر به اهالی پایتخت‌وبهبود کیفیت ارتباطی،از روزپنجشنبه نهم بهمن ماه جاری شماره تلفنهای پنج رقمی که با عدد ٤ آغاز میشوند با اضافه‌شدن عدد ٦ به سمت چپ آنها به ٦ رقمی تبدیل میشوند.

این تغییر شماره بوسیله سرویس تلفنی مخصوصی که دایر شده باطلاع مشترکان و مراجعان خواهد رسید.

ماجرای وسوسه‌انگیز یك آرایشگر خوش تیپ هالیوود
که برای مشتریان خود بیش از یك آرایشگر بود!!

ازامشب فقط در
سینما آتلانتیک

تماشای این فیلم برای اشخاص کمتر از ۱۸ سال ممنوع است

کاشی و سرامیك ایتالیا و فرانسه
تلفن ۸۳۷۷۸٤ـ ۸۳۲۲۹۹

فاصله یابهای رنجر
مجهز به کامپیوتر و اشعه لیزر
باقدرت اندازه‌گیری از ٦۰ سانتیمتر تا ۶۶ کیلومتر
می ماکس
دارنده امتیاز از کارخانجات Keuffel & Esser
شرکت می ماکس
خیابان شاه ساختمان آلومینیوم تلفنهای: ٦ـ۶٦۱۰۳۴

مشعل الکو ELCO
ساخت سوئیس
مخصوص سوخت گاز ـ گازوئیل ـ گازمازوت
نمایندگی انحصاری شرکت مهندسی
پاپلابن تلفن ۸۳۰۳٦۱
ازشهرستانهای شیراز ـ اصفهان ـ مشهد نمایندگی میپذیرد

قابل توجه شرکتهای ساختمانی ـ نماسازی ـ مهندسین مشاور
موسسات دولتی و شهرداریها
دستگاه های سیمان پاش ـ رنگ پاش ـ کنیتکس
وتیرپاش بامارکهای معروف GRACO و EXIT
رسید
خیابان آبگینه‌دار ـ بین اسکندری و کسری پلاک ۱۵۰ شرکت پاراشین
باسرویست محدود تلفن: ۹۲۰۳۳۴ـ۹۳۰۳۵۲

خنك در تابستان ـ گرم در زمستان
با استفاده از سوخت ارزان گازوئیل یا گاز بجای برق
با دستگاه تهویه مطبوع آبزروبشن
نیگاتا
خیابان تخت‌طاووس ـ روبروی امیرآباد شماره ۱۴۵
تلفن ۸۵۶۶۹۰ ـ ۸۵۸۷۷۸ ـ ۶ و ۸۵۳۲۲۵

وست فراست
محصولی
ازکشوردانمارك بزودی در ایران
Vestfrost

تشکیلات گمرک ایران تغییر میکند

★ پست قائم مقامی روسای نواحی گمرك در تشکیلات تازه حذف شد

تشکیلات گمرک ایران تغییر میکند و براساس طرح تشکیلات تازه که ازتصویب سازمان امور اداری واستخدامی کشور نیزگذشته است، پست قائم مقام وروسای نواحی هفتگانه گمرک ایران‌حذف میشود و بجای آن پست معاونان رئیس کل گمرک ایران در مناطق مختلف پیش‌بینی شده است.

معاونان رئیس کل گمرک‌ایران که تعداد آنها ٤تاه نفر خواهد بود کلیه اختیارات لازم را برای انجام تشریفات گمرکی خواهند داشت واین معاونان با اختیاراتی که در تشکیلات جدیدگمرک ایران به آنان تفویض گردیده درتغییر کادراداری و اخذ تصمیم نسبت به کلیه مراحل ترخیص کالا مجاز خواهند بود.

مقدمات اجرای طرح تشکیلات جدید گمرک فراهم‌شده و هم‌اکنون کارشناسان امور اداری واستخدامی سازمان امور کشور و همچنین کارشناسان‌گمرک نحوه اجرای این طرح را مورد بررسی قرارداده‌اند

حذف پست‌نواحی:

مطابق این طرح پست‌روسای نواحی هفتگانه گمرکات حذف میشود وروسای ادارات گمرک شهرستانها در اختیار معاونان رئیس کل گمرک‌قرارخواهندگرفت. برای تعیین معاونان گمرک ایران درنقاط مختلف مطالعاتی درگمرک جریان دارد و پیش‌بینی میشوداین انتصابات‌ازآغاز سال نو صورت گیرد.

یک مقام مطلع‌درمورددتشکیلات تازه‌گمرک‌ایران و وظایف روساو معاونان رئیس‌کل گمرک توضیح داد: تفویض اختیارات وسیع به معاونان وروسای ادارات محلی این امکان رابوجود می آورد که برای رفع مشکلات ترخیص کالا نیاز به کسب مجوز از ادارات مرکزی نباشد واین ادارات راسا نسبت به رفع مسایل اقدام کنند. بنابراین با اجرای طرح تشکیلات تازه در انجام تشریفات گمرکی دربنادر و گمرکخانه های کشور تسریع بیشتری بعمل می آید وواردکنندگان کالا تمام مراحل ترخیص کالا را از طریق گمرک شهرستانها انجام خواهند داد.

سخن

مجله ادبیات و دانش و هنر امروزشماره ۹دوره ۲٤منتشر شد.

جناب آقای میرمعصوم هاشمی رئیس گروه ۵۱۳ حج

نظربااینکه نهایت کوشش‌رامبذول داشتید تا افراد گروه از لحاظ مسکن و خوراک و بهداشت از بهترین شرایط برخوردار گردند و حداکثر امکانات را برای آسایش بیشتر گروه بوجود آوردید بدینوسیله از شما تشکر می کنم و امیدوارم درپیشبرد مقاصد خیر خواهانه وانسانی خودموفق باشید.

بانو رحیمی

شرکت تهران دینام TD
TEHRAN DINAM CO. LTD.
تولید کننده انواع موتور ژنراتورو موتور
آب‌واردکننده انواع موتورژنراتورازقدرت
۱۰۰ الی ۵۰۰۰ کیلوات آماده تحویل با شرایط.

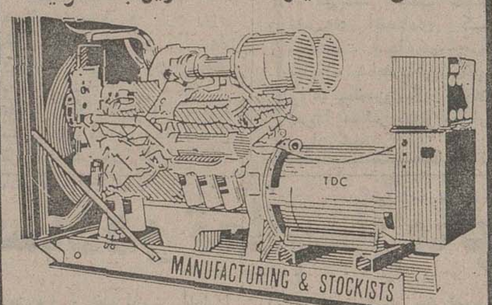

این شرکت با دارا بودن کادر فنی و گروه سرویس سیار مجهز و لوازم یدکی آماده رفع همه‌گونه نیازهای فنی شما در اقصی نقاط کشور میباشد.
تهران ـ خیابان پهلوی، بالاتراز زرتشت، ساختمان‌زندیه
تلفن‌های ٦۲٤۳۹٤ ـ ٦۲۱٦۹۵ ـ ٦۲٤۷۳٤

ازفرداصبح
فقط در سینما
کسری

استیی
بهشرت: آن راندال
کارگردان: اندی سیدارس
رنگی ● محصول ۱۹۷۵
تماشای این فیلم برای اشخاص کمتر از ۱۸ سال ممنوع است

ازفرداصبح در بهترین گروه سینمائی پایتخت
اروپا ـ نیاگارا ـ میامی ـ مولن روژ
الوند ـ کیهان ـ مارلیک ـ ارانوس ـ پارس (جوادیه) ـ شهرام ـ شرق ـ و.. سیلوانا
رفیق، حماسه‌ای از دوستی و عشق رفیق از بار دردها میکاهد رفیق بر زخمهای دل مرحم مینهد رفیق فداست‌برای خوشبختی رفیق

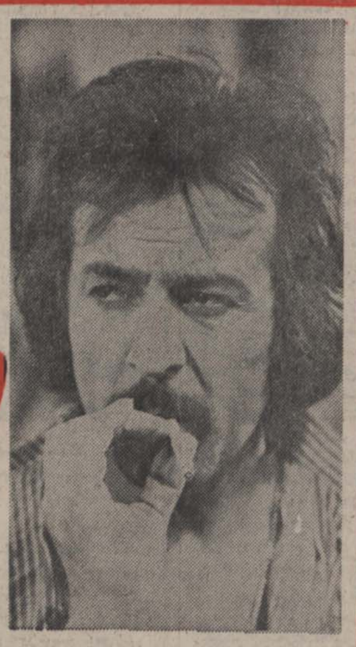

ایرج قادری نوری کسرائی
وبهمن مفید
در فیلم:
رفیق

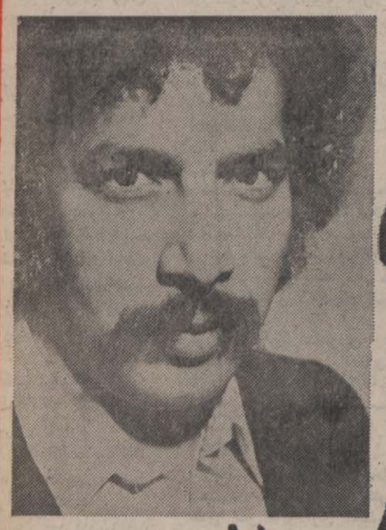

فیلمبردار: داریوش
کارگردان: ایرج قادری

باشرکت ایران قادری ـ پروین سلیمانی ـ آراسته ـ نریمان ـ آزیتا ـ اسدزاده
همزمان باتهران درشهرستان‌های * مشهد (آسیا ـ سانترال) * شیراز (پرسپولیس ـ کاپری) * آبادان (شیرین ـ کیهان)* اصفهان (چهارباغ ـ مهتاب) * رشت (کوروش) * اهواز (آپادانا) * قزوین (خیام)

دلاوران بیباك و مردان کوه‌پیکر بامشت های آهنین‌و شمشیر برهنه افسانه های دنیای باستان را باردیگر زنده می کنند
ازامشب درگروه سینماهای
سهیلا ـ پلازا ـ مراد ـ ری ـ داریوش

اخبار ایران وجهان

طرح کمیته حزب درباره مالك ومستأجر

کمیته مالك و مستاجر حزب رستاخیز ملت ایران پس از یك بررسی طولانی و همه جانبه طرح پیشنهادی خود را در زمینه‌لایحه روابط مالك و مستاجر تسلیم قسمت طرح وبررسی‌های‌حزب کرد

براساس طرح مستاجران‌درخانه ها وواحد های مسکونی مورد اجاره تا سه سال ابقاء میشوند وبعبارت دیگر حکم تخلیه برای هیچ خانه‌ای ظرف سه سال‌صادر نخواهد شد.

کمیته در مقدمه‌ایکه برطرح نوشته یادآور شده است: مشکل مسکن آنقدر در جامعه کنونی ایجاد اشکال کرده که باعث‌شده است جوانان‌ازازدواج‌چشم‌بپوشند ولذا در آنان ایجاد ناراحتی های روانی میشود.

اثر منفی دیگر شرایط‌موجود در روابط مالك ومستاجر ایجاد روحیه تجاوز کاری و خشونت در افراد اجتماع است، زیراوقتی روابط براساس صحیح استوار نباشد وتعادل حفظ نشود بی‌نظمی وهرج و مرج دامن زده میشود.

صحنه سازی

در طرح کمیته حزب مسائل ناشی از طرف مالك توجیه شده وتاکید شده است که تعدادی‌از سازندگان از کیفیت ساختمانها میکاهند ،در حالیکه از اعتبارات و کمکهای مالی دولت بهره‌مند میشوند، با صحنه سازی قیمت واحد مسکونی را به چند برابر قیمت تمام‌شده‌بفروش میرسانند. برخی از موجرین برای اینکه بتوانند خانه های خود راهرموقع که میخواهند تخلیه کنند ،علاوه برتنظیم قرارداد محضری، بدون دادن مدرك مبالغ قابل توجهی‌پول نقد دریافت میکنندوبعضی اوقات چك و سفته واسناد بدون قید موضوع، اخذ میکنند.

در آماریکه‌در مقدمه طرح‌ارائه شده اشاره رفته است که درحال حاضر هر ماه قریب ٣٠٠ حکم تخلیه بعلت احتیاج شخصی از محاکم دادگستری صادر میشود که اکثر مستاجر این ساختمانها نمی‌توانند خانه دیگری پیداکنند.

تحصیل حق واگذاری

عده‌ای از افراد اکنون بخرید خانه های با مستاجر اقدام‌میکنند وخانه را با ارزانتر میخرند وسپس بعنوان احتیاج شخصی حکم تخلیه میگیرند.

عده‌ای، خانه ها را هنگام ساختمان اجاره میکنند و حق واگذاری به غیر را نیز تحصیل میکنند و سپس اجاره های‌گزاف از مستاجرین میگیرند.

بنگاههای معاملات ملکی نیز برای افزایش درآمد، بنوعی موجب افزایش اجاره‌بها وقیمت مسکن شده‌اند و اکثرا خود مالك و موجر و یا بساز و بفروش‌هستند.

در زمینه مسائل ناشی ازناحیه مستاجر نیز اشاره شده که در شرایط موجود برخی از مالکین نیز اجحاف میشود و پاره‌ای از مالکین با انصاف، بعلت نبودن یك قیمت واحد برای اجاره، واحد های مسکونی خودرا ارزانتر اجاره داده‌اند و از این بابت متضرر میشوند.

در این مورد تعدادی ازمالکین مستاجرنما نیز خود خانه دارند ولی چون بصرفشان است ،خانه های خود را با قیمت های‌گزان اجاره داده‌اند و خود اجره مختصری میپردازند.

کمیته پیشنهادات خود را بدو صورت:

الف - رفع فوری مشکل‌در حال حاضر.

ب - برنامه‌ریزی بلند مدت، ارائه میکند.

الف: برنامه کوتاه‌مدت

ماده ١-هرمحلی‌که بمنظور اجاره به مستاجر حقیقی یا حقوقی با تنظیم هر نوع‌عقود و ایقاد اعم از صلح و وکالت که دارای سند رسمی‌یا عادی باشد یاسندی مبادله نشده باشد واگذار شود مشمول مقررات این قانون است.

ماده ٢- کلیه موارد پیش بینی نشده در این قانون، مشمول مقررات خاص خود است و به روابط مالك و مستاجر ارتباط ندارد.

ماده ٣- انحلال اتحادیه بنگاه های معاملات ملکی

تبصره - چون انحلال این صنف باعث بیکاری این دسته افراد صنفی میشود به این بنگاهداران اجازه داده شود هر شغلی را که مایلند انتخاب و بروانه کسب‌جدید بدون اجرای‌مقررات‌اتحادیه‌ها به فوریت برای ایشان صادر شود.

ماده ٤- ایجاد سازمان دولتی با امکانات کافی که موجر برای اجاره دادن مشخصات ملك‌خودو‌مستاجر برای اجاره نمودن به این سازمان مراجعه نمایند.

تشکیلات‌این سازمان‌دولتی زیر نظر کمیته مالك ومستاجر تنظیم شده و کمیته در انجام فعالیت آن‌نیزهمکاری ونظارت خواهد داشت وبا استفاده از کامپیوتر مرکزاطلاعاتی دراین سازمان‌بوجودخواهد آمد).

ماده ٥- موجرینی‌که واحد های مسکونی خود را بدون اطلاع و تنظیم اجاره نامه‌تهیه شده توسط این‌سازمان دولتی باجاره بدهنددر صورت‌اعتراض مستاجر یا اطلاع مسئولین‌این سازمان شدیدا تحت پی‌گرد قانونی قرار خواهند گرفت.

ماده ٦- سازمان‌ثبت اسناد کل کشور اسامی مالکینی را که دارای چندین‌خانه میباشند با مشخصات‌کاملشان استخراج و در مدت معینی تسلیم‌مقامات صلاحیتدار بنمایند و برای انجام این کار می توان از سازمان های دولتی‌که در این کار تخصص دارند با استفاده از کامپیوتر اقدام کرد.

ابقاء مستاجرین

ماده ٧ -نیاز شخصی‌مالکین تا سه سال معاف شود و به عبارت دیگر بهیچوجه هیچ مستاجری راتاسه سال ازهیچ طریق قانونی نتوانند مجبور به تخلیه نمایند تا برنامه ریزی بلند مدت توسط دولت انجام پذیرد.

ماده ٨- زمین و خانه به عنوان یک کالا شناخته شده‌و اصل چهارده‌انقلاب شاه‌وملت شامل مسکن شده ومحتکرین و افرادی که اجاره بهای‌زیاد وغیر واقعی مطالبه مینمایند توسط کمیسیون‌امنیت اجتماعی درباره‌شان تصمیمات مقتضی اتخاذ شود.

ماده ٩ - چنانچه مالکین مستغلات خالی از این تاریخ تا شش ماه دیگر خانه خودرا به قیمت عادلانه نفروشند و یا اجاره ندهند، دولت از طریق سازمان دولتی‌مشروح درماده ٤ با همکاری کمیته مالك و مستاجر حزب رستاخیز ملت ایران نسبت به‌فروش یااجاره دادن مستغلات خالی، اعم از تکمیل شده و یا نیمه تمام‌اقدام نماید. ضمنا خریدار یا مستاجر به‌گواهی سازمان‌ثبت اسناد کل کشور باید صاحب خانه نباشند.

ماده ١٠- ارزش این قبیل مستغلات که‌توسط این‌سازمان بفروش میرسد، به صورت اوراق بهادار ٢٠ ساله بابهره عادلانه به مالکین پرداخت می شود و از خریدار حداقل به اقساط ٢٠ساله وصول‌خواهد شد.

ماده ١١- ارزشیابی قیمت این‌قبیل‌مستغلات بماخذدفترچه های منطقه‌ای و دفترچه های نوسازی‌شهرداری خواهدبود که برای همه منازل تهیه‌شده و احتیاج به‌هزینه سرسام‌آور برای‌انجام‌اینکار وجودندارد.

نحوه تعیین اجاره

ماده ١٢- در تعیین میزان اجاره بها چون خود ملك استهلاکی ندارد لذا در قانون که ارزش عرصه نیز در تعیین اجاره بها مطرح بود، صحیح نیست وفقط بهره‌ارزش آن‌باید مورد توجه‌قرار گیرد بنابراین با استفاده‌ازفرمول‌زیر محاسبه مفاد ماده ١١ اجاره انجام می پذیرد بارعایت مفاد ماده ١١

معادله اول

بهره یکساله ارزش عرصه و اعیانی، باضافه ارزش اعیانی تقسیم بر ١٥، حاصل، تقسیم بر تعداد اتاق هر اپارتمان، ضربدر تعداد آپارتمان، ضربدر طبقات، ضربدر ١٢ ماه، نتیجه مساویست با اجاره بهای یک اتاق.

معادله دوم

بهره یکساله ارزش‌عرصه و اعیانی، بعلاوه ارزش اعیانی، تقسیم بر ١٥، حاصل تقسیم بر تعداد آپارتمان طبقه، ضربدر تعداد طبقات، ضربدر ١٢ ماه، مساویست با اجاره بهای ماهانه یک آپارتمان.

علت تقسیم ارزش اعیانی به ١٥ اینستکه طبق مقررات بانکی جدید به ساختمانهائی که عمر آن هابیش از ١٥سال باشد،وام نمی دهند و بعبارت دیگر آنها را کلنگی بحساب می آورند.

تبصره: در صورتیکه اجاره بهای آپارتمان یا یک طبقه فقط مورد نظر باشد بترتیب ازمخرج تعداد اطاق‌وتعداد آپارتمان‌حذف می شود ودر نتیجه اجاره بهای آپارتمان یایک طبقه معین خواهد گردید.

ماده ١٣- اولویت توزیع منازل با کارمندان و کارگران دولتی و بخش خصوصی از طریق شرکت های تعاونی و همکاری سازمان دولتی مصرحه در ماده ٤ می باشد.

ماده١٤- کلیه اسناد عندالمطالبه، چک یاسفته‌درصورتیکه در محاکم صالحه ثابت شود مربوط به روابط مالك و مستاجر میباشد، در دست موجر باشد، از درجه اعتبار ساقط و کان‌لم‌یکن است و هرنوع رسید وجه که در این مورد از طرف متصرفین علیه مالکین اعم از رسمی یا عادی‌ابراز شود، از طریق و طبق اجرای اسنادرسمی‌قابل مطالبه و استرداد است.

خارج از محدوده

ماده ١٥- به اراضی خارج‌از محدوده کمتر از پانصد مترمربع طبق نظر شهرداری اجازه ساختمان داده شود ولی صاحب آن باید خانه دیگری داشته‌باشد.

ماده ١٦- مستاجرینی که خود دارای ملك میباشند در صورت خالی بودن ملك شخصی باید مورد اجاره‌را تخلیه نموده و در ملك خود مستقر شوند.

ماده ١٧- اسامی تکراری وکاملا مشابه مالکین توسط ثبت اسناد به ثبت‌احوال گزارش گردد تانسبت به‌تعیین‌وتفکیک هویت نامبردگان اقدام شود.

ماده ١٨- هر گونه معاملات قطعی یا استیجاری، در صورتی که متعاقب بریک وکالتنامه یا اقرارنامه یا مصالحه نامه باشد و ثابت‌شودکه‌بمنظور سوء استفاده از قانون تنظیم گردیده از درجه اعتبار ساقط است.

ماده١٩ - درانجام‌معاملات فوق‌هریک از طرفین یاواسطه ها با علم بسوء استفاده از قانون‌موجبات تنظیم‌یاردوبدل این قبیل‌اسناد را بصورت‌تنظیم یاقبول یا خرج کردن آن دخالت داشته باشد مشمول مقررات تعقیبی این قانون‌قرار خواهد گرفت.

ماده ٢٠ هرگاه با معاملات قطعی مشخص یک فرد بیش از یک رقبه‌ملک مسکونی‌یا تجاری مستاجردار خریداری نماید و بعنوان نیاز شخصی‌موجبات تخلیه‌مستاجر را فراهم‌نماید، برای‌بار دوم درصورتیکه ثابت‌شود به‌منظور فرار از اجرای اصول این قانون است، تحت تعقیب مصرحه این قانون‌قرارخواهد گرفت.

شرایط مسکن

ماده ٢١ - برای هرنفر از افرادمتقاضی مسکن علاوه بر اطاق پذیرائی و هال و اشپزخانه‌توالت و دستشوئی و حمام یک اطاق اختصاصی و برای بیش از یک اولادیک اطاق اختصاصی دیگر درنظر گرفته‌خواهدشد، مگرمتقاضی باندازه کافی دارای تمکن مالی باشدو برای‌سایر افرادخانواده نیزهریک اطاق بخواهدداشته باشد و از عهده پرداخت اجاره‌بها نیز برآید.

ماده ٢٢ - کلیه زمینهای موقوفه باقساط حداقل ٢٠ ساله به متصرفین آنها با رعایت کلیه مواد ذکر شده فروخته میشود.

ماده ٢٣ - قراردادکلیه واسطه هایی که با استفاده از حق‌واگذاری‌واحدهای مسکونی را مجددا با اجاره‌بهای بیشتر باجاره داده‌اند ملغی شده و میزان اجاره‌بها بارعایت ماده ١٢برای‌مستاجر تعیین شود.

ماده ٢٤ - افرادیکه منازل‌را با قیمت ارزانتر خریداری و پس از مدتی به قیمت گزاف میفروشندو باعث افزایش قیمت کاذب میگردند، نیز تحت تعقیب قانونی قرار میگیرند.

ب - برنامه بلند مدت

ماده ٢٥ - تشکیل شرکت تعاونی‌مسکن‌دربخش خصوصی و دولتی(شامل کلیه کارگران و کارمندان کشور).

ماده ٢٦ - ایجاد بانک مسکن بمنظور متمرکز کردن کلیه سهام پرداختی از طرف شرکتهای تعاونی بخش دولتی و خصوصی سراسر کشور، البته برای جلوگیری از «هزینه اضافی‌برای‌تشکیلات وسازمان دهی و نیروی‌انسانی‌پیشنهاد میشود که یکی از بانکهای تخصصی‌دولتی انجام‌این‌امور را بعهده بگیرد.

ماده ٢٧ - خریداری نمودن زمینهای با مساحت زیاد (از پانصد متر ببالا) در خارج از محدوده شهر ها توسط دولت.

ماده ٢٨ - برای پیشبرد هدفهای تامین مسکن شرکت های تعاونی مسکن میتوانند باتوجه به موقعیت محلیشان بمنظور ایجاد مسکن بیشتر وارزانترطرحهای مشترکی‌اجرا نمایند، برای انجام این منظور کمیته های هماهنگی منطقه‌ای مرکب از هیئت رئیسه‌های‌شرکت های تعاونی مسکن‌همان منطقه‌حداقل ماهی یکبار تشکیل جلسه خواهند داد که این کمیته ها دارای‌یک رئیس، یک نایب رئیس - دبیر انتخابی این هیئت رئیسه هاخواهندبود و تصمیم‌نهایی بارای اکثریت به تصویب خواهد رسید.

ماده ٢٩-الف: در اختیار قراردادن زمین به شرکتهای تعاونی مسکن از طرف دولت به قیمت نازل باقساط حداقل ٣٠ ساله با بهره حداکثر ٦ درصد از طریق کمیته های هماهنگی محلی.

ب: در صورتیکه هر یک از شرکت های تعاونی مسکن، زمین، برای‌ایجادمسکن‌داشته باشند، بانک موظف است حداقل معادل سرمایه های موجود شرکت تعاونی وام حداقل٣٠ساله با بهره‌حداکثر ٦ درصد جهت ایجاد مسکن بپردازد، بشرطی که سرمایه شرکت و اعضای متقاضی بحد نصاب‌و امهای‌مورد درخواست برسد.

کنترل مهاجرت‌ها

ماده ٣٠-کنترل‌مهاجرت‌های داخلی از طریق دستگاه های مسئول‌که‌موجب ازدیادتقاضای نامتناسب مسکن در شهر ها نشود.

ماده ٣١ - کنترل دقیق رشد جمعیت از طریق برنامه تنظیم خانواده.

ماده ٣٢ - شهرداری ها موظف هستند که محدوده شهر را با تشریک مساعی مسئولین دفاتر برنامه ریزی استان یا شهرستان و دستگاه های مرتبط با امور شهرسازی‌وتوجه به سیاست کلی دولت بفوریت در هر شهرستان تعیین کنند.

ماده ٣٤ - برنامه نوسازی وتوسعه‌شهر ها با نظروزارت مسکن و شهرسازی از طریق شرکت های تعاونی منطقه‌ای یا شهرداری انجام خواهد پذیرفت.

مراسم سالروز شهادت حسنعلی منصور

خاطره شهادت حسنعلی‌منصور نخست وزیر اولین دهه انقلاب شاه و ملت را دوستان و خویشاوندان او در یازدهمین سالگردمرگ‌نابهنگام و اندوهبارش تجدید می‌کنند.

در مراسمی که بهمین مناسبت امروز برمزار شادروان حسنعلی منصور برگزار میشود امیرعباس هویدا نخست وزیرو دبیر کل‌حزب رستاخیز وجمعی از وزیران و شخصیت های برجسته مملکتی و اعضای خانواده‌منصورشرکت‌می‌جویند.

سئوال از وزیر بهداری درباره‌ظروف پلاستیکی وملامینی

مظفر جندقی نماینده کرمان با توجه به نامه‌ای که ازطرف وزارت بهداری به موسسه استاندارد تحقیقات صنعتی نوشته شده بود- از وزیر بهداری سئوال‌کرد وخواست تا در جلسه علنی حاضر شود و جواب دهد «آیا ظروف پلاستیکی و ملامینی سرطان‌زا است؟»

این سئوال امروز به‌وزارت بهداری ابلاغ گردید تا برای دادن پاسخ به‌آن درجلسه‌علنی حاضر شود.

نیروی دریائی بکمك سیلزدگان شتافت

طغیان کارون در اهواز ،فرو نشست و ارتفاع آب آن، روبه کاهش گذاشت. امروز ارتفاع‌آب کارون ١٠ سانتیمتر پایین آمد و به ١٤ متر و ٩١ سانتیمتررسید.

خبرنگار ما در اهوازهمچنین گزارش داد سطح آب رودخانه حراجی نیز حدود یک مترو شصت سانتیمترنسبت‌به روزهای پیش پائین آمد.

آب رودخانه‌های کرخه و «زهره» نیز امروز یک متر پایین آمده است.

امروز اعلام شد بفرمان‌شاهنشاه آریامهر نیروی دریائی‌شاهنشاهی پس از وقوع سیل در منطقه خوزستان همکاریهای نزدیک و همه جانبه‌ای‌با کمیته امداداستان خوزستان آغاز کرد و بلافاصله با تشکیل کمیته امداد در پایگاه دریائی خرمشهر و طرح ریزی دقیق و استفاده‌از هاورکرافت‌ها وسایر وسائل حمل ونقل دیگر به کمک سیل زدگان شتافت و مقدار زیادی دارو و آذوقه‌را بین مردمی که در محاصره‌سیل قرار داشتند پخش کرد.

خبرهای کوتاه

تقدیم استوارنامه

شاهنشاه آریامهر پیش از ظهر دیروز سفیر جدید جمهوری دموکراتیک آلمان در دربار شاهنشاهی را، به حضور پذیرفتند. در این شرفیابی که در کاخ نیاوران صورت گرفت سفیر جدید جمهوری دموکراتیک آلمان استوارنامه خود را به حضور ملوکانه تقدیم کرد.

در این‌شرفیابی آقایان علم وزیر دربار شاهنشاهی خلعتبری وزیر امور خارجه، معینیان رئیس دفترمخصوص شاهنشاهی، رستم‌امیربختیار قائم‌مقام رئیس کل تشریفات شاهنشاهی و آجودان های لشکری‌و کشوری‌شاهنشاهی نیز افتخار حضور داشتند.

ملاقات با رئیس سنا

ساعت ١١ بامداد امروز «الکساندروبائوبا» سفیر رومانی در ایران در کاخ سنا حضور یافت و باآقای مهندس جعفر شریف امامی رئیس مجلس سنا ملاقات و مذاکره نمود.

در این ملاقات مسائل مورد علاقه دو کشورمورد تبادل نظر قرار گرفت.

هتل سنتی دامغان افتتاح شد

پیش از ظهر امروز متل سنتی دامغان‌با حضورفرماندار کل سمنان، ایرج‌فریدی معاون وزارت‌اطلاعات وجهانگردی نمایندگان فرمانداری‌کل سمنان در مجلس‌شورای‌ملی‌و مقامات محلی بمنظور بهره‌برداری گشایش یافت.

هتل سنتی دامغان که شامل رستوران و اتاقهای خواب و پذیرائی استوبه سیستم‌حرارت مرکزی مجهز شده است‌هزینه هتل ٣را‌میلیون تومان شد در ساختمان این‌هتل کوشش شده است که روحیه‌معماری ایرانی ازدرتزئین، متناسب با سبک ساختمان محفوظ‌گردد،بنحوی که علاقمندان به سبک معماری سنتی ایران و جهانگردان خارجی رابه‌خود جلب نماید.

افتتاح‌مرکز روانپزشکی

مرکز روان پزشکی چهارم آبان صبح امروز بوسیله دکتر شیخ‌الاسلام زاده وزیر رفاه اجتماعی افتتاح شد. درمراسم مزبور معاون انجمن توان‌بخشی ورئیس مرکز روانی گزارشی در خصوص بیماران روانی بیان داشتند.

مدیرکل دفتر وزارتی

از طرف آقای ایرج‌وحیدی وزیر نیرو آقای نصرت‌الله پیروز بسمت مدیر کل‌دفتر وزارتی منصوب شد.

ورود

سیف‌مزینی که مدت ١٨ سال است در آمریکا در رشته های اقتصادی، بیمه و امور اداری فعالیت دارد،ازطرف بنگاه‌مطبوعاتی ام -پی-سی جهت تهیه نشریه‌ای اقتصادی که بمناسبت پنجاهمین سال سلطنت شاهنشاهی پهلوی و دویستمین سال استقلال امریکا منتشر میشود وارد تهران شد.

هیئت پارلمانی کره جنوبی وارد شد

هیئت پارلمانی کره جنوبی پیش از ظهر امروز وارد تهران شد و در فرودگاه مهرآباد مورد استقبال رئیس مجلس شورای ملی و هیئت رئیسه مجلس و سفیر کره جنوبی در ایران و مقامات این سفارت قرار گرفت.

ریاست هیئت پارلمانی‌کره جنوبی را آقای «ایلکون چونگ»، رئیس مجلس ملی این کشور بعهده دارد و در آن ٤ نماینده مجلس و هشت تن از روزنامه نگاران و شخصیتهای ارتباط جمعی کشور کره جنوبی عضویت دارند.

ضیافت بافتخار زاهدی

دیشب ضیافت مجللی بافتخار آقای‌اردشیر زاهدی سفیر شاهنشاه آریامهر در واشنگتن از طرف اطاق بازرگانی امریکا دریکی از هتلهای مجلل نیویورک تشکیل یافت.

در این ضیافت ٣٠٠ نفر از شخصیتهای برجسته بانکی، نفتی، صنعتی، و بازرگانی ایالات متحده از جمله ویلیام راجرز وزیر خارجه سابق،رئیس‌تشریفات وزارت خارجه،فیلیپ‌تالبوت معاون سابق وزارت خارجه و جمعی از مدیران کل این وزارتخانه با بانوانشان حضور داشتند.

مدیرکل‌امور مالی‌وزارت امور اقتصادی و دارائی

از طرف آقای هوشنگ انصاری وزیرامور اقتصادی و دارائی آقای شاپور شیبانی بسمت ذیحساب و مدیر کل امور مالی وزارت امور اقتصادی و دارائی منصوب‌شد. شاپورشیبانی از صاحبمنصبان عالیرتبه وزارت امور اقتصادی و دارائی است و در سازمان های مختلف دولتی باسمت ذیحسابی منشاء خدمت‌بوده است.

هواشناسی هفته‌ای٢روز تعطیل است

از این هفته، طرح دوروز تعطیل در هفته در سازمان هواشناسی بمورد اجرا گذاشته شد. و ساعات کار این سازمان از ٧ ونیم‌صبح تاساعت ٤بعدازظهر خواهد بود.

لغو کارت

سخنگوی گمرک ایران امروز اعلام کرد: کارت حق‌العمل کاری‌امور گمرکی شرکت خوش مرام به علت تخلف بمدت نه ماه لغو شد.

سفرای ایران به‌کشورهای خلیج‌فارس بازمیگردند

سفیران ایران و عراق،بحرین، اتحادیه امارات عربی خلیج فارس وقطر دیروز در دفترکار نصیر عصار معاون سیاسی وزارت‌خارجه آخرین تبادل نظر ها را پیرامون روابط ایران با کشور های‌سواحل جنوبی خلیج فارس بعمل آوردند امروز گفته شد: نمایندگان دیپلماسی ایران هفته آینده به محلهای ماموریت خود باز می - گردند. تاکنون دو سفیر ایران در عمان و عربستان سعودی به محل موریت خودباز گشتند.

در جلسه دیروز، معاون‌سیاسی وزارت خارجه سفیران ایران در کشور های سواحل جنوبی خلیج فارس را بدقت در جریان امور مربوط به روابط ایران و کشور های عربی خلیج‌فارس قرار دادو سفیران ایران پیرامون مذاکره وتماس بامقامات عالیرتبه کشور هایی که مقیم هستند دستورالعمل هائی دریافت داشتند.

در این جلسه‌جز سفرای‌ایران روسای ادارات اول و نهم‌سیاسی وزارت خارجه که امورخلیج‌فارس را زیر نظر دارند حضورداشتند و بطوریکه گفته شد در این نشست در باره بعضی‌ازتحریکات مطبوعاتی یکی از کشور های همسایه مذاکره و تبادل نظرشد.

وظیفه سفرای ایران درسواحل جنوبی خلیج فارس‌که هفته‌آینده عازم محل ماموریتهای خود خواهندشدمذاکرات‌بامقامات‌کشور های مقیم پیرامون بی‌اثرگذاشتن فعالیت این خبرگزاری بنام‌مجعول است. به‌عقیده یك‌منبع‌دیپلماتیك اعراب میتوانند با انتخاب یك‌نام مورد قبول فعالیت خبرگزاری‌خود را آغاز کنند. نه اینکه با انتخاب یك نام مجعول کشور ساحلی بزرك دیگری که بیش از یکهزار کیلو متر ساحل درخلیج فارس دارد از خود برنجانند.

این عکس که بوسیله یک گزارشگر اهل‌یوگسلاوی گرفته‌شده نیروهای میلا را نشان میدهد که بین شهرهای پورتوممبوجی و «نووورودوندا» در قسمتی ازسواحل اقیانوس اطلس اردو زده‌اند .در عکس چند چادر نیروهای میلاوچند سرباز دیده میشوند.

(عکس رادیویی آسوشیتدپرس)

ازسال آینده توزیع کتابهای درسی را وزارت آموزش و پرورش بعهده می گیرد

مدیران کل آموزش وپرورش سراسر کشور توزیع وپخش کتابهای درسی را بعهده خواهند گرفت.

یک مقام آگاه امروز اعلام داشت بدنبال فسخ قرار داد وزارت آموزش و پرورش با شرکت سهامی و طبع کتابهای درسی تغییراتی در شیوه‌کتاب رسانی به‌واحدهای آموزشی انجام می‌پذیرد و یک سیستم صحیح جایگزین روش‌های قبلی خواهد گردید.

او همچنین توضیح داد که در سالهای گذشته فقط‌کتاب های ابتدائی توسط آموزش وپرورش توزیع میشد وپخش کتابهای راهنمائی و متوسطه بعهده شرکت کتابهای درسی بود ولی از آنجا که این‌روش بامشکلاتی روبرو میشد و مسئولان آموزش و پرورش از کمبود ونارسیدن کتاب اظهار نگرانی می‌کردندتصمیم گرفته شد از سال آینده‌کتاب های درسی را وزارت آموزش وپرورش دراختیار واحدهای آموزشی قرار دهد.

همین مقام افزود: بانظارت مستقیم وزارت آموزش و پرورش کتابهای درسی باقیمت ارزانتری چاپ و توزیع خواهد گردید.

علیرضاعزیزی با پرسپولیس قرارداد بست

علیرضاعزیزی هافبک صاحب نام و ملی پوش هما ساعت ١٢ امروز طی مراسمی ساده در دفتر باشگاه پرسپولیس با حضور آقایان‌پارسا- رضائی- امینیان قرارداد عضویت در پرسپولیس راامضا کرد.

عزیزی باوجود آنکه‌قرارداد هائی با مبلغ صد و صد و پنجاه هزارتومان‌برای‌عضویت در سایر باشگاهها به او پیشنهاد شده بود با ١٥هزار تومان و ماهیانه٢ هزارتومان حقوق باضافه پاداش های پیروزی عضویت پرسپولیس راپذیرفت.

هافبک ٢٦ ساله تیم ملی‌که ٦٣ کیلووزن و ١٦٧سانتیمتر قد دارد در این باره گفت: پرسپولیس تیمی بوده که من همیشه آرزوی عضویت در آن را داشتم و جدائی من‌از هما بدلیل‌آن بود که باعتقاد گروهی شایستگی‌آن راانداشتم

٣٨٥٠ دانشجو در نیمسال دوم دانشگاه ها

اسامی پذیرفته شدگان‌نیمسال دوم تحصیلی ٥٥-٥٤ دانشگاه ها احتمالا تا ١٦بهمن ماه‌اعلام میشود.

بمتائید یک مقام آگاه در سازمان سنجش آموزش‌کشور در میان نزدیک به ٣٠ هزار داوطلب برای ورود به ٢٨ دانشگاه و موسسه آموزش عالی در نیمسال دوم ٣٨٥٠نفر پذیرفته خواهند شد.

گزینش دانشجویان دراین دوره باتوجه به ضوابط تعیین شده موسسات آموزش عالی باهمکاری سازمان تعیین شده موسسات آموزش سنجش آموزش کشور انجام گرفته است و شرط اساسی نمرات‌شهادتنامه آزمون‌همگانی و ششم متوسطه بوده است و معدل داو طلبان معیار پذیرش نبوده است.

مذاکرات وزرای خارجه

ایران و ترکیه پیرامون عوارض ترانزیتی

اجلاس وزیران خارجه کشور های عضو سازمان همکاریهای عمران منطقه‌ای فردا رسما در لاهور گشایش‌می‌یابد تامسائل مورد علاقه سه کشور را در زمینه‌های اقتصادی، فرهنگی‌و بازرگانی رسیدگی کند. عباسعلی خلعتبری وزیر خارجه هنگام عزیمت به‌پاکستان گفت مهمترین مساله د ردستور کار کنفرانس، تنظیم برنامه‌کار سران سه‌کشور عضو سازمان است که قرار است در بهار آینده در ترکیه تشکیل شود.

عباسعلی خلعتبری وزیرخارجه ایران، عزیز احمد وزیرخارجه پاکستان و احسان صبری‌چاگلا یانگیل وزیر خارجه ترکیه در راس هیئت‌های نمایندگی خود گزارش‌کمیته برنامه‌ریزی‌سازمان عمران منطقه‌ای راکه دیروزدر لاهور به کار خود پایان داد بررسی می‌کنند و آنرا آماده تقدیم کنفرانس سران خواهند کرد. کمیته برنامه‌ریزی این سازمان در اجلاسیه اخیرخود طرحهای متنوع صنعتی برای تحرک بیشتر سازمان تهیه‌دیده است که محتاج تائید کنفرانس سران است.

در لاهور وزیران خارجه سه کشور ازفرصت موجود برای تبادل نظرپیرامون مسائل‌مورد علاقه دوجانبه و چند جانبه استفاده خواهند کرد. عباسعلی خلعتبری وزیر خارجه ایران قبل از ترک تهران گفت که مذاکراتش با احسان صبری، چاگلایانگیل وزیر خارجه‌ترکیه درباره تصمیم جدید دولت‌ترکیه به‌افزایش حق ترانزیت‌درجاده های این کشور از اهمیت‌خاصی برخوردار است.

وزیران خارجه دو کشورقبلا نیز ساعتی پیرامون این مساله وهنگامیکه چاگلا یانگیل درسر راه خود به‌افغانستان درتهران توقف داشت مذاکراتی به‌عمل آوردند ومذاکرات اخیرلاهور دنباله مذاکرات تهران است و ایران سعی میکند از راههای مختلف نظر دولت ترکیه را در باره افزایش‌حق ترانزیت‌کامیون هائی که به ایران میاید تغییر بدهد.

ممکن است در این زمینه دو کشوربه‌امضای یک موافقتنامه ترانزیتی موفق شوند.

خلعتبری پس ازپایان کنفرانس اوائل هفته آینده به‌تهران باز می‌گردد.

اردشیر زاهدی: تخلف کنسرسیوم به‌روابط اقتصادی ایران و آمریکا لطمه میزند

نیویورک - آسوشیتدپرس - اردشیر زاهدی سفیر ایران در آمریکا در مصاحبه‌ای پیش از ایراد سخنرانی در اطاق‌بازرگانی ایران در آمریکا گفت اگر خرید نفت ایران توسط کنسرسیوم در سطح کنونی ادامه یابد طبیعی است که این امر در مناسبات اقتصادی بین ایران و ایالات متحده آمریکااثر خواهدگذاشت.

اردشیر زاهدی به بازرگانان آمریکایی هشدار داد که اگر میخواهند در ایران موفق‌شوند سعی نکنند که بارشوه و ارتشاء در صدد خریدن مردم برآیند این قبیل اقدامات و عملیات بمناسبات دو کشور ایران وآمریکا و همچنین بخود بازرگانان صدمه خواهد زد. اردشیر زاهدی‌در عین حال مناسبات ایران و آمریکا را در عالیترین سطح در تاریخ دو کشور خواند و گفت تصور نمیکنم‌مناسبات‌دو کشوردرگذشته هیچگاه به این خوبی بوده‌باشد.

مبارزه بافساددر تمام‌سازمانهای دولتی

بیانات شاهنشاه آریامهر در مراسم اعطای سهام کارخانه‌سهیم شده در ماهیت کارخانه‌ها مبنی برلزوم‌مشارکت تمامی طبقات‌مردم در مبارزه بی امان علیه فساد، تکلیفی جدید در سطح ملی برای همه بوجود آورده است. و دیروز وامروز مهمترین‌موضوع بحث و گفتگوی محافل وافراد، چگونگی مبارزه بافساد بود.

دیروز، و یک روز پس از انتشار فرمایشات شاهنشاه، در خاتمه جلسه کمیته اجرائی موقت حزب رستاخیز ملت ایران، امیر عباس هویدا نخست وزیر ودبیر کل حزب رستاخیز که پیرامون بحث های آن جلسه سخن میگفت محور اصلی گفته‌های خودرابر نقش سازمانهای دولتی و حزب رستاخیز دراو امرشاهنشاه‌آریامهر برای مبارزه با فساد قرارداد و گفت: من اطمینان دارم اوامری که شاهنشاه صادر فرمودند نصب‌العین همه خواهد بود و امیدوارم نتیجه مطلوب آن را بزودی به بینیم.

نقش اساسی

فریدون مهدوی‌وزیر بازرگانی وقائم مقام دبیر کل حزب‌رستاخیز ملت‌ایران که گفته‌هایش دراجتماع سر دبیران و دبیران روزنامه اطلاعات پیرامون مبارزه با فساد درشماره دیروز چاپ شده بود، باردیگر باتاکید گفت:

د راین مبارزه نقش اساسی را مردم برعهده خواهند داشتو آنهایند که در صف اول خواهند ایستاد. حزب رستاخیز بعنوان کانون منحصر بفرد تجمع طبقات مختلف مردم کشور، در این راه بابسیج همه امکانات خود وبا برخورداری از حمایت کلیه نیرو های اجتماعی ایفای نقش‌خواهد کردو اجازه نخواهد داد درعصر انقلاب و رستاخیز کسی ازطریق نامشروع و غیر قانونی اقدامی انجام دهد.

نقش روشنفکران

یوسف پیوند - دانشجو- گفت: کسی‌کمشاهد انجام عملی‌نامشروع میشود ودم برنمیاورد همانقدر گناهکار و قابل سرزنش است که یکنفر که کناری میایستد و کشته شدن انسانی بد ست انسان دیگر را نظاره میکند.

در مبارزه علیه فساد، تنها ماموران دولت مسئول نیستند. دراین زمینه همه مسئولیت‌دارند ومسئولیت تحصیلکـرده ها و روشنفکران بواسطه دانش و آگاهیشان‌به‌مسائل، بویژه بیشتر است.

نقش آموزش

غلامرضا کیانپوروزیر اطلاعات وجهانگردی میگوید: بعقیده من بیداری وجدان اجتماعی،دررهگذر آنچه که شاهنشاه بدان فرمان دادندبایدبعنوان یک اصل‌پذیرفته شود. مبارزه بافساد اداری باید بعنوان سرلوحه کار دستگاههای اداری درآید و جامعه ما باید آژیر مبارزه با فساد اجتماعی را بشنود و واکنش در خوری‌نشان دهد.

در پیروی از فرمایشات شاهنشاه آریامهر وزارت اطلاعات و جهانگردی نه تنها برای‌از میان برداشتن هرگونه فساد وسستی در کار اقدام خواهد کرد، بلکه آموزش نیز در سر لوحه کارما قرار خواهد داشت.

سرعت عمل

صادق احمدی وزیر دادگستری امروز در باره اجرای اوامر شاهنشاه آریامهر در باره مبارزه بافساد گفت: دادگستری آماده است‌باسرعت و قاطعیت بیشتری او امر شاهنشاه را بمورد اجرا گذارد، در اینمورد همانطور که آقای نخست وزیر نیز دستور داده‌اند دادگستری‌به‌تمام موارد ی که‌ازطرف سازمانها اعلام‌میشود با سرعت عمل خواهد کرد.

صادق احمدی افزود: همانطور که شاهنشاه آریامهرفرمودند باید با هرگونه فساد مبارزه شودو این فرمان شاهنشاه میبایست‌یک جهاد ملی تلقی شود و علاوه برمسئولان سازمانها که برای مبارزه با فساد موظف هستند، مردم نیز همکاری صمیمانه‌داشته باشند و هرکجا و در هردستگاه بافساد روبرو شدند با ذکردلیل ومدارک لازم و امضای صریح‌بما اعلام کنند و یقین داشته‌باشند که خاطی در هر، مقام و مرتبه‌ای که باشد مورد تعقیب قرارمیگیرد و بسرعت مجازات خواهدشد.

وزیر دادگستری گفت: دیوان کیفر برای رسیدگی بپرونده های مربوط به مبارزه با فساد آمادگی کافی دارد و باتوجه بمحاکمات اخیری که انجام‌شده، شکی در قاطعیت و سرعت عمل قضات باقی نمی‌ماند.

ماموریت معاونین

پرفسور انوشیروان پویان وزیر بهداری در مورد مبارزه‌با فساد اعلام کرد: از دیروز کلیه معاونین وزارت بهداری مامور رسیدگی به وضعیت کار وفعالیت افراد و چگونگی سوابق شغلی کارمندان تحت سرپرستی خود شدند، تااگر موردی از فساد مشاهده شد، فورا سرکوب‌شود.

پویان اضافه کرد: مبارزه با فساد به‌تامین عدالت اجتماعی میانجامد و همانطورکه شاهنشاه خطوط اصلی این مبارزه را ترسیم فرموده‌اند، پیکار با فساد یک وظیفه واقدام ملی است و باید باخودیاری فردفرد مردم ایران بمرحله اجرا درآید.

لزوم ایجاد ایمان

امیر قاسم معینی وزیر کار و امور اجتماعی نیز گفت: برای اینکار باید در مردم ایمان‌به کار ایجاد کرد و به‌افراد از پائین‌ترین رده‌های اداری آموخت که چه وظایفی بعهده دارند و برای‌اینکه تمامی هدفهای انقلاب بزرگ‌ایران به نتیجه برسد چگونه باید رفتار کنند و بی‌تفاوتی را کناربگذارند.

★ جواد شهرستانی وزیر راه و ترابری گفت: کوتاهی در راه مبارزه با فساد اداری ،گناه نابخشودنی است و اصولا با افراد نادرست نمیتوان بیکارملی وانقلابی را بثمر رسانید.

● دکتر شیخ‌الاسلام زاده وزیر رفاه اجتماعی نیز در مورد مبارزه‌بافساد گفت‌بدنبال‌فرمایشات شاهنشاه صبح دیروز جلسه‌ای‌با مسئولین برای توجیه هرچه گسترده‌تر فرمایشات شاهانه در امر مبارزه با فساد داشتیم. وی افزود اعمال خشونت در مورد افراد فاسد یک امر مقدس‌است وملت هم این‌رویه را تاییدمیکند.

● دکترمنوچهرآزمون‌نماینده تهران در مورد مبارزه با فساد گفت: فرمایشات شاهنشاه دراین زمینه حاکی از این حقیقت است که در شرایط کنونی انقلاب ایران، مبارزه بافساد از اهمیت ویژه‌ای برخوردار است ودستگاه اجرایی مملکت در گام نخست وبدنبال آن‌بخش‌خصوصی‌وظیفه‌ای از این اساسی‌تر ندارد که به مبارزه با فساد به‌منزله مبرم‌ترین

گزارش روز

آخرین عکسها از مخفیگاه تروریستها در تبریز

تروریستهایی که عملیات تروریستی آنها ،اواخر پارسال ، به شهادت سرگرد نوروزی ـ فرمانده گارد دانشگاه صنعتی آریامهر ـ انجامید ، بامداد روز دوشنبه گذشته در تبریز معدوم شدند . این گروه متشکل از پنج عنصر تروریست ، به سرپرستی شخصی بنام رضایثربی در پی ترور سرگرد شهید نوروزی ،از تهران به تبریز گریخته بود تادر مخفیگاهی مناسب ،به عملیات تروریستی ادامه دهد.

اما همچنان که دیروز از طرف مقامات مسئول اعلام شد: ماموران از چندی پیش، مخفیگاه این گروه را شناسایی کرده بودند وآنجا را زیرنظر داشتند .

ماموران ، درپی مراقبتهای لازم ، ساعت هفت بامداد دوشنبه گذشته ، پس از محاصره مخفیگاه تروریستها ، در محله «غیاث» تبریز ، به آنها تذکردادند که خود راتسلیم کنند . ولی‌تروریستها از درون مخفیگاه خود ، شروع به تیراندازی و پرتاب نارنجک کردند .

تروریستها قصد داشتند که‌با کشتن تعدادی از ماموران، حلقه محاصره را بشکنند وبگریزند .

همزمان باآغاز تیراندازی و پرتاب نارنجک ازدرون مخفیگاه تروریستها ، ماموران ناگزیر به تیراندازی متقابل‌شدند و درنتیجه، سه‌نفر از تروریستها در داخل‌منزل و محل مخفیگاه ودونفر دیگر از آنها درحال فرار و تیراندازی ، درخارج از منـــزل کشته شدند . درین برخورد ، به هیچیک از ماموران آسیبی وارد نیامد . هویت تروریستها بشرح زیر بوسیله ماموران اعلام شد:

۱ـ رضایثربی ۲ـ مسعود پرورش ۳ـ عبدالمجید پیرزاده جهرمی ۴ـ جعفر محتشمی ۵ـ فاطمه اقدرنیا .

این تروریستها ، همراه بـــا تروریست دیگری‌بنام‌محمد معصوم‌خانی ـ که تحت مسئولیت یثربی بود ودر فروردین ماه گـــذشته بدنبال برخوردی بـــا ماموران ، مجروح و سپس فوت شد ـ محل سکونت سرگرد شهید نوروزی فرمانده‌گارددانشگاه صنعتی‌آریامهر را شناسایی کرده بودند . آنهـــا بسرپرستی رضایثربی ، اواخر سال گذشته ، سرگردشهیدنوروزی راهنگام خروج ازمنزل‌خوددرمنطقه نارمک ، ترور کردند .

پس از کشته شدن‌تروریستها، دربازدید ماموران از مخفیگـــاه آنان ، تعداد زیادی‌نارنجک‌دستی، یک قبضه مسلسل دستی ، چند تپانچه ومقدار قابل توجهی فشنگ ومواد منفجره وکاردبدست آمد.

خبرنگار ما از تبریز که‌همراه گروهی از خبرنگاران ، ازاتاقهای محل مخفیگاه تروریستها بازدید کرده است ، گزارش داد که در میان سلاحها و آلات وابزار مکشوفه ، چند پلاک جعلی‌اتومبیل بانامهای تبریز ، مشهد و تهران همچنین یک موتوسیکلت ، ابزار مخصوص تهیه گذرنامه‌های جعلی وغیره نیز دیده میشد.

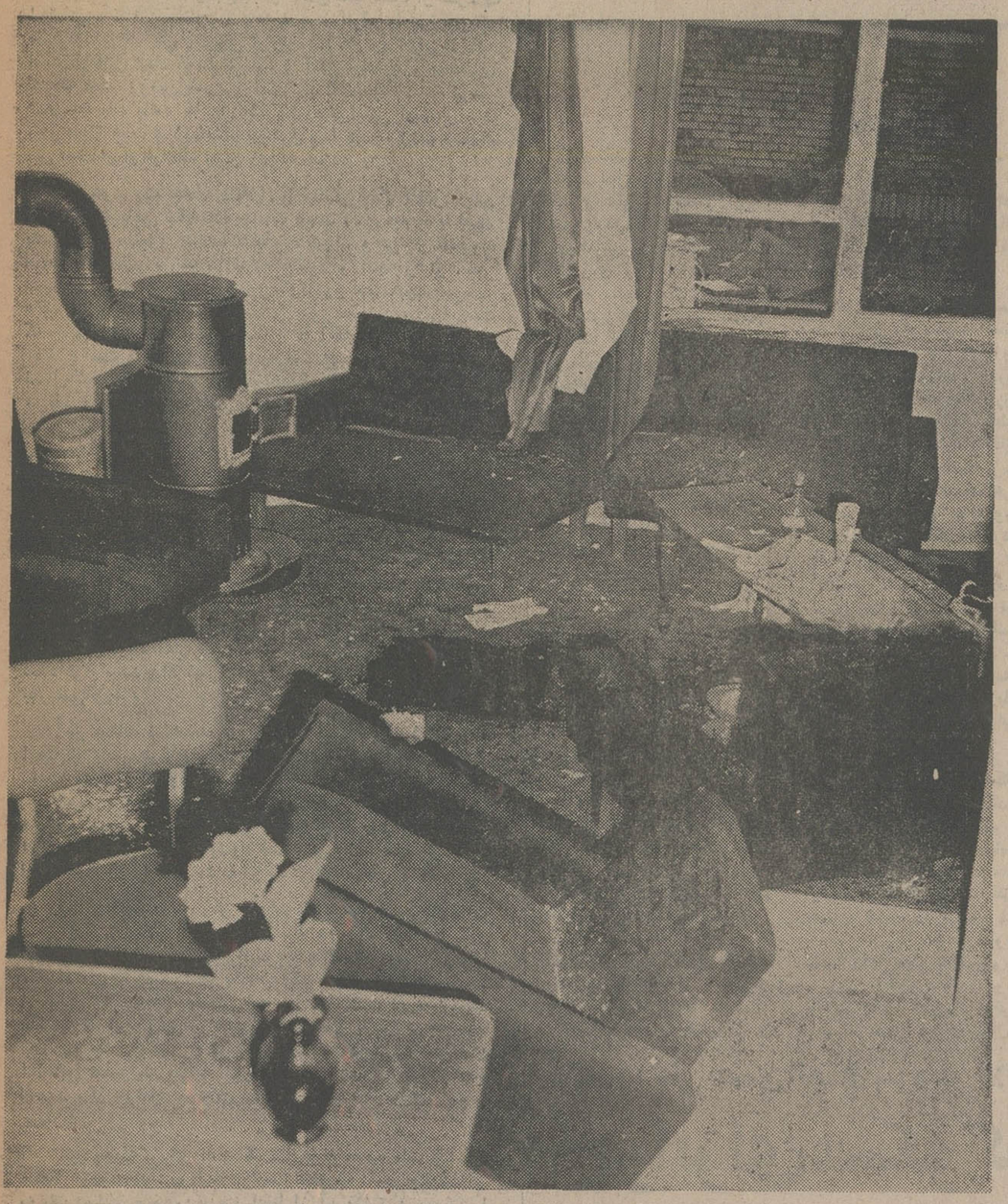

گوشه‌یی از مخفیگاه

خبرنگاران عکاس ما همراه با دیگر خبرنگاران مطبوعات ، در پی کشته شدن تروریستها از مخفیگاه آنها بازدید کردند . در این‌جاگوشه دیگری از مخفیگاه تروریستهای معدوم را که ازآن بعنوان « انبار »وسایل معمولی استفاده میکردند ، بچشم می‌خورد .

سفر بامرگ ـ

درمیان سلاحهای مکشوفه در مخفیگاه تروریستها در تبریز ، این چمدان نیز بچشم میخورد، چمدانی انباشته با ابزار و آلاتی که‌تروریستها بوسیله آنها ، زمینه را برای‌عملیات تروریستی خود فراهم می آوردند . همراه این ابزار و آلات ، ازدرون همین چمدان ، یک نشریه مضره نیز بدست آمدکه عقاید تروریستهای‌معدوم را بروشنی نشان میدهد . تروریستها با این چمدان ، عملیات تروریستی ـ شان را آغاز میکردند تا قربانیان‌خود را به سفر مرگ بفرستند . آنها فقط به ترور می اندیشیدند : به کشتن .

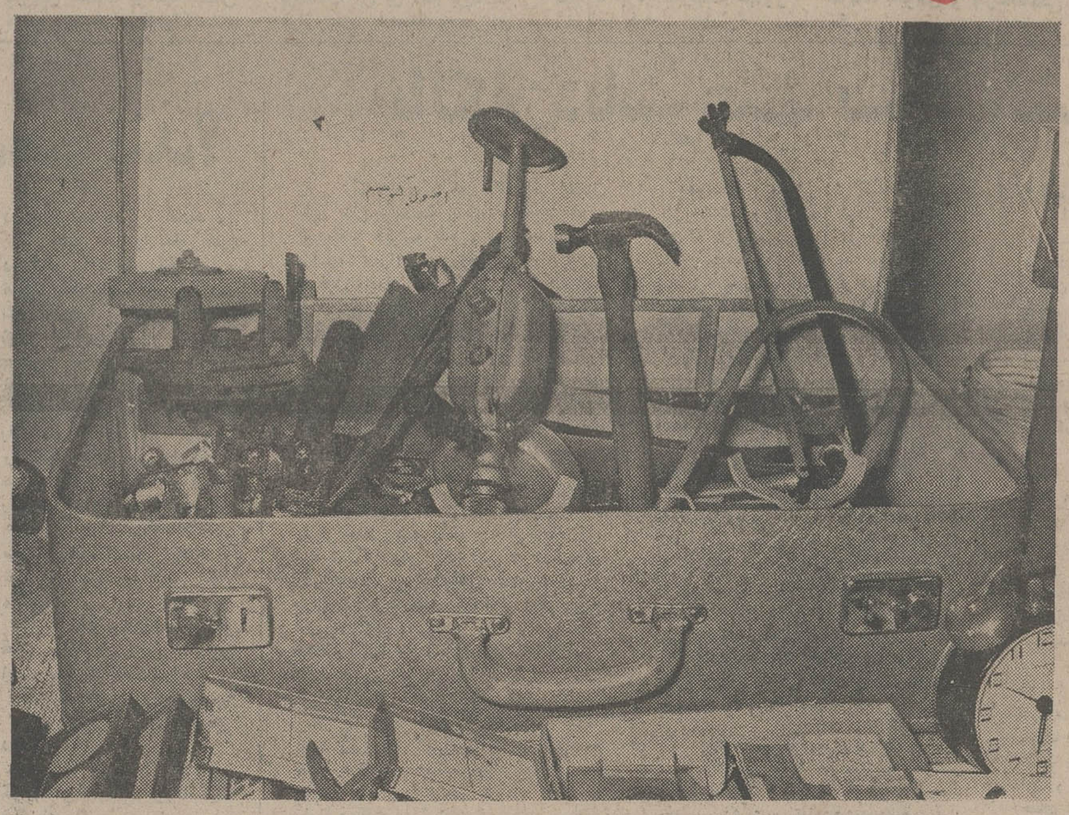

ردپای تروریستها ـ

تروریستها پس از گشودن‌آتش به روی ماموران و پرتاب نارنجک به سوی آنان ، با تیراندازی‌متقابل‌روبرو شدند . ماموران ناگزیر به تیراندازی پرداختند . سه تروریست دردرون خانه و دونفر دیگر از آنها ، درحال فرار و تیراندازی ، کشته شدند . تروریستها ، کلیه اتاقهای مخفیگـاه خود را باموکت‌پوشانده و برشیشه‌ها نیز پرده کشیده بودند .

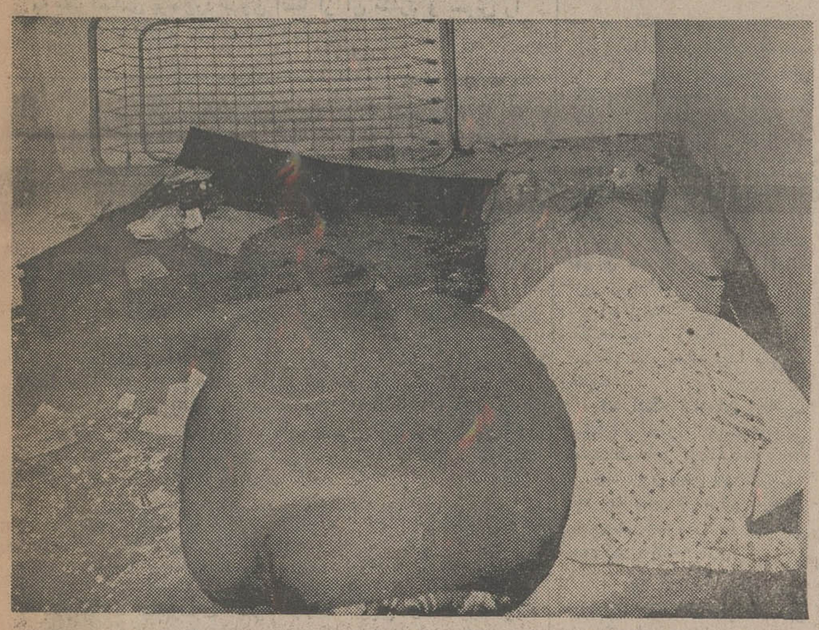

انباری در مخفیگاه ـ

این گوشه‌یی از انبار مخفیگاه تروریست‌ها در محله « غیاث » تبریز است . گروه پنج‌نفری تروریستهـــای ساکن این مخفیگاه ، اواخر پارسال، بدنبال عملیاتی تروریستی‌ـ کـــه به شهادت فرمانده گارد دانشگاه‌صنعتی آریامهر انجامید ـ ازتهران به‌تبریز گریختند .

مخفیگاه ۵ تروریست

این نمایی از خانه مخفیگاه تروریستهای عامل ترور سرگردشهید نوروزی است . تروریستها ، پنجره‌ها را کاملا پوشانده بودندتا باآسودگی کامل به عملیات تروریستی ادامه‌دهند اما ماموران ، این خانه را که در واقع انبار نارنجک های دستی ، مسلسل ، تپانچه وکارد تروریستهـا بود ، بموقع شناسایی کردند و آنرا به محاصره درآوردند .

اطلاعیه

alborz
شرکت صنایع الکتریکی البرز
(سهامی خاص)

legrand
شرکت تجارتی البرز
(سهامی خاص)

باطلاع میرساند که محل شرکت از تاریخ چهارم بهمن ماه به خیابان بیست و پنج شهریور (عباس‌آباد) خیابان دریای نور شماره ۲۱ ـ ۱۹ تلفنهای ۶۲۳۴۵۷ ـ ۶۲۹۴۰۳ ـ ۶۲۵۳۷۰ منتقل گردید.

بگذارید بریتانیا تا صبح بخوابد

le point

انگلستان که در ۱۸۷۰درست یکصد سال پیش ثروتمندترین کشور جهان بشمار میرفت امروز درحالیکه دستخوش انبوهی از مصائب بزرگ اقتصادی و اجتماعی استو علیرغم متانت سنتی مردمانش که هنوز هم به جاودانگی فرهنگ انگلیسی ایمان دارند از نظر ارزش سرانه تولید ناخالص ملی به مقام محقر چهاردهمین کشورجهان‌سقوط کرده است .

بریتانیای کبیر سابق که زمانی کشور «پادشاهی‌متحد» نامیده میشد اکنون بالرزه‌ای که بمبهای ارتش تروریستی جمهوریخواهان ایرلند شمالی بر ارکانش انداخته است و گرفتار دعاوی خودمختاری‌ـ طلبان اسکاتلندی که اصرار دارندمالک ثروتنفتی‌خودشان در دریای شمال باشند بطور ساده تبدیل به کشوری شده که در خطر پراکندگی است و این حقایق تلخ‌را خوشبردی ووقاری که برای مردمان جزایر بریتانیا در حکم یکنوع عادت ثانوی و شیوه‌ای برای نمایاندن شخصیت و سجایای اخلاقی‌است بهیچوجه پرده ـ پوشی نمی‌کند.

انحطاط بریتانیایی که حتی تاکنون نیز راه درازی طی کرده چنانکه انتظار میرفت با افول اقتصادی آغازشده‌است. به‌عقیده کارشناسان کمیسیون بازار مشترک اروپا که انگلستان اکنون یکی از ۹ کشور عضو ان است ـ در سال جاری۱۹۷٦ بریتانیا تنها کشور بازار مشترک خواهد بود که رشد تولید ناخالص ملی آن در سطح صفر قرار خواهد داشت .

افزایش تورم در انگلستان به ۲۵ درصد رسیده است . (درسال گذشته تنها قیمت بلیط اتوبوس‌درانگلستان ۵۵درصد گرانتر شد). استهلاک ارزش لیره استرلینگ اکنون چنان آهنگ پرشتابی دارد که‌تفاوت های آن را در فاصله زمانی بسیار کوتاه یک شبانه‌روز ـ یعنی میان دیروز وامروز ـ میتوان اندازه گیری کرد . ظ.ف هشت ماه گذشته لیره انگلیسی ۲۰ درصد دیگر از ارزش خود را از دست داده است. دربانک مرکزی‌انگلستان نقدینه ذخیره‌ای که در حال حاضر وجود دارد تنها با نیمی از آنچه که در پایان ۱۹۷٤ وجود داشت برابری میکند .

قروضی که بعلت مشکلات اقتصادی برای انگلستان بوجود آمده چنان عظیم و کمرشکن است که پیشاپیش بخش مهمی از نعمات مادی بهره‌برداری از ثروت نفتی دریای شمال را برباد داده است. حتی کارشناسان دولتی خود را تا مدتی به این‌رویای شیرین دلخوش کرده بودند که در ۱۹۸۰ کشورشان تولید نفت در حوزه دریای شمال را به ۱۰۰ میلیون تن خواهد رساند و ٤ میلیارد لیره استرلینگ درامد خالص از این راه تحصیل خواهد کرد . در این حساب بوسیله دنیس هیلی وزیرخزانه‌داری‌انگلستان تجدید نظرچاره‌ناپذیری صورت گرفته است. وی و همکارانش نتیجه‌گیری کرده‌اند که پس‌از بحساب اوردن بهره‌هایی که پرداخت آن بر ذمه بریتانیا قرار دارد ٤ میلیارد بهره‌ای که قبلا بعنوان درآمد این کشور از بهره‌برداری نفت دریای شمال در ۱۹۸۰براورد کرده بودند عملا از ۲٫۵ میلیارد لیره استرلینگ تجاوز نخواهد کرد .

نقطه خطر

گزارش این تجدید ارزیابی شوم ولی غیرقابل اجتناب و واقع‌بینانه‌هنگامی درمطبوعات لندن منعکس میشود که ستون‌های اخبار اقتصادی و بازرگانی جراید مالامال از گزارشهای دلهره‌انگیز ورشکستگی‌های بی‌دربی در صنایع انگلیسی است . به پیروی از قاعده‌ای که تاکنون در تمام اقتصادهای آزاد باختری کرارا آزمایش شده است قربانیان ورشکستگی را ابتدا موسسات‌کوچک تشکیل میدهند و معمولا موسسات بزرگتر ازدنبال‌می‌آیند. بعنوان مثال درمیدان تمام شرکتهای انگلیسی که در تولیداتومبیل فعالیت دارند رولزرویس (که تازه آن نیز طی سالهای‌اخیر بیش از پیش فعالیت خودرا در تولید اتومبیل محدودکرده وبه‌رشته‌های دیگری خصوصا درصنایع هواپیماسازی روی آورده است) از برکت دخالت گروهی از میلیاردرهای‌نگزاس و ثروتمندان امارات نفت‌خیز خلیج فارس تنها شرکتی است که در سال ۱۹۷۵ سودی نصیب صاحبان سهام خود کرده است . تقریبا تمام موسسات دیگر تولیدکننده اتومبیل در انگلستان ازآستین مارتین گرفته تا بریتیش‌لیلاند همگی به نقطه خطر رسیده‌اند و نومیدانه از دولت‌کارگری هارولدویلسون یاری می‌طلبند تا جلوی غرق‌شدن انها را در غرقاب نابودی و ورشکستگی بگیرد.

رکود و تباهی اقتصادی چنانکه میتوان در شرایط مشابه در هر کشور صنعتی دیگری نیز با شرایط اجتماعی قابل مقایسه با انگلستان‌انتظار داشت همراه با اشفتگی در روابط صنعتی و اجتماعی است و این جنبه از مصائب را که جای مهمی در پریشانی عمومی‌احوال انگلستان دارد در روابط کارگران اعم از آنکه سندیکایی و متشکل باشند و یا نباشند با کارفرمایانی که تحت سلطه حزب کارگر ـ بیش از پیش هویت دولتی دارند بیش از هرجای دیگر میتوان کشف کرد. در شرکت‌فولاد انگلستان که نمونه کاملی از موسسات صنعتی بزرگ این کشور است معدل غیبت‌های کارگران به ۱٤درصد رسیده است. خرابی روابط اجتماعی و کارگری بصورتی است که حتی در صورتیکه فقدان عوامل تعیین کننده گوناگون از قبیل امکانات سرمایه‌گزاری و سهولت دسترسی به تنخواه‌گردان را نیز بحساب‌نیاوریم باز هم برای فلج کردن هر حرکتی درراه پیشرفت در صنایع کفایت میکند.

در برابر این منظره غم‌انگیز و ترساننده شاید تنها امید موجهی که هنوز برای انگلستان باقی مانده باشدبیاد آوردن سخنان تاریخی وینستون چرچیل در ژوئن ۱۹٤۰ است که گفته بود : «بگذارید بریتانیا تا بامداد بخوابد زیرا انچه مسلم است بامداد بریتانیا نیز فراخواهد رسید.»

سرمقاله

حمله به ریشه فساد

بیانات شاهنشاه راجع به برافکندن کلمه فساد از فرهنگ اجتماعی و اداری کشور ، فردفرد مردم ایران را دربرابر یک مسئولیت بزرگ ملی و میهنی قرارمیدهد: «هرفرد ایرانی‌موظف است درمقابل فساد ایستادگی کند و آنقدر پایداری و پافشاری کند که مطلب روشن بشود و آدم فاسد تعقیب بشود ... درفکر همگی ما باید باشد که این یک مبارزه بی‌امانی است و باید روز بروز قوت و استحکام بیشتری پیدا کند تا اینکه فسادهم مثل استثمار از فرهنگ ایران زدوده شود».

ناسازگاری یک جامعه انقلابی با مظاهر فساد آنقدر بدیهی است که بفرمایش شاهنشاه حاجت نیست اصل مبارزه با فساد بتصریح در منشور انقلاب گنجانیده شود. وقتی در کشوری اساس یک تمدن بزرگ بنا نهاده میشود و آنچه را از آثار بی‌عدالتی و نابسامانی در شئون گوناگون جامعه‌بچشم‌میرسد، مانند خاروخس از ریشه میکنند و بدور میریزند ، طبیعی‌است که جایی برای فساد باقی نمیماند . چرا که فساد نقطه مقابل اصلاح است و نمیتوان هم داعیه اصلاح داشت و هم فسادرا تحمل کرد. این درست بدان میماند که باغبانی کار پروراندن درختی بارور را آغاز کند و بخاطر آنکه بهترین میوه را از چنین درختی بدست آورد ، همه عوامل لازم را در نظر بگیرد . زمین مستعدی در نظر بگیرد ، نهال‌مرغوبی تهیه کند ، در فصل مساعد نهال را بزمین بنشاند و همه جور مراقبت بخرج دهد . اما دریغ آفات نباتی نباشد و وجود «سن» یا «شته»یا کرمهایی را که بجان نبات می‌افتد نادیده بگیرد !

فساد آفت جامعه است و اگر مجال تظاهر پیدا کند هر تلاشی را که در زمینه رشد و پیشرفت جامعه‌صورت گیردخنثی میکند . بنابراین وقتی تحولی بمنظور پیراستن جامعه از بی‌عدالتی‌ها و فراهم آوردن موجبات تعالی و ترقی و رفاه و آسایش توده آغاز میشود ، الزاما باید با قطع ریشه‌های فساد توام باشد والا نهال تحول یا نمیگیرد و ثمره مطلوبی ببار نمی‌آورد .

در بیانات شاهنشاه ، خصوصا بر این نکته تاکید شده است که باید «هرنوع‌فساد» در جامعه انقلابی ایران ریشه‌کن شود: «میگویم هرنوع فساد ... یک فساد عادی حقه‌بازی و دروغگوئی داریم ، یک فساد گرانفروشی داریم ، یک فساد کم فروشی داریم ، یک فساد راشی و مرتشی داریم و یکچیزهائی است که در این مملکت نمیشود تحمل کردو آن فسادهای اداری است که ما آن را با نهایت قوا ریشه‌کن میکنیم».

با این فرمایشات ، رهبر مملکت تاکید میفرمایندکه‌بموازات سایر اصول انقلاب ، مبارزه با فساد هم جزو برنامه های اساسی و قطعی و غیر قابل انصراف مملکت ما است . بویژه فساد اداری که آفت واقعی یک‌تحول‌اصلاح‌طلبانه بشمارمی‌آید. اما برای آنکه فساد ریشه‌کن شود یا باید فاسد دست ازفساد بکشد ـ که این توقع غیر معقولی است ـ و یا مردمی که‌نسبت به سرنوشت مملکتشان ، نسبت به آینده خودشان‌وفرزندانشان احساس مسئولیت میکنند دربرابر فساد بایستند ، تسلیم فساد نشوند ، از عوامل فساد نهراسند و پرده از روی مفاسد بردارند

این وظیفه بزرگی است که شاهنشاه بعهده ملت خود محول فرموده‌اند : «وظیفه هرکسی است که اگردر یکنقطه‌ای به یک فسادی برخورد بدون اعتنا از آن نگذرد و سرش را برنگرداند و نگوید بمن ربطی ندارد»!

تفسیر سیاسی

بازهم پیروزی

«وتو»ی آمریکا در شورای امنیت سازمان ملل متحد مانع‌از آن‌شدکه شورا حق‌فلسطینی‌ها رابه‌داشتن یک‌کشور اعلام‌کند.باوجود این بحث‌های شورای امنیت یک‌پیروزی برای فلسطینی‌هابشمار میرود نه‌کشور ،ازجمله فرانسه‌و ژاپن به‌قطعنامه اعضای‌غیر متعهد شورا (بنن، گویان، پاکستان ، پاناما وتانزانیا)که رومانی نیزبه‌آنهاپیوسته بود، رای موافق دادند. نمایندگان جمهوری خلق‌چین ولیبی بعلت مخالفت اصولی باقطعنامه های قبلی شورای امنیت درباره خاورمیانه از شرکت دررای‌گیری خودداری کردند.

سوئد ،انگلیس وایتالیا بخاطرآنکه شورا پیشنهاد اصلاحی نماینده انگلیس رارد‌کرد رای ممتنع‌دادند.

نماینده انگلیس پیشنهاد کرده‌بودکه شورااعلام‌کند باتصویب قطعنامه جدیدقطعنامه شماره ۲٤۲ که‌درسال ۱۹٦۷ به‌تصویب‌رسیده باطل‌نخواهد شد.ازسوی دیگر اظهارات «مویني‌هان» نماینده‌امریکا بلافاصله پس‌ازوتوی قطعنامه پیشنهادی درمحافل سیاسی بااهمیت‌زیاد تلقی شده‌است.

«دانیل‌مویني‌هان» ضمن سخنان کوتاهی‌گفت:«برای منفی آمریکا نباید به نفرت‌وعدم علاقه‌این‌کشور نسبت‌به‌خواسته‌های فلسطینی‌ها تعبیر بشود.» نماینده آمریکا افزود: «پیشنهاد های‌منبتی» که‌درچرین بحث شورا عنوان‌شد درتلاشهای آمریکابرای جستجوی صلح،اهمیت فراوانی خواهد داشت.

«وتو»ی قطعنامه دولتهای غیرمتعهد ازسوی آمریکاغیر منتظره نبود. ایالات متحده نمی‌خواهد درمورد گفتگوهای مربوطه‌جستجوی صلح در خاورمیانه ،شورای امنیت جای‌کنفرانس ژنوو ابتکارهای یکجانبه آمریکا رابگیرد.

از سوی‌دیگر وتوی آمریکا این واقعیت راکه مذاکرات برای تهیه قطعنامه جدیدیکی‌از مهمترین مذاکراتی بودکه تاکنون در راه حل مساله‌خاورمیانه صورت گرفته‌است تغیر نمی‌دهد.حقیقت این‌است که با مطرح‌شدن این قطعنامه «تز»های موجود درباره خاورمیانه حتی تز آمریکائیها پیرامون مساله حقوق ملی فلسطینی‌ها وارد مسیر و مرحله تازه‌ای شده‌و قطعنامه بطور کلی نظر فلسطینی را درمورد انهدام اسرائیل منعکس نمی‌کند.

سوریه قبلا طرح قطعنامه‌ای راکه شامل کلیه درخواست ها و دعاوی ملی‌و سیاسی فلسطینی‌ها میشد تهیه کرده‌بود.ولی درجریان مذاکرات وتبادل‌نظرهای طولانی‌و بسیار دشوارکه‌درحاشیه کفتگوهای شورای‌امنیت انجام‌شد قطعنامه پیشنهادی سوریه‌بکلی عوض شد. تهیه کنندگان قطعنامه میخواستند باتغییراتی که‌درآن میدهند نظر موافق کشورهای دیگر بویژه فرانسه راجلب‌کنندوسرانجام‌با تائید حق اسرائیل به‌زندگی درداخل مرزهای مطمئن وشناخته شده در این‌راه توفیق یافتند.

موضوعی‌که بیشتر مورد توجه ناظران سیاسی قرار گرفته‌است که شورای امنیت فرمولی پیداکرده است‌که برای نخستین بار همزیستی مسالمت‌آمیز یک‌کشور فلسطینی بااسرائیل پیش‌بینی‌شده است.

از جنبه تئوری این‌نتیجه‌گیری ارزش قضائی ندارد زیراباوتوی آمریکا متن قطعنامه کان‌لم‌یکن شده ولی‌ازجنبه روانی مساله‌حایز اهمیت زیادی است زیرا ورود فلسطینی هابه صحنه بین‌المللی را تائید میکند.

درقسمتی ازقطعنامه پیشنهادی دولت‌های غیرمتعهد چنین‌آمده است‌که شوراتاکید کرده:

ـ ملت فلسطین باید ازحق انکارناپذیر خود مختاری ازجمله‌حق تشکیل یک‌دولت مستقل درفلسطین بموجب مفاد منشور سازمان ملل متحد برخوردار شود.

ـ آن‌عده از مهاجران فلسطینی که‌بخواهند حق‌دارندبه‌کانون خانوادگی اولیه خود بازگردندوباهمسایگان خود درصلح‌وآرامش زندگی کنندوآن‌عده که مایل به‌بازگشت نیستند حق دریافت‌غرامت دارند.

ـ اسرائیل باید‌کلیه سرزمینهائی راکه پس ازژوئن ۱۹٦۷ اشغال کرده است تخلیه کند .

ـ طبق منشور ملل متحد اقداماتی برای تضمین حاکمیت و تمامیت ارضی واستقلال سیاسی کلیه کشورهای منطقه وحق این کشورها به زندگی باصلح وآرامش در داخل مرزهای مطمئن و شناخته شده بعمل آید ..

باین ترتیب در قطعنامه نظریه بسیاری از کشورهای باختری بویژه فرانسه که مخالف نابودی اسرائیل هستند منعکس شده‌بود.

نوشته : علی حمدی الجمال سردبیر الاهرام

چرا برای مسکو کف میزنند؟

در اکتبر گذشته پرزیدنت انورسادات از ایالات متحده آمریکا دیدن کرد و در تمام گفتگوهای خود با مقاماتی که با آنان تماس گرفت و در تمام نطق‌هایی که ایراد کردو درتمام کنفرانسهای مطبوعاتی که تشکیل داد روی مساله فلسطین تکیه نمود .

بدون شک پرزیدنت‌سادات موفق شد در مورد دومساله زیر آمریکائیان را قانع‌سازد:

۱ـ اینکه بدون شرکت فلسطینیها ، راه‌حلی برای مشکل خاورمیانه پیدا نمی ـ شود .

۲ـ اینکه سازمان رهائی‌ـ بخش فلسطین ، نماینده‌قانونی ملت فلسطین می‌باشد.

چند روز پیش هم وزیر خارجه مصر در برابر پارلمان سیاست کشورش را درنکات مهم زیر خلاصه کرد :

باستناد تعهدات ملی مصر درقبال مساله فلسطین ، مصر هیچگاه اسلحه را بزمین نخواهد گذاشت ، مگر اینکه ملت فلسطین حقوق کامل‌خود را بازیابد.

مصر به هیچوجه برقراری مجدد رکود و یا حالت نه صلح و نه جنگ را در خاورمیانه قبول نمیکند.

مصر با همه امکانات با اشکالاتی که در برابر تشکیل کنفرانس ژنو در نیمه اول سال جاری بوجود آید ، مخالفت خواهد ورزید.

دو روز پس از نطق وزیر خارجه مصر در برابر پارلمان وی نامه مفصلی از آندره گرومیکو وزیرخارجه شوروی دریافت داشت که شامل‌نکات زیر بود :

ـ شناسائی لزوم شرکت سازمان رهائی‌بخش فلسطین در تمام تلاشهائی که بمنظور برقراری صلح عادلانه ودائمی در خاورمیانه صورت‌می‌گیرد، ازطرف سازمان ملل متحد و شورای امنیت پیروزی بزرگی برای دول عربی‌بود که دول سوسیالیستی نقش عمده‌ای‌در تحقق یافتن ان داشتند.

ـ مخالفت باپیشنهاد امریکا درمورد تشکیل کنفرانس غیررسمی بدون شرکت‌سازمان رهائی‌بخش فلسطین زیراممکن است هدف این کنفرانس ، معوق‌گذاردن تشکیل کنفرانس ژنو باشد.

باید دانست که کنفرانس ژنو تنها دستگاهی است که بمنظور حل قاطع مشکل خاورمیانه تشکیل یافته‌است.

ازسرگرفتن کار کنفرانس ژنو دارای مزایای‌مثبتی است که نباید از نظراعراب دور بماند.

شوروی‌ها معتقدندمهمترین نتیجه‌ای که ممکن است از گفتگوهای شورای امنیت حاصل شود تهیه زمینه‌مناسب برای تشکیل کنفرانس ژنو باشد .

اتحاد شوروی تلاش‌های فشرده‌ای بکار برد که‌قطعنامه شورای امنیت شامل تاکیدی برای تشکیل کنفرانس ژنووبا شرکت تمام اطراف ذینفع ، ازجمله سازمان رهائی‌بخش فلسطین باشد .

بیانیه مسکو

ناگفته نماند که اتحاد شوروی روتوشت نامه اندره گرومیکو به اسماعیل فهمی وزیر خارجه مصر را برای یاسرعرفات رئیس سازمان رهائی‌بخش فلسطین و ژنرال حافظ اسد پرزیدنت سوریه ارسال داشت .

اتحاد شوروی بهمین اکتفا نکرد که پیام‌های خود را در پاکت‌های لاک‌ومهر شده و با مهر «سری و رسمی» بفرستد ، بلکه بیانیه‌ای هم انتشار داد که طی‌آن نظر مقامات‌شوروی را در مورد حل مشکل خاورمیانه آشکا کرد که شامل موارد زیر بود :

اول ـ بعضی از دولت‌ها سعی دارند مشکلاتی در برابر تشکیل کنفرانس ژنو که تنها راه رسیدن به حل‌کلی مشکل خاورمیانه میباشد ، بوجود آورند.

طرح این مشکلات هدفش ازبین‌بردن فرصت‌های صلح واقعی و ازبین بردن کلید حل کلی است .

دوم ـ اتحادشوروی‌معتقد است که در هرگونه بررسی مشکل خاورمیانه میبایستی بطورکلی به قطعنامه‌هایی که ازطرف شورای امنیت‌ومجمع عمومی سازمان ملل متحد چه پس از جنگ ژوئن ۱۹٦۷ و چه پس از جنگ اکتبر۱۹۷۳ صادر شده است استناد کرد، و این مناقشات‌میبایستی منتهی به‌ازسرگرفتن فعالانه کنفرانس ژنو بشود.

... این است نظر اتحاد شوروی درباره ماهیت مساله و درباره چگونگی حل آنها و همانگونه که پیدا است این نظر بطورکلی با نظر مصر و بطور اخص در موارد زیر هماهنگی دارد :

ـ کنفرانس ژنو تنها راه عملی و واقعی رسیدن به صلح میباشد .

ـ لزوم شرکت سازمان رهائی‌بخش فلسطین در کنفرانس .

ـ اضافه‌کردن موارد قابل قبولی به قطعنامه های شماره ۲٤۲ و ۳۳۸ شورای امنیت زیرا سعی در تغییر آنها خطرات زیادی دربر دارد که میبایستی از آن پرهیز کرد.

تنها نقطه‌اختلافی که میان سیاست اتحاد شوروی و سیاست مصر وجود دارداین است که شورویها بطورعلنی و پنهانی خواهان برقراری حق هردولتی در منطقه‌برای زیستن در مرزهای امن می‌باشد.

آنها این نظر را بطور پنهانی به همه و از جمله نمایندگان سازمان رهائی‌بخش فلسطین که اخیرا از مسکو دیدن کردند یادآور شدند .

...واین نظر را بطورعلنی در تمام بیانیه‌هائی که درباره مساله خاورمیانه انتشاردادند تاکید کردند و حتی‌خواستار شدند که این امر از طریق صدور قطعنامه‌ای از طرف شورای امنیت تثبیت شود.

جای تعجب است که حزب بعث سوریه این نظر شوروی را تائید میکند یعنی اینکه به موجودیت دولت اسرائیل رضایت میدهد و تلاشهای مصر را برای رهاساختن سرزمین‌های اشغالی خود و تمام سرزمین‌های عربی انکار میکند.

این است سیاست مصر در قبال مساله فلسطین ... و این است سیاست اتحادشوروی... پس‌سودا‌گری برای‌چیست؟ وچرا برای هر گفته مسکو دست میزنند ؟

و چرا آنچه را قاهره‌می‌ـ گویدتحریف‌میکنند ویاناشنیده میگیرند...؟

پاسخ این پرسش برای کلیه کسانیکه از ماجراهای پشت پرده سیاست سودا‌گری آگاهی ندارند پیچیده وگنگ است زیرا آنچه را صاحبان آن سیاست بطور علنی‌میگویند با آنچه در پس‌درهای بسته انجام میدهند اختلاف دارد.

ولی پاسخ ان برای‌کسانی که از همه‌چیز اگاهی دارند روشن است .

بالکان: باسرعت بسوی تشنج زدائی

کشورهای بالکان ،که‌براثر اختلاف های ملی و دسته بندی ابرقدرت ها و تحریکات دیرینه منقسم شده‌اند از روز دوشنبه کنفرانس ده‌روزه‌یی برای همکاری تشکیل داده‌اند.

این کنفرانس که‌نخستین نتیجه‌وجود روح سیاست تشنج زدایی هلسینکی تلقی شده باشرکت دوکشور عضو ناتو «ترکیه ویونان» دوکشور عضو پیمان ناتو« رومانی وبلغارستان»ویک‌کشورغیرمتعهد«یوگسلاوی» کشورهایی‌که‌در منطقه استراتژیک اروپای جنوبی قرار دارند برگزار شده است.

«پانایوتیس لامبریاس » سخنگوی دولت یونان گفت: « رهبران هردو گروه ناتو و پیمان ورشو به‌تلویح فعالیت‌کنفرانس راتائید کرده‌اند. کنفرانس‌که در سطح کارشناسان فنی تشکیل میشود برنامه هایی برای همکاری منطقه‌یی در زمینه های بازرگانی ،انرژی ، توریسم ،فرهنگی، محیط زیست، حمل‌ونقل و مخابرات دارد.

«لامبریاس » این کنفرانس رانوعی گردهم‌آیی سیاست منطقه‌یی که الگویی است از جهان خاضر ، توصیف کرده است زیرا که کنفرانس معرف تمام نظام هاو ایده‌ئولوژی هاست وباتوجه به جنگ سردی که پیوسته در مرزهای آنهاروی داده همکاری عملی‌شان می‌تواند نمونه‌یی باشد برای دیگر کشورهای جهان.

اما مقام های وزارت‌امور خارجه‌یونان ونیز مقام های دولتی سایر کشور های شرکت کننده اظهار داشته‌اند که برای تماس های دوجانبه دریک شبکه چندجانبه، موانع عمده‌یی وجود دارد.

اختلاف های سنتی‌بر سرطبیعت ملی‌ـ که به بالکانی هاعنوان « بشکه باروت» داده خاصه کشمکش بین یونان و ترکیه برسر قبرس‌و مجادله ارضی بین یوگسلاوی ، بلغارستان ویونان برسر مقدونی هنوزهم دوام دارد.

نحوه توجه پنج‌شرکت کننده‌کنفرانس نیز مختلف بودوبه همین‌جهت تاریخ‌تشکیل آن‌که قراربود درماه اکتبر گذشته باشد تاروز دوشنبه‌این هفته به تعویق افتاد .

مقام‌های دولتی ترکیه گفتند که شرکت آنها درکنفرانس بعلت اختلافی‌هایی که با یونان دارندازروی‌اکراه صورت‌گرفته است. آنها سرانجام ازمواجهه باانزوای دیپلماتیک در بالکان منصرف شدندو به شرکت‌کنندگان درکنفرانس پیوستند اما اهمیت زیادی برای کنفرانس قایل‌نشده‌اند.

در بلگراد سخنگوی وزارت امور خارجه یوگسلاوی گفت:« ما انتظار داریم که این کنفرانس نقطه عطفی برای‌آغاز همکاری وسیع دراین منطقه باشد. اما ناظران سیاسی خاطرنشان کردند که یوگسلاوی نیزاهمیت‌زیادی برای کنفرانس قایل نیست .زیرا موضوع مقدونیه هنوز حل نشده ماندو حاکمیت یوگسلاوی بر مقدونیه هنوز مورد تائید بلغارستان قرار نگرفته است. یک‌دلیل‌دیگراحتیاط‌یوگسلاوی درشرکت درکنفرانس موضع بلغارستان در هواداری ازشوروی است.

بلغارستان که‌مومن‌ترین متحدشوروی در بالکان شناخته شده دعوت به‌کنفرانس رافورا پذیرفت امارو‌شن کردکه‌ترجیح می‌دهد بین ۵کشور تماس‌های‌دوجانبه برقرار گردد وهمکاری چند جانبه فقط در چند زمینه واقعا ممکن ،صورت گیرد.

کودک شورشی

اماروما‌نی که غالبا کودک شورشی‌در خانواده پیمان ورشوتوصیف‌شده ،بنابگذار ونیروی محرک فکر همکاری‌در بالکان‌است. رومانی اشتیاق فراوانی دارد که سنت اتکا به رقابت قدرتهای بزرگ در بالکان از بین برود. رومانی دراین زمینه بدان حد پیش رفته که همکاری اقتصادی وسیاسی از طریق تشکیل‌کنفرانس رهبران بالکان‌ایجاد منطقه غیر اتمی در بالکان وانحلال تمام پایگاه های خارجی را خواستار شده‌است.

اشتیاق‌بالکانی ها به‌استقلال رای‌نسبت به دسته بندی ابرقدرت‌ها، از گزارش‌های مربوط به علایق شوروی‌و آمریکا درمنطقه بالکان بخوبی احساس میشود. اما دولت یونان بار ها این موضوع را تکذیب‌کرده واصرار ورزیده است‌که هردوابر قدرت ترغیب‌کننده سیاست اتکابه دسته بندی ابرقدرت ها دربالکان هستند.

پرزیدنت چائوشسکو به تازگی سعی کرده‌است که‌این وضع راتغییر دهد. او گفته است:« تغییر بالکان بصورت یک منطقه صلح‌نمیتواند علیه کسی باشد،نمی‌ـ تواندبه‌کشوری یابه کشورهایی از یک گروه لطمه‌بزند. برعکس‌همکاری صلح‌آمیز منطقه‌یی راهی است مطمئن برای استوار کردن سیاست تشنج زدایی وامنیت جمعی در تمام قاره.

تاکنون هرگز کنفرانسی مشابه در این منطقه تشکیل نشده است اگر چه ... های دوجانبه دراین اواخر بسرعت افزایش یافته‌است.

درسال‌های ۱۳ـ۱۹۱۲ کشورهای‌بالکان دریک اتحادیه نظامی علیه امپراطوری‌عثمانی متحد شدند. این‌کشورها هم‌درجنگ‌جهانی اول و هم در جنگ جهانی دوم راه های مختلفی پیمودند و خود را به‌هر قدرتی که قول حمایت از آرزو های ملی آنها رامیداد متکی‌کردند. فقط ترکیه‌بود که‌درجنگ جهانی دوم‌بی‌طرف‌ماند.

یک‌پیمان بالکان درسال ۱۹۵٤ توسط یوگسلاوی ،یونان وترکیه منعقد وامضا شد. این پیمان که‌دفاع متقابل را درمورد هر تهاجم وتجاوز خارجی مقرر میداشت از حل اختلاف‌های یونان‌و ترکیه که‌اندکی پس‌از امضای پیمان پیش آمد وعاجزماند وبعد ها فسخ‌شد.

آسوشیتدپرس

جنگ در صحرا

جنگ میان استقلال‌طلبان وابسته به‌جبهه«پولیزاریو» و سربازان‌مغربی‌و موریتانی درصحراهرروزشدت‌بیشتری می‌یابد . مقامات‌مغرب اعلام کردند که جنگجویان پولیزاریو بوسیله لیبی و الجزایر با سلاحهای مدرن مجهز شده‌اند بطوریکه این جنگجویان اخیرا یک هواپیمای جنگی مغرب را با موشک سام ۷ سرنگون کردند . عکس گروهی از زنان جنگجوی صحرا رابا سلاحهایشان نشان میدهد.

پایان پنجمین دوره مسابقات شطرنج قهرمانی باشگاههای تهران

پرسپولیس در راه قهرمانی گام برمیدارد

شب گذشته با انجام هشت بازی ناتمام ، پنجمین دوره مسابقات شطرنج قهرمانی باشگاههای تهران که از روز چهارشنبه هفته قبل در خانه شطرنج آغاز شده است، پشت‌سر گذاشته شد .

جالبترین پیکار در جمع مسابقات ناتمام دیشب ، مسابقه کامران شیرازی قهرمان نامی شطرنج ایران با گریگور کریمیان در دیدار دو تیم پرسپولیس ـ آرارات بود. مسابقه این دو روز قبل در شرایطی در حرکت چهل‌ویکم ناتمام مانده بود که کامران شیرازی آس‌بزرگ پرسپولیس با توجه به موفقیت مهره‌ها کمترین شانسی برای پیروزی در این پیکار نداشت . چه او از حریف جوان خود ۳ پیاده عقب بود . اما در ادامه این پیکارکه تا حرکت هفتاد بطول انجامید ، شیرازی با زیرکی و با استفاده از بازی بد حریف به پیروزی رسید .

۳ دیدار باقیمانده تاج ـ شهباز

در دیگر مسابقات ناتمامی که دیشب بپایان برده شد ، سه دیدار بین کاظم مرتضوی با هادی بنکدار ، اسماعیل صفرزاده با منوچهر معتمدی و واجه گاسپار با علی حبیبی از مسابقه دو تیم شهباز و تاج به انجام رسید که بجز برد مرتضوی از شهباز مقابل بنکدار از تاج ، دو دیدار دیگر با نتیجه مساوی پایان گرفت .

کامران موبدی از تاج و محمد هولائی از بانک سپه نیز دیدار ناتمام دیگری را بپایان رسانیدند که هولائی با غلبه بر موبدی یک امتیاز تازه نصیب تیم‌بانک سپه نمود. با این برد ، نتیجه دیدار تاج و بانک سپه‌به تساوی ۲ـ۲ ختم شد .

پرسپولیس پیشاهنگ است

اکنون در پایان پنجمین دور مسابقات‌تیم‌پرسپولیس مرکب از استاد خسرو هرندی قهرمان غرب آسیا،کامران شیرازی نایب قهرمان ایران ، خسرو شهسوار عضو تیم ملی ، مهدی ماموری عضو سابق تیم ملی ، بهمن دهقان و خسرو چوبک با ۱۹ امتیاز از ۲۰ بازی ازهم‌اکنون امید بزرگ قهرمانی است . چرا که تیم پرسپولیس از نزدیکترین تعقیب کننده خود ، بانک ملی ۲ امتیازبیشتر اندوخته است .

بانک ملی مرکب از استاد مهرشاد شریف، کاوه هنری عضو سابق تیم ملی ، کیومرث جدلی عضو تیم ملی، هادی مومنی قهرمان سال ۱۳۵۳ جوانان ایران ، فرخ‌آزاد حرف قهرمان جام دنیای ورزش و دکترکیوان مدنی با ۱۷ امتیاز از ۲۰ بازی مقام دوم جدول را داراست.

بنظر میرسد اوج هیجان مسابقات در نبرد دوتیم بانک ـ پرسپولیس در روز دهم باشد . گرچه مسابقه شهباز ـ بانک ملی در روز پنجم که به‌نتیجه مساوی۲ـ۲ انجامید ، هیجانی کمتر از نبرد سرنوشت‌بین پرسپولیس ـ بانک نداشت .

تاج در مقام سوم

تاج نیز بدنبال پرسپولیس و بانک دیگر بزرگ‌این دوره از مسابقات می‌باشد و علت عقب ماندن این تیم از ۲ صدرنشین انجام مسابقات مشکلتر دردورههای‌نخستین می‌باشد . در پی تاج که تاکنون با ۱۶ امتیاز مقام سوم‌را داراست ، تیم جوان دارائی با ۱۵٫۵ امتیاز در مکان چهارم ایستاده است . شهباز با ۱۴ امتیاز پنجم می‌باشد. درحالیکه دانشگاه تهران نیز با همین تعداد امتیازدرمقام پنجم با شهباز سهیم است .

امروز بعد از ظهر در ادامه مسابقات ، پیکارهای دور ششم بدین شرح انجام خواهد شد .

بانک ملی حریف آسانی چون سعدیان را دیدار می‌کند . پرسپولیس بمصاف ایزد مهرآباد خواهدشتافت. تاج با ایران‌ما مسابقه می‌دهد . دانشگاه ، بانک سپه را پیش‌رو دارد. دخانیات با شفق روبرو است . ورزنده با دارائی پیکار دارد و شهباز ـ تهران‌جوان رقابتی‌تماشائی خواهند داشت . بخصوص تهران‌جوان بلطف مهره‌های جوانی که دارد در حال حاضر با ۱۳ امتیاز پشت‌سر شهباز ـ دانشگاه مقام هفتم را داراست .

مسابقات جام جهانی اسکی

«رزی میترمایر» آلمانی در آستانه قهرمانی است

«رزی میترمایر» ستاره زیبای اسکی بانوان آلمان غربی با پیروزی‌درمسابقه‌اسکی‌مارپیچ مخصوص ، بادگاشتاین در اتریش، گامی بلند در راه تصاحب عنوان قهرمانی مسابقات جام جهانی فصل ۷۶ ـ ۷۵ برداشت . پیروزی رزی‌میترمایر در این مسابقه از این نظر بیشتر غیر منتظره‌بود که او روز چهارشنبه‌گذشته در مسابقه فرود از تپه دررده آخر قرار گرفته و مشکل به نظر میرسید او درباقی‌مسابقات قادر به حفظ مقام پیشاهنگی خود باشد .

لیکن او پس از فتح مسابقه مارپیچ بخصوص درحالیکه از شادی میگریست گفت :

ـ من میخواستم با پیروزی در این مسابقه به همه ثابت کنم ، در اسکی کردن تاچه‌حد قدرت دارم .

رزی میترمایر مسابقه‌مارپیچ مخصوص «بادگاشتاین» را با زمان ۷۸٫۰۹ ثانیه‌فتح کرد . درحالیکه نفر بعد از او جیوردانی از ایتالیا با ۷۸٫۵۷ ثانیه مقام دوم را حائز شد و دوشیزه نلسون از ایالات متحده با ۷۸٫۹۹ مقام سوم را کسب کرد.

میترمایر با این پیروزی تازه اکنون با ۸۲ امتیاز درجدول رده‌بندی مسابقات جام جهانی اسکی که در هفت مرحله برگزار میشود صدرنشین‌است. جالب اینکه او در مسابقه در فرود از تپه در بین ۵۴ دختر شرکت کننده مقام پنجاه و چهارم را حائز شده بود . در فرود از تپه عنوان قهرمانی‌را یک اسکی‌بازگمنام سویسی‌بنام دوریس دوآگوستینی گردید. تا پیش از بازیهای المپیک زمستانی که روز چهارشنبه هفته آینده‌دراینسبروک‌اتریش آغاز می‌گردد ، دو مسابقه دیگر در کادر مسابقات‌قهرمانی جهان باقی است . یک مسابقه مارپیچ بزرگ درکرانسکاگورا (روز شنبه‌آینده) و یک‌مسابقه مارپیچ مخصوص دیگر در ماریبور (روز یکشنبه آینده)

بنظر میرسد اسکی‌باز آلمانی‌با توجه به فاصله‌ای که تعقیب کنندگانش با او دارند ،به‌مقام قهرمانی جهان در مسابقات‌این فصل دست بیابد .

نتیجه مسابقه مارپیچ مخصوص (بادگاشتاین) : ۱ـ رزی میترمایر از آلمان غربی ۷۸٫۰۹ ثانیه ۲ـ جیوردانی از ایتالیا ۷۸٫۵۷ ثانیه ۳ ـ نلسون از ایالات‌متحده۷۸٫۹۹ ثانیه ۴ـ بهراز آلمان غربی ۷۹٫۱۸ ثانیه ۵ـ امون‌ازفرانسه ۷۹٫۲۶ ثانیه

ردهبندی عمومی‌مسابقات جام جهانی اسکی بانوان تاکنون:
۱ـ رزی میترمایراز آلمان‌غربی ۸۲ امتیاز ۲ـدبرناردازفرانسه ۶۱ امتیاز ۳ـ سرات ازفرانسه ۵۷امتیاز ۴ـموررودازسویس ۵۰ امتیاز .

تصویر رزی میتر مایراسکی‌باز آلمانی (نفر اول از راست) رادر کنار لیزماری‌موررودفرانسوی (وسط) و مونیکا کازرر اتریشی (چپ) نشان میدهد .

والیبال مردان باشگاههای تهران

شهباز ۳ـ۰ دارائی را شکست داد

شهباز دیشب‌باشکست‌دارائی بزرگترین گام رادر تصاحب عنوان‌قهرمانی‌مسابقات‌والیبال گروه اول مردان باشگاه‌های تهران برداشت و عجیب‌اینکه شهبازیها این پیروزی بزرگ خود را با برتری ۳ـ۰ بدست آوردند .

شهباز حالا در راه رسیدن‌به قهرمانی برق را پیش‌رو دارد، ضمن اینکه از سوی دیگر دژبان و دارائی هم آخرین دیدارشان را برابر یکدیگر برگزار می‌کنند .

گیم اول جدال شهباز و دارائی با پیروزی ۲ ـ ۱۵ شهبازیها به آخر برده شد که پس از آنهم دو گیم دیگر ۸ـ۱۵ و ۹ـ۱۵ دارائی‌رامغلوب کردند .

جدال پر حرارت دژبان ـ برق را دژبان ۲ـ۳ برد. حسن کیوان (۳) یار دژبان میخواهد توپرا از دفاع امیر دادگر و عباس‌انتظاری (چپ) عبور دهد .

دیدار دیگر دیشب را دژبان و برق انجام دادند ، برقیها پس از اینکه گیم اول را۹ـ۱۵ بردند ، در گیمهای دوم‌وسوم ۱۵ـ۱۷ و ۹ـ۱۵ مغلوب‌دژبان شدند .

برق با پیروزی در گیم‌چهارم با حساب ۱۱ـ۱۵ سرنوشت‌را به گیم پنجم کشاند . دراو ایل گیم سرنوشت دژبان برحریف پیشی گرفت ولی جهش برقیها سبب گردید در نتیجه ۹ـ۹ شانه به شانه قرار گیرند که بهرحال دژبان ۱۲ـ۱۵ گیم را برد و ۲ـ۳ فاتح بازی شد .

دژبان برابر دارائی پیکاری حساس خواهد داشت که‌فاتح این دیدار شانس صعود را بدست می‌آورد.

تبریز و اردبیل قهرمان شدند

دو صحرا نوردی قهرمانی آذربایجان شرقی در حالی به پایان برده شد ، که ملی پوشان دو و میدانی ایران ، از جمله «وجدان‌زاده» و «ربی» تبریز را به قهرمانی رساندند ، و جوانان ، تیم اردبیل را قهرمان کردند .

مسابقه دو صحرانوردی جوانان آذربایجان شرقی در جاده قدیم تهران ـ تبریز و بمسافت ۸ کیلو متر برگزارگردید و تیم های اردبیل با ۱۸ امتیاز ، تبریز با ۲۲ امتیاز و اهر با ۲۳ امتیاز مقام اول تا سوم‌رابدست آوردند.

در مسابقه دو صحرانوردی بزرگسالان این‌استان، تیم تبریز بلطف سرعت و استقامت جالب وجدان زاده ربی و صابر بعنوان قهرمانی دست یافت و مراغه با ۲۱ امتیاز و اردبیل با ۳۲ امتیاز در رده های دوم و سوم ایستادند ، تیم قهرمان (تبریز) ، ۶ امتیاز کسب کرده بود ، مسافت این مسابقه ۱۲ کیلو متر بود .

اردبیل ـ سلطان پناه

رکورد تازه جهان برای دوندگان استرالیائی

تیم ۲۰۰ × ۴ متر بانوان استرالیا روز گذشته درشهر بریسبان این کشور رکورد جهانی این ماده را ترقی‌داد. چهار دونده استرالیائی دنیس رابرتسون ، رویلن بویل، باربارا ویلسون و سوجووت موفق شدندرکوردجدیدی بمقدار ۳۲٫۶ـ۱ دقیقه از خود بجای بگذارند . رکورد تازه ۱٫۲ ثانیه از رکورد پیشین که در سال۱۹۶۸بوسیله ۴ انگلیسی بنامهای ترانتر ، جیمز ، سیمپسون وپیات بدست آمده بود بهتر است .

۶۸ هزار بلیط پیش فروش شد !

مقامات تیم فوتبال بورسیا مونشن گلادباخ قهرمان باشگاههای آلمان غربی اعلام داشتند تمامی ۶۸ هزار بلیط مسابقه رفت این تیم با تیم اسپانیائی رئال‌مادرید که در کادر مسابقات جام قهرمانی اروپا در دوسلدورف انجام خواهد شد ، به فروش رفته است .

مسابقه رئال ـ مونشن گلادباخ روز چهارشنبه۱۳ اسفند در ورزشگاه راین‌دوسلدورف انجام خواهدگرفت.

۱۰٫۱۶ ثانیه برای ۱۰۰ متر داخل سالن

ایگنری دونده دوهای سرعت آلمان شرقی در مسابقات دوومیدانی قهرمانی کشورش در برلن موفق شد رکورد جهانی دو ۱۰۰ متر در داخل سالن را که متعلق به خودش بود بهبود بخشد . دونده ۱۸ ساله آلمانی رکورد پیشین جهان را که ۱۰٫۲۱ ثانیه بود تا ۱۰٫۱۶ ثانیه تقلیل داد.

در همین مسابقات قهرمان هموطن او دوریس مالتزکی در مسابقه دو ۴۰۰ متر بانوان رکورد جهانی دیگری خلق کرد. رکورد جدید ۵۱٫۹ ثانیه است.رکورد قبلی ۵۲٫۴۴ ثانیه از آن نادژدا ایلینا اهل شوروی بود.

از امشب فقط در

سینما مونا کو

یکی از برجسته‌ترین آثار سینمای هند

آغاز هفته سوم نمایش فقط در

سینما سانترال

(میدان ۲۴ اسفند)

یک‌اثر شگفت‌آور و پر تحرک‌از زن فریبنده‌ای که‌مردان را با نگاه جادوئی و شلاق مسحور میکرد .

از امشب در سینما

شهر قشنگ

خیابان پهلوی ـ پائین چهار راه شاه تلفن ۴۷۷۷۷

زیباترین زن دنیا در سکسی ترین فیلم جهان

گناهکاران جزیره بهشت

رنگی ـ باشرکت :
زعودی آرایا
ببالونکار
اوگو پالیاتی

تماشای این فیلم برای اشخاص کمتر از ۱۸ سال ممنوع است

تاج

همان نشریه‌ای است که‌همه‌ورزشکاران و علاقمندان ورزش‌معتقدبودندکه جایش‌در مطبوعات ماخالی است

پنجشنبه هاخواندنی تر از«تاج»نخواهید یافت . ۱ـ۴

۶۰۰۰۰۰۰ ریال

وام‌پس‌انداز‌مسکن

وام‌پس‌انداز‌مسکن بانک‌رفاه‌کارگران به ۶ میلیون‌ریال‌افزایش‌یافت

شما میتوانید براساس مقررات جدید از بانک رفاه کارگران تا ۶ میلیون ریال وام پس‌انداز مسکن دریافت نمائید .

وباقساط ۱۵ ساله بپردازید

مزایای‌حساب پس‌انداز بانک‌رفاه‌کارگران قابل انتقال به همسر ـ فرزند ـ پدر ـ مادر ـ برادر و خواهر شماست.

سینماشهر تماشا

(سینمای نمونه ایران ـ میدان ۲۴ اسفند)

که با نمایش آثار بزرگ سینمائی جایگاه پراحترامی در قلب بدست آورده است .اینک

هفته‌سوم نمایش فیلمی بزرگ‌راآغاز میکند

بخشی از گروه سینماهای متحد تهران

متل قو

دفتر رزرو جدید میدان ونک خیابان ملاصدرا جنب هتل ونک خیابان شاد پلاک ۱۸ تلفن ۶۸۷۶۶۹ از ۱۰ تا ۱۲ و ۴ تا ۷

در میان دشتهای خفته در برف‌ودرمیان توحش بی‌انتهای قطب زوزه گرگهای گرسنه درمی‌پیچد وشاهکاری بزرگ‌ازمبارزه انسان وحیوان برای تنازع بقا بوجود می آید .

آغاز هفته سوم فقط در

سینما پارامونت

زوزه گرگهای سیاه

«رون‌الای» تارزان پرقدرت فیلمهای تلویزیونی اینک برای اولین بار در نقش بزرگی از کتاب معروف «جک‌لندن» ظاهر شده است .

نامه‌های کوتاه

تلفن های دانشگاه

تلفن های دانشگاه تهران همیشه یا اشغال است‌و یااینکه به علت نقص فنی جواب نمی دهد . چرا برای یک موسسه علمی که ارباب رجوع زیادی دارد فکری برای بهبود وضع تلفن هایش نمی کند .

حمید رضا تهرانی

فروشنده خلاف‌کار

صاحب فروشگاه مواد غذائی «احمدی» واقع در انتهای امیر آباد شمالی ،با مشتریان‌رفتار ناپسندی دارد و قیمت اجناسی را هم که‌عرضه می کند،مطابق بانرخهای تعیین شده نیست . تقاضا دارم اتاق‌اصناف بوضع این‌فرو شنده‌خلاف کاررسیدگی نماید

محمد علی‌مشیری راد

مستاجر ، بلند نمیشود !

یک سال پیش برای اینکه منزل بهتری تهیه کنم از بانک رهنی مبلغی وام گرفتم وبرای اینکه بتوانم بدهی بانک را بپردازم خانه را به اجاره‌دادم اما حالا که میخواهم به منزل خودم بروم ودرآنجا سکونت کنم ، مستاجر حاضر نمی‌شود منزل را تخلیه کند .

فاطمه محمدی

کمک غیرنقدی

چرا به کارمندانی که‌حقوق آنان از ۴۵۰۰ تومان بیشتر است کمک های‌غیر نقدی‌تعلق نمی‌گیرد .

فاطمه راد

کارمندان بازنشسته

کارمندانی که‌در حال‌حاضر شاغل هستند از مزایای گروه بندی امور استخدامی‌و مزایای فوق‌العاده‌شغل بهره‌مند می ـ باشند .

اما طبقه بازنشسته غیر از حقوق مقرری ، از هیچ مزیت دیگری برخوردار نیست .

کانون بازنشستگان کشور ـ علی صادقی‌و ده امضای دیگر

تجدید نظر در کارگاهها

برای کارگاه ها در سال ۵۳ از طرف‌مرکزبررسی قیمت ها نرخ تعیین شده است چون هزینه‌های‌مختلف‌در سال‌جاری افزایش یافته است پس چرااز طرف مرکز بررسی قیمت ها در مورد وضع کارگاه ها تجدید نظر نمی شود ؟

عباس فریدونی

جاده شیراز ـ بوشهر

در جاده شیراز ـ بوشهر از تابلو علائم رانندگی خبری نیست . چون در این مسیر پیچ های‌خطرناکی‌وجود دارد لازم است در این مورد دقت بیشتری شود ، تاکنون هم تصادفات زیادی در این جاده بوقوع پیوسته است .

مهندس ـ م

زنان محله بدنام را دریابید

از : دکتر جعفر شاهید

«محبوبه»و «انیس» و «اقدس»، در سه روستا به عقد سه مرد درآمدند و در یک استان دیگر ، به‌صاحب یک عشرتکده فروخته شدند !

این، نمونه‌یی از اخبار وگزارش هائیست که هر روز یاهر هفته در روزنامه‌ها و مجلات خودمان‌می خوانیم و هنوز بغض و تاثر و نفرتمان تسکین نیافته است که‌باز میخوانیم گروهی«باج‌بگیر» دیگر، انگشت چندفریب‌خورده بی‌سواد راپای سفته‌های متعددگذاشته‌اند وبه‌این وسیله، آنها را محکوم کرده‌اند که تاپایان عمر، بخاطر بدهمکاری و دینی که دارند جسم وهستی‌شان را در طبق اخلاص بگذارند و مزد تیره بختی شان‌را بباج گیرها بسپارند . اینگونه فجایع ، نه اتفاقی است و نه ادواری و تمامی اینبی عدالتی های حیوانی، در جهل‌و بیسوادی مشتی زن فریب خورده و عدم تامین حقوقی و اجتماعی آن ها خلاصه میشود.

تصورش را بکنید که امروز ، دراین زمان ، با این پیشرفت های شگفت‌انگیزو شایان مباهات، موجوداتی‌بنام«سردسته» و باج بگیر» دراین قلعه‌و آن قلعه ، چه مفهومی‌می تواند داشته باشد و چقدر بهت‌آور است که هر یک ازاینها،برای‌خودشان دارالحکومه وتشکیلات و عواملی دارند!! و بهشیوه برده فروشان ، بجان گروه کثیری از دختران معصوم ساده دل روستائی و شهری افتاده‌اند!

اکنون‌این پرسش پیش می‌آید که برای رفع اینگونه مظالم چه باید کرد؟

بلافاصله، این راه حل دردهنمان می جوشد که اساسی‌ترین چاره آنست که هیولای بیسوادی و جهل ، از فضای تمامی شهرها و روستاهای ما رانده شود و جوانها، با روشن بینی و آگاهی کامل، موجودیت خودرا دربرابر عوامفریبیها و سوداگران تن پرست‌و تن‌فروش حراست نمایند.

اما تازمانی که «جهل» ، بطور مطلق‌درجوامع شهری‌و روستائی ما ریشه کن نشده است ، مسلما میتوان‌به اتکاء ضوابط وقوانین وشدت‌عمل های خاص اجتماعی، از گسترش دامنه این بی عدالتی ها جلوگیری کرد وراه و رسمی را بنیاد گذاشت تارفاه و عدالت امروز ، بطور نسبی هم که شده شامل فریب خوردگان و اسیران عشرتکده ها نیز بشود.

چگونه است که باج بگیر ها و سردسته ها،ازقانون و ماموران قانون نمی هراسند و چگونه است که « قلعه» ها هنوز پایگاه امن ومستحکم زائده‌های اجتماعی شده‌اند؟ بدیهی است وزارت بهداری و سازمان زنان و مدد کاران اجتماعی ووزارت رفاه و سازمانهای انتظامی ، با همکاری یکدیگر مسلمامی توانند از تضییع حقوق فریب خوردگان جلوگیری کنند و حتی ترتیبی دهند که اینگونه افراد، از امکانات رفاهی نظیر بیمه بهداشت و درمان و عمر وسوانح برخوردار شوندوضمنا، اگر فرزند یا فرزندانی دارند ، آسوده خاطر باشند که اطفال‌آن هابه نیکوترین وجهی تحت تعلیم وتربیت مراکز آموزشی قرار می گودکها ومراکز تربیتی درتهران وشهرستانها بسیار داریم ، لیکن باید بخصوص برای گرفتاران قلعه‌های سیاه، چاره های تازه‌یی اندیشید و ترتیبی داد که بساط باج بگیر ها و سردسته ها بطور کامل برچیده شود و فریب خوردگانی که جز بیسوادی و ساده‌دلی گناهی نداشته‌اند تاپایان عمر محکوم به شکنجه و عقوبت ابدی‌نباشند ودر سخن آخر،زنان گمراه و ساکنان محلات‌بدنام را باید دریافت ،زیرا در عصری که همه مردم‌ازهمه امکانات رفاهی و آموزشی و بهداشتی کم و بیش بهره‌مندند ، نباید قشری از جامعه رابکلی بدست‌فراموشی سپرد .

مردم و مسائل روز

دانشجویان مدرسه‌عالی فنی تهران، بلاتکلیفند!

مدرسه عالی فنی ، در آغاز تاسیس در رشته های الکترونیک ، راه و ساختمان و نقشه برداری دوره‌های دو ساله داشته است ،اما طی اطلاعیه‌یی که در جراید هم منعکس شد ، به دانشجویان در این مدرسه نوید دادند که پس از انجام دوره دو ساله اول ، میتوانند با گذراندن یک دوره دو ساله تکمیلی ، تا سطح‌لیسانس به تحصیلات خود ادامه دهند .

باین ترتیب ،عده‌یی از دانشجویان دانشکده های دیگر و دیپلمه هائی که در دانشکده های مختلف قبول شده بودند ، مدرسه عالی فنی را انتخاب کردند وبا جدیت ،در این مدرسه مشغول به تحصیل شدند . اینک مدت دو سال از نشر اطلاعیه مذکور در مورد دوره تکمیلی میگذرد و اولین گروه دانشجویان این مدرسه در حال فارغ‌التحصیل شدن هستند ، اما هنوزهیچگونه اقدامی برای پیاده کردن طرح دوره تکمیلی در مدرسه عالی فنی نشده است .

در نتیجه،دانشجویان سال آخر بلاتکلیف‌مانده‌اند.

بار ها برای حل این مسئله به مقامات مدرسه‌متوسل شدیم ، اما بی‌نتیجه مانده است . چندین بار هم‌وزارت علوم و آموزش عالی مراجعه کردیم . مسئولین این وزارتخانه هم از خود سلب مسئولیت کردند ورسیدگی به این موضوع رادرصلاحیت وزارت آموزش‌و پرورش دانستند . وزارت آموزش و پرورش هم مثل بقیه‌جواب منفی دادند .

بالاخره معلوم نشد که رسیدگی به مشکل‌دانشجویان مدرسه عالی فنی مربوط به چه مرجعی میشود ؟ از طرفی ، ادامه تحصیل در دانشکده های دیگر هم برای فارغ‌التحصیلان این مدرسه تقریبا غیر ممکن است ، چون با شرایط جدید پذیرش دانشجو و ضابطه هائی از قبیل معدل و سن شانس کمتری برای قبولی وجود دارد .

محمدرضا رضیانی ـ نماینده دانشجویان مدرسه عالی فنی تهران

ابراهیم صهبا

بمناسبت روزه پرشور ششم بهمن ۱۳۵۴

شکوه رژه انقلاب

بلند ، در همه آفاق، نام ایران بود
ز، فر «جشن بزرگی »که پرتو افشان‌بود
از آنکه « سان » درخشنده « شش‌بهمن »
عظیم‌تر زهمه سال ها به دوران بود
نشانه های درخشان « انقلاب بزرگ »
عیان ز چهره شاداب نو جوانان بود
به صدر صفحه تاریخ ،جاودان ماند
که خود نمونه‌ای از اعتقاد وایمان بود
جوان و پیر و زن‌و مرد ،باسری‌پرشور
زجان و دل همه رونق فزای «این‌سان»بود
«سپاهیان »که به عمران «روستا » کوشند
که سعی و همتشان رهنمای دهقان بود
علی‌الخصوص جوانان پاک دانش دوست
غرور ملی آنها هزار چندان بود
خوشا به دوره پر افتخار « رستاخیز »
کزآن یگانگی ملتی نمایان بود
ندیده چشم ، ازاین باشکوه تر «رژه‌ای»
که در برابر تمثال شاه ایران بود
پناه ، ملت ما شاه آریامهر است
که حافظش به‌جهان دست‌لطف یزدان‌بود

بحث و انتقاد

بله، کاش تبهکاران خودکشی میکردند!

آقای «موبد،دکترسهراب رستم‌خدابخشی» ، که به شخص ایشان ارادت دارم و به دیانت و درایتشان‌مومنم، در اطلاعات ۲۷ دی ماه تحت عنوان «خودکشی‌گناه کسی‌رانمی شوید» ،انتقادی برمقاله «وجدان بیدار» که باامضای‌من در اطلاعات‌چاپ شده بود نوشتند و متذکر شده‌اند که چرا برای‌خلاف‌کاران ، نسخه خودکشی نوشته‌ام!

دکتر محمود شفیعی

موبدعزیز ! آن مقاله‌از نقل خبرتاشرح و نتیجه‌گیری، چنانکه‌از عبارات آن‌پیداست سراسر جنبه طنز و انتقاد داشت درآن ، من‌خودکشی آموزگاری پاکدل ونیک‌نهادرا بهانه‌یی برای عیبجویی از خطاکاران کرده بودم.

آنچه‌رادر مذمت خودکشی نوشته‌اید، قبول‌دارم واز توضیحی‌که‌درباره اهمیت درختکاری و حفظ‌درخت در دوره ساسانیان ذکر کرده‌اید‌نیز استفاده بردم .

اما بازمی گویم ایکاش کار همه خطاکاران وتبه‌کاران حرفه‌یی ـ نه فقط اشتباه کاران ـ به خودکشی می‌کشید ومردم ازشرآنان راحت می‌شدند!

آن‌آموزگار ساده‌دل ، از عالم کتاب و آنچه‌در کتابهامی‌نویسند ودر مدرسه‌هامی خوانند، آگاهی‌داشت. دارای وجدانی پاک وروحی بی‌آلایش بودکه ازخطای کوچکی ـ ولو بغیرعمد ـ متنبه شد. اگر از دنیای واقعی باخبر بود، می‌فهمید که نه چنین گناهی کوچک، بلکه خطاهای بزرگ هم‌انگیزه پشیمانی وندامت نیست. حتی غلط کاری برای مردم«لاکتاب» وسیله پیشرفت ورسیدن به‌آرزو و آمال است.

چهل سال قبل در همین روز

اعضای دیوان محاسبات از طرف مجلس انتخاب شدند

در جلسه اخیر مجلس شورای ملی ، آقای داور وزیر مالیه‌لایحه انتخاب اعضای جدید دیوان محاسبات را باقید فوریت تقدیم و اسامی ۳۶ نفر را بشرح ذیل پیشنهاد کرد که از میان آنها۲۴ نفر برای عضویت چهارشعبه‌دیوان محاسبات انتخاب شوند : آقایان محمدمهدی محوی ، شمس‌الدین جلالی ، عزت‌الله اردلان، احمد اشتری ، مصطفی کاظمی ، محمد مفتاح ، محمود کاظمی ، حسن ناصر، ابوالقاسم همایونفر ، مهدی همایونفر ، جواد سینگی ، محمد برزین ، حسین الهی ، نصرالله صبا، ابراهیم کاردار ، تقی بینش، هاشم صهبا ، ابوالحسن مستوفی مسعود ترجمان وثوقی ، عبدالله خرسند ، منوچهر منوچهریان ، محمدعلی گرگانی ، جلال ذبیح ، محمدعلی‌وارسته ، حسن کوثر ، محمدرضا منصور ، حسین‌شیبانی، حسین عمید ، احمد ظلی ، یحیی محمودی ، محسن قریب ، فرخ صهبا ، محمدپرورش، شمس‌الدین سبکبار، حسن مهرآوران،حبیب‌الله طاهری . پس‌از قرائت‌لایحه‌نسبت به‌انتخاب ۲۴نفر اخذ رای بعمل آمد و آقایان ذیل حائز اکثریت شدند : محوی ، جلالی، اردلان، اشتری ، مفتاح ، ناصر، وارسته، ابوالقاسم همایونفر ، کاظمی ، برزین ، صبا ، سینکی، بینش ، کاردار ، مستوفی ، گرکانی،الهی، کوثر ، عمید محمودی ، قریب ، صهبا ، مهدی‌همایونفر.

میس‌لمبتون

تغییر تابلو ها

برای اینکه تابلوهای درب مغازه‌های تجاروصنافوپیشه‌وران کلا بزبان فارسی نوشته شوداخیرا صاحبان مغازه‌ها در مقام تبدیل واژه‌های تابلوهای مغازه خود به واژه و خط فارسی برآمده‌اند .

در بازار

مظنه بعضی اجناس در بازار: روغن کرمانشاهی‌جلدی« سه کیلو» ۳۱ ریال ، روغن حلبی ۳ کیلو و۲۹ر۵ ریال ، روغن متفرقه ۳کیلو ۲۷ ریال ، برنج رشتی ۳۰۰ کیلو ۴۰۰ تا ۷۰۰ ریال ، مغزبادام شیرین ۳ کیلو و۲۳ر۵ ریال ، مغز گردو ۳کیلو ۷ریال، پسته ۳ کیلو ۲۱الی ۲۸ریال و فندق قمی ۳کیلو ۱۲ ریال ، تخم کدوی‌تبریزی۲کیلو ۱۲ ریال ، چای کلکته ۵۰۰ گرم ۱۷ الی۲۲ ریال ، چای لاهیجان ۵۰۰ گرم ۵ الی ۱۲ ریال .

تحقیق زبانهای محلی

مشهد ـ خانم لمبتن انگلیسی دانش‌آموز دانشکده السنه شرقیه لندن چند روز است بمنظورتحقیق تاریخ اصناف ایران و زبانهای محلی به مشهد وارد شده و از طرف اداره معارف دعوتی ازچند نفر مطلعین‌ولیسانسیه‌هادردبیرستان فردوسی باحضور خانم مذکوربعمل آمد تا درانجام مقصود مشارالیها اقدامات لازم بعمل آید .

مسیو فابیانو ایطالیائی

متخصص درجه اول سلمانی جدیدا وارد واز خانمهای‌محترمه برای هرقسم فرشمامه بی سیم واصلاح و توالت با آخرین مد و با اصول جدید پذیرائی مینماید . شاگرد پذیرفته میشود ، سلمانی تاج‌پورنژاد میدان مخبرالدوله .

سك گمشده

ماده سگی باسم « پوکرا» از جنس‌سگ‌گله برنگ‌زردروشن، پشم بلند ودارای قلاده که روی آن‌اسم «پوکرا» بزبان فرانسه نوشته شده گم‌شده . قدسگ تقریبا ۶۰سانتی متر وسن آن ۱۲ ماه است ، کسی که پیداکرده‌به کنسرسیوم‌کامپساکس اطلاع داده‌ومژدگانی خوبی‌دریافت دارند.

« نقل از اطلاعات ۸ بهمن ۱۳۱۵»

آگهی مزایده

مجتمع صنعتی بوقلمون زیران وابسته به‌وزارت کشاورزی و منابع طبیعی مقدار ۱۰۰ تن کودبوقلمونی را از طریق مزایده بفروش میرساند . داوطلبان خرید باید مبلغ ۱۰۰۰۰ ریال بحساب شماره ۱۴۰۲۶ در بانک‌مرکزی پرداخت و رسید آنرا ضمیمه پیشنهاد خود نمایند ، پیشنهادات بایستی در پاکت لاک ومهرشده که روی آن قید شده باشد (مربوط به آگهی مزایده کودبوقلمون) تاآخروقت اداری روز سه شنبه بیست‌ویکم بهمن ماه‌جاری بدفتر امور مجتمع های شیروکوشت واقع در شماره ۲۲۲ بلوار انزلیت ، جنب سازمان جنگلها ومرابع کشور تسلیم ورسیددریافت‌دارند. پیشنهادات در ساعت ۹صبح روزچهارشنبه‌بیست ودوم ماه جاری در حضور کمیسیون مربوطه باز وقرائت خواهد شد حضور پیشنهاددهندگان یانمایندگان مجازآنها در جلسه آزاد خواهدبود و به‌پیشنهادات بدون سپرده و مبهم و مشروط بهیچ‌وجه ترتیب اثر داده نخواهد شد .

کلیه هزینه های تنظیم‌سند و مالیات و عوارض و غیره بعهده برنده مزایده خواهد بود . سپرده برنده اول ودوم مزایده تاپایان معامله مسترد نمیشود وچنانچه‌برنده‌اول‌مزایده‌حاضر بانجام معامله‌نشودسپرده او ضبط و معامله بانفر دوم بادرنظر گرفتن‌تبصره ماده (۲۷) آئین‌نامه معاملات انجام خواهد شد و چنانچه نفر بعدی نیزاز انجام‌معامله امتناع‌نمایدسپرده‌اونیزبنفع مجتمع صنعتی پرورش بوقلمون‌زیاران ضبط خواهد شد .

وزارت کشاورزی و منابع طبیعی درردیا قبول یك یاکلیه پیشنهادات مختار خواهدبود .

وزارت کشاورزی و منابع طبیعی

م‌الف ۲۲۱۸۲

آگهی تجدید مناقصه

سازمان عمران و نوسازی روستا هاتعداد ۴۵ قلم ابزار ولوازم مورد نیاز از قبیل : آچار، سوهان ، دریل دستی ، جدیده ، ولتمترو غیره راطبق نمونه‌ای که درادارمخدمات این سازمان موجود است براساس آئین‌نامه معاملات دولتی از طریق‌مناقصه عمومی خریداری می‌نماید. مدت تحویل کالا یک ماه پس ازانعقاد قرارداد ومحل تحویل سازمان عمران و نوسازی روستاها واقع دراول خیابان محمدرضا شاه می‌باشد مدت قبول پیشنهادات تا آخر وقت‌روز شنبه ۱۸ر۱۱ر۱۳۵۴ خواهد بود وپیشنهادات درساعت ۹ صبح روز یکشنبه ۱۹ر۱۱ر۵۴ در اطاق شماره ۳باز وقرائت خواهد شد. برگ شرایط مناقصه و همچنین مشخصات اجناس مورد مناقصه در اداره کل امور اجتماعی‌سازمان عمران و نوسازی روستاها موجود است و داوطلبین شرکت درمناقصه می‌توانند جهت‌دریافت برگ شرایط مناقصه و مشخصات اجناس و رویت نمونه ها بنشانی خیابان پهلوی ،ابتدای خیابان محمدرضا شاه ساختمان شماره ۷وزارت تعاون و امور روستا ها طبقه پنجم اطاق شماره ۵۰ مراجعه نمایند .

م‌الف ۲۲۳۴۱ — سازمان عمران و نوسازی‌روستاها

آگهی

اسامی قبولشدگان امتحان ورودی کلاس لیسانس (دوره تکمیلی) دانشکده‌نقشه‌برداری در بهمن ماه سال ۱۳۵۴

شماره کارت نام و نام‌خانوادگی

۱۵۱	محمود حسنی	۱۲۵	محمد رضا کدیورزاده
۱۶۵	وحید میرزکی جدید	۱۳۱	فیروزلك
۱۵۵	محمد ابراهیم خدابخشی	۱۸۹	محمد اسماعیل نوریان
۱۳۹	حمداله بهرامی نژاد	۱۸۷	اصغر محمد میرزائی
۱۴۱	حمید بهزاد پور	۱۸۰	مهری یارندی
۱۰۱	منیژه فلکی تبریزی	۱۲۷	محمد علی فرامرز لاری‌جانی
۱۴۵	حجت حلمی	۱۰۷	محمد خلیقی
۱۳۸	عباس انصاری شاد	۱۴۲	سید محمد کمال‌بیك
۱۰۲	ساموئیل کوهن	۱۲۴	سید شمس‌الدین شهابی
۱۸۱	هایده پورکریم	۱۲۸	محمد منصوری
۱۷۰	فرهنك آسا	۱۶۱	ابراهیم کلیجی
۱۱۲	محمد ابراهیم ایزدی	۱۲۰	سید قاسم سید نژادیان
۱۰۵	محمد علی صفوی صالح	۱۰۸	معصومه فرخی
۱۵۴	منوچهر شعبانی	۱۴۴	سید علی‌اصغر رضا زاده
۱۴۸	منصور حسنی نژاد فراهانی	۱۱۸	احمد دهقانیان
۱۱۶	موسی گنجی قمصری	۱۴۹	محسن بیك زاده
۱۶۸	مسعود جوادی	۱۷۳	ام‌البنین بابا زاده
۱۲۲	محمد علی آخوندی ارسی	۱۳۶	لاله‌برومند
۱۷۶	جهانگیر قلی زاده	۱۱۰	اصغر شایان‌پور
۱۳۴	مجید پروانه	۱۷۴	مرتضی‌آگه‌تهرانی

متمنی است نامبردگان فوق حداکثر تاپایان‌وقت‌اداری‌روزیکشنبه۱۲ر۱۱ر۵۴ با دردست داشتن مدارك زیر جهت‌ثبت نام‌به‌دفتر آموزش دانشکده نقشه‌برداری واقع در میدان شهیاد ـ دانشکده نقشه برداری مراجعه فرمایند.

مدارك لازم برای ثبت نام

۱ـ ۱۰قطعه عکس ۴ × ۳
۲ـ شناسنامه یا کارت شناسائی
۳ـ فتوکپی شناسنامه ۲ برك
۴ـ موافقت برای ۲ سال ادامه تحصیل تمام وقت از طرف موسسه‌ای که‌داوطلب در آن شاغل است و یا استعفانامه‌تائید شده

م‌الف۲۴۱۷۷ ۱ـ۲

دانشکده نقشه‌برداری

سرویس حمل بار «هما» درخدمت بازرگانان و همه‌ی مردم

وقتی شما نام «هما» را میشنوید بلافاصله شهرتی را که هواپیمائی ملی ایران درحمل‌مسافر وتامین‌آسایش آنهاداراست برایتان تداعی میشود درحالیکه «هما» همان‌خدمات رادرحمل بار نیز انجام میدهد .

واردکنندگان و صادرکنندگان کالا و آژانسها میتوانند در تهران برای کسب هرنوع اطلاع با تلفن ۹۱۱۵۶۹ و۹۱۱۵۹۳ تماس حاصل فرمایید .

دفاتر شعب و نمایندگیهای «هما» در خارج از کشور نیز در خدمت مراجعان است .

« هما» سریعترین وسیله حمل‌بار به امارات و کشورهای خلیج‌فارس ، اروپا ، آمریکا و بالعکس

هواپیمائی ملی ایران «هما»

الو، اطلاعات؟

مشکلات خودرا با «اطلاعات» درمیان بگذارید :

تلفن :۳۲۸۲۷۷ هرروز باستثنای پنجشنبه ها)از ساعت شش تاهشت‌و نیم بعداز ظهر

★ الو ، من ربیع جلالی‌هستم: بلافاصله پس از آتش سوزی اداره پست‌تهران، اعلام شد که بسته‌ها و امانات پستی‌آسیبی ندیده وسالم است، اما هنوز معلوم نشده که بسته امانتی من که قبل ازآتش سوزی از امریکا ارسال شده چرا تاحال بدستم نرسیده است ؟

★ الو ، من حسین دانش‌پناه هستم:

در مقابل‌استادیوم‌امجدیه، نهر عریضی وجوددارد وهنگامیکه مسافران اتومبیلها و تاکسی‌ها پیاده میشوند، باید از کنار خیابان مقداری راه بروند تابه‌پل برسند و خود را به پیاده‌رو برسانند. اگر دراین‌نقطه، یک پل ساخته شود،این مشکل برطرف میگردد.

★ الو ، من شهلا ـ ع هستم:

دوسال پیش دیپلم گرفتم اما در کنکور رد شدم و چون به تحصیل‌ادامه ندادم می‌بایست وضعیت نظام وظیفه خود را با سازمان خدمات اجتماعی زنان روشن میکردم.باین سازمان برای گرفتن‌برگ معافی مراجعه کردم پنج ماه بعد که برای گرفتن برگ معافی مراجعه کردم ، مسئولان گفتند برگ معافی شما گم شده است! چرا مسئولان‌این سازمان در کار خود کوتاهی میکنند ؟

★ الو ، من فرهاد جوادی هستم:

مدرسه‌نمونه بامدادو اقع در خیابان ظهیرالاسلام ، نه زمین ورزش داردو نه بوفه‌که دانش‌آموزان بتوانند از آن استفاده کنند . حتی‌در موقع ظهر نمیگذارند شاگردان به خارج مدرسه بروند و یک ساندویچ بخورند ، توجه وزارت آموزش و پرورش را در این زمینه جلب میکنم.

★ الو ، من تورج آجودانی هستم:

من خانه‌یی را پنج سال پیش در میدان عشرت‌آباد اول کوچه پروین ، به ماهی‌پانصد تومان اجاره کردم . اجاره این خانه را نیزتاسه ماه پیش‌پرداخت کردم. صاحب ملک در غیاب من ، باتفاق‌ماموران اجرای ثبت اسناد، منزل را تخلیه کرده و تمام اثاث مرا به صاحب‌ملک تحویل داده‌اند . تکلیف من چیست؟

★ الو ، من غلامحسین‌رضائی، رئیس‌خانه انصاف‌بیجگان تابع فرمانداری محلات هستم :

نوسازی‌و عمران‌بیجگان خواسته مردم این روستا است که تابحال انجام نشده . طرح شهرکسازی در مناطق اطراف ، پیاده شده ولی در دهکده ما کوچکترین اقدامی از جهت نوسازی انجام نشده است. توجه اولیای امور را بدهکده بیجگان جلب میکنم.

زیر آسمان کبود

امانمی‌تواند باهیچکدام‌ازدواج کند این‌دختر ۲۶ خواستگار دارد

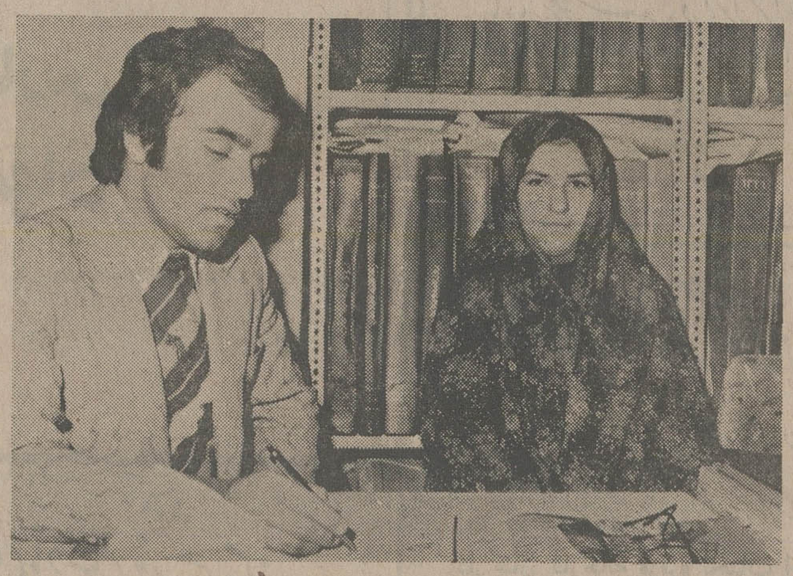

تبریز ـ برای یک دختر ۲۶ خواستگار پیدا شده ، اما هیچیک از خواستگارها نتوانسته‌اند با او ازدواج کنند !

ماجری از این قرار است که ۱۸ سال پیش اختلافات زن و شوهری باعث شد که برای‌دخترشان «رقیه»شناسنامه نگیرند و حالا رقیه که به ۱۸ سالگی رسیده بخاطر همین قضیه از دست انان به مقامات قضائی شکایت کرده است.

رقیه روحی ضمن طرح شکایتی از پدر و مادر خود اعلام کرده است چنانکه تا ده روز دیگر والدینش برای او شناسنامه نگیرند دست به خودکشی میزند و به جمع شناسنامه باطل شدگان می ـ پیوندد !

او درشکایت خود ادعا کرده که بی‌توجهی و اختلاف پدرومادرش هم‌اورا‌ازتحصیل محروم‌کرده وهم سبب فراری شدن ۲۶ خواستگار پروپا قرص او شده است .

رقیه در دادسرا بخبرنگار اطلاعات در تبریز گفته است: «۱۹ سال پیش پدرم جلیل که در محله کورەپزهای تبریز نانوائی داشت با مادرم بتول ازدواج کرد. این دو بخاطر عدم‌توافق اخلاقی قبل ازاینکه من متولد شوم ، از یکدیگر جدا شده‌اند ، لیکن بعد از جدائی نیز اختلافشان ادامه داشته و بهمین‌علت، شناسنامه مرا «وجه‌المنازعه !» قرار داده‌اند .»

دختر بی‌شناسنامه افزوده: در ۷ سالگی مادرم مرابمدرسه برد که ثبت‌نام کنم ، اما وقتی متوجه شد که تحصیل بدون شناسنامه ممکن نیست ترجیح داد که‌درکارگاه‌قالیبافی‌مشغول کار شوم .

پدرم نیز تجدیدفراش کرده و پس از اینکه صاحب چند فرزند شده ، از پذیرفتن من خودداری کرده است .

این پدر مهربان حتی‌ادعا کرده که من فرزند او نیستم! سرانجام من به سن بلوغ رسیدم و علاوه برمحرومیت از تحصیل ، از ازدواج نیز بی‌نصیب شده‌ام .

رقیه ادامه‌داده‌است درمیان ۲۶ خواستگاری که برای من پیدا شده چند نفرشان‌آدمهای خیلی مهمی‌بودند که‌مانندشان را هرگزبخواب هم نخواهم دید .

این دختر گفته است: حتی برای فرار از این وضع و این شهر هم اقدام کرده‌ام ، اما شرکت‌های مسافربری حاضر نشده‌اند بدون شناسنامه بمن بلیط اتوبوس بفروشند . در تبریز هیچ صاحبخانه‌یی‌حاضر نشده به من اتاق اجاره دهد.

شکایت این دختر جوان از دادسرای تبریز به شورای داوری حوزه ۵۰ ارجاع گردیده تا در انجا مورد رسیدگی قرار گیرد.

رقیه با خبرنگار اطلاعات در تبریز از بلایای بی‌شناسنامه‌بودن حرف می‌زند...

کمبود های قصرشیرین ، به‌ترتیب حروف الفبا !

قصر شیرین ـ «کمبود» های قصر ـ شیرین از بس زیاد است بهتر دیدیم‌که‌به خاطر جلوگیری ازهرنوع گله نسبت به تقدم وتاخر در چاپ آنها (بدون درنظر گرفتن کوچک و بزرگی قضیه) به‌ترتیب حروف الفباء عجالتا ده موردش رامعرفی کنیم :

- ★ تمیزنبودن «آب» آشامیدنی درمواقع بارندگی .
- ★ خرابی «آسفالت» خیابانها .
- ★ نبودن «بخاری» در آزمایشگاه دبیرستان دخترانه شاهدخت .
- ★ رسیدگی نکردن به وضع «پارک» شهر وبلااستفاده ماندن آن
- ★ نداشتن سالن «تئاتر» ، برای دانش‌آموزان هنرمند.
- ★ حذف «زنگ ورزش» بعلت نبودن وسیله .
- ★ توجه نکردن به «قیمت» های اتاق‌اصناف ازطرف فروشندگان .
- ★ نداشتن «کاخ» جوانان .
- ★ نبودن «کتابدار» در کتابخانه عمومی شهر .
- ★ نداشتن «مربی ورزشی» ، در رشته‌دو و میدانی‌وبعضی ازرشته‌های‌دیگر ...

گوسفند خوش‌یمن !

طبس ـ «سفر دلگشا» گوسفندی دارد که سه سال متوالی است که‌برایش یاسه‌ـ قلومیزاید یاچهارقلو و سفرخان هم کیف می‌کند !

گوسفنددار خوش‌شانس می‌گوید : من این گوسفند را چهار سال پیش به مبلغ دوهزار ریال خریداری کردم ،امااین حیوان بطور تقریب سالی ده هزار ریال بمن استفاده رسانیده ، امسال هم‌همانطور که ملاحظه می‌کنید چهارقلو زائیده ... در عکس سفرخان باخوشحالی بره های نوزاد را بغل کرده ، خبرنگار اطلاعات نیز در عکس دیده میشود .

«آبدانان» را نور علی نور کنید !

آبدانان ـ آبدانانی‌هادرمانگاه دارند، دکتر هم دارند و از این بابت متشکرند .

تنها اشکال کار آنان در امور درمانی اینست که یک دکتر دست تنها نمیتواند از عهده معاینه و معالجه قریب به ۳۰ هزار نفر از اهالی آبدانان و حومه برآید .

خبرنگار اطلاعات در این بخش نوشته است : اگر اداره کل‌بهداری ایلام‌ترتیبی بدهد که از وجود سپاهیان بهداشت نیز در درمانگاه آبدانان‌استفاده شود،بیماران ساعتها انتظارنوبت نمیکشند وبقول معروف نور، علی‌نور می‌شود .

گرامی باد سالروز ششم بهمن

روز آغاز شکوه تاریخ و تجدید مجد و عظمت ایران زمین تحت لوای

شاهنشاه آریامهر طراح عظیم الشأن انقلاب شاه و ملت

رئیس هیئت مدیره شرکت معادن کویر مرکزی ـ
جان‌نثار محمدباقر یغمائی

مسافرخانه های خرم‌آباد را شهر اجاره کرده‌اند !

خرم‌آباد ـ اغلب مسافرین که به خرم‌آباد میروند پس از مقداری این‌درو آن‌در زدن بدنبال هتل یا مسافرخانه خالی ، راه نمایندگی اطلاعات را پیش میگیرند و میگویند اگر مسافرخانه نشانمان ندهید، همین‌جا میخوابیم تعارف هم نداریم !

بقرار اطلاع کمبود هتل و مسافرخانه درخرم‌آباد در تمام سال چندان هم‌بی‌حکمت وبدون دلیل نیست . بلکه کمبود مسکن باعث بوجود آمدن چنین اثر نیکوئی شده، یعنی هریک از اهالی شهر که‌اتاق خالی پیدا نکرده ، هتل شناس و مسافرخانه نشین شده. آن وقت‌تا «خودی» مانده، غریبه چه‌توقعی میتواند داشته باشد ؟ !

خبرنگار اطلاعات درخرم‌آباد نوشته است : اهالی مهماندوست این‌شهر، ازحالا غصه سرگردانی مسافران نوروزی را میخورند و امیدوارند مقامات مسئول برای مسافران حال و آینده فکری بکنند که‌فکر باشد .

سرویس زیر آسمان ـ اهالی مهماندوست غصه‌مهمان ها را نمی‌خورند ، غصه خودشان راکه باید مسافرخانه‌چی بشوند میخورند !

دسته‌گل موزائیک‌ساز ، عرصه را براهالی یك خیابان تنك کرده‌است

رضائیه ـ چند سال قبل یکی از مغازه‌داران خیابان خیام رضائیه که شغلش موزائیک سازی است دراطراف یک نهال کوچک « توت» یک گلدان قالبی درست کرد . اکنون پس از گذشت سالها این نهال کوچک مبدل‌بیک درخت تناور گردیده . عده‌یی از ساکنان خیابان خیام به خبرنگار اطلاعات در رضائیه گفته‌اند با وضع حاضر این گلدان کمر باریک هم جلو رشد درخت را گرفته و هم جلو راه عابرین را . تا نظر شهرداری رضائیه چه باشد ...

آنتن اگر بلندشود سرنگون شود !

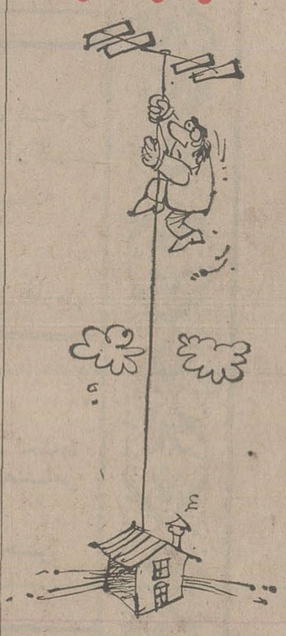

تربت جام ـ تربت‌جامی هاهم گه‌تابحال خوش و خندان پای تلویزیون هاشان می‌نشستند و کیف میکردند، به‌حرف درآمده‌اند. عده‌یی ازآنها به‌نمایندگی اطلاعات رفته و گفته‌اند: از موقعیکه بیماری «برفک» به‌تلویزیون های مانیز سرایت کرده ، از بس‌پول آنتن دادیم و بردرازی قامت آنتن هامان افزودیم ،خسته‌شدیم، چون «برفک» ، کماکان صفحه تلویزیون ها را می‌پوشاند و آنتن های بلند، نیز هنگام وزش باد سرنگون میشود!

این عده گفته‌اند: چه‌خوبست که مارا دررفع این مشکل یاری کنند تا در ایام زمستان که‌تنها سرگرمی‌مان تماشای تلویزیون است ، خوشحال باشیم .

ساگلگرد ششم بهمن

راکه سرآغاز تحولات اجتماعی و صنعتی ملت ایران است

به پیشگاه مبارک شاهنشاه آریامهر

وعموم هم میهنان عزیز خیمانه تبریک میگوییم

الیاف ـ شرکت سهامی عام

انقلاب شاه و ملت

رستاخیزی بزرگ در تاریخ ایران است

باسرافرازی سالروز ششم بهمن را به پیشگاه

شاهنشاه آریامهر

وهموطنان عزیز تبریک و تهنیت عرض مینماید.

اتحادیه سندیکاهای رانندگان و کمك رانندگان کامیون های سبك و سنگین ایران

تبریکات صمیمانهٔ مردم :

مشکین شهر ـ رزن ـ قصرشیرین ـ اردکان فارس
کرمانشاه ـ مراغه ـ چالوس ـ بروجرد ـ اصفهان
پلدشت ـ دهاقان
بمناسبت سالروز ششم بهمن

تا پایداری خورشید . در بیکران آسمان
پیوند شاه و مردم جاودان است
ازطرف کارکنان آموزش و پرورش
پلدشت ـ امینی

گرامی باد سالروز ششم بهمن
روز آغاز شکوه تاریخ و تجدید مجد و عظمت ایران زمین تحت لوای
شاهنشاه آریامهر طراح عظیم الشان انقلاب شاه و ملت
کارکنان کارخانه قرقره نختاب اصفهان

گرامی باد سالروز ششم بهمن
روز آغاز شکوه تاریخ و تجدید مجد و عظمت ایران زمین تحت لوای
شاهنشاه آریامهر طراح عظیم الشان انقلاب شاه و ملت
رئیس آموزش و پرورش مراغه ـ داوران

گرامی باد سالروز ششم بهمن
روز آغاز شکوه تاریخ و تجدید مجد و عظمت ایران زمین تحت لوای
شاهنشاه آریامهر طراح عظیم الشان انقلاب شاه و ملت
ازطرف اتحادیه گروه ۴ قصرشیرین
علی منصوریان

گرامی باد سالروز ششم بهمن
روز آغاز شکوه تاریخ و تجدید مجد و عظمت ایران زمین تحت لوای
شاهنشاه آریامهر طراح عظیم الشان انقلاب شاه و ملت
ازطرف کارکنان بخشداری و شهرداری
پلدشت ـ دقیقی

گرامی سالروز ششم بهمن
روز تجدید حیات ملی ایران
را به پیشگاه شهریار تاجدار تبریک عرض مینماید
اصفهان ـ شرکت تضامنی حفاری
تولیدی برادران روغنی

ششم بهمن روز تجدید حیات ملی ایران
را به عموم هم وطنان عزیز تبریک و تهنیت می گوید
و توفیق افزونتر ملت ایران را در بثمر رساندن منشور انقلاب
آرزومند است
قصرشیرین ـ شرکت ساختمانی دودان با مسئولیت محدود

گرامی باد سالروز ششم بهمن
روز آغاز شکوه تاریخ و تجدید مجد و عظمت ایران زمین تحت لوای
شاهنشاه آریامهر طراح عظیم الشان انقلاب شاه و ملت
ازطرف نمایندگی تربیت بدنی رزن رمضانی

تا پایداری خورشید
در بیکران آسمان
پیوند شاه و مردم جاودان است
رئیس صنف فخار بروجرد
حاج ماشاالله شماعی

ششم بهمن شکوه جاودانه تمامی لحظه های بزرگ
و هستی ساز تاریخ کهنسال ایران را در بردارد با درود و تهنیت به پیشگاه
شاهنشاه آریامهر این روز بزرگ را گرامی میداریم
رئیس انجمن شهر مشکین شهر ـ حاج یوسف هشیوار

سالگرد حیات جاودان انقلاب شاه و مردم را به پیشگاه
شاهنشاه آریامهر خورشید جاودان سرزمین پارس
و هموطنان رشید صمیمانه تبریک عرض مینماید
کارکنان هتل جلفا

تا پایداری خورشید . در بیکران آسمان
پیوند شاه و مردم جاودان است
اصفهان ـ شرکت تکنوگاز طراح و مجری
لوله کشی گاز طبیعی ـ مهدی داوری

سالروز تاریخی ششم بهمن ،روز پیوند شاه وملت‌را
بحضور اقدس شهریاری و کلیه هم‌مینهان عزیز تبریک‌وشادباش گفته و از حضرت احدیت مسئلت دارد سایه بلند پایه شاهنشاه آریامهر را برای ملت نجیب‌ایران مستدام بدارد .
ازطرف اتحادیه صنف گرمابه‌داران
کرمانشاه ـ حمید آزاد

سالروز تاریخی ششم بهمن ،روز پیوند شاه وملت‌را
بحضور اقدس شهریاری و کلیه هم‌مینهان عزیز تبریک‌وشادباش گفته و از حضرت احدیت مسئلت دارد سایه بلند پایه شاهنشاه آریامهر را برای ملت نجیب‌ایران مستدام بدارد .
شهردار دهاقان ـ حسین میرزائی بنی رحیمی

سالروز تاریخی ششم بهمن ،روز پیوند شاه وملت‌را
بحضور اقدس شهریاری و کلیه هم‌مینهان عزیز تبریک‌وشادباش گفته و از حضرت احدیت مسئلت دارد سایه بلند پایه شاهنشاه آریامهر را برای ملت نجیب‌ایران مستدام بدارد .
رئیس انجمن شهرستان مشکین‌شهر
حاج یوسف امیری

ششم بهمن
سالگرد حیات جاودان انقلاب شاه و مردم را به پیشگاه شاهنشاه دادگستر ایران و هموطنان رشید صمیمانه تبریک عرض مینماید .
جمعیت شیروخورشید سرخ اردکان فارس

سالروز تاریخی ششم بهمن ،روز پیوند شاه وملت‌را
بحضور اقدس شهریاری و کلیه هم‌مینهان عزیز تبریک‌وشادباش گفته و از حضرت احدیت مسئلت دارد سایه بلند پایه شاهنشاه آریامهر را برای ملت نجیب‌ایران مستدام بدارد .
ازطرف اتحادیه صنف قهوه‌خانه‌های
کرمانشاه ـ عبدالحمیدفروتن

سالروز تاریخی ششم بهمن ،روز پیوند شاه وملت‌را
بحضور اقدس شهریاری و کلیه هم‌مینهان عزیز تبریک‌وشادباش گفته و از حضرت احدیت مسئلت دارد سایه بلند پایه شاهنشاه آریامهر را برای ملت نجیب‌ایران مستدام بدارد .
چالوس ـ بنگاه معاملاتی آریا حبیب‌الله
دلفان اباذری

پیشگاه مبارک شاهنشاه آریامهر
سالگرد انقلاب ششم بهمن وروز تجدید حیات ملی ایران رابه پیشگاه مبارک شاهنشاه آریامهر و عموم ملت ایران تهنیت عرض می‌نماید .
ازطرف اتحادیه صنف شیشه و آئینه
فروش ـ حسن زجاجی ـ اصفهان

پیشگاه مبارک شاهنشاه آریامهر
در دوران طلائی انقلاب شاه و مردم شکوه لحظه‌ها دردل تاریخ نقش می‌بندد جاودان باد شاهنشاهی ایران‌وپایدار باد ملت غیور ایران
چالوس ـ کافه قنادی مهر حاج حسن
پورعلی

پیشگاه مبارک شاهنشاه آریامهر
ششم بهمن این روز تجدید حیات ملی را بعموم هموطنان عزیز تبریک و تهنیت میگوید و توفیق روزافزون ملت ایران را دربثمر رساندن منشورانقلاب آرزومند است .
مراغه ـ ازطرف اتحادیه صنف آهنگران
شهاب

سالروز تاریخی ششم بهمن ،روز پیوند شاه وملت‌را
بحضور اقدس شهریاری و کلیه هم‌مینهان عزیز تبریک‌وشادباش گفته و از حضرت احدیت مسئلت دارد سایه بلند پایه شاهنشاه آریامهر را برای ملت نجیب‌ایران مستدام بدارد .
چالوس ـ فروشگاه سموم ثلاث
ذبیح‌الله رسولی

سالروز تاریخی ششم بهمن ،روز پیوند شاه وملت‌را
بحضور اقدس شهریاری و کلیه هم‌مینهان عزیز تبریک‌وشادباش گفته و از حضرت احدیت مسئلت دارد سایه بلند پایه شاهنشاه آریامهر را برای ملت نجیب‌ایران مستدام بدارد .
اصناف و پیشه‌وران مرکز بخش رزن

پیشگاه مبارک شاهنشاه آریامهر
ششم بهمن این روز تجدید حیات ملی را بعموم هموطنان عزیز تبریک و تهنیت میگوید و توفیق روزافزون ملت ایران را دربثمر رساندن منشورانقلاب آرزومند است .
چالوس ـ خیابان شاه ـ اغذیه رافیک
گیروگوریان

شاهنشاها

شاد باش میگوئیم

سالروز انقلاب ششم بهمن روز حیات بخش ملی ایران را روزی فراموش نشدنی در تاریخ

گهنسال ایران و انقلابی که مایه افتخار ایران عصر پهلوی است .

انقلابی پربرکت و سعادت بار برای کشاورزان ، صاحبان صنایع و عموم ملت شریف ایران .

آریامهرا

کارگران ، کارمندان ، هیئت مدیره و مدیر عامل شرکت پارس متال این سالروز فرخنده را

ارج می نهند و توفیق روزافزون ملت ایران را در پرتو انقلاب آرزومندند .

شرکت پارس متال سهامی خاص

سالگرد ششم بهمن

راکه سرآغاز تحولات اجتماعی و صنعتی ملت ایران است

به پیشگاه مبارک شاهنشاه آریامهر

و عموم هم میهنان عزیز خیمانه تبریک میگوئیم

شرکت سهامی کنتورسازی ایران

سالروز تاریخی ششم بهمن

روز پیوند شاه و ملت

را بحضور ذات اقدس شهریاری و کلیه هم میهنان عزیز تبریک و شادباش گفته

و از حضرت احدیت مسئلت دارد سایه بلند پایه

شاهنشاه آریامهر

را برای ملت نجیب ایران

در کمال شوکت و جلال مستدام بدارد .

شرکت اف . ام

مهندس چنگیز . مهندس هوشنگ . مهندس بهروز فردوس

سالروز تاریخی ششم بهمن

روز پیوند شاه و ملت

را بحضور ذات اقدس شهریاری و کلیه هم میهنان عزیز تبریک و شادباش گفته

و از حضرت احدیت مسئلت دارد سایه بلند پایه

شاهنشاه آریامهر

را برای ملت نجیب ایران

در کمال شوکت و جلال مستدام بدارد .

کارگران ، کارمندان ، مدیران : شرکت دادفر (موکت)

شادباشهای صمیمانه مردم وطن پرست
قصرشیرین ـ رزن ـ علی آباد گرگان ـ مهرانغرب
مراغه ـ تبریز

ششم بهمن روز تجدید حیات ملی ایران
را به عموم هم وطنان عزیز تبریک و تهنیت می گوید
و توفیق افزونتر ملت ایران را در ثمر رساندن منشور انقلاب
آرزومند است

کنسرسیوم نوکار ـ اسداکباتان سالید ـ
کارگاه قلعه شاهی

ششم بهمن
سرآغاز درخشان فصل تاریخ نیاخاک بزرگ را به پیشگاه مبارک همایون
شاهنشاه آریامهر
و ملت شریف ایران از صمیم قلب تبریک میگوید.

از طرف فرهنگیان و پیشگاهنگان
مهرانغرب ـ احمدانصاریان

پیشگاه مبارک شاهنشاه آریامهر
رهبر عظیم الشان ملت ایران
باسرافرازی
ششم بهمن سالروز تجدید پیمان شاه و ملت را تبریک میگوید

مدیرعامل شرکت راه و ساختمان استرآباد
علی آباد گرگان ـ محمود ملازاده

ششم بهمن شکوه جاودانه تمامی لحظه های بزرگ
و هستی ساز تاریخ کهنسال ایران را در بردارد با درود و تهنیت به پیشگاه
شاهنشاه آریامهر این روز بزرگ را گرامی میداریم

از طرف انجمن شهر مهرانغرب ـ علی اکبر زرگوش

گرامی باد سالروز ششم بهمن
روز آغاز شکوه تاریخ و تجدید مجد و عظمت ایران زمین تحت لوای
شاهنشاه آریامهر طراح عظیم الشان انقلاب شاه و ملت

دلیر حقیقی ـ دبیر شورایعالی اتحادیه شهرداریها و شهردار مراغه

سالروز انقلاب شاه و مردم
را به
پیشگاه مبارک شاهنشاه آریامهر
و آزادگان ایرانی تبریک عرض مینماید

کبریت تبریز ـ صدقیانی

ششم بهمن انقلاب بزرگ شاه و ملت
را به پیشگاه
شاه شاهان خورشید سرزمین آریا
تبریک عرض مینماید

شهردار مهرانغرب ـ هوشنگ عبداللهی

ششم بهمن روز تجدید حیات ملی ایران
را به عموم هم وطنان عزیز تبریک و تهنیت می گوید
و توفیق افزونتر ملت ایران را در ثمر رساندن منشور انقلاب
آرزومند است

از طرف کارمندان اداری و آموزشی و
سپاهیان دانش آموزش و پرورش منطقه رزن
امینی

تا پایداری خورشید
در بی کران آسمان
پیوند شاه و مردم جاودان است

گروه صنعتی توکلی تبریز

ششم بهمن
سالگرد حیات جاودان انقلاب شاه و
مردم را به پیشگاه شاهنشاه دادگستر
ایران وهموطنان رشید صمیمانه تبریک
عرض مینماید.

خرمشهر ـ رویادگور ـ میرهاشمی

ششم بهمن
سالگرد حیات جاودان انقلاب شاه و
مردم را به پیشگاه شاهنشاه دادگستر
ایران وهموطنان رشید صمیمانه تبریک
عرض مینماید.

از طرف انجمن شهرستان مهرانغرب ـ
عبدالله صفری

ششم بهمن
سالگرد حیات جاودان انقلاب شاه و
مردم را به پیشگاه شاهنشاه دادگستر
ایران وهموطنان رشید صمیمانه تبریک
عرض مینماید.

کارکنان شهرداری واعضای انجمن شهر خرمشهر

شهریارا

تا پایداری خورشید، در بی‌کران آسمان

پیوند شاه و مردم جاودان است

با افتخار ششم بهمن سالروز تجدید پیمان شاه و ملت را تبریک میگوید.

هیئت مدیره، مدیران، مهندسان و کارکنان

شرکت ایران راه خوزستان

گرامی باد سالروز

ششم بهمن

روز آغاز شکوه تاریخ و تجدید مجد و عظمت ایران زمین

تحت لوای شاهنشاه آریامهر طراح عظیم‌الشان انقلاب شاه و ملت

مدیر عامل شرکت

پاتوک ـ لواسانی

ششم بهمن

روز تجدید حیات ملی ایران را به پیشگاه مبارک

شاهنشاه آریامهر

و عموم ملت ایران

تبریک عرض مینماید

اتحادیه صنف فروشندگان

شیشه ـ آئینه تهران

در دوران طلائی

انقلاب شاه و مردم

شکوه لحظه‌ها در دل تاریخ نقش می‌بندد

جاودان باد شاهنشاه آزادی‌بخش ایران

و پایدار باد ملتی چنین مصمم

شرکت این کانترانس با مسئولیت محدود

ششم بهمن

روز تجدید پیمان دلاوران آزاده ایران

با وارث شایسته تاج و تخت کیانی است

با افتخار سالروز ششم بهمن را به

پیشگاه مبارک شاهنشاه آریامهر

و آزادگان ایرانی تبریک عرض مینماید

از طرف اهالی و کارکنان شهرداری

رشتخوار ـ ناظمی

سالروز تاریخی ششم بهمن

روز پیوند شاه و ملت

را بحضور ذات اقدس شهریاری و کلیه هم میهنان عزیز تبریک و شادباش گفته

و از حضرت احدیت مسئلت دارد سایه بلند پایه

شاهنشاه آریامهر

را برای ملت نجیب ایران

در کمال شوکت و جلال مستدام بدارد.

AEG TELEFUNKEN

آ.اِ.گ تلفنکن ایران

«شرکت سهامی خاص»

ششم بهمن

شکوه جاودانه تمامی لحظه‌های بزرگ و هستی ساز تاریخ کهنسال ملت ایران

را در بر دارد با درود و تهنیت به پیشگاه شاهنشاه آریامهر این روز بزرگ را گرامی میداریم

رسول داداشیان ـ رضا مهدیزاده حجار ـ تعمیرگاه ۳۴ پیکان

پیشگاه مبارک شاهنشاه آریامهر

سالگرد ششم بهمن فرخنده‌روز تاریخی انقلاب سفید ایران را به پیشگاه رهبر خردمند ایران صادقانه تهنیت عرض نموده دوام سلطنت شهریاری و پیشرفت روزافزون ملت ایران را تحت رهبری های خردمندانه شاهنشاه عظیم‌الشان خود از ایزد یگانه مسئلت دارد

شرکت نوکار با مسئولیت محدود

نیروی دریائی شاهنشاهی

آگهی استخدام

«اعزام به خارج»

نیروی دریائی شاهنشاهی برای تکمیل کادر درجه‌داری خود تعدادی داوطلب با مدرک قبولی سوم متوسطه یا «پایان دوره راهنمائی» استخدام و پس از موفقیت در آزمایشات جهت طی دوره بخارج از کشور اعزام مینماید

داوطلبینی که سن آنها بین ۱۵ تا ۲۰ سال تمام می باشد می توانند همه روزه با دردست داشتن آخرین مدرک تحصیلی و اصل شناسنامه و یک قطعه عکس ۴ × ۳ بمعاونت پرسنلی نیروی دریائی شاهنشاهی واقع در طهران خیابان سپهبد زاهدی بالاتر از بیمارستان آپادانا (مدیریت استخدام) و یا به پایگاه ها و نمایندگی های نیروی دریائی شاهنشاهی در شهرستان های بندر پهلوی . خرمشهر . بندرعباس . بوشهر . کرمانشاه . رضائیه . اصفهان . مشهد یزد . زاهدان . کاشان . شیراز . کرمان مراجعه نمایند . م الف ۱۱۳۴۱

آزادگان وطن پرست

تهران، بندرعباس، داراب، کرمانشاه، رضائیه، گلوگاه و جویبار سالروز ششم بهمن را گرامی میدارند

گرامی سالروز ششم بهمن

روز تجدید حیات ملی ایران

را به پیشگاه شهریار تاجدار تبریک عرض مینماید

انجمن شهرستان داراب

تا پایدار خورشید در برکرانه آسمان
پیوند شاه و مردم جاودانه است

بندرعباس ـ باسکو (هتل ولکامین)

گرامی باد سالروز ششم بهمن

روز آغاز شکوه تاریخ و تجدید مجد و عظمت ایران زمین تحت لوای

شاهنشاه آریامهر طراح عظیم الشان انقلاب شاه و ملت

شرکت ادوار

گرامی باد سالروز ششم بهمن

روز آغاز شکوه تاریخ و تجدید مجد و عظمت ایران زمین تحت لوای

شاهنشاه آریامهر طراح عظیم الشان انقلاب شاه و ملت

شرکت سمیس مهندسین مشاور
سیستمهای اطلاعی مدیریت

گرامی سالروز ششم بهمن

روز تجدید حیات ملی ایران

را به پیشگاه شهریار تاجدار تبریک عرض مینماید

انجمن شهر رضائیه

شاهنشاها

ششم بهمن

روز تجدید حیات ملی ایران را به پیشگاه

آن شهریار تاجدار تبریک عرض مینماید

رضائیه ـ شرکت تارا

ششم بهمن

شکوه جاودانه تمامی لحظه های بزرگ و هستی ساز تاریخ کهنسال ملت ایران

را در بردارد با درود و تهنیت به پیشگاه شاهنشاه آریامهر این روز بزرگ را گرامی میداریم

بندر عباس ـ شرکت رئیس حسن سعدی و شرکاء

ششم بهمن

روز درخشان و پرافتخار تاریخ ایران!

که سرآغاز تحولات اجتماعی و ملی کشور

اهمیت خیمه تبریک و تهنیت عرض میشود

شهردار رضائیه

پیشگاه مبارک شاهنشاه آریامهر

در دوران طلائی انقلاب شاه و مردم شکوه لحظه‌ها
دردل تاریخ نقش می‌بندد جاودان باد شاهنشاهی
ایران و پایدار باد ملت غیور ایران

جایگاه اختصاصی پمپ بنزین گلوگاه ـ ابراهیم‌زاده
و محمود جانلو

پیشگاه مبارک شاهنشاه آریامهر

ششم بهمن این روز تجدید حیات ملی را بعموم
هموطنان عزیز تبریک و تهنیت میگوید و توفیق
روزافزون ملت ایران را در بشمر رساندن منشور انقلاب
آرزومند است.

جان‌نثار ـ قربان کریمی مدیر آموزشگاه مازیار
گلوگاه

پیشگاه مبارک شاهنشاه آریامهر

ششم بهمن این روز تجدید حیات ملی را بعموم
هموطنان عزیز تبریک و تهنیت میگوید و توفیق
روزافزون ملت ایران را در بشمر رساندن منشور انقلاب
آرزومند است.

کارکنان دبستان مکتبی مادوان ـ داراب

پیشگاه مبارک شاهنشاه آریامهر

در دوران طلائی انقلاب شاه و مردم شکوه لحظه‌ها
دردل تاریخ نقش می‌بندد جاودان باد شاهنشاهی
ایران و پایدار باد ملت غیور ایران

از طرف کارکنان و اعضاء انجمن خانه و مدرسه
آموزشگاه دخترانه ۱۷دی گلوگاه ـ خانم باجی نصرتی

پیشگاه مبارک شاهنشاه آریامهر

در دوران طلائی انقلاب شاه و مردم شکوه لحظه‌ها
دردل تاریخ نقش می‌بندد جاودان باد شاهنشاهی
ایران و پایدار باد ملت غیور ایران

از طرف کارکنان آموزشگاه رستاخیز گلوگاه
یحیی کریم‌خانی

رئیس هیئت مشورتی روزنامه اطلاعات

پیشگاه مبارک شاهنشاه آریامهر

ششم بهمن این روز تجدید حیات ملی را بعموم
هموطنان عزیز تبریک و تهنیت میگوید و توفیق
روزافزون ملت ایران را در بشمر رساندن منشور انقلاب
آرزومند است.

علی اکبر کلبادی نژاد ـ مسئول داروخانه بهداری
گلوگاه و نایب رئیس هیئت مشورتی روزنامه
اطلاعات

پیشگاه مبارک شاهنشاه آریامهر

در دوران طلائی انقلاب شاه و مردم شکوه لحظه‌ها
دردل تاریخ نقش می‌بندد جاودان باد شاهنشاهی
ایران و پایدار باد ملت غیور ایران

غلامرضا کلبادی ـ مدیر کافه رستوران زیبا ـ
گلوگاه

پیشگاه مبارک شاهنشاه آریامهر

در دوران طلائی انقلاب شاه و مردم شکوه لحظه‌ها
دردل تاریخ نقش می‌بندد جاودان باد شاهنشاهی
ایران و پایدار باد ملت غیور ایران

از طرف اعضاء انجمن ده‌خورشید کلاه گلوگاه ـ
جعفری

پیشگاه مبارک شاهنشاه آریامهر

در دوران طلائی انقلاب شاه و مردم شکوه لحظه‌ها
دردل تاریخ نقش می‌بندد جاودان باد شاهنشاهی
ایران و پایدار باد ملت غیور ایران

کتابخانه عمومی گلوگاه ـ محمد ابراهیم
رسولی مسئول کتابخانه

پیشگاه مبارک شاهنشاه آریامهر

در دوران طلائی انقلاب شاه و مردم شکوه لحظه‌ها
دردل تاریخ نقش می‌بندد جاودان باد شاهنشاهی
ایران و پایدار باد ملت غیور ایران

کرمانشاه ـ اتحادیه صنف اوراقچی ـ عبداله
نقشبندی

گرامی باد سالروز ششم بهمن

روز آغاز باشکوه تاریخ و تجدید مجد و عظمت ایران زمین
تحت لوای شاهنشاه آریامهر طراح عظیم الشان انقلاب
شاه و ملت

جان‌نثار ـ هاشم اسکندری ـ شهردار جویبار

دانشگاه تهران

دانشکده پزشکی رازی

برنامه کنفرانس های هفتگی گروه زنان و مامائی دانشکده پزشکی پهلوی راکه ازساعت ۹ تا ۱۰ بامداد در بخش جراحی زنان بیمارستان دکتر اقبال برگزار میگردد باطلاع همگان میرساند.

روز تشکیل	عنوان کنفرانس	سخنران
یکشنبه ۱۲ بهمن‌ماه	کلیه و حاملگی «قسمت دوم»	آقای دکتر منصور هاشمی
یکشنبه ۱۹ بهمن‌ماه	غدد تیروئید و حاملگی	آقای دکتر غلامرضا مظفریان
یکشنبه ۲۸ بهمن‌ماه	تشخیص بیوشیمیک و مکانیکی جنین در حاملگیهای غیرطبیعی	آقای دکتر فرامرز سلیمی

بدینوسیله از همکاران ارجمند و دانشجویان علاقمند دعوت میشود که در جلسات این کنفرانسها شرکت نمایند. م‌الف ۲۲۳۴۶

«وزارت مسکن و شهرسازی»

دفتر ترویج و نظام معماری

طبق اعلام نظر انجمن نظارت هیئت مدیره سازمان نظام معماری و ساختمانی مرکز و با توجه به تقاضای متعدد سندیکاهای مختلف ساختمانی، برای آخرین مرتبه تاریخ برگزاری انتخابات مذکور به روز ۱۴ اسفند ماه ۵۴ موکول گردید.

انتخابات از ساعت ۹ صبح تا ۴ بعداز ظهر در کاخ مرکزی وزارت مسکن و شهرسازی واقع در خیابان شمالی پارک شهر برگزار خواهد گردید. لذا کلیه اشخاص حقیقی و حقوقی در رشته های (معماری ـ شهرسازی ـ ساختمان ـ تاسیسات و تجهیزات ساختمان) که مایل هستند در انتخابات شرکت نمایند بایستی تا ۲۵ بهمن ماه ۵۴ در دفتر ترویج و نظام معماری واقع در خیابان تخت جمشید شماره ۴۷۵ جهت دریافت پروانه اشتغال تشکیل پرونده بدهند و تا تاریخ ۲۹ بهمن ماه ۵۴ جهت این عده پروانه اشتغال صادر خواهد گردید.

آخرین مهلت نام نویسی جهت کاندیدا شدن از ۸ بهمن ماه ۵۴ به ۲۹ بهمن ماه ۵۴ موکول گردید.

داشتن پروانه اشتغال جهت شرکت در انتخابات ضروری است.

م‌الف ۲۲۳۵۲

دانشکده پزشکی رازی

برنامه کنفرانس های گروه آموزشی گوش و گلو و بینی
دانشکده پزشکی رازی

روزهای پنجشنبه ساعت ۸½ (بیمارستان امیراعلم)

پنجشنبه ۹ر۱۱ر۵۴	رادیولوژی گوش	آقای جواد امینی
پنجشنبه ۱۶ر۱۱ر۵۴	ضایعات دهان	آقای دکتر جواد مرتضوی
پنجشنبه ۲۳ر۱۱ر۵۴	بازآوردهای گوش و حلق و بینی مدرن	آقای دکتر مهرداد رواقی آقای دکتر محمد رضا ملتجی
پنجشنبه ۳۰ر۱۱ر۵۴	تازه های شوک	خانم دکتر ویدا شیخ‌الاسلامی

نیروی دریائی شاهنشاهی

آگهی استخدام

نیروی دریائی شاهنشاهی تعدادی غیر نظامی با تخصصهای مشروحه زیر را بصورت رسمی با حقوق و مزایای مکفی جهت خدمت در کارخانجات پایگاه‌دریائی بندرعباس استخدام مینماید .

۱ـ فوق لیسانس و لیسانس الکترونیك
۲ـ فوق‌لیسانس ولیسانس برق
۳ـ فوق لیسانس و لیسانس مکانیك
٤ـ فوق لیسانس مدیریت
٥ـ فوق دیپلم در رشته های‌مکانیك،ریخته‌گری، برق ، الکترونیك وتهویه وتبرید

مزایا :

داوطلبین در صورت موفقیت در مصاحبه پس از طی دوره زبان در مرکززبان نیروی‌دریائی شاهنشاهی جهت طی دوره های تخصصی به آمریکا اعزام خواهند شد .
۲ـ داوطلبین با سپردن ٤ سال تعهد خدمت در نیروی دریائی شاهنشاهی از خدمات وظیفه عمومی معاف خواهند شد .
۳ـ قبولشدگان با حقوق و مزایای مکفی بصورت رسمی استخدام میشوند و سالیانه از ۱٤ ماه حقوق برخوردار خواهند شد ، ضمنا در حین گذراندن دوره تخصصی در خارج از کشور علاوه‌برحقوق‌ازفوق‌العاده روزانه مخصوص کارمندان نیروهای‌مسلح‌شاهنشاهی در خارج از کشور استفاده خواهند نمود .

شرایط :

۱ـ تابعیت دولت شاهنشاهی ایران
۲ـ متدین بیکی از ادیان (اسلام . مسیحی . کلیمی . زرتشتی)
۳ـ داشتن حداکثر ٤۰ سال تمام
٤ـ داشتن صحت مزاج بتائید بهداری نیروی دریائی شاهنشاهی

نحوه ثبت‌نام :

داوطلبین می توانند همه‌روزه جز ایام تعطیل با در دست داشتن یکبرك فتوکپی مدرك تحصیلی دو برك رونوشت شناسنامه و ۲ قطعه عکس به ساختمان معاونت پرسنلی نیروی دریائی شاهنشاهی واقع در خیابان سپهبد زاهدی جنب مسجدالرحمن قسمت مدیریت استخدام مراجعه و ضمن ثبت‌نام در مصاحبه شرکت نمایند در غیر این صورت می توانند فرم زیر راتکمیل نموده و به آدرس ذکر شده ارسال دارند تا در صورتی که واجد شرایط باشند از آنان کتبادعوت بعمل آید .

این جانب ..... شهرت ..... بامدرك .....
مایل باستخدام در نیروی دریائی شاهنشاهی‌می‌باشم وبه‌پیوست مدارك زیر را ارسال میدارم .
۱ـ یکبرك فتوکپی مدرك تحصیلی
۲ـ ۲برك فتوکپی شناسنامه
۳ـ ۲قطعه عکس ٤×٦
٤ـ خلاصه‌ای از سابقه‌کار
٥ـ آدرس کامل وشماره تلفن

انقلاب بزرگ شاه وملت
شکوه‌بخش همه تاریخ جاودان ایران است
با سربلندی سالروز ششم بهمن به پیشگاه
شهریار دادگستر ایران
وعموم مسلمانان عزیز تبریک عرض مینماید.
کارخانجات خاص تولیدی ایران آردتك
پرندیان

پیروزی لبخند
از : فرهاد مسعودی
شرح زندگی پرفرازونشیب
عباس مسعودی
بنیانگذار روزنامه‌نگاری نوین ایران
وگوشه‌هائی‌از‌تاریخ
پنجاه ساله اخیر ایران
محل فروش: کتابفروشیهای امیرکبیر
در سراسر کشور

آگهی ثبت نام امتحانات زبان اعزام دانشجو بخارج

الف : شرایط نام نویسی :

۱ـ داوطلبان می‌توانند بارعایت مقررات زیر برای شرکت در امتحان‌زبان‌اعزام‌دانشجو بخارج که درساعت ۹ صبح روزجمعه بیست ودوم اسفندماه ۱۳۵٤ انجام خواهد یافت از طریق مکاتبه ثبت‌نام نمایند .
۲ـ داوطلبان باید مدارك زیر را تهیه نموده و به‌پیوست درخواست نامه که نمونه آن ذیلا درج گردیده است باخط خودوبا پست سفارشی به‌سازمان امور دانشجویان کشور واقع در خیابان کریم‌خان زند روبروی‌شرکت تعاونی مصرف کارکنان وزارت تعاون وامور روستاها (روی پاکت نوشته شود قسمت ثبت نام) ارسال دارند .
۳ـ درخواست نامنویسی بایستی از تاریخ درج این آگهی تاآخروقت اداری روز چهارشنبه ۲۱ بهمن‌ماه ۱۳۵٤ به‌پست‌تحویل داده شود .
٤ـ فارغ‌التحصیلان دانشگاهها وموسسات آموزش عالی (رشته های موردنیاز ـ ممتاز) که از بهمن ماه ۱۳۵٤ به‌بعد موفق باخذدرجه لیسانس میگردند و قصد ادامه تحصیل در خارج طبق قوانین و آئین‌نامه های موجود دارند می‌توانند ثبت‌نام نمایند . لازم است پذیرفته شدگان پس از قبولی دراین امتحان جهت تکمیل پرونده و کسب اطلاعات لازم در اولین فرصت به‌سازمان اموردانشجویان کشور مراجعه نمایند .
٥ـ لیسانسیه ها وفوق دیپلم‌هائی که خدمت وظیفه را انجام داده یامعافی دائم‌دارند می‌توانند نامنویسی کنند .
٦ـ خانم‌های دیپلمه و لیسانسیه که ترك تحصیل نداشته باشند بدون‌شرط‌سنی می‌توانند ثبت‌نام کنند و همچنین دارندگان معافی از سازمان خدمات‌اجتماعی‌زنان‌میتوانند نامنویسی نمایند .
۷ـ دانش‌آموزانی که درسال۱۳۵٥موفق باخذ دیپلم دبیرستان یاهنرستان خواهندشد بدون شرط سنی می‌توانند نام‌نویسی نمایند . این نوع داوطلبان ملزم‌بارسال‌مدرك تحصیلی یاگواهی دبیرستان نیستند .
۸ـ دیپلمه های خرداد وشهریورماه ۱۳۵٤ و دیپلمه های سالهای قبل متولدسال۱۳۳٦ و بالا بشرط داشتن دفترچه آماده بخدمت مدت‌دار و بدون غیبت و قبلا نیزدرحوزه های مربوط ثبت‌نام نموده باشند می‌توانند نامنویسی نمایند .
توجه : این قبیل داوطلبان پس ازموفقیت در امتحان زبان بشرط ارائه پذیرش معتبر می‌توانند تاتاریخ مندرج در دفترچه آماده بخدمت از کشور خارج گردند و بقیه بایستی طبق اعلام اداره وظیفه عمومی بموقع بخدمت اعزام گردند .

ب : مدارك لازم برای‌نام‌نویسی:

۱ـ دوقطعه عکس جدید ٤×۳ برقی که مشخصات داوطلب درپشت آنها نوشته شده باشد .
۲ـ یك برك فتوکپی نسخه‌اول‌شناسنامه یایك‌برك رونوشت شناسنامه .
۳ـ یك برك فیش بانکی بمبلغ پانصدریال بابت حق‌نام‌نویسی که بایستی بحساب ۸۸۸ بانك مرکزی حواله شده باشد .

توجه :

(داوطلبانی که دارای شرایط مندرج دراین آگهی نمی‌باشند خواهشمند است از ارسال مدارك نام‌نویسی خودداری‌نمایندزیرا چنانچه موفق بگذراندن امتحان زبان باشند قبولی آنان اعتبار نخواهد داشت و مبلغی‌که برای شرکت درامتحان زبان دریافت میشود بهیچوجه مسترد نخواهد شد).

تقاضانامه

نام .....
نام خانوادگی .....

توجه : نام ونام خانوادگی خود رابطورکامل‌ودرخانه‌های مربوطباحروف مجزابنویسید

فرزند ..... دارنده شناسنامه شماره ..... صادره از .....

۱ ـ دیپلم خود را ازدبیرستان یاهنرستان ..... درسال تحصیلی ..... اخذنموده‌ام .
۲ ـ لیسانس خود را ازدانشکده ..... درسال تحصیلی ..... اخذنموده‌ام
۳ ـ لیسانس خود را ازدانشکده ..... درسال تحصیلی ..... اخذخواهم نمود
٤ ـ دانش‌آموزکلاس ششم دبیرستان ..... می‌باشم .

باارسال مدارك زیر: ۱ـ عکس دوقطعه ۲ ـ فیش‌بانکی شماره .....
بمبلغ ۵۰۰/ ریال ۳ ـ فتوکپی صفحه اول شناسنامه یك برگ .

تقاضادارم نام اینجانب را جهت شرکت درامتحان زبان:

فرانسه ☐
انگلیسی ☐ ثبت‌نام نمایند
آلمانی ☐
ایطالیائی ☐

توجه : داوطلب بایستی یا علامت (×) تعیین نماید چه زبانی امتحان خواهدداد .

نشانی : شهر ..... خیابان ..... کوچه ..... پلاك .....
تلفن :

محل امضاء داوطلب

ج : یادآوری :

۱ـ داوطلبان دیپلم دبیرستانها وهنرستان های سالهای قبل که دارای برك معافیت‌موقت پزشکی ویامعافیت موقت کفالت بدون غیبت باشند بشرطی می‌توانند نام‌نویسی کنند که اعتبار اوراق معافیت آنان منقضی نشده باشد . این نوع داوطلبان بایستی یك برك فتوکپی معافی خودراضمیمه‌تقاضانامه‌ارسال دارند .
۲ـ آقایان لیسانسیه ها وفوق دیپلم‌ها ودیپلمه دبیرستان ها وهنرستان ها که‌خدمت‌وظیفه را انجام داده‌اند یامعافیت دائم دارند بایستی یك‌برك فتوکپی از آن ضمیمه تقاضا نامه ارسال دارند .
۳ـ محل توزیع کارت ورود بجلسه‌امتحان بعدا درهمین روزنامه باطلاع داوطلبان‌خواهدرسید ومحل برگزاری امتحانات‌درموقع‌توزیع کارت آگهی خواهدشد .
٤ـ فقط امتحان از زبانهای فرانسه ، انگلیسی ، آلمانی وایطالیائی بعمل خواهد آمد .
٥ـ سازمان امور دانشجویان کشوردر مورد گرفتن پذیرش‌برای‌کسانی که‌درامتحانات اعزام دانشجو پذیرفته شوند کمك‌وراهنمائی خواهدکرد .
داوطلبانی که یك‌بار در امتحانات اعزام‌پذیرفته می‌شوند نیازی به‌امتحان مجدد از نظر سازمان امور دانشجویان‌کشورندارند.

وزارت علوم وآموزش عالی سازمان اموردانشجویان کشور

م‌الف ۲۱٦٥٤

آگهی استخدام

دانشکده افسری نیروی‌زمینی شاهنشاهی برای تامین کادر درجه‌داری دسته‌موزیك تعدادی داوطلب به شرح زیراستخدام مینماید.

۱ـ تابعیت دولت شاهنشاهی ایران
۲ـ متدین بودن بیکی از ادیان کشور (اسلام ـ مسیحی ـ کلیمی ـ زرتشتی).
۳ـ حداقل سن ۱٦ سال‌وحداکثر ۱۸ سال تمام
٤ـ داشتن گواهینامه پایان دوره ابتدائی یا(ششم‌ابتدائی)
٥ـ داشتن صحت مزاج وتناسب اندام وبرخوردار بودن از استعداد و شرایط لازم جهت نوازندگی .
٦ـ نداشتن پیشینه‌بدوعیال‌واولاد وکسان تحت تکفل .

ب ـ مدت تحصیل :

مدت تحصیل درآموزشگاه‌گروهبانی یکسال بوده ودانش‌آموزان درتمام طول تحصیل شبانه روزی می‌باشند وکلیه هزینه زیست ـ خوراك ـ پوشاك ـ نوشت افزار آنها بعهده نیروی زمینی شاهنشاهی خواهدبود .

پ ـ امتیازات :

۱ـ دانش‌آموزان درمدت یکسال دوره دانش‌آموزی ماهیانه مبلغ ۵۰۰۰ ریال حقوق دریافت خواهند نمود .
۲ـ پس‌از طی دوره‌بدرجه‌گروهبانسومی مفتخر واز حقوق‌ومزایائی‌بمبلغ ۱۲۱۵۰ ریال بعلاوه نسبت بمیزان مهارت نوازندگی از حق فنی مربوطه استفاده مینمایند و ترفیعات بعدی آنان نیز برابر مقررات قانون استخدام‌نیروهای مسلح شاهنشاهی خواهدبود .

داوطلبین میتوانند همه روزه از ساعت ۷ونیم تاساعت ۱٤½ به خیابان سپه دانشکده افسری (آجودانی) مراجعه نمایند . م‌الف ۲۱۹۰٦

دانشکده افسری

آگهی مناقصه شماره ۲٦٦٥ر٥٤

راه‌آهن دولتی ایران ٤۱٥۰۰کیلو لوله‌گالوانیزه ٦ اینچ یا بوشن رونده موردنیاز خود را برطبق مشخصات وشرایط مربوطه ازمحل‌طرحهای‌عمرانی از طریق مناقصه تحویل تهران انبار مرکزی ریل‌گذاری د خریداری‌می‌نماید.
داوطلبان شرکت در مناقصه می توانند در ساعت اداری جهت دریافت اسناد مناقصه باداره کل کارپردازی مراجعه فرمایند شرکت‌کنندگان در مناقصه باید مبلغ ۱۳۰۰۰۰ریال‌بعنوان سپرده شرکت در مناقصه به حساب ۱۰۹٥ راه‌آهن نزد بانك مرکزی ایران پرداخت نموده وفیش آن یا معادل همان مبلغ ضمانت‌نامه بانکی صادر یکی از بانك های مجاز ایران که لااقل دو ماه اعتبار داشته باشد بضمیمه پیشنهاد خود تا ساعت ۹ صبح روز ۱۱ر۱۱ر٥٤ در صندوق پیشنهاد ها واقع در اداره کل کارپردازی بیاندازند . پیشنهاد های واصله ساعت ده روز مزبور بازو قرائت خواهد شد . حضور پیشنهاد دهندگان یا نمایندگان مجاز آنها در جلسه مناقصه آزاد است و راه‌آهن در رد ویا قبول هریك یا تمام پیشنهادها مادامی که قرارداد مبادله نشده است جزا وکلا مختار می باشد به پیشنهاد فاقد سپرده و مشروط و مبهم و پیشنهادی که بعد از موعد مقرربرسد ترتیب اثر داده نخواهد شد سپرده برنده اول و نفر دوم مناقصه نگهداری و در صورت استنکاف از انجام‌معامله بدون تشریفات‌بنفع راه‌آهن‌ضبط‌خواهد شد . مالیات متعلقه و هرگونه عوارض دیگر بعهده برنده مناقصه می باشد . راه‌آهن می تواند تا صدی بیست وپنج از میزان معامله کسر یا اضافه نماید . ضمنا اسناد مناقصه درمقابل‌ارائه‌فیش بانکی مبلغ ۲۰۰ریال‌که بحساب شماره ۱۰۳۹ راه‌آهن نزد بانك‌مرکزی‌پرداخت شده‌باشد تسلیم خواهد شد .

م الف ۲۱۸۸
آ ـ ٤۲۸۲۷ راه‌آهن دولتی ایران

مجله‌دنیای ورزش

شنبه‌هامنتشر می‌شود

گمشده

عکس بالا مجیی رسولیان‌فرزند رمضان ۱۳ ساله شغل آزاد از تاریخ ۲۳ر۱۰ر٥٤ تابحال ازمنزل خارج گشته و تاکنون مراجعت ننموده است.هر کس اطلاعی از وی دارد به آدرس بابل ـ بازار فروشگاه بیژن‌تلفن ٤۳٤٦ اطلاع داده خانواده‌ای را از نگرانی بدر آورد.
آ ـ ۸۹۹۱

محمد حسنی فرزند علی‌اصغر حسنی محصل سوم راهنمائی دلیجان از روز سی‌ام دی ماه باتفاق رفقایش‌بنام مجیدصادقی ـ ناصر قاسمی بقصد اهواز از دلیجان حرکت نمودند والدین نامبرده تقاضا دارند چنانچه اطلاعی از نامبردگان پیدا نمودند آنها را بکلانتری آن شهرستان معرفی نمایند و به آدرس دلیجان‌ـ‌کبابی‌احمد حسنی اطلاع دهند .
آ ـ ۸٦۱٥

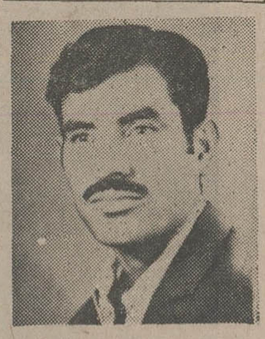

صاحب عکس نظر محمد فرزند جان محمد شهرت گرگج مدتی است که مفقود الاثر می‌باشد . از کسانی که اطلاع کامل دارند به نشانی زاهدان سرممیزی‌دارائی آقای ناروئی یا سراوان اداره‌برق ناروئی و زابل تعاون امور روستاها، ناروئی اطلاع‌دهند و مژدگانی‌دریافت دارند.
آ ـ ۷٦۲٦

چیزهائی از اندیشه‌ها، خوانده‌ها و شنیده‌ها

سخنی چند درباره قسمنامه تازه پزشکان

ابوالقاسم پاینده

قسم‌نامهٔ تازه پزشکان، فصلی نو از خدمات نظام‌پزشکی است که گویی قلمرو طب را از ناروائیها پاك کرده‌چنانکه خللی نمانده و به یمن همت‌والای ایشان، گرگ ومیش‌دراین چمنزار بفراغت میزیند، بیمار از طبیب‌رعایت میبیندومراقبت، وطبیب از بیمار، قدردانی و حرمت البته از جان‌ودل .ونوبت آن رسیده که یك سندکهن ادبی را که از بیست‌و چندقرن پیش بنام بقراط طبیب معروف دنیای کهن، و به پندار‌بعضی ها بنیانگذاردانش شریف طب، وشاید فراهم‌آورندهٔ نظریات پیش‌از خویشتن، بنام او شهره بود، منسوخ کند وقسمنامه‌یی نو، شایستهٔ روزگار نو و مردم نوودر خور اعتبار نظام پزشکو انشاء کند که بگفته شاعر «چنین کنند بزرگان چو کرد بایدکار»

خدمات نظام پزشکی بدنیای پزشکی، یا پزشکان ، مکرر است‌ومهم، که‌باید اهل‌انصاف، دفتری زرین‌بنام آن تدوین کنند و در آفاق پخش کنندکه بگفته نمیدانم کی، تشویق خدمتگزار مایه قوام جماعت است‌وترغیب غافلان‌به انجام خدمت که از استمرار آن جهان ،اگر نه بهشت، دست کم نمونه گلستان میشود .

فصل اول خدمات این بودکه دستورموکد فرمود که نسخه طبیبان یك‌اندازه باشدواین بخلاف پنداربدانیشان ، در نظم کار پزشکان ودلبستگی به همدیگر اثری معجزآسا دارد، که چون اختلاف نسخه ها از میان برخیزد همگان‌هم آهنگ میشوند و همسنك، واگر اختلافی باشد ـ که انشاءالله نیست‌چون دود غلیظ «لیلاند» های موقرشرکت واحد به هوا میرود .

و فصل دیگر و مهمتر آنکه مقرر شده آن‌قابلو ها که پزشکان بر در مطب خود میزدند، یك‌اندازه باشدو نه‌چندان بزرك، که البته وصد البته بر هر ذی‌شعوری واضح‌است‌و میرهن‌که طول‌وعرض قابلو اگر از حد معین برون شد، خلاف حرمت و عزت پزشکی است . این جمله اخیر را به تقلید انشاء نویسان دبستان نوشتم تامعلوم شود نورسان‌دبستانی نیز از این نکتهٔ دقیق غافل نمانده‌اند .

فصل سوم آنکه تنی چند طبیبان نوپا و البته بی‌کرو کارکه از بخت‌بد از خط شئون پزشکی برون لغزیده بودند وچون موجود مفلوك اضافهٔ «لافونتن» به کشتزار کنار راه تجاوزی کرده بودند ، محکوم شدند که مطبشان را درتهران ببندند والبته مانعی نبودکه همینان مطبشان را در بیرون دارالخلافه بنیاد کنند و بعضی مردم مغرض که‌«اسکولاب » خداوند طب ـ نه خدا ـ ریشه‌کنشان‌کند به این توهم‌افتاده‌اند که حفظ شئون پزشکی تنها در دارالخلافه مقرر است ،وبیرون این قلمرو سوگلی ، هرکه هرچه کرد ، کرد، که البته پنداری خطاست و چشم‌بیدار و دقیق نظام پزشکی ، یا اینهمه چشم‌پزشك ماهر که‌زیر فرمان دارد، نزدیك بین نیست و باقتضای عدالت وبرابری، دور و نزدیك را به یك چشم میبیند، البته بادوچشم.

فصل چهارم این طومار درخشانتر ازدفترعدالت انوشیروان، برون راندن آن خطاکار خطرناك بود ، یعنی دکتر علفی که بجای دارو های گرانقدر وگران قیمت که برای عمده فروش و خرده فروش ، واحیان طبیب، گنج‌بادآورده‌است، علف‌به بیماران خویش میداد و این بجز شئون پزشکی که بحق میبایدازگزند بددلان وبداندیشان مصون‌ماند، خلاف‌حرمت بیماران نیز بودو چه شایسته است که شاعری توانا این‌کار بسیار ستوده را با فتح سومنات که قصیده‌یی چنان غرا به دفتر شعر پارسی افزوده ، برابر کند وآنرا برتر نهد .

راستی چه خطایی بود این که بجای داروهای پاك گذشته از هفت دریا ، به بیماران نزار ، جوشانده گل‌گاوزبان وبنفشه و عناب وبدتر از همه سنبل‌الطیب، که دور از چشم لغتسازان، طبیش عریست بخوراند ودست کم در عالم توهم ، بیماران عزیز، سرچشمه درآمد سرشار بیمارستانها را با موجودات حقیروابسته به علف برابر کنند .

دریغ است که کار دکتر خامخوار، شاید از غفلت قاضی، از خط صواب برون افتاد و این‌گنهکار مسلم که میگفت کاهو و هویج و برك کلم‌و ترب را خام میتوان خورد و دانسته یاندانسته در قلمرو حرمت پزشکی، وصلاحیت طباخی ، میدوید ، از چنك عدالت جست. و چه زیانها بیارآورد که البته تاریخ آینده قضاوت مکند .

وفصل تازه این طومار ، نسخ‌قسمنامه بقراط است و انشاء قسم‌نامه که گویی دفتر ماثر نظام پزشکی را بپایان میبرد و رواست هم آهنك باستاد بزرك طوس نغمه سرکند که عجم زنده کردم بدین‌پارسی ، که‌البته بجای «عجم» که کلمه‌ای کنك ونارساست، باید کلمه «پزشکی» را جای داد .

یاد دارم، در ایامی که نماینده نجف‌آباد بودم، هفته‌یی یکبار آنجا میرفتم. بتعبیر مترجمان تورات که این‌مجموعه روایات یهود را بنام کتاب آسمانی به‌امانت‌داده ، چنان واقع شد که رئیس بهداری آنجا، بصف پیمبران رفته بود ،یعنی چون خضر پیمبر جاوید ،نامش بود اما خودش نبود .می ـ گفتند در اصفهان بدستیاری همکار «فرترنشین » خود به تجارت دارو اشتغال دارد و از راه دور ، ناظر بهداری است . یکی دو درمانگاه شهر وضع نگفتنی داشت . بیماران از صبحدم صف میکشیدند تا نزدیك ظهر طبیب از پیشنماز تقلید میکرد بیاید یا نیاید . یادآوریهای مکرر چون آهنك‌نارسا درگوش‌کر، بی‌اثر ماند. تنی چند از معاریف شهر ، به حکایت آشفتگی درمانگاه نامه‌ای نوشتند که برای بالاسریها بفرستند . رئیس بهداری چون فرشته‌ای که مویش را در آتش کنند، شتابان رسید و بانك برداشت که ای هوارا‌هیچ مقامی حق‌دخالت درامور پزشکی ندارد.

بااین تجربه نه‌چندان شیرین، امیدوارم گفتگو از قسمنامه نو از کسی که دست کم در قلمرو ادب حق‌سخن دارد ناروا تلقی نشود،که‌خدای نکرده اگر نارو ابی‌هست از نظام‌پزشکی است که‌مفید به‌کلمه‌نظام،یا نظم پزشکی، دریك کار منحصرا ادبی دخالت فرموده وچنانکه دردنباله این گفتگو خواهیم‌دید.متاسفانه تلاش‌او ـ باآن ـ برشیرین ندارد.

کلمه نظام پزشکی ظاهرا‌ترجمه دیکسیونری ORDRE MEDICAL است که‌می‌باید آنرا انجمن ،مجمع یا اتحادیه پزشکی، یا پزشکان، ترجمه کردوراقع ترجمه‌ای است نادرست همسنگ فلات قاره بجای

PLATEAU CONTINENT

که در قلمرو قانون جای پائی استوار دارد وتغییر آن آسان‌نیست. **وچون کلمه شیطان که‌بحریم قدس قرآن راه یافته ودراین مرحله از تعرض مصون است ودست بی‌وضو برآن نمیتوان نهاد. شاید هم آوردن کلمه نظام از مترجم غافل نیست از بالاسریهای عاقل است‌که کلمه نظام راکه بیشتر در کارسیاه وسپاهیگری بکار می‌رود ، اینجا نهاده‌اند تا از اثر و اعتبار آن برضد حریفان مدد گیرند .**

شاید بهمین دلیل است که هم‌اکنون چیزی بنام‌نظام معماری درکار تکوین است. مدتهاست نظام صنفی، یعنی نام‌آنرا ،داریم و اگر کار بدینگونه باشد ، از این پس نظام‌های مکرر خواهیم داشت .

★★★

قسمنامه بقراط که بیست و چند قرن، گذشت زمان را پشتوانه دارد، چنین آغاز می‌شود : «به خدایی که پرورنده زندگانی و بخشنده تندرستی و آفریننده هردارو و درمان است، سوگندیاد میکنم.» در اصطلاح اهل‌ادب، این را می‌گویند: «براعت استهلال» متاسفم که کلمه، قلمبه ونامانوس است «براعت » بمعنی‌مهارت و هنرنمایی‌است و «استهلال» یعنی «مامیایی» و براعت استهلال را نه به حکم فرهنگنامه،بلکه به‌اقتضای ذوق سلیم «هنرپیش‌درآمد گویی» یا «مقدمه‌سازی» ترجمه باید کرد. یعنی نویسنده درآغاز یک متن یا گفتار ادبی، عبارتی بیارد که از پیش اشاره‌ای به‌هدف از انشای آن متن یا گفتار داشته باشد. چنانکه درآغاز قباله ازدواج البته پیش از دخالت ثبت آیه‌یی ازقرآن و حدیثی از پیمبر در فضیلت زناشویی می آورندکه‌حرمت و وقاری بیشترازیک معامله«قسمنامه‌نو» به‌این سند حاکی ازقرارداد زناشوئی می‌داد «قسمنامه‌نو» از این ظرافت عاری نیست اما از یک فضیلت دیگر که تایید و تقدیس مقام معلم است اثری در آن نیست‌که‌میگوید: **«معلم خودرا که این صنعت را بمن آموخته بمنزله پدر خود دانم .»**

حقا بروزگار ما که از تمرد نسل‌نو و آشفتگی‌های زلزله‌وار در روابط گروهها، معلم بمعنی عام، یعنی‌استاد ودبیر و آموزگار که در رسوم کهن هاله‌ای از قدس‌الهی بسر داشت ، بصورت یک کارگر مغزی در آمده که‌زحمتی می‌کشد و اجرتی می‌برد ودیگر هیچ، این عبارت‌قسمنامه بقراط دری است گرانبها که‌باید آویزه گوش شاگردان وملکه همگان شود وتغافل ازآن در قسمنامه نو، مایه‌تاسف عمیق من‌دلبسته به‌مآثر نظام پزشکی است که‌اطمینان‌دارم همدلان من دراین تاسف بحق، کم نیستند.

قسمنامه بقراط در تعظیم مقام معلم اضافه می کند : **«بااو مواسات کنم، اگر بمالی محتاج شود از مال خود به‌او برهم.»**

ادب قدیم یونانی که در ایران کهن نمونه هـای روشنتر وقویتر داشته، فرزندان معلم را نیز بشمول‌رعایت وحرمت‌ومواسات وبذل‌منفعت می‌برد می‌گوید: **«فرزندان استاد را با برادران خود یکسان شمرم واگر بخواهند، این علم را بی‌اجرت به‌ایشان بیاموزم».**

اوج لطف و زیبائی قسمنامه آنجاست که گوید : **«از فرزندان خود وفرزندان استاد و شاگردان دیگرکسی را در این فن شرکت دهم که باین عهدنامه متعهد شود و به‌کسی که زیربار این پیمان نرود بهیچوجه نیاموزم.»**

از این عبارت روشن که شرف و فضیلت پیمبرانه در آن موج میزند میتوان دریافت که بروزگار کهن، پیش از تعلیم طب، سوگند وپیمانی بوده و نامحرمان نامتعهد راکه تنهادرانریشه جیب، به‌سوی طب می‌گرائیده‌اند ازاین‌حریم قدس دور نگه می‌داشته‌اند .

دنباله قسمنامه بقراط، حریم شرف طب را چه‌خوب، روشن می‌کند: **«عهد می‌کنم که اگر کسی دوائی کشنده از من بخواهد ندهم، اگر در اعدام نفسی مشورت شود اظهار عقیده نکنم... امور ناگفتنی را که در وقت معالجه مرضی می‌بینم ویا درغیر وقت معالجه میشنوم، هیچ‌جاو برای هیچکس نقل نکنم .»**

ازبخت بد ،قسمنامه نو بیشتر این نکات راندیده گرفته واندکی ازآنرا در قالب کلمات گنگ گنجانیده چون این عبارت که بیت‌الغزل قسمنامه تازه است: «در برابر حرمت مقام و قدرت ومنصب وثروت از جاده صلاح و عفاف انحراف نجویم وبکاری‌که با راه ورسم مردمی و انسانیت وشرافت واصول اخلاقی وپزشکی مباینت دارد، دست نیازم.» که نوقسم خوردگان می‌توانند آنرا بدلخواه خود تفسیر کنند .

درقسمنامه نو چندان کلمات مکرر، درحد «حشو قبیح» هست‌که آنرا بمقام یک متن ادبی پائین‌تر ازمتوسط تنزل می‌دهد که باهدف انشای‌آن‌سازگار نیست. قسمنامه‌پزشکی آغاز می‌شود: «اینک که برای پرداختن به پیشه پزشکی آماده هستم.»

انشاء کننده لایق قسمنامه کاملا از هنر عاری‌نبوده و صنعت ادبی براعت استهلال را رعایت کرده و پزشکی را «پیشه» نامیده یعنی کار و کسب و به تلویح به پزشک نورس یادآوری می‌کند که همکار عزیز شیوه کاسبانه را فراموش مکن که پزشکی کسب است و کار. چنانکه‌دیریم بقراط، پزشکی را «صنعت وفن» عنوان میدهدکه بمعنی هنراست که بگفته استاد بزرگ «برترازگوهر» است و کاتب قسمنامه جدید ،نمی‌دانم بغفلت یا به عمد، این هنر برتر از گوهر را بمرحله‌کسب عادی تنزل داده .

دنباله قسمنامه تازه چنین است : **«به آفرینندهٔ‌بزرگ جهان هستی.»**

کلمه «بزرگ» دراینجا چیزی همانند «حشو» است .

در مکتب یکتاپرستی، یک آفریننده بیشتر نیست و کلمه «بزرگ» اشارتی به‌مکتب بت پرستی قدیم دارد که آفریننده بزرگ، پیش‌صف آفرینندگان کوچک جای داشت. البته‌توان گفت‌که این‌قید بمنظور توضیح آمده امابهرحال از نبودن آن خللی نمیاید و می‌توان بی‌دریغ عنوان‌حشو بدان داد که‌البته «حشو قبیح» نیست. کلمه «هستی» بدنبال «جهان» چیزی از همین باب است. زیرا جهان نیستی‌در خور آفرینش نیست. نیستی را محمول و موضوع هیچ قضیه‌ای نمیتوان کرد .

این دیگر در قلمرو فلسفه است که سراشیبی‌است لغزان و در یک گفتگوی ادبی خالص از آن می‌گذرم به‌هر صورت، «هستی» بدنبال «جهان» ، اگر نادرست نباشد ، حشو نیمبند هست .

کلمه «عظمت» و «کبریا» که در جمله بعد آمده،بیک معنی است و یکی‌رابی‌تردید «حشو قبیح» عنوان میتوان داد که قسمنامه از این لحاظ بسیار پرمایه است . مثلا «عهد» و «میثاق» بیک معنی است ویکی‌ازدو کلمه حشو قبیح است همچنین «شاهد» و «گواه» ، «بیماران» و «رنجوران» ،«مقام» و «منصب» ، و «مردمی» و «انسانیت»، و «غمخوار» و «اندوهگسار» ، «سربلند» و «سرافراز».

براستی در یک نوشته که بیشتر از صد و چندکلمه نیست، اینهمه حشو رکیک آوردن، درخور آفرین‌و ارونه است. گویی منشی نکته‌یاب، قسمنامه‌رابجای صورتحساب بیمارستان گرفته که آنرا هرچه مفصلتر خواسته و از کلمات مکرر انباشته است .

باین مناسبت یادم آمد که یکی قضازده می‌گفت دریکی ازبیمارستانهای تهران‌بجزقیمت عمل‌واطاق‌عمل و بیهوشی وآزمایش قلب که دوبرابر گرفتند، چند هزار ریال بعنوان خرید ابزار عمل افزودند واز من گرفتند.

کوتاه سخن، قسمنامه بقراط یک متن کهنسال‌است با محتوای غنی در آداب و رسوم پزشکی، صریح و بی‌مغز، و ترجمه پارسی آن محکم است و روان اما قسمنامه نو بمعنی فقیر است، با ترکیب سست، انباشته از کلمات زائد که آنرا یک متن سالم ادبی نمیتوان نامید.

گویی منشی قسمنامه نو از این نکته غافل بوده که در صف پزشکان ما مسیحی و هندو و بودائی نیزهست که سوگند آنها به «تالوث» است و«برهما» و «نیروانا» که از دیده مطلعان مقالات و ادیان، عنوان آفریننده مطلق به‌آنها نمیتوان داد .

نمونه‌ای چند از منطق مردم روزگار

اگر نظام پزشکی، کلمات مکرر را از قسمنامه بردارد، مایه سرشار قسمنامه بقراط را بر آن بیفزاید و ترکیبات سست آنرا رتوش کند، تازه چیزی می‌شود همانند قسمنامه بقراط، البته‌بی‌وقار واعتبار قدمت که‌درکارقسم بسیار درخوراعتناست.

درباره قسمنامه نو گفتنی و بیشتر از این‌هست اما مقال ازآنچه باید درزاتر شده که‌بحکم ضرورت آنرا بسر میبرم .

نمونه‌ای چند از منطق مردم روزگار

در هتل به مسافر ناشناس گفتند: «اطاق نداریم» گفت: «اگر هم‌اکنون صدراعظم بیاید برای او اطاق دارید ؟»

گفتند: «البته. صدراعظم بی‌اطاق نمی‌ماند.»

گفت: «مطمئن باشید صدراعظم امشب نخواهد آمد! پس اطاق اورا به‌من بدهید.»

★

ابن‌جوزی معروف بمنبربود یکی از اوچیزی پرسید که گفت نمی‌دانم .

گفت: «پس چرا بمنبر رفته‌ای؟»

گفت: «بمقدار دانسته‌هایم بالا آمده‌ام اگربمقدار ندانسته‌هایم بالا میرفتم به‌آسمان میرسیدم».

★

شاعرکی در حضور امیر، غزل «آب‌حیات» حافظ را می‌خواند که‌من گفته‌ام.

امیر برآشفت و هی زد که ای دغل،غزل‌حافظ را ربوده‌ای.

شاعرک باوقاحت خاص دغلان گفت: «نه‌قربان،

به‌سر مبارک قسم که غزل از منست وحافظ ربوده»

امیر با تحیر گفت : «ابله، توکه در ایام‌حافظ نبودی !»

گفت: «بله قربان، اشکال همین بود. اگر بودم که باخیال راحت غزل بی‌صاحب مانده‌ام ربوده نمی‌شد .»

★

به ملای مرحوم گفتند : «دخترت شبانه بخانه این و آن میرود.»

گفت: «تهمت بی‌جا مزنید اگر بخانه کسی می‌رفت ، گاهی همه خانه خودمان سری‌می‌زد».

اروپا، آسیا، آمریکا و حالا

آفریقا در شبکهٔ پروازهای بین‌المللی

هواپیمائی ملی ایران «هما» قرارگرفت

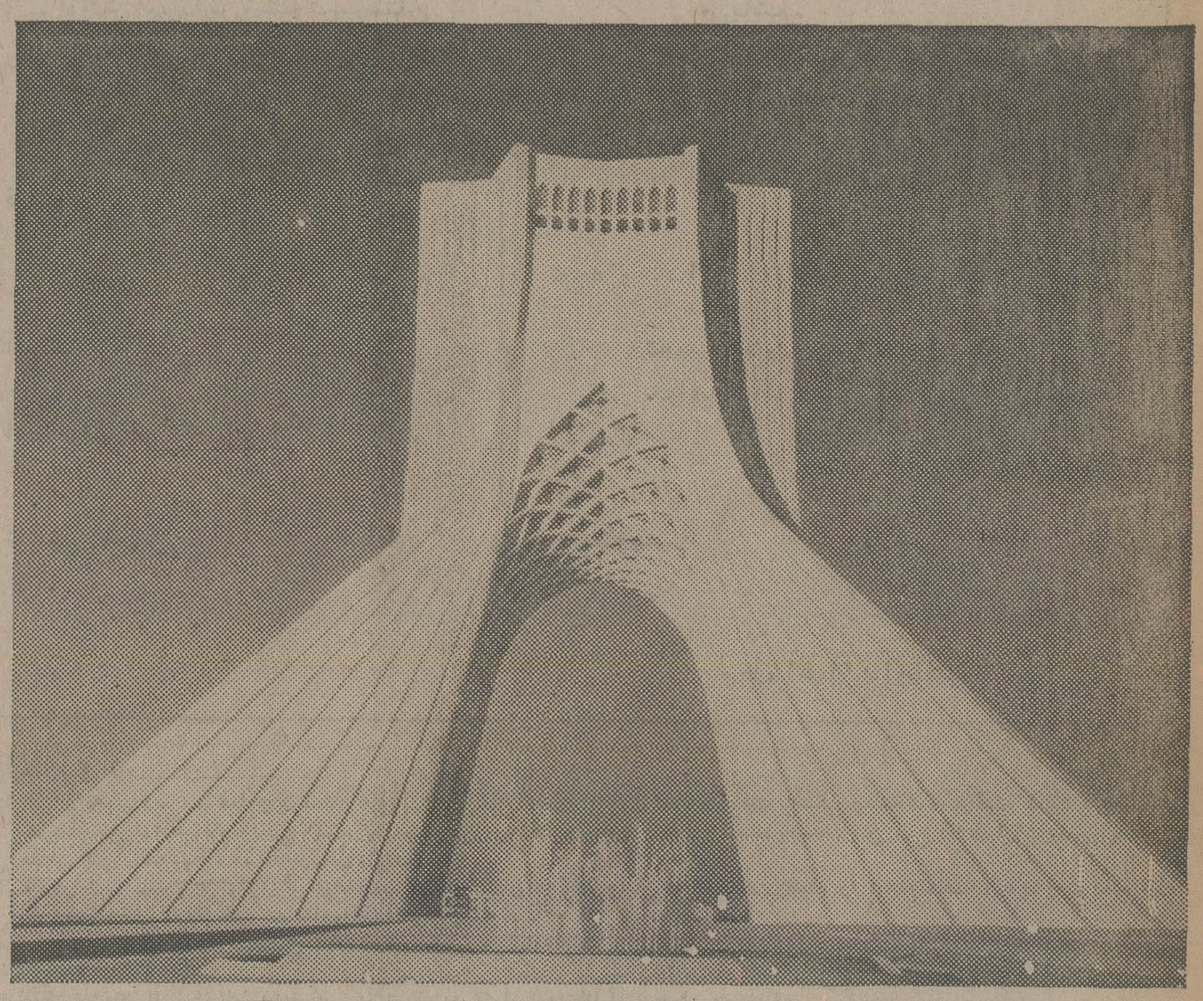

مسافران خط‌جدید تهران ـ کویت ـ قاهره میتوانند با استفاده‌از مهمان نوازی و پذیرائی گرم هواپیمائی ملی ایران که خود شهرت بین ـ المللی دارد لذت مسافرت را دو چندان کنند .

برای کسب‌اطلاعات‌بیشتربه آژانس‌مسافرتی‌خود ویادفاتر نمایندگی "هما" تماس بگیرید .

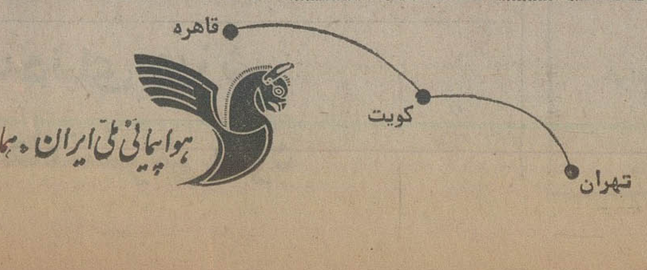

در شیراز دهمین سمینار تحقیقات دانه های روغنی گشایش یافت

دکتر فرهنگ مهر رئیس دانشگاه پهلوی شیراز بهنگام گشایش این سمینار گفت :
انجام تحقیقات در توسعه کشت دانه های روغنی اهمیت فوق‌العاده‌ای دارد

مهندس خدیوی مدیر عامل شرکت سهامی خاص کشت دانه های روغنی اظهار داشت:

اهمیت زراعت و تولید دانه های روغنی نه تنها از دیدگاه اقتصادی ، بلکه از لحاظ سیاسی مقام و مرتبه خاصی احراز کرده است

تولید زراعت سویا در سال جاری صددرصد افزایش داشته است

دهمین سمینار تحقیقات دانه های روغنی باحضور آقای دکتر فرهنگ مهر ریاست دانشگاه پهلوی ، آقای مهندس خدیوی مدیرعامل شرکت سهامی خاص توسعه و کشت دانه های روغنی ، آقای مهندس شیبانی رئیس موسسه اصلاح و تهیه نهال وبذر کشور و گروهی از اساتید ومحققین دانشگاه‌ها و موسسات آموزش عالی و کارشناسان و محققین سازمانهای ذیربط وبخش خصوصی در دانشکده کشاورزی دانشگاه پهلوی برگزار گردید . دراین سمینار که ساعت ۱۰ بامداد روز شنبه چهارم بهمن ماه گشایش یافت و تاروز دهم بهمن ماه صبح و عصر ادامه دارد پس از خیر مقدم آقای دکتر مکارچیان رئیس دانشکده کشاورزی ، آقای دکتر فرهنگ مهر ریاست دانشگاه پهلوی طی نطق مبسوطی چنین گفت :

سخنرانی آقای دکتر فرهنگ مهر

برای من افتخاری است که باردیگر در سمینار علمی تحقیقات دانه های روغنی شرکت نمایم . سال ۱۳۵۱ در همین مکان هفتمین سمینار علمی تحقیقات دانه های روغنی تشکیل گردید وامروز دهمین سمینار آغاز میشود . بدون شک توفیقی که این سمینار در این دهسال داشته است، بخودی خود گواه شایستگی ، عشق و علاقه گردانندگان آن میباشد . من از طرف خود وهمکارانم از جناب آقای مهندس خدیوی مدیرعامل شرکت سهامی خاص توسعه کشت دانه های روغنی تشکر می نمایم و تبریک میگویم که باعلاقه خاصی در برگزاری و پیشبرد کار این سمینار نهایت کوشش رامی‌نمایند. همچنین تشکر من از محققین و دانشمندانی است که از سراسر کشور در این سمینار شرکت می‌نمایند. و بدون شرکت موثر آنها سمینار توفیقی نمیتواند داشته باشد. شرکت بیش از ۲۰۰ نفر از محققین سراسر کشور که نمایندگان بیش از بیست موسسه علمی و تحقیقاتی میباشند ، ومیداهمیت فوق‌العاده و مورد توجه بودن این رشته از تولیدات کشاورزی میباشد دراین سمینار بیش از ۶۰ مقاله علمی توسط محققین ارائه میگردد که خود موید علاقه وافرشرکت کنندگان میباشد . خوشحالم که دانشکده کشاورزی دانشگاه پهلوی باارائه حدود ۱۰ مقاله علمی در این سمینار سهمی در پیشبرد کار سمینار دارا میباشد .

مسئله کشاورزی یکی از مهمترین مسائل مملکتی است وبدون شک تشکیل چنین سمینارها و کنگره هائی یا اجتماع محققین علاقمند ، میتواند برای ارائه طریق و حل مسائل کمک شایانی بنماید. چنین جلساتی که علم و عمل را کنارهم قرارمیدهد، میتواند نتایج موثری داشته باشد. اهمیتی که دولت دربرنامه پنجم به کارکشاورزی داده ، موید توجه خاص دولت در پیشبرد کشاورزی است .

انجام تحقیقات و کوشش در توسعه کشت دانه های روغنی از نظر تهیه روغن نباتی دردنیا و مصرف کنجاله در دامپروری اهمیت فوق‌العاده دارد . بالارفتن سطح درآمدها بالارفتن سطح سرانه مصرف روغن نباتی دردنیا ارتباط مستقیم داشته و بدینجهت اهمیت بالابردن سطح تولید دانه های روغنی در مملکت حائز اهمیت میباشد . نظری به آمار تولیددانه های روغنی در ایران، موید کوشش محققین در حل مسائل کشت دانه های روغنی بوده است در سال ۱۳۵۱ مقدار تولید ۵۴ هزار تن دانه روغنی در مملکت بوده که درسال ۱۳۵۳ به ۷۹ هزار تن رسیده است که خود موید پیشرفتی جالب است .

دربرنامه کار سمینار جلسه‌ای با شرکت نمایندگان وزارت علوم و آموزش عالی و محققین رشته پیش‌بینی گردیده که خود درتبادل نظر و بررسی مشکلات طرحهائی که از طرف صندوق پژوهشهای علمی وزارت علوم و آموزش عالی اعتبار میگیرند، موثر میباشد .

درخاتمه سمینار را بنام نامی شاهنشاه آریامهر افتتاح نموده و توفیق شرکت کنندگان را ازخداوند خواهانم.

پس‌از سخنان آقای دکتر فرهنگ مهر ، آقای مهندس خدیوی مدیرعامل شرکت سهامی خاص توسعه کشت دانه‌های روغنی پشت تریبون قرار گرفت وچنین اظهار داشت :

سخنرانی آقای مهندس خدیوی :

حضار محترم :

ضمن عرض تشکر از جناب آقای دکتر فرهنگ‌مهر ریاست محترم دانشگاه پهلوی از لطف و مرحمتی که‌درباره این جانب فرمودند و تشکر از ریاست محترم دانشکده کشاورزی که اینجانب و کارشناسان و مهندسان شرکت را جهت شرکت در دهمین سمینار تحقیقات دانه های روغنی دعوت کرده‌اند برای یادآوری و توجه حضار بایستی عرض کنم که در عمر تشکیل سمینار های تحقیقات دانه های روغنی این سومین بار است که‌دانشکده کشاورزی‌دانشگاه پهلوی میزبانی سمینار را بابذل عنایت خاص خود پذیرفته‌اند ، بنابراین بیش از اینها بایستی از تشکیل دهندگان این سمینار تشکر و قدردانی کنیم .

درباب اهمیت سمینارتحقیقات دانه های روغنی همه ساله درموقع تشکیل سمینار مطالب زیادی گفته شده و مورد بحث قرار گرفته‌است. اینجانب اعتقاد دارد با اهمیت روزافزونی که این تحقیقات بطور مستمر احراز مینماید هیچگاه از تشکیل این قبیل سمینارهاواستفاده وبهره‌گیری از تعالی افکار محققین محترم درراه رفع مشکلات موجود وبهبود وضع زراعت وافزایش محصول بی نیاز نخواهیم بود ، بلکه لزوم تشکیل آن هرسال‌بیشتر از سال قبل احساس میگردد .

اهمیت زراعت و تولید دانه های روغنی دردنیا درواقع بعلت ارزش واهمیت روغنی است که‌از این دانه‌ها استحصال و دربین مواد غذائی مختلف یکی از مواد اساسی و انرژی زای غذای‌انسان را تشکیل میدهد که باترقی سطح زندگی مردم وافزایش جمعیت ، مصرف آن مرتبا روبه فزونی میگذارد ودرنتیجه ، اهمیت آن نه تنها از دیدگاه اقتصادی بلکه از لحاظ سیاسی نیز دربین سایر مسائل مهم جهانی مقام ومرتبه خاصی را احراز مینماید .

علاوه بر روغن پرارزشی که از این دانه‌ها استحصال میشود و بخودی خود دارای اهمیت‌فراوان است ، کنجاله های حاصله از روغنکشی دانه های موردبحث نیز میتواند در تغذیه دام وحتی‌انسان مصرف گردیده وبا تامین پروتئین مورد نیاز انسان ودام در اقتصاد جهانی رل مهمی را بازی کند.

برای اثبات این ادعا توجه حضار محترم را به آمار و ارقامی که از نشریات‌مهم‌علمی و اقتصادی جهان استنساخ گردیده است جلب مینماید :

در سال ۱۹۷۵ با وجودنکث تولید دانه های آفتابگردان و پنبه‌دانه ، بعلت افزایش قابل ملاحظه تولید دانه‌سویا تولید دانه های روغنی در مجموع نسبت به سال ۱۹۷۴ فزونی داشته ، جمع محصول دانه های روغنی در ۱۹۷۴ بالغ بر ۱۳۳ میلیون تن ولی‌در ۱۹۷۵ به ۱۴۱ میلیون تن یعنی ۸ میلیون تن بیشتر از سال قبل رسیده است .

این افزایش تولید دانه طبعا موجب افزایش تولید روغن و تا حدودی‌افزایش تولیدکنجاله گردید .

از لحاظ‌مصرف جمع‌مصرف روغن در سال ۱۹۷۵ معادل ۴۳ میلیون تن و در ۱۹۷۴ بمیزان ۴۲٫۸ میلیون تن بوده است ، یعنی فقط ۲۰۴ هزار تن مصرف سال ۷۵ نسبت به ۷۴ بیشتر بوده است ولی برای سال ۱۹۷۶ بعلت بهبود وضع اقتصادی آمریکا وژاپن و کشور های اروپای غربی پیش‌بینی میشود که میزان افزایش مصرف نسبت به سال ۷۵ بالغ بر ۲٫۴ میلیون تن گردد .

در کشور های شوروی و اکثر ممالک سوسیالیستی و بعضی کشور های دیگر بعلت ثابت نگهداشتن نرخ روغن در حد پائین میزان مصرف روغن بعلت ارزانی نرخ به تدریج بالا رفته است .

بنا براین بطور کلی در تمام جهان پیش بینی میزان‌مصرف نسبت به سال گذشته درجهت افزایش است که خوشبختانه بعلت پیش بینی افزایش تولید دانه های روغنی مخصوصا سویا افزایش مقدار مصرف اعم از روغن و کنجاله اشکالی را ایجاد نمیکند بلکه پیش‌بینی میشود مقادیری هم به ذخائر روغن جهانی افزوده شود .

و اما در مورد کشور ما ، با بالا رفتن میزان درآمدسرانه و سطح زندگی مردم‌ازیکطرف و افزایش‌جمعیت از طرف‌دیگر میزان مصرف روغن افزایش قابل ملاحظه پیدا کرده است .

این افزایش‌بخصوص درسال ۱۳۵۳ و دنباله آن در ۱۳۵۴ کاملا چشمگیر بوده است .

میزان مصرف روغن در سال های اخیر به این شرح بوده است :

سال ۱۳۵۲ ۱۸۸ هزار تن
سال ۱۳۵۳ ۲۳۹ هزار تن
سال ۱۳۵۴ ۲۵۵ هزار تن

با ملاحظه و بررسی افزایش قابل ملاحظه مصرف روغن در کشور لزوم توجه باجرای برنامه های توسعه کشت دانه های روغنی بیش از پیش ضروری و غیر قابل انکار میگردد .

در سال ۱۳۵۱ که برای بار دوم سمینار تحقیقات در همین دانشکده تشکیل‌شده بودضمن گزارش خودباطلاع رساندم‌که میزان محصول‌دانه‌های‌روغنی کشور بالغ بر ۵۴ هزار تن بوده امروزه پس از گذشت سه سال از آن تاریخ تولید دانه های روغنی به‌حدود یکصد هزار تن یعنی تقریبا دو برابر سال ۵۱ رسیده است .

ازاین‌یکصد هزار تن‌محصول دانه حدود ۳۰ هزار تن آن را دانه آفتابگردان و ۷۰ هزار تن دانه سویا تشکیل میدهد ، بنابراین قسمت عمده پیشرفت برنامه شرکت مربوط به افزایش تولید محصول دانه سویا بوده‌است و احتمال دارد در سالهای آینده نیز بهمین ترتیب ادامه داشته باشد و تولید دانه آفتابگردان‌متاسفانه در یک میزان محدودی ثابت باقی بماند .

علل این عدم پیشرفت وثابت ماندن تولید دانه آفتابگردان در حدود پائین به شرح زیر میباشد .

اول اینکه‌تقریبا تمام‌آفتابگردان در زمینه دیم کشت میشود . بدلیل نامرتب بودن وضع بارندگی‌دردیم نه‌تنها آفتابگردان بلکه تمام زراعت‌های دیم‌صدمه کلی میبینند گرچه ثابت شده است با انجام شخم صحیح پائیزه واجرای عملیات‌مکانیزه دردیم تاحدودی امکان‌تحصیل محصول متوسطی بدست می‌آید ولی در هر صورت عامل محدودکننده‌زراعت آفتابگردان دیم همان باران است .

دوم اینکه وضع خاص خود نبات آفتابگردان طوری است که عوامل‌خارجی از قبیل‌گرما وباد های گرم و خشک در تقلیل مقدار محصول و ایجاد پوکی دانه سریعا اثرمیگذارد و در بعضی مناطق نبودن حشرات عمل تلقیح را معوق میسازد که در نتیجه مقدار محصول بمیزان‌قابل‌ملاحظه‌ای تنزل می‌یابد .

باتوجه‌مخصوص جناب‌آقای وزیرکشاورزی امیدواری‌کاملی است که در آینده با اجرای طرح توسعه زراعت این دانه روغنی توسعه قابل ملاحظه‌ای پیدا نماید .

پس از چند سال بررسی و کشت سویای نباتی در مناطق مختلف ، این نتیجه بدست آمد که میتواند محصول قابل ملاحظه دانه‌های روغنی‌کشور را تشکیل‌دهد . رویهمرفته‌غیر از مناطق خیلی سرد وبشرط وجود آب و عدم شوری‌زمین امکان کشت آن در تمام مناطق وجود دارد و این خود نوید بزرگی است برای توسعه این محصول .

برنامه توسعه کشت سویا از تاریخی که شروع شده است همه ساله روبازدیاد بوده و شرکت در این چندسال سعی نموده است با اخذ تماس با موسسات تحقیقاتی مهم دنیا بویژه در کشور ممالک متحده آمریکا از طریق شرکت در سمینار های‌مربوط باین نبات اطلاعات تازه‌ای کسب نمایدکه برای کشت و توسعه سویادر کشور ما مفید باشد .

خوشبختانه‌چون‌سویا نباتی است که حدود ۶۰ سال کشت آن در آمریکا سابقه دارد و قبل از آنهم در سایر نقاط‌دنیا بخصوص درچین کشت‌میشده است راجع به مسائل زراعی آن‌بررسی های جالبی صورت گرفته که میتواند بما خیلی کمک کند ولی برای حصول نتیجه مطلوب‌ومستمرلازمه‌اش اینست که این بررسیها در شرایط کشور ما منطبق با شرایط‌خاص آب‌وهوای‌ایران مورد مطالعه قرار گیرد .

تولید سویا در کشور که در سال ۱۳۴۶ در سطح ۵۰۰ هکتار شروع شده بود در سال ۱۳۵۴ یعنی بعداز فقط ۸ سال درسطحی معادل ۵۴٫۰۰۰ هکتار بامحصولی معادل ۷۰٫۰۰۰ تن رسیده است.

نقاط مستعد کشت سویا در ایران بترتیب عبارتند از :
مازندران
گرگان
لرستان
مغان
آذربایجان غربی و کرمانشاهان و مناطق اطراف شیراز

علاوه براین از نظر کشت و برداشت دو محصول در سال مناطق مازندران و قسمتی از گرگان‌کاملا مناسب میباشد بشرط اینکه آب در زراعت تامین شود.

مناطق گرمسیر کشور مانند خوزستان و مختلف گرمسیرمانند مناطق جنوبی فارس بابررسی مانیکه نتایج آن قریبا میتواند راهنمای خوبی برای تولید محصول در این مناطق گردد.می‌توانند منابع تولید مقادیر قابل توجهی ازاین دانه روغنی شوند .

احتیاج بمتوضیح نیست که بابرنامه بزرگی که وزارت کشاورزی و منابع طبیعی از نظر توسعه دامداری در کشور دارند تاچه اندازه کنجاله های تولیدی از دانه های سویا میتواند کمک موثری در پرورش مرغ و تغذیه دامها اعم از شیری و گوشتی بنماید وباوجود اینکه مقدار روغن آن کم است معهذا تا حدودی به جبران کمبود روغن نیز کمک خواهد نمود ، البته برای اینکه کشت سویا درمناطقی با آب و هوای مختلف موفقیت‌آمیز باشد ضرورت دارد که به تحقیقات آن‌توجه بیشتری‌مبذول گردد و چون نبات نسبتا جدیدی است مسائل مختلفه آن که در زیر شمه‌ای ذکر میشود‌بایدمورد بررسی قرار گیردو از محققین محترمی که دراین جلسه حضور دارند تقاضا میشود توجه‌کنندو هرکدام از دانشکده‌ها‌و موسسات که‌امکان داشته باشد در تحقیقات یک قسمت از این مسائل اقدام فرمایند .

۱ـ موضوع پیدایش ارقام مناسب برای آب و هوای ایران‌ـ

باوجود اینکه فعلا در کشور توسعه کشت دورقم سویا یکی واریته هیل برای مناطق سواحل بحرخزر و گرگان و دیگری کلارک برای سایر مناطق ایران در دست اقدام میباشدو ازکشت این ارقام بخصوص نتایج نسبتا خوبی بدست آمده است ولی هنوز میتوان ارقام مناسب‌تری برای مناطق کشور پیدا نمود بخصوص موضوع انتخاب رقم مناسب برای مناطق معتدله و گرمسیر کشور موجب نهایت لزوم می‌باشد . پیدا نمودن ارقام غیر حساس بنور و ارقام باذورمانسی زیاد بایستی از هدفهای مهم اصلاح بذر باشد .

۲ـ مسائل مربوط بامراض و آفات‌سویا که‌باتوسعه این‌زراعت این آفات و امراض نیزگسترش پیدا میکند و شناخت آنها و پیدایش نحوه مبارزه با آنها مسئله اساسی و مهمی را تشکیل میدهد، باتوجه باینکه امروزه مهمترین وسیله مبارزه با آفات‌و مخصوصا امراض پیدا نمودن ارقام مقاوم میباشد توجه باین نکته بیش‌ازپیش احساس‌میشود.

۳ـ موضوع باکتری وارتباط آن با PH خاک و بررسی روی انواع باکتریهاکه‌در زراعت سویارل مهمی بازی میکند و همچنین آزمایشات کود واثرات کودهای مختلف و پیدایش‌فرمول کودی مناسب برای هر منطقه .

۴ـ بررسی مربوط به‌کمبود ها TRECE ELEMENT و پیدایش راه حل مناسب برای برطرف کردن آن .

۵ـ چون‌زراعت سویابطوریک زراعت مکانیزه در یک قسمت عمده از مزارع کشور انجام‌می‌شود بررسی مسائل‌مکانیزاسیون این زراعت کمال اهمیت رادارد بخصوص مسائل مربوط بکشت و برداشت آن .

۶ـ پیدایش فرمول مناسب اقتصادی برای دفع علف هرز به وسیله علف کشها که موضوع مهمی در حال‌حاضر برای زراعت مکانیزه در شمال کشور است (طبق آماری‌که‌درسمینار بین‌المللی سویا در آمریکا ارائه شد ۳۰٪ محصول سویابراثرحمله امراض وحشرات وعلفهرز ازبین می‌رود) ازاین میزان ۶۳٪ مربوط بعطف هرز است .

۷ـ توجه کافی به‌مسائل کشت سویا بعداز برداشت گندم ، مسائل آگروتکنیکی زمان کشت‌و مسائل مختلفه آن که بتوان تا حدی که‌امکان داشته باشد در نقاطی که مناسب باشد دوزراعت سویا در سال انجام داد .

۸ـ بالاخره‌استفاده ازپروتئین کنجاله سویا در ترکیبات غذای طیور ودام و بررسی مسائل اقتصادی آن.

نظربااینکه در مورد استفاده‌از پروتئین سویا در غذای انسان اقدامات خیلی وسیعی در کشور آمریکا و بعضی از کشور های دیگر انجام گرفته است (۳٪ کل پروتئین تولیدی در دنیا برای مصرف غذا از سویا تامین‌می‌شود) ترکیبات غذائی مختلفه از این پروتئین باقیمت ارزان در کشورهای کم‌درآمدمورداستفاده مردم این مناطق و بخصوص‌بچه ها است، بجا خواهد بود که‌از طرف محققین محترم مادراین‌زمینه نیز اقداماتی صورت گیرد ونظر باینکه این موضوع قدری خارج از وظایف سمینار تحقیقات دانه های روغنی است فقط برای یاد‌آوری دراین‌جا ذکر میشود که مطلب از نظر دنیائی و از نظر کشور ما حائز کمال اهمیت‌می‌باشد .

اقدامات شرکت‌از نظر توسعه سایر دانه های روغنی از قبیل گلرنگ ، بادام‌زمینی‌وگلزاموکول بمحل مسائل کشت و پیدایش ارقام مناسب این دانه ها است تا زراعت‌آنها بتواند برای‌زارعین کشور ما اقتصادی باشد .

درمورد گلرنگ‌اقدامات‌تحقیقاتی جالبی بوسیله موسسه اصلاح‌وتهیه نهال و بذردرمرکز اصلاح نباتات ورامین انجام شده بخصوص پیدایش ارقام پائیزه‌آن که ضمنامقاوم‌به بسیاری‌ازامراض میباشد نوید میدهد که در آینده گلرنگ خواهد توانست‌درزراعت پائیزه ایران مقامی احراز نماید .

درمورد بادام زمینی و گلزا مسائل زراعتی آن در دست آزمایش است. ازنظر بادام‌زمینی که میتواند زراعت خوبی برای منطقه خوزستان و مناطقی از شمال و غرب کشور باشد علاوه برموضوع ارقام مسئله مربوط به مقدار محصول در هکتار و مسائل مکانیزه کردن زراعت آن مطرح است‌که‌پس‌از حصول‌نتیجه امکان افزایش این زراعت در مناطق کشور بخصوص در خوزستان خواهد بود .

در مورد کلزا که یک دانه روغنی جدیدی است ورقم‌بدون اسید اروسیک آن مورد توجه است آزمایشات کشت پائیزه آن و همچنین امکان کشت آن در مازندران بعد از برداشت‌برنج و مسائل آگروتکنیکی آن‌باید حل شود، در این صورت مقامی در زراعت دانه های روغنی میتواند درآینده پیدا نماید .

درمورد کنجد امیدوارم‌تحقیقات جالبی که انجام میشود ما را راهنمون سازد ارقامی پیدا کنیم که ریزش نداشته باشد و بتوان در زراعت بزرگ باردادن کافی زراعت نمود اگر چه مقادیری از آن در کشور کشت میشود ولی اگر موضوع کشت مکانیزه آن حل شود ـ میتوان درخوزستان ومناطق بلوچستان و سیستان و سایر مناطق معتدله گرمسیر سطح های بزرگی بکشت آن‌اختصاص داد .

در خاتمه ازدانشکده کشاورزی دانشگاه پهلوی که در تشکیل‌این سمینار قبول زحمت فرموده‌اند باردیگر از صمیم قلب‌تشکرنموده توفیق محققین محترم و تمام شرکت کنندگان در سمینار رادر راه بهتر انجام دادن تحقیقاتی که‌بعهده‌داشته یاجدیدا بعهده‌می‌گیرند مسئلت مینماید .

پس‌از پایان سخنان آقای‌مهندس خدیوی سمینار کار خود راآغاز کرد .

آقای دکتر فرهنگ مهر رئیس دانشگاه پهلوی شیراز در مراسم گشایش دهمین سمینار تحقیقات دانه های‌روغنی‌طی‌نطق‌مبسوطی اهمیت انجام تحقیقات را در توسعه‌کشت دانه‌های روغنی تشریح کرد .

آقای مهندس خدیوی مدیر عامل شرکت سهامی خاص دانه های روغنی در مراسم افتتاح دهمین سمینار تحقیقات دانه های‌روغنی ضمن سخنان مشروحی توسعه و پیشرفت چشمگیر این شرکت را بیان کرد

امادرموردسویا

اجرای طرح توسعه کشت سویا ـ سیاست دولت از نظر تعیین قیمت بالا برای سویا کمک‌های ذیقیمت‌وزارت کشاورزی از نظر تخفیف ۲۰ درصد بهاعکود و ۵۰ درصد بهای‌بذروهمچنین اقدامات هر ساله شرکت از نظر مکانیزه نمودن این زراعت باعث حل مسائل زراعت این نبات شد و سبب گردید که زراعت سویا توسعه قابل توجهی بنماید .

در گرگان مازندران مزارعی از سویا درسال جاری‌مشاهده شد که با بهترین‌مزارع سویای دنیا برابری مینماید .

باتوجه‌مخصوص جناب‌آقای وزیرکشاورزی امیدواری‌کاملی است که در آینده با اجرای طرح توسعه زراعت این دانه روغنی توسعه قابل ملاحظه‌ای پیدا نماید .

پس از چند سال بررسی و کشت سویای نباتی در مناطق مختلف ، این نتیجه بدست آمد که میتواند محصول قابل ملاحظه دانه‌های روغنی‌کشور را تشکیل‌دهد . رویهمرفته‌غیر از مناطق خیلی سرد وبشرط وجود آب و عدم شوری‌زمین امکان کشت آن در تمام مناطق وجود دارد و این خود نوید بزرگی است برای توسعه این محصول .

برنامه توسعه کشت سویا از تاریخی که شروع شده است همه ساله روبازدیاد بوده و شرکت در این چندسال سعی نموده است با اخذ تماس با موسسات تحقیقاتی مهم دنیا بویژه در کشور ممالک متحده آمریکا از طریق شرکت در سمینار های‌مربوط باین نبات اطلاعات تازه‌ای کسب نمایدکه برای کشت و توسعه سویادر کشور ما مفید باشد .

خوشبختانه‌چون‌سویا نباتی است که حدود ۶۰ سال کشت آن در آمریکا سابقه دارد و قبل از آنهم در سایر نقاط‌دنیا بخصوص درچین کشت‌میشده است راجع به مسائل زراعی آن‌بررسی های جالبی صورت گرفته که میتواند بما خیلی کمک کند ولی برای حصول نتیجه مطلوب‌ومستمرلازمه‌اش اینست که این بررسیها در شرایط کشور ما منطبق با شرایط‌خاص آب‌وهوای‌ایران مورد مطالعه قرار گیرد .

تولید سویا در کشور که در سال ۱۳۴۶ در سطح ۵۰۰ هکتار شروع شده بود در سال ۱۳۵۴ یعنی بعداز فقط ۸ سال درسطحی معادل ۵۴٫۰۰۰ هکتار بامحصولی معادل ۷۰٫۰۰۰ تن رسیده است.

نقاط مستعد کشت سویا در ایران بترتیب عبارتند از :
مازندران
گرگان
لرستان
مغان

ملیجک (عزیزالسلطان) داماد ناصرالدینشاه شد

ملیجک ـ پدر ملیجک ـ عمه ملیجک از دید اعتمادالسلطنه

گردآوری اسناد وتحقیق درباره ملیجک از : **محسن میرزائی**

اختر الدوله دختر ناصرالدینشاه

شاهزاده خانم بدفرجامی که با شوهر اول خود (عزیزالسلطان) اختلاف پیدا کرد و کار بجدائی کشید و همسر دومش علی خان ارشدالدوله بسال ۱۳۲۹ پس از شکست قوای محمدعلی میرزا بوسیله قوای بختیاری و یپرم خان اسیر شد و اعدام گردید

همبازیهای عزیزالسلطان

درحرم ناصرالدینشاه عزیزالسلطان و همبازیهایش حق داشتند هرطورکه میخواهند بازی کنند و هیچکس نمی تواند متعرض آنها بشود. تنهاکسی که گاهی جرات اعتراض داشت امین اقدس عمه عزیزالسلطان بود.

عزیزالسلطان داماد شاه میشود!

«امروز شاه سوار شدند دوشان تپه تشریف بردند من بواسطه کسالت مزاج درخانه نرفتم شنیدم دیشب اخترالدوله صبیه خودشان را که هشت سال تمام دارد بی مقدمه به عزیزالسلطان نامزد فرمودند.

(باستناد نوشته اعتماد السلطنه عزیزالسلطان در موقع نامزدی ۱۱ ساله بوده) حکم شد تهیه شیرینی خوران ببینند هر روز صبح عزیزالسلطان با موزیکانچی ها و فراش های کوچک که دارد میرود درب اطاق، اخترالدوله را بکالسکه نشانده میبرد مکتب خانه عصر بهمین تفصیل مراجعت میدهد عصر میرزا محمدخان (ملیجک اول) از طرف شاه احوال پرسی آمد و این تفصیل را گفت.

تمارض امین اقدس

«صبح درخانه رفتم شاه زیاد اظهار مرحمت فرمودند امین اقدس قولنج کرده بود از آن تمارض های دروغی که غالبا بجهت فایده خود بکار میبرد. شاه فرمودند فوریه را برداشته به اندرون ببرم و عیادتی از امین اقدس نمایم. من کلیة از معاشرت با خواجه و رابطه با حرم کراهت دارم اما مجبور بودم اطاعت کنم با دکتر فوریه داخل حرم خانه شدم بحیاط امین اقدس رسیدم شیخ الاطباء را دیدم توی حیاط قهوه جوش مسی روی منقل گذاشته دوا میجوشاند ببالا خانه رفتم امین اقدس شنل ترمه سفیدی دوش گرفته مینالید دو سه نفر زن دورش نشسته بودند همین که عنوان احوالپرسی را حکیم نمود با یکی از آن زنها که سیدخانم وزیر و همه کاره امین اقدس است نجوائی کردند. آنگاه بهرام خواجه از بالای پله صدا کرد جناب اعتمادالسلطنه خانم بحمدالله احوالش خوب است حکیم نمیخواهد معلوم شد باز خانم تمارض کرده از ترس اینکه حکیم بفهمد دروغ او را بشاه عرض کند این بود نخواست حکیم نبض او را ببیند.

شیرینی خوران دختر شاه

«صبح دارالترجمه رفتم، از آنجا حضور همایون رفتم بعد منزل آمدم شارژدفرروس مسیو «پوژیو» فوت شد، فردا شیرینی خوران عزیزالسلطان است. اخترالدوله دختر شاه را باو میدهند این وصلت بواسطه خصوصیتی است که آغا عبداله خواجه عزیزالسلطان میگویند بمادر اخترالدوله دارد.

تعویق شیرینی خوران

«امروز قرار بود شیرینی خوران عزیزالسلطان بشود بواسطه فوت شارژدفرروس موقوف شد بروز شنبه قرار گرفت.

در شیرینی خوران عزیزالسلطان اعتمادالسلطنه را دعوت نمی کنند

«امروز بعد از ظهر شیرینی خوران عزیزالسلطان شد تمام رجال حتی پسر ظل السلطان جلال الدوله جلو خوانچه افتاده بودند چهارصد خوانچه قند و کاسه نبات چهار طاقه شال، هفت پارچه جواهر بجهت این شیرنی خوران برده شد من و امین الدوله را عمدا دعوت نکرده بودند

چشم دیگر امین اقدس بیمار میشود

«دیروز شاه بیرون شام خوردند من نرفتم. ادیب الملک فرموده بودند بمن ابلاغ کند صبح زود در اندرون حاضر باشم که با دکتر فوریه بجهت معالجه چشم امین اقدس اندرون برویم ظاهرا میرزا سید حسین خان داماد میرزازین العابدین خان که دو سال فرنگ رفته و باعتقاد خودش کحالی (چشم پزشکی) آموخته بعد از مراجعت از فرنگ به حکیم «طلوزان» رشوه داده همه جا او را کحال (چشم پزشک) و جراح قابلی معرفی کرده این شخص مطالب دکتر فوریه را درست در باب معالجه چشم امین اقدس ترجمه نکرده بود مقصودش تضییع این شخص غریب بوده است.

دکتر فوریه هم از زرنگی که دارد درک این مطلب را نموده عرض کرده بود که مترجم من باید کسی باشد که بی طرف باشد به مترجمی طبیب اطمینان ندارم. باین جهت شاه مرا مامور فرموده بودند که با حکیم باندرون بروم. خلاصه صبح زودی من منزل اعتمادالحرم رفتم ـ جمعی از اطباء آنجا بودند بعد اندرون رفتم چشم چپ امین اقدس که بی عیب بود مبتلا بمرض چشم دیگری شده و یقین این هم کور خواهد شد.

بالاخانه کثیفی ما را بردند شاه هم تشریف آوردند این ضعیفه درد خود را از شاه بلکه طبیب پنهان میکند قدری آنجا نشستیم بعد حکیم لامپائی خواست که با ذره بین چشم او را ببیند یک لامپا در تمام حرم نبود

امین اقدس کوری خود را پنهان میکند

«شاه دوشان تپه تشریف بردند من صبح که اندرون شاه رفتم منزل امین اقدس شاه هم تشریف آوردند ضعیفه انسانیتی کرده بشاه عرض کرده بود برای فلان کس امدن روزی دو مرتبه زحمت است اما آنچه که من فهمیدم اطبای ایرانی میل ندارند من آنجا بروم. به بهرام خان خواجه گفته اند فلان کس (اعتمادالسلطنه) کوری خانم را مطلع شده بشاه عرض خواهد کرد.

شاه هم فرموده بود بفلان کس بگوئید آمدن شما زحمت است نیائید ـ من که اینرا شنیدم بشاه عریضه کردم که فضولی و جسارت هیچوقت رسم من نبوده و دخل و تصرف باینکارها هم تکلیف شان من نیست. اما ندانستم آغا بهرام به من به چه جهت این حرف را زد. شاه یک دستخط در کمال التفات نوشته فرموده بود که حتما باید اعتمادالسلطنه هرروز باشد.

امین اقدس بفرنگ میرود

امروز منزل «اعتمادالحرم» مجلسی از تمام اطباء برپا شده بود بجهت معالجه چشم امین اقدس اخر قرار شده است امین اقدس را بجهت معالجه بفرنگ ببرند

امین اقدس سه روز دیگر حرکت میکند

«صبح شاه مرا احضار فرموده بودند ـ معلوم شد رأی مبارک براین قرار گرفته بود مرا همراه امین اقدس بفرنگ بفرستند آغا بهرام خواجه ازین امر وحشت نموده صبح خانه امین السلطان میرود بالتماس که این کار موقوف شده امین السلطان هم صبح بعرض میرساند

این بود که شاه بطفره گذراندند و یقین بود که هرگز من هم باین ماموریت اقدام نمیکردم و قبول نمی نمودم خلاصه امروز امین السلطان بعد از ناهار اندرون رفتند که پول و جواهر تحویل بگیرند از امین اقدس که سه روز دیگر حرکت خواهد کرد.

ظل السلطان داوطلب همراهی با امین اقدس

«امروز صبح قبل از طلوع آفتاب امین اقدس از حرم خانه بخانه آغا بهرام نقل مکان نموده شنیدم ظل السلطان عریضه عرض کرده بود که تمام مخارج سفر امین اقدس را مجانا میدهم که مرخص فرمایند همراه او فرنگ برود قبول نشده بود.

توضیح: ناصرالدینشاه نسبت به ظل السلطان مشکوک بود و نمیخواست او بفرنگ برود و با مقامات خارجی تماس بگیرد) این مرد تملق را بهر سگ و گربه ای به منتهای کمال رسانده است امروز لعل بزرگی که زیاده از ده مثقال وزن داشت و بسیار خوش رنگ اما نتراشیده در دست مبارک بود میفرمودند لعلی است که در گردن گوساله سامری یهودیها بوده است.

ناصرالدین شاه گریه میکند

«امروز صبح بسیار زود امین اقدس به حیاط ابدارخانه رفته بود شاه هم بجهت وداع آنجا تشریف آوردند. امین السلطان هم بود. گریه زیادی شده بود تا آخر باغ میدان شاه او را مشایعت نموده بودند میدان توپخانه قدیم کالسکه نشسته رفتند. سرناهار شاه بودم از رفتن امین اقدس خیلی متالم بودند.

خبر کوری امین اقدس

«امروز شاه سوار شدند جاجرود تشریف بردند تا عصر مراجعت فرمودند من تمام روز منزل بودم شب در خانه رفتم تلگرافهای جعلی از میرزا سید حسین طبیب در خوبی چشم امین اقدس رسید میرزا محمد خان ملیجک اول هم که تا قزوین همراه رفته مراجعت نمود صریح خبر کوری خواهر را میگفت

ناصر الدینشاه ناراحت است

امروز شاه سوار شدند یک بره ارغالی هم شکار فرمودند تلگراف امین اقدس از منجیل رسید. سعد السلطنه هم از قزوین رئیس همراهان امین اقدس شد بفرنگ میرود باز این که کار خوبی بود شب در سر شام که حاضر بودم عزیز السلطان فرستاد مرخصی (اجازه) خواست و آمد همین که بنای بازی و شلوغ کاری را گذاشت خلق همایونی رنجیده و مقرر فرمودند برود اندرون بخوابد. خیلی تعجب نمودم که درباره عزیز السلطان این کار بشود.

سعد السلطنه و آقا بهرام در فرنگ کتک کاری کرده اند.

امروز دارالترجمه رفتم بعد خدمت شاه رسیدم شنیدیم دیروز عصر امین السلطان حضور آمده بود بجهت درد پا که میگویند دارد بواسطه زمین خوردن شاه او را حضور خودشان روی عسلی نشانده بودند دوستانش این مسئله را اهمیت کلی دادند... از قرار مسموع در روزنامه های مصور صورت کتک کاری آغا بهرام خواجه و آقا باقرخان سعد السلطنه را بامیرزا احمد خان مترجم به قبیح ترین وجهی کشیده اند.

نومیدی از معالجه امین اقدس

شاه دوشان تپه تشریف بردند. من صبح اول امین الدوله را ملاقات نموده بعد دوشان تپه رفتم را پورتی دکتر «فورکس که» معالج چشم امین اقدس از وین فرستاده نوشته بود اعلیحضرت ملکه ایران را عمل ید نمودم چون دیر شده بود درست معالجه نشد امیدوارم که بعد از ورود بایران بهبودی حاصل شود اگر چنانچه در ایران درد چشم شدت کرد باید چشم را از حدقه بیرون آورد.

امین اقدس باز میگردد

امروز عصر امین اقدس وارد شد. تمام عمله خلوت و امین السلطان استقبال رفتند، خلق همایونی تنگ بود امروز که اهل خانه مبارک باد بجهت امین اقدس فرستاده بود حامل میگفت هر پارچه لباس را بر میداشت دست میکشید میبرسید چه است؟

خیلی دلم سوخت بعلاوه آغا بهرام خواجه هم بعد از کوری چندان اعتنا بخانم خود ندارد از قرار گفته میرزا احمد خان هم جهت مخارج سفر امین اقدس زیاده از ده هزار تومان نشده اما چیزی که محل تعجب است این است که پنجاه فرمان نشان، سفید مهر، بدون تعیین درجه که همراه امین اقدس کرده بود. سی و هشت طغرا از آنها را بطور انعام به میرزا رضاخان قونسول تفلیس داده اند که بهر کس میخواهد بفروشد حالت متمولین روس و قید آنها به نشان معین است البته میرزا رضا خان به ده هزار تومان فرامین را خواهد فروخت.

بندگان همایونی خوشحال بودند که چشم امین اقدس قی کرده است و این دلیل بر حیات چشم است اما اطباء میگویند این خود چشم است که... بیرون میاید تا تمام شود.

نیازمندیهای اطلاعات

برای دادن آگهی تلفنی باشماره‌های ذیل تماس حاصل فرمائید
تلفنهای: ۳۱۱۲۲۹-۳۱۱۲۳۰

فهرست آگهی صفحات نیازمندیها

صفحه ۱۹
آپارتمان‌فروشی
خانه فروشی
ویلافروشی
باغ‌فروشی
زمین‌فروشی
فروش سرقفلی
اجاره‌داده‌میشود
مورد نیاز اجاره
موردنیازخرید
بنگاه معاملات‌املاک
معاملات پول
معاملات تلفن

صفحه ۲۰ و ۲۱
آگهی‌استخدام
اگهی جویای کار

صفحه ۲۲
فروش دست دوم
خرید اثاثیه
فروش اتومبیل
فروشگاههای اتومبیل
کرایه اتومبیل
ماشین‌الات
اموزشگاهها
تعلیم رانندگی
تدریس خصوصی
شستشوی مبل و فرش
تعمیرات تلویزیون
تعمیر و سرویس شوفاژ

صفحه ۲۳
تعمیر وسرویس لوازم منزل
تزئینات و دکوراسیون
برای ساختمان شما
لوله‌کشی گاز
لوله‌بازکنی
تخلیه چاه
اگهی متفرقه
اگهی گمشده
رستوران

آپارتمان‌فروشی

نقدواقساط
چند دستگاه آپارتمان نوساز برای دفترتجارتی بمساحت ۸۰ متر ببالا قیمت ۲۶۴ هزار تومان نبش چرچیل و پارس ۳۹۳۹ ۲۲

خردمند شمالی
آپارتمان دو اطاق خوابه و یك اطاق خوابه کاملا لوکس مبله و نیمه مبله دارای تهویه مطبوع تلفن مستقل وآسانسوربدون واسطه بفروش میرسد تلفن۸۳۹۶۱۷و۸۳۹۶۲۸ ساعت ۵ تا۷ بعدازظهر

پهلوی میدان ولیعهد خیابان شقاقی
آپارتمانهای ۵ اطاقه باپارکینگ فروشی تلفن ۸۴۵۰۴۴
۱-۲۰ آ- ۲۵۸۴۳

آپارتمان فروشی‌درمیدان شهیاد تلفن ۹۷۹۴۰۰
۱-۱۳ ا- ۲۴۱۲۸

آپارتمان
۳و۴و۵ اطاقه باقیمت مناسب‌نقد واقساط تلفن ۷۹۴۶۰۴
ا- ۲۱۰۸۶

در بهترین نقطه گیشا
آپارتمانهای شخصی‌ساز ۴اطاقه باتلفن . لوله‌کشی گاز وموکت کاغذ خارجی ۲۸۰ هزار تومان ۶۳۶۰۳۶
۱-.. آ- ۲۶۰۴۴

یوسف‌آباد و امیرآباد همه نوع آپارتمانهای نوساز بفروش میرسد ۶۲۲۳۸۰

بهترین نقطه گاندی
آپارتمان مهندسی‌ساز لوکس ۲ اطاق خوابه باپارکینگ‌فروشی تلفن ۸۴۴۰۲۳ و ۸۴۵۷۰۱
۱-۱۵ آ- ۲۶۱۴۶

چند دستگاه
آپارتمان لوکس دواطاقه خواب فروشی خیابان نادر شاه شمالی کوچه افشین پلاك ۱۶

ده متری خیابان گرگان
چنددستگاه آپارتمان دو اطاق خوابه باشوفاژ و تلفن به قیمت مناسب تلفن ۷۰۴۹۹۸
۱-۶ آ- ۱۷۶۹۱

با ۱۵۰ هزار تومان‌پیش قسط‌باوام بانکی‌طویل‌المدت مالك آپارتمان ۴ اطاقه در آیزنهاور می‌شوید ۹۳۷۳۵۶

بلوار الیزابت خیابان‌هما کوی پنجم
تعداد کمی از اپارتمان های مهندسی‌ساز و مستقل‌باتاسیسات و اسانسور ۶ طبقه‌تمام‌اتوماتیک بافیست ۶۵۳۴۲۶ و ۶۵۰۲۷۴

میدان شهیاد
آپارتمان ۲ طبقه‌فروشی ۶۶۷۷۰۱

آپارتمانهای محکم ومجهز ارزان باپارکینگ درخیابانهای جردن پهلوی داودیه گاندی‌آماده‌فروش تلفنهای ۶۲۲۰۶۵ و ۶۲۰۱۰۷
آ- ۲۶۶۰۲

ارزانتر از آپارتمان
بین امیریه ومیدان شاهپورخانه مسکونی ۲۵۰ متر با۷ اطاق و لوازم تلفن تماس ۶۵۷۲۰۶
آ- ۲۶۶۱۷

یک آپارتمان ۲ اطاقخوابه با شوفاژ روشن در مجیدیه ۳۰۰ هزار تومان تلفن ۸۴۷۹۰۵
آ- ۲۴۳۱۵

آپارتمانهای چهاراطاقخوابه صدمتری درمیدان ۲۵شهریور بفروش میرسد . تلفن ۸۲۴۳۵۱ محمدی
۱-۱۰ آ- ۲۶۶۵۲

آپارتمان فروشی ابتدای خیابان کوروش کبیر چهار دستگاه آپارتمان مهندسی ساز دواطاق خواب،هال،سالن ناهارخوری باشوفاژ ، تلفن‌مستقل، لوله‌کشی گاز و پارکینگ بطور یکجا یا جداگانه بفروش میرسد تلفن ۸۵۲۲۱۴ یا ۸۴۹۹۵۳ از۸تا۴ بعدازظهر .
۱-۲ آ- ۲۶۴۳۶

آپارتمان از ۳ اطاق‌ببالا خانه مستغلاتی و ویلائی ۶۵۱۵۲۴

یک دستگاه آپارتمان بادواطاق خواب درخیابان ظفر دونبش‌با پارکینگ شوفاژ روشن وکولر بفروش میرسد تلفن ۲۲۷۱۳۰
۱-۳ آ- ۲۰۴۳۲

فروش آپارتمان و خانه در شمال شهر ۶۳۴۲۵۵

تخفیف بی نظیر
آپارتمانهای سه اطاقی باشوفاژ روشن و گاراژ وموکت‌بمساحت ۱۵۰ متر مربع‌بقیمت ۲۵۰هزار تومان و چهار اطاقی با شوفاژ روشن و گاراژ وآسانسوربقیمت ۲۸۵ و ۳۰۰ هزارتومان‌بفروش میرسد. ضمنا آپارتمانهای‌ارزانتر نیز موجود است تلفن ۷۹۱۵۵۴و ۷۹۵۷۷۱
۱-۶ ا- ۲۵۸۶۰

بالاتر از میدان سنائی آپارتمان شخصی ساز با ۲ اطاق خواب بفروش میرسد ۶۲۱۵۳۸

آپارتمان برخیابان شاه
آپارتمانهای۴اطاقه‌مهندسی‌ساز باپارکینگ آسانسور شوفاژ کولر وموکت سرویس کامل جهت دفاتر یاسکونت بفروش میرسد ۴۱۱۳۶ و ۵۴۶۵۰۶ از ساعت ۳الی۷بعدازظهر .
۱-۵ آ- ۲۶۳۷۶

نیاوران خیابان علم
مشرف بپارك‌مهر آپارتمان ۲ اطاق خوابه بفروش میرسد تلفن ۴۶۰۲۳ ۶۶۱۸۷۰

آپارتمان وخانه‌در شمال غرب تهران . نوکلی ۹۴۳۳۷۷

واقع در فرح آپارتمانهای فروشی ۸۴۶۰۷۲

آپارتمان های فروشی‌در شمال شهر تلفن ۸۴۵۵۰۴

آپارتمانی فروشی نبش تقاطع بزرگراه‌شاهنشاهی با جردن تلفن ۶۲۴۶۱۵ ۲۹۴۲۵۷

آپارتمان فروشی نوساز امیرآباد شمالی آریامهر تلفن ۹۲۴۷۲۴

فرح‌اندیشه
آپارتمان ۴ اطاقخوابه‌بمساحت ۱۹۰ متر باپارکینگ و شوفاژ روشن بقیمت ۷۵۰ هزار تومان فروشی تلفن ۸۵۳۸۰۷
۱-۳ آ- ۲۶۶۳۳

خانه‌فروشی

خانه وآپارتمان تهران‌پارس ۲ تا ۱۲ اطاقه‌نقد و اقساط بانکی۷۸۱۹۱۸

خانه ۲ طبقه با ۸ اطاق حمام و آشپزخانه شمالی‌خیابان‌ایران اول کوچه سرتیپ مهدوی تلفن ۳۰۳۹۱۵ و ۳۱۷۱۴۵
۱-۳ آ- ۲۶۲۹۹

خانه ۳۰۰ متری واقع‌درخیابان دوم نیروی هوائی بر ۱۵متری باآب وبرق تلفن پرده کرکره کاغذ دیواری بدون واسطه مقطوع ۵۶۰۰۰۰ تومان تلفن- ۳۴۹۱۸۷
۱-۲ آ- ۲۶۵۳۶

واقع در فرح
یک مستغلات سه طبقه شخصی ساز هرطبقه دارای ٤ اطاق با سرویس و شوفاژ و تلفن فوری بفروش میرسد تلفن ۸۴۲۳۱۹
آ- ۲۶۳۶۱

دودستگاه خانه ویلائی‌درفرمانیه دارای چهار اطاق خواب حدود ۵۰۰متر هردستگاه ۱میلیون و ۵۰۰ هزار تومان ۸۴۱۲۱۵ و ۸۰۱۲۳۴
۱-۲

خانه‌فروشی یک طبقه ویلائی مساحت ۳۱۵ مترمربع سه‌اطاق ۲ هال سرویس آشپزخانه‌توالت حمام- و آب برق کولر واقع درخیابان فرح‌آباد ژاله خیابان دوم نیروی هوائی فرعی اول پلاك ۶۹ تلفن ۵۲۷۸۲۹
۱-۳ آ- ۲۶۴۹۲

خانه ۱۳۸ متر جنوبی شخصی ساز دارای ۳ اطاق آشپزخانه فلزی کولر پرده کرکره تلفن کاغذدیواری خیابان فرح‌آباد ژاله خیابان طبرسی قیمت ۳۵۰ هزار تومان تلفن ۳۴۳۸۹۸
آ- ۲۶۴۹۱

دروازه‌شمیران خیابان خورشید خانه دوطبقه مجزا دونبش بمساحت ۲۵۰ متربفروش‌میرسد صبحهاازساعت ۹الی۳بعدازظهر بتلفن ۷۶۰۵۵۹ مراجعه فرمائید
۱-۲ آ- ۲۶۵۳۸

فروش خانه های مستغلاتی و ویلائی و آپارتمان تهران‌پارس- ۷۸۲۱۲۸
۱-۱۵ آ- ۲۶۵۶۰

شانس استثنائی
ساختمان ٤ طبقه‌بسیار محکم ۳ طبقه آن هرکدام۵اطاق‌بزرگ و طبقه زیر ۳ اطاق، پارکینگ شوفاژ روشن تلفن در میدان کندی بفروش میرسد تلفن - ۸۴۱۴۱۱
۱-۳ آ- ۲۶۰۷۲

منزل یک طبقه ، دوبر، جنوبی بادواطاق وهال‌بزرگ‌درقاسم‌آباد تهران‌نو باتمام سرویس بفروش میرسد تلفن ۸۵۸۶۳۴
آ- ۲۰۴۱۳

خانه ویلائی ۶۳۰ متردربهترین نقطه جردن باآب و برق وتلفن شوفاژ بعلت مسافرت بقیمت ۲میلیون و۲۰۰ هزار تومان‌فورا بفروش میرسد تلفن ۶۳۱۹۶۱
۱-۲ آ- ۲۶۴۴۹

منزلی فروشی درخیابان گرگان ۷۶۸۱۶۰
۱-۵ آ- ۲۰۴۸۸

امیریه خانه ۲طبقه جنوبی۳۵۰ متر ۸اطاق وهال بفروش‌میرسد تلفن ۴۵۰۶۹
۱-۳ آ- ۲۶۳۶۴

منزلی چهارطبقه ۱۷۳ متر اول شهرآرا ۷۶۵ هزار تومان تلفن ۹۳۱۸۵۹

دودستگاه خانه ویلائی در گوهردشت نقد معاوضه‌وفروشی ۶۶۶۴۵۶
۱-۳ آ- ۲۶۶۱۸

خانه‌ای به مساحت ۶۳۰ متربر خیابان ملاصدرامیدان‌ونک۲طبقه باجواز ۲ طبقه دارای‌هرطبقه ۵ اطاق خواب و سرویس کامل بفروش میرسد تلفن ۶۲۷۱۶۵
آ- ۲۶۶۲۹

خانه‌ای ویلائی در تهران‌پارس بسیار شیک و مدرن به‌مساحت ۵۵۵ متر قیمت یک میلیون و پانصد هزار تومان‌تلفن۶۵۱۳۲۱
آ- ۲۶۵۹۷

حسینیه ارشاد
خانه شخصی‌ساز ۸ اطاقخواب در دوطبقه بازیرزمین قابل سکونت بادو اطاقخواب‌وشوفاژ فروشی ۸۵۳۸۰۷
۱-۳ آ- ۲۶۳۴۰

منزل دوطبقه ویلائی با چهار اطاق خواب واقع در خیابان پیراسته بدون واسطه بفروش میرسد با تلفن ۲۹۱۳۹۲ تماس حاصل فرمائید

بر خیابان جاده شاهنشاهی مستغلی شمالی
بمساحت ۴۹۷ متر وزیربنا ۱۰۰۰ متر ۳ طبقه ٤ دستگاه آپارتمان نصف نقد بقیه بازمین معاوضه میشود ۸۴۷۹۸۲ و ۸۵۳۷۳۶
۱-۳ آ- ۲۶۲۳۴

خانه‌ای بمساحت ۳۷۰ متراول شهباز برخیابان دارای ۸ اطاق سه طبقه زیرزمین حیاط بزرگ آب و برق و تلفن وکولر وسه مغازه تخلیه شده برای فروش تلفن ۳۱۸۶۹٤
۱-۳ آ- ۲۶۴۶۶

نزدیك خیابان پهلوی
خانه‌فروشی ۲ طبقه‌شخصی‌ساز آماده تحویل تلفن ۶۸۳۳۳۴
۱-۳ آ- ۲۶۳۶۰

در داودیه بین میرداماد و ظفر خانه‌ای قدیمی با جواز ساختمان برای آپارتمان‌سازی به‌مساحت ۶۰۰ متر مربع بفروش میرسد تلفن ۲۳۷۷۰۹

خانه فروشی امیرآباد شمالی شیراز غربی شماره ۱۳۵- ۳۵۲ متر شمالی دارای ساختمان قابل سکونت باآب‌وبرق و تلفن بدون واسطه مقطوع ۹۰۰ هزار تومان تلفن ۶۳۱۹۶۳

خانه ویلائی - اول‌قیطریه‌برای اجاره تلفن ۲۷۴۷۸۶
۱-۳ آ- ۲۶۶۸۹

خانه‌ای در رودکی‌شمالی‌بالاتراز آیزنهاور ۵ اطاق- کولر- تلفن سرویس کامل فروشی تلفن - ۹۳۳۷۳۶
۱-۲ آ- ۲۶۶۶۴

تخت‌جمشید -پهلوی
مستغلات نوساز ۹ طبقه با ۴باب مغازه و یک زیرزمین تجاری ۶ میلیون و ۵۰۰ هزار تومان فروشی یااجاره بیواسطه ۶۲۵۶۷۳
آ- ۲۶۶۶۲

ویلافروشی

آپارتمان ،ویلا فروشی واجاره بخارجی ۸۳۱۳۴۹
۲۱۶۵۸

تعدادی ویلا آپارتمان
درشمیرانات فروشی ۲۶۴۷۵۵
۱-۱۱ ا- ۲۳۴۱۳

ویلا و آپارتمان
برای‌فروش‌موجوداست۸۵۳۷۳۶
آ- ۲۳۱۵۸

۳ دستگاه ویلائی
درقلهک وشمیران فروشی - ۲۶۱۸۶۱
۱-۱۲ آ-۲۵۸۲۷

ویلای مبله‌باتمام‌وسائل درمنطقه هتل‌گل پنج‌کیلومتری متل‌قو بفروش میرسد تلفن ۲۷۴۳۰
آ- ۲۶۵۷۲

ویلای فروشی
بعلت مسافرت یک طبقه چهار اطاقه باتمام وسایل ۴۸۵ متر مساحت قیمت ۶۰۰ هزار تومان شمال ۴۵ متری سید خندان کوی کالاد نارمک شماره۴۰تلفن ۷۹۲۱۰۷
۱-۲ آ- ۲۶۵۶۱

یکباب ویلا ی شخصی، نوساز واقع در یک کیلومتری بعداز رودهن ۵ کیلومتری آبعلی بر خیابان جنب کافه آقامعلی بمساحت حدود ۴۰۰متر و۲۰۰ متر زیربنا دارای آب ، برق ، زیرزمین ، گلخانه ، سه‌اطاق، حمام گرم ، آشپزخانه وسیع، موکت وکاغذ دیواری شده با تجهیزات کامل بعلت مسافرت فوری بفروش میرسدخواهشمند است برای تعیین وقت جهت بازدید باتلفنهای ۳۴۸۲۹۶ و ۳۹۱۰۰۴ تماس حاصل‌فرمائید.
آ- ۲۴۱۳۵

ویلا
در سوئیس و ایتالیا
تعدادی خانه های ویلائی با استخر،مبلمان کامل برای‌فروش جهت اطلاع بیشتر با تلفن - ۶۸۶۰۴۸ دفتر مهندس راستانی تماس حاصل فرمائید.
آ- ۲۶۲۳۷

زمین‌فروشی

زمین فروشی
۵۵۰۰ متر جاده آرامگاه جنب کوی نهم آبان از ۱۰ صبح‌الی ۵بعدازظهر تلفن ۵۲۶۹۶۰
۱-۱۰ آ- ۲۵۴۲۴

دو قطعه زمین شمالی
درفرمانیه متری ۱۵۰۰ تومان فروشی تلفن۸۴۱۲۱۵و۸۵۱۲۳۴
۱-۲ آ- ۲۶۲۹۷

دفتر شهیاد
زمین های پرسپولیس کرج به قطعات ۱۰۰۰ متری‌ببالا باسندمالکیت
متری ۳ تومان
بدون خرج محضر و کمیسیون میدان‌خراسان خیابان خراسان نبش لرزاده
تلفن ۳۵۸۱۰۵

موقعیت استثنائی
زعفرانیه ۵۰۰ مترزمین ۳۴متر بر ۱۶۰۰۰۰۰ تومان ۸۲۳۰۰۳
۱-٤ آ- ۲۶۲۸۸

سرقفلی

برخیابان پهلوی
واگذاری سرقفلی ۶۸۷۶۸۰
۱-۵ آ- ۲۶۴۴۸

یك باب مغازه عکاسی‌با پروانه کسب و لوازم عکاسی با آب و برقو تلفن‌درخیابان ایرانشهر چهار راه کامیار واگذار میشود تلفن ۳۱۹۳۲۷

مغازه فروشی
یکباب مغازه تعمیرگاه رادیو تلویزیون باجواز کسب و فیش تلفن بفروش میرسد خیام‌جنوبی کوی حاج نفری شماره ۸۲ تعمیرگاه شاهین

یکباب مغازه صنعتی با برق۲۵ آمپر بفروش میرسد ۵۴۹۲۴۲
۱-۳ آ- ۲۶۵۶۶

فروش مغازه وساختمان یك طبقه
سه دستگاه مغازه ویك دستگاه ساختمان یك طبقه دارای ۶ اطاق و سرویس کامل قابل استفاده برای سکونت‌و درمانگاه با تلفن‌وشوفاژ گازی واقع در مجاورت مجموعه ۵۰۰ واحد مسکونی درغرب‌شهرآرا بفروش میرسد طالبین‌با تلفن ۵۳۸۹۷۴ تماس حاصل نمایند .

۳باب مغازه پائین‌تر از سهراه امین‌حضور ایستگاه آبشاربا‌آب و برق و تلفن و توالت باجواز فروشگاه لوازم منزل تلفن - ۳۵۸۰۰۲
۱-۲ آ- ۲۶۵۳۷

مغازه فروشی
یکباب مغازه چهار دهنه بفروش میرسد۳۴۳۰۷۸

یک مغازه خشکشویی با کلیه وسایل باجواز یابدون جواز کسب بفروش میرسد . تلفن - ۵۳۹۹۴۱ صاعدی
۱-۲ آ- ۲۶۶۶۹

کارگاه فروشی
بمساحت ۱۵۰۰ متر مربع‌زمین وبازیربنای ۶۰۰ متر سالن و دفتر اطاق نگهبان بابرق‌سه‌فاز وتلفن و آب واقع در امامزاده حسن بفروش میرسد طالبین‌با تلفن ۵۳۶۸۷۶ تماس بگیرند .
۱-۳ آ- ۲۶۲۲۳

یکباب مغازه فروشی خیابان کورش کبیر کوی لادن تلفن - ۲۶۵۴۷۹
۱-۲ آ- ۲۶۶۲۳

محل کارخانه فروشی
به مساحت ۴۰۰۰ متر مربع با ۳۰۰ آمپر برقو تلفن و ۱۴۰۰ متر مربع سالن بارتفاع ۶ متر با جرثقیل های‌سقفی‌و۷۰۰ متر مربع‌ساختمان‌اداری و انبار واقع در جاده مخصوص کرج کیلومتر ۱۶ نقدا به مبلغ۳میلیون تومان‌بفروش‌میرسد تلفن ۹۳۱۴۵۳ - ۹۳۸۰۳۰

اکازیون
کارخانه اسباب بازی کیلومتر ۷ جاده ساوه سه هزار متر هزار متر سالن و تاسیسات.آب. برق .تلفن .در حال‌بهره برداری یا تخلیه نقد و اقساط به علت‌مسافرت ضروری فروشی بعد از ظهر ها ۱تا ٤ تلفن ۶۸۳۶۹۹
۱-۲

فروش تعمیرگاه و توقفگاه باملک صبح ۵۲۷۵۹۹ عصر۲۷۴۴۶۶
۱-۵ آ- ۲۶۶۰۱

اجاره‌داده‌میشود

موسسه‌پرسو۸۲۵۴۱۲
مرکز اجاره خارجی و ایرانی برای سکونت و محل کار
۱-۲۲ آ- ۲۰۶۵۱

اجاره‌محل‌کار وسکونت
۵الی ۱۰۰ اطاقه در جردن پهلوی گاندی عباس‌آباد موجود است‌تلفن ۶۲۲۰۶۵ و۶۲۰۱۰۷

آپارتمانهای
۲تا ۱۲۵ اطاقه
درتخت‌طاوس، عباس‌آباد،وزراء امیرآباد، ونک ، شمیران‌برای اجاره خیابان وزراءنبش‌خیابان یازدهم ساختمان ۱۳۸ طبقه‌سوم دریچه تلفن ۶۲۴۶۱۳و۶۲۲۹۵۴

آپارتمان های رهن واجاره موجود است تلفن‌های۷۹۵۷۷۱ و ۷۹۱۵۵۴

ویلا و آپارتمان اجاره بخارجی ۸۵۳۸۰۷

اجاره بخارجیان
یکدستگاه آپارتمان سه اطاق - خوابه باکولر و شوفاژ-واقع در جاده قدیم شمیران از صبح‌تا۴ بعدازظهر تلفن ۶۳۷۲۲۶

اجاره
فقط با یك تلفن جهت- دفتر کار و سکونت ۶۵۵۲۷۳

هرنوع آپارتمان ویلا
مبله و غیرمبله اجاره بخارجی وایرانی ۸۵۸۵۹۸ و ۸۴۹۴۶۹

چندطبقه آپارتمان‌نوساز و مدرن واقع درنزدیکی میدان ولیعهد بشرکت ها اجاره داده میشود - آژانس نوبل ۸۳۴۸۹۳

آپارتمان ۲اطاق خوابه
درآیزنهاور اجاره داده میشود تلفن ۸۵۳۸۰۷

ساختمان اجاره برای شرکت ها
۶ طبقه ازساختمانی در خیابان آیزنهاور باتمام وسائل برای اجاره موجوداست‌تلفن۶۶۶۳۸۴
۱-۶ آ- ۲۶۶۸۱

ساختمانی شامل ۲۰ دستگاه آپارتمان مجموعا ۵۰ اطاق در بهترین نقطه تهران‌پارس‌مناسب برای ادارات شرکت‌ها اجاره داده میشود تلفن ۷۸۳۵۳۵
۱-۳ آ-۲۶۶۲۷

مورد نیاز زمین کشاورزی
در اطراف تهران کرج ورامین زمین از۱۲تا۲۵ هکتار باآب‌اجاره‌میشود تلفن ۶۲۸۹۳۳

ساختمان درمنطقه‌تجاری خیابان میرداماد ٤ طبقه ۶۰ اطاق اجاره داده‌می شود تلفن ۲۲۷۲۴۳

موردنیازاجاره

مورد نیاز خارجیان
سازمان خارجی بتعداد زیادی ویلا و اپارتمان مبله وغیرمبله محل کار در شمال‌شهر فوری نیازمندیم ۸۲۴۹۵۳ و۸۲۳۱۵۵

مورد نیاز طبقه اول یاویلاجهت اجاره بخارجیان تلفن۸۴۹۶۲۵

ویلا و آپارتمان خصوصا طبقه اول برای خارجیان نیازمندیم- ۸۳۰۸۴۲

طالب یك منزل اجاره در شمیران ۲۷۱۱۵۳

اجاره برای خارجیان
جهت چند خانواده خارجی بتعدادی ویلا و آپارتمان طبقه اول با استخر فوری نیازمندیم فقط درشمال شهرتلفن۸۵۰۰۵۶

تعدادی ویلا وآپارتمان برای خارجیان شرکت احتیاج‌است- ۲۹۲۹۸۲
۱-۱۳ آ- ۲۶۰۱۷

نیازاجاره
جهت سکونت خارجیان درشمال شهر ۲ دستگاه ویلا یا آپارتمان طبقه اول بااستخر برای اجاره فوری احتیاج است لطفا باآقای سیمون تلفن۸۵۸۵۹۸و۸۴۹۴۶۹

نیاز اجاره ویلا و آپارتمان
برای سکونت ۶ خانواده ژاپنی و سوئدی بچند دستگاه ویلاو آپارتمان برای اجاره درحوالی عباس‌آباد و شمیرانات فوری نیاز است ۸۴۴۴۲۴ و ۸۵۲۸۵۳
آ- ۲۶۶۸۷

نیازفوری‌بیك ویلای بزرك
جمعا ۱۵ اطاق‌شوفاژ یا بخاری تلفن درحوالی سلطنت‌آباد دروس - فرمانیه‌ونیاوران بااجاره ماهیانه ۳۰ هزار تومان با تلفن ۲۸۵۶۸۵ و ۲۸۵۳۸۰ با آقای‌ابراهیم ملی تماس بگیرید .

بتعدادی آپارتمان و ویلا جهت چندخانواده‌خارجی مورد نیاز فوریست ۷۵۳۵۳۴ آقای افشار

جهت سکونت روسای چند شرکت خارجی به تعدادی ویلا و طبقه همکف با استخر برای اجاره فوری نیازمندیم ۸۴۸۴۲۴ و۸۵۳۸۵۳

۲ ویلا یا طبقه همکف با حیاط جهت سکونت ۲خانواده انگلیسی‌فوری نیازمندیم ۷۸۵۶۶ و ۷۸۳۱۶۷

اجاره بخارجی
هرنوع خانه وآپارتمان خودراهمین امروزتوسط خانم امریکائی لوسی به خارجیان اجاره دهید تلفن های ۶۵۱۲۱۲ - ۶۵۱۲۱۳

بیك اطاق آپارتمانی درحوالی تخت‌طاوس‌یاکورش‌کبیرنیازمندیم ۸۳۹۷۹۳
۱-۲ آ- ۲۶۴۶۱

چندین خانواده آمریکائی
بتعدادی ویلا وآپارتمان درشمال شهر فوری نیازدارد **تلفن ۶۳۲۹۹۱**
۱-۴ آ- ۲۶۶۶۵

بدو ویلا آپارتمان بین ۲ تا ۵ اطاق خواب برای سکونت ۲ خانواده خارجی نیازمندیم تلفن ۸۵۱۳۸۴ ازه‌تا۹ بعدازظهر .
۱-۳ آ- ۲۶۶۶۱

موردنیازبرای‌خرید

زمین
خانه‌های کلنگی و زمینهای ساختمانی
درشمال‌شهر خریداریم دفتر جمشید تلفن ۹۲۸۰۸۲

یك قطعه‌زمین بین۷۰۰۰ تا ۱۰۰۰۰ متر مربع
دربخش شمالی‌خیابان‌عباس‌آباد مورد نیاز است . این زمین باید برای ایجاد ساختمان تجارتی مناسب باشد تلفن ۲۶۶۴۱۰بین‌ساعات۱۶تا۱۹
۱-۳ آ- ۴۳۵۵۲

تهرانپارس
زمین خریداریم۷۸۱۹۵۷

خریدار
یك باب مغازه ۷ الی ۱۰ سهامی‌قصابی‌گوسفندی خریداریم تلفن۷۶۹۲۵۸

شمال شهر زمین‌وخانه خریداریم تلفن۸۲۶۳۳۷

خریدار زمین های‌تهران پارس تلفن ۷۸۰۰۶۱

خریدار اراضی شمیران دره قشلاق زعفرانیه وولنجک تلفن- ۶۸۵۵۳۳
۱-۲ آ- ۲۶۶۱۹

زمینهای تهرانپارس خریداریم- ۷۹۳۰۲۰
آ- ۲۵۴۱۳

بنگاههای‌معاملات‌املاک

بورس املاك شمیران
دفتر براتی ۲۷۲۵۷۵-۲۷۷۸۷۵

مشارکت
در پروژه های آپارتمان‌سازی - ۸۴۲۸۶۲

بورس‌اراضی گوهردشت مهر شهر فردیس وملارد ۹۲۲۷۳۹

دفتر سانترال بهروزی
مرکز خرید و فروش زمین در کرج سرحدآباد جاده ملارد و خانه و آپارتمان تلفن ۹۳۵۵۶۲

دفتر پارس
مرکز معاملات املاك‌شهر و شمیرانات ۸۴۱۵۵۸

مرکز فروش آپارتمانو خانه های کوچك‌وبزرك در تمام نقاط‌شمال شهر تلفن ۹۳۷۰۶۲ شاهی

معاملات‌پول

پول موجود
پول در مقابل سند اتومبیل و تلفن چک و مازاد ملک
چنانچه در رهن یاگروباشد در اسرع‌وقت فوراپرداخت می‌نمائیم تلفن
۶۶۰۴۰۰
۶۶۹۷۰۰
شاهرضا مقابل سینما دیانا شماره ۱۶۳ طبقه سوم شرکت اروزا

دوست‌من
به شما در مقابل **چك ، اتومبیل ، تلفن ومازاد ملك**
در صورتی که در گرو باشد فورا پول تقدیم میکنیم
۴۲۲۲۷

مرکز داد وستد پول
روی ملک موری ۸۴۵۰۴۴

پول
بابهره ۳٪ درمقابل‌اتومبیل تلفن‌ساختمان چك‌کارمندی و مازاد ملك میدان رشدیه
۹۲۵۰۰۸

وام‌ارزان
درمقابل اتومبیل تلفن و ملك
فرح شمالی
۸۵۹۵۰۶

آقایان مهندسین و معماران و خریداران- خانه و آپارتمان برای تهیه وام شرطی از دو میلیون ریال ببالا با ما تماس بگیرید تلفن ۶۶۶۲۶۳- ۶۶۴۶۱۸ و ۶۶۰۲۰۰

پول فوری باسودبانکی مقابل خانه تلفن ۹۲۸۴۶۵

وام با چك فوری
۷۵۴۴۹۲

وام‌درمقابل‌چك کارمندی
۴۶۴۵۵

پول شرطی فوری جهت خانه و مستغلات ۸۳۰۸۳۵

وام‌بهرطریق
تلفن۹۳۱۷۳۱-۹۳۱۷۲۱

پول ارزان فوری ۸۲۲۶۵۹

پول شرطی موجود ۳۱۶۸۸۵

خانه پول - فرح شمالی مرکز معاملات پول تهران۸۴۸۳۸۸

وام درمقابل ملک، تلفن، فرش و قبض بانک کارگشائی۴۴۹۸۱

مورد نیاز
بهره‌عالی
بپول راکد شما با انتقال مبیع فوری نیازمندیم تلفن ۸۵۹۵۰۶

سرمایه‌گذاری کنید ماتضمین میکنیم
برای حداکثر استفاده‌از پول راکد خود از ۵۰۰ هزار ریال ببالا با ما تماس بگیرید . شرکت ما تضمین میکند که‌بالا ترین سود را نصیب‌تان کند جهت‌اطلاعات‌بیشتر با تلفن ۸۳۲۸۸۱ تماس بگیرید .

پول شرطی مقابل خانه مستغلات فورا نیاز ۹۲۰۸۲۹

پول شرطی نیازمندیم۸۴۵۰۴۴
۱-۲۵ آ- ۲۲۹۲۳

پول شرطی نیازمندیم ۸۲۲۶۵۹

پول‌شرطی مورد نیاز ۳۱۹۰۶۷

قبوض

خرید اوراق قرضه‌دولتی وقبوض مرحله سوم و قبوض شهرداری۴۵۹۵۷

معاملات‌تلفن

خرید و فروش تلفن ۶۶۲،۶۶۲

خریدوفروش‌هرنوع‌تلفن۲۹۴۰۵۰
آ- ۱۸۹۶۵

خرید
تلفن ۳ و۷ و۶۲
خریداریم ۳۰۳۳۳۷

خرید تلفن ۵۳۳۰۳۰

فروش
فروش تلفن ۵۲۳۰۳۰

فروش نهال

۳۰ هزار نهال سیب بذری دوساله آماده پیوندو ۴هزار چنار دوتا سه‌ساله با نازلترین قیمت‌آماده فروش تلفن ۵۲۶۱۸۴ خانی‌آباد نو امیرهاشمی مراجعه شود.

خانه‌شمارا بخارجیان اجاره‌میدهیم

مؤسسه نیازمندیهای خارجیان
خانه بخارجیان اجاره میدهد
۸۳۰۰۸۲ - ۸۳۰۰۸۱
۸۲۱۷۲۳ - ۸۲۱۸۱۱
۲۶۱ تخت جمشید مقابل سفارت آمریکا

مؤسسه امپایر ۲۳۷۵۰۰
خانه بخارجیان اجاره میدهیم
۲۳۸۹۵۵-۲۳۲۲۲۲

سازمان مسکن پارس
مرکز اجاره بخارجیان
۸۵۳۸۵۳
۸۴۸۴۲۴
۸۵۷۵۸۵

سازمان نیازمندیهای مویس
تلفن ۶۲۷۳۹۴-۶۲۳۷۴۶
مرکز اجاره - خرید وفروش
هرنوع منزل - آپارتمان

مشاور خارجیان
اجاره بخارجیها ۸۲۴۴۱۶ و ۸۳۲۹۵۸
۱-۳۰ آ- ۲۶۴۹۴

اجاره بخارجیان
وزیری
833912
۸۴۶۱۶۳
۸۵۶۱۷۴
۶۵۶۹۵۷

اجاره ویلاوآپارتمان
بخارجیان فوری
تلفن: ۸۵۹۹۸۸

مؤسسه کیو
۲۸۵۶۸۵
۲۸۵۳۸۰
مرکزاجاره بخارجیان

آژانس سی ساند - ار اجاره‌بخارجیان۸۴۹۶۲۵

آژانس بین‌الملل
۸۳۰۸۴۱ - ۸۳۰۸۴۲ -
اجاره هر نوع مستغلات مبله‌وغیر مبله به‌خارجیان

ویلا و آپارتمان اجاره بایرانی- ۸۵۳۸۰۷
آ- ۲۰۴۱۳

آژانس هایلند
مرکزاجاره به خارجیان
تلفن
۸۴۶۱۶۳-۸۵۶۱۷۴

۲۴ ساعته
اجاره بخارجیان
فرخ
باده سال تجربه
سازمان نیازمندیهای بین‌الملل
۲۳۸۷۹۹-۲۳۹۱۱۸

۸۲۵۱۲۰ - ۸۲۹۷۶۶
سازمان کورش
اجاره منازل بخارجیان

مؤسسه امور خارجیان
مرکزاجاره تخت جمشید جنب بهار ۵۰۳
۷۵۱۷۸۲-۷۵۲۳۵۸

اجاره بخارجی وایرانی از ٤ تا ۵۰ اطاقه
۸۴۲۸۸۴

تهیه‌مسکن کورش
مرکز اجاره به ایرانی وخارجی ۸۴۷۹۸۲ و ۸۵۶۴۸۲

سازمان نیازمندیهای خارجیان
خانه‌شمارا اجاره میدهد
۸۲۳۱۵۵
۸۲۳۹۳۹
۸۳۸۱۰۶

پیشتاز
پیشتاز اجاره بخارجیان
۳۱۷۷۴۳

آژانس پرسپولیس
اجاره به خارجیها
۶۲۲۵۲۰-۶۲۷۳۴۱

ZAFAR مؤسسه ظفر
اجاره فوری
خانه بخارجیان اجاره میدهیم
تلفنهای ۲۲۷۷۴۶ ۲۲۸۵۸۹

ویلا و آپارتمان بخارجیان - ۸۵۰۰۵۶

شرکت هماهنگی خدمات
شخصا یا توسط آژانس مورد نظر مشخصات دفاتر کارومحل‌های مسکونی را منحصرا برای اجاره بخارجیان بدایره منازل این شرکت‌اعلام‌فرمائید ۶۲۲۴۷۰ ۶۲۲۴۳۰

نیازمندیهای اطلاعات

برای دادن آگهی تلفنی باشماره‌های ذیل تماس حاصل فرمائید

تلفنهای: ۳۱۱۲۲۵-۳۱۱۲۲۴

استخدام

بیك نفر فروشنده نیازمندیم بازار حاجب‌الدوله‌دالان دوم‌فروشگاه مسعود نیامراجعه‌فرمائید ۹ تا ٤ بعداز ظهر ۱ـ۲

نظافتچی و پیشخدمت

تعدادی پیشخدمت و نظافتچی با حقوق مکفی مورد نیاز می باشد داوطلبین به‌آدرس خردمند جنوبی نبش کامیارشماره ۱۸ طبقه فوقانی بانك ملی از ساعت ۸ صبح تا ٤ بعدازظهر مراجعه نمایند

چاپخانه گرافکو

بتعدادی کارگر بسته‌بند مرد با حقوق روزانه ۱۸۰ ریال نیازمند است. شرایط استخدام :انجام خدمت وظیفه و سواد خواندن و نوشتن تلفن ۸۳۷۳۱۱

استخدام گارسن باسابقه

جهت کار در رستوران کیلومتر ۲۶ جاده تهران‌شمشك مورد نیاز است باتلفن ۸۳۰۷۱۹ بین ساعت ۱۷ الی ۱۹٫۵ تماس گرفته شود.

۱ـ۳ آ ـ ۲۶۴۰۱

آشپز مرد

جهت کار در کارگاهی واقع در جاده کرج ـ استخدام میگردد متقاضیان صبح ها بوسیله تلفن ۸۳۷۳۱۱ با آقای نصیر زاده تماس حاصل نمایند

ویزیتور ـ کارگر

کارخانه تولیدی ماشین‌آلات راه و ساختمان به ۵ نفر ویزیتور نصف‌یا تمام‌وقت خوش برخورد (مدرك تحصیلی مهم نیست) ۳ نفر کارگر برشکار و جوشکارآشنا به نقشه‌خوانی نیازمند است. تلفن ۹۳۹۷۵۰

ویزیتور مرد

جهت کار های تاسیساتی نیازمندیم تلفن ۸۴۱۲۴۶

پادو نظافتچی

عینکسازی پارس خیابان آبان شماره ۹۰ تلفن ۸۲۵۱۸۹

آ ـ ۲۶۶۳۰

استخدام مترجم

به یکنفر مترجم مرد که ازعهده ترجمه زبان ایتالیائی بفارسی بخوبی برآید برای اقامت در اصفهان وهمکاری با مهندسین ایتالیائی دریک کارخانه تولیدی نیازمندیم . از طالبین‌خواهشمند است باذکر مشخصات کامل خود به آدرس زیر مکاتبه نمایند تهران ـ خیابان ایرانشهر شمالی ـ خیابان سپندشماره ۱۱ شرکت نیلوسهامی خاص .

آ ـ ۱۷۵۵۱

برای کودکستان

معلم باتجربه کودکستان بانو و یا دختر خانم جهت سرویس کودکستان نیازمندیم تلفن ۴۲۹۵۵

شرکت تولیدی جولیپت

چند نفر خیاط ودست‌دوز و اطوکار استخدام می‌کند تلفن ـ ۸۲۷۳۸۷

۱ـ۲ آ ـ ۲۶۶۷۴

بچند نفر دوشیزه یابانو جهت چرخکاری وورد دست نیازمندیم . لطفا باخانم راد تلفن ۶۵۵۸۲۴ بین ساعت ۱ تا ۶ تماس بگیرید.

بتعدادی دندانپزشك و پزشك عمومی باپروانه دائم نیازمندیم. ۹۶۳۰۹۱ درمانگاه غرب تهران

به مهندسینی که دارای پروانه اشتغال بکار در سازمان مسکن میباشند و یکنفر نقشه کش ـ ساختمان نیازمندیم تلفن ۷۹۷۴۹۵

بانوئی برای نظافت مطب دندانپزشکی درنارمك موردنیاز است تلفن ۷۹۷۲۱۳

۱ـ۲ آ ـ ۲۶۳۷۰

گروه مهندسان مشاور آبکاو

چند نفر تکنیسین مکانیك خاك جهت کار درتهران و شهرستان، استخدام می نماید داوطلبین با تلفن های ۵۴۱۹۳۳ و ۵۴۳۱۲۱ تماس حاصل نمایند.

استخدام

راننده پایه یك برای اطراف تهران تلفن ۳۱۲۴۱۷

بیك نفر ماشین‌نویس با تجربه بسیار سریع فارسی جهت استخدام فوری نیازمندیم تلفن ۳۲۷۰۴۴

شرکت رادیاتور سازی

آلمینیومی عمورضا

افراد زیر را به همکاری دعوت مینماید

۱ـ مدیرامورادارای با سابقه حداقل ۵ سال .

۲ـ حسابدار ورزیده با سابقه نوشتن دفتردارائی .

۳ـ دوشیزه یابانوی مسلط بماشین‌نویسی فارسی .

٤ـ تلفنچی زن .

۵ـ مستخدم زن .

۶ـ راننده پایه دوم همگانی حداقل ۵ سال سابقه کار

۷ـ آشپز زن یامرد .

۸ـ کارگرآبکاروکارگرپرداختکار قطعات فلزی (پولیشکار) .

۹ـ کارگر تراشکاروکارگرساده

آدرس سه راه تهران‌پارس‌جنب صنایع نظامی خیابان مهر ـ شرکت شرمن .

۱ـ۳ آ ـ ۲۶۴۹۶

به تعدادی کارگر دوشیزه وبانو جهت بسته‌بندی‌باحقوق ومزایای مکفی نیازمندیم .

طالبین به خیابان پهلوی‌بالاتراز هتل‌ورسای جنب کوچه‌میرهادی ساختمان زندیه طبقه دوم‌شرکت ایران شکوه مراجعه نمایند.

۱ـ۲ آ ـ ۲۶۳۸۶

روشی نوین وبیسابقه

برای ویزیتور های با سابقه

باطریقه ای ابتکاری وعملی و فوق‌العاده ساده ضمن اجرای برنامه‌عملی خوددرفروش‌چندین کالا و خدمات همکاری نمائید. برای کسب اطلاعات‌بیشتر باتلفن های ۶۶۱۴۱۴ و ۴۱۷۷۳ مکالمه فرمائید.

۱ـ٤ آ ـ ۲۶۳۶۸

بیکنفر مدیر مجرب‌وچند فروشنده نیازمندیم تلفن ۴۰۷۲۳ ـ ۴۰۲۸۷

آگهی استخدام

مرکز پزشکی‌دادگستری وابسته بسازمان تامین خدمات درمانی وزارت رفاه افراد زیر را بطور رسمی استخدام میکند.

۸ نفر دختردیپلمه‌جهت منشیگری

۲ نفر آشپز

۶ نفر تکنیسین زن با تحصیلات ششم ابتدائی

آدرس . میدان فردوسی خیابان پارس‌بیمارستان دادگستری. ۱ـ۳

بهیار یا پزشکیار و دوشیزه جهت اطلاعات و یکنفر زن نظافتچی شبانه روزی نیازمندیم تلفن ۸۴۱۷۸۷

بچندنفر دوشیزه یا آقا دیپلمه وارد بامور ماشین نویسی و بایگانی برای تمام وقت نیازمندیم فردوسی شمالی ۱۳۶

۱ـ۲ آ ـ ۲۶۵۲۳

شرکت داروئی بتعدادی ویزیتور تمام وقت جهت استانهای فارس و اصفهان باشرایط زیر نیازمنداست

۱ـ داشتن دیپلم ششم طبیعی

۲ـ معافی یا برك خاتمه خدمت

۳ـ سن بین ۲۰ تا ۳۰ سال

٤ـ داشتن گواهینامه رانندگی

از متقاضیان خواهشمند است به آدرس تهران ـ خیابان پارك خیابان ـ دوازدهم پلاك ۳۸ طبقه سوم مکاتبه نمایند .

سالن آرایش نغمه

بیك سرپیچ نیازمنداست

تلفن ۶۵۰۶۰۰

آهنگر ظریف کار

بچند کارگر و وردست نیازمندیم تلفن ۸۳۵۳۱۴

بچند نفر سرویسکار تلویزیون با سابقه کار ووسیله نقلیه نیازمندیم

تلفن ۸۲۸۳۴۷

فروشگاه تشکری

واقع در میدان ۲۴ اسفند احتیاج بچند نفر فروشنده خانم یا دختر خانم بطور تمام وقت‌دارد. داوطلبین میتوانند صبحها به‌دفتر فروشگاه‌مراجعه بفرمایند

استخدام سکرتر

به یکنفر دوشیزه یا بانو که تسلط به ماشین ـ نویسی فارسی و لاتین داشته باشد تمام وقت نیازمندیم تلفن ۵۲۲۲۸۹

کارخانه کالری گاز نیازمند به همکاری افراد زیر میباشد .

۱ـ نقشه کش درجه‌یک‌باحداقل دوسال سابقه کار ۲نفر .

۲ـ قالب‌ساز درجه یک‌باحداقل سه سال سابقه کار ۲نفر .

۳ـ سرپرست فلزکاری باحداقل پنج سال سابقه کار ۱نفر.

٤ـ مونتاژکارلوازم‌گازسوز ۱۵نفر

۵ـ نقطه جوشکار ۳نفر .

۶ـ تلفنچی مرد۱نفر .

۷ـ کارگرانبار٤نفر .

۸ـ کارگرساده ۲۰نفر .

جاده آبعلی ۱۳۰۰ متربالاتر از سه راه‌تهران‌پارس‌نبش‌بزرگراه سپهبد فرسیو .

۱ـ۲ آ ـ ۲۶۳۸۴

استخدام

بچند نفر دوشیزه‌یابانو جهت کار های تبلیغاتی نیازمندیم پاپ فیلم ۸۳۵۱۰۵

شرکت بنوشه به چند نفرپازاریاب فعال‌احتیاج دارد ۷۸۸۷۰

تعدادی مهندس راه و ساختمان ـ تکنیسین ـ نقشه بردار ـ مترور و مامور ترانسپورت با سابقه حد اقل ۳ ـ ۲ سال جهت کار در نزدیك همدان استخدام میشوند . متقاضیان با راهنمای شماره ۳۵۷ روزنامه اطلاعات مکاتبه نمایند .

بیمارستان شهباد

دوشیزه یابانو وارد بماشین ـ نویسی فارسی تمام‌وقت باحقوق مکفی نیازمند است تلفن ۹۵۲۴۶۶ و ۹۵۱۴۴۹ و ۹۵۱۴۹۵

۱ـ۲ آ ـ ۲۶۶۵۴

بیك دوشیزه یابانو وارد بامور تزریقات نیازمندیم عصرها ـ ۲۳۵۱۳۶

آ ـ ۲۶۶۷۲

استخدام سکرتر

بیك خانم که ماشین نویسی فارسی را خوب بداند بطورتمام وقت ویا نیمه وقت نیازمندیم . واجدین شرایط به شاهرضا مقابل پیچ شمیران جنب قنادی گل و بلبل بین کفش‌بلا ـ وین شرکت‌پارس‌ایمن تلفن ۳۰۱۰۶۳ مراجعه فرمایند .

آ ـ ۲۶۶۸۶

تعداد ۱۰ نفر ویزیتور مرد با حقوق و درآمد مکفی نیازمندیم شاه ـ ساختمان آلومینیوم‌طبقه هفتم شماره ۷۴۱

بچند نفر چرخکار و وردست (آقا) احتیاج است خواهشمند است بین ساعت ۱ تا ۶ تلفن ۶۵۵۸۲۴ خانم رادتماس گرفته شود.

کارگاه چوب وفلز

نجار ـ فرنکی ساز ـ ماشین کار ـ آهنگر ـ استاد و شاگرد واقع در جاده مخصوص کرج استخدام‌می‌کند سرویس ایاب و ذهاب و تغذیه ارزان آماده است تلفن های ۶۵۳۱۸۴ ـ ۶۵۲۷۹۲

۱ـ۶

استخدام لوله‌کش

کارگر لوله‌کش باسواد موردنیاز است آدرس جاده قدیم شمیران مقابل حسینیه ارشاد تلفن ـ ۲۳۳۳۹۸ شرکت آنال مراجعه فرمایند .

آ ـ ۲۶۰۴۳

نامه رسان موتور سوار استخدام میشود .

تلفن ۷۵۲۹۳۴

دوشیزه ماشین‌نویس مورد نیاز است تلفن : ۸۳۱۶۱۱

آموزشگاه‌رانندگی ساحل

بتعدادی مربی‌کارآزموده‌جهت تعلیم رانندگی با حقوق مکفی استخدام مینماید سعدی شمالی اول مطبوعی ۳۱۴۰۱۴

آ ـ ۲۶۰۸۷

موسسه‌ای احتیاج بیکنفرکارمند بازنشسته مسلط بزبان‌انگلیسی باداشتن سابقه در دفترنویسی قانونی دارد متقاضیان ازساعت ۹ صبح الی ۱ بعدازظهر بسراغ تخت جمشید جنب‌میل‌مازستیک ۶۲۵ طبقه اول و تلفن ۷۵۵۶۲۴ مراجعه نمایند .

۱ـ۳ آ ـ ۲۶۰۷۴

شرکت تجارتی ایران و آلمان به دو نفر منشی دوشیزه یا بانوتمام‌وقت و ده نفر ویزیتور سابقه دار ماشین‌آلات راه و ساختمانی نیازمنداست. تلفن ۶۲۱۰۲۴

تعدادی لیسانسیه زمین شناسی از فارغ‌التحصیلان سه سال گذشته از دانشگاههای ایران‌که خدمت نظام‌وظیفه خود راانجام داده و یا دارای برگ معافیت‌از خدمت باشند موردنیازمیباشند، داوطلبین میتوانند برای کسب اطلاعات بیشتر همه روزه از ساعت ۸ الی۵ بعدازظهر باتلفن ۲۳۹۶۲۱ تماس بگیرند.

۱ـ۳ آ ـ ۸۷۸۴

چرخکار

تعدادی چرخکاربرای‌سری‌دوزی نیازمندیم ۳۵۰۰۴۶

آ ـ ۲۶۰۸۳ ۱ـ۳

شرکت هادکو

استخدام میکند

۱ـ چهار نفر دیپلمه جهت بازاریابی باداشتن سابقه کار و معافی‌غیر پزشکی .

۲ـ یکنفر دوشیزه یابانو منشی با داشتن یکسال سابقه کار

داوطلبین به‌قسمت پرسنل شرکت واقع در خیابان تهران‌نو ایستگاه دفتر مراجعه نمایند . ۱ـ۳

آگهی استخدام

بچندنفر ماشین نویس که در کار خود تجربه ومهارت کافی داشته باشند تمام وقت باحقوق مکفی نیازمندیم .

خیابان پهلوی‌ـروبروی فروشگاه گورش‌ـکوچه نور بخش‌ـشماره ۱۹ـ سازمان کاسپین از ساعت ۸ الی ۱۷ باتلفن های ۶۲۲۵۱۲ ـ ۶۲۰۱۲۰ تماس بگیرید .

۱ـ۲ آ ـ ۱ـ۴۳۴۲

تعدادی فورمن که سابقه کار با کارشناسان شوروی‌داشته باشندجهت کاردر کرمانشاه مورد نیاز است کسانی که زبان روسی بدانند حق تقدم دارند.

متقاضیان با راهنمای شماره ۳۶۴ روزنامه اطلاعات مکاتبه نمایند

استخدام‌سکرتر

دوشیزه یا بانوئیکه مسلط به ماشین‌نویسی فارسی ولاتین‌باشدبطور تمام وقت نیازمندیم ۴۲۶۹۹ تماس‌بعدازظهر ها ٤ الی ۶

جهان کمپرسی

جوشکار ۱۰نفر وآهنگراتومبیل ۵نفر استخدام میکند نشانی خیابان خاوران‌ایستگاه‌مسعودیه کمپرس‌سازی مهدی افشار تلفن ۳۵۱۴۳۲

۱ـ۶ آ ـ ۲۶۴۵۰

ویزیتور

باضامن و معافی تمام وقت حداکثر ۴۰ ساله حقوق وپاداش صندوق پستی ۱۷۸۱

آ ـ ۲۶۶۵۶

استخدام آرایشگر

بیك نفر آرایشگر مرد نیازمندیم سیمتری نارمك ایستگاه دفتر آرایش‌تایس .

۱ـ۳ آ ـ ۲۶۶۶۶

ایران‌پالوك استخدام میکند

ویزیتور مرد بامزایای‌استخدام فوق‌العاده تلفن ۷۶۲۳۳۳

آ ـ ۲۶۶۰۵

تعدادی مهندس و تکنیسین ساختمان باسابقه ۳ـ۲ سال جهت کار در شهرستان های همدان ـ کرمانشاه ـ زنجان و تبریز استخدام میشوند متقاضیان با راهنمای شماره ۳۶۵ روزنامه اطلاعات مکاتبه نمایند

یکنفر نظافتچی نیازمندیم تلفن ۸۲۸۵۳۹ ـ ۸۳۷۴۵۱

دوشیزه یابانوئی برای منشی مطب

مورد لزوم است مطب درحوالی میدان فردوسی وساعت کار از ٤ تا ۸ بعدازظهر تلفن ۳۱۲۶۰۰

آ ـ ۲۶۶۱۰

بانو یادوشیزه تلفنچی موردنیاز است از ۸ صبح الی۱ بعدازظهر باتلفن ۷۶۲۳۵۵ تماس بگیرید

آ ـ ۲۶۰۹۳

کار در رستوران

۱ـ آشپزوکمك آشپز جوان.

۲ـ گارسون جوان آشنابزبان انگلیسی .

۳ـ انباردار تمام وقت .

٤ـ کمك حسابدار تمام وقت .

۵ـ کارگرساده .

تلفن ۶۲۶۲۱۷

آ ـ ۲۶۶۱۴

شرکت سهامی قند دزفول

بیکنفر خانم ماشین نویس فارسی که امور مربوط به بایگانی را بتواند انجام دهد و دارای دیپلم و سابقه کار باشد احتیاج دارد . خواهشمنداست واجدین شرایط بادردست‌داشتن مدارک خود به خیابان حافظ روبروی دانشکده پلی تکنیك نبش کوچه سپید شماره ۹۱ مراجعه فرمایند .

۱ـ۳ آ ـ ۲۳۶۸۲

بیکنفر تلفنچی که وارد بزبان انگلیسی باشد جهت آژانس از ساعت ۸ صبح الی ۸ شب با حقوق مکفی‌نیازمندیم‌بعدازظهرها تلفن ۲۸۵۰۸۸

۱ـ۲ آ ـ ۲۶۴۴۴

به چند نفرکارگر برقکار نیازمندیم . ساختمان پلاسکو طبقه یازدهم‌راهروی‌دست‌چپ از ساعت ۲ الی ٤

بچند نفر کارگر جوشکار واسکلت سازنیازمندیم. تلفن ۷۵۱۳۵۳

بوتیك نامزدی

موقعیت مناسب برای دوشیزگان‌خوش‌برخورد جهت‌فروشندگی باحقوق مکفی تلفن ۷۶۳۹۱۶

استادکار برق وارد به لوله کشی فولادی ـ نیازمندیم تلفن : ۶۲۱۴۴۸ و ۳ـ۷۹۶۱

شرکت قفل‌سازی شانکلاکس

به افراد زیر نیازمند است .

۱ـ تراشکارصفحه‌تراش

۲ـ پرسکار

۳ـ کارگر ساده

تلفن ۵۳۱۳۴۷

آگهی استخدام

تعدادی کارگر ورق‌کارو آهنگر مورد نیاز است تلفن ۷۸۹۲۰ ـ ۷۸۱۶۹۱

اطاق سازی فلز کار به چند کارگر احتیاج دارد تلفن ۵۴۴۶۳۲

کارخانه‌صنعتی ایران‌برنا استخدام مینماید

۱ـ مدیراداری باتجربه کافی جهت اداره امور کارخانه .

۲ـ انباردار آشنا به سیستم کاردکس .

۳ـ نگهبان باسواد وضامن‌معتبر

٤ـ سرپرست بافندگی .

۵ـ قالبساز ـ تراشکار ـ فرزکار درجه‌یک پرداختکار.

جاده جنوبی‌کرج تلفن ۹۵۰۱۳۱ ـ ۹۵۰۰۴۲ـ۳

۱ـ۲ آ ـ ۲۶۴۳۹

راننده پایه یك با حقوق ومزایای مکفی استخدام میشود تلفن ۷۵۶۹۴۷

بدونفر ویزیتور که بتوانند دوستانه همکاری کنند بادرآمد بسیار عالی نیازمندیم ۷۹۵۳۴۵

آ ـ ۲۶۵۸۴

کانال ساز

بتعدادی استادکار و کارگر کانال‌ساز نیازمندیم تلفن ـ ۷۵۶۸۱۷ و ۷۵۱۱۰۲

۱ـ٤ آ ـ ۱۷۳۹۷

جویای کار

(قابل توجه حق‌العمل‌کاران گمرکی) جویای کار در کارهای گمرکی تلفن ۳۱۱۰۸۰ راهنمای ۳۶۲ روزنامه اطلاعات .

۱ـ۳ آ ـ ۱۷۴۹۷

یک شرکت جدید ساختمانی با مدیریت مهندس تحصیل کرده آمریکا درتهران برای بستن قراردادهای جدید آماده است از ساعت ۹ الی ۳ بعدازظهربا تلفن ۵۳۸۶۸۴ تماس گرفته‌شود صندوق پستی ۱۹۴۵

آ ـ ۲۶۵۱۵

گروه حسابداران

خدمات حسابداری و تنظیم‌دفتر قانونی توسط لیسانسیه های حسابداری و حسابرسی تلفن ـ ۶۸۲۸۹۶ـ۹۷

۸ـ۱ ۱ـ ۲۵۰۰۲

حسابدار وارد نیمه‌وقت از ۲ بعدازظهر بعد جویای کار در دفاتر وشرکتهای خصوصی راهنمای ۳۶۶ روزنامه اطلاعات تلفن ۳۱۱۰۸۰

آ ـ ۱۸۶۹

موقعیت عالی درانگلستان

خانه بزرك درنیوبری‌بارکشایر بمساحت ۴۸۰۰ متر مربع در دوطبقه با ۶ اطاق خواب و ٤ اطاق‌جهت نشیمن ومطالعه . همچنین هال بزرك با کلیه امکانات از قبیل گاراژ ـ اطاق مستخدم ـ آب ـ برق ـ تلفن ـ تهویه دارای باغچه بسیار زیباو بزرك بایك ساعت فاصله زمانی باقطار تا لندن ایستگاه‌پدینگتون وسه مایل‌فاصله با جاده‌ام‌چهار یدون مبلمان ،قیمت نقدا ۷۰۰۰۰ پونداسترلینك جهت هرنوع اطلاعات بیشتر با تلفن ۲۲۱۱۶۸ خانم آزوالد بین ساعات ۱۲ـ۱۰ صبح و ۸ـ۵ بعد ازظهر تماس حاصل فرمائید.

۱ـ۲

شرکت تهران‌سافیکو

عرضه‌کننده بهترین کالا ازکشورهای مختلف جهان

۱ـ پمپ بنزین **اوری‌هاردول** ساخت انگلستان .

۲ـ دستگاه تهویه‌گرم‌وسرد **ارول** ساخت فرانسه

۳ـ ژنراتور های **I.D.E** بقدرت‌های مختلف ساخت آمریکا

٤ـ کپسول و سیستم اعلام‌خطر **گراوینر** ساخت انگلستان

۵ـ غلطك **مارشال** بقدرت ۱۱ و ۹ـ۱٤ و ۱۶ تن ساخت انگلستان .

۶ـ لوله های چدنی **گلین‌ود** ساخت کشور انگلستان

جهت کسب اطلاعات بیشتر با تلفنهای ۸ـ۸۵۹۱۸۷ و ۸۴۶۷۷۳ تماس حاصل فرمائید .

آگهی مزایده

کارخانجات ریسندگی و بافندگی ری واقع در خیابان سپهبد رزم‌آرا، پل‌سیمان مقداری‌آهن‌آلات مستعمل و فراضه را از طریق مزایده بفروش‌می رساند . متقاضیانیکه مبلغ‌پنجاه هزار ریال به حساب شماره ۳۶۵ بانك پارس شعبه چیت ری سپرده باشند میتوانند روز های پنج شنبه ـ ۹ر۱۱ر۵٤ و شنبه ۱۱ر۱۱ر۵٤ ساعت ۲ونیم تا ٤ بعدازظهر در محل کارخانجات ازاین‌آهن‌آلات بازدید و قیمتهای خود را در پاکتهای دربسته به مدیرمالی کارخانه تحویل دهند . ۱ـ۲

آگهی

مجمع عمومی عادی بطور فوق‌العاده صاحبان سهام شرکت صنعتی خودروسازان (سهامی خاص) در ساعت ٤ بعدازظهر روز ۲ر۱۲ر۵٤ درمحل شرکت واقع در کیلومتر ۱۵ جاده کرج تشکیل میگردد از عموم سهامداران تقاضا مینماید درراس ساعت مزبور در جلسه حضور بهمرسانند :

دستور جلسه :

۱ـ انتخاب اعضای اصلی وعلی‌البدل هیئت‌مدیره طبق ماده ۲۶ اساسنامه

۲ـ سایر موضوعاتی که از طرف هیئت مدیره مطرح میشود

۳ـ تعیین حقوق مدیران

هیئت مدیره

سکرتر

خانم دیپلمه یا در حدود دیپلم موردنیازاست.

تلفن ۸۳۷۰۰۴

دونفر دیپلمه ریاضی که خدمت نظام راانجام داده و یا دارای برگ معافیت قانونی باشند استخدام‌می نماید واجدین شرایط درخواست خودرابانضمام یك قطعه عکس منتهی‌تاروز دوشنبه ۱۳ر۱۱ر۵٤ براهنمای شماره ۳۶۳ اطلاعات ارسال دارند.

تولیدارو استخدام میکند

۱ـ منشی (زن) دیپلمه مسلط بتایپ فارسی .

۲ـ کارمند حسابداری با تحصیلات حدود دیپلم و یکسال سابقه کار موثر در حسابداری .

۳ـ دیپلمه فنی .

٤ـ کارمند آزمایشگاه و انبار با تحصیلات سوم تا پنجم متوسطه .

نشانی : خیابان نادری چهار راه یوسف آباد ساختمان تولیدارو .

شرکت علاءالدین ایران

بتعدادی منشی با مشخصات ذیل نیازمند است :

الف : تسلط کامل به تایپ فارسی و لاتین .

ب : داشتن حداقل دو سال‌سابقه‌کار .

ازواجدین شرایط تقاضا میشود همه روزه ازساعت ۸ الی ٤ بعدازظهر به‌کارگزینی شرکت علاءالدین واقع درکیلو متر ۱٤ جاده مخصوص کرج مراجعه نمایند .

PHILIPS

تکنیسین تلفن

شرکت فیلیپس آیران (سهامی‌خاص)

تعدادی تکنیسین تلفن جهت نصب و تعمیرات دستگاه سانترال تلفن با حقوق و مزایای مکفی برای ۵ روزکار در هفته با شرایط زیر استخدام مینماید .

۱ـ آشنائی به زبان انگلیسی .

۲ـ سابقه کار حدود ۳ سال .

واجدین شرایط میتوانند همه روزه (شنبه الی چهارشنبه) بین ساعت ۸ الی ۱٤ به اداره کارگزینی شرکت واقع در خیابان شاهرضا نزدیك میدان فردوسی پلاك ۳۱۵ و یا با تلفن ۵ـ۶۶۲۲۸۱ تماس حاصل نمایند .

SECRETARY

A large company is seeking for a BILINGUAL SECRETARY with at least 3 years experience and good speed in typing.

ATTRACTIVE SALARY and FRINGE BENEFITS are provided to the right applicant.

Please call Tel . 626029 between 8.00 — 13.00

شرکت ساختمانی بام‌رود

احتیاج بدو نفر مهندس تاسیسات با حداقل ۵ سال سابقه کار در امور لوله‌کشی آب‌وفاضلاب وبرق ساختمان‌وکارهای تهویه‌مطبوع جهت‌خدمت در تهران واهواز رادارد.

داوطلبین به‌نشانی بلوار الیزابت خیابان کاخ شمالی خیابان دوازدهم پلاك ۱۷ از ساعت ٤ الی ۷ بعداز ظهر به‌آقای مهندس سعیدکنگری مراجعه نمایند.

۱ـ۳

قابل توجه جویندگان کار

از جویندگان کاربرای مشاغل زیر دعوت‌میشود جهت‌مصاحبه‌وراهنمائی شغلی تا تاریخ ۱۵ر۱۱ر۵٤ به‌مرکز کاریابی و اشتغال‌اراك ویاشهرستان ها به نزدیکترین مرکز کاریابی و اشتغال محل سکونت خود مراجعه نمایند ، کارگران ماهر و نیمه ماهر که دارای گواهینامه‌ومهارت حرفه‌ای از مراکز آموزش حرفه‌ای ذیصلاح حق تقدم خواهند داشت.

عنوان شغل	تعداد	تحصیلات	سابقه کار
مهندس صنایع	۱نفر	لیسانس	داراباشد
مهندس مکانیك	۱نفر	لیسانس	داراباشد
مهندس تولید	۱نفر	لیسانس	داراباشد
مهندس برق	۱نفر	لیسانس	داراباشد
فرزکار	۲نفر	ششم ابتدائی	داراباشد
قالبساز	۱نفر	سوم متوسطه	۶سال
تراشکار درجه‌یک	۲نفر	ششم ابتدائی	٤سال
سوهانکار درجه یک	۲نفر	ششم ابتدائی	٤سال
اپراتور پرس آلومینیوم	۲نفر	ششم ابتدائی	٤سال
جوشکار درجه یک	۱نفر	ششم ابتدائی	۱سال
دیپلم فنی	۳نفر	دیپلم فلزکاری	۱سال
		اداره کل اشتغال ـ وزارتکار و امور اجتماعی	

م‌الف ۲۲۳۲٤

قابل توجه جویندگان کار

از جویندگان کاربرای مشاغل زیر دعوت‌میشود جهت‌مصاحبه‌وراهنمائی شغلی تا تاریخ ۱۵ر۱۱ر۵٤ به‌مرکز کاریابی و اشتغال شماره ۳ تهران‌و یا بشهرستانها بنزدیکترین مرکز کاریابی‌واشتغال‌محل‌سکونت‌خودمراجعه نمایند ، کارگران ماهر و نیمه ماهر که دارای گواهینامه‌ومهارت حرفه‌ای از مراکز آموزش حرفه‌ای ذیصلاح حق تقدم خواهند داشت.

عنوان شغل	تعداد	تحصیلات	سابقه کار
تکنیسین آزمایشگاه	۵نفر	دیپلم و فوق دیپلم	۱ سال
ماشین‌نویس فارسی و لاتین	۱۰نفر	سیکل تادیپلم	۱سال
منشی آشنا وماشین‌نویس	۵نفر	سیکل تادیپلم	۱سال
برقکار درجه ۱و۲	۱۰نفر	خواندن و نوشتن	۱سال
جوشکار برق‌وکاربیت	۱۵نفر	خواندن و نوشتن	۱سال
تراشکار	۸نفر	خواندن و نوشتن	۱سال
ورقکار درجه ۱و۲	۱۰نفر	خواندن و نوشتن	۱سال
گلگیرساز	۵نفر	خواندن و نوشتن	۱سال
خیاط	۲۵۰ نفر	خواندن و نوشتن	۱سال
کارگرساده (زن‌ومرد)	۸۰۰	خواندن و نوشتن	۱سال
		اداره کل اشتغال ـ	وزارتکار و امور اجتماعی

م‌الف ۲۲۳۲۵

شرکت تضامنی مصطفی گلپایگانی ـ پسران و برادران

نمایندگی مجاز فروش محصولات بنزایران ناسیونال

وانت ۵۰۸ و انواع مینی‌بوس

بنز ۱۸ نفره و ۲۱ نفره ـ

اتوبوس بنز ۳۰۲

آدرس : سیمتری نظامی سه راه مختاری شماره ۲۰۰۲

تلفنهای نمایشگاه ۵۲۷۹۰۰ ـ

۵۳۶۳۰۱ ـ ۵۲۳۱۲۵ ـ ۵۳۹۳۲۰

نیسان

قابل توجه شرکتها کارخانجات توزیع کنندگان‌کالا ومسافر بریها انواع‌کامیونت و استیشن نیسان و مینیبوس ناسیونال با شرایط سهل آماده تحویل اتومبیلان چهار راه قصر تلفن ۸۴۵۰۵۰ و ۸۴۵۱۳۲

نیازمندیهای اطلاعات

برای دادن آگهی تلفنی باشماره‌های ذیل تماس حاصل فرمائید

تلفنهای: ۳۱۱۲۲۵-۳۱۱۲۲۴

استخدام

یك شرکت بزرك نساجی در شهرستان‌رشت افراد واجد شرایط زیر را استخدام مینماید.

۱ـ لیسانسیه اقتصاد و امور اداری
۲ـ تکنیسین بافندگی، رنگرزی وتکمیل
۳ـ تکنیسین متخصص طراحی ژاکاردباسابقه کار کافی
٤ـمتصدی‌انبار کالا

متقاضیان میتوانند با صندوق پستی شماره ۱۹۸۵ر۱۱ تهران مکاتبه نمایند.

گروه صنایع ساختمانی

تعداد ۲۰۰ نفر کارگر ساده را باحقوق ومزایای مکفی استخدام مینماید

شرایط

۱ـ سن بین ۲۰ الی ۳۵ سال
۲ـ داشتن برك خاتمه خدمت یا معافیت دائم
۳ـ دارا بودن گواهینامه پیکار یا سواد خواندن ونوشتن
٤ـ آمادگی کار درتهران و شهرستانها

متقاضیان می توانند به اداره استخدامی گروه واقع در سه راه آذرین ساختمان‌بانك‌پارس طبقه سوم مراجعه نمایند.

تعدادی مهندس راه وساختمان ومهندس مکانیك

با تجربه کارگاهی و آشنائی بزبان انگلیسی برای کار در کارگاهها نیازمند است تلفن ۶۹ـ۸۳۶۰۶۵ داخلی ٤٤

شرکت مهندسین مشاور خارجی

بیك تلفنچی باتجربه‌ومسلط به زبان انگلیسی با سابقه کار نیازمند است

از متقاضیان خواهشمند است همه روزه باتلفن های ۷۵۲۰۷۳ و۷۶۳٤۶۰ با آقای ریچارد دلا تماس حاصل نمایند. ۱ـ۳

آگهی استخدام

شرکت سهامی خاص پی‌ال‌پی برای تکمیل کادر پرسنلی خود افرادذیل را استخدام مینماید

۱ـ تعدادی ماشین نویس لاتین با حداقل دو سال تجربه کار و معلومات دیپلم متوسطه
۲ـ اپراتور تلکس با حداقل دو سال تجربه کار و معلومات دیپلم متوسطه
۳ـ مسئول برق و تاسیسات با حداقل‌دوسال تجربه کار و معلومات دیپلم متوسطه

داوطلبان واجد شرایط‌میتوانند روزهای شنبه تا چهارشنبه از ساعت ۷صبح تا٤ بعدازظهر و پنجشنبه تا۱۲ ظهر بمحل شرکت واقع درکیلو متر ۱۸ جاده مخصوص کرج روبروی کفش وین اداره کارگزینی مراجعه فرمایند.

آگهی استخدام

به چند نفر مکانیك درجه یك با حداقل ۵ سال سابقه کارنیازمندیم از ساعت ۱۲ تا ۳ بعد از ظهر با تلفن های ٦٦۳٦٦۸ ـ ٦٦۲٦۹۱ تماس بگیرید.

ELI LILLY IRAN S.A.

شرکت معظم داروئی

یکنفر خانم یا آقا در قسمت مارکتینگ برای بررسی آمار فروش استخدام مینماید.

شرائط : ۱ـ تابعیت ایران.
۲ـ دوسال تجربه کاری در آمار فروش
۳ـ آشنائی به انگلیسی (در حدتکلم و نوشتن)
٤ـ فارغ‌التحصیلان آمار مقدمند.

مزایا : ۱ـ حقوق مکفی
۲ـ ۵روز کار درهفته
۳ـ بیمه
٤ـ محیط کاری مناسب

از متقاضیان درخواست میشود برای تعیین وقت و مصاحبه حضوری بین ساعات ۸ تا۱۲ و ۲ـ ۵ با تلفن‌های ۸۲۳۹۱۸ و ۸۳۵۹۱۸ دائره مارکتینگ تماس حاصل‌نمایند.

آگهی استخدام

انجمن توانبخشی بمنظور تکمیل کادر مورد نیاز خود در بیمارستان معتادین یافت‌آباد، به‌دو نفر تکنیسین دندانپزشکی که دارای فوق‌دیپلم در رشته مربوطه باشند نیازمند است.

متقاضیان واجد شرایط میتوانند همه روزه‌به استثنای ایام تعطیل به امور پرسنلی انجمن واقع در خیابان شاهرضا ـ بین کالج وویلا کوی‌سرشار شماره ۳٤ مراجعه نمایند م‌الف ۲۲۳۰٦

استخدام تلفنچی مرد

شرکت حمل و نقل ایران تانکر به یکنفر تلفنچی مرد با سابقه کار و داشتن برك خاتمه خدمت از زیر پرچم نیازمند است. واجدین شرایط با تلفنهای ۵تا ۵٤۸۱۰۱ تماس حاصل فرمایند.

آگهی استخدام

انجمن توانبخشی بمنظور تکمیل کادر مورد نیاز واحد های تابعه خود به چندنفرماشین‌نویس فارسی و لاتین که حداقل دارای تحصیلات‌دیپلم کامل متوسطه باشند نیازمند است.

متقاضیان میتوانند همه روزه باستثنای ایام تعطیل به امور پرسنلی انجمن واقع در خیابان شاهرضا ـ بین‌کالج و ویلا کوی سرشار شماره ۳٤ مراجعه‌نمایند م‌الف ۲٤۳۱۹ ۱ـ۳

1) The services of an efficient secretary are required by a rapidly expanding commercial firm. Shorthand absolutely essential. Remuneration will be commensurate with experience of applicant.
2) Experienced telex operation will be expected to carry other administrative functions between telex duties. Applicants must apply in person between 3-5 p.m. Sat.-Wed. Ave., Soraya between Villa and Hafez Avenues-Shahriyar Building Second Floor.

منشی

یك شرکت مهم بین‌المللی بیك منشی به مشخصات زیر نیازمند است.

۱ـ وارد به ماشین نویسی فارسی و لاتین
۲ـ پاسخ‌به تلفن
۳ـ کمی آشنا بزبان انگلیسی
٤ـ دو سال سابقه کار

لطفا به خیابان بهار شمالی نبش نامجو شماره ٦ طبقه اول تلفن ۸۳۸۷٤۷ مراجعه فرمائید.

استخدام انبار دار

یك نفر انباردار با سابقه و آشنا بلاتین‌در حد شناسائی قطعات مختلف صنایع فلزی با حقوق مکفی استخدام میشود.

واجدین شرایط بنشانی پارك‌وی روبروی ونك خیابان مدیریت خیابان سعادت‌آباد فلکه بولینك کارخانه صنعتی ساراول مراجعه نمایند.

نمایندگی مجاز پیکان ۳٦

بیك نفر دوشیزه یا بانو جهت کار های‌صندوق احتیاج داردباتلفن ۹۲٦۷۰٦تماس حاصل‌فرمایند

استخدام دریك شرکت بین‌المللی

ـ اگر دارای دیپلم طبیعی هستید.
ـ اگر برك خاتمه خدمت نظامی یا معافیت غیر پزشکی دارید.
ـ اگر گواهینامه رانندگی و اتومبیل دارید.
ـ اگر سن شما بیش از ۲۷ سال نیست
ـ اگر علاقمند به‌کار درسطح‌علمی وبازاریابی هستید.

یك کمپانی داروئی معتبر بین‌المللی احتیاج به افرادی لایق برای کار در تهران‌دارد. علاقمندان میتوانند با تلفن های ۸٤۱۱۱۹ و ۸٤۲۱۲۷ از ساعت ۸ صبح الی ۳ بعداز ظهر تماس بگیرند.

یك شرکت تجارتی افراد زیر را به همکاری دعوت مینماید

۱ـ مترجم
۲ـ سلزمن مجرب آشنا بزبان انگلیسی
۳ـ ماشین نویس لاتین
٤ـ تلفنچی
۵ـ متصدی آبدارخانه

از داوطلبین خواهشمند است همه روزه از ساعت ۹تا ۱۲ واز ۱۷ تا ۱۹ به آدرس خیابان شاه مقابل ساختمان آلومینیوم ساختمان کاوه طبقه دوم شماره۲۸ مراجعه فرمایند.

آگهی استخدام

انجمن توانبخشی بمنظور تکمیل‌کادرموردنیاز مرکز درمان و توانبخشی معتادین واقع در ونك به چند نفر مکانیسین و الکتریسین که حداقل دارای تحصیلات پایان دوره ابتدائی باشندنیازمند است.

متقاضیان میتوانند همه روزه باستثنای ایام تعطیل به امور پرسنلی انجمن واقع در خیابان شاهرضا ـ بین کالج وویلا کوی سرشار شماره ۳٤ مراجعه نمایند. م‌الف ۲۲۳۲۸ ۱ـ۳

افراد زیر استخدام می‌شوند

۱ـ کارگر آهنکار در و پنجره سن.
۲ـ کارگر آهنکار ورق‌کار.
۳ـ کارگر آهنکار خم کار.
٤ـ کارگر جوشکار کاربیت
۵ـ کارگر تراشکار
٦ـ کارگر سوراخکار و قلاویزکار
۷ـ کارگر پرسکار
۸ـ کارگر ساده

کارگران ردیف ۱و۲ و۳و٤و۵ بایستی دارای سابقه تجربی به مدت سه‌سال و کلیه داوطلبان استخدام با سواد (حداقل خواندن و نوشتن) باشند.

واجدین شرایط : با دردست داشتن اصل شناسنامه وبرك انجام خدمت نظام یا برك‌معافیت قانونی از ساعت ۵ر۸ الی ۵ر۱۱ صبح به‌نشانی خیابان ویلا ـ خیابان دامغان ـ شماره ٦ شرکت صنعتی ساراول مراجعه نمایند.

ایران بایکا استخدام میکند

بچند نفر کارگر مردکه‌تحصیلات ششم‌ابتدائی به بالا داشته باشند جهت کارکردن برروی دستگاه های کابل سازی و غیره و همچنین‌بدو نفر دیپلمه جهت کار های دفتری و انبار داری نیازمندیم علاقمندان میتوانند همه روزه ازساعت ۷ الی۳ بعداز ظهر به‌کارخانه ایران بایکا در کیلومتر ۲۱ جاده کرج مراجعه نمایند. ۱ـ۲

پارس توشیبا استخدام میکند.

۱ـ نگهبان شب
۲ـ کارگر ساده

★ معلومات درحد خواندن و نوشتن.
★ دارای برگ خاتمه خدمت یا معافیت دائم غیرپزشکی

متقاضیان میتوانند همه روزه بین ساعت ۸الی ۱۲به آدرس ایرانشهر جنوبی روبروی بانک صادرات شماره ۵۵ مراجعه نمایند.

نیروی دریائی شاهنشاهی

آگهی استخدام

۱۱۹۵٤ر ع

نیروی دریائی شاهنشاهی تعدادی عیر نظامی در تخصصهای مهندسی (الکترونیك ،میکانیك، برق) و لیسانس زبان انگلیسی را با حقوق و مزایای مکفی جهت پایگاه دریائی بندرپهلوی استخدام مینماید.

داوطلبین می توانند برای کسب اطلاع بیشتر و ثبت نام‌بمدیریت استخدام خیابان سپهبد زاهدی جنب مسجدالرحمن مراجعه نمایند.

م‌الف۲۱۳۰٦ ۱ـ۱۵

استخدام ماشین نویس

دفتر یک شرکت کشتیرانی در تهران‌به دخترخانمی که‌به ماشین نویسی فارسی ولاتین آشنائی داشته‌باشد نیازمند است.

متقاضیان دیپلمه بایستی خدمت نظام وظیفه را انجام داده و یا معافیت دائم داشته باشند داوطلبین میتوانند در خواستهای خود رابه صندوق پستی ۸۷۰ تهران ارسال دارند و یا باتلفنهای ۹ـ۳۱٤۱۵٦ تماس‌بگیرند.

استخدام

شرکت سهامی تولیدارو افراد زیر را برای کار در شهر صنعتی البرز (قزوین) بهمکاری دعوت مینماید.

۱ـ پرسکار ـ بیستوله‌کار ـ متصدی چاپ افست‌رنگی‌ـ مکانیك و تعمیرکار ماشین‌آلات صنعتی با حداقل۲ سال‌تجربه کار روی ماشین آلات اتوماتیك و دستگاه های تولید پلاستیك با تحصیلات سیکل.
۲ـ دیپلمه فنی و ریاضی برای مشاغل فنی واداری
۳ـ نگهبان ـ مستخدم ـ کارگر بسته‌بند (زن) با تحصیلات ابتدائی.

نشانی : قزوین شهر صنعتی‌البرز واحد صنایع بسته بندی (جنب کارخانه تولیبرس).

انجمن ملی حمایت کودکان

انجمن ملی حمایت کودکان تعدادی مربی‌آموزشی (دارندگان دیپلم متوسطه رشته های طبیعی،ادبی خانه‌داری) وحرفه‌ای (درودگری ، آهنگری ، قالیبافی ،سرامیك)موسیقی وورزش را از طریق مسابقه و مصاحبه استخدام مینماید :

داوطلبانیکه دارای شرایط زیر باشندبایستی حداکثر تا روز شنبه یازدهم بهمن ماه ۱۳۵٤ برای ثبت نام وکسب اطلاعات بیشتر و آگاهی از سایر امکانات بواحد پرسنل انجمن واقع در اوین انتهای خیابان دانشگاه ملی‌مراجعه‌نمایند.

۱ـ حداکثر سن ۳۰ سال
۲ـ داشتن برك خاتمه خدمت یا معافیت از خدمت نظام وظیفه.
۳ـ برخوردار بودن از سلامت کامل مزاج

آگهی استخدام حسابدار وانباردار

تعدادی حسابدار و انباردار با تجربه وسابقه کار در شرکت های ساختمانی برای خدمت در کارگاه های شهرستان های تبریز،رشت ،قزوین قم‌واراك مورد نیاز میباشد.

آشنائیان به زبان انگلیسی حق تقدم خواهند داشت

داوطلبان بین ساعتهای هشت الی یك وسه‌الی شش بعدازظهر با تلفنهای ۸۲٦۸٦٦و۸۲۵۱۲۲ تماس بگیرند. ۱ـ٦

سازمان انرژی اتمی ایران

سازمان انرژی اتمی ایران استخدام مینماید

سازمان انرژی اتمی ایران‌ه‌منظور تکمیل کادرپرسنلی خود در تهران و بوشهرازطریق مصاحبه‌ودرصورت لزوم مسابقه افراد زیر رااستخدام مینماید.

۱ـمهندس الکترونیك با داشتن سابقه کار کافی در زمینه مربوط ۱۰ نفر
۲ـ مهندس برق (فشار قوی) با داشتن سابقه کار کافی در زمینه مربوط ۲۰ نفر
۳ـ بیولوژیست با داشتن مدرك تحصیلی دکترا و یا حداقل فوق لیسانس ۲ نفر
٤ـ مهندس شیمی‌باداشتن سابقه‌کار در زمینه مربوط ۷ نفر
۵ـ مهندس راه و ساختمان با داشتن مدرك تحصیلی فوق لیسانس و۵ سال سابقه کار ۱ نفر
٦ـ مهندس راه و ساختمان با داشتن مدرك‌تحصیلی لیسانس۷نفر
۷ـ مهندس متالوژی با داشتن سابقه کار کافی در زمینه مربوط ۵ نفر
۸ـ مهندس مکانیك با داشتن ۲ سال سابقه کاردرزمینه‌مربوط ۲نفر
۹ـ مهندس مکانیك‌باداشتن‌مدرك تحصیلی لیسانس ۳۵ نفر
۱۰ـ مهندس هسته‌ای با داشتن مدرك تحصیلی لیسانس ۱۰ نفر
۱۱ـ مهندس هسته‌ای با داشتن مدرك تحصیلی فوق‌لیسانس‌وسابقه کار در زمینه مربوط ۲ نفر
۱۲ـ کارمند اداری به‌منظورکنترل سیستم انبارداری با داشتن حداقل مدرك تحصیلی دیپلم‌وآشنائی بزبان انگلیسی وداشتن سابقه کار جهت خدمت در بوشهر ٤۰ نفر

داوطلبان واجد شرایط میتوانند برك درخواست‌ذیل‌این‌آگهی راتکمیل نموده و با دو قطعه از آخرین عکس ٤ × ٦ خود حداکثر تا ۱۰ روزپس‌از انتشار این آگهی با پست سفارشی بنشانی صندوق پستی شماره ـ ۱۱۹۸ـ۱۲ با ذکرکلمه«طرح نیروگاه های اتمی » در روی پاکت ارسال دارند.

به‌مدارکی که بعداز این‌مهلت به پست تحویل‌داده شودترتیب‌اثرداده‌نخواهدشد.

از داوطلبان واجد شرایط برای شرکت در مصاحبه و یا مسابقه‌کتبا دعوت بعمل خواهد آمد.

نام خانوادگی	نام	نام پدر
شماره شناسنامه		محل صدور
تاریخ تولد		آخرین‌مدرك و رشته تحصیلی
وضع خدمت وظیفه		داوطلب شغل
نشانی کامل :شهر		سابقه کار
کوچه		خیابان
تلفن		شماره منزل
		امضاءداوطلب

توضیح و تصحیح

در آگهی استخدام‌سازمان‌انرژی اتمی ایران که در تاریخ ٦ر۱۱ر٥٤ بچاپ‌رسیده است.

۱ـ مدرك تحصیلی مامور اطلاعات زن دیپلم میباشد
۲ـ مدرك تحصیلی کارمندواحد تکثیر سیکل اول متوسطه با سابقه کار می باشد بدینوسیله تصحیح میگردد

سازمان انرژی اتمی ایران

سازمان انرژی اتمی ایران استخدام مینماید

سازمان‌انرژی‌اتمی‌ایران‌ازطریق مصاحبه‌ودرصورت لزوم مسابقه افراد زیر رااستخدام مینماید.

۱ـ مسئول خدمات باداشتن‌مدرك تحصیلی دیپلم و سابقه کار درزمینه مربوط ۱نفر
۲ـ انباردار با داشتن مدرك تحصیلی دیپلم و سابقه کار درزمینه مربوط ۳نفر
۳ـ مسئول تکثیر با داشتن مدرك تحصیلی دیپلم و سابقه کار در زمینه مربوط ۱ نفر
٤ـ مامور اطلاعات زن با داشتن مدرك تحصیلی دیپلم و آشنائی به زبان انگلیسی ۲ نفر
۵ـ کارمند واحد تکثیر با داشتن مدرك تحصیلی سیکل اول متوسطه‌و سابقه کار در زمینه مربوط۲ نفر
٦ـ خدمتگزار با داشتن مدرك تحصیلی ششم ابتدائی ۱۰ نفر

داوطلبان واجد شرایط میتوانند برك درخواست ذیل‌این‌آگهی راتکمیل نموده وبا دو قطعه از آخرین عکس ٤ × ٦ خود و حداکثر تا۱۰ روز پس از انتشار این‌آگهی باپست‌سفارشی به نشانی صندوق پستی شماره ۱۱۹۸ـ۱۲ با ذکر کلمه « خدمات اداری » در روی پاکت ارسال‌دارند.

به‌مدارکی که بعداز این‌مهلت به پست تحویل‌داده شودترتیب‌اثرداده‌نخواهدشد.

ازداوطلبان واجدشرایط‌برای شرکت‌در مصاحبه‌یا مسابقه کتبا دعوت بعمل‌خواهد آمد

نام خانوادگی	نام	نام پدر
شماره شناسنامه		محل صدور
تاریخ تولد		آخرین‌مدرك و رشته تحصیلی
وضع خدمت وظیفه		داوطلب شغل
سابقه کار		نشانی کامل :شهر
خیابان		کوچه
شماره منزل		تلفن
		امضاءداوطلب

نیازمندیهای اطلاعات

برای دادن آگهی تلفنی باشماره‌های ذیل تماس حاصل فرمائید

تلفنهای: ۳۱۲۴۱۳-۳۱۱۲۲۷

فروشگاه مبل

مبل هنر
وابسته بتعاونی های کشور خیابان پهلوی جنب سینمای شهر قشنگ تلفن ۶۶۳۲۱۵

بزرگی درخشان با
مبل درخشان

سازنده جدید ترین ـ جهیزیه عروس و مبلمان قشنگ
فرح‌آباد ژاله ـ نرسیده به فلکه اول نیروی هوائی تلفن ۳۴۶۶۱۳ ـ ۳۴۹۲۹۰ـ۳۴۱۹۴۶

گالری مبل
ظهوریان

شیکترین مبلمان مدروز خیابان شاه چهار راه جمشیدآباد تلفن ۹۲۸۴۸۶

مبل CAPRI
محمود طوسی
خیابان نواب چهارراه مرتضوی تلفن ۹۶۰۴۱۸

مبل الوند

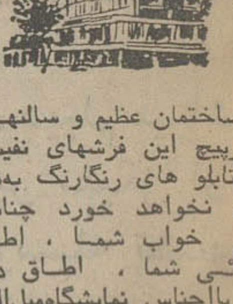

این ساختمان عظیم و سالنهای پیچ‌درپیچ این فرشهای نفیس‌و این تابلو های رنگارنگ به‌هیچ درد نخواهد خورد چنانچه اطاق خواب شما ، اطاق پذیرائی شما ، اطاق دفتر شما با اجناس نمایشگاه مبل الوند تزئین نیافته باشند .
نمایشگاه مبل الوند
تخت جمشید شرقی نرسیده بجاده قدیم شمیران تلفن ـ ۷۵۱۹۸۴

شهرك مبل
بهترین مبلمان و دکوراسیون آخرین مدل ۱۹۷۶ را جهت منزل و محل کار عرضه مینماید. تلفن ۲۳۶۱۵۷

فروش دست اول

مقداری البسه خارجی نوبفروش میرسد ۲۳۸۳۵۱

پالتو مینك قهوه‌ای عالی نو ۶۲۹۱۱۷

حراج ساناز
به مناسبت ششم بهمن شروع شد
جوراب کشدار زنانه ۳ تومان لباس شب ۱۹۵ تومان شلوار زنانه ۴۵ تومان بلوز زنانه ۱۲٫۵ تومان وکلیه پوشاك دیگر زنانه و مردانه ولوازم آرایش در معرض حراج* قرار دارد خیابان تاج ایستگاه دریان‌نو خیابان هخامنش فروشگاه ساناز تلفن ۹۷۹۶۴۹
آ ـ ۲۶۶۰۴

حراج
سرویس غذاخوری ، تلویزیون ،چرخ مبله بیفاف و لباسهای خارجی بفروش میرسد ۶۲۷۱۶۵
آ ـ ۲۶۶۲۶

فروشگاه ساکا
کلیه پارچه های ساکا ده‌درصد تخفیف داده‌شد شاه چهارراه یوسف‌آباد تلفن ۴۳۷۵۰

یکدستگاه دوربین مامیافلکس بالنز ۷۵ میلمتر و تلی ۱۳۵ میلیمتر بعدازظهرها از ساعت ۵ ببعد ـ ۸۴۲۴۲۱ تا س بگیرید .
۱ـ۲ آ ـ ۲۶۶۷۳

فروش دست دوم

یک استریو ست کامل عبارت از یک آمپری فایر آکائی ۲ × ۱۲۰ وات ودو عدد بلندگو ۱۲۰ وات ضبط صوت آکائی آخرین مدل دگرامافون تورنز آخرین مدل برای فروش است. طالبین کلیه ایام هفته بعدازظهرها از ساعت ۳ تا ۷ می‌توانند باشماره ۶۲۲۳۴۹ تماس بگیرند .
آ ـ ۲۵۹۱۱

سرویس نهارخوری بامیز و صندلی و بوفه بزرگ و بوفه کوچک با آئینه نو ساخت آمریکا فروشی ۶۸۳۷۸۵
آ ـ ۲۶۳۹۲ ۱ـ۳

فرش ووسایل ساخت‌چین بفروش میرسد تلفن ۲۲۰۶۷۷
۱ـ۶ آ ـ ۲۶۴۰۵

خرید اثاثیه

صادراتچی
فرشهای کهنه‌ونوشما راخریداریم تلفن ۶۵۳۱۹۵

فروش اتومبیل

ب.ام.و
بی‌ام‌و ۲۰۰۲ بسیار تمیز ۷۳ کیلومتر ۵۵ سبز چمنی بالوازم اضافی و ۲۰ تومان بدهی بدون تخفیف ۶۲ تومان تخت طاوس نبش امیراتابک ساختمان ۱۱۰ طبقه دوم شرکت ریپلاست.
۱ـ۵ آ ـ ۲۶۳۲۶

فیات
فیات ایکس ۱۹ مدل ۷۳ رنگ قرمز سقف پلاستیک مشکی و سپرمشکی بارادیوفابریک مقطوع ۶۰ هزارتومان تلفن ۸۵۰۸۰۷
۱ـ۳ آ ـ ۲۶۴۷۳

فیات ۱۲۸ ـ ۱۳۰۰ مدل ۷۶ پ۳ بها ۴۰٫۰۰۰ تومان سفارش آمریکا تلفن ۶۶۵۷۱۸
۱ـ۳ آ ـ ۲۶۵۲۰

داتسون ۷۶
کوپه اسپرت ۱۲۰ و ۱۸۰ چهار درب اقساط بابهره بانکی در ۳۰ قسط ۹۳۵۰۵۰ـ۵۳

شورولت
شورلت نوا ۷۲ زیتونی روشن ۶ سیلندر اتوماتیک تمیز بارادیو پخش وچهار حلقه یخشکن اضافی آنتن داخل شیشه ۶۰ هزار تومان نقد تلفن ۹۳۸۵۳۱
۱ـ۲ آ ـ ۲۶۶۳۴

شورلت ایران
رویال ۲۸۰۰ و ۲۵۰۰ آماده تحویل با بهره بانکی ۳۰ ماهه ۹۳۵۰۵۰ـ۵۳

شورلت بلیزر ۷۵
تمام اتوماتیک موتور ۴۰۰ تلفن ۸۹۹۷۱۹
آ ـ ۲۶۴۶۰

یکدستگاه شورولت کاپریس مدل ۷۰ تمام اتوماتیک باکولر وبیمه تلفن ۳۹۲۰۱۰
آ ـ ۲۶۵۶۷

جاگوار
جاگوار ۴٫۲ مدل ۷۲ رنگ سرمه‌ای متالیک کولردار بسیار تمیز فروشی ۶۳۸۸۲۸ تماس ۴ تا ۸ شب .
۱ـ۳ آ ـ ۲۶۵۸۲

فولکس واگن
فولکس استیشن‌وانت ۷۹۷۶۸۰
۱ـ۲۶ ا ـ ۲۲۷۱۲

اتومبیل فولکس‌واریانت مدل ۷۰ با چهار رینگ‌و لاستیک اضافه بفروش میرسد شرکت بنوشه تلفن ۷۸۸۷۰

فولکس
فولکس استیشن ۲ کابین‌مدل ۶۷ بفروش میرسد تلفن ۹۴۰۱۴۲
۱ـ۳ آ ـ ۲۶۵۱۸

فولکس والیانت ۱۶۰۰ مدل ۶۶ بسیار تمیز ۹۷۸۲۶۸
۱ـ۳ آ ـ ۲۶۶۴۹

ژیان
ژیان ۴۹ رنگ سبز تازه‌موتور تعمیر شده قیمت ۸۰۰۰ تومان تلفن ۵۳۳۹۵۰
۱ـ۳ آ ـ ۲۶۵۲۵

ژیان مهاری ۵۳ تمیز ۶۵۵۱۳۶ و ۶۲۹۵۳۷

موریس
موریس مدل ۶۹ـ۱۶۰۰ ازساعت ۸ صبح الی ۵ بعدازظهر تلفن ـ ۲۲۴۰۲۸
۱ـ۳ آ ـ ۲۶۵۱۹

آریا
آریامدل ۵۲ رنگ سرمه‌ای شیشه رنگی باکولر فابریک دنده‌ای تلفن ۹۲۵۰۹۵
۱ـ۲ آ ـ ۲۶۶۸۸

آریا ۵۰ رنگ کاهوئی متالیک بسیار تمیز فروشی تلفن ۷۵۰۹۸۰
۱ـ۲ آ ـ ۲۶۶۵۰

بنز
بنز ۲۳۰ چهارسیلندر مدل ۷۴ و ب.ام. و ۲۰۰۲ مدل ۷۳ بفروش میرسد تلفن ۸۳۱۶۱۱
۱ـ۲ آ ـ ۲۶۴۸۳

مرسدس بنز ۲۵۰ مدل ۷۱ رنگ کرم بارادیو بعلت مسافرت فوری بفروش میرسد . تلفن ۸۲۶۵۴۵

یکدستگاه بنز ۱۹۰
مدل ۶۴ فروشی باتلفن ۳۴۷۹۰ ازساعت ۵ تا ۸ تماس بگیرید دفترنائینی
۱ـ۲ آ ـ ۴۳۶۵۴

اپل
اپل رکورد مدل ۶۶ تمیز و مرتب
فورد امریکائی مدل ۶۴ تلفن ۸۳۶۷۰۵

پیکان
یکدستگاه پیکان ۵۴ نو ۷۵۹۴۱۹

کامیون ۶۰۸ ترانزیت گمرکشده اطاق فلزی مدل ۶۷ تمیز قیمت مقطوع ۶۰ هزار تومان تلفن ـ ۹۷۵۹۶۳
۱ـ۳ آ ـ ۲۶۳۲۹

پیکان ۵۲
پنج ببعد ۳۵۸۰۰۰
آ ـ ۱۷۶۰۹

توجه
پیکان ۵۳ دولوکس شیشه رنگی پخش استریو دو حلقه یخشکن نو بدون تصادف بسیار تمیز مقطوع ۳۵ هزار تومان تلفن ـ ۴۳۸۵۳
آ ـ ۲۶۶۳۳

فورد
فوردوانت آمریکایی سال ۶۵ ازساعت ۵ الی ۷ بعدازظهر تلفن ۸۲۳۱۵۳
۱ـ۳ آ ـ

پژو
پژو ۵۰۴ جی‌ال مدل ۷۳ آبی متالیک رادیوپخش فیلیپس بسیار تمیز بعلت مسافرت بدون واسطه ۵۹ هزار تومان تلفن ۷۸۳۹۴۰
آ ـ ۲۶۶۸۴

پژو ۵۰۴ مدل ۷۰ رادیوپخش ۳۹ هزارتومان تلفن ۹۲۴۹۴۴
آ ـ ۲۶۶۷۱

هیلمن
اتومبیل استیشن هیلمن آونجر ۱۹۷۳ بفروش میرسد حقوق گمرکی پرداخت نشده با تلفن ۴۵۰۱۱ خانم کوانتریل تماس بگیرید .
آ ـ ۲۶۶۴۷

داف
کامیون داف مدل ۷۱ دمتن‌شش چرخ باری بسیار عالی گمرکشده بیواسطه تلفن ۷۹۰۶۷۲
آ ـ ۲۶۶۵۱

ژیان ۵۰ به‌بالا بدون پیش‌قسط یکساله خریداریم ۸ـ۸۲۹۰۶۱ داخلی ۲۲۲
۱ـ۲ آ ـ ۲۶۶۴۳

هرنوع اتومبیل ازدم قسط خریداریم تلفن ۳۰۳۴۱۳
۱ـ۲ آ ـ ۲۶۶۴۴

فروشگاههای اتومبیل

حرید هر نوع پیکان و اتومبیلهای دیگر
۲۳۱۵۵۵

قابل توجه شرکت های ساختمانی و راه سازی
وانت داتسون
۱۵۰۰ آماده تحویل سفن ۳۵۳۸۲۰ و ۳۵۳۶۵۳

داتسون ۷۶
شیک و مدرن کوپه ۲ درب و ۴ درب اقساطی بمدت ۳۰ ماه فورا تحویل داده میشود. نمایشگاه اتومبیل جهان تلفن ۷۹۴۴۲۸

ژیان
نقد موجود است
نمایشگاه سهیل
تلفن های ۹۲۸۳۳۱ ـ ۹۲۳۳۱۶ و ۹۲۰۰۶۱

شورلت ایران
آماده تحویل نقد واقساط با بهره بانکی تلفن ۸۴۸۸۸۷

برای اتومبیل شما

شرکت اتو اویل
نماینده پخش محصولات کاسترول اکباتان تلفن ۳۰۲۴۷۳
۱ـ۴ آ ـ ۲۶۵۰۳

لوازم یدکی
اصلی ژیان
میدان محسن‌شاه فروشگاه اهیر تلفن ۹۳۵۰۵۱ـ۳

کارخانجات صنعتی فشارکی
سازنده تولید کننده ، انواع و اقسام لوازم یدکی اتومبیل و غیره جاده آبعلی بالاتر از کارخانه فیلیپس جنب اطاق‌سازی آریا خیابان اتحاد کارخانه فشارکی تلفنهای ۷۸۲۲۵۴ و ۷۹۲۸۰۹
۱ـ۱۰ آ ـ ۲۶۰۷۶

کوچار
فروش، نصب ، تعمیر
انواع دستگاههای صوتی اتومبیل زیرنظر متخصص خیابان شاهرضا پیچ شمیران تلفن ـ ۳۹۲۵۳۱
۱ـ۲۰ آ ـ ۲۶۰۷۷

فروشگاه اتوشرق
فروشنده لوازم آریاشاهین ـ ۳۱۲۷۱۲
۱ـ۱۰ آ ـ ۲۶۰۷۴

دفتر سفارشات لواسانی
فروشنده واردکننده لوازم یدکی اتومبیل (سازنده تولیدکننده انواع واقسام لوازم یدکی اتومبیل) ۳۰۳۵۹۳
۱ـ۱۰ آ ـ ۲۶۰۷۵

فروشگاه محمدمعزی
فروشنده کلیه لوازم مستعمل اتومبیل و خریدار اتومبیلهای تصادفی ۳۱۲۳۳۶
۱ـ۸ آ ـ ۲۶۳۹۰

رنج روور
بازرگانی ایران رنج بمدیریت عباس باقری
فروشنده کلیه لوازم یدکی رنجرور تلفن ۷۶۰۶۱۶ آدرس: شاهرضا چهارراه پل چوبی .
۱ـ۱۰ آ ـ ۲۶۰۷۰

فروشگاه کمال
فروشنده کلیه لوازم یدکی پژو ۳۱۷۹۰۶
۱ـ۱۵ آ ـ ۲۶۰۷۳

فروشگاه امریکن پارت
فروشنده لوازم یدکی جیپ رامبر وشورلت تلفن ۳۱۷۴۳۹
۱ـ۳ آ ـ ۲۶۲۲۳

فروشگاه سعدی پارت
نماینده فروش کلیه رادیاتورهای ایرکورد (باری ـ سواری ـ تراکتور) خیابان ملت پاساژ شرین شماره ۲۴ تلفن ۳۰۴۹۲۳
آ ـ ۲۶۲۲۲

کرایه اتومبیل

اتوآسیا
اتومبیل های تشریفاتی کرایه با راننده در ۲۴ ساعت در خدمت شماست تلفن ۷۵۴۹۸۰ و ۷۵۱۶۲۰

آسیا توریست تاکسی
با اتومبیلهای مدرن باراننده در ۲۴ ساعت در خدمت شماست تلفن ۷۵۰۹۰۱ و ۷۵۰۳۵۵
۱ـ۱۵ آ ـ ۲۵۲۴۳

شرکت آ. جی. آ
با انواع اتومبیلهای مدرن، آماده خدمت به شماست
۶۳۶۲۳۰

آرین تاکسی سرویس
شبانه‌روزی اتومبیلهای مدرن با راننده همیشه درخدمت شماست ۹۳۵۲۴۷
۱ـ۲۰ آ ـ ۲۶۳۵۲

مژده به اهالی شمیرانات
آژانس توریستی
اتوپیوند
اتومبیلهای کرایه باراننده برای داخل و خارج ازتهران شبانه‌روز آماده است ۲۸۱۰۸۹
۱ـ۲۰ آ ـ ۲۶۰۵۷

توجه
اتومبیل های سرویس شبانه‌روزی اتوپیکاب شمارا در اسرع وقت به مقصد میرساند
۶۵۴۹۴۲ و ۶۵۳۲۱۰
ا ـ ۲۵۰۴۶

قابل توجه اهالی غرب‌وشمال غرب تهران
لوناتاکسی سرویس شبانه‌روزی ۹۳۷۲۵۰

آریاتاکسی
شبانه‌روزی
اتومبیل با راننده بدون راننده تلفن ۳۴۹۸۷۹ ـ ۳۴۵۸۲۹ ـ ۳۳۷۸۴۱

تهران توریست تاکسی
با اتومبیلهای سواری و لندرور با راننده بدون راننده در ۲۴ ساعت تلفنهای ۶۵۵۵۶۰ و ۶۵۵۵۷۰

پرنس تاکسی
اتومبیلهای تشریفاتی کرایه جاده قدیم شمیران نرسیده بمیدان تجریش ۲۷۱۸۴۰ و ۲۷۵۱۱۲

در خارج از کشور
کرایه و رزرو اتومبیل بدون راننده
ازآغاز نوروز ۵۵ درکلیه شهر های جهان بامعرفی و اعتبار (اویس ایران) جهت هم میهنان گرامی فراهم گردیده است برای اطلاعات بیشتر باتلفن ۸۲۸۹۲۹ تماس حاصل فرمایند .
آ ـ ۲۶۶۵۹

آمریکن تاکسی
شبانه‌روزی
تلفن ۲۳۷۸۲۹

کمان سرویس تاکسی
در تمام مدت ۲۴ ساعت با مجهزترین اتومبیلهای آخرین سیستم باراننده وبدون راننده در اختیار شماست تلفن ۶۵۴۴۴۶ و ۶۵۶۵۴۴
آ ـ ۲۲۴۳۵

جرثقیل

جرثقیل کامیون فرح بار
۸۵۵۵۵۴ ۸۴۸۴۴۴
بارکش شهرستان

شوش بار
تلفن ۳۶۱۱۱۱
بارکش شهر و شهرستان

ماشین آلات

مورد نیاز دیگ بخار دست دوم خریداریم ۳۰۴۰۱۶

اجاره و مروش ماشین های راهسازی انجام هرگونه خاکبرداری زیرسازی اسفالت تلفن ۸۲۸۵۷۷
۱ـ۱۴ ا ـ ۲۴۳۵۲

تعمیر ژنراتور
تعمیر و نصب موتور ژنراتور ۷۶۴۰۳۰

پیمانکاری شرق
لودر کامیون آماده برای خاکبرداری تسطیح زمین در هرنقطه ایران تلفن ۷۶۱۶۱۶ـ۷۶۱۵۱۵
۱ـ۲ آ ـ ۲۶۱۶

آموزشگاهها

ماشین نویسی بیژن
باحسن شهرت میدان ژاله تلفن ۳۴۸۳۸۴

شیوا
برای ترمهای انگلیسی جدید ثبت‌نام مینماید ـ جاده تهران‌نو ـ ایستگاه پل

صددرصد قبولی در کلاس
۳۰۰ ساعته
اعزام بخارج
در صورت عدم قبولی شهریه مسترد میگردد . شروع کلاسها اول دیماه در ۲ نوبت جداگانه صبح و بعداز ظهر . لطفا قبلا ثبت نام نمائید .
میدان کندی ـ موسسه
انگلیسی ماد
۹۲۰۵۸۴ و ۹۳۸۶۵۴
آ ـ ۲۶۲۵۰

ماشین نویسی
را باماشین تحریر های جدید
یکماهه فراگیرید
المپیا ـ فاسیت ـ آدلر مدل ۷۵ انتخاب ساعات تمرین بمیل شما است . کلاس از ۸ صبح تا ۹ شب یکسره باز است .
میدان کندی
ماشین نویسی ماد
تلفنهای ۹۲۰۵۸۴ ـ ۹۳۸۶۵۴
آ ـ ۲۶۲۵۱

آموزشگاه خیاطی رامین ما
آموزش کامل خیاطی با متد استثنائی در ترمهای ۳ و ۴ و ۶ ماهه ـ ثبت نام برای کلاسهای عصر تا ۱۴ بهمن تلفن ۶۶۸۲۴۵

کلاس رادیو تلویزیون
آموزشگاه مقدم با استفاده از مهندسین طراز اول کشور در رشته الکترونیک وداشتن لابراتوار مجهز بمناسبت بزرگداشت ششم بهمن و پشتیبانی از نیات رهبر خردمند شاهنشاه آریامهر تخفیفی استثنائی تا ½ شهریه برای هنرجویان در نظر گرفته است ازاین فرصت استثنائی استفاده فرمائید شروع کلاس پنجم بهمن تلفن ۳۰۵۲۳۷

تدریس خصوصی

انگلیسی و آلمانی توسط استاد خارجی تلفن ۹۲۰۱۵۷ از ۶ بعداز ظهر ببعد .
۱ـ۲ آ ـ ۲۶۲۸۱

انگلیسی فرانسه
با استادان خارجی
۶۵۲۴۵۷

دروس دبستان دبیرستان راهنمائی نظری تضمینی با استادان ورزیده در منزل
۶۵۵۷۰۵

مکالمه
انگلیسی ۳۰ ساعته
۶۵۵۷۰۵

نظری
ریاضیات
راهنمائی ۶۶۰۷۷۹

مکالمه روزمره
انگلیسی تضمینی در ۳۰ ساعت
تلفن ۹۳۶۱۸۱

استادان مجرب دروس ابتدائی راهنمائی جامع نظری و دبیرستان آماده تدریس در منزل شما
تلفن ۹۳۶۱۸۱
۱ـ۱۰ آ ـ ۲۶۲۲۸

فیزیک شیمی ریاضی
تلفن ۵۲۶۱۶۵

انگلیسی فرانسه
آلمانی عربی
مقدماتی تا عالی
۹۲۰۶۲۵

مشاورین تدریس خصوصی
۳۵۷۲۱۴
از ۳ الی ۹ بعداز ظهر

دروس دبیرستان راهنمائی تضمینی
۹۲۹۱۸۶

انگلیسی کنتراتی
۸۴۳۵۴۸

انگلیسی توسط
MISS WILSON
MISS BAKKER
MISS KERIN
MISS IRENE
MISS ANGELA
تلفن ۹۳۹۸۹۳

انگلیسی اداری
مقدماتی تا عالی
کنتراتی ۸۳۳۳۱۹

راهنمائی نظری
تضمینی ۸۳۳۳۱۹

تک‌درس
خصوصی تضمینی
۹۳۹۸۹۳

ریاضیات فیزیک راهنمائی متوسطه توسط دانشجویان سال سوم برق آریامهر ۲۳۶۶۱۷
۱ـ۲ آ ـ ۲۶۶۵۳

حساب استدلالی
۹۳۹۸۹۳

فیزیک شیمی ششم
۹۳۹۸۹۳

انگلیسی
فرانسه آلمانی خصوصی در منزل و موسسه
۴۵۰۲۷

راهنمائی جامع نظری
ناصری دبیر ریاضی ۲۲۶۳۵۹
آ ـ ۲۶۲۶۱

انگلیسی
کنتراتی تضمینی
۶۵۲۶۵۹

انگلیسی کنتراتی تضمینی تلفن
۹۷۱۸۷۶

انگلیسی خصوصی
M.R.F. ALIXANDRA
۴۲۹۵۷ ـ ۴۵۴۳۴
۱ـ۲ آ ـ ۲۶۳۹۴

ریاضیات فیزیک شیمی دبستان
تضمینی ۹۷۱۸۷۶

ششم طبیعی
ریاضیات ـ فیزیک و شیمی دانشجوی فنی ۳۴۶۶۳۹

معلمین مدارس راهنمائی و دبیرستانهای تهران آماده تدریس درمنزل شما
۹۳۹۸۹۳

دانشجویان مهندسی قبولی فرزندان شمارا در ریاضیات و علوم تضمین میکنند تلفن ۵۳۸۳۹۸
۱ـ۲ آ ـ ۲۶۶۲۲

تدریس ریاضیات راهنمائی و نظری نوسط دانشجو و دبیر ریاضی ۷۶۴۷۹۶

پانسیون

پانسیون مدرن مینا
ویژه بانوان و دوشیزگان ۸۴۷۹۸۱

تزئینات و دکوراسیون

کاغذ دیواری آلمانی
موکت مخملی ونمدی
پلاستر
(باشرایط دلخواه شما)
نمایشگاه مرکزی: چهارراه امیراکرم
۶۶۶۶۶۱ـ۶۶۶۶۶۵
۶۶۸۸۳۳ـ۶۶۸۸۳۲
شعبه گیشا { ۶۳۲۹۱۴ ۶۳۱۹۴۷
شعبه شاهنشاه ۶۶۰۷۷۲
نمایشگاه تجریش ۲۷۴۳۰۲

با ۳ تومان
باروزی ۳ تومان منزل و محل کار خود را بابهترین انواع کاغذ دیواری پرده کرکره موکت و کفپوش تزئین فرمائید .
تزئینات مارال ۹۷۵۵۱۷

سان استور
مرکز جالبترین محصولات تزئینی ساختمان از معروفترین کارخانجات دنیا بقیمت تجارتی هوگاموکت در ۵ نوع مختلف پرزدار ـ مخملی اسپرت‌وساده بصورت تابل صددرصد قابل شستشو وانتقال کاغذ دیواری مخملی سدانیر ساخت آلمان پدیده‌ای بی‌نظیر در صنعت تزئینات کاغذ دیواری ساندرز ساخت هلند درصدها طرح و رنگ موکت پرزدارفوم دارو بدون فوم ساخت آلمان انواع موکت های نمدی گلدار و ساده کبریتی خارجی .
سان استور
میدان ۲۵ شهریور اول خیابان سینا شماره ۲۲ تلفنهای ـ ۸۳۷۸۰۷ ـ ۸۳۴۹۵۴

موکت خارجی از ۱۸ تومان ببالا ، پرده کرکره ـ آمریکائی ۵۲ تومان ببالا با نصب فوری سازمان نصب تلفن ۸۴۷۱۲۲

بی تا
موسسه تزئیناتی
عرضه کننده بهترین موکت ، کفپوش ، کاغذ دیواری ، پرده کرکره ، دوخت و نصب پرده پارچه‌ای، تعمیرات پرده کرکره با نازلترین قیمت خیابان شاه خیابان باستان چهار راه حشمت‌الدوله جنب کفش ملی طبقه‌دوم تلفن ۹۲۱۰۴۹

نقدواقساط
انواع کاغذ دیواری ، موکت و نقاشی ساختمان ۳۴۰۶۴۵

موکت نمدی با اجرت نصب متر مربع ۲۳ تومان تلفن ۶۲۱۹۷۶

تزئینات
شرکت ایربرج
بهترین موکت وارده بانازلترین قیمت ـ کفپوش ـ کرکره ـ کاغذ دیواری ـ درب کشوئی و کلیه کارهای تزئیناتی .
۴۹۶۳۸

حراج موکت
متر مربع ۱۹ تومان ۹۳۲۲۹۰ ۹۲۰۹۶۴

برای ساختمان شما

پاکتان
انجام کلیه امور نظافتی نقاشی و دکوراسیون ساختمان ۸۳۸۱۷۲ و ۸۲۴۵۸۱

چکه‌سقف
ایزولاسیون پشت بام بدون خرابی درهر فصل ۷۵۰۶۳۴

بام‌شما
در مقابل باران و برف یا عایق رطوبت پلاستیکی ایزوسیل محفوظ میماند شرکت ایران اس‌آام ساختمان شماره ۳ البرز تلفن‌های ۳۱۱۱۸۴ و ۳۱۱۱۸۱
۱ـ۱۰ آ ـ ۲۶۲۷۱

ایزوبام تکس
جلوگیری از چکه بام و رطوبت با تضمین فوری ۸۵۴۸۲۵ و ۲۳۶۵۷۵ و ۸۴۸۹۷۹

آسفالتکاری و بنائی ساختمان
۳۵۴۸۸۳

پیمانکاری یاوری
مجری شهرکهای تعاون روستائی درهرنقطه ایران ـ اجاره دهنده ماشین‌آلات سنگین و آسفالت‌کاری و جاده سازی تلفن ۵۲۳۰۸۶

پاکسازان
نظافت کلی ساختمان ۸۳۶۴۷۱

پیمانکاری نقاشی ساختمان
۷۹۵۳۴۵

قهرمانی
فروشگاه کالای آهن به مدیریت حاج ولی‌الله قهرمانی فروشنده انواع آهن‌آلات صنعتی و ـ ساختمانی ، پروفیل ، نبشی و غیره . خیام جنوبی شماره ۲۱۴ تلفن ۵۳۲۹۵۱ و ۵۳۵۵۹۶

شرکت پرتوان
مقاطعه کلیه کار ساختمان وجاده کاغذ دیواری موکت باشرایط سهل ۴۸۰۶۳
آ ـ ۲۵۰۵۸

شرکت نشتجو
محل آسیب‌دیده و ترکیدگی لوله های آب را بادستگاه پیدا کرده وبا جزئی حفاری قسمت فرسوده راتعویض مینماید تلفن ۲۷۷۹۹۳ ـ ۲۷۷۹۹۲

طرح ، نظارت ، اجرا ، ۶۶۵۶۴۳ و ۶۶۱۴۲۰

نقاشی ساختمان تلفن ۴۷۱۴۳ و ۹۲۴۳۸۰

نقاشی ـ تزئین ـ آسفالت ۶۲۵۷۳۲

فروشگاه مهر
مرکز فروش کلیه لوازمات ساختمانی و بهداشتی، نمایندگی رسمی سیمان و کاشی ایرانا .تهران پارس فلکه دوم مقابل بانکملی تلفن ۷۸۰۰۷۴

ابراهیم معمارپور چوبفروشی
پخش انواع چوبهای جنگلی و روسی ،نوپان، سه لائی ، روکش ،فیبر تخته سه لائی و فرمیکا تهران نو سی متری نارمک ایستگاه داروخانه تلفن ۵۲۳۲۶۲

نقاشی ساختمان باقیمت مناسب
۸۲۹۳۳۴

سازمان امداد
همه نوع عملیات ساختمانی در اسرع وقت پذیرفته میشود تلفن ۹۳۶۲۴۱ و ۶۲۸۰۴۸

آسانسور
تعمیرات و نگهداری آسانسور ، شوفاژ تهویه فوری ۶۲۱۴۴۸ و ۷۹۶۱۰۳

آسفالت وعایق
شمیران ـ قلهك ـ تلفن
۲۶۱۳۲۷

صادکو
فروش و نصب سقفهای کاذب تلفنهای ۸۱ـ۷۶۱۲۸۰

ایران پالاگر
نظافت کلیه‌قسمت‌های ساختمان ۷۵۵۷۷۹ و ۷۵۷۳۶۹

شرکت آلومینیوم کاری نظری
سازنده مدرنترین درب و پنجره آلومینیومی و کشوئی و طوری در کمترین مدت تلفن ۵۴۰۲۰۷

موسسه ساختمانی نماشور
شستشوی سنگهای ساختمانی کف ساب آجر ورول پلاك ۳۵۹۳۰۰

موسسه الکتروتوربین
سیمکشی و تعمیرات برق تلفن و اف.اف ۴۰۴۱۴

شستشوی مبل وفرش

دوراکلین سرویس آمریکا
خشکشوئی مبلمان موکت فرش و تشك اتومبیل در محل مطابق با آخرین تکنیك متداول آمریکا گران‌تر مطمئن‌تر ۸۴۵۶۸۳ و ۸۴۸۳۹۶ و ۸۴۸۳۹۵

آریوانگلیش سرویس
خشکشوئی
مبلمان موکت فرش‌پرده و تشك اتومبیل درمحل تلفن ۸۴۳۸۴۵
۸۴۲۱۷۰

لیدرهوم سرویس
خشکشوئی مبلمان وفرش موکت واتومبیل پرده در محل تمیزتر وارزانترین قیمت تلفن ۸۵۶۵۳۰
آ ـ ۱۸۱۶۳

کارخانه قالیشوئی زمرد ۶۶۳۸۰۳

خشکشوئی پرده ظرف ۲۴ ساعت ۷۳۵۳۰۷

کلین سرویس پاکزا
خشکشوئی مبلمان موکت فرش پرده‌وکفپوش باآخرین‌متددرمحل تلفن ۸۵۳۹۹۵
آ ـ ۱۸۱۳۵

کلین سرویس
خشکشوئی مبل فرش موکت با دستگاه وپرده بانصب مجانی ـ ۹۵۲۵۴۶

کارخانه قالیشوئی اطلس
تلفن ۹۵۲۵۴۶ و ۹۷۵۴۳۰

کارخانه قالیشوئی بیوك
تلفن های ۵۲۹۹۱۵ و ۹۷۷۱۱۸

خشکشوئی پرده و نصب فوری تلفن ۸۴۳۸۴۵

تعمیروشستشوی پرده کرکره تلفن ۹۷۲۲۵۷

ایران ناوارا
خشکشوئی مبل‌و موکت
۸۵۷۵۲۴

پارس کلین
موسسه خدمات نظافتی
شستشوی موکت کفپوش،مبلمان کاشی،موزائیک ، شیشه‌پاک‌کنی و تشک اتومبیل در محل تلفن: ۷۵۴۴۹۳ و ۷۵۳۶۵۶
آ ـ ۱۸۱۵۶

آمریکن سرتیفایدهم سرویس کلینیك تلفن‌های ۷۵۴۸۱۲ و ۷۵۸۴۹۶

کلین‌سرویس آمریکا
بزرگترین موسسه خشکشوئی مبلمان فرش موکت و تشک اتومبیل نظافت شیشه وزمین‌در محل تلفن ۸۴۷۵۰۲
آ ـ ۲۵۴۱۲

ناهیتاسرویس بزرگترین
خشکشوئی مبلمان فرش موکت پرده در محل ۷۳۵۳۰۷

قالیشوئی شمس
شستشوی فرش با دستگاه های مدرن قالیشوئی و قیمت مناسب تحویل در مدت ۲۴ ساعت تلفن ـ ۹۶۳۷۱۱

آناهیتاسرویس بزرگترین
خشکشوئی مبلمان فرش موکت نظافت کلی ساختمان
۷۳۵۳۰۷
۱ـ۱۵ آ ـ ۲۶۶۱۵

ایران نظیف خشکشوئی
فرش ، موکت، کفوش، مبلمان پرده، تشک اتومبیل در محل ۸۴۵۵۶۴ و ۸۴۴۴۰۶
آ ـ ۲۵۱۶۴

کلین ماستر
خشکشوئی مبلمان موکت‌فرش‌تشک اتومبیل پرده‌درمحل با کادرورزیده درخدمت خانواده ها ۸۳۳۷۲۷ و ۸۲۸۶۶۶

قالیشوئی
شربت اوغلی
۹۲۶۱۸۹ـ۵۲۳۲۰۳

کلین پیام
مبل موکت ـ پرده تلفن ۳۲ـ۸۵۳۰۳۱

کلینر هوم سرویس
خشکشوئی مبل، فرش موکت ،پرده داخل اتومبیل درمحل ۷۶۹۹۰۳ و ۷۵۳۸۷۳ و ۷۵۳۸۸۵

ایران پالاگر
شستشوی موکت . مبلمان‌وتشک اتومبیل باموادمنحصربفرد در محل ۷۵۵۷۷۹ و ۷۵۷۳۶۹

تعمیر تلویزیون

تعمیرگاه مجاز شماره ۱۱ شاوب لورنس
سرویس سیار فوری برای کلیه نقاط تهران و شمیرانات
تلفنهای ۶۶۷۱۷۱ ۶۶۹۵۱۴ ۴۲۷۳۳
SCHAUB-LORENZ

مرکز تعمیرات تلویزیونهای
هیتاچی
تلفونکن
سرویس فوری درمنازل ۸۲۷۹۷۵

آموزش گفت‌وگوئی (آخرین قسمت)

انگیزه تحول، بجای استعفاء از بشریت!

پروفسور فرهت قائم‌مقامی

دوباره باید بگوئیم که آموزش بانکی آشکارا کوشش می‌کند که در خصوص حقایق معین و توصیف چگونگی رابطه انسان با جهان بحثی انجامندهد. آموزش مسئله‌نگر سعی برمنهدم کردن آن طریق آموزش می‌کند آموزش بانکی گفتگو راتا حدود زیاد منع می‌کند، ولی آموزش مسئله‌نگر گفتگو را به‌عنوان‌جزء جدائی ناپذیر عمل شناخت پدیده‌ها می‌داند.

آموزش بانکی دانشجویان را به عنوان «عناصری که باید به آنها کمک کرد تا تصور کنند» می‌پندارد، در حالیکه‌آموزش مسئله‌نگر دانشجویان را تبدیل به‌متفکرین می‌کند. آموزش بانکی، خلاقیت را مانع میشود وباآگاهی، بودن وجدان بیدار را در آنها رام‌می‌کند واگرچه نمی‌تواند کاملا بیداری و آگاهی وجدان را در آنهابکشد، بامنزوی کردن شعور از جهان و نهی انسان، از تعقیب حرفه‌انسانی خویش‌برای تبدیل به‌انسانی کامل شدن، شناخت رادر انسان منع می‌کند!

برخلاف این، آموزش مسئله‌نگر که براساس و خلاقیت، تحریک تفکر ، واقعی و عمل برواقعیت استوار است معنیش‌بر اینست که پیشه اصلی بشر را به عنوان موجودی حقیقی که فقط در تحقیق و فعالیت آفریننده برای‌دگرگون کردن‌واقعیت میکوشد به‌او باز گرداند . بطور خلاصه باید بگوئیم که تئوری آموزش و اقدام بانکی به عنوان نیروهای منجمد کننده و جهش‌های سازنده ، هرگز انسان را به عنوان یک موجود قدیمی به رسمیت نمی‌شناسد و برخلاف آن، تئوری‌آموزش مسئله‌نگر واقدامات منتج از آن قدمت‌بشر را به عنوان سرآغاز یادگیری می‌پذیرد.

آموزش مسئله‌نگر وجود انسان را به عنوان موجودی در حال تکامل یعنی وجودی تکامل نیافته و با واقعیتی ناتمام مورد تایید قرار می‌دهد در حقیقت برعکس حیوانات دیگر که ناتمام هستند اماقدیمی نیستند وبنابراین‌نمی‌توانندخود رابشناسند بشر قادر است که خود را به عنوان محصول ناتمامی درک کند،زیرا بشر نسبت به‌عدم تکامل خود آگاه است و تنها در این عدم تکامل و شناخت برآنست که ریشه‌های آموزش به‌عنوان تجلی منحصر بفرد بشری بایستی قرار داشته باشند ، شخصیت در حال دگرگونی و اقعیت،وجود آموزش را به عنوان یک فعالیت دائمی برای انسانها لازم می‌نماید.

بنابراین، آموزش دائما دریک «پراکسیس» دوباره ساخته می‌شود و برای انسانی «بودن» بایستی دائما در فرآیند تکامل‌باشد وادامه آن نیز بایستی در ارتباط دائمی تضاد بین ثبات و دگرگونی متجلی شود.

تصور ساده‌لوحانه

آموزش مسئله‌نگر در حقیقت عبارت از نظام آموزش متحول آینده است، بنابراین به رسالت خویش برای انسانی کردن بشر امیدواراست. بهمین‌سبب،آموزش مسئله‌نگر باطبیعت بشر مطالبقت دارد. بنابراین، انسان‌را به‌عنوان موجوداتی که می‌توانند برآنچه هستند تفوق یابند تایید می‌کند

انسان را موجوداتی می‌پندارد که می‌توانند به «جلو» نگاه کرده وبه‌جلو بروند وبرای آنان‌عدم تحرک، کشنده‌ترین تهدیدات را جلومگر می‌سازد و برای آنان، نگاه‌کردن‌به گذشته فقط‌مفهومش اینست که آنها به نحو آشکاری بفهمند «که» هستند و «که» بوده‌اند . بخاطر اینکه بتوانند به‌نحو عاقلانه‌ایی آینده خویش را بنانهند.

بنابراین، آموزش مسئله‌نگر خود را با جنبشی که انسانها به عنوان فاعلین عمل کرده و هدف زندگی را خود تعیین‌می‌کنند وفق میدهد . نقطه عطف جنبش در خود انسانها قراردارد، اما از آنجایی که انسان بدون جهان وجود ندارد واز آنجایی که انسان جدا از واقعیت نیز وجود ندارد، جنبش برای شناخت بایستی نقطه آغازش رابطه انسان با جهان باشد. بنابراین نقطه عطف بایستی همواره درون انسان‌اکنون وهمین‌جا باشد. همین جا و همین‌موقعیت هایی که درون آن هستیم تا بصورت‌نهالی آگاه ظاهر گردیم. تنها با آغاز کار از چنین موقعیتی است که ما می‌توانیم به جنبش درآئیم .برخلاف روشهای آموزش بانکی بطور مستقیم و غیر مستقیم تصور بدبین و فناپذیری را در انسان بوجود آورده و تقویت می‌کند، روشهای‌آموزش مسئله‌نگر هر موقعیتی را به عنوان یک مسئله‌بدانش‌آموزارائه میدهد و مادامیکه موقعیت تبدیل به عاملی برای شناسایی می‌گردد تصور ساده لوحانه چنین فناطلبی را در انسان تولید نموده جای خود را به‌قدرت تصور در مورد خود و جهان می‌دهد وبنابراین انسان می‌تواندمعتقدانه وبی‌غرضانه درباره‌واقعیت‌و جهان‌بیندیشد وبرآن عمل کند. استعفا از بشریت ودر حالت بی‌قیدی وانزوا بسر بردن جای خود را به‌انگیزه برای تحول وشناخت میدهد . در نتیجه انسان حس می‌کندکه قادر است در تحولات مربوط به بنای جهان وانسانیت شرکت مجدانه داشته‌باشد

بنابراین هر جنبش تحقیقی بایدقصدش ابقای انسانیت در انسان و یا قدمی درآن باشد، زیرا قدم به سوی انسانیت‌برداشتن حرفه تاریخی بشر است، اما بیاد داشته باشیدکه تعقیب انسانیت‌کامل هرگزنمیتواند در انزوا صورت گیرد. زیرا تعقیب‌انسانیت فقط در همگامی وتفاهم انسانی امکان‌پذیر خواهد بود.

شبه‌روشنفکری

آموزش مسئله‌نگر بعنوان یک «پراکسیس» انسانی براین فرض استوار است که دانشجو و استاد ، شاگرد و معلم بایستی تبدیل به فاعلین متفکر در فرایند آموزشی گردند ، تابتوانند که شبه روشنفکری بیگانه کنندمی‌که زندگیشان را محاط کرده است شبه روشنفکری

تغییر دهند . همچنین آموزش مسئله‌نگر، انسان را قادرمی‌سازد که تصور خود را از واقعیت بدست آورد ، زیرا جهان در آموزش گفتگویی هرگز چیزی نیست که بتوان آنرا باکلمات فریبنده توصیف کرد، بلکه جهان به موضوعی که عملیات دگرگون کننده انسان به طرف آنها جهت‌گیری شده تبدیل میشود وچنین جهت‌گیری نتیجه‌اش به‌ارمغان آوردن انسانیت برای تمامی انسانها خواهد بود.

در ختم کلام باید دوباره تکرار کنیم که آموزش مسئله‌نگر و گفتگویی نمی‌تواند خدمت به حفظ منافع معلمان ضد گفت‌و شنودی باشد. درست است که فقط یک جامعه متحول است که می‌تواند چنین آموزش را بطور منظم و عمیق به مرحله اجرا درآورد، ولی افرادی که در تکاپوی انسانیت هستند نباید تصور کنند که‌نبایستی این مسئله را از خود آغاز کنند و در رفتاروکردار روزمره‌اشان‌آموزش‌گفتگویی را بکار برده و به‌بررسی انتقادی علمی مسائل بپردازند . در فرآیندی که انقلاب آموزشی در شرف تکوین است ما نباید فکر کنیم که بایستی روش‌آموزش بانکی‌را به‌عنوان یک روش موقت به‌استخدام بگیریم.زیرا روشهای‌مابرای تحقق‌بخشیدن به یک انقلاب آموزشی میبایست همواره موضوع آموزش مسئله‌نگر را در مد نظر قرار داده وتفکر گفتگویی را در میان‌معلم وشاگرد رواج دهد .

اگر به علت اینکه در شرائطی، حس اعتماد وتفاهم که لازمه شروع گفتگو بین‌مردم است‌تضج نگرفته باشد این امر هرگز نباید باعث دلسردی آموزش دهندگان گفتگویی شود، بلکه کسانی که قصدشان اشاعه گفتگو در بین شاگردان ودانشجویان است بایستی برای ایجاد اعتماد و تفاهم از هیچ کوششی در این راه سرباز نزنند.

پایان

تعمیرگاه مجاز تلویزیون الکترون باتائیدوزارت‌کار ۷۶۴۳۸۴ ـ ۷۶۷۳۰۰ شاوب لورنس آرتی ای فیلیپس با سرویس سیار شهر وشمیرانات

تعمیر همه‌نوع تلویزیون ونصب آنتن فوری ۷۵۱۷۲۰

شاوب لورنس فیلیپس
آر . تی . آی، بلر تلفنکن، وسایرمارکها
۲۳۶۹۴۴
تلویزیون شما فوری در منزل تعمیر میشود ۲۷۴۷۷۰

تلویزیون فوری درمنزل تعمیر میشود ۸۲۸۳۴۷

سرویس شاوب لورنس بلر ـ تلفن ۳۳۸۱۱۳

سرویس سیارگارانتی تلفن ۶۲۸۳۷۱ R.T.I-R.C.A گراندیک شاوب‌لورنس ، جنرال‌الکتریک سیرا درتهران بویژه‌شمیرانات

تعمیر فوری همه نوع تلویزیون های لامپی و ترانزیستوری ۷۹۰۴۱۸

تعمیر شاوب‌لورنس و غیره ۷۶۰۷۸۰

تعمیر و سرویس شوفاژ

نصب‌وتعمیر ـ نگهداری شبانه‌روزی شوفاژ ۷۹۳۸۹۷

الکترو پطروسیان سرویس و نصب شوفاژ وتهویه تلفن ۷۶۴۱۳۹ ـ ۷۶۴۳۷۸

سرویس و نگهداری شوفاژ شبانه روزی ۶۲۱۴۴۸

نصب فوری شوفاژ به‌اقساط یکساله گارانتی یکساله و سوخت مجانی یکساله ۸۴۱۲۴۶

سرویس و نگهداری شوفاژ فوری ۷۹۶۱۰۳

سازمان فنی ۱۱۰ تعمیر و سرویس شوفاژ ۷۶۰۹۹۳ ـ ۷۶۵۸۹۴ ـ ۷۶۳۷۸۵ ـ ۷۵۵۷۰۹

تاپ دیوترم شوفاژ
مجرب‌ترین کادر تعمیرات و نصب تهویه ـ شوفاژ ـ کولر آبگرمکن ـ لوله‌کشی آب گرم وسرد ـ برق ـ رادیاتور باسرویس برای تمام نقاط ۷۶۴۴۰۳ و ۷۶۸۸۲۶

نصب نگهداری تعمیرات شوفاژ تهویه با شرایط بهتر شرکت روفتاپ ۸۵۸۰۱۹

شبانه‌روزی سرویس و تعمیرات شوفاژ ـ تهویه ۸۴۱۲۴۶

شرکت نوی‌باو طرح و نصب شوفاژ آبرسانی و لوله‌کشی گاز ۹۳۳۰۷۷ و ۹۳۳۶۷۶

تعمیرات و نگهداری آسانسور ـ شوفاژ ـ تهویه فوری ۶۲۱۴۴۸ و۷۹۶۱۰۳

شرکت آناژتکنیک سرویس و نصب شوفاژ وتهویه وسردخانه تلفن ۷۶۲۶۴۲ سرویس شوفاژ ۶۸۲۷۱۹

نصب شوفاژ گازسوز ۷۵۸۶۷۹

تعمیرگاه‌شوفاژسرویس شبانه روزی ۹۲۱۷۷۰و ۹۵۳۳۸۵ شب ها

راهنمای سرویس ارش درسراسرکشور ۹۶۲۰۴۵ ازساعت ۷½ صبح تا ۷½ بعدازظهر

تعمیر و سرویس یخچال

تعمیرگاه یخچال‌فریجیدر اثاث یدکی موجود ۸۴۸۷۵۶

سرویس یخچال‌آبگرمکن و بخاری تلفن ۷۳۰۰۶۷

تعمیر و سرویس لوازم‌منزل

تعمیرلباس شوئی‌وظرف شوئی فوری ۹۲۵۶۴۷

سرویس آبگرمکن و بخاری ونصب‌لباشوئی آبگرمکن گازی۹۵۲۹۲۵

تعمیر لباسشوئی فوری ۷۶۴۰۳۰

سرویس بخاری‌آبگرمکن لوله‌بازکنی ۷۵۵۷۰۹

لوله کشی گاز

لوله‌کشی گاز با تائید شرکت ملی گاز یبمتال ۸۴۴۲۴۹

لوله‌کشی گاز با تائید شرکت ملی گاز هومیکو تلفن ۷۵۵۶۹۱

لوله بازکنی

لوله‌بازکنی ولوله‌کشی مقدم ۹۲۵۳۷۴

لوله بازکنی روزولت ۳۶۰۴۳۹

لوله‌بازکنی و لوله‌کشی نوین ۶۵۰۵۴۴

لوله بازکنی یکساعته ۹۲۴۳۸۰

سازمان فنی ۱۱۰ رفع گرفتگی هر نوع لوله با دستگاه الکتریکی ۷۶۰۹۹۳ و ۷۶۳۷۸۵ و ۷۶۵۸۹۴

لوله‌بازکنی فوری ۳۳۱۹۰۹

لوله باز کنی فوری ۹۵۲۹۲۵

لوله بازکنی فوری نصب شوفاژ گازسوز سعدی ۳۵۵۴۷۳

لوله بازکنی و لوله‌کشی روزولت ۴۷۱۴۳

لوله باز کنی فوری ۹۲۱۵۵۲

لوله باز کنی فوری ۷۵۰۲۴۴

تخلیه‌چاه

تخلیه چاه تعمیرچاه ولوله‌بازکنی فوری‌هما ۵۴۴۱۶

تخلیه‌چاه ۵۳۱۵۵۰

لوله بازکنی ۲۵شهریور ۳۵۴۸۸۳

نشت‌یابی اتحاد محل ترکیدگی لوله های سردو گرم بادستگاه الکترونیکی ـ ۹۴۱۷۲۸

سازمان امداد تخلیه‌چاه یك ساعته با دستگاه اتوماتیك تلفن ۹۳۶۲۴۱ و ۶۲۸۰۷۴

تخلیه‌چاه فوری ۹۲۹۳۲۰ متر مکعب ۲۰ تومان

تخلیه هر نوع چاه و لوله‌بازکنی با ۲۰ درصد تخفیف‌از تمام شرکتها ایران‌تخلیه تلفن ۹۳۵۲۸۶

کاباره باکارا
پیشرو کاباره‌های ایران همه شب مجموعه‌ای از برنامه های خارجی و ایرانی را برای شما انتخاب کرده است تلفن های رزرو ۶۲۸۲۰۸ ـ ۶۲۵۱۷۷

شکوفه‌نو یکی از چهار کاباره بزرگ جهان بهترین برنامه های ایرانی و خارجی را همه شب تقدیم میکند . تلفن های رزرو ۵۴۴۰۴۴ ـ ۵۴۳۰۳۳

افق طلائی یك شب خاطره‌انگیز و رویائی برای شما تدارك دیده است . از بهترین برنامه ها و دلپذیر ترین غذاهای متنوع ماستفاده کنید تلفن های رزرو افق طلائی ۳۰۴۴۵۵ ـ ۳۹۱۰۴۴

یك‌شب عالی و فراموش نشدنی در بزم‌خانوادگی کاودرژان شماهم دراین‌بزم‌شرکت کنید تلفن های رزرو ۶۸۷۰۸۰ ـ ۶۸۶۰۸۰

کاباره لوکولوس با برنامه های سرگرم کننده ودلنشین ایرانی‌و خارجی‌وغذاهای دلچسب ازخانواده های‌محترم پذیرائی میکند. تلفن‌رزرو میز ۳۱۸۶۶۳

رستوران‌ها تهران خوراك غذای‌جشنها‌ومیهمانیهای‌شما‌راتهیه ودرمنزل‌تحویل‌وپذیرائی مینماید. تلفن: ۶۲۳۴۴۶

رستوران حاتم با عالیترین سرویس و جوجه کباب مخصوص حاتم حاتم جاده پهلوی تلفن: ۲۲۲۲۳۲ و ۲۲۲۲۳۳

آگهیهای متفرقه

نوار سونی ۶۰ دقیقه‌ای با بهای تجارتی فقط در رادیو جاوید میدان سپه ۳۱۴۸۶۰

دفترفنی‌ژان چاپ اوزالید براق ، پلاستیکی ، سفید وآبی، پلی‌کپی و فتوکپی در اسرع وقت با سرویس در هر نقطه با نازلترین قیمت . خیابان آریامهر اول کاج تلفن ۶۵۷۹۸۰ و ۶۵۲۹۳۵

بزرگمهر موسسه فنی فتوکپی و چاپ اوزالید اسنادرسمی‌درمدت‌کوتاه خیابان کاخ خیابان ـ بزرگمهر شماره ۳۵تلفن ۶۶۳۸۲۲

دفتر فنی آسیا چاپ نقشه اوزالید و فتوکپی ، زیراکس و پلی‌کپی امیرآباد شمالی اول خیابان مجد تلفن ۶۵۶۲۸۵ و۶۶۳۲۸۵

هرنوع نوار ۶۰دقیقه‌ای ۶۰ ریال میدان سپه ، رادیوجاویدتلفن ۳۱۴۸۶۰

میشلر سرما ـ گرما ـ نوزا ـ کرکره چوبی میشلر عبورنمیکند پارکت نمایشگاه: شاهرضا کوچه دفترچی ۸۲۹۳۹۰ ـ ۸۲۴۳۰۷ ۸۲۴۸۷۰ ـ ۸۲۹۵۹۶

کمشده

یک فقره چک بشماره ۶۲۲۳۳۳ ازحساب جاری ۱۳۲۷ بانک اصناف (بانک ایرانشهر)شعبه سرسبز نارمک بدون تاریخ‌بمبلغ ۳۰۰ هزار ریال مفقود گردیده از درجه اعتبار ساقط میباشد یابنده لطفا بتلفن۷۸۱۳۷۳اطلاع داده مژدگانی دریافت دارند. ۱ـ۳ آ ـ ۲۶۴۹۳

اتومبیل وانت پیکان ۷۸۱۲۲ تهران ق سدل ۵۴ رنك آبی اطاق‌دار در تاریخ۷ر۱۱ر۵۴ بسرقت رفته از یابنده تقاضا میشود به تلفن۵۲۵۶۷۲ اطلاع و مژدگانی دریافت دارند .

مژدگانی یکعدد ساکسفیدمارک آدی‌داس محتوی کفش اسکی آبی رنگ مارک نوردیسکاودستگاه ضبط صوت رادیو باکاست ناسیونال ولوازم متفرقه ساعت ۸ شب ۳بهمن حوالی خیابان ملک روبروی خیابان‌آق‌اولی‌درپیاده‌رو گمشده است از یابنده تقاضا دارد باتلفن ۷۵۱۹۱۱ تماس حاصل نموده ومژدگانی قابل توجهی دریافت نماید . آ ـ ۲۶۶۲۱

یکقطعه چک بشماره ۳۲۴۹۶۴ بانک پارس شعبه سرای حاج حسن بمبلغ بیست هزار ریال‌و سررسید ۱۲ بهمن جاری‌مفقود واز درجه اعتبار ساقط است. سیدکمال ناظم آ ـ ۱۷۷۱۹

جواز تفنگ یک لول ایتالیائی مدل کارابنیا ۷۱۳سری ۱۷۳۵ خفیف بنام کدخدا رحمت‌اله تاجیک نوروزی به شماره شناسنامه ۱۴ متولد ۱۲۸۹ صادره ازورامین‌مدتی‌است‌مفقود گردیده جویندگان به پاسگاه ژاندارمری امین‌آباد یا کلانتری شهرری یابه کدخدا قریه‌دخیر اطلاع دهند ومژدگانی دریافت نمایند. ۱ـ۳ آ ـ ۹۰۴۰

گواهینامه پایه دو شخصی به شماره ۲۶۱۷۴۴ بنام اینجانب المبخش عسگری مفقود گردیده از یابنده تقاضا میشود مراتب را به تلفن ۷۹۷۳۸۲ اطلاع دهند . آ ـ ۱۷۷۷۷

پارکت مرکز تعمیر پارکت ۳۶۱۲۱۰

تخلیه‌چاه‌فاضلاب تخلیه چاه فاضلاب وتوالت وسپتیک‌تانک‌وموسیقیک ساختمان آنها وکانال‌کشی‌وحفر چاه با دستگاه‌موتوری شرکت ایران شوشتر ۸۳۰۷۲۲ـ۸۲۹۵۵۶

گودبرداری، تسطیح، پیمانکاری واجاره کلیه ماشین‌آلات راهسازی و ساختمانی شرکت‌عانیك تلفن ۹۳۹۷۵۵

به‌آگاهی شرکتها وبازرگانان‌محترم میرساندشرکت‌بنوشه‌برای‌نمایندگی‌وعرضه‌کالای ساختمانی و تزئینی و غیرو آماده همکاری می باشد تهران‌پارس خیابان ۱۱۵ جنب بانك ملی تلفن ۷۸۸۷۰

قابل توجه پیمانکاران و شرکت‌های تاسیساتی کنتور های آب ساخت آمریکا در اندازه های مختلف رسید نماینده پخش شرکت سن‌ترال هیتینك تلفن ۶۵۱۱۰۳ و ۶۵۷۴۶۲

آگهی برای سرمایه گذاری کمپانی DARAGON INVESTMENTS PTY. LTD.

مایل است باسرمایه‌گذاران ایرانی درساختن بیلدینك های نیمه تمام در شهر کانراسترالیا سرمایه‌گذاری کند . طالبین می توانند به آدرس زیرمکاتبه کنند تا شرح و کاتالوك بیلدینك های فوق برای آنها فرستاده شود .

N.AHADIZAD
A.C.T.OPTICAL. DISPENSERS
ADELAIDE BILDING. WODEN
A.CT. 2606. AUSTRALIA

تجدید آگهی مزایده شماره ۲

تاریخ ۱ر۱۱ر۵۴

اداره دانشکده افسری اجناس مشروحه زیر را ۱ـ مازاد غذا وخرده نان و روغن سوخته حاصله از غذای دانشجویان دانشکده افسری ودانش آموزان دبیرستان نظام واردوگاه اقدسیه بطورتقریب ۵۵۰ تن از طریق مزایده بفروش میرساند.

پیشنهاد دهندگان میتوانند با مراجعه به سررشته داری دا‌اف وملاحظه نمونه اجناس و دریافت‌برگ شرایط ومشخصات معامله پیشنهاد خود را طبق مفاد مندرج درشرایط معامله تنظیم و تاساعت ۹ صبح روز ۱۹ر۱۱ر۵۴ به سررشته داری دا‌ـ اف تسلیم نمایند.

اداره مناقصه گذار دانشکده افسری
م‌الف ۲۲۳۲۱

آگهی مناقصه

شرکت سهامی دل معادن وذوب فلزات ایران‌یک دستگاه موتور دیزل ژنراتور بقدرت پنجاه(کاوآ) با تابلو ولوازم مربوطه از طریق مناقصه موجود درتهران از محل اعتبار طرحهای عمرانی خریداری می‌نماید.

داوطلبان شرکت درمناقصه برای دریافت برگ شرائط ومشخصات درساعات اداری بامور بازرگانی شرکت خیابان تخت جمشید شماره ۱ر۴۶۷ مراجعه وپیشنهادات خود راحداکثر تا آخر وقت اداری روز یکشنبه نوزدهم بهمن ماه ۵۴ بقسمت دبیرخانه شرکت تسلیم نمایند.

پیشنهادات رسیده روز دوشنبه بیستم بهمن ماه ۵۴ درکمیسیون مناقصه بازوقرائت خواهد شد.

م‌الف ۲۲۳۱۸

شرکت سهامی کل معادن وذوب فلزات ایران

آگهی افزایش سرمایه‌و تصمیمات در شرکت‌سهامی عام ریسندگی‌وبافندگی کاشان ثبت شده به شماره (۵)

۱ـ باستناد نامه شماره ۱۰۱۹۵ر۴۲ـ ۲۷ر۱۰ر۵۴ هیئت مدیره شرکت مزبور مستند به صورتجلسه‌مورخ ۱۱ر۸ر۵۴ مجمع عمومی فوق‌العاده مبلغ ۱۵۵۰۰۰۰۰۰ ریال بوسیله انتشار ۳۱۰۰۰ سهم بانام پنجهزاررریالی عادی (ب)بسرمایه‌شرکت اضافه شده‌که‌افزایش‌نامبرده برابر گواهی شماره ۱۰۴۸۵ر۴۲ مورخ ۱۱ر۴ر۵۴ حسابداری شرکت ازمحل سود سال ۱۳۵۳ومانده‌سود سنوات قبل‌بحساب‌سرمایه شرکت منتقل گردیده،لهذا سهام فوق‌الذکر بین صاحبان سهام شرکت به‌نسبت سهامی که دارند تسهیم و توزیع میگردد ،در نتیجه ماده ۶ـ اساسنامه شرکت بشرح زیر اصلاح گردید .

ماده ۶ سرمایه شرکت : سرمایه شرکت یك‌میلیاردو چهارصدوسی ویك میلیون‌وهفتصدو بیست‌وپنجهزاررریال است که‌به ۲۸۶۳۴۵ سهم پنجهزار ریالی بشرح زیر تسهیم و تمام قیمت آن پرداخت گردیده است .

۱ـسهام‌ممتازه	(بی‌نام)ازشماره	۱	تا ۴۵۰	۴۵۰	سهم
۲ـسهام‌عادی‌آ	(بی‌نام)ازشماره	۴۵۱	تا ۱۴۴۰۰	۱۳۹۵۰	سهم
۳ـ سهام‌عادی‌ب	(بی‌نام)ازشماره	۱۴۴۰۱	تا ۱۲۸۰۰۰	۱۱۳۶۰۰	سهم
۴ـسهام‌عادی‌ب	(بانام) از شماره	۱۲۸۰۰۱	تا ۱۳۴۱۸۵	۶۱۸۵	سهم
۵ـ سهام عادی ب	(بی‌نام)ازشماره	۱۳۴۱۸۶	تا ۱۸۵۳۸۵	۵۱۲۰۰	سهم
۶ـسهام‌عادی‌ب	(بانام) از شماره	۱۸۵۳۸۶	تا ۱۸۶۴۴۰	۱۰۵۵	سهم
۷ـسهام‌عادی‌ب	(بی‌نام)ازشماره	۱۸۶۴۴۱	تا ۲۰۸۸۴۰	۲۲۴۰۰	سهم
۸ـسهام‌عادی‌ب	(بانام) از شماره	۲۰۸۸۴۱	تا ۲۸۶۳۴۵	۷۷۰۰۵	سهم
			جمع کل	۲۸۶۳۴۵	سهم

تبصره یك ، حق‌الامتیاز ۴۵۰ سهم ممتازه نسبت‌به ۱۳۹۵۰ سهم عادی (آ) هرساله هشت‌ونیم درصد از منافع‌سهام مذکور(آ)خواهد بود و۲۷۱۹۴۵ سهم‌عادی (ب) ازپرداخت حق‌الامتیاز مستثنی ، است .

تبصره دو : سهام مورد وثیقه اعضاء هیئت مدیره شرکت موضوع ماده ۴۴ اساسنامه شرکت مدتی که‌در وثیقه است به‌سهام با نام تبدیل خواهد شد.

تبصره سه : شرکت می تواند علاوه براوراق یك سهمی (پنجهزار ریالی) اوراق پنج سهمی ـ ده سهمی ـ بیست سهمی ـ پنجاه سهمی وصدسهمی (پنجهزار ریالی) نیز چاپ و منتشر نماید.

تبصره چهار : شرکت میتواند عندالاقتضاء برای حفظ منافع صاحبان سهام خود اوراق پاره‌سهم دوهزار وپانصد ریالی ویکهزار ریالی که‌در هر صورت پنجهزار ریال آن تشکیل یك سهم خواهد داد چاپ‌و در قبال مطالباتی که‌به‌سهم تبدیل میشود به صاحبان سهم‌خود تسلیم نماید.

۲ـدر مورد تبدیل سهام بی‌نام شرکت به‌سهام بانام موضوع بند۲ تصویب نامه مجمع عمومی فوق‌العاده فوق‌الذکر باتفاق آراء تصویب گردید که‌توسط هیئت مدیره شرکت سهام بی‌نام مذکور بارعایت‌مواد ۴۴و۴۸ لایحه قانونی اصلاح قسمتی از قانون تجارت به‌سهام با نام تبدیل گردد.

ذیل ثبت اولیه ازلحاظ امضاء در تاریخ۵ر۱۱ر۵۴ تکمیل شد.

رئیس اداره ثبت کاشان ـ کرمی

طی یك اجتماع پرشور وشکوهمند

کارگران و کارمندان شرکت دخانیات ایران ششم بهمن را گرامی داشتند

مهندس دیلمقانی مدیرعامل شرکت دخانیات ایران:

آثار معنوی و مادی انقلاب نشان میدهد که فلسفه این انقلاب چقدر عظیم و کارساز بوده است

نمونه بارز اثرات انقلاب، موقعیت سیاسی کشور و موقعیت سیاسی رهبر خردمند ما است.

آقای مهندس دیلمقانی مدیرعامل شرکت دخانیات ایران در مراسم بزرگداشت روز تاریخی ششم بهمن که در محل باشگاه این شرکت تشکیل شد طی نطق پرشوری اهمیت و اثرات چشمگیر انقلاب شاه و مردم را تشریح کرد.

بامداد روز یکشنبه پنجم بهمن ماه جاری کارکنان شرکت دخانیات ایران با تشکیل اجتماع پرشور و با شکوهی در محل باشگاه این شرکت عالیترین احساسات قلبی خویش باصول هفده گانه انقلاب شاه و ملت ابراز نمودند و با شعار های ملی و میهنی خاطر ششم بهمن را گرامی داشتند.

کارگران و کارمندان شرکت دخانیات ایران از سحرگاه پنجم بهمن در محل باشگاه شرکت واقع درخیابان قزوین اجتماع کردند و باشوق و شور مراتب همبستگی و یکپارچگی خودرا نسبت به اصول انقلاب اعلام و باشکوهترین احساسات خویش را نسبت به مبتکر این انقلاب زندگی ساز، شاهنشاه آریامهر ابراز داشتند.

درآغاز آقای مهندس توکل مدیر کارخانجات دخانیات ایران روز تاریخی ششم بهمن را بکارکنان شرکت تبریک گفت و اظهار داشت، آقای مهندس دیلمقانی مدیر عامل شرکت دخانیات ایران با بیانات خود این جلسه پرشور را افتتاح مینمایند.

آنگاه آقای مهندس دیلمقانیان مدیرعامل دخانیات ایران پشت تریبون رفت و سخنانی بدین شرح ایراد نمود:

بنام خداوند و بنام نامی شاهنشاه آریامهر

برای من مایه کمال افتخار ومباهات استکه باردیگر در این اجتماع پرشور و باشکوه کارگران و کارمندان دخانیات ایران که بمنظور بزرگداشت روز تاریخی انقلاب شاه و ملت گردهم جمع شده‌اندشرکت میکنم.

بتدریج که زمان سیری میشود اثرات پرافتخار انقلاب شاه و ملت که بابتکار و تحت رهبری های خردمندانه شاهنشاه آریامهر صورت گرفته بیشتر آشکا میشود.

آثار معنوی و مادی انقلاب نشان میدهدکه فلسفه این انقلاب چقدر عظیم و کار ساز بوده است.

زمانی که اصلاحات ارضی ایران به تاریخ پر افتخار ایران سپرده شد برنامه‌ای بود عظیم که با ابتکارات و رهبری‌های مدبرانه شاهنشاه آریامهر بدون کوچکترین حادثه‌و در مدت کوتاهی به نتیجه رسید.

در سایر شئون اجتماعی هم آثار انقلاب بخوبی آشکارشده و با مقایسه پانزده سال پیش، هر یک از ما بخوبی میتوانیم پیشرفت های حاصله را بچشم به‌بینیم.

نمونه بارز اثرات انقلاب، موقعیت سیاسی کشور و موقعیت سیاسی رهبر خردمند ماست.

مهندس دیلمقانی آنگاه افزود: کشور ایران تحت رهبریهای خردمندانه شاهنشاه آریامهر در سطح سیاست دنیا و سیاست منطقه وزنه بسیار سنگینی است.

دیگر آنروزها که خارجیها برای ما خط مشی و راه و روش تعیین میکردند گذشته، در حال حاضر رهبر ماست که راه و خط مشی تعیین می‌کنند.

ما بر ذخائر پر ارزش نفت حاکمیت مطلق پیدا کرده‌ایم و توانستیم ارزش واقعی سرمایه خود را بدست آوریم نفتی را که کشورهای بیگانه با حداقل قیمت بنفع خود برداشت می کردند با اراده‌قوی و محکم شاهنشاه آریامهر پس گرفتیم و برحق قانونی خود مسلط گشتیم.

این در آمد و سرمایه‌ای راکه بی جهت صرف میشد اختصاص به توسعه کشور و تقویت نیروهای مسلح دادیم، برای بهبود بهداشت جامعه بکار بردیم، برای تحصیل در اختیار نوجوانان و جوانان کشور قرار دادیم.

انقلاب تاریخی ششم بهمن که با آراء عمومی ملت ایران به تصویب رسید نقطه عطفی بود در تاریخ ملت ایران.

این انقلاب مارا در تمام شئون مملکتی دگرگون کرد و کشور ما را در ردیف کشور های مترقی جهان قرار داد، از خداوند متعال میخواهیم و امیدواریم همانطور که شاهنشاه آریامهر امر فرمودند همه ملت ایران توفیق این را داشته باشند که شاهد گشوده شدن دروازه‌های طلائی ایران باشند.

برای رسیدگی باثرات انقلاب بایستی ساعت ها صحبت کرد و بگفتگو نشست و شما کارگران که بازو های انقلاب هستید بخوبی از اثرات این انقلاب آگاهید.

سخنان مدیر عامل دخانیات ایران در میان ابراز احساسات پرشور کارگران و کارمندان نسبت به شاهنشاه آریامهر به پایان رسید و کارگران و کارمندان دخانیات ایران یکبار دیگر همبستگی خودرا بانقلاب تاریخی ششم بهمن ابراز داشتند.

گوشه‌ای ازاجتماع شکوهمند کارکنان شرکت دخانیات ایران که بمنظور بزرگداشت روز تاریخی ششم بهمن برگزار گردید.

استاندار زنجان از مدرسه عالی کشاورزی و دامپروری زنجان بازدید کرد

اخیرا آقای فخرشفائی استاندار زنجان مدرسه عالی کشاورزی و دامپروری زنجان را مورد بازدید قرار داد.

بهنگام بازدید، آقای قوامی رئیس مدرسه عالی، کادر استادان و معلمان مدرسه‌عالی را به آقای استاندار معرفی کرد و دانشجویان دختر و پسر با ابراز احساسات نسبت به شاهنشاه آریامهر از آقای استاندار استقبال بعمل آوردند.

آقای قوامی رئیس مدرسه عالی کشاورزی و دامپروری در اجتماع دانشجویان دختر و پسر و استادان و کارکنان مدرسه خطاب به آقای استاندار قطعه شعری بدین مضمون قرائت کرد:

گرخانه محقراست وتاریک
بردیده روشنت نشانیم

تشکیل کانون حزبی

آقای قوامی بدنبال خوش‌آمدگوئی به آقای استاندار اظهار داشت: شخصیتی که مقام استانداری این استان را بعهده دارند، خود استاد دانشکده بوده‌اند و بر وضع دانشکده کاملا آشنائی دارند و به رموز کار آگاهند. در حال حاضر ۲۰ نفر استاد در این مدرسه عالی مشغول تدریس هستند و ۶۵ نفر دانشجو را تعلیم می‌دهند. این مدرسه عالی تحت ریاست عالیه سرکار علیه فریده دیبا، با همکاری وزارت علوم و وزارت کشاورزی بنیان گرفته است.

در مدرسه عالی کشاورزی و دامپروری زنجان باعضویت استادان، دانشجویان و والدین آنها کانون حزبی تشکیل شده و هرماه یکبار مسائل مهم مورد بحث و تبادل نظر قرار میگیرد و کوشش براینست که فعالیتهای حزبی تشدید شود.

درخواست واگذاری زمین

آقای قوامی درخاتمه سخنان خود از آقای استاندار درخواست کرد که نسبت به واگذاری ۴۰۰ هکتار زمین جهت دانشکده دستور اقدام صادر نموده و دراین باره اقدام مقتضی صورت گیرد.

آقای استاندار در جمع دانشجویان و استادان ضمن اشاره به‌مسائل تحصیلی اظهار داشت:

برای رسیدن به هدف و کسب موفقیت باید به چهار اصل بنیادی توجه کرد. نیروی انسانی ـ وسائل ـ پول و بالاخره مدیریت.

در مورد واگذاری زمین هم اقدام میشود. دانشکده زنجان بحکم زمان و همگام با پیشرفت شگرف ایران باید قوام بگیرد.

ابراز احساسات دانشجویان

دانشجویان حاضر در مراسم در این هنگام شدیدا ابراز احساسات کردند و بعد آقای استاندار و همراهان قسمت‌های مختلف مدرسه‌عالی وهمچنین خوابگاه‌دانشجویان را مورد بازدید قرار دادند.

هنگام بازدید از قسمت‌های مختلف مدرسه عالی کشاورزی و دامپروری زنجان، مسئولین مربوطه به آقای استاندار و دیگر بازدیدکنندگان توضیحات لازم را دادند.

سرلوحه برنامه من دراستان زنجان دگرگونی و بازسازی فکری است و برنامه دانشکده نیز مورد توجه میباشد.

ابراز احساسات دانشجویان

دانشجویان حاضر در مراسم در این هنگام شدیدا ابراز احساسات کردند و بعد آقای استاندار و همراهان قسمت‌های مختلف مدرسه‌عالی وهمچنین خوابگاه‌دانشجویان را مورد بازدید قرار دادند.

هنگام بازدید از قسمت‌های مختلف مدرسه عالی کشاورزی و دامپروری زنجان، مسئولین مربوطه به آقای استاندار و دیگر بازدیدکنندگان توضیحات لازم را دادند.

آگهی استخدام رسمی

ژاندارمری کشور طبق مفاد قانون استخدام کشوری تعدادی افراد را از طریق امتحان و مسابقه جهت خدمت در تهران (سازمان خدمات کامپیوتری) زیر استخدام میکند:

ردیف	عنوان طبقه شغل	تعداد مورد نیاز	شرایط احراز	گروه قطعی
۱	کارشناس امور اداری ۱	۳	دارابودن دانشنامه فوق لیسانس یالیسانس دریکی از رشته های علوم اداری یامدیریت بازرگانی حقوق (سیاسی، قضائی) اقتصاد و علوم اجتماعی و طی دوره آموزشی مربوط وموفقیت درآن.	۷
۲	تحلیل گر سیستم ۱	۱۱	دارا بودن دانشنامه فوق لیسانس دریکی از رشته های مربوط به‌خدمات ماشینی وتجربه کافی در برنامه نویسی و طی دوره کار آموزی در زمینه طراحی سیستم یادارا بودن دانشنامه لیسانس دریکی از رشته های علوم و ۲ سال سابقه خدمت در رشته برنامه‌نویس وطی دوره کارآموزی درزمینه طراحی سیستم.	۷
۳	مترجم ۳	۱	دارابودن دانشنامه فوق لیسانس دررشته زبان انگلیسی یادارابودن دانشنامه لیسانس در رشته مذکور و ۲ سال سابقه خدمت در کار ترجمه.	۷
۴	برنامه‌نویس ۴	۵	دارابودن دانشنامه لیسانس مرجحا در یکی از رشته های علوم و طی دوره آموزش و کارآموزی مربوطه و موفقیت در آن و آشنائی بزبان انگلیسی	۷
۵	کارشناس امور حقوقی ۱	۱	دارا بودن دانشنامه فوق لیسانس یالیسانس در رشته حقوق قضائی.	۷
۶	مهندس راه و ساختمان ۱	۱	دارا بودن دانشنامه فوق لیسانس یالیسانس راه وساختمان.	۷
۷	منشی ۳	۱	دارابودن دانشنامه لیسانس منشیگری یالیسانس و طی دوره منشیگری ودانستن زبان انگلیسی وتندنویسی	۶
۸	اپراتور ماشینهای شماره‌گر ۳	۲	دارابودن دانشنامه لیسانس دریکی از رشته‌های علوم وطی دوره آموزش مربوطه	
۹	کارپرداز ۲	۱	دارابودن مدرك فوق دیپلم و طی دوره کارآموزی درزمینه مربوطه.	
۱۰	اپراتور ماشینهای شمارش‌گر ۲	۲	دارابودن مدرك فوق دیپلم در رشته مربوطه و آشنائی بزبان انگلیسی وگذراندن تست هوش باموفقیت و طی دوره کارآموزی مربوطه.	
۱۱	منگنه زن ۲	۲	دارابودن مدرك فوق دیپلم دررشته مربوطه وطی دوره آموزش لازم.	
۱۲	برنامه‌نویس ۲	۲	دارابودن مدرك فوق دیپلم در رشته‌مربوطه و طی دوره آموزش و کارآموزی دررشته‌مربوطه وموفقیت درآن.	
۱۳	کمك کارشناس آموزش فنی و حرفه‌ای ۱	۱	دارابودن مدرك پایان تحصیلات فوق دیپلم در یکی از رشته های فنی وحرفه‌ای و تجربه کافی در زمینه مربوطه.	
۱۴	تکنسین تاسیسات ۱	۱	دارابودن مدرك دیپلم کامل متوسطه در رشته مکانیك یاتاسیسات یاریاضی یاطبیعی.	۴
۱۵	اپراتور ماشینهای شمارشگر ۱	۲	دارابودن مدرك دیپلم کامل متوسطه و آشنائی بزبان انگلیسی وگذراندن تست هوش باموفقیت وطی دوره کارآموزی مربوطه.	۴
۱۶	نقشه‌کش ۱	۱	دارابودن مدرك دیپلم کامل متوسطه و طی دوره نقشه‌کشی.	۴
۱۷	بایگان ۳	۱	دارا بودن مدرك دیپلم کامل متوسطه وطی کلاس بایگانی.	۴
۱۸	راننده وسایط نقلیه تندرو ۱	۱	دارابودن مدرك پایان دوره ابتدائی وگواهینامه رانندگی پایه ۲	۳

داوطلبان در صورت استخدام از حقوق پایه و گروه مربوطه باضافه ده درصد وهمچنین از مزایای مستمر یافوق‌العاده شغل مقرر در قانون استخدام کشوری استفاده خواهند نمود.

داوطلبان واجد شرایط میتوانند برگ درخواست ذیل این آگهی را تکمیل نمود وبادو قطعه عکس ۴×۳ خود ورسید بانکی مبنی بر پرداخت مبلغ ۴۰۰ ریال برای ردیفهای ۱ تا ۱۳ و مبلغ ۲۵۰ ریال برای مشاغل ردیفهای ۱۴ تا ۱۷ و مبلغ ۱۵۰ ریال برای شغل ردیف ۱۸ دریکی از شعب بانك ملی ایران بحساب شماره ۹۸۰ خزانه نزد بانك مرکزی ایران بعنوان (حساب حق‌ثبت‌نام داوطلبان استخدام) حداکثر تاده روز بعد از انتشار این آگهی باپست سفارشی به‌نشانی تهران میدان ۲۴ اسفند سمت ژاندارمری کشور (دایره کارگزینی غیرنظامیان) ارسال دارند به‌مدارکی که فاقد رسید بانکی باشد یابعد از این مهلت به‌پست تحویل داده شود ترتیب اثر داده نخواهد شد.

تاریخ ومحل توزیع پروانه ورود بجلسه امتحان و مسابقه کتبا باطلاع داوطلبان خواهد رسید.

برگ درخواست شغل از ژاندارمری کشور

نام‌خانوادگی	نام	نام پدر	شماره شناسنامه
محل صدور	تاریخ تولد	مدرك تحصیلی	وضع خدمت وظیفه
داوطلب شغل (فقط یك شغل)		نشانی کامل: شهر	خیابان
کوچه	شماره منزل		تلفن
			امضاء داوطلب

آگهی استخدام رسمی

دانشگاه تهران طبق مفاد قانون استخدام کشوری عده‌ای را از طریق امتحان و مسابقه در تهران استخدام میکند

ردیف	شغل موردنظر	تعداد مورد نیاز	شرایط احراز	گروه قطعی
۱	کارگزین ۲	۲ نفر	دارا بودن مدرك فوق دیپلم و طی دوره کارآموزی درزمینه مربوطه	۵
۲	بایگان ۲	۱ نفر	دارابودن مدرك پایان تحصیلات دوره اول متوسطه و طی کلاس بایگانی	۳
۳	پیشخدمت	۳ نفر	دارابودن مدرك تحصیلات پایان دوره ابتدائی	۱

داوطلبان واجد شرایط می‌توانند برگ درخواست ذیل این آگهی را تکمیل وبادو قطعه عکس ۳×۴ خود ورسید بانکی مبنی بر پرداخت مبلغ ۴۰۰ ریال برای ردیف ۱ وسیصد و پنجاه ریال برای ردیف ۲ ویکصد وپنجاه ریال برای ردیف ۳ دریکی از شعب بانك ملی ایران به‌حساب ۹۸۰ خزانه حداکثر تاده روز پس از انتشاراین آگهی باپست سفارشی به‌نشانی دانشگاه تهران ـ سازمان مرکزی ـ امور کارگزینی ارسال دارند.

به‌مدارکی که فاقد رسید بانکی باشد ویابعداز این مهلت به‌پست تحویل داده شود ترتیب اثرداده نخواهد شد. (وجه‌مذکور بهیچوجه مسترد نمی‌شود)

پروانه ورود به‌جلسه امتحان و مسابقه درتاریخ ۱۳۵۴/۱۲/۲ درمحل فوق بین داوطلبان توزیع خواهد شد.

تاریخ و محل امتحان مسابقه درپروانه مذکور درج شده‌است.

دانشگاه تهران

برگ درخواست شغل ازدانشگاه تهران

نام	نام‌خانوادگی	شماره شناسنامه	نام‌پدر
تاریخ تولد	مدرك تحصیلی	شغل مورد نظر (فقط یك شغل)	
وضع خدمت وظیفه		آدرس شهر خیابان	کوچه
شماره منزل	شماره تلفن		م‌الف ۲۲۳۴۹

گفت‌و شنودی با رکن‌الدین همایون فرخ درباره حافظ خراباتی

آیا حافظ شهید شده است؟

پژوهش ۶ هزار صفحه‌یی درباره حافظ و زندگی او

«حافظ خراباتی» عنوان پژوهش گسترده و تازه‌ایست که از سوی رکن‌الدین همایونفرخ درباره زندگی و آثار حافظ منتشر شده است.

جلد اول این کتاب که مشتمل برپنج جلد است و تعبیر و تفسیر اشعار حافظ رادر متن وقایع اجتماعی و سیاسی آن عصر دربردارد و جلد دوم آن که یزودی پراکنده خواهد شد به تحلیل عرفان و تفاوت آن با تصوف و آئین های مشابه اختصاص یافته است.

حافظ خراباتی حاصل ۲۵ سال پژوهش درزندگی حافظ و معاصران اوست بدینگونه دانش همایونفرخ بربسیاری از نکات اجتماعی، فرهنگی دوران زندگی شاعر روشنی افکنده است.

پژوهنده علاوه برتبیین توجیه اشعار براساس وقایع و واقعیات جاری عصر، راز بسیاری از نکات ادبی و عرفانی غزلهای خواجه راباز گفته است.

مصنف این اثر در تحقیق چهار هزارو پانصد صفحه‌اش، هرغزل را بیت به بیت معنا کرده و سروده های شاعر رادر ابعاد گوناگونش، مورد توجه قرار داده و در حقیقت شرحی نوبردیوان حافظ نگاشته است.

درگفتگوئی بارکن‌الدین همایونفرخ، ویژگیهای این پژوهش مورد توجه بوده و نویسنده حافظ خراباتی نکته های تازه یی اززندگی و شعر حافظ برشمرده است.

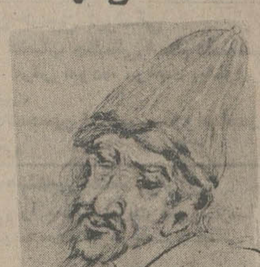

رکن‌الدین همایونفرخ: پژوهنده حافظ خراباتی

حافظ اشرافزاده و مدیحه‌سرا بوده است
***
بررسی غزلهای حافظ بیت به بیت براساس وقایع اجتماعی عصرشاعر

ـ باآنهمه دیوان چاپ شده و نسخه های منقح حافظ که از سوی پژوهندگانی چون محمد قزوینی، خانلری، فرزاد، انجوی و شاملو، منتشر شده، نشر این اثر عظیم ۶ هزار صفحه‌یی چه انگیزه هائی داشت؟

همایونفرخ: تدوین اثری که فقط چاپ آن ۵ سال بطول انجامیده، از ۳۰ سال پیش آغازشد.

نخستین انگیزه من درگردآوری یادداشت هائی درباره غزلهای حافظ، ابهام و تناقض هائی بود که درباره شعر حافظ وجود داشت.

جمعی اوراعارف، گروهی صوفی، جمعی زاهد، عده‌یی منافق، خوانده‌اند، هرکس اشعار اورا بنابه ذوق و مشرب خود، تعبیر و تفسیر کرده و از ظن خود یار اوشده است حتی کار بجائی رسیده بود که تنی چند از نویسندگان، سایه اندیشه های قرن بیستمی را برزندگی شاعر قرن هشتم افکنده بودند. من بحکم ارادتی که به حافظ داشتم بارها دیوان رااز آغازتابه انجام خواندم، بیش از صدوده بار. بران شدم تا حافظ رانه از دیدگاه دانش و تخیل خودم بلکه براساس وقایع وواقعیت های زندگی اوبشناسم، پس به تحقیق در تاریخ زندگی اوومعاصرانش پرداختم چنانکه حوادث مهم عصر حافظ از جمله گیرودارهای تاریخی آن دوره، وقایع زندگی شاهان و صدور و فرمانروایان، وضع اجتماعی و سیاسی آن زمان، رابطه حافظ با شاعران و رجال همعصرش را بررسی کردم.

کوشیدم تارابطه اشعار این دیوان شریف را با آن وقایع دریابم و بهتر بگویم معنی شعر حافظ را در متن واقعیت های آن عصر ـ نه خیالبافیهای شاعران و کاتبان دوره های بعد ـ جستجوکردم و این کاررا به روشی علمی ادامه دادم. نکته های تازه‌یی از شعر اودرباره زندگی، افکار و عقایدش استنتاج کردم که دراین مجلدات میخوانید.

نکته هائی درباره حافظ

ـ درباره این نکته های تازه بگویید.

همایونفرخ ـ نخستین نکته‌یی که درباره حافظ باید بگویم اینست که بسیاری از محققان معتقدند او بیش از ۴۵ سال عمر نکرده در حالیکه من به تحقیق بازنموده‌ام که اودر حدود ۷۵ سال زیسته است سال وفات حافظ (۷۹۲ هجری قمری) دربیشتر نسخه ها ضبط شده، امااز تولد اوسخن نرفته است. من با تحقیق در نخستین اشعار او که در مدح جلال الدین مسعود شاه اینجو (که بسال ۷۳۵ درفارس به حکومت نشست) سروده شده بااین مطلع:

خسرواشیردلا بحرکفا، دادگرا
ای جلال توبه انواع هنر ارزانی

دانسته‌ام که شاعر دراین ایام در حدود ۱۸ تا ۲۳ سالـه بوده و بنابراین زادروزاورا در ۷۱۷ قمری ثبت کرده‌ام با تکیه برقدیمی ترین نسخ موجود حافظ که نسخه جامعی است دریافته‌ام که:

اولا: حافظ شاعری از خانواده اشراف بوده است نه آنگونه که گفته‌اند شاگرد خمیرگیر.

ثانیا: شاعر درباری بوده و در نسخه کامل شعر او مدایح فراوان اورا در باره شاهان و حکام عصر میخوانیم البته بسیار دوست داشتم حافظ ـ شاعر محبوب من و دیگران ـ مدیحه‌سرا نبوده باشد اما چکنم که واقعیت های تاریخی را نمیتوانم انکار کنم. مدایح او راجع به امرای سلسله اینجو وزرا و حکام عصر خود درسراسر دیوان پراکنده است و از قضا ذکر اسامی ممدوحین در متن غزلها، به تقریب تاریخ سروده شدن غزلها را مشخص میکند. در ضمن با تطبیق زمان ساخته شدن این اشعار با وقایع تاریخی آن عصر، برنکات تاریخی و ادبی شعر آگاه میشویم و هم تحولات فکری شاعر رادر ادوار گوناگون زندگی اودر مییابیم.

ثالثا: حافظ نه صوفی بوده و نه زاهد و نه بیدین. اویک عارف، یک رند ملامی بوده است و عنوان شهید در مقدمه دیوان جامع اودلیلی براین مدعاست، همچنین اشعاری که درباره خراباتی بودن ورندی و ملامتی بودنش سروده است.

ـ در مورد نسخه جامع حافظ توضیحی بدهید همچنین درباره مشرب ملامتی اووعنوان شهید، آیا همانطور که بعضی هانوشته‌اند حافظ شهید شده است؟

همایونفرخ: همانطور که میدانید کاغذ خاصه آنچه از خانبالغ میامده در زمان قدیم بسیار گران بوده تا بدان درجه که عنصری شاعر درباری ـ که دیگدان زرین داشت در قصیده‌یی از شاه طلب چند ورق کاغذ کرده است و طبعا اجرت خوشنویس و نقاش و تذهیب بند و غیره چندان زیاد بوده که تدوین یک نسخه خوب از یک شاعر درحدود وسع درباریان و اشراف بوده است و اهل ذوق که ازازل تابه ابد تهیدست‌اند قادر به تهیه نسخه های کامل و درست نبوده‌اند. بنابراین از هرشاعر مشهوری یک یا چند نسخه کامل وجوددارد که تمام آثار اورا دربردارد و ترتیب اشعار دراین نسخه های جامع و کامل ترتیبی منطقی دارد اماهل ذوق از نسخه کامل دیوانهای برگزیده‌یی گردآوری میکردند که تنها بعضی از غزلها را شامل بوده حتی پاره‌یی از ابیات و غزلها را که نمیپسندیدند حذف میکردند گاه دیوان چند شاعر رادریک مجموعه میاوردند، درمتن و در حاشیه. من کارخودرا بابررسی ۳۲ نسخه از دیوان حافظ شروع کردم و در ان میان ۶ نسخه ممتاز بود و در نهایت کاربرکهن ترین نسخه های جامع ـ که در نیمه اول قرن نهم نوشته شده بود ـ بامقابله حافظ (محمد قزوینی) تکیه کردم. درنسخه های کامل غزلها نه تنها به ترتیب قوافی براساس حروف الفبا تنظیم شده بلکه براساس ترتیب حروف اول اشعار نیز مرتب شده است که من مشخصات انرا در مقدمه بخش اول به تفصیل بیان کرده‌ام، بنابر این در نسخه های جامع نه تنها تمام سروده های شاعر وجود دارد بلکه توالی ابیات نیز در هرغزل مراعات شده است و در هم ریختگی ابیات که منجر به اشفتگی متن و معنا میشود دیده نمیشود در مورد حافظ یک نکته گفتنی است که اوبرخلاف شاعران دیگر، به گردآوری سروده های خود اقدام نکرده است چرا که از گزندشمنان و متعصبان قشری زمان خود بیمناک بوده است.

حافظ و مدعیان

میدانیم که خواجه شمس‌الدین در ۹ سالگی حافظ قرآن بوده و بهمین مناسبت حافظ تخلص میکرده و «محافظ درس قرآن» و تعلیم و تفسیر قرآن و کتب مذهبی، سرپرستی خدای خانه را نیز عهده دار بوده است:

«خدای خانه، جائی بود که قرآن های کاملی بخط صحابه پیغمبر و ائمه اطهار در آنجا وجود داشته در آنجا مصحفی به خط عثمانی وجود داشت که بر آن اثر کمی از خون وی بوده است.»

حافظ دراین خدای خانه به درس قرآن وورد‌سحری و تدریس علوم دینی اشتغال داشته است چنانکه گوید:

«حافظا در کنج فقر و خلوت شبهای تار
تابود وردت دعاو درس قرآن غم مخور.»

یا اشعاری در خریات داشته و عقایدی که باذوق مردمان عصر و خواست حکام دوران موافق نبوده نمیخواسته که اشعارش دردیوانی جمع باشد و بهانه‌یی مسلم بدست دیگران بدهد. چرا که میتوانست اشعار پراکنده خودرا بهنگام تفتیش عقاید، منکر شود و منسوب بخود نداند، چنانکه این کاررا کرده است. ازاشعار اونسخه های متعدد، به روایت های گوناگون دردست دوستداران و شعردوستان بوده که پس از مرگ وی گردآوری شده و مجموعه های مختلف پدید آمده است و از سوی دیگر اوکه رند ملامتی بوده و دربرابر خود خیل زاهدان ریائی، صوفیان خانقاه بازودکان دار، ومحتسب و شحنه و شیخ و مفتی غدار را میدیده، بهتر آن دیده است که پاره‌یی از اشعار خودرا به دوستان خود و به تاریخ بسپرد و اگر شعر اوقبول عام یافته و از روزن خلوت اوچون خورشیدی برهمه تافته این رااز اثر معجزه کلام اوباید دانست و اهتمام آنان که شیفته شعراوبوده‌اند. هرچند شعر حافظ «درمجلس خواص و عوام و خلوت سرای دین و دولت، پادشاه و گدا، عالم وعامی، بزم ها ساخته و درهرمقامی شغب ها آمیخته و شورها انگیخته» است. نویسنده مقدمه دیوان حافظ مینویسد:

او «باموافق و مخالف به طنازی و وعنائی در آمیخته» و پیداست که شعر حافظ چون تازیانه بهنگام برگرده دغلکاران و حاکمان فاسد و ریاکار فرود میامده و آگاهانه در جهت دفاع از حیثیت، سدی در برابر نادانی و ستمکاری و فساد بوده است. اما درباره عنوان باید بگوئیم که نویسنده همین مقدمه اورا بعنوان «السعیدالمرحوم الشهید» یاد میکند و من در پژوهش های خود با اتکاء به اشعاراو آورده‌ام که حافظ رندخراباتی بوده و عارفی وارسته که مخالف دکانداری اهل شریعت و تصوف بوده است پاره‌ای پنداشته‌اند که خرابات «محل فساد» بوده است در حالیکه حافظ در بسیاری از غزلهایش خودرا به خرابات و خراباتی شدن منسوب کرده.

***

مگرگشایش حافظ ازاین خرابی بود
که بخشش ازلش در می مغان انداخت

***

بردرمیخانه خواهم گشت چون حافظ مقیم
چون خراباتی شد ای یار طریقت پیرما

***

چرا زکوی خرابات روی برتابم
کازین به ام به جهان هیچ روی وراهی نیست

ملامتم به خرابی مکن که مرشد عشق
حوالتم به خرابات کرد روز نخست

***

«قصداز خرابات محفل و مرکزی است که عارفان نه صوفیان در آنجا گرد آمده و پیرخرابات یا بزرگ عاشقان و رندان که گاه بنام پیرمغان و پیرمیخانه نیز نام آورده است ایشان را تعلیم میداده..... عاشقان ورندان که خراباتیان و ملامتیان باشند دوراز تعصب و ریا و مراد و مریدی و دکان بازی و حقه بازیها در آنجا به اندوختن معرفت و بینش میپرداخته‌اند.»

واینان گروهی بوده‌اند که برخلاف شیوه معمول و جاری در محفلی پنهان و پوشیده گرد میامده‌اند وراز خودرا بایکدیگر میگفته‌اند و دفاع از حقیقت را فارغ از «جنگ هفتاد و دوملت» وظیفه خود می شناخته‌اند.

بطورکلی همه عارفان ایران (نه صوفیان) پیروان مکتب عشق و ملامت ورندی بوده‌اند واینان باصوفیان مخالفت میورزیده‌اند در مقابل، صوفیان نیز دشمن عاشقان ورندان یعنی ملامتیان بوده‌اند. حافظ خودرا ملامی مینامد.

باید توجه داشت که مسلک و مذهب ملامت از فرق زیرزمینی و عنوان شهید بعلامت وابستگی به این فرقه آمده است، حافظ را نیز از اینرو شهید نامیده‌اند.

ـ ظاهرا بحث درباره حافظ خراباتی شما، در مجالسی اندک نمیگنجد.

همایونفرخ: حاصل سالها تحقیق و ارزش آن را در گفتگوئی نمیتوان برشمرد من کارخودرا تااین حد به انجام رسانده‌ام، این دیگرانند که باید درباره آن به گفتگو برخیزند و با خواندن آن سهمی در ستایش خواجه داشته باشند.

عاشق چکند گرنکشد تیر ملامت
با هیچ دلاورسپرتیرقضا نیست

الخ

وعنوان شهید، خاص عاشقان ملامتی بوده که به درجه کمال رسیده باشند چنانکه برسنگ گور بسیاری از بزرگان این مشرب عنوان شهید بعلامت وابستگی به این فرقه آمده است، حافظ را نیز از اینرو شهید نامیده‌اند.

بارها حافظ از ملامتی بودن خود سخن گفته است:

درمذهب ملدمت خامی طریق کفر است
آری طریق دولت، چالاکی است و چستی

***

اندیشه عکاسی یک فیلمساز

نمایشگاه عکاسی ـ تئاتر شهر

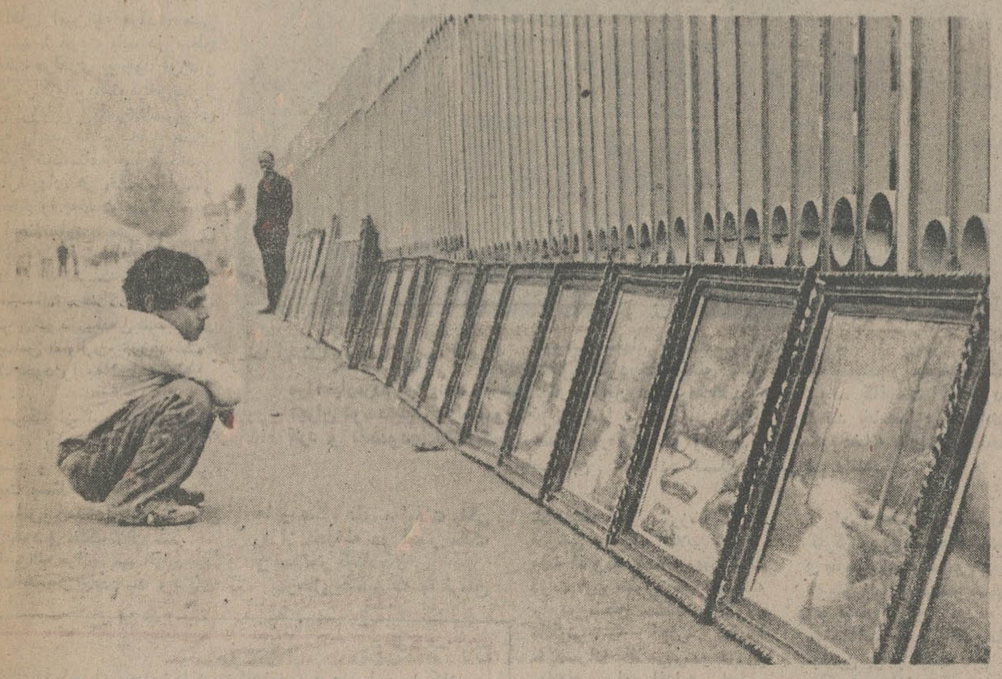

نمایشگاهی تحت عنوان «اندیشه های عکاسی» در تاتر شهر برپاست.

غلامرضا آزادی هنرمند بیست و سه ساله اصفهانی درباره برگزاری این نمایشگاه چنین میگوید:

کار اصلی من فیلمسازی است و نه عکاسی بهمین جهت تجربه من در فیلمسازی پر بارتر است، چنانکه در آخرین فستیوال ا ـ بی ـ یوکه در شیراز برپا شد فیلمم بنام «خورشید کبیر» از ایران برنده شد. در واقع به عکاسی نه بعنوان کاری تکنیکی بل کار هنری دل بسته‌ام.

من عکاسی نمیکنم بلکه خوب نگاه میکنم و نکاتی را که دیگران قادر برویت آن نیستند میبینم

ـ در این راه هدف خاصی را دنبال میکنید؟

✱ هدف من نشان دادن واقعیات است و نه چیز دیگر

بهمین دلیل اگر از چهره کسی عکسی میگیرم هدفم تصویر آن لحظه‌ای است که صورتش را سئوالی یا رمزی پوشانده است.

ـ تصاویر حکایتگر تنهائی خاصی است، ظاهرا به تنهائی دلبستگی دائمی داری؟

✱ عکسهای من همه تصویرگر تنهائی است، تنهائی‌ای که نه مختص آدمی است. از خانه‌ای تنها تا روزنه نوری در فضا همه و همه تنهائی را بمن القاء میکنند و شاید این تنهائی رمزی است که من بدانستن آن مایلم و سعی به افشاء آن دارم و برای این منظور در فرم کادر از زمینه سیاه به زمینه سفید میرسم و یا برعکس.

ـ لابراتوار عکاسی تا چه اندازه در تصویر این زیبائیها بتو کمک کرده است.

✱ سعی من همیشه براین بوده است که اگر عکسی میگیرم در همان لحظه که میخواهم دگمه را فشار دهم از لحاظ سوژه و هدف کامل باشد در نتیجه لابراتوار فقط برای چاپ و ظهور بمن کمک میکند و من پیوسته از «اکسپور» خودداری میکنم. در واقع تمامی عکسهای این نمایشگاه دارای همان کادری هستند که بهنگام عکسبرداشتن آنرا رعایت کرده‌ام و چیزی کم و کاست ندارند.

ـ اغلب تصاویر، عکسهای پیران و جوانان است چرا؟

ـ زندگی همیشه برای من مساله بوده است و جوان و پیر نیز نشانگر دو قطب آغاز و انتهای زندگی هستند بهمین دلیل همیشه توجه مرا بخود کرده‌اند.

غلامرضا آزادی

جشنواره فیلمهای مستند ایتالیائی در کانون فیلم

فیلمهای صنعتی، ترکیبی از هنر و ماشین

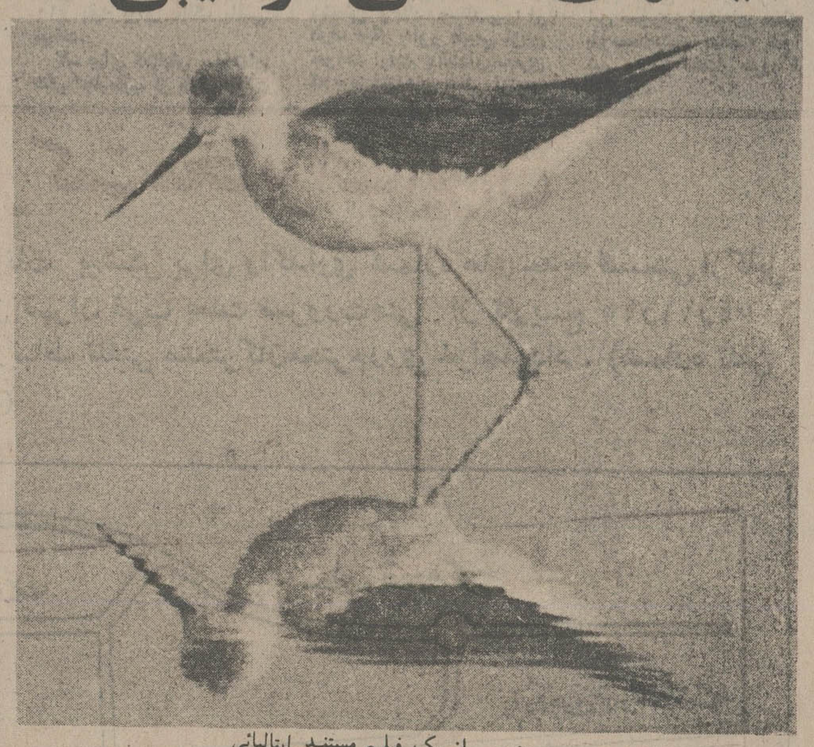

صحنه‌یی از یک فیلم مستند ایتالیائی

در آغاز فعالیت سینما ـ از سینما را بخود اختصاص داده بسال ۱۸۹۵ ـ فیلمهای مستند بودند بعد از جنگ دوم جهانی در فراوان ساخته شد تا چندین سال این شاخه سینمائی شاهکارهائی بعد فیلمهای صنعتی، سهم بزرگی خلق شد.

باهتمام کانون فیلم و سفارت ایتالیا یک دوره از فیلمهای مستند صنعتی ایتالیا در تالار وزارت فرهنگ و هنر نمایش داده میشود. پاره‌یی از این فیلمها گسترش صنایع را در ایتالیا نشان میدهد و قدیمی‌ترین فیلمی که در این زمینه نشان داده میشود در ۱۹۲۶ یعنی پنجاه سال پیش ساخته شده است این فیلم که با «فینسایدر» ارتباط دارد اولین فیلم مستند صنعتی در سینمای ایتالیاست و توسط یک شرکت صنایع فلزی تهیه شده است. فیلمهای مستند دیگر تحول صنایع مختلف را در ایتالیا نشان میدهد. پاره‌یی دیگر فیلمهای مستندی از فعالیت شرکتهای ایتالیائی خارج از کشور است که از انجمله است فیلم بندرعباس که سال پیش درباره طرح بندرعباس تهیه شده است

فیلم دیگری درباره کراچی تهیه شده که ناظر بر فعالیتهای ترانسپورت از هلند به پاکستان است. در حقیقت فیلمهای مستند صنعتی در عین حال که پیشرفتهای صنعت را در قرن اخیر نشانگر است برای آنان که با فیلم مستند سرو کار دارند اعم از صاحبان صنایع و فیلمسازان نمونه جالبی از ترکیب هنر صنعت و ماشین را عرضه میدارد

۲۱۴

بعد افزود که هیچکس او را مامور اجرای نقشه قتل نکرده است:

ـ جان خود را به خطر انداختن تصمیمی نیست که به انسان تحمیل کنند.

دو مخاطب «گدسه» با تعجب به او نگاه میکردند این آدم خجولی که در طول زندگیش هرگز موفق نشده بود، این جوانی که قادر نبود شغلی را برای خود حفظ کند، این آدم غریب، این عاشق قهوه، این مرد متنفر از زنان، این متعصبی که یک حمله میگران بیجاره‌اش میکرد، ناگهان تغییر ماهیت داده بود.

ناتورام اعلام کرد که به «بیرلاهاوس» بازمیگردد و این بار فقط دو نفر او را برای مهیا کردن مقدمات سوءقصد همراهی خواهند کرد.

«کاکاره» بلافاصله به دهلی رفت. آپته و گدسه نیز میبایستی بعد از تهیه اسلحه با هواپیما به پایتخت بروند و قرار شد هر سه یکدیگر را در کنار چشمه‌ای که نزدیک ایستگاه دهلی کهنه بود، ملاقات کنند. «کارگاره» میبایستی هر روز ظهر به آنجا برود تا بالاخره رفقایش را ببیند.

گدسه قبل از جدا شدن از همدستانش گفت:

ـ باید زود اقدام کرد. باید قبل از اینکه پلیس ما را بازداشت کند، گاندی را بکشیم.

***

«کارگاره» مطابق معمول از ظهر انتظار دوستانش را میکشید و سرانجام انها را دید که، از میان شاهندگان درمانده‌ای که ایستگاه را پر کرده بودند، بیرون آمدند.

آپته و گدسه ناراحت بودند. چون یک روز دیگر از وقت‌شان را بیهوده صرف یافتن اسلحه کرده بودند، ولی هیچ چیز نیافته بودند. حالا تنها امیدشان سیصد کیلومتر از دهلی فاصله داشت: دکتر «هارسوزه» پزشک ساکن گوالیور که چند ماه پیش «بهوا» را در توده مردان مسلح افراطی خود استخدام کرده بود.

۲۱۵

اگر «هارسوزه» هم نمیتوانست برای گدسه و آپته اسلحه تهیه کند، آنها میبایستی در برابر «سوارکاره» و مریدانش برای دومین بار تحقیر شکست را بپذیرند.

گدسه و آپته بلافاصله به گوالیور رفتند. آن شب در هتل «ایمپریال» میهماندار هواپیمائی که آپته در سفر به دهلی با او آشنا شده بود، بیهوده انتظارش را کشید و همین عدم حضور در محل دیدار بعدها آسمان قیمت جان آپته تمام شد.

..... گدسه و آپته همانشب از سفرشان به «گوالیور» دست بر بازگشتند.

دیدار گاندی از دهلی به پایانش نزدیک میشد. او پنج ماه پیش به شهری آمده بود که در گوشه و کنار خیابانها و کوچه هایش جسد ها روی زمین افتاده بودند. مردمش وحشت‌زده بودند. حکومتش سرگشته بود و هیچکس نمیدانست چه باید کرد. اما حالا پایتخت آرام شده بود و مهاتما میتوانست آن را ترک کند. او تاریخ عزیمتش را معین کرده بود: پنج روز دیگر «بیرلاهاوس» را ترک میگفت ـ یعنی روز سوم فوریه ـ مهاتما میخواست پنج روز در «وردها» استراحت کند و دعا بخواند. بعد به حیرت‌انگیزترین سفرش برود: دیدار از پاکستان.

روز پنجشنبه ۲۹ ژانویه برنامه گاندی مثل همیشه منظم بود: نخ ریسی کرد، زبان بنگالی تمرین کرد، چند نامه نوشت، با عده‌ای از دیدار کنندگانش به گفتگو نشست. تن به تنقیه داد، با اندیرا گاندی دختر نهرو شوخی کرد، عکسش را به روزنامه نگارامریکائی «بورک وایت» هدیه کرد و به او گفت که امریکا باید از بمب اتمی دست بکشد:

ـ عدم خشونت تنها چیزی است که بمب اتمی نمیتواند انرا نابود کند. در صورت حمله اتمی من از مردم خواهم خواست که سرجایشان بمانند، بدون ترس به آسمان بنگرند و برای خلبان دعا کنند. در بازگشت از مراسم دعا به «مانو» و «آبها» گفت:

۲۱۶

ـ چه باید بکنم؟ برخی التماس میکنند که اینجا بمانم، عده‌ای دشنام میدهند که بروم. عده‌ای ستایشم میکنند و بعضی سرزنش. بلی، چه باید بکنم؟ من اراده خداوند را اجرا میکنم. من صلح و آرامش را درمیان اشفتگی و آشوب میجویم.

***

در اتاق شماره ۶ مسافرخانه ایستگاه دهلی کهنه توطئه‌گران روز و ساعت انجام سوءقصد را معین کرده بودند. جمعه شب ژانویه ۱۹۴۸، ساعت ۵ بعدازظهر.

فصل بیستم
دومین تصلیب

آخرین روز زندگی «مهنداس کاراشاند گاندی» مثل روزهای دیگر شروع شد: با دعای صبحگاهی. او در حالیکه برزمین نشسته بود و پشتش را به دیوار تکیه داده بود، همراه مریدانش بخش هائی از اواز «هندوئی» بهاگاوارجیتا را خواند. درین صبح ۳۰ ژانویه ۱۹۴۸، او این شعرها را انتخاب کرده بود:

از آن روی که مرگ برای آنکه زاده میشود، محتوم است
و تجدید حیات برای آنکه می میرد
چرا باید در برابر محتومیت ندبه کرد؟

پس از آن مانو پیرمرد را تا اتاق کار کوچکش همراهی کرد. درانجا مهاتما از او خواست این ترانه مسیحی را برایش زمزمه کند: «ای برادر چه خستگی ترا از پای درآورده باشد و چه در نیاورده باشد، نایست و توقف نکن.».

قسمتی از اعتراف های «کارکاره» را میخوانیم:

ـ طبق قراری که گذاشته بودیم ساعت هفت صبح همراه آپته برای دیدن «گدسه» باتاق شماره ۶ مسافرخانه رفتم. مدتی گپ زدیم و چای و قهوه نوشیدیم شوخی کردیم خندیدیم و بحث کردیم. بعد ناگهان جدی شدیم و واقعیت را لمس کردیم: «ناتورام» میخواست تا

۲۱۷

چند ساعت دیگر گاندی را بکشد ولی هیچکدام‌مان بدرستی نمیدانستیم این توطئه را چگونه باید انجام داد. پس میبایستی نقشه‌ای طرح کنیم.

یقین داشتیم که بعد از انفجار بمب «بیرلاهاوس» به یک دژ تبدیل شده است و حتی پلیس کسانی را که برای شرکت در مراسم دعا می آمدند بازرسی میکرد تا مطمئن شود اسلحه همراه ندارند. پس میباید اسلحه را بطریقی وارد اقامتگاه گاندی کنیم که خطری به بار نیاورد.

مدت درازی فکر کردیم تا اینکه «ناتورام» گفت راهی پیداکرده است از یک عکاس دوره‌گر دوربین عکاسی، سه پایه و کیسه سیاهش را میخریم و تپانچه را در داخل دوربین پنهان میکنیم دستگاه را در مقابل میگرفن گاندی میگذاریم سرم را در کیسه سیاه فرو میبرم و با خیال راحت به گاندی شلیک میکنم.

پس برای یافتن یک دوربین بزرگ از مسافرخانه خارج شدیم. نزدیک ایستگاه یک عکاس دوره‌گر پیدا کردیم. اما آپته بعد از بازدید دستگاه گفت که نقشه‌مان مناسب نیست خون هنگس جنین دوربینی را در مراسم عمومی بکار نمی برد و یک عکاس واقعی از دوربین های کوچک استفاده میکند.

دوباره باتاق مسافرخانه برگشتیم تا راه حل دیگری پیدا کنیم آپته پیشنهاد کرد از چادر زنان استفاده کنیم بویژه که خیلی از آنها در مراسم دعای شامگاهی گاندی شرکت میکردند.

اضافه برین زنها معمولا به ردیف های اول میروند و این موقعیت مناسبی بدست ما میداد این فکر را پسندیدیم و به سرعت یک چادر برای ناتورام تهیه کردیم.

شب آزادی

(۵۴)

نوشته : لاپیرو
کالینز
ترجمه : دکتر منصور مصلحی

خوانده‌اید
در قسمت‌های گذشته «شب آزادی» چگونگی تسلط استعماری انگلستان بر شبه قاره هندتشریح شد. دردنباله مطلب آغاز نهضت رهائی‌بخش‌هند به رهبری مردانی چون گاندی‌را ریشه‌یابی‌های عقیدتی و سنتی ملت هند بازگو میشود.

برای خانه‌های اجاری شناسنامه صادر کنید

برای افزایش مسکن مدت اجاره، با توافق موجر و مستاجر در شهرداری ناحیه تعیین شود
دریافت هرگونه وجه نقد یا چک و سفته تضمینی از مستاجران، گران فروشی موجر بحساب آید و مالک تحت تعقیب قرار گیرد

در نخستین جلسه رویاروئی «مالک و مستاجر» که بمنظور بررسی مشکل مالکان و مستاجران، به ابتکار روزنامه اطلاعات تشکیل شد، عده‌ای از شرکت کنندگان که داوطلب سخنرانی بودند، متاسفانه بعلت کمبود وقت نتوانستند نظرات و پیشنهاد های خود را مطرح کنند. در پایان جلسه از این عده درخواست شد تا نظرات و پیشنهاد های خود را بطور کتبی ارائه دهند تا درروزنامه منعکس شود.

در این گزارش نخستین قسمت این نظریات را می‌خوانید. استقبال بی‌نظیر خوانندگان اطلاعات از گزارشهای پی‌درپی مربوط به «مالک و مستاجر» که در چندروز گذشته درج شد، ضمن ترغیب و تشویق «اطلاعات» برای پی‌گیری و دنبال کردن این راه که خود برای نخستین بار آنرا آغاز کرد، سبب شد که جمع کثیری از خوانندگان روزنامه که خود در زمره مالکان و مستاجران نیستند عقایدشان را تلفنی یا کتبی ابراز دارند. همچنین پاره‌ای از کارشناسان مسکن بیطرفانه موضوع رابطه مالک و مستاجر را مورد بحث و تجزیه و تحلیل قرار دادند.

«اطلاعات» با تشکر و امتنان از خوانندگان وفادار خود، همچنان صفحات خود را برای انعکاس نظرات و پیشنهادهای تازه خوانندگان عزیز باز نگاهداشته است.

آقای محسن حسین اردهالی می نویسد: بهترین راه رفع اختلاف مالک و مستاجر اجرای قانون روابط مالک و مستاجر مصوب سال ۱۳۳۹ می تواند باشد. البته قوانین متمم این قانون مصوب بهمن ماه ۱۳۵۲ و نیز قانون نرخ منطقه بندی سال ۱۳۵۴، علاوه بر آنکه دردی را دوا نمی کند بحران روابط مالک و مستاجر را شدیدتر میکند زیرا با اجرای مصوبات اخیرا تقریبا از مالکین سلب مالکیت شده و ضمنا شهرداری بایستی از محدودیت های ساختمانی صرفنظر کند. و مانند سال های قبل از ۱۳۴۹ رفتار کنند.

آقای امین‌الله مرادی می نویسد: دولت باید در سطح مملکت مراکزی بوجود آورد و این مراکز با دریافت میلغی بعنوان حق ارزیابی و کارشناسی برای کلیه واحد ها و خانه های مالکین شناسنامه صادر کند و اجاره بهای هر خانه، آپارتمان و اطاق را به قیمت عادلانه تعیین و اعلام دارد. هر مستاجری که میخواهد خانه‌ای را اجاره کند به این مراکز مراجعه کند و هر مالکی هم که قرار است ملک خود را اجاره دهد براساس ضوابط تعیین شده ملک خود را به اجاره واگذار کند.

هریک از این مراکز می تواند، یک برگ گواهی با امضاء و مهر واحد دولتی بدست مستاجر بدهد و مستاجر براساس و باستناد آن اجارنامه‌ای بین خود و مالک تنظیم کند.

امین‌الله مرادی می افزاید: دولت همچنین باید دست واسطه ها و بنگاه های معاملات ملکی را از مداخله در امور مالک و مستاجر کوتاه کند.

درحال حاضر که به فرمان شاهنشاه اصل مبارزه با گران‌فروشی باصول انقلاب شاه و ملت افزوده شده، بهتر است دولت این مبارزه خیرخواهانه را در سطح مملکت در مورد مالکینی که اجاره بها را خودسرانه بالا می‌برند هرروز بهانه‌ای برای افزایش اجاره بها میتراشند بمرحله اجرا بگذارند. باگران فروشی اجاره بها نیز باید مبارزه میشود و مالکین گران‌فروش در دادگاه های کیفر گران فروشان محاکمه و مجازات بشوند.

زور گوئی به مستاجرین

بیشتر موجرین یا مالکین خانه ها و آپارتمان ها کسانی هستند که چندین سال پیش واحد مسکونی خود را در شرایط عمل خود باعث شده‌اند که خرده مالکان یعنی آن کسانی که واحد مسکونی و یا اطاق به اجاره میدهند به پیروی از آنها قیمت اطاق ها و یا واحد مسکونی را بالا برند. بهتر است دولت فکر عاجلی برای اینگونه مالکان بزرگ بکند.

جریمه مالک و مستاجر

آقای محمد حسینی می‌نویسد: همانطور که اضافه کردن اجاره بها جایز نیست وزارت دارایی هم نباید مالیات مستغلات را افزایش دهد.

از طرفی اگر اجاره بها نباید افزایش پیدا کند پس چرا شهرداری عوارض نوسازی را افزایش داده است. به عقیده من، در مورد اجاره بها، اگر مستاجر در پرداخت آن تاخیر کرد باید جریمه دیرکرد بپردازد. همچنین اگر مالکی از مقررات عدول کرد سزاوار جریمه است.

فاطمه شکیبا می نویسد: دولت باید با توسعه سطح شهر موافقت کند و اجازه بدهد مردمی که در خارج محدوده زمین دارند صاحب خانه شوند.

آیا توسعه شهر از جهت عمودی در شهری که آمادگی ندارد و برق آن بطور مرتب قطع می شود صحیح است؟

آقای میرمصطفی نقشینه مدیرعامل شرکت تعاونی مسکن بازنشستگان کل کشور می‌نویسد: مشخصات هرخانه باید در شناسنامه خانه منعکس شود. همچنین درادارات مسکن و شهرسازی و احدی زیر عنوان «مالک و مستاجر» ایجاد شود و این شناسنامه ها را نگهداری کند.

هرکس که خواست خانه‌ای اجاره بدهد، ازطریق این واحد اقدام کند و هرکس نیز که خواست خانه‌ای کرایه کند به این مرکز رجوع کند. آقای نقشینه می‌افزاید: برای کاهش قیمت زمین که طی سالهای اخیر بسرعت افزایش یافته است باید اراضی خارج ازمحدوده داخل محدوده شود.

توسعه محدوده تهران

آقای هادی کیانوش پیشنهاد کرده است: محدوده تهران توسعه پیدا کند تا گروهی از مردم که زمین دارند امکان ساختمان پیدا کنند.

آقای جمال احسانی نظرات پیشنهاد های خود را درهفت ماده زیر خلاصه کرده‌است.

۱ـ کلیه مفاد اجاره نامه تنظیمی که در دفاتر اسناد رسمی تدوین می‌شود برای مدتی که دراجاره نامه با تراضی و توافق طرفین قید می‌شود محترم شمرده شود.

۲ـ مال الاجاره متناسب با وضع بنا و قیمت عرصه و اعیان بنرخ روز تعیین شود و معادل ۱۵٪ آن برای اجاره منظور شود. دراینصورت معادل ۵ درصد نوسازی و مالیات مستغلات و تعمیرات لازم خرج میشود و ۱۰٪ بقیه برای مالک باقی میماند.

۳ـ برای افزایش ساختمان های اجاره‌ای، از طرف دولت وبانکها تسهیلات ممکن فراهم شود و ساختمانهای نوساز برای مدت پنج سال از مالیات مستغلات معاف باشد.

۴ـ عده زیادی از مردم درخارج از محدوده بمنظور احداث خانه زمین خریداری کرده‌اند. بنابراین لازم است محدوده پنجساله اول گسترش یابد تا این عده خانه های خود رابسازند. البته طبق ضوابط شهرداری، هرگاه مالک زمین اقدام بساختمان نکرد ازتاریخ تصویب قانون، مالیات و عوارض سنگین از او اخذ شود.

۵ـ برای ایجاد رابطه صحیح و مسالمت آمیز بین مالک و مستاجر دولت نباید بطور یک جانبه از مستاجر حمایت کند. باین ترتیب رعب و وحشت مالکین ازیکطرف و دشمنی و عناد مستاجرین از طرف دیگر بطور طبیعی ازبین خواهد رفت و قفلهای بسیاری که بردرخانه‌های خالی ازترس عدم تخلیه زده شده است باز خواهد شد.

سرمایه عظیم مملکت نیز که بحال رکود درآمده بجریان خواهد افتاد.

۶ـ در صورتیکه مفاد اسناد رسمی اجاره که طبق توافق طرفین تنظیم میشود کالامعتبر شناخته شود و بمورد اجرا در آید اختلافات مالک و مستاجر ازبین خواهد رفت دعاوی دادگستری که اکثر مربوط به مالک و مستاجر بطور فاحشی تقلیل خواهد یافت و وقت دادگاهها به حل مشکلات و دعاوی دیگر مصروف خواهد شد.

۷ـ کلیه خانه ها و مستغلاتی که قدیمی است برای نوسازی تخلیه شود و ظرف مدت کوتاهی حکم قطعی صادر شود. در این صورت واحدهای مسکونی باوسعت بیشتر ساخته خواهد شد و در اختیار مردم قرار می‌گیرد.

خانه‌های پیش ساخته

گروهی پیشنهاد میکنند، سازمان مسکن باید در زمین های داخل محدوده خانه های پیش ساخته بناکند و بابهای مناسب دراختیار مردم قرار دهد. برخی دیگر با این عقیده مخالفند و می‌گویند، کافیست محدوده تهران توسعه یابد، دراینصورت مردم راسا در زمینهائی که قبلا خریده‌اند خانه‌سازی خواهند کرد و تاحدودی مشکل کمبود مسکن برطرف خواهد شد. این گروه خانه های پیش‌ساخته راباب طبع خانواده های ایرانی نمی‌دانند.

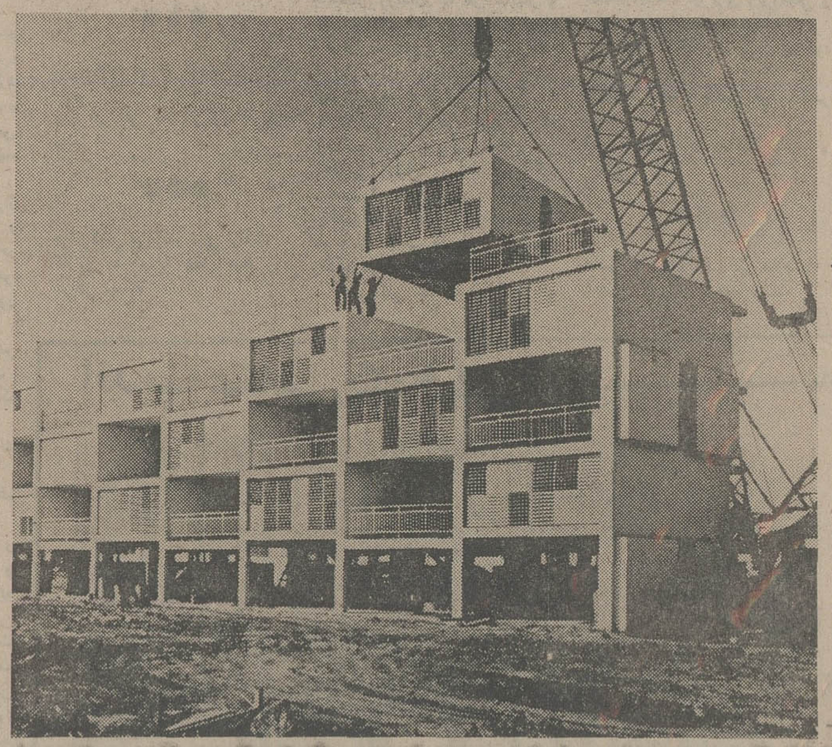

ارزان، یعنی در زمانی که مزد کارگر روزی هفتو هشتو من و بنابه روزی بیست و پنج تا سی تومان بوده و مصالح ساختمانی هم بسیار ارزان بوده است ساخته‌اند. این مالکین تاکنون چندین برابر قیمت تمام شده ملک خود را از مستاجرین دریافت کرده‌اند. باتوجه به اینکه قیمت ملک هم تاکنون دست کم دو برابر بالا رفته‌است. این گونه مالکان به مستاجرین زورمی گویند و به بهانه های مختلف برای آنها ایجاد مزاحمت می‌کنند و اجاره بها را بالا میبرند.

درحال حاضر مالکین عمده که دارای چندین واحد مسکونی یا آپارتمان هستند و آنها را به قیمت گزاف اجاره داده‌اند برای پیشبرد مقاصد سودجوئی خود اجاره بها را بمیل خود افزایش داده‌اند. این گونه مالکین با

فیلمهای جیمز باند ـ کاراته ـ بروس لی را کلا فراموش کنید چون اینک پدیده خارق‌العاده صنعت سینما برای اولین بار در ایران بروی پرده می‌آید.

قدرت تله پاتی ـ نیروی مافوق الطبیعه ـ قدرت شگرفی که به بشر امکان میدهد پرزورترین حریف خود را از پادر آورد، نیرومندترین دستگاهها را دراختیار خود بگیرد، از فاصله هزاران فرسنگ ببیند، تحکم نماید، خراب کند، نابود سازد

ازامشب فقط درسینما

ریولی

سینمای ممتاز و چهار ستاره ایران

شاهکار بی همتای کمپانی توهو ـ سال ۱۹۷۵

بمنظور جلوگیری از ازدحام، گیشه سینما ریولی همه‌روزه برای رزرو بلیط آماده میباشد

آغاز هفته دوم نمایش فقط در

سینما حافظ

(نمایش دهنده محصولات ممتاز سینمای هند)
جدید ترین اثر عشقی و شورانگیز که تماشای آن بعموم شیفتگان فیلمهای دراماتیک توصیه می شود

تبریکات

جناب آقای احمد پارسی
ارتقاء درجه جنابعالی را تبریک میگویم.
سید محمد ـ ویژگان

جناب آقای احمد مردانی قادی کلائی
انتصاب شما را به ریاست دادگستری بیجار تبریک میگویم.
جواد ثابتی

جناب آقای مسعود شهیدی
ارتقاء شایسته جنابعالی را تبریک میگویم.
ایوب زابلی‌پور

جناب آقای نوذر امامی
انتصاب جنابعالی را به سمت رئیس آموزش و پرورش شهرستان ساوه تبریک میگوئیم.
مشاوران مدارس راهنمائی ساوه

دوست ارجمند جناب آقای احمد پارسا
ترفیع جنابعالی و موفقیت بیشتر شما را از ایزد متعال خواهانم.
قم ـ دکتر خلیل‌زاده

دوست ارجمند جناب آقای پارسا
موفقیت چشمگیر و ترفیع درجه آن سرور عزیز را از صمیم قلب تبریک عرض مینمایم.
قم ـ حسین علیشاهی

جناب آقای مهندس مهدمینا
معاونت محترم وزارت نیرو
انتصاب شایسته آنجناب را به معاونت وزارت نیرو تبریک عرض نموده و موفقیت روز افزون‌تان را درراه خدمت به اعلیحضرت شاهنشاه آریامهر و ملت ایران از درگاه ایزد یکتا خواهانم.
مشهد ـ سعید افتخاری

جناب آقای نوذر امامی
انتصاب شایسته آنجناب را بریاست اداره آموزش و پرورش شهرستان ساوه صمیمانه تبریک میگوئیم.
کیقباد یزدانی ـ عبدالمطلب امامی ـ بهمن جلیلوند

جناب آقای الهیاری مدیرکل امور اقتصادی و دارائی استان گیلان
حسن انتصاب آقای شاهرخ لطفی به سمت رئیس دارائی استان گیلان را تبریک گفته موفقیت آنجناب را در پیشبرد هدفهای مترقیانه شاهنشاه آریامهر از صمیم قلب آرزومندیم.
رودسر ـ حاج محمدی ـ حاج‌پور محمدیان‌پور امیر ـ عزیزی ـ صدیق ـ حاج عباس پور محمدیان ـ حاج محمد پور محمدیان ـ حمید محمدی ـ حیدرپور ـ محمود لاهوتی.

جناب آقای مهندس مهدمینا
هیئت مدیره و کارمندان و کارکنان شرکت برج انتصاب بجای آن مهندس شایسته و پاکدامن را بسمت معاونت کل امور توسعه برق کشور در وزارت نیرو صمیمانه تبریک عرض نموده و سعادت و موفقیت آن جناب را از درگاه حضرت باری تعالی مسئلت مینماید.
رضا درگاهی

جناب آقای مهندس محمود توانا
ضمن عرض تبریک موفقیت بیشتر آن جناب را از ایزد متعال مسئلت دارم.
رضا نیکدل

جناب آقای حسین دیوشکی
با نهایت مسرت انتصاب جنابعالی را بمقام دادستانی شهرستان رشت تبریک عرض نموده، موفقیت بیشتری را برای شما آرزو مینمائیم.
لاهیجان ـ حاج غلامحسین احمدپور ـ جواد احمد پور ـ حاجیه بتول آیتی

جناب آقای مهندس محمد بوترابی
انتصاب جنابعالی را بمقام مدیریت فنی سازمان برنامه تبریک عرض نموده سلامتی و موفقیت جنابعالی را خواهانیم.
شرکت ساختمانی جلگه

جناب آقای مهندس علیرضا سهائی
انتصاب جنابعالی را بمقام مدیریت امور پیمانکاران و سازندگان سازمان برنامه تبریک عرض مینمائیم.
شرکت ساختمانی جلگه

جناب آقای مهندس توانا
انتصاب شایسته آن سرور ارجمند را بسمت معاونت کل امور توسعه آب کشور در وزارت نیرو از طرف هیئت مدیره و کارمندان و کارکنان شرکت برج صمیمانه شادباش عرض نموده و موفقیت روزافزون آنجناب را از خداوند متعال در خدمت بمیهن عزیز آرزومند است.
رضا درگاهی

آگهی از شرکت مخابرات ایران

بمنظور گسترش و فراهم آوردن امکانات بیشتر برای واگذاری شماره های جدید قسمتی از کابل های منطقه زیر مربوط به مرکز تلفن تهران غرب بعلت ضرورت فنی از تاریخ ۱۵ر۱۱ر۵۴ برگردان میشود و ناگزیر اختلالاتی در ارتباط تلفنی مشترکان محترم روی خواهد داد. (شماره تلفن مشترکان گرامی تغییر نخواهد کرد)

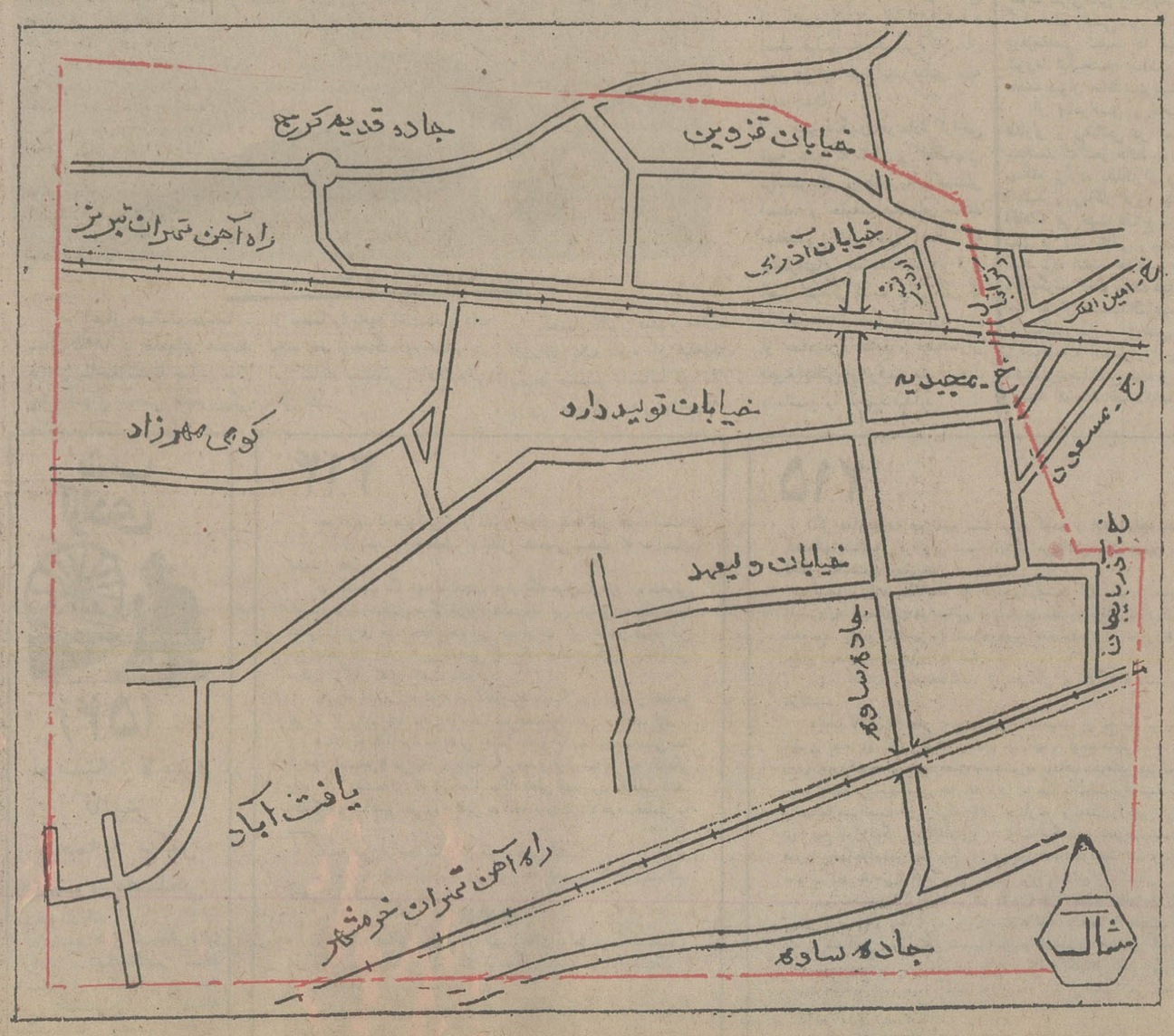

اداره نصب شبکه شرکت مخابرات ایران

تفسیر اقتصادی

نوشته دکتر منوچهر کیانی استاد اقتصاد دانشگاه تهران

چرا مردم درامر مسکن همچون کالاهای دیگر سرمایه گذاری نمیکنند؟

سود های کلانی که‌از سرمایه گذاری در صنایع و معادن وبخش خدمات حاصل میشود رفتار سرمایه گذاری افراد را بنحوی تغییر داده‌است که آنان حاضر نیستند با بازدهی و بهره‌دهی کمتر سرمایه‌درامر مسکن (حداقل ۱۵تا ۲۰درصد) قناعت کنند. بعلاوه، تسهیلات تامین مالی که در سرمایه گذاری جهت صنایع ومعادن وجود دارد ،در مورد مسکن یافت نمیشود . هزینه‌های سنگین تهیه سرمایه جهت تامین مالی سرمایه گذاری درامر مسکن یکی از دلایل و عواملی است کەنرخ بازدهی و بهره‌دهی سرمایه را در این نوع سرمایه گذاری ها کاهش میدهد .

درسراسر کشور کمتر شرکتی وجود دارد کەپس از ایجاد واحد های‌مسکونی ،آنها راخودراسا باجاره دهد،و ازاین راه تسهیلاتی جهت مردم فراهم سازد. امید به‌ایجاد چنین شرکت هائی امروزه جزء آرزوهای مقامات وزارت مسکن وشهرسازیست .آنان فکر میکنند که‌این شرکت هامی‌توانند انواع واحد های مسکونی از قبیل آپارتمان ویلا ومنازل مسکونی را پس‌ازاحداث ، همچون‌ظروف کرایه‌ای، بەمردم اجاره دهند ! درحالیکه بعلت بهره‌دهی کمتر سرمایه درامر مسکن تاکنون هیچ شرکتی حاضر به چنین کاری نشده است

باید در نظر داشت که شرکت های ساختمانی‌زیادی وجود دارند که واحد های مسکونی احداث میکنند، ولی فقط برای فروش نەبرای اجاره دادن. البته شرکت های ساختمانی کەبه‌ایجاد و فروش واحد های مسکونی مبادرت میورزند نسبت به سایر شرکت های خصوصی که بەکار های دیگر مشغولند دارای مشخصات خاص خود هستند و این مشخصات تقریبا دراکثر کشورها مشترک است .این اشتراک در خصوصیات شرکت های ساختمانی از طبیعت واحدهای مسکونی ناشی میشود. باین خصوصیات درایران چندعامل دیگر نیز اضافه شود که منتج از شرایط زمانی و مکانی اقتصادکشور است واین عوامل موجب میشوند که یک واحد مسکونی کەدر کشورهای‌اروپایی بیشترازدویست هزار تومان ارزش ندارد، درایران حداقل به یک میلیون تومان بفروشد رسد . بطور متوسط شرکت های‌ساختمانی درایران هرمتر مربع واحد های مسکونی را بدو برابر قیمت تمام شده میفروشند .

بدون شک وزارت مسکن و شهرسازی میتواند در توسعه شرکت های ساختمانی و یا افزایش تعداد آنها قدم های مهمی بردارد، ولی باید توجه داشت که این شرکت ها فقط میسازند و سپس برای فروش عرضه میکنند ولابد با زیاد شدن عرضه ـ بشرط ثابت بودن تقاضا ـ قیمت ها کاهش می‌یابد، معهذا باید درنظر داشت کەچند درصد از مردم کشورقادرند آپارتمان یاویلا خریداری‌کنند؟ مسئله‌دیگر اینکه آیا میتوان باافزایش آپارتمان های قابل فروش مشکل مسکن را حل کرد ؟

بادرنظر گرفتن این واقعیت که چندین نفر فقط در یک اطاق زندگی میکنند ، بادرنظر گرفتن افزایش مداوم جمعیت وهجوم مردم بسوی شهرها، بادرنظر گرفتن افزایش درآمد مردم و درنتیجه تقاضای آنان برای واحدهای مسکونی بزرگتر و مجهزتر ، امروزه مساله مسکن حادترین ،مهمترین ودرخور بیشترین توجه از طرف مسئولان امر میباشد.

لایحه مالک و مستاجر رامیتوان طوری تنظیم کرد کەهم مالک و هم مستاجر راضی باشند ـ مثلا به مالک امکان داد که بتواند قرارداد اجاره را هرسه سال یا پنج سال یکبار فسخ کند و یا افزایش اجاره بهارا با شاخص هزینه هایبانک مرکزی یا ازدیاد متوسط درآمدافراد مستاجر منطبق ساخت، ولی باید دانست که دولت فقط از طریق قوانین قادر نیست مشکل را حل‌کند ، دولت باید خودراسا اقدام نماید. آنچه اغلب در بحثهای مربوط به لایحه مالک ومستاجر یا از نظر دورمیماند و یاقلب میشود ، اینکه مشکل ، مساله لایحه و تنظیم آن نیست ، مشکل مساله حاد مسکن و ایجاد تعادل بین عرضه و تقاضا بادرنظر گرفتن درآمد های پائین مردم است .

دولت اولین قدم را باقانون ممنوعیت معاملات زمین (جلوگیری از بورس‌بازی) برداشته است . حال قدم های بعدی رابابد بردارد . قدمهای بعدی عبارتند از :

۱ـ فروش زمین های دولتی به تعاونی های‌مسکن بقیمت ارزان جهت آپارتمان سازی .

۲ـ تقویت بانکهای رهنی و صندوق های پس‌انداز مسکن بمنظور دادن وامهای دراز مدت وارزان باحداکثر ۴درصد نرخ بهره .

۳ـ توسعه کارخانه هائی که مصالح ووسایل ساختمان تولید میکنند یا میسازند

۴ـ راسیونالیته کردن (اقتصادی کردن) نحوه ها و روشهای ساختمان .

۵ـ تشویق مردم بەپس‌انداز مسکن بمعنای واقعی آن. میتوان اقدامات زیاد دیگری را نیز ذکر کرد که همه بەحل مشکل مسکن کمک خواهند نمود، معذالک‌بایدیادآور شد کەفقط بایک اقدام یابا گذراندن یک قانون هرقدر هم جامع ومانع‌باشد، مشکل مسکن قابل حل نیست .اقدامات دولت می‌باید متعدد و مکمل هم باشند .

آگهی انتخابات دوره چهارم شورای داوری مرودشت

چون مدت فعالیت سومین دوره شورای داوری مرودشت در تاریخ ۵۵٫۳٫۲۴ پایان می‌یابد بنابراین در اجرای قانون تشکیل شورای داوری مصوب تیرماه ۱۳۴۵ بمنظور جلوگیری از حصول وقفه در فعالیت قضائی شورای داوری مذکور نامنویسی جهت شرکت در انتخابات دوره چهارم از تاریخ ۵۵٫۱٫۲۳ تاپایان روز ۵۵٫۱٫۲۷ بمدت ۵ روز انجام میگردد .

انتخاب کنندگان میتوانند جهت ثبت‌نام ودریافت کارت مخصوص شرکت در انتخابات از ساعت ۸ صبح الی ۱۲ و از ۱۵ الی ۱۷ روزهای فوق به محل های نامنویسی واقع در :

۱ـ مسجد جامع مرودشت .
۲ـ مسجد کناره .
مراجعه نمایند .

ضمنا داوطلبان عضویت شورای داوری نیز باید ظرف همین مدت درخواست خود را بضمیمه مدارک و دلایل صلاحیت بدفتر دادگاه های شهرستان شیرازتسلیم دارند .

پس از انقضاء مدت تعیین شده‌درفوق ، درخواست ثبت‌نام و یا تقاضای عضویت پذیرفته نخواهد شد .

وزارت دادگستری

م‌الف ۲۲۳۴۵

بازارگرم وپررونق عید

هرچه به پایان سال نزدیکترمیشویم بازار معاملات از گرمی بیشتری برخوردار میگردد ، درچند روزه اخیرخرید و فروش روی انواع کالاها بمقدار قابل ملاحظه‌ای افزایش یافته است، جالب آنکەمقدار عرضه کالاها نیز زیاد است و هیچ کمبودی‌محسوس نیست .

بنا بگفته چندتن‌ازبازرگانان‌علت افزایش مقدار عرضه کالا افزایش واردات انواع‌کالا از خارج وهمچنین افزایش مقدار بعضی‌از تولیدات داخلی است .

گفته شد درچند ماهه اخیر نیز مقدار ثبت سفارش انواع کالاها به کشورهای مختلف نه تنها کاهش نیافته بلکه مقدار آنها نسبت بمدت مشابه سال گذشته خیلی‌بیشتر شده است و درآینده نزدیک تدریجا وارد کشور خواهد شد.

با اینکه درچند ماهه اخیر مقدار قابل ملاحظه‌ای از کالا های وارداتی از گمرکات کشور ترخیص شده و ببازارها عرضه شده است ولی بواسطه افزایش واردات‌هم‌اکنون نیز قریب ۳ میلیون‌تن کالا در بنادر کشورو

تثبیت قیمتها ، خرید های شب عید امسال را آسان کرده است

درکشتی‌ها منتظر تخلیه بارهای خود هستند که باحتمال قوی تاپایان سال جاری مقدار قابل ملاحظه‌ای ازآنها از کشتیها تخلیه واز گمرکات نیز ترخیص خواهد شد.

یکی از بازرگانان گفت قیمت بسیاری از کالاها تاپایان سال جاری‌نەتنها ترقی‌نخواهد کرد بلکه بعلت افزایش مقدار عرضه پیش‌بینی میشود قیمت بعضی از کالاها نیزتنزل کند . کما اینکه هفته گذشته نرخ نزدیک به ۵۰۰ قلم ازکالا های مختلف محصول داخله و بعضی ازکالاهای وارداتی تنزل کرد و حتی شایع است درآینده نزدیک نیز تولیدکنندگان داخلی وواردکنندگان قیمت برخی از کالاها را کاهش خواهند داد .

مبارزه باگرانی و گرانفروشی و اعلام نرخ بسیاری از کالاها از طرف مرکزبررسی قیمتها موجب شد تاامسال بسیاری از کالاها به قیمت واقعی ببازارها عرضه شود و به همین جهت کلیه خریداران با آسودگی خاطر کالاهای مورد احتیاج خود و خانواده‌شانرا خریداری نمایند .

طبقات مختلف مردم عقیده دارند که اغلب کالاهایی را که امسال برای شب عید خریداری میکنند ودر هفته های آینده نیز خریداری خواهند کرد تنها بعلت نظارت صحیح و کنترل شدید مقامات مسئول کالاها را به قیمتی حدود ۱۰ تا۲۵ درصد کمتراز سال گذشته خریداری خواهند کرد، بسیاری از این گروهها معتقدند که قبل از اعلام نرخ‌ها از طرف مرکز بررسی قیمتها ، هریک از فروشندگان به هرقیمت که میخواستند کالاهای خود را بفروش میرساندند وکمتر کسی از خرید های خودداری بود ولی همچنانکه گفته شد اعلام نرخ‌ها و کنترل قیمت‌ها موجب شده است تا مردم کالاهای مورد احتیاج‌خود را باقیمت واقعی بازار خریداری کنند .

بازار

زمینه لیمو خشک کم شده

درچند روزه اخیربعلت‌کاهش مقدار عرضه لیموخشک قیمت آن حدود کیلوئی ۱۰ تا ۳۰ ریال ترقی کرده است تولید عمده لیموخشک در ایران از میناب و جهرم است و از خارج نیز همه ساله بخصوص از عمان و دوبی مقدار زیادی لیمو خشک‌واردکشور میشود.

افزایش مقدار مصرف در داخل‌کشور موجب شده تا همیشه مقدار تقاضا روی این محصول بیش از عرضه باشد بهمین جهت قیمت لیمو در یکی دو سال اخیر بمقدار قابل توجهی ترقی کرده است .

قیمت لیمو محصول داخله کیلوئی ۲۵۰ تا ۳۴۰ ریال و خارجه کیلوئی ۳۱۰ تا ۳۸۰ ریال است .

ترقی قیمت فلفل بیش از سایر انواع ادویه

رونق بازار ادویه موجب ترقی قیمت بعضی از انواع ادویه بخصوص فلفل شده است . قیمت فلفل پوک کیلوئی ۱۴۰ تا ۱۶۰ ریال و قیمت فلفل مرغوب کیلوئی ۲۲۰ تا ۲۳۵ ریال ، دارچین کیلوئی ۱۵۵ تا ۱۶۰ریال زردچوبه کیلوئی ۵۰ تا ۵۲٫۵ ریال، هل سفید کیلوئی ۹۲۰ تا ۹۵۰ ریال ، هل سبز کیلوئی ۷۵۰ تا ۲۵۰ ریال ، زنجبیل کیلوئی ۱۴۰ تا ۱۵۰ ریال .

یکی از بازرگانان گفت علت ترقی قیمت ادویه افزایش مقدار مصرف است .

پشم خارجی در تهران ارزانتر از خارج

روز گذشته یکی از بازرگانان بخبرنگار ما گفت در حالی که بازار پشم در خارج از ایران رونق دارد و قیمت‌ها نیز همچنان بالا باقی مانده ولی‌درتهران بعلت افزایش‌واردات و عرضه زیاد آن موجب رکود بازار و تنزل قیمت این محصول شده است و بطور کلی قیمت انواع پشم خارجی بخصوص پشم گوسفندی نیوزلند و آرژانتین در تهران از کشور های مذکور ارزانتر است .

قیمت پشم در نیوزلند هر کیلو ۳ تا ۳٫۱۵ دلار و پشم گوسفندی زبر درآرژانتین کیلوئی ۲٫۸۰ تا ۲٫۹۵ دلار و نرم هر کیلو ۲٫۸۰ تا ۳٫۴۰ دلار است . قیمت پشم نیوزلند در تهران کیلوئی ۲۵۰ تا ۲۸۵ ریال و آرژانتین کیلوئی ۲۴۰ تا ۲۸۰ ریال‌است .

بورس

معاملات بورس ده‌درصد افزایش یافت

معاملات بورس شامل سهام و اوراق‌قرضه درماهی که‌گذشت از رونق خاصی برخوردار بود دراین ماه مبلغ ۳۰۷۹ میلیون ریال سهام و ۳۳۷ میلیون ریال اوراق قرضه معامله شدکه جمعابامقایسه‌مدت مشابه‌سال قبل ده درصد بیشتر بود. افزایش معاملات در این‌ماه بیشترمربوط به معاملات سهام بوده است .

دربین بانکهاسهام بانک توسعه صنعتی ومعدنی از قرار هرسهم ۱۹۵۰ ریال یعنی ۵۰ ریال کمتر از ماه قبل معامله شد ولی سهام بانکهای تهران ، اعتبارات ایران، شهریار ، توسعه و سرمایه گذاری کمی‌بیشتر از آخرین قیمت ماه گذشته معامله گردید، رویهمرفته‌در این ماه تعداد ۱۴۸۲۷۵ سهم ازسهام بانکها مورد معامله قرارگرفت .

ازنظر پرداخت سودبین بانکهای پذیرفته شده‌باتوجه باینکه‌دو بانک جدیدالتاسیس بودند بانک صنایع‌بایرداخت ۱۸٪ سود، ۲۶٫۵٪ سهام جایزه‌ای و ۳۶٫۳٪ حق خرید سهام در ردیف اول قرار داشته است وبهمین علت قیمت هرسهم ده هزار ریالی آن به ۲۶۵۰۰ ریال رسید درواقع قیمت سهام این بانک نزدیک به ۱۱برابر درآمد آن میباشد وبازده هرسهم ۶٫۷۹٪ میباشد که تقریبا درحدود بازده سهام سایر بانکهاست.

سهام شرکتها تولیدی با توجه باینکه قسمت اعظم معاملات‌آن مربوط باجرای برنامه گسترش مالکیت صنعتی‌بود بااستقبال روبرو شد وتقاضا برای خرید چند برابر مقدارعرضه بود. در این ماه بزرگترین معامله ازنظر تعداد ومبلغ مربوط بسهام نوردولوله اهواز بود که ۷۲۰۰۰ سهم آن‌از قرار هرسهم ۱۷۵۰ ریال معامله شد.

در این ماه برای اولین بار سهام ایران‌ناسیونال از قرار هرسهم ۲۴۰۰ ریال معامله شد و در پیرو برنامه گسترش مالکیت صنعتی ۴۰۰۰۰۰ سهم آن عرضه گردید.

عرضه سهام در بورسهای خارجی

● تازه‌ترین نمودارمیانگین بهای سهام سی موسسه وابسته به داوجونز، بدین شرح اعلام شده است :

سهام صنعتی ۷٫۵۶واحد ترقی کرده وبه ۹۶۰٫۴۱ واحدرسیده‌است .

سهام حمل ونقل ۰٫۱۲ واحد تنزل کرده و به ۱۹۸٫۲۴واحد رسیده‌است.

● تازه ترین نمودارمیانگین بهای‌سهام‌دربورس نیویورک به‌شرح زیرگزارش‌شده‌است.

سهام صنعتی۰٫۳۲ واحد افزایش یافته و به۵۸٫۸۳ واحد رسیده‌است .

سهام حمل ونقل۰٫۵واحد کاهش یافته و به ۳۶٫۸۲ واحد رسیده است .

تصویر فوق یکی‌از فروشندگان‌پرتقال های شهسواری را دریکی از خیابان های مشهد نشان‌میدهد .

پرتقال درمشهد کیلوئی ۵ تا۱۰ ریال

امسال شهر مشهد بطوریکه سابقه‌ای غرق در وفور نعمت‌شده است . البته شامل حال سیب ـ زمینی و پیاز نشده است وزمینه این دو محصول همچنان کم و قیمت‌آنها بالاست،ولی بطورکلی زمینه بسیاری از محصولات خاصه مرکبات زیاداست .

ازمدتی پیش سیل پرتقال باین شهر سرازیر شده و رکورد ارزانی این محصول در مشهد شکسته شده است .چندی قبل هرکیلو پرتقال ۳۵ تا ۴۰ ریال بفروش میرسید اما با ورود پرتقال های معروف به «شرکتی» که‌عمده آن‌از شهسوار خریداری میشود قیمت پرتقال بیش از حد انتظار تنزل کرده است .

پرتقال های شرکتی در نقاط مختلف شهر بوسیله تاکسی بارها همچنانکه در عکس مشاهده‌می‌شود هر کیلو ۵تا ۱۰ ریال به فروش میرسد که مورد استقبال شدید مردم مشهد قرار گرفته است.

غلامحمید یکی از فروشندگان پرتقال های شرکتی به خبرنگار ماگفت : پائین بودن قیمت‌موجب شده تا بیشتر مردم این محصول راجعبه‌ای خریداری کنند .

وی افزود : این پرتقال هادر سه قیمت کیلوئی ۵ـ۸ـ۱۰ ریال بفروش میرسد و این قیمت در شهرستان مشهد تاکنون بیسابقه بوده است .

خبرنگار ما میافزاید : هم‌اکنون دراقصی نقاط شهرمشهد تعدادی ازتاکسی بارها انواع پرتقال بخصوص‌پرتقال‌محصول‌شهسوار رابفروش میرسانند واطراف آنها گروه های بیشماری اجتماع‌کرده و پرتقال‌خریداری میکنند .خبرنگار مامی‌نویسداهالی‌مشهد امیدوارند هرچه زودتر زمینه سیب زمینی و پیاز هم مانند پرتقال در این شهرستان زیاد شود .

پیش بینی افزایش نرخ تورم درسطح جهانی

هاینز ، ودفلی ، رئیس بانک اعتبارات سویس به تازگی پیش‌بینی کرده است که نرخ تورم در سطح جهانی، به احتمال‌قوی در سال آینده ، افزایش تازه‌یی خواهد یافت و علت عمده آن، تصمیماتی است‌کەوزیران دارایی کشورهای غربی، درماه پیش ، در کنفرانسی که در کینگستون جامائیکا ، برگزار شد ، گرفتند.

ودفلی که در یک دیدار دو جانبه‌باانجمن‌مطبوعات‌خارجی‌مقیم سویس‌صحبت‌میکردبااشاره‌به‌گفته های فرتیس‌لوتویلر ،رئیس بانک ملی سویس که خطاب به‌جمعی از اقتصاددانان گفته بود : تصمیم کنفرانس کینگستون مبنی بر ۳٫۵ میلیارد دلار اضافی برای اعطای وام به کشور های روبه رشد، مبنای اصلی پیش بینی اوست ، اضافه کرد که سال ۱۹۷۶ سال انتخابات است ـ سالی که با کمبود بودجه های هزینه‌یی همراه است ، وهمین امر باعث میشود که نرخ تورم، باردیگر افزایش یابد .

قرائن حاکی است که بانک های مرکزی سویس و فرانسه و نیز برخی ازبانکهای مرکزی‌درجه دوم به عنوان دفاع از ارزخود، بهای طلا را هراونس به ۱۲۰ دلار (بەجای ۱۲۴ دلار تعیین شده ازجانب‌کنفرانس کینگستون) تقلیل دهند .

این سیاست راآفریقای جنوبی، ونیز اتحاد شوروی ، دنبال کرده‌اند و بەهمین جهت است کەبازار ارزنیز هم مواج است ونرخ هردلار بەاحتمال‌قوی‌برابر ۲٫۵۵ فرانگ سویس‌رسیده‌است، وامکان دارد در سال جاری به برابر ۲٫۷۰ دلار برسد .

آگهی مناقصه شماره ۵۴٫۲۶۷۹

راه‌آهن دولتی ایران ۱۵۰۰۰دست لباس کار نخی سرمه‌ای مورد نیاز خودرا طبق مشخصات ونمونه موجود در اداره کل کارپردازی‌بر اساس مقررات و ضوابط مربوطه

از طریق مناقصه تحویل تهران انبار مرکزی الف خریداری مینماید .

داوطلبان شرکت درمناقصه‌میتوانند درساعت اداری جهت دریافت اسناد مناقصه باداره کل کارپردازی مراجعه فرمایند شرکت کنندگان در مناقصه باید مبلغ ۴۹۰۰۰۰ ریال‌بعنوان‌سپرده شرکت درمناقصه‌به‌حساب ۱۰۹۵ راه‌آهن نزد بانک مرکزی ایران پرداخت نموده وفیش آن یامعادل‌همان‌مبلغ‌ضمانت‌نامه بانکی صادر یکی ازبانکهای مجازایران که لااقل دوماه اعتبار داشته باشد بضمیمه پیشنهادخود تاساعت ۹صبح روز ۵۴٫۱۱٫۱۴ درصندوق‌پیشنهادها واقع در اداره کل کارپردازی‌بیاندازند. پیشنهادهای واصله ساعت ده روز مزبور باز و قرائت خواهد شد.حضور پیشنهاددهندگان یانمایندگان مجاز آنها درجلسه مناقصه آزاد است وراه آهن در رد ویاقبول هریک یاتمام پیشنهادها مادامیکه قرارداد مبادله نشده است جزا وکلا مختار می‌باشد به‌پیشنهاد فاقد سپرده و مشروط و مبهم وپیشنهادیکه بعد از موعد مقرر برسد ترتیب اثرداده نخواهدشدسپرده برنده اول ودوم مناقصه نگهداری‌و در صورت استنکاف از انجام معامله‌بدون تشریفات بنفع راه آهن ضبط خواهد شد . مالیات متعلقه وهرگونه‌عوارض دیگربعهده‌برنده‌مناقصه‌می‌باشد.راه‌آهن میتواند تاصدی بیست وپنج از میزان معامله کسر یااضافه نماید . ضمنا اسناد مناقصه درمقابل ارائه‌فیش‌بانکی و مبلغ ۲۰۰ ریال که بحساب شماره ۱۰۳۹ راه‌آهن نزد بانک مرکزی‌پرداخت شده باشد تسلیم خواهد شد .

م‌الف ۲۲۱۸۶ راه‌آهن دولتی ایران

آگهی کشف جسد مجهول‌الهویه

در تاریخ هشتم اردیبهشت ماه پنجاه و چهار جسد بانوئی در حدود ۲۰ ساله با قدتقریبی ۱۶۰ سانتیمتر در حدود ۴۲کیلو متری آمل جاده‌هراز کشف شده‌است .جسد بلوز یقه اسکی گوجه‌ای رنگ و شورت قرمزگلدار ، زمینه و گلها هردو قرمز باورنه‌های بیشمار و شلوار آبی رنگ با علامت U.S.A و پرچم امریکا و انگلیس و جورابهای سفید ساق بلندبه‌تن‌دارد و فاقد زیر پیراهن‌و کفش بوده و نمونه‌های لباس جسد در بازپرسی آمل موجود است کسانی که از هویت مقتول و چگونگی قضیه اطلاعاتی دارند مراتب را اعلام دارند .

بازپرس آمل ـ یانوق

اطلاعات

تریبون ایرانیان مقیم خارج از کشور

ایرانیان مقیم خارج از کشور از طریق اطلاعات هوائی درجریان اخبارورویدادهای کشورمان ایران قرار میگیرند و مشتاقانه این نشریه پرخبر و پرمطلب را مطالعه میکنند

شماهم اطلاعات هوائی را برای دوستان‌و بستگان خود آبونه شوید

تلفن آبونمان ۳۱۱۰۷۱ ـ ۳۱۱۰۸۱

ایتالیادومین سازنده بزرگ ابزارهای ماشینی اروپااست...

دلیل آنرا بادیداراز نخستین هیئت اعزامی سازندگان ابزارهای ماشینی ایتالیا درایران خواهیددانست

موسسه	محصولات
آلپا (آقای آلباتی)*	دستگاههای پرداختی برای‌صیقل دادن سطحهای افقی و عمودی با چرخ تراش
کاتاوز *	ماشین های تراش اتوماتیک و نیمه اتوماتیک
کاسر (آقای رگالی) *	مته‌های شعاعی و مته کنترل با دستور عمل
دوپلوماتیک (آقای‌جیرولا)	کپیه کننده های هیدرولیکی ـ ترمز های هیدرولیکی ودستگاه های پیچزنی و کنگره هیدرولیکی
امانوئل پرس(آقای توستو)*	انواع‌مختلف پرسهای‌هیدرولیکی
فیسپ (آقای کولومبو) *	ماشین های انتقال خطی ، منحنی کننده بتون آرمه و انواع‌دستگاه های برش
گیوستینا (آقای تری‌برتی)*	ماشین های تراش عمودی، مدور و انواع دستگاه های پرداختی
اولیوتی (آقای گنت) *	ماشین های کنترل مخصوص با دستورالعمل الکترونیکی
پینتو (خانم پینتو) *	سرماشین تراش اتوماتیک‌ودستی
پونتیگیا (آقای پونتیگیا) *	انواع ماشینهای تراش و ماشین های مخصوص برای ساختمان راه‌آهن
رامبودی (آقای رامبودی)	انواع دستگاه های کنگره کننده
ریوا (آقای کاپانا) *	انواع ماشین های کنگره کننده
سالا (آقای سالا) *	اره های اتوماتیک ـ مدور میزی ودوسره
سان‌روکو (آقای کنتی) *	انواع دستگاه های منحنی کننده با دستورالعمل
سرتوم(آقای سراوسی)	ماشین مهره‌کشی‌سه لوله‌ای‌برای بطریهای‌گاز، دیگها ،کمپرسورها و غیره
اوتیتا (آقای اسمانیو) *	انواع ماشینهای تراش و مته ها
واکاری (آقای بتینی) *	پرس پیچی برای چاپ با فشار ۱۰۰ تا ۲۱۰۰ تن

نمایندگان اعضاء اتحادیه سازندگان ابزار های ماشینی ایتالیا را که در بلا تم برده شدند میتوانید از ۱۱ تا ۱۶ بهمن ۱۳۵۴ در هتل اینترکنتینانتال تهران ملاقات کنید .

برای‌کسب اطلاعات با وابسته بازرگانی ایتالیا ـ خیابان شاه‌عباس ـ شماره ۱۰۴ تلفن ۸۳۴۵۰۶ تماس بگیرید .

و از ۱۴تا۱۶ بهمن به آقای فرانکو کامرا دبیر هیئت مراجعه فرمائید .

محل اقامت دبیر هیئت هتل اینترکنتینانتال تهران تلفن ۹ـ ۶۵۵۰۲۱ میباشد .

● شرکتهائی‌که جلوی آنها علامت ستاره گذاشته‌شده به نماینده انحصاری در ایران نیاز دارند .

برندگان جوایز نمایشگاههای نقاشی هند ، ایتالیا چکسلواکی

جوایز جهانی برای نقاشان خردسال ایرانی

اخیرا کودکان ونوجوانان ایرانی‌جوایزبسیاری‌ازفستیوال ها نمایشگاههای جهانی‌که در کشورهای‌مختلف جهان برگزار شده بخود اختصاص داده‌اند که در زمان‌خود خبرآنرا درج کرده‌ایم.

جایزه گروهی از هنرمندان نوجوان نیز در مراسمی که روزپنجم آبانماه به مناسبت افتتاح‌کتابخانه کانون پرورش فکری کودکان ونوجوانان در اصفهان برپابود به آنان‌اهداء شد.

قبل از گشایش کتابخانه کانون در اصفهان ، کتابخانه دیگری نیز در شهر رهنان اصفهان افتتاح شد. که در مراسم مزبور لیلی‌امیرارجمند مدیرعامل کانون‌پرورش فکری کودکان‌ونوجوانان‌و استاندار اصفهان‌حضورداشتند. درضمن گشایش کتابخانه اصفهان نمایشگاه‌نقاشی مشترک‌کودکان چکسلواکی و اصفهان نیزمورد بازدید قرارگرفت و جوایز کودکان عضو کتابخانه های اصفهان که در نمایشگاههای جهانی جوایز رابربوده بودند بشرح زیر به آنان اهداء شد

حسن رزمخواه‌عضوکتابخانه مرکزی اصفهان ـ برنده مدال نقره ازنمایشگاه شانکاردهلی‌نو

جواداکبری عضو کتابخانه شهررضابرنده۲جایزه‌مخصوص از نمایشگاه های بین‌المللی دهلی‌نو و لیدیسه چکسلواکی

بابک نفیسی ـ عضوکتابخانه شماره ۲ اصفهان ـ برنده دیپلم افتخاراز نمایشگاه‌شنکار ـ دهلی‌نو

سعید جان‌نثار ـ عضو کتابخانه شماره ۲ اصفهان ـ برنده دیپلم افتخار ازنمایشگاه

خانم لیلی امیرارجمند مدیر عامل‌کانون‌پرورش‌فکری کودکان ونوجوانان‌و آقای زاداستاندار اصفهان بهنگام‌گشایش‌کتابخانه کانون دررهنان اصفهان دیده میشوند.

شانکار ـ دهلی‌نو

رضاکبری ـ عضو کتابخانه شهررضابرنده جایزه‌مخصوص از نمایشگاه شانکار ـ دهلی‌نو

ناصر شهیب‌نژاد عضو کتابخانه مرکزی اصفهان‌برنده دیپلم افتخاراز نمایشگاه‌شانکار دهلی‌نو

منصورصفوی‌عضوکتابخانه مرکزی اصفهان برنده دیپلم افتخار ازنمایشگاه شانکاردهلی نوکتاب‌مخصوص نشریه‌وورونا ایتالیا ، در نمایشگاه جهانی‌رم

حسن لطفی عضوکتابخانه همایون‌شهر برنده دیپلم‌افتخار از نمایشگاه جهانی رم

مهناز خسروی ازکتابخانه مرکزی اصفهان برنده دیپلم افتخار از نمایشگاه جهانی‌رم

نامه استاد شیخ به روزنامه اطلاعات

شاگردان استاد کمال‌الملک

درمورد مطلبی که درباره شاگردان محمدغفاری (کمال الملک(چاپ شده بود آقای حسین‌شیخ‌نقاش معروف‌و رئیس هنرستان کمال‌الملک یادداشتی به روزنامه‌فرستاده‌و هنرمندانی راکه شاگرد کمال‌الملک بوده و اکنون ازنعمت‌حیات‌و موهبت خلق آثار هنری بهره‌مندهستند معرفی کرده‌اند :

علیمحمد حیدریان ـ احمد سهیلی‌خوانساری‌ـ ابوالحسن صدیقی‌نعمت‌الله‌مصیری‌ـ رفیع حالتی‌ـنورمحمدمیرعمادی‌جمشید امینی ـاقدسیه‌ـ علی‌محمودی‌ـ فتح‌الله عبادی‌ـ مختاری‌ـیحیی میرزادولتشاهی‌اکبرنجم‌آبادی‌ـ تیمسارسیاهپوش وحسین‌شیخ

ازیادآوری آقای شیخ بسیار سپاسگزاریم

استاد حسین شیخ مدیر هنرستان کمال‌الملک

تلویزیون

برنامه های تلویزیون زیر از طرف سازمان رادیو تلویزیون ملی ایران اعلام شده‌است مسئولیت هرگونه تغییر در ساعات و چگونگی برنامه‌ها باآن سازمان است

برنامه اول کانال ۷

چهارشنبه

۱۶ـ۳۰ اخبار
۱۶ـ۳۵ برنامه روستائیان
۱۷ـ۰۰ نقالی
۱۷ـ۱۱ برنامه کودکان
۱۸ـ۲۰ اخبار استان
۱۸ـ۳۰ برنامه آموزشی
۱۸ـ۴۵ اخبار ورزشی
۱۹ـ۰۰ ورزشهای زمستانی
۱۹ـ۳۰ زوجهای جوان
۲۰ـ۰۰ اخبار
۲۰ـ۳۰ آتش بدون دود
۲۱ـ۳۵ آقای مربوطه
۲۱ـ۴۰ ایران‌زمین
۲۲ـ۱۰ موسیقی ایرانی
۲۲ـ۳۵ فیلم مستند

برنامه نیمروز پنجشنبه

۱۲ـ۰۰ اخبار
۱۲ـ۰۵ ماجراهای لوسی
۱۲ـ۲۵ موسیقی ایرانی
۱۲ـ۵۰ دود اسلحه
۱۳ـ۴۰ اکوامن
۱۴ـ۰۰ اخبار
۱۴ـ۳۰ خیابان سه‌سامی
۲۰ـ۱۵ فیلم آموزشی
۱۵ـ۴۵ برنامه ورزشی

برنامه دوم کانال ۹

چهارشنبه

برنامه بین‌المللی

۱۶ـ۰۰ دنیای اطراف ما
۱۶ـ۳۰ اخبار
۱۶ـ۳۵ کارتون
۱۶ـ۵۰ اتاق ۲۲۲
۱۷ـ۲۰ تمدن
۱۸ـ۱۰ سوئیتی

برنامه عادی

۱۹ـ۰۰ اخبار
۱۹ـ۱۵ موسیقی و تصویر
۱۹ـ۳۰ اتاق اخبار
۱۹ـ۳۵ وضع اضطراری
۲۰ـ۲۰ مرزهای دانش
۲۰ـ۵۷ قانون دوست‌شماست
۲۱ـ۰۰ اخبار از برنامه دوم
۲۱ـ۳۰ ادبیات جهان
۲۲ـ۰۰ مک‌میلان و همسرش

تلویزیون امریکا

چهارشنبه

۱۶ـ۰۰ بیمارستان عمومی
۱۶ـ۲۰ خیابان سسام
۱۷ـ۲۰ سندباد
۱۷ـ۲۵ اطلاعات ویژه
۱۷ـ۵۵ آگهی
۱۸ـ۰۰ اخبار
۱۸ـ۳۵ گزارش فرشتگان
۱۸ـ۴۰ ازدواج
۱۸ـ۵۵ قطار ارواح
۱۹ـ۴۰ فیلم سینمائی
۲۱ـ۴۰ بعدا اعلام میشود
۲۱ـ۵۵ آگهی
۲۲ـ۰۰ اخبار
۲۲ـ۱۵ فیلم سینمائی

لندن ۱۴ روز ۴۵۹۰ تومان

حرکت ۲۸ اسفند
شامل بلیط هواپیما
هتل وصبحانه
ثبت‌نام فقط‌تا اول اسفند
جهانگردی ارمیترا
عباس‌آباد ـ خیابان میترا
تلفنهای۸۴۶۷۳۷ـ ۸۵۱۶۷۰

تورهای نوروزی جهانگردی ارمیترا

بانکوک ۱۰ روز حرکت ۱ فروردین	قیمت ۴۹۵۰ تومان
اندونزی ۱۸ روز حرکت ۲۶ اسفند	بانکوک . کوالالامپور . جاکارتا. سنگاپور. هنگ‌کنگ قیمت ۸۸۵۰ تومان
اروپا ۱۶ روز حرکت ۲۷ اسفند	هامبورگ. لندن. آمستردام . پاریس قیمت ۶۹۵۰ تومان
بهشت شرق ۱۵ روز حرکت ۲۹ اسفند	بانکوک . سنگاپور. مانیل . هنگ‌کنگ قیمت ۷۸۵۰ تومان
اروپا ۱۵ روز حرکت ۳۰ اسفند	هامبورگ. لندن قیمت ۶۴۵۰ تومان
بهشت شرق ۱۸ روز حرکت ۲۶ اسفند	بانکوک. سنگاپور. مانیل . هنگ‌کنگ قیمت ۸۴۰۰ تومان
گیشا ۲۴ روز حرکت ۲۶ اسفند	بانکوک. کوالالامپور. سنگاپور. مانیل. توکیو. ناارا. هاکونه. کیوتو. هنگ‌کنگ . قیمت ۱۳۴۵۰ تومان

(ثبت‌نام فقط تااول اسفند۱۳۵۴)
جهانگردی ارمیترا
عباس‌آباد ـ خیابان‌میترا
تلفنهای ۸۴۶۷۳۷ـ ۸۵۱۶۷۰

«سام‌پکین‌پا» شاعر خشونت در سینما و خالق آثار مشهوری چون «این‌گروه خشن» و «این فرار مرگبار» یکبار دیگر قدرت خود را در عرضه آثار هیجان انگیزوپرماجرا نمایان میسازد

ازامشب فقط در

سینمارادیوسیتی

آخرین شاهکار سام پکین پا

"BRING ME THE HEAD OF ALFREDO GARCIA"

باشرکت: وارن اوتس ـ ایزلاوگا
کنیگ یانگ ـ رابرت وبر ـ امیلیو فرناندز
رنگی ـ محصول ۱۹۷۵ کمپانی یونایتد آرتیست

تماشای این فیلم برای اشخاص کمتراز ۱۸ سال ممنوع است

کاشی سعدی

پیشرو در صنعت سرامیک ایران

آگهی مزایده شهرداری‌ورامین

شهرداری ورامین در نظر دارد دو دستگاه اتومبیل حمل زباله وآتش‌نشانی ساخت رومانی ومقداری اثاثیه اسقاطی دیگر را از طریق‌مزایده بفروش برساند .

۱ـ پیشنهاد دهندگان میبایستی مبلغ سی هزار ریال بعنوان سپرده بحساب ۸۷ شهرداری در بانکملی شعبه ورامین واریز و فیش آنرا ضمیمه پیشنهاد خود نمایند .

۲ـ شرکت کنندگان میتوانند همه روزه باستثنای ایام تعطیل از ساعت هشت صبح الی یک بعداز ظهر برای بازدید اتومبیل های مزبور بشهرداری مراجعه فرمائید .

۳ـ شهرداری در رد یاقبول کلیه پیشنهادات مختار است .

۴ـ چنانچه برنده اول و دوم و سوم‌مزایده حاضر بخرید اجناس مزبور نشوند سپرده آنان بنفع شهرداری ضبط خواهد شد .

۵ـ کلیه هزینه ها از قبیل‌مالیات وعوارض وغیره بعهده برنده مزایده میباشد .

۶ـ حضور پیشنهاد دهندگان در جلسه آزاد است.

۷ـ پیشنهاد دهندگان تاساعت ده صبح‌روز ۵۴ر۱۱ر۱۵ پیشنهادات خود را بدفتر شهرداری تسلیم و رسید دریافت دارند و پیشنهادات‌و اصله درساعت یازده صبح همانروز باز و قرائت‌خواهد شد .

۸ـ درروی پاکت‌قید گردد مربوط به آگهی مزایده اتومبیل های شهرداری .

شهردار ورامین ـ محمد ابراهیم نحوی

کسری : بکش وزنده بمان

برنامه‌سینماها

تماشای فیلمهائی که باعلامت (×) مشخص شده‌برای اشخاص کمتر از ۱۸ سال ممنوع است

★ آخرین نسل‌فرانکشتین ـ رنگی ـ جیناروماند
متروپل (۳۱۹۴۱۰) ۹ـ ۱۱ـ ۱ـ ۳ـ ۵ـ ۷ـ ۹
رویال (۸۲۹۷۸۵) ۱۰ـ ۱۲ـ ۲ـ ۴ـ ۶ـ ۸ـ ۱۰
★ آنجلا ـ رنگی ـ سینماسکوپ
آریا (۳۱۹۸۸۴) ۹ـ ۱۱ـ ۱ـ ۳ـ ۵ـ ۷ـ ۹
★ آوای وحش ـ رنگی ـ چارلتون هستون
مازستیک (۶۶۸۴۶۱) ۱۱ـ ۱ـ ۳ـ ۵ـ ۱۵ر۷ـ ۱۵ر۹
دروازه طلائی (۳۵۲۱۶۰) ۹ـ ۱۱ـ ۱ـ ۳ـ۵ـ ۷ـ ۹
★ انسان وحیوان ـرنگی ـ سینما سکوپ
شهر قصه (۶۲۷۲۹۰) ۱۱ـ ۲ـ ۴ـ ۶ـ ۸ـ ۱۰
★ انسونگر سوئدی ـ رنگی ـ جنت‌اگرن
امپایر (۶۲۳۹۴۷) ۳۰ر۱۱ـ ۳۰ ر ۱ـ۳۰ر۳ـ۳۰ر۵ـ۳۰ر۷ـ۴۵ر۱
★ اژدها وارد میشود ـ رنگی ـ بروس‌لی
تخت‌جمشید (۶۵۲۵۵۰) ۱۱ـ ۲ـ ۴ـ ۶ـ ۸ـ ۱۰
★ بانوی مسخره ـ رنگی ـ عمرشریف ـ باربارااسترایسند
دیاموند (۸۲۸۴۰۰) ۱۵ر۱۱ـ۳ـ۱۵ر۵ـ۳۰ر۷ـ۴۵ر۹
★ بکش وزنده بمان ـ رنگی ـ راجرمور
کسری (۸۲۶۹۳۹) ۱۰ـ ۱۲ـ ۲ـ ۴ـ ۶ـ ۸ـ ۱۰
★ باستر وبیلی ـ رنگی ـ جان‌مایکل‌وینسنت
گلدن‌سیتی(۶۶۳۲۶۹)۳۰ر۱۱ـ۳۰ر۱ـ ۳۰ر۳ـ۳۰ر۵ـ۳۰ر۷ـ۴۵ر۹
★ تنگسیر ـ رنگی ـ بهروزوثوقی
بولوار (۶۵۵۲۹۲) ۱۱ـ۱ـ۳ـ۵ـ۱۵ر۷ـ۱۵ر۹
★ تارزان وگنجهای حضرت سلیمان ـ رنگی ـ دیویدکارینتر
سینه‌موند (۸۳۲۲۴۳) ۱۱ـ ۱ـ ۳ـ ۵ـ ۷ـ ۹
★ (×) جنگ گرم ـتختواب نرم ـ رنگی ـ پیترسلرز
پولیدور (۴۲۶۳۱)۳۰ر۱۱ـ۳۰ر۱ـ ۳۰ر۳ـ ۳۰ر۵ـ۳۰ر۷ـ۴۵ر۸
★ حقه‌های من ـ درست به هدف
البرز (۳۰۴۲۵۸) ۳۰ر۸ـ ۳۰ر۱۱ـ ۳۰ر۲ـ ۳۰ر۵ـ ۸ر۳۰
★ خریداربسیار، فروشنده کم ـ رنگی
ب.ب (۸۲۹۶۴۱) ۱۰ـ۱۲ـ۲ـ۴ـ۶ـ۸ـ۱۰
★ خشم عقاب‌ها ـ بهارجوانی
پردیس (۳۰۴۲۵۹) ۹ـ ۱۱ـ ۱ـ ۳ـ ۵ـ ۷ـ ۹
★ دختر رایان ـ رنگی ـ سیما سکوب
گلدیس (۶۲۸۷۱۲) ۳۰ر۱۲ ۳۰ر۳ـ ۳۰ر۶
★ داستان عشق ـ رنگی ـ محصول هندوستان
حافظ (۳۹۱۰۷۴)۳۰ر۱۰ـ ۳۰ر۲ـ ۳۰ر۴ـ ۳۰ر۶ـ۸ر۳۰
★ روزنو، شب‌نو ـ رنگی ـ سانجیوکومار
همای (۳۱۱۶۶۹) ۳۰ر۱۰ـ ۳۰ر۲ـ ۳۰ر۴ـ ۳۰ر۶ـ ۸ر۳۰
★ زوزمگرگهای سیاه ـ رنگی ـ روان‌الای
پارامونت (۴۸۳۲۱) ۱۵ر۱۱ـ ۳۰ر۳ـ ۳۰ر۵ـ ۳۰ر۷ـ ۹ر۳۰
★ زنجیرهای شکسته ـ پنج بیرحم
فلور (۵۲۸۰۹۶) ۹ـ ۱۱ـ ۱ـ ۳ـ ۵ـ ۷ـ ۹
★ (×) سرآلفردورا برای‌من‌بیاور ـ رنگی ـ ایزلادی
چرچیل خیابان همایون شماره ۶۴ـ۶۶
رادیو سیتی (۴۳۳۲۰) ۱۵ر۱۱ـ۳۰ر۳ـ ۳۰ر۵ـ ۳۰ر۷ـ ۹ر۴۵
★ ستیزقدرت ها ـ رنگی ـ فرانک‌کولبرت
ریولی (۷۵۷۷۷۷) ۱۱ـ۳۰ر۳ـ ۳۰ر۵ـ ۳۰ر۷ـ ۳۰ر۹
★ شکوه دلاوران ـ سینماسکوپ ـ رنگی
سهیلا (۳۱۶۴۲۴)۳۰ر۱۰ـ ۳۰ر۲ـ ۳۰ر۴ـ ۳۰ر۶ـ ۸ر۳۰
پلازا (۴۴۲۵۵) ۱۵ر۱۱ـ ۱۵ر۳ـ ۱۵ر۵ـ ۱۵ر۷ـ ۹ر۱۵
مراد (۷۵۳۳۸۲) ۹ـ ۱۱ـ ۱ـ۳ـ ۵ـ ۷ـ ۹
ری ـ(۵۲۲۵۷۸) ۱۰ـ ۱۲ـ ۲ـ ۴ـ ۶ ـ ۸
داریوش (۵۲۶۲۶۵) ۳۰ر۱۰ـ ۳۰ر۲ـ۳۰ر۴ـ ۳۰ر۶ـ ۸ر۳۰
★ سوزنهای طلائی ـ سینماسکوپ ـ رنگی
برلیان(۳۹۳۰۳۵) ۹ـ۱۱ـ۱ـ ۳ـ۵ـ ۷ـ ۹
★ سایه های انتقام ـسیخک سفید
آسمان آبی (۳۴۱۶۶۸) ۹ـ۱۱ـ۱ـ ۳ـ ۵ـ ۷ـ ۹
★ (×) شامپو ـ رنگی ـ وارنیتی ـ گلدی‌هان
آتلانتیک (۶۲۷۱۷۱) ۱۵ر۱۱ـ ۳۰ر۳ـ ۳۰ر۵ـ ۳۰ر۷ـ۹ر۳۰
★ شیر وباد ـرنگی ـشون‌کانری ـکندیس‌برگن
شهرفرنگ (۶۲۷۶۲۸) ۱۵ر۱۱ـ۳ـ۱۵ر۵ـ۲۰ر۷ـ۴۵ر۹
★ شلاق بردگان ـرنگی ـ آنوشکاهپل
سانترال (۹۲۸۶۸۶) ۱۱ـ۱ـ۳ـ۵ـ۷ـ۱۵ر۹
★ شاهرگ ـ ایرج‌قادری ـنوری‌کسرائی
اونیورسال (۹۲۶۹۵۳) ۱۱ـ ۱ـ ۳ـ ۵ـ ۱۵ر۷ـ ۳۰ر۹
پاسیفیک (۷۵۳۳۱۱) ۱۵ر۱۱ـ ۳۰ر۳ـ ۳۰ر۵ـ ۳۰ر۷ـ ۳۰ر۹
ایران (۳۱۶۳۵۴) ۳۰ر۱۰ـ۳۰ر۲ـ۳۰ر۴ـ۳۰ر۶ـ۸ر۳۰
ساینا (۳۵۲۴۴۲) ۱۰ـ۱۲ـ۲ـ۴ـ۶ـ۸ـ۱۰
تیسفون(۹۵۸۸۸۲) ۹ـ ۱۱ـ ۱ـ ۳ـ ۵ـ ۷ـ ۹
رنگین‌کمان (۷۵۶۷۶۰) ۹ـ ۱۱ـ ۱ـ۳ـ ۵ـ ۷ـ۹
پرسپولیس (۵۳۸۰۸۱) ۱۰ـ ۱۲ـ ۲ـ ۴ـ ۶ـ ۸
دریا (۳۴۱۷۴۶) ۹ـ ۱۱ـ ۱ـ ۳ـ ۵ـ ۷ـ ۹
کارون(۹۵۵۱۶۵) ۳۰ر۱۰ـ۳۰ر۲ـ ۳۰ر۴ـ ۳۰ر۶ـ ۸ر۳۰
آستارا (۸۷۴۰۲۲) ۳۰ر۱۰ـ ۳۰ر۲ـ ۳۰ر۴ـ ۳۰ر۶ـ ۸ر۳۰
★ (×) عشق مثلث ـرنگی ـ لیزاگاستونی
ونک (۶۸۴۱۱۶) ۱۱ـ ۲ـ ۴ـ ۶ـ ۸ـ ۱۰
★ عبور از مرز زندگی ـ ناصر ملک‌مطیعی
مولن‌روژ (۷۵۲۹۲۹) ۱۱ـ ۱ـ ۳ـ ۵ـ ۷ـ ۹
اروپا (۳۰۳۱۷۹) ۳۰ر۱۰ـ ۳۰ر۲ـ ۳۰ر۴ـ ۳۰ر۶ـ ۸ر۳۰
نیاگارا (۶۶۵۳۰۷) ۱۱ـ ۱ـ ۳ـ ۵ـ ۷ـ ۱۵ر۹
میامی (۷۵۴۳۲۹) ۱۱ـ ۱ـ ۳ـ ۵ـ ۷ـ ۱۵ر۹
الوند (۳۵۶۵۳۸) ۱۰ـ ۱۲ـ ۲ـ ۴ـ ۶ـ ۸ـ ۱۰
کیهان (۵۴۶۳۶۰) ۹ـ ۱۱ـ ۱ـ ۳ـ ۵ـ ۷ـ۹
مارلیک (۹۶۳۶۱۶) ۱۱ـ ۱ـ ۳ـ ۵ـ ۷ـ ۹
ارانوس (۵۲۷۹۷۱) ۳۰ر۱۰ـ ۳۰ر۲ـ ۳۰ر۴ـ ۳۰ر۶ـ۸ر۳۰
شهرام (۸۴۴۵۶۹) ۹ـ ۱۱ـ ۱ـ ۳ـ ۵ـ ۷ـ ۹
شرق (۵۳۴۰۲۴) ۱۰ـ ۱۲ـ ۲ـ ۴ـ ۶ـ ۸
سیلوانا (۳۶۳۷۳۷) ۳۰ر۱۰ـ ۳۰ر۲ـ ۳۰ر۴ـ ۳۰ر۶ـ ۸ر۳۰
★ (×) گناهکاران جزیره بهشت ـ رنگی ـ زعودی‌آرایا
شهرقشنگ (۴۷۷۷۷) ۱۱ـ ۱ـ۳ـ۵ـ ۷ـ ۱۵ر۹
★ گوزن‌ها ـ بهروزوثوقی ـ نصرت پرتوی
کاپری (۹۲۸۴۰۱) ۱۱ـ ۱ـ ۳ـ ۵ـ ۷ـ ۱۵ر۹
آسیا (۴۲۹۰۹) ۱۱ـ ۱ـ ۳ـ ۵ـ ۱۵ر۷ـ ۳۰ر۹
رکس (۳۱۵۲۹۳) ۳۰ر۱۰ـ ۳۰ر۲ـ ۳۰ر۴ـ ۳۰ر۶ـ ۸ر۳۰
شهوند (۳۵۴۰۴۰) ۳۰ر۱۰ـ ۳۰ر۲ـ ۳۰ر۴ـ ۳۰ر۶ـ ۸ر۳۰
لیدو (۵۴۱۲۸۲) ۱۰ـ ۱۲ـ ۲ـ ۴ـ ۶ـ ۸
نیتون (۷۶۰۱۳۶) ۹ـ ۱۱ـ ۱ـ ۳ـ ۵ـ ۷ـ ۹
ژاله (۳۰۴۱۲۰) ۳۰ر۱۰ـ ۳۰ر۲ـ ۳۰ر۴ـ ۳۰ر۶ـ ۸ر۳۰
توسکا (۵۳۹۰۴۴) ۳۰ر۱۰ـ ۳۰ر۲ـ ۳۰ر۴ـ ۳۰ر۶ـ ۸ر۳۰
المپیا (۹۲۶۷۹۷) ۴۵ر۱۰ـ ۱ـ ۳ـ ۵ـ ۷ـ ۹
پاسارگاد (۳۴۲۷۸۲) ۹ـ ۱۱ـ ۱ـ ۳ـ ۵ـ ۷ـ ۹
جرخ‌فلک (۹۵۰۵۵۸) ۱۰ـ ۱۲ـ ۲ـ ۴ـ ۶ ـ ۸
ناتالی (۵۴۴۵۳۴) ۳۰ر۱۰ـ ۳۰ر۲ـ ۳۰ر۴ـ ۳۰ر۶ـ ۸ر۳۰
سیلورسیتی (۲۶۱۲۰۵) ۳۰ر۱۰ـ ۳۰ر۲ـ ۳۰ر۴ـ ۳۰ر۶ـ۸ر۳۰
★گیتای بیباک ـ رنگی ـ محصول هندوستان
موناکو (۷۹۵۵۹۶)۱۰ـ ۱۲ـ ۲ـ ۴ـ۸
★ گرگ سیاه دیترویت ـ رنگی ـ الکس روکو
شهرتماشا (۹۲۸۶۸۶) ۱۵ر۱۱ـ۳۰ر۱ـ۳۰ر۳ـ۳۰ر۵ـ۳۰ر۷ـ۹ر۳۰
★ مروارید سیاه ـ رنگی ـ ژئودی‌ارایا
آتلانتیک (۶۲۷۱۷۱) ۱۵ر۱۱ـ۳۰ر۱ـ۳۰ر۳ـ ۳۰ر۵ـ۳۰ر۷ـ۹ر۳۰
★ لورنس‌عربستان ـرنگی ـ بیتراوتول
پارک (۳۱۹۶۳۷) ۹ـ ۱۲ـ ۳ـ ۶ـ ۹
★ ناجا و خدایان هفت دریا ـسه‌غول‌امپراتوری رم
نادر (۳۱۴۴۹۵) ۹ـ ۱۱ـ ۱ـ ۳ـ ۵ـ ۷ـ ۹
★ یک مرد وهزار حقه ـ تصویردوریان‌گری
ستاره (۵۳۹۷۲۱) ۹ـ ۱۱ـ ۱ـ ۳ـ ۵ـ ۷ـ ۹
سانس انگلیسی
گلدیس ساعت ۹ر۳۰ (حقه‌بسبک آمریکائی)
★ ابراهیم توپچی وآقایک کارگردان : رکن‌الدین خسروی
باشرکت : جعفر والی‌ـ جمشیدلایق‌ـ سروروحانی
تالار ۲۵شهریور (۵۲۵۴۴۴) شروع ۷ر۳۰

فردی هستم شهرستانی

فرزندم هنرجوی هنرستان صنعتی شماره ۲ مرکز خیابان حسام‌السلطنه است وظیفه پدری ایجاب نموده بمنظور اطلاع‌وضع تحصیلی فرزندم چندبار بدفتر هنرستان بـآقای شیرازی (اسم کوچکش رانمیدانم) مسئول هنرستان مراجعه نمایم در این مراجعات نه‌تنها شاهد پشتکارداری وجدیت در انجام وظایف اداری بلکه‌شاهد فضایل و مکارم اخلاقی این مرد تحصیل کرده نسبت به همه اولیاء هنرجویان و سایر مراجعین بوده‌ام تقدیر ازاین عنصر مومن بانقلاب شاه و ملت رااز مقامات مربوطه استدعا مینمایم .

علی یاسائی‌زاده
آ ـ ۱۷۷۲۷

جدول

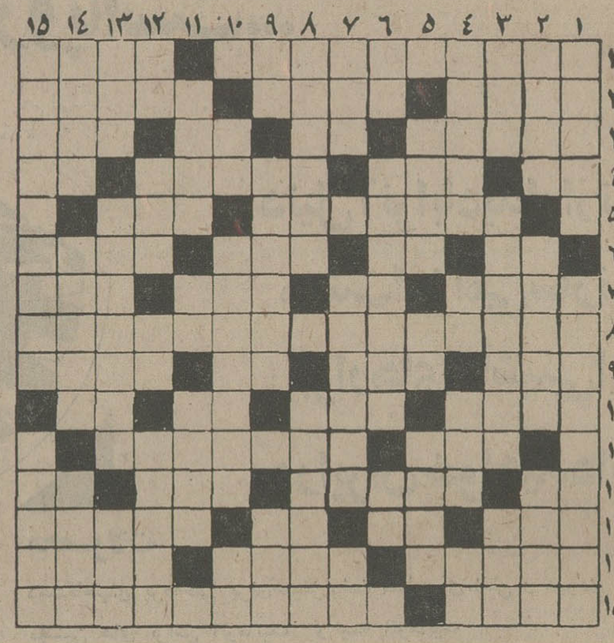

افقی :
۱ـ وقتیکه اروپائیان از کشتار اتیلا به جان آمدند این لقبرا به او دادند ـ از امراض دماغی ۲ـ همیشه با دفتر می‌آید ـ [illegible] خورند ـ خانموی‌در آن پنهان میکند ۳ـ برای تهیه چند نسخه از [illegible] استفاده قرار میگیرد ـ [illegible] رودخانه‌یی در اروپا ۹ـ [illegible] اشاره به دور ـ از [illegible] که آید پای چند نفردر [illegible] شده ـ بلی به زبان [illegible] همه کس دارد ۶ـ یکی از نواحی دماوند ـ گوشت در لفظ ترکی ـ پسم نرم ـ نمایش و آشکار ۷ـ احتیاجی [illegible] ابوی ـ یک وعده غذا ـ [illegible] چوب آنرا به کسی بزنندمرگش [illegible] تنکین نفت را با ایرانیان بست! ۹ـ دوشتی که طالب بیشتری دارد ـ برلب می‌نهند ـ قاعده و روش ـ یکی از نواحی ییلاقی تهران ۱۰ـ رنگ چهره ـ نفی ـ قسمتی از کمان ۱۱ـ [illegible] درختی که پیوند نخورده ـ گیاهی که از تخم های‌معطر [illegible] میبرند ۱۲ـ درازگوش ـ شهر [illegible] زنده ۱۳ـ کشادکی در زندکی ـ مثل و مانند ـ مزاحم را چنان باید کرد ـ از امراضی که بر اثر کمبود ویتامین گریبانگیرمی شود ۱۴ـ خانم به مومیزند ـ ببرد ـ لازم و ضروری ۱۵ـ ادب آموختن ـ از دانشمندان معروف معاصر فرانسه که‌مکتب [illegible] را بنیان نهاد.

عمودی :
۱ـ [illegible] در جهنم است ـ یکی از نواحی اصفهان ۲ـ زبان در لفظ عرب ـ در کار کشاورزی و زراعت است ـ هر جدیر پرده داشت بیرون افتاد! ۳ـ با آن بیهوش میکنند ـ همیشه گرفتار مه غلیظ است ـ بنده خدا ۴ـ دفعه‌یی بیش‌نیست آن تنظیم‌کنید. ازیك دوست پولی دریافت میدارید.
شهریور: کار مهم وغیر منتظره‌ای برایتان پیش می‌آید. اطرافیان خودرا بهتر می شناسید.
مهر: شخصی راکه‌درزندگی‌تان موثراست ملاقات می کنید .انجام کار مهمی به شما ارجاع میشود .
آبان: ازطرف‌یکی از نزدیکان پیشنهادی دریافت می‌کنید .کارهای پردرآمدو پرسودی انجام میدهید.
آذر: برای خدمات خودپاداش میگیرید. از قبول کار هائی که‌درآن تخصص ندارید خودداری کنید.
دی‌در موردسوء تفاهمی که‌پیش آمده کمی‌باگذشت و واقع‌بین باشید. خبر تازه‌ای دریافت میکنید.
بهمن: بایکی‌از اطرافیان اختلاف نظر پیدا میکنید. کار خوش‌فرجامی راآغاز کرده‌اید.
اسفند: از نتیجه ملاقات موردنظر چندان راضی‌نیستید. کسی که انتظارش را ندارید بسراغ‌شما می‌آید.

ستارهٔ بخت شما

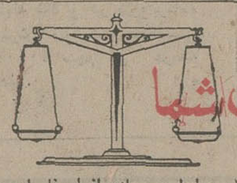

فروردین: واسطه ایجاد روابط صمیمانه افراد فامیل‌می شوید . موقعیت شغلی‌شما مستحکم ترمیشود.
اردیبهشت :به آنچه که‌هدفتان است دست می‌یابید. از دیگران نزدشما بدگوئی میکنند.
خرداد: منبع درآمدتازه‌ای پیدا می‌کنید. مسائل‌شخصی و خصوصی خودرا بادیگران درمیان نگذارید.
تیر: شخص موردنظر درنهایت صمیمیت‌و مهربانی با شما رفتار میکند. روزی پر هیجان درپیش دارید.
مرداد: کارهایتان تامرتب است برنامه‌ای برای ترتیب

جدول عادی شماره ۹۲۵۲

جدول ویژه شماره ۶۱۲

افقی:
۱ـ از دانشمندان معروف قرن هشتم که آثار لطیف و پر مغزی از او باقیست ـباعث‌وانگیزه ۲ـ رویه لباس‌ـ خراب و ضایع شده ـزیبایان کمتر به کسی دارند ۳ـ مرضی که‌کریبان چشم را میگیرد ـ جوی خون ـ تنبل و بیکاره ـ رودی در آلمان۴ـ شانه ـ در کنار کوه نشسته ـ نرمی و آسانی ـ از کلمات نفی ۵ـ بقول شاعر از مرده بجا نمی ماند ـ خرمن غله۶ـ یکی هدفهای بوکسور است ـ دانا ـ پرنده‌ایست جنگلی و خوش گوشت ـ دردیر عبادت میکند ۷ـ شادی و شادمانی ـ بیساوندیست ـ حرکت هوا ـ کبکش خوش میخرامد ۸ـ اثری از یوجین اونیل که از آن فیلمی‌ساخته‌اند۹ـ اسب سفید ـ صبح زود ـ علامت عفت تفضیلی ـیکی از ملعونین بنام فاجعه‌کربلا ۱۰ـ بدرود و خداحافظی ـ آقا و سرور ـ بلی به زبان انگلیسی ـ نفس بلند ۱۱ـ آنچه‌از شرابته نشین شود ـجسمی است بی‌رنگ وبو که در جریبها فراوان است و در ساختن شمع‌و صابون بکار میرود ۱۲ـ قصد و اراده ـ تعهد کردن ـ روشنی ها ـمکان ۱۳ـ نخ تابیده‌شده ـ آزاد و رها ـ عددی در لفظ‌آذری ـ مسطح ۱۴ـ دستبند زنانه ـ در مسجدش بزرگترین فاجعه رخ داد ـ ازکلماتی‌که برای شرط بکار میرود وواحد برگشته وزن ! ۱۵ـ شهری در استان مرکزی ـ از دانشمندان بنام‌دربار اتابک سعدبن زنگی‌که‌کتاب‌المعجم فی‌معاییراشعارالعجم درعروض وقافیه از اوست .

عمودی
۱ـ زن خوشبو ـ اثری از آنتوان چخوف ۲ـ تنگ مدرج آزمایشگاه ـ واحد هواپیما ـ آسان شده ۳ـ چین و چروک بر پوست ـ کسی‌که‌اندیشه‌ای خوب‌دارد‌جداشده ۴ـ صاحب معروفترین لغت نامه ـ گل سرخ ـ آبرو وشرف ـ سفید در لفظ ترکی ۵ـ از سنگهای زیبا ـ تیر بیکان دار ـ هلاک و تباهی ۶ـ از علامات جمع ـ کشوری در امریکای مرکزی ـ سرخ کمرنگ ۷ـ بی ایمانی ـ مردم آزار که شوند از حیوانات پست‌ترشان دانند ـ اندک ۸ـ از نقاشان بنام اسپانیایی ـ جزو مخلصین است ! ۹ـ عددیست ـاقبال به او روی آورده ـ در وقت غروب آفتاب توان دید ۱۰ـ نفی عرب ـ اصل وماده هر چیز ـ از کلمات خطاب ۱۱ـ قومی است فنا شده ـ رود آرام اروپا ـ سبه‌چشم میکشند ۱۲ـ حرف همراهی عرب ـ نخی‌درپارچه ـ حرف درد ـ بزغاله ۱۳ـ خطی در هندسه ـخرمن‌ماه است‌و تخت‌پادشاهی راهم‌گفته‌اند ـ قرابت‌و خویشی ۱۴ـ دیوانگی ـ نوعی رقتن‌

باطرحی که وزارت رفاه به مرحله اجرا درمی‌آورد

تنوع داروهای مصرفی بیمه‌شدگان محدود میشود

وزارت رفاه اجتماعی برنامه «بیمه آزاد» و «بیمه‌محدود» را که با اجرای آن‌ها بیمه شده آزاد بهریزشکی که بخواهد میتواند مراجعه کند و برای درمان بیمارستانی ۱۰ درصد و برای درمان سرپائی ۲۰ درصد مخارج راپرداخت‌خواهد کرد، بمرحله اجرا گذاشت.

دکتر شیخ‌الاسلام زاده وزیر رفاه اجتماعی در گفتگوئی‌اعلام کرد: در حال حاضر سازمان تامین خدمات درمانی باهمکاری متخصصین خود مشغول تهیه فارماکوپه‌ای ـ فرهنگ‌داروئی‌ـ برای بیمه شدگان است. با تهیه این «فارماکوپه»، داروها محدود خواهد شد. بعنوان مثال از ۲۰ نوع پنی‌سیلین که در بازار وجود دارد فقط ۴ نوع آن باقی خواهد ماند.

وی یادآوری کرد در ایران بیش از ۳۵۸۰ نوع دارو وجود دارد اما در این میان بسیاری از داروها از جهت خواص مشابه هستند و تنها فرق، مختلف بودن نام کارخانه های سازنده این داروها است. بدیهی است که با این‌ترتیب بیمار درانبوه داروها سردرگم می‌شود.

وزیر رفاه اضافه کرد: از روز اول دیماه گذشته برنامه‌ای پیاده شد که براساس آن بیمه شدگان تهران ـ اراک ـ تبریز ـ اصفهان می‌توانند از دو نوع بیمه محدود و بیمه آزاد بدلخواه خود استفاده کنند. البته هرکس که بیمه آزاد و درمان آزاد را انتخاب کرد می‌تواند داروهای خود را هم‌ازهرکجا که می‌خواهد تهیه کند بدیهی است که افرادی که بیمه‌محدود را انتخاب می‌کنند پولی پرداخت نخواهند کرد ولی افرادی که از بیمه و درمان آزاد استفاده‌می‌کنند ۲۰درصد هزینه درمان سرپائی‌و ۱۰ درصد هزینه درمان بیمارستانی را باید بپردازند.

۲۴ ساعت گذشته: کشته‌شدگان، مجروحین‌وحوادث گوناگون

دختر امریکائی در تصادف کشته شد

رفسنجان و میمه ـ خبرنگار اطلاعات:

طی دو حادثه رانندگی در رفسنجان و جاده اصفهان ـ تهران دو نفرازجمله یک دختر ۱۹ ساله آمریکائی کشته و ۶ نفر بشدت مجروح شدند.

اولین حادثه در خیابان ۳۰ متری رفسنجان رخ داد. پیکان ۴۴۱۷۷ ـکرمان به رانندگی عبدالله مطرقی رئیس حسابداری شرکت «فارسان ژوروان» مس سرچشمه‌نیمه‌شب‌گذشته‌باکامیون ۲۷۶۷۶ ـ یزد که در حاشیه خیابان پارک‌بودبشدت برخورد کرد.

در این‌حادثه «نانس‌کارتس» دوشیزه آمریکائی سرنشین‌پیکان که ۱۹ سال داشت کشته شد و دو سرنشین دیگر آن باسامی «سوزان»خواهر«نانس» وبهزاد مطرقی و همچنین راننده پیکان که مجروح شده بودند در بیمارستان رفسنجان بستری شدند.

دومین حادثه درجاده اصفهان ـ تهران رخ داد. پیکان ۳۶۲۱۶ تهران ـق که با ۳ سرنشین از اصفهان عازم تهران‌بود در ۴۵ کیلومتری «میمه» با کامیون ۱۹۴۴۲تهران‌ـب براننده‌گی‌احمد گیلانی تصادف کرد.

در این حادثه که بعلت انحراف به چپ کامیون رخ داد یکی‌از سرنشینان پیکان کشته شد و راننده و ۲ سرنشین دیگر آن که جراحاتی برداشته بودند به بیمارستان قم انتقال یافتند.

۲ نفر کشته شدند

• وانت ۴۲۴۱۳ تهران به رانندگی «یونس باقرنژاد» در جاده‌آرامگاه عابری بنام «امیر سهرابی» را زیر گرفت و کشت.

• آتومبیل۳۸۱۳۷تهران‌ـس برانندگی «ایرج‌کردی» درخیابان اسکندری با موتوسیکلت‌سواری بنام «اصغر سیفی» برخورد کرد. در این حادثه«عباس سیفی»پدر موتوسیکلت سوار که برترک‌او سوار بود، کشته شد.

سه جسد درشط‌العرب

آبادان ـ مامورین بندری آبادان جسد مردی بنام «علی بافرزاده» را ازمیان آب های شط‌العرب گرفتند. وی حدود یک ماه قبل با قایق موتوری در شط‌العرب حرکت می کرد وسه نفر دیگر هریک به دو سال زندان محکومیت یافتند.

ربعلی نامور، پیش‌از مرگ خود، اسامی این پنج نفر را دراختیار همسرش گذاشته بود.

کشف ۱۰تن‌سیب‌زمینی

مشهد ـ ۱۱۲ کیسه سیب زمینی بوزن ۱۰تن که‌توسط مردی درمشهد احتکار شده بود بدست مامورین سازمان اصناف مشهد افتاد.

این مرد که رحیمی نام دارد و ساکن خیابان شاه عباس مشهد میباشد، تحویل‌مقامات قضائی گردید

۵ نفر، مردی را در مزرعه کشتند

تبریز ـ خبرنگار اطلاعات: پنج نفر که چندی پیش مرد ۳۰ ساله‌ای را در مزرعه‌اش‌در روستای «اوچ‌لیق» بستان‌آباد تبریز ـ کتک زده بودند واین مرد ساعتی بعد زیر ضربات مشتو لگد آنان جان سپرده بود. دردادگاه جنایی‌آذربایجان شرقی، به زندان محکوم شدند. این عده نصرت، اکبر، خانعلی، قدرت و اصغر بودند که دادگاه اکبر را به ۵ سال و نصرت را به چهار سال محکوم کرد وسه نفر دیگر هریک به دو سال زندان محکومیت یافتند.

درصورت تصویب طرح حزب

فروش بلیط راه‌آهن از ۲۰ اسفند شروع میشود

کمیته حزبی امور مسافرت درداخل کشور طرح نهائی پیش فروش بلیط های‌مسافرت در ایام نوروز را تهیه وبرای تصویب به قسمت طرح و بررسی‌های حزب رستاخیز ارسال کرد.

در این طرح برای‌جلوگیری از بازار سیاه فروش بلیط راه‌آهن پیش‌بینی شده که‌بلیط های درجه یک، دو وسه در محلهای بخصوص و جداگانه فروخته شود و فروش بلیط حداکثر ۴۸ ساعت‌قبل‌ازحرکت قطار انجام شود. همچنین‌در طرح قید شده است که باتوجه به‌اینکه اکثر مسافران‌نوروزی از ۲۵ اسفند به بعد مسافرت خود را آغاز می‌کنند، فروش بلیط ایام نوروز از ۲۰ اسفند ماه شروع شود.

برای طرح فروش بلیط اتوبوسهای مسافربری درایام عید نیز از طرف کمیته حزبی امور مسافرت در داخل‌کشور از روسای شرکت‌های‌مسافربری دعوت بعمل آمده تا در هفته آینده برای بحث وتبادل نظر و تهیه طرح پیشنهادی در زمینه پیش‌فروش بلیط مسافرت با اتوبوس در ایام تعطیلات نوروزی به حزب رستاخیز میباشد.

دوروز تعطیل در هفته‌وزارتخانه‌ها

ساعات کار بقیه وزارتخانه‌ها نیز از سال آینده یکسره می شود و بهمین منظور درلایحه بودجه سال ۱۳۵۵ اعتبار لازم برای ایجاد رستوران در این وزارتخانه‌ها تامین خواهدشد.

با استفاده از این اعتبار کارمندان وزارتخانه‌هاوسازمان های دولتی فقط نصف قیمت ناهار را پرداخت میکنند وبقیه ازمحل اعتبار پیش‌بینی شده‌در لایحه بودجه‌سال۱۳۵۵پرداخت خواهد شد.

در لایحه بودجه سال ۱۳۵۵ همچنین اعتبارات تازه‌ای‌برای پرداخت فوق‌العاده کارمندان تامین شده که این پرداخت به تدریج از سال آینده شروع می‌شود.

پرداخت فوق‌العاده شغل کارمندان طبق آئین‌نامه خاصی که بتصویب رسیده استصورت می‌گیرد و کارشناسان بودجه رقم آن را چند میلیارد ریال برآورد کرده‌اند.

شرایط پذیرش دانشجو امروز بررسی میشود

در پنجمین اجلاسیه شورای مرکزی دانشگاهها امروزبامداد باشرکت ۱۰۰ تن ازکارشناسان مسائل آموزشی و نمایندگان موسسات آموزش‌عالی خصوصی و دولتی در دانشکده‌کشاورزی دانشگاه جندی‌شاپور اهواز فعالیت خود را آغاز کرد.

در این کنفرانس که ساعت ۹ صبح با سخنان وزیر علوم و آموزش عالی و دبیر کل شورای مرکزی دانشگاهها گشایش یافت وزرای علوم و آموزش عالی، آموزش و پرورش، مشاور و سازمان برنامه و بودجه و بهداری شرکت داشتند.

در اجلاسیه شورای مرکزی دانشگاهها چهار کمیته امور اداری و استخدامی، نظام آموزش پرستاری و مامائی، داروسازی و گزینش دانشجو به بررسی مسائل‌خواهندپرداخت و بگفته آگاهان دانشگاهی در کمیته های چهارگانه به احتمال قوی طرحهای استخدامی و حقوق و مزایای اعضای هیات علمی دانشگاهها که رئوس آن در چهارمین کنفرانس مشهد مطرح شد دنبال خواهد شد.

کمیته امور دانشجویان نیز ص. فنظر از چارچوبی و ارائه ر. حلهای جدید درباره رفاه و تامین مسکن دانشجوئی به دیگر مسائل مورد توجه دانشجویان در زمینه های مختلف آموزشی و اجتماعی توجه خاصی معطوف میدارد.

انتخاب دانشجو

خبرنگار اعزامی ما به اهواز می‌نویسد در کمیته های چهارگانه همچنین مواد اصلی گزارش سازمان سنجش آموزش کشوردرمورد گزینش‌دانشجویان در نیمسال دوم سال تحصیلی، تعیین سهمیه منطقه‌ای دانشگاهها و موسسات آموزش عالی، برآورد هزینه های سرانه تحصیلی دانشجویان و دوره های فوق لیسانس و دکترا و آئین‌نامه مالی شورا نیز مورد ارزیابی قرار خواهد گرفت.

دکتر عبدالحسین سمیعی وزیر علوم و آموزش عالی در مصاحبه‌ای که با نمایندگان وسائل ارتباط جمعی انجام‌داد یادآور شد: در این کنفرانس خطوط اصلی چگونگی انتخاب دانشجو و برگزاری آزمون همگانی بررسی خواهد شد و ضوابط اختصاصی دانشگاهها در پنج ماده اصلی هم‌آهنگ و یکسان میگردد که بلافاصله پس از توافق به آگاهی همگان می‌رسد.

دکتر سمیعی پیرامون سرنوشت دانشجویانی که در۳ نیمسال‌متوالی ویا چهارنیمسال جداگانه میانگین کمتر از ۲ داشته‌اند و از ادامه تحصیل محروم شده‌اند گفت در این اجلاس این مسئله‌مورد بررسی قرار خواهد گرفت و بموجب طرحی که تهیه شده‌است‌احتمال دارد این گروه برای ادامه تحصیل به موسسات آموزش عالی فنی و تکنولوژی معرفی شوند.

وزیر علوم همچنین افزود: این اجلاسیه‌دربعضی ازرشته‌ها سهمیه منطقه‌ای را به‌صددرصد افزایش خواهد داد وترتیبی داده شده است که میزان‌درصد پاره‌ای از رشته‌هاماننددپزشکی، مهندسی به ۵۰ درصد برسد.

تشرف بدین اسلام

آقاجان حبیب پور فرزند علی‌اصغربشماره شناسنامه۱۳۴۷ اعلام کرده است که در محضر آیت‌الله آقای حاج شیخ‌نصرالله شاه‌آبادی به آئین مقدس اسلام و مذهب‌حقه‌جعفری پیوست.

به اتهام گرانفروشی و عرضه نکردن کالا

رشید شمس‌آذر زندانی شد

تبریز ـ خبرنگار اطلاعات

رشیدشمس آذر پسرحاج علی‌اصغر شمس‌آذر میلیونر معروف آذربایجانی و صاحب کارخانه آرد سازی «شمس آذر» تبریز، عصر دیروز، به جرم گران فروشی و عرضه نکردن کالا، در تبریز زندانی شد.

وی به جرم دوفقره‌گران فروشی و عرضه نکردن کالا، از سوی منوچهری رئیس دادگاه سیار نظام صنفی تبریز، به ۷۰ روز زندان محکوم شده است.

رشید شمس آذر، چند روز پیش برای انجام کار های شخصی خود به تهران رفته بود و عصر دیروزپس از بازگشت به تبریز، از ماجرای احضارش‌به دادگاه نظام صنفی آگاه شد. او ساعتی بعد بازگشت به تبریز خود را به دادگاه معرفی کرد و منوچهری دستور بازداشت او را داد.

کمیته مبارزه با گرانفروشی

شهر ری ـ اعضای کمیته مبارزه با گرانفروشی شهرستان ری درجلسه‌ای‌که دیروز در محل فرمانداری تشکیل شد بشرح‌زیرانتخاب شدند:

دکتر فیروز آبادی‌ودهقان نژاد نمایندگان شهر ری در مجلس شورایملی، دکترحاج سیدجوادی‌معاون‌بیمارستان فیروزآبادی، پرویز امینیان و خانم اتحادی.

حسینقلی وهابی‌نژاد سن ۸۱ ساله مدت ۱۵ روزه از منزل خارج شده و تاکنون مراجعت ننموده است از نامبرده هرکس اطلاعی دارد به تلفن ۵۲۲۶۶۲ـ ۵۳۴۰۶۹ اطلاع دهد.

۲۶ کشور در شبکه پرواز های هواپیمائی ملی ایران

رشد پروازهای «هما» ششصد برابر شده‌است

روز یکشنبه پنجم بهمن ماه جاری طی مراسمی با حضور آقای امیرعباس هویدا نخست وزیر و دبیر کل حزب‌رستاخیز ملت‌ایران، خط هوائی تهران‌ـ قاهره گشایش یافت. در این مراسم سپهبد علی‌محمد خادمی مدیر عامل شرکت هواپیمائی‌ملی ایران «هما» طی گزارشی گفت:

جناب آقای نخست‌وزیر

اجازه فرمایند از طرف‌کارکنان «هما» ـهیئت مدیره وشخص خود از تشریف فرمائی آنجناب ـ آقایان‌وزراء ـ آقایان سفراء محترم کشور های‌دوست و برادر مصر و کویت و دیگر شخصیتهای عالی مقام ومدعوین عزیز و گرامی که با حضور خود در مراسم اولین پرواز برنامه‌ای «هما» به قاهره «هما»یان را قرین افتخار و مباهات فرموده‌اند عرض‌نهایت امتنان و سپاسگزاری نمایم.

این جانب در تابستان۱۳۲۵ اولین ایرانی بودم که درسمت کمک خلبان در اولین پرواز شرکت سابق هواپیمائی به قاهره با هواپیمای DC-3 شرکت نمودم که پرواز های آن‌شرکت‌پس‌ازچندسال متوقف و ازآن تاریخ تاکنون گاه و بیگاه شرکتهای‌هواپیمائی‌مختلف خارجی رابطه‌مستقیم وغیرمستقیم را بین ایران و مصر برقرارو پس از مدتی هم قطع نموده‌اند.

اینک که در روابط بین دو کشور بهدایت و رهبری خردمندانه اعلیحضرت همایون شاهنشاه آریامهر و درایت حضرت ریاست جمهوری کشور عربی مصر فصل جدیدی‌شروع شده است وکشور مصر علاوه برتوسعه روابط با کشور شاهنشاهی ایران در گسترش روابط خود با کشور های منطقه آسیای غربی و آفریقا و اروپا بیش از پیش‌می‌کوشد ـ برقراری خط هوائی که تهران و قاهره را به سریعترین و کوتاهترین مدت ممکنه بهم مربوط سازد اهمیت قابل‌توجهی پیدا نموده است.

بدین مناسبت با مذاکراتی که با مقامات شرکت هواپیمائی مصر بعمل آمد این رابطه بوسیله هواپیمائی ملی ایران «هما» و فعلا از طریق کویت برقرار و امید است درتابستان پرواز های مستقیم بین تهران و قاهره نیز برقرار گردد و بدین مناسبت لازم می‌دانم از مقامات مربوطه هواپیمائی کشوری و بازرگانی کشور دوست جمهوری عربی مصر و همچنین از مقامات هواپیمائی کشور های همجوار و دوست کویت صمیمانه تشکر نمایم.

جناب آقای نخست‌وزیر

در سال جاری این دومین‌بار است که «هما» به بازار های جدید قدم می‌نهد بار اول‌در اواخر بهار گذشته بود که آنجناب‌به‌فرودگاه مهرآباد قدم رنجه فرموده و اجازه‌فرمودند بنام نامی‌شاهنشاه آریامهراولین پرواز «هما» به نیویورک انجام گردد برای‌اینجانب باعث نهایت خوشوقتی است که در ظرف ۷ ماه گذشته نتایج حمل و نقل مسافر و بار «هما» در این پروازها ـ با وجودی که شروع کارمان بودماست ـ برای مطلعین و متخصصین‌امر حمل و نقل هوائی غیرقابل تصور است ـ در ظرف این مدت هفت ماه از تهران به نیویورک ۱۴۳۶۲ نفر و از لندن به نیویورک ۲۷۷۵ نفر (جمعا ۱۷۱۳۷ نفر) مسافربرده و از نیویورک به لندن ۳۴۶۲ نفر و از نیویورک به تهران هم ۱۲۶۸۵ نفر مسافرآورده‌ایم و در این مدت در پرواز های برفراز آتلانتیک که پررقیب‌ترین بازار حمل و نقل هوائی‌بین‌المللی است ضریب ظرفیت (نسبت مسافر حمل شده به نسبت صندلی‌عرضه شده)بطور متوسط رفت و برگشت ۷۵ درصد بوده است و رویهمرفته در پرواز های مزبور ۲۱۶۲۴ نفر مسافر برده شده و ۲۱۸۹۲ نفرمسافر آورده‌شده‌است.

با آغاز پرواز «هما» به قاهره دروازه چهارمین قاره جهان ـ آفریقا ـ برروی«هما» گشوده میشود و شروع‌پرواز باین قاره بدنبال شبکه های پروازی «هما» به سه قاره آسیا ـ اروپا و آمریکا سرآغازی است برای گسترش پرواز های به غرب آفریقا.

ذکر این نکته ضروری‌ست که «هما»ی ایران خوشبختانه در تمام برنامه های پروازی خود سریعترین و کوتاهترین پروازها را دارد مانند پرواز های مستقیم و بدون توقف به کلیه نقاط در اروپای مرکزی و غربی و مهمتر از همه سریعترین پرواز بین تهران و نیویورک (فقط با یک توقف کوتاه در لندن و همچنین پروازبین تهران‌وبکن و بین تهران و توکیو از طریق‌بکن. اینک پرواز تهران به قاهره «هما» هم سریعترین پروازی است که پایتخت دو کشور همکیش مسلمان و برادر را به یکدیگر مرتبط می‌سازد و قطعا در تسریع و توسعه گسترش روابط اقتصادی و اجتماعی دو کشورآثاربنیانی خواهدداشت.

با شروع این پرواز جمع شبکه پروازی «هما» به ۹۳۳۵۴ کیلومتر بالغ می‌گردد و این جمع مسیر های شبکه پروازی «هما» بیش از ۶۰۰ درصد (۶ برابر) شبکه پروازی «هما» در سال ۱۳۴۱ است.

با شروع این پرواز «هما» به بیست و پنجمین شهر در خارج از کشور و به بیست و دومین کشور پرواز های خود را گسترش می‌دهد.

گرچه کمتر از دو ماه به پایان سال ۱۳۵۴ باقی نمانده است ولی اطمینان داریم که جمعا در سال جاری قریب یک میلیون و نیم نفر مسافر در داخل کشور و بیش از ۶۰۰۰۰۰ نفر مسافر در خطوط بین‌المللی حمل و نقل هوائی خواهیم نمود که جمع کل مسافر در سال جاری‌به بیش از ۲۱۰۰۰۰۰ نفر بالغ می‌شود. رشدمسافران هوائی در پرواز های داخلی حدود ۱۶٪ و رشد مسافران «هما» در خطوط بین‌المللی بیش از ۳۰٪ می‌باشد.

جناب آقای نخست‌وزیر

امیدواریم بزودی از آنجناب استدعا کنیم که برای افتتاح پرواز جدید دیگری «هما»یان را رهین منت خود فرمایند و آرزومندیم خدمات «هما»یان که با فداکاری و جانفشانی شبانه روزی آنان در گوشه و کنار ایران و جهان انجام می‌شود مقبول نظر رهبر توانا و عالیقدر ملت ایران‌شاهنشاه آریامهر قرار گیرد ـ اینک از حضور آنجناب استدعا دارم بنام نامی شاهنشاه آریامهر اجازه فرمایند اولین پرواز برنامه‌ای «هما» به قاهره‌عزیمت نمایند.

متشکرم

در روز افتتاح خط هوائی تهران ـ قاهره، آقای امیرعباس هویدا نخست وزیر و دبیر کل حزب رستاخیز ملت ایران با سپهبد علی‌محمد خادمی مدیر عامل شرکت هواپیمائی ملی‌ایران «هما» صحبت می‌کنند.

در مراسم گشایش خط هوائی تهران ـ قاهره با حضور آقای امیرعباس هویدا نخست وزیر و جمعی از مقامات‌مملکتی، سپهبد علی‌محمد خادمی مدیر عامل‌شرکت هواپیمائی ملی‌ایران‌گزارش‌جامعی باستحضار رسانید.

شماره ۱۳۷۳۳
تاریخ ۲۹ر۱۰ر۱۳۵۴

شهرداری‌شاهرود

(اطلاعیه)

شهرداری شاهرود باستناد ماده ۵آئین نامه اجرائی تبصره ۲ماده ۱۶ و ماده ۱۷ قانون نوسازی و عمران شهری اجرای طرح احداث خیابان ۱۵ متری منشعب از خیابان رضاشاه کبیر رابه‌اطلاع اهالی ومالکین املاک و اراضی واقع درمسیر طرح مذکور میرساند تاریخ شروع طرح‌مذکور از تاریخ ۱ر۱۱ر۵۴ لغایت سه ماه تمام خواهد بود فهرست ارزیابی و نقشه تفصیلی خیابان مذکور دایرمفنی شهرداری برای ملاحظه عموم الصاق میباشد نتیجه ارزیابی هرملک وسیله پست برای مالکین و متصرفی قانونی یا قائم‌مقام آنان ارسال میگردد مدت قبول اعتراض به‌ارزیابی ازتاریخ نشر اولین آگهی لغایت دوماه‌و محل قبول‌اعتراضات دفتر شهرداری خواهد بود معترضین بهارزیابی بایدنشانی کامل وروشن خود را در ذیل برگ اعتراض بطورخوانا قید نمائید مفاد این اطلاعیه درسه نوبت هر نوبت به فاصله یک هفته درروزنامه اطلاعات منتشر خواهد شد.

شهردار شاهرود ـ نوری

شرکت ملی ذوب آهن ایران

آگهی استخدام

واحد ساختمانی آریاشهر به‌تعدادی کارشناس مترور. برای مدت معینی با حقوق مکفی نیازدارد متقاضیان می توانند با دردست داشتن‌اصل‌مدرک تحصیلی، برگ‌پایان خدمت یا معافیت از خدمت‌و شناسنامه عکس‌دار وچهار قطعه عکس‌جهت‌انجام مصاحبه و آزمایش بواحد مزبور واقع در کیلومتر ۳۵ اصفهان ـ شهرکرد مراجعه نمایند.

م‌الف ۷۶۸۸

سرپرست کل عملیات ذوب آهن‌آریاشهر

آگهی تجدید مناقصه شماره ۷۹ (خرید گوشت گوسفند)

نیروی هوائی شاهنشاهی گوشت گوسفند لش شیشک دنبه گرفته مورد نیاز خود را از طریق مناقصه خریداری مینماید داوطلبان شرکت در مناقصه میتوانند پس ازپرداخت مبلغ ۵۰۰۰ ریال بحساب ۱۲۰۱ دارائی نیروی هوائی در بانک مرکزی ایران، به ستاد فرماندهی نیروی هوائی(خیابان فرح‌آباد ژاله) مراجعه، و با ارائه فیش بانکی برگ شرایط دریافت و پیشنهادات خودرا برطبق مفاد مندرج‌در برگ شرایط تنظیم نموده و تاساعت ۱۳ روز دوشنبه ۲۰ر۱۱ر۵۴ بدفتر دبیرخانه ستاد فرماندهی نیروی هوائی تسلیم نمایند.

نیروی هوائی شاهنشاهی

م‌الف ۲۱۸۷۷

آگهی حراج

شرکت سهامی کل معادن و ذوب فلزات ایران‌محصول استخراجی سنگ فیروزه خام معدن فیروزه نیشابور را در تاریخ های سه‌شنبه چهاردهم بهمن و سه شنبه بیست ویکم بهمن ماه سال جاری از طریق حراج به فروش میرساند شروع حراج درروزهای فوق از ساعت یک بعداز ظهر می‌باشد ومحل حراج شهر مشهد خیابان پیش‌آهنگی خانه پیش‌آهنگ انجام خواهد شد.

داوطلبان شرکت در حراج میتوانند برای کسب اطلاعات بیشتر در تهران به امور بازرگانی شرکت واقع‌در خیابان تخت‌جمشید شماره ۴۶۷ یا در مشهد به اداره معادن خراسان واقع در خیابان پهلوی اول خیابان جنت مراجعه فرمایند.

شرکت سهامی کل معادن و ذوب فلزات‌ایران

م‌الف ۲۲۱۸۰

اطلاعیه

بدینوسیله به اطلاع کمک دندانپزشکان تجربی که در اداره کل بهداری استان مرکزی ثبت نام نموده‌اند میرساند که چون امتحانات قوه‌ای در حدود سیکل در تاریخ ۱۴ر۱۱ر۵۴ انجام خواهد گردید. لذاجهت اخذ کارت ورودی درجلسه امتحان روزهای یازدهم و دوازدهم بهمن ماه به اداره خدمات بهداشتی بهداری استان مرکزی واقع در خیابان کوروش کبیر ساختمان شماره یک مراجعه فرمایند.

ضمنا افرادیکه در شهرستان های تابعه استان ثبت نام نموده‌اندمیتوانند در روز های مذکور به‌بهداری محل مراجعه نمایند.

م‌الف ۲۲۳۴۲

اداره کل بهداری استان مرکزی

آگهی مناقصه

شرکت سهامی کل معادن و ذوب فلزات ایران‌مقدار هفتصد تن خاک مس از معدن عباس‌آباد شاهرود (معدن دامن‌جال) و ششصد تن خاک مس از معدن طالمسی انارک به کارخانه ذوب مس غنی‌آباد از طریق مناقصه حمل‌مینماید.

داوطلبان شرکت در مناقصه برای دریافت برگ شرائط در ساعات اداری بامور بازرگانی شرکت خیابان تخت جمشید شماره ۴۶۷ ویادر اصفهان به اداره معادن اصفهان ویا در عباس‌آباد بدفتر معدن مراجعه و پیشنهادات خود را حداکثر تا آخر وقت اداری روز دوشنبه بیستم بهمن ماه ۵۴ در تهران بقسمت دبیرخانه شرکت ودر اصفهان بدفتر اداره معادن اصفهان و درعباس آباد به اداره معادن عباس‌آباد تسلیم نمایند. پیشنهادات رسیده روز سه شنبه بیست و یکم بهمن‌ماه ۵۴ در کمیسیون مناقصه درهر یک از محل‌های ذکر شده باز و قرائت خواهد شد.

شرکت سهامی کل معادن و ذوب‌فلزات‌ایران

م‌الف ۱۲۳۳۰

برای آنکه شناخته نشود و بدام نیفتد

کلاهبردار یک میلیون تومانی چهره خود را جراحی کرد

مردی که یک میلیون‌تومان کلاهبرداری کرده بود برای آنکه شناخته‌نشود و از چنگ قانون بگریزد ، قیافه‌اش را با عمل جراحی تغییر داد.

ثبت سند در دفترخانه، از فروشگاه خارج شده و فرار کرده است .

ماموران آگاهی پس‌از یک سلسله تحقیق آگاه شدند که «حسین ریحانی» یک مهندس قلابی است و بیشتر از یک میلیون تومان در شهرستان‌های مختلف از افراد ، کلاهبرداری کرده و «هربار موفق شده که ازچنگال عدالت بگریزد . گریز مهندس قلابی ادامه یافت تا سرانجام از مشهد به ماموران شعبه پنج آگاهی تهران اطلاع داده شد که او در آن شهرستان دیده شده‌است . کارآگاهان برای دستگیری مهندس قلابی به مشهد رفتند و او را دستگیر کردند.

تحقیقات‌نشان‌داد که«حسین ریحانی» صورت خودرا عمل جراحی کرده و تغییر قیافه داده است تا شناخته و دستگیر نشود . مهندس‌قلابی پس از تشکیل پرونده در اداره‌آگاهی به‌دادسرافرستاده شد و«اشتری» دادیار دادسرا دستور بازداشت او راصادر کرد .

تحقیق بیشتر دربارهحسین ریحانی درشهرستانهای‌مختلف ادامه دارد و تا میزان دقیق کلاهبرداری او معلوم شود.

میهمان خشمگین عروسی داماد را چاقوزد

مهاباد ـ خبرنگاراطلاعات: مردی در جریان برگزاری جشن عروسی در روستای «گوگتپه» ۱۵ کیلومتری مهاباد ، ناگهان با چاقو به داماد ، بستگان وی‌حمله کرد و ضمن مجروح کردن داماد و چهار نفر دیگر، عروسی‌را برهم زد .

هنگامیکه بستگان عروس‌و داماد و گروهی از اهالی سرگرم رقص و پایکوبی‌بودند «خزو» دختر عموی رحیم شیخ‌مرادی (داماد) دست‌اورا گرفت و با وی به رقص پرداخت .

«محمد سلطان ملاعبداله» شوهر «خزو» با دیدن این صحنه بشدت ناراحت شد وبا چاقو به «رحیم شیخ‌مرادی» حمله کرد .

«محمد سلطان» پس از مجروح کردن داماد ، عمو و پسر عموی وی را نیز باسامی حسن و وجی‌الدین چاقو زد . بدین ترتیب مجلس جشن عروسی‌بهم‌خورد ومجروحین درمحل برگزاری جشن باسرو صورت خون‌آلود باقی‌ماندند. خدیجه و هاجر ابراهیمی دو نفر از زنان روستا نیز که در مراسم شرکت‌داشتند ازچاقوی محمدسلطان بی‌نصیب نماندند.

مجروحین به بیمارستان شیروخورشید سرخ مهاباد انتقال یافتند و بستری شدند ومحمدسلطان توسط ماموران بازداشت شد.

عاشق از دیوارخانه بالا رفت و معشوقه را با کارد مجروح کرد

یکجوان‌عاشق که‌مجوبه‌اش به او جواب رد داده بود شبانه از دیوار خانه اوبالا رفت و با چاقو بجانش افتاد.

به کلانتری ۱۸تهران اطلاع داده شد که جوانی بنام «داریوش» دختر عمه خود ـ عزت ـ را در خانه اوواقع در خیابان دانشگاه آریامهر با کارد آشپزخانه بسختی مجروح کرده است .

ماموران کلانتری به محل حادثه رفتند و داریوش را دستگیر کردند . «عزت» نیزکه خون زیادی از بدنش خارج شده بود به بیمارستان شهباد انتقال یافت . در تحقیقاتی که بعمل آمد معلوم شد که «داریوش» از مدتها قبل «عزت» (دختر عمه‌اش) را دوست دارد و چند بار نیز از او خواستگاری کرده است . اما عمه «داریوش» بازدواج دخترش با او موافق نیست.

شب حادثه «داریوش» از دیوار خانه عمه‌اش بالا رفت و وارد خانه شد . او که همه‌جای خانه را بدرستی می‌شناخت یکسر بسراغ «عزت» رفت و بعنوان اتمام حجت‌در مورد ازدواج با او بمذاکره نشست . اما از «عزت» نیز جواب رد شنید .

«داریوش»که ازاین‌موضوع سخت عصبی شده بود ، به آشپزخانه‌رفت‌وکارد آشپزخانه را برداشت و با آن به جان «عزت» افتاد. پدرومادر«عزت» از صدای فریاد دخترشان از خواب برخاستند و«داریوش» را دستگیر کردند.

وصیت عجیب جوانی که دراصفهان خودکشی کرد

هنگام تدفین من ، ترانه‌یی از «ایرج» پخش کنید

در این محل مانوئل خود را کشت (توالت مترنوبل) درتوالت بوسیله ماموران شکسته شده است .

عکسی از «مانوئل» که مربوط به سالهای پیش‌تر است .

اصفهان ـ خبرنگاراطلاعات: «مانوئل‌دانیلو خسرو آبادی» حسابدار جوان یک شرکت ساختمانی که‌دیروزدرکاباره‌ای در خیابان ابشار اصفهان خودکشی کرد و خبرش به اطلاع خوانندگان عزیز رسید دریک وصیت‌نامه ۵صفحه‌ای که از خود بجای گذاشته نوشته است :

هنگام تدفین من ترانه سوزناکی از ایرج پخش کنید و هرگز برایم اشک نریزید .

«فرهنگ درمشوری» بازپرس شعبه یک دادسرای اصفهان تحقیقات خود را در زمینه خودکشی «مانوئل» آغازکرده است. «مانوئل» در قسمت دیگری از وصیت‌نامه خود نوشته است :

ـ بولدوزرم نیاز به تعمیر دارد . من زندگی پرعذاب و سختی داشتم . «الکا» زنی‌که از یونان به اصفهان آمده زن خوش‌قلب و مهربان و ازهمه مهمتر زن تنهایی است . او درد تنهائی‌را میداند. من‌عکس او را پاره کردم و سوزاندم. اما «الکا» را بشدت دوست دارم .

وصیت‌نامه در تاریخ ۲۷ر۱۰ر۵۴ نوشته شده واز مفاد آن اینطور استنباط می‌شود که «مانوئل» قصدکشتن «الکا» را نیز داشته اما موفق به‌اینکار نشده یا بعدامنصرف شده است .

اسلحه عجیبی که «مانوئل» خود را با آن کشت ، شباهت زیادی به‌خودکاردارد وساخت کشور آلمان است . قبلاگفته شده بود که این اسلحه را مانوئل ساخته است . مبلغ چک بدون تاریخ نیز که جزو اسناد و مدارک از جیب «مانوئل» بدست آمده صدهزار ریال است نه ۸۰ هزارتومان. گفته‌میشود خانواده «مانوئل» در تبریز اقامت دارند اما تاکنون کسی برای تحویل جسد وی مراجعه نکرده‌است.

«الکا» زن کاباره در تحقیقات مقدماتی اظهار داشت که دوستی ساده و مختصری با مانوئل داشته است .

وکیل هاشمی‌پور مدیرعامل سابق کارخانه قند همدانیان :

در کارخانه قند اصفهان سوءاستفاده نشده

وکلای مدافع متهمان سوء استفاده از کارخانه‌قند همدانیان کار دفاع از موکلین خود را آغاز کرده‌اند، در راس آنها «دامغانی» وکیل «محمود هاشمی‌پور» متهم اصلی پرونده مطروحه در شعبه سوم دادگاه دیوان کیفر از روز یکشنبه ناکنون بطور مرتب جلسات دادگاه را بدفاع از موکل خود اختصاص داده است. گزارش خبرنگار قضائی ما را ازچگیده دفاعیات دامغانی در آخرین جلسه دادگاه بخوانید :

وکیل‌مدافع «محمودهاشمی‌پور» مدیر عامل سابق کارخانه قند اصفهان در دفاع‌از موکل‌خود اظهار داشت : هیچ سوء ـ استفاده‌ای در کارخانه قند همدانیان نشده و ۶۴ هزار تن اختلاف در چغندر تحویلی و مصرفی به دلایل مختلف از جمله خرابی بذر ، عدم آبیش زمین ها ، آب دادن بیش از حد لزوم به چغندر ، انباشتن چغندر درسیلو ها و عدم‌دقت و دلسوزی کارگران که می ـ گفتند چون اضافه کار به ما نمیدهند چوب لای چرخ کارخانه میگذاریم و نقایص تشکیلاتی و ... بوده است . چغندری که تحویل میگرفتند گل و لای زیاد داشته وافت فراوان ، اما در کارخانه‌افت را ۵ یا ۶ در صد حساب میکرده‌اند ، یعنی از ۱۰۰تن چغندر تحویلی ۹۵ تن قابل استفاده است در حالی که در اواخر بهره برداری‌هنگامی که دوازده کامیون چغندر از موجودی‌کارخانه را به کارخانه قند مرودشت میبرند ، آنها۳۰ در صد افت روی آن میزنند . ولی بعد حاضر نمیشوند حتی با آیین افت ، چغندر ها را بطور رایگان تحویل بگیرند و می‌ـ گویند اگر این چغندر را مصرف کنیم کار قند سازی ما را خراب میکند .

«دامغانی» وکیل مدافع «هاشمی‌پور» مدارکی به‌دادگاه ارائه کرد که ازانباشتن‌چغندر هاروی هم حکایت میکرد طبق نظر کارشناسان داخلی و خارجی این مسئله باعث‌کاهش مواد قندی و از بین رفتن چغندر میشود .

قند و شکری که از کارخانه خارج شده مال‌کارخانه است، حال بدون شماره یا باشماره یا روی حواله تکراری و بهر ترتیب ، کارخانه میتواند آن را بفروشد و خارج کردن‌قند و شکر از کارخانه مسئله‌ای نیست که عنوان معاونت در قاچاق به آن داده شود . کنتوری که روی کانال قرار گرفته یک اهرم دارد ، وقتی میشود آن را با یک چوب بالا نگهداشت، هرکس‌میتواند نه‌میتواند مبنای‌وصول‌عوارض قرار بگیرد .

در سال ۵۰ حدود ۱۰۰ تا ۱۵۰ تن و در سال ۵۰ حدود ۳۰۰ تا ۳۵۰تن‌شکر ازکارخانه خارج شده که قبول دارم‌امری خلاف بوده اما مسئله رابزرگ کرده‌اند .

دفاعیات «دامغانی» همچنان در دادگاه ادامه دارد .

برای شوخی هم که شده ، چند شماره اضافه بزنید ، اینها

یک پوشش مطمئن برای بامهای شما

عایق کاری سبک وزن ، مقاوم ،با تضمین بدون کندن و برداشتن سطح قبلی بام بصورت سرد و بدون احتیاج به‌داغ کردن ومشعل

شرکت تهران ایزولاسیون ۲۳۰۳۰۴

در سالروز فرخنده ششم بهمن و بنا به دعوت رئیس سازمان تامین اجتماعی خمین منوچهر صابر شیخ درمانگاه سازمان تامین خدمات درمانی بوسیله آقای فرماندار وروسای ادارات افتتاح شد .

تلفن رزرو هتل صدف آمل
۴۴۵۰ ـ ۳۶۴۸ ـ ۳۰۸۹ ـ ۳۰۸۸ ۲ـ۱

قابل توجه مقاطعه‌کاران وشرکت های صادرات پنبه

انواع و اقسام چتائی هندی از قیمت روزارزانتر
(۷ × ۴۰) ۷۵ر۱۱ ریال ـ (۸ × ۴۵) ۷۵ر۱۳ ریال
(۹ × ۴۵) (۱۵ریال ـ (۱۰ × ۴۵) ۵۰ر۱۸ ریال
(۱۱ × ۴۵) ۵۰ر۲۰ ریال
ضمنا باطلاع میرساند که همه روزه نرخهای جدید روز اعلام‌میگردد وهرجنسی بطورنقدواقساط فروخته شده ودر محل تحویل داده میشود
برای خرید و کسب اطلاعات بیشتر باتلفن‌های ۵۳۸۵۵۱ ـ ۵۳۰۴۴۲ ـ تجارتخانه حاج‌سیدمحمد حسین مرعشی بوذرجمهری ـ سرای چیت‌ساز تماس بگیرند

آگهی مزایده

بانک ایرانشهر ششدانگ یک‌قطعه زمین سه‌نبش بمساحت ۲۱۰۰ متر مربع و ساختمان احداثی درآن ، واقع در خیابان پهلوی‌ـشمیران (باغ‌فردوس بر پهلوی و نبش خیابان طوس) را از طریق مزایده بفروش میرساند .
علاقمندان میتوانند برای‌کسب اطلاع بیشتر و اخذ برگ شرایط به اداره خدمات این بانک واقع در میدان بهارستان مراجعه نمایند .
پیشنهادات تاپایان‌وقت‌اداری‌روز ۲۵ر۱۱ر۵۴ پذیرفته خواهد شد .
بانک ایرانشهر

چند میلیون تومان پول شرطی موجود تلفن ۶۶۴۶۱۸ ـ ۶۶۶۲۶۳ و ۶۶۰۲۰۰

از فردا صبح فقط در سینما ب.

شکوفه‌های لطیف عشق

تماشای این فیلم برای اشخاص کمتر از ۱۸ سال ممنوع است

کلاس منشیگری

دوره جدید کلاس منشیگری کاخ دانش تشکیل می شود. نامه‌نگاری. حسابداری. بایگانی. ماشین نویسی فارسی و لاتین و قوانین اجتماعی قسمتی از دروس این کلاس است . قبلا نامنویسی فرمائید .

کلاس رادیو و تلویزیون

دوره جدید کلاس رادیو و تلویزیون کاخ دانش با استفاده از مدرن‌ترین وسائل آموزشی‌زیرنظر مهندسان کارآزموده تشکیل می‌شود. قبلا نامنویسی فرمائید .

کلاس نقشه‌برداری

دوره جدید کلاس نقشه‌برداری در کاخ دانش تشکیل‌میشود، کلاسهای نقشه‌برداری کاخ دانش با مجهزترین دوربین های نقشه‌برداری و سایر لوازم مجهز است. قبلا نامنویسی‌فرمائید.

کاخ‌دانش. خیابان فرانسه .کوچه مرجان
۴۳۶۹۷ـآ

از امشب فقط در
سینما پولیدور

«پیترسلرز» کمدین محبوب و ارزنده سینما ایفاگر نقش های متعددی است که فقط ازیک هنرمند خارق‌العاده ساخته است

جنگ کردم تختخواب ندزم
رنگی
باشرکت:
پیترسلرز
کورت یورگنس
لیلاکدروا

تماشای این فیلم برای اشخاص کمتر از ۱۸ سال ممنوع است

سانسها ۳۰ر۱۱ صبح ـ ۳۰ر۱ ـ ۳۰ر۳ ـ ۳۰ر۵ ـ ۳۰ر۷ و ۴۵ر۹ بعداز ظهر
گیشه سینما پولیدور همه روزه بلیط رزرو میکند

بارزش‌ترین بازیگری بهروز وثوقی والاترین اثر : مسعود کیمیائی

از امشب

درگروه ممتاز سینمائی پایتخت

کاپری ـ آسیا ـ رکس ـ شهوند

لیدو ـ نپتون ـ ژاله ـ توسکا ـ المپیا ـ پاسارگاد ـ چرخ فلک ـ ناتالی و ... سیلورسیتی (قلهک)

بهروز وثوقی
برنده جایزه بهترین بازیگر در سومین جشنواره جهانی فیلم تهران
در
گوزنها
مهدی میثاقیه معرفی می‌کند:
اثر مسعود کیمیائی
بازی: نصرت پرتوی
فرامرز قریبیان
باشرکت: پرویز فنی‌زاده
مدیر فیلمبرداری: نعمت حقیقی
موسیقی متن: اسفندیار منفردزاده
و عنایت بخشی

همزمان با تهران در «مشهد»شهرفرنگ»«اصفهان»چهار باغ ـ مهتاب»«شیراز»کاپری ـ پرسپولیس » « اهواز «ساحل» « آبادان «شیرین ـ کیهان ، «رشت ـ کوروش» «تبریز ـ متروپل ـ تخت‌جمشید» « کرمانشاه «آتلانتیک» « گرگان «امپایر»

ساتی نیک SATY NIK
با هنرمندی هنرمندان محبوب شما
ژاله ـ خواننده‌ای با صدای سحرانگیز و تسخیر میکند
فرزین ـ مردی که می‌آید و شورانگیز
سالومه ـ رقاصه
فتانه ـ خواننده غم‌زدای دلها
و ... بالاخره دو کمدین محبوب، دو بمب خنده، دو خروار نمک خالص
برادران رسولی
بانضمام چندین برنامه متنوع دیگر
آدرس : خیابان امیر اتابک چهارراه دیبا تلفن ۸۲۹۸۲۰

مجالس ترحیم

سناتورها و نمایندگان مجلس شورای ملی از استان آذربایجان شرقی بانهایت تاسف درگذشت **آقای رسول تبریزی** پدر آقای ایرج تبریزی فرماندار تبریز را باطلاع عموم دوستان و همشهریان آذربایجانی می‌رساند.

مجلس ترحیم زنانه و مردانه آنمرحوم روز پنج‌شنبه ۹بهمن‌ماه جاری ازساعت ۲ الی ٤ بعدازظهر درخانقاه‌صفی علیشاه برگزار خواهد شد.

بهادری. دکتر مجیر مولوی. صادق. ذوالفقاری. حاج جعفر جوادی. احمد بنی‌احمد. منوچهر پزشکی. محمدحسن اسحاقی‌نژاد. سیدجوادی. مصطفی رحیم‌زاده‌خوئی. حسین میرزالو. دکتر غلامرضا عدل. فیروز لیقوانی. حیدرزاده محمد مجتهدی. فریده هاشمی. محمد خانلو. دکتر حبیب دادفر. دکتر ولی‌اله پیر. حسن هرزندی. پرویز اربابی. حسینقلی سلیمانی. جواد افتخاری. نوذر صادقی. سیف‌الدین اهری. محمد حسین‌موسوی. لطیفه فریدی. کمال‌الدین‌عابدی.

آ ـ ۱۷٦۷۱

بانهایت تاسف درگذشت شادروان **رسول تبریزی** پدر گرامی آقای ایرج تبریزی فرماندار تبریزرا باطلاع دوستان و آشنایان می‌رساند:

مجلس ترحیم آنمرحوم ازساعت ۲تا٤ بعداز ظهر روز پنجشنبه ۹ر۱۱ر۱۳۵٤ در خانقاه صفی‌علیشاه منعقد است.

منوچهر قیائی . حسن اسلامی . کامران فیلسوفی . همایون جدی. حسین تقوائی. علی‌بیژنی. حسین‌خوانساری.

بانهایت تاسف وتاثر درگذشت شادروان آقای رسول تبریزی بزرگ خاندان تبریزی را در مشهد مقدس به‌اطلاع دوستان و بستگان می‌رساند. مجلس ترحیم روزپنجشنبه۹ بهمن ماه جاری از ساعت ۲ الی٤ بعداز ظهر درخانقاه صفی علیشاه منعقد است امید است با تشریف‌فرمائی‌خود روح‌آن مرحوم را شاد وتسلی خاطر بازماندگان را فراهم فرمائید.

خانواده‌های تبریزی. شیرآرین. حاج زوار . اعتماد سرابی. خرسند رحیم‌زاده . مجیدزاده . شریف جواهری. خیامی. فرمان. کاظم‌زاده‌خوئی. کاظم‌زاده. ممقانی. مجیدی. اقتصادخواه. چایچی صالحی. زوار. آگهی. کیانی. عطری سریع‌السیری. امیدوار. رسولی حسین‌زاده.

آ ـ ۱۷٦٦۵

مراسم ترحیم زنانه و مردانه آقای رسول تبریزی پدر دوست گرامیمان آقای ایرج تبریزی فرماندار محترم‌تبریز از ساعت ۲ الی٤ روز پنجشنبه ۹بهمن ماه جاری در خانقاه صفی علیشاه برگزار خواهد شد. امید است دوستان و آشنایان با شرکت در این سوگ تسلی خاطر بازماندگان را فراهم فرمایند.

احمد زاهدی. داریوش پیر. امیر طاهر شکرائی .

بدینوسیله باطلاع می‌رساند که با نهایت تاسف آقای **رسول تبریزی** پدر آقای مهندس یوسف تبریزی عضو هیئت مدیره شرکت تنکو دارفانی را وداع گفت.

هیئت مدیره سندیکا مصیبت وارده‌را بخانواده محترم تبریزی تسلیت می‌گوید و از خداوند متعال خواستار است که روح پرفتوح آن فقید سعید را قرین رحمت فرماید و به بازماندگان او صبر جمیل عطا نماید.

مجلس ختم فقید سعید روز پنجشنبه ۹ر۱۱ر۱۳۵٤ از ساعت ۲ الی٤ بعدازظهر درخانقاه صفی علیشاه منعقد است.

هیئت مدیره سندیکای شرکتهای ساختمانی

با نهایت تاسف درگذشت شادروان **رسول تبریزی** پدر آقای مهندس یوسف تبریزی عضو هیئت‌مدیره این شرکت را باطلاع می‌رساند مجلس ترحیم زنانه ومردانه از ساعت ۱٤ الی ۱٦ روز نهم بهمن درخانقاه صفی علیشاه برگزار میشود.

شرکت تنکو

بسمه تعالی

باکمال تاسف وتالم درگذشت جوان ناکام **آقای محمود وحدتی بلوری** را باطلاع می‌رساند. بهمین مناسبت مجلس ترحیمی روز پنجشنبه ۹ر۱۱ر۱۳۵٤ ازساعت ۳تا٤ بعداز ظهر درمسجد ارک منعقد میباشد. امید است عموم دوستان و آشنایان باشرکت خوددرمجلس وطلب مغفرت موجبات‌شادی روح آنمرحوم را فراهم نمایند. ضمنا ختم زنانه درهمانروز و ساعت درمنزل شخصی آنمرحوم واقع‌درتجریش ـ خیابان علم ـ پارک مهر ـ پلاک٦ برقرار میباشد.

علی اکبر وحدتی. احمد وحدتی. حسین وحدتی. ناصر وحدتی. امیروحدتی. حاج‌عبدالله صالحی. هوشنگ‌صالحی. خانواده‌های: رحیم‌زاده. فرخ‌بخش. دکتر ترابی. ساسان‌نژاد. حاج فتح‌الله. عابدینی. رحمان‌پناه. حاج محمودمانیان. حاج اصغر احمدپور .

آ ـ ۱۷۷۷۵

اطلاعات ـ مصیبت وارده را بعموم خانواده‌های‌عزادار تسلیت می‌دهد .

باکمال تاسف و تاثر درگذشت شادروان **حاج قربان احمد زادة** را باطلاع دوستان و همشهریان میرساند.

مجلس ختم زنانه نهم و مردانه دهم بهمن از ساعت ۳ تاه بعد ازظهر در جمعیت خیریه بنیس ـ شاه آباد ـ کوچه سید هاشمی برگزار میگردد.

خانواده های : احمد زاده. احمد پور. زاهدی. سوداگری. دلاوری. زمانی. جاویدان. رحیمی آذر. نورمحمدی.

آ ـ ۱۷۷۳۹

اطلاعات ـ بخانواده های عزادار تسلیت میدهد

بمناسبت درگذشت پدر عزیزم مرحوم **تقی گل‌آور** در روز پنجشنبه ۹ بهمن از ساعت ۱٦ الی ۱۸ بیادبود آن مرحوم مجلس ختمی در مسجدالجواد میدان ۲۵ شهریور برگزار خواهد شد .

مصطفی گل‌آور

با کمال تاسف درگذشت ناگهانی مرحوم **تقی‌گل‌آور** را باطلاع دوستان و آشنایان میرساند .

مجلس ترحیم زنانه‌ومردانه ان مرحوم در روزپنجشنبه ۹ بهمن ماه جاری از ساعت ۱٦ الی۱۸ در مسجد الجواد میدان ۲۵ شهریور برگزارخواهدشد.

خانواده های : گل‌آور ، امین ، صبوری ، بنائی ، خسروانی ، فلاح‌پور ، انیسی .

آ ـ ۱۷۷٦۳

با کمال تاسف درگذشت شادروان **آقای باقر مهدی** را باطلاع دوستان و سروران گرامی می رسانیم .

مجلس تذکر ایشان روز پنجشنبه نهم بهمن ماه از ساعت ٤ بعداز ظهر در منزل شماره ۲۲۳ خیابان ابتهاج بالای میدان کاخ مقابل دبیرستان مرجان منعقد خواهد بود.

روحانیه مهدی ورقا ، قدسیه مهدی ، جهاندخت مهدی و منوچهر مهدی .

۲ـ۲ آ ـ ۱۷٦۵۹

باکمال تاثر و تاسف فوت مادر عزیزمان **خانم ربیه حبیب‌نیا** همسر آقای مظاهر حبیب‌نیا خلخالی را به‌اطلاع کلیه دوستان و آشنایان می‌رسانیم مجلس ختم زنانه ومردانه آن مرحومه در روز پنجشنبه ۹ر۱۱ر۵٤ ساعت ۲ر۵ تا ٤ر۵ در مسجد امیر واقع در امیرآباد شمالی منعقد می‌گردد .

مظاهر حبیب‌نیا، مهندس بیژن حبیب‌نیا. مهندس محمد حبیب‌نیا. منوچهر حبیب‌نیا وخانواده‌های رجب‌زاده. کارگر. آجودانی. شیروانی. اخوان. پناهی . رفیعی . رحمانی . حسینی. نصیری. مشیری. ملک‌نژاد . بافته‌چی . رضایی . جعفری. مهرابی .

آ ـ ٤۳۸٤۳

اطلاعات ـ بعموم بازماندگان آنمرحومه تسلیت میدهد.

بانهایت تاسف‌وتاثر درگذشت **بانو طوبی رستگار (مرادپور)** راباطلاع فامیل ودوستان و آشنایان میرساند :

مجلس ترحیم آن شادروان روز جمعه ۱۰ر۱۱ر۵٤ از ساعت ۱۰ الی ۱۲ صبح در کنیسای مدرسه اتفاق واقع در خیابان آناتول‌فرانس برگزار خواهد شد.

مجید رستگار

آ ـ ٤۳۸۷۸

بانهایت تاسف و تاثر درگذشت **بانو طوبی رستگار(مراد پور)** را باطلاع فامیل ودوستان و آشنایان میرساند.

مجلس ترحیم آن شادروان روز جمعه ۱۰ر۱۱ر۵٤ از ساعت ۱۰ الی ۱۲ صبح‌درکنیسای مدرسه اتفاق واقع در خیابان آناتول فرانس برگزار خواهد شد.

خانواده های : رستگار. مرادپور. بنایان بروخیم. نعامی. سالم. شیرازیان. قاطان. بروخیان. کهن صدق . حکمت . شهابی. صدق. حقانی. کهن زاده. صداقت پور. فرهادیان . عزیزیان سومخ و خانواده‌های وابسته

۱ـ۲ آ ـ ٤۳۸۷۹

باکمال تاثر وتاسف درگذشت تیمسار سرلشگر دکتر پارسا شوهر گرامی خواهر دوست عزیزم جناب آقای دکتر منوچهر رزم‌آرا را باطلاع دوستان و آشنایان میرساند.

مجلس ترحیم آن شادروان از ساعت ۲تا٤ بعدازظهر روز پنجشنبه نهم بهمن ماه ٥٤ در مسجد مجد برگزار خواهد شد.

پروفسور عباس صفویان

آ ـ ٤۳۸۱۹

با اندوه فراوان وتاثر عمیق درگذشت شادروان **تیمسار سرلشکر دکتر پارسا** پدر دوستان گرامی جنابان آقایان بهمن ، بهرام و بهزاد پارسا را باطلاع میرساند.

مجلس ختم آن مرحوم از ساعت ۲ تا ٤ بعداز ظهر روز پنجشنبه ۹ بهمن ماه در مسجد مجد برگزار خواهدشد.

دکتر عبدالحسین سمیعی، محمد علی طوسی، رحمت حقدان ، پرویز آموزگار ، حمید زاهدی ،دکتر داودکاظمی.

آ ـ ۱۷۸۱۳

گروه پزشکان بیمارستان پارسا

بانهایت تاسف درگذشت شادروان **تیمسار سرلشگر دکتر سیف‌الله پارسا** پدر بزرگوار همکار گرام جناب آقای بهرام پارسا را باطلاع دوستان و همکاران میرساند .

مجلس ترحیم آنمرحوم روز پنجشنبه ۹بهمن ماه از ساعت ۲ الی ٤ **بعدازظهر** درمسجد مجد برگزار میگردد .

آ ـ ٤۳۸۲۲

باکمال تاسف وتاثر درگذشت **تیمسار سرلشگر دکترپرسا** را ضمن عرض تسلیت به‌همکار گرامی جناب آقای دکترحسین پارسا باطلاع کلیه دوستان و همکاران می‌رساند .

مجلس تذکر فقید سعید روز پنجشنبه نهم بهمن ٥٤ از ساعت۲ تا٤ بعدازظهر در مسجد مجد منعقد میباشد .

گروه پزشکان بیمارستان تهران

آ ـ ۱۷۷۸۵

همکاران آقای احمد زائری در اداره کل حفاظت‌آثارباستانی وبناهای تاریخی ایران درگذشت مادر گرامی ایشان را تسلیت میگویند.

مجلس ختم مردانه وزنانه بعد از ظهر روز شنبه ۱۱ر۱۱ر۵٤ از ساعت ۲ تا٤ در مسجد الجواد برگزار خواهد شد.

آ ـ ۱۷۸۵۱

باکمال تاسف درگذشت مرحومه مغفوره **بانو** شکوه زایری مادر گرامی آقای احمد زایری رابا‌طلاع بستگان ودوستان و آشنایان میرساند. مجلس ختم زنانه ومردانه آنمرحومه روزشنبه ۱۱ر۱۱ر۵٤ از ساعت ۲ تا٤ بعد از ظهر در مسجد الجوادمنعقد خواهد بود .

خانواده های : دکتر صاحبقلم. دکتر وزیری .زایری .برهانی. بهادری‌افشار. فتحی‌آمین. امین‌داری. پرویزی‌افشار. دکتر وکیلی زاده. امیری. حکمت. نگارنده. مهندس پیمائی. کوهکلانی . شکوه. بهرامی. شبروی. خوش‌نویس. فتحی افشار . معنوی. متذکر . مقدم. صانع. رضوی. رضاپور. ایمن. طبیب.

آ ـ ۱۷۸۵۳

تسلیت

جناب آقایان دکتر بهرام پارسا . دکتر بهمن پارسا ـ مهندس بهزاد پارسا

بااندوه فراوان درگذشت پدر بزرگوارتان را تسلیت عرض نموده سلامتی بازماندگان آن شادروان را از خداوند متعال خواستارم.

دکتر منوچهر خرسندیان

همکار ارجمند جناب آقای دکتر محمدجواد مرادا‌سحاقی

بدینوسیله درگذشت پدر بزرگوارتان را تسلیت گفته خودرا دراین غم بزرگ باشما شریک میدانیم .

اعضاء علمی و اداری گروه گیاهپزشکی دانشگاه تهران

همکار گرامی آقای مهندس منوچهر رستگار

درگذشت مادر گرامیتان را صمیمانه تسلیت گفته بقای عمر شما وخانواده محترمتان را مسئلت دارد.

مرکز تحقیقات و تعلیمات حفاظت و بهداشت کار

جناب آقای دکتر علی عمرانی

مصیبت وارده را بشما تسلیت می‌گوئیم .

اراک ـ پناهی. فراهانچی. سهیلی . امیر حمزه . باقری. نوری .

خانواده محترم آقای وحدتی بلوری

کارمندان امور فروش اونیورسال شرکت سهامی‌خاص بانهایت تاسف وتاثر مصیبت وارده را تسلیت عرض نموده بقای عمر جنابعالی و خانواده محترم را از خداوند متعال مسئلت می‌نمائیم .

خسروی

مدیر فروش اونیورسال شرکت سهامی خاص

خانواده محترم پارسا

بانهایت تاثر درگذشت شادروان سرلشگر دکتر پارسا را به همسر گرامی و فرزندان ارجمندش تسلیت گفته بقای عمر بازماندگان را از خداوند متعال خواستار است .

علی اکبر میثاقی

آقایان جلال ـ علی و حسن شریعتی

باکمال تاسف فوت نابهنگام برادر عزیزتان شادروان محمد شریعتی را به آنجنابان و خانواده محترم تسلیت عرض نموده وخود را درغم شما شریک میدانیم.

دکتر اردشیر شهریاری ـ دکتر شیرمرد شهریاری ـ رستم زرتشتی ـ شاپور رستگاری

جناب آقای دکتر نیکبی‌اصل

باکمال تاثر مصیبت وارده را تسلیت میگوئیم.

دکتر قندچی ـ دکتر بهارمست ـ دکتر میرفخرائی ـ مهندس گنجه

سرکار خانم اشرف شفیعی همکار محترم

بااندوه فراوان مصیبت وارده را بشما و فامیل محترمتان تسلیت گفته درغم شما خودرا شریک میدانیم

اشرفیان. شریفی. حکمی. فقیه. جلالی. پاسارگادی . شرفی. سیدالعالی. رستگاری . حققت . طالقانی. بیرباغچه. موسوی. صدیق . یوسفی.

دوست عزیز آقای ایرج تبریزی فرماندار تبریز

مصیبت وارده را صمیمانه تسلیت گفته و خود را در غم بزرگ شما شریک میدانم .

کوروش جمشیدنژاد

جناب آقای مهندس محسن سرودی

مدیریت عامل موسسه استاندارد وتحقیقات صنعتی

با تاثر فراوان مصیبت وارده را به جنابعالی تسلیت‌گفته بقاء عمر و سلامتی آن‌جناب و فامیل محترم را از خداوند متعال خواستاریم .

دبیرخانه بین‌المللی پشم

دوست ارجمند جناب آقای خسرو پدرام و بانو

مصیبت وارده را بجنابعالی و خانواده محترم تسلیت عرض نموده وخودمان‌را درغم‌واندوه شماشریک میدانیم.

ابوالقاسم معیاری . منشی. ساداتی

جناب آقای مهندس محمد سرودی

درگذشت مادر گرامیتان را بشما و خانواده محترم سرودی تسلیت عرض میثمائیم.

دکتر ذوالفقاری و بانو

جناب آقای مهندس محمد سرودی

درگذشت مادر گرامیتان را بشما و خانواده محترم سرودی تسلیت عرض میثمائیم.

شاهی ـ عارفپور و بانو . زاغری و بانو

جناب آقای مهندس رئیس زاده دوست و همکار عزیز

مصیبت وارده را تسلیت گفته ودر سوگ شما شریک هستیم.

مدرسی. رضائی. یزدانی. حبیب زاده. رشادی. جناب زاده. قانع . فقیهی . قاسمیان . عبداللهی .میرباقری.گودرزی.میرزائی موسوی. صدیق . یوسفی.

دوست عزیز آقای خسرو منصوری

بانهایت تاسف درگذشت شادروان والده ماجده جنابعالی را تسلیت میگوئیم.

بند. عباس ـ هاشم و بانو

سرکار علیه خانم ماهرخسار پارسا

جنابان آقایان دکتر بهرام ، دکتربهمن، مهندس‌بهزاد پارسا

بانهایت تاثر و تاسف مصیبت وارده را صمیمانه تسلیت عرض می‌نمائیم .

محمدتقی گلچینی و بانو

جناب آقای مهندس محمدحسین نواب

مصیبت وارده را بشما و خانواده محترم همسرتان تسلیت می‌گوئیم .

منوچهر ساسانیان و بانو

شیرمردان و شیرزنان باشگاه لایز مهر با قلبی‌آکنده از تاثر و تاسف درگذشت والده ماجده شیرمرد محبوب و خدمتگزار جناب آقای دکتر حمید موسویان رئیس باشگاه را صمیمانه تسلیت می‌گویند .

جناب آقای امیر وحدتی

فوت ناگهانی برادر عزیزتان را به شما و خانواده محترم تسلیت عرض می‌نماید .

هیلدا شولتی

همکار گرامی جناب آقای محمود غنی

درگذشت مادر گرامیتان را به شما و خانواده‌محترمتان تسلیت میگوئیم .

از طرف کارکنان ماتریال صنایع هوایپمائی ایران نامه‌ای ، زند ، ویلیز

جناب آقای فریدون دیهیم

مشاور مدیریت عامل بانک داریوش

با نهایت تاسف مصیبت وارده را به جنابعالی وخانواده محترمتان تسلیت میگوئیم .

کارمندان بانک داریوش شعبه تخت‌جمشید

همکار گرامی سرکار خانم طیبه هشترودی

با نهایت تاثر مصیبت وارده را به شما و خانواده محترمتان تسلیت میگوئیم .

مطهره روحانی‌رفتار ـ قدسیه سیداحمدیان

جناب آقای مصطفی گل‌آور

مرا نیز در غم خود شریک بدانید .

ابوالفضل رهبری

جناب آقای دکتر منوچهر محتشمی

مصیبت وارده را به جنابعالی و فامیل محترمتان تسلیت عرض مینمائیم.

پزشکان و پرستاران و کارکنان بیمارستان رضا پهلوی خرمشهر

جناب آقای یعقوب بنایان

کارمندان و کارکنان شرکت دانژاس ایران مصیبت وارده را بشما و خانواده محترم تسلیت عرض مینمایند.

شرکت دانژاس ایران

جناب آقای ابوطالب ساتری

مصیبت وارده را به جنابعالی و فامیل محترم تسلیت عرض نموده ، بقای عمر و سعادت شما و افراد خانواده را از خداوند متعال مسئلت مینمائیم.

نکا ـ مهدی خسرو تاج. عبدالرزاق رفیعی . عیسی شاکری.

جناب آقای پور مهدی

مصیبت های وارده را بشما و خانواده محترم از صمیم قلب تسلیت عرض نموده بقاء عمر بازماندگان را از خداوندمتعال خواهانم .

موسی موسی پور

جناب آقای تبریزی فرماندار محترم شهرستان تبریز

مصیبت وارده را بشما و خانواده محترم تسلیت می گوید .

تبریز ـ ایران مقدم

باقلبی آکنده‌ازاندوه درگذشت شادروان تیمسار سپهبد محوی رابخاندان جلیل محوی تسلیت عرض مینمائیم.

اهواز ـ رضا کنزی. عزت‌الله پور طهماسبی . غلامعلی رنجبری.

دوست ارجمند جناب آقای گودرز رسائی

از طرف خود و همکاران درگذشت خواهر گرامیتان را تسلیت عرض نموده سعادت و بقاء عمر جنابعالی و خاندان محترم را از ایزد متعال خواستارم.

اهواز ـ اردشیر قادری

مصیبت وارده را بهمکار محترم آقای فرودشیبانی‌تسلیت گفته، بقای عمر بازماندگان را از درگاه ایزد تعالی مسئلت‌دارند.

کارکنان خطوط لوله و مخابرات اهواز

جناب آقای دکتر بهمن پارسا

معاون محترم پژوهشی وزارت علوم و آموزش عالی

باکمال‌تاسف و تاثرفوت‌پدرارجمندتان راصمیمانه تسلیت گفته‌بقا و سلامتی شما و خانواده محترم را از خداوند متعال‌خواستاریم.

گلوبندی ـ محمدی ـ اولیاء ـ بیات ـ پرنیانپور ـ سیوشانسی ـ صدر ـ صرامی ـ غیبی ـ معطر ـ نخلی ـ زنگنه.

مجالس وعظ و سوگواری

طبق معمول سنواتی در اجرای مفاد وقفنامه شادروان ناظم‌السلطنه بمناسبت بزرگداشت شهادت سرور آزادگان جهان حضرت حسین بن‌علی علیه‌السلام متولیان موقوفات ناظم‌السلطنه افتخار دارند در دهه سوم ماه محرم بمدت ده روز از ساعت ۵ بعدازظهر تلاوت کلام‌الله مجید و مجلس روضه خوانی منعقد وهر شب دویست نفر را برای صرف شام پذیرائی مینمایند.از خویشاوندان و دوستان خواهشمند است در بهره‌مندی ازفیض این مجلس عزاداری با حضور خود روح واقف وخاطرمتولیان را شاد فرمایند.

نشانی ـ خیابان تاج ـ خیابان شادمهر کوچه گل‌ریزکاشی۷۱

متولیان موقوفات ناظم‌السلطنه سهراب ناظم‌پور. اردشیر امیرعلائی

یادبود

بمناسبت سالروز درگذشت مرحوم **حاج محمد حسن طاهری یزدی** مراسمی در منزل‌آن‌مرحوم واقع در خیابان امیریه کوچه شیبانی شماره ۳۲ازساعت ۵ بعد ازظهر روز پنجشنبه ۹ر۱۱ر۵٤ منعقد است. حضور دوستان و آشنایان موجب شادی روح آن مرحوم و تسلی خاطر بازماندگان خواهد بود.

معصومه معدنی‌نیا. کیوان. طاهره. تابنده.زیبنده .فروزنده. طاهری یزدی .

بسمه تعالی

بمناسبت چهلمین روزدرگذشت مرحوم **محمد علی صمیمی کرمانشاهی** کارمند وزارت دادگستری روز پنجشنبه نهم بهمن ماه از ساعت ۳ تاه بعد از ظهر مجلس طلب مغفرت مردانه وزنانه در مسجد امام قائم (ع) (نارمک ٤٦ متری شرقی بین مهر و دردشت) منعقد خواهد بود.

شرکت سروران ارجمندو علاقه‌مندان آن مبرور عزیز موجب شادی روح فقید سعید و تسلی خاطر بازماندگانست.

خاندان صمیمی

بدینوسیله به اطلاع کلیه بستگان دوستان و سروران‌می رساند: مراسم شب هفتم مرحومه خانم **صدیقه جهانیان (صالحی)** روز جمعه ۱۰ بهمن ماه ۱۳۵٤ازساعت ۳ تاه بعد ازظهر در سالن شماره یک بهشت زهرا برگزار میگردد.

خانواده های: صالحی . جهانیان. اورکی . سلیمانی . پارائی .

چهلمین روز فقدان جانگداز عزیزانمان **هما وهوشنگ** فرا میرسد و ما مراسم این سوگ بزرگ را همراه با خاندان داغدار ایازی در خرم‌آباد در مزار هوشنگ برگزار میکنیم به همین مناسبت امکان اجرای مراسمی همزمان در تهران و زیارت مجدد سروران ارجمندی که در طی این ٤۰ روز با الطاف کریمانه موجبات تسکین آلام توان‌فرسایمان را فراهم آورده‌اند نداریم . بنابر این برخود لازم دانستیم از همه شخصیت های برجسته ، روحانیون و دوستان و بستگان که در تهران و خرم‌آباد ما را قرین لطف قرار داده با شرکت در مراسم تشییع ، تدفین ، مجلس تذکر و نظایر آن از بار سنگین اندوهمان کاسته‌اند عمیقا سپاسگزاری نموده توفیق و سلامت همگان را از درگاه خداوند خواستار شویم .

مهدی غریب، فخرالسادات ،برادران و خواهران‌داغدیده‌ما

روز جمعه دهم بهمن ماه مصادف با سالگرد درگذشت فقید سعید **نصرالله فیروزان** است . بخواست آن شادروان مخارج یادبود صرف امور خیریه خواهد شد .

خانواده فیروزان

یادبود درگذشت شادروان جعفر رضاوی وکیل دادگستری و مادر وفرزندش

چهل روز است که شما عزیزان را از دست داده‌ایم مرگ شما پایان شادی وسرافرازی و آغاز اندوه ابدی ما است‌با یادآوری شخصیت والای تو و مادر وفرزند عزیزت پنجشنبه ۹ر۱۱ر۵٤ در منزلت واقع در امیرآباد خیابان چهاردهم بزیست کیهان پلاک ۱۵ اشک ماتم ریخته چنانچه در طبع بلند تو بود در غیابت، نیازمندان را اطعام و دستگیری خواهیم کرد.

خانواده رضاوی و بستگان

مراسم هفته‌درگذشت شادروان **حسن نجفزاده** ازساعت ۵ الی ۷ بعداز ظهر روز پنجشنبه نهم بهمن ماه در منزل‌آن مرحوم برگزار می شود .

نشانی : بلوار الیزابت دوم ـ خیابان قادسی کوچه داراب شماره ۲۳

خانواده نجفزاده

بیژن جان

چهار سالی که‌گذشت فقدان تو مارا بسی آزرده تو همیشه در قلب ما جا داری .

ششم بهمن ماه ۵٤ لندن ـ خواهرت ملیحه

کرج ـ یکسال از مرگ جانگداز جوان ناکام **مرتضی محمدی‌زاده** (محلاتی) گذشت بهمین مناسبت برای‌شادی‌روح آن مرحوم مجلس یادبودی از ساعت ۲ الی٤ بعدازظهر روز جمعه ۱۰ر۱۱ر۵٤ درمسجد جامع‌کرج برگزار میشود .

خانواده‌های : محمدی‌زاده ـ سروش و فامیلهای وابسته و محلاتیها و ورزشکاران کرج

بمناسبت فرا رسیدن چهلمین شب درگذشت عزیزازدست رفته‌مان مرحوم **حاج محمدرحیم صالحی** مجلس یادبودی از ساعت ٤ تا ٦ بعداز ظهر پنجشنبه ۹ر۱۱ر۵٤ در منزل‌شخصی آن مرحوم واقع در سه‌راه‌سیهسالار کوچه عشقی منعقدمیباشد شرکت دوستان و فامیل موجب تسلی بازماندگان است .

خانواده رحیم صالحی

سپاسگزاری

عرض تشکر

از کلیه سروران گرامی ، علماء و روحانیون و همکاران عزیز خویشاوندان محترم که با نهایت محبت در مراسم‌تشییع جنازه و مجالس ترحیم ، مرحوم **محمدحسن کاشانی** شرکت و یا بوسیله تلفن و تلگراف‌ودرج تسلیت در جراید یاارسال نامه اظهار همدردی و ابرازمحبت و لطف فرموده‌اندصمیمانه سپاسگزاری مینماید و چنانچه بعلت تالمات روحی قصوری در شرفیابی و عرض سپاس حضوری پیش آید پوزش میطلبیم واز پیشگاه حضرت احدیت سعادت‌وسلامت برای همه آرزو میکنیم .

خانواده کاشانی

آ ـ ۱۷۸٤۵

آقای دکتر منوهرنراقی

بدینوسیله اعضاء بخش تحقیق و توسعه شرکت صنایع الکترونیک ایران مصیبت وارده را به شما و خانواده گرامی تسلیت میگویند.

کارمندان شرکت صنایع الکترونیک ایران

مصیبت وارده را بهمکار گرامی آقای دکتر منوهرنراقی و خانواده محترم تسلیت عرض می‌نمایند.

جنابان آقایان حسن و ناصر همراه

باقلبی آکنده از غم درگذشت شادروان اسماعیل همراه را در سانحه اتومبیل از صمیم قلب تسلیت میگوئیم.

حسین استوار ـ سیروس استوار

جناب آقای حاج عبدالله صالحی و خانواده‌وحدتی

فوت نابهنگام فرزند عزیزتان را از صمیم قلب تسلیت گفته‌و خود را درغم شما شریک میدانم.

محمد توکلی و بانو

جناب آقای ایرج مظفری

باکمال تاسف درگذشت مادر گرامیتان را بشما و خانواده محترم تسلیت میگوئیم بقای عمرآن فامیل محترم را از خداوند مسئلت داریم .

عباس ساتراپ و بانو

جناب آقای دکتر پرویز تسلیمی استاد محترم دانشگاه جندیشاپور

بانهایت تاسف درگذشت والده گرامیتان را صمیمانه تسلیت عرض مینمائیم.

اهواز ـ دکتر ماشاالله پورمنصوری و بانو

اطلاعات ۱۳۰۴

بنیانگذار : عباس مسعودی
صاحب امتیاز ومدیر : فرهاد مسعودی
سردبیر : منصور تاراجی
محل اداره : خیابان خیام. ساختمان اطلاعات. تهران
تلفن : ۳۲۸۱
تلکس: ۲۱۲۳۳۶- تلگرافی: اطلاعات- تهران

تقویم اطلاعات

چهارشنبه ـ هشتم بهمن ماه ۱۳۵٤
بیست و ششم محرم ۱۳۹٦ ـ بیست و هشتم ژانویه ۱۹۷٦

ساعات شرعی

استخراج دکتر ریاضی کرمانی

اذان مغرب . . . . . ساعت ٥ و ٤٤ دقیقه
اذان صبح (فردا) . . . . ساعت ٥و ۳٤ دقیقه
طلوع آفتاب(فردا) . . . .ساعت ۷ و ٦ دقیقه
ظهر شرعی (فردا)... . ساعت ۱۲ و ۱۸ دقیقه
اذان مغرب (فردا).. . . . ساعت ٥ و ٤٥ دقیقه

بودجه در هیأت اجرائی حزب بررسی شد

★ هفته آینده بودجه تقدیم پارلمان میشود .
★ بودجه حزب رستاخیز استانی خواهد شد

هیات اجرائی موقت‌حزب رستاخیز ملت ایران دیروز با حضور امیرعباس هویدا نخست وزیر و دبیرکل‌حزب رستاخیز بریاست‌جمشید آموزگار وزیر کشور درمحل‌کاخ نخست‌وزیری تشکیل جلسه‌داد. درپایان این جلسه که نزدیک بسه ساعت ونیم بطول‌انجامید آقای‌نخست وزیر ، در مورد فرمایشات ملوکانه پیرامون مبارزه با فسادیکه روز٦ بهمن جاری در استادیوم آریامهر ایرادفرمودند گفت :

او امرشاهنشاه آریامهرکاملا روشن بود. این فرمایشات برنامه‌ایستکه باید هرمسئول اداری آن‌راپیاده بکند و نه تنها مسئول اداری بلکه هر فرد ایرانی که‌فسادی مشاهده میکند باید با آن تا زمانیکه موضوع روشن بشود مبارزه بکند نخست وزیر افزود :

این اوامر قبلا هم بدولت صادر شده بود و در هیئت دولت هم به همکاران ابلاغ گردید و مبارزه با فساد با مسئولان اداری است در هر سطحی که باشند ، مسئولان اداری‌اگر کاری انجام نگرفت ویافسادی مشاهده شد باید با آن مبارزه‌کنند وطبق‌قوانین مملکتی اقدام لازم در این‌باره بعمل آورند.

نخست وزیر در موردنقش حزب‌رستاخیز ملت ایران در این مورد نیز گفت :

از اعضای حزب هم می خواهیم که‌دنبال این کاربروند ومبارزه بافساد در دفترسیاسی حزب هم مطرح خواهد شد.

نظارت بدون دخالت .

قبل از گفتگوی آقای نخست وزیر با خبرنگاران ، جمشید آموزگار وزیر کشور و رئیس موقت هیئت اجرائی حزب اعلام کرد که یک کمیته ۹ نفری که اعضای آن‌از سوی‌هیئت اجرائی تعیین میشود ، مامور خواهند شد تادر امور اجرائی حزب نظارت کنند بدون آنکه در کار آن دخالت داشته باشند .

این هیئت هر ٦ ماه یکبار از نتیجه کار خود به هیئت اجرائی گزارش خواهند داد ، همچنین در جلسه امروز آئین‌نامه هیئت نظارت مطرح گردید و پس از بحث و بررسی لازم این‌آئین‌نامه به‌تصویب رسید.

رئیس هیئت اجرائی موقت حزب اضافه کرد : مسئله دیگری که دراین جلسه مطرح شد تشکیل کمیته های تخصصی بود که البته با توجه به تشکیل دو جناح و کمیته هائی که درحزب بوجود آمده‌است بحث مفصلی پیرامون آن صورت گرفت و قرار شد که در جلسه بعدی‌هیئت اجرائی که روز ۱۸ بهمن تشکیل خواهد شد مذاکرات دراین‌زمینه ادامه یابد .

تقدیم بودجه

وزیر کشور افزود : بحث دیگری که‌در جلسه امروز بعمل آمد درمورد بودجه حزب بودو چون بودجه دولت هفته آینده به مجلس تقدیم میشود ،گزارش کمیسیون کمیته فرعی بودجه‌در این جلسه مطرح گردید و به تصویب رسید و قرار شد که ستاد حزب رستاخیز ملت ایران تبصره مربوط به‌این کار را تهیه کند تادربودجه کل کشورمنظور و به‌مجلس تقدیم گردد .

وزیر کشور ضمن تاکید بر استانی شدن بودجه حزب در سال آینده درمورد کمیته های تخصصی اظهار داشت: دو جناح مامور شدند که در مسایل‌مختلف مملکتی اندیشه کنند و حاصل تفکر واندیشه خودشانرا به‌حزب برای بحث نهائی تقدیم کنند .

ضمنا تا شکل گرفتن این‌کمیته های تخصصی درجناحهای ستاد حزب کمیته‌هائی رابوجود آورده و شاید بیش‌از صدکمیته هستندکه فعالیتهای بسیار مفیدی درگذشته داشته‌اند و هنوز هم ادامه‌می‌دهند و آنچه که‌مورد بحث و بررسی است تلفیق و ادغام این کمیته هاو نحوه کار کمیته های تخصصی بااین کمیته هائی که بوجود آمده در آینده خواهد بود. البته مسائلی که مطرح‌می‌شود مسائلی است‌که‌جنبه‌مطالعات اساسی‌دارد. نیازمندتعمق‌خیلی زیادودرازمدت است‌و اندیشمندان مملکت درجناحهاجلساتی‌خواهند داشت و نظرات خود را راجع به مسائل ابراز خواهند کرد

آموزگار در پایان گفت :کار های روزمره‌ای هم‌هست که‌حزب با آنها مواجه هست و برای‌آنها نیز کمیته های خاصی باید درنظر گرفته بشودکه بحث پیرامون چگونگی کار آنها در جلسه امروز پایان نگرفت ودر جلسه بعدی هیئت‌اجرائی مطرح‌خواهد شد .

دوواحد تولیدی بزرگ دیگر سهام خودرا عرضه کردند

از آغاز مهرماه سال جاری تاکنون ٦٦ واحد تولیدی بزرگ کشور دربرنامه گسترش مالکیت واحدهای تولیدی شرکت کرده‌اند

سخنگوی دبیرخانه شورای گسترش مالکیت واحدهای تولیدی اعلام داشت که به پیروی از منویات مبارک همایونی ودر اجرای اصل سیزدهم انقلاب شاه و ملت دو واحد تولیدی بزرگ دیگر از امروز سهام خود را بدوا جهت فروش بکارگران خود و سپس به سایرکارگران وکشاورزان و عموم مردم عرضه نمودند. این واحدهای تولیدی عبارتند از.

ـ شرکت صنایع فلزی ایران (سهامی عام) ـ تولید کننده انواع لوازم فلزی .

ـ شرکت کارخانه‌های صنعتی آزمایش (سهامی عام)ـ تولید کننده انواع یخچال، بخاری، کولر و تلویزیون سرمایه ثبت شده این واحدهای تولیدی جمعا بالغ بر ۷۰۰ میلیون ریال بوده و کل فروش آنها در سال گذشته به حدود ۲ میلیارد ریال بالغ گردیده است.

نظر باینکه سهام دو واحد تولیدی مذکور از طریق شرکتهای تعاونی مصرف هر واحد به کارگران فروخته میشود‌هم‌اکنون پرسشنامه‌های لازم در این مورد بوسیله‌وزارت کار و امور اجتماعی به شرکتهای تعاونی مصرف واحدهای صنعتی مزبور ارسال گردیده است. کارگران این واحدهای تولیدی که لااقل سه سال سابقه خدمت داشته باشندمیتوانند از این تاریخ تاپایان روز هیجدهم بهمن ماه سال جاری در تهران و تاپایان روز بیست وسوم بهمن ماه سال جاری‌در خارج از تهران تاحد مقرر به هر میزان که مایل باشند از سهام واحدهای فوق‌الذکر درخواست خرید نمایند. بدین ترتیب پیش‌بینی میشود که حدود ۱۸۰۰ نفر از کارگران این دو واحد تولیدی در برنامه خریدسهام واحدهای‌صنعتی مربوطه شرکت جویند.

این سخنگو همچنین خاطرنشان ساخت که تاکنون ٦٦ واحد تولیدی با سرمایه ثبت شده حدود ٤١ر١ میلیاردریال بیست درصد از سهام خود را جهت فروش بکارگران و کشاورزان و عموم مردم عرضه نموده‌اند.

پیش‌بینی میگردد که تاپایان مهلت مقرر حدود ٥٧٧٠٠ نفر از کارگران این ٦٦ واحد تولیدی نسبت به خریدسهام کارخانجات مربوطه اقدام نمایند.

آگهی عرضه سهام

شرکت صنایع فلزی ایران (سهامی‌عام)

تاریخ تاسیس	۱۳٤۷	
سرمایه ثبت‌شده در تاریخ این آگهی	۱۰۰	میلیون ریال
ارزش اسمی هرسهم	۱۰۰۰	ریال
تعداد سهام	۱۰۰ر۰۰۰	سهم
تعداد سهامداران	۳٥۰	نفر
میزان فروش در سال ۱۳٥۱	۱۸٦	میلیون ریال
میزان فروش در سال ۱۳٥۲	۲٦٥	میلیون ریال
میزان فروش در سال ۱۳٥۳	٦۲۹	میلیون ریال
سود ویژه در سال ۱۳٥۱	۹ر٥	میلیون ریال
سود ویژه در سال ۱۳٥۲	۲٦	میلیون ریال
سود ویژه در سال ۱۳٥۳	٥۹	میلیون ریال

به‌پیروی‌از منویات مبارک رهبر عالیقدر
ایران شاهنشاه آریامهر
درامرگسترش مالکیت واحد های تولیدی

در اجرای مقررات قانون گسترش مالکیت واحدهای تولیدی هیئت مدیره مراتب زیر را باستحضار کارگران ـ کشاورزان و عموم مردم میرساند.

۱ـ باستناد قانون «گسترش مالکیت و احدهای تولیدی» برنامه فروش ٤۹ درصد سهام شرکت از تاریخ ۱ر۷ر۱۳٥٤ بمدت ۳ سال تنظیم شده است .

۲ـ در مرحله اول بنابه‌تصمیم مجمع عمومی و هیئت مدیره شرکت و تصویب «شورای گسترش مالکیت و احدهای تولیدی «سرمایه شرکت از تاریخ انتشار این اطلاعیه بمیزان ۲۰ میلیون ریال منقسم به ۲۰ر۰۰۰ سهم عادی یکهزار ریالی بانام افزایش داده میشود.

۳ـ در اجرای «قانون گسترش مالکیت و احدهای‌تولیدی» مجمع عمومی صاحبان سهام شرکت حق تقدم سهامداران‌فعلی را نسبت به خرید سهام جدید به «سازمان مالی گسترش‌مالکیت و احدهای تولیدی» جهت فروش به‌کارگران‌و کشاورزان‌و «بشرکت سرمایه گذاری ملی ایران» جهت فروش به سایر مردم واگذار مینماید.

٤ـ باتوجه‌به‌میزان متوسط‌سودشرکت‌در سالهای۱۳٥۱و ۱۳٥۲ و ۱۳٥۳ وبارعایت ضوابطی که از طرف «شورای گسترش مالکیت و احدهای تولیدی» مشخص شده ارزش هم سهم ۱٦۲٥ ریال تعیین گردیده است. از این مبلغ‌معادل ۱۰۰۰ ریال بحساب سرمایه و ٦۲٥ ریال بحساب اندوخته شرکت منظور میگردد .

٥ـ تمام سود ویژه سال ۱۳٥٤ شرکت به نسبت سهامی که کارگران و کشاورزان و سایرین خریداری خواهندکرد به‌آنان تعلق خواهد گرفت.

شرکت صنایع فلزی ایران (سهامی عام)

آگهی عرضه سهام

شرکت کارخانه‌صنعتی آزمایش(سهامی‌عام)

تاریخ تاسیس	۱۳۳۷	
سرمایه ثبت‌شده در تاریخ این آگهی	٦۰۰	میلیون ریال
ارزش اسمی هرسهم	۱۰۰۰	ریال
تعداد سهام	٦۰۰ر۰۰۰	سهم
تعداد سهامداران	۱۱۱	نفر
میزان فروش در سال ۱۳٥۱	۹۳٦	میلیون ریال
میزان فروش در سال ۱۳٥۲	۱۱۸٥	میلیون ریال
میزان فروش در سال ۱۳٥۳	۱٤٥٦	میلیون ریال
سود ویژه در سال ۱۳٥۱	۱٦٥	میلیون ریال
سود ویژه در سال ۱۳٥۲	۳۲۰	میلیون ریال
سود ویژه در سال ۱۳٥۳	۱۷٦	میلیون ریال

به‌پیروی‌از منویات مبارک رهبر عالیقدر
ایران شاهنشاه آریامهر
درامرگسترش مالکیت واحد های تولیدی

در اجرای مقررات قانون گسترش مالکیت واحدهای تولیدی هیئت مدیره مراتب زیر را باستحضار کارگران ـ کشاورزان و عموم مردم میرساند.

۱ـ باستناد قانون «گسترش مالکیت و احدهای تولیدی» برنامه فروش ٤۹ درصد سهام شرکت از تاریخ ۱ر۷ر۱۳٥٤ بمدت ۳ سال تنظیم شده است .

۲ـ در مرحله اول صاحبان سهام‌شرکت معادل ۲۰درصد از سهام خود را بمبلغ ۱۲۰ میلیون ریال منقسم‌به ۱۲۰ر۰۰۰ سهم عادی یکهزار ریالی بانام از تاریخ انتشار این اطلاعیه بدوا از طریق سازمان مالی گسترش مالکیت و احدهای‌تولیدی به‌کارگران و کشاورزان و سپس از طریق شرکت ملـی سرمایه‌گذاری به مردم عرضه مینمایند.

۳ـ باتوجه‌بمیزان‌متوسط سودشرکت‌در سالهای ۱۳٥۱ و ۱۳٥۲ و ۱۳٥۳ وبارعایت ضوابطی که از طرف «شورای گسترش مالکیت و احدهای تولیدی» مشخص شده ارزش هم سهم ۲۲۰۰ ریال تعیین گردیده است.

٤ـ تمام سود ویژه سال ۱۳٥٤ شرکت به نسبت‌سهامی که کارگران و کشاورزان و سایرین خریداری خواهندکرد به‌آنان تعلق خواهد گرفت.

شرکت کارخانه‌های صنعتی آزمایش (سهامی عام)

ازگاه سخاورز

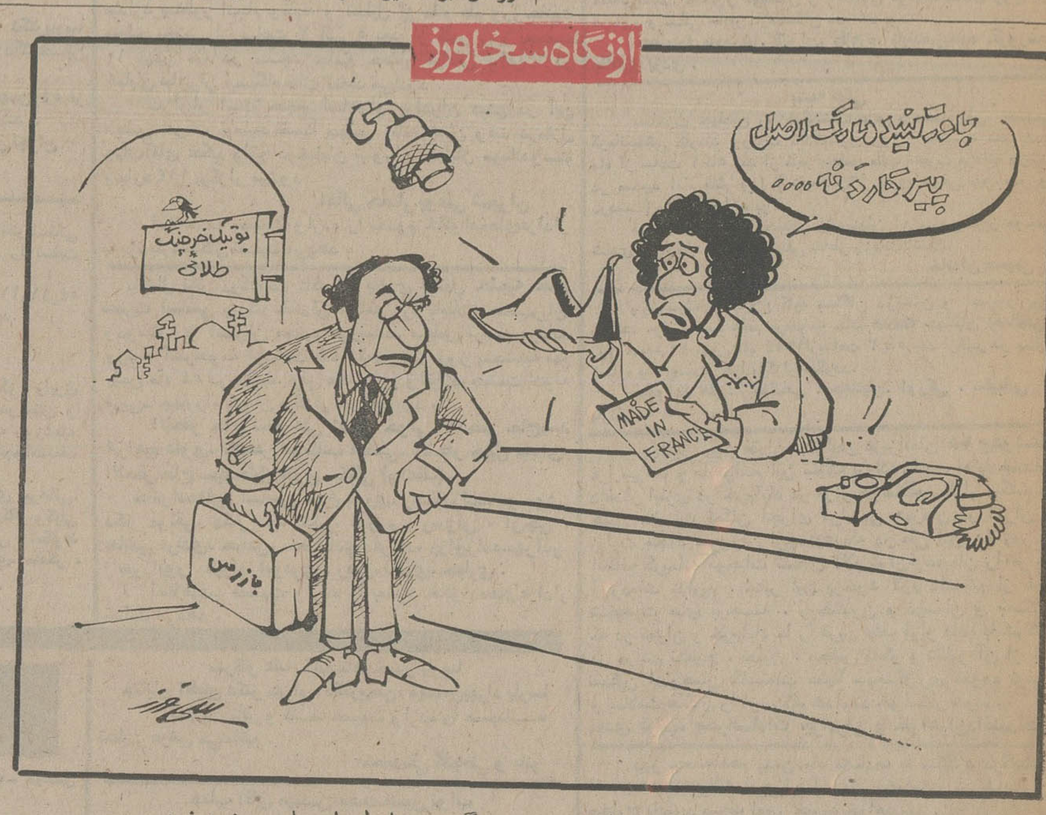

گروه‌های ضربت مامور رسیدگی به‌مارک اجناس شدند

آموزش آزاد کامپیوتر در پلی‌تکنیک تهران

دانشکده پلی‌تکنیک تهران جهت آموزش و آشنائی باکامپیوتر و پانچ‌و برنامه‌نویسی بزبان‌فورترن، کوبال، اسمبلر آی‌بی‌ام ۳۷۰ از علاقمندان که‌دارای‌مدرک تحصیلی‌دیپلم و یابالاتر هستند و در ضمن بزبان انگلیسی نیز آشنائی دارند ثبت‌نام مینماید.

مدت این‌دوره دوماه‌ونیم خواهد بود و بکسانیکه موفق‌به گذراندن این‌دوره شوند گواهینامه تعلق خواهد گرفت .

شروع کلاسها ازتاریخ اول اسفند ماه ۱۳٥٤ بوده وکلاسها در روزهای شنبه‌ـ دوشنبه‌ـ چهارشنبه ازساعت٥تا۷ بعدازظهر در دانشکده پلی‌تکنیک تشکیل خواهد گردید .

آخرین مهلت ثبت‌نام ۱٥ بهمن‌ماه میباشد.

جهت کسب اطلاعات بیشتر خواهشمند است با دانشکده پلی‌تکنیک تهران تلفن ٦٦۸۰٥۳ و یا ٤۱۳٦۹ تماس‌حاصل‌فرمائید.
م‌الف ۲۲۳۲٦

۱۳ هکتار زمین در آذربایجان ملی اعلام شد

۱۳ هزار هکتار از اراضی مناطق تبریز- اردبیل - مرند - مشکین‌شهر - کلیبر واهر ازطرف سرجنگلداری کل آذربایجان شرقی جزو منابع ومراتع طبیعی اعلام شد .

مسئولان امر به‌صاحبان احتمالی نهایی اراضی مزبوراخطار کردند ظرف یکماه اعتراضات خود را تسلیم سرجنگلداری کنند .

سرجنگلداری کل آذربایجان شرقی همچنین اعلام کرده پس‌از خاتمه مهلت تعیین شده هیچگونه اعتراضی موردقبول واقع نخواهد شد .

تبریز ـ خبرنگار اطلاعات

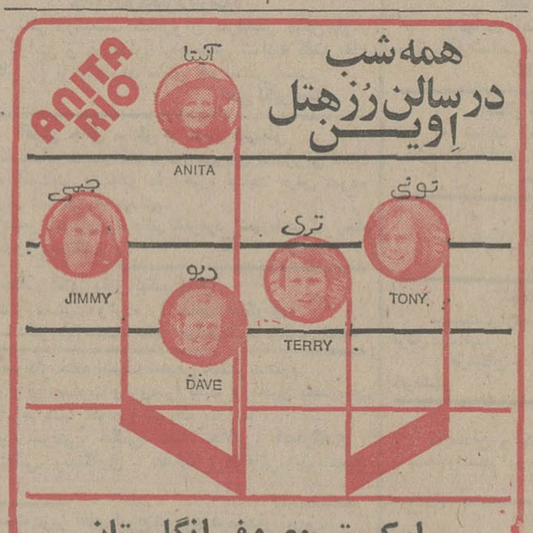

ارکستر معروف انگلستان
VISION SHOW
با شرکت خواننده شهیر ایتالیائی
ANITA RIO
تلفن رزرو ۲۹۲۹۰۰

IRB

بانک ایران و عرب

باخوشوقتی باطلاع میرساند:

طبق اجازه‌نامه شماره نب ۲۰۰۳ مورخ ٦بهمن ٥٤ بانک مرکزی ایران، بانک ایران و عرب از روز شنبه‌یازدهم بهمن آماده است کلیه خدمات بانکی‌را برای علاقمندان انجام دهد .

این بانک از بدو تاسیس فعالیت‌های خود را در زمینه های مختلف خدمات بانکی و معاملات تجاری ازجمله اعطای هرگونه‌وام آغاز کرده و با استفاده از سیستم کامپیوتری و شبکه وسیع کارگزاران در سراسر جهان و کادر مجرب ایرانی و خارجی بهترین‌خدمات بانکی را عرضه خواهدنمود .

آدرس : خیابان ثریا،شماره۲٤۸ ، ساختمان شهریار ، طبقه هشتم

تلفن : ۸۲۸۲۸٦ـ۸۳۳۸٦٤ـ ۸۲۱۰۸۸

صندوق پستی : ۱۷٤۳ر۱۱ تهران.

ساعات کار: شنبه تا چهارشنبه ۸ر۳۰ الی ۱٦ر۳۰
پنجشنبه‌ها تعطیل است

انجمن دانش‌آموختگان
دانشگاه تهران

بدین وسیله باطلاع کلیه دانش آموختگان دانشگاه تهران می رساند که شرکت تعاونی مسکن انجمن بسیار علاقه‌مند است تاجلگی دانش آموختگان حائز شرایط را در برنامه مسکن خود سهیم سازد. دبیرخانه انجمن واقع در ضلع غربی تالار رودکی خیابان خارک شماره ۲۰ از ساعت ٤تا۹بعد ازظهر برای مراجعه و ثبت نام کلیه دانش‌آموختگان دانشگاه تهران آماده می باشد . تلفن : ٦٦۹۲٦۰ ـ ٤۱٥۱۰

دبیرخانه انجمن

پس انداز و وام مسکن

اکباتان

مجله‌دنیای ورزش
شنبه‌هامنتشرمی‌شود