اطلاعات

سال اول شماره ۲۷۱ — صبح جمعه سیزدهم اسفند ماه ۱۳۱۶ — تک شماره ۲۰ دینار

اسناد مالکیت

گمان میکنیم گفتگو کردن از فوائد و محسنات ثبت اسناد ، امر غیر لازمی باشد ، و مثل اینستکه از بدیهیات سخن رانده باشیم . ولکن چیزیکه سبب اندیشهٔ ما در این باب گردید آگهی بود که رئیس ثبت اصفهان صادر داده و مالکین بخشهای مختلف حوزه اصفهان را دعوت نموده است که مردم بیائید و ورقه های مالکیت خود را که در اداره ثبت آماده شده است بگیرید و یاد بدهید اسناد در اداره ثبت اسباب زحمت و پشیمانی مالکین خواهد شد ، وسپس صورت مشروحی از بخشها و دیه‌هائی که اسناد مالکیت صاحبان آنها صادر شده و در اداره ثبت اصفهان موجود و بالغ بر ۳۳ هزار ورقه مالکیت است درج کرده ، و ضمنا هم اطلاع داده بودند که هرماه دوهزار و پانصد سند حاضر میشود .

واقعا فکر کنیم چه سبب دارد که اینمقدار اسناد مالکیت فقط در یک حوزهٔ اصفهان باقی مانده و مردم نمیروند اوراق خود را بگیرند ، بعقیدهٔ ما علت عمدهٔ راکد ماندن اسنادند کور بی‌اطلاعی صاحبان آنها بوده زیرا معقول بنظر نمیرسد که صاحب ملکی ورقه مالکیت خود را که صادر شده است نرود بگیرد و شگفت اینستکه سابقا از کندی جریان کار اداره ها شکایت میکردند و آنرا سبب تلف شدن وقت میدانستند، حالا یک اداره دولتی از مسامحه واهمال ارباب رجوع که کارشان تمام شده است ، ناله دارد !

باری همهٔ مقصود گفتگو از این آگهی نبود بلکه چیزی که مورد توجه میباشد اینست که اصولا داشتن سند مالکیت املاک مزروعی و اراضی فلاحتی با اجرای نقشه عمران و آبادی کشور روز بروز بیشتر اهمیت پیدا میکند.

در این باب هیچکس شک ندارد که دولت حاضر برای هر گونه مساعدت جهة عمران و آبادی کشور خود را آماده کرده است ، یکی از مسائل این کار مساعده دادن بانک فلاحتی باشخاصی است که از لحاظ نیروی مادی قادر به آبادی ملک و مزرعهٔ خود نیستند و مساعدهٔ بانک فلاحتی زودتر بکسی داده میشود که سند مالکیت در دست داشته باشد ، وبعبارت بهتر وثیقهٔ بانک در مقابل مساعدهٔ که میدهد همان ورقه مالکیت است . وقتی یک مالک یا زارع سند مالکیت در دست نداشته باشد ، وضمنا نقشهٔ هم که شورای بخش دهستان مربوطهٔ او برای آبادی وعمران فلاحتی آن ناحیه طرح نموده است در میان باشد وآن مالک و یا زارع نیازمند بمساعده باشد در این صورت اسباب زحمت برای خود او خواهد بود.

در دست داشتن سند مالکیت اسباب قوت قلب واطمینان مالک وزارع بوده واینک که برطبق مقررات قانون عمران کشور ، اصول تعاون وهمکاری نیز در آبادانی دهستان‌ها و توسعه وترقی کار فلاحت دخالت داده میشود .

وجود اسناد مالکیت در دست صاحبان دیه‌ها ومزارع سبب میشود که بنیاد تعاون وهمکاری آنها را براساس اعتماد واطمینان متقابل استوار نموده و منازعی در مالکیت آنها احتمال داده نشود .

تنها مالکین ویا زارعین اصفهانی نیستند که سند مالکیت برای آنها اهمیت دارد ، بلکه هر زارع و مالکی در هر شهر و شهرستانی که ثبت املاک در آنجا دایر میباشد (در گمان نمی کنیم کمتر جائی از کشور باشد که هنوز اداره ثبت در آنجا تاسیس نشده باشد) وظیفه دارهستند برای ثبت املاک و مزارع خود و تحصیل ورقهٔ مالکیت اقدام نموده وبا کمال دلگرمی واطمینان بکار عمران و آبادی آب و ملک خود مشغول شوند .

یک قسمت از مذاکرات جلسه گذشته مجلس شورای ملی در موضوع طرح ماده واحده راجع طرز اصول مطالبات بانک فلاحتی براساس همین نکته بود که اشخاصی که هنوز ورقهٔ مالکیت دردست ندارند واز طرفی هم بانک فلاحتی میل دارد بآنها مساعدت شده که ملک خودرا آباد کنند چه اطمینانی دردادن مساعده میتواند داشته باشد و چه وثیقهٔ برای وصول طلب خود دردست دارد ؟ وقتی که ورقهٔ مالکیت دردست بدهکار نبود بانک ناگزیر است از خود ملک طلب خود را وصول کند ، وازاین رو دانسته میشود که هردست داشتن ورقهٔ مالکیت کار صاحب ملک و زرعه را نه فقط درمورد گرفتن مساعده از بانک فلاحتی ، بلکه

اسپریس حلالیه - سوم اسفند

در جایگاه نمایندگان سیاسی

پیشقدمان

قبائل « هکسوس » که از ۱۸۰۰ تا ۱۴۰۰ قبل از میلاد در مصر زیستند اولین طایفهٔ بودند که خدای یگانه را در آن زمان پرستیدند .

نخستین کتابی که درامریکا بچاپ رسید ، کتاب عقیده بمسیحیت بود .

نخستین روزنامهٔ که مخصوص برای زنان نوشته شد ، روزنامه بود که زنها در « تین تسن » چین نشر دادند .

نخستین کسی که آلت بخار را بکار برد « توماس نیو کومن » بود .

نخستین کسی که عینک را اختراع کرد « دکلی » بود .

مخترع حقیقی پیانو « مارتو لومیو کریتو » نام ایتالیائی بود که بسال ۱۷۰۹ میلادی درفلورانس زندگی میکرد .

درآوردن جوجه ازتخم مرغ بطورمصنوعی از اختراعات مصریان است .

نخستین تشکیلات منظم پستی در دنیا بدست ایرانیان باستان در عهد داریوش بزرگ صورت گرفت .

نخستین کسیکه اززنان دسته سپاهی ولشکری تشکیل داد مامون الرشید خلیفه عباسی بود

نخستین کسی که درفن برق (الکتریسته) و مقناطیس بحث نمود « ویلیام زیلبرت » بود

نخستین کسی که درفن شیمی وطب سخن رانده وبحث کرد مسلمین وبدست دانشمندان ایرانی بعد ازاسلام بود .

نخستین اجتماع سیاسی که دراروپا تشکیل گردید کنگره وینه بسال ۱۸۱۴ بود .

نخستین کنگره بین المللی پستی بسال ۱۸۷۸ در « برن » پایتخت کشور سویس منعقد گردید .

نخستین کشور ها که بزنان حق رای در انتخابات داد استرالیائیها بودند که بسال ۱۹۰۱ این حق را بانها دادند

نخستین زنیکه مامور سفارت گردید خانم الکساندر ا کولونتار روسی بود .

نخستین راه آهن (تراموای) درشهر نیویورک بسال ۱۸۳۲ ودربیرمنگام بسال ۱۸۸۳ ودر لیدز بسال ۱۸۹۱ تاسیس وایجاد گردید

راه‌آهن زیر زمینی پاریس

راه زیرزمینی پاریس را مترو می گویند ودارای چندین رشته خطهای متعدد است . اولین رشته این خط آهن بسال ۱۹۰۰ در آن روزی که نمایشگاه بین المللی پاریس درشهر مزبور گشایش یافت و گشوده شد ، در آن موقع خط اولی از « ونسان » به « پورت مایو » ممتد بود ، و مورد اقبال عمومی گردید ، ودر این کار کاملا کامیابی حاصل شد ، وباین سبب برای رشته‌های دیگری اقدام کردند ، وکار را از پیش بردند تا بامروز که باین پایه رسیده است .

طول خطهای آهن زیرزمینی پاریس در سال ۱۹۱۴ فقط ۹۲ کیلومتر بود ودرسال ۱۹۲۹ به ۱۱۷ کیلومتر رسید ، تمام خطهای مزبوره ورشته است واکنون در صدد هستند که رشته خط های آهن زیرزمینی را بحومه پاریس نیز ممتد کنند وقسمتی از نقشهٔ این کار انجام و قسمت دیگران نیز در شرف انجام میباشد .

ببینیم اولین بار که باین فکر افتادند کی وچه وقت بود ؟ درحقیقت نقشه این کار راجع بسال ۱۸۷۷ می شود ، خطهای آهن مذکور دارای ۳۳۱ ایستگاه است ودرسال ۱۹۳۶ عدهٔ مسافرین خطهای مزبور بالغ بر ۸۱۵ میلیون نفر بوده است.

متمولترین زن دنیا

خانم دوریس دوک امریکائی است که درآمد ثروتش بسالی ششصد هزار لیرهٔ انگلیسی میرسد

خانم دوریس دوک

اگر میخواهید خانم « دوریس دوک » را متغیر سازید باو بگوئید شما متمولترین زن دنیا هستید . گرچه پدر این خانم آقای جیمز دوک ۱۲٫۶۰۰٫۰۰۰ لیره برای دخترش بارث گذاشته است بعلاوه می‌تواند هر سال ۶۰۰٫۰۰۰ لیره استفاده کرده وروزی ۱٫۶۰۰ لیره خرج کند ، باوجود تمام اینها این خانم بی‌نهایت صرفه‌جوست ،

ثروت عمدهٔ دوریس درنتیجه فروش بهترین تنباکو وسیگارت امریکاست معهذا خودش جز به سیگار ارزان بنوع دیگری رغبت نمی کند ، و سیگاری را که برای مصرف خود وخانهٔ خود خریداری می کند هر ۲۰ عدد آن بیش از دو ریال ارزش ندارد راجع بطفولیت و جوانی خانم دوریس افسانه‌ها وحکایات زیادی شنیده می‌شود ولی آنچه که حقیقت دارد اینست که درابتدا با پدر محبوب خود در قصر زیبائی هر نیوجرزی از کشورهای جزء (امریکا) زندگی می کرد ، هر روز صبح با صدای زنگ ساعتی که مخصوصا برای اطاق خواب او از سویس (مرکز ساخت بهترین ساعتهای دنیا) سفارش داده بودند ، بیدار میشد .

بعد از آن وارد حمام شده و با فشار دکمهٔ فضای حمام از عطرهای درجه اول معطر می گردید . سه دوشیزه استخدام شده بودند که این دختر را شست‌وشو داده و لباسهایش را باو بپوشانند ظروف غذا خوری او از طلای ناب ساخته شده ، وغیر از باکارد وچنگال طلا با نوع دیگری غذا نمیخورد . لفاف بستر او از بهترین پارچه های حریر انتخاب شده بود وچون کار زیادی نداشت روزی دومرتبه میخوابید،

پدرش با وجودی که این همه وسائل راحتی وخوشی را برای دختر خود فراهم نموده بود همیشه باشنایان خود می گفت هیچ‌چیز در دنیا بیش از تمیش انسان را ناراحت نمی‌نماید ولی‌چه کند تنها دختری که داشت (دوریس) بود باید از هرحیث وسائل خوشی اورا فراهم کند،

پدرش وا کون مخصوصی داشت که هر وقت مسافرت می‌نمود آنرا بلکوموتیوی متصل نموده و با پرداخت پول هنگفتی از خط آهن دولتی استفاده میکرد این وا کون مخصوص خودرا باسم دخترش (دوریس) مینامید.

دوریس دوک البته ثروت و تمول خود را دوست دارد و هرگز حاضر نیست که دختر فقیر و بیچارهٔ باشد ، ولی ازاین جهت متغیر است که ثروت هنگفت او جامعه امریکا را متوجه او نموده و درنتیجهٔ آزادی او سلب گردیده است .

بارها آرزو کرده است که مثل دخترهای دیگر بتواند بمغازه رفته وچیزی را که میخواهد

بقیه‌درصفحه سوم

آگهی رسمی
وزارت معارف واوقاف

بدینوسیله باطلاع عموم میرساند که چون از اول سال تحصیلی ۱۳۱۷ - ۱۳۱۸ بایستی فقط کتابهائی در دبیرستان های کشور تدریس شود که دارای پروانه مخصوص وزارت معارف باشد لازم است مولفین ومصنفین وناشرین کتب کلاسی قبل ازچاپ کتاب جدید ونیز قبل از تجدید چاپ کتب فعلی بوزارت معارف (اداره انطباعات) مراجعه نموده کسب تکلیف نمایند .

شماره ۱۳۱۳۲ — وزارت معارف و اوقاف

شمارهٔ آگهی ۷۲۰۶ — ۱-۲

دوازده کارخانه
در ایران نماینده میخواهند

نوع کالای وارداتی و صادراتی آنها در مجله (اطاق تجارت) چاپ میشود بروز انتشار مجله را بدست بیاورید — شماره آگهی ۷۱۲۱

آگهی

بدینوسیله باطلاع عامه میرساند که عاملین ذیل :

عامل شماره (۱۰) مصیب فروغی بازار امیر

« « (۱۷۲) علی‌معیری خیابان بوذرجمهری

ازاین تاریخ بعلت تخلف ازمقررات جزء عاملین شرکت سهامی ذماش نخواهند بود

شماره آگهی ۷۱۹۸ — ۱-۳ — شرکت سهامی ذماش

مجلس ترحیم

بمناسبت فوت مرحوم حاج شیخ عبدالله مجتهد حائری مازندرانی مجلس ختم ازدو ساعت بظهر تاظهر روزجمعه ۱۳ اسفند ۱۶ درمسجد مجد منعقد است . آیه‌الله زاده مازندرانی

شماره آگهی ۷۱۹۷ — ۱-۲

ما با کمال تاسف نسبت باین پیش آمد ناگوار بازماندگان آن مرحوم وخانواده محترم حائری را تسلیت میدهیم

آگهی مزایده
ازطرف کنسرسیوم کامپساکس

قسمت صندوق بهداری ساختمان

راجع به فروش دو دستگاه اتومبیل آمبولانس و یکدستگاه فورد سواری مستعمل

کنسرسیوم کامپساکس اتومبیل های فوق را بطور مزایده فروش میگذارد علاقمندان می‌توانند برای معاینه اتومبیل های مذکور ودریافت نمونه پیشنهاد بقسمت خرید کنسرسیوم کامپساکس خیابان حشمت الدوله مراجعه نمایند

پیشنهاد ها باید در پاکت‌های سر بمهر که روی آن عبارت (مزایده فروش آمبولانس) نوشته شده باشد منتهی تاتاریخ ۲۰ اسفند ۱۳۱۶ ساعت ده صبح بدبیر خانه کنسرسیوم کامپساکس واصل گردد .

شماره آگهی ۷۱۹۹ — کنسرسیوم کامپساکس

بشارت باقایان پزشکان

اگر انتظار ورود اسباب‌های جراحی را داشتند برای دواخانه آلمانی خیابان شاه (استانبول) رسید تلفن ۵۳۲۷

شماره آگهی ۷۱۷۸ — ۱ - ۷

درتمام موارد مالکیت و تصرفات مالکانه او تثبیت نموده ، وآنهائی که میخواهند باو برای ترقی و عمران ملک خودشان کمک کنند ، واصل تعاون رامیان خود برقرار سازند ، زودتر وباعتماد بیشتری نزدیک باوشده ، وبک نوع اطمینان متقابل میان آن‌ها حکمفرما خواهد گردید .

ما گفته ایم باز هم میگوئیم ، خودمان باید آشنا بوظایف خودبوده ، ویقین داشته باشیم که دولت حاضر تا آنجائی که قوانین موضوعه اجازه میدهد کمک خواهد کرد ، ماباید ازوسائل موجبانی که برای استفاده از آن کمک ایجاد شده است ، حسن استفاده نموده ، اسباب کار خودرا خودآماده سازیم ، و بدست داشتن سند مالکیت دراین موقع که توجه بعمران فلاحتی کشورهست برای هرزارع وصاحب ملکی یکی از اسباب کار وبرای او ضرورت کامل

خبرهای داخلی

تلگرافهای تسلیت رئیس الوزراء ووزیر امور خارجه ترکیه

خبر واصله از آنکارا حاکیست که راجع بفوت آقای سمیعی وزیر امور خارجه دولت ایران تلگرافهائی دائر برتسلیت صمیمانه بین جناب آقای (جلال بایار) رئیس الوزرای ترکیه وجناب آقای جم رئیس الوزرای ایران مبادله گردیده است و همچنین رشدی ارس وزیرامور خارجه با رئیس‌الوزرای ایران تلگرافهائی نظیر تلگرافهای فوق مبادله نموده اند

گزارشهای نمایندگان اداره

از شیراز - ۱۲ اسفند

چهار ده روز بارندگی، عمارات کهنه راخراب کرده‌است

تهران اطلاعات - بر اثر چهارده روز بارندگی بعضی عمارات کهنه و قدیمی سازخراب شده است هنوزهم بارندگی ادامه دارد.

بواسطه طغیان رودخانه کرو جاری شدن سیل عبور از پل‌خان (در نزدیکی تخت جمشید) دشوار و دوهست درآنجا متوقف میباشد.

خرم آباد - ٤ اسفند

دستگیری سارق

پاپی نام ازطایفهٔ بطوم حسنوند که چندی پیش بوسیله شهربانی خرم آباد دستگیر وپس ازمحاکمه اورا بوسیلهٔ امنیه بیروجرد اعزام ودر زافه (بین خرم آباد بیروجرد) بامهارت مخصوص فرار اختیار میکند ومدتها درخرم آباد و اطراف بسرقت و طراری مشغول بوده و ادارهٔ شهربانی بوسیله مامورین مخفی کمال کوشش را دردستگیری اومبذول ودزد نامبرده با منتها درجه مهارت خود رامخفی میداشته است غروب دوم اسفند در قریه منوچهر آباد (یك کیلومتری شهر) بوسیله مامورین شهربانی دستگیر وبشهر اعزام و بزندان میافتد شب بعدهم‌سید عیسی نام که بافرار پاپی بااوهمدست بوده‌است درشهر دستگیروبزندان اعزام قضیه تحت بازجوئی است.

ورود و حرکت

آقای دکتر اندران رئیس دامپزشکی عرب جهة رسیدگی بشعب تابعه روزسوم واردخرم آباد پس از رسیدگی بدایرهٔ دامپزشکی خرم آباد بطرف دزفول عزیمت نمودند.

انقلاب هوا و بارندگی

چند روز است هوا منقلب و اغلب بارندگی می شود وضع حاصل کاملا رضایت بخش است.

مراغه

برف وبارندگی

شب چهارم اسفند ازنصف شب تاساعت ٤ صبح باران کاملی بارید وبعد برف شروع‌بباریدن نموده تا ۲۰ سانتیمتر بزمین نشست ولی بواسطه اعتدال هوا بزودی ذوب‌شد بقرارمعلوم بارندگی بخشهای خارج شهرنیز زیاد بوده وازهرجهت‌موجب خرسندی خاطر زارعین را فراهم ساخته است

رضائیه

بازدید هنگها ورژه

روز پنجشنبه سوم اسفند دریکی ازمیدان های سربازخانهٔ لشکر۳شمالغرب مراسم رژه‌مجری ومعمول گردید.

ازساعت ۱۱صبح اهالی شهر باشوقی وافر برای تماشا درمیدان رژه حضور یافته باهایت‌بیتابی درانتظار مشاهدهٔ رژه پیشاهنگان ودانش آموزان و سربازان دلیر بودند.

ساعت ۲ونیم بعداز ظهر رؤسای ادارات درمیدان حضور بهمرسانیده در چادر هائی که در یك‌جانب میدان برافراشته بودند قرار گرفتند.

سربازان وپیشاهنگان و دانش آموزان در شمال شرقی‌میدان صف آرائی کرده بودند

در جنوب شرقی میدان افسران ستاد و افسران وظیفه وامنیه و شهربانی صف بسته‌بودند

ساعت ۳ بعد از ظهر تیمسار سر لشکر فرمانده لشکر حضور بهمرسانیدند افسران و سربازان و پیشاهنگان ودانش آموزان را بازدید کرده سپس دروسط میدان قرار گرفته و نطقی بسیار موثر وهیجان انگیز باصدای رسا مبنی بر شوکت وحشمت کنونی ایران که بادست قدرت اعلیحضرت‌شاهنشاه‌پهلوی‌فراهم گردیده‌ایراد کردند و نطق ایشان درمیان فریاد هورا و زنده باد شاه سربازان خاتمه یافت

سپس تیمسار لشکر درجنوب شرقی‌میدان قرار گرفته وافسران ستاد ووظیفه وامنیه‌وشهربانی نیز بدانمحل آمده و رژه به ترتیب ذیل اجراء گردید:

۱- پیشاهنگان

۲- دانش‌آموزان دبیرستانهای رضائیه

۳- واحد های پیاده و سوار و توپخانه ومهندس.

گامهای سنگین و استوار عموم سربازان بویژه پیادگان وچهره های مردانه وغیورافسران‌و سربازان ودانش آموزان وتوپهای دور زن نوین ومسلسل‌های سنگین وسبك و سایر ادوات جنگی ازقدرت وشوکت ایران دراین دورهٔ فرخنده سخن میگفت.

مراسم رژه ساعت ٤ بعدازظهر باشادمانی وشعف بیحد خاتمه پذیرفت

عراق

سخنرانی هفتگی

ساعت ٤ونیم بعد ازظهر روز پنجشنبه اسفند انجمن سخنرانی هفتگی باحضور گروه‌بی شماری ازمحترمین شهر درتالار دبیرستان صمصامیه تشکیل گردید و آقای دهکان دبیر ادبیات در پیرامون آثار باستانی و زندگی کوروش کبیر سخن‌رانی نمودند

بندرانگه

تسطیح راه بین لارولنگه

چندتن‌ازکارگران ومامورین وزارت‌طرق از راه لار بوسیله‌موتور وارد شده ودرنظر دارند که راه بین لار ولنگه را تسطیح نمایند

مقالات وارده

آئینه روح

در انسان چگونگی‌حالات نفسانی‌وتاثرات روحی را می‌توان بوسیلهٔ حرکات ابرو تمیز داد ولی درحیوان وطیور این گونه حالات‌براثرتغییرات وضعیت دم وبال تشخیص داده می‌شود - هر آن کاربرا که انسان با این دو قوس ابرو می کند حیوانات بادم وبال خود جلوه می‌دهند - انسان درموقع خشم ابروها را درهم می کشد و بر اثر آن‌میان دوابرویك شکل منحنی ایجاد می‌شود - طیور در این موقع بال خود را بشکل نیم قوس برجسته نگاه می‌دارند - حیوانات‌دم خودرا باصطلاح براق کرده راست می‌سازند - دیده اید گربه‌ها و سگها و گاوها درموقع خشم دم خود را راست و کلفت می کنند ودر امتداد پشت نگاهمی دارند. خروسها ومرغها که باهم دعوا می کنند بال های خود را از روی بدن بلند تر می سازند.

انسان در مواقع سرور و رحم و شفقت ابروی خودرا با حرکانی‌ملایم بالا وپائین یابراست وچپ می‌برد - طیور بال خود را بزمین‌می کشد ودم داران دم خویش را میان دوپا می‌برند

اگر یکمرتبه از چیزی بترسیم ویاتعجب کنیم بی اختیار ابروهارا بالا می بریم - حیوان یکدفعه دم خودرا میان پا پنهان می‌سازد وطیور بتندی بال خویش را بیدن می‌چسبانند - بالاخره تمام حالات نفسانی را باعلامات وحرکات مخصوص ابرو تماشا کرده ونظیر آنرا در دم حیوانات‌وبال طیور مشاهده می کنیم.

خلاصه بایك توجهٔ‌مختصری می توانیم تمام حالات نفسانی و تغییراتی که دراثر عوامل مؤثرهٔ خارجی برروح وارد می‌آید درانسان وحیوان و طیور بوسیلهٔ ابرو ودم وبال در ساعات حدوث حالات نفسانی کشف نموده وآنها را از یکدیگر تمیز داد.

چیزیکه هست حیوانات نمی‌توانند درموقع عروض حالات نفسی از حرکات بال و دم خود جلوگیری نمایند وقهرا احساسات آنها ازحرکات بال ودم معلوم می‌شود.

چون حیوانات نمی‌خواهند وناگزیر نمی‌باشند که احوال‌نفسی خود را پنهان دارند همواره‌حالات نفسانی‌حیوانات‌اهلی ووحشی تابع احساسات حیوانی آنهاست‌برخلاف‌انسان که‌همیشه در روی‌مصالح‌و منافع شخصی حالات نفسانی خود را آزموده ودرموقع این احوال را از دیگران مستور می‌دارد.

انسان مایل نیست که راز درونی اوفاش شود ودیگران ازحالات خصوصی او مستحضرباشند وبالاخره‌انسان بنا بطبیعت‌وروش ایجابی‌خودبرخلاف صورت ظاهر وقیافه صوری (فیزیونومی) مشق استتار می کند.

مثلا جاسوسان ویا آنهائی که بکار سیاست وقضاوت مشغولند بیشتر از همه بنا بمقتضیات پیشهٔ خود حرکات ابرو را جا زده ویا حرکت غضب‌را باحرکت شفقت‌مخلوط می‌سازند وبالاخره می کوشند که حالات طبیعی ونفسانی آنهامعلوم‌وآشکار نشود

بالاخره می‌توان گفت که ابرو وبال ودم آئینهٔ روح انسان وحیوان وطیور میباشد - در این‌جا اگرفرضیه (داروین) را بنظر بیاوریم‌خیلی چیزها بر میخوریم.

علی اکبر کسمائی

آقای علی اصغر فرخنده

برنده یکصدریال پاداش جدول‌ز از گرگان

مسابقه تفریحی

چرا؟

رفیق اولی خطاب برفیق دوم

چرا دیگر درمسابقه جدولها شرکت نمیکنی؟

دومی - برای اینکه چند دفعه شرکت کرده‌ام لااقل‌نام مراهم چاپ نکرده اند که بان دلخوش باشم

اولی - یقین غلط حل کرده‌ای؟

دومی - خیر

اولی - پس تمبر فراموش کرده ای؟

دومی - ابدا

اولی - پس‌چرا؟

دومی من‌هم نمیدانم وبرای همین است که اینفدفعه شرکت نکردم.

کریم لعابی چیان

برای اینکه

چند نفر ازشرکت کنندگان درمسابقه جدول ها راجع بعلت چاپ نشدن نام خود باداره‌مراجعه کرده وبامتصدی مسابقه گفتگو میکنند:

اولی - چرا اسم‌مرا درردیف حل کنندگان ننوشته اید؟

- برای اینکه خط شما خوانا نبود

دومی - بنده را چرا ازقلم انداخته اید؟

- شما آدرستان‌را ننوشته بودید ومعلوم نبود نام شما جزء تهران یاشهرستانها باید نوشته شود.

سومی - نام بنده چطور؟

- متاسفانه شما جدول را سه روز بعد از قرعه کشی فرستاده بودید

چهارمی - بنده که خطم خواناست و تا کنون چندین دفعه‌هم شرکت کرده‌ام وزرد تر هم فرستاده ام ولی هیچدفعه ای نام مرا چاپ نکرده اید.

- شما اسمتان‌را هردفعه فراموش می کنید بنویسید.

چهارمی - چطور چنین چیزی ممکن است؟! (بعد ازقدری تامل) آقا ببخشید یادم آمد بنده هردفعه نامم‌را یکبار ورقه نوشته‌ام وشما ندیده اید.

- پس در این صورت تقصیر متوجه کیست؟!

پاداش جدول غ

دراین جدول ۵۸۷ نفر بترتیب‌ذیل‌شرکت کرده اند:

تهران ۲۱٤ نفر شهرستانها ۳۷۳ نفراز این عده ۲۲ نفر جدول را غلط حل کرده و ۱۲ نفر هم تمبر ضمیمه نکرده وبنابراین قرعه بنجاه ریال تهران بین ۲۰۹ نفر ازحل کنندگان صحیح تهران وقرعه یکصد ریال شهرستانها بین ۲٤٤ نفر ازحل کنندگان صحیح شهرستانها کشیده شد ودر نتیجه آقایان ذیل برنده پاداش شناخته شدند:

برنده پنجاه ریال تهران: آقای قاسم کهرة

برنده یکصد ریال شهرستانها: شهسوار: آقای ضیاء الدین‌نواب

✿✿✿

برندگان نامبرده می‌توانند با ارسال‌یکقطعه عکس وآدرس‌خود پاداش معینه را هر چه ماهیند روزنامه باوجه نقد دریافت دارند

جدول حل شده غ

عمودی:

۱ - آب ۲- دی ۳- وش ٤ - قم ۵ - عابد عالم ٦- زیاد ۷ - خم ۸ - رب ۹- با (با اضافه کردن کلمه لا بالا میشود) ۱۰- نر (با کس‌نر کس است) ۱۱ - کس ۱۲- روح۱۳- مصر ۱٤- بیدولب کشت ۱۵- مرعوب ۱٦- رنهر (از میان نگاه کنی در هر طرف هنربینی)۱۷- ناهد (وارونه دهان‌است) ۱۸- امدن ۱۹- گدوك ۲۰- یاس۲۱- نیل ۲۲- ناب ۲۳- خوب ۲٤- زرت

افقی:

۱- دوه ۲- ای‌شمع ۳- آز ٤- بیخ ۱۲- دام ۵- غرب ٦- بانك رعد ۷ - رسوا ۸- حلم ۹- مصب ۱۰- را ۱۳- دم ۱٦-لر ۱۷- ربع ۱٤- سکندر ۱۵- لب ودهنت ۱۸- یاد ماه شب ۱۹- بانیکان نکو ۲۰- توان ۲۱ رخ ۲۲- رز

مجرم و قاضی

قاضی - شمابابد بجرم مستی ۱۵ریال جریمه بدهید

مجرم - من یك‌شاهی پول ندارم

قاضی - پس باید ۳روز حبس شوید؟ آقای‌من اگر پولتان‌را خرج مستی نکرده بودید میتوانستید حبستان رابخرید

شکار خرگوش

حالا که‌صحبت ازشکار است بدنیست‌بگویم که‌من در عرض یکروز ۹۹۹ خرگوش رشکار کردم «رفیقش درجواب میگوید» اوه‌حالا که شما این‌همه خرگوش را در عرض یکروز شکار کرده‌اید پس‌چرا یکمرتبه نمیگوئید هزارتا

اولی: چه فرمایشها، من طبعم حاضر نمیشود برای خاطر یك خرگوش دروغ بگویم

عراق - شموئیل طبیبیان

بقلم کورتیس ستیل — مترجم ا. شایگان

مأمور شمارهٔ پنج

فصل سوم - دست مخفی دوباره ضربت خودرا وارد میکند

- ۱٤ -

زنك تلفون صدا کرد جیمی گوشی را برداشت وبدون آنکه خود اظهاری کند منتظر شد ببیند مخاطب او کیست. شخصی که جیمی را خواسته بود آهسته اشارهٔ رمز نمود جیمی جوابش را داد آنگاه آن شخص خودش را معرفی کرد معلوم شد مامور ه - ۳ میباشد.

ه-۳پس‌ازآنکه مطمئن شد که مخاطب وی جیمی کریستافر یعنی مامور شماره پنج میباشد گفت:

ترتیب ملاقات شما را با «کریکوری فلمینك» داده‌ایم شما باسم «رابرت کینکستون» خود را بدو معرفی خواهید کرد کاری دیگر ندارید؟»

«چه وقت بناشد من بدو مراجعه کنم؟»

- «ساعت هشت وسه ربع»

جیمی گوشی را گذارد و به «تیم داناوان» گفت الان باید برویم توهم همراه من بیا»

تیم‌فوراجار افتاده گفت:

«من هیچ باورنمی کردم که مرا باین زودی همراه خود ببری حالا که چنین است برویم تا ببینی که منهم چندان بیکاره نیستم»

«دیان الیات» اول کسی بود که سوار اتومبیل شد و بپهلوی جیمی نشست و «تیم داناوان» در عقب اتومبیل قرار گرفت.

دیان گفت:

«واقعا دراین مدت که تنهابودم‌خیلی بمن‌سخت میگذشت برادرم کارل نیزرفت‌حالا دیگرتصمیم دارم‌در نیویورك زندگی کنم که بشماوتیم نزدیك ترباشم»

جیمی ضمن داجوئی واستمالت ازآندختر گفت:

«کارل‌یکی ازبهترین مامورین‌اداره آگاهی واستخبارات آمریکا بود امید وارم تو هم بتوانی در کار خودت مصدر خدمت بزرگی‌شده وجودمفیدی برای کشور بشوی»

صدای جیمی کریستافر قطع‌شد وحواسش بخارج معطوف گردید زیراصدای ناله وغرش هواپیمائی‌درفراز سرش‌بلند بود که دم‌بدم بلندترمیشد معلوم بود کم کم داردپائین میاید.

جیمی کریستافر براننده اتومبیل امربایست‌داد

فورا جیمی از اتومبیل پیاده‌شد و نگاهی ببالا افکند اتومبیل درست جلو عمارتی که دردست ساختمان بود توقف کرد ازاسکلت فولادی این عمارت عظیم آسمانخراش معلوم بود که برای مهمانخانه ساخته شده ویکی از بزرگترین ساختمان های نیویورك می باشد. سوا پیمایه بالای سر مهمانخانه نزدیك شده بود بطوری که بال‌های سیاهش کاملا هویدا بود

جیمی کریستافر بعقب برگشته تیم ودایانرا صدا زده و بانها گفت:

«شما بر گردید من هم می‌آیم» دایان قبول نکرده اصرار داشت که وی نیز بهمراه وی برود تیم داناوان که‌متوجه هواپیما بود چشمش بچیزی افتاده فریاد کرد.

«نمی‌دانم این چه بود که از هواپیما افتاد! نگاه کن یك‌چیزی از هواپیما سرازیر شد!»

«جیمی فریاد کرد» یا الله از این محل دور شوید! فرار کنید! معطل نشوید!»

هنوز فریاد او بلند بود که صدای شکستن شیشهٔ بگوشش رسید شیشهٔ محتوی‌دوای اکاله یکی ازتیرهای آهنی خورده درهم شکسته شد ومایع زرد رنگی روی تیرهای آهنی اطراف پاشیده شد بلافاصله ازتمام تیرهائی که مایع مزبورروی آنها ریخت دود سفیدی بهوا خاست:

جیمی کریستافر فریاد کرد «تیم ازآنجا دورشو و زود دیان را با خودت ببر»

دوباره هواپیما چرخی زده درفراز آسمان خراش ظاهر شد واین‌بار نیز دوعدد نوبك گرد شفاف بزیر انداخت تیر مجددا بهدف خورده از بدنهٔ دیگر عمارت دود برخاست.

دوباره صدای شکسته شدن شیشه بلند شد این‌بار نیز مایع زردرنگی پخش شد ومتعاقب آن دود غلیظی بهوابرخاست ازروی تیرهای آهنین گرد سیاهی مرتبا فروبریخت وبتدریج ازقطر تیرهای آهن کاسته می‌شد مایع مزبور آهن را بسرعت می‌خورد فضا پرازصدای جزو وزسوختن وازبین رفتن تیرهای آهنی شده بوده آن عمارت بان عظمت باسرعت حیرت آوری متلاشی شد.

جیمی کریستافر فورا خودرا بدایان‌الیات وتیم داناوان که اصراری درماندن داشت رسانده آنهارا بهرترتیبی بودراضی بفرار نمود وخود بدون معطلی داخل تلفونخانه گردید دختری که پشت دستگاه نشسته بود ازمشاهدهٔ حالت وحشت‌وعجلهٔ ویکه خورده وسراسیمه ازجای خود برخاست جیمی بازوی اورا گرفته وازروی صندلی بلندش کرد وخودبجای وی نشسته دست روی صفحهٔ تلفون گذارد که نمرهٔ رابگیرد.

صدای سوختن و متلاشی شدن عمارت بیشتر بگوش می‌رسید ناگهان صدای مهیبی برخاست معلوم شد یك‌بدنهٔ‌عمارت بکلی متلاشی شده وفروریخته است!

جیمی برای مبادله اشارات باطرف خود خیلی‌وقت‌صرف نکرد زیرا از صدا فورا تمیزداد که شخصی که پشت تلفون آمده ه - ۳ درادارهٔ استخبارات وآگاهی م. میباشد

جیمی بدون مقدمه گفت «فورا بتمام میدانهاوفرودگاههای هوائی مطلب را با اشاره بهمان یك هواپیمائی مشغول ریختن دوای اکاله درروی مهمانخانه لنیینانتال می‌باشد!

هرطور هست هواپیمای مزبور را تعقیب نموده پائینش بیاورند وسعی کنند که راننده را دستگیر سازند بدون‌تامل‌دستور لازم‌را صادر کن که یك‌ثانیه وقت نباید تلف شود!»

جیمی ازاطاق تلفون بیرون آمده وداخل خیابان شده به‌آسمان نگاه می کرددودغلیظی تمام عمارت آسمانخراش رادر میان گرفته مجددا صدای ریزش مهیبی برخاست که‌درتمام‌خیابان صدایش منعکس گردید.

از داخلهٔ عمارت هتل مزبور یك قسمت بزرگی از فولاد وآهن متلاشی شد ودر حین سقوط وریزش دود غلیظ وخفه کننده‌ای برخاسته محوطهٔ عمارت را فرو گرفت پایه های عمارت مثل موم نرم شده فرو میریخت

غلظت دود خیابان را بکلی تاریك کرده ونور چراغها بطوری ضعیف شده بود که حتی اطراف ستون چراغها دیده نمی‌شدند مامورین عبور ومرور سوت‌ها را بصدا درآورده و اتومبیل‌ها درتمام اطراف وجوانب خیابان پرشده وراه عبوررا بکلی مسدود ساخته بودند پاسبانان با عجله اتومبیل هارا بتدریج از محوطه عمارت خارج می کردند فریادزنان زن ومردباسمان برخاسته می گفتند «آسمان خراشی باین عظمت آنا محو شد این بلای آسمانی‌است! مردم بفریاد برسید»

آخرین خبرهای تلگرافی دیشب

خبرهای فرانسه

رئیس الوزراء گفته است

چنانچه مجلس سنای فرانسه لایحه دولت‌را تصویب نکند کناره‌گیری خواهد نمود

پاریس – ۲ مارس – ساعت ۱۵ – مجلس سنا در شور دوم لایحه قانون کار نسبتا نظریات مجلس شوری را مراعات کرده وشوتان رئیس الوزراء نیز درموارد عدیده توضیحاتی داده است و هنگامی که یك فقره اصلاح مخالف باعقیده ونظر هیئت دولت پیشنهاد شد مشارالیه اظهارداشت هرگاه مجلس سنا آنرا تصویب نماید دیگردولت درادامه مذاکرات ذینفع نخواهد بود

فرزند پادشاه یمن در اروپا

پاریس – ۲ – ساعت ۲۲ – فرزند سوم پادشاه (یمن) که مدت دو هفته در اینجا اقامت داشت دیروز عصر بسوی (رم) حرکت کرده است.

در امپراتوری بریتانیا

پرسش از رئیس الوزراء انگلیس

چمبرلین درپاسخ یکی از نمایندگان اظهار داشته که تبلیغات ضد انگلیسی درایتالیا موقوف شده است- کتاب سفید انگلیسی راجع بدفاع کشور

لندن – ۲ مارس – ساعت ۱۵ – درمجلس شوری (چمبرلین) درپاسخ بپرسش (ماندر) نماینده حزب آزادیخواه اظهار داشت دربیانات سابق (ادن) بهیچوجه چیزی شنیده نشده که دلالت براین داشته باشد که دولت انگلیس مادامی که ایتالیا ازتبلیغات ضد انگلیسی خود دست بر نداشته از دخول در مذاکره باآن دولت امتناع خواهد کرد.

سپس (ماندر) پرسید آیا این تبلیغات موقوف شده است یاخیر؟

(چمبرلین) هم اظهار داشت تصور می کنم موقوف شده باشد.

دوباره (ماندر) پرسید آیا شما میتوانید بما طمینان بدهید که راجع بمسئله مستعمرات هیچگونه تصمیمی اتخاذنخواهد شد مگر درضمن قطع وفصل کلی امور (چمبرلین) گفت من غیر از اظهارات سابق دولت دراین خصوص چیز ارزنده نمیتوانم بگویم سپس (چمبرلین) اظهار داشت دولت تاروز چهار شنبه یك جلد (کتاب سفید) راجع بمسئله دفاع ملی انتشار خواهد داد واظهار امیدواری کرد که شاید تاروز دوشنبه آینده دراین باب درمجلس مذاکراتی مطرح شود وخود او شخصا بوسیله بیانیه دولتی مذاکره را آغاز خواهد کرد.

غتشاش و ناامنی در فلسطین

کشته شدن یك عرب ویك یهودی - سوء قصد برضد وسائط نقلیه

بیت المقدس – ۲ – ساعت ۲۲ – پس از چند روز آرامش مجددا دراطراف نقاط اتفاقاتی رخ داده یکنفر عرب در نزدیك (صفد) و یکنفر یهودی در (اماك) قتل رسیده اند.

در منطقه (نابلوز) هم من باب احتیاط در مراکز شهربانی بعضی قصبات ودسته‌های لشکری کمارده شده و در نزدیك مرزشمالی فلسطین نیز مراکز شهربانی تقویت خواهد شد.

گذشته ازآن چندین سوء قصدهم برعلیه خطوط راه آهن و اتوبوس های مسافرتی بوقوع پیوسته است.

نطق نماینده عالی انگلیس در فلسطین هنگام ترك آن جا

بیت المقدس – ۲ – ساعت ۲۳ – امروز (وچپ) کمیسر عالی انگلیس از فلسطین بسوی انگلستان حرکت خواهد کرد ودرطی نطق خداحافظی خود که بوسیله رادیو باهالی فلسطین و(ماوراءاردن) خطاب کرده اظهار داشته است که فلسطین یکطوفان شدیدی را گذرانیده است.

روز نامه عربی موسوم به (الدفاع) هم مینویسد که (وچپ) پس از هفت سال تجربه و آزمایش بالاخره با عدم موفقیت مصادف گردیده و باید دانست که یك کشور عبارت ازیك دارالتجزیه تحقیقات نمی‌باشد.

تجربیات این ۷ سال اخیر باید برمحافل صلاحیت دارثابت کرده باشد که سیاستی‌را که‌تا کنون در فلسطین تعقیب کرده اند نتایج مطلوبه نبخشیده است.

(ماك‌میکائل) کمیسر جدید انگلیس هم امروز وارد فلسطین خواهدشد.

راجع بمذاکرات ایتالیا و انگلیس که آغاز خواهد شد

لندن – ۲ – امروز بامداد هیئت‌وزراءقبل‌ازحرکت‌لرد (پرت) سفیر کبیرانگلیس‌درایتالیادرم که بمنظور آغاز مذاکرات با ایتالیا در نظر گرفته شده‌است اسناد مهمی را که وی با خود همراه خواهدبرد بر رسمی کرده سپس بشور ظهارانی کهروزدوشنبه دولت در بارهدفاع ملی‌درمجلس شورای ملی نموده پرداخته است

در شبه جزیره بالکان

راجع باتفاق دولتهای بالکان

روزنامه آلمانی در تفسیر تصمیمات شورای دولتهای عضو اتفاق بالکان ضمن اویسد دولتهای نامبرده ازهر گونه دسته بندی‌جلو گیری خواهند نمود اشاره به تصمیم دولت رومانی برخصت‌ندادن عبور سپاه خارجی ازآن کشور قرار داد اخیر یونان و ترکیه

برلن – ۲ مارس – ساعت ۱۵ – روزنامه (کرسپوندانس دیپلوماتیك) در تفسیر نتیجه جلسه شورای اتفاق دولتهای بالکان منعقده در (آنکارا) چنین می‌نگارد:

دولت های عضو اتفاق بالکان اینك برای تلافی مافات وجبران گذشته راجع‌بمسئله (مدیترانه) بایك نظر و مرام حقیقت شعاری تصمیماتی اتخاذ کرده اند که در آینده از هر اقدامی که شباهت ونزدیکی بدسته بندی دولتهای معین داشته باشد جلو گیری‌شود ونیز رویه که نسبت بحکومت ژنرال (فرانکو) اتخاذ کرده اند بمنزله قدم تازه نیست که در راه مسائل ورعایت مقتضیات حقیقت برداشته شده. تصمیمات مهم دیگر هم که اخیرا ازطرف بعضی دولتهای عضو اتفاق (بالکان) اتخاذ گردیده شایسته تعریف و تقدیر است چنانکه از مقررات قانون اساسی‌جدید (رومانی) که عبور ارتش‌اجنبی را از خاك‌خود منوط برضایت واجازه رسمی‌نموده معلوم می‌شود که از وقایع گذشته (بالکان) درس عبرت گرفته واین که‌درقانون اساسی تقدم‌وبرتری حقوق سلطنت ملحوظ گردیده می‌توان بخوبی‌درك کرد که این نکته درمقابل بعضی شالوده هائیست که دیگران برای آزادی عبور ارتش اجنبی از خاك رومانی ریخته اند وشاید هم ملاحظه این‌نکته شده است که دامنه تعبیر ماده شانزدهم پیمان‌جامعه خیلی وسیع وباتکاء آن نمی‌توان ازافراط وتفریطها مطمئن شد باید ملتفت بود که موضوع آزادی‌عبور ارتش خارجی برای هر کشوری دارای‌چه‌خطرات مهم میباشد.

ازاین لحاظ عهدنامه تحلیلی جدید ترکیه ویونان هم مستوجب‌تحسین‌است زیرا دوطرف‌تعهد می‌نمایند که قلمرو خاك خودرا با اختیاردولت ثالث که یکی از آنها درجنك است نگذارند. دولت آلمان که در (بالکان) هیچگونه نظریات سیاسی ندارد هر گونه تصمیمی را که موافق بااصل مساوات واستقلال عموم دولتها است تصدیق می‌نماید واین تصمیم سعید هم بدون شبهه کلیه خیالات نامشروع محاصره را تکذیب نموده وازوقوع دسته بندیهای خطرناك که درشرف تشکیل‌است جلو گیری میکند زیرا امروز میسر نمی‌شود که ازطرفی بهبودی اعتماد بین‌المللی بمسئله سازکاری وآمیزش عمومی موفق گردید.

افزایش بودجه

ترکیه

پانزده ملیون لیره ترك به بودجه‌دفاع کشور افزوده شده است

آنکارا – ۲ – ساعت ۱۲ – لایحه بودجه ۱۹۳۹–۱۹۳۸ که‌اخیراتقدیم‌مجلس کبیرملی گردیده بالغ بر دویست و چهل و هشت میلیون وسیصد هزار لیره ترك‌میباشد و موازنه حاصل گردیده‌است و نسبت ببودجه سال گذشته هفده میلیون لیره‌ترك فزونی وارد. مبلغ پانزده میلیون هم بودجه‌دفاع ملی افزوده شده است مجلس کبیر ملی ترکیه تعطیلات زمستانی خود را پایان رسانیده وامروز جلسه خود را تشکیل داده است.

خبرهای ایتالیا

شرح مسافرت

آینده پیشوای آلمان

رم – ۲ مارس – ساعت ۱۵ – اکنون یقین است که دیدنی پیشوای آلمان در رم از سوم تا دهم ماه خواهد بود روز اول صرف دیدوبازدید وغذا گره خواهد گردیده‌روز پنجم ماه درخلیج (نابل سان مهمی داده خواهدشد وهیتلر ازایوان قصر ولیعهد مراسم آتش‌بازی مجللی را که بمناسبت ورودش عمل خواهد آمد تماشا خواهد کرد وروز بعد در میدان رم سان ارتشی مهمی داده خواهدشد.

روز هفتم ماه درپیرامون رم نیروی‌ارتشی وهوائی نمایشهائی خواهند داد. حزب فاشیسم در طی اقامت هیتلر دررم سه‌نمایش مهم خواهد داد در نمایش اولی ۵۰۰۰۰ از جوانان فاشیست شرکت خواهند کرد. نمایش دومی از طرف (کوبزلاورو) در میدان (وینا) داده خواهد شد سومی تحت‌نظر (ستاراس) منشی کل حزب‌فاشیسم وشرکت جوانان فاشیست ونمایشهای نور که‌نظیر آن تا کنون در رم مشاهده نگردیده است در میدان موسلینی بر پاخواهد گردید.

هیتلر روز سوم ماه ازخیابانی بطول شش کیلومتر که ایستگاه (استی) را بمیدان (ونیز) متصل می کند وارد رم خواهد گردید وجمعیت کثیری اورا استقبال خواهند کرد وآخرین روز دیدنی خویش‌را در (فلورانس) گذرانیده ودریك نمایش مجللی که درابرای (دوردی) داده خواهد شد حضور خواهد یافت

راجع بمرك شاعر نامی ایتالیا

رم – ۲ – ساعت ۱۵ مرك (کابریل دانونزیو) که در (کارد) بسن هفتاد و پنجسالگی بدرود زندگانی گفته در اثر سکته ناقص بوده است.

فقید مزبور درپانزده سال‌اخیر بطور انزوا زندگی مینمود موسلینی که باوی محبت صمیمانه داشت پس ازمرك (مارکونی) اورادر پائیز گذشته بریاست (آکادمی علوم سلطنتی) منصوب نموده بود.

حرکت رئیس الوزراء ایتالیا بشمال غربی

رم – ۲ – ساعت ۱۵ امروز بامداد پیشوای ایتالیا بهمراهی (چیانو) و (استاراسه) و(ابری) و(بتی) و (سیاستیانی) که منشی مخصوص‌وی‌میباشد بسمت (ریویرا) حرکت کرده اند.

✿✿✿

اطلاعات – ریوی‌برا که ستیورموسلینی و همراهانش بدانجا رفته‌اند ناحیه ایست درشمال غربی ایتالیا در ساحل خلیج ژن بین (اسپزیا) و بندر نیس (جنوب فرانسه).

بنا براین بیشتر خاك ریوی‌برا در خاك ایتالیا واقعست که قسمت ساحلی ایالت لیگوری‌را تشکیل میدهد.

قسمت فرانسوی آنهم عبارت از سواحل ایالت (آلپ ماریتیم) است که بندر نیس‌ومانتون وشاهزاده نشین مونا کودرآنجا واقعند.

ریوی‌برا آب و هوائی دلکش ومناظری دلپسند دارد و جایگاه استراحت است. تمام‌دامنه کوههای آلپ ولیگوری (پونتن) سبز و خرم و آبادیهای آن دلکش‌است.

(ریوی‌برا) گاهی به(ری‌وی‌یر) و زمانی به (ریوی‌بردوژن) خوانده‌می‌شود وشامل دوقسمت است یکی (ریوی‌بردوپونان) درجنوب غربی‌بندر (ژن) و دیگری(ریوی‌بردولوان) درجنوب‌شرقی آن شهر.

متمولترین زن دنیا

بقیه ازصفحه اول

خریداری نماید، ولی این‌حق را ازاوسلب‌نموده اند، چون میدانند بمجرد دیدن او مردم ازدحام نموده، درد سرزیادی برای پاسبانها تولیدخواهد نمود.

اگر انفاقا دوریس یك‌چیزی را از مغازه خریداری کند فورا اسم او را صاحب مغازه برای جلب مشتری‌های خود با نور الکتریك نوشته، هو رجنجالی راه می‌اندازد. بنابراین پیداست که‌هر چه اوسعی میکند که خودرا از نظر جامعه دور نگاه دارد، دیگران مانع شده اورا بجامعه معرفی مینمایند.

دوریس‌سعی میکند که مکنت خودرابیهوده صرف نکند؛ فلسفه زندگی اواینست که: مردمان متمول باید پول ومساعی خود را برای راحتی‌و امنیت دیگران و بهبودی وضع کسانیکه خوشبخت نیستند صرف نمایند.

با این فلسفه زندگی‌البته دوریس‌بدیگران کمك‌مادی می‌نماید‌ولی‌هیچوقت‌حاضر نیست که‌احسان وبخشش‌خودرا اظهارداشته وا لربداند کسیکه‌نسبت باواحسان‌نموده اظهاری کرده است، اسم اوراز دفتر یادداشت خود حذف خواهد نمود شوهرش ظهار میدارد که او همیشه درصدد کمك کردن ومعاونت دیگران میباشد.

درماه نوامبر دوریس وخانم روزولت‌رئیس جمهوری امریکا مسافرتی بهم کرده سعی کردند که در وضعیت خانواده‌های فقیر امریکا مطالعه نمایند دوریس شخصا وارد بعضی خانه‌ها شده از وضعیت آنها پرسش مینمود وبعد از مسافرت‌اظهار کرده بود که شدت فقر بعضی خانواده‌ها نزدیك بود دیوانه شود وقتی که دراین مسافرت بود چند ظرف گل از خانه او دزدیده شد که اقلا ۶۰۰ لیره ارزش داشتند.

قیافه (دوریس‌دوك) نیز خواندنی است چه خانم نامبرده دارای قامتی بلند ابروان باریك موهای طلائی وصورت جذابی میباشد.

فرانسوی را بی‌نهایت خوب صحبت می کند پیانو و ویولن خوب میزند زیاد مطالعه می کند، مثل ماهی شنا میداند و بی‌نهایت علاقمند بورزش‌های زمستانی است.

چندی پیش تماشای رقص آقای (رابین سن) رفت رابین‌سن کسی است که فرد آستر وشرلی‌تمپل‌را درس رقص داده است

همینکه رقص تمام‌شد دوریس (رابینسون) را صدا کرده باو گفت: آرزوی قلبی من‌این است که مثل شما رقص کنم. و جواب شنید: اگر اجازه بفرمائید رقص را بشما یاد می دهم مصمم شد که رقص یاد بگیرد، چندی نگذشت که رابینسن بمخبرین جرائد اظهار داشت:

دوریس دررقص مهارت زیادی پیدا کرده اگر ثروت هم نداشت میتوانست مثل ستاره‌های درجه اول ازاین حیث استفاده کند.

دوریس از مهمانیهای عمومی متنفر است چه در این قبیل مهمانیها تمام مردم متوجه او می شوند و از او همه نوع سئوالات احمقانه مینمایند چند سال پیش مادرش باقتحار او مهمانی داد، عدهٔ زیادی جمع شدند، قیمت میل های منزل دوریس که‌درآن‌روز بردم‌تماشا کردند اقلا ۱۰۰۰۰۰ لیره است.

اماازدواج متمولترین زن دنیابطورسادگی انجام گرفت، آقای جیمز کرمول که ازثروتمندان معروف است، بایك نظر عاشق دوریس شد. دوریس هم فورا پیشنهاد ازدواج را پذیرفت.

آقای کرمول بعد از ازدواج اینطور گفت من دوریس را دیده ودرنظر اول دلداده یکدیگر شدیم، و تامین پیشنهاد عروسی کردم او پذیرفت.

چندی پیش دوریس به آب های معدنی (میامی) رفته بود، لباس حمام او را دیدند که شایستهٔ او نیست، معلوم شد که سه‌سال تمام باتن لباس خودرا شست وشو میداده است. وقتیکه بلو مصاحبه میکنند میگوید: من نمونه‌بلی هستم، چه‌هیچ کاری ازدستم برنمی‌آید.

فعلادوهتوولو (درجزایرهاوائی درافیانوس کبیر) مشغول ساختن قصری مدور میباشد دیوارهای این‌قصر از شیشه نامرئی ساخته شده‌اند وقتیکه تماشاچی وارد این قصر میشود دراطراف خودانواع ماهیها وحیوانات دریائی‌میبیند که‌مشغول گردش هستند تقریبا‌قصرمدوریس ازداخل وخارج هردو شباهت بموزهٔ را پیدا کرده است، مخارج این‌قصردرحدود ۴۰۰،۰۰۰ لیره گردیده‌است.

فعلا دوریس ۴۵سال دارد، هنوز مطابق وصیت‌نامه پدرش‌تمام ثروت‌اودر اختیارش گذاشته نشده، قرار است که هرسال مبلغی در اختیار او بگذارند، درنوامبر گذشته ۲،۰۰۰،۰۰۰ لیره مطابق وصیت‌نامهٔ اضافهٔ برآنچه که‌داشت دراختیار او گذاشته شد، قرار است که تاسال دیگرتمام مکنت وداراییش پدرش‌باو داده‌شود.

خوهردوریس که‌فعلا ۳۹سال دارد منتظر است که عضو مجلس سنای امریکا بشود، مشارالیه نیزشخص فهمیده ومطلعی است، بیشتر دراطراف مسائل اقتصادی مقاله می نویسد، ومثل زن خود دوست نداشته که‌هرهم اورا بلحاظ ثروتی که دارد محترم شمارند.

دیلی‌میل

در کشورهای متحده آمریکا

ورود سلطان عمان بامریکا

واشنگتن – ۲ مارس – ساعت ۲۳ – سلطان (عمان) روز سوم ماه مارس بطور رسمی وارد واشنگتن خواهد شدو سه‌روز دراینجا اقامت می کند.

رئیس‌ستاد ارتش‌و دریا سالاری درایستگاه راه آهن از وی استقبال خواهند کرد.

(روزولت) رئیس جمهوری آمریکا سلطان را به نهار دعوت خواهد کرد ویك ضیافتی هم‌در وزارت امورخارجه داده‌خواهد شد وهسته‌های‌ارتش و نیروی دریائی هم نمایشهائی خواهند داد.

سلطنت (عمان) ازسال ۱۸۳۳ بادولت‌امریکا عهدنامه تجارتی منعقد داشته است.

✿✿✿

اطلاعات – عمان کشوری است اسلامی ومستقل واقع درجنوب شبه‌جزیره عربستان درساحل دریای عمان، دارای آب و هوای بسیار گرم عده نفوسش پانصد هزار تن و پایتختش بندر مسقط است.

عمان دارای معادن مس بسیاری است. صادرات عمده آن ادویه میباشد.

برای ایجاد اتحادملل امریکا

واشنگتن – ۲ – ساعت ۲۳ – امروز دولت های جمهوری (دومینیکن) و (کلمبی) متفقا راجع بایجاد یك اتحاد بین ملل امریکا پیشنهادی بمجمع اتحاد امریکای جنوبی تقدیم نموده اند.

این پیشنهاد بانجمن اتحاد امریکای جنوبی که درماه دسامبر آینده در (لیما) واقع درایالت (پرو) تشکیل می‌یابد ارجاع خواهد شد

پیشنهاد افزایش نیروی دریائی

واشنگتن – ۲ – ساعت ۲۳ – امروز کمسیون دریاداری مجلس شوری پیشنهاد کرده است مبلغ سی میلیون دلار برای هزینه آزمایش های دریائی منظور گردد وسه ملیون دلار آن بمصرف ساختمان یك کشتی هوائی جدید خواهد رسید. رئیس کمیسیون خارجه سنا هم امروز درضمن مذاکره بامخبر اتحادیه روزنامه ها اظهار داشته است که برای ساختمان ناوهای دریائی یك اعتبار اضافی بمبلغ ششصد میلیون درخواست خواهد کرد.

در آلمان

تمدید قرار داد تجارتی آلمان و شوروی

برلن – ۲ مارس – بموجب اعلامیه‌رسمی که روز چهار شنبه در برلن انتشار یافته است قرار داد تجارتی که از اوایل سال گذشته بین‌آلمان و اتحاد جماهیر شوروی منعقد گردیده بود تا آخر سال در سال ۱۹۳۸ تمدید یافته است.

مصاحبه با پدر نوزاد دوسر

هنگامیکه عکس نوزاد عجیب را با گزارش مختصر آن بروزنامه رسانیدم بی‌نهایت مایل شدم که از نزدیك پدر ومادرش را دیده واز دهان خودشان چگونگی قضیه را بپرسم .

با این قصد پرسان پرسان خانه اورا که لزخانه خدا مشهور ترشده بود پیدا کرده درزدم بمثل اینکه اهل این‌خانه دراین یك دو روزه بدر زدن زیاد عادت کرده بودند وبدر زدن من وقعی نگذاشتند دوباره که درزدم مرد نسبتا فقیری دم در ظاهر شد بدون این که مجال لب گشودن را باوبدهم سلام تصنعی متملقانه‌ای نمودم و بهدرنك صفحه روزنامه را در مقابلش گرفته وبالحن‌صمیمی وموءدبانه‌ای گفتم :

این بچهٔ دوسر مال این‌خانه است ؟

نگاه تعجب‌آمیزی بروزنامه نموده بی‌اختیار آنرا ازدستم گرفته گفت:

— « آری این‌عکس دخترمن است که درروزنامه انداخته اند وشما ...

آهسته خودرا داخل خانه نموده گفتم در یا ببند دوکلمه‌ای سؤال دارم ضمنا برای اینکه‌از شرح قضیه کم تاخیر نکنند بدادن انعام تطمیعش کردم

پدر دختردوسر شرح قضیه را که بقول خودش تا کنون چندین بار گفته است این طور بیان نمود :

دوروز قبل‌از اینکه بچه بدنیا بیاید‌مادرش بنهتی توام بادردی درشکم خود احساس میکرد طوریکه آرام نداشت ناچار برای آوردن ماما رفتم وقتیکه مادر آغای قابله‌آمد یك‌سر بچه‌آمده بخوبی‌ازبیرون پیدا بود قابله که این‌را دید کفار رفته گفت این‌کار ازدست من خارج است باید کمتر بیاورید چند نفر از زنهای همسایه جمع‌شده یکی اسپند دود میکرد دیگری خاکستر میاورد ولی بچه بهیچوجه خیال آمدن نداشت و مادر بیچاره‌اش‌همانطوریك شبانه روزسرخشت‌بود و درد می کشید !

سخنش‌را قطع کرده گفتم :

— چرا بزایشگاه واین‌همه‌بنگاه‌های بهداری وخیریه که در دسترست بود مراجعه نکردی؟

— منکه عقلم نمیرسید بکجا مراجعه کنم آنهم‌خدا پدر همسایه هارا بیامرزد وقتی که قضیه را اینطور دیدند بدکتر خبردادند یك دو ساعتی بظهر مانده بود که دکتر آمد زنها را ازاطرافش دور کرده آمپولی زد و رفت چند دقیقه بعد از رفتن‌دکترمن دم در ایستاده بودم که صدای‌صلوات زنها بلند شد

قابله دوان دوان خودرا بمن رسانیده در حالی که رنگ از رویش پریده بود گفت

— خودت سلامت باشی بچه‌ات مرده‌بدنیا آمده ضمنا مرا بگوشه ای برده گفت بچه دو سر است !

برای اینکه مادرش واهمه نکند قضیه‌را ازاو مخفی داشته گفتیم بچه دخترمرده ای‌است اهمیت ندارد . طرف عصر قابله به کلانتری خبر داده یکنفر پایه ور شهربانی به اتفاق نماینده اداره آمار ویکنفر عکاس بمنزل ما آمدند وپس از معاینات لازمه وبرداشتن عکس مرا تسلی داده گفتند اورا باداره متوفیات ببر واگر بدوا و غذا احتیاج پیدا کردی خبربده ودستور کمك های لازمه را دادند .

پس ازرفتن آنها جمعیت زیادی در خانه را احاطه کرده می گفتند : « مایکی بنجربال‌میدهیم بچه را ببینیم » برای امکان جمعیت گفتم : بابا بچه را بردند دیگر اینجا کسی نیست کم کم که مردم متفرق شدند برای اینکه کسی درراه ملتفت نشود بچه را درمیان سبد گذاشتم وباداره متوفیات برده تحویل دادم

سیکاری باو تعارف کرده پرسیدم؟

— بازهم فرزند دیگری داری ؟

— تا کنون ده دوازده فرزند داشته ام یکی دوساله ویکی ششماهه وبعضی هفت وهشت ساله مرده اند الان یك دختر ۷ ساله ویك پسر ۱۳ ساله ویکی هم ٤ ساله دارم ولی هیچکدام اینطور نبوده وکلی سالم بدنیا آمده اند

— خودت سابقه بیماری یا کرفتاریهای دیگر نداری ؟

— تابحال مرض مهمی نداشته ام چون شغلم بیابان گردی و شکار است کمتر بامراضی که شهریها بان دوچارند مبتلا بوده ام زنم هم سابقه هیچگونه مرضی ندارد .

— روبهمرفته از این پیش آمد راضی هستی ؟

— ای آقا هرچه از دوست میرسد خوب است شکر خدا که مادرش سالم است دیگر چه قصه ای دارم

بوعدهٔ که درابتدا کرده بودم وفا کرده با خشنودی یکدیگر را ترك گفتیم

علی‌اصغر امیرالی

از تعلیمات آقای عبد الله معارفی برای اولین دفعه

عملیات حیرت آور سراسر خنده طفل ٤ ساله منوچهر معارفی که رل حاجی نوروزرا بخوبی ایفاء خواهد نمود بزودی شب نمایش با بر نامه جامعی اعلان خواهدشد

شماره آ گهی ۷۱۵۶ — ۱—۲

استخدام باحقوق کافی

بانوان وآقایان میتوانند بامراجعه به باشگاه مرکزی سعدی درمدت بیست روز فن ماشین‌نویسی فارسی وبالانین‌را بطور خوبی آموخته وبرای سال نو ازاستخدام خود استفاده نمایند درمدت کمی دفترداری کامل دوبل والسنه خارجی ودوره‌کامل متوسطه وابتدائی بوسیله آموزگاران آزموده تدریس می‌شود — آدرس اول خیابان شاهپور برابر دواخانه جاوید

شماره آ گهی ۷۱۸۲ — ۱ — ٤

آگهی رسمی

طبق نامه مورخه ۸ر۱۲ر۱۶ که از شرکت نسبی یحیی حریری و الیاهودانیا اف رسیده با رضایت طرفین نوع شرکت از شرکت نسبی تبدیل بشرکت تضامنی یحیی حریری والیاهودانیال پور گردیده است تهران مورخه ۱۱ اسفند ماه۱۳۱۶

رئیس دایره ثبت شرکت ها وعلائم تجارتی و اختراعات محمداحسانی

شماره آ گهی ۷۱۹۲

آگهی رسمی

طبق نامه مورخه اول اسفند ماه ۱۳۱۶ بپوست صورت جلسه و تراز نامه که از شرکت‌نسبی سید ابوالقاسم ناسمیه و شریك رسیده است مبلغ ششصد هزار ریال بسرمایه اولیه شرکت(۲۰۰۰۰۰) افزوده شده وسرمایه فعلی شرکت هشتصد هزار ریال میباشد تهران‌مورخه ۱۱ اسفندماه ۱۳۱۶

رئیس دایره ثبت شرکت‌ها وعلائم تجارتی و اختراعات محمد احسانی

شماره آ گهی ۷۱۹۵

ستون احتیاجات

نیازمندیها

استخدام میشود

بکنفر خانم آشپز با حقوق کافی استخدام میشود بدفتر روز نامه اطلاعات مراجعه شود .

اجاره داده میشود

یك خانه دارای ٦ اطاق وزیر زمین و انبار واقع‌درانتهای‌امیریه جنب کوچه شیبانی دارای پلاك شماره ۱٤۷۲ باماهیانه ۵۰۰ ریال اجاره داده میشود طالبین بتلفن شماره ٦۵۳۵ و ٤٤۳٤ مراجعه فرمایند

❁❁❁

۱دستگاه حیاط دارای ٤ اطاق ولوازمات واقع‌در خیابان شاه (شاه آباد) سر کوچه سید هاشم اجاره داده می‌شود طالبین بمغازه رزازی سر کوچه یادواخانه سیروس واقع درهمان خیابان مراجعه فرمایند

فروخته میشود

۱یك پالتوی پوست سنجاب رنك ثابت نو اندازه بلند بفروش میرسد طالبین بمهمانخانه لاله‌زار اطاق شماره ۹ خیابان لاله‌زار مراجعه نمایند . تلفون ۸۷۵۳

❁❁❁

یکدستگاه موتور دیزل نو دیتام سر خود بقوه ۱۷ اسب با سه دستگاه دینام های دو وسه کیلوانی بفروش میرسد طالبین به تلفن ٦۳۱۸ مراجعه نمایند .

❁❁❁

خیابان معز السلطان در اوائل کوچه دو باب تخانه نوساز دارای لوله کشی و حمام‌وبرق وتلفن هریك قریب سیصد متر عرصه‌ویکصدوبیست متر بنا دو طبقه فروخته میشود .

رجوع‌شود به بنگاه روا خیابان فردوسی

❁❁❁

یك دستگاه اتومبیل وبیت شکاری انگلیسی سیستم ۳۳ بدون‌عیب بفروش‌میرسد طالبین به‌تجارتخانه آژانس فردوسی‌خیابان شاه‌آباد یا به تلفن ۹۵۲۳ و۸۵۸۵ مراجعه‌نمایند .

❁❁❁

یك‌خانه درفیشرآباد دارای ۷اطاق و گاراژ ولوازم‌دیگر برای‌فروش واجاره حاضراست بتلفون ۹٤۸٤ یا۹٤۸۳ مراجعه فرمائید

در جستجوی کار

جوانی که تحصیلاتش درحدود کلاس‌ششم متوسطه وبزبان انگلیسی وترجمه آن بخوبی آشنا میباشد ونیز کمی فرانسه می‌داند جهت تصدی‌امور نویسندگی ومترجمی وحسابداری بنگاههای ملی و شرکتها حاضراست نیازمندان ببنگاه معاملات تصمیم جنب چایخانه مجلس‌ویابتلفون ۵۷۸۳ مراجعه‌فرمایند

❁❁❁

یك‌نفرشوفرداراى‌تصدیق درجه ۳ که مدتی برانندگی‌اقسام‌اتومبیلها اشتغال داشته‌برای رانندگی اتومبیل‌های شخصی‌آماده است طالبین بدفترروزنامه اطلاعات مراجعه نمایند .

❁❁❁

جوان ایرانی که فرانسه خوب می‌داند و سابقه ممتدی درتعلیم این زبان دارد . بامتد وسبك مخصوصی حاضراست زبان فرانسه وپراتیك آنرا تعلیم بدهد . رجوع شود بدفتر روزنامه اطلاعات

قبوضات رسمی

اجاره و رهنی نیازمندان‌را موسسهٔ‌رهنمائی سازگار خریدار است .

نشانی — ناصرخسرو — روبری دارالفنون ۹۱ شماره آ گهی ٦۹٦٦ ۲—

دکتر حسین رضاعی

متخصص در امراض روحی

از ٤ تا ۷ بعد از ظهر در مطب خود واقع درخیابان سپه جنب دبیرستان نظام ازمرضی محترم پذیرائی می نماید :

شماره آ گهی ٤٤۳۷ —۳۳—

آگهی مناقصه

بنگاه راه آهن دولتی ایران احتیاجات ذیل را بمناقصه خریداری مینماید :

فاستونی سرهٔ ۳۰۰۱	۱۰۵۰ متر
پارچه فرمی	۱۸۰۰ »
آستردولادبیت (قهوهٔ ومشکی)	۲۵۰۰ »
میخ بیج	۵۰۰ عدد
کمر	۵۰۰ »
کرباس لائی اعلا	۱۲۰۰ متر
تکمه درشت	۵۱۰۰ عدد
تکمه ریز	۷۰۰۰ »
تکمه شلوار	۵۱۰۰ »
کرباس لائی متوسط	۱۲۵۰ متر

پیشنهاددهنده باید مبلغی معادل پنج درصد های پیشنهادی بحساب ۳۰۰۱۹ بنگاه بیانك ملی ایران پرداخته و ورقه بستانکار آنرا بپوست پیشنهاد نماید تا چنانچه مناقصه بنام مقاراالیه اصابت واز قبول آن استنکاف نمود سپرده بالا سود دولت ضبط شود

پیشنهادات باید دریاکت سربسته ومهور با ذکر جمله راجع بمناقصه پارچه فرمی و فاستونی منتهی تا ۱۹ اسفند ماه ساعت ۱۰ صبح بدفتر بنگاه واصل گردد و قرائت آنها همانروز باحضور پیشنهاددهندگانیکه مایل بحضور باشند بعمل خواهد آمد به پیشنهاداتی که فاقد سپرده باشد ترتیب اثر داده نخواهد شد و بنگاه دررد یا قبول یك یاکلیه پیشنهادات مختار خواهد بود

شماره ٤۷۳٤۷ شماره آ گهی ۷۱۸٦ ۱—۲ بنگاه راه آهن دولتی ایران

آگهی مناقصه

اداره کل فلاحت خرید یکدستگاه اسباب یافتن آب ونفت درعمق ۲۵۰۰ متر ساخت کارخانه مانسفیلد وشرکاءرا :

بمناقصه میگذارد پیشنهاد دهندگان باید پیشنهادخودرا در پاکت ممهور و لاك شده‌باذکر عبارت (راجع بمناقصه دستگاه یافتن آب و نفت) در روی پاکت تا ساعت ۱۰ صبح روز ٤ شنبه ۲۵ ماه اسفند باداره دفتر کل فلاحت تسلیم و رسید دریافت دارند پیشنهاد دهندگان باید مبلغ‌دو هزار و پانصد ریال بعنوان سپرده بحساب نمره ۳۲۷۰ این اداره بیانك ملی سپرده و ورقه‌بستانکار آن را ضمیمه پاکت پیشنهاد خود نمایند تا در صورتی که از قبول‌انجام پیشنهاد خود استنکاف نمایند مبلغ مزبور بسود دولت برداشت شود.

پیشنهاداتی که فاقد قبض سپرده یادیرتر ازسر رسید مقرره برسد ویامو کول بشرطی‌باشد ازدرجه اعتبار ساقط و پذیرفته نخواهدشد .

پیشنهادات واصله در ساعت ۳ بعد ازظهر روز مزبور در کمیسیون مناقصه ومزائده باز و قرائت خواهد گردید.

حضور پیشنهاد دهندگان در جلسه مناقصه آزاد و اداره کل فلاحت دررد وقبول یك یاکلیه پیشنهادات مختار است .

اداره کل فلاحت

شماره ۱۰۲۱ر۳۲۸٤۹ شماره آ گهی ۷۱۸۹ ۱—۲

آگهی رسمی

برای پخش توتون چپق ونیمکوب طهران ونوابع وخرید و فروش آن شرکتی درطهران خیابان بوذرجمهری بنام(شرکت‌سهامی پخش‌توتون چپق ونیمکوب تهران و نوابع) با سرمایه یك میلیون‌و ششصدو هفتادو پنجهزار ریال منقسم به ۱٦۷۵ سهم با اسم یکهزار ریالی که نصف آن نقدا پرداخت و نصف دیگر تعهدی است از تاریخ هفتم اسفند ماه ۱۳۱٦ برای مدت پنجسال تمام تشکیل و در تاریخ ۱٦ر۱۲ر۱۲ بشماره ۷۹۰ در دفتر ثبت شرکت های داخلی به ثبت رسیده است .

اعضاء اصلی هیئت مدیره عبارت ازآقایان محمود آقا ابوحسین — عبدالکریم شفیع زاده حسن‌آقا نیکزاد — علی وفا وحاج عبدالوهاب زنجانی اعضاء علی‌البدل آقایان حاج محمد حسین نوائی — حاج علی‌اکبر میری وعلیمحمد شربفرازی میباشند وآقایان حاج لطف‌الله زنجانی —حاج غلامرضا توتونچیان وقاسم خطیبی بسمت بازرسین شرکت نیز انتخاب گردیده اند .

کلیه مراسلات عادی‌را آقای محمود ابوحسین رئیس هیئت مدیره منفردا با مهرشرکت امضاء می نمایند ولی اسناد وتعهدات مربوطه بشرکت‌را سه‌نفر از آقایان محمود آقا ابوحسین — عبدالکریم شفیع زاده حسن‌آقا نیکزاد وعلی‌وفا متفقا امضا مینمایند .

تهران مورخه۱۲ اسفند ماه ۱۳۱٦ رئیس دایره ثبت شرکتها وعلائم تجارتی واختراعات

شماره آ گهی ۷۱۸۵ محمد احسانی

آگهی

شرکت ما بیکنفر محاسب ایرانی که قدری هم آلمانی بداند و ضمنا هم از ماشین نویسی فارسی سررشته داشته باشد نیازمند است

داوطلبان مراجعه نمایند به شرکت ایبتاك — خیابان پهلوی — دربند افشار

شماره آ گهی ۷۲۰۳ ۱—۲

بهای اشتراك روزنامه و آگهی ها

شمارهٔ صبح

	۱۲ماهه	٦ ماهه	۳ ماهه
طهران‌وولایات	٦۰ ریال	۳۵ ریال	۲۰ ریال
خارجه	۱۰۰ »	۵۵ »	۳۰ »

شمارهٔ عصر

	۱۲ماهه	٦ ماهه	۳ ماهه
طهران‌وولایات	۱۰۰ ریال	۵۵ ریال	۳۰ ریال
خارجه	۱۵۰ »	۸۰ »	٤۵ »

شماره های عصر و صبح با هم

	۱۲ ماهه	٦ ماهه	۳ ماهه
طهران	۱۲۰ ریال	٦۵ ریال	۳۵ ریال
ولایات	» ۱٤۰ »	» ۷۵ »	» ٤۰ »
خارجه	» ۲۰۰ »	» ۱۱۰ »	» ۵۵ »

بهای آگهی‌ها

صفحه‌اول	سطری	٤ ریال
» دوم	»	۳ »
» سوم	»	۲ »
» چهارم	»	۱ »

برای آگهی‌ها مکرر بدفتر اداره مراجعه شود

صاحب امتیاز و مدیرمسئول عباس‌مسعودی :
جای اداره: اول خیابان خیام (جلیل‌آبادسابق)
عنوان تلگرافی : تهران — طلاعات
تلفون‌روزنامه : ٤٦۷۷ و٤٦۲٤
منزل مدیر : ٤۷۳٤
بهای تك شماره ۲۰ دینار

اطلاعات

سال دوازدهم شماره ۳۴۱۵ — عصر جمعه سیزدهم اسفند ماه ۱۳۱۶ — تک شماره سی دینار

بقلم ه . ك ولس

نویسنده نامی انگلیسی

۱۹۸۸

زندگی در پنجاه سال بعد

من در این پیش گوئی خود ادعای پیغمبری ندارم و دارای استعداد غیب گوئی یا گوهر شب چراغی که از آینده خبر دهد نیستم بلکه آنچه را که همه مردم و هر عقل سلیمی می داند ذکر میکنم و از امور طبیعت قیاس هائی بدست میاورم . حال ممکن است که این قیاس‌ها نتایج خوشی بدست‌دهد

البته هر کسی راجع به آینده تصوراتی در مغز خود دارد که فقط باید مانند پاندول (اونك) ساعتی بحرکت آورده آنوقت بحرکت خودادامه داده باصطلاح مقصد میرسد وظیفه من فقط همین حرکت دادن یابعبارت دیگر ارائه طریق میباشد

ولی موقعیکه خواننده بخواهد باین پیش گوئی‌ها تجسمانی دهد یاآنکه برای آنها ترتیباتی قائل گردد یا باصطلاح اهل فن بخواهد برای آن « دکورسازی » کند هرقدردر آنها دقیق شود وچند بارهم که آنها را بخواند بمقصودنخواهد رسید

و این گفته‌ها از حقیقت بیشتر دورخواهد افتاد زمانی که بخواهند آنرا موضوع یك فیلم سینمائی قرار دهند ، معلوم است مداخلات مدیران سینما و فیلم برداران و نقاشان وآرایش گران چه معجون عجیبی درست خواهد کرد.

روزگاران تاریك - روزگاران روشن

اگر کسی محکمترین اراده را داشته باشد هرگز نمیتواند باسانی تصویر زمان آینده را مجسم سازد چنانکه هیچ کس نمیتواند تصویر فرزند سه نسل بعد کسی را ببیند . زیرا که درخلال این مدت هزاران اتفاق روی خواهدداد .

با این همه اگر خواننده بتواند از یك پیشگوئی دقیق صرف نظر کرده وبتقریبی راضی گردد آمان میکنیم ممکن باشد با بکار بردن طریقه منطقی زندگی ۱۹۸۸ را از روی زندگی امروز وقیاس کرد.

مسلما در جریان این مدت احتمال جنك میرود اما بدی اوضاع سیاسی و اقتصادی هیچوقت منجر باین نخواهد شد که نژاد انسانی ازبین برود ممکن است میلیونها مردم سختی جان بدهند و بعید نیست که چندین بار کشورها ازیکدیگر کشتار ها کنند .

ولی بعقیده من همه این مانع نخواهدبود از اینکه اختراعاتی که در شرف پیدایش میباشد ظهور پیدا کند .

در میان مشکلترین مصائب و سخت ترین سر گذشتها دنیا بدنیا بودن خود وزندگی بوجود خویش ادامه میدهد ترقی وپیشرفت ازهمه این موانع عبور خواهد کرد . این تنها درسی است که ما از تاریخ میتوانیم استفاده کنیم .

یك شخص متوسط امروز زندگی بهتر و راحت تری از یك شخص متوسط ۱۸۸۸ یعنی پنجاه سال پیش دارا میباشد . اطلاعات اوغذای او لباس ومنزل او وسائل حمل ونقل او کامل تر ومرتب تر شده است باوجود اینکه از آن زمان تا کنون جنگهای بالنسبه بزرگی روی داده است پس بنا بر این هیچ چیزی مانع نیست از اینکه این « بهبودی » حال بشری روز بروز کامل تر گردد یا اینکه با احتمال جنگها و خونریزی ها بکنفر در ۱۹۸۸ یعنی پنجاه سال بعد زندگی راحت‌تری دارا باشد .

از زمان گذشته که آنرا روزگار تاریك می‌نامند صحبت های زیاد شده است وبی‌شك مردم درآن زمان‌در ظلمت‌جهل وفقر زندگی میکرده‌اند ولی این بی نظمی ظاهری مانع نبوده است که بشریت راه سپرده شده بخود را نه پیمایدچنانکه علوم بسیاری مانند شناختن وقت - دریانوردی - ریاضیات وغیره‌همیشه‌راه تکامل خودرا پیموده‌است .

پس امروزه که روزگار نورانی‌است ومادر روشنائی علم ومعرفت زندگی می کنیم بطریق‌اولی اوضاع عمومی هیچگونه تغییری نکرده است راه سپرده شده بیشتر همانست که بوده و خطوط ترقی متقاطع ومزاحم یکدیگر نخواهند بود .

مثلا ممکن است شما یك پادشاه مقتدر سفید پوست ها یا زرد پوستها باشید یا برعکس پادشاهی حامی قانون باشید اهمیتی ندارد همینکه خواستید هواپیمائی بسازید یا یك کشتی در آب بیاندازید یا برای شهر نوه برق ایجاد کنید یاعلوم را توسعه دهید عمل ترقی بشری انجام گرفته‌است

حال که بامروز نظری افکندیم چون‌می‌خواهیم باینده هم نظری افکنیم باید امور آینده را که عقلا دنباله امور امروزی است از امروز بهانجسس کنیم . تنها چیزیکه مشخص عصر امروزی است از بین رفتن زندگی خانوادگی است .

دیروز

در۱۸۸۸ یك مرد رئیس خانوادهٔ خود بوده است ومعمولا زن و فرزندان خود در یك خانه‌بخصوصی زندگی می کردند مطبخ ورخت‌شوی خانه انهاهم‌درهمانجابود. وهر گزتصور یك‌خانه‌بدون دود کش آشپزخانه محال بنظرمی آمد .

مادر فرزندان کارهای دوختنی رابر عهده داشت و اگر در قصبات زندگی میکردند اغلب جنب خانه باغچه‌ای بود که سبزیها ومحصولات آنها راتامین می کرد

بقیه در صفحه هشتم

شعر العجم

یا تاریخ ادبیات منظوم ایران

پدران و نیاکان ما بشهادت تاریخ پر از مجد وافتخار خودهماطور که پیوسته مقام ارجمندی ازلحاظ سیاسی واقتصادی دربین ملل جهان داشته اند در جهان علم و دانش نیز دارای موقعیت و اهمیت بس مهمی بوده ودرراه ترقی وتمدن نوع بشر جانفشانی های فراوانی نموده اند

پدران ما درعالم نجوم، ریاضی - طب - حقوق (فقه واصول) فلسفه وهمچنین هنرهای زیبا وفنون طریفه ازقبیل موسیقی ونقاشی وغیره نمایندگان بزرگی دارند که نام آنها زینت بخش تاریخ تمدن ومایهٔ افتخار قوم ایرانی است

ولی‌ذوق مبدع و قریحه فسونکار ایرانی درشعر وشاعری بیش از سایر شعب علوم و فنون هنرنمائی نموده وسخنسرایان و گویندگان بیمانند وعالیقدری بوجود آورده است که تاجاودان مایه سرافرازی و سربلندی فرزندان این سرزمین میباشند .

شماره سخنسرایان نامی وبزرگ ایران که درصف اول شعرای و سخنسرایان جهان قرار گرفته اند بیشمارند وبعضی از آنها در آثار خود لطافت ذوق و صفای قریحه وبازگی خیال را تا جائی رسانیده اند که دیگر بالاتر از آن حدی برای سخندانی وزیبائی متصور نیست

متاسفانه با این ادبیات وسیع و درخشان‌و با این شعرا و گویندگان بیشمار تا کنون یك‌تاریخ ادبیات جامع و مفیدی که آثار سخنوران نامی را چنانکه شیوه محققین فرنگی است مورد سنجش قرار داده و پایه و مایه ادبی هریك را چنانکه باید و شاید معلوم دارد حتی مانند کتابهائی که محققین و دانشمندان بیگانه راجع بادبیات ایران نوشته اند در زبان فارسی بوجود نیامده و هنوز وقتی ما میخواهیم بتراجم احوال گویندگان خود مراجعه نمائیم تا بزیریم تذکره هائی را که بااصول صحیحی نوشته شده موردمطالعه قرردهیم و سرانجام هم‌از مطالعه آنها مطلب صحیحی بدست نخواهیم ورد.

از بهترین و بهترین کتابی که تا کنون راجع بزبان‌و ادبیات پارسی نوشته‌شده کتاب‌معروف **شعرالعجم‌یاتاریخ ادبیات منظوم ایرانست** که یکی از دانشمندان هندی مرحوم **پرفسور شبلی نعمانی** که تتبع و استقصای کاملی در زبان و ادبیات ما داشته و خود نیز زبان پارسی اشعار نغز و دلکشی میسروده است بوجود آورده **و آقای فخرداعی گیلانی** سال گذشته جلد چهارم‌و امسال جلد اول آنرا بزبان پارسی‌با کمال خوبی و روانی ترجمه نموده‌اند .

جلد چهارم آن که سال گذشته منتشر گردید شامل بحث در ادبیات ایران بطورکلی‌بود کتاب مزبور در نوع خود کتب بیمانند و نفیسی است که مورد توجه و تقدیر فضلا ومورد قبول عامه قرار گرفت و برای هر کس که اندك آشنائی به ادبیات فارسی‌داشته‌باشدخواندن آن واجب است

کتابی که اخیرا طبع‌ونشر ن‌خاتمه‌یافته ومنتشر شده است جلد اول‌شعرا العجم میباشد دراین کتاب علاوه مقدمه مبسوط ودلکشی در ماهیت شعر وشاعری وپیدایش‌آن درایران‌نکاتی که‌دارای نکات جالب توجه وتازه‌ای میباشد وسپس با اسلوب محققانه وصحیحی شرح حال مشاهیرشعرای بزرگ متقدمین ازقبیل رودکی ، عنصری، فرخی،فردوسی منوچهری ، سنائی، انوری، نظامی ، خیام ، پرداخته وبادقت کاملی پایه ومایه ومقام ادبی و خصوصیات کلام هریك را بخوبی مشخص ساخته است که تا کنون درهیچ کتابی نظیر آن دیده نشده‌این کتاب بیمانند علاوه‌برمحسنات ومزایای فوق‌العاده‌واطلاعات ذیقیمتی که در آن بحد وفور یافت می‌شود خیلی شیرین ودلکش وجذاب نوشته شده ومترجم‌فاضل آنهم‌الحق‌درترجمه‌ذوق‌وسلیقه فراوانی‌بکار برده است

یکی دیگر از فوائد مهم این کتاب‌اینست که می‌تواند سرمشق ونمونه خوبی برای فضلای ما درتالیف تاریخ ادبیات واقع شده وراه وطریقه کاررا چنانکه باید وشاید بانها نشان دهد .

ما امیدواریم که‌آقای فخر داعی این‌خدمت بزرگی را که درترجمه این کتابهای نفیس بایران نموده اند بحد کمال رسانیده و دو جلد دیگر شعرالعجم‌را ترجمه‌وطبع ونشر نمایند .

ضمنا بخوانندگان اطلاعات مخصوصا بکسانیکه ذوق ادبی دارند خریدن و استفاده کردن از این کتاب گرانبها و تالیف نفیس را توصیه میکنیم

عملیات ساختمانی در راه آهن جنوب

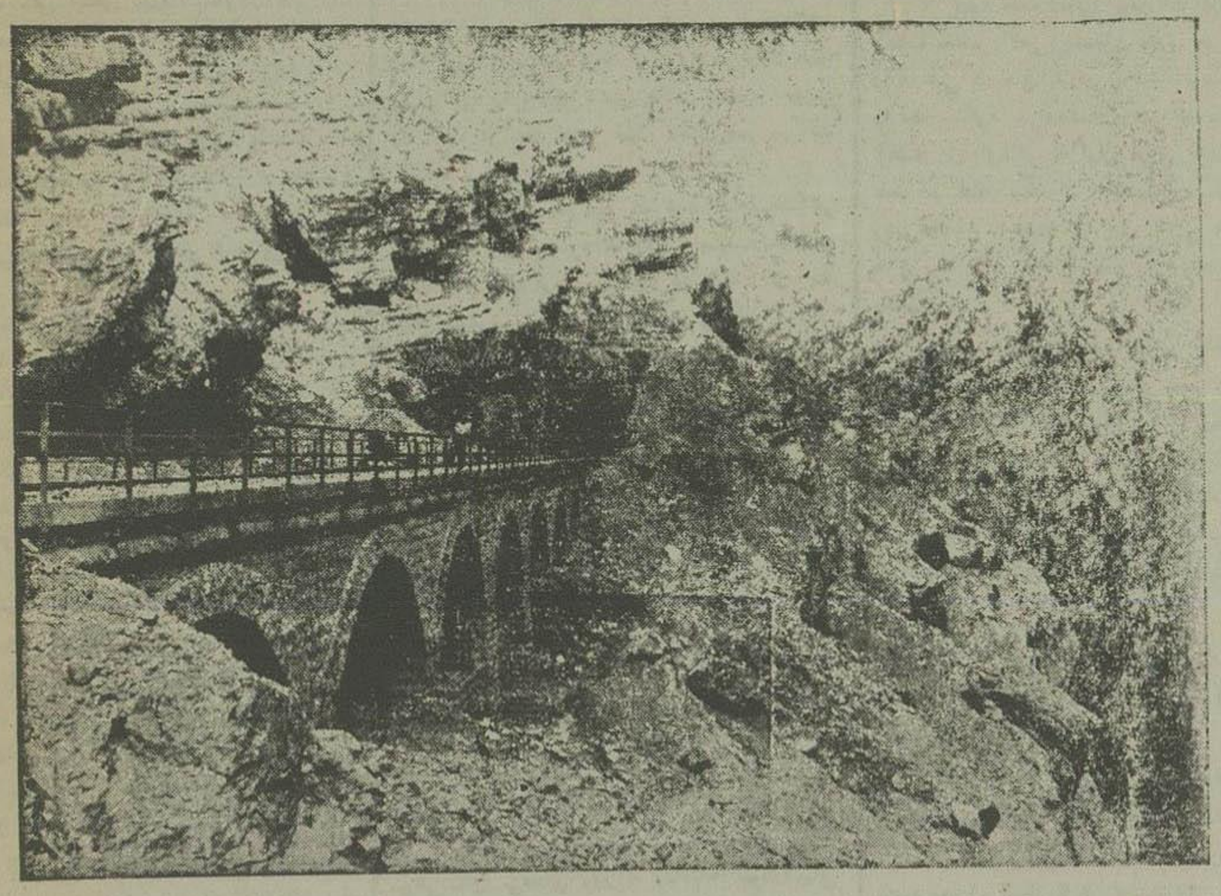

در این کاشه مدخل یکی از تونل‌های خط آهن جنوب و وبادوکی که پیش از رسیدن به تونل در یکی از دره های شمال دزفول ساخته شده بنظر میرسد

آگهی مناقصه

اداره قورخانه ارتش ساختمان جدید و تعمیر دیوار های مشروحه پائین را که نقشجات و مشخصات و محل آن دردفتر کمسیون ساختمان درمرکز قورخانه موجود ودر دسترس میباشد با مصالح لازمه بمناقصه می گذارد -

شرکت کنندگان پس از کسب اطلاعات لازمه و پرداخت یکهزار ریال ودیعه بدفتر کمسیون پیشنهادات خودرا بضمیمه رسید مبلغ ودیعه تاتاریخ ۲۳ اسفند ماه ۱۳۱۶ بدفتر مزبور تسلیم میدارند .

پیشنهادات درتاریخ چهارشنبه بیست وپنجم اسفند ماه ۱۳۱۶ ساعت ۱۰ صبح در مرکز اداره قورخانه مفتوح وحضور پیشنهاد دهندگان نیز درجلسه کمسیون اختیاری خواهد بود ج

کمسیون در رد وقبول پیشنهادات مختار میباشد .

۱ - احداث دیوار جدید طبق نقشه بارتفاع ۲٫۵۰ متر بطول ۲۷۸۰ متر

۲ - دیوار کرده چوبی « « « « ۲ « « ۱۰۷۰ «

۳ - تعمیر دیوارهای قدیمی

شماره آگهی ۷۰۶۷ ۳—۳ کمیسیون ساختمان اداره قورخانه ارتش

آگهی

باطلاع صاحبان سهام شرکت سهامی راه پیما میرساند که مجمع فوق‌العاده شرکت ساعت ۱۵ ونیم روز پنجشنبه ۲۶ اسفند ماه ۱۳۱۶ در عمارت شرکت سهامی تجارتی ایران واقع در خیابان خیام (جلیل‌آباد سابق) تشکیل خواهد شد برای اخذ ورقه ورودیه تا روز چهار شنبه ۲۵٫۱۲٫۱۶ در مقابل ارائه سهام یا ورقه رسید بانکی که سهام درآنجاست بمحل شرکت واقع در خیابان چراغ برق مراجعه نمایند .

دستور مجمع

اصلاح ماده ۵۲ و ۶۴ اساسنامه شرکت .

هیئت مدیره شرکت سهامی‌راه پیما

شماره آگهی ۷۱۸۰ ۲-۲

آگهی

باطلاع صاحبان سهام شرکت سهامی راه پیما میرساند که مجمع عمومی عادی شرکت بطور فوق‌العاده ساعت ۱۵ روز پنج شنبه ۲۶ اسفند ماه ۱۳۱۶ درعمارت شرکت سهامی تجارتی ایران واقع در خیابان خیام (جلیل آباد سابق) تشکیل خواهد شد برای اخذ ورقه ورود به تا روز چهارشنبه ۲۵٫۱۲٫۱۶ در مقابل ارائه سهام یا ورقه رسید بانکی که سهام درآنجا است بمحل شرکت واقع در خیابان چراغ برق مراجعه نمایند .

دستور مجمع

برای انتخاب یکنفر بازرس .

هیئت مدیره شرکت سهامی راه‌پیما

شماره آگهی ۷۱۷۹ ۲-۲

داریوش !!! داریوش !!!

محیط دلپذیر **کافه رستوران داریوش** مقابل سفارت انگلیس و آواز جانبخش **تیرومی** خواننده شهیر وار کستر بی‌مانند **طاطائی** ویلونیست نامی شب زنده داران بذوق را جلب‌میکند .

شماره آگهی ۷۱۷۷ ۳-۲

کافه ورستوران قصر شیرین

بارقصهای مجلل شرقی باشتراك رقاصه های معروف و آواز وموزیك عالی ایرانی و فرنگی توسط موسیقی‌دانهای مشهور طهران با افتخاریه مرتب ایرانی و فرنگی‌با مراعات رفاهیت عمومی ازخوانین محترمه وآقایان محترم پذیرائی می نماید . آگهی ۷۰۴۳ ۹-۵

رباعیات حکیم عمر خیام چاپ برلن

با مقدمه راجع باشعار و شرح حال حکیم از دکتر فریدرخ روزن که از روی قدیم ترین نسخهٔ خطی میباشد بقیمت ٤ ریال در شرکت طبع کتاب تهران و در کتابفروشی سروش تبریز بفروش میرسد شماره آگهی ۷۰۹۸ ۲ — ۱۰

نغمه های شاعرانه

مجموعهٔ بهترین آثار لامارتین

ترجمه آقای شجاع الدین هفا

اولین کتاب فارسی که در یکماه دو بار بطبع رسیده است

تنها در هفتهٔ اول انتشار بیش از ثلث نسخه های چاپ دوم بفروش رفته است . برای علاقمندان بتهیهٔ این کتاب‌شاید بیش‌از مدت کمی‌وقت‌نباشد

بها باجلد سه رنك زیبا ۸ ریال وبا جلد لوکس وطلا کوب ۱۲ ریال

شرکت تضامنی علمی وسایر کتابفروشی های معتبر

شماره آگهی ۷۰۶۸ ۳—۳

اجتماعی

مادر حق دارد

صبح یکی از اعیاد مذهبی است
باوجود این مادرخیلی دل گرفته است
چرا وبچه علت ؟

ده روز میگذرد پسر ۲۵ ساله خود را که یکماه پیش باشادی و شعف زیاد برای او عروسی کرده ندیده است ! درصورتی که روزها و سالهای کود کیش اینطور نبود ، یکروز حتی یك ساعت هم نمیخواست ازاو جدا شود !

ولی آیا امروز که روز عید واداره اش تعطیل است خواهد آمد ؟

شاید بیاید ولی اگر بازهم نیاید ؟

مادر از ساعت ۷ منتظراست تا ساعت ۹ صبر می کند از آن ببعد امیدش بدیدار فرزند دلبند کم میشود بعد نگران می گردد وپیش‌خود می گوید :

آه ! مبادا ناخوش شده باشد ؟

اما دیروز اداره رفته بود .

شاید دیشب سرما خورده و حالا تب داشته باشد .

لیکن خوشبختانه اضطراب وتگرانی مادر مورد ندارد زیرا بعد از گذرانیدن یك لحظه تلخی با امیدی وسرخورد گی درساعت ۱۰ پسرش نزد او می آید .

مادر با اطمینان کامل می‌نگرد که درقیافه فرزند علائم کسالت جسمی نمودار نیست و می فهمد از زندگانی جدید خود راضی و ممنون است .

مشاهده سلامت جسمی وروحی وخوشوقتی فرزند دل مادرا بدرد می‌آورد که چرا باوصف این ده روز است بملاقات او نیامده و محبت های مادری را ازیادبرده وبی مهری شروع کرده‌است.

بهمین جهت یکی از آن نگاههائی که تامعیق‌ترین زوایای روح فرزند نفوذمی کند بوی‌می‌افکند پسر از این نگاه بعضی چیز ها میفهمد و معنی آنرا درمی‌یابد .

اینست که ازجا برخاسته با چنان شوق و حرارتی خودرا بدامان مادر افکنده دستهای اورا میبوسد وبسی عذر تقصیر میخواهد .

این حرکت واین عمل قلب پراز محبت مادر را متاثر ومنقلب میکند.

فرزند را بوسیده های ..... های می گوید .

درهمین لحظه‌سروکله نوعروس زیبایش ظاهر میشود .

مادر باچشمهای اشکبار نگاهی باو کرده می گوید .

آمده ای اورا ببری پیش خودت

آنوقت بدون اعتنا و توجه جوانی و زیبائی تازه عروس نگاه دیگری از روی نفرت و کراهت وانزجار بوی میکند واز نگاهش اینطور فهمیده میشود که میخواهد بگوید :

« برو ... برو و مارا تنها بگذار زیرا تو بوده و هستی که باعث جدائی و کم مهری فرزند دلبندم نسبت بمن شده‌ای!....»

✿✿✿

گرارا شنیده و دیده ایم مادرها باچشم خونی بتازه عروسهای خود نگاه نمیکنندعلت آن نیز واضح‌است.

مادر فرزند خود را دوست دارد سالها زحمت او را کشیده و بزرگ کرده و بمرحله اش رسانیده ولی ناگاه یك‌دختری ، یك وجود اجنبی می آید وبا چنان سهولتی قلب فرزند را از قلب مادرجدا کرده بقلب خود متصل میگرداند !

اگر در اینحال مادر بعروس خود مانند بزرگترین دشمن نگاه‌کند خیلی خوش قلب‌است زیرا تاثیرعمل‌هیچ‌دشمنی‌غیر ازدشمنی‌ارادی عروس نسبت بمادر شوهر شدیدتر نمی باشد . ولی چه باید کرد که مدار طبیعت براین عمل قرار گرفته. وتادنیا باقی‌است همین‌طورخواهدبود.

معذلك فرزند عاقل و مال اندیش پس از ازدواج میتواند بادقت‌ها و مراقبت های کامل قلب مادر راهمیشه از خود راضی و خوشنود دارد به تیمار خاطرش بپردازد . حوائج قلبی او را رفع کند بانتظارات و توقعات او نسبت بخودش ترتیب اثردهد وهیچ عملی و هیچ حرکتی نکند که‌دل مادر ازاو رنجیده شود .

خود دخترخانم تازه عروس هم وظایفی در این خصوص دارد او نیز باید احترامات مادر شوهر را ببهترین طریقی رعایت نموده همواره شوهر را تشویق کند که از مادرش دل جوئی و نسبت بدو محبت نماید و بر خودش ترجیح دهد و فقط در این صورت است که قلب مادر از فرزند وعروس خود همیشه راضی خواهد بود

م . تهرانی

گوناگون

زنهای سیاه‌پوست

و مشروب الکلی

بتازگی در یوهانس‌بورك (افریقای جنوبی) قضیه کوچك ولی قابل شنیدن و خواندنی روی داده و بی مناسبت نیست بدرج آن مبادرت شود .

دراین اواخر روزی به تعداد ۵۰۰ نفر زن سیاه‌پوست بانظم وترتیب مخصوص برای‌ملاقات ومذاکره بافرماندار (حاکم) یوهانس‌بورك البسه نظیف خود را پوشیده ، صورتها و دستهای خویش را شسته از خانه های خود دسته جمع حرکت کردند .

آنها دربین راه یك نوع تصنیف‌دلکشی بزبان بومی‌خود میسرودند واین تصنیف‌راخودشان ساخته وترکیب کرده بودند و در فاصله هر چند دقیقه دسته جمع این جمله را بصدای بلند تکرار می کردند .

« ما دکاکین مشروب فروشی لازم نداریم»

« مادکاکین‌مشروب فروشی لازم نداریم»

وباهمین ترتیب تاخانه فرماندار آمدند.

فرماندار یوهانس‌بورك تنی‌چند از نماینده های آنهارا بحضور پذیرفت و احترام و اکرام کرد وسبب اجتماع و تقاضای ملاقات آنها را سئوال نمود .

نمایندگان گفتند :

۵۰۰ نفر زن‌سیاه پوست بنمایندگی چندین هزار زنان سیاه پوست یوهانس بورك از جنابعالی تقاضادارند فروش مشروبات الکلی‌را برای بومیان یوهانس‌بورك بکلی قدغن‌فرمائید!

شکایت زنهای سیاه پوست این است که شوهرانشان مزدهای روزانه وماهیانه خودرا ببهای خوردن مشروب در میخانه ها و کافه ها مصروف ساخته‌هم اهل‌خانه خودرا دچارتنگی وفشار معیشت نموده وهم مزاج وفکر وعقل خودرا از سلامت منحرف ساخته وباعث سلب آرامش آن‌ها شده‌اند .

زنهای سیاه پوست یوهانس بورك علاوه ازتقاضای قدغن فروش مشروب الکلی تقاضا دارند امرداده شودبجای کافه‌های مشروب فروشی ومیخانه هادکاکین شیرفروشی عمومی‌دایر گردد وشوهران آنها بسهولت بتوانند شیر جوشیده که‌هم برای تقویت بنیه ومزاج آنها مفید وهم خالی ازخطرها وضرر های عقلی و فکری است وهم‌پول آنها بی‌جهت بادفنا نمیرود ، مصرف نمایند .

دراین که آیا از طرف فرماندار به‌آنها جواب مثبت داده‌شده یانشده‌است اطلاعات جدیدی دردست نیست .

کی‌است که۱۲۰میلیون زرندارد؟!

البته شما می‌دانید مقدار زیادی زر(طلا) درآب دریا مخلوط است . و زاید استا کربشما بگوئیم .

« بطور مسلم در هرتون آب دریا ۰۰ میلی گرم زر موجود میباشد»

بنا براین اگر تمام این زرهارا از آب دریا استخراج کنند و آنرا بخواهند مابین۱۰۰۰ میلیون سکنه کره زمین تقسیم نمایند بهرنفرانسان ۱۲۰ میلیون زر میرسد !

سرود وتصنیف ملی ژاپنیها

کشور ژاپون بواسطه ایجاز و اختصار سرود و تصنیف ملی یکی از عجیب‌ترین کشور های دنیا است .وتصنیف و سرود مختصر وموجز ژاپنیها بواسطه یك کمیته مخصوصی که مامورترجمه معروف‌ترین متن تصنیف‌های ملی دنیا برای‌ژاپن بود تهیه شده . و این یك تصنیفی است ساده و عبارت آن کوتاه که ذیلا بترجمه آن مبادرت می‌شود :

« سلطنت اعلیحضرت میکادو دائم وپایدار باد ـ هزار سال بلکه هشت هزار سال تا وقتی سنك ها بصخره‌هاتبدیل شود و خزه ها ضخیم گردد .»

این یك سرودیا تصنیف نیست بلکه‌بمنزله فریاد امید واری است‌برای جاودانی میهن

اتحادیه گدایان

جمعی از گدایان (مکزیك) اتحادیه‌تشکیل داده ورئیسی برای خود بر گزیده‌اند

چندی پیش رئیس آنها بنمایندگی از جمعیت گدایان مکزیك پیشنهادی باداره مقاعل مکزیك داده ودر خواست کرده اند جمعیت آنها را برسمیت بشناسد ضمنا در نامهٔ خود یاد آور شده اند که گدائی خودا کنون یکی از کارهائی‌است که صبر وذکاء زیاد لازم دارد واهل این پیشه زیاد شده اند بنابر این نباید ازرسمیت دادن آنها خود داری نمود

حکایت روزانه — نویسنده مویاسان

شوپن هاور

اومیرفت بمیرد . چنانچه تمام جنبندگان میمیرند .

آن شخص آلمانی رامیگویم

پیش از مرك من هرروز اورا در ساعت دو زیر پنجره های مهمانخانه در مقابل دریای آرام روی نیمکت نشسته میدیدم

آنجا مدت زمانی بیحرکت درمقابل تابش آفتاب مانده ،گاهی‌باچشمهای ملول دریای‌مدیترانه را وزمانی قله های از ابر پوشیده کوهستان مانتون را نگاه میکرد . وبعد ازساعتی از آنجابرخاسته آهسته باپاهای‌لاغر که گوئی درزیر شلوارماهونیش فقط دو قطعه استخوان عمودی بود شروع بقدم زدن مینمود . ودرهمان حال کتابی ، که همیشه همان یك کتاب بود گشوده آنرا مطالعه و مرور میکرد .

هیچ حرکتی درقیافه اش ظاهر نبود . میخواند وبار میخواند . حتی جسم رنجورش که نزدیك بفنا بود بنظر می‌آمد چیز میخواندروحش در کتاب فرورفته آنقدر مطالعه مینمود تا اینکه هوای تازه وخنك اورا بسرفه میانداخت . وسرفه های‌اوبقدری شدید بود ، که او مجبور بترك خواندن کتاب شده و بجای اولیه خود بر می گشت .

بلی‌این‌یکنفرآلمانی بود باریش خرمائی‌رنك که چاشت ونهاررانتها دراتاق خودصرف کرده‌وباحدی صحبت نمی داشت .

حرکات وکارهای او وخاموشی او حس کنجکاوی ریادمرا نسبت‌باو تحریك نمود .

روزی‌فرصتی یافته بملاقاتش رفتم‌وپهلویش نشستم‌ودر آن لحظه‌یکی‌از کتابهای **آلفرددوموسه** رادردست داشتم.

مردآلمانی‌چون مرادیدفورا بازبان‌فرانسوی سلیسی گفت :

آقا آیا زبان آلمانی میدانید ؟

خیرابدا نمیدانم .

ازاین بابت متاسفم مرذلك شیئی قیمتی‌را شمانشان‌میدهم‌واین کتابی‌است‌ازآثار **شوپن‌هاور** که‌استاد بی همتای من بوده واین یادگار اواست وطوریکه ملاحظه میفرمائید درحواشی کتاب‌بخط اویادداشت هائی شده‌است.

من کتاب رابا کمال‌ادب‌ازاو گرفته بتماشای خطوطش که برایم نامفهوم بود شروع کردم . این‌شخص بزرگ‌را ازروی‌افکار وعقایدش میشناختم ومیدانستم افکار وایده های بزرگی داشته وچون کتاب اورا جنب کتاب (موسه) یعنی‌افکار این‌دو نویسنده را پهلوی همدیگر میدیدم محظوظ بودم سپس روبمرد آلمانی کرده و گفتم :

«آیا شما ازشخصیت و افکار (شوپن‌هاور) اطلاعات کافی دارید ؟»

• بتبسم غم ناك ومحزونی در لبانش نقش بست و گفت :

بلی از ابتدای زندگانی نامزکش آگهی دارم . حتی ساعت مرگش ببالینش بودم وآنوقت شروع کرد به‌بیان‌عقاید ونظریات اوعقاید ونظریات مافوق الطبیعه اوبعنی چیزهائی که شنیدن آن‌باعث حیرت هر کس می شد وبقدری در این خصوص حرف زد که پس از ساعتی من تصور کردم بایك شیطانی همنشین شده‌ام و در پایان سخن بر گفتار خود افزود

آقا استاد شوپن هاور تبسم وحشت انگیزی داشت که اغلب اوقات باعث‌ترس من‌وسایر شاگردانش می شد وحتی بعداز مرگش ماازاین بابت‌می ترسیدیم .

اینك از آخرین لحظه زندگانی اوچیزی برای‌شماحکایت‌می کنم که تابحال نشنیده‌اید وامیدوارم برایتان‌مفیدباشد .

سپس با صدای خسته و مانده خود که هجوم سرفه های شدید و طولانی هر لحظه سخن او را قطع می کرد قضیه راینطور شرح داد :

« موقع مرگ « شوپن هاور » فرا رسیده بود ! »

در آخرین دم‌عزم کرده بود تا گردانش را نوبه بنوبه دو بدو دیدن کند و وداع گوید .

مریض‌معرف بموت در اطاق بزرگ خیلی ساده نوئیم اریکی که وسط آن روی میز در شمع نجی می سوخت روی بستر خوابیده بود .

تا تمام

گزارش سالیانه بانك ملی بمجمع عمومی صاحبان سهام

درباره سنات عمومی بانك در ۱۳۱۵

بقیه از شماره پیش

حساب سود وزیان

۲۹ اسفند ۱۳۱۵ — ۲۰ مارس ۱۹۳۷

مدیون :

		ریال
هزینه بهره برداری		۱۷۹۵۲۰۴۵۸۰
استهلاکات :		
غیر منقول ۵۰ درصد	۵۴۲۶۲۳۲،۳۵	
اثاثیه ۵۰ درصد	۱۲۸۵۱۰۱،۴۵	
هزینه تاسیس (تمام)	۹۹۲۶،۰۰۵	۷۰۱۸۵۶۸۷۵
سود مؤسسه رهنی که سرمایه آن افزوده میشود	۲۹۷۲۵۲،۹۰	
تتمه سود که بایستی تقسیم شود		۴۷۴۵۳۰۲۵،۶۵
جمع		۷۲۴۲۴۵۹۰،۲۰

دایـن :

		ریال
سود سال ۱۳۱۵		
نرخ	۵۳۲۸۶۹۵،۱۰	
حق‌العمل	۶۵۰۱۸۵۹،۸۰	
سود معاملات ارزی	۴۵۴۶۱۳۴،۴۰	
کوپن ومتفرقه	۴۸۶۴۸۰۷،۴۵	۶۹۲۱۹۴۶۶،۷۵
نقل از سال پیش		۳۲۱۲۰۹۳۰۴۵
جمع		۷۲۴۲۴۵۹۰،۲۰

پیشنهاد تقسیم سود

	ریال
اندوخته بموجب اساسنامه (۱۰ درصد از تتمه سود)	۴۷۴۵۳۰۲،۵۵
اندوخته‌مخصوص ده درصد ازتتمه سود)	۴۷۴۵۳۰۲۵۵
انتقال بسال ۱۳۱۶	۲۷۴۵۳۰۲،۵۵
حق السهم	۳۵۲۱۷۱۱۸،—
جمع معادل تتمه سود	۴۷۴۵۳۰۲۵۶۵

نوید نوروز

دراین هنگام بواسطه پیش آمد عید سایر همکاران صدی ده بر قیمت اجناس خود افزوده اند مغازه قدس شاهین وکلیه بخش های آن برای جلب رضایت مشتریان محترم خود نسبت بتمام کالا حتی پنج هم ازبهای گذشته تخفیف منظور داشته است — لاله زار نرسیده سینما ایران - تلفن ۶۷۶۰

شماره آگهی ۶۸۸۷ — -۲-

نه تنها بی نظیر است بلکه رقیب هم ندارد

ظروف چینی غذا خوری وچای ما را معظم ترین کار خانجات دنیا تحت نظر متخصصین و مهندسین عالی‌مقام‌همه‌رنك و همه فرم مطابق مبل‌های سالون فشن شما با سلیقه ساخته اند . ۱-۱۰

مؤسسه تجارتی الوند

لاله زار - مقابل کافه لاله زار

موسسه تجارتی‌الوند همه گونه لوازم الکتریك‌را همیشه موجود دارد وتاسیسات الکتریکی شما را در اسرع وقت تحت نظر متخصصین مجرب انجام میدهد

شماره آگهی ۷۱۶۳ — ۱ - ۵

تمدن غرب درشرق نزدیك

کتاب نفیس وقابل استفاده بوده که راجع باوضاع وتحولات تاریخی وسیاسی و اقتصادی اخیر ملل شرق : ایران - ترکیه - سوریه - عراق - عرستان سعودی - مصر بحث می نماید بقیمت ۱۲ریال درشرکت طبع کتب درخیابان ناصرخسرو فروش میرسد شمارهٔ تلفون ۵۱۱۴

شماره آگهی ۷۱۳۰ — ۲-۵

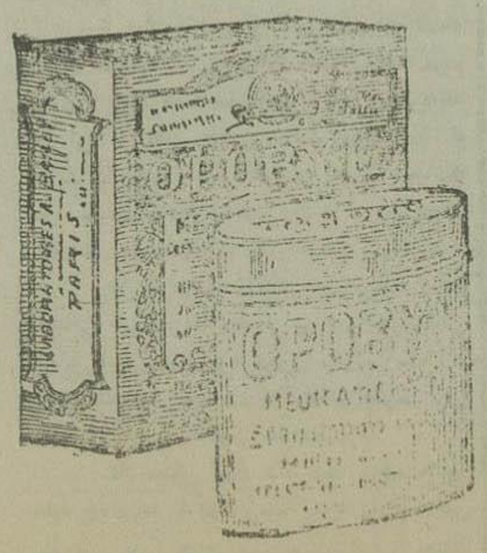

اپوبیل

مداوای کامل امراض کبدی‌اورام کبد اورام امعاء وقولون یبوست‌های معمولی اختلالات ناشیه از امراض حاد ومزمن وبطی کبد

محل فروش در تمام دواخانه های طهران و ولایات

نمره ثبت دفتر بهداری رجیستر معروف عمومی ۲۱۲۰

شماره ۱ آگهی ۷۱۸۴ — ۱-۱۰

مسائل خارجی

نویسنده: مارک ربوی یو

زرد پوستان آگاه

ژاپنی‌ها در هر نقطه عالم باشند بکشور خود خدمت میکنند

من مصمم شده بودم که درمسافرت خودم بسمت هندوستان چند روزی درمصر بمانم.

در فرودگاه از کشتی عده زیادی ازحمال های عرب و یهودی و بومی سر چمدان های من ریختند.

ناگهان یکدسته زردپوست جمعیتی را که در دورمن هیاهومیکردشکافت ژاپنیها بازبان انگلیسی خیلی شمرده ومرتبی خودرا حاضر بخدمت نمودن بمن معرفی کرده ومهمانخانه را که قبلاهم سفارش آنجارا بمن کرده بودند بمن نشان دادند.

واقعا ادب ومعقولیت آنها باسایرین قابل مقایسه نبود.

باوجود اینکه لباس آنها ژندبود باز اعتماد مرا جلب کردند ومن هم دنبال آنها براه افتادم. هنگامیکه من کارهای خودرا برئیس مهمانخانه می گفتم آنها اسبابهای سفرمرا باطاق بردند. من هم باطاقی که برایم معین شده بود رفتم همه چیز مرتب ومنظم بود من هم پول حمالی را قدری هم زیادتر ازمعمول پرداختم.

چندی بعد هنگامیکه خواستم چمدانهای خود را باز کنم دیدم دوتا ازچهار قفل آنها شکسته است.

درشهر بمبئی من مدتی نزد دوستان هندوستانی خود بسر بردم. منزل آنها از طرفی بدریا نگاه میکرد وازطرف دیگر مناظر زیبای ساختمانهای وزارت عدلیه و دانشگاه را نمایان میساخت. یك خیابان عریض که در کنارآن نخل‌هائی بطول ۲۵ متری کاشته شده بود درجلوی پنجره خودرانمایش می داد.

من بزودی متوجه شدم که هرروز یکعده ژاپنی سوار بردوچرخه ازخیابان مزبور ردشده و بسمت قسمت بومی‌نشین شهر میروند. بمن گفتند که اینها دووه کرد میباشند ولی‌من ازاین متعجب شدم که این دووه کردهادرهمه جای این بندربزرگ مشرق زمین پراکنده بودند.

واقعا دووه کردهای غریبی بودند. افسان قدم بقدم دراین شهر باآنها روبرو میشد

یکروز یکی از دوستان من موسوم به سازور شارل بروك که در منزل من دعوت داشت قدری دیر کرد بعد از تحقیقات معلوم شد که مشغول بررسی بکار دوازده نفر ژاپنی بوده که‌در موقع عکس برداری از نقاط ممنوع گرفتار شده بودند.

من این زرد پوستان را درهمه جا دیده بودم.

در رانگون موقعیکه شرح زیاد شدن زرد پوستها را برای من میگفتند فهمیدم که در این شهر هیجده هزار نفر ژاپنی اقامت دارند. حالا چطورمیشود بین این ۱۸ هزار نفر عوامل سوء را تشخیص داد.

این ۱۸ هزارنفر همه با لباسهای مردمان بی‌نوا زندگی میکردند. چطور می‌شود افسران ژاپنی را از سایرین جداساخت؟

در سیلان هم جاسوسها را در مهمانخانه بزرگ مشرق دیدم که مارا بگردش در کوهها و جنگلها دعوت مینمودند.

بعضی از پیشخدمت‌های مهمانخانه‌های شهر کلکته هم ازهمین زرد پوست بودند که همه نمیز مرتب بکار های خود مخفیانه ادامه میدادند.

من نمیخواهم بگویم هرچه زردپوست در آسیاست همه کار میکنند اما من ازمحل مطمئن واز قول یکی ازمامورین ادارهٔ آگاهی انگلستان میگویم که هرفرد ژاپنی گذشته از شغل معمولی دراثر ذوق گنج کارمیباشند.

ژاپنیها میخواهند برافیانوس ساکن تسلط یابند. ژاپن میخواهد ایده‌آل ملی خودرا درتمام عالم پخش نماید.

اگرچه برای اینکار اعمال زور لازم باشد ژاپن سعی دارد که بهرقیمتی شده وحدت ژاپن و چین ومنچورستان‌را عملی ساخته وقدرت بی نظیری ایجاد نماید.

اجرای یك‌چنین خیال‌ها ونقشه هائی مستلزم دارا بودن مامورین ناشناس درتمام آسیا است.

من هنگامیکه جنك ایتالیا وحبشه جریان داشت در دریای قرمز مسافرت میکردم.

در این هنگام ژاپونیها زمزمه های غریبی در دنیا راجع بکمك بحبشه منتشر نموده وبه‌بهانهٔ تجارت پنبه باحبشه تمام کشتی هائی را که از دریای قرمز می گذشت زیر چشمی بازرسی می نمودند.

استحکامات سنگاپور کلید اقیانوس کبیراست قوبهای این تکیه‌گاه بزرگ حافظ امنیت منافع انگلستان می باشد.

ولی اگر کمی دقت شود دیده خواهد شد که زرد پوست‌ها دراین‌جا هم‌دست دارند

تمام تجارت این جادر دست ژاپنیها است که سرمایه های ژاپنی در بانکها گذارده وطوری کرده اند که وجوه آنها برای جریان امور لازم شمرده میشود

انگلیسها میتوانند ساحل را از حمله هائی که ازخارج میشود حفظ کنند ولی وضعیت‌داخلی چنین نیست.

وابسته گان ادارهٔ آگاهی ژاپن تمامی راههای مخفی وپیاده‌روها وجنگلهای انبوه این‌ناحیه‌را بلد میباشند.

این قدرت وبردستی از کجاست؟

زرد پوست ها هم مانند سایرین بشر می‌باشند.

اروپائی ها با وضعیت مجللی فقط روزی دو ساعت کار کرده و بقیه را به خنده و خوشی مشغولند.

ولی این آسیائی‌ها کار می کنند بهرقیمتی شده‌بازار را در دست‌خود میگیرند در قسمتهای بومی شهرها بسرمیبرند.

در بعضی از مواقع برای انجام کار های مهم یکمرتبه ازشش گوشهٔ شهر باشش گوشهٔ کشور در یك نقطه جمع شده ویکمرتبه میلیونها فرانك بروی میز میریزند.

من بایکنفر انگلیسی که ازکارهای آسیا اطلاع کافی داشت مسافرت مینمودم یك نفر ژاپنی در کشتی بمابرخورد وخود را عامل تجارتی معرفی کرد.

رفیق انگلیسی من در غیاب او لبخندی زده و گفت خوشبختانه این یك‌عامل تجارتی‌است که فقط اولیای دولت ژاپن او را می شناسند. و میداند که‌در کجاتجارتخانه باز میکند!؟

تجارتخانه های این شخص همیشه در گوشهٔ نقاط مهم سوق‌الجیشی گشوده است

تمام اینهائی که از ابتدای مقاله تا کنون شمردم از دوره گردها گرفته تااین عامل تجارتی همه خدمات نظامی دیده وبکشور خود بااین وضع خدمت مینمایند.

آژانس بین‌المللی

یادداشتهای خراسان — ۱۷ — نگارش آقای شجره

برنامه فلاحتی قوچان

ج — واما موضوع درخت اصولادرقوچان برای آنکه منطقه سردسیری است آنگونه که باید بدرخت نشاندن توجه نکرده‌اند وغیر از املاك‌دبیر سهرابی که شخص او باین موضوع توجه نموده و فعلا درخت هائی دارد جاهای دیگر درخت‌زیادی نیست واین مطلب باندازه قابل توجه است که فعلا قیمت هیزم بالا رفته و خرواری هفت‌تومان وچوب ارس ۵ رسیده که هیچ درآن منطقه چنین چیزی سابقه نداشته است وبعلاوه‌سردی هوا سبب میشود قسمت از درختان بریده‌شودبی‌اینکه‌عمل‌درخت نشاندن رواجی داشته باشد.

ولی چون هرناحیه برای هر نوع درخت طبعا مساعد نیست باید آنگونه که تجربه نشان‌داده در قسمت درخت‌کاری از روی جفت‌کاو که ملاك تقسیم زمین است رعایا و مالکین الزام شوند از ۵۰۰ تا ۵۰۰۰ درخت بارور مثل زردالو، سیب، به، ودرخت هائی که‌برای چوب آن کشته‌می‌شود از قبیل سفیدار، نمزیزی کشته می‌شود

و درین‌قسمت باید توجه‌بیشتری نمود، اصطلاح اهالی‌سیم بروزن دیم ۵ خاصه در فاروج وشیروان که بیشتر استعداد دارد معطوف شود چون‌طور قطع می توان در این نواحی بطوری که تجربه سابقا نشان‌داده تا حدود هشتاد هزار خروار گشمش تهیه نموده

ولی در قسمت سرولایت و جنوبی قوچان درختان بارور و درختان چوب‌دار خوب بعمل میاید چنانکه در نقاط کوهستانی مثل یدك وافم در پنج طائفه وکلیان وافمه در شیروان گردوی خوب بعمل می‌آید و می‌توان بر تعداد آنها مقدار زیادی بیفزود چون آنچه که اکنون هست نسبت بانچه می‌تواند باشد کمتر ازنصف است.

مضافا بلیکه وقتی آب زیاد شد ورعیت‌و مالك الزام شدند در هر جفت کاو بطور متوسط دو تا سه هزار درخت بکارند جنگل های مصنوعی ایجاد خواهد گردید وقوچان می‌تواند ازین نظر فرستاده های قابلی داشته باشد.

امروز بمناسبت سردی هوا مو ها را در منطقه قوچان زیر خاك می کنند و انگار علاوه بر هزینه زیاد اعجاب‌می کند شاخه های موراد‌رزمستان بزنند در صورتی که ممکن است مو را مثل سائر درختان بارور با سرما عادت داد و می‌توان در شیوه برش مو نیز دقت کرد که مورا مجبور نباشند زیرخاك کنند.

د — واما راجع بکرم ابریشم فعلا در دامین شیروان معمول است می توان آنرا در تمام نواحی قوچان بعمل آورد و بطور قطع چیزی که میتواند جایگزین تریاك شود نوغان وکرم ابریشم است برای آنکه‌زمین قوچان بدون استثناء برای پرورش‌توت مناسب است‌و باستخصردفتی درختان زیادی میتوان پرورش داد واین سرچشمهٔ دارائی را که بیش ازین در حال جوشش بوده و از فیض آن خانواده های زیادی دارا میشدند دوباره بجوشش آریم و در ازاء تریاك را که دربرابر یك سود چندین زیان جانی دارد از میان برداریم.

خوشبختانه دولت شاهنشاهی کشت تریاك را دراین ناحیه منع‌نموده وفعلا موقع اقدام‌درترویج کرم ابریشم است.

اینها که ذکر شد ستون‌های چهار گانه فلاحت شهرستان قوچان است ولی راجع بگوسفند که آنهم دراین‌منطقه‌بسیاراست ومیتوان گوسفندهای قره‌گل و مرینوس را در اینجا پرورش داد واین نکته را نیز نباید نگفته بگذاریم که شعبه بانك فلاحتی باید در اینجا تاسیس شود و وام را با مدت ۵ سال هفت سال با شرائط آسان بدهد تا رعایا ومالکین همانگونه که قانون عمران پیش‌بینی کرده بتوانند بابادی آن ناحیه بپردازند

آگهی مناقصه

اداره کل فلاحت خرید ۲۰۰ عدد منگنه کوچك را طبق نمونه موجوده ۵ بمناقصه میگذارد داوطلبان باید قبلا برای ملاحظه نمونه باداره کار پردازی مراجعه و سپس پیشنهاد خودرادر پاکت ممهور و لاك شده با ذکر عبارت (راجع بمناقصه منگنه) در روی پاکت تا پنج بعد از ظهر روز چهار شنبه ۱۸ اسفند ماه ۱۳۱۶ باداره دفتر کل فلاحت تسلیم و رسید دریافت دارند

پیشنهاد دهندگان باید مبلغ (۲۵۰ ریال) بعنوان سپرده بحساب نمره ۳۲۷۰ این اداره ببانکملی پرداخته و ورقه بستانکار آنرا ضمیمه پاکت پیشنهاد خود نمایند تا در صورتیکه از قبول انجام پیشنهاد خود استنکاف نمایند مبلغ مزبور بسود دولت برداشت شود پیشنهادی که‌فاقد قبض سپرده یادیرتر از سر رسید مقرره برسد و یا موکول بشرطی باشد از درجه اعتبار ساقط و پذیرفته نخواهد شد.

پیشنهاد واصله در ساعت ده صبح روز پنجشنبه ۱۹ اسفندماه ۱۶ در کمیسیون مناقصه و مزائده باز و قرائت خواهد گردید

حضور پیشنهاد دهندگان در جلسه مناقصه آزاد و اداره کل فلاحت در رد و قبول یك یا کلیه پیشنهادات مختار است. شماره ۳۰۲۱۲/۱۰۸۷

اداره کل فلاحت

شماره آگهی ۷۱۵۴ — ۲ — ۲

کتاب رنه وماریا

آگه بموجب تصویب نامه اخیر شورای‌عالی معارف درسال اول دبیرستانها بایدتدریس شود با نقشه های مربوطهٔ آن وارد شد

کتاب فروشی نسرین — خیابان نادری تلفن: ۸۷۱۴ - ۴۶۱۳

شماره آگهی ۶۹۹۰ — ۳ — ۳

قابل توجه اطباء محترم

ئوواینوطیول (مکمل اینوطیول)

یگانه معالج امراض جلدی وسوختگی

اینوطیول. که سالهای متمادی آقایان اطباء محترم تجویز نموده و نتایج خوب آن راملاحظه فرموده‌اند جدیدا تکمیل شده وبنام ئوواینوطیول در تمام دواخانه ها بفروش میرسد:

ئوواینوطیول — درمدت قلیلی انواع اکزماها وسایرامراض جلدی را معالجه مینماید ئوواینوطیول — اگر بلافاصله پس از سوختن وطاول زدن بمالند درمدت ۲۴ ساعت معالجه مینماید — خصوصا خانواده‌هائی که بچه‌های خورد سال دارند واجب است یك لوله از ئوواینوطیول در منزل داشته هرگاه پیش آمدی گردد دسترس آنها باشد سوختگی وخراش که بدست‌های اطفال درنتیجه بازی پیدا میشود فورا درمان نمایند

نمره ثبت دفتر اداره بهداری شهرداری ومعاونت عمومی ۳۱۲۴

شماره آگهی ۶۹۳۰ — ۴ — ۱۰

ورق سال پیش

اطلاعات — ۱۳ اسفند ماه ۱۳۰۷

تعطیل

بواسطه ایام متبرکه ماه رمضان تعطیل بوده است.

ترجمه اطلاعات

جمعه

نوع تاریخ	روز و ماه	سال
شمسی پارسی	۱۳ اسفند	۱۳۱۶
قمری هجری	۱ محرم	۱۳۵۷
مسیحی میلادی	۴ مارس	۱۹۳۸
عبری صهیونیت	۱ آدار ثانی	۵۶۹۸

طلوع آفتاب ۶ ساعت و ۱۸ دقیقه بعد از نصف شب

غروب آفتاب ۵ ساعت ۴۲ دقیقه بعد از ظهر

گیلان فر

نام خانوادگی اینجانب است

حسن خمسی سابق د

شماره آگهی ۷۱۳۷ — ۲ — ۳

مژده بعاشقان موسیقی

پرده تار اعلا دستی ۲ الی ۳ ریال و سیم سفید تار خیلی خوب نیز بقیمت نازل بفروش میرسد سفارش ولایات قبول میشود

خیابان ناصر خسرو — روبروی کلاس موسیقی شهنازی جعفر صنعت

شماره آگهی ۷۱۲۶ — ۲ — ۵

کانو

کیف‌شورو. شکمبند — ژورنال - باسمه - نکه‌نکه (انحصار شاه‌آباد)

شماره آگهی ۶۱۸۳ — ۵ — ۱۰

مرکب آبی سیاه ممتاز

شماره آگهی ۶۵۹۸ — ۲۰ — ۳۳

تیرآهن

شرکت سهامی غرب جهت ساختمان همیشه موجود دارد تلفن ۶۴۶۲-۹۸۲۶ به ایلو شرکت خیابان نظامیه تلفن ۵۵۶۸ مراجعه فرمائید.

سفارشات از ولایات قبول میشود آدرس تلگرافی — غرب

شماره آگهی ۴۸۹۳ — ۵۹ — ۶۰

سیمون

متخصص برق که درانواع کارهای سیم کشی وادار نمودن موتورها و تعمیرات اطلاعات کافی دارد وسالیان متمادی تجربه نموده است — برای انجام قسمت‌های مزبورحاضراست طالبین به تلفن

۷۷۷۷ رجوع فرمایند

شانه — خیابان‌شاه — مقابل کمسیون‌ارز — سیمون

شماره آگهی ۷۰۸۳ — ۲ — ۸

با تلفن ۷۵۷۸

چنانچه میخواهید اوقات گرانبهای شمابرای معاملات قطعی شرطی اجاره خانه و باغات مرغوب درشمیران وخریداری‌خانه‌های شیك درنقاط مرغوب شهر کمتر تلف شود میتوانید بدفتر اطلاعات ملکی وتجارتی خیابان اسلامبول مراجعه فرمائید بموقع انجام داده خواهد شد

شماره آگهی ۶۵۶۶ — ۴ — ۶

آگهی

بتاریخ شنبه نهم بهمن ۱۳۱۶ — آقای میر جمال الدین شریعتمدار شیرازی بوکالت از طرف آقای مصطفی معتمدافشاری دارای شناسنامه شماره ۱۰۱۰ بخش ۱۰ طهران بقاضانامه بمستند رونوشت مصدق شناسنامه وورقه استعلامیه و گواهی نامه متوفیات ووکالت نامه تقدیم وورثت محسن معتمد افشاری فرزند بقی که در تاریخ ۲۴/۷/۱۶ در طهران فوت نموده بوکل خود (مصطفی) فرزند وعزیزه خانم سپهسالاری زوجه متوفی معرفی و بقاضای گواهی نامه نموده بانحقیق ازشهود مراتب ۳ نوبت متوالی در۳ماه درمجلهٔ رسمی وزارت عدلیه ویکی ازجرائد محلی به‌آگهی میرسد چنانچه کسی بوراثت وحصر وراثت مشار الیهم نسبت بمتوفی نامبرده اعتراضی دارد ازتاریخ نشر اولین آگهی ظرف ۳ماه اعتراض نماید — نوبت‌دوم ۱۳/۱۲/۱۶

شماره آگهی ۶۴۶۰ — امین محکمه صلح طهران — خسرو اقبال

۱۵۰۰ متر زمین محصور برای فروش ومعاوضه

واقع در خیابان فرعی امیریه فاصله تا خیابان ۳۰ متر بکجا و خورد فروخته می شود و برای معاوضه با خانهای شهری حاضر است — طالبین به (تجارتخانه وثوق و ساعی) خیابان پهلوی مقابل خیابان شاه تلفن ۷۱۵۷ مراجعه فرمایند

شماره آگهی ۷۱۱۰ — ۲ — ۳

خبرهای داخلی

گزارشهای نمایندگان اداره

مشهد

کمک برای لباس دانش آموزان

بموجب شرحی که اداره معارف خراسان بنمایندگی اطلاعات درمشهد نوشته آقای بازرگانی مدیر بحرکت ملاحت آستان قدس مقیم سرخس که از جوانان معارف پرورند اخیرا مبلغ یکهزارششصد وسی هفت ریال برای لباس دانش آموزان فقیر هبستان دولتی اتحاد داده‌اند.

اطلاعات- معارف‌دوستی ونوع پروری آقای بازرگانی قابل تقدیراست

ساری

رئیس جدیداداره آمار

در اثر انتقال آقای خواجه نوری رئیس بخش ۲ آمار و ثبت احوال مازندران و گرگان بشهر داری تهران آقای علی نعیمی رئیس بخش گیلان بریاست بخش مازندران و گرگان تعیین دیروز وارد ومشغول کار شده اند

همدان

آتش سوزی

شب جمعه ۲۹ بهمن ساعت ۱۰ در کوی معروف بحمام قلعه سه دکان کوچك که در جلوی راه واقعشده بود دچار آتش‌سوزی گردیدو کم کم آتش بخانه همسایه سرایت نمود در این موقع مامورین شهربانی وآتش نشانی رسیده با کوشش فراوان آتش‌را فرونشاندندخسارت وارده‌تقریبا در حدود سه‌هزار ریال بوده

رژه دانش‌آموزان وپیشاهنگان

بافتخار روز تاریخی سوم اسفند سه‌ساعت بعد ازظهر روز مزبور در میدان ورزش دبیرستان پهلوی مراسم‌سان ورژه پیش هنگان‌و دانش‌آموزان همدان باحضورآقای فرماندار وجمعی‌ازمحترمین‌شهر انجام گرفت.

رسته های پیش آهنگان و دانش آموزان یکان‌یکان بطور منظم از مقابل حضار رژه رفته و بهمان ترتیب از خیابان دارپوش تاوسط شهر (میدان پهلوی) پیش رفته ودر آنجا باشادمانی و مسرت بی‌پایان متفرق شدند.

انقلاب هوا و بارندگی

دو روز بود هوا منقلب شده و باد های شدیدی میوزید . ازعصر چهارم‌اسفند بارندگی کاملی شروع شده .

این باران برای زراعت فوق‌العاده نافعست وموجب خوشوقتی زارعین رافراهم ساخته

شاهرود

جشن‌سوم اسفند

در روز بزرگ تاریخی سوم اسفند مجلس جشن مفصل وباشکوهی از طرف ادارهٔ معارف درمیدان ورزش برپا گردید وبنا بدعوتی که شده بود از ساعت ۳ بظهر کلیه روساء و اعضاء دوایر بنگاههای عمومی وتجار وعده‌زیادی ازطبقات‌مختلفه اهالی حضور بهمرسانیده ودرجاههای مخصوصی که که برای پذیرائی مدعوین تهیه شده بود قرار گرفتند و ازساعت دو قبل از ظهر طبق برنامهٔ تنظیمی بدوا مراسم رژه پیشاهنگان ودانش‌آموزان ونوآموزان آموزشگاههای دختران وپسران‌درمقابل **تمثال مقدس اعلیحضرت همایون شاهنشاهی** باموربك معمول گردید وسپس مسابقه‌های ورزشی وپیشاهنگی (از قبیل دوچرخه سواری دوپرش- فوتبال - والی بال - خوراك پزی) و عملیات پهلوانی و کشتی گیری بطرز قدیم بوسیلهٔ باشگاه ورزشکاران در بین کف زدن های متوالی انجام گرفت و فوق العاده مورد توجه حضار واقع شد. سپس آقای‌داود داودی‌دانش‌آموز دبیرستان‌پرآشهر شاهرودنطق‌مهمی راجع باهمیت روز تاریخی سوم اسفند ایراد نموده ودرپایان مجلس نیز آقای‌قدوسی رئیس معارف شاهرود نیز شرح مبسوطی راجع به نعمت های عظیمی که‌دراین روز نصیب ایرانیان شده ایراد کرد مجلس درساعت ۲ بعد از ظهر با فریاد های زنده باد اعلیحضرت همایون شاهنشاهی و والاحضرت اقدس ولایت عهد خاتمه یافت .

مرند

رسیدن ابزار ماشین بگمرکخانه

اخیرا چند صندوق اسباب و ابزاریکه بجهت کارخانه قندسازی میاندوآب خریداری شده بودبگمرکخانه جلفاوارد گردیده وآقای دوراندیش نماینده کارخانه بمنظور تحویل گرفتن بجلفا عزیمت نمود .

ورزش

مسابقه دوچرخه سواری دراسپریس جلالیه

انجمن ورزش دبیرستان تهران مسابقه دوچرخهٔ سواری ترتیب داده که ساعت ۹ صبح روز یکشنبه ۲۲ اسفندماه‌دراسپریس (میدان) جلالیه انجام خواهد گرفت .

۵۰ نفر در این مسابقه شرکت خواهند نمود وانجمن نامبرده دوماز طلاییرندگان مسابقه اعطاء خواهد کرد .

بر علاقه مندان بورزش دعوت شده است که در روز و ساعت مذکور در اسپریس جلالیه حضور یابند .

عراق

تاسیس دانشپایه ۵ و ۶ اکابر

وزبان های بیگانه

اخیرا درمحل دبستان مجیدی اقدام بتاسیس کلاس پنجم و ششم برای اکابر نموده اند در کلاس های مزبور دانش آموزان فقیر مجانا پذیرفته میشوند .

ضمنا کلاسهائی هم جهت تدریس زبان های خارجه ازقبیل فرانسه - انگلیسی - عربی در آنجا دائر گردیده

دامغان- ۱۸اسفند

درخت کاری

اداره شهرداری مشغول کاشتن درخت در کناره های خیابان شرقی وغربی که بتازگی‌احداث نموده میباشد وتا کنون ۱۰۰۰درخت تبریزی کاشته شده ودوهزار درخت بیدهم درهمین چندروزه کاشته خواهدشد.

باز شدن مغازه های شرکت قماش

اخیرا از طرف شرکت قماش سه مغازه برای فروش پارچه های نخی درشهر دائر گردیده و اهالی با شادمانی بی پایان از آن استقبال کرده‌اند .

گرگان

دبیرستان شبانه

دبیرستان شبانه شاهپور گرگان که اخیرا افتتاح کلاس های متوسطه آن را اطلاع داده بودیم تا کلاس چهارم متوسطه دائر گردید . وآمار دانش‌آموزان آن بشرح زیرین است

ششم ابتدائی	۵۲ نفر
اول متوسطه	۲۱ «
دو متوسطه	۱۰ «
چهارم متوسطه	۱۱ «

ورود بازرس

آقای هاشمی بازرس اکابر و آقای‌زنگنه بازرس ساختمانی وزارت معارف دو روز قبل برای بازدید بنگاههای معارفی وارد شده وعصرروزچهارم اسفند پس ازسرکشی دبیرستان ابراشهر ودانش سرای مقدماتی و دبیرستان ۱۷ دی مراجعت نمودند .

آتش سوزی

ساعت ۶ونیم بعد ازظهر روز چهارشنبه ۴ بهمن قسمت‌آشپزخانه منزل آقای باقری دچار آتش سوزی گردید باآنکه هوا نیز طوفانی‌و ممکن بود بعلت وزش بادآتش بقسمت‌های‌دیگر منزل‌سرایت‌نمایدومعهذا با جدیت مامورین شهربانی و مساعدت اهالی درظرف نیمساعت آتش‌خاموش‌و خسارت وارده جزئی بوده درحدود پنجهزار ریال تخمین میشود .

اخبار اقتصادی

از بانك ملی ایران

وضع اقتصادی ترکیه

اقدامات مقدماتی برای انجام نقشه هائی بمنظور توسعه موسسات برق ترکیه

اداره اطلاعات (نور کفیس) در مجله‌اخیر خود راجع بایجاد وسایل استفاده ازآب رود خانه بحد امکان جهت موسسات برق کشور توضیحات لازمه داده و مخصوصا متذکر شده است برای نقاط ذیل بطور آزمایش بدوا شروع بعمل‌خواهند نمود : در ساحل رودخانه ساکاریا در جریان رود خانه بین کایزری وادانا- در ساحل وجریان آب دریای اژه - در ساحل رود خانه فرات ورودخانه فرعی آن- درساحل رود خانهٔ کینری‌ایرماك

سایر نقاط مهم‌بنابااحتیاجات کشور دربرنامه های آتیه ملحوظ خواهدشد وتا کنون ۲۱ بنکاردبده بانی بدین منظور تاسیس گردیده

(ناهریشتن نوراوسن‌هاندلن ۱۴ر۱ر۳۸)

آینده فرانك فرانسه

هر چند هیئت وزراء فرانسه عوض شده ولی تصور نمیرود که در سیاست پولی تغییری داده شود .

ارزش فرانك در همین حدود بهر قیمتی شده نگاهداشته خواهد شد وبرای این منظوربهیچ نوع مقررات ارزی متوسل نخواهند شد از قرار معلوم بکانه تغییری که داده خواهد شد عبارت از اینست که درعوض اینکه نرخ لیره انگلیسی در همان حدود ۱۴۷ باقی نماند به ۱۵۰ فرانك تقلیل خواهد یافت ونظر باینکه وجوه موجود در موسسه تعدیل ارزها قدری کمتر شده این موسسه مجبور خواهد بود که از این ببعد سیاست پولی خودرا بامقتضیات توافق دهد

خیلی بعید بنظر میرسد که کابینه فعلی به طوریکه درمحافل صلاحیت دار اظهار نظر شده جسارت جسورانه تری را اختیار نماید و اجازه دهد که ارزش فرانك تاحدودهرلیرهٔ ۲۰۰ فرانك تقلیل یابد

همین محافل تصور میکنند در صورتی که ارزش فرانك باین حدود برسد وضع اقتصادی تدریجا اصلاح خواهد شدبکانه کابینه ای که میتواند اقدام باین امر نماید کابینه اتحاد ملی خواهد بود (البته این تصور درموقعی عملی خواهدشد که یك سنیور کابینهٔ تشکیل شود) واین هم درصورتی‌است که آقای پول رینو بسمت وزارت مالیه در آن کابینه تعیین شود .

(فایننشال نیوز ۲۹ر۱ر۳۸)

فرانك - لیره انگلیسی - دلار

تا کنون ۹ لیره انگلیسی ونه دلار هیچ یك تنزل ارزش فرانك فرانسه راتعقیب ننموده‌اند ولی بمحض اینکه زمامداران فرانسه بخواهند بوسیله انتظامات تجارتی ویاجریانات سرمایه ازارزش پول‌ملی حمایت نمایند .

باید ترسیداز اینکه مبادازمامداران‌انگلستان کشورهای متحدآمریکا هم‌سهم خود - حتی‌اگر بوسیله تقلیل جدیدی هم در ارزش پول ملی شده در کشور های دیگر بغیرازفرانسه بازار فروشی ازبرای کالا های‌خود فراهم نمایند .

این اقدام اخیرباعث خواهد شد که بازار هائی که فرانسه می‌تواند بدانها کالاصادر نمایدبروی آنکشور بسته شود.

مقررات ارزی یکی از وسائل جنك اقتصادی است .

البته معقول نخواهد بود که کشور فرانسه مدعی تشریك مساعی با کشور های انگلوساکسون باشد وبوسیله این‌اقدام آنهارا مجبور نماید که اقدام متقابلی نمایند .

(روو پاریزین‌دانك‌تیمین ۲۹ر۱ر۳۸)

بهترین راهنمای بازرگانان

مجله اطاق تجارت است

آقایان بازرگانان که نیازمند آن هستند البته در روز انتشار بهای یك ریال خریداری واز راهنمائی های آن استفاده میفرمایند

شماره آگهی ۷۱۲۱

محصولات کارخانه شاهی

فروش انحصاری در شعبه لاله‌زار جنب مهمانخانه ایران تورپقدمت مقطوع

اقسام کتان های رو میزی وملافه ولباسی وحوله وقدیفه و انواع پارچه های نخی برای لباس وبهترین پارچه های کتنواری برای پیراهن مردانه وزنانه ووالهای مختلف وپارچه پشه‌بندی وغیره

شماره آگهی ۶۶۶۲ ۸-۱۵

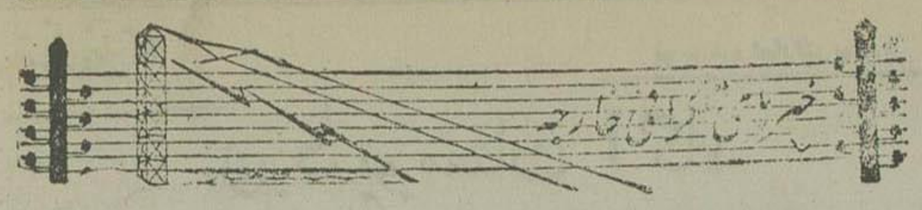

خبرگزاری پارس- ۱۳ اسفند و ۴ مارس

خبرهای اسپانیا

اگر ایتالیا وآلمان برای شورشیان

اسلحه ومهمات نفرستند جمهور خواهان در مدت کوتاهی فاتح خواهند شد

بارسلون - ۳ مارس - ساعت ۷ر۳۰ - (نگرن) رئیس الوزرای جمهوریخواهان روز ۴ شنبه برای عده زیادی از مخبرین جرایدخارجی اوضاع جنك‌را تشریح نموده و خاطرنشان ساخته است مهمترین مانع پیروزی جمهوریخواهان ارسال اسلحه و مهمات ازطرف دودولت ایتالیا و آلمان برای شورشیان است و اگر این کمك‌وجودنداشت نیروی جمهوریخواهان‌درمدت قلیل بفتح قطعی نائل می آمدند.

ازراه هواودریا مقدارزیادی مواد جنگی برای شورشیان فرستاده میشود- مسئله شناختن جنبه متخاصم بنفع شورشیان است

بارسلن -۳- ساعت ۱۳- (نگرن) رئیس‌الوزراء درپاسخ روزنامه نگاران چنین اظهار داشته است :

مسئله احضار داوطلبان برای‌ماچندان‌اهمیت ندارد فقط موضوعی که برای ما مهم می‌باشدمسئله مواد جنگی است که دولت‌های خارجی ازراه هوا و دریا تحت حمایت نادکان برای شورشیان بحد وفور می‌فرستند مسئله شناسائی جنبه متخاصم برای دوطرف هم فقط بنفع شورشیان تمام می‌شود وهر حقیقت مفهوم آن شناسائی دولت متخاصم نمیباشد بلکه شناسائی حقوق شورشیان است.

واقعه مهمی‌درجبهه ها رخ‌نداده‌است

مادرید - ۳ -ساعت ۷ر۳۰ -اعلامیه‌ای که عصر روز چهار شنبه از وزارت جنك منتشر گردیده حاکی است که درجبهه های‌مختلف واقعه قابل ذکری‌روی‌نداده است .

سالامانك -۳- ساعت ۷-۳۰- بموجب ابلاغیه حکومت‌شورشیان له روز چهارشنبه انتشار یافته نیروهای آنها در چندین جبهه موفق‌شده‌اند موضع خود را اصلاح نمایند .

تنگی مایحتاج‌زندگانی درمادرید

مادرید -۳- ساعت ۸-۵۰ دامنه قطعی مایحتاج زندگانی در قلمرو جمهوریخواهان اسپانیا اکنون به کمبرت هم سرایت کرده و زمامداران جمهوریخواهان اعلام داشته اند که از این ببعد کمبرت جزو اشیاء تحملی بشمار خواهد آمدومانند نان وسایر مواد مایحتاج زندگی‌بین اهالی توزیع خواهد شد .

آگهی مناقصه

وزارت صناعت ومعادن احتیاجات دوره بهره برداری ۱۳۱۷ کارخانجات قند را تحت شرایط ذیل بمناقصه خریداری مینماید .

۱ — شرکت کنندگان در مناقصه میتوانند صورت احتیاجات خودرا در قبال پرداخت یکصد ریال‌ازکارپردازی کارخانجات دریافت نمایند .

۲ - پیشنهاددهندگان باید بهای اشیاء پیشنهادی‌را تحویل بنادراروپا وهمچنین سیف‌بندر شاهپور جداگانه تعیین نمایند .

۳ - وزن قطعی ویانقریبی اجناس پیشنهادی باید در پیشنهادات تعیین گردد

۴ - مدت تحویل اشیاء درنادر ایران نباید ازآخر تیرماه ۱۳۱۷ تجاوز کند .

۵ - پیشنهاد دهندگان باید معادل صدی۳ از بهای پیشنهادی‌را بعنوان سپرده بحساب شماره ۳۳۱۳ این وزارتخانه دربانك ملی تادیه وقبض آنرا به پیشنهاد خود ضمیمه نموده ویاتضمین بانکی معادل مبلغ مزبور تسلیم نمایند .

به پیشنهاداتی که فاقد قبض سپرده ویاتضمین بانکی باشند ترتیب اثر داده نشده وسپرده برندگان مناقصه که حاضر برای عقد قرارداد نشوند سودصورت ضبط خواهد گردید

۶ - پیشنهاد دهندگان میتوانند برای‌یك یاتمام اقلام پیشنهاد خودرا تسلیم دارند .

۷ - پیشنهاد دهندگانی که بهای اجناس مورد مناقصه را بریال تقاضا نمایند درصورت تساوی شرایط بردیگران مقدم خواهد بود .

۸ - پیشنهادات باید تاآخر وقت اداری درشنبه پانزدهم فروردین ماه ۱۳۱۷ درپاکت های سربسته که روی آنها جمله (راجع بمناقصه احتیاجات کارخانجات قند) قید شده باشد تسلیم اداره دفتر کل وزارت صناعت ومعادن‌شود پیشنهادات ازروز سه شنبه ۱۶ مرتبا بار وحضور پیشنهاد دهندگان درجلسه مناقصه آزاد خواهد بود

۹ - وزارت صناعت ومعادن‌در ردو قبول هریك ازپیشنهادات مختاراست شماره۴۰۶۴۲۰

شماره آگهی ۷۲۰۵ ۱ - ۳

آگهی مناقصه

اداره‌کل‌فلاحت خریدیکدستگاه اگراندیسور برای بزرگ کردن‌عکس تا اندازه۶۰۰×۵۰ را که دارای کندانسانور وشیشه های انالین (شیری) مختلف وذره بین قوه ۵ر۴ر۱ دیافوس مخصوص بزرگ کردن فیلمهای کوچك وشاسی های مخصوص برای بزرگ کردن عکسهای ۶×۴ و ۹×۶ و ۶×۶ و ۱۲×۹ وشیشه خور آن از ۱۲×۹ با فیلمهای سینما ولیکا باشد بمناقصه می گذارد پیشنهاد دهندگان می توانند برای اخذ توضیحات بیشتری باداره دامپزشکی کل مراجعه نموده .

رسیس پیشنهاد خود را در پاکت ممهور ولاك شده با ذکر عبارت (راجع بمناقصه اگراندیسور) در روی پاکت تاآخر وقت‌اداری روز ۴شنبه ۱۸ اسفندماه ۱۳۱۶ باداره دفتر کل فلاحت تسلیم و رسید دریافت دارند .

پیشنهاد دهندگان باید مبلغ یکصد ریال بعنوان سپرده بحساب نمره ۳۲۷۰ این اداره ببانك ملی سپرده وورقه ستانکار آنرا ضمیمه پاکت پیشنهاد خود نمایند تا درصورتی که ازقبول انجام پیشنهاد خود ستنکاف نمایند مبلغ مزبور بسود دولت برداشت‌شود . پیشنهاداتی که فاقد قبض سپرده ویا دیرتر از سررسید مقرره برسد و یا موکول بشرطی باشد از درجه اعتبار ساقط و پذیرفته نخواهد شد .

پیشنهادات واصله درساعت‌ده صبح روز پنجشنبه ۱۹ اسفند ماه ۱۶ در کمیسیون مناقصه باز و قرائت خواهد گردید .

حضور پیشنهاد دهندگان درجلسه مناقصه آزاد و اداره کل فلاحت دررد یاقبول یك یا کلیه پیشنهادات مختار است . شماره ۳۲۹۵۵ر۱۱۴۵

اداره کل فلاحت

شماره آگهی ۷۲۰۸ ۱ - ۲

حمله شورشیان بساحل شرقی

درنتیجه حمله هوائی بیندرالهر باعده کشته و زخمی شده اند - هنگام حمله بندر ساکوات هم هواپیما های جمهوری خواهان تلفات و آسیب کلی بشورشیان وارد ساخته اند

بارسلن - ۳ - ساعت ۱۳ - ملیون (المریا) را بمباران نموده وهیجده نفر را بقتل رسانده اند که از انجمله ۱۱ تن کودك میباشند .

بارسلن - ۳ - ساعت ۱۴٫۴۵ - رسما خبر میرسد که سه کشتی هوائی شورشیان دیروز بعد از ظهر (المریا) را بمباران نموده ودر نتیجه آن هیجده نفر کشته شده که ۱۱ نفر آنها کودك بوده اند وهفت نفرهم مجروح گردیده اند

روز ۲۲ فوریه هم موقعی که کشتی های جنگی شورشیان (سا لوتته) را بمباران میکردند هواپیماهای جمهوری خواهان تها را موردبمباران قرار داده بطوری که درنتیجه آن از سرشینان کشتی جنگی (المیرانت سروورا) متعلق به شورشیان دوازده نفر کشته و بیست نفر زخمی گردیده اند و خود کشتی مزبور هم آسیب کلی وارد آمده است .

شورشیان بمادرید حمله خواهند کرد

شورشیان و جمهوریخواهان نیروهای زیادی در جبهه مرکزی نمرکز داده اند

مادرید - ۳ - ساعت ۱۹٫۳۰ - محافل رسمی مادرید چنین پیش بینی میکنند که ملیون درآینده نزدیکی درجبهه مادرید اقدام بیك حمله مهمی خواهند کرد و اظهار میدارند که از اغاز آرامش موقتی درجبهه های مختلف ملیون فرصتی بدست آورده دائره عملیات نیروی خود را بسط داده وبدین طریق نیروئی که درجبهه (گوادلاخارا) داشتند تمرکز داده اند .

این نیرو درجنك (نروئل) فقط یك مدت قلیل شرکت جسته است .

بقراری که ملیون اظهار میدارند جمهوریخواهان هم در جبهه مادرید بسط نیروی عظیمی تمرکز داده اند

درهرحال ازاین اقدامات وتمرکز نیروی ملیون وجمهوریخواهان میتوان پیش بینی کرد که درجبهه مادرید عملیات بسیارمهم بلکه عملیات قاطعی بوقوع خواهد پیوست .

خبرهای شرق دور

حملات سخت چینیها در شمال

در نتیجه حملات سخت نیروی چین در سمت شرقی جبهه شمال نیروی ژاپن تاب مقاومت نیاورده وواپس کشیده است

شانکهای - ۳ مارس - ساعت ۸٫۵۰ در طی چند روز اخیر در نواحی جنوبی راه آهن (نی بن تسن) به (پو کئو) و قطعه واقع در امتداد رود (هوای) اوضاع تغییر کامل کرده است و اگر چه گزارشهای واصله از منابع ژاپن متضمن بر آنست که در اوضاع نیروی آنها در جنوب راه آهن نامبرده تغییری حاصل نگردیده است معذالك باید دانست که در آنجا نیروی چین فعالیت خارق العاده ابراز داشته و از شهر (لوچئو) واقع در ایالت (آنهوی) که مرکز عملیات آنها می باشد بسوی مشرق راه آهن (نی بن تسن به (پو کئو) پیشرفت نموده و مبادرت بحملات جناحی شدید کرده و در سرتا سر راه آهن نامبرده دشمن راعقب رانده اند و بموجب اخباری که بامداد روز پنجشنبه واصل گردیده است مخصوصا در (چانك پولن) واقع بر راه آهن (نی بن تسن) به (پو کئو) در نود کیلومتری جنوب (چنك پو) و همچنین در ارتفاعات واقع در نزدیکی (لایان) در بیست وپنج کیلومتری مشرق راه آهن نامبرده جنگهای مهمی بوقوع پیوسته است و نیروی ژاپن در مقابل حملات بسیار شدید نیروی چین تاب مقاومت نیاورده و بسوی جنوب راه آهن (نی بن تسن) به (پو کئو) یعنی بطرف مواضعی که چندهفته قبل بتصرف آنها در آمده عقب نشسته اند . در گزارشهای ژاپن هم این عدم موفقیت بطورغیرمستقیم اعتراف شده است .

پیشرفت ژاپنیها درجبهه دیگر

در قسمت مرکزی جبهه شمال وضع نیروی چین مشکل شده وناچار نیروهای کمکی اعزام داشته اند - نهایت سربازان مزدور چین

هانکئو - ۳ - ساعت ۸٫۵۰ - درمحافل اوتشی چین راجع بسر نوشت شهر (یوئن چنك) بیم و هراسی تولید شده است زیرا نیروی ژاپن پس ازتصرف (یوان چو) واقع در کنار رود زرد اینك بسمت شهر مزبور پیشرفت می نمایند و تصور میرود برای محاصره شهر (ین چنك واقع در یکصد وپنجاه کیلومتری مشرق (لین فنك) درصدد میباشند نیروی چین را که درجنوب (لین فنك) تمرکز یافته اند قلع وقمع کنند

اولیای امور چین که بی بمخاطرات آن ناحیه برده اند بدانجا نیروهای کمکی اعزام میدارند .

نیروی ژاپن که در دو ایالت (شانسی) و (هنان) باسربازان مزدور چین مشغول زد و خورد میباشند بقدری خسته شده وبستوه آمده اند که اولیای امورژاپن مجبور گردیده اند نیروهای کمکی بسمت جنوب ایالت (شانسی) اعزام دارند .

تکلیف ژاپنیها را نپذیرفتند

دو تن از وزراء سابق چین پیشنهاد دولت ژاپن را مبنی بر قبول زمامداری حکومت مرکزی چین امتناع ورزیده اند

شانکهای - ۳ - ساعت ۸٫۵۰ - (نوت - چاتوئی) یکی از وزراء سابق دولت چین در پکن پیشنهاد اولیای امور ژاپن دائر برقبول مقام ریاست دولت مرکزی چین را نپذیرفته است .

محافل ژاپن در طی اعلامیه رسمی روز سه شنبه قبول این سمت را از جانب وی رسما اطلاع داده بودند ولی روز پنجشنبه درطی اعلامیه دیگری اشعار داشته اند که وی مقام پیشنهادی را قبول ننموده وقصد دارد درآتیه از هر گونه خدمات سیاسی کناره گیری نماید .

اولیای امور ژاپن قصد داشتند لیکوئوچیه) یکی دیگر از وزراء سابق دولت چین را بمقام ریاست دولت مرکزی چین منصوب نمایند ولی او هم مقام مزبور را قبول نکرده وازاین جا بسمت هانکانك عزیمت نموده است.

آیا ژاپن مشغول ساختن کشتی های جنگی بزرگ میباشد ؟

توکیو - ۳ - ساعت ۱۵ - نماینده وزارت دریاداری اظهار داشته است اخبار واصله از واشنگتن دائر براینکه دولت ژاپن مشغول ساختن رزمناو های تندرو بظرفیت بیست تا بیست و پنج هزار تن و مسلح باتوپهای نیرومند میباشد کلی بی اساس است ولی تصریح نکرده است که آیا دولت ژاپن در حقیقت مشغول ساختن رزمناو میباشد یا خیر ؟

آمدوشد هواپیمای بین هند و چین و جنوب شرقی چین

لندن - محافل مجاز اظهار میدارند که راجع باقدامات اولیای امورژاپن نزد دولت انگلیس منظور موقوف ساختن آمدوشد هواپیماهای انگلیس بین (بانکوك و (هانکانك میچگونه اطلاعی ندارند .

آگهی رسمی

طبق نامه شماره ۷۷۶ مورخه ۱۹-۱۱-۱۶ بپیوست دونسخه صورت جلسه که از شرکت سهامی برادران وهاب زاده رسیده است مبلغ یك میلیون وسیصد وچهل هزار ریال سرمایه اولیه شرکت پرداخته شده و سرمایه فعلی شرکت نه میلیون وسیصد وهشتاد هزار ریال میباشد

تهران مورخه ۱۲ اسفند ماه ۱۳۱۶

رئیس دائره ثبت شرکتها و مالکیت تجارتی و اختراعات — محمد احسانی

شماره آگهی ۷۱۸۱

در کشور های متحد امریکا

سیل خانمان بر انداز

در مرکز ستارگان سیل ماسیلی که مانند آن کمتر دیده شده سرازیر شده و هالیود را از جاهای دیگر جدا ساخته است - متجاوز از هشتاد و پانصد هزار لیره خسارت وارد شده است

اوس انجلس - ۳ مارس - ساعت ۱۰ - درنتیجه سیلی که پس از چهار روز باران برخاسته بیش از ۱۶ نفر مفروق وهفت نفر مفقود گردیده و (هالیود) بکلی ازبقیه منطقه کارخانه های فیلم برداری جدا مانده و بیش از پانصد هزار لیره تکانیسی هم خسارت وارد آمده است

(فرمساشیرر) و (کینگرلورز) و (ریشاردی) از جمله ستارگانی هستند که در نقطه منزوی مانده اند ولی (مادلن کارول) بوسیله یك کرجی ساحلی نجات یافته است و خانه (روبر تایلر) بکلی درآب غرق شده و(کلارك کابل) مجبور شده است اتومبیل خودرا درجاده گذاشته فرار کند .

بیم آن میرود که درجنوب (کالیفرنی) بیش از پنجاه نفر غرق شده وعده کثیری مفقود شده باشند .

شهرت دارد که پس از زمین لرزه ئی که در (لوس انجلس) بسال ۱۹۳۳ روی داد بسواحل غربی امریکا چنین آسیبی وارد نیامده است تصور میرود که عده مفقود شدگان بسوی دریا رانده شده باشد و امید نمیرود باین زودی بین جنوب (کالیفرنی) وخارج ارتباط کامل حاصل کرده و اکنون رادیو تنها وسیله مخابره باناحیه نامبرده است .

درفرانسه

سنای فرانسه

بالایحه موافقت کرد

پاریس - ۳ مارس - ساعت ۲۵ - مجلس سنا امروز بامداد لایحه وساطت وحکمیت را که ازطرف پارلمان تسلیم گردیده بود در چهارمین شور با اصلاحات بیشمار بوسیله بلند کردن دست تصویب نمود و کمیسیون کارمجلس هم امروز ساعت ۱۵ جلسه ئی تشکیل داده و مجددا متن لایحه سنا را اصلاح خواهد کرد و آخرین آمد و رفت لایحه بین دو مجلس امروز عصر بوقوع خواهد پیوست .

تلگراف تسلیت وزیر معارف فرانسه بدولت ایتالیا

پاریس - ۳ - ساعت ۱۹ - (ژاندری) وزیر معارف و صنایع مستظرفه بمحض استحضار ازخبر مرگ (کاربلی دانونزیو) ایتالیائی شرکت محافل ادبی فرانسه را در سوگواری مشار الیه بوسیله تلگراف ذیل بدولت ایتالیا ابلاغ نموده . ازمرگ (کاربلی دانونزیو) که نه تنها یکی از مردان بزرگ تاریخ وادبیات کشور خودبود بلکه یکی از دوستان وفادار زبان ومعارف ما بشمار میرفت بسیار متاثرم اینك زندگانی سرتاسر افتخارش راتمجید کفته ومراتب تسلیت قلبی خویش را بملت ایتالیا عرضه میدارم .

درآلمان

روحانی آلمان

دوباره دستگیر شد

برلن - ۳ مارس - ساعت ۱۹٫۳۰ - (مارتین نیمولر) کشیش که پس از ختم محاکمه مرخص شده بود دو باره روز پنجشنبه دستگیر گردیده و دراین باب یك بیانیه رسمی اظهار میدارد که توقیف جدید وی ازاین لحاظ است که درمقال هیجانی که در نتیجه حکم محکمه رها شده ودرمقال سایتهائی که احتمال میرود بر علیه وی بشود ازاو حمایت وحراست شده باشد

درترکیه

حرکت نماینده

ترکیه بژنو راجع باسکندرونه مذاکره شروع خواهد شد - وزیر مختار نازه ارتمه در البانی

استامبول - ۳ مارس - ساعت ۸٫۴۵ هیئت نمایندگی ترکیه تحت ریاست نعمان منمن چلی اغلو) مدیر کل وزارت امور خارجه برای شرکت در مذاکرات راجع به حقای (ایالت اسکندرونه) دیشب از استامبول بسوی ژنو حرکت کرده است وهمچنین (حلوصی توکای) وزیرمختار جدیدترکیه مامور (تیراناً) شب گذشته باتفاق (حسن چوبانلی) نایب جدید سفارت از انکارا بسفر مامورت خود رفته است

خبرهای اعزامی اقوری ریتا

احتمال تغییرات در کابینه انگلیس

لرد هیلیفکس نه تنها درمدت جریان مذاکرات سیاسی با ایتالیا بلکه بعد از آن هم وزیر خارجه خواهد بود

لندن - ۳ مارس - ساعت ۸٫۵۰ روزنامه (دیلی اکسپرس) و (دیلی میل) درشماره بامداد روز پنجشنبه چنین پیش بینی کرده اند که (لرد سوینتون) وزیر هوا پیمائی فعلی بجای (لرد هلیفکس) بسمت ریاست شورای وزراء انتخاب خواهد شد وبنا برعقیده دوروزنامه نامبرده (لرد هلیفکس) پیش از آن مدتی که برای انجام مذاکرات بین انگلیس وایتالیا لازم است بوزارت امورخارجه باقی خواهد ماند .

(هوربلیشا) وزیرجنك کنونی هم برای وزارت هوا پیمائی نامزد شده است وظاهرا (چمبرلین) رئیس الوزراء بعضی تغییرات دیگر نیز بخصوصا در وزارت دریاداری ووزارت حمل ونقل در نظر گرفته است .

پادشاه رومانی بلندن میرود

لندن - ۳ - ساعت ۸٫۵۰ - روز نامه (دیلی تلگراف) خبر میدهد که (کارول) پادشاه رومانی درطی مسافرت آینده خویش بلندن سه روز یعنی روز ۲۲ تا ۲۵ مارس در کاخ بو کینگهام) عنوان میهمان رسمی پادشاه پذیرائی خواهد شد ،

(دوك کلوستر) تا (ولکستن) و پادشاه جورج ششم تا ایستگاه (ویکتوریا) ازمعظم له استقبال خواهند کرد ،

پس از پایان دیدنی رسمی پادشاه (کارول) ده روز بطورغیر رسمی درلندن توقف خواهد کرد

مذاکرات تجارتی انگلیس وایرلند

بزودی راجع بمسائل مالی وتجارتی قراردادی میان دو دولت بسته خواهد شد

لندن - ۳ - ساعت ۱۳ - امروز بامداد مذاکرات انگلیس با ایرلند ادامه یافت و (مالك دونالد) و (موریسون) هم (دولاتی) کمیسر عالی (ایرلند جنوبی) ووزیر فلاحت ایرلند را نزد خود پذیرفته اند ازطرفی هم (چمبرلین) ساعت شانزده (والرا) رئیس الوزرای ایرلند را پذیرفته در ساعت هفده نیز جلسه با حضور کابینه نمایندگان در مجلس شوری تشکیل گردید .

محافل مطلع انتظار دارند که راجع به مسائل مالی و تجارتی ومسئله پرداخت های سالیانه (ایرلند جنوبی) قراردادی منعقد گردد درهر صورت این قرار داد قریبا منعقد وروز آدینه به امضاء خواهد رسید

فلسطین پیوسته ناامن است

درزیر خط آهنی که میبایستی مامور عالی تازه انگلیس از آنجا بگذرد بمبی مخترع شده است

بیت المقدس - ۳ - ساعت ۱۵ - (سرهالد ماك میکائیل) کمیسر عالی جدید انگلیس مامور فلسطین وارد بیت المقدس شده است . برای جلوگیری وی اقدامات احتیاطی فوق العاده بعمل آمده وهر قسمت خط راه آهن (لیدا) بیت المقدس که راه عبور مشارالیه بود یك بمب کشف گردیده است . بمب مزبور منفجر وراه را خراب کرده ولی برای عبور قطار کمیسر عالی راه را تعمیر کرده اند

اغتشاش در بندر حیفا وزخمی شدن دومامور شهربانی

بیت المقدس - ۳ - ساعت ۱۹٫۳۰ - شب گذشته درشهر حیفا در کوی اعراب اغتشاشی بوقوع پیوسته است ودرنتیجه یك رسد بان سعی مجروح گردیده ویك پاسبان هم مورد اصابت گلوله قرار گرفته ومهاجمین موفق بفرار گردیده اند

مذاکرات انگلیس وایتالیا آغاز میشود

لندن - ۳ - ساعت ۱۴٫۴۵ - محافل رسمی اظهار میدارند که (لردبوت) سفیر کبیر انگلیس در ایتالیا روز شنبه بروم عزیمت خواهد کرد و پیش بینی مینمایند که در اوایل هفته آتیه مذاکرات انگلیس و ایتالیا آغاز خواهد گشت .

سفیر کبیر ایتالیا مامور لندن باجلب موافقت دولت متبوع خود روز افتتاح مذاکرات مذکور را تعیین خواهد کرد .

آگهی مناقصه

جزئیات پست وتلگراف وتلفن قیمت کلیه مصالح وتعمیرات ساختمان ۳۴۵ متر کربلائی دو بدنه دیوار طرف شمال ومشرق اراضی جدید واقعه در سمت شمال مرکز بی سهم مصر را باشخصات ذیل بمناقصه وا گذار مینماید .

۱ - زیر تمام دیوار بعرض یك متر وعمق نیم متر پی کنی و پی ریزی شود وبرای هر یك متر مکعب پی ریزی ۴۰ کیلو آهك و ۹۰۰ کیلو سنك ماشینی مصرف شود در صورتیکه زمین پست وبلندی دارد شالوده ریزی علاوه ازنیم متر تا زمین سخت امتداد خواهد داشت

۲ - بفاصله هر چهار متر یك جرز آجری (سه آجر دوسه آجر) بارتفاع ۲ ونیم متر بنا شود .

۳ - توی دهنه جرز ها بطریق ذیل چیده شود .

الف - یك رك آجر چه - یك ردیف حره نیمه ج - ۷۰ سانتیمتر سنك و آهك

د - یك ردیف حره جواب توی حره زیرین ه - اجدا یك رك آجر وروی آن بارتفاع یك متر باخشت و - روی دیوار چهار رك لتیبه دندانه وسه رك لازیر با آجر ز - سنك چینی ۵ سانتیمتر رخشت کاری ده سانتیمتر ازبر کار عقب تر گذارده شود وعملیات فوق نسبت بدو روی دیوار یکسان است .

۴ - بند سنك ها باگل آهك وروی خشت کاری ها باگاهکل پوشیده و نما ها فقط از طرف داخل با گچ سفید شود .

۵ - غیراز قسمت هائی که باسنك وخشت چیده میشود همه جا روی کار آجر سفید مرغوب وروی کار آجر ابلق مصرف شود وآجرهای روی کار با گچ بند کشی شود

شرکت کنندگان درمناقصه برای کسب اطلاعات زیادتری بدایره ساختمان این وزارتخانه مراجعه نموده وآخرین بهای خود را در پاکت سربسته ممهور باذکر این جمله در روی پاکت (راجع مناقصه ساختمان دیوار بی سهم مصر) باداره دفتر وزارتی تسلیم نموده و قبل از دادن پیشنهاد مبلغ ۲۳۰۰ ریال عنوان سپرده صندوق اداره حسابداری پرداخته و شماره پیش را در متن پیشنهاد وروی پاکت خود قید نمایند تاچنانچه قائز حداقل قیمت از انجام معامله خودداری نماید وجه سپرده بسود خزانه دولت ضبط والا مسترد گردد .

پیشنهادات تا آخر وقت روز ۴ شنبه ۱۸ اسفند قبول و روز پنج شنبه ۱۹ اسفند ۳۱۶ ساعت ۹ صبح دردایره تهیه کار و قرائت خواهد شد پیشنهادات فاقد تضمین سپرده باشد ترتیب اثر داده نمیشود حضور پیشنهاد دهندگان در انجمن مناقصه راه واداره کارپردازی دررد یك یا کلیه پیشنهادات مختار است .

شماره ۱۵۷۱۱ — وزارت پست و تلگراف و تلفن

شماره آگهی ۷۲۰۷

آگهی های حراج اموال منقول و غیر منقول

املاک و اموال زیر در شعبه سوم اجرای اداره ثبت اسنادی طهران در روزهای معینه درستون تاریخ حراج میشود

نمره پلاک و نوع ملک	محل ملک	مالک	۸ ثبت رسیده یا خیر	روز و ساعت حراج	قیمت حراج بریال
۳۰۸۳ و ۹ فرعی و ۹۰۴۶۹۷ فرعی ۱ سهم مشاع از ۲ سهم ۴ باغخانه متصلات بهم باستثناء تمن اعیانی	بخش ۹ حیاط شاهی کوچه میرعط	آقا یحیی ابری	رسیده	۳ ساعت قبل از ظهر ۲۳ر۱۲ر۶	۱۱۷۶۷
۵۰۷۶ ششدانگ ۱ دستگاه عمارت که عبارت است از حیاط بیرونی	بخش ۴ گذر نفی خان	مریم خانم باوند	رسیده	۳ ساعت قبل از ظهر ۲۵ر۱۲ر۶	۲۴۷۸۰
۵۱۸۹ یکدانگ و نیم مشاع اختصاصی از ۶ دانگ ۱ باغخانه شده	بخش ۴ کوچه شکارچیها	آقای احمد آقا کاشهر	رسیده	۳ ساعت قبل از ظهر ۲۸ر۱۲ر۶	۵۷۲۰
مفرزی از ۶۲۰۶ ششدانگ ۱ قطعه زمین که احداث ۱ باغخانه	بخش ۲ خیابان منصور	آقای اسماعیلی (چهاردوست سنفرد)	رسیده	۳ ساعت قبل از ظهر ۲۹ر۱۲ر۶	۱۰۵۵۶
۵۶۷۹۶۶ سه‌دانگ مشاع از ۶ دانگ ۱ باغخانه	بخش ۴ بازارچهٔ عباسعلی	آقای کریم سلحشور	رسیده	۳ ساعت قبل از ظهر ۶ر۱ر۱۷	۲۲۸۸۱
۲۴۷۶ چهار دانگ و نیم مشاع از ۵۶ دانگ بهمانخانه دودهنه با انضمام فوقانی آن با انضمام ۱ باب دکان قصابی و راهرو مهتابی فوقانی	بخش ۱۱ قصبه نجریش سربل	ارباب رضا سامعی	رسیده	۳ ساعت قبل از ظهر ۷ر۱ر۳۱۷	۲۴۰۰۰
۲۰۳۲ یکربع دانگ مشاع از ۶ دانگ ۱ باب بقچال مشتمل بر بقچه‌ای و یک گود وطویله و اطاق بخ فروشی	بخش ۶ قرب دروازه حضرت عبد العظیم	آقای رجب تختی	رسیده	۳ ساعت قبل از ظهر ۸ر۱ر۳۱۷	۱۴۰۶۵
۲۸۵۵ چهار دانگ مشاع از ۶ دانگ ۱ باغخانه	بخش ۲ جنب دروازه دولت	آقای غلامرضا سرباز	رسیده	۳ ساعت قبل از ظهر ۹ر۱ر۳۱۷	۴۴۴۰
۲۸۴۴ دو دانگ و نیم مشاع از ۶ دانگ ۱ باب دکان	بخش ۶ محمدیه	آقای سید محمد حسین حسینی	رسیده	۳ ساعت قبل از ظهر ۱۰ر۱ر۱۷	۱۹۲۰

۱ دستگاه موتور و ۹ دستگاه والاسکه نمره ۲۴ و ۱۲ و ۳ فلکه دیگ تراسمسیان و ۷ ذرع تسمه و کوره لچی و تخته‌بندی و اثاثیه موتور ملکی آقای سیدعلی نقی حسینی دوروز ۲۵ر۱۲ر۱۶ ساعت ۴ و نیم بعدازظهر در کاراژ عظیما واقع در خارج دروازه حضرت عبدالعظیم ازمبلغ ۱۶۰۰۰ ریال حراج می‌شود

۱ دستگاه اتومبیل دیاتندی شماره ۷۷۳۵ شهربانی تهران که فاقد استارتر ـ دینامو ـ باطری چرخ دو حلقه رزین می‌باشد ملکی آقای شیخعلی منتظر مهدی در روز ۱۵ر۱۲ر۱۶ ۴ ساعت بعد از ظهر در کاراژ سابق مرندی واقع در خارج دروازه قزوین از مبلغ ۲۵۰۰ ریال حراج میشود

۱ دستگاه اتومبیل لاری (دبو) ۳٫۵ تن ۷۶۱۱ شهربانی تهران ملکی ماشاءالله (حالدی) روز ۱۶ر۱۲ر۱۶ سه ساعت بعد از ظهر در کوچه دبیاگاراژ شمال از ۸۰۰۰ ریال حراج میشود

۱ دستگاه اتومبیل لوردلاری شماره ۸۰۴۴ ط ملکی آقا مجدالدین مجدفاقد باطری و دینام و پروانه در ۱۶ر۱۲ر۱۶ ساعت ۵ بعدازظهر در چهارراه کاوبندک از ۷۵۰۰ ریال حراج می‌شود

۱ دستگاه اتومبیل بیوک شماره ۲۲۶۰ شهربانی تهران ملکی آقای حسین قلی آذرشب که فاقد رادیاتور و سپرجلو ـ چرخ زاپاس ـ شیشه چراغ جلو و جلو موتور میباشد در روز ۱۶ر۱۲ر۱۶ چهارساعت بعد از ظهر در محل حراج عمومی چهارراه کاوبندک ازمبلغ ۱۰۰۰ ریال حراج میشود

۱ دستگاه اتوبوس شورلت مستعمل اوراق ۶۱۶۶ تهران ملکی سید آقا روز ۱۹ر۱۲ر۱۶ سه ساعت قبل از ظهر بیرون دروازه حضرت عبدالعظیم کاراژ عظیما از ۳۲۵۰ ریال حراج میشود

شماره ۲۳۲۳ر۱۴۷۹۴ **آگهی** ۳ر۱۳۲ر۱۵

نیم دانگ مشاع از کل ششدانگ یکباب خانه پلاک شماره ۵۳۰ واقعه در محله چاله‌فرست کاشان بمبلغ دویست و هشتاد ریال تقویم شده است ملکی فاطمه خانم پارچه باف درمقابل بدهی شوهر خود غلامرضا معرفی نموده در تاریخ روز یکشنبه ۲۹ اسفند ۱۳۱۶ سه ساعت قبل ازظهر در شعبه اجرای ثبت کاشان بمزایده گذارده می شود و مزایده پس از وضع دو عشر از مبلغ تقویم شده فوق شروع خواهد شد تاریخ انتشار ۲۸ر۱۱ر۱۶

کفیل اداره ثبت کاشان علی آیت‌الله زاده

شماره آ کمی ۶۵۹۲ ۸-۷

نمره ۱۹ **اعلان حراج** نمره حساب ۵۲۱۹۳

چهار شعیر و نیم ازشش دانگ قریهٔ مرالقحط پلاک شماره ۲۸ واقعه در ملوک اسفند آباد ملکی آقای محمد کاظم خالدی که ثبت نرسیده در روز ۷ فروردین ماه ۱۳۱۷ ساعت ۳ قبل ازظهر در اداره ثبت کردستان بمزایده گذارده میشود و حراج از مبلغ ۴۲۱۱ ریال پس از وضع دوعشر شروع خواهدشد تاریخ انتشار ۲۷ بهمن ماه ۱۳۱۶

رئیس ثبت کردستان ـ پور فرخ

شماره آ کمی ۶۶۲۰ ۸-۷

نمره ۱۷۰ **آگهی حراج** نمره حساب ۵۲۲۱۲

مقدار یک شعیر و ۷ دهم شعیر از شش دانگ قراء کرفتو وفشلاقات آن واقعه در کرفتو ملکی آقای مظفر مسعود وزیری که بثبت نرسیده در روز ششم فروردین ماه ۱۳۱۷ ساعت ۳ قبل ازظهر در اداره ثبت کردستان بمزایده گذارده می شود وحراج از مبلغ هفت هزار وسیصد وشصت وچهار ریال پس از وضع دو عشر شروع خواهد شد تاریخ انتشار ۲۶ بهمن ماه ۱۳۱۶

رئیس ثبت کردستان غلامعلی پور فرخ

شماره آ کمی ۶۶۱۹ ۸-۷

شماره ۴۶۲۳ **آگهی حراج** ۲-۱۳۰۶

شماره حساب ۱۹۲

نیم دانگ مشاع از دو دانگ مفروز از جمله ششدانگ قریه بالو عرصه واعیان پلاک اصلی ۸ که کلیه دو دانگ مفروز مشتمل برهشت قطعه زمین مزروعی ودهکده وقهوه خانه نیز نسبت سهم داخل مورد معامله میباشد واقعه در بخش ۶ رضائیه ملکی جمیله خانم (مشیر راهدانه) که به ثبت نرسیده در روز چهاردهم فروردین ماه ۱۳۱۷ سه ساعت قبل‌ازظهر درشعبه اجرای ثبت آذربایجان غربی (رضائیه) بمزایده گذارده میشود وحراج از مبلغ ششهزار ویکصد وشصت ریال شروع خواهد شد تاریخ انتشار بیست وچهارم بهمن ماه ۱۳۱۶

رئیس اداره ثبت آذربایجان غربی

شماره آ کمی ۶۵۷۴ ۸-۸

نمره ۵۱۰۷ **آگهی حراج**

تمامی یکسهم مشاع ازیازده سهم ششدانگ قریه بانیلاغی واقعه درمحال هشترود بخش یازده مرافعه ملکی آقای ابوالقاسم مستوفی تبریزی که ثبت نداده واجاره سالیانه آن نسبت بسهم نامبرده هزاروهیجده من غله موزن هزار مثقال بایونزه وتقریبا دویست‌وهشتاد ریال نقد باروعن معمولی وباانقضاء مدت اجاره آخر سال ۱۳۱۷ ساعت سه قبل از ظهر در شعبه اجرای ثبت مرافعه بمزایده گذارده میشود وحراج از مبلغ ده هزاروچهارصد ریال شروع خواهد شد تاریخ انتشار بیست‌وهفتم بهمن ماه ۱۳۱۶ رئیس ثبت مرافعه یدالله مظفری

شماره آ کمی ۶۶۷۲ ۸-۷

عزیز آغای قابله

(دختر حکیم هاشم)

آدرس چهارراه سیدعلی ـ خیابان کاشف السلطنه نمره ۱۴۰

شمارهٔ آ کمی ۶۲۴۱ ۲۵-۱۰

معاملات ملکی و تجارتی خود را رجوع فرمائید

به سپهر فرد انتهای شاه آباد جنب بهارستان مرتبه فوقانی رضایت خاطر مشتریان را کار کنان سپهر تامین مینمایند

شماره آ کمی ۷۰۲۸ ۲-۲

آقایان مدیران بنگاه های ساختمان

پیش از اینکه بخرید یا فروش لوازم ساختمانی مبادرت نمائید در نظم شماست که به :

کنتوار سمعان

واقع درتهران خیابان فردوسی برابر مهمانخانه فردوسی رجوع نمائید ویاصندوق پستی ۷۶ بنویسید

در ایران مانند ندارد

مهمانخانه فردوسی از لحاظ اثاثیه و پاکیزگی و دقت وخوبی غذا وسائرلوازم **سرآمد مهمانخانه های تهران است** . روز اول اسفند قسمت تازه که چسبیدهٔ بعمارت قبلی است رسما دائر میشود . همه اطاقها و قسمتها دارای تلفون وحرارت مرکزی (شوفاژسانترال) و حمام‌دوش‌ومستراحهای خصوصی است

بهای اطاقها از (۳۰) تا شصت ریال است رئیس آشپزخانه رستوران متخصص فرانسوی است

شماره آ کمی ۶۶۷۰ ۱۰-۱۰

چه فصل و هوای خوبی است

برای کشت انواع و اقسام تخم های **گل و چمن وسبزی** که بتازگی مغازه روشنائی لالهزار برای عاشقان گل وارد نموده تلفون ۹۱۱۹

شماره آ کمی ۶۹۹۲ ۱۰-۲

شماره ۳۲۰۵۰ر۱۴۴۷۶ **آگهی**

عقده سرجه مجاری مزرعه حسین آباد بیدکل باراضی تابعه آن که اجاره سالیانه سیصدو ۳۰ کیلو جو ویکصد وپنجاه کیلوتنبا گو وجوزق بمبلغ سه هزار وشصت ریال تقویم‌شده و ۱ دانگ نیم‌طاحونه واقعه درمزرعه‌الشرین و اجاره سالیانه شش صد کیلوجوبمبلغ دو هزار وپانصد ریال تقویم شده است ملکی آقا علی تقدیری که در تاریخ چهارشنبه بیست‌پنجم اسفند ۱۳۱۶ دوساعت قبل‌از ظهر درشعبه اجرای ثبت کاشان بمزایده گذارده میشود ومزایده‌پس‌ازوضع دوعشر ازمبلغ تقویم‌شده فوق شروع خواهد شد

تاریخ انتشار دوشنبه ۲۵ بهمن ۱۳۱۶

کفیل اداره ثبت کاشان علی آیت‌الله زاده

شماره آ کمی ۶۵۲۶ ۸-۸

نمره ۵۱۴۵ **اعلان حراج**

تمامی ۴ دانگ ونیم مشاع از شش دانگ یکباب خانه پلاک نمره ۲۸۴۷ واقعه در بخش یک مرافعه کوی‌دروازه ملکی آقای بدر بدوی که‌بثبت نداده و در اجاره هم نمیباشد در روز ۸ فروردین ماه ۱۳۱۷ ساعت ۳ قبل از ظهر در شعبه اجرای ثبت مرافعه بمزایده گذارده میشود و حراج ازمبلغ ۳۰۴ ریال شروع خواهد شد تاریخ انتشار ۲۸ بهمن ماه ۱۳۱۶ رئیس ثبت مرافعه یدالله مظفری

شماره آ کمی ۶۶۷۳ ۸-۷

در مازندران و گرگان

حب ترک تریاک جاوید که بی نیاز از توصیف و تعریف است موجود ودر دسترس آقایان معتادین قرارگرفته در سایر نقاط هم کسانی که مایل بنمایندگی هستند باسرع اوقات خود را معرفی نمایند تابفوریت حب جاوید فرستاده شود

تهران ـ دواخانه جاوید

شماره آ کمی ۷۰۴۹ ۱۰-۳

جلد اول پرتو اسلام

ترجمه فجرالاسلام بقلم آقای خلیلی ـ شامل فتوحات واصول تعلیم و تربیت و پیدایش فلسفه دراسلام ازچاپ خارج شده درکتابفروشی اقبال وسایر کتابفروشی های مهم بفروش میرسد کسانیکه پرتو اسلام ترجمه ضحی‌الاسلام را خوانده‌اند قدر این کتاب نفیس‌را کاملا می دانند بها باجلد ممتاز ۲۵ ریال (ونیز ترجمه ضحی‌الاسلام هم دراین کتابفروشی موجود میباشد)

شماره آ کمی ۷۰۹۴ ۱۰-۲

دکتر چلینکاریان

آدرس اول خیابان شاه (نادری) مقابل دیوار سفارت انگلیس

متخصص امراض جلدی و مقاربتی

عضو کنگره بین المللی امراض جلدی و تناسلی از ساعت ۸ الی ۱۲ و از ۵ بعدازظهر الی ۸ معالجات بوسیله الکتریسته تلفن ۷۹۰۸ ثبت دفتر صحیه شهرداری نمره ۳۳۵۷

شماره آ کمی ۷۱۳۴ ۲۰-۱

امشب سینما ایران سه آرتیست درجه اول سینما ژان هارلو کلارک گابل و الاس بری در فیلم دریای چین ناطق بزبان فرانسه

نویسنده : ژول ورن — مترجم : علی صادقی

سیاحت در جنوب افریقا

فصل ششم

بالاخره یکدیگر را شناختند

-۱۴-

ـ آرزوی من هم غیر از این نیست ولی‌چه فایده که من در انتهای راه هستم واسرار هردوی آنها را درنظریات خود راجع بیعضی ازقواعد فنی‌جدید و بوجود رقابت بیربط درمیان آنها پی برهم .

ـ بااین مراتب همیشه آنها پهلوی‌هم بوده وهیچ‌دیده نشده که یکی ازدیگری رو گردان شود.

ـ آری آنها تمام روز را پهلوی هم میباشند لیکن هیچ دقت کرده اید که درمدت این روزهای بلند دو کلمه باهم حرف نمیزنند .

بعلاوه اصلا رفتار وحرکات همدیگر را تجسس میکنند هرگاه‌یکی دیگری‌را مانع ننموده ومطیع افکارخویش نکندعملیات فنی مابطرزبدی جریان خواهد یافت .

ویلیام امری قدری تامل نمود و از رفیق خود چنین سئوال کرد :

ـ شما بعقیدهٔ خودتان غلبه کدامیک ازاین دونفر را طالب‌هستید؟

هریک از آنها استعداد بیشتر از خود نشان بدهد من ریاست او را قبول خواهم کرد ویلیام عزیزم زیرا من در این موضوع علمی و فنی ابدا فکر خصوصی نداشته و عزت نفس را درآن مداخله نمیدهم هم مانیواسترو کس وهم‌سرهنك اورست ازمردمان معروف‌دنیا میباشند وازحیث استعداد دانشی‌هم مساوی دیده میشوند واز عملیات وجدیت‌آنهاهم کشورانگلیس‌و هم کشور روسیه مستفید خواهد گردید بنابرین من کار کردن درزیر دست یک نفر انگلیسی ویاروسی را دربارهٔ چنین امر مهم فنی هیچ اهمیتی نمیدهم مگر عقیده شما غیر از اینست ؟

ـ ژورن عزیزم من هم کاملا دراین خصوص با شما هم عقیده هستم بهتر اینست افکار خود را در باره این قبیل ملاحظات بیهوده خسته نکنیم بیائید من وشما هرچه که از دستمان بر می‌آید در راه پیشرفت منافع عموم بشر بکوشیم شاید همت مشترك ما از رقابت احتمالی این دونفر جلو گیری کند . حالا عقیده شما درباره نیکولا پالاندرهم میهن‌دیگرتان چیست ؟

میشل ژورن لبخندی کرده درجواب ویلیام امری گفت :

ـ اوه‌را میگوئید ؟ او نه چیزی دیده ونه از این مقوله چیزی میشنود غیر از اشتغال بحسابات کاری ندارد این شخص نه رومی است ونه چینی ، نه انگلیسی ، نه روسی و نه پروسی است او از ساکنین این دنیا بشمار نیامده وغیر از نیکولا پالاندر چیز دیگر نیست .

ـ هم میهن دیگر من سرجان مورای نیز همین‌طور ها است اگرچه یکنفر انگلیسی خالص است اما پیدا است که او بواسطه هوس کاملی که بشکار دارد صید یک زرافه یا فیل را ازدخول درمباحثات فواعد فنی بیشتر اهمیت میدهد ژورن عزیزم برای بی تاثیر گذاشتن رقابت رومای خود من و شما نمی‌توانیم بکمك کسی امیدوار باشیم من حاضرم درراه ایفای وظیفه مهم خود درمقابل هرپیش آمدی اتفاق خود را باشما نگهداری کنم .

میشل ژورن درجواب حرفهای رفیقش دست خود را بطرف دانشمند جوان انگلیسی پیش برده و گفت :

آری من‌هم قول‌میدهم که تانفس آخرباشما متحد گردم‌و درنگهداری اتفاق خودمان بکوشم.

در ضمنی که دو دانشمند متحد نامبرده بمکالمه مشغول بودند کاروان تحت‌ریاست مو گوم‌راه خود را بسمت جنوب غربی ادامه میداد .

در این موقع روزهٔ مارس و وقت ظهر بود که بدامنه تپه های جنگلی که ازچین حرکت اولانا کو از آن‌عبورمیکردند رسیده وبطوری که این شکار چی رشید تخمین زده بود هبئت فنی‌را بجلگه ای رسانیده بود ولیکن بواسطهٔ اینکه باندازه کفایت مسطح نبوده وبرای اجرای اولین عملیات هندسی قابل نبود درآنجا توقف نکردند وگو گوم هم با انجام خدمت‌رهبری خویش درجلو ارابه هاراه خود را تعقیب کرده و ادامه داده.

سرجان مورای ، ویلیام امری ومیشل ژورن‌قدری جلو تر ازکاروان بودند دراواخر آنروز کاروان فنی بمحلی‌موسوم‌به (بور) رسید که نقطه چمن‌گاه وقشنگ بوده واقامتگاه چند ماهه یکی ازقبایل وزارعین بدوی افریقا بود مالك این نقطه که رئیس خانواده بزرگ هلندی بود از سرهنك اورست و رفقای او استقبال کرده وشب‌را از تمام آنها پذیرائی شایان بعمل‌آورد ودر مقابل این‌همه خدمت دیناری قبول ننمود.

این شخص هلندی از زارعین وفلاحین دارای پشت کار بوده وبا سرمایه مختصری که دردست داشت شروع بتربیت گاو گوسفند ویز نموده و درمدت کمی دارای ثروت خوب‌شده‌بود مشارالیه درمحلی که اقامت میکرد وقتی که چمن نمام میشد مانند مردمان قرون اولیه ازآنجا کوچ کرده بمحل دیگری که آب‌وسبزه فراوان داشت میرفت.

مشارالیه بسرهنك اورست اطلاع داد که نقطه مساعد برای اجرای عملیات هندسی در پانزده میلی اقامتگاه او واقع است . لذا فردای آنروز که ۵ مارس بود صبح زود کاروان روبطرف همان نقطه حرکت کرد و تمام روز راه خود را ادامه داددر آن‌روز غیراز اینکه سرجان مورای دردو هزارو پانصد قدم جلوتر ازکاروان‌حیوانی راباتیرتفنك شکار نمود واقعه دیگری رخ‌نداد .

این حیوان دارای چانه‌ای شبیه بچانهٔ گاو و دم دراز سفید ودوشاخ بوده واز نژاد حیوانی موسوم به (کنوی) که از جنس گاومیباشد بشمار میامد .

وقتیکه بوسمان نشانه زدن سرجان مورای را از این مسافت دور مشاهده نمود ازاظهار تعجب خودداری نکرد .

چون این‌حیوان که پنج قدم دراری دارد گوشت‌فراوان و لذیذ داشت از اودر خواست کردند که شکار این‌قبیل‌حیوانات را ادامه‌دهدحوالی ظهر بنقطه‌ای کنزارع هلندی تعریف کرده‌بود رسیدند .این محل بسمت شمال پیشرفته وتوسعه زیادی داشت‌و اراضی آن خیلی منحط بود وبرای مساحت قاعده جائی بهتر از این نمیشد لذا بوسمان نزد سرهنك اورست رفته و چنین گزارش داد .

ـ اینك محل مساعد و مناسبی که در جستجوی آن بودید .

دکتر ازمن پطروسیان

متخصص در امراض تناسلی و جلدی

و کمافی السابق از ساعت ۸ الی ۱۲ ظهر و از ۵ الی ۸ بعداز ظهر از مرضی محترم پذیرائی میشود

معالجات بوسیله الکتریسیته

آدرس — خیابان فردوسی (علاء الدوله سابق) کوچه مختاریها تلفن نمره ۶۸۰۱

شماره آگهی ۶۵۱۹ — ۲۴ — نمره ثبت اداره صحیه و معاونت عمومی ۲۳

بشارت بصاحبان ساختمان

مقدار بیست هزار قالب آجر سمنتی ساده ۲۰ در ۲۰ موجود و در قیمت های مناسبی بفروش میرسد طالبین تا تمام نشده در خیابان بوذرجمهری (خیابان نو) کوچه دکتر شیخ الاسلامی بکارخانه آجر سیمان ایزدی مراجعه فرمایند .

شماره آگهی ۷۱۷۵ — ۱-۱۲

خانه اجاره لازم است

دارندگان بوسیله تلفن ۹۴۷۶ باستقبا به

خیابان کاخ چهار راه امیر اکرم رجوع فرمایند اجارتخانه عمر شکر اثر . ایمانی

شماره آگهی ۷۰۳۳ — ۲ - ۳

آگهی

یکباب خانه بلاک شماره ( ) واقعه در خیابان دروازه یوسف آباد کوچه امیر اقتدار معروف بخانه (نجفقلی انصاری) که مشخصات آن بشرح ذیل است درمقابل طلب ارتش باستحضار و اطلاع وامضاء مالک بمزایده فروخته میشود

مساحت کلیه زمین	۱۹۲۰ متر
ساختمان دومرتبه	۱۸۲ »
ساختمان یکمرتبه	۱۱۷ »

طالبین پیشنهادات خود را دریاکت سربسته باقید (راجع بمزایده خانه نجفقلی انصاری) بمزایده‌داری ارتش تقدیم و ودیعه مبلغ (هشت‌هزار ریال) برداخته رسید دریافت دارند پیشنهادات در یوم چهاردهم فروردین (۱۳۱۷) سه ساعت قبل الظهر درخزانه داری ارتش باحضور دادستان ارتش قرائت خواهد شد و حضور پیشنهاد دهندگان آزاد است چنانچه پیشنهاد دهندگان درصورت اصابت برایده از خریداری امتناع نمایند مبلغ ودیعه به نفع ارتش ضبط خواهد شد .

شماره آگهی ۷۱۴۰ — ۲ — ۵

دکتر آرام

خیابان لاله‌زار کوچه امیر السلطان

متخصص در امراض تناسلی و جلدی

معالجات بوسیله الکتریسیته شماره تلفن ۵۵۸۰

شماره آگهی ۶۴۱۳ — ۲۶-۲۶

آقایان اطباء محترم

اوول ته‌ژه اول

ترکیبی است از ایکتیول و سوفرآلی ویدآلی که برطبق اصول علمی تهیه شده بهترین دواست برای امراض رحمی وتناسلی باتجویز آقایان اطباء بی نهایت موثر است .

نمره ثبت دفتر صحیه وخبریه و معاونت عمومی ۲۱۲۱

شماره آگهی ۶۸۳۳ — ۵-۸

۷۵۰ ریال حقوق ماشین نویسی است

درخیابان سه حسب باستیون

یکعده نوآموزان ماشین‌نویسی را آموزشگاه ماشین‌نویسی توانا میپذیرد وتعلیم آنهارا در ۱۵ روز تعهد مینماید (اشخاص کم‌سواد نیز قبول میشوند)

شماره آگهی ۷۰۳۴ — ۳ - ۳

حسن یوسف پاستور یا حافظ وجاهت

مایع نافع ومفیدی است که برطبق اصول علمی و صحی تهیه شده ترکیب موبوز دست و صورت را نرم ولطیف کرده واز عوارضی که درجلد از قبیل زبری وجوش های صورت و دانه‌های ریز خفاق تولید میشود جلو گیری کرده ومحافظت مینماید .

حسن یوسف پاستور صورت را زیبا وکلکون کرده جلای آنرا نگاهداری مینماید .

حافظ وجاهت رنگ وروی را از آثار سوئیکه بواسطه استعمال پودر ومواد مختلفه تولید میشود محافظت مینماید هر کس یک شیشه آنرا استعمال نماید بحسن انتخاب ما از اسم مزبور مذعن میشود

شماره آگهی ۷۰۹۷ — ۲-۱۰

یک تقویم دائمی همیشه

سالنمای [illegible]

محل فروش کلی کتابخانه آزردکان خیابان [illegible] همایون . محل فروش جزئی درمغازه معتبر مرکز

شماره آگهی ۷۱۲۴ — ۱-۵

فرهنگ جیبی انگلیسی بفارسی

تالیف ع . ا . کاوسی بزودی تحت چاپ [illegible] خواهد شد

شماره آگهی ۵۲۳۶ — ۳۳-۳۲

محیط کار

جمعی مشغول خواندن انگلیسی

دسته‌ای سرگرم تعلیم دفترداری دوبل

گروهی مشغول دواختن ماشین تحریر

بله واقعا چه محیط مساعد وپرفعالیتی .

آری اینجا کانون ایران شهراست که در هرماه عده ایرا درزبان لی واجد شرایط پیشرفت وترقی مینماید . کانون ایرانشهر خیابان برق

شماره آگهی ۷۰۹۶ — ۲ — ۱

رادیو

امپرکائی معروف دنیا

R. C. A.

که برای موقع جغرافیائی ایران بهترین امتحان داده بود

مدل ۱۹۳۸

کمرک هوار رسید بتجارتخانه

امین غنیمه

طهران رجوع فرمائید

شماره آگهی ۷۰۸۶ — ۲-۱۰

آلبا • آلبا • آلبا

آلبا • آلبا • آلبا • آلبا

آلبا • آلبا • آلبا • آلبا • آلبا

آلبا • آلبا • آلبا • آلبا • آلبا

آلبا

آلبا • آلبا • آلبا • آلبا • آلبا

آلبا • آلبا • آلبا • آلبا

آلبا • آلبا • آلبا

شماره آگهی ۶۷۲۲ — ۹-۱۵

گلدان نقره

۳ فروردین ۱۳۱۷

شماره آگهی ۷۰۳۹ — ۵-۱۰

خانه اموات

جنایات اسرار آمیز

شماره آگهی ۷۰۵۶ — ۲-۲

مرکب آبی سیاه ممتاز

شماره آگهی ۶۵۹۹ — ۲۱-۳۲

امراض مقاربتی

مخصوصا سوزاك : در محکمه

دکتر فقیهی شیرازی

باسرع وقت مداوا میشود صبح ۹-۱۲

بعداز ظهر ۲-۸ تلفن ۹۴۳۴

خیابان ایران (سابقا عین‌الدوله) جنب دواخانه عابیت

شماره آگهی ۷۱۰۹ — ۳-۱۰

نمره دفتر بهداشت وخبریه ومعاونت عمومی ۲۱۲۱

خانمها — آقایان

خمیر دندان پاسور

تصدیق شده بهداشت کل کشور و بهداری اداره شهرداری برای سفید کردن دندان و محکم نمودن لثه وجلو گیری از آفات وعوارض اولین آنها بهترین خمیر است

شماره آگهی ۶۸۲۳ — ۵-۸

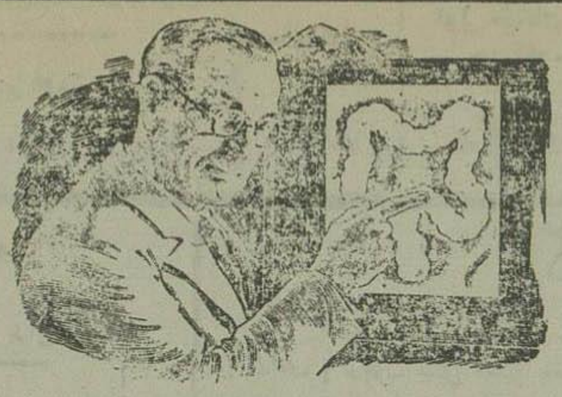

اگر به پوست مبتلا هستید نورماکل استعمال نمائید

نورماکل دوای جدیدی برای منظم ساختن عمل مزاج میباشد وچون مانند مسهل های عادی عشاء محاطروده هارا تحریك نمینماید زیاد استعمال میگردد نورماکل از مواد نباتی بی ضرر ترکیب یافته وبشکل دانه درآورده شده است — این دانه‌ها با مدفوع مخلوط گشته وچون بواسطه رطوبت امعاء بنماید آنرا نرم نموده وخارج شدن آنرا سهل میسازد — به‌این‌جهت تخلیه امعاء بطور طبیعی مانند اشخاص سالم انجام میگیرد مدفوع پس‌ازاستعمال نورماکل زیاد نرم ولیز گشته ولی‌حالت اسهالی پیدا نمیکند نورماکل را امتحان نمائید که درتمام دراخانه‌ها موجود می‌باشد .

نورماکل

دوای مؤثر برای منظم ساختن عمل هاضمه میباشد

آدرس : این قسمت یك نمونه‌بهای داده میشود — خیابان

شماره آگهی ۶۹۱۴

کابینه برای جلوگیری از امراض تناسلی

درمحکمه اینجانب تمام روزوشب دائر است

دکتر احمد سید امامی - متخصص در امراض جلدی و تناسلی شاه‌آباد تلفن ۶۷۰۸

شماره آگهی ۷۱۰۸ — ۱ - ۱۲

قرص روستین اوزن

مردانه و زنانه کارخانه معروف مرز

که مدتهاست امتحانات خود را برای تقویت اعصاب داده و نایاب بود وارد شد — محل فروش دواخانه انحادیه ایران نو خیابان لاله‌زار وعمده‌فروشی فرح بخش خیابان ناصرخسرو

شماره آگهی ۶۶۵۸ — ۶-۱۰

طبیب مارتین مان ویلیان

در مدت قلیلی مخصوصا مالاریای مزمن وتازه وامراض جلدی (اکزما کچلی) باضمانت معالجه می‌شود استفاده نمائید آدرس تهران چهارراه کنت خیابان منوچهری

اوقات پذیرائی صبح ازساعت ۸ الی ۱۲ بعد ازظهر از ساعت ۴ الی ۸

نمره ثبت اداره بهداشت شهرداری ۱۶۲۸ شماره آگهی ۲۵۵۳ — ۱۰۲-

خریداران خانه و مستقلات

به آژانس استیفانی خیابان شاه مراجعه فرمایند .

تلفن ۷۱۵۲ — ۷۱۵۳ — ۵۳۱۸ شماره آگهی ۶۷۴۶ — ۶-۶

بهترین صفحات گرامافون

کیف زنانه — کلاه مردانه را باارزانترین قیمت از مغازه نی‌داود — شاه‌آباد — مقابل دبیرستان تجارت اشتباه نمائید شماره آگهی ۷۰۷۷ — ۲ - ۵

بیمارستان و زایشگاه خصوصی باهر

خیابان آقا شیخ هادی

دارای سرویس های مختلف طب — جراحی — امراض زنانه و قابلگی و امراض مقاربتی با اطاق های خصوصی وعمومی با نهایت نظافت و بهترین اسلوب و قیمت مناسب بسهولت معالجه مرضی را فراهم نموده قسمت زنانه بتوسط خانمهای دیپلمه پاریس اداره میشود آگهی ۶۴۵۴ — ۹-۵

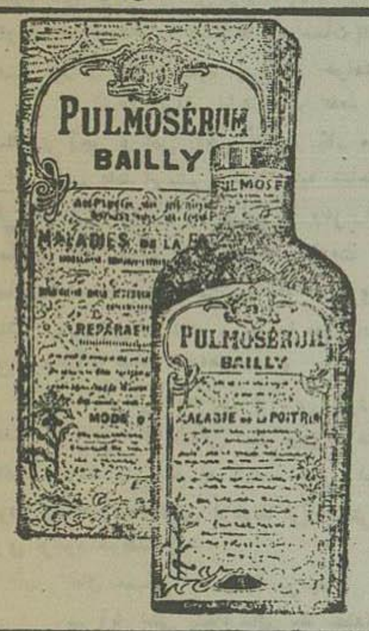

پولموسرم

جهاز تنفس را ضدعفونی میکند

بدن را قویا برای مبارزه با گریپ و عوارضات آن تجهیز میکند و

سرفه وذکام وورم شعبات قصبة‌الریه

راازبین میبرد محل فروش

درتمام دواخانه‌های تهران و ولایات

نمره دفتر بهداری وخبریه ومعاونت عمومی ۲۱۲۱

شماره آگهی ۷۱۸۰ — ۱ - ۱۰

مقابل دانشکده فنی

ساعت سازی سیه ساعت های شما را بیمه می نماید .

شماره آگهی ۷۱۴۶ — ۲-۳

بهترین معلم زبان انگلیسی

در کلاس خصوصی خیابان سیه مقابل خیابان استخر

شماره آگهی ۶۷۱۵ — ۹-۱۰

فیلم ناطق فارسی چشمان سیاه یا اولین شاهکار خانم فخر جبار وزیری در سینما جهان امشب است

سال دوازدهم شماره ۳۴۱۵ عصر جمعه ۱۳ اسفند ماه ۱۳۱۶ - ۱ جمادی الثانی ۱۳۵۷ - ۴ مارس ۱۹۳۸

اطلاعات

صاحب امتیاز و مدیر مسئول : عباس مسعودی

عنوان تلگرافی : تهران اطلاعات

تلفن روز نامه ۴۶۷۷ - ۴۶۲۴ منزل مدیر ۴۷۳۴

جای اداره: اول خیابان خیام (جلیل آباد سابق)

قیمت تهران: ۳۰ دینار

بهای آگهی ها: صفحه اول سطری ۴ ریال — ۲ ۴ ۵ ۰ ۳ — ۸ ۵ ۳ ۰ ۲ — ۷ ۵ ۶ ۰ ۱

بهای اشتراک شماره های صبح و عصر

	۱۲ ماهه	۶ ماهه	۳ ماهه
تهران	۱۲۰	۶۵	۳۵
ولایات	۱۴۰	۷۵	۴۰
خارجه	۲۰۰	۱۱۰	۵۵

۱۹۸۸

زندگی در پنجاه سال بعد

بقیه از صفحه اول

اطفال تا ۱۲ و ۱۳ سالگی مشغول تحصیل بوده واز آن ببعد کمك پدر و مادر خود بودند و هر چه صنعت آن ها بود آن را تعقیب می کردند .

ایجاد خانواده راهنمای زندگی هر شخص متوسطی در پنجاه سال پیش بود .

عموما دارای یك زندگی محدود بوده و تنها باچند نفر از همسایگان نزدیك خود رابطه داشته اند .

اوضاع اقتصادی امروزی مانع از این طرز زندگی است و ما بچشم خود می بینیم که زندگی خانوادگی از بین می رود .

اعضاء خانواده و اطفال آنها روزبروز کمتر میشود کمکهائی که در سابق بود از بین میرود . کانون خانواده عبارتست از دو یا سه اطاق که جزء یك ساختمان بزرك میباشد . امروزه ساختمانهای بزرك خانه های انفرادی قدیم را از بین می برد .

اگر چه می دانیم که مردمانی که عاشق زندگیهای خانوادگی هستند همیشه یك خانه را با دود کش آشپزخانه آن در نظر مجسم میدارند ولی خیالات عشق جریان امور طبیعی را باز نمیدارد از این ببعد دیگر در مهمانخانه ها غذا خورده میشود و مردم لباس های خود را به مغازه های « لباس شوئی » می دهند . زندگی خانوادگی بتدریج زندگی اجتماعی تبدیل شده و منافع اجتماعی منافع فردی را محدود میسازد

فردا

آیا میتوان بدون اینکه اشتباه بزرگی کرده باشیم گوئیم زندگی در ۱۹۸۸ وسیعتر و اجتماعی تر از امروز خواهد بود . مرد و زن آنروز دارای حرصی کمتر وذخیره کمتر ودر نتیجه راحتتر خواهند بود ، برادری و نوع پروری حکمفرمائی خواهد کرد.

این بهبودی عمومی از طرز لباس ومنزل و وضعیت غذا و ساختمان شهرهای آنها بخوبی پیدا میشود.

تصور بفرمائید : بیشتر از ساختمان های امروز فقط برای این مقصود ساخته شده اند که ما را از دیدن بعضی چیزها و تحسین پارهٔ اشیاء و بهره بردن از قسمتی از نعمت محروم سازد. نه نور داریم نه منظره نه هوا !!

باصطلاح ما در یك وضعیت دفاعی زندگی می کنیم که اطراف مارا دیوار ها و درهای بزرك فرا گرفته اند.

البته غرض مادر اینجا این نیست که بخواهیم سبك معماری حد را تعیین کنیم ولی عقلا مانع نیست که فرض کنیم این وضعیت انزوا و پنهان شدنی تبدیل بیك وضع رفاه آمیز و درستی گردد از اینرو حجره های کوچك از بین می رود خانه ها، خیابانها کارخانه ها و ادارات ونگارخانه ها (موسسات) تمامی از نعمت نور و هوا ومنظره بهره مند خواهند شد.

تا امروز برای ساختمانها فقط چوب و سنك و آجر و کمی آهن وچدن بکار میرفت و برای لباس فقط ابریشم وپشم وپنبه شناخته میشد ولی امروزه شیشه و « سلولوز » وهزاران مواد دیگری که محکم تر و دارای مقاومت بیشتری میباشند بدست آمده است چنانکه هنری فورد چندی پیش بمن میگفت « بعد ها اغلب اتومبیلهای من باموادآلیه ساخته خواهد شد »

مسلما طرز معماری و لباس امروزی در مقابل تغییراتی که ممکن است روی دهد خیلی ناقص میباشد ولی من به آینده خیلی امیدوار بوده ومتقدم که بشری توانائی وسیعتر وسالم تری بوجود خواهد آمد

حال ممکن است شما بپرسید

— آیا بشر پنجاه سال بعد سعادتمندتر از امروزی خواهد بود

در اینجا خواهش میکنم که مخصوصا این پرسش را نکنید زیرا که بشر آنروزی درمقابل آن طنطنه و وضاع رهیاهو بسته آمده وبا اضطرابی تمام این زندگی قدیمی ۱۹۳۸ را درنظر مجسم میدارد و بسیار از بخت خود ممنون میباشد که در پنجاه سال بعد یعنی در ۲۰۳۸ بدنیا نیامده است پس ما بخود ببالیم !!

از پاری سوار — ترجمه مهدی فاتحی

آگهی مناقصه

اداره پست تهران ساختمان ۴۰۰ عدد صندوق کوچك (ساده) و ۱۰۰ عدد صندوق بزرك (مضاعف) ازچوب جنگل وسایر خصائص عینا مطابق صندوق هائی که فعلا دراطاق جنب سالون پست تهران موجود است مناقصه میگذارد داوطلبان پیشنهادات خودرا در پاکت سربسته که این جمله روی آن قید شده باشد (رجع بمناقصه صندوق های پستی) بدائره دفتر این اداره تسلیم ورسید دریافت دارند برای اعتبار پیشنهاد باید مبلغ ۵۰۰ ریال وجه نقد تسلیم صندوق حسابداری پست تهران نموده قبض آن ضمیمه پیشنهاد شود تاچنانچه حائز حداقل ازانجام تعهدخود استنکاف ورزد مبلغ مزبور بنفع دولت ضبط گردد .

بپیشنهادانی که فاقد قبض ودیعه وفقد شرطی باشد ترتیب اثر داده نخواهدشد

پیشنهادات واصله درروز ۲۳ اسفند ۱۳۱۶ ساعت ۱۰ صبح دردائره کاربردازی اداره پست تهران باحضور پیشنهاد دهندگانی که حضور داشته باشند باز خواهدشد

اداره پست تهران دررد ویا قبول یك یا کلیه پیشنهادات مختاراست شماره ۳۴۲۴۲

شماره آگهی ۷۲۰۴ رئیس اداره پست تهران — عیسی پارسا

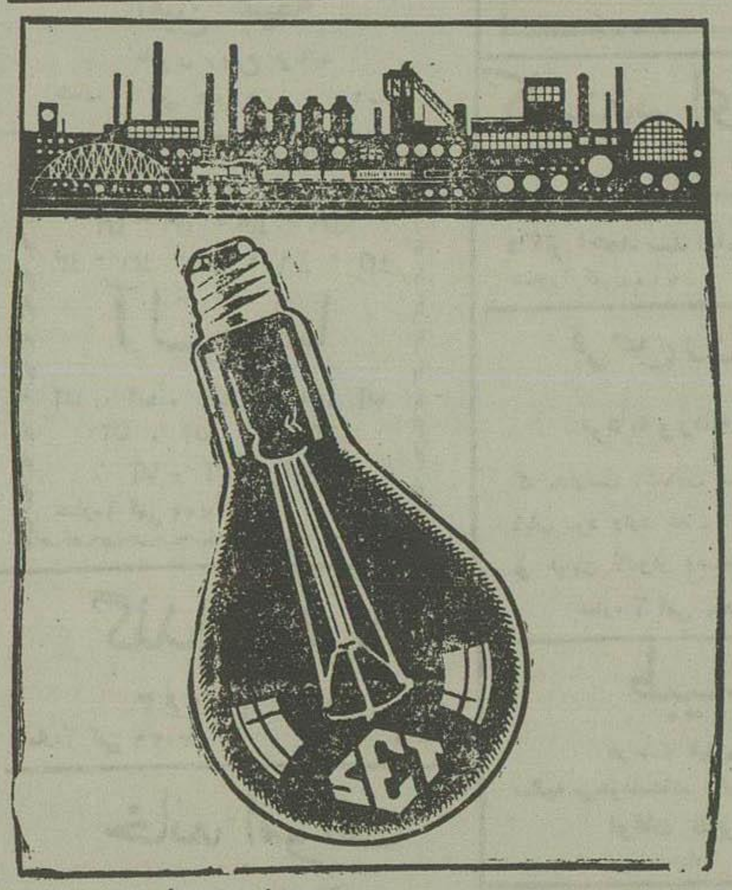

(روشنائی روشن)

لامپ S.E.T بهترین وبادوام ترین لامپ دنیا است

قیمت آن غیر قابل رقابت است

لامپ S.E.T محصول ۱۹۳۸ از حیث پر نوری و دوام درجه اول را حائز است

لامپ S.E.T از حیث خوبی جنس کوی سبقت را از همکنان خود ربوده است

لامپ S.E.T هشتاد درصد از کلیه مصرف لامپ را بخود اختصاص داده است.

لامپ S.E.T پنجاه درصد ازسایر لامپ ها بواسطه قرب کارخانه و کمی بعضی مصارف ورود آن بایران ارزان تر تمام میشود.

« برای خدمت بهم میهنان خود »

جدیدا شعبهٔ در تهران چهار راه یوسف آباد بنام «موسسه الکتریکی روشن» مفتوح گردیده همه نوع اسباب الکتریکی و مانور های برقی و تلفن های مخصوص بولایات و کامونا تور ولتمیتر، آمپرمتر و نمراتور و تمام یدکی های آن بقیمت مناسب فروخته میشود و در موسسه فوق هر گونه سیم کشی برق ونصب رادیو و مانور های برقی و لوله کشی توسط « استادان ماهر » انجام داده میشود. مشتریان محترم میتوانند لامپ SET را از کلیه مغازه های الکتریکی تهران خریداری فرمایند

نمایندگان ولایات در آذربایجان تبریز سرای کرجها آقای طاراسیان — مشهد آقای قدس اردبیلی ، رشت بهلوی شرکت تضامنی برادران پروین اصفهان سرای حاجی ارم حاجی محمد حسین مرتضوی اهواز بازار معین شعبهٔ آقای مرتضوی مازندران ساری مغازه لوازم الکتریکی کرامیان .

نمایندگی بحصار کلیه لوازم الکتریکی ساخت مهم کارخانه های تخنوا کسپرت مسکو در ایران تهران بازار سرای حاجی حسن شرکت ابوالفضل تلفن ۵۷۴۳ سرای مشیر خلوت رستم سهیل سرای جدید حاجی سید خالد.

شماره آگهی ۶۶۵۰ ۵ — ۱۶

آگهی

بدین وسیلهٔ باطلاع عموم دارندگان سهام قند و شکر و سهام چای شرکت مازندران می رساند شرکت برای تعویض سهام قدیم قند شکر وعوض موقت قند و شکر و چای از دو ساعت بعداز ظهر روزهای ۱۵ الی ۲۰ اسفند ماه جاری تعیین وقت نموده که در مقر شرکت برای استرداد اوراق سابق و اخذ سهم جدید حاضر شوند آقایانی که در خارج از حوزه مازندران می باشند میتوانند با وکالت کتبی یا تلگرافی برای اخذ سهام خود تعیین نماینده نمایند.

شرکت سهامی قند و شکر و چای ایالتی — مازندران

شماره آگهی ۷۱۰۲ ۳ ۳

فلسفه نوین

تالیف آقای قربانی لیسانسیه در فلسفه و ادبیات

مخصوص سال ششم (ادبی) دبیرستانها

با بهترین اسلوب و طرز مطلوب از طبع خارج و در شرکت چاپ کتاب بفروش میرسد

شماره آگهی ۶۸۴۷ ۷-۸

مرکب آبی سیاه ممتاز

شماره آگهی ۶۵۹۷ ۲۲-۳۲

آگهی

قطعه زمین قراولخانه سابق واقع در سه راه سادات اخوی بمساحت تقریبی ۵۴ متر مربع در مقابل وجه نقد که تا ده روز پس از انجام مزایده باید پرداخته شود بطریق مزایده فروخته میشود و حد اقل بهاء هر متر مربع چهل ریال است .

داوطلبان برای ملاحظه نقشه و کسب اطلاعات لازم بشعبه اموال غیر منقول شهرداری مراجعه و پیشنهادات خود رادر پاکات لاك و مهر شده که روی آن ذکر شده باشد (رجع به قطعه زمین قراولخانه سابق واقع در سه راه سادات اخوی) تا آخر وقت اداری روز ۱۶/۱۲/۲۵ بدفتر شهرداری تسلیم نمایند بهر یك از پیشنهاد های رسیده بایستی عوض سپرده (ودیعه) صندوق در آمد شهرداری بمبلغ یکهزار ریال پیوست و شماره فیش در پیشنهاد ذکر شده باشد و الا به پیشنهاد ترتیب اثر داده نخواهد شد پیشنهادات رسیده در روز ۱۶/۱۲/۲۶ ساعت چهار بعد از ظهر با حضور پیشنهاد دهندگانی که مایل حضور باشند در هیئت نظارت هزینه شهرداری مفتوح وقرائت میشود شهرداری در رد و یا قبول پیشنهادهائیکه رسیده مختار است و درصورت اصابت مزایده و امتناع حائز حداکثر ازانجام معامله مبلغ سپرده نفع شهر داری بایگانی خواهدشد

شماره آگهی ۷۱۹۱ شهرداری تهران

آگهی مناقصه

بنگاه راه آهن دولتی ایران خرید (۵۱،۰۰۰) عدد سیم جوشکاری را با ابعاد مختلف طبق صورت موجوده دردفتر قسمت خرید واموال بنگاه بمناقصه میگذارد .

داوطلبان بقسمت مزبور مراجعه وصورت مزبور رامجانا دریافت دارند ؛

پیشنهاد دهنده باید مبلغی معادل پنج درصد های پیشنهادی بحساب ۳۰۰۱۹ بنگاه بانك ملی ایران پرداخت وورقه بستانکار آن را بپیوست پیشنهاد نمایند تاچنانچه حائز حداقل شود وازانجام تعهدخود استنکاف نماید سپرده بالا بسود بنگاه ضبط گردد .

پیشنهادات بایددر پاکت سربسته ومهور باذکر جمله راجع بمناقصه سیم جوشکاری تا ۲۶ اسفندماه ۱۳۱۶ ساعت ۱۰ صبح بدفتر بنگاه واصل گردد وقرائت آنها همانروز ساعت ۱۱ باحضور پیشنهاد دهندگانیکه مایل بحضور باشند بعمل خواهد آمد .

به پیشنهادانی که فاقد سپرده واصل غود ترتیب اثر داده نخواهدشد و بنگاه درد یاقبول یك یا کلیه پیشنهادات مختار خواهدبود . شماره ۴۷۳۵۳ بنگاه راه آهن دولتی ایران

شماره آگهی ۷۱۸۷

خمیر دندان پراکساید

که درلابوراتوار های کارخانه معظم بر لوئین درانگلستان تحت نظر دواسازان عالیمقدار تهیه شده برای تجارتخانه ضیائیان خیابان ناصرخسرو وارد گردیده است

شماره آگهی ۷۰۰۰ ۴-۱۰

خریداری میشود

بقیمت مناسب خانه وزمین در تمام نقاط شهر

خواهشمند است بتجارتخانه بهژن واقعه در چهارراه لاله زار درب ورودی کافه پارس مراجعه نمائید

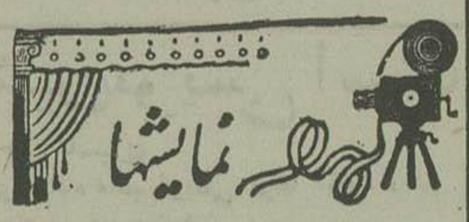

برنامه امشب سینماها

ایران: فیلم ناطق دریای چین باشتراك ژان هارلو سئانس اول ۶ و نیم بعداز ظهر سئانس دوم ۸ و نیم بعداز ظهر

پارس: فیلم ناطق جنگجویان دریا س ۲ سئانس اول ۶ و نیم بعداز ظهر سئانس دوم ۸ و نیم بعداز ظهر

جهان: فیلم ناطق چشمان سیاه باشتراك ع . سینتا سئانس اول ۶ و نیم بعداز ظهر سئانس دوم ۸ و نیم بعداز ظهر

خورشید: فیلم ناطق اتومبیل شماره ۱۷ شهر بانی سئانس اول ۶ و نیم بعداز ظهر سئانس دوم ۸ و نیم بعداز ظهر

دیده بان: فیلم تمام شهر مسکو بند باشتراك ادوارد رو بنسون سئانس اول ۶ و نیم بعداز ظهر سئانس دوم ۸ و نیم بعداز ظهر

سپه: فیلم ناطق علامت گر باشتراك سك شیر صفت سئانس اول ۶ و نیم بعداز ظهر سئانس دوم ۸ و نیم بعداز ظهر

قصر: فیلم ناطق کبری ورس باشتراك فردا سترو سئانس اول ۶ و نیم بعداز ظهر سئانس دوم ۸ و نیم بعداز ظهر

ملی: فیلم ناطق جنایت در ترن باشتراك شارل وو. لاز سئانس اول ۶ و نیم بعداز ظهر سئانس دوم ۸ و نیم بعداز ظهر

میهن: فیلم ناطق شبی در ایران باشتراك برادران مارکس سئانس اول ۶ و نیم بعداز ظهر سئانس دوم ۸ و نیم بعداز ظهر

همای: فیلم خطرات یکی باشتراك لئونی مارت باج و پتروس سئانس اول ۶ و نیم بعداز ظهر سئانس دوم ۸ و نیم بعداز ظهر

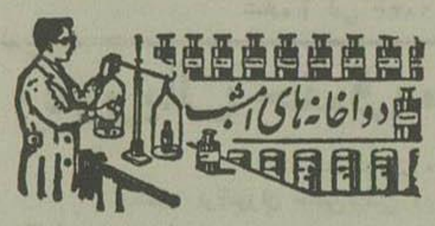

دواخانه هائی که درشب ۱۴ اسفند ماه جاری تاصبح برای رفع احتیاج اهالی پایتخت برحسب تعیین اداره کل شهربانی کشیك دارند بقرار ذیل است

بخش	دواخانه	حای دواخانه
موسسه دوائی شبانه سپه		میدان سپه
۱	ناصری	خیابان ناصرخسرو
۲	حکیمیان	شیخ
۳	فردوسی	صمصام
۴	صحت	دروازه قزوین
۵	شکوه	میدان شاهپور
۶	فیضیه	میدان شاه
۷	نوعلی	عین الدوله
۸	مرنا	حمام نواب
۹	کاوه	چهارسوق کوچك

دواخانه داروئیان (خیابان بوذر جمهری) جنوبان مسجد شاه در تمام شبانه روز باز است

دواخانه جالینوس بخش ۹ خیابان اسمعیل بزاز تمام شبانه روز باز است

دواخانه میرزا بکیان واقع در خیابان شاه در تمام شبانه روز باز است

بستهائیکه (شنبه) فرداحرکت میکنند

شمیران — ورامین — حوار — گیلان — همدان کرمانشاهان — آذربایجان — خراسان — عراق خوزستان — اصفهان — فارس — یزد — کرمان مازندران

خارجه: ارضی — جماهیر شوروی — عراق عرب

هوائی : عراق عرب — هندوستان

شرکت سهامی چاپ