سال بیست و سوم - شماره ۶۸۵۵ | دوشنبه هجدهم بهمن ماه ۱۳۲۷ | تك شماره دو ریال

اطلاعات

جریان روز

دیروز نمایندگان مجلس
حضور شاهنشاه بودند

ساعت پنج بعد از ظهر دیروز نمایندگان مجلس عموما در کاخ اختصاصی حضور اعلیحضرت همایونی شرفیاب شدند.

اعلیحضرت در اطاق خواب خود در حالیکه لباس بستر در بر داشتند، استراحت فرموده بودند.

قیافه شاهنشاه روشن و بشاش وروحیه ایشان بسیارخوب بود. نوار های نازك سفیدی در بالای لب و تنار گونه راست ایشان بسته شده بودولی بخوبی میتوانستند صحبت کنند.

نمایندگان اطراف تختخواب شاهنشاه حلقه زدند و، چون اطاق گنجایش نداشت جمعی در آستانه در و برخی در بیرون اطاق ایستادند.

نگاههای آمیخته بذوق وشعف از همه طرف بچهره متبسم شاه دوخته شده بود، همه از دیدار شاهنشاه محبوب، خدارا شکری کردند.

درین هنگام سکوت فضارا گرفت زیراشاهنشاه مشغول صحبت شدند وبیانات مؤثر و مهیج زیررا که با تحسین نمایندگان استقبال گردید اظهار فرمودند:

بیانات شاهنشاه

غیراز تکرار حرفهائیکه درروز گذشته گفته ام مطلب تازه دیگری ندارم که بآقایان بگویم. بنظرمن درراه انجام وظیفه این تصادف بهیچوجه اهمیتی نداشت و تغییری هم درارادهٔ ما نخواهدداد.

عقیده من این است کسانیکه پرچمدار استقلال کشور هستند بدون هیچگونه تزلزلی باید درحفظ آن پرچم مجاهدت نمایند و همانطور که در جنگها پرچمداران درحفظ پرچم خود میکوشند و اگر حادثه ای برای آنها رخ دهد بدون اینکه درروحیه افراد تزلزلی راه یابد دیگری پرچم را بدست میگیرد بنظرمن همه باید دارای این روحیه وایمان باشند وهیچگونه تزلزل خاطری در حفظ استقلال کشور بخود راه ندهند وازهر گونه مبارزه ای در راه عظمت و ترقی کشور شانه خالی نکنند.

شاید این واقعه درسی بود برای کشورما که همیشه این هدف و سیاست را داشته باشیم که درمملکت نظم اجتماعی روی اصل تفویق خدمتگذاران و تنبیه خائنین قرار گیرد.

اشخاصیکه فکرمیکنند ازآشوب وهرج و مرج استفاده مینمایند اشتباه می کنند زیرا آشفتگی نه بنفع آنها خواهد بود ونه به مصلحت کشور.

مملکت ما که دارای استقلال چندهزارساله است نباید بگذاریم در زمان ما استقلال آن ازدست برود. درهرحال من دروظیفه خود کوشا خواهم بود همانطور که عده ای برای ازبین بردن مملکت ما کوشش میکنند من هم برای حفظ استقلال ایران مجاهدت می نمایم واضافه میکنم که بااین پیش آمد ازمشی فکری وعقیده کلی خود هرگزمنحرف نخواهم شد.

در این دوروزه خیلی ها بامن صحبت کرده اند که نسبت بگمراهان تصمیمات سخت وشدید گرفته شود ولی من درعین حال که عقیده به تنبیه خیانتکاردارم وبلزوم جلو گیری ازهرج ومرج معتقدم نظم این است وعقیده راسخ دارم که تامین زندگانی وآسایش مردم باید همانطور که مکرر گفته ام درسرلوحه کارها قرار بگیرد- این راهم بگویم که پاك کردن داخل کشور ازآشوب طلبان کافی نیست باید باایجاد کار زندگانی آنهاراهم تامین نمود ومن امیدوارم همه طبقات بهم نزدیك شوند ومخصوصا روی سخنم بآنهائی است که در ناز و نعمت زندگی میکنند.

این طبقه باید ازنازو نعمت خود کم کنند تاسایرین هم بنسبت بتوانند ازمواهب زندگانی استفاده نمایند وبدانند که بزرگترین وسیله استحکام وضع داخلی کشوربستگی بانجام این منظوردارد

درهر حال سیاست کلی من در امور مملکت برروی دوهدف قرار گرفته است:

حفظ استقلال کشور وتامین زندگی وآسایش مردم.

•••

سپس آقای رئیس مجلس مراتب خرسندی خود وعموم نمایندگان مجلس را اززیارت وسلامت ذات مبارك شاهنشاه ابراز داشته و گفتند که این حادثه فجیع بزرگترین واقعه تاریخی است که خوشبختانه استقلال ایران را حفظ کرد وماشکرگذار خدای یکتاهستیم که شاهنشاه را برای ایران نگاهداشت.

بعد آقایان نمایندگان ازدر دیگر باابراز مسرت وخوشنودی و تفقداتی که شاهنشاه می نمودند خارج شدند وبدینوسیله تمام نمایندگان موفق بدیدار اعلیحضرت همایونی گردیدند.

هنگامی که نمایندگان عبور می نمودند آقای قبادیان در چند کلمه شکرگذاری خود را ازدیدار شاهنشاه بعرض رسانید ودر پایان آقایان حائری زاده وآزاد ومکی هنگامی که ازجلوی اعلیحضرت عبور میکردند مراتب خوشوقتی خویش را ابرازداشتند وآقای حائری زاده گفتند سلامتی ذات ملوکانه را ازخداوند متعال درخواست داریم.

•••

نمایندگان مجلس شورای ملی عموما مراتب انزجار ونفرت خودرا نسبت باین عمل وحشیانه مملکت براندازخائنین وهمچنین احساسات پاك و بی آلایش شاهدوستی خود را مکرر، چه درمجلس علنی وچه در جلسات خصوصی این چند روزابراز واعلام داشتند ودرملاقات دیروزهم ازقیافه های نشاط انگیز نمایندگان روح وحدت واتفاق کلمه دراین معنا که آن حفظ و نگاهداری استقلال کشور و مبانی سلطنت میباشد کاملا هویدا بود.

اشتباه نشود، اینکه دیروز چهار نفر ازمجموع نمایندگان حاضر درمجلس بدولت رای مخالف دادند نه برای این بود که بااقدامات اخیر دولت مخالفند بلکه این عده اقلیت مجلس هستند که پیوسته درصف اقلیت منقد دولت بوده ونقش آنها مخالفت بادولت است.

•••

حادثه فجیع ووحشت آورجمعه ۱۵ بهمن ملت ایران را تکان داد و نمایندگان مجلس را متوجه وبیدارساخت.

خواب غفلتی همه را فرا گرفته بود که تازیانهٔ مخوف، باشلیك تیر های این جنایتکارمردم ونمایندگان مجلس را هشیاروآگاه نمود.

مجلس ازاین پس وارد مرحله عمل وفعالیت میگردد زیرا عوامل اصلی نفاق وشداد وفساد وآشوب ازبین رفته، هرج ومرج جای خودرا بصلح وصفا وامن وآسایش داد. دیگرمجلس شورای ملی که نماینده قدرت وعظمت ملت ایران است اجازه نخواهد داد عمال فساد و بلوا دوباره جهان بگیرند ونقشه های خائنانهٔ خودرا ازنوشروع کنند.

بدون هیچ تردید عده زیادی ازنمایندگان تحت تاثیر آشفتگی های خارج بودند، هیاهو وجنجال، هتاکی وناسزا، تهمت وافترا، دسته بندی ها وتهدیدها، همه دروضع مجلس وروحیه بسیاری ازنمایندگان تاثیر داشت، کسی نمیتواند منکراین حقیقت شود که همین عوامل فساددرروحیه نمایندگان ووضع مجلس موثربودند.

همه نمایندگان ازعواقب کار کشورهراسناك بودند. نمیدانستند این هرج و مرج ملت ومملکت رابکجا خواهد کشانید، اما جرئت نداشتند قدمی بر علیه این هرج ومرج و آشفتگی بردارند ودرنتیجه امنیت و آرامش را که آرزوی ملت حقیقی ایران است بمردم اعطاء کنند.

حادثه شوم ۱۵ بهمن آغاز تحول عظیمی است درمملکت، این واقعه اگر چه ننگین بود ولی اقبال ملت ایران بلند بود که شاهنشاهش از خطر بزرگ رهائی یافت وبهمین جهت میتوان آنرا فال نیك وعلامت خوشبختی وسعادت ملت ایران دانست زیرادر پس کشف خیانت ها واعمال آشوبگرانی که زمینه مملکت را برای نیستی واضمحلال فراهم میکردند سلامت وامنیت وآرامش پدیدارخواهد شد ونمایندگان مجلس شورای ملی بافراغت ازهرج ومرجی که نتیجه ضعف وبیچارگی دولت ها بود نفسی براحت میکشند و میتوانند عاری ازهرگونه دسایس وانتریك های خارج و آشفتگی وتشنج محیط، بکارهای مردم بپردازند واصلاحات اساسی راشروع کنند

•••

ما مطمئن هستیم فرمایشات دیروز شاهنشاه در قلوب عموم نمایندگان جای گرفت وامیدواری بسیاردارم که مجلس دوره یازدهم بجبران گذشتهٔ خود که معلول هرج ومرج و دسایس بود نیات پادشاه محبوب خود را که جز رفاه و آسایش مردم و ترقی کشور هیچ آرزوی ندارد جامهٔ عمل خواهند پوشانید و انتظارات بزرگی را درخدمتگذاری بکشور بدست خواهند آورد.

پیام شاهنشاه
بملت ایران

عاقبت هفت بعد ازظهر دیروز اعلیحضرت همایون شاهنشاهی از کاخ اختصاصی بیانی بشرح زیربوسیله رادیو ایراد فرمودند:

هم میهنان عزیز: بعد ازسپاسگذاری بی پایان ازفضل ورحمت الهی که ازخطر سوء قصد محفوظ مانده ام ازاین که دراین موقع عموم طبقات اهالی با خلوص کامل برای سلامت من ابراز احساسات نموده اند مراتب رضایت و خوشنودی خود را اظهارمیدارم. البته انتظارمن هم همین بود زیرا بشهادت تاریخ مردم کشور ما درمقام حفظ شئون ملی هیچوقت دستخوش اغراض بدخواهان نگردیده و غریزه ذاتی خود که خلوص و صمیمیت است بمنصه ظهور رسانیده اند.

اگرچه چندروزی بواسطه این حادثه مجبور باستراحت ومعالجه هستم اما بدیهی است که اینگونه حوادث خللی به استحکام عقیده وثبات من در راه خدمت بوطن نمیرساند بلکه برای حفظ مملکت وتامین رفاه وآسایش مردم ثابت تر بوده واز ایثار جان نیز در صورت لزوم دریغ نخواهم نمود امیدوارم برای رسیدن بکمال مطلوب فضل ویاری خداوند متعال همه وقت حافظ و پشتیبان من باشد وهم میهنان عزیز هم برای ایجاد وحدت کامل و تقویت حس صمیمیت از انجام وظائفی که برعهده دارند کوتاهی و فروگذار ننمایند.

مراسم دعا وشکرگذاری
برای سلامتی شاهنشاه ایران

دیروز دربسیاری ازنقاط مراسم دعا وسپاسگذاری برای سلامتی ذات مبارك شاهنشاهی انجام یافته بود که بواسطه زیادی مطالب روزمتاسفانه نتوانستیم تمام آن مراسم را درروزنامه منعکس سازیم.

این اخبارومنجمله مراسم دعا وسپاسگذاری پر شور و شعفی که دیروز ظهر دراداره تسلیحات ارتش بوسیله کارگران وکارمندان وافسران ومهندسین باحضور تیمسار سرلشکرشقائی انجام یافت حاکی از احساسات پاك وبی آلایش ومراتب اخلاصمندی بی شائبه وبی حدو حصری بود که از طرف عموم افسران ومهندسین وکارمندان وتخشاکاران اداره تسلیحات نسبت بشاهنشاه محبوب ابراز ودرمیان هلهله زنده باد شاهنشاه محبوب وکف زدن های متمادی درفضای اداره تسلیحات طنین انداز بود و ما بواسطه زیادی اخبار فقط مختصری ازآن احساسات خورانگیزوقابل توجه رادر صفحه سوم درج نمودیم.

شادباشها وشکرگزاریهای مردم
همچنین اعلامیه انجمن روزنامه نگاران

در صفحه چهارم و پنجم چاپ شده است

مطالبی که از دیروز عصر وامروز ناظهرچه از شهرستانها وچه از تهران بدفتر اداره رسیده است در شماره فردا در صفحات مخصوص درج خواهدشد.

بشکرانه سلامتی شاهنشاه

بشکرانه سلامتی ذات اقدس اعلیحضرت همایون شاهنشاهی ارواحنافداه که مظهر افتخارات باستانی وحافظ استقلال میهن عزیز میباشند تلوامبلغ چهار هزارریال تقدیم که بوسیله شیرو خورشید سرخ بین مستمندان توزیع شود

نماینده سقز - عباسی

شب گذشته بشکرانه سلامتی ذات شاهنشاه محبوب ورزش دوست ازطرف آقای سروان پرویز خسروانی مدیر باشگاه ورزشی دوچرخه سواران ۱۵۰ نفر از فقرا اطعام شده اند ونیز امروز چکی بمبلغ یك هزارریال بهمین نیت بروزنامه فرستاده اند که بینگاه حمایت مسلولین فرستاده شد

بشکرانه سلامتی ذات مبارك اعلیحضرت همایون شاهنشاهی سینما ایران وسینما مایاك تمام در آمد نخستین شب نمایش فیلم تمام رنگی نعل الماس را که ازشنبه ۱۶ بهمن بمعرض نمایش گذارده شده بسازمان شاهنشاهی خدمات اجتماعی اهدانموده که بمصارف امور خیریه رسانده شود.

آقایان فرهاد و فریدون وارسته فرزندان ۹ و ۱۱ ساله آقای منوچهر وارسته استاد دانشگاه بشکرانه سلامتی اعلیحضرت همایون شاهنشاهی مبلغ ۳هزار ریال ازپس انداز خودرا بروزنامه اطلاعات فرستاده اند که بیکی ازبنگاههای خیریه برای کمك بمستمندان تخصیص داده شود.

مبلغ مزبور بسازمان شاهنشاهی خدمات اجتماعی فرستاده شد.

اعلیحضرت همایون شاهنشاهی
هنگامی که بوسیله رادیو پیام بملت ایران میفرستند

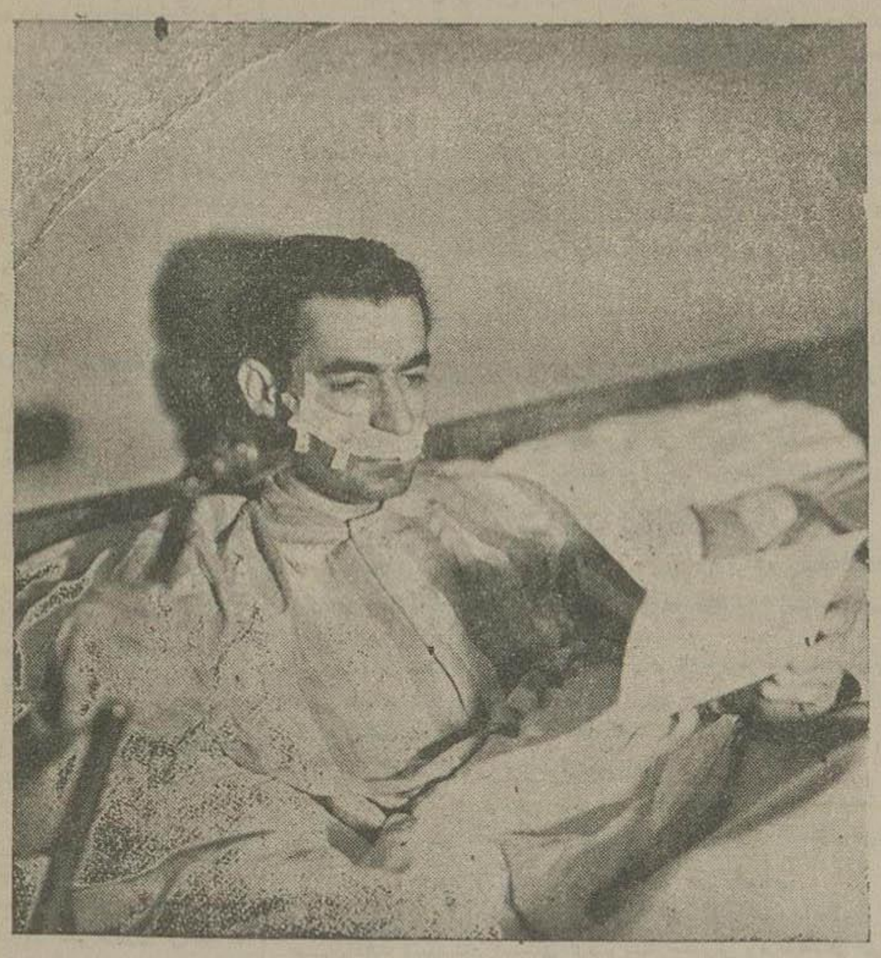

در پیرامون سوء قصد

روز جمعه

بر شاهنشاه چه گذشت؟

عقیم ماندن نقشه ماهرانه ای که طرح شده بود بسیاری ازخائنین و مزدوران بیگانه را مات ومتحیر ساخته است زیرا کسی برای انجام این ماموریت برگزیده شده بود که درچابکی وتیراندازی مهارت تام داشت و یقین داشتند بمقصود نائل خواهندشد.

استحضار ازچگونگی واقعه وگستاخی جانی وطرز شلیك وکیفیت حالات ورفتار اومیرساند که جزخواست خداوندی هیچ چیز درحفظ ونگهداری شاهنشاه ایران دخالت نداشته است.

ناصر نخعی آزادی طبق تحقیقاتی که اخیرا بعمل آمده باتفاق دو نفر دیگر ازدرجنوبی دانشگاه خواسته اند واردشوند. درآنجا ازآنها کارت دعوت دانشگاه مطالبه شده وآنها گفته اند ما کارت مطبعی روزنامه داریم نه کارت دعوت وچون گفته شده است که فقط کارت دعوت برای ورود لازم است برگشته اند ودیگرمامورین نفهمیده اند که این چنایتکار ورفقایش از کدام درداخل دانشگاه شده اند، گفته میشود که بطور مسلم از نرده های دیوار دانشگاه وارد محوطه شده وخودرا واردجمعیت مستقبلین نموده اند.

بهمین جهت بوده است که پس از وقوع حادثه همینکه مامورین متوجه ضارب می شوند فورا می فهمند که این همان کسی است که باتفاق دو نفردیگرابتدا از دربزرگ می خواسته اند وارد شوند ومانعت کردند بلافاصله درجستجوی دو نفر دیگر بری آیند و آثاری از آنها نمی بینند تجسس نظامی ها در تالار دانشکده و نگاههای مرموز باطراف سالون برای یافتن رفقای جانی بوده است.

آنروز اعلیحضرت همایونی جلوی کاردراحترام پیاده نمیشوند بلکه اتومبیل ایشان نزدیك دردانشکده حقوق می ایستد و چند قدم دورتر والا حضرت شاهپور غلامرضا و هیئت دولت و رئیس دانشگاه و ده پانزده نفرعکاس روزنامه و متفرقه ایستاده بودند.

بمحض تشریف فرمائی موزیك مارش سلام مینوازد و کارد احترام مراسم نظامی را بعمل می آورد. موتورسیکلت های اسکورت در کنار محوطه خاموش میشوند و اسکورت طبق معمول باطراف میروند. شاهنشاه بر خلاف همیشه از درسمت راست پیاده می شوند وحال آنکه آجودان در دیگررا باز کرده بود.

اعلیحضرت همایونی بطرف دردانشکده قدم برمیدارند وبسرهنك شفقت رئیس اسکورت ومحافظ ایشان امرمیدهند کاردراحترام آزاد باشد. سرهنك مزبور بعقب برمیگردد و شاهنشاه بسمت هیئت دولت پیش می آیند ودر چند قدمی آقای دکتر سیاسی رئیس دانشگاه برای خیر مقدم جلو میآیند واعلیحضرت مقابل او می ایستند، پشت سر اعلیحضرت همایونی سپهبد یزدان پناه وسرلشکر شقاقی بودند وغیر از این دو نفر و رئیس کارد احترام وسرهنك دفتری ازافسران دیگر کسی نبودند.

یکی ازعکاسان خیلی جلو آمده بود، با شاه فاصله خیلی کمی گرفت دوربین عکاسی با جلدش بگردنش آویزان بود ناگهان صدای شلیك تیر بلند شد، دست ایرانی بطرف اعلیحضرت باهفت تیر بلند شد و پشت سرهم پنج تیر خالی کرد، تیر ششمی دیر کرد یانتوانست خالی کند.

گلوله ها مثل باران بهدف میخورد، او درست نشانه می کرد، ۳ تیر را بطرف مغزفرستاد همینکه شاه سرخودرا باینطرف وآنطرف عقب برد تیر چهارم رابصورت انداخت و وقتی شاه براثر ریزش خون خم شد تیر پنجم را برای قلب فرستاد، آنهم بهدف خورد ولی هدررفت.

بنا براین تیرهای جنایتکار هیچیك خطا نکرد وهرپنج تیر درجای خود که مورد نظر جانی بودخورد. حالا چطورشد که شاهنشاه از زیراین گلوله باران و ازچنك این تیرانداز ماهردر فاصله نزدیك جان بسلامت برد جز مشیت الهی چیز دیگر نبود.

کلاه نظامی اعلیحضرت که سوراخ سوراخ شده دارای لبه خیلی باریکی است که باسر هیچ فاصله ندارد!

این بود که جانی همینکه درچند ثانیه تیراندازی فهمید تیرهای او کاری نشده قیافه سبع ودرنده ای پیدا کرد، همین موقع بود که افسران حاضر متوجه خطر بزرگ شده خودرا بسمت جانی انداختند وفریاد سپهبد یزدان پناه وسرلشکر شقاقی بلند شد.

جانی طپانچه را دردست بحال تهدید گرفت و چند قدم عقب رفت تا فرار کند، گویا نقشه اولی او این بود ولی همینکه تیری بر پای او خورد و متوجه شد که نمیتواند فرار کند در حالیکه چشمهایش از حال طبیعی خارج شده بود هفت تیر را با ناسزا و فحش از اینکه کاری ومؤثر واقع نشده است بسمت اتومبیل اعلیحضرت پرتاب کرد و دست ها را بالا نمود

بقیه درصفحه هشتم

انجام مراسم مذهبی در پادگانهای کشور

ازطرف ارتش شاهنشاه ایران ظهرامروزیك مراسم مذهبی باشکوهی درتمام پادگانهای مختلف کشور بشکرانه سلامتی ذات اقدس ملوکانه انجام گرفته است. جریان مراسم مزبور درپادگان تهران بقرارزیر بود:

ازساعت ۱۱ کلیه افسران و همردیفان ارتش شاهنشاهی درپادگان تهران درمسجد سپهسالار متمرکز شدند درساعت ۱۱٫۵۵ والاحضرت شاهپور علیرضا و سپس والاحضرت شاهپور غلامرضا درمسجد حضور یافتند.

کلیه افسران ارتش شاهنشاهی مقیم تهران دورا دور صحن مسجد درصفوف مرتب استقرار گرفته بودند بعد درمحل خطابه کلیه علمای اعلام مجتمع شده وآیت اله آقا شیخ محمد لواسانی خطابه ای ایراد وبشکرانه سلامتی ذات اقدس ملوکانه مراسم مذهبی بعمل آمده ودعا نمودند.

پس ازایشان آقای ظهیرالاسلام بیاناتی ایراد کردند که با فریاد های هورا بسلامتی ذات ملوکانه باتشریفات مذهبی خاتمه پذیرفت.

درکلیه دبستانهای کشور امروزمراسمی انجام گردید

بشکرانه عنایات خداوند متعال برای سلامتی ذات مبارك ملوکانه در سوء قصد خائنانه روز ۱۵ بهمن ماه ۱۳۲۷ عصرامروز درکلیه دبستانهای کشور بدرگاه خداوند از موهبتی که نصیب ایرانیان فرموده دعا و شکرگذاری شد و بهمین مناسبت مراسم ذیل درکلیه آموزشگاههای تهران انجام گردید:

الف:

۱- اجتماع دانش آموزان در سالن یاصحن حیاط مدرسه.

۲- اجتماع کلیه کارمندان درمقابل آنها.

۳- بیانات رئیس مدرسه راجع بمراسمی که بایدانجام شود.

ب:

۱- خواندن بندا ول ازسرود شاهنشاهی بوسیله دانش آموزان

۲- تلاوت دوآیه ازقرآن کریم بوسیله یکی از معلمین یایکی ازدانش آموزان

۳- قرائت متن ذیل جمله بجمله بوسیله یکی ازدانش آموزان وتکرار او کردن دیگران باصدای بلند.

خداوند متعال را سپاسگزاریم که شاهنشاه مارادر کنف حمایت خود حفظ فرموده وازگزند حوادث ایمن ومصون داشت. از درگاه خداوند بزرگ مسئلت میکنیم که همواره شاهنشاه جوانبخت ما را درپناه خود حفظ فرماید ووجود گرامی اورا که حامی استقلال ومظهر عظمت ایران است برای ما نگاهدارد.

بقای صحت و دوام سلامت و عظمت شاهنشاه خودرا ازصمیم قلب آرزومندیم

۴- اظهارشادمانی بسلامتی ذات شاهانه.

۵- خواندن سرود ایران.

حوادث چین

پایتخت چین از نانکن بکانتون منتقل نشد

نانکن- رویتر- سون فو نخست وزیر چین دیروز اظهار داشت که دولت چین هرگز بتسلیم بلا شرط تن در نخواهد داد و اگر کمونیستها حاضر بپیشنهادهای قابل قبولی نباشند دولت کومین تانگ تا آخرین فرد خواهد جنگید. نخست وزیر چین که در اولین کنفرانس مطبوعاتی خود صحبت میکرد اضافه کرد که هنوز امیدوار است کمونیستها شرایط آبرومندانه ای برای صلح پیشنهاد کنند.

نخست وزیر چین همچنین اظهار داشت که دولت بهیچوجه حاضر نخواهد بود جنایتکاران جنگی را به کمونیستها تحویل دهد

دکتر سون فو خبر های مربوط به اینکه اختلافاتی در میان اعضای کابینه چین وجود دارد و رئیس جمهوری جدیدی را تهدید به انفصال از مقام نخست وزیری کرده است تکذیب کرد اگرچه دوائر دولتی بکانتون منتقل شده اند معذالك نانکن هنوز پایتخت واقعی چین محسوب میشود بدین مناسبت دکتر سون فو اظهار داشت که با آزاد شدن فضای کافی در نانکن دولت فرصت کافی پیدا کرد که در باره سیاستی که بایستی در پیش بگیرد مطالعه بیشتری بکند ولی اولین جلسه کابینه چین فردا در کانتن تشکیل خواهد شد

لندن - خبرگزاری فرانسه - مجله هفتگی (اکونومیست) در تفسیر این واقعه که کمونیست های چین تسلیم جنایتکاران جنگ را تقاضا کرده اند چنین می نویسد:

خیلی مضحك است که مردانی را که اعضا باعمال دولتی هستند که ملت های دیگر آنرا برسمیت شناخته اند و وظیفه خود را برای منکوب ساختن و از بین بردن باغیان انجام داده وی دهند بنام (جنایتکاران جنگ) بخواند و اما راجع به پیکارگران و صحبت اینکه در آتیه نزدیکی کلیه سفارت خانه های چین در خارجه و نمایندگی های چین در مؤسسات بین المللی برسمیت شناخته خواهد شد در واقع صحبت از انتقال شناسائی کابینه سون فو نیست زیرا که سفارت کبرای انگلیس و سفارت کبرای امریکا کماکان در نانکن برقرارند و علاوه بر این

ملت ایران احساسات خود را بشاهنشاه باردیگر ابراز میدارد

دربیشتر شهرها مردم بشکرانه سلامتی شاهنشاه فقرا را اطعام نموده وصدقه داده‌اند. همه‌جا مراسم دعای عمومی برگذار شده است

اگر بخواهیم کلیه تلگرافات ونامه هائی را که باداره رسیده عینا چاپ کنیم شاید تایك ماه دیگرهم نوبت بهمه آنها نرسد بدین لحاظ خلاصه‌ای از نامه ها وتلگرافهای واصله را درج مینمائیم تانمونه‌ای ازعواطف صمیمانه ملت ایران نسبت بشخص اعلیحضرت همایونی باشد.

مراسم دعا در آموزشگاه های کشور

بخشنامه‌ای ازطرف وزارت فرهنگ بکلیه ادارات فرهنگ تهران وشهرستانها صادر گردیده که ۳ساعت بعدازظهر امروزطبق برنامه‌ای که ابلاغ شده مراسم دعا برای سلامتی ذات ملوکانه وشکرانه عنایات خداوند متعال در صحن آموزشگاهها برقرار گردد.

مراسم شکرگزاری و دعا در اداره تسلیحات ارتش

سه هزار نفر از افسران وکارگران کارخانجات تسلیحات مهمات سازی، مسلسل سازی، اسلحه سازی، و کارخانجات شیمیائی نظامی پارچین با حضور سرلشکرشفائی معاون ستاد ارتش وریاست اداره تسلیحات دیروز مقارن ظهر برای انجام مراسم دعا وشکر گزاری دراداره تسلیحات اجتماع نموده بودند.

ابتدا آقای فاضل دزکام خطیب تسلیحات دعا خوانده و شرحی در پیرامون میمن پرستی و شاه دوستی کارگران ابراز داشتند. سپس آقای داود امیر قاسمی یکی از کارمندان خطابه‌ای مبنی برشکر گزاری ازصحت و سلامت اعلیحضرت همایون شاهنشاهی ایراد نموده ودرپایان عموم حضار بسلامتی وپایداری ذات شاهانه فریادهای هاری کشیدند.

مراسم دعا درمساجد

درشب شنبه ۱۶ وهمچنین شب یکشنبه درمسجد انبارغله پس ازاداء فریضه حجت‌الاسلام حاج شیخ مرتضی کانوزیان امام جماعت آنمسجد تحت عنوان شاه دوستی سخنرانی مبسوطی ایراد نموده ویزمند گردیدند که ماافراد مسلمان همانطور که در انجام مراسم عبودیت حق کوشاوساعی هستیم چون شاه ظل‌الله است بایستی ازاطاعت اوبزفرو گذار ننمائیم.

دراین هنگام دوام و بقاء ذات مبارك ملوکانه‌را ازدرگاه ایزدمتعال خواستار وحضار باذوق وشعف زاید الوصفی آمین گفتند درخاتمه تنفر و انزجارخویش‌را ازاین عمل و اقدام خائنانه ونجوا مردانه نسبت بوجود مقدس شاهانه ابرازنمودند.

پریشب نیزحجت‌الاسلام آقای آقاسید کاظم لاریجانی پس ازنماز مغرب وعشاء درمسجد خود واقع درخیابان نظامیه بهارستان احیا گرفته بافرمان سر گرفتن وبدبه وزاری که اهالی محل میدان سرچشمه ازز ومردشرکت نموده بودند سلامتی وبقای ذات مقدس شاهنشاهی اعلیحضرت همایون شاهنشاهی را از خداوند مسئلت می نمودند.

اجتماع در صحن حضرت عبدالعظیم

دیروز ظهر کسبه شهرری مغازه دکاکین خودرا بسته باتفاق هزاران نفر از وجوه طبقات شهرری ودانش آموزان دبستان ها برای دعا گوئی بوجود اعلیحضرت همایونی درصحن مطهر حضرت عبدالعظیم اجتماع نمودند.

ابتدا حجة‌الاسلام آقای آقاشیخ هادی مجتهد تبریزی دعای حدیث کسا واقرائت وختم امن یجیب گرفتند سپس چندنفر از خدمه آستانه وآقای حاج فتوحی مطالب مؤثری درباره سوء قصد جنایتکارانه و دعا بقای ذات همایونی ایراد نمودند ودر خاتمه تلگرافی بدربار مخابره کردند.

مجلس دعا در کلیسای ارتدکس از طرف یونانیان مقیم ایران

دیروزساعت یازده ونیم صبح در کلیسای ارتدکس یونانیها بشکرانه سلامتی ومحفوظ ماندن ذات ملوکانه ازطرف آقای ژرژ توستاس کاردار سفارت یونان وکلنی یونانیهای مقیم ایران مجلس دعا وبرای مراسم مخصوص مذهبی برپا گردید وکلیه یونانیهای مقیم تهران برای سلامتی و کامیابی شاهنشاه محبوب ایران دعا کردند.

مراسم دعا در شهران

قبل ازظهر دیروزاهالی وساکنین شمیرانات در امامزاده صالح اجتماع نموده و برای سلامتی ذات اقدس همایونی دعا نمودند وبعدهم چندین گاو توسفند قربانی گردید که بفقرا ومستمندان داده‌شد.

سپس آقایان حجت‌الاسلام سید مهدی جمالی، حجت‌الاسلام فیروز آبادی وحجت‌الاسلام ذاکری بمعیت آقای فخرالدین طباطبائی حشدار و شهردار شمیرانات و حاج محمد امیر معتضدی بنمایندگی از طرف اهالی بوزارت دربار آمده وپس ازامضای دفتر خشنودی اهالی شمیرانات را از سلامتی و صحت اعلیحضرت همایون شاهنشاهی باقای جم اظهار نمودند.

مراسم شکرگذاری درکلیسای انجیلی

دیروزساعت ده درکلیسای انجیلی جمع زیادی از مسیویان مقیم تهران بشکرانه سلامت ذات ملوکانه دعا خواندند. آقای دکتر الدر نیز شرحی درباره شعف وشادمانی جامعه مسیویان ایران ازسلامتی اعلیحضرت همایونی ایراد نموده ودرپایان نیزمراسم شکر گذاری باداب مخصوص مذهبی بعمل آمد.

•••

بموجب دعوت قبلی دیروز در ساعت ۱۰صبح عموم اشور وکلدانی های مقیم تهران در نمازخانه جدید التاسیس کلدانیهای کاتولیك واقعه درخیابان شاهرضا گوی فرصت حضور یافته وبرای سلامتی وبقای ذات مقدس اعلیحضرت همایون شاهنشاهی که محبوب عموم طبقات می باشند نماز مخصوص مطابق آئین قدیمی معمول وبا اظهار تنفر ازسوءقصد خائنانه عناصر منفور مجلس بدعا گوئی ذات مبارك شاهانه وحفظ استقلال میهن عزیز بر گذارشد.

ابراز احساسات و تشکیل مجالس دعا

همدان ـ خبرتلفنی نماینده اداره از همدان حاکیست: ازساعت ۸ صبح تاعصردیروز دانش آموزان دبیرستان ها باتفاق دبیران خود دسته دسته صف های منظمی تشکیل داده و بمناسبت حادثه سوء قصد روز ۱۵ بهمن سبب باعلیحضرت شاهنشاه علیه خائنین و بیگانه پرستان بابراز احساسات پرداختند وازچند خیابان شهر گذشته و بمحل عمارت پست وتلگراف اجتماع نمودند.

اضطراب ووحشت وگریه وزاری از خبراین حادثه شوم سراسر شهررا فرا گرفته بود وبا آنکه مژده سلامت شاهنشاه مرتبا بوسیله رادیو اعلام می شد معهذا مردم نگران بودند وپس از آنکه بانکرار اعلامیه ها وانتشار آگهی فرمانداری از سلامت و رفع خطرازشاه مطمئن شدند در تمام کوی و برزن مردم دست بدعا برداشته واشك شادی میریختند.

جلسه فوق‌العاده شهرداری شهرستان صبح دیروز در فرمانداری تشکیل واز وقوع این حادثه ابراز نفرت وانزجار نمود.

سپس جمعیت زیادی مرکب از تمام طبقات واصناف ورؤسای ادارات رو بمسجد جامع آوردند و آقای ملائی مجتهد معروف عمدان باحوزه عامیه خود بمسجد حضور یافت و آقای سید نجم‌الدین واعظ بالای منبر رفته پس از بیانات شورانگیز باعموم حضار شاهنشاه دعا کردند.

درهمه شهرهای ایران مجلس دعامنعقد شده است ـ درچند شهر کلیه مغازه ها تعطیل گردیده و مردم بمساجد رفته اند

طبق تلگرافاتی که رسیده در کلیه شهرهای ایران بشکرانه مصون ماندن ذات ملوکانه ازخطرمجلس دعا برپا شده است.

درحرم ابدی هزاران عزاداران در مسجد جامع حاضر شده واقای حاج سید عیسی جزایری وآقای حاج آقا جواد جزایری خطابه هائی مبنی بر اظهار مسرت مردم ازسالم ماندن اعلیحضرت همایونی ایراد کرده ومجلس بدعای ذات ملوکانه ختم شده است. در کرمان نیزدرمسجد جامع درلاهیجان درمسجد جامع درتربت درمسجدجامع درنیشابور نیزدرمسجد جامع مجلس دعا برپا شده واقای نجفی مجتهد خطابه‌ای درمسرت مردم ایراد کرده‌اند

درهمدان بازارومغازه‌ها تعطیل شده و در مسجد جامع مجلس دعای عمومی منعقد گردیده است.

درشاهرود نیزصبح وعصر بازار ومغازه هاتعطیل‌شده واهالی درمسجد جامع حضور یافته و برای سلامتی شاهنشاه دعا کرده‌اند.

در زاهدان تجار هندی مستمندان را اطعام کرده اند

طبق تلگرافی که از زاهدان رسیده براثر وصول خبرشلیك بذات ملوکانه بازار تعطیل و اهالی حالت اجتماع باستانداری رفته و بهمراه آقای علم فرماندار بلوچستان به تلگرافخانه حرکت نموده با ازسلامتی ذات ملوکانه استفسار نمایند. ضمنا تجار هندی مقیم زاهدان مبلغ بیست هزار ریال پرداخته اند که تا چندشب صرف اطعام فقرا و مستمندان گردد

ده هزار ریال برای تقسیم میان فقرا فرستاده است

آقای هدایت الله بیتی ضمن تلگرافی که از قزوین مخابره کرده وشادمانی بی‌اندازه وتوصیف ناپذیر خودرا ازسلامتی ذات ملوکانه ابراز داشته اطلاع میدهد که مبلغ ده‌هزار ریال فرستاده که میان فقرا تقسیم شود و برای بهبود کامل شاهنشاه دعا کنند

صدی دو از حقوق خودرا بشکرانه سلامت شاهنشاه واگذار مینماید

آقای یوسف رهبر کارمنداداره تطبیق اسناد وزارت دادگستری طبق نامه‌ای که بریاست اداره خود نگاشته صدی دو از حقوق و مزایای اسفند ماه خودرا شکرانه سلامتی ذات ملوکانه بینگاه شیروخورشید سرخ واگذار نموده که صرف مستمندان شود.

آموزگار دبستان کاوه یك دزار ریال صدقه داده است

آقای جمشیدی ابری آموزگار دبستان کاوه ـ ونك ـ بشکرانه سلامتی شاهنشاه مبلغ یکهزار ریال صدقه داده است

تأسیس کنسولگری

اولین کنسولگری دولت پاکستان در ایران در شهر زاهدان تاسیس و آقای خان بهادر شیخ محمد ایوب انصاری بسمت اولین کنسول دولت پاکستان در زاهدان منصوب وروزدهم نوریه وارد محل ماموریت خواهند شد.

بازگشت آقای لطفی

آقای لطفی رئیس هیئت بازرسی وتعقیب قاچاقچیان جنوب جهت دادن گزارش اقدامات وتقدیم پیشنهادهای خود بمقامات لازم موقتا بتهران آمده‌اند

اطعام فقرا

ازطرف آقای کشوری مدیرروزنامه تهران امروز بشکرانه سلامتی ملوکانه به پنجاه نفرازفقراغذاداده‌شده است.

انتصابات

آقای نصرالله بهنام سمت معاون اداره کل بازرسی بانك صنعتی ومعدنی منصوب شده‌اند

بشکرانه تفضل الهی — اثر آقای صادق سرمد

حکم قضا

حکم قضا است آنچه بحق اقتضا کند
حق بی‌سبب نه هیچ تقاضای ادا کند
دیدی که تیر قاتل شه برخطا نشست
آری همیشه تیر خیانت خطا کند
چون حکم حق نبود بر آسیب شهریار — ممکن نشد که خصم عدو پادشا کند
حکم قضا نکشتن بدخواه شاه رفت — حق این چنین کند که قضا اقتضا کند
جانها فدای خسرو خدمتگذار ما — کوشیده است کزپی حق جان فدا کند

حراج گروگان بانك کارگشائی ـ شعبه خیابان ری

گروگیهائیکه از فروردین ماه ۱۳۲۶ الی آخر آبانماه ۱۳۲۶ قبول ومدت قانونی آنها منقضی گردیده روز جمعه ۲۲ بهمن ماه ۱۳۲۷ ساعت ۹ صبح درمحل شعبه واقع درخیابان ری مقابل کوچه اصف بمعرض حراج گزارده خواهد شد:

۱ـ نهادار جواهرات وطلا ونقره ازشماره ۱۰۹۷۱ الی ۱۷۳۶۷
۲ـ منسوجات قالی و قالیچه ازشماره ۱۲۷۲۹ الی ۲۰۱۴۵
۳ـ مس ورشوآلات وچرخ خیاطی ازشماره ۵۸۴۹ الی ۷۰۴۵

آ ـ ۱۴۷۶ — ۱-۲

آگهی مهم

مستقیماً معامله کنید واستفاده نمائید

منسوجات، لوازم ساختمانی، تایر، لاستیك، همه قسم اتومبیل سواری یابازی ولوازم یدکی، ماشینهای روغنی، خوراکیهای درسته، شیر، لباسهای نومستعمل، ماشینهای نومستعمل، داروجات، شیمیائی بهداشتی وغیره ...

طرز معامله. افتتاح اعتبار غیر قابل برگشت

وارد کنندگان معتبرمیتوانند برای معامله بزبان انگلیسی، فرانسه وفارسی مکاتبه نمایند.

The Potomac National
Company Exporters.
509 Firth Avenue
New York. N.4.U.S.A.

نشانی

آ ـ ۱۴۶۵۹ — ۱-۲

بهترین لافزین طبی امریکائی

درشیشه‌های یك لیتری وبهترین وارزانترین وارد شد بنرخ اداره کل تثبیت قیمت‌ها درشرکت سهامی نوبهار لاله‌زار سرای حاجی رحیم‌خان بفروش میرسد

آ ـ ۱۴۷۷۲ — ۱-۲

رقیب شیر مادر

شیر خشك کواند گیت از هرحیث باشیرمادر برابری میکند بکودکان خودشیرخشك کواند گیت بدهید وآنهارا ازشر شیرهای فاسد و مانده راحت نمائید. روزبروظیهای شیرخشك کواند گیت مدت اعتبار آن نوشته شده قبل ازخرید بآن مراجعه نمائید.

شیرخشك کواند گیت در تمام دنیا مصرف میشود.

محل فروش ـ در کلیه داروخانه‌ها واغذیه فروشیها

آ ـ ۱۴۸۰۳

آگهی مزایده

اداره امور هنرستان دختران وپرورشگاه یتیمان شاهپوردرحدود مقدار یکصدوسه تن گندم وپنجاه ودوتن‌جو وچهارتن سکینك وسی تن کاه سفید وپانزده تن‌کاه سبز (کاه جوبات) ازمحصول سال ۱۳۰۷ املاك موقوفه ورامین که نمونه های آن دردفتر اداره است بطور مزایده تحویل محل (باشت) بفروش میرساند.

خریداران باید صدی‌ده بهای کل پیشنهادی‌خودرادربانك ملی مرکز بحساب ۴۳۴۴۷ اداره امور هنرستان وپرورشگاه شاهپور ودیعه سپرده رسید آنرا بپوست پیشنهادخود تاظهرروز دوشنبه ۲۵ بهمن‌ماه بدفتراداره تسلیم نمایند.

پیشنهادات رسیده در همانروز ساعت چهار بعداز ظهر باز و خوانده میشود.

حضور پیشنهاددهندگان آزاد است. پیشنهادات فاقد سپرده ویا سپرده کمترازمیزان معینه ترتیب‌اثر داده‌نمیشود اداره امور هنرستان و پرورشگاه دررد ویاقبول یك ویا کلیه پیشنهادات مختاراست.

اداره امور هنرستان دختران وپرورشگاه یتیمان شاهپور

آ ـ ۱۴۷۷۱

بازهم آنتی فلوژستین ارزان شد

بدستوراداره کل ثبت قیمتها
بهاء برای مصرف کننده هرشیشه ۲۰٫۵۰ ریال.
محل فروش داروخانه ناهیدنو چهارراه پهلوی (اول امیریه)

آ ـ ۱۴۸۰۰

بهترین هدیه، عالیترین عیدی

انواع واقسام کراواتهای عالی باستعمال برای مغازه بن ژور لاله‌زار رسید

آ ـ ۱۴۸۰۹ — ۱-۴

درمان قطعی وسریع سوزاك تازه و کهنه

درمان سیفلیس وامراض جلدی، زنانه خیابان سپه مقابل پستخانه دکتردانشگر

آ ـ ۱۴۷۷۷

آگهی استخدام

چند نفر ماشین نویس لاتین ـ فارسی برای ادارات دولتی وملی لازم است باستیتودانش (سرچشمه) مراجعه فرمائید ضمنا خاطرنشان مینماید که این انستیتو در مدت ۱۵ روز فن ماشین نویسی و دفترداری را بشما میآموزد وبجویندگان کار شغل میدهد

آ ـ ۱۴۵۷۶

نظر باینکه بمنظور ادامه تحصیل عازم پاریس شدم وفرصت نشد که بااستادان بزرگوار ودوستان وخویشان و اشنایان وهمدرسان عزیز حضورا تودیع کنم اینك بدین وسیله ازآن سروران برای پیروزی طلبم در موفقیت وسلامتی همه آنانرا ازخداوندمسئلت مینمایم.

سید محمد مشکوة لیسانسیه حقوق متقول دانشسرایعالی

آ ـ ۱۴۷۴۴

فراموش نفرمائید

چهل وپنج روزبیشتر بعید باقی نیست سفارشات کارت تبریك خودتان را فرستید که تاجمع آوری وفرستاده شود مدتی وقت لازم دارد بخصوص با وضع پست امروز بیشتر بایستی تعجیل فرمائید.

تجارتخانه کاشانی چهار راه لاله‌زار ـ اسلامبول تلفن ۶۲۲۴

آ ـ ۱۴۵۲۸

آگهی

دو دستگاه اتومبیل باری و سواری «متعلق به آقایان دلی وبایزید سرخدی و عظیم عظیمی ورشکستگان» را از طریق زایده کتبی بفروش میرساند.

طالبین شرکت درمزایده میتوانند بصورت مشخصات ماشینهای مزبور و شرائط شرکت در مزایده موجود در دبیرخانه این اداره مراجعه و پیشنهاد خود را تا آخر وقت اداری روز شنبه سی ام بهمن ماه سال جاری باین اداره (خیابان لاله زار کوچه نکیسا) تسلیم و رسید دریافت دارند.

اداره تصفیه امور ورشکستگی تهران

آ ـ ۱۴۷۷۰ — ۱-۲

Calcium Sandoz Chocolaté
کلسیم ساندور شکلات

محتوی ویتامین‌های مختلف مخصوصا ویتامین د

برای تقویت عمومی بدن ـ رشد کامل اطفال ـ ازدیادشیرمادران رشد استخوان‌بندی اطفال ـ سهولت روئیدن دندان‌ها وحفظ بانوان باردار بسیار مؤثراست.

آ ـ ۱۳۳۴۲ — ۷-۳۰

آ ـ ۱۳۷۰۶ — ۱-

توجه فرمائید

SIROP HEMOGLOBINE DESCHIENS

درکم خونی ـ ضعف عمومی ـ سستی اعصاب ـ قلت شیر

هموگلابین دشین ساخت فرانسه مصرف کنید زیرا متجاوز ازبیست وپنج سال است که در ایران آزمایش خودرا داده‌است.

آ ـ ۱۳۶۴۸ — ۶-۶

آ ـ ۱۳۷۳۷ — ۱-

آ ـ ۱۳۸۷۰ — ۴-

شکل قطعی (لاکزوباک) را درنظر داشته باشید

لاکزوباک مشکلات مسهل بی‌ضرر ساخت انگلستان میباشد برای مصرف بدستور فارسی جعبه مراجعه فرمائید.

آ ـ ۱۳۷۰۶ — ۱-

شرکت سهامی چاپ

مردم پایتخت شادباش های خود را حضور اعلیحضرت همایون شاهنشاهی تقدیم میدارند

اعلامیه انجمن روزنامه نگاران ایران

روز جمعه پانزدهم بهمن در دانشگاه تهران حادثه فوق العاده شومی رخ داد که موجب کمال تاثر و تاسف قاطبه افراد ملت ایران می باشد عموم اطلاع دارند که درساعت ۳ بعداز ظهر روزمذکور یکی از عناصر خائن که نمی توان باور کرد خون پاك ایرانیت در عروق او جاری بوده است دست خیانت از آستین جنایتکار خویش بدر آورد و نسبت به ذات مقدس شاهنشاه جوانبخت و رئوف و محبوب کشور سوءقصد نمود سوء قصد این عنصر خیانت پیشه ، سوء قصد به یگانه ضامن استقلال ایران و یگانه نقطه اتکاء و امید ملت ایران بود و از آنجائی که پیوسته لطف عمیم پروردگار شامل حال ملت ایران است وایران و ملت ایران درسایه لایزال خدا و « شاه » پیوسته مشعل حیات و استقلالش نورپاشی کرده و میکند ، ذات مبارك شاهانه بسلامت از این خطر مهیب نجات یافتند انجمن روزنامه نگاران ایران بااظهار تنفر قلبی شدید ازاین عمل جنایت کارانه مراتب مسرت قلبی خودرا از سلامتی ذات مبارك شاهانه ابراز میدارد وبشکرانهٔ تندرستی ملوکانه بدرگاه خداوند متعال سپاس میگذارد .

انجمن روز نامه نگاران لازم میداند متذکر شود که اعضاء آن پیوسته کوشا بوده که ازجاده ادب منحرف نگردد وهمیشه در مناسبات مختلفه با تعظیم وتکریم ازمقدسات ملی نام برده و از هر گونه نشریه که با مقدسات ملی واستقلال و تمامیت ایران ملاحبه می کردند متنفر بوده و هست . هیئت مدیره انجمن روزنامه نگاران ایران بشکرانهٔ سلامتی اعلیحضرت همایون شاهنشاهی تصمیم نموده است که در شب جمعه ۲۲ر۱۱ر۲۷ اقدام باطعام مساکین نماید وامیدوار است که دعای خالصانهٔ او بدرگاه خداوند متعال برای سلامتی بی زوال و دوام عمر و بقای شاهنشاهی ایران مقرون باجابت گردد .

هیئت مدیره انجمن
روزنامه نگاران ایران
بتاریخ هانزدهم بهمن ماه ۱۳۲۷

خدا نخواست که کشتی مملکت بی ناخدا شود
ایل شاهسون ساوه آماده فداکاری است

هزاران شکروسپاس پروردگار را که نقشه شوم توطئه کنندگان بر علیه استقلال کشور عزیز بنتیجه نرسید و تیر خطاکاران بخطا رفت و شاهنشاه محبوب بسلامت جستند و تمام ایرانیان و جهانیان می دانند که خداوند با بخیر گذشتن این واقعه نخواست که شیرازه مملکت چندین هزارساله ما ازهم بگسلد و دراین موقع بحرانی و حساس سیاسی یکباره طومار استقلال ایران لااقل تامدتی درهم نوردد .

آری خائنین وجانیان وطن فروش باید بدانند که ایرانیان بویژه ایلات غیور ووطن پرست جان بر کف و گوش برفرمان شاهنشاه جوانبخت برای جانبازی وفداکاری و درهم کوبیدن خائنین و مزدوران هستند . ایل شاهسون ساوه که همیشه از جمله فدائیان میهن وجان نثاران شاهنشاه بوده وی باشند بخیر گذشتن این واقعه را بملت ایران تبریك میگویند وبار دیگر آمادگی خودرا برای جان نثاری اعلام میدارد .

رئیس ایل شاهسون
محمدعلی صمصامی

شورای فارغ التحصیلان اصلاح طلب از طرف قاطبه معلمین کشور کمال انزجار وتنفر خودرا ازعمل سوء قصد یکی از عناصر خائن بپیشگاه مقدس ملوکانه تقدیم داشته و ضمنا مسرت وخوشحالی زایدالوصف خود رااز توجه وعنایت خداوند متعال که حافظ عظمت ایران کهنسال ولایموت است بحضور مقدس ملوکانه عرضه میدارد .

شورای فارغ التحصیلان
اصلاح طلب

سپاسگزاری اتحادیه چاپخانه های مرکزی

تلگراف شهری — پیشگاه مبارك اعلیحضرت همایون شاهنشاهی — اتحادیه چاپخانه های مرکزی تهران دست نیاز بدرگاه قادر متعال برای بهبود سریع ذات مقدس شاهانه دراز و بشکرانه سلامت وصحت ملوکانه جشن گرفته وبقای عمر و پیروزی شاهنشاه رئوف و مهربان و محبوب را از درگاه صانع لایزال خواستار میباشد که همان گونه که در چنین حادثه در حفظ و جود مقدس شاهانه قدرت نمائی فرموده است سالیان دراز ذات مقدس شاهانه را محفوظ و کامکار بدارد

ازطرف اتحادیه چاپخانه های مرکزی تهران — مصطفی فرزانه

پیشگاه مبارك اعلیحضرت همایون شاهنشاهی

رونوشت دبیرمسئول سندیکای اتحادیه کارگران ایران — روزنامه های اطلاعات — کارگران ایران ، رانندگان و کمك رانندگان موتوری ایران وابسته بسندیکای اسکی بدین وسیله انزجار وتنفر شدید خود را نسبت به سوء قصد خائنانه ای که بذات اقدس ملوکانه توسط دشمنان استقلال ایران طرح شده بود ابراز و از اینکه خوشبختانه دشمنان ایران تیرشان بسنك خورد وخدای ایران و ایرانی نخواست که ایرانیان شاه پرست بدون سرپرست بمانند بینهایت خورسند بوده وبقای عمر و سلطنت شاهنشاه محبوب و جوانبخت ایران را که بابقاء عمر وسعادت ملت ایران بستگی دارد از ایزدمتعال خواستارند . ونیز قطع دست عمال بیگانه و تعیین مجرمین این عمل ننگین را جدا از دولت خواهانیم .

مسئولین سندیکای رانندگان موتوری ایران وابسته به ا.س.ك.ای
آ-۱۴۷۷۵ پدرثانی — گلباز

جناب آقای جم وزیر دربار شاهنشاهی

خبر مسرت اثر سلامتی ذات اقدس شاهانه قلب هر ایرانی شاه دوستی را روشن وبکالبد بیروح آنان روان تازه‌ای بخشیده که زبان از توصیف وقلم ازشرحش عاجز است لذا استدعای عاجزانه دارد مراتب شعف ودعاگوئی چاکرانه نمونهٔ بسیار ناچیزی از احساسات یکفرد شاه دوست میباشد بپیشگاه اقدسشان معروض ومطمئنم خاطره دردناك خیانت جانی ناپاك بهیچوجه ازخاطر شاهپرستان محو وفراموش نشده وازصمیم قلب آرزومندیم که اقدامات مؤثری ازطرف مقامات مسئول در کشف این خیانت عظیم وسایر خائنین معمول وملت ایران را آگاه سازند که مسکن آلام وافکار عمومی شود . چون درهمه حال دعای خیر ملت شاهپرست ایران حافظ بقا وسلامت ذات اقدس شاهانه میباشد باتکاء این نیروی عظیم سلامتی وبقاء تاجدار محبوب وشاهنشاه معظم ومحبوب را ازخداوند قادر وتوانا مسئلت مینمائیم. از طرف خانواده سلجوقی

جان نثار فضل الله سلجوقی بازرس بنگاه راه آهن
آ-۱۴۸۰۴

روزنامه اطلاعات — رونوشت روزنامه کارگران — رونوشت دبیر مسئول جناب آقای مهندس خسروهدایت — سندیکای کارگران کارخانه قند کهریزك وابسته باتحادیه سندیکاهای کارگران وکشاورزان ایران (اسکی) نهایت انزجار فرد فرد کارگران وانسبت باین ترور ناجوانمردانه که سوءقصد بذات اقدس ملوکانه شاهنشاه جوانبخت کشور ایران (محمدرضا شاه پهلوی) بدست یکی ازخائنین انجام شده ابراز وازایزد متعال سپاس گذارند که بخواست او لطمه بپیکر آن شاهنشاه محبوب وارد نشده وبا زبان الکن کارگری خود دست بدعا بلند نموده وصحت وسلامتی یگانه ذات همایونی راازدرگاه احدیت خواستارند.

سندیکای کارگران کارخانه قند کهریزك — حسین قادسی
آ-۱۴۷۸۴

کارمندان ودانش آموزان دبستان مهر ایران بدین وسیله مراتب احساسات مسرت آمیز وشادمانی خودرا نسبت بسلامت ذات مقدس ملوکانه ابراز و بشکرانه این تفضل الهی که ملت ایران را از بدبختی عظیمی رهانید خدای متعال را سپاسگزارند .

ازطرف کارمندان — مدیره دبستان ایران
آ-۱۴۸۰۱ مهین ابوذر

پیشگاه مبارك بندگان اعلیحضرت همایون شاهنشاهی

رونوشت روزنامه اطلاعات رونوشت روزنامه کارگران رونوشت دبیرمسئول جناب آقای مهندس خسروهدایت: ابراز انزجار سندیکای کارگران حرکت راه آهن از سوء قصد نسبت بذات اقدس مبارك همایون شاهنشاه فرد فردکارگران سندیکای حرکت راه آهن وابسته باتحادیه سندیکاهای کارگران و کشاورزان ایران (اسکی) را وادار نموده نهایت انزجار وتنفر خود را نسبت باین عمل ناجوانمردانه که بدست یکی از خائنین وبزرگترین نمونه شقاوت انجام گردید ابراز ضمنا بینهایت شاکر و سپاسگزار بوده که بخواست خداوند متعال لطمهٔ بر وجود مبارك آن شاهنشاه جوانبخت وارد نگردید. ودست کارگری بدعاء بلند نموده صحت وسلامتی یگانه ذات همایونی را ازخدای بزرگ خواستارند.

از طرف هیئت مدیره سندیکاهای کارگران حرکت راه آهن وابسته باسکی رسولی
آ-۱۴۸۰۶

متن تلگرافی که کارمندان ودبیران دبیرستان البرز بدربار شاهنشاهی مخابره کرده اند

پیشگاه ذات مقدس اعلیحضرت همایونی

بشکرانه تفضل الهی ورهائی ذات شاهانه ازتوطئه نفرت باری که نزدیك بود روزگار ایران را تیره وتار نماید صمیمانه ترین شادباش‌های خودرا بپیشگاه ذات مقدس اعلیحضرت همایونی شاهنشاه محبوب ایران تقدیم ودوام وبقای عمروعزتش را از درگاه قادر توانا مسئلت مینمائیم

زنده باد شاهنشاه ایران پاینده باد ملت شاهدوست و میهن پرست ایران پردوام باد افتخارات فراموش نشدنی میهن و ملت بزرگ ما ایران

کارمندان ودبیران حاضر دردبیرستان البرز .

دکتر محمدعلی مجتهدی استاد دانشگاه ورئیس دبیرستان . محمود بهزاد معاون دبیرستان نیرداد بارسقیان حسابدار دبیرستان ، حسن صدر ناظم دبیرستان ، عزیزالله خسروی ، ناظم دبیرستان ، زین العابدین مؤتمن ، باقر نحوی ، غلامرضا عسجدی ، محمدنصرالله ، جواد حیدری ، احمد پژهان ، سعید گودرزنیا ، علی نقی بهمن یار ، محمد رضا نادر اصفهانی ، منوچهر شاهد ، محمود بختکان خلیل صدیق ارشادی ، اسمعیل خیامی ، امیر گودرزنیا ، منوچهر ستوده ، اسمعیل رباطی ، محمد رکنی قاجار ، ابوالحسن بیگدلی ، اسمعیل بوذری ، مرتضوی ، اسدالله موسوی ، نصرالله طاهری ، احمد سعادت ، باروخ بروخیم منوچهر آدمیت ، موسی آذرنوش ، نورالدین عصار .
آ-۱۴۷۶۴

پیشگاه مبارك بندگان اعلیحضرت همایون شاهنشاهی ارواحنا فداه

کارکنان تماشاخانه تهران افتخاردارند ادعیه صمیمانه خودرا برای سلامتی ذات مقدس شاهانه تقدیم داشته نفرت وانزجارخودرا ازسوء قصد دشمنان ایران بوجود سرپرست حقیقی ملت ابراز وازخداوند تبارك وتعالی بقای عمر شاهنشاه عظیم الشان خودرا مسئلت نمایند .

آ - ۱۴۷۹۵ کارکنان تماشاخانه تهران

سندیکای کارگران شهرداری تهران وابسته باسکی بزدان پاك را که مشیتش برحفاظت جان بندگان اعلیحضرت همایون شاهنشاهی ازسوء قصد ناجوانمردانه خائنین قرار گرفته سپاسگزار ومراتب انزجار و تنفرخودرا ازاین عمل ننگین خائنین بکشور نسبت بذات مقدس شاهنشاه محبوب خود بدست یکفرد خائن اعلام وازدرگاه باریتعالی صحت وسلامتی ذات شاهنشاه را که حافظ استقلال ایران عزیز وتعالی آن است درخواست مینمایند .

هیئت مدیره سندیکای کارگران شهرداری تهران وابسته باسکی
آ-۱۴۸۱۲

سپاسگزاری ازخداوند متعال

لعل لبی که جزسخن از بهر حق نگفت
نامرد بین که تیر جفا می زند بآن

شکرخدای عزوجل که وجود مبارك اعلیحضرت همایونی شاهنشاه پدر بزرگوار ملت ایران ازحمله ناجوانمردانه آن عنصر پلید مصون ماندما اهالی قریه چیذرشمیران بشکرانه این نعمت بزرك وجد وسرور قلبی خود را بدینوسیله ابرازداشته سلامتی ذات مبارك را ازدرگاه احدیت خواستاریم زنده وپاینده بادایران وشاهنشاه جوانبخت ما.

از طرف اهالی قریه چیذر شمیران دهبان سید یحیی هاشمی علیا
آ-۱۴۷۶۵

تلگراف

به پیشگاه اعلیحضرت همایون شاهنشاهی

کارکنان دبستان دولتی تدین مراتب مسرت خودرا از رفع این سانحه به پیشگاه اعلیحضرت محبوب وشاهنشاه جوان بخت خود تقدیم و بقای ذات آن پدرتاجدار و فنای دشمنان تیره بختش را از درگاه احدیت خواستارند .

ازطرف کارکنان دبستان دولتی تدین — جلال نبوی
آ-۱۴۷۶۴

به پیشگاه اعلیحضرت همایونی

عموم کارمندان و محصلین دبستان منوچهری دختران از صحت و بقای ذات ملوکانه بینهایت مسرور وازفضل خدای متعال سپاسگذارند.

رئیس دبستان منوچهری دختران — پروین پرچم
آ-۱۴۷۸۵

پیشگاه بندگان اعلیحضرت همایون شاهنشاه محبوب ایران

کارمندان ودانش آموزان دبستان فردوسی با احساساتی پاك و قلبی مملو ازشادی تبریکات صمیمانه خود را برای سلامتی ذات ملوکانه بپای همایونی تقدیم داشته بقای عمروسلطنت اعلیحضرت جوان بخت محمد رضاشاه پهلوی را ازایزد متعال خواستارند.

ازطرف کلیه کارمندان ودانش آموزان دبستان فردوسی — عباس هادیان
آ-۱۴۷۸۱

سپاسگذاری ازدرگاه احدیت

خدا راسپاسگذاریم که شاهنشاه جوانبخت وعادل ما از گزند خائنین مصون ماند. در لحظات اولیه این خبر عموم بارفروشان میدان گمرك غرق در ماتم و عزا گردید ولی بحمدالله پس از وصول خبر سلامتی شاهنشاه اشك ذوق وشادی دردیدگان حلقه زد ما ازصمیم قلب حاضریم درراه شاهنشاه رعیت پرور جان نثار کنیم وازبذل مال وجان مضایقه ننموده وتمام هستی خودرا فدای ذات ملوکانه بنمائیم.

ازطرف صنف بارفروشان میدان گمرك — حسین شفیعی
آ-۱۴۷۶۶

با یك دنیا شور و شعف سلامتی ذات اقدس اعلیحضرت همایون شاهنشاه محبوب ایران را بقاطبه ملت ایران مخصوصا دانش آموزان تهنیت میگوییم وبقای ذات اقدس شاهانه رااز خداوند متعال مسئلت می نمایم

فریدون صدری — دانش آموز دبیرستان پهلوی تهران
آ-۴۷۸۷۷

آشوری های مقیم پایتخت درروزیکشنبه ۱۷ بهمن ساعت ده در کلیسای حضرت توما واقع درخیابان بوعلی از ایزد متعال که به نظر لطف خود ذات مقدس شاهانه رادر ۱۵ بهمن از آسیب مصون داشته سپاسگذاری و ضمنا سعادت وسلامتی شاهنشاه جوان بخت خود را ازدرگاه پروردگاه یکتا مسئلت نمودند .

شبان کلیسای حضرت توماقشه پولوس سعده
آ-۱۴۷۸۸

وقتی که خبر جانگداز پانزده بهمن یعنی سوءقصدی که ازطرف خائنین بذات مبارك اعلیحضرت همایون شاهنشاهی شده بود تمام میهن پرستان مخصوصا شاهدوستان افسرده و ملول گردیدند بعدا که مژده سلامتی ذات مقدس ملوکانه انتشار یافت نهایت درجه شاد و مسرور گشتند. بنده بنوبه خود از مژده این نعمت بزرك که خداوند متعال نصیب ایرانیان فرموده بتمام میهن پرستان مخصوصا بمشایردلیرایران تهنیت و تبریك عرض نموده وسلامتی اعلیحضرت همایونی و استقلال وعظمت ایران باستان را خواهانم .

قلیچ بابائی یورتچی
آ-۱۴۷۸۳

گر نگهدار من آنست که من میدانم
شیشه را در بغل سنك نگه می دارد

کارمندان کارخانه گلسیرین وصابون بمناسبت رفع سوء قصد و خطری که نسبت بذات مبارك اعلیحضرت همایون شاهنشاهی شده مراتب شکر وسپاسگذاری خود را بدرگاه ایزد متعال تقدیم و بدین وسیله خوشنودی خودرا اعلام میدارند.

رئیس کارخانه گلسیرین وصابون مهندس رخشانی
از طرف کارمندان حسابداری — هادوی
از طرف کارمندان فنی — مهندس عامری
از طرف کارمندان اداری — مجتهد زاده
آ-۱۴۸۰۷

جناب آقای جم وزیر محترم دربار شاهنشاهی

عموم کارکنان دبستان نوبنیاد فرخی از پیش آمد سوئیکه یکنفر خائن بوطن نسبت بشاهنشاه عزیز و محبوب ما نموده است قلبا متاثر و از تفضل ذات پروردگار که کشور عزیز ما را از حوادث ناگوار نجات داده شکر گذار بقاء وطول عمرشاهنشاه محبوب وخاندان جلیل سلطنتی را ازخداوند توانا مسئلت نموده و احساسات بی آلایش این چاکران را بپای شاهنشاه جوانبخت عرضه بدارید .

آ-۱۴۷۷۶ مدیر دبستان نوبنیاد فرخی — محمدعلی عسکری

پیشگاه بندگان اعلیحضرت همایون شاهنشاهی

دانش آموزان و آموزگاران و کارمندان دبستان نوبنیاد رازی مراتب مسرت و احساسات بی شائبه خودرا بپیشگاه مبارك تقدیم میدارند .

از طرف دانش آموزان وکارمندان دبستان نوبنیاد رازی مهدی قریب
آ-۱۴۷۷۴

بشکرانه سلامتی و بقای ذات مقدس اعلیحضرت همایون شاهنشاه محبوب ایران عموم افرادصنف فروشندگان لبنیات مراتب انزجار وتنفر خودرا ازاین عمل وحشیانه وننگین ابراز داشته واز درگاه احدیت دوام وبقاء ذات اقدس ملوکانه را برای خدمت بایران عزیزخواستارند

ازطرف اتحادیه لبنیات فروشان شهرستان تهران محمود ملك
آ-۱۴۸۱۵

دست جنایتکار وبیوطنی دربعدازظهر روزجمعه ۱۵ر۱۱ر۲۷ با اسلحه گرم بطرف شاهنشاه جوان ومحبوب ما درازشد و میخواست ملت شاه دوست ایران را بی سرپرست نماید واستقلال و تمامیت ایران عزیزرا درخطراندازد غافل ازاینکه نیت پرورد گار قادرتوانا چنین قرار گرفته که میلیونها نفرایرانی پاك نژاد در پرتو حمایت ذات مبارکش دررفاه وآسایش زندگی نمایند این خائنین باید بدانند به مصداق شعرمعروف

هرچه دلش خواست نه آن میشود — هرچه خدا خواست همان میشود

خداوند متعال نگهدار وحامی ملت ایران میباشد .

اینك ماسی هزار نفر اهالی بخش ۱۰ چهار راه عباسی که همه از طبقه سوم این مملکت بوده ونقط درپناه شاهنشاه محبوب وجوان بخت خود زندگی مینمائیم و سلامتی خانواده معظم سلطنتی وبقای عمر شاهنشاه اسلام پناه را ازپیشگاه احدیت خواستاریم .

ازطرف ساکنین چهارراه عباسی — عباس عباسی
آ-۱۴۷۸۱

تلگراف شهری

پیشگاه بندگان اعلیحضرت همایون شاهنشاهی

آموزگاران و کارمندان و دانش آموزان دبستان حکیم نظامی پایتخت مراتب احساسات و شادمانی خود را نسبت بسلامتی ذات مقدس اعلیحضرت همایون شاهنشاهی بسه پیشگاه ملوکانه تقدیم و به شکرانه سلامتی ذات مبارك همایونی را بدرگاه خداوند متعال دعاگو میباشند

آ- ۱۴۷۵۹ ازطرف دبستان حکیم نظامی

زبانحال عموم دکانداران گوشت فروش

اینجانب سیدعلی سلطانی مدیر روزنامه راد و وکیل دادگستری و مدیر عامل اتحادیه دکانداران گوشت فروش تهران و حومه ازسوء قصدی که ازطرف عنصرخائنی بذات شاهانه شده وبحمدالله والمنه بخیر گذشت اظهارتنفر وانزجار نموده ومسرت خودرا از سلامتی پادشاه محبوب ابراز و دوام وعزت آن پدر تاجدار را از خداوند قادر متعال مسئلت مینمائیم .

علی سلطانی مدیرعامل اتحادیه
آ- ۱۴۷۵۷

سر و جان فدای شاه

سوء قصد ناجوانمردانه یك عنصر خائن نسبت بذات اقدس بزرك ارتشتاران فرمانده وشاهنشاه محبوب (اعلیحضرت محمدرضاشاه پهلوی) مایه تاثر فردا فرد این خانواده واقع وبهبود وسلامت ذات ملوکانه را بکلیه هموطنان تبریك میگویند .

از طرف خانواده ماجدی (گرگانی) ستوان ۱ خسرو
آ- ۱۴۷۳۷ ماجدی — منوچهر فروهنده — سروان علی

شکر خداوند توانا را که شاهنشاه محبوب ما را در کنف حمایت خود قرار داد و ارزا ازچنین خطری عظیم بر کنار نمود ونگذاشت دست پلید نابکاری که از روزازل باجنایت عجین شده بود چراغ سعادت ایران را خاموش سازد بشکرانه چنین موهبت عظمی دعای بقای ذات شاهانه برفرد فرد ایرانیان لازم وسعادت خاندان جلیل سلطنت را ازخداوند متعال خواستاریم

رئیس هیئت مدیره اتحادیه قناد — کانه قنادی حاج نایب معلم
آ-۱۴۷۳۶

بسمه تعالی

سپاس بی حد پروردگاری راسزاست که شاهنشاه محبوب مارا نگاهداری کرد

خدارا سپاس گذاریم که ذات مقدس شاهنشاه محبوب ما ازخطر مصون ماند وقدرت خداوند متعال نگذاشت این سرپرست جوانبخت ازما جدا گردد وایران وایرانیان گرفتار مصائب وبلایائی شود که همه را بآتش خود بسوزاند. ما کسبه چهارراه پهلوی وسبه که همواره از نزدیك شاهد اعمال خدا پرستانه وجوانمردانه اعلیحضرت اقدس همایون میباشیم ازصمیم قلب حاضریم جان خودرا فدای آن شاه جوان کنیم. ما کسبه چهارراه پهلوی همواره سعادت و کامیابی اعلیحضرت اقدس همایونی را ازدرگاه ایزد متعال مسئلت مینمائیم و صحت وسلامتی ذات مبارك را ازدرگاه احدیت والهه طاهرین خواهانیم.

از طرف کسبه چهارراه پهلوی وخیابان سپه
آ-۱۴۷۳۹

کارمندان شرکت هایك کالوستیان و برادر و کارگران کارخانه آلفا بدینوسیله مراتب انزجار و نفرت خود را از عمل ننگین و سوء قصدی که نسبت به اعلیحضرت همایون شاهنشاهی در دانشگاه تهران شده اظهار و از خداوند متعال صحت وسلامت ذات ملوکانه ارواحنا فداه را مسئلت مینمائیم .
آ-۱۴۷۵۴

تلگراف شهری

پیشگاه بندگان اعلیحضرت همایون شاهنشاهی

مراتب مسرت وشادمانی مژده جانبخش صحت وسلامتی ذات اقدس همایون شاهنشاه عظیم الشان ایران را بدینوسیله ابراز وبعموم هم میهنان تبریك عرض نموده و ایزد یکتا را قلبا سپاسگزاریم که بحمدالله آسیبی بذات مقدس همایونی وارد نگردیده است .
آ ۱۴۸۰۵

هیئت مدیره درمانگاه کانون خیر خواه کلیمیان

مردم پایتخت شاد باشهای خود را حضور اعلیحضرت همایون شاهنشاهی تقدیم میدارند

ابراز تنفر و شکر گزاری

کارگران چاپخانه ها نسبت بحادثه فم انگیز جمعه ۱۵ بهمن که بدست عنصر خائن وجانی پست فطرت انجام شد تنفر شدید خود را ابراز داشته و بدینوسیله یاد آور میشود که آن جنایتکار پست کار گر چاپخانه نبوده و کارگران چاپخانه ها همیشه ودر همه حال شاهنشاه را مظهر ملیت و استقلال کشور خویش دانسته وازاینکه بذات مبارك آسیبی نرسیده نهایت درجه سرور و بملت ایران تهنیت میگویند.

کارگران چاپخانه ها

ابراز خوشوقتی برای سلامتی شاهنشاه

از سوء قصد نسبت بذات اقدس مبارك همایون شاهنشاهی نهایت انزجار وتنفر را باین ترور ناجوانمردانه که نسبت بشاهنشاه جوان بخت ایران بدست یکی ازخائنین وطن انجام گردیده و بزرگترین نمونه شقاوت بوده است ابراز وبینهایت خوشوقتم که بخواست خداوند متعال لطمه ای به پیکر مبارك شاهنشاه جوان وجوان بخت عزیز ایران وارد نگردیده و با قلبی پاك وساده ازدرگاه احدیت سلامتی وجود مبارك اعلیحضرت همایون شاهنشاهی ایران (محمد رضاشاه پهلوی) را خواستارم.

درخاتمه ازبرچیدن بساط فتنه انگیز حزب بیگانه توده و مفسده جویان که باعث خرابی مملکت وازبین رفتن ملت وفنای دین وایمان مردم بود ابراز خوشحالی کرده ازدولت وو کلای وطن پرست میخواهیم که حتی‌القدور این دزدان اجتماعی ونوکران بیگانه را از میدان سیاست دور و مواظب اعمال خائنانه آنها باشند تامردم بتوانند نفسی براحت کشیده دنبال کارخود وبفکر خدمت بمیهن عزیزشان باشند.

کارکنان کارخانه گلیسیرین وصابون اسمعیل کزازی- علی اکبر افراسیابی - حسین یعقوبی - محمد ابراهیمی رضا طاهرآبادی - حبیب لقائی - علی آقایان -عتیقه‌چی پناهی - شاهرخی - رحیمی - چیزری - فوامی - مهربانوئی - مسیح نصیری

آ-۱۴۸۰۸

بشکرانه سلامتی شاهنشاه

عموم اسکی بازان که همیشه شاهنشاه جوانبخت مهربان را چون برادری بزرگوار درین خود میدیدند شادی بی‌پایان وشکرانه بیحد خود را ازمصونیت کزند خیانت وتنفر ازعمل بیشرمانه آن عنصر خائن ودستیاران بیشرمش ابراز وسلامتی اعلیحضرت همایون شاهنشاهی را ازخداوند متعال خواستارند.

آ-۱۴۷۴۲ **از طرف اسکی بازان- حسنعلی رحیمی زاده**

تلگراف شهری — دربار شاهنشاهی

پیشگاه مبارك اعلیحضرت همایون شاهنشاهی

عموم کارگران برق تهران وابسته بسندیکای کارگران و کشاورزان ایران (اسکی) تنفر وانزجار خودرا نسبت بعمل وحشیانه که از یکفرد خیانتکار وپست نسبت بشاهنشاه جوان ومحبوب ما بعمل آمده است ابراز داشته وسلامتی ذات اقدس شاهانه را ازدرگاه احدیت خواستارند.

هیئت مدیره سندیکای برق تهران وابسته به (اسکی)

آ-۱۴۷۴۰

تلگراف معلمین و کارمندان فرهنگ ورامین

دبیران و آموزگاران و دانش آموزان دبستانها ودبیرستانهای ورامین نهایت تاثر وتاسف خودرا از حادثه سوء قصد نسبت باعلیحضرت همایونی بزرگترین حامی علم و دانش بپیشگاه مبارك تقدیم وعزت و انزجار خود رانسبت باین عمل خائنین ووطن فروشان ابراز داشته سلامت ذات ملوکانه راازخداوند خواستارند.

رئیس فرهنگ ورامین - محمد علی نقیب زاده

آ-۱۴۷۴۵

سپاسگزاری

حادثه بزرك واقعه سوء قصد از طرف یکنفر عنصر بتمام معنی خائن بشاه ومملکت وملت که در ۱۵ر۱۱ر۲۷ نسبت بذات اقدس شاهنشاهی معمول گردید موجبات تاثر خاطر کلیه افراد ایرانی را فراهم نمود ولی درعوض خبر سلامتی پادشاه عظیم الشان بشعف وخرسندی مبدل گردید وتنها عامل مؤثر نگاهدار ذات شاهانه ومملکت وملت خدای متعال بوده است وسپاسگذاری این موهبت عظمی برهر فرد ایرانی فرض ولازم است این است که اتحادیه نانواهای دولتی که شاهدوستی و علاقه خود را بحفظ مملکت وآسایش ملت ایرانرا امتحان داده‌اند از این مرحمتی که قادر متعال بشاهنشاه و کلیه ملت ایرانی نموده شکر گزاری نموده و سلامتی پادشاه محبوب خود را ازخالق متعال خواستار است.

رئیس هیئت مدیره اتحادیه نانواهای دولتی تهران غلامعلی روشن ضمیر

آ-۱۴۷۴۳

خدارا از سلامتی شاهنشاه محبوب ایران سپاسگذاریم

سوء قصدی که نسبت بذات اقدس مبارك شاهنشاه اسلام پناه واقع گردید خداوند متعال حافظ ونگهدار ذات مقدس بود و حیاتی نوین به ایرانیان عطا فرمود. با ابراز احساسات پاك وبی آلایش خودحاضریم جان و مال خودرا فدای شاهنشاه محبوب خود کنیم وخدای متعال را شکر که شاهنشاه از خطر عظیمی مصون ماند. از طرف کرمابه داران جنوب شهر

آ-۱۴۰۵۲ **حاج علی مخملباف**

پیشگاه مبارك اعلیحضرت همایون شاهنشاهی

حادثه دلخراش روز گذشته وسوء قصدی که نسبت بوجود مبارك ذات اقدس شهریاری ازطرف عناصر پلید بی‌شرافت انجام شده بود بحمداله پایروزی ملت ایران وشاهدوستان خاتمه یافته ما کسبه خیابان پهلوی جنب آب کرج اظهار تاسف خودرا از این پیش آمد ناگوار نسبت بوجود شاهنشاه محبوب ابراز ومبارزه بااینگونه عناصر پست را ادامه سعادت و سلامتی ذات مبارك اعلیحضرت شهریاری و خاندان جلیل سلطنتی را از پیشگاه قادر متعال خواستاریم

مدیر کارخانه صنعتی بهروز محمدنبی بهروز صنعتی
علی محمد فروزی- محمدحسن ونکی - سیدحبیب‌اله صنعتی

آ-۱۴۷۶۲

سپاس بدرگاه ایزد یکتا

بسلامتی ذات اقدس شاهنشاه عظیم الشان ومحبوب ایران که نشانه لطف پروردگار ودلیل سعادت ایران وایرانیانست کلیه کارکنان دبستان دخترانه مدائن خدای یگانه را سپاسگذارند وامیدوارند که کلیه دشمنان و خائنین وطن فروش بزودی باین عنصر کثیف وخائن ملحق شوند

آ-۱۴۷۹۴

بدرگاه خداوند متعال شکر گزاریم که وجود شاهنشاه جوانبخت مارا دربرتو مراحم والطاف خاصه خود از این خطر عظیم حفظ فرموده وخواهانیم که برای سالهای متمادی ذات اقدسش را برای حفظ دین اسلام وایران عزیز باقی وبرقرار بدارد.

ازطرف اهالی گذر نوروزخان. **سید کمال الدین شیخ رضائی**

خدارا از سلامتی شاهنشاه محبوب سپاسگزاریم

بیاس برطرف شدن خطر پلیدانه که ازطرف بعضی مفسده جو نسبت بشاهنشاه محبوب و جوانبخت انجام گرفته و بحمدالله تعالی ایزد پاك ذات همایونی را بررعایای این کشور ارزانی فرموده بدرگاه حق سپاسگذار واین رسته که درتمام مراحل هم خودرا جهت اجرای منویات مقدس ملوکانه معطوف داشته سلامتی وبایندگی وموفقیت شاهنشاه محبوب خودرا درهمه حال ازخداوند متعال خواهان وحتی قطرات خون خودرا به پشتیبانی موکب ملوکانه نثار می نماید.

ازطرف رسته خبازان آزادبز تهران حسین ایزد پناه - محمد متقی

آ-۱۴۷۵۶

ایزدبی همتارا سپاسگزاریم

بشکرانه بقاء ذات مقدس اعلیحضرت شهریاری مشیت الهی براین جاری شده که ذات مقدس اعلیحضرت شاهنشاه محمد رضاشاه پهلوی پادشاه جوانبخت محبوب ایران از گزند خائنانه یك مشت اشخاص بیگانه پرست مصون وپایدار بماند. هیئت مدیره سندیکای کندرو بشکرانه این عنایت الهی از خداوند متعال سپاسگزاری نموده وازدرگاه احدیت دوام وبقاء ذات ملوکانه را برای خدمت بعالم اسلام ودیانت وسرپرستی ملت ایران مسئلت می نمایند.

هیئت مدیره سندیکای کندرو راه‌آهن وابسته به اسکی

آ-۱۴۷۸۶

لعل لبی که جز سخن از بهر حق نگفت
نامرد بین که تیر جفا می زند به آن
قربان آن لبی که پس از زخم تیر ظلم
چون غنچه شکفته چنین می کند بیان
در راه عز ملت میهن دریغ نیست
گر تیر چند پیکر ما می کند نشان

کارگران ضرابخانه شاهنشاهی نهایت سپاسگزاری خود را از درگاه خداوند احدیت بمناسبت مصون ماندن وجود مبارك اعلیحضرت همایونی شاهنشاه جوان بخت از سوء قصد ناجوانمردانه آن عنصر پلید ابراز داشته بقاء عمر شاهنشاه ایران عزیز را بیش ازپیش مسئلت مینمائیم.

هیئت مدیره کارگران ضرابخانه
علی اکبر عابدینی- ابوالقاسم دیارحسینی - عبدالحسین چی‌ری - محمدعلی صالحی - یوسف قربانی - محمد پهلوان‌زاده - غلامحسین علیشاه

آ-۱۴۷۵۴

پیشگاه بندگان اعلیحضرت همایون شاهنشاهی

دراین هنگام که بالطاف خداوند متعال ذات مبارك شاهانه که موردستایش قاطبه ایرانیان است علی‌رغم لیت‌پلید خائنین ازخطر مصون گردید جمیع کارکنان ودبیران ودانش آموزان دبیرستان علمیه غرق در سرور وشادی شده اند وازدرگاه حضرت احدیت بقای سعادت آن ذات پاك وخیر را مسئلت مینمایند اینك با کمال خضوع اجازه میخواهد که از طرف کلیه کارمندان ودانش آموزان دبیرستان علمیه مراتب شعف و مسرت آنانرا به پیشگاه مبارك ملوکانه معروض دارد.

آ-۱۴۸۱۸ **حاج عظیمی**

زنده وپاینده بادشاه محبوب وجوانبخت ما مرده ونابود باشد دشمنان شاه و کشور ایران

بااظهار احساسات شاه دوستی وميهن پرستی و ادعیه خالصانه و شکر گزاریهای بی کران بدرگاه ذات مقدس پروردگار که همواره حافظ وحارس سلامتی وجود مبارك اعلیحضرت همایون شاهنشاهی محبوب و جوانبخت ما محمد رضا شاه پهلوی است که یگانه ناجی کشور و میهن عزیز از شراجانب وحامی عموم افراد ملت در تمام طول مدت سلطنتشان که خداوند تا ابد پایدار فرماید بوده‌اند و ثابت فرموده‌اند که توجهات شاهانه همواره شامل رفاه حال طبقات سوم وچهارم مخصوص بوده است وبدین سبب مهرایشان درقلوب عموم افراد ملت جای دارد این بندگان آستان جان نثاران درگاه نیز بشکرانه سلامتی وجود شاهنشاه ورغم این چنین خطر عظیم که در نظر عموم افراد میهن پرست وشاه دوست بمنزله خطر ملی تلقی شده مبلغ دوهزار ریال باشرح اسامی پیوست بمنظور صدقه جهت مستمندان اهداء و تقدیم وخواهشمندیم اجازه فرمایند دراولین فرصت بوسیله آن اداره محترم دردسترس موسسه شیروخورشید سرخ گذاشته شود که بمصرف احتیاجات فوری هم میهنان تهی‌دست برسد باشارمانی زایدالوصف ازسلامتی وجود اعلیحضرت شاهنشاه محبوب مان مزید شوکت وسطوت اقتدار وتوفیق در اجرای منویات شاهانه را درراه پیشرفت تعالی میهن عزیز ومحو ونابودی دشمنان شاه و کشور وملت ودین اسلام را ازدرگاه خداوند متعال خواهانیم

ازطرف یکعده از افراد اتحادیه صنف قند وآب نبات و نبات ریزان تهران

آ-۱۴۷۹۷ **علی عباس کمالی**

خاکپای اعلیحضرت اقدس شهریاری

از واقعه حیرت انگیز روز جمعه پانزدهم بهمن ماه ۱۳۲۷ که با دست عناصر ماجراجو طرح گردیده بود عموما متاسف وافسرده میباشیم واز توجه بی‌پایان یزدان پاك که وجود مبارك شاهنشاه عزیز و جوان مارا درظل توجهات خود حفظ فرمودند وبار دیگر ازپریشانی وبیچارگی ما ایرانیان جلوگیری بعمل آمد منتها درجه مسرور و سپاسگزاریم و عاجزانه استدعای عمر طولانی شهریار عظیم الشان را از درگاه پروردگار متعال تمنا مینمائیم.

ازطرف باررگانان گیلانی ساکن تهران- میرعلی اصغر سیف

آ-۱۴۸۰۲

جریده شریفه اطلاعات

خواهشمند است شرح زیر راطبق قانون مطبوعات در اولین شماره آن روزنامه امر بدرج فرمایند.

...

در شماره ۶۸۵۳ روزنامه اطلاعات منتشره روز ۱۶ بهمن ماه ۱۳۲۷ ضمن مطالبی که راجع بشخص خائن وبی‌شرافتی که سوءقصد نسبت بذات مقدس شاهانه نمود، موسوم بخضر آرائی با کمال تاسف جمله زیر نوشته شده بود:

«خضر آرائی دارای دوکارت خبرنگاری بود که یکی از طرف روزنامه «فریاد ملت» درسال ۱۳۲۴ صادر شده دیگری کارتی است که صبح جمعه ۱۵ر۱۱ر۲۷ یعنی روز سوء قصد ازروزنامه پرچم اسلام روزنامه متعلق بآقای دکتر فقیهی شیرازی صادر شده است»

ناشکرگذاری ازسلامتی وجود مبارك اعلیحضرت همایون شاهنشاهی که موجب مسرت عموم است چون روزنامه فریاد ملت بنام این جانب است و از تاریخ صدور امتیاز تاکنون برای هیچکس وبهیچ عنوان چه درتهران وچه در ولایات کارتی اعم از مطبوعی یاسایندگی یاهرعنوان دیگر صادر نشده واصولا هیچ فرم کارت خبرنگاری هم تا این تاریخ از طرف این روزنامه ویا شخص اینجانب بهیچ چاپخانه سفارش داده نشده علیهذا درصورتیکه کارت خبرنگاری بعنوان روزنامه فریادملت دردست کسی باشد مجعول بوده و مراتب منتشره در روزنامه اطلاعات مربوط بکارت فریاد ملت قویا تکذیب میشود و کشف این موضوع نیز مورد علاقه کامل اینجانب است.

دکتر عبدالحسین کافی مدیر روزنامه فریاد ملت

آ-۱۴۷۹۶

بدوستان خود در اروپا کمك کنید!

بدون رنج خرید وبسته بندی وهزینه پست با خرید

یك حواله اموس

میتوانید زودتر وارزانتر ازپست هوائی همه گونه بسته‌های خوراك وپوشاك بدوستان خود در اروپا برسانید

نماینده در ایران داروخانه دی - سه‌راه شاه

آ-۱۴۷۳۴

«آگهی مزایده»

بانك ملی ایران مقداری لوازم فرسوده وناجور موجود درانبار های اداره ساختمان را از طریق مزایده حضوری در تاریخ دو شنبه ۲۵ر۱۱ر۲۷ در ساعت ۹ صبح درمحوطه بانك بفروش خواهد رسانید.

داوطلبان شرکت در مزایده میتوانند از تاریخ ۲۰ر۱۱ر۱۳۲۷ همه روزه در ساعات اداری اجناس مورد مزایده را در انبار اداره ساختمان بازدید و در مزایده شرکت نمایند.

بانك ملی ایران

آ-۱۴۴۹۱

اگهی مزایده

شرکت سهامی بیمه ایران یکباب خانه ملکی خود بمساحت ۲۴۱ مترمربع واقع درپشت مسجد سپهسالار کوچه خواجه نوری که سند مالکیت آن دردست است وتاتاریخ ۱ر۵ر۲۸ دراجاره می‌باشد بشرح زیر ازطریق مزایده بفروش میرساند:

۱- حداقل قیمت ۳۱۱٫۶۰۰ ریال وپیشنهادائی که کمتر ازمبلغ مزبور باشد ترتیب اثرداده نمیشود.

۲- داوطلبان بایدمبلغ پانزده هزار ریال بابت سپرده قبلا بصندوق شرکت پرداخته وقبض رسید در ۲ نسخه دریافت ونسخه ثانی را ضمیمه پیشنهاد خود نمایند.

پیشنهادات فاقدسپرده ترتیب اثرداده نخواهدشد.

۳- هرگاه حائز حداکثر پیشنهاد خودرا تعقیب نموده وبعداز اخطار رسمی شرکت برای انجام معامله حاضر نشود ودیعه پرداختی بنفع شرکت ضبط و حق هیچگونه ادعائی نخواهد داشت ودیعه پرداختی سایرین پس‌از انجام معامله مسترد خواهدشد.

۴- داوطلبان باید پیشنهاد های‌خودرا درپاکت سربسته لاك‌شده که‌روی آن‌نشانی کامل پیشنهاد دهنده وجمله (مربوط بفروش یکبابخانه) نوشته شده‌باشد تاآخر وقت اداری روز ٤شنبه ۲۰ بهمن ماه ۲۷ بدفتر این‌شرکت‌واقع درخیابان سعدی تسلیم نموده ورسید دریافت‌دارند.

۵- پیشنهاد دهندگان میتوانند برای کسب اطلاعات بیشتر ومعاینه محل‌درتمام اوقات‌اداری باداره مستغلات این‌شرکت مراجعه نمایند.

۶- پیشنهاد های رسیده درتاریخ ۵شنبه ۲۱ بهمن‌ماه ۲۷ درساعت ۱۰صبح‌دراداره مستغلات این‌شرکت بازوقرائت خواهدشد وحضورپیشنهاد دهندگان درجلسه مزایده آزاداست.

۷- شرکت سهامی بیمه‌ایران درورد ویاقبول یك‌یاکلیه پیشنهادات آزاد است.

هیئت‌مدیره شرکت سهامی بیمه‌ایران

آ-۱۴۶۰۹

تخت خواب فرنگی

مرکز فروش بهترین تخت‌خواب ومبل فلزی

فروشگاه تهران اروپ — میدان فردوسی

آ-۱۴۵۰۹

برای انجام فوری معاملات بولی وملکی

رجوع فرمائید لاله‌زار نزدیك توپخانه تلفن ۹۷۸٤ به **بنگاه کوشان**

آ-۱۴۶۲۲

سپاسگزاری و تشکر

ازآشنایان و دوستان عزیزم که بانشریف فرمائی خود در مدت بستری بودنم بعلت عمل جراحی بیمارستان نجمیه قرین امتنانم فرموده‌اند سپاسگذار بوده وازخواهران مهربانم دوشیزه عباسی وملك که در پرستاری اینجانب نهایت مراقبت را مبذول داشته‌اند صمیمانه تشکری کنم.

آ-۱۴۷۳۵ **احمد اردبیلی**

مصرف کنندگان لوازم برق توجه فرمایند

انواع کلید - پریز - شاسی وتبدیل توکاروروکار مصرفی شاراکلی وجزئی از بهترین نوع بقیمت تجارتی میفروشد سفارشات شهرستانها پذیرفته میشود.

نشانی - خیابان اکباتان مقابل بانك شاهی مغازه حمید - تلفون ۸۱۳۰

خانمها برای لینت مزاج فقط مشکلات مسهل بی‌ضرر ساخت انگلستان (لاکزوباك) میل میفرمایند

LAXOBAC

-۱- ۱۳۷۳۶

با مشاهده اولین علامت سرماخوردگی لرز و گلودرد قرص پس مخصوص ضدعفونی گلو وسینه را بخورید

پس سرفه را بر طرف مینماید خون را بجریان میاندازد مسکن والتیام بخش جلد بود وشمار از ریه‌ها محافظت میکند در تمام داروخانه‌ها بفروش میرسد

آ-۱۴۴۳۱

آقایان برای لینت مزاج مشکلات مسهل بی‌ضرر ساخت انگلستان (لاکزوباك) میل میفرمایند

LAXOBAC

-٤- ۱۳۷۳۶-آ

پادزهر مالاریا

PALUCHINE

YANA

۹-۳ ۱۴۴۶۵-آ

LOAXINE

مسهل ویتامینه

یگانه مسهل و ملین ویتامین داریست که ازعصاره‌های اعضاء مختلف بدن ساخته شده وهیچگونه مسمومیتی ندارد.

۳-۲ ۱۴۶۷۹-آ

برای اطلاع عموم

شخصی بنام کبیر نیا قهوض قبل از انتشار کتابی را بنام کاملیا بکسانی عرضه داشته وناشر آنرا روزنامه کانون معین نموده‌است. دفتر روزنامه کانون باطلاع عموم میرساند که اداره روزنامه کانون هیچگونه اطلاعی نداشته وشخص نامبرده فوق از راه قانون تعقیب خواهد شد.

مدیر دفتر روزنامه کانون

آ- ۱۴۷۴۸

ترجمه اسدالله خاکپور

یوسف گاریبالدی

-۸۹-

- بسیارخوب ، مرحمت بفرمائید برای تشویق بدیست .

آفرین بر مربی او باندازه خودش زرنك وباهوش است خصوصا وقتیکه بفهمد پای پول درمیان است.

- یقینا اومیخواهدپول جمع کند برای روزی که تواوراول میکنی آیاچنین نیست ؟

- برعکس اومیخواهد پول جمع کند تاجهیز خوبی برای خودش درست بکند که بکابین من درآید ؟

کالونا- قاه قاه خندیده و گفت! کنون که شماماننده زن وشوهر باهم رفتارمینمائید. دزد مشغول باز کردن دربود و گفت ؛ این برای او کم است اومیخواهد بنابعادت معمول زن من بشود.

- چه کسی میتواند باور کند که مربی این اندازه باخدا ومعتقد بمذهب باشد ؟

- انتوان - ازاین شوخیها نکنید،مربی دست بکاری نمیزندمگر اینکه ده جوردعابخواند.

- امیدوارم که امروزاینکاررا فراموش نکرده باشد.

- البته فراموش نکرده است اوندر کرده است اگرمن از انجام اینکارخشنود بر کردم دودسته شمع درکلیسابرای سنت بیکلاروشن نماید.

یکی ازدزدان بندان گفت: چه سخنان پوچی،امروزخطری نیست پاسبان گلوله پیچ افتاده است، مادرست دوساعت وقت داریم وی توانیم زمین وزمان را زیر ورو کنیم واین خانه را پاك بروبیم و بقدری هوا تاریك است که اگر کسی هم بیاید نزدیك نه مارا خواهد دید و نه پاسبان پیچیده راه.

کالونا فرمان داد ؛ بکارخودتان مشغول شوید. دربازاست ونباید وقت را ازدست داد وبیهوده گذراند وبدون اینکه نگاهی بپاسبان طناب پیچیده بیاندازند زود بدرون خانه رفتند وبنای کاررا گذاردندصدای دقه و ضربه بی دریی بلند شد وپس از کمی کوشش دراطاق بزرك را شکسته و واردشدند. این نخستین بار بود که کالونا اینجا آمده بود دوك کافارللی چندین بار او را اینجا آورده و خزانه را باو نشان داده و افاده ها کرده است.

کالونا رو بدزدان کرده و گفت :

- زود باشید وقت را تلف نکنید، اینجا هیچ چیز بجز دفترها و پرونده وکاغذ نیست، بروید در دست چپ را باز کنید که ازآنجا راه پله خزانه نمودار خواهد شد .

دزدها زود در را شکستند وجلو راه پله ایستادند .

کالونا فانوس همراه خودآورده بود که اینجا روشن کرده و بالا گرفت که پله کان روشن شود. همینکه خواستند بروند پائین یکه خورده ومیهکوب ایستادو گفت بایستید دزدان مانند ستون بیحرکت ماندند.

کالونا سرش را بسمت راست خم کرده و بنای گوش دادن را گذارد و گفت گمان میکنم کسی آهسته وباورچیندارد میآیدوهمه بی صدا ایستاده بنای گوش کردن را گذاردند ولی چیزی نشنیدند .

دزد سوی گفت . سرکار اشتباه فرمودید

کالونا - آیا گوش حساس من مرا گول زده است ؟

آنتوان گفت :

- بهتر ازهرچیز این است که من بروم به بینم پاسبان پیچیده درجای ودش افتاده است یا نه ؟ دراینجا سوای او کسی نیست

کالونا گفت : بسیار خوب راست میگوئی برو و زود برگرد .

آنتوان رفت وهمه چشم براه برگشت او شدند و آنتوان زود برگشت .

کالونا پرسید - کی بود ؟ چه شد ؟کارچطوراست ؟

آنتوان قاه قاه خندید و گفت آنکسی‌را که درپشت سرما آهسته میآمد پیدا کردم .

کالونا - آفرین یقین اورا پیش دست مشکی فرستاده ای و ما را خلاصی کردی .

البته هرچه زودتر.

کالونا - کی بود

آنتوان - گربه سیاهی که با چشمان درخشانش مرا نگاه میکرد مانند اینکه میخواست مرا بخورد.

کالونا نفس زنان پرسید ؛ پس پاسبان چه شده است ؟

او درجای خود همانطور که انداخته بودم دراز کشیده است.

کالونا - اکنون که چنین است پس زود بکارمان بپردازیم و کیسه را پرازپول بنمائیم وبیریم ونفسی براحتی بکشیم ویك عمری آسوده زندگانی نمائیم.

آنتوان بامسخرگی؛آنوقت هم من بامربی میروم بسفر زیراآنوقت ماه عسل ما شروع میشود.

کالونا فانوس را بلند کرد و پیشاپیش همه سرازیر پله ها شده و گفت :

- لعنت برشیطان.اکنون باید درآهنین راباز کرد و اگرنتوانیم این دررا بشکنیم باید دستخالی و بور ازاینجابیرون رویم وهمینکه خواست فانوس رابلند کند که درآهنین را بازرسی نماید دربالا صدای پای آهسته شنیده شد ولی کالونا وهمدستانش نفهمیدند .

سری از بالای پله ها باچشمان درخشان بزیر نگاه میکرد که ببیند دراین چکار میکنندو آهسته گفت اکنون وقت شکار گرك است که دیگر بخانه ما نیاید.

مارکس یهودی ازهمان راهیکه آمده بود برگشت چیزی نمانده بود که گرفتار بی احتیاطی خود بشود .

راستی کالونا اشتباه نکرده بود. پای گربه صدا ندارد. این صدای پای مارکس یهودی بود که بگوشش رسید.

هنگامیکه آنتوان برای بازدید رفته بود مارکس مانند یك مرده خودرا درپشت یك کنجه پنهان کرده بود واگرآنتوان چراغی میداشت زود اورادیده وکارش رامیساخت.

مارکس ازبرکت تاریکی دیده نشد وازخطرجست.

یهودی اردریکه دزدان درپشت سرخود بسته بودند بیرون رفت ونفسی تازه نموده و گفت وقت رانباید ازدست داد وباید پاسبان پیچیده رابحال خود باقی گذاشت تا دزدان بدگمان نشوند وچاره جوئی نمایند.

چون خواست ازپهلوی پاسبان بگذرد صدائی شنید وچون نگاه کرد و گوش داد دید پاسبان بسه خرو خر افتاده و الان دارد خفه می شود .

بعد پیش خود فکر کرد که اگر پاسبان را باین وضع تا بینگام برگشتن بگذارد خفه خواهد شد پس باید دستمال را از دهان او بیرون آورد زود اینکار انجام داد

پاسبان نفس کشیده وآرام شدوپس ازآن گفت دست وپاهایم را باز کنید.

دینا سرم DYNASERUM

شراب کهنه بدون الکل مخلوط باعصاره گوشت

کنکینا وانواع ویتامین‌ها و داروهای دیگر- دیناسرم دارویست خوشمزه - اشتها آور - سازنده - خون - نیرودهنده عضلات بیماران مالاریا - مسلولین - امراض عفونی - زنان آبستن - مادران شیر ده - کودکان و شیرخواران ضعیف - ساخت کارخانه معروف وباسابقه Aubery فرانسه.

خوبی جنس وصحت فرمولها بن داروی بی نظیر را وزارت بهداری دولت فرانسه تصدیق وضمانت نموده است- دوره معالجه ۱۵ روز- وپس از آن مقدار قابل ملاحظه بوزن شما افزوده میشود محل فروش تمام داروخانه‌ها

آ ۱۲۳۱۶ — ۲۰-۱۷

۱۴۷۰۷-آ

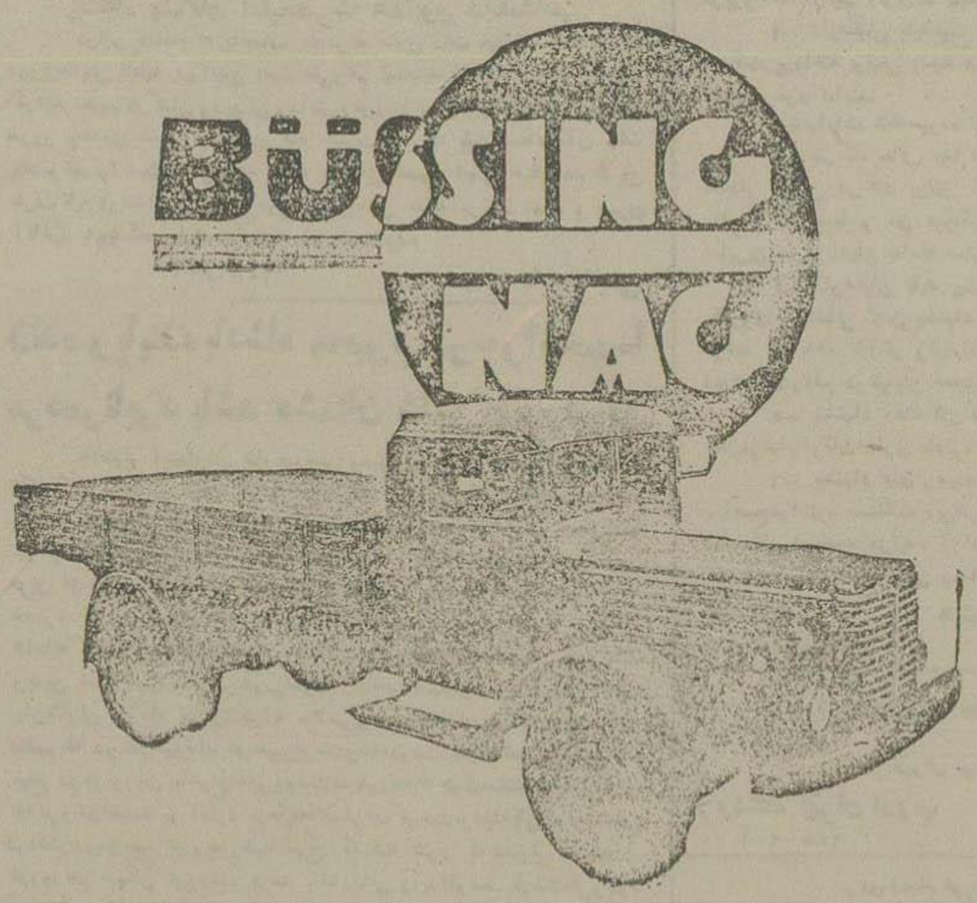

کامیونهای ۵ تن بوسینك دیزل آلمانی

قوی ترین وبا صرفه ترین کامیونهای دیزل دنیاست برای مطالعه مشخصات بشرکت سهامی بازرگانی کاوش سرای حافظ تلفن ۴۴۵۷ مراجعه شود.

مژده بدارندگان کامیونهای بوسینك آلمانی

کلیه لوازم یدکی کامیونهای بوسینك بمقدار زیادی سفارش داده شده که بزودی وارد ودر دسترس دارندگان کامیونهای بوسینك گذاشته خواهد شد.

شرکت سهامی بازرگانی کاوش - سرای حافظ - تلفن ۴۴۵۷

آ-۱۴۳۲۵ — ۴-۳

انویکتا "ساعت"

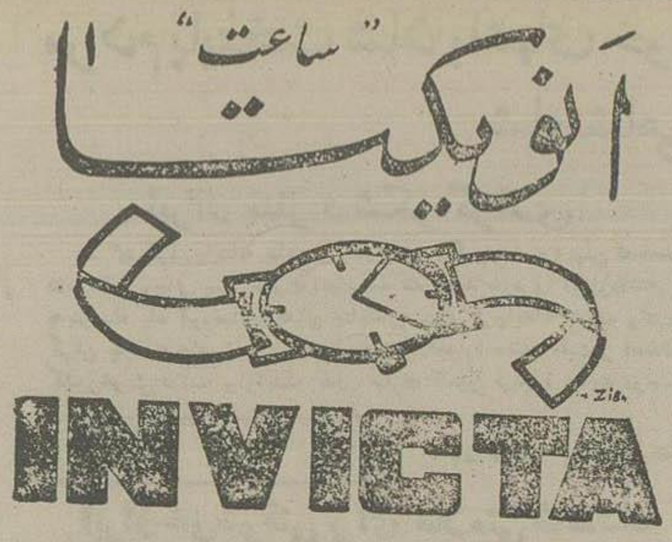

آ-۱۴۳۹۰ — ۱۰-۱

حتماً اگر بلاله‌زار آمدید

به روبروی سینمای ایران نگاه کنید تابینند ما با چه زحماتی بهترین ولوکس ترین نقره‌جات کار اصفهان را با مارك ۸۴ که با شاهکارترین نقشها تزئین یافته برای شما تهیه کرده وضمنا حاضریم اجناس قدیمی و کهنه شمارا باجزئی تفاوتی با بهترین نقره جات خودمان معاوضه نمائیم .

لاله‌زار - روبروی سینمای ایران - اخوان نقره‌چی

تلفن ۵۴۴۶ شعبه اول بازار زرگرها تلفن ۶۸۲۳

آ-۱۴۶۱۳ — ۲-۲

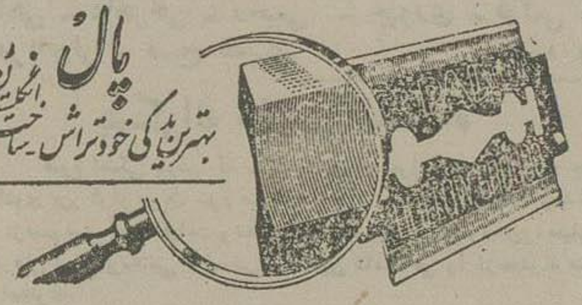

مرکز فروش کلی نمایندگی پال سرای کاظمیه تلفن ۸۱۹۷

مراکز فروش جزئی ناصرخسرو مغازه معطر

لاله‌زار برادران محمدزاده - پارسی

لاله‌زار نو هما - حمید

اسلامبول نلزار .

آ-۱۴۰۰۶ — ۵-۵

شرکت سهامی فرش ایران

بمنظور تسهیل کار مشتریان محترم خود و توسعه و ترویج صنعت فرش کشور شرایط مساعدتر - اقساط طویل المدة و مزایای دیگری در معاملات اقساطی درنظر گرفته است ازخرید فرشهای مرغوب شرکت غفلت نکنید که بهترین وسیله پس اندازی و تربیت خانه های شما

آ-۱۳۷۲۷ — ۱۵-۴

کالیسم (کالفس)

CALCIUM CALFOS

ساخت انگلستان

درتقویت بدن - استخوان بندی و رشد اطفال

برای سهولت روئیدن دندانها - بانوان باردار

فوق العاده نافع است

بهای هرجعبه ۵۰ عددی فقط ۳۰ ریال

محل فروش تمام داروخانه‌ها

آ-۱۴۵۱۴ — ۲-۲

فروش اثاثیه منزل

مقداری اثاثیه منزل بعلت مسافرت بفروش میرسد طالبین ازساعت ۱۰ الی ۱۲ صبح بمغازه خزر خیابان اسلامبول به آقای مصطفی صدری مراجعه فرمایند.

آ-۱۴۵۵۹ — ۳-۲

آگهی

چون در مجمع عمومی فوق العاده روز پنجشنبه ۳۰ دیماه ۱۳۲۷ حد نصاب قانونی بعمل نیامد طبق ماده ۶۰ اساسنامه آگهی میشود که دومین مجمع عمومی فوق العاده روز دوشنبه ۹ اسفند ماه ۱۳۲۷ دو ساعت قبل از ظهر در محل شرکت واقع در خیابان خیام (جلیل آبادسابق) تشکیل خواهد گردید از کلیه دارندگان سهام دعوت میشود تا یکروز قبل از موعد مقرر بالا سهام خود را بدفتر شرکت ارائه داده و ورقه «ورود» دریافت دارند .

دستور مجمع :

الحاق یك ماده باساسنامه راجع بحق انتقال سهام شرکت باتباع بیگانه - مرضوع قسمت دوم از قانون ۱۸ خرداد ۱۳۲۷ .

هیئت مدیره شرکت سهامی تجارتی ایران

آ-۱۴۲۴۸ — ۲-۲

اعراب بدون مشورت بایکدیگر یادداشت دکتر بنشه پاسخ خواهند داد

سفیر کبیر انگلستان در واشنگتن دیروز درباره سرنوشت اعراب وفلسطین باوزیر خارجه امریکا صحبت کرد

بغداد - از قاهره خبر میرسد که در قاهره یك جلسه فوق‌العاده مهمی از نخست‌وزیر مصر و نمایندگان دول عرب بجز نماینده دولت ماوراءاردن تشکیل‌شده ودرآن راجع بدعوتنامه دکتر بنشه ازدول عرب برای‌شرکت درمذاکرات بین یهود ومصردررودس مذاکرات مفصلی درمدت ۳ساعت بعمل‌آمد.

بعلاوه قضیه فلسطین هم ازهر حیث موردمطالعه‌قرار گرفت‌وانتظار میرود که چندین جلسه دیگر هم از قبیل جلسه فوق الذکر باز تشکیل شود.

روزنامه المصری در این باره می‌نویسد که دراین جلسه که کاملا دوستانه بوده در دوموضوع زیر مذاکرات‌شد:

۱ - روش دول عرب نسبت به اقدامات کمیته توافق سه گانه در قضیه فلسطین ۲ - رویه دول عرب‌در برابر دعوت نامه دکتربنشه ازدول عرب برای شرکت در مذاکرات رودس بین یهود ومصر.

لندن - از قاهره خبر میرسد که در جلسه زمامداران دول عرب در قاهره تصمیم گرفته شد که هریك‌از دول عرب نسبت بدعوت نامه‌دکتر بنشه جداگانه پاسخ بدهد. درجلسه مزبور عزام پاشا دبیر کل اتحادیه عرب‌هم شرکت‌داشته‌است.

بیروت - کمیته توافق نظر سه گانه که‌فعلا دربیت‌المقدس‌اقامت دارد تصمیم گرفته که‌دژکلیه پایتخت های دول عرب بازمامداران‌این‌دول راجع بقضیه فلسطین مذاکراتی بعمل آورد لذا اعضای این کمیته قریبا بطرف این‌پایتخت‌ها رهسپارخواهند شد وشاید مدت‌مسافرت آنها دراین پایتختها ٦ الی ۸هفته بطول انجامد.

خبر دیگر حاکی است که‌عضو امریکائی این کمیته دیروز برای مذاکره بایهودی‌هابتل ابیب‌رهسپار شد واعضای ترك و فرانسوی این کمیته به اریحاو بحرمیت رفته‌اند تا اوضاع آوارگان عرب فلسطین را مورد بررسی‌قراردهند.

قاهره - دیروز عزام پاشادبیر کل اتحادیه عرب اظهار داشته که جلسه کنونی زمامداران دول عرب در قاهره جایگزین‌جلسه کمیته سیاسی اتحادیه عرب خواهد بود.

قاهره - دیروز نخست‌وزیرمصر باسفیر کبیر انگلستان در مصر مدتی راجع بقضیه فلسطین مذاکراتی بعمل آوردند وبعدا سفیر کبیر مذکور اظهار داشت که هیچگونه‌دستورات جدیدی ازدولت خود راجع بفلسطین دریافت ننموده تا بدولت مصرتسلیم نماید نخست وزیرمصر بعلاوه باوزیر مختار کشورعربی سعودی‌هم راجع به قضیه فلسطین مذاکراتی بعمل‌آورده است زیراوزیرمختارمزبورازحکومت خوددستورات جدیدی‌دریافت‌داشته‌است

لندن - ازواشنگتن خبر میرسد که موضوع صلح وسلم در کشورهای عربی فعلامورد مذاکره وتوجه‌وزیر خارجه جدید امریکا و رجال رسمی دولت مصر و حکومت اسرائیل در واشنگتن میباشد ومخصوصا موضوع فلسطین ومنار که جنك درآن طرف توجه مذاکره کنندگان بوده است.

بعلاوه بین وزیرخارجه امریکا وسفیر کبیرانگلستان درواشنگتن در باره امکان دادن کمك اقتصادی به دول عرب مذاکراتی بعمل‌آمده‌است ولی گفته میشود که دادن این کمك منوط برایجاد امنیت‌کامل درفلسطین منار که دائم بین اعراب‌ویهودمیباشد

بیروت - دیروز یك قرارداد بازرگانی بین‌لبنان وبین در بیروت بامضا رسیده است.

لندن - کنسول امریکا دربیت - المقدس به‌شهر آنکارا انتقال یافته‌است

مقدمات تشکیل دولتهای متحد اروپا

وادیولندن - کمیته‌دائمی امضاء کنندگان پیمان بروکسل‌اساسنامه اتحادیه‌اروپاراتنظیم کرده.

بموجب این اساسنامه اتحادیه مذکور شامل دو سازمان خواهد بود یك کمیته وزیران ویك مجلس مشورتی.

در کمیته وزیران یك وزیر از هر کشور شرکت خواهد داشت. مجلس مشورتی‌حق‌وضع قانون ندارد ولی‌حق‌دارد که توصیه‌هائی به کمیته وزیران‌بکند. مجلس استشاره هرسال یك دوره اجلاسیه خواهدداشت‌برای عضویت کمیته وزیران هردولتی درطرزانتخاب وتعیین نماینده خود آزاد است. کمیته وزیران میتواند باستثناء دفاع ملی درهرموضوع دیگری تصمیماتی بگیردوبموقع اجرا بگذارد. علت استثناء کردن دفاع‌ملی بعقیده مفسرین سیاسی اینستکه چون دولت شوروی تصورمیکند که نقشه اتحاد اروپابرضد او تنظیم شده‌است ازاین جهت فکرش‌آسوده باشد.

لندن - (رویتر) دیروز ازطرف دبیرخانه‌کل کمیته دائمی اتحادیه غربی اروپااعلام شد که کشورهای عضواتحادیه درباره تاسیس‌یك‌شورای عالی متشکل از کشور های اروپائی و چگونگی نقشه‌هائی که مربوط بآنست اتفاق نظر کاملی بدست آورده ودر این راه به پیشرفتهای قابل ملاحظه‌ای نائل شده‌اند.

استالین باحزاب طرفدار کمونیسم دستور داده باجبهه دموکراسی سازش کنند

پاریس - خطابه اخیر مارسل کاشن وبرخی قرائن دیگر خبری را که حاکی‌است استالین بطرفداران خود در همه کشورها دستور داده با مخالفین خود سازش کنند تایید مینماید.

طبق این خبراستالین بکلیه احزاب طرفدار کمونیسم دستور داده تدریجا درصدد ایجاد حسن تفاهم باطرفداران دموکراسی بر آیند براثر این دستور لهجه ناطقین کمونیست درفرانسه وممالك دیگراروپاتغییر کرده وخیلی بیش‌ازپیش دوستانه وملایم‌شده‌است.

اولتیماتوم بشورشیان

رانگون-(رویتر) هواپیما های دولتی برمه دیروزاوراقی درشهر (انسین) که درفاصله ۱۷ کیلومتری شهررانگون واقع شده وفعلادردست شورشیان است، فروریختند.

این اوراق بنیروهای «کارن» اخطارمیکند که اگرتا ظهرامروز شهر(انسین) را تخلیه نکنند عده زیادی از هواپیما های دولتی شهر را بمباران کرده ودرضمن نیروهای زمینی ودریائی نیزحملات خود را شروع خواهند کرد.

ضمنا ازشورشیان تقاضا شده است که بافراد غیرنظامی اجازه داده شود مناطق خطرناك را ترك گویند تا درموقع زد وخورد آسیبی براهالی شهروارد نیاید.

دیروزصبح قبل ازریختن اوراق مزبورهواپیما های دولتی‌مواضع شورشیان را درنزدیکی شهر (انسین) شدیدا مورد حمله قراردادند. در این شهر۲۷ نفرزن ومرد وکودك انگلیسی اقامت دارند وفعلا تا پایان زد وخورد هائی که در پیرامون شهر بعمل خواهد آمد باید در (انسین) باقی بمانند.

اعلامیه دولت برمه ضمنا حاکی است که درنقاط دیگرنیز عملیات نظامی برعلیه شورشیان کماکان ادامه دارد ودیروزنیروهای دولتی شهر (پگو) را ازنیروهای‌کارن پس گرفته‌اند.

دادرسی از کاردینال مین‌زین‌تی

رادیولندن - حکم‌دادگاه راجع بکاردینال مین‌زین‌تی ومتهمین دیگرامروز صادر خواهدشد.

کاردینال (اسپلمان - رئیس روحانی کاتولیکهای امریکا دیروز موعظه‌خودرا درکلیسا بموضوع محاکمه کاردینال مین‌زین‌تی اختصاص‌داد وبکمونیستها بشدت حمله کرد وازجمله چنین گفت: «عصیان نسبت بظالم اطاعت‌نسبت بپروردگار است» کاردینال اسپلمان ضمنا اظهار داشت که اگر کاردینال مین‌زین‌تی اعترافاتی کرده باشد این اعترافات را بزور شکنجه ازاو گرفته اند وبرای اثبات این موضوع کاردینال اسپلمان عکسهائی‌را که قبل‌از محاکمه ودرحین محاکمه ازمین‌زین‌تی برداشته‌شده بمردم نشان داد.

مسکو (خبرگزاری فرانسه) - روزنامه (پراودا) درشماره دیروز مقاله‌ای را که خبرنگار مخصوص این روزنامه از بوداپست فرستاده است چاپ کرده و مقاله مذکور بتوسط خبرگزاری تاس و رادیو مسکو منتشرشده‌در این مقاله چنین اظهار میشود: درطی سه روزمحاکمه کاملا بثبوت‌رسید که‌درمجارستان یك توطئه سلطنت طلبی و کاتولیکی وجود داشته‌است فقط مبلغین‌احمق‌ارتجاعی‌میتوانند هنوزهم ادعا کنند که‌کاردینال مین زین‌تی مقصر نیست. مدارك‌واظهار گواهان بطورقطع نشان می‌دهند که توطئه کنندگان سعی میکردند سلطنت خاندان هابسبورك‌رادرمرکزاروپا دوباره برقرار کنند.

روزنامه پراودا علاوه میکند: این توطئه نه‌تنها برضد رژیم‌فعلی مجارستان بعمل آمده بلکه قهرمانان ترقیخواه تاریخ مجارستان از قبیل (پتوفئی) و کوسوت راهم مورد حمله قرارداده بود.

پراودا در پایان مقاله چنین مینویسد: هیچکس در کشور جمهوری دموکراتیك مجارستان هرگز دراین فکر نبوده است که آزادی‌مذهب را محدود کند.

حقیقت امراینست که توطئه کنندگان سلطنت طلب وکاتولیك برضد ملت مجارستان ومؤسسات‌دموکراتیك این کشور توطئه میکردند.

بوداپست (رویتر) - در جلسات محاکمه کاردینال (مین زین‌تی) ۲۹ خبرنگار حضور داشته و جریان دادرسی را بروزنامه های خود گزارش میدهند.

از این‌عده ٤ نفرمجارستانی وبقیه خارجی هستند. ولی از ۲۵ خبرنگار خارجی هفت‌نفرغیر کمونیست هستند. بکسانی که به زبان مجارستانی آشنا نیستند اجازه داده شده که با خود یکنفر مترجم به دادگاه ببرند.

اولین وزیر مختار انگلیس درتل اویو

لندن - وزارت خارجه انگلستان دیشب اعلام کرد که آ.ك. هلم که ۵۵ سال دارد ووزیر مختار انگلستان در بوداپست است بنمایندگی انگلستان درتل اویومنصوب شده است. مسترهلم هفته پیش یاد داشتی بدولت مجارستان تسلیم کرد که درطی آن برعلیه اجازه ندادن بناظرین انگلیسی بحضوردردادرسی میندشتی اعتراض بعمل آمده‌است.

برکنار کردن افسران چك ازکارها

پراك - روزنامه کمونیستی چك بنام (رود براوو) روزشنبه‌اعلام کرد که همه افسران ارتش چك که در کناردولتهای باختری جنگیده اند اکنون ازکاربر کنارشده‌اند. باید انتظارداشت که بزودی‌دادرسی‌افسران ارشد آغاز گردد.

راجعت‌سفیر کبیر شوروی به لندن

لندن - آسوشیتدپرس دیشب کورکی‌زارو بین سفیر کبیر شوروی از انگلستان که اخیرا با عجله تمام بمسکو عزیمت نموده بود بلندن بازگشت نمود.

بقراراطلاع زارو بین‌طی ملاقات مران کرملین درباره مسئله اتریش مذاکراتی بعمل آورده‌است‌مذاکرات نمایندگان چهاردولت برای‌تهیه صلح با دولت اتریش هفته آینده آغاز خواهد شد.

برنامه امشب
تماشاخانه تهران
حافظ وصاحب عیار
نگارش جناب آقای محمد حجازی (مطیع‌الدوله)
تحت نظر حجار - باشتراك:
تفکری و مصفی
بهمراهی بانودختری - بانو برخیده - دوشیزه ودادیان
حمید قنبری - ظهیرالدینی - محزون - شیدا - عباس تفکری
وعده‌ای دیگر ازهنرپیشگان زبردست تماشاخانه
آ-۱٤۸۵۳ ۱-٤

بعلت حکومت‌نظامی ورود بتماشاخانه‌تهران ساعت ٦ وشروع نمایش ٦٫۵ بعدازظهر خواهدبود:
آ-۱٤۷۲۳ ۲-۳

از فردا بهرکس برسید ازشما خواهد پرسید آیا
معرکه
را خوانده اید؟
معرکه
بقلم دکتر رحمت مصطفوی
ازفردادرروزنامه‌ایران منتشر میشود
آ-۱٤۳٤۹

کیف بغلی برنك مشکی محتوی‌سند مالکیت ماشین اتوبوس شماره ۱۵۵رشت ویکدسته چك سفید بانك‌سپه رشت ویك برك سهام‌برق گیلان وشناسنامه شماره ۱٤۸۹۹ رشت و گواهینامه رانندگی پایه‌یکم شماره ۲۱۷۸ تهران وچند برك قبوض مالیاتی دارائی گیلان ومقداری اسناد بهادار بانضمام مبلغ ۱۷۰۰ ریال وجه نقد روز ۱۷ر۱۱ر۲۷ مقارن‌ساعت ۸ بعداز ظهردر اول خیابان ناصر خسرو ازجیب اینجانب ربوده شده‌است بدینوسیله باطلاع عموم ومراجع قانونی میرسانم که چنانچه معامله دراین موضوع‌انجام گیرد ازهرجهه اعتبار ساقط وجاعل ازمرجع صلاحیتدارتعقیب خواهدشد. آ-۱٤۸٦۸ اسدالله - صحرا نوردی

آگهی فروش قماش
بجای صدی پانزده صدی شش ونیم
این‌تجارتخانه مقدار٤٤۹۹۹ متر چلوار کتانی بعرض۸۰سانتیمتر درمقابل پروانه ارزی شماره ۱۰۸٦ر۵٤۹ مورخه ۲۱ر۲ر۲۷ وارد نموده است واکنون بجای احتساب سود صدی پانزده که میزان مقرره قانونی است باسود صدی ۵ر٦ یعنی ازقرار متری ۲۰ ریال در دسترس مصرف کننده میگذارد طالبین ازساعت ۳ الی ۵ بعداز ظهر بتجارتخانه محمدتقی بهبود چاپچی واقع دربازار سه دالان ملك مراجعه فرمایند.
آ-۱٤۸۷٤

قابل توجه وزارت فرهنك
اینجانبان ساکنین خیابان شهباز پشت دیوار شمالی کارخانه برق کلیه اهالی این‌محل ازرئیس درمانگاه شمال‌شرق بهداری آموزشگاه که موجب‌آسایش‌ورفاهیت‌کلیه دانش‌آموزان‌این‌بخش گردیده مراتب‌تشکرات خودرا بوزارت فرهنك تقدیم‌داشته ضمنا ازآقای دکترسهاوش‌آ گاه‌رئیس آن درمانگاه وبانومریم میرهادی دندان‌پزشك نیز که باکمال دلگرمی و جدیت بخدمات محوله مشغول‌میباشند سپاسگزاری‌مینمائیم وجدیت‌مامورین آن درمانگاه برای‌اهالی این‌محل همیشه قابل‌ستایش‌است تقاضا می‌شود از وزارت فرهنك که از اینگونه مامورین وظیفه شناس تشویقات لازمه بعمل آید.
بامضای عده ای ازاهالی محل
آ-۱٤۸۲۸

صورت وضعیت هوائی استان دوم دراستاسیون درجه ۱ تهران روز ۱۷ر۱۱ر۱۳۲۷

عناصر	مقیاس	ساعات بازدید ساعت ۷	ساعت ۱۳	ساعت ۲۱	ملاحظات
حرارت برحسب سانتیگراد		۳ر٦+	٤ر۵+	۲ر٤+	حداقل‌حرارت ۲+ بالای‌صفر حداکثرحرارت ۳ر۵+ بالای‌صفر
باران برحسب‌میلی‌متر		—	—	—	
بیش ازظهر وبعدازظهر منتصری باران توام بابرف وتگرك بارید ولی قابل اندازه گرفتن نبود					
برف برحسب میلی‌متر		—	—	—	
ابر بطورتقریب		۰/۰۱۰۰	۰/۰۱۰۰	۰/۰۵۰	
باد برحسب‌کیلومتردرثانیه		—	—	—	
رطوبت نسبی نسبت بصدواحد		۹۵ر۰	۹٦ر۰	٦۹ر۰	

EMIL ROWEN HOSIERY
268 SOUTH FIFTH STREET
PHILADELPHIA, PENNA., U.S. A.
برای فروش جورابهای نایلون
بقیمت های کارخانه یك نماینده لایق
و مورد اطمینان میخواهد
خواهشمند است بزبان انگلیسی مکاتبه کنید.
آ-۱٤۸۱٤

جشنهای عروسی و تولد نوزادان
ولادت فرزند خود جهانشاه بروهندرا باطلاع دوستان‌وآشنایان میرسانم.
آ-۱٤٦۵٤
عبدالعلی - ادیب برومند

روغن ماهی «سونسیز»
مایه رشد و نیرومندی است
«سونسیز» یك‌خوراك عالی است که مقدار زیادی ویتامین‌های روغن ماهی طبیعی دارد. این‌ویتامین‌ها درنیرومندی‌استخوان‌ها و دندانها وهمچنین ایجاد نیروی مقاومت بدن دربرابر بیماریها بسیار مؤثر بوده و برشد بدن کمك‌مینماید.
«سونسیز» یك‌خوراك چربی داراست که ضمنا بسیار زود هضم میشود این خوراك بشماقدرت ونیروی حیاتی می‌بخشد «سونسیز» دررشد وتقویت کودکان‌مؤثراست. سونسیز باشخاص‌بالغ نیروئی میبخشد که‌دیگران را بستایش وامیدارد.
در بطریهای٦و۸و۱٦ اونسی‌وهم‌چنین‌در کپسولهای ژلاتینی که هر لوله‌محتوی ۲۵عدد میباشدموجود است، اگر سونسیز بدست‌نیاوردید به نماینده ما:
تهران. خیابان ناصرخسرو
ح. فرح‌دل‌مراجعه فرمائید
SevenSeaS
روغن ماهی خالص
آ-۱٤۸۱۳

همه رقم کت وشلوار مردانه وپسرانه
ناصرخسرو جنب بانك صنعتی مغازه امریك
آ-۱٤۸۳۱ ۱-۵

سوءقصد وحشت انگیز جمعه ۱۵ بهمن
نخستین سوء قصدی نیست که نسبت بشاهان ایران شده است. این هفته باین مناسبت مقاله‌ای از سوءقصدهای تاریخی که دریك قرن‌اخیر نسبت بشاهان ایران شده، باضافه شرحی‌کامل ودقیق از سوءقصد ۱۵ بهمن واطلاعات وعکسهائی تازه درباره سوء قصد کننده، برای‌شماتهیه کرده‌ایم. این مقاله را همه‌ایرانیان‌باید بخوانند
چهارشنبه صبارا فراموش نکنید
آ-۱٤۸۹۷

آگهی فقدان سند مالکیت
آقای‌محمدانقهی باستنادیکبرك‌استشهادیه محلی‌مدعی است که سندمالکیت شش دانك یکباب‌خانه پلاك‌شماره۱۰ر۱۳۲۲ واقع در کوی استادسرابخش‌سه‌شهر رشت که‌درصفحه ۲۲۹ دفتر منتم۳-٤ زیر شماره ۱۸۱۲ دفترملاك بنام مشارالیه بثبت رسیده و فعلا مورد هیچگونه معامله نیست براثر سرقت اوراقش مفقود شده که باتحقیق و کسب‌اطلاع ازشهود ومطلعین باستناد تبصره الحاقی بماده ۱۲۰ آئین‌نامه قانون ثبت مراتب بدینوسیله آگهی می‌شود تا هرکس نسبت بخانه پلاك بالا براثرمعامله حقی‌دارد از تاریخ انتشار اولین‌آگهی(۷ر۱۰ر۱۳۲۷) ظرف‌دوماه باداره‌ثبت شهرستان‌رشت مراجعه وسند خود را ابراز داردو الا پس ازانقضای مدت‌مذکورالمثنی سند مالکیت بنام درخواست کننده صادر وتسلیم خواهد شد.
این‌آگهی درسه نوبت‌هربیست روز یکمرتبه منتشرمی‌شود.
آگهی نوبت دوم۱۸ر۱۱ر۳۲۷
رئیس‌ثبت شهرستان‌رشت‌مهربان‌سمیعی
آ-۱۲۳۰۸

تجار محترم
مترجم مجرب‌دوزبان‌انگلیسی وفرانسه وماشین‌نویس لاتین برای صبحها جویای‌کاراست نشانی: (صندوق‌پستی ٤۵٦)
آ-۱٤۸٦۹ ۱-۵

آگهی
مرکب چاپ‌الوان ساخت بزرگترین کارخانه دنیا
دامبرمه
وارد شد تاتمام‌نشده به تجارتخانه وفادرسرای‌دلگشا مراجعه نمائید.
آ-۱٤۸۳٤ ۱-۵

تقویم اطلاعات

دوشنبه ۱۸ بهمن	۱۳۲۷
۸ ربیع‌الثانی	۱۳٦۸
۷ فوریه	۱۹٤۹

اذان صبح ۱۱ ساعت و ٤۹دقیقه
طلوع آفتاب ۱۳ ساعت‌و۳٤ دقیقه
ظهر ۵ساعت و۱۳ دقیقه

بهای اشتراك
تهران و شهرستان
سالیانه ٦ ماهه ۳ماهه
٤۰۰ ۲۱۰ ۱۱۰
خارجه ٦۰۰ ۳٦۰
بهای آگهی های صفحات داخلی سطری ۱۰ ریال
جای اداره خیابان خیام
عنوان تلگرافی: تهران اطلاعات
تلفن اداره ٤٦۷٤-٤٦۷۷-۵۵۷۹
منزل مدیر ٤۷۳٤
صاحب‌امتیاز و مدیرمسئول: عباس مسعودی
سردبیر: محمدعلی مسعودی

روز جمعه بر شاهنشاه چه گذشت؟

بقیه ازصفحه اول

ولی دوتیر دیگر که برلکن خاصره‌اش خورد مجال باونداد و از پای بدر آمد ودرهمین هنگام عده‌ای برسراو ریختند وبشدت‌او رامضروب نمودند.

بلاناصله خبرصحبت و سلامتی شاهنشاه در همه‌جا منعکس گردید وعقیم ماندن نقشه شوم وخطرناك خائنین بسرعت انتشاریافت.

•••

درهمین ساعت بین تهران وامامزاده عبدالله فعالیت شدید وآمدو رفت بسیاری بود، درآن ساعت مراسمی بمناسبت سال درگذشت دکتر ارانی ازطرف حزب توده درآنجا برگذارمیشد، چندین هزارنفر مردم را بوسیله تبلیغات زیاد در آنجا جمع کرده بودند که بین آنها عناصری خطرناك وجود داشت وافرادی‌مسلح وباچوب وچماق هم یافت میشدند.

صحبت ازاین بوده است که بحال اجتماع پیاده بطرف تهران بیایند اما هنوزمصمم نبودند.

سران قوم آن‌ساعت‌درفعالیت زیادبودند،حادثه‌ای راجستجومیکردند معلـوم نیست آیاانتظار وصول خبری‌را داشتند یافکر دیگری را تعقیب می‌نمودند، در هرحال بسیاری از مامورین تحقیق این اجتماع را باحادثه دانشگاه‌کاملا مرتبط میدانند.

•••

تحقیقات‌مامورین با کمال‌شدت‌ادامه دارد وتا کنون خیلی‌پیشرفت کرده اند

تلگرافهای تبریز

خبر شلیك بطرف شاه در آذربایجان چه تأثیری نمود؟

اهالی تبریز فریادمیزدندطهرانیها نتوانستندشاهنشاه‌راحراست کنند

یك عده جوانان آذربایجانی‌میخواهند بخرج خود بطهران آمده فدائی‌شاهنشاه وهمیشه دراطراف کاخ‌سلطنتی باشند

از خبرنگار مخصوص اداره در تبریز

پریشب هنگامی که خبرسوءقصد ازطرف یك عنصر خائن باعلیحضرت همایونی بتبریز رسید درفاصله چند دقیقه شهرآرام و ساکت تبریـز را مبدل بیك دریای طوفانی و متلاطم ساخت.این خبر بسرعت برق در همه نقاط شهر منتشرشد. مردم دست از کار برداشتندآن قسمت از مغازه ها هم که بـاز بود تعطیل شد و مردم دسته دسته در کوچه ها و خیابانها گردآمده باین عمل وحشیانه تنکین و آن جنایتکار پست فطرت خائن ابراز نفرت و انزجار میکردند و منتظر بودند مژده سلامتی شاهنشاه را هرچه زودتر بشنوند.

همان شب چند دسته مردم بـه تلگرافخانه رفتند تا صحت و سلامت شاهنشاه را ازطهران استفسار نمایند ولی اعضای تلگرافخانه اطمینان‌دادند که ذات ملوکانـه خطر و آسیبی ندیده‌اند وفقط خراش کوچکی‌متوجه شاهنشاه شده است.

صبح شنبه هیچ‌یك از مغازه ها باز نشد مردم‌دسته‌دسته باستانداری وستاد فرماندهی میرفتند. آقایـان روحانیون،بازرگانان، اصناف‌وسایر طبقات دراین‌دومحل حضورداشتند و نطقهای پرحرارتی ایراد میکردند.

جوانهای غیور و شاه پرست آذربایجان باچهره‌ای که‌دراثر هیجان گلگون شده وصدائی که‌ازفرط تاثر لرزان بود فریاد میزدند طهرانیهای بی‌عرضه نتوانستند شاهنشاه‌راحراست کنندما بایستی بطهران‌رفته درپیرامون کاخ شاهنشاه پاسبانی کنیم.ما فدائی شاهنشاه هستیم‌وجان خودرانثارقدم‌او میسازیم.

دراین اجتماعات ناطقین‌ازطرف اهالی‌آذربایجان سه تقاضا ازدولت داشتند:

یکی اینکه محرکین این عمل ناجوانمردانه‌را کشف‌وشدیدامجازات کنند. دوم اینکه هرچـه زود تر اعلیحضرت همایونی بوسیله رادیو پیامی بملت ایران‌بفرستند. سوم‌اینکه اجازه سه‌روز چراغانی داده شود.

آقای فهیم‌الملك وتیمسار سپهبد شاه بختی مژده سلامتی‌اعلیحضرت‌رابمردم ابلاغ کردند واطمینان دادند که‌دولت درمجازات خائنین قصور نخواهد کرد واز مردم خواستارشدند که بکسب وکار خود مشغول گردند ولی مردم راضی نمیشدند متفرق شوند و سیل جمعیت بطرف تلگرافخانه روان شد و تلگراف های متعددی به دربار وهیئت دولت ومجلس شورای ملی مخابره گردید.

تقریبا یك ساعت بعدخبر رسید که پاسخ تلگراف استانداروتیمسار شاه بختی از طرف ذات ملوکانه و علیا حضرت‌ملکه مادرواصل شده‌است. این دوتلگراف در مقابل بلند گـو خوانده‌شد ومردم که‌ازسلامتی‌شاهنشاه اطمینان کامل پیدا کردند بقدری کف زدند و ابراز احساسات نمودند که هیچ کس‌قادربتوصیف آن نیست.اشك شادی از چشم عموم‌افرادجاری‌بـود بطوریکه تیمسار سپهبد شاه‌بختی‌هم با همه قوت قلب و خصائل‌سربازی که دارد نتوانست از ریختـن اشك خودداری کند. مردم یکدیگررا در آغوش گرفته میبوسیدندفریاد:

شاه سلامت است .درفضای‌شهر طنین انداز بود. وقتی‌موج‌احساسات اندکی‌آرامتر شدجمعیت بطرف‌مسجد جامع حرکت کرد درمسجدنیزخطابه هائی ایراد شد و برای سلامتی ذات ملوکانه‌دعاکردند. یکنفر قهوه چی بنام مشهدی باقریك‌راس گاوخریداری کرد وجلو مجسمه اعلیحضرت‌همایونی بدست‌خود قربانی و گوشت آن‌را میان مستمندان تقسیم نمود و گفت وقتی‌خبرشلیك بطرف اعلیحضرت‌همایونی راشنیدم‌نذر کرده بودم اگر مـژده سلامتی ذات ملوکانه رسیدچهار گاو قربانی کنم وتاسه‌روزدیگرهرروزی یك گاو قربانی‌خواهم کردعصرشنبه هم مردم مجددادرمسجدجامع اجتماع کردند و آقای‌علامه کنجه‌ای‌وآقای حاج سید ابوالقاسم جـوان هریك بیاناتی ایراد وهمان‌سه‌تقاضای مردم آذربایجان‌راتکرار کردند

آقای لطفعلی طباطبائی کفیل پیشکاری آذربایجان بنمایندگی از طرف آقای‌استاندار وتیمسارشاه‌بختی اظهاراتی نموده‌ومردم‌رامطمئن‌ساختند که محرکین این‌جنایت‌شدیدامجازات خواهند شد.

دراین‌موقع مجددا حضار برای سلامتی شاهنشاه دعا کردند وتا پاسی ازشب درخیابانها مقابل بلندگوهای متعددی که نصب‌شده‌بودایستاده‌منتظر اخبارتهران بودند.

ازصبح‌یکشنبه اهالی‌شهر باشوق و شعفی زایدالوصف مشغول تهیـه چراغانی وتزئین شهرهستند .کارهاو معاملات متوقف شده ومردم از فرط مسرت بهیچ‌کاری جزتهیه چراغـانی نمیپردازند وچشم براه هستند ساعت هفت بعد از ظهر برسد و صـدای شاهنشاه محبوب خود را از رادیو بشنوندا کنون که دردفتر نماینـده کی روزنامه اطلاعات نشسته‌واین‌تلگراف را مینویسم هنوزصدای‌هلهله‌وصلوات مردم بگوش‌میرسد. چندنفرازجوانان آذربایجانی از طبقه بازرگانان و اصناف و پیشه وران جزء داوطلب شده‌اند که بخرج‌خانواده‌خود بطهران عزیمت کنند وهمه‌جا دررکاب ملوکانه باشند ودر اطراف کاخهـای سلطنتی پاسبانی نمایند.

آقای استاندار باین‌جوانان‌دلیر وغیور اطمینان داده‌اند که چنین‌کاری لزوم ندارد و گذشته ازآنکه دست لطف الهی حافظ‌اعلیحضرت همایونی است تعداد کافی نگهبان در اطراف شاهنشاه وجوددارد واگرآن عنصر خائن‌توانست چنان‌عمل ننگینی مرتکب شود ازروش ورفتارشاهنشاه که بدون نگهبان میان‌مردم میروند وازملایمت دولت که آشیانه‌های فساد را منهدم نکرده‌است سوء استفاده نموده ودر آینده چنین حادثه ای هرگـز رخ نخواهد داد.

نورالدین نوری

چرا متهمین در توطئه سوء قصد ازطرف دادگاه نظامی تحت تعقیب قرار گرفته اند

طبق ماده ۳۶۲ قانون دادرسی و کیفری ارتش (هر کس که نسبت بحیات اعلیحضرت همایون شاهنشاهی یاوالاحضرت همایون ولایتعهد سوء قصد نماید پس از دادرسی وثبوت بزه محکوم باعدام‌است).

تعقیب ومحاکمه متهمین در دادرسی ارتش صورت میگیرد و این عمل طبق قانون هیچ نوع بستگی باوجود حکومت نظامی نداشته واگر حکومت نظامی هم نبود مجرمین در دیوان دادرسی ارتش باید تعقیب گردند.

فعلا درحدود شانزده نفر کسانی که متهم بشرکت دراین سوءقصد میباشند باصدور قرار ازطرف آقای سرهنگ ملك آراء بازپرس مربوط بازداشت ومورد بازپرسی میباشند تاپس از انجام تحقیقات وصدور قرار مجرمیت ازطرف‌ایشان ادعانامه آن‌ازطرف دادستان ارتش‌تنظیم وبدادگاه نظامی تسلیم‌شود.

برای تسریع درعمل بازپرس مربوطه محل‌کار فعلی‌خودرا دراداره آگاهی شهربانی‌قرارداده تاپس‌از دستگیرشدن‌متهمین‌بلاناصله قرارتوقیف آنانرا صادر نماید.

رسیدگی بموضوع بانهایت سرعت وجدیت ادامه‌داشته ومامورین مربوطه تمام‌اوقات شب‌وروز مشغول‌رسیدگی بامربوده تازودتر نتیجه‌را بدست‌آورند بطوری که پیش بینی‌میشود ممکن‌است تایك‌هفته‌دیگر مراحل بازپرسی وصدورقرار وتنظیم ادعانامه ازطرف دادستان انجام گردیده و متهمین‌با پرونده بدادگاه نظامی تسلیم گردند.

ازتحقیقات مقدماتی وجودیك توطئه بزرك معلوم گردیده وازاسناد ومدارك زیادی که‌درمنزل ناصرفخرآرائی بدست آمده ارتباط این‌توطئه باحزب‌توده مسلم ومحقق گردیده‌است

دفترهای یادداشت این شخص که اغلب بامداد نوشته شده تمـام حاکی‌ازوجود اینگونه اسناداست که‌اینك‌مورداستفاده‌بازپرسی‌میباشد.

امروز به‌بازداشت شدگان متهم به‌توطئه سوء قصد کسی افزوده نشده‌ولی‌بااطلاعاتی که‌تدریجاازروی مدارك بدست آمده تهیه‌میشودتعداد شرکت کنندگان درتوطئه زیادترمیشوند وچند نفری هم‌تافردا دستگیر خواهندشد.

بازداشت شدگان سیاسی

شاید برای‌عده‌ای این‌تصورپیش‌آید که بازداشت‌شدگان سیاسی‌باید در موضوع سوء قصد شرکتی داشته باشند وحال آنکه این دسته از بازداشت شدگان با کسانی که ازطرف‌آگاهی بازداشت میشوندارتباطی ندارند وفعلا اداره آگاهی مشغول تعقیب‌وبازداشت‌متهمین درسوء قصد واداره‌کارآگاهی‌مشغول بازداشت‌مظنونین‌سیاسی‌میباشدوهمانطوریکه‌این دواداره ازهم مجزا میباشند علت بازداشت کسانی که باستناد ماده ۵ حکومت‌نظامی از ' ف‌کارآگاهی و کسانی که باتهام توطئه سوء قصداز طرف آگاهی با قرار بازداشت میشوند کاملا از یکدیگر جدا میباشند.

امروز پنج نفر دیگرباستناد ماده ۵حکومت نظامی ازطرف کارآگاهی بازداشت گردیدند که درمیان‌آنها جواهری عضوهیئت تحریریه روزنامه مردم نیزمیباشد.

دفتر علیا حضرت ملکه

روز چهار شنبه بیستم بهمن از ساعت چهارتاشش بعداز ظهر دفتـر علیاحضرت ملکه پهلوی برای امضاء خانم‌ها و آقایانی که مایل باظهار احساساتی باشنددرکاخ‌مرمر بازاست

تغییرساعت عبورومرور شبانه

بطوریکه از فرمانداری نظامی اطلاع میدهند بمنظور رفاه اهالـی ساعت عبور ومرورشبانه ازاین‌تاریخ ازساعت۲۲ به ۲۳ (یازده بعدازظهر) تبدیل‌یافته‌است. بنابراین‌عبورومرور ازامشب ازساعت‌یازده بعدازظهر تاپنج صبح ممنوع میباشد.

شرفیابی‌اعضای شورای‌دانشگاه

دیروز درحدود ساعت‌یك ونیم بعداز ظهرآقای دکتر سیاسی رئیس دانشگاه باتفاق آقایان‌رؤساءدانشکده ها وسایر اعضـاء شورای دانشگاه پیشگاه اعلیحضرت همـایونی شرفیاب شده تاثر وتنفر شدیدعموم دانشگاهیان‌را ازحادثه شوم‌دو روز پیش بعرض رسانیدند. ضمنا مسرت خودرا ازاینکه حادثه بخیر گذشته وخداوند متعال وجودمبارك‌سرپرست معظم‌ومحبوب‌ایران‌را ازخطرمحفوظ داشته است‌بیان کردند و از طـرف اعلیحضرت‌همایونی موردتفقدوعنایت قرار گرفتند.

این شرح ازطرف دادستانی ارتش صادرگردیده است

چون این چند روزه در مورد اشخاصی که فرمانداری نظامی برطبق ماده (۵) قانون مربوطه بازداشت نموده مراجعاتی بدادستـان ارتش میشودبرای جلو گیری‌ازهر گونه‌سوء تفاهم واستحضارعامه اعلام‌میدارد، رسیدگی بواقعه تاسف‌آورسوءقصد نسبت بذات مقدس شاهانه برطبـق ماده (۹۴) و(۳۱۶) قانون دادرسی ارتش در صلاحیت ذاتی دادگاههای قابت نظامی‌است وباینجهت دادستان ارتش قانونا دراینموضوع مداخله‌و تعلیمات‌قانونی بمامورین کشف‌جرائم‌داده ودرتعقیب‌قضیه مستقیما نظارت‌مینماید ولی باتهـام اشخاصی که از طرف فرمانداری نظامی بر طبـق ماده(۵) قانون مربوطه جلب میشوند ومورد سوء ظن قرارمیگیرنددرداد گاههای موقت نظامی برطبق‌قانون‌اردیبهشت سال۲۱ وقانون حکـومت نظـامی رسیدگی میشود ارتباطی با وظائف دائمی ومستقیم دادستان ارتش‌ندارد خواهشمنداست‌دراین‌موردبفرمانداری نظامی مراجعه نمایند.

دادستان ارتش - سرتیپ بقائی

شرفیابی

آقای حسن اکبر نماینده گیلان نزدیك یکماه است مریض و بستری هستند و باوجود کسالت پریروزعصر برای‌درك زیارت‌اعلیحضرت همایون شاهنشاهی شرفیاب حضور ملوکانـه گردیده‌و مورد تفقد و مرحمت‌واقع شدند.

اطعام بینوایان

اتحادیه نانواهای دولتی‌تهران و توابع تصمیم گرفتند که‌بشکرانه سلامتی اعلیحضرت شاهنشاهی فقرای جنوب شهررا اطعام نمایند-محل‌اطعام در یکی‌از مساجدجنوب تهران‌خواهد بود که بعدا اطلاع‌خواهندداد

بانو راضیه پناه ایزدی‌بشکرانه سلامتی ذات شاهانه‌پس‌فرداچهارشنبه (ناهار و شام) درباغ پناه‌ایزدی‌در شمیران خیابان زعفرانیه یکهزارنفر از مستمندان‌رااطعام‌می‌نماید.

کمیته خیریه مرکزی واقع در شهرداری تصمیم گرفت بپاس‌سلامتی ذات مقدس شاهانه پانصد خـانوار مستمند را اطعام نماید

ازطرف یکی از اعضاء کمیته خیریه مرکزی شهرداری که ازذکر نامش‌خودداری کرده بشکرانه‌سلامتی ذات‌اقدس‌اعلیحضرت‌همایون شاهنشاهی امروزناهاری به‌پنجاه‌نفر ازمستمندان شهر درخیابان رفاهـی در لاله‌زار داده شد.

بشکرانه صحت‌وسلامتی‌شاهنشاه اداره کل اوقاف ازتاریخ ۱۸ تا۲۵ بهمن‌ماه یك‌هفته درمدرسه سپهسالار قدیم واقع درخیابان اکباتان‌هرشب ۱۵۰ نفرراازمحل موقوفات متصرفی اطعام خواهد نمود.

مراسم‌دعادرکنیسه‌ها

روزشنبه ۱۶ بهمن‌ماه جاری در موقع نماز درمقابل تورات دعـای مخصوصی برای سلامتی ذات‌ملوکانه در تمام کنیسه‌ها خوانده‌شد و همین تشریفات درروز شنبه ۲۳ بهمن‌ماه جاری‌مجددادرتهران وتمام‌شهرستانها اجرا خواهدشد و نیزدیروز درکلیه آموزشگاههای کلیمیان توسط عموم دانش آموزان این دعای مخصوص تلاوت شد.

سیصدنفـر از دانش آموزان بی‌بضاعت نیزازطرف دبیرستان‌اتحاد اطعام شده‌اند.

بازگشت ازامریکا

آقای مهدی نمازی کـه برای مطالعه بامریکاواروپا مسافرت‌نموده بودند امروز دوساعت بعدازظهربا باهواپیمای‌سوئدی واردشدند.

سیاست جهان

سیاست دولت شوروی در ایران ونروژ

دولت شوروی پس ازارسال چند یادداشت بایران، وارد دوره سکوت شد و اکنون‌که دولت نروژ یاد داشت دولت شوروی را ردکرده است، بنظر میرسد که دست بحملات تبلیغاتی بزند

وزیرخارجه نروژ درنیویورك وهدف آن ازاین مسافرت

موضوع مهمی که دراین روزها توجه محافل سیاسی‌را بخـود جلب کرده است، روش نروژ و سیاستی است که‌وزارت‌امورخارجه این کشور دربرابرفشارشوروی وتمایلات‌روسیه وامریکا اتخاذ خواهد کرد.

بطوریکـه خوانندگان گرامی اطلاع دارند، هفته گذشته یادداشتی ازطرف‌دولت‌شوروی بوزارت‌خارجه نروژ ارسال گردید ودراین‌یادداشت دولت شوروی به نروژ اخطار کرده بود که چون این دولت هـم‌مرز با شوروی است، نباید وارد درپیمان اتلانتیك شود وپایگاه نظامی‌دریائی، هوائی، زمینی در اختیار دول غربی بگذارد.

دولت نروژ یـادداشت دولت شوروی‌را رد کرد واعلام نمود کـه این دولت تابحال بهیچوجه پایگـاه نظامی در اختیار دول‌غربی نگذاشته است، ولی درباره آنچه که مربوط بشرکت‌این‌دولت دراتحادیه‌اتلانتیك یااتحادیه اسکاندیناوی است، دولت نروژ چون دولت مستقل ودمکراسی است وعضویت سازمان ملل‌متحدرا برعهده دارد، میتواند طبق مصالح کشورخود، هرسیاستی راکه مقتضی بداند درپیش بگیرد وتصمیمی را که ملت نروژ اتخاذ نماید عملی کند و بر اساس منشور سازمان ملل متحد آزادی‌کامل دارد که وارد اتحادیه های‌محلی‌یابین‌المللی‌شود.

رویه‌ای کـه دولت نروژ در برابر یادداشت دولت شوروی‌اتخاذ کرده‌عموم‌رامتوجه‌ساخت که‌دولت نروژ بهیچوجه زیربارفشار دولت شوروی نخواهد رفت. واین قبیل یادداشتها تغییری در رویه این دولت نخواهد داد.

پریروز اطلاع رسید که دولت شوروی یادداشت دیگـری بدولت نروژ داده‌است.

این یادداشت وطرز تسلیم آن بدولت نروژتوجه محافل‌سیاسی‌جهان رابعجله‌ای که دولت شوروی ازخود نشان میدهدوهدفی که درفعالیت‌خود دارد جلب کرد.

مفسرخبرگزاری‌فرانسه‌رااسلوپریروز عصر گزارش داد که آناناچف‌سفیر کبیردولت شوروی‌دراسلوقبل‌ازظهر ازشهر خارج شد وبعمارت خصوصی وزیرخارجه نروژ رفت ودر آنجادر حالی که«هالواردلانگه» مشغول‌تهیه مقدمات سفر خود بواشنگتن بود، یادداشت جدید دولت شوروی‌بنروژ راتسلیم وزیرخارجه نروژ کرد.

دراین یادداشت‌دولت شوروی که تاهفته گذشته مخالف ورودنروژ باتحادیه‌ها بود، باین دولت‌پیشنهاد کرده بود که بادولت شوروی برای عقد قرارداد دوستی واتحادوهمچنین انعقاد پیمان عدم تعرض بین دودولت واردمذاکره گردند.

مجله دولت شوروی در اصرار این‌دویادداشت باین سرعت بوزارت خارجه نروژ، بخصوص دعـوت از دولت نروژ در یادداشت دوم برای عقد قرارداد عدم تعرض نشان‌میدهد که دولت شوروی ازشرکت دولت نروژ که هم مرز این دولت است‌در پیمان نظامی اتلانتیك بیمناك است و سعی‌دارد بهرقیمتی‌است، مانع‌شرکت دولت نروژ دراین‌پیمان شود وبرای پیشرفت مقصود خود، در یادداشت اول متوسل بتهدید و فشار گردید و در یادداشت دوم از نروژ دوستانه برای عقد قرارداد عدم تعرض‌دعوت نموده است.

وقایع این دو روزه نشان داد که دولت شوروی درپیشرفت مقاصد خود بنتیجه نرسیده.

زیرا وزیر خارجـه نروژ دو همان‌جلسه، یادداشت دولت‌شوروی را رد کردو باتفاق‌دونفرازهمکارانش عازم امریکا شد.

شب گذشته از نیویورك گزارش رسید که‌هیئت‌اعزامی‌دولت‌نروژ، بـه ریاست دکتر لانگه وزیرخارجه آن کشور، دیروز عصر وارد نیویورك شد.

درمحافل سیاسی نیویورك گفته میشود که هدف ازمسافرت این هیئت مذاکره در خصوص‌قرارداد اتلانتیك با امریکاست.

اگرچه تابحال از طرف دولت امریکا دعوتی از دولت نروژ برای شرکت در اتحادیه اتلانتیك نشده است، ولی گزارشات واصله نشان میدهد که فشار دولت‌شوروی بردولت نروژ، وزارت امـور خارجه این کشور را ناچار کرده است کـه از سیاست انزوا وبیطرفی‌دست برداشته هرچه زودتر وارد یکی‌ازاتحادیه‌ها شود.

مفسر خبرگزاری فرانسه در اسلو در تفسیر خود در این خصوص نوشته است که وضع کنونی نروژ بـا اوضاع ایران در سال گذشته شباهت نزدیکی‌دارد و انتظارمیرود که سیاست دولت‌شوروی همانطوری که درایران پس‌ازارسال‌چندیادداشت واود یك دوره‌سکوت شد، درنروژ نیز همین روش ظاهر گردد و دولت شوروی بدون اینکه از فعالیت‌خود نتیجه‌ای بگیرد، دست‌بحملات تبلیغاتی شدید برضد دولت نروژ بزند.

تلگراف جمعیت شیروخورشید سرخ پیشگاه مبارك‌اعلیحضرت همایون شاهنشاهی

جمعیت شیروخورشید سرخ ازپیش‌آمد خیانت نسبت بذات مبارك اعلیحضرت همایون‌شاهنشاهی که همواره حامی وپشتیبان این جمعیت‌وسایر مجامع خیریه بوده‌اند بی نهایت تاسف‌وتـاثر دارد ودرهمان حال سپاس بی‌پایان‌بدرگاه الهی تقدیم میدارد که از این حادثه سوء آسیبی بذات مبارك‌شاهنشاه نرسید یعنی‌دست حافظ و نگاهبان ذات‌مبارك شاهانه‌همان توجهی است که‌همواره بمستمندان وبینوایان مبذول‌میدارند که پاس‌خاطر مسکین بلا بگردانند.

جمعیت شیروخورشید سرخ بدعای صحت‌وبقای سلامت وسعادت و عظمت اعلیحضرت همایون شاهنشاهی رطب‌اللسان میباشد و امیدواراست خداوند متعال وجود مبارك‌ایشان راسالیان دراز برای‌ملت‌و کشور ایران نگاهدارد ومردم ایران‌در پناه شاهنشاه‌خود بتوانند با آسایش‌و سعادت کامل در راه ترقی وتعالی‌سیر کنند.

ازطرف هیئت‌مدیره جمعیت شیروخورشیدسرخ‌ایران
علی اصغر حکمت

پیشگاه‌مبارك‌اعلیحضرت‌همایون‌شاهنشاهی

اهالی بخش ۹ تهران از پیش‌آمد ناگواری که برای ذات‌شاهانه رخ داده متاسف و از خداوند متعال سلامتی و بقاء ذات شاهانه را مسئلت می‌نمایند.

رئیس انجمن محلی بخش ۹- عبدالقدیر آزاد

پاینده باد شهریار ایران خاکپای مبارك اعلیحضرت همایون شاهنشاهی

بشکرانه عنایت وتوجه وحفظ‌احدیت ازذات مقدس‌شاهنشاه‌محبوب وبیگانه پادشاه بامهروالطاف ورعیت نواز ایران هیئت محـلی‌بخش هفت ازطرف اهالی‌شرق تهران شکر گذار خداوند باعظمت است که سوء قصد خائنانه خائن‌را نقش برآب وباطل گرداند.

صحت وسلامتی وعظمت ذات مقدس‌ملوکانه راکه‌آمال و آرزوی ملت شاه پرست ایران‌است ازجان ودل خواستاریم.

ازطرف هیئت محلی بخش‌هفت - دکترآصف تاج بخش

والاحضرت شاهپورعلیرضا در باشگاه لشگریکم

ساعت هشت صبح دیروزوالاحضرت شاهپور علیرضا باتفاق آقای سپهبد رزم آراء در باشگاه داخلی لشگر یك‌حضور یافتندو باحضور کلیه‌افسران لشکر یك بیاناتی ایراد نمودند که خلاصه آن از اینقرار است:

«روزجمعه هنگامی که‌اعلیحضرت همایون شاهنشاهی برای شرکت در جشن‌دانشگاه‌درجلوی‌عمارت‌دانشکده حقوق نزول اجلال‌میفرمودند بوسیله یکنفر خائن پست و دنی مورد سوء قصد قرار گرفتند ولی‌بحمدالله وامنه جز جراحت کوچکی‌صدمه‌ای بوجود مبارکشان‌وارد نیامد.

البته منشاء اصلی این خیانت‌در آتیه‌خیلی نزدیکی‌روشن خواهدشد. ارتش ایران که وظیفه وآرزوئی‌جز حفظ استقلال ایران و حراست تاج وتخت‌سلطنت‌شاهنشاه‌عظیم‌الشان‌خود ندارد بخوبی می داند که این قبیل خیالات واهی وطرحهای خائنانه بهر عنوانی که ریخته شود در عزم و اراده راسخ ذات مقـدس شاهانه کوچکترین خللی وارد نخواهـد ساخت.

ارتش ایران که در این‌زمینه پیوسته امتحان‌میهن پرستی‌وشاهدوستی را داده است مجال وفرصت بهیچیك ازعناصر ناپاك نداده وآرزوهـای فرضی آنانرا در اعماق‌قلوبشان‌دفن خواهد کرد.

اینك بدینوسیله بشارت سلامت شاهنشاه رابعموم‌مژده داده و ضمنا یاد آوری‌شود که‌ملت وارتش‌ایران بیش ازاین ها مراقب جریان‌خواهد بود.

پاینده باد ایران-زندموجاوید بادشاهنشاه‌محبوب‌وبزرك ارتشتاران فرمانده

پس ازاتمام‌سخنرانی‌والاحضرت آقای سروان مجید رزم‌آرافرمانده یکم هنك آهنین بیاناتی حاکی از احساسات بی آلایش سربازان و افسران ایران نسبت بشاهنشاه‌محبوب ایرادنمودند.

ایرانیان‌مقیم‌سویس ابراز مسرت مینمایند

تلگرافی که امروز از ژنـو واصل گردید چنین است:

تهران کیهان اطلاعات

خبر سوء قصدبرعلیه‌اعلیحضرت همایون شاهنشاه جوان بخت‌ایـران عموم ایرانیان مقیم سویس را سخت متاثر نمود ولی مژده صحت‌وسلامتی ذات مبارکشان موجب کمال مسرت‌و شعف عموم گردید.

ایرانیان مقیم سویس مرامامور ساختند بدینوسیله مراتب خوشوقتی آنها را اطلاع بدهم‌وهمگی‌ازخداوند متعال‌سپاسگذاری میکنیم که بحمدالله این نقشه خائنانه بدون خطر گذشت وایران از ورطه هولناکی نجات‌یافت بهبود شاهنشاه جوانبخت خود رااز درگاه باریتعالی مسئلت داریم.

ژنو:جوادمسعودی

تذکر

بانومهین‌اسلامی‌وآقای شیخ‌عباس‌علی اسلامی که‌خبربازداشت‌آنها درشماره دیروز چاپ‌شده بود باآقای اسلامی نماینده‌مجلس‌وخانواده‌ایشان بهیچوجه قرابت ونسبتی‌ندارند.

ورود

آقای عبدالوهاب اقبال(اقبال‌التولیه) روزگذشته بتهران وارد و درمنزل‌آقای علی‌اقبال نماینده‌مجلس شورابمحلی اقامت نمودند.

درکانون‌هدایت‌افکار

روز سه‌شنبه ۱۹ بهمن ساعت ۶ بعدازظهر آقای دکتر عیسی‌سپهبدی استاد دانشگاه‌درکانون هدایت‌افکار سخنرانـی خواهند نمود

تهیه لباس از طرف جمعیت شیرو خورشید

برای سلامتی‌ذات همایونی فعلا یکصد دست لباس برای اطفال یتیم وبی‌بضاعت خریداری وتقسیم میشود ووجوهی که ازطرف‌اشخاص بجمعیت میرسد بمصرف تهیه لباس و اطفال مستمندان میرسد.