اطلاعات

سه‌شنبه ۸ اردیبهشت‌ماه ۱۳۴۹ـ شماره ۱۳۱۷۷ـ سال چهل و چهارم ـ تکشماره ۴ ریال

رئیس انجمن شهر گفت با تصویب طرح جامع

مردم تهران از بلاتکلیفی چهار ساله نقشه جامع نجات یافتند

در چهار سال اخیر هر کس میخواست ساختمان کند میگفتند «توی طرح است!»

هر نوع تغییرات در خطوط کلی نقشه باید با اجازه انجمن شهر باشد

به متقاضیان صدور پروانه ساختمان شماره نوبت داده میشود

در صفحه ٤

تغییرات اصلاحیه‌های قانون استخدام

*** اصلاحیه های قانون استخدام بتصویب نهائی مجلس شورایملی رسید**

امروز آخرین جلسه کمیسیون استخدام مجلس شورایملی برای بررسی و تصویب نهایی اصلاحیه های قانون استخدام تشکیل شدو بقیه مواد اصلاحیه را پس از رسیدگی تصویب نمود.

مهمترین اصلاحی که در جلسه امروزانجام گرفت مربوطبه مواد ۱۳۳ و ۱۳۷ قانون استخدام بود که برطبق آن گروه یك از این پس منحصر به خدمتگزاران جزء (از قبیل پیشخدمت، دربان، سرایدار) و مستخدمین که عملابه کار خدمتگزاری جزء اشتغال دارند و همچنین متصدیان مشاغلی نظیر خدمتگزاری جزء (بتشخیص سازمان امور اداری) خواهد بود.

بااین اصلاح اولا کلیه کارمندانی که از محل خدمتگزاری و باحکم خدمتگزاری استخدام شده‌اند و طبق قانون جاری (قبل از اصلاح) در گروه یك قرار میگرفتندو یاقرار

بقیه درصفحه چهارم

بیانات شاهنشاه در شرفیابی نمایندگان شرکت کننده در دومین کنفرانس ملی کار

بدون تأمین رفاه کارگر پیشرفت صنعتی میسر نیست

نمایندگان شرکت کننده در دومین کنفرانس ملی کار بعد ازظهر دیروز در کاخ نیاوران بحضور شاهنشاه بار یافتند.

این عکس عده‌ای از نمایندگان کارگر، کارفرما و دولت را در شرفیابی دیروز بحضور همایونی نشان میدهد.

متن کامل قیمت معاملاتی اراضی وساختمان‌های تهران و شمیرانات

هیچیک از قیمت های معاملاتی سال قبل، امسال پائین نیامده است

- اراضی گران قیمت داخل شهر و خیابانهای معروف معادل سال قبل است
- قیمت اراضی اطراف شهر واراضی ارزان قیمت افزایش یافته است
- ارزش معاملاتی اراضی خیابان پهلوی از ۲۵۰ تا ۱۷۰۰ تومان تعیین شده است
- بلوار الیزابت حداکثر ۱،۲۰۰ تومان، لاله‌زار ۱۶۰۰ تومان، فردوسی، نادری، میدان سپه، شاهرضا ۱٤۰۰ تومان قیمت گذاری شده است
- قیمت اراضی ناصرخسرو، بوذرجمهری (بازار) ۸۰۰ تومان، درب اندرون ۵۵۰ تومان و داخل بازار ۱۰۰ تا ۳۶۰ تومان تعیین گردید است

قیمت معاملاتی اراضی وساختمانهای تهران در صفحات ۵،۶و۱۳ و قیمت معاملاتی اراضی و ساختمان های شمیران در صفحه ۱۳ چاپ شده است

گرانترین اراضی بر خیابان‌های تخت جمشید و اسلامبول با بهای متری ۱۸۰۰ تومان

تیم فوتبال ایران

در مسابقات فوتبال جوانان آسیا حذف شد!

* کره جنوبی گل پیروزی را بایك ضربه پنالتی بدست آورد درصفحه ۷

ما بقیمت اجحاف به مصرف کننده از صنایع داخلی حمایت نمیکنیم

کارخانه ها باید برای کارگران خود، خانه‌های سازمانی بسازند

در صفحه آخر

۱۰۰ هزار تومان اسکناس ۷۸ کیلو پول نقد

* برنده جایزه ممتاز سری ۱،۰۰۸ بلیطهای اعانه ملی هم یك میلیون ریال اسکناس دریافت کرد وهم قهرمان شانس شد درصفحه چهارم

اهواز برنده یکفرسخ اسکناس ۵ تومانی

درصفحه ۱۲

دراجلاسیه دیروز شورای هماهنگی دانشگاه ها

رتبه‌های خدمات آموزشی دانشگاهها و حقوق پایه‌ها تعیین شد

در جلسه شورای هماهنگی دانشگاهها مسائل مربوط به اجرای کنکور سراسری، راهنمای ورودی دانشگاهها و موسسات آموزش عالی مورد تائید قرار گرفت.

دراین جلسه همچنین جدول حقوقی و وضع استخدامی اعضای هیئت علمی انتشارات دانشگاه و بودجه بندی دانشگاهها مطرح شد.

اجلاسیه دیروز شورا تصمیم گرفت جدول حقوقی دانشگاه تهران درمورد سایر دانشگاهها و موسسات آموزش عالی تعمیم یابد براساس این جدول مراتب خدمات آموزشی دانشگاهها و موسسات آموزش عالی عبارت خواهد بود از مربی، استادیاری، دانشیاری واستادی.

کمترین پایه حقوق یك مربی ۲۰ هزارریال وبالاترین پایه حقوق استادی ٤۹ هزار ریال است.

در هر پایه حداقل و حداکثر نیز وجود دارد.

حقوق استادی حداقل ٤۰ هزارریال، حداکثر ٤۹ هزار ریال.

حقوق دانشیاری ـ حداقل ۳۰ هزار ریال حداکثر ۳۹ هزار ریال

استادیاری حداقل ۲۵ هزار ریال و حداکثر ۳۲ هزار و ۲۰۰ ریال.

مربی حداقل ۲۰ هزارریال حداکثر ۲۷ هزار و ۲۰۰ ریال.

این جدول به پیشنهاد دانشگاه و تاییدهیئت امناء پس از تصویب کمیسیون دارائی مجلسین قابل اجراخواهد بود.

فیروز مجللی ازاصفهان گزارش میدهد:

صبح امروز سومین جلسه شورای هماهنگی دانشگاهها و مدارس عالی ابتدادرباره تشکیل انجمن های تخصصی استادان و سایر اعضای علمی دانشگاه ها بحث شد و کمیته‌ای مامور گردید تاباجلب نظر استادان و مشورت با آنها با کمك وزارت علوم مقدمات تشکیل این انجمن ها را بررسی نماید.

راهنمائی تحصیلی

مسئله راهنمائی تحصیلی در نظام جدید آموزش و پرورش مهمترین مسئله‌ای بود که درجلسه شورای هماهنگی باحضورشخصیت های وزارت آموزش وپرورش مورد بحث قرار گرفت.

امشب و همه شب رستوران دانسینك کاکوله

باتغییرات کلی ومدیریت جدید و موزیك عالی و محیط آرام تلفن رزرو ٦۲۷۰۱۸

با خاور دور سرزمین شگفتیها

آشنا شوید

یادداشتهای سفر سناتور مسعودی بخاور دور منتشر شد

ازنمایندگیهای اطلاعات در شهرستانها وروزنامه فروشها تهیه فرمائید

آگهی استخدام

شرکت ملی نفت ایران جهت خدمت در بهداری و بهداشت جنوب (مسجد سلیمان) به یکنفر فیزیوتراپیست با مشخصات زیر نیازمند است:

۱ـ دیپلم کامل متوسطه ومدرك فیزیوتراپی.

۲ـ حداقل سه سال تجربه بعنوان فیزیوتراپیست یا کمك فیزیوتراپیست.

۳ـ حداکثر سن ٤۰ سال

٤ـ برك خاتمه خدمت یا معافیت دائم وظیفه عمومی داوطلبان میتوانند با مدارك فوق‌الذکر در روز های اداری از ساعت ۸ الی ۱۱ صبح به اداره کل استخدام و کاریابی خیابان کاخ شمالی ـ بالاتراز بلوارشماره ۷٦ مراجعه فرمایند.

آگهی اجاره ساختمان

ساختمانی برای اداره به گنجایش ۱۵۰ الی ۲۳۰ اطاق مجهز به آسانسور تهویه مطبوع ـ تلفن ـ برق و آب کافی که دارای چندسالن بزرك وانبار نیز باشد در محدوده خیابانهای مشروحه زیر: ازشمال خیابان عباس آباد از جنوب خیابان سپه از شرق خیابان قدیم شمیران و از عرب خیابان سی متری وامیرآباد مورد نیاز است.

ازصاحبان چنین ساختمانی تقاضا میشود از ساعت ۹ الی ۱۱ صبح با تلفن شماره ٦۸۹۹٤ تماس حاصل فرمایند تا ترتیب بازدید ساختمان داده شود.

آـ٦۱۷٦ ۱ـ۳

«قابل توجه آقایان وزراء، استادان دانشگاه،» «قضات ووکلای دادگستری، دوزندگی لایت» «متخصص تهیه ودوخت انواع لباسهای رسمی» «وملیله دوزی میباشد شما نیزبرای بهترپوشیدن» «بدوزندگی لایت مراجعه فرمائید.»

«ازشهرستانها سفارش قبول میشود»

آدرس ـ تهران شاهرضا جنب کالج البرز تلفن ٦۱۲۹۹۲.

۱ـ۲ آـ٦۰۷۸

آگهی مناقصه

ساختمان دوپل برروی رودخانه تفت واقع در بلوار شاهنشاهی و خیابان شمالی ـ جنوبی منشعب ازمیدان شاه یزد

۱ـ۲ آـ٦۱۰۲

در صفحه آخر

آگهی مناقصه شهرداری یزد مربوط به اسفالت بلوار شاهنشاهی

۱ـ۲ آـ٦۱۰٦

در صفحه آخر

اطلاعات سال

جالبترین ـ زیباترین ـ کاملترین نشریه سال

دائرةالمعارف ربورتاژ، داستان، عکس، کاریکاتور ومطالب سیاسی، اقتصادی، هنری، اجتماعی، ورزشی، فرهنگی...

یك آلبوم نفیس ازآثار پر ارزش عکاسان ایران

سر به‌ابکه سالها خوانده میشود و درکتابخانه ها نگهداری میگردد.

همراه یك کتاب پرهیجان وعستند ازشکفت‌انگیز ترین ماجرای جاسوسی جنك دوم

تشکر و قدردانی

هیئت مدیره شرکت تعاونی مسکن کارکنان راه‌آهن بدینوسیله از نمایندگان محترم مجلسین و هیئت محترم وزیران به‌ویژه جناب آقای شالچیان وزیر محترم راه و جناب آقای مجیدی وزیر محترم کار و امور اجتماعی درمورد تصویب ماده واحده واگذاری اراضی چیت‌گر بطور رایگان برای ساختمان واحدهای مسکونی کارگران که در اجرای نیات خیرخواهانه شاهنشاه آریامهر بعمل امده صمیمانه سپاسگزاری مینمایدوامیدواراست بتواند بسهم خودقدمهای موثری در تامین مسکن کارکنان راه‌آهن بردارد.

نادیه جمال

وگروهی از برجسته‌ترین هنرمندان جهان در

کوپاکابانا

تخت جمشید غربی شماره ۱۱٦ تلفن ٤۷۷۷٤

آگهی فروش لوله های آهنی به قطر ٦ تا ٤۰ اینچ

محترما به‌اطلاع کلیه موسسات ـ کارگاه های فنی و صنعتی ـ شرکت های حفاری ـ مقاطعه‌کاران لوله‌کشی و ساختمانی میرساند که مقادیر قابل‌ملاحظه‌ای لوله‌های مستعمل سالم که برای کارهای صنعتی و آب رسانی وستون‌های ساختمانی وچاه های حفاری مناسب میباشد برای فروش و تحویل فوری آماده است. متقاضیان بتلفنهای ۳۵۳۸۲۸ و ۳۵۱۳۹۰ مراجعه فرمایند.

آگهی سازمان ممیزی و درآمد نوسازی

بمنظور تسهیل و تسریع در پرداخت عوارض نوسازی وعمران شهری جزوه راهنمای ضوابط تعیین بهای املاك و مستحدثات واقع در محدوده پایتخت در محل سازمان ممیزی و درآمد نوسازی واقع در میدان ۲۵ شهریور خیابان نمونه شماره ۷۷ و همچنین کلیه نواحی شهرداری به بهای هرجلد ده ریال تهیه و در دسترس اهالی محترم پایتخت قرار داده شده است مودیان محترم میتوانند طبق ضوابط مندرج در آن کتابچه بدهی خود را محاسبه وبحساب شماره (۱،۵۰۰۰) بانك مرکزی ایران که در کلیه شعب و باجه های بانك ملی ایران افتتاح گردیده پرداخت فرمایند.

مدیرکل سازمان ممیزی و درآمدنوسازی حسن اسکندری

۱ـ۳ آـ٦۳۷٤

جناب آقای محمدعلی نواب

انتصاب شایسته جنابعالی را بمقام مدیریت کل آموزش وپرورش استان کرمان صمیمانه تبریك عرض مینمائیم.

دکتر انصاری و بانو

سرمقاله

سنت‌های عصر ماشین

در شرفیابی اعضای کنفرانس ملی کار ، شاهنشاه بیاناتی‌ایراد فرمودند که خطوط اصلی برنامه‌های ملی ما در زمینه امور کارو کارگری در خلال این سخنان تفسیر و تشریح شده است.

ما در مقاله‌یی که قبلا بمناسبت تشکیل کنفرانس ملی کار نوشتیم خاطرنشان ساختیم که یك جامعه نوین صنعتی بدون‌آنکه برنامه روشنی در خصوص کار و امور کارگری داشته‌باشددر عمل بامشکلات فراوانی روبرو خواهد شدو این مشکلات به درجه‌ایست که حتی میتواند چرخ صنایع ملی راچنبر کند.

بهمین جهت شاهنشاه خطاب به‌شرکت کنندگان در کنفرانس ملی کار توصیه میفرمایند: «حالا که چنین کنفرانس بااهمیتی تشکیل شده است ممکن است آینده‌قابل پیش‌بینی- فرض‌بکنید پنجسال یادهسال را- بتوانید طرح ریزی کنید و پیشرفت مملکت را باقسمتهای تکنولوژیك ومدیریت و در عین حال رفاه کارگر واستفاده عادلانه ومعقولانه از سرمایه ، طرح ریزی بکنیدبشرطی که همه دنبال این فکر باشیم که ضوابط -مقایسه‌ها- طرز فکر اگر خشك باشد باعث‌عقب افتادگی و شکست در کار میشود در صورتیکه اگرهمیشه بتوانیم خودمانرابا‌آخرین راههای‌تکنولوژیك وبهترین روشهای اجتماعی وعقلائی تطبیق بدهیم مسلما همیشه شاهد موفقیت خواهیم بود».

روزگاری بود که قوانین اجتماعی و اقتصادی برای سالهای متمادی وبلکه برای قرنها وضع میشد و بهترین قانون آن بود که کمتر دست خورده باشد . اما در دنیای امروز که سرعت تحولات قیافه زندگی را روزبروز وساعت بساعت عوض میکند و هرلحظه بشر را در مرحله جدیدی از پیشرفتهای علمی ، فلسفی، تکنیکی قرار میدهد و حتی اصول اخلاقی نیز پایدار نمیماند ، بجز قوانین آسمانی هرقانون دیگری سرعت کهنه میشود و هرگاه جوامع مختلف آن آمادگی رابرای انطباق دادن‌خودشان وقوانین ورسوم وطرزکار و طرز فکرشان با مقتضیات زمان‌نداشته باشند ، طبعا نخواهند توانست بادنیای بی‌آرام وسریع، همگامی کنند.

نکته دیگری هم هست که دنیای ماشین قوانین وسنت‌های‌خود رابرمرزهای جغرافیائی تحمیل میکند و نمیتوان ماشین را تابع سنت‌ها و مقررات بومی کرد. یعنی یك ماشین بافندگی چه در امریکا، چه در افریقا، چه در سیبری‌تنها بایك نیروی محرکه بکار میافتد ویکجور کار میکند ویکنوع محصول بیرون‌میدهد وشما اگر بجای روغن موتور ، گلاب قمصر درآن بریزید ازکار خواهد افتاد . پس برای آنکه ماشین تحت شرایط متعادلی بشما محصول خوب ومرغوب وبمیزان کافی تحویل دهد و شمابتوانید این محصول را در مقابل نوع مشابه خارجی آن عرضه کنیدو بازار آنرا از شما بپذیرد، ناچار باید قوانینی را که ماشین از مرزها میگذراند ویکشورهای صنعتی وارد میکند -اعم از آنکه مربوط به‌پیچ‌و مهره و تشکیلات فنی ماشین باشد یا محیط اطراف ماشین -از نظر دور ندارید.

پس همانطور که شاهنشاه اشاره میفرمایند اگر یك ماشین در دو نقطه مختلف تولید یکسان نداشته باشد و در ساختمان فنی ماشین هم عیبی نباشد این دو علت دارد ، یکی بداداره‌شدن بوسیله کارفرما - یکی دیگر کمبود اطلاعات فنی کارگر.

حسن اداره کار در یك محیط صنعتی موکول است بسیستم مدیریت که اگر دستگاه مدیره کارگاه عوامل پیشرفت کاررا خوب تشخیص دهد لامحاله هم در اصلاح کار خودش‌خواهد کوشید و هم در اصلاح کارگر.

شاهنشاه تاکید میکنند: «بایدکارفرمای ایرانی خودش رابا آخرین متدها تطبیق بدهد ، هرروز یاد بگیرد ، کتاب‌بخواند، درکنفرانسهاشرکت کند،خجالت نکشد، اگربلدنیست‌متخصصش رابیاورد وازاویادبگیرد. همینطور هم کارگرما هرروز سعی کند که اگر ممکن است در کلاسهای مختلف شرکت کند و کارگرحرفه‌یی بتمام معنی- کارگر متخصص و کارگر متبحر بشود که البته این کار، کارخود کارگر نیست و همین است که گفته بودیم کارفرمایان جمع بشوند یاحتی هرکارگاهی که‌بیشتر ازسه‌هزار کارگر دارد حتما باید یك مدرسه حرفه‌یی پهلوی کارخانه‌اش باشد چه برای پیشرفت کار چه از لحاظ صرفه‌جوئی در وقت وچه از لحاظ روحیه . گفتیم وبازهم میگوئیم و تاکید میکنیم که کارگاههای ما باید خانه‌های سازمانی بسازند وصنایع ما که‌درقطب‌های جدیدایجادمیشوند نزدیك‌هرقطبی، هر کارخانه‌یی بایدقبلا پیش‌بینی شود همان اندازه که پیش‌بینی میکنید چندمتر زمین زیرپا برود و چند تا ماشین بخرید در همان زمان باید بفکر ساختن خانه کارگر هم باشید».

یك مدیریت قابل اینرا بخوبی تشخیص میدهد که نقش عوامل انسانی در پیشرفت کارهای فنی و صنعتی کم از ماشین نیست و در محیط کار ، همانطور که‌به احتیاجات ماشین رسیدگی‌میشود، همانطور که ماشین را برای بهتر کار کردن تجهیز میکنندباید بتامین احتیاجات عنصرکارگر و تجهیز معلومات فنی و حتی روحیه وخلقیات او نیز توجه داشت. کماآنکه این تجربه را امر سهیم کردن کارگران در سود کارگاهها اثبات کرد وچنانکه شاهنشاه میفرمایند: «سرمایه‌دار ما باید ادعان بکند از روزیکه این قانون وضع شده است عوض اینکه منافع ظاهری اوبیست درصد کمتر شود، کم نشده بلکه‌بیشتر شده ،چرا؟ برای اینکه کارگر بهتر کار کرده و یك چیزی هم ضمنا بکارگر رسیده است».

انتشارات موسسه تاریخ وفرهنك ایران وابسته به دانشکده ادبیات وعلوم انسانی تبریز

تذکره حدیقه امان‌اللهی (۲۲۰ ریال)
تذکره روضة‌السلاطین (۱۰۰ ریال)
منظومهٔ کردی مهروفا (۸۵ ریال)
فرهنك لغات ادبی بخش نخست (۳۶۰ ریال)
منظومه کردی شیخ صنعان (۶۰ ریال)
فرهنك لغات ادبی بخش دوم (۲۳۰ ریال)
سفینة‌المحمود جلد اول (۱۵۰ ریال)
سفینة‌المحمود جلد دوم (۱۵۰ ریال)
تخت سلیمان (۱۰۵ ریال)
منظومهٔ کردی بهرام وگلندام (۱۱۵ ریال)
دیوان وقار شیرازی بخش نخست (۱۳۵ ریال)
جای پخش وفروش : کتابفروشی تهران - تبریز:
بازار شیشه‌گرخانه - تلفن ۲۷۳۲
تهران : خیابان ناصرخسرو ، کوچه حاجی‌نایب ،
پاساژ مجید - تلفن ۵۷۸۴۹ آ-۶۰۹۶

آگهی تجدید مناقصه

شرکت ملی ذوب آهن ایران حمل حدود ۷۰۰۰ تن چوب از مناطق جنگلی شمال بحوزه کرمان‌را از طریق مناقصه‌واگذار مینماید . داوطلبان مایل بشرکت دراین مناقصه میتوانند اسناد مناقصه را درمقابل پرداخت مبلغ ۵۰ ریال از دبیرخانه قسمت کارپردازی شرکت‌واقع درخیابان پهلوی‌نبش خیابان تخت‌جمشید دریافت نمایند پیشنهادات باید در پاکت لاك و مهر شده با ذکر جمله مربوط بمناقصه حمل ۷۰۰۰ تن چوب تا ساعت ۹ صبح‌روز ۴۹ر۲ر۲۶ درمقابل اخذرسیدبدبیرخانه قسمت کارپردازی شرکت تحویل شود پیشنهادات واصله درساعت ۹ر۵ صبح همانروز بازو قرائت می شود . حضور پیشنهاددهنده در جلسه مناقصه آزاد است.

شرکت ملی ذوب آهن در رد و قبول یك یا کلیه پیشنهادات مختار است درصورتیکه برنده اول حاضر بعقد قرارداد نشود سپرده او ضبط و از نفردوم دعوت می شود . درصورتی‌که نفر دوم حاضر بعقد قرارداد نشود سپرده وی نیز ضبط خواهد شد. شرکت کننده درمناقصه باید معادل مبلغ ۵۰۰ هزار ریال‌بعنوان سپرده شرکت درمناقصه بصورت تضمین بانکی‌در پاکت‌جداگانه بپیوست پاکت پیشنهادات‌ارسال نماید تاریخ شروع حمل ده روز پس‌از عقد قرارداد و مدت حمل تاآخر سال ۴۹ میباشد ولی چنانچه وزارت منابع طبیعی درمدت کمتری چوبهای مورد مناقصه را تحویل دهد پیمانکار ملزم بحمل آن خواهد بود . محل‌تحویل چوبها کنار جاده های کامیون‌روی مازندران و گیلان و محل تحویل دادن چوبها منطقه تنگل راور درحدود ۱۶۰ کیلومتری کرمان است . م‌الف ۷۸۷

سایر شرایط در اسناد مناقصه مندرج است.

شرکت ملی ذوب‌آهن ایران
۱-۲ آ- ۶۰۵۸

واشنگتن - خبرگزاری فرانسه -رویتر-درحالیکه اجتماع اخیر رهبران دست چپی هندوچین‌نگرانی عمیقی در «پنوم‌پنه» وسایگون بوجودآورده است کمیسیون‌امور خارجی مجلس‌سنا وعده‌زیادی‌از «سناتورهای» بانفوذ آمریکا از حزب دموکرات و جمهوری‌خواه مخالفت خود را با فرستادن نیرو وسلاح های آمریکائی به کامبوج اعلام داشتند سناتور «هیواسکات» رهبر اقلیت‌جمهوریخواهان دیشب به خبرنگاران گفت که امیدواراست‌دولت آمریکا فقط بافرستادن سلاحهای لازم برای دفاع از خطوط آمریکا در ویتنام اکتفاء‌کند .

من‌بهیچوجه‌مایل‌نیستم که سربازان آمریکائی بکامبوج فرستاده شوند هنوز پرزیدنت نیکسون نظر خود را در مورد درخواست دولت «پنوم‌پنه» اعلام نکرده است .

چین با آمریکا وارد مذاکره میشود

واشنگتن- چین کمونیست بلافاصله پس از پرتاب نخستین ماهواره خود موافقت کرد که‌روز ۲۰ مه با نمایندگان آمریکا در ورشو ملاقات کند و سومین دور مذاکرات خودرا راجع به مسائل آسیائی شروع نماید .

وزرات خارجه آمریکا رسما اعلام کردحاضر نیست‌درباره‌مسائل معینی باچین مذاکره کند، اما مقامات آمریکائی بطور خصوصی میگویند در این مذاکرات بیطرف کردن لائوس و کامبوج موردبحث قرار خواهد گرفت .

همزمان بااین گفته شد چین کمونیست توسط دولت اندونزی دعوت شده که در جلسه‌ای از کشور های آسیائی و اقیانوس‌آرام که راجع به کامبوج بحث میکند شرکت نماید . آمریکا از این پیشنهاد اندونزی حمایت کرده است .

مرك دهها هزار پرنده و شیر دریائی

آنکوراژ-ده ها هزارپرنده، دونهنك خطرناك و صد ها شیر دریائی و جانوران دیگر در سواحل آلاسکا مرده‌اند.

علت این قتل عام جانوران ظاهرا پخش شدن نفت در سواحل دریاست. یك مقام کانادائی گفت: نواری ازنفت بعرض ۱۶ کیلو متر و طول ۱۷۰ کیلومتر بر پهنه دریا روان است و حیواناتی که در این دام نفتی میافتند،میمیرند.

در شهر پنوم‌پنه شایع شد :

ویتکنگ تا۲ روز دیگر پایتخت کامبوج را اشغال میکند

پیکار های خونین اخیر کامبوج که طی آن صدها تن کامبوجی کشته ومجروح شده‌اند ، ۶۰۰ هزارویتنامی را که بیشترشان پناهندگان به کامبوج هستند وادار ساخته که دسته دسته این کشور را ترك گفته و به سایگون مراجعت کنند، درعکس گروهی از ویت‌نامی های مقیم کامبوج دیده می شوند که بدنبال وخامت اوضاع کامبوج این کشوررا ترك کرده و وارد سایگون شده‌اند . عکس رادیوئی اطلاعات

سناتور ویلیام فولبرایت رئیس کمیسیون امور خارجی مجلس سنای آمریکا پس از پایان جلسه محرمانه‌ای که باحضور ویلیام راجرز وزیر امور خارجه تشکیل شده بود گفت کمیسیون باتفاق آراء و بشدت با مسئله کمك‌نظامی آمریکا به کامبوج مخالف است .

از طرف‌دیگر پرزیدنت نیکسون هنوز نتوانسته در باره روشی که آمریکا باید در قبال کامبوج اتخاذ کند تصمیم قطعی بگیرد .

جلسه شورای امنیت آمریکا قرار بود برای رسیدگی به این مسئله تشکیل شود وبرای مدت نامعلومی بتعویق افتاد .

سخنگوی کاخ سفید واشنگتن از تکذیب یا تایید شایعاتی دایر براینکه امریکا تصمیم گرفته‌است تنها بفرستادن سلاحهای دفاعی به کامبوج اکتفاء کند خود داری کرد .

وی گفت که حضور نیرو های کمونیست در کامبوج نقض‌آشکار مفاد قرارداد های‌مورخ ۱۹۵۴ژنو است .

وی افزود که اشغال احتمالی کامبوج بدست کمونیستها امنیت نیرو های آمریکائی در ویت نام جنوبی و پیشرفت برنامه «ویت - نامی کردن» جنك رادر این منطقه بخطر انداخت .

سخنگوی کاخ سفید گفت که دولت آمریکا در مورد اوضاع کامبوج با کشور های دیگر وارد مذاکره شده و پرزیدنت‌نیکسون پس از دریافت پاسخ این دولت ها روز پنجشنبه در باره مسئله کامبوج تصمیم قطعی خواهد گرفت .

وی از هرگونه تفسیری در باره کنفرانسی که اخیرا باشرکت پرنس سیهانوك و رهبران دست چپی هند وچین تشکیل شده خود- داری کرد سخنگوی وزارت امور خارجه آمریکا در باره هواپیمائی که دیروز در «رودگاه « پنوم پنه» بزمین نشست گفت این هواپیما حامل وسائل مخابراتی برای سفارت آمریکا در کامبوج بود و بهیچ وجه اسلحه و مهمات همراه نداشت .

در هانوی دیشب اعلامیه‌ای باین شرح در باره هدف کنفرانس اخیر رهبران دست چپی هند وچین‌انتشار یافت :

کنفرانس دست چپی ها

در برابر مانور های خائنانه امریکا که به پیروی از دکترین نیکسون میخواهد بین آسیائیها دو دستگی انداخته‌و آنها رابایکدیگر بجنك وادار کند کنفرانس عالی ملتهای هند وچین که با شرکت نمایندگان سه کشور ویت‌نام . کامبوج و لائوس تشکیل گردید از ملتهای آسیائی درخواست می - کند که با هوشیاری تمام مراقب اوضاع و باهمکاری و همبستگی کامل نبرد علیه دشمن‌مشترك:

امپریالیسم امریکا و نوکران آنهادر سه کشور را تا پیروزی نهائی‌ادامه دهند .

این کنفرانس بابتکار پرنس سیهانوك‌باشرکت‌پرنس«سوفانوونك» نمایندگان ویت‌نام شمالی ودولت انقلابی‌ویت‌نام جنوبی‌در محلی واقع درنزدیکی مرز های لائوس ویتنام وچین تشکیل گردید .

دراعلامیه‌ای که‌درپایان کنفرانس انتشار یافته صریحا اشاره‌ای به تشکیل یك جبهه متحد ملت های هندوچین‌نشده‌و تنها گفته شده است که شرکت کنندگان در کنفرانس تصمیم راسخ‌خودرا به تقویت‌و گسترش روابط دوستانه و برادری وحسن همجواری بین سه کشور برای ادامه نبرد علیه‌دشمن مشترك اعلام‌داشتند .

دراعلامیه‌رهبران‌دست‌چپی‌هندوچین امپریالیسم امریکا بشدت مورد حمله قرارگرفته واز آن بعنوان نئوفاشیسم و ژاندارم بین‌المللی که دشمن مشترك ملت های هندوچین است‌نام‌برده شده است : رهبران دست چپی‌هندوچین‌اقدام‌امریکارادر لائوس و کامبوج‌وویت‌نام‌بشدت‌مورد حمله قرارداده و اعلام داشته اند که واشنگتن در نظ رداردبایجاد یك‌رشته پایگاههای نظامی‌ازویتنام جنوبی گرفته تاتایلند دست بزند.

دراعلامیه اضافه شده است که شرکت کنندگان در کنفرانس با همه‌توانائی از اصول قراردادهای‌ژنو ۱۹۵۴و۱۹۶۲ دفاع کرده و کوشش خواهند کرد که هندوچین‌وافعابیك منطقه مستقل وصلح تبدیل‌شود.

درپایان اعلامیه‌از دولتهاو ملت های سوسیالیست و کشور های شیفته صلح وعدالتو همچنین‌ملت امریکادرخواست شده است که علیه تجاوز امپریالیسم امریکا بپا خیزند .

رهبران دست‌چپی هندوچین پس ازاعلام پشتیبانی خود از ملتهای آسیا ، افریقا ،امریکای لاتین در مبارزه برای‌استقلال و آزادی و همچنین پشتیبانی از مبارزه ملت چین برای آزاد کردن‌فرمز، تلاش ملت کره برای آزاد کردن کره جنوبی ومبارزه ملتهای عربی علیه اسرائیل‌اعلام داشته‌اند که سه ملت هندوچین دامنه نبرد رادر تمام جبهه‌هاعلیه‌امپریالیسم گسترش داده‌وسرانجام شاهد پیروزی را در آغوش خواهند گرفت .

ادامه جنك

ناظران سیاسی غرب در مسکو اظهارداشتند که کنفرانس عالی سران دست‌چپی هندوچین دولت شوروی‌رادر وضع ناراحت کننده‌ای قرارداده‌است و این مسئله ممکن است سبب شود که مسکو علنا و بطور قطع جانب پرنس سیهانوك را بگیردزیرا شوروی نمی تواند در خارج از جبهه ضد امپریالسم که باکمك وتحت رهبری پکن تشکیل شده‌است بماند در حالیکه بدنبال تشکیل کنفرانس رهبران‌دست‌چپی هندوچین دولت ژنرال «لون‌نول» در وضع وخیمی قرار گرفته است نبرد بین‌ویت‌کنك ها و نیرو های دولتی کامبوج همچنان ادامه دارد‌واکنون برای کامبوجی ها شك و تردیدی باقی‌نمانده است‌که کشور آنها گرفتار جنگی بزرك و طولانی شده است .

رژیم‌جدید کامبوج باقدامات احتیاطی شدیدی برای حفظ‌امنیت «پنوم‌پنه» دست زده‌است سربازان کامبوجی‌بدقت کلیه اتومبیل‌هائی‌را که از پایتخت‌خارج میشود ویا از خارج‌وارد پنوم‌پنه‌میشود بازرسی می‌کنند .

درشهرشایعات وحشتناکی‌انتشار دارد و گفته می‌شود که‌ویت کنك‌ها تاسه‌روز دیگر وارد پایتخت‌خواهند شد .واحد های زره‌پوش کلیه مراکز حساس ومناطق‌سوق‌الجیشی واطراف ساختمانهای دولتی رااشغال کرده‌اند .

گفته میشود که عده زیادی از کامبوجی های‌ساکن ویت‌نام‌جنوبی که تحت سرپرستی مستشاران امریکائی فنون جنگی آموخته‌اند برای‌نبردباویت کنك‌هاوارد کامبوج شده‌اند .

از بیست و چهارساعت قبل نبرد های شدیدی در کنار رود مکونك بین نیرو های دولتی وویت کنك جریان دارد و در اطراف پایتخت نیرو های ویت‌نام شمالی همچنان قوای ژنرال «لون‌نول» را تحت‌فشار قرار داده‌اند از طرف دیگر برنس نوردوم سیهانوك که پس از پایان کنفرانس عالی سران دست چپی هند و چین به پکن بازگشته است مقدمات تشکیل دولت وحدت ملی را بسرعت فراهم میکند اما هنوز معلوم نیست که مقر دولت جدید در کجا خواهد بود .

گفته میشود که سیهانوك‌ممکن است دولت خودرا در یکی ازمناطق آزاد شده کامبوج که تحت کنترل ویت کنگها است‌تشکیل دهد .

محاصره پایتخت

نیرو های دولتی کامبوج در اطراف آنك تاسوم با ویت کنك‌ها به نبرد ادامه میدهند . در حالیکه شایعه ورود سلاح های آمریکائی به کامبوج تکذیب میشود دیروز یك هواپیمای عظیم هرکولس ، در فرودگاه پنوم‌پن که سخت حفاظت میشد فرودآمد و کارگران کامبوجی تحت نظارت افسران آمریکائی محمولات آن را تخلیه کردند .

در هفته پیش چهار هواپیمای آمریکائی سلاح‌هائی را که از کمونیستها در ویتنام گرفته شده تحویل دولت کامبوج دادند .

نیرو های دولتی اعلام کردند که چهار روز است جنك در اطراف آنك‌تاسوم ادامه دارد و هواپیماهای دولتی مواضع ویت کنك ها را بمباران میکنند .از طرف دیگر ویت کنگها قصد دارند پایتخت کامبوج را دور بزنند و محاصره آن را تکمیل کنند .

در منطقه « منقار طوطی» نیز زد وخورد بین طرفین ادامه دارد .

شوروی اولین گام را درراه ایجاد آزمایشگاه فضائی برداشت

بوخوم - «هانس کامینسکی» رئیس رصدخانه بوخوم گفت‌پرتاب هشت ماهواره « کوسموس» بطور دسته جمعی که توسط شوروی دیروز انجام گرفت میتواند اولین قدم در راه ایجاد یك ازمایشگاه فضائی در مدار زمین باشد .

وی گفت : این هشت ماهواره که بایك موشك پرتاب شده‌اند همگی در مدارهای ثابت قراردارند ممکن است انها جزئی از یك ایستگاه بزرك فضائی باشند .

وی گفت : آمریکانیز قبلاچند ماهواره همزمان با هم پرتاب کرده و یك شبکه جهانی ارتباطی بوجود اورده است . اما بسیار غیرمحتمل است که روسها هم همین کار را کرده باشند .

خبرنگار علمی خبرگزاری فرانسه در تفسیری که پیرامون هفت ماهواره جدید شوروی انتشارداده نوشته است که این ماهواره های مصنوعی ممکن است ماهواره های مخابراتی نظامی‌باشد و باین‌ترتیب شورویها خواهند توانست با پایگاه های نظامی مختلف شوروی و همچنین بعضی واحد های دریائی تماس دائم برقرار کنند بدون آنکه فرستنده های خارجی‌بتوانند روی امواج مخابراتی این ماهواره پارازیت بیاندازند .

البته پرتاب چندین ماهواره بوسیله یك موشك از جنبه تکنیکی چیز تازه‌ای نیست و امریکائی‌هاتا کنون چندین بار این کاررا انجام‌داده‌اند و بوسیله یکی از این ماهواره‌ها بین وزارت دفاع‌امریکا درواشنگتن و نیرو های امریکائی در ویت‌نام جنوبی تماس دائم بر قرار شده است .

شورویهانیزتاکنون بارهابوسیله یك موشك چندماهواره بمدارزمین پرتاب کرده‌اند ولی تاکنون شماره این ماهواره‌ها از پنج ماه مصنوعی تجاوز نکرده‌اند .

دکتر «شادون» رئیس قسمت تحقیقات علمی کتابخانه کنگره گفت : هدف شوروی‌از پرتاب‌هشت ماهواره با یك موشك یا کمك ناوبری فضائی و یا تحقیقات الکترونیك است .

وی گفت :چندروز طول میکشد تا این ماهواره ها از هم جداشوند و هریك در مدار خود قرارگیرند وی عقیده دارد اگراین ماهواره ها برای مخابرات پرتاب شده بودند حق آن بود باموشك های‌جداگانه پرتاب میشدند .

رهبر یهودیان جهان گفت : سیاست اسرائیل باید تغییر کند

هامبورك - خبر گزاری فرانسه- «ناهام گلدمن»رییس کنگره‌جهانی یهودیان بار دیگر در یك‌مصاحبه اختصاصی با خبرنگار مجله‌آلمانی «دراشپیگل» سیاست‌دولت اسرائیل را بشدت مورد حمله قرار داد .

گلدمن گفت بنظر میرسد که زمامداران اسرائیل جرات آن را ندارند که افکار و نظریات سیاسی خود را تغییر دهند و تصور میکنند ا گر تغییری درسیاست خود بدهند به حیثیت انها لطمه وارد خواهد شد .

رئیس کنگره یهودیان گفت امروزه اسرائیل باید کوشش کند به نحوی از انحاء راه را برای مذاکره با اعراب هموار کند زیرا زمان بضرر ما در گردش است هر پیروزی اسرائیل شکاف بین اعراب‌و یهودیان را عمیق‌تر میکند و باین ترتیب حل اختلافات موجود مشکلتر میشود .

گلدمن گفت برای اجتناب از یك جنك جدید در منطقه عربی خاورمیانه فرصت زیادی باقی‌نمانده است و من اطمینان دارم که‌اعضای باصطلاح کندرو کابینه اسرائیل (شاهین) ها نیزخواهان صلح‌هستند ولی دولت اسرائیل به شیوه هائی متوسل میشود که ممکن نیست‌به صلح منتهی شود .

مذاکرات سران مصر ، عراق ولیبی در قاهره

قاهره - خبر گزاری فرانسه - سرهنگ قذافی‌رئیس شورای‌انقلاب لیبی عصر دیروز بطور غیر منتظره وارد قاهره شد و نیمساعت بعد با جمال عبدالناصر رئیس جمهوری مصر ملاقات و مذاکره کرد .

سخنگوی رسمی مصر پس از پایان این مذاکرات که با حضور انورالسادات‌علی‌صبری ژنرال‌محمود فوزی وزیر جنك مصر و سرهنك ابوبکر رئیس ستادارتش لیبی انجام شد اظهار داشت که در محیط دوستانه‌صورت گرفت‌وی حاضرنشد که در باره مسائلی که در این جلسه مورد بررسی قرار گرفته توضیحی بدهد .

از طرف‌دیگرژنرال صالح مهدی عماش معاون رئیس جمهوری عراق نیز برای گفتگو با ناصر و سایر رهبران مصر وارد قاهره شده است .

مهدی عماش قرار است در این سفر از لیبی و الجزایر نیز دیدن کند عماش پیامهائی‌ازجانب حسن- البکر برای جمال عبدالناصر و سرهنك قذافی و سرهنك بومدین همراه دارد .

ترکیه به چریکهای عرب اجازه فعالیت نمیدهد

آنکارا - خبرگزاری فرانسه - بدنبال اعلامیه‌ای که دیروز درعمان از طرف جبهه آزادی بخش‌فلسطین درمورد منفجر کردن دفتر شرکت هواپیمائی ال عال در استانبول‌صادر گردید احسان صبری‌چاگلایانگیل وزیر امور خارجه ترکیه در یك مصاحبه مطبوعاتی اعلام داشت‌دولت ترکیه نمیتواند اجازه‌بدهد خاك‌این کشوربمرکز فعالیت های‌سری که‌از خارج رهبری میشود تبدیل شود .

وزیر خارجه ترکیه اضافه کرد که دولت ترکیه باهمه امکانات از تکرار این گونه‌حوادث جلوگیری خواهد کرد .

چاگلایانگیل که‌پس ازمذاکره با ولیعهد اردن به سئوالات خبرنگاران پاسخ میدادضمن اشاره به‌بحران خاور میانه گفت دولت ترکیه لازم نمیداند که در حل و فصل اختلافات‌موجود نقش‌فعال‌تری درچهار چوب مذاکرات چهاردولت یا سازمان ملل متحد ایفاء کند .

وی افزود که پادشاه اردن از دولت ترکیه درخواست نکرده‌است که ابتکار جدیدی در مورد بحران خاور میانه بخرج دهد و اضافه کرد که پرنس حسن در گفتگو های دو ساعته خود آخرین تحولات اوضاع خاور میانه را برای وی تشریح کرده است . پرنس حسن برادر ملك حسین ظرف چند روز گذشته که در ترکیه میهمان بوده‌بامقامات این کشور پیرامون اوضاع خاور- میانه عربی گفتگو کرده است ترکیه با اعراب و اسرائیل روابط دوستانه سیاسی دارد .

آگهی دعوت بمصاحبه

بدینوسیله از ۳۹ نفر خانمها و آقایان مهندس و لیسانسیه که در امتحان رشته‌های راه‌وساختمان نساجی ماشین آلات عمومی فضائی . اقتصاد و مترجمی زبان انگلیسی شرکت نموده و قبول شده‌اند همچنین از ٤ نفر خانمها و آقایان دیپلمه که در امتحانات ادواری سازمان امور اداری قبول‌و باداره کل گمرك معرفی‌شده‌اند‌دعوت میشود در ساعت ۸ صبح روزهای مشروحه زیر جهت انجام مصاحبه در اموزشگاه کل گمرك خیابان داور کاخ گمرکات حضور بهمرسانند . خانمها و آقایان دیپلمه بایستی با در دست داشتن فتوکپی مدرك تحصیلی برك‌پایان خدمت زیر پرچم یا معافیت دائم و دوقطعه عکس ٤×٦ در روز مصاحبه حضور یابند .

از ردیف یك تا ۱۵ شنبه ۴۹ر۲ر۱۹

ردیف	نام	نام خانوادگی	نام‌پدر
۱	فرهنك	منصوری	محمدصادق
۲	سیروس	رضازاده اسکوئی	محمد
۳	ابوالقاسم	سالم	تقی
٤	جهانگیر	آزادگان	سیدعلی
۵	احمدعلی	شاه‌نواز	محمدناصر
٦	ارسلان	میری	جمال
۷	علی	نوادرانی	رجبعلی
۸	سیدرضا	عاصی	سیدمحمود
۹	قاسم	افتخاری	علی‌اکبر
۱۰	سیدفضل	ریاضی	سیدتقی
۱۱	منوچهر	امینی	فضل‌اله
۱۲	اسداله	پدرام رازی	احمد
۱۳	ایرج	ترحم	محمد ابراهیم
۱٤	ابومحمد	اربابزاده	محمدرضا
۱۵	خانم پوران	وقارفرحناك	رحیم

از ردیف ۱٦ تا ۳۰ یکشنبه ۴۹ر۲ر۲۰

ردیف	نام	نام خانوادگی	نام‌پدر
۱٦	ابوالحسن	سروقد مقدم	عبدالحسین
۱۷	قاسم	صفوی	
۱۸	سیدعلینقی	صمیمی	احمد
۱۹	خانم زیبا	رادمرد	
۲۰	احمد	بمان‌رشتی	علی
۲۱	محمد	افراسیابی	محسن
۲۲	ارسلان	سیاح شیرازی	باباخان
۲۳	خانم اقدس	عرشیان	علی‌اصغر
۲٤	محمد	صیفی	حسین
۲۵	سیروس	عزیزاله سراوندی	یوسف
۲٦	حبیب‌اله	شاملو	عقیل
۲۷	ایرج	رضائی مقدم	محمد
۲۸	محسن	قره‌باغی	محمد
۲۹	منصور	خطیبلو	جعفر
۳۰	فریدون	دهقانی	محمد تقی

از ردیف ۳۱ تا ٤۳ دوشنبه ۴۹ر۲ر۲۱

ردیف	نام	نام خانوادگی	نام‌پدر
۳۱	محمود	خواستار	محمدتقی
۳۲	منصور	اصولی	محمد
۳۳	حسن	موثقی	عبداله
۳٤	محمود	معتقد	احمد
۳۵	ناصر	پیرولی	محمدجواد
۳٦	نجات‌اله	سبطی	بنیامین
۳۷	اسماعیل	معصومی	محمد باقر
۳۸	عبدالمحمد	سبططباطبائی یزدی	جواد
۳۹	خانم ژاله	سید هشترودی	میرمحمود
٤۰	علی	عبائی	کریم دیپلمه
٤۱	خانم‌زهرا	عرق‌رحمت	علی دیپلمه
٤۲	محمد	حاجی جلیلی	محمدعلی‌دیپلمه
٤۳	خانم‌ملیحه	بخرد جهرمی	حسین‌دیپلمه

۶۳۱ م الف ۱۱۵۳ ۱-۳

تلاش برای زندگی بهتر
کلاس منشیگری و تحریر
کلاسهای وحید
در هر رشته موفقیت شما را تضمین میکند.
ثبت نام همه روزه
شاهرضا- دروازه دولت- نبش سعدی

ازمجموعه ایران شناسی
زندگی نادرشاه
بنگاه ترجمه و نشر کتاب
تألیف : جونس هنری
ترجمه : دکتر اسماعیل دولتشاهی
انتشار یافت
مراکز فروش: نمایشگاه شماره ۱ سازمان فروش بنگاه ترجمه و نشر کتاب خیابان پهلوی ساختمان بنیاد پهلوی
نمایشگاه شماره ۲ خیابان سپهبد زاهدی شماره ۱۰۲
تلفن : ۶۱۲۷۳۷-۶۶۱۷۷
نمایشگاه شماره ۳ مقابل دانشگاه تهران

آگهی مزایده شماره ۴۲

شرکت سهامی اکتشاف وتولیدنفت‌ایران‌اجناس مازاد براحتیاج خودرا ازطریق مزایده‌کتبی‌بشرح زیر که در ۱۰ گروه متمایز وطبقه‌بندی شده‌اند بطورنقدیك بفروش میرساند .

گروه ۱- پمپهای شیمیائی لوازم وادوات اطفاءحریق لوازم مختلف لوله‌پیچی‌لفاف‌ولوازم بسته‌بندی. گروه۲- انواع اثاثیه ولوازم لوله‌پیچی. گروه۳- لوازم مختلف لوله پیچی. گروه ٤- وسائل شیمیائی‌وسائل حفاری گروه ۵- وسائل باشگاه لوازم غذاخوری منزل ماشین های تحریر انواع ماشین‌های حساب . گروه٦- لوازم یدکی‌توربین‌های بخاروکمپرسور. گروه۷- دوچرخه و موتورسیکلت، کمپرسور هوا انواع تلمبه نفتی‌ویکعدد ماشین بیوك سواری مدل۱۹٦۱. گروه۸- وسائل‌حفاری انواع یخچال وماشین‌های تحریر . گروه ۹- وسائل شیمیائی‌انواع لوازم لوله پیچی انواع کولرویخچال. گروه ۱۰- لوازم الکتریکی‌لوازم مختلف‌لوله‌پیچی‌انواع کولر ویخچال .

علاقمندان میتوانند برای کسب اطلاعات‌بیشترجهت دریافت دفترچه شرایط وچگونگی شرکت درمزایده درمقابل پرداخت مبلغ یکهزار ریال پول‌نقد به اداره پیمانکاری و حقوقی شرکت سهامی اکتشاف وتولید نفت ایران در مسجد سلیمان ویا به اداره پیمانکاری شرکتهای عامل نفت در تهران مراجعه نمایند . کلیه پیشنهادات بایستی تاساعت ۱۱ صبح روز دوشنبه٤ خردادماه۱۳٤۹بدفتررئیس کل‌شرکت‌سهامی‌اکتشاف وتولیدنفت‌ایران درمسجدسلیمان‌ویا به‌اداره‌پیمانکاری شرکتهای عامل‌نفت درتهران تسلیم گردد .

آ-۶۲۷۲ -۱-

C.A.V.
سی.ای.وی
بزرگترین سازنده پمپ انژکتور در دنیا
باسرویس مجهز
زیرنظر متخصصین خارجی
آماده خدمت بشما
میباشد .
شرکت سهامی
دیزل اتوپارت
تهران-خیابان قزوین نرسیده به
سه راه آذری تلفن ۹۵۵۶۸۸
۹۵۵۶۸۹

وزارت جنك
آگهی مناقصه شماره ۹
تاریخ ۴۹ر۱ر۲۵ ۱۳

سررشته‌داری نیروی زمینی شاهنشا

چین ماهواره‌های مجهز به‌سلاح اتمی را در مدار زمین بگردش درمیآورد

پاریس - اسوشیتدپرس - رویتر - سخنگوی دولت فرانسه گفت : پرتاب ماهواره تازه‌چین دلیل دیگری بر آن است که رژیم پکن باید جای خود را در سازمان ملل اشغال کند وروابط بین‌المللی با چین بحال عادی درآید .

وی در یك مصاحبه رادیوئی گفت : این یکی از بزرگترین موفقیت های فنی چین بوده است و سبب شده که جهان‌ازگرایش دوقطبی دورتر شود و این حقیقت توجیه کننده روش فرانسه است که با استقلال در مسائل فضائی و اتمی عمل کرده و میکند.

سخنگوی وزارت امور خارجه فرانسه گفت :هنوز زود است که چینی‌ها موشك قاره پیما بسازند. وی گفت: پرتاب یك ماهواره چیزدیگری است و کوچك کردن وقابل حمل کردن سلاح‌هیدروژنی وبه هدف‌انداختن آن کاردیگرما این رابخوبی از روی تجربه خود میدانیم .

اوتانت دبیرکل سازمان ملل دیروز اعلامیه زیر راراجع‌به‌پرتاب نخستین ماهواره چین کمونیست صادر کرد :

این کار غیر منتظره‌نبودویکبار دیگر لزوم شرکت همه قدرت‌های اتمی را در مذاکرات خلع سلاح ثابت میکند . ازسخنگوی سازمان ملل سئوال شد آیا این اعلامیه شامل فرانسه هم هست ؟ اوجواب داد : بلی .

مفسران نظامی‌میگویند :ممکن است چین کمونیست از مرحله موشك های‌قاره پیمای زمینی‌جهش کند ومستقیما به‌تولید یك سیستم حمل سلاح ماهواره‌ای بپردازد .

درباره نخستین ماهواره چین اطلاعی چندان داده نشده است و هدف چینی‌ها از پرتاب آن روشن نیست . این مفسران عقیده دارند چین از برخی مراحل تولید بمب اتمی نیز جهش کرد . دراین مورد چین و فرانسه را مقایسه می کنند.

چین در اکتبر ۱۹۶۴ یعنی در حدود ۵ سال‌پس‌ازنخستین‌آزمایش اتمی فرانسه ، سلاح اتمی خودرا منفجر کرد . اما اکنون در زمینه بمب هیدروژنی و آماده کردن‌آن جهت پرتاب جلوتر از فرانسه است .

این منابع میگویند اگرچین اساس کار خود را بر سلاح اتمی ماهواره‌ای بگذارد ، احتمالا به‌یك ناوگان زیر دریائی موشك انداز برای‌تکمیل آن نیازخواهدداشت.

اگر دست من بود او را میکشتم

«چی‌ین‌هسیوشن» که ظاهرامغز متفکر موشك سازی چین است قبلادرنیروی هوائی آمریکاسرهنك دوم بود .

اهمیت نبوغ او را از این سخنان میتوان فهمید که در همان زمان رفتن او به چین ، توسط وزیر نیروی دریائی گفته شده بود : **«اگر دست من بود این مرد رابا گلوله می‌کشتم تا نتواند به چین برگردد . او خیلی چیز میداند . ارزش او بتنهائی از پنج لشکر بیشتر است.»**

«چی‌ین» در سال ۱۹۵۵ ازآمریکا به چین کمونیست رفت . وی از سال ۱۹۳۵بابورس‌تحصیلی جهت مطالعه‌علوم‌مهندسی به‌ماساچوست آمده بود . در دوران جنك دوم‌وی دریك آزمایشگاه‌نظامی درفلوریدا کار میکرد و در تولید نخستین موتورهای جت نقش مهمی داشت.

درسال ۱۹۴۵ یعنی بعد ازجنك به‌پایگاه موشکی پینه‌مونده (که فعلا در آلمان شرقی‌است) ومرکز تحقیقات اتمی و موشکی آلمان نازی بود فرستاده شد. تاپیشرفت های آلمان را مطالعه کند.

وی در سال ۱۹۵۰ سخت با مداخله آمریکا در جنك کره مخالفت کرد و از همان موقع‌متهم به کمونیسم شدبعدا توقیف گردید وعنصر نامطلوب خارجی شناخته شد.

وی یکبار از زندان گریخت و عازم چین شد تا هونولولو پیش‌رفت اما دوباره او را گرفتند ، تاآنکه درسال ۱۹۵۵ حکومت آیزنهاور باو اجازه داد به‌چین برود .اندکی پس ازورود به چین‌وی در راس پایگاه علمی اتمی موشکی چین کمونیست در «لوپ‌نور» قرارگرفت وسهم بزرگی درپیشرفت‌های چین در این زمینه‌ها داشت.

*** سیستم موشکی آمریکا**

سناتور «گوردون اکوت» ، رئیس کمیته سیاسی جمهوری - خواهان دیروز گفت :

- پرتاب نخستین ماهواره چین کمونیست ممکن‌است روش‌امریکا را در ایجاد سیستم دفاعی ضد - موشکی استوار تر کند .

وی گفت : چینی ها برای‌پرتاب این ماهواره باید موشك نیرومندی داشته باشند که بتواند جای‌موشك های قاره‌پیما را بگیرد و در راه توسعه این موشك بکوشند .

بهرحال آنها سبب خواهند شد که آمریکا برای سیستم‌دفاعی ضد موشکی خود جدیت بیشتری کند.

*** تبریك گفتند**

پاکستان ، افغانستان و رومانی پرتاب نخستین ماهواره چینی را به دولت چین کمونیست تبریك گفتند .

چوئن‌لای نخست وزیر چین کمونیست پیام های تبریکی از پرزیدنت یحیی‌خان (پاکستان) ، نوراحمد اعتمادی نخست وزیر افغانستان و گیورگی مورونخست وزیر رومانی دریافت نموده است.

*** حمله ایزوستیا**

روزنامه ایزوستیا چاپ‌شوروی در سرمقاله خود که یکروز پس‌از پرتاب نخستین ماهواره چین‌منتشر شد نوشت :

رهبران چین مردم‌را ازاحتیاجات اساسی‌شان محروم کرده به‌نظامی کردن اقتصاد چین پرداخته‌اند . فعالیت هواداران‌مائو متوجه‌آمادگی جنگی می باشدو در سال های‌اخیر اقتصاد چین ماهیت نظامی پیدا کرده و بیش‌از ۴۰ درصد بودجه صرف مقاصد نظامی میشود .

در این مقاله به پرتاب ماهواره چین اشاره نشده ، اما ناظران سیاسی میگویندهدف‌حمله به‌همین جنبه کار چین بوده است .

*** سلاح اتمی هند**

حزب دست راستی جان‌سنك در پارلمان هند خواستار آن شد که دولت هند هرچه زود تر به ساختن سلاح اتمی دست بزند .

سخنگوی این حزب گفت : سلاح اتمی ، یك سلاح سیاسی در روابط دیپلماسی استو علاوه‌بر این باعث پیشرفت تکنولوژی هند خواهد شد و حالا که چین ماهواره خودر اپرتاب کرد. باید هند سلاح اتمی و وسایل حمل آن را بسازد.

راجو وزیر سابق‌دفاع که‌اکنون مخالف دولت است گفت : ممکن است چین به مرکز جمعیت حمله نکند ، اما تاسیسات حیاتی ما را در صورت بروز جنك نابود خواهد کرد و بهتر است ما موشك های زمین به هوا و هوا به هوابسازیم. حتی یکی از موافقان حکومت‌خانم گاندی خواستار تجدید نظر در سیاست دفاعی هند شد .

فریاد ماهواره

رادیو پکن گزارش داد که ماهواره چین همچنان بگردش خود در مدار کره زمین ادامه میدهد.

رادیو پکن سپس ساعاتی را که ماه مصنوعی چین

از فراز شهر های مختلف خواهد گذشت اعلام کرد.

ظهر دیروز ماه مصنوعی چین از فراز پکن‌عبور کرد و قبل ازآنکه سرود «شرق سرخ است» را پخش کند فریاد زد : زنده‌باد رئیس مائو.

رادیو پکن گفت کارگران‌و دهقانان چینی باشنیدن موزیکی که بطور مداوم از ماه مصنوعی چین پخش می شود بهیجان آمده و تصمیم گرفته‌اند میزان تولید را درتمام زمینه ها افزایش دهند.

کارگران کارخانه ذوب آهن شانگهای قول دادند که تولید خود را فوق‌العاده افزایش دهند.

عشق خانم بروکس

خانم انجی بروکس اهل لیبریا رئیس دوره کنونی مجمع عمومی سازمان ملل امروز به خانه بخت رفت و بایکی از کارمندان وزارت فرهنك لیبریا ازدواج نمود.

خانم بروکس ۴۳ ساله در مراسم ازدواج گفت این نخستین عشق من است.

تونی کورتیس جریمه شد

تونی کرتیس، هنرپیشه معروف آمریکائی دیروز در لندن باتهام داشتن یك صندوق حشیش توقیف گردید . و پلیس لندن پس از بازجوئی های لازم ویرا به‌پرداخت ۵۰ لیره جریمه حمل موادمخدر محکوم ساخت.

این عکس‌تونی‌کرتیس راهنگام ورود به دادگاه‌در لندن برای‌ادای توضیحات نشان میدهد.

عکس رادیوئی اطلاعات

لندن- دادگاه لندن «تونی کورتیس» هنرپیشه معروف سینما را به خاطر حمل‌غیر- قانونی مواد مخدر به پرداخت ۵۰لیره جریمه‌نقدی محکوم کرد.

دربازرسی که دیروز از چمدانهای تونی کورتیس هنگام ورود به لندن بعمل آمد مقداری حشیش کشف شد.

هنرپیشه امریکائی قرار است برای شرکت در یك فیلم تله‌ویزیونی یك سال درانگلیس اقامت کند.

کمونیستها بحمایت ازپاپ برخاستند

واتیکان- پاپ پل ششم دیروز بسیار تعجب کرد ، زیرا درمیان بحث وجدلی که بین واتیکان و روزنامه های ایتالیا برسر حادثه سنك اندازی به موکبه پاپ در ساردنی پیش آمده ، کمونیست های ایتالیا از پاپ‌حمایت می کنند.

حزب کمونیست‌ایتالیاکه بزرگترین‌حزب کمونیست جهان غرب است انتقاد پاپ را از روزنامه های ایتالیا چاپ کرد که درآن گفته شده جراید حوادث ساردنی‌را مطلقا تحریف کرده‌اند.

«اونتیا» روزنامه ارگان حزب کمونیست‌ایتالیانوشت: تظاهرات دراثر خشونت پلیس بود و ربطی به سفر پاپ به ساردنی نداشته است . این از موارد بسیار نادری است که کمونیست ها از پاپ دربرابر مطبوعات بورژوازی دفاع می کنند.

غذای بانمك، کودکان را دچار فشار خون میکند

نیویورك- دکتر لویس‌دال دانشمند محقق امریکائی گفت : وجود نمك طعام دررژیم غذائی کودکان که‌مستعد فشار خون هستند ، سبب می شود که آنها بعدا به این بیماری دچار شوند.

وی از سازندگان غذا های کودکان و مادران درخواست کرد از زدن نمك اضافی به طعام کودکان خودداری کنند . وی گفت : اکثر مادران برای آنکه خودشان از طعم غذای بی‌نمك خوششان نمی آید نمك به غذای کودکان اضافه می کنند ، درحالی که کودکان متوجه این بی‌نمکی نیستندواحتیاجی هم به نمك‌ندارند.

وی گفت : ۲۵ موش نوزاد را که مستعد فشارخون بودند با غذای کودکان که از بازار خریده بود تغذیه کرده و هر ۴۵تا دچار فشار خون شده‌اند ، حال آن‌که ۱۵ موش از همان نوع با غذای کم نمك فشار خون پیدا نکردند.

پلیس نیویورك اسرار خود را به جنایتکاران میفروشد

نیویورك - فساد در میان پلیس نیویورك بمرحله‌ای رسیده است‌که میلیونها دلار بصورت رشوه بده و بستان میشود .

روزنامه نیویورك تایمز نوشت : عده‌ای‌از افرادپلیس صورت ضبط شده مکالمات مقامات پلیس را به‌جنایت - کاران میفروشند .

لیندسی شهردار نیویورك از مردم خواسته است موارد سوء استفاده ،تهدیدو اخاذی و رشوه خواری پلیس‌رااطلاع دهند و تاکنون هشتاد فقره «اطلاعات دقیق و مفید» دراین موارد به شهردار داده شده است .

برای نشان‌دادن عدم اعتماد افسران به افراد پلیس یك نمونه کافی است . از یك افسر پلیس که ۳۰ نفر پلیس زیر دست دارد پرسیدند به چند نفر از افراد خود اعتماد دارد ، میگفت : به چهار نفر و شاید به ۵ نفر .

۱۰هزارآمریکائی درحوادث‌اتومبیل کشته شدند

شیکاگو- در سال گذشته درآمریکا درحدود ده هزار نفر عابر زیر اتومبیل رفته و کشته شده‌اند و در حدود ۱۵۰ هزارعابرزخمی شده‌اند.

شورای امنیت‌ملی آمریکا از عابران بدون اتومبیل درخواست کرد : «با حالت دفاعی‌راه بروند.» قسمت‌اعظم این مرك و جرح ها در شب اتفاق افتاده‌است که‌رانندگان اتومبیلها عابران را در وسط خیابان نمی بینند.

میخواهند پسر پرنسس‌مارگارت را بدزدند

لندن- پرنسس مارگارت، خواهر ملکه الیزابت دوم ، دیروز قسمت مهمی از نیرو های اسکاتلندیارد را به حفاظت‌از فرزند هشت‌ساله‌اش فراخواند . «لردلیتلی» ، پسر هشت‌ساله مارگارت تهدیدبه ربودن شده است.

خبر تهدید ربودن هفته پیش به پرنسس مارگارت و شوهرش لرد سنودون‌رسید ربایندگان تهدید کرده‌اند که‌فرزند مارگارت راخواهند ربود تا دو نفر از رهبران شبکه جنایتکاران لندن را که برادر دوقلو هستند و به ۳۰ سال‌حبس محکوم‌شده‌اند آزاد شوند.

تلویزیون بلر جام جهان نما

شرکت ماجدی
گلچینی از بهترین محصولات سازندگان بزرك ماشینهای دوزندگی صنعتی دنیا را با امکانات وسیع وشرایط‌سهل‌در اختیار شما میگذارد .
خیابان نادری ساختمان فرقانی تلفن ۴۲۴۲۱ - ۲۹۲۲۲

اولین‌محصول‌مستقل ساموئل خاچیکیان
شب یلدا
بوتیمار ۰ نیلوفر

آغاز سومین هفته نمایش
طلوع (رنگی) درسینماهای
کاپری وسیلورسیتی (قلهك)

گروه سینماهای متروپل رویال ایفل پولیدور سانترال
از فردا صبح نمایش میدهند
مردانی خشن و از جان گذشته به ماموریتی اعزام میشوند که هرگز امیدی به نجات از مهلکه آن‌نیست و اینست حماسه باشکوه و پرقدرت آنان ..

جك پالانس ۰ کوردیو رگنز درفیلم رنگی
گروه محکومین
باشرکت: تام هنتر ۰ رابرت هوندار ۰ هلموت اشنایدر

قوز بالاقوز
بزودی در بهترین و بزرگترین سینماهای تهران و شهرستانها

هرکس در هر سن و سالی‌که باشد باید حتما فیلم «دنیای فیلیپ» را ببیند .

از امشب فقط در سینما
سینه‌موند
«مارك‌لستر» کودك فرشته صورت فیلم «اولیور» دریك درام‌موثروعمیق‌مناسب برای‌تمام‌افرادخانواده

جان‌میلز ۰ سیلویا سیمز
۰ مارك لستر درفیلم رنگی
دنیای فیلیپ
"Run Wild, Run Free" محصول کلمبیا

از فرداصبح در سینماهای
رادیوسیتی - نیاگارا - ادئون
«جیمز کابرن» که باسری فیلمهای فلینت شهرت‌و محبوبیت جهانی یافت اینك‌دریك‌اثرپرحادثه‌ودلهره‌آور دیگر شمارا مبهوت میکند .
جیمزکابرن ۰ لی رمیک
در فیلم پاناویژن و رنگی
پیمان سخت
باشرکت لیلی‌پالمر - برجس‌مردیت
پاتریك‌ماگی - استرلینگ‌هیدن
HARD CONTRACT
بهدیه کمپانی فوکس قرن بیستم

برای خرید ونصب انواع درهای شیشه‌ای ساختمانها و تعویض شیشه شکسته اتومبیلهای مختلف به فروشگاههای شرکت سهامی شیشه‌های ایمنی ایران مراجعه فرمائید تاسریعتر ، ارزانتر ، مطمئن ترانجام پذیرد
فروشگاه مرکزی : خیابان مخصوص‌شماره ۴۹- ۵۱ تلفن۹۵۵۱۱۴- فروشگاه‌شماره ۲ خیابان تهران‌نو شماره ۵۶۷- ۵۶۵ تلفن ۷۹۰۱۳۷

مردم تهران از بلاتکلیفی نجات یافتند

بدنبال تصویب نقشه طرح جامع تهران در انجمن شهر آقای حسین فرهودی رئیس انجمن شهر تهران پیرامون اثرات تصویب طرح جامع تهران بخبرنگار ما گفت : شهرداری بموجب قانون مکلف به‌تهیه‌نقشه جامع بود و میبایست شهر تهران منطقه‌بندی بشود باین‌معنی که‌درنقشه مناطق صنعتی ،بازرگانی ، اداری ،کشاورزی مسکونی و تاسیسات عمومی و نحوه استفاده از زمین ایجاد فضای سبز و تاسیسات عمومی ، ورزشگاه و مدرسه بررسی و معلوم گردد .

«توی طرح!»

بر طبق‌اصول نقشه میبایست‌مقرراتی برای کلیه اقدامات عمرانی از قبیل منطقه‌بندی و تفکیك اداضی ، خیابان‌کشی و ایجاد باغ و ساختمان تهیه میشد ، رئیس انجمن گفت : پس از تهیه و تصویب مرحله اول نقشه جامع تهران این نقشه از طرف‌شورای عالی شهر سازی وبمنظور جلوگیری‌از دوباره‌کاری وساختن در مناطق جزو نقشه و خراب کردن آنها بوسیله شهرداری به شهردار ابلاغ شد ودراین مدت شهرداری در بسیاری از مناطق شهر تهران از دادن پروانه ساختمانی خودداری کرد ، و عبارت معروف «توی طرح است» بکار برده میشود که باعث ناراحتی مردم میگردید .

رئیس انجمن گفت : باین ترتیب‌در تهران یك دوران بلاتکلیفی از نظر ساختمانها وراکد شدن کار و کسب کار های ساختمانی و نیمه تمام ماندن ساختمانها وراکدشدن کاروکسب پیشه‌وران وکارگران‌ساختمانی گردید که این اشکال بزرگی بود .

رئیس انجمن گفت : اجرای نقشه جامع مستلزم دو نوع عملیات است یکی کار هائی که‌طبق قانون شهرداری ها برعهده شهرداری است مانند دادن پروانه ساختمان که البته احتیاج به مراجعه به انجمن نیست و دیگر کار هائی است که‌طبق قانون باید بتصویب انجمن برسد از قبیل ایجاد خیابان ، میدان ، پارك که هریك از این امور باید با تصویب انجمن شهر باشدبعلاوه هرنوع‌تغییراتی‌راکه‌شهرداری بخواهد در خطوط کلی و ضوابط اصلی نقشه بدهد باید با اجاره انجمن شهر باشد.

رئیس انجمن گفت : انجمن برای سریع در کار وبرنامه دولت یعنی رونق بخشیدن‌به فعالیت‌های ساختمانی طرح جامع تهران را بسرعت تصویب کرد و باین ترتیب مردم شهر تهران از یك بلاتکلیفی چهار ساله رهائی یافتند واما تصویب این نقشه دواثر قاطع دارد یکی جلوگیری از هرج‌و مرج در برنامه های ساختمانی که در گذشته هرکسی برطبق میل خود انجام میداد ودیگری آزادی عمل شهرداری‌درصدورپروانه های‌ساختمانی در مناطق معینی که این کار اکنون بوسیله واحد شهرسازی شهرداری که تجهیز شده است عمل میشود .

شماره نوبت

آقای مظلوم رئیس اداره شهرسازی شهرداری درصدورپروانه‌های‌ساختمانی طرح‌نقشه جامع تعداد مراجعان واحد شهرسازی چندین‌برابر خواهدشد واین واحد که بصورت نوی تجهیز شده است کوشش دارد تاکارش تحت تاثیر افزایش تعداد مراجعان قرار بگیردو بنا بر این به مراجعان شماره داده میشود و به‌ترتیب نوبت به آنهاجواب صحیح داده میشود ومهندس مظلوم گفت : باین ترتیب و با دادن شماره مراجعه به متقاضیان پروانه از آنها خواهیم خواست‌تا درتاریخ های‌تعیین شده به اداره شهرسازی مراجعه نمایند.

مدیر کل‌اداره شهرسازی گفت با تصویب نقشه جامع بلاتکلیفی مردم در زمینه عملیات‌ساختمانی از میان‌میرود و با تعیین تکلیف شهر و کاهش حریم هافعالیتهای ساختمانی بطور بیسابقه‌ای افزایش خواهد یافت .

خبرنگار ما در گزارش خود میافزاید : طبق مصوبه انجمن شهر هرگونه تغییر کلی در طرح جامع‌باید بانظر انجمن شهر باشد . بهمین جهت اداره شهرسازی درآن قسمت ازاراضی محدوده ۵ ساله تهران که از نظر اجرای طرح اشکالی نداشته باشد به تقاضای مراجعان راسا پروانه ساختمان صادر میکند و درباره آن قسمت از محدوده ۵ ساله که ابهام یا اشکالی وجود داشته طرحهای اصلاحی جدید باشد پیشنهاد خواهد کرد .

توصیه ها

مهندس مشاور تهیه کننده طرح جامع پیشنهاد های زیر را به انجمن شهر کرده است .

شهرداری کمیته‌ای با شرکت نمایندگان انجمن شهر ، شهرداری ، وزارت کشور ، استانداری و کمیته فنی‌شورای عالی شهرسازی تشکیل‌دهد وحریم توصیه شده ۲۵ ساله را بررسی کند و نظریات‌پس‌از تصویب درانجمن شهروشورای عالی شهر اجرا شود .

ضرر مالکان

مهندسان مشاور توصیه کرده‌اند برای جلوگیری از ضرر مالکان زمین های خارج از محدوده پنج ساله‌برای موسسات زیر در خارج از محدوده‌پنج ساله پروانه صادر شود .

۱ـ تاسیسات صنعتی بشرطی که در داخل حوزه های صنعتی پیش‌بینی شده در طرح جامع باشد .

۲ـ تاسیسات آموزشی ، بهداشتی و ورزشی در کلیه اراضی .

۳ـ تاسیسات کشاورزی باغداری، مرغداری و دامداری به شرطی که نحوه تامین آب آنها مورد موافقت سازمان آب منطقه‌ای تهران باشد .

ضمنا شهرداری باستناد قانون نوسازی ترتیبی در پیش‌گیرد تازمین های خارج از محدوده پنج ساله راکه بنحو غیر قابل قبول تفکیك شده‌است درهم ادغام کرده و پس‌ازتهیه‌طرح تفصیلی شهرسازی براساس طرح جامع اراضی هرقسمت را بین مالکان همان قسمت به نسبت سهمی که دارند تقسیم کند .

طرحهای صنعتی مورد علاقه ایران

برای طرح در کنفرانس سرمایه‌گذاری تهران‌آماده میشود

سازمانهای اقتصادی ایران‌خود را برای برگزاری کنفرانس‌بزرك و تاریخی سرمایه گذاری‌آمریکا در تهران آماده میکنند .

در وزارت اقتصاد کلیات طرحهائی که ایران علاقمند به اجرای آنها میباشد مورد بررسی و مطالعه قرار دارد .

این طرحها در شش رشته مختلف از قبیل ، جلب سیاح، پتروشیمی ، منابع جنگلی، کشت و صنعت و ایجاد شبکه توزیع خواهد بود .

یك مقام اقتصادی امروزاظهار داشت : باتوجه به تغییر شکل واردات کشور درحال حاضر که بعکس چند سال قبل ، درحدود ۹۰ در صد را کالاهای واسطه‌و مواد اولیه و ماشین آلات تشکیل میدهد ، ایران علاقمند است در آینده صنایعی‌تاسیس گردد که تولید کننده این اقلام وارداتی باشد .

باین ترتیب طرحهائی درجریان کنفرانس سرمایه گذاری امریکا درتهران طرح خواهد شد که از این قبیل صنایع باشد .

این طرحها عموما احتیاج به سرمایه های سنگین و اطلاعات وتجارب فنی زیاد دارند که درحال حاضر ایران به تنهائی پاسخگوئی آنها نمیتواند باشد .

طرحهائیکه ازطرف ایران در کنفرانس سرمایه گذاری عنوان خواهد شد عموما دارای خاصیت صادراتی وسیع‌خواهند بودوبعبارت دیگر هریك ازطرحهای صنعتی که مورد موافقت سرمایه گذاری‌قرار گیرد ، بازار صادراتی آن قطعی خواهد بود .

سرمای آذربایجان ۴ نفر را کشت

دو چوپان‌و هفتاد راس گوسفند

از شدت سرما در ییلاقی بنام «گده» از توابع «دول شیخان» ، آذربایجان تلف شدند.

سرما همچنین دو کودك را که در چادر بودند و نیز هفت راس اسب را در ییلاق «بادین آباد» خشك کرد.

بنابه گزارش خبرنگار ما در نقده امسال در اوائل اردیبهشت سرمای کشنده و کاملا بیسابقه‌ای برمنطقه «دول شیخان» مستولی شده است

شرفیابی وزیران پاکستانی

شاهنشاه آریامهر پیش از ظهر امروز آقایان شمس‌الحق وزیر آموزش و پرورش و محمودهارون وزیر کار و کشاورزی پاکستان را در کاخ نیاوران بحضور پذیرفتند.

وزیر کار و کشاورزی بامداد امروز بتهران وارد شد و مورد استقبال آقای ایرج وحیدی وزیر کشاورزی قرار گرفت.

در ساعت‌یازده‌ونیم بامدادامروز نیز آقای غیاث‌الدین احمد ،کفیل وزارت دفاع پاکستان بحضور شاهنشاه شرفیاب شد.

ضیافت

بعدازظهر دیروزاز طرف‌سرکار خانم فریده دیبا ضیافتی بافتخار وزیر آموزش و پرورش پاکستان برپا گردید وزیر آموزش وپرورش وکفیل وزارت دفاع پاکستان‌سپس در ضیافتی که‌ازطرف شهنوازخان سفیر پاکستان بافتخار آنان برپا گردیده بود شرکت کردند.

ظهر دیروزازطرف آقای‌اردشیر زاهدی وزیرخارجه ضیافتی به‌ناهار بافتخار کفیل وزارت دفاع‌پاکستان باحضور تیمسار ارتشبد فریدون جم رئیس ستاد بزرك ارتشتاران ، تیمسار سپهبد صنیعی وزیر جنك و مقامات عالی رتبه وزارت خارجه برپا گردید.

تیم کشتی ایران دوم‌شد

* علیجانی ـ حیدری ـطالبی و مومنی مدال نقره‌گرفتند
* تیم بلغارستان‌فاتح‌جام شد و شوروی بمقام سوم‌رسید

صوفیه ـ بلغارستان

روز گذشته‌فرستاده مخصوص‌روزنامه اطلاعات «حسین حصاری» بمسابقات کشتی بین‌المللی بلغارستان که با نام جام «دانکولف نیکلای پتروف» همه ساله در این کشور برگزار میگردد، بوسیله‌تلکس‌اختصاصی موسسه‌اطلاعات اطلاع داد که تیم کشتی آزاد ایران در پایان دوازدهمین دوره مسابقات جام «دانکولف» که با شرکت ۱۱۹ کشتی‌گیر از کشور های ایران ـ شوروی ـ آلمان غربی ـ فرانسه ـ آلمان شرقی ـمغولستان ـ یوگسلاوی مجارستان ـرومانی ـ لهستان ـیونان و کشور میهماندار بلغارستان در آن شرکت داشتند تیم ایران با چهار مدال نقره‌و مجموع۲۹امتیازبعد ازبلغارستان مقام دوم را در رده‌بندی تیمی بدست آورد .

در وزن۵۲ کیلو که‌دو شرکت‌کننده داشتیم سیفی عموزاده نیز بمقام سوم رسید ، ولی چون در پروزن یکی‌از شرکت کنندگان هر کشور روی سکو قرار میگیرد عنوان عموزاده بحساب نیامد .

٤مدال نقره برای ایران

به این ترتیب تیم ۱۱ نفره ایران‌که در ۹ وزن شرکت‌کرده بود چهارمدال نقره بدست آورد در ۵۲ کیلو جعفر علیجانی ، در۵۷کیلو حسین حیدری، در۶۲ کیلو ابوطالب طالبی وسرانجام در ۷٤ کیلو علی محمد مومنی.

بلغارستان که با ٤۵ کشتی‌گیر در مسابقات شرکت‌کرده بود با مجموع۵۹ امتیاز و ۹ مدال طلا عنوان قهرمانی را بدست‌آورد و تنها مدال باقی‌مانده در وزن ۱۰۰ کیلو را شوروی تصاحب کرد .

بهر حال در رده‌بندی کلی تیمی بلغارستان بمقام قهرمانی رسید و تیم های ایران ـ شوروی دوم وسوم‌شدند مجارستان ـمغولستان ـ رومانی‌عنوان های چهارم تا ششم را بدست آوردند.

۱۰۰ هزار تومان پول اسکناس و ۷۸ کیلو پول نقد

آقای‌امیر کشاورزی ، راننده ٤۹ساله کامیون وسا کن«مرودشت» فارس ، بدنبال سال ها جستجو و گشت‌و گذار ، سرانجام خوشبختی رایافت و علاوه بر تصاحب یك میلیون ریال پول نقد جایزه ممتاز بلیط های اعانه ملی ، بعنوان دومین قهرمان شانس انتخاب‌شد و همونز خود سکه دریافت‌داشت.

این‌راننده خوشبخت که به اقتضای شغل خود دائما در حال سفرورفت‌وآمد ازاین‌شهر به آن شهر بسر می برد از چندین‌سال پیش به هر شهری قدم می‌نهاد چندبرك بلیط‌اعانه ملی می خرید وچندروز قبل نیز در بازگشت‌به «مرودشت » مطابق معمول ،بلیط خرید.

آقای امیر کشاورزی ، هنگامی که دوروز بعد ، برای تحویل‌بار «شلتوك برنج»از تام فیروز وارد شیرازشد با مراجعه به نزدیك ترین‌بلیط فروش تا کهان دریافت که‌یکی از بلیط هایش برنده‌یك میلیون ریال جایزه شده و آن خوشبختی که سال هادرجستجویش بوده ،سرانجام به او روی آورده است

آقای‌امیر کشاورزی که‌پس از دریافت یك صد هزار تومان‌پول نقد، درقرعه کشی قهرمان شانس شرکت کرد وبه‌عنوان‌دومین‌قهرمان شانس ۷۸ کیلو (همونز خود)سکه تحویل گرفت ، قصد دارد یك‌پنجم جایزه خود را به مستمندان‌ببخشد و بابقیه پول خود ، کامیون تازه‌ای خریداری کندو کار خویش را توسعه دهد

برنده ۵۰۰ هزار ریالی

جایزه پانصد هزار ریالی‌بلیط های اعانه ملی ، هفته گذشته نصیب یك خانم خانه‌دار ساکن تهران شد این برنده خوش‌شانس خانم مهین سجادیان نام دارد و از چندسال پیش هر هفته ۱۰برك بلیط‌اعانه ملی باشماره های‌مختلف وازفروشندگان بلیط در نقاط گوناگون خریداری کرده‌است . خانم سجادیان قصد دارد باقسمتی از ۵۰ هزارتومان پول خود که به‌پاداش این پشتکار دریافت کرده‌است ، یك‌دستگاه اتومبیل سواری آخرین سیستم و بابقیه پول وسایل مدرن زندگی خریداری کند.

اولین قهرمان شانس

پیکان ٤۹ ، جایزه اولین‌قهرمان شانس بلیط های اعانه ملی را آقای منوچهرفرائیدسپاهی‌بهداشت ساکن تبریز باتفاق‌شریك‌و همکار خودآقای محمدوالی‌تحویل گرفتند. دوسپاهی خوشبخت که‌باشرکت یکدیگر سه بلیط اعانه ملی خریداری کرده‌بودند . برنده‌یکی ازجوایز ۵۰ هزار ریالی شدند و درقرعه کشی اولین قهرمان‌شانس یك‌دستگاه اتومبیل پیکان جایزه اولین قهرمان شانس بلیط های اعانه ملی را تصاحب کردند.

سومین قهرمان شانس

آقای علامرضا نظام‌پرور ، کارمند ۲۵ ساله‌ساکن مشهد ، از جمله افراد خوش نیت‌ویا کدلی است که خریدبلیط های اعانه ملی‌رانزدیك ترین‌راه برای کمك به‌همنوعان مستمند وبیمار میداندو هر هفته حداقل ۲۰برك بلیط‌میخرد . آقای نظام‌پرور که‌تاکنون چندین‌جایزه ده هزار ریالی وپنجهزار ریالی بلیط های اعانه ملی را برده‌است. هفته گذشته برای چندمین بار پاداش نیت خیر خود را گرفت‌و پس از تصاحب یکی از جوایز ۶۰ هزار ریالی بعنوان سومین قهرمان شانس ، ۵۸ کیلو(همونز خود) سکه‌دریافت داشت.

آقای منوچهر فرائید سپاهی بهداشت ساکن تبریز با شرکت دوستو همکارش آقای‌محمد والی بلیط ،اعانه ملی خرید و علاوه بر دریافت یکی از جوایز ۵۰ هزار ریالی ، یك دستگاه پیکان جایزه اولین قهرمان شانس را تصاحب کرد.

آقای امیر کشاورزی ، راننده ٤۹ساله کامیون‌و ساکن«مرودشت» که با خرید بلیط بانك پنجم برنده جایزه ممتازیك میلیون‌ریالی بلیط های اعانه ملی سری ۱۰۰۸شد و هم بعنوان دومین قهرمان شانس ، ۷۸ کیلو (همونز خود)سکه دریافت کرد.

آقای غلامرضا نظام پرور کارمند ۲۵ ساله ساکن مشهد و برنده یکی از جوایز ۶۰ هزار ریالی ، سومین قهرمان شانس شد و۵۸ کیلو (همونز خود) سکه تحویل گرفت این برنده خوش شانس قبلا نیز چندین جایزه ده هزارو پنجهزار ریالی را تصاحب کرده‌بود.

خانم مهین سجادیان ، خانه‌دار ساکن تهران و برنده جایزه پانصد هزار ریالی ، قصد دارد با پول جایزه خود ، اتومبیل ووسایل مدرن زندگی خریداری کند.

از راست بچپ‌خانمها و آقایان‌پروین حسین‌زاده خانه‌دار ساکن‌شیراز ، محمود قدمی کارمندساکن تهران (شرکتی) ، عیسی چراغعلی‌زاده کارگر ساکن‌آمل عبداله‌سیدقاسمی تریکوبافساکن‌تهران (شرکتی) ، محمد جعفر نعمت‌اله پیشه‌ور ساکن تهران ـ عبدالله افسانژاد محصل ساکن‌تهران ، احمد عیوضخانی راننده‌ساکن تهران ، حسین هبوطی‌فرد کارمند ساکن تهران (شرکتی) غلامحسین سریع‌القلم مطبوعات‌فروش ساکن‌مراغه ، یحیی‌فرضی درجه‌دار ارتش ساکن کرمانشاه(شرکتی) ، احمد فولادی کارمند ساکن تهران (شرکتی) ، حسین‌قره‌بلاغی راننده ساکن سرپل‌ذهاب ، ابراهیم موحد پیشه‌ورساکن تهران ، اصغرآقاداود مارنانی ساکن اصفهان ، اسمعیل‌اسدی پیشه‌ور ساکن آبادان ،محمد کریمی پیشه‌ور ساکن گرگان (شرکتی)

برندگان جوایز ۱۰ هزار تومانی

از راست بچپ خانمها وآقایان‌عفت قیصری اصفهانی خانه‌دارساکن شیراز ، روبن‌کشیش‌زاده کارگر ساکن تهران ، امیرعلی‌فرزانی کارگر ساکن قم ،حسن شجاعی‌زاده کارمند ساکن تهران(شرکتی) ، پرویز کارمند ساکن تهران (شرکتی) ، سید محمدحسین‌پور کارگر ساکن‌مشهد ، محمدتقی فرهادی راننده ساکن شاهرود ، غلامرضا نوری‌خواجوی کارمند ساکن تهران ،برات محمد کاظمی خیاط ساکن شیروان(شرکتی) ، سیاوش‌داودی‌حسابدار ساکن تهران ، کریم جمشید کارمند ساکن شیراز ،حمیدی آشتیانی ساکن تهران .

برندگان جوایز ۷ هزار تومانی

از راست بچپ آقایان : قاسم‌ارژنگی پیشه‌ور ساکن شیراز ، محمدعلی تلوری مکانیك ساکن‌اهواز (شرکتی) ، عبداله پاکباز نانوا ساکن آبادان ، محمدمهدی‌میرزا کارگر ساکن اصفهان ، مصطفی آورید خواربار فروش‌ساکن آمل ، محمد گلکاری راننده ساکن‌تهران ، اصغرنعمتی‌پیشه‌ور ساکن تهران ، سوکیاس‌خدادادیان نجار ساکن تهران ،علی علی‌پور احتشام کارمندساکن بابل ، حسین کشاورز ساکن‌شاهپور آذربایجان (شرکتی) ،غلامرضا کارمند ساکن مشهد ، حسن مختاری کشاورز ساکن شاهپور آذربایجان(شرکتی) ، حسین تلوری‌پیشه‌ورساکن اهواز (شرکتی) ، باقر افشرده راننده ساکن تبریز .

برندگان جوایز ۶ هزار تومانی

ازراست بچپ آقایان : حمیدحمیدی منفرد پیشه‌ور ساکن تهران ، دلوربهرام‌زاده پیشه‌ورساکن تهران ، شیرینعلی قاسمی‌بنا ساکن کرج ، یحیی فنابافکفاش ساکن تهران ، عباس یزدانی قناد ساکن خرمشهر ،قدرت‌اله نظافت‌گر پیشه‌ور ساکن اهواز (شرکتی) ، منوچهر فرائیدسپاهی بهداشت ساکن تبریز ، قردوشعلی فاضلی‌پورکارمندساکن‌مراغه ، منصور مختاری استوارارتش ساکن تهران ، میرزاجلال‌غضنفر کارمند ساکن تهران ،پرویز عباسی راننده ساکن ماکو فرخ فخرالدین عکاس ساکن تهران .

برندگان جوایز ۵ هزار تومانی

تغییرات اصلاحیه قانون استخدام

بقیه‌ازصفحه‌اول

دارند درصورتی که‌در پست‌سازمانی غیر از خدمتگزاری انجام وظیفه نمایند ازاین پس براساس مدارك تحصیلی خود به گروه مربوطه هفتگانه ارتقاء پیدا می کنند .این دسته در مرحله دوم براساس‌شغل مورد تصدی و وظایف و مسئولیت های خود در گروه قطعی جای خواهند گرفت.

تلفنچی ها و رانندگان دسته دیگری هستند که تاکنون مجبور بودنددر گروه‌یك قرار گیرنداین دسته هم از این پس طبق مدارك تحصیلی خودبه گروه موقت‌ارتقاء پیدا می کنند.

این لایحه برای اظهار نظر و بررسی و تصویب در کمیسیون استخدام مجلس سنا نیزمطرح‌می شود و پس‌از تصویب بدولت‌ابلاغ میگردد.

خبرهای روز

ولیعهد اردن امشب بتهران می‌آید

والاحضرت پرنس حسن برادر اعلیحضرت ملك حسین پادشاه اردن هاشمی وولیعهد این‌کشور امشب باتفاق‌بهجت طلهونی معاون نخست وزیر و وزیر خارجه اردن برای‌یك اقامت دو روزه وارد تهران خواهند شد :

ولیعهداردن‌و وزیر خارجه این کشور در مدت اقامت در تهران بحضور شاهنشاه شرفیاب خواهند شد و مذاکراتی باوزیر خارجه و مقامات سیاسی ایران بعمل خواهند آورد.

وزیر کشور به خوزستان رفت

امروز وزیر کشور برای رسیدگی بامور استان‌خوزستان و نظارت به عملیات عمرانی به آبادان و خرمشهر رفت .

استقبال از هیئت اقتصادی ایران در عربستان

گزارش رسیده از عربستان حاکیست که آقای هوشنك انصاری وزیراقتصاد واعضای هیئت اقتصادی ایران ساعت یازده و بیست دقیقه صبح دیروز وارد فرودگاه جده شدند و مورد استقبال آقایان شیخ عابد وزیر بازرگانی و صنایع عربستان ،فرزانگان سفیر شاهنشاه آریامهر در عربستان قرار گرفتند.

دکتر اقبال بالاسکامیرود

آقای دکتراقبال‌رئیس‌هیئت مدیره‌و مدیر عامل شرکت ملی‌نفت بنابدعوت شرکت‌نفت آلاسکا (بی‌پی) برای بازدیداز تاسیسات نفتی آن منطقه روز جمعه بطرف آلاسکا پرواز خواهد کرد این‌مسافرت‌قریب ۱۵ روز طول خواهد کشید .

آقای دکتر اقبال در موقع بازگشت‌ازامریکادیدن‌خواهد نمود .

در کانون ناسیونالیست ایران

هیئت مدیرهٔ کانون ناسیونالیست ایران دعوتی‌از سناتورمسعودی مدیرموسسه اطلاعات کرده بود که اعضای جمعیت کانون را در جریان مسائل مربوط به خلیج فارس و مسئله بحرین بگذارد . سناتور مسعودی‌با قبول این دعوت ساعت ۷ بعدازظهر دیروز در اجتماع کانون ناسیونالیست ایران حضور یافت و پس از اظهاراتی که ازطرف آقای زرین‌پور رئیس کانون‌وآقای منوچهر اشتهاردی عضو هیئت مدیره بعمل آمدمدیر روزنامه اطلاعات نتیجه مطالعات و تحقیقات خود را پیرامون مسائل روز وخلیج فارس دراختیار اعضای کانون قرارداد و به پرسش های هریك از اعضاء پاسخ گفت.

بدون تامین رفاه کارگر پیشرفت صنعتی میسر نیست

بقیه از صفحه آخر

برداری قرار بدهد. آنجا حق‌تملك نسبت به‌آن جنگل مصنوعی‌خواهد داشت برای آن که کار خودش است و زحمت خودش است و از طبیعت بنفع‌شخصی استفاده‌نکرده است.

• تشویق سرمایه‌گزاری

ولی از این چیز های اولیه و مهم که بگذریم امروز درمملکت ما برای شرکت دادن عموم افراد مملکت درکار ها ما در سایر قسمت صنایع بعکس سرمایه ـ گذار تا حدودی که می شود تشویق می کنیم و حمایت میکنیم البته باز هم با یك حدودی که اگرشما سرمایه‌گذارو دوراندیش و عاقل باشید باید بدانید که بهترین ضامن پیشرفت کار شما دراداره کارتان در منافع کارتان اینست که کارگری که درآنجا کار می کند نه فقط از لحاظ دستمزد راضی باشد بلکه یك‌حس اشتراکی داشته باشد که آن‌را ما بوسیله قانون‌سهیم کردن‌شاید به بهترین وجهی عملی کردیم که کارگر دیگر خودش را استثمار شده حس نکند بداند که اگر زحمت هم می کشد یك قسمت کار برای خودش است وبهمین جهت بوزارت کار تاکید می کنم که دائم هرسال به‌بینند هرجای این قانون سهیم شدن که احیانا نقصی داشته باشدآنرا ترمیم‌بکند و سرمایه‌دار ما هم باید اذعان بکند که از روزی که این قانون وضع شده است عوض این که منافع‌او باصطلاح ظاهری ۲۰ درصد کمتر بشود کمترنشده بلکه‌بیشتر شده چرا برای این که کارگر بهتر کار کرده و یك چیزی هم ضمنا بکارگر رسیده.

اما چیزی که از لحاظ‌بیمه‌های اجتماعی دائم باید بکوشیم از بهترین و آخرین پیشرفت هائی که دراین امر حاصل شده بنفع کارگر استفاده کنیم و هر حقوقی که روی این زمین پیدا می شود بنفع این طبقه زحمتکش ما باید انجام بدهیم و این کار راخواهیم کرد.

دستمزد کارگران

میماند موضوع دستمزد ها البته‌این باید برای همه روشن باشد که دستمزد باید مطابق تولید و راندمان کارباشد دستمزد باید به نسبت تبحر و تخصص بالابرود و این باین معنی است که راندمان کاریك کارخانه ایرانی‌بشرط البته تشابه ماشین و مدرن بودن مثل یك‌کارخانه دیگر خارجی چه دراروپا چه در امریکا اگر تولیداتش بهمان اندازه نباشد این‌بدو علت‌است یکی بد اداره شدن بوسیله کارفرما . دوم کمبود اطلاعات فنی از طریق کارگر. پس هم باید کارفرمای ایرانی‌خودش را با آخرین متدها تطبیق بدهد هر روز یاد بگیرد کتاب بخواند در کنفرانسها شرکت کند . خجالت نکشد اگر بلد نیست متخصص را بیاورد و از او یاد بگیرد و کارگر مانیر هر روزسعی بکند که اگر ممکنست در کلاسهای مختلف‌شرکت‌بکند و کارگر حرفه‌ای بتمام معنی کارگر متخصص و کارگر متبحر بشود .

البته این کار ، کار خود کارگر نیست که ایجاد مدارس حرفه‌ای بکند واین کلاسها را تشکیل بدهد . این کار هم کاردولت است وهم کارفرما همین است که گفته بودیم کارفرمایان جمع بشوند یا حتی هرکارگاهی که بیش از سه هزار نفر کارگر داردباید حتما یك مدرسه حرفه‌ای پهلوی کارخانه‌اش باشد برای پیشرفت کار چه از لحاظ صرفه جوئی وقت چه از لحاظ روحیه .

گفتیم باز هم میگوئیم و تاکید میکنیم که‌کارگاههای ماباید خانه‌های سازمانی نزدیك کارخانه برای کارگر هایشان بسازند مگر اینکه خوب در یك موقعیت استثنائی باشد وسطشهری باشد . امکان این‌کار نباشد ولی‌صنایع ماکه در قطب های جدید ایجاد میشود نزدیك هر قطبی هرکارخانه‌ای باید قبلا پیش‌بینی شود همان اندازه که پیش‌بینی میکنید که چند متر زیربنا برود و چند تاماشین بخرید بهمان اهمیت و در همان زمان باید بفکر ساختن خانه کارگرهم باشید .

حمایت از سرمایه‌گذاری

خوشبختانه موقعیت ایران از لحاظ داخلی و خارجی طوری است که امروز نه فقط سرمایه گذار ایرانی‌با طیب خاطر با آسودگی خیال میتواند سرمایه خودش را بکار بیندازد واین سرمایه حمایت شده است واین راهم بگویم حمایت‌از سرمایه داخلی تاحدی است که بضرر مصرف کننده ایرانی تمام نشود فکر نکنید که ما بهرقیمتی که هست صنایع داخلی را حفظ میکنیم ولواینکه شما بسه برابر قیمت بمصرف کننده داخلی اجحاف‌بکنیدخیر حمایت معقول‌حمایت‌استحقاقی‌برای‌اینکه‌صنایع جوانی راه بیفتدوقتی راه افتاد دیگر اصلا احتیاج به حمایت هم‌نخواهد داشت مگر برای صادرات همان کاری که ممالك اروپائی میکنند .

نه فقط سرمایه‌گذار ایرانی میتواند با طیب خاطر وآسودگی خیال سرمایه خودش را بکار بیندازد ولی حس میکنیم هرروز که‌این موقعیت‌استثنائی ایران باعث این میشود که هرکسی در هر نقطه‌ای از دنیادر صدد اینستکه بتواند سرمایه خودش را در ایران‌بکار بیندازد و از فوائد استقرار و آرامش ونظم و ترتیب واطمینانی که در این مملکت پیدا شده است استفاده بکند و این کار دو حسن دارد .

یکی اینکه یك سرمایه‌ای میآید و نسل فعلی ما از خرج کردن بیشتر و تحمل این مخارج یك قدری آسوده‌تر میشود ودرزمان کوتاهی سرمایه‌گذاری بیشتری میشود ودوم‌اینست که تکنیك جدید و مخصوصا مدیریت رامیتواند با خودش بیاورد و همان دستگاهها بخوبی کار بکنند وما هم به‌بینیم که مدیریت امروزه تاچه حدی در بهبود وپیشرفت کار موثر است .

البته این کنفرانس اگر نظراتی داشته باشد پیشنهاداتی داشته باشد و حتی از اینهم بیشتر بین کارگر و کارفرما وسیله ارتباط و گفت‌وشنود ایجاد بشود و آن حس خانوادگی که من میل دارم‌بین این دو کاملا برقرار بشود هرچیزی که بنظرتان میرسد البته خواهید گفت‌اگر فکر میکنید که دستگاههای دولتی ـ وزارت کار ـ دستگاههای دیگر وظایفی دارند که برای پیشرفت کار باید انجام بدهند منظور از این وظائف حتما این نیست که بگوئیم بنفع مثلا کارگاه باشد . نخیر حتی رفع‌اشکالات ممکن است خودش یك کار مهمی باشد هنوز ممکنست در مملکت ما مقررات بیجائی باشد دست وپاگیری باشد مشکلات بی‌معنی درکارباشدکه بارفع آنهابشود کار را بهتر وسهل‌تر پیش برد .

بهر صورت تمام این نظرات رابا مطالعه کامل خواهید داد . این‌قبیل کنفرانسها هر چند وقت باید تکرار بشود . می‌بینیم این ادغام اطاقهای صنایع و تجارت چه تسهیلاتی در پیشرفت کار ایجاد خواهد کرد و چه شکلی میتوانید سرمایه داخلی ایران‌را بهتر بسیج‌بکنید وازآن بهتر وسریعتر نتیجه بگیرید .

بهر صورت در هر قسمتی که فکر ونظری داشتید البته خواهید دادمسلما همه‌در چهار چوب فلسفه انقلاب ۱۳٤۱ مملکت خودمان .

شرفیابی اعضاء شرکت کننده در کنفرانس ملی کار که از ساعت پانزده و پنجاه دقیقه آغاز شده بود درساعت ۱۶ وده دقیقه بپایان رسید .

پیش بینی هوا

هوای‌استانهای آذربایجان شهرستانهای غربی ایران کمی تاقسمتی ابری‌که بتدریج بر مقدار ابرها افزوده گردیده همراه با رگبارپراکنده‌ـهوای استانهای فارس ، خوزستان ، کرمان‌وکرانه‌های‌خلیج‌فارس نیمه‌ابری گاهی‌ابری همراه با رگبار ورعد وبرق در نواحی کوهستانی ، هوای کرانه‌های دریای‌مازندران کمی تاقسمتی ابری . هوای تهران کمی تا قسمتی‌ابری که‌بتدریج بر مقدار ابرهاافزوده شده‌احتمالا در اواخر وقت همراه با رگبار بویژه‌درارتفاعات خواهد بود . هوای بقیه نقاط صاف تاکمی ابری‌پیش‌بینی میشود . ضمنا درجه حرارت امروز تهران نسبت‌بروز گذشته ۳ تا٤درجه گرمترخواهد شد .

برای بازدید از صفحات جنوب کشور

شاهنشاه بعداز ظهر فردا بشیراز عزیمت میفرمایند

شاهنشاه آریامهر بعد ازظهر فردابر ای بازدید از صفحات‌جنوب کشور از تهران رهسپار شیراز خواهند شد .

بنابر گزارش خبرنگاران‌اطلاعات مردم شهر های شیراز ، بندرعباس، بندربوشهر وجزیره کیش که در این سفر مورد بازدید همایونی قرار خواهد گرفت از هم اکنون‌مقدمات استقبالی پر شکوه از شاهنشاه را فراهم ساخته‌اند

شاهنشاه بعد از ظهر فردابصوب شیراز عزیمت خواهند فرمود و روز ۵شنبه ۵پس‌از افتتاح یك بیمارستان جدیدالتاسیس از مرکز کشاورزی باجگاه وهمچنین‌دانشکده کشاورزی بازدید خواهند فرمود .

شاهنشاه صبح روز جمعه به بندرعباس تشریف‌فرما می شوند و از کار های عمرانی این بندردیدن می‌فرمایند . پس‌از پایان بازدید از بندر عباس شاهنشاه سپس بجزیره کیش تشریف‌فرما می شوند و روز شنبه به‌بندر بوشهر عزیمت‌خواهند فرمود .

ارزش معاملاتی اراضی تهران و شمیران در سال ۱۳۴۹

وزارت دارائی امروز ارزش معاملاتی اراضی و ساختمانهای تهران و شمیران را برای سال ۱۳۴۹ منتشر کرد.

ارزش معاملاتی جدید که در سال جاری و تااعلام ارزش معاملاتی سال آینده ماخذ محاسبه مالیات معاملات اراضی و املاك خواهد بود از دیروز در دو جزوه بین کلیه سازمانهای ذیربط و دفاتر اسناد رسمی توزیع شده است تا بجای ارزش معاملاتی سال گذشته مورد عمل قرار بگیرد.

ارزش معاملاتی اراضی وساختمانها که همه ساله از طرف وزارت دارائی تعیین و اعلام میشود نه فقط ماخذمحاسبه و وصول مالیات معاملات اراضی و املاك می‌باشد بلکه در تعیین عوارض نوسازی و همچنین مالیات اراضی بایر نیز ملاك عمل قرار میگیرد و از این نظر حائز اهمیت بیشتری است.

ارزش معاملاتی اراضی وساختمان های تهران و شمیران در سال ۴۹ که بتصویب کمیسیونی مرکب از نمایندگان وزارت دارائی -انجمن شهر پایتخت و نماینده ثبت کل اسناد و املاك رسیده است با توجه بارزش واقعی زمین ها و ساختمانها در نیمه دوم سال ۴۸ تعیین شده‌ونسبت بارزش معاملاتی سال قبل در اکثر نقاط شهر و شمیرانات افزایش یافته است.

ناحیه یک

شامل هفده قطعه

حدود- شمال:خیابان شاهرضا (از میدان ۲۴ اسفند تا میدان فردوسی)
شرق : خیابان‌فردوسی و سپه وخیام
جنوب : خیابان شوش
غرب : خیابان سی‌متری‌نظامی
راهنمای قطعات از لحاظ بخش ثبتی
قطعه یك و دو وسه و چهار و پنج و شش بخش ۳
قطعه هفت و هشت و نه و ده ویازده و دوازده بخش چهار ثبتی است.
قطعات سیزده و چهارده و پانزده و شانزده و هفده بخش پنج ثبتی است.

ناحیه یک

*** قطعه یکم**

حدود - شمال:خیابان‌شاهرضا
شرق : خیابان پهلوی
جنوب : میدان شاه
غرب : میدان ۲۴ اسفند و سی‌متری نظامی

*** مشخصات اراضی**

ارزش معاملاتی اراضی
برخیابان‌پهلوی تا مقابل کوچه بیدی ده‌هزارریال
برخیابان پهلوی از کوچه‌بیدی تا چهارراه امیرا کرم دوازده هزار ریال.
برخیابان پهلوی از چهارراه امیرا کرم تا چهارراه شاه چهارده هزارریال
برمیدان ۲۴ اسفند دوازده هزارریال
بر خیابان شاهرضا بین پهلوی و خیابان کاخ ده هزار ریال
برخیابان شاهرضا و مجسمه ۲۴اسفند هشت هزار ریال
برخیابان شاه بین پهلوی و ۲۰متری اول دوازده‌هزارریال
برخیابان شاه بین ۲۰ متری اول و سی‌متری نظامی هشت‌هزار ریال
برخیابان سی‌متری نظامی‌هفت هزارریال
برخیابان های صبا ، کاخ ، خاقانی دانشگاه ، فخر رازی، تیر (بین پهلوی و کاخ) پنج‌هزارریال
برخیابان های فروردین و اردیبهشت و بقیه خیابان تیر(بین کاخ‌وسی‌متری) چهارهزارریال
بر خیابان‌های مشتاق ، شاهین ناهید ، قاآنی سه‌هزاروپانصدریال
بقیه کوچه‌هادوهزاروپانصدریال
پشت جبهه دوهزار ریال
قطعه ۵ بخش ۳ سابق

ناحیه یک

*** قطعه دوم**

حدود - شمال: خیابان‌شاهرضا
شرق : خیابان شاپور
جنوب : خیابان شاه
غرب : خیابان پهلوی

*** مشخصات اراضی**

برخیابان شاپورپنج‌هزاروپانصد ریال
برخیابان شاهرضا دوازده‌هزار ریال
برخیابان پهلوی بین شاهرضا و کوچه‌بیدی ده‌هزارریال
برخیابان پهلوی بین کوچه بیدی و چهارراه امیراکرم‌دوازده هزارریال
برخیابان پهلوی بین چهارراه امیراکرم و چهارراه شاه‌چهارده هزارریال
طرفین خیابانهای ارفع،چرچیل رازی پنج هزارریال
طرفین خیابانهای ۱۵ متری‌و بالاتر چهار هزار ریال
طرفین خیابانهای ۱۰متری و بالاتر سه‌هزارودویست ریال
طرفین کوچه‌های ۶متری و بالاتر دوهزاروهشتصد ریال
بقیه کوچه‌ها دوهزاروپانصد ریال
پشت جبهه دوهزارریال

*** قطعه سوم**

ارزش معاملاتی هرمترمربع
حدود -شمال :خیابان شاهرضا
شرق :خیابان فردوسی
جنوب : خیابان نادری
غرب : خیابان حافظ(شاپور)

مشخصات‌اراضی

برخیابان شاهرضا چهارده هزار ریال
برخیابان فردوسی چهارده‌هزارریال
برخیابان نادری چهارده‌هزار ریال
برخیابان حافظ پنجهزارو پانصد ریال
طرفین خیابانهای چرچیل ، غزالی، فارس پنجهزار ریال
طرفین کوچه های همایون ، گوهرشاد ،مسعود سعد ، شاهرخ چهارهزار ریال
بقیه کوچه های این محدوده‌سه هزار ریال
پشت جبهه دوهزار وپانصد ریال

*** قطعه چهارم**

حدود-شمال :خیابان‌شاه(نادری)
شرق : خیابان فردوسی
جنوب : خیابان سپه
غرب : خیابان شاپور

مشخصات اراضی

برخیابان نادری(شاه)چهارده‌هزار ریال
برخیابان فردوسی ومیدان سپه چهارده‌هزار ریال
برخیابان سپه تادرب‌باغ ملی ده‌هزا ر ریال
برخیابان سپه ازدرب‌باغ ملی تا خیابان استالین نه هزار ریال
برخیابان سپه از خیابان استالین تامیدان حسن آباد هفت هزار ریال
برخیابان شاپور (حافظ)پنجهزار وپانصد ریال
طرفین خیابان قوام‌السلطنه از نادری تا چهارراه‌سوم‌اسفندپنجهزار ودویست ریال
طرفین خیابان قوام‌السلطنه از چهارراه سوم‌اسفند تا خیابان‌سپه چهارهزار وپانصد ریال
طرفین‌خیابانهای فروغی (ثبت)و سوم‌اسفند وشهریانی‌پنجهزارریال
طرفین کوچه های بانك ملی (میهن) ایرج ، سیمی و کوچه جنوبی فروشگاه فردوسی چهار هزارریال
طرفین‌خیابان ملل‌متحد ششهزار ریال
طرفین خیابانهای ۱۰ متری و بالاتر سه هزار ریال
طرفین کوچه های ۶ متری و بالاتردوهزار و پانصد ریال
بقیه کوچه ها دوهزار و دویست ریال
پشت جبهه دوهزار ریال

*** قطعه پنجم**

ارزش معاملاتی هر متر مربع
حدود -شمال : خیابان شاه
شرق :خیابان شاهپور
جنوب :خیابان سپه
غرب :خیابان پهلوی

مشخصات اراضی

برخیابان شاه چهارده‌هزار ریال
برخیابان شاپور پنجهزاروپانصد ریال
برخیابان پهلوی بین‌چهارراه‌شاه و کوچه بیمارستان وزیری هشتهزار ریال
بر خیابان پهلوی بین کوچه بیمارستان وزیری و خیابان‌سپه چهارهزار و پانصد ریال
طرفین‌خیابان های رازی ،جامی ، استخر پنجهزار ریال
طرفین خیابانهای۱۰متری‌وبالاتر سه‌هزار ریال
طرفین کوچه های ۶ متری و بالاتر دوهزار و سیصد ریال
بقیه کوچه هاوپشت جبهه‌دوهزار ریال

*** قطعه ششم**

ارزش معاملاتی هر متر مربع
حدود - شمال : خیابان شاه
حدود - شرق : خیابان پهلوی .
حدود - جنوب : خیابان سپه .
حدود - غرب:خیابان‌سی متری.

مشخصات اراضی

بر خیابان شاه بشرح (قطعه‌اول ناحیه یك) بر خیابان پهلوی از چهار راه شاه تا مقابل کوچه بیمارستان وزیری هشتهزار ریال .
بر خیابان پهلوی از مقابل کوچه بیمارستان وزیری تا خیابان سپه ششهزار و پانصد ریال .
بر خیابان سپه‌چهارهزار وپانصد ریال .
بر خیابان سی متری نظامی بین شاه و حشمت‌الدوله پنجهزارریال.
بر خیابان سی متری نظامی بین حشمت‌الدوله و سپه چهار هزار و پانصد ریال .
طرفین‌خیابان‌های حشمت‌الدوله، پاستور ، کاخ .
جم ، فروردین ، اردیبهشت ، عسجدی چهار هزار ریال .
طرفین خیابان های ۱۵ متری و بالاتر سه هزار و پانصد ریال .
طرفین خیابان های ۱۰ متری و بالاتر سه هزار ریال .
طرفین کوچه های ۶ متری و بالاتر دو هزار و پانصد ریال .
بقیه کوچه های پشت جبهه یکهزار و ششصد ریال .

*** قطعه هفتم**

ارزش معاملاتی هر متر مربع
حدود - شمال : خیابان سپه.
حدود - شرق : خیابان خیام .
حدود - جنوب : خیابان بوذرجمهری .
حدود - غرب : خیابان شاپور.

مشخصات اراضی

بر.خیابان سپه تا گذر تقی خان نه هزار ریال .
بقیه هفت هزار ریال .
بر خیابان خیام ششهزار ریال.
بر خیابان بوذرجمهری‌از سه‌راه شاپور تا مقابل‌پمپ بنزین ششهزار ریال .
بقیه هفتهزار و پانصد ریال .
بر خیابان شاپور سه هزار و پانصد ریال .
خیابان های شمالی و جنوبی پارك شهر چهار هزار ریال .
طرفین کوچه های داخلی این محدوده یکهزار و هشتصد ریال.
پشت جبهه‌یکهزارو پانصدریال.

*** قطعه هشتم**

ارزش معاملاتی هر متر مربع
حدود - شمال : خیابان سپه .
حدود شرق : خیابان شاپور .
حدود - جنوب: بازارچه آشیخ‌هادی .
حدود - غرب : خیابان پهلوی.

مشخصات اراضی

بر خیابان سپه چهار هزار و پانصد ریال .
بر خیابان پهلوی سه هزار و پانصد ریال .
بر خیابان‌شاپور سه‌هزار وپانصد ریال .
طرفین بازارچه‌آشیخ هادی (بعد از عریض شدن) سه‌هزار ودویست ریال .
طرفین خیابان‌های شرقی وغربی و جنوبی باستیون و طرفین خیابان البرز (بازارچه کربلائی عباسعلی) دو هزار و دویست ریال .
بقیه کوچه ها و پشت جبهه یکهزار و هشتصد ریال .

*** قطعه نهم**

ارزش معاملاتی هر متر مربع
حدود - شمال : خیابان سپه.
حدود - شرق : خیابان پهلوی.
حدود - جنوب : خیابان عطار (منیریه) .
حدود - غرب :خیابان سی‌متری نظامی .

مشخصات اراضی

بر خیابان سپه چهار هزار ریال
بر خیابان پهلوی سه هزار و پانصد ریال .
بر خیابان منیریه عطار سه‌هزار ریال .
بر خیابان سی متری نظامی سه هزار ریال .
سایر کوچه های ۸متری وبالاتر دو هزار ریال .
سایر کوچه های پشت جبهه یکهزار و هشتصد ریال .

*** قطعه دهم**

ارزش معاملاتی هر مترمربع
حدود - شمال :خیابان‌بوذرجمهری
شرق : خیابان خیام
جنوب : گذر قلی و بازارچه معیر و قوام‌الدوله
غرب : خیابان شاهپور

*** مشخصات اراضی**

بر خیابان بوذرجمهری تا پمپ بنزین پنجهزار ریال
بر خیابان بوذرجمهری تا پمپ بنزین تا چهارراه گلوبندك هفت هزارو پانصد ریال
بر خیابان شاپور سه‌هزاروپانصد ریال
برخیابان خیام‌چهارهزاراو پانصد ریال
بر بازارچه معیر و قوام‌الدوله یکهزارو هشتصد ریال
بقیه کوچه های داخلی پشت جبهه یکهزارو پانصد ریال
قطعه دوم بخش ٤ سابق

*** قطعه یازدهم**

ارزش معاملاتی هرمترمربع
حدود - شمال : بازارچه آشیخ‌هادی
شرق : خیابان شاپور
جنوب : خیابان سرآب وزیر (مهدی‌موش)
غرب : خیابان پهلوی

مشخصات اراضی :

بر خیابان آشیخ‌هادی (بعد از عریض شدن(سه هزارو دویست ریال
طرفین خیابان فرهنك سه هزار ریال
برخیابان شاهپور سه هزارریال
طرفین خیابان سرآب وزیر (مهدی‌موش) دوهزارو سیصد ریال
بر خیابان پهلوی سه هزارو پانصد ریال
طرفین خیابان های بوعلی ، ارامنه ، ظفرالدوله دو هزاریال
بقیه کوچه های این محدوده یکهزارو پانصد ریال
پشت جبهه‌یکهزارو سیصدریال

***قطعه دوازدهم**

ارزش معاملاتی هرمتر مربع
حدود - شمال : خیابان منیریه (عطار)
شرق : خیابان پهلوی
جنوب : خیابان‌قزوین، قلمستان حاج عبدالاصمد
غرب : خیابان سی متری‌نظامی

*** مشخصات اراضی**

بر خیابان منیریه سه‌هزار ریال
بر خیابان پهلوی سه‌هزارو - پانصد ریال
بر خیابان حاج عبدالاصمد و قلمستان دو هزار ریال
بر خیابان‌قزوین سه‌هزاروپانصد ریال
بر خیابان سی متری نظامی سه هزار ریال
طرفین کوچه های ۸ متری و بالا تر دو هزار ریال
بقیه کوچه ها و پشت جبهه یکهزارو پانصد ریال

قطعه سیزدهم :

ارزش معاملاتی هر مترمربع
حدود - شمال : بازارچه‌قوام‌الدوله، بازارچه معیر گذر قلی
شرق :خیابان خیام
جنوب : خیابان مولوی (گمرك)
غرب : خیابان شاهپور

مشخصات اراضی :

بر بازارچه قوام‌الدوله وبازارچه معیر یکهزارو هشتصد ریال
بر خیابان خیام سه هزار ریال
بر خیابان مولوی دوهزارو - هفتصد ریال
بر خیابان شاهپور دوهزارو - پانصد ریال
طرفین کوچه های ۸ متری و بالاتر یکهزارو هشتصد ریال
بقیه کوچه ها یکهزارو پانصد ریال
پشت جبهه یکهزارو دویست ریال

قطه چهاردهم :

ارزش معاملاتی هر مترمربع
حدود - شمال : خیابان سراب وزیر (مهدی‌موش)
شرق : خیابان شاپور
جنوب : خیابان مولوی
غرب : خیابان پهلوی

مشخصات اراضی :

بر خیابان سراب وزیر (مهدی موش) دوهزارو سیصد ریال
بر خیابان شاپور دوهزارو - پانصد ریال
بر خیابان مولوی دوهزارو - هفتصد ریال
بر خیابان پهلوی سه‌هزار ریال
طرفین خیابان بلور سازی دوهزارو دویست ریال
طرفین کوچه ۸ متری و بالاتر یکهزارو هشتصد ریال
طرفین کوچه های ۵ متری و بالاتر یکهزارو پانصد ریال
بقیه کوچه ها و پشت جبهه یکهزار ریال

قطعه‌پانزدهم

حدود-شمال : خیابان قزوین ، خیابان قلمستان حاج عبدالاصمد
شرق :خیابان پهلوی
جنوب :خیابان هولوی
غرب :خیابان‌سی متری نظامی

مشخصات‌اراضی

برخیابان قزوین سه هزاروپانصد ریال
برخیابان پهلوه دو هزارو پانصد ریال
برخیابان عبدالاصمد ، قلمستان دوهزار ریال.
برخیابان مولوی دو هزارو هفتصد ریال
برخیابان سی‌متری‌نظامی دوهزار وپانصد ریال
کوچه های ۸متری‌وبالا تر یکهزار وهشتصدریال
کوچه های ۵ متری وبالاتریکهزار وپانصدریال
بقیه‌کوچه ها وپشت جبهه یك‌هزار ریال

قطعه شانزدهم

حدود - شمال : خیابان مولوی (گمرك)
شرق : خیابان خیام و امتدادآن
جنوب : خیابان شوش
غرب: خیابان شاپور

مشخصات اراضی

بر خیابان مولوی (گمرك) دوهزار وهفتصدریال
برخیابان آرامگاه (امتداد خیام) دوهزار ریال
برخیابان شوش یکهزارو هشتصد ریال
برخیابان شاپور دو هزار ریال
طرفین خیابان های مختاری دو هزار ریال
کوچه های ۸متری‌وبالاتر یکهزار وششصدریال
بقیه کوچه های ٤متری و بالاتر یکهزارو دویست ریال
کوچه های کمتراز ٤ متروپشت جبهه هفتصدوپنجاه ریال

قطعه هفدهم

حدود - شمال : خیابان مولوی (گمرك)
شرق : خیابان شاپور
جنوب : خیابان شوش
غرب : خیابان سی متری‌نظامی

مشخصات اراضی

برخیابان مولوی دو هزاروهفتصد ریال
برخیابان شوش یکهزارو هشصد ریال
برخیابان پهلوی دوهزار و پانصد ریال
برخیابان شاپور وسی متری‌نظامی دوهزارو پانصدریال
طرفین خیابان مختاری دوهزار ریال
طرفین خیابان‌سلیمان خانی‌یکهزار وپانصدریال
طرفین کوچه‌ی ۸متری‌و بالا تر یکهزارو دویست ریال
طرفین کوچه های ٤متری وبالاتر یکهزار ریال
بقیه کوچه هاوپشت جبهه ششصد ریال

ناحیه‌دو

شامل بوزده قطعه

حدود - شمال : شاهرضا ازمیدان فردوسی‌تامیدان فوزیه
شرق:خیابان شهبازوشهناز
جنوب : خیابان شوش
غرب : خیابان فردوسی
میدان سپه خیابان سپه وخیابان خیام

راهنمای قطعات از لحاظ ثبتی

قطعات ۱۳و۱٤ بخش یك

قطعات ۱،۲،۳،۵،۷،۸،۹ بخش‌دو
قطعات ۱۸ و ۱۹بخش ٦
قطعات ٤،٦،۱۰،۱۵ بخش۷
قطعات۱٦و۱۷بخش ۸
قطعات ۱۲و۱۱ بخش ۹

قطعه یکم

حدود - شمال :خیابان شاهرضا

درصفحه ششم

کارخانجات معظم الیس چالمرز امریکا
سری جدید بولدوزرهای HD-21 را
بامزایای خاص عرضه میدارد

- دستگاه تثبیت سرعت ودستگاه تسریع پائین آوردن تیغه
- تورک کانورتر جدید وگیربکس جدید با سه دنده جلو وسه دنده عقب
- زنجیرهای جدید باگوشواره های درشت تر ، قشر آبدیده ضخیم تر وبوش وپین بزرگتر
- غلطکهای جدید چهارلبه بالبه های قوی تر وقشر آبدیده ضخیم تر
- تیغه جدید با اضافه وزنی درحدود یک تن
- ودوه ها تغییر دیگر که موجب افزایش بیش از دو تن وزن تراکتور شده است

دفتر مرکزی : خیابان تخت جمشید شماره ۲۹۰-۲۹۲ تلفن ۶-۷۵۶۸۶۴
نماینده انحصاری : شرکت سهامی ایران تکنو
تعمیرگاه کیلومتر ۱۴ راه تهران - کرج تلفن ۶۱۲۱۲۳

تبریکات

جناب آقای‌صدقی، مدیرکل محترم کارگزینی‌دانشگاه
انتصاب بجا وشایسته آقای محسن نظامی زاده را بسمت رئیس کارگزینی آموزشی وپژوهشی به‌آنجناب تبریك می‌گویم .
ماشاءالله قدرتی

آقای مقصودی مدیر عامل موسسه مهمانخانه‌های بنیاد پهلوی
بدین وسیله ضمن‌تبریکات صمیمانه خود موفقیت شمارا از درگاه خداوند متعال خواستارم .
آ-۳٦٤۵ فتح‌اله امیرعلائی

جناب فرخ رو پارسای وزیرمحبوب‌آموزش وپرورش
انتصاب بجا وشایسته آقای محمدعلی نواب را به مدیریت کل آموزش وپرورش استان کرمان‌به‌آن‌وزیر محبوب واهالی محترم‌کرمان تبریك میگوئیم .
اهواز - اداره کل آموزش و پرورش
حسین هاشمی - بهرام محبی

جناب آقای صمد عیسی بیگلو ریاست محترم اداره‌کل پست وتلگراف وتلفن لرستان
انتصاب آنجناب را تبریك عرض مینمائیم .
آ-۳۵۸۷ مولوی . عطائی

آگهی مناقصه

انجمن ملی حمایت کودکان تعداد سی‌وپنج قلم لوازم و اسباب فیزیوتراپی را که فهرست و مشخصات آن در دفتر انجمن‌موجود میباشد از طریق مناقصه خریداری مینماید داوطلبان میتوانند با مراجعه بدفتر ودریافت برك مشخصات پیشنهاد خود را بضمیمه رسید بانك بازرگانی ایران شعبه ایرانشهر بمبلغ پانزده هزار ریال بعنوان سپرده تاتاریخ یکشنبه بیستم اردیبهشت ماه بدفتر انجمن تسلیم ورسید دریافت دارند. پیشنهادات رسیده روزدوشنبه بیست‌ویکم اردیبهشت در کمیسیون مربوطه باز و باحائز حداقل مناقصه قرارداد بسته خواهد شد، حضور پیشنهاد دهندگان در جلسه مناقصه آزاد و سپرده برنده مناقصه که از انعقاد قرارداد خودداری نماید بسود انجمن ضبط خواهد شد. مالیات و هرگونه عوارض بعهده برنده مناقصه میباشد.
انجمن ملی حمایت کودکان
آ-٦۱٤٦

مصوبه شماره (۱۲) مورخ ۵ر۱۲ر٤۸ شورای عالی شکاربانی و نظارت برصید

باتوجه به‌بند (ب) ماده (۳) قانون شکار و صید موضوع محدودیتها و ممنوعیتهای مکانی شبه جزیره میانکاله و خلیج گرگان بشرح زیر حفاظت شده اعلام میگردد :

حدود منطقه حفاظت شده میانکاله واقع در استان‌مازندران

شبه جزیره میانکاله از خط مستقیم شمالی جنوبی واقع در غرب تاسیسات شرکت سهامی شیلات ایران در بندر آشوراده تا خط مستقیم مفروض شمالی جنوبی واقع در غرب قلعه پلنگان بانضمام خلیج گرگان‌و باتلاقها و تالابهای جنوب و جنوب غربی مجاور خلیج گرگان تاحد زمینهای زراعتی مجاور .

منطقه حفاظت شده میانکاله که نقشه‌آن بتصویب رسیده است بوسیله سازمان شکاربانی و نظارت برصید علامت‌گذاری خواهد شد.

آ-٦۱۵۸

مدلهای خیره کننده ساعتهای
سیتی زن
موجب حیرت همه مردم دنیا است
سیتی زن یکی ازبزرگترین کارخانجات ساعت سازی درجهان
نمایندگی ونمایشگاه مرکزی تهران اول بازار بزرگ شماره ۷ تلفن ۲۰٦۹۷
Quality at Realistic Prices
CITIZEN

ارزش معاملاتی اراضی تهران و شمیران در سال ۱۳۴۹

بقیه‌از صفحه ۵

شرق: خیابان سعدی
جنوب : خیابان‌استانبول
غرب : خیابان فردوسی
مشخصات‌اراضی
برخیابان سعدی همطراز با ضلع شرقی خیابان
مذ دور (قطعه۲ناحیه ۲)برخیابان استانبول‌هفده هزار ریال
برخیابان شاهرضابین فردوسی و لاله‌زار پانزده هزار ریال
برخیابان شاهرضا بین سعدی و لاله‌زار دوازده‌هزار ریال
طرفین خیابان لاله‌زار بین چهارراه مهناواستانبول پانزده هزار ریال
طرفین خیابان لاله‌زار بین‌چهارراه مهناوشاهرضا چهارده هزارریال
طرفین خیابان کوشك ،اسمعیل کمال منوچهری هفت‌هزار ریال
طرفین خیابان‌ارباب‌جمشید(خاقانی) پنجهزار ریال
طرفین خیابان های هدایت،یاسمی کوچه‌معمار
مخصوص وشش متری سه‌هزار و ششصدریال
طرفین کوچه های حریرفروش ، چراغ‌برق مهنا
لیقوانی ، کلوب جمشیدی‌وشجاع‌الممالك سه هزارو چهار صدریال
برخیابان فردوسی چهارده هزار ریال
بقیه کوچه‌های‌این‌محدوده وپشت جبهه دوهزار و چهار صدریال

* قطعه دوم

حدود - شمال : خیابان‌شاهرضا
جنوب : میدان بهارستان وخیابان
شرق : خیابان بهارستان
شاه‌آباد
غرب : خیابان سعدی بالا
مشخصات اراضی
برخیابان شاهرضا از سعدی تا پیچ شمیران نه هزار ریال
برخیابان شاهرضا از پیچ شمیران تا چهارراه‌پل‌چوبی‌هفتهزاروپانصدریال
بر خیابان بهارستان چهار هزار ریال
بر خیابان شاه‌آباد و میدان بهارستان ده هزار ریال
برخیابان سعدی‌ازمیدان‌مخبرالدوله تاکوچه شمالی شرکت بیمه‌دوازده هزارو پانصد ریال
برخیابان سعدی از کوچه شمالی شرکت بیمه تا چهارراه سیدعلی ده‌هزارریال
بقیه خیابان سعدی از چهار راه سیدعلی تا دروازه دولت هشتهزار ریال
طرفین خیابانهای ولی‌آباد، هدایت چهار هزارریال
طرفین خیابان‌های کاشف‌السلطنه و باغ سپه‌سالار چهار هزاروششصد ریال
طرفین خیابان‌های خانقاه ، صفی‌علیشاه،عمر خیام ، علائی، دانشسرا- خبیر معظم سه هزاروچهار صد ریال
طرفین خیابان جدیدالاحداث (ظهیرالاسلام) چهار هزار و پانصد ریال
طرفین کوچه های ۸ متری وبالاتر دو هزار و هشتصد ریال
طرفین کوچه های ۸ متری وبالاتر دو هزار و هشتصد ریال
طرفین کوچه های ۵ متری وبالاتر دو هزار و سیصد ریال
بقیه کوچه‌ها و پشت جبهه دوهزار ریال

* قطعه سوم

حدود - شمال : خیابان شاهرضا
شرق : میدان فوزیه (شهناز)
جنوب : خیابان مازندران (مهران) و میدان دروازه شمیران
غرب : خیابان بهارستان
مشخصات اراضی
بر خیابان شاهرضا هفتهزار ریال
بر خیابان مهران سه هزار و سیصد ریال
بر خیابان بهارستان چهار هزارو پانصد ریال
طرفین خیابانهای گرگان ونارمك سه هزار و چهار صد ریال
کوچه های داخل این محدوده از ٦ متر ببالا دو هزار و دویست ریال
بقیه کوچه‌ها و پشت جبهه یکهزار و هشتصد ریال

* قطعه چهارم

حدود - شمال : خیابان مازندران (مهران)
شرق : خیابان شهناز
جنوب : خیابان خورشید
غرب : میدان دروازه شمیران
مشخصات اراضی
بر خیابان مازندران (مهران) سه هزارو سیصد ریال
برخیابان شهناز سه هزار و پانصد ریال
بر خیابان خورشید دو هزار و دویست ریال
طرفین خیابان های زرین نعل و دربند دو هزار ریال
طرفین خیابانهای ۱۲ متری وبالاتر یکهزار و هشتصد ریال
طرفین کوچه های ۸ متری وبالاتر یکهزار و ششصد ریال
بقیه و پشت جبهه‌یکهزارودویست

* قطعه پنجم

حدود شمال: خیابان خورشید و دروازه شمیران
حدود - شرق : خیابان وحید دستگردی
حدود- جنوب : خیابان ژاله
حدود- غرب: خیابان‌بهارستان
مشخصات اراضی
برخیابان خورشید دوهزار و دویست ریال
برخیابان بهارستان چهار هزار ریال
برخیابان وحید دستگردی دو- هزار و پانصد ریال
برخیابان ژاله سه هزار و پانصد ریال
برخیابان فخرآباد دو هزار و ششصد ریال
طرفین خیابانهای ۱۰ متری و بالاتر دو هزار و سیصد ریال
طرفین کوچه های ٦متری و بالاتر یکهزار و هشتصد ریال
بقیه کوچه های کوچه شرقی خیابان ملت پنجهزار ریال
برخیابان امیرکبیر از برخیابان ملت تاضلع شرقی سعدی هشتهزار ریال
ار شرق به غرب
برخیابان امیرکبیر از برسعدی تامیدان سپه دوازده هزار ریال
ریال
برخیابان سعدی از خیابان امیر کبیر تامقابل ضلع‌جنوبی کوچه ممتاز پانزده هزار ریال
ازجنوب بشمال
برخیابان سعدی ازمقابل کوچه ممتاز تاچهار راه مخبرالدوله هفده هزار ریال
طرفین خیابان ملت هفت هزار ریال
طرفین امتداد خیابان ملت(بین سه‌راه اکباتان تاشاه‌آباد) چهار هزارریال
طرفین خیابان اکباتان تا سه راه ملت دوازده هزار ریال
بقیه طرفین خیابان اکباتان‌تا میدان بهارستان پنج هزارریال
برخیابان ۱۰متری و بالاتر دوهزاروششصد ریال .
بقیه کوچه‌ها دوهزار ریال
پشت جبهه یکهزاروهشتصد ریال
ریال

* قطعه هم

حدود - شمال: خیابان‌استانبول
شرق : خیابان سعدی
جنوب : خیابان امیر کبیر و میدان سپه
غرب : خیابان فردوسی
مشخصات اراضی
برخیابان استانبول تا چهارراه لاله‌زار هیجده هزارریال
برخیابان استانبول از چهارراه لاله‌زار تا میدان مخبرالدوله شانزده هزارریال
از شمال بجنوب
برخیابان سعدی از نبش کوچه ممتاز هفده هزارریال
برخیابان سعدی از نبش کوچه ممتاز تا خیابان چراغ‌برق (امیر کبیر پانزده هزارریال
برخیابان امیرکبیر و میدان سپه چهارده هزار ریال
برخیابان فردوسی چهارده‌هزار ریال
طرفین خیابان لاله‌زارازچهارراه استانبول تا نبش کوچه ممتاز شانزده هزارریال
طرفین کوچه برلن شانزده هزارریال
طرفین خیابان‌لاله‌زار از کوچه ممتاز تا میدان سپه و طرفین کوچه مهران پانزده هزارریال
طرفین کوچه رفاهی و خیابان اکباتان هفت هزار ریال
طرفین کوچه‌های باربد،خندان امینی ، سیرك ، بهار ، مجمر ، بوشهری و پاساژهای داخلی‌این کوچه‌ها پنج هزار ریال
بازار کمپانی ده‌هزار ریال
بقیه کوچه ها و پشت جبهه دوهزاروپانصد ریال

* قطعه دهم

حدود - شمال : خیابان گوته (نایب‌السلطنه)
شرق : خیابان شهباز
جنوب : خیابان ادیب‌الممالك
غرب : خیابانهای ری ،امتداد امیرکبیر ایران
مشخصات اراضی
برامتداد امیرکبیر چهارهزار ریال
برخیابان ایران سه هزارریال
برخیابان نایب‌السلطنه‌یکهزارو چهارصد ریال
برخیابان شهباز دوهزاروپانصد ریال
برادیب‌الممالك یکهزاروپکصد ریال
برخیابان ری دوهزارو پانصد ریال
طرفین خیابان های ۱۰متری‌و بالاتر یکهزاروپانصدریال
طرفین کوچه‌های ٦ متری و بالاتر یکهزارودویست ریال
بقیه کوچه‌ها و پشت جبهه یکهزارریال

* قطعه یازدهم

حدود - شمال : خیابان امیر کبیر
شرق : خیابان ری
جنوب : خیابان بوذرجمهرنو
غرب : خیابان سیروس
مشخصات اراضی
برخیابان امیرکبیر چهارهزار ریال
برخیابان ری دوهزاروپانصد ریال
برخیابان بوذرجمهری نوچهار هزارریال
برخیابان سیروس دو هزارو پانصد ریال
طرفین کوچه‌های ٦متری و بالاتر یکهزارودویست ریال
بقیه کوچه‌های این محدوده‌و پشت جبهه نهصدریال

*قطعه دوازدهم

حدود - شمال : خیابان امیر کبیر (چراغ برق) .
حدود- شرق : خیابان سیروس
حدود - جنوب:خیابان‌بوذرجمهری
حدود - غرب : خیابان ناصرخسرو
مشخصات اراضی
برخیابان امیر کبیرتاضلع‌شرقی خیابان پامنار هفتهزار و پانصد ریال .
برخیابان امیرکبیر از پامنارتا مقابل ضلع شرقی خیابان‌سعدی ده هزار ریال
برخیابان امیر کبیر از ضلع شرقی سعدی تا ناصرخسرو و بر خیابان سیروس سه هزار ریال
بر خیابان بوذرجمهری بشرح‌قطعه ۱۷ همین ناحیه برخیابان ناصر- خسرو از بوذرجمهری تا مقابل ضلع جنوب خیابان درب‌اندرون ده هزار ریال
برخیابان ناصر خسرو از مقابل درب‌اندرون تا میدان سپه هشت هزار ریال .
طرفین خیابان پامنار تادیوارجنوبی کنسولگری روسیه ششهزار ریال.
طرفین خیابان پامنار از دیوار جنوبی کنسولگری روسیه تامقابل کوچه حاجیها پنجهزار ریال .
طرفین خیابان پامنار ازمقابل کوچه حاجیها تاسه راه بوذرجمهری‌هفت هزار ریال
طرفین خیابانهای ۱۰ متری وبالاتر دو هزار و دویست ریال
کوچه های ٦ متری و بالاترودوهزار ریال
بقیه کوچه ها و پشت‌جبهه‌یکهزار ریال .

قطعه : سیزدهم

حدود - شمال : خیابان سپه و میدان سپه
حدود - شرق : خیابان‌ناصرخسرو
حدود - جنوب:خیابان‌درب‌اندرون
حدود - غرب : خیابان خیام
مشخصات اراضی
برخیابان سپه ده هزار ریال
برمیدان سپه دوازده هزار ریال
برخیابان ناصرخسرو هشتهزارریال
برخیابان درب اندرون پنجهزار و پانصد ریال
برخیابان خیام ششهزار ریال
طرفین خیابان‌باب‌همایون(الماسیه) پنجهزار و پانصد ریال
طرفین کوچه تلگرافخانه و قسمت عریض کوچه قنات دو هزار و پانصد ریال
طرفین بقیه کوچه قنات و کوچه شمال جنوبی قنات یکهزار و هشتصد ریال
طرفین کوچه قورخانه یکهزار و هشتصد ریال
کوچه های افخمی و اعتماد مقدم یکهزار و ششصد ریال
بقیه کوچه های این محدوده‌پشت جبهه یکهزار و چهار صد ریال

قطعه : چهاردهم

حدود - شمال : خیابان‌درب‌اندرون
حدود - شرق : خیابان‌ناصرخسرو
حدود - جنوب:خیابان‌بوذرجمهری
حدود- غرب : خیابان خیام
مشخصات اراضی
بر خیابان بوذرجمهری دوازده‌هزار ریال
برخیابان درب‌اندرون ششهزار و پانصد ریال
برخیابان ناصر خسرو ده هزارریال
برخیابان خیام ششهزار ریال
بر خیابان ارك‌ومیدان ارك‌ششهزار ریال
طرفین کوچه تکیه دولت یکهزارو هشتصد ریال
طرفین کوچه شرق‌بانك‌ملی(سینا) دو هزار و پانصد ریال
بقیه کوچه های این محدوده و پشت جبهه یکهزار و پانصد ریال

قطعه پانزدهم :

حدود -شمال:خیابان ادیب‌الممالك
حدود - شرق : خیابان شهباز
حدود - جنوب : خیابان خراسان
حدود - غرب : خیابان ری
مشخصات اراضی
برخیابان ادیب‌الممالك یکهزار و یکصد ریال
برخیابان شهباز دو هزار و پانصد ریال .
برخیابان خراسان دو هزار ریال
بر خیابان ری از میدان شاه تا سه‌راه خیابان خراسان یکهزارو هشتصد ریال
بر خیابان ری از میدان شاه تا ادیب‌الممالك دو هزار و دویست ریال
طرفین خیابانهای ۱۰متری‌وبالاتر یکهزارودویست‌ریال
طرفین کوچه های ۸ متری وبالاتر یکهزار ریال
بقیه کوچه ها و پشت‌جبهه‌هشتصد ریال

قطعه شانزدهم :

حدود-شمال :خیابان‌بوذرجمهری نو
شرق : خیابان ری
جنوب :خیابان مولوی
غرب :خیابان سیروس
مشخصات‌اراضی
برخیابان مولوی دو هزارریال
برخیابان ری دو هزار و پانصد ریال
برخیابان سیروس دو هزارریال
برخیابان بوذرجمهری نو چهار هزار ریال
بقیه کوچه ها و پشت جبهه هفتصد ریال

قطعه هفدهم :

حدود -شمال:خیابان‌بوذرجمهری
شرق :خیابان سیروس
جنوب : خیابان مولوی
غرب :خیابان خیام
مشخصات‌اراضی :
برخیابان بودرجمهری‌ازچهارراه گلوبندك تا مقابل ضلع‌شرقی‌پامنار دوازده هزار ریال
برخیابان بوذرجمهری ازسه‌راه پامنار تابازار آهنگرها هشتهزار ریال
برخیابان بوذرجمهری از بازار آهنگرها تا چهارراه سیروس ششهزار ریال
برخیابان سیروس‌دوهزاروپانصد ریال
برخیابان مولوی دوهزار وپانصد ریال
برخیابان خیام از گلوبندك تا برخیابان خیام از پاچنار تامیدان اعدام سه هزارریال
طرفین‌بازار بزازها - دالان امین‌الملك بازار قیصریه سه هزار وششصد ریال
طرفین بازار لباس فروشها و بازارچمدان‌سازها سه هزار ریال
طرفین بازار کفاشها وحاج‌حسن دوهزار و پانصد ریال
طرفین‌بازار عباس آباد دوهزارو هشتصد ریال
طرفین بازار مسجد جامع -بازار سلطانی بازار بین‌الحرمین-امامزاده زید دوهزار وچهارصد ریال
طرفین بازار خیاطها دوهزارریال
بقیه کوچه ها و بازار پشت‌جبهه یك‌هزارریال

قطعه هیجدهم

حدود -شمال :خیابان خراسان
شرق : خیابان شهباز
جنوب : خیابان شوش و میدان شوش
غرب :خیابان خیابان‌رزم‌آراء و خیابان ری
مشخصات اراضی :
برخیابان‌خراسان دوهزار ریال
برخیابان شهباز دو هزارریال
برمیدان شوش دوهزار ودویست ریال
برخیابان شوش‌یکهزاروهشتصد ریاال
برخیابان رزم‌آراء (جاده شهر ری یکهزار وسیصد ریال
برخیابان درخشنده یکهزارریال
برخیابان ری دو هزار ریاا.
طرفین خیابانهای داخلی بعرض ۸متروبالاتر نهصد ریال
طرفین‌خیابانهای داخلی بعرض۵ متر وبالاتر هفتصد ریال
بقیه کوچه ها وپشت جبهه‌پانصد ریال

قطعه نوزدهم :

حدود -شمال : خیابان مولوی
شرق :خیابان ری
جنوب خیابان شوش
غرب : خیابان امتدادخیابان‌خیام
وخیابان آرامگاه
مشخصاب راضی
برخیابان مولوی دوهزارریال
برخیابان ری دوهزارریال
برخیابان خیام دوهزار و پانصد ریال
برخیابان شوش‌یکهزاروهشتصد ریال
برامتداد خیابان سیروس صاحب جمع یکهزار و سیصد ریال
طرفین کوچه های ٦متری‌وبالاتر هفتصد و پنجاه ریال
طرفین کوچه های ٤متری‌وبالاتر ششصد ریال
بقیه کوچه ها و پشت جبهه پانصد ریال

ناحیه‌سه

شامل هفده قطعه

حدود - شمال : خیابان سی متری نظامی عباس‌آباد و درامتداد آن بطرف شرق خیابان مجیدیه و قصر .
شرق : خیابان‌سبلان و درامتداد آن خیابان سیل برگردان تابرسد به جاده تهران نو .
جنوب : خیابان تهران پارس ازمحل‌تقاطع.خیابان سیل‌برگردان تا میدان فوزیه . و سپس خیابان شاهرضا تا چهار راه پهلوی .
غرب : خیابان پهلوی بین شاهرضا و سه راه بیمارستان پهلوی .

راهنمای ثبتی
قطعات ۳ و ٤ ، ٦ ، ۸ ، ۹ ، ۱۰ ، ۱۱ ، ۱۲ ، ۱٤ ، ۱۵ ، ۱٦ . ۱۷ بخش ۲ قطعات ۱ و۲و ۷ و ۱۳ بخش ۳ .
قطعه ۵ شامل قسمتی از وحیدیه پلاك ٤۹و۱۱و بخش ۲ .

* قطعه یکم

حدود - شمال : خیابان تخت جمشید .
حدود - شرق : خیابان بهجت آباد (شیراز) .
حدود - جنوب:خیابان‌شاهرضا.
حدود - غرب : خیابان پهلوی .
مشخصات اراضی
بر خیابان تخت جمشید هیجده هزار یال .
بر خیابان بهجت آباد هشتهزار ریال .
بر خیابان شاهرضا دوازده هزار ریال .
بر خیابان پهلوی از شاهرضا تا سه راه بزر کمهر یازده هزارریال.
بر خیابان پهلوی از بزرگمهر تا تخت جمشید ده هزار ریال .
طرفین کوچه رشت سه هزارو هشتصد ریال .
طرفین کوچه های ۸ متری و بالاتر سه هزار ریال .
بقیه کوچه های این محدوده و پشت جبهه دو هزار و پانصد ریال .

* قطعه دوم

حدود - شمال : خیابان تخت جمشید .
حدود - شرق : خیابان رامسر و امتداد آن .
حدود - جنوب:خیابان شاهرضا
حدود - غرب : خیابان بهجت آباد (شیراز) .
مشخصات اراضی
مشخصات اراضی : بر خیابان تخت جمشید شانزده هزار ریال.
بر خیابان‌رامسر ششهزارریال.
بر خیابان بهجت آباد هشتهزار ریال .
بر خیابان‌شاهرضا چهارده هزار ریال .
طرفین خیابان های فرصت و ایرانشهر هشتهزار و پانصد ریال.
طرفین خیابان‌های‌ویلاوفیشرآباد یازده هزار ریال .
طرفین خیابان ثریا ششهزار و پانصد ریال .
طرفین خیابان های ۱۲ متری‌و بالاتر سه هزار و هشتصد ریال .
طرفین خیابان های ۱۰ متری و بالاتر سه هزار ریال .
طرفین کوچه های ٦ متری و بالاتر دو هزار و پانصد ریال .
بقیه کوچه‌ها دو هزار ریال .
پشت جبهه دو هزار ریال .

* قطعه سوم

حدود - شمال : خیابان تخت جمشید .
حدود - شرق : خیابان جاده قدیم شمیران .
حدود جنوب : خیابان شاهرضا.
حدود - غرب : کوی رامسر .
مشخصات اراضی
بر خیابان شاهرضا از پیچ شمیران تا دوازده دولت چهارده هزار ریال .
بر خیابان شاهرضا از دروازه دولت تا کوی رامسر دوازده‌هزار ریال .
بر خیابان تخت جمشید شانزده هزار ریال .
بر خیابان کورش کبیر (جاده قدیم) تا نبش خیابان حقوقی نه هزار ریال .
از نبش حقوقی تا آخر محدوده ده هزار ریال .
طرفین خیابان روزولت نه هزارو پانصد ریال .
طرفین خیابان بهار هفت هزار ریال .
طرفین خیابان‌های ایرج‌وخاقانی و ثریا ششهزار ریال .
طرفین خیابان های۱۵ متری و بالاتر چهار هزار و پانصدریال.
طرفین خیابان های ۱۲ متری و بالاتر سه هزار و هشتصدریال .
طرفین خیابان های ۱۰ متری و بالاتر سه هزار و دویست ریال .
طرفین کوچه های ٦ متری و بالاتر دو هزار و هشتصد ریال .
بقیه کوچه ها و پشت جبهه دو- هزار و دویست ریال .

* قطعه چهارم

حدود - شمال : خیابان کاخ (خیابان شمالی پادگان عشرت‌آباد و امتداد آن)
حدود - شرق : خیابان های خواجه‌نظام‌الملك و خیابان جنوبی پادگان و خیابان عشرت‌آباد
حدود - جنوب: خیابان شاهرضا
حدود - غرب : خیابان کورش کبیر (جاده قدیم شمیران)
مشخصات اراضی :
بر خیابان کورش (جاده قدیم شمیران) از شاهرضا تا نبش‌خیابان حقوقی نه هزار ریال
بر خیابان کورش (جاده قدیم شمیران) از نبش حقوقی تا نبش خیابان شهریور یازده هزار ریال
بر خیابان کورش (جاده قدیم شمیران) از شهریور تا برسدبحد شمالی هشت هزار ریال
طرفین خیابان های مازندران ، آمل ، درختی و خیابان سرباز سه‌هزارو هشتصد ریال
بر خیابان ۱۲ متری و بالا تر سه هزار ریال
بر کوچه های ۸ متر و بالاتر دوهزارو پانصد ریال
بقیه کوچه ها و پشت جبهه بکهزارو هشتصد ریال

* قطعه پنجم

(شامل قسمتی از وحیدیه پلاك ٤۹ بخش ۱۱)
حدود - شمال : خیابان مجیدیه
حدود - شرق : خیابان سلان
حدود - جنوب : خیابان های فخرآباد (نظام‌آباد) و شاهرضا
حدود - غرب : خیابان خواجه نظام‌الملك و خیابان جنوبی‌پادگان عشرت‌آباد و خیابان سرباز (سپاه یا عشرت‌آباد)
مشخصات اراضی :
بر خیابان سپاه (سرباز) چهار هزار ریال
بر خیابان نظام‌آباد سه هزارو پانصد ریال
بر خیابان مجیدیه سه هزارو دویست ریال
بر خیابان سبلان سه هزارریال
بر خیابان خیابان های گرگان و خواجه نظام‌الملك تا چهارراه عظیم‌پور دوهزارو هفتصد ریال
بقیه بر خیابان های گرگان‌و خواجه‌نظام‌الملك دوهزارو سیصد ریال
بر خیابان های موقر و عظیم‌پور دو هزار ریال
بر خیابان های ۱۲ متری و بالاتر یکهزارو هشتصد ریال
بر کوچه های ٦ متری و بالاتر یکهزار ریال
بقیه کوچه ها و پشت جبهه هشتصد ریال

* قطعه ششم

(حوزه ٤۸) مثلثی شکل شامل پلاك هائی از وحیدیه بخش ۱۱
حدود - شمال : حدشمالی‌ندارد
حدود - شرق خیابان سیل- برگردان
حدود- جنوب : جاده تهران‌نو (جاده دماوند)
حدود - غرب : خیابان فخرآباد (نظام‌آباد)
مشخصات اراضی :
بر خیابان فخرآباد (نظام‌آباد) سه‌هزارو هشتصد ریال
بر خیابان‌تهران‌نو(جاده دماوند) تا سینما نپتون چهارهزارو پانصد ریال
بر خیابان‌تهران‌نو(جاده دماوند) از سینما نپتون تا حد شرقی چهار هزار ریال
طرفین خیابان های ۱۵ متری و بالا تر دوهزارو پانصد ریال
خیابان های شارق از جاده دماوندتا چهارراه‌انصاری یکهزارو سیصد ریال
خیابان حسینی از جاده‌دماوند تا چهارراه صفا یکهزارو سیصد ریال
خیابان سهام از جاده دماوند تا چهارراه مهر یکهزارو دویست ریال
بقیه خیابان های شارق ،حسینی و بهرامی یکهزار ریال

نکاتی که در تعیین ارزش معاملاتی مورد عمل قرار گرفته

۱- داخل محدوده تهران مطابق حدود پنج ساله شهرداری باجزئی تغییر به ۹ناحیه تقسیم گردیده‌وحدود هرناحیه در اول ان د کر شده است .
۲- شماره قطعات و بخشهای ثبتی سال ۱۳٤۸ در ذیل قطعات د کر شده است .
۳- چنانچه ملکی دارای دوبریابیشتر باشد ابتدا جبهه گرانتر احتساب وسپس جبهه‌ارزانتر و بعد پشت جبهه محاسبه میگردد .
٤- خیابانهائی که از وسط آنها مسیل میگذرداز مجموع عرض خیابان و مسیل ۱۰ متر کم می‌گردد .
۵- عمق جبهه برای املاك ۲۵ متر محاسبه شده (باستثناء مغازه‌ها و د کاکین که ۱۰ متر عمق محسوب میشود) مشروط براینکه در تصرف مالك نباشد .
در صورتیکه ملك دراجاره و تصرف مستاجر باشد برای محل کسب ۲۵٪ ارزش عرصه و برای‌محل‌سکونت ۱۵٪ تمام عرصه تخفیف داده میشود .
٦- املاکی که تاول خردادماه ٤۸ مشاع بوده و یابعدا بطور قهری بصورت مشاع درآید ۱۰٪ کل قیمت نسبت به‌عرصه واعیان تخفیف منظور می‌گردد .
۷- اراضی داخل نواحی ۹گانه که خارج‌ازمحدوده پنجساله شهرداری باشد تخفیف آنها در زیر هرقطعه د کر شده است و در غیر اینصورت می‌درصد تخفیف منظور گردد .

قیمت منطقه اعیانی

ارزش هر متر مربع بصورت یك طبقه

طبقه اول

۱- ساختمانهای فلزی باپایه فلزی سه‌هزارودویست ریال
۲- ساختمانهای بتن‌آرمه(بتن‌مسلح)سه‌هزاروچهارصدریال
۳- ساختمانهای آجری با تیرآهن (پوشش شیروانی با تراس) که روکار آنها انواع سنگها یا سرامیك وغیره باشد دوهزار ریال

طبقه دوم

٤- ساختمانهای آجری باتیرآهن (پوشش شیروانی یا تراس) بدون روکار لوکس یکهزاروهشتصد ریال
۵- ساختمانهای آجری باتیرآهن (پوشش شیروانی یا تراس) بدون روکار که‌تاریخ ساختمان آنها قبل از سال ۳٤ بوده باشد یکهزارریال

طبقه سوم

٦- ساختمانهای خشت وآجر وچوب با پوششیروانی پانصد ریال
۷- ساختمانهای خشت و آجر و چوب‌باپوشش طاق‌ضربی یاکاهگلی سیصدریال
۸- ساختمانهای روستائی خشت‌چوب یکصدوپنجاه ریال

انبارها

۱- انبارها با آجر و پوشش شیروانی و خرپای فلزی هشتصد ریال
۲- انبارها باآجر وپایه‌های فلزی یکهزارریال
۳ -انبارها باآجر وپوشش شیروانی باخرپای چوبی پانصد ریال

گاراژها و توقفگاهها

۱- آشیانه‌ها با پوشش شیروانی وآهنی چهارصدریال
۲- آشیانه‌ها با اطاق ضربی ویاچوبی سیصدریال

تاسیسات

۱- دستگاههای حرارت مرکزی (شوفاژ) برای هر متر مربع در هرطبقه دویست‌ریال
۲- تهویه مطبوع برای هرمترمربع در هرطبقه‌یکصدو- پنجاه ریال
تبصره - انواع کولرها در ردیف اثاثیه منقول و جزو بنا محسوب نمیشود
۳- آسانسور برای هر مترمربع در هرطبقه دویست‌ریال
تبصره - زیرزمین‌های غیر مسکونی ، حوض ، آب‌انبار گلخانه به‌اعیانی ساختمانی اضافه نمی‌شود .

بر کوچه های ٦ متری و بالاتر ششصد ریال
بقیه کوچه ها و پشت جبهه چهارصدو پنجاه ریال

* قطعه هفتم

حدود - شمال : خیابان‌مجیدیه
حدود - شرق : خیابان خواجه نظام‌الملك
حدود - جنوب : خیابان کاج (خیابان شمالی پادگان) و امتداد آن
حدود - غرب :خیابان کورش کبیر (جاده قدیم شمیران)
مشخصات اراضی :
ارزش معاملاتی هرمتر مربع بریال
بر خیابان کوروش کبیر (جاده قدیم شمیران) از نبش خیابان‌کاج تا برسد به سه راه دانشکده‌پلیس نه هزار ریال
بر خیابان کوروش از سه راه پلیس تا چهارراه قصر هشت‌هزار ریال
طرفین خیابان‌خواجه نظام‌الملك دوهزارو پانصد ریال
طرفین خیابان دانشکده پلیس تا درب زندان چهار هزار ریال
طرفین خیابان دانشکده پلیس تاحد شرقی سه‌هزارو دویست‌ریال
طرفین خیابان های ۱۵ متری و بالاتر سه هزار ریال
طرفین کوچه های ۸ متری و بالاتر دوهزارو دویست ریال
طرفین کوچه های ٦ متری و بالاتر یکهزارو هشتصد ریال
بقیه کوچه ها و پشت جبهه یکهزار ریال

* قطعه هشتم

حدود - شمال:خیابان مرند و دیوار شمالی منبع آب
حدودشرق : جاده قدیم شمیران
حدود جنوب : خیابان تخت جمشید
حدودغرب : روزولت
مشخصات اراضی
برخیابان تخت جمشید شانزده‌هزار ریال
برخیابان روزولت دوازده هزارریال
برخیابان کوروش کبیر(جاده‌قدیم شمیران)نه هزارو پانصد ریال
طرفین خیابان بهار هفت هزار و پانصد ریال
طرفین خیابان های ۱۵متری‌و بالا تر شش هزار ریال
طرفین خیابان های ۱۲ متری و بالاتر چهار هزار ریال
طرفین خیابان های ۱۰ متری‌وبالا تر سه هزار و پانصد ریال
طرفین کوچه های ٦متری و بالا تر سه هزار ریال
کوچه های کمتر از شش متر وپشت جبهه دوهزارو پانصد ریال

* قطعه نهم

حدود - شمال : خیابان چهل‌متری کریمخان رند
حدودشرق: خیابان روزولت
حدودجنوب خیابان تخت جمشید
حدودغرب : خیابان ایرانشهر
مشخصات اراضی
برخیابان روزولت دوازده هزار ریال
برخیابان ٤۰ متری کریمخان دوارده‌هزار ریال
برخیابان تخت جمشیدشانزده‌هزار هزارریال
خیابان فرصت و خردمند هشت هزار ریال
خیابان ایرانشهر ده هزارریال
خیابان های هاشمی وسپهبدشرقی شش هزار ریال
طرفین خیابان های ۱۵ متری‌وبالا ترشش هزار ریال
طرفین خیابان های ۱۲ متری و بالاتر چهار هزار ریال
طرفین خیابان ۸ متری و بالاتر سه هزار ریال
بقیه کوچه هاوپشت جبهه دوهزارو پانصدریال

* قطعه دهم

حدود - شمال : خیابان چهل‌متری کریمخان زند
حدودشرق : خیابان ایرانشهر
حدودجنوب : خیابان تخت‌جمشید
حدودغرب : خیابان پهلوی‌ومیدان ولیعهد
مشخصات اراضی
برخیابان کریخان زند (چهل متری)ده هزارریال
برخیابان تخت جمشید ازپهلوی تابهجت‌آباد هیجده هزار ریال
برخیابان‌تخت جمشید تا حد غربی شانزده هزار ریال
برخیابان ایرانشهر ده هزار ریال
بروبلا وفیشرآباد و بهجت‌آباد نه هزار ریال
برخیابان پهلوی چهارده هزارریال
برمیدان ولیعهد هفده هزار ریال
برخیابان خیابان های شارق ،حسینی و بهرامی یکهزار ریال
برخیابان کریمخان زند ده هزار ریال
برخیابان نادرشاه نه هزار ریال
برخیابان تخت طاوس ده هزارو پانصدریال
طرفین خیابان های ۲۵ متری‌وبالا تر شش هزارو پانصد ریال
طرفین خیابان های ۲۰متری وبالا پنج هزار ریال
طرفین خیابان های ۱۵ متری‌وبالا ترچهار هزارریال
طرفین خیابان های ۱۲ متری و بالاتر سه هزار و پانصدریال
طرفین لوچه های ۸ متری و بالا تر سه هزار ریال
طرفین لوچه های ٦ متری‌وبالاتر دوهزارو پانصد ریال
بقیه لوچه هاوپشت جبهه دو هزار ریال

*قطعه دوازدهم

حدود - شمال تخت طاوس
شرق : خیابان روزولت
جنوب : خیابان‌چهل‌متری کریمخان
غرب : خیابان نادرشاه
مشخصات اراضی
برخیابان نادرشاه نه هزار ریال
بر خیابان تخت طاوس از پهلوی تا خیابان شاه‌عباس یازده هزارریال
بقیه بر خیابان تخت طاوس نه هزارو پانصد ریال
بر خیابان روزولت نه هزاروپانصد ریال
بر میدان ۲۵ شهریور درازده‌هزار ریال
بر خیابان کریمخان دوازده هزار ریال
طرفین خیابانهای ۲۵ متری وبالاتر هفتهزار و پانصد ریال
طرفین خیابانهای ۲۰ متری‌وبالاتر ششهزار ریال
طرفین خیابانهای ۱۵ متری وبالاتر پنجهزار ریال
طرفین خیابانهای ۱۲ متری وبالاتر سه هزار وپانصد ریال
طرفین کوچه های ۸ متری وبالاتر سه هزار ریال
طرفین خیابان سی متری نمونه هفتهزار و پانصد ریال
بقیه کوچه‌ها دو هزارو پانصدریال
پشت جبهه دو هزار ریال
قطعه سیزدهم
حدود - شمال : خیابان‌تخت‌طاوس و امتداد آن
شرق : جاده قدیم شمیران
جنوب : خیابان مرند وامتداد دیوار شمالی منبع آب
غرب : خیابان روزولت
مشخصات اراضی
بر خیابان روزولت و میدان ۲۵ شهریور نه هزار ریال
بر خیابان کورش کبیر (جاده قدیم شمیران) ده هزار پانصد ریال
برخیابان تخت طاوس و امتداد آن هفتهزار و پانصد ریال
طرفین خیابان فرح هفتهزاروپانصد ریال
طرفین خیابانهای ۲۰ متری‌وبالاتر ششهزار ریال
طرفین خیابانهای ۱۵ متری وبالاتر چهار هزار ریال
طرفین خیابان‌های ۱۰ متری و بالاتر سه هزار و دویست ریال
طرفین کوچه های ٦ متری وبالاتر دو هزار و پانصد ریال
بقیه کوچه‌ها و پشت جبهه‌دوهزار ریال
قطعه چهاردهم
حدود - شمال : خیابان سی متری نظامی
شرق : جاده قدیم شمیران
جنوب : خیابان تخت‌طاوس
غرب : خیابان فرح جنوبی
مشخصات اراضی
برخیابان‌سی متری نظامی‌هشتهزار و پانصد ریال
بر خیابان تخت طاوس هفتهزارو پانصد ریال
برخیابان کورش کبیر (جاده‌قدیم شمیران) هشتهزار و پانصد ریال
برخیابان فرح جنوبی هفتهزار و پانصد ریال
طرفین خیابانهای ۲۰ متری‌وبالاتر پنجهزار ریال
طرفین خیابانهای ۱۵ متری‌وبالاتر سه هزار و پانصد ریال
طرفین خیابانهای ۱۰ متری وبالاتر سه هزار ریال
طرفین کوچه های ٦ متری وبالاتر دو هزار و هفتصد ریال
بقیه کوچه‌ها وپشت جبهه دوهزار ریال
قطعه پانزدهم
حدود - شمال : خیابان سی‌متری عباس‌آباد
شرق : خیابان فرح جنوبی(خیابان سی متری فرح)
جنوب : خیابان تخت طاوس
غرب : خیابان روزولت
مشخصات اراضی
برخیابان سی متری عباس‌آباد هشتهزار ریال
بر خیابان فرح جنوبی هفتهزار و پانصد ریال
بر خیابان تخت طاوس هفتهزار ریال
بر خیابان روزولت هشتهزار ریال
طرفین خیابانهای ۲۰ متری وبالاتر چهار هزار و پانصد ریال
طرفین خیابانهای ۱۵ متری وبالاتر سه هزار و پانصد ریال
طرفین خیابانهای ۱۰ متری‌وبالاتر سه هزار ریال
طرفین کوچه های ٦ متری وبالاتر دو هزار و پانصد ریال
بقیه کوچه های پشت جبهه دو هزار و پانصد ریال
قطعه هفدهم
حدود - شمال : خیابان سی‌متری نظامی (عباس‌آباد)
حدود - شرق : خیابان سی متری شاه عباس
حدود - جنوب : خیابان‌تخت‌طاوس
حدود - غرب : جاده‌پهلوی‌شمیران
مشخصات اراضی :
ارزش معاملاتی هر متر مربع به ریال
بر جاده پهلوی ده هزار ریال
بر خیابان تخت‌طاوس ده هزارو پانصدری

دور یك چهارم نهائی دوازدهمین دوره مسابقات فوتبال جوانان آسیا

تیم فوتبال جوانان ایران باتنها گل «پنالتی» مقابل کره جنوبی، مغلوب شد

پس از گل کره جنوبی دردقیقه ۳۴، ایران دردقیقه ۵۶ صاحب یك ضربه پنالتی شد که علی پروین آن را از دست داد!

این باخت شانس ایران را درعنوان های اول تاچهارم ازمیان برد

* مانیل (فیلی‌پین)

روز گذشته در نخستین روز دور یك‌چهارم نهائی‌مسابقات فوتبال‌جوانان آسیا دو تیم فوتبال جوانان ژاپن و کره جنوبی با پیروزی بر تیم های هنك‌کنك و ایران موفق به راه یافتن به دور نیمه نهائی مسابقات گردیدند.

* دیدار اول

در نخستین مسابقه دیروز دو تیم ژاپن و هنك‌کنك در برابر هم قرار گرفتند و هر دو تیم پس از نوددقیقه نبرد و سی دقیقه وقت اضافی با نتیجه مساوی بدون گل تسلیم مقررات مسابقات شدند.

طبق تصمیم کمیته اجرائی‌دوازدهمین دوره مسابقات فوتبال جوانان آسیا، درچنین صورتی بهریك از دو تیم شانس زدن پنج ضربه پنالتی بر علیه حریف داده شد، و در این قسمت ژاپنیها با به ثمر رساندن هر پنج پنالتی خود با نتیجه «۵-۴» موفق به شکست هنك‌کنك گردیدند.

هافبك راست‌هنك‌کنك چونك‌کای مینك که مامور زدن ضربه‌های‌پنالتی تیم خود بود در نخستین ضربه دچار عدم موفقیت گردید.

۲۵ هزار تماشاگر

برای مشاهده مسابقه دوم دیروز بین تیم امیدوارجوانان ایران‌قهرمان گروه دوم و کره جنوبی تیم دوم دسته نخست، بیش از بیست و پنج هزار تماشاگر به استادیوم «دیزال» شهرمانیل‌روی آورده‌بودند، چه اکثر تماشاگران فیلی‌پینی به خاطر موفقیت عجیب ایرانیها در دور مقدماتی مسابقات، این تیم راصاحب بهترین شانس‌برای‌فتح جام‌میدانستند، چه تیم‌فیلی‌پین کشور میزبان‌مسابقات نیز از رسیدن‌بدور یك‌چهارم‌مسابقات محروم مانده بود..

سنگینی عجیب کره‌ایها

دیدار ایران - کره با سنگینی عجیب کره‌ایها آغازشد، ولی باوجود حملات نخست کره، ایرانیها خیلی زود کنترل بازی را در دست گرفتند. لیکن در دقیقه سی‌وچهارم وقت اول کره جنوبی به دنبال یك ضربه‌پنالتی صاحب یك گل شد!

پنالتی برای کره!

حادثه زمانی روی داد که بغل‌چپ کره، چی‌هان‌هونك پا به توپ تاچند متری دروازه ایران نفوذ کرد، ولی درست در آستانه شلیك توپ خود بوسیله نصراله عبداللهی مدافع‌میانی جناح چپ تیم ایران دچار خطا شد، چه مدافع ایرانی با کشیدن‌پیراهن بازیکن کره‌ای کنترل‌اورابرای‌زدن‌توپ از بین برد. جریمه‌ای که داوربرای این کار عبداللهی در نظر گرفت‌یك ضربه پنالتی‌بود که خود چی‌هان‌هونك آنرا به ثمر رسانید.

ایرانی ها پس از خوردن این گل، با تمام وجود دست بحمله برداشتند، لیکن‌دفاع‌هوشیار کره‌ایها تادقیقه ۵۶ مسابقه بهیچ شکلی اجازه کمترین رسوخی را بمهاجمین ایرانی‌نداد. ولی‌دردقیقه ۵۶، بغل راست تیم ایران بدنبال یك‌شلیك ناگهانی توپ را بسوی دروازه خالی کره فرستاد، ولی‌درست در آستانه ورود توپ بداخل‌دروازه یك میانی کره، کانك‌کی‌ووك با دست مانع ورود این توپ گردید.

* گل ازدست رفته ایران

اعلام ضربه پنالتی داور، حاکی از شانس ایران برای‌بدست‌آوردن گل مساوی بود، ولی علی پروین سنتر فوروارد ایران موفق بزدن گل نشد! چه توپ او درست‌بالای تیر دروازه پس ازبرخورد با تیر دروازه به‌بیرون غلطیدوشانس‌مسلم ایرانیها ازدست رفت!

کره‌ایها پس ازگل ازدست‌رفته ایرانیها، نه‌نفره بدفاع مشغول شدند وباوجودتمام‌حملات ایرانیها، یاری شانس باکره‌ایها، مانع از موفقیت تیم ایران گردید، ومسابقه سرنوشت تیم جوانان ایران‌و کره (۰-۱) بسود کره جنوبی پایان یافت.

مسابقات نیمه نهائی

دو تیم پیروزدو مسابقه‌دیشب، روز پنجشنبه آینده دردورنیمه‌نهائی حریفان خود دیدار خواهند کرد، ژاپن تیم دوم گروه ایران که (۴-۵) هنك‌کنك را مغلوب کردبا برنده مسابقه برمه-اسرائیل‌روبرو خواهد شد. وکره باتیم فاتح‌دیدار اندونزی- لائوس دیدار خواهد داشت.

امشب در دوریك چهارم نهائی دومسابقه‌لائوس- اندونزی‌واسرائیل -برمه انجام خواهد شد..

ورزش

مدرسه عالی بازرگانی

قهرمان دوومیدانی مدارس عالی تهران

تیم دو و میدانی مدرسه عالی بازرگانی فاتح مسابقات دوومیدانی مدارس عالی تهران ایستاده از راست به چپ آقای هوشیدر سرپرست تربیت بدنی مدرسه بازرگانی، اسلامیان، داعی، دلروز، عشق آبادی، شادروان، پور میکائیل، بیرجندی، فارابی مربی تیم و نشسته، غفاری، آثاری وفائی، نوائی، هاشمیان، سلیمانی.

مسابقات دوومیدانی‌قهرمانی‌مدارس عالی تهران که به ابتکار موسسه عالی علوم ارتباطات اجتماعی وبا- شرکت مدرسه عالی‌پارس، مدرسه عالی بازرگانی، موسسه عالی‌حسابداری، انستیتو تکنولوژی، مدرسه عالی ترجمه و موسسه عالی علوم ارتباطات اجتماعی آغاز شده بود، شب گذشته در حالی‌به‌پایان رسید که تیم دو و میدانی مدرسه عالی بازرگانی بابرتری مطلق فاتح جام این دوره مسابقات گردید.

مدرسه عالی‌بازرگانی درمجموع ۹۸ امتیاز بدست آورد، در حالی که موسسه علوم‌ارتباطات تیم دوم این دوره مسابقات رویهم ۶۷ امتیاز کسب کرد. بعداز این دو به ترتیب مدرسه عالی پارس با۵۲ موسسه عالی حسابداری با ۳۳، مدرسه عالی ترجمه با۲۹ وانستیتو تکنولوژی با ۱۵ امتیاز عنوانهای سوم تا ششم را بدست آوردند.

رده بندی رشته های مختلف در این دوره از مسابقات باین شرح اعلام گردید:

۱۰۰ متر:

۱- دلروز با زمان ۱۱٫۶ ثانیه از مدرسه عالی بازرگانی ۲-داعی بازمان ۱۱٫۶ ثانیه از مدرسه‌عالی بازرگانی۳-محسنین بازمان ۱۱٫۷ ثانیه از مدرسه عالی ترجمه ۴- جلالی با ۱۹٫۲ ثانیه از موسسه عالی حسابداری ۵- پور حیدری با ۱۲ ثانیه از موسسه عالی علوم ارتباطات ۶- بشردوست با ۱۲٫۱ ثانیه از موسسه عالی حسابداری.

۱۱۰ متر مانع

۱- دلروز با زمان ۱۷٫۳ ثانیه از مدرسه عالی بازرگانی ۲- داعی با ۱۷٫۵ ثانیه از مدرسه عالی بازرگانی ۳- یاوری با ۱۹ ثانیه‌از موسسه عالی علوم ارتباطات ۴- جلالی با ۱۹٫۲ ثانیه از موسسه عالی حسابداری ۵- یزدی با۲۰٫۴ ثانیه از مدرسه عالی ترجمه ۶- چیتاریان با ۲۱٫۸ ثانیه از مدرسه عالی پارس.

دویست متر:

۱- دلروز بازمان ۲۳٫۵ ثانیه‌از مدرسه عالی بازرگانی ۲- شفتی‌با ۲۴٫۴ ثانیه از موسسه عالی علوم ارتباطات ۳- رافیك از مدرسه‌عالی پارس و داعی از مدرسه عالی بازرگانی مشترکا بازمان ۲۴٫۶ ثانیه ۵- امیریان از ارتباطات با ۲۵٫۱ ثانیه ۶- صفیاری از ترجمه با ۲۵٫۵ ثانیه.

۸۰۰ متر:

۱- اسلامیان‌ازبازرگانی بازمان ۲٫۱۵-۱ دقیقه ۲- پور مقدم از پارس با۲٫۱۵-۲ دقیقه۳-آقا کیان از پارس با ۲٫۱۵-۵ دقیقه ۴- باغچه‌سرا از ارتباطات با ۲٫۲۱-۹ دقیقه ۵- محمودیان از حسابداری با ۲٫۲۱-۹ دقیقه ۶-سجادی از ارتباطات با ۲٫۲۳ دقیقه.

۱۵۰۰ متر:

۱- اسلامیان‌ازبازرگانی‌بازمان ۴٫۵۳ دقیقه ۲- آقاکیان ازپارس با ۴٫۵۶-۲ دقیقه ۳- باغچه‌سراز ارتباطات با۴٫۹-۵ دقیقه ۴- کریمی ازبازرگانی با ۵٫۱۵-۵ دقیقه ۵- ایزدیار از ترجمه با ۵٫۴۸ دقیقه

۴۰۰ متر:

۱- رضائی ازمدرسه عالی پارس با ۵۳٫۹ ثانیه ۲- سجادی از ارتباطات با۵۵٫۸ ثانیه ۳-هاشمیان از بازرگانی با۵۶ ثانیه ۴-محسنین ازترجمه با ۵۶٫۵ ثانیه ۵- محمود آبادی از حسابداری با ۵۶٫۷ ثانیه ۶- پورمیکائیل از بازرگانی.

۴×۱۰۰ متر:

۱- تیم‌مدرسه بازرگانی بازمان ۴۷٫۷ ثانیه ۲- مدرسه عالی‌پارس با ۴۸٫۹ ثانیه ۳- مدرسه عالی ترجمه با ۴۹ ثانیه ۴- ارتباطات‌با ۴۹٫۲ ثانیه ۵-حسابداری.

پرتاب دیسك:

۱-طهمورث زاده از تکنولوژی با ۳۲٫۲۵ متر ۲- جلیلی از بازرگانی با۳۱٫۶۰ متر۳-رزمجو از ارتباطات با ۲۸٫۳۲ متر۴- آثاری ازبازرگانی با ۲۷٫۵۱ متر ۵-عشق آبادی از بازرگانی با ۲۶٫۹۳ متر ۶- بلوری زاده از حسابداری ۲۶٫۰۱ متر.

پرتاب وزنه:

۱- بلوری زاده از حسابداری با ۱۰٫۷۸ متر ۲- عشق آبادی از بازرگانی با ۱۰٫۵۵ متر ۳-آثاری از بازرگانی با ۱۰٫۵۳ متر ۴- طهمورث زاده‌ازتکنولوژی با۱۰٫۳۹ متر ۵-شریعت پناهی از ترجمه با ۱۰٫۱۸ متر ۶-جلیلی از پارس‌با ۹٫۶۸ متر.

پرش ارتفاع:

۱-رزمجو از ارتباطات با ۱٫۷۰ ۲- بیرجندی از بازرگانی با۱٫۶۰ متر ۳ - سجادی از ارتباطات با ۱٫۶۰ متر ۴-شادروان ازبازرگانی با۱٫۵۵ متر ۵- حسین رادفر از حسابداری با ۱٫۵۰ متر ۶- رضا میرزاده از حسابداری با۱٫۴۵ متر.

پرش طول:

۱-رافیك درخدریان از پارس‌با ۵٫۹۰ متر ۲- رزمجو از ارتباطات با ۵٫۷۲ متر ۳- رضائی ازپارس‌با ۵٫۶۹ متر ۴- شادروان از بازرگانی با ۵٫۴۹ متر ۵- نوائی از بازرگانی با۵٫۴۶ متر ۶-وزیری از ترجمه با ۵٫۳۹.

پرتاب نیزه:

۱ -داراب از حسابداری با۴۵٫۴۸ متر ۲-رزمجو از ارتباطات با ۴۰٫۹۷ متر ۳- شریف پناهی از ترجمه با ۴۰٫۲۴ متر ۴- آثاری‌از بازرگانی با۳۹٫۱۴ متر ۵-طهمورث زاده از تکنولژی با ۳۷٫۲۴ متر ۶- ایزدیان از ترجمه با ۳۶٫۸۹ متر.

پرش سه‌گام:

۱-رزمجو از ارتباطات با۱۲٫۷۰ متر ۲-درخدریان ازپارس‌با۱۲٫۳۰ متر ۳- رضائی از پارس با۱۲٫۰۶ متر ۴-برنا از تکنولژی با۱۲٫۰۲ متر ۵- جلالی از حسابداری با ۱۱٫۱۹ متر ۶- صفاریان ازترجمه با۱۱٫۰۵ متر.

چهار در چهارصد متر:

تیم علوم ارتباطات اجتماعی بازمان ۳٫۴۹-۸ دقیقه ۲- تیم بازرگانی با ۳٫۵۳-۷ دقیقه ۳-تیم ترجمه ۴- تیم پارس.

تورنمنت پنج جانبه بسکتبال درصوفیه

* صوفیه (بلغارستان)

در تورنمنت بزرك بسکتبال که اکنون در صوفیه پایتخت بلغارستان در جریان است، تیم اورینتال از آلمان شرقی، امیدوارترین تیم‌تا این روز از مسابقات است.

چه تیم اورینتال برلین شرقی در نخستین دیدارخود تیم برگزیده فرانسه را بانتیجه (۶۵-۷۴) مغلوب کرد در حالیکه این برتری در پایان وقت اول‌نیز بانتیجه (۳۲-۴۵) همچنان استوار بود، دومین پیروزی درخشان تیم بسکتبال اورینتال برتیم‌بسکتبال برگزیده مسکو از شوروی بود که بانتیجه (۷۰-۷۷) بدست آمد. در حالیکه در پایان وقت اول اورینتال تنها بایك امتیاز برتری داشت (۴۱-۴۲).

در مسابقه دیگری که انجام شده تیم بسکتبال‌صوفیه بلغارستان تیم برگزیده بوداپست‌را (۶۶-۶۷) مغلوب کرد، در حالیکه مجارها در دیدار نخستین خود توفیق پیروزی برتیم بسکتبال اتریش را بدست آورده‌بودند، پیروزی مجارها براتریش بانتیجه (۶۷-۸۰) بدست آمد. نتیجه‌وقت اول دیدار این دو (۳۰-۳۴) بسود تیم مجارستانی بود. این مسابقات چند جانبه بسکتبال در صوفیه بطوردوره‌ای انجام می‌شود.

آگهی استخدام

واحد ساختمانی کارخانه آریامهرعده‌ای کارگر جهت‌خدمت در محل کارخانه بشرح زیر استخدام مینماید:

۱- آرماتور بند درجه یك
۲- بنا (سفت کار، نازك‌کار، شاموت کار، سیمانکار)
۳- نجار قالب بند (کفراژبند)
۴- مونتاژکار جهت نصب ماشین آلات اسکلت فلزی و جرثقیل.
۵- جوشکار برق و کاربیت درجه یك.
۶- لوله کش (پایپ‌فیتر)
۷- راننده‌پایه یك و دو همگانی
۸- کانال ساز

شرایط:

۱- سن بین ۱۸ تا ۴۰ سال
۲- داشتن برك پایان خدمت یا معافی نظام وظیفه
۳- نداشتن تعهدخدمت‌درادارات یاموسسات دولتی یاوابسته بدولت.

متقاضیان می توانند همه روزه جهت ثبت نام به شرکت ملی ذوب آهن ایران اداره کاریابی واقع در چهارراه تخت جمشید، پهلوی مراجعه نمایند. م.الف ۱۰۳۱ ۱-۲

آگهی فروش ماهی

شرکت سهامی شیلات ایران برای رفاه اهالی محترم‌پایتخت مقداری از انواع ماهی های دریای مازندران در سردخانه البرز تهران ذخیره نموده بدین وسیله باطلاع کلیه هتل ها، مهمانخانه ها، کافه رستوران ها، باشگاه ها و فروشندگان ماهی میرساند که می‌توانند همه‌روز برای تحویل‌ماهی بدفتر مرکزی شرکت شیلات مراجعه و ماهی مورد نیاز خود را برای تهیه غذای دریائی و یاعرضه ماهی‌بمشتریان خریداری نمایند.
م الف ۱۴۵ ۱

شرکت سهامی شیلات ایران

تصحیح آگهی

عنوان آگهی تاسیس شرکت تجارتی و صنعتی ماسیژ درشماره ۱۳۱۷۳ صفحه ۲۰ ماسیژن چاپ شده بود که بدینوسیله تصحیح میشود.

آگهی مناقصه شماره ۳

نیروی هوائی شاهنشاهی تعدادی جلد اسلحه کمری را برابر نمونه موجود از طریق مناقصه خریداری مینماید.

پیشنهاد دهندگان میتوانند با مراجعه بستاد فرماندهی نیروی هوائی (خیابان فرح‌آباد) ودریافت‌شرائط‌ورویت نمونه، پیشنهادات خود را برطبق مفاد مندرج دربرك شرائط تنظیم و تاساعت ۱۴ روزشنبه ۴۹٫۲٫۲۶ بدفتر آجودانی ستاد فرماندهی تسلیم نمایند.

م‌الف ۱۱۴۸ نیروی هوائی شاهنشاهی
۱-۲ ۱-۶۲۵

آگهی مناقصه شماره ۴۹٫۳

شهربانی کل کشور عملیات ساختمانی ادارات تابعه را در تهران و حومه در سال جاری به مناقصه می گذارد داوطلبان شرکت در مناقصه می توانند پس از پرداخت مبلغ پانصدریال به حساب جاری شماره ۵۹۹ بانك ملی ایران (شعبه موزه) به دایره قرارداد های این اداره واقع در خیابان سوم اسفند کوچه بانك مراجعه و با تحویل فیش بانکی مدارك مناقصه را دریافت و پیشنهادات خود را باتوجه به شرائط مناقصه تنظیم وتاساعت ۹ صبح روز چهارشنبه بیست‌و سوم اردیبهشت ماه سال جاری بدایره دبیرخانه این اداره تسلیم و رسیداخذ نمایند پیشنهادات رسیده در ساعت ده همانروز (۴۹٫۲٫۲۳) در جلسه کمیسیون مناقصه رسیدگی خواهد شدو کمیسیون دررد یا قبول یك یا کلیه پیشنهادات مختار است. م.الف ۹۸۶
۵۸۰۰ ۱-۲ اداره مهندسی و رفاه

وزارت جنك

آگهی مناقصه شماره ۱۱ تاریخ ۴۹٫۱٫۲۵

سررشته‌داری نیروی زمینی شاهنشاهی جهت مصرف دو قلم اجناس مشروحه زیر را:

ردیف	نوع	میزان جنس
۱- بندزیرچانه برزنتی کلاه کاسك طبق نمونه		مشخصات مربوطه
۲- بندزیرچانه چرمی کلاه کاسك طبق نمونه		و مشخصات مربوطه به میزانی که دربرك شرائط معامله قید گردیده‌است

از طریق مناقصه خریداری می نماید.

پیشنهاد دهندگان می توانند با مراجعه بدائره خرید وپیمان ها اداره سررشته‌داری نیروی زمینی شاهنشاهی و ملاحظه‌نمونه و مشخصات اجناس، دریافت برك شرائط و مشخصات معامله پیشنهاد خود را طبق مفاد مندرج در شرائط معامله تنظیم وتا ساعت ۹ صبح روز چهارشنبه ۴۹٫۳٫۱۳ بدفتر اداره سررشته داری نیروی زمینی شاهنشاهی تسلیم نمایند. م.الف۱۰۱۳

اداره سررشته‌داری نیروی زمینی شاهنشاهی
۵۷۷۰-۱ ۱-۲

آگهی اخطار قانونی

اداره گمرك آبادان بکلیه صاحبان کالاو لوازم شخصی و اثاثیه مختلف مسافری وارده از طریق خشکی -هوا و دریاکه درپایان سال ۱۳۴۸ مدت هشت ماه از تاریخ ورود و توقف‌قانونی آنها در گمرك گذشته وبعلت در دست نبودن نشانی ابلاغ اخطار قانونی موضوع ماده ۶۶ آئین‌نامه اجرای قانون تعرفه گمرکی مصوب تیر ماه ۱۳۳۷ بفردفرد صاحبان مربوط مقدور نیست بدینوسیله قانونا اخطار مینماید که ظرف یکماه از تاریخ نشر این آگهی بادر دست داشتن اسناد و مدارك لازم جهت انجام تشریفات کالای خود به‌گمرك آبادان مراجعه نمایند در غیر اینصورت کالاهای مزبور طبق مقررات در حراج همگانی یا در فروشگاههای دولتی بفروش خواهد رسید. م‌الف ۱۱۴۴.

رئیس اداره گمرك آبادان. آقازاده
۱-۲ ۱-۶۲۴۰

آگهی دعوت از سهامداران

مجمع عمومی عادی شرکت سهامی صادرات پسته ایران در ساعت ۹صبح یکشنبه دهم خرداد ماه ۱۳۴۹ در مرکز شرکت (سرای امید- تهران) تشکیل می‌شود.

از کلیه سهامداران یانماینده تام‌الاختیار آنها دعوت می‌شود در روز وساعت مزبور حضور بهمرسانند.

دستور جلسه:

۱- تصویب ترازنامه ۱۳۴۸
۲- انتخاب بازرسان.

آ-۳۵۹۱ شرکت سهامی صادرات پسته ایران

آگهی تشکیل مجمع سندیکا

بدینوسیله باطلاع کلیه کارگران کارخانجات ریسندگی و بافندگی کاشان‌می‌رساند که مجمع عمومی جهت انتخاب‌هیئت مدیره وتصویب اساسنامه سندیکا درساعت ۱ بعدازظهر روز جمعه اول خرداد ماه ۴۹ درساختمان حسینیه نظام‌الدین واقع‌در خیابان شاه عباس‌کبیر تشکیل می‌شود خواهشمند است در جلسه فوق حضور بهمرسانید.

از طرف هیئت موسس سندیکا - کاشان
لطف‌اله رضاخانی
آ-۶۱۰۰

آگهی دعوت مجمع عمومی عادی‌سالانه

بدینوسیله از صاحبان‌سهام کارخانه‌شیر پاستوریزه‌مازندران دعوت می‌شود که‌برای شرکت درمجمع عمومی عادی سالانه که در تاریخ دوم خرداد ماه هزار وسیصد وچهل‌ونه ساعت ۱۶ در محل کارخانه واقع درساری تشکیل میشود حضور بهمرسانند.

۱- تصویب ترازنامه وحساب سود وزیان سال ۱۳۴۸ وتعیین خط‌مشی شرکت.
۲- انتخاب بازرس

هیئت مدیره
آ-۶۰۹۸

آگهی دعوت برای شرکت درمجمع عمومی فوق‌العاده شرکت سهامی آبدشت

از کلیه سهامداران شرکت سهامی آبدشت دعوت می‌شود که برای روز شنبه ۱۳۴۹٫۲٫۱۹ ساعت چهار بعداز ظهرجهت شرکت در مجمع عمومی فوق‌العاده درمحل شرکت واقع در خیابان سعدی جنوبی شماره ۸۷۰ حضور بهمرسانند.

دستور جلسه انحلال شرکت

شرکت سهامی آبدشت
آ-۳۶۰۹

آگهی دعوت مجمع عمومی عادی سالیانه

مجمع عمومی عادی‌سالیانه شرکت‌تعاونی‌تهیه وتوزیع‌خواربار تهران وحومه درساعت ۴ بعد از ظهر روز شنبه بیست وششم اردیبهشت جاری درمحل شرکت تشکیل می گردد.

دستور جلسه عبارتست از:

۱- طرح ورسیدگی ترازنامه شرکت
۲- انتخاب بازرسان.
۳- انجام وظایفی که بموجب اساسنامه مقرر است.

از کلیه سهامداران درخواست میشود قبل از روز جلسه برای دریافت کارت ورودیه به‌مجمع بدفتر شرکت مراجعه ودر روز وساعت معین‌برای شرکت درمجمع‌عمومی‌حضور بهمرسانند.

شرکت تعاونی تهیه وتوزیع‌خواربارتهران وحومه
آ-۳۶۱۱

آگهی دعوت مجمع عمومی عادی شرکت سهامی فرانکو لور ایران

مجمع عمومی عادی‌سالیانه شرکت سهامی فرانکولور ایران ساعت ۱۷ روزسه‌شنبه دوازدهم خردادماه ۱۳۴۹ درمرکزشرکت (خیابان‌ویلا خیابان شیرین شماره ۳۱) تشکیل خواهد شد.

از آقایان سهامدارن شرکت دعوت میشود که در مجمع‌مزبور حضور بهمرسانیده ویا نماینده تام‌الاختیار خودرا بمجمع اعزام دارند. دستورجلسه عبارت خواهد بود از:

۱- گزارش هیئت مدیره وبازرس حساب‌راجع بدوره‌عملکرد ۱۳۴۸ شرکت تصویب ترازنامه‌وحساب‌سود وزیان‌عملکردمزبور.
۲- انتخاب اعضاء هیئت مدیره
۳- انتخاب بازرس حساب

هیئت مدیره شرکت سهامی فرانکولورایران
آ-۳۶۳۵

باهرپیس وگیسوی
کوماچی
خوشگل‌ها خوشگل‌تر
ومتوسط‌ها زیبامیشوند
Komachi Hair
JAPAN
ساختمان آلومینیوم تلفن: ۶۵۲۴۲۰ ۶۱۲۱۲۵

آژانس بین‌المللی جهانگردی ومسافرتی سمیرامیس
(تنهانمایندگی انجمن آشوریهای تهران)

یك برنامه جالب گردش شامل تمام مخارج در داخل آمریکا برای گروه انجمن آشوریهای ایران بمدت ۳۳ روز ۲۵ روز و ۱۴ روز ترتیب داده است. مدت مسافرت ۴۰ روز تمام وتاریخ حرکت ازتهران ۲۴ امرداد وبرگشت‌ازنیویورك چهارم مهرماه ۱۳۴۹ اعلام میگردد.

علاقمندان بگردش در آمریکا به آژانس سمیرامیس: خیابان شاهرضا مقابل سینما دیانا پاساژ خبیری تلفن (۴۳۹۱۵) مراجعه فرمایند.

آ-۵۷۰۲ ۱-۳

پنکه هیتاچی
با ۵۰ سال سابقه درخشان
هیتاچی
با ۵۰ سال سابقه درخشان
هیتاچی
با ۵۰ سال سابقه درخشان
هیتاچی
با ۵۰ سال سابقه درخشان

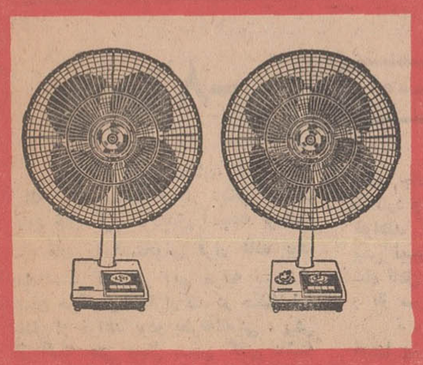

با پمپ آب اشتاد میتسوبیشی
یک رودخانه پرآب برای مزارع خود بوجود آورید

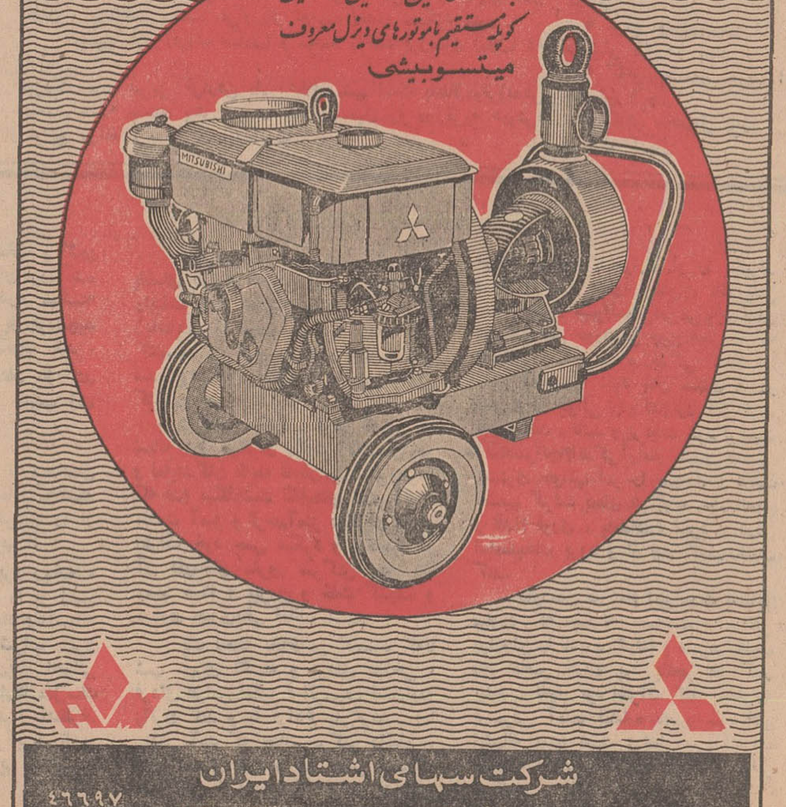

شرکت سهامی اشتاد ایران
تهران - خیابان وصال شیرازی - ساختمان اشتاد - تلفن: ۴۶۶۹۷ ۶۹۹۹۰

اخبار شهرستانها

آب از خانه‌های «گلمرز» فوران میکند!

*** این دومین بار است که از خانه‌های این روستا آب ـ فوران میکند**

براثر فروریختن یك چاه درقریه گلمرز رضائیه بار دیگر آب از خانه های این روستا فوران کردوتاکنون ۱۰ خانه خراب‌شده‌وچندین‌خانوار قریه را ترك کرده‌اند!

بعداز ظهر دیروز هنگامی‌که کارگران و مهندسین یك شرکت مشغول حفر چاه آبی در قریه «گلمرز» رضائیه بودند، ناگهان ۱۷ متر مربع از اطراف چاه فرو نشست ویکدستگاه حفاروبکدستگاه کامیون بشماره ۷۲۸۶ بقعرچاه فرو رفت. این چاه ۸۸ متر عمق‌داردو خارج‌ساختن دستگاه حفاروکامیون از آن مشکل بنظر میرسد!

بعلت ریزش این چاه ومسدودشدن مجرای آب زیرزمینی آب‌برای‌دومین بار از خانه های روستای «گلمرز» فوران کرد وخانه ها در معرض خطر خرابی قرار گرفت.

بنابگزارش خبرنگار ما در رضائیه تاساعت ۸ بعد از ظهر دیروز ۱۰ خانه این روستا ویران شده است و ۳۲ خانوار از اهالی روستا را ترك گفته وبه روستاهای تکالو، تپرات قلعه، کباش وشهر رضائیه رفته‌اند. همچنین بعلت فوران آب دردبستان سپاهی دانش قریه، این دبستان اجبارا تعطیل گردید و آقای مرکبی سپاه دانش قریه‌برای درخواست کمك به رضائیه رفت.

قریه «گلمرز» در ۶ کیلو متری رضائیه واقع است و ۱۰ روز قبل نیز بعلت ریزش یك چاه دیگر آب ازخانه ها فوران کرد.

اربعین حسینی در شهرستانها

گزارشهای رسیده از خبرنگاران ما درشهرستانها حاکیست که بمناسبت عاشورای حسینی در سراسر شهرستانها بویژه شهرهای مذهبی مشهد، قم‌وشهرری مراسم سوگواری برپاشد.

دیروز، شهر مشهد غرق در ماتم حسینی بود.

بیش از یکصد هزار نفر از زائران حرم مطهرحضرت رضا «ع» درجوار مرقد آن حضرت مراسم اربعین‌حسینی رابرپا داشتند و در پشت پنجره فولاد باقامه عزاداری پرداختند.

۷۷۷ کیلو تریاك درراه جهرم کشف شد

• گونی های محتوی تریاك و ماموران‌ژاندارمری که دردستگیری قاچاقچیان فعالیت داشتند.

کشف هفتصدو هفتادو هفت کیلو وچهارصد گرم تریاك که پریروز وسیله ماموران ژاندارمری در جاده فسا ـ جهرم از عده‌ای قاچاقچی بدست آمد، بزرگترین کشف قاچاق مواد مخدره‌ای است که تاکنون در فارس صورت گرفته است.

قاچاقچیان ده نفر بودند که از آنها دونفر دستگیر شدند. این دونفر مصطفی احمدی و «فلك‌ناز سیاح» نام دارند.

ماموریین برای دستگیری بقیه قاچاقچیان در تلاشند.

گروهی ا زماموران مبارزه با مواد مخدر ژاندارمری فارس در مناطق جهرم، فسا و «نوبندگان» تجهیز شده‌اند تا بااستفاده ازهمه امکانات لازم، هشت نفرازباسابقه ترین قاچاقچیان موادمخدروأجناس لوکس رادستگیر کنند.

تریاکها که در گونی وکیسه های نایلونی پیچیده شده بود، از داخل اتومبیل شماره ۱۵۱۹۹ بین راه جهرم و فسا بدست‌آمد.

کشف تریاکها وسیله ماموران ژاندارمری جهرم و فسا صورت گرفت.

۴ عضو انجمن شهر استعفاء کردند

بنابگزارش خبرنگار ما دربجنورد روز گذشته چهارنفر از اعضای انجمن شهر بجنوردباسامی‌آقایان سپاسی، همامی، تفضلی و شریفان از سمت خود استعفاء کردند.

بقرار اطلاع علت استعفای‌آنان عدم توازن بودجه‌شهرداری‌بجنورد بوده است.

زلزله در مرند و فردوس

عصر پریروز زمین‌لرزه نسبتا شدیدی‌شهرمرند و نقاط‌اطراف رابلرزه درآورد ومردم وحشت‌زده خانه‌های خودرا ترك کردند.

طبق گزارش خبرنگار مادر تبریز: وقوع زلزله در دستگاه های زلزله‌نگاری دانشگاه تبریز به‌ثبت رسیده است. هنوزهیچگونه اطلاعی از میزان خسارات وارده دردست نیست.

*** در فردوس**

در فردوس نیز روز گذشته دوبار زمین‌بلرزه درآمد ومتعاقب آن بادوطوفان شدیدی درشهر آغاز شد.

افراد یك خانواده قاچاقچی در رضائیه دستگیر شدند

۳نفر از اعضای یك خانواده که در رضائیه بکار خریدوفروش مواد مخدر دست‌زده بودند توسط مامورین ژاندارمری رضائیه بازداشت شدند وپس‌ازتنظیم پرونده تحویل مقامات قانونی‌گردیدند.

گزارش خبرنگار ما در رضائیه حاکیست: پدر این خانواده که یکی از قاچاقچیان باسابقه رضائیه بود و در روستای «کردلر» از توابع رضائیه زندگی میکرد از وجود دودختر ۱۶و۱۷ ساله خود باسامی شهناز و کبری درامر نقل و انتقال تریاك استفاده میکردو ضمنا زن دیگری بنام هاجر فرامرزی نیز دراینکار باآنان همکاری داشت. هنگام دستگیری متهمین از آنان مقدار یك‌کیلووشصت گرم تریاك بدست آمد.

شهردار جدید لنگرود

گزارش خبرنگار ما از لنگرود حاکیست دیروزآقای دکتر حسن صادقی‌شهردار لنگرود استعفای خود را تسلیم انجمن شهر کردودر ساعت ۲ بعدازظهر جلسه فوق‌العاده انجمن شهرتشکیل شد و اعضای انجمن ضمن اظهارتاسف از استعفای‌دکتر صادقی اززحمات نامبرده‌در زمان تصدی شهرداری‌تقدیر کردند و آقای «سید محمد محدثی» دبیر دبیرستان اقابکی با ۶ رای به سمت شهردار جدید برگزیده‌شد.

رئیس دانشگاه «فلورانس» ایتالیادر شیراز
ازدانشگاه پهلوی‌و آثار تخت‌جمشید بازدید کرد

پروفسور «فرنایومی»، رئیس دانشگاه «فلورانس» ایتالیا که برای بازدید آثار تاریخی فارس به شیراز آمده بود، این شهر را بصوب تهران ترك گفت.

گزارش خبرنگار ما درشیراز حاکی است: رئیس دانشگاه «فلورانس» ایتالیا، طی‌مدت‌اقامت خود در شیراز، از آثار تاریخی تخت جمشید، دانشگاه پهلوی‌و نقاط دیدنی شیراز دیدن کرد.

پروفسور «فرنایومی» به‌دعوت پروفسور «پویان» رئیس دانشگاه ملی به‌ایران سفر کرده است.

کشتی‌عظیم اقیانوس‌پیما، درخارك پهلو گرفت

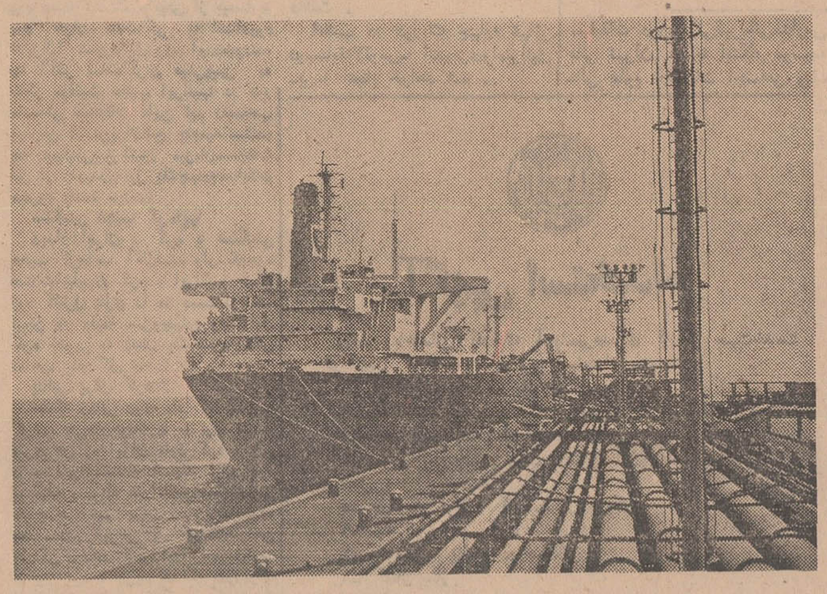

یك نفتکش عظیم اقیانوس‌پیما موسوم به «بریتیش اکسپلورر» در اولین سفر دریائی خود در اسکله بارگیری خارك پهلو گرفت. این کشتی که ۲۱۵۶۳۰ تن ظرفیت دارد درژاپن‌ساخته شده است. آبخوراین کشتی ۶۳ پا و درازی آن یکهزاروهفتاد پا میباشد و فقط دربندرگاههای عمیق میتواند پهلو بگیرد. کاپیتان کشتی «اکسپلورر» ضمن بازدید از بندر خارك اظهار داشت: جزیره خارك از مجهزترین بنادر جهان بحساب می‌آید و تجهیزات ایمنی آن برای بارگیری کشتی‌های بزرك در خور تحسین است.

زن فراری در لرستان دستگیر شد

جوانی بنام «شمس‌اله‌رشیدی» اهل روستای «رومشگان» لرستان که یك زن جوان تهرانی رافریب داده و باخود به‌لرستان برده‌بود وسیله ماموریین پاسگاه ژاندارمری رومشگان دستگیر شد.

خبرنگار ما در پلدختر گزارش داد: زن جوان تهرانی که «زبیده» نام دارد، باوجود داشتن شوهر و فرزند در تهران با شمس‌الله طرح‌دوستی ریخت و سپس در فرصتی مناسب باوی به لرستان گریخت. ایندو یکماه باتفاق در روستای «رومشگان» بسر میبردند تااینکه جریان به‌اطلاع ماموریین‌پاسگاه‌ژاندارمری‌رومشگان رسید و آنان نیز فی‌الفور شمس‌الله وزبیده را دستگیر کردند و پس از تشکیل پرونده آنهارا بدادسرای خرم‌آباد اعزام‌داشتند.

در حوض آب خفه شد

روز گذشته کودك سه‌ساله‌ای بنام زهرا در اصفهان درحوض‌آب افتاد و خفه‌شد. این کودك که فرزند علی سلیمانی ساکن کوچه «کاخ» دروازه تهران بودهنگامی که در حیاط منزل مشغول بازی بود در حوض آب افتاد و وقتی مادرش بسراغ وی آمد جسدش راروی حوض آب یافت.

راننده موتور سه‌چرخه با درخت تصادف کرد!

خبرنگار ما در کرج گزارش داد: ساعت ده شب گذشته موتور سه‌چرخه‌ای برانندگی غلامعلی چرم‌خواران‌درخیابان کارخانه قند کرج بادرختی تصادف کرد، این حادثه منجر بمرك راننده موتور سه‌چرخه گردید.

۳ نفر باتهام قتل عمد در تبریز محکوم شدند

شعبه دوم دادگاه جنائی استان آذربایجان شرقی، یك پدرو دوفرزند او راباتهام قتل عمد محاکمه کرد و هریك را به‌پنج سال زندان و پرداخت یکصد هزارریال جریمه نقدی محکوم نمود.

متهمین بلال (فرزند صادق) و محمد واحمد فرزندان (بلال) نام دارند.

خبرنگار مادر تبریز گزارش داد: بلال متهم است باتفاق‌دوفرزندش «محمدواحمد» چندی پیش مردی بنام اسمعیل را در قریه «دوش» از توابع مراغه، به‌قتل رسانده‌است.

نوسازی ساختمانهای ادارات در کاخك
باحضور قائم مقام استاندارخراسان شروع شد

اجرای طرح نوسازی تاسیسات اداری «کاخك» باحضور آقای سجادی قائم‌مقام استاندار خراسان در میان ابراز احساسات اهالی نسبت به شاهنشاه آریامهر آغاز شد.

آقای سجادی قائم‌مقام استاندار خراسان باتفاق آقای مهندس درویش رئیس اداره‌مهندسی استان و آقای رئیسی نماینده پیمانکار مربوطه وارد کاخك شد و اجرای طرحهای ساختمانی ساختمانهای جدید ادارات دارائی، قند و شکر، بانك‌ها، شرکت تعاونی روستائی، ژاندارمری‌و اداره پست و تلگراف باحضور وی در زمینی که از طرف آقای حبیب‌اله دیبا شهردار کاخك در اختیار موسسات مربوطه قرار گرفته است، آغاز شد.

بازرسان شاهنشاهی
در جلسه شورای اداری استان فارس

تیمسار سرلشگر علوی مقدم، رئیس هیات بازرسی شاهنشاهی اعزامی به استان فارس که‌برای رسیدگی به مشکلات و نیازمندی های مردم این استان به شیراز سفر کرده است باتفاق اعضای هیات در جلسه شورای اداری استان که باحضور آقای‌صدری استاندار فارس، مدیران کل وروسای سازمانهای اداری‌استان در کاخ استانداری تشکیل شده بود، شرکت کرد.

بنابگزارش خبرنگار ما در شیراز: دراین جلسه ابتدا، استاندار فارس از ورودبازرسان شاهنشاهی به شیراز و شرکت آنان در جلسه شورای اداری استان فارس، اظهار خرسندی و تشکر کرد و نتایج‌سودمندی‌را که در سال های اخیر ازمسافرت بازرسان شاهنشاهی به‌نقاط‌مختلف کشور حاصل شده است شرح داد. بعد رئیس هیات بازرسی شاهنشاهی، وظایف هیات را تشریح کرد و سپس سایرمسائل مربوطه مورد بحث وتبادل‌نظر قرار گرفت.

تاخیر در توزیع شیر پاستوریزه

از چند روز قبل شیرو ماست آن در کرج از ساعت ۱۱ صبح ببعد توزیع میشود و مردم غالبایك روزپس از تاریخ قید شده درروی شیشه ها آنرا بدست‌می‌آورند،

علت تاخیر در توزیع شیر و ماست پاستوریزه در کرج هنوز معلوم نیست ولی باتوجه به آنکه شیرو ماست در ساعت ۱۱ به‌مغازه دار ها تحویل داده میشودو دراین ساعت کمتر کسی باین مواد، خاصه شیر نیاز دارد و موجودی لبنیات فروشیها صبح روز بعد، یعنی یکروز دیرتر از تاریخ‌مصرف‌تعیین شده بدست مصرف کنندگان می رسد.

مردم کرج از این بابت سخت ناراحت هستند و تقاضا دارند در امر توزیع مواد لبنی ضابطه‌ای منطقی برقرار شود.

یکزن، طی نزاعی در همدان
گوش زنی را باد ندان کند!
مامورین، گوش‌کنده شده را ضمیمه‌پرونده‌کردند!

بامداد دیروز طی نزاعی که بین افراد دوخانواده در روستای «گراچقا» همدان روی داد، یکی از منازعین بنام «اقدس» گوش زنی بنام «ایران‌مهری» را که از نزاع‌کنندگان بود با دندان ازبیخ کند!

بنابگزارش خبرنگار ما در همدان: دراین زدوخورد عده کثیری نیز مجروح شدند. مجروحین وسیله سپاهی ترویج قریه بنام «جلالی» به بیمارستان انتقال یافتند. گوش کنده‌شده بانو ایران همراه با پرونده متشکله تحویل دادسرای همدان شد!

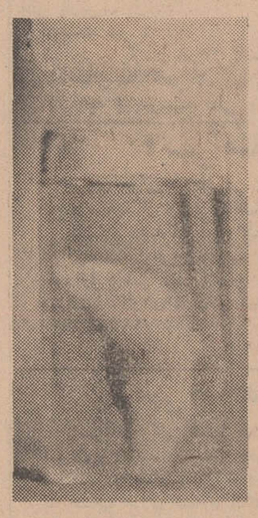

گوش کنده‌شده در شیشه الکل!

کوهی که روزی یکمتر پیشروی میکند!

سرعت حرکت کوه «بردقه‌کوه» واقع در ۱۵ کیلو متری بوکان تعجب اهالی محل را برانگیخته است!

این کوه روزانه تایك متر پیشروی می‌کند وزندگی ساکنین قریه «کوچك‌علیا» را که‌درحدود یك‌کیلومتری این کوه قراردارد سخت بمخاطره انداخته است.

«بردقه‌کوه» از فروردین سال گذشته شروع به پیشروی کرده و روزبروز برسرعت پیشروی آن افزوده میشود. در سال گذشته‌این کوه‌مجموعاهشتادمترپیشروی کرد. لیکن از آغاز سال جاری میزان پیشروی آن‌بطرز وحشت‌انگیزی افزایش یافته است و مسیر نهر آب روستای «کوچك‌علیا» را مسدود کرده و مزارع‌این‌منطقه را در معرض خطربی‌آبی قرار داده‌است.

حرکت این کوه نیز، درحدخود پدیده جالبی‌است زیرا پیشروی کوه بدین‌ترتیب صورت می‌گیرد که‌قسمت های عظیمی ازصخره‌های کوه به اراضی مجاور می‌غلطد و سپس قسمتی دیگر از صخره‌برروی آنها می‌ریزد و تکرار این وضع‌موجب می‌گردد که کوه باهمه عظمتش مرتبا به پیشروی خود ادامه دهد.

خبرنگار اطلاعات در بوکان گزارش میدهد که چون روستای «کوچك‌علیا» در حوزه مسئولیت فرمانداری «سقز» قراردارد، مراتب حرکت کوه «بردقه‌کوه» به‌این فرمانداری گزارش شده‌است و بقرار اطلاع فرمانداری سقز در نظر دارد هیئتی را مامور رسیدگی به پیشروی این کوه بنماید!

درنزدیکی «چاه چغارك» سیرجان
دوکامیون کالای قاچاق توقیف‌شد
اجناس قاچاق حدود ۵ میلیون ریال ارزش‌دارد

دوکامیون حامل کالای‌قاچاق در اطراف «سیرجان» کرمان، توقیف شد و مقدار زیادی جنس قاچاق بارزش پنج میلیون ریال بدست مامورین افتاد!

دستور توقیف کامیون های‌شماره ۱۵۹۵۱ شیراز برانندگی ایرج جهانفر و شماره ۱۵۸۴۸ شیراز برانندگی جعفر سلطانی که از بندرعباس عازم سیرجان بودنددر بازرسی مامورین‌پاسگاه‌ژاندارمری «چاه‌چغرك» سیرجان داده شد.

دراین بازرسی تعداد هشت هزارویکصدوچهل بسته چای، دوهزاروهفتصد دست زیرپیراهن «کاپیتان»، و مقدار زیادی‌البسه زنانه و مردانه، انواع‌اقسام‌روتختی روبالشی، کفش، کیف دستی، صابون و شامپوبدست ماموران افتاد.

بنابگزارش خبرنگار ما در سیرجان: سرپرستی‌گروه‌مبارزه باقاچاق را سرکار سروان دهقان برعهده داشت.

باند سارقین فرش
در «ولنجك» کشف شد و افراد آن بدام افتادند

دیروز بماموران پاسگاه‌ژاندارمری ولنجك اطلاع داده شد که‌سارق یاسارقین ناشناسی شبانه به‌یکی از خانه های ولنجك دستبرد زده و دوتخته قالی گرانقیمت را به سرقت برده‌اند.

رئیس پاسگاه ژاندارمری ولنجك بااطلاع از جریان در محل واقعه حاضر شد و در تحقیقاتی که‌از خدمتکار منزل بنام اصغر طاهری بعمل آورد نسبت بوی‌ظنین گردید و اورا بازداشت نمود.

اصغر دربازجوئی از سرقت قالیها اظهار بی‌اطلاعی کرد ولی بانشانی‌هائی که در اختیارماموران گذاشت آنان موفق شدند دوتن از سارقین اصلی را که جلال کریمی ۱۸ ساله و علی رحیمی ۱۴ ساله بودند بازداشت و به پاسگاه جلب نمایند.

بازداشت‌شدگان در پاسگاه اعتراف کردند که قالیها را پس از سرقت در اختیار مرتضی جهان‌پور رئیس باند قرار داده‌اند ماموریین سپس مرتضی رادستگیر نمودند و او هم اعتراف کرد که قالیها را بسه نفر باسامی قاسم، خیراله و رحمان فروخته است.

۳نفر مزبور در پاسگاه اظهار داشتند که قالیها را بشخصی‌بنام حاج‌احمد فروخته‌اندو حاج احمد نیز پس از اعزام به پاسگاه‌قالی هارا در اختیار ماموریین گذاشت بدین ترتیب اعضای یك باند سارقین و خریداران‌اموال‌مسروقه بدام افتادند و برای تعیین‌تکلیف روانه زندان گشتند.

مار دوسر
حیرت مردم رودسر رابرانگیخت...

یکی از دانش آموزان دبیرستان «۱۵ بهمن» رودسر ازرودخانه این شهر ماری گرفت که دارای دوسر بود و آنرا به آزمایشگاه دبیرستان خود تحویل داد.

خبرنگار ما در رودسر گزارش داد: مار دو سر که موجب حیرت‌اهالی شده است. هم‌اکنون در داخل شیشه‌ای پراز الکل در آزمایشگاه دبیرستان «۱۵ بهمن» رودسر نگهداری میشود وروزانه عده‌ای از ساکنان این شهر با اجازه اولیای دبیرستان از مار دوسر دیدن میکنند!

در عکس بالا «مار دوسر» در دست دانش آموزی که آنراگرفته است، دیده میشود.

بعلت تراکم اخبار، درج مطالب ستون
سوغات ولایات و سیمای شهرستانها
دراین شماره، میسر نشد.

نمایندگان اطلاعات
در خدمت مردم

بانك رهنی
مورد تقاضای مردم «شبستر»

در شبستر چند واحدبانکی که شعب بانکهای مرکز میباشند فعالیت دارند، اما باتوجه بموقعیت اینشهرستان ونیاز مردم، تاسیس شعبه «بانك رهنی» در شبستر ضرورت دارد، عده‌ای از اهالی «شبستر» که به دفتر نمایندگی روزنامه اطلاعات مراجعه کرده‌بودند، مطالب بالا راعنوان کردند.

احکام رسمی
و مزایای پرداخت نشده!

کارمندان ادارهٔ منابع‌طبیعی «نکا» و بهشهر سال‌گذشته احکام رسمی خود رادریافت داشتند ولی باوجود گذشتن هشت ماه از تاریخ صدور احکام، این عده هنوز از مزایای احکام رسمی‌استفاده نکرده‌اند و حقوقشان بر مبنای احکام پیمانی پرداخت میگردد اگر احکام صادره اعتبار قانونی دارد، باید هرچه زودترمزایای کارمندان پرداخت شود.

عده‌ای از کارکنان اداره منابع طبیعی نکا و بهشهر مطالب فوق را در دفتر نمایندگی اطلاعات مطرح و تقاضای درج آنرا درروزنامه کردند.

وزنه‌برداران تیم ملی
در مسجد سلیمان

صبح دیروز بدعوت شرکت ملی نفت ایران، اعضای تیم‌ملی وزنه‌برداری ایران برای مدت یکهفته وارد مسجد سلیمان‌شدند

گزارش خبرنگار ما درمسجد سلیمان حاکیست: اعضای تیم ملی وزنه‌برداری ایران در مدت اقامت در مسجد سلیمان ضمن انجام تمرینات خود رکوردگیری هائی خواهند داشت.

شهر باد نرخها

نرخهای رشت

* برنج صدری دنگی: کیلوئی ۲۱ تا ۲۷ ریال.
* برنج صدری ماشینی: کیلوئی ۱۸٫۵۰ الی ۲۱٫۵۰ ریال.
* برنج بینام دنگی کیلوئی ۱۷ ریال
* برنج چمپاماشینی: هرکیلو ۱۰٫۲۵ ریال.
* کاهو محصول تهران: کیلوئی ۹ ریال.
* کاهو محصول بابل: هرکیلو ۴ ریال

اژدها

/ / /

-۸۶-

نویسنده: احمداحرار

متعاقب این سخنان، شاه صفی پیاله لبریز ساخت و بار دیگر تعارف داود خان کرد. تردیدی آمیخته بوحشت داودخان را دستخوش قرار داده بود. میدانست که اگر این مرتبه نیز شاه همان حرکت را تکرار کند در حکم‌اشاره بقتل او خواهد بودو بطرفةالعینی، پیش از آنکه حتی مجال سخن گفتن داشته گرفت. حادثه‌یی اتفاق نیفتاد. شاه ـ صفی با این حرکت میخواست بداود بفهماند که پیاله عمر و پیاله حکومتش رابوی باز میگرداند. حاضران که‌مستی از سرشان پریده و دهشت در رگهایشان خانه کرده بود نفسی‌براحت کشیدند و بانك نوش ـ نوش برآوردند. اما داودخان هنوز جام خود را ننوشیده‌بود. مردی مثل داود خان که در همه عمر تحقیر نشده وطعم حقارت رانچشیده‌بود طبعا نمی توانست‌به‌آسانی چنان پیشامدی رافراموش کند. بعلاوه یقین داشت‌بعد ازاین ماجرا نخواهد توانست با قدرت‌و صلابت حکومت کندو چون سرجنبانان و متنفذان ایالت قراباغ، مخصوصا روسای طایفه قاجار، بفهمند بیگلربیگی و حکمران قراباغ مثل گذشته ازحمایت و التفات شاه برخوردار نیست و با هر شکایتی ممکن است اساس حکومتش متزلزل شود، حتی حریم او رانیزرعایت نخواهندکرد.

ازینرو وقتی شاه پیاله خود را نوشید و دیگران نیز تاسی کردند، داود خان جام را لب نزد و چون شاه صفی متوجه اوشد قبل از آنکه آثار تغییری‌ازوی ظاهر شود، داودخان پیش دستی کرده گفت:

ـ اگر این پیاله رابنوشم قبل از آنکه خاطر اشرف را بر حقیقت احوال اطلاع‌داده رفع تکدر از ضمیر منیر کرده باشم شرنك درکام چاکر دولتخواه خوشگوار تر خواهد بود تا این شراب لعل فام ... حقیقت واقعه اینست که...

شاه مجال نداد که داود خان جمله خود را تمام کند. ابروانش بهم رفت‌و سبیل نورسته‌اش روی لب تکانی خورد و بتندی گفت:

ـ اینجا مجلس شراب است نه مجلس محاکمه و اگر ما باشاره سخنی گفتیم تا عمال این درگاه تکلیف خودرا بهتر بفهمند و دررعایت حال رعیت بیشتر مراقبت کنند مجوز آن نمیشود که‌اوقات خوش ما را بشنیدن ادله نامربوط‌ضایع سازند ... مضافا که از چه وقت رسم شده است ملازمان مجلس شراب‌لوازم ادب را فراموش کنند و از همراهی ما در مقام پیاله زدن استنکاف ورزند؟!

یکبار دیگر ضربه سخت و گیج کننده تحقیر بر سر داود خان فرودآمده و بیش از پیش غرور او را درهم شکسته بود. چون مرغ سرکنده‌یی به خودپیچید و نتوانست طاقت آورده سکوت کند. اما بمحض آنکه رفت تا دهان باز کند و چیزی بگوید شاه‌صفی نهیب زده گفت:

ـ برخیز و بیرون‌برو تا مباداعنان صبر از کف برود و درین حالت که‌دست در سفره برادرت داریم گردنت را از کشیدن بار سر معاف سازیم!!

داود رنك باخته، آبرو ریخته، سیلی خورده و رنجور جام را بر زمین نهاد و زمین ادب رابوسه داد وتاآستانه در عقب عقب رفته مجلس شراب راترك گفت، در حالیکه با همان‌بد احوالی متوجه بود که چگونه جاندارها مثل‌سك های شکاری کوس بسته‌اند و منتظرند حرکت نابجائی از وی سر بزند تا بر سرش بتازندوهرکدام تکه‌یی ازگوشت تنش را بغنیمت برند.

داود همینکه تنها شد احساس‌کرد بفضای بازتری احتیاج دارد تا هوای‌تازه رابلعد و از حالت خفقان ماندی که ریه‌هایش را درهم میفشرد نجات پیدا کند. سرش گیج میرفت و چنان‌سنگین شده بود که می‌انگاشت پاهایش توانائی کشیدن بدن راندارد.

بفردا فکر میکرد. فردا که‌ماجرای شبانه درز میکردو بگوش ملازمان‌اردو و نمایندگان طایفه قاجار میرسید وهرجا که قدم میگذاشت نگاه‌های تحقیرآمیز، ملامت آمیز و ترحم‌آمیز دیگران را در اطراف خود حس میکرد و میفهمید از آن داودخان مغرور سرکش بجز یك جسم خسته و بیروح و خفت کشیده و موهون چیزی‌باقی نمانده است.

یك لحظه بخاطرش گذشت که‌تا شب سپری نگشته و فردای دوزخی، فردای هراس انگیز فرانرسیده است‌اردو راترك کند و به قراباغ بازگردد. اما بیادش آمد که چنان حرکتی راشاه ـ صفی بعنوان تمرد و نیز اهانتی نسبت‌به خود تلقی کرده احتمالا افرادی بدنبالش خواهد فرستاد تابخواری او را بگیرند و بازآورند. بعلاوه باعنوان یك یاغی متمرد چطور میتوانست در قراباغ، میان دشمنان قسم خورده‌یی چون قجر ها که بخونش تشنه بودند، زندگی کند؟

آنشب را داود خان ساعت ها در شهر و در حوالی اردو قدم زد. فکر کرد. بخشم آمد. نالید و بریخت خودگریست تاآنکه‌سرانجام‌اندکی‌آرامتر شدو بادقت بیشتری جوانب امر را سنجید و عاقبت تصمیم گرفت بجای هرگونه عکس‌العمل و اقدام فوری، بامدادان نزد برادرش امامقلیخان برود و از وی کسب‌تکلیف کند.

داودخان در تمام این مدت به‌خاطر میاورد که چگونه مصلحت اندیشی برادرش را نادیده گرفته و علیرغم‌تکلیف وی حاضر نشده بود باقجر ها کنار بیاید. ناچار بود اعتراف کند که‌هرچه برسرش آمده بکفاره همین سرسختی ابلهانه بوده است. اما این اعتراف صادقانه و خاضعانه نیز چیزی را عوض نمیکرد.

افکار و عقاید غرب در ایران ریشه میدواند

چهل سال قبل در همین روز

روزنامه تایمز لندن طی مقاله مبسوطی بقلم مسافری که بعد از یك غیبت طولانی مجددا ایران را می‌بیند از تغییرات و اصلاحاتی که در هر قسمت بوقوع پیوسته دچار حیرت و شگفتی گردیده و مینویسد : سقوط یك سلسله از کار افتاده و فرتوت و پنجسال دوام رژیم جدیدی در تحت فرمانروائی شاه توانا و مقتدر و تولد روح ناسیونالیسم و ملیت‌پروری در سر تاسر مملکت تمام اینها آثار خود را در هر شاخه وشعبه‌ای از حکومت در مملکت بجا گذارده‌است .

کاپیتولاسیون و معاهدات جدید

ایران هنوز از نگرانی و دغدغه آسوده نگردیده ولی کار های بسیاری انجام شده ، در مملکتی که سابقا همیشه دستخوش بلواطلبان ودرمعرض نهب و غارت قرار گرفته بود، امنیت جانی ومالی تامین گردیده‌است . دولت ایران در سیاست خارجی خود بدون آنکه روابط خودرا بادول معظم اروپا متزلزل گرداند موفق به لغو کاپیتولاسیون وآثار وخیم آن گردیده وشاه امروز سلطان مستقلی است. دولت ایران با اقدام متهورانه کلیه معاهدات راکه خلاف شئون ملی ایران بود لغو نمود وبدون اینکه روابط خارجی ایران دچار مخمصه گردد اعلیحضرت شاه چون مایل وشایق بودند که ایران روابط متقابل و مستدام با کلیه ممالك خصوصا همسایگانش برقرار سازد لذا تصمیم دارند روابط حسنه با ممالك عالم و روابط تجارتی را با روسیه تحکیم کنند.

پایتخت وبازار و دروازه‌ها

طهران در ظرف چند سال اخیر از یك شهر شرقی درجه‌دوم بشهری تبدیل یافته‌است که بسیاری از آثار ولوازم یك پایتخت در آن مشهوداست وبرای آینده درخشانی اقدام بتجدید ساختمان شده‌است ، خیابان هاو کوچه های باریك بادکاکینی که از محصولات داخلی انباشته شده بود خراب گردیده‌وبه جای آن خیابان‌های وسیع و بولوارها و مغازه های جدید شیشه دار ساخته شده‌است .

بسیاری از عمارات قدیم و جدید خراب شده‌است تا آنکه محل عبور و مرورو خیابان های پر جمعیت وسیعتر گردد . دورنمای دل‌انگیز کوه های مرتفع که کلاهی از برف برسر نهاده‌اند در اثر توسعه خیابان هاجلوه مخصوصی پیدا کرده‌است ، از میان بازار قدیم طهران خیابان های جدیدی احداث می گردد واحتمال دارد مصادر امور تصمیم داشته‌باشند که کلیه بازار های قدیم را با دروازه های تاریخی وزیباکه در مدخل شهر با آجر های کاشی الوان بناشده‌است از بین ببرند . پس از چندسال دیگر شاگردان مدارس طهران دروازه - شمیران و یوسف آباد را بدان نظر می‌نگرند که شاگردان مدارس امروز انگلیس (مورگیت) و(آلاگیت) لندن را . دیوار ها و خندق های مشهور شهر که طهران را محاصره نموده بود تدریجا نابود می‌گردند ، این خندق ها راکه قرن هامهمترین وسیله حفاظت و صیانت شهر بوده پر کرده و درجای آنها عمارات آجری کوچکی شبیه بصد ها عمارتی که در اطراف لندن بناشده است ساخته‌اند .

اما نقشه شهر

بطوریکه از نقشه کنونی بنای شهر معلوم میشود تمایل اولیای امور اینست که شهر را به‌طرف جبال البرز که در دامنه آن عمارات ییلاقی سفارتخانه های خارجی واقع شده‌است توسعه دهند. ساختمان وسیعی که از قصر شهری شاه به قصر ییلاقی امتداد می‌یابد این تصور را تایید و تقویت نموده‌است. درخیابان‌های شمالی درختکاری شروع شده وکافه های کوچکی در نقاط مناسب که منظره ییلاقی دارد ساخته شده‌است . در مرکز شهر ابنیه دولتی مختلفی که از جمله عمارت پست وتلگراف وبلدیه ونظمیه می باشد با سردر های جالب توجهی بتازگی ساخته شده که شباهت زیادی بسبك معماری اروپائی دارد . شهر به تازگی بوسیله چراغ الکتریك روشن میشود ویك سیستم تلفون درمرکز نصب گردیده است. اتومبیلهای (دومنی بوس)جای ترامواى اسبی (واگون) عهد عتیق بلژیك راگرفته واتومبیلهای تاکسی متدرجا جای درشکه های قدیم اسبی را می گیرند .کاروان‌های شتر و قاطر که سابقا در میان شهر ها مشاهده می‌شد اکنون بالنسبه کمیاب شده‌و رفته‌رفته از شهر های پرعبور و مرور رخت بربسته و بنقاطی از مملکت قدم میگذارند که کمتر عبور و مرور در آن میشود این چیز تازه‌و شگفت‌آوری نیست زیرا کاروان‌هائی که‌ازبغداد یا خلیج فارس جنس می‌آورند سه هفته طول می کشد وحال آنکه حمل ونقل موتوری همان مسافت رادرظرف سه‌روز طی می کند . این پیشرفت ناشی از اصلاح راه‌های ایران است که بطرز حیرت‌انگیزی آنها را ساخته ونگاهداری می نمایند ، ولی بایددانست که این پیشرفت بدرجه معتنابهی ناشی از ایمن بودن مملکت ازشر دزدان و قطاع‌الطریق ها می باشد که تاچندسال پیش در نقاط دور دست ایران اسباب مزاحمت مردم می‌شدند.

عایدات دولت از نفت

سپس تایمز لندن مینویسد :ایران بابت امتیاز شرکت نفت انگلیس و ایران عواید سرشار و مهمی تحصیل میکند که سال گذشته بالغ بریك میلیون وپانصد هزار لیره بود ، در مقابل این مبلغ سرشار وذی‌قیمت دولت ایران با موضوع راه‌آهن خلیج‌فارس وبحرخزر مواجه‌می‌باشد که از درآمد ملی تامین میشودوتاکنون این نقشه که احداث خط آهن سراسری است متجاوز از سه میلیون لیره خرج برداشته و فقط قسمت های شمالی و جنوبی دردست‌عمل قرارگرفته و از قراری که بر آورد شده است مخارج تکمیل راه‌آهن و مشکل‌ترین قسمت های آن در حدود سی میلیون لیره تخمین گردیده‌است .

راه‌های اتومبیل رو وهوائی

از لندن در ظرف شش‌روز ازطریق هوایخوبی می‌توان به طهران رسید مثلا فاصله طهران از دمشق یازده ساعت وازبوشهر هفت‌ساعت می‌باشد. روزگار مسافرت کاروان خسته‌کننده وطاقت فرساسپری‌شده است‌و راه‌های اتومبیل‌روبرای کسانی که‌دسترسی بطیاره ندارند مهیاشده . نفوذ و عقاید واسلوب غربی که در تمام‌شرق وسطی محسوس گردیده در هیچ مملکتی محسوس تر از ایران‌امروز نیست.

(نقل‌از اطلاعات ۸ اردیبهشت‌ماه ۱۳۱۰)

تهران - چهل سال پیش - منظره ضلع جنوبی میدان سپه و عمارت پست وتلگراف . درگوشه راست عکس ایستگاه اتوبوسهای تهران - کرج که آنزمان مبداء حرکتشان میدان توپخانه بود ونیز درکوچك ساختمان تلگرافخانه دیده میشود

شب گشتی های «گشتاپو» آلمان نازی درجاده های پر آمد و رفت ما

علی‌نقی بهمنیار کرمانی

انتقاد

تاوقتی که واژه بسیار مناسب و خوش برگزیده «جشنواره» بجای لغت‌خارجی «فستیوال» دربعضی مطبوعات بکار نمیرفت ، مخلص‌مفهوم فستیوال را درك نمیکرد وهر وقت آنرا می‌شنید به تبادر ذهنی و نسبت حروف کلمات «کارناوال» و«بال‌ماسکه» فکر میکرد که مراد از «فستیوال» میانگینی از «کارناوال» و «بال‌ماسکه» است، کمااینکه هنوز نمیداند«سمینار» چیست وازهر دوست و آشنای با معرفت هم که در بعضی سمینارهاافتخارشرکت‌داشته، معنی ومفهوم آنرا پرسیده است جواب درستی نشنیده ولی ازمجموع‌اخبار واطلاعاتی که در باره آن کسب کرده اینطور حدس میزند که سمینار عبارت از کمیسیون دراز مدتی است که موضوع مورد بحث آن یك موضوع کلی و اعضایش اشخاص مجرب و ورزیده‌ای هستند که میتوانند در جزئی‌ترین امر مربوط‌بدان موضوع کلی صاحب نظریات صائب ودقیق باشند و عقاید و آرای خودرا بردستگاههای مربوط تحمیل ودر اجرایش نیز نظارت‌کنند وهمچنین از تبادل آراء و عقاید و مقایسه نتایج‌حاصله از تجارب سودمند خود در راهی که مجرب وورزیده شده‌اند و میتوان آنرارشته تخصصی بدون داشتن مدرك رسمی از قبیل‌دیپلم -لیسانس - فوق‌دیپلم ولیسانس - مهندس - دکتر - و غیره دانست ؟ بنفع بهبود کم و کیف موضوع مورد بحث بهره‌برداری نمایندواگر این گمان بنده در باره «سمینار» بترتیبی که عرض‌شد درست باشد اجازه میخواهد که بمناسبت تشکیل چهارمین «سمینار راهنمائی ورانندگی کشور» در تهران جزئیات بسیار ریزی مربوط به‌مسئله مهم وضع وسیع‌و دامنه‌داری امر را برصاحب نظران و ارباب فن عرضه بدارد وقبلا باستحضار برساند که این بنده ازهنر رانندگی بی‌بهره است و طبعا کسی که‌راننده نباشد راهنماهم نمی‌تواندبود ولی چون موضوع راهنمائی‌و رانندگی ، علاوه برکسانیکه راننده ویا مسافروسایل‌نقلیه باشند مربوط بتمام پیاده‌هاو حتی مربوط بساکنین خفته‌و بیدار و نشسته و ایستاده منازل و مغازه‌ها نیزمیباشد، خود را درعرض این عرایض صالح می‌شناسد .

اینکه عرض شد موضوع راهنمائی ورانندگی مربوط‌به اشخاص نشسته و ایستاده و یاخفته وبیدار در خانه ومغازه هم میشود باید توضیح داد که کرارا در روزنامه‌ها خوانده‌اید: یك کامیون‌درختی را شکست - تیر چراغ برقی را خواباند - سیم برق راپاره کرد -پیاده رو را با سرعت زیر پا گذاشت و باشدت وحدت بدیوارخانه و یا در مغازه‌ای برخورد نمود .دیوار خراب شد- سقف فرو ریخت ودر نتیجه فلان‌آقا که‌مشغول نظافت بود وفلانه خانم !! که در بستر خواب بچه‌اش را شیر میداد مقتول و یابسختی مصدوم شدند و رفتگر شهرداری نیز دراثر برخورد باسیم برق‌باجل معلق گرفتار گردید و ...

بنابراین ملاحظه‌میفرمائید که این موضوع بطور مستقیم بازندگی روزمره ساکنین‌هر محدوده و شهر و دیاری ارتباط دارد و اگر مخلص از این فن بی‌اطلاع هم نظر وتذکری داشته‌باشد حقاباید بقبول شنیده شود و مورد بررسی قرارگیرد. خواه در سمینار وخواه در خارج از تشریفات سمینار.

در سفر دورودرازی که تعطیلات نوروز امسال در معیت اهل بیت باصفهان و شیرازوجهرم داشتیم کاروان‌سالارما نوردیده نورسیده ، نوه هفت ماهه بنده بود که برای ارضای خاطر مادرش پس از کسب اجازه ازپزشك کودکان و فال و استخاره!با الله‌وبسم‌الله حرکت کردیم والبته تنظیم برنامه مسافرت هم‌آهنك باصدای گریه ویا خواب و بیداری‌و یا احساس گرسنگی نورچشمی «بابك» بود .مخلص چندین دفعه‌چه بتنهائی و چه دسته‌جمعی به شیراز رفته بود ولی چون‌این دفعه هم سفر نوزاد و سفر ندیده وسردو گرم روزگار نچشیده‌ای همراه داشتیم‌طبعا بمسائل مربوط براهنمائی و رانندگی از نظر مراقبت و احتیاط دقت و توجه بیشتری میشد. از تهران تاشیرازهمه چیز مرتب و منظم بود . تابلوهای راهنما و تعیین مسافت همه‌جا در محل لازم نصب شده و حتی در هر جایگاه پمپ بنزین مسافتی‌را که تا جایگاه پمپ بعدی‌باید پیمود معلوم داشته بودند و بهمین جهت بود که در تمام طول راه کسی را ندیدیم‌که دچار کمبود سوخت و در نتیجه متوقف و سرگردان وسائل بکف‌بنزین شده‌باشد. در مدخل بعضی شهرهای‌سر راه اطلاعات‌عمومی مفیدراجع به‌آن شهر فهرست‌وار نوشته بودند که چون بزبان فارسی بود طبعا جهانگردان خارجی نمی‌توانند از آن استفاده‌ای برگیرند و بنظر بنده این موضوع بایدموردتوجه‌مقامات راهنمائی قرار گیرد .

ماسعی داشتیم که حتی‌الامکان ادامه مسافرت‌به‌شب نیافتد ولی متاسفانه بعلت اخلالی که نورچشمی عزیزدر کار برنامه‌میکرد چهارمرتبه گرفتار دوسه‌ساعت رهنوردی در تاریکی شب شدیم ودر همین چند ساعت بود که ناراحتی‌عظیم نورخیره کننده چراغ ماشینها،دم‌بدم اعصاب مارا که از طی طریقی دراز وپررفت‌وآمد خسته‌و فرسوده شده بود سخت ناراحت میکرد.

اتوبوسها و کامیونها وسواری های کرایه‌ای بدون استثناء و اتومبیلهای شخصی قریب پنجاه در صد با نورهای خیره‌کننده از مسافت‌بعیدی که اینگونه روشنائی در دل تیرهٔ شب قدرت نفوذ دارداز هرفاصله‌ای که میتواند بچشم بخورد بخاموشی‌وروشنی آن بآن لاینقطع شروع میکرد و بنده رابیادداستانهای‌غم‌انگیز و دردناکی از فجایع گشتاپوی آلمان نازی میانداخت که خوانده بودم با خاموش و روشن کردن نورهای شدید و مزاحم در چشم اشخاص تحت آزار وشکنجه از آنان اقرار میگیرند و بیگناهی نیست که در زیر چنین شکنجهٔ مرگباری بگناه مرتکب نشده اقرار نکند . این مطلبه را که پس از بازگشت برای یکی‌ازدوستان نقل میکردم گفت : ایام‌عید اینطور است و سایر اوقات عبور و مرور وسایط نقلیه تا این حد نیست که اینگونه مزاحمات چشم گیر باشد . دوست دیگرم گفت این‌وضع و جریان هرشب جمعه وشنبه در بین راه قم و تهران بنحوی شدیدتر تکرار میشود و کسانی را می‌شناسم که برای فرار از چنین صحنهٔ زجر دهنده‌ای در شبهای متبرکهٔ زیارتی بجای قم بامامزاده یحیی‌وامامزاده‌حسن و امامزاده معصوم‌علیهم‌السلام میروند

نمیدانم مطلب درست ادا شده یا نه ؟ ولی هرکس تصور کند که دردل تاریك شب در راه بسیار دراز پر- نشیب و فرازی که هر قدر با مراقبت و احتیاط طی شود باز هم خالی از هراس و دلهره نیست ، مسافر و یا رانندهٔ اتوموبیلی میباشد که از جهت مخالف حرکت او بطور متوسط هر ساعت ده دوازده اتوموبیل خردو کلان ازفولکس‌واگن و ژیان گرفته تا کامیونهای غول‌پیکر «ماك» و «مان» و «انترناش» و اتوبوسهای دیو آسای «مرسدس بنز» وچه و چه و چه.... غرش کنان و نعره‌زنان پیش میآید و همین که از مسافت چهار و پنج کیلومتری نور چراغ طرفین مشهود شد شروع بخاموش‌و روشن کردن آن مینماید ؛ کم و کیف ناراحتی شدید عصبی حاصله از آنرا نیز درك خواهد کرد . باز هم نمیدانم‌که این موضوع تاچه حد میتواند باسمینار مورد بحث رابطه و بستگی‌داشته باشد ؟ و چون با مقررات آئین‌نامه و قوانین مربوطه‌هم آشنائی ندارم از ارائه‌طریق معذورم ولی بفکر ناقصم اینطور میرسد که روزاول، این خاموش و روشن کردن برای این وضع شده که طرفین حرکت در دو جهت مخالف هیکل و هیولای‌وسیلهٔ نقلیه یکدیگر را در تاریکی تشخیص دهند تا مبادا تصادف و اصطکاکی حاصل شود و اگر اینطور بوده است لابد فاصلهٔ لازم و احیانا تعداد دفعات خاموشی و روشنی هم با حداقل و اکثری پیش‌بینی شده ولی‌متاسفانه بعدا بصورتی در آمده که برای رانندگان یك نوع وسیلهٔ تفریح و سرگرمی و یا سلام وعلیك خود ما ایرانیها شده که هر وقت بهم میرسیم چندین بار و در قالب چندین عبارت حال و احوال پرسی وچاق سلامتی میکنیم و لحظات و دقایقی چند ازاوقات گرانبهای شبان و روز خود را بیهوده بمصرف امورتکراری‌میرسانیم که نه تنها ضرورت ندارد بلکه ملال آور و تاسف‌بار است و باید جدا از آن احتراز کرد .

با عرض معذرت از اطالهٔ مقال وبانهایت تاسف باید متذکر گردید که برخلاف راه بین تهران و شیراز در راه ۲۴۰ کیلومتری شیراز بجهرم که دوسوم آن از طرفین اسفالت شده و یك سوم وسط‌آن خاکی وسنگی و صعب‌العبور و پرنشیب و فراز است اساسا و مطلقا علائمی ازراهنمائی ورانندگی پمپ بنزین - تابلوی مسافت یاب ، آبادی و قهوه‌خانه و نظافتگاه وغیره وجود ندارد که در باره‌اش اظهار نظر شود وبا اینکه از طرف سازمان جلب سیاحان یك مهمانسرای بسیار زیبا در مرتفعترین نقاط این شهربنا شده که‌تمام نخلستانهای‌انبوه وباغات مفرح وسرسبز وطرب افزای مرکبات آنرا در بر گرفته و منظرهٔ بسیار بدیع وتماشائی بوجود آورده‌واغلب جهانگردانی‌که تا شیراز می آیند بگشت وگذار شهر های تابع آن نیزمی‌پردازند برای مسافرت بجهرم‌ازشیراز متاسفانه بایدراهی رابپیمایند که‌گوئی درمراحل بدوی ارتباط قراردارد واگرمختصر آثار دست‌کاری که‌در تهیه مقدمات اسفالت‌ریزی‌آن‌شده وجودنداشت گوئی‌ازمحدوده استان معمور فارس خارج است‌و مادرتمام طول آن حتی یك علامت‌راهنمائی ندیدیم .

جدول کلمات متقاطع

شماره ۴۲۱۶

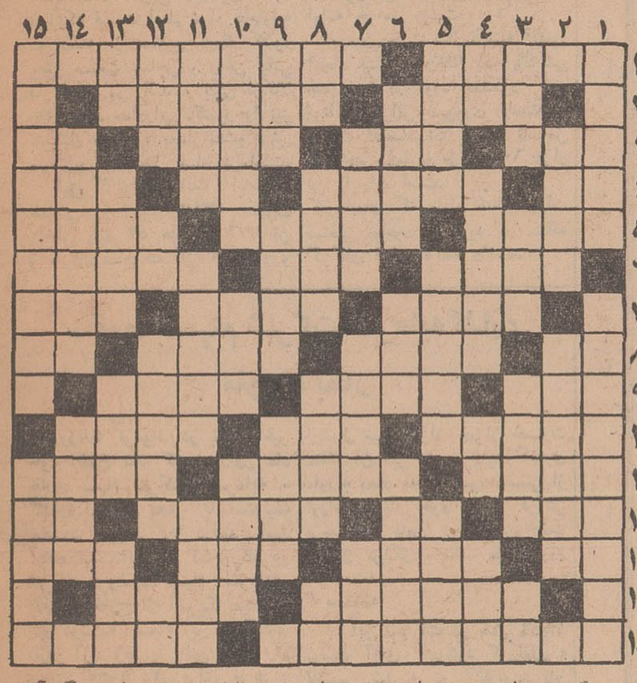

افقی : ۱- ازسران کشور شوروی - از آثار معروف نظامی گنجوی ۲- حکیم و کاشف ایرانی در قرن چهارم - حزب چهارپا در فرانسه !۳-درغریبی بهتر میتوان‌زد !-مانند - از درجات نظامی قدیم - اثر آب‌بر آن مشهود است ٤- مادر عرب - صدراعظم‌اسبق آلمان - شهری در کرمان - جدا و غیر متصل ٥- با بالانشینی هم کس نمیگردد - همان هم ارزش است- میگیرند و تسلیم می شوند ٦- وسط و کمر - از تفریحات وورزش های معمول تابستان - باعایدات باید هماهنك باشد ۷- باغنج‌علامت دلبری است - عصیان و بلوا - با بیا علامت تشخص است ۸-واحد پول ژاپن - دینداری- سمت‌چپ - نیمه‌ناخن ۹- دیگر سرکشی نمیکند - رها از قید و بند - راهی در دل کوه ۱۰- تاخت‌و تاز است و در میدان میدهند - سزا - مرتب و میزان ۱۱- واحدی در طول - هرسطحی دارد -وسایل و افزار ۱۲- خانه در اصطلاح‌دلالی- از حومه تهران - غرامت - بچه به جگر مادر میزند ۱۳- گاهی‌دستش به‌سینه افراد گذارده میشود -هم شاعر است و هم نیست !- حرف خمیده - پهلوان و گرد ۱٤-زیست شناس معروف - جای شمشیر ۱٥ - اولین کسی که قدم در کره ماه نهاد - بزرگواریها و بخشش ها .

عمودی : ۱- بانکها و شرکت‌ها در آخر سال مالی میدهند-شاعری شوخ‌طبع در عهد قاجار ۲- پیشوا و رهبر - بی‌اطلاع در کار خود را گویند ۳-عمیق‌و گود- مکر وحیله- هروطن‌پرستی بدان علاقمند است - نفس و خون ٤- توان و قدرت - خدا کند شما نداشته باشید -بچه دزد افسانه‌ای - مردم ٥- بیش‌وزیاد - چنین دوستی را بدتر از دشمن دانسته‌اند -برای‌دعوت هم‌میفرستند ٦- دستبند - مواظب باشید از دستتان نیفتد - در نظرداشتن ۷ - طرب و شادی - کال - امر به نیامدن میکند ۸- بچه به‌سینه‌مادر میزند - در جهان همواره در حال پیشرفت است - وسیلهٔ تحریری که از رونق افتاده - تکرار یك حرف ۹- مثل و مانند - روایت از اوست - اعداد کمتر از ده ۱۰- اگر از آنسو باشد آتش میکشد - رهائی یافت - ناتوان ندارد ۱۱- همصحبت و همدم - طرف مورد مشورت - دردناك ورنج‌آور ۱۲- پاك وپاکیزه پس‌از پاك کردن نقطه - برادرعرب - حافظ تربت خودرا زیارتگه آنان دانسته - پسوندی در فارسی ۱۳ - بالاخره آدم نشد - ماهیگیر - شب - ظاهر ساختمان ۱٤- کتب تاریخ- جهان را چنین دانسته‌اند ۱٥ - دوستان یکدلو یك زبان- باتجدید سال آنهم عوض شد .

حل جدول شماره ۴۲۱۵

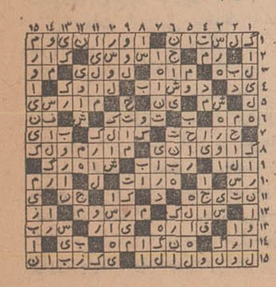

پست سفارشی را بعلت نداشتن «پرسنل» قبول نمی کنند و بدین ترتیب نامه‌ها را بازهم‌بایدبه پست‌سفارشی مرکز پستخانه برسانیم. تقاضا دارد اگر مرکز پستخانه بازار کادر اداریش تکمیل نیست ، تکمیل بفرمایند که موجب رفاه اهالی خواهد بود .

حسین‌پور کریمی

اکیپ مستقر است

عطف بشرح مندرج در شماره ۱۳۱٤۲ مورخ ۲۳ر۱۲ر٤۸ تحت عنوان (تقاضای اهالی گومیشان) استحضار میدهد.

اطلاعیه سازمان بهداشت حاکی است برخلاف شایعات مبنی بر انتقال اکیپ سیاهی بهداشت از بخش گومیشان اکیپ مزبور کماکان در این منطقه مستقر وبه انجام وظائف بهداشتی و درمانی اشتغال خواهد داشت .

اطلاعات و روابط عمومی وزارت بهداری

مسائل روز از نظر نویسندگان اطلاعات

کنترل نرخ

وقتی در مدرسه خاقانی‌درس میخواندیم ناظمی داشتیم که آدمی دقیق و باریك بین بود،از هیچ خطائی نمیگذشت به قول بچه ها مورا از ماست‌میکشید بهمین علت همه از او حساب میبردند بخصوص‌که قیافه با ابهتی داشت ، لباس های شیك می‌پوشید و پاپیون های قشنگی میزد کمتر اتفاق‌میافتاد کسی‌او را ببیند و تحت‌تاثیر ادب و ابهتش قرار نگیرد . بعدها شنیدم او ناظم دانشکده ادبیات شده و این اواخر بازنشسته شده است دیگر ازاو خبری نداشتم تاچند روز قبل‌راهنمای روزنامه گفت در سالن انتظار آقای فرزانه باشما کار دارد .

مشتاقانه رفتم او را دیدم ، همان قیافه باابهت ده‌سال قبل را داشت ، اماکمی از درد پا می‌نالید ، میگفت آمده‌ام از نرخ‌گران گرمابه های‌شهرری شکایت کنم ، در شهرری‌نرخ شهرداری رعایت نمیشود ، البته من برحسب اتفاق سر از این قضیه درآورده‌ام و از آنجا که دیدم شهرداری مربوطه کنترلی روی نرخ‌ها ندارد گفتم بهتر است موضوع را برای اطلاع مقامات بالاتر بشمابگویم شما هم‌آنرا در روزنامه‌بنویسید، حرف اینجا است مردمی که در شهرری به حمام میروند مشتی مردم کم‌درآمد هستند که‌اغلب از شهرستانها و نواحی اطراف برای‌زیارت به حضرت‌عبدالعظیم می‌آیند و دور ازانصاف است که ازاین مردم یك تومان‌بابت دوش گرفتن و استفاده از آب حمام گرفته شود ، در تهران‌با این حمامهای لوکس و درجه‌یك بابت دوش گرفتن ۷ ریال می‌گیرند ولی درشهرری این نرخ که به‌تصویب شهرداری رسیده رعایت نمیشود .

از بحث درباره نرخ گرمابه های شهرداری‌یاد فعالیت‌چندماه قبل صنف گرمابه‌دار افتادم که میخواستند باهزار و یك‌بهانه نرخ را بالا ببرند که دولت زیر بار نرفت و نگذاشت گرمابه‌دار ها به مراد خود برسند حالا بعضی از گرمابه‌دار ها مثل گرمابه‌دار های شهرری با استفاده ازعدم کنترل شهرداری خودبخود نرخ را بالا برده‌اند بنظر من جلوی این خودسری ها باید گرفته شود مخصوصا تحت شرایطی که فشار ناشی‌از گرانی به‌گرده مشتی مردم کم درآمد سنگینی میکند .

داود ذوالفقاری

قانون نوسازی اصلاح میشود

اصلاح ...!

اطلاعات مردم

۳۱۱۰۸۰

همه روزه ازساعت ٦ تا ۷ بعد ازظهر نظریات شمارا منعکس می کنند

درخت

کاشتیم
کاشتیم
ولی ...

۳۱۱۰۸۰

دبستان دخترانه فروهرنو در خیابان نجف‌آباد کنار پارك ولیعهد قرار گرفته است . اهالی کار شهرداری را آسان کرده‌اند و درکنار این خیابان تعدادی نهال غرس کرده‌اند که سبزوخرم باشد ، ولی رفتگر محل‌زباله ولجن جوی را بیرون کشیده و بپای این درختان بی‌زبان ریخته است و اینکار باعث خشك شدن درختان و ایجاد تعفن گردیده است لذا تقاضای رسیدگی داریم .

علی اکبر قندی

۳۱۱۰۸۰ در پستخانه بازار ، پاکات تکمیل شود

تقویم اطلاعات

سه شنبه- هشتم اردیبهشت ماه ۲۳٤۹ بیست و یکم صفر ۱۳۹۰ - بیست‌و هشتم آوریل ۱۹۷۰

ساعات شرعی

استخراج‌دکتر ریاضی کرمانی
اذان صبح ساعت ۳و۳۷دقیقه
طلوع آفتاب ساعت٥و۱٥دقیقه
ظهر شرعی‌ساعت ۱۲و۲دقیقه
اذان مغرب ساعت ۷و٦دقیقه

برنامه اول

برنامه امشب

۱٥-۱۷ اسلایدو موزیك
۳۰-۱۷ اعلام برنامه
۳۲-۱۷ کودکان روستائی
۰٥-۱۸ برنامه روستائیان
۰۰-۱۹ نوجوانان « مسابقه هفت‌خوان »
۳۰-۱۹ فیلم تام سایر «گنج پنهانی »
۰۰-۲۰ سرکار استوار
۳۰-۲۰ مشروح اخبار همراه با فیلم های خبری
۱۰-۲۱ دکتربن کیسی « حقیقت پنهان نمیماند »
۰۰-۲۲ مجله هنر
۳۰-۲۲موسیقی اصیل‌ایرانی « شریف عقیلی »

برنامه‌نیمروزچهارشنبه

۳۰-۱۲ اعلام برنامه
۳۲-۱۲ کارتون
٤٥-۱۲ حفاظت و ایمنی
۰۰-۱۳ فیلم ماجرا « مردی که عاشق مارهابود»
۳۰-۱۳ اخبار نیمروزی
٤٥-۱۳ واریته
۰۰-۱٤ شعر معاصر

برنامه دوم

برنامه امشب

۳۰-۱۸ اسلاید و موزیك
۰۰-۱۹ اعلام برنامه
۰۳-۱۹ داستان صفحه اول
۰۰-۲۰ خانواده
۳۰-۲۰ مشروح اخبار همراه با فیلم های خبری
۰۰-۲۱ ورزش
۳۰-۲۱ روهاید
۳۰-۲۲ آخرین اخبار
٥۰-۲۲ شعر معاصر

تلویزیون آموزشی

برنامه امشب

۰۰-۱٦ آهنگها وچشم‌اندازها
۳ر۱٦ زبان‌انگلیسی‌دوره دوم
٥۰-۱٦ برنامه‌پلیس‌وراهنمائی
۰۰-۱۷ شیمی سال پنجم
۳۰-۱۷ تدریس زبان فرانسه
٤٥-۱۷ ریاضی سال پنجم
۱۰-۱۸ برنامه هنری
۳۰-۱۸ فیلم آموزشی
۳٥-۱۸ فیزیك سال پنجم
۰۰-۱۹ برنامه هنری
۱۰-۱۹ طبیعی سال پنجم
۳٥-۱۹ گوناگون
۰۰-۲۰ فیلم داستانی

تلویزیون آمریکا

برنامه امشب

۰۰-۱۷ ماموریت در اعماق
۳۰-۱۷ دنیای حیوانات
٥٥-۱۷ برنامه آینده‌تلویزیون
۰۰-۱۸ اخبار جهان
۳۰-۱۸ اطلاعات مخصوص
۰۰-۱۹ شعله های خاموش
۳۰-۱۹ کارناوال روستائی
۰۰-۲۰ لارنس ولك
۰۰-۲۱ دود باروت
٥٥-۲۱ برنامه«تهران بیل بورد»
۰۰-۲۲ خلاصه اخبار
۰٥-۲۲ برنامه مخصوص
۰۰-۲۳ فیلم سینمائی

بارندگیهای اخیر برای محصولات کشاورزی مفید بود

سرما به سردرختیها صدمه‌ای نرساند
نگرانی دیم‌کاران مرتفع شده است

اقتصادی

بارندگیهای چندروز اخیر برای محصولات کشاورزی و میوه های سردرختی بسیار نافع بوده است و پیش‌بینی‌میشود که کلیه محصولات کشاورزی و میوه در سال جاری فراوان باشد.

سرمای ناگهانی و بارندگیهای چند روز گذشته برخلاف تصور، کوچکترین صدمه‌ای به سردرختیها وارد نکرده است، زیرا شکوفه در صورتی که درجه‌حرارت به‌صفر و زیر صفر نزول کند میریزد. از اوائل فروردین ماه گذشته کلیه درختان میوه بخصوص در مناطق شمالغربی و شمالی کشور شکوفه کرده و سپس به میوه نشسته بود و چون سرما از ۳ تا ۲ درجه‌بالای صفر پائین‌تر نیامد، لذا کلیه سر درختیها از آسیب و سرمازدگی محفوظ ماند.

*** سال خوب**

براساس گزارشی که تهیه‌شده است درهفته گذشته میزان بارندگی در شمال و شمالغرب کشور زیاد بوده و در بعضی نقاط مانند اراک ـ زنجان، قزوین، سنندج، کرمانشاه، خرم آباد، بندر پهلوی، تبریز شهر کرد، مسجدسلیمان، آبادان، آغاجاری، دوگنبدان بارندگی‌های نافعی بعمل آمده که میزان آن بین ۲۰ تا ۳۱ میلیمتر بوده‌است در پاره‌ای از نقاط کشور مانند رامسر میزان بارندگی به ۴۶ میلی متر رسیده است.

بنظر کارشناسان کشاورزی، بارندگیهای اخیر در جنوب کشور کمك فراوانی به محصولات کشاورزی کرده است وپیش بینی میشود که از لحاظ محصول دیم سال بسیاری خوبی در پیش باشد.

*** رفع نگرانی**

قبل از نزول باران های اخیر کشتکاران اراضی‌دیم جنوبی کشور بشدت نگران بودندولی خوشبختانه با بارندگیهای اخیر نگرانی کشاورزان در کلیه مناطق دیم ـ کاری کشور مرتفع گردیده است.

بسبب بارندگی های مناسبی که در مناطق شمالی کشور شده پیش بینی میشود که میوه و محصولات دیگر کشاورزی امسال بحدفراوان تولید شود.

وضع صیفی جات نیز مانند سایر محصولات کشاورزی بسیار مساعد است و رویهمرفته میتوان گفت که بارندگیهای‌چند روزاخیر علاوه‌براینکه‌صدمه‌ای به‌محصولات کشاورزی وارد نکرده است باعث افزایش محصول نیز شده است.

براساس لایحه جدید تعرفه گمرکی

تعرفه گمرکی براساس ارزش تغییر خواهد کرد

هدف قانون جدید تعرفه گمرکی اینست که ایران هم مثل دیگر اعضای شورای همکاری گمرك بروکسل تعرفه گمرکی را ازوزن به ارزش تغییر دهد.

قانون تعرفه گمرکی فعلی‌ایران براساس تعرفه گمرکی ژنو عمل میکند و در شرایط موجود که انواع مصنوعات مختلف صنعتی تولید میشود قابل انطباق نیست یا بقدر کافی رسا نیست.

جهان علم هر روز تغییرات فراوانی درمصنوعات بوجود می‌آورد ویکی‌از هدفهای‌مهم‌تغییرات اینست که‌وزن بسیاری‌از مصنوعات‌مرغوب و گرانقیمت کمتر شود. اگر بخواهیم از این مصنوعات که وزن کمتر دارد براساس وزن حقوق گمرکی دریافت کنیم، طبیعی است که حق دولت‌عادلانه وصول‌نمیگردد و از آنجائی که مصنوعات درحال حاضر و در آینده با چنین وضعی در تکامل هستند تمام گمرك های جهان هم باچنین تغییراتی‌مواجه‌اند ایران میبایستی هرچه زودتر خود را با چنین وضعی منطبق سازد و قانون جدید تعرفه گمرکی این تغییرات را موزد توجه قرارمیدهد.

این مطالب را تیمسار سپهبد آزموده معاون وزارت دارائی و سرپرست گمرك در جلسه کلوپ روتاری دیروز عنوان کرد. وی علاوه برمسائل‌فوق‌در زمینه‌عضویت گمرك در شورای همکاری گمرك بروکسل نیز صحبت کرد و نقش گمرك را درسیاست اقتصادی کشور مشروحا مورد تجزیه و تحلیل‌قرار داد.

تقلیل نرخ بهره در کلیه بانکها
مورد بررسی و مطالعه میباشد

مدیران و مسئولان بانکهای خصوصی ضمن تایید تصمیم بانك ملی تاثیر کاهش نرخ بهره را از جانب بانك ملی در ایجاد تحرك بازار و کمك به‌فعالیت های‌اقتصادی و تولیدی مورد تایید قرار دادند. مدیر یکی از بانك های‌خصوصی اظهار داشت: اگر این تصمیم و سیاست از جانب بانك مرکزی ایران که تنظیم کننده وضع‌پولی مملکت است اتخاذ میشد، سایر بانکها نیز بلافاصله از این اقدام پیروی میکردند، ولی چون این تصمیم از جانب یك بانك دیگر صورت گرفته، لذانمیشود بلافاصله تصمیمی گرفت. باید توجه داشت که قطعا بانك ملی ایران این کاهش را با مطالعاتی که قبلا انجام داده اتخاذ کرده است. این مقام بانکی اضافه کرد که در هرصورت بانك های دیگر نیز در ظرف چند روز آینده با مطالعه‌ای که روی نتایج تصمیم اخیر بانك ملی خواهند کرد و باتوجه به‌امکانات خود تصمیماتی خواهند گرفت.

*** استقبال**

خبرنگار ما مینویسد: بانك‌های بازرگانی و صادرات نیز تقلیل‌نرخ بهره وامهای صنعتی و تجارتی را مورد مطالعه قرار داده و ظرف روز های آینده تصمیماتی دراین مورد خواهند گرفت.

خبرنگار ما در گزارش خود اضافه می کند که تصمیم‌تقلیل‌نرخ بهره وامهای تولیدی و معاملات بازرگانی بانك ملی ایران دربازار با استقبال تجار روبرو شده و اظهار امیدواری میشود که درظرف روز های آینده گشایشی در جهت رونق کار های تجاری پیدا شود.

خبرنگار ما می‌فزاید: مسئله محدود کردن‌اعتبارات بانکی‌بجهت افزایش نرخ بهره در کشور های خارج که موجب‌فرار سرمایه‌میشود در حال حاضر مطرح نیست، چون نرخ بهره در اغلب کشور ها که احتمال فرار سرمایه به‌آنهامیرفت. نیز کاهش یافته و از طرف دیگر افزایش پول در دست مردم که‌تورم پول بدنبال دارد ودر نتیجه سبب افزایش سطح قیمت‌ها میشود نیز از میان رفته است.

کولر گازی
وکولینك یونیت

ساخت کارخانه معظم کلمن آمریکا بظرفیت یك الی ۸ تن موجود است به شرکت‌لمك با مسئولیت‌محدودمراجعه‌فرمائید خیابان امیر کبیر پلاك ۱۲۲ تلفن ۳۳۵۱۴۲

پرداخت وام برای احداث باغ

صندوق توسعه کشاورزی مبلغ هشت‌میلیون‌ریال‌وام‌جهت احداث باغ میوه در حومه شهرستان مشهد اختصاص داد جمع این سرمایه‌گذاری مبلغ ۱۳ میلیون‌و ۴۸۵ هزار ریال میباشد.

بااجرای کامل این‌طرح سالیانه ۷۵۰ تن سیب، گلابی، گیلاس، شلیل و هلو تولید خواهد شد که ارزش سالانه آن مبلغ نه میلیون ریال پیش‌بینی شده است.

یک کارخانه پنبه پاک کنی در گرگان تأسیس میشود

*** محصول پنبه ۵ سال ۱۳۵۱ به ۶۰۰ هزار تن در سال خواهد رسید**

یك واحد جدید پنبه پاك کنی در منطقه گرگان بوجود می آید که ظرفیت تصفیه ۶۵۰۰ تن‌پنبه را درسال خواهد داشت.

بادرنظر گرفتن نقش موثری که محصول پنبه در توسعه صادرات کشور و اهمیتی که برای صنایع داخلی دارد، بانك اعتبارات صنعتی وابسته به سازمان برنامه، وامی‌به مبلغ ۲۰ میلیون‌ریال جهت‌اجرای این طرح اعطا کرده است.

*** بعد از نفت و فرش**

بطور کلی‌میزان متوسط‌سالانه پنبه ایران‌به بیش از ۶۰۰ هزار عدل (۱۳۲ هزار تن) تخمین زده شده است. این محصول علاوه برآنکه قسمت اعظم مواد خام‌اولیه دو دسته از صنایع بزرك کشور یعنی صنعت نساجی و روغن نباتی را تامین می کند، یکی از کالا های عمده صادراتی کشور را نیز تشکیل میدهد و بعداز نفت‌و فرش مهمترین محصول صادراتی‌ماست.

طبق گزارش بانك اعتبارات صنعتی، درسال ۱۳۴۷ مصرف داخلی پنبه ۵۳ هزار و ۷۷۶ تن و میزان صادرات آن ۶۳ هزار و ۵۷۰ تن بوده است. در همین سال میزان تولید وش (غوزه‌پنبه) ۳۷۸ هزار و ۳۲۸ تن بوده و پیش‌بینی می شود که این مقدار درسال ۱۳۵۱ به ۶۰۰ هزار تن بالغ گردد.

*** ۸ کارخانه جدید**

منطقه گرگان‌و دشت بهمترین منطقه پنبه خیز کشور بشمار می رود و پنبه کاری عمده ترین‌فعالیت اقتصادی این ناحیه را تشکیل‌می دهد و میزان محصول آن هرسال نیز رو به افزایش است. بطوری که گزارش بانك اعتبارات‌صنعتی حاکی است در سال زراعی، ۴۸ـ۱۳۴۷ مقدارتولید دراین‌منطقه بیش از ظرفیت کارخانه های‌پنبه پاك کنی موجود بوده و این‌افزایش در طول برنامه چهارم همین سال ادامه خواهد داشت.

بهمین جهت سازمان‌پنبه کشور ایجاد هشت کارخانه پنبه پاك کنی جدید را در دوره عملکرد این برنامه عمرانی ضروری دانسته و وزارت اقتصاد نیز اجازه تاسیس ۸ واحد جمعا به ظرفیت ۶۰ هزار تن را داده است.

کارخانه‌ای که باوام بانك‌اعتبارات صنعتی بوجود می آید در منطقه گرگان قرار خواهد داشت.

سقوط سهام شرکت سرمایه‌گذاری ماوراء بحار

روزنامه لوموند در شماره‌اخیر خود اطلاع داد که: ازاول ماه جاری سهام شرکت سرمایه ـ گذاری ماوراء بحار با مسئولیت محدود بمیزان ۵۰ درصد پائین آمده است. این شرکت‌بزرگترین شرکت فروشنده سهام سرمایه‌ـ گذاری خارج از آمریکا میباشد. روز دوشنبه سهام این شرکت‌در بازار آزاد ژنو به پائین ترین رقم رسید: ۵٫۵۰ دلار برای خرید و ۶ دلار برای فروش.

مشکلات کنونی این گروه در توسعه فوق‌العاده سریع آن نهفته است نحوه عملیات این شرکت که آنرا «متهاجم» نامیده‌اند به سرعت از جانب سایر شرکت ها تقلید شدو در نتیجه بارقابت های شدیدی روبرو گردید.

اما علت اساسی سقوط این شرکت و بسیاری از دیگر شرکت های سرمایه گذاری که در ده سال اخیر تاسیس شده‌اند در تنزل شدید ارزش سهام در«وال‌ـ استریت» و عقب گرد بورس‌های اروپائی نهفته است ـجستجوی منافع سریع باعث میشد سرمایه‌ـ گذاران غالبا بجنبه معاملاتی‌توجه کنند و علت ۵۰ درصد تنزل‌سهام ازاین بابت میباشد.

احتمال میرود برای جبران خسارت متقاضیان شرکت سرمایه گذاری ماوراء بحار مجبور شود قسمتی از اوراق بهادار خود را به فروش برساند و باین ترتیب بروخامت اوضاع مراکز مختلف مالی‌افزوده خواهدشد.

*** سابقه**

این شرکت در سال ۱۹۵۶ توسط آقای «برنارد کورنفلد» تاسیس شد و در آغازبمشتریان آمریکائی ساکن اروپاسهام‌سرمایه گذاری آقمریکائی «دریفوس» می فروخت.

در سال ۱۹۵۸ افراد غیرامریکائی ساکن اروپا و سایر نقاط دنیابر مشتریان‌این شرکت افزوده‌شدند.

در سال ۱۹۶۲ برنامه سرمایه گذاری شخصی تنظیم کردوسهام سرمایه گذاری متعلق به شرکت رابفروش رسانید.

این سهام بمنظور کسانی تهیه شده‌بود که میل دارند بابمخاطره انداختن سرمایه خود در اسرع‌وقت رقم آنرا بالا ببرند.

تعداد کارمندان این شرکت‌در حدود ۱۶۰۰۰ نفر است. درپایان سال ۱۹۶۷ جمع سرمایه هائی که در اختیار داشت ۹۵۸ میلیون و ۲۱۱ هزار و ۴۰۰ دلار بود.

برای شرکت در فروش طلائی و دریافت کارت قرعه‌کشی گیسوی کوماچی (جایزه‌مسافرت به اروپا)

فقط ۷ روز فرصت دارید

آگهی استخدام راننده

شرکت واحد اتوبوسرانی بمنظور تکمیل کادر رانندگی مینیبوس تعدادی داوطلب برای دوره آموزشگاه تعلیم و تربیت راننده باشرایط زیر می‌پذیرد.

۱ـ تابعیت دولت شاهنشاهی ایران
۲ـ داشتن سواد کافی
۳ـ دارابودن گواهینامه پایه دوم شخصی رانندگی
۴ـ داشتن صحت مزاج طبق گواهی پزشکان تعیین شده از طرف‌بهداری شهربانی کل کشور و پزشکان معتمد شرکت.
۵ـ داشتن دفترچه پایان خدمت نظام وظیفه یابرك معافیت دائم از خدمت.
۶ـ سن کمتر از ۲۳ سال و بیشتر از ۳۵ سال نباشد.
۷ـ نداشتن پیشینه‌سوء
۸ـ تعهد دوسال خدمت رانندگی در شرکت با ضامن معتبر

داوطلب میتوانند برای ثبت نام با در دست داشتن عین گواهینامه پایه دوم شخصی واصل شناسنامه و برك حاتمه خدمت یامعافیت دائم از تاریخ ۱۲ر۲ر۴۹ لغایت آخر وقت اداری ۱۵ر۲ر۴۹ به‌دفتر آموزشگاه شرکت واقع در نارمك مراجعه نمایند.

بدیهی است به کارآموزانیکه پس از طی دوره آموزش موفق باخذ گواهینامه‌پایه دوم همگانی خواهند شد شرکت واحدوجهی بابت مدت کارآموزی پرداخت نخواهد نمود

۱ـ۲ ۶۱۶۲ـ۱ شرکت واحد اتوبوسرانی

جنرال استیل
اولین یخچال ساخت ایران
دراندازه‌های ۵-۶-۷-۹ و ۱۱ فوتی

بانك مرکزی ایران باطلاع عموم میرساند

میزان عرضه اوراق قرضه در هفته‌جاری بالغ بر ۲۵۰ میلیون ریال اوراق یك ساله با بهره ۸¼ درصد در سال و یکصدمیلیون ریال اوراق دوساله بابهره ۹۰ درصد درسال خواهد بود که بهره متعلقه‌ازمالیات بردرآمد معاف و هر شش ماه یکبارپرداخت میگردد.

اوراق قرضه روزهای شنبه، دوشنبه، وچهارشنبه در بانك مرکزی ایران و کلیه شعب بانکهای ایرانیان، بازرگانی، تجارت خارجی، سپه، صادرات کشاورزی‌وملی برای فروش عرضه میگردد.

۱ـ۲ ۵۷۶۴ـآ

سوئیس ۶ پرواز درهفته

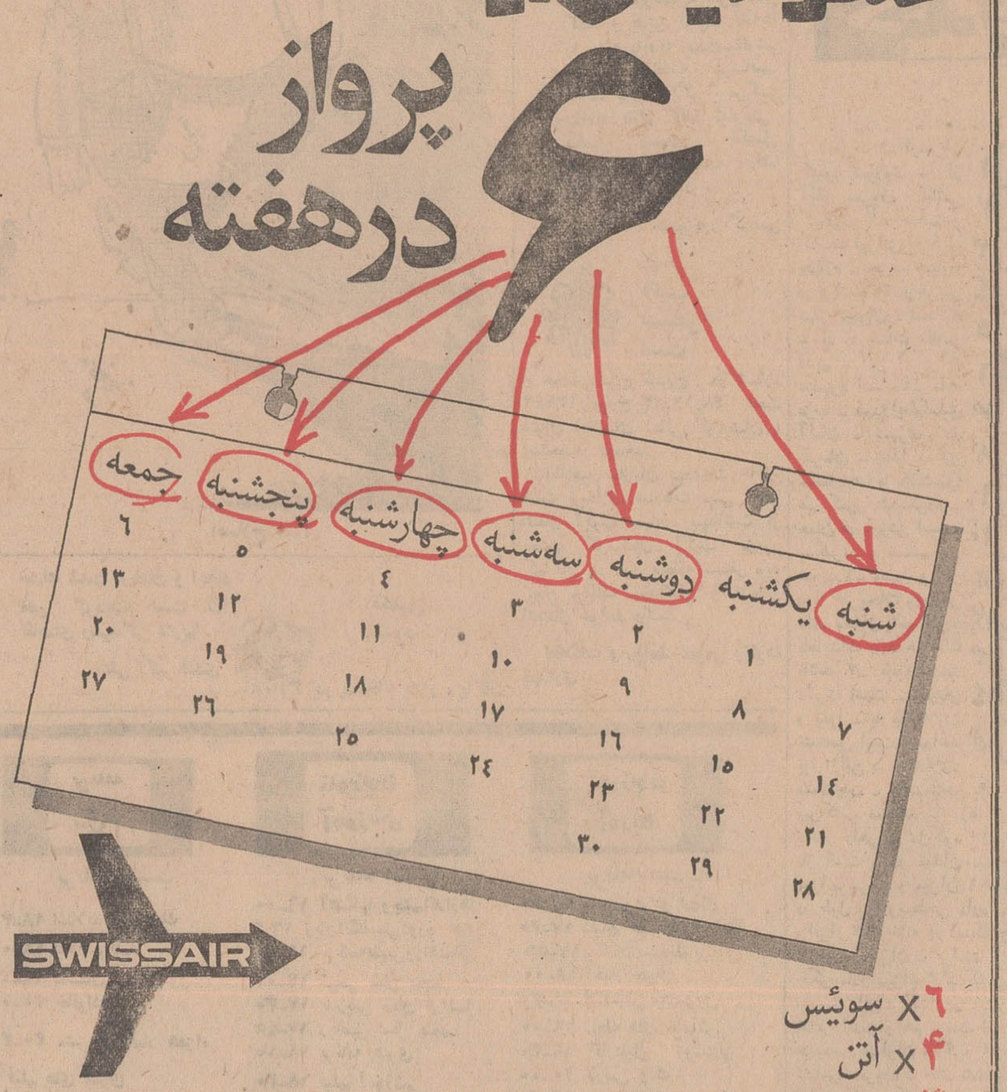

۶ X سوئیس
۴ X آتن
۳ X بیروت
۱ X استانبول

استخدام!

یکنفر پرستار باتجربه تمام وقت جهت‌نگهداری بچه نیازمندیم. تلفن: ۳۱۱۲۲۴

دکتر داروساز جهت تهران و شهرستانها مورد نیاز است ۳۳۶۴۵۰ ۲۴ـ۲۶ آـ۴۵۳

وزیتور و سلزمن
شرکت دکوراسیون‌نگاه بعده‌ای سلزمن نیازمند است تلفن ۷۶۰۱۳۷

نقشه‌کش تاسیساتی
با حداقل دو سال سابقه‌کار در رشته تهویه مطبوع وشوفاژ و چند کارگر سیم‌کشوارد به موتورهای سه‌فاز و لوله‌کشی فولادی برای تاسیسات جهت سرپرستی کارگران سیم‌کش‌با حقوق مکفی استخدام میکند. داوطلبین به خیابان ویلا خیابان دامغان شماره ۶ شرکت ساراول مراجعه نمایند. ۱ـ۳ آـ۶۰۰

شرکت تعمیر
به یکنفر خانم سکرتر که ماشین نویسی فارسی و لاتین بداند نیازمند است از ۴ ونیم تا ۷ و نیم تلفن ۶۵۸۱۴ ۱ـ۲ آـ۵۹۶

"A manufacturing Company under European management immediately requires for a senior position an accountant with advanced accounting and good English knowledge. Renumeration in accordance with function plus fringe benefits. Qualified applicants not over 40 years of age are required to wwriwtew wiwnw fw: Personnel Manager P.O. Box 2767 Tehran."

بیك مهندس راه و ساختمان
که لااقل سابقه پنج سال کار در راهسازی داشته باشد نیاز است ـ به تلفن های ۴۴۴۶۴ و ۶۴۵۴۲ مکالمه شود.

خدمتکار زن مجرد
که آشپزی و خانه‌داری بداند شبانه روز مورد نیاز است تلفن ۶۲۴۹۷۳ ۱ـ۲ آـ۳۵۹۳

استخدام ماشین نویس
بدو نفر ماشین نویس فارسی‌و لاتین نیازمندیم از ساعت ۷ تا ۸ونیم‌عصربتلفن ۶۶۰۷۵ مراجعه شود. ۱ـ۲ آـ۳۵۸۹

مستخدم باسواد نیازمندیم
لاله‌زار نو مقابل سینمامتروپل آژانس شایسته

دندانپزشك
برای کشیك شب یك مطب‌درمانی احتیاج بیکنفر دندانپزشك با پروانه دائم دارد داوطلبان از ساعت ۵ الی ۹ با تلفن ۹۵۴۰۰۴ تماس بگیرند. آـ۶۴۶

شرکت دکوراسیون بیك نفر
مهندس باتجربه در امورتزئینات نیازمند است تلفن ۷۶۰۱۳۷

دوشیزه یابانو
جهت‌فروشندگی با تلفن ۳۰۱۳۱۷ تماس‌بگیرندازه الی ۸ بعدازظهر

بیك نفر دوشیزه یابانو
تلفن‌چی که تا اندازه‌ای بزبان انگلیسی آشنائی داشته باشد جهت کار در یك شرکت ساختمانی احتیاج است داوطلبان با تلفن شماره ۷۶۲۷۰۸ تماس‌بگیرند. ۱ـ۳ آـ۳۴۸۷

بتعدادی ویزیتور
دوشیزه یا بانو برای امور ساختمانی و دکور مورد نیاز است علاقمندان بخیابان تخت ـ جمشید روبروی سینما پارامونت شماره ۳۵ طبقه چهارم از ساعت ۵ الی ۷ بعد از ظهر مراجعه نمایند.

یك موسسه داروئی
بوجود یك راننده جوان و باسواد دارای گواهینامه پایه‌دو همگانی با تضمین نیازمند است، داوطلبین به راهنمای شماره ۱۳۷ روزنامه اطلاعات مکاتبه‌فرمایند.

بانوی آرایشگر
بانوی‌آرایشگر فوق‌العاده ورزیده برای تمام روز با حقوق مکفی استخدام میشود لطفا همه روزه بین ساعت ۱۲ تایك بعد از ظهر به کمپانی آی. بی. اس خیابان پهلوی ساختمان آی. بی. اس جنب سینماامپایرشخصا مراجعه نمایند.

۱۵ نفر دیپلمه
بامعافی پس از دیدن کار ـ آموزی یکماه مشغول بکار خواهند شد تلفن ۳۳۵۰۴۰ ۵ـ۱ آـ۶۲۵

۱۲ نفر چرخ‌کار راسته دوز
ساکن غرب شهر استخدام میشوند. تلفن های ۹۵۲۶۶۶ ـ ۹۶۰۹۹۶ بعد از ظهر مراجعه‌شود ۱ـ۳ آـ۶۱۹۴

بانوئی برای اداره منزل پدر و فرزند نیازمندیم تلفن ۴۹۹۴۲ آـ۳۶۷۱ ۱ـ۲

بتعدادی دوشیزه جوان
برای‌بازاریابی دفترآرشیتکت نیازمندیم‌طالبین‌به آدرس‌خیابان پهلوی جنب سینما آمپایر کوچه فرشید پلاك ۱۵ر۱ از ساعت ۹ صبح الی ۱۱ مراجعه فرمایند.

چند نفر تکنسین رادیو
تلویزیون باسابقه و مجرب موردنیاز است. بتلفن ۳۱۱۵۰۰ مراجعه شود. ۱ـ۳ آـ۶۵۶

آگهی استخدام
لیسانسیه اقتصاد یا امور اداری بدون سابقه کار با معافی دائم یا برك خاتمه خدمت نظام برای شغل تمام‌وقت استخدام میشود. حقوق ماهانه سال اول (کارآموزی) ۱۴۰۰۰ ریال و سال دوم ۱۵۰۰۰ ریال با مزایای استخدامی. با صندوق پستی ۳۲۸۱ مکاتبه شود.

SIEMENS IRAN
Sekretaerin, iran. Staatsangehoerigkeit, deutsch Muttersprache, Englischkenntnisse von Vorteil, aber nicht Bedingung, ab sofort gesucht.
Ave. Takhte Djamshid 32, Personalabteilg., Tel.: 60871-9

برای ویزیت وسرپرستی دپوی یك‌شرکت معظم داروئی بین‌المللی درشیراز بیك دکتر داروساز یا یك ویزیتور دیپلمه باسابقه نیازمندیم. لطفا باصندوق پستی تهران ۲۱۸۴ مکاتبه فرمائید.

شرکت معظم داروئی برای سرپرستی تهران وشهرستانها سه نفر دکتر داروسازرا که درامر ویزیت و سرپرستی سابقه داشته باشند باشرائط بسیار عالی استخدام میکند. لطفا باصندوق‌پستی تهران ۲۱۸۴ مکاتبه‌فرمایید

استخدام پزشك
کلینیك امروز برای تکمیل کادر پزشکی خود احتیاج به افراد زیر دارد:
۱ـ چندنفر پزشك متخصص (گوش و حلق وبینی کودکان و چشم پزشك)
۲ـ یکنفر پزشك عمومی‌برای‌کشیك‌شب
۳ـ ۲ نفر بهیار برای تمام وقت
۴ـ یکنفر تلفنچی دوشیزه یا بانو
متقاضیان میتوانند همه روزه از ساعت ۴ تا ۸ بعدازظهر به کلینیك امروز واقع در خیابان قدیم شمیران بالای سه راه زندان ویا تلفن ۷۵۶۷۰۵ مراجعه فرمایند.

بیکنفر دوشیزه یا بانو که دیپلم آرایشگاه زنانه داشته باشد نیازمندیم خیابان مجیدیه سرپل آموزشگاه والاگوهر ۳۶۸۱ـآآ

بیك آموزگار مرد و یك‌مستخدم زن نیازمندیم تلفن ۷۲۵۰۷ آـ۴۸۳

شرکت کالفون بتعدادوزیتور
مرد در چند رشته‌کار نیازمند است. بین ساعت ۴ تا ۶ مراجعه شود به خیابان پهلوی بالاتر از سینما آتلانتیك خیابان میرهادی پلاك ۲۴ طبقه سوم ۱ـ۳ آـ۶۴۳

استخدام
یك خانم ماشین نویس (سکرتر) که بزبانهای فارسی و انگلیسی تسلط کامل داشته باشد برای شرکت خصوصی با حقوق مکفی تمام وقت استخدام میشود ـ علاقمندان درخواست خود راکه متضمن سوابق کامل کار خود باشد بطور مشروح تهیه و در صورت امکان با یك قطعه عکس توسط‌صندوق‌پستی‌شماره ۱۴ر۱۵۷۰۰ ارسال فرمایند تا پس از مصاحبه در صورت حائز بودن شرایط ترتیب استخدام فوری داده شود. ۱ـ۳ آـ۳۵۷۹

گمشده!

۲۲ برك دسته چك از حساب ۱۵۰۰۱۰ بانکملی شعبه خانی آباد مفقود شده از درجه اعتبارساقط است.
سید محمدموسوی آـ۳۵۶۹

شش برك چك اینجانب جبار صمدی از حساب شماره ۱۸ بانك صادرات شعبه غازیان از شماره ۵۱۹۹۴۵ تا ۵۱۹۹۵۰ مفقودگردیده و بدون امضاء است لذا از درجه اعتبار ساقط میباشد.
آـ۴۰۷۲

سازمانهای فنی و فرهنگی

انگلیسی در مرکز آموزش زبان
(مدرسه پرلیگلات) شعبه مرکز بین‌المللی زبانها در لندن. نشانی خیابان همایون غرب سفارت انگلیس پلاك ۶۴ تلفن ۳۱۲۵۸۶

ماشین نویسی
درآموزشگاه فائز
تعلیم ماشین نویسی با متد جدید شاه‌آباد روبروی دبیرستان شاهدخت تلفن ۳۱۰۶۵۷

تعلیم رانندگی هنرستان فنی پرستو
مرکز آموزش صحیح رانندگی ومکانیکی ترافیك مجهزبهترین و مدرنترین وسیله آموزش‌تهران خیابان شاهپور چهار راه گمرك تلفن ۲۳۹۱۶

تدریس خصوصی

انگلیسی یا فرانسه
توسط خارجی تلفن ۴۷۱۴۱

ریاضیات‌فیزیك‌زبان‌دبیرستان
بوسیله دانشجویان دانشگاه آریامهر تلفن ۸۸۰۰۸۶ ۱ـ۲ آـ۳۶۴۱

اطلاعیه کلاس تکنیسین برق

از کلیه کسانیکه در کلاس تکنیسین برق کاخ دانش نام‌ـ نویسی نموده‌اند خواهشمند است روز ۱۲ر۲ر۴۹ ساعت ۷ بعد از ظهر در شعبه فرانسه این انجمن حضور بهمرسانند.

کلاس حسابداری ودفترداری دوبل

دوره جدید کلاس حسابداری کاخ دانش زیر نظر استادمحترم آقای حمیدی با سابقه تدریس‌در دانشگاه تهران‌از ۱۷ر۲ر۴۹ تشکیل میشود. در این کلاسها علاوه بر فرا گرفتن فن حسابداری و دفترداری دوبل‌طرز کار باماشین های حساب مدرن دستی و برقی فاسیت معظم‌ترین کارخانه‌سازنده ماشینهای حساب جهان را فرا خواهید گرفت.

اطلاعیه کلاس نقشه‌برداری دوره ۵۱

از کلیه کسانیکه در کلاس نقشه‌برداری دوره ۵۱ کاخ‌دانش نامنویسی نموده‌اند خواهشمند است روز ۹ر۲ر۴۹ ساعت ۶ بعد از ظهر در شعبه نادری حضور بهمرسانند.

کاخ دانش
خیابان فرانسه. کوچه مرجان خیابان نادری. پاساژ معتمد، آـ۶۰۶۴

S.O.S. SERVICE
سرویس امداد
کانون جهانگردی و اتومبیل کلوب شاهنشاهی ایران
شبانه روز آماده کمك رایگان باعضای محترم میباشد
تلفن ۴۸۳۴۲-۴۸۳۴۳

نیازمندیها

تلفنهای ۳۱۱۲۲۴ و ۳۱۱۲۲۰

خرید و فروش اثاثیه

خرید

فرش کیهان تلفن ۷۶۳۷۷۶
خریدار انواع قالی و قالیچه در منازل میباشد لطفا یادداشت فرمائید برای معاملات همه‌نوع فرش با تلفن ۷۶۳۷۷۶ فرش کیهان مکالمه فرمائید خیابان روزولت میدان ۲۵ شهریور

تلفن ۷۳۳۰۶ تهران کالا
فرشهای کهنه‌ونوسنکین قیمت جهت صادرات‌با وجه نقدازمنازل با عالیترین قیمت خریداریم‌ضمنا قبوضات فرش بانکی ارزیابی‌شده زیادتر خریداریم تلفن ۷۸۲۴۱۳

فروشگاه فرش طوسی
فرشهای کهنه‌ونوسنکین قیمت شما را جهت صادرات از سایرین بهتر میخرد : تلفن ۷۵۹۰۲۹

فروشگاه‌شایان ۶۱۳۳۸۱
تلفنی خریدار هر نوع قالی قالیچه کهنه‌نوجهت صادرات یخچال‌تلویزیون اجاق‌گازلباسشوئی .

نمایشگاه‌فرش گلشن ۶۲۱۴۲۱
همه‌نوع فرشهای کهنه‌خریداریم وهمه‌رقم فرش نو موجود میباشد فرشهای‌کهنه با نو معاوضه‌میشود خیابان پهلوی بالای ایستگاه‌بیمه جنب بانك ملی یوسف آباد .

فرش محسن
فرشهای کهنه و نوشما نقدا خریداری و معاوضه میشود تلفن ۶۰۹۴۰ سیمتری بین شاه و حشمت‌الدوله

فرش زمرد - پهلوی
خریدارفرشهای‌نوو کهنه شما تلفن ۶۲۹۶۸۴

فروشگاه ایران فرش
تلفن ۷۷۴۹۷۴
کلیه لوازم شما بهر مبلغ باشد بیشتر از سایرین نقد خریداریم

فروشگاه و نمایشگاه آسیا
یخچال - تلویزیون - اجاق گاز و فرش شما را عادلانه خریداریم شاه چهار راه پیروز تلفن ۶۱۲۸۳۲

فروشگاه فرش زیبا ۹۵۰۲۳۰
خریدار و فروشنده فرش‌های کهنه و نو تاج نبش نمازی‌دوم حاجی لاری

فروشگاه آریا تلفن ۴۹۳۹۳
بهترین خریدار یخچال نفتی و برقی ، فرش ، تلویزیون خیابان شاه .

فروشگاه خالقی تلفن های ۳۰۳۰۸۰ و ۳۵۲۰۹۰
فرش کهنه و نو،یخچال، تلویزیون لوازم منزل شما را خریداریم .

فروشگاه آرمان تلفن ۶۹۶۲۳
بهترین خریدار تلویزیون‌فرش چراغ گاز و هر نوع یخچال نفتی

فرش فروردین تلفن ۴۳۰۸۵
بهترین خریدار فرشهای کهنه‌ونو

فروشگاه بختیاری تلفن ۷۵۹۳۲۹
بهترین خریدار کلیه لوازم منزل
۲—۲۶ آ—۵۲۵

فرش توکلی
فرش‌های کهنه شرکت‌سهامی فرش ایران و غیره را بقیمت صادراتی خریدار است .
بوذرجمهری سرای رازی‌تلفن ۴۰۸۲۹
۱—۲۶ آ—۶۵۷

فروش دست اول

در تابستان برای حفظ‌سلامتی‌فقط جوراب نخی‌مردانه برادران‌قندچی تلفن ۳۵۳۴۸۸ و ۳۵۰۲۷۱
۱—۷ آ—۶۴۵

فروش دست دوم

FOREIGN couple leaving Iran selling all their household goods. Visiting hours Thursday, Friday April 30 and May 1st. Address: Television Street 7th Ave. No. 41 or call 756396

یکدستگاه اجاق‌چهار شعله
برقی‌مجهز به فر بفروش‌میرسد صبحها ۶۰۷۸۲

بوفه نفیس کار قدیم
روسیه و مقداری اثاث لوکس بفروش میرسد تلفن ۶۲۴۸۴۳
۱—۲ آ—۶۴۲

کرایه

کرایه هر نوع ماشین تحریر
نگاه فنی ناصر تلفن ۷۵۶۴۰۵ دروازه دولت مقابل سعدی

نمایشگاه‌های مبل

پیراهن مبل : ۳۳۹۵۰۵
تعویض پارچه مبل : ۳۳۹۵۰۵
پرده‌دوزی شهرزاد: ۳۳۹۵۰۵

پرده دوزی ارجمند ۳۳۷۳۷۰

شستشوی مبل و فرش

شستشوی مبل و فرش گلین
سرویس مهر مبتکر و پیشرو نظافت مبل و فرش‌در جای خود با مواد آزمایش‌شده‌با دستگاه منحصر بفرد تلفن ۹۵۲۵۴۶

شستشوی مبل و فرش ساحل
نظافت مبلمان وپلیش بوسیله دستگاه برقی در جای خود ۹۵۶۵۶۵

شستشوی مبل و فرش ادیب
مبل و فرش تشکهای ماشین‌در جای خود تمیز مینماید ۹۵۲۴۵۴

دوراکلین سرویس آمریکا
خشکشوئی مبلمان فرش وابسته به کارخانجات تاول ماستر ایران تلفن ۷۵۸۳۹۵ و ۷۵۸۳۹۶ و ۷۳۶۸۳

کارخانه قالی‌شوئی
اطمینان تلفن ۳۵۰۴۴۷
۱—۶ آ—۵۶۱

کازمورد نیاز شما

پخش گاز
شرکت بوتاگاز از۷ونیم صبح تا ۸ شب تلفنهای: ۳۳۳۲۲۳ - ۳۳۲۳۸۹

ارساگاز
«پخش گاز»
۴۶۷۶۶ - ۴۴۸۰۲
۶۹۷۴۵
سرویس
۶۱۲۴۷۱

ایران گاز
همه‌روزه‌از ساعت ۷ صبح الی ۱۱ شب تلفن بخش‌گاز ۶۱۱۳۰۱ الی ۳۰۷

سرویس پخش گاز جنرال
تلفنهای: ۹۵۸۲۵۲-۹۵۷۶۹۳ ۹۵۹۲۶۴-۹۵۷۷۹۴
پخش گاز در تمام ایام هفته

دروکش صندلی اماده اتومبیل
مریخ تلفن ۳۱۰۹۲۷
بانصب در ۱ ساعت ۱۳۰ تومان
اول شهباز - روبروی نمایشگاه شماره ۵ پیکان

پخش گاز شرکت بوتان
BUTANE
از ۷/۵ صبح تا ۸ شب بتلفنهای ۹۵۳۰۵۱ و ۳۳۸۲۲۱ و ۳۳۸۲۲۲ و ۳۳۲۹۲۴ آماده قبول اشتراکات مشترکین محترم خود در تهران میباشد

شرکت پرسی گاز
برای سفارش گاز با سرویس از ۷ صبح الی ۱۰ شب بتلفنهای ۶۴۵۹۱ تا ۹۵ ، ۶۵۲۴۰ و ۴۷۲۴۷ و ۴۷۹۹۰ مراجعه شود.

اطلاعات
صاحب امتیاز و مدیر مسئول
عباس مسعودی
خیابان خیام ایران‌چاپ
تلفنخانه‌اطلاعات
۳۱۱۰۷۱ تا ۳۱۱۰۸۹
شعبه آگهی‌ها ۳۱۱۲۱۳

سکه‌های ایران

سکه‌های نقره وطلای رایج قدیم ایران به‌بهترین‌قیمت خریداری میشود .
نوین فرح بخش
خیابان لاله‌زار مقابل مسجد - خیابان پهلوی بالای چهارراه امیراکرم

تعمیرات

تعمیر تلویزیون
تعمیرگاه تلویزیون الکترون تلفن ۷۶۳۶۸۲

تعمیر تلویزیون های R.C.A. شاوب‌لورنس - تلفنکن- سیرا فیلیپس و سایر مارکها و نصب کنورتور و آنتن تمام کانال با سرویس مجهز سیار بویژه شمیرانات .

تلویزیون سرویس
R.C.A.-R.T.I.
تعمیرگاه مجهز با سرویسهای سیار تعمیر تلویزیونهای شاوب لورنس فیلیپس بلابونکت گروندیك تلفونکن امرسون و سایر مارکهای ادوپائی آمریکائی بنازلترین قیمت در اسرع وقت با تضمین کتبی ۳۱۳۲۷۸ و ۳۱۳۲۶۲

سرویس تلویزیون خاورمیانه تلفن ۳۳۳۳۱۷
تعمیر انواع تلویزیون های R.T.A. R.C.A. دموت وغیره با سرویس سیار

ایران تکنیك یگانه
تعمیرگاه مجهز کلیه تلویزیون های اروپائی و آمریکائی تلفن ۶۹۵۱۴ و ۴۲۷۳۳

غرب الکترونیك
تعمیر انواع تلویزیون و نصب کنورتور اتوماتیك آلمانی ۳۰٪ تخفیف با سرویس سیار تلفن ۷۰۴۵۰
آ—۵۳۸ ۸—۲۶

شرکت‌مهندسین‌تلویزیون
تعمیر هر نوع تلویزیون‌وتقویت لامپ تصویر تلفن ۶۱۱۲۳۴

SERVICE سرویس
برای تعمیر محصولات
فیلیپس سیرا الکترا ارس
تعمیرگاه فیلیپس ایران
در خدمت شماست
خیابان شاهرضا مابین میدان فردوسی و ویلا
تلفن ۴۹۹۸۹ - ۶۸۹۸۶

تعمیر یخچال

تعمیر گاه یخچال و بخچدر
تحت نظر متخصصین ورزیده. با ۳۰ سال سابقه در امور یخچال ضمنا لوازم یدکی موجود تلفن ۷۲۳۳۶

کولر

سرویس کولر ۲۰۰ ریال
قطعات یدکی ۴۰ درصد تخفیف کارهای انجام شده یك فصل کارانتی تلفن ۷۸۰۱۴۵

جنرال سرویس

نصب و تعمیرات وریك انواع کولر یخچال،لباس شوئی تلفن ۷۹۳۰۵۷

تکنیسین آریا ۷۶۴۶۰۸
سرویس و نصب کولر وآبگرمکن

نصب و سرویس کانال‌کشی کولر
سازمان فنی مهر تلفن ۷۹۰۵۳۳

نصب کولر و کانال کشی رحمانی تلفن ۵۸۱۵۴۶

نصب کولر و کانال‌کشی ساختمان ۷۶۵۲۶۴

نصب آنگر مکن و کولر ۶۲۱۰۶۱

فروش اتومبیل

شورلت
مدل ۶۴
یکدستگاه شورلت ۶۴ استیشن اطاق بزرك بفروش میرسد تلفن ۷۷۱۵۵۵
۱—۲ آ—۶۲۳

فروشگاههای اتومبیل

انواع جیپ ولندرورو وانت موجود ۴۷۰۷۵

نمایشگاه برادران‌رستمی
خرید و فروش هرنوع اتومبیل آدرس نارمك تلفن ۷۹۰۳۵۳
۱—۳ آ—۶۱۲

بازار اتومبیل ۹۴۰
خرید و فروش اتومبیل ۳۰۱۳۲۷

برای اتومبیل شما

دروکش صندلی اتومبیل کالا
فردوسی - جنب کوچه برلیان
نمایشگاه تهران تلفن: ۳۰۲۲۵۰ و ۵۰۵۸۰

دروکش صندلی اتومبیل ایرانشهر
بانصب فوری
میدان فردوسی - اول ایرانشهر
تلفن ۶۱۲۳۵۲

کرایه

اتولوکس .
اتومبیلهای تشریفاتی باراننده برای داخل و خارج تهران‌میدان فردوسی تلفن ۴۴۶۰۵ و ۶۱۱۲۷۰

کاج بار
بارکش شهر وحومه
بیمه اثاثیه منزل تلفن
۴۱۱۱۱
۶۱۱۱۱۱

جرثقیل و نردبان جاسب
تلفن ۲۵۷۶۵ و ۲۷۸۱۸

جرثقیل عنایت
تلفن ۵۳۷۷۰

معاملات املاک و مستغلات

فروش

آژانس شایسته ۳۰۵۳۴۹
مرکز عمده معاملات املاك در شهر و شمیرانات

خانه فروشی
فروش خانه قدیمی ساز
۴۰۰ متر زمین توی دو کوچه کاخ و شاهرضا ۸۸۰۶۰۴
۱—۳ آ—۳۶۳۱

ساختمان فروشی
خیابان شاه- چهارراه گلشن- ده متری‌عطیفه- ساختمان نوساز - دارای ۶ دستگاه آپارتمان کامل بااجاره ماهانه ۳۲۰۰ تومان به علت احتیاج فوری ۲۷۰ هزار تومان مقطوع به فروش‌میرسد. تلفن ۷۶۱۸۱۰
۱—۳ آ—۵۷۳۰

دربهترین نقطه خیابان‌پهلوی
فرسیده به‌بلوار ولیعهد یکباب ساختمان باحیاط بمساحت یکهزار و هشتاد متر مربع ۳۴×۲۲ دونبش برای هتل پاساژ کاباره و غیره بدون واسطه بفروش میرسدتلفن ۶۶۰۶۵ از ۹ الی ۱۱ صبح ۵الی ۷ بعد از ظهر .
۱—۳ آ—۳۵۷

ساختمان بسیار لوکس
و استثنائی دارای سه طبقه مستقل با تمام تاسیسات کامل و پارکینك بفروش میرسد قیمت ۷۰۰هزارتومان عباس آبادخیابان اندیشه یك شماره۴۶ تلفن۷۳۱۸۴
۳—۱۰ آ—۳۸۳

ساختمان مستقل فروشی
سیدخندان روبروی پمپ بنزین کوچه پیروز جنوب کوچه قطعه پنجم ۳۶۰ متر زمین ۵۷۰ متربنا دوطبقه ۳۵۰ هزار تومان ازساعت ۳ الی ۶ بعد از ظهر تلفن۳۱۱۶۶۵
۱—۳ آ—۶۵۲

ویلای فروشی
خانه‌ای ویلائی لوکس
با چهار اطاق و هال ۳۱۵متر واقع‌در زیباشهر کن کوی‌کیهان خیابان سوم پلاك ۱۰ احمدی۱۲۵ هزار تومان تلفن ۹۵۳۱۴۷
۱—۳ آ—۵۴۸

چندد‌ستگاه‌ویلای‌مجهز و مدرن در سلطنت آباد ونیاوران بفروش‌میرسد. دفترداودستد تلفن های ۷۵۶۰۹۹ و ۷۵۷۰۳۱

عمارت فروشی دوطبقه بقیمت ۶۵۰ هزار تومان
مجزا شخصی ساز بمساحت ۴۵۰ متر هر طبقه دارای پنج اطاق‌و لوازم با تلفن و آب تهران بالای خیابان ظفر نزدیك جوجه‌کبابی حاتم رجوع فرمائید به :
بنگاه کوشان ۳۳۹۷۸۴
۱—۲ آ—۶۱۷۲

باغ فروشی
باغ میوه سه‌هزار متری
با ساختمان ویلائی مجهزدر بهترین نقطه اوشان بفروش می‌رسد تلفن ۷۷۲۹۷۴ مراجعه‌فرمائید
۱—۳ آ—۲۹۹۷

زمین فروشی
غرب هتل ونك
چند قطعه‌زمین عالی‌دربهترین محل ونك بمساحت‌های ۴۰۰ - ۵۰۰-۶۰۰-۱۰۰۰ متری به بالا برخیابان‌های ۱۲-۲۰-۳۰متری با سند مالکیت متری ۳۰۰الی ۳۵۰تومان نقدو اقساط بفروش میرسد بدفترمحمدی سیدخندان مقابل کمپانی مسکوبیچ یاتلفن ۷۷۱۱۵۵ مراجعه فرمائید

اراضی ونك
چند قطعه زمین فروشی نقد و اقساط بر خیابان‌های ۱۰ و۱۲و ۲۰ متری از قرار متری ۱۰۰الی ۱۵۰ تومان سیدخندان مقابل نمایشگاه مسکوبیچ دفترمحمدی تلفن ۷۷۱۱۵۵ مراجعه‌فرمائید.

زمین فروشی در محمودیه
۲۷۰ متر نزدیك پهلوی رجوع فرمائید ۳۳۹۷۸۴ به بنگاه کوشان
۱—۵ آ—۵۴۷۲

زمین در نقاط مختلف جاده کرج بفروش‌میرسد دفتر داد وستد تلفنهای ۷۵۶۰۹۹ و ۷۵۷۰۳۱

اکازیون
یك قطعه زمین بمساحت ۹۵۰ متر برخیابان خواجه عبدالله انصاری جنوبی که به خیابان شمیران۸۰ متر فاصله داردبفروش میرسد تلفن ۷۷۱۵۵۵
۱—۳ آ—۶۲۲

بعلت مسافرت زمینی
بمساحت ۲۵۰۰ متر در کاظم آباد شمیران با قنات آب فوری بفروش میرسد تلفن ۷۷۴۲۰۹
۱—۲ آ—۳۵۵۷

معاوضه زمین
زمین در اصفهان براسفالت
متری ۲ ریال یا با منزل در تهران‌معاوضه‌میشود تلفن۷۷۵۵۳۰
۲—۳ آ—۵۷۹

فروش وسرقفلی

مغازه واگذاری
یکباب مغازه بزرك‌لبنیاتی
بعلت تغییر شغل حدود خیابان دولت ، دروس با اثاث بدون اثاث واگذار میشود ۸۸۱۵۵۱
۱—۴ آ—۳۴۸۵

روزولت نزدیك تخت طاوس
مغازه بزرك با آب و برق و تلفن و جواز نصف نقد و نصف معاوضه واگذار میشود . تلفن ۷۰۷۴۳
۱—۲ آ—۶۳۶

کارخانه
کارخانه‌ای بمساحت۴۵۰ متر مربع بابرق سه فاز و تلفن‌واقع در سی‌متری نارمك بفروش میرسد . طالبین بتلفن ۶۵۷۱۱ مراجعه فرمایند .
۱—۴ آ—۵۴۱

مطب واگذاری
مطب با موقعیت خوب واگذار میشود تلفن ۹۵۳۹۳۵
آ—۶۳۶

کلینیك
کلینیکی بفروش میرسد برخیابان پهلوی باغ فردوس تلفن ۸۵۲۱۲۶ در تمام وقت
۱—۳ آ—۶۲۷

اجاره داده می‌شود

آپارتمان اجاره
۶ دستگاه آپارتمان
شامل ۲۴ اطاق و یك سالن زیرزمین مجهز به کولر شوفاژ تلفن یکجا ویا قسمت بقسمت اجاره داده میشود خیابان شاه بین چهار راه پیروز و گلشن ساختمان بانك عمران تلفن ۴۳۹۷۸
۱—۶ آ—۵۸۸

ساختمان اجاره

یکباب ساختمان مشتمل بر ۴۰ باب اطاق مجهز به شوفاژ - کولر دستگاه ۴۰ شماره‌ای تلفن در بهترین نقطه تخت طاوس به اجاره واگذار میشود . طالبین میتوانند همه روزه بین ساعت ۵ تا ۸ بعداز ظهر بتلفن ۷۵۶۷۰۵ مراجعه فرمایند .

افتتاح مطب دکتر سروش رجائی
متخصص جراحی زنان - زایمان ازامریکا
پذیرائی ۴ تا ۸ بعد ازظهر باتعیین‌وقت قبلی
ویلای شمالی شماره ۴۴۵ جنب تلیسای ارامنه
مطب ۶۲۸۴۳۱ - ۶۴۵۴۸۵ - ۶۴۶۱۶۷ منزل۸۴۶۱۸
۱—۴ آ—۶۴۷

ساختمان اجاره
در خیابان ایرانشهر
یك دستگاه ساختمان‌مستغلاتی اجاره داده میشود و مغازه و زیر زمین آن نیز واگذار می شود تلفن ۶۲۶۷۷۸
۱—۳ آ—۶۱۴

انواع ساختمانهای۲ الی۶
اطاقه آپارتمانهای دربست ویلائی و همچنین دفتر کاربرای شرکتها موجود تلفن ۶۲۸۶۱۰
۱—۲ آ—۵۲۱

اجاره
انتهای غربی خیابان شاه ساختمانی دارای ۴۰ اطاق و چهار دهنه مغازه - آسانسور- شوفاژ- کولر - دستگاه‌مرکزی تلفن - پنج خط تلفن ردیف- ماهیانه نود هزار ریال تلفن ۶۷۵۸۴
آ— ۵۹۹

یك باب ساختمان ۷۰ اطاق ۵ باب مغازه نبش پهلوی تخت جمشید تهویه مطبوع وآسانسور برای اجاره ۲۲۷۲۹ و ۶۲۷۶۹۷

یکدستگاه ساختمان
شامل ۱۴ دستگاه آپارتمان ۷ اطاقه با سرویس کامل و دستگاه تهویه مطبوع واقع در خیابان شاهرضا مقابل سینما کاپری کلایا جداگانه اجاره داده میشود .
طالبین از ساعت ۹ صبح‌الی ۱۲ و از ساعت ۳ الی ۶ بعد از ظهر به تلفن ۴۶۴۱۳ مراجعه نمایند .
۱—۱۵ آ—۶۱۷۴

نیازمندیهای اجاره

سازمان نیازمندیهای خارجیان
خانه‌شمارا اجاره میدهد ۶۱۳۹۳۹

موسسه امور خارجیان مخصوص اجاره منازل نخت- جمشیدشرقی کاشی۵۰۳- ۷۱۷۸۲

برای اجاره بخارجیان تعداد ۲۰ دستگاه خانه ویلائی مدرن و ده دستگاه آپارتمان ۳ و ۴ اطاق خواب در شمال شهر و شمیرانات مورد نیاز است آژانس سیتی گاید ۷۶۴۸۴۰
۱—۲ آ—۳۷۶

خریداری میشود

رمبسهای زعفرانیه دره قشلاق، مکانیرو سعادت آباد عباس آباد ، فرحزاد
راخریداریم بازرگانی جلالی خیابان‌پهلوی تلفن های ۶۲۶۴۱۱ و ۶۲۴۱۹۳

دفترپارس اراضی سیصدمتری داخل‌طرح عباس آباد خریدار است تلفن ۷۶۱۵۵۸

خرید زمین افسریه
۷۹۱۳۵۹

خرید زمینهای مکانیرو کوی سعادت‌آباد۵۱۹۹۰

خریدارزمین تهران‌پارس۷۹۳۰۲۰

خرید کوهك جنت‌آباد باغ‌فیض عباس آباد سازمان برنامه ۶۶۲۰۳
۱—۲۱ آ—۶۳۰

زمینهای ۳۰۰ متری‌عباس آباد را خریداریم تلفن ۳۳۹۰۶۷ و ۳۳۶۸۸۵
آ—۶۲۴ ۱—۵

زمینهای‌یافت آباد و وصفنارد وردآورد خریداریم ۹۵۹۰۶۹
آ—۴۱۱

زمینهای سعادت آباد مکانیر پونك دره قشلاق دروس‌خریداریم تلفن ۳۳۹۰۶۷ و ۳۳۶۸۸۵
۱—۲۰ آ—۶۳۰

بنگاههای معاملات املاك

اراضی نارمك تهران پارس پول شرطی امینی تلفن ۷۹۰۰۹۰

بورس املاك شمیران دفتر براتی باغ‌فردوس ۸۵۲۵۷۵

دفتر پارس مرکز معاملات زمین و مستقل در عباس آباد و شمیرانات تلفن ۷۶۱۵۵۸

بورس‌اراضی‌ولنجك محمودیه علی‌آباد - لطفی ۸۹۰۱۵۰

دارندگان املاك‌ومستغلات بمنظور تسهیل وانعقاد قرارداد امور مباشرتی خودبتلفن ۲۷۹۴۳مراجعه فرمایند .

خانه های ویلائی‌ومستغلاتی
بزرك وکوچك موجود ۶۳۱۶۴۸
۱—۱۰ آ—۵۵۴

چند موسسه با آب و برق
بر جاده علیشاه عوض برای مرغداری و کار های صنعتی به فروش میرسد تلفن ۳۱۲۴۹۸
۱—۱۰ آ—۱۸۷۰

املاك نك ۶۲۱۶۰۶
مرکز خریدوفروش اراضی‌ونك ، یوسف آباد و کوی مکانیر

پهلوی دره‌قشلاق ، قیطریه
کوی میکانیر ولنجك عابدی ۸۵۰۰۹۵
آ—۴۸۵

برای ساختمان شما

کاغذ دیواری نقاشی ساختمان جانفدا باقساط تلفن ۷۸۱۹۷۷

هرنوع مصالح ساختمانی کهنه خریداریم . تلفن ۹۵۷۶۸۵

لوله بازکنی
رفع گرفتگی لوله ساختمان در ۲ دقیقه سازمان تراکم تلفن ۸۸۱۶۸۱

لوله‌بازکنی فاضل‌آب با دستگاه تراکم هوا تلفن ۸۶۶۴۲

لوله بازکنی فاضل آب بادستگاه تراکم هوا تلفن ۶۴۴۸۵ مسعود

لوله‌بازکن فاضل آب با دستگاه تراکم هوا نصب وسرویس کولر تلفن - ۶۲۶۳۴۸

رفع گرفتگی هرنوع لوله‌ساختمانی بادستگاه تراکم‌هوا-تلفن ۷۸۷۲۷

جنرال-سرویس لوله بازکنی فاضل آب
بادستگاه مجهز تراکم هوا
آبگرمکن-بخاری-کولر
تلفن ۷۹۳۰۵۷

لوله بازکنی فاضل آب مقدم ۶۴۶۳۵

لوله بازکنی فاضل آب بادستگاه تراکم‌هوا تلفن ۷۵۶۴۰۸

لوله بازکنی فاضل آب بادستگاه تراکم‌هوا تلفن ۷۶۳۲۸۶

قبوض

قبل از مراجعه بدیگران بدون هزینه‌ازقیمت‌واقعی قبض‌فرش‌خودمطلع‌شوید اردهالی اول بازارکفاش ها سرای مهدیه تلفن - ۲۳۴۸۲

اطلاعیه خرید قبض
عده‌ای خریداران خارجی تا مدت محدودی آماده خریدفوری قبض فرشهای نو وکهنه شما در بانك کارگشائی میباشد خیابان سعدی جنوبی تلفن ۳۳۳۸۵۱

قبوض فرش بانك کارگشائی را صد در صد فوری و چند برابر قیمت سابق خریداریم .
تلفن ۲۳۱۱۰
۲—۲۶ آ—۵۴۸۲

معاملات پول

مورد نیاز

پول با بهره ۱۵٪ جهت املاك شمال شهر نیازمندیم ۷۶۲۶۵۹

پول شرطی ۱۸٪ نیازمندیم۴۸۴۶۳

پول با درآمد تضمین‌شده مورد نیاز است ۲۷۹۴۳
۱—۵ آ—۵۰۶

پول‌موجود

وام‌درمقابل تلفن
۳۳۳۳۰۳ و ۳۳۹۳۲۰
۳۰۱۳۲۴ و ۳۰۱۳۲۵

وام در مقابل تلفن فوری میدهیم تلفن ۴۵۰۰۸
۱—۵ آ—۶۲۶

خانه پول تلفن ۷۳۵۴۱

پول هر۱ شاهی ۶۳۴۸۷۴

پول شرطی باسود بانکی ۴۸۴۶۴

پول بیواسطه موجود ۲۳۷۲۹

رستوراههای خانوادگی

حاتم
پهلوی تلفنهای ۸۹۲۲۸۱ - ۸۹۲۲۸۲

چلوکبابی باباخانی
با دکوراسیون مجلل و محیطی آرام با غذا های مطبوع و کارگران مجرب از شما و خانواده های محترم شما پذیرائی مینماید . جاده قدیم شمیران - سه راه ضرابخانه تلفن ۷۷۳۵۸۳

چلوکباب اروند
با غذای مطبوع و سالن تمیز با لژ خانوادگی آماده پذیرائی ازمشتریان‌محترم‌میباشدیوسف‌آباد خیابان محمدرضا شاه ایستگاه دوم مقابل بانك صادرات

متفرقه

اسناد لاوصولی خریداریم۳۵۱۶۱۷

تخم‌گل‌فروشی تقوی
بهترین نوع گل و سموم آفات و کود های شیمیائی در فروشگاه تقوی بوذرجمهری مقابل مجسمه ارك تلفن ۲۵۹۷۸

قابل توجه سازندگان وموسسات نصب و سرویس
کولرهای آبی
شرکت لمك نماینده انحصاری کلیه قطعات کولر های آبی ، انواع قطعات ساخت آمریکا را موجود دارد خیابان امیرکبیر پلاك ۱۴۴ تلفن ۳۳۵۱۴۲
۱—۱۵ آ—۵۴۲

فروش
یکدستگاه موتورژنراتور ۱،۱ کیلووات آمپرسه‌فاز ۱۰۰۰ دور با تابلوی مربوطه ۳۰۰ ساعت کار کرده مقطوع ۷۰ هزار ریال تلفن ۳۳۴۴۵۷
۱—۴ آ—۴۳۳

یکدستگاه لیفتراك دست دوم سالم ۳ یا ۴ تنی بنزینی یا دیزلی مورد نیاز است تلفن ۷۷۴۳۵۶
۱—۳ آ—۵۶۰۸

ایران لئوم
کف‌پوش پلاستیکی یك‌پارچه و ونیل تایل ۳۰ × ۳۰ در رنگ‌های‌مختلف با ارزانترین قیمت .
نشانی : اول نادری گالری گلشن طبقه دوم شماره ۵۶ تلفن ۳۱۰۵۴۳
۱—۱۰ آ—۶۴۹

پلی کپی . فتوکپی
موسسه ایران تایپ
تحریر - صحافی- فتو کپی- پلی کپی‌شاهرضا روبروی درب خروجی دانشگاه تلفن ۶۱۳۸۲۷

داروخانه‌ها

داروخانه سهران
خیابان شیر و خورشید چهار راه استخر تلفن ۹۵۴۰۰۷

B.K.D
در بازکن برقی **بکد**
باتضمین پنجساله
نقداً **۲۳۵** تومان
به‌اقساط ماهیانه بدون پیش قسط **۲۵۰** تومان
بوسیله تلفن سفارش وبهید دستگاه در مدت ۴ ساعت نصب وتحویل میگیرید
نمایشگاه‌وفروش : ۷۷۲۰۰۸ - ۶۲۸۷۷۴ - ۶۲۷۸۸۲
مرکز فروش ونصب : شرکت بکد باشرکت محدود
خیابان پهلوی مقابل پارك ساعی شماره ۶۸۰
فروش کلیه فروشگاههای لوازم برقی الکتریکی

PAN AM
ساعت ۷٫۳۰ صبح
پرواز روزانه پان آمریکن
به خاورمیانه - اروپا- امریکا
تهران : خیابان شاهرضا نبش ویلا تلفن۶۵۹۹۱
آبادان: هتل‌بین‌المللی آبادان تلفن ۳۰۱۱

ضد دود ماوریك تلفن ۳۰۲۵۰۹

برنامه سینماها

* رومئووژولیت - رنگی - اولیویاهوسی - لئوناردوایتینك امپایر (۶۲۳۹۴۲) ۱۵ر۱۱- ۳- ۱۵ر۵- ۳۰ر۷- ۴۵ر۹
* دومین ماه‌عسل - رنگی - جیمز گارنر - دبی‌رینولدز دیاموند (۶۲۸۴۰۰) ۱۵ر۱۱- ۳۰ر۳- ۳۰ر۵- ۳۰ر۷- ۳۰ر۹
* بولت - رنگی - استیومك کوئین - رابرت‌وان ب.ب (۶۹۶۴۱) ۳۰ر۱۰- ۲- ۴- ۶- ۸- ۱۰
* قدرت سیاه - رنگی - جیم براون کسری (۷۵۶۹۳۹) ۳۰ر۱۰- ۳۰ر۲- ۳۰ر۴- ۳۰ر۶- ۳۰ر۸- ۳۰ر۱۰
دراپویین‌ونك (۶۲۲۵۵۷) ۳۰ر۷- ۱۰
* زیبارویان لندن - رنگی - دیوید همینگز - جوانایتت رادیوسینی (۴۳۳۲۰) ۱۵ر۱۱- ۳۰ر۳- ۳۰ر۵- ۳۰ر۷- ۳۰ر۹
نیاگارا (۶۵۳۰۷) ۱۱- ۳- ۵- ۷- ۹
ادئون (۳۳۸۱۱۸) ۳۰ر۱۰- ۲- ۴- ۶- ۸- ۱۰
* دو دلقك - رنگی - چیچو - فرانکو کریستال (۳۳۷۶۷۵) ۳۰ر۱۰- ۳۰ر۲- ۳۰ر۴- ۳۰ر۶- ۳۰ر۸
سانترال (۴۸۶۸۶) ۱۱- ۳- ۵- ۷- ۱۵ر۹
رویال (۴۹۷۸۵) ۱۱- ۳- ۵- ۷- ۹
ایفل (۳۱۱۴۷۷) ۱۰- ۱۲- ۲- ۴- ۶- ۸- ۱۰
پولیدور (۶۴۵۸۵) ۳۰ر۱۱- ۳۰ر۳- ۳۰ر۵- ۳۰ر۷- ۳۰ر۹
* تکخال وزوکر - رنگی - جولیانوجما - نینوبونوتوتی متروپل (۳۳۹۴۱۰) ۳۰ر۱۰- ۳۰ر۲- ۳۰ر۴- ۳۰ر۶- ۳۰ر۸
* المپیك در مکزیکو - سینماسکوپ - رنگی پارامونت (۴۸۳۲۲) ۱۵ر۱۱- ۳- ۱۵ر۵- ۳۰ر۷- ۴۵ر۹
* طلوع - جمشید مشایخی - گوگوش - فخری خوروش کاپری (۴۸۴۰۱) ۱۱- ۳- ۵- ۷- ۹
سیلورسیتی (۸۱۲۰۵) ۳۰ر۱۰- ۳۰ر۲- ۳۰ر۴- ۳۰ر۶- ۳۰ر۸
* نبردهای پانچوویلا - رنگی - پول‌برینر - رابرت میچام گلدن‌سیتی (۶۱۳۲۶۹) ۱۵ر۱۱- ۳۰ر۳- ۳۰ر۵- ۳۰ر۷- ۳۰ر۹
* کشتی پرنده - رنگی - محصول شوروی سینه‌موند (۴۸۳۲۲) ۱۱- ۳- ۵- ۷- ۹
* رئیس - رنگی - گریگوری‌پك - آن‌هیوود آتلانتیك (۶۲۷۱۷۱) ۱۱- ۳۰ر۳- ۳۰ر۵- ۳۰ر۷- ۳۰ر۹
* دلیجان خوشبختی - رنگی - ۷۰میلیمتری - لی‌ماروین شهر فرنك (۶۲۷۶۲۸) ۱۱- ۳- ۱۵ر۶- ۳۰ر۹
* مردان حادثه‌جو - رنگی - پل‌نیومن - رابرت ردفورد ریولی (۷۵۷۷۷۷) ۱۵ر۱۱- ۳۰ر۳- ۳۰ر۵- ۳۰ر۷- ۴۵ر۹
* مهربان - رنگی - سونیل‌دات - نوتان دنیا (۳۳۳۸۱۲) ۳۰ر۱۰- ۳۰ر۲- ۳۰ر۴- ۳۰ر۶- ۳۰ر۸
* سه فراری - گرشا - متوسلانی - سپهرنیا رز (۷۹۷۹۶) ۳۰ر۲- ۳۰ر۴- ۳۰ر۶- ۳۰ر۸
* عقاب طلایی - فیروز -لی‌لی - مایك - مینا پلازا (۴۸۱۷۷) ۱۱- ۳- ۵- ۷- ۹
کیهان (۹۵۷۳۶۰) ۱۰- ۱۲- ۲- ۴- ۶- ۸
کارون (۹۵۱۰۶۵) ۳۰ر۱۰- ۳۰ر۲- ۳۰ر۴- ۳۰ر۶- ۳۰ر۸
الوند (۳۵۶۵۳۸) ۳۰ر۱۰- ۳۰ر۲- ۳۰ر۴- ۳۰ر۶- ۳۰ر۸
ری (۲۲۵۷۸) ۱۱- ۱- ۳- ۵- ۷- ۹
مراد (۷۳۳۸۲) ۳۰ر۱۰- ۳۰ر۲- ۳۰ر۴- ۳۰ر۶- ۳۰ر۸
فردوسی (۳۳۵۷۸۴) ۱۱- ۱- ۳- ۵- ۷- ۹
پرسپولیس (۵۸۱۰۸۳) ۳۰ر۱۰- ۳۰ر۲- ۳۰ر۴- ۳۰ر۶- ۳۰ر۸
قصرطلائی (۷۵۹۶۲۴) ۱۰- ۱۲- ۲- ۴- ۶- ۸
بانوراما (۷۹۳۵۷۰) ۱۱- ۱- ۳- ۵- ۷- ۹
* پنج‌ورق سرنوشت -رنگی - دین‌مارتین - رابرت‌میچم آریا (۳۳۹۸۸۴) ۹- ۱۱- ۱- ۳- ۵- ۷- ۹
* اولیور - رنگی - مارك‌لستر بولوار (۶۰۲۹۲) ۱۱- ۳۰ر۳- ۶- ۳۰ر۸
* اجل‌معلق - وحدت - شیلا - بهشتی - افسون اونیورسال (۶۶۹۵۳) ۳۰ر۱۰- ۴۵ر۲- ۵- ۳۰ر۷- ۴۵ر۹
اروپا (۳۰۳۱۷۹)

نسخه‌های شفابخش

از سبزیها و میوه‌ها

ترجمهٔ مهدی نراقی

LA VERVEINE

ورون

ورون که نام لاتینی آن Verbena officinalis است به عربی آنرا رعی‌الحمام ورجل‌الحمام میگویند و به فارسی آنرا به شاه‌پسند طبی ترجمه کرده‌اند ولی در فرانسه به آن اسامی دیگری داده‌اند که ترجمه آن اسامی به‌فارسی اینست : علف‌تمام‌دردها، علف جادوگر ، علف خون ، علف جگر، علف‌مقدس، نعنای گربه ها .

گیاهی وحشی و خودرو است که در زمین‌های غیر زراعتی میروید برگهای آن کوچك است وگل های خیلی‌ریزو شبیه گل پنیرك دارد که رنك گلهای آن صورتی و با آبی کم‌رنك است در طب تمام‌قسمت های این گیاه مصرف میشود بهترین وقت چیدن‌آن در ماه تیر است که تمام گلهای آن باز نشده‌است و باید آنرا چید و بسرعت خشك کرد .

کمی از تاریخ ورون

ورون را قدیمی‌ها بخوبی می‌شناخته‌اند .

پلین ادعا میکرد که این گیاه دارای خواص متعدد است دردکبد و سردرد را برطرف کرده و خلط خون را درمان میکند» .

دیوسکورید ورون رابر ضد نورالژی و درد دندان و همچنین برای درمان تب و سنك کلیه‌نسخه تا ۱۱۷۸ میزیست ورون را برای وضع حمل از زایمانهای سخت و مشکل تجویز میکرد .

ورون چه دارد ؟

ورون یك گلوکوزید تلخ و همچنین یك ساپونین ، تانن ، انورتین ، امولسین ، وربالین و املاح معدنی مختلف می‌باشد .

ورون ، تقویت کننده ، هضم کننده و ضد نورالژی (درد اعصاب) است .

شما ورون را برای درمان برونشیت ،سلولیت، اسهال ، دردمعده ، تب ، میگرن ، درداعصاب ، مصرف خواهید کرد .

همچنین ورون ،دردسینه و دل درد و رگلهای سخت و رماتیسم و بمنظور خستگی مفرط را معالجه و درمان میکند .

نسخه‌های ورون

۱- برونشیت

پنجاه گرم ورون خشك را در یك لیتر آب‌سرد بریزید و بگذارید یك یا دوساعت بخیسد بعدظرف محتوی آنرا روی آتش بگذارید تا بجوش آید و چند دقیقه بجوشد بعد آنرا از روی آتش بردارید و دوازده دقیقه دم کنید .

سپس آنرا صاف کنید و با عسل شیرین سازید و هر روز سه‌بار و هربار یك‌فنجان از آنرا بنوشید.

جوشاندهٔ ورون که باین ترتیب شود و شما بنوشید برونشیت شما را معالجه کرده اگر در اثر برونشیت تب داشته باشید تب شما را پائین خواهد آورد .

۲- سللولیت

سللولیت عارضه‌ای است که بیشتر از مردان ، خانمها گرفتار آن میشوند و آن جمع شدن چربی‌در جاهای مخصوصی از بدن است که منظرهٔ زشتی‌دارد و مثل اینست که آن قسمت از بدن در زیر پوست ورم کرده است برای معالجه سللولیت باید هر روز سه‌بار و هربار یك فنجان جوشانده ورون را میل کنید .

دنباله دارد

چهل ساعت محاکمه

تالیف: عبدالله‌مستوفی

مرحوم عبدالله مستوفی که از قضات عالیرتبه دادگستری بود در زمان حیات خود شرح یك محاکمه را باقلمی جذاب و روان برشته نگارش کشید که درهمان‌موقع مورداستقبال و توجه قرار گرفت بطوریکه دو روزنامه در تهران وتبریز شرح مزبور را بعنوان‌پاورقی بچاپ رسانیدند .مولف درسال ۱۳۰۷ رئیس محکمه‌استیناف فارس و خوزستان بود وشرح یکی ازمحاکمات جنائی جالب را که‌خود به‌آن رسیدگی کرده از زبان متهم به رشته تحریر کشیده است بدین - جهت کتاب مزبور و وقایع جنائی و حقوقی آن گذشته‌از آنکه مستند و واقعی است با زبانی ساده نوشته شده‌است.

واقعی بودن داستان ووقایع کتاب از یکسو و صداقت و صمیمیت نویسنده که علاوه برتبحر وتسلط درامورقضائی بکار نویسندگی نیز آشنائی کامل داشته از سوی دیگر موجب شده که کتاب ۴۰ ساعت محاکمه برای خواننده اثری جالب و جذاب معرفی شود .

بدیهی است نظر شادروان عبدالله مستوفی از شرح یك محاکمه جنائی تنها داستان - سرائی نبوده بلکه به نکات اخلاقی و روانی آن نیزتوجه داشته است .

این کتاب که‌نسخ آن‌نایاب بود اخیرا بهمت والای آقای باقر مستوفی فرزند ارجمند نویسنده تجدید چاپ شده است .

مشکلاتی در راه پیدا کردن یك نسخه ازاین کتاب برای تجدید چاپ وجود داشت که آقای باقرمستوفی سال گذشته در مسافرت به امریکا در کتابخانه دانشگاه پرینستون نسخه‌ای را یافته‌و ازآن عکس برداری کرد و به چاپ مجدد آن همت کرده‌اند .

آگهی استخدام

نیروی هوائی شاهنشاهی بمنظور تکمیل کادرپزشکی خود تعدادی غیر نظامی بشرح زیر جهت مرکز و خارج از مرکز با حقوق مکفی استخدام مینماید :

داوطلبان واجد شرایط می توانند ازتاریخ ۱۲ر۲ر۴۹ همه روزه به استثنای ایام تعطیل وروز های پنجشنبه از ساعت ۸صبح الی ۱۱ با در دست‌داشتن فتوکپی مدارك تحصیلی‌و دفتر پایان خدمت زیر پرچم و یا برك‌معافیت دائم از خدمت(باستثنای معافیت پزشکی) و عین شناسنامه عکس داربستاد فرماندهی نیروی هوائی (بهداری) واقع در خیابان فرح‌آباد (دوشان تپه) مراجعه نمایند .

بیمارستان مرکزی	بیمارستان شماره یك (دزفول)	بیمارستان شماره ۲ (همدان)	بهداری پدافند هوائی (مشهد. بابلسر. شهرآباد بوشهر . کیش)
پزشك‌متخصص‌رادیولژی	پزشك متخصص داخلی	پزشك متخصص قلب	پزشك متخصص گوش و حلق وبینی
پزشك متخصص چشم	پزشك متخصص قلب	پزشك متخصص داخلی	پزشك متخصص چشم
پزشك متخصص‌بیهوشی	ماما	پزشك متخصص رادیولژی	پزشك همگانی
پزشك متخصص عفونی	تکنیسین آزمایشگاهی	پزشك متخصص چشم	دامپزشك
پزشك همگانی	تکنیسین رادیولژی	پزشك متخصص اطفال	
نرس		پزشك داروساز	
بهیار		متخصص‌علوم آزمایشگاهی	
		تکنیسین رادیولژی	
		ماما	
		نرس	

م. الف ۱-۳ ۱-۵۷۸۴ نیروی هوائی شاهنشاهی

شرکت سهامی دیزل اتوپارت

نماینده انحصاری کارخانجات لوکاس و سی.ای.وی

قیمت

پلاتین اصلی

برای اتومبیل های:

پیکان (هیلمن هانتر)

و اکسهال • لندرور • اشتین • فورد انگلیسی •

موریس را برای سراسر ایران بدینوسیله اعلام میدارد

از ۱ تا ۱۰ دست ۳۵ ریال

از ۱۰ تا ۱۰۰ دست ۳۳ ریال

تهران-خیابان امیرکبیرشماره ۸۸/۹۰ تلفن ۳۱۰۲۷۰/۹

در شهرستانها به نمایندگان رسمی شرکت مراجعه شود

قرعه‌کشی جایزه ارزنده بانك تهران‌در تلویزیون ملی ایران انجام گردید و

اهواز برنده یکفرسخ اسکناس ۵ تومانی شد

ساعت ۱۰ بعداز ظهر یکشنبه ۶ اردیبهشت طی مراسم‌باشکوهی که در تلویزیون ملی ایران برگزار گردید قرعه کشی سومین جایزه یك فرسخ اسکناس ۵ تومانی‌بانك تهران باحضورو نظارت نمایندگان دادستان بانك مرکزی ایران ، وزارت اطلاعات و وزارت دارائی ، آقای بهمن بهزادی قائم مقام‌مدیر عامل بانك تهران و آقای حسن فرخ مهر رئیس اداره پس‌انداز و تبلیغات بانك تهران وعده‌ای از دارندگان حساب پس‌انداز بانك تهران بعمل آمد.

ابتداآقای کمال‌الدین مستجاب‌الدعوه بحضار خوش آمد گفت و چنین اظهار داشت:

همانطوری که اطلاع دارید‌بانك تهران تاکنون دو جایزه یکفرسخ اسکناس ۵ تومانی و در واقع دو فرسخ اسکناس ۵ تومانی به دو هموطن عزیز جایزه داده است‌که اولین برنده یکفرسخ اسکناس ۵تومانی بانك تهران آقای سید عبدالکریم فروموداز شهرستان رشت و دومین برنده یکفرسخ اسکناس ۵ تومانی بانك تهران آقای فیروزبیات‌مختاری‌ازشهرستان مشهد که هردو جوایز خود را دریافت داشتند. و حالاپیروعده‌ای که داده شده بود قرعه کشی سومین جایزه یکفرسخ اسکناس ۵تومانی بانك تهران بین کسانی که تاقبل از پایان اسفند ماه گذشته در بانك تهران حساب پس‌انداز باز کرده‌اند بعمل‌میاید تا سومین برنده جایزه بیسطیریك فرسخ اسکناس ۵ تومانی بانك تهران با دست هائی پرازاسکناس ۵تومانی بخانه برگردد تابا آن‌همه پول زندگی جدید و پر سعادتی‌را آغاز کند.

قبل از آغاز قرعه‌کشی لازم‌است این نکته را یادآور شوم که دوم اردیبهشت ماه سالروز تاسیس‌بانك تهران است و روز دوم اردیبهشت امسال بانك تهران هیجدهمین‌سال فعالیت های ثمر بخش اقتصادی خود را آغاز کردو بهمین‌مناسبت اکنون از فرصت استفاده کرده‌به جناب آقای مهدی لاله مدیر عامل و موسس بانك تهران صمیمانه تبریك و تهنیت میگویم .

در نظر بود که این قرعه‌کشی مثل هر سال در سالروز تاسیس بانك تهران دوم اردیبهشت‌ماه انجام گردد ، ولی بمنظور ین که تمام هموطنان عزیز بتوانندازطریق تلویزیون ناظر بر جریان باشند بانك تهران مصمم شد که برنامه در فرستنده تلویزیون ملی ایران برگزار نماید و چون نزدیکترین وقت ممکن همین روز ششم‌اردی‌بهشت بود لذا قرعه کشی امشب بعمل میایدو شما طی این برنامه بایکی دیگر از هموطنان خود که جایزه یکفرسخ اسکناس ۵تومانی را بدست خواهد آورد آشنا می شوید . دراین هنگام کمال‌الدین مستجاب‌الدعوه از خانم‌رامش‌دعوت نمود تا در اولین قسمت برنامه‌خود ترانه تولدت مبارك را بمناسبت هیجدهمین سالروز تاسیس بانك تهران اجرا نماید و سپس کیك بزرگی را که بهمین مناسبت‌تهیه شده بود بصحنه آوردند وکودك خردسالی ۱۸ شمع‌را که نشانه ۱۸ سال فعالیت مداوم و خستگی‌ناپذیر بانك تهران در جهت انجام‌وپیشبرد کلیه امور بانکی بود خاموش کرد پس از اجرای این مراسم که با هلهله و شادی تماشاگران حاضر در استودیوی تلویزیون‌ملی ایران همراه بود کمال‌الدین مستجاب - الدعوه بسخنان خودچنین‌ادامه‌داد:

ظرف این دو سالی که بانك‌تهران برای هموطنان عزیز جایزه یك فرسخ اسکناس ۵ تومانی را در نظر گرفته است چنان موردتوجه و استقبال و تایید و تشویق گرم و پر محبت و دوستانه هموطنان عزیز قرار گرفته که مسئولان‌بانك رابرآن داشت تا در جواب این همه سپاس و محبت و تشویق و تائید و توجه هموطنان جوایز دیگری نیز برای آنها در نظر بگیردو هم اکنون افتخار دارم‌که مژده جالب و تازه بانك تهران‌را خدمت تماشاگران و حضارگرامی عرض کنم.

بانك تهران امسال سه بارجایزه میدهد . بله ، ۳بار جایزه برای کسانیکه در بانك تهران حساب پس‌اندازباز کرده‌اند ویابازمیکنند. امسال بانك تهران هرچهار ماه یکجایزه بدارندگان حساب پس- انداز میدهد . جایزه اول یك‌خانه بارزش یك میلیون ریال در پایان تیر ماه جایزه دوم یکخانه بارزش یکمیلیون و پانصد هزار ریال در روز نهم آبان ، روز ملی پس‌انداز وجایزه سوم یکفرسخ اسکناس۵ تومانی در پایان سال .

جایزه اول یکخانه بارزش۵۰۰ برابر موجودی برنده‌تایك میلیون ریال است که بین کلیه کسانیکه تاقبل از پایان تیرماه ۱۳۴۹ در بانك تهران حساب پس‌اندازافتتاح کرده باشند وموجودی حساب‌آنها بیشتر از صدتومان‌باشد قرعه کشی خواهد شد. یعنی‌بانك تهران ۵۰۰ برابر موجودی دارنده حساب پس انداز را که در قرعه کشی تعیین میشود جایزه‌خواهدداد ودارندگان حساب پس‌انداز بانك تهران باید توجه داشته‌باشند که‌اگر میخواهند تمام یکمیلیون ریال رابرنده شوند باید موجودی آنها کمتر از ۲۰۰۰ ریال نباشد چون اگر کمتر باشد از یکمیلیون ریال کمتر جایزه خواهند گرفت. مثلا اگر برنده جایزه ۱۰۰ تومان در حساب‌پس- انداز خود در بانك تهران‌موجودی داشته باشد ۵۰۰ برابر آن یعنی پنجاه هزار تومان برنده میشود و بانك تهران هم همانقدر بایشان جایزه خواهد داد بنابراین به کسانیکه در بانك تهران حساب پس‌انداز دارند یا تاقبل از تیرماه حساب پس‌انداز باز خواهند کرد توصیه میکنیم موجودی خودا را حداقل به دویست تومان برسانند تابتوانند در اولین قرعه کشی سال جاری بانك تهران از تمام مبلغ جایزه‌ایکه بانك تهران در نظر گرفته است بهره‌مندشده‌و صاحب یك‌خانه یکمیلیون ریالی بشوند . واما کسانیکه تابحال در بانك تهران حساب پس انداز افتتاح نکرده‌اند توجه کنند که بانك تهران امسال در سه نوبت جوایز ارزنده‌ای خواهد داد وبهتر است از این فرصت استفاده کنند تاقبل از پایان تیرماه در بانك تهران حساب پس‌انداز باز کنند تاامسال در هرسه قرعه‌کشی شرکت‌داشته باشند یکبار در قرعه‌کشی پایان تیرماه ، باجایزه یکخانه به‌ارزش ۵۰۰ برابر موجودی حداکثر تا یکمیلیون ریال بار دوم روز نهم آبان باجایزه یکخانه بارزش یك میلیون وپانصد هزار ریال و بار سوم در پایان سال باجایزه شگفت آور و هیجان‌انگیز یك فرسخ اسکناس ۵ تومانی، در این‌قسمت از برنامه آقای مستجاب‌الدعوه بین سه دختر و سه‌پسر از میان عده حاضر در استودیوی تلویزیون مسابقه‌ای رااجرا کرد و به برنده هردسته یکدفترچه‌حساب پس‌انداز بانك تهران‌با موجودی۱۰۰۰ ریال جایزه داد و مجددا از خانم‌رامش دعوت نمود که ترانه دیگری را اجرا نمایدو پس ازآن‌چنین گفت: حالا به‌لحظه‌ای نزدیك شده‌ایم که پر از هیجان وشور و شوق و ذوق است، لحظه‌ایکه دل دارندگان حساب پس‌انداز بانك تهران به طپش‌افتاده‌است. لحظه‌ایکه گردش گردونه شانس‌واقبال شروع‌میشود تاسومین برنده خوشبخت یکفرسخ اسکناس ۵ تومانی بانك تهران معلوم شود.

اکنون‌با حضورو نظارت‌نمایندگان رسمی دولت قرعه‌کشی سومین جایزه یکفرسخ اسکناس۵ تومانی را آغاز میکنم .

همای سعادت بر میخیزد و همراه باگردش گردونه شانس به پرواز در می‌آید تابربام کدامین خانه بنشیند و شادی و شعف و شور و شوق وسعادت رابه صاحب خانه مژده دهد.

او کیست ، کجائیست ، در کدام شهرستان ایران است ،آیا تهرانی است، اصفهانی است ، گیلانی است، جوان است ، پیر است ، بزرك است، کوچك است هرکجا هست هرکی هست فرق نمیکند، چون او برنده یکفرسخ اسکناس۵تومانی‌بانك تهران‌است. کیست این‌برنده‌خوشبخت ،صاحب این عدد شش رقمی؟ در این موقع قرعه‌کشی آغاز شد و شماره ۲۰۹۶۵۸ بترتیب از گردونه خارج گردید. این شماره که شماره ردیف ثبت اسامی دارندگان حسابهای پس‌انداز بودبه هیئت‌نظار داده شدو با مراجعه این هیئت‌به دفتر مربوطه نام و مشخصات‌برنده باین شرح اعلام گردید .آقای مهرداد نقاش دارنده حساب پس- انداز شماره ۸۲۰۶ از شعبه اهواز برنده یکفرسخ اسکناس ۵تومانی جایزه ارزنده بانك تهران گردید. کمال‌الدین مستجاب‌الدعوه ازطرف خودوعده حاضردراستودیو اصابت جایزه‌بی‌نظیر یکفرسخ اسکناس۵ تومانی‌رابه‌آقای‌مهرداد‌نقاش‌تبریك گفت و در ساعت۱۰ونیم بعدازظهر پایان مراسم قرعه‌کشی سومین جایزه یك فرسخ‌اسکناس ۵تومانی بانك تهران را اعلام کرد .

هیئت نظارت بر مراسم قرعه‌کشی جایزه‌ارزنده یکفرسخ اسکناس ۵ تومانی بانك تهران از چپ براست عبارتند از آقایان بهمن بهزادی قائم مقام مدیر عامل بانك‌تهران ، غلامعلی مشیری نماینده وزارت اطلاعات ، ایرج فرزین نماینده دادستان تهران ، سلیمان آقائی نماینده بانك مرکزی‌ایران، احمد پرورش نماینده وزارت دارائی و حسن فرخ مهر رئیس اداره پس‌انداز و تبلیغات بانك‌تهران.

کمال‌الدین مستجاب‌الدعوه در ابتدای مراسم‌قرعه‌کشی یکفرسخ اسکناس ۵ تومانی ، بمناسبت هیجدهمین سالروز تاسیس بانك تهران مطالبی بیان داشت .

۱۸ شمع روی کیك بزرگی را که بمناسبت هیجدهمین سالروز تاسیس بانك تهران تهیه‌شده بود کودك خردسالی خاموش میکند و خانم رامش‌و آقای کمال‌الدین مستجاب‌الدعوه او را در این امر یاری مینمایند.

عده‌ای از دارندگان حساب پس‌اندازدربانك‌تهران که باحضور در استودیوی تلویزیون ملی ایران مستقیما بر مراسم قرعه‌کشی جایزه‌ارزنده یکفرسخ اسکناس ۵ تومانی نظارت داشتند.

پس از پایان مراسم قرعه‌کشی و تعیین‌شماره برنده ، هیئت نظار اسم و مشخصات برنده را از دفتر مخصوص ثبت‌اسامی دارندگان حساب‌پس‌انداز استخراج مینمایند.

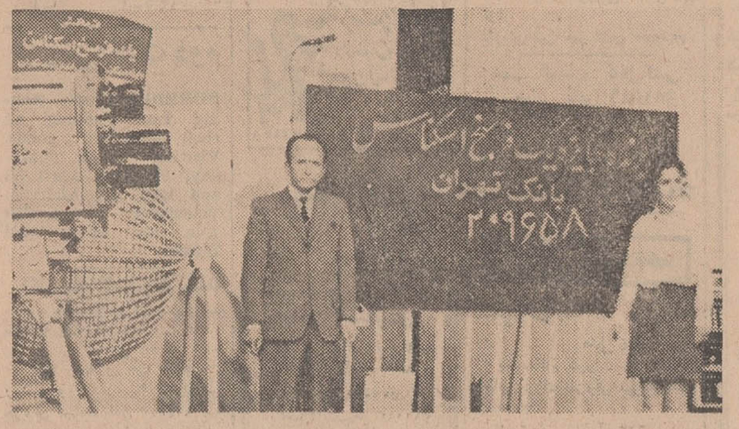

قرعه‌کشی جایزه ارزنده یکفرسخ اسکناس ۵تومانی بانك تهران پایان یافته و شماره برنده ۲۰۹۶۵۸ روی تابلوی سیاه اعلام شده‌است.

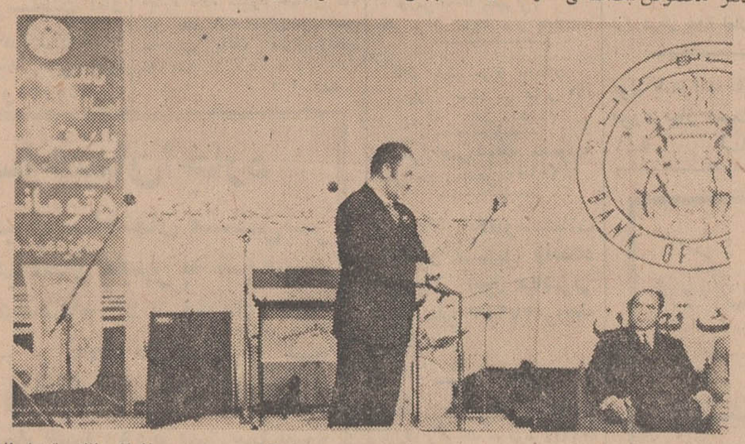

کمال‌الدین مستجاب‌الدعوه از روی دفتر ثبت اسامی دارندگان حساب پس‌انداز بانك تهران‌نام و مشخصات برنده را اعلام میکند . آقای مهرداد نقاش دارنده حساب پس‌انداز شماره ۸۲۰۶ازشعبه اهواز بانك تهران.

آگهی

جهت اطلاع مالکین اراضی بایر

چون طبق ماده ۲۱۴ قانون مالیاتهای مستقیم مصوب اسفندماه ۴۵ وآئین‌نامه اجرائی آن مالکین اراضی واقع در محدوده‌شهر تهران - شمیران موظف بپرداخت مالیات اراضی بایر بنحوی که در قانون مقرر گردیده میباشند لذا بدینوسیله از آن‌عده مالکین که تا آخراسفند ماه۴۸ اظهارنامه‌مالیاتی تسلیم‌ننموده‌اند دعوت مینماید که هرچه زودتر بامراجعه بحوزه‌های مالیاتی محل وقع زمین نسبت بپرداخت مالیات متعلقه اقدام نمایند. تابیش‌از این مشمول پرداخت خسارت دیر کرد نشوند. م‌الف ۱۱۴۷ .

مدیر کل مالیاتهای تهران -بهادری

۱-۳ ۱-۶۲۵۶

آگهی مناقصه شماره ۱۳ر۴۹

راه آهن دولتی ایران هفت دستگاه‌برج هوائی آب‌استوانه‌ای روی پایه ۱۲ متری باظرفیت ۲۰متر مکعب‌رابرطبق مشخصات و نقشه و کروکی و شرایط مربوطه از طریق مناقصه تحویل تهران انبار مرکزی‌ج‌ریلگذاری خریداری می نماید .داوطلبان شرکت در مناقصه می توانند در ساعات اداری با در دست داشتن قبض صندوق راه‌آهن به مبلغ سیصد ریال باداره کل کارپردازی مراجعه ودر مقابل‌تسلیم قبض صندوق اسناد مناقصه را دریافت فرمایند .شرکت کنندگان در مناقصه باید مبلغ ۵۲۵۰۰ ریال نقدا بعنوان سپرده شرکت در مناقصه به صندوق راه آهن پرداخت و رسید صندوق با معادل همان مبلغ ضمانت نامه بانکی صادره یکی از بانکهای مجاز که لااقل یکماه‌اعتبار داشته باشد به ضمیمه پیشنهادخود تاساعت ۹صبح‌روز۲۶ر۲ر۴۹ در صندوق پیشنهاد ها واقع در اداره کل کارپردازی بیاندازند پیشنهاد های واصله ساعت ده روز مزبور باز و قرائت خواهد شد حضور پیشنهاد دهندگان یا نمایندگان مجاز آنها در جلسه مناقصه آزاد است و راه‌آهن دررد یا قبول هریك یا تمام پیشنهاد ها مادامی که قرارداد مبادله نشده است حزا و کلا مختار می باشد . به پیشنهاد فاقد سپرده و مشروط و مبهم و پیشنهادی که بعد از موعد مقرر برسد ترتیب اثر داده نخواهد شد سپرده برنده‌اول و نفر دوم مناقصه نگهداری و در صورت استنکاف از انجام معامله‌بدون هیچگونه‌تشریفات به نفع‌راه‌آهن ضبط خواهد شد هزینه درج آگهی ها در جراید و مالیات‌متعلقه و هرگونه عوارض دیگر بعهده برندگان مناقصه می باشد .

م.الف ۸۵۵ راه آهن دولتی ایران

ارزش معاملاتی اراضی وساختمانهای شمیرانات

شمیران بخش ۱۱

۱- ارزش اعیانی شهر تهران‌و شمیران یکی است و در دفترچه پیوست است .

۲- عمق جبهه

الف - عمق جبهه جهت‌دکاکین و مغازه ها که در تصرف مستاجر باشد ۱۰ متر و مازاد بر ۱۰ متر پشت جبهه محسوب است . ارزش پشت‌جبهه برای۳۰متر اول ½وبرای بقیه ¼ ارزش جبهه مربوطه محاسبه میگردد .

ب- عمق جبهه جهت خانه های مسکونی ۲۵ متر و برای باغات ۳۰ متر و مازاد بر آنها پشت جبهه محسوب است که‌ارزش پشت‌جبهه برای سی متر اول ½ و برای بقیه ¼ ارزش معاملاتی جبهه مربوطه محاسبه می گردد .

تبصره - باغ باملاکی اطلاق می شود که مشجر بوده وحداقل مساحت ساختمان آن در مجموع طبقات کمتر از یك‌پنجم مساحت کل عرصه نباشد ارزش اعیانی اشجار منظور نخواهد شد .

ج- برای اراضی بایر ارزش پشت جبهه تعیین نشده و بهرعمق و جبهه باشد بماخذ ارزش جبهه محاسبه شود .

۳- مواد ۶-۴ -۳ یادداشت دفترچه اول ارزش معاملاتی تهران در مورد املاك بخش ۱۱ نیز مورد عمل خواهد بود .

۴- درصورتی که ملك هنگام معامله در اجاره و تصرف‌مستاجر باشد برای محل کسب ۲۵٪ارزش عرصه مورد اجاره برای محل سکونت ۱۵٪ تمام عرصه تخفیف داده می شود .

۵- درتمام محدوده‌های دوازدهگانه ثبتی ارزش معاملاتی عرصه‌پاساژ ها پس از ده متر عمق جبهه‌مربوطه بقیه نصف ارزش جبهه محسوب شود .

۶- در ۱۶ قطعه‌بخش ۱۱اراضی خارج از محدوده پنجساله باتخفیف ۳۰٪ محاسبه شود .

قیمت منطقه اعیانی (ساختمان ها) ارزش هر متر مربع‌بریال(بصورت

*** قطعه یکم**

طبقه‌اول

۱-ساختمان های فلزی با پایه فلزی سه هزار و دویست

۲- ساختمان های بتن ارمه (بتن مسلح)سه هزار و چهار صد

۳- ساختمان های اجری‌با تیراهن (پوشش شیروانی باتراس) که رو کار آنهاانواع‌سنگها باسرامیك وغیره باشد دوهزار ریال

۴- ساختمان های‌آجری باتیرآهن (پوشش شیروانی باتراس) بدون رو کارلو کس یکهزارو هشتصد

۵-ساختمان های آجری با تیراهن (پوشش شیروانی باتراس)بدون رو کار که تاریخ‌ساختمان آنهاقبل ازسال ۳۴ بوده باشد یکهزار ریال

۶- ساختمان های خشت‌وآجر و چوب باپوشش‌شیروانی پانصدریال

۷- ساختمان های خشت‌وآجر و چوب باپوشش طاق ضربی یا کاهگلی سیصد ریال.

۸- ساختمان های روستائی‌خشت چوب یکصد وپنجاه ریال

انبار ها

۱- انبار هاباآجر وپوشش‌شیروانی باخرپای چوبی پانصد ریال

۲-انبار ها باآجر وپایه های‌فلزی یکهزار ریال

۳-انبار هاباآجرو پوشش‌شیروانی وخرپای فلزی هشتصد ریال.

گاراژ هاوتوقفگاهها

۱- آشیانه ها باپوشش شیروانی وآهنی چهارصد ریال

بقیه قیمت منطقه‌اعیانی(ساختمانها) ارزش هر متر مربع(بصورت‌یك طبقه)

۲- آشیانه ها باطاق ضربی‌و با چوبی سیصد ریال

تاسیسات

۱-دستگاه های حرارت مرکزی (شوفاژ)برای هرمتر مربع در هر طبقه‌دویست‌ریال

۲- تهویه مطبوع برای هر متر مربع درهرطبقه یکصدوپنجاه ریال

تبصره -انواع کولر ها درردیف اثاثیه منقول است.

۳- آسانسور برای هرمتر مربع‌در هر طبقه دویست ریال

تبصره -زیرزمین های‌غیرمسکونی حوض، آب‌انبار، گلخانه به اعیانی ساختمان‌اضافه نمیشود .

بخش یازده

*** قطعه یکم**

(شامل قسمتی از اراضی تجریش وباغ‌فردوس)

ارزش معاملاتی هر متر مربع‌بریال

حدود شمال :خیابان پهلوی

حدودشرق : میدان تجریش‌و خیابان مقصودبیك و خیابان‌امین‌الدوله‌تامنتهی‌شود به خیابان‌فرشته

حدودجنوب : خیابان فرشته

حدودغرب : خیابان پهلوی

مشخصات اراضی :

جبهه‌جنوب غربی میدان تجریش ده هزارریال

جبهه خیابان پهلوی از میدان تجریش تاچهارراه کاظمی نه‌هزار ریال

جبهه خیابان پهلوی از چهارراه کاظمی تا خیابان محمودیه به الهیه هشت‌هزار ریال

برخیابان مقصودبیك و خیابان فرشته چهار هزار و پانصد ریال

اراضی‌واقع در بر خیابان فرشته چهار هزار و پانصد ریال

اراضی‌واقع در جبهه خیابان های داخلی که‌عرض آنها۱۵ متر و بیشتر باشد سه هزار وپانصد ریال

طرفین خیابان های ۱۲ متری و بالاتر دوهزارو هشتصد ریال

طرفین خیابان های کمتر از ۱۲ متری دوهزار ریال

بقیه کوچه هایکهزارو هشتصدریال

قطعه‌دوم (شامل اراضی تجریش وقسمتی از اراضی الهیه و اراضی تیغستان)

ارزش معاملاتی هر متر مربع به ریال

حدود- شمال: میدان‌جدید تجریش وخیابان شهرداری (خیابان بین دومیدان قدیم‌وجدید تجریش)و میدان قدیم تجریش

حدودشرق: جاده قدیم شمیران‌به تهران

حدودجنوب : خیابان تیغستان و خیابان باغ‌سفارت روسیه وقسمتی از خیابان غربی باغ سفارت‌روسیه وخیابان ۱۴ متری الهیه

حدودغرب : خیابان مقصودبیك‌و خیابان امین‌الدوله تا منتهی‌شودبه خیابان فرشته

مشخصات اراضی

اراضی واقع در جبهه جنوبی و قسمتی‌از شرقی میدان جدید تجریش ده هزار ریال

اراضی‌واقع در جبهه خیابان شهرداری دوازده هزار ریال

اراضی واقع در جبهه خیابان مقصودبیك سه هزار و پانصدریال

اراضی‌واقع در جبهه‌غربی وجنوبی میدان قدیم تجریش ده هزار ریال

اراضی‌واقع در جبهه جاده قدیم شمیران به تهران ازمیدان‌قدیم تجریش تاپل رومی هشت‌هزارریال

اراضی‌واقع در جبهه جاده قدیم شمیران از پل رومی تا خیابان تیغستان شش هزار ریال

مشخصات‌اراضی:

اراضی‌واقع‌در جبهه خیابان‌تیغستان سه‌هزاروپانصدریال

اراضی‌واقع در جبهه خیابان‌شمالی وغرب سفارت روسیه سه هزارو دویست‌ریال

اراضی واقع درجبهه‌خیابان‌شمالی متری الهیه‌وامتدادآن سه هزار و پانصدریال

طرفین خیابان های ۱۲ متری‌وبالا تر سه هزار و سیصدریال

طرفین‌کوچه های ۸ متری وبالا بقیه کوچه ها یکهزار و نهصدریال تر دوهزاروسیصدریال

قطعه :سوم (شامل اراضی‌سعد آباد و اسدآباد و قسمتی ازاراضی جعفرآبادودربند وولنجك‌وزعفرانیه)

ارزش معاملاتی هر مترمربع‌بریال

حدود - شمال: آبریز پس‌قلعه ودنباله ابریز کوههای البرز تا مسیل ولنجك

حدود- شرق: جاده دربند و خیابان ملك‌پور باثبت اسناد .

حدود جنوب : میدان جدید تجریش و خیابان پهلوی تاسه‌راه زعفرانیه.

حدود -غرب : خیابان زعفرانیه تا چهارراه آصف سپس در امتداد خیابان آصف تاچهارراه‌مهرگان وبعد در امتداد جاده و لنجك تا حد شمالی

مشخصات اراضی: اراضی واقع در جبهه قسمت شمالی میدان تجریش ده هزار ریال

اراضی واقع در جبهه خیابان پهلوی از میدان‌تجریش‌تا چهارراه کاظمی نه هزار ریال

بقیه تاسه‌راه زعفرانیه هشتهزار ریال

طرفین خیابان رزم‌آرا (پارك) ششهزار وپانصد ریال

جبهه جاده دربند از سربند تا میدان دربند چهار هزار ریال

اراضی واقع در جبهه میدان دربند چهار هزار و پانصد ریال

اراضی واقع دربر خیابان‌زعفرانیه چهار هزار ریال

اراضی واقع در جبهه جاده دربند از میدان دربند تامیدان جدید تجریش سه‌هزار و هشتصد ریال.

مشخصات اراضی:

اراضی واقع درجبهه طرفین خیابان جعفرآبادسه‌هزار ودویست ریال

اراضی واقع در جبهه خیابان سعد آباد پنجهزار ریال

اراضی واقع‌درجبهه خیابانهای این قطعه که عرض آنها ۱۰متر وبیشتر باشد باستثنای خیابانهای مذکور در فوق سه هزار وپانصد ریال .

اراضی واقع‌در جبهه خیابانهای این قطعه که عرض آنها ۸ متر وبیشتر باشد سه هزار ریال

بقیه کوچه‌ها دوهزار ریال

قطعه : چهارم (شامل قسمتی‌از اراضی دربند و قسمتی ازاراضی جعفرآباد وگلاب‌دره وامامزاده - قاسم و قسمتی از اراضی تجریش ومزرعه حسن آباد)

حدود - شمال: آبریز کوه‌دره جنی وآبریزکوه امامزاده قاسم

حدود شرق: آبریز شرقی‌دره جنی و خیابان غربی مزرعه حسن آباد (خیابان روشن)

حدود- جنوب : جاده نیاوران به‌تجریش و میدان قدیم تجریش وخیابان شهرداری .

حدود - غرب : قسمتی‌از میدان جدید تجریش و خیابان دربند و خیابان ملك‌پور باثبت اسناد

مشخصات اراضی :

جبهه شرقی میدان تجریش ده هزار ریال

جبهه حیابان شهرداری دوازده هزار ریال

جبهه شمالی میدان قدیم تجریش نه هزار ریال

جبهه جاده نیاوران تا دوراهی دزاشیب- چهار هزار و پانصدریال

جبهه جاده نیاوران از دوراهی دزاشیب تاچهارراه مجد سه‌هزارو هشتصد ریال

اراضی واقع در جبهه جاده‌نیاوران از چهار راه مجد تاخیابان روشن سه هزار و دویست ریال

اراضی واقع در جبهه خیابان قدیم دربند سه هزار پانصد ریال

طرفین خیابانهای ۱۵ متری و بالاتر سه هزار ریال

طرفین خیابانهای ۱۰ متری و بالاتر دوهزار و پانصد ریال

مشخصات اراضی:

طرفین کوچه‌های۶ متری وبالاتر دوهزار ریال

بقیه کوچه‌ها یکهزار و پانصد ریال

قطعه : پنجم (شامل‌اراضی دره‌جنی واراضی حصارك و اراضی جماران)

ارزش معاملاتی هر مترمربع بریال

حدود -شمال : آبریز دره جنی وحصارك

حدود - شرق:لوارغربی اراضی منظریه

حدود- جنوب: جاده نیاوران‌به تجریش

حدود - غرب : خیابان شرقی مزرعه حسن‌آباد -خیابان روشن وآبریز غربی دره‌جنی

مشخصات اراضی:

جبهه جاده نیاوران سه‌هزار و هشتصد ریال

طرفین خیابانهای ۱۵ متری و بالاتر سه هزار و دویست ریال

طرفین خیابانهای ۱۰ متری و بالاتر دوهزار و هشتصد ریال

طرفین کوچه‌های ۸ متری و بالاتر دوهزار وسیصد ریال

بقیه کوچه‌ها یکهزار وپانصد ریال .

قطعه:ششم شامل‌قسمتی‌ازاراضی تجریش و قسمتی از اراضی زاشیب)

حدود - شمال : خیابان تجریش به نیاوران تا چهار راه مجد

شرق : امتداد خیابان مژده و خیابان بوعلی

جنوب : جاده قیطریه به پل رومی

غرب : جاده قدیم شمیران‌وقسمتی از میدان قدیم تجریش

مشخصات اراضی : جبهه میدان قدیم تجریش هشتهزار ریال

جبهه جاده نیاوران از میدان تجریش تا دوراهی نیاوران‌به‌دزاشیب چهار هزار و پانصد ریال

جبهه جاده نیاوران از دوراهی نیاوران به دزاشیب تا چهار راه مجد سه هزار و هشتصد ریال

جبهه امتداد خیابان مژده سه‌هزار و دویست ریال

طرفین جاده قدیم دزاشیب‌سه‌هزار ریال

جبهه خیابان بوعلی‌دوهزاروپانصد ریال

اراضی واقع در جاده قیطریه به پل رومی دو هزار و ششصد ریال

اراضی واقع در جبهه جاده قدیم شمیران هشتهزار ریال

طرفین خیابان‌های ۱۲ متری‌وبالاتر سه هزار ریال

طرفین کوچه های ۶ متری وبالاتر دوهزار و پانصد ریال

بقیه کوچه‌ها یکهزار و هشتصد ریال

قطعه : هفتم (شامل قسمتی از اراضی دزاشیب و قسمتی ازاراضی کامرانیه)

حدود - شمال : جاده نیاوران از چهارراه مجد تا خیابان کامرانیه

شرق: خیابان کامرانیه

جنوب : جاده فرمانیه به دزاشیب

غرب : امتداد خیابان مژده

مشخصات اراضی : جبهه جاده نیاوران ازچهار راه‌مجدتامقابل خیابان کامرانیه سه هزارو پانصد ریال

جبهه جاده کامرانیه‌دوهزارهشتصد ریال

جبهه جاده فرامانیه سه هزارریال

اراضی واقع در جبهه جاده دزاشیب به نیاوران تا جاده فرمانیه سه هزار ریال

طرفین خیابان علم سه هزار و سیصد ریال

طرفین خیابان های ۱۲ متری و بالاتر دو هزار و دویست ریال

طرفین کوچه های ۸ متری وبالاتر یکهزار و هشتصد ریال

بقیه کوچه‌ها یکهزار و پانصد ریال

قطعه : هشتم (شامل قسمتی از اراضی دزاشیب و چیذر و قبطریه و رستم‌آباد و قلهك)

حدود - شمال : جاده دزاشیب به فرمانیه

شرق : جاده کامرانیه خیابان فرهاد و امتداد آن تا خیابان دولت

جنوب : خیابان دولت

غرب : جاده قدیم‌شمیران-خیابان قیطریه به پل رومی و خیابان بوعلی

مشخصات اراضی : جبهه جاده دزاشیب به فرمانیه دو هزار وهشتصد ریال

جبهه خیابان بوعلی دوهزاروپانصد ریال

جبهه خیابان قیطریه به پل رومی دو هزار و ششصد ریال

جبهه خیابان کامرانیه دو هزارو هشتصد ریال

جبهه خیابان فرهاد دوهزار ریال

جبهه خیابان دولت سه هزار و دویست ریال

جبهه جاده قدیم شمیران تاسه‌راه تیغستان ششهزار ریال

بقیه پنجهزار و پانصد ریال

طرفین خیابان های ۱۵ متری و بالاتر دو هزار و دویست ریال

طرفین خیابانهای ۱۲ متری وبالاتر یکهزار و هشتصد ریال

طرفین کوچه‌های ۸ متری وبالاتر یکهزار و پانصد ریال

بقیه کوچه‌ها یکهزار و پانصد ریال

قطعه : نهم (شامل اراضی‌منظریه ونیاوران وشاه‌آباد دارآباد و حصار جعفر و اقدسیه ولارك و جمال‌آباد و رحمن‌آباد و کاشانك وباغ چال وجوزدرختك وآجودانیه)

حدود - شمال :

شرق :

حدود تعیین شده‌پنجساله‌شهرداری

جنوب : قسمتی از مسیل اختیار به در امتداد جاده اسفالته سلطنت‌آباد صاحبقرانیه و خیابان پارك‌صاحبقرانیه تا برسد به میدان نیاوران خیابان نیاوران تالوار منظریه

غرب : لوارغربی منظریه

مشخصات اراضی : واقع در جبهه میدان نیاوران پنجهزار ریال

اراضی واقع در جبهه جاده‌نیاوران از لوار غربی منظریه تامیدان‌نیاوران سه هزار و ششصد ریال

طرفین خیابان غربی و جنوبی پارك صاحبقرانیه چهار هزار ریال

جبهه خیابان سلطنت آباد به صاحبقرانیه سه هزار و چهارصدریال

جبهه خیابان‌های ۱۵ متری‌وبالاتر سه هزار و سیصد ریال

جبهه خیابان‌های ۱۰ متری وبالاتر سه هزار ریال

طرفین کوچه های ۶ متری وبالاتر دو هزار و پانصد ریال

بقیه کوچه‌ها دو هزار ریال

*** قطعه دهم**

(شامل اراضی حصار بوعلی و فرمانیه و کامرانیه و رستم‌آبادو مزرعه ملك‌آباد واختیاریه)

حدود -شمال : حدجنوبی‌قطعه نهم از جاده نیاوران به سلطنت آباد و جاده‌نیاوران به‌اراج

شرق : حدود تعیین شده پنج ساله شهرداری تا خیابان دولت

جنوب : جاده سلطنت‌آباد به قلهك (خیابان دولت) تا سه‌راه خیابان فرهاد (رستم‌آباد)

غرب : خیابان کامرانیه و خیابان فرمانیه و خیابان فرهاد (حدشرقی قطعه ۸)

مشخصات اراضی :

اراضی واقع در جبهه جاده نیاوران به‌تجریش سه‌هزارو - ششصد ریال

اراضی واقع در جبهه میدان نیاوران پنج هزار ریال

جبهه خیابان غرب و جنوب پارك صاحبقرانیه چهارهزارریال

جبهه جاده سلطنت آباد و صاحبقرانیه سه هزارو چهاروصد ریال

جبهه خیابان شمالی غربی پادگان سلطنت‌آباد سه‌هزارریال

جبهه خیابان دولت سه‌هزارو- دویست ریال

خیابانهای حدغربی این قطعه بشرح‌حد شرقی قطعه ۸ محاسبه شود

طرفین خیابانهای ۱۵ متری‌و بالاتر دوهزارودویست ریال

طرفین خیابانهای ۱۰ متری و بالاتر یکهزاروهشتصد ریال

طرفین کوچه‌های ۶متری و بالاتر یکهزاروسیصد ریال

بقیه کوچه ها یکهزار ریال

*** قطعه یازدهم**

«شامل قسمتی از اراضی‌دروس و قسمتی از قلهك و اراضی چالهرز

حدود - شمال : جاده اسفالته قلهك به سلطنت‌آباد (خیابان دولت)

شرق : حدود تعیین‌شده پنج ساله شهرداری از خیابان دولت تاخیابان ضرغام

جنوب : جاده‌ضرابخانه‌وخیابان ضرغام

غرب : خیابان قدیم شمیران

مشخصات اراضی

جبهه جاده شمیران از خیابان دولت تایخچال ششهزارریال

جبهه جاده شمیران ازیخچال تاسه‌راه ضرابخانه پنج‌هزاروپانصد ریال

جبهه خیابان دولت سه‌هزارو- دویست ریال

جبهه جاده ضرابخانه از سه راه تا خیابان ضرغام سه‌هزارریال

بقیه طرفین خیابان ضرابخانه چهارهزارریال

طرفین خیابانهای ۱۵ متری و بالاتر سه‌هزاروسیصد ریال

طرفین خیابانهای ۱۰ متری و بالاتر سه‌هزار ریال

طرفین کوچه‌های ۶متری و بالاتر دوهزاروپانصد ریال

طرفین کوچه‌های ۴متری و بالاتر یکهزاروپانصد ریال

*** قطعه دوازدهم**

« شامل اراضی الهیه‌وزرگنده و تیغستان و قسمتی از اراضی قلهك و اراضی فلفلستانك‌وقسمتی از اراضی داودیه و اراضی دره قشلاق و اراضی خلیفه حسن ، قسمت جنوب داودیه ضمن‌فهرست شهرتهران اعلام شده است »

حدود - شمال : خیابانیکه از محمودیه به الهیه (خیابان‌فرشته)

خیابان ۱۴ متری الهیه و قسمتی از خیابان غربی سفارت روسیه و خیابان شمالی سفارت روسیه و خیابان تیغستان

شرق : جاده قدیم شمیران

جنوب : خیابان اردشیربابکان میدان محسنی در داودیه‌وخیابان میرداماد

غرب : خیابان پهلوی (جاده پهلوی)

مشخصات اراضی :

جبهه جاده قدیم شمیران‌ازخیابان تیغستان تامقابل خیابان‌دولت پنجهزاروپانصد ریال

اراضی واقع در جبهه جاده قدیم شمیران از خیابان دولت تا مقابل خیابان یخچال ششهزار ریال

اراضی واقع در جبهه جاده قدیم شمیران از مقابل خیابان یخچال تا خیابان جنوبی کاخ جوان پنجهزاروپانصد ریال

اراضی واقع در جبهه جاده۱۴ متری الهیه سه هزاروپانصد ریال

مشخصات اراضی

اراضی واقع در جبهه خیابان غربی و شمالی سفارت روسیه‌سه هزارو دویست ریال

طرفین خیابان جردن پنج هزار ریال

اراضی واقع در جبهه خیابان پهلوی هفت هزاروپانصد ریال

برخیابان شش مه‌بهمن یااردشیر بابکان پنجهزاروریال

طرفین خیابان ظفر چهار هزار ریال

طرفین خیابان مهناز سه‌هزارو دویست ریال

طرفین خیابانهای ۱۵ متری و بالاتر منشعب از جاده پهلوی‌سه هزاروششصد ریال

طرفین خیابانهای ۱۵ متری و بالاتر منشعب از جاده قدیم شمیران سه‌هزاروسیصد ریال

طرفین کوچه‌های ۸متری و بالاتر منشعب از جاده پهلوی سه هزاریریال

طرفین کوچه‌های ۶ متری و بالاتر دو هزار و پانصد ریال

بقیه کوچه‌ها دو هزار ریال

*** قطعه دهم**

(شامل اراضی حصار بوعلی و فرمانیه و کامرانیه و رستم‌آبادو مزرعه ملك‌آباد واختیاریه)

حدود -شمال : حدجنوبی‌قطعه نهم از جاده نیاوران به سلطنت آباد و جاده‌نیاوران به‌اراج

شرق : حدود تعیین شده پنج ساله شهرداری تا خیابان دولت

جنوب : جاده سلطنت‌آباد به قلهك (خیابان دولت) تا سه‌راه خیابان فرهاد (رستم‌آباد)

غرب : خیابان کامرانیه و خیابان فرمانیه و خیابان فرهاد (حدشرقی قطعه ۸)

مشخصات اراضی :

اراضی واقع در جبهه جاده نیاوران به‌تجریش سه‌هزارو - ششصد ریال

اراضی واقع در جبهه میدان نیاوران پنج هزار ریال

جبهه خیابان غرب و جنوب پارك صاحبقرانیه چهارهزارریال

جبهه جاده سلطنت آباد و صاحبقرانیه سه هزارو چهاروصد ریال

جبهه خیابان شمالی غربی پادگان سلطنت‌آباد سه‌هزارریال

جبهه خیابان دولت سه‌هزارو- دویست ریال

خیابانهای حدغربی این قطعه بشرح‌حد شرقی قطعه ۸ محاسبه شود

طرفین خیابانهای ۱۵ متری‌و بالاتر دوهزارودویست ریال

طرفین خیابانهای ۱۰ متری و بالاتر یکهزاروهشتصد ریال

طرفین کوچه‌های ۶متری و بالاتر یکهزاروسیصد ریال

بقیه کوچه ها یکهزار ریال

*** قطعه یازدهم**

(شامل اراضی حصار بوعلی و فرمانیه و کامرانیه و رستم‌آبادو مزرعه ملك‌آباد واختیاریه)

حدود -شمال : حدجنوبی‌قطعه نهم از جاده نیاوران به سلطنت آباد و جاده‌نیاوران به‌اراج

شرق : حدود تعیین شده پنج ساله شهرداری تا خیابان دولت

جنوب : جاده سلطنت‌آباد به قلهك (خیابان دولت) تا سه‌راه خیابان فرهاد (رستم‌آباد)

غرب : خیابان کامرانیه و خیابان فرمانیه و خیابان فرهاد (حدشرقی قطعه ۸)

مشخصات اراضی :

اراضی واقع در جبهه جاده نیاوران به‌تجریش سه‌هزارو - ششصد ریال

اراضی واقع در جبهه میدان نیاوران پنج هزار ریال

جبهه خیابان غرب و جنوب پارك صاحبقرانیه چهارهزارریال

جبهه جاده سلطنت آباد و صاحبقرانیه سه هزارو چهاروصد ریال

جبهه خیابان شمالی غربی پادگان سلطنت‌آباد سه‌هزارریال

جبهه خیابان دولت سه‌هزارو- دویست ریال

خیابانهای حدغربی این قطعه بشرح‌حد شرقی قطعه ۸ محاسبه شود

طرفین خیابانهای ۱۵ متری‌و بالاتر دوهزارودویست ریال

طرفین خیابانهای ۱۰ متری و بالاتر یکهزاروهشتصد ریال

طرفین کوچه‌های ۶متری و بالاتر یکهزاروسیصد ریال

بقیه کوچه ها یکهزار ریال

*** قطعه دوازدهم**

(شامل اراضی حصار بوعلی و فرمانیه و کامرانیه و رستم‌آبادو مزرعه ملك‌آباد واختیاریه)

حدود -شمال : حدجنوبی‌قطعه نهم از جاده نیاوران به سلطنت آباد و جاده‌نیاوران به‌اراج

شرق : حدود تعیین شده پنج ساله شهرداری تا خیابان دولت

جنوب : جاده سلطنت‌آباد به قلهك (خیابان دولت) تا سه‌راه خیابان فرهاد (رستم‌آباد)

غرب : خیابان کامرانیه و خیابان فرمانیه و خیابان فرهاد (حدشرقی قطعه ۸)

مشخصات اراضی :

اراضی واقع در جبهه جاده نیاوران به‌تجریش سه‌هزارو - ششصد ریال

اراضی واقع در جبهه میدان نیاوران پنج هزار ریال

جبهه خیابان غرب و جنوب پارك صاحبقرانیه چهارهزارریال

جبهه جاده سلطنت آباد و صاحبقرانیه سه هزارو چهاروصد ریال

جبهه خیابان شمالی غربی پادگان سلطنت‌آباد سه‌هزارریال

جبهه خیابان دولت سه‌هزارو- دویست ریال

خیابانهای حدغربی این قطعه بشرح‌حد شرقی قطعه ۸ محاسبه شود

طرفین خیابانهای ۱۵ متری‌و بالاتر دوهزارودویست ریال

طرفین خیابانهای ۱۰ متری و بالاتر یکهزاروهشتصد ریال

طرفین کوچه‌های ۶متری و بالاتر یکهزاروسیصد ریال

بقیه کوچه ها یکهزار ریال

*** قطعه دوازدهم**

(شامل اراضی حصار بوعلی و فرمانیه و کامرانیه و رستم‌آبادو مزرعه ملك‌آباد واختیاریه)

حدود -شمال : حدجنوبی‌قطعه نهم از جاده نیاوران به سلطنت آباد و جاده‌نیاوران به‌اراج

شرق : حدود تعیین شده پنج ساله شهرداری تا خیابان دولت

جنوب : جاده سلطنت‌آباد به قلهك (خیابان دولت) تا سه‌راه خیابان فرهاد (رستم‌آباد)

غرب : خیابان کامرانیه و خیابان فرمانیه و خیابان فرهاد (حدشرقی قطعه ۸)

مشخصات اراضی :

اراضی واقع در جبهه جاده نیاوران به‌تجریش سه‌هزارو - ششصد ریال

اراضی واقع در جبهه میدان نیاوران پنج هزار ریال

جبهه خیابان غرب و جنوب پارك صاحبقرانیه چهارهزارریال

جبهه جاده سلطنت آباد و صاحبقرانیه سه هزارو چهاروصد ریال

جبهه خیابان شمالی غربی پادگان سلطنت‌آباد سه‌هزارریال

جبهه خیابان دولت سه‌هزارو- دویست ریال

خیابانهای حدغربی این قطعه بشرح‌حد شرقی قطعه ۸ محاسبه شود

طرفین خیابانهای ۱۵ متری‌و بالاتر دوهزارودویست ریال

طرفین خیابانهای ۱۰ متری و بالاتر یکهزاروهشتصد ریال

طرفین کوچه‌های ۶متری و بالاتر یکهزاروسیصد ریال

بقیه کوچه ها یکهزار ریال

*** قطعه سیزدهم**

شامل اراضی زعفرانیه و محمودیه و محمودآباد وغیره

حدود : - شمال :خیابان‌آصف و خیابان ولنجك‌وامتداد آن

شرق :خیابان زعفرانیه وخیابان پهلوی

جنوب : جاده پارك‌وی وامتداد آن تامسیر رودخانه ولنجك

غرب : مسیر رودخانه‌ولنجك وامتداد آن تاحد شمالی

مشخصات اراضی :

برخیابان زعفرانیه چهارهزار ریال

جبهه خیابان پهلوی هفت‌هزارو پانصد ریال

جبهه خیابانهائیکه عرض آنها ۱۲متر و بیشتر باشد سه‌هزارو - دویست هزارریال

جبهه کوچه‌هائی که عرض‌آن ها ۶متروبالاتر باشد دوهزارو - دویست ریال

بقیه کوچه‌ها یکهزارو ششصد ریال

*** قطعه چهاردهم**

حدود - شمال : خیابان پارك وی و امتداد آن تارودخانه ولنجك

حدود - شرق: خیابان پهلوی

حدود- جنوب : خیابان ونك ومیدان ونك

حدود - غرب: حدود تعیین‌شده پنجساله شهرداری

مشخصات اراضی :

جبهه خیابان پهلوی هفتهزار ریال

جبهه خیابان ونك چهارهزار و پانصد ریال

بر میدان ونك ده‌هزار ریال

طرفین خیابان اوین‌در که چهار هزار ودویست ریال

طرفین خیابانهای ۱۲ متری و بالاتر سه هزار و دویست ریال

طرفین خیابانهای ۱۰ متری و بالاتر دوهزار و هشتصد ریال

طرفین کوچه‌های ۶ متری و بالاتر دوهزار ودویست ریال

بقیه کوچه‌ها یکهزار و هشتصد پانصد ریال

جبهه خیابانهائیکه عرض آنها ۱۲متر و بیشتر باشد سه‌هزارو - دویست هزارریال

جبهه کوچه‌هائی که عرض‌آن ها ۶متروبالاتر باشد دوهزارو - دویست ریال

بقیه کوچه‌ها یکهزارو ششصد ریال

*** قطعه پانزدهم (شامل قسمتی از اراضی خواردین پلاك ۷۴ بخش ۱۱ ثبت)**

حدود - شمال : خیابان کانال (مسیر رودخانه غلغلی)

حدود - شرق : حدود ثبتی‌پلاك ۷۴ بخش ۱۱

حدود -جنوب: جاده فرحزاد (خیابان شمالی شهرآراء)

حدود -غرب: ندارد.

مشخصات اراضی :

برخیابان شمالی شهرآرا(جاده فرحزاد) پنجهزار ریال

برخیابان کانال سه‌هزار ودویست ریال

برخیابانهای ۲۰ متری وبالاتر چهار هزار ریال

برخیابانهای ۱۵ متری و بالاتر سه‌هزارودویست ریال

برخیابانهای ۱۰ متری وبالاتر سه‌هزار ریال

بر کوچه‌های ۶ متری و بالاتر دوهزار وسیصد ریال

بقیه کوچه‌ها یکهزار و هشتصد ریال

پشت جبهه یکهزار و پانصد ریال

قطعه : شانزدهم (شامل قسمتی ازاراضی خواردین)

حدود -شمال :

حدود -شرق :

حدود - غرب :

حدود- شرق: حدود تعیین‌شده پنجساله شهرداری

حدود -جنوب : مسیر رودخانه غلغلی (خیابان کانال)

مشخصات اراضی :

برخیابان کانال (مسیر رودخانه غلغلی) سه هزار و دویست ریال

برخیابانهای ۱۵ متری و بالاتر دوهزار و دویست ریال

برخیابانهای ۱۰ متری وبالاتر یکهزار و هشتصد ریال

برکوچه‌های ۶متری وبالاتر یکهزار و چهارصد ریال

بقیه کوچه‌ها و پشت جبهه نهصد ریال

ارزش معاملاتی اراضی تهران

بقیه‌از صفحه ۶

طرفین کوچه های ۶ متری وبالاتر سه‌هزار ریال

بقیه کوچه ها و پشت جبهه دو هزار ریال

ناحیه‌چهار

*** شامل دوازده قطعه**

حدود - شمال : ونك - خیابان ونك تابرسد به جاده پارك‌وی‌سپس در امتداد پارك‌وی تا برسد به خیابان شمالی شهرآراء بعد در امتداد همان خیابان تا برسد به مسیر نهر غلغلی وسپس در امتداد محدوده پنجساله شهرداری تا حد غربی .

حدود - شرق : خیابان پهلوی

حدود - جنوب : خیابان شاهرضا و آیزنهاور

حدود - غرب : ابتدا از میدان شهیاد (جاده کن تا حد شمالی محدوده پنجساله شهرداری)

*** قطعه یکم**

حدود - شمال : بلوار الیزابت

حدود - شرق : خیابان پهلوی

حدود - جنوب : خیابان شاهرضا

حدود- غرب : خیابان امیرآباد

مشخصات اراضی

برخیابان (بلوار الیزابت) دوازده هزار ریال

بر خیابان پهلوی ازشاهرضا تا سه‌راه بزرگمهر ده هزار ریال

بقیه نه هزار ریال

بر خیابان شاهرضا بین پهلوی و کاخ ده هزار ریال

بقیه بر خیابان شاهرضا هشتهزار ریال

بر میدان ۲۴ اسفند دوازده هزار ریال

بر خیابان امیر آباد هفتهزار و پانصد ریال

طرفین‌خیابان‌تخت‌جمشیدازچهارراه پهلوی تا میدان کاخ دوازده‌هزار ریال .

بقیه خیابان تخت جمشید هشتهزار ریال

طرفین خیابانهای صبا ، کاخ ، ابتهاج ، سهیل ، وحدت . نریمان و سایر خیابانهای ۲۰ متری و بالاتر پنجهزار و پانصد ریال

طرفین خیابان های کیوان بهار، طوسی ، بزرگمهر،وصال شیرازی و سایر خیابانهای ۱۵ متری و بالاتر چهار هزار و هشتصد ریال

طرفین خیابان های ۱۰ متری و بالاتر سه هزار وسیصد ریال

طرفین کوچه های ۶متری و بالاتر دو هزار و هشتصد ریال

بقیه کوچه هاوپشت جبهه دوهزار ریال

*** قطعه دوم**

حدود - شمال : خیابان‌خورشید و امتداد بلوار .

حدود - شرق : خیابان امیر آباد .

حدود - جنوب:خیابان شاهرضا (آیزنهاور) و میدان ۲۴ اسفند .

حدود - غرب : خیابان دامپزشکی

مشخصات اراضی

بر خیابان خورشید ششهزار ریال .

بر خیابان دامپزشکی پنجهزارو پانصد ریال .

بر خیابان شاهرضا (جاده کرج) نه هزار ریال .

بر میدان ۲۴ اسفند دوازده هزار ریال .

بر خیابان امیر آباد هفت هزار و پانصد ریال .

طرفین خیابان دامپزشکی صبا، کاخ، ابتهاج، سهیل، وحدت. نریمان و سایر خیابانهای ۲۰ متری و بالاتر پنجهزار و پانصد ریال

طرفین خیابان های کیوان بهار، طوسی، بزرگمهر، وصال شیرازی و سایر خیابانهای ۱۵ متری و بالاتر چهار هزار و هشتصد ریال

طرفین خیابان های ۱۰ متری و بالاتر سه هزار وسیصد ریال

طرفین کوچه های ۶متری و بالاتر دو هزار و هشتصد ریال

بقیه کوچه هاوپشت جبهه دوهزار ریال

*** قطعه سوم**

حدود - شمال : خیابان‌نصرت.

حدود- شرق: خیابان‌دامپزشکی

حدود -جنوب : خیابان‌آیزنهاور

حدود -غرب :خیابان چهل‌متری کندی .

مشخصات اراضی

بر خیابان آیزنهاور هشتهزار ریال .

برخیابان نصر تو دامپزشکی پنجهزار ریال .

بر خیابان کندی هفت هزار و پانصد ریال .

طرفین خیابان های ۱۵ متری و بالاتر چهار هزار ریال .

طرفین خیابان های ۱۰ متری و بالاتر دو هزار و هشتصد ریال .

طرفین کوچه های ۶ متری و بالاتر سه‌هزار ریال

بقیه کوچه ها و پشت جبهه دو هزار ریال

*** قطعه چهارم**

حدود - شمال : جاده فرحزاد (خیابان تاج یا خیابان برق‌السلوم تا مسیل رودخانه غلغلی) .

حدود - شرق : خیابان کندی .

حدود - جنوب:خیابان آیزنهاور

حدود - غرب : مسیر رودخانه غلغلی .

مشخصات اراضی

بر جاده فرحزاد (خیابان تاج) پنجهزار ریال .

بر جاده چهل متری کندی هفتهزار و پانصد ریال .

بر جاده آیزنهاور هشت هزار ریال .

ط

قاتلی در دادگاه خود را بدیوانگی زد!

مرد ۳۴ ساله‌ای به جرم قتل برادر سی ساله خود، و مجروح ساختن همسر و فرزند او در شعبه دوم‌دادگاه جنائی مرکز به حبس ابد بااعمال شاقه محکوم شد.

این مرد که قربانعلی کارآگاه نام دارد، در روز بیست و ششم دیماه سال ۱۳۴۷ برسر راندن اتومبیل با برادر ناتنی خود رضا قمی شکرآبادی اختلاف پیدا کرد و بایك ضربه کارد که در قلب او فروبرد، اورا به قتل رساند.

قربانعلی پس‌از این‌که برادر خود را کشت به همسر و فرزند او حمله کرد و آنهارا نیزمجروح کرد و متواری شد.

به دنبال این ماجرا ماموران انتظامی قربانعلی‌را دستگیرساختند و او بجرم خود اعتراف کرد و گفت که در لحظه وقوع حادثه‌نمی دانسته که چکار می کند.

بااقرار صریح قربانعلی، بازپرس دادسرای تهران ویرا مجرم شناخت و روانه زندان کرد و دادستان تهران نیز از دادگاه عالی جنائی برای او تقاضای اشد مجازات را کرد.

روز گذشته محاکمه قربانعلی‌در شعبه دوم‌دادگاه جنائی مرکزآغاز گردید وقربانعلی دربرابردادرسان دادگاه قرار گرفت.

متهم‌در مقابل سئوالات متعدد آقای دکتر شیخ‌نیا سکوت کردو فقط گفت که چیزی بیاد ندارد و کسی را نمی شناسد!

دادرسان دادگاه که باسکوت متهم روبرو شدند ناچار درمیان محاکمه به شور پرداختند وتصمیم گرفتند که از پزشك قانونی‌دعوت کنند تا قربانعلی را مورد معاینه قرار دهد.

تظاهر به دیوانگی!

آقای دکتر سپهر پزشك‌قانونی چند دقیقه بعد در دادگاه حاضر شد و از متهم معاینه بعمل اورد و نظر داد که او به مرض روانی دچار نیست، بلکه خود را به دیوانگی زده است!

بااعلام نظرپزشك قانونی‌دادگاه بار دیگر رسمیت یافت و رئیس دادگاه یك بار دیگر به قربانعلی خاطرنشان ساخت که در جلسه دادگاه به اتهام او رسیدگی می شود و پزشك قانونی نیز نظرداده است که وی در کمال سلامت است و بهتر است که به سئوالات دادگاه پاسخ گوید، و سپس به سئوال کردن پرداخت.

باز هم سکوت!

این بار نیز قربانعلی در مقابل سئوالات‌متعددرئیس دادگاه‌سکوت کرد و جوابی نگفت و این بار نیز فقط جواب می داد: «کسی‌را نمی شناسد و هیچ چیز به یاد ندارد!»

قربانعلی درمقابل‌سئوالات رئیس‌دادگاه فقط سکوت کرد

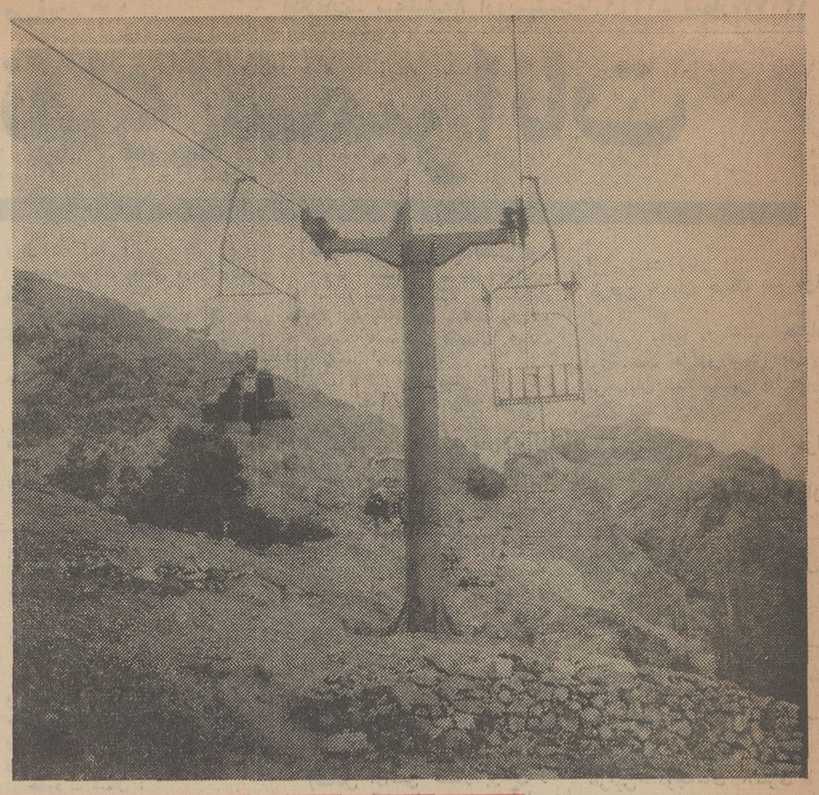

عکس بالا «تله‌سی‌یژ»را هنگام کار نشان میدهد و کوهنوردان با استفاده‌از آن‌قسمتی‌ازارتفاعات‌البرز رابالامیروند.

برای اولین بار جوانی «تله‌سی‌یژ» را برای خودکشی انتخاب کرد، ولی:

از ۵۰۰ متری روی شاخه‌های درختی افتاد!

ابوالحسن برای دومین بار دست به خودکشی زد، ولی هر دو بار از مرك نجات یافت

جوانی بیست ساله بنام ابوالحسن نیك‌بین هنگامیکه درداخل یکدستگاه «تله‌سی‌یژ» نشسته بود، تصمیم‌بخودکشی گرفت و خود را ازارتفاع بانصدمتری بپائین انداخت.

طبق گزارش خبرنگارمادرشمیران: جریان واقعه بلافاصله توسط‌مسئول «تله‌سی‌یژ» باطلاع مامورین‌پاسگاه ژاندارمری ولنجك رسانده شد و گروهبان تبریزی معاون پاسگاه پس از حضور در محل ابوالحسن را که هنگام سقوط در میان شاخه های انبوه درخت تنومندی گیر کرده و سخت مجروح شده‌بود، به‌بیمارستان انتقال داد.

در بیمارستان از جیب ابوالحسن نامه‌ای بدست آمد که در آن‌خطاب به دادستان نوشته بود: «من به میل خود دست بخودکشی زدم وکسی در این باره مقصر نیست!»

دومین بار بود

غروب دیروز برادر ابوالحسن‌نیك‌بین ضمن مراجعه بدفتر نمایندگی اطلاعات در شمیران پیرامون اقدام ابوالحسن اظهار داشت: برادرم چندی قبل نیز یکبار دست‌بخودکشی زد ولی اطرافیانش او را از مرك نجات دادند.

او در این باره افزود: چند روز قبل ابوالحسن پنجهزار تومان پول از پدرم طلب نمود و پدرم هنگامی‌که ازوی پرسید این پول را برای چه کاری میخواهد، پاسخ صحیحی نداد.

«ابوالحسن» فعلا در بیمارستان رضا پهلوی شمیران بستری میباشد و حال وی رو به بهبود است.

ابوالحسن نیك‌بین

۳ کشته در ۳ حادثه

* روز گذشته مرد ۳۵ ساله‌ای بنام جبار جلالی، که باموتوسیکلت از اهواز عازم «حمیدیه» بود، درنزدیکی حمیدیه براثر واژگون شدن موتوسیکلت‌به بیرون پرتاب شد و در دم کشته شد.

* همچنین یك اتومبیل سواری براندگی‌شخصی‌بنام کشاورز، در جاده اهواز - مسجد سلیمان باموتوسیکلتی که از طرف مقابل می آمد تصادف کرد، براثر این حادثه یکی از سرنشینان موتوسیکلت بنام‌طاهر دیلمی کشته شد و سرنشین دیگر بنام عطائی مجروح گردید، مجروح به بیمارستان چندیشاپور منتقل شد.

* بعداز ظهر دیروز دختر خردسالی بنام فرشته رحمانی هنگام بازی در کنار حوض غفلتا بداخل حوض افتاد و خفه شد.

اطلاعات
دختران و پسران
روزهای یکشنبه
منتشر می‌شود

مجله جوانان
باداستانهایی مهیج ومطالبی
آموزنده و خواندنی
منتشر شد

قتل بضرب گلوله

روز گذشته بدادسرای کرمانشاه اطلاع داده شد که شخصی بنام «خداداد پیرزادی» در قریه «ترکاشوند» بضرب گلوله بقتل رسیده است.

بدنبال این خبر آقای نبوی بازپرس دادسرای کرمانشاه‌باتفاق دکتر کرندیان پزشك قانونی بمحل عزیمت کردو پس ازمشاهده جسد و بررسی نحوه قتل، عده‌ای‌را ببازپرسی احضار کرد. بقراراطلاع «خداداد» دراثر اختلافات ملکی بقتل رسیده است و هم اکنون مامورین مشغول بررسی و تحقیق دراین مورد میباشند.

یک خبر مهم
از شنبه ۱۲ اردیبهشت در
کاباره مولن روژ

بزودی
جلوه‌ای تازه و درخشان از
جمیله

درفیلم
نامادری

تغییر برنامه حرکت قطارهای مسافری جنوب

بعلت تغییر فصل و بمنظور تامین آسایش مسافرین محترم برنامه حرکت قطار های مسافری خط جنوب از تاریخ ۴۹/۲/۱۶ بشرح زیر تغییر مینماید.

۱- قطار مسافری سریع السیر تهران- خرمشهر حرکت از تهران همه روزه ساعت ۱۶/۳۰ ورودبه خرمشهر ساعت ۹/۳۵ روز بعد مراجعت‌از خرمشهر ساعت ۱۷/۱۵ ورود بتهران ساعت ۱۰/۲۰ روز بعد

۲- قطار مسافرت عادی تهران- خرمشهرحرکت‌از تهران همه روزه ساعت ۱۱/۲۵ ورود به‌خرمشهر ساعت هشت روز بعد مراجعت از خرمشهر ساعت ۱۹/۴۵ ورود بتهران ساعت ۱۶/۱۰ روزبعد

۳- قطار تهران قم و بالعکس حرکت از تهران‌همه روزه ساعت ۷/۰۵ ورود بقم ساعت ۱۰ همان روز و مراجعت از قم ساعت ۱۶/۵۰ ورود بتهران‌ساعت ۱۹/۴۵ همانروز.

م‌الف ۱۰۲۲ ۱-۲ ۵۹۷۸-۱ راه آهن دولتی ایران

بزودی
ماجراهای شیرین و جالب زنی هوس انگیز که قدرتمند ترین و ثروتمندترین مردان اروپا چون پروانه گرد شمع وجودش میسوختند.

فرانس آنگلاد
ویتوریو دسیکا
شارل آزناور
گرت فروبه
ژان کلودبریالی
درفیلم یاناویژن ورنگی
کارولین شری

اقتباس از داستان مشهور «کارولین شری» نوشته سیسیل سن لوران

یك خبر بزرك
یك مژده بزرك
کاباره
باکارا
مفتخر است باطلاع هموطنان عزیز برساندکه ازچهارشنبه ۱۶ اردیبهشت ماه کلیه‌برنامه های هنری که از تمام‌کشور های جهان گلچین شده است همچنین از بین هنرمندان طراز اول کشور عزیزمان ایران انتخاب گردیده، زیر نظر وباشرکت‌هنرمندمحبوب ایران.

علی تابش
اداره خواهد شد
تلفن مدیریت کاباره باکارا
۶۲۷۹۷۹
تلفن آقای تابش
۶۱۳۷۵۲

نفس را در سینه‌ها حبس کنید و برای‌تماشای یکی از شگفت‌آورترین‌ماجراهای‌پلیسی‌وجاسوسی‌سال آماده‌شوید..
ازامشب درسینماهای
ب.ب.سهیلا
این گروه جانباز

باشرکت: تونی کندال. برادهاریس
سام بورک. سابینه سون

آبگوشت
نذری
۱۰۰ نفررا
مسموم
ساخت

آبگوشت نذری درروستای «بالاسر» ازتوابع لوشان‌بیش از یکصد نفر را مسموم ساخت‌و دیروز کلیه کارکنان درمانگاههای قزوین. منجیل ورودبار برای معالجه‌مسمومین بحال آماده‌باش درآمدند. یکی از مسمومین بخبرنگار ما گفت: بطور یقین علت مسمومیت این‌عده زنك‌زدگی دیگهای آبگوشت‌بوده‌است.

گزارش خبرنگار ما در رشت حاکیست: روزگذشته بیشتر مسمومین که برای معالجه به درمانگاههای منجیل، رودبار و قزوین مراجعه کرده‌بودند، بحالت اغما افتاده بودند و بمحض رسیدن به بیمارستان‌هاتحت درمان قرار میگرفتند.

خاطره بزرگترین وعمیق‌ترین آثار جاودان سینمای‌هند
یکباردیگر تجدید میگردد
بعد از موفقیت های فراموش نشدنی فیلم‌هائی مانند
مادرهند - دو برادر - سنگام-آرزو... اینك
«وحیده رحمان» زیباترین و درخشان ترین چهره سینمای هند در افسانه‌ای اصیل و شگرف از فولکلور مردم سرزمین هند
فیلمی که شب اول نمایش آن امشب طی مراسم بسیار باشکوهی با حضور «وحیده رحمان» که برای افتتاح‌این فیلم بزرك و پرارزش به تهران آمده‌است درسینما مولن روژ برگزارخواهد شد.
مجموعه‌ای از زیبائی - رنك - موسیقی‌وهنرمسحورکننده

نیل کمال
رنگی. ایستمن کالر
neelkemel
بالراج‌ساهانی
لالیتاپاوو
ششی‌کالا و
محمود
باشرکت وحیده رحمان. راج‌کمار. منوچ‌کمار

ازفردا صبح درسینماهای
مولن روژ - دیانا
مهتاب - رکس - شهوند- لیدو - ژاله
نپتون - همای - اسکار - پاسارگاد
ارانوس - چرخ‌وفلك

بعلت‌طولانی‌بودن‌فیلم شروع سئانسها درسینماهای مولن روژ ودیانا ۱۱/۳۰ صبح ۲- ۴/۳۰ -۷- ۹/۳۰ بعداز ظهر ودرسینماهای نپتون‌وژاله‌ورکس ۱۰/۳۰ صبح ۱-۳/۳۰- ۶- ۸/۳۰ بعدازظهر ودرسینماهای پاسارگاد و همای واسکار ۱۰- ۱۲/۳۰ صبح ۳- ۵/۳۰- ۸ بعداز ظهر ودرسینماهای شهوند ولیدو ۹- ۱۱/۱۵ صبح ۱/۴۵- ۴/۱۵- ۶/۴۵- ۹/۱۵ بعداز ظهر و درسینما مهتاب ۱۱ صبح ۱/۳۰- ۴- ۶/۳۰-۹ بعدازظهر و درسینماارانوس ۸/۱۵- ۱۰/۴۵ صبح ۱/۱۵- ۳/۴۵ - ۶/۱۵- ۸/۴۵ بعدازظهر و در سینما چرخ‌وفلك ۹/۳۰- ۱۲ صبح ۲/۳۰- ۵- ۷/۳۰ بعدازظهر

نظر بتقاضای کارگردان فیلم درهای سالن بلافاصله پس از شروع فیلم بسته خواهد شد لذا ازمشتریان‌محترم‌خواهشمند است برای دیدن فیلم‌سرساعت‌درسالن حضور بهمرسانند. سینماها از هدایت مشتریان محترم بسالن پس از شروع نمایش فیلم معذور میباشند.

ازامشب درسینماهای
کریستال - رنگین کمان
لانگ جفریز درفیلم رنگی وتکنی‌اسکوپ
مرزوحشت

باشرکت: کریستال. ایوان دنی وکارول براون

بزودی در بزرگترین سینماهای پایتخت
مردآتی غول‌پیکر - پهلوانانی قوی پنجه مسلح‌به‌شمشیر متکی به زور بازوی خود در مقابل ارتش رم قدمردانگی علم میکنند وبزرگترین حماسه پهلوانی‌باستان‌رابوجودمی‌آورند.
ده مرد پهلوان
سینماسکوپ. رنگی

باشرکت: دان وادیس. هلگا لینه
ویلیام برد ... و قویترین مردان جهان

دوشیزگان دیپلمه ریاضی و طبیعی توجه نمائید

۱- نیروی هوائی شاهنشاهی برای تعلیم و تربیت متخصص مرکز ارتباط تعدادی دوشیزه دیپلمه باشرایط زیر به‌خدمت دعوت مینماید.

الف- شرایط نام‌نویسی

۱-تابعیت دولت شاهنشاهی و متدین بیکی‌از ادیان رسمی کشور.

۲- قبول شدن از معاینه جسمی و آزمایش استعداد وزبان انگلیسی درحدود معلومات‌دبیرستان وداشتن حداقل قد ۱۵۵ سانتیمتر.

۳- حداقل سن ۱۸ سال تمام و حداکثر ۲۴ سال تمام.

۴- سپردن تعهد خدمت در کلیه یگانهای تابعه نیروی هوائی شاهنشاهی به‌مدت ۶ سال از تاریخ پایان دوره آموزشی.

۵- نداشتن کسان تحت تکفل.

ب- مدت تحصیل، حقوق و مزایا

۱- مدت‌تحصیل -در آموزشگاه یکسال‌بوده وداوطلبان شبانه روزی نمی‌باشندولی هزینه‌تحصیلی وغذای بین‌روزآنان ازطرف نیروی هوائی‌شاهنشاهی تامین و ماهانه مبلغ ۲۵۰۰ ریال بعنوان حقوق و فوق‌العاده سختی خدمت دریافت خواهند داشت.

۲- فارغ‌التحصیلان به‌نسبت معدل نهائی‌به درجات استوار دومو گروهبانیکمی مفتخر وحقوق ومزایای آنان به‌ترتیب درجات مذکور ۶۷۲۵ و ۵۷۲۵ ریال وپس‌از شش ماه‌به‌شرط احراز موفقیت ومهارت ۷۵۰۰ ریال و ۶۶۰۰ ریال می‌باشد وترفیع درجات بعدی برطبق مقررات قانون استخدام نیرو های مسلح شاهنشاهی وآئین‌نامه‌های مربوط‌خواهد بود.

۲- داوطلبان میتوانند برای کسب اطلاع بیشتر وثبت‌نام بادر دست داشتن فتوکپی گواهینامه تحصیلی عین شناسنامه (بفرم جدید عکس‌دار) و شش قطعه عکس ۴×۳ از تاریخ نشراین آگهی تا تامین احتیاج از ساعت ۷ الی ۱۲ به‌مرکز آموزش های هوائی واقع در میدان شهناز جاده تهران نو ایستگاه نرودگاه مراجعه نمایند. م‌الف ۱۰۱۴ ۱-۵

نیروی هوائی شاهنشاهی

مجالس ترحیم

مجلس ترحیم تیمسار سرلشکر بازنشسته محمدرضا یاوری از ساعت ۹ تا ۱۱ روز چهارشنبه نهم اردیبهشت ماه در مدرسه عالی سپهسالار برگزار میگردد.
ستاد بزرك ارتشتاران
آ-۶۳۰۴

بانهایت تاسف درگذشت شادروان تیمسار سرلشگر محمد رضا یاوری عضو هیات مدیره بنگاه کانونهای کودك سازمان تربیتی شهرداری پایتخت‌را که‌از شخصیتهای‌نیکوکار وعلاقمند به‌خدمات اجتماعی بودند باطلاع میرساند. مجلس ترحیم آن مرحوم روز چهارشنبه نهم اردیبهشت ماه جاری‌از ساعت ۹تا۱۱ صبح در مسجد عالی سپهسالار منعقدخواهدبود.
شهرداری پایتخت
آ-۶۳۷۶

بانهایت تاسف درگذشت انسان نیکوکار و نوع پرور شادروان تیمسار سرلشگر محمدرضا یاوری عضو هیات‌مدیره بنگاه کانونهای کودك سازمان تربیتی راباطلاع میرساند.
مجلس ترحیم مردانه فقید سعید ازساعت ۹ الی ۱۱ صبح روز چهارشنبه نهم اردیبهشت ماه درمسجد سپهسالار و مجلس ترحیم زنانه از ساعت ٤ تا ٦ بعداز ظهر همان‌روز درمنزل آنمرحوم واقع درخیابان سلطنت آباد کوی ارم یك خیابان معدل‌الدوله شماره ۵۷ برقرار خواهد بود.
سازمان تربیتی شهرداری پایتخت
آ- ۳۵٦۵

بااندوه فراوان‌وفات شادروان‌تیمسار سرلشکر محمدرضا یاوری ریاست انجمن خانه‌و مدرسه دبیرستان نمونه ۲۵ شهریور را ضمن تسلیت به بازماندگان محترم آن فقیدسعید باطلاع میرساند. مجلس ترحیم مردانه آن روانشاد ازساعت ۹ تا ۱۱ روز چهارشنبه نهم اردیبهشت ماه در مسجد عالی سپهسالار برگزار خواهد شد.
هیئت مدیره انجمن خانه‌و مدرسه دبیرستان نمونه ۲۵ شهریور

باکمال تاسف وفات شادروان تیمسار سرلشکرمحمدرضا یاوری رئیس خدمتگزار انجمن خانه و مدرسه دبیرستان نمونه ۲۵ شهریور را که در طول سالیان دراز عضویت و ریاست انجمن خدمات ارزنده‌ای برای پیشرفت امور دبیرستان نموده‌اند باطلاع میرساند. مجلس ترحیم مردانه آن فقید سعید از ساعت ۹ تا ۱۱ روز چهارشنبه نهم‌اردیبهشت ماه در مسجد عالی سپهسالار و مجلس زنانه از ساعت ٤ تا٦بعدازظهر همان روز در منزل آن مرحوم منعقد خواهد بود.
رئیس دبیرستان نمونه ۲۵ شهریور - نوربخش

بدین وسیله مرگ‌جانگداز دوست عزیزو ارجمند تیمسار سرلشکر محمدرضا یاوری را که یك عمر صمیمانه و درنهایت صفا و صداقت بخدمت خلق گذرانیده است باطلاع‌میرساند. مجلس ختم مردانه از ساعت ۹ تا ۱۱ چهارشنبه‌نهم اردیبهشت ماه در مدرسه عالی سپهسالار و مجلس ختم زنانه از ساعت ٤ تا ٦ بعداز ظهر همان روز در منزل فقید سعید برگزار خواهد شد.
سپهبدمرتضی زاهدی ،سپهبدامیرقاسم عمیدی ، سپهبدازهاری، سپهبدکاتوزیان ،دکترشیرفرهمند ،سرلشکراحیاء ، سرلشکر آریا، سرلشکر نصری ، سرلشکر نگهبان، دکتر حسین‌علوی، دکتر مهدی حمیدی ، مهندس بدرالدین مرعشی ، سرتیپ ایلخانی‌پور ، سرتیپ مهاجر ایروانی ، سرتیپ پارسا ، سرتیپ کاظمی ، سرتیپ فرهمند ، سرهنك مخترع ، دکتر آزاد ، دکتر خوشبخت

بسمه تعالی
باکمال تاسف و تاثر وفات شخصیت پرهیزکار و نوعدوست شادروان تیمسار سرلشکر محمدرضا یاوری را به اطلاع میرساند. مجلس ترحیم مردانه فقید سعید از ساعت ۹ تا ۱۱ روز چهارشنبه نهم اردیبهشت ماه در مسجد سپهسالار و مجلس ترحیم زنانه از ساعت ٤ تا ٦ بعداز ظهر همان روز در منزل آن مرحوم واقع در خیابان سلطنت‌آباد کوی ارم ۱ خیابان معدل‌الدوله شماره ۵۷ منعقد خواهد بود.
خانواده های : یاوری ، هاشمی ، فضائلی ، فال‌اسیری، سجادیان ، بهبهانی ، تقوی شیرازی ، پیمان ، فالی، نیازمند، صمدی ، آذرخشی ، جباری ، رضانیا ، لیاقت ، دکتر لقمانی، قاآنی ، عسکری ، نجفی ، زمانیان ، راضی ، شاکر ، سیادتان ، حمیدپور ، خرمی ، رضازاده صابر ، مرتاضی ، حسن‌پور ، فرمانده
آ-۳۷۱۵

ضایعه ناگوار را بعموم افراد خانواده های‌عزادار‌بویژه بازماندگان آ ن‌مرحوم تسلیت میدهیم

بانهایت تاسف فوت بانوی بزرگوار طوطی خانم‌سموحائی رهبر را باطلاع میرساند. مجلس ترحیم آنمرحومه روزجمعه یازدهم اردیبهشت ٤۹ از ساعت ۱۰ تا ۱۲ صبح در کنیسای یوسف آباد خیابان محمدرضاشاه ایستگاه دوم خیابان ثریا منعقد است.
خانواده های : سموحائی رهبر . مشهود . شوشنی . صادقی . هلاوی . ناتان . فرید . ملازاده .
آ-۳۷۳۱ ۱-۲

بعموم بازماندگان آنمرحومه مصیبت وارده را تسلیت میدهیم

خانواده های ساعتچی تبریز . ساعتی نوبری . ساعتی . ساعتچیان . شالچیلار ، کرباسی ، اسداله حبشی عربشاهی ، قاسم زاده بادامچی . دکتر گرانسر،مدلل طلب ، پوردشاهی، صالحی‌نیا . پور صالحی . خامنه‌ای . علی‌پور . کاغذی . شکوری ، صمد زاده ، خلیلی .
بانهایت‌تاسف‌درگذشت مرحوم آقای حاج حسن‌ساعتچی تبریز فرزند مرحوم علیین رتبت آقای حاج جواد ساعتچی را باستحضار بستگان و آشنایان میرسانند. مجلس ختم آن مرحوم روز چهارشنبه ۹ اردیبهشت ماه ازساعت ۹ تا ۱۱صبح در مسجد مرحوم آقا سید عبدالحسین معروف به آذربایجانیها انتهای بازار کفاشها منعقد و مجلس ختم زنانه روز پنجشنبه ۱۰ اردیبهشت از ساعت ۳ تا ٦ بعد از ظهر در منزل شخصی واقع در خیابان قصرالدشت چهار راه بوستان سعدی کوچه نکوئی پلاك ۳۳ منعقد است.
آ-۳۷۲۹

بعموم بازماندگان آن مرحوم مصیبت وارده را تسلیت میدهیم.

اتحادیه‌فروشندگان شیشه جام
بانهایت‌تاسف خبردرگذشت‌بانوی نیکوکار و با تقوی زجاجی والده گرامی آقایان حاج میرزا حسن زجاجی‌و حاج میرزا عباس رجاجی را باطلاع همکاران محترم میرساند‌مجلس ختم آنمرحومه روز چهارشنبه ۹ اردیبهشت ازساعت سه‌ونیم الی پنج ونیم بعداز ظهر در مسجد ارك برقرار میباشد.
اتحادیه‌صنف فروشندگان شیشه جام

خانواده های زجاجی ،اسحاقی‌حسینی ، بیان ، حسینی، ژیان ، رضوی مصطفوی ، هدائی ، رخشانفر ، میررشیدی، فتوره‌چی ،احمدزاده ،اسحاقی کرباسی ، یزدی ، فهیمی ، صادقی،بشارتیان ، عظیمی ، موحدی ، ابریشم‌چی ،قائمی ، شریفیون ،سلامت ، آسایش ، ناظری
باکمال تاسف فقدان بانو زجاجی بزرك خاندان زجاجی را باطلاع‌کلیه اقوام وآشنایان میرساند مجلس ترحیم آن مرحومه روز چهارشنبه۹ اردیبهشت از ساعت ۳ ونیم الی ۵و نیم بعدازظهر در مسجد ارك برقرار ومراسم شب هفت آن مرحومه روز پنج شنبه ۱۰ اردیبهشت از ساعت ۷ونیم الی ۹بعدازظهر در مسجد صفائیه شهر مقدس قم برگزار می‌باشد.
آ-۳٦٦۷

بعموم‌بازماندگان آنمرحومه مصیبت‌وارده را تسلیت میدهیم.

هوالباقی
بدینوسیله فوت ناگهانی آقای علی باباززاده را باطلاع عموم خویشان و دوستان میرساند. مجلس ترحیم مردانه آن مرحوم روز پنجشنبه دهم اردیبهشت از ۸و نیم الی ۱۰و نیم قبل از ظهر و مجلس ختم زنانه ازساعت ۱۰ و نیم الی ۱۲ونیم همان روز در خانقاه صفی‌علیشاه منعقد است.
خانواده های - باباززاده . حکیمیان . افتخار ربیعی . صداقت . سلیمی خلیق. فصیحی . علیزاده . آ-۳۷۰۹
بعموم بازماندگان آنمرحوم مصیبت وارده را تسلیت میدهیم.

بانهایت تاسف درگذشت سرکار بانو فاطمه بوشهری همسر جناب آقای سناتور جواد بوشهری را باستحضار میرساند. مجلس ترحیم فقیده سعیده روز پنجشنبه دهم اردیبهشت ماه جاری از ساعت ۹تا۱۱ صبح در مسجد مجد منعقد خواهد بود.
رئیس مجلس سنا - جعفر شریف‌امامی

بانهایت تاثر و تاسف درگذشت بانو فاطمه بوشهری مادر گرامی آقای باقر بوشهری نماینده مجلس شورای‌ملی را باستحضار میرساند.
مجلس ترحیم فقیده سعیده از ساعت ۹ الی ۱۱ صبح روز پنجشنبه ۱۰ اردیبهشت ماه جاری در مسجد مجد خواهد بود.
رئیس مجلس شورای ملی - عبدالله ریاضی
آ-۶٤۰۲ ۱-۲

باکمال تاسف درگذشت شادروان بانو فاطمه بوشهری همسر جناب آقای جواد بوشهری سناتور محترم و مادرمکرمه جناب آقای باقر بوشهری نماینده محترم مجلس شورای‌ملی هم‌مسلکان گرامی را باطلاع میرساند.
مجلس ترحیم فقیده سعیده از ساعت ۹ الی ۱۱ صبح روز پنجشنبه ۱۰ اردیبهشت ماه جاری در مسجد مجد منعقد خواهد بود.
دبیرکل حزب ایران نوین - منوچهر کلالی
آ-۶٤۰٦ ۱-۲

بانهایت تاسف و تاثر درگذشت شادروان بانو فاطمه بوشهری مادر گرامی جناب آقای باقر بوشهری نماینده‌محترم مجلس شورای ملی را باطلاع میرساند.
مجلس ترحیم فقیده سعیده از ساعت ۹ الی ۱۱ صبح روز پنجشنبه ۱۰ اردیبهشت ماه در مسجد مجد منعقدمیشود.
لیدر فراکسیون پارلمانی ایران نوین - مهندس حیدرعلی‌ارفع
آ-۶٤۰٦ ۱-۲

نمایندگان فارس و بنادر در مجلسین سنا وشورای ملی ضمن‌اظهارتاسف فراوان درگذشت‌شادروان بانو فاطمه‌بوشهری همسر جناب آقای جواد بوشهری (امیرهمایون) سناتور محترم ومادر گرامی جناب آقای باقر بوشهری نماینده محترم مجلس شورا ی‌ملی‌را باطلاع می رسانند. مجلس ترحیم‌آنمرحومه‌روز پنجشنبه دهم‌اردی‌بهشت ماه جاری از ساعت ۹تا ۱۱ صبح در مسجد محد منعقد خواهد بود.
مهدی‌نمازی . علیقلی‌هدایت ، دکتر مصباح‌زاده، دکتر عباس نفیسی ،مهندس حیدر علی ارفع ، محمد علی آموزگار، دکترعبدالرسول عظیمی ، دکتر همایون فربود ، دکتر جواد مهذب، رسول پرویزی ،ایرج مهرزاد ، دکتر رضا نجیمی ، محمدحسین زرآور ، مهندس جواد اربابی،دکتر یحیی‌بهبهانی، مهندس غلامعلی سهم‌الدینی ، عبدالحسین‌طباطبائی ،حسام‌الدین رضوی ، محمد علی پوربابائی ، عبدالکریم جاماسبی ، محمد رضازاده، دکتر صمد رفعت ، محمدتقی معزی .

بانهایت تاسف بسیاردرگذشت‌شادروان بانوی محترمه فاطمه بوشهری همسر جناب آقای سناتور جواد بوشهری (امیرهمایون)ومادر گرامی جناب آقای باقر بوشهری‌نماینده محترم مجلس‌شورای ملی‌را باطلاع می‌رساند .مجلس فاتحه آن مرحومه روز پنجشنبه دهم‌اردی‌بهشت ماه جاری ازساعت ۹تا ۱۱ صبح در مسجد مجد بر گزار می شود.
سردار فاخر حکمت ، محمد نمازی ،مهدی صدرزاده، جواد ملك‌پور ،صادق‌ملك‌پور .

بانهایت تالم وتاثر فوت مرحومه بانوی‌باتقوی‌فاطمه بوشهری همسرسناتور جواد بوشهری ومادر بانو مهین خسروشاهی و آقایا ن:باقر .قاسم ،جهانگیر بوشهری را به اطلاع دوستان وخویشاوندان میرساند. مجلس ترحیم زنانه ومردانه روز پنجشنبه‌دهم اردیبهشت‌ماه ازساعت۹تا۱۱درمسجد مجد منعقد خواهد گردید.
سناتور رضابوشهری ،حسین‌بوشهری

باکمال تاسف فوت مرحومه بانو فاطمه بوشهری را به اطلاع‌خویشان ودوستان میرساند. مجلس ختم‌مردانه وزنانه ازساعت ۹تا ۱۱ روز پنجشنبه دهم اردی‌بهشت ماه در مسجد مجد منعقد خواهد گردید.
سناتور جواد بوشهری،باقربوشهری ،مهین‌خسروشاهی، قاسم بوشهری ،جهانگیر بوشهری

بانهایت تاسف فوت همشیره گرامی خودمان مرحومه بانو فاطمه بوشهری صبیه مرحوم حاج امین‌الضرب مهدوی و همسر جناب آقای سناتور جواد بوشهری‌را به اطلاع دوستان وخویشاوندان می‌رساند. مجلس ترحیم زنانه و مردانه از ساعت ۹ تا ۱۱صبح روزپنجشنبه‌دهم‌اردیبهشت‌ماه‌در مسجدمجد منعقد خواهد گردید.
محسن‌مهدوی ،دکتر یحیی‌مهدوی ، دکتر اصغر مهدوی

باکمال تاسف فوت‌بانو فاطمه بوشهری مادر گرامی همسر خود مهین خسروشاهی رابدین وسیله باطلاع دوستان‌و آشنایان می‌رساند. مجلس ختم مردانه وزنانه ازساعت ۹ تا ۱۱ روز پنجشنبه دهم‌اردی‌بهشت ماه‌در مسجد مجدمنعقدخواهد گردید.
محمد خسروشاهی

باکمال تاسف درگذشت بانو فاطمه بوشهری همسر جناب آقای سناتور جواد بوشهری ریاست محترم هیئت‌نظارت سازمان بیمه های اجتماعی را باطلاع میرساند.
مجلس ترحیم آن مرحومه از ساعت نه تا یازده‌بامداد پنجشنبه دهم اردیبهشت ماه ۱۳٤۹ در مسجد مجد منعقد است.
منوچهر آریانا ،حسام‌الدین رضوی، ابوالقاسم پرتواعظم، دکتر محمدناصر صالحی
آ-۳۷٦۱

خانواده‌های :بوشهری ، مهدوی ، خسروشاهی ، اکبر، معتمدی ،اخوان، تقوی ،ایروانی ، ظفری ،قدیمی ، ملك ، ناظم بوشهری ،عدل ،پرتو ، شریف امامی ،سمیعی، ضرابی ، طیبی، مشرف ، فیض ، گوهرین ، عبده ، بکائی ، رحمت سمیعی ، قائم‌مقامی ،افشارآذرداد ،بالازاده ،افشاریه ، نخجوان ، فرزانه، جاویدان ،ناظمی‌افشار ،پناهی ، جعفری
بانهایت تاسف درگذشت مرحومه بانو فاطمه بوشهری‌را باطلاع دوستان و خویشان می رسانند. مجلس ختم زنانه و مردانه ازساعت ۹تا ۱۱ روز پنجشنبه دهم‌اردی‌بهشت ماه در مسجد مجد برقرار خواهد گردید.
آ-۶۳۰٦ ۱-۲
درگذشت بانوی نیکوکار و متقی‌را بعموم افرادخانواده های عزادار بویژه همسر وفرزندان آنمرحومه تسلیت میدهیم

خانواده های : کامکار ، لاله‌زارپور ، کامیار ، نگاران، شاریم ، انور ، مسرور ، توکلی
بانهایت تاسف درگذشت طوبی خانم کامکار همشیره گرامی آقای اسحق کامکار را دراسرائیل باطلاع دوستان و آشنایان میرسانند. مجلس ترحیم آن شادروان روزپنجشنبه دهم اردیبهشت ازساعت ٤ تا ٦ بعداز ظهر درکنیسای موشه- حسقل حئیم خیابان ناتول‌فرانس برگزار میگردد.
آ- ۳۵۲۳ ۱-۲
بعموم بازماندگان آنمرحومه مصیبت وارده را تسلیت میدهیم.

بسمه‌تعالی
باکمال تاسف فوت‌مرحومه مغفوره والده مکرمه‌حاج‌آقا محمود شهامت‌پور و محمد شهروزی راباطلاع اقوام‌و دوستان و آشنایان میرساند. مجلس ترحیم آن مرحومه روز پنجشنبه دهم اردیبهشت ماه جاری از ساعت ۳ تا ٦ بعداز ظهردرمسجد ارك و ختم زنانه درهمانروز ازساعت ۳ تا ۷ بعداز ظهردر منزل شخصی (تهران‌نو- فلکه چایچی خیابان بوعلی سینا پلاك ۳۰) منعقد خواهد شد.
حاج محمود شهامت‌پور ، محمد شهروزی ، دکتراحمد و مرتضی شهامت‌پور، منوچهر شهروزی ،سرهنك عنایت‌اله مروی، هدایت‌مروی، حاج‌آقا رضا دولتشاهی، حاج‌حبیب‌الله مباشری، حسین دولتشاهی، حاج‌آقا مهدی وحاج‌احمدآقا و عبدالعلی بوتونکوبان، فامیل‌یراقیهاوصفائی‌پور.
آ- ۳۷۸۵
بعموم بازماندگان آنمرحومه مصیبت‌وارده راتسلیت میدهم.

بمناسبت ضایعه مولمه درگذشت حجةالاسلام آقای حاج‌سیدجمال‌الدین مصباحی که از سلسله سادات نجیب‌و اصیل مصباحی و بحق از روحانیون باتقوی و خدمتگزار صدیق شریعت وا زنظر وارستگی‌وصیت‌علم در شیرازمشهور خاص وعام بودند بااینکه مراسم تدفین باکمال سادگی انجام گردید معهذا جامعه مقدس روحانیت و کلیه طبقات متدین شیراز باتجلیل کم‌نظیری در مراسم تشییع شرکت وبااحترام بسیار ابراز همدردی نمودند. لذا این ضایعه را بجامعه مقدس روحانیت وبازماندگان آن فقیدسعیدمخصوصا جناب حجت‌الاسلام دانشمند معظم آقای حاج سیدمجدالدین مصباحی فرزند برومند آن شادروان تسلیت گفته شادی‌روح آن روحانی جلیل‌القدر را از خداوند متعال مسئلت دارد.
آ-۶۳٤۸ امام‌جمعه شیراز

در مسجد سپهسالار شیراز
بانهایت تاسف و تاثر درگذشت شادروان حجت‌الاسلام مروج‌الاحکام جناب‌آقای سید جمال‌الدین مصباحی راباطلاع اهالی متدین و باایمان شیراز میرساند ضمن تسلیت به حجت‌الاسلام خطیب دانشمند جناب آقای مجدالدین مصباحی وسایر بازماندگان آنمرحوم یادآور میشود که مجلس ترحیم آن فقید سعید عصر روز ۲شنبه در مسجد سپهسالار شیراز برگزار گردید.
آ-۶۳۵۲ جامعه روحانیت
بخانواده آنمرحوم بویژه آقای مجدالدین مصباحی‌مصیبت وارده را تسلیت میدهیم.

بانهایت تاسف درگذشت مرحومه مغفوره بانو فاطمه خانمحمدی همسر آقای حاج اسماعیل خانمحمدی را باطلاع کلیه فامیل و آشنایان میرساند. مجلس ترحیم آن‌مرحومه روز چهارشنبه ۹ر۲ر٤۹ از ساعت ۳ تا ٦ بعد ازظهر درمسجد سیدالشهداء نازی‌آباد خیابان آرامگاه و مجلس زنانه در منزل آن مرحومه منعقد است.
خانواده های : خانمحمدی ، شایسته ، فرجپور ، عظیمی، سلیمی ، صحراکار ، دادمرزی ، بنائی ، اطهاری، حسینی، پهلوان ، آقاجان ، قربانی ، رضائی ، حضرتی ، توفیقی، حاتمی ، زاهدی
آ-۳۷۰۷
بعموم بازماندگان آن مرحومه مصیبت وارده را تسلیت میدهیم

بانهایت تاسف در گذشت مادر گرامی آقای سیروس هنرمند کارشناس اداره کل بودجه و تشکیلات این‌وزارت راباطلاع میرساند. مجلس ترحیم آن مرحومه از ساعت ٤ تا٦ بعدازظهر روز چهارشنبه ۹ر۲ر٤۹ در مسجد الجواد منعقد خواهد شد.
وزارت پست و تلگراف و تلفن

بمناسبت درگذشت ناگهانی بانو اصلی هنرمندمتعلقه شادروان دکتر باقر هنرمند و مادر گرامی جنابان آقایان منوچهر وسیروس وپرویز هنرمند مجلس ختم زنانه ومردانه آن مرحومه روز چهارشنبه نهم اردیبهشت ماه از ساعت٤تا٦ بعدازظهر در مسجد الجواد واقع در میدان ۲۵شهریورمنعقد خواهد بود.
الاحقر سید محمد امامی خلخالی ، الاحقر سیدبیوك زنجانی

باتاسف فراوان درگذشت مادر محترمه آقای منوچهر هنرمند بازرس سازمان راباطلاع میرساند. مجلس ختم‌زنانه و مردانه آنمرحومه از ساعت٤تا٦ بعدازظهر روز چهارشنبه ۹ر۲ر٤۹ در مسجد الجواد واقع در میدان ۲۵ شهریور برگزار میشود.
سازمان بیمه‌های اجتماعی

باکمال تاسف درگذشت شادروان بانو اصلی هنرمند مادر گرامی جناب آقای منوچهر هنرمند مدیر عامل‌سازمان به‌بن‌را باطلاع عموم میرساند.
مجلس ختم آنمرحومه ساعت٤تا٦ بعداز ظهر روز چهارشنبه ۹ر۲ر٤۹ در مسجد الجواد برگزار میشود.
مدیر عامل شرکت تعاونی اتوبوسداران - نادعلی کریمی

بدینوسیله درگذشت ناگهانی بانو اصلی هنرمند مادر گرامی بانو پریچهر و دوشیزه نسرین و آقایان منوچهر و سیروس وپرویز هنرمند را باطلاع دوستان و آشنایان می‌رساند. مجلس ختم زنانه و مردانه آنمرحومه روز ٤شنبه نهم اردیبهشت از ساعت ٤تا٦ بعدازظهر در مسجد الجواد واقع در میدان ۲۵ شهریور منعقد خواهد بود.
خانواده‌های هنرمند ، غلامرضا زائرین ، غلامحسن زائرین ، محمد زائرین ، محبوبی شریعت‌پناهی ، مشیرزاده دهش ، فشخامی ، عابدینی‌آذر،مظهری ، متینی‌مقدم، کسمائی هاشمی ، ابوالحسن‌جعفرزاده ، سرهنك مستشیری ، بیات تقی‌زاده ، اکبر مولائی ، مهندس رحمانی
آ-۶۳۰۲

خانواده های : رضوی ، فرازیان ، میراشرافی ، نورمحمدیان، حیدرعربی ، تفنگچی ، حاج‌معینی ، شعاعی ، شاه میرزائی ، دختری سلطانی ، حجازی ، پهلوانی ، دانشور ، وکیلی، سرهنك همت‌آبادی ، ناصر صادقی ، سرهنك نیك‌بخش ، سرگرد بابائی ، سرهنك معینی ، مهندس امینی ، میرشاه فضلی ، شفیعی ، طلاکوب ، برنجی ، سفید رود ، انصاری
بانهایت تاسف و تاثر فوت بانوی بزرگوار و متقی کوچك رضوی که عمری را در ارادت و اخلاص بخاندان‌نبوت بپایان‌رسانیده باطلاع میرسانند. مجلس ختم مردانه ازساعت ۳ونیم تا ۵ونیم بعدازظهر روز پنجشنبه ۱۰ر۲ر٤۹ در مسجد کاظمیه واقع درخیابان ری و ختم زنانه درهمان ساعت‌در منزل شخصی آن مرحومه واقع درسه راه‌امین حضور کوچه مسجد کاشی ۹ منعقد می باشد.
عباس رضوی ، قاسم‌فرازیان ، سید مهدی میراشرافی، علیمحمد نورمحمدیان ، باقر پهلوانی.
آ- ۳۷۸۳
بعموم بازماندگان آنمرحومه مصیبت وارده را تسلیت میدهیم.

اتحادیه سرایداران وبنگاه‌داران تجارتی‌تهران
فوت‌مرحومه صغیراحمدی‌زاده مادر بزرك آقای حاج فتح‌الله احمدی زاده ومادر بزرك همسر آقای حاج ولی‌الله احمدی‌زاده وعمه گرامی آقای حاج علی‌مراد عسکری اعضاء هیئت رئیسه اتحادیه راضمن‌عرض تسلیت‌به‌بازماندگان‌مرحومه باطلاع همکاران محترم می رساند. مجلس‌ترحیم‌روزچهارشنبه ۹ر۲ر٤۹ازساعت ٤ الی ٦ بعد از ظهر در مسجد حاج ابوالفتح واقع در میدان شاه منعقد است امید است عموم آقایان‌شرکت فرموده روح آنمرحومه‌را شاد فرمایند.
رئیس‌اتحادیه سرایداران وبنگاه‌داران تجارتی تهران .
حاج‌محمد حسین شیخ‌الاسلامی

اتحادیه صنف کارخانجات سنك‌کوبی تهران‌و حومه
بانهایت تاثردرگذشت بانوی متدینه ونیکو کار مادر بزرك آقای حاج‌نورالله احمدی‌زاده عضوشایسته هیئت رئیسه این صنف را ضمن عرض تسلیت به بازماندگان آن مرحومه به اطلاع دوستان صنفی و همکاران گرامی می رساند مجلس ترحیمی بدین مناسبت‌روزچهارشنبه ۹ اردیبهشت ماه‌از ساعت ٤الی ٦ بعد از ظهر درمسجد مرحوم حاج ابوالفتح منعقد میباشد.
آ-۳۷٤۵ عباس رضاداد

خانواده های : احمدی زاده ، احمدی ، عسگری،مهدی‌زاده امری، خدابخشی ، عمرانی ، باقری ، رضازاده ، یزدانبخش، طباطبائی،جمالی،عرب‌زاده،شیخ‌الاسلامی ، حسینی سیانکی ، یزدانی ،النك تهرانی ، شمسائی ، رشیدی ، رشتی ، نازوی ، شجاعی ، عظیمی ، منصور بقائی :
بانهایت تاسف فوت بانوصنمبر احمدی‌زاده مادر گرامی آقایان حاج غضنفر ، حاج‌غلامرضا ، حاج‌سیف‌الله،یدالله‌وبانو فاطمه احمدی‌زاده را باطلاع بستگان ودوستان و همشهریان محترم‌می رسانند مجلس ترحیم مردانه روز چهارشنبه نهم اردیبهشت ماه‌ازساعت ٤تا ٦ بعداز ظهر در مسجد حاج‌ابوالفتح واقع در میدان شاه و ختم زنانه در همانروز و ساعت در منزل حاج غضنفر احمدی‌زاده واقع درخیابان شوش شرقی کوچه مسلمین نسب منعقد است.
آ-۳۷٤۵
بعموم بازماندگان آنمرحومه مصیبت‌وارده‌را تسلیت‌میدهیم

باکمال تاسف درگذشت سروان بازنشسته عبداله برزین را باطلاع اقوام آشنایان میرساند. بنابه وصیت آنمرحوم هزینه ختم بمصرف امور خیریه خواهد رسید.
خانواده برزین
آ- ۳۷۷۱
بعموم بازماندگان آنمرحوم مصیبت وارده را تسلیت میدهیم.

یادبود

مراسم شب هفت مرحوم صادق وثیقی از ساعت ٤ تا ٦ بعداز ظهر روز چهارشنبه نهم اردیبهشت ماه برسر مزار آن مرحوم در صحن مطهر حضرت عبدالعظیم برگزار خواهد شد وسیله حرکت ازساعت سه‌بعداز ظهر در چهار راه سرچشمه منزل فقید سعید آماده خواهد بود.
خاندان وثیق

بمناسبت سالروز مرحوم مروارید بیگم‌شاه‌ولی همسر اصغر پیوندی مجلس یادبودی روز پنجشنبه دهم‌اردیبهشت‌ماه از ساعت ٤ الی ٦ بعداز ظهر دراین‌بابویه مقبره حاج‌بهمن برگزار می شود. از دوستان دعوت می شود با تشریف فرمائی خود روح آنمرحومه را شاد فرمایند.
اصغر پیوندی ، حاج سیدرضا شاه‌ولی ، محمدشاه‌ولی، دکتر عباس‌حداد ، رضازینال‌زادگان ، علی‌پیوندی.
آ- ۳٦۰۷ ۱-۲

بدین وسیله درگذشت شریك و همکار ارجمند آقای ناصر عودیان را باطلاع بستگان و دوستان میرساند. مجلس یادبود فقید سعید از ساعت ٤ الی ٦ بعداز ظهر روز‌پنجشنبه ۱۰ر۲ر٤۹ در کنیسای حئیم واقع در خیابان قوام‌السلطنه کوچه سیمی منعقد می باشد خواهشمند است برای شادی روان آن فقید سعید با تشریف فرمائی خود تسلی بازماندگان را فراهم فرمائید.
صمد کشفی - ربیع شادی
آ-۳۷٦۵

شب سال سیمین
جمعه ٤ بعدازظهر برمزار عزیز ازدست‌رفته خود،سیمین در شهرری مقبره فیروزآبادی گردمی‌آئیم.
آ-۳۸۰۵ خانواده انصاری

تسلیت

جناب آقای سناتور امیرهمایون بوشهری
ریاست محترم شورای مرکزی جشن شاهنشاهی ایران
فاجعه جانگداز مرك بانوی بزرگوار فاطمه بوشهری همسر گرامی آنجناب را بحضور عالی و تمام افراد خاندانهای ارجمندبوشهری‌ومهدوی و سایر بستگان محترم‌صمیمانه تسلیت عرض کرده از پروردگار تعالی سلامتی و سعادت و توفیق روزافزونتانرا مسئلت داریم.
روسا و کارکنان سازمان شورای مرکزی جشن شاهنشاهی ایران
آ- ٦۱۹٦

آقای حاج ناصر پورجوادی
مصیبت وارده را تسلیت گفته ما را درغم خود شریك بدانید.
هیئت مدیره فروشگاه ورزشی راد
آ- ۳۵۸۳

بانو محجوبی مدیریت محترم دبستان نور جهان
مصیبت وارده را از صمیم قلب تسلیت گفته سلامتی‌و بقای خاندان ارجمند را از خداوند مسئلت مینماید.
دانش آموزان سال ششم
آ-۳۷۰۱

فرماندهی معظم سرکار سرهنك امیراحمد والی
درمصیبت وارده همه شریك هستیم و به جنابعالی و خاندان محترم صمیمانه تسلیت میگوئیم.
از سوی کلیه همکاران- سرهنك ستاد عباس بهرامی
آ- ۳٦٦۳

افسران ودرجه‌داران وسربازان نیروی زمینی‌شاهنشاهی درگذشت تیمسار بازنشسته سرلشکر یاوری رابه خانواده آن تیمسار تسلیت گفته بقاء عمر و سعادت بازماندگان رااز درگاه خدای بزرك مسئلت مینمایند.
نیروی زمینی شاهنشاهی
آ-۳٦٦۹

جناب آقای زائرین مدیریت عامل بانك اصناف ایران
باقلبی آکنده از اندوه مصیبت وارده را به آنجناب و خانواده محترم تسلیت عرض نموده بقای آن خاندان جلیل رااز خداوند متعال خواستاریم.
کارمندان شعبه شمس
آ- ۳٦٦۱

سرکار خانم میراشرافی مسئول امور تربیتی ناحیه ٤
باکمال تاسف مصیبت وارده را بشما تسلیت میگوئیم.
مسئولان امور تربیتی نواحی تهران
همایونی ، دانشگر ، ستوده ، فامیلی ، مخبر ، پارساپور، فلاحتی ، سهرابی ، حاج‌نبی ، دین‌دوست.
آ- ۳۷۳۷

جناب آقای حسین راضی و بانو
پزشکان و کارکنان بهداری سازمان تربیتی شهرداری تهران مصیبت وارده را صمیمانه تسلیت عرض نموده بقا عمر و سلامتی آن فامیل محترم رااز درگاه حضرت احدیت خواستارند.
دکتر مدرس‌زاده
آ- ۳۷۳۳

جناب آقای مهرداد ضیمران
مصیبت وارده‌را به جنابعالی تسلیت عرض می نمائیم.
باشگاه ورزشی تاجیك وافبال
محمد علی صنعتکاران . مصطفی تاجیك ،عباس‌رضوی
آ-۳۷۲۱

سرکار سرهنك جهانگیر عسکری
از طرف خود و همکارانم مصیبت وارده را بجنابعالی وبانوی محترم تسلیت عرض‌وسلامتی وبقاءعمر عموم‌بازماندگان را ازدرگاه احدیت خواستاریم.
اداره فروش - شرکت سهامی جیپ: علوی
آ-۳۷۳۹

جناب آقای زائرین - مدیر عامل محترم بانك‌اصناف
مصیبت وارده را به‌جنابعالی وفامیل محترم تسلیت عرض مینماید.
شرکت ساختمانی تراس
آ-۳٦۹۷

بانهایت تاسف درگذشت شادروان تیمسار محمدرضا یاوری رابه‌بازماندگان آنمرحوم تسلیت عرض نموده ، بقاء سلامتی برای آن فامیل محترم از خداوند متعال خواستاریم
شیرازی - آذریان
آ-۳٦۹۷

جناب آقای زائرین مدیر عامل بانك اصناف ایران
باکمال تاسف مصیبت وارده را به‌آنجناب تسلیت عرض نموده سلامت و سعادت جنابعالی را از خداوند متعال‌خواستار است.
کارکنان شعبه تهران‌نو بانك اصناف ایران
آ-۳۷۷

جناب آقای محمد سعد حکیمیان راهنمای محترم تعلیماتی اداره آموزش و پرورش ناحیه ۲ تهران
همکاران شما بااندوهی فراوان مصیبت وارده را تسلیت عرض نموده بقای عمر شما و خانواده محترم رااز درگاه خداوند آرزو مینمایند.
ربانی ، اسپهبدی ، ادیب ، احمد ، خانلری ، احسنی، راجی ، دکتر عظیما ، فروتن، مصداقی ، کاتوزیان، کهنموئی دکتر مومن ، موتمن ، شریفی ، مسعودی ،معینیان
آ-۳٦۷۵

رحلت تاسف‌آور عالم ربانی ووارسته حضرت آیت الله آقای حاج سید جمال‌الدین مصباحی بزرك خاندان مصباحی رابجامعه روحانیت بویژه حضرت حجت‌الاسلام جناب آقای سید مجدالدین مصباحی دانشمند محترم و خطیب محبوب فرزند آن فقید سعید تسلیت میگوئیم واز خداوند بزرك دوام عمر ایشان را مسئلت مینمائیم
۱-۶۳۵۰ صنف ساختمان کار

مجالس وعظ و سوگواری

بسمه‌تعالی
از شب سه شنبه ۲۱ صفر ۱۳۹۰ بعد از نماز مغرب‌و عشا از ساعت ۷ونیم الی ۸ونیم دانشمند محترم و خطیب معظم جناب آقای سید عبدالرضا حجازی‌درمسجدسلیمانی کوکاکولا مستفیض میفرمایند
الاحقر احمدالطباطبائی آیةاله زاده بروجردی
۱-۳۷۱۷

السلام‌علیك یااباعبدالله (ع)
مجلس سوگواری حضرت سیدالشهداءارواح‌العالمین له‌الفداء از روز دوشنبه بیستم صفر (هفتم اردیبهشت) الی‌ده شب از ساعت ۷الی ۹ بعدازظهر دربنده‌منزل منعقدامیداست باتشریف‌فرمائی خود ضمن تعظیم شعائر اسلامی‌موجب‌امتنان مارا فراهم فرمائید.
حاج‌سیدعلی خلیلی عراقی - سیدجوادخلیلی
نشانی

اطلاعات ۱۳۰۱

سه‌شنبه
* بیست و یکم صفر ۱۳۹۰
* بیست‌وهشتم آوریل ۱۹۷۰
* شماره ۱۳۱۷۷
* سال چهل و چهارم

بیانات شاهنشاه در شرفیابی نمایندگان شرکت کننده‌در دومین کنفرانس ملی کار

بدون تأمین رفاه کارگر پیشرفت صنعتی میسر نیست

شاهنشاه آریامهر بعداز ظهر دیروز در شرفیابی گروه های شرکت کننده‌در دومین کنفرانس ملی کار بار دیگر لزوم تامین رفاه جامعه کارگرایرانی‌را تاکید و فرمودند که توسعه صنعتی و پیشرفت های اقتصادی بدون تامین رفاه طبقه کارگر امکان پذیر نخواهد بود.

دراین شرفیابی که‌در کاخ‌نیاوران صورت گرفت آقای‌دکتر عبدالمجید مجیدی وزیرکار مراتب حقشناسی نمایندگان عضو کنفرانس را به پیشگاه همایونی معروض داشت و اضافه کرد تحقق تشکیل چنین کنفرانسی به برقراری محیط‌تفاهم و مذاکره میان جناح جامعه در حال تحول و صنعتی شدن کشور ما کمك فراوان می کند.

*** بیانات شاهنشاه**

شاهنشاه پس‌ازابرازتفقد نسبت به نمایندگان شرکت کننده در کنفرانس بیاناتی بدین شرح‌ایراد فرمودند :

افرادی که دراین کنفرانس شرکت دارند بوسیله پیامی که فرستادم البته باقسمتی از نظرات من آشنائی پیدا کردند و لابد اغلب آنها نیزدر موارد مختلف‌چه بوسیله صحبت ها و سخنرانی‌هائی که کرده‌ام و چه با مراجعه ومرور کتاب انقلاب سفید طرز فکر و فلسفه‌ای را که نسبت به این موضوع داریم میدانند ولی کار بقدری بزرك و مهم است که‌تکرار آنرا من حتی زائد نمیدانم و حالا که چنین کنفرانس با اهمیتی تشکیل شده است ممکن است که آینده قابل پیش‌بینی (فرض بکنید پنج سال ، ده سال) را بتوانید طرح‌ریزی بکنید وپیشرفت مملکت را باقسمت های‌تکنولوژیك و مدیریت و درعین حال رفاه کارگرو درعین‌حال استفاده‌عادلانه ومعقولانه سرمایه‌طرح ریزی‌بکنید بشرطی که همه دنبال این فکر باشیم که اولا ضوابط ، مقایسه ها ، طرز فکر اگر خشك باشد باعث عقب افتادگی و شکست در کار می شود درصورتی که اگر همیشه بتوانیم خودمان را با آخرین راه‌های‌تکنولوژیك وبهترین روشهای اجتماعی و عقلائی تطبیق بدهیم مسلما همیشه شاهدموفقیت خواهیم بود.

*** صنایع مادر**

ما گفتیم چند مطلب هست که نمی تواند در دست افراد خصوصی باشد و باید مال جامعه و مال‌ملت باشد و بوسیله دولت که نماینده ملت است اداره‌بشود. آن صنایع بزرك مادر است که در قیمتها موثر است مثل نفت و مشتقات نفت که یك قدری‌بالاو پائین‌رفتن قیمت ها درتمام شئون زندگی‌تاثیر دارد.

موضوع فولاد است و مقصودم از فولاد مادر اولیه آهن است که باز بالا رفتن قیمت آن در زندگی موثر می تواند باشد و شایدمواد اصلی صنایع پتروشیمی چیزی که مستقیما از پالایشگاه ها و سایر موسسات ملی ایران‌خارج می‌شود که البته مشتقاتش میتواند حتی‌در بخش خصوصی هم باشد . اینها صنایعی است که با فلسفه ما و پیشرفت اجتماعی در دست ملت بوسیله دولت اداره خواهد شد و غیر قابل تغییر هم هست . برای این که هیچ استدلالی تاجائی‌که می شود پیش‌بینی کرد نمی تواند بیاید عکس این را بگوید که مطلبی که اختصاص بعموم دارد می تواند در دست یکعده معدودی باشد . همین اصل و همین فلسفه باعث ملی شدن جنگلها بود . همانطور که درموردنفت زیرزمین بشر درذخیره کردن آن ودرایجاد آن دستی نداشته است همینطور بشر درایجاد جنگلهای طبیعی نیز دخالتی نداشته است . پس درواقع زحمتی برای ایجاد آن نکشیده است . پس نمی تواند بفرد تعلق داشته باشد . همینطور آب . آب را بهمین جهت ملی کردیم . اضافه براین که در این مملکت آب کم است اما اگر یك کسی بیاید و نیت اوقابل قبول باشد و آب را بااجازه وزارت آب وبرق تحصیل بکند واین‌را برای‌آبیاری جنگلهای مصنوعی استفاده بکندو جنگل مصنوعی را هم مورد بهره‌-

بقیه درصفحه چهارم

بازدید طبقات مختلف مردم از نمایشگاه سنك ماه

قطعه سنك خاکستری رنك‌ماه که ۲۸ گرم وزن دارد، این‌روزها توجه مردم تهران را بخود جلب کرده و دسته دسته مردم ازطبقات مختلف برای دیدن سنك ماه‌به نمایشگاهی که در انجمن فرهنگی ایران وآمریکا ترتیب داده شده است، مراجعه میکنند.

این قطعه سنك کوچك ولی‌پر ارزش درداخل‌یك محفظه‌شیشه‌ای قرار دارد و محفظه نیز زیر یك گوی بلورین گذارده شده است.

نمایشگاه قطعه سنك ماه تا یکشنبه سیزدهم اردیبهشت در انجمن ایران و آمریکا دائراست.

عکس‌بالا که دیروزازنمایشگاه برداشته شده طبقات مختلف مردم راهنگام تماشای سنك ماه نشان میدهد. سناتور متین دفتری از چهره‌های آشنائی است که بین آنها دیده میشود.

آگهی استخدام

مرکز درمانی برای صبح ها احتیاج به خانم‌دکتر متخصص‌زنان ودندان پزشك (باپروانه دائم) برای کشیك شب‌دارد داوطلبین میتوانند باتلفن شماره ۹۵۴۰۰۴و۵ تماس بگیرند ۱_۶۳۲۰

روزنامه فردا
فردا منتشر میشود

روزنامه دیپلمات
چهارشنبه‌ها خواندنی است

شب و روز همه جا صحبت از فیلم
اجل‌معلق است
وتاحالا هرکسی این فیلم رو دیده‌به‌دنیا خندیده ... شما هم «اجل معلق» دلچسب ترین فیلم «وحدت» کمدین محبوب رو ببینین تا تمام خستگی هاتون برطرف بشه ...!

آگهی استخدام

با انتخاب شغل خلبانی با حقوق مکفی و آتیه‌ای درخشان به صنعت مترقی به‌پیوندید و ازتحصیلات عالیه پروازی که ارزش جهانی دارد برخوردار شوید .

هواپیمائی ملی ایران برای تکمیل کادر خلبانی خود تعدادی ازجوانان علاقمند که‌واجد شرایط زیر باشند از طریق مسابقه و آزمایشات لازم استخدام و برای فراگرفتن فن فوق به امریکا اعزام میدارد .

الف ـ شرایط :

۱ ـ تابعیت ایران
۲ ـ سن بین ۱۹ تا ۲۲سال
۳ ـ داشتن دیپلم کامل متوسطه طبیعی یا ریاضی ، حداقل معدل ۱۴ ، افرادیکه درسال ششم‌رشته طبیعی یا ریاضی مشغول تحصیل هستند میتوانند با ارائه معرفی نامه از دبیرستان خود درمسابقات ورودی شرکت نمایند و تا ۱۰ تیر ماه گواهینامه قبولی خود را ارائه دهند .
۴ ـ داشتن سلامت کامل جسمانی و روانی .
۵ ـ قد حداقل ۱۶۵ سانتیمتر .
۶ ـ آشنائی بزبان انگلیسی .
۷ ـ سپردن تعهد به منظور عدم تأهل تاخاتمه دوره آموزش .

ب ـ سپردن وثیقه ملکی بمبلغ ششصدهزار ریال و تعهد انجام ۱۰ سال خدمت‌در هواپیمائی ملی ایران .

داوطلبانیکه واجد شرایط لازم بوده و از عهده آزمایشات ضروری و مصاحبه استخدامی برآیند باسمت دانشجوی خلبانی با حقوق ۶۰۰۰ ریال استخدام و پس‌از طی دوره تعلیمات مقدماتی در تهران برای تکمیل دوره‌های خلبانی بهزینه « هما » به امریکا اعزام خواهند شد و پس از اخذ گواهینامه در فن خلبانی باحقوق ۱۲۰۰۰ ریال بخدمت شرکت درخواهند آمد و میزان حقوق‌آنان بعداً تا ۷۶۰۰۰ ریال باضافه فوق‌العاده و مزایای شغلی افزایش خواهد یافت .

داوطلبان درخواست خود را بوسیله پست سفارشی با تعیین آدرس دقیق و شماره تلفن و فتوکپی آخرین مدرك تحصیلی ودوقطعه عکس ۴×۶ تا آخر روز ۴۹/۲/۲۷ به قسمت استخدام هواپیمائی ملی‌ایران واقع در خیابان فرصت چهارراه ثریا ارسال دارند .

داوطلبان تهران و شهرستانها که قبلا ثبت نام مینمایند و شماره ثبت نام بآنها داده میشود طی آگهی درجراید و رادیو محل تاریخ مصاحبه باآنها اعلام خواهد شد .

آگهی استخدام

بهداری تهران درنظر دارد بیست نفر دوشیزه که دارای گواهینامه قبولی دورهٔ اول دبیرستان بوده و سن آنها بین۱۸ تا۲۵ سال باشد از طریق مصاحبه حضوری انتخاب و بعنوان کمك‌بهیار استخدام نماید .

بدیهی است این عده پس از گذراندن یك دورهٔ آموزشی نظری وعملی در واحدهای تابعه بکار گمارده خواهند شد.

داوطلبان واجد شرایط میتوانند برای کسب اطلاع بیشتر روزهای ۱۲و۱۳و۱۴ اردیبهشت بین ساعت ۸تا۲ بعدازظهر به قسمت پرستاری بهداری تهران واقع در خیابان تخت جمشید پلاك ۵۹۹ مراجعه نمایند . ۱_۳ آ_۶۱۶۶

مدیر کل بهداری تهران ـ دکتر سعید ط . موتمنی

آگهی استخدام

کارخانجات جهان چیت کرج به‌یك‌نفر رفوگر باتجربه جهت تعمیر انواع فاستونی بطور تمام وقت نیازمند است علاقمندان میتوانند به‌شرکت جهان چیت خیابان شیراز (بهجت‌آباد) پلاك ۴۴ ویا محل کارخانجات در حاجی‌آباد کرج مراجعه نمایند .
آ_۵۹۰۸ ۲_۶

آگهی مناقصه خرید شیشه خالی جای واکسن

موسسه واکسن‌و سرمسازی رازی حصارك وابسته بوزارت کشاورزی واقع در ۵۰ کیلو متری جاده تهران ـ قزوین ششصد هزار عدد شیشه خالی جا ی‌واکسن بظرفیت ۱۰۰ و ۲۵۰ سانتیمتر مکعبی برنك زرد قهوه‌ای طبق نمونه های موجود در موسسه رازی راازطریق مناقصه طبق آئین‌نامه معاملات دولتی خریداری مینماید . داوطلبان شرکت‌درمناقصه میتوانند برك شرایط مناقصه را از دبیرخانه موسسه رازی در حصارك ویا دفتر مرکزی موسسه واقع در وزارت کشاورزی خیابان بلوار کرج دریافت و پیشنهادهای خودرا تاساعت ۱۰ صبح روز یکشنبه بیست‌وهفتم اردیبهشت ماه ۴۹ بدبیرخانه موسسه در حصارك تسلیم ورسید دریافت دارند ، پیشنهادهای رسیده در ساعت ۱۰ صبح همان روز در دفتر اداره‌حسابداری موسسه باز و قرائت خواهدشد .

حضور پیشنهاددهندگان در جلسه مناقصه آزاد است . به پیشنهادهای مشروط و مبهم و فاقد سپرده و همچنین پیشنهاد هائیکه بعدازموعد مقرر برسد ترتیب‌اثر داده نخواهد شد .
موسسه در ردویا قبول یك یاکلیه پیشنهادها مختار است .
م‌الف ۱۱۵۱ ۱_۲ موسسه‌رازی
آ_۶۲۴۴

Nous recrutons
des COMPTABLES expérimentés
Il est indispensable

— de disposer d'au moins du baccalauréat,
— d'avoir entre 25 et 35 ans,
— d'avoir au moins 5 années d'expérience réelle dans le domaine de la comptabilité,
— de connaître bien le français ou/et l'anglais

Nous offrons

- Belle Carrière dans un Etablissement en expansion,
- Rémunération évolutive,
- Contribution de l'Etablissement à un fond de prévoyance

Discrétion entière assurée

Envoyer bref curriculum vitae manuscrit et photo à ce journal, Réf No. 135.

تاریخ ۴۹/۲/۵ شماره ۲۴۷۱

آگهی مناقصه شهرداری یزد مربوط به اسفالت بلوار شاهنشاهی

شهرداری یزد طبق تصویبنامه شماره ۵۰_۳۱ر۱ر۴۹ انجمن شهر اسفالت بلوار شاهنشاهی و همچنین خیابان شمالی ، جنوبی منشعب از میدانشاه بطرف سردوراه را بشرح زیر با شرایط و مشخصات مربوطه به مناقصه واگذار مینماید.

۱ـ مدت انجام کار هشت ماه از تاریخ انعقاد قرارداد خواهد بود.

۲ـ داوطلبان شرکت در مناقصه باید بدوا بدفتر مهندسی فرمانداری کل یزد مراجعه و پس‌از احراز صلاحیت وپرداخت ۳۰۰۰ ریال وجه نقد نقشه و مشخصات و نمونه قرارداد دریافت دارند.

۳ـ داوطلبان باید مبلغ ۱ر۰۷۹ر۰۰۰ ریال وجه نقد که معادل صدی ۵ بهای کل برآورد کار است بعنوان سپرده‌بحساب شماره ۱۵۰۶۱ شهرداری دربانکملی منظور و یا معادل آن‌اسناد خزانه یا ضمانت‌نامه بانکی ضمیمه پیشنهاد خود نمایند تا در صورت اصابت مناقصه و خودداری از انجام آن سپرده مزبور بسود شهرداری ضبط گردد.

۴ـ هرگاه برنده مناقصه از انجام معامله خودداری نماید پاپس‌از ابلاغ قانونی حداکثر تا هفت روز حاضر به انعقادقرارداد نشود سپرده او بنفع شهرداری ضبط و قرارداد بانفر بعدی‌منعقد خواهد شد و درصورتی که برندگان دوم و سوم نیز ظرف‌مهلت هفت روز پس‌از ابلاغ قانونی حاضر بعقد قرارداد نشوند سپرده آنان نیز بنفع شهرداری ضبط خواهد شد.

۵ـ پیشنهاددهندگان باید پیشنهادخودرا دردوپاکت‌الف و ب محتوی‌برك صلاحیت‌ومشخصات ونقشه که‌ذیل آنهاجمله مطالعه‌شد نوشته و امضاء شده باشد و همچنین رسید یا ضمانت‌نامه بانکی یااسناد خزانه و پاکت ب محتوی قیمت پیشنهادی که اعداد آن با حروف و بطور روشن نوشته شده باشد تا ساعت ۱۰ صبح روز ۴۹ر۲ر۶ در پاکات لاك و مهر شده بدفترشهرداری تسلیم و رسید دریافت دارند.

پیشنهادات واصله درساعت ۱۱ صبح همانروز در جلسه‌هیئت‌عالی معاملات شهرداری باز و قرائت خواهد شد.

۶ـ شهرداری مجاز است تا میزان ۲۵ درصد بمبلغ قرارداد اضافه یا کسر نماید.

۷ـ به پیشنهادات فاقد سپرده و مشروط و مبهم و مخدوش و یااین که بعداز موعد مقرر برسد ترتیب اثر داده نخواهدشد.

۸ـ شهرداری بمنظور پیشرفت‌کار حداکثر مبلغ ۲ر۰۰۰ر۰۰۰ ریال بعنوان پیش پرداخت دربرابر تضمین بانکی پرداخت‌که باقساط هشت ماهه درمدت انجام کار مستهلك خواهد شد . و ضمنا بقیه‌بهای کار رادرصورتی که شهرداری نقدا پرداخت ننماید چهل درصد آن را درمدت انجام کار و مازاد را بمدت ۱۲ ماه از تاریخ تحویل موقت و باقساط متساوی و ماهیانه بااحتساب بهره متناسب پرداخت خواهد نمود.

۹ـ حضور پیشنهاددهندگان در جلسه هیئت عالی معاملات شهرداری آزاد و شهرداری در رد یاقبول یك یا کلیه‌پیشنهادات مختار است.

۱۰ـ هزینه نشر آگهی و مالیات و عوارض بعهده برنده مناقصه است.

۱۱ـ هنگام تنظیم قرارداد معادل ۱۰ درصد مبلغ مورد پیمان بمنظور تضمین حسن‌انجام کاراز پیمانکار تضمین‌نامه بانکی‌یا اسناد خزانه بعنوان سپرده دریافت . بدیهی است بااین ترتیب سپرده ردیف ۳ بالا آزاد خواهد شد.

۱۲ـ سایر اطلاعات و جزئیات مربوط به معامله دراسناد مناقصه ذکر گردیده که پیشنهاددهندگان میتوانند برای‌دریافت آن بشهرداری‌یا دفتر مهندسی فرمانداری کل‌یزد مراجعه‌نمایند.

۱_۲ آ_ ۶۱۰۶ شهردار یزد- شریعتی

اداره‌کل بهداری تهران

آگهی استخدام

بهداری تهران درنظر دارد بیست نفر دوشیزه که دارای گواهینامه قبولی دورهٔ اول دبیرستان بوده و سن آنها بین۱۸ تا۲۵ سال باشد از طریق مصاحبه حضوری انتخاب و بعنوان کمك‌بهیار استخدام نماید .

بدیهی است این عده پس از گذراندن یك دورهٔ آموزشی نظری وعملی در واحدهای تابعه بکار گمارده خواهند شد.

داوطلبان واجد شرایط میتوانند برای کسب اطلاع بیشتر روزهای ۱۲و۱۳و۱۴ اردیبهشت بین ساعت ۸تا۲ بعدازظهر به قسمت پرستاری بهداری تهران واقع در خیابان تخت جمشید پلاك ۵۹۹ مراجعه نمایند . ۱_۳ آ_۶۱۶۶

مدیر کل بهداری تهران ـ دکتر سعید ط . موتمنی

آگهی استخدام

کارخانجات جهان چیت کرج به‌یك‌نفر رفوگر باتجربه جهت تعمیر انواع فاستونی بطور تمام وقت نیازمند است علاقمندان میتوانند به‌شرکت جهان چیت خیابان شیراز (بهجت‌آباد) پلاك ۴۴ ویا محل کارخانجات در حاجی‌آباد کرج مراجعه نمایند .
آ_۵۹۰۸ ۲_۶

آگهی مناقصه خرید شیشه خالی جای واکسن

موسسه واکسن‌و سرمسازی رازی حصارك وابسته بوزارت کشاورزی واقع در ۵۰ کیلو متری جاده تهران ـ قزوین ششصد هزار عدد شیشه خالی جا ی‌واکسن بظرفیت ۱۰۰ و ۲۵۰ سانتیمتر مکعبی برنك زرد قهوه‌ای طبق نمونه های موجود در موسسه رازی راازطریق مناقصه طبق آئین‌نامه معاملات دولتی خریداری مینماید . داوطلبان شرکت‌درمناقصه میتوانند برك شرایط مناقصه را از دبیرخانه موسسه رازی در حصارك ویا دفتر مرکزی موسسه واقع در وزارت کشاورزی خیابان بلوار کرج دریافت و پیشنهادهای خودرا تاساعت ۱۰ صبح روز یکشنبه بیست‌وهفتم اردیبهشت ماه ۴۹ بدبیرخانه موسسه در حصارك تسلیم ورسید دریافت دارند ، پیشنهادهای رسیده در ساعت ۱۰ صبح همان روز در دفتر اداره‌حسابداری موسسه باز و قرائت خواهدشد .

حضور پیشنهاددهندگان در جلسه مناقصه آزاد است . به پیشنهادهای مشروط و مبهم و فاقد سپرده و همچنین پیشنهاد هائیکه بعدازموعد مقرر برسد ترتیب‌اثر داده نخواهد شد .
موسسه در ردویا قبول یك یاکلیه پیشنهادها مختار است .
م‌الف ۱۱۵۱ ۱_۲ موسسه‌رازی
آ_۶۲۴۴

آگهی استخدام لیسانسیه قضائی

شرکت دخانیات ایران دونفر لیسانس در رشته قضائی از طریق انجام مصاحبه برای خدمت در مرکز استخدام مینماید داوطلبان باید واجد شرائط عمومی استخدام بشرح زیرباشند:

۱ـ حداکثر سن ۳۵ سال
۲ـ تابعیت دولت شاهنشاهی ایران
۳ـ دارابودن برك پایان خدمت ویا معافیت دائم
۴ـ نداشتن پیشینه کیفری
۵ـ داشتن صحت‌مزاج وتوانائی انجام کار
۶ـ متدین بیکی از ادیان رسمی کشور
۷ـ دارابودن دانشنامه لیسانس یاقوق لیسانس از یکی از دانشگاههای معتبر ایران و یاخارج
۸ـ کسانیکه دررشته قضائی کارآموزی نموده و یا سابقه کار داشته باشند مقدم خواهند بود .

داوطلبان واجد شرائط میتوانند فرم زیررا تکمیل نموده و بانضمام دوقطعه عکس ۶×۴ حداکثر تابیست اردیبهشت ماه ۴۹ به‌نشانی تهران خیابان ایرانشهر شمالی شرکت دخانیات ایران اداره کارگزینی باپست سفارشی ارسال نمایند تاریخ مصاحبه بعدا وسیله آگهی در همین روزنامه و با دعوت کتبی باطلاع متقاضیان خواهد رسید . م‌الف ۱۰۱۶

شرکت‌دخانیات ایران

اینجانب ... دارای شناسنامه شماره ... صادره از ... تاریخ تولد ... دارای دانشنامه ... در رشته ... از دانشگاه ... که در سال ... فارغ‌التحصیل شده و ... سال سابقه کارآموزی دارم تقاضای شرکت در مصاحبه برای استخدام در شرکت دخانیات ایران‌رامینمایم
امضاء
نشانی ... شهر ... خیابان ... کوچه
شماره ... پلاك ویا منزل ... شماره تلفن

۱_۲ آ_۵۷۹۰

تاریخ ۴۹/۲/۵ شماره ۲۴۷۲

آگهی مناقصه ساختمان دو پل بر روی رودخانه تفت واقع در بلوار شاهی و خیابان شمالی ـ جنوبی منشعب از میدان شاه یزد

شهرداری یزد طبق تصویب‌نامه شماره ۲۷_۳۱ر۱ر۴۹ انجمن شهرساختمان دوپل درروی رودخانه تفت‌واقع‌دربلوارشاهنشاهی و خیابان شمالی ـ جنوبی منشعب از میدانشاه بطرف سردوراه‌را بشرح زیر باشرایط ومشخصات مربوطه بمناقصه واگذارمینماید.

۱ـ مدت‌انجام کارسه ماه از تاریخ انعقادقرارداد خواهدبود .

۲ـ داوطلبان شرکت در مناقصه بایدبدوا بدفتر مهندسی فرمانداری کل یزد مراجعه وپس از احراز صلاحیت وپرداخت ۳۰۰۰ ریال‌وجه نقد نقشه‌ومشخصات ونمونه قرارداد دریافت‌دارند.

۳ـ داوطلبان باید مبلغ ۲۲۷۵۰۰ ریال‌وجه نقد که معادل پنج‌در صدبهای کل برآورد کاراست‌بعنوان سپرده بحساب شماره ۱۵۰۶۱ شهرداری دربانك‌ملی‌منظور و یا معادل‌آن‌اسناد خزانه یاضمانت‌نامه‌بانکی ضمیمه پیشنهاد خود نمایند تا در صورت اصابت مناقصه وخودداری ازانجام آن‌سپرده مزبوربسودشهرداری ضبط گردد.

۴ـ هرگاه برنده مناقصه از انجام معامله خودداری نماید یاپس از ابلاغ قانونی‌حداکثر تاهفت‌روز حاضر بانعقاد قرارداد نشودسپرده‌اوبنفع‌شهرداری ضبط و قراردادبانفر بعدی منعقد خواهدشد ودر صورتی که برندگان نفردوم‌وسوم نیز ظرف مهلت هفت‌روز از ابلاغ قانونی‌حاضر بعقد قرارداد نشوندسپرده آنان نیزبنفع شهرداری ضبط خواهدشد .

۵ـ پیشنهاد دهندگان باید پیشنهاد خود را در دوپاکت الف‌وب محتوی برك‌صلاحیت‌ومشخصات ونقشه که ذیل آنها جمله مطالعه شده‌نوشته وامضاء شده‌باشد و همچنین رسیدو یا ضمانت‌نامه بانکی‌یااسناد خزانه وپاکت ب محتوی قیمت‌پیشنهادی که‌اعداد ان باحروف وبطور روشن نوشته‌شده باشد تاساعت ۱۰ صبح روز ۲۷ر۲ر۴۹ درپاکات لاك‌و مهرشده بدفتر شهرداری تسلیم و رسید دریافت دارند . پیشنهادات واصله‌درساعت ۱۱ صبح همانروز درجلسه هیئت عالی معاملات شهرداری بازو قرائت‌خواهدشد.

۶ـ شهرداری مجاز است تامیزان ۲۵٪ بمبلغ قرارداد اضافه یاکسر نماید.

۷ـ به‌پیشنهادات فاقدسپرده ومشروط و مبهم‌و مخدوش و یااینکه بعداز موعد مقرر برسدترتیب اثر داده نخواهدشد .

۸ـ شهرداری بمنظور پیشرفت کار حداکثر مبلغ ۱ر۰۰۰ر۰۰۰ ریال بعنوان پیش پرداخت در برابر تضمین بانکی پرداخت که باقساط ۳ ماهه درمدت‌انجام کار مستهلك خواهدشدو ضمنا بقیه بهای کار را در صورتی که شهرداری نقدابرداخت ننماید درسال ۱۳۴۹باقساط متساوی‌و ماهیانه بااحتساب بهره متناسب پرداخت خواهدنمود.

۹ـ حضور پیشنهاد دهندگان در جلسه هیئت عالی معاملات شهرداری آزادوشهرداری در رد یا قبول یك یا کلیه پیشنهادات مختاراست.

۱۰ـ هزینه نشرآگهی و مالیات‌وعوارض بعهده برنده مناقصه است.

۱۱ـ هنگام تنظیم قراردادمعادل ۱۰٪مبلغ موردپیمان بمنظور تضمین حسن‌انجام کار از پیمانکار تضمین نامه بانکی یااسناد خزانه بعنوان سپرده دریافت‌بدیهی‌است بااین‌ترتیب سپرده‌ردیف ۳بالا آزاد خواهدشد .

۱۲ـ سایراطلاعات وجزئیات‌مربوط به معامله دراسناد مناقصه ذکرگردیده که پیشنهاد دهندگان می‌توانند برای دریافت آن بشهرداری یادفتر مهندسی فرمانداری کل یزد مراجعه نمایند.

۱_۲ آ_۶۱۰۲ شهرداریزد ـشریعتی

آگهی مناقصه خرید سیصد و بیست هزار عدد قوطی پلاستیکی

موسسه واکسن‌و سرمسازی رازی حصارك وابسته بوزارت کشاورزی واقع در ۵۰ کیلو متری جاده تهران ـ قزوین تعداد سیصدوبیست هزارعدد قوطی پلاستیکی بظرفیت ۵۰عدد قرص یك‌گرمی مورد احتیاج سال ۴۹ خودرا طبق نمونه‌موجود در موسسه از طریق مناقصه طبق آئین‌نامه معاملات دولتی خریداری مینماید . داوطلبان شرکت در مناقصه میتوانندبرك شرایط ،معامله را از دبیرخانه موسسه رازی در حصارك ویا دفتر مرکزی موسسه واقع در وزارت کشاورزی ـ خیابان بلوار دریافت و پیشنهادهای خودرا تاساعت ۱۰ صبح‌روز۴شنبه سی‌ام اردیبهشت ۱۳۴۹ بدبیرخانه موسسه رازی در حصارك تسلیم و رسید دریافت دارند . پیشنهادهای رسیده در همان روز وساعت باز و قرائت خواهد شد .

حضور پیشنهاددهندگان در جلسه مناقصه آزاد است . به پیشنهادهای مشروط و مبهم و فاقد سپرده و همچنین پیشنهاد هائیکه بعدازموعد مقرر برسد ترتیب‌اثر داده نخواهد شد .
م‌الف ۱۱۴۹ ۱_۲ آ_۶۲۴۸ موسسه رازی