۲۰ صفحه

اطلاعات

چهارشنبه ۲۱ تیر ماه ۱۳۵۱ ـ شماره ۱۳۸۴۶ تکشماره ۵ ریال

توطئه گران باسیا در تماس بودند

توطئه کودتا در مصر

کودتا شکست خورد

عده زیادی از توطئه گران بازداشت شدند

★ ژنرال اسماعیل رئیس پلیس مخفی مصر فاش کرد چند شبکه جاسوسی و چند توطئه کشف شده است

★ رئیس پلیس مخفی مصر گفت نمی‌تواند درحال حاضر درباره توطئه گران توضیح بدهد در صفحه ۲

نتیجه کنکور سراسری

اوائل هفته آینده اعلام میشود

★ کنکور دوره شبانه‌مدرسه‌عالی بازرگانی امروز انجام شد

★ فردا چهارهزارنفر در کنکور اختصاصی دانشکده علم‌وصنعت شرکت میکنند .

در صفحه ٤

جاده هراز باز شد

عکس ساعت یك بعدازظهر دیروز در منطقه ریزش کوه (پنجاب) واقع در ۵۱ کیلو متری آمل گرفته شده است . آنچه که در عکس بچشم نمی خورد وجود« جاده » است کـه براثر فرو ریختن کوه ، سطح جاده پوشیده از سنگهای ریز و درشت‌شده است و اتومبیل ها متوقف شده‌اند در قسمت چپ عکس گرد و خاك ناشی از ریزش قسمت دیگری از یك کوه دیده می شود .

عبور از جاده هراز ازساعت ٦ بعداز ظهر تا صبح ممنوع است

درصفحه ٤

حقوق گمرکی ساعت و قلم خود نویس کاهش یافت

قیمت ساعت کاهش میابد

درصفحه ۱۷

حریق بازار خسارت زیادی نداشت

در صفحه حوادث

زدوخورد شدید بین کردها وسربازان عراق

بیروت ـ یونایتدپرس ـ روزنامه النهار چاپ بیروت در آخرین شماره خود نوشت که حوادث اخیر تیراندازی در منطقه شمال عراق به جنك کامل میان کرد های شمال عراق و مامورآن دولتی منجر گردید ـ لیکن باوساطت احمد حسن‌البکر رئیس‌جمهوری عراق و ملامصطفی بارزانی‌رهبر اکراد این کشور زدوخوردپایان یافت .

النهار در پایان گزارش خود اظهار عقیده می کند گرچه تشنج و بحران هنوز پابرجاست لیکن گمان نمی‌رود که جنك کامل عیار دیگری بین ارتش عراق و کرد های این کشور درگیر شود .

تغییرات وسیع درمقامات بالای وزارت اطلاعات

★ تغییرات وزارت اطلاعات شامل مقامات دیگر نیز میشود درصفحه ٤

ایستگاه اتوبوس تل آویو بابمب منفجر شد

★ براثر انفجار بمب ۹ نفرمجروح شدند

★ اسرائیلی‌ها میخواستند همه عربهای حاضر درمحل حادثه را تکه تکه کنند

★ کلیه عربهای حاضر درمحل حادثه‌دستگیر شدند

★ دریك کارخانه ویك کافه اسرائیلی نیز بمب منفجر شد در صفحه ۲

پارکینگ پنج طبقه

زیرزمینی درسبزه‌میدان احداث میشود

★ دهانه‌میدان‌نوسازی‌میشود خصوصی واگذار نماید .

در سبزه میدان یک پارکینگ ۵ طبقه زیر زمینی احداث میشود شهرداری پایتخت در نظر دارد اجرای این طرح را به بخش توالت فرنگی

امروزیک‌مقام‌مسئول درشهرداری پایتخت در مورد حفر کانال دهانه بازار اظهار داشت :

بقیه در صفحه ٤

رقبای مك‌گاورن شکست خوردند

کندی برای معاونت مك گاورن پیشنهادشد

در صفحه ۲

تروریست ژاپنی گفت:

درحالت خلسه دست به حمله زدم

ژنرال اسرائیلی برای گرفتن اعتراف یك‌قرارداد ۹ ماده‌ای باچریك ژاپنی امضاء کرد

دادگاه باعمامه روانی اوکاموتو مخالفت کرد

در صفحه ۲

بزرگترین پیکار قرن آغاز شد

اسپاسکی ازفیشر جلو افتاد

★ فیشر : سروصدای تماشاگران علت عقب افتادن من بود !

در صفحه ۱۷

آقای دکتر عبدالعظیم ولیان اعلام کرد : درسال جاری

۲ میلیارد و ٦٦٥ میلیون ریال برای عمران روستاهای کشور بمصرف میرسد

درسال جاری ۳۱۱۲ پروژه برای

تامین آب آشامیدنی و لوله کشی

تاسیسات و ساختمانهای بهداشتی

تاسیسات همگانی وبهسازی محیط

برق روستاهای منفرد

ساختمان وتجهیز دبستان و راههای روستائی

در روستاهای کشور پیاده میشود

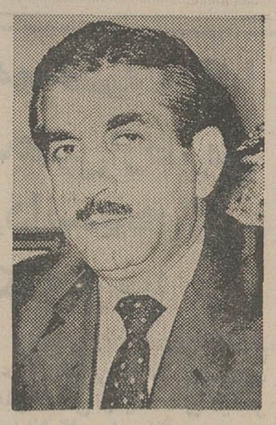

دکتر ولیان

ساعت نه و سی دقیقه‌بامداد امروز آقای عبدالعظیم ولیان وزیر تعاون وامور روستاها در یک مصاحبه مطبوعاتی ورادیو تلویزیونی درباره وظایف جدید وزارت تعاون و امور روستاها درباره‌عمران ونوسازی‌روستاها و اقدامات انجام یافته در این باره مطالبی را در اختیار نمایندگان مطبوعات و رادیو و تلویزیون گذاشت .

بقیه در صفحه ۱۵

بدنبال بازدید مدیر کل‌صادرات آ. ا. گ آلمان از نمایشگاه لوازم خانگی درایران

همکاری کارخانجات تولیدی باآ.ا.گ آلمان توسعه می‌یابد

نمایشگاه لوازم خانگی‌ساخت آ. ا. گ آلمان درمحل خیابان کریمخان زند نرسیده بـه روزولت افتتاح شد

نمایشگاه لوازم خانگی آ. ا. گ در ایران صبح امروز بوسیله آقای «فون داویدسون» مدیر کل صادرات آ. ا. گ آلمان افتتاح شد .

در عکس آقای «فون‌داویدسون» هنگام قطع نوار وگشایش‌نمایشگاه دیده میشود .

بقیه در صفحه ۱۷

پذیرش دانشجو در مدرسه‌عالی ورزش

آگهی در صفحه ۱۹

استخر پندار
افتتاح شد
خیابان ثریا ۲۳٦ ـ تلفن ۸۲۰۵۵۳
آ ـ ۲٦٤۹۲ ۱ـ۳

آبگرمکن لعابیت
ارنت

غلام ژاندارم
برنامه امشب تراس
اونیورسال

شهرداری تهران نرخ‌میوه‌ها وتره‌بار را در میدانها و مغازه‌ها اعلام‌میدارد
شرح درصفحه ۱۷

توجه
ماشین آریا بشماره ٥٦٦٤٥ تهران ـ د بسرقت‌رفته است‌متمنی است بنام نوعدوستی در صورت مشاهده به مامورین انتظامی و تلفن ۸۷۲۹۷٦ اطلاع و مبلغ پنج هزار ریال مژدگانی دریافت فرمائید . رنگ سربی تودوزی مشکی ـ شماره‌موتور ۲۷ الف ٤۰٤ شاسی ۲۷۷٥۲
آ ـ ۸۹٥۳

آگهی خرید زمین برای احداث واحدهای درمانی واداری
در صفحه آخر

تمدید مدت نام نویسی
بدینوسیله باطلاع داوطلبان ورود بدانشکده افسری نیروی زمینی شاهنشاهی میرساند نام نویسی تا آخر وقت اداری روز ۷ر٥ر٥۱ ادامه خواهدداشت و آزمایش ورودی به روز۱٥ر٥ر٥۱ موکول‌گردیده است داوطلبانی که نام نویسی نموده‌اند ساعت ۷٫۰۰ صبح روز ۱۲ر٥ر٥۱ برای دریافت کارت به محل های تعیین شده‌مراجعه نمایند .
دانشکده افسری
آ ـ ۲٦٥۰٦

اطلاعات دختران وپسران
برگزار کننده مسابقات بزرك برای دانش‌آموزان
اینبار نیز اقدام به
بزرگترین مسابقه معلومات عمومی
برای دانش‌آموزان کرده است
هردانش‌آموز در هرسنی که باشد می تواند در این‌مسابقه شرکت کند .
روزشنبه ۲٤تیرماه مجله اطلاعات دختران وپسران‌راتهیه کنید و در این مسابقه شرکت نمائید .

اطلاعات هوائی
نشریه‌ای که برای دانشجویان ایرانی منتشر میشود و هر روز بخارج از کشور ارسال میگردد قیمت‌آبونمان اطلاعات هوائی برای امریکایکساله ۲۲۰۰ ریال و برای اروپا یکساله ۱۸۰۰ ریال تعیین شده است .
بدانشجویان ۲۵ درصد تخفیف داده خواهد شد

آگهی مسابقه معماری مهرشهر
بنابه تقاضای عده‌ای از شرکت کنندگان در مسابقه فوق‌الذکر تاریخ تحویل طرح ها تا روز دوشنبه ۱٦ر٥ر۱۳٥۱ تمدیدشد.
آ ـ ۲٦۳۲٦ سازمان عمران مهرشهر

آگهی استخدام
شهرداری همدان بمنظور تکمیل کادرفنی خود باحقوق مکفی افراد زیر را استخدام مینماید .
آ ـ ۲٥۷۸۸ بقیه در صفحه ۱۹.

توطئه کودتای مصر سرکوب شد

قاهره ـ ژنرال احمد اسماعیل رئیس سرویسهای اطلاعاتی جمهوری عربی مصر اعلام‌داشت که اخیرا چند شبکه جاسوسی وچند فقره توطئه دولتی در این کشور کشف شده است که بموقع جزئیات آن باطلاع‌عموم خواهد رسید .

ژنرال احمد اسماعیل اضافه کرد که به علل امنیتی‌واوضاع و احوال اخیر تاکنون ماجرای کشف این شبکه جاسوسی و توطئه های ضد دولتی فاش‌نشده است

رئیس سرویس های اطلاعاتی مصر ضمن اشاره به کشف شبکه جاسوسی گفت هدف اصلی عمال این شبکه‌خرابکاری مادی و متزلزل ساختن روحیه مصریها بوده و عده‌ای از جاسوسان دشمن باین اتهام بازداشت شده و برخی ازانها دادگاههای صلاحیتدار محاکمه شده‌اندو تحقیقات درباره‌فعالیت دسته های دیگر ادامه دارد .

ژنرال اسماعیل ضمن بحث از موفقیت هائی که نصیب دستگاه های اطلاعاتی مصر گردیده به تفصیل درباره جنگ اعصاب که علیه مصرآغازشده است سخن گفت و اضافه کرد که هدف‌این‌جنگ متزلزل‌ساختن روحیه مردم توسط سازمان‌های تبلیغاتی اسرائیل ، آمریکا و بعضی از کشور های مخالف مصر است .

ژنرال اسماعیل‌تاکید کردکه دشمن از روحیه ضعیف پاره‌ای از مصریها و عناصر مخالف برای بدست آوردن‌اطلاعات‌لازم درباره این کشور استفاده می کند .

رئیس سرویس های اطلاعاتی مصر گفت که‌جنگ اعصاب‌علیه مصر جزئی از یك «نقشه وحشتناك» است و هدف‌آن‌جلب اتباع مصری و عربی مقیم کشور های خارج است .

مسئول سرویس های‌ویژه‌مصر در پایان مردم مصر را به هوشیاری و مراقبت کامل‌دعوت کرد و وعده داد که در آینده نزدیك جزئیات این ماجرا به اطلاع عموم خواهد رسید .

سخنان رئیس سرویس های اطلاعاتی مصر محافل سیاسی قاهره را عمیقا دچار شگفتی و حیرت کرده است . شگفتی‌نه بخاطر کشف و سرکوب‌کردن شبکه های جاسوسی‌وخرابکاری بلکه به علت پافشاری در مخفی کردن اسرار این شبکه ها و خودداری از دادن اطلاعات‌دقیق درباره کسانی که در توطئه های ضد دولتی شرکت داشته‌اند .

ظاهرا اظهارات ژنرال‌اسماعیل به گزارش هائی که چند هفته قبل در قاهره انتشار یافت بستگی دارد . در آن هنگام اعلام‌شد که‌گروهی ازشخصیت های مصری و مسئولان پیشین این کشور با رژیم سادات به مخالفت برخاسته‌اند .

طبق اظهار برخی محافل این عده ظاهرا مقدمات یك کودتارا در مصر فراهم کرده‌و بابرخی از سرویس‌های اطلاعاتی‌امریکا تماس گرفته بوده‌اند ولی توطئه کودتا فاش شد .

از نظر برخی از ناظران‌سیاسی کشف فعالیت «جاسوسان» سیا سبب شد که چندی قبل پرزیدنت سادات تصمیم گرفت تعداد اعضای میسیون آمریکارا در مصر به نصف تقلیل دهد .

این تصمیم دیپلماتیك بدون کوچکترین توضیح و بدون‌آن که بایك مبارزه ضد آمریکائی همراه باشد اعلام شد ولی بلافاصله پس از آن مارشال گرچکو وزیر دفاع شوروی به قاهره سفر کرد . ظاهرامصری ها با سکوت در مورد این‌ماجرا نخواسته‌اند محیط روابط خود را با واشنگتن مسموم کنند .

دولت‌مصرهمچنین بدون آنکه سرو صدائی براه اندازد از بعضی اتباع آمریکائی از جمله یك استاد دانشگاه درخواست کرده است که خاك آن کشور را ترك گوید . ظاهرا اشخاصی که به اتهام شرکت در این شبکه ها و توطئه‌های‌ضد دولتی دستگیر شده‌اند دارای مقام و موقعیت عالی بوده‌اند و از این رومصریهاعجالتا صلاح‌ندیده‌اند هویت آنها را فاش کنند .

باحتمال زیاد بازداشت ژنرال محب‌عبدالغفار سفیر سابق مصر در دانمارك که بعدا بریاست باشگاه ورزشی انتصاب شد زنك خطر را بصدا در آورده و به دنبال آن عده‌ای از شخصیت های مصری مجبور شده‌اند صحنه سیاست را ترك‌گویند.

با اینحال‌بعقیده ناظران‌سیاسی کشف این گروه نمی تواند رئیس سرویس های اطلاعاتی را وادار کند که در پرده سخن گوید و در نتیجه باید گفت‌که بعید نیست مسئولان عالی مقام مصری که اکنون در سرکار هستند در توطئه های جدید شرکت داشته‌اند و دولت مصر صلاح ندیده است نام آنها را فاش کند . و احتمال هم می رود که جمعی از شخصیت های سابق که در جامعه مصردارای مقام ارجمندی هستنددرجریانات اخیر دست داشته باشند .

در هر حال سرکوب کردن این «شبکه» با تظاهرات شدید جناح مخالف دست راست و قطعنامه «افسران ازاد» که به پرزیدنت‌سادات تسلیم‌شدهمراه بوده است .

البته بطور قطع نمی توان در باره حدسیات اظهار عقیده کرد . ازسوی دیگربه نظر بسیاری‌از ناظران سیاسی‌هشدار ژنرال اسماعیل به مردم مصر بخاطر خطر تهدید نظم داخلی نیست زیرا در این صورت کافی بود که ارتش بحال آماده‌باش در آید در حالی که دولت مصر چنین تصمیمی اتخاذ نکرده است . باحتمال زیاد منظور رئیس سرویس های اطلاعاتی شصت هزار دانشجوی مصری است که در تعطیلات تابستانی سفر کنند .

پس از تاسیس رژیم جمهوری در مصر این نخستین بار است که باین همه‌جوان مصری‌اجازه داده شده است کشور را ترك گویند .

از نظر مسئولان امنیتی مصر بسیاری از دانشجویان ممکن است«طعمه»سرویس های‌امنیتی بشوند .

یك‌سربازاسرائیلی که در جریان انفجار ایستگاه اتوبوس تل آویو مختصر جراحتی‌برداشته بخبرنگاران گفت پس از وقوع انفجار مردم می‌خواستند تمام عربهائی را که درآن حوالی بودند تکه تکه کنند . و پس‌از وقوع انفجار پلیس کلیه عربهائی را که در آن نزدیکی بودند دستگیر کرد . در عکس یکی از اعراب دستگیر شده دیده می شود . عکس رادیوئی اطلاعات

خاورمیانه

سفر نخست وزیر مصر به مسکو

قاهره ـ دکتر عزیز صدقی نخست وزیر مصر روز پنجشنبه به دعوت دولت شوروی برای انجام یک دیدار رسمی از این کشور به مسکو خواهد رفت .

در اعلامیه‌کوتاهی که‌بوسیله خبرگزاری رسمی خاورمیانه انتشار یافته است گفته شده‌که عزیز صدقی در این سفر درباره امکانات تحکیم‌روابط دو کشور با رهبران شوروی مذاکره خواهد کرد .

بازگشت ملك حسین

عمان ـ ملک حسین پادشاه اردن امروز در پایان یکدیدار ۲۴ ساعته از امارات ابوظبی به اردن بازگشت .

پادشاه اردن در ابوظبی در بارمروابط‌کشورش با امارات مذکور مذاکرات دوستانه‌ای با شیخ زیدبن سلطان فرمانروای ابوظبی انجام داد .

گزارش المحرر درباره حمله به‌یمن جنوبی

بیروت ـ روزنامه «المحرر» چاپ بیروت در شماره امروز خود درباره مذاکرات ویلیام راجرز وزیر امور خارجه با مقامات یمن شمالی توضیحاتی داده و نوشته است که در این مذاکرات طرح‌حمله‌به جمهوری دموکراتیک یمن و تشکیل یک دولت یمن جنوبی‌آزاد درخارج از این کشور مورد بررسی‌قرار گرفته است .

روزنامه لبنانی اضافه کرده است که در گفتگو های وزیر خارجه آمریکا با مقامات صنعا یک طرح امنیت منطقه‌ای در بحر احمر مورد بررسی قرار گرفته است . این منطقه شامل اتیوپی ، پایگاه های نظامی آمریکا و اسرائیل ، عربستان سعودی ، سودان و جمهوری عربی یمن شمالی خواهد بود . هدف این نقشه مقابله با نفوذ شوروی در این منطقه و تشکیل یک جبهه نیرومند در برابر انقلابیون یمن جنوبی است .

گزارش هائی که از صنعا رسیده نشان میدهد که پس‌از سفر راجرز به یمن شمالی کلیه موانعی که در راه بسیج عمومی بمنظور حمله به یمن جنوبی و نابود کردن رژیم انقلابی آن کشور وجودداشته برطرف‌شده است .

همفری و ماسکی ازدور مبارزه خارج شدند

میامی بیچ ـ سناتور هوبرت ـ همفری معاون پیشین ریاست جمهوری آمریکا وبزرگترین رقیب سناتور مکگاورن درکنوانسیون ملی دمکرات ها امروز باچشمان اشکبار از ادامه شرکت درمبارزات‌انتخاباتی برای احراز نامزدی ریاست جمهوری آمریکا کناره‌گیری کرد .

سناتور همفری که برای اعلام این تصمیم یک کنفرانس‌مطبوعاتی غیر منتظره تشکیل داده بوداظهار داشت که درباره دلایلی که‌محرک وی‌درکناره‌گیری از رقابتهای انتخاباتی بوده‌است‌سخنی‌نخواهد گفت اما بعد از خارج کردن نام خود از لیست کاندیدا های‌ریاست جمهوری دمکراتها بازهم بخاطر پیروزی آرمانهایش مبارزه‌خواهد کرد .

برای همفری که از ۱۲ سال‌پیش برای راه یافتن به کاخ سفید واشنگتن تلاش میکند کناره‌گیری از رقابتهای انتخاباتی در سال جاری سومین واحتمالا آخرین شکست است. شکستی که‌ممکن است برای همیشه او را ازمیدان مبارزات انتخاباتی برای احراز مقام ریاست جمهوری‌آمریکاخارج کند .

همفری در سال ۱۹۶۸ از طرف حزب دمکرات به نامزدی مقام ریاست جمهوری برگزیده شداما در جریان انتخابات ازریچارد ـ نیکسون رئیس جمهوری آمریکا شکست خورد .

در ۱۹۶۰ سناتور همفری تا آخرین مراحل نامزدی دمکراتها پیش رفت ولی سرانجام در برابر سناتورجان‌کندی که بعدا رئیس جمهوری آمریکا شد با شکست روبرو گردید .

درکنوانسیون حاضر دمکراتها که شاهد سومین شکست همفری بود وی بسختی‌تلاش کرد که از پیشروی رقیبش سناتور مکگاورن جلوگیری کند اما تصمیمی که دوشنبه شب گذشته در کنوانسیون حزب دمکرات گرفته شد وبموجب آن تمام آراء نمایندگان‌کالیفرنیا به مکگاورن تعلق گرفت‌دیگر امیدی برای همفری‌باقی‌نگذاشت.

خبرگزاری فرانسه پس‌از خروج پی در پی همفری و ماسکی از مبارزات انتخاباتی دمکراتهااظهار نظر کرده است که اکنون‌پیروزی سناتور مک گاورن برای‌برگزیده شدن به نامزدی ریاست جمهوری از طرف دمکراتها امری قطعی و اجتناب ناپذیر بنظر میرسد .

همفری و ماسکی هیچیک از نمایندگان که‌ازآنهاطرفداری‌میکنند تقاضا نکرده‌اند که در جلسه چهارشنبه کنوانسیون حزب به‌نفع انتخاب مک گاورن بعنوان نامزد ریاست جمهوری رای بدهندمعهذا از هم‌اکنون‌کاملا روشن است که عده کثیری از نمایندگان طرفدار همفری و ماسکی در جلسه چهار‌شنبه شب کنوانسیون‌به مکگاورن رای خواهند داد و او به این ترتیب بیش از ۱۵۰۹ رای که برای انتخاب شدنش به نامزدی مقام ریاست جمهوری مورداحتیاج است بدست خواهد آورد .

سناتور مک گاورن حتی بدون حمایت طرفداران‌همفری وماسکی در حال حاضر در وضعی است‌که تنها به ۲۳ رای بیش از آنچه که تاکنون بدست آورده است احتیاج دارد تا به نامزدی ریاست جمهوری دمکراتها انتخاب شود .

معاون مك گاورن

پس از کناره‌گیری همفری و ماسکی از دور مبارزات انتخاباتی و در حالیکه شانس پیروزی مک گاورن قطعی و تضمین شده بنظر میرسد اکنون توجه شرکت کنندگان در کنوانسیون حزب دمکرات بیش از هر زمان دیگر متوجه کسی شده است که باید بعنوان کاندیدای معاونت ریاست جمهوری ازطرف‌دمکراتها انتخاب شود .

«گاری هارت» رئیس برنامه های انتخاباتی مک گاورن امروزاظهار داشت که سناتور داکوتای جنوبی (مک گاورن) قبل از هر چیزمایل و راغب است که از وجودسناتور ادوارد کندی‌بعنوان نامزدمعاونت ریاست جمهوری استفاده کند .

کناره گیری سناتور ماسکی از میدان رقابت با مک گاورن دو ساعت پس ازخروج سناتورهمفری از مبارزات انتخاباتی اعلام شد .

ماسکی در حالیکه در هتل محل اقامتش در ساحل خلیج میامی با خبرنگاران سخن میگفت اظهار داشت که اکنون در پیروزی مک گاورن در جلسه چهارشنبه کنوانسیون تردیدی ندارد و چون مطمئن است که مک گاورن عنوان نامزدی دمکراتها را برای مقام ریاست جمهوری بدست خواهد آورد ادامه مبارزه با او را زائد و بیفایده میداند .

سناتور ماسکی نیز مانند همفری قول داد که در جریان مبارزات انتخاباتی نوامبر آینده از نامزد دمکراتها در برابر ریچاردنیکسون پشتیبانی خواهد کرد .

ماسکی که تا پیش از انتخابات مقدماتی دمکراتها در بهارگذشته بنظرمیرسیدکه‌بیش‌از هرسایستمدار دیگری برای احراز پیروزی در حزب دمکرات شانس دارد تلویحا اظهار داشت که هر چند تا همین اواخر تمایلات و افکار لیبرالی مک گاورن برای وحدت حزب دمکرات‌آمریکا خطرناک‌وزیانبخش تشخیص داده میشدمعهذا چنین خطری عملاوجود ندارد درصورتی که سناتور کندی حاضر به قبول نامزدی ریاست جمهوری یعنی معاونت مکگاورن نشود مینوان انتظار داشت که مک گاورن از «لئونارد وودکاک» رئیس‌سندیکای کارگران صنایع اتومبیل سازی آمریکا «یونایتداتو ورکرز» برای قبول کاندیداتوری معاونت‌ریاست جمهوری دعوت کند .

چنین انتخابی به مک گاورن اجازه خواهد داد تا از حمایت بخش بزرگی از نیروی کارگران و سندیکاهای امریکا که تاکنون به علت وابستگی های‌همفری با جرج مینی ـ رئیس فدراسیون سندیکای «آ . اف . ال ـ سی . ای . او» از مک گاورن دریغ شده بود برخوردار شود .

تغییر درسیاست ویتنامی مك‌گاورن

میامی‌بیچ ـ سناتور جرج مکگاورن امروز برای اولین‌بار اظهار داشت که اگر به ریاست جمهوری آمریکا انتخاب شود نیرو های مسلح آمریکا را در تایلند و درخلیج تونکن «بنحوی غیرفعال» نگهداری خواهد کرد و اینکار راتاهنگامی که‌اسیران آمریکائی از زندان های ویتنام شمالی آزاد نشده‌اند ادامه خواهد داد .

سناتور مکگاورن که اینک شانس پیروزی‌وی درکنوانسیون دمکراتها برای‌برگزیده شدن به نامزدی مقام ریاست جمهوری قطعی بنظر میرسد این سخنان را در جواب پیام های تهنیت آمیزی که از زنان و خواهران اسیران جنگی آمریکا دریافت کرده است عنوان کرد .

سناتور مکگاورن تاکنون همیشه گفته‌بودکه اگر بریاست جمهوری آمریکا انتخاب شود تمام نیرو های آمریکائی را ظرف ۹۰روزازآغاز زمامداریش از هندوچین خارج خواهدکرد اما در عین حال همه کوشش های لازم را بعمل خواهد آورد تا موجبات آزادی اسیران آمریکائی را از زندان های ویتنام شمالی‌فراهم‌کند . سخنان امروز مکگاورن را ناظران سیاسی یک برگشت و تغییر کوچک در نظریات و سیاست ویتنامی وی تلقی کرده‌اند .

حمله ارتش فیلی‌پین به چریکهای کمونیست

مانیل ـ نیرو های دولتی فیلی پین از دیروز عملیات نظامی‌دامنه‌داری را علیه‌چریک های «ارتش جدید خلق» طرفداران مائو آغاز کردند .

یکسخنگوی‌نظامی درمانیل اظهار داشت که شکاری های بمب افکن نیروی هوائی فیلی‌ـ پین‌مواضع‌چریک ها را در هم کوبیدند و دوناو ، و چند خانه چوبی را ویران کردند .

پنج نفر از نیرو های دولتی در جریان این نبرد ها ناپدید شده‌اند گروهی از تفنگداران دریائی فیلی‌پین در عملیات علیه چریک‌هابا وجود مقاومت‌شدید شورشیان‌به‌پیشروی خودبسوی هدفهای نظامی ادامه میدهند .

اوکاموتو: درحالت خلسه دست به‌حمله زدم

تل‌اویو ـ دادگاه نظامی اسرائیل در جلسه دیروز درخواست وکیل مدافع «کوزواوکاموتو » تروریست ژاپنی را در مورد معاینه روانی موکل او ردکرد .

قضات دادگاه گفتند از آنجا که متهم شخصا درخواست معاینه پزشکی را رد کرده است دیگر موردی برای این‌کاروجود ندارد ولی « اوکاموتو » در آینده میتواند درصورتیکه بخواهد تقاضای معاینه پزشکی کند .

یک پزشک اسرائیلی که چندین بار از تروریست ژاپنی دیدن کرده است گفت‌معاینه پزشکی متهم دستکم دو هفته طول می کشد واگر « اوکاموتو » حاضر بهمکاری نشود این مسئله اگر امکان ناپذیر هم باشد بسیار دشوار خواهد بود .

درجلسه دیروز همچنین ژنرال«زه‌وی» بعنوان شاهد سخن گفت واظهارات وکیل مدافع متهم را تائید کرد وگفت در برابر وعده دروغین تحویل یک طپانچه به تروریست ژاپنی برای خودکشی اعترافاتی ازوی بدست آورده است . جزئیات حادثه فرودگاه تل‌آویو را از او شنیده است .

یک مترجم ژاپنی نیز تائید کرد که در مراسم امضای « قرارداد » بین ژنرال «زه‌وی»و«اوکاموتو » شرکت داشته‌است واضافه کرد که این وعده دروغین‌همشهری اورا بشدت تحت تاثیر قرارداد .

دادگاه قبل از قضاوت درباره ارزش قضائی اعترافات «اوکاموتو » ازژنرال زه وی درخواست کرد که در جلسه امروز مدارک مربوطه را به قضات ارائه دهد .

از طرف دیگر یک خبرنگار رادیواسرائیل اظهار داشت که خواهران «اوکاموتو » نامه‌ای توسط سفارت ژاپن به برادار خود نوشته واز وی درخواست کردند که‌حقیقت را دردادگاه فاش کند .

متهم همچنین به وکیل مدافع خودکه‌ازوی خواهش کرده است‌برای‌نجات جان خودش مبارزه کند گفت « شمانمی توانید اندیشه های مرا درک کنید چون ژاپنی نیستید» .

قرارداد ۹ ماده‌ای

ژنرال ارتش اسرائیل گفت که وی باکوزواوکاموتو جوان تروریست ژاپنی که باتهام شرکت در کشتار فرودگاه «لد» محاکمه می شود یك قرارداد ۹ ماده‌ای امضاء کرده و بموجب آن تعهد کرده است که یك طپانچه بایك گلوله برای خودکشی در اختیار اوکاموتو بگذارد .

ژنرال اسرائیلی که «رهاوام‌زه‌وی» نام دارد این مطلب را در دادگاه نظامی که مشغول محاکمه اوکاموتو است‌فاش کرد .

وی عمل خود یعنی امضاء قراردادبا اوکاموتو را به عنوان نیرنگی که هدف از آن ایجاد یك «طوفان فکری» درمغز تروریست جوان ژاپنی بوده است موجه دانست و اظهار داشت که بخاطر جلوگیری از فاجعه هائی مانند کشتار فرودگاه «لد» و پیدا کردن راهی برای نجات جان انسان های بی گناه خود را محق دانسته است تاازچنین شیوه‌ای برای اعتراف‌گرفتن ازاوکاموتو استفاده کند .

دادگاه به ژنرال «زه‌وی» تکلیف کرد که روز چهارشنبه متن قراردادی را که با اوکاموتو امضاء کرده است به قضات ارائه دهد .

ژنرال «زه‌وی» یادآوری کرد که گفتگویش با اوکاموتو ساعت ها طول کشیده و جریان مذاکراتی که در این ساعت ها انجام شد برای اعصاب وی بسیار غیر قابل تحمل و فرساینده‌بوده است .

در تمام مدتی که ژنرال زه‌وی با اوکاموتو گفتگو می کرد تروریست ژاپنی حاضر به برملاکردن ریشه های توطئه‌ای که به کشتار فرودگاه بین ـ المللی تل آویو منجر گردید نشد .

ژنرال زه‌وی در پایان این بازجوئی طولانی وخسته کننده‌به‌زعم خود به‌تمهید دیگری متوسل شد و به اوکاموتواظهار داشت که چون حاضر به اعتراف کردن نیست قراردادی که بین آنها امضاء شده بی اعتبار است و او طپانچه و گلوله را برای خودکشی کردن دریافت نخواهد کرد .

ژنرال زه‌وی سپس اظهار داشت که‌به عقیده وی این آخرین ضربه روحی در تروریست ژاپنی موثر واقع شده است‌چون او پس از آنکه مشاهده کرد که ژنرال زه‌وی خودرابرای ترك‌اوآماده کرده‌است کوشید تا ژنرال اسرائیلی را متقاعد کند اما زه‌وی بدون آنکه به تقاضاهای مکرر اوکاموتو توجه کند وی را ترك گفت

اعتراف

خبرگزاری رویتر در گزارشی که به نوبه خودراجع به‌اظهارات ژنرال «زه‌وی» در دادگاه‌نظامی‌مامور محاکمه اوکاموتو مخابره کرده نوشته‌است :ژنرال«زه‌وی» جزئیات نیرنگی را که برای اعتراف گرفتن از جوان تروریست ژاپنی بکار برده است‌برای‌قضات‌دادگاه تشریح کرد .

در گزارش رویتر بدون‌آنکه‌اشاره شود که اوکاموتو چه اعترافاتی کرده است از قول ژنرال «زه‌وی» گفته شده که تروریست جوان‌تا مدتی طولانی‌چنان سکوت کرده بود که همه‌کس تردید داشت که وی حتی قادر به سخن‌گفتن باشد، اما هنگامی‌که ژنرال«زه‌وی»نیرنك معجزآسای خودرا بکاربرد وبه‌اوکاموتو پیشنهاد کرد که در برابر اعتراف‌هایش یك طپانچه با یك گلوله از ژنرال‌دریافت کند ، دهان اوکاموتو باز شد واعتراف کرد .

طبق‌شهادت ژنرال زه‌وی اوکاموتو اعتراف کرده است که در لحظاتی که مرتکب کشتار در فرودگاه تل‌آویو می شد در نوعی حالت خلسه و «از خود بیخود بودن» قرار داشت این ظاهراتنها اعترافی است که در گزارش رویتر نقل شده است .

چریکهادرایستگاه‌اتوبوس تل‌آویو بمب منفجر کردند

تل‌اویو ـ براثر انفجاری که دیروز در ایستگاه مرکزی اتوبوس تل‌اویوروی داد نه نفرزخمی شده و بلافاصله به بیمارستان انتقال یافتند .

یک سخنگوی پلیس اسرائیل اظهار داشت که انفجار بوسیله یک بمب کوچک یکصدگرمی صورت گرفته وجزئی خساراتی نیز وارد کرده است . بدنبال این انفجار دهها عرب بازداشت شده وتحت بازجوئی قرار گرفته‌اند .

آخرین ماجرای انفجار بمب دریک ایستگاه اتوبوس در تل‌اویو مربوط به ٦ نوامبر ۱۹٦۰ است که براثر آن دونفر کشته شده و سی‌نفر زخمی گردیدند .

هفت‌نفر از نه‌نفر زخمی‌شدگان حادثه دیروز پس از زخمی بندی مرخص شدند واکنون دونفر دربیمارستان بستری هستند که‌حال‌یک‌نفروخیم‌است.

سازمان مقاومت فلسطین ضمن انتشار یک اعلامیه‌رسمی در دمشق مسئولیت انفجار بمب در ایستگاه اتوبوس‌تل‌اویو را بعهده گرفت و آن را با قتل غسان کنفانی رهبرچریکهامربوط دانست .

دراعلامیه این سازمان که توسط خبرگزاری فلسطینی انتشار یافت گفته شده است که چندین نفر براثر انفجار کشته و یازخمی شده‌اند و قسمتی ازیک ساختمان نیزویران گردیده است .

خبرگزاری وفا اضافه کرد که طی بیست و چهارساعت اخیر چندین فقره آتش‌سوزی درفلسطین اشغالی روی داد یک کارخانه کفش‌دوزی ویک کافه منهدم گردیده است تمام این آتش سوزی را فدائیان فلسطین بوجود آورده و بدون جلب توجه ماموران پلیس اسرائیل به پایگاههای خود بازگشته‌اند .

عده‌دیگری در زدوخورد های پاکستان کشته‌شدند

کراچی‌ـ موج اغتشاش در ایالت‌سند پاکستان امروزبرای پنجمین روز پی در پی ادامه یافت و طبق گزارش های غیر رسمی‌درکراچی و مناطق دیگر سند عده دیگری در جریان کشمکش هائی که محرک آن اختلاف‌برسرزبان رسمی ایالت سنداست‌کشته و زخمی‌شدند.

تا روز گذشته در آمار های منابع‌نیمه‌رسمی تعداد کسانیکه درخلال این اغتشاشات به‌قتل رسیده‌اند ۲۰ نفر ذکر شده بود .

آشوب‌وزدو خورددر کراچی وسایر نواحی استان سند ازهنگامی آغاز شد که مجلس ایالتی‌تصمیم گرفت زبان‌سندی رابدون در نظر گرفتن تمایلات جامعه‌اردو زبان سند تنهازبان رسمی این ایالت بشناسد .

در کراچی‌که‌بزرگترین شهر ایالت سند و مرکز آن است مقررات‌منع‌رفت‌و آمد وحکومت نظامی‌برقرار شده است‌مقامات انتظامی اخطار کرده اند که نقض این مقررات ممکن است به قیمت جان کسانیکه مرتکب آن میشوند تمام شود .

به ماموران انتظامی دستور داده‌شده است هر کس را که مرتکب‌عملی‌معادل نقض‌مقررات حکومت نظامی باشد به محض رویت هدف گلوله قرار دهند.

همین‌مقررات در حیدر آباد یکی از شهر های ایالت سند نیز به مرحله اجرا در آمده است .

طبق یک گزارش تاییدنشده در مدرسه کشاورزی شهر کوچک تاندو واقع در ۲۸ کیلومتری‌حیدرآباددرکشمکشی که بین اردو زبان ها و سندی زبانها درگرفت روز گذشته ۲ نفر به قتل رسیده‌اند .

درشهر کراچی که میلیونها نفر جمعیت دارد موج اغتشاش زبانی باعث تعطیل فعالیت‌های بازرگانی و صنعتی شده و این امر مشکل کمبود تولید را که دراصل‌ازاعتصاب های‌کارگری یکماه پیش ظهور کرده بشدت افزایش داده است .

سکنه کراچی و حیدر آباد تنها دو ساعت در بعد از ظهر به سکنه شهر اجازه داده می‌ـ شود تا بدون پروا از مقررات منع رفت و آمد برای خرید از خانه های خود خارج شوند .

هواکش کادکا

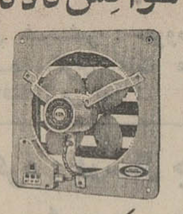

برای اماکن عمومی ومنازل
دراانواع واندازه‌های مختلف
پخش ونصب :
KDK تلفن ۳۱۲۸۰۳

شرکت تولیما

قابل توجه پیمانکاران‌ساختمانی و معادن برای خرید لوازم زیر فقط به ما مراجعه فرمائید .
۱ـ انواع فک و چکش‌سنگ شکن‌گردوین وپارکر انگلیسی .
۲ـ انواع لوازم یدکی موتور های دویتس‌ـ دورمن ـ برنارد و لیلاند .
۳ـ لوازم یدکی انواع مدل های دامپر اولینگ بارفورد .
٤ـ لوازم یدکی موتور های جی‌ام و بریکز آمریکائی .
نمایشگاه و فروشگاه‌ـ خیابان آیزنهاور ـ مقابل وزارت کار
تلفن ۹۵٤٤٦۰ ـ ۹۵۹۲٤٤

مقره
فشار قوی

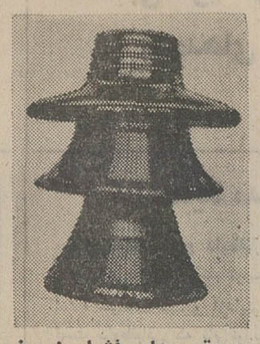

و مقره های فشار ضعیف نماینده انحصاری در ایران شرکت‌تضامنی‌الکتروتکنیکال
تلفن ۳۰٤۳٦۹

دبیرستان حکیم الهی
از قبولشدگان کلاس های سوم متوسطه برای رشته های :
ادبی ـ بازرگانی
ثبت نام مینماید
نادری ـ قوام‌السلطنه ـ کوی سیمی . تلفن ٤٤٤۷٦

اطلاعیه‌مؤسسه I.S.G
تحصیلات‌عالی‌ازطریق مکاتبه‌دردانشگاههای آمریکا و اروپا
خانم‌های محترم خانه‌دار ، کارمندان محترم دولت ، سپاهیان عزیز طالبین ادامه تحصیلات عالی شما که بعلل شغلی و یا علل دیگر نتوانسته‌اید هنوز بدانشگاه راه یافته و به تحصیلات خود ادامه‌دهید همین‌امروزدر هرکجا که هستید و با هرپایه معلوماتی که دارامیباشید و در هر سن و سالی که‌هستید میتوانید دریکی از دانشگاههای آمریکا یا اروپا بتحصیلات‌خود ادامه دهید و پس از پایان تحصیلات باخذ دانشنامه دانشگاهی نائل آئید که دارای ارزش فرهنگی بوده و میتوان از مزایای قانونی آن بهره‌مند شد برای کسب اطلاع بیشتر باصندوق پستی ۲۲۸۸ تهران مکاتبه نموده و یا به آدرس تهران خیابان فرح چهارراه تخت طاوس پلاك ۲٦۲ مکاتبه یا مراجعه نمائید .

گروه‌فرهنگی آذر
برای کلاسهای اول و دوم راهنمائی ـ سال تحصیلی ۵۱ ـ ۱۳۵۲ همه روزه از ساعت ۸ تا ۱۲ صبح در محلهای زیر ثبت نام مینماید :
۱ ـ دبیرستان پسرانه شماره ۱ آذر ـ خیابان نادری ـ چهار راه قوام‌السلطنه تلفنهای ٦٦۷۱۷۰ ـ ٦٦٤٦۷۱
۲ ـ دبیرستان شماره۲پسرانه آذرـخیابان صفی‌علیشاه نبش کمال‌الملك تلفن‌های ۳۱۸٤۸۱ ـ ۳۰۱۱۰٦
۳ ـ دبیرستان دخترانه شماره ۳ آذر ـ چهار راه شاه تلفن ٤۳۵۰۲

دبیرستان بانکداری تهران
برای کلاس چهارم‌رشته بانکداری ثبت‌نام می کند
برای کسب اطلاع از شرایط ثبت‌نام روزهای شنبه‌ـدوشنبه‌وچهارشنبه صبح‌ها به دفتر دبیرستان مراجعه فرمائید .
نشانی : خیابان جامی کوی‌کسری ـ تلفن٤۸۷٦۹

FINANCE DIRECTOR
Tehran
Age 25 to 40
Salary not less than Rls. 70,000 p.m., plus company car etc.

An already established and rapidly expanding trading company representing major international manufacturers wishes to recruit an outstanding person as its Finance Director.

Candidates must hold a recognized qualification in Accountancy or Business Administration and should speak fluent English. It is essential that they should have at least 3 years' experience at senior management level. Knowledge of import procedures and customs formalities would be an added advantage.

The salary offered is not less than Rls. 70,000 per month, in addition to a company car, car allowance and medical benefits.

Applicants should telephone 835078 for interview appointment, between 8 to 2 and ask for Miss Adjemian of MCS.

نصیری : من نیرویم را برای المپیک ذخیره کرده‌ام

در ایران رقیبی برای من وجود ندارد وهمین‌مرا متوقف کرده است

نصیری باردیگر شنبه آینده‌برای المپیك ، رکورد گیری می کند

نصیری نیروی خود را برای المپیك مونیخ ذخیره کرده است. محمد نصیری که روز دوشنبه این هفته رکورد حرکت پرس خروس وزن جهان را شکست ، می‌گوید: «من‌درایران رقیبی ندارم وهمین دوری از رقابت سبب شده که نتوانم بخوبی رکورد گیری کنم و علاقمیی به شکستن رکورد دو ـ ضرب جهانی نداشته باشم و باز برای همین است‌که همیشه‌پیروزی هایم را در میدان های جهانی به دست آورده‌ام . در یکی‌از دفعاتی که به پیشگاه شاهنشاه آریامهر شرفیاب شدم معظم‌له بمن فرمودند همیشه سعی کن نیرو و قدرتت را در مسابقات بین‌المللی بکار ببری و من این فرمایش را ملکه خود قرار داده‌ام .»

قول مدال طلا

نصیری اضافه‌کرد : «همانطورکه قبلا نیز گفتم امسال در المپیك بطور حتم مدال طلا را بدست خواهم آورد و این را به همه‌قول می دهم .»

نصیری افزود : «تصاحب‌رکورد ۳۶۰ کیلو برای من فایده‌یی‌ندارد، من باید خیلی بیشتر از این‌مقدار رکورد بدست بیاورم . برای همین اکنون به رکورد ۳۸۰ کیلو می ـ اندیشم .»

رکوردگیری مجدد

نصیری ، به احتمال زیاد ، روز شنبه آینده در یك رکورد گیری مجددبرای حرکت‌دوضرب شرکت خواهد کرد .

اوامیدوار است حتی درشرایطی که رقیبی‌دربرابرش‌نیست، از مرز ۱۵۰٫۵ کیلو بگذرد و نه تنها پروانه ورود به بازیهای المپیك مونیخ را دریافت دارد بلکه‌رکورد جهان را به سود خود فرو ریزد.

زؤیا دولو قاجار : صدرنشین‌دختران ژیمناست تهران

قهرمانان ژیمناستیك دختران تهران انتخاب‌شدند.

درمسابقات انتخابی ژیمناستیك دختران تهران زویا دولو قاجار با ۳۵٫۵امتیاز مقام اول قهرمانی تهران را بدست آورد . فرزانه مفید و ثریا فلاح نیز به ترتیب دوم وسوم شدند .

این قهرمانان در مسابقات قهرمانی ژیمناستیك کشور که از اول تا هشتم مردادماه امسال در تهران‌برگزارمیشود به عنوان تیم ژیمناستیك دختران تهران‌شرکت‌خواهند کرد .

قهرمان‌مشتزنی میان وزن اروپا عنوان خودرا از دست داد

مسابقه بر سر قهرمانی اروپا ، دوستانه بود درپایان ، اثری از مشت بر صورت دومشتزن دیده نمی‌شد !

«کارلودوران» مشتزن‌ایتالیائی ، مقام قهرمانی مشتزنی میان‌وزن اروپا ر ابار دیگر بدست آورد.

« کارلودوران » مشتزن آرژانتینی‌الاصل ، ایتالیائی که در مسابقه روز چهارشنبه با « خوزه هرناندز » برسر عنوان قهرمانی میان‌وزن اروپاروبرو شده باشکست‌دادن حریف‌خود ، مقام قهرمانی‌اروپا را در این وزن دوباره بدست آورد .

مسابقه این دو مشتزن که چندان هیجانی در برنداشت بدون «ناك دان» و «ناك‌اوت» پایان یافت و سرانجام هر دو مشتزن بدون اینکه اثری از ضربات‌مشت حریف‌برصورتشان نمودار باشد ، مسابقه راپایان دادند .

این اولین‌شکست «هرناندز» پس از ربودن مقام قهرمانی مشتزنی اروپا بود .

«هرناندز» در سپتامبر ۱۹۷۰ ، پس از شکست دادن «گرهارد پیکاسوس» آلمانی به این مقام دست یافته بود .

«کارلو دوران» قهرمان میان وزن‌مشتزنی اروپا، درشرایطی در این مسابقه بپیروزی‌رسید، که داوران فقط راند های‌پنجم، ششم ، هفتم ، هشتم و پانزدهم را بسود او رای دادند، و بقیه راند ها را بجز راند دوم ، نهم و دوازدهم که بسود «هرناندز» بود ، مساوی اعلام کردند.

محمدعلی کلی جمعه آینده با «لوئیس» نبردمی کند

محمدعلی : بزودی نوبت فریزیرهم میرسد !

«محمد علی کلی» قهرمان نامدار مشتزنی‌جهان ، برای انجام‌مسابقه‌با«بلولوئیس»مشتزن هم‌وطنش وارد «دوبلین» پایتخت جمهوری ایرلند شد .

«محمدعلی کلی » ، طبق قرارداد قبلی ، دیروز وارد «دوبلین» شد تا با «بلولوئیس » مشتزن هموطن خود در ۱۲ دور نبرد کند .این پیکار جمعه آینده انجام می گیرد .

«محمد علی » در فرودگاه دوبلین به انبوه مستقبلین که گرد آمده بودند گفت :

«قول‌میدهم که این‌بار شما ایرلندیها ناظر یك پیکارجانانه‌و مهیج بین من و «لوئیس»خواهید بود » کلی که همچنان برای حریفش رجز میخواند گفت : پس‌از «لوئیس »و«فاستر »نوبت جوفریزر است که از سوراخش بیرون بیاید تا پوزه‌اش را به خاك بمالم ! اوباید شهامت‌روبرو شدن بامرا داشته باشد ، از سوی دیگر چون فریزر مسئول خرج یك خانواده بزرك است ، احتیاج به پول داردوبرای‌بدست آوردن پول بالاخره مجبور است که بامن روبرو شود . اگرچه پس‌از پیکار با من ، همه چیز برای‌او تمام خواهد شد وباید دکانش‌را تخته کند !»

محمد علی کلی‌در فرودگاه «دوبلین» سئوال یك خبرنگاررا که پرسیده‌بود آیا«مك آلیندن» قهرمان‌نوظهور مشت‌زنی‌انگلستان روبرو می شود.چنین‌پاسخ گفت: «من حاضرم باهر کسی که بخواهد روبرو شوم . اگر «مك آلیندن) بخواهد با او نیز مصاف میدهم ،بشرط آن‌که بعد از پیکار پشیمان نشود !»

محمد علی کلی رادر این‌سفر، مادر وبرادرش «رحمن علی » و «آنجلوداندی»مدیربرنامه‌هایش، همراهی می کنند .او قراراست پس‌از پایان پیکارش در«دوبلین» به‌بندر معروف «بارسلونا» ی اسپانیا برود و ضمن بازدید ازاین شهر ،دریك‌پیکار نمایشی نیز شرکت جوید .

ظاهرا محمدعلی کلی ، فعلا زمینه رابرای سفربه‌ایران‌مساعد نمی‌داند .

اخبار کوتاه ورزشی

«مرکس» پیشتاز مرحله‌هشتم

«ادی مرکس» دوچرخه سوار بلژیکی ، در هشتمین مرحله مسابقات دوچرخه سواری دور فرانسه مقام اول را کسب کرد .

«مرکس» در این مرحله که در مسافت ۱۰۲ میل (۱۶۱ کیلومتر) و در راههای پر پیچ و خم و کوهستانی انجام‌گرفت، موفق شد «لوئیس اوکانان» دوچرخه سوار اسپانیائی و رقیب سرسخت خود را پشت سر نهد و مقام اول را کسب کند.

رکورد ۲۰۰ متر پشت فروریخت

«رولند ماتس» از آلمان شرقی ، رکورد جهانی شنای دویست متر پشت را که بخودش تعلق داشت ، درهم شکست.

خبرگزاری رسمی برلن شرقی امروز اعلام داشت :

«رولند ماتس» قهرمان شنای آلمان، که‌درمسابقات شنای المپیك مکزیك برنده دو مدال طلا شده بود ، رکورد شنای دویست متر پشت را فروریخت و زمان دو دقیقه و دو ثانیه و هشت دهم ثانیه را برجای نهاد .

رکورد قبلی شنای دویست متر پشت ، ۲ دقیقه و ۵ ثانیه و ٦ دهم ثانیه و در دست خود او بود .

جام گندم طلائی

مسابقات جام گندم طلائی در تبریز ادامه دارد و دررشته های فوتبال و والیبال نتایج زیر بدست آمد :

فوتبال

رضائیه بازنجان ۰ ـ ۱ به سود رضائیه .

تهران با کردستان ۰ ـ ۰ مساوی

والیبال

تهران با زنجان ۲ ـ صفر بسود تهران .

تبریز با رضائیه ۲ ـ صفر بسود تبریز .

همچنین مسابقات کشتی آزاد کاپ ولیعهد از روز دوشنبه در تبریز انجام میشود .

شکست قهرمان آبادان !

تیم فوتبال ایران گاز قهرمان باشگاه های آبادان از تیم طرح نیشکر هفت‌تپه شکست خورد .

تیم ایران گاز که چند روز پیش در مسابقات باشگاه های آبادان مقام اول را بدست آورد ، در میان شگفتی همگان با نتیجه ۲ـ۳ مغلوب تیم گمنام طرح‌نیشکرهفت‌تپه شد .

طب‌ودارو

پرتیراژترین نشریه پزشکی ایران

پس‌ازهشت‌سال تلاش

چندی است در راه بسط خدمات خود با افزودن صفحات‌مخصوص **داروسازان ، دندانپزشکان دامپزشکان گرامی** کماکان هر چهار شنبه‌منتشرمیشود. نشانی . شاهرضا روبروی سینما رویال پلاك ۵۵۵ تلفن ۳۱۰۸۴۱

تلویزیون نوبل

آژانس سمیرامیس
مبتکر عالی‌ترین تورهای مسافرتی
تورهای تابستانی خودرا بشرح زیر تقدیم می کند
۱ـ تور زمینی بمدت ۳۵ روز از ۳۰ تیر ماه
شامل دیدار از کشور های اروپای غربی
۲ـ تور هوائی بمدت ۲۷ روز از ۲ مرداد ماه
شامل دیدار از کشور های اسکاندیناوی ـ انگلستان ـ فرانسه ـ آلمان ـ رم ـ آتن
چون تعداد نفرات هرتور محدود است لطفا برای کسب اطلاع و نام نویسی با تلفن رزرو آژانس سمیرامیس ۴۸۹۳۶ تماس بگیرید .
هم‌اکنون مسافران تور زمینی شماره ـ۱ـ درحال دیدار از زیبائیهای لندن میباشند .

درفروشگاه ونمایشگاه
استریو دیسکو
نوارکارتریج پرشده ۴۰ تومان
نوارکاست پرشده ۲۵ تومان
انواع پخش صوت ورادیو پخش صوت
استریو باقیمتهای تجارتی

DISCO
روزوشب شمالی
بین سه راه دیباپمپ‌شرق
تلفن ۸۳۶۷۹۶

تریا قنادی پارامونت
دکوراسیون جدید شروع بکار کرد تلفن ۷۵۳۴۹۵

اطلاعات
دختران و پسران
روز های یکشنبه
منتشرمیشود

کوپ الکساندر
گیسوی شوی وپوش بانوان
ویك سربازان
پروك جوانان
هرپیس آقایان
باقساط ماهیانه
فقط ۲۰ تومان
I.B.S.
ای‌بی‌آس پهلوی جنب سینما امپایر تلفن ۶۲۳۹۰۰

از امشب در
سینماهای
پانوراما ـ فلور
دروازه طلائی

کودرگازی
توشیبا
درسه مدل مختلف

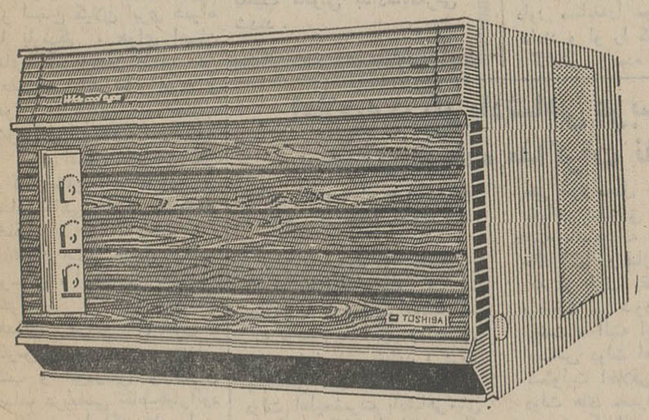

باقدرت ۱۲۰۰۰ ـ ۱۶۰۰۰ و ۲۳۰۰۰ بی تی یو
قابل استفاده باولتاژهای مختلف برق درسراسرکشور
Toshiba
توشیبا سازنده بیش از ۶۰۰۰ نوع لوازم الکتریکی والکترونیکی

برنامه افتتاحیه ـ از فرداشب
تراس سینما آتلانتیک
بخاطر تقاضاهای علاقمندان فیلمهای استثنائی
از عشق مردن
یکبار دیگر در تراس آتلانتیک بمعرض نمایش گذاشته می‌شود

تلویزیون آزمایش

پشتی حصیری امریکائی
کالیتکس
مخصوص داخل اتومبیل
برای راحتی بیشتر دارندگان اتومبیل
(بااطلاع‌تلفنی به آدرس شما ارسال میشود)
مرکز فروش، نمایشگاه روکش کالی :
فردوسی جنب کوچه برلن ساختمان آفتاب شرق
تلفنهای ۳۰۴۲۵۰ و ۵۳۰۵۸۰
ساعت کار : از ۸ صبح تا ۸ شب (یکسره)
مراکز فروش :
تهران : فروشگاه کوروش ، خیابان پهلوی
آبادان : آقای سکوت ، نمایندگی پیکان
چالوس : آقای سید احمد طاهائی ، نمایندگی پیکان
قزوین : آقای حاج فتحعلی ، نمایندگی پیکان
ازشهرستانها نماینده معتبر میپذیریم

کودکستان ودبستان‌آوا
برای بخش های فارسی ـ آلمانی و فارسی ـ انگلیسی ، همه روزه از ساعت ۸٫۳۰ تا ۱۲ ثبت‌نام می‌کند .
آدرس : خیابان‌پهلوی ، روبروی هتل هیلتون، کوی خاکزاد شماره ۸ تلفن : ۸۹۰۵۲۶
کلاسهای فارسی: برنامه وزارت آموزش وپرورش
Der deutsche Teil ist nach dem deutschen Kindergarten bzw. Schulprogramm ausgerichtet und wird sowohl im Kindergarten wie in der Grundschule von den deutschen Fachkräften durchgeführt.
English Kindergarten and classes follow the British Kindergarten and Primary School programmes Teachers are fully qualified native speakers.
استخرشنا،وسیله‌رفت‌وآمدوناهارگرم‌آماده‌است.

بعلت استقبال فوق‌العاده از فیلم پلیسی «تیره‌ترازکهربا» و بخاطر احترام به تقاضا های بیشمار علاقمندان برای ادامه نمایش این اثر بی‌نظیر ، اینك
آغاز ششمین هفته نمایش‌در
سینماریولی
رود تیلور ـ سوزن کندال
تیره‌تر از کهربا
"Darker Than Amber"

باشرکت : جین راسل ـ تئودور بایکل
محصول کمپانی سینما سنتر فیلمز
پخش از سنتر فیلم

نتیجه کنکور سراسری هفته آینده اعلام میشود

صبح امروز کنکور دوره شبانه مدرسه عالی بازرگانی تهران آغاز گردید وتا ساعت۷ بعد از ظهر ادامه داشت دراین کنکور حدود ده هزار داوطلب تحصیل در دوره شبانه شرکت کردند و از بین این جمع فقط ۱٤۰ نفر به کلاسهای شبانه مدرسه‌عالی‌بازرگانی‌راممی‌یابند این امتحان در چهار نوبت انجام شد و در هرنوبت نزدیک به۲۵۰۰ داوطلب امتحان دادند و دسته آخر هم‌اکنون مشغول گذراندن امتحان میباشد.

سئوالات کنکور از طرف‌مرکز آزمون‌شناسی و بطور جداگانه برای‌هرنوبت تعیین شده بود در بین این ده هزار نفری که در این کنکور شرکت کرده بودند افرادمسن زیاد دیده میشد که بیشتر کارمندان دولت هستند و برای افزایش معلومات و گرفتن لیسانس به دوره های شبانه روی می‌آورند آقای دکتر احمدی رئیس مدرسه عالی که در تمام مدت نظارت مستقیم براین کنکور داشت‌گفت نتیجه کنکور اوایل مردادا‌علام خواهد شد.

در کنکور صبح امروز۳۷۰ نفر از داوطلبان غائب بودند.

کنکور فردا

صبح فردا و جمعه کنکور اختصاصی دانشکده‌علم وصنعت (هنرسرای عالی نارمک) انجام میشود دیپلمه های ریاضی‌برای دوره‌شبانه‌شرکت کردند ودیپلمه های هنرستان برای هردوقسمت روزانه و شبانه امتحان میدهند شرکت‌کنندگان کنکوراختصاصی دانشکده علم و صنعت که دیروز و امروز کارتهای ورودی خود را دریافت داشتند حدود چهار هزار نفر میباشند.

نتیجه کنکور

هزار پاسخ نامه داوطلبان‌کنکور سراسری دانشگاهها و مدارس عالی رو به اتمام است واحتمالا تصحیح اوراق و استخراج نتایج کنکورروی انتخاب‌دهگانه داوطلبان تا روز جمعه خاتمه می‌پذیرد و اسامی پذیرفته شدگان از طرف دانشگاه صنعتی آریامهر در اختیارمرکز آزمون شناسی وزارت علوم و آموزش‌عالی‌قرار میگیرد واوایل هفته آینده نتیجه کنکور بزرگ دانشگاهها و مدارس عالی‌دولتی اعلام میشود.

جمعی از شرکت کنندگان در کنکور دوره شبانه مدرسه‌عالی بازرگانی.

دیپلم یازده دانش آموز لغو شد

دیپلم سال ۱۳٤۹ یازده نفر از دانش آموزان مدارس گیلان لغو شده است.

طبق گزارش خبرنگار ماچون در امتحانات نهائی سال ۱۳٤۹ گیلان تخلفاتی دیده شده بود محکمه اداری بدوی وزارت آموزش و پرورش و سپس دادگاه تجدید نظر بعد از رسیدگی‌های کامل عده‌ای از مجریان امتحانات را مجازات وحتی یک نفر از آنان رابرای ابد از خدمت منفصل نمود.

در تعقیب این احکام به‌اوراق ولیست‌های امتحانی دانش ـ آموزان نیز رسیدگی شد ودر نتیجه دیپلم ۱۱ نفر ازدانش آموزان شعب طبیعی وریاضی که در اوراق‌آنان دخل وتصرفی صورت گرفته بود و بدون استحقاق قبول اعلام شده‌بودند لغو گردید. اسامی کسانیکه دیپلم آنان لغو شده است به کلیه دانشگاهها و دانشکده‌ها ارسال شده است تااز شرکت آنان در کنکور دانشگاهها جاوگیری شود.

۴۲ نفر دراهوازودزفول از گرما بیهوش شدند

★ **هوای ساحل مازندران آفتابی ودریا کاملا آرام است**

از روز گذشته هر لحظه بر گرمای هوادر شهر های‌مختلف خوزستان افزوده می شود و هم‌اکنون ساعت ده صبح‌حرارت هوا در شهر های اهواز ودزفول بین ٤۸ و ۵۲ درجه بالای‌صفر در نوسان می باشد.

وزش باد های گرم و موسمی نیزبر مشکلات مردم افزوده و کار روزانه مردم را در این منطقه مختل ساخته است.

دیشب براثر گرمای هوا و افزایش رطوبت نود در صد از ساکنان اهواز تا صبح بیدار بودند.

خبرنگار ما در اهواز افزود: دیروز و دیشب مطب اکثر پزشکان اهواز مملو از کسانی بود که دچار گرمازدگی شده بودند و تا صبح امروز ۲۲نفر از ساکنان اهواز به علت گرمای شدید حتی بیهوش گردیدند که بلافاصله به درمانگاهها انتقال یافتند.

کولرها از کار افتاد

بعد از ظهر دیروز نیز براثر افزایش گرما و شدت وزش‌باد های سوزان در دزفول اکثر کولرها و وسائل خنك‌کننده در این شهر از کار افتاد ویکی از متخصصین‌دراین موردگفت: براثر شدت گرمای هوا در دزفول سیمهای برق داغ شده‌و همین امر باعث افت‌ولتاژبرق شده است.

بعد از ظهر روز گذشته شهر دزفول به صورت تعطیل‌درآمد و برای نمونه حتی یك تاکسی در خیابانها دیده نمی شد.

تا دیشب‌جمع گرمازدگانی‌که دچار بیهوشی شدند به ۲۰ نفر رسید.

هوای شهرهای شمالی

گزارشهای رسیده‌ازخبرنگاران اطلاعات در شهر های سواحل دریادر گیلان و مازندران حاکیست :هوا در این‌نواحی صاف و آفتابی است و دریا نیز کاملا آرام می باشد.

ازصبح‌امروز مسافران‌گرمازده از تهران و سایر شهر های نزدیك به پلاژهای بندرپهلوی‌ـ چمخاله، زیباکنار هجوم آوردند و کلیه پلاژ ها را در اختیار خود گرفتند.

امروز بعلت انسداد راه هراز در ۵۱ کیلو متری آمل کلیه مسافرانی که قصد عزیمت به شهرهای‌سواحل دریای‌مازندران راداشتندناز طریق راه فیروز کوه عازم آن نواحی شدند.

در بابلسر ،رامسر ، چالوس، شهسوار ، محمود آباد ،آمل، بابل ، شاهی و ساری هواکاملا آفتابی است و دریا نیز آرام است.

تغییرات‌وسیع در مقامات بالای وزارت اطلاعات

بدنبال مطالعات و بررسیهائی که چندی پیش به منظور اجرای‌طرح های جدید سیاست ارتباط جمعی در وزارت اطلاعات شروع شده بود ، اینك اطلاع یافته‌ایم که تغییرات وسیعی در سطح بالای وزارت اطلاعات صورت پذیرفته است و همزمان با این تغییرات سازمان‌نوین آن‌وزارت باتشکیلاتی که بتواند جوابگوی سیاست ارتباط جمعی مملکت باشد تدوین شده است زیرا اجرای طرحهای تازه در جهت آگاهی عامه برای بثمر رساندن هدف های انقلاب و گسترش دامنه پیشرفت های اجتماعی همچنین هدایت وارشاد ملازمه با کادر تازه و افکار نو و نیروی جوان دارد.

تغییرات درکادر و تشکیلات‌وزارت اطلاعات موجب هماهنگی کامل سطوح مختلف آن خواهد شد تا بتواند وظایف قانونی خود را در زمینه ارشاد و هدایت به موقع اجرا گذارد.

کویت گزارش خبرگزاریها را تکذیب کرد

کاردار سفارت کویت درتهران بدنبال گزارش جمعه شب خبرگزاری های خارجی‌پیرامون کشف بمب دراقامتگاه ولیعهد کویت که‌روز شنبه درمطبوعات ایران منعکس گردیداطلاع می‌دهد که خبر خبرگزاریهاصحت ندارد.

کاردار سفارت کویت می گوید که‌بدنبال انتشار این خبر وی با مقامات دولت کویت تماس و صحت آنرا جویاشده امامقامات کویتی خبر مورد بحث‌راتکذیب کردند.

دنباله اخبار خارجه

سربازان ویتنام‌جنوبی باردیگر به کوانگ‌تری حمله کردند

سایگون ـ امروز بار دیگر در حدود ۵ هزار نفرازسربازان ویتنام جنوبی بوسیله‌هلی کوپتر های امریکائی در اطراف شهر «کوانك‌تری» پیاده شدند تا باین شهر حمله کنند. هنگام پیاده شدن سربازان ویتنام جنوبی توپخانه کمونیست ها هلی‌کوپتر های امریکائی را به شدت به آتش گرفت و ۳هلی‌ـ کوپتر را سرنگون کرد. پس از شروع حمله مجدد سربازان ویتنام‌جنوبی نبرد سختی بین طرفین درگرفت. در هانوی دولت ویتنام شمالی ادعا کرد که ٦ هواپیمای جنگی امریکا در جریان حمله به‌ویتنام‌شمالی سرنگون شده‌اند. از طرف دیگر «له‌دوك‌تو» دیپلمات عالیمقام ویتنام شمالی عازم پاریس شد تادر مذاکرات‌صلح که از فردا در پاریس شروع میشود شرکت کند. گفته می شود «له‌دوك‌تو» و کی‌سینجر مذاکرات محرمانه مهمی باهم انجام خواهند داد.

طبق گزارش رادیو هانوی ـ بمب افکن های امریکا در حملات روزانه خود به ویتنام شمالی سد های منطقه«نام‌ساچ» و «شی‌لین» را بمباران کردند.

وزیر امور خارجه ویتنام شمالی ازاین اقدام هواپیماهای امریکائی بعنوان یك عمل جنایتکارانه دولت نیکسون در توسعه دامنه نبرد در ویت‌نام، نام برد.

وی گفت طی سه ماه اخیر هواپیماهای امریکائی نه‌تنهاشب و روز بطور وحشیانه مناطق مسکونی را درهم‌می کوبندبلکه عملا سیستم سد های این کشور را بمباران می کنند تا شاید باین ترتیب مقاومت‌مردم ما را درهم شکسته و خسارات غیرـ قابل جبرانی ببار آورند.

یك سخنگوی‌نظامی‌درهانوی اظهار داشت که در جریان حملات هوائی دیروز امریکائی ها شش بمب افکن شکاری سرنگون گردید و چندین‌خلبان امریکائی اسیر شدند.

نتایج نهائی مسابقات بسکتبال دانشگاهها

دیروز مسابقات نهائی‌بسکتبال دانشگاهها و مدارس عالی در بابلسر انجام شد و این نتایج بدست آمد.

دانشسرای عالی با دانشگاه تهران٦۱بر٦۰به‌نفع دانشسرای عالی مدرسه بازرگانی با علوم ارتباطات٦۵بر۵۱به‌نفع‌بازرگانی دانشگاه ملی با مدرسه عالی پارس ۷۲بر٦۹ به نفع دانشگاه ملی.

در نتیجه دانشگاه ملی با ۱۲ امتیاز مقام اول مدرسه عالی پارس با ۱۱ امتیاز مقام دوم و دانشسرایعالی با ۱۰ امتیاز مقام سوم را در قسمت پسران‌بدست آوردند. در قسمت دختران‌نیز دانشگاه‌تهران‌مقام‌اول. دانشگاه اصفهان‌مقام‌دوم. دانشسرایعالی مقام سوم را بدست آوردند.

درافغانستان از مسافران بااتومبیل تضمین‌نامه مطالبه میشود

ازاین به‌بعد در مرزافغانستان ازایرانیانی که بااتومبیل های ترانزیتی به آن کشور سفر میکنند تضمین نامه مطالبه می‌ـ شود.

سرکنسولگری شاهنشاهی ایران در هرات بوزارت امور خارجه اطلاع داد که مقامات افغانستان به گمرکهای مرزی آن کشور دستور داده‌اند که‌در مورد ورودا‌تومبیل های‌ترانزیتی ایرانیان به افغانستان مطالبه تضمین‌نامه ویا تضمین نقدی بکنند و آنهائی که‌تضمین‌نامه ندارند همراه بایك نفر مامور گمرك مرزی‌پس‌ازاخذحق‌الزحمه به‌گمرك هرات‌انتقال‌داده‌میشوند تادرهرات تضمین‌لازم رابسپارند

سرکنسولگری شاهنشاهی ایران در هرات خاطر نشان میکند ایرانیانی که بااتومبیل های ترانزیتی قصد مسافرت‌به افغانستان را دارند باید قبل‌از سفر برای تضمین‌نامه که به گواهی یکی‌از نمایندگی های افغانستان درایران رسیده باشد اقدام‌کنند و آنرا همراه خود داشته باشندزیرادرغیراینصورت این سرکنسولگری نمی‌تواند هیچگونه‌تعهدی نسبت‌به‌اتومبیل آنان انجام دهد.

والیبالیستهای گرگانی در مشهد داور مسابقه را کتك زدند

مشهد : درجریان مسابقات‌والیبال بین بازیکنان تیمهای گرگان و خراسان که در مشهد برگزار شد بازیکنان‌گرگانی‌آقای علی محمدیان داور مسابقه‌را مورد حمله‌قرار دادند و او را کتك زدند.

گزارش رسیده حاکیست : با دخالت‌مامورانانتظامی‌داور مسابقه از زمین خارج شد و جریان از طرف کمیته انضباطی مسابقات تحت رسیدگی قرار گرفت.

بقرار اطلاع بازیکنان گرگانی از نحوه‌ی قضاوت داور ناراضی بوده‌اند

معده یك دختر بچه منفجر شد

سنگاپور ـ یك کدبانوی جوان اهل سنگاپور باعث مرك دختر پنجساله‌اش شد. ماجرا به‌این شرح است که‌هر وقت دختر خردسال بر اثرگرسنگی دادوفریاد راه می‌انداخت ،زن جوان مقداری آب را باشیر خشك مخلوط کرده وآنرا به زور در حلق دختر جوانش‌می‌ـ ریخت.

دیروز طبق معمول وی‌مقداری آب در ظرف محتوی شیرخشك ریخت و آنرا به دختر داد لیکن اندکی بعد معده دختر خردسال منفجر شد و او را کشت.

اداره پزشکی‌قانونی‌سنگاپور نظر داد که مادر بی اطلاع جز شیر خشك غذای دیگری به دخترش نمیداد و براثرمصرف مدام شیر و کمبود ویتامین های موردنیاز بدنوی، این‌حادثه کم‌نظیر پدید آمده است.

فضانوردان آپولو ۱۵ توبیخ شدند

واشنگتن ـ سازمان فضائی امریکا (ناسا) امروز مه‌نوردان آپولوی‌ـ۱۵ را بخاطر حمل بدون اجازه ٤۰۰ کارت‌پستال به کره‌ماه توبیخ کرد. مه‌نوردان آپولوی‌ـ۱۵ این کارت ها را بدون اجازه مقامات فضائی با خود به کره ماه برده و در بازگشت بزمین یکصد عدد از این کارت پستال ها را بین آشنایان خود در آلمان غربی توزیع کردند.بموجب اطلاعاتی که بدست‌مقامات سازمان‌فضائی امریکا رسیده این کارت ها در بازار سیاه کلکسیونر های تمبر هریک به‌مبلغ۱۵۰۰ دلاربفروش رفته است.

مه‌نوردانی که از طرف‌سازمان فضائی امریکا توبیخ شده‌اند عبارتنداز‌دیویداسکات. آلفردوردن جیمز اروین که با آپولوی ۱۵ یک‌ماموریت‌علمی‌درکره ماه انجام داده‌اند.

مراسم تشییع جنازه‌شادروان عبدالرحمن فرامرزی

در تشییع جنازه شادروان عبدالرحمن فرامرزی بسیاری از شخصیت های فرهنگی و اجتماعی و نویسندگان و ادباء و دانشمندان شرکت داشتند.

در عکس بالا ردیف جلو ازچپ براست : آقایان پهلبد وزیرفرهنگ وهنر ، سناتور مسعودی ، مهندس‌ریاضی رئیس مجلس شورای‌ملی، مهندس شریف امامی رئیس مجلس سنا ، حمید رهنما وزیر اطلاعات‌و سناتور دکتر مصباح‌زاده دیده می شوند.

ساعت ۹ بامداد امروز جنازه شادروان استاد عبدالرحمن فرامرزی‌باتشریفات واحترامات‌لازم از مسجد سپهسالار تشییع گردید و در بهشت زهرا به خاک سپرده شد.

از ساعت هشت بامداد بتدریج جمعی از دوستان فقید سعید ، نمایندگان سنا و شورای ملی ، نویسندگان وخبرنگاران ،نمایندگان ادوار مختلف مجلس‌و شخصیت های مختلف کشور در شبستان مسجد حضور یافتند.

در ساعت ۹ بامداد در حالیکه بیش از ۲۰ حلقه گل درپیشاپیش جنازه حرکت داده میشد جنازه شادروان‌استاد عبدالرحمن‌فرامرزی بر روی دوش جمعی از دوستان قرار گرفت و حرکت داده شد. بدنبال جنازه ، خانواده فقید سعید و بدنبال آن آقای مهندس شریف امامی رئیس مجلس سنا، مهندس ریاضی رئیس مجلس شورایملی پهلبد وزیر فرهنگ‌وهنر رهنما وزیراطلاعات احمدی معاون وزیر مشاور و محسنین مشاور مطبوعاتی نخست وزیر بعنوان نمایندگان نخست وزیر وشخصیت های مختلف کشور و عده کثیری از نویسندگان و خبرنگاران و روزنامه نگاران حرکت میکردند.

جنازه تا سه راه مسجدسپهسالار بر روی دوش قرار داشت وتشییع گردید آنگاه در اتومبیلی که‌حلقه های متعدد گل در آن چیده شده بود قرار گرفت و به بهشت‌زهرا انتقال داده شد.

در اینجا تشییع کنندگان مراتب تسلیت‌خودرابه فرزندان‌شادروان استاد فرامرزی و خانواده محترم آن مرحوم و سناتور دکتر مصباح‌زاده ابراز داشتند.

جاده هراز باز شد

راه باریکی بطور یکطرفه از جاده هراز که براثر ریزش‌کوه بسته شده بود ، ساعت ۸ بعداز ظهردیروزبازشدو اتومبیل هائی که در دو طرف جاده متوقف شده بودند به سوی‌آمل و تهران حرکت داده شدند و اتومبیل هائی که از آمل بسوی تهران حرکت کرده بودند ، در ساعت ده بعداز ظهر بتهران وارد شدند.

یکطرفه

رودهن :ماموران‌اداره‌راهداری پس‌از ساعتها تلاش سرانجام قسمت زیادی از سطح جاده‌هراز رااز وجود تخته‌سنگهاوخاکهائی که در منطقه پنجاب واقع در۵۰ کیلومتری آمل ریزش کرده بود پاك کردند و ظهر امروزبه اتومبیلها اجازه حرکت دادند.

گزارش رسیده حاکیست : عبورومرورددرراه هراز هم اکنون بطور یکطرفه صورت می گیرد. بدین‌معنی که ابتدا به تعدادی ازاتومبیلهائیکه از آمل عازم تهران هستند اجازه حرکت‌داده می‌شود وبعد به‌اتومبیلهای‌جهت مخالف عبور داده می شود.

ساعت ۱۲ امروز سخنگوی وزارت راه اعلام کرد که جاده هراز باز شدو عبورو مرور از دو طرف آزاد گردید منتهی‌در محل ریزش کوه بمسافت۵۰۰ متر اتومبیل ها یکطرفه عبور داده میشوند و ضمن بررسی‌ـ هائی که بعمل آمده فعلاسنك بزرگی که در محل ریزش در نقطه‌ای از کوه قرار دارد خطرناك نیست و احتمال‌افتادن آن در جاده نیست ولی بااین‌ـ حال یك اکیپ از ماموران با بولدوزر در محل مستقر می ـ باشدتا چنانچه سنك در جاده سقوط کند و یا احتمالا ریزش کوه ایجاد شود ماموران بلافاصله اقدام به ریزش ـ برداری کنند.

سخنگوی مذکور افزود : عبور و مرور در جاده هراز از ساعت ۵ صبح تا٦ بعداز ظهر آزاد است وچون درشب‌احتمال ریزش کوه میرود بنابر این در ساعات ممنوعه ازعبوروسائط نقلیه جلوگیری میشود.

تعریض جاده فیروز کوه

وزارت راه اعلام کرد که چون راه هراز بعلت ریزش‌کوه مسدود شده و اغلب اتومبیل هائی که‌قصدعزیمت‌به مازندران و سواحل دریای خزر را دارند از راه فیروزکوه حرکت میکنند، اداره راه استان برای تعریض این جاده بر فعالیت خودافزوده است وهم‌اکنون‌تعدادی بولدوزر در این راه سرگرم تعریض راه و پل ها هستند.

ماموران اداره امانی راه استان مرکز نیز قسمت هائی از این راه رااسفالت سرد میریزند تا از بروزگردو خاک جلوگیری شود و وسائط نقلیه بتوانند از این راه براحتی عبور کنند.

خبرنگار ما گزارش میدهد: کار تعریض و تسطیح جاده فیروزکوه از سال گذشته‌شروع شده‌و اینك همچنان‌ادامه‌دارد.

پارکینگ ۵ طبقه‌زیرزمینی

بقیه از صفحه اول

در این منطقه یک برنامه مجتمع عمرانی اجرا خواهد شد که‌قسمت اول آن احداث چند دستگاه توالت است.

این توالت ها زیر زمینی است و کلیه اصول بهداشتی در آن بکار میرود. انتخاب سبزه میدان برای ساختمان توالت مجهز باین دلیل است که این منطقه محل عبور توریست‌های خارجی‌میباشد. در طرح مذکور پیش بینی شده که چند دستگاه توالت فرنگی نیز احداث گردد.

پارکینك زیر زمینی

همین مقام افزود :

قسمت دوم طرح عمران سبزه میدان مربوط به ایجاد پارکینک ۵ یا ٦ طبقه زیر زمین است زیرا یکی از مشکلات کسبه و ساکنین بازار و مراجعین ،کمبود پارکینگ و محل توقف اتومبیل است.

در این طرح پیش بینی احداث پارکینگ زیر زمینی شده است ، زیرا زمین بایر در منطقه بازار بسیار کم است. شهرداری‌پایتخت تصمیم گرفته که احداث پارکینگ زیر زمینی را به بخش خصوصی واگذار کند.

میدان زیبا

قسمت سوم طرح عمرانی بازار مربوط به ایجاد یک میدان زیبا است. در این طرح ایجادآبنما و گلکاری‌و نصب مجسمه و غرس درختان زینتی نیز پیش بینی شده است.

ساختمان گاراژ فرو ریخت و۱۲ نفر زنده بگور شدند

اهواز: ساعت ۱۲ ظهر : قسمتی از ساختمان یک گاراژ در اهواز فرو ریخت و ۱۲ نفر زیر خروارها خاک زنده بگور شدند.

از یکساعت پیش تاکنون مامورین آتش‌نشانی‌سرگرم‌خارج ساختن اینعده از زیر خاکها هستند.

آخرین گزارش حاکیست : از این۱۲نفر یک نفر بنام‌اسداله دهکردی‌فوت کرده و تلاش‌برای نجات بقیه ادامه دارد.

حریق در گاراژ

امروز در یك گاراژ واقع در نزدیکی‌میدان فردوسی حریقی‌روی دادکه بوسیله آتش نشانی تهران خاموش‌شد. گفته میشودکه حریق از افتادن آتش سیگار روی جعبه های چوبی تولید شده است.

اعلامیه دربار پادشاهی عربستان سعودی درباره مذاکرات نفت

این اعلامیه از طرف دربار پادشاهی عربستان سعودی‌صادر شد:

دولت اعلیحضرت پادشاهی با نگرانی فراوان وضع شرکت های نفت در مذاکرات‌مشارکت که موسوم به تاخیر و تعلل‌می باشد دنبال می نماید و دربار پادشاهی میل دارد که تصمیم دولت اعلیحضرت پادشاهی‌مبنی بر اتخاذ کلیه اقداماتی که ضامن منافع خویش باهمکاری دولت های‌ذینفع اعضای سازمان اوپك تاکید و مسئولیت شکست مذاکرات جاری را بعهده خود آن شرکت ها خواهد بود. دربار پادشاهی واقعیت مهمی را نیز در سیاست دولت اعلیحضرت پادشاه تاکید می ـ نماید که هیچگونه ضرری به مصرف کننده نفت عربستان سعودی در اطراف جهان‌ناشی‌از هرگونه اقدامی که برای‌حفظ حق خود بعمل خواهد آورد، نخواهد شدوحق دارند اطمینان داشته باشند که جریان نفت به خاك آنها در قبال قیمت عادلانه که از طرف مقامات مربوطه پرداخت می شود ادامه خواهد داشت ـ البته این امر ازلحاظ احساس دولت اعلیحضرت به مسئولیت اخلاقی خود در قبال دولت های مصرف کننده نفت سعودی که اقتصاد آنها بر ان استوار است می باشد و مخلصانه آرزو می نماید که شرکت های نفت با دولت های ذینفع همصدا شوند تا موقعیت مهم حساس خود را در صنعت نفت‌در صورت‌ازبین رفتن مرکز تولید از دست ندهند.

دولت اعلیحضرت پادشاهی مجدانه کلیه مساعی خودرا جهت ثبات حقیقی این صنعت مبذول خواهد داشت و از هر گونه کمك فعال در این صدد استقبال خواهد کرد.

خبرهای کوتاه

نخست‌وزیر در نوشهر شرفیاب شد

صبح امروز آقای هویدا نخست وزیربرای عرض‌گزارش بحضور شاهنشاه آریامهر به نوشهر عزیمت کرد و بلافاصله شرفیاب شد.

گزارش خبرنگار ما حاکی است آقای نخست وزیر دوروز تعطیل آخر هفته را در ویلای شخصی خود در نوشهر بسر خواهد بردو عصرجمعه بتهران باز خواهد گشت.

چاه نفت بوشهر به‌نفت رسید

سخنگوی شرکت ملی نفت اعلام کرد :

چاه شماره یك شرکت نفت بوشهر واقع در ۹۰ کیلو متری جنوب غربی بندر بوشهر در آبهای خلیج فارس در عمق ۷٤۰۰ پا به نفت برخوردنمود.

شرکت نفت بوشهر دربهمن ماه ۱۳۵۰ از مشارکت ۵۰ـ۵۰ شرکت ملی نفت ایران وشرکت آمراداهس به منظور اکتشاف و تولید نفت در ناحیه ۱دریائی خلیج فارس تشکیل یافته که اولین چاه اکتشافی آن به نفت برخورد نموده است.

هیئت امنای سازمان رفاه نابینایان

قبل از ظهر امروز جلسه هیات امنای سازمان ملی‌رفاه نابینایان به ریاست آقای عبدالمجید مجیدی وزیر کارو امور اجتماعی در دفتر مشارالیه تشکیل گردید در این جلسه‌معاون آموزاجتماعی وزارت کار ، نماینده‌وزارت بهداری و دیگر اعضای‌هیات امنا حضور داشتند و راجع به کسر بودجه آموزشگاه خزائلی ووضع کارگاه حرفه‌ای نابینایان در مورد پیشگیری بیماریهای چشم بحث و گفتگو بعمل آمد.

تشکیل شورای عالی آموزش در رامسر

ساعت ۲ونیم بعداز ظهر امروز وزیر آموزش وپرورش باتفاق اعضاء شورای عالی آموزش و پرورش برای رسیدگی به طرح های جدید وزارت آموزش‌و پرورش‌عازم رامسر شدند.

اعضای شورای آموزش‌و پرورش را که در اردوی تربیتی رامسر مستقر خواهند شد ، ۱۱ تن از شخصیت هائی تشکیل‌میدهندکه عده‌ای ازآنان‌چندین‌بار سمت‌وزارت، ریاست دانشگاه و پست های حساسی را بعهده داشته‌اند.

ثبت دو بنای تاریخی

وزارت فرهنگ و هنر اعلام داشت بنای تاریخی بقعه امامزاده عبداله وبرج تاریخی‌سنلی‌واقع‌درشهرستان دماوند قابل ثبت درفهرست آثار ملی تشخیص داده‌شد این دو آثار تاریخی بوسیله کارشناسان مربوطه مورد بررسی‌قرارگرفت و بمناسبت دارا بودن ارزش تاریخی و اهمیت بقایای آثار تمدن‌های قدیمی قابل ثبت تشخیص داده شده است.

نحوه‌ممیزی‌مالیات‌شرکت های منحله

وزارت دارائی پیرامون وصول مالیات از شرکت های منحله اعلام داشت ماخذ محاسبه مالیات شرکت های منحله آخرین دوره عملیات و وضع بدهی و دارائی این شرکت ها می باشد. ولی بدهی وسرمایه پرداخت شده وذخیره هائی که مالیات آن قبلا پرداخت شده از پرداخت مالیات معاف‌است.

پیش بینی هوا

هوای کرانه های دریای مازندران نیمه ابری بتدریج در استان گیلان ابری همراه با بارندگی ، هوای استان های آذربایجان صاف در بعضی ساعات نیمه ابری و هوای شهرستان های جنوب شرقی ایران گاهی نیمه‌ابری.

هوای استان های‌خوزستان و شهرستان های اطرافکویر صاف گاهی همراه با گردو خاك.

هوای استان های‌کردستان، لرستان ، اصفهان ، فارس ، خراسان ، فرمانداری کل همدان ، کرانه های خلیج ـ فارس و بحر عمان ، جزایر تنب و ابوموسی و تهران صاف دربعضی نقاط‌غبارآلود و همراه با لکه های ابر پیش‌بینی میشود.

گرمترین نقطه در ۲٤ ساعت گذشته آغاجاری‌باحداکثر ٤۹ و حداقل ۳۰ ، خنک‌ترین نقطه کرمان با حداکثر ۳۱ و حداقل ۱۲ درجه بوده است.

حداکثر درجه حرارت دیروز تهران ۳۸ و حداقل۲۳ درجه بوده است . درجه حرارت آب دریای مازندران در رامسر ۲۸ درجه بوده است.

در کلوب روتاری شمال

در جلسه کلوب‌روتاری شمال که بعداز ظهر دیروزبا حضور شخصیت های‌اجتماعی واقتصادی وجمعی‌از اعضای روتاری مرکز در هتل انتر کنتیننتال تشکیل شده بود ، سناتور عباس مسعودی ضمن یك سخنرانی تاریخ نیم قرن اخیر ایران را از کودتای ۱۲۹۹ تا حال حاضر ورق‌زد و گوشه های تاریك وروشن آنرا برای حضار و نقش مطبوعات را در جریان وقایع تشریح کردوبسئوالاتی که چند نفر از اعضای‌روتاری ازایشان نمودند پاسخداد.

مقررات پلیس راه درجاده‌های خارج‌شهر

مقررات جدید پلیس راه در راههای کرج ـ چالوس و هراز به معرض اجرا گذارده شد.

حرکت کامیون (باستثنای‌کامیون های حامل مواد خوراکی) از ساعت ۱۱ شب تعطیل تا ۱۲ روز بعد در راههای مورد بحث ممنوع است.

جاده چالوس از ساعت‌هفده الی ۲۱ روزهای تعطیل از سد امیرکبیر بطرف کرج یکطرفه است.

حرکت وسائط نقلیه کندرو وواحد از ساعت ٦ بامداد الی ۲۲ روزهای تعطیل در راههای مزبور ممنوع خواهد بود.

پیش‌نویس٦ استاندارد تصویب شد

دهمین جلسه کمیته ملی‌مواد معدنی ـ فلزات و آلیاژها صبح امروز بریاست آقای نصراله خادم رئیس سازمان زمین شناسی کشور و با حضوردکتر علیزاده مدیرعامل موسسه استاندارد وتحقیقات صنعتی و شرکت ۲۷ نفر از کارشناسان‌فنی‌درمحل‌سازمان زمین شناسی کشور تشکیل و پیش نویس ٦ استاندارد بشرح زیر به تصویب نهائی رسید :

۱ـ روشهای نمونه‌برداری از کانه های فلزی ، مس ، سرب ، روی ، قلع ، طلا و نقره ۲ـ روشهای‌نمونه‌برداری از کانه های غیرفلزی ۳ـ دستور های همگانی روشهای نمونه برداری از فرآورده‌های جامد معادن ٤ـ روش نمونه برداری از کانه‌های بوکسیت ۵ـ روش اندازه گیری مس درکانه های مس ٦ـ فرآورده های دستی مسی.

کمك ایران نوین به‌ایرانیان‌رانده شده

سخنگوی جمعیت شیر و خورشید سرخ ایران اعلام داشت :

امروز از طرف حزب‌ایران نوین چکی بمبلغ سه میلیون ریال بعنوان اعانه اعضای این حزب جهت کمک به ایرانیان رانده شده از عراق در اختیار جمعیت شیر و خورشید سرخ ایران گذارده شد. قبلا نیز یک میلیون و ششصد هزار ریال دیگر از طرف حزب ایران نوین بابت خرید تابلوی همبستگی به حساب مربوط به معاودین ایرانی از عراق واریز شده بود.

رئیس هیئت امناء

دکتر ضیاءالدین شادمان استاندار استان مرکزی به ریاست هیات‌امنای‌استادیوم ورزشی کارگران در جنوب تهران انتخاب‌شد.

گرانفروشی نانوائی‌ها

هفته گذشته‌مامورین اداره کل نان شهرداری از ۲٦۷ باب دکان نانوائی بازدیدبعمل آوردند و صاحبان ۵۱ باب دکان نانوائی که مبادرت به گرانفروشی کرده بودند جهت تعقیب قانونی بدادگاه‌معرفی شدند.

گزارشگر : خلیل بهرامی
تنظیم : از سرویس گزارشهای روزنامه اطلاعات

سلسله گزارشهای اختصاصی اطلاعات از سازمان بزهکاری ایران

اینها جیبتانرا خالی میکنند!

سرقتی اتفاق می‌افتد ـ قتلی رخ میدهد ، کسی اختلاس می‌کند ، خانه‌ای به‌عمد آتش زده میشود طفلی را می‌ربایند ، جیب‌کسی را خالی می‌کنند و .... دراین میان مرتکب یا مرتکبین بزه‌ناشناسند ، چه کسی باید آن را بشناسد و به مجریان قانون معرفی کند ؟

این مامور آگاهی است که روز و شب با جانیان و ناقضین ناشناس قانون پیکار می‌کند ، و این اداره آگاهی است که مامورین خود را به همه‌جا می‌فرستد تا نه‌تنها قانون‌شکنان‌را دستگیر کنند وبرای‌تعیین‌تکلیف به دادگستری تحویل دهند ، بلکه حتی‌الامکان جلوی وقوع جرائم را بگیرند .

اداره آگاهی تهران هفده شعبه دارد که هریك از این شعبات مسئول مبارزه با گروه خاصی‌از قانون‌شکنان است و ما ازاین پس هرچندروز یکبار گروهی مشخص از ناقضین قانون و شیوه های کار آنان راکه هریك از شعب هفده‌گانه آگاهی تهران مامور مبارزه با دسته‌ای از آنان است برای شما گزارش می‌کنیم ، و بی‌آنکه کلمه‌ای از جذابیت و استثنائی بودن این سلسله گزارش ها به میان آوریم ، نخستین گزارش را شروع می‌کنیم ، و فقط این نکته را یادآور میشویم که خواننده این گزارش ها با شیوه‌های کارجنایتکاران وقانون‌شکنان تاآن‌حدآشنا خواهدشدکه منبعدبتواندجان و مال خویش را با هوشیاری بیشتر حفظ کند .

درصف اتوبوس

ظهر یك‌روز داغ اوائل تیر ماه است. درمیداخط اتوبوس‌ـ رانی ۱۲۸ ـ در خیابان«صر‌ـ خسرو ـ صف طویلی بسته شده است . گرما بی‌داد می کند ، بدن از عرق خیس‌است و اشعه سوزنده آفتاب‌مستقیم بر مغز ها می‌تابد .مسافرین در صف بی‌تابانه انتظاررسیدن اتوبوس ، سوار شدن به ان و رفتن به‌خانه هستند . آقای‌م کارمند وزارت‌پست‌و تلگراف نیز یکی ازاین منتظرین‌است. او امروز حقوق و اضافه کار های خرداد خود را گرفته و حالا بجز گرما به چیزی دیگری هم فکر می‌کند . به اینکه پس‌از پرداخت بدهی‌ها واقساط ماهانه‌چه مبلغ‌از این پول باقی خواهد ماند و آیا می‌شود با بافیمانده پول هم مخارج یك‌ماه را تامین کرد و هم زن و بچه ها را به‌ییلاق فرستاد ؟. بالاخره یك‌اتوبوس دوطبقه خالی می‌رسدومسافران گرما زده برای سوار شدن به آن‌هجوم می‌آورند ، عده‌ای سوار می‌شوندتا نوبت به‌آقای م می‌رسد ، اما آقای م مکث می‌کند و به چهره نفر جلوی خودکه حالایك‌ور روی رکاب اتوبوس ایستاده و چهره‌اش از درد تکیده شده می‌نگرد:

ـ بنظر می‌رسد پای این شخص هنگام سوار شدن به اتوبوس پیچ خورده و درد گرفته است .

آقای م قصد دارد صبر کند تا نفر جلو کاملا از سر راه کنار برود،اما جمعیت‌پشت‌سر مجال‌نمی‌دهد و آقای م. ح‌را بازور به‌داخل اتوبوس میراند. پس‌از چنددقیقه اتوبوس که از مسافر پر شده حرکت می کند و آقای م و بقیه را به مقصد می‌رساند .

ساعی بعد، اقای م‌هنگامی که سر راه خود به خانه می خواهد بدهی‌هایش به بقال محله را بپردازد در می‌یابد پول‌هایش نیست . او در مورد چدونگی مفقود شدن پول حدس های مختلفی می‌زنداما ممکن نیست حدس بزندپولها را همان مردی دزدیده است که او را هنگام سوار شدن‌به اتوبوس دیده و پنداشته‌پایش پیچ خورده است . زیراجیب‌بر ماهر ، کارش را چنان به سهولت و سرعت انجام داده که هیچکس ، حتی اقای م از قصد و کار او کمترین‌اطلاعی نیافته است ....

این یکی‌از رایج‌ترین‌شیوه های جیب‌بری است . جیب‌ـ برانی که ازاین شیوه‌استفاده می‌کنند علاوه بر آنکه درکار خود مهارت دارند واز سرعت عمل کم‌نظیری برخوردارند ، روانشناس نیز هستند .

آنان در صف های شلوغ اتوبوس به کمین می‌ایستند و با دقت مسافران را تحت نظر می‌گیرند و وقتی از برآمدگی جیب و یاحتی حرکات‌شخصی حدس زدندپول قابل‌ملاحظه‌ای دارد ، موقعی وارد صف می ـ شوند که جلوی اوقرار گیرند و بهمان شیوه‌ای که در مورد آقای م شرح داده شد دریك چشم برهم زدن موجودی‌جیب او را خالی می‌کنند .

آنان چنان سرعت عملی دارند که در همان لحظه‌ای که یك‌وری روی رکاب اتوبوس ایستاده وتظاهربه دردکشیدن می‌کنند و مسافر مردد بعدی بافشار جمعیت‌به داخل‌اتوبوس رانده می‌شود ، همه جیب‌های اورا وارسی می‌کنند بی‌آنکه شکار نگون‌بخت کمترین احساسی از گردش سریع دست جیب‌بر در جیب‌های خود بکند ، و درهمین فرصت کوتاه موجودی جیب را چنان‌سریع خالی می‌کنند و در جیب‌خود می‌گذارند که نه شکار و نه آن همه مسافر بهیچوجه‌متوجه کار او نمی‌شوند .

این دسته از جیب‌برها اگر در این مرحله موفق به‌خالی کردن جیب شکار نشوند بلافاصله پس‌ازاو وارداتوبوس می‌شوند و پشت سر او می ـ ایستند و وقتی راننده یك ترمز شدید زد در حالی که وانمود می‌کنند تعادل خود را از دست داده‌اند خود را روی شکار می‌اندازند و نقدینه او را می‌ربایند .

جیب‌برهای صبور

جلوی گیشه بلیط فروشی یکی از سینما های شمال‌شهر که فیلم تازه‌ای را برای‌اولین شب نمایش میدهد ، صف طویلی‌بسته‌شده است.مشتریان سینما وقتی به جلوی گیشه می‌رسند ، کیف و یا دسته اسکناسی را از جیب بیرون‌می آورند ، اسکناسی را بیرون می‌کشند و به بلیط‌فروش‌می دهند و پس‌از گرفتن بلیط و بقیه پول خود ، وارد سینمامی شوند .

در همه این احوال ، چشم های تیزبین یك مرد ، مردی که به دقت و حوصله یك‌عقاب در جستجوی طعمه‌ای درخور است ، اعمال مشتریان سینما را زیر نظر دارد . سرانجام شکاری که‌این عقاب‌درجستجوی اوست به جلو گیشه می‌رسد. او مرد موقری است که کیف پراز اسکناس های درشتش‌را برای پرداخت بهای بلیط سینما بیرون آورده و بی‌آنکه خود بداند به یك جیب‌بر پر حوصله و ماهر نشان داده است :

شکار وارد سینما میشود ، و شکارچی نیز که قبلا بلیطی تهیه کرده در پی او به سالن انتظارقدم‌می‌گذاردشکارتاشروع نمایش فیلم ، خود را باتماشای پلاکات های آویخته و نصب شده بردرو دیوار سالن انتظار سرگرم میسازد .شکارچی‌نیز در چند قدمی‌اوبی‌آنکه سوءظن کسی را برانگیزد به تماشای پلاکات‌هاتظاهر میکند . بالاخره در سالن نمایش باز می‌شود و شکار چون دیگر مشتریان سینما وارد سالن نمایش می‌شود،بی‌آنکه بداند شکارچی درست پشت سر او در حرکت است .

شکارچی ، شکاررا تا موقعی که روی صندلی بنشیند تعقیب می‌کند ، جای نشستن او را دقیقا به‌خاطرمی‌سپارد و بعدباز می‌گردد ، درصندلی‌خودمستقر می‌شود و تا لحظه‌ای مانده به خاتمه فیلم ماجرای قهرمان داستان فیلم را تعقیب میکند.

چند لحظه مانده به خاتمه نمایش فیلم ، شکارچی‌باشتاب خود را به ردیفی که شکار روی یکی از صندلی های آن نشسته می‌رساند ، و هنگام روشن شدن چراغ ها و خروج از سالن خود را به هر ترتیب هست به پشت سراو می‌رساند. جمعیت برای خروج از سالن شتاب‌دارد و فشار واردمی‌آورد، وبهمین‌جهت‌شکارچی به‌سهولت میتواند کیف‌مملو از اسکناس های درشت شکار را از جیب او خارج کند .

این نیز یکی دیگر از شیوه های کار جیب‌بران است .

جلوی بانك

آقای حمیدـم پس از دریافت وجه چك خود از تحویلدار ، با عجله از بانك خارج شد تا کسر موجودی‌خود را در شعبه یك بانك دیگر تکمیل کند.

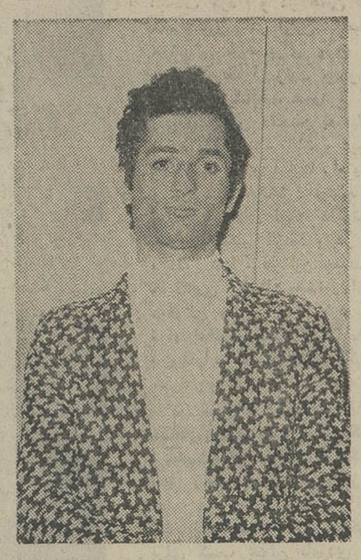

محمد قاسمی باکلاه‌گیس و بدون کلاه‌گیس.. او لباس زنانه می‌پوشید و مردان را فریفته‌خود می‌کرد ، و بعداز زدن جیب آنان غیب می‌شد، او حالا در زندان است .

آقای حمید بقدری عجله‌داشت که متوجه نشد این نوجوان‌که حالا یقه‌اش را گرفته و چند کتاب‌زیربغل داردوسروضعش نشان میدهدمحصل شیك‌پوشی است ، عمدابه‌او تنه زده . . . آقای حمید برای فیصله دادن به قضیه شروع به عذر خواهی از جوان کرد ، اما دانش‌آموز حاضر به گذشت نبود یقه آقای حمیدرا ول نمیکرد.ولی‌بالاخره دوسه رهگذر دخالت کردند و جوان‌دانش آموز را واداشتند معذرت خواهی آقای حمید را قبول کند .

پس از این ، آقای حمید با عجله خود را به شعبه‌بانکی‌که در آن حساب‌دارد و میخواست برای تامین بقیه اعتبار چکی که‌موعد وصولش‌همان روزبود، به حساب خود پول بریزد رساند و بعد از پرکردن فرم مخصوص دست در جیب برد اما آنرا خالی یافت . . . آقای حمید خیلی‌دیرفهمید آن‌نوجوان بظاهر محصل یك‌جیب‌برحرفه‌ای، وآن‌مردم‌خیر که وساطت‌کردند تا دعوا فیصله یابد ، همدستان او بودند . این هم یك شیوه کار جیب برها است . بعضی از جیب برانی که از این‌شیوه استفاده می‌کنندازچنان مهارتی برخوردارند که در همان لحظه تنه زدن عمدی ، موجودی جیب عابر بی‌خبرازهمه‌جا رامی‌ربایند

شیوه های دیگر

زن مستی درچهار راه پهلوی ایستاده‌و با چشمان وحشت‌زده عبورلاینقطع سیل وسائط‌نقلیه را می‌نگرد . نگاه التماس‌آلود این زن روی صورت عابرینی که باعجله از کنارش‌میگذرند خیره می‌ماند ، به امید آنکه فرد خیری او را برای عبور از این سو به آن‌سوی خیابان یاری دهد . . .

سرانجام مردانساندوستی‌متوجه وضع‌زن‌میشود و او را از میان سیل‌اتومبیلها از این سوبه‌آن سوی خیابان می‌برد . دراین فاصله زن باتظاهر به وحشت شدید از اتومبیلها ، خود را هرچه بیشتربه‌مردخیرمیچسباند. و در هین حال محتویات جیب او را به‌جیب‌خود منتقل میکند!

این‌هارایج‌ترین‌شیوه‌های‌جیب‌بری در تهران و سایر شهر های بزرك ایران است . یك شیوه رایج دیگر نیز این است که چند جیب‌بر به طور گروهی ـ در گروههای دو و سه نفری ـ دراماکن شلوغ (مثلااستادیوم های ورزشی) حرکت میکنندو پس از شناسائی افرادی که حدس می‌زنند پول قابل‌توجهی بهمراه دارنداقدام به جیب‌بری میکنند . اینان ممکن است در یك روز جیب دهها نفر را در یك مکان شلوغ و عمومی‌خالی کنند .

شیوه های‌دیگرنیزوجود دارد که انفرادی است و فقط‌یکنفر از آن استفاده می‌کند . مثلا جیب‌بر باسابقه‌ای موسوم به اکبر «مستراحی» هست که شیوه کار منحصر به فردی دارد . او برروی‌شکار خودتفو یا آب بینی می‌اندازد تا او را عصبانی کندووقتی شکاربخاطر اقدام او عصبانی‌ودرحال‌اعتراض کردن است ، جیب‌بر ماهر موجودی او را در طرفه‌العینی می‌رباید . اکبر که ۶۰ سال دارد با سابقه ترین جیب‌بر در ایران است و لقب «مستراحی» را به خاطر همین شیوه کاربر او گذاشته‌اند .

محمدقاسمی‌نیز شیوه‌مخصوصی دارد . او کلاه گیس برسر می‌گذارد،لباس زنانه می‌پوشد و در این هیئت زنانه با مردان باب آشنائی‌می‌گشاید و تامرد بیاید بخود بجنبد جیب او را خالی می‌کند و ناگهان غیب می‌شود .

پیرترین‌زن‌جیب‌بر ایران‌زن۶۰ ساله‌ای‌است و ملوك ایرانی‌نام دارد . او ۳۵ سال جیب‌بری کرده و ۵۰ بار به زندان‌افتاده است .

جوان ترین زن‌جیب‌بر ایران زن ۱۴ ساله‌ای که تاکنون۱۰ بار زندانی شده‌است . جیب‌بر هاعموما از کودکی و بوسیله اولیای خودکه‌آنهانیزجیب‌برند فنون‌این حرفه‌غیر شرافتمندانه را می‌آموزند .

مبارزین

مبارزه‌بافعالیت‌جیب‌برهادرتهران ازوظایف شعبه۱۷آگاهی تهران است. این‌شعبه ۲۲ مامورورزیده وسابقه‌دار در اختیاردارد که به علت ممارست در کارشان‌با تمام شیوه‌های جیب بری و نیز شگرد کار هریك از جیب‌بران آشنا هستند،ودرپی هرجیب‌بری پس‌ازبررسی شرایطی که‌جیب‌بر اقدام به سرقت پول کسی کرده هویت‌اوراحدس می‌زنند وبرای دستگیری‌او اقدام‌میکنند این ۲۲ نفر بالباس شخصی‌در خیابانهای تهران و مخصوصا ایستگاههای شلوغ اتوبوس و اماکن گردش می‌کنند و در صورت مشاهده چهره آشنای یك جیب‌بر با سابقه او را زیر نظر میگیرند تا اگر اقدام به جیب‌بری کرد بهنگام ارتکاب جرم دستگیرش کنند .

جوان‌ترین زن‌جیب‌بر تهران‌ـ او ۱۴ سال دارد و تاکنون ده‌بار زندانی شده است .

اکبر ـ ۶۰ ساله ـ پرسابقه ترین جیب‌بر تهران

کلان‌ترین جیب‌بری

بالارقم پول‌یك جیب‌بری در تهران مربوط به سرقت پول‌های یك‌صراف بوسیله جیب‌بری بنام حبیب است .

جیب‌براز جیب این‌شخص هفتاد هزار تومان‌سرقت کرد و صراف مال‌باخته به آگاهی شکایت‌برد وبراساس نشانی هائی که از نحوه سرقت داد مامورین توانستند جیب‌بر را دستگیر کنند .

جیب‌بر تا لحظه دستگیری ده هزار تومان از پول ها را خرج کرده‌بود و شصت هزار تومان بقیه به‌صراف مال‌باخته عودت داده شد .

دو زن‌در اندیشه یك مرد (مرد اجاره‌ای) ... یك قهرمان، یك‌حادثه جوی بی‌آرام ...در لحظه‌ای که‌رازها برملامیشودگوئی همه چیز از حرکت بازمیایستد ... یکشب که سرنوشت تمام دامها را گسترده بود او به عجیب ترین وشگفت ترین بازی‌ها گام نهاد ...

آغاز دومین هفته‌در قویترین گروه سینمائی

اودیتوریال پاسیفیک ایران سینما تیفون

مراد دوناکو پرسپولیس داریوش کاردن دریا مهتاب کریستال و آستارا تجریش

بیک ایمانوردی
مرجان
فرخ ساجدی
شهرزاد
جهانگیرفروهر
و صادق بهرامی

مرد اجاره‌ای

ساخته‌ای از:
خسرو پرویزی
موزیک‌متن: پرویز مقصدی
مدیرفیلمبرداری: فریدون ری‌پور
تهیه‌وتوزیع از: استودیو آر.بی

ازامشب درگروه سینماهای

سانترال گلدن سینما رویال متروپل

«هواردهاکس» کارگردان نامی آمریکا که فیلمهای بزرگی‌چون«رودسرخ»ـ ریوبراوو ـ اندورادورا باشرکت جان‌وین تقدیم دنیا نموده اینك آخرین شاهکار وسترن خود را با هنرمندی ستاره محبوبش عرضه میکند

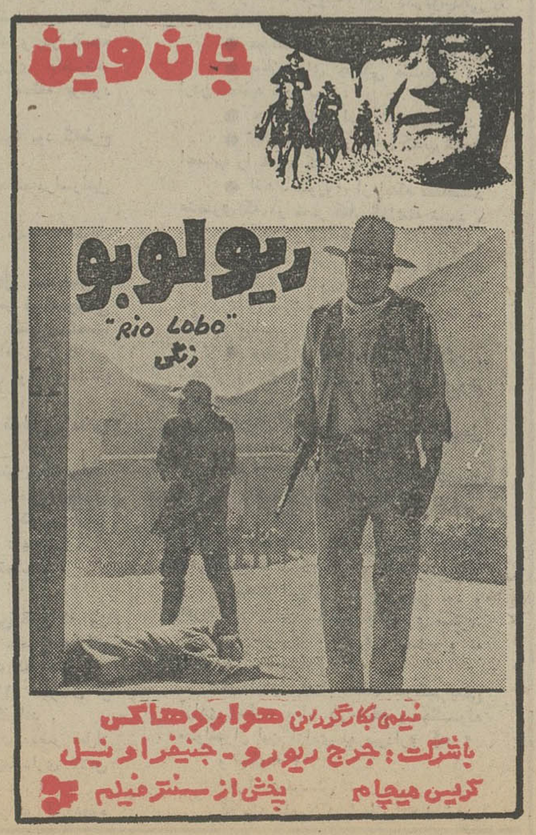

آگهی انتخاب بازرس در شرکت‌هادکو (سهامی‌خاص) ثبت شده بشماره ۱۴۸۸۱

برابر تصمیم مجمع عمومی عادی سالیانه مورخ ۲۸ر۳ر۵۱ تغییرات زیر درشرکت نامبرده بعمل آمد .

۱ـ ترازنامه و حساب سودو زیان سال ۱۳۵۰ به تصویب رسید .

۲ـ آقای نصرالله قادسی به سمت بازرس اصلی و آقای احمد فرشچی امین‌بسمت‌بازرس علی‌البدل برای سال مالی۱۳۵۱ تعیین گردیدند

۳ـ روزنامه اطلاعات جهت درج و نشر آگهی های‌شرکت تعیین شد .

۴ـ مدارك تعهدآور و اسناد مالی و بروات و چکها بامضای رئیس هیئت مدیره و مدیر عامل با مهر شرکت معتبرمی‌ـ باشد .

۵ـ گواهی نامه موقت سهام و همچنین اوراق سها، بامضاء دو نفر رئیس هیئت مدیره و نایب رئیس اعتبار خواهدداشت.

م الف ۵۷۷۷

رئیس اداره ثبت شرکت ها و مالکیت صنعتی . مهدی‌نراقی

آ ـ ۲۶۰۶۰

آگهی انتخاب هیئت مدیره در شرکت سهامی بیمه آسیا ثبت شده بشماره ۶۷۹۵

برابر تصمیم مجمع‌عمومی عادی‌فوق‌العاده مورخ ۱۵ر۴ر۱۳۵۱ هیئت‌مدیره شرکت بشرح‌زیر برای مدت سه‌سال انتخاب شدند . الف‌ـ آقایان احمد خیامی ، سعید خیامی و منوچهر کاشانیان بسمت اعضاء اصلی هیئت‌مدیره ب ـ آقایان دکتر احمدقرشی ، عباس صیرفی، و فرخ‌کاشانیان بسمت اعضاء علی‌البدل‌هیئت‌مدیره‌ج‌ـ بموجب‌صورتجلسه مورخ۱۷ر۴ر۱۳۵۱ هیئت‌مدیره آقای احمد خیامی بسمت رئیس هیئت مدیره و آقای دکتر رضاشمس بسمت مدیرعامل‌و آقای‌فرخ کاشانیان بسمت منشی برای مدت سه‌سال برگزیده شدند ـحق امضاء کلیه اوراق و اسناد شرکت با آقای احمد خیامی به اتفاق یکی از آقایان سعیدخیامی ، منوچهر کاشانیان و فرخ کاشانیان و دکتر رضا شمس یا آقای سعید خیامی به اتفاق یکی‌از آقایان احمد خیامی ، دکتررضاشمس ، منوچهر کاشانیان ، فرخ کاشانیان یا آقای دکتر رضاشمس به اتفاق یکی‌از آقایان احمد خیامی، سعید خیامی ، منوچهر کاشانیان، فرخ کاشانیان با مهر شرکت می‌باشد .

رئیس اداره ثبت شرکتها و مالکیت صنعتی . مهدی‌نراقی

قابل توجه اعضاء کلوب تهران

نقشه اصلاحی ساختمان کلوب تهران که‌توسط هیئت مدیره به تصویب رسیده است از تاریخ ۲۰ تیر ماه الی ۲۷ تیر ماه ۱۳۵۱ جهت بازدید اعضاء به نمایش گذارده خواهد شد .

آ ـ ۸۸۸۷

آگهی مناقصه

شهرداری شهریار بموجب اجازه استانداری معظم استان‌مرکزی آسفالت قسمتی از خیابان رضا پهلوی شهر شهریار را تا حدود مبلغ سه میلیون و دویست هزارریال‌بمدت چهار ماه از طریق مناقصه واگذار می نماید داوطلبان دارای صلاحیت می توانند ضمن مراجعه بشهرداری و پرداخت مبلغ یکهزار ریال صورت مشخصات و واحد بها و شرایط کلی مناقصه را دریافت نموده پس از مطالعه و بررسی لازم پیشنهادات خود را تا ساعت ده‌صبح روز یکشنبه ۱۵ر۵ر۱۳۵۱ بشهرداری تسلیم نمایند .

پرویز آرین نژاد شهردار شهریار

آ ـ ۸۹۰۳ ۱ـ۲ آ ـ ۲۶۰۱۴

تاریخ ۱۹ر۴ر۵۱ـ شماره م ـ ت ۱۲۷۰۳

آگهی مناقصه شماره ۱۴ر۵۱

شرکت مخابرات ایران تعداد سیزده دستگاه کولر گازی را مطابق مشخصات فنی و شرایط عمومی معامله تحویل‌انبار خانی آباد واقع در اول جاده آرامگاه سرپل راه آهن را ازطریق مناقصه خریداری مینماید . داوطلبان شرکت در مناقصه پس‌از پرداخت مبلغ پانصدریال‌بحساب شماره ۱۰۵۰۹ شرکت‌مخابرات ایران نزد بانك ملی ایران شعبه تخت‌جمشید میتوانند همه‌روزه بجز ایام تعطیل باداره تدارکات شرکت مخابرات ایران واقع در خیابان تخت‌جمشید چهار راه شیراز مراجعه و اوراق مناقصه را دریافت داشته و تا آخر وقت اداری روز دوشنبه دوم مردادماه پنجاه و یك بدبیرخانه کل شرکت بنشانی بالا تسلیم ورسید اخذ نمایند . پیشنهادات واصله در ساعت یازده‌صبح روزسه‌شنبه سوم مردادماه پنجاه و یك در اطاق۳۰۲ ساختمان مرکزی‌شرکت بنشانی فوق‌الذکر باز و قرائت خواهد شد .

حضور پیشنهاد دهندگان یا نماینده مجاز آنها درکمیسیون مناقصه آزاد و شرکت در رد یك یا کلیه پیشنهاد های‌رسیده مختار است .

م الف ۵۹۳۹

شرکت مخابرات ایران

سرمقاله

حکم اعدام برای جاده هراز !

ریزش کوه در قسمتی از جاده هراز موجب شد که یکباردیگر این راه بسته شود .

چه برای جاده هراز ، چه برای مسافرانی که ازین راه عبور میکنند حادثه و راهبندان یک امر عادی شده است ، یعنی مسافروقتی قدم در جاده هراز میگذارد پیه آنرا که در بین راه دچار مشکلی شود به‌تن میمالد .

اصلا جاده هراز «جاده حادثه» است و با آنکه عمر چندانی ندارد انواع حوادثی را که در جاده‌های مختلف اتفاق می‌افتد بخود دیده است . در فصل‌سرما ، سطح‌جاده براثر یخبندان مثل‌شیشه‌صاف ولغزنده‌میشود. بااولین‌برفی‌که‌برکوهستان‌مینشیند خطرفروریختن«بهمن» جاده‌راتهدیدمیکندوهمانقدر که‌اتومبیلی‌بلندبوق‌بزند توده‌های‌بهمن‌ازبالای کوه بطرف جاده سرازیر میشوند . در بهار ، رودخانه هراز طغیان میکند و جاده را آب میبرد . در تابستان کوه ریزش میکند . درفصول دیگر نیز حوادث غیرمترقبه دیگر مثل فرونشستن جاده یا فروریختن تونل و غیره انتظار مسافران را میکشد و فقط مانده است که کوه دماوند نیز شروع به آتشفشانی کند و آتش برسر مسافران راه هراز ببارد !

بهرحال ، چنانکه قبلا هم نوشتیم آنقدر این جاده نوساز بدقلقی نشان داده و اسباب زحمت فراهم آورده که عده‌یی معتقد شده‌اند اصولا جاده هراز را باید نادیده گرفت و آنرا مسدود ساخت چنانکه همین اواخر موقعی که براثر نفوذ آب به زیر جاده ، قسمتی از راه فرونشست و اتومبیلی را با تعدادی سرنشین بلعید باز این فکر عنوان شد . اما براستی آیا بستن جاده ، راه‌حل نهایی است ؟ آیا جاده «هراز» را بخاطر حوادثی که آفریده است و شرارتهایی که‌گاه‌وبیگاه مرتکب میشود باید به مرگ محکوم کرد ؟

بعقیده ما این یک قضاوت افراطی‌است . جاده‌هراز یکی‌گورمراه فرعی نیست که بتوان ساده از آن گذشت . یک شاهراه مهم‌مملکت است . شاهراهی است که برای ایجاد آن سالها صرف وقت شده و هم‌احداث آن هزینه سنگینی دربرداشته است هم نگهداری آن.

راستی ، چون صحبت ساختمان‌و نگهداری جاده‌شد یک نکته‌یی را بجاست تذکر بدهیم که وزارت راه در ساختمان جاده هراز دخالتی نداشته است و این جاده زمانی ساخته شده که سازمان برنامه خود مجری طرحهای عمرانی بود و مقاطعه‌کاران تحت‌نظر سازمان برنامه کار میکردند . جاده هراز را سازمان برنامه پس از آنکه ساخته و آماده شد علی‌المعمول تحویل وزارت راه داد و از آن به بعد وزارت راه مسئولیت حفاظت و نگهداری جاده یا باصطلاح «راهداری» را عهده‌داربوده وانصافا بادلسوزی وعلاقه‌مندی‌ایفای وظیفه کرده‌است .

و اما اینکه با «جاده هراز» چه باید کرد ؟

ما عقیده خودمان را چندی پیش ، بمناسبت حادثه‌یی که در راه هراز اتفاق افتاده بود نوشتیم و امروز نیز برهمان عقیده‌ایم . جاده هراز مسلما یک معایبی دارد و ازقضا اشکالات عمده ، در قسمت معینی از جاده متمرکز است . یعنی تقریبا در فاصله آب‌علی تا آب‌اسک . این نقائص اگر فرضا رفع ناشدنی هم بنظر آید و هر تلاشی در راه برطرف کردن آن بقول معروف آفتابه خرج لحیم باشد در نهایت امر راه‌حلی دارد و حداکثرش اینکه میتوان مسیر جاده‌را درین فاصله تغییر داد .

ما پیشنهاد کرده بودیم که سمیناری از خبره‌ترین مهندسین و کارشناسان راهسازی برای مطالعه و بررسی جاده هراز تشکیل‌شود و اگر اقتضا داشت حتی میتوان از متخصصین برجسته خارجی به این سمینار دعوت کرد تا بنشینند و مطالعه کنند و با تلفیق نظریات و راه‌حلهایی که بنظرشان میرسد طرحی برای اصلاح جاده هراز و رفع اشکالات آن به دولت ارائه دهند و دولت آن طرح را بمعرض اجرا بگذارد تا هم جاده نجات پیدا کند ، هم مردم !

تفسیر سیاسی

مشکلات نخست وزیر جدید ژاپن

ژاپن در آستانه ورود به یک‌دوره جدید سیاسی و اقتصادی دارای یک رهبر تازه شد . در هفته گذشته کائوئی‌تاناکا ٥٤ساله که درعین حال نسبت به نخست‌وزیرهای پیشین ژاپن دارای معلومات و سواد کلاسیک کمتری است به‌نخست‌وزیری ژاپن‌انتخاب شد و جانشین ایساکوساتوگردید.

او رقیب نیرومند خود ، «تاکوئوفوکودا» را توانست در انتخابات شکست دهد .

انتخاب تاناکا درحقیقت نتیجه‌نوعی اعتراض‌به «ایساکوساتو» و ابراز مخالفت با او بود چون اویکی از مخالفین «ساتو» بود و نسبت به سیاستمداران دیگر با اونزدیکی وصمیمیت کمتری‌داشت بنظر میرسید که مسائل سیاسی نظیرمسئله برقراری‌روابط سیاسی بین ژاپن و چین که پیش‌بینی میشد بروی انتخابات اثر مهمی داشته باشد چندان مورد نظر رای دهندگان نبود و عده‌ای از سیاستمداران با نفوذ ژاپن‌نظیر «اوهیرا» و «میکی» که در زمان زمامداری «ایساکوساتو» توسط‌او از میدان مبارزات سیاسی خارج شده و ایساکوساتو چندان‌رغبتی به همکاری با آنها نشان نمیداد به حمایت از «تاناکا» برخاستند و به این طریق باتقویت او علاوه براینکه راه پیروزی را براوهموارساختند خشم ومخالفت خودرا نسبت به «ساتو» نمودندو همچنین تسهیلاتی برای ورود مجدد خویش به فعالیت سیاسی و احتمالا دولت « تاناکا » فراهم آوردندولی‌برای دیگراعضاء حزب دمکراتهای آزادوبخصوص‌اعضاء جوانان «تاناکا» امیدی بود که‌بتواند تا انتخابات عمومی که در پائیز آینده انجام میشود شرایطی‌فراهم آورد که پیروزی حزب را تضمین کند . چه او از ایساکوساتو دور بود بهمین مناسبت میتواند نظر مخالفین «ایساکوساتو» را به‌موافقت و حمایت از خود جلب کند . دراولین مصاحبه مطبوعاتی‌خود نخست وزیر جدید ژاپن خیلی آزادانه‌و متفاوت با یک رهبر معمولی ژاپن رفتار کرد . او سعی‌کرد که درباره هرآنچه که بنظرش‌میرسد به مردم قول بدهد . او گفت وقت آن رسیده‌است که روابط سیاسی ژاپن و چین کمونیست به یک روابط معمولی و طبیعی تبدیل شود ولی درباره طرق ایجاد این روابط و مسائلی که در این‌میان مطرح است سخنی نگفت . او درباره امضاء قرارداد صلح با شوروی صحبت کرد و قول داد که مذاکرات مربوط به این‌قرارداد را که امکانات امضاء آن بتدریج فراهم میشود هرچه زودتر آغاز کند و قرارداد مزبور را امضاءکند . ولی باز درباره موانعی که در این راه قرار دارند ، سخنی نگفت‌وچگونگی‌این‌موانع‌را تشریح ننمود . «تاناکا» از نیاز به فراهم آوردن امکاناتی که روابط‌ژاپن و آمریکا را نیز مستحکم سازد بمانند آنکه شرایط توسعه و تحکیم روابط ژاپن وآمریکاتضمین شده است و هیچگونه مانعی در این راه وجود ندارد قول داد که هرچه‌زودتر در این مورداقدام‌کند. درباره مسائل داخلی نخست‌وزیر جدید ژاپن قولهای بیشتری بمردم خود داد او از طرحهائی که‌برای تامین مسکن‌مردم ژاپن‌دارد سخن گفت و اشاراتی به‌کوششهایی که برای بهبود وضع ترافیک ـ رفع آلودگی محیط و تامین بهداشت مردم خواهد کرد نمودوقول‌جدی داد که تمام این طرحها را بمرحله اجرا درآورد و تمام نیازهای عمومی را در این‌مورد جواب گوید . قولهایی که «تاناکا» آزادانه و بدون‌درنظر گرفتن اشکالاتی که درراه اجرای آنها وجود دارد بمردم ژاپن داد، نشان میدهد که او هنوز آنطور که باید بامسائل و مشکلات‌داخلی و خارجی ژاپن بعنوان یک نخست‌وزیر و رئیس دولت آشنا نیست . این حقیقت دارد که «تاناکا» در انتخابات پیروزشده وجانشین ساتو گردیده است ولی دراینکه او به مشکلات و موانعی‌که در راه او قرار دارد آشنا است باید تردید کرد .

او نخست‌وزیر جدید ژاپن‌است ولی هنوز نیاموخته است که چگونه این شغل پرمسئولیت‌را عهده‌دار شود و چطور بمانند یک رئیس دولت، یک سیاستمدار وارد به مسائل متعدد با مردم خود روبرو شود .

از : مطبوعات خارجی

مک گاورن رهبر ضد جنگ

وقتی که سناتور جورج مک‌گاورن سناتور دمکرات ایالت داکوتا جنوبی در ژانویه ۱۹۷۱ اعلام کرد که در مبارزه‌انتخاباتی برای کسب عنوان نامزدی حزب دموکرات درانتخابات آینده‌ریاست جمهوری آمریکا شرکت خواهد کرد ،هیچ‌کس‌به پیروزی اوامیدی نداشت و تصورمیشد که درهمان انتخابات مقدماتی‌اولیه‌او ازمیدان مبارزه خارج شود و رقیبان قبلی و معروف او را عقب بزنند . ولی مکگاورن موفق‌شد برخلاف‌انتظار عمومی از بیست و سه انتخابات مقدماتی در ده تای آنها پیروز شود و پس از این‌پیروزی ها بود که اطمینان یافته بود در انتخابات در سطح حزب دمکرات پیروز میشود و عنوان نامزدی حزب دموکرات را از آن خود خواهد کرد و همیشه‌میگفت که بدون تردید رقیب ریچارد نیکسون‌درانتخابات عمومی‌خواهد شد وعنوان‌نامزدی حزب‌دموکرات حق او است . سناتورمکگاورن فعالیت های‌سیاسی خود را برای اولین بار بعنوان‌یکی‌از افرادحزب جمهوریخواه آمریکا آغازکرد.ولی بعد ازمدتی‌کوتاه‌از حزب‌جمهوری خواه‌استعفادادوبه حزب‌دموکرات پیوست و در توجیه این عمل‌خود گفت :

ـ برای آن‌به حزب دموکرات پیوستم که فکر میکنم این حزب به طبقه‌متوسط‌مردم امریکانزدیکتر است وبااین طبقه‌پیوستگی‌بیشتری دارد .

بعد از اینکه مک گاورن به حزب دمکرات پیوست برای ورود به کنگره آمریکا مبارزه شدیدی‌را آغاز کرد و در ایالت خود باز برخلاف انتظار عمومی توانست رقیب جمهوریخواه خود را که چندین‌بار قبل از روبرو شدن با مک گاورن به سنا راه یافته‌بودو در انتخابات بسیاری پیروز شده بود شکست دهد .

مک گاورن با پیروزی بر رقیب خود به کنگره آمریکا راه یافت‌و باین ترتیب بر تعداد نمایندگان حزب دموکرات در کنگره یک نفر افزوده شد . مک گاورن در ۱۹ ژوئن ۱۹۲۲ درشهر« آوان»ایالت داکوتای جنوبی‌متولد شده است. پدر او یک مبلغ مذهبی بود، مکگاورن در دوره‌ای که قحطی و بیکاری سرتاسر آمریکا را فرا گرفته بود و این کشور وارد یکی از سخت ترین فصول‌تاریخ حیات خود شده بوددرسال های ۱۹۲۲ تا ۱۹۳۵ دوران کودکی را پشت سر گذارد . جوانی مک گاورن‌با ظهور فرانکلین روزولت یکی از بزرگترین روسای جمهوری‌آمریکا که به قحطی وبیکاری آمریکاپایان داد و باطرحهای انقلابی خود تحولات شگرفی در این کشور بوجود آورد همزمان بود .

مک گاورن چون اکثریت‌مردم آمریکا آنروز سخت تحت تاثیر فرانکلین روزولت قرارداشت واز طرفداران جدی او محسوب‌می‌شد .

پیروزی مکگاورن درانتخابات ایالت داکوتای جنوبی وراه یافتن او به کنگره راه آیند او را هموار کرد .

مکگاورن را اکثریت مردم امریکا و روزنامه‌نگاران وابسته به جناح چپ حزب دمکرات و از جمله آزادیخواهان‌و از مخالفین‌محافظه کاران این حزب میدانند ولی‌خود او با چنین عناوینی موافق‌نیست وسعی میکند که مارک چپ‌گرا و یا آزادیخواه را از نام خود بزداید .

در دوره‌ای که جان اف کندی برای کسب عنوان نامزدی حزب دمکرات تلاش میکرد از حامیان پرشور او بود و جان‌اف کندی‌را با صفات باهوش‌ترین وروشنفکر‌ترین مبارز سیاسی می‌ستود .ولی مکگاورن ازسیاست‌کندی درمورد جنگ ویتنام و ادامه و تشدید درگیری آمریکا در این جنگ حمایت نمی کرد .در حقیقت مک گاورن از جمله اولین نمایندگان کنگره و سیاستمداران این‌کشور بود که با جنگ ویتنام مخالفت کرد و او چنان در مخالفت با جنگ ویتنام کوشید که او را سیاستمدار یک «موضوعه» یعنی سیاستمداری که تنها به یک‌مطلب اشاره مینمایدودرباره یک‌موضوع بحث میکند لقب دادند .

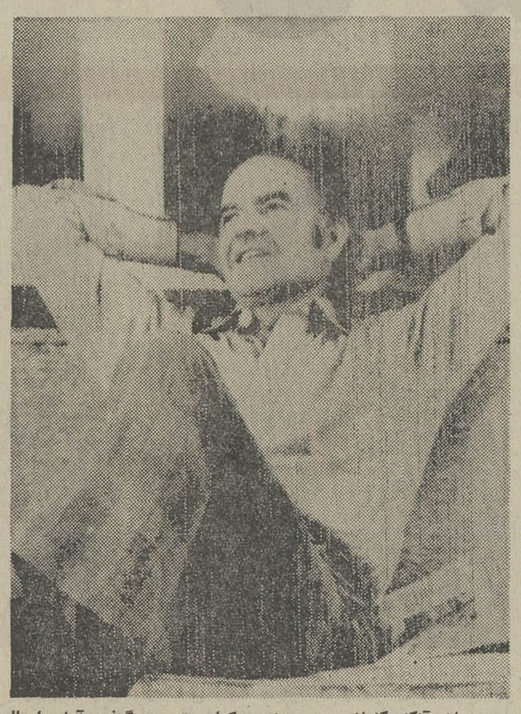

پس از آنکه کنوانسیون حزب دمکرات تصمیم گرفت آراء ایالت کالیفرنیا را در اختیار مکگاورن‌قرار دهد ، سناتور ضد جنگ نفسی به راحتی کشید و در اندیشه پیروزی بزرگتری فرو رفت . این عکس که پس از این پیروزی از مکگاورن گرفته شده آرامش خاطر و شادی عمیق او را منعکس میکند . عکس رادیوئی اطلاعات

مدتی بعد از اینکه جان‌افکندی به‌ریاست جمهوری آمریکا انتخاب شد مک گاورن را در ۱۹٦۱ به ریاست برنامه « غذا برای صلح» انتخاب کرد و در همین سال مک گاورن در اولین مبارزه انتخاباتی خود برای ورود به سنای آمریکا از رقیب جمهوری‌خواه خود شکست خورد .

ولی مکگاورن همچنان به مبارزه ادامه داد تااینکه بالاخره درسال ۱۹٦۲ به سنای آمریکا راه یافت و در سال ۱۹٦۸ دوباره در انتخابات سنای ایالت داکوتای جنوبی انتخاب گردید و در سنا ماندگار شد . در این زمان مکگاورن بعنوان سناتور ایالت داکوتای جنوبی اعلام کرد که مواد غذائی اضافی آمریکا باید بین فقرا و گرسنگان آمریکائی و خارجی پخش شود .

در مبارزات انتخاباتی ۱۹٦۸ مکگاورن بحمایت از رابرت‌کندی برخاست‌و تازمانی‌که رابرت‌کندی بقتل رسید به طرفداری از او ادامه داد . بعد مکگاورن در انتخابات درسطح حزب دموکرات برای کسب عنوان نامزدی این حزب فعالیت کرد ولی به هوبرت همفری این مبارزه را باخت و هوبرت همفری نامزد انتخاباتی حزب دموکرات‌شد. ولی‌مکگاورن دوباره بپاخاست و در۱۹۷۱اعلام کرد که بار دیگر در مبارزات انتخاباتی‌شرکت میکند وپیروزی‌های او در انتخابات‌های مقدماتی راه را برای او جهت شرکت در مبارزه کسب عنوان نامزدی حزب دموکرات در انتخابات در سطح حزب گشود .

مسائلی که مکگاورن در متینگ‌ها و اجتماعات انتخاباتی مطرح میکرد و به پیروزی او در انتخابات‌مقدماتی یاری‌کرد بشرح زیر خلاصه میشود .

مکگاورن با ادامه جنگ‌ویتنام مخالفت میورزید و اعلام کردکه اگر به ریاست جمهوری انتخاب شود این جنگ را در مدتی کمتر از سه ماه پایان میدهد .

مکگاورن یک طرح‌جدید برای اخذ مالیات ارائه داد که طی آن تاکید شده است که از مالیات طبقه متوسط کسر شده ومالیات طبقه غنی افزایش مـیـیابد . مکگاورن در طرح سیاست کلی خود همچنین به کسر بودجه دفاعی آمریکا و خروج‌نیمی بیشتر از سربازان آمریکائی از اروپا اشاره کرده است . مکگاورن که خود در جنگ بین‌الملل بعنوان یک خلبان بمب‌افکن شرکت‌داشته است اولین مسئله مورد بحث‌خود را پایان دادن به جنگ‌ویتنام ذکر کرده است .

سیاست کلی مکگاورن برای او طرفداران زیادی بخصوص‌در طبقه جوان آمریکا بوجود آورد.

مکگاورن ازدواج کرده است و از این ازدواج دارای چهار دختر و یک پسر است .

مکگاورن قدی بلند و کشیده دارد و فعال و جدی است . او اوقات فراغت خود را با شکار و بازی گلف میگذراند .

یکی ازجملات‌معروف مکگاورن این است :

ـ مردم‌خوب و ساده‌لوح که‌در سیاست شرکت نمی‌کنند و وارد سیاست وسیاست‌بازی نمیشوند ، بعلت بی‌اعتنائی به‌سیاست وشانه خالی‌کردن از بار مسئولیت ، سیاست بد رابوجود می‌آورند .

تصمیم دست‌چپی‌ها برای شروع فوری جنگ

از : محمد حسنین هیکل

در بررسی نقش مصر در وضع یاجنایت «نه صلح و نه جنگ» به قید و بند هائی میرسیم که بر اراده مصر تحمیل شده است .

برای بررسی این وضع ٤ مرحله را از نظر میگذرانیم :

۱ـ نخستین مرحله آن از نیمه‌اول ماه مه ۱۹٦۷ تا نیمه اول ماه ژوئیه۱۹٦۷ ادامه داشت .

این مرحله فقط یک ماه بود ولی تا ژرفنای روان امت عرب را لرزاند. امت عرب این یکماه راکه‌بعدها سرآغازبحرانی بنام بحران خاورمیانه شد ، با روحیه‌ای عالی و امیدی رویابخش شروع کرد ... تا اینکه جنگ شش روزه صوره گرفت .. ضربتی بود کشنده.. ولی اعراب‌ایستادگی کردند و از جمال عبدالناصر خواستند که رهبری نبرد را ادامه دهد .

ناصر ملزم بود که از روی ویرانی ها آغاز کند .. سرآغازش هم از روی ویرانیها بود ، و لابلای ویرانیها بدنبال باقیمانده هائی از آرزو کاوش میکرد .

البته باقیمانده هائی از آرزو وجود داشت ـ .. ولی‌دو مشگل هم به چشمهمی خورد که اهمیت آن از بحران سیاسی و بحران نظامی کمتر نبود :

۱ـ مشگل « عظمت شکست »..

چگونه رخ داد ؟ چه شد؟ چرا؟ اشتباهات اعراب چه بود ؟ و نقاط ضعف اعراب و نقاط قدرت اسرائیل چیست ؟

برای تمام این پرسشها ، پاسخ های کامل یا شبه کامل ، منطقی‌یا شبه‌منطقی وجود نداشت .

بهمین جهت این مشکل در ژرفنای روان‌اعراب فرو رفت .. هنگامیکه مشکلی در ژرفنای روان ... روان فرد یا روان یک ملت فرورود ، گم نمیشود ، بلکه‌پنهان میگردد تا در وجدان اثر خود رابگذارد.

۲ـ مشگل « خفت شکست» ...

و این مشگل توسط اسرائیل ویاراش ازروی تعمد بر اعراب تحمیل گشت .

دستور هائی که به ارتش اسرائیل داده شده این بود که نه فقط نبرد کند ، بلکه بکشد . حتی اگر جنگ هم به پایان رسیده باشد و نه فقط جسد جنگجویان بلکه روان و حیثیت آنان را زیر پاگذارند. یکی از گفته های موشه‌دایان در آن‌دوره این‌بود:

۱ـ باید کاری کنیم که اعراب چنین روز هائی را فراموش نکنند ..باید این‌روز ها تاابدمانند کابوسی‌خواب از چشمشان برباید .»

۲ـ مرحله دوم‌از ژوئیه سال ۱۹٦۷ تا سپتامبر ۱۹۷۰ طول کشید ...

جمال عبدالناصر موفق شده بود از باقیمانده های امیدی که از لابلای‌ویرانی ها بیرون کشیده بود ،نیروئی‌بزرگ‌ایجاد کند ...

جنگ‌های راس‌العش ... غرق کردن کشتی در ایالات .. جنگ توپخانه .... فعالیت ها جهت عبور از کانال . حمله ویژه واحد های دریائی ، هلیکوپتر ها، مردان قورباغه‌ای .. جنگ های هوائی .. هفته سرنگون کردن مداوم فانتوم ها ...

اینها همه نشانه هائی از قدرت‌بود، برای اینکه دشمن را وادار ساخت که حداقل روزانه‌یک‌قطرمخون خود رابریزد. علاوه بر آن ، جمال عبدالناصرتوانست بوسیله مسافرت محرمانه خود در ژانویه ۱۹۷۰ به اتحاد شوروی خطرات این مناقشات را از صحنه محلی به صحنه بین‌المللی بکشاند و در نتیجه همین مسافرت بود که شوروی حاضرشد برای خود موجودیتی در منطقه بوجود آورد ».

در اثر همین دگرگونیها بود که‌طرح راجرز ارائه شد .

.... ائتلاف دستگاه حاکمه‌دراسرائیل درهم شکست ..

.... شلیک گلوله در جبهه هاموتوقف گشت ..

.. و در حالیکه اسرائیل خط «بارلو» را تقویت میکرد ، عبدالناصر شبکه‌موشکی وسیعی برای دفاع هوائی استوارساخت.

تمام اینها برای این امر صورت می گرفت که فقط دو احتمال وجود داشته باشد :

● یا راه حل قابل قبولی براساس قطعنامه شورای امنیت .

● و یا آمادگی بیشتری برای‌جنگ

ولی جمال عبدالناصر جان خود را در قبال یک بحران عربی که در اردن بوجود آمده بود از دست داد .

قضا و قدر چنین میخواست .

دوره توطئه

۳ـ انورالسادات سعی کرد که باز هم باقیمانده امید ها را جمع‌آوری کند ولی اوضاع چنین پیش آمد که مصر از اکتبر ۱۹۷۰ تا ماهمه ۱۹۷۱ دوره‌ای از خطرناکترین دوره ها را بگذراند .

زیرا صاحبان نفوذ در مصر قبل‌از هرکاری برای رسیدن به زمامداری تلاش کردند .

بزرگترین بدبختی مصر در آن دوره این بود که مسئله «نه صلح و نه جنگ» بصورت یک بازی برای رسیدن به‌حکومت درآمد .

در اینجا بدون اینکه اسراری از آن دوران فاش کنم ، کافی است که به یک ماجرا اشاره نمائیم .

در آغاز ماه فوریه ۱۹۷۱ که شورای امنیت ملی مصر تشکیل یافته بود ، نظر اکثر مسئولانی که در آن شورا شرکت‌کرده بودند این بود که هنوز فرصت درگیری و جنگ فرا نرسیده است .

سه هفته بعد در جلسه دیگری که تشکیل یافته بود ، همان‌مسئولان نظر دادند که یکهفته دیگر باید جنگ را آغاز کرد . البته ظرف آن سه هفته ، حتی یک گلوله هم بر اسلحه مصر افزوده نشده بود ، در صورتیکه اسرائیل پارتی تازه‌ای از اسلحه بدست آورده و موشکهای «شرایک» برای روبرو شدن با خطر شبکه موشکی مصر در اختیارش گذاشته شده بود .

بیاد دارم از عده‌ای از آن مسئولان پرسیدم :

ـ من نمیخواهم در مسئله‌ای که به‌من مربوط نیست دخالت کنم ولی مایلم بپرسم چرا امروز تصمیمی برخلاف تصمیم سه هفته قبل میگیرید ، درصورتیکه هیچگونه دگرگونی و تحولی ایجاد نشده است .

پاسخ چنین بود :

ـ زیرا آغاز جنگ ، عناصر دست‌راستی را در کشور تصفیه خواهد کرد...

گفتم :

ـ ولی اگر آمادگی جنگ نداشته باشیم ، عناصر روشنفکر در تصفیه قرار خواهند گرفت ! بازهم اصرار ورزیدم ... به من پاسخ داده شد :

ـ ما جنگ را آغاز میکنیم و به‌این حسابگریها کاری‌نداریم، زیرا اتحادشوروی خودرا ناچار خواهد دید که به یاری ما بشتابد .

گفتم :

ـ اگر اتحاد شوروی بیاری‌ما نشتابد؟

ولی پاسخی نشنیدم .

بیاد دارم در آنموقع مقاله‌ای نوشتم و به نبردی که قرار است مصر را بدون مطالعه درگیر آن سازند اشاره‌کردم . دراثر این مقاله با مشکلات و انتقادهای فراوانی روبرو گشتم .

بنظر من آن دوره یک دوران عذاب برای انورالسادات بود . این دوره همچنان ادامه داشت تاروز چهاردهم مه فرارسید.

٤ـ ما هنوز درچهارمین مرحله‌زندگی میکنیم .

دراثر شدت یافتن موجودیت نفوذ شوروی در منطقه راجرز طرح خود را ارائه کرد .

از ژوئیه سال ۱۹۷۰ که راجرز طرح خودرا ارائه‌داد تاژوئیه۱۹۷۱ دگرگونیهائی بوجود آمده بود :

● عبدالناصر دیگر وجود نداشت .

● سازمانهای چریکی فلسطینی در اردن تصفیه شده بود .

● جبهه‌شرق‌اعراب متلاشی‌شده‌بود.

● مبارزه در مصر برای کسب قدرت اعصاب را خورد کرد .

● اتحاد شوروی از اینکه گفته‌میشد عناصری که در مصر کنار گذاشته شدند ، به‌آن نزدیکتر بودند اظهار نگرانی کرد و بهمین جهت مصر قراردادهمکاری ودوستی را منعقد کرد تا شوروی را مطمئن سازد که روابطش با شوروی استراتژی است نه تاکتیک افراد .

● سپس دراثر حوادث سودان ، شک و تردیدی در روابط اعراب‌و شوروی بوجود آمد .

● تااینکه طرح ملک‌حسین برای‌حل بحران مطرح شد .

تمام این انگیزه‌ها ، آمریکا را تشویق کرد که بیش از پیش به اسرائیل نزدیک شود و با آغاز سال ۱۹۷۲ یعنی سال انتخابات آمریکا ، نیکسون هدیه تازه‌ای یعنی فانتوم و اسکای‌هاوک به اسرائیل‌داد.

سیاست اسرائیل کاملا روشن بود و آمریکا هم از این سیاست جانبداری میکرد.

این سیاست ، وضع «نه‌صلح و نه جنگ» را تحمیل میکرد .

در اینجا باصل مطلب میرسیم یعنی آزادی فعالیت مصر در صلح و چگونه میتواند از این آزادی بهره‌برداری کند ؟ و چگونه ؟

این است پرسش ...

که باید مفصلا درباره‌اش بحث شود.

هوارد هیوز : اسرار زندگی ثروتمندترین مرد جهان

-۳-

وسوسه‌های فریبنده یک نویسنده جاعل

ادیث سومر مزایای دیگری نسبت به زنان پیشین آرویننگ داشت . او با هوش و زیرک بود و هنگام ازدواج با آرویننگ سی و چند سال عمر داشت . او دختر سفیر اسبق سوئیس در آمریکا بود و پدر او ثروت‌قابل ملاحظه‌ای برایش بارث گذارده بود و قبلا نیز یکبار ازدواج کرده بود که به طلاق‌انجامیده بود . او یك نقاش آبستره بود که‌درآیبرز زندگی‌آرامی‌را میگذرانید . اوبا «هوری»دوست بود و هوری که خود در نقاشی چیره دست و استادبود او را بار ها تشویق کرده و هنرش را ستوده بود .

بعضی از ساکنین جزیره «آیبرز» میگفتندازدواج‌آرویننگ با سومر بهترین حادثه‌ای بوده است که در زندگی آرویننگ اتفاق افتاده است .

ادیت سومر آخرین وچهارمین همسر آرویننگ نویسنده‌ای که با نوشتن کتابی در باره هیوز میلیونر مرموز و معروف جنجال بزرگی بوجود آورد ، از شرکای صمیمی او در ایجاد حوادث و وقایعی بود که با بمیان کشیدن نام هیوز بوجود آمد. آرویننگ وسومر درزمستان سال ۱۹۷۰ داری دو پسر به نامهای ندو ، وباربتی بودند .

آخرین کتابی که آرویننگ با استفاده‌ازشرح‌زندگی«هوری» جاعل معروف آثار هنری‌نوشت «تقلب» نام داشت .این کتاب که توسط یکی از ناشران معروف آمریکائی انتشار یافت نسبت به کتابهای قبلی او فروش بیشتری داشته وناشر با پرداخت ۱۵۰۰۰۰۰ دلار به آرویننگ قراردادی برای نوشتن سه کتاب دیگر با او امضاء کرد ولی لگروز خریدار آثار هنری که از آرویننگ بدادگاه شکایت کرده و تقاضای ٥٥ میلیون دلار خسارت کرده بود بهیچ ترتیبی حاضر نبود از شکایت خود صرفنظر کند و این خود برای آرویننگ و ادیت سومر ناراحتی و نگرانی شدیدی آفریده بود . آرویننگ پس از کتاب تقلب یك کتاب دیگر بصورت گزارش از جنك اعراب و اسرائیل نوشت . این کتاب در بازار باناکامی شدید روبرو شد چون آرویننگ بیشتر وقایع و حوادث این کتاب را از خود ساخته بود و هیچ یك از حوادث و نتیجه گیری ها پایه و اساس منطقی نداشتند.

این کتاب که بنام جنك‌شش روزه نامیده میشد در بازار با شکست کامل روبرو شد . آرویننگ با همه این شکست ها هنوز در صدد تهیه یك کتاب بزرك ، کتابی که بتواندنیائی را جلب کند و پر فروشترین کتاب سال شود و نام نویسنده را در مدت چند هفته در جهان بر زبانها جاری سازد بود . در اواسط زمستان ۱۹۷۰ آرویننگ با زنی زیبا بنام «نینا» که یك آواز خوان دانمارکی بود و در آیبرز زندگی میکرد آشناشد. آرویننگ‌اغلب‌درفراغت‌خودبدیدار «نینا »میرفت و با او مدتها به گفتگو می نشست .«سومر» بشدت به آرویننگ و نینا ظنین شده بود و فکر میکرد بین آنها روابطی برقراراست‌زندگی در آیبرز هنوزآرام ویکنواخت بود تا اینکه در سال ۱۹۷۱ یکی دیگر از نویسندگان بنام «سوسیز کید» که بنوشتن کتاب های تاریخی و تحقیقی شهرت داشت دو کتاب بنامهای‌ریچارد شیر دل ، جنگهای‌صلیبی‌نوشته بود و موفقیتهائی کسب کرده بود برای ملاقات «آرویننگ»به «آیبرز» آمد .

سوسز کید مدتی در خانه آرویننگ ماند وبعدها نیزملاقات ها بین او و آرویننگ تکرار شدند آرویننگ و سوسز کیدهر بار که یکدیگر را می دیدند بطوریکه دیگران مکالمه‌شان را نشنوند و در حالیکه سعی‌می کردند از دیگران دور باشند ساعتها در اتاقهای در بسته خانه ارویننگ و یا در پشت میزهای قهوه‌خانه های خلوت ایبرزبه گفتگوی آهسته و نجوا مانندی مشغول میشدند . البته دوستی و مذاکرات دو نویسنده یك امر طبیعی بود و در اول توجه کسی را در محیط کوچك آیبرز بر نمی انگیخت ولی به تدریج که این ملاقاتها تکرار شد ، نینا آنطور که بعد ها گفت‌به آن دو مظنون شده و برای اولین بار حس کرد که بین آرویننگ و سوسز کید ماجرائی است که آن دو هیچ تمایل و رغبتی ندارند که کسان دیگر از آن آگاه شوند و در پنهان داشتن رازی که دارندبه سختی میکوشند رفتارآرویننگ و سیز کید رفتاری اسرار آمیز بود . آنها تا دیگران‌را نزدیك خود می دیدند خاموش می ـ ماندند و حرفهایشان را قطع میکردند و حتی الامکان سعی میکردند دیگران از آنچه بین آنها می گذشت بی خبر بمانند این طرز رفتار «نینا» را مشکوك کرده بود . شایعات طبق معمول در جزیره کوچك آیبرز در باره «آرویننگ» و «سیز کید» و رازی که بین‌آنها است بر زبانها جاری شد و در این زمان آرویننگ ناچار شد در باره ارتباط های خود با «سیز کید» بدوستان خودتوضیح بدهد و برای اولین‌بارنام«هوارد هیوز» از زبان او شنیده شد .

آرویننگ به دوستان خود گفت که با هوارد هیوزمیلیونر معروف و مرموزی که سالها است از نظر عمومی‌وازعکاسان مطبوعات خود را پنهان داشته است تماس گرفته و بین آنها روابط دوستانه‌ای برقرار شده است و بزودی یك واقعه بزرك و جنجال برانگیز در دنیای کتاب و انتشارات بوقوع خواهدپیوست‌توضیحات‌آرویننگ بازار شایعه را در جزیره‌آیبرز گرمتر کرد . حالا دیگر مردم بومی و ساکنین این جزیره مطلبی برای گفتگو داشتند . مطلبی که هیجان‌انگیز، شگفت‌آور و جنجال‌برانگیز بود.

فقط «آرویننگ» و «سوسیزکید» میدانستند که‌آنچه شایعه‌داده‌اند، دروغی بیش نیست و «هواردهیوز میلیونر» معروف که آنها ادعا کرده‌اند دوست نزدیکشان شده است کوچکترین اطلاعی ازوجود «آرویننگ» و یا «سوسیزکید» و هیچ آگاهی درباره آن واقعه بزرگی که در شرف وقوع است و یکی از بزرگترین حوادث در تاریخ‌چاپ کتاب‌خواهد شدندارد.

ناتمام

خلج در برابر ۲۰ سئوال غیر منتظر

اسمعیل خلج اکنون دو نمایش باجه واحمدآقا بـرسکو را روی صحنه آورده است .

اشاره :
«باجه» و «احمدآقابرسکو» دونمایش است که این هفته از گروه تئاتر کوچه درکارگاه نمایش دیدیم ، این دوبازی را اسماعیل خلج بازیگر ، بازی‌نویس وبازیساز جوان نوشته وکارگردانی میکند.

معرفی :
اسماعیل خلج بسال ۱۳۲٤ در تهران متولد شد تحصیلات خود را تااخذ دیپلم متوسطه ادامه داد. بعد باستخدام تلویزیون ملی ایران درآمد. اسماعیل‌خلج‌کار تئاترش را از مدرسه آغاز کرد، ابتدا نقاش بود پس از مدتی به‌تئاتر روی‌آورد. میگوید : نقاشی‌چیز جدائی ازتئاتر نیست بدلیل میزانسن ورنگ وسایه روشن‌ها و موضوعی که در یک تابلووجود دارد ... خلج میگوید: «پیس زیاد نوشته‌ام حدود ۲۳ـ ۲٤ تا ... وخیلی‌ها بدرد نمیخورد وهتا را چاپ کرده‌ام : باتوغ ـ پاانداز ـ حالت چطوره مشرحیم؟ ـ توخودت‌باش عرقت را بخور و گلدونه‌خانوم» .

سئوال ـ شما نمایشنامه‌هائی را که میسازید خودتان می‌نویسید چرا؟
خلج ـ بانویسنده‌ها کمتر آبم‌توی یک جوی میرود.
کارهای آقای اکبررادی خوب هستند اما من دید تلخ و جدی ایشان راندارم، اغلب نمایشنامه‌های آقای بیضائی کارشده ونویسندگان دیگری‌هم هستند که نوشته‌هایشان باخوی من نزدیک نیست بهمین جهت بیشتر بازیهائی را کـــه کارگردانی میکنم خودم مینویسم.
سئوال ـ شما در ارائه کارهایتان موزیک ، صحنه‌آرائی ، لباس و یا گریم کدام را جدی میگیرید ؟
خلج ـ گریم برای من اهمیت ندارد چیزی که تماشاگر میخواهد از تئاتر بگیرد غیر از گریم است. تئاتر ساده را می‌پسندم و صحنه آرائی در مراحل بعدی است ، اصولا موزیک در حرکت وبازی بازیگران وجود ندارد.
سئوال ـ تماشاگران را جدی می‌گیرید؟ حتی اگر برای تفریح وتفنن به تئاتر آمده باشند ؟
خلج ـ تماشاگر برایم ارزش دارد اگرچه برای تفریح آمده باشد و یابرای نفس تئاتر ونفس هنر ...
سئوال ـ درباره تئاتر مذهبی‌چه نظری دارید ؟ منظورم بیشتر تعزیه است ...
خلج ـ بتعزیه یابهتربگویم بتئاتر مذهبی ایمان دارم.
سئوال ـ سیاهی لشگر بازیها برایتان مهم است ، آیا درگزینش آنان دقت می‌کنید؟
خلج ـ اگر اهمیت ندهم بهیچ وجه‌از آنان استفاده نمی‌کنم.
سئوال ـ منظورم اینست که شما بعنوان یک بازیگر وبازیساز برایم بگوئید مردم از نمایشنامه خارجی بیشتر استقبال میکنند یا ازبازیهای ایرانی؟
خلج ـ هرتماشاچی تئاتری را می‌پسندد که بدلش بنشیند وتئاتری که بدل او می‌نشیند به وی‌نزدیکتر است چه غربی وچه شرقی .
سئوال ـ شما دربازیهایتان بـــه پانتومیم اهمیت میدهید یا دیالوک بازی !
خلج ـ حرکت باید از دیالوک دربیاید وجدا ازآن نیست .

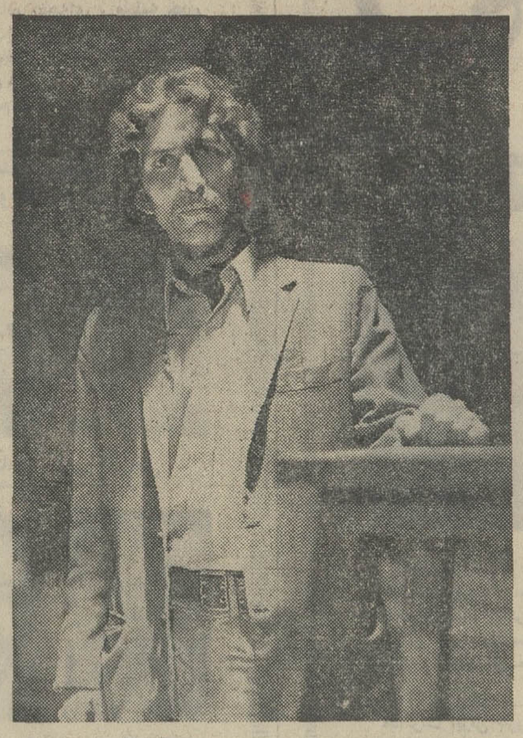

سئوال ـ تابع مکتب بخصوص تئاتری هستید ؟
خلج ـ تابع هیچ مکتبی تئاتری نیستم .
سئوال ـ درباره تئاتر روحوضی که این روزها جدی گرفته شده‌چه نظری دارید . ؟
خلج ـ تئاتر روحوضی بدلیل رابطه بیشترش بامردم بیشتر بدل مردم می‌نشیند و مسلما یکی از پایه‌های تئاتر میتواند باشد ودر عین‌حال از تئاتر جدا نیست .
سئوال ـ شما سعی میکنید نمایشنامه‌هایتان نتایجی داشته باشد و سعی میکنید این نتایج را به‌بیننده القاء کنید و یااصلابرایتان مهم نیست ؟
خلج ـ مسلما انسان که شروع میکند بفکر نتیجه هم هست . برای من همینقدر که بتوانم درددل کنم کافی است.
سئوال ـ یکی از بازیهای شما برای تلویزیون ضبط شد آیا فکر میکنید تلویزیون‌باآن‌ابعاد کوچکش میتواندبازی‌شما رابه‌دلخواه‌به‌بیننده عرضه کند؟
خلج ـ وقتی تئاتری در تلویزیون ضبط‌میشود حتی‌المقدورکارگردان فنی سعی میکند کاری را که‌روی صحنه آمده باهمان تاثیر ضبط کند ولی اکثرا اینطور نمیشود تلویزیون‌ابعاد دیگری‌داردمخصوص خودش ونمیشود انکارش کرد در ضمن پیس‌هائی است که‌مخصوص خود تلویزیون آماده میشود.
سئوال ـ کاری درست است که نمایشنامه‌ها را باتغییراتی جزئی فیلم می‌کنند.
خلج ـ هرفیلمی‌داستانی میخواهد حالا اگر این داستان داستان یک نمایشنامه باشدچه اشکالی دارد ؟
سئوال ـ اجرای بازیها را به قهوه‌خانه وباغات کشانده‌اند این کار درستی است ؟
خلج ـ منظور این است که بازی باسالن وفق بدهد هرنمایشنامه‌ای نیاز به‌سالن کوچک دارد بنظرمن سالن به‌مناسبت پیس میتواندعوض شود مثلا شاید کارگردانی بخواهد تماشاچی کارش را از بالا ببائین به‌بینند.
سئوال ـ وسایل ارتباط جمعی روی تئاتر چه‌تاثیری گذاشته‌اند ؟
خلج ـ فقط میتوانند وسیله‌تبلیغ باشند. وتلویزیون میتواند سالن پرکن‌باشند.
سئوال ـ ایران زبان نمایشی مشخص دارد ؟
خلج ـ نویسنده زیاد است وهر یک سلیقه‌بخصوصی‌دارند .بنابراین در هیچ جائی زبان خاص نمایش بوجودنمی‌آید.
سئوال ـ تئاتر میتواند یکی از عوامل تغییر دهنده قراردادهای اجتماعی کشوری باشد ؟
خلج ـ من زیاد معتقد نیستم‌شاید بتواند ، شاید نتواند.
سئوال ـ برداشت‌شما درنمایشنامه هایتان اغلب از مردم است . آیا شما خودتان سعی میکنید درقالب بازیگری حرفهایتان را بزنید واز درد مردم سخن بگوئید ؟
خلج ـ دردهای‌اجتماعی آن‌دسته را خود من حس میکنم و ممکنست مال خود مردم هم باشد.
سئوال ـ درباره تئاتر امروز حرف بزنید ؟
خلج ـ من هیچ‌چیز نمیدانم ، شکسته نفسی نمی‌کنم واقعانمیدانم.
سئوال ـ خودتان را در مقابل اجتماع مسئول میدانید ؟
خلج ـ راستش اجتماع از من طلبکار نیست که مسئول باشم . من خودم جزو اجتماع هستم .
سئوال ـ درباره نمایشنامه‌های ریتمیک چه‌نظری دارید ؟
خلج ـ ماده هرکاری میتواند به نویسنده وکارگردان آن بستگی داشته باشد.
سئوال ـ شما از کارتان درجهت اجرای نمایشنامه‌های اخیرتان راضی هستید ؟
خلج ـ هرکاری میتواند بهتر از آنچه که هست باشد.

برنامه‌امروزوفردای تلویزیون

فیلم سینمائی

ساعت ۲۲٫۲۵ برنامه دوم (چهارشنبه)

نام فیلم سینمائی‌امشب : لعبت طناز

باشرکت: جین‌راسل ـ ریچارد ایکان

داستان فیلم ـ ماجرای زندگی زنی گمنام است که دربدر بدنبال کار میگردد . بناچار در کاباره‌ای بکار مشغول میشود و بخاطـــر زیبائی و تناسب‌اندامی که‌دارد با

جین راسل

اندکی تلاش ستاره اول کاباره میشود و به پول زیادی می‌رسد او با مردی دوست است و می‌خواهد با او ازدواج کند . مرد دلخواه او به سربازی میرود و او تصمیم میگیرد که کار درکاباره را کنار بگذارد . مدیر کاباره از کناره‌گیری او نگران میشود و به عناوینی میخواهد او را بـــرای کاباره‌اش نگاهدارد . زن بـــا وعده‌های مـــدیر کاباره بر سر دوراهی قرار میگیرد . عشق،پول و شهرت‌هریک برای‌اومسئله‌ایست که باید یکی را انتخاب کند .

آغاز

ساعت ۲۰٫۵٦ برنامه دوم (چهارشنبه)

در برنامه «آغاز» امروز ابتدا فیلم هشت میلیمتری «مسابقـــه» ساخته فیروزگوهری‌پخش میشود و سپس گفتگوئی پیرامون‌کارهای اورا خواهیم شنید .

ـ نمایش فیلم «هردوماهی»اثر احمد آسوده و گفتگوئی با او نیز در این برنامه می‌آید .

موسیقی کلاسیک

ساعت ۲۰٫۳۰ برنامه دوم (چهارشنبه)

در برنامه موسیقی کلاسیک امشب برنامه دوم تلویزیون ملـــی ایران «هانس‌گـــراف» پیانیست معروف اطریشی شرکت دارد و سونات اپوس ۱۰۱ از بتهوون و ایرمپتو شماره ٤ اپوش ۹۰ اثر شوبرت را اجرا میکند .

۷

برنامه تلویزیون ملی

چهارشنبه

۱۷ـ٤۵	اسلاید و موزیک
۱۷ـ۵۸	سلام شاهنشاهـــی و اعلام برنامه
۱۸ـ۰۰	آموزش زنان روستائی
۱۸ـ۳۰	برنامه کودکان
۱۹ـ۰۰	آیوانهو
۱۹ـ۳۰	آرزوهای بزرگ
۱۹ـ۵۵	قرن بیستم
۲۰ـ۳۰	اخبار
۲۱ـ۰۵	تئاتر
۲۲ـ۰۰	دنیای براکن
۲۲ـ٤۵	اخبار

نیمروز پنجشنبه

۱۲ـ٤۵	اسلاید و موزیک
۱۲ـ۵۸	سلام شاهنشاهـــی و اعلام برنامه
۱۳ـ۰۰	اخبار
۱۳ـ۱۰	موسیقی ایرانی
۱۳ـ۲۵	فیلم ویژه
۱٤ـ۱۵	پاسداران قانون
۱٤ـ۳۰	اخبار

۹

برنامه دوم

چهارشنبه

۱۹ـ۱۵	اسلاید و موزیک
۱۹ـ۳۰	سلام شاهنشاهـــی و اعلام برنامه
۱۹ـ۳٤	اخبار
۱۹ـ٤۰	دکتر بن‌کیسی
۲۰ـ۳۰	موسیقی کلاسیک
۲۰٫۵۵	برنامه آغاز
۲۱ـ۱۸	واریته
۲۱ـ۳۰	اخبار برنامه دوم
۲۲ـ۰۳	گوژپشت نتردام
۲۲ـ۲۵	فیلم سینمائی

۱

تلویزیون آموزشی

پنجشنبه

۸ـ۰۰	ترانه‌ها و چشم‌اندازها
۸ـ۳۰	سلام شاهنشاهـــی و اعلام برنامه
۸ـ۳۵	نیایش
۸ـ٤۵	هفت پیکر نظامی
۹ـ۱۵	برنامه هنری
۹ـ۳۰	مکانیک برای همه
۹ـ۵۵	گرامر انگلیسی
۱۰ـ۱۰	طبیعی برای همه
۱۰ـ۳۵	مسابقه اطلاعات‌عمومی دانش‌آموزان
۱۰ـ۵۰	شیمی برای همه
۱۱ـ۱۵	برنامه هنری
۱۱ـ۳۰	مکالمه انگلیسی
۱۱ـ٤۵	ریاضی دوره‌راهنمائی
۱۲ـ۰۵	فیلم داستانی

۸

برنامه تلویزیون امریکا

چهارشنبه

۱۷ـ۰۰	جولیا
۱۷ـ۳۰	چارلی چاپلین
۱۸ـ۰۰	نانسی‌وپروفسور
۱۸ـ۳۰	برنامه لوسی‌بال
۱۸٫۵۵	برنامه‌آگهی
۱۹ـ۰۰	اخبار
۱۹ـ۱۵	«سال خوبی بود»
۱۹ـ٤۰	برنامه تفریحی
۲۰ـ۳۰	پری‌میسون
۲۱ـ۲۰	برنامه تئاتر

برنامه دوم رادیو

۱۷ـ۰۰	موسیقی کلاسیک چایکوفسکی ـ سنفونـــی شماره ۵
	پروکوفیف ـ رومئووژولیت
۱۸ـ۰۰	موسیقی فیلم
۱۹ـ۰۰	بهترین آهنگهای روز
۲۱ـ۰۰	موسیقی کلاسیک
	روسل ـ باله سندمن
	پروکوفیف ـ سنفونی شماره ۵
	لامونتین ـ کنسرتو پیانو اپوس ۹
۲۳ـ۰۰	موسیقی ایرانی
۲۳ـ۳۰	آهنگهای نیمه شب

عروس خانم شاه داماد

برای برگزاری جشن ازدواجتان ناراحت نباشید سازمان هنری شهراد باهمکاری خوانندگان محبوب‌و معروف رادیو و تلویزیون و در اختیار داشتن سالن باشگاههای معروف تهران باهر بودجه‌ای آماده برگزاری جشن ازدواج شما به بهترین نحو میباشد . تلفن ٤٦٦٦٤

جنگ چهارشنبه‌شب

جنك چهارشنبه شب با ترکیب جدید بوسیله هوشنك قانعی تهیه میشود.شیوه تهیه هوشنك‌قانعی جنك‌چهارشنبه شب را بخصوص از لحاظ موسیقیهایی نو برای ذوقهای نو تهیه کرده است . شیوه ارائه مطالب و شیوه سخن گفتن و نوشتن در جنك چهارشنبه شب توانسته است‌یك زبان رادیوئی تازه عرضه کند یدالله رویائی با شنونده ـ های رادیو بازبانی دیگر حرف میزند .

جنك امشب «چهارشنبه» مشتمل بر عناوین زیر است :

یدالله رویائی در کارگاه حسن نقاش

هوشنك آزادی و ، شاعر و سینماگر ، از تئاترتجربی میگوید نورالدین شفیعی کتابخوان هفته جنك شب ازدو کتاب تازه نقد می کند دکتر منوچهر خسروانی تعاون شناس ، از یك متفکر دنیای تعاون حرف می زند. و از «طهران و اطراف» خبر هائی دارد . دکتر علیرضا میثمی از حس شعر درجراحی و از اخلاق در طب سخن دارد پهلوی تازه‌ای از طنز در جواد مجابی .

آواز وفائی در ارکستر رفتار عارفان و بدعت هـای تازه همایون خرم .

دکتر گرانفر توضیح میدهد

بطور کلی بچه‌هاخوش خط‌نیستند!

نمیدانم چرا بادیدن خط آقای کابلی این بیت فورابخاطرم آمد : «**هنوز گویندگان هستند اندر عراق ـ که‌قوه ناطقه مدد ازایشان برد** » واقعـــا جای خوشوقتی است کـــه هنوز هنرمندانی داریم که در هنر نگارش بی‌فراتر از اوج میرعماد پریده و گوی سبقت از علیرضای عباسی میربایند و در واقع میتوان گفت که این پرطاوس‌است نه خط کاوس !

مع‌الوصف آنچه را که این چند روزه در پیدا کردن چندنفر هنرمند خوش‌نگار از طریق دعوت عام و طرح مسابقه بعمل آمده است مرا در اعتقاد بدانچه که قبلا گفته‌ام راسخ‌ترساخته است .

فکر می کنم لزومی نداشته باشد که درباره اصل و استثناء یا عام‌و خاص بحثی فراتر از این اشارت مطرح گردد .بهیچوجه ادعا نشده بود که هنرنگارش (فراموش نشود که این هنر است و با خط‌نویسی عادی قابل انطباق نیست) بکلی از سراسر کشور ما رخت بربسته است . این هنر هیچ‌ارتباطی باآنچه را که‌بطور عادی و معمولی با سوادان نسل حاضـــر ما مینویسند ندارد .

جای گفتگو نیست که امور فوق‌العاده و مسائل استثنائی همیشه خارج از دایره امور عادی قرارداشته هیچگاه ملاك و معیار سنجش ها قرار نمیگیرند .

معلوم نیست چراموضوع از این‌جهت‌و باین شکل مورد تعبیر و اقدام و استفاده قرار گرفته است. تلاش در پیدا کردن فرد اعلی و اکمل در اینجا مورد ندارد بلکه اساس مطلب عبارت از سنجش و ارزیابی وضع متوسط نوشتن عادی و معمولی نسل جوانی است که‌در حدود کلاس ششم دبیرستانی به تحصیل اشتغال‌دارند و این کار هم باید باروشی علمی و قاعدتا تحت نظر داورانی انتخاب شده صورت پذیرد تا امکان بررسی‌و اظهار نظری صحیح‌تر میسر گردد .

فریدون فروغی

خواننده : آدمك و زندون دل همراه گروه هیپی هااز پنجشنبه ۲۲ر٤ر۵۱ در کانتری کلاب تهران
تلفن رزرو : ٦۲۷۹٤٤

تاریخ ۱۸ر٤ر۵۱ ـ شماره م ت ۱۰٦۲۲

آگهی مزایده شماره ٤ ـ ۵۱

شرکت مخابرات ایران یکدستگاه بیوك سواری مستعمل‌وسه دستگاه سیتروئن و سه دستگاه رنو فرسوده موجود در انبار کاریر واقع در خیابان تاج بالاتر از سه راه شهرآراءرا از طریق مزایده بفروش میرساند .

خریداران میتوانند همه روزه در سرویس اداری بانبار مزبور مراجعه وکالای مورد مزایده را از نزدیك رویت و برك شرائط عمومی را دریافت و پیشنهاد خود را برابر مقررات تا آخروقت اداری روز دوشنبه دوم مرداد ماه ۵۱ بدبیرخانه کل شرکت واقع در خیابان تخت‌جمشید چهار راه شیراز تسلیم و رسیددریافت دارند ..

پیشنهادات واصله در ساعت ۱۰ صبح روز سه‌شنبه سوم‌مرداد ماه ۵۱ در اطاق ۳۰۲ ساختمان شرکت مخابرات ایران‌بنشانی فوق‌الذکر باز و قرائت خواهد شد . .

اخراج کلیه مورد مزایده مدت دو روز اداری میباشد .

حضور پیشنهاد دهندگان یا نماینده مجاز آنها در کمیسیون مزایده آزاد و شرکت در رد یك و یا کلیه پیشنهاد های رسیده مختار است .

م الف ۵۸٤۷

شرکت مخابرات ایران
آ ـ ۲٦۰۱۲

برنامه آینده سینما

پارامونت

اولین فیلم کمدی سکسی وسترن سینمای امریکا

آغاز هفته پنجم نمایش در سینما ونک

اولین سینمای مبله و ممتاز ایران

وقتی یك سیسیلی ازدواج‌می کند اتفاقاتی خواهد افتاد که فقط باید دید و لذت برد

مؤسسه مهمانخانه‌ها

تقدیم میدارد
همه شب در باغ زیبا و باشکوه

هتل دربند

برای اولین بار بادو ارکستر مشهور جهانی
ئی کاپیتول (ایتالیائی)
جانی گرین (سبزپوشان امریکائی)
با هنر نمائی اتراکسیون مشهور بین‌المللی
لوس باراگوئز
تلفن رزرو ۳ـ۸۷۰۱۳۲ ـ۸۷۰٤۸۱

هتل ونک

جمعه شبها در باغ و کنار استخر جدیدالاحداث
هتل ونك
دینه دانسان
بایکی از دو ارکستر معروف (ئی کاپیتال) و جمعه بعد با ارکستر (جانی گرین) شام مخصوص ۳۰۰ ریال
تلفن رزرو ٤ـ٦۲٤۵۵۱

آگهی استخدام در نیروی هوائی شاهنشاهی

نیروی هوائی شاهنشاهی تعدادی داوطلب با شرایط زیر جهت‌تحصیل درآموزشگاه افسری جز فنی استخدام مینماید :

۱ـشرایط
الف ـ تابعیت دولت‌شاهنشاهی‌ایران.
ب ـ متدین بیکی از ادیان رسمی کشور . (اسلام ـ مسیحی ـ کلیمی ـ زرتشتی)
پ ـ دارابودن گواهینامه قبولی ششم دبیرستان(رشته‌ریاضی ـ طبیعی) با داشتن حداقل معدل ۱۵واحراز موفقیت در امتحانات ورودی.
ت ـ سن‌بین ۱۸ تا ۲٤ سال تمام وبرای کسانی که خدمت زیرپرچم انجام داده‌اند ۲۵سال‌تمام.
ث ـ نداشتن پیشینه‌بد.
ج ـ داشتن صحت مزاج وتناسب‌اندام طبق گواهی بهداری‌نیروی هوائی .
چ ـ سپردن تعهد خدمت دائم درنیروی هوائی شاهنشاهی.
ح ـ نداشتن کسان تحت تکفل .

۲ـ مدت تحصیل در آموزشگاه مزبوردوسال‌است‌ودانشجویان درتمام‌مدت تحصیل شبانه‌روزی بوده وهزینه زیست‌وپوشاك آنان بعهده نیروی هوائی شاهنشاهی می‌باشدو ماهیانه معادل۲۹۱۵ ریال بعنوان حقوق و فوق‌العاده دریافت خواهدنمود.

۳ـ دانشجویانی که دوره تحصیلی را باموفقیت طی نمایند بدرجه ستوانسوم‌و نائل‌وترفیعات بعدی آنان برطبق مفاد قانون استخدام نیروهای مسلح شاهنشاهی میباشد .

٤ـ داوطلبان می‌توانند برای کسب اطلاعات بیشتروثبت نام‌با در دست داشتن یك نسخه فتوکپی گواهینامه تحصیلی ، عیز شناسنامه (عکس‌دار)و ۲۲قطعه عکس ٤ × ۳از تاریخ نشر این آگهی تا تامین احتیاج (باستثنای روز های تعطیل وپنجشنبه ها)از ساعت۷الی ۱۲ بفرماندهی آموزش های هوائی واقع در خیابان تهران‌نو ایستگاه‌فرودگاه مراجعه نمایند . م‌الف ٤۰۰۲
نیروی هوائی‌شاهنشاهی .

آگهی تجدید مناقصه غذای ۳۰۰ نفر کارآموز

اداره کل آموزش حرفه‌ای وزارت کار و امور اجتماعی تهیه غذای ۳۰۰ نفرکارآموزان‌مرکز تعلیمات‌حرفه‌ای‌شماره‌یکو مرکزتعلیمات حرفه‌ای مربیان و سرکارگران را که عبارت‌از یک وعده نهار میباشد باتوجه به آئین نامه معاملات دولتی برای مدت ۹ ماه به مناقصه می گذارد . از داوطلبانی که مایل به شرکت در مناقصه‌میباشند می‌توانند بامراجعه به اداره کل آموزش حرفه‌ای‌طبقه‌چهارم‌کاخ وزارت کار وامور اجتماعی با ملاحظه برنامه غذائی و شرائط تهیه غذا پیشنهادات خودرا حداکثر تا ساعت ۱۰ وقت اداری روز یکشنبه اول مرداد ماه ۱۳۵۱ بانضمام فیش بانکی به مبلغ ۵ درصد کل پیشنهادات به حساب جاری شماره ۱۱۱۱٦ بانک اعتبارات صنعتی ایران شعبه مرکزی در پاکت لاک و مهر شده تسلیم دفتر اداره کـل آموزش نموده و رسید دریافت دارند . پیشنهادات واصله درساعت ۱۰٫۳۰ همان روز در حضور پیشنهاد دهندگان باز و قرائت خواهد شد به پیشنهادات فاقد سپرده و مشروط و مبهم ترتیب اثر داده نخواهد شد اداره کل اموزش در رد یا قبول کلیه پیشنهادات مجاز خواهد بود . ضمنا اداره کل آموزش مجاز است تعداد کارآموزان خود را ۲۵درصد کسر یا اضافه نماید .

کلیه هزینه متعلقه از قبیل نشر آگهی ، عوارض ، مالیات وسایر هزینه های مربوطه و همچنین حق بیمه کارگران خود بعهده‌برنده مناقصه میباشد درصورتیکه پیمانکار از انجام تعهدات خودداری‌نماید سپرده او بنفع دولت ضبط خواهد شد . اداره کل آموزش مجاز است پس از خاتمه مدت ۹ ماه قرارداد را برای مدت سه ماه‌دیگر تمدید نماید .

VERY SOON
VERY SOON
You will be delighted
by an excellent food,
in a very cosy restaurant
NAMED PLAISIR

دوربین آگفاماتیك ۱۲۶

با ۲ فیلم رنگی و یك قایق بادی باپارو

دریك کیف کنار دریا فقط ۱۹۵ تومان

AGFA-GEVAERT

نخستین مسابقه‌عکاسی‌ونمایشگاه‌عکس جوانان‌توسط **هفته‌نامه جوانان حزب ایران نوین** وباهمکاری کمپانی **آگفا ـ گورت** برگزار میشود .

جایزه نفرات اول تا سوم به‌ترتیب، ٤۰۰۰۰ ریال‌ـ۳۰۰۰۰ریال‌و ـ۲۰۰۰۰ریال‌از محصولات عکاسی **آگفا ـ گورت** است .

تاریخ پذیرش عکس ازاول‌تا پایان‌شهریور ماه ۵۱،تاریخ برگزاری‌مهرماه۱۳۵۱ومحل‌پذیرش عکس هفته‌نامه جوانان ، خیابان سپند شماره ٦۷ می‌باشد .

تاریخ در صفحات اطلاعات

چهل سال قبل در همین روز

اخطار بلدیه برای حفظ نظافت و زیبائی شهر

اخطار : هرقدر بلدیه در زیبائی و نظافت شهر کوشش نماید اگر علاقمندی و مساعدت عامه در حفظ مناظر و رعایت پاکیزگی نباشد مقصود بعمل نخواهد آمد . درب های دود زده ، شیشه های شکسته ، پرده های رنگ رفته و پاره و غیرتمیز دیوار های گچ ریخته و مخطط با ذغال ترسیم کلمات بی‌تناسب وهزاران امثال آنها بالاخره منظره شهر را از صورت زیبائی خارج می‌سازد .

اینها نکاتی است که بایستی عامه علاقمند به آنها بوده و عادتا اصول نظافت را رعایت نمایند . اکنون با این اخطار تذکر داده میشود که چنانچه ملاکین و مستاجرین هریک در سهم خود بفوریت درصدد اصلاح نقائص مذکور برنیایند بلدیه از محل مال الاجاره مستغلات رفع معایب را خواهد نمود.

بلدیه طهران

نصب سنگ بنای بانک ملی

بمناسبت نصب سنگ بنای عمارت جدید بانک ملی در خیابان علاءالدوله مراسم وتشریفاتی ازطرف هیئت مدیره بانک ملی معمول خواهد گردید .

اعلیحضرت همایونی درموقع انجام مراسم مزبور تشریف‌فرما خواهندشد و دعوتی نیز از طرف هیئت مدیره بعمل آمده است .

نفت و بنزین جنوب در نقاط مختلف

بموجب قراردادی که شرکت نفت جنوب با وزارت مالیه منعقد ساخته است شرکت نفت فعلا در ایالات شمالی (خراسان، مازندران ، گیلان، آذربایجان) شعبی ازخود دائرنخواهد کرد و محصولات نفتی را مستقیما به نقاط فوق حمل نخواهد کرد بلکه برای رسانیدن بنزین به نقاط شمالی هرکسی که بخواهد حمل نماید میتواند ازطهران وقزوین وزنجان ازشعب شرکت نفت خریداری و خود حمل وبفروش برساند .

شرکت نفت جنوب محصولات نفتی را باستثنای نقاط شمالی به نقاط دیگر ایران ارسال و فروش خواهد نمود ، قیمتی که برای هرحلبی بنزین ۱۸ لیتری در تمام نقاط تعیین گردیده یک قران و دو عباسی از نرخ چهل روز پیش ارزان‌تر تعیین گردیده‌است.

معاون وزارت مالیه

آقای تقی زاده وزیر مالیه آقای میرزا ابوالقاسم‌خان نجم (نجم‌الملک)را بسمت معاونت وزارت مالیه با مجلس شورایملی معرفی نمود .

ابوالقاسم نجم

جشن در منزل قائم‌مقام التولیه

مطابق راپرت واصله از مشهد بمناسبت ولادت حضرت علی بن‌موسی الرضا (ع) درمنزل آقای حاجی قائم‌مقام التولیه مجلس جشنی منعقد گردید و از عموم طبقات و تجار و اعیان و اهالی دعوت و پس از پذیرائی از مدعوین به‌هریک ازواردین دست‌لافی داده شد .

سرکشی به‌تشکیلات امنیه

آقای امیرلشگر ضرغامی رئیس کل‌تشکیلات امنیه‌کل‌مملکتی که برای رسیدگی بامورحوزه های امنیه‌عزیمت نموده کلیه دوایر وتشکیلات‌تابعه‌امنیه مملکتی را بازدید نموده و به تبریز وارد گردید .

ساختمان پل سفیدرود

از چندی باینطرف وزارت طرق برای ساختمان پل سفید رود اقدام نموده و توسط مهندسین اشکوداکه ساختمان پل مزبور به آنها واگذار شدمبود عملیات ساختمانی جریان و بقرار اطلاع واصله اخیرا ساختمان پل تکمیل گردیده و قریبا افتتاح خواهد شد .

پرداخت دیون معوقه بلدیه

بلدیه اخطار میکند : چنانچه‌مالکین در پرداخت دیون معوقه «از بابت مالیات خانه های اجاری ومسکونی» مسامحه نمایند بلدیه معادل مالیات معینه بابت مال‌الاجاره ازمستاجرین دریافت وبموجب‌ماده٤ قانون‌مستغلات مالکین مجبور خواهند بود که قبوض رسمی‌راکه‌ازطرف بلدیه به‌مستاجرین داده‌میشود در عوض مال‌الاجاره‌قبول نمایند . بلدیه طهران

گرمی هوای طهران

دو سه روز است هوا به شدت گرمی خود افزوده و درجه حرارت یکساعت بعد از ظهر ۳۹ درجه بود و تا سه ساعت بعد از ظهر بهمین درجه باقی بود و بعد پائین آمد ، شب‌ها هوا نسبتا خوب و درجه از ۲۷ و ۲۸ تجاوز نمیکند .

فارغ‌التحصیل های دیپلمه دارالمعلمات

که در خرداد ماه ۱۳۱۲ درامتحانات قبول شده‌اند بقرار ذیل میباشند :

رشیده خانم نراقی ، فخری خانم سجادی ، عذرا خانم نورائی ، ناهید خانم اعلم، اورانوس خانم باوند ، عالمه خانم بقائی ، عزیزه خانم نیره نوری ، ملوک خانم تابنده فروزان ، شمس‌الملوک فردوس ، قدسی خانم عمیدی ، مریم خانم ساوجی ، سکینه خانم انتظام ، زهرا خانم اکباتانی ، بدرالملوک‌اکباتانی ، زهرا خانم‌نبیل، ملکه خانم مرتضوی ، جمیله خانم صفوی ، عفت خانم عطاء قهرمانی ، طوسی‌خانم‌حائری، ربابه‌خانم‌هشبوار، امینه خانم صبا ، مرضیه‌خانم لطفی، صبیحه خانم گنجه‌ای ، فاطمه خانم رهبر، عزت‌الملوک نیک‌آئین، صدیقه خانم آشتیانی ، توران خانم مشیری، توران‌خانم فرشی ، عشرت‌خانم مقبل، عشرت خانم خطیب‌لو .

هیئت مدیره نظار بانک فلاحتی و صنعتی ایران

ابوالقاسم پناهی — صور اسرافیل

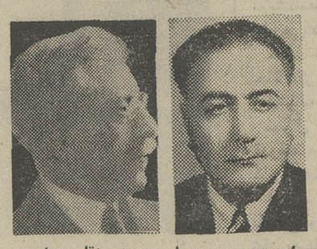

احمد حسین عدل — حسینقلی نواب

شرکت سهامی بانک فلاحتی و صنعتی‌ایران با سرمایه بیست میلیون ریال تشکیل و بلافاصله اولین جلسه مجمع عمومی بانک مزبور با حضور آقایان وزیر مالیه ، وزیر عدلیه و میرزا ابوالقاسم خان پناهی بسمت نمایندگی از طرف اداره ثبت اسناد طهران تشکیل گردید .

موسسین بانک عبارتند ازحضرت اشرف‌آقای رئیس‌الوزراء ، آقای‌میرزا حسن خان مشار ، آقای میرزا حسن خان ناصر بنمایندگی از طرف‌وزارت مالیه ، آقای میرزا قاسم خان صور اسرافیل ، آقای میرزا علی‌اکبرخان حکیمی و مسیو کارل‌آکر .

بدوا آقای صور اسرافیل بسمت ریاست موقتی مجمع انتخاب و بنام اعلیحضرت اقدس شاهنشاهی مجمع را افتتاح نمودبعدباتفاق آراء حضرت اشرف رئیس‌الوزراء بسمت ریاست مجمع و میرزا محمدعلی خان خزانه بسمت منشی انتخاب شدند .

سپس آقایان حسینقلی‌خان‌نواب،حاج میرزا آقا فرشی ، میرزا حسن خان ناصر ، احمد حسین‌خان عدل ومسیو دریس‌بسمت‌هیئت نظار وآقایان میرزا قاسم خان صور اسرافیل و میرزا علی‌اکبرخان حکیمی ومسیو کارل‌آکر بسمت مدیریت عامل برای مدت سه سال باتفاق آراء انتخاب شدند .

(نقل ازاطلاعات ۲۱تیرماه ۱۳۱۲)

احمد احرار

تزار در ایران

ـ۱۸٤ـ

یک‌عکس‌تاریخی ازمستوفی‌الممالک واعضای نخستین کابینه وی در زمان جنگ .
ازراست به‌چپ : میرزامحمدعلی‌خان فروغی « ذکاء الملک » میرزا حسن‌خان اسفندیاری «محتشم‌السلطنه» شاهزاده اسداله میرزاشمس ملک‌آرا «شهاب‌الدوله» حسن‌مستوفی« مستوفی الممالک» میرزاعبدالحسین‌خان غفاری «صاحب اختیار» میرزانظام‌الدین‌خان غفاری «مهندس‌الممالک»وآخرین نفرسمت‌چپ ژنرال«وستداهل» رئیس سوئدی تشکیلات نظمیه است .

مذاکرات ایران باروس و انگلیس که به تدوین طرح قرارداد همکاری منجر شده بود ، در منتهای اختفا صورت گرفت و کوشش زیادی بکار میرفت تا موضوع مذاکرات و بخصوص طرح قرارداد بکلی پنهان بماند . در تهران، تنها معدودی از رجال و مقامات مملکتی در جریان مذاکرات قرار داشتند و از بین مهاجرین نیز فقط اعضای کمیته چهار نفری در باره اصول مذاکرات و توافق های طرفین اطلاعاتی دریافت کردند .

این مفاد طرحی است‌که بعنوان زمینه موافقتنامه اتحاد و همکاری دولت ایران و دولتین روس و انگلیس در ۲۸ ماده تهیه و تسلیم «مستوفی» شده بود :

اول ـدولتین روس وانگلیس موافقت دارند که هفتاد کروربدهی ایران را به دولتین کان‌لمیکن و تسویه شده تلقی کنند .

دوم ـ دولتین تعهد میکنند که درطول مدت جنگ الی یکماه پس از خاتمه جنگ ،هرماه سه کرور بعنوان کمک مالی در اختیاردولت قرار دهند تا بمصرف مخارج‌جاری برسد .

سوم ـ دولتین ، اسباب ولوازم پنجاه هزار قشون را در اختیار دولت ایران قرار میدهند .

چهارم ـدولت روسیه‌تزاری قبول میکند که موافق نظریات دولت ایران در قرارداد «ترکمانچای» اصلاحاتی بعمل آورد .

پنجم ـ دولت انگلیس قبول میکند که بعد از خاتمه جنگ «بحرین» را تخلیه و تسلیم دولت ایران‌کند.

ششم ـ دولتین موافقت میکنند که به دولت ایران حق ایجاد بحریه‌و کشتیرانی دربحر خزر و خلیج فارس ودریای عمان بدهند ...

هفتم ـ دولتین اعلام میدارند قشون که در زمان جنگ برحسب ضرورت و احتیاج وارد ایران خواهند کرد تحت فرماندهی عالیه اعلیحضرت پادشاه ایران خواهد بود .

هشتم ـ دولتین بلافاصله بعد از امضای قرارداد اتحاد و همکاری، الغای معاهده‌نامه ۱۹۰۷مسیحی را اعلام خواهند کرد بشرط آنکه متقابلا دولت ایران تعهد کند مانع از ورود قشون آلمان و عثمانی به خاک ایران خواهد شد .

نهم ـ دولتین برای تجهیز وتعلیم قشون پنجاه هزارنفری ،مستشاران نظامی در اختیار دولت ایران خواهند گذارد.که بعنوان مستخدم دولت ایران ایفای وظیفه کنند .

دهم ـ دولت روسیه متعهد میشود پنجاه هزار تن از سپاهیان خود را مادام که دولت ایران موفق‌به سربازگیری و تشکیل قشون‌ملی نشده است تحت‌فرمان اعلیحضرت پادشاه ایران قرار دهد که امنیت داخلی و خارجی کشور را تامین کنند .

یازدهم ـ بهر تعداد که دولت ایران از بین رعایای خودسرباز گرفته وارد قشون و جانشین سربازان روسی کند معادل آن از افراد روسی حذف و به‌وطن خود معاودت خواهند کرد .

جدول کلمات متقاطع

شماره ۵۳۸۳ — طراح جدول : ف . جلوه

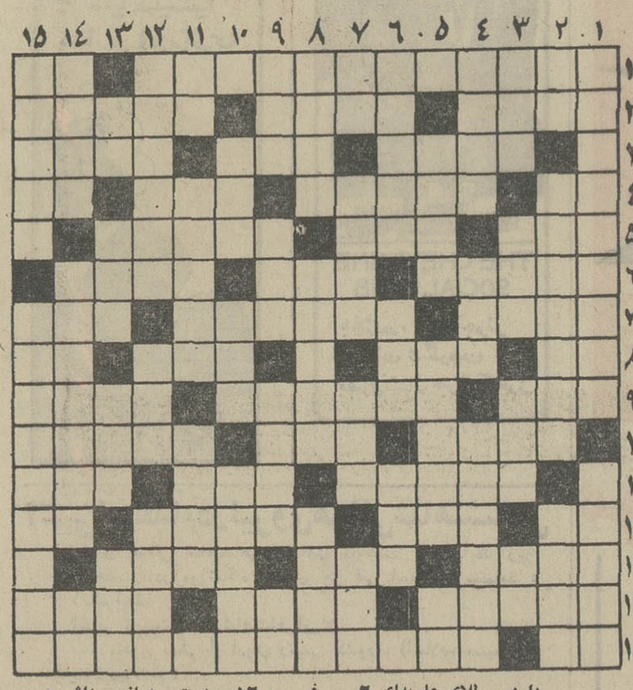

افقی :
۱ـ نویسندگان پدر و پسر- درموقع ماه گرفتگی می کوفتند ۲ـ راه‌پیمای چهره نشین - پیش درامد رسوم - گستاخی و جسارت ۳ـ از آهنگسازان فرانسه - برای‌حسن خط مینوشتند - نوعی تئاتر و فیلم ٤ـ مانند - دست لطفی برسر عزیزان -قسمت - گرما برای کسی نمی گذارد ٥ـ شیار درون لوله تفنگ - چهره دختران را زیباتر از سرخاب بر افروزد - بوی خوش ٦ـ سختی - آرزو - با همه زرق‌و برق رفیق لولاشده- ۷ـ ارزش دل‌پریشان کردن ندارد - دوتا شدن - از کتابهای شاتوبریان ۸ـ خوب بود و سرش را بریدند - چیستان- هوش سرشار- از رودخانه‌های ایران ۹ـ اتومبیل سوئدی - منقلب‌و پرآشوب - نوعی غذا که باسیرابی کوسفند تهیه میکنند ۱۰ـ خاك - تیغ تیز چنین است- قدرش راگوهری می شناسد ۱۱ـ سنك قلاب- مردان تا پای جان برسرش ایستاده‌اند - معامله پیشکی ۱۲ـ زیاد نجوئید کم است - خودش را جای اصل جا میزند -بزرگی و هولناکی -وراج میزند ۱۳ـ تا نیامده بود درها روی پاشنه میچرخید - عطسه نشانه آن است - رل کشتی ۱٤ـ پهلوانان افسانه‌ای چنین به قلب سپاه دشمن میزدند- وسیله ارتباط -اثر ۱۵ـقطعه -از رودخانه‌های کشورآسمانی.

عمودی :
۱ـ باگل گاوزبان و سنبل الطیب دوستی قدیم و ندیم دارد - طلای عاریه‌ای ۲ـ حرف نفی - حافظ را بدان سوگند داده‌اند -فرش ماشینی۳ـآهك -زندان مسعود سعد سلمان- سال گذشته بسیار آمد -تپه کوچك وارونه ٤ـ نقطه مقابل حرکت - ثروت- ازکشورهای اروپائی ٥ـ دستمال زینتی -باد غصه‌است و در گلو میگیرد - علامت جمع ٦ـ غذای نیمروز- از گاز های هوا- بی‌غل‌و غش ۷ـ وحشی -وقت- کودك اگر نگریدکی نوشد - ورق ۸ـ عیش و طرب - نه او مهندس را قبول دارد نه مهندس‌اورا- آینه ۹ـ غلیظ و پرمایه - ناصحیح - قواره پارچه- کافی است ۱۰ - غرض همان لباس است - پدر بزرك همه پدر بزرگها - معمولا معامله را جوش میدهد ۱۱ـ از آثار جاذبه ماه وزمین - در مکتب خانه مبصر بود و فعلا در شیرینی پزی کار میکند - طایفه‌ای از گیاهان دریائی ۱۲ـ دستی دراز داشت - فاضلاب - تامل و آهستگی ۱۳ـ فتنه و بدی - سك باین بیماری دچار شود خطرناك می شود - سفیدش خوشبوتراست -در زمستان می نشانند تا در بهاران به گل بنشیند ۱٤ـ از گاز های آلی - نوعی چای که در قهوه‌خانه می خواهند - علامت جمع ۱۵ـجامد مایع!- فاصله عشق است تا صبوری .

حل‌جدول شماره ۵۳۸۲

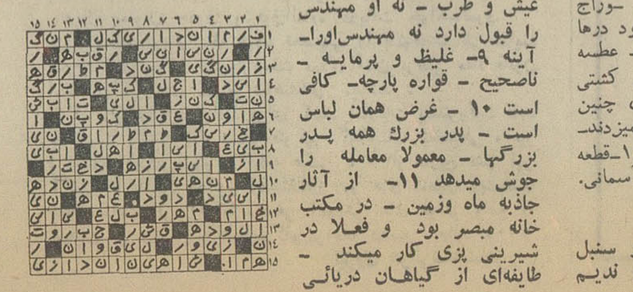

آگهی تغییرات شرکت‌سهامی صنعتی و شیمیائی پلاسکار ثبت شده بشماره ۱۰٦۱٦

برابر صورتجلسه مجمع عمومی مورخ۲۵ر۱۲ر۵۰تغییرات زیر در شرکت نامبرده بعمل آمده است .

۱ـ نوع شرکت به سهامی خاص تبدیل گردید . ۲ ـ اساسنامه جدید شرکت که مشتمل بر ٥۲ ماده می‌باشدبه تصویب رسید . ۳ـ آقایان عبدالعلی یاسری بسمت عضو ورئیس هیئت مدیره‌عبدالمجید یاسری بسمت عضو و هیئت مدیره و مدیر عامل . کامران یاسری بسمت‌عضو ونایب‌رئیس هیئت‌مدیره انتخاب گردیدند و حق امضاء با رئیس هیئت ـ مدیره یا مدیرعامل به تنهائی با مهر شرکت معتبر میباشد. ٤ـ آقای عزیزاله سعادتیان عطائی بسمت بازرس اصلی و دوشیزه ویدا رحیمی بسمت بازرس علی‌البدل برگزیده شدند . ٥ـ روزنامه اطلاعات جهت درج آگهی های شرکت تعیین گردید .م‌الف ٥۷۷۸

رئیس اداره ثبت شرکت‌ها و مالکیت صنعتی . مهدی‌نراقی

آ ـ۲٦۰٥۸

گروه‌فرهنگی خوارزمی شمیران

برای کلاسهای اول و دوم راهنمائی روزهای زوج هفته تا آخر تیر ماه ثبت نام می‌نماید داوطلبان بواحد های زیر مراجعه فرمایند
دبیرستان پسران ، خیابان پهلوی نرسیده بمیدان تجریش تلفن ۸۷۳٤۲۹
دبیرستان‌دختران : ـ تجریش ـ خیابان سعدآباد ـ کوچه دکتر مالك تلفن ۸۷۳٦۳٥

گروه‌فرهنگی هدف

برای‌مدارس‌خوددرشمیران ثبت نام میکند

۱ـدبستان‌هدف
۲ـمدرسه‌راهنمائی‌برزویه (سالهای‌اول‌ودوم)
۳ـدبیرستان‌برزویه

سالهای دوم و سوم‌وچهارم طبیعی و چهارم ریاضی
نشانی : خیابان پهلوی ـ روبروی‌نمایشگاه ـ کوچه مهناز
تلفن دبستان ۸۹۰۱٦۸
دبیرستان و مدرسه راهنمائی ۸۹۲۷۱۸

افتتاح
مطب دکتر بهمن فرهاد
متخصص در بیماریهای قلب و عروق
دیپلم دتا از دانشگاه پاریس
خیابان چرچیل شماره ۳٤ از ساعت ٤ و نیم تا ۷ ونیم بعد از ظهر تلفن ۳۱۱۷۹٥

آگهی احضار غیابی

به‌غیرارتشیان علی معروفی فرزند رشید ۲ـ توفیق معروفی فرزند رشید ۳ـ عبدالله معروفی فرزند رشید که هرسه نفر قبلا ساکن دره‌وران مریوان بوده و فعلا مجهول‌المکان میباشند . ابلاغ میگردد که به‌اتهام راهزنی مسلحانه دردادگاه تجدید نظر شماره٦ کرمانشاه تحت تعقیب میباشند لازم است ظرف مدت دوماه از انتشار این آگهی خود را به دادگاه معرفی ودر صورت عدم حضور و انقضای مهلت مقرره دادگاه غیابا بپرونده امر رسیدگی و حکم مقتضی صادر خواهد شد م‌الف ٥۸٥۲

رئیس دادگاه تجدید نظر شماره٦ کرمانشاه

سافیر
ساختمان خودرابادرترین
سومرغوبترین موجنس
حرارت مرکزی وتهویه مطبوع
مجتمع کنید
۳درس جدید سافیر
خیابان عباس‌آباد روبروی
پمپ بنزین ـ شماره ۲٤٥
تلفن : ٦۲٤٥٦۳ ٦۲٦۸۰۱

انتقاد

علی جواهر کلام

حاصل تربیت نادرست

در روزنامه اطلاعات خبری خواندم که یک قسمت آن مسرت‌بخش و قسمت دیگری تاسف‌آور بود و اینک خلاصه خبر را برای شما نقل میکنم که در غم و شادی من شریک باشید روزنامه اطلاعات خبر داده است که چندی پیش در خوزستان یک دسته دزد چالاک بی‌باک پیدا شده بود که دست چهل دزد بغداد را از پشت به کت می‌بست . این شبگردان نابکار روز مردم خوزستان را سیاه کرده بودند مثل گربه از دیوار راست بالا میرفتند ، خانه مردم را خالی میکردند و مانند روباه سوراخ بسوراخ میگریختند . گاهی هم برای تغییر ذائقه به کویت میرفتند و دوباره به خوزستان برمیگشتند و پاتوق اصلی آنها خوزستان بود . این دزدان مکار عیار چنان زبردست بودند که هیچ برگه و نشانه‌ای جا نمیگذاشتند ، البته یک مشت کاسبکار شریک دزد هم باآنها همکاری میکردند و با خرید اموال دزدی سورسات دزدها را راه میانداختند . بالاخره شهربانی با تدابیر بسیار ماهرانه‌این باند خطرناک را دستگیر کرد اموال مردم را چه آنچه در دست دزدان باقیمانده بود و چه آنچه به شرکای خودفروخته بودند جمع‌آوری کرد، ابتدا در نمایشگاه عمومی گذارد ، بعد تمام و کمال اموال دزدی را به صاحبانش پس داد ، چندصد هزار تومان مال مردم با کمک شهربانی بدست مردم بازگشت و آنها هم مثل من دعاگوی شهربانی شدند که بافعالیت شایان تحسین شر دزدان را از سر مردم برطرف کرد. تا اینجای مطلب واقعا موجب خوشوقتی است، اما شهربانی کل طی اعلامیه‌ای که در این خصوص انتشار داده با کمال تاسف اظهار داشته است که عده‌ای دانش‌آموز هم بواسطه تربیت غلط و یا غفلت والدین جزء دسته دزدان بوده‌اند !!

جان کلام دراینجاست که (واقعا باعث اندوه همگان میباشد) عده‌ای دانش‌آموز که بایددرس‌بخوانند تربیت شوند خدمتگزار ملک و ملت بشوند دراثر تربیت غلط دزد از آب درمیایند ، چه میشودکرد؟ تربیت غلط ، محیط و اجتماع و خانواده و مدرسه و همه چیز را خراب میکند ، غفلت‌والدین هم نتیجه تربیت غلط آنها بوده که همینطور به فرزندانشان سرایت میکند و این نظر بزرگان ما عرفای ماآنقدر که به‌تربیت اهمیت میدادند برای تعلیم و مطالب کتابی و درسی‌و تعلیمات ظاهری چندان پایی نمیشدند زیرا بخوبی میدانستند کسی که تربیت صحیح داشته باشد خود بخود چیزهائی هم از کتاب یاد میگیرد. مولوی معنوی دارای کمالات عالیه ظاهری بود اما چون شمس تبریزی را مربی واقعی میدانست مجذوب وی گردید . شمس تبریزی خواندن و نوشتن هم نمیدانست ولی مرشد حقیقی مولوی گردید و همینکه کوته‌بینان مولوی را از این خلوص و ارادت نسبت به درویش بی‌دانش ملامت میکردند در جواب میفرمود :

مادرون را بنگریم و حال را ـ نی‌برورا بنگریم قال را

پستالوژی یک پنبه‌دوزی بیش نبود اما چنان قواعد و اصول تربیت را نوسازی کرد که‌نه‌تنهادر سویس (وطن‌خودش) بلکه در سراسر جهان انقلابی در راه و روش تربیت پدید آورد .

پستالوژی چه میگوید ؟

پستالوژی میگوید وقتی درندگان جنگل قابل تربیت‌هستند و خوب هم تربیت میشوند چرا از تربیت انسان نومید باشیم البته صد البته که هر کودکی قابل تربیت است و شاید یک کودک میان ده هزار کودک فاقد استعدادباشد که آنهم باز با وسایل فوق‌العاده تربیت میشود. بعقیده جان‌دیوئی سالمندان هم قابل تربیت هستند چون استعدادتربیت در نهاد آنها بوده منتهی دراثر عوامل نامساعد آن استعداد ازکار افتاده ولی نابود نشده و میتوان آنرا بکار انداخت .

یک کشیش پروتستان انگلیسی بنام جان‌اسمیت برای اثبات نظریه جان‌دیوئی ورزشگاهی برای دزدان حرفه‌ای دایر کرده و بافداکاری بسیار آنها را عضو مفید جامعه ساخته است، در کتاب اخلاق محسنی خواندم شریری چنان به‌دزدی خو گرفته بود که هردر هم احتیاج نداشت باز هر شب‌خانه این و آن را میزد و مازاد بر احتیاج خویش اموال مردم را نفله میکرد. اهل محل نزد عارف روشن‌ضمیری از وی شکایت بردند که این دزد قلاش با آنکه نیازمند نیست و همه ما حاضریم زندگی او را تامین کنیم به هیچ قیمت دست ازدزدی برنمیدارد . عارف روشندل دزد را احضار کرد فرمود میدانم تو احتیاج بدزدی نداری کاروبارت خوب است از آن گذشته همسایگان من حاضرند مقرری مکفی بتو بدهند که دیگر دزدی نکنی پس چرا دزدی میکنی ؟

دزد که این بیان بی‌ریای عارف را شنید بدون رودربایستی گفت قربانت گردم عادت کرده‌ام شبی که به دزدی نروم‌خوابم نمیبرد باید از نیمه‌های شب تا اذان صبح دنبال دزدی بروم خانه‌ها را خالی کنم تابعد از طلوع آفتاب راحت بخوابم . عارف پاکدل فرمود عجب پس باید تا اذان صبح مشغول دزدی باشی که چنین است حالا من هم بتو یک دستوری میدهم شبها که به دزدی میروی و تا سپیده دم مشغول هستی چرا موقع طلوع ستاره صبح اذان نمیگوئی لااقل از این راه با خدای خود راهی پیدا کنی . دزد پیش خود فکر کرد و دید عارف بد نمیگوید چه بهتر که سحرگاهان هرجا باشد اذان بگوید . اذان گفتن که دشوار نیست . آنگاه بعارف گفت چشم فرمایش شما را قبول کردم برای اینکه میان خودو خدا کوره راهی باز کنم از امشب اذان خواهم گفت . دزد همان‌شب اول طبق معمول به خانه‌ای رفت و هرچه دستش آمد جمع کرد و بازیرکی اسباب‌ها را بالای بام برد که از آنجا توی کوچه پرتاب کند ناگهان چشمش بافق و ستاره صبح افتاد و بیاد فرموده عارف آمد وبی‌اختیاربانک برداشت : الله‌اکبر ، الله‌اکبر اشهدان‌لااله‌الاالله ... صاحب خانه ازصدای اذان ازخواب پرید و بالای بام آمد و دزد را در حال اذان گفتن دید و با تعجب بسیار ماجرا را جویا شد. دزد دستورعارف رابازگفت صاحب‌خانه که میخواست دزد را به عسس بدهد از رفتار دزد خجل شده گفت تو که اینطور از آن عارف اطاعت‌کرده‌ای هرچه میخواهی ببر حلالت باشد درمقابل دزد هم از محبت صاحب خانه شرمنده شد و بدست‌او توبه کرد که دیگر دزدی نکند . و این‌از اثر تربیت آن عارف بود که جمعی را براه راست آورد از خدا میخواهیم که همه را به تربیت الهی به تربیت مربی عالم امکان‌برجسته‌ترین‌شاگرد مکتب ذات‌مقدس باریتعالی حضرت محمدبن عبداله (ص) موفق بدارد.

تشکر
جناب آقای مهندس عسگری ریاست محترم برق شمیران
از سرعت عمل شما و مامورین برق ضرابخانه در تسریع رفع اشکال برق در شبانه‌روز سپاسگزارم .
آ ـ۸۸۹٥ اکبر مسعودی

گروه‌فرهنگی هدف
برای مدارس راهنمائی ثبت‌نام میکند
مدرسه‌راهنمائی پسران‌شماره۱(پسران)
خیابان امیریه خیابان البرز ،
مدرسه‌راهنمائی شماره۲(دختران)
خیابان جامی، کوچه کسری
مدرسه‌راهنمائی شماره۳(پسران)
خیابان ژاله ـ کوچه فلاح
مدرسه‌راهنمائی شماره۴(پسران)
خیابان شاه ـ محل دبیرستان شماره ٤ هدف

زنان

مصاحبه با سرکار خانم فریده‌دیبا

درمراسم غبار روبی حرم مطهر امام رضا (ع)

دراینجا دل آدمی بخدا نزدیکتر میشود

چندی قبل غبارروبی حرم مطهر حضرت‌امام‌رضا درحضور والاحضرت شاهدخت فاطمه پهلوی و سرکار علیه خانم فریده‌دیبا انجام گرفت . از این نظر که این مراسم طبق آئین‌خاصی انجام می‌گیرد .وکمتر خانمی در آن حضور می‌یابد بتقاضای‌صفحه زنان سرکار علیه‌خانم فریده دیبا در مصاحبه‌ای اطلاعاتی در این زمینه در اختیار خبرنگار روزنامه اطلاعات گذاردند .

●●

سرکار علیه خانم فریده دیبا در مورد مراسم غبارروبی حرم مطهر حضرت امام رضا گفتند :

هرسه‌ماه یکبار طی مراسم خاصی که در حرم مطهر حضرت امام رضا برگزار میشود غباری که برروی مرقد مطهر امام هشتم نشسته است در کیسه‌ای جمع‌آوری میشود.

ماکه معمولا در زیارت حرم مطهر گوشه‌ای از حرم را زیارت میکردیم و مثل مردم عادی حرم را طواف نمیکردیم واقعا دلمان میخواست که حرم رادور بزنیم. چون معمولا چندساعت مراسم بطول میانجامد ما فرصت خواندن زیارتنامه وادای نماز داریم واین سعادتی است که کمتر برای والاحضرت ومن پیش می‌آید در روز غبارروبی آقایان مجتهدان‌باجامه‌های مخصوصی که بتن می‌کنند در رواق اجتماع می‌کنند.

هیئت خاصی همیشه مراسم غبارروبی و جمع‌آوری نذرهای مردم را نظارت می‌کند.

حرم امام رضا باسکوتی که دلهارا میلرزاند ابهت‌فوق‌العاده‌ای پیدا می‌کند وما واقعا محو جلال و جبروت مرقدامام هشتم‌بودیم.

پرسیدم غبارهایی راکه جمع‌آوری میشود چه می‌کنند.

سرکار علیه‌خانم فریده دیبا گفتند : غبارها را درکیسه‌ای میریزند وبعدا آنها رادر کیسه‌های کوچکی جای میدهند وبین مردم توزیع می‌کنند من از دوباری که سعادت حضور در این مراسم راداشته‌ام دوکیسه کوچک باخود به‌تهران آوردم که آنها را در کمد لباس شاهنشاه آریامهر و علیاحضرت شهبانو ونوه‌هایم گذاشتم وباخنده گفت هنوز بخودم ازغبار حرم مطهر چیزی نرسیده ...

خانم فریده دیبا

جانمازی مقدس

سرکار خانم دیبا افزودند : یک یادگاری دیگر که‌از این مراسم دارم ، یک جانمازی کوچک از روپوش مرقدمطهر حضرت امام رضاست که مانند روپوش خانه کعبه هرچند یکبار عوض‌میشودویك‌تکه‌ازاین‌روپوش‌نیزاین‌باربه‌والاحضرت‌ومن داده شد که ازآن یکجانمازی کوچک درست کرده‌ام .

درمورد نذرها از سرکار علیه خانم فریده دیبا سئوال کردم.

گفتند : مردم مابه‌امام رضا ارادتی خاص دارند ونذرهایی پس از گرفتن نیازهایشان ادا می‌کنند . وقتی که نذرهای‌مردم را از داخل حرم بیرون می‌آورند پیداست که هرکس بنابر توانائی که داشته ادای نذر کرده است . از سکه‌های‌گرانقیمت تاروسریهای ارزان همه‌هست. من گوشواره طلا ،گردن‌بند ، پول وحتی یک تکه پارچه‌هم دربین نذرهای مردم دیدم.

نذرها راجمع‌می‌کنند ودر کیسه‌های بزرگی‌میریزند ،لاکو مهر می‌کنند وبه‌آستانه میبرند.

سئوال کردم معمولا این کیسه‌ها چند عددمیشود.

سرکار علیه‌خانم فریده دیبا فرمودند : این‌بار ۲۱ کیسه بود که پراز نذرهای مردم بود.

«بی‌پناهی» کودک راپرخاشگر می کند

اگر ازآغاز قرن هفدهم که تحقیق راجع به روانشناسی کودک شروع شد تا روزگاری که قرن بیستم را در آمریکا «قرن کودک» نامنهادند ، در جزء جزء رویدادها و مسائل زندگی جسمانی‌و روانی کودک یک اصل ثابت وپایدار جلبمان میکند و آن توجه و محبت به اندازه است .

پرورش کودک بدون توجه به نیازمندیهای روانی او که واضحترین و اصیلترینشان نیاز به محبت است ، امکان ندارد . بنابراین عجبی نیست اگر از میان دهها مسئله‌ی مربوط به مشخصات رشد و پرورش کودک از روزگار جنینی تا پایان سال‌های رشد و آغاز جوانی به این مبنای سلامتها و بیماریها بپردازیم ، اگر نه چنین است چگونه ، تحقیقات اخیر روانشناسان و علمای آموزش و پرورش نشان داده است که ناکامیهای محیط نامساعد ، موجد اختلالات بسیاراست وتاکید بسیار بر این نکته که روابط نامناسبی که در سالهای اول زندگی تا اواخردوره‌نوجوانی بین کودك ومربیات برقرار میگرددااهمیت خاصی دارد. کوتاهی مادران ومربیان در ایجاد ایمنی و آسایش و اظهار محبت و راهنمایی صحیح و بی‌مبالاتی در تشویق یا مجازات کودکان و قصور در ایجاد ارزش‌های استوار اخلاقی و اجتماعی و فقر و بدبختی‌موجب‌عقب‌ماندگی و ناسازگاری کودکان میشود.

محبت فاسدکننده

کودکان شبانه روزیها اغلب در معرض بحرانهای بزرگ روانی هستند .

اگر در کار برد ، کلمه محبت و توجه دست و دلبازو آسوده خاطریم از آنروست که فکر میکنیم این کلمات درمعنی وسیع و جامع خود بحدکافی گویا و رسا هستند و دیگرلازم نیست توضیح داده شود که محبت به معنی دائم در آغوش گرفتن کودک و اغماض وچشم پوشی بی‌اندازه بکار برده نمیشود چرا که چنین حمایت و اغراقی‌علاوه براینکه سازنده نیست مخرب است و خود باعث گرفتاریها، دشواریها و آشفتگیهای روانی بسیاراست.

یکی از شایعترین انواع اختلالات کودکان شبانه‌روزی ها عقب ماندگی روانی وذهنی است . کودکانیکه پس ازتولد به شبانه‌روزیها سپرده‌میشوند یا شبانه‌روزیهای خیریه خود آنها را می‌یابند ، اغلب در طول دوران‌جنینی هم آن‌اقبال را نداشته‌اند که ازتوجه و مراقبت خاص این دوران بهره‌مند شوند . بسیاری از اشکالات ذهنی و روانی از همینجاسرمیگیرد . شب‌ادراری لیسیدن انگشتها ، لکنت زبان یا رفتارهای عصبی دیگر که مسببش ناکامیها و نامرادیهای عاطفی است گرچه فقط برای بچه های شبانه روزی پیش نمی‌آید ، اگر تعویض مربیان و تنهایی و اندوه واقعی و بیکسی بچه‌های شبانه روزیها، آنها را بداخلاق ، ناسازگار ، پرخاشگر و ضد اجتماعی‌می‌کند،احساس ناامنی درخانواده جدائی پدر و مادر ، وجود ناپدری یا نامادری و کمبود محبت بچه‌ها را در خانواده گرفتار دردهای عصبی ،بیماری های روان تنی میتواند بکند.

برنامه‌های تازه جمعیت دختران دانشجو

● جمعیت دختران‌دانشجو پس از گذراندن تعطیلات‌دوران امتحان از روز پنجشنبه‌گذشته مجددا فعالیت خود را آغاز کرد و تصمیمات اساسی برای فعالیت این جمعیت اتخاذ نمود .

طبق برنامه‌ای که سازمان زنان برای این جمعیت درنظر گرفته است از وجوددختران دانشجو در اجرای بسیاری ازبرنامه‌های داوطلبانه سازمان زنان بهره‌گیری خواهد کرد و ضمنا دختران دانشجو برای کمک و راهنمائی دختران دانشجوی شهرستانی که به مراکزدانشگاهی تهران‌جذب میشوند یک سری برنامه جدید ا در سال تحصیلی آینده‌دنبال خواهد کرد تا مشکلات این دختران شهرستانی که اغلب در تهران فامیل و آشنائی ندارند حتی‌الامکان در چهارچوب جمعیت دختران دانشجو حل شود.

ترتیب سخنرانیهائی درمورد حقوق زن و مسائل مربوط به زنان از جمله برنامه های آینده جمعیت مذکور است که بزودی بمرحله اجرا درخواهد آمد .

در جلسه جمعیت دختران دانشجو علاوه بر رئیس و اعضای جمعیت خانم هماافضل مشاور سازمان زنان ایران و خانم هما معدل رابط جمعیت های سازمان زنان شرکت داشتند .

اولین کلاه زمستانی

این یک کلاه زمستانی فوتر سبز رنگ است که میخکوبی نقره‌ای روی آن شده است .

ستاره بخت شما

فروردین ـ به وضع مالی خود رسیدگی کنید .اظهارات شخص مورد علاقه را کاملا جدی تلقی‌کنید.

اردیبهشت ـ فرداروزپرجنجال و پرکاری خواهد بود . پس از پایان کار ساعات خوش و دلپذیری در انتظار شماست .

خرداد ـ درباره وضع کنونی خود با همسر یا شخص مورداعتماد مشورت‌کنید. احساسات شخصی را کنار بگذارید .

تیر ـ درباره کسیکه بتازگی با او آشناشده‌اید بیشتر تحقیق کنید. نامه یاپیغام جالبی دریافت میکنید .

مرداد ـ در انجام کارهای در دست اقدام موفق‌میشوید گردش و تفریح باتفاق همسر یا شخص مورد علاقه‌تان را پیش‌بینی میکنید .

شهریور ـ گرفتاری‌دوست‌مورد نظر شما مرتفع میگردد. اوقات فراغت را بدیدار دوستان وفامیل‌اختصاص دهید .

مهر ـ باوساطت دوستان‌آرامش گذشته را بدست می ـ آورید . به یک محفل دوستانه دعوت میشوید.

آبان ـ باشخص موردعلاقه‌تان به تفاهم میرسید. یکی‌از افراد فامیل در مورد تحصیل یا کارهای هنری موفقیت جالبی کسب میکند .

آذر ـ احساس آرامش‌فراوان خواهید کرد . مخارج اضافی را از لیست‌خارج کنید .

دی ـ انجام کاری بیجهت‌باعث نگرانی شما میشود . در محیط خانواده به شما خوش خواهد گذشت .

بهمن ـ نامه پیغام و یا هدیه ارزنده‌ای از طرف یک دوست مهربان دریافت میکنید با افراد خانواده مهربانتر باشید .

اسفند ـ نتیجه‌ای که منتظر هستید بطورکامل‌عایدتان نمیشود به شخص مورد علاقه یا همسرتان اعتماد کنید .

اگر فردا روز تولدشمااست

مسئله‌ایکه باعث نگرانی شما باشد وجود نخواهد داشت . شانسهای پراکنده‌ای در انتظارشما است . تغییر کوچکی نیز در محل کار یا خانواده پیش‌بینی میشود .

یک ساختمان؟

هرقدر باعظمت وزیبا باشد

دردرجه اول

باید مسائل بهداشتی درآن کاملا رعایت شده باشد

تاریخ ۱۵ر۴ر۱۳۵۱ شماره ۷۳۴

«آگهی مزایده»

شهرداری بستان‌آباد باستناد اجازه‌نامه شماره ۱۷۷۴ ـ ۳۱ر۳ر۵۱ مقام استانداری آذربایجان شرقی یکباب گرمابه واقع در خیابان ششم بهمن که مجهز به دستگاه های عمومی و خصوصی مردانه و زنانه می باشد و هر یک دارای پنج دستگاه دوش عمومی و دو دستگاه خصوصی و در حدود ۷۰۰ متر مربع عرصه واعیانی آن است از طریق‌مزایده با شرایطزیر بفروش میرساند :

۱ـ بهاء تعیین شده گرمابه مذکور برابر تشخیص کمیسیون هیئت ارزیابی مقرر درقانون نوسازی کلا مبلغ در حدود نهصد هزار ریال بوده که مبلغ‌مذکور مبنای مزایده میباشد و به پیشنهاداتی که کمتر ازآن باشد ترتیب اثر داده نخواهد شد .

۲ـ پیشنهاد دهندگان باید پیشنهاد خود را تا ساعت ۱۰صبح روز مورخ ۱۰ر۵ر۵۱ بدفترشهرداری تسلیم و رسید اخذ نمایند .

پیشنهادات واصله در ساعت ۱۱ همانروزبا حضور کمیسیون مربوطه باز و قرائت خواهد شد حضور پیشنهاد دهندگان در جلسه فوق آزاد است.

۳ـ پیشنهاد دهندگان بایستی مبلغ ۵۰۰۰۰ریال بعنوان سپرده به حساب‌سپرده‌شماره ۴۰۰۲شهرداری در بانکملی شعبه بستان‌آباد تودیع و فیش مربوطه‌را ضمیمه پیشنهاد خود نمایند .

۴ـ چنانچه برنده‌مزایده پس از یک هفته از ابلاغ شهرداری حاضر به تنظیم سند نگردد وجه سپرده ایشان به‌نفع شهرداری ضبط و با نفر بعدی‌سند تنظیم خواهد شد « وجه سپرده نفر دوم برنده مزایده پس از انجام معامله مسترد خواهد شد .

۵ـ اثاثیه موجود درحمام ازمعامله مزایده مستثنی بوده و برنده مزایده ملزم بقبول اثاثیه بر اساس ارزیابی کارشناس شهرداری خواهد بود

۶ـ حمام فعلا تا پایان دیماه ۱۳۵۱ در اجاره بوده ومعامله با وضع فعلی صورت خواهد گرفت و ضمنا مستاجر برابر نامه مورخ ۱ر۴ر۵۰ اعلام نموده است که در صورت وقوع معامله حمام رابدون قید و شرط به خریدار تحویل نماید .

۷ـ مخارج تنظیم سند وآگهی ها به عهده‌برنده مزایده خواهد بود .

۸ـ به پیشنهاداتی که بعد از وقت تعیین شده برسد و مبهم و بدون امضاء و سپرده بانکی باشد ترتیب‌اثر داده نخواهد شد .

۹ـ شهرداری در رد و قبول یک یا کلیه‌پیشنهادات مختار خواهد بود .

۱۰ـ انجام معامله و تنظیم سند موکول‌بتصویب قائم مقام انجمن شهر خواهد بود .

م الف ۵۷۴۹ شهرداربستان‌آباد ـ عظیمزاده

تبریکات

جناب آقای دیلمقانی مدیر عامل محبوب شرکت دخانیات ایران

انتصاب شایسته و بجای آقای باقر مشیری را که یکی از افراد لایق و خدمتگذار به شاهنشاه آریامهر و میهن عزیزمی‌باشد بسمت ریاست شرکت دخانیات اراك تبریك‌عرض مینمایم.

اراك ـ سید محمدتهرانچی

آ ـ ۲۵۷۷۰

جناب آقای دیلمقانی مدیر عامل شرکت دخانیات ایران

انتصاب شایسته و بجای آقای باقر مشیری را که ازخدمتگزاران صدیق شاه و مردم میباشند بسمت ریاست شرکت دخانیات شهرستان اراك صمیمانه تبریك و تهنیت عرض مینمایم .

اراك ـ یحیی طبیب زاده

آ ـ ۲۵۷۶۸

جناب آقای دیلمقانی مدیر عامل شرکت دخانیات ایران

انتصاب شایسته و بجای آقای باقر مشیری که از خدمتگزاران صدیق شاه و مردم میباشند بسمت ریاست شرکت دخانیات شهرستان اراك صمیمانه تبریك و تهنیت عرض مینمایم .

اراك ـ مرتضی طبیبزاده

آ ـ ۲۵۷۶۶

جناب آقای دکتر نشاط استاد محترم دانشگاه تهران

انتصاب جنابعالی را بریاست دانشکده دامپزشکی از صمیم قلب تبریك گفته سلامت و موفقیتتان را همیشه آرزو میکنم .

دکتر اسمعیل اعتماد

آ ـ ۸۸۰۵

آگهی مناقصه حمل نرمه سنك گچ

کارخانه‌سیمان‌تهران‌واقع در غنی‌اباد شهرری‌حمل نرمه‌سنك گچ مورد احتیاج خود را از کارخانه گچ تهران واقع در لواسان (مجاور سد لتیان) به محل کارخانه ، به مناقصه میگذارد .

داوطلبان شرکت در مناقصه میتوانند همه روزه باستثنای‌ایام تعطیل و روز های پنجشنبه از ساعت ۸ صبح الی ۲ بعد از ظهر تا آخر وقت اداری روز ۲۵ تیرماه. جاری به قسمت حسابداری کارخانه مراجعه نمایند .

آ ـ ۸۶۹۳

آگهی احضار

به‌غیرارتشی سیف‌الله ملکی فرزند خدارحم که محل اقامت او قریه دوابزالی‌بوده و فعلا مجهول‌المکان است ابلاغ میگردد که به اتهام سرقت‌ومخفی نمودن و حیف و میل اسلحه و مهمات دولتی‌در دادگاه تجدید نظر شماره ۶ کرمانشاه واقع در خیابان شهناز تحت تعقیب میباشد لازم است ظرف دوماه از تاریخ انتشار این آگهی خود را به دادگاه معرفی نمائید در صورت عدم حضور و انقضای مهلت دادگاه غیابا به پرونده امررسیدگی و حکم مقتضی صادر خواهد نمود

م‌الف ۵۸۵۹

رئیس دادگاه تجدید نظر شماره ۶ کرمانشاه

آ ـ ۲۶۰۱۶

آگهی انتخاب استادیار

دانشکده پزشکی دانشگاه تهران بیک تن استادیار متخصص در بیماریهای میزه راه احتیاج دارد . ازکلیه داوطلبان واجد شرایط اعم از کسانیکه قبلا فتوکپی مدارک خود را به دانشکده پزشکی وگروه مربوطه تسلیم نموده و یا نداده‌اند خواهشمند است تا تاریخ آگهی تا دهم مرداد ماه ۵۱ با همراه داشتن‌فتوکپی مدارک تخصص وعلمی به اداره خدمات عمومی دانشکده پزشکی مراجعه و ثبت‌نام نمایند . بدیهی است یکنفرازبین‌داوطلبان از طریق‌انجام‌مسابقه‌انتخاب و برطبق مقررات استخدامی دانشگاه استخدام خواهد شد .

م‌الف ۵۸۶۴

رئیس دانشکده پزشکی

آ ـ ۲۶۳۴۸

قابل توجه کشاورزان

خرمن کوبهای اشتادمیتسوبیشی باسابقه چندین ساله در ایران

برای خرمن کردن گندم ـ جو ـ برنج ـ لوبیا وغیره

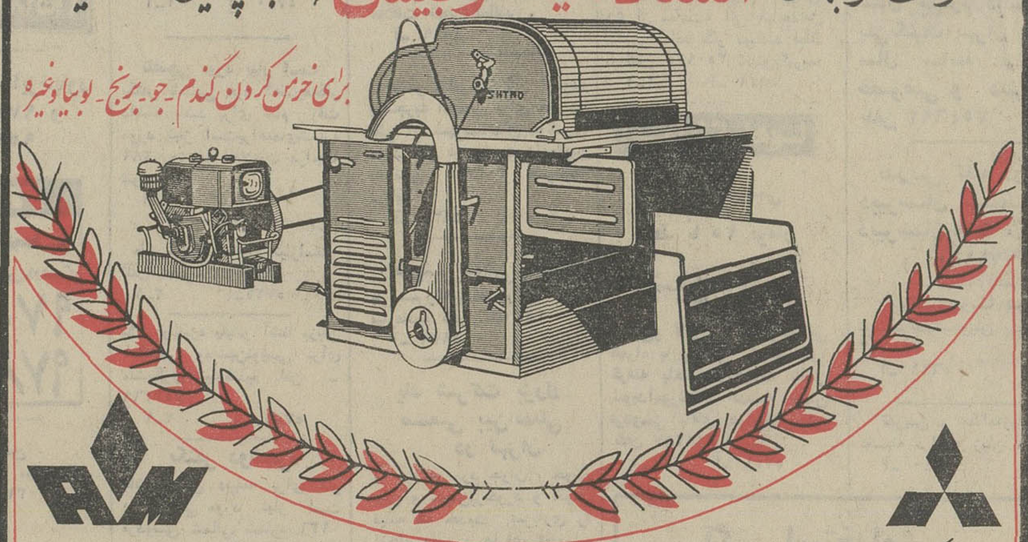

خرمن کوب اشتادمیتسوبیشی بهترین وسیله برای کشاورزان که کاه خرد شده یکدست جهت علوفه لازم دارند.

زیرا در آن واحد دانه را از ساقه جدا نموده از لوله حمالت درکیسه ریخته وساقه را تبدیل به کاه یکدست تمیز میکند .

امسال مدل بزرگتر باموتور قویتر که درنتیجه بازدهی آن بیشتر است بر مدلهای قبل اضافه گردیده .

ازلحاظ قیمت مناسب باتوجه به هرکشاورز ایرانی میباشد ولوازم یدکی بحد کافی موجود است .

شرکت سهامی صنایع تولیدی اشتاد ایران
سازنده ماشین آلات کشاورزی

تهران ـ خیابان وصال شیرازی ـ ساختمان اشتاد ـ تلفن ۴۶۶۹۹۷ ـ ۶۶۹۹۹۰

از علی اصغر نوروزی ۱۱ ساله یکهفته است خبری‌نیست هرکس اطلاعی از نامبرده‌دارد خواهشمند است به تلفن ۶۵۵۹۷۴ کارخانه ارژنك آقای غلامرضانصیری یاخیابان طوس کوچه موسوی شماره۳۷ خبر دهد .

رضا نوروزی

آ ـ ۸۸۲۳

آگهی استخدام

نیروی هوائی شاهنشاهی تعدادی داوطلب جهت طی دوره دانشکده افسری خلبانی باشرایط زیر استخدام مینماید:

الف ـ شرایط قام نویسی :

۱ـ تابعیت دولت شاهنشاهی و متدین بیکی از ادیان رسمی کشور (اسلام ، مسیحی ، کلیمی، زرتشتی).

۲ـ دارا بودن حداقل دیپلم کامل متوسطه رشته های (ریاضی ، طبیعی)

۳ـ قبولشدگان از معاینه جسمی و آزمایش استعداد خلبانی و زبان انگلیسی در حدود معلومات دبیرستان و داشتن حداقل قد ۱۶۳ سانتیمتر .

۴ـ حداقل سن ۱۸ سال تمام و حداکثر سن ۲۴ سال تمام و برای کسانی که خدمت زیر پرچم را انجام داده‌اند ۲۵ سال تمام میباشد.

۵ـ نداشتن عیال و اولاد و کسان تحت تکفل.

ب ـ مدت تحصیل ـحقوق‌و مزایا:

۱ـمدت تحصیل در دانشکده افسری خلبانی حداقل دو سال در داخل و خارج بوده و هزینه زیست و لباس بعهده نیروی هوائی شاهنشاهی‌است.

۲ـ دانشجویان سال یکم قبل از پروازماهانه ۵۲۰۰ ریال و پس از شروع پرواز مبلغ ۳۷۵۰ریال بعنوان فوق‌العاده پرواز ودانشجویان سال دوم۹۵۷۵ ریال و دانشجویان سال سوم ۱۰۲۰۰ ریال حقوق دریافت میدارند ضمنا چنانچه دانشجویان‌برای‌ادامه تحصیل بخارج اعزام شوندعلاوه برحقوق مذکور از فوق‌العاده تحصیل در خارج از کشور نیزاستفاده خواهند کرد .

۳ـ دانشجویانی که دوره‌تحصیل رابا موفقیت طی نمایند بدرجه ستواندومی مفتخر و اولین‌حقوق آنان معادل ۲۲۶۵۰ ریال میباشد.

داوطلبان میتوانند برای کسب اطلاعات بیشتر و ثبت نام با در دست داشتن فتوکپی گواهینامه تحصیل ، عین شناسنامه (بفرم جدید عکس دار)و ۲۲ قطعه عکس ۴ × ۳ تا تامین احتیاج همه روزه باستثنای روز های پنجشنبه و تعطیل صبحها‌ازساعت ۷ الی ۱۲ بفرماندهی آموزشهای هوائی واقع در خیابان تهران نو ایستگاه فرودگاه مراجعه نمایند.

م‌الف ۳۰۴۵

آ ـ ۲۴۷۰۶ نیروی هوائی شاهنشاهی

نیازمندیهای شما

نیازمندیهای اطلاعات

تلفنی آگهی قبول میکند

تلفن‌های ۳۱۱۲۲۰-۳۱۱۲۲۴

۳۱۱۲۲۷-۳۱۱۲۲۹-۳۱۱۲۳۰

اثاثیه

خرید

بازرگانی فرش کیهان ۸۳۰۹۰۴ و ۸۲۳۷۷۶ خریدار نقدی همه رقم فرش کهنه و نو جهت صادرات روزولت میدان ۲۵ شهریور

فرش‌طوسی ۷۵۹۰۲۹ همه نوع فرشهای کهنه اعلا و نو شما را قیمت صادراتی‌از سایرین‌بهتر نقدا خریدار است .

فروشگاه آسیا۹۲۲۸۳۲ و۹۲۵۱۰۲خریداریخچال برقی و نفتی تلویزیون قالی و قالیچه و سایر لوازم منزل را بااطلاع تلفنی خیابان شاه

فروشگاه‌آستارا۹۲۶۴۰۲ خریدار یخچال برقی و نفتی تلویزیون فرش‌و کلیه لوازم منزل بقیمت عادلانه‌شاه‌چهارراه‌پیروز

فروشگاه‌مشرق۹۲۹۳۲۷ بهترین خریدار یخچال نفتی برقی قالی قالیچه لوازم منزل

جهان کالا خریدار یخچال،تلویزیون و لوازم منزل ، شاه چهار راه پیروز تلفن : ۹۲۵۴۵۸

فرش‌خواجه‌نصیر

بهترین خریدار فرش کهنه و نومعاوضه جهت صادرات‌تلفن‌ ۷۵۲۶۹۰

فروشگاه ایران فرش تلفن ۷۷۴۹۷۲ کلیه لوازم منزل شمارابهرمبلغ باشد بیشتر از سایرین نقد خریداریم .

فروشگاه آریا ۹۲۹۳۹۳ خریداریخچال برقی‌نفتی فرش مبلمان اجاق‌گاز تلویزیون و اثاث منزل

نمایشگاه فرش‌طباطبائی انواع فرش‌های کهنه و نوشما را در منزل نقدا خریدار است تلفنهای : ۴۰۴۱۰ و۶۶۲۱۴۸ آ ـ ۴۷۳۵

فروشگاه فرش اخوان فرش نو و کهنه و کلیه اثاثیه منزل شما را خریداریم تلفن ۴۷۲۱۲

فروشگاه فرش صمد خریدار همه رقم فرش کهنه‌و سایر لوازم منزل واشیاءقدیمی ۹۲۹۹۸۴

فرش گلشن تلفن ۶۲۱۴۲۱ بهترین خریدار فرش کهنه همه رقم فرش نو موجود میباشد.

فروشگاه‌شایان۹۲۳۳۸۱ بهترین‌خریدار فرشهای کهنه و نو ـ یخچال تلویزیون و سایر لوازم

نمایشگاه فرش توکلی فرشهای کهنه را با نو معاوضه و فرشهای کهنه را نقد خریدار است نمایشگاه ۶۲۱۴۰۵ بازار ۲۰۸۲۹

فروشگاه فرش تهران کالا فرش اثاثیه منزل ۹۲۹۲۲۶

فروشگاه بختیاری‌تلفن۷۵۹۳۲۹ بهترین خریدار کلیه لوازم‌منزل

فرشهای کهنه

از متری ۳۰۰ تومان به بالا خریداریم فرش اشراف جنب سینما پاسیفیک

۷۵۸۶۵۵

فرشهای کهنه شما راعادلانه نقدا خریداریم ۷۸۱۰۷۹

۱ـ۳ آ ـ ۵۶۴۲

فروش‌دست‌دوم

تعدادی میز ونیمکت‌مدرسه‌ دست دوم بفروش‌میرسدطالبین با تلفن ۹۵۹۷۹۵ تماس بگیرند آ ـ ۵۶۸۴

رادیو ریشایورتلفنکن‌استریو با ۵ موج ۶۰وات‌بادو بلندگو وگرام دوال ۱۲۱۸ مدل ۷۲ رنگ سفید مقطوع هفتهزار تومان بفروش میرسد۸۹۱۳۵۵ ۱ـ۳ آ ـ ۸۷۹۱

تلویزیون اتوماتیکبا‌الکترونیکی زیمنس بمدل ۷۲ـ۲۴ اینچ نو مقطوع ۲۷۵۰ تومان ۸۹۱۳۵۵ ۱ـ۳ آ ـ ۸۷۹۱

فروش دست اول

فرش کاشمر

انواع فرشهای کاشمربا قیمت مقطوع چهار راه خیابان‌دکتر اقبال‌ـفرش خانی

عکاسی بهار

فروشنده کلیه لوازم عکاسی تلفن ۲۹۹۵۷

لوازم‌خانگی

فروشگاه حمید

فروشنده کلیه لوازم خانگی مدرن درمارکهای مختلف سی‌متری نارمک ایستگاه داروخانه تلفن ۷۹۳۹۸۱

مبل‌ودکوراسیون

پیراهن مبل ۳۱۹۵۰۵
تعویض پارچه مبل ۳۱۹۵۰۵
پرده‌دوزی شهرزاد ۳۱۹۵۰۵

پرده‌دوزی ارجمند ۳۱۷۳۷۰

شستشوی‌مبل‌وفرش

کارخانه فالیشوئی‌ادیب
تلفن شعبه مرکزی ۹۵۶۵۶۵
تلفن خیابان نواب ۹۵۲۴۵۴
تلفن‌خیابان‌آذربایجان ۹۵۸۹۵۰
آ ـ ۵۱۲۸

کنت سرویس

مبلمان موکت فرش و تشک اتومبیل شمارابا آخرین تکنیک درجای خود سرویس مینماید

۷۷۶۷۱۳

شستشوی‌مبل‌فرش‌پرده

کلین سرویس مبتکر و پیشرو نظافت مبل و فرش و پادشگاه منحصر بفرد خشکشوئی پرده بانصب مجانی ۹۵۲۵۴۶

خشکشوئی مبلمان‌ادیب یکدست ۵۰ تومان در جای‌خود تلفن ۹۵۶۵۶۵

درایکلین سرویس آلمان خشکشوئی مبلمان فرش موکت‌در محل ۷۹۵۳۰۷

قالیشوئی ایران دویچ بهترین نوع شستشوی فرش در ایران تلفن : ۳۵۰۵۴۵

کارخانه‌قالی‌شوئی ماژیک

تلفن مرکزکارخانه ۶۶۱۸۲۲
تلفن‌شعبه‌جمشیدآباد ۶۶۱۸۲۳
تلفن شعبه تهران‌نو ۷۹۸۸۱
آ ـ ۳۶۲۱

تعمیرات

تلویزیون

تعمیرگاه تلویزیون الکترون تلفن ۷۶۳۶۸۲

تعمیرگاه تلویزیونهای R.C.A. شاوب‌لورنس فیلیپس سیرا تلفونکن وسایر بارکهاباسرویس مجهز سیار درشهروشمیرانات

موسسه‌مهندسین ایران تلویزیون

تعمیرگاه مجهز تلویزیون های اروپائی و آمریکائی

R.C.A.R.T.I.

شاوب‌لورنس دمونت‌بلر وستینگهاوس فیلیپس گراوندیک ، تلفونکن سرویس سیارضمانتنامه

تلفن ۷۶۰۷۶۴

تلویزیون سرویس شاد

سرویس فوری تلویزیونهای اروپائی امریکائی . شاوب لورنس ، آر . تی . ا و نصب آنتن تمام کانل تلفن۷۶۴۰۴۱ سرویس سیار تعمیر در محل

شاوب‌لورنس SCHAUB-LORENZ

سرویسهای سریع درمنازل

تلفن: ۹۲۴۳۰۲ ۹۲۴۷۶۴ ۹۲۸۹۳۲

INTERNATIONAL T.V. SERVICE Co

ایزنهاور خیابان کاوه

سرویس تلویزیون

گارانتی تلفن ۶۲۸۳۷۱

سرویس سیار R.C.A. R.T.I., سیرا مدیاتور جنرال الکتریک و گراندیک بویژه شمیرانات .

تعمیرگاه ثابت

RTI تعمیر تلویزیونهای RCA با تخفیف استثنائی

تلفن ۶۶۹۱۷۰

تلویزیون فوری در منزل تعمیر میشود ۹۶۰۵۴۶

تعمیر تلویزیون فوری در محل تلفن ۸۸۳۸۲۸

تعمیرگاه‌مرکزی تلویزیون انگلیسی پای تلفن ۳۱۳۷۰۹

کولر

نصب و سرویس ورنك کولرو کانال کشی‌فوری ۷۹۳۸۹۷

سرویس مجاز شماره ۴ آزمایش ۷۸۶۳۰

تعمیر کولر آبگرمکن ۷۹۶۱۰۳

جنرال

مقدم ۶۳۶۶۳۰

سرویس معمولی و نصب کولر و آبگرمکن فوری

مجانی

جهت معرفی شرکت جدید‌ـ التاسیس و لتیس سرویس‌کامل کولر مجانی انجام‌میشودمعرف بهترین پوشال نصب کولر و کانال‌کشی‌با۱۵٪تخفیف تلفن ـ ۷۵۱۵۶۹

الکترو آریا

نصب و سرویس کولر تعمیر کلیه ادوات برقی سیمکشی ساختمان و تهویه شوفاژ امیرآباد شمالی اول خیابان رستم تلفن ۶۳۸۴۷۹ آ ـ ۵۸۸۲

سعید

عامل نصب کولر آبی وآبگرمکن و لوازم گاز سوز تلفن ۷۹۵۵۶۹

سرویس کولر ۲۰۰ریال پوشال ۴۰۰ ریال

تلفن ۶۶۳۲۸۷

سرویس مجاز شماره ۱۲۴

ارنگ

نصب ، رنگ‌امیزی ،سرویس، تعمیر و پخش قطعات یدکی کولر و آبگرمکن

خیابان سیروس ـ بین سرچشمه‌و چهارراه‌بوذرجمهری مقابل پمپ بنزین ـ کارگاه‌فنی کورش تلفن ۳۵۰۱۸۴

۱ـ۱۶ آ ـ ۲۴۱۰۸

یخچال

تعمیرگاه سید حسین ۸۸۲۴۳۸ تعمیرهرنوع یخچال رختشوئی ابگرمکن . سرویس و نصب کولر .

تعمیرات یخچال فوری سردخانه . رختشوئی ـ کولر گازی ۷۹۳۸۹۷

سرویس آبگرمکن ۹۲۰۶۶۴

تعمیریخچال سردخانه کولر شوفاژ ۴۳۳۵۵

تعمیرگاه یخچال فریجیدر اساس یدکی موجود۷۵۲۳۳۶

۱ـ۲۶ آ ـ ۴۳۴۱

تعمیرگاه یخچال‌فوری۸۸۲۴۳۸

۱ـ۲۶ آ ـ ۲۳۲

شماره‌تلفن‌جدید موسسه فنی توریکار ۹۲۰۶۶۴ سرویس‌یخچال ـ کولر‌ـ آبگرمکن

فروش‌اتومبیل

پژو

مدل۷۲

پژو ۵۰۴ دنده‌گیربوکس‌مدل۷۲ نمره شده بدون واسطه بفروش میرسد ۸۹۱۳۵۵ تلفن‌ازساعت ۱۸ تا۲۰

۱ـ۳ آ ـ ۸۷۹۱

بنز

مدل ۱۹۷۲

بنز ۳۵۰ اس.ال گمرك نشده واگذار میشود صبحها از ۸٫۵ تا ۱۲ بعد از ظهرها ۴٫۵ تا۸ تلفن ۴۰۶۵۳

موستانك

مدل ۶۷

موستانگ ۶۷ فست بک سفید۶ سیلندر بدون واسطه بعلت مسافرت ۶۳۵۹۵۷

آ ـ ۵۸۷۵

آلفارمئو

مدل۱۹۶۸

آلفارمئو جولیا سوپررنگ بژ دست اول بدون واسطه‌فروشی ۸۳۳۷۸۵

۱ـ۳ آ ـ ۵۷۸۰

یك دستگاه رامبلر آمباسادور مدل ۶۵ با کولر و شیشه های اتوماتیك گیربکس اتومانیك به فروش می رسد . تلفن ۷۵۹۶۷۴

فولکس

مدل ۶۹

فولکس‌واگن ۴ درب رنگ‌قرمز بیواسطه تلفن ۸۸۴۲۱۱

۱ـ۲ آ ـ ۵۸۸۷

دوج والیانت

مدل ۶۰

بارادیو در وضع خوب بی واسطه یازده هزار و پانصد تومان تلفن ۶۶۴۹۰۵

آ ـ ۵۸۳۱

خرید

دکاواسپرت مورد نیاز است ۷۹۹۴۴

۱ـ۳ آ ـ ۵۸۸۵

خرید

یکدستگاه اتومبیل ژیان بدون پیش قسط به اقساط ماهیانه ۵ هزار ریال‌خریداریم تلفن ۸۳۲۹۵۵ عزیزی .

آ ـ ۵۸۰۱

یکدستگاه اتومبیل پیکان بدون پیش‌قسط باقساط ماهیانه ۵ هزار ریال خریداریم تلفن ۷۶۱۷۴۶

فروشگاههای اتومبیل

برادران گلپایگانی

خرید و فروش انواع مینی بوس نو و دست دوم بطور نقد و اقساط و معاوضه کهنه و نو

تلفن ۵۲۶۳۰۱ و ۲۷۹۰۰

ژیان ۵۱

نقد و اقساط

آماده برای تحویل

نمایشگاه اتومبیل امیر

میدان محمدرضا شاه

تلفنهای ۹۲۰۰۹۰ و ۹۲۹۶۶۶

برای اتومبیل شما

محافظت اتومبیل

قیر پاشی اتومبیل بوسیله قیر صداگیر پلاستیکی بندیکس . پپسی کولا جیحون پائین‌تر از دامپزشکی جنب فروشگاه قیر بندیکس سالن قیر پاشی تلفن ۹۵۳۶۰۱

روکش صندلی اتومبیل

فقط

کارچر

ایرانشهرجنوبی ـ تلفن:

۸۲۰۳۵۲

کرایه

اتوبوکس

اتومبیلهای تشریفاتی با راننده برای داخل و خارج از تهران میدان فردوسی تلفن ۸۲۱۲۷۰ و ۸۲۶۶۰۵

کاج بار

بارکش شهر وحومه حمل‌بار‌بام‌نقاط‌ایران تلفنهای

۶۶۱۱۱۱ ۴۱۱۱۱

جرثقیل توانا

تلفن : ۹۵۴۰۹۱

۹۵۲۱۸۰

ژاله بارکش ۲۱۵۲۸۷

جرثقیل بابك‌آیزنهاور تلفن ۹۷۸۰۸۰ و ۹۵۹۵۸۸

ILAS

ام.تی.اس

اتوبوس‌ومینی‌بوس‌دربست

۹۷۰۸۱۴ ۹۷۸۸۱۵

فولکس استیشن

بارانندهٔ اجاره‌داده میشودتلفن ۸۳۹۱۷۲ و ۳۱۵۷۴۱

آ ـ ۵۷۹۰

پیکان ۵۱ کرایه بارانندهٔ برای خانوادگی تلفن ۷۸۸۱۶

آ ـ ۵۸۳۷

ماشین‌آلات

کارخانه صنعتی

آشوت

سازنده‌کابینتهای بولدزر ولوازمات‌آتش‌خاموش‌کن

تلفن ۷۷۲۴۸۲

استخدام

تعداد زیادی دوشیزه و مرد فعال برای ویزیتوری باحقوق مکفی وپورسانتاژ نیازمندیم‌تلفن ۷۵۷۳۶۹

۱ـ۵ آ ـ ۵۵۵۰

کار وآموزش

۲۵نفر علاقمند به کار رادیو تلویزیون نقشه کشی برق فشار قوی و ۲۰ نفر علاقمندبه ماشین نویسی پس از یکدوره کوتاه آموزش به کار مشغول میشوند پهلوی نبش بهرامی تلفن ۴۹۴۹۴ و ۶۶۳۷۶۰

رسپشنیست

بیک دوشیزه یا بانو خوش برخورد باتجربه برای شرکتی واقع در عباس‌آباد بطور تمام وقت مورد نیاز است بکسانیکه مکالمه انگلیسی‌ویاماشین‌نویسی را خوب بدانند حق تقدم داده میشود .

متقاضیان مشخصات خودرا بضمیمه یک قطعه عکس جدید میزان حقوق درخواستی وذکر شماره تلفن به صندوق پستی ۱۳۸۵ر۱۱ فرستاده تا ترتیب مصاحبه حضوری داده شود .

۱ـ۶ آ ـ ۲۴۷۷۲

استخدام شوید

۲۵ روزه با تضمین ماشین نویسی فارسی‌و یا لاتین را بیاموزید وبا معرفی‌ما استخدام شوید

آموزشگاه بهروز نو

میدان مخبرالدوله اول خیابان شاه‌آباد ساختمان‌ده طبقه‌شماره ۲۳۳ تلفن ۳۱۵۹۹۳

۱ـ۱۰ آ ـ ۵۵۱۲

کارگر زن و شوهر برای آشپزی و پیشخدمتی منزل‌تلفن ۳۱۱۹۲۰

آ ـ ۵۴۲۶

استخدام

مهندس راه وساختمان با پنجسال سابقه کاربرای‌نظارت ساختمانی در شهرستانها مورد یاز است .

خواهشمند است از ساعت ۸الی ۱۲ بادردست داشتن مدارک به شماره ۷۱ خیابان تخت جمشید غرب میدان کاخ مراجعه شود .

۱ـ۳ آ ـ ۵۷۱۰

تلفنچی مورد نیاز است

یکنفر تلفنچی مرد که‌سابقه‌کار داشته باشد برای تمام وقت مورد نیاز است‌براهنمای‌شماره ۲۸۶ روزنامه اطلاعات مراجعه شود .

۱ـ۲ آ ـ ۵۶۶۲

طبیب عمومی مورد نیازاست تلفن عصرها ۲۴۴۳۷

۱ـ۲ آ ـ ۵۷۲۷

یک دوشیزه یابانو آشنا بزبان انگلیسی وماشین‌نویسی برای منشیگری نیازمندیم تلفن ـ ۷۵۷۳۶۹

۱ـ۲ آ ـ ۵۷۷۵

یکنفر دوشیزه

ماشین‌نویس دیپلمه برای کار در شرکتی مورد نیاز است فردوسی شمالی شماره ۱۳۶

۱ـ۲ آ ـ ۵۷۷۴

به دوشیزه‌ای جهت کار در مطب دندانپزشکی صبح وعصر نیازمنداست تلفن ۹۶۲۶۹۴

۱ـ۳ آ ـ ۵۷۶۳

استخدام منشی

تعدادی منشی دو زبانه با تجربه که تسلط کامل به زبان انگلیسی داشته باشندموردنیاز است .

داوطلبان واجد شرایط میتوانند درخواست خود رابه انضمام شرح سوابق وتجارب قبلی به صندوق پستی شماره ۳۳۹۴ تهران ارسال نمایند .

۱ـ۳ آ ـ ۸۷۸۹

افراد زیر استخدام میشوند

۱ـ یکنفر ظریفکار آشنابه کلیه امور فلزکاری باده سال سابقه .

۲ـ دونفر کمکنجار .

علاقمندان به کیلومتر ۱۴ جاده‌کرج روبروی ری،او،واک کارخانه آی‌بی‌آی مراجعه نمایند .

۱ـ۲ آ ـ ۵۷۹۱

دوشیزه یابانوی سکرتر برای‌تمام وقت استخدام میشود ۶۶۰۲۰۰

جنرال

جنرال استخدام‌می‌نماید مدیر طراح قالب سازی با سابقه ۳ سال کار و داشتن برك معافی نظام وظیفه به تلفن های ۹۹تا ۹۶۱۰۹۵ مراجعه فرمائید .

آرایشگر باتجربه

دوشیزه یا بانوی جوان کاملا وارد به میزامپیلی با حقوق مکفی استخدام میشود گیسوی فنسی خیابان پهلوی بین چهار راه امیر اکرم و پهلوی شاهرضا تلفن ۶۶۶۸۳۳

دوشیزه‌ای که بزبان‌انگلیسی آشنائی‌داشته باشدبرای‌تصدی صندوق و دفتر تمام روز مورد نیاز است تلفن ۸۲۱۹۱۲

آ ـ ۸۸۱۹

یکنفر دوشیزه برای نظافت

سالن آرایش مورد نیاز است تلفن ۸۲۰۷۸۸

آ ـ ۸۸۱۹

آگهی استخدام

شرکت سهمی بازرگانی وفنی آفتاب‌شرق به‌چندنفر فروشنده ورزیده و با سابقه در فروش ماشین‌آلات وکارخانجات کامل که مستقلا قادربه انجام وظایف خود بوده و سن آنها بین۲۵ الی ۴۰ سال باشد برای پست های مختلف احتیاج دارد .

دانستن یکی از زبانهای آلمانی و یا انگلیسی‌بطورکامل ضروری است . داوطلبان بین ساعت ۸ صبح تا یک بعد از ظهر به شماره ۳۱۰۰۸۵ تلفن نموده و با خانم نیکبین وقت ملاقات تعیین نمایند .

آ ـ ۸۸۸۹

یکنفر گلگیرساز کار آزموده وباتجربه اتومبیل برای کار در یکی از شهرستانهای مرکزی مورد نیاز فوری‌است داوطلبین به تلفن ۳۰۲۷۸۵ مراجعه فرمایند .

آ ـ ۵۸۳۸

طبیب خوش‌برخورد

با پروانه دائم برای شبها نیازمندیم تلفن ۳۵۲۶۵۹

آ ـ ۵۸۳۶

یك شرکت بزرك صنعتی بین‌المللی در تهران

به سه نفر مرد جوان ، خوش بیان و خوش‌برخورد و خوش قیافه که خدمت سربازی را انجام داده و دارای معلومات لیسانس بوده و دررشته فروشندگی و بازاریابی تجربه علمی و مثبت داشته باشند احتیاج دارد داوطلبان بایستی انشای عالی برای مکاتبات با مشتریان و تنظیم گزارشات داشته و در تمام شئون اداری معلومات و تجربه کافی داشته باشند که توانائی رسیدن به پست و مقام معاونت فروش و حتی لیاقت مدیریت را داشته باشند ـ همگی بدون استثناء نوشتن ومکالمه زبان انگلیسی را خوب بدانند کسانیکه گواهینامه‌وتجربه‌رانندگی‌داشته باشند وگاهگاه‌حاضربه‌مسافرت به مراکز شهرستانها باشندحق تقدم خواهند داشت ـ سن بین ۲۷ تا ۳۵ سال باشد داوطلبان تقاضای خود را باذکر سوابق کار و حقوق ماهیانه ثابت درخواستی و مشخصات کامل و حتما همراه با دوقطعه عکس توسط صندوق پستی شماره ۱۴۹۱ ارسال دارند .

۱ـ۳ آ ـ ۲۶۲۶۸

شرکت ایران ژنراتور

افراد زیر را بطور تماموقت استخدام مینماید .

۱ـ سرپرست کارگاه با تجربه در تاسیسات برق بیمارستان که اصول مربوط به لوله‌کشی فولادی وسیم‌کشی و نصب تاسیسات ونقشه‌کشی الکتریکی را بخوبی بداند .

۲ـ کارگر نقاش لوازم‌فلزی

۳ـ تکنیسین برق برای نقشه کشی و محاسبات فنی .

۴ـ تکنیسین یا کارگر فنی ماهر در رشته فلزکاری .

۵ـ کارگر سیم‌کش تابلو های برق .

داوطلبین به کارگزینی واقع در خیابان آریامهر سه‌راه‌کاج ساختمان ایران‌ژنراتور مراجعه نمایند .

آ ـ ۵۸۹۹

بیکنفر خانم یا آقا

که در امور حسابداری وارد باشند باحقوق مکفی استخدام میشود داوطلبان با تلفن ـ ۳۱۲۲۳۴ تماس بگیرند .

۱ـ۲ آ ـ ۵۸۸۱

به تعدادی فروشنده خانم‌و آقا برای‌قسمت‌فروش وتعدادی آرایشگر زن نیازمندیم خیابان پهلوی نرسیده به چهارراه امیراکرم ساختمان کیان طبقه اول شماره ۶

آ ـ ۵۸۷۸

آگهی استخدام

شرکتی در بندرعباس جهت رستوران خود به یکنفر آشپز با سابقه نیازمند است طالبین با تلفنهای ۷۶۵۰۶۲ ـ ۷۶۴۵۳۸ در ساعتهای۹الی۱۳ و۱۶ر۳۰ الی ۱۹ر۳۰ تماس بگیرند .

آ ـ ۸۸۸۵

شریک

فروشگاه آهن ظریف به یکنفر شریك احتیاج دارد تلفن ۸۶۱۶۰۴

اکازیون

برای کارهای تولیدی وفنی احتیاج بیك‌شریك ۵۰ هزار تومانی دارد . تلفن ۷۶۵۴۸۷

جویای کار

حسابدار ورزیده وارد بکار دفترداری با چندین سال‌سابقه از ساعت ۱ بعد از ظهر به‌بعد با ماشین ژیان جویای کار میباشد تلفن۳۱۱۲۳۱ راهنمای ۲۷۱ روزنامه اطلاعات

راننده دوشخصی با سواد تمام وقت و برگ معافی باسابقه جویای کاراست تلفن ۳۱۱۲۳۱ راهنمای ۲۸۸روزنامه اطلاعات

۱ـ۲ آ ـ ۸۸۲۷

جوانی باسواد‌ـ گواهی‌نامه دوشخصی ـ خدمت‌کرده تمام وقت جویای کار راهنمای ـ ۲۸۹ روزنامه اطلاعات تلفن ـ ۳۱۱۲۳۱

آ ـ ۸۸۷۷

جوانی فعال درستکار با هرنوع تضمین و ضمانت معتبر باملومات حدود دیپلم با پیکان ۵۱ از ساعت۴ الی۱۰باحداقل حقوق آماده کار میباشد لطفا ما تلفن ۳۵۰۹۲۵ تماس‌بگیرید

۱ـ۲ آ ـ ۵۸۲۹

آموزشگاهها

ماشین نویسی

فقط با ۲۵ تومان

ماشین‌نویسی

فارسی‌و لاتین را بطورکنترانی همراه با بایگانی یکماهه فرا گرفته باخذ گواهینامه نائل شوید‌آموزشگاه اندیشه میدان فردوسی بالای هواپیمائی‌ملی تلفن ۸۲۸۳۸۷

۱ـ۱۰ آ ـ ۵۲۵۱

ماشین‌نویسی

دیپلمه‌ها توجه‌کنید

آمادگی برای استخدام فوری

ما بابهای بسیار نازلی‌شمارا برای استخدام در ادارات و سازمانهای مختلف آماده کرده و موفقیتتان را کاملا تضمین میکنیم

ماشین‌نویسی ربانی‌ـ شاه‌آباد‌ـ مقابل سینما حافظ تلفن ـ ۳۱۷۱۳۵

آ ـ ۵۱۱۶

ماشین نویس

آموزشگاه ماشین‌نویسی

بیژن

همتا ندارد میتوانید امتحان کنیدمیدان ژاله جنب‌پمپ‌بنزین

آ ـ ۴۵۳۳

نعلیم رقص

هنرستان رقص تاربین‌یان حافظ چهارراه کالج ۶۶۲۳۵۸

آ ـ ۵۳۶۱

تعلیم پیانو ۶۳۲۶۳۳

اندیشه هنرجوی گیتار

میپذیرد ۴۱۹۹۲

۱ـ۱۰ آ ـ ۵۷۵۷

نعلیم رانندگی

هنرسنان فنی پرستو

مرکز اموزش صحیح رانندگی ومیکانیکی ترافیک مجهز به بهترین ومدرنترین وسایل آموزش بامربیان ورزیده و بدون اتلاف وقت باهزینه کم نشانی چهارراه گمرک شاهپور تلفن ۲۳۹۱۶

تدریس خصوصی

انگلیسی توسط MR. MAYER

ساعتی ۱۵ تومان

تلفن ۹۵۰۵۸۲

فیزیك شیمی ریاضیات

در ۵ جلسه بانضمین قبولی‌توسط دانشجویان سال چهارم دانشکده پلی‌تکنیك تهران باچهار سال سابقه تدریس خصوصی و دبیرستان تلفن ۳۵۴۶۹۲

تدریس کلیه دروس دبیرستان توسط دبیر دبیرستان ها تلفن : ۷۷۱۱۸۰

ریاضیات‌فیزیک شیمی

توسط دانشجویان با تجربه ۷۸۰۱۹۲

آ ـ ۵۶۲۱

تدریس و مکالمه‌زبان‌فرانسه بوسیله فرانسه زبان ۸۷۱۷۳۹

آ ـ ۵۵۴۰

آگهی استخدام

برای تکمیل کادر بیمارستانهای آبادان وماهشهر به افراد زیر باحقوق ومزایای کافی نیاز است .

۱ ـ پزشك متخصص رادیولوژی ـ پاتولوژی و انستزی .

۲ ـ پزشك عمومی بسمت پزشك‌مقیم بیمارستان

۳ ـ پرستار دیپلمه برای نظافت فنی بیمارستان

۴ ـ پرستار دیپلمه برای تصدی سمت مربی آموزشگاه بهیاری .

۵ ـ بهیار دیپلمه و کمك بهیار .

داوطلبان درصورت امکان بایک قطعه عکس شخصی و ذکر سوابق ومشخصات پیشنهادات خودرابنشانی آبادان‌بیمارستان آرین ویا درطهران بنشانی نماینده گروه ـ خیابان قدیم شمیران کمی‌بالاتر از سینماولن‌روژ شماره ۴۷۱ ارسال فرمایند. داوطلبان فقرات یکودووسه برای کسب اطلاع بیشتر بین ساعات ۳ تا۶ بعدازظهر بانلفن ۸۹۰۵۴۹ تماس بگیرند .

گروه پزشکی آرین نو

REQUIRED FOR IMMEDIATE EMPLOYMENT

AN international American company is looking for a dynamic and energetic sales representative, having the following qualifications:

1. Excellent command of the English language.
2. Medical laboratory experience, preferably Laboratory Technician.
3. Willing to travel in Iran.
4. Having a personal car.

This is an excellent opportunity for the right man.

Address your letter in hand-written English to P.O Box 2629, Tehran, giving full details of qualifications, background and experience. Please state salary requested and include a recent photograph.

کولر

برای اتومبیل شما

شما که پیکان ـ آریاـشاهین‌داریدچراکولر ندارید

این کولر ها با گنجایش موتور اتومبیل شما محاسبه شده است .

در تهران باتلفنهای ۹۵۳۱۱۸ ۹۵۱۳۲۶ ـ ۳۵۸۰۹۲ تماس بگیرید.اهواز۳۰۵۸ آبادان۴۴۱۱

تدریس خصوصی

فیزیك ، شیمی ، ریاضیات ، ادبیات وسیله دانشجویان دانشگاه تهران امور دانشجوئی دانشگاه تهران تلفن ۴۷۰۶۷

دروکن‌ـیونجه‌چین

ساخت المپیا ـ ایتالیا ـ باتحویل کار ویاد دادن طرز کار در مزرعه شما

ارزان و مطمئن

در مدت یکماه تمام قیمت خودرا استهلاك مینماید نمایشگاه و محل فروش آیزنهاور چهارراه پپسی‌کولا پولادسا تلفن ۹۷۳۱۵۶

دیزل بودوئن

۱ ـ موتورهای دیزل صنعتی و دریائی بودوئن بقدرت های ۵۰ الی ۱۲۰۰ اسب باتضمین‌حداقل ۲۵ سال دوام .

۲ ـ تلمبه‌های توربینی فلووی‌ساخت‌آمریکابرای چاه‌های عمیق .

۳ ـ تلمبه‌های شناور ایده‌آل بقدرتهای نیم الی ۶۰ اسب شاه‌آباد خیابان ملت شماره ۲۸ تلفن ۳۱۵۹۸۰ شرکت تکنوماشین

۱ـ۲ آ ـ ۵۸۶۴

اطلاعات

صاحب امتیاز

عباس مسعودی

تهران خیابان حیدر تلفن ۳۱۱۰۷۱

شرکت سهامی

ایران چاپ

چاپخانه اطلاعات خیابان سپه مقابل پست‌خانه مرکز تلفن ۳۱۱۲۳۳

نیازمندیهای شما

تدریس خصوصی ریاضیات فیزیک توسط دانشجوتلفن ـ ۶۳۷۹۱۷
۱ـ۶ آـ ۵۷۵۸

فرانسه و ایتالیائی
توسط دوخانم خارجی برای خانمها ودختران تلفن ۶۲۷۴۷۱
۱ـ۲ آـ ۸۸۷۵

پانسیون

پانسیون شبانه روزی
فردای کودك
برای‌ثبت نام فرزندان‌شماآماده است یوسف‌آباد ـ خیابان محمدرضاشاه ـ ایستگاه چهارم خیابان ۲۹ تلفن ۶۲۷۱۵۷
آـ ۲۵۵۸۲

املاك ومستغلات

فروش

خانه فروشی
منزل برای فروش یا اجاره پمپ بنزین شاهرضا ـ خیابان سزاوار شماره ۹۳ ـ منزل شمالی دارای ۱۵ اتاق باتمام لوازم برای دفتر وشرکتها مناسب واگذار میشود خواستاران با تلفن ۸۹۲۳۱۶ تماس بگیرند .
۱ـ۳ آـ ۸۸۴۷

شهسوار
۸۰۰ متر خانه مشجر در مرکز شهر به قیمت ۱۲۰ هزارتومان متصل بچند مغازه بهمان قیمت باهم یا جدا بیواسطه بفروش میرسد . تلفن ۳۱۴۵۱۳
آـ ۵۸۵۷

خانه شخصی ساز دو نبش اسکلت فلزی ۵ اتاق و یک اتاق خدمتگزار دوهال زیرزمین سرویس کامل کولر تلفن ۱۸۵ هزار تومان‌مقطوع‌بدون .واسطه شهباز خیابان مسعود(شمال ورزشگاه) کوی فرشته پلاك ۴۶و۲ بتلفن ۳۱۴۹۲۴
آـ ۸۸۳۵

باقساط ٤ تا ٢٤ ماهه
درتهران‌پارس مدرنترین خانه های ویلائی مستغلاتی ۳ تا۸ اطاقی ۱۰۰ تا ۴۰۰هزارتومان ۳۹۳۰۵۸
آـ ۵۸۹۵

یکدستگاه‌عمارت‌شخصی ساز بمساحت ٦٤٠ متر ۳ طبقه مشتمل بر ۱۲ اطاق با تمام وسائل با یکباب‌مغازه‌و دکوراسیون برای لوکس فروشی بدون مستاجر واقع در خیابان شمیران قدیم از تخت‌جمشید بالاتر از خیابان مزین‌الدوله پلاك ۲۱ بمبلغ ۷۰۰ هزار تومان‌بدون‌واسطه‌بفروش میرسد طالبین بشماره تلفن ۷۵۲۴۱۵ مراجعه فرمایند .

مستغل مرغوب فروشی
بااجاره سالیانه ۹٦ هزارتومان نزدیک خیابان اسلامبول مشتمل بردکاکین و فوقانی بقیمت یک میلیون‌ودویست‌هزار تومان فروخته میشود رجوع فرمائید ۳۱۹۷۸٤ به : بنگاه کوشان .
۱ـ آـ ۲۵۸۷۲

باغ فردوس
خانه‌ای بمساحت ۲۳۵۰ متربا آب وبرق تلفن‌چاه عمیق‌واقع درجاده‌پهلوی شمیران بفروش میرسد طالبین بتلفن ۸۹۰۲۰۳ مراجعه فرمایند .
آـ ۵۷۳۸

ساختمان فروشی نوساز باقیمت مناسب در نقاط تهران تلفن ۸۳۸٤۷۸

خانه٦ اطاقی با سرویس کامل و تلفن در تهران پارس بفروش میرسد تلفن ۷۸۰۲٦۸ آژانس توکل

شمال‌چهل‌متری کریمخان زند ساختمان ۳ طبقه ٤ اطاقی نو ساز با شوفاژ وتلفن‌برای فروش‌واجاره آماده‌است‌تلفن ٦۲۷٤۳۵

فروشی فرح جنوبی
ساختمانی دوطبقه ۷۰۰متربنا هرطبقه دارای۵اطاق‌وسرویس کامل و دوگاراژ بمساحت۵۰٤ متر قیمت ۵۵۰ هزار تومان تلفن ۷۵۰۲۳٤ دفتر ساختمان
آـ ۵۸٤٦

مستغل فروشی کوچك بقیمت ۲۷۰ هزار تومان
نزدیک بلوار الیزابت چندین مغازه و آپارتمان که تماما در اجاره فقط یک آپارتمان سه اطاقه آن خالی است رجوع فرمایند ۳۱۹۷۸٤ به : بنگاه کوشان .
۱ـ۲ آـ ۵۹۱٦ ۲

دو دستگاه ساختمان
واقع در خیابان شوش نزدیک میدان راه‌آهن بمساحت ـ ۱۰٦۷٫۲۱ متر مربع و ۱۲۸۰ متر زیربنا کلادراجاره‌وخیابان حافظ مقابل کوچه سپهبد بمساحت ۳۲۳٫۹۵ متر مربع‌و ٦۰۰ متر زیربنا ، تخلیه شده وبدون مستاجر ازطریق مزایده بفروش‌میرسد ، داوطلبان‌برای کسب اطلاعات بیشتر به تلفن شماره ٦۲٤۱۵۰ و یا شرکت سهامی شیلات ایران واقع در خیابان زرتشت کوی بهرام شماره ۳۳ مراجعه نمایند » .
۱ـ۳ آـ۲۰۸۵۲

خانه‌فروشی
خانه‌ای بمساحت ۱۸۷٫۵ متر دوطبقه دارای ٦ اطاق دوهال وگل‌خانه با کولر و تلفن بدون واسطه بفروش میرسد تلفن ـ ۷۹۱۷۸۸
آـ ۵۷٤۹

آپارتمان فروشی

درعالی ترین ومجلل ترین
آپارتمانهای طهران
زندگی کنید
باخرید آپارتمان
دولوکس
استیل امریکائی
۵ و٦ اطاقی
باتهویه مطبوع
۲ آسانسور
۲ هزار متر
فضای سبز
استخروپارکینك
درخیابان پهلوی
خیابان ونك
نصف نقد بقیه
اقساط۱۵ ساله
تلفن ٤۵۰۰۸

باغ فروشی
چندقطعه باغ
درجاده علیشاه عوض جنب خادم‌آباد قدس بفروش میرسد تلفن
۳۱۲۸۲۹ و ۳۱۲٤۹۸
۱ـ۲ آـ ۵۷۹٦

باغ فروشی
باغی به مساحت ۵۰۰۰ متر و دارای ۷ اتاق با شوفاژ و مبله و تهویه برای‌فصل تابستان‌اجاره داده میشود
تلفن ۸٦٦۱٤۳

باغ فروشی
جاده کرج کاروانسرا سنگ ـ ۳۲۲۰ متر مشجر دارای۵اطاق ییلاقی استخر ۲ چاه‌نیمه‌عمیق موتور ژنراتور ٤۰۰ متر سالن ۳۲۰ هزار تومان یا معاوضه میشود ۳۱۹۲۰٤
آـ ۵۸۳۹

ویلا فروشی دروس
گلستان سوم ۵۰۰ متر بابنای مهندسی‌ساز شخصی سالن و نهارخوری دفتر چهار اطاق خواب با شوفاژ و تلفن وکولر وگاراژ رجوع‌فرمایند ۳۱۹۷۸٤ به : بنگاه کوشان .
آـ ۲٦۲۱۸

زمین فروشی
زمین‌ارزان
با سند مالکیت بقطعات ۱۲۰ متری ببالا شمال‌و جنوب جاده ٤۵ متری اسفالته خیابان خراسان تلفن ٤۷۲۱۲ اخوان خیابان شاه‌اول فروردین جنوبی

زمین شمال هنرسرای عالی نارمك از ۲۵۰ الی ۵۰۰متر نقد واقساط ۷۸۱۹٤۱

شهر ییلاقی‌اقبالیه کرج متری
۴۵ریال
دفتر کرج ویلا
تلفن ٦٦۷۳٤۳

زمین درساحل‌فریدونکنار
دوقطعه زمین با دوسند جداگانه در بر غربی جاده اسفالت و پلاژ اطلاعات در فریدونکنار برای فروش آماده است به تلفن ۹۷۲۹٤۵صبحها واول وقت شبها مراجعه‌شود.
۱ـ۳ آـ ۸٦٦۵

خیابان نادرشاه زمین جنوبی ۳۰ × ۱٤ـ٤۲۰ متر بفروش میرسد
٦۲۷٤۳۵

زمین‌به‌قطعات ۱۰۰متری متری
۴۵تومان
جنوب غرب تهران
دفتر سه‌راه تهران ویلا طبقه سوم بانك تهران دفتر جهان
آـ ۳۳۷۷

یك قطعه زمین
مشجر با آب و برق بمساحت ۷۹۰ متر دربهترین نقطه منلق‌و (دریاگوشه) خیابان‌شانزدهم (پامچال) قواره پنجشمالی ۱۸ متر بر خیابان دهمتری و ٤۷ متر طول متری ٦۵۰ ریال مقطوع نقدی بفروش میرسد خواستاران بتلفن ٦۳۷۸۱٤ طبقه دوم مراجعه فرمایند .
آـ ۸۸۷۹

زمین‌کوچك فروشی متری ۳۵۰ تومان
۲۷۰ متر خیابان‌فرمانیه‌نزدیک دزاشیب رجوع فرمائید ـ ۳۱۹۷۸٤ به : بنگاه کوشان
۱ـ۳ آـ ۲٦۲۱٦

کرج
نیمساعت فاصله
از میدان شهیاد
زیبادشت
زیبادشت در تامین مسکن و سلامتی وآسایش شما ومطمئن ترین پس‌انداز .
زیبا دشت هر روز زیباتر میشود
توصیه‌سازمان‌زیبادشت
از کلیه نقاط پیشنهادی حومه کرج قبلا دیدن‌نمودبعدا برای هرگونه مقایسه از باغات محصور ویلائی زیبادشت که آماده برای ساختمان استنیز دیدن نمائید و آنگاه برای‌خرید تصمیم بگیرید تلفن ۵۳۹۹۸۹ـ ۲۳۷۰۰ و بعدازظهر ٤٤۳۱۱
نشانی : اتوبان کرج خروجی جاده شاهدشت ۹ کیلومتر بطرف جنوب
زیبادشت
۱ـ۳ آـ ۵۸٤۰

خرم‌دشت
سلامتی شما و فرزندانتان با هوای سالم خرم دشت تضمین است
بهترین منطقه ویلائی جاده آبعلی کیلومتر ۲۸ محیط ییلاقی و خیابان های اسفالته و جدول بندی خیابانها بااسلوب صحیح با سند تفکیکی جداگانه بقطعات ۱۰۰۰ متری
نقد واقساط
سازمان‌عمران‌خرم‌دشت
تلفن ۷٦۵۱۱۷ و
سرویس‌مجانی‌همه‌روزه ٤ تا ٦ آماده است .

یک قطعه زمین ساختمانی با اشجار در بهترین نقاط نوشهر بفروش‌میرسد٦۲۸۳٤۷
۱ـ۲ آـ۸۵٦۳

فروش سرقفلی
مغازه واگذاری
یکباب مغازه با تلفن واقع درضرابخانه‌خیابان ۲۵شهریور چهارراه فرزانه‌خیابان۱۲متری واگذار میشود بتلفن ۷۷۳۵۲۹ آژانس عدالت .
۱ـ۵ ۵۷۲۵

مغازه فروشی
باجوازغذا پهلوی‌رسیده به‌سرپل تجریش‌روبروی دبیرستان خوارزمی ۸۷۰۵۲۵طالبین‌ازساعت ۱۱ الی ۱ بعد از ظهر مراجعه نمایند .

دوباب مغازه واقع در امیرآباد شمالی نرسیده به پمپ‌بنزین مقابل ساختمان پتروشیمی با آب و برق و تلفن وکولر واگذار میشود تلفن ـ ۹۲٦۹۰۹
۱ـ٦ آـ ۵۰۱۰

یک مغازه دودهنه دوطبقه‌با دکوراسیون‌استیل روبروی‌پارک ساعی تلفن ٦۲۱۳۱۱
۱ـ٦ آـ ۵۸۹۸

یکباب مغازه لوکس فروشی در بهترین شرایط از نظر مشتری و دکوراسیون‌وموقعیت محلی واقع‌در خیابان شاهرضا نزدیک میدان شهناز بفروش میرسد طالبین به تلفن۷۵۸۲٦۵ مراجعه فرمایند .
۱ـ۲ آـ ۵۸۳۲

خشکشوئی
بعلت مسافرت خشکشوئی بمساحت ٦٤متردارای‌یکدستگاه ماشین دونی‌نی ۸ کیلوئی و سایر متعلقات فوری بفروش میرسد ۷٦۲٦٤۱
۱ـ۳ آـ ۵۸۹٤

درمانگاه آماده
تاسیس باجواز اول فلکه هفت حوض نارمك واگذار میشود تلفن ۷۹۲٦۰۰
آـ ۵۸۸۹

قابل توجه فروشگاهها و موسسات بانکی
خیابان بهار نبش چهارراه تخت جمشیدمغازه‌بزرگ دارای آب و برق و تلفن واگذار میشود ۸۳٤۷٤۳
۱ـ۱۰ آـ ۵۲٦۵

بوتیك فروشی
با لباس زنانه پهلوی نرسیده به‌سرپل‌تجریش روبروی دبیرستان خوارزمی۸۷۰۵۲۵ساعت مراجعه۱۱الی۱ بعدازظهر

بعلت مسافرت محل کار شرکتی‌که درشرف‌درجه بندی‌سازمان‌برنامه‌است با کلیه وسایل وگذار میشود بعد از ظهر ها٦ الی ۸ تلفن ۷۵۰۱۸۲

سالن آرایش
نینا با کلیه وسائل و مبلمان و حمام سونا ، وسائل ورزشی بفروش میرسد خیابان پهلوی محمودیه ایستگاه آبان ساختمان مجید سالن آرایش نیناتلفن۸۹۲۰۳۷

مطب واگذاری
مطب متخصص زنان اشتراکی با سرویس کامل در خیابان ثریا واگذار میشود .
تلفن ۸۲٤۹۵٦
۱ـ۲ آـ۵۸٤٤

اجاره‌داده‌میشود

آپارتمان اجاره
دو دستگاه اپارتمان
۳ و ٤ اتاقه برای دفاتر کار نبش پهلوی نخت‌جمشید برای اجاره ٦٦٦۲٦۳

۲٤ دستگاه آپارتمان
دارای ۱۰۰ اطاق تهویه‌مطبوع سیستم فنکوئل با آسانسور و برق ۲۰۰ آمپر با پارکینگ غیر اختصاصی در بهترین نقطه خیابان پهلوی‌چهارراه‌امیراکرم یکجاواگذار میشودبعدازظهرها ۸۹۲۹۷۲
آـ ٤٦۱۲

آپارتمان
۲ و ۳ و ٤ و ۵ اطاقه‌از یك ساختمان‌با سرویس کامل کولر ، شوفاژ ، تلفن برای اجاره موجود است‌خیابان‌وزراءنرسیده بخیابان یازدهم‌ساختمان دریچه طبقه سوم دریچه تلفن ٦۲۲۹۵٤

طبقه دوم و سوم آپارتمانی واقع در خیابان بخارست هر طبقه دارای ۵ اطاق با شوفاژ وکولر با تلفن وگاراژ اجاره داده میشود تلفن ۷٦۲۳۱۹
آـ ۵۸۱۰

دو دستگاه آپارتمان هرطبقه سه اطاق خواب وهال وناهار خوری و پذیرائی و سایرلوازم با سرویس خارجی و ایرانی در طبقه دوم و سوم باکولر و شوفاژ و تلفن واقع در خیابان پهلوی خیابان ایوبی‌اجاره‌داده میشود تلفن ٦۲۲۹۵۵
۱ـ۲

لاله‌زارنو
آپارتمانهای دو ـ سه ـ چهارتا ۱۷ اتاقه دارای سرویس‌کامل آسانسور ـ شوفاژ و کولربرای دفترکار اجاره داده میشود تلفن ۳۰۱۳۲۱ ـ ۳۰۳٤۸۳
۱ـ۳ آـ ۵۸٤۲

آپارتمان دارای ۵ اطاق شوفاژ کولروسایر لوازم‌خیابان شمیران خیابان میر مطهری شماره ۲۸تلفن ۷۷۸۷۳۰
آـ ۵۸۳٤

ساختمان اجاره
قابل توجه شرکتها
۳ اطاقه و ٤ اطاقه باسرویس کامل باجاره واگذار میشود تلفن ٤۲۲۸۵
آـ ۵۲۳٦

یك طبقه ۳۰۰ متر زیر بنا دو نبش آب و برق وتلفن با کولر مستغل‌به اجاره واگذار میشود روزولت‌مقابل پمپ‌بنزین کوی دلفان پلاك ۲۳ تلفن ۳۱۷٦٦۲ و ۸۲۵۲۱۷

ساختمان اجاره
۳ و ٤ و ۵ اطاقه موجوداست تلفن ۷۵۰۲۳٤ دفتر ساختمان
آـ ۸٤۵ ۵

منزل اجاره
شمیران منزل نوساز باتمام وسایل برای اجاره تلفن ـ ۸۷۰٦۹۰
۱ـ۵ آـ۲۳٦۲٦

جهت دفتر کار
٤ باب اطاق بزرگبا سرویس کامل‌آب‌وبرق تلفن درب مجزا بین خیابان شمیران و بهار اجاره داده میشود تلفن ـ ۷۵۲۹۸۰
آـ ۵۸٦۲

سالن اجاره
قابل توجه کارخانه‌های‌کوچك تولیدی
سالنهای سرپوشیده واقع در کیلومتر ۱۳ جاده کرج با آب‌و برق صنعتی برای اجاره‌آماده است بعدازظهرهاتلفن۹۵۳۳٤۲

اجاره سالن
نجریش خیابان‌شهرداری‌پاساژ آستارا در طبقه همکف‌دوسالن بزرگ برای بانك یاباشگاه یا رستوران دارای شوفاژ و کولر برق سه فاز و تلفن .
در طبقه اول و دوم سه‌باب سالن بضمیمه ۳۰ اطاق دارای سوفاژ برق سه فاز و تلفن به اجاره داده میشود . تلفن ـ ۸۷۲۹٦٦ و۸۷۲۹۸۸و۸۷٤۰۲۲
۱ـ۲ آـ ٦۲۵۸

مغازه اجاره
لاله‌زارنو
تعدادی مغازه داخل پاساژ ساختمان ۹ طبقه مناسب برای فروشگاه ودفاتر بازرگانی‌بدون دریافت سرقفلی اجاره داده میشودتلفن۳۰۱۳۲۱ـ۳۰۳٤۸۳
آـ۱ ۵۸٤۱ ۱ـ۳
کرج

لاله‌زارنو
سه باب مغازه به مساحت بیش از ۱۰۰ متر بر خیابان و داخل پاساژ (یک باب با دکوراسیون کامل‌که به صورت دو اتاق ویک سالن درآمده) باسه رشته تلفن مستقیم‌کولر وشوفاژ مناسب برای نمایشگاه فروشگاه ودفاتر بازرگانی بدون دریافت سرقفلی اجاره داده میشود تلفن ۳۰۳٤۸۳
۳۰۱۳۲۱
۱ـ۳ آـ ۵۸٤۳

نیازمندیهای اجاره

سازمان نیازمندیهای خارجیان
خانه‌شمارا اجاره میدهد ۸۲۳۹۳۹

۸۳۵۱۲۰-۸۲۹۷٦٦
سازمان کورش ـ اجاره به خارجیان

موسسه نیازمندیهای هیلتون اجاره به خارجیان ۸۳٤٦۳۷
آـ ۳۹۸ ٤

۷۷۳۲۸۵
۷۷۸۹۵۵
آژانس اسپار
اجاره به خارجیها

آپارتمان ـ ویلا ـ خانه برای اجاره مورد نیاز است. تلفن ٦۲۲۹۵٤
آـ ۵۷٤۰

خریداری‌میشود

اراضی تهران پارس خریدار و فروشنده‌ایم امینی ۷۹۰۰۹۰

کوهك ، کوهك ، کوهك
خریداریم گلکاریزدی ۹۵٦٦۰٦
۱ـ۲٦ آـ ۸۱۵

زمینهای افسریه
خریداریم ۷۹۱۳۵۹

خریدکوهک جنت‌آباد باغ‌فیض عباس‌اباد سازما نبرنامه‌تلفن‌ـ ٦٦٦۲۰۳

زمین تهران پارس‌خریداریم ۷۹۳۰۲۰

بورس املاک شمیران دفتر براتی باغ فردوس۸۷۲۵۷۵

خرید زمین افسریه ۷۹۳۳٤٦

بورس اراضی ولنجک محمودیه علی‌آباد لطفی ـ ۸۹۰۱۵۰

اراضی کیشا خریداریم تلفن ۹۷۱۳٤۸

زمینهای زعفرانیه درهقشلاق بکانیر سعادت آباد فرحزاد خریداریم‌بازرگانی‌جلالی خیابان پهلوی تلفنهای ٦۲٦٤۱۱ یا ٦۲٤۱۹۳

خریدار زمین تهران پارس ۷۸۱۹۳٦
۱ـ۲٦ آـ٤۹٤۳

اراضی گیشا خریداریم دفتر هجری ٦۳٤۲٤٤

خریدار زمین افسریه فلاح تلفن ۷۹۲۸۰۳

خریدارراراضی ساختمانی شمال شهر داودیه‌جردن شمیرانات بویژه اراضی ونك‌فرحزادکیشاطرشت پونك باغ‌فیض جنت‌آباد وجاده‌کرج تلفن۷٦٤۳۳۳

اراضی شمال و شمال غرب را خریدار و فروشنده‌ام تلفن ۸۷٦۱۵۵
آـ ۵۲٤۰

اراضی تهران پارس شرکت نفت راه آهن خریداریم تلفن ۸۷٤۸۵

خریدار اراضی شمس‌آباد مبارك‌آباد کاظم‌آباد مجیدیه دفتر آریا ۷۷۹۱۱۸
آـ ٤۵۳٤

خریدار مجیدیه مهران کاظم آباد ۷۵٤٤۹۹

زمینهای تهران‌پارس را نقدا خریداریم ۷۸۱۰۷۹
۱ـ۱۳ آـ ٦٤۳ ۵

نیازمندیهای اطلاعات

تلفنی آگهی قبول میکند
تلفن‌های ۳۱۱۲۲۰-۳۱۱۲۲٤
۳۱۱۲۲۷-۳۱۱۲۲۹-۳۱۱۲۳۰

بنگاههای معاملات املاك

زمین یافت‌ابادخریدار و فروشنده‌ایم تلفن ۹۵۲۵٤۵

کارخانه و انبار خریدار و فروشنده‌ایم تلفن ۹۵۲۵٤۵

اراضی جاده کرج تا قزوین‌را خریدارو فروشنده‌ایم ۹۲۳٤۳۲ کلهر

شرکت آشیانه
خرید و فروش خانه مستغلات اراضی باغات شمال‌وشمالغرب ضمنا خانه های ۱۳۰ الی۸۰۰ هزار تومانی موجود میباشد۔ ۹۷۹۰۹۸
۱ـ۲ آـ ۵۷٤۲

خانه‌های‌مدرن دروس‌ـ‌گلستان صاحبقرانیه
در شمیرانات اجاره یا بفروش میرسد .
بازرگانی پاستور تلفن : ۸٦٦۱٤۳

بنگاه املاک چهارم آبان با کادر مجرب و صلاحیتدار آماده انجام امور ملکی شما ، خرید وفروش خانه۔ مستغلات ویلا ـ زمین‌واراضی‌شاهدشت واراضی خیابان قزوین تا هشتگرد کرج ـ خیابان قزوین روبروی سینما ۷ بنگاه چهارم آبان تلفن ۱۱۵٫٤۷۵۱ ۱۱۵٫۲٦۷٦
۱ـ۳ آـ ۲۵۷٦۲

اگر فروشنده ملک باشیدهر کجای تهران و شمیران باشد توضیح و قیمت رابا۳۱۹۷۸٤ به بنگاه کوشان بفرمائید .
۱ـ۳ آـ ۵٦٤۳
۱ـ٦ آـ ۲٦۲۲۰

برای فروش زمین ، خانه‌و اجاره آپارتمان خود باسهلترین شرایط درهر نقطه تهران با سازمان تهیه‌مسکن‌دریچه‌تماس بگیرید تلفن ٦۲۲۹۵٤
آـ ۸۹۷ ۵
۱ـ۲ آـ ۵۸۹

معاملات پول

پول موجود
ارزان‌شد
در مقابل اتومبیل، تلفن وخانه با ارزانترین بهره وشرایط سهل فورا وام داده میشود
۴۹۰۵۰
۴۵۰۵۷
خیابان حافظ جنب‌پارك هتل پلاك ۱۹٤ موسسه تعاون

دفترسام بورس معاملات پول تهران ۸۲۲٦۵۹ و ۸۳۷٦۸٤

برای گرفتن وام و گروگذاشتن روی اتومبیل‌وتلفن و ملک‌خود با تلفن ٤٤۳۰٤ تماس بگیرید.
۱ـ۲٦ آـ ٤۷۳٤

خانه پول‌ـ فرح شمالی‌مرکز معاملات پول تهران ۷۷۱۳۸۸

پول۵ر۱ شاهی٦۲٤۸۷۳

پول سود ۱۰٪٤٤۳٤۱
آـ۵۰۳٦

به کلیه کارمندان بانکها و ادارات دولتی وام در مقابل چك و سفته داده میشود قبل از ظهر ها به تلفن ٦٦۱٦۳٤

پول فوری ۲شاهی ۸۲۹٦۸۰

قلك وام میدهد
در مقابل مبیع ارزنده ملکفورا وام میدهد تلفن ۷٦۵۷٤۵

پول فوری باسود بانکی در مقابل خانه مستغلات ۹۲۸٤٦۵

از یك میلیون ریال ببالا موجود پاکپور ٦٦٦۲٦۳

مورد نیاز
پول نیازمندیم ۸۳۷٦۸٤

پول‌شرطی‌در مقابل‌خانه مستغلات فورا نیازمندیم ۹۲۸٤٦٦

تعمیرات تلفن

تعمیرات تلفن ودستگاههای مرکزی درمحل تلفن٤۹۸۹٤
۱ـ۱۵ آـ ٤٦٤۲

معاملات تلفن

خرید و فروش تلفن ۳۰۱٤۰٤

خریدو فروش تلفن
۳۰۳۲۳٦اسلامبول‌کمپانی۱۷ر۲
۱ـ۱۰ آـ ۵۸۲۲

چند رشته تلفن ۷۸ خریداریم . تلفن ۷۸۱٤۰۹

تلفن ۳ و ۷ خریداریم ۳۰۳۲۳٦

تلفن ۷۷٦۹۸٦ بفروش میرسد

تلفن ۳ و ۷ خریداریم ۳۰۳۲۳٦

تلفن ۳ و ۹ فروشنده‌ایم ۳۱۷٤۳۷

قبوض

موسسه تك
صدرصد قبوض فرش ـ طلاـ جواهر بانک کارگشائی را خریدار است و بمازاد ارزیابی قبوض شما وام میدهد خیابان شاهروبروی بانکبیمه‌بازرگانان ٦٦۲٤۵۹ و ٤۵۱٦۸

قبوض ۷ ساله‌عباس‌آباد و مرحله سوم اصلاحات ارضی و دیگر اوراق بهادار بی‌واسطه خریدار پاکپور ٦٦٦۲٦۳ و ٦٦٤٦۱۸ و ٦٦۰۲۰۰

فرش پارسا ۵۳۰۱۸۰
قبوض بانك کارگشائی به‌قیمت عادلانه خریداریم در برابر قبض شما وام میدهیم مولوی بین خانی‌آباد وشاهپور جنب بانک ملی ۵۳۷۰٦۰
۱ـ۳٦ آـ ۵٤۸۵

بورس اوراق قرضه عباس‌آباد ٤٦٦۸۵

برای‌ساختمان‌شما

مهندسی طراح
نقشه‌ـ نظارت ـ مقاطعه تعمیرات ساختمانی کاغذ دیواری
تلفن ۹۷۷۵۲۳

تعمیرات ساختمانی تلفن ۸۳۲۰۱۰

شرکت‌سهامی تولیددارو بچندنفر تکنسین مکانیك با شرایط زیر نیازمند است
۱ـ تحصیلات دیپلم فنی رشته مکانیک یافلزکاری .
۲ـ حداقل ۵ سال سابقه کار روی ماشین‌آلات صنعتی
۳ـ حداکثر سن ۳۰ سال ٤ـ داشتن دفترچه پایان خدمت یا معافیت دائم . داوطلبان میتوانند از ساعت۱۲ تا۱٤ بکارگزینی شرکت در خیابان نادری چهارراه یوسف‌آباد پلاك ۲٤۹ مراجعه فرمایند .
۱ـ۲ آـ ۵۸۷۳

مینو
آگهی استخدام فروشنده
شرکت سهامی خوراك وابسته به گروه صنعتی مینو برای
تکمیل کادر فروش درتهران واستان مرکز به افرادی با مشخصات ذیل احتیاج دارد .
۱ـ علاقمند به کار فروشندگی وداشتن ضامن معتبر .
۲ـ آمادگی کامل برای مسافرتهای مداوم به شهر های استان مرکز برای فروشندگان استان مرکز الزامی است .
۳ـ حداقل تحصیلات سیکل .
٤ـ حداکثر ۳۰ سال .
۵ـ داشتن برگ خاتمه خدمت یامعافی دائم غیرپزشکی
به افرادی که استخدام می شوند حقوق مکفی پرداخت می‌شود واز مزایای آئین‌نامه های : وام ، بازنشستگی ، وام منزل ، بیمه بهداشتی برخوردارخواهند شد .
داوطلبان می‌توانند روز یکشنبه ۲۵ر٤ر۵۱ از ساعت ۸صبح الی ۱ بعدازظهر واز ساعت ۳الی ۵ر۷ بعدازظهر به شرکت سهامی خوراك خیابان فردوسی. خیابان ارباب جمشید شمالی‌کوچه خسرو شاهی مراجعه فرمایند

بذرپاشهای ۳متری و۴متری ساخت‌دانمارك
باخط‌کش اتوماتیك‌ـ مساحت شمار‌ـ هیدرولیکی با ۲ عدد چرخ لاستیکی مخصوص کشت غلات ـ یونجه ـ شبدر ـ حبوبات ـ شاه‌آباد خیابان ملت شماره ـ ۲۸ تلفن ۳۱۵۲۱٦ شرکت تکنوماشین

FOR SALE

20 KV load breaker Switch Fuse and metering cubicle together with 20Kv/400 Kva Transformer.
Contact Purchasing Manager by Telephone Nos. 352065 — 352069.

Newly formed manufacturing joint venture with a factory in South Tehran requires the following male staff.

QUALITY SUPERVISORS

Education and experience required.

High School Diploma.
Fluent in English and Farsi.
Previous industrial supervisory experience.
Applicants who must be Iranian Nationals and exempt from military service should contact Personnel Department Telephone Nos. 352065 — 352069.

بیکنفر سرمایه‌گذارجهت‌تهیه‌فیلم سینمائی نیازمندیم
خیابان شاه خیابان دانشگاه پلاك ۱٤٦
طبقه چهارم تلفن : ٦٦۵۷۵٦
سازمان هنری آرمان

WANTED

An international manufacturing company in South Tehran has a vacancy for an:

EXPERIENCED MACHINE SHOP SUPERVISORS

Ability to read drawing and practical knowledge of all machine tool operation. Contact Personnel Department Telephone Nos. 352065 — 352069 for interview appointment.

آگهی مجمع عمومی فوق‌العاده
از سهامداران شرکت سهامی خاص کارتن ایران دعوت میشود که در روز شنبه ۳۱ تیر ماه ۱۳۵۱ در ساعت۵ بعداز ظهردر مجمع عمومی فوق‌العاده شرکت واقع‌در کیلو متر۹ جاده قدیم کرج حضور بهم‌رسانند .
دستور جلسه :
تبدیل شرکت به شرکت سهامی عام و تطبیق اساسنامه شرکت‌با مقررات هیئت پذیرش بورس اوراق بهادار تهران
هیئت مدیره

نیازمندیهای شما

نیازمندیهای اطلاعات

تلفنی آگهی قبول میکند

تلفن‌های ۳۱۱۲۲۰-۳۱۱۲۲۴
۳۱۱۲۲۷-۳۱۱۲۲۹-۳۱۱۲۳۰

کاشی
سرامیک
تهران نقش
سازنده مرغوبترین سرامیک‌در فرم ورنگهای مختلف در موقع خرید سرامیک‌بمارک ع . سی توجه فرمائید خیابان حضرت عبدالعظیم خیابان فرح‌آباد سرای حاج حسنعلی تلفن- ۲۷۱۶۴

هواکش با نصب فوری موسسه کتا ۴۳۳۵۴

کاغذ دیواری
با نصب فوری باقساط ۷۸۱۹۷۷ و ۷۷۵۷۷۱

MISCHLER
میشلر
سرما، گرما و نور از کرکره چوبی میشلر جلوگیری میکند، پرده چوبی میشلر در عین زیبائی در مقابل سرقت مقاوم بوده و بصورت حفاظ قفل خواهد شد.
BW
پارکت
فرش چوبی ایران بساختمان شما جلوه خاصی میبخشد روی پارکت BW آتش سیگار، جوهر، آسید وسایر مواد شیمیائی اثر ندارد.
نمایشگاه پارکت BW و پرده کرکره میشلر: خیابان شاهرضا کوچه فتوحی. تلفن‌های ۸۲۹۳۹۰ - ۸۲۴۲۰۷ و ۸۲۹۵۹۶ و ۸۲۴۸۷۰

کاغذ دیواری با نصب نقد و اقساط تلفن ۹۷۸۴۲۰

لوازم ساختمانی
رحمانی
خاک برداری زمین توسط بولدوزر لودر و کامیون تلفن ۷۵۴۹۷۶ و ۷۵۵۳۹۲

نادر قربانی
فروشنده همه نوع آهن آلات ساختمانی و صنعتی با نازلترین قیمت اول بازار آهنگر ها تلفن ۲۶۰۵۵

کارگاه فنی میرزائی سازنده درب و پنجره پروفیلی و لوله‌کشی خزانه فرح‌آباد فلکه‌سوم تلفن ۲۱۵۸۳

کارگاه مهندسی فرزین
سازنده هر نوع در و پنجره توری کشوئی لولائی و ثابت آلومینیوم ۳۰۴۹۲۹ ـ ۳۰۱۰۷۲ ۱ـ۳ آ ـ ۵۱۸۰

تزئینات ودکوراسیون
۷۵۸۵۵۰
پرده پارچه کاغذدیواری پرده کرکره ـ فرش ماشینی کف‌پوش باقساط

نصب
پرده کرکره آمریکائی
و تعمیرات هرمتر مربع ۴۰ تومان تلفن ۷۹۵۹۶۸

لوله بازکنی
لوله بازکنی فاضل آب ۸۲۷۴۰۸

لوله بازکنی کنت با تخلیه چاه
۷۷۶۷۱۳

لوله بازکنی فاضل آب سرویس منظم مسعود بلوار تلفن ۶۶۴۴۸۵

رفع گرفتگی بوسیله لوله ساختمانی
باد دستگاه و تراکم هوا ـ تلفن ۷۸۷۲۷

لوله بازکنی فاضل آب قدیمی تلفن ۹۵۵۱۱۶

رفع گرفتگی لوله ساختمان در ۲ دقیقه سازمان تراکم تلفن ۸۸۱۶۸۱

لوله بازکنی فاضل آب مقدم ۶۶۴۶۳۵ و تلفن ۶۶۵۳۷۴

لوله بازکنی واترام بازکننده لوله در ایران ۸۳۲۰۱۰

گاز
ارساگاز ۸۲۴۰۲۱

پرسی گاز
گازوسرویس
غرب خیابان سپهبدی ۹۶۳۰۲۱ الی ۹۶۳۰۲۵ از ۷ صبح تا ۷ شب
شرق خیابان سپهبدی ۸۲۲۰۲۵ الی ۸۲۲۰۲۱ ۸۳۰۰۳۵ الی ۸۳۰۰۳۱ از ۷ صبح تا ۱۰ شب
تلفن مخصوص تعمیرات ۸۲۶۲۴۰

شرکت بوتان
بوتان
پخش گاز ۹۵۳۰۵۱
سرویس و صدور کارت و تغییر آدرس ۲۱۲۱۶۱
ثبت فروش ۳۰۴۷۱۱
قبول سفارشات گاز از ۷ صبح الی ۹ شب

آگهیهای متفرقه

استخر خانوادگی
البرز
از ساعت ۹ الی ۶ بعداز ظهر خیابان‌پهلوی بالای میدان‌ونک‌خیابان‌اردشیر بابکان
تلفن ۸۹۲۴۸۳

موسسه
اکبر حصاری
تولید وپخش‌کننده مرغ زنده در تهران و شهرستانها ـ مولوی ایستگاه باغ فردوس تلفن ها ۲۱۵۶۸ ۵۳۳۶۳۲

قایق موتوری
قایق‌موتوری فایبرگلاس ساخت آلمان با تریلر و موتور ۱۱ هزار تومان تلفن ۸۳۷۶۸۵

آهن مستعمل برای فروش
مقاطعه‌کار سد داریوش کبیر واقع در یکصد کیلومتری‌شیراز مقداری قابل توجه انواع‌آهن نبشی لوله و آهن‌مستعمل‌برای فروش دارد .
علاقمندان میتوانند باباز دید از اجناس فوق در محل سد پیشنهادات خرید خود را در سد به آقای صلح کنان و یا درتهران بدفتر شرکت‌بین‌المللی توسعه منابع آب خیابان‌وصال شیرازی شماره ۲۷ تلفن ـ ۶۶۳۶۵۲ تسلیم نمایند .
آ ـ ۲۶۱۳۴

سم‌پاشی
چمن ۸۷۱۳۲۰

قابل توجه دانشجویان و ایرانیان مقیم خارج
که بکشور مراجعت نمودند کلیه لوازم مایحتاج زندگی و لوازم برقی شمارا از بهترین مارکهای آلمان تهیه نموده و دراسرع وقت درهریک از گمرکات ایران تحویل مینماید تلفن تهران ۷۵۷۴۸۲ و تلفن هامبورگ ۳۲۵۱۱۲
۱ـ۲ آ ـ ۵۸۹۲

مژده باهالی شمیرانات
الکتریکی نورجهان سربل تجریش مجهزترین موسسه تزئینات مجالس‌وانجام کارهای برقی .
تلفن ۸۷۶۸۶۷
آ ـ ۴۹۴۹

یك‌دستگاه کشتی تفریحی وسالن دانسینك و چند عدد قایق موتوری کنار دریا با جواز کسب و زمین بفروش میرسد ۹۶۱۸۶۸ ـ ۳۹۲۳۶۱

میتسوبیشی
هواکش هیتاچی
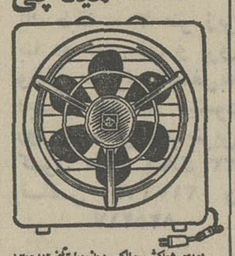
پوریس هواکش ـ مالکی ـ ۸۰ دوازده دورات کمتر ۸۲۵۵۸۷
هواکش هیتاچی ومیتسوبیشی ۶ ساعت پس از اطلاع تلفنی شما نصب میشود

خیمه‌میهن
سازنده انواع چادر های ییلاقی ـ چتر سایبان ـ کروك جیپ‌ـچادر وانت چادر بیابانی ـ امیرکبیر جنب دانشکده الهیات تلفن ۳۱۳۴۸۶

داروخانه‌ها
داروخانه مهران
خیابان شیروخورشید چهارراه استخر تلفن ۹۵۴۰۰۷

گمشده
دودسته چك مفقود شده یک دسته چک بانک صادرات شعبه صددستگاه بعهده آقای غلامعلی کیایی دارای شماره حساب ۵۴۹ ویک دسته چک بانک ملی شعبه‌کوکاکولادارای شماره حساب ۱۴۶۷ مفقود گردیده از درجه اعتبار ساقط است از یابندمتقاضا میشود به تلفن ۷۸۷۷۴ اطلاع دهند .
آ ـ ۵۸۹۰

یک فقره چک بشماره۲۴۵۰۱۱ در وجه حیدرشکور ثانوی از حساب جاری‌شماره۱۵۱ بانک صادرات شعبه باغ فریدبتاریخ سررسید ۲۷ر۴ر۱۳۵۱ مبلغ ۲۰۰۰۰ ریال از وجه اعتبار ساقط میباشد یابنده به تلفن ۳۵۲۶۹۰ تماس حاصل‌فرمایند
آ ـ ۵۸۹۱

دسته چك شماره ۲۱۸۰ بانك‌ملی شعبه آیزنهاور بنام‌آقای‌احمد دهشت‌جو در شهر میانه تبریز مفقود شده است‌ازدرجه اعتبار ساقط میباشد .

دوبرگ چک شماره ۳۲۲۷۷۳ جاری ۴۳۱ بانک بازرگانی نارمک مورخ ۲۵ر۴ر۵۱ به مبلغ پانصد هزار ریال وچک شماره ۸۴۳۴۶۲ جاری۱۴۳۴۲ بانک تهران چهارراه پهلوی مورخ ۲۵ر۴ر۵۱ به مبلغ هفتاد و هشت هزار ریال مفقود شده وازوجه‌اعتبار ساقط است‌ازیابنده‌خواهشمند است به تلفن ۷۹۳۲۸۸ اطلاع دهند .
آ ـ ۵۸۵۴

یکبرگ گواهینامه‌رانندگی موتورسیکلت ودوبرگ‌چک یکی بشماره ۸۶۰۶۷ کد۴۸ بانک صادرات شعبه قادسی بمبلغ ۲۵۰۰۰ ریال از حساب جاری ۱۷۷ دروجه حامل و دیگری بانک صادرات شعبه زردشت‌از حساب جاری۳۲بمبلغ ۴۰۰۰۰ ریال بشماره ۵۱۴۰۰۶ و ۹۸ دروجه حامل در مشهد مفقود شده و از درجه اعتبارساقط است .
کریم هاشمزاده
آ ـ ۸۸۲۱

سفته شماره ۰۳۱۴۲ بسررسید ۱۲ر۷ر۵۱ تعهدی‌شرکت‌موبیلار بحواله کرد شرکت سهامی ترموفریگ مفقود شده است و از درجه اعتبار ساقط است یابنده لطفا به تلفن ۶۲۷۵۸۸ اطلاع دهد و مژدگانی دریافت دارد .
۱ـ۲ آ ـ ۲۵۴۶۸

دسته چک از شماره ـ ۳۶۰۶۲ تا ۳۶۰۷۵ که چک شماره ۰۳۰۶۰۷۴ ـ آن‌دروجه منوچهر آرامش بوده بانک اعتبارات تبریز شعبه پهلوی از حساب ۱۶۳ مفقود شده و از درجه اعتبار ساقط است فاطمه نبوی نوری (آرامش)
آ ـ ۸۸۱۵

یک قطعه چک بشماره ـ ۴۵۴۵۵۶ ـ ۲۳ر۴ر۱۳۵۱ بمبلغ ۱۷۰۰۰ ریال بانک‌کار شعبه شوش که بامضاء آقای جواد عطر گل میباشد وبابت بدهی باینجانب محمد شریفی داده بود مفقود گردیده و از درجه اعتبار ساقط‌است یابنده به آدرس میدان سبزی حجره باقر شریفی آورده ومژدگانی دریافت دارد .
آ ـ ۸۹۰۵

یک پاکت پستی محتوی یک ورقه تقاضای برق و یکبرگ سفته سفید ۱۰۰ هزار ریالی امضاء شده در حوالی خیابان قزوین و سه راه شاه مفقودشد از یابنده تقاضا میشود به تلفن ۹۵۵۴۰۵ اطلاع داده و مژدگانی خوبی دریافت نماید.
آ ـ ۵۸۸۳

آموزشگاه بهیاری میثاقیه
برای دوره یازدهم دانش آموز میپذیرد برای نام نویسی و اطلاع از شرایط از ساعت ۹ الی۱۶ بدفتر آموزشگاه بهیاری واقع در خیابان ایتالیا جنب بیمارستان میثاقیه مراجعه فرمایند .

«آگهی استخدام»
سازمان صنایع نظامی برای خدمت در تهران احتیاج باشخاص زیر دارد وبا حقوق مکفی استخدام مینماید .
۱ـ لیسانس مکانیک و ماشین‌سازی (مهندس عملی) فارغ‌التحصیل آلمان ویا ایران و آشنائی بزبان آلمانی .
۲ـ مهندس برق واردبامورجریان متوسط تا ۳۰کیلوولت وداشتن حداقل سه سال سابقه کاردرروی‌تاسیسات فشارقوی.
۳ـ تکنیسین تاسیسات (فوق‌دیپلم) وارد بامور حرارت مرکزی وتهویه مطبوع وداشتن حداقل سه سال سابقه کارروی تاسیسات مربوطه .
۴ـ مروج بهداشت و تنظیم خانواده(سپاه‌بهداشت دیپلمه زن خدمت منقضی) .
داوطلبین حائزشرایط میتوانند با فرستادن‌فتوکپی‌مدارک تحصیلی ـ سربازی ـ شناسنامه و سابقه کار مربوطه با تعیین نشانی و شماره تلفن ومیزان حقوق درخواستی حداکثر تاآخر تیرماه سال جاری با صندوق پستی شماره ۳۲۸۷ مکاتبه نمایند .
سازمان صنایع نظامی

Newly formed manufacturing joint venture with a factory in South Tehran requires the following male staff.
Mechanical Engineering draughts man.
Conversant in English and metric systems.
Applicants who must be Iranian Nationals and exempt from military service should contact Personnel Department Telephone Nos. 352065 — 352069.

آگهی فروش
یکدستگاه ترانس با قدرت ۴۰۰ کیلو ولت‌آمپر با مشخصات (۲۰۱۲۷ر۴۰۰) بانضمام دو عدد تابلو (پستهای فشار قوی) باقدرت ۲۰کیلو ولت آماده فروش میباشد .
طالبین توسط تلفنهای ۳۵۲۰۶۵ و ۳۵۲۰۶۹ قسمت خرید تماس بگیرند .

اطلاعیه هواپیمائی ملی ایران «هما»
قابل توجه داوطلبان خلبانی
هواپیمائی ملی ایران ـ هما
درمورد مصاحبه ومعاینات مقدماتی پزشکی در تهران وشهرستانها
داوطلبان تهران و شهرستان ها که قبلا ثبت‌نام نموده و شماره ثبت‌نام آنها اعلام گردید باید باتوجه به برنامه مشروحه زیر در راس‌موعد مقرر جهت مصاحبه استخدامی به مراکز ذیل مراجعه نمایند .
۱ـ داوطلبان تهران دوشنبه ۱۹ر۴ر۵۱ لغایت یکشنبه ۲۵ر۴ر۵۱ (جهت تعیین محل مصاحبه به آدرس اداره استخدام خیابان فرصت چهارراه ثریا مراجعه نمایند).
۲ـ داوطلبان مشهد سه‌شنبه ۲۷ر۴ر۵۱ و چهارشنبه ۲۸ر۴ر۵۱ ساعت ۹صبح
۳ـ داوطلبان اصفهان شنبه ۳۱ر۴ر۵۱ و یکشنبه ۱ر۵ر۵۱ ساعت ۹صبح
۴ـ داوطلبان شیراز دوشنبه ۲ر۵ر۵۱ ساعت۱۰ سه‌شنبه ۳ر۵ر۵۱ ساعت ۹ صبح
۵ـ داوطلبان تبریز پنجشنبه ۵ر ۵ر۱ و جمعه ۶ر۵ر۵۱ ساعت ۹صبح
۶ـ داوطلبان کرمانشاه دوشنبه ۹ر۵ر۵۱ و سه‌شنبه ۱۰ر۵ر۵۱ ساعت ۹صبح
۷ـ داوطلبان آبادان دوشنبه ۱۶ر۵ر۵۱ و سه‌شنبه ۱۷ر۵ر۵۱ ساعت ۳½ بعدازظهر
داوطلبان باید قبل‌از تاریخ ذکر شده جهت تعیین آدرس محل مصاحبه به شعبه یانمایندگی هواپیمائی ملی ایران به مراکز مذکور در فوق مراجعه نمایند .
۱ـ۲ ۲۵۶۵۴ هواپیمائی ملی ایران«هما»

مجاز شماره ۱
جنرال سرویس اتومبیل
پژو
تهران ـ خیابان نایب السلطنه «گوته» تلفن ۳۵۲۰۹۹-۳۵۲۰۷۷
نظر بمقتضیات فصل . سرویس کار تعمیرگاه از اول تابستان از۷ صبح میباشد . ضمناپنجشنبه ها از ساعت ۱۳ تعطیل است

برنامه مسجدفاطمیه

خزانه فرح‌آباد
ازروز ۳شنبه ۲۰ر۴ر۵۱ واعظ عالیقدر دانشمند محترم خطیب‌توانا جناب‌آقای حاج‌سیدعبدالرضا حجازی‌برای‌مدت ۱۰ شب از ساعت ۱۰ الی۱۱ سخنرانی میفرمایند .
وازاروزجمعه ۳۰ر۴ر۵۱تاشب میلاده‌مسعودبزرگ‌بانوی‌عالم هستی حضرت فاطمه‌علیه‌السلام واعظ محترم آقای حاج‌شیخ محمد مقدسیان و دانشمند محترم آقای شجونی افاضه فیض میفرمایندازعموم علاقمندان انتظار شرکت داریم .
از طرف هیئت مسلم‌ابن عقیل
الاحقرالحاج سید عبدالکریم مخبرالبروجردی

کودکسرای به رستگان
از ۷ صبح تا ۷ بعدازظهر ـ خیابان نامجو (شمال) تلفن ۸۲۶۸۸۵

B.K.D
بکد
دربازکن برقی
یکدستگاه کامل **۲۵۰** تومان
بدون پیش قسط به اقساط ماهیانه
درتمام مدت ۲۴ ساعت شبانه‌روز بوسیله تلفن سفارش دهید دستگاه درمدت ۴ ساعت نصب وتحویل میشود.
تلفنهای دفترفروش : ۶۲۴۴۱۴-۶۲۴۴۹۰-۶۲۴۵۱۰
نماینده انحصاری ومرکز فروش ونصب : شرکت بکد الکتریک
تهران ـ خیابان پهلوی مقابل پارک سای شماره ۶۸۰

جلوه‌دانش
مؤسسه فرهنگی جلوه دانش (تهران‌پارس) برای‌دوره‌راهنمائی ودبستان تاآخر تیرماه ثبت نام مینماید تلفن ۷۸۱۲۵۵

حامی‌دارندگان‌ژیان
نریمیان قطعات یدکی مدلهای مختلف
سیتروئن را مستقیما از فرانسه وارد نموده وبا تخفیف واقعا فوق‌العاده در اختیار شما میگذارد .
فروشگاه‌شماره۱ خیابان‌حشمت‌الدوله غربی۴۲۲ چهار راه باستان‌تلفن ۹۵۰۱۱۱ نماینده شیراز ژیان پارت از سایر شهرستانها نماینده فعال می‌پذیریم .

خزرویلا ـ کلبه‌شکار
ویلاهای‌مبله‌خزرویلا واقع در ساحل دریای شمال (کیلو متر۶ بندرپهلوی‌بطرف آستارا) آماده فروش‌گردید . برای‌کسب اطلاع‌بیشتر به‌تلفن‌های ۶۲۵۵۸۷ و ۶۲۷۳۲۹ مراجعه فرمائید .

آگهی فروش
تعدادی جرثقیل چرخ لاستیکی و چرخ زنجیری از ۴ تن تا ۴۵ تن دکل‌دار و تلسکوپی و همچنین تعدادی تریلی های کمر شکن و معمولی در وضع عالی بفروش میرسد تلفن ۹۷۳۰۵۴

آگهی استخدام
اداره‌بهداری نیروی زمینی شاهنشاهی بمنظور تکمیل کادر غیر نظامی بیمارستانهای تابعه در داخل مرکز احتیاج به تعدادی نرس و بهیار دارد که داوطلبین میتوانند همه روزه‌از ساعت۹ صبح الی ۱۳ باستثناء ایام تعطیل بدایره پرسنل و آجودانی اداره بهداری نیروی زمینی شاهنشاهی واقع‌در چهارراه عزیزخان مراجعه‌و ثبت‌نام نمایند ضمنا شرایط استخدامی برابر قانون استخدام پیمانی کل کشور خواهد بود

کاغذدیواری‌فرش‌ماشینی
پرده کرکره باسهلترین شرایط طالقانی ـ ۶۳۷۶۰۹ و ۶۳۷۶۱۰

برنامه سینماها

★ فقط برای دیگران اتفاق می‌افتد ـ رنگی ـ مارچلوماسترویانی
دیاموند (۸۲۸۴۰۰) ۱۵ر۱۱ـ۳۰ر۳ـ۳۰ر۵ـ۳۰ر۷ـ۴۵ر۹
★ شاهد ـ رنگی ـ ژان‌سورل ـ استانلی‌بیکر
آتلانتیک (۸۲۷۱۷۱) ۱۵ر۱۱ـ۳۰ر۲ـ۳۰ر۵ـ۳۰ر۷ـ۴۵ر۹
★ تابستان ۴۲ـ رنگی ـ جیفراونیل ـ گاری کوپمز
شهرفرنگ (۶۲۷۶۲۸) ۱۵ر۱۱ـ۳ـ۱۵ر۵ـ۳۰ر۷ـ۴۵ر۹
★ بیوه‌هم باشه قبوله ـ رنگی ـ ویرنالیزی
کسری (۸۲۶۹۳۹) ۳۰ر۱۰ـ۲ـ۴ـ۶ـ۸ـ۱۰
★ شاه‌لیر ـ یوری‌یاروت
شهر قصه (۶۲۷۲۹۰) ۱۱ـ۳۰ر۲ـ۵ـ۳۰ر۷ـ۱۰
★ آتش افروزان ـ رنگی ـ بریژیت‌باردو ـ کلودیاکاردیناله
امپایر (۶۲۳۹۴۲) ۱۱ـ۳۰ر۳ـ۳۰ر۵ـ۳۰ر۷ـ۳۰ر۹
★ قوزك پا ـ رنگی ـ هورست‌بوخهولز
تراس امپایر (۶۲۳۹۴۲) ۳۰ر۷ ـ ۴۵ر۹
★ ریولوبو ـ رنگی ـ جان‌وین
سانترال (۹۲۸۶۸۶) ۱۱ـ۳ـ۵ـ۷ـ۹
گلدن‌سیتی (۶۶۳۲۶۹) ۳۰ر۱۱ـ۳۰ر۳ـ۳۰ر۵ـ۳۰ر۷ـ۳۰ر۹
رویال (۸۲۹۷۸۵) ۱۰ـ۱۲ـ۲ـ۴ـ۶ـ۸ـ۱۰
متروپل (۳۱۹۴۱۰) ۳۰ر۱۰ـ۳۰ر۲ـ۳۰ر۴ـ۳۰ر۶ـ۳۰ر۸
★ کشیش کم‌رو ـ زن‌پررو ـ رنگی روساناپودستا
مولن‌روژ (۷۵۲۹۲۹) ۱۵ر۱۱ـ۳۰ر۳ـ۳۰ر۵ـ۳۰ر۷ـ۳۰ر۹
★ چهره های افسونگر ـ رنگی استیفن‌بوید ـ
پولیدور (۴۲۶۳۱) ۳۰ر۱۱ـ۳۰ر۳ـ۳۰ر۵ـ۳۰ر۷ـ۳۰ر۹
★ ازدواج سیسیلی ـ رنگی ـ لاندوبوزانکا
سینماونک (۶۲۹۰۱۶) ۱۱ـ۱۵ر۳ـ۳۰ر۵ـ۴۵ر۷ـ۱۰
★ سامی بجنوب‌میرود ـ رنگی ـ ادواردجی‌رابینسون
سینه‌موند (۴۸۳۲۲) ۱۱ـ۳ـ۵ـ۷ـ۹
★ آتش افروزان ـ رنگی ـ مارلون براندو
ب.ب. (۸۲۹۶۴۱) ۱۰ـ۱۲ـ۲ـ۴ـ۶ـ۸ـ۱۰
★ مرد اجاره‌ای ـ بیك‌ایمانوردی ـ مرجان
اونیورسال (۹۲۶۹۵۳) ۱۱ـ۱ـ۳ـ۵ـ۱۵ر۷ـ۳۰ر۹
پاسیفیک (۷۵۳۳۱۱) ۱۱ـ۱ـ۳ـ۱۵ر۵ـ۳۰ر۷ـ۴۵ر۹
ایران (۳۱۶۳۵۴) ۹ـ۱۱ـ۱ـ۳ـ۵ـ۷ـ۹
ساینا (۳۰۲۴۴۲) ۱۰ـ۱۲ـ۲ـ۴ـ۶ـ۸
تیسفون (۹۵۸۸۸۲) ۳۰ر۱۰ـ۳۰ر۲ـ۳۰ر۴ـ۳۰ر۶ـ۳۰ر۸
مراد (۷۵۳۳۸۲) ۹ـ۱۱ـ۱ـ۳ـ۵ـ۷ـ۹
موناکو (۷۹۵۵۷۶) ۹ـ۱۱ـ۱ـ۳ـ۵ـ۷ـ۹
پرسپولیس (۵۸۱۰۸۳) ۱۰ـ۱۲ـ۲ـ۴ـ۶ـ۸
داریوش (۲۶۲۶۵) ۹ـ۱۱ـ۱ـ۳ـ۵ـ۷ـ۹
دریا (۷۹۱۷۴۶) ۱۰ـ۱۲ـ۲ـ۴ـ۱۵ر۶ـ۳۰ر۸
کارون (۹۵۵۱۶۵) ۱۰ـ۱۲ـ۳۰ر۲ـ۳۰ر۴ـ۳۰ر۶ـ۳۰ر۸
مهتاب (۴۷۷۷۷) ۱۵ر۱۱ـ۳۰ر۱۵ـ۱۵ر۵ـ۱۵ر۷ـ۱۵ر۹
کریستال (۳۱۷۶۷۵) ۱۰ـ۱۲ـ۲ـ۴ـ۶ـ۸
آستارا (۸۷۴۰۲۲) ۳۰ر۱۰ـ۳۰ر۲ـ۳۰ر۴ـ۳۰ر۶ـ۳۰ر۸
★ غلام ژاندارم ـ ناصر ملك‌مطیعی ـ مرجان
تراس اونیورسال (۹۲۶۹۵۳) ۸ـ۱۰
★ دوستان ـ رنگی ـ شون‌بری ـ انیسی‌آلونیا
رادیوسیتی (۴۳۳۲۰) ۱۵ر۱۱ـ۳ـ۱۵ر۵ـ۳۰ر۷ـ۴۵ر۹
★ صمد و قالیچه حضرت سلیمان ـ پرویز صیاد
کابری (۴۸۴۰۱) ۱۱ـ۱ـ۳ـ۵ـ۷ـ۹
نیاگارا (۶۶۵۳۰۷) ۱۱ـ۱ـ۳ـ۵ـ۷ـ۱۵ر۹
اروپا (۳۰۳۱۷۹) ۳۰ر۱۰ـ۳۰ر۱۲ـ۳۰ر۲ـ۳۰ر۴ـ۴۵ر۶ـ۹
میامی (۷۵۴۳۲۹) ۳۰ر۱۰ـ۳۰ر۱۲ـ۴۵ر۲ـ۵ـ۷ـ۹
الوند (۳۵۶۵۳۸) ۱۰ـ۱۲ـ۲ـ۴ـ۶ـ۱۵ر۸
کیهان (۹۵۷۳۶۰) ۹ـ۱۱ـ۱ـ۳ـ۵ـ۷ـ۹
ری (۲۲۵۷۸) ۹ـ۱۱ـ۱ـ۳ـ۵ـ۷ـ۹
اسکار (۹۵۰۸۹۸) ۱۰ـ۱۲ـ۲ـ۴ـ۶ـ۱۵ر۸
فردوسی (۳۱۵۷۸۴) ۸ـ۱۰ـ۱۲ـ۲ـ۴ـ۶ـ۸
مارلیک (۹۶۳۶۱۶) ۱۱ـ۱ـ۳ـ۵ـ۷ـ۱۵ر۹
ارانوس (۲۷۹۷۱) ۱۰ـ۱۲ـ۲ـ۴ـ۶ـ۸
سیلورسیتی (۸۶۱۲۰۵) ۳۰ر۱۰ـ۳۰ر۲ـ۳۰ر۴ـ۳۰ر۶ـ۳۰ر۸
سیلوانا (۳۹۳۷۷۷) ۴۵ر۹ـ۴۵ر۱۱ـ۴۵ر۱ـ۴ـ۶ـ۱۵ر۸
★ دختر طلا ـ فریده نصیری صادقپور
آسمان آبی (۳۹۲۶۶۸) ۹ـ۱۱ـ۱ـ۳ـ۵ـ۷ـ۹
★ فتنه چکمه پوش ـ همایون بهادران ـ یاسمین صدری
آسیا (۴۲۹۰۹) ۱۱ـ۱ـ۳ـ۵ـ۱۵ر۷ـ۳۰ر۹
رکس (۳۱۵۲۹۳) ۳۰ر۱۰ـ۳۰ر۱۲ـ۳۰ر۲ـ۳۰ر۴ـ۳۰ر۶ـ۳۰ر۸
شهوند (۳۵۴۰۴۰) ۹ـ۱۱ـ۱ـ۳ـ۵ـ۷ـ۹
لیدو (۹۵۱۲۸۲) ۹ـ۱۱ـ۱ـ۳ـ۵ـ۷ـ۹
رنگین‌کمان (۷۵۶۷۶۰) ۱۰ـ۱۲ـ۴ـ۱۵ر۶ـ۳۰ر۸
ژاله (۳۰۴۱۲۰) ۹ـ۱۱ـ۱ـ۳ـ۵ـ۷ـ۹
پاسارگاد (۷۹۲۷۸۲) ۱۰ـ۱۲ـ۲ـ۴ـ۱۵ر۶ـ۳۰ر۸
توسکا (۵۳۹۵۴۴) ۱۰ـ۱۲ـ۲ـ۴ـ۶ـ۸
المپیا (۹۲۶۷۹۷) ۱۰ـ۱۵ر۱۲ـ۳۰ر۲ـ۳۰ر۴ـ۳۰ر۶ـ۳۰ر۸
چرخ‌فلک (۹۵۰۰۵۵) ۱۰ـ۱۲ـ۲ـ۴ـ۶ـ۸
شرق (۵۴۰۲۴) ۹ـ۱۱ـ۱ـ۳ـ۵ـ۷ـ۹
فیروزه (۷۵۷۶۶۹) ۳۰ر۱۰ـ۳۰ر۱۲ـ۳۰ر۲ـ۳۰ر۴ـ۳۰ر۶ـ۳۰ر۸
ماندانا (۷۹۹۸۲) ۹ـ۱۱ـ۱ـ۳ـ۵ـ۷ـ۹
درایوین (۶۲۲۵۵۷) ۸ـ۱۰
دیانا (۴۷۳۶۵) ۱۵ر۱۱ـ۳۰ر۱ـ۳۰ر۳ـ۳۰ر۵ـ۳۰ر۷ـ۳۰ر۹
حافظ (۳۹۱۰۷۴) ۱۱ـ۱ـ۳ـ۵ـ۷ـ۹
تراس دیانا ـ ۸ـ۱۰
★ مردان ماجراجو ـ ممتاز ـ فیروزخان
همای (۳۱۱۶۶۹) ۳۰ر۱۰ـ۱ـ۳ر۶ـ۳۰ر۸
★ ارتباط فرانسوی ـ چین‌هاکمن
تخت‌جمشید (۴۳۵۵۰) ۱۱ـ۲ـ۴ـ۶ـ۸ـ۱۰
★ تیره‌تراز کهربا ـ رنگی ـ رودتیلور
ریولی (۷۵۷۷۷۷) ۱۱ـ۳۰ر۳ـ۳۰ر۵ـ۳۰ر۷ـ۳۰ر۹
★ تپلی ـ همایون ـ زری خوشکام ـ عقیلی
تراس نیاگارا ۳۰ر۷ـ ۳۰ر۹
★ پاداش تجاوز ـ رنگی ـ راکوئل‌ولش
پارامونت (۴۸۳۲۱) ۱۵ر۱۱ـ۳۰ر۳ـ۳۰ر۵ـ۳۰ر۷ـ۳۰ر۹
★ کلاه سبز ها ـ رنگی ـ جان‌وین
پردیس (۳۰۴۲۵۹) ۳۰ر۸ـ۱۱ـ۳۰ر۱ـ۳۰ر۴ـ۳۰ر۶ـ۹
★ چشمان سرد وحشت ـ رنگی ـ لیلی‌پالمر
پارک (۳۱۹۶۳۷) ۹ـ۱۱ـ۱ـ۳ـ۵ـ۷ـ۹
★ احمد چوپان ـ بیك‌ایمانوردی ـ شهین
خورشیدنو (۳۹۳۵۷۸) ۹ـ۱۱ـ۱ـ۳ـ۵ـ۷ـ۹
★ عشق های آسان ـ رنگی ـ مارچلوماسترویانی
ادئون (۳۱۸۱۱۸) ۳۰ر۱۰ـ۳۰ر۲ـ۳۰ر۴ـ۳۰ر۶ـ۳۰ر۸
★ دو نماینده ـ رنگی چیچو ـ فرانکو
ایفل (۳۱۱۴۷۷) ۱۰ـ۱۲ـ۲ـ۴ـ۶ـ۸ـ۱۰
★ چیچوو فرانکودر آفریقا ـ رنگی‌چیچو ـ فرانکو
تاج (۳۱۳۸۶۴) ۱۰ـ۱۲ـ۲ـ۴ـ۶ـ۸ـ۱۵ر۱۰
★ نوری برفراز هفت دریا ـ رنگی ـ کرك‌داگلاس یول‌براینر
گلدیس (۶۲۸۷۱۳) ۳۰ر۳ـ۳۰ر۵ـ۳۰ر۷
★ کت‌بالو ـ رنگی ـ لی‌ماروین ـ جین‌فاندا
بولوار (۶۶۰۲۹۲) ۱۱ـ۲ـ۴ـ۶ـ۸ـ۱۰
★ فرار بزرك ـ رنگی ـ استیو مك‌کوئین ـ چارلز برونسون
فلور (۲۸۰۹۶) ۹ـ۱۱ـ۱ـ۳ـ۵ـ۷ـ۹
دروازه‌طلائی (۳۵۲۱۶۰) ۱۰ـ۱۲ـ۲ـ۴ـ۶ـ۸ـ۱۰
★ خاطرخواه ـ ناصر ملك‌مطیعی ـ فروزان
مازستیک (۶۶۸۴۶۱) ۱۱ـ۱ـ۳ـ۵ـ۷ـ۹
★ دختری از پاریس ـ پامپاس
دنیا (۳۹۳۸۱۲) ۳۰ر۹ـ۱۲ـ۲ـ۳۰ر۴ـ۳۰ر۶ـ۹
★ لشگر پنج نفره ـ تعقیب
ستاره (۵۳۹۷۲۱) ۹ـ۱۱ـ۱ـ۳ـ۵ـ۷ـ۹
★ ۵ قهرمان ـ ریتان‌بزن‌بهادر
البرز (۳۰۴۲۵۸) ۳۰ر۸ـ۳۰ر۱۱ـ۳۰ر۲ـ۳۰ر۵ـ۳۰ر۸

سانس انگلیسی
گلدیس ساعت ۳۰ر۹ نوری برفراز هفت دریا

به‌مبارکی... عروسی و هرگونه‌جشن یا ضیافتی در پیش دارید از کانون‌هنرمندان هنرمند و گروه هنری‌دلخواه خود را دعوت فرمائید تلفن ۶۶۱۴۳۳

گفتگوی تلفنی

۳۱۱۰۷۱

از ساعت ٤ تا ۹ بعد از ظهر

● الو ، من ترانه زمانی‌ـاین روز ها که گرمای هوا طاقت فرسا شده است، عده‌ای از رانندگان‌تاکسی سرویس ، شیشه‌های عقب اتومبیل خود رابالا کشیده‌ودستگیره‌مخصوص بالا وپائین کشیدن‌شیشه را هم برداشته‌اند . با آنکه مردم‌توی‌این تاکسی هاو تاکسی سرویس ها، از فرط گرما ، از نفس می افتند، رانندگان‌حاضر نیستند شیشه را پائین بکشندو اعتراض‌مسافران هم به جائی نمی رسد. گویا در این مورد اداره راهنمائی و رانندگی‌باید دخالت کند .

★ الو من محمد حبیبی ـ کوچه مدرسه جم ، روبروی شهرداری قلهك ، کوچه تنگی است که فقط برای عبور مردم در نظر گرفته شده است، اما در همین کوچه چند دستفروش سد معبر کرده‌اند و مزاحم رفت و آمد مردم میشوند. از طرفی ، اینجا یك گچ فروشی هست که صبح‌تا شب در آن گچ و آهك خالی می کنند و غبارآن به‌حلق مردم‌میرود. خوب است در این مورد به خواست اهالی کوچه که رفع این مزاحمت ها است رسیدگی شود .

★ الو ، من اکبر ـ ج ـ خانه دو طبقه‌ای دارم که یك طبقه‌اش را پنج سال پیش به شخصی اجاره داده‌ام . شش ماه پیش چون پسرم ازدواج کرد و خواست که پیش ما زندگی کند از مستاجرم خواستم خانه را خالی کند ، ولی او قبول‌نکرد. ناگزیر به دادگاه شکایت کردم ولی اکنون کمشش ماه می گذردتازه پرونده مراحل اولیه را می ـ گذراند وگویا باین‌زودیها هم کاربه سامان‌نخواهد رسید . کاش در این موارد محظورات مردم‌را در نظر می گرفتند و به اینگونه پرونده ها زودتر رسیدگی می کردند.

★ الو ، من منوچهر محمدی‌ـ همیشه بعد از مسابقات کشتی در سطح جهانی‌یا المپیك مقامات و کار ـ شناسان ورزشی در باره علت شکست تیم کشتی میگویند : «اگر به فلان توجه می کردید و اگر فلان کار را می کردید» تیم ما پیروز میشد . من می گویم اکنون حدود دو ماه به مسابقات‌المپیك سال ۱۹۷۲ باقی است و تیم کشتی ملی ما ، که بهترین تیم های دنیااست و دو بار نیز حائز مقام قهرمانی مسابقات جهانی گشته است ، دارد آماده میشود . بهتر است آن نکاتی راکه بعداز مسابقه با افسوس به آن اشاره خواهند کرد ، حالا که برای هر کاری فرصت هست ، اجرا کنند که فردا دیگر بهانه تراشی نکنند .

● الو ، من حمید جوانمردی دانش آموز سال چهارم دبیرستان ـامسال من از یک درس‌تجدیدی آوردم و برای تقویت در این درس ۱در یک کلاس تابستانی نام نویسی‌کردم اما فقط برای همین یک درس از من ۵۰ تومان پول گرفتند .میخواستم بگویم برای بسیاری از دانش آموزان پرداخت چنین پولی ، آنهم فقط برای یک درس ، خارج از حد تحمل است .

● الو من مجید ـ د ـ دیروز در جاده قدیم شمیران‌از مردی کەکنار خیابان‌موز می فروخت‌موزرا دانه‌ای یک تومان‌خریدم ،اماچند قدم پائین‌تر دیدم یکنفر موز هائی بهتر از آنچه من خریده بودم دارد و دانه‌ای ۷ ریال می‌فروشد وقتی به سراغ فروشنده اول رفتم‌موز ها را از من پس نگرفتو حتی بمن توهین همکرد . خواستم بدانم ماموران شهرداری بکار اینگونه فروشندگان نباید رسیدگی کنند ؟

نامه به روزنامه

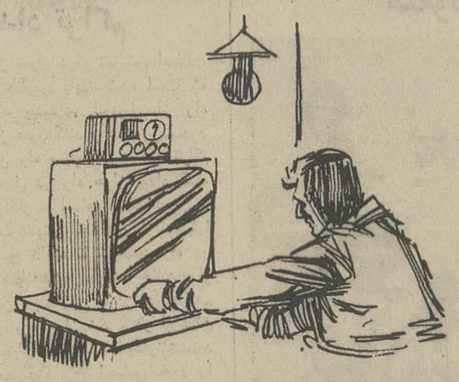

فرهنگیان بازنشسته

در این موقع که مرحله دوم قانون استخدام کشوری ، در مورد فرهنگیان اجرا شده ، بازنشستگان آموزش و پرورش هم که عمری را در راه خدمت به فرهنگ مملکت گذرانده‌اند واکنون باافزایش هزینه‌زندگی، مخارج فرزندان خود را ـ که غالبا دبیرستانی و دانشگاهی هستند ـ بسختی تامین می‌کنند، تقاضا دارند مرحله دوم قانون استخدام کشوری درمورد آنها هم اجرا شود . زیرا اولا از سال ۱۳٤۰ تاکنون دیناری به حقوق این عده افزوده نشده ، ثانیا در قانون ، اجرای مرحله دوم در مورد آنها هم پیش‌بینی نشده است .

مشهد ـ امضای بیش از یکصد فرهنگی بازنشسته

برق ما را قطع کنید !

در خیابان ولیعهد منشعب از میدان بروجردی ، در کوی سرباخته و کوچه های فرعی این محل ، بقدری برق‌ضعیف و دچار نوسان است‌که‌اکثرا وسایل برقی، منجمله یخچال و کولر و غیره را که در این گرمای طاقت فرسا ، مورد احتیاج عموم است ، خراب کرده است .

اهالی این کوچه هاازجمله کوچه منصوری ، حاضر شدند که مسئولین شرکت برق ، این چند ولت‌برق‌را که واقعااسباب درد سر اهالی شده ، قطع کنند تا خیال آنها از لحاظ برق راحت شود . ولی حتی این کار را هم انجام نمیدهند.

اهالی‌کوچه منصوری

تغییر خط فارسی مسئله روز

ـ تغییرات روزه ، زیاد ناراحت نشو !...

روابط عمومی توضیح میدهد

روابط عمومی کل گمرك ، توضیحات زیر را در باره مطلب مندرج در شماره ۱۳۸۳۷ روزنامه اطلاعات داده است:

۱ـ از اینکه نویسنده مقاله نحوه کار و نظم و ترتیب و نظافت بیش از پیش گمرك امانات پستی را ستوده‌اند تشکر و قدر دانی می نماید .

۲ـ در مورد آنقسمت از مقاله که مربوط به تاخیر توزیع بسته مورد بحث است ، باستحضار می رساند که گمرك وظیفه‌ای بجز اجرای تشریفات گمرکی و عنداللزوم دریافت حقوق و عوارض گمرکی و سایر هزینه ها که علی‌الاصول وصول آن توسط ماموران پست همزمان با تحویل کالا به گیرندگان در محل و نشانی تعیین شده توسط فرستنده انجام می شود ندارد و ادارات پست ، بر طبق مفاد ماده ۷۰ قانون مقررات پستی که عینا درج می گردد ، اقدام می نماید . ماده ۷۰ مرسولاتی که بی ثمر بمنازل گیرندگان برده می شود اداره پست بیش از دو مرتبه مرسولات سفارشی و بیمه شده را توسط مامورین توزیع بمنازل گیرندگان نمی فرستد . چنانچه در دفعه دوم هم این زحمت بی ثمر بماند یك اخطاریه برای گیرندگان ارسال می شود که مرسوله تا مدت ۱۵ روز در دفتر پست باختیار او موجود است در صورت عدم‌مراجعه، مرسوله به مبداء عودت داده خواهد شد .»

مضافا باینکه بطوریکه مدارك موجود در گمرك امانات پستی دلالت دارد ، بسته مورد بحث در تاریخ ٦ر۸ر٤۹ از اداره پست تهران جهت انجام تشریفات‌گمرکی به اداره‌گمرك امانات پستی تحویل و در همان روز تشریفات گمرکی‌نسبت به بسته مزبور در اداره گمرك امانات پستی انجام و فردای آن روز یعنی در تاریخ ۷ر۸ر٤۹ جهت توزیع تحویل اداره پست تهران شده است .

۳ـ در مورد اشتباهیکه در برگرداندن نام جناب آقای پرتو اعظم از لاتین به فارسی روی داده است ، باطلاع می ـ رساند که در نوشتن نام و نشانی صاحبان اینقبیل کالا ها ، اداره گمرك امانات پستی ، هیچگونه دخالتی ندارد .

بحث آزاد تازه اطلاعات : درمان در ایران باید ملی شود ؟

از: دکتر ولی‌الله صفریان، دکتر داروساز

هر ملی شدنی کمال مطلوب نیست!

هدف نهائی این است که وضع درمانی در سطح کشور وسیع‌ما براه بهبود کشانده شود ، اگر چه این راه بکندی پیموده شود. برای این مهم ، نبایستی به درج سلسله مقالات وارده ومصاحبه های گوناگون‌اکتفاء کرد و در مدتی کوتاه ، با چاپ آنها ، به مثابه آبی بر آتش و مرهمی بر زخم به تسکین سوخت معنوی‌پرداخت . این‌موضوع بایستی جدی ، مستمر و اساسی ، بعنوان مسئله‌ای حیاتی ، تا اخذ نتیجه‌ی گیری شود .

چون از هر شرایطی و با هر بودجه‌ای میتوان در راه بهتر و شکوفائی گام برداشت «همیشه راه بهتری وجود دارد» میتواند سرلوحه همه کار ها باشد .

اگر گامها را از اصلاح ابتدائی ترین خواستها ، که بهمان اندازه آسان بودن قابل اجرا نیز هست ، برداریم بدون شک حرکت را آغاز کرده‌ایم .تا در آینده‌ای دور مجددا اقدام فقط به درج مقالاتی در این مورد نکنیم و به روزی که درمان این‌مسئله اساسی در فرم نسبی مطلوب در آمده‌باشد برسیم و در پناه آن که بمقدار زیاد از ناراحتی ها و دلهره های مردم کشور ما میکاهد براه سازندگی بهتر برویم .

۱ـ خدمات درمانی علاوه بر تامین‌نیاز های مادی شاغلین ، بایستی با یکنوع علاقه درونی عمیق و اشتیاق و میل روحانی‌همراه باشد، و این میسر نیست مگر قبل از پذیرفتن دانشجو در این رشته ، باتعدادی در حدود پنجاه تا صد تست ، هدف آتی او را بسنجند تا مشخص شود کسی که مایل است در این رشته تحصیل کندواقعا در درجه اول به نفس انسانی رشته‌پزشکی و مسئولیت اخلاقی و وجدانی آن ایمان دارد، یا طبابت راوسیله ارضاء یک سری کمبود های رنگ و روغن زده میداند ، تا با کشاندن پزشکی به مجرای تجارتی دانسته و ندانسته ، به عده کثیری مردم مستاصل و درمانده ظلم کند .

بعنوان مثال : در آمریکا که میتوان در یک رشته ٦ ماهه ، متخصص شد و از مزایای این تخصص فوری و بی دردسر کاسبی کرد ، کسانی به پزشکی رو میکنند که اصالت و شوق و ایمان را توامان داشته باشند .

در حالیکه در اینجا عده‌ای توخالی دنبال طبابت میروند تاکمبودهایشان را با خرید ویلا وپوشیدن اسموکینگ جبران‌کنند.

۲ـ مسئله دوم یک فرم نبودن نظردولت به اطباء است . به دلیل اینکه سیستم استخدام رسمی و پیمانی برقرار است ، یعنی میان طبیبی که متولد منطقه گرمسیریا سردسیر است ، هیچ تفاوتی نیست ، یا حقوق و مزایای یک طبیب پیمانی خیلی بیشتر از یک طبیب‌بااستخدام رسمی است. و این بعهده دولت است که این وضع و حالت اجحاف و استثناء رانسبت به پزشکان از میان بردارد . مثلا سطح حقوق تاآنجا تفاوت دارد که طبیبی در شرکت نفت با ٤۰۰۰ تومان حقوق استفاده از ۳۸ روز مرخصی و بلیط هواپیما برای خود و خانواده‌اش‌و امتیاز استفاده از کمپ های محمود آباد در تابستان را هم دارد ، ولی بنده اگر طبیب‌شهرداری یا بیمه های اجتماعی باشم هیچکدام از این مزایا را ندارم و نخواهم داشت .

۳ـ مسئله سوم گرانی بیمارستان های خصوصی است و این بدان علت است که اگر یک بیمارستان خصوصی برای‌بیماری که جرات کرده به آنجا برود ، برای یک تخت سیصد تومان میگیرد ، شاید حق دارد ، چون در غیر اینصورت هزینه های این بیمارستان از قبیل آب و برق وغیره چگونه تامین شود ؟

پس همانطور که در کشور های خارج اگر بیمارستانی با یک پرسنل بالا بوجود می‌آید ، که گران هم هست ، دولت هزینه آب و برق‌وغیره بیمارستان را رایگان‌حساب میکند تا این بیمارستان که مثلا سه شیفت کار میکند و ملی هم هست و طبعا هزینه‌اش بالا میرود ، احتیاج نداشته باشد که از طریق سرکیسه کردن بیماران این‌کمبود را تامین کند .

حقیقت مطلب هم این است که اگر بیمارستانها چنین نکنند ورشکست خواهند شد . بنابراین بهتر است در اینجا نیزدولت به چنین امری مبادرت ورزد و در ازاء این امر ، ارزان حساب کردن اطاق عمل و یا تخت و یا مواردی مشابه آن را از بیمارستان بخواهد .

٤ـمهمترین مسئله ، داروست . همانطور که ما اداره نظارت بر مواد خوراکی و آرایشی داریم ، وزارت بهداری نیز چون دارو را میشناسد بیاید و خود بر قیمت دارو نظارت کند و این بدان معناست که ننشیند از واردکننده‌دارو فاکتور آنرابخواهد تا آنهاهمخیلی راحت‌هرچه میخواهندحساب کنند .

چون در این موارد خیلی راحت‌می‌شود تقلب کرد . و بر اساس این امر ، در قبال مردم ، فقط وزارت بهداری باید مسئول باشد و این کار تقریبا وضع بغرنج قیمت دارو را حل میکند .

۵ـ تعداد زیادی از واردکننده های دارو ، نمونه های فراوانی (دارو) برای اشانتیون و تبلیغ به اطباء هدیه میکنند که مقدارش قابل ملاحظه است .

بعقیده من اگر نظام پزشکی بیاید و ضابطه‌ای بگذارد که این داروها جمع ـ آوری شود و از طریق خودش آنها را در اختیار سازمان های خیریه بگذارند،مضیقه و مشکلات دارو حل خواهد شد .

و اگر میگویم نظام پزشکی علتش‌اینست که این امر ، مستلزم ایجاد موسسه یا سازمانی با هزینه دیگر،صرفا برای این‌کار نباشد .

٦ـ مسئله دیگر اینست که تعداد زیادی از اطباء در شهرستان‌ها پا جا پای داروخانه ها گذاشته‌اند و قصدشان هم اصلا کمک به مردم نیست یکمشت داروهای غیر فوری را با قیمت گزاف به بیماران‌می‌فروشند . باید مسئولان امر بر این مسئله نیز نظارت کنند تا به این ترتیب اطباء به طرف تجارت صرف کشیده نشوند .

۷ـ بیمه های کارمندان نیز یک فرم ایده‌آل است بشرطی که کاملا اجراشود و چترش همه را در پناه بگیرد .

۸ـ در باره تعیین ویزیت پزشکان باید گفت این بعهده نظام پزشکی است که برآن نظارت کند .

هم‌اکنون عده‌ای از اطباء با نظام پزشکی موافق نیستند ، چون از آن کار میخواهند ، در حالیکه کاری نمیکنند . البته یک سری کارها در سطح انجام میدهد که بیشتر فقط روی اشکالات مردم تهران است ، درحالیکه ما درمانگاه هائی در شهرستانها داریم‌که در آنها یک طبیب باید در فاصله سه ساعت‌اقلا ۲۰۰ مریض به‌بیند. حتی اگر قرار باشد طبیب برای این‌تعداد بیمار فقط قرص مسکن تجویز کند . باید سه ساعت وقت صرف کند ، حال چگونه میتوانیم از چنین‌کسی انتظار طبابت صحیح داشته باشیم ؟

۹ـ برای ملی شدن باید مسائلی را از پایه در نظر گرفت و درست کرد . درست مثل میوه‌ای که بایدبرسد و بعد آنرابچینند. اصولا هر ملتی خصائلی مخصوص‌بخودش دارد ، که نمیتوان و نمیشود آنرا«الگو سازی» کرد . ما بر اساس وضع منطقه‌ای، جمعیت ، امکانات مالی ، خواست‌مردم ، و حتی امراض بومی که داریم ، میتوانیم فرمی را پیاده کنیمکه لازم نیست حتما ملی باشد ، اما میتواند ایده‌آل باشد چون هر ملی شدنی ایده‌آل نیست .

دنیای ورزش
شنبه‌ها منتشر
میشود

آگهی انتخاب کارآموز برای دوره سیزدهم کلاس فنی دامپزشکی

سازمان دامپزشکی وزارت کشاورزی ومنابع‌طبیعی صدنفر کارآموز مرد برای شرکت درکلاس‌فنی دامپزشکی از بین دیپلمه های کشاورزی یادیپلمه هائی که خدمت‌سپاهی ترویج و آبادانی رادررشته دامپزشکی انجام داده‌باشند از طریق امتحان و مسابقه انتخاب میکند . دیپلمه های طبیعی و ریاضی نیز میتوانند برای شرکت در امتحان و مسابقه نامنویسی کنند ولی درهر حال حق‌تقدم بادارندگان شرایط فوق است .

الف ـ تعداد افراد مورد نیاز درهر استان یا فرمانداریکل بشرح زیر میباشد .

گیلان ٤ نفر ـ مازندران ۳ نفر ـ آذربایجان شرقی ۸ نفر ـ آذربایجان غربی ٦ نفر ـکرمانشاهان ٤ نفر ـ خوزستان ٤نفر ـ فارس ۹ نفر ـکرمان ٦ نفر ـ خراسان ۱۰ نفر ـاصفهان ٦نفر ـ سیستان وبلوچستان ۳نفرـ کردستان ٤ نفر ـ استان مرکزی ۸ نفر ـاستان ساحلی بنادرو جزایر دریای عمان ۲ نفر ـ بوشهر ۲ نفر ـایلام ۲نفر ـ چهار محال و بختیاری ٤ نفر ـسمنان ۲ نفر ـ همدان ۳ نفر ـ لرستان ۵نفر ـ یزد ۱نفر ـ زنجان ۲نفر ـ گرگان و دشت ۲نفر .

ب‌ـ شرایط داوطلبان

۱ـ تابعیت ایران .

۲ـ سن بین ۲۰ تا ۲۵ سال تمام

۳ـ داشتن برگ انجام خدمت زیر پرچم یامعافیت دائم .

٤ـ بومی بودن در استان یا فرمانداریکل مورد تقاضا ـ منظور از بومی بودن آنستکه داوطلب بایستی حداقل واجد دو شرط از شرایط چهارگانه زیر باشد :

۱ـ متولد در منطقه مورد تقاضا.

۲ـ اخذ گواهینامه ششم ابتدائی در منطقه موردتقاضا .

۳ـ انجام تحصیلات سوم متوسطه در منطقه‌موردتقاضا .

٤ـ اخذ دیپلم متوسطه در منطقه مورد تقاضا .

کسانیکه در مسابقه ورودی و امتحان مصاحبه پذیرفته شوند بشرط سپردن تعهد ثبتی بمبلغ پنجاه هزار ریال دائربقبول خدمت درمحل مورد نظر سازمان دامپزشکی درکلاس فنی که بمدت شش ماه زیر نظر دانشکده دامپزشکی دانشگاه تهران تشکیل میشود با دریافت ماهیانه مبلغ دوهزار ریال کمک هزینه‌تحصیلی شرکت خواهند کرد .

داوطلبانی که کلاس فوق‌الذکر را با موفقیت به پایان برسانند پس از جلب موافقت دفتر مرکزی بودجه بطور پیمانی استخدام خواهند شد .

حائزین شرایط میتوانند برگ درخواست ذیل این آگهی را تکمیل کنند و با فتوکپی برگ انجام‌خدمت وظیفه یامعافیت دائم خود و دوقطعه عکس ٤×۳ حداکثر تا تاریخ ۵ر۵ر۵۱ باداره کل کشاورزی محل مورد تقاضا ارسال دارند .

جـ‌ـ مراکز امتحان

امتحان و مسابقه درساعت ۹ صبح‌روز ۲۲ر۵ر۵۱ درمراکز استانهای مشروحه زیر انجام خواهد شد .

۱ـ داوطلبان استان خراسان باداره کل کشاورزی استان خراسان در شهرستان مشهد .

۲ـ داوطلبان استانهای آذربایجان شرقی وغربی باداره کل کشاورزی استان آذربایجان شرقی در شهرستان تبریز .

۳ـ داوطلبان استان فارس و فرمانداریکل بوشهرباداره کل کشاورزی استان فارس در شهرستان شیراز.

٤ـ داوطلبان استانهای ساحلی و بنادر و جزایردریای عمان ، سیستان و بلوچستان و کرمان باداره کل کشاورزی استان کرمان در شهرستان کرمان .

۵ـ داوطلبان استانهای کرمانشاهان و کردستان‌و فرمانداریکل ایلام و همدان باداره کل کشاورزی استان کرمانشاهان در شهرستان کرمانشاه .

٦ـ داوطلبان استان خوزستان و فرمانداریکل‌لرستان باداره کل کشاورزی استان خوزستان در شهرستان اهواز .

۷ـ داوطلبان استانهای گیلان و مازندران وفرمانداری گرگان‌ودشت به اداره کل کشاورزی استان مازندران در شهرستان ساری .

۸ـ داوطلبان استان اصفهان وفرمانداریهای‌کل‌یزد ـ چهارمحال وبختیاری باداره کل کشاورزی استان اصفهان در شهرستان اصفهان .

۹ـ ازداوطلبان‌استان مرکز وفرمانداریهایکل‌زنجان و سمنان کتبا برای شرکت در امتحان و مسابقه‌دعوت بعمل خواهد آمد تاریخ اجرای امتحان و مسابقه این‌دسته از داوطلبان در دعوت نامه قید خواهد شد .

داوطلبان هشت ردیف اول بایستی برای‌دریافت‌پروانه ورود بجلسه امتحان و مسابقه یکروز قبل از تاریخ امتحان باتوجه بشهر مورد درخواست بیکی از مراکز امتحانی بالا مراجعه کنند .

م‌الف ۵۷۵٦ وزیر کشاورزی ومنابع طبیعی

برك درخواست شغل در سازمان دامپزشکی کشور

نام و نام خانوادگی — نام پدر — شماره شناسنامه

محل تولد — محل صدور — تاریخ تولد

مدرک ورشته تحصیلی — وضع خدمت وظیفه و نوع خدمت

استان یا فرمانداریکل مورد تقاضا(فقط یک استان یا فرمانداریکل)

نشانی کامل : شهر — خیابان — کوچه — شماره منزل

شماره تلفن — امضاء داوطلب

گروه فرهنگی هدف

برای کلاسهای تجدیدی و تقویتی تابستانی در یك کلاس فشرده ثبت‌نام‌میکند

نشانی : امیریه‌ـ خیابان البرز ، دبیرستان شماره ۱ هدف

تدریس کلیه دروس دوره دبیرستان

گروه فرهنگی نیما‌ـ آموزشگاه پرند

ریاضیات ـ فیزیك و شیمی وادبیات وزبان‌سالهای سوم ـ چهارم ـ پنجم و ششم دبیرستان

ثبت‌نام صبح وعصر تاده روز ادامه دارد .

چهارراه شاه روبروی سینما آسیا ـ تلفن ٦٦۲۲۳۵

گروه فرهنگی آذر

برای کلاسهای اول و دوم دوره‌راهنمائی سال‌تحصیلی ۵۱ـ۵۲ همه روزه ازساعت ۸تا۱۲ صبح در محل های زیر ثبت‌نام مینماید .

۱ـدبیرستان‌پسرانه‌شماره۱ آذر

خیابان نادری چهارراه قوام السلطنه تلفن‌های ٦٦۷۱۷۰ـ٦٦٤٦۷۱

۲ـدبیرستان‌پسرانه‌شماره۲ آذر

خیابان صفی‌علیشاه نبش خیابان کمال‌الملك تلفن‌های ۳۱۸٤۸۱ ـ ۳۰۱۱۰٦

۳ـدبیرستان‌دخترانه شماره۳ آذر

چهارراه شاه تلفن ٤۳۵۰۲

دبیرستان بازرگانی پازند

برای‌رشته‌های تخصصی بازرگانی ـ حسابداری بانکداری تعدادی دانش‌آموز میپذیردـنام نویسی تا پایان تیر ماه نشانی ـ شرق دانشگاه خیابان آناتول‌فرانس ـ شماره ۲۱ تلفن ٤۵۲۱۱

گروه فرهنگی فردای بهتر

بابرنامه های آموزشی ، تربیتی و هنری برای کودکستان ، دبستان، ودوره راهنمائی تحصیلی ثبت‌نام میکند .

تجریش ـ خیابان زعفرانیه ـ تلفن ۸۷٤۳۱۲ آـ۲٤۹۳۸

تجدیدیها تضمین میشوند

شهریه مردودین مسترد میگردد

آموزشگاه ثابت

چهار راه شاه سیمتری

دبیرستان همایون دختران

برای سال تحصیلی ۵۱ـ ۵۲ دوره راهنمائی ودوره اول‌ودوم متوسطه

(رشته‌های طبیعی‌ـادبی خانه‌داری‌ـمنشیگری)

ثبت‌نام مینماید

وسیله ایاب و ذهاب آماده و غذای گرم برای ناهار داده میشود آدرس خیابان روزولت ـ میدان ۲۵ شهریور تلفن ۸۲۳۷۰۱

توجه فرمائید

BBC LONDON
بهترین روش

از الفباء زبان تا ادبیات شکسپیر

اگر شما هم ازیادگیری زبان انگلیسی مایوس‌شده‌اید باید مانند دیگران ازمتد سمعی و بصری (بی.بی.سی)

لندن انگلیسی را بیاموزید

زیرا تمامی اساتید زبان‌انگلیسی فقط این متد راتوصیه میکنند دوره اول(ابتدائی) دوازده‌صفحه و یك‌کتاب‌ترجمه شده ۳۵۹تومان دوره دوم (تکمیلی) نه صفحه ویك‌کتاب ترجمه‌شده ۲۱٦ تومان خیابان نادری کتابخانه مبسو شعبه شرکت مطبوعاتی ایران یاد تلفن ۳۱۲۹٤۰

گزارش از : هادی مهرپرور وپرویز معیری باهمکاری
سازمان شهرستانهای روزنامه اطلاعات

من از زیر باران سنگ میایم!

بار دیگر جاده‌هراز، فروریخت و حادثه آفرید . در هراز، دیروز پانزده ساعت تمام ، کوه می‌غرید و سنگ‌می‌بارید ، خبرنگار ما که بیدرنگ در محل حادثه حضور یافت، مینویسد :

«هراز هرگز این چنین لگام نگسیخته بود . دیروز از آسمان هراز باران سنگ می‌بارید و حتی کوچکترین راه رفت و آمدی نیز برای اتومبیل دیده نمیشد..»

مرگ با سنگ

هادی‌مهرپرور، خبرنگارروزنامه اطلاعات ، در دنباله‌گزارش خود می‌نویسد :

«ریزش کوه در منطقه پنجاب ۵۰ کیلومتری آمل ساعت ۷ بعد از ظهر دوشنبه شروع شد و تا ظهر دیرز ادامه داشت .

اتومبیلهائی که از تهران به مازندران درحرکت بودند، ناگهان از پیشروی باز ماندند . صدای مهیبی سراسر منطقه را تکان‌داد و بدنبال آن سرنشینان وحشتزده اتومبیلها ، ستونی از گرد و غبار و پاره‌های سنگ را روبروی خود دیدند ، درهراز ، مرگ با سنگ فرومی‌ریخت ! »

دیگر نه راه رفتن بود و نه راه‌بازگشتن! سرنشینان وحشتزده اتومبیلها ، از بیم باران سنگ ، به درون وسائل نقلیه خود پناه بردند و همه چیز را به دست سرنوشت سپردند . آنها ماتمزده و مبهوت ، چشم به کوه دوختند که باشتاب جاده را می‌بلعید و آسمان را با گردوغبار تیره‌وتار ساخته بود .

در اندک زمان گرچه‌حادثه در یک روز تعطیل رخ نداده بود ، صفی دراز از اتومبیلها در دو سوی جاده هراز پدید آمد .

سرنشینان وسائط نقلیه‌اندیشناك و نگران ، درحالی‌که دربلاتکلیفی بسر میبردند با گفت‌وگو پیرامون حوادث پیابی جاده هراز ، با بیتابی انتظار میکشیدند ، اگرچه امید برای بازشدن راه بسی‌اندک بود . سرانجام گفت‌وگوها تصمیم به بازگشت بود ، زیرا بنظر نمیرسید که هراز لجام‌گسیخته بزودی آرام گیرد . »

نگران عزیزان

خبرنگار ما در دنباله گزارش خود مینویسد :

درمیان مسافران بسیار بودند کسانی که در آن سوی جاده قوم و خویش و یا عزیزی چشم‌براهشان بود و انتظارشان را می‌کشید . یکی از مسافرین می‌گفت :

«خدامیداند تا خبر سلامت من به مادر پیرم برسد ، چه بروزش خواهد آمد .»

گروهی از مسافران نیز که به امید گذراندن مرخصی خود از طریق‌این‌جاده‌پرحادثه‌زهسپارشمال بودند ، ناکام و ناراحت بازگشتند تا از چالوس به شمال بروند . گرچه بدینسان برنامه سفرشان کاملا برهم میخورد .

راه را ببندید

بدنبال‌ریزش جاده‌هراز بیدرنگ به پاسگاههای پلیس راه دستور داده شد تا راه را بر تمام وسائط نقلیه ببندند ، زیرا کوه همچنان می‌غرید و سنگ می‌بارید . در بعضی از قسمتهای جاده تکه‌های سنگ کوهی را می‌مانست .

ریزش کوه در جاده هراز نه تنها راه تهران ـ مازندران را از این طریق قطع کرد ، بلکه رابطه تلفونی تهران ـ آمل را نیز برید، زیرا رابطه تلفونی این دو شهر تنهاازطریق‌گزنك و رودهن میسر است که این قسمت نیز به کام کوه فرورفت .

عملیات یك برف‌روب

وزارت راه دیشب به علت تاریکی راه اقدامی نکردولی‌امروز صبح یک «گریدر» ـ برف‌روب ـ را برای بازکردن راه به منطقه پنجاب اعزام داشت .

با وجود جلوگیری ماموران از عبور اتومبیل در راه هراز امروز نیز تعداد زیادی از اتومبیل‌های سواری، اتوبوس و کامیون در منطقه پنجاب متوقف بودند و در انتظار بازشدن راه بسر می ـ بردند .

بعد از دو ساعت تلاش ، راه به وسیله برف‌روب باز شد و به دنبال آن به چند اتومبیل دستور عبور دادند ، اما چند لحظه‌بیشتر از حرکت این اتومبیلها نگذشته بود که بار دیگر سیل خاک و سنگ از کوه بطرف‌جاده سرازیر شد و باردیگر آن را درکام‌کشید.

سومین ریزش کوه

تنها ماشین برف‌روب ، تلاش خود را ازسر گرفت تا این که ساعتی بعد باز راه باز شد و چند اتومبیل توانستند عبور کنند ولی باز برای سومین‌بار کوه ریزش کرد .این وضع تا ظهر دیروز ادامه داشت و هربار که راه بازمیشد و چند اتومبیل می‌ـ گذشتند ، کوه می‌غرید و بر دل جاده سنگ «تف» میکرد !

هربار هنگام ریزش کوه، گردو غبار منطقه پنجاب را می‌پوشاند چنانکه‌سراپای سرنشینان‌اتومبیلها پوشیده از خاک بود .

اتومبیلها با ترس و دلهره از محل ریزش کوه می‌گذشتند ، ولی برای هرکدام از آنها خطری بزرگ درکمین بود، زیرا امکان داشت هربار که‌اتومبیلی ازپنجاب می‌گذرد کوه نیز درست درهمان لحظه ریزش کند . یکبار هم این اتفاق افتاد ولی‌فقط به یک اتومبیل‌آسیب رسیدکه‌خوشبختانه سرنشینان آن نیز جان سالم بدر بردند .

پس از ۱۵ساعت کوه درمنطقه پنجاب همچنان می‌غرید و باران سنگ برسطح جاده فرو میریخت هربار که‌کوه ریزش می‌کردتوفانی از خاک بهوا برمیخاست .

بیداد تراکم

از سوی دیگر تعریض اسفالت راه چالوس باعث شده است که تعداد بیشتری اتومبیل از راه هراز عبور کنند و همچنین‌مسدود بودن راه سبب شده که تراکم اتومبیل در راه هراز بیداد کند. خبرنگار ما اضافه میکند :

سرنشینان تعدادی ازاتومبیلها ترجیح دادند تا بازشدن راه در قهوه‌خانه‌های اطراف بمانند و همین سبب‌گرمی بازار قهوه‌خانه‌ـ های راه هراز شد . در این‌میان صاحبان قهوه‌خانه‌هابیکارننشستند و بسرعت نرخ اجناس خود را بالا بردند .

مقداری از اتومبیلها بمحض مسدودشدن‌راه به‌تهران بازگشتند و گروهی از مسافران مازندران نیز از طریق راه چالوس و رشت عازم شهرهای شمال شدند . مسافران خراسان نیز به تهران بازگشتند تا از طریق رامخراسان عازم این شهر شوند .

صعود به قله کرکس

شمیران ـ ۷ نفر ازکوهنوردان شمیران ، به سرپرستی حیدر افسری ، ضمن یک برنامه چهار روزه به قله «کرکس» صعود کردند.

این کوهنوردان عبارت‌بودند از : سیدعلی‌عرب‌زاده، محمود مرتضوی، جواد میربور ،بهنام دلیلی ، حسین تقی‌زادگان و محمد ولی مدبر . این عده ، از طریق نطنز و طامه ، به قله کرکس رفتند .

عکس، کوهنوردان مزبوررا در قله «کرکس» نشان میدهد.

گزارش ازسازمان شهرستانهای روزنامه‌اطلاعات

سه حادثه و۱۷ نفر کشته ومجروح

تاکنون در جاده هراز حوادث بیشماری رخ داده و این جاده پرحادثه قربانیان بسیاری گرفته است . در سه حادثه اخیر و بی‌دربی جاده هراز که در مدت زمان کمی اتفاق افتاد ، هفده نفر از اعضای سه خانواده کشته وچندتن نیز زخمی شدند . جزئیات این حوادث باین‌شرح است :

در ۲۸ خردادماه گذشته جاده هراز در پانزده کیلومتری آمل در محلی بنام «رزکه» به طول دویست متر فرونشست و آب رودخانه هراز که درست در این نقطه با جاده مجاور میشود ، قسمتی از راه را با خود برد . در حین فروریختن جاده یک اتومبیل سواری نیز با هشت سرنشینش به کام رودخانه فرورفت که پنج نفر از آنها کشته شدند و سه نفر دیگر بطور معجزه‌آسایی نجات یافتند .

دوازده‌ساعت پس از این ماجرا ، مامورین در عمق حفره‌ای که در جاده فروریخته ایجاد شده بود ، سرنشینان زنده‌بگور یک اتومبیل را که یک خانم و دو کودک و یک خدمتکار بودند نجات دادند .

در جاده هراز هربار که باران می‌آید ، برف می‌بارد و یا بهمن سقوط میکند ، رانندگان باید مدت‌ها درانتظار بازشدن راه بسر برند .

کلکسیونر ایرانی برنده‌مدال طلاشد

بروکسل ـ در نمایشگاهی که ازکلکسیون های مختلف و با ارزش تمبر در بروکسل ، قصر پالمارز، برگزار شد ، شرکت‌کنندگان ایرانی این نمایشگاه نیز جزو برندگان بودند .

در این نمایشگاه که همه ساله از طرف اتحادیه تمبرـ شناسی ، در یکی از پایتخت های جهان ، برگزار میشود این‌بار از ایران دکتر محمد دادخواه در کلاس افتخاری‌و ادوارد ژوزف و صمد خورشید در کلاس مسابقاتی شرکت داشتند .

هیات ژوری این نمایشگاه، همه ساله به دارنده بهترین کلکسیون تمبر یک جایزه اول ممتاز و به نفرات بعدی به ترتیب مدال طلای بزرگ ، مدال طلای کوچک و مدال مطلا و مدال نقره جایزه می دهد .

چون کلکسیون دکتر محمد دادخواه در سال ۱۹۷۰ در لندن جایزه اول را برده بود و به هر کلکسیون بیش ازیکبار جایزه اول داده نمیشود،امسال نیز با آنکه وی در خورجایزه اول بود ، ناگزیر جایزه مخصوص کلاس افتخاری به وی تعلق گرفت .

درمیان‌بهترین کلکسیون‌های جهان به ۲۰ کلکسیون مدال طلا داده شد که کلکسیون صمد خورشید (که در نمایشگاه جهانی بوداپست در سال قبل ، مدال طلای کوچک را دریافت داشته بود) برنده مدال طلای بزرگ شد . به کلکسیون ادوارد ژوزف نیز مدال مطلا تعلق گرفت و در سالن بزرگ قصر پالمارز که بیش ازیکهزار نفر میهمان داشت ، باردیگر نام ایران با افتخار برده شد و ایرانیان‌به عنوان‌بهترین‌دارندگان کلکسیون های تمبر بر شهرت خوددر این زمینه افزودند .

لهجه‌شیرازی،پسر ۱۲ساله را سرگردان کرد

بیستون ـ پسر بچه ۱۲ ساله‌ای بنام جمشید صفری‌که دراندیمشک پدر خود را گم کرده بود، توسط مامورین پاسگاه‌ژاندارمری ،بجای اینکه به‌زادگاهش«کاکل لارشیراز» برده شود ، به قریه «گاوکل » بیستون برده شد!

جمشید صفری همراه پدر خود، حاج محمد صفری ، بقصد رفتن به کویت ازقریه «کاکل لارشیراز» خارج شد ، اما در اندیمشک‌پدر خود را گم کرد.

وی پس از گم کردن پدر خوددر بیابان براه افتاد و پس از چند ساعت راه‌پیمائی ، بیکی از پاسگاههای ژاندارمری خوزستان رسید.

در پاسگاه نامشهر جمشید را پرسیدند و او با لهجه مخصوص اهالی استان فارس گفت که‌اهل کاکل است. اما همین کلمه«کاکل» با لهجه شیرازی او «گاوکل» تلفظ شد و ماموران تصور کردند او اهل «گاوکل» است .

ماموران سپس پسر بچه ۱۲ ساله را به «گاوکل» که در ۱۵ کیلومتری بیستون واقع است بردند ، اما در آنجا متوجه شدند که هیچکس او را نمی‌شناسد . ضمنا تمام اهالی گاوکل به لهجه کردی حرف میزدند ، درحالیکه لهجه جمشید ، لهجه اهالی‌استان فارس بود و اصلا زبان اهالی «گاوکل» را نمی‌فهمید .

جمشید گفت پدرش‌دو زن‌دارد، یکی از زنهایش که مادر جمشید است در قریه کاکل‌لار زندگی میکندوزن دیگرش‌در کویت‌است

وی اضافه کرد : با پدرم بطرف کویت میرفتیم تا نامادری‌ام را ببینیم ، ولی در اندیمشک دو اتومبیل باهم تصادف کردند و عده‌ای در آنجاجمع شدند ، منهم برای تماشای صحنه تصادف بمیان جمعیت رفتم ، ولی پس از چند دقیقه که کنار آمدم پدرخود را ندیدم و آنوقت در بیابان راه افتادم تا از اینجا سردرآوردم .

سرانجام مامورین متوجه شدند که جمشید اهل قریه‌ای دراستان فارس است و او را راهی آنجا کردند .

آگهی مسابقه تهیه پیکره ترکیبی
اعلیحضرت همایون شاهنشاه آریامهر

شهرداری لاهیجان تهیه پیکره ترکیبی «کمپوزیسیون» از اعلیحضرت همایون شاهنشاه آریامهر و والاحضرت ها در حالیکه معظم‌له به بازی والاحضرتها نظارت میفرمایند برای نصب در شهرستان لاهیجان را میان هنرمندان پیکره ساز مسابقه میگذارد بلندی‌پیکره شاهنشاه‌آریامهر ۲٫۵ متر و بلندی پیکره والاحضرتها با توجه‌بنوع کمپوزیسیون خواهد بود نقشه محل نصب دردفتر فنی اداره کل آفرینش هنری و ادبی وزارت‌فرهنك و هنر موجود است و شرکت کنندگان میتوانند با دریافت آن اقدام به تهیه ماکت بشرح زیر نمایند .

۱ـ بلندی ماکت ترکیبی نباید از یکمتر کمتر یا بیشتر باشد ـ

۲ـ ماکتهای تهیه شده باید از تاریخ‌اولین نشر آگهی پس از ۴۵ روز بدفتر اداره کل‌آفرینش هنری و ادبی وزارت فرهنك و هنر تحویل گردد ارزش پیکره ترکیبی اصلی که از روی بهترین ماکت ساخته خواهد شد .

۳ـ طرح پایه پیکره ترکیبی که همراه با ماکت بدفتر فنی تحویل میگردد باید بنحوی‌تهیه شود که یك مجموعه زیبائی را به وجود آورد .

۴ـ لباس اعلیحضرت همایون شاهنشاه آریامهر شخصی و لباس والاحضرت‌ها ورزشی درنظر گرفته شود ـ توضیح اینکه ساختمان پایه پیکره‌وتزئینات پیرامون آن بعهده شهرداری لاهیجان میباشد حداکثر بابت بهای مصالح برونزی و دستمزدتهیه و نصب ۱۷۰۰۰۰۰ ریال «یکمیلیون وهفتصدهزار ریال »میباشد که طبق پیمان پرداخت خواهد شد. م الف ۵۹۴۱ فرماندار منعمی

هدیه تابستانی آزمایش

کولر اطاقی آزمایش

محصول جدید

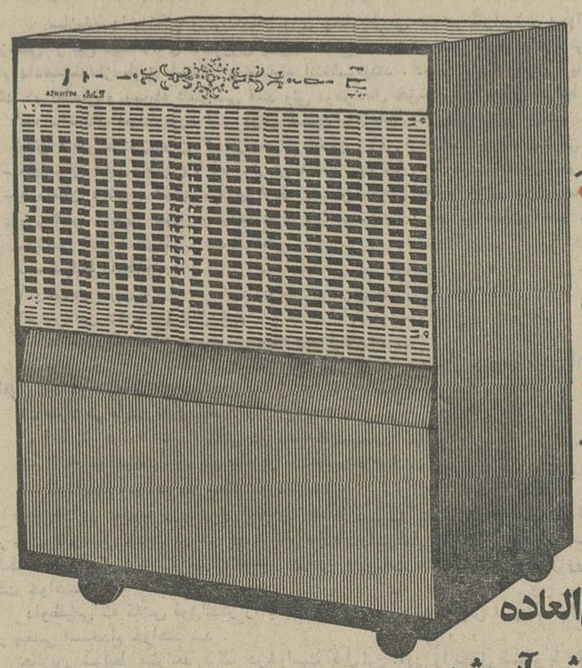

یك کولر زیبا
باقیمت خیلی مناسب
پرازنسیم خنك

۱ـ بامخزن آب بسیار بزرگ
۲ـ قدرت خنك کنندگی فوق العاده
۳ـ قابل وصل به‌لوله‌کشی آب شهر
۴ـ بدون احتیاج به‌کانال کشی

دبیرستان بازرگانی شمیران (پسران)
زیر نظر اساتید دانشگاه مدارس عالی

از کلیه فارغ التحصیلان کلاس سوم متوسطه برای رشته بازرگانی وازطریق مصاحبه ثبت نام مینماید

ضمنا :

پس از پایان تحصیلات متوسطه قدرت جذب آنها در موسسات بخش خصوصی و عمومی قابل توجه است .

دانش آموزان در فاصله کلاسهای پنجم و ششم برای کار آموزی به موسسات اقتصادی کشور معرفی میشوند .

دیپلمه های‌این دبیرستان میتوانند برای ادامه تحصیل در کنکور دانشکده ها و مدارس عالی این رشته ثبت نام‌و پس از اخذ لیسانس نیز در دوره فوق لیسانس و دکتری ادامه تحصیل دهند .

کلاسها از ساعت ۸ صبح الی۲ بعدازظهر تشکیل میشوند

نشانی :

خیابان قدیم شمیران
ایستگاه رضائیه کوی صالح
شماره ۵۱ تا ۵۵

تلفن ۸۷۱۳۵۵ ـ از ساعت ۹ صبح الی ۱۲٫۵
۱ـ۴ آـ۲۲۸۸

آکادمی زبانهای دنیا
درامتحانات اعزام دانشجو قبولی شما را تضمین مینماید

اداره کل آموزش متوسطه
شماره ۹۸۰۶
وزارت آموزش و پرورش

آقای محمد رفیق احمد موسی صاحب امتیاز آکادمی زبانهای دنیا

عطف بنامه مورخ ۴۶/۶/۱۲ چون درامتحان زبان خارجه جدید تعداد ۱۰۰ نفر داوطلبان کلاسهای زبان تحت صدی ۶۰ در امتحانات اخیراً اعزام دانشجو خارجه ۱۰۰٪ قبول شده‌اند لذا از سیاهی شما و کارکنان آن موسسه صمیمانه قدردانی مینماید و توفیق بیشتر شما را آرزو دارد م ع

رئیس کل آموزش متوسطه وزارت آموزش و پرورش

درصورت عدم قبولی شهریه مسترد میگردد

کلاسهای تقویتی انگلیسی ـ فرانسه ـ آلمانی ـ کلاس مکالمه انگلیسی بدون گرامر تند نویسی (شورت هند) و ماشین نویسی دایر است

آدرس ـ دروازه دولت . اول روزولت ـ ساختمان جم ـ تلفن ۸۲۸۲۱۳

گروه فرهنگی بابکان

دبیرستان شماره یك پسران بعلت تجدید ساختمان ثبت‌نام دانش آموزان

دوره راهنمائی ودوره اول‌ودوم متوسطه (طبیعی وریاضی) در محل موقت دبیرستان بعمل می‌آید

نشانی : خیابان شاهرضا ـ پیچ شمیران ـ دبیرستان شماره ۱ بابکان تلفن : ۳۹۱۱۱۰

عبدالرحمن فرامرزی

فرامرزی: مرد بی جانشین

حیف! مرد سیاست وقلم دیگر درمیان مانیست

دیروز قبل از آنکه چشمها از خواب بیدار شود،چشمان مردی که یکی‌ازتواناترین‌نویسندگان معاصر بود برای همیشه بسته شد ، و هنوز آفتاب گرم تابستان تهران را مسخر نکرده بود که‌مرگ استاد عبدالرحمن فرامرزی مدیر کیهان در شهر منتشر شد .

استاد فرامرزی قلمزن توانائی که بیش ازنیم قرن یکی از مهره های درخشان سیاست و یکی از چهره های تابناك دنیای نویسندگان ایران بود با شخصیتی در قالب معلمی روزنامه نگاری ـ نویسندگی ، شاعری ، وکالت مجلس ، وکالت دادگستری آنچنان موثر بود که مرگش از نظر اجتماعی و ادبی ضایعه‌ای عظیم است .

قلمی سحار ، قلبی آکنده از عشق به‌مردم و چهره‌ای آشنا و دوست داشتنی برای مردم ، در دل خاك رفت . استاد عبدالرحمن فرامرزی مرد .

روح لطیف

همین الان داستان دوستان استاد فرامرزی‌در مقابل چشم من است ، اجازه بدهید روح‌لطیف‌این مرد سیاست را که گاهی قلم توانایش ارکان حکومت ها را متزلزل کرد با کتاب خودش معرفی کنم

او در باره عشق می نویسد :

« این عشق چگونه حاصل میشود ، ادبا و حکما در این نیز زیاد بحث کرده‌اند و آنچه من پذیرفته‌ام اینست که قلبهای حساس و طبعهای موزونی که زیبائی در آنها بسیار اثر میکند از دیدن‌صورت نیکووشمایل موزون متاثرمیشوند ...

همکاری با اطلاعات

پای صحبت سناتور مسعودی می نشینیم واز ایشان به عنوان یك همکار از استاد میپرسم . سناتور مسعودی سکوت می کند و آثار غم و اندوه در چهره‌اش نمایان است .

سکوت را می شکنم و از ایشان میخواهم که سابقه دوستی و همکاری با استاد فرامرزی رابیان کنند .

سناتور مسعودی میگوید :

استاد فرامرزی خیلی پیش در زمان سلطنت اعلیحضرت رضا شاه کبیر یکی‌از همکاران‌صمیمی «اطلاعات» بود ، همکاری ان مرحوم با اطلاعات در سالهای پیش از شهریور ۲۰ بعد ها هم ادامه داشت و در اطلاعات هفتکی و اطلاعات ماهانه آثار قلمی فراوانی از ایشان چاپ شده است .

سناتور مسعودی آنقدر متاثر است که‌جایز نیست بیش از این در باره مرگ فرامرزی باایشان گفتگو شود .

یادی از زمان معلمی

از آقای احمد شهیدی همکار قدیمی میپرسم و او سابقه‌ای از نزدیك به چهل سال پیش میدهد زمانی که استاد فرامرزی معلم مدرسه معرفت‌بود و شهیدی شاگرد او .

شهیدی میگوید : یك روز سر کلاس مرحوم فرامرزی دو مطلب برای نوشتن انشاء داد یکی این شعر : مرغ سرسوی شهر دم سوی ده ـ دم آن مرغ از سر او به . ودیگری هم در باره قناعت . و شهیدی میگوید من در باره هردومطلب انشائی انتقادی نوشتم و همین انشاء موجب شد که فرامرزی مرا بشناسد و بعد ها که در اطلاعات هفتکی و اطلاعات ماهانه بودم محبت میکرد و مقالاتی میفرستاد و سلسله مقالات اوبه‌عنوان‌داستان دوستان که بعد بصورت کتاب چاپ شد ، اول در اطلاعات هفتکی چاپ گردید .

شهیدی رشته سخن را بسالها بعد کشاند. به ۱۴ سال پیش که فرزند ارشد مرحوم فرامرزی در سن ۲۹ سالگی درگذشت .

شهیدی میگوید: بدیدن استادرفتم ومنزلش شلوغ بود همه برای تسلیت آمده بودند ولی استاد با محبت با همه صحبت میداشت آنچنان که در بادی امر تصور میرفت او از مرگ پسر جوانش چندان تاثری ندارد . اما من میدیدم که استاد هر چند دقیقه یکبار اتاق را ترك میکند و بعد بر میگردد و باز با دوستان و بستگان‌به گفتگو می‌نشیند . آنها رفتند و من ماندم و متحیر از اینکه چگونه استاد در مرگ فرزند متاثر نیست. اما در اینجا بود که دیگر فرامرزی طاقت نیاورد و بگریه افتاد و بعد من فهمیدم که علت رفتن‌مرتب استاد به بیرون از اتاق این بود که به اتاق دیگر میرفت ، گریه میکرد و بعد چشمهایش را پاك میکرد و بسالن برمیگشت و بمن که علت را پرسیدم گفت دلیل ندارد مردم را هم متاثر کنم‌و این قدرت که در عین حال با نهایت مردم داری آمیخته بود مرا بحیرت انداخت .

زندگی فرامرزی

استاد فرامرزی در سال ۱۲۷۶ هجری‌قمری در لار فارس بدنیا امد و تحصیلات خود را درفارس بحرین و عربستان باتمام رساند ، از سال ۱۳۰۲ وارد خدمت در وزارت معارف شد و بتدریس ادبیات فلسفه منطق و عربی پرداخت .

در زمان اعلیحضرت رضا شاه کبیر در اداره نامه نگاری که اداره آن با آقای سناتور دشتی بود همکاری را آغاز کرد و بعد بریاست این اداره رسید .

بعد از شهریور ۲۰ مرحوم فرامرزی پس از سالها نویسندگی باتفاق برادرش « مجله تقدم» را منتشر کرد و با مطبوعات روز همکاری داشت و مقالاتی می نوشت و از سال ۱۳۲۰ روزنامه آینده ایران را منتشر کرد که چون توقیف شد با همکاری سناتور دکتر مصباح زاده بانتشار روزنامه کیهان پرداختند واین همکاری را تاآخر عمر ادامه داد .

شهامت بی نظیر

استاد فرامرزی در بیان مطالب شهامت بی‌نظیری داشت و در جلوه دادن مسائل از راه قلم صاحب قدرتی خارق‌العاده بود و همه آنها که در سیاست مملکت در سالهای از شهریور ۲۰به بعد و بخصوص سالهای بحرانی وارد بودند قدرت بیان و قلم استاد فرامرزی را چه در مجلس‌شورای ملی‌هنگامیکه نماینده‌بود وچه‌درمطبوعات‌تهران از یاد نبرده‌اند وریزه کاریهای قلمی او در مطبوعات آن زمان در جبهه های مختلف سیاسی از شاهکار های سیاسی و روزنامه نگاری آن مرحوم‌است .

استاد فرامرزی هرگز بیان مطلب را حتی در حساسترین و سخت‌ترین شرایط بدون ذکر مثال نمیکرد .

نگارنده از زمانی که ایشان وکیل مجلس بود و بکرات در شرایط پرتشنج مجلس پشت تریبون میرفت و مجلس را آرام میکرد بخاطر دارد که یك روز در حالیکه وکلای فراکسیونهای مختلف بر سر مطلبی مجلس‌رامتشنج کرده بودند

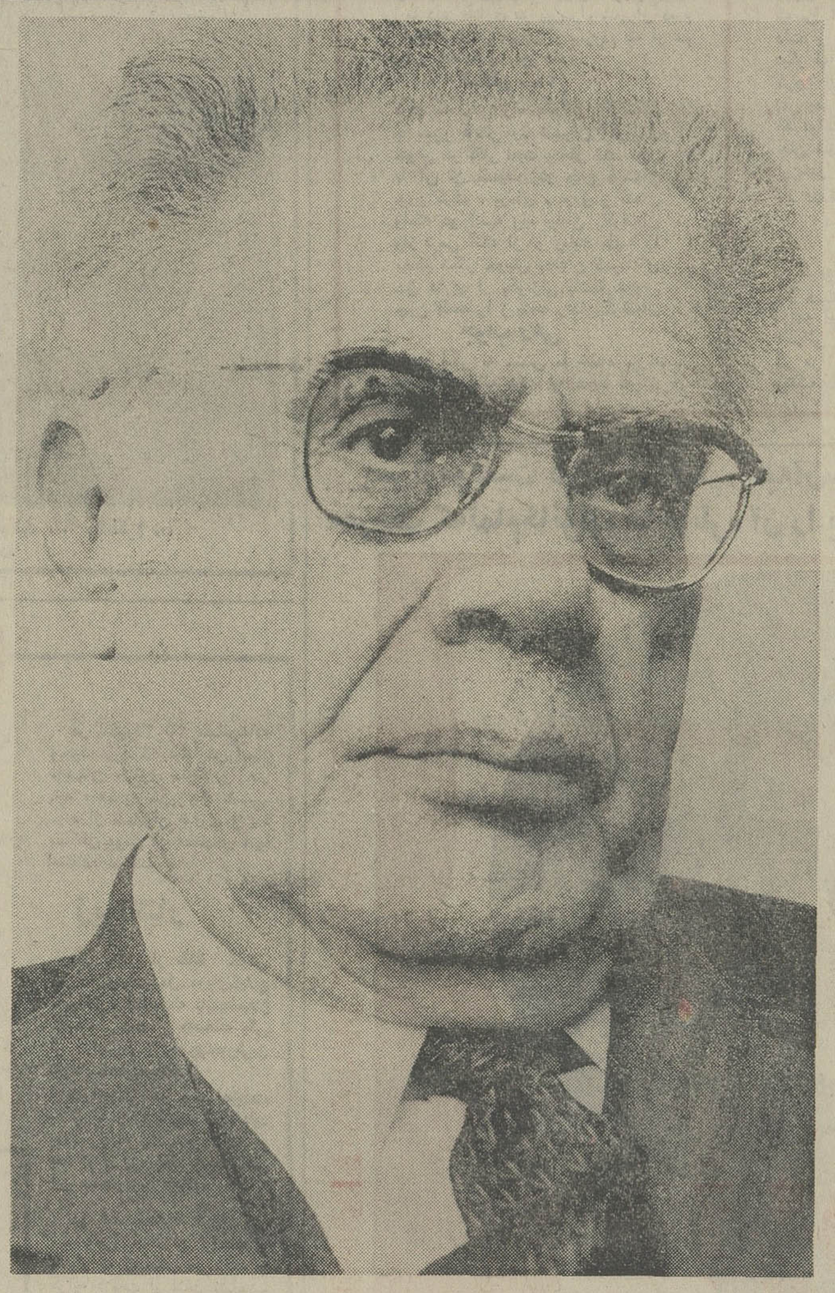

استاد فرامرزی قلمی سحار و شخصیتی استثنائی داشت

مرحوم فرامرزی پشت تریبون رفت و با همان لهجه دوست داشتنی چنین آغاز سخن کرد :

یك ماهیگیر کری بود ...

و ناگهان آن مجلس پرتشنج و عبوس‌تغییر قیافه داد و وکلا خنده را سردادند آقای سردار فاخر رئیس مجلس زنك را بصدا در آورد و چون اغلب آن مرحوم را باسم کوچك صدا میکرد گفت عبدالرحمن خان نظم مجلس را رعایت کنیدومرحوم فرامرزی با لبخند گفت :

جناب رئیس من که هنوز حرفی نزده‌ام وفقط گفتم یك ماهیگیر کری بود ، حالا چرا آقایان بخنده افتادند از خودشان بپرسید ؟

محضر استاد

دورنگری و پیش‌بینی های مرحوم فرامرزی در کار سیاست همواره راهنمای اهل سیاست و قلم بود استاد محضری گرم داشت و بهر محفلی که وارد میشد رونقی بدان میداد .

درسالها پیش که رجال در روز های معینی و بخصوص روز های جمعه در منزل خود ازدوستان پذیرائی میکردند و لاجرم باقتضای زمان مسائل روز مملکتی هم مطرح میشد ، در محضر استاد فرامرزی گرمی خاصی برای اهل قلم و سیاست احساس میشد . بخصوص که استاد در بیان‌مطالب بهمان سبك وشیوه‌ای که قلم میزد و شاید هم عریان‌تر ابا نداشت .

فرامرزی معلم ، روزنامه‌نگار ، نویسنده ،وکیل مجلس ، وکیل دادگستری و سیاستمداری ورزیده بود و همین قالب های مختلف در زندگی او ،ویرا مردی با صفات ممتاز در جامعه معرفی کرده بود.

فرامرزی با قلم سحارش ،با شخصیت‌استثنائی و کم نظیرش که گاه حتی برای صاحبان نظر «شناخت» او را مشکل مینمود اکنون دیگردرمیان مانیست .

روانش شاد باد اما مردی بود که باید گفت بی جانشین است .

نمونه‌هایی از نثر و شعر عبدالرحمن فرامرزی

شعرنو وفرامرزی

روانشاد «عبدالرحمن فرامرزی » از نویسندگان بنام مطبوعات کشور ما بود که حدود پنجاه سال‌درزمینه های‌مختلف فرهنگی ، ادبی ، سیاسی از هیچ کوششی فروگذار نکرد .

«فرامرزی» فعالیت های مطبوعاتی خود را تا روز هایی که مرگ بر بالینش سایه گسترد از کار و فعالیت بازنایستاد سعی او بیشتر بر این بود که تجربه ۷۵ ساله خود را در زندگی‌وحدود پنجاه سال نویسندگی را به جوانتر ها منتقل کند اکنون که فرامرزی دیگر در کنار ما نیست یادش را گرامی داریم و با اندوهی که از مرگش‌برقلب‌مان‌سنگینی می‌کند بیاد او و بیاد قلم شیرینش‌نمونه هایی از شعر و نثر او را که درآخرین روز های حیاتش بچاپ رسانده نقل می کنیم .

این نمونه ها از آخرین مقالات استاد در باره شعر نو که با سرو صدا و جنجال فراوانی‌روبرو گردیدبرگزیده شده است .

نمونه‌ای ازنثرعبدالرحمن فرامرزی

یك پتك آهنگر و هزار مطرقه زرگر

من یکبار دیگر مقاله‌یی تحت‌این عنوان نوشتم و بسیاری از من پرسیدند که مطرقه زرگر چیست ؟ و برای‌اینکه دو باره مجبور نشوم نوشته خود را زبانی توضیح دهم از حالا می گویم که چکش کوچك زرگر را مطرقه می گویند :

جناب آقای دشتی نامه جنابعالی‌را خواندم و بسیار ممنون شدم ولی نه ازآن بابت که مقداری بمن اظهارلطف‌فرموده بودید زیرا لطف شما نسبت به بنده امروزی نیست و بفرموده خودتان از پنجاه سال است .

ستودن قلم و شیوه نگارش شمانیز لازم نیست زیرا بقول همان مولانا که خودتان باواستناد فرمودید«مادح‌خورشید مداح خود است که دو چشم سالم و نامرمد است »

جای شبهه نیست که تمجید شما از یك نویسنده برای او افتخاری‌است زیرا بقول کلیله و دمنه بهترین ثناها آنست که بر زبان اشراف و گزیدگان رود ولی من ممنونم که‌پابمیدان گذاشتید و پتك آهنگری را بلند و چنان فرود آوردید که صدای آن تا سالها صدای این مطرقه ها را خاموش میسازد . »

★★★

« من عاشق شعر و عاشق هر چیز نوی هستم و بنابراین این شعر نو را مثل نی شکر می خورم اما بشرط آنکه شعر باشد . نه هذیان ، نه کلمات درهم ریخته و گفتم شعر عبارت ازیك بناست و کلمات بمثابه سنك و آجر و گچ و سیمان و تیرو تخته است . اینها تا با هم ترکیب نشوند بنا نمی شوند »

« چه کسی گفته است که شعر فارسی بحال رکود بماند ؟ مگر از روزی که شعر گفته شده تا امروزبحال رکود مانده است ؟ مگر سعدی و حافظ بهمان زبان یعنی سبك و ترکیب و مضامین خاقانی و ظهیر فاریابی شعر گفته‌اند ؟ »

نمونه‌ای از شعر استاد فرامرزی

فخر من آن بس که نظم و نثر من
تا صفاهان رفت وزی کیوان رسید
آنکه صیت شعر وفضل و دانشش
از زمین تا عرصه کیهان رسید
در فضیلت تای بابا افضل است
از زمین بگذشت و تا کیوان رسید
راستی کان طبع گوهر زای او
در تقی تا پایه سلمان رسید
از کمال الدین بمعنی گوی برد
درگهر بخشی به بحر وکان رسید
شهرتش از گنجه وشروان گذشت
در بلاغت تا صف سحبان رسید
از فرامرزی بخوبی یاد کرد
صیت او تا درگه خاقان رسید
کاش بتوانم که گویم شکر او
آنکه صیتش در همه ایران رسید
از صفاهان و گلستان های او
کی توان درشکر این‌احسان رسید
خود تو شیری وسمك نام تو نیست
کی‌سمك در دوری از دوران رسید
در صفاهان آهوان دیدم شبی
سر تو از مردی از زنجان رسید
شاد زی ای شیر بین آهوان
یا به گوشم ناله مرغان رسید
نعمتی کز جانب یزدان رسید

عمران ونوسازی روستاها وافزایش درآمد کشاورزان از مهاجرت بشهرها جلوگیری میکند

در پایان برنامه پنجم :

جمعیت روستانشین از ۶۱ درصد به ۵۳ درصد تقلیل میابد

وزیر تعاون وامور روستاها اظهار داشت : طبق ماده ۱قانون عمران ونوسازی روستاها وترتیب انحلال وزارت تولیدات کشاورزی ومواد مصرفی و تعیین تکلیف موسسات وابسته آن ، از تاریخ اول سال جاری انجام‌کلیه وظایف دولت درباره عمران و آبادی روستاها با حق اولویت اقدام در منطقه عمل شرکتهای‌سهامی‌زراعی وشرکتهای تعاونی روستائی در حدود اعتبارات وامکاناتی که وسیله دولت برای‌انجام این‌قبیل فعالیتها تخصیص داده میشود ، به وزارت تعاون وامور روستاها واگذار شده است .

نقش خلاقه روستائیان

آقای‌ولیان ضمن اشاره به‌برنامه عمران و نوسازی روستاها اضافه نمود :

تاقبل از تحولات بزرگ اخیر ، نقش خلاقه روستائیان و مسئله عمران و نوسازی روستاها در برنامه کلی توسعه اقتصادی‌مملکت کمتر به حساب می‌آمد ، ولی اینک به یمن همت واراده توانا وتوجهات خاص ملوکانه و در اجرای اوامر مطاع رهبر بزرگ انقلاب ایران در جهت حل مسائل ومشکلات جامعه روستانشین‌کشور امور روستاهاوسرنوشت‌روستائیان وعمران و نوسازی دهات مورد توجه خاص مسئولین امر قرار گرفته و با توجه باینکه در آخرین سال برنامه عمرانی پنجم نسبت جمعیت روستانشین کشور از ۶۱ درصد فعلی به ۵۳ درصد جمعیت کل کشور تقلیل و درآخر سال ۱۳۵۶ جمعیت روستانشین کشور در مقابل ۱۷٫۰۰۴٫۰۰۰ نفر جمعیت شهرنشین بالغ بر ۱۹٫۰۲۱٫۰۰۰ نفر خواهدگردید، نقش عمران و نوسازی روستاها واحداث شهرکها را در فراهم نمودن موجبات افزایش درآمد سرانه کشاورزان و جلوگیری از مهاجرت های بی مورد و مزاحم آنها به شهرها نباید فراموش نمود .

تراکم جمعیت روستائی کشور

وزیر تعاون وامور روستاهاضمن برشمردن مسائل مربوط به عمران ونوسازی روستاها و اعلام این مراتب که درحال حاضربراساس آمار های موجود در کشور ما ۶۶۷۴۵ مرکز سکونت روستائی وجود داشته وتراکم جمعیت روستائی‌کشوردردهاتی‌است‌که‌بیش از ۵۰ خانوار زارع (درحدود ۲۵۰ نفر) جمعیت دارند اظهار نمود که در شرائط فعلی۳۷٫۷ درصد جمعیت روستانشین کشور در ۷۳٫۱ درصد دهات پراکنده مملکت سکونت داشته ودر مقابل ۶۲٫۳ درصد جمعیت روستانشین کشور در ۲۶٫۹ درصد دهات کشور سکونت دارند .

ادغام دهات کوچك

دکتر ولیان اعلام کرد برای عمران و نوسازی روستاها ناگزیر خواهیم بود که دردرجه اول در منطقه عمل شرکت‌های سهامی زراعی متشکله ودهاتی‌که بیش از ۵۰ خانوار جمعیت دارند اولویت قائل شده و درزمینه ادغام دهات کوچك ومجاور دریکدیگر از راه تشکیل شرکتهای سهامی زراعی وشرکتهای تعاونی‌روستائی‌هرگونه اقدام لازم را انجام دهیم .

طرحهای سال جاری

وزیر تعاون وامور روستاها به طرحهای سال ۱۳۵۱ مربوط به عمران روستاهااشاره‌نمودوه‌واظهار داشت : این طرحها که شامل ۶ طرح جداگانه میباشد به تصویب هیئت عامل سازمان برنامه رسیده وجهت اجرا برای استانداران و فرمانداران کل ارسال شده است.

نام هرطرح ، تعداد پروژه‌ها ومیزان اعتبار مصوب عبارت است از :

۱ـ طرح شماره ۰۸۱۰۱ تحت عنوان تامین آب آشامیدنی و لوله‌کشی آب روستاها ، شامل تعداد ۸۲۴ پروژه ، به مبلغ یک میلیارد ریال .

۲ـ طرح شماره ۰۸۲۰۱ تحت عنوان تاسیسات وساختمانهای بهداشتی شامل‌تعداد۴۸۹ پروژه ، بمبلغ ۳۰۰ میلیون ریال .

۳ـ طرح شماره ۰۸۳۰۱ تحت عنوان تاسیسات همگانی وبهسازی محیط و خانه های روستائی بمبلغ ۲۰۰ میلیون ریال .

بمبلغ ۳۰۰میلیون ریال .

۴ـ طرح شماره ۰۸۵۰۱ تحت عنوان برق روستاهای منفرد ، شامل تعداد ۱۰۰ پروژه ، بمبلغ ۱۹۰ میلیون ریال .

۵ـ طرح شماره ۰۸۶۰۱ تحت عنوان راههای روستائی شامل ، تعداد ۵۷۳ پروژه بطول ۴۰۸۲ کیلومتر ، به مبلغ ۶۰۰ میلیون

۶ـ طرح شماره ۰۸۷۰۳ تحت عنوان تجهیز و ساختمان دبستان های روستائی ، شامل تعداد ۵۵۵ پروژه ، بمبلغ ۲۲۲ میلیون‌ریال، ریال .

آقای ولیان اضافه نمود : علاوه بر مبالغ مذکور ، اعتباری بمبلغ ۱۴۳ میلیون ریال برای موارد اضطراری وپیش‌بینی نشده درطرح ها منظور گردیده است که در مواقع ضروری با پیشنهاد وزارت تعاون و امور روستا ها وتصویب شورای‌مرکزی‌هماهنگی امورعمران روستاها به مصرف خواهد رسید.

اختیارات فرمانداران

آقای ولیان اضافه نمودند : در اجرای پروژه‌های طرحهای‌مزبور وزارت تعاون‌وامور روستاهااختیار اجرای کلیه عملیات طرح رابه جنابان آقایان استانداران و فرمانداران کل تفویض‌نمودمکه با رعایت کامل ضوابط و مصوبات مندرج در طرح و قوانین ومقررات مربوط وباتوجه به‌اختیاراتی که قانونا در اداره منطقه و بموجب برخورداری از این سمت به‌آنان محول گردیده است با استفاده کامل از تمام امکانات منطقه‌درجهت پیشبرد مقرون بصرفه فعالیت های مندرج در طرح های مزبور اقدام نمایند .

ضمنا طبق ضوابط طرح انتخاب‌و تغییر محل اجراح پروژه های‌طرح های مذکور بر اساس فهرستی خواهد بود که از طرف اداره کل تعاون وامور روستا های‌استانها و فرمانداریهایکل باتوجه به مفادماده ۶ قانون عمران و نوسازی روستا ها و انحلال وزارت تولیدات کشاورزی و مواد مصرفی پس از اطلاع و تائید انجمن استان‌ارائه خواهد شد .

وزیر تعاون وامور روستاها ، ضمن تشریح ضوابط و مقررات مندرج‌درطرحهای عمران‌روستائی اظهار داشت : پروژه های نیمه‌تمام سال ۱۳۵۰ طرح های عمران روستائی از نظر اجرا اولویت خواهند داشت که توسط دستگاه ذیربط سال گذشته تکمیل و تحویل شوند . هزینه های این قبیل پروژه های نیمه تمام از محل باقیمانده اعتبارات سال ۱۳۵۰ پرداخت خواهد شد و در صورتیکه به‌اعتبار بیشتری احتیاج باشد ، از محل اعتبارات سال ۱۳۵۱ تامین و پرداخت میگردد . ضمنا اجرای طرح های سال ۱۳۵۱ بنحوی صورت خواهد گرفت‌که با اختتام پروژه ها تعهد و دیونی به سال بعد موکول نشود .

روستاهائی میتوانند از پروژه‌های مندرج‌درطرح های عمران روستائی استفاده نمایند که‌اولادارای انجمن ده‌بوده ویابه یکی از انجمن های دهات وابسته باشند و ثانیاجمعیت روستا از ۲۵۰ نفر بیشتر باشد ، به‌استثنای پروژه های سالمسازی آب آشامیدنی که فقط دردهات کمتر از ۲۵۰ نفر اجرا میگردد و همچنین پروژه های برق منفرد که برای استفاده روستاهای بیش از هزار نفر جمعیت‌درنظر گرفته شده است .

آقای ولیان‌درخاتمه اضافه نمود: درسال ۱۳۵۱ برای‌سهمیه مشارکت روستائیان در پروژه های تامین‌آب آشامیدنی ولوله کشی ، احداث راه روستائی بهسازی محیط و ساختمان مدرسه در سطح روستا ها درصد مشخصی‌منظورنگردیده. ولی استانداران وفرمانداران کل میتوانند با نظر کمیته عمران‌منطقه وبادر نظر گرفتن امکانات و محدودیت های روستا ها نسبت به وصول سهمیه مشارکت تا حداکثر پنج درصد هزینه اجرای هرپروژه اقدام نمایند .

آگهی انتخاب بازرس و تعیین روزنامه کثیرالانتشار در شرکت ریسندگی و بافندگی ری (سهامی خاص) ثبت شده بشماره ۲۵۰۳

برابر تصمیم مجمع‌عمومی سالیانه مورخ ۳۰٫۳٫۵۱تغییرات زیر در شرکت نامبرده بعمل آمد .

۱ـ ترازنامه سال مالی گذشته بتصویب رسید . ۲ـ آقای مهندس حسن‌فاتح بسمت بازرس اصلی و آقای بزرگ‌بهزادپور بسمت بازرس علی‌البدل برای مدت یکسال (تاپایان خردادماه ۱۳۵۲) انتخاب شدند . ۳ـ روزنامه اطلاعات جهت درج‌ونشر آگهی های شرکت تعیین شد . م الف ۵۷۷۶

رئیس اداره ثبت شرکتها و مالکیت صنعتی . مهدی‌نراقی

۱ـ۲۶۰۵۲

اطلاعیه اتحادیه صنف میخ . قفل و لولا فروش تهران

بدینوسیله باطلاع کلیه فروشندگان میخ . قفل و لولادر تهران و حومه میرساند که دفتر اتحادیه برای رسیدگی به اعتبار کارت عضویت اعضاء صنف و تمدید مدت اعتبار آنها و همچنین جهت‌رسیدگی به وضعیت فروشندگانی که فاقد کارت عضویت اتحادیه می‌باشند همه هفته روزهای شنبه . دوشنبه. چهارشنبه از ساعت هشت صبح الی یك بعدازظهر تا آخر مردادماه ۱۳۵۱ در محل جدید اتحادیه واقع در خیابان‌سپه بازار ابزار و یراق آماده می‌باشد .

بدیهی است از اول شهریور ۵۱ کسانی که بدون داشتن کارت عضویت معتبر اتحادیه مبادرت به خرید و فروش‌میخ. قفل و لولا بنمایند طبق مقررات قانون نظام صنفی درباره آنها رفتار خواهد شد .

بانك‌مرکزی‌ایران باطلاع‌عموم‌میرساند:

در روز پنجشنبه بیست و دوم تیر ماه جاری اوراق قرضه سه ساله با بهره ۸ درصد درسال و پنجساله بابهره ۸½ درصد در سال وهفت ساله با بهره ۹درصد درسال ازمحل اوراقی‌که بانك مرکزی ایران در روز انتشار (اول تیرماه ۱۳۵۱) بحساب‌خود خریداری‌نموده برای فروش عرضه می‌گردد ودر موقع‌فروش‌بهره متعلقه از تاریخ انتشار تا تاریخ فروش به‌بهای اسمی اوراق اضافه شده واز خریدار اخذ می‌شود . بهره اوراق‌قرضه از مالیات بردرآمد معاف وهرششماه یکبار پرداخت می‌گردد .

مبلغ اضافی که در تاریخ بیست و دوم تیر ماه برای فروش هر ۱۰٫۰۰۰ ریال اوراق‌قرضه سه‌ساله‌وپنجساله وهفت ساله دریافت میشود به ترتیب ۴۶٫۷۰ ریال و ۴۹٫۶۰ ریال و۵۲٫۵۰ ریال میباشد .بدین ترتیب‌برای مثال یك برك قرضه ده هزار ریالی هفت ساله منتشره در تاریخ اول تیرماه ۱۳۵۱ درتاریخ بیست‌ودوم تیر ماه به مبلغ ۱۰٫۰۵۲٫۵۰ ریال بفروش خواهد رسید .

علاقمندان بخرید اوراق قرضه می‌توانند درروز پنجشنبه مذکور به بانك مرکزی ایران و یاهریك از بانکهای اعتبارات ، بازرگانی ، بیمه بازرگانان،پارس ، تجارت خارجی ، رفاه کارگران ، سپه، صادرات،عمران، کشاورزی وملی مراجعه نمایند .

آگهی مناقصه خرید پانصدتن جو وپنجاه‌تن گندم

موسسه واکسن و سرمسازی رازی ـ حصارك وابسته بوزارت کشاورزی و منابع طبیعی واقع در ۵۰ کیلومتری جاده تهران‌ـ قزوین مقدار پانصد تن جو سفید مرغوب‌و پنجاه‌تن گندم مرغوب معمولی محصول سال ۱۳۵۱ برای مصرف دامهای خود ازطریق مناقصه و برطبق آئین‌نامه معاملات دولتی خریداری مینماید ، داوطلبان شرکت در مناقصه میتوانند برك شرائط معامله را از دبیرخانه موسسه در حصارك و یا دفتر مرکزی موسسه واقع در تهران ـ خیابان بلوار الیزابت ـ وزارت کشاورزی ، طبقه ۹ دریافت و پیشنهاد های خود را تا ساعت ۱۰ صبح روزچهارشنبه ۱۱ مرداد ماه ۱۳۵۱ در حصارك تسلیم و رسید دریافت دارند . حضور پیشنهاد دهندگان در جلسه مناقصه آزاد است،به‌پیشنهاد های مشروط و مبهم و فاقد سپرده و یاپیشنهادهائیکه بعد از موعد مقرر برسد ترتیب اثر داده نخواهد شد ، موسسه رازی در رد و یا قبول یك یا کلیه پیشنهادات مختار میباشد .

م الف ۵۷۶۳

موسسه رازی ـ حصارك

آ ـ ۲۶۰۲۲

آگهی تعیین بازرس‌و روزنامه کثیرالانتشار در شرکت سهامی ج. ت. چ. (خاص) ثبت شده بشماره ۳۳۹۵

بموجب صورتجلسه مجمع عمومی عادی سالیانه مورخ ۲۷٫۳٫۵۱ تصمیمات زیراتخاذ گردید .

۱ـ ترازنامه سال ۱۳۵۰ به تصویب رسید .

۲ـ روزنامه اطلاعات جهت درج آگهی های شرکت‌تعیین گردید .

۳ـ آقای اکبر صالحی‌تبریزی بسمت بازرس اصلی‌واحمدعلمی اخونی بسمت بازرس علی‌البدل برای مدت یکسال‌انتخاب‌شدند.

م الف ۵۷۷۴

رئیس اداره ثبت شرکتها و مالکیت صنعتی . مهدی‌نراقی

م الف ۵۷۷۴

آ ـ ۶۰۵۰ ۲

دنیای ورزش روزهای شنبه منتشر میشود

قابل توجه واردکنندگان ماشین آلات صنعتی

با کمال خوشوقتی باطلاع مشتریان محترم میرساند که بانك «صادرات و واردات کشور های متحده آمریکا»(اکزیم‌بانك)اعتباری بمنظورمساعدت مالی به واردکنندگان کالا های صنعتی ساخت کشور نامبرده در اختیار بانك اعتبارات ایران قرار داده است .

بدینوسیله از مشتریانی که علاقمند به استفاده از اعتبار نامبرده میباشنددعوت میشودبرای کسب اطلاعات بیشتر و اطلاع از نحوه استفاده ، باداره مرکزی بانك واقع در خیابان سوم اسفند شماره ۵۰ مراجعه فرمایند .

بانك اعتبارات ایران

تهیه و تنظیم : ابراهیم آبار

ویژه تعطیلات تابستانی

در تعطیلات تابستانی و درسفرها ،

به بچه‌ها آزادی بدهید

صفحه‌ی‌ویژه‌ی تعطیلات‌تابستان، این فرصت را نصیب من کرد تا توجه همه پدران و مادران را به یکی از مهمترین مسائل روانی و تربیتی بچه‌ها جلب کنم.

بدون تردید ، مراقبت و توجه از جانب پدر و مادر نسبت به بچه‌ها از وظایف عادی و مسلم آنهاست. اما این مواظبت و مراقبت ، نباید بصورتی درآید که تمام آزادی و راحتی بچه راسلب کند . حتی مانع شود که ازبازی کردن با یکدیگر و لذت بردن از آب و هوا و زیبائیها و امکانات گوناگونی که در اختیار دارند ، محروم شوند .

شما که رنج هر سفری‌رابرای خاطر بچه‌هایتان تقبل میکنید و آنها را به کنار دریا ، ییلاق می‌برید سعی کنید مقداری به‌بچه‌ها آزادی بدهید .

چه لزومی داردکه‌در هرکارشان دخالت کنید. همانقدر که دورا ـ دور ، مواظب باشید که خطری تهدیدشان نکند ، کافی است .با صدها نکن و نکن نابجا ،شیرینی سفر را بکامشان تلخ نکنید. چرا اصرار میکنید که به دلخواه شما لباس بپوشند ، یا تمام حرکاتشان دائم تحت کنترل شما باشد؟ از قدرت جسمی و روانی یک کودک ۵ـ۶ ساله و حتی ۱۰ ساله‌ی شما اینهمه فرمانبرداری خارج است .

به آنها فرصت بدهید که‌لذت ببرند ، اصلا یادشان بدهید که لذت ببرند . به قول یکی از روانشناسان متخصص کودکان و نوجوانان ، کودک و نوجوان ایرانی اصلا بلد نیست و یاد نگرفته است که لذت ببرد . چون یادش نداده‌اند ، و علت اصلی اینستکه پدر و مادرش هم بلد نیستند از زندگی و زیبائیهای طبیعت لذت ببرند . هنر در این است که از هر امکان ساده و ابتدایی فرصت مغتنمی برای لذت بردن و خوش بودن فراهم شود. از آفتاب هستی‌بخش ، از آب ، ازهوای مطبوع ، ازحیوانات ،از یک خوردنی خوش مزه ، ازیک لباس تازه‌وازیک تشویق‌کوچک... و دهها مورد کوچک و بزرگ به بچه‌ها بیاموزید که از طبیعت و زیبائیهای آن غرق در شادی و نشاط شوند ، به آنها بگوئید که چه آسان میتوان خوشحال‌بود.

بچه‌ها را به آرامی و آزادانه‌به طبیعت بسپارید و بگذارید لذت ببرند. بدون اینکه مسئولیتها و وظایف خود را فراموش کنید.

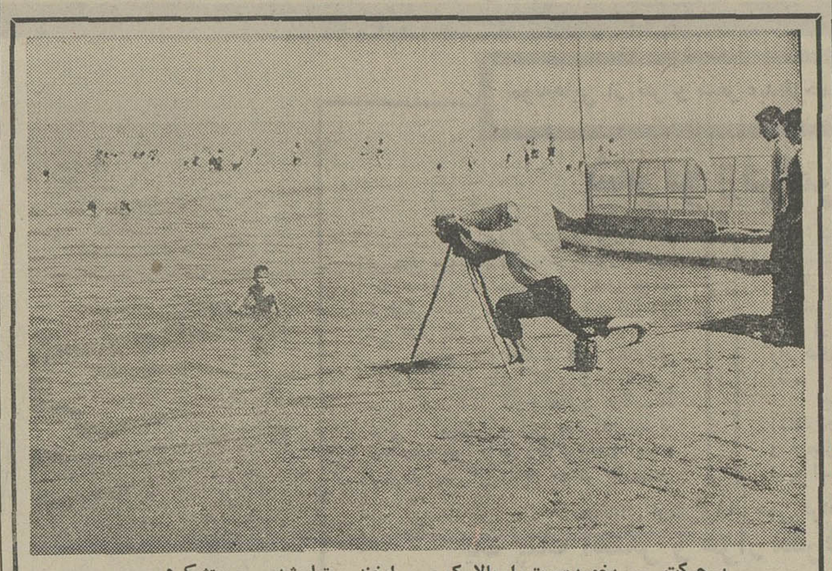

بی‌حرکت ... یخورده‌سرت را بالا کن ... لبخند ..تمام شد ... متشکرم ... و باینطریق دوربین عکاسی یک عکس یادگاری ضبط‌میکند.

مطایبات‌ومناظرات‌صهبا باشاعران‌معاصر

● مناظره و مطایبه ، شاخه‌ای از ادب قدیمی است که رسمی رایج بین شعرابوده است .

مجموعه‌ای از مناظرات ابراهیم صهبا و شعرای امروز زیر چاپ رفته که بخش‌عمده این مناظرات با شعرائی چون ابوالحسن ورزی ـ سیمین بهبهانی ـ فریدون توللی ـ رهی معیری ـ فرخ خراسانی ـ فریدون مشیری ودیگران است .

در اینجا چند نمونه از این مطایبات را می‌خوانید :

چ ـچند سال‌پیش شادروان « رهی‌معیری» را با دلبر طنازی در بین راه شمیران دیدم و این اشعار را برای او سرودم که او هم جواب جانانه‌ای بمن داد.

شکار شاعر

دیدم که رهی راه بخوبان گرفته‌ای
با سرو قامتی ره شمران گرفته‌ای
خوش در کنار لعبت جانان نشسته‌ای
با آن تن ضعیف زنو جان گرفته‌ای
چون گرگ ، بره‌ای بربودی ز گله‌ای
وانگه دو اسبه راه بیابان گرفته‌ای
واز ترس آنکه از تو ربایند طعمه را
محکم شکار خویش بدندان گرفته‌ای
حق داری ار بکوه‌زنی باشکارخویش
چون طعمه را ز پنجه رندان گرفته‌ای

جواب رهی

صهبا اگر به مستی ما خنده میزند
من چون پیاله خنده به صهبا نمیکنم
گفتی که در کنار گلی دیده‌ای مرا
من عاشق جمالم و حاشا نمیکنم
بااین تن ضعیف ربایم شکار خویش
واز هیکل ثمین تو پروا نمیکنم
من‌نیز دیده‌ام ز رفیقان هزار چیز
اما رفیق را چو تو رسوا نمیکنم
ور طعنه میزند به نظر بازیم حسود
گویم که توبه میکنم اما نمیکنم
واین‌قطعه رانیزبرای ورزی ساخته‌ام :

آخرین پدر زن

ورزی نازنین شنیدستم
که ترا آخرین پدر زن مرد
دلت از مرگ‌آن پدرزن خوب
دیگر این‌باره راستی افسرد
گرچه آن یار داغدار عزیز
بس پدر زن بخاک‌تیره سپرد
که تواند که با تو دامادی؟
جان شیرین بدر ز مهلکه‌برد
این‌خبر را شنیدرندی و گفت
باز ورزی سر پدر زن خورد

جواب ورزی

آن شنیدم به طعنه صهباگفت
باز ورزی سر پدر زن خورد
گرچه ایدوست بی‌جهت زده‌ای
افترائی که خاطرم آزرد
گر مرا این هنر بود همه عمر
رشک دامادی تو خواهم برد

مرد خانه‌ـ بخشکی شانس! در ییلاق هم باید ظرفشوئی کنم، تازه آقازاده‌هم ایراد میگیرد که‌ظرفها تمیز نیست !

عوامل سکته

بدنیست بدانید که ده مورد زیر ، باعث سکته در کنار دریا میشود، شما که برای تفریح و تمدد اعصاب راهی کنار دریا شده‌اید به این موارد توجه کنید تا ایام‌تعطیل را با شادمانی و سلامت بپایان برسانید.

۱ـ ماندن زیاد در زیرنور خورشید
۲ـ تمرین و کار خسته‌کننده قبل از ورود به آب دریا
۳ـ باشکم پر و معده سنگین وارد آب شدن
۴ـ نوشیدن مایعات‌سردقبل از ورود در آب دریا
۵ـ حساسیت بدن نسبت‌به سردی آب
۶ـ باشکم بروی آب‌پریدن
۷ـ تماس شدید آب باگلو و جلو حنجره
۸ـ تماس آب با پرده گوش
۹ـ تماس آب با داخل‌بینی
۱۰ـ سرفه ناگهانی در آب و داخل شدن کمی آب به حلق

راهنمای شما برای دریا و ییلاق

از خبرنگاران اطلاعات در :
چمخاله ـ لنگرود ـ زیباکنار

محیطی ساکت و آرام ـ گوشه‌ی دنج و راحت بابیش از دویست پلاژ «نی» و چند مغازه‌ی نه چندان بزرگ بلکه به ان حد که فقط نیاز چندصد نفر را برآورده سازد سیمای کلی چمخاله را در خاطره‌ها زنده میسازد .

اگر عازم چمخاله هستید و احیانا قصد دارید چندروزی را در این گوشه از ساحل دریای مازندران که شاید هنوز برای عده زیادی ناشناخته هم هست بگذرانید وسائل و لوازم مورد نیاز خود را از لنگرود تهیه کنید که بنفع شما است.

در ساحل چمخاله ـ اززرق و برق خبری نیست و هرچه هست اصالت طبیعی خود را حفظ کرده است . کلیه پلاژ های این منطقه از «نی»ساخته شده و کرایه هرکدام بین یکصد تا دویست ریال درهر شب میباشد .

از هتل خبری نیست

تابحال در ساحل چمخاله نه هتلی ساخته شده و نه کسی قصد ساختن آنرا دارد. علت آنهم اینست‌که‌چمخاله‌ایها فقط طول دو سه ماهه‌تابستان عده‌ای «غریبه»را درمیان خود می‌بینند و در بقیه ماههای سال خودشان هستند وساحل خلوتشان ...

از تهران ـ آندسته از مسافرانی که قصد رفتن به چمخاله را دارند باید به خیابان امیر کبیر مراجعه‌کنند و بوسیله اتوکارهای شرکتهائی که در این خیابان وجود دارد خود را بدریا برسانند .

اتوبوسها مسافرین را تا لنگرود میرسانند و بعد سایر وسائط نقلیه دیگر آماده‌اند تا پیاده‌شدگان از اتوبوسها رابه چمخاله برسانند .

کرایه اتوبوسها

قیمت بلیط اتوبوس برای‌هر نفر از تهران به لنگرود از طریق رشت یکصد و پنجاه ریال و از لنگرود به چمخاله بیست ریال است .

بهای کرایه هر نفر با اتوبوس کرایه سواری نیز از تهران به رشت ـ لنگرود و چمخاله در حدود ۲۷۰ ریال میباشد.

اطراق درلنگرود

اکثر مسافرانی که در طول تابستان خود را به ساحل چمخاله میرسانند بعلت عدم مسافرخانه و هتل در این‌نقطه ساحلی در لنگرود اطراق میکنند.

در لنگرود۳ تا۴ مسافرخانه وجود دارد که غالبا در ایام تابستان مشتری دارند و در بقیه ماههای سال جز تنی چند از مسافران عبوری و یا ساکنان بومی از اطاقهای آنها استفاده نمیکنند .

زیباکنار

یکی دیگر از نقاط خوش آب‌وهوای سواحل دریای‌گیلان «زیباکنار» است که باپنجاه‌پلاژ خصوصی بعد از چمخاله یکی از آرام‌ترین و جمع‌وجورترین نقطه ساحلی‌میباشد.

تهرانیهائی که قصد عزیمت به زیباکنار را دارند ابتدا باید خود را به رشت برسانند و بعد از طریق لشت نشاء راهی این ساحل زیبا شوند.

در لشت نشاء اتوبوسهای مخصوص مسافران راهفته‌ای سه‌بار به زیباکنار میرسانند و کرایه عزیمت از لشت نشاء به این نقطه یکصد و بیست ریال است .

غیر از اتوبوسهای مزبور ـ عزیمت به زیباکنار وسیله مینی‌بوسهاو اتومبیلهای‌کرایه‌ای رشت نیز امکان‌پذیر میباشد.

ضمنا آستارا و گچسرمحله نیز از سایر نقاط ساحلی‌دریای گیلان میباشد که بیشترساکنان بومی نواحی مزبور درسواحل آنها اطراق میکنند .

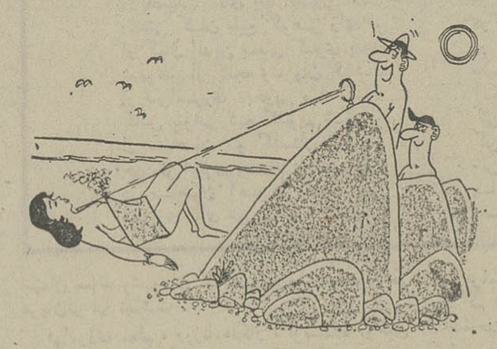

بهترین مورد استفاده درمیین در کنار دریا

شاد باشید

زن دلسوز و مهربان ؟!

مردی سخت بیمار بود ، موقعیکه دکترپس از معاینه از خانه‌اش بیرون میرفت خطاب بخانم خانه گفت :

ـ دیگر چیزی بپایان عمر شوهر شما باقی نمانده است هرچی دلش میخواهد بدهید بخورد

زن گریه‌کنان نزد شوهرش رفت و گفت :

ـعزیزم خدارا شکر ، دکتر گفت حالت خوب شده و دیگر هرچی دلت بخواهد میتوانی بخوری، برات ابگوشت‌درست کنم ؟

شوهر گفت : نه

زن ـ خورشت قیمه درست کنم .

مرد ـ نه ،از ان ران گوسفندی که‌برادرم‌آورده یك سیخ کباب درست کن!

زن گفت :

ـ نه جانم ، نمیشود ، آنرا گذاشته‌ام برای روز ختم ...!

پلاژ های امروز

اولی ـ این پلاژها هم آنقدر بد است که نمیتوان در آن زندگی‌کرد، دیوار هارا آنقدر نارک ساخته‌اند که اگر یک قاشق از دست همسایه‌مان به زمین بیفتد ، بصدای آن از خواب بیدار میشویم

دومی‌ـ اینکه‌چیزی نیست، دیواره پلاژما ، آنقدر نازک است که اگر من گریپ بشوم، همسایه‌مان قرص آسپیرین میخورد !

در اتوبوس

ـآقا دود سیگار سینه مرا خراب کرد

ـ اهمیت‌ندارد ،منهم اوایل که سیگار میکشیدم وبه دود عادت نداشتم‌همینطور میشدم!

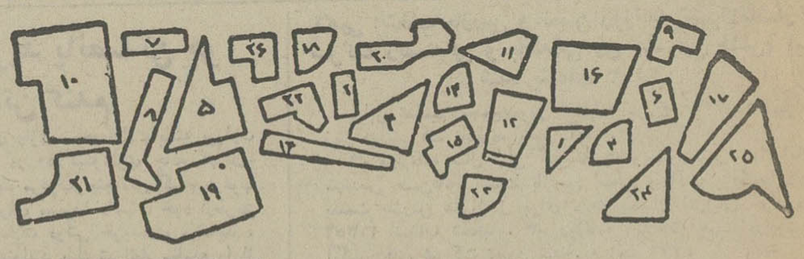

مسابقه برای بچه‌ها

بچه های عزیز ، سلام ! انشاءاله که در تعطیلات تابستان خوش میگذرد ، راستی بحرف های مامان و بابا گوش کنید و گاهی هم مروری به درس و مشقتان بکنید راستی برای شمایک سرگرمی تهیه دیده‌ایم بااین ۲۸ قطعه میتوان یک اتومبیل و با ۲۶تای آنها یک اسب درست کرد: سعی کنیدبدون کمک بزرگترها این کار را بکنید و برای ما بفرستید . ما به‌سه نفر از بچه‌ها که جواب درست داده باشند جایزه خواهیم داد.

۴۲۰ هزار ویلا برای سوئدیها

بنا به آمار داده شده ۸ میلیون سوئدی در سال ۱۹۷۰ رویهم ۴۲۰ هزار کلبه ییلاقی داشتند.

به این رقم سالیانه ۵ تا ۱۵ هزار کلبه اضافه میشود. از ۶۵۰۰ کلبه فروخته شده به عنوان کلبه ییلاقی در سال ۱۹۶۸ فقط ۲۰ درصد نوساز بودند.

امروزه تقریبا ۶۳ درصد کلبه‌های سوئدی برق دارند و بیش از یک سوم آنها میتوانند از آب جاری استفاده کنند.

کارگاه فنی نوساز
سازنده دستگاه صنعتی سابهای موزائیك سازی
خودکار خیابان رزم‌آرا مقابل مسجد مهدیه ۵۳۰۹۰۱

(کلاسهای جدیدششم و ریاضی وطبیعی)
وسایر کلاسها
درآموزشگاه جالینوس از بیستم تیرماه صبح وعصر دائراست
شماره یك خیابان پهلوی کوی وزیری تلفن ۴۶۹۱۱ شماره دو سرپل تجریش
خیابان نبت روبروی شهرداری تلفن ۸۷۴۴۶۴

سینما تخت جمشید
آغاز هفته سوم
ارتباط فرانسوی
برنده ۵ جایزه اسکار ۱۹۷۲
نمایش‌دهنده بهترین فیلم‌های‌سال

پس‌ازموفقیت درخشان فیلم«کلبه‌آن‌سوی رودخانه» اکنون یك فیلم ساده و بی‌ادعای دیگرازیك پاورقی معروف که‌تمام‌خانواده ها خاطره آن را بیاد دارند .

فیلمی از همایون بهادران
همایون بهادران
یاسمین صدری
در
فتنه
چشم پوش
براساس پاورقی منوچهر مطیعی
باشرکت:
منوچهر والی زاده ـ منصور متین
مارگریت ـ امیر فضلی ـ اسکندری
و ژاله
موزیك متن: حسین واثقی
پخش از فرودین فیلم
فیلمبرداران : همایون ارجمند ـ جمشیدالوندی

ازامشب درگروه ممتازسینماهای آسیا ـ رکس ـ شهوند ـ لیدو ـ رنگین کمان
ژاله ـ پاسارگاد ـ توسکا ـ المپیا ـ چرخ‌وفلك ـ شرق ـ فیروزه ـ ماندانا ـ و...
درایوین سینما‌اونك و.. دیانا ـ حافظ
همزمان باتهران در رشت (آسیا ـ سعدی) * شیراز (پارس ـ کاپری) مشهد (دیاموند) * همدان (تاج)

اسپاسکی از فیشر جلو افتاد

شب گذشته ، سرانجام پس از حل مشکلات زیادی که برسر راه شروع نبرد نهائی شطرنج وجود داشت، پیکار بزرگ قرن بین «بوریس اسپاسکی» قهرمان کنونی شطرنج جهان با «بابی فیشر» مدعی این عنوان در «ریکیاویک» ـ پایتخت ایسلند ـ شروع شد، و در پایان پس از انجام چهل حرکت که در حدود پنج ساعت طول کشید ، مسابقه مرحله اول موقتا به سود «بوریس اسپاسکی» پایان یافت .

این پیکار که از شب گذشته در «ریکیاویک» شروع شد ، عملا تا اواخر مسابقه حالتی گنگ داشت و هیچکس نمیتوانست نتیجه آن را پیش بینی کند.

تاخیر بیشتر

«بوریس اسپاسکی» باحرکت «سرباز سفید جلوی وزیر» بازی را آغاز کرد . درحالیکه طبق معمول «فیشر» تاخیر داشت و پس از هفت دقیقه با عجله خود را بسالن محل برگزاری مسابقه رسانید و بلافاصله حرکت اول خود را با «اسب پهلوی وزیر» شروع کرد .

در پایان حرکت چهلم که پایان مسابقه دیروز نیز بود «اسپاسکی» یک فیل از رقیب خود فیشر جلو بود . «بابی فیشر» قهرمان شطرنج آمریکا درحالیکه پنج پیاده در مقابل سه پیاده «اسپاسکی» داشت ومهره شاهش در محل بهتری واقع بود ، دور اول پیکار را موقتا به «اسپاسکی» باخت .

حرکت در پاکت

در پایان مسابقه ، «اسپاسکی» طبق مقررات جهانی شطرنج حرکت چهل و یکم خود را بر یک قطعه کاغذ نوشت و در داخل پاکت قرار داد وبه داوران تسلیم کرد . این پاکت در دور بعدی مسابقات که ساعت ۵ بعدازظهر امروز بوقت «ایسلند» شروع میشود ، باز خواهد شد وهمان حرکتی که «اسپاسکی» درکاغذ نوشته توسط وی اجرا خواهد شد وبدین ترتیب مسابقات ادامه خواهد یافت .

بنا برنظر کارشناسان شطرنج، ۹۰ حرکت اول ، مسابقه این دو شطرنج باز ، شبیه حرکتهای مسابقه اول «پطروسیان» و هموطنش «تلوش» بود که در سال ۱۹۵۱ انجام گرفت .

خروج ۲ وزیر

در دو حرکت بعدی دو بازیکن وزیر های یکدیگر را از صحنه پیکار خارج کردند و مسابقه را با پیاده های مساوی برابر باهم ادامه دادند بزودی تعداد زیادی از مهره های طرفین از بازی خارج شد ودر پایان حرکت بیست و سوم بود که هرچهار رخ (۲ سیاه و ۲ سفید) نیز از بازی خارج شدند.

خطای فیشر

شگفتی بزرگ کارشناسان شطرنج در این حرکت پیش آمد: در حرکت بیست ونهم، «بابی فیشر» یک پیاده سفید را که پشتیبانی نداشت ، توسط فیل سیاهش از مسابقه خارج کرد، هردو بازیکن بخوبی میدانستند که اگر فیل «سیاه» ، پیاده سفید را بزند در تله می‌افتد ولی نکته مجهول این است که با وجود آگاهی براین امر ، چرا «بابی فیشر» این حرکت را کرد و یک فیل خود را از دست داد؟ بخاطر همین ریسک بزرگ بود که «فیشر» در اولین حرکات مرحله اول ، به «اسپاسکی» باخت .

کمبود قوای فیشر

گروهی از کارشناسان معتقدند که «فیشر» ندانسته این حرکت را انجام داد و همین باعث شکستش در مسابقه شد . از این لحظه به بعد «فیشر» تنها سعی داشت که مسابقه را به تساوی برساند ولی دیگر کار از کار گذشته بود وقهرمان یهودی آمریکایی ، با قوای کمتری که در مقابل «اسپاسکی» داشت ، نتوانست موفق شود . از سوی دیگر «بابی فیشر» علت شکست خود را در این مسابقه هیاهوی زیاد تماشاچیان خواند ولی مقامات مسئول شطرنج به او گفتند که ، تماشاچیان سکوت را کاملا رعایت کرده‌اند و جای هیچ گونه گله‌یی نیست !

دنباله مسابقه دور اول، امروز ساعت ۵ بعدازظهر بوقت محلی ایسلند ادامه خواهد یافت ودور دوم مسابقات ازفردا (پنجشنبه) آغاز میشود .

مساوی تمام میشود

آخرین خبر رسیده‌از مفسر خبرگزاری فرانسه حاکی‌است که ، علیرغم خوشبینی هائی که بسود « اسپاسکی » میشد، او در وضع درخشانی قرار ندارد. مفسر خبرگزاری فرانسه با بررسی حرکات انجام شده ، معتقد است که مرحله اول پیکار بانتیجه مساوی به سود طرفین پایان خواهدیافت ، زیرا شاه سفید « اسپاسکی » در وضع مناسبی قرار ندارد.

گزارش لحظه به لحظه پیکار بزرگ قرن

سرانجام خبرنگاران توانستند با موافقت مسئولان مسابقات به محوطه مسابقه راه پیدا کرده و حرکات دو شطرنجباز را حرکت به حرکت گزارش کنند.

شیوه بازی « اسپاسکی » قهرمان شطرنج جهان در این مسابقه ، شیوه دفاع نیمزو ـ هندی بوده‌است .

	سفید اسپاسکی	سیاه فیشر
1.	d4	Cf6
2.	c4	e6
3.	cf3	d5
4.	Cc3	Fb4
5.	e3	O-O
6.	Fd3	c5
7.	O-O	Cc6
8.	a3	Fa5
9.	Ce2	d×c
10.	F×P	Fb6
11.	d×c	D×D
12.	T×D	F×P
13.	b4	Fe7
14.	Fb2	Fd7
15.	Ta-c1	Tf-d1
16.	Ce-d4	C×C
17.	C×C	Fa4
18.	Fb3	F×F
19.	C×F	T×T
20.	T×T	Tc8
21.	Rf1	Rf8
22.	Re2	Ce4
23.	Tc1	T×T
24.	F×T	f6
25.	Ca5	Cd6
26.	Rd3	Fd8
27.	Cc4	Fc7
28.	C×C	F×C
29.	b5	F×h2?
30.	g3!!	h5
31.	Re2	h4
32.	Rf3	Re7
33.	Rg2	P×P
34.	P×P	F×P
35.	R×F	Rd6
36.	a4	Rd5
37.	Fa3	Re4
38.	Fc5	a6
39.	b6	f5
40.	Rh4	f4

حسین کلانی :

بازی خداحافظی مرا اطلاعات برگزار میکند

★ روزنامه اطلاعات بزودی برنامه مسابقه خدا حافظی کلانی را اعلام خواهد کرد

«من ترجیح میدهم که موسسه اطلاعات و دنیای ورزش برنامه بازی خداحافظی مرا تنظیم کنند.»

حسین کلانی بازیگر معروف فوتبال ، بامداد امروز طی یک گفتگوی تلفنی با خبرنگار روزنامه اطلاعات ، ضمن سپاسگزاری از محبت کلیه سازمان‌های مطبوعاتی و ورزشی کشور درباره پیشگام شدن در کار انجام بازی خداحافظی او ، رسما اعلام داشت :

«از آنجائی که خبر کناره‌گیری من از تیم ملی فوتبال اولین بار در روزنامه اطلاعات به چاپ رسید و از مدتها قبل به مجله ورزشی روزنامه اطلاعات (دنیای ورزش) قول داده و ابراز علاقه کرده بودم که ترتیب دهنده بازی خداحافظی من باشد ، از محبت دیگران سپاسگزاری می کنم و اعلام می‌دارم که موسسه اطلاعات برگزار کننده مسابقه خداحافظی من با تیم ملی خواهد بود .»

موسسه اطلاعات ضمن تشکر ازعلاقمندی حسین کلانی قهرمان محبوب فوتبال ، پیشنهاد او را صمیمانه پذیرا است و بزودی برنامه مسابقات خداحافظی وی را از طریق روزنامه اطلاعات و مجله دنیای ورزش و پس از تماس و مذاکره و گفتگو بافدراسیون فوتبال وباشگاه پرسپولیس رسما اعلام خواهد کرد .

انتشار مجله « ایرانین اکسپورتر»

در این هفته اولین مجله ماهانه «ایرانین اکسپورتر» که هدف آن معرفی و شناساندن کالاها و محصولات ایرانی و بازاریابی برای محصولات صادراتی کشور میباشد بزبان انگلیسی وبمدیریت آقای فریدون سعادت انتشار یافت .

جوانی غرق شد

شاهپور آذربایجان ـ جعفر معنوی دانش‌آموز کلاس سوم دبیرستان رازی که برای آبتنی به «نهرآزو» واقع در میدان گندم شاهپور رفته بود بعلت عدم آشنائی به شنا غرق شد .

حقوق گمرکی ساعت وقلم خودنویس کاهش یافت

امروز گمرک طی بخشنامه‌ای به کلیه گمرکخانه های کشور دستور داد سود بازرگانی وحقوق گمرکی واردات انواع ساعت وقلم خودنویس را طبق تعرفه جدیدی که بموجب ماده واحده ازتصویب مجلسین گذشته واز طرف دولت برای اجرا به گمرک ابلاغ شده تعیین واخذ نمایند .

براساس تعرفه جدید ، حقوق گمرکی قلم خودنویس از ۴۰ درصد به ۲۰ درصد و ساعتهای مچی و جیبی از ۳۰ تا ۵۰ درصد به ۲۰ درصد تقلیل یافت .

علاوه براین طبق تعرفه‌جدید قلم خودنویس ازپرداخت سود بازرگانی معاف و واردات انواع ساعت مچی و جیبی فقط ۲ درصد سود بازرگانی خواهد داشت .

یک مقام گمرکی امروز بدنبال صدور این بخشنامه گفت هدف اصلی از تغییر و تقلیل میزان حقوق گمرکی و سود بازرگانی ساعت و قلم خودنویس مبارزه با قاچاق این نوع کالااست که با اجرای تعرفه جدید علاوه براینکه میزان قاچاق ساعت وقلم خودنویس را کاهش میدهد بلکه به تامین بازار سالم و کنترل واردات قلم خودنویس و ساعت کمک موثری خواهد کرد .

این مقام اضافه کرد تعرفه‌جدید واردات ساعت و قلم خودنویس بدون تردید در قیمت عرضه این نوع کالا دربازار تاثیر خواهد گذارد و گمرک بطور ضمنی از وارد کنندگان تعهد گرفته که در کاهش قیمت ساعت وقلم خودنویس اقدام کند .

قیمت را پائین می‌آورد

آقای صمد رضوان رئیس اتحادیه واردکنندگان ساعت درزمینه اثرات کاهش سود بازرگانی وحقوق گمرکی ساعت بخبرنگار اطلاعات گفت سالانه حدود ۵۰۰ هزار ساعت مچی از گمرک ترخیص میشود متاسفانه بهمین میزان هم ساعت از طریق قاچاق وارد کشور میشود که این امر علاوه براینکه بکنترل واردات وصادرات کشور لطمه وارد میسازد عده‌ای از واردکنندگان را نیز متضرر می کند .

بهمین منظور کمیسیونی درگمرک بدستور معاون وزارت دارائی وسرپرست کل گمرک تشکیل شد.

دراین کمیسیون موضوع واردات قاچاق ساعت مطرح شد واتحادیه واردکنندگان ساعت پیشنهادکرد : با کاهش تعرفه ساعت می‌توان از قاچاق آن جلوگیری کرد .

رئیس اتحادیه واردکنندگان ساعت اضافه نمود بدنبال تصویب واجرای تعرفه جدید ورود ساعت مچی و جیبی، این اتحادیه اقدام بپائین آوردن قیمت ساعت مچی وجیبی دربازار خواهد کرد .

آقای رضوان خاطرنشان ساخت این اواخر بعلت رقابت و عرضه قاچاق ساعت ، قیمت ساعت‌مچی وجیبی کاهش قابل توجهی یافته بود بطوریکه قیمت ساعت‌درایران از سوئیس ، یا کویت وسایر شیخ‌نشینهای خلیج‌فارس‌هم کمتر بود معهذا با اجرای تعرفه جدید قیمت ساعت بازهم کاهش یافت.

گزارش خبرنگار ما حاکی است همزمان با صدور بخشنامه‌مربوط معافیت سود بازرگانی و کاهش حقوق گمرکی واردات قلم خود ـ نویس ، وارد کنندگان قلم خودنویس اعلام داشتند درقیمت قلم خود نویس در بازار تجدید نظر خواهد شد و قیمت آن مسلما کاهش داده میشود .

بخشنامه گمرک از امروز درتمام گمرکخانه های کشور قابل اجراست و واردات جدید این نوع کالاها طبق تعرفه جدید خواهد بود .

تحول مناسبات ایران والجزایر

احمد میرفندرسکی قائم مقام وزیر خارجه دیشب از سفر به الجزایر که به منظور شرکت در جشن های دهمین سالگرد استقلال این کشور افریقای شمالی صورت گرفته بود بازگشت و امروز گزارش مذاکرات خود را تقدیم کرد. وی حامل پیام دوستانه پرزیدنت بومدین رئیس جمهور الجزایر برای شاهنشاه است .

سفر قائم مقام وزیر خارجه بدعوت دولت الجزایر صورت گرفت . درحقیقت دولت الجزایر از ایران همانند کلیه کشور های مسلمان دعوت کرد تا نمایندگانی برای حضور درجشن های دهمین سالگرد استقلال به الجزایر اعزام دارند و تهران نیز به‌این ژست و اشاره سیاسی دولت الجزایر پاسخ دوستانه داد وانجام این ماموریت رابرعهده میرفندرسکی گذاشت.

واگذاری این ماموریت به شخصیتی در سطح قائم مقام وزیر خارجه در محافل ناظر بر روابط ایران و الجزایر با اهمیت تلقی شد زیرا مناسبات دیپلماتیک تهران و الجزایر در یکسال اخیر ازسردی محسوسی برخوردار بوده‌است .

باآنکه بنظر نمیرسد که قائم مقام وزیر خارجه در سفر به الجزایر ماموریتی جزتقدیم پیام تهنیت آمیز شاهنشاه و ملت ایران به رئیس جمهوری الجزایر و شرکت در جشن‌های استقلال داشته ، معذالك در این چنین فرصت هائی خواه ناخواه مسائل مربوط به روابط دو کشور به نحوی درمعرض گفتگو قرار میگیرد و سفر میرفندرسکی نیز محققا ازاین امر مستثنی نیست .

روابط ایران والجزایر وضع خاصی بخود دارد ، بدان معنا در حالیکه مناسبات دیپلماتیك دو کشور بعلت عوامل معینی چندی است در نقطه سکون باقی مانده ، مناسبات وهمکاری های اقتصادی دو کشور برعکس همچنان روبه توسعه است .

بهرحال باسفر میرفندرسکی اینك باید در انتظار تحولاتی نیز در مناسبات دیپلماتیك دو کشور بود که نخستین آن می تواند تصمیم دو دولت به مبادله سفیر باشد.

خبرهای کشور

خبرهای تلفنی شهرستانها

زمین لرزه در آذربایجان و کردستان

بوکان ـ مقارن ساعت ۲و۲۰ دقیقه بامداد امروز زمین لرزه خفیفی در مناطق بوکان ،سقز ونقاط اطراف حادث شد.

تا اینساعت (۱۱صبح) هنوز گزارشی مبنی بر خسارات یا تلفات احتمالی زمین‌لرزه بدست نیامده است.

تبریز ـ مرکز پایگاه زلزله شناسی دانشگاه تبریز وابسته به موسسه ژئوفیزیک دانشگاه تهران وقوع زمین لرزه‌ای را در ساعت ۲٫۱۹ دقیقه بامداد امروز ثبت کرد .

طبق اظهار مقامات مرکز زلزله شناسی زمین لرزه در ۱۰۰ ـ ۱۵۰ کیلومتری جنوب تبریز روی داده است .

طبق آخرین گزارش رسیده، این زلزله تلفات جانی وخسارت مالی نداشته است .

بامداد امروز زمین درنقده تکان خورد ولی خوشبختانه خساراتی ببار نیامد .

در حریق بازار لاهیجان ۲۸ مغازه سوخت

لاهیجان ـ در حریق بزرگ راسته‌بازار «رودبنه» لاهیجان ، ۲۸ مغازه بکلی سوخت و با اجناس واثاثه تبدیل به خاکستر شد.

قسمتی از یک کارخانه‌برنج کوبی نیز در این آتش سوزی، آسیب دید.حریق وسیله‌مامورین آتش نشانی لاهیجان ،لنگرودو آستانه‌اشرفیه خاموش شد.

سفیر ژاپن درمشهد

مشهد ـ «کنساکوماندا» سفیرژاپن‌دردربارشاهنشاهی باتفاق‌همسر خود واردمشهد شد و مورد استقبال قرار گرفت . سفیر ژاپن پس از بازدید آثار تاریخی مشهد و ملاقات با استاندار خراسان به تهران باز گشت .

شهردار اردبیل وچهار عضوانجمن شهراستعفا کردند

اردبیل ـ آقای اسدپورشهردار وچهار عضو انجمن شهراردبیل دکترمعماری ، دکتر جلایی و باسامی آقایان : دکترمنافزاده شیخ‌باقری از سمت خوداستعفا کردند .

چون با استعفای‌اینعده هنوز انجمن شهر اردبیل از اکثریت نیفتاده است ، انجمن شهربرای انتخاب شهردار جدید ،جلسه فوق‌العاده‌ای تشکیل خواهدداد.

کنکور شبانه دانشگاه اصفهان برگزار شد

اصفهان ـ صبح امروز کنکورشبانه دانشگاه اصفهان با شرکت ۲۴۴۵ داوطلب برگزار شد .

در کنکور ورودی کلاسهای شبانه دانشگاه اصفهان ۲۵۶۶ نفر نام‌نویسی کرده بودند که از این عده ، یکصد و بیست و یک نفر غایب بودند.

دانش‌آموزی ازپشت بام سقوط کرد

ملایر : دانش‌آموزی‌بنام سیامک‌اسماعیلی‌هنگام‌مطالعه کتاب از پشت بام سقوط کرد و بشدت آسیب دید . گزارش رسیده حاکیست : چند تن از بستگان سیامک اورابرای‌معالجه به‌بیمارستان بردند ولی وی در بین راه درگذشت .

آگهی تشکیل مجمع عمومی فوق‌العاده

مجمع عمومی فوق‌العاده شرکت تعاون مصرف کارکنان و بازنشستگان وزارت دارائی بمنظور تکمیل مواداساسنامه ساعت ۴٫۳۰ بعد از ظهر روز یکشنبه ۸ر۵ر۱۳۵۱ در طبقه فوقانی فروشگاه شرکت تشکیل میشود از اعضاء شرکت خواهشمند است روز و ساعت مذکور در جلسه حضور بهمرسانند وچنانچه برای هریک از اعضاء امکان حضور نباشد میتوانند بعضودیگر وکالت دهند در هرحال هرعضو بیش از یک وکالت نمیتواندقبول کند و وکالتنامه‌ها باید تا روز قبل‌ازتشکیل جلسه مجمع بگواهی بازرسی شرکت برسد درغیر اینصورت معتبر نخواهد بود .

رئیس هیئت مدیره شرکت ـ علی اردلان

دبیرستان دخترانه ایمان
برای دوره اول ودوم دبیرستان
رشته های طبیعی وریاضی
ودوره راهنمای تحصیلی همه روزه ثبت‌نام مینماید
نشانی : خیابان وصال شیرازی کوچه مهرین تلفن ۴۶۸۶۴

آگهی نوبت دوم

دعوت از متقاضیان وام شرکت پس‌انداز و وام مسکن کورش بزرگ

پیرو اطلاعیه های قبلی دائر به پرداخت وام بسهامدارانیکه زودتر و بیشتر دارای سهام الف و ب و پس‌انداز بوده‌اند باطلاع میرساند که بررسی های انجام شده در پایان خردادماه ۵۱ نشان میدهد که بر اساس اصل زودتر و بیشتر صاحبان حسابهای پس‌انداز زیر :

۳۸۰۷ ـ ۲۴۴۳ ـ ۷۳۶۴ ـ ۴۲۴۳ ـ ۷۰۷۹ ـ ۷۲۶۵ ـ ۷۱۶۵ ـ ۷۵۷۹ ـ ۴۵۵۰ ـ ۱۹۶۲ ـ ۷۶۳۴ ـ ۲۷۲۸ ـ ۷۱۱۷ ـ ۱۳۴۸ ـ ۷۳۰۶ ـ ۶۷۳۶ ـ ۷۰۳۶ ـ ۷۳۲۲ ـ ۶۱۴۲ ـ ۷۰۳۹ ـ ۶۷۶۵ ـ ۷۲۲۳ ـ ۶۹۷۷ ـ ۷۴۹۳ ـ ۶۳۲۳ ـ ۷۲۹۲ ـ ۶۷۲۶ ـ ۴۸۶۴ ـ ۶۵۴۹ ـ ۵۲۴۲ ـ ۶۸۷۷ ـ ۲۳۵۴ ـ ۶۸۳۰ ـ ۶۵۹۳ ـ ۲۷۷۴ ـ ۴۹۶۷ ـ ۶۷۹۷ ـ ۶۵۹۲ ـ ۷۰۱۸ ـ ۷۲۵۳ ـ ۳۸۹۴ ـ ۷۰۳۲ ـ ۷۲۷۵ ـ ۶۴۰۷ ـ ۴۱۹۵ ـ ۳۴۵۰ ـ ۶۵۲۳ ـ ۶۷۴۰ ـ ۶۷۷۴ ـ ۷۲۰۷ ـ ۶۷۹۶ ـ ۶۷۹۵ ـ ۷۰۷۶ ـ ۱۰۷۲ ـ ۳۹۴۸ ـ ۷۲۳۷ ـ ۷۱۰۲ ـ ۷۳۷۹ ـ ۶۹۶۵ ـ ۴۳۹۴ ـ ۷۳۷۶ ـ ۶۹۶۶ ـ ۶۶۸۵ ـ ۳۴۰۵ ـ ۶۹۸۲ ـ ۴۷۵۵ ـ ۶۴۳۴ ـ ۷۳۵۶ ـ ۴۸۶۱ ـ ۷۶۰۸ ـ ۷۳۵۴ ـ ۷۳۸۸ ـ ۶۴۱۱ ـ ۱۹۹۶

حق تقدم دریافت وام را احراز نموده‌اند و در صورت تمایل میتوانند حداکثر تا پایان پانزدهم مرداد ماه ۵۱ برای استفاده از وام بشرکت مراجعه نمایند. شرکت طبق مقررات مصوب هیئت‌مدیره با توجه بمیزان در آمد مسلم و قدرت پرداخت وامخواه حداکثر تا ۷۰٪ ارزش گروگان و تا میزان یك میلیون ریال وام مسکن میپردازد . ضمنا به کسانیکه مایل هستند ازتسهیلات وام شرکت استفاده کنند توصیه میشود هرچه زودتر در افتتاح حساب پس‌انداز وافزایش موجودی آن اقدام نموده و فرم حق‌تقدم را تکمیل نمایند تاهنگام تعیین حق تقدم درماههای بعدی نوبت زودتری به‌آنان داده شود. به حسابهای پس‌انداز در این شرکت ۵ر۵٪ بهره و به سپرده ثابت تا ۵ر۸٪ بهره پرداخت میشود .

نشانی : خیابان شاهرضا بین فرصت وایرانشهر شماره ۳۹۶ تلفن ۸۳۳۴۶۲ و ۸۳۳۴۶۳ تلفن مستقیم برای کسب اطلاعات : ۸۳۱۵۱۴

آگهی تشکیل مجمع عمومی عادی سالیانه شرکت ماشین‌سازی ایران ـ سهامی خاص

مجمع عمومی عادی سالیانه شرکت ماشین سازی ایران ـ سهامی خاص برابر مقررات اساسنامه در تاریخ روز شنبه ۳۱ر۴ر۵۱ ساعت ۵ بعداز ظهر در محل شرکت (واقع در جاده دماوند تهران‌پارس جنب خیابان ۱۱۳ تشکیل خواهد شد. از صاحبان سهام که دارای حداقل پنج سهم باشند، خواهشمند است شخصا و یا با معرفی نماینده بطور کتبی در مجمع عمومی حضور بهمرسانند .

دستور جلسه مجمع عمومی بشرح زیر است

۱ـ استماع گزارش مدیرعامل و بازرس شرکت .

۲ـ ملاحظه گزارش هیئت مدیره و بازرسان قانونی و همچنین ملاحظه ترازنامه و صورت حساب سود و زیان دوره مالی ۱۳۵۰ شرکت سهامی لوله و ماشین‌سازی ایران مصوبه در مجمع عمومی عادی سالیانه شرکت مذکور .

۳ـ ملاحظه نحوه تقسیم‌وپرداخت سود سهمی این شرکت بر طبق مصوبه مجمع عمومی عادی سالیانه شرکت سهامی لوله و ماشین سازی ایران .

مدیرعامل شرکت ماشین‌سازی ایران ـ سهامی خاص
مهندس داود رجبی

آ ـ ۲۶۳۸۰

انتخاب هیئت رئیسه اتحادیه

انتخابات هیئت رئیسه اتحادیه صنف پخش کنندگان یخ تهران و حومه در روز ۱۴ر۴ر۵۱ ساعت ۱۱ صبح در سالن انتخابات در وزارت کشور تشکیل شد در حضور نماینده آن وزارتخانه انتخابات انجام شد و بشرح زیر تعیین گردید :

۱ـ آقای علی‌اصغر ایلخانی رئیس هیئت مدیره.
۲ـ آقای عبدالحسین کاوسی نایب‌رئیس .
۳ـ آقای رضا لطف‌اللهی نایب‌رئیس .
۴ـ آقای مرتضی کمالخانی منشی.
۵ـ آقای حسین ایلخانی دبیر

آ ـ ۸۷۸۹

حداکثر نرخ عمده فروشی وخرده‌فروشی درمیادین وسطح شهر ازتاریخ ۲۱ر۴ر۵۱ تا اطلاع ثانوی بشرح زیراست:

ردیف	نوع جنس	میادین: درجه ۱	میادین: درجه ۲	میادین: درجه ۳	سطح شهر: درجه ۱	سطح شهر: درجه ۲	سطح شهر: درجه ۳
۱	سیب زمینی اسلامبولی	۷	۴	—	۱۰	۵٫۵۰	—
۲	سیب‌زمینی رسمی	۸	۷	—	۱۱	۹	—
۳	هویج فرنگی	۵	—	—	۷	—	—
۴	هندوانه	۵	۳	—	۷	۴٫۵۰	—
۵	گوجه فرنگی	۴٫۵۰	۳	—	۷	۵	—
۶	بادمجان اهواز	۶	—	—	۸	—	—
					هرعدد		
۷	بادمجان اصفهان ،صد عدد	۸۰	—	—	۱٫۵۰	—	—
۸	لوبیاسبز	۸	۵	—	۱۱	۷	—
۹	نخود سبز اتابکی	۱۴	۸	—	۱۸	۱۱	—
۱۰	کاهو سالادی	۸	—	—	۱۲	—	۸
۱۱	گوجه درختی درشت	۱۵	۹	۶	۲۰	۱۲	—
۱۲	گیلاس مشهد	۴۲	—	—	۵۲	—	—
۱۳	گیلاس دور شهر	۳۰	۲۰	—	۳۲	۲۶	۹
۱۴	زردآلو	۲۰	۱۴	۷	۲۶	۱۹	—
۱۵	طالبی ورامین	۱۴	۱۰	—	۱۹	۱۳	—
۱۶	گرمك ورامین	۶	—	—	۹	—	—
۱۷	گرمك کاشان	۳٫۵	—	—	۵	—	—
۱۸	پیاز	۵٫۵۰	—	—	۸	—	—
۱۹	خیار تخم طارم ، صد عدد	۱۲۰	—	—	۲٫۵	—	—
۲۰	خیار همدان ، صد عدد	۱۰۰	—	—	۱٫۵	—	—
۲۱	خیار رسمی ، صد عدد	۸۵	۶۰	—	۱٫۵	—	—
۲۲	کدو رسمی ، صد عدد	۶۵	—	—	۱٫۲۵	—	—
۲۳	انگور یاقوتی، هرکیلو	۱۵	۱۱	—	۲۰	۱۵	—
۲۴	سیب قندك ، هرکیلو	۱۰	۶	—	۱۴	۸	—
۲۵	سیب گلاب ، هر کیلو	۱۹	۱۴	۶	۲۵	۱۸	۸
۲۶	آلبالو ، هر کیلو	۱۵	—	—	۲۰	—	—
۲۷	بادمجان رسمی ورامین صدعدد	۱۳۰	—	—	هرعدد۳	—	—

توضیح : برای ردیف های ۷ و ۱۹ و ۲۰ و ۲۱ و ۲۲ و ۲۷ قیمت در میدان هر صد عدد و در سطح شهر برای یك عدد در نظر گرفته شده است .

اطلاعیه : فروشندگان موظفند مطابق قیمت های تعیین‌شده اجناس را بمصرف کنندگان فروخته و برچسب قیمت روی تمام آنها نصب نمایند . متخلفین مطابق مقررات قانونی مورد تعقیب قرار خواهند گرفت ، از ساکنین محترم شهر تهران خواهشمند است در صورت مشاهده تخلف مراتب را بوسیله تلفن ۸۲۱۸۳۸ بواحد کنترل نرخ شهرداری پایتخت اطلاع دهند.

۱ـ برای میوه و تره باریکه در این لیست نرخ تعیین نشده حداکثر سود فروشندگان دکانها و بازار های روز معادل ۳۰٪ مظنه فروش در میدان میباشد که ازروی فاکتور خرید محاسبه میشود.

۲ـ تا مادامی که نرخ جدید برای میوه و تره‌بار داده نشده آخرین نرخ ملاك عمل خواهدبود.

۳ـ کلیه فروشندگان میوه و تره‌بار درداخل شهر و میادین تا فاصله ۵۰ متری اطراف میدان لازم است نرخ عمده فروشی تعیین شده در کمیسیون نرخ را رعایت کنند.

آ ـ ۲۶۳۳۴

شهردار پایتخت

همکاری کارخانجات تولیدی با آ.ا.گ آلمان توسعه می یابد

در نمایشگاه لوازم خانگی آ.ا.ك در ایران انواع لوازم خانگی ساخت آ. ا .ك تلفن کن آلمان که در نوع خود در دنیا درسطح بالائی قرار دارد بمعرض نمایش گذارده شده است عکس قسمتی از این لوازم را در نمایشگاه نشان می ـ دهد .

آقای «فون داویدسون » مدیر صادرات آ ـ ا ـ ك آلمان صبح دیروز نمایشگاه لوازم خانگی آ. ا . ك را در ایران افتتاح کرد .

مدیر کل صادرات آ. ا .ك ضمن بازدید از این نمایشگاه و تماس با مقامات ایرانی نمایشگاه مذاکراتی پیرامون برنامه های آینده و توسعه فعالیت های آ . ا . ك درایران انجام داد .

در این مذاکرات اظهارعلاقه شد که همکاریهای کارخانجات داخلی با کارخانجات تولیدی آ . ا . ك آلمان گسترش بیشتری پیدا کند .

با توجه باین‌نکته که درآینده نزدیکی سرمایه گذاران آلمانی برای بررسی در ایجاد واحد های صنعتی با همکاری سرمایه‌ـ گذاران ایرانی به تهران سفر خواهند کرد . شرکت آ . ا . ك «تلفن کن» ایران از هم اکنون در تلاش پیاده کردن طرح های تازه‌ای با سرمایه گذاری مشترك ایران و آلمان می‌باشد.

آقای «فون داویدسون» بعداز بازدید ازنمایشگاه اظهارداشت: بمنظور حصول آرزوی دیرینه آ. ا .ك آلمان جهت گسترش هرچه بیشتر فعالیت های شعبه ایران آقای محمد حسنی که در بازار اقتصاد ایران از لحاظ شناسائی به کم و کیف لوازم خانگی دارا ی تبحر خاصی است عهده‌دار قسمت لوازم خانگی شعبه آ . ا . ك «تلفن کن» در ایران خواهد شد .

آقای «داوید سون» افزود : امید میرود که با کاردانی و تبحری که آقای حسنی در این رشته دارد ، آ . ا . ك تلفن کن آلمان خواهد توانست در مدت کوتاهی به هدفهای خودبرسد.

درخاتمه آقای «فون داویدسون» اظهار داشت موفقیت هائی که تاکنون در ایران نصیب آ. ا. ك «تلفن کن» آلمان شده است مرهون فعالیت های شبانه‌روزی آقای «نیدرنولته» مدیر عامل بازرگانی شرکت سهامی آ . ا. ك «تلفن کن» ایران می باشد .

نمایشگاه آ. ا . ك ایران که دیروز افتتاح شد در خیابان کریمخان زند نرسیده به‌خیابان روزولت قرار دارد .

در این نمایشگاه انواع لوازم خانگی ساخت آ . ا . ك تلفنکن آلمان که در نوع خود در دنیا در سطح بسیار بالائی قرار دارد در معرض‌دید مراجعه کنندگان و خریداران گذارده شده‌است.

زنی که عادت دارد در منازل مردم کلفتی کند!

یک مرد میانسال که بوسیله بستگان همسرسابقش کتک‌خورده است ، دیروزدر دادسرای تهران گفت :

نامم حاتم قویدل است ، چندین‌سال‌پیش‌عاشق دختری از یک خانواده فقیر شدم و بدون توجه به عواقب کار با این دختر ازدواج کردم .

پس از مدتی متوجه شدم که‌همسر من عادت به کار در منازل مردم دارد ، روز های اول تصور کردم که او از راه نوعدوستی به مردم کمک می‌کند ، اما بعدا متوجه شدم که او پس از کار در خانه های‌مختلف مزد دریافت می‌کند و گاهی اوقات نیز غذا برای منزل می‌آورد و باولع خاصی این غذا را می‌خورد .

از این عمل تعجب کردم ، زیرادر اختیار همسرم به‌حد کافی‌پول بود ، بعلاوه غذائی که‌در خانه ما پخته و مصرف می‌شدشاید در آن محله‌بی‌نظیر بود . تعجب خود را با همسرم‌درمیان گذاشتم ، گفت که خانواده او واصولا همه اهالی ده آنها عادت دارندکه در منازل‌کلفت شوند و او نیز بااینکه قبل از ازدواج ،زیاد به این کار عادت نداشت معذلک نمی داند که چرا دیوانه‌کاردر منازل مردم‌است و از غذای نیمخورده دیگران لذت میبرد .

وقتی با این حقیقت تلخ روبرو شدم تلاش بسیارکردم که همسرم این عادت را که برای من قابل تحمل نبود فراموش کند ، اما موفق نشدم .

من‌در خانه‌ام کلفت داشتم هر ماه شاید شصت کیلو برنج در منزل من مصرف می‌شد ، ولی زنم هر وقت‌که چشم مرا دور می‌دید به‌خانه مردم می‌رفت و کلفتی می‌کرد و پلوی شب مانده می‌گرفت و برای پیدا کردن منازلی که به کلفت‌احتیاج داشتند به‌تدابیر عجیب و غریبی متوسل می‌شد . یک روز که در منزل خوابیده بودم او با پوشیدن لباس مندرس خود ، از راه پشت‌بام گریخت و در خانه همسایه مشغول کار شد با اینکه دو فرزند خردسال از او داشتم‌بامشاهده این وضع طلاقش گفتم .

اوبه خانواده خود پیوست و در خانه‌ای به عنوان‌کلفت استخدام شد پس از طلاق نیز از اینکه با چنین زنی ازدواج کرده بودم زجر می‌بردم و از این ناراحت بودم که‌بچه هایم در آینده از عمل مادر خود سرشکسته شوند . ولی فکر نمی کردم که روزی این زن ، بچه هایش را هم به کلفتی کردن عادت دهد اخیرا چند روز به مسافرت رفتم و موقعی که بازگشتم با این حقیقت تلخ روبرو شدم . به من گفته شد که زن‌سابقم بچه هایم را نزد خود برده ودر منزل مردم به کارگمارده است فورا نزد او رفتم و بچه ها را آوردم .

دو روز بعد بچه ها را دزدید و به همان کار گمارد به خانه‌اش رفتم و شدیدا اعتراض‌کردم ، اما بستگانش که بااعتراض من روبروشدند مرا کتک زدند و بهتر این دیدم‌که‌به دادگستری مراجعه کنم و تکلیفم را با این زن یکسره سازم .

حریق بازار ۱۵۰ دقیقه طول کشید

حریق دیروز سرای شکروی (بازار) ۲ساعت‌ونیم‌طول کشید. حریق که‌مقارن ظهر دیروزآغاز شده بود ، گوشه‌ای ازانبار شکروی‌رادربر گرفت و ماموران آتش‌نشانی مانع سرایت آن به قسمت های دیگر شدند . حریق از یک انبار آغاز شده بود و هیچیک از مغازه های گفاشی اطراف دچار حریق نشد .

یک مقام سازمان آتش‌نشانی گفت برای اطفاء حریق سرای شکروی از ۳ شیر آب مجاور استفاده شد . ضمنا هیچیک از ماموران آتش‌نشانی که دچار دودزدگی شده بودند به بیمارستان اعزام نشدند .

عکس ، ماموران را در محل حریق درحال فعالیت نشان می دهد .

درحریق بهشهر ۱۴ مغازه‌سوخت

بعداز ظهر دیروز دریك‌آتش‌سوزی مهیب که سه‌ساعت‌طول کشید چهارده مغازه‌در چهارراه پهلوی بهشهر طعمه حریق شدو سوخت .

دراین حریق بیش‌ازیکمیلیون ریال‌به صاحبان‌مغازه هاخسارت وارد شد .

حریق از یك مغازه نانوائی متعلق‌به شخصی‌بنام،«گرجی‌پور» شروع‌شد و شعله های آتش ظرف مدت کوتاهی،به مغازه‌های مجاور این نانوائی‌سرایت کرد.

پس‌از وقوع آتش‌سوزی دامنه حریق بقدری توسعه یافت که موجب وحشت اهالی شد و از هر سو تقاضای کمك گردید.

ماموران شهرداری، وشهربانی وژاندارمری بهشهر بلافاصله اقدامات خودرا برای اطفاءحریق آغاز کردند و از طریق بی سیم شهربانی ازشهرداریهای‌همجوار بهشهر تقاضای کمك شد .

ساعتی بعدماشین‌های‌آتش‌نشانی وماموران تازه نفس ساری ، گرگان ،بندر شاه ، شاهی و بابل به محل حریق رسیدند و بافعالیت کم سابقه‌ای به اطفاء حریق پرداختند .

خبرنگار اطلاعات در بهشهر گزارشی‌دراین زمینه‌ارسال‌داشته است می نویسد .باوجودی که شهرداری های گلوگاه و «نکا» بیش‌از بیست کیلومتر بابهشهر فاصله‌ندارند و نزدیکترین شهرداری ها باین‌محل می‌باشند ولی ماموران یکساعت بعد از اطفاء حریق به بهشهر اعزام شدند وورود آنها بی نتیجه بود!

مغازه‌هائیکه دراین‌آتش‌سوزی سوخت عبارت بود ازخواربار فروشی شاکری ،خواربارفروشی مرتضوی ، قهوه‌خانه رضائی ، خواربار فروشی امامی ، نانوائی امامعلی ، قصابی عسگری ، نفت‌فروشی سلامتی ، روغن‌وآرد فروشی غلامی ، آرد فروشی گرجی‌پور ، قهوه‌خانه اصغر خشك‌شوئی شیرآقائی.رستوران جعفری ،خواربار فروشی نوبخت وقصابی زیادی .

علت این حریق شعله‌ور شدن کوره‌نانوائی«گرجی‌پور»تشخیص داده شده‌است .

دزد فراری هدف گلوله قرارگرفت

نیمه شب گذشته دو سارق سابقه‌دار هنگامی که بامقداری وسائل مسروقه از خیابانی در شوشتر میگذشتند مورد سوءظن ماموران قرار گرفتند و چون بدستور « ایست » پلیس توجهی نکردند و متواری‌شدند مورد تعقیب قرار گرفتند.

براساس گزارش خبرنگار ما در شوشتر :ماموران پس‌از تعقیب دو سارق یکی از آنهارا باشلیك گلوله مجروح ساختند و دیگری با استفاده از تاریکی شب خودرا به‌آبهای کارون انداخت وناپدید شد.

سارقی که مجروح‌شده‌حسن الهامی نام دارد و در بیمارستان بستریست .

فرار شوهر یک‌روز پس‌از عروسی !

امروز زنی به شعبه ۴۹دادگاه حمایت خانواده آمده بود و تقاضای طلاق داشت .

او می گفت :

۵ سال پیش با مردی ازدواج کردم که یك روز پس‌ازعروسی فرار کرد و با این که اینك فرزندم چهارساله است‌ازشوهرم خبرندارم می گویند که به‌علت پشیمان شدن از ازدواج با من از تهران خارج شده و راننده کامیون دیزل گردیده است .

در این مدت من منتظر شدم وفاداری کردم ، ولی دیگر کارد به استخوانم رسیده است و به این علت آمده‌ام تا از او طلاق بگیرم .

ازدواج غیررسمی !

یک زن ۳۵ ساله امروز به معاون دادسرای تهران مراجعه و شکایت کرد که‌شوهرش‌پس‌از ۳ سال زندگی‌مشترک زوجیت با او را انکار میکند .

این زن که «سکینه ـ ع» نام دارد اظهار داشت۳سال پیش شوهرم‌درگذشت ازاو۴فرزند برایم باقی ماند ، درمغازه‌ای به عنوان خیاط استخدام شدم و در اینجا بود که با مردی ،که ظرف ۳ ماه‌برای‌همسرش۱۰ دست لباس سفارش داد آشنا شدم .

این‌مردیک روز مرا در خیابان دید و ضمن صحبت ، از من دعوت کرد با او ناهار صرف کنم ، دعوتش را پذیرفتم . او ضمن صرف غذا به من پیشنهاد کرد که همسرش شوم ، قبول کردم گفت : دادگاه‌حمایت خانواده با ۲ زنه شدن‌وی موافقت نخواهد کرد ، بنابراین ازدواج آنها باید بطور غیر رسمی صورت گیرد چون‌سخت‌شیفته‌اش شده بودم مخصوصا او برخلاف شوهر متوفای من خسیس نبود ، همان روز من صیغه‌اش شدم من در خانه خودم ماندم و مخارجم را او پرداخت ، اما اخیرا ناگهان رفت وآمد خود را به منزلم قطع کرد ۲ ـ ۳ هفته بهانه‌اش بیماری بود ، ولی بعدا منکر زوجیت شده‌است و به این علت به دادسرا آمده‌ام تکلیفم را با او روشن سازم .

تلویزیون آمریکائی
جنرال الکتریک
general electric U.S.A.
آئینه افسانه‌ها

فروشندگان قبوض مرحله‌سوم اصلاحات ارضی در شهرستانها برای فروش بهتر مستقیما با تلفنهای ۶۶۰۲۰۰و۶۶۲۶۳ ۶۶۴۶۱۸ پاکپور تماس بگیرید

امروز دنیا، دنیای جوانان است
وعشاق جوان چون رومئو وژولیت برای همیشه درقلب‌های گرم زنده خواهند ماند

از امشب فقط در
سینمارادیوسیتی
تنها فیلمی که در نخستین جشنواره جهانی فیلم‌تهران با استقبال پرشور تماشاگران روبرو گردیدو مورد تحسین قرار گرفت

کمپانی پارامونت هدیه میکند
فیلمی از : لوئیس گیلبرت
(سازنده فیلم ماجراجویان)
دوستان
"friends"
رنگی ـ با شرکت :
شون بری ـ انیسی آلوینا
(پسر۱۶ساله) (دختر ۱۵ ساله)
و
پاسکال روبرتز ـ رونالد لوئیس

گیشه سینما رادیوسیتی همه‌روزه، برای رزرو بلیط این‌فیلم استثنائی آماده است
تماشای این فیلم برای اشخاص کمتر از ۱۸ سال ممنوع است

فیروز خان‌و ممتاز دوهنرمند ایرانی‌الاصل و برنده جایزه سینمائی سال ۱۹۷۲ هندوستان در کنار هم خالق ماجرائی هستند پرکشش و هیجان‌آور

آغازهفته‌سوم
نمایش در سینما
همای
دومین برنامه
انتخابی و انحصاری

اطلاعیه سنتر فیلم تهران
برای تهیه یك‌سری فیلم های آموزشی و مستند بعده‌ای خانم و آقا که بکار هنرپیشگی علاقه داشته‌باشند با حقوق ثابت ومزایا نیازمندیم تقاضای‌خودرا همراه با مشخصات کامل ویك قطعه عکس به راهنمای شماره۲۸۸ روزنامه‌اطلاعات ارسال فرمایند .

از ساختمانهای مدرن و مجهز
سازمان فرهنگی شهرپست ـ هوشمند
دیدن کنید ـ تلفن ـ ۵۳۱۹۲۷ ـ ۲۴۸۲۵ ـ ۲۱۹۷۷

اطلاعیه برف
قرعه‌کشی پودربرف روز شنبه ۲۴ تیرماه
ساعت ۱۰ شب شبکه سراسری تلویزیون ملی‌ایران
(برنامه اول)

تور ابتکاری سه روزه
متل ساحلی شکوفه نو
ازیکشنبه۲۵ الی۳شنبه۲۷ تیرماه
پانسیون کامل (صبحانه ـ نهار ـ شام ـ ویلا استخر ـ پلاژ و استفاده از برنامه های شبانه‌متل وسیله رفت و برگشت با همکاری شرکت تی . بی . تی برای هر نفر ۱۶۵۰ ریال
ساعت حرکت ۱۰ صبح روز یکشنبه ـ ساعت مراجعت ۱۰ صبح روز سه‌شنبه
تلفن های رزرو ۹۶۰۵۷۳ـ ۹۵۴۰۴۴ـ ۹۵۳۰۳۳

نظر به موفقیت خیره کننده فیلم عمیق «شعله‌های آتش» و تقاضا های مکرر علاقمندان
پنجمین هفته نمایش
این اثر بزرگ در سینما ب ب
ازامشب
ادامه خواهد یافت
مارلون براندو
در فیلم رنگی
شعله‌های آتش
"BURN!"
باشرکت : رناتوسالواتوری
اواریستومارتز
محصول پرنایتدآرتیست

از فرداصبح فقط در
شهرفرنگ
اولین سینمای ممتاز ٤ ستاره ایران
* * * *
گیشه سینما شهرفرنك همه‌روزه برای شما بلیط رزرو میکند
سئانسها۱۵ر۱۱صبح ـ ۳ـ ۱۵ر۵ـ ۳۰ر۷ ـ ۴۵ر۹ بعد از ظهر

کمپانی کلمبیا تقدیم میکند
سون برتیل توب ـ باربارا پارکینز
در فیلم رنگی
عروسکی بالای دار
PUPPET ON A CHAIN
آخرین شاهکار آلیستر مك‌لین
خالق آثاری چون توپهای ناوارون ـ ایستگاه زبرا ـ قلعه عقابها
صحنه‌های مهیج تعقیب با قایق موتوری این فیلم را هرگز فراموش نخواهیدکرد
با شرکت
الکساندر ناکس ـ پاتریك آلن
بکارگردانی : جفری ریو

مجالس ترحیم

بانهایت تاسف درگذشت شادروان **حاج نعمت‌الله‌شیروانی** را باطلاع میرسانیم . مجلس ترحیم فقید سعید از ساعت ٤ تا ٦ بعد ازظهر روز پنجشنبه ۲۲ تیرماه ۱۳۵۱ درمسجدعمار واقع در خیابان سپاه پل جنوبی و ختم زنانه همانروز و ساعت در منزل آن مرحوم واقع در خیابان گرگان کوچه زیبا پلاک ۱۰ برگزار خواهد شد .

خانواده های : شیروانی ، صیاد پسور ، کوچکعلی ، صحبت‌پور ، گودرزی ، اصفهانیان ، قمصری ، صدیقی ، توحیدی

آ ـ ۸۹۳۹

بعموم بازماندگان آن مرحوم مصیبت وارده را تسلیت میدهیم .

باکمال تاسف درگذشت **آقای حبیب‌الله صحیحی** دبیر بازنشسته این دانشکده را به اطلاع میرساند . مراسم ختم آن مرحوم از ساعت ٦ بعد از ظهر پنجشنبه ۲۲ر٤ر٥۱ در منزل شخصی واقع در فلکه خیابان یخچال خیابان هدایت شماره ۳۲ منعقد میگردد .

دانشکده کشاورزی دانشگاه تهران

آ ـ ۲۵۷۹۰

با نهایت تاسف درگذشت ناگهانی مادر عزیزمان را باطلاع میرسانیم . بنابوصیت‌آن مرحومه هزینه مراسم یادبود بمصرف امور خیریه خواهد رسید .

روح‌اله فرحبخش ، مهندس هوشنگ فرحبخش ، منیره کیانی (فرحبخش) ، پروین خضرائی ، (فرحبخش) خانواده های : فرحبخش ، کیانی ، خضرائی ، حمیدی ، هوشمند ، دکتر منصف، وجدانی ، نیری، کیهانی، دکتر آسیم، خوشخو و خانواده های وابسته

آ ـ ۸۹۲۵ ۱ ـ ۲

بعموم افراد خانواده های عزادار بویژه بازماندگان‌آن مرحوم مصیبت وارده را تسلیت میدهیم .

باکمال تاسف درگذشت **بانو فاروقی** را باطلاع عموم دوستان و آشنایان میرسانیم . مجلس ختم زنانه و مردانه آن مرحومه از ساعت ٥ تا ۷ بعد از ظهر روز پنجشنبه ۲۲ر٤ر٥۱ در منزل واقع در انتهای شاه خیابان رودکی‌چهار راه رضائیه پلاک ۹۳۸ برگزار میگردد .

خانواده های : فاروقی . کلیجی

آ ـ ۸۸٤۳

بعموم بازماندگان آن مرحومه مصیبت وارده را تسلیت میدهیم .

بانهایت تاسف درگذشت شادروان **بانو اختر پیروز (پایور)** را باطلاع خویشاوندان و دوستان میرسانیم . مجلس ترحیم زنانه و مردانه روز پنجشنبه ۲۲ تیر ماه از ساعت ٥ تا ۷ بعد از ظهر در خانقاه صفی علیشاه برگزار خواهد شد .

حبیب الله پیروز و خانواده های : پایور . رزمجو . کمالی‌آزاد. کمالیه . مخزنی . مجتهدی و سایر خانواده های وابسته .

آ ـ ۸۸٦۹

بعموم بازماندگان آن مرحومه مصیبت وارده را تسلیت میدهیم .

انالله وانا الیه راجعون

باکمال تاسف درگذشت شادروان **حاج مهدی علیائی (طالقانی)** پدر بزرگوار آقایان احمد علی و حشمت‌الله‌علیائی را باطلاع کلیه خویشاوندان و نزدیکان و دوستان میرسانیم مجلس ترحیم مردانه آن فقید سعید روز پنجشنبه بیست و دوم تیر ماه جاری از ساعت ٥ تا ۷ بعد از ظهر در مسجد امام حسن عسگری (ع) واقع در خیابان قزوین خیابان عسگری شمالی برگزار خواهد شد .

خانواده‌های : علیائی . آقاحسینی . غفاری . طالقانی. هاشمی . محمد خانی . ملارمضانی . علیمرادی .

آ ـ ۸۸۰۹

بعموم بازماندگان آن مرحوم مصیبت وارده را تسلیت میدهیم .

بانهایت تاثر و تاسف فوت ناگهانی **آقای حاج محمود** ناصری بزرگ خاندان ناصری را در زنجان باطلاع دوستان و آشنایان و همشهریان محترم میرساند مجلس ترحیم‌مردانه و زنانه آن مرحوم در روز شنبه ۲٤ر٤ر٥۱ از ساعت ٤ و نیم الی ٦ و نیم بعد از ظهر در مسجد حاج حسن واقع در خیابان شاهپور اول خیابان ارامنه برگزار میشود.

خانواده های : ناصری . صحافی . پیش‌بین . وفا . اسعدی .یوسفیه . زنجانی‌پور . دادستان . نژادیان . اکبری عروجی . سالکی . وفائیان . طاهریان . یوسفیان . رهنما . ضرابی . شهمائی . مهندس تبریزی ، بلوری . دانش . سلیمی . غفاری . رضا داد . شکوهی . عابدی . عربیان . قلعه پورخمسه ، دبیرانی ، شغلی .

آ ـ۸۸۱۷

بعموم بازماندگان آن مرحوم مصیبت وارده را تسلیت میدهیم .

با نهایت تاسف و تاثر درگذشت شادروان **اسماعیل میرزائی** را باستحضار میرسانیم . مجلس ترحیم مردانه و زنانه از ساعت ٥ تا ۷ بعداز ظهر روز پنجشنبه ۲۲ تیر ماه جاری در مسجد الجواد (۲٥ شهریور) برگزار خواهد شد .

خانواده های : میرزائی ، حسینی ، شاهرخی ، شاهرخشاهی ، موجودی ، بوستانی ، اسماعیلی ، نبوی و سایر خانواده های وابسته .

آ ـ۸۹۲۹

بعموم بازماندگان آن مرحوم مصیبت وارده را تسلیت میدهیم .

بانهایت تاسف درگذشت ناگهانی **حاج محمدحسن‌سرخه‌ای** را باطلاع بستگان و آشنایان میرسانیم . مجلس‌ترحیم مردانه آنمرحوم از ساعت ٥ تا ۷ بعد از ظهر روز جمعه ۲۳ تیرماه در مسجد اعظم تجریش (تکیه پائین) و مجلس ترحیم زنانه در همانروز و همان ساعت درمنزل آنمرحوم واقع درتجریش کوچه فردوسی منعقد میباشد .

سرخه‌ای ـ صالحی راد ـ کریمی ـ ذوالفقاری ـ اردلان‌ـ ناطقیان ـ صفری ـ فکری‌ـ رستگارـ دانش‌پناه ـ خوروش‌ـ کسری

آ ـ ۲۵۷۹۲

مصیبت وارده را بعموم بازماندگان آن مرحوم تسلیت میدهیم .

همکاران آقای سرکیس کاراپتیان در اداره کل‌طبقه‌بندی و ارزشیابی مشاغل سازمان امور اداری و استخدامی کشور ضمن عرض تسلیت به همکار گرامی خود با نهایت تاسف درگذشت شادروان **واچیک تونیان** همسر همشیره ایشان را باطلاع میرسانند. مجلس تذکرآن مرحوم روزجمعه ۲۳ر٤ر۱ از ساعت ۹ تا ۱۰ در کلیسای ارامنه خیابان قوام‌السلطنه روبروی دبیرستان فیروزبهرام منعقد خواهد بود .

مدیرکل طبقه‌بندی و ارزشیابی مشاغل

آ ـ۲٦٤۳٤

با نهایت تاسف و تاثر درگذشت شادروان **واچیک‌تونیان** را باستحضار کلیه بستگان و دوستان میرسانیم . مجلس تذکر آن مرحوم روز جمعه ۲۳ر٤ر٥۱ از ساعت ۹ تا ۱۰ صبح‌در کلیسای ارامنه خیابان قوام‌السلطنه منعقد خواهد بود .

لرتانونیان (کاراپتیان) ، سرکیس کاراپتیان ، هامیک ووازگن تونیان .

آ ـ۲٦٤۳٦

بعموم بازماندگان آن مرحوم بویژه آقای سرکیس کاراپتیان مصیبت‌وارده را تسلیت میدهیم .

بانهایت تاسف و تاثر درگذشت **آقای خلیل خانزاده** بزرگ خاندان خانزاده را باطلاع دوستان و آشنایان می رسانیم .
مجلس ترحیم روز جمعه ۲۳ تیر ماه از ساعت ۱۰ تا ۱۲ در کنیسای حئیم واقع در کوچه سیمی منعقد می باشد .

اسحق خانزاده ـ دکتر یوسف خانزاده ـ عاشور خانزاده‌ـ داود خانزاده ـ خانواده های یوسفیان ـ صراف ـ شایانی ـ زنجیری ـ دانش ـ آقاجانی .

آ ـ ۸۹۱۷

بعموم بازماندگان آن مرحوم مصیبت وارده را تسلیت می گوئیم .

باکمال تاسف درگذشت مرحوم آقای **محمود کساری** را باطلاع خویشاوندان و دوستان و آشنایان میرساند . مجلس ختم آنمرحوم (زنانه ومردانه) در روزهای پنجشنبه۲۲ر٤ر٥۱ از ساعت ۳ تا ٥ بعد از ظهر در مسجد الجواد میدان ۲٥ شهریور و شنبه ۲٤ر٤ر٥۱ از ساعت ٤ تا ٦ بعد از ظهر در مسجد سلمان در خیابان شهباز منعقد میگردد .

احمد کساری ، پروین ، عباس ، فریدون ، کاظم کساری، خانواده های : کاشانچی ، زرندی کاشانی، نیکزاد، حقانی، داودیان، لطفی‌راد ، ابوحسین، گلستانی هاشمی ، کرافیانی، اعتماد ، منصوری ، شاه محمدی ، ایمانی

آ ـ ۹۸٥٥

بعموم بازماندگان آن مرحوم مصیبت وارده را تسلیت میدهیم .

با نهایت تاثر و تاسف درگذشت شادروان **محمدقلی سهرابزاده** صاحب‌منصب عالی رتبه بازنشسته وزارت راه را باطلاع میرساند . مجلس ترحیم آن فقید سعید روزپنجشنبه بیست‌ودوم تیر ماه ۱۳۵۱ از ساعت سه تا پنج بعداز ظهر در خانقاه صفی‌علیشاه منعقد خواهد بود .

وزیرراه

آ ـ۸۸۳۷

دوستان ایران‌جوان از درگذشت شادروان **محمدقلی سهرابزاده** عضو محترم کانون بسیار متاسف و متاثرند و به بازماندگان آن مرحوم مخصوصا آقای مهندس احمدعلی سهرابزاده صمیمانه تسلیت میگویند .
مجلس ختم آن فقید سعید روز پنجشنبه بیست‌ودوم تیر ماه از ساعت سه تا پنج بعداز ظهر در خانقاه صفی‌علیشاه منعقد است .

هیئت مدیره کانون فرهنگی ایران‌جوان

آ ـ۸۸۳۷

با کمال تاسف درگذشت دوست عزیز و ارجمندمان‌آقای **محمدقلی سهرابزاده** را که کانونی از صفا و محبت بود باطلاع میرساند . ضمن عرض تسلیت به خاندان جلیل سهرابزاده و طلب آمرزش فقید سعید مجلس ترحیم آن شادروان روز پنجشنبه ۲۲ر٤ر۱۳٥۱ از ساعت ۱٥ تا ۱۷ در خانقاه حضرت صفی‌علیشاه منعقد میباشد

هدایت‌الله اسلامی‌نیا ، حسن ضابطیان

سازمان انجمن های محلی حزب ایران‌نوین با کمال تاسف درگذشت شادروان **محمدقلی سهرابزاده** رئیس‌شورای انجمن محلی جنوب غرب تهران را باطلاع می رساند . مجلس ترحیم فقید سعید از ساعت ۱٥ تا ۱۷ روز پنجشنبه ۲۲ر٤ر۱۳٥۱ در خانقاه حضرت صفی‌علیشاه منعقد است .

رئیس سازمان های انجمن محلی حزب ایران‌نوین ـ نصرالله حکیمی

خانواده های : سهرابزاده ، شفیع عراقی ، فرجام ، آیرملوزاده ، دانش‌پژوه ، اسلامی‌عرب ، سرگردیان ، جمالی، مافی‌پور ، آیرملو ، دکتر سیادت ، حاج شفیع ، سرهنگ آزرم ، اعتماد ،سرهنگ معتمدی ، حقدادی ، نوروزی ، شایگان ، آیرملوئی ، کرکی ، طباطبائی ، مینائی ، مهندس ذوالفنون ، کشاورز ، آیرم،شرف‌پور ، شاهرودی، برآغوشی، امیرمکری ، دکتر علمی‌غروی ، روستا خراسانی ، گرامی‌نژاد، امیرمعزی ، رنگرزیان ، متین ، نوتونچی ، سالارتاش ، قهری، مصدقی .

با کمال تاسف درگذشت شادروان **محمدقلی سهرابزاده** بزرگ خاندان سهرابزاده را باطلاع بستگان و آشنایان می رسانند . مجلس ترحیم فقید سعید برای خانم ها و آقایان روز پنجشنبه ۲۲ر٤ر۱۳٥۱ از ساعت ۱٥ تا ۱۷ در خانقاه حضرت صفی‌علیشاه منعقد میباشد حضور سروران گرام موجب شادی روح آن مرحوم و تسکین آلام بازماندگان خواهد بود ضمنا مراسم شب هفته روز دوشنبه ۲٤ر٤ر٥۱ از ساعت ۱۷ تا ۱۹ در امامزاده عبدالله آرامگاه بدر منعقد میباشد .

تسلیت

فرماندهی عالیقدر ارتشبد جم

با نهایت تاسف مصیبت وارده را بحضور محترم و خاندان جم تسلیت عرض مینماید .

سرهنگ مصطفی سلیمی

جناب آقای محسن حسینی

بانهایت تاثر وتاسف درگذشت پدر بزرگوار همسر جنابعالی را بشما و بازماندگان آنمرحوم تسلیت میگوئیم .

کارمندان دفتر اداره نشر اسکناس بانك مرکزی‌ایران

جناب آقای محسن حسینی

فوت ابوی بزرگوار همسر آن جناب موجب کمال‌تاسف وتاثر کلیه همکاران است . این ضایعه را بشما وخانواده محترم آنمرحوم تسلیت می گوئیم .

کارمندان‌دایره‌تحویلخانه‌واوراق قرضه اداره‌نشر اسکناس بانك مرکزی‌ایران

جناب آقای فرحبخش مدیرکل دفتر مهندسی

با اندوه فراوان فوت مادر گرامیتان را بشما و خانواده محترم فرحبخش تسلیت عرض مینماید .

کارمندان دفتر مهندسی سازمان جنگلها و مراتع کشور

آ ـ۸۹۳۷

فرماندهی محبوب سپهبد کوششی

با نهایت تاسف و تاثر مصیبت وارده را تسلیت عرض نموده و در غم و اندوه وارده سهیم هستیم .

سرهنگ مصطفی سلیمی و بانو ـ غلامرضا حسینی و بانو

سرکار علیه بانو اکرم اسپهبدی و آقایان غلام علی افشار ، دکتر بابازاده

مصیبت وارده درگذشت آقای عباس افشار بزرگ خاندان را تسلیت می گویم .

پروفسور سید علی فرناد

جناب آقای مهندس فریور صحیحی

درگذشت پدر بزرگوارتان را از جانب خود و مهندسین و کارکنان شرکت متا تسلیت عرض نموده سلامتی و بقای جنابعالی و خاندان محترم را آرزو دارد .

مهندس ناصر عرفان

خانم زهرا رضائی

همکاران شما در مدرسه عالی پارس مصیبت وارده را صمیمانه تسلیت می گویند .

جناب آقای حسینی معاون اداره نشر اسکناس

مصیبت وارده را تسلیت می گوئیم و خود را در غم شما و خانواده شریك می دانیم .

بانك مرکزی دائره اسکناس فرسوده

آقای عبدالکریم پناهی نژاد

با اندوه فراوان مصیبت وارده درگذشت مادر گرامی خانمتان را تسلیت گفته بقای عمر شما و بازماندگان را از خداوند بزرگ مسئلت داریم

عباس میرفخرائی ـ ایرج غفاری ـ علی میرفخرائی ـ مجید میرفخرائی ـ حمید میر فخرائی .

جناب آقای مهندس فریور صحیحی

مدیران و کارمندان و کارگران شرکت سهامی کولاك ایرمك مصیبت وارده را به آنجناب تسلیت عرض نموده و بقای عمر و عزت جنابعالی و خاندان محترم را از حضرت احدیت خواستارند.

آ ـ ۲٦٤۰٤

جناب آقای مهندس قویمی و بانو ، آقای دکتر مشایخی و بانو ، آقای دکتر بحرینی و بانو .

مصیبت وارده را تسلیت عرض و صبر و سلامت‌خانواده های محترم را آرزو میکنیم .

امیر قطب‌زاده و بانو

سرکار سروان جواد خوش‌استرم

با نهایت تاسف فوت مادر گرامیتان را به شما و سایر اعضاء خاندان تسلیت عرض می نمائیم .

شرکت مقطع با مسئولیت محدود

جناب آقای ابوقداره فرماندار محترم شهرستان مراغه

بااندوهی فراوان مصیبت وارده را تسلیت عرض نموده بقای عمر جنابعالی وبازماندگان محترم را از خداوند مسئلت داریم.

کارکنان فرمانداری شهرستان مراغه

جناب آقای ابوقداره فرماندار محترم شهرستان مراغه

بااندوه فراوان درگذشت خواهر گرامی‌تان را تسلیت عرض نموده و برای آنجناب وسایر بازماندگان آن شادروان تندرستی وبقای عمر از خداوند متعال مسئلت دارم .

شهردار مراغه مهندس سیف‌الدین عبدی

جناب آقای ابوقداره فرماندار محترم شهرستان مراغه

مصیبت وارده را صمیمانه تسلیت عرض نموده بقای عمر آنجناب وخانواده محترم را از خداوند متعال مسئلت می‌نمائیم.

مراغه ـ تربیت بدنی ـ مجید خرسندی ـ عادل‌عزیزی

کارکنان سازمان‌رادیوتلویزیون ملی‌ایران‌مصیبت‌وارده‌را به آقای امیرحسین صدری‌پور سرپرست برنامه‌های کارگران ودهقان رادیو ایران صمیمانه تسلیت می گویند .

آ ـ۲٦٥٥۸

هیئت مدیره وکارکنان بیمارستان وزایشگاه میثاقیه

درگذشت شادروان دکتر مرتضی عنایت‌را به‌بازماندگان آنمرحوم تسلیت عرض نموده وبقای‌عمرآنان‌راازدرگاه‌احدیت خواستارند .

آ ـ۸۹٦۷

سرکار خانم مهری اعلم

باتاسف فراوان مصیبت وارده‌را به شما و فامیل محترمتان تسلیت می گوئیم وبرای شما وبازماندگان داغدار آن‌فقید سعید صبرو شکیبائی آرزو می کنیم .

جوادبنی‌یعقوب‌وبانو

آ ـ۲٦٤٤۸

آقای احمد پیروزگر

مصیبت وارده‌را بشما و همسر گرامیتان صمیمانه تسلیت می گوئیم

کارمندان شرکت‌های سهامی سیمان تهران وسیمان شمال

آ ـ۲٦٤٥

جناب آقای مهندس فرحبخش

مصیبت وارده را بشما و خانواده تسلیت عرض می نمائیم.

پیله وری ـ عبداللهی

آ ـ ۲٦٥۰۰

خانواده محترم عنایت

از طرف خود و پزشکان و کارکنان بیمارستان دکتر هشترودیان مصیبت وارده را صمیمانه تسلیت میدهد .

دکتر محمد توکل

آ ـ ۲٦٤۹۸

خانواده جاوید

فوت نابهنگام برادر عزیزم احمد جاوید را به خانواده آن مرحوم بخصوص پدرش تسلیت گفته و خود را در غم بازماندگان وی شریک میدانم .

اندیمشک ـ مهندس موسی‌آقاخانلو

آ ـ۲٥۷۸٦

جناب آقای دکتر یوسف خانزاده

کارمندان درمانگاه آصف باکمال تاسف درگذشت پدر گرامی شما را تسلیت می‌گویند .

همکار ارجمند جناب آقای مرتضی عشقی

از طرف کلیه دوستان دبیرستان های گروه فرهنگی آذر مصیبت وارده را به جنابعالی تسلیت عرض مینمایم .

محمدرضا خسروی

جناب آقای دکتر امیر منصور عنایت

با نهایت تاسف درگذشت برادر عزیزتان را تسلیت عرض نموده سلامت آنجناب و خاندان محترم را از خداوند متعال خواستاریم .

شرکت صادراتی حساس با مسئولیت محدود

جناب آقای فرخ نجم‌آبادی
مقام معاونت کل وزارت اقتصاد

کارکنان شرکت سهامی نمایشگاههای بین‌المللی ایران با نهایت تاسف و تاثر مصیبت وارده را به آنجناب تسلیت عرض نموده بقاء عمر و سلامت بازماندگان را از خداوندمتعال مسئلت دارند .

درگذشت عموی آقای فریدون جهانشاهی کارشناس اداره کل تشکیلات موجب تاسف گردید ، این ضایعه را به خانواده جهانشاهی به ویژه همکار عزیزمان تسلیت‌میگوئیم.

سازمان امور اداری و استخدامی کشور

آقای بهمن سلحشور مربی ورزش مدرسه عالی علوم تغذیه

مصیبت وارده را تسلیت میگوید .

از طرف استادان و دانشجویان مدرسه عالی‌علوم تغذیه‌ـ دکتر هدایت

آ ـ۲٦۳۳۸

استاد گرامی جناب آقای دکتر فرحان

از پیش‌آمدناگوار متاسفیم مراتب همدردی مارا بپذیرید.

دانشجویان سال پنجم شیمی دانشکده فنی

سرکار خانم سکینه جهانشاهی

مصیبت وارده فوت برادر ارجمندتان را به شما و خانواده محترم تسلیت عرض مینمائیم .

وزارت اطلاعات ، کارکنان اداره کل دفتر وزارتی

مجالس سخنرانی وسوگواری

ولتکن منکم امة یدعون الی الخیر

«حسینیه ارشاد»

در تعقیب اعلامیه گذشته درباره تشکیل یک «میزگرد» راجع به بررسی اساسی ترین مسائلی که براساس بینش اسلامی در مورد «زن» مطرح است ، حسینیه ارشاد طی سه شب پیاپی میزگردی با شرکت گروهی از متخصصان رشته های مختلف علمی ، اسلامی و جامعه‌شناسی تشکیل می‌دهد.

در این جلسه آقایان : **صدر بلاغی ، سید مرتضی شبستری، استادمحمدتقی شریعتی ،دکترکاظم‌سامی ، دکتر توسلی ، دکتر علی شریعتی** ، شرکت خواهند داشت .

شب اول ، پنجشنبه ۲۲ تیرماه ، موضوع بحث : وجهه علمی زن :

۱ـ ویژگی های فطری زن ۲ـ جنسیت و فرویدیسم ۳ـ سقط جنین و پیشگیری

شب دوم ، جمعه ۲۳ تیر ماه ، موضوع بحث : وجهه فقهی و اسلامی زن :

۱ـ ارث و تفاوت مرد و زن ۲ـ مهریه ۳ـ نفقه ٤ـ تعهدات‌متقابل‌زن ـ مرد ٥ـ خانواده ٦ـ حجاب ۷ـ امتیازها و ممنوعیت‌ها ۸ـ ازدواج موقت ۹ـ طلاق ۱۰ـ تعدد زوجات

شب سوم ، شنبه ۲٤ تیر ماه ، موضوع بحث : وجهه جامعه شناسی و انسانی زن

۱ـ کار در خارج ۲ـ مشاغل‌ممنوع ۳ـ حقوق‌اجتماعی ٤ـ خانواده ٥ـ نقش اجتماعی و ارزش های انسانی

نتیجه‌گیری کلی : مقایسه سه چهره «زن متقدم ـزن متجدد و زن مسلمان»

شروع برنامه روزهای پنجشنبه ، جمعه ، شنبه ۸½ بعد از ظهر .

روز جمعه : ادامه درس «اسلام شناسی» توسط جناب آقای دکتر علی شریعتی . شروع ساعت ٥ بعد از ظهر .

ایام سوگواری حضرت صدیقه اطهر سلام‌الله علیها فرا رسیده بدین مناسبت مجلس توسلی عصرها بمدت پنج روز از اول جمادی‌الثانیه مطابق ۲۱ تیرماه در بنده منزل امیریه کوچه‌باغ برقرار است . **عبدالله مهدوی شاهرودی**

طبق معمول سنواتی از ساعت ½٤ بعد از ظهر جمعه ۳ (ج ـ ۲) مطابق ۲۳ تیرماه تا هشت روز مجلس سوگواری حضرت زهرا (ع) در بنده منزل واقع در کوچه آبشار خیابان رازمهر پلاک ٤٥ منعقد است . **الاحقر سید حسن درودی**

بمناسبت ایام فاطمیه مجلس سوگواری شب ها درمنزل آقای مهندس زیبائیان از ساعت ۸ تا ۱۰ بعداز ظهر منعقد وعاظ محترم آقایان حاج حبیبی و طباطبائی مستفیض میفرمایند . صبح هانیزدر خیابان ایران (عین‌الدوله) در مجمع اخوان‌المسلمین مجلس سوگواری برقرار و وعاظ و ذاکرین عظام حضار محترم را به فیض میرسانند .

سپاسگزاری

بدین وسیله از سروران ارجمند و همشهریان‌مازندرانی که بمناسبت درگذشت مرحوم‌معصوم حمزه‌تاش ابرازهمدردی فرموده‌اند سپاسگزاری می‌نمائیم .

خانواده حمزه‌تاش

از تیمسار ارتشبد ازهاری ریاست ستاد بزرگ ارتشتاران و سایر سروران معظم ، دوستان محترم ، همکاران ارجمند، خویشان و بستگان که در مصیبت وارده با شرکت در مجلس ترحیم یا بوسیله تلگرام ، تلفن ، نامه و جراید نسبت به خانواده های عزادار ابراز لطف و همدردی فرموده‌اند بدینوسیله سپاسگزاری نموده و چنانچه در عرض تشکر حضوری تاخیری رخ دهد پوزش میطلبیم .

از طرف بازماندگان : مهدی شیبانی ـ سپهبد حسین مدرس .

آگهی پذیرش دانشجودرمدرسه‌عالی‌ورزش

بمنظور تامین کادر فنی تربیت بدنی وبخصوص تربیت معلمان ورزش کشور مدرسه عالی ورزش وابسته بسازمان تربیت بدنی ایران تعداد ۳۰۰ نفر (۱۸۰ نفر آقا و ۱۲۰ نفر خانم) جهت دوره فوق دیپلم تربیت بدنی و ۲۰۰ نفر (۱۲۰ نفر آقا و ۸۰ نفر خانم) برای دوره لیسانس تربیت بدنی در سال تحصیلی ٥۲ـ٥۱ از طریق مسابقه ورودی و انجام مصاحبه از بین دیپلمه های رشته های : طبیعی ، ادبی ، ریاضی ، کشاورزی ، هنرستان صنعتی ، بازرگانی و منشیگری برای کلاسهای تمام وقت روزانه دانشجومیپذیرد، مدت تحصیلات دوره فوق دیپلم حداقل دو سال و دوره لیسانس حداقل چهار سال میباشد .

توضیح : برای دوره لیسانس تعداد ۱۷٥ نفر (۱۰٥ نفر آقا ـ ۷۰ نفر خانم) ازبین داوطلبان عادی و ۲٥ نفر بقیه از معلمان مامور بـه تحصیل انتخاب میشوند .

مواد امتحانی

۱ـ زبان فارسی
۲ـ یکی از زبانهای خارجی ، انگلیسی ، آلمانی ، فرانسه
۳ـ اطلاعات عمومی در زمینه تحصیلات دبیرستانی داوطلبان
٤ـ معاینات دقیق بدنی
٥ـ آزمایشات عملی ورزشی
الف ـ ورزشهای پایه (ژیمناستیک ، دو و میدانی و شنا)
ب ـ ورزشهای دسته جمعی (بسکتبال و والیبال برای بانوان)
(بسکتبال و فوتبال جهت آقایان)
٦ـ مصاحبه

مدارک و شرایط ثبت‌نام :

الف ـ مدارک ثبت‌نام :
۱ـ یک برگ فتوکپی دیپلم و یا جواز قبولی سال ششم متوسطه
۲ـ یک برگ رونوشت ویا فتوکپی شناسنامه
۳ـ سه قطعه عکس جدید ٤ × ۳ برقی
٤ـ یک برگ فتوکپی معافی از خدمت نظام برای فارغ‌التحصیلان قبل از خرداد ماه ۱۳٥۱
٥ـ فیش بانکی بمبلغ ٥۰۰ ریال که بحساب جاری ۲۰۱۰۸۲ مدرسه عالی ورزش در بانک ملی ایران شعبه مرکزی پرداخت شده باشد .
(این مبلغ بهیچوجه بعدا مسترد نخواهد شد)

ب ـ شرایط ثبت‌نام :
۱ـ سن داوطلبان عادی در اول مهر ماه ٥۱ حداکثر ۲٤ سال و داوطلبانی که خدمت سپاهی را انجام داده‌اند حداکثر ۲٦ سال میباشد
(برای معلمان مامور به تحصیل ۳۰ سال)
۲ـ داوطلبان باید ازسلامتی کامل برخوردار باشند .
۳ـ شرکت کنندگان در آزمایشات عملی باید ملبس بلباس ورزش مربوط باشند .

ترتیب نامنویسی و تاریخ اجرای مسابقه ورودی :

۱ـ داوطلبان بایستی فرم چاپ شده زیر را تکمیل و ضمیمه مدارک ثبت‌نام حداکثر تا آخر روز پنجم مرداد ماه ۱۳٥۱ به آدرس : (تهران ورزشگاه‌امجدیه‌مدرسه‌عالی ورزش ، امورآموزشی) با پست سفارشی ارسال دارند
به تقاضا هائی‌که‌ناقص باشند یاپس از تاریخ مذکور ارسال شوند ترتیب اثر داده نخواهد شد .
۲ـ کارت های ورود بجلسه و برنامه امتحانات قبل از ظهر روز بیستم مرداد ماه درمحل مدرسه عالی ورزش به متقاضیان تسلیم خواهد شد .
۳ـ امتحانات کتبی درتاریخ بیست‌ویکم مرداد ماه برگزار میشود .
٤ـ امتحانات ورزشی برای خانم‌ها و آقایان درحوزه‌های‌جداگانه از تاریخ ۲۳ مرداد ماه انجام میشود .

شرایط اختصاصی :

۱ـ ازدانشجویان‌مدرسه‌عالی ورزش شهریه دریافت نمیشود .
۲ـ از دانشجویان مدرسه عالی ورزش تعهد گرفته خواهد شد که پس از اختتام تحصیلات ، لیسانسیه ها مدت ٥ سال و فوق دیپلم ها مدت سه سال در هرنقطه‌ای که سازمان تربیت بدنی ایران تعیین نماید بخدمت اشتغال ورزند .
۳ـ متقاضیان بایستی در استخدام هیچیك از سازمان های دولتی نباشند (باستثناء معلمان مامور به تحصیل) .
٤ـ مواد مسابقه ورودی‌برای‌داوطلبان‌دوره‌های فوق دیپلم و لیسانس یکسان میباشد و پس از تعیین نتیجه مسابقه از بین داوطلبانی که‌حدنصاب نمرات امتحانی‌راآورده باشند به ترتیب رتبه ۱۷٥ نفر اول برای دوره لیسانس و سیصد نفر بعدجهت دوره فوق دیپلم انتخاب خواهند شد ، ضمنا ۲٥ نفر نیز ازبین معلمان مامور واجد شرایط که‌از طرف وزارت اموزش و پرورش وسازمان های تربیت بدنی معرفی شده باشند جهت دوره لیسانس انتخاب میشوند .

شهرداری همدان بمنظورتکمیل کادرفنی خود باحقوق مکفی افراد زیر را استخدام مینماید

۱ـ مهندس راه و ساختمان مجرب فارغ‌التحصیل از دانشگاه های داخل یا خارج حداقل سابقه کار ٥ سال حداکثر سن ۳٥ سال .
۲ـ نقشه‌بردار ۲ نفر سابقه کار ٥ سال حداکثر سن ۳٥ سال .
۳ـ گواهی صحت مزاج و داشتن گواهی عدم اعتیاد .
٤ـ داوطلبان میتوانند از تاریخ ۱۹ر٤ر٥۱ بمدت ۱٥ روز در ساعات اداری با در دست داشتن مدارک زیر :
۱ـ دانشنامه مهندسی برای مهندسی معمار .
۲ـ داشتن گواهی‌نامه لازم نقشه‌برداری از موسسات عالی که مورد قبول شهرداری باشد .
۳ـ گواهی کار درموسسات فنی‌بدفتر کارگزینی شهرداری واقع در خیابان بوعلی همدان مراجعه نمایند . چنانچه تعداد داوطلبان بیش‌از تعداد ذکر شده بالا باشد ، نسبت بانتخاب آنها از طریق مصاحبه اقدام خواهد شد . شهرداری در رد یا قبول کلیه درخواست ها مجاز خواهد بود .

شهردار همدان ـ چوبک

آ ـ۲٥۷۸۸

آگهی تغییر ماده اساسنامه و انتخاب بازرسان دربرلیه ایران (شرکت سهامی‌خاص) ثبت شده بشماره ۱٤۷۳۲

برابر تصمیمات مجامع عمومی عادی و فوق‌العاده مورخ۸ر۳ر٥۱ (۲۸ ماه مه ۱۹۷۲) تغییرات زیر در شرکت نامبرده به عمل آمد.

۱ـ ماده ٥۱ اساسنامه بشرح زیر اصلاح شد ـ ماده ٥۱ سال مالی شرکت روز اول ژانویه هر سال شروع و در آخرین روز دسامبر همان سال به پایان‌می رسد در اجرای تصمیم فوق‌سال مالی جاری و در آخر دسامبر ۱۹۷۲ ختم میشود .
۲ـ ترازنامه شرکت به تصویب رسید .
۳ـ آقای رحیم شادی به سمت بازرس اصلی و آقای ساهاک پطروسیان به سمت بازرس علی‌ـ البدل برای سال مالی ۱۳٥۱ انتخاب شدند .
٤ـ روزنامه اطلاعات جهت‌درج و نشر آگهی های شرکت تعیین شد .

رئیس اداره ثبت‌شرکت ها و مالکیت‌صنعتی . مهدی نراقی

فرم تقاضای شرکت در مسابقه ورودی مدرسه‌عالی‌ورزش

اینجانب ـ نام خانوادگی

محل درج حروف الفبای نام خانوادگی به ترتیب از راست به چپ

نام

محل درج حروف الفبای نام به‌ترتیب از راست به چپ

فرزند

سال تولد — شماره شناسنامه — محل صدور

مایلم درمسابقه ورودی مدرسه عالی ورزش ثبت نام نمایم .

زبان خارجه‌ای که امتحان خواهم داد زبان است

بضمیمه این درخواست مدارك ثبت‌نام را بشرح زیر ارسال میدارم :

۱ـ فتوکپی دیپلم یا جواز قبولی سال ششم متوسطه یکبرك
۲ـ رونوشت یافتوکپی شناسنامه یکبرك
۳ـ عکس جدید ٤ × ۳ برقی پشت نویس شده سه قطعه
٤ـ فتوکپی معافی از خدمت نظام برای فارغ‌التحصیلان قبل‌از خرداد ماه ۱۳٥۱
٥ـ قبض پرداخت مبلغ ٥۰۰ ریال بحساب شماره ۲۰۱۰۸۲ مدرسه عالی ورزش دربانك ملی ایران شعبه مرکزی

محل اقامت :

امضاء

از رضا نایبیان فرزند علی ٤٥ ساله حدود یکسال است خبری نیست خواهشمند است هر چه زودتر بخاطر فرزندش بتلفن ۸۲۸۲۸۰مراجعه نماید .

۸۷۸

سال چهل‌وهفتم ـ شماره ۱۳۸۴۶

اطلاعات

چهارشنبه ـ بیست‌ویکم تیرماه ۱۳۵۱
اول جمادی‌الاخر ۱۳۹۲ـ دوازدهم‌ژوئیه ۱۹۷۲

ساعات شرعی

استخراج دکتر ریاضی کرمانی

اذان صبح	ساعت ۳ و ۵ دقیقه
طلوع آفتاب	ساعت ٤و ۵۵ دقیقه
ظهرشرعی	ساعت ۱۲ و۱۱دقیقه
اذان‌مغرب	ساعت ۷ و ٤۱ دقیقه

کارشناسان ایرانی برای بررسی‌مسائل جلوگیری ازآلودگی‌خزر به مسکومیروند

ملاقات ۹۰ دقیقه‌ای سفیر ایران

باپادگورنی

★ **مذاکرات دوستانه بود و در آن مسائل مربوط به روابط ایران و شوروی مورد بحث قرار گرفت**

در مسکو نیکلای پادگورنی صدر هیئت‌رئیسه شورای عالی اتحادجماهیر شوروی،محمدرضا امیرتیمور سفیر ایران را به حضور پذیرفت .

این ملاقات دیروز در کاخ کرملین و به تقاضای سفیرایران صورت گرفت . رادیو مسکودر اعلام این خبر توضیح بیشتری درباره آن نداد و فقط به ذکر این اکتفا کرد که مذاکرات «دوستانه» بوده است .

خبرگزاری فرانسه در همین زمینه خبر میدهد که ملاقات سفیر ایران با پادگورنی یک ساعت‌ونیم بطول انجامیدکه طی آن مسائل بین‌المللی موردعلاقه دو کشور و همچنین مسائل مربوط به روابط ایران و شوروی مورد بحث بود و پادگورنی دراین‌ملاقات سیاست شوروی را در قبال آخرین تحولات خاورمیانه برای سفیر ایران تشریح کرد .

ملاقات پراهمیت

در تهران نیز منابع رسمی درباره‌علت‌وموضوعات مذاکرات سفیر ایران و رئیس جمهوری اتحاد شوروی مطلبی عنوان نکردند ، اما در محافل سیاسی این دیدار بخصوص از آنجائی که یکساعت‌ونیم بطول انجامید، با اهمیت خاصی مورد بحث است .

رادیو مسکو در روز های اخیر طی گفتار های متعددی به تشریح اتمسفر دوستانه‌ای که بر محیط روابط ایران و شوروی حکمفرما است پرداخته و از این مناسبات با تجلیل یاد میکند .

مسکو هم‌اکنون میزبان یک هیئت اقتصادی ایران است که بامقامات شوروی‌پیرامون مسائل مربوط به توسعه همکاری های دو کشور در رشته خانه سازی گفتگو می کند .

هدف این گفتگو ها مشارکت شوروی دراحداث چند کارخانه تولید اجزاءقطعات‌حاضر برای خانه سازی‌درشهر های مختلف ایران است .

مذاکرات خزر

همزمان با دیدار این‌هیئت اقتصادی ، رادیو مسکو دیشب اطلاع دادکه‌بزودی هیئتی‌مرکب از کارشناسان ایرانی برای بررسی مسائل مربوط به همکاری های علمی و فنی دو کشور در دریای خزر به مسکو سفر می کنند . رادیو مسکو گفت دراین‌فرصت ، دانشمندان شوروی و ایران به امر اتخاذ تدابیر مشترک در جلوگیری‌از آلودگی آب دریای خزر و کنترل دقیق و موثر بزرگ ترین دریاچه جهان توجه‌عمده مبذول خواهند داشت .

شیوه های عملی برای بهره‌برداری موثر از ثروت های ملی دریای خزروافزایش منابع بیولوژی آن‌ازجمله مسائل‌مورد بحث کارشناسان ایران و شوروی خواهد بود .

مذاکرات قریب‌الوقوع کارشناسان ایران وشوروی باسفر اخیر وزیر علوم و آموزش عالی ایران به شوروی بدون ارتباط نیست . در این سفر برنامه‌های همکاری های علمی و فنی کارشناسان دو کشور برای حل مسائل دریای خزر بررسی و مورد توافق قرار گرفت .

(از سرویس سیاسی اطلاعات)

پادگورنی — امیرتیمور

در صفحات دیگر میخوانید

اینها جیب شما را خالی میکنند

صفحه ۵
● حکم اعدام برای‌جاده هراز ! ـ تفسیر ومقالات و گزارشهای خارجی ـ اسرار زندگی ثروتمند ترین مرد جهان صفحه ٦
● سینما ـ رادیو ـ تلویزیون صفحه ۷
● حاصل تربیت نادرست (انتقاد از : علی‌جواهرکلام) چهل‌سال قبل در همین‌روز ـ جدول و پاورقی صفحه ۸
● مصاحبه باسرکارخانم فریده دیبا ـ مطالب مربوط بزنان صفحه ۹
● نیازمندیهای شما در صفحات ۱۰ ـ ۱۱ و ۱۲
● برنامه‌سینماها صفحه۱۲
● بحث آزاد اطلاعات: درمان در ایران باید ملی شود ـ گفتگوی تلفنی ـ نامه بروزنامه در صفحه ۱۳
من از زیر باران سنك می‌آیم !
● گزارش از جاده هراز در صفحه ١٤
فرامرزی مرد بی‌جانشین
صفحه ۱۵

آئیننامه‌امتحانات‌ومسابقات استخدامی تصویب شد

آئیننامه امتحانات و مسابقات استخدامی کل‌کشور اصلاح شدو تغییرات این آئیننامه به‌تصویب شورای سازمان اداری‌واستخدامی کشور رسید .

بموجب اصلاحاتی که در این آئیننامه بعمل آمده است وزارت‌خانه ها وموسسات دولتی‌مشمول قانون‌استخدام‌برای استخدامهائیکه خارج از مشمول مقررات‌امتحانات ادواری هر ساله میباشد اختیار خواهند داشت که در محل با برگزاری امتحانات و مسابقات افراد مورد نیاز انتخاب و جهت استخدام‌آنان بانظارت‌سازمان‌امور اداری و استخدامی کشور اقدام کنند .

اصلاح‌آئین‌نامه امتحانات‌ومسابقات با اختیاری که بوزارتخانه ها و موسسات دولتی مشمول قانون استخدام داده است ، به دستگاه های‌دولتی امکان‌میدهدکه‌احتیاجات مستخدمین گروه یك و دارندگان مدارك تحصیلی لیسانس و فوق لیسانس و دکترا را با نظر کار ـ شناسان سازمان امور اداری و استخدامی کشور راساانجام دهد و از مدت‌زمان طولانی تشریفات استخدام مربوط باینگونه کارمندان و مخارج اضافی جلوگیری بعمل آید .

توضیح این مطلب لازم است که استخدامهای‌دولت درحددارندگان مدارك سوم‌متوسطه تا دیپلمه‌های کامل متوسطه کماکان سالی یکبار بموجب آئین نامه امتحانات و مسابقات توسط سازمان امور اداری استخدامی کشور انجام خواهدشد که‌این نوع‌کارمندان از گروه ۲ ببالا قرار گیرند و تفویض اختیارات استخدامی وزارتخانه‌ها فقط مربوط به‌استخدام‌خدمتگزاران جزء میباشد که در گروه یك قرار می گیرند ودارندگان مدارك لیسانس وفوق لیسانس که در بدو استخدام در گروه های ٦ ببالا خواهند بود .

اطلاعیه بانك تهران

باکمال خوشوقتی باطلاع مشتریان محترم این بانك و بازرگانان واردکننده میرسانیم که اخیراً بانك صادرات و واردات آمریکا :

(EXPORT–IMPORT BANK OF THE UNITED STATES, WASHINGTON)

تسهیلات اعتباری قابل ملاحظه‌ای ازطریق این بانك برای بازرگانان واردکننده جهت‌خرید انواع تجهیزات و کالاهای سرمایه‌ای ساخت ایالات متحده‌آمریکا قائل شده است .

خواهشمند است جهت کسب اطلاعات بیشتر و استفاده از این تسهیلات اعتباری به شعب زیر مراجعه فرمایند :

شعبه چهار راه پهلوی : خیابان شاهرضا ، چهارراه پهلوی
شعبه بازار : سبزه میدان ، سرای خازنی
شعبه مرکزی : خیابان فردوسی ، کوچه برلن
شعبه امیر کبیر : خیابان سعدی چهارراه اکباتان
شعبه شاهرضا : شاهرضا میدان فردوسی

بانك تهران

اطلاعیه

بانك عمران

بطوریکه هموطنان عزیز اطلاع‌دارند بانك عمران از ده سال پیش بکلیه دارندگان حساب تشکیل سرمایه تا سه‌برابر موجودی وام پرداخت مینمود . حداکثر این وام، ۵۰۰ هزار ریال بود که به‌ترتیب به ۷۵۰ هزار ریال و یك میلیون ریال افزایش‌داده شد .

اینك با توجه باستقبال فراوانی‌که تاکنون از دریافت وام شده‌است و بمنظور فراهم نمودن حداکثر امکان برای تهیه‌خانه‌ـتامین هزینه‌تحصیلی فرزندان ـ توسعه کسب‌وکار و افزایش سرمایه گذاری های فنی و یامصارف ضروری دیگر حداکثر وام معادل ۵ برابرپس‌انداز تا سه‌میلیون ریال افزایش یافت‌وترتیبی داده‌شده است که وام گیرندگان بتوانند به آسانی اقساط وام دریافتی‌را مسترد دارند . مثلا حداقل مدت استهلاك وامهای سه میلیون ریالی ۱۵ سال تعیین گردید .

بهره این وام کماکان ۹٪ است. بانك‌عمران که‌مبتکر پرداخت‌وام‌درحساب پس‌انداز است‌امیدواراست تسهیلات جدید سرلوحه اقدامات دیگری باشد که امکانات بیشتری با شرایط‌سهل برای هموطنان عزیز فراهم نماید .

اطلاعیه شرکت دخانیات ایران

همانطور که قبلااعلام گردیده بهای سیگار برك (بهار)که‌در بسته‌های ۵عددی ببازار عرضه شده۱۵ریال است، فروشندگان حق مطالبه اضافه بر نرخ معینه ندارند ازمصرف کنندگان‌تقاضا دارد در صورت مشاهده تخلف مراتب را باداره پخش و فروش این شرکت اعلام دارندتامرتکبین تحت تعقیب قانونی‌قرارگیرند

شرکت دخانیات ایران — ۴الف ۵۷٦۸ ۱ـ۲ — آ ـ ۲٦۰۳٤

درپارلمان ایران

موضوع جاده هراز در جلسه فوق‌العاده

نمایندگان استان مازندران

علیرضا شفائی

جاده هراز و خطرات مستمر آن این روزها داغ‌ترین موضوع مورد بحث نمایندگان استان مازندران است .

نمایندگان مازندران که در فراکسیون پارلمانی حزب اکثریت عضویت دارند عصر دیروز جلسه فوق‌العاده‌ای برای رسیدگی به ماجرای فروریختن کوه در جاده هراز تشکیل دادند . این جاده درعرض دوماه گذشته دوبار باریزش‌بزرگ وخطر عظیم مواجه شد که یکبار آن منجر به مرگ چندتن مسافر گردید . از عصر پریروز نیز با فروریختن کوهی از سنگ وخاك ، جاده هراز دوباره بسته شد ولی خوشبختانه حادثه‌اخیر مرگ‌آفرین نبوده است .

علاءالدین زرین‌پور نماینده آمل در این جلسه‌فوق‌العاده که ریاست آن با دکتر جواد سعیدنایب رئیس مجلس بود ، بدنبال سئوال قبلی خود و همچنین در خصوص اعلام جرم رئیس انجمن شهرستان آمل علیه وزارت راه دربارهجاده‌هراز که قبلا تسلیم کرده بود ، خواست معاون پارلمانی وزارت‌راه که در جلسه حضور داشت توضیح کافی دهد .

مهندس وثیق معاون پارلمانی وزارت راه درباره سانحه جاده هراز گزارش و توضیحات مفصلی داد و مراقبت‌بیشتر از لحاظ ایمنی پل های « چلاو» و «وانا » واسفالت‌جاده کرد کوی وبندرشاه‌گرگان ، تعریض جاده کناره وراه‌فیروزکوه را تشریح کرد .

خانم دکتر مهین صنیع ودکترعبدالله بهزادی نمایندگان بابل درخصوص حفرچاه های مجاز وغیرمجاز در بابل سئوال کردند . اهری معاون پارلمانی وزارت آب و برق توضیحات مفصلی داد و قرارشد مامورین و متخصصین مربوط به بابل اعزام شوند .

معاون پارلمانی وزارت آب و برق آنگاه در موردحفر چاه آب درگرگان و کندبجهت احتیاجات زارعین ورسیدگی بوضع پمپ‌های آب مجاز وغیر مجاز در بابل ، لاروبی رودخانه قرمسونیز توضیحاتی‌داد وبرنامه هائی که در این زمینه وجود دارد باستحضار نمایندگان رسانید .

دراین جلسه فوق‌العاده که دوساعت و نیم طول کشید علاءالدین زرین‌پور دبیرحوزه پارلمانی نمایندگان مازندران بدنبال استماع گزارش معاون وزارت راه درباره جاده هراز گفت : باتوجه به توضیحاتی که معاون پارلمانی وزارت راه داده است باید مراقبت مستمر ومداومی ازاین شاهراه بزرگ بشود تا هرروز مواجه با چنین خطرات عظیم نشویم .

***

درشماره دیروز چند پیشنهاد اصلاحی لایحه تامین خدمات درمانی مستخدمین دولت را که بوسیله نمایندگان فراکسیونهای پارلمانی اقلیت واکثریت ارائه شده بود منتشر کردیم و امروز نیز قسمت دیگری از این پیشنهادات‌رابمنظور آگاهی خوانندگان عزیز از چگونگی مواد اصلاحی این لایحه منعکس می‌کنیم .

دکتر سیدحسن مرتضوی نماینده تربت حیدریه درماده ششم پیشنهاد کرد تبصره این ماده که « حق تامین درمان فرزندان مازاد بر سه فرزند که ۹ ماه پس از تقدیم این لایحه متولد شوند ، کلابعهده استفاده کننده خواهدبودو دولت سهمی ازاین بابت پرداخت‌نخواهد کرد»، حذف شود و یا این که تبصره به کلیه فرزندان‌خانواده تعمیم داده شود. دراین زمینه ۸ نفر از نمایندگان فراکسیون اکثریت : علی اصغر مظهری ، مهندس حسن صائبی ، دکتر بیت منصور ، اردلان ، دکتر بهبهانی ، دکتر کیان، دکتر دادفر ، محمود طلوعی پیشنهاد های گوناگونی دادند و از فراکسیون اقلیت نیز ، ناصر قلی فرهادپور ، دکتر رئیسی و دکتر موسوی ضمن پیشنهاد حذف تبصره مذکور ، اصلاح ماده ششم را خواستار شدند.

***

ناصرقلی فرهادپور در ماده ۱۲ همین لایحه‌پیشنهاد کرد« مخارج اداری سازمان نباید از دو درصد حق‌بیمه دریافتی تجاوز نماید و متخلفین بعنوان تصرف غیرقانونی در اموال دولت قابل تعقیب جزائی میباشند » . و در ماده ۱٤ دکتر حبیب دادفر قائم مقام لیدر اکثریت پیشنهاد کرد مراکز درمانی موجود سازمان بیمه کارمندان‌دولت بیکی از سازمان های خیریه و یا دانشگاه‌بنحوی که‌مجمع عمومی سازمان مصلحت بداند واگذار شود.

وامان‌الله ریگی نماینده زاهدان در ماده ۱۷لایحه پیشنهاد کرد مراکز استان‌ها و شهرستان های کشور نسبت به پایتخت در اجرای لایحه تامین درمان ، اولویت داشته باشد.

***

در ماده هفتم لایحه علی‌اصغر مظهری نماینده کرمان پیشنهاد کرد، کارمندان سازمان هاو شرکت های دولتی نیز ، مشمول مقررات لایحه قانون درمان مستخدمین‌دولت شوند.

در ماده هشتم که قیدشده بود « اعتبار وامهای درمانی سازمان برنامه مربوط به توسعه شبکه بیمارستانی ازطریق بخش خصوصی که بوسیله وزارت بهداری پیشنهاد وبه تصویب سازمان میرسد از تاریخ تصویب این لایحه در اختیار سازمان تامین درمان قرار میگیرد تاباتوجه به مقتضیات و احتیاجات درمانی کشور بمصرف برسد» و نیز ،ماده نهم لایحه، دکتر عزت‌الله یزدان پناه نماینده شهسوار و معاون دبیرکل حزب اکثریت در پیشنهاد خود نوشت « این ماده ارتباطی با وظایف سازمان ندارد ، لذا پیشنهاد حذف آنرا مینماید ».

در باره این دو ماده ، دکتر رئیسی ، دکترموسوی، فخر طباطبائی ، فرهاد پور از حزب اقلیت و دکتربهبهانی، دکتر نایبی ، دکتر عبدالله بهزادی ، دکتر دادفر ، قرارچورلو ، عباس‌میرزائی ،دکتر شفیع امین ، مظهری ، پیشنهاداصلاحی دادند.

قطعنامه کنگره کامیونداران

کنگره بمرکزیت اتحادیه کامیونداران رأی داد

کلیه‌افرادصنف کامیونداران و حمل‌ونقل بیمه‌میشوند

آذرفر رئیس هیئت مدیره اتحادیه سندیکا های کامیون‌داران و سندیکا های موسسات حمل و نقل کشور در اجتماعی ازخبرنگاران ونمایندگان‌رادیو‌ـ تلویزیون و روسای واحد های مختلف اتحادیه متن قطعنامه ششمین‌کنگره بزرگ‌که درسالن اجتماعات اتحادیه‌ها برگزار گردید اعلام داشت :

متن قطعنامه

روسا و دبیران سندیکاهای کامیونداران و سندیکا های موسسات حمل و نقل سراسر کشور که بنا بدعوت اتحادیه سندیکا های کامیون داران و سندیکا های موسسات حمل و نقل کالای ایران در روز های ۱۳تا۱٦تیرماه۱۳۵۱ درجلسات ششمین کنگره جامعه حمل و نقل ایران شرکت نمودند ، بنمایندگی از طرف شاغلین در صنعت حمل و نقل ضمن تقدیم مراتب حق‌شناسی سپاسگزاری عمیق به‌پیشگاه‌مبارک شاهنشاه آریامهر رهبر خردمند انقلاب ایران وبابرازامتنان ازتوجهات دولت و استقبال از بیانات آقای نخست وزیر در جلسه افتتاحیه کنگره که براساس مذاکرات و مباحثات بعمل آمده است نظریات و خواسته های جامعه حمل و نقل ایران ، باتفاق‌آراء بشرح زیر اعلام میگردد :

کرایه بار براساس تن ـ کیلو متر تعیین میشود

شماره گزاری کامیونها باید محدود گردد ـ کامیون و یدکی باید ارزان شود

مرکز اتحادیه

اتحادیه سندیکاهای کامیون‌داران و سندیکا های موسسات حمل و نقل کالای ایران بعنوان عالی‌ترین مرجع تشکل ووحدت مورد تائید بوده و جامعه حمل و نقل اعتماد و امتنان خود را به هیئت مدیره اتحادیه که با مجاهدات و تلاشهای وسیع ظرف مدت کوتاه ماموریت خود درراه‌بهبود شرایط کار جامعه حمل ونقل خدمات ارزنده‌انجام داده‌اند اعلام میدارد .

روش نوین

شرکت کنندگان در کنگره اعتقاد راسخ دارند که با توجه به رشد و توسعه همه جانبه اقتصاد ملی در صنعت حمل و نقل کشور باید تاسیسات و روشهای نوین وضع و استقرار یابد و بدین جهت کنگره از اتحادیه میخواهد که با همکاری و پشتیبانی دولت به ایجاد سازمانهای مجهز و هماهنگ با اقتصاد پیشرفته کشور در صنف‌حمل‌ونقل‌مبادرت نمایند .

تعرفه‌بار

بمنظور هماهنگ شدن تعرفه کرایه بامقتضیات‌اقتصاد کشور کنگره از دولت میخواهد که با جلب نظر اتحادیه تعرفه کرایه را با توجه به هزینه تمام شده براساس تن کیلومتر در سطح کشور تعیین و اجرا نماید .

آمار

باتوجه‌باینکه آمارها واطلاعات کافی و دقیق در رشته حمل و نقل وجود ندارد کنگره آمارگیری و تهیه اطلاعات دقیق و بهنگام را دارای ضرورت فوری شناخته و از دولت میخواهد که با تامین منابع و اعتبارات کافی اتحادیه را در راه انجام این خدمت یاری نماید .

شماره گزاری

بمنظور اعاده و استقرار متناسب بین حجم بارو ظرفیت کامیونها که‌اینك بشدت دچار عدم توازن شده‌است‌بایدشماره گذاری کامیونها هماهنك با افزایش حجم بارو براساس تدابیر و روشهای‌موثر و مفید جهت‌اعمال این متناسب انجام گیرد.

مقررات ظرفیت مجاز کامیون ها در سالهای اخیر همواره‌به صورت یك تهدید جامعه‌حمل‌و نقل را دچار نگرانی‌ساخته‌است این مقررات و کیفیت اجرای آن باید بابررسی و مطالعه‌همه جانبه کلیه عوامل وبادر نظر گرفتن حقوق‌مکتسبه‌بطورجامع وقاطع اجرا شود .

تبدیل قیمت‌کامیون

بهای کامیونها و لوازم‌یدکی درسالهای اخیر بی‌تناسب وغیر عادلانه افزایش یافته است کنگره از اتحادیه میخواهد تدابیر و مقررات مفید و موثر برای تعدیل و تثبیت‌قیمتها را بررسی وبا همکاری دولت‌اجرا نماید .

تقویت تعاون

شرکت تعاونی کامیونداران در طول حیات خود ثابت نموده است که قدرت وامکانات کافی جهت تعدیل و تثبیت قیمت ها رادارا می باشد بدین جهت‌از دولت درخواست شود تمام مشکلات موجود این شرکت رامرتفع نموده وبا پشتیبانی وسیع امکانات‌شرکت‌راتوسعه بخشدوازاتحادیه نیز خواسته میشود که فورا اقدامات‌لازم را برای تعمیم فعالیت های‌شرکت وگسترش شبکه آن به منظور افزایش‌خدمات تعاونی‌بعمل‌آورد

بیمه‌های اجتماعی

کنگره‌با اشتیاق وافراقدامات اتحادیه رادر اجرای مقررات بیمه‌های اجتماعی استقبال نموده وتایید مینماید که باید مقررات بیمه‌های اجتماعی‌درباره عموم شاغلین صنعت حمل ونقل تعمیم یافته وبا توجه به کیفیت‌فعالیت دراین رشته موجبات استفاده‌از مزایای بیمه برای‌تمام شاغلین‌و خانواده آنها هرچه زودترفراهم گردد .

لاستیك‌سازی

باتوجه به آمادگی جامعه حمل ونقل‌برای سرمایه گذاری‌بمنظور ایجاد کارخانه لاستیك سازی کنگره‌ازاتحادیه‌ودولت‌میخواهد که احداث این کارخانه رافورا تحقق بخشند .

بمنظور تعمیم خدمات صنفی کنگره‌ازاتحادیه می خواهد که تشکیلات‌خودرا درسراسر کشور گسترش دهد وبخاطر تامین موجبات توسعه کنگره‌باتوجه‌به کیفیت فعالیت حرفه‌ای مقرر میدارد که روشهای‌مناسب‌ومفید برای وصول حق عضویت‌ازطرف اتحادیه بررسی واجرا گرددتا تمام مبالغ وصولی در اتحادیه متمرکز شده و متقابلا هزینه سندیکا ها ونمایندگی‌ها ازطرف اتحادیه تامین و پرداخت گردد.

نظارت

به منظور استحکام تشکیلات صنفی وبهبود خدمات سندیکائی کنگره ازاتحادیه می خواهد نظارت موثر ومستمر در فعالیت سندیکاهای عضورا معمول‌داشته ودر نقاطی که فعالیت سندیکائی بنحو رضایت بخش‌استقرارنیافته است‌اقدام به تاسیس دفاتر نمایندگی‌نماید. کنگره‌همبستگی عموم سندیکاها و اتحادیه رابه حزب ایران‌نوین حزب پاسدار انقلاب ایران تائید و تاکید مینماید .

قابل توجه‌خریداران محترم انواع محصولات گروه‌صنعتی زاگرس

چون آقای غلامحسین برقی که قبلامامور وصول مطالبات این شرکت بوده ازتاریخ۱۳ر۳ر۵۱ سمتی در این شرکت‌ندارد و چون‌اسناد موردتعهد خریداران متعلق‌شرکت به‌امانت نزدنامبرده‌میباشد که‌از تسلیم‌آنهاخودداری نموده واحتمالا به‌مشتریان محترم مراجعه‌واقدام‌بوصول‌وجه آنها مینماید لذابدینوسیله باطلاع عموم خریداران انواع یخچال‌وآبسردکن و غیره محصول این شرکت‌میرساندکه برای پرداخت بدهی خود مستقیما به‌مرکز شرکت واقع در خیابان نادری پاساژ گیو مراجعه نمایند .

بدیهی است چنانچه وجهی بنامبرده‌پرداخت شود مورد قبول این شرکت نخواهد بود .

شرکت صنعتی‌مولدسرما بامسئولیت محدود
(گروه صنعتی زاگرس)

«خریدزمین برای احداث‌واحد های درمانی و اداری»

سازمان بیمه های اجتماعی بمنظور احداث ساختمان برای واحد های اداری و درمانی خود در تهران که در حال حاضر از ساختمانهای استیجاری استفاده مینمایند احتیاج به زمین و یا ساختمان کلنگی بقطعات حدود هزار متر مربع در محل های زیر دارد :

۱ـ حدود میدان خراسان ـ خیابان خاوران
۲ـ حدود میدان شوش ـ خیابان شوش شرقی
۳ـ حدود میدان ژاله‌ـخیابان شهباز جنوبی
٤ـ حدود تهران نو ـمیدان وثوق
۵ـ حدود نظام آباد ـنزدیك وحیدیه
٦ـ حدود خیابان مجیدیه
۷ـ حدود خیابان نازی آباد نزدیك بازار دوم
۸ـ حدود خیابان آرامگاه
۹ـ حدود سه‌راه آذری
۱۰ـ حدود مهرآباد جنوبی
۱۱ـ حدود خیابان شاهرخ
۱۲ـ حدود خیابان سعدی جنوبی
۱۳ـ حدود میدان ۲٤اسفند
۱٤ـ حدود عباس آباد
۱۵ـ حدود خیابان فرانسه
۱٦ ـ شهر ری حدود میدان محمد رضا شاه پهلوی

زمینهای‌مذکوربایستی‌بلامعارض بوده و از نظر صدور پروانه ساختمان بلامانع باشندمالکین مربوط که حاضر به فروش زمین خود هستند میتوانندبا در دست داشتن یك نسخه از کروکی دقیق زمین برای انجام مذاکره و فروش همه روزه‌در ساعات اداری به سازمان بیمه ـ های اجتماعی واقع در خیابان آیژنهاور طبقه پنجم مدیریت تدارکات مراجعه نمایند .

سازمان بیمه های اجتماعی
۱ـ۲٦۳۵۸

قابل توجه‌دارندگان اتومبیل پیکان

مقداری لاستیک تیوبلس(که احتیاج‌به لاستیک توئی ندارد) برای اتومبیل های سواری پیکان‌ساخت دانلوپ انگلستان وارد و از قرار هر حلقه ۹۰۰ ریال بعد از ظهر ها از ۳ تا ۷ در محل شرکت به فروش میرسد .

شرکت سهامی معاملات خارجی
خیابان شاهرضا . کوچه البرز شماره۱۰
آ ـ ۲۳۲۵٤