اطلاعات

شنبه اول مهرماه ۱۳۵۷ـ شماره ۱۵۷۱۸ تکشماره ۱۰ ریال

گزارش و تفسیر خبرگزاری فرانسه درباره تحولات اخیر ایران

«ساواک» تغییر چهره می‌دهد

- کار ساواک مبارزه برضد فعالیتهای خرابکارانه‌ای خواهد شدکه از خارج در کشور برپا میشود
- خبرگزاری فرانسه : اداره امور براساس قانون اساسی دردست دولت است
- حکومت نظامی ممکن است درماه آینده پایان یابد

توضیح مسکو درباره دخالت «کمونیسم» در آشوبهای ایران

در صفحه آخر ستون اول

پیام شاهنشاه بمناسبت آغاز سال تحصیلی جدید

رفاه زندگی معلمان باید استحکام بیشتری یابد

صفحه آخر ستون هشتم

حق بیمه کارگران کاهش میابد

★ لایحه جدید قانون کار ، پس از افتتاح مجلسین برای تصویب تقدیم میشود .

در صفحه ٤ ستون دوم

جبهه ملی کمیته تحقیقی درباره عده قربانیان ۱۷ شهریور بوجود آورده

در صفحه ٤ ستون ششم

حجة‌الاسلام حاج سیدمهدی گلپایگانی

درراه کمك بەزلزله زدگان طبس :

فرزند آیت‌الله العظمی گلپایگانی کشته شد

★ یك تانکر نفتکش با اتومبیل حامل حجت‌الاسلام گلپایگانی و همراهان در جاده یزد ـ طبس تصادف کرد .

★ تعفن و فضای آلوده طبس سلامت زنده ها را تهدید میکند .

★ ۷ نفر ، پس از ۹۶ ساعت زنده از زیر آوار بیرون آورده شدند .

در صفحات ۳ و ۳۰

علی اصغر حاج سید جوادی از مخفیگاهش خارج شد

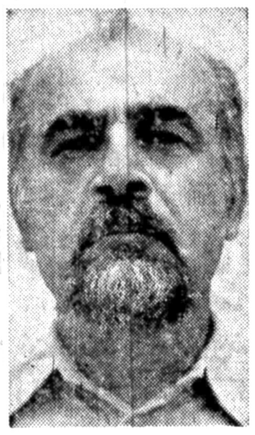

دکتر علی اصغر حاج سیدجوادی

دو تن دیگر از نویسندگانی که در انتشار نامه «جنبش» شرکت دارند نیز به‌خانه های خود برگشتند .

در صفحه ٤ ستون هفتم

متن کامل قانون جدید مطبوعات دراطلاعات امروز

نظرخواهی اطلاعات درباره قانون جدید مطبوعات

در صفحات ۱۷ و ۲٤

ژاله ضرابی نماینده کاشان

وزارت کشور: انتخابات کاشان مخدوش نیست

★ علت برکناری فرماندار قم بمناسبت وقایعی که رخ داده بود .

در صفحه ٤ ستون نهم

آموزش عالی ۱۵مهر شروع بکار میکند :

رؤسای انتخابی دانشگاهها تا ۳ ماه دیگر تعیین میشوند

در صفحه ۳

آگهی نام‌نویسی پذیرفته‌شدگان

مسابقات ورودی دانشگاه صنعتی آریامهر (اصفهان) در سال تحصیلی ۵۸ـ۱۳۵۷

در صفحه ۱۷

آگهی ثبت‌نام مدرسه عالی برنامه‌ریزی و کاربرد کامپیوتر

بقیه درصفحه ماقبل آخر

آ ـ ۱۵۶۲

مولد برق های سیار کرایه

تلفن های : ۳۵۵۵۶۴

نورد تلفن : ۳۵۵۵۶۵

بانهایت تاسف و تاثر درگذشت شادروان **مرتضی مشفق کاظمی** را که براثر سانحه درنیس اتفاق افتاده است بساتحضار میرساند.

مجلس یادبود مردانه روز یکشنبه دوم مهر ازساعت ۱۵ الی ۱۷ در مسجد کاظمی واقع در خیابان ری جنب کوچه دردار و مجلس تذکر زنانه‌در منزل شخصی آن مرحوم درهمان روز از ساعت ۱۰ الی ۵ بعدازظهر واقع در خیابان حافظ کوچه سام پلاک ۲۶ برپا خواهد بود.

عصمت مشفق کاظمی ـ پریچهر مشفق کاظمی ـ ابو القاسم مشفق مافی ـ علیمحمد مافی.

بانهایت تاثر درگذشت شادروان **مرتضی مشفق کاظمی** را که براثر سانحه‌در خارج‌از کشور اتفاق افتاده است باستحضار میرساند.

مجلس یادبود مردانه روز یکشنبه دوم مهر ازساعت ۱۵ الی ۱۷ در مسجد کاظمی واقع در خیابان ری جنب کوچه دردار و مجلس تذکر زنانه در همان روز از ساعت ده الی ۵ بعد ازظهر در منزل شخصی آن مرحوم برپا خواهدبود.

فتح‌الله فرود ـ امیر اصلان افشار

جیپ رنه‌گید مدل ۷۸ ۱۰ دستگاه موجوداست

تلفن ۶۴۱۱۸۰ ـ ۹۷۱۶۰۸

هو

۱۲۱

یامن توحد بالعز و البقاء

باکما ل‌تاسف درگذشت شادروان جنت‌مکان مرحوم آقای **سلطان سلیم کامرانی** (سالار اقدس) دائی گرامجناب آقای مهندس علیرضا امیر سلیمانی را به‌اطلاع عموم آقایان دوستان واخوان می‌رساند .

مجلس ترحیم روز دوشنبه سوم مهرماه ۱۳۵۷ از ساعت ٤ونیم تا ٦ ونیم بعد از ظهر در حسینیه مرحوم مشیرالسلطنه امیر سلیمانی منعقد است‌مناسب است عموما شرکت نموده به‌قرائت قرآن مجید و فاتحه روان فقیدسعید را شادو موجب تسکین خاطر وتسلیت و تشکر بازماندگان گردند .

هادی حائری ـ سید هیبت‌الله جذبی ـ دکتر محب‌الله آزاده ـ علی تابنده .

خانوادهای کامرانی و امیر سلیمانی بانهایت تاسف و تاثر درگذشت ناگهانی شادروان **سلطان سلیم کامرانی (سالار اقدس)** را به‌اطلاع خویشاوندان و دوستان‌محترم می‌رساند مجلس ترحیم آن شادروان روز دوشنبه سوم مهرماه ۱۳۵۷ از ساعت ٤ونیم الی ٦ونیم بعد از ظهر در حسینیه مرحوم مشیرالسلطنه امیر سلیمانی منعقد است

شرکت موالیان محترم موجب تسلی‌خاطر بازماندگان و شادی روح آن‌مرحوم خواهد بود.

بانهایت‌تاسف‌و تاثر درگذشت‌ناگهانی فقیدسعید شاهزاده **سلطان‌سلیم‌کامرانی (سالاراقدس)** دائی‌و الاقدر و عزیزخود را به‌اطلاع خویشان و آشنایان محترم می‌رساند مجلس ترحیم آن‌مرحوم روز دوشنبه سوم مهرماه ۱۳۵۷ ازساعت ٤ونیم الی٦ونیم بعدازظهر در حسینیه مرحوم مشیرالسلطنه امیر سلیمانی منعقد است .

علیرضا امیر سلیمانی

با قلبی آکنده از تاسف و تاثر فوت ناگهانی حضرت والا شاهزاده **سلطان سلیم کامرانی (سالار اقدس)** پسر مرحوم مغفور کامران میرزا نایب‌السلطنه و پدر گرانقدر خودرابه‌اطلاع خویشاوندان و دوستان محترم می‌رساند. تاباشرکت خود در مجلس ترحیم آن روان‌شاد که‌ازساعت ٤ونیم تا ٦ونیم بعداز ظهر روز دوشنبه سوم مهرماه ۱۳۵۷ در حسینیه مرحوم عضدالملک امیر سلیمانی (حسینیه مرحوم مشیرالسلطنه) درجنوب‌پارک‌شهر برگزار خواهد شد روان آن فقید سعید را شاد فرمائید .

محسن کامرانی

جناب آقای علی رهبر

مصیبت وارده را صمیمانه از طرف خود و کلیه‌کارکنان ماشین سازی اراک تسلیت عرض مینماید .

حسین همایونی ـ مدیر عامل ماشین سازی اراک

خانواده محترم ادهمی

با اندوه فراوان مصیبت واردمرا قلبا تسلیت عرض‌نموده بقاء و سلامت آن خانواده گرام را از ایزد متعال مسئلت داریم .

مدیریت و کارکنان شرکت ایران هوخست

از دوستان و بستگان که با تشریف‌فرمائی خوددر ختم مرحومه **بانو عشرت‌السلطنه پیرنیا (دولو)** موجب تسلی خاطر بازماندگان آن‌مرحومه گردیدندقلباسپاسگزارم.

دکتر علی امینی

حراج همه نوع مبلمان منزل و دفتری

انواع مبلمان منزل و دفتری فرانسوی و ایتالیائی

انواع مبلمان بامبو،حصیراز فیلیپین

شرکت وال‌پانل خیابان اریامهر ساختمان آچاچی ۱۱۰

قابل توجه بیمارستانها درمانگاهها ـ داروخانه های محترم کشور

موضوع : محلول‌های تزریقی قندی ـ نمکی ـ رینگر ـ ½ و ¼ و شیرخشك مورینا گا

بقیه در صفحه ۳

تیمسار معظم سپهبد مهدیون

ارتقاء آن سرباز فداکار ومیهن پرست راصمیمانه‌تبریك گفته موفقیت‌بیش‌ازپیش‌جنابعالی را در راه خدمت به‌شاهنشاه آریامهر و ایران عزیز از درگاه خداوند متعال خواهانم .

منوچهر انوری

شرکت کاشی یزد نماینده فعال از تمام‌شهر ها جهت فروش محصولات سرامیك و کاشی کف می‌پذیرد ـ یزد تلفن ۲۵۸۰۰

شرکت سهامی خاص رنگ زیراکس ایران

تغییر ساعات اداری

بدینوسیله باطلاع میرساند که ساعات کار زمستانی‌این شرکت ازتاریخ اول‌مهرماه ۱۳۵۷ مطابق با ۲۳ سپتامبر ۱۹۷۸ بقرار زیر خواهد بود :

شنبه الی چهارشنبه از ۸ صبح الی ٤ بعد از ظهر .

جناب آقای نامی مشیری

ریاست محترم‌هیئت‌مدیره‌شرکت تولیدی‌لامیران

بانهایت تاسف درگذشت بانو حاجیه قابنده نقوی (کاظمی) رابشماو خانواده محترمتان تسلیت گفته سعادت و سلامت جنابعالی وکلیه بازماندگان را ازایزد متعال مسئلت دارد .

هیئت‌مدیره و کارکنان شرکت تولیدی لامیران سهامی‌عام

اطلاعیه انجمن کلیمیان تهران

به کلیه ایرانیان کلیمی و سازمان های وابسته به‌انجمن کلیمیان توصیه مینماید کمك‌های نقدی خودرا برای یاری‌به مصیبت دیدگان طبس به حساب‌جاری شماره ۱۱۰۱ در بانك ایرانشهر شعبه خیابان پهلوی واریز نموده مساعدت های غیر نقدی خودرا به کنیسای محل تحویل دهند.

انجمن کلیمیان تهران

واحسن‌ان‌الله یحب المحسنین

برحسب دستور مرجع عالیقدر حضرت آیت‌اله العظمی آقای حاج سیدکاظم‌شریعتمداری **دام ظله العالی** بمنظورکمک بەزلزله‌زدگان‌طبس وحومه ورفع نیازمندی‌های فوری و آتی وتامین وسایل زندگی‌آنان

حساب جاری ۱۵۱۵ دربانك پارس شعبه‌قم

باین منظور تخصیص داده شده است .

برادران وخواهران می‌توانند کمکهای نقدی خود را از طریق کلیه واحدهای بانکپارس درسراسر ایران بدون پرداخت هزینه و تلگرامزد ویا سایر بانکها بەحساب مذکور منظور دارند.

خدای متعال به همگی توفیق عنایت فرماید .

بانك پارس

اطلاعیه بانك ملی ایران

حضرت آیت‌الله‌العظمی حاج سیدکاظم‌شریعتمداری برای کمك به آسیب دیدگان زلزله شهرستان طبس وروستاهای‌اطراف حسابی بشماره ۵۹۹۹ دربانك ملی ایران ـ شعبه قم افتتاح فرموده‌اند . هموطنان عزیز می‌توانند کمك های نقدی خودرا از طریق شعبه‌های بانك‌ملی ایران در سراسر کشور به حساب مزبور منظور دارند .

ساعات کار بانك تهران

ساعات کاربانك تهران از تاریخ ۱۳۵۷/۷/۱ بشرح زیرخواهد بود

روزهای شنبه الی چهارشنبه : صبح ۸ تا ۱۴ ، بعدازظهر ۱۵½ تا ۱۷

پنجشنبه ها : ۸ تا ۱۲ بعدازظهر تعطیل

اطلاعیه

حضرت آیت‌الله‌العظمی حاج سیدکاظم شریعتمداری

برای کمك به زلزله زدگان خراسان حسابی بشماره ۵۰۰۰ دربانك سپه شعبه قم افتتاح فرموده‌اند

کلیه شعب بانك سپه سراسر کشور برای دریافت کمکهای نقدی هموطنان عزیز و منظور نمودن بحساب مذکور آماده خدمت میباشند

بانك سپه

تندروهای عرب تصمیم گرفتند میانه‌روها را وارد جناح خودسازند

یومدین فلسطینی‌ها را به وحدت دعوت کرد

دمشق ـ خبرگزاریها ـ گفتگوهای کنفرانس دمشق همچنان در پشت درهای بسته ادامه دارد . رهبران سازمانهای فلسطینی دیشب در پایان ضیافت شامی که از جانب پرزیدنت‌حافظ اسد ترتیب داده شده بود گفتگو های خود را از سرگرفتند. جرج‌حبش و برخی سازمان های تندروی فلسطین دیدار عرفات را از ملک‌حسین با بدبینی تلقی کرده‌اند ، اما پرزیدنت بومدین به آنها توصیه کرده است که در شرایط حساس کنونی از هرگونه مشاجره کهممکنست در صفوف فلسطینی‌هاشکاف تازه‌ای بوجود آورد خودداری کنند .

کمیسیون ویژه کنفرانس دمشق‌کهمامور تنظیم‌اعلامیه نهائی است دیشب کار خود را به پایان رسانید.

متن این اعلامیه برای تصویب نهائی بسران‌چهار کشور عربی تسلیم خواهد شد.

یک منبع آگاه در دمشق گفت که در قطعنامه‌کنفرانس روی‌تقویت همبستگی‌کشور های دجبهه پایداری» و همکاری سیاسی، اقتصادی و نظامی آنها تاکید شده است .

شرکت‌کنندگان درکنفرانس قاهره همچنین ازکشورهای عربی میانه‌رو که بطور ضمنی قرارداد های مصر و اسرائیل‌را محکوم‌کرده‌اند دعوت کرده‌اند که به‌جبهه پایداری بپیوندند .

درباره اتحاد استراتژیک جبهه پایداری با شوروی همینقدر گفته شده است که کنفرانس جزئیات تصمیمها و ابتکارهای خود را به آگاهی مکشورهای دوست» خواهد رسانید.

آگاهان سیاسی در دمشق معتقدند که برای پیوستن به تحولاتی که این دیدار غیر منتظره ممکن است در جهان عرب بوجود بیاورد باید چند روزی صبر کرد . یک منبع آگاه در دمشق گفت دیشب عرفات نتایج گفتگو های خود را به ملک حسین و قذافی در پایگاه هوائی اردن به کنفرانس سران کشور های عضو پایداری گزارش داد .

عرفات از محیط حسن قناعتی که در مذاکرات چهار ساعته وجود داشته ابراز خرسندی کرده است .

الجزایر ، لیبی ، سوریه ، یمن جنوبی و سازمان آزادی‌بخش فلسطین درهمان‌نخستین روز کنفرانس دمشق اعلام کرده بودند که « خیانت سادات» را قلافی خواهند کرد، اما ظاهرا هدف رئیس‌جمهوری لیبی از دیدار با ملک حسین برآورده نشده است . پس از پایان گفتگو های سران دو کشور که با حضور یاسر عرفات صورت گرفت مقام های رسمی در امان اظهار داشتند که ملک حسین دعوت قذافی وعرفات را برای شرکت در کنفرانس دمشق رد کرده است اما ممکن است ملاقات عرفات و ملک حسین عادی شدن کامل روابط اردن و فلسطین را در پی داشته باشد در این‌صورت گام بزرگی در جهت تامین همبستگی اعراب برداشته‌خواهد شد .

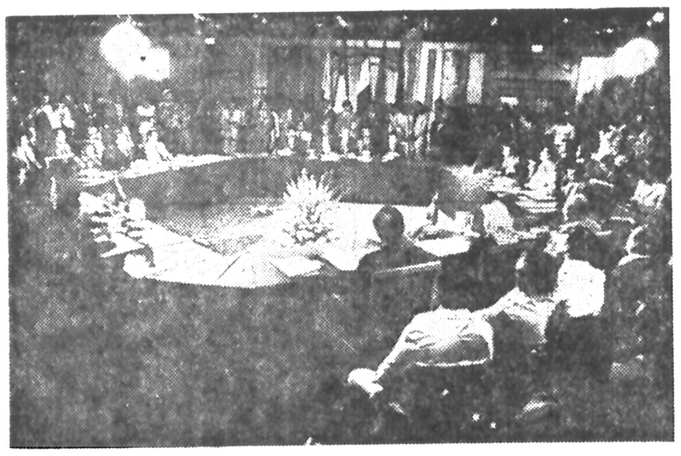

منظره‌اولین جلسه‌کنفرانس سران اعراب تندرو در دمشق عکس رادیوئی

ملک‌حسین حاضر به‌شرکت‌در کنفرانس تندروهای عرب نشد

امان ـ آسوشیتدپرس ـ ملک‌حسین پادشاه اردن دیروز بطرزی موهنانه درخواست‌معمرالقذافی‌رهبر لیبی و یاسرعرفات رهبر سازمان آزادی‌بخش‌فلسطین را جهت شرکت‌درکنفرانس کشور های‌تندرو عرب‌مخالف قطعنامه های صلح کمپ دیوید رد کرد .

یک مقام دولتی اردن‌گفت ملک‌حسین‌هیچگونه‌تقاضائی را نخواهد پذیرفت و تسلیم هیچنوع فشاری نخواهد شد و روش میانه‌روی خود را کنار نخواهد گذارد .

دیروز ملک‌حسین با سرهنگ قذافی و عرفات‌در پایگاه هوائی ملک حسین نزدیک شهر مفرق در شمال اردن ملاقات کرد. این‌ملاقات در حالی صورت گرفت که نشانه هائی از تلاش کشور های تندرو عرب‌نسبت به ترغیب ملک حسین به پیوستن به آنان بهشم می‌خورد .

ملک حسین پس‌ازگفتگو های دو ساعت‌و نیمه خود با قذافی و عرفات به خبرنگاران گفت‌موضع‌اردن صریح‌وروشن‌است‌وتغییری در آن‌داده نشده است .این اولین ملاقات ملک‌حسین با عرفات در خاک اردن پس از سرکوبی خونین‌فلسطینی ها در سال ۱۹۷۰ و اخراج آنها از اردن بود . ملک ـ حسین و عرفات لبخندبرلب داشتند و چندین بار دست یکدیگر را فشردند .

در جریان این گفتگوی دو ساعت‌و نیمه عرفات و قذافی ملک‌حسین رااز‌نتایج مذاکرات پنج کشور عضو جبهه ردآگاه کردند . پس از این ملاقات عرفات و قذافی دوباره به دمشق‌باز گشتند و حافظ اسد را از نتیجه گفتگو های خود با ملک‌حسین آگاه کردند عده زیادی عقیده دارند عرفات و قذافی سعی کردند ملک حسین را وادار به تجدید فعالیت جبهه‌شرقی اعراب علیه اسرائیل کنند . عراق که یکی از کشور های عمده گروه کشور های‌تندرو‌عرب است اجلاس دمشق‌راتحریم کرده است .

یک مقام رسمی اردنی گفت ملک‌حسین‌درهمارابروی تماس با کشور های عرب و تماسهای بین‌المللی باز خواهد گذارد باید امید آنکه صلحی همه جانبه در خاور‌میانه مستقر گردد .

برژنف :

شوروی در برابر مبارزات ضد منافع خود مقاومت خواهد کرد

نتایج مذاکرات کمپ دیوید اوضاع جهان عرب را انفجارآمیزتر کرده است

★ این ادعا که دست شوروی پشت سر افغانستان است یک افترای امپریالیستها است .

مسکو ـ آسوشیتدپرس ـ لئونید برژنف رهبر شوروی ادعا کرد توافقهای کمپ‌دیوید موجب انفجار آمیزتر شدن اوضاع خاورمیانه میشود .

برژنف‌همچنین‌آمریکائیان متنفذ رامتهم‌کردکه عمداً سعی میکنند شوروی راوادار به‌آغاز جنگ سرد تازه‌ای کنند.

برژنف در یک سخنرانی در باکو مرکز آذربایجان شوروی گفت:

رفقا این موضوع خیلی جدی است،مامصممانه درمقابل مبارزات ضد منافع شوروی مقاومت خواهیم کرد و تسلیم تحریکات نخواهیم شد.

برژنف که برای اولین بار درباره کمپ دیوید اظهارنظر میکرد گفت توافق جداگانه‌ای که در کمپ‌دیوید صورت‌گرفت چیزی‌نیست‌جزخود درباره‌ای صلح و تنها موجب انفجار آمیزتر شدن‌اوضاع خاورمیانه خواهد شد.

برژنف‌سیاست تجاوز کارانه اسرائیل‌و روش شکست‌طلبانه سادات را محکوم کرد وگفت اسرائیل‌میخواهدبه زور‌اسلحه اراده خود را به اعراب‌تحمیل کند.

برژنف از اینکه جهان عرب قطعنامه های کمپ دیوید را رد کرده است ابراز خرسندی‌کرد وگفت مساله خاورمیانه باید بطور دربست‌ویکجا وباتخلیه همه سرزمین‌هائی که در سال ۱۹۶۷ به اشغال اسرائیل در آمده است حل شود.

افغانستان

لئونید برژنف این ادعا را که‌دست‌شوروی پشت‌سر رژیم جدید انقلابی افغانستان قرار دارد افترا های امپریالیستها توصیف کرد.

برژنف گفت شوروی ایمان دارد افغانستان بصورت یک عامل اساسی صلح و ثبات‌در این قسمت از آسیا درخواهد آمد. برژنف اظهار داشت دو کشور سرگرم توسعه و تحکیم روابطهریارو حسنه خودبنفع آرمان مقدس ملی در آسیا هستند و این امر هیچ طمه‌ای به منافع جهان سوم واردنمی آورد.

برژنف گفت دریی وقوع کودتا درافغانستان امپریالیست هابسرعت، افسانه دست‌داشتن افغانستان و نظامی آنها تاکید شده است .

شرکت‌کنندگان درکنفرانس قاهره همچنین ازکشورهای عربی میانه‌رو که بطور ضمنی قرارداد های مصر و اسرائیل‌را محکوم‌کرده‌اند دعوت کرده‌اند که به‌جبهه پایداری بپیوندند .

درباره اتحاد استراتژیک جبهه پایداری با شوروی همینقدر گفته شده است که کنفرانس جزئیات تصمیمها و ابتکارهای خود را به آگاهی مکشورهای دوست» خواهد رسانید.

آگاهان سیاسی در دمشق معتقدند که برای پیوستن به تحولاتی که این دیدار غیر منتظره ممکن است در جهان عرب بوجود بیاورد باید چند روزی صبر کرد . یک منبع آگاه در دمشق گفت دیشب عرفات نتایج گفتگو های خود را به ملک حسین و قذافی در پایگاه هوائی اردن به کنفرانس سران کشور های عضو پایداری گزارش داد .

عرفات از محیط حسن قناعتی که در مذاکرات چهار ساعته وجود داشته ابراز خرسندی کرده است .

الجزایر ، لیبی ، سوریه ،

جزئیات تازه توافقها و اختلاف نظرهای کمپ دیوید فاش شد

واشنگتن ـ خبرگزاری‌فرانسه نشین در صحرای سینا کاخ سفید و آشنگتن متن ۹ نامه‌ای که سران سه کشور درباره جزئیات قرارداد های کمپ دیوید مبادله کرده‌اند فاش ساخت .

سه نامه از این نامه‌ها را سادات، دو نامه را بگین و چهارتای دیگر را جیمی‌کارتر امضاء کرده‌اند. در این‌نامه ها تاکید شده است که بین مصر و اسرائیل در باره سرنوشت‌بین‌المقدس اختلاف نظر کامل وجود دارد.

پرزیدنت سادات درنامه‌خود تاکید می‌کند که بیت‌المقدس عربی‌بایدتحت حاکمیت‌اعراب درآید درحالیکه بگین خاطر نشان می سازد که دولت اسرائیل درسال ۱۹۶۷ بیت‌المقدس را یکشهرغیرقابل تجزیه و پایتخت کشور اسرائیل اعلام کرده است‌و این تصمیم بقوت خود باقی است .

درباره آبادی های یهودی‌نشین در صحرای سینا نخست وزیر اسرائیل تاکید کرده است که اگر مذاکرات برای امضای یک قرارداد صلح با مصر به‌نتیجه برسد به پارلمان اسرائیل پیشنهاد خواهدکردکه یهودیان‌ساکن این‌مناطق‌به‌اسرائیل‌بازگردند.

سادات درنامه‌خود نوشته است که برچیده شدن‌آبادی های یهودی نشین شرط اساسی امضای قراردادصلح با اسرائیل است.

کارتر نیز درنامه‌های خود موضع امریکا را نسبت به مسایل‌خاورمیانه تشریح‌کرده و نوشته است امریکاضمیمه کردن‌قسمت عربی‌بیت‌المقدس را به اسرائیل برسمیت نمی شناسد و ازنظر آیالات‌متحده بیت‌المقدس‌عربی‌جزء لاینفک ساحل غربی اردن است و باید حقوق قانونی و تاریخی اعراب نسبت به‌این قسمت بیت‌المقدس محترم شمرده شود .

ترکی عوامل خارجی را متهم به‌خرابکاری علیه رژیم خود کرد

کابل ـ نور محمد ترمکی رئیس شورای انقلاب‌وصدر اعظم افغانستان که در یک مصاحبه مطبوعاتی با روزنامه نگاران هندی و افغانی شرکت کرده بود گفت:

مناسبات افغانستان باکشور های همسایه بصورت‌خوب‌و سالم توسعه‌می‌یابد .ما بااتحاد شوروی مناسبات بسیار دوستانه داریم و در روابط با ایران هیچ مشکلات نداریم، باچین مناسبات دوستانه داریم و با پاکستان درباره پشتونها فقط یک اختلاف داریم که امید است‌بصورت صلح آمیز حل گردد و روابط مابسیار دوستانه شود.

ترمکی در بخش دیگر مصاحبه خویش که از رادیو کابل پخش شد گفت :

در افغانستان حدود ۴۵۰۰ نفر در زندان ها بسر میبرند که‌اغلبشان‌مرتکب جرایم‌عمومی شده‌اند.

ترمکی طرح امنیت آسیایی برژنف رهبر شوروی را یک طرح خوب‌و ابتکاری،خواند و گفت هرگاه چنین طرحی در نقاط جهان از آن جمله در افریقا پیاده شود من آنرا برای صلح جهان مفیدمیدانم.

نور محمد ترمکی در مورد اختلاف نظر های افغانستان و هند در برخی از مسایل سیاسی جهان گفت :

ما فکر میکنیم و یقین داریم که کشور های سوسیالیستی بطور طبیعی پشتیبان کشور های غیر متعهد هستند ، اما دوستان هندی ما چنین فکر نمیکنند .

وی افزود :

هند در جلسات کشور های غیر متعهد از حضورنمایندگان کشور هائی طرفداری کرد که در پیمان های نظامی متعدد شرکت دارند و این یک نکته اختلاف در سیاست خارجی‌ما و هند است .

ترمکی در مورد زمان‌مسافرت خویش به هند گفت :

وقتی که هواکمی سرد شود به هند مسافرت خواهم کرد.

نور محمد ترمکی در این مصاحبه عوامل‌خارجی رامتهم کرد که با بهره برداری از مذهب متوسل به خرابکاری علیه رژیم وی که بیش ازپنج ماه از عمر آن‌نمیگذردشده‌اند.

ترمکی همچنین گفت‌مدارک کافی در دست دارد که نشان میدهد توطئه‌ای که خارجیان ازآن حمایت میکنند علیه‌کشور وی که اکثریت مردم‌آن‌مسلمان هستند طرح شده است.

ترمکی گفت که در حال حاضر قصد انتشار این‌مدارک را ندارد ، ولی در صورتی که مجبور شود بعدا آنها را منتشر خواهد کرد .

اجاره ویلا

به‌چندین دستگاه ویلای‌لوکس از محدوده ونک به بالا فورا نیازمندیم ۲۲۱۱۷۶ و ۲۲۳۹۱۵
آ ـ ۱۵۷۴۴

تقاضای شیعیان لبنان از کنفرانس دمشق برای یافتن امام صدر

رم ـ آسوشیتدپرس ـ دیروز سفارت لیبی در رم اعلام کرد کمیک هیات‌رسمی لیبی به رم رفته است وکلیه اسنادی را که ثابت میکند امام موسی صدر وهمراهان وی روز ۳۱ اوت.خاکلیبی را ترک کرده‌اند و بایتالیا رفته‌اند در اختیار وزارت امور خارجه ایتالیا گذارده است . امام صدر کهرهبری مذهبی ۹۰۰ هزار شیعه‌لبنان را برعهده دارد از تاریخی که بمنظور یک هفته اقامت در ایتالیا لیبی را ترک کرد، ناپدید شده است . اخیرا مقامات ایتالیائی اعلام کردند مدرکی در دست ندارند که نشان دهد امام صدر پس‌از خروج از لیبی وارد ایتالیا شده است .

سرهنگ قذافی دیروزیک هیات اسلامی از شیعیان لبنان را در دمشق پذیرفت و به اعضای این هیات اطمینان داد که از همه امکانات خود برای کمک به پیدا کردن امام موسی صدر استفاده خواهد کرد.

ضمنا دیروز هزاران تن از شیعیان لبنان در مرز سوریه اجتماع کردند تا از کنفرانس سران عرب در دمشق بخواهند به یافتن رهبر مذهبی آنان کمککند.

دیدار ونس از سوریه بتعویق افتاد

دیروز دولت سوریه اعلام کرد دیدار سایروس ونس وزیر خارجه امریکا از سوریه ۲۴ ساعت بهتعویق افتاد و بجای امروز فردا انجام خواهد شد . ادامه جلسات کنفرانس کشور های تندرو عرب در دمشق موجب تعویق این‌سفر شده است .

ونس درپی سفر به اردن وعربستان سعودی که بمنظور جلب حمایت این دو کشور از کنفرانس کمپ دیوید صورت گرفت به دمشق سفر میکند . قبلا دولت سوریه اعلام کرده بود که سفر ونس تا مدتی نامعلوم به تعویق افتاده وهمین امر موجب شده بود این تصور پیش آید که برنامه دیدار ونس از سوریه در آخرین لحظه قطع شده است. درپی دریافت گزارش مقامات رسمی امریکائی مبنی‌بر اینکه ونس‌بجای شنبه یکشنبه وارد سوریه خواهد شد دولت‌سوریه به انتشار بیانیه دوم دست‌زده

ونس موفق به جلب نظر اردن وعربستان سعودی نشد

ریاض ـ آسوشیتدپرس ـ سایروس ونس وزیر خارجه امریکا نتوانست حمایت اردن و عربستان سعودی از توافق های کمپ دیوید را بدست آورد و سوریه که ونس در مرحله بعدی دیدار خود از خاورمیانه به آنجا سفر خواهد کرد از قبل توافقهای کمپ دیوید را محکوم کرده است .

با اینحال مقامات امریکائی میگویند که قصد دارند به تلاش خود برای قبولاندن این توافقها و یا حداقل جلب‌نظر توافق اعراب نسبت به اجرای این توافقها ادامه دهند .

ونس روز پنجشنبه به‌دیدار دوروزه خود از اردن خاتمه‌داد

در سفر به عربستان‌سعودی ونس ابتدا به مدت ۳۰دقیقه با ملک خالد که بیمار استو قرار است هفته آینده‌بمنظور آزمایش‌های پزشکی به‌امریکا سفر کند مذاکره کرد . وی سپس پیش از دو ساعتبا شاهزاده فهد ولیعهد عربستان به گفتگو پرداخت . در پایان این مذاکرات تغییری در موضع عربستان سعودی پیدا نشد و سخنگوی وزارت خارجه‌امریکا گفت ونس مصمم است به مذاکرات خود با سودیها ادامه دهد، اما اشاره‌ای به تغییر موضع عربستان‌سعودی نکرد.عربستان سعودی اعلام کرده است‌توافق های کمپ دیوید چارچوب‌قابل قبولی برای حل نهائی مشکل خاورمیانه نیست ، دلائل‌سعودی ها مشابه دلایل اردن است .

ملک‌خالد پادشاه‌عربستان سعودی باوجود بیماربودن سایروس‌ونس را پذیرفت ، ولی همان جوابی را به او داد که یک روز قبل ملک حسین داده بود و به این ترتیب ونس نتوانست نظر رهبر اعراب میانه‌رو را به پشتیبانی از سادات جلب کند.

عکس رادیوئی

مستغلات در سوئیس

اجازه برای خرید خارجی
اعتبار وسرمایه‌گذاری مطمئن
آپارتمانهای درجه یک در سواحل دریاچه ژنو و در معروفترین نقطه ییلاقی . همچنین آپارتمان های مجهز به کارگاه با ضمانت و قیمت های متعادل و شرایط سهل خریدتا ۸۰درصد بودجه.
برای کسب اطلاعات بیشتر بزبان‌انگلیسی یا فرانسه با آدرس زیر تماس گیرید .

Developer,
C/o J.P. Seilaz
Bel-Air 1,
1003 Lausanne,
Switzerland

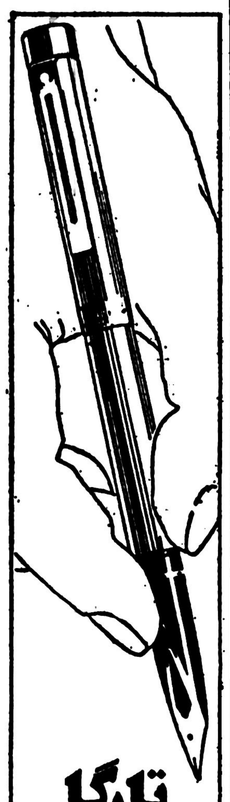

تارگا
محصول جدید
شیفر
با طرحهای زیبا
برای بهتر نوشتن
خودنویس ـ خودکار و
روان‌نویس تارگا
محصولات جدید شیفر
درمدلهای‌مختلف زیبا
سر قلم طلا و مغز تارگا
قابل تعویض است
تلفن‌های‌مرکز‌پخش
۳۷۶۸۷۵ ـ ۳۷۷۵۰۹
Targa by Sheaffer
SHEAFFER EATON TEXTRON

درگیری احتمالی امریکاوشوروی برسرخاورمیانه

پرینستون ـ آسوشیتدپرس ـ لرد کارادون نماینده سابق انگلستان در سازمان ملل در نیوجرسی اظهار داشت توافق های‌مصر و اسرائیل در کمپ دیوید نه تنها باعث ادامه مناقشات خاورمیانه بلکه‌احتمالا درگیری وسیع امریکا و شوروی با یکدیگر خواهدشد

ـ کارادون در یک اجتماع۲۰۰ نفری در دانشگاه پرینستون گفت توافق‌های ۲جانبه کمپ دیوید نه‌تنها اختلافات جهان عرب را شدیدتر می کند ، بلکه مقاله‌ای میان ابرقدرت های شرق‌وغرب صورت‌خواهد گرفت . کارادون خواستاریک دوره قیمومیت دوساله سازمان ملل براراضی اشغالشده‌اعراب وتشکیل یک کمیسیون مرزی و اعطای حق تعیین‌سرنوشت به فلسطینیها جهت زندگی در سرزمین کوچکی که به آنها تعلق دارد شد .

بگین در بازگشت به اسرائیل:

اعراب واسرائیل روزهای سختی درپیش دارند

تل‌آویو ـ خبرگزاری فرانسه ـ مناهم‌بگین نخست وزیراسرائیل درمیان‌استقبال جمعیت زیادی‌که در فرودگاه بن‌گوریون اجتماع کرده بودند از واشنگتن وارد تل‌آویوشد و ضمن سخنان کوتاهی گفت : ممن‌از کمپ دیوید برای شما، چارچوب های صلح را به ارمغان آورده‌ام ، اما هنوز نمی توانم بگویم که صلح همراه آورده‌ام .

بگین افزود : ما روزهای دشواری را درپیش داریم و باید مشکلات عظیمی را از سر راه خود برداریم .

اکنون پایه های یک‌صلح بین مصر و اسرائیل استوار شده ودرآینده سعی‌خواهیم کرد بادیگر کشور های همسایه‌مان نیز به توافق برسیم و باکمک خداوندیک صلح‌گسترده‌در منطقه‌خواهد شد ـ یک صلح شرافتمندانه همراه با امنیت استقلال و عدالت .

بگین پریشب دربازگشت از واشنگتن‌در سرراه خود به اسرائیل در لندن توقف کوتاهی کردتا جیمزکالاهان نخست وزیر اسرائیل رااز نتیجه مذاکرات خود با انورسادات در کمپ دیوید آگاه گرداند .

بگین در لندن گفت در مذاکرات کمپ‌دیوید متن۲۳ قرارداد آماده شد و در آخرین قرارداد ماچارچوبی که ۹۸ درصد مسائل مورد اختلاف مصر و اسرائیل را می پوشاند تهیه شده است.

طرح آمریکا ، فرانسه و مصر برای رفع بحران لبنان

قاهره ـ خبرگزاری مصری خاور میانه اعلام کرد روسای جمهوری آمریکا ، مصر و فرانسه طرح مشترکی بمنظورخاتمه دادن به بحران لبنان ارائه خواهند کرد .

سادات قبل از عزیمت به آمریکا بمنظور شرکت در گفتگو های کمپ‌دیوید ، در پاریس باوالری‌ژیسکاردستن درباره اوضاع لبنان مذاکره کرد .

خبرگزاری مصری خاور میانه گفت‌طرح‌مشترک‌رهبری سه کشور در آینده‌ای بسیار نزدیک منتشرخواهد شد .

ادعای یک روزنامه شوروی :

امریکا در مصر سرگرم تولید یک سلاح میکربی است

مسکو ـ آسوشیتدپرس ـ یک روزنامه چاپ شوروی ادعاکرداامریکا یک‌آزمایشگاه سری‌بمنظور تولیدسلاحهای مرگبار میکربی برای استفاده در افریقا و خاورمیانه ایجاد کرده است .

روزنامه کومسومولسکایا پراودادرمقاله‌ای تحت‌عنوان کارخانه مرگبار امریکا در مصر نوشته است در سایه اهرام مصر ، امریکا بطور محرمانه سرگرمتهیه وسائلی جهت کشتارجمعی مردم‌است.

وسائلی که .استفاده ازآنها قانونا منع شده است.

این روزنامه‌منبع گزارش خودرا اظهارات یک‌دانشمند مصری به روزنامه الکفاح العربی ذکر کرده است. این دانشمند مصری ادعا کرده است در این آزمایشگاه که از سه سال قبل ساخته شده تجربیاتی روی افرادی که توسط بیمارستانهای روانی دراختیار آن مرکز گذارده شده است صورت میگیرد.

مصر می‌کوشد خودرا از دریافت کمک مالی از اعراب بی نیاز کند

لندن ـ آسوشیتدپرس ـ یک مجله اقتصادی چاپ لندن گزارش داد انور سادات رئیس جمهوری‌مصر ازاتکای خود به کشورهای ثروتمند عرب که توافق‌های کمپ‌دیوید را رد کردند میکاهد .

مجله میدل‌ایست اکونومیست دایجست در شماره ۲۲ سپتامبر خودمی نویسد بتدریج که سادات‌از اتکای مالی خود به‌عربستان سعودی و کشورهای‌حوزه خلیج فارس میکاهد یک کنسرسیوم مرکب از کشور های عربی بدون سروصدا کمک های اقتصادی مورد لزوم را در اختیار مصر خواهد گذارد .

از جمع ۴٫۲ میلیارددلار کمک ، وامهای با بهره کم، اعتبارات‌تجاری و سرمایه گذاری کهدربی‌سفرسادات‌به اسرائیل در نوامبر گذشته مصر دریافت کرده ۱٫۲ میلیارد دلار ان از جانب آمریکا بوده است .

آژانس آمریکائی توسعه بین‌المللی نیز پرداخت ۳۰۰ میلیون دلار را به مصر تصویب کرده است و قبل از پایان سال جاری ۳۲۵ میلیون دلار دیگربه‌آن‌کشور میدهد .

یک توصیه مفید

زندگی ترکیبی از تعدادی عدد است . شما احتمالا صدها نمره در حافظه خود دارید .

شماره های تلفن ، شماره‌حساب بانکی ،شماره شناسنامه، تاریخ‌تولد نمره پیراهن ،اندازه کفش ،قد ،وزن‌و بسیاری شماره های دیگر . همه اینها را می دانید ، بله ؟ اما فقطیک نمره‌هست‌که‌باید بدانیدولی‌نمیدانید اندازه فشار خون شما چقدر است؟

به‌احتمال زیاد این‌تنها نمره‌ایست که‌میتواندزندگی شمارانجات‌بخشد. شاید ندانید که مرگ‌و میر دراثر فشار خون بالا ۵برابر بیشتر از تصادف اتومبیل است . بیماری‌مرموز و ساکتی که میلیونها نفر از مردم جهان بدان مبتلا هستند.

در حالکیه با صرف چند لحظه از وقت خود میتوانید با یک‌فشارخون سنج ساده آنرا اندازه بگیرید.شما تعجب می‌کنید زیرا نمی دانستید، نگران نباشید ، زیرا درمان خواهد شد .

بنابراین نمره دیگری به آنها که‌در حافظه خود نگهمیدارید ،اضافه کنید. فشار خون خودرا بیابید وشماره‌ای را که زندگی شما رانجات می بخشد ،کشف کنید .

دکتر محمدریاحی

اولین سمپوزیوم بین‌المللی فشارخون درتهران باشرکت متخصصین این رشته از ایران‌و سایر نقاطجهان

آگهی مناقصه شماره ۴۵ر۳۷

شرکت مخابرات ایران مقدار ۳۰۰۰ (سه هزار متر) پرده عمودی‌ده سانتیمتری‌مورد نیاز خودرا طبق نمونه نصب شده در ساختمان شماره ۲شرکت مخابرات ایران واقع در محوطه بیسیم پهلوی ازطریق مناقصه‌خریداری مینماید.

داوطلبان شرکت در مناقصه میتوانند همه روزه بجزتعطیل در ساعات اداری به اداره کل خرید شرکت مخابرات ایران واقع در خیابان کوروش کبیر محوطه‌بیسیم پهلوی ساختمان مرکزی شرکت مراجعه و با اخذ معرفی نامه مبلغ یانصد ریال (۵۰۰ریال) بصندوق شرکت پرداخت و پس‌از رویت نمونه موجود مدارک مناقصه را ازاداره مذکوردریافت و با مطالعه دقیق‌آنها را امضاء نموده پیشنهاد خودرا بوصف مشروحه درشرایط معامله تا آخر وقت اداری روز یکشنبه۲۳ر۷ر۱۳۵۷ به دبیرخانه کل خریدشرکت مخابرات ایران به نشانی بالا تسلیم و رسید دریافت دارند.

پیشنهاد های رسیده تاتاریخ فوق‌الذکر در ساعت ۱۰ صبح روز دوشنبه ۲۴ر۷ر۱۳۵۷ در اطاق ۵۰۰ شرکت مخابرات ایران طبقه پنجم ساختمان خرید لوازم اداری بنشانی فوق باز و خوانده خواهدشد. مدت‌تحویل کلیه مورد معامله ۶۰ روز طبق شرایط معامله می باشد.

حضور پیشنهاد دهندگان یانماینده‌مجاز آنها در کمیسیون معاملات آزاد و شرکت مخابرات ایران در ردیف ویاکلیه پیشنهادهای رسیده مختار است.
م‌الف ۶۳۳۵ ۱

شرکت مخابرات‌ایران

درراه کمك رسانی به‌آسیب دیدگان زلزله طبس

آیت‌الله‌زاده‌حاج‌سید مهدی‌گلپایگانی کشته‌شد

قم ـ خبرنگار اطلاعات

آیت‌الله‌زاده حجت‌الاسلام حاج سید مهدی گلپایگانی، در تصادف راه یزد ـ طبس کشته شد.

همچنین در این حادثه راننده حجت‌الاسلام سید مهدی گلپایگانی نیز کشته شد و نماینده حضرت‌آیت‌اله العظمی‌حاج سید محمدرضا گلپایگانی و سه نفر دیگر از همراهان او، بسختی آسیب دیدند.

حادثه پریشب‌دربرخورد یک تانکر نفتکش با جیپ استیشن حامل آیت‌اللهزاده حاج سید مهدی گلپایگانی و همراهانش، در دویست کیلومتری یزد و در محلی بنام روستای ریـاط پشت بادام، روی داد.

آنها بـا جیپ استیشن کمکهایی را که پریروز با هواپیما به یزد حمل شده بود، شبانه بـرای آسیب دیدگان زلزله طبس، به‌این شهر ویران شده حمـل میکردند که بین راه خـود دچار حادثه شدند. تانکر نفتکش هم از طبس به یزد میرفت.

راننده مرحوم‌حجت‌الاسلام حاج سید مهدی‌گلپایگانی‌که در این حادثه کشته شد، محمد رضا آرمان مقدم نام داشت.

سرنشینان دیگر جیپ استیشن که حاج محمـد ابراهیم مقدسی (بـازرگان اهل تهران) سید مهـدی موسی (بازرگان اهل‌تهران) حاج محمد گلزاری نماینده حضرت آیت‌الله العظمی‌حاج سید محمد رضا گلپایگانی وسیدمحمد کربلایی اکرمی (۱۸ ساله دانش آموزاهل یزد) نام دارند پس‌ازانتقال به بیمارستان «پهلوی» یزد تحت عمل جراحی قـرار گرفتند.

مرحوم آیت‌اللهزاده حاج سید مهدی گلپایگانی‌دومین فرزند ذکور حضرت آیت‌الله العظمی حاج سیدمحمدرضا گلپایگانی مرجع عالیقـدر شیعیان بود و مرگ او، تاسف و تاثر عمیق جامعه روحانیت و قشر هـای مختلف ایران را برانگیخته است.

روزنامه اطلاعات ایـن ضایعه‌را به جامعه‌روحانیت بویـژه حضرت آیت‌الله العظمی حاج سید محمدرضا گلپایگانی، تسلیت میگوید.

شرح حال

شادروان حضرت حجت ـ الاسلام والمسلمین آقای حاج سید مهدی موسوی گلپایگانی دومین فرزند ذکور حضرت آیت‌الله‌العظمی آقای حاج سید محمدرضا گلپایگانی که در یک حادثه ناگوار در جاده یزد ـ طبس جان به جان آفریـن تسلیم کرد، ۳۹ سال داشت‌و داماد حضرت حجت‌الاسلام ـ والمسلمین آقای‌احمدطباطبایی بروجردی بود.

آن مرحوم در اجرای‌دستور والدمعظم خودحضرت آیت‌اله العظمی گلپایگانی پیرامون رسیدگی به وضع بازماندگان زلزله اخیرطبس عازم آن‌منطقه بود که در این راه گـرفتار حادثه شد و جان خود رااز دست داد.

زوجه فقید سعید حجت ـ الاسلام حـاج سید مهـدی گلپایگانـی . دو ساده دختری حضرت آیت‌اللهالعظمی فقید آقای حاج‌سید حسین‌طباطبایی بروجردی قدس‌سره است.

از آن روانشاد، چهار فرزند ـ دوپسر و دو دختر ـ بجا مانده است.

فقید سعید حجت‌الاسلام حاج سیدمهدی گلپایگانی‌سالها به نمایندگی از طرف حضرت آیت‌اللهالعظمی آقای حاج‌سید محمدرضا گلپایگانی نقش‌بسیار ارزنده و سازنده‌ای درشناسایی دین مبین اسلام بعهده داشت و تا هنگام مرگ، اداره امور بیمارستان حضرت آیت‌اله گلپایگانی، در قم را که دارای یکصد تختخواب بوده ویکی از بهترین بیمارستان هـای کشور بشمار میرود ودارای بخش های داخلی، جراحی، قلب، اعصاب، اطفال، رادیو لوژی، آزمایشگاه، فیزیوتراپی است و اورژانس آن در تمام مدت۲۴ ساعت شبانه روز، پذیرای روحانیان و خانواده ها ی‌آنان و دیگر بیمـاران است ـ بعهده داشت.

فقید سعید، همچنیـن عهده‌دار اداره مدرسه دینی‌و یتیمخانه‌ء لبنان بود، به کار های مجمع جهانی اسلامی در لندن که به امر حضرت آیت‌اله العظمی گلپایگانی تاسیس شده و مهمترین کار آن، مسلمان نمودن افراد غیر مسلمان و راهنمایی بیماران ایرانی که‌به لندن میروند و کمک به‌افرادی که به پول‌نیازدارند، رسیدگی میکرد.

ضمنا رسیدگی به امـور مشورتی با ادیان دیگـر را شخصا بعهده داشت.

شادروان حجت‌الاسلام آقای حاج سید مهدی گلپایگانی، مدرسه هـای دخترانه و پسرانه‌ای راکه سرلوحه‌برنامه آنها، آشنائی و فراگیری‌آیات قرآن کریم‌است، شخصا اداره میکرد و همه ساله در فصل زمستان بصورت غیرمحسوس اهدای لباس و زغال بـه مستمندان را در سطح شهر و روستا انجام میداد و با فرستادن مبلغین مذهبی بـه روستا ها یی‌قم، و دیگـر روستا های کشور، بترویج شعایر دین مبین‌اسلام و بازگو کردن احادیثو مسایل‌اسلامی اقدام میکرد.

تسلیت مردم

در پی اعلام خبر درگذشت حضـرت حجـت الاسـلام والمسلمین آقای حاج سید مهدی‌موسوی گلپایگانی‌هجوم طلاب علوم دینیو دیگر طبقات مختلف مردم قم، به ویژه بازاریان، برای عرض تسلیت و اظهار همدردی به منـزل حضرت آیت‌اله‌العظمی‌گلپایگانی که در تکیه حاج سیدحسن، قم قراردارد آغاز شد ودیروز و دیشب، کوچه های منتهی به منزل حضرت‌آیت‌اللهالعظمی گلپایگانـی شاهد اسکریـزان مردمی بود که برای همدردی با آرامش در منزل حضرت آیت‌اله‌العظمی گرد هم می ـ آمدند.

جنازه آن روانشاد، قرار است در مدخل ورودی حـرم مطهر حضرت فاطمه معصومه علیهاسلام، به خاک سپرده شود.

کسری کتابهای درسی‌توزیع‌شد

بامداد دیروز یک ستادعملیاتی باشرکت معاون‌وزارت آموزش وپرورش، قائم مقام شرکت‌نشر وچند تن از مقامات آموزشی وروسای اتحادیه‌ها، در محـل توزیع کتب درسی واقع در کیلومتر ۱۵ کرج تشکیل شدتا برامر توزیع کتب درسی‌نظارت کامل داشته باشد. کتب درسی سال تحصیلی که از چهل روز قبل توزیع آن در تهران و شهرستانها شروع شده بود، از بامداد امروزدر کتابفروشی های تهران و سراسر کشور بطور کامل توزیع شد. دیروز قریب یک صد کامیون کتب کسری تهران و شهرستانها را حمل کردند.

قائم مقام شرکت نشر تاکید اعلام کرد که کتب درسی هنرستانهای تهران نیز در محل هنرستانها توزیع خواهد شد و محصلین نیازی ندارند کمبه کتابفروشیها مراجعه کنند.

همچنین از بامداد امـروز کامیونهای حامل کتاب در محل کتابفروشیها کتب کسری مورد نیاز دانش آموزان تهران را تامین کردند. وی اضافه کرد در ۲۳ خانه پیشاهنگی تهران نیز از بامداد امروز کتب‌درسی توزیع شد.

قائم‌مقام شرکت نشر تاکیـد کرد: کتابفروشیها ملزم هستند علاوه بر فروش سری کتاب درسی را بصورت تک جلدی نیز در اختیار دانش آموزان قرار دهند.

محمدعلی امیری معاون‌وزارت آموزش و پرورش اعلام کرد: کتاب روابط عمومی ازسری کتب درسی سال اول خدمات مدارس راهنمائی حذف شده است برای سال تحصیلی‌جاری ۴۶ میلیون ۵۰۰ هزار جلـد کتاب وسیله ۵۰۴ نماینده در تهران و ۵۲۱ نماینده در شهرستان‌ها در اختیار دانش‌آموزان سراسر کشور گذارده شده است.

موتوسیکلت‌های توقیفی پس داده میشود

اطلاعیه فرماندار نظامی‌تهران وحومه

برابر اعلام روابط عمومی فرمانداری نظامی تهران و حومه‌اشخاصی کهموتوسیکلت آنان توسط مامورین پلیس یا فرمانداری‌نظامی تهران‌وحومه متوقف گردیده است، میتوانند با در دست داشتن‌سند خرید و مشخصات موتوسیکلت‌های خود به کلانتری های مربوطه مراجعه و نسبت به دریافت موتورهای خود اقدام‌نمایند

جلوگیری‌از کارموسسه حمل ونقل

اهواز خبرگزاری پارس ـ موسسه حمل‌و نقل ایران مرز در خرمشهر به مدت یك ماه از کار محروم شد. تصمیم به اجرای این امر در کمیسیون نظارت بر کار دفتر نوبت گیری کامیونهای خرمشهر اتخاذ شد علت محرومیت این موسسه‌از ادامه کار عدم رعایت مقررات نوبت گیری گزارش شده است.

ششمی‌های نظام قدیم میتوانند ادامه تحصیل دهند

دیروز عدای از دانش آموزان کلاس پنجم‌متوسطه نظام قدیم و همچنین رد شدگان کلاس‌ششم متوسطه نظام قدیم در مراجعه بـه نخست وزیری اظهارداشتند که تکلیفشان‌ازنظرنامنویسی برای سال تحصیلی جدید روشـن نیست. وزارت آموزش و پرورش بـرای آگاهی این دسته از دانش آموزان اطلاعیه‌ای به کلیه ادارات آموزش و پرورش دستور داده است تا نسبت به ثبت‌نام دانش آمـوزان قبولی کلاسهای‌پنجم‌متوسطه و مردودین کلاسهای ششم متوسطه نظام قدیم‌درصورت داشتن شرایط‌سنی‌ورعایت سایر مقررات اقدام کنند.

در تقاطی که تعداد دانش آموزان بحـدنصاب تشکیل کلاس نخـرسد و یا دانش آموزان نخواهند درکلاس شرکت جویند، میتوانند در ادارات آموزش و پرورش محل ثبتنـام کرده و در امتحانات مربـوطه شرکت کنند این قبیل دانش‌آموزان از معافیت تحصیلی نیـز استفاده خواهند کرد.

ماشین بلوک زنی هیدرولیکی
CADONA کادونا
تولیدانواع ۱۵۰۰ الی ۱۲۰۰۰ عدد در روز
ساخت ایتالیا

بشرکت بتون ماشین
اصفهان ـ اول جاده تهران ـ بعد از پل ورنامخواست ـ کوچه گلستان ۳۲۲۵
تلفن ۹۲۲۷۲۶ ـ ۹۲۹۰۳۰ ـ ۹۲۱۲۲۰

روزانه پنجاه‌میلیون‌دلار سرمایه‌از کشورخارج‌میشود

★ پیشنهاد شد بانکها سفمه ها و بدهیهای ـ بازاریان‌وبخش‌خصوصی را بمدت شش ماه‌تمدید کنند.

گزارشهای غیر رسمی حاکیست که در روز های بحرانی کشور روزانه بالغ برپنجاه میلیون دلار پـول بوسیله سرمایه‌داران وحتی افراد صاحب درآمد متوسط ازکشور خارج شده است.

قسمتی از این پول بوسیله بانکها وقسمتی نیز ازطریق بازار آزاد بخارج فرستاده شده است.

دست اندرکاران مسایل اقتصادی معتقدند که هرگاه امنیت تثبیت شود وفعالیت های اقتصادی و ساختمانی مجددا بجریان بیفتد امکـان بازگشتن بسیاری از سرمایه های خارج شده وجوددارد.

در همین زمینه پیشنهادشده است که برخی تسهیلات و معافیت های مالیاتی وتضمین فروش کالا های تـولیدی توسط دولت فراهم گردد.

تشویق درسرمایه‌گذاری در صنایع وبویژه تولیـدات کشاورزی ودامی وهمچنین حمایت از ایجاد مسکن و آپارتمان‌سازی و مجتمع‌های مسکونی خصوصا بـرای کارگران و طبقات کم درآمد ومتوسط، درآمـد از دیگـر راههائیست کـه می توانـد سرمایه‌ها را مجددا بکشور بازگرداند و سرمایه‌گذاری را تشویق کند و رونـق صحیحی در اقتصاد کشور فراهم آورد.

در روز های اول هفته گذشته که مغازه ها و بازار مجددا باز شد مشکـلات فراوانی درامر پرداخت‌هـا دیده شد و انجام تعهـدات برخی ازبازرگانان و صاحبان صنایع و اصناف عملی‌نشد.

درپی این نابسامانی‌پیشنهاد شد کهاز طرف بانک مرکزی به بانکها دستور داده شود سفته‌هاوبدهی های بازاریان وبخش خصوصی را تامدت شش ماه تمدید کردوبانک مرکزی این سفته‌ها را برای بانک های خصوصی تنزیل مجدد کند.

کرایه‌های‌شمیران مجهز به‌تاکسیمتر شدند

شمیران ـ خبرنگار اطلاعات

کرایه های مسیر تهران ـ شمیران در خط جاده پهلوی وجاده قدیم مجهز بهتاکسیمتر شدند.

رانندگان این کرایه ها کـه مسافران را از شمیران تا پیچ شمیران و میدان ۲۴ اسفندی بردند ازچندی پیش‌درخواست استفاده از تاکسیمتر کـرده بودند تا اینکه‌این تقاضامورد موافقت شرکت تاکسیرانی و سازمان های‌مربوط قرارگرفت با این‌تفاوت که ورودیه‌کرایه ها ۵ ریال و برای هرکیلومتر مسافت یک ریال دریافت‌شود. هم اکنون تاکسی ها به عنوان ورودیه ۱۰ ریال و درازای هر کیلومتر ۳ ریال دریافت‌می دارند.

چهار دستگاه جیپ نیسان
بسیار تمیز، آماده بکار بفروش می رسد خریداران در موسسه اطلاعات ـ قسمت حمل و نقل تلفن ۳۲۸۲۶۶ـ از ساعت ۸صبح تا ۶ بعد از ظهر به آقای ابراهیمی مراجعه فرمایند.

آگهی مزایده آهن آلات‌اسقاط
کارخانه قند تربت حیدریه فروش کلیه آهن‌آلات اسقاط موجود در محوطه کارخانه رابه مزایده میگذارد، علاقه‌مندان میتوانند بامراجعه به کارخانه وملاحظه‌آهن آلات‌وبرگ شرایط‌مزایده ومشخصات آهن‌آلات‌پیشنهادات خودرا تاساعت ۱۲ روز ۲۰ر۷ر۵۷ به‌دفتر کارخانه تسلیم دارند و پیشنهادات درهمان روز باز و قرائت‌خواهد شد

قابل توجه بیمارستانها ـ درمانگاهها وداروخانه‌های محترم کشور
موضوع : محلول های قندی ـ نمکی ـ رینگر و شیر خشك بچه مورینا گا
باطلاع میرساند محلولهای‌دکستروز ـ سالین ـ رینگر ـ پوپ بادستگاه و فیلتر های مخصوص ۷ میکرونی که فقط محلولهای ساخت BIEFFE ایتالیا دارا میباشد بمقدارکافی‌برای‌این شرکت رسید.
لذاتقاضا میشود درخواستهای‌خودتان را هر چه زودتر به آدرس این شرکت ارسال فرموده تا ترتیب تحویل آنها داده شود.
در ضمن شیر خشك‌بچه‌مورینا گا ساخت ژاپن بمقدار کافی موجود می باشد
شرکت ایران والاس ـ تهران ـ صندوق پستی ۱۷۴۷ تلفنهای ۱۶ ـ ۳۷۳۰۱۳ تلگرافی تهران ایران والاس

انجمن فرهنگی فرانسه تهران
ثبت نام ترم اول سال تحصیلی۵۸ـ۵۷ از۹ الی ۱۳ مهرماه ازساعت ۹الی۱۲ بعداز ظهر۱۵ الی ۱۸
شعبه مرکزی :
خیابان شاهپور علیرضا شماره ۵۸
تلفن ۲ـ۶۴۴۲۰۱
شعبه ونك :
خیابان پهلوی خیابان توانیر کوچه نظامی گنجوی کوچه آریا باد شماره ۱۸ تلفن ۲۱ـ۲۰ـ۶۸۳۶۱۹
شروع کلاسها ۱۵ مهر

دبیرستان بوعلی سینا
فعالیت جدید آموزشی خـود را بصورت گسترده در سطح عالـی بمنظور موفقیت دانش‌آموزان در کلیه دانشگاهها و مدارس عـالی ایران در سال تحصیلی جاری در رشته‌های‌ریاضی فیزیك ـ تجربی ـ علوم انسانی ـ اقتصاد باهمکاری قویترین کادر آموزشی ـ پایتخت آغاز می‌نماید.
چهارم ریاضی | کادر آموزشی | چهارم تجربی
جبر و آنالیز : مهدی قمصری اصفهانی
ریاضیات جدید: فرشید الموتی
هندسه : مهندس حاج منیری
فیزیك‌ومکانیك: مهندس‌عربشاهی
شیمی : البرزی
زبان: اناری ـ محمدیان ـ عطاری
ریاضی فرشید الموتی
فیزیك : مهندس عربشاهی
شیمی : پرویز فرهنگی
علوم طبیعی : حقیقت ـ ایزدپناه ـ رضی زاده
ادبیات : شهریاربیدار ـ رحیم چاوشی ـ رضا صبحی
ثبت‌نام همه روزه صبح و عصر
آدرس : خیابان شاه‌آباد ـ نبش‌مات تلفن ۳۱۴۰۴۴

طرح‌های‌عمرانی کشور بررسی‌مجددمیشود

بررسی مجدد تمام طرحهای عمرانی درسازمان برنامه و بودجه آغاز شد.

دراین بررسی میزان اعتبار وهدف های هر یک از طرحهای عمرانی باردیگر مورد مطالعه قرار می گیرد تا فقط طرحهائی بمورداجرا درآید که از حیث اقتصادی و تولیدی اولویت داشته باشد.

سازمان برنامه مطابق‌این بررسیها فهرست بسیاری از طرحهائی راکه پیش بینی شده ولی اجرای آنهـا ضرورت ندارد، تهیه میکند تاازاجرای این نوع طرحها جلوگیری گردد.

بعلاوه دراین بررسیهااولویت اجرای طرحها نیز مشخص‌می گردد و به وزارت خانه ها و سازمانهای‌دولتی ابلاغ‌خواهد شد.

براساس آماری که در آغاز سال جاری از طرحهای نیمه تمام تهیه گردید معلوم‌شد تعداد این طرحها بیش از۶۳۰ واحد میباشد که بعضی ازآن هنوزکنون پایان یافته و اجرای بقیه نیز ادامه دارد. بهمین منظور اعتبارات عمرانی سال جاری که در بودجه تامین‌شده نخست‌برای تامین هزینه اتمام این طرحها اختصاص دادمی شود وپرداخت هزینه طرح های مذکور اولویت خواهد داشت.

اعتبارعمرانی امسال حدود یکهزارو۴۵۰میلیارد ریال است وسهم مهمی از این‌اعتبار به طرحهای تولید انرژی برق، ارتباطات ومخابرات، صنعت، کشاورزی وامور عمومـی اختصاص دارد.

خیابان قزوین ـ خیابان مخصوص شماره ۱۱۹
شرکت کاردار ـ تعمیرگاه مجاز شماره ۱۳
فروش و انواع تعمیرات : مجهز به دستگاه‌های الکترونیکی تنظیم موتور و میزان فرمان
دفتر تعمیرگاه ۵۴۱۷۷۰ دفتر فروش ۳۱۶۶۶۵ لوازم یدکی ۳۱۷۳۱۷
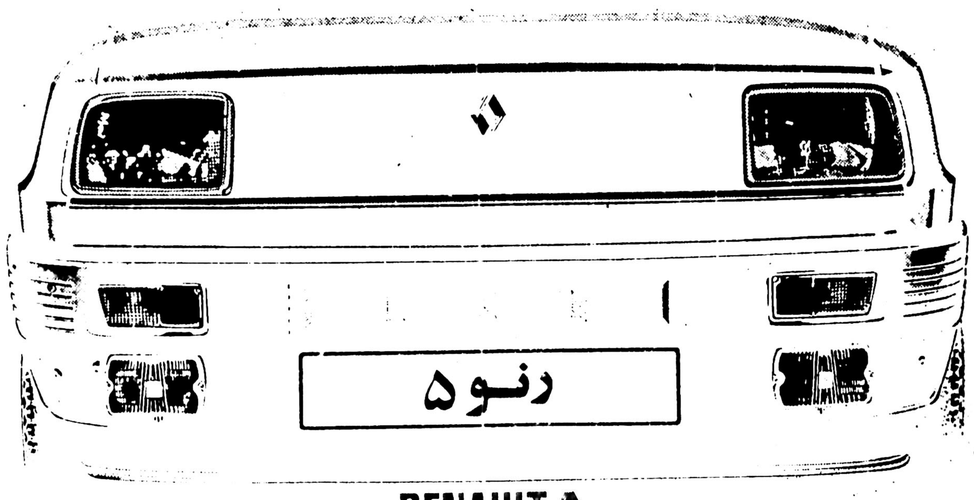

نوارسیل تولیدکننده عایقهای رطوبتی

بصورت خود چسب ـ ساده
(برای هرگـونه عایقهـای رطوبتی جهت سقف ـ پی دیوار ـ کانال)
ماستیکهای آب بندی
برای هرگونه درزگیری
نوارهای محافظتی برای لوله های آب ـ گاز و.....
TORSEAL
نوارسیل
برای اطمینان بیشتر
تلفن : ۸۲۲۹۹۱ ـ ۹۱ ۸۲۳۵
صندوق پستی ۳۰۱۷

مؤسسه ملی زبان
ثبت نام ترم پائیز
ثبت‌نام دانشجویان موسسه :
از دانشجویانی که در ترم تابستان یا ترم‌های گذشته در موسسه تحصیل میکرده‌و کارت یا گواهی تحصیلی در دست دارند بشرح زیر ثبت‌نام میشود.
برای‌ورود بکلاسهای‌نهم‌تا دوازدهم‌و مکالمه وتافل C.F.C. چهارشنبه ۲۹شهریور
برای ورود بکلاسهای هفتم و هشتم پنجشنبه ۳۰ شهریور
برای ورود بکلاسهای ششم شنبه ۱ مهر
برای ورود بکلاسهای پنجم یکشنبه ۲ مهر
برای ورود بکلاسهای چهارم دوشنبه ۳ مهر
برای ورود بکلاسهای سوم سه‌شنبه ۴ مهر
برای ورود بکلاسهای دوم چهارشنبه ۵ مهر
برای ورود بکلاسهای اول شنبه ۸ مهر
برای ورود بکلاسهای BASIC یکشنبه ۹مهر
ثبت‌نام دانشجویان جدید :
در ترم پائیز ۲۵۰ دانشجوی جدید پذیرفته میشود و درتمام روز های فوق دفتر ثبت‌نام برای پذیرفتن دانشجوی جدید آماده است.
شاهرضا ـ چهارراه پهلوی ـ تلفن ۵ تا ۶۴۴۶۷۳
دبیرخانه موسسه ملی زبان

آگهی مناقصه
بانك سپه در نظر دارد تعداد۲قلم پاکات‌مورد نیاز ششماهه دوم سال ۱۳۵۷ خود را ازطریق مناقصه خریداری نماید.
داوطلبین شرکت در مناقصه میتوانند جهت کسب اطلاعات بیشتر و مشاهده‌نمونه از ایـن تاریخ حداکثر تا روز شنبه ۸ر۷ر۵۷ همه روزه باستثناء ایام تعطیل از ساعت ۸صبح تاساعت ۱۳ باداره تدارکات این بانك واقع :
در خیابان سپه ساختمان شعبه مرکزی‌طبقه سوم مراجعه‌و برگ شرایط ومشخصات مورد مناقصه را دریافت نمایند.
م‌الف ۱۵۸۸۳ ۱ـ۲
بانك‌سپه ـ اداره تدارکات

چند تن از نمایندگان مجلس شورای ملی اعلام کردند

مدارک سوء استفاده‌ها را در اختیار دادستان میگذاریم

دکتر واحدی : متجاوزان به حقوق عمومی را معرفی می‌کنم

پزشکپور : وزارت دادگستری اعلام کند در ده سال اخیر، درباره اعلام جرمهائی که علیه مقامات شده چه کرده است .

نامه دادستان دیوان کیفر به رئیس مجلس شورای‌ملی در استمداد از نمایندگان مجلس شورای‌ملی‌برای‌دادن هرگونه اطلاعاتی که دیوان کیفر مترصد آگاهی از آن است بدستور رئیس مجلس روز پنجشنبه در اختیار نمایندگان قرار گرفت .

محسن پزشکپور نماینده خرمشهر و رئیس کمیسیون عرایض مجلس شورایملی‌که رهبری گروه پارلمانی پان‌ـ ایرانیست مجلس را به‌عهده دارد با دریافت این نامه خواستارشدو زیردادگستری در جلسه فوق‌العاده مجلس گزارشی از عملکرد دهسال اخیر دیوان کیفر ارائه‌دهد تا مردم باور کنند مبارزه با فساد جدی است .

تعقیب مجرمان چه شد

امروز آقای‌پزشکپور دریک تماس تلفنی اظهار داشت مطلبی که دادستان دیوان کیفربعنوان‌استمدادنمایندگان مجلس‌عنوان کرد ـ خواندم. اولا این استمداد ضرورت ندارد که تنها از نمایندگان مجلس شورای ملی وسنا باشد بلکه‌دادسراهای کشور که خود بنمایندگی از طرف اجتماع نظارت بر اعمال اشخاص را چه در بخش خصوصی و چه در بخش دولتی بعهده دارند ـ از همه مردم باید استمداد کنندو باید از همه امکانات برای کشف و پی‌گیری جرائم استفاده نمایند .

پزشکپور یادآور شد که دادستان‌ها و از جمله‌دادستان دیوان کیفر می توانند و می بایست درمقام تحقیق‌و تعقیب برآیند و این دعوت دادستان دیوان کیفر لااقل نشانی‌از این تصمیم می تواند باشد که‌به‌انجام این وظایف‌قانونی می خواهند مبادرت نمایندو آنچه تاکنون مربوط به کمیسیون عرایض مجلس شورای ملی است که از مراجع تظلم آحاد و افراد مردم ایران است ـ تمامی شکایاتی که به کمیسیون می شود و بنحوی ارتباط با دادگستری دارد ـ از طرف کمیسیون فتوکپی عریضه عارض به وزارت دادگستری و مراجع قضائی از جمله دادسرای‌دیوان کیفرفرستاده می‌شود و از این پس نیز بهمین کیفیت عمل خواهدشد.

پزشکپور گفت تاآنجا که شخصا نیز در جلسات متعدد مجلس شورای‌ملی حضور داشتم نمایندگان مجلس در نطق‌ها و تذکرات‌خود موارد از وقوع جرم را یادآور شدند که بسیاری از آن‌ها دارای جنبه عمومی بوده است و باید تحت پیگردقرار می گرفت و حضور معاون پارلمانی وزارت دادگستری که‌مانند‌دیگر معاونان‌پارلمانی در جلسات مجلس حضور می‌یابد کافی بوده است‌برای اینکه مراتب اعلام شده در جلسات مجلس رابه مراجع قضائی منعکس نماید و تحت پیگردقرار گیرد ولی‌متاسفانه تاکنون شخصا کمتر دیده‌ام که اقدامات قاطع و موثری دراین مورد صورت گرفته باشد .

رهبر گروه پارلمانی پان ـ ایرانیست‌گفت: بیش‌ازیکسال است‌که‌در مورداخذعوارض گذرنامه‌زائد برآنچه‌درقانون پیش‌بینی شده بود ـ بدون مجوز قانونی ـ سئوالی از دولت کردم و دراین‌سئوال متذکر شدم بنابر ماده ۱۵۴ قانون مجازات عمومی ـ اخذ هرگونه وجهی بنفع صندوق دولت بدون قانون وبدون مجوز قانونی و یا زائد بر قانون ـ حرام است و مباشر ویا عامل تحت تعقیب و به۳ ماه تا ۳ سال حبس محکوم می گردد .

این مطلب اعلانی بود که رسما ازطرف یک نماینده مجلس‌مطرح‌شدو درروزنامه ها منعکس گردید و مراجع قضائی ازان مطلع شدند و میبایست سریعا بوظایف قانونی خودعمل میکردنددر حالیکه همانطور که میدانید هنوز نه تنها دولت به این پرسش پاسخ نداده بلکه هیچگونه خبری از تعقیب کسانی‌که‌مرتکب چنین‌قانون‌ـ شکنی وظلم فاحش نسبت بمردم شده‌اند منتشر نشده است .

پزشکپور خواستار شد وزارت دادگستری اعلام نماید لااقل طی ده سال اخیر ازبلندپایگان اداری‌از سطح مدیر کل ببالا ـ چه تعداد اعلام جرمهائی به دادسرای دیوان کیفر رسیده است و قرار نهائی یا احکام نهائی نسبت به برائت‌یا محکومیت آنها به چه کیفیت‌بوده‌است.

دادسرای دیوان کیفرباید گزارشی از پرونده های مطروحه در آن دادسرا و اقداماتی که تاکنون شده است به اطلاع همگان و از جمله نمایندگان مجلس شورای ملی‌برساندودر قبال استمداد دادستان دیوان کیفر از وزیر دادگستری دعوت میکنم گزارش کاملی در مورد اینگونه پرونده‌ها از نحوه کاردیوان کیفر را در مورد این گونه‌پرونده‌ها دریکی از جلسات فوق‌العاده مجلس شورای ملی که حسب‌مقررات میتواندتقاضای تشکیل آنرا کند به اطلاع نمایندگان برساند .

مدارکی‌در اختیارمقامات میگذارم

منوچهر یزدی نماینده‌ـ اردکان یزد در مورد نامه دادستان دیوان کیفر گفت: این اقدام دادستان دیوان کیفر درخور تقدیر است که بهرحال وزارت دادگستری پس از سالیانی بفکر استفاده از آگاهی های عمومی در زمینه فساد افتاده است‌بطور یقین‌نمایندگان مجلس‌شورای ملی می‌توانند‌در این زمینه کمکهای موثری بکنند.

وی افزود اعلام جرم یک نماینده مجلس‌در دادگستری نه تنها مغایرتی با وظایف نماینده در پارلمان نداردبلکه مکمل‌وظیفه‌وی‌درپارلمان‌است و من بسهم خود مدارک و مواردی را که بتواند راه گشای این برنامه باشد در اختیار مقامات ذیصلاح خواهم گذاشت و البته این کار بشرطی انجام می‌شودکه اولا ـ نام اعلام کننده محفوظ باقی بماند ثانیا وزارت دادگستری‌و بواقع‌و درحقیقت بخواهد بافساد مبارزه کند و اسیر اعمال نفوذمقامات اجرائی‌و مقامات ذی‌نفوذ نشود .

بعنوان‌نمونه درشهرستان یزد آب لوله‌کشی شهر را برای افزایش قیمت زمینهای خارج از محدوده به منطقه خاص (اریاشهریزد) برده‌اند تااراضی‌متعلق‌به گروهی‌متنفذ دارای قیمت و ارزش‌بشود این عمل بانفوذ یک مقام‌بالای استانی با هزینه ملت ایران انجام گرفته است که دادستان محترم دیوان کیفر می‌تواند از طریق دادگستری‌استان‌یزدبه‌پی‌گیری این جرم بپردازد .

یزدی گفت در این زمینها حتی یک‌خانه مسکونی‌وجود ندارد درحالیکه برای خانه های مسکونی خارج از محدوده فقیر نشین یزد که سالها درخواست آب‌لوله کشی دارند اقدامی‌نمی‌کنند.

منهم چند مورد ازجرائم مرتکبه را ارائه میدهند

● دکترطبیب نماینده بوشهر گفت: من آمادگی‌دارم مواردی رابه اطلاع دادستان دیوان کیفر برسانم از جمله اینکه هزینه احداث جاده‌هائی رادر بوشهرچندبار بخرج گرفته‌اند هزینه زیادی برای لوله‌کشی آب جزیره شیف بمصرف رسید که منجر به نتیجه نشدومعلوم نیست برنامه خوب اجرانشده یاطرح غلط بوده است موارد خلاف ووقوع جرم در موج شکن ساحلی دلبار بوشهر . احداث ساختمان دانشسرای مقدماتی‌بوشهر ـ نیز از موارد دیگر است همچنین درانتقال زمینهای‌دولتی‌بوشهر از سوی سازمان زمین شرکتهای نامعتبر اعمال نفوذ شده است.

دکتر طبیب افزود: پس‌از تکمیل اطلاعات آن به دادستان دیوان کیفر داده خواهدشد. وی تاکید کرد که این اقدام دادستان دیوان کیفر مورد استقبال همگان قرار خواهد گرفت‌و من‌درموردنامه دادستان بعداز اجرای برنامه هاقضاوت خواهم کرد.

نظر دادستان‌دیوان‌کیفر

پیرو ارسال نامه دادستان کیفر مجلس شورای ملی در باره کسب اطلاعاتی نسبت به سوء استفاده های بلند پایگان دولتی‌دریک‌تماس تلفنی امروز آقای‌خوشخو دادستان دیوان کیفر بخبرنگار قضائی اطلاعات گفت: چون هنگام ایراد نطق در مجلس نمایندگان محترم اشاره بسوء استفاده مقامات سابق واسبق در دستگاههای دولتی نموده بودند ، وچون اطلاعات آنان‌برای دیوان‌کیفر ذیقیمت‌است از این نظرنامه‌ای تهیه وارسال‌شدتاپس از اعلام مجلس چند تن از نمایندگان دادسرای دیوان کیفر که‌مسلما از میان بازرسان قضائی دادگستری انتخاب خواهند شد درمجلس شورای ملی حضوریافته و نمایندگان‌مجلس اطلاعات خود رادر بارهسوء استفاده کنندگان بطور شفاهی یاکتبی دراختیار آنان بگذارند. دادستان‌دیوان کیفر اضافه‌کرد تاکنون از طرف مجلس به‌این درخواست‌دیوان کیفر پاسخی داده نشده و بمحض موافقت مجلس نمایندگان دیوان کیفر درمجلس‌حضور یافته‌و اطلاعات لازم را اخذ خواهند کرد.

دادستان دیوان کیفر افزود: اصولا هر شخص یا مقامی‌که بتواند اطلاعاتی در باره سوء استفاده از سازمان های دولتی در اختیار دادسرای دیوان‌کیفر بگذارد بلافاصله دیوان کیفر در تعقیب سوء استفاده‌کنندگان اقدام قانونی بعمل خواهد آورد.

اعاده باور

دکتر قدرت‌اله‌واحدی که در بررسی برنامه دولت در جلسه فوق‌العاده علنی‌مجلس شورای ملی چند اعلام‌جرم ارائه داد درباره نامه دادستان دیوانکیفر گفت :

اعاده باور و اعتمادسلب شده مردم مهمترین رسالت دولت و مجلس است . مدتها بود که دولتها سخن از مبارزه با فساد می‌گفتند ولی چون عوامل فساد در بطن آنها رخنه کرده بودند بدیهی است که برنامه‌مبارزه با فسادهرگز از مرحله‌حرف و سخن خارج نشد ودیدیم وقتی فساداداری همه‌اعضاء و جوارح دولت ها را در کام خود بلعید ، ناله‌های مردم بفریاد تبدیل شده بود و در یک فرصت تجلی‌کرد.

واحدی افزود : آنچه‌را که تاکنون شده کافی نیست باید بحساب همه آنان که‌به قیمت آسیب‌پذیری شدید جامعه بهرنوع فساد مادی‌و معنوی دست زده‌اندرسیدگی شود. بی‌شک در این میان نمایندگان مجلس شورای ملی باید بعنوان پیشتازان این نهضت یعنی نهضت معرفی دولتمردان فاسد و قدرتمندان فاسد فعالانه ایفاء وظیفه کنند.

واحدی گفت : من‌بعنوان پیشقدم در این نهضت در جلسه اخیر مجلس که‌بحث در برنامه دولت مطرح بود بمعرفی چند فاسد متجاوز بحقوق عمومی و ناراضی‌ـ تراش که به طغیان کشاندن مردم اقدام کرده‌اند پرداختم و این کار را ادامه خواهم داد .

سوء استفاده در اتاق اصناف پایتخت و دست‌بند زدن به‌افراد صنفی که از دیرباز این گروه متصف (حبیب الله) بودند و سوء استفاده در سازمان مسکن که با زندگی هزاران‌خانوار ایرانی ارتباط دارد ، جزء اعلام جرم من علیه‌مسئولان بوده است . مدارک مستند و قرارداد مربوط به خانه‌ـ سازی مورد بحث را که با یک شرکت خارجی منعقد شده است همین امروز در اختیار دادستان کیفر قرار خواهم داد .

واحدی اضافه کرد که به مواردیگر از سوء استفاده های بزرگ دست یافته‌ام که بزودی با تکمیل مدارک آن مواردرا نیز ضمن‌اعلام‌جرم بدادستان کیفر خواهم داد.

واحدی پیشنهاد کرد که دولت دفتری‌برای مراجعات مردم بگشاید و از همه‌مردم ایران درخواست کند بیایند و دزدها و غارتگران و ناراضی تراشان را معرفی کنند و بدینوسیله دولت را درانجام این رسالت بزرگ و این حجامت بزرگ و جراحی سریع و قاطع در کالبد آلوده بفساد سازمان های اداری کشور یاری دهند.

بسیاری ازبچه‌هایی که‌نخستین بار بمدرسه میرفتند، امروز با دلهره وگریه گام برمیداشتند ومادرها ودیگرهمراهان سعی در آرام کردنشان داشتند .

ساواک تغییر چهره میدهد

پاریس ـ خبرگزاری فرانسه ـ شاهنشاه ضمن مصاحبه‌ای که عصر جمعه از ایستگاه رادیوی «فرانس‌ـانتر» پخش شده است به پرسشی‌که در باره تقاضای روحانیون‌بعمل آمده بود با نظر مثبت پاسخ دادند .

از طرف دیگر از شاهنشاه درباره فعالیتهای «ساواک» (پلیس سیاسی ایران) سئوال شد ، شاهنشاه در جواب تاکید کردند که ساواک اکنون تغییر چهره می دهد تا به چیزی قابل مقایسه با آنچه که فی‌المثل در فرانسه ـ یاانگلستان ـ یا آمریکا و یا آلمان غربی هم وجود دارند تبدیل گردد و به بیان دیگر به صورت سازمانی درآید که کارش مبارزه کردن برضد فعالیتهای خرابکارانه‌ای که از خارج در کشور برپا یا تحریک‌می شوند باشد .

تفسیر اوضاع ایران

خبرگزاری فرانسه در باره وضع ایران تفسیری منتشر کرده‌که‌در زیربنظرخوانندگان محترم می‌رسد .

تهران ـ خبرگزاری فرانسه دو هفته بعد از «جمعه‌سیاه» تهران که نقطه اوج ماه اعتراضات‌آمیخته باخشونت در ایران بود ـ بنظر میرسد که‌حکومت ایران توفیق‌یافته یک بار دیگر آرامش را در کشور برقرار کند.

زلزله طبس به فرو نشاندن التهابات سیاسی در ایران کمک کردموفضائی که‌اکنون در این کشور بوجود آمده دارای آرامشی است که نظیرش ازشروع سال‌جاری به بعد هرگز مشاهده نشده است .

حضور ارتش در خیابان های تهران اکنون صورت نمایشی دارد وجز تعدادی کامیون های نظامی ، چیز دیگری‌که‌نشان دهنده‌حضور ارتش باشد، آن هم فقط در برخی از میدان‌ها یاچهارراه های معین تهران بچشم نمی خورد. ساعات ممنوعیت‌رفت و آمد در شرایط حکومت نظامی به چهار ساعت ونیم کاهش یافته است . «همه بازارها» بار دیگر بازشده‌اند، و حتی دانشگاهها و مساجد کارهای‌عادی خودرابا‌آرامش انجام می‌دهند .

احزاب مخالف رژیم که رهبرانشان از زندان آزاد شده‌اند و یا از مخفی‌گاههای خود خارج گردیده‌اند ، از آنجا که‌قانون حکومت‌نظامی آنان را از فعالیت محروم‌می کند، سکوت کرده‌اند .

روحانیون دیگر طرفداران خودرابه برپاداشتن‌تظاهرات خشونت‌آمیز دعوت نمی‌کنند بلکه از آنان می‌خواهند که هشیار باشند و توده های مردم مسلمان نیز دم‌برنمی آورند.ناظران ازخودسئوال می‌کنند که آیا آرامش‌کنونی تنها یک نوع نفس‌تازه‌کردن است ویا آرامش واقعی ، همانطور که بعد از شورش ۱۹۶۳ (یعنی ۱۵ خرداد معروف) اعاده گردیده بود به‌ایران بازگشته است،چنین بنظر می‌رسد که مخالفان افراطی در حال حاضر کنار کشیده‌اند با اینحال مردم اذهان سیاسی پیدا کرده‌اند.

رژیم ایران با بهره گرفتن‌از آرامشی که بازگشته به دو اصلاح بزرگ دست زده است از دوروز پیش بدون آنکه متنی انتشار یابد و چنین تحولی رابشارت دهد ـدولت شریف امامی ضربه انتقادهارا ـخصوصا در جریان مباحثات پارلمانی‌که‌مستقیما ازتلویزیون پخش شد تحمل میکند .دولت نیرومند شده و احساس مسئولیت پیدا کرده است .

اگر در باره اوضاع ازروی ظواهر داوری کنیم نتیجه‌ـ گیری خواهیم کرد که اداره امور واقعا در دست دولت است و بدین ترتیب براساس قانون اساسی‌این دولت است که مسئولیت مستقیم کشور‌ـ داری را برعهده دارد.

ناظران عقیده دارند که بهرحال‌عظمت این‌تحول‌چیزی که مخالفان رژیم آن را با شور تمام طلب میکنند ـجز بعد از لغو حکومت نظامی قابل ارزیابی نخواهد بودو منابع مطلع نیز گفته‌اند که حکومت نظامی ـگرچه برای مدت شش ماه برقرار شده ـ ممکن است در ماه آینده‌ـپایان یابد .

کمیته تحقیق

تهران ـ خبرگزاری فرانسه‌ـ «جبهه ملی» که نیرومندترین حزب مخالف دولت در ایران بشمار میرود دیروز (جمعه) اعلام کرد که کمیته تحقیقی بوجود آورده و به آن ماموریت داده است تا آماری دقیق‌ودرست از تعدادقربانیان درگیریهای روز ۸ سپتامبر(۱۷ شهریور) تهران فراهم کند .

جبهه ملی از طرف دیگر یک حساب بانکی افتتاح کرده تا هدایا و کمک هایی را که بنفع قربانیان وقایع روز ۱۷ شهریور همچنین برای زلزله‌ـ زدگان طبس‌گردآوری خواهد کرد در آن متمرکز سازد .

آمار کشته شدگان روز «جمعه سیاه»تهران طبق‌ارقامی که از طرف منابع دولتی ارائه شده در حدود ۱۰۰ نفر ولی مخالفان دولت آنرابیشتر میدانند .

علی اصغر حاج سید جوادی از مخفیگاهش خارج شد

بدنبال برقراری حکومت نظامی در بامداد جمعه ۱۷ شهریور ۱۳۵۷ بسیاری از مخالفان و رهبران گروه های سیاسی که در دو هفته آغاز زمامداری مهندس شریف امامی ، فعالیت گسترده‌ای‌راآغاز کرده‌بودند و حتی گروهی ازآنان‌دست به تجدید سازمان وپذیرش اعضای جدید زده بودند موقتا فعالیت‌های آشکار خود را متوقف کردند و بعضی بازداشت و گروهی مخفی شدند که از میان بازداشت شدگان می‌توان‌به مهندس مهدی بازرگان رهبر نهضت آزادی اشاره کرد .

مخفی شدگان که عده بیشتری بودند ، در پایان هفته گذشته بدنبال آزادی مهندس بازرگان و گروهی دیگر از مخالفان دولت از مخفی‌گاه‌های خود خارج شدند و کسانی مثل دکتر علی‌اصغر حاج سیدجوادی که بهمراه خانواده خود دو هفته پنهان بود ، بار دیگر به خانه‌هایشان بازگشتند بغیر از دکتر علی اصغر حاج سیدجوادی دو تن دیگر از یاران نویسنده او شمس‌آل‌احمد و اسلام کاظمیه که در انتشار نامه «جنبش» شرکت دارند نیز از مخفیگاههای خود خارج شدند.

امروز ۱۰ میلیون دانش‌آموز به کلاس‌های درس رفتند

تاریخ تحویل سری‌های اول، دوم و سوم خانه‌های معلمان اعلام شد

صبح امروز پس از استماع پیام شاهنشاه آریامهر وطنین زنگ دبیرستان دارالفنون نزدیک به ۱۰ میلیون دانش آموز در سراسر کشور در کلاس های درس حضور یافتند و سال تحصیلی جدید را آغاز کردند .

از صبح امروز دانش آموزان سراسر کشور با حرکت خود بسوی مدارس رنگ تازه‌ای به خیابان ها دادند.

دانش آموزانی که امروز برای نخستین بار پا بمدرسه گذاشتند مثل همیشه صحنه های دیدنی اولین روز سال تحصیلی رابوجود آوردند.

به پیشنهاد روزنامه اطلاعات امروز در تمام مدارس کشور بخاطر از دست رفتگان زلزله طبس یک دقیقه سکوت اعلام شد .

در مراسم آغازسال‌تحصیلی ۵۸ ـ۵۷ که امروز با حضور وزیر آموزش و پرورش در دبیرستان‌دارالفنون‌تهران‌برگزار شدپس‌از استماع پیام‌شاهنشاه آریامهر از رادیو و مراسم پرچم دکتر گنجی طی سخنانی گفت : فرهنگیان و دانش آموزان عزیز در این موقع‌که سال تحصیلی جدید را آغاز میکنیم جادارد ازدانش‌آموزان و معلمان و فرهنگیانی که در زلزله طبس از دست رفتندیادی کنیم‌و برای همه‌آنها ازخداوند بزرگ طلب آمرزش کرده به احترام روح آنان یک دقیقه سکوت کنیم .

آنگاه‌کلیه حاضران و دانش آموزان به احترام روح از دسته رفتگان زلزله طبس یک دقیقه سکوت کردند .

سپس دکتر گنجی گفت : همکاران و دانش آموزان مراجعه شما را به خانه دوم یعنی‌مدرسه از جانب خود و مدیران وکلیه دست اندرکاران آموزش و پرورش تبریک میگویم امسال با بیش‌از ۵۵ هزار واحد آموزشی و بیش از سیصد و پنجاه هزار نفر از کارکنان آموزشی وپنجاه هزارنفرکادراداری وزارتخانه سال تحصیلی را آغاز میکنیم. با کوششی که در تابستان به عمل آمد سعی شده است تا هرچه بیشتر خود را برای آموزش، چاپ وتوزیع کتاب کشور آماده کنیم .

از لحاظ برنامه محتوای آموزش ، چاپ و توزیع‌کتاب های درسی نهایت کوشش به عمل آمده است اکنون کتاب های درسی دبستان و دوره راهنمائی بطور کامل تهیه و توزیع شده استو دردسترس عموم دانش‌آموزان درسراسر کشور میباشد .کتاب های‌سال اول دبیرستان نیز آماده‌است همچنین چاپ حدود ۶ تا ۷ جلد از کتابهای درسی‌مربوط به سال های سوم و چهارم دبیرستان بعلت اینکه ازحدود بیست روز گذشته چاپخانه ها نتوانستند بیش از دو نوبت کارکنند به تاخیر افتاده است که سه حاد آنها عصر امروز تا فردا آماده میشود و پس فردا در تهران و حداکثر تاده روز دیگر درسطح‌کشورتوزیع خواهد شد .

وی در خاتمه گفت‌آرزوی موفقیت برای همه شما درسال تحصیلی آینده دارم .

دکتر گنجی سپس به میان دانش آموزان رفت و به سئوالات آنان که بیشتر در مورد کتاب های درسی و تامین زمین ورزش بود پاسخ داد. آنگاه بدفتر دبیرستان‌رفت و به سئوالات و درخواست های این مدرسه پاسخ گفت و در جواب یکی از دبیران که پیرامون‌وضع‌معلمان سهامدار در شرکت تعاونی مسکن فرهنگیان پرسیده بود گفت: من در اینجا به شما قول‌میدهم که وزارتخانه‌و بانک فرهنگیان در این مورد تمام کمک و کوشش را بعمل خواهدآورد و به شما اطمینان میدهم که کار ساختمان خانه های سری اول و دوم حداکثر ۹ماه تا یکسال دیگر و سری سوم تا ۱۵ ماه دیگر خاتمه یابد .

یکی از معلمان پرسید :چگونه میتوانیم پول خود را پس بگیریم .

دکتر گنجی گفت : بشما توصیه میکنم پول خود راپس نگیرید چون حتما بزودی صاحب خانه خواهید شد .

وی سپس به دیگرسئوالات معلمان راجع به طرح کارانه همطرازی شغل و شرایط ارتقاء گروه به تفصیل پاسخ گفت .

۱۵ نفرازروسای مناطق اتاق اصناف برکنار شدند

کمیسیون رسیدگی به صلاحیت کارکنان اتاق اصناف پایتخت اعلام کرد ۱۵ نفر از روسای قسمت‌ها و مناطق اتاق اصناف‌پایتخت ازکار برکنار شدند.

سعید پارسا سرپرست اتاق اصناف پایتخت که کمیسیون رسیدگی به صلاحیت کارکنان اتاق اصناف زیر نظر وی فعالیت می‌کنند گفت : علت برکناری این ۱۵ نفر عدم صلاحیت آنها بوده است‌که در بررسیهای این کمیسیون به اثبات رسیده است.

وی تاکید کرد که این بررسی‌ها کماکان و تا حصول به‌نتیجه‌نهائی دنبال خواهد شد تا کادر اتاق اصناف پایتخت برای انجام وظایف خطیر خود از هر جهت صلاحیت و شایستگی های لازم را داشته باشند.

کاهش حق بیمه کارگران

★ **لایحه جدید قانون کار پس از افتتاح مجلسین برای تصویب تقدیم می شود .**

براساس طرحی که در هیات وزیران مورد بررسی و مطالعه قرار گرفته است در نرخ حق بیمه کارگران بیمه شده تغییراتی داده خواهد شدو در آینده نزدیک نتیجه این‌بررسی اعلام خواهدشد، و این بررسی احتمالا به‌کاهش حق بیمه کارگران خواهد انجامید .

همچنین مطالعاتی درجریان است که کارگران بر نحوه توزیع‌اعتبارات صندوق‌تامین اجتماعی وبانک‌رفاه‌کارگران ونحوه انجام هزینه‌هانظارت ومشارکت داشته باشند.

کاظم ودیعی وزیر کار و امور اجتماعی در نشست مشترک معاونان و مدیران‌کل این‌وزارتخانه در مراکزکشور، ضمن اعلام مطلب فوق گفت: فساد تنها از ارتشاء ودزدی وحیف ومیل بیت المال‌کشور نیست، هرکار یاهر فکری که مانع حرکت منظم چرخهای اقتصادی جامعه انقلابی باشد نوعی فساد است.

ودیعی گفت: ماموران خاطی، درهرمقام ولباس باید شناخته شوند وامروز که دادگستری درپی شناخت ریشه های فساد است ، من بعنوان یک همکار ازشما می خواهم که دولت‌را یاری کنید و فساد و فاسدرا درهر مورد معرفی کنید.

کاظم ودیعی دراین نشست اعلام کرد که لایحه‌جدیدقانون کار در ۱۵۰ ماده آماده‌استو همزمان باافتتاح مجلسین‌تقدیم خواهد شد.

دراین‌قانون به ضرورت های زمان‌و شرایط اجتماعی جامعه کارگری‌امروز توجه دقیق‌شده استو مسائلی مانند کارنوبتی، نحوه‌فعالیت‌سندیکا ها،تعطیلات کارگری‌و ازهمه مهمتر به‌مساله بیمه بیکاری توجه خاصی‌شده است.

کاظ دیعی یادآور شدکه مسائل کارگری امروز نسبت به سالیان گذشته تغییر کرده است .این تغییر شرایط باید در قوانین نیز پیش بینی شود و آنچه‌درلایحه جدید قانون‌کار موردتوجه‌قرار گرفت درجهت رفع نواقص اجرائی وتوجه به مسائل جدید کارگری است. درباره اجرای ماه ۳۳ قانون کاردرلایحه جدید راه حل‌های تازه‌ای در نظر گرفته شده که قبول‌یارداین ضوابط موکول به‌نظرکمیسیون‌کار مجلسین و رای نمایندگان است.

ودیعی افزود مطالعاتی در جریان است که کارگران به نحوه‌توزیع اعتبارات صندوق تامین اجتماعی و بانک رفاه کارگران‌و نحوه‌هزینه هانظارت کنند.

امروز همچنین گفته شد در بررسیهای‌مشترک وزارت کار وامور اجتماعی ووزارت بهداری وبهزیستی پیش بینی شده است که بانک رفاه کارگران و صندوق بیمه های اجتماعی زیر پوشش وزارت کار وامور اجتماعی درآیند

تهران زیر فشار ترافیک اول مهر له شد

★ **بعلت تراکم اتومبیل اتوبوسهای شرکت واحد به‌سختی‌حرکت می کردند .**

★ **چهره واقعی ترافیک روز ۱۵ مهر که دانشگاهها گشوده میشود ظاهر خواهد شد .**

امروز روز مدارس وروز ترافیک بود طی هفته‌ای که گذشت تقریبا تمامی‌مردم‌پایتخت بادلشوره و دلهره‌ای وصف‌ـ ناشدنی ازترافیک امروزتهران سخن میگفتند .

میگفتند:خدا بداد روزشنبه که مدارس باز میشود برسد چه‌برسر ترافیک‌تهران خواهد آمد بهتر است صبح زود از خانه خارج شویم در غیر اینصورت مشکل‌بتوانیم بموقع بچه‌ها را به مدرسه وخودرا به محل کار برسانیم .

میگفتند :بهتر است روز شنبه ساعت ۶ از خانه خارج شویم اما از کدام راه‌برویم که خلوت‌تر باشد ؟ مگر راه خلوتی هم باوجود ترددبیش از یک میلیون و دویست‌هزار وسیله نقلیه در خیابان های پایتخت میشود پیدا کرد ؟

بهرجهت اکثر تهرانی ها که گوئی خود را برای‌مقابله با یک دشمن دیرین آماده می ـ کردند بادلواپسی و شاید هم ترس صبح زود از خواب بیدار شدند ، بچه ها راحاضر کردند و با گفتن «خدایا به امیدتو» به قلب ترافیک سنگین پایتخت زدند .

عده‌ای که خیلی زود در هوای تاریک و روشن بامداد از خانه خارج شدند کمی راحت‌تر و آنها که با خوش خیالی بعد از ساعت ۷بامداد خانه را ترک کردند یکساعت و شاید هم پس از ۲ ساعت صرف وقت موفق شدندبچه‌ها را بمدرسه برسانند و خودنیز سرکارشان حاضر شوند .

ترافیک راستی سنگین بود. گوئی خیابان های تهران بخصوص معابر مرکزی شهراز فشار اتومبیل منفجر میشد ، اما اول مهر هم گذشت و بالاخره مردم پس از جدالی سخت باترافیک‌خود رابمقصد رساندند ،ماموران راهنمائی‌و رانندگی بخوبی میدانستند که روزی سخت در پیش دارند لذا از نخستین ساعات بامداد در مناطق محل ماموریت خود حاضر شدند .

چون امسال دانشگاه ها و مدارس آموزش عالی از۱۵ مهر ماه کار خود را شروع میکنند چهره واقعی ترافیک پایتخت را از ۱۵ مهر مابهتر میتوان دید .

اتوبوس شاید به اندازه کافی بود اما مگر اتوبوس ها میتوانستند درچنین‌ترافیکی از لابلای‌وسائط نقلیه‌شخصی که اغلب آنها تنها یکسرنشین داشت ، حرکت سریع داشته باشند .

آمدند بجای حل مشکل ترافیک جریمه ها را بالا بردند ، بر روی اتومبیل ها مالیات بستند و هر فشاری بود به دارندگان وسائط‌نقلیه شخصی آوردند اما یک گام برای بهبود ترافیک این‌شهر برنداشتند تا به امروز که نگرانی از دیر رسیدن بمدرسه در چشم تقریبا همه بچه های مدرسه بخوبی مشهود بود و ترس و جنگ اعصاب در چهره آنها که کودکان دلبند خود رابمدرسه میرساندندیده میشد .

توضیح درباره تعیین استانداران

سردبیر محترم روزنامه اطلاعات

در صفحه ۳۲ روزنامه اطلاعات روز پنجشنبه ۳۰ شهریور ماه ۱۳۵۷ مطلبی تحت‌عنوان«تعیین‌استانداران جدید» نوشته شده‌بود که وزارت کشور لازم میداند باطلاع عموم برساند که استاندار کرمانشاهان در تاریخ ۱۵ شهریورماه۱۳۵۷ بحضور مبارک ملوکانه معرفی‌شد و هم‌اکنون در محل ماموریت مشغول‌انجام وظیفه است . ضمنا بقیه مطالب منعکس شده در مقاله مزبور بدون اطلاع وزارت کشور منتشر گردیده‌و مورد تائید این وزارت نمی‌باشد.

روابط عمومی‌وزارت‌کشور

وزارت کشور: انتخابات کاشان مخدوش نیست

امروز این توضیح از طرف وزارت کشور به روزنامه اطلاعات رسید :

در صفحه اول روزنامه اطلاعات پنجشنبه۳۰شهریور ماه ۱۳۵۷ مطلبی‌منعکس‌شده است تحت‌عنوان « علت برکناری فرماندار قم فاش شد » . در این موردوزارت کشور باطلاع عمومی‌رساند که انفصال اقای حسین جامعی بمدت۱۸ماه‌ازخدمات دولتی بهیچ عنوان ارتباطی به انتخابات مجلس شورای ملی و انتخاب خانم ژاله ضرابی ندارد . واینکه شورای عالی انتخابات در مورد مخدوش‌بودن‌انتخابات نماینده کاشان در مجلس شورای ملی اظهار نظری کرده باشد قریبامورد‌تکذیب وزارت کشور می‌باشدبرای روشن شدن‌موضوع‌وزارت کشور اعلام میدارد که کمیسیون رسیدگی به اعمال خلاف حیثیت وشئون‌شغلی واداری آقای حسین جامعی را بمناسبت وقایعی که رخ داده بود از خدمت‌منفصل کرده‌است‌ویکبار دیگر تاکید میشوداین‌موضوع‌هیچگونه ارتباطی به انتخاب نماینده کاشان در مجلس شورای ملی ندارد .

روابط عمومی وزارت کشور

خبرهای کوتاه

پیام تبریک شاهنشاه بمناسبت جشن ملی عربستان

از جناب شاهنشاه آریامهر بمناسبت سالگرد جشن ملی عربستان سعودی‌تلگرام تبریکی بعنوان اعلیحضرت پادشاه‌آن کشور بریاض مخابره شد .

متن پیام باین شرح است:

اعلیحضرت برادرم ملک خالدبن عبدالعزیز آل سعود پادشاه عربستان سعودی ریاض .

برای من موجب کمال خوشوقتی است که‌بمناسبت سالگرد جشن ملی عربستان سعودی صمیمانه‌ترین‌شادباشها همراه با بهترین آرزو های خویش را برای سلامت و سعادت شخص آن اعلیحضرت و رفاه روزافزون ملت‌برادر عربستان سعودی ابراز دارم.

محمد رضا پهلوی

بازدیدسرکار علیه‌فریده دیبا از مجروحان‌زلزله طبس

تهران ـ خبرگزاری پارس سرکار علیه بانو فریده دیبا صبح‌وبعد از ظهردیروز از بیماران و مجروحان حادثه زلزله طبس که در بیمارستانهای ژاندارمری ـ ۵۰۱ ارتش ـ لیلی پهلوی‌و بیمارستان گارد شاهنشاهی بستری هستند عیادت‌کردندو از نزدیک وضع زندگی و خواست های آنها رامورد رسیدگی قرار دادند.

انتقال وزارت نیرو به محل جدید

ادارات امور برق وبعضی از واحدهای اداری وزارت نیرو به ساختمان تازه این وزارتخانه در خیابان تخت‌ـ جمشید انتقال میبابد ،و ساختمان فعلی وزارت نیرو در ضلع شمالی پارک شهربه‌امور آب اختصاص خواهد یافت.

تغییرمحل‌ادارات برق‌شروع شده واین ادارات در هفته جاری در ساختمان جدید بفعالیت خود ادامه میدهند .

تلگرام تسلیت نخست‌ـ وزیر به حضرت‌آیت‌الله العظمی گلپایگانی

تهران ـ خبرگزاری‌پارس بمناسبت‌درگذشت آیت‌الهزاده گلپایگانی تلگرام تسلیت زیر از جانب نخست‌وزیر برای حضرت آیت‌اله العظمی گلپایگانی مخابره شد.

حضرت آیت‌اله العظمی آقای سیدمحمدرضاگلپایگانی دامت‌برکاته مرجع عالیقدر شیعیان .

حادثه اسف‌انگیز فقدان آیت‌الهزاده حجت‌الاسلام والمسلمین آقای سید مهدی گلپایگانی موجب تاسف و تالم قلبی اینجانب شد انشاءالله‌تعالی قادر متعال صبر جمیل در تحمل این مصیبت عظمی عنایت‌خواهد فرمود.

بقای عمر و دوام عزت آن مرجع عالیقدر را که وجود محترم‌شان درترویج احکام اسلامی و ارشاد مسلمین مغتنم است ازپیشگاه حضرت حق مسئلت دارم و امید است که توجه ولی عصر عجل‌اله تعالی فرجه الشریف موجب رستگاری و آمرزش همه شیعیان باشد. برای فقید سعید قدس‌سره طلب مغفرت و رحمت دارم آمین یارب‌العالمین با التماس دعا .

نخست‌وزیر جعفر شریف امامی

سفر وزیر خارجه به نیویورک

آقای امیر خسرو افشار وزیر امور خارجه درراس هیئتی‌برای شرکت دراجلاس سالانه مجمع‌عمومی سازمان ملل‌متحد به نیویورک‌عزیمت کرد .

مجله رادیوئی فرانسه

مجله‌جدید رادیوئی«فرانس انتر»اولین برنامه‌رادیویی‌خود را که در آن از شاهنشاه به عنوان‌نخستین شخصیت‌دعوت شده است ، آغاز کرد ، این مجله رادیوئی «وکیو» نام‌دارد که در ساعت ۱۲ و ۲۵دقیقه بوقت محلی در پاریس برنامه خود را پخش کرد .

مجلس ترحیم حجت‌الاسلام گلپایگانی درمنزل آیت‌الله‌العظمی شیرازی

مشهد ـ خبرنگاراطلاعات بدنبال کشته شدن حجت‌الاسلام‌گلپایگانی فرزند حضرت آیت‌اله العظمی گلپایگانی در حادثه رانندگی جاده یزد امروز مجلس ترحیمی در منزل حضرت آیت‌الله العظمی حاج سید عبداله شیرازی در مشهد منعقد شد.

فردا نیز مجلس ترحیم دیگری به همین مناسبت در منزل حضرت آیت‌اله‌العظمی شیرازی برگزار خواهدشد.

پاسخ به نظر خواهی روزنامه اطلاعات درباره لایحه استقلال دانشگاهها

دولت‌ها، حرمت و استقلال دانشگاهها را ازبین بردند

لایحه استقلال دانشگاهها، روزچهارشنبه گذشته، تقدیم مجلس سنا شد تا پس از بررسی بصورت قانون ناظر براعمال و سیاست کلی دانشگاههای کشور باشد.

دراین لایحه، حرمت دانشگاهها، استقلال و حاکمیت آموزش عالی و بسیاری از مواردی که طی چند سال اخیر درمحیط دانشگاه نادیده گرفته شده است مورد توجه واقع شده، اما ازآنجا که ممکن است، هنوزهم نارسایی هایی داشته باشد، روزنامه اطلاعات، باچاپ متن کامل لایحه، مفاد آنرا به نظر خواهی عمومی گذاشت، تاکارشناسان، استادان، صاحب نظران و دانشجویان درباره‌اش اظهارنظرکنند و نارسایی هارا بیان نمایند.

دراینجا لازم به یادآوری است: حدود ۱۰ سال قبل بهنگام برپایی «کنفرانس غله» (تیرماه ۱۳۴۷) دردانشگاه تهران، طی یک سخنرانی، ازجانب دولت اساس و بنیاد دانش درآموزش عالی بهم پیچید و روی تمامی تلاش ها و کوشش ها خط بطلان کشیده شد. این سخنرانی که دراَن تیغه تیز حمله و انتقاد بسوی دانشگاهها و مدارس عالی و بطور کلی آموزش عالی کشور و بالاخص دانشگاه تهران و رئیس وقتش بود، گفته شد که: دانشگاهها خرابند و اصلا تحقیق و تتبعی وجود ندارد. درآنزمان با تلاش گروهی ازاستادان و رؤسای دانشگاهها بویژه دکتر جهانشاه صالح، آموزش عالی و بخصوص دانشگاه تهران که به آن دانشگاه مادر میگویند و آنزمان تنها دانشگاه شناخته شده بود میرفت که به بهترین دانشگاههای جهان پهلو بزند، اما واقعیت این بود که همان سخنرانی شدیداللحن، تیشه به ریشه استقلال و حرمت دانشگاهها زدو آموزش عالی مارا ازنظر کیفیت و معنویت به ورطه سقوط کشاند. گرچه ازنظر کمی توسعه‌ای قابل ملاحظه یافته است.

هوشنگ نهاوندی که امروز وزیر علوم است مدتها در رأس دانشگاههای پهلوی و تهران، ازاستقلال دانشگاهها گفت و ازحرمت استاد و دانشجو سخن بمیان آورد. ودراین زمینه، همیشه باوزرای وقت علوم درجدال بود تابه آنها ثابت کند که دانشگاهها باید از حرمت و استقلال خاص و قابل احترام برخوردار باشند. حالا، نهاوندی خود تکیه برهمان مسند و منصب دارد که مدتی را درجدال باصاحباتش گذراند. او حالا باعنوان وزیر علوم می خواهد به آرزویش که طبعا آرزوی تمامی دانشگاهیان است جامه عمل بپوشاند.

فیروز مجللی

باطرح لایحه استقلال دانشگاهها، بیاد دکتر صالح، آخرین رئیس انتخابی دانشگاه تهران، بیاد کنفرانس غله که اساس علم را یکجا برچید، بیاد انتصابها، بیاد درگیریهای ده سال اخیر و... درآموزش عالی افتادیم، و بیاد دانشگاه تهران افتادیم که براثر مساعی انتخابیش و بخصوص دوران شکوفائی دانشگاه تهران، بهنگام تصدی «صالح» میرفت که درردیف دانشگاههای ردیف اول جهان قرار گیرد، پس بسراغ صالح رفتیم تانظرش را درباره لایحه جدید استقلال دانشگاهها که آرزویش بود، بپرسیم. بسراغ مردی رفتیم که پانزده سال ریاست دانشکده پزشکی دانشگاه تهران را به عهده داشت و بهنگامی که تصمیم گرفتند دانشگاه را و یا این مرد را بکوبند، آنچنان دست و پایش را بستند که مجبور شد برای خرید قورباغه آزمایشگاه دست به مناقصه و مزایده بزند.

صالح یک عمر تجربه‌اش را وجهه همت قرارداد تا دانشگاه را به عالیترین سطحش برساند، اما نگذاشتند. غیر دانشگاهی بیگانه با مدیریت دانشگاه را بجایش منصوب کردند و او چه زود همه رشته ها را پنبه کرد! بگذریم....

دیروز صبح به اتفاق دانیالی (خبرنگار عکاس اطلاعات) به دیدار دکتر جهانشاه صالح رفتیم به دیدار مردی رفتیم که بهنگام تصدی دانشگاه تهران بجهت مسئولیت کاری ام درکنارش بودم و ازان هنگام تادیروز، مرتب بدیدارش رفته بودم و درباره دانشگاهها زیاد گپ زده بودیم.

دیروز اوبایک لباس اسپرت راحت در باغ زیبایش درنیاوران بالب خندان و بگرمی ازمن و همراهم استقبال کرد و گفت: فیروز چرا باعکاس آمده ای؟ گفتم پس از ده سال آمده‌ام که یا مصاحبه کنم و یا نظر شمارا درمورد لایحه جدید استقلال دانشگاهها بپرسم.

گفت: تادست غیر دانشگاهی ازمدیریت دانشگاه کوتاه نشود و هیئت های امناء اختیارات باشند، استقلال بدانشگاهها بازنخواهد گشت. وی گفت لایحه را دیشب خواندم صددرصد با آن موافقم. هیئت امناء باید اختیار تام داشته باشد. دربودجه‌اش و هزینه‌اش کسی کار نداشته باشد. تا بتواند مستقل بماند. دکتر صالح با افسوس از آنکه چگونه چندبار استقلال دانشگاه تهران و بطور کلی آموزش عالی را از بین بردند، گفت: نمیدانم چرا هر چندباری که میخواستند بدانشگاه ها لطمه بزنند در کنار لوایحی که اصلا مربوط نبود، تبصره‌ای اضافه کردند و استقلال را از بین بردند. در سالهای ۱۳۲۸ ـ ۱۳۲۹ بهنگام طرح لایحه‌ای که دقیقا یادم نیست، تبصره‌ای در مجلس اضافه کردند که احتیاجی ندارد، رئیس دانشگاه در بین استادان رتبه ۱۰ و روسای دانشکده ها باشد، بلکه استاد رتبه ۹ میتواند جزو کاندیدا باشد تا بانتخاب شورا گذاشته شود و در کنفرانس غله در سال ۱۳۳۷ بود که باز به حریم دانشگاهها تجاوز و بی حرمتی شد.

دکتر صالح با یادآوری این دو نکته و نکات دیگری گفت: دانشگاه تهران مستقل بود و در زمان نخست وزیری مرحوم متین دفتری و با کسب اجازه از پیشگاه

بقیه در صفحه ۲۷

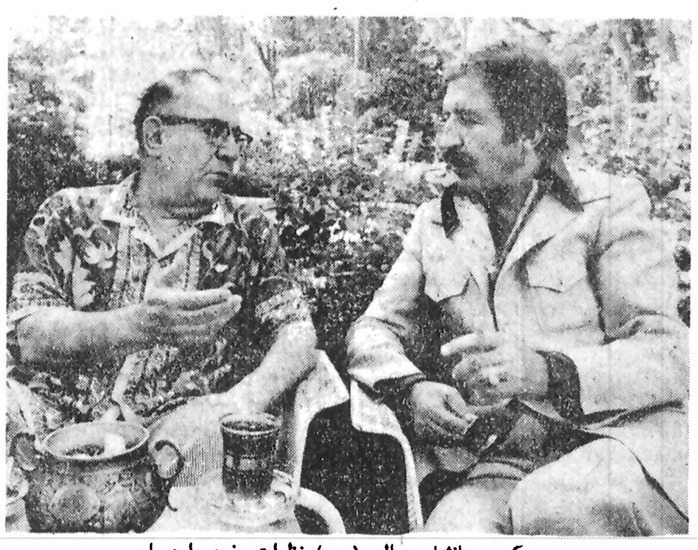

دکتر جهانشاه صالح (چپ) نظرات خود را درباره استقلال دانشگاهها برای فیروز مجللی، نویسنده اطلاعات، بیان می کند

نهاوندی: اعاده حیثیت دانشگاهها

بعد از سخنرانی معروفی که در کنفرانس «غله» حدود ده سال پیش درباره دانشگاهها ایراد شد، باکمال تأسف باید گفت که میان دستگاههای اجرائی ونظام آموزش عالی کشور آن اعتماد واحترامی که می بایست باشد، از میان رفت وعلیرغم اوامر وتأکیدات مکرر اعلیحضرتین دستگاههای اجرائی همواره در تضعیف وتنزیل حرمت واعتبار واختیارات سنتی وقانونی دانشگاهها کوشش کردند.

کار بجایی رسید که حتی کوشش شد تعداد میز تحریرهائیکه می باید در یک اطاق گذاشته شود، بابخشنامه‌های صادره معین کنند.

همین سلب اختیار وفلج کردن تدریجی کار دانشگاهها را باید بی چون وچرا یکی از علل نابسامانیهای دانشگاهی در چند سال اخیر دانست. استاد کمتر بحساب می آید کوشش میکردند دانشگاه را بصورت یک محل عادی اداری تلقی کنند وبادانشگاه همان رفتاری میشد که بایک اداره دولتی کوچک بعمل می آمد.

لایحه قانونی که روز چهارشنبه بمجلس سنا تقدیم شد، در حقیقت نشانه اعتماد واحترام کامل وتام وعام دولت به دانشگاهها و دانشگاهیان است.

سپردن کار دانشگاهها بدانشگاهیان، قطع مداخلات اداری، استخدامی ومالی، در امور دانشگاهها، تقلیل وظایف وزارت علوم، به یک نقش ستادی، همه اینها نشان میدهد که دولت در مقابل دانشگاهها بیک تغییر سیاست بنیادی دست زده است.

در مقابل این اختیارات وسیع وبی سابقه که بایستی داده میشد، طبعا جامعه ودولت از دانشگاهیان انتظار قبول مسئولیت واقدام قاطع در جهت بهبود وضع تعلیم وتعلم در دانشگاهها را دارد وهمچنین متوقع است که بفعالیتهای پژوهشی گسترش بیشتری داده شود. باقانون جدید امکانات بیشتری برای رفاه دانشگاهیان اعم از کارمندان آموزش واداری بوجود می آید که در قانون مصرح است ونکته مهم دیگر آنکه برای نخستین بار در تاریخ آموزش عالی ایران دانشگاهها مشارکت داده شده اند. در حقیقت قانون جدید سر آغاز فصلی نوین وانشاء الله سازنده وثبت برتاریخ آموزش عالی وتحقیق در ایران خواهد ماند و امید دارم که مخصوصا پیش کسوتان دانشگاهها وآن مردان خدمتگزاری که آموزش عالی ایران مدیون ومرهون ایشان است، از این اعاده حیثیت و تجدید استقلال وحرمت دانشگاه که تدابیری دیگر هم در زمینه آن اتخاذ خواهد شد راضی باشند.

دکتر احسان نراقی

دکتر احسان نراقی از استادان با سابقه دانشگاه تهران که تا کنون مشاغل مختلفی داشته و در کنار بیشتر روسای دانشگاهها بامر مشورت پرداخته است، در گفتگوی من و دکتر صالح حضور داشت و گفت: در شورای مرکزی دانشگاهها که در وزارت فرهنگ آزمان (حدود سال ۴۳ـ۴۴) تشکیل شده بود، دکتر صالح برای دفاع از تزش تا به حالت سکته پیش رفت. دکتر صالح در آن جلسه گفت: با ماهی ششصد تومان که نمیشود پی اچ دی استخدام کرد! ، احتیاج به کادر جوان داریم. جوانهائیکه از خارج بر می گردند با این حقوق بدانشگاه ما نمی آیند و به شرکت نفت، سازمان برنامه و دانشگاه پهلوی میروند و سرما بدون کلاه میماند، ولی با تمام فریاد های دکتر صالح، عنایتی نشد و از شورای مرکزی خارج شدیم در بین راه برای بار چندم از صالح خواستم که موافقت کند تاهیئت امنا تشکیل شود و آنروز دکتر صالح تن به قضا داد و ظهر همانروز هویدا نخست وزیر، در دانشگاه بود و موافقتش را گرفتیم.

با تشکیل شورای مرکزی دانشگاهها استقلال واقعی از بین رفته بود. با هیئت امنا این استقلال برگشت، ولی با تشکیل وزارت علوم استقلال دوباره نفی شد. باتمام اینکه وزرای علوم در بین آدمهای خوب، با شخصیت، با سواد و مدیر، انتخاب شدند، ولی چون نسبت به آموزش عالی بیگانه بودند، نیت خیر آنان سازنده نشد و در این اواخر هم که میرفت فرم بگیرد که منحل اعلامش کردند.

دکتر احسان نراقی می گوید: دولتها بعلت بی اطلاعی می خواستند در امر دانشگاه دخالت بکنند ولی چون ذات دانشگاهی نداشتند، دخالتهایشان بی مورد بود و بالاخره با مسئله سال گذشته بانها ثابت شد که یک آدم غریبه که تجربه دانشگاهی نداشته باشد، نمیتواند دخالت کند.

وی در مورد لایحه گفت: چون سرنوشت دانشگاهها بخودشان واگذار میشود میتواند سبب ساز شود.

دکتر فرهنگ مهر

دکتر فرهنگ مهر رئیس دانشگاه پهلوی که مسئله انتخابی کردن مسئولان را درسطوح مختلف مدیریت آموزشی دردانشگاه پهلوی تاسطح انتخاب رئیس دانشکده کشانیده است، طی یک تماس تلفنی گفت: دراین لایحه همه‌ی مسائلی که ممکن است حرمت دانشگاهها، استاد، دانشجو و خلاصه معلم و متعلم را حفظ کند گنجانیده شده و با اجرای این قانون، گرفتاریهای موجود برطرف خواهد شد.

دانشگاه پهلوی ازابتداء استقلال مالی داشته و کادر را درسرنوشت دانشگاه، شرکت داده و ازاینگونه گرفتاری ها نداشته و حال که این استقلال به کلیه دانشگاهها داده میشود، باید منتظر نتیجه مطلوب آن بود.

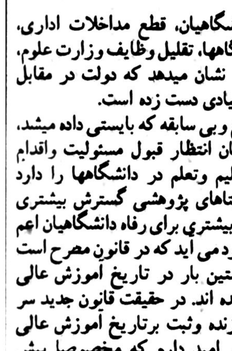

دکترسعید نژند

دکتر سعید نژند استاد دانشگاه تهران در این مورد گفت:

در لایحه استقلال دانشگاهها با در نظر گرفتن احترام به اصل ارتباط مستقیم اختیار و مسئولیت توجهی خاص به جنبه های انسانی و جلب مشارکت گروههای مختلف صاحبنظران، استفاده کنندگان از خدمات دانشگاهها و شاغلان دانشگاهی گردیده است. در لایحه تفویض اختیارات و ایجاد مدیریت گروهی که از خصلت دموکراتیک کامل

بقیه در صفحه ۲۷

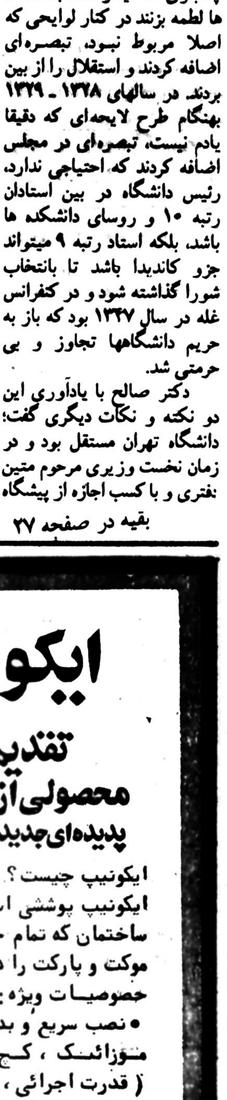

دکتر رحمت حقدان

بود باتجربه فراوانی که کسب کرده است، گفت: این لایحه قسمت اعظم مشکلات دانشگاهها را مرتفع میکند و با استقلال دانشگاهها وواگذاری سرنوشت آنها بخودشان، وزارت علوم و آموزش عالی با تشکیلات محدودتری خواهد توانست بوظایفی که بعهده دارد فارغ تر بپردازد و فقط درمورد دانشگاهها نقش ستادی و ارتباطی داشته باشد.

انتخاب روسای دانشگاهها و مؤسسات آموزش عالی امر بسیار مهمی است ووقتی آدمها ازبین خود آنها انتخاب شوند، گرفتاریها را بیشتر حس میکنند و کادر که خودش رای داده است بامنتخب خود همکاری بیشتر خواهد داشت.

دکتر رحمت حقدان معاون وزارت علوم و آموزش عالی که حدود هشت سال است باداشگاهها و دانشجو سروکار دارد و ظرف یکسالی که وزارت علوم وضع مشخصی نداشت، کلیه کارها بااو

گم شدن پول
دردیارغریب یک نگرانی بزرگ است

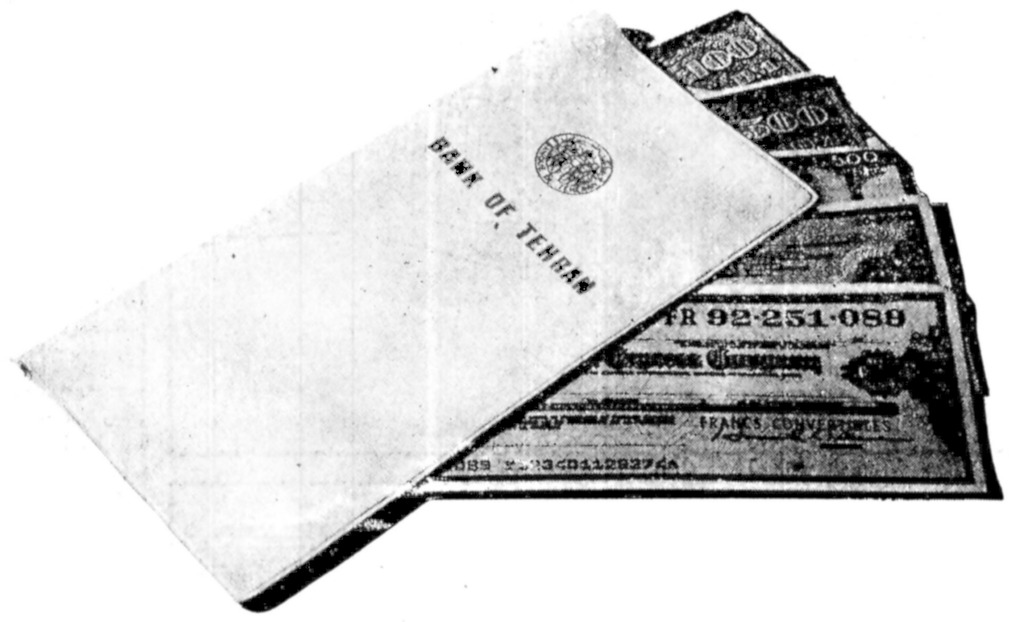

بانک تهران چک های مسافرتی معتبر ورایج جهان را در اختیار شما میگذارد تا با خاطری آسوده و راحت سفر کنید.

بانک تهران

بانک مدرن شما، بانک تهران

ایکونیپ
تقدیم میکند
محصولی ازنرن انگلستان
پدیده‌ای جدید درصنایع ساختمانی

ایکونیپ چیست؟

ایکونیپ پوششی است داخلی جهت ساختمان که تمام خواص کاشی، سرامیک موکت و پارکت را در خود ادغام نموده.

خصوصیات ویژه:

- نصب سریع و بدون درز بر روی سیمان موزائیک، کج، کاشی و چوب (قدرت اجرائی، ۵۰۰ مترمربع در روز).
- عایق حرارت، رطوبت، صدا با دوام زیاد
- گرم و نرم بدون خطر سر خوردن قابل شستشو و بهداشتی
- درزیباترین طرحها ورنگها برای هرنوع محیط
- با صرفه بدون مشکل کارگر، مصالح واتلاف وقت

انواع ایکونیپ: ۱ ـ سوپر فلامنکو، مخصوص کف و دیوار حمام و آشپزخانه بجای کاشی. ۲ ـ کوزیترد و کنتراست مخصوص کف و دیوار سالنهای پذیرائی بجای کاشی و پارکت ۳ ـ آرموفلور: مخصوص کف فروشگاهها، ساختمانهای اداری و بیمارستانها. " نصب و اجراء زیر نظر مستقیم ایکونیپ "، ایکونیپ ایده‌ای مدرن متناسب با زندگی امروز

نمایشگاه شماره ۱: بلوار پهلوی میرداماد شماره ۸۸ تلفن: ۲۲۱۱۷۱ و ۲۲۵۰۳۰ نمایشگاه شماره ۲: چهار راه روزولت و ثریا شماره ۱۷۴ تلفن: ۸۳۸۱۰۲ و ۶ ـ ۸۳۴۳۱۵

ICCONIP

از غرفه ما در سالن شماره ۸ نمایشگاه بین‌المللی دیدن فرمائید

اطلاعات
بنیانگذار: عباس مسعودی
صاحب امتیاز و مدیر: فرهاد مسعودی
سال پنجاه و سوم
محل اداره: خیابان خیام. ساختمان اطلاعات
تلکس ۲۱۲۳۳۶ ـ تلگرافی: اطلاعات. تهران
تلفن ۳۲۸۱

سخن روز

خشت اول

نظریه تنی چند از بازرگانان و صاحبان صنایع را پیرامون تغییر مکانیزم وصول مالیات در «اطلاعات» خواندید.

اینان پیشنهاد میکنند که شیوه کنونی وصول مالیات از بخش خصوصی هم مولد فساد است و هم موجد نارضایی. زیرا سرنوشت مالیاتی مؤدیان را فی‌الواقع ممیزان و سرممیزان در دست دارند و هنگامی که برگ تشخیص مالیات صادر شد عملا مؤدی در مسیر یک سرنوشت محتوم قرار میگیرد که امید چندانی به تغییر آن وجود ندارد.

صاحبان صنایع و بازرگانانی که درین زمینه با خبرنگار «اطلاعات» گفت‌وگو کرده‌اند نقائص سیستم وصول مالیات را در آن قسمت که به بسط نارضایی منجر میشود بخوبی شرح داده‌اند ولی از جهت ایجاد فساد به اشاره‌یی اکتفا کرده و ظاهرا نخواسته‌اند حقیقت تلخی را بصراحت بازگویند.

حقیقت این است که روش ممیزی و تشخیص مالیات اولین خشت کج سیستم مالیاتی در کشور ما بشمار می‌آید. کسانی که با سازمان‌های وصول سر و کار داشته‌اند میدانند علی‌رغم پیش‌بینی‌های قانونی برای بررسی دقیق پرونده‌های مالیاتی و تعیین مالیات حقه، مجال چنین تحقیقاتی کمتر حاصل میشود و حقا هم اگر قرار باشد روی هر پرونده مالیاتی در هر کدام از مراحل رسیدگی تحقیقات مجددی صورت گیرد پرونده‌های مالیاتی نیز مانند پرونده‌های جزائی و حقوقی به دست‌انداز ماه و سال می‌افتد. بنابراین برگ اول هر پرونده معمولا مدرک رسیدگی‌های بعدی و بالاخره صدور حکم است و همین، سرمنشاء مفاسد و انحرافات و رواج دلال بازی در دستگاه تشخیص و وصول مالیات بشمار می‌آید.

آسایش خیال مؤدیانی که ترجیح داده‌اند در همان قدم اول با ممیز یا سرممیز به زیان دولت کنار بیایند از یکطرف و دردسر مؤدیان دیگری که مشمول بی مهری ممیز و سرممیز قرار گرفته در کمیسیون‌های بدوی و تجدیدنظر بر اساس تشخیص اولیه به چهار میخ قانون کشیده شده‌اند از طرف دیگر، نمونه‌های وسوسه‌آمیز و تردید برانگیزی است برای مالیات دهندگان بخش خصوصی.

از همین رو، منافع دولت و مؤدیان اقتضا میکند که در شیوه تشخیص و وصول مالیات تجدیدنظر شود و سازمان مالیاتی کشور ترتیبی اتخاذ کند که اولا تماس مأموران را با مؤدیان به حداقل برساند و ثانیا از اختیارات فردی چه در مرحله تشخیص و چه در مرحله تحقیق بکاهد.

تفسیر سیاسی روز

اسرائیل، تنها برنده کمپ دیوید

دکتر علیرضا نوری‌زاده

با توجه به آنچه در چند روز گذشته و بدنبال اعلام نتایج کنفرانس «کمپ دیوید» در خاورمیانه عربی رخ داده، چنین بنظر می رسد که همه آنچه راکه هفته گذشته در این ستون و پیرامون نتایج کنفرانس و واکنشهای احتمالی طرفهای درگیر در اختلاف سی ساله اعراب و اسرائیل، طرح کردیم، بحقیقت می پیوندند. در واقع از همان لحظه نخست که سادات و بگین با دو تفسیر متفاوت نتایج کنفرانس را بررسی کردند میشد حدس زد که لبخند های سادات و بگین و کارتر بیش از آنکه نشانه پیروزی و توفیق در دست یافتن به صلحی پایدار و دائم باشد، برای راضی کردن افکار عمومی مردم جهان بطور عام، و مردم مصر و اسرائیل بطور خاص بوده است. وگرنه تردیدی نبود که حتی در صورت موفقیت واقعی کنفرانس نیز نتایج آن اگر بر اساس خواستهای قانونی و حقه ملت فلسطین و یگانه نمایندهٔ این ملت یعنی سازمان آزادیبخش فلسطین، سوریه، و حتی اردن و لبنان نبود، توفیقی در منطقه بدست نمی آورد.

روزی که سادات به کمپ دیوید میرفت مجله سوری «تشرین» نوشته بود: «سادات برای امضای یک قرار داد صلح جداگانه با اسرائیل به کمپ دیوید میرود» و دیروز مطبوعات سوریه ضمن چاپ خبرهای دومین نشست رهبران جبهه رد (سوریه، لیبی، الجزایر، یمن دموکراتیک و سازمان آزادیبخش فلسطین) نوشته بودند: سادات اگر واقعاً قصد آن داشت که سینا را پس بگیرد، پس اینهمه سنگ فلسطین به سینه زدنش برای چه بود؟ او با سازشکاری سرشتی لطمه‌ای به آرمان فلسطین زد که هرگز تاریخ آنرا نخواهد بخشید. ظاهراً منظور مطبوعات سوریه از این گفته اشاره به کوششی است که قریب به یکسال است سادات واسرائیل برای بوجود آوردن یک گروه یا سازمان فلسطینی سازشکار از شهرداران ومعتمدان ساحل غربی رود اردن ونوار غزه، دنبال میکنند. و هدف از ایجاد این گروه، سپردن نمایندگی ملت فلسطین به آنها ودر نتیجه بی اعتبار شمردن سازمان آزادیبخش فلسطین ودر نهایت مقررات کنفرانس سران عرب در رباط است که سازمان رزمندگان فلسطینی «ساف» را بعنوان تنها نماینده قانونی ملت فلسطین پذیرفته بود. اما از آنجا که در ساحل غربی رود اردن حتی سازشکارترین فلسطینی ها از بیم جان ویا از ترس بی اعتبار شدن نزد توده های فلسطینی، تن به اینکار نداده اند، تا پیش از کنفرانس کمپ دیوید کوشش مشترک «سادات بگین» به نتیجه نرسید، ولی پس از آنکه در پایان مذاکرات کمپ دیوید اعلام شد در پنج سال آینده ساحل غربی رود اردن ونوار غزه دارای نوعی خود مختاری خواهند شد ونمایندگان فلسطینی های غرب رود اردن وغزه (شهرداران، اعضای انجمن های محلی و...) این ایالت خودمختار را اداره خواهند کرد، وسوسه قدرت یافتن وبه حکومت رسیدن برای بعضی از سرشناسان ساحل غربی رود اردن شاید قابل مقاومت نباشد بهمین دلیل سادات وبگین راهی را برگزیده اند که به ایجاد شکاف در صفوف فلسطینی ها منجر شود. احتمالا سادات وبگین در مذاکرات خود به ثمر بخشی این روش مطمئن بوده اند ولی حقایق موجود در منطقه که از فردای مذاکرات کمپ دیوید بوضوح توجه همه ناظران را برانگیخته است حاکی از آن است که سازمان آزادیبخش فلسطین که تا بحال از توطئه های بزرگی (اردن ـ لبنان) سالم وقدرتمندتر از گذشته بیرون آمده است، دارای آن چنان نفوذی است که به اشاره ای میتواند عروسکهای مورد حمایت سادات وبگین را از صحنه بیرون اندازد.

از طرفی برخلاف انتظار سادات عربستان سعودی واردن نیز از پیروزی باصطلاح خارق العاده او حمایت نکرده اند. وبدنبال آنها امیرنشین های خلیج فارس، وحتی سودان وتونس نیز نتایج کنفرانس کمپ دیوید را تسلیم شدن محض به خواستهای اسرائیل میدانند. ولی مهمترین واکنش همانگونه که اشاره شد از آن کشورهای عضو جبهه رد یا تندروهای عرب است که نتایج نشست وگفتگوهاشان در دمشق امروز یا فردا اعلام میشود. وبنظر میرسد اینبار بسیاری از کشورهای محافظه کار عرب روش تندروها را در مقابله با اقدامات صلح طلبانه سادات تائید کنند. اگر چنین شود وضع در خاورمیانه عربی کاملا دگرگون خواهد شد. واز هم اکنون میتوان پیش بینی کرد که اینبار نیز یگانه بازنده شخص سادات خواهد بود.

من فریاد می‌زنم، پس هستم

محمد ابراهیمیان

از آن زمان که هابیل قابیل را ناجوانمردانه در خون غلتاند، تا امروز بشر کار جدش را دنبال کرده است، هر کس، هر انسان بفراخور توانایی خود ظلم کرده است، بیداد کرده است و دیده ایم و خوانده ایم که البته بیدادگری اگرچه در فصولی از تاریخ واقعیت بوده است اما «حق» نبوده است. برحق نبوده است. این را تاریخ ثابت کرده است، آنچنانکه امروز ثابت شده است.

آیا باید براستی حرف کامو را بپذیریم که میگوید «وقتیکه بتوانیم بضرس قاطع به گناهکاری همه گواهی بدهیم، دیگر نمی‌توانیم از معصومیت هیچ کس دم بزنیم؟»

بی آنکه خواسته باشم به این جمله کامو توسل یافته باشم به دو مسأله گناهکاری و معصومیت لاجرم اهمیت بیشتری قائلم. گناهکار کیست و معصوم؟ آیا میشود همه دستها را آلوده دانست، آیا میشود همه را معصوم شمرد؟ بگمان من انسان معصوم کسی است که هنوز دستهایش آلوده نشده باشد و گناهکار کسی است که از معصومیت خود دور افتاده باشد. انسان از ابتدا فطرتا معصوم است، هیچ انسانی گناهکار متولد نمیشود این شرایط است که از انسان معصوم، انسان گناهکار میسازد. بنابراین میشود همیشه شک کرد، هر انسانی ـ بویژه در شرایط تاریخی امروز ـ بر لبه تیز تیغ حرکت میکند، در برزخ نیکی و زشتی و انسان پلشت کسی است که در کام زشتی‌ها فروغلتد و بسیار کسان که درغلتیده‌اند، این واقعیت انهاست اما مردان حقیقت و انسان حقیقی هیچگاه تن به چنین خفتی نمیدهند، انسان برتر هیچگاه اسیر هیچ چیز نمیشود، این انسان حقیقی، انسان مبارز است، نه انسان مباشر. کامو تعریفی از انسان بدست میدهد این تعریف میگوید: «انسان یگانه موجودی است که نمی‌خواهد آنچه هست باشد، از اینرو علیه وضع خود عصیان میکند، این عصیان فطرت هستی اوست.

انسان عاصی میگوید: من فکر میکنم که به هیچ چیزی ایمان ندارم، اما در اعتراض خودم نمی توانم شک داشته باشم یا باصطلاح دکارت من فریاد میزنم، پس هستم.»

و انسان زنده و انسان حقیقی کسی است که فریاد میزند. که علیه نظام ناهنجار جامعه خویش بانگ برمیدارد که بانگ انسان حقیقی را سر داده باشد، بانگ انسان معترض را... اما بانگ انسان معترض در هر لحظه تاریخی ـ به جبر تاریخ ـ بنوعی متجلی شده است و این اعتراض فرآیند اندیشه‌ای است که طی سالیان دراز صیقل خورده و ناب شده است و بهر تقدیر و به جبر تاریخ بانگ انسان معترض به فریادهای انسانهای معترض می انجامد و چونان آبشاری پرصلابت بر پیکر ناهنجار نظام ناپخته اجتماعی فرو میریزد شلاقی میشود بر پیکر فربه نظامی که درخور و خواب بوده است و در هوای خود درغلتیده است این فریاد معترضانه، تازیانه خشم اکثریت مطلقی است که صبور می نماید و تحمل خار مغیلان دارد. انسان نجیب، شرافتش را در نجابت می‌یابد و در برابر بیدادگری صبوری میکند، شاید روزی شیطان از جلد انسان غیرواقعی ـ انسان ظالم ـ برهد. اگر نرهید انسان حقیقی به جبر تاریخ، تازیانه را از پستوی شرف خویش از پس غیرت خویش بیرون میکشد و بر پیکر فربه انسان ظالم فرود میاورد و شیطان را و پلشتی را از پوسته او میرهاند. به جبر میرهاند. این وظیفه انسانی اوست که علیه ظلم طغیان کند، علیه ظلم بستیزد و اعلامیه شریف انسان شریف را علیه انسان ناشریف صادر کند. ما اینک در چنین برهه‌ای از تاریخ و زمان ایستاده ایم، انسان امروز ـ در این محدوده جغرافیایی ـ مکان سربلند خود را بازیافته است او «ولتر» نیست که بگوید: «باید باغ خودمان را بکاریم» او «کامو»ست و میگوید: «باید انسانها را یاری داد که باغشان را بکارند...»

انسان این محدوده جغرافیایی خود را بازیافته است، تشخص تاریخی‌اش را، معرفت فرهنگی‌اش را و حمیت بودنش را بازیافته است، با این انسان شریف و اگاه ان چیزی باید برود که شایسته اوست، انسان شریف امروز ـ این محدوده جغرافیایی ـ در پی کسب اعتبار خویشتن است، این اعتبار والای انسانی را چه کسی به او بازمیگرداند، چه کسی غیرتش را به او باز پس میدهد، چه کسی وادارش میکند که در سفر خویش به گذشته خویش و به تاریخ خویش، برای دست یابی به معرفت خویش، پیروز گردد، بدون تردید هیچ نیرویی یاریش نخواهد داد، مگر آن نیروی لایزال بشری که بالقوه در او هست و اینک میرود که به فعل درآید. انسان امروز این محدوده جغرافیایی از شریف ترین نوع ابناء بشر بوده است جنگیده است، مانده است، پیروز شده است مانده است، شکست خورده است مانده است. ظلم دیده است، مانده است، غارت شده است، مانده است بیدادگری دیده است، مانده است، خشمگین شده است، مانده است.... صبور مانده است، نجیب مانده است و خشمگین مانده است که «ماندن» برای انسان این محدوده جغرافیایی شریف ترین خصلت او بوده است، از دم تیغ گذشته است، مانده است. ظلم چنگیز را دیده است مانده است، یورش تیمور را دیده است مانده است،

از دم تیغ استعمار گذشته است و مانده است این انسان «ماندنی»، شایسته «ماندن» است و می بینیم که مانده است و هست و فریاد میزند، چون هست... این «هست بودن» انسان امروز این محدوده جغرافیایی به آن گروه فربه که زاییده آن نظام ناهنجار است سخت گران آمده است و نظام حکومتی موجود می کوشد باصطلاح خودش با دراز کردن آن گروه فربه آبی براتش خشم این انسانهای حقیقی بریزد که از این رهگذر، آرامش این گروه عظیم خشمگین را پیش خرید کرده باشد. دراین معامله چه کسی بردخواهد کرد، پیداست، اما یک حقیقت ازیاد نخواهد رفت و آن آگاهی و معرفت آن «قوم ماندنی است» که از آن سخن رفت. نه اینکه آن قوم ماندنی، معرفت خود را از دست داده بود، نه این قضاوت و این داوری درباره یک قوم زنده، ظلم است، بلکه برچشمان این قوم زنده ماندنی پرده سیاهی بسته بودند که معرفتش درجا بکوبد و هرکس درآن شرایط معرفتی از خودنشان داد، حمل بر بی معرفتی‌اش کردند و برهانش کوبیدند، آنچه را که نباید می کوبیدند. از او گرفتند، آن چیزی را که نمی باید می گرفتند، حق پرخاش را از او گرفتند، حق دفاع از انسان حقیقی را از او گرفتند و حالا که به معرفت قومی او پی برده اند، و حالا که به «ماندن» او ایمان آورده اند درپی آنند که آبی براتش خشم او بریزند و گمان کنند که بار دیگر نیز خواهند توانست ناکارش کنند. اما این قوم زخمی، هرچه زخم ظاهریست را ممکن است از خاطر بزداید، اما زخم دل را نخواهد توانست و نباید از یاد ببرد. این قوم، درخت تناور سربرآسمان و ریشه در قعر زمینی است که با هر ضربه تبر یک جوانه میزند و آب ولرم امروز براتش خشم او کاری نیست، چه نیک می داند که بر او چه رفته است، چیزی که نمی باید میرفت.

نظام دولت جدید گمان می برد که با رسوا کردن جمعی مال اندوز و غارتگر می تواند مرهمی برزخمهای کاری این قوم زنده بگذارد، غافل از اینکه درد این قوم، فقط درد مادی نیست که به این سادگیها التیام یابد، او زخم عمیق تری خورده است، زخمی که به جسم او ارتباطی ندارد، معنویت این قوم نیز زخمی شده است، فرهنگ این قوم زخمی شده است، اندیشه این قوم زخم خورده است، نظام دولت جدید با این زخم چه میکند، چه مرهمی برای این زخم درونی می یابد؟

انسان این محدوده جغرافیایی به فرهنگش، به اندیشه‌اش، به هنرش، به خلاقیتش، به ادبیاتش و به تاریخش زنده است. فرهنگ انسان این محدوده جغرافیایی قلب شده است، اندیشه او قلب شده

است، هنر او قلب شده است، ادبیاتش قلب شده است، به این انسان مقلوب و نه مغلوب چه میرود، چه رفته است، چه خواهد رفت؟ اگر نظام دولت جدید بتواند اعتبار مالی او را به او بازگرداند و حساب بانکی‌اش را عادلانه بگشاید، با اعتبار معنویش چه خواهد کرد، چگونه عمل خواهد کرد که این انسان شریف مغبون نباشد...

همزمان با غارت مادی این ملت، گروهی نیز به غارت معنویش پرداختند، فرهنگش را غارت کردند، جلوی اندیشه‌اش را سد بستند، سدهایی که می باید بر رودخانه های کم آب این خاک بسته می شد براندیشه های جاری این ملت بسته شد. هیچ اندیشه‌ای آنچنانکه باید مکان مقدس خود را نیافت که در عرضه خلاقیت خود پیکار کند، و به جبر تاریخ، یکبار دیگر ما عقب ماندیم، از قافله عقب ماندیم. ادبیات ما سری شد، شعر ما سری شد، هنر ما هنر سری شد نسل پاگرفته‌ای که می آمد که رشد کند و تناور شود با تبر کارگزاران فرهنگی این خاک که کاسه از آش داغ‌تر شده بودند قطع شد، آنها غافل بودند که دسته تبر از جنگل آمده است، از درخت جدا شده است و درخت و جنگل نهایت معصومیت است و هرچه تبرزدند، جوانه بیشتر شد، هرچه این جوانه ها را له کردند، از خاک دیگری سر برزد. اما سد کردند، پیش روی همه کس را سد کردند و این خاک بیکباره از شعر ناب خالی شد، از ادبیات ناب خالی شد، از سینمای ناب خالی شد، از تئاتر ناب خالی شد، از هنر ناب خالی شد و هنر ایران به هنری مبدل شد که توسط همان کارگزاران فرهنگی بقصد استثمار فرهنگی مرزهای این خاک را درنوردید و ما گمان کردیم هنر و اندیشه همان است که از فراسوی مرزها میآید، چشم براه دیگران ماندیم، از خود گسستیم و ماندیم که دیگران چه می کنند، ما را به سیاحت فرهنگی دیگران بردند، با آنها چه میکنید، با این جلادان اندیشه و تفکر چه می کنید، شمشیر تیز سانسور اندیشه را در کجای این خاک نهان میکنید، با کارگزاران فرهنگی که خائنین بی‌چون و چرای این خاک هستند چه می کنید؟

تاریخ قومی این قوم ماندنی، داوریتان خواهد کرد.

چهل سال قبل...

نخست وزیر رومانی بدست نازیها کشته شد

بخارست ـ اعلامیه ای که ساعت یک بوسیله رادیو بخارست انتشار یافت مشعر بر اینست که «کالینسکو» نخست وزیر رومانی کشته شد.

جریان حادثه

بخارست ـ سوء قصد بر علیه کالینسکو نخست وزیر رومانی در مدخل پل «مونتیرا» رخ داد. مقدمات این جنایت با نهایت دقت فراهم شده و سه اتومبیل و یک گاری روستائی و جمعی از کارگران که مشغول مرمت خیابان بودند در آن شرکت داشتند.

نخست یک اتومبیل عمدا با اتومبیل نخست وزیر تصادم نمود و یک گاری نیز جلوی اتومبیل را سد کرد تا نتواند بحرکت خود ادامه دهد. در این اثنا از دو اتومبیل دیگر عده ای جوان مسلح پیاده شده و فورا با رولور شروع به تیراندازی کردند.

پاسبانی که همراه نخست وزیر بود بقتل رسید و راننده وی نیز بسختی مجروح گشت. یازده گلوله بسوی کالینسکو شلیک شد که سه تای آن بصورتش اصابت کرد. موقعی که پاسبانان وارد شدند نتوانستند جنایتکاران را متوقف کنند. ضمنا همدستان تبهکاران در همانوقت به مرکز رادیو بخارست حمله برده دربان را زخمی نمودند و خود را به اطاق رادیو رسانیده اطلاع دادند که نخست وزیر بدست اعضای حزب گارد آهن «نازی های رومانی» کشته شد.

ده دقیقه طول کشید تا جنایتکاران رانده شدند و سپس ناطق اعلام نمود که انتشار خبر ها ادامه خواهد یافت بمحض آنکه خبر قتل «کالینسکو» در کشور انتشار یافت تصمیم های بسیار سختی آغاز گردید. کلیه تلفن های بخارست تحت اختیار دولت قرار گرفت و ارتباط با خارج قطع گردید.

وزیران فورا بریاست «کارل» پادشاه رومانی تشکیل جلسه داده برای تعیین جانشین کالینسکو و اداره امور مملکت تصمیماتی گرفتند.

دو تن کشته شدند

بخارست ـ دو تن از قاتلین کالینسکو بداخل خانه‌ای واقع در یکی از پر جمعیت ترین خیابانهای بخارست فرار کردند ولی پاسبانان فورا خانه را محاصره کرده شروع به تجسس نمودند و تبهکاران را کشف کردند. سپس بین طرفین تیراندازی آغاز گشت و در نتیجه هر دو قاتل کشته شدند.

نخست وزیر جدید

بخارست ـ بجای کالینسکو که مقام های نخست وزیری، وزارت کشور و وزارت دفاع را شخصا عهده دار بود سرلشگر رژسانیو بسمت نخست وزیر. سرلشگر ملسوبس بسمت وزیر دفاع و سرلشگر ماری نسکو بسمت وزیر کشور تعیین گردیدند.

سپس در حضور نخست وزیر مراسم اعدام نه تن از قاتلین کالینسکو که دستگیر شده بودند صورت گرفت

اظهارات گوبلز

برلن ـ «گوبلز» وزیر تبلیغات آلمان در حضور نمایندگان روزنامه ها نطقی ایراد کرد و شایعات بعضی روزنامه های خارجی را که نوشته‌اند آلمان در صدد نقض بیطرفی بلژیک و هلند میباشد تکذیب نمود.

گوبلز گفت: این شایعات بکلی دروغ است و صریحا میگویم که آلمان هرگز خیال نقض بیطرفی بلژیک یا هلند را نداشته و نخواهد داشت. نسبت به لوکزامبورک هم چنین نظری ندارد.

ورشو پایداری میکند

بروکسل ـ با وجود شکست های سختی که بر ارتش لهستان وارد امد. هنوز لهستانی ها با کمال شدت در برابر دو نیروی مهاجم پایداری می کنند و مدافعان شهر ورشو به مقاومت سر سختانه خود ادامه میدهد. بقرار اطلاع ژنرال فن بروخیچ فرمانده قوای آلمان دستور داه است نیروی کمکی به لهستان اعزام گردد

نبرد های لهستان

مسکو ـ ستاد ارتش روسیه اعلام داشت از هفدهم تا بیستم سپتامبر ارتش سرخ سه لشگر پیاده نظام و دو گردان سواره نظام و بسیاری از دسته های ارتش لهستان را خلع سلاح کرده است. تا کنون متجاوز از شصت هزار افسر و سرباز لهستانی اسیر شده اند و مقدار معتنابهی مواد جنگی از جمله ۲۸۰ توپ و ۱۲۰ هواپیما بدست نیروی روسیه افتاده است.

***

برلن ـ تا روز بیستم سپتامبر شماره اسیران لهستانی در جنگ کنار رودخانه «ویستول» به ۱۷۰ هزار تن رسید. در دو بخش جنوب پس از رزم سختی که در گرفت گروهی از سپاهیان لهستان از جمله فرمانده کل نیروی متمرکز در جنوب تسلیم آلمانی‌ها شدند. نیروی آلمان از دوازدهم سپتامبر تا کنون در این منطقه شصت هزار اسیر گرفته که ۳۵۰ تن از آنها افسران لهستانی هستند. دو ژنرال لهستانی نیز کشته شده اند.

تخفیف کلی

در برج مهمانخانه خیام مخصوص فصل تابستان. اطاق با حمام ۳۰ ریال، اطاق با آب جاری ۲۰ ریال، اطاق معمولی ۱۰ ریال، پانسیون کامل ۴۰ ریال ـ ایران تور

«نقل از اطلاعات اول مهر ۱۳۱۸ ـ ۲۴ سپتامبر ۱۹۳۹»

ارنگاه سحاوز

امروز در تاریخ

نوشیروان کیهانی زاده

۲۲ سپتامبر

۱۴۹۹ ✱ عثمانی ها «ونیز» را در ایتالیا غارت کردند.
۱۵۵۰ ✱ ناوگان امپراطوری مقدس «پورت اوافریکا» را در تونس تصرف کرد.
۱۶۰۹ ✱ دوک زرما ۵۰۰ هزار مغربی را از اسپانیا اخراج کرد.
۱۷۱۱ ✱ در کارولینای شمالی سرخپوستان دویست مهاجر اروپائی را قتل عام کردند.
۱۷۷۶ ✱ انگلیس یک انقلابی واستقلال طلب آمریکائی به نام «ناتان هیل» را به عنوان جاسوس به دار آویخت.
۱۷۹۲ ✱ جمهوری فرانسه رسما اعلام شد.
۱۸۳۰ ✱ ونزوئلا از کلمبیا جدا شد و به صورت یک کشور مستقل درآمد.
۱۸۶۲ ✱ اوبو فون بیسمارک صدر اعظم پروس شد و با این انتصاب تاریخ ملت آلمان ورق خورد و هم او بود که آلمان را به صورت کشوری واحد در آورد و آماده برای زور آزمائی با قدرتهای بزرگ ان زمان کرد.
✱ در همین روز آبراهام لینکلن اعلام کرد که همه بردگان در ایالات متحده از اول ژانویه ۱۸۶۳ آزاد خواهند بود.
۱۹۱۸ ✱ مقاومت عثمانی ها در فلسطین به پایان رسید و برای همیشه به سلطه عثمانی در این منطقه پایان داده شد.

بیسمارک صدراعظم پروس شد و تاریخ ملت آلمان ورق خورد

شوروی دارای بمب اتمی شد

۱۹۴۹ ✱ شوروی نخستین بمب اتمی خود را آزمایش کرد. آمریکا چهار سال پیش از شوروی صاحب سلاح اتمی شده بود.
۱۹۷۵ ✱ در سانفرانسیسکو به سوی جرالد فورد رئیس جمهوری وقت امریکا تیراندازی شد.

۲۳ سپتامبر

۱۸۱۷ ✱ انگلیس واسپانیا بمنظور پایان دادن به تجارت برده باهم معاهده ای امضاء کردند.
۱۹۱۴ ✱ در جریان جنگ جهانی اول شهر دوسلدورف آلمان توسط هواپیماهای انگلیسی بمباران شد واین «اولین حمله هوائی» بود که به آلمان صورت می گرفت.
۱۹۵۷ ✱ یونان پیشنهاد رومانی را در مورد پیوستن به پیمان بالکان رد کرد.

خانه را به افراد بی مسکن بدهید

بند «ت» ازماده ۱۱ قانون شرکتهای تعاونی مسکن میگوید: «شرکت تعاونی مسکن فقط به آنعده از اعضای خود مسکن خواهد داد که فاقد مسکن باشند.» قوانین مملکت ما هم خانواده ای را که یکی از دو نفر بزرگ خانواده «زن یا شوهر» مسکن داشته باشد بی مسکن نمی شناسد، که از آن جمله است قانون مالک و مستاجر، در قانون مالک و مستاجر اگر یکی از دو نفر زن یا شوهر مسکن داشته باشد آن دیگری نمیتواند بدلیل نداشتن مسکن تقاضای تخلیه ساختمان منحصر بفرد خود را که قبلا باجاره واگذار کرده است بنماید.

دلیلش هم اینست که زن و شوهر باید هر دو در یک ساختمان وزیر یک سقف زندگی کنند در مورد شرکت تعاونی مسکن بی مسکن هم زیاد است و زمین کم و تقاضا بیشتر از عرضه، لذا عدل و انصاف و حق و منطق حکم میکند که در درجه اول به آنعده از معلمان عضو شرکت که هم خود و هم همسران شان مسکن ندارند زمین داده شود، اما اگر عنوان گردد که قانون عطف بماسبق نمیشود و چون یکعده از معلمان پول قابل توجهی بحساب تعاونی مسکن واریز کرده‌اند، بهمین جهت شرکت مجبور شده است به آنان زمین بدهد، باید گفت، اولا مسئولین شرکت نمی‌بایست در این مورد بسیار ساده و روشن خود را موظف و متعهد میکردند زیرا وقتیکه منافع اکثریت طبقه زحمتکش معلم مطرح باشد، عذر دیگری پذیرفته نیست ثانیا در این گونه موارد قانون معطوف به سابقه میشود، کما اینکه در مورد حق اشتراک تلفن، قانون عطف بماسبق کرده است و مخابرات، از آن عده از هم میهنان ما که چند سال پیش وجوه حق اشتراک را پاخذ روز گرفته بود باستناد قانون مطالبه افزایش بقیه حق اشتراک کرد که البته چون مسئله ضرورت داشت و احتیاج مطرح بود داد و بیداد و داد خواهی مشترکین در مطبوعات بجائی نرسید! از سوی دیگر نام شرکت ما، شرکت تعاونی است و نه شرکت انتفاعی، و آن عده از زن و شوهرهای معلم که یکی از زوجین مسکن دارد و یا قبلا از شرکت تعاون مسکن فرهنگیان زمین گرفته و ساختمان کرده، حالا نمی‌تواند و نباید برای بار دوم از شرکت «زمین‌های شیخ تپه سی» زمین بگیرد و یکی از ساختمانهای خود را باجاره دهد یا بفروشد. با توجه به مراتب و دلایل فوق شرکت باید هرچه زودتر قطعه زمین‌هایی را که باین قبیل اعضاء داده است پس بگیرد و بلا فاصله بآن عده از معلمان عضو شرکت که هم خود و هم همسرشان مسکن ندارند و هم اکنون اجاره نشین هستند بدهد تا بلکه بتوانند قبل از انقضای فصل ساختمان، سرپناهی برای خود و خانواده‌شان بسازند و از پرداخت ماهانه دو سه هزار تومان اجاره بها راحت شوند.

عضو شرکت تعاونی مسکن فرهنگیان رضائیه ـ
رضا صدیق زاده

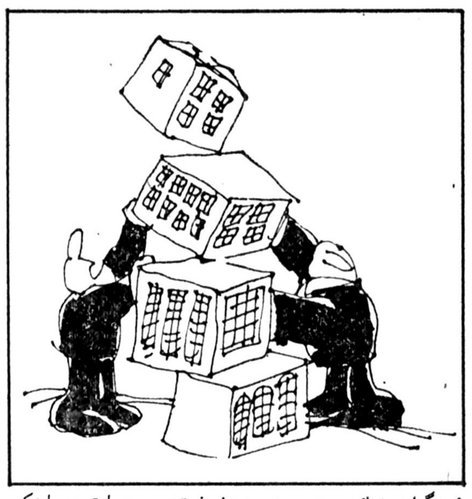

فرهنگیان رضائیه و در موضوع «شیخ تپه سی» با توجه باینکه تقسیم غیر عادلانه زمین‌های چنین قانونی داریم و تعداد افراد

ضرورت تلفن عمومی

ساکنین قسمتی از خیابان اردیبهشت و۸ متری ابطحی در انتهای نظام آباد تهران، سالهاست که از درد فقدان تلفن مینالند ولی هنوز از جانب مسئولان امر برای درمان این درد قدمی برداشته نشده است. مردم با اینکه تا این زمان نداشتن تلفن را تحمل کرده اند، اما اینک لزوم ارتباط تلفنی در تمام نقاط شهر ضرورت دارد. بنابراین پیشنهاد میکنم اگر نصب تلفن منزل متقاضیان فعلا میسر نیست حداقل ترتیبی بدهند که در خیابان اردیبهشت وکوچه ۸ متری ابطحی یک یا دو دستگاه تلفن عمومی نصب شود، چرا که با توجه به استقرار حکومت نظامی در تهران، مردم این ناحیه بهنگام ضرورت نه دسترسی به پلیس دارند ونه میتوانند از طریق تلفن رفع حاجت کنند.

علی محمدی

درخواست دانشجویان علوم

من یکی از دانشجویان دانشکده علوم سیاسی واجتماعی هستم که بزودی فارغ التحصیل میشوم، اما بطوریکه شایع کرده‌اند گویا قرار است از امسال برای سال اول دانشجو نپذیرند ودر واقع سال اول این دانشکده

حرفهایی از آن سوی سیم

منحل خواهد شد وبتدریج در سالهای بعد کلاسهای دیگر را هم تعطیل میکنند تا در نهایت منجر به تعطیل همیشگی این دانشکده شود.

حال این سئوال مطرح میشود که با توجه به لزوم گسترش دانش اجتماعی سل جوان، چه دلیلی دارد که میخواهند این دانشکده را منحل سازند، مضافا باینکه گروه دانشجویان این دانشکده از افراد آرام واهل منطق تشکیل شده است. بنابراین پیشنهاد میکنم اگر طرحی برای تعطیل این دانشکده در دست اجرا است، آنرا ملغی سازند، زیرا وجود این دانشکده بدلائل بسیار، مفید وضروری است واگر این مطلب فقط جنبه شایعه دارد، توضیحی بدهند که رفع ابهام ونگرانی شود.

خانم روشنائی

قدرشناس هم هستیم

در ستون «نامه های خوانندگان» روزنامه های کشور مرتبا مطالبی در مورد شکوه وگله گزاری مردم از دستگاههای دولتی درج میشود که البته بسیاری از آنها حقیقت هم دارد، لیکن کمتر موردی پیش میاید که مردم دستگاههای دولتی وخصوصی را بخاطر درستکاری وانجام صحیح وظایف مورد تشویق وسپاس قرار دهند.

بنابراین اجازه میخواهم بنوبه خود از یکی از سازمانهای بهداشتی یعنی مرکز طبی کودکان جنب بیمارستان پهلوی ستایش کنم، زیرا روز جمعه ۳۰ تیر ۱۳۵۷ طفل نوزاد یکی از بستگان را که مریض بود به آنجا بردم وواقعا لذت بردم، محیط درمانگاه بسیار تمیز وبهداشتی بود تمامی کارکنان مودب ودر انجام وظایف کوشا بودند بعلاوه خانم دکتر کشیک درمانگاه، از هیچ کوششی فروگذار نکرد واین توجه را نه فقط بما بلکه به کلیه مراجعین معمول میداشت. از این رو آرزومندم که خداوند اینگونه افراد را همیشه موفق گرداند وامیدوارم آقای وزیر بهداری هم بنوبه خود از آنها تشویق بعمل آورد.

حسن میرعماد

راه ادامه تحصیل برمن بسته است

ارزش مدرک تحصیلی در اجتماع ما معیار سنجش وشناخت شخصیت شده است. حتی اگر کسی تخصص داشته باشد، بدون مدرک تحصیلی جائی در سازمانهای دولتی وبخش خصوصی ندارد.

افراد زیادی هستند که بعللی در دوران نوجوانی وجوانی نتوانسته اند به تحصیل خود ادامه دهند واز این ره توشه ای برگیرند، بهمین جهت بعد از گذشت سالها، اینک به این واقعیت رسیده اند که جایی در جامعه ندارند وباید بهر طریق که ممکن است، راه را برای پیشرفت خود هموار سازند.

یکی از این افراد من هستم که چون موقعیت تحصیلی در دوران نوجوانی برای من فراهم نبود، بناچار ترک تحصیل کردم وبدنبال فرا گرفتن حرفه رفتم. پس از گذشت مدتهای مدید به این نتیجه رسیدم که با پیشرفت فعلی کشور وسپری شدن سنین جوانی، نمیتوانم موقعیت ممتازی در اجتماع بدست آورم. بدین لحاظ بار دیگر به این فکر افتادم که حین کسب در آمد به تحصیل نیز مشغول شوم. دوران ابتدائی را که قبلا سپری کرده بودم، پس برای ادامه تحصیل بیکی از مدارس راهنمائی مراجعه وثبت نام کردم. دو سال اول با موفقیت طی شد ولی بنا به مقتضیاتی در حمل کارم ناچار بودم که در شیفت شب کار کنم.

ضمنا مایل نبودم تحصیلم را نیمه کاره بگذارم، پس از طریق آموزش مکاتبه ای ثبت نام کردم وخوشبختانه موفق هم شدم که دوره سه ساله راهنمائی را به پایان برسانم. اینک مسئله ای که برای من وصدها نفر دیگر مثل من مطرح است تحصیل در دوره تکمیلی بزرگسالان است.

زیرا نه میتوانم کارم را رها کنم ونه میتوانم از تحصیل چشم بپوشم. به اداره تحصیل مکاتبه ای مراجعه کردم. میگویند دوره تکمیلی از راه مکاتبه ای نداریم جائی هم موجود نیست که بطور متفرقه در امتحانات شرکت کنم.

راستی افرادی مثل من که کم هم نیستیم اگر بخواهیم بتحصیل ادامه دهیم باید چکار کنیم؟

«بهنام کوشا»

نظریات کارمندان دولت در مورد قانون استخدام

نظریات خود را برای اصلاح لایحه نهائی قانون استخدام کشوری بوسیله ارسال نامه به روزنامه اطلاعات و یا تماس با تلفن ۳۲۸۶۲۲ از ساعت یک و ۳۰ دقیقه تا ۳ بعد از ظهر هر روز بجز روزهای پنج شنبه و جمعه مطرح کنید.

برخی از معلمان مدارس غیر دولتی نتوانسته اند از مزایای قانون رسمی کردن استفاده کنند

آقای جعفر گرجی با ارسال نامه‌ای به روزنامه اطلاعات در مورد تجدید نظر در لایحه نهائی قانون استخدام کشوری نوشته است:

در اصلاح قانون استخدام باید تکلیف وضع استخدامی کارمندان پیمانی دولت روشن شود و ترتیبی اتخاذ گردد تا اینگونه از کارمندان بصورت رسمی استخدام شوند آقای گرجی در دنباله نامه خود نوشته است ۳ هزار نفر از کارمندان پروژه مخابرات کشور بمرور تا دو ماه قبل به شرکت مخابرات ایران منتقل شده‌اند و اکنون حدود ۲۰۰ نفر دیگر از کارمندان پروژه مخابرات کشور باقی مانده اند که با داشتن ۷ الی ۸ سال سابقه خدمت پیمانی همچنان وضع استخدامی آنها روشن نیست، بدین لحاظ پیشنهاد می‌شود که در تجدید نظر در لایحه نهائی قانون استخدام کشوری کارمندان پیمانی رسمی شوند. خانم پورتولی اموزگار در مدارس غیر دولتی نیز در مورد اصلاح قانون استخدام کشوری معتقد است که باید در اصلاحیه نهائی قانون استخدام در مورد آندسته از معلمانی که نتوانسته‌اند از قانون رسمی کردن کارکنان مدارس غیر دولتی استفاده کنند، فکری بشود. چندی قبل بعد از سالها زحمت و تدریس در مدارس غیر دولتی، قانون رسمی کردن معلمان مدارس غیر دولتی تصویب شد ولی عده‌ای از معلمان بخاطر چند ماه کسر خدمت نتوانستند از مزایای این قانون استفاده کنند، و اکنون این سوال مطرح است که آیا این عده از معلمان باید همچنان در بلاتکلیفی باقی بمانند و یا اینکه در آینده وضع استخدامی آنها روشن خواهد شد.

بدین لحاظ پیشنهاد می‌شود که در تجدید نظر در لایحه نهائی قانون استخدام کشوری در مورد این عده از معلمان هم تصمیمی گرفته شود

دولت شاهنشاهی ایران
وزارت راه و ترابری
سازمان بنادر و کشتیرانی

آگهی تشخیص صلاحیت پیمانکاران
عملیات بندر برای شه بندرعباس

۱ـ سازمان بنادر وکشتیرانی ایران در نظر دارد از تعدادی از شرکتهای واجد صلاحیت جهت مناقصه عملیات بندری تخلیه وبارگیری ترمینال های زیر در شه بندرعباس دعوت بعمل آورد.

ترمینالهای : کالای عمومی ، کالای ویژه، رو ـ رو، سنگهای معدنی ، غیر آهنی ، کالای فله ، عملیات کانتینر و ترمینال لش درشه بندرعباس

۲ـ شرکت یا شرکتهای علاقمند به عملیات یك یا چند نوع از ترمینالهای فوق‌الذکر باید شرایط وخصوصیات زیر را دارا باشند :

الف : تجربه عملی وسیع در رشته عملیاتی که برای آن مورد ارزیابی قرار می گیرند وچنین شرکتی درحال حاضر عملیات مشابه را در ترمینالهای دیگر وسایر نقاط در دست اجرا داشته باشد.

ب : دارا بودن قدرت کافی برای تامین کلیه پرسنل وتجهیزات مورد لزوم جهت انجام عملیات فوق‌الذکر.

ج : قدرت مالی واعتبار کافی جهت تامین احتیاجات ترمینالهای مختلف ازنظر تجهیزات وغیره ونیز قدرت تامین وارائه ضمانتنامه‌های بانکی مربوطه.

د : درمورد شرکتهای خارجی بین‌المللی تجربه مورد نیاز ارجح است که در کشور غیر ازکشور ثبت شرکت باشد.

۳ـ شرکت های خارجی در صورت برنده شدن درمناقصه باید یك شرکت مؤتلف باشرکتهای ایرانی داشته باشند ویادرآینده وقبل از امضای قرارداد یك شرکت مؤتلف درایران بایك شریك ایرانی تشکیل دهند.

شرکت مؤتلف مورد بحث بر طبق مقررات باید بصورت یك شرکت ایرانی اداره شود (حداکثر سهام متعلق به شریك ایرانی) معهذا مدیریت روزانه و عملیاتی ترمینال منحصرا براساس تخصص شرکت های تشکیل دهنده شرکت مؤتلف خواهد بود.

۴ـ شرکتهای مختلف با تخصص و تجربه های مختلف می توانند بصورت کنسرسیوم درمناقصه و تشریفات تشخیص صلاحیت شرکت نمایند.

۵ـ دوره قرارداد با برنده مناقصه ۵ الی ۱۰ سال خواهد بود.

۶ـ علاقمندان میتوانند فرمهای پرسشنامه تشخیص صلاحیت را ازتاریخ ۸ مهرماه ۱۳۵۷ بین ساعات ۹ الی ۱۲ از سازمان بنادر وکشتیرانی دریافت نمایند.

۷ـ شرکت‌های علاقمند باید فرم‌های تکمیل شده خودرا بهمراه سایر اسناد و مدارك مربوطه حداکثر تاساعت ۱۰ صبح روز ۱۷ر۸ر۱۳۵۷ به سازمان بنادر و کشتیرانی به نشانی خیابان شاهرضا شماره ۷۵۱ درپاکتهای لاك ومهروامضاء شده تسلیم نمایند.

شماره تلفن سازمان ۴۹ـ ۸۳۷۰۴۱

شمارهٔ تلکس 212271 BNDR-IR

تلگراف بنادر ـ تهران

۸ـ به مدارکی که مشروط ـ مبهم وغیرمشخص باشد یا بعدازتاریخ ذکرشده تسلیم شود ترتیب اثر داده نخواهد شد

۹ـ دعوت به مناقصه تنها ازشرکتها ویا کنسرسیومهائیکه پس از بررسیهای تشخیص صلاحیت مورد قبول واقع شوند واین قبولی بطورسمی به آنها ابلاغ شود ارسال خواهد گردید.

۱۰ـ سازمان بنادر وکشتیرانی در قبول یا رد یك یا کلیه پیشنهادات آزاد خواهد بود

۱٪ بهره اضافی

بانک رهنی ایران با ۱٪ بهره اضافی

جمعاً ۹٪ بهره

به پس انداز آزاد شما پرداخت میکند

برای کسب آگاهی بیشتر بکلیه شعب و یا واحدهای بانک رهنی ایران در سراسر کشور مراجعه فرمائید.

بانک رهنی ایران، بانک مسکن شما

الوطن العربی

مقایسه ارتش های ممالک عربی و اسرائیل

۱/۳۳ میلیون سرباز عرب
در برابر ۱۶۴ هزار
سرباز اسرائیلی

جنگ پنجم اعراب و اسرائیل نزدیک است

با توجه به نتایج کنفرانس کمپ دیوید، کارشناسان مسائل سیاسی و نظامی عقیده دارند که همه عوامل برای آغاز جنگ پنجم اعراب واسرائیل فراهم آمده است. البته این کارشناسان عقیده ندارند که نتایج کنفرانس «کمپ دیوید» عامل اساسی آغاز جنگ پنجم است، ولی میتواند یکی از عوامل تسریع کننده آن باشد. هیچ دولت عربی از نتایج این کنفرانس جانبداری نکرده است.

اسرائیل میداند که عامل به نفعش نیست وبی تردید مصالحه ای بین کشورهای عربی روی خواهد داد وسیاست عمومی کشورهای عربی تندرو در برابر فشارهائی خواهد بود که وارد خواهد شد.

برای درک میزان قدرت جمعی عرب ها گزارش مستندی را که اخیرا تهیه شده است در زیر میاوریم. ما در اینجا وضع ارتش مصر را، گرچه قراردادهای کمپ دیوید را امضاء کرده است ذکر میکنیم، زیرا محال است میان اعراب واسرائیل جنگ رخ دهد وارتش مصر ساکت بنشیند:

مصر

- جمعیت: ـ/۳۹/۷۶۰/۰۰۰ نفر.
- خدمت نظام: ۳ سال
- تعداد نیروهای مسلح: ـ/۳۹۵/۰۰۰ نفر.
- مجموع در آمد ملی: ۱۳/۳ میلیارد دلار.
- مخارج نظامی سال ۷۸ ـ ۷۹: ۲۸۱۰ میلیارد دلار.

نیروی زمینی مرکب از ـ/۳۵۰/۰۰۰ نفر، دارای واحدهای مختلف نظامی وشش مجموعه کوماندو، شش لشکر توپخانه وموشک.

ارتش مصر دارای ۸۵۰ تانک از نوع تی ۵۵/۵۴ ـ ۷۵۰ تانک از نوع تی ۶۲ و۳۰۰۰ زره پوش ونفربر است. علاوه بر آن دارای ۱۳۰۰ توپ ۷۶ ـ ۱۰۰ـ ۱۲۲ـ ۱۳۰ ـ ۱۸۰ میلیمتری وهشتصد نوع از توپ های مختلف ـ سی موشک فروگ ـ ۲۸ موشک اسکود ـ ب ـ ۹۰۰ توپ ضد تانک ـ ۹۰۰ توپ دورزن ونیز موشک های ساگر ـ سنابر ـ سواتر ومیلان است.

دفاع نیروی هوائی مرکب است از ـ ۷۵ هزار نفر، دارای سلاح های موشکی واز جمله ۷۵ پایگاه موشک سام ۶ ـ دویست موشک سام ۳ و۳۶۰ موشک سام ۲ به علاوه وسایل دفاع ضد هوائی وتوپ های حامل رادار. علاوه بر آن سفارش موشک های کروتال به فرانسه نیز داده شده است.

تعداد مجموع افراد ذخیره پانصد هزار نفرست.

نیروی دریائی: مرکب است از بیست هزار نفر ـ ۱۲ زیر دریایی روسی ـ چهار ناو شکن از نوع اسکوری ساخت شوروی ویک ناوشکن از نوع (زد) انگلیسی. دو واحد گشتی ساخت انگلیس از جمله دوازده گشتی مخصوص تعقیب زیر دریائی ـ ۱۶ ناو سریع السیر و۲۶ اژدر افکن وسه هواپیمای هوورکرافت و۱۲ مین جمع کن ساخت شوروی ـ سیزده گشتی پیاده کردن نیرو ـ شش هواپیمای هلیکوپتر مخصوص مقابله با زیر دریائی ها ـ دو ناو جنگی وشش گشتی سریع السیر از نوع (رمضان) و۳ گشتی ساحلی. اخیرا مصر سفارش تعدادی ازین گشتی ها از نوع اتوکات داده است.

تعداد افراد ذخیره: ـ/۱۵۰/۰۰۰ نفر

نیروی هوائی مرکب از ۲۵ هزار نفر ـ در حدود ۶۱۲ هواپیمای جنگنده مختلف. علاوه بر آن تعدادی جنگنده های ساخت شوروی به علت نداشتن لوازم یدکی که در فرودگاه ها به صورت غیر قابل استفاده ای افتاده است.

تعداد هواپیماهای جنگنده به این شرح است:

۲۳ بمب افکن تی ـ یو ۱۶ـ۵ بمب افکن الیوشین ۲ و۳ ـ هشتاد میگ ۲۱ ـ ۹۰ میگ ۱۵ و۱۷ ـ ۷۰ سوخوی ۷ ـ ۱۹ سوخوی ۲۰ ـ ۲۱ میگ ۲۳ ـ ۴۶ میراژ ـ ۱۰۸ میگ ۲۱ ـ ۳ نفر بر سی، ۱۳۰ ـ ۱۹ ایلیوشین ۱۴ ـ ۱۹ انتونوف ۱۲ ـ یک فالکون ـ یک بوئینگ ۷۰۷ ویک بوئینگ ۷۳۷.

نیروی هلیکوپتر عبارتست از ۱۷۴ هلیکوپتر مختلف که ۵۴ واحد آن از نوع «گازل» فرانسوی است.

برای کارهای اکتشافی وتمرین، مصر دارای ۱۵۰ هواپیمای میگ وسوخوی و۴۵ هواپیمای ساخت مصر به نام «جمبوریت» است.

اردن:

- جمعیت: ـ/۲/۹۷۰/۰۰۰ نفر
- خدمت نظام: ۲۴ ماه.
- تعداد نیروهای مسلح: ۶۷/۸۵۰ نفر.
- مجموع درآمد ملی: ۱۳۰۰ میلیون دلار.
- مخارج نظامی سال ۱۹۷۸: ۳۰۴ میلیون دلار.

نیروی زمینی ۶۱ هزار نفر از افراد ارتش اردن درواحدهای مختلف نظامی خدمت می کنند. ارتش اردن ۳۲۰ تانک ازنوع ام ـ ۴۷ و ۱۸۰ تانک سنتوریون متوسط و ۱۴۰ زره پوش اکتشافی و ۶۰۰ زره پوش ام ۱۱۳ و ۱۲۰ نفر بر ـ ۲۱۶ توپ ازنوع هاوارتز و ۳۵ توپ ۱۰۵ میلیمتری و ۲۰ توپ ام ۴۴ یکصدو پنجاه و پنج میلیمتری و ۲۰۰ توپ ضد هوائی و پایگاههای پرتاب موشک دارد.

اردن اخیرا سفارش یکصدنفر برنوع م ـ ۱۱۳ و ۱۰۰ توپ فولکان ضد هوائی و موشک رهای هاک ضد هواپیما داده است.

نیروی دریائی اردن متشکل از ۱۰ ناوچه گشتی است.

نیروی هوائی مرکب از ۶۶۵۰ نفر ـ ۷۶ هواپیمای جنگنده و حمله کننده ـ همچنین ۲۰ هواپیمای استارفایر ۱۰۴ و ۳۲ هواپیمای اف ۵ ـ چهار نفربرسی، ۱۳۰ ب، یک هواپیمای بوئینگ ۷۳۷ ـ یک فالکون و ۴ هواپیمای حمل بار و ۱۴ هلیکوپتر.

سوریه

- جمعیت: ـ/۸/۱۱۰/۰۰۰ نفر.
- خدمت نظام: ۳۰ ماه.
- تعداد نیروهای مسلح: ـ/۲۲۷/۵۰۰ نفر.
- مجموع درآمد ملی: ۶۵۰۰ میلیون دلار

مخارج نظامی سال ۷۸ـ/۱۱۲۰ میلیون دلار

نیروی زمینی ۲۰۰ هزار ارتش سوریه مرکب است از ۵ لشکر زرهی ـ ۹ تیپ زرهی، پیاده، توپخانه، کوماندو، چترباز، واحد موشک های زمینی به زمین ـ ۴۸ واحد موشک زمین به هوا مجهز به موشک های سام ۲ و ۳ و ۶.

۲۰۰ تانک تی ۳۴ ـ ۱۵۰۰ تانک تی ۵۴ ـ ۷۰/ تانک تی ۶۲ متوسط به اضافه ۲۰۰ زره پوش هشتصد توپ ازنوع ۱۲۲، ۱۳۰، ۱۵۰ و ۱۸۰ میلیمتری ـ ۷۵ توپ باجهش های مختلف ـ ۳۶ پایگاه موشک ضدهوائی سام ۷ و سام ۹.

نیروی دریائی ۲۵۰۰ نفر ـ دارای دوناوجنگی ازنوع بیتیا ـ شش اژدرانداز دارای موشک ـ ۳ مین جمع کن ـ یک ناوشکن گشتی بزرگ و ۸ گشتی اکتشافی.

نیروی هوائی ۲۵۰۰۰ نفر و ۳۹۴ هواپیمای جنگنده: ۶ اسکادران هواپیمای حمله مرکب از ۵۰ میگ ۱۷ و ۶۰ سوخوی ۷ ـ سه اسکادران جنگنده مرکب از ۵۰ میگ ۲۳ و ۱۲ میگ ۲۷ ـ ۱۲

اسکادران مرکب از ۲۲۰ میگ ۲۱ ـ ۸ هواپیمای نفر برالیوشین ـ ۱۲ نفربرانتونیوفت.

عربستان سعودی

- جمعیت: ـ ۷/۴۳۰/۰۰ نفر.
- خدمت نظام: داوطلب.
- نیروهای مسلح: ۵۸/۵۰۰ نفر.
- درآمد ملی: ـ/۵۵/۲ میلیارد دلار.
- مخارج نظامی سال ۷۸ ـ ۷۹: ـ/۹/۶۴۰ میلیارد دلار.

نیروی زمینی ـ ۴۵/۰ـ متشکل ازواحدهای مختلف از جمله ۴ واحد توپخانه و شش واحد توپخانه ضد هوای و ۱۰ پایگاه موشک انداز ـ ۲۲۰ تانک ام . اکس و ۷۵ تانک متوسط ام ۶۰ و ۴۶۵ زره پوش و نفربر.

عربستان سعودی اخیرا سفارش ۱۷۵ تانک متوسط و ۵۰ زره پوش اکتشافی و ۲۰۰ زره پوش جنگنده داده است.

نیروی هوائی ـ/۱۲/۰۰۰ نفر ـ ۱۷۱ هواپیمای جنگنده اف ۵ و باک و لایتینگ و تی ۵۵. همچنین چهارهواپمای بتزین برای رساندن بتزین درهوا به هواپیما و تعدادی هواپیمای بوئینگ ۷۰۷ و فالکون و جیپ استار و ۲۲ هلیکوپتر بار. اخیرا عربستان سعودی سفارش ۴۵ هواپیمای جنگنده اف ۱۵ و پانزده هواپیمای تعلیماتی و نفربر ۷۴۷ و ۴ هواپیمای حمل مواد سنگین و ۶ هلیکوپتر به همین منظوز داده است.

نیروی شبه نظامی ـ/۳۵/۰۰۰ نفر تابع سازمان دفاع ملی که دارای ۱۵۰ نفر برسریع السیر و زره پوش است. ـ/۶۵۰۰ نفر نیز نیروی مرزبانی دریائی دارای ۵۰ قایق ساحلی و ۸ هوارکرافت.

عراق:

- جمعیت: ـ/۱۲/۴۷۰/۰۰۰ نفر.
- خدمت نظام: ۲ سال.
- تعداد نیروهای مسلح: ـ/۲۱۲/۰۰۰ نفر.
- درآمد ملی: ۱۶/۳ میلیارد دلار.
- بودجه نظامی سال ۷۸ ـ ۷۹: ـ/۱۶۶۰ میلیون دلار.

نیروی زمینی:

ـ/۱۸۰/۰۰۰ سرباز ـ ۱۷۰۰ تانک تی ۶۲/۵۵/۵۴ ـ ۱۰۰ تانک تی ۳۴ و آ. ام. ایکس متوسط ـ ۱۶۲۰ زره پوش و نفربر. سلاح توپخانه عبارتست از ۸۰۰ توپ ۷۵ تا ۱۵۲ میلیمتر. پایگاه موشک انداز و توپ دورزن جمعا ۲۶ـ ۱۲۰۰ توپ ضدهوائی و تانک.

تعداد افراد ذخیره: ـ/۲۵۰/۰۰۰ نفر.

نیروی دریائی: ـ/۴/۰۰۰ نفر ـ ۳ گشتی تعقیب زیردریائی ـ ۱۴ ناوشکن مجهز به موشک ـ ۲ گشتی بزرگ گشتی ـ ۶ قایق گشتی ساحلی ـ ۵ مین جمع کن و سه گشتی پیاده کردن نیرو و تانک.

نیروی هوائی: ـ/۲۸/۰۰۰ نفر. جمعا ۳۳۹ هواپیمای جنگنده از انواع مختلف که اکثر روسی است و دو اسکادران هوکر هفتر است. علاوه بر آن هشت اسکادران هلیکوپتر با ۲۱۳ هواپیما و نیز هواپیماهای آموزشی وجود دارد. عراق اخیرا سفارش ۳۲ هواپیمای میراژ داده است. عراق یک نیروی شعبه نظامی به نام ارتش ملت به تعداد ـ/۷۵/۰۰۰ نفر دارد.

مغرب:

جمعیت: ـ/۱۸/۵۹۰/۰۰۰ نفر.
خدمت نظام: ۱۸ ماه.
نیروهای مسلح: ـ/۸۹/۰۰۰ نفر.
درآمد ملی: ۹/۵ میلیارد دلار
بودجه نظامی سال ۱۹۷۸: ـ/۶۸۱ میلیون دلار

نیروی زمینی: ۸۱/۰۰۰ نفر ـ ۵۰ تانک از نوع م ۴۸ و تی ۵۴ـ ۸۰ تانک ا.ام.ایکس ـ ۸۵ تانک از انواع مختلف و ۴۰ تانک نهم زنجیری. اخیرا مغرب ۸۰ تانک ۴۸۰۳ و ۲۳۴ نفربر و موشک ضدهوائی کروتال از فرانسه سفارش داده است. شش هزار تن از سربازان مغرب در موریتانیا هستند.

نیروی دریائی: ۲۰۰۰ نفر ـ ۵ گشتی بزرگ گشتی ـ یک مین جمع کن ـ ۱۵ قایق گشتی ساحلی ـ دو گشتی نفر بر و اسلحه و مواد غذائی ـ یک گشتی پیاده کردن نیرو.

نیروی هوائی: ۶۰۰۰ نفر ـ ۶۱ هواپیمای جنگی از نوع اف ۵ و ماجستیر ـ ۱۲ هواپیمای حمل و نقل از نوع سی، ۱۳۰ـ۸۴ هلیکوپتر. اخیرا مغرب سفارش ۵۰ میراژ و ۲۴ هواپیمای آموزشی و ۶ هلیکوپتر مجهز به موشک داده است.

سودان:

- جمعیت: ـ/۱۹/۱۲۰/۰۰۰ نفر.
- خدمت نظام: اجباری.
- نیروهای مسلح: ـ/۵۲/۱۰۰ نفر.
- درآمد ملی: ۴/۴ میلیارد دلار.
- بودجه نظامی سال ۷۸: ـ/۲۳۷ میلیون دلار.

نیروی زمینی: ـ/۵۰/۰۰۰ نفر. ارتش سودان دارای ۷۰ تانک تی ۵۴ و ۶۰ تانک تی ۵۵ و سی تانک تی ۶۲ چینی و پنجاه زره پوش و سیصدنفربر است: سودان اخیرا سفارش ۵۰ تانک ا.ام.ایکس داده است.

نیروی دریائی: ۶ گشتی بزرگ گشتی ـ ۳ قایق گشتی ـ ۶ قایق سریع السیر گشتی ـ ۲ گشتی پیاده کردن سرباز و تانک و یک گشتی پیاده کردن مواد.

نیروی هوائی: ۱۵۰۰ نفر و ۲۲ هواپیمای جنگنده از نوع هواپیماهای میگ ۲۱ و هواپیمای چینی. یک اسکادران هلیکوپتر و شش سی، ۱۳۰ و انواع دیگر هواپیماها.

سودان اخیرا سفارش ۱۲ هواپیمای اف ۵ و ۲۴ میراژ و ۱۰ هلیکوپتر داده است.

الجزایر:

- جمعیت: ـ/۱۸/۴۲۰/۰۰۰ نفر.
- خدمت نظام: ۶ ماه.
- نیروهای مسلح: ـ/۷۸/۸۰۰ نفر.
- درآمد ملی: ۱۰/۱ میلیارد دلار.
- بودجه نظامی سال ۷۸: ۴۵۶ میلیون دلار.

نیروی زمینی: ـ/۷۰/۰۰۰ نفر ـ ۳۵۰ تانک متوسط از نوع تی ۵۴ و تی ۵۵ و تی ۶۲ـ چهارصد و چهل زره پوش سبک ـ ۶۰۰ توپ ۸۵ و ۱۲۲ و ۱۵۵ میلیمتر ـ ۸۵ توپ سی، یو ۱۰۰ـ۸۰ توپ ۱۲۰ و ۱۶۰ میلیمتر و همچنین واحدهائی از موشک انداز و موشک ضدتانک و هواپیما.

ذخیره سرباز: تا ـ /۱۰۰/۰۰۰ نفر.

نیروی دریائی. ۳۸۰۰ نفر ـ شش ناو تعقیب زیردریائی ساخت شوروی ـ ۶ قایق کومار ـ ۳ قایق سریع السیر مجهز به موشک ـ ۱۰ اژدر افکن ـ دو مین جمع کن و یک کشتی پیاده کردن سرباز.

نیروی هوائی: ۵۰۰۰ نفر ـ ۲۰۴ هواپیمای جنگنده: ۲۴ هواپیمای الیوشین ـ سه اسکادران هواپیمای میگ ۲۱ تعرضی ـ چهار اسکادران هلیکوپتر.

لیبی

- جمعیت: /۲/۷۶۰/۰۰۰ نفر.
- خدمت نظام: اجباری است.
- نیروهای مسلح: ـ/۳۷/۰۰۰ نفر.

- در آمد ملی: ۱۸/۵ میلیارد دلار.
- بودجه نظامی سال ۷۸: ۴۴۸ میلیون دلار.

نیروی زمینی: ـ/۳۰/۰۰۰ سرباز ـ ۲۰۰۰ تانک که اکثر آنها از نوع تی ۵۴ـ۵۵ و ۶۲ متوسط است و همچنین صدها زره پوش و تانک جنگی و نفر بر و کامیون های حامل توپ و موشک انداز است. چهل توپ ۱۰۵ میلیمتری ۸۰ توپ ۱۳۰ میلیمتری و ۱۵۵ میلیمتری و سیصد توپ ضد هوائی براضافه پایگاه های موشکی برای موشک های سام ۶ و سام ۷.

نیروی دریائی: ۳۰۰۰ نفر ـ یک ناو موشک انداز ـ که تعقیب کننده مجهز به موشک اتومات ـ ۱۸ قایق گشتی مجهز به موشک ۱۴ قایق گشتی عادی ـ ۲ گشتی مخصوص حمل اذوقه و دو گشتی پیاده کردن نیرو.

لیبی اخیرا سفارش ۳ زیردریائی از نوع اف و ۳ تعقیب کننده دیگر و ده قایق گشتی سریع السیر و ۸۰ موشک از نوع اتومات داده است.

نیروی هوائی؛ ۴۰۰۰ نفر ـ ۱۷۸ هواپیمای جنگنده از جمله میگ ۲۵ و ۲۷ و میراژ و دو اسکادران بمب افکن تی یو ۲۲ ـ دو اسکادران هواپیمای تعرضی ـ چهار اسکادران میراژ ـ دو اسکادران هرکولس و بوئینگ ۷۰۷ و دو هواپیمای فالکون و یک جت استار ـ چهار اسکادران هلیکوپتر. علاوه بر آن نیروی هوائی لیبی دارای موشک انداز و موشک های زمین به زمین و هوا به هوا و هوا به زمین از نوع کروتال و سام ۲ و ۳ و ۶ است.

اخیرا لیبی سفارش ۳۸ میراژ و ۱۵۰ هواپیمای آموزشی و ۲۰ هلیکوپتر داده است.

کویت:

- جمعیت: /۱/۱۶۰/۰۰۰ نفر.
- خدمت نظام: ۱۸ ماه.
- نیروهای مسلح: ـ/۱۲/۰۰۰ نفر.
- در آمد ملی: ۱۲ میلیارد دلار

نیروی زمینی: ـ/۱۰۵۰۰ نفر ـ ۲۴ تانک ؛ چیفتن ۵۰ ویکرز ـ ۵۰ سنتوریون متوسط ـ ۱۰۰ تانک صلاح الدین ـ ۲۰ اتومبیل استکشاف ـ ۱۲۰ زره پوش و نفر برو ۱۰ توپ.

کویت، اخیرا سفارش ۱۲۹ تانک چیفتن متوسط و تانک های اسکوربیون و سه زره پوش نفر برو چندین واحدگشتی ساحلی داده است.

نیروی هوائی: ـ/۱/۰۰۰ نفر ـ ۴۹ هواپیمای جنگنده که واحدهای آن مشغول تمرین هستند. هواپیماهای نیروی هوائی کویت از نوع میراژ ـ استرایک ماستر و سه اسکادران هلیکوپتر و تعدادی موشک انداز و ۵۰ موشک از نوع هاک است.

سایر کشورهای عربی:

- لبنان: هنوز ارتشی ندارد و متعاقب جنگ، داخلی از بین رفته است.
- قطر: چهار هواپیمای جنگنده و اخیرا سفارش ۳۰ میراژ و ۳ هلیکوپتر نظامی داده است.
- عمان: ۱۶/۰۰۰ سرباز ـ ۳۴ هواپیمای جنگی.
- تونس: ۱۸/۰۰۰ سرباز ـ ۹۰۰ تانک و زره پوش ـ ۱۰ هواپیما.
- بحرین: ۲۳۰۰ سرباز ـ ۲۰ قایق گشتی ساحلی ـ ۲ هلیکوپتر اکتشافی.
- امارات متحده: ۲۳۵۰۰ سرباز ـ ۱۷۶ تانک و زره پوش ـ ۴۶ هواپیمای جنگنده میراژ ـ ۷ هوکرهنتر ـ ۴۲ هلیکوپتر.
- یمن شمالی: ـ/۳۶/۰۰۰ سرباز ـ ۲۶ هواپیما.
- یمن جنوبی: ـ/۱۹۰۰۰ سرباز ـ ۳۴ هواپیما. ارتشهای سومالی و موریتانی را نیز باید بحساب آورد.
- ۰۰ و اما اسرائیل:
- جمعیت: ـ/۳/۷۳۰/۰۰۰ نفر.
- خدمت نظام: برای پسران ۳۶ ماه ـ دختران ۲۴ ماه. خدمت نظام برای یهودیان و درزی ها اجباری است.
- نیروهای مسلح: ـ /۱۶۴/۰۰۰ نفر و در صورت بسیج عمومی ظرف ۲۴ ساعت می تواند تا چهار صد هزار نفر تحت السلاح قرار دهد.
- درآمد ملی: ۱۴۲۰۰ میلیون دلار.
- بودجه نظامی سال ۷۸ ـ ۷۹: ۳۳۰۰ میلیون دلار.

نیروی زمینی: ـ /۱۳۰/۰۰۰ نفر مرکب از ۲۰ لشکر زرهی ـ ۹ لشکر موتوری ـ ۹ لشکر پیاده ـ ۵ لشکر چترباز. ارتش اسرائیل دارای ۳۰۰۰ تانک متوسط است که یک هزار تای آن از نوع سنتوریون به اضافه چهار هزار زره پوش است.

توپخانه اسرائیل عبارتست از ۵۰۰ توپ هواتیز ۱۰۵ میلیمتری ـ ۲۴ توپ ۱۵۵ میلیمتری دورزن ـ ۶۰ توپ ۱۷۵ و ۲۰۳ میلیمتری ـ ۹۰۰ توپ مورتر ۸۰ و ۱۲۰ و ۱۶۰ میلیمتری ـ ۹۰۰ توپ فولکن ـ چهارپارل ۲۰ و ۳۰ و ۲۰ میلیمتری ضد هوائی و موشک های ریدی ضد هوائی.

اخیرا اسرائیل سفارش ۱۲۵ تانک ام ۶۰ متوسط و ۷۰۰ تانک ام ۱۱۳ و ۷۰۰ زره پوش نفر بر و ۹۴ ارابه حمل توپ ۱۵۵ و ۱۷۵ و نیز موشک های ضد تانک وموشک انداز داده است.

نیروی دریائی: ۵۰۰۰ نفر ـ ۳ زیر دریائی از نوع ۲۰۶ ـ شش قایق گشتی سریع السیر مجهز به موشک های گابریل، سطح به سطح ـ ۱۲ قایق سریع السیر از نوع «ساعر» مجهز به موشک های گابریل ـ چهل قایق گشتی کوچک که ظرفیت هر یک در حدود یکصد تن است ـ ۳ گشتی پیاده کردن افراد ـ شش گشتی پیاده کردن تانک ـ ۳ قایق اکتشافی.

نیروی هوائی: ـ /۲۱/۰۰۰ نفر ـ ۵۴۳ هواپیمای جنگنده متشکل از: ۱۱ اسکادران تعرضی از جنگنده و بمب افکن که تشکیل یافتهاست از ۲۵ هواپیمای ف. تی. اف ۱۵ ـ و همچنین هواپیماهای اف ۴ و میراژ و کفیر ـ اسکای هوک و اکتشافی. یک اسکادران مرکب ازهواپیما برای حمل ونقل ـ یک اسکادران محتوی ۹۶ هواپیما برای ماموریت های کوچک ـ ۱۲۴ هواپیمای آموزشی و ۱۲۰ هلیکوپتر.

اسرائیل تعداد بی شماری موشک مایدوپندر، مافریک و کلاستر (خوشه ای) دارد و دارای پایگاه های موشک انداز متعددی از نوع هاک هست.

اخیراً اسرائیل سفارش ۱۵ هواپیمای اف ۱۵ و ۷۵ اف ۱۶ و ۳۰ هواپیمای هیوز و پانصد هلیکوپتر مجهز به توپ داده است.

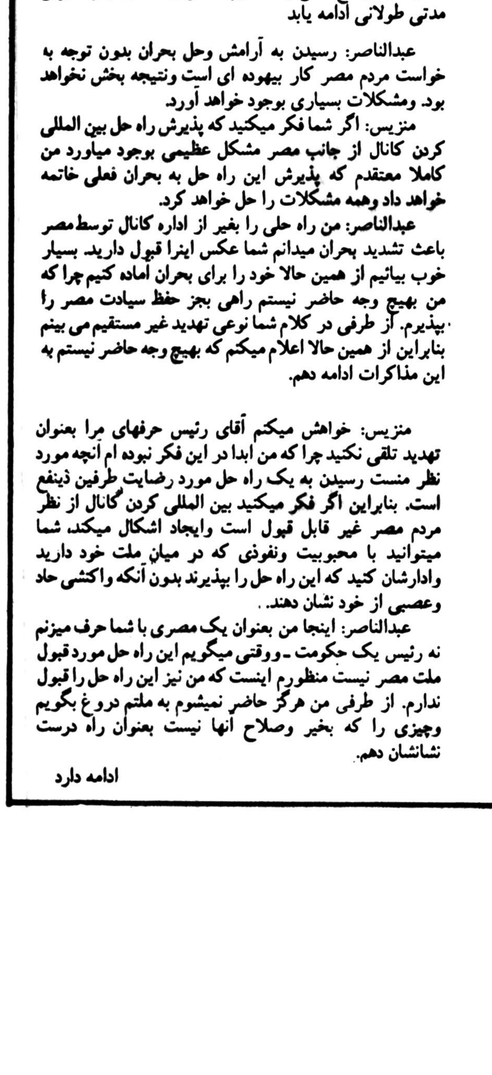

چهارپارل ۲۰ و ۳۰ و ۲۰ میلیمتری ضد هوائی و موشک های ریدی ضد هوائی.

شکست مذاکرات قاهره

حرف آخر آنکه کانال سوئز ترعه ای است که از خاک مصر میگذرد، و مردم مصر هرگز راضی نخواهند بود اداره آن بدست غیر مصری بیفتد. بنابراین اگر چنین اداره ای بوجود آید فرد فرد مردم مصر کوشش خواهند کرد که از شر چنین اداره ای خلاص شوند درانصورت درگیری برسرکانال بوجود خواهد آمد که خود بخود به کانال رنگی سیاسی خواهد زد حال آنکه شما معتقدید نباید کانال را وارد سیاست کرد!

منزیس: با کمال میل نقطه نظرهای شما را بررسی خواهم کرد ولی قبل از آن لازم است به دو نکته مهم اشاره کنم.

الف: ما برای قبولاندن نظر یکطرف به طرف دیگر و تجاوز به حقوق کسی نیامده ایم بلکه کارما وساطت محض، و آشتی دادن طرفین درگیر است.

ب: غرض از دورنگاهداشتن کانال اینست که هیتی بوجود آید از شخصیتهای غیرسیاسی جهان که تضمین کنند مسائل سیاسی درآزادی عبور ومرور درکانال تاثیر نخواهد داشت.

ناصر بدنبال سخنان منزیس گفت: مثل اینکه لازم است یکبار دیگر نظرم را شرح دهم. باعتقاد من جدا کردن کانال از سیاست غیر ممکن است. چون جدا کردن یعنی در حقیقت سیاست مردم مصر را بر کانالی که در سرزمینشان حضر شده سلب نمودن.

منزیس: باعتقاد من در حال حاضر باید کاری کرد که بحران کمتر شود. وضع فعلی واقعا قابل تحمل نیست. ونمیتواند برای مدتی طولانی ادامه یابد

عبدالناصر: رسیدن به آرامش وحل بحران بدون توجه به خواست مردم مصر کار بیهوده ای است ونتیجه بخش نخواهد بود. ومشکلات بسیاری بوجود خواهد آورد.

منزیس: اگر شما فکر میکنید که پذیرش راه حل بین المللی کردن کانال از جانب مصر مشکل عظیمی بوجود میاورد من کاملا معتقدم که پذیرش این راه حل به بحران فعلی خاتمه خواهد داد وهمه مشکلات را حل خواهد کرد.

عبدالناصر: من راه حلی را بغیر از اداره کانال توسط مصر باعث تشدید بحران میدانم شما عکس اینرا قبول دارید. بسیار خوب بیائیم از همین حالا خود را برای بحران آماده کنیم چرا که من بهیچ وجه حاضر نیستم راهی بجز حفظ سیادت مصر را بپذیرم. از طرفی در کلام شما نوعی تهدید غیر مستقیم می بینم بنابراین از همین حالا اعلام میکنم که بهیچ وجه حاضر نیستم به این مذاکرات ادامه دهم.

منزیس: خواهش میکنم آقای رئیس حرفهای مرا بعنوان تهدید تلقی نکنید چرا که من ابدا در این فکر نبوده ام آنچه مورد نظر منست رسیدن به یک راه حل مورد رضایت طرفین ذینفع است. بنابراین اگر فکر میکنید بین المللی کردن کانال از نظر مردم مصر غیر قابل قبول است وایجاد اشکال میکند، شما میتوانید با محبوبیت ونفوذی که در میان ملت خود دارید وادارشان کنید که این راه حل را بپذیرند بدون آنکه واکنشی حاد وعصبی از خود نشان دهند.

عبدالناصر: اینجا من بعنوان یک مصری با شما حرف میزنم نه رئیس یک حکومت ـ ووقتی میگویم این راه حل مورد قبول ملت مصر نیست منظورم اینست که من نیز این راه حل را قبول ندارم. از طرفی من هرگز حاضر نمیشوم به ملتم دروغ بگویم وچیزی را که بخیر وصلاح آنها نیست بعنوان راه درست نشانشان دهم.

ادامه دارد

ایران، ازدیدگاه یک کارشناس اروپائی شرکت کننده در ششمین نمایشگاه بین المللی تهران

تاثیر ایران و ایرانیان برکلیه رشته های تمدن بشری، از حقایق انکار ناپذیر تاریخ انسانی جهان بشمار میرود

ایران، پر شیا، پارس، همگی نام کشوری هستند که در وهله اول منظره آثار باستانی آفتاب درخشان و گل و بلبل و عمر خیام را در نظر مجسم میکند.

ایران با مساحتی برابر با یک میلیون و ۶۴۸ هزار کیلو متر مربع در آسیای مرکزی واقع است و در سراسر آن میتوان جنگل های سرسبز، صحراهای سوزان، سواحل زیبا، کوهستانهای وحشی و سرد و دشتهای وسیع را مشاهده کرد. در چارچوب مرزهای ایران بیش از ۳۴ میلیون نفر مردم که بسیاری از آنان از نژادهای گوناگون بوده و به زبانهای مختلف سخن میگویند زندگی میکنند. ایران را بعنوان پلی بین شرق و غرب، یک رقیب قدرتمند برای امپراطوریهای عظیم یونان و روم قدیم یاد میکنند. ایران همیشه بعنوان حلقه‌ای اساسی در زنجیره ارتباطی داد و ستد جهانی بوده و خاطره جاده ابریشم که از چین آغاز شده و از ایران رد میشد هنوز هم زنده است.

امروز هم مانند زمانهای دور ایران چهار راهی در مبادلات تجاری این منطقه از جهان میباشد. ایران که بزرگترین کشور خاور میانه است با برخورداری از امنیت و آرامش کامل آینده درخشانی را در برابر سرمایه گذاری و داد و ستد گسترده کرده است.

ایران در طول تاریخ هفت هزار ساله خود بارها در بحرانهاو گردابهای تاریخ افتاده ولی همیشه قادر بوده از کلیه این بحرانها سربلند بیرون آمده و هویت مستقل خود را بعنوان یک ملت حفظ کند.

از لحاظ تاریخی میتوان تاریخ ایران را به سه بخش مستقل و مجزا تقسیم کرد:

دوران قبل از اسلام، دوران بعد از اسلام و دوران جدید که با ظهور ستاره خاندان پهلوی در آسمان ایران آغاز گردید.

در سال ۱۹۷۱ ایران و ایرانیان دو هزار و پانصدمین سالگرد بنیان گزاری شاهنشاهی ایران را که توسط کورش کبیر و سلسله هخامنشیان پایه گزاری شد جشن گرفتند. دران زمان اعلیحضرت همایون شاهنشاه آریامهر هنگام سخنرانی برمزار کوروش کبیر از پیوند جاودانی شاهنشاه ایران و مردم ایران سخن گفتند. سیستم شاهنشاهی سراسر تاریخ ایران را مزین کرده است.

یکی از خصوصیات قابل توجه تاریخ ایران اینست که هرگاه کشور تحت رهبری یک پادشاه با اراده و دور اندیش بود ایران به اوج افتخار و شوکت رسید و هرگاه هم عکس این جریان وقوع می یافت ایران از شکوه و بزرگی و افتخار بدور میافتاد.

تاثیر ایران و ایرانیان برکلیه رشته های تمدن بشری از علوم و هنرها و ادبیات گرفته تا صنایع ظریفه و ریاضیات و علوم انسانی یکی از حقایق انکار ناپذیر تاریخ انسانی جهان بشمار میرود. نامهای درخشانی چون سعدی، حافظ ابوعلی سینا، حکیم رازی و صدهاتن دیگر برای دانشمندان در جهان غرب نامهائی مورد احترام و شناخته شده هستند.

تاثیر فرهنگ و تمدن ایران بر معماری و ساختمان تا جنوبی‌ترین ایالات شبه قاره هند و از شمال تا چندین جمهوری در اتحاد جماهیر شوروی و ترکیه واز شرق تا چین ادامه داشته و امروز قابل رویت است.

شاعرانی چون غالب و اقبال در شبه قاره هند توانسته‌اند در ادبیات فارسی برای خود جائی قابل توجه بدست آورند. در حقیقت شاعر معروف هند و پاکستان بنام غالب یکبار اظهار نظر کرد که اشعار اوبه زبان فارسی از اشعارش به زبان اردو بمراتب دلچسب‌تر و بهتر میباشد.

بسیاری از اصولی که اولین بار توسط علما و دانشمندان ایرانی به جهان عرضه شد بعدها اساس علم پزشکی جهان را ریختند و اصول و فرضیه های علمی دانشمندان ایرانی در پیشرفت کلی علوم درجهان غرب نقش بسزائی داشته است.

یاد بودهای ساکتی از کارهای هنرمندان معمارو آرشیتیک های ایرانی امروز هم بازدید کنندگانی از سراسر جهان را بسوی خود جلب میکنند.

اصفهان، شیراز و مشهد مدتهای مدیدیست که بعنوان کعبه مشتاقان هنر ظریف و پرنکته ایران مورد توجه بوده اند و علاوه براین مراکز صدها مکان دیگر در سراسر ایران وجود دارد که هنوز هم در هاله‌ای از ابهام در برابر افکار غربیان خود نمائی میکند.

برای مثال برج اجری گنبد قابوس که در سال ۱۰۰۶ بعنوان مقبره شمس المعالی قابوس ساخته شد هنوز در خارج از ایران چندان شناخته شده نیست و تا چندی پیش بود که این نمونه با شکوه از هنر ایران به دوراز توجه همگان در تنهائی خود دردشت گرگان در جنوبشرقی سواحل دریای خزر ایستاده بود.

امروزه این برج زیبا بعنوان علامت اصلی شهری بنام گنبد قابوس شناخته شده است و دشت گرگان امروزه تولید کننده بهترین نمونه از گندم و پنبه در سراسر ایران میباشد.

شهر گنبد اکنون در شب چنان درخشش از چراغهای رنگین خود دارد که انسان را بیاد مانهاتان میاندازد ساختمانهای اداری و دفتری جدید، آپارتمانهای بلند و سایر ساختمانهای مدرن امروزه بسرعت درحال رشد در شهر گنبد هستند و بلوارهای زیبا و شکیل که میتوان در پهنه آنها بزرگترین نمایش‌ها و رژه‌ها را ترتیب داد هم ساخته شده‌اند. در مرکز شهر بریک بلندی این برج با شکوه واقع شده و البته هنوز هم علت اینکه به این برج نام گنبد نهاده شده قابل درک نیست. گنبد قابوس برجی از آجر است که به ارتفاع ۱۷۰ فوت از زمین بلند شده و سقف مخروطی آن با موزائیک های سبز پوشیده شده است. این برج یک معمای معماری بشمار میاید و هیچکس نمیداند چگونه جنازه شمس‌المعالی در آن گمارده شد چون برج در هیچ سوی خوددری ندارد. گفته میشود جنازه شمس المعالی در تابوتی شیشه‌ای از سقف برج در آن آویزان شده بود.

چند دانشمند که فکر میکردند جنازه در کف برج دفن شده به حفاری کف برج پرداختند ولی پس از حفاری به عمق ۳۵ فوت که تمامش آجر بود این فکر را بی فایده دیده و انرا رها کردند.

گروهی معتقدند که این برج همانند یک برج راهنما با روشنی در بالا در دشت گرگان بکار میامده است. درهر صورت امروزه در حالیکه پایه های برج در زیر نور چراغ اتومبیل‌ها و نئون های تبلیغاتی غرق است قسمت بالای آن در آسمان تاریک ولی پرستاره دشت گرگان سر بلند میکند.

گنبد قابوس یا کاروس با شکوهی مخصوص بخود توجه را جلب میکند و نمیتوان در هیچ کجای جهان ساختمانی شبیه آن یافت.

اروپا همیشه ایران را بنام پرشیا میشناخته است ولی در سال ۱۹۳۵ رضا شاه کبیر فرمانی صادر کرد و نام پارس یا پرشیا را بخاطر اینکه فارس فقط یکی از ایالات ایران است ممنوع اعلام کرد از آن زمان نام ایران بعنوان نام این مملکت قدیمی و درخشان همه جا بکار میرود که ریشه آن از آریان میباشد که نژادی هستند که در قرنها قبل از هجوم بیگانگان در فلات ایران بسر میبردند. ایران همیشه توانسته برکلیه بحران ها و فاجعه های تاریخی خود غلبه کرده و ملیت خود را با افتخار درصحنه جهانی تثبیت نماید.

ایران باستانی همیشه منظره‌ای از فیروزه، فرش، پروانه و گربه را بخاطر میآورد ولی برخورداری از مرزهائی با اعراب، ترک‌ها، افغان‌ها، پاکستانی‌ها و روس‌ها باعث شده که هیچکس نتواند در باره اهمیت استراتژیکی ایران دچار خطا گردد

***

از لحاظ جغرافیائی، سلسله جبال زاگرس از مرز ایران با ترکیه تا دریای عمان امتداد دارد و بنظر بعضی از استراتژیست های جهان غرب این سلسله جبال است که مرز طبیعی بین شرق و غرب را تامین میکند. درقسمت بالای ایران هم سلسله جبال البرز قراردارد که پس از طی شمال ایران درشرق بالاخره درخاک افغانستان به هیمالیا میپیوندد، اشعارشاهنامه فردوسی اشارات زیادی به سلسله جبال البرز دارد.

دربین این دوسلسله جبال فلات مرتفع ایران واقع است که بخش اعظم آن صحرای خشک و خالی است که ارتفاع آن از سطح دریا به ۴۰۰۰ فوت میرسد. دراستانهای گیلان، گرگان و مازندران درحاشیه دریای خزرباغهای چای و مزارع برنج و ذرت و گندم و پنبه قراردارد که بخش اعظم نیازهای کلیه کشوررا تامین میکند.

قسمت اصلی خاویارایران که درسراسرجهان از معروفیت فراوان برخورداراست دردریای خزربعمل میآید و ماهی استرژن منبع اصلی آن میباشد. اخیرا دانشمندان شوروی کوشیده‌اند درساحل شوروی - دریای خزر خاویارمصنوعی پرورش دهند ولی هنوز خاویار ایران است که مورد علاقه مردم سراسر جهان میباشد.

بخش مهمی از سرزنده بودن و فعالیت مردم ایران ناشی از خشک بودن سرزمین است و مردم ایل بختیاری و ایل قشقائی

غرفه لوازم خانگی توشیبا در ششمین نمایشگاه بین المللی تهران از جلوه خاص و تحسین انگیزی برخوردار است

بزرگترین عرصهٔ نمایش

مدرن‌ترین ماشینهای دوزندگی صنعتی

برای تولید لباس ورزشی - انواع جین - لباس زیر - رونختی - ملحفه
فرآورده های کشباف و پیراهن

ازکمپانی «ریمولدی» ایتالیا

شرکت ماجدی

نماینده کل ریمولدی در ایران - خیابان نادری - چهار راه قوام‌السلطنه پاساژ
فرقانی تلفن های ۳۷۷۰۲۶ - ۳۷۴۲۶۲ - ۳۷۲۴۲۱

شمارا برای بازدید از پیشرفته ترین ماشینهای دوزندگی صنعتی به سالن شماره ۱۹ - نمایشگاه بین المللی تهران دعوت میکند

لطفا جهت دریافت کارت دعوت برای ورود به نمایشگاه با دفتر شرکت وسیله تلفن های فوق تماس بگیرید

آیا درجستجوی منابعی برای خرید کردن هستید؟ با «کوترا» تماس بگیرید.

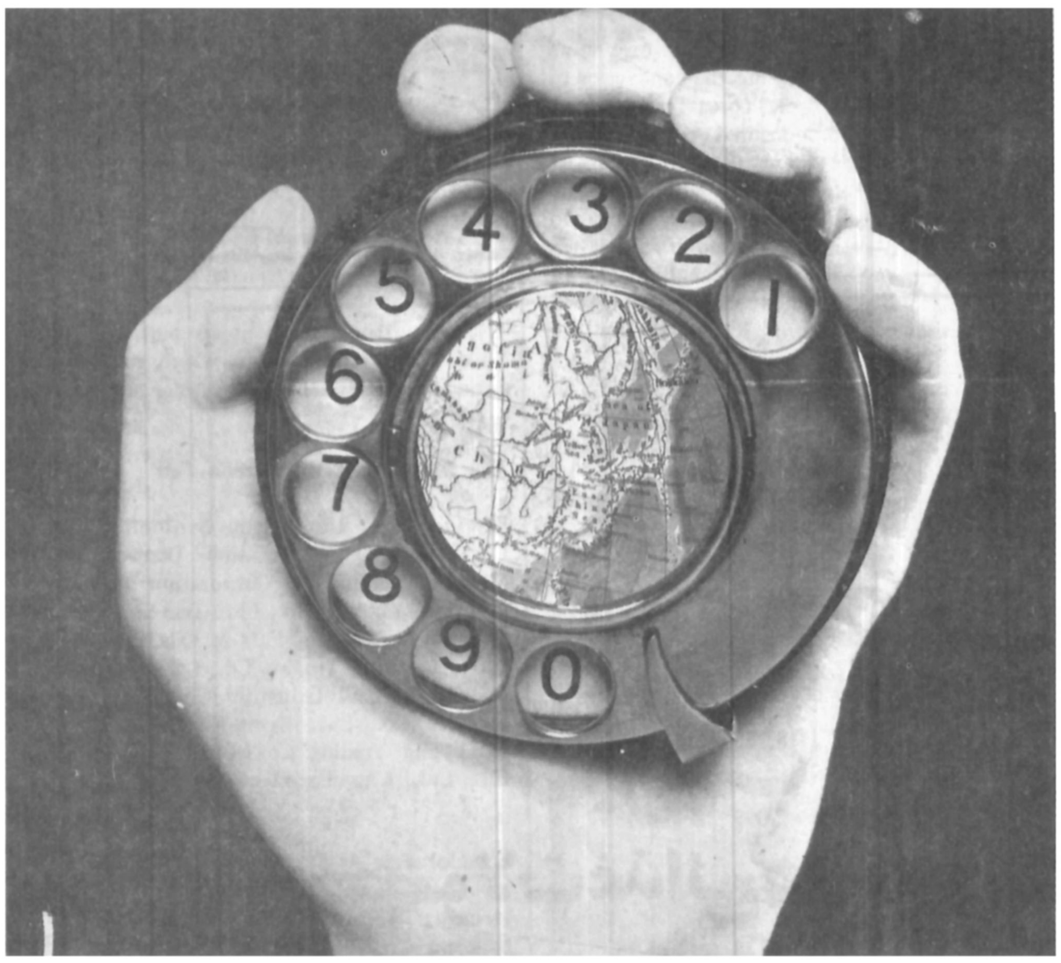

کوترا چیست؟

«کوترا» نام اختصاری بنگاه ترویج بازرگانی کره است که موسسه‌ای غیرانتفاعی است و بوسیله دولت اداره میشود و مقر مرکزی در سئول قرار گرفته و با ۷۳ مرکز بازرگانی کره در سراسر جهان ارتباط دارد. و دیدن کنید از:

بازارمکاره ۷۸ سئول

(۱۱ اکتبر تا ۱۶ نوامبر)

بنگاه ترویج بازرگانی کره
آدرس جدید ما در تهران
مرکز بازرگانی کره
ساختمان عاصمی - طبقه ۴ - شماره ۱۹۰ (چهارراه نیکو)
خیابان سپهبدزاهدی. تهران. ایران
صندوق پستی: ۳۰۹۱ تهران. ایران
تلفن: ۸۹۶۶۹۴ تلگرافی: اس‌سانگیونگ تهران
تلکس: ۲۱۲۰۶۱ توین ایر (توجه: کوترا)

اداره مرکزی:
KOREA TRADE PROMOTION CORPORATION,
C.P.O. Box: 1621, Seoul, Korea
Tel: 23-4180/9
Cable; KOTRA SEOUL
Telex: KOTRA K2259, KOTRA K27326

بیوگرافی علی طالقانی مدیرعامل سازمان نمایشگاهها

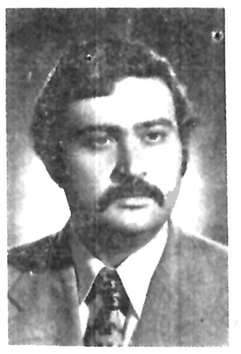

علی طالقانی، مدیرعامل سازمان نمایشگاهها درسال ۱۳۱۶ درشهسوار تولدیافته است. وی پس از طی دوره های ابتدایی و متوسطه، تحصیلات عالی خود را دررشته بازرگانی ادامه داد و از انگلستان موفق باخذ درجه لیسانس دررشته بازرگانی گردید.

طالقانی، خدمات خود را درسازمان صنایع دستی آغاز کرد و درسمت های رئیس صادرات، معاون بازرگانی، عضویت هیات مدیره و قائم مقام مدیرعامل سازمان صنایع دستی ایران بانجام وظیفه ششمین نمایشگاه بین المللی تهران عقیده دارد: این نمایشگاه، یکی از بهترین نمایشگاههای بین المللی خواهد بود که تاکنون در تهران برگزارشده است و استقبال کشورهای شرکت کننده دران نشانه اهمیت و بالابودن سطح کیفیت آنست. از سوی دیگر چین و یونان نیز برای اولین باردرششمین نمایشگاه بین المللی تهران شرکت کرده اند.

پرداخت. وی سپس به سازمان نمایشگاهها انتقال یافت و دراین سازمان به مقام عضویت هیات مدیره و پس از آن به قائم مقامی مدیرعامل رسید و سرانجام به مدیریت عامل سازمان نمایشگاهها برگزیده شد که هم اکنون حدود ۲ سال است دراین سمت مشغول فعالیت است.

ایران، ازدیدگاه یک کارشناس اروپائی

ساکن جنوب ایران هرساله دوباربیلاق و قشلاق میروند تا بتوانند برای رمه‌های خود مراتع سرسبز پیدا کنند. اخیرا دولت ایران کوشیده تا این ایل ها را اسکان دهد تا آنها هم بتوانند از تسهیلات و امتیازات اجتماعی بهره‌مند شوند. این کوشش دولت ایران درحال پیروزی میباشد. گزارشی که اخیرا توسط سازمان بازرسی شاهنشاهی تهیه شد اظهار نظر کرد که برنامه های آموزشی درمناطق عشایری از موفقیت بیشتری برخوردار بوده است.

بنای گنبد قابوس تنها بنائی نیست که دیدن آن درایران لازم است و نمیتوان گفت که زیباتر از آنهم درایران وجودندارد. کسی که میخواهد ایران قدیم را بشناسد لازم است حتما به شیراز و اصفهان سفری بکند و درحوالی شیراز پرسپولیس، پاسارگاد، نقش رستم و صدها نمونه دیگر از دوران پرشکوهی از تاریخ ایران را از نزدیک ملاحظه کند. ولی علاوه براین آثار هستند هزاران گوهر باستان‌شناسی دیگر که درسراسرایران پراکنده اند.

شاه عباس اول (۱۶۲۸-۱۵۸۶) که بحق او را بزرگترین پادشاه سلسله صفویه خوانده اند درسال ۱۵۹۸ اصفهان را بعنوان پایتخت ایران انتخاب کرد و با کوشش و کارشبانه روزی هنرمندان و صنعتگران ایرانی که با الهام از ایده و افکار هنرمندان بزرگی کارمیکردند توانست اصفهان را زیباترین و باشکوه ترین پایتخت جهان بنماید. اصفهان دراوج شکوه خود از چنان عظمتی برخوردار بود که آنرا بحق نصف جهان میخواندند.

خوشبختانه بسیاری از بناها و یادگارهائی که درقرن هفدهم و هیجدهم دردوران شاه عباس دراصفهان ساخته شده توانسته اند از گذشت سالیان دراز بدون آسیبی بیرون آیند. ساختمان مسجد شاه اصفهان که یکی از این بناها میباشددرسال ۱۶۱۱ آغاز شد ولی شاه عباس عمرش آنقدر کفاف نداد تا پایان ساختمان این مسجد را درسال ۱۶۴۰ مشاهده کند. مسجد شاه یکی از برجسته‌ترین ساختمانهای شاه عباس دراصفهان است و آرتوراپهام پوپ ایران شناس معروف این مسجد را بعنوان یکی از عالی‌ترین بناهای سراسرجهان توصیف کرده است.

مسجد شاه که درسطح عظیمی ساخته شده از چنان کاشی کاری ظریفی برخوردار است که انسان دربرابر زیبائی آن مبهوت میماند. منظره هوائی مسجد شاه نشان میدهد که مناره‌های ۱۱۰ فوتی مسجد شاه منظره عمومی شهررا تحت تاثیر خودقرارمیدهد. دررودی مسجد که رو به شمال است به سوی میدان سلطنتی یا میدان شاه بازمیگرددو این میدان وسعتش هفت برابر میدان سن مارک درونیز است.

برای اینکه بتوان مسجد را درست بسوی مکه ساخت پس از ورود از درمسجد شاه، یک انحراف ملایم بسوی راست بطورماهرانه‌ای درساختمان آن بکار گرفته شده است.

اصفهان را بعنوان شهرگنبدهای فیروزه‌ای، شهرکاشی کاری، شهرخاکی‌های ظریف برنقره و فلزات و شهر مینیاتور و شهرپل ها هم توصیف کرده اند. اصفهان شهریست که به ایران و جهان نیز ارائه داده است.

اصفهان که درقلب ایران قرارگرفته فاصله اش از تهران ۴۲۰ کیلومتر است و آب و هوائی متعادل دارد. دراصفهان چهار فصل سال بخوبی مشخص هستند و بهار و پائیز اصفهان چنان زیبا و خیالپرورند که هرگز از یاد نمیروند، زمستانها هم کمی سرداست و تابستانها هم هرگز گرما طاقت فرسانمیگردد.

ارتفاع اصفهان از سطح دریا ۱۵۹۰ متر است و جمعیت آن کمی از میلیون نفر زیادتر میباشد.

میدان نقش جهان درمرکز شهراصفهان دردوران شاه عباس اول ساخته شد و دراطراف آن مغازه های زیادی قراردارند. هرمغازه‌ای از یک روکارکاشیکاری زیبا برخورداراست. بخش شمالی میدان به بازار قیصریه و دروازه قیصریه ختم میگردد و درسمت شرقی میدان مسجد شیخ لطف الله و درشرق و درغرب میدان کاخ عالی قاپو واقع است.

دردوران قدیم میدان نقش جهان بعنوان میدان مشق و تمرین سربازان و زمین بازی چوگان بکار گرفته میشد. از نظر اندازه و ساختمانهای اطراف آن میدان نقش جهان را یکی از زیباترین میدان های جهاز میشناختند.

کاخ عالی قاپو نیز که از آثار شاه عباس است درزمان او بعنوان مرکز تصمیم گیری حکومت بکار میرفت. این ساختمان شش طبقه دردوران شاهان صفوی محلی بود که مهمانان وسفیران خارجی به پیشگاه پادشاه ایران بارمیافتند. درسالنها واطاقهای کاخ عالی قاپو نمونه های چندی ازهنرهنرمندانی چون رضاعباسی بچشم می خورد.

مسجد شیخ لطف الله برای عبادت خاندان سلطنتی ساخته شد وبراین دلیل ابعاد ان ازسایر مساجد اصفهان کوچکتر میباشد.ولی درعین حال ازسایر مساجد زیباتر است. دروازه اصلی مسجد باطلا ونقره کاریهای بسیارزیبا پوشیده شده است.

بازار اصفهان درضلع شمالی میدان نقش جهان واقع است وبحق یکی اززیباترین بازار های جهان ویکی ازدیدنی ترین نقاط اصفهان میباشد. دروردی بازار ازطریق دروازه قیصریه است که سالهاپیش دراطاف آن صحنه هائی ازجنگ های شاه عباس دیده میشد ولی گذشت زمان انهارا ازبین برده است. امروزه دراین بازار میتوان بهترین نمونه های کارهای دستی اصفهان رادید.

کاخ چهل‌ستون توسط شاه عباس دوم بعنوان سالن بارگاه رسمی پادشاه ساخته شد ودراطراف آن باغ دلگشائی واقع است که چندین هکتار وسعت دارد وهنوز بسیاری ازدرختانی که قرن هاپیش کاشته شدند وجوددارند. درجلوی کاخ یک استخر به ابعاد ۱۰×۱۶ متر وجوددارد که دران تصویر کاخ منعکس است.

دیوارهای این کاخ پوشیده ازنقاشی های بزرگی است که جنبه های مختلف زندگی رانشان میدهد وجنگ معروف چالدران شاه اسماعیل ومجلس بزم شاه طهماسب برای امپراطور هند همایون شاه نیز درمیان آنها دیده میشود.

درساحل زاینده رود منطقه جلفا قرار دارد که بخاطر داشتن ۱۴ کلیسا وصومعه که معروفترین آنها کلیسای بیت اللحم یا بیت خوم ساخته شده دردوران شاه عباس اول وکلیسای ونک ساخته شده در حکومت شاه عباس دوم است معروف میباشد. صومعه ونک مزین به تعدادی تابلوی نقاشی است که زندگی حضرت مسیح رانشان میدهد. درشمال صومعه ونک یک موزه قرار داردکه دران نمونه هائی از دوران صفویه مانند فرمان های سلطان هائی که آزادی مذهب را تشویق میکردند ویک سند مربوط به قرن دهم میلادی وجوددارد.

اصفهان سه پل معروف دارد. سی وسه پل توسط فرمانده نظامی شاه عباس اول بنام الله وردیخان ساخته شد. این پل ۳۶۰ متر طول و۱۴ متر عرض دارد وامروزه هم با همان استحکام ۲۰۰ سال پیش خودبارجااست.

قدیمی ترین پل اصفهان بنام پل شهرستان نامیده میشود که گفته میشود که ابتدا قبل ازدوران اسلام ودرزمان ساسانیان ساخته شد.

پل خواجو دردوران شاه عباس دوم ساخته شد. درفصل خشک سال قسمتی ازپل مانند سدی موقتی نوعی دریاچه درپشت پل ایجاد میکند ومردم اصفهان همه ساله ازمحوطه اطراف پل بعنوان یک تفریحگاه استفاده میکنند.

درفاصله ۵۰۰ کیلومتری جنوب اصفهان شهر شیراز پایتخت ادبیات ایران واقع است. باغهای گسترده ووسیع شیراز ودشت های سرسبز اطراف آن وآب وهوای متعادل وآرام آن شیراز را یکی ازآرامش بخش ترین شهرهای ایران شناخته شده است.

تاریخ شیراز به دوران هخامنشی میرسد چون سنگ نبشته های یافته شده درپرسپولیس مربوط به زمان هخامنشی ها به شهرشیراز اشاراتی دارد. ولی شیراز اهمیت اصلی خودرا دردوران پس از اسلام ودرقرن های ۹ و ۱۰ دردوران حکومت خاندان اتابک که ۱۲۰ سال طول کشید بدست آورد.

بعد هادرقرن پانزدهم خاندان زندشیراز را پایتخت خود کرد وکریم خان زند توانست یادبود هائی ابدی چون خیابان زند، بازاروکیل، حمام وکیل، مسجد سلطانی، آب انبار وکیل، باغ ارک وکاخ زند رابجای بگذارد. بدستور کریم خان حصاری دراطراف شهر ساخته شد که تا ۶۰ سال پیش پابرجابود. جهانگردمراکشی ابن بطوطه که درقرن ۱۴ ازشیراز دیدن کرد ازاین شهر بعنوان شهری زیبا با بازارهای مملو ازکالاونهرهای پرآب وراههای خوب ونظم وقانونی منحصر به فرد یادکرده است.

ولی آنچه معروفیت شیراز را جهانی کرده اینست که ۲ تن از بزرگترین شعرای ایران یعنی سعدی وحافظ شیرازی بودند واکنون علاوه برمقبره این دوشاعر درشیراز یادبودهای باستانی دیگری هم برای بازدید وجوددارد.

مزارومقبره حضرت شاهچراغ همه ساله هزاران زایربااایمان را ازسراسر ایران بخود جذب میکند. دراین مزار برادرحضرت امام رضا امام هشتم شیعیان جهان دفن شده استکه نام اصلی اوسیداحمد معروف به شاهچراغ است ودرقرن نهم میزیسته. گنبدوکاشیکاریهای مزارشاهچراغ بارها ترمیم شده وامروزه نشان دهنده هنرمندی هنرمندان کنونی ایران میباشد.

مسجد عتیق شیراز درفاصله کمی پس از حمله اعراب به ایران ساخته شد ودرمیان آن خانه‌ایست که درچهارگوشه آن مناره هائی وجوددارد ودراین خانه مجلداتی ازقران کریم نگهداری میگردید. مسجد نودرشیراز یکی ازبزرگترین مساجد است که ساختمان آن درقرن دوازدهم ۱۸ سال طول کشید. حیاط وصحن این مسجد بیش ازدوهزار مترمربع وسعت دارد وعلت اینکه انرا مسجد نومیخوانند اینست که چندین بارنوسازی شده وازمسجد عتیق جوانتر است.

درمنطقه ارمنی نشین شیراز یک کلیسای ارامنه متعلق به قرن ۱۷ وجوددارد‌که سقف چوبی آن با نقاشی هائی ازصحنه های مختلف انجیل مسیح پوشیده شده است.

بازار وکیل ومسجد وکیل دردوران کریم خان زند ساخته شدند ودراین دوران شیراز دراوج شکوه وعظمت خود بود، یک تاریخ دان شیراز راشهری خوانده که هرسانتی متر ازخاک آن نشانی ازتاریخ دارد. درتمام ادوار شیراز بخاطر باغها ودشت های سبزش مورد توجه بوده وحتی امروز هم شیراز ازتمام نقاط دیگر ایران باغها و پارک های بیشتر تری دارد. باغ ارم باغیست بس وسیع که درمنطقه غربی شهر واقع شده ودرقرن گذشته ساخته گردید وقلی خان ایلخانی سازنده آن بود. دروسط آن یک ساختمان دوطبقه وجود دارد

شیراز را شهرگل هم خوانده اند چه دریاغهای شهرانواع مختلف گل هارامیتوان یافت. درخارج شهر وسرراه اصفهان تخت جمشید قرار دارد که پایتخت پادشاهان هخامنشی بود واسکندرمقدونی آنجا را باتش کشید. تصرف تخت جمشید بزرگترین رویای اسکندر محسوب میشد.

امروز شیراز بهترین وسائل راحتی مدرن رابصورت هتل های دولوکس وچهار ستاره ارائه میدهد. استانهای ساحلی دریای خزر، یعنی گیلان ومازندران دارای چندین شهر تفریحی تابستانی وسواحل شنی زیبا ودریائی نیلگون میباشند و هتل های درجه یک فروانی دراین شهردردسترس مشتاقان قرار دارد. درطول ماههای گرم تابستان شهر تهران خلوت شده وخیل مردم بسوی شهرهای شمالی سرازیر میگردند چون فاصله تهران باشهرهای ساحلی خزر بسیار ناچیز است. اکثرتسهیلات مدرن ساحل خزر دردوران رضاشاه کبیر وشاهنشاه آریامهر تاسیس شده است. شهرهائی چون بابلسر، رامسر، بندرپهلوی، نوشهرورشت دردرجه اول علاقه مردم ایران درتابستانها قرار دارند وازنظرتوریستی جای مهمی درایران بخود اختصاص داده اند.....

سهم رئیس اداره روابط عمومی سازمان نمایشگاهها دربرگزاری ششمین نمایشگاه بین المللی تهران

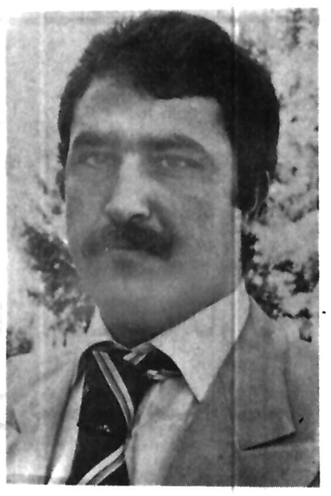

در جریان تشکیل ششمین نمایشگاه بین المللی تهران، از جمله کسانیکه بازحمات شبانه روزی و تلاش و کوشش پی گیر سهم بزرگی در برگزاری هر چه بهتر نمایشگاه داشته‌اند، بی تردید یکی هم «خدا داد خدابنده لو» رئیس اداره روابط عمومی و اطلاعات و مطبوعات سازمان نمایشگاهها است.

خدا داد خدابنده لو که فارغ التحصیل رشته روزنامه نگاری از تهران است، دوره تخصصی زبان را از دانشگاه ایالتی اورگان امریکا گذرانده است. وی در سال ۱۳۵۳ باسمت مسئول اخبار نمایشگاهی در سازمان نمایشگاهها مشغول کار شد و در حال حاضر مسئولیت اداره روابط عمومی و اطلاعات و مطبوعات و تبلیغات نمایشگاههای بین المللی را عهده دار است.

ری. او. واک
پیشرو صنعت باطری سازی در ایران

ری. او. واک پرفروشترین باطری در دنیا
ری. او. واک باشهرت جهانی
ری. او. واک همراه با برچسب "تأیید کننده" تازگی و نو بودن باطری
ری. او. واک بهترین باطری برای رادیو و ضبط ترانزیستوری

از غرفه ری. او. واک در سالن شماره ۱۰
نمایشگاه بین المللی تهران
از ۲۸ شهریور تا ۹ مهرماه ۱۳۵۷ دیدن فرمائید

درغرفه
شرکت کشت و صنعت
جیرفت
محصولات غذائی شهریار و پسته
آپادانا و آریا بمعرض نمایش
گذارده شده است
از غرفه شرکت کشت و صنعت جیرفت
واقع در سالن شماره ۱۱
ششمین نمایشگاه بین المللی تهران
دیدن فرمائید

سوئیس وجهانگردی

صنعت توریسم یکی از اجزاء حیاتی اقتصاد سوئیس است

*** سوئیس گوشه‌ای از کره زمین است که در آن طبیعت وتوریسم دست بدست هم داده اند ونزدیکترین چیز تا بهشت واقعی را بر روی دنیای خاکی ما بوجود آورده اند...**

سوئیس گهواره توریسم است. از گذشته های بسیار دور، از قرن هیجدهم مسافرانی که از سراسر اروپا می آمدند، گوناگونی شگرف مناظر سوئیس و زیبایی نواحی آلپی آن را مورد ستایش قرار میدادند و با شور بسیار به وصف آنها می پرداختند.

در قرن نوزدهم بطور عمده مسافران انگلیسی بودند که سوئیس را بعنوان سرزمینی برای گذراندن تعطیلات کشف کردند و نخستین کسانی بودند که به بسیاری از قله های آلپ صعود نمودند.

از ابتدای قرن بیستم تا جنگ جهانی اول نوبت آلمانی ها بود که به تعداد زیر به سوئیس سفر کنند و تعطیلات تابستانی خود را در این کشور بگذرانند. در آن زمان مسافران خارجی در حدود ۷۵ درصد از درآمد های توریسم سوئیس را تامین می کردند.

* توریسم یکی از اجزاء حیاتی اقتصاد سوئیس

آمار های دقیق در باره توریسم در سوئیس از ۱۹۳۴ که اداره آمار فدرال در این سرزمین تاسیس شد گرد آور و نگهداری شده است. در ۱۹۷۵ جمعا ۳۳/۶ میلیون اقامت های شبانه در هتل ها ـ متل ها ـ مهمانخانه ها و واحد های دیگری که اختصارا «اسپا» نامیده میشوند در سوئیس ثبت شده و ۱۹/۴ میلیون بیتوته از رقم بالا تعلق به توریست های خارجی و ۱۴/۲ میلیون باقیمانده از آن مسافران سوئیسی بوده است. علاوه بر این ۳۴/۷ میلیون بیتوته دیگر طی همان سال در کلبه ها و ویلا های اجاری و اتاق های خصوصی و آپارتمان های مخصوص استفاده کنندگان از تعطیلات و کمپنیگ ها و مکان های کاروانی و یا خانه های جوانان (۱۲/۹ میلیون خارجی و ۲۱/۸ میلیون سوئیسی) به ثبت رسیده است.

با ۶۸ میلیون بیتوته یا اقامت شبانه در سال، توریسم به یکی از اجزاء حیاتی اقتصادی سوئیس تبدیل شده است. در حال حاضر در حدود ۱۵ هزار میلیون فرانک در ایجاد و توسعه هتل ها، موسسات «اسپا»، بنا های مدارس خصوصی (که بسیاری از آنها برای بیتوته توریست ها مورد استفاده قرار می گیرند) و آژانس های مسافرتی، راه آهن های کوهستانی و خطوط جابجا کردن مسافران بوسیله کابل های هوایی، سرویس های قایقرانی دریاچه‌ای و رودخانه‌ای، حمل و نقل هوایی و جاده های اتومبیل رو و در واقع در تمام تسهیلاتی که به توریسم خدمت می کنند سرمایه گزاری شده است. در اوقاتی که فصل توریسم به اوج خود میرسد ۱۹۰۰۰۰ نفر در این شاخه از اقتصاد سوئیس بکار اشتغال دارند.

دریافتی های ناخالصی که سوئیس در هر سال از توریسم دارد تقریبا به ۹۰۰۰ میلیون فرانک میرسد و این ۷/۴ درصد از کل درآمد ملی کشور را تشکیل میدهد.

در ۱۹۷۵ توریست های خارجی ۵۳۸۰ میلیون فرانک در سوئیس خرج کرده اند (که در این رقم هزینه های حمل و نقل هوایی نیز بحساب آورده شده است). توریست های سوئیسی که برای استفاده از تعطیلات خود سفر می کنند بنوبه خویش ۳۵۰۰ میلیون فرانک در داخل کشور خودشان و ۲۸۷۰ میلیون فرانک در کشور های خارجی خرج می کنند.

* وسایل آسایش، هتل ها و...

سوئیس در حال حاضر بیش از ۸۰۰۰ هتل دارد که ظرفیت کلی آنها بیش از ۲۸۰۰۰۰ تخت است و علاوه بر این حداقل ۳۲۰۰۰۰ تخت نیز در کلبه ها، ویلا ها و آپارتمان های مخصوص استفاده کنندگان از تعطیلات وجود دارند. از ۱۹۵۶ تا ۱۹۵۷ بر ظرفیت هتل های سوئیس تقریبا در حدود ۹۰۰۰۰ تخت افزوده شده و این افزایش از راه بنا کردن هتل های جدید و خصوصا از طریق توسعه هتل هایی که قبلا وجود داشتند حاصل گردیده است. روشن است که تمام این کار ها با سرمایه گزاریهای قابل توجهی ملازمه داشته است. حداقل صرف ۱۰۰۰۰ تا ۱۵۰۰۰۰ فرانک هزینه در هر اتاق برای مدرن کردن هتل مورد نیاز است ولی اگر قرار باشد که در جریان عملیات مدرن سازی تعداد زیادی حمام های جدید نیز ایجاد شوند ارقام بالا به ۲۰۰۰۰ تا ۴۰۰۰۰ فرانک (بطور متوسط) افزایش پیدا خواهند کرد. (البته با صرف این هزینه های افزوده میتوان در عین حال یک یا چند سالن و همچنین تسهیلات جدید فنی نیز در هر یک از هتل ها بوجود آورد). اما هنگامیکه قرار باشد هتل های جدیدی بسازند هزینه مورد نیاز بطور متوسط، و با بحساب آوردن مخارج ایجاد سالن ها یا اتاقهای عمومی و قسمت های اداری و دفتری و آشپز خانه ها و غیره به ۱۰۰/۰۰۰ تا ۲۰۰/۰۰۰ فرانک در هر اتاق افزایش پیدا خواهد کرد. صرفنظر از تسهیلاتی که بصورت رستورانهای هتل ها در سوئیس وجود دارند، برای مسافری که از این کشور دیدن میکند این امکان وجود دارد که رستورانهای مستقل از هتل ها و همچنین کافه ها، چای خانه ها و مهمانخانه های روستایی را که تعداد شان در سراسر سوئیس به ۲۵۰۰۰ میرسد و بر رویهم ۲ میلیون تخت دارند، انتخاب کند.

* وسایل حمل و نقل

سوئیس کشوری است که بدون اغراق آخرین و مدرن ترین وسایل حمل و نقل را در خدمت مهمانان میگذارد. راه آهن فدرال سوئیس و راههای آهن خصوصی آن بطور کامل برقی هستند و بیشتر واگن ها و لکوموتیو های مورد استفاده در شبکه راههای آهن این کشور نیز طی سالهای اخیر نو شده‌اند. خطوط عمده‌ای که از آلپ کار می کنند و گوتهارد، سیمپلون و لوتبشرگ مهمترین آنها را تشکیل میدهند اکنون پر مشغله ترین روز های ترافیک را میگذرانند. سرویس قطار های سریع السیر (اکسپرس) در خطوط راه آهن فدرال یا دولتی سوئیس شهر های بزرگ این کشور را طبق برنامه‌ای بهم مربوط می کنند که در آن تقریبا در هر ساعت ارتباط یک شهر با شهر دیگر تامین میشود. بعلاوه بوسیله قطار های سرویس اکسپرس سراسری اروپا که اختصارا «تی.ای.ای»نامیده میشود و محبوبیت فراوانی دارد میتوان از بسیاری از شهر های تمام قاره اروپا تنها ظرف چند ساعت خود را به سوئیس رساند.

سرویس های مستقیم هوایی سوئیس را نه فقط با تمام شهر های بزرگ اروپایی بلکه با هر یک از قاره های دیگر جهان نیز مربوط می کنند.

نواحی مرکزی سوئیس و مناطق ژورا و نزدیک سلسله جبال آلپ در زیر پوشش شبکه فشرده‌ای از شاهراه ها و جاده های درجه دوم قرار گرفته‌اند. ۲۴ جاده‌ای که گذرگاههای اصلی منطقه آلپی را تشکیل میدهند جزء جاذبه های بزرگ جهانگردی سوئیس بشمار میروند و هر تابستان صد ها هزار اتومبیل حامل جهانگردان خارجی این جاده ها را برای رفت و آمد مورد استفاده قرار میدهند. در ۱۹۶۰ عملیات جاده سازی برای ایجاد شبکه‌ای از جاده های ملی که ۱۱۵۰ میل طول خواهند داشت و ۷۱۵ میل از آنها را خطوط اتومبیلرانی تشکیل خواهند داد، در سوئیس آغاز شده و تا کنون ۵۹۰ میل از آن مورد بهره برداری قرار گرفته است. در ۱۹۷۵ بیش از ۳۱ میلیون اتومبیل حامل مسافران خارجی وارد سوئیس شده که از این میان ۱۰۱۰۰۰ از اتومبیل های موسوم به «کوچ» بوده‌اند. کوچ های پستی و آنهایی که به موسسات مجاز حمل و نقل تعلق دارند در سوئیس در سطح شبکه‌ای از جاده ها رفت و آمد می کنند که طول مجموع آنها از ۶۲۰۰ میل تجاوز میکند. در حدود ۱۲۰ فروند کشتی های کوچک و متوسط که ۱۴ فروند کشتی های بخاری نیز از آنجمله هستند در دریاچه ها و رودخانه های قابل کشتیرانی سوئیس دایما در رفت و آمدند و این غیر از تعداد زیادی از فروند های کوچکتری است که همان راهها را برای رفت و آمد مورد استفاده قرار میدهند.

در تمام ایستگاههای راه آهن فدرال و در بسیاری از ایستگاههای شبکه راه آهن های خصوصی سوئیس میتوان خود رو های دوچرخه‌ای را که بر روی ریل حرکت می کنند با صرف هزینه‌ای ارزان کرایه کرد. از این گذشته مراکز بسیاری وجود دارند که در آنها میتوان اسب کرایه کرد.

و بالاخره برای افراد خوشبختی که شوق به راه پیمایی و پیاده روی دارند سوئیس کشوری است که ۲۸۰۰۰ میل جاده های خاکی صحرایی یا کوهستانی خود را به آنها عرضه میکند و تمام این جاده ها دارای علایم و تابلو های بیشماری هستند که پیاده روی را توأما آسان تر و دلپذیر تر میسازند.

در حدود یک دو جین از راه آهن های کوهستانی (جمعا بطول ۵۸ میل) و ۵۰ رشته راه های آهن «فاینکولار» (راه آهنی که در آن از کابل استفاده میشود) بطول ۳۶ میل و در حدود ۴۰۰ کابل هوایی که طول مجموع آنها نزدیک به ۳۱۰ میل است مسافران را به قلب کوهها میرسانند و یا از آن نواحی باز می گردانند. در فصل زمستان بیش از ۱۱۰۰ «لیفت» اسکی در سوئیس مورد بهره برداری قرار می گیرند و بعلاوه در سراسر این کشور بیش از ۱۸۰ مدرسه اسکی وجود دارند که نزدیک به ۴۰۰۰ مربی در آنها تعلیم میدهند. در سالهای اخیر اسکی «کراس کانتری» که بعنوان یک ورزش پیر و جوان به یک اندازه از آن لذت میبرند فوق العاده محبوبیت یافته و در حال حاضر ۲۰۰ پیست برای این نوع اسکی در نقاط مختلف سوئیس وجود دارند. بعلاوه باید از ۱۰ تفرجگاه تابستانی سخن گفت که در آنها پیست های اسکی برای فصل تابستان نیز وجود دارد. سوئیس علاوه بر رینک های یخ طبیعی متعددی که در آن میتوان پیدا کرد، دارای بیش از ۷۵ رینک یخ مصنوعی است که تعداد کمی از آنها در تابستان نیز دایر هستند.

بالاخره برای کامل کردن تصویری که در سطور بالا وصف شد باید اضافه کرد که ۲۰ تفرجگاه دیگر از نوع «اسپا» نیز در سوئیس در اختیار کسانی که میخواهند از تعطیلات خود استفاده کنند، قرار دارند.

بر شمردن تمام انواع فعالیت هایی که پرداختن بآنها میتواند برای مسافران و توریست های دیدار کننده از سوئیس لذتبخش باشد، تقریبا غیر ممکن است. تنوع امکانات این فعالیت ها به نحوی است که عرصه انتخاب یک توریست را فوق العاده وسیع میکند و در ضمن قلمرو هایی مانند انواع ورزشهای تفریحی (از قبیل قایق سواری در رودخانه، با استفاده از قایق های بادبانی در دریاچه ها و دوره های کوهنوردی، تنیس، گلف و شنا در دریاچه ها و استخر های متعدد) یا دوره های آموزش زبان که ۱۳۰ مؤسسه آموزشی در آن فعالیت می کنند و تماسای گنجینه های هنری و دیدار از موزه ها و یا بالاخره دیدار کردن از تمام انواع مؤسسات و یا مراکز تفریحی و غیره را در بر میگیرد. برو شور هایی که هر چند وقت یکبار از طرف اداره جهانگردی ملی فدرال سوئیس انتشار مییابد، حاوی فهرستی است که در آن از تقریبا ۳۰۰۰ رویداد مختلف هنری و فرهنگی مانند برگزاری نمایشگاهها و جشنواره ها و امثال آنها سخن گفته است.

با زیبایی خیره کننده مناظر و تنوع حیرت آور شرایط اقلیمی که اجازه داده است بتوان از یخچالهای طبیعی گرفته تا دریاچه ها و دشتهای پوشیده از برف را از یک طرف و گیاهان نواحی گرمتر و اقلیم مدیترانه‌ای را از طرف دیگر در فواصلی کوتاه نسبت بهم در سوئیس پیدا کرد، اعتباری خاص برای گفته یکی از نویسندگان رمانتیک عصر حاضر باید قایل گردیم که میگوید:

سوئیس گوشه‌ای از کره زمین است که در آن طبیعت و توریسم دست بدست هم داده‌اند و نزدیکترین چیز تا بهشت واقعی را بر روی دنیای خاکی ما بوجود آورده‌اند.

* * *

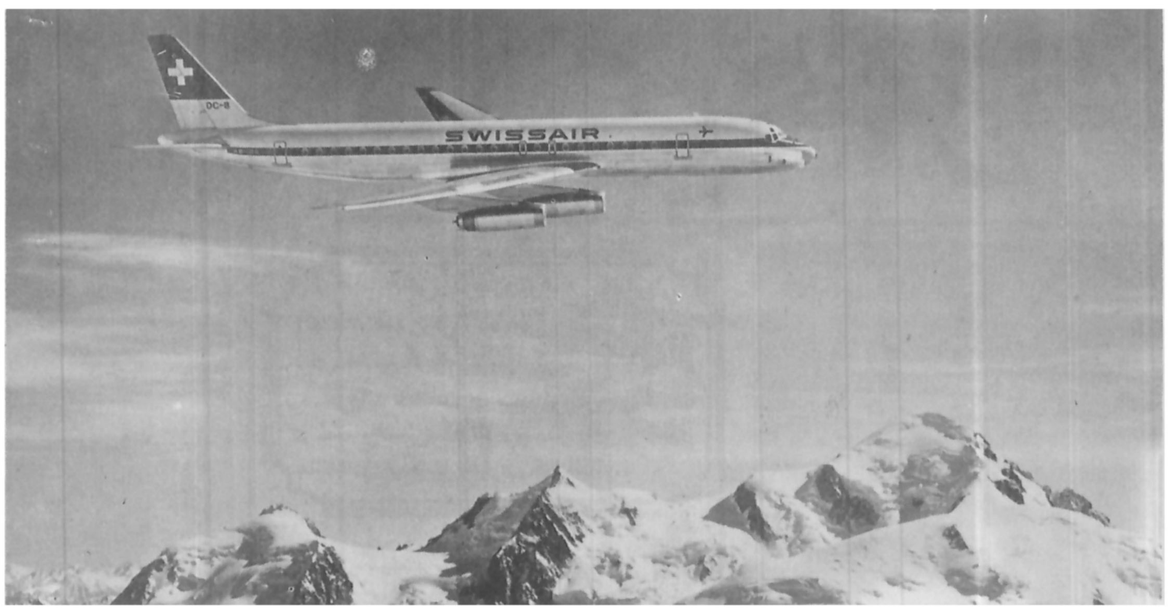

سوئیس ار در یکی از مجهزترین و منظم‌ترین خطوط هواپیمایی جهان است که هدفش درهرحال رفاه و اسایش مسافرانی است که با هواپیماهایش سفر می کنند.

مغازه جواهرات کریستی در ژنو

جواهرات عالی و آثار هنری از ۱۴ تا ۱۷ نوامبر ۱۹۷۸ به حراج گذاشته میشوند

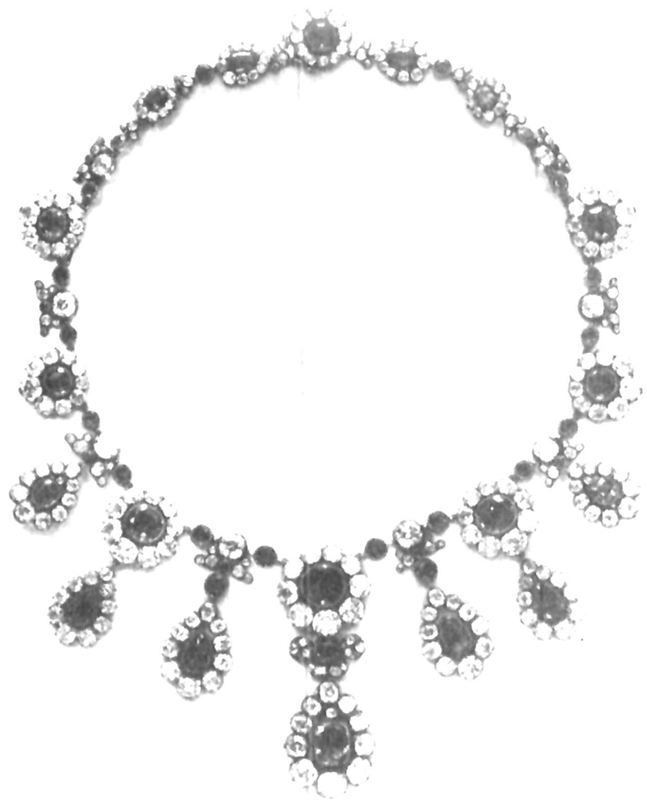

این گردن بند با شکوه از زمرد و الماس، در نوامبر ۱۹۷۸ در ژنو حراج میشود

حراج های بعدی کریستی در ژنو، در هتل ریچموند از ۱۳ تا ۱۷ نوامبر ۱۹۷۸ انجام خواهد گرفت و شامل عرضه فقرات زیر خواهد بود:

جواهرات، آثار هنری فابره‌ژه روسی، نقره آلات، و این، پرسلن و چینی، کارهای هنری، اشیاء ورتو و مبل و اثاثیه

برای تقویم قیمت و کسب اطلاعات و دریافت کاتالوگ‌ها و دادن پیشنهاد خرید لطفا با نشانی زیر تماس بگیرید:

CHRISTIE'S (INTERNATIONAL) S.A.

8, Place de la Taconnerie, 1204, Geneva, Switzerland. Telephone: 28.25.44. Telex: 23634

شرکت هاسلر، برن، سوئیس

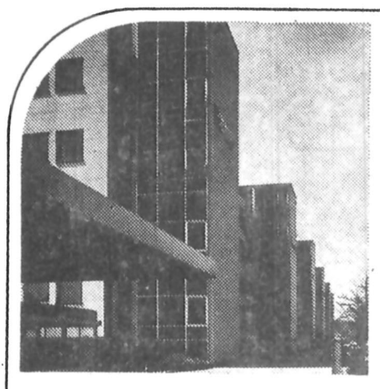

هاسلر، مهمترین تولید کننده تجهیزات ارتباطی و مخابراتی در سوئیس است. بعنوان یکی از عرصه کنندگان اصلی تجهیزات مورد نیاز اداره پست بسیار مدرن سوئیس (پست و تلگراف و تلفن) تجارب و مهارتهای هاسلر در تولید ماشین آلات الکترونیکی مورد استفاده در مخابرات و ارتباطات دور از اعتباری جهانی بهره دارد.

با اینحال هاسلر در عین حال عرضه کننده ای متخصص برای بازارهای تجهیزات دفتری و ماشین های صنعتی و بازرگانی و همچنین تجهیزات دفتری و ماشین های صنعتی و بازرگانی و همچنین تجهیزات مورد استفاده در ترافیک جاده ها و راههای آهن نیز بشمار میرود.

فروش، نصب، ارائه خدمات و آموزش بوسیله هاسلر جنبه های پر تنوع عملیات شبکه‌ای عالمگیر و واجد مهارت است و در این شبکه شرکت ها و نمایندگیهای هاسلر در سراسر دنیا حضور دارند

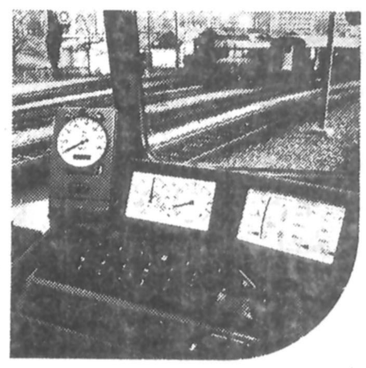

تجهیزات ترافیک جاده و راه آهن

تاکومتر و تاکوگراف برای حمل و نقل در جاده ها و راههای آهن.

وسایل الکترونیکی اندازه گیری سرعت و مسافت با سیستم های آنتی اسکید، ماشین های مخصوص فروش و چاپ بلیط برای موسسات حمل و نقل، سیستم های کنترل مرکزی توزیع زمان و تاسیسات مربوط به علایم ترافیک جاده‌ای با تجهیزات الکترونیکی و کنترل کمپیوتری ـ سیستم های پارک اتومبیل بطریقه کاملا اتوماتیک

تجهیزات مخابراتی

تاسیسات الکترونیکی تلکس و مبادله ارقام و آمارها، تاسیسات تلفنی، سیستم های کاریر و انتقال تناوبی، وسایل مدولاسیون و انتقال پولس کد، تجهیزات سخن پراکنی رادیویی بافوکانس بالا ـ تله پرینترهای الکترونیکی، مراکز تقویت تلفنی الکترونیک، سیستم های عرضه نیرو و سیستم های الکترونیکی خصوصی یا عمومی برای استفاده در هتل ها، بیمارستانها و غیره.

تجهیزات دفتری و ماشینهای صنعتی و بازرگانی

سیستم های رادیو پیجینگ

دستگاههای تله پرینتر، ماشین های الکترونیکی فرانکینگ، صندوق های پستی، سیستم های توزیع کننده ساعتی، سیستم های مرکزی کنترل زمان و دستگاههای کش رجیستر الکترونیکی.

برای کسب اطلاعات در تهران لطفا با نشانی زیر تماس بگیرید:

ابوالحسن دیبا ـ ساختمان پارک هتل ـ تلفن ۶۶۴۷۳۱ برای ماشینهای فرانکینگ هاسلر

برای تله پرینترهای هاسلر
شرکت سهامی پروانه ـ صندوق پستی ۲۹۵۷ـ۴۱
تلفن: ۶۵۱۴۶۵
برای پابکس های هاسلر
الکترو ویزیون ـ صندوق پستی ۱۲۸۴ـ۴۴

دفتر ماشین. صندوق پستی ۱۳۸۵ـ۱۱
تلفن ۸۴۴۴۵۵

Hasler

سخنرانی حضرت پارک چونگ هی رئیس جمهوری کره

در مراسم سی و سومین سالگرد آزادی ملی

در آینده‌ای نزدیک، ملت کره به رفاه کامل اجتماعی خواهد رسید

هموطنان من

در این سی و سومین سالروز آزادی ملی مایلم با غرور و شوق بسیار در برپا کردن جشن و سرورمان بمناسبت این روز به شما ملحق شوم. امروز برای ما در عین حال از این نظر نیز مهم است که با سی‌امین سالگرد تاسیس دولت جمهوری کره مصادف شده است ما هنگامیکه به مبارزاتمان در ۳۰ سال گذشته نگاه میکنیم قلبهایمان از غرور و اطمینانی قیاس ناپذیر انباشته میشود زیرا می بینیم که بر تمام دشواریها چیرگی یافته‌ایم تا به ترقیات عظیمی که امروز از آن برخورداریم نایل شویم.

این غرور احساسی است که ما آن را برای خود سزاوار و گرانبها میدانیم چون بیاد میآوریم که با خون و عرق جبین - و با مجاهداتی که در آن غالبا متکی بر توان و ظرفیت های خودمان بوده‌ایم سرزمین اجدادی خویش را از نو ساخته‌ایم و از حریم آن پیروزمندانه دفاع و پاسداری کرده‌ایم.

جمهوری کره امروز دیگر آن کشوری نیست که با کمک های ممالک دیگر زندگی میکرد. ما برغم شرایطی که به نحوی خارق‌العاده مملو از سختی ها بوده‌اند توسعه اقتصادی و متجدد ساختن کشورمان را با شتابنده ترین آهنگها جامعه عمل پوشانده‌ایم.

جمهوری کره در آینده با سرعتی بیشتر از گذشته در راهی که طی کرده است پیش خواهد رفت نیروهای اقتصادی و دفاعی آن بالنده تر خواهند گردید و بدون تردید، در آینده‌ای که دیگر چندان دور نیست، آن روز فرا خواهد رسید که ملت کره به صلحی پایدار و توام با پیروزی و رفاه کامل اجتماعی برای مردم این سرزمین نایل خواهد گردید

هموطنان عزیز من

ما اکنون قدم بقدم تلاش خود را برای بثمر رساندن رسالتی که جمهوری کره را بکشوری ثروتمند تر و تواناتر بدل خواهد کرد دنبال می کنیم. غایتی که ما در پی آن هستیم بوجود آوردن دوباره همان سرزمین اجدادی کامروا و توانائی است که پدرانمان در گذشته آن را بنا کرده‌اند و آنگاه نسل هائی متعدد از مردمان این سرزمین دوباره آفریدن چنان میهنی را در مقدس ترین رویاهای خویش گرامی داشته‌اند.

روز عظمت و افتخار برای کره بطور محترم فرا خواهد رسید زیرا این ما هستیم که چنین آینده‌ای را برای کشورمان خواسته‌ایم.

من یقین دارم که اراده تزلزل ناپذیر ملت کره با قدرت لایزال خود و همراه تحقق یافتن آرزوی اعاده وحدت ملی هرگز دچار فتور نخواهد گردید و حرکت ما در این صراط افتخارآفرین ملی تا رسیدن به پیروزی با شور و خستگی ناپذیری ادامه خواهد یافت.

***

اقتصاد جمهوری کره رشدی همراه با عدالت

هر بخشی درباره وضع کنونی اقتصاد جمهوری کره خواه وناخواه ما را برای مدتی گرچه بسیار کوتاه بگذشته ای برمیگرداند که بدون بیاد آوردن آن درک درست وضعی که امروز در این کشور مشاهده میکنیم غیر ممکن است.

صنعت اتومبیل سازی یکی از پیشرفته ترین صنایع در کره است که در رشد اقتصادی ان سهم بسزائی دارد

با نگاهی بگذشته، در سالهای دهه پنجاه ناظرانی را می بینیم که در بین آنان تنها عده ای انگشت شمار هر نوع موفقیتی را از جنبه اقتصادی برای کره قابل پیشگوئی میدانند.

در آن روزها کره از آثار زیانبار هر نوع موانع قابل تصوری که راه رشد اقتصادش را سد میکردند وچنان رنگارنگ بودند که شخص میتوانست طوماری از عناوینشان را در متون کلاسیک مباحث مربوط به توسعه اقتصادی پیدا کند رنج میبرد با همه اینها کره ظرف ۱۶ سال گذشته بچیزی نایل شد که بانک جهانی آنرا بعنوان یکی از با ارزش ترین داستان های پیروزی در توسعه بین المللی، وصف وستایش کرده است. اما برای کشوری که با ۳۶ میلیون توانائی یافت تا خود را سراسر دگرگون کند ویک اقتصادی عقب مانده کشاورزی را که بزحمت قوت لایموتی برای مردم کشور تولید میکرد بصورت اقتصاد متبدلی در آورد که صاحب آن امروز یکی از قدرتهای صنعتی مهم ودر حال ظهور آسیاست - واینکه سرانجام کاری بدین عظمت طی مدتی چنین کوتاه انجام گرفته است تجلیلی که در بالا از قول مقامات بانک جهانی نقل شد بزحمت میتواند مبالغه آمیز باشد.

کامیابیهائی که کره از تاریخ اجرای نخستین برنامه پنجساله اش در ۱۹۶۲ تا کنون به آنها نایل آمده بسیار متعدد است ولی میتوان خلاصه فهرست گونه ای از عناوین آنها را بشرح زیر ارائه کرد:

۱- ارزش نا خالص کل تولیدات (در آمد ملی، در ۱۶ سال گذشته پیش از ۴ برابر افزایش یافته است

(۲)- در آمد سرانه مردم کشور بیش از سه برابر رشد کرده است

(۳)- جمهوری کره توزیع در آمدها را در چنان سیاقی جامه عمل پوشانده که در قیاس با تمام معیارهای قابل قبولی در جهان وجود دارند عادلانه بوده است.

(۴)- در این مدت کوتاه جمهوری کره اقتصاد مقاوم ودر عین حال قابل انعطافی بوجود آورده که نه تنها فاتحانه در برابر ضربات باصطلاح «بحران نفتی» ۱۹۷۳ ودر مقابل رکود اقتصادی عالمگیری که متعاقب آن ضربات ظهور کرد پایداری خود را به ثبوت رسانده بلکه از آن بحران حتی تواناتر واسیب ناپذیرتر از بزرگان دیگر بیرون آمده است.

بدنبال «بحران» نفتی در سالهای ۱۹۷۴- ۱۹۷۵ یعنی دوره ای که در آن اغلب کشورهای دیگر جهان دچار وضعی شدند که در زمینه رشد اقتصادی احوالی نزدیک به نقطه صفر وحتی رشد اقتصادی، را تجربه کردند کره توانست آهنگ رشد سالانه ای بالغ بر ۸ درصد را برای خود حفظ کند. با اینحال در زمینه ای که با موازنه پرداختهای خارجی کشور ارتباط پیدا میکرد جمهوری کره نیز در آن سالها وضعی داشت که بهیچوجه دلگرم کننده نبود، کسری طراز پرداختهای جاری کشور - خصوصا در طول دوره دو ساله ۱۹۷۴ و۱۹۷۵ به رقم نگران کننده دو میلیارد دلار میرسند اما در ۱۹۵۶ کسری آن ناشی بعد از تنزل فاحشی که در آن پدید آمد برقم بسیار قابل تحمل تر ۳۰۰ میلیون دلار رسید وسپس در ۱۹۷۷ جمهوری کره برای نخستین بار در بیش از ۳۰ سال گذشته مازادی - گرچه در سطح نازل ۳۲ میلیون دلار در موازنه پرداختهای خارجی خود بوجود آورد.

۱۹۷۷ در عین حال از این نظر برای اقتصاد کشور مهم بود

HYUNDAI has a way with worlds.

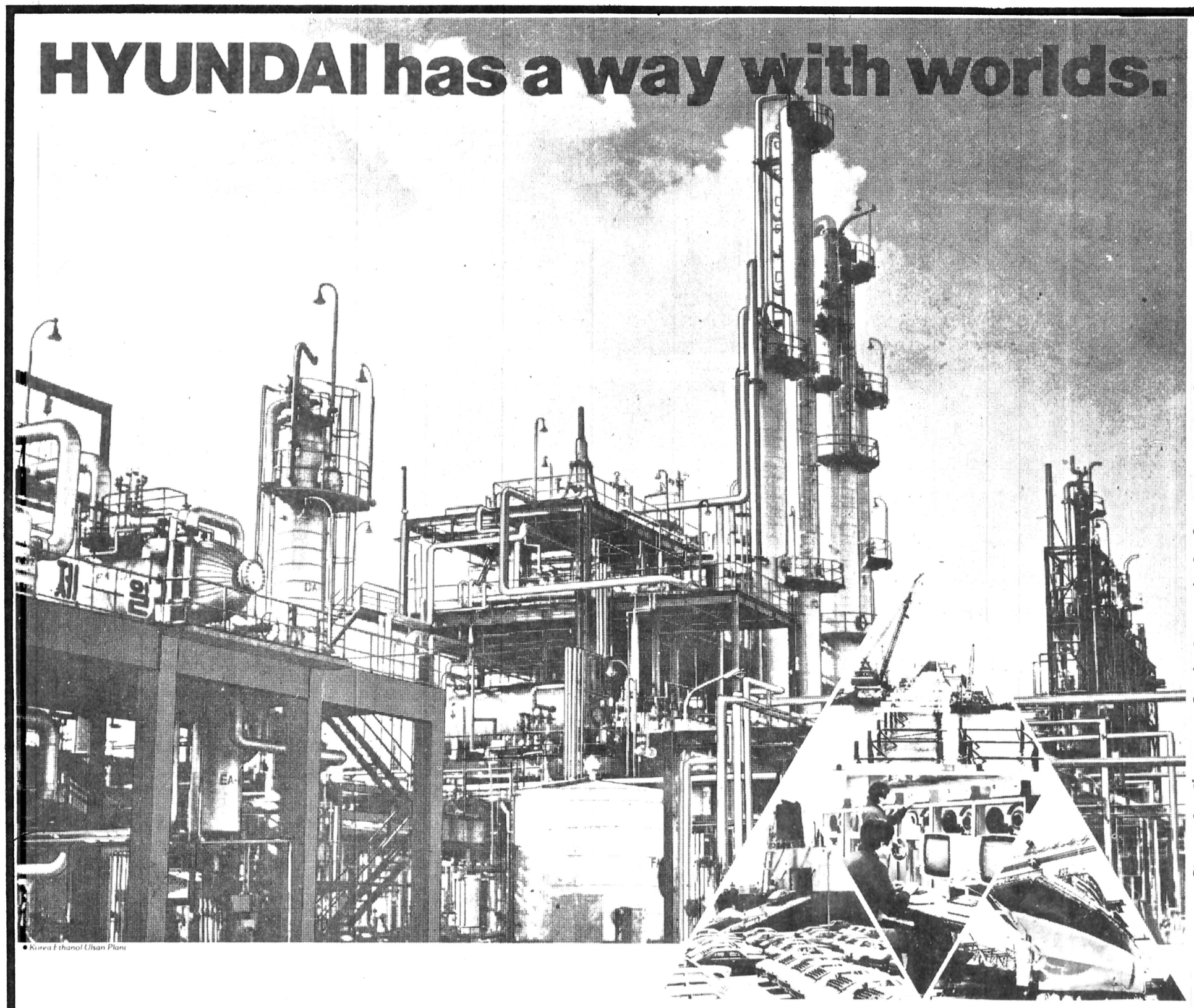

● Korea Ethanol Ulsan Plant

راه منحصر بفرد هیوندائی برای چگونگی یافتن بر دنیای متفاوت

ارضا کردن
نیازهای گوناگون
باهرابعاد

راه هیوندائی طریقی است که عده ای روزافزون از کسانی که احتیاجات آنان به دنیاهای صنایع سنگین و ساختمانی مربوط میشود آن را یکی پس از دیگری کشف میکنند. این راهی است که درسراسر جهان با ابعاد مختلفی که برروبهم کارآئی و کفایت اقتصادی را برای ماشین آلات صنعتی - کشتی سازی - تولید اتومبیل و سیمان و مبادلات بازرگانی و عرضه های بسیار متعدد دیگر بوجود میآورند مورد اقتباس قرارگرفته است.

راه هیوندائی برای استیلا یافتن برجهان ها درعین حال بیش از پیش بعنوان شیوه‌ای معتمد درپیمانکاری برای طرح های کامل و مجتمع های صنعتی بکاربسته میشود.

ظرف ۳۰ سال هیوندائی نقش رهبری کننده درآفریدن آینده های بهتر و افق تابناک تربرای مشتریانی که اعتمادشان نسبت به آن‌مداوماًافزونی مییابد برای خود تحصیل کرده است

هیوندائی - راه شما برای پیروزی درهرطرح درهرزمان و باهرابعاد است.

هیوندائی
HYUNDAI

178 Sejong Ro, Chongro Ku, Seoul, Korea Tel 70 5211/20 Telex HYUNDAI K23111/3

●HYUNDAI GROUP
●HYUNDAI CONSTRUCTION CO LTD General Contractor
●HYUNDAI HEAVY INDUSTRIES CO LTD Shipbuilding Plant Engineering & Steel Fabrication
●HYUNDAI ENGINEERING CO LTD Engineering & Technical Consultation
●HYUNDAI MOTOR COMPANY Passenger Cars and Vehicles
●HYUNDAI CORPORATION General Trading
●HYUNDAI MIPO DOCKYARD CO LTD Ship Repairing & Rebuilding
●HYUNDAI CEMENT CO LTD Portland Cement
●KEUMKANG CO LTD Construction Materials
●ASIA MERCHANT MARINE CO, LTD Shipping

OVERSEAS BRANCHES • MIDDLE EAST / JEDDAH / RIYADH / AL KHOBAR / DAMMAM / BAHRAIN / KUWAIT / TEHRAN / BEIRUT / CAIRO / DUBAI • AMERICA / NEW YORK / SAN FRANCISCO / LOS ANGELES / GUAM / TORONTO / CARACAS / BUENOS AIRES / SANTIAGO • EUROPE / LONDON / PARIS / AMSTERDAM / HAMBURG / PIRAEUS / OSLO / STOCKHOLM • OCEANIA / SYDNEY / LAE • ASIA / TOKYO / OSAKA / HONG KONG / JAKARTA / KARACHI / SINGAPORE • AFRICA / LAGOS / JOHANESBURG

سخنرانی آقای کیم دونگ وای

سفیر جمهوری کره، بمناسبت روز ملی کره در نمایشگاه بین المللی تهران

آقای کیم دونگ وای
سفیر جمهوری کره
در دربار شاهنشاهی

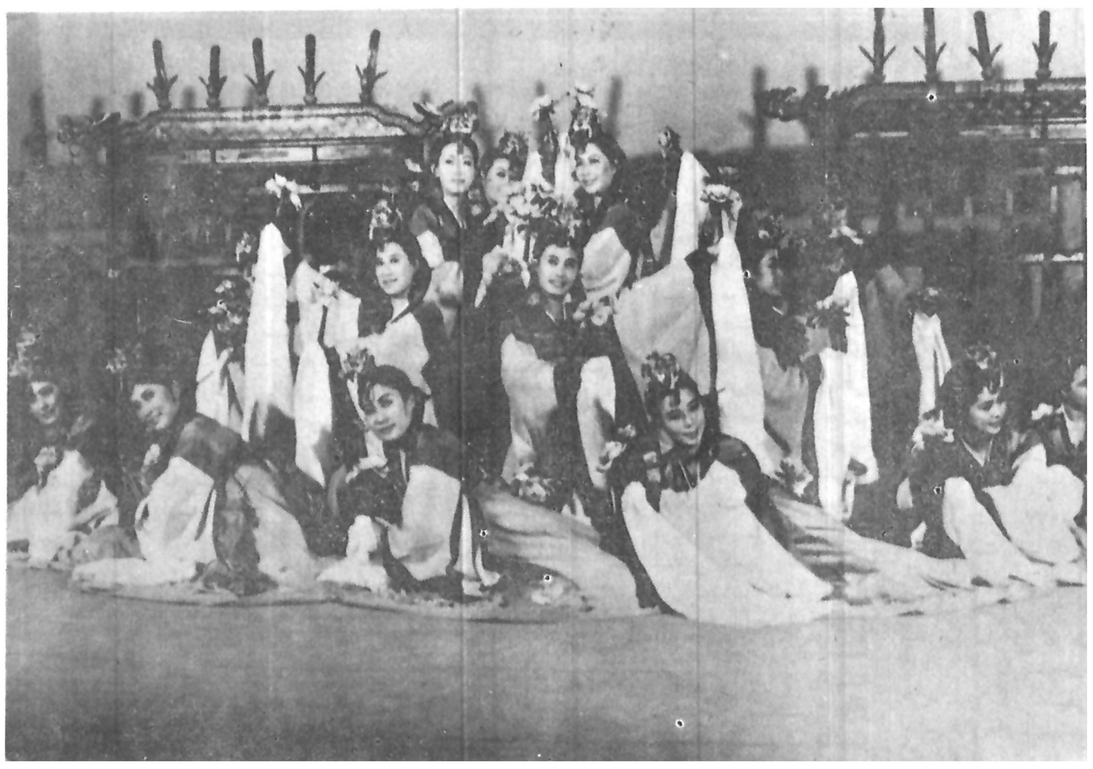

یکی از برنامه های هنری سنتی توسط هنرمندان جمهوری کره...

میهمانان عالیقدر
خانمها و آقایان

برگزاری قسمتی از جشن‌های روز ملی کره در ششمین نمایشگاه بین‌المللی تهران که به فرصتی برای حضور همه شما در اینجا تبدیل شده است، مرا بسیار خوشحال میکند. از طرف دولت متبوع خود و بازرگانان و صاحبان صنایع کره، مایلم تبریکات صمیمانه‌ای را نثار دولت شاهنشاهی ایران و مسؤلان برگزاری این نمایشگاه کنم و موفقیت آنها را در برپا کردن این نمایشگاه تبریک بگویم.

نمایشگاه بین‌المللی تهران بعنوان یک مرکز بین‌المللی برای نمایش دادن آخرین ثمرات پیشرفت‌های صنعت و تکنولوژی و میعادگاهی برای تماس بازرگانان و صاحبان صنایع سراسر جهان هر سال بیشتر از سال قبل پیشرفت کرده و فرصت‌هایی گرانبها بوجود آورده است، تا شرکت کنندگان آن افکار و تکنولوژیهای جدید را با یکدیگر مبادله کنند و امکانات افزودن دادوستد با یکدیگر و میان کشورهای یکدیگر را مورد بررسی قرار دهند.

کره از ۱۹۷۳ که نمایشگاه بین‌المللی تهران تولد یافته تا کنون هر سال در آن شرکت کرده است.

از این رهگذر روابط بازرگانی ایران و جمهوری کره از نظر حجم و تنوع بمیزان بسیار قابل توجهی توسعه یافته و ظرف ۵ سال گذشته مبادلات بسیاری از اقلام را از مواد اولیه تا تجهیزات صنایع سنگین در بر گرفته است.

تا سال گذشته تنها حجم این مبادلات یازده برابر رشد کرده است و من اکنون تردیدی ندارم که این رونق و گسترش در سالهای آینده نیز ادامه پیدا خواهد کرد.

از طرف دیگر بسط بازرگانی میان ایران و جمهوری کره همکاریهای دوجانبه دو کشور ما را در سایر زمینه‌های اقتصادی از قبیل ماهیگیری ـ ساختمان و صنعت پتروشیمی نیز تسریع کرده است. من امیدوارم که شرکت کرده در این نمایشگاه بنوبه خود نقش تازه‌ای در افزودن و گسترده‌تر ساختن پیوندهای اقتصادی موجود دو کشور ایفا خواهد کرد.

در پایان میل دارم تحسین بیدریغ خود را از مجاهدات شرکت سهامی نمایشگاههای بین‌المللی ایران و از طرز برگزاری و اداره شایسته نمایشگاه حاضر بیان کنم. آرزو دارم که نمایشگاه بین‌المللی تهران هر سال بیشتر از سال پیش در کار خود موفق‌تر و کامیاب‌تر شود.

از همه شما سپاسگزارم

***

اقتصاد جمهوری کره
رشدی همراه با عدالت

که در طول آن آرزوی رساندن صادرات کشور به حد نصاب ۱۰ میلیارد دلار ـ بعنوان هدفی که دولت ومردم بخاطرش آن همه سخت کوشی بخرج داده بودند از قوه به فعل در آمد. نتیجه این شد که اندوخته های ارزی کره در پایان ۱۹۷۷ برقم بی سابقه ۴/۳ میلیارد دلار رسید ودر تاریخی که مقاله حاضر نوشته میشود آن رقم به ۵/۱ میلیارد دلار افزایش پیدا کرده بود

عوامل رشد

اینها وپیروزیهای دیگری که نصیب اقتصاد کره شدند مرهون سلسله ای از عوامل اقتصادی وغیر اقتصادی بوده اند بین عوامل غیر اقتصادی باید قبل از هر چیز اهمیت ثبات سیاسی واجتماعی که رهبری با کفایت پرزیدنت پارک چونگ هی برای جمهوری کره بارمغان آورده است باید مورد تاکید قرار بگیرد. تحت رهبری او کشور کره برای نخستین بار فرصتی را که نیاز داشت تا نیروهای خلاقه را در مسیر توسعه اقتصادی بسیج کند پیدا کرده است. تا پیش از ۱۹۶۱ که هنوز پرزیدنت پارک زمام قدرت را بدست نگرفته بود جمهوری کره جز آشفتگی های اجتماعی وسیاسی وتزلزل بی اطمینانی نسبت به فردای اقتصاد کشور عملا چیزهای دیگری را آزمایش نکرده بود.

از طرف دیگر ارزش فراوانی که مردم کره از دیر باز برای آموزش وسواد قایل بوده اند عامل مهم دیگریست که باید بنوبه خود در محاسبات ما به حساب آورده شود مجاهداتی که با مشارکت های داوطلبانه مردم انجام گرفت حتی در ۱۹۶۱ ثمرات بزرگ خود را ببار اورد بطوریکه تعداد باسوادان کشور برای اولین بار به ۸۰ درصد رسید. تا نیمه دهه شصت وضع کره بصورتی در آمده بود که در آن تاریخ احتمالا بیش از هر یک از سایر کشورهای در حال توسعه دنیای امروز یا لااقل بیشتر آنها نیروی انسانی قابل استفاده در برنامه های توسعه اقتصادی وعمرانی در اختیار داشت.

فرصتهای معتنابه آموزشی که ظرف ۱۵ سال گذشته حتی بیشتر از هر زمان دیگر بسط یافته کماکان جمهوری کره را از منبع مهمی که نام نیروی انسانی دارد ومیتواند برای هموار کردن بیشتر راه پیشرفت اقتصادی کشور مورد بهره برداری قرار بگیرد برخوردار کرده است از اینها گذشته هماهنگی های فرهنگی وتحرک فطری اجتماعی که صفات برجسته دیگری برای مردم کره هستند بنوبه خود نقشهائی بسزا داشته اند. از جنبه های تاریخی وفرهنگی رسم کره را باید یکی از همگون ترین ملتهای روی زمین بشمار آورد. کره ایها بزبان واحدی تکلم میکنند. در این کشور از شکاف های ژرف مذهبی یا طبقاتی (از جنبه اجتماعی) که وجودشان قادر است باعث شکست سازگاری های اجتماعی شود ویا تحرک ملی را دچار خدشه سازد نشانی بچشم نمیخورد.

بالاخره آخرین ـ ولی نه بهیچوجه کم اهمیت ترین عامل غیر اقتصادی دیگری که در تضمین ترقیات اقتصادی شگرف ۱۵ سال اخیر تاثیری انکار نکردنی برجا نهاده، روح صنعتگری ممتازی است که بعنوان خصیصه ای جبلی میتوان در مردم کره سراغ گرفت. اما از دلایل غیر اقتصادی که بگذریم سر وکارمان با عواملی است که مستقیما با داشتن ماهیت اقتصادی در تعیین سرنوشت اقتصاد کشور موثر واقع میشوند. بین این عوامل استراتژی (برون نگری) دولت جمهوری کره بهنگام طراحی برنامه های توسعه اقتصادی دارای مقام شامخی است. جمهوری کره در شرائطی که از یک طرف هیچ نوع منابع مهم طبیعی در داخل مرزهای خود در اختیار نداشت واز طرف دیگر از داشتن بازار وسیع داخلی نیز بی بهره بود ناگزیر از امتیاز نسبی اثر بعنوان کشوری برخوردار از نیروی فراوان انسانی برای عرضه کردن کارهائی که تولیدشان نیازمند استفاده از پرسنل فراوان بود بهره برداری کرد ودر عین حال بیشترین استفاده را از فرصتهائی که برای بسط سریع صادرات داشت بعمل آورد در این زمینه اخیر تلقی صادرات بعنوان موتور اصل محرک رشد تفسیری بود که از همان ابتدا بوسیله رهبران کشور خصوصا هنگامیکه به برنامه ریزیهای دراز مدت برای توسعه اقتصادی فکر میکردند پذیرفته شده بود. علاوه بر آنچه که تا اینجا شرح داده ایم دولت جمهوری کره باز هم عامل مهم دیگری را نیز در خدمت برنامه های رشد اقتصادی بطور وسیع بخدمت گرفت که عبارت از بکار بستن سیاستی تهور آمیز در مراحل اولیه مجاهدات توسعه وعمرانی برای جلب هر چه بیشتر سرمایه های خارجی بوده به پیروزی از چنین سیاستی بود که از ۱۹۶۶ تا کنون دولت کره جنوبی به دریافت بیش از ۱۲ میلیارد وام از منابع خارجی اقدام کرده است اعمال این تدابیر که در تمام مراحل به شجاعتی شگرف نیاز داشت ومسلما سیاستی نبود که بکار بستن آن بدون استقبال از یک سلسله خطر کردن ها در معرض تهدید ناکام شدن قرار نگیرد در حقیقت شطی نیرومند از سرمایه گزاریهای خارجی را بطرف کره سرازیر کرده ورود سرمایه های قابل ملاحظه خارجی چنانچه انتظار میرفت برای پرکردن خلاء ناشی از نیازهای خارق العاده کشور به سرمایه گزاری از سوئی وناچیز بودن پس اندازهای داخلی قابل استفاده در سرمایه گزاری از سوی دیگر بخدمت گرفته شد. البته در اینجا سزاوار است اضافه کنم که وجود احوالی نظیر آنچه که هنگام اشاره کردن به شکاف میان نیازهای خارق العاده جمهوری کره به سرمایه گزاریهای تازه وسطح نازل پس اندازهای داخلی ذکر کردم بهیچوجه استثنائی نبوده ودر نخستین مراحل توسعه هر کشوری علی الاصول قابل تصوری تلقی میشود.

با اینحال تهوری که در کره جنوبی برای پر کردن چنان شکاف پرژرفائی بخرج داده شد بدون تردید تا حدود زیادی استثنائی واحتمالا یکی از تجارب بیش وکم منحصر بفرد جمهوری کره بوده است.

***

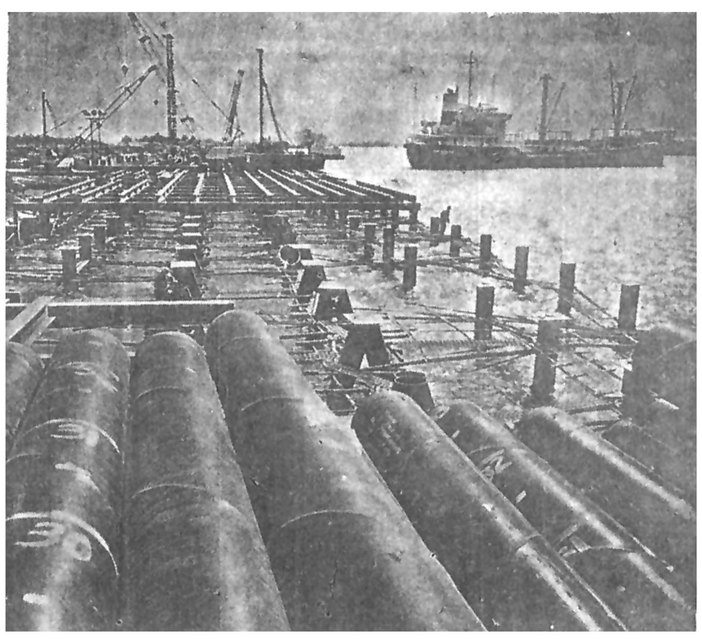

۵۳ شرکت ساختمان کره در ۲۲ کشور مشغول فعالیت هستند.

افتخار کره

مردم ما شور و هیجان عمیقی را برای بهبود مبذول می دارند و شما بمحض ورود، برای هر پرواز خطوط هوائی کره این شور وهیجان را احساس خواهید کرد

تقریباً ۲۰۹ سال قبل از اینکه گوتمبرگ در دوره رنسانس اروپا انقلابی در صنایع چاپ بوجود بیاورد، مخترعین کره اولین دستگاه چاپ قابل حمل را بوجود آورده بودند

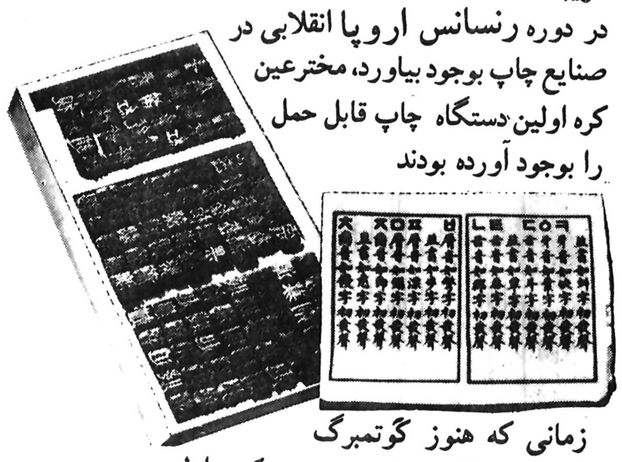

زمانی که هنوز گوتمبرگ مشغول مطالعه چاپ بود مردم کره اولین دستگاه قابل حمل چاپ را ساخته بودند.

درزمان کنونی، دانشمندان و مهندسین آرشیتیک زیباترین و مدرن‌ترین دانشگاهها را برای رهبران آینده اقتصاد عظیم ما ساخته‌اند. در عرض ده سال اخیر ورود دانشجو به دانشگاههای ما بیش از دو برابر شده. امروزه مردم ما این وابستگی عمیق خود را برای بهبود و ترقی با بهترین تکنولوژی غرب در هم آمیخته‌اند تا یک خطوط بی نظیر بین‌المللی هوائی را ایجاد کنند

خطوط هوائی کره

با ما پرواز کنید تا بهتر ما را بشناسید

ناوگان جدید و راحت ۷۴۷ اس، دی ـ سی ۱۰ اس و را ۳۰۰اس می تواند شما را به ۲۱ پایتخت دنیا در نهایت آرامش در چهار قاره دنیا پرواز دهد. تمام کاپیتانهای ورزیده و ماهر ما ۱۵سال تجربه و میلیونها مایل سفر کرده‌اند مهمانداران ما با گرمی و دوستی کم نظیری از شما مهمانوازی خواهند کرد غذاهای لذیذ و بین‌الملل ما مشکل پسندترین ذائقه ها را راضی خواهد کرد ما در تمام طول سفر مراقب خواهیم بود که کشش و فشار هوا به آرامی از بین برود تا شما سرحال و با نشاط به مقصد برسید و آیا با این ترتیب سفر بعدی شما نباید با ما باشد

با خطوط هوائی کره پرواز کنید و دلایل مباهات ما را احساس نمائید.

خطوط هوائی کره در خاور میان پروازهای مستقیم از جده به زوریخ و همچنین به مانیلا و سئول از جده و بحرین پروازهای مستقیم به سئول از دهران و اکنون برای اولین بار از کویت

KAL
KOREAN AIR LINES

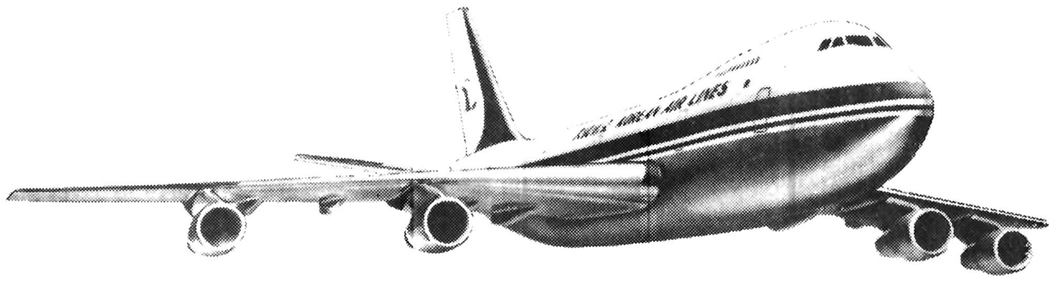

برای کسب اطلاعات بیشتر با نمایندگان ما در
کویت ۴۱۲۹۰۷ـ ۴۲۰۷۷۷ـ ۴۱۲۵۹۳ بحرین ۹ـ۵۱۸۲۷ـ ۵۳۳۹۰ جده ۲۶۳۵۴ـ ۴۳۴۴۰ دهران ۱ـ ۴۱۹۳۰ـ ۴۴۳۴۲ـ ۴۴۳۹۰
تهران: ۹ـ۸۳۵۰۵۷

روابط بازرگانی ایران و چکسلوکی

روابط بازرگانی بین چکسلواکی و ایران در سالهای اوائل قرن بیستم شروع شد.

در سال ۱۹۳۹ اولین مدرک رسمی «قرار داد بازرگانی، گمرکی و کشتیرانی» که هنوز بقوت خود باقی است بین دو کشور بامضاء رسید. بر اساس این قرار داد بازرگانی شرکتهای چکسلواکی قبل از جنگ دوم جهانی با محصولات خود در تشکیل کارخانجات در ایران شرکت کردند...

در سال ۱۹۳۹ بعد از اشغال چکوسلواکی از طرف آلمان این روابط دو جانبه قطع شد. در سال ۱۹۴۵ بعد از اتمام جنگ جهانی و آزادی چکوسلواکی روابط رفته رفته تجدید یافت.

استقلال و ملی نمودن صنعت نقش مهمی در رونق دینامیک تجارت خارجی کشور چکوسلواکی باتمام کشورهای جهان بدون در نظر گرفتن سیستم اجتماعی آنها داشت بدین جهت روابط اقتصادی بین چکوسلواکی و ایران با موفقیت پیشرفت کرد.

سیاست خارجی کشور ایران که همکاری دوستانه و صلح آمیز باتمام کشورها در نظر گرفته است در پیشرفت روابط دوجانبه نقش اساسی دارد.

مبادله کالا بین چکوسلواکی و ایران در ۳۰ سال گذشته ۱۰ برابر شد و این حقیقت در پیشرفت بنیاد اقتصاد و اجتماع ملی در کشور چکوسلواکی نقش خود را داشت و نشان دهنده موفقیت چکوسلواکی است.

پیشرفت دینامیک متکی بر چند سند رسمی و قرار داد است، این اسناد و قرار دادها از اوائل سالهای پنجاه بترتیب بامضاء رسید و بعضی از این اسناد و قرار دادها هنوز بقوت خود باقی است.

در سال ۱۹۶۶ قرار داد همکاری اقتصادی و فنی بین دو کشور بامضاء رسید و بر اساس این قرار داد چکوسلواکی یک کارخانه کامل ماشین سازی در شهر تبریز ساخت.

بر اساس شرکت چکوسلواکی در برنامه دراز مدت بنیاد صنعت در کشور ایران در سال ۱۹۶۹ قرار داد جدید همکاری اقتصادی و فنی بین دو کشور بامضاء رسید.

تابحال بر اساس این قرار داد چکوسلواکی تجهیزات مراکز بخار تولید برق و کارخانجات تولید برق با استفاده از موتورهای دیزل تجهیزات کارخانجات قند سازی و سیمان سازی و ماشین سازی بایران وارد کرد.

در طول سالها مبادله کالا دوجانبه بطریق تجارت بین المللی بر اساس قرار دادهای بازرگانی و پرداختی کلیرینگ اداره میشود. این قرار دادها از سال ۱۹۵۲ ببعد بامضاء رسید. بعد از جنگ دوم جهانی در سال ۱۹۵۲ اولین قرار داد بازرگانی و پرداختی که حجم مبادله کالا را بمبلغ کل ۳۶ میلیون فرانک سویس پیش بینی میکرد بامضاء رسید. آخرین قرار داد که در سال ۱۹۷۷ بامضاء رسید و قوت آن تا سال ۱۹۸۰ است حجم سالیانه مبادله دو جانبه کالا را بمبلغ کل ۱۷۵ میلیون دلار پیش بینی میکند. حجم تجارت خارجی چکوسلواکی با ایران در سال ۱۹۷۷ تقریباً ۲۰۰ میلیون دلار بود.

اجراء قرار داد همکاری اقتصادی و فنی که در سال ۱۹۶۹ بامضاء رسید و اجراء قرار داد همکاری در زمینه اقتصادی و علمی و فنی و صنعتی تحت نظر هیئت مشترک چکوسلواکی و ایران برای همکاری اقتصادی وعلمی و فنی قرار دارد.

این هیئت مشترک در سال ۱۹۷۴ برای حمایت اجراء برنامه قرار داد ۱۹۶۹ ایجاد شد و در زمان حال این هیئت مشترک اجراء برنامه قرار داد سال ۱۹۷۶ نیز تحت نظر گرفته است.

در حال حاضر صادرات چکوسلواکی به ایران عبارت است از ماشین آلات و لوازم فنی، موتورهای دیزل مختلف، دستگاه های تراش، دستگاه های دیزل، دستگاه های نساجی و پارچه بافی، دستگاه های کفش سازی، محصولات فلزی، چوب، کریستال، مواد شیمیائی و محصولات صنایع شیمیائی.

در زمینه سرمایه گذاری اساسی کشور چکوسلواکی کارخانجات کامل مانند کارخانجات تولید نیروی برق، قند سازی، سیمان سازی و انواع واقسام تجهیزات صنعتی برای کارخانجات بزرگ ماشین سازی و ذوب آهن به کشور ایران وارد میکند.

کارخانجات تولید کننده کشور چکوسلواکی برای کار بدون عیب، خاصیت عالی، سرویس و کار عالی تمام لوازم و دستگاه هائی که صادر میکند متخصص و کارمندان خود را بهایران میفرستد.

متخصصین چکوسلواکی با متخصصین ایرانی در زمینه های مختلف همکاری میکنند و این همکاری برای هر دو طرف بسیار مفید و ثمربخش است.

از طرف دیگر چکوسلواکی محصولاتی مانند پنبه، خشکبار و میوه خشک، روده، انواع سنگهای معدنی و انواع واقسام محصولات صنعتی از ایران وارد میکند. غیر ازاین چکوسلواکی محصولات صنایع مصرفی ایران را مانند لباسهای کشباف، کفشهای پلاستیکی، انواع واقسام جوراب مردانه و زنانه و پارچه های ابریشم مصنوعی و غیره وارد میکند.

در سال ۱۹۷۷ مقدار خرید نفت خام از ایران افزایش یافت. در آینده خیلی نزدیک یعنی از سال ۱۹۸۰ ببعد چکوسلواکی گاز طبیعی را از ایران وارد خواهد کرد. خرید این گاز طبیعی بر اساس قرار داد تأیید شد. این قرار داد در آینده در روابط اقتصادی و بازرگانی بین چکوسلواکی وایران نقش مهمی خواهد داشت.

روابط دو جانبه اقتصادی چکوسلواکی و ایران که پایه کوشش هر دوکشور برای حفظ و پیشرفت همکاری دوستانه و صلح آمیز بین تمام کشورها بدون در نظر گرفتن سیستم سیاسی و اجتماعی توجه مقامات عالی رطبه دولت چکوسلواکی و ایران را جلب نموده است.

کالا های سرمایه ای

چکسلواکی در ایران

همکاری ایران و چک‌اسلواکی در زمینه صنایع تولید کننده ماشین آلات و تجهیزات سرمایه‌ای و یا صدور این نوع تجهیزات از طرف چک‌اسلواکی به ایران ـ مخصوصا آنهایی که با مارک اشکودا عرضه میشوند ـ دارای سابقه درازی است که به قبل از جنگ جهانی دوم میرسد.

اشکودا امروز در ایران یکی از اسم هایی است که آن را معمولا با عالیترین سطح توانایی های فنی در صنایع تولید کننده ماشین آلات و تجهیزات سرمایه‌ای چک‌اسلواکی مترادف میدانند. تا کنون تعداد زیادی کارخانه برای تولید قند و شکر و برای صنایع فلز کاری و مکانیکی و همچنین مقادیر قابل ملاحظه‌ای از تجهیزات مورد استفاده در راه آهن بوسیله اشکودا برای ایران ساخته شده و به این کشور صادر گردیده‌اند.

سهم پر ارزش «اشکودا اکسپورت» یعنی یکی از مهمترین بنگاه های بازرگانی خارجی چک‌اسلواکی در عرضه کردن اقلامی متعدد از ماشین آلات ـ تجهیزات ـ و کارخانه های کامل به ایران در سالهای اخیر مخصوصا با در نظر گرفتن تحرک خارقعاده‌ای که اقتصاد ملی ایران پیدا کرده است مجسم کنند و آخرین تحولات روابط و همکاریهای پر ثمری است که ایران مدرن و کشور چک اسلواکی را به یکدیگر پیوند داده است.

برای آنکه تنها به نمونه هایی از تجلیات این روابط دوستانه و همکاریهای بسیار سودمند اشاره کرده باشیم بد نیست یاد آوری کنیم که اشکودا اکسپورت عرضه کننده تجهیزات برای یکی از جدیدترین نیروگاه های بخاری در ایران است. این نیروگاه که در مشهد دو دست ساختمان میباشد به دودستگاه کامل از تجهیزات توربینی ساخت «اشکودا پلزن» مجهز خواهد بود و هر یک از این دو دستگاه ۶۰ مگاوات قدرت خواهد داشت.

از طرف دیگر میتوان به سرمشق دیگری اشاره کرد که یک نمونه از همکاریهای وسیع تر ایران با چک اسلواکی و سایر کشور های عضو گروه «کومکون» است. اشاره ما به همکاریهایی است که بین ایران و چند کشور اروپای شرقی برای تجهیز کارخانه ذوب آهن آریامهر در اصفهان صورت گرفته است. گرچه عمده ترین تجهیزات این مجتمع عظیم صنعتی را اتحاد شوروی عرضه کرده ولی چک اسلواکی نیز بنوبه خود نقشی ارزنده و در عرضه و نصب یک قسمت از تجهیزات این مجتمع ـ مخصوصا بخش نورد سازی مدرن آن بر عهده گرفته است.

GLASSEXPORT
COMPANY LIMITED
LIBEREC - CZECHOSLOVAKIA

گلاس اکسپورت
شرکت سهامی
لیبرک ـ چک اسلواکی

شیشه چک اسلواکی
چک اسلواکی کشوری است که در آن تولید شیشه و بلور و محصولات گوناگون آنها سنت و سابقه‌ای چندین صد ساله دارد. محصولاتی که صنعت شیشه و بلور سازی چک‌اسلواکی تولید میکند فوق‌العاده متنوع است و ضمن آنکه تمام انواع اشیاء و کالا های شیشه‌ای و بلوری را در بر می گیرد ـ واجد امتیازات خاص است که به ارزش های استثنایی جنبه های هنری استادکاران و هنرمندان چک‌اسلواکی در محصولات مورد بحث ما مربوط میشود.
چک‌اسلواکی علاوه بر این تجهیزات ـ ماشین آلات و یا کارخانه های کامل تولید کننده شیشه و بلور و محصولات گوناگون آنها را میسازد و به دهها کشور صادر میکند.
در حال حاضر شیشه چک‌اسلواکی به ۱۲۰ کشور مختلف صادر میشود و در تمام این ممالک از شهرست خاص برخوردار است.

GLASSEXPORT
COMPANY LIMITED
LIBEREC - CZECHOSLOVAKIA.

در قسمت متعلق به بنگاه بازرگانی خارجی اشکوداکسپورت که بخشی از غرفه جمهوری سوسیالیستی چک اسلواکی در نمایشگاه بین المللی تهران بشمار میرود مهمترین موسساتی که در چک اسلواکی ماشین آلات سنگین تولید میکنند به شما معرفی شده‌اند.

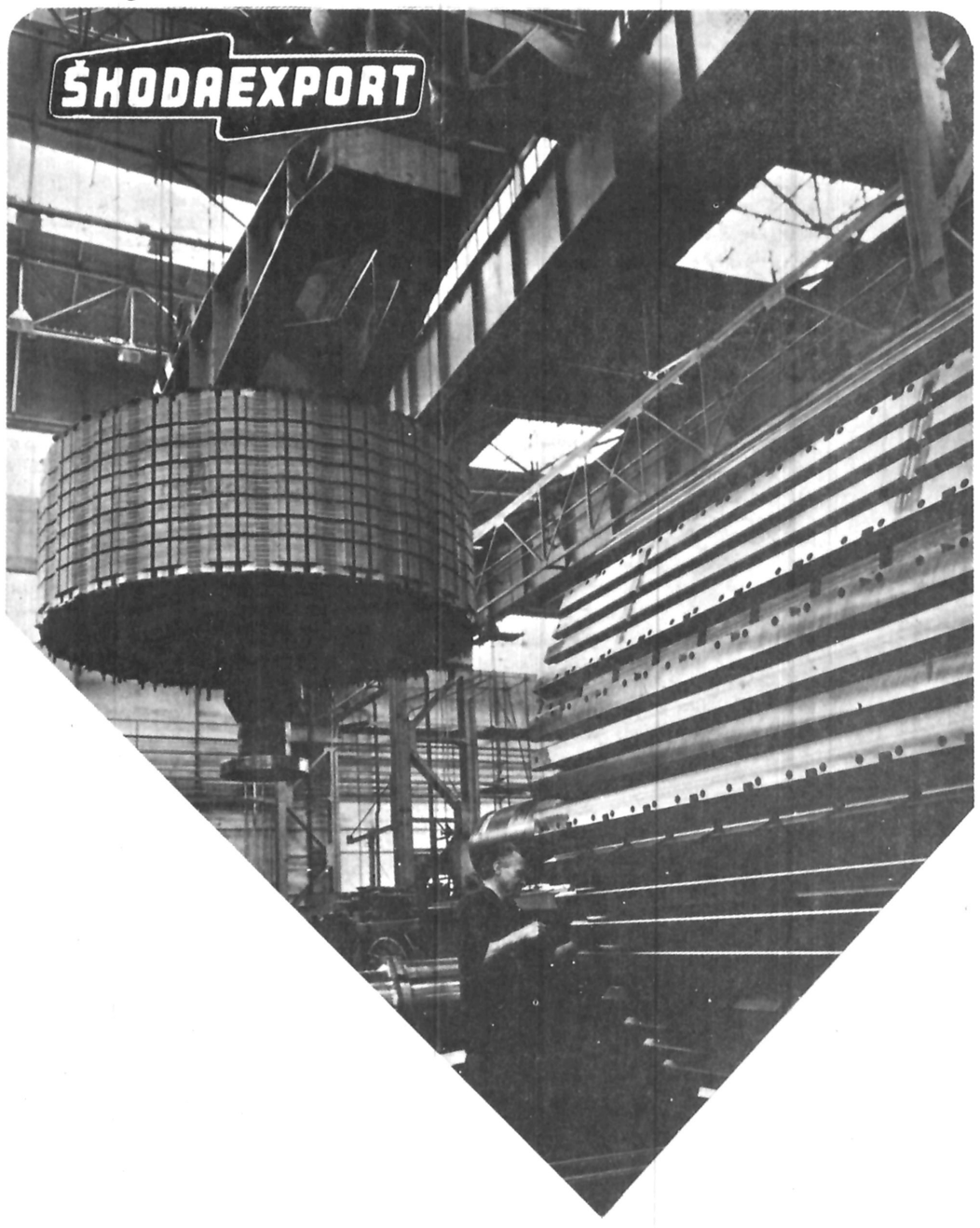

کارشناسان اشکودا اکسپورت که از چک اسلواکی فرستاده شده‌اند با خوشوقتی از شما در غرفه کشورشان در نمایشگاه بین المللی تهران استقبال خواهند کرد و شما را در طرح هایی که برای سرمایه گزاری دارید یاری خواهند داد.

سنت پرسابقه ساخت ماشین آلات و تجهیزات مورداستفاده در تولید نیرو وصنایع فلزکاری و مکانیکی چک اسلواکی و کارهایی که دراین زمینه های مهم بوسیله کارخانه های نام‌آوری مانند اشکودا ـ وتیکوویچ ـ ث کرد ـ دوکلا و ث کرد ـ بلانسکو ـ زداس و کارخانه های دیگر انجام میگیرد همه و همه در صادرات موفقیت‌آمیز تجهیزات ساخت چک اسلواکی و در زیر نام اشکودا اکسپورت انعکاس پیدا کرده‌اند.

نشانی ما:
اشکودا اکسپورت،
جمهوری سوسیالیستی چک اسلواکی
11332 Praha I, Vaclavske nam. 56

1953★1978
25
TECHNOEXPORT
PRAHA • CZECHOSLOVAKIA

ما، هم کارشناس و متخصص داریم،.... هم تجربه ، و هم سنت.

وقتی که صحبت از طراحی، ساخت و عملیا نصب برای بر پا کردن کارخانه های قند (نیشکر و چغندر) است، ما در همه جا حضور داریم. شما میتوانید کارخانه هایی را که ما ساخته‌ایم در سراسر دنیا سراغ بگیرید.
آخرین کارخانه های قند که بوسیله ما در خارج از چک اسلواکی ساخته شده‌اند:
دشنا ـ در مصر
کارخانه‌ای که از نیشکر بعنوان ماده اولیه استفاده میکند و روزی ۸۰۰۰ تن ظرفیت تولیدی آن است.
سهند ـ در ایران
با استفاده از چغندر قند، تولید ۱۰۰۰ تن در روز
کارون ـ در ایران
بخش مهمی از ماشین آلات این کارخانه ساخت چک اسلواکی است. ظرفیت این واحد ۲۰،۰۰۰ تن در روز است و ازنیشکر استفاده میکند.
در دست ساختمان:
کارخانه قند دزفول ـ در ایران
از چغندر استفاده میکند و ظرفیت آن ۵۰۰۰ تن در روز است.
دیر الزور ـ در سوریه
از چغندر استفاده میکند و ظرفیت آن ۴۰۰۰ تن در روز است

تکنوسپورت
پراگ
شرکت سهامی بازرگانی خارجی
vaclavské nam, 1, 113 34
praha 1.
czechoslovakia.
VACLAVSKÉ NAM,
1, 113 34
PRAHA1.
CZECHOSLOVAKIA.

CHEPOS

technoexport

از شما صمیمانه دعوت میکنیم که در غرفه چک اسلواکی در نمایشگاه بین المللی تهران به دیدن ما بیائید.

بنـگاه بازرگانی خارجـی

اشکودااکسپورت

متعلق به چک اسلواکی درنمایشگاه بین‌المللی تهران

اشکودااکسپورت، امروز دربازارهای سراسـر دنیا، معـرّف پیشرفتـه ترین صنـایع چکسلواکی است...

درغرفـه چکسلـواکی درششـمین نمایشگاه بین‌المللی تهران، ماشـین آلات مارک اشکودا که درنیروگاههای برق مورد استفاده است بمعرض نمایش گذارده شده.

بنگاه بازرگانی خارجی چک‌اسلواکی بنام اشـکودا اسکپورت موسسـه‌ای که درنمایشگاه بین‌المللی تهران بعنوان یکی از صادرکنندگان تجهیزات سرمایه امر به ایران از قبیل تجهیزات تولید برق درنیروگاه های بخاری و آبی (هیدرولیکی) - ماشین آلات مورد استفـاده درصنعـت فلزکاری - ایجاد و نصب کارخانه های کامل تولید کننـده ماشـین آلات - تکنولوژی حمل و نقل و خصوصا لکوموتیوهای برقی و ترالیبـوس های مارک اشکودا شرکت کرده است.

اشکودا اکسپورت امـروز دربـازارهای سراسـر دنیا معرف پیشرفته ترین صنایع چک‌اسلـواکی اسـت - صنایعی که ضمنا گذشته‌ای بسیار طولانی دارند و سنن و سوابق پرارزش آنها دارای قدمتی ۱۵۰ سالـه اسـت.

بعنوان مثال کارخانه های معروف ویتکوویچ که درآنها ماشین آلات مورد استفاده درصنعت فلـزکاری تولید میشـود امسـال یکصدوپنجاهمین سالـگرد تولید خود را جشن خواهند گرفت. این کارخانه ها و یا تاسیسات صنعتی دیگری که بانام ث.ک.د - بلانسکو شهرت دارند و عالیتـرین تجهیزات را برای بخش نوردسازی تولید میکنند همه محصولات خود را بوسیله اشـکودااکسپورت به بازارهای صادراتـی دنیا میفرستنـد. کارخـانه های اخیرالـذکر ۲۸۰ سال سابقه‌دارند. این تاسیسات از ۱۶۹۸ شروع به کارکرده‌اند و به این حساب جزء قدیمی ترین کارخانه های عصر تمدن صنعتی دراروپا و حتی سراسر جهان بشمار میروند.

اشـکودااکسپورت

درغرفه جوری سوسیالیستی چک اسلواکی درنمایشگاه بین‌المللی تهران برای عرضه ماشین الات مارک اشکودا که درنیروگاه های برق مورد استفاده قرار میگیرند تاکید زیادی قایل شده است زیرا اینها تجهیزاتی هستند که تاکنون درایران نیز بخوبی شناخته شده‌اند.

بعنوان مثال با استفاده از همین فوع تجهیزات و با مارک اشکودا درحال حاضر نیروگاه بزرگی درمشـهد دردست ساختمان است که دو واحـد از دسـتگاه های توربینـی (بخـاری) آن را اشکودا ساخته و عرضه کرده است. هر یک از این دو واحد ۶۰ مگاوات قدرت دارد ولی درکارخـانه های اشـکودا درچک اسلواکی دستگاه های دیگری ازهمین مارک ساخته میشوند که قدرت آنها به ۵۰۰ مگاوات (برای پرواحد) نیز میرسد.

گروه «اسکودا پلزن» درعین حال لکمـوتیوهای سریع‌السیر برقـی از نوع «۵۵-۵۱» تولید میکنـد و تاکنون بیش از ۳۰۰۰ دستگاه از این لکمـوتیوها درکارخـانه های اشـکودا درچک‌اسلواکی ساخته شده است.

بدون شک وصف کامل تمام کارها و یا معرفی همه تجهیزات مدرن صنعتی و سرمایه‌ای که بوسیله اشکودا ساخته میشود دراینجا غیر ممـکن اسـت. بنابـراین صمیمانه از شما دعوت میکنیم که در غرفه مرمری سوسیالیستی چک اسلواکی درششـمین نمایشـگاه بین‌المللی تهران - از ۱۹ سپتامبر تا اول اکتبر ۱۹۷۸ از محصولات اشکودا دیدن کنید کارشناسان ما درآنجا آماده‌اند تا اطلاعاتی را که میخـواهید دراختیارتـان بگذارند و یا حتی درصورتی بخواهید شمارا درطراحی پروژه های سرمایه گزاری صنعتی یاری دهند.

گروه زیگما

و۱۶ مؤسسه وابسته به آن

*** از۱۶ مؤسسه‌ای که گروه زیگما را بوجود آورده‌اند، چهارمؤسسه تجهیزات مورد استفاده درتولید انواع پمپ هارا تولید میکنند**

تمـدن صنعتـی مدرن معاصر تقاضای آب و نیاز به آن را بسرعت درسراسر جهان افزایش داده و در عین حال مسائل جدیدی که با عرضه آب (بادرنظرگرفتـن محدودترشدن مداوم منابع و ذخایرخـاص اسـتـداه آن) وباپـاکی آن ارتبـاط پیدامیکنند. نیز بوجود آورده است

از ۱۶ موسسه‌ای که گروه زیگمـا را بوجـود آورده‌اند چهارموسسـه را آنهایی تشکیل میدهند که تجهیزات مورد استفاده در تولید انواع ضمض ها را تولید میکنند.

تجهیزاتی که بوسیلـه این چهارموسسه وابسته به گروه زیگماساخته میشوند

کاربـردهای بسـیار پرتنوعـی دارند و بی محصـولات آنها بیش از پرجای دیگر در زمینه ها یا تاسیسات زیرمورد استفاده قرارمیگیرد:

* - استخراج معاون و کارخانه فلزکاری

* - ساخـت و تجهیزماشـین آلات برای نیروگاه های اتمـی یا متعارفی.

* - صنایع شیمیایی و غذایی

* - مهندس مکانیک

* - صنعت ساختمان و تولید مصالح ساختمانی

* - مراکز تصفیه و عرضـه آب آشـامیدنی و تجهیزات وابسته

* - تولید محصولاتی که مستقیما بوسیله مصرف کنندگان مورد استفاده قرار میگیرند.

شرکتهای عضـو گروه زیگما ضمناً بخاطر نقشی که در تولید تجهیزات برای مراکز تلمبه خانه ها مهیا بعنـوان عرضـه کننـدگان تاسیسات کامل تصفیه و توزیع آب ایفا میکنند نیز مشرقی جهانی کسب کرده‌اند. دراین قلمـرو جداگانه محصولاتی که کارخانه های متعلق به گروه زیگما تولید میکنند نه تنها برای تاسیسات تصفیه آب شهرها وستایر مراکز تراکم جمعیت بلکه درآبیاری و زمینه های دیگر مصارف آب در کشاورزی و شبکه های فاضـلاب و نیرونیز وسیعاً به خدمت گرفته میشوند درسالهای اخیر شرکتهای عضو زیگما قدم های بدعت آمیزی برداشته‌اند که در حقیقت باید ارزش ها و یا مفـاهیم آنها را به عصراسیندو مربوط دانست. ازاین جمله اسـت تولید پاره‌ای از تجهیزاتی که رفته رفته در بسیاری از نیروگاه های اتمـی مورد استفـاده قرارگرفته‌اند.

بنگاه بازرگانی خارجی

کووو

بنگاه بازرگانی خارجی چکسلـواکی بنـام «کووو» علاوه برمحصـولات الکترونیکی گوناگونی که تولید میکند درعین حال سازنده و صادر کننده اووات سنجش و اندازه گیری- تجهیزات، آزمایشگاهی - ماشین های چاپ ماشین های دفتری و اداری، کمپیوترها و لوازم مربوط به آنهاست. تمام این محصـولات گوناگون را امروز کشور چک‌اسلواکی تقریبا به تمام ممالک این صادر میکند. در نمایشگاه بین‌المللی ۱۹۷۸ تهران که از ۱۹ سپتامبر تا اول اکتبر برگزار میشود بنگاه بازرگان خارجی کووو برخی از جدیدترین تجهیزات نام برده شده درسطور بالا خصوصا ماشین های مدرن چاپ ووسایل کمپیوتری را به معرض نمایش گذاشته است.

درنمایشگاه ۱۹۷۸ تهران

شرکت استروژیمپورت، (پراگ) و سایر بنگاه های بازرگانی خارجی چکسلواکی که غرفه کشورشان را بوجود آورده‌اند از اینکه فرصت دیگری یافتـه‌اند تا در نمایشگاه بین‌المللی تهران شرکت کنند برخود میبالند.

استروژیمپورت در سال جاری بیسـت و پنجمین سالگرد تاسیس خود را جشن خواهد گرفـت.

استروژیمپورت موسسـه‌ای است که وظیفه مهم وارد کردن تمـام ماشین آلات سـنـگین و تجهیزات سرمایه‌ای که برای اقتصاد ملی چکسلواکی مورد نیاز میباشند به آن واگذار شده اسـت. با اینحـال استروژیمپورت در تسخیر کارخانه های کامل صادراتی چکسلواکی نیز سهیم است و این بدان معنی است که فعالیتهای آن تنها به قلمرو وارد ساختـن تجهیزات سنگین محدود نمی شود. بعنوان مثال در ایران قسمتی از تجهیزات کارخانه، ماشین سازی تبـریز را استروژیمپورت عرضه کرده است.

برای کسب اطلاعات بیشتر در باره فعـالیتهای استروژیمپورت لطفـا به نشانی زیر مراجعه کنید:

شرکت بازرگانی ایران و اشکودا
خیابان تخت جمشید - پلاک ۱۶۲
تهران - ایران
تلفن: ۸۲۹۴۲۷ـ ۸۲۵۳۶۰

STROJIMPORT LTD.
VINOHRADSKA 18
PARAHA. 3.
TELEX: 122241
STIM C.

FRAHANY

نگاهی کوتاه به مناسبات وهمکاریهای اقتصادی میان ایران و چکسلواکی

چکسلـواکی یکی از پیشرفته‌تـرین کشـورهای صنعتی جهان است. کوچک بودن نسبی مساحت و جمعیت بهیچوجه سبب نشـده که چکسلواکی نتواند بصورت یکی از ممالک برخوردار از اقتصاد متجدد صنعتی درآید.

در زمینـه سیاسـت اقتصادی، چکسلواکی هنوز هم پیرو اصولی است که در طول بیش از یک ربع قرن- از پایان جنگ دوم جهانی تا کنـون حاکم بر صحنـه فعالیتهای اقتصاد چکسلواکی بوده است

در داخل کشور تاکید بر اهمیت توسعه صنعتی و اولویت صنایع سنگین و یاری گرفتـن از آخـرین پیشـرفتهای صنعـت و تکنولـوژی در خدمـت کشاورزی کمـاکان ادامـه دارد.

در زمینـه خارجـی چکسلواکی هنوز هم برای روابط و همکاریهای نزدیک با سایر کشورهای اروپای شرقی که اعضای گروه را تشـکیل میدهنـد قایل به اولویت است. با این حال در سالهای اخیر مناسبـات اقتصـادی و مبـادلات بازرگانی و همکاریهای فنی چکسلواکی تقریبا با تمام کشورهای دیگر دنیا و از جمله ممالک در حال توسعه جهان سوم و کشـورهای صنعتی اروپای غربـی و ممالـک دیگر نیز بسـیار توسعه یافته است.

ایران و چکسلواکی در ۱۹۲۸ با یکدیگر روابط دیپلماتیک برقرار کرده‌اند و مبادلات بازرگانی و همـکاریهای اقتصـادی دو کشـور از هنگامیکه هریک در پایتخت دیگری اقدام به ایجاد سفارت کرد تا کنون بطور وسیع گستردگی و تکامل یافته است.

نخسـتین قرارداد بازرگانی ایران و چکسلواکی در ۱۹۲۹ به امضا رسید. ولی از آن تاریخ تا کنـون موافقتنامه ها و قراردادهای متعدد دیگری میان آنها منعقد شده که در بسط مناسبات تجـاری و همـکاریهای اقتصادی دو کشور بسیار موثر بوده اسـت ارزش مبادلات بازرگالی یا پروژه های منفردی که ظرف چندین ده سال اخیر هرکدام به مضمـون یک قرارداد یا موافقتنامـه و پروتـکل و امثال آنها در روابط ایران و چکسلواکی تبدیل شده‌اند در پاره‌ای موارد بالغ بر صدها میلیون دلار بوده است.

اهمیت

بایسته‌ای که در هر دو کشور از طرف رهبران آنها در بالاترین سطح به روابط اقتصادی ایران و چکسلواکی داده میشـود بدون تردید پشتوانه‌ای اطمینـان بخش برای دوام و قوام، روزافزون این روابط در سالهای آینده است. حضور فعالانه برخی از مهمتـرین موسسـات صنعتی چکسلواکی که در ششمین نمایشگاه بین‌المللی تهران بنوبـه خود شاهدی انکارناپـذیر از استحـکام علایقی برای روابط و همکاریهای ثمربخش ایران واین کشـور احسـاس میشود.

ایران واشکودا

صمیمانه شما را بازدید از غرفه چکسلواکی در ششمین نمایشگاه بین المللی تهران دعوت میکند

یك راه بهتر....
خانه های پیش ساخته قابل حمل..

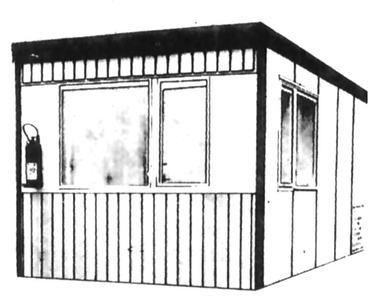

ایران واشکودا با ارائه خانه های قابل حمل که متشکل از قطعات پیش ساخته بوده و با سانی قابل سوار کردن و نصب درهرنقطه ای میباشد ،راه بهتری را برای حل مشکلات مسکن پیش عرضه میدارد .

● از قطعات پیش ساخته شده میتوان واحدهای ساختمانی مختلفی با ابعاد یا محدود مانند واحدهای مسکونی ، دفاتر اداری،سالن های غذا خوری ، مطل ،مغازه و سالن تفریحات بوجود آورد.

●درسیستم ساختمانی و نصب این خانه ها از تکنیک پیشرفته ای استفاده شده که گرما وسرما بهیچوجه درجدارهای داخلی آن نفوذ نمیکند .

● خانه های پیش ساخته قابل حمل مجهز به تاسیسات الکتریکی و وسائل روشنائی بوده و برای نصب فوری در هر نقطه آماده میباشند .

ایران و اشکودا کلیه این تجهیزات را درواحدهای قابل حمل که با سانی درهرنقطه قابل نصب میباشند بنحو عرضه مینماید. با این ترتیب ایران و اشکودا آنچه را که برای ساختن یک شهرك کوچك قابل حمل مورد نیاز است با سانی در دسترس شما قرار داده است .

ایران واشکودا

با ۴۰ سال سابقه درخشان در خدمت صنایع ایران

شرکت ایران و اشکودا- خیابان تخت جمشید بین چهار راه ویلا شماره ۱۶۲

M-135

یك راه بهتر....
برای داشتن یك تعمیرگاه مجهز

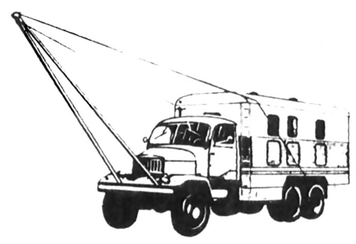

ایران و اشکودا ـ با ۴۰ سال سابقه درخشان در ایران ، اکنون تعمیرگاه سیار " براکا " را بعنوان یك راه بهتر برای کاهش زمانهای ناشی ازحرکتی و از کار افتادگی ماشین آلات سنگین معرفی میکند . تعمیرگاه سیار " براکا " تمام لوازم و دستگاههای فنی مجهز بوده و طوری طراحی شده که قادر است هرگونه بازدید فنی تعمیر و سرویس را درهرمکانی که مورد نیاز باشد با سانی انجام دهد .

تجهیزات و محصات تعمیرگاه سیار " براکا " :

● مولد برق متحرك ـ " براکا " برای استفاده شبانه دستگاهها دارای زیرانبوز متحرك است و همه جا میتواند مورد بهره برداری قرار گیرد .

● تجهیزات مخصوص تعمیر و سرویس ـ تعمیر گاه سیار " براکا " مجهز به وسائل مخصوص از قبیل دستگاه توان سنج ، ماشینهای نابت و متحرك بنگ زنی ،دستگاههای جوشکاری ، دستگاه شارژ باطری و جرثقیل ۱۰۰۰ کیلوگرمی میباشد .

● امکانات رفاهی برای تعمیر کاران .

برای تعمیرکاران نیز امکاناتی در نظر گرفته شده که عبارتند از :

چادر ۱۶ متری (۴×۴) ، تختخواب های تاشوئی ، دشتوئی ، قفسه کتابهای اولیه پزشکی و غیره.....

ایران واشکودا

با ۴۰ سال سابقه درخشان در خدمت صنایع ایران

آدرس ـ شرکت ایران واشکودا ـ خیابان تخت جمشید چهارراه ویلا شماره ۱۶۲ ـ تلفن ۸۹۵۳۶۰

M-129

ایران واشکودا تقدیم میکند

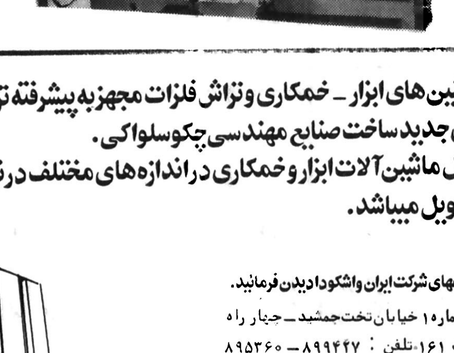

انواع ماشین های ابزار ـ خمکاری و تراش فلزات مجهز به پیشرفته ترین پدیده های تکنولوژی جدید ساخت صنایع مهندسی چکوسلواکی.

انواع مدل ماشین آلات ابزار و خمکاری در اندازه های مختلف در تهران موجود و آماده تحویل میباشد.

ازنمایشگاههای شرکت ایران واشکودا دیدن فرمائید.

نمایشگاه شماره ۱ خیابان تخت جمشید ـ چهار راه

ویلا پلاك ۱۶۱ ـ تلفن : ۸۹۹۴۲۷ ـ ۸۹۵۳۶۰

نمایشگاه شماره ۲ ـ خیابان شوش شرقی تلفن :

۳۵۶۲۴۷ ـ ۳۵۱۵۹۵

IRANO SKODA

Transimport

CZECHOSLOVAKIA

اشکودا

مشهورترین نام در صنایع ماشین سازی جهان

pragoinvest

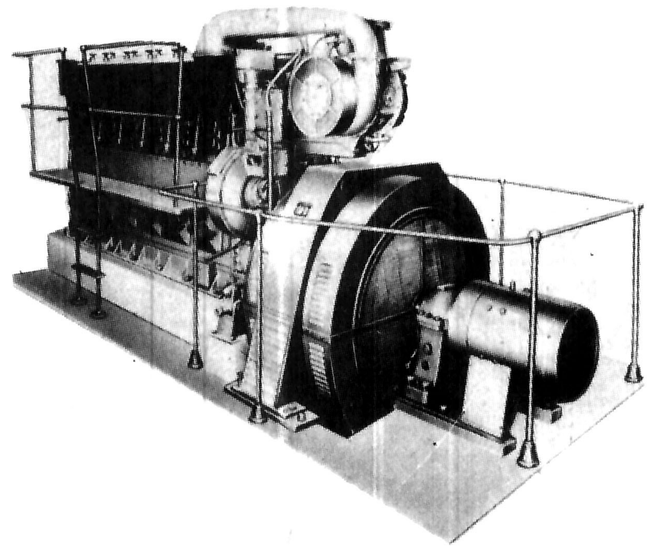

دیزل ژنراتورهای اشکودا برای مصارف صنعتی وروشنائی شهرها ، انواع اتوماتیک برای بیمارستانها درمواقع اضطراری

(محکم ـ بادوام ـ باسرویس عالی)

بیشتر واحدهای تولیدی وصنعتی ایران سالها است بمولدهای برق اشکودا مجهز میباشند.

یك راه بهتر....
جرثقیل های سیار، پرقدرت و بادوام..

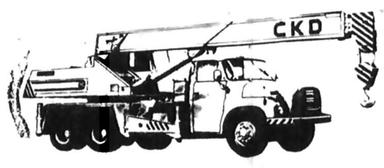

شرکت ایران واشکودا با ارائه جرثقیل‌های بادوام و پر قدرت خود راه بهتری را جهت بلند کردن ، بار کردن و جابجا کردن انواع و اقسام بار و مواد در اختیار شما میگذارد .

● قابل حرکت در جاده‌های سخت و ناهموار

● دکل تلسکوپیك ساخته شده از سه قطعه مکعب شکل

● شرایط کار آسان و عاری از هر گونه خطر

● ظرفیت بارگیری ۱۶ تن

ایران واشکودا

با ۴۰ سال سابقه درخشان در خدمت صنایع ایران

شرکت ایران واشکودا ـ سخت جمشید بین چهار راه ویلا ـ شماره ۱۶۲ تلفن : ۸۹۹۴۲۷ ـ ۸۹۵۳۶۰

ماشینهای آب پاشی اشکودا....

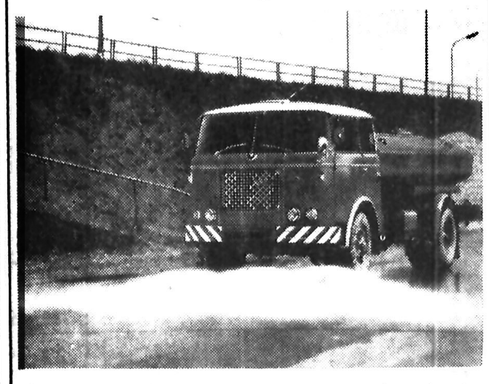

یك راه بهتر:

ماشین آب پاشی با تانکی به گنجایش ۷٫۵۰۰ لیتر در اسفاده‌های مختلف .

● مونور تانکر .

● وسایل ضد حریق .

● وسایل پاك سازی جهت شستشوی خیابانها و جاده های قدری.

ایران اشکودا ۴۰ سال در جهت عرضه کردن ماشین آلات بهتر برای ایران گام برداشته است

ازنمایشگاه های شرکت ایران واشکودا دیدن فرمائید

نمایشگاه شماره ۱ خیابان تخت جمشید چهارراه ویلا

پلاك ۱۶۱ تلفن : ۸۹۹۴۲۷ - ۸۹۵۳۶۰

نمایشگاه شماره ۲ خیابان شوش شرقی تلفن ۳۵۶۲۴۷ - ۳۵۱۵۹۵

IRANO SKODA

متن کامل لایحه مطبوعات

روزنامه اطلاعات لایحه مطبوعات را بنظرخواهی عمومی میگذارد و ازکلیه علاقه‌مندان به آزادی‌قلم و حرمت مطبوعات می خواهد درباره لایحه نظر بدهند

آخر وقت روز پنجشنبه گذشته (پریروز) خبرنگار ما موفق شد ، یک نسخه از لایحه مطبوعات را بدست آورد. اطلاعات ، این لایحه را که به زودی برای تصویب به مجلس‌خواهد رفت، برای اظهارنظر تمام‌صاحب‌نظران وکلیه کسانی که به مطبوعات آزاد و واقعی علاقه‌مندند ، عینا چاپ می‌کند.

متن کامل لایحه مطبوعات

ماده ۱ـ مطبوعات از لحاظ این قانون شامل نشریاتی است از روزنامه و مجله ، که برای بیان افکار و عقاید و روشن ساختن افکار و ترقی دادن سطح معلومات مردم در زمینه‌های مختلف اجتماعی و سیاسی و علمی و فنی و فرهنگی و نظائر آن و نشر اخبار و اطلاعات و انتقاد و صلاح‌اندیشی در امور عمومی تهیه و با نام ثابت و تاریخ و شماره و درمواقع معین و بطور منظم بچاپ برسد و در معرض استفاده عموم گذاشته شود.

تبصره ۱ـ نشریات دولتی نیز که مشمول تعریف فوق باشد تابع‌این‌قانون است .

تبصره ۲ـ در مورد نشریاتی که مشمول تعریف بالانیست مقررات‌عمومی جاری خواهد بود .

ماده ۲ـ روزنامه نشریه چاپی است که بصورت منظم روزانه یاحداقل یکبار در هفته چاپ و منتشر گردد . رعایت فواصل زمانی انتشار برای روزنامه‌های روزانه و هفتگی الزامی است .

در موقع بروز حوادث مهم بطور استثنائی روزنامه‌ها میتوانند شماره فوق‌العاده منتشر نمایند.

تبصره ۱ـ روزنامه‌های‌روزانه‌ای که در فاصله بین بعد از نیمه شب (ساعت ۲۴) تا ساعت ۱۲ ظهر منتشر میشود روزنامه صبح و روزنامه‌هائی که در فاصله ساعت ۱۲ تا ساعت ۲۴ منتشر شوند روزنامه عصر محسوب میگردند . روزنامه‌های صبح و عصر میتوانند در ساعات انتشار خود چاپ های متعدد انتشار دهند.

ماده ۳ـ مجله نشریه چاپی‌است که بصورت منظم با فواصل زمانی‌معین (از یکهفته تا یکسال) چاپ و درمعرض استفاده عموم گذاشته شود.

تبصره ـ مجلات‌میتوانند فواصل انتشار خود را با موافقت کمیسیون مطبوعات تغییر دهند.

ماده ٤ـ برای انتشار روزنامه و مجله وزارت اطلاعات و جهانگردی‌طبق مقررات این قانون امتیاز صادر میکند. امتیاز روزنامه و مجله به اشخاص حقیقی و یا حقوقی دارای تابعیت‌ایران و سرمایه ایرانی داده میشود.

شرایطی‌را که‌شخص‌حقیقی‌درخواست کننده امتیاز باید دارا باشد بشرح زیر است :

۱ـ تابعیت ایرانی
۲ـ داشتن حداقل ۳۰ سال سن
۳ـ نداشتن محکومیت کیفری که موجب سلب حقوق اجتماعی باشد.
٤ـ محجور نبودن .
٥ـ داشتن‌حسن‌شهرت وصلاحیت اخلاقی .
٦ـ داشتن حداقل گواهی‌نامه پایان تحصیلات دوره کامل دبیرستان.

تبصره ـ درخواست‌کنندگان‌امتیاز باید دارای توانائی مالی برای انتشار نشریه مورد نظر حداقل برای یکسال باشند . تشخیص صلاحیت برعهده کمیسیون مطبوعات است و درصورت رد تقاضا ذینفع میتواند به‌دادگاه‌استان شکایت کند و رای دادگاه استان قطعی و غیرقابل فرجام است .

ماده ٥ـ درخواست‌کننده امتیاز مجله یا روزنامه باید اظهارنامه‌ای‌شامل اطلاعات زیردرتهران به‌وزارت‌اطلاعات و جهانگردی و در شهرستانها به‌اداره اطلاعات و جهانگردی محل تسلیم‌کند.

۱ـ مشخصات کامل درخواست کننده .
۲ـ مشخصات کامل مدیرمسئول.
۳ـ نام نشریه و علامت (آرم) آن و همچنین فواصل زمانی انتشار آن.
٤ـ محل اداره .
٥ـ تعداد نسخه‌هائی که در آغاز انتشار از هر شماره چاپ میشود.
٦ـ نوع نشریه (خبری، سیاسی، تخصصی و مانند آن)
۷ـ زبان نشریه .

تبصره ـ محل اداره نشریه‌مندرج در اظهارنامه از لحاظ اجرای مقررات این قانون اقامتگاه قانونی صاحب‌امتیاز ومدیر مسئول‌شناخته‌میشود وهرگونه اظهار، احضار وابلاغ به محل مذکور قانونی است .

ماده ٦ـ درخواست‌کننده امتیاز اعم از حقیقی یا حقوقی باید شخصی را بعنوان مدیر مسئول به وزارت اطلاعات و جهانگردی معرفی کند . مدیر مسئول باید علاوه بر داشتن شرایط مندرج در ماده ٤ حداقل دارای دانشنامه لیسانس بوده و یا صلاحیت علمی و حرفه‌ای او به تائید کمیسیون مطبوعات برسد.

درصورتیکه درخواست‌کننده‌امتیاز شخصی حقیقی باشد درصورت دارا بودن شرایط فوق خود نیز میتواند مدیر مسئول شناخته شود.

تبصره ۱ـ کارمندان وزارتخانه ها و شرکت‌ها وسازمان‌ها وموسسات دولتی و شهرداریها و موسسات وابسته به آنها نمیتوانند صاحب امتیاز و یا مدیر مسئول و سردبیر روزنامه یا مجله باشند و فقط میتوانند امتیاز مجلات‌تخصصی، غیرسیاسی‌درخواست نمایند مگرآنکه بازنشسته شده و یا به یکی از جهات قانونی از خدمت‌برکنار شده باشند.

تبصره ۲ـ چنانچه نشریه علاوه بر مدیر مسئول دارای سردبیر جداگانه باشد سردبیر نشریه نیز باید واجد شرایط مندرج در این ماده باشد . سردبیر مسئول امور تحریری مجله یا روزنامه میباشد.

از یک نشریه منتشر نمایند ولی باید برای هر نشریه مدیر مسئول جداگانه معرفی کنند و طبق مقررات این قانون امتیاز انتشار بگیرند .

تبصره ۱ـ هر دارنده امتیاز بایک امتیاز میتواند با همان نام بیش ازیک نشریه انتشار دهد بشرط آنکه فاصله زمانی انتشار نشریه اصلی باشد و در این موارد هم باید برای هر نشریه‌مدیر مسئول جداگانه معرفی نمایند.

تبصره ۲ـ اشخاص حقیقی نمی توانند بیش از یک امتیاز بگیرند.

ماده ۸ـ درخواست امتیاز مطبوعات بکمیسیون مطبوعات تسلیم میشود کمیسیون مزبور مکلف است ظرف سه ماه از تاریخ دریافت تقاضا پس از رسیدگی های لازم نسبت به صلاحیت صاحب امتیاز و مدیر مسئول و سایر شرایط مقرر دراین قانون‌تقاضا را قبول یا رد کند . نسبت به درخواست هائی که مورد موافقت واقع میشود وزارت اطلاعات و جهانگردی مکلف است ظرف یک ماه از تاریخ موافقت امتیاز انتشار روزنامه یا مجله رابدهد درصورت ردتقاضاوهمچنین درصورتی که ظرف مهلت‌های مقرر نسبت به تقاضای متقاضی تعیین تکلیف نشود متقاضی میتواند ظرف ۱۰ روز ازتاریخ اعلام رد تقاضا یا انقضای مهلت‌های مذکور فوق بدادگاه استان شکایت‌کند رای دادگاه استان قطعی و غیرقابل فرجام است .

ماده ۹ـ کمیسیون مطبوعات مرکب از افراد زیر در وزارت اطلاعات و جهانگردی تشکیل میگردد :

۱ـ یکی از معاونان وازرت‌اطلاعات و جهانگردی به انتخاب وزیر اطلاعات و جهانگردی .

۲ـ یکی از استادان دانشگاه تهران که در کار روزنامه‌نگاری اطلاعات داشته باشد بنا بمعرفی رئیس‌دانشگاه.

۳ـ دادستان شهرستان تهران یا معاون او .

٤ـ رئیس انجمن شهرستان‌تهران.

٥ـ یکنفر از مدیران مسئول مطبوعات به انتخاب مدیران مسئول روزنامه‌ها و مجلات.

مدت عضویت اعضای انتخابی کمیسیون مطبوعات ۳ سال و انتخاب مجدد آنها بلامانع است .

ریاست کمیسیون مطبوعات با معاون مربوط وزارت اطلاعات و جهانگردی است .

ماده ۱۰ـ هرنوع تغییر و تبدیل در امتیاز روزنامه و مجله و همچنین انتقال امتیاز روزنامه و مجله موکول به موافقت کمیسیون مطبوعات بارعایت کلیه مواد مندرج در این قانون‌میباشد.

ماده ۱۱ـ درصورتیکه‌مدیرمسئول نشریه شرایط موضوع بندهای ۱ و ۳ و ٤ ماده ٤ این قانون را فاقد گردد یا فوت شود یا استعفا بدهد صاحب امتیا زمکلف است حداکثر ظرف یکماه شخص واجد شرایط دیگری را به کمیسیون مطبوعات معرفی نماید اولا وزارت اطلاعات و جهانگردی با تائید کمیسیون مطبوعات از انتشار نشریه او جلوگیری مینماید و مادام که صلاحیت مدیر مسئول جدید به تائید کمیسیون مطبوعات نرسیده‌است‌صاحب امتیاز دارای مسئولیتهای مدیر مسئول نیز خواهد بود .

تبصره ۱ـ درصورتیکه شخص حقیقی صاحب امتیاز یکی از شرایط مقرر در بند های ۱ و ۳ و ٤ماده ٤ این قانون را فاقد شود با تائید کمیسیون مطبوعات امتیاز روزنامه یا مجله لغو میگردد . ذینفع میتواند از تصمیم کمیسیون بدادگاه استان شکایت کند رای دادگاه استان قطعی و غیرقابل فرجام است .

تبصره ۲ـ هرگاه انحلال شخص حقوقی دارنده امتیاز طبق قانون‌قطعی شود و امتیاز قبلا بدیگری منتقل‌نشده باشد امتیاز روزنامه یامجله لغومیشود و اگر شخص حقیقی صاحب امتیاز فوت شود با موافقت کتبی اکثریت وراث یا قائم‌مقام قانونی آنان امتیاز بنام متقاضی (اعم‌ازشخص‌حقیقی یاحقوقی) کهواجد شرایط قانونی باشد به ترتیب مقرر در این قانون صادر میشود.

ماده ۱۲ـ درصورتیکه شخص حقوقی دارای امتیاز یکی از شرایط مقرر در ماده ٤ این قانون را فاقد گردد و یا شخص حقیقی صاحب امتیاز یکی از شرایط مقرر در بندهای۱و۳ و ٤ ماده ٤ این قانون را از دست بدهد مادام که شخص حقیقی یاحقوقی‌واجد صلاحیت بتائید کمیسیون مطبوعات و یا موافقت صاحب امتیاز بجای‌او تعیین نگردیده است از انتشار نشریه با تائید کمیسیون مطبوعات جلوگیری میشود.

ماده ۱۳ـ هرصاحب امتیازموظف است ظرف ٦ ماه پس از صدور امتیاز روزنامه یا مجله موضوع امتیاز را منتشر کند والا امتیاز او ملغی است همچنین عدم انتشار منظم نشریه بدون عذر موجه نیزموجب لغو امتیازخواهد بود. مرجع رسیدگی بموارد فوق در صلاحیت کمیسیون مطبوعات است و درصورت اعلام ملغی بودن امتیاز ذینفع میتواند ظرف ۱۰ روز از تاریخ ابلاغ تصمیم کمیسیون بدادگاه استان شکایت کند. رای‌دادگاه دراین‌خصوص قطعی و غیرقابل فرجام است.

تبصره ـ امتیازاتی که تا تاریخ تصویب این قانون برای نشریات‌صادر شده است و برطبق قانون‌دارای اعتبار میباشد به اعتبار خود باقی است.

ماده ۱٤ـ در هر شماره نشریه باید نام دارنده امتیاز و مدیر مسئول و نیز نام و نشانی محل اداره و نام چاپخانه‌ای که نشریه در آن به چاپ میرسد قید شود.

چاپخانه‌ها نیز مکلف به رعایت مفاد این‌ماده میباشند.

تبصره ـ مدیران مسئول روزنامه و مجله ، در تهران و شهرستان‌ها مکلفند از هر شماره نشریه خود یک بسخه به کتابخانه ملی و کتابخانه‌های مجلس شورای ملی و سنا بطورمرتب ارسال دارند.

ماده ۱٥ـ هر شخص اعم از حقیقی یا حقوقی هرگاه در مطبوعات مطالبی مشتمل بر توهین یا افترا یا مطالب‌خلاف واقع‌نسبت‌به خود مشاهده کند حق دارد جواب آنرا ظرف یکماه کتبا برای همان نشریه‌بفرستد. روزنامه یامجله مزبور مکلف است اینگونه توضیحات و پاسخها رادرهمان صفحه و باهمان حروفی که مطلب اصلی را چاپ کرده در مورد روزنامه حداکثر در یکی از سه‌شماره‌ای که‌پس‌ازوصول چاپ کرده در مورد روزنامه حداکثر در یکی از سه شماره‌ای که پس از وصول پاسخ منتشر میشود و در مورد مجله دراولین شمارهپس‌از وصول مجانی به چاپ رساند، بشرط‌آنکه جواب از دو برابر اصل مطلب تجاوزنکند ونیز متضمن توهین وافتراء بکسی نباشد. اگر روزنامه یا مجله علاوه بر پاسخ‌مذکور مطالب یاتوضیحات مجددی چاپ نمایدحق پاسخگوئی مجدد به طریق مذکور برای معترض‌باقی خواهدبود. درج قسمتی از پاسخ به صورتی که آن راناقص یانامفهوم سازد و همچنین افزودن مطالبی به‌آن در حکم عدم درج است و متن پاسخ باید در یک شماره درج شود.

پاسخ نامزدهای انتخاباتی در جریان انتخابات انجمنهای ملی و مجالس‌قانون‌گذاری وشوراهای داوری وخانه‌های انصاف ونظائر آن باید در اولین شماره روزنامه‌درج‌شود بشرط آنکه‌حداقل شش ساعت پیش از زیر چاپ رفتن روزنامه، به دفتر آن تسلیم ورسید دریافت شده باشد.

ماده ۱٦ـ در صورتیکه روزنامه یامجله از درج پاسخ خودداری کند یابه نحو فوق پاسخ را چاپ نکند شاکی میتواند به‌وزارت اطلاعات و جهانگردی شکایت‌کند و روزنامه یامجله مکلف‌است طبق‌نظر وزارت‌اطلاعات جهانگردی عمل نماید. در غیر اینصورت موضوع به‌کمیسیون مطبوعات ارجاع خواهد شد و کمیسیون میتواند رای به جلوگیری موقت از انتشار نشریه تا سه شماره بدهد.

ماده ۱۷ـ هرکس مقاله‌ای مضر به‌اساس دین حنیف اسلام انتشار دهدبیک سال‌تاسه سال حبس جنحه‌ای محکوم میشود.

ماده ۱۸ـ هرگاه در مطبوعات مطالب توهین آمیز یاافترا و یا برخلاف واقع‌و حقیقت خواه بنحو انشاء یابطورنقل‌نسبت به شخص اول روحانیت و مراجع مسلم تقلیددرج شود مرتکب به حبس جنحه‌ای از یکسال تاسه سال محکوم خواهد شد. رسیدگی باین اتهام تابع شکایت مدعی خصوصی نیست.

ماده ۱۹ـ انتشار مطالب یاآگهی‌ها یا عکس‌های مضر به عفت عمومی ویااخلاق حسنه وهمچنین انتشار مذاکرات سری محاکم دادگستری ویاتحقیقات مراجع‌قضائی که طبق قانون قابل افشاء نمیباشد. مجاز نیست در صورت تخلف مرتکب به ٦۱روز تا٦ ماه حبس جنحه‌ای ویابتادیه مبلغ ۲٥ هزار ریال تا پانصد هزار ریال جزای نقدی محکوم خواهد شد.

ماده ۲۰ـ انتشار هر نوع مطلب‌یا خبر مشتمل برتهمت یاافتراء یا فحش ویاالفاظ رکیک یا نسبتهای توهین‌آمیز و نظائر آن نسبت به اشخاص ممنوع است مرتکب به حبس جنحه‌ای از سه ماه تا ۲ سال‌محکوم خواهد شد نعقیب جرائم مزبور موکول

بقیه‌درصفحه ۲٤

آگهی تمدیدمهلت پذیره نویسی سهام ناشی ازافزایش سرمایه‌صنایع پوشش ایران(سهامی عام)

عطف به اعلامیه پذیره‌نویسی‌مبلغ ۱٦٥ر٤۲۸ر۰۰۰ ریال از افزایش سرمایه شرکت منتشره در شماره ۱۰۳۷٦ روزنامه کیهان مورخ ٦ر۱۱ر۲٥۳٦وشماره۱٥٥۲۳روزنامه اطلاعات مورخ ٦ر۱۱ر۳٦ و شماره ۸۲۷ روزنامه رستاخیزمورخ ٦ر۱۱ر۲٥۳٦ بدینوسیله باطلاع عموم می رساندکه مهلت‌پذیره نویسی‌افزایش سرمایه‌به‌مبلغ‌فوق‌شامل ۸ر۲ر۱٦٥٤۲ سهم ده هزار ریالی برای مدت چهار ماه دیگر از تاریخ انتشار این آگهی تمدید میگردد . از داوطلبین پذیره نویسی‌سهام ناشی‌ازافزایش‌سرمایه دعوت میگردد که بهای‌پذیره‌نویسی سهام ناشی از افزایش سرمایه را به‌حساب شماره۳۸٤۸ بانک‌اعتبارات صنعتی ـ میدان بهارستان ـ خیابان آتشکده پرداخت نموده و رسیدآنرا به نشانی شرکت ـ تهران‌ـخیابان سپهبد زاهدی ـ خیابان اراک شرقی شماره ۱٦ ارسال دارند.

صنایع پوشش ایران (سهامی عام)

اردوهای شرکت جوانان در برنامه‌های عمران آذربایجان شرقی

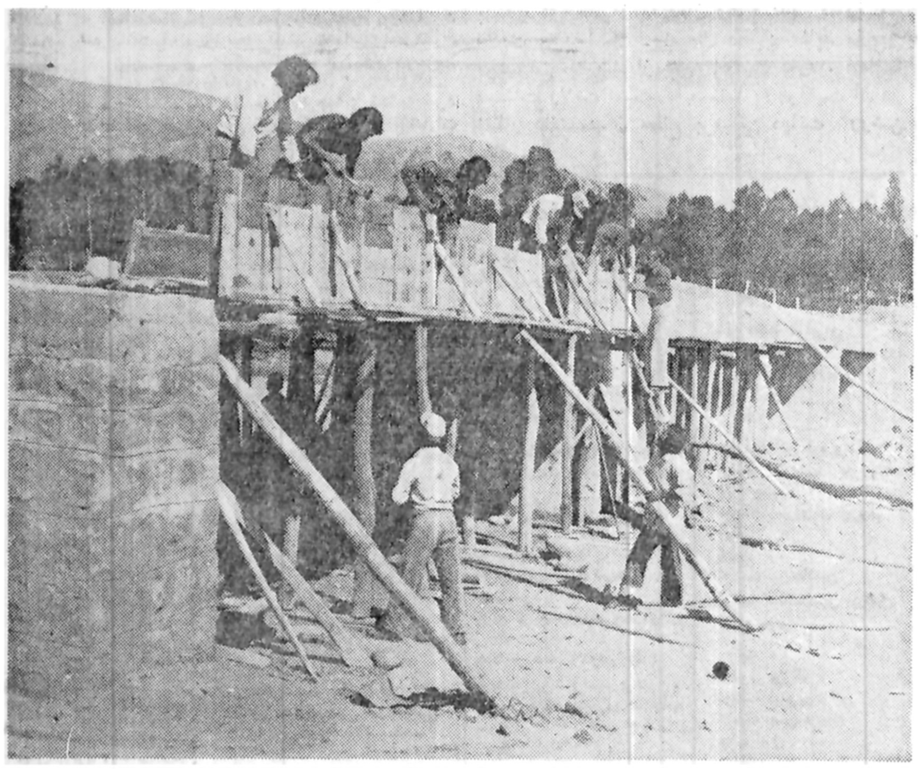

گروهی‌از جوانان‌شرکت‌کننده در اردوهای عمران ملی (تابستان۱۳۵۷) عملیات بتون‌ریزی پلی‌را درروستای ابتاتان در آذربایجان شرقی را انجام میدهند .

امسال حدود ۲ هزار نفر دانشجویان‌وهنرجویان دراردوهای شرکت جوانان در برنامه‌های عمرانی آذربایجان شرقی متشکل از ۲٥ اردو شرکت کردند که آقای دکتر یوسف خواجه نصیری سرپرست کل‌اردوها همگام با نیروی خلاقه جوانان مملکت تلاش‌مستمر و شبانه‌روزی‌را بامددگیری از آقای حق‌ناجی معاون سرپرستی کل آغاز نمودند و حاصل این کوشش و پیگیری انجام دهها طرح عمرانی‌و اجتماعی‌کشاورزی و فنی بود که‌مورد تحسین و تقدیر مقامات عالی مملکتی قرار گرفت .

اردوهای شرکت جوانان در برنامه‌های عمرانی‌استان طبق دستورالعمل مرکز از اول تیرماه آغاز ودرسی‌ام مردادماه ۱۳۵۷ خاتمه پذیرفت که در این مدت با برنامه‌ریزی های صحیح و پیش‌بینی‌های لازم بسیاری‌از طرحهای عمرانی در سطح روستاها عملی شد .

جوانان شرکت کننده در اردوها بمنظور کمک و همکاری به هموطنان خود آنچه در قدرت داشتندانجام دادند بطوریکه در مدت ۲ ماه با خودیاری مردم دهها مدرسه ساخته شد . بتعداد کلاس‌های درسی افزوده گردید ـ مساجد ترمیم و تعمیر شد ـ برای حفظ بهداشتو راحتی‌روستائیان حمام در روستاها ایجاد گردید ـ راههای متعددی تعریض و تسطیح گردید و صدها کیلومتر راه شوسه برای روستائیان استان احداث شد .

شرکت کنندگان دراردو های عمرانی استان درحالی اردوها را ترک میکردند که احساس میکردند در تامین رفاه و آسایش مردم‌روستا و رفع نیازمندیهای آنان مفید و موثر واقع شده‌اند و رضایت مردم بزرگترین مشوق این جوانان در سازندگی ایران‌آباد بود .

جوانان اردوها در جنب فعالیت‌های فوق برنامه از موسسات صنعتی تبریز نیز بازدید کردند و برنامه های هنری متعددی وسیله گروه های هنری اداره کل‌فرهنگ و هنر ـ روشندلان ـ کاخ جوانان اجرا گردید .

بمنظور آشنائی بیشتر با برنامه‌های انجام یافته در اردوهای عمران ملی‌نشستی با آقای دکتر یوسف‌خواجه نصیری‌سرپرست‌کل اردوها ترتیب یافت که در آن‌جلسه آقای حق‌ناجی معاون سرپرستی کل نیز شرکت داشت .

دکتر خواجه نصیری در بیان فعالیت اردوها اظهار داشت :

از ۲٥ اردوی عمرانی ۳ اردو را دختران تشکیل میدادند که در ٥ رشته فنی و عمرانی ـ کشاورزی و دامپروری ـ آموزش فن و حرفه ـ بهداشت و گروه اجتماعی فعالیت داشتندالبته چون بعلت درگیری بیشتر روستائیان در قسمت کشاورزی نتیجه مطلوبی از رشته سوادآموزی حاصل نشد لذا بدنبال طرح این مورد در سمینارسال گذشته مقرر گردید که بجای طرح سوادآموزی گروه بهداشت و گروه اجتماعی فعالیت کنند . اردوهای ما در ۲۲ منطقه تشکیل شده بود که ۱۲ اردو در قسمت شرقو شمال شرق تبریزو ۱۳اردو در قسمت جنوب غربی‌تبریز انجام وظیفه میکردند که محل‌های اردوها عبارت‌بود از باسمنج ـ هریس ـ آهر ـ بستان‌آباد ـ میانه‌ـسراب ـ اردبیل ـ نمین ـ مشگین شهر ـ خلخال ـ هشترود ـ مرند ـ شبستر ـ طسوج ـ خسروشاه ـ اسکو ـ گاوگان لیلخچی ـ آذرشهر ـ عجبشیر ـ بناب و مراغه . ما احکام سرپرستان اردوها را از ۲۰ خرداد صادر کرده وبه محل‌های مامور خدمت اعزام داشته بودیم که آنها در فرصت کافی مطالعات‌لازم رابعمل‌آورند ونواقص‌امررا رفع کنند و در این مدت شوراهای هماهنگی درمحل باحضورفرماندار وبخشدار تشکیل گردید و نسبت به برنامه‌های مورد نیازبررسی های لازم معمول شد و اولویت‌ها معین گردید و بدینگونه ستاد استان توانست با احداث ده ها مدرسه و افزودن به‌کلاس های درس و تعمیر و ترمیم مساجد ـ حمام ـ تعریض‌و تسطیح و احداث‌صدها کیلومتر راه شوسه ـ ایجاد غسالخانه‌و سمپاشی‌درختان میوه ـ کمک به چیدن‌میوه در نقاط مختلف خدمات ارزنده‌ای در تامین نیازمندی های روستائیان ارائه کند.

در گروه بهداشت از حداکثر امکانات برای بکار گرفتن متخصصین‌و پزشکان استفاده شد و با مددگیری از پزشکان دانشگاه‌توانستیم در اکثر اردوها از وجود پزشکان‌و اشخاص‌متخصص در امور پزشکی بهره‌بگیریم و در اغلب گروه ها و درمانگاههای سرپائی ایجاد کردیم .

گروه اجتماعی بر طبق وظیفه‌ایکه داشت در آمارگیری از قبیل تعیین تعداد خانواده ـ تعداد بی‌سواد ـ تعداد با سواد ـ تعداد زنو مرد ـ گروه‌بندی سنی در روستاها نهایت تلاش خود را بعمل آورد که جزئیات آن درنشریه‌ای که بزودی منتشر خواهد شد باطلاع عموم خواهد رسید .

دکتر خواجه نصیری در ادامه سخنان خود افزود: امسال نیز با تائید حزب رستاخیز ٤ نفر ازرشیاب تعیین شد که آنها از افراد مجرب‌وکارآزموده باحداقل ۲٤ سال سابقه خدمت دولتی بودند و توانستند اردوهای عمرانی را یاری دهند .

آقای حق‌ناجی معاونتو سرپرست کل اردوها اظهار داشت درگذشته بعلت عدم آگاهی عده‌ای از مردم با برنامه‌های اردوهای عمران ملی و در نتیجه کم بودن خودیاری مردم موفقیت‌های چشمگیری نداشتیم ولی امسال ما شاهد همکاری بی‌شائبه مردم با اردو ها بودیم و موفقیت بیشتری بدست آوردیم بعنوان مثال ما ٦٥۰ متر نهر آب ایجاد نمودیم که بنا به اظهار مردم ٤٥۰ هزار تومان‌برای طرح آن‌اعتبار پیش‌بینی‌شده بود ولی این برنامه با خودیاری‌مردم با هزینه۱۳۰ هزار تومان انجام شد که اردو فقط ٦۰ هزار تومان آنرا پرداخت نمود .

برای ما نهایت‌خوشحالی است که مردم‌راضی بودند و حتی درخواست اجرای برنامه‌های معوقه عمرانی متعددی را از ما میکردندو ما حتی‌الامکان در رفع نیاز های آنان در مدت زمان معین موفق شدیم ولی‌بازهم تعداد زیادی از روستاهای استان وجود دارند که پای اردوهای عمران ملی به‌آنها نرسیده است و امیدواریم با تقویت این اردوهاوادادن اعتبار لازم بتوانیم درآینده در سطح گسترده‌تری‌فعالیت خود را ادامه دهیم .

در پایان آقای دکتر خواجه‌نصیری گفت : ما تمام این برنامه‌ها را بفضل خداوندی و تحت توجهات شاهنشاه‌آریامهر و راهنمائی های ارزنده تیمسار معظم ارتشبد شفقت‌در کمال نظم و آرامش برگزار نمودیم .

آگهی نام‌نویسی‌پذیرفته‌شدگان‌مسابقات‌ورودی دانشگاه‌صنعتی آریامهر(اصفهان) درسال‌تحصیلی۵۸-۱۳۵۷

قبول‌شدگان مسابقات ورودی‌دردانشگاه‌صنعتی آریامهر (اصفهان) برای نام‌نویسی با در دست داشتن مدارک‌زیر باید شخصا به اداره آموزش دانشگاه (ساختمان‌شماره ٦) مراجعه نمایند .

مدارک لازم :

۱ـ اصل کارنامه آزمون همگانی .
۲ـ اصل دیپلم یا جواز قبولی سال ششم متوسطه که به تائید اداره آموزش و پرورش مربوطه رسیده باشد بانضمام دو نسخه فتوکپی ازآن.
۳ـ ۲۰قطعه عکس ٤×٦ که مشخصات کامل (نام و نام خانوادگی‌ـ شماره شناسنامه ـ تاریخ تولد ـ رشته تحصیلی) پشت عکسها نوشته شده باشد .
٤ـ ٦ برگ فتوکپی شناسنامه و اصل شناسنامه عکس‌دار .
٥ـ رسید درخواست ارسال ارزش تحصیلی سال ششم متوسطه از اداره کل امتحانات آموزش و پرورش مربوطه برای اداره آموزش دانشگاه صنعتی آریامهر دراصفهان .
٦ـ اصل برگ پایان خدمت یا معافیت از خدمات اجتماعی زنان برای مشمولین دختر که‌ترک تحصیل دارند و ٤ برگ فتوکپی آن .
۷ـ اصل کارنامه‌های کلاسهای چهارم و پنجم متوسطه برای دانش آموختگان نظام قدیم و اصل کارنامه های کلاسهای دوم و سوم دبیرستان برای دانش آموختگان نظام جدید که به تائید اداره آموزش و پرورش مربوطه رسیده باشد و یک برگ فتوکپی از هرکارنامه .

ضوابطو مدارک مشمولان‌وظیفه عمومی

۱ـ ثبت نام کسانی که در خرداد ماه ۱۳۵۷ از دبیرستان‌فارغ‌التحصیل شده‌اند از لحاظ مشمولیت بلامانع است .
۲ـ ثبتنام متولدین ۱۳۳۹ و سال‌های بعد که در سال های قبل دیپلم گرفته‌اند از نظر وضع مشمولیت وظیفه عمومی بلامانع است .
۳ـ متولدین ۱۳۳۸ و سال‌های ماقبل که دیپلمه سال های پیش‌میباشند برای ثبت‌نام باید نوعی معافیت دائم یابرگ خاتمه خدمت و یادفترچه آماده بخدمت کمفاقد مهر غیبت و تاریخ آن منقضی نشده باشد را ارائه دهند .

نام‌نویسی :

از پذیرفته شدگان در روزهای ۱۳ و ۱٤ مهر ماه ۱۳۵۷ بشرح زیر ثبت نام بعمل خواهد آمد .

تاریخ	از ساعت ۸ تا ۱۰	از ساعت ۱۰ تا ۱۲	از ساعت ۱٤ تا ۱٦	از ساعت ۱٦ تا ۱۸
٥ شنبه ۱۳مهر	رشته های مهندسی: کمونیکاسیون ـ کنترل	رشته های مهندسی الکترونیک تبدیل وتوزیع انرژی	رشته های مهندسی : طراحی ـ صنایع	رشته های مهندسی : کامپیوتر ـ هسته‌ای
جمعه ۱٤ مهر	رشته های مهندسی : مکانیک (تاسیسات) مکانیک (ترمومکانیک)	رشته های مهندسی تولید ـ شیمی	رشته های مهندسی : ساختمان ـ مواد معدنی	رشته های مهندسی : معدن ـ متالورژی

توضیحات لازم :

۱ـ پذیرفته شدگانی که مایل به استفاده از آموزش رایگان نمیباشند باید مبلغ ۱۳۰۰۰۰ ریال به حساب جاری ٤٥٦۰ دانشگاه صنعتی‌آریامهر (اصفهان) نزدبانک عمران شعبه اصفهان پرداخت و رسید آنرا همراه داشته باشند .
۲ـپذیرفته شدگانی‌کهمایل به استفاده از خوابگاه دانشجوئی میباشند باید مبلغ ۸۰۰۰ ریال به حساب جاری ٤٥٦۰ دانشگاه صنعتی آریامهر (اصفهان) در بانک عمران شعبه اصفهان پرداخت و رسید آنرا همراه داشته باشند که از این مبلغ ٤٥۰۰ ریال بابت اجاره ۹ ماههخوابگاه دانشجوئی و ۳٥۰۰ ریال بابت ودیعه وسائل تحویل شده در خوابگاه میباشد .
۳ـ پذیرفته شدگانی‌که مایل به استفاده از آموزش رایگان باشند میتوانند با سپردن تعهد انجام خدمت برابر مقررات از مزایای آموزش رایگان بهره‌مند شوند .
٤ـ از پذیرفته شدگانی که خدمت وظیفه آنها حداکثر تا ۱٥مهر ۱۳۵۷ پایان میپذیرد در صورتی نامنویسی بعمل خواهدآمد که برگ پایان خدمت یا گواهی رسمی و معتبر حاکی از پایان خدمت تا ۱٥ مهر ۱۳۵۷ ارائه دهند .
٥ـ از کسانیکه مدارک ثبت‌نامشان بهرصورت ناقص باشد ثبت‌نام بعمل نخواهد آمد .

دانشگاه صنعتی آریامهر(اصفهان)

کتاب

نقد، بررسی و معرفی

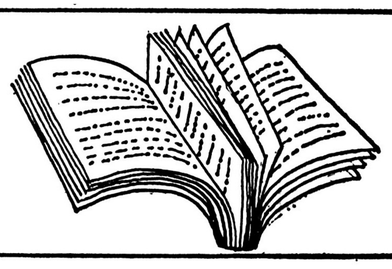

نگاهها و کتابها

عقد و داستانهای دیگر

انتشارات امیر کبیر چاپ دوم کتاب عقد را همراه با چهار داستان تازه منتشر کرده است.
عقد و داستانهای دیگر را اسماعیل فصیح نوشته‌است.
از فصیح پیشترکتابهای زیر انتشار یافته:
« شراب خام ، خاک آشنا، دل کور، دیدار در هند، چرا سیاوش مرد؟ و داستان بلند جاویه.
در کتاب تازه فصیح داستانهای ، تولد، عشق، شهرک، عقد، خواب ،حرکت ، خرابات و مرگ گردآمده است.
انتشارات امیرکبیر ، عقد را در ۱۸۳ صفحه و بهبهای ۱۹۰ ریال پشت ویترین کتابفروشیها فرستاده است.

●●●

بخاطر مصلحت

بخاطر مصلحت نام کتابی است‌ازنویسنده معروف روسی «الکساندر سولژنیتسین» که انتشارات زرین آن را به بازار کتاب فرستاده است .

بخاطر مصلحت یکی از زمانهای پرسر و صدای سولژنیتسین است که بحث عمومی در پی آن در سال ۱۹۶۳ نشان داد که لیبرالهاالاقل شکست نخورده‌اند ...

این کتاب را م ـ افشاری مهر به فارسی برگردانده و انتشارات زرین آن رادر ۱۳۵صفحه وبه بهای ۱۵۰ ریال به پشت ویترین کتاب فروشی ها فرستاده است .

●●●

مبانی فلسفی جامعه‌شناسی درایران

انتشارات دانش‌کتاب مبانی فلسفی جامعه شناسی در ایران اثر « آن ـ لمبتون » رادر اختیار دوستداران کتاب های علوم انسانی قرار داده است. حمید حمید این کتاب را بسابقه خود تالیفوترجمه‌کرددو در آن جهان بینی‌فلسفی، ساخت جامعه‌و قوانین تکامل در جریان برخوردها ،برخورد در محدوده مارکسیسم ، ضرورت تاریخی، مردم شناسی علم‌انسان، جامعه‌اسلامی درایران ، عشایر، دمو نظه‌منشینی درایران را به‌بررسی کشانده است.
انتشارات دانش کتاب‌مبانی جامعه شناسی درایران را در ۱۳۵ صفحه‌و بهای ۱۶۵ ریال منتشر کرده است.

●●●

ویتگنشتاین

چاپ دوم کتاب ویتگنشتاین وارد بازار کتاب شده است. فلسفه ویتگنشتاین از فلسفه‌هایی است که فهم آن دشوار است و برتراندراسل در باب بخشی ازاین فلسفه می گوید:
« رساله منطقی‌ـفلسفی‌ویتگنشتاین چه حقایق نهایی را، درباره مطالبی‌که‌بحث می کند اظهار دارد وچه ندارد به‌سبب وسعت و عمق آن بی‌شک باید به عنوان واقعه مهمی در دنیای فلسفه تلقی شود. این رساله از اصول علم علامات (سمبلیسم)و نسبتهایی که‌بین الفاظ واشیا درهر زبانی‌ضروری است، آغاز می کند و نتایج این پژوهش را به شعبه های گوناگون فلسفه سنتی می کشاند ودر هر مورد نشان می دهد که فلسفه سنتی واین‌از ضرورت عصرما بود.فروید مردم را واداشت که مسایل حیاتی بشریت رابرای خودطرح کنند واز روان شناسی خشک آکادمیک قرن نوزدهم، پسی کانالیزبندگسل وبتشکن را آفرید.
آینده یک پندار را هاشم رضی باترجمه و تحشیه خود برای خوانندگان فارسی زبان آماده کرده‌است و انتشارات جیبی آن‌رادر۴۹۶ صفحه انتشار داده است.

آمرزش

●●●

انتشارات اشرفی در سری کتاب های‌تازه خود ، «آمرزش» را وارد بازار کتاب کرده است.

آمرزش تالیف ابوالعلای‌معری است که عبدالحمید آیتی آن را برای فارسی زبانان ترجمه کرده است .

بررسی و شناخت افکار ابوالعلاهدف بنیادی کتاب می تواند بشمار آید . اصولا مردم‌دارد‌باره ابوالعلای معری اختلاف است . برخی‌زندیق و بد دینش می دانند وبرخی زاهدومعرض‌ازاعراض راضی و اهل ریاضت و قناعت و معرض‌ازاعراض دنیوی شمارندش . از مطالعه اشعار و گفتار های او برای این هرد ونظر دلایلی می‌توان یافت، ولی بحث درباره این تضاد کار دشواری است ، بهرحال این کتاب می تواند برای هر پژوهنده‌ای جستجویی زیرکانه در زوایای اندیشه های ابوالعلاباشد .

انتشارات اشرفی آمرزش را در۱۶۴صفحه وبه بهای ۱۶۰ ریال منتشر کرده است .

●●●

ملل فقیر

ملل فقیر عنوان کتابی است از « پیروسی» که خلیل ملکی آن‌را به فارسی برگردانده است.

پیروسی دراین کتاب « فقیر شدن همیشگی جهان سوم، سیاست ایجاد تعادل وهماهنگی، از واسطه تاتعاون، مالتوس وملل فقیر، برآورد هزینه رشد وتوسعه، پس‌انداز کشور های فقیر، نقش سرمایه خصوصی، عناصر گوناگون اصول فنی رشد و توسعه ، کمک فکری ، سیاست و ژئوپولتیک رشد و توسعه ، قمار سیاسی، قمار اقتصادی ، وبسوی‌هم پیمانی جهانی» رامورد بررسی قرار داده است.

ملل فقیر را انتشارات گام چاپ و پخش کرده ودر ۲۸۰ صفحه به بهای ۲۵۰ ریال به پشت ویترین کتابفروشی ها فرستاده است.

●●●

منشور مقدس ولایت

انتشارات معراجی منشور مقدس ولایت را در ۳۸۸ صفحه به بهای ۴۵۰ ریال در اختیار دوستداران مباحث مذهبی و اخلاقی قرار داده است .

منشور مقدس ولایت در برگیرنده بیانات استاد سید ابراهیم میلانی است که محمد مقیمی آنها را برای درج دریک‌کتاب تنظیم کرده و به نگارش در آورده است .

مجموعه این سخنرانیها نه‌تنها شاهراه حقیقت را به نابخردان وگمراهان‌نشان می دهد بلکه برای حامیان،مدافعان وعلاقمندان مقام‌شامخ ولایت مفید است . اصول دربین عقاید مذهبی موضوعی که بیش‌ازپیش اهمیت دارد ، همانا مسئلت ولایت است که مسلما به موفقیت آن در انظار دانشمندان مطلع برمبانی دیانت روشن است .

تفسیر خسروی (قرآن کریم)
تفسیر فارسی مجمع البیان تالیف استاد المفسرین طبرسی بقلم دانشمندفقیدعلیرضا خسروانی (حکیم خسروی) در ۸جلد بقطع‌وزیری باچاپ مرغوب و کاغذ اعلاء بهمت وسرمایه:
حاج سیدمهدی بدیعی
از طبع خارج ودراختیار علاقمندان می‌باشد
مرکز پخش داروخانه بدیعی قلهک تلفن۲۶۶۰۰۳

سازمان نشرات جاویدان

ناصر خسرو ۳۱۸۳۴۸ـ ۳۰۳۰۰۹

★

دیوان عراقی
باحواشی م.درویش ۴۴۸ صفحه

★

شگرف
از فریدون توللی
۲۲۵ صفحه ۳۵۰ ریال (چاپ اول)

★

مغز متفکر جهان شیعه
از مرکز مطالعات اسلامی استراسبورک
ترجمه ذبیح‌اله منصوری
۶۲۱ صفحه ۶۵۰ ریال (چاپ سوم)

★

امام حسین و ایران
تالیف کورت فریشلر
ترجمه ذبیح‌اله منصوری
۵۶۵ صفحه ۶۰۰ ریال (چاپ دوم)

★

انتقال‌علوم یونانی به‌عالم اسلام
تالیف دلیس اولیری
ترجمه احمد آرام ۳۳۶ صفحه ۳۵۰ ریال (چاپ دوم)

★

پرده پندار
نوشته علی دشتی
۱۹۱ صفحه ۲۲۰ ریال (چاپ دوم)

★

تاریخ سیاسی اسلام
نوشته‌دکترحسن ابراهیم حسن
ترجمه ابوالقاسم پاینده
۷۳۱ صفحه ۸۵۰ ریال (چاپ دوم)

★

خوب بخورید جوان بمانید
تالیف دکتر ریموند پرپو
ترجمه‌مهدی نرافی ۲۴۵ صفحه ۲۵۰ ریال ـ چاپ اول

★

تغذیه ،وزاد و رژیم مادر
جهان کرالو جیانینی
ترجمه ویدامشفق ۱۷۶ صفحه ۲۲۰ ریال ـ چاپ اول

★

رژیم انگور ـ پرتقال ـ لیمو
تالیف پرفسور کایو
ترجمه مهدی نرافی ۳۰۱ صفحه ۲۵۰ ریال ـ چاپ دوم

★

شناخت خوراکیها
تالیف دکتر غیاث‌الدین جزایری
۲۵۵ صفحه ۲۰۰ریال چاپ‌اول

★

خواب و خوراک و تنفس
تالیف دکتر غیاث‌الدین جزایری
۳۰۷صفحه ۲۰۰ ریال چاپ اول

★

آزادی یااسارت زن
دکتر فرهنگ قائم‌مقامی
۲۹۸ صفحه ۲۷۵ ریال ـ چاپ پنجم

★

مکتوب
تالیف‌خواجه‌نوری ۴۳۶صفحه ۴۵۰ ریال چاپ اول

★

دو فرن سکوت
تالیف‌دکترعبدالحسین زرین‌کوب ۳۴۷ صفحه ۴۰۰ ریال ـ چاپ هفتم

★

با کاروان حله
نوشته دکتر عبدالحسین زرین کوب ۳۶۷ صفحه ۵۶۰ ریال چاپ سوم

★

یادداشتها و اندیشه ها
تالیف‌دکترعبدالحسین زرین‌کوب ۴۳۰ صفحه ۶۰۰ ریال چاپ دوم

★

شعر بی تفاوت شعر بی‌دروغ
تالیف دکتر عبدالحسین زرین کوب ۳۹۱ صفحه ۳۷۵ ریال ـ چاپ سوم

★

از چیز های دیگر
تالیف دکتر عبدالحسین زرین کوب۳۷۰صفحه ـ ۴۰۰ریال ـ چاپ اول

★

آبشوران
تالیف لطیف‌خلخالی ۱۱۴صفحه ۱۲۰ ریال ـ چاپ دوم

★

احکام قرآن
نوشته دکتر محمد خزائلی
۷۷۲ صفحه ۸۲۵ ریال ـ چاپ دوم

★

شرح گلستان
نوشته دکتر محمد خزائلی
۷۵۲ صفحه ۶۵۰ ریال ـ چاپ سوم

★

شرح بوستان
نوشته دکتر محمد خزائلی
۴۷۸ صفحه ۶۰۰ ریال ـ چاپ سوم

★

گلپونه‌ها
از هما میرافشار
۱۹۲ صفحه ۲۷۵ ریال ـ چاپ سوم

★

دیوان وحشی بافقی
بامقدمه استاد سعید نفیسی
۶۰۳ـ ۵۰۰ ریال ـ چاپ چهارم

★

دیوان عطار
باحواشی . م. درویش ۶۸۷ صفحه ۴۵۰ ریال ـ چاپ‌اول

★

شلوار های وصله‌دار
نوشته رسول پرویزی
(چاپ‌اول) ۲۱۶ صفحه ۲۰۰ ریال

★

فرار از شب اکنونیان
تالیف اسماعیل خوئی
چاپ دوم ۸۵ صفحه ۱۲۰ ریال

★

خرد و انقلاب
اثر هربرت مارکوزه
ترجمه محسن ثلاثی ۵۶۰صفحه ۶۰۰ ریال

★

ریشه ها
اثرالکس هیلی
ترجمه محمد تقی کرباسی و حسن مروی ۳۷۵ ریال

تهران مقابل دبیرخانه دانشگاه تهران‌ـبازارچه کتاب ۶۶۰۰۹۹

★

خواب سنگ
مجموعه شعر عظیم‌خلیلی

★

دهلیز پلکان
اثر یانیس ریتسوس
ترجمه سپانلو

★

دختر همر
رابرت گریوز
ترجمه امیر فریدون گرکانی
(مرکز پخش) ۲۷۰ ریال

بنگاه ترجمه و نشر کتاب

بنگاه ترجمه ونشر کتاب
تلفن ۳ـ۸۲۶۱۰۱

★

تفسیر سوره یوسف
از احمدبن‌زید طوسی ـ ترجمه محمد علی روشن ۸۲تومان

★

منطق‌الطیر
ازعطارنیشابوری ـ ترجمه‌دکتر سید صادق گوهری۵۲ تومان

★

داراب نامه طرسوسی
(جلد۱و۲) ترجمه دکترذبیح‌اله صفا هرجلد ۶۸ تومان

★

نظام ایالات در دوران صفویه
تالیف : رهربرن ـ ترجمه کیکاووس‌جهانداری۴۸ تومان

★

کیانیان
از کریستین سن ـ ترجمه دکتر ذبیح‌اله صفا ـ۴۲ تومان

شرکت‌سهامی کتابهای‌جیبی
تهران ـ وصال‌شیرازی شماره ۲۸ـ تلفن : ۶۴۴۹۹۰ـ۶۴۲۰۸۷

سه‌مقاله‌درباره انقلاب‌مشروطه ایران
نوشته م. پاولویچ و .ترپا س. ایرانسکی
ترجمه م.هوشیار
چاپ دوم، ۲۱۰ صفحه.
گل‌آقا لچه‌گورابی
نوشته هادی جامعی
چاپ سوم، ۹۸ صفحه.

★

زاغی
نوشته هرمز ریاحی
چاپ اول، ۴۰ صفحه.

★

عشق‌هرگز نمی‌میرد (بلندیهای بادگیر)
نوشته امیلی‌برونته
ترجمه علی اصغر بهرام‌بیگی
چاپ ششم ۴۶۶ صفحه

★

مطالعاتی‌در باره طبقات‌اجتماعی
نوشته ژرژ گورویچ
ترجمه باقر پرهام
چاپ دوم، ۲۵۲ صفحه.

★

شاهزاده وگدا
نوشته مارکتواین
ترجمه محمد قاضی
چاپ هفتم ۲۶۶ صفحه.

★

شوهر اهوخانم
نوشته علیمحمد افغانی
چاپ ششم، ۸۸۸ صفحه.

★

زوربای یونانی
نوشته نیکوس کازانتزاکیس
ترجمه سیمور صعری
چاپ دوم، ۳۶۲ صفحه.

★

رستم التواریخ
نوشته محمد هاشم آصف (رستم الحکما)
به‌اهتمام محمد مشیری
چاپ سوم، ۵۵۲صفحه.

★

تصویر جهان در فیزیک جدید
نوشته ماکس پلانک
ترجمه مرتضی صابر
چاپ دوم ـ ۲۱۰ صفحه

★

مقالات توماس مان
ترجمه ابوتراب سهراب چاپ دوم، ۳۳۲ صفحه. پنج مقاله درباره گوته، تولستوی، واگنر و فروید.

★

انقلاب مشروطیت ایران
نوشته: م.س.ایوانف
ترجمه : کاظم انصاری
چاپ سوم، ۸۸ صفحه
تحلیل‌و بررسی علمی ریشه‌های نهضت مشروطیت ایران.

آقای مطالعه

کاریکاتور از : حسین رحیم خانی

اصفهان ـ کتاب جوانان
نوشته دکتر لطف‌اله هنرفر
چاپ دوم ـ ۲۸۰ صفحه
رساله‌ای فلسفی ـ منطقی ـ از فیلسوف بزرگ اتریشی.

★

نوشته چارلی چاپلین
ترجمه رضا سیدحسینی
چاپ‌دوم ، ۲۱۶ صفحه
اثری از چاپلین، نامدارترین هنرمند معاصر.

★

گوهرها ـ کتاب‌جوانان
نوشته یحیی ذکاء

ماه عسل
نوشته گوهر مراد
یکنمایشنامه‌تازه از غلامحسین ساعدی.
چاپ اول ـ ۱۲۰ صفحه

★

جهانی که من میشناسم
نوشته برتراندراسل
ترجمه رواله عباسی
چاپ چهارم

★

خلبان جنگ
نوشته‌آنتوان دوسنت‌اگزوپری
ترجمه دکتر اقدس یغمائی
چاپ‌دوم

★

سقوط
نوشته آلبرکامو
ترجمه شورانگیز فرح
چاپ سوم ـ ۱۸۹ صفحه

★

درباره رمان و داستان کوتاه
نوشته سامرست‌موام
ترجمه کاوه دهکان
چاپ سوم ـ ۳۸۰ صفحه

شرکت‌سهامی‌انتشارات‌خوارزمی
تهران ـ خیابان وصال شیرازی شماره ۲۸ تلفن ۶۴۲۰۸۷ ـ۶۴۴۹۹۰

فقر آموزش در امریکای لاتین (صدقه و آزار)
نوشته ایوان ایلیچ
ترجمه هوشنگ وزیری
چاپ سوم ۱۴۲ صفحه

★

فلسفه چیست؟
نوشته منوچهر بزرگمهر
چاپ دوم، ۱۶۴ صفحه

★

فرهنگ استینگاس (فارسی ـ انگلیسی)
نوشته ف. استینگاس
چاپ اول، ۱۵۴۰ صفحه
شامل لغات و عبارات عربی‌که در ادبیات فارسی به کار رفته است.

★

تاریخ چیست؟
نوشته ای.اچ.کار
ترجمه حسن کامشاد
چاپ چهارم ، ۲۳۶ صفحه
بررسی موشکافانه‌و همه‌جانبه فلسفه تاریخ.

★

تمثیلات
شش نمایشنامه و یک داستان
نوشته میرزا فتحعلی آخوند زاده‌ترجمه‌محمدجعفرقراچه‌داغی
چاپ دوم ۴۵۶ صفحه

★

سیمای پنهان برزیل
نوشته فرانسیسکو خولیائو
ترجمه محمد علی صفریان
چاپ دوم ۱۷۸ صفحه
بررسی تحولات سیاسی اخیر برزیل

ویتگنشتاین
نوشته یوستوس هاوت ناک

نیهرره
نوشته ویلیام ایجت اسمیت
ترجمه عبدالله گله داری چاپ دوم.

بیست کشور امریکای لاتین (جلد سوم)
نوشته مارسل نیدرگانگ
ترجمه محمد قاضی
چاپ اول ـ ۳۲۸ صفحه

★

آقای رئیس جمهور
نوشته میگل انخل استوریاس
چاپ پنجم ۴۰۸ صفحه

★

دوره آثار افلاطون
(در هفت جلد) ترجمه محمد حسن لطفی ـ رضا کاویانی ـ چاپ جدید.

سازمان ملی حفاظت آثار باستانی ایران

۱ـ مسجد جامع اصفهان در زمان آل بویه
تالیف: اوزینو کابریلدی
ترجمه حسینعلی سلطانزاده پسیان

★

۲ـ فهرست بنا های تاریخی واماکن باستانی ایران
تالیف: نصرت‌الله مشکوتی

★

۳ـ میراثهای تمدن‌ایران در سرزمین های‌آسیائی شوروی
تالیف: دکتر پرویز ورجاوند

★

۴ـ تاثیر معماری گنبد سلطانیه ایران در ساختمان‌گنبدسانتاماریا دیفیوره ایتالیا

تالیف: پروفسور پیروسان بائولزی
ترجمه : دکتر رضاکسائی

★

۵ـ راه ورباط
تالیف: محمد کریم پیرنیا، کرامت‌الله‌افسر

★

۶ـ مسائل حفاظتی پنج بنای تاریخی ایران
تالیف: امای‌دیور
ترجمه: کرامت‌الله افسر

★

۷ـ بررسی و مرمت درتخت جمشید و دیگر اماکن باستانی فارس
نوشته: آن‌بریت‌نیلیا
ترجمه: کرامت‌الله افسر

★

۸ـ نقشه مصور آثار باستانی ایران
از: سازمان ملی حفاظت آثار باستانی ایران

★

مرکز پخش :
کتابخانه فروردین
تهران:شاهرضا،خیابان فروردین
تلفن : ۶۴۵۹۳۰

خام گیاهخواری ـ آشپزخانه بی‌اجاق
عنوان کتابی است ازانتشارات کانون‌علمی خام گیاهخواری ـ تالیف دکتر محمد کارـاستاد دانشکده پزشکی که در ۱۳۸ صفحه با قلمی‌ساده ودل‌نشین در چاپ زیبائی به چاپ رسیده و به بهای ۱۵۰ ریال بفروش می رسد .
این کتاب شمارا به فوائد معجزه اسای خام خواری وتهیه تقریبا دویست نوع غذای خوشمزه و سالم آشنا می کند.

یک کتاب یک نگاه

اصول و تکنیک سینمای هشت میلیمتری
نویسنده منوچهر جوانفر
چاپ دوم ۱۳۵۶
انتشارات سروش
۳۱۰ صفحه ۲۲۰ ریال

کتاب اصول و تکنیک سینمای هشت میلیمتری پس از انتشار چاپ‌یکه‌در مدت کوتاهی نایاب شد و گروه زیادی از علاقمندان به سینمای هشت میلیمتری واصول و تکنیک آن در تهران و شهرستانها از داشتن آن محروم ماندند و تجدید چاپ آن نیز بخاطر تجدید نظر واعمال اصلاحات‌لازم در مشخصات انواع دوربین های سوپر هشت مدتی به درازا کشید واینک به تعداد کافی در اختیار علاقمندان سینمای جوان است. دراین کتاب مباحث زیر در ۱۵ فصل آمده است:

- چرا فیلم هشت میلیمتری به کار میریم؟
- دوربین، عدسی، فیلم، فیلتر
- کنترل تصویر، نورپردازی ، کمپوزیسیون
- صفحه‌بندی،جهت حرکت و تطبیق صحنه ها،حرکت دوربین
- صدابرداری ، مونتاژ، رهبری بازیگران غیرحرفه‌ای
- زبان رنگ ، تیتراژ ، پروژکتور، پرده نمایش

افسوسها
مجموعه شعر
از دکتر علی افقه
منتشر شد

مؤسسه انتشارات امیرکبیر

تهران ـ خیابان وصال شیرازی شماره ۲۸ تلفن ۶۴۲۰۸۷ـ

مادر
نوشته ماکسیم گورکی
ترجمه علی اصغر سروش
چاپ جدید ، ۴۲۲ صفحه.

★

جنگ و صلح (در دو جلد)
نوشته ل.ن تولستوی
ترجمه کاظم انصاری
چاپ سوم

★

همسایه ها
نوشته احمد محمود
چاپ دوم ، ۵۰۲ صفحه.

★

چمدان
نوشته بزرگ علوی
چاپ جدید

★

تاریخ اجتماعی ایران (جلد اول و دوم)
نوشته مرتضی راوندی
چاپ چهارم ، ۸۰۴ صفحه.

★

باشرمها
نوشته ع.راصع
چاپ ششم، ۷۴۰ صفحه.

★

نامه‌ها
نوشته بزرگ علوی
چاپ دوم، ۱۴۸ صفحه.

★

قتل عام ارمنیان
نوشته اسماعیل رائین
چاپ سوم، ۲۸۴ صفحه.

رازهای دره تنگ
کتابهای طلائی
نوشته و نقاشی: جوپلسنو
ترجمه هرمز ریاحی ـ فرشته مولوی
چاپ اول، ۶۰ صفحه.

داستانی لطیف از جهانی که در آن زندگی می کنیم

★

مکانیک عمومی اتوموبیل و شناسائی خودرو
نوشته عبدالجواد نبعی
چاپ پنج، ۲۴۴ صفحه
کتابی برای کمک در شناسائی اتوموبیل و موتور

شهریاران گمنام
نوشته احمد کسروی
چاپ پنجم، ۳۴۲ صفحه.

★

بهار درمه
نوشته هوشنگ صمدی (روشن)
چاپ اول ، ۱۵۶ صفحه.

★

افسانه های ابرا
انتخاب، اقتباس نوشته‌حسن شهباز
چاپ دوم، ۴۸۴ صفحه.

از مشهورترین‌ابرا های جهان

★

محیط زندگی‌واحوال واشعار رودکی
نوشته سعید نفیسی
چاپ سوم، ۶۷۶ صفحه.
بررسی زندگی و شعر رودکی
آغازگر شعر کرانسنگپارسی.

خانه‌قانون زده (بلیک‌هاوس)
نوشته چارلزدیکنز
ترجمه ابراهیم یونسی
چاپ دوم، ۹۰۸ صفحه.

★

روان شناسی شخصیت
نگارش دکتر علی‌اکبر سیاسی
چاپ چهارم ، ۳۲۸ صفحه.

★

میعاد باخورشید
نوشته محمد حسنین هیکل
ترجمه ابراهیم یوسفی
چاپ سوم، ۲۳۴ صفحه.

★

دیدن دگر آموز ، شنیدن‌دگر آموز
سروده محه داقبال
گرد اوری ، گزینش و مقدمه هاار محمد علی اسلامی‌ندوشن
چاپ اول، ۱۷۴ صفحه.

★

سیری‌دراندیشه سیاسی‌کسروی
نوشته حجت‌الله اصیل
چاپ اول، ۱۷۲ صفحه.

★

شطرنج و تئوری آن
نوشته مایزکیس
ترجمه سروژ آسنبانیان
چاپ چهارم ، ۹۲۸ صفحه.

★

گوشه‌ای از خاطرات من
نوشته ماکسیم‌گورکی
ترجمه سعدالله علیزاده
چاپ اول ، ۲۹۴ صفحه.

★

عوضی
نوشته ناظم حکمت
ترجمه مقصود میض مرندی
چاپ‌اول، ۱۲۴ صفحه.

تاریخ کاشان
نوشته‌عبدالرحیم کلانتر ضرابی (سهیل کاشانی)
به‌کوشش ایرج افشار
چاپ سوم، ۵۹۸+۲۲صفحه.

★

انشاء انگلیسی
تالیف دکتر علا عالدین پازار ـ گادی
چاپ چهارم ، ۱۹۰ صفحه.

دیدگاهها
نوشته مصطفی رحیمی‌مجموعه نه‌مقاله چاپ دوم ۲۴۶ صفحه

گرامر کامل انگلیسی
ترجمه و تالیف احمد حسین مدیری
تفضیلی بر گرامر انگلیسی
چاپ اول ۹۶۲ صفحه

★

تصوف و ادبیات تصوف
نوشته‌یوگنی ادوارد یچ‌برتلس
ترجمه سیروس ایزدی
چاپ اول ۷۲۴ صفحه

★

عقد و داستانهای دیگر
نوشته اسماعیل فصیح
چاپ دوم ۱۸۴ صفحه
مجموعه هشت قصه کوتاه

استر آباد نامه
به کوشش مسیح ذبیحی
چاپ دوم ۳۲۰ صفحه

تاریخ و جغرافیای شهرگرگان

★

جنگ و صلح (دردو جلد)
نوشته ل.ن تولستوی
ترجمه کاظم انصاری ـ چاپ سوم

★

نگاهی به تاریخ جهان ـ در سه بخش
نوشته جواهر لعل نهرو
ترجمه محمود تفضلی

★

هابیل و چند داستان دیگر
نوشته میگل‌داوانامو نو
ترجمه بهاءالدین خرمشاهی
چاپ اول ـ ۲۳۴ صفحه

★

تاریخ هیجده ساله آذربایجان (با سر نوشت گردان و دلیران)
دردو جلد ، قطع پالتوئی
نوشته احمد کسروی
چاپ نهم ـ دوره دو جلدی ۳۹۰ ریال

★

ادیان و مکتبهای فلسفی هند (در ۲ جلد)
داریوش شایگان
چاپ دوم ـ ۹۸۰ صفحه

تاریخ مشروطه ایران در (دو جلد ، قطع پالتوئی)
نوشته احمد کسروی
چاپ چهاردهم ، بهای دوره دو جلدی ۳۹۰ ریال

فرهنگ اساطیر یونان وروم، (در دو جلد)
نوشته پیرگریمال
ترجمه دکتر احمد بهمنش

★

سیر فلسفه درایران
نوشته محمد امین لاهوری
ترجمه ا.ح آریان‌پور
نشر چهارم

★

سه مقاله در باره بردگی
نوشته ای . پ پتروشفسکی ی.آ.بلیایف
ترجمه سیروس ایزدی چاپ اول
ولین
نوشته بن‌جانسن
ترجمه عبدالحسین نوشین
چاپ دوم

★

تصویر بزرگ
نوشته دیوبوتزاتی
ترجمه بهمن فرزانه
چاپ اول

★

موشها و آدمها
نوشته جان‌اشتاین‌بک
ترجمه پرویز داریوش
چاپ سوم

★

داستان‌غم‌انگیز و باور نکردنی ارندیرای‌ساده دل‌و مادربزرگ سنگدلش
نوشته : گابریل گارسیامارکز
ترجمه بهمن فرزانه
چاپ اول

★

آخرین روزهای لطفعلی خان زند
نوشته‌سرهارفورد جونز
ترجمه ما ناطق ـ جان گرنی چاپ دوم ۸۴ صفحه

★

مدیر مدرسه
نوشته جلال‌آل‌احمد چاپ ششم ـ ۱۳۴ صفحه

★

دیوان اشعار محمد تقی بهار (ملک‌الشعرا)
جلد دوم
چاپ سوم ۶۴۶ صفحه

نیازمندیهای اطلاعات

تلفنی آگهی می‌پذیرد

استخدام: ۳۰۳۷۰۲ ـ ۳۱۱۲۱۹ | املاک و مستغلات: ۳۰ ـ ۳۱۱۲۲۹ | خرید و فروش: ۳۲۸۲۵۷ ـ ۳۲۸۴۱۴ | خدمات: ۳۱۲۴۱۳ ـ ۳۱۱۲۲۷

مبل و دکوراسیون

مبلمان خارجی

از اسکاندیناوی

خیابان پهلوی روبروی ورودی پارک شاهنشاهی کوچه شناسا شماره ۴۱ دفتر فروزان راد آ-۸۱۲

مبلمان آمریکائی، اروپائی گالری شرکت پلی‌جاب

کاخ شمالی روبروی منادی شاهرضا شماره ۷۱ تلفن ۶۴۳۹۷۲

سوپر خواب

وارد کننده اطاق خواب و مبلمان مدرن ایتالیائی

تلفن: ۸۲۲۸۱۷

از شهرستان و تهران نماینده میپذیریم

تالار جنرال مبل

عرضه کننده زیباترین مبلمان استیل و مدرن ایتالیائی وایرانی انتهای وزراء نبش خیابان ۲۷ تلفن ۶۲۵۸۴۵

تعمیر مبل

تعویض رویه مبل فوری تلفن ۶۶۲۸۹۷

مبل مظفر

تعویض روی مبل و صندلی ۶۲۹۹۶۸

تعویض رویه مبل نوری در محل و رنگ کاری پذیرفته می شود ۷۳۶۸۹۲ ازمونه

فروش دست اول

مبلمان کامل استیل ایتالیائی جالب دست اول بفروش می رسد . ۶۲۵۹۰۴

سرویس ناهار خوری زیباساخت ۲۰ سال پیش تماما چوب گردو قیمت ۹۵۰۰ تومان ۲۷۹۳۷۸

فروش لوازم منزل به علت مسافرت خیابان تاج دریان‌نو خیابان یکم اول زنجان شمالی پلاک ۱۰۳ طبقه سوم آ-۱۵۵۲

اتاق‌خواب امریکائی وتعدادی تابلوی آب رنگ ورنگ و روغن وپرژکتور ۱۶ میلی متری سینمائی بفروش میرسد تلفن ۲۲۴۱۵۰ آ-۱۰۵۰

البسه خارجی‌نو و دست‌دوم باقیمت مناسب و یکدست میز وصندلی نهار خوری ۱۲ نفره علت مسافرت پهلوی بالاتر از میدان ونک کوچه پیروز شماره ۵۸ طبقه سوم ۱-۲ آ-۱۵۲۳

کلیه لوازم منزل ولباس و کالسکه خارجی بفروش میرسد تلفن ۶۵۳۰۰۷

آماده تحویل

آشپز خانه پیش ساخته ایتالیائی چوبی بالا و پائین از متری ۳۸ هزار ریال . فورمیکا بالا و پائین از متری ۲۸ هزار ریال

تلفن ۸۵۴۱۹۶ و ۸۵۱۷۴۷

کچ بری پیش ساخته

تلفن ۸۵۴۱۹۶ و ۸۵۱۷۴۷

لباس و اثاثیه دست دوم بقیمت ارزان فروشی تلفن ۶۶۸۳۴۶

به علت مسافرت میز نهار خوری و صندلی و بوفه و تخت خواب امریکائی و سایر لوازم خانگی بفروش میرسد ۶۲۲۱۷۴

قابل توجه مصرف کنندگان موکت مقداری موکت خارجی از بهترین نوع و جالبترین طرحها دست اول پکجابفروش میرسد تلفن ۶ـ۸۲۴۱۰۵ ۱ـ۵ آ-۱۷۳۴

بعلت مسافرت کلیه اجناس بفروش میرسد آدرس خیابان پهلوی بالاتر از قصر یخ مقابل دراگ‌استور قصر شیرین‌کوچه هفتم پلاک ۷ طبقه همکف تلفن ۶۸۳۰۸۴ ۱-۳ آ-۱۷۵۰

فروش لوازم منزل بمدت یک هفته‌بعد ازظهر تلفن۹۲۵۴۴۳ امیرآباد شمالی چهار راه نصرت کاشی ۲۲ ۱-۲ آ-۱۶۸۷

برای فروش مبلمان استیل ایتالیایی . فیات مدل ۱۳۱ـ۷۷ در موقعیت عالی لباس و پالتو پوست زنانه سایز ۴۰ و مردانه ایتالیایی . استریو با کیفیت عالی: گرام Thorens آمپلی فایر ۹۰ وات Sony بلند گو ۹۰۱ Bose ضبط صوت Re با تلفن های ۸۳۱۲۵۵ و ۸۵۲۵۱۴ و ۲۲۳۲۴۲ تماس بگیرید. آ-۷۰۳۷

به علت مسافرت به‌خارج کلیه‌وسایل منزل بفروش می رسد تلفن : ۷۶۰۰۸۲

بوتیک بهمن

حراج انواع لباس های خارجی در سایز های مختلف ۹۳۵۴۹۲

یکدستگاه کامل ۱۹ پارچه مبل استیل‌به قیمت ۲۰ هزارتومان بفروش میرسد خیابان گیشا خیابان ۳۴ شماره۷۱ ۱-۲ آ-۱۸۰۸

لباسهای زنانه خارجی‌نو بفروش می‌رسد ۲۲۳۷۴۲ آ-۱۷۹۷

مبلمان پذیرائی و ناهارخوری ۱۲ نفره سرویس خواب و تخت بچه تاب و صندلی و میز آهنی مقداری لباس‌خارجی دست اول و دست دوم در سایز های کوچک و متوسط بعلت مسافرت بفروش میرسد روزولت شمالی خیابان ۲۰ متری زهره پلاک ۱۱ تلفن ۸۲۵۹۱۹ آ-۱۸۲۷

فروش امتیاز اتومبیل دانشجوئی تلفن ۲۲۳۲۵۲ آ-۱۸۲۱

نقاشی

تعدادی تابلوی نقاشی کار امریکابفروش‌میرسد ۶۵۰۷۳۴ ۱-۳ آ-۱۷۴۵

کلیه لوازم منزل بفروش می رسد ثریا ۲۲ تلفن ۸۲۹۷۴۴ آ-۱۷۵۲

لباس های خارجی نو و دست دوم ولوازم منزل بفروش‌می‌رسد۶۴۱۰۳۱

فروش

فوق‌العاده

لباسشوئی ۵ کیلوئی ساخت‌ایتالیا باسرویس و خدمات هر دستگاه ۱۹۰۰۰ریال پلوپزگازی با فندك الکترونیکی از چهار نفره الی ۳۲ نفره ۲۵٪ درصد تخفیف از قیمت تجارتی بمدت یك هفته بفروش می رسد ، کاخ شمالی بالاتر از بلوار کوچه نعیم پلاك ۴۴ طبقه اول .

یك‌عدد پالتو پوست‌مینك ویك‌عدد پالتو چرم‌مشکی بعلت‌مسافرت بفروش‌می رسد تلفن ۸۲۱۵۰۷

آماده تحویل

آشپز خانه پیش ساخته ایتالیائی چوبی بالا و پائین از متری ۳۸ هزار ریال . فورمیکا بالا و پائین از متری ۲۸ هزار ریال

تلفن ۸۵۴۱۹۶ و ۸۵۱۷۴۷

کچ بری پیش ساخته

تلفن ۸۵۴۱۹۶ و ۸۵۱۷۴۷

گالری فرش

شایان ۶۶۱۰۶۹ و ۶۶۶۴۳۰ خریدار قالی و قالیچه کهنه ونوکاخ ۷۹

فرش ایران نوین

فرش های بقیمت رسیده شما را برای صادرات گرانتر از همه می خرد ۶۵۳۱۹۵

اتومبیل فروشی

پیکان

پیکان دولوکس مدل۵۰ خیلی تمیز ۲۴ هزارتومان۶۲۷۵۲۲ آ-۱۷۴۱

پیکان ۵۴ کارلوکس قیمت ۲۲۰۰۰ تومان ۵۹۴۹۹۷ ۱-۲ آ-۱۵۲۴

پیکان ۵۱ رنگ سربی۳۳۴۵۹۳ آ-۱۵۴۲

پیکان دولوکس ۵۴ نخودی بسیار تمیز فروشی ۸۵۸۶۸۶

پیکان دولوکس ۵۱ فروشی از ساعت ۹ تا۴ بعد ازظهر ۲۹۲۹۱۰ آ-۱۵۵۲

پیکان‌کارمدل ۵۷ فوری‌فروشی ۶۳۳۹۹۴ ۱-۲ آ-۱۶۸۰

فولکس

فولکس LW ـ۴۱۱ـ۷۱ تهران ۲۲ـ۳۲ هزار تومان ۲ تا ۶ـ ۹۱۶۶۵۷ ۱-۲ آ-۵۱۲۲

هیلمن

هیلمن‌پیکان رنو نقد واقساط ۸۲۸۹۱۴

هیلمن ۷۸ تلفن : ۶۶۶۹۵۲ـ۳

هیلمن ۵۴ ، ۲۷۰۰۰ کیلو متر تمیز تلفن ۹۷۱۳۹۷ ۱-۳ آ-۱۵۸۰

شورولت

کامارو مدل ۷۸ دانشجویی با کولر رادیو پخش قیمت ۱۴۷ هزار تومان بفروش می‌رسد ۸۴۰۴۱۲ آ-۱۵۵۱

شورولت‌بلیزر نو مشکی‌گمرک نشده فروشی ۸۹۹۸۹۷ آ-۱۷۰۲

شورلت بلیزر شایان ۷۷فرمان هیدرولیک‌تلسکپی‌دنده‌اتوماتیک رینگ اسپورت کولر ورادیو باگارد جلو و عقب ولوازم اضافی بفروش می رسد تلفن ۲۲۹۵۲۷ ۱-۲ آ-۱۷۲۰

کامارو ۷۴ فول بفروش می رسد تلفن ۸۴۴۵۲۵ آ-۱۷۰۶

شورولت‌رویال مدل ۵۳ رنگ سفیددرموقعیت عالی۷۶۱۵۷۸ آ-۱۵۵۳

شورولت‌ایران رویال ۵۳رنگ طلایی متالیک تلفن ۸۳۹۴۶۳ آ-۱۵۷۶

موریس ۱۳۰۰ مدل ۶۹ رنگ البالوئی مونوتازه تعمیر دارای رادیوپخش بفروش میرسد تلفن : ۳۰۳۷۰۲

بی‌ام‌و

بی‌ام‌و ۳۲۰ـ ۱۹۷۷ متالیک انگوری‌سفارش‌آمریکا برفیاکن چراغ رادیو و پخش صوت اتوماتیکوکولر و سایه پشت شیشه‌و رینگ اسپرت کارکرد ۲۶۰۰۰ کیلو متر بفروش‌می رسدتلفن ۳۱۱۲۰۷ـ۲۳۷۷۴۱ ازه۸ الی ۴بعدازظهر آ-۱۴۸۶

ب‌ام‌و ۵۱۸ مدل ۷۸ دودی متالیکبدون‌نمره و گمرک۳تا۷ ۶۶۶۶۹۸ آ-۱۵۴۸

اکازیون ـ سفارش فرانسه بی‌ام‌و ۵۱۸ مدل ۷۶ مروشی ۷۶۰۲۸۶ آ-۱۷۰۹

فیات

فیات ۱۲۸ مدل ۷۳ مقطوع ۱۹ هزار تومان ۲۷۸۹۴۵

فیات ۱۳۱ـ اس مدل ۷۶ رنگ چمنی‌فروشی‌تلفن۱۶ـ۲۹۴۹۱۴ آقای سلطانی آ-۱۵۷۸

فیات ۱۳۱ مدل ۷۶ تمیزطلایی متالیک ۸۵۶۰۳۳ ساعت۴ببعد آ-۱۵۷۱

پژو

پژو ۵۰۴ مدل ۷۹ رنگ پژ باضافه‌کارو ان ۵ نفره‌فروشی ۳۱۷۷۵۹ آ-۱۸۶۹

پژو ال ۷۹ انگوری متالیک کیربکس ترانزیت ۲۶۵۲۲۸

پژو ۴۰۴ استیشن ۶۷ مرتب ۷۵۶۲۴۶ آ-۱۵۵۰

پژو ۵۰۴ جی ال دنده فرمان مدل ۷۲ فروشی ۸۴۴۸۰۰ آ-۱۶۰۲

رنو

رنو ـ هیلمن ـ پیکان و تویوتا نقدواقساط۸۹۷۶۰۱ـ۸۹۴۹۰۰

رنو نقد و اقساط تلفن: ۶۶۶۹۵۲ـ۳

رنو ۵ال تی‌مدل ۱۹۷۷سفید بانوار مشکی فوق‌العاده تمیز بادو لاستیک یخ شکن کارکرد ۴هزارکیلو متر ۳۹۰۰۰تومان فروشی ۲۹۳۰۵۴ آ-۱۶۰۳

بنز

بیوك

بیوك فول اتوماتیك الکترامدل ۱۹۷۷سفارش امریکا رنك قهوه‌ای سقف چرمی کرم ۴درب تودوزی مخمل به علت مسافرت بدون‌واسطه‌به فروش می رسد تلفن : ۹۲۸۱۶۱

تویوتا

تویوتا کارینا ۷۸ صفر کیلو متر ۲۷۰۵۷۵ ۱-۲ آ-۱۸۶۱

جیپ

لندور ۷۳ با ۲۴۰۰۰ کیلومتر کارکردبفروش میرسد ۶۶۴۷۱۵

موتورسیکلت هوندا ۱۲۵ T-X دروضعیت خیلی‌عالی ۸۲۰۵۶۱ ۱۰ صبح تا۳ بعدازظهر ۱-۲ آ-۱۷۲۰

مزدا ۸۰۸ مدل ۷۷ سفارش آمریکا ۳۴۲۳۷۹ آ-۱۷۱۹

خرید اتومبیل

انواع سواری ۱. دم صفت ماهی ۳ هزار تومان خریداریم ۹۶۳۳۰۵

اتومبیل شما رادر مقابل‌رهن سند نقد و اقساط خریداریم ۸۹۹۹۸۶ و ۸۹۴۸۷۸

فروشگاههای اتومبیل

پیکان دولوکس

با ۲۶ هزارتومان

تویوتا با ۳۸هزار تومان

هیلمن و رنو

با ۱۵ هزار تومان

پیکان کار و جوانان

با ۲۲ هزار تومان

پیش‌قسط‌ماقی۳۰ماهه

با وام بانکی

تلفن: ۸۵۵۱۷۷

لانسر

اتومبیل استثنائی ۱۹۷۸

زیبا . محکم . سریع

نقد و اقساط با بهره بانکی

نماینده فروش در ایران

شرکت پلام

کورش کبیر نبش شهناز د

۷۵۵۰۸۴و۷۵۳۹۵۸

رنو ـ هیلمن وپیکان جوانان

آماده تحویل وام بانکی وآزاد تلفن ۲۳۴۱۳۸ ـ ۲۳۶۸۵۳

تویوتا

کارینا ـ کرونا وانت تحویل فوری‌نقدواقساط تلفن :

۳۱۴۵۷۱ـ ۳۰۲۸۱۸

داتسون

کورش کبیر ـ نرسیده به پل رومی

تلفن ۶۲۱۷۰ ۲ـ ۲۶۴۳۷۰ ـ ۲۶۶۴۰۱

شماره ۲ کرج ـ دهقان ویلا انواع و اقسام داتسون ـ لوازم یدکی موجود است آ-۱۲۰۱

گلف ـ پاسات کمپینگ‌استیشن دوربسته یک کابین دوکابین نقد و اقساط تلفن ۷۹۰۵۰۸ آ-۱۵۲۵

رنو پیکان‌هیلمن بیوکشورلت ایران و تویوتا جیپ نیسان‌ها اقساط ۳۰ ماهه ووام آزاد ۶۶۵۶۷۶ و ۶۴۱۶۴۲ آ-۱۵۸۰

رنو ـ تویوتا شورلت ـ بیوك فیات گلف و پاسات

نقد و اقساط

۸۹۹۹۸۶ و ۸۹۴۸۷۸

رنو نقد و اقساط تلفن: ۶۶۶۹۵۲ـ۳

رنو ۵ال تی‌مدل ۱۹۷۷سفید بانوار مشکی فوق‌العاده تمیز بادو لاستیک یخ شکن کارکرد ۴هزارکیلو متر ۳۹۰۰۰تومان فروشی ۲۹۳۰۵۴ آ-۱۶۰۳

بنز

بیوك

بیوك فول اتوماتیك الکترامدل ۱۹۷۷سفارش امریکا رنك قهوه‌ای سقف چرمی کرم ۴درب تودوزی مخمل به علت مسافرت بدون‌واسطه‌به فروش می رسد تلفن : ۹۲۸۱۶۱

تویوتا

تویوتا کارینا ۷۸ صفر کیلو متر ۲۷۰۵۷۵ ۱-۲ آ-۱۸۶۱

جیپ

لندور ۷۳ با ۲۴۰۰۰ کیلومتر کارکردبفروش میرسد ۶۶۴۷۱۵

موتورسیکلت هوندا ۱۲۵ T-X دروضعیت خیلی‌عالی ۸۲۰۵۶۱ ۱۰ صبح تا۳ بعدازظهر ۱-۲ آ-۱۷۲۰

مزدا ۸۰۸ مدل ۷۷ سفارش آمریکا ۳۴۲۳۷۹ آ-۱۷۱۹

خرید اتومبیل

انواع سواری ۱. دم صفت ماهی ۳ هزار تومان خریداریم ۹۶۳۳۰۵

اتومبیل شما رادر مقابل‌رهن سند نقد و اقساط خریداریم ۸۹۹۹۸۶ و ۸۹۴۸۷۸

فروشگاههای اتومبیل

پیکان دولوکس

با ۲۶ هزارتومان

تویوتا با ۳۸هزار تومان

هیلمن و رنو

با ۱۵ هزار تومان

پیکان کار و جوانان

با ۲۲ هزار تومان

پیش‌قسط‌ماقی۳۰ماهه

با وام بانکی

تلفن: ۸۵۵۱۷۷

لانسر

اتومبیل استثنائی ۱۹۷۸

زیبا . محکم . سریع

نقد و اقساط با بهره بانکی

نماینده فروش در ایران

شرکت پلام

کورش کبیر نبش شهناز د

۷۵۵۰۸۴و۷۵۳۹۵۸

رنو ـ هیلمن وپیکان جوانان

آماده تحویل وام بانکی وآزاد تلفن ۲۳۴۱۳۸ ـ ۲۳۶۸۵۳

تویوتا

کارینا ـ کرونا وانت تحویل فوری‌نقدواقساط تلفن :

۳۱۴۵۷۱ـ ۳۰۲۸۱۸

داتسون

کورش کبیر ـ نرسیده به پل رومی

تلفن ۶۲۱۷۰ ۲ـ ۲۶۴۳۷۰ ـ ۲۶۶۴۰۱

شماره ۲ کرج ـ دهقان ویلا انواع و اقسام داتسون ـ لوازم یدکی موجود است آ-۱۲۰۱

گلف ـ پاسات کمپینگ‌استیشن دوربسته یک کابین دوکابین نقد و اقساط تلفن ۷۹۰۵۰۸ آ-۱۵۲۵

رنو پیکان‌هیلمن بیوکشورلت ایران و تویوتا جیپ نیسان‌ها اقساط ۳۰ ماهه ووام آزاد ۶۶۵۶۷۶ و ۶۴۱۶۴۲ آ-۱۵۸۰

رنو ـ تویوتا شورلت ـ بیوك فیات گلف و پاسات

نقد و اقساط

۸۹۹۹۸۶ و ۸۹۴۸۷۸

داتسون

نقد و اقساط ۹۵۸۸۶۵

داتسون

سواری ، وانت و سواری سی متری نارمک ۷۹۱۶۱۲ ـ ۷۹۳۰۲۸

مزدا

سواری ـ وانت نقد و اقساط خیابان ملت ساختمان شماره ۹ نمایندگی کورش. ۳۰۴۹۳۰

بی‌ام‌و۵۱۸

صفرکیلومتر نقدواقساط تحویل فوری کمپانی ۶۶۵۶۷۶ ـ۶۴۱۶۴۲

انواع موتور سیکلت بطور نقد و اقساط ۵۲۱۴۲۱

فولکس واگن گلف پاسات آلودی وانت تحویل فوری نقد واقساط ۹۳۷۱۴۸

فولکس های استیشن ۱ و ۲ کابین دبیری تلفن ۷۹۶۸۷۲ ۷۳۳۰۳۳

اتومبیل کرایه

تکنو ترافیک تاکسی سرویس شبانه روزی ۲۳۲۰۴۷ـ ۲۳۵۷۸۰

تاکسی سرویس

اتومبیل بارانده و بدون راننده‌تلفن ۲۹۴۸۰۶ـ۲۹۸۷۱۷ ۲۹۳۱۷۰

به تعدادی پیکان با راننده جهت کار در آژانس مورد نیاز است به پارکینك هتل اینترکنتینانتال قسمت تاکسی سرویس آقای یوسف مراجعه شود

تعداد ۲۰ دستگاه جیپ لندرورجیپ تویوتاجیپ نیسان جهت کار در مشهد موردنیاز است . ۲۳۱۷۳۲

پارامونت‌تاکسی

جیپ‌لندرورسواری‌جهت مدرسه و شرکت ها شبانه‌روزی سید خندان ۲۳۱۷۳۲ ـ۲۳۶۲۶۲ ـ ۲۳۷۰۸۵

اتو آرم

مدرنترین اتوبوس و مینی‌بوس دربست‌جهت سرویس کارخانجات و مدارس ۹۴۲۱۴۴

مرکز تاکسی

خیابان سپه ـ ۶۴۰۱۰۱ ـ ۶۶۲۹۳۸

تهران توریست

اتوبوس ، مینی بوس مجهز جهت کارخانجات و مدارس تلفن : ۹۶۲۲۳۴

توسن تاکسی سرویس تاکسی تلفنی فوری‌تلفن ۸۵۶۹۹۷

قابل توجه

به‌تعدادی تریلی‌و کامیون جهت حمل نمك از معدن ایوانکی به اهواز مورد نیاز می‌باشد تلفن‌تهران ۳۳۴۷۹۷ ـ ۸۲۲۹۷۴ تلفن اهواز ۳۱۱۷۸

بارکش شهری

خوش‌بار

بارکش‌شهروشهرستان

با کارگران ورزیده

۹۵۶۰۰۱-۹۵۶۰۰۰

۹۶۰۰۹۶

توسن بار

۹۲۰۱۱۱

بیمه کالا از مبدا تا مقصد

بارکش شهروشهرستان

شوش بار

حمل بار واثاثیه منزل با بسته‌بندی درشهروشهرستان

۳۶۱۱۱۱

۳۶۱۱۱۲

۳۶۱۱۱۳

۳۶۱۱۱۴

جرثقیل کرایه

جرثقیل حاسب

۵۵۴۰۲۶-۵۵۴۰۲۷

۵۵۴۰۲۸-۵۵۴۰۲۹

جرثقیل فرح بار

۸۵۵۵۴

۸۴۸۴۴

جرثقیل بنوار

۳۴۲۵۶۳ـ۳۴۶۱۱۱

ماشین آلات

انواع تانکر آب و گازوئیل باقیمت مناسب آماده تحویل ۷۹۳۱۹۰

تعمیر تلویزیون

تعمیرشاوب لورنس آر.تی.آی تمام وقت ۳۳۲۱۵۲

تلویزیون شما فوری در منزل تعمیر میشود ۲۷۴۷۷۰

تزئینات و دکوراسیون

نقدواقساط

با یک تلفن منزل و محل کار خود را تزئین نمائید

۳۱۴۸۳۹

شرکت رادیکو

فروش و نصب فوری کاغذ دیواری موکت . کفپوش، پرسیانا و نقاشی ساختمان با قیمت تجارتی

تلفن ۳۷۴۳۳۱

دکور المپیك

سریع ارزان کاغذ دیواری موکت کفپوش نقاشی وغیره ۹۲۹۷۸۵

قابل توجه مصرف کنندگان موکت مقداری موکت خارجی از بهترین نوع و جالبترین طرحهادست اول یکجابفروش میرسدتلفن ۶ـ۸۲۴۱۰۵

ایران کامو

کاغذ دیواری ـ موکت کرکره ـ کفپوش وسایر خدمات تزئینی .

۸۴۸۲۰۷

چراغ

پارك ، ویلا و چمن‌رسید ۸۹۷۹۲۳

نصب انواع موکت کاغذ دیواری نقاشی و کلیه امور تزئینات ۷۶۹۸۵۴

برای ساختمان شما

شرکت تکنوگام فروشنده‌کلیه لوازم ساختمانی ۸۲۷۶۸۳

نقاشی ، آسفالت ، لر پلاك (نصب سنك) ۸۴۱۵۹۷

مقاطعه کاری

نقشه‌کشی نوسازی تعمیرات و نماسازی ساختمان با کلیه مصالح

۷۵۳۳۹۰

نقاشی ساختمان

۷۳۸۲۲۴

انجام سیمانکاری و نماسازی ساختمان در اسرع وقت تلفن ۷۹۰۶۳۹

تمام‌کار های ساختمانی‌ونقاشی، وموکت و کاغذ دیواری و سیستم برق و تلفن باکمترین بها شرکت روندوی تلفن ۹۳۴۷۱۶ ۱-۳ آ-۱۵۱۰

ایزولاسیون پشت‌بام با

ایزوگام

انواع بشم شیشه تحویل فوری

شرکت‌پاسا‌ه۶۶۰۱۴ـ۶۶۲۸۰۶

شعبه مشهد تلفن۴۹۸۷۶

تلفن جدید ۶۲۸۰۶۲

اکوستیك تلفن۷۶۱۲۸۰

ورق وج‌دار ۷۶۱۲۸۱

آردواز تلفن ۷۶۱۲۸۰

رولپلاك سنك

نصب فوری ۶۶۸۶۷۹

رابیتز تلفن ۷۶۱۲۸۱

فروش و نصب انواع سقف های کاذب‌درسطح کشور ۷۶۱۲۸۰

نقاشی مدرن ساختمان ۸۴۸۰۹۹

سمپاشی شهریور

منازل باغات کارخانجات ۷۳۸۲۲۲

مقاطعه کاری

برق و تاسیسات و تلفن در اسرع وقت شرکت ایران اتومت ۹۷۰۵۳۴ آ-۱۶۲۰

انواع تعمیرات برقی و سیم شی اف . اف آبگرمکن ، شوفاژ ۷۶۷۴۷۳ـ ۷۵۲۶۶۶

انبار ـ ساختمان ومحوطه وبتون ریزی بهر اندازه در هر استان بفوریت انجام میشود . ۸۹۳۵۳۹ـ ۸۹۸۴۷۱

قیروگونی و اسفالت باتضمین ۷۳۸۴۵۵ـ ۷۳۰۱۰۸

انجام هرگونه خدمات برقی با تضمین فوری ۷۶۲۵۰۴

ایرانیت تکنوگام ۸۳۱۱۳۶

کاشی ایتالیائی ۸۳۱۱۳۶

اردواز نلفن ۸۲۷۶۸۳

سیمان و اهن الات ۸۳۱۱۳۶

درب پیش‌ساخته ۸۲۷۶۸۳

داربست فلزی فردوس نصب فوری ۷۳۴۲۱۸

سیمانکاری ـ نماسازی رولپلاک سنگ ۶۶۸۶۷۹

سقف‌حیاط خلوت سایبان اتومبیل

۸۴۴۳۷۰

تولیدکننده بهترین‌درب و پنجره و توری ونما ـ سازی‌آلومینیوم‌ومصالح ساختمانی از هر قبیل ۹۳۸۴۵۳

نوسازی و تعمیرات ساختمان شرکت آرتاج ۶۶۵۲۷۰

داربست پلیت ۷۳۶۰۱۹ نصب‌فوری‌داربست‌فلزی

آسفالت و نقاشی ۶۳۳۱۹۴

آسفالت پشت‌بام وکوچه وفیرگونی فوری ۹۶۲۲۵۳

نقاشی ساختمان مدرن فوری تلفن ۷۳۲۱۵۹

تعمیر و نصب اف اف وسیم کشی ساختمان فوری تلفن ۳۳۰۲۲۰ آ-۱۵۳۳

آسفالت فوری

قیرگونی،محوطه‌سازی ساحل ۹۸۰۵۳۸

آسفالت و قیرگونی فوری کوچه خیابان تلفن۸۳۹۹۴۰

داربست فلزی عین آبادی

تلفن ۲۶۵۳۲۱

شستشوی مبل و فرش

خشکشویی مبلمان و موکت ۸۲۷۲۹۸

قالیشوئی شربت اوغلی شستشو بااصول‌مذهبی ۶۲۶۱۴۶ـ ۹۲۶۱۸۹

قالیشوئی برف۵۹۱۱۶۳ و ۵۹۳۳۰۷

شرکت آلمان خشکشوئی

موکت مترمربع ۴۵ ریال ـ مبلمان کرکست ۱۵۰ تومان فرش مترمربع ۱۸۰ ریال ـ شستشو تریلن تضمین کلیه مایحتاج

تلفن : ۸۵۰۱۱۱

خشکشوئی موکت

مبل ـ شبانه‌روزی ۷۸۱۷۱۳

قالیشوئی زمرد

قالیهای شمارا طبق موازین اسلامی شسته‌و سریعتر تحویل میدهد ۹۲۱۷۷۴

قالیشوئی بیوك

سرپرستی داریوش

رفوگری و رنگ برداری‌بدیرفته می شود تلفن ۵۵۱۳۶۰ و ۹۷۷۱۱۸

سرویس‌شهریور

بزرگترین خشکشوئی مبلمان موکت ، فرش ، پرده و تعمیر پرده در کره

۷۳۸۲۲۲

کلین سرویس پاکزا

خشکشوئی فرش مبل موکت وکیه کفپوش ها با اخرین تکنیک تمیز تر و ارزانتر تلفن ۸۵۳۱۹۵

قالی‌شوئی وطن

۵۵۱۶۷۰

قابل توجه بیمارستانها وهتل ها

کارخانه خشکشوئی و سعید شوئی امپریال و دستگاه های مجهز سفارشات کلی وجزئی می‌پذیرد

۷۹۵۶۰۹ و ۸۹۸۸۱۵

دوراکلین سرویس آمریکا

خشکشوئی مبلمان ، موکت ، فرش و تشك آویسل ازمعمول ، مطابق با آخرین تکنیک متداول در آمریکا

گرفته تا بلعکس

۸۴۵۶۸۳

۸۴۸۳۹۵ـ۸۴۸۳۹۶

لوله کشی گاز

لوله‌کشی گاز باتائید شرکت هنگ گاز ۲۳۶۸۵۳ـ۲۳۴۱۳۸

لوله‌کشی گاز باتائید شوفاژ ـ تهویه برق شرکت جتیسکو ۲۲۷۸۷۸

شرکت مهندسی سیفتی‌گاز

لوله‌کشی گاز باتائید شرکت ملی گاز تلفن ۸۵۳۳۷۶

لوله‌کشی گاز با تائید ۹۲۹۸۲۸

تعمیر و سرویس شوفاژ

شوفاژ

تهویه مطبوع نصب فوری باقساط ۱۵ ماهه

سرویس و نگهداری

شرکت ام‌ـجی‌ـکا

۸۵۱۶۲۸

۸۵۱۶۳۰

شرکت تاسیساتی بی‌بی‌یان

سرویس و گارانتی

شوفاژ

۲۰۰ تومان با ۲۰ سال تجربه بدون تعطیلی ۷۹۷۱۲۹

نصب‌سرویس نگهداری شوفاژ تلفن ۲۶۲۶۹۸

تاسیسات افروز نصب‌و نگهداری شوفاژ ۹۴۰۲۶۸

نصب تعمیر و نگهداری شوفاژ، تعمیرات‌لوله‌کشی وساختمانی شرکت هامدشورتلفن ۹۲۱۰۰۹

سرویس و جوشکاری آبگرمکن لوله‌کشی ساختمان سرویس و گارانتی شوفاژ بسیار ارزان ۸۹۴۳۶۴

شوفاژ

باقساط ۲۴ ماهه شرکت مهندسی وایس هایت تلفن ۸۵۳۷۴۵

شوفاژ ـ تهویه مطبوع برق ـ آبرسانی تاپ فن تلفن ۶۲۳۲۱۱

نصب و لوله‌کشی‌شوفاژ تهویه ـ آبرسانی ـ گاز شرکت تاوسا ۲۳۰۸۰۷

نصب و راه‌اندازی موتورخانه شوفاژ ، تهویه ـ نگهداری و سرویس شبانه روزی تلفن :

۸۹۴۱۵۱ ـ ۸۹۱۷۴۸

تعمیر بخاری و آبگرمکن

سرویس آبگرمکن‌وکولر ۷۶۳۷۸۶ـ۵

سرویس آبگرمکن‌وکولر

فوری ۷۶۷۲۹۵

تعمیر و سرویس کولر

نصب و سرویس کولر وشوفاژ ـ رحمانی ۷۶۱۴۴۹

نصب و سرویس کولر ۷۶۳۴۷۲

گالری ارغوان

خرید وفروش لوازم‌منزل نوودست دوم ساخت خارج تلفن ۲۴۰۵۴۴

خیابان سلطنت‌آباد فرمانیه خیابان میهن (جنب کلانتری ۲) خیابان نسترن خیابان خوش‌قدم‌نبش پرستو پلاك ۱۶

فوری ـ فوری

شما می توانید با یك تلفن آپارتمان خود را (مسکونی یا محل کار) (مبله یا غیر مبله) به ایرانی‌یا خارجی اجاره‌دهید ۲۲۱۱۷۶ و۲۲۳۹۱۵

راهنمای سرویس ارتا ۲۴ ساعته ۹۶۲۰۴۵

سرویس کولر فوری

۳۵۴۵۴۴

کولر شوفاژ برق لوله کشی و آبگرمکن .

۷۵۲۶۶۶

سازمان شهاب

تعمیر و سرویس انواع لباسشوئی وظرفشوئی ۵۶۰۸۶۳، ۲۴ ساعته

سرویس کولر و شوفاژ در اسرع‌وقت ۶۶۳۷۶۲

نصب سرویس کولر شمیرانات تلفن ۲۶۲۶۹۸

تعمیر و سرویس کولر ۹۲۰۱۷۵ و۶۵۹۰۴۷

تعمیر یخچال

تعمیر یخچال‌فریزر صیدحسین ۲۴۲۴۳۸

تعمیر یخچال فریزر اجاق گازتلفن ۲۴۷۳۵۸

لوله بازکنی

تشخیص‌برکیدگی و لوله‌دستگاه الکترونیک و لوله بازکنی فوری و بنائی با مصالح‌بدون تعطیلی تلفن ۳۴۱۵۹۲

تشخیص ترکیدگی لوله

۷۳۶۷۱۸

لوله‌بازکنی فوری ۶۵۹۰۴۷و ۹۲۰۱۷۵

لوله‌بازکنی

تخلیه چاه ۳۷۰۸۵۳

لوله‌باز کنی فوری

تشخیص ترکیدگی‌ترمیم بنائی ، بدون تعطیلی

تخلیه چاه

۸۳۵۵۶۵

تشخیص ترکیدگی

لوله با دستگاه الکترونیکی و لوله‌بازکنی‌و لوله‌کشی و ترمیم ۶۵۹۰۴۷ و ۹۲۰۱۷۵

لوله‌بازکنی ۷۶۱۶۰۱

تشخیص ترکیدگی لوله با دستگاه الکترونیک لوله‌بازکنی فوری ۹۵۰۷۴۲

لوله‌بازکنی و ترکیدگی شمیران تلفن ۲۶۳۵۴۶

لوله‌بازکنی فردوسی بدون تعطیل ۳۵۵۵۰۹

لوله‌بازکنی شبانه روزی ارزان ۶۳۶۳۷۹

نیازمندیهای اطلاعات تلفنی آگهی می پذیرد

استخدام: ۳۰۳۷۰۲ ـ ۳۱۱۲۱۹ املاک و مستغلات: ۳۰ ـ ۳۱۱۲۲۹ خرید و فروش: ۳۲۸۲۵۷ ـ ۳۲۸۴۱۴ خدمات: ۳۱۲۴۱۳ ـ ۳۱۱۲۲۷

تشخیص ترکیدگی با دستگاه الکترونیکی ، ترمیم و بنائی تعمیرلوله‌کشی و لوله بازکنی فوری

۲۳۵۵۳۴

لوله‌بازکنی فوری ۷۶۳۴۷۲

لوله بازکنی فوری ۷۶۰۶۲۷

تخلیه چاه

شرکت تخلیه اس . اف هر متر ۲۰ تومان تلفن ۵۴۴۸۶۸ ـ ۵۴۴۷۹۲

تخلیه چاه تهران و شهرستان متری ۳۰ تومان ۹۶۹۵۱۳ آ ـ ۱۷۳۵

تخلیه چاه تهران و شهرستان شرکت‌مژگان تلفن ۹۵۷۲۷۱ کار های دولتی متری ۱۰ تومان.

تخلیه وحفر

هر نوع چاه و لوله بازکنی فوری و تعمیر ولجن کشی، ولایروبی‌چاه بادستگاه موتور و ۲۰٪ تخفیف از تمام شرکتها ایران تخلیه :

۹۳۵۲۸۶

۹۶۹۴۷۴

امداد سرویس
مرکز
تخلیه چاه
در ایران
هر نوع چاه با هر غلظت و بهر مقدار بطور شبانه روزی با موتور اختصاصی و برق سه فاز شخصی.
۹۳۱۴۱۴
۹۲۲۰۵۸
۹۲۱۶۹۷

تخلیه‌چاه
و لوله بازکنی فوری
۸۳۴۹۶۹

تخلیه چاه ارزان
۶۵۹۰۴۷

تخلیه چاه فوری
۹۲۰۱۷۵

تخلیه چاه ولوله بازکنی ۷۶۶۷۳۳

آگهیهای گوناگون

سگ مشکی رنگ پودل‌بفروش میرسد ۸۹۹۰۴۲ آ ـ ۱۷۰۶

BW
پارکت
فرش چوبی BW ایران بساختمان شماجلوه خاصی می بخشد . روی پارکت آتش سیگار ، جوهر ، اسید و سایر مواد شیمیائی اثر ندارد.

MISCHLER
میشلر
سرماگرما و نور از کرکره چوبی‌میشلر عبور نمیکند . پرده چوبی میشلر درعین زیبائی در مقابل‌سرقت‌مقاوم بوده وبصورت‌حفاظ قفل خواهد شد .
شرکت‌ساختمانهای‌کشوری
نمایشگاه پارکت وپرده‌کرکره میشلر خیابان شاهرضا کوچه فتوحی تلفن های ـ ۸۲۴۸۷۰
۸۲۹۵۹۶ ـ ۸۲۹۳۹۰ ـ ۸۲۴۳۰۷

تلکس فاتوگا
تلکس های شما را در اسرع وقت مخابره می کند با نازل‌ترین قیمت ۸۴۵۷۱۱ ـ ۸۵۱۴۵۱ و ۸۴۴۲۴۵

ترخیص
باتضمین حسن انجام کار کالای‌شمارا از گمرکات ایران ترخیص‌میکنیم‌تلفن دفتر مرکزی ۶۵۳۲۱۷ حق‌العمل کار رسمی گمرکات ایران

ترخیص کالا از کلیه گمرکات کشور شرکت آریاوست ۸۹۲۶۴۸ ۱ـ۱۰

ترخیص کالا و انجام امور گمرکی تلفن ۶۶۱۶۳۴ صبح ها ۹الی ۱۲ عصرها ۴الی۷ ۱ـ آ ـ ۱۵۰۶

دارالترجمه رسمی
پروند ۸۳۳۳۱۹

ترخیص کالا
از گمرکات تهران تلفن: ۳۷۲۳۹۸

گمشده

دسته چک جاری ۱۰۳ بانک سپه شعبه عارف بنام علی ابدان کندری مفقود شده و از درجه اعتبار ساقط است. از یابنده تقاضا دارد با تلفن ۵۴۰۲۶۵ تماس بگیرند. آ ـ ۷۱۳۹

آگهی فقدان دانشنامه
آقای ایرج‌آصفی فرزند محمد علی دارای شناسنامه شماره ۲۶۵۹ صادره از تهران‌متولد ۱۳۲۸اظهار میداردکه‌دانشنامه ایشان مفقود گردیده لذا به موجب این آگهی دانشنامه مذکور ابطال میگردد از یابنده آن خواهشمند است مدرک فوق‌را بمدرسه عالی‌کشاورزی همدان تسلیم نماید.
مدرسه عالی کشاورزی‌همدان آ ـ ۵۱۱۱

آپارتمان فروشی

آپارتمان قسطی
تهران پارس ۱۲۰ هزارتومان نقد بقیه وامبانکی ۱۵ساله
۷۸۱۹۱۸

محل کار استثنائی
یکدستگاه آپارتمان با ۳ اطاق خواب بمساحت تقریبی ۲۴۰ متر مربع در منطقه تجارتی خیابان پهلوی در مجاورت فروشگاه کورش بفروش می رسد تلفن ۶۲۵۹۹۱ آ ـ ۱۸۹۵

۳ اطاق خوابه
بزرگ و لوکس با حیاطو پارکینگ بین آریامهر و زرتشت‌تلفن ۶۵۵۹۱۷و ۸۹۹۹۴۰

تهران پارس‌آپارتمان دواطاق خوابه ۱۰۸ متر بنای مفید باشوفاژ کولر انباری حیاط مشترک لوکس بفروش می رسد ۶۶۸۷۲۳ و ۷۵۸۷۹۹ آ ـ ۱۷۲۱

آپارتمان بادو اطاق خواب‌و یک اطاق برای مستخدم تلفن مستقل و آسانسور در طبقه پنجم و حرارت مرکزی با مساحت ۱۳۸ متر واقع در عباس آباد خیابان پالیزی به فروش می‌رسد ۶۱۵۴۷۷ و ۲۲۱۷۶۸ ۱ـ۲ آ ـ ۱۷۶۰

جردن تجارتی
برای شرکت ها ـ دفاتر و مطب ساختمان ۱۶ واحدی ۴ اطاقه با ۱۶ تلفن ۳ طبقه پارکینگ‌فن کوئل آسانسور یکجا فروشی یا اجاره تلفن : ۱۹و ۲۲۶۱۱۸

آپارتمان ۳ اتاق خوابه با پارکینگ و انباری و فیش تلفن در شهرک اکباتان فاز یک بفروش می رسد ۹۸۰۱۹۰ از ۴ ببعد .

آپارتمان از سه هزار تومان ببالا موجود است ۹۴۰۲۲۴ ـ ۹۴۱۷۴۹

۴ اطاق خوابه
در جردن باحمام سونا ودید عالی فن‌کوئل پارکینگ‌و انبار دو بلکس‌بفروش‌میرسد ۲۲۲۴۷۹ و ۲۲۲۴۸۰ آ ـ ۱۵۱۴

اکباتان ـ اکازیون
یک اطاق خوابه فاز دوم ۶۷ متر بافیش تلفن ۲۵ متر انبار و پارکینگ‌اختصاصی ۱۶۰هزار تومان نقد ۱۱۸ هزار تومان اقساط ۱۵ ساله تلفن۹۶۴۷۸۲ آ ـ ۲۵۱۱

آپارتمان دو اتاق خوابه‌بتون آرمه شوفاژ ، تلفن به مبلغ ۵۱۰ هزار تومان بفروش می رسد ۶۴۴۱۹۲ آ ـ ۱۶۰۰

اکباتان
آپارتمان یک اطاق خوابه فاز دو بقیمت مناسب ۳۷۳۰۱۸از ۸الی ۱۵ آ ـ ۱۵۸۴

بین پهلوی و جردن
آپارتمان لوکس مهندسی ساز ۲و۳ خوابه با سرویس کامل بفروش می رسد ۲۲۲۴۷۹و ۲۲۲۴۸۰ آ ـ ۱۷۴۱

آپارتمان های فروشی
۲اطاق خوابه مجهز به فن کوئل آسانسور پارکینگ با سرویس‌های ایرانی و فرنگی واقع در شمال کریمخان زند جنوب ساختمان های بهجت‌آباد خیابان غربی پارک کریمخان زند پلاک ۳۱ تلفن ۸۹۰۷۹۳شبها ۲۲۵۸۹۴

عالیترین‌موقعیت
تعداد محدودی آپارتمان دو تا ۳ اتاقه با فن‌گویل وآسانسور با پارکینگ بسیار حجیم وغیره‌واقع در نبش میدان آریامهر بالای بانک تهران جهت شرکتها و یا دفاتر تجاری بفروش می‌رسد. خیابان جردن نبش گلشهر شماره ۱۲۵ شرکت ساختمانی ترژر

آپارتمان مهندسی ساز مدرن و بسیار زیبا در بهترین منطقه الهیه۲۳۰ متر زیر بنا مفید ۳اطاق خوابه بفروش می رسد تلفن ۲۷۹۳۷۸

آپارتمان ۳ اطاق خوابه باکلیه‌تجهیزات‌زعفرانیه پسیان با پارکینگ و انبارباموکت‌آماده‌فروش ۲۷۹۸۵۷ ـ ۲۷۸۲۶۹

آپارتمان فروشی
۲و۳ و ۴ اطاق خوابه گاندی جردن از ۷۰۰ هزار تومان ببالا ۲۲۲۴۷۹ و ۲۲۲۴۸۰ آ ـ ۱۷۱۱

قیطریه
۶ دستگاه آپارتمان مهندسی ساز ۲ خوابه ۱۲۰ متری ۵۱۰ هزار تومان فروشی . ۸۴۷۹۸۲

داودیه
چند دستگاه آپارتمان ۱ و۲ اطاق خوابه باشوفاژ وپارکینگ مهندسی ساز فروشی ۸۵۳۷۳۶

اکازیون
آپارتمان ۳اطاق خوابه بین پهلوی‌و جردن‌فوری بفروش میرسد ۶۲۳۵۱۱ و ۶۲۲۹۵۴ آ ـ ۱۶۹۱

تهران ویلا
دو دستگاه آپارتمان تک واحدی ، مهندسی ، شخصی ساز ، (بسیار لوکس) دارای ۳اتاق خواب و پارکینگ‌واقع در تهران ویلا ـ خیابان ششم پلاک ۶۴ بفروش می رسد. بازدید تمام اوقات روز تماس تلفنی ۱۰ صبح الی ۱ و ۴ بعد ازظهر الی ۸ـ ۹۷۲۸۹۴ ۱ـ۴ آ ـ ۵۰۳۱

آپارتمان فروشی
۲ و ۳ و ۴ اطاق خواب در وزراء گاندی جردن پهلوی از ۶۰۰ هزار تومان ببالا ۶۲۵۲۰۱ و ۶۲۴۶۱۳

تهرانپارس آپارتمانهای ۲ اطاق خوابه ببالا۳۵۰ تومان ببالا ۱۳۰ تومان نقد بقیه با وام بانکی . ۷۸۰۴۶۸

آپارتمان سه طبقه تفکیک شده دریوسف آبادفروشی۶۲۸۷۸۳ آ ـ ۱۵۸۳

پهلوی یک طبقه همکف ۲۸۵ متر مفید مجهز با دو شماره تلفن‌جهت کار یا مسکونی ۶۸۱۶۶۱ آ ـ ۱۵۸۱

اکازیون
آپارتمان دو اطاق خوابه به مساحت ۱۵۱ متر باسرویس کامل شوفاژ انباری پارکینگ کف پارکت واقع درسلطنت آبادفوری بقیمت خیلی مناسب فروخته میشودتلفن ۶۶۱۳۱۵

آپارتمان فروشی
دو اتاق خوابه بسیار لوکس فن‌کوئیل‌پهلوی روبروی‌پارک ساعی خیابان آبشار پلاک۲۵ ۱ـ۵ آ ـ ۵۱۲۱

فروش‌یامعاوضه با منزل ویلائی
اکازیون واقعی در یوسف آباد شمالی‌یکدستگاه آپارتمان دوبر روکار سنگ ۲ اطاق خوابه‌بمساحت ۱۳۰ متربنای مفید دارای شوفاژ ـ کولر ـ استخرپارکینگ انباری ـ حیاط ـ تلفن و فیش تلفن ـ لوستر کریستال پرده لوردراپه ـ دکوراسیون روشوفاژی‌مثبت کاری شده و سرویس ایرانی وفرنگی فروشی یا معاوضه‌با منزل ویلائی در شمال شهر تلفن ۶۳۵۳۴۵ و ۸۳۹۴۶۶ ۱ـ۳ آ ـ ۱۷۰۸

آریامهر
۴عدد آپارتمان ۲۷۰ متری‌هر آپارتمان ۲ اطاق خوابه ۳۵۲۴۸۳ آ ـ ۱۷۸۷

آپارتمان ۴ اطاق خوابه ۳۰۰ متر زیر بنا خیابان پالیزی ۲۳۳۳۰۵ ۱ـ۲ آ ـ ۱۷۳۰

آپارتمان در قیطریه
بمساحت ۲۵۰ متر ۳ اطاق‌خوابه مهندسی‌ساز بفروش می رسد تلفن : ۳۱۱۸۳۶ و ۳۱۲۷۳۹

خانه فروشی

ساختمان سه طبقه ونیم بازیر زمین ۳باب مغازه با آب و برق و تلفن‌اول مجیدیه . ۳۱۳۲۹۶ ـ ۳۱۷۴۸۷

خانه‌ای‌فروشی حوالی‌تجریش ۱۴۰ متر تلفن ۲۷۴۵۴۵ آ ـ ۱۵۲۴

منزل شخصی ساز به مساحت ۹۰۰ متر مربع حدود ۴۲۰ متر زیر بنا واقع در داودیه خیابان بهروز بفروش می رسد به تلفن های ۸۲۷۲۹۵و ۲۷۷۵۵۹مراجعه‌فرمائید

خانه‌ای بمساحت ۱۴۷ متردر خیابان کاخ خیابان سزاوار چهارراه فخر رازی کاشی۱۳۱ دو طبقه دارای پنج اطاق و زیرزمین برخیابان فروشی‌تلفن ۶۶۹۷۲۲ ازساعت ۱۲ الی۱۸ آ ـ ۱۶۸۱

تاج شاد مهر
خانه‌شمالی دو طبقه ۱۰۸ متر ماشین رو ۵اطاق و هال‌دو کولر تلفن فروشی یا معاوضه بازمین قطعه کوچک درشمال شهر ویا با ساختمانی حدود ۱۳۰۰۰۰۰تومان معاوضه می گردد تلفن بعد ازظهر ها ۹۷۶۲۵۹ آ ـ ۱۵۵۵ ۱ـ۳

خانه ۵۷ متری سه اطاقه آب برق تلفن خیابان جیحون تخلیه‌تلفن ۹۵۹۵۳۸و ۹۷۷۱۲۶ آ ـ ۱۵۷۰

مستغلات درسوئیس
به یک شرکت موفق معاملات ملکی که برای فروش یک خانه دوم در سوئیس مشتری داشته باشد نیازمندیم. بهترین انتخاب آپارتمان در سواحل و اطراف دریاچه ژنو .
متقاضیان باآدرس زیرتماس گیرند
Developer,
C/o J.P. Seilaz
Bel-Air 1,
1003 Lausanne,
Switzerland

گیشا منزل فروشی ویلائی ۳۰۰ متر تلفن ۶۳۵۹۲۲

خانه‌ای شمالی‌دارای‌هال وحمام و تلفن درمجیدیه ایستگاه علمداری کوچه بانک ملی ـ پلاک ۴۶به فروش میرسد .

خانه‌ای جنوبی ۲ طبقه مستغلاتی هر طبقه ۳ اطاق خواب امیرآباد شمالی ۲ تلفن ۴۰۰ متر مساحت ۴ ببعد ۶۳۸۸۲۶

یوسف آباد میدان کلانتری خانه‌ای شخصی ساز بمساحت ۲۷۰ متر در ۳ طبقه بدون واسطه‌بفروش می رسد تلفن ۶۲۰۵۹۷ آ ـ ۱۶۳۶

تخت طاوس
خانه‌ای جنوبی مستغلاتی ۲۲٫۵ × ۹ بفروش می رسد بعد ازظهر ها ۸۴۰۴۰۷ آ ـ ۱۷۴۳

خانه‌ای ویلائی واقع در عباس‌آباد (نیلوفر) بمساحت ۲۱۲ متر ۴اطاق خوابه‌تلفن ۸۵۶۵۵۴ آ ـ ۱۸۸۱

اکازیون واقعی
گوهردشت کرج بین خیابان دوم و سوم غربی پلاک آب ۲۲۵۵ خانه شمالی ۲۷۰ متر ۱۷۰ متر زیر بنا ۲ اطاق سالن وهال بزرگ سرویس موکت کرکره بدون واسطه فروشی بازدید فقط ۵شنبه و جمعه آ ـ ۱۷۸۲

خانه۵۰۰متری در قلهک‌شوفاژ تلفن ۴ اطاقه تلفن۲۶۶۶۸۳ آ ـ ۱۷۸۱

اکازیون واقعی
نرسیده به میدان شهیادخیابان شهوار خانه‌ای دو طبقه ونیم مستغلاتی بمساحت ۱۲۰ متر مربع هر طبقه باتجهیزات‌کامل ومستقل حدود ۲۵۰ متر زیر بناکولر وموکت و تلفن‌بدون واسطه قیمت ۷۵۰۰۰۰۰ ریال ۶تا۸ بعدازظهر تلفن۹۶۲۶۱۸ آ ـ ۱۶۳۵

اکازیون
ساختمان فروشی۳طبقه درپالیزی تلفن : ۸۹۵۹۶۴ و ۲۳۱۲۸۶

باغ فروشی

باغ ده هکتاری صنوبر بین نوشهرو محمودآباد فروشی‌تلفن ۲۲۵۲۷۲ آ ـ ۱۵۵۴

۱۰۰۰ متر از باغی محدوده دریای نوشهر ۶۸۶۶۸۰ آ ـ ۱۵۸۲

ویلای فروشی

ویلا در دهکده ییلاقی خانه کرج
یک دستگاه ویلا دو اطاق خوابه با استخر و چمن کاری مبله به مبلغ۹۸۰ هزار تومان بفروش می رسد (۲۹۰ متر زیربنا ـ۱۱۸۷ متر زمین)صبح ها ۱۰ الی ۱۲ تلفن: ۸۲۵۲۵۰

سرقفلی مغازه

اکازیون
صحافی و پلاستیک‌سازی داریوش
با تلفن و ماشین آلات بفروش می رسد اجاره‌و شریک هم مورد نظر است تلفن : ۳۰۴۳۱۷ و ۷۹۴۵۳۳

هزار متر تعمیرگاه باجواز فروش یااجاره جاده قدیم کرج تلفن ۵۴۰۲۶۴ ۱ـ۲ آ ـ ۱۶۰۱

سوپر مارکت با جمیع امکانات مدرن به قیمت مناسب در داودیه به فروش می رسدتلفن‌های ۲۲۳۵۸۳ و ۲۲۵۷۶۶

محل کار شرکت امین گرافیک بمساحتی در حدود ۲۶۰ مترمربع‌برق سه فاز ۵۰ آمپرباتلفن واقع در خیابان ظهیرـ الاسلام بفروش می‌رسد تلفن ۳۹۱۶۶۳

مغازه‌ای با جواز خرازی برق وفیش تلفن میدان نظام آباد سبلان‌شمالی‌جنب ساعت‌سازی احمدی بعلت مسافرت‌فروشی ۹۳۷۲۴۰ آ ـ ۱۵۱۳

یکباب مغازه در خیابان آیزنهاور نزدیک میدان شهیاد خیابان‌دادگران‌به فروش می رسد تلفن : ۹۵۹۵۸۸ ـ ۹۵۵۴۸۴

زیر زمینی با پروانه کسب مبل سازی با برق ۲۵ آمپر وآب وماشین آلات فروشی یاشریک پذیرفته می شود ۹۵۹۳۸۴ ۱ـ۳ آ ـ ۱۷۸۰

قابل توجه موسسات تجاری فروشگاهی بمساحت ۲۵۰ متر زمین باملک در خیابان شاه واگذار میشود ۶۴۱۹۲۵ و ۹۲۷۵۵۸ فرخی ۱ـ۲ آ ـ ۱۶۳۸

محل‌مناسب‌جهت‌انباری یا کارگاه ۱۸ کیلومتری جاده ساوه حدود ۱۰۰۰ متر که ۸۰۰ متر آن پوشیده و دارای ۴ دهنه مغازه برجاده اجاره یا فروش و یا با حیاطی در حوالی آریاشهرمعاوضه می شود تلفن ۵۴۸۹۹۳ مددی

هتلهای‌درجه‌یکبه بالا بادرآمد سرشار بفروش‌میرسد۳۱۹۹۴۰ وشبها ۸۹۸۸۴۸ آ ـ ۱۷۲۴

زمین فروشی

فروش زمینهای تاکستان ۶۴۵۱۴۲

شهرک غرب و مهرشهر
۷۵۵۷۳۴ـ۷۵۲۸۹۸

مژده
یک قطعه زمین محصوردرکرج جنب فردیس بقطعات ۱۲۶ متر خرد شده باسند مالکیت باآب وبرق‌برای خانه سازی باقیمت مناسب‌برای فروش آماده‌است تلفن ۹۲۲۷۳۹ آ ـ ۱۸۰۰

زمین در مهر شهر و کوی ولیعهدنقدواقساط فروشنده‌ایم تلفن ۹۲۲۷۳۹

زمین ساختمانی و خانه کلنگی در شمال شهر فروشنده‌ایم تلفن ۹۳۲۴۳۴

زمین های صنعتی و کارخانه‌ای فروشنده و خریداریم تلفن۹۲۵۹۴۸

زمین های جاده کرج و چیگر ویافت آبادوشهر ولیعهد خریدار و فروشنده‌ایم ۹۲۰۵۸۹ـ ۹۲۳۴۳۲

متل قو
یک قطعه زمین بمساحت ۱۲۱۰متربربلواردونبش بفروش می رسد . ۹۲۶۰۰۷

چند قطعه زمین باسند خیلی‌مناسب برای‌فروش خیلی ارزان بعلت‌معالجه بفروش می رسد ۹۲۵۳۴۸

زمین تجارتی در بلوار صبا جردن فروشی ۶۵۷۵۶۱ آ ـ ۱۵۱۷

قطعه زمینی درمحدوده جردن پهلوی نیازمندیم ۲۲۲۴۷۹ و ۲۲۲۴۸۰ آ ـ ۱۵۱۵

اجاره آپارتمان

ویلائی‌وهمکف ۶۵۷۹۴۴

اجاره فقط با یک زنگ
۶۵۷۹۴۴

آپارتمان ۱۸۰ متر ۳ خوابه آسانسور، انباری ،پارکینگ بدون تلفن طبقه سوم یوسف آباد خیابان ۱۵ تلفن ۶۲۴۵۷۰ آ ـ ۱۷۱۹

آپارتمان اکازیون برای‌سکونت وکار موجود است ۸۹۰۷۹۶ ۱ـ۵ آ ـ ۱۵۴۹

ویلای اجاره‌ای
۲ خوابه مدرن تلفن : ۹۷۸۴۳۹

آپارتمان ۲ تا۳ اطاق خوابه با تلفن بدون صاحب خانه‌امیر آباد یوسف آباد ـ پهلوی۵ هزار تومان اجاره مورد نیاز ۹۷۵۵۹۴ آ ـ ۱۷۸۰

آپارتمان های۲و ۳ و ۴ اطاق خوابه وویلا جهت سکونت ودفتر کار از ۵ هزار تومان ببالا در عباس آباد گاندی و پهلوی و جردن فوری اجاره داده می شود ۶۲۵۲۰۱ و ۶۲۳۵۱۱

میدان ژاله یک دستگاه‌آپارتمان اجاره داده میشود۳۳۵۲۱۰ آ ـ ۱۵۶۶

اجاره آپارتمان
۲اطاق خواب باسرویس کامل اجاره داده می شود ۲۲۲۴۷۹ و ۲۲۲۴۸۰ آ ـ ۱۵۱۶

عباس آباد ۳ خوابه مستقل زیر بنا ۲۳۵ متر ۸۴۰۱۴۱ آ ـ ۱۵۶۹

میدان ونک ۲ خوابه شوفاژ کولر ۶ تومان . ۲۲۰۵۶۴ و ۸۴۸۵۵۳

ساختمان دربست محل کار شمال تخت طاووس ۳ خوابه با ۳ خط تلفن ۲۴ تومان ۲۲۰۵۶۴ و ۸۴۸۵۵۳

یک دستگاه آپارتمان واقع در پیچ شمیران روبروی بیمارستان‌زنان کوچه نوبخت پلاک ۱۸ دارای دو اتاق خواب سرویس کامل ایرانی و فرنگی باتلفن وکولر اجاره داده میشود تلفن: ۷۵۰۸۴۶

منزلی دربست بزرگ تمیز مبله تمام وسایل ۴ طبقه پهلوی ـ بلوار ۲۲ هزارتومان۸۹۸۵۷۴

میدان محسنی ۳ خوابه تلفن‌مشترک ۶۵۰۰تومان ۲۲۰۵۶۴ و ۸۴۸۵۵۳

یوسف آباد یک خوابه مبله کامل تلفن مشترک ۵ تومان ۲۲۰۵۶۴ و ۸۴۸۵۵۳

خانه‌ای در نیاوران ویلائی با تلفن اجاره‌داده میشود . ۲۸۲۸۱۴ و ۲۸۷۲۰۵

اجاره در داودیه ۳ اطاق خواب باسالن ناهار خوری تلفن شوفاژ اجاره داده‌می شود ۸۴۷۹۸۲ و ۸۵۳۷۳۶ ۱ـ۳ آ ـ ۱۶۸۵

انبار اجاره
سطح زیر بنا ۵۰ هزار متر مربع وزمین‌تا۵هزار متر مربع آب ، برق و تلفن ـ ۸الی ۱۷ تلفن ۶۶۶۹۹۴ـ ۶۶۵۵۹۸

کجا خانه پیدا کنیم ؟
اینجا
موسسه شهرام
۲۴ ساعته منزل دلخواه شما رادر اختیارتان میگذاریم ۲۹۸۷۱۹ ـ ۲۹۸۷۱۷ ـ ۲۹۳۱۷۰ـ ۲۹۴۸۰۶ ۱ـ۱۰ آ ـ ۱۵۳۰

۳اطاق باسرویس و حمام و تلفن مستقل درامیر آباداجاره به یک یا دو نفر ۶۳۱۴۵۲ آ ـ ۱۸۶۰ ۱ـ۲

خیابان‌قصرویلا ۲ اطاق‌خوابه اجاره دادەمیشود ۸۵۳۷۳۶ ۱ـ۳ آ ـ ۱۶۸۶

آپارتمان اجاره ۲ تا ۵ اطاق خوابه جهت محل کار ۸۴۳۵۴۸

آپارتمان اجاره ۲ تا ۵ اطاق‌خوابه‌جهت سکونت ۸۵۰۷۳۶

اجاره به خارجیان
طبقه دوم خانه‌ای جنوبی‌مبله اجاره داده میشود ۶۲۹۹۱۰ ۲ بعدازظهر تا۱۰ شب ۱ـ۲ آ ـ ۱۷۰۳

آپارتمان در خیابان نفت ۳ اطاق خوابه ۱۳۰ متر بنا به خانواده آلمانی اجاره داده میشود تلفن ۸۹۶۳۳۷

آپارتمانهای ۲ و ۳ و ۴ اطاق خوابه وویلا جهت سکونت ودفتر کار از ۶ هزار تومان ببالا در گاندی پهلوی جردن اجاره داده میشود ۲۲۲۴۷۹ و ۲۲۲۴۸۰

تعداد ۴۳ دستگاه آپارتمان اجاره‌ای از ۴ تا۶ هزارتومان درجاهای مختلف موجود است ۸۵۷۷۹۸ـ ۸۴۴۷۸۶

تعداد ۴۴ دستگاه آپارتمان اجاره‌ای برای محل کار درجا های مختلف از ۸ تا ۱۲هزار تومان موجود ۸۵۷۷۹۸ ـ ۸۴۴۷۸۶ آ ـ ۱۷۵۷

نیاز به آپارتمان اجاره

شرکت چالنج
برای کارمندان خارجی‌تعدادی همکف آپارتمان ویلا نیازمند است. ۶۲۹۱۸۷ ـ ۶۲۲۷۳۶ آ ـ ۱۵۲۹

داودیه شمیران
نیاز به ۳ دستگاه ویلا ۱۰ دستگاه آپارتمان باوسایل‌کامل جهت یک شرکت تازه تاسیس بلژیکی است در ساعات اداری باتلفنهای ۶۵۸۱۸۸ و ۶۵۳۷۴۲ تماس بگیرید

بیک آپارتمان یک اطاق خوابه لوکس در شمال شهر با تلفن مستقل بدون واسطه برای مدیر عامل یک‌شرکت‌نیازمندیم سن مدیر عامل بالای ۴۰ سال و مجرد می باشد لطفا با شماره ۸۴۴۶۵۱ تماس حاصل فرمایند .

یک سالن به مساحت ۳۰۰ متر به بالا با برق ۵۰آمپر به‌بالا جهت کارخانه نیازمندیم تلفن ۸۵۶۶۸۷ آ ـ ۱۵۵۶

آپارتمان ۳الی ۵اتاقی فوری مورد نیاز است ۸۹۰۷۹۶ ۱ـ۵ آ ـ ۱۵۵۰

نیاز اجاره فوری
یک کمپانی سوئدی بیک‌ویلا یاهمکف تا ۱۶۰۰۰ تومان در شمال‌شهرنیازمند است۲۲۵۴۹۱ آ ـ ۱۷۸۵

آپارتمان‌وویلای‌مسکونی وتجاری نیازمندیم ۸۴۳۵۴۸ ـ ۸۵۰۷۳۶

شهر مسکن
بما تلفن کنید مسکن اجاره‌ای دلخواهتان‌رادر اختیارتان‌قرار دهیم‌و خریدار دلخواهتان ۸۵۷۷۹۸ـ ۸۴۴۷۸۶
بتعدادی آپارتمان ۱ تا۴خوابه برای محل کار و سکونت نیازمندیم ۲۹۶۲۲۰

ویلا و آپارتمان
جهت سکونت چندین خانواده‌اروپائی نیازمندیم ۲۲۹۱۵۷ـ ۲۲۹۱۵۵

ویلایا هم کف
جهت یک خانواده فرانسوی‌در شمال‌شهر با تجهیزات کامل فوری نیازمندیم . ۶۵۳۷۴۲و ۶۵۸۱۸۸

چند خانواده آلمانی‌و آمریکائی به تعدادی ویلا و آپارتمان مخصوصا همکف با شوفاژ و تلفن واستخر نیاز فوری دارد تلفن ۶۸۷۸۱۲

دو اتاق یا آپارتمان یک اطاق خوابه با ودیعه درمنطقه‌خوش‌آذربایجان رودکی جهت سکونت مورد نیاز است تلفن : ۳۹۲۹۱۰ تقدسی .

گاندی، وزراء عباس‌آباد
محل کار و مسکونی فوری نیازمندیم
۶۵۰۴۹۶
۶۵۵۶۱۵
۱ـ۵ آ ـ ۱۵۴۶

نیازمند آپارتمان
بتعدادی آپارتمان۱ تا۳ خوابه بااجاره ۳ تا۵ هزار تومان برای خارجی و ایرانی فوری نیازمندیم
۶۵۵۶۱۵ ـ
۶۵۰۴۹۶
۱ـ۵ آ ـ ۱۵۴۸

آپارتمان
مبله و غیر مبله جهت ۱۰ خانواده اروپائی در شمال شهر باتجهیزات کامل نیازمندیم . ۶۵۳۷۴۲ و۶۵۸۱۸۸

جهت سکونت سفیر
یک دستگاه ویلا یا طبقه همکف در سطح بسیار عالی باکلیه تجهیزات در شمالی شهر نیازمندیم ۶۵۸۱۸۸ و ۶۵۳۷۴۲

قابل توجه مالکین
سازمان نیازمندیهای ۱۲۱برای سه کمپانی خارجی به‌تعدادی ویلا همکف و آپارتمان مبله‌یا غیر مبله با اجاره خوب‌برای مدت‌یکسال‌فوری نیازمند است ۲۲۵۴۹۱

نیاز به خرید زمین

خریدار زمین افسریه و بلوار رضا پهلوی تلفن ۳۴۴۹۸۲

خریدار زمینهای افسریه ۳۴۳۳۴۶

اهوازاهواز
زمین خریداریم۷۹۴۴۱۸

زمینهای‌تهران پارس خریداریم ۷۹۳۰۲۰

اراضی داخل و خارج از محدوده تهران پارس خریداریم ۷۸۲۰۳۰

زمین های داخل محدوده و زمین صنعتی تجاری‌وزراعی خریدار و فروشنده‌ایم تلفن ۹۳۶۷۵۳

خریدار زمین افسریه ۳۴۱۳۵۹

زمین های صنعتی و مسکونی خریدار و فروشنده‌ایم تلفن : ۹۲۲۷۱۶

زمین های تهران پارس خریداریم تلفن ۷۸۰۲۹۴

خانه های کلنگی و زمین ساختمانی‌در شمال‌شهر خریداریم تلفن ۹۲۸۰۸۲

بنگاه معاملات املاک

خرید و فروش زمین‌های بلوار رضاپهلوی ۳۴۵۶۵۳

خرید و فروش مهرشهر گوهردشت فردیس ملارد ۹۲۲۷۳۹

خرید فروش رهن
خانه زمین و یلا اپارتمان ۸۹۲۶۰۲

مالکین محترم
جهت هر نوع اجاره آپارتمان ویلاو دفترکار خودبه‌خارجیان وخرید و فروش املاک و مستغلات با
موسسه شهرام
تماس بگیرید تلفن ۲۹۸۷۱۹و ۲۹۸۷۱۷ و ۲۹۴۸۰۶ و ۲۹۳۱۷۰

معاملات پول

پول شرطی موجوداست ۸۹۲۶۰۲

پول‌در مقابل املاک شمال‌شهر و شمیرانات موجود است‌تلفن های ۸۲۵۲۶۳ و ۸۲۹۵۲۷

پول
در مقابل چک کارمندی ملک ـ اتومبیل
تلفن ۸۴۸۶۷۰

پول بچک کارمندی‌بدون‌ضامن
۶۶۶۶۷۸
یکسره از ۹ صبح تا ۷ شب ۱ـ۲۲ آ ـ ۱۵۰۱

وام‌ارزان
ملک ـ اتومبیل ـ چک کارمندی ـ فرش ۸۵۰۷۴۷ و ۸۴۸۶۷۰

خانه‌شمارا بخارجیان اجاره‌میدهیم

سازمان مسکن پارس
مرکزاجاره بخارجیان
۸۴۸۴۲۴
۸۵۳۸۵۳
۸۵۷۵۸۵
خرید وفروش

مرکزاجاره
موسسه امور خارجیان
تخت جمشید جنب بهار
۷۵۱۷۸۲ ـ ۷۵۲۳۵۸

مؤسسه
نیازمندیهای خارجیان
خانه بخارجیان اجاره میدهد
۸۳۰۰۸۱ ـ ۸۳۰۰۸۲
۸۲۱۸۱۱ ـ ۸۲۱۷۲۳
۳۰۱ تخت جمشید مقابل سفارت آمریکا

سازمان مسکن
کندو
کانون اجاره بخارجیان
ویلا
آپارتمان
دفترکار
۲۲۷۶۳۸ـ۲۲۷۶۳۹

مسکن اگشن
کانون اجاره بخارجیان
۶۸۷۸۱۲

۸۳۵۱۲۰ ـ ۸۲۹۷۶۶
سازمان کورش
اجاره منازل بخارجیان

بدو ویلا در سطح خوب جهت دو مقام عالیرتبه سفارتی فوری نیازمندیم ۲۲۲۶۳۰ و ۲۲۷۵۱۱

شرکت خارجیان
فقط ویلا و همکف با استخر نیازدارد۸۹۵۵۱۶

۸۲۴۹۵۳
سازمان نیازمندیهای خارجیان
خانه شمارا به خارجیان اجاره میدهد
۸۲۷۹۰۱ـ۸۳۸۱۰۶

سازمان نیازمندیهای
فرخ
مرکز اجاره وخرید وفروش
۲۲۹۱۵۵ـ۲۲۹۱۵۷
مباشرت نیازمندیم

رابینسون
اجاره به ایرانی و خارجی
خرید وفروش
۶۵۵۱۳۷و۶۵۵۴۲۶

آقای مک دونالد منزل شمارا به خارجیان اجاره می دهد ۲۶۳۴۲۵ آ ـ ۱۵۷۱

مرکزاجاره خریدوفروش ۲۴ ساعته ۸۳۲۹۳۳

شرکت ریل استیت
اجاره بخارجیان۹۳۶۲۷۸

وزیری
۶۵۸۱۸۸
۶۵۳۷۴۳
اجاره بخارجیان ـ خرید ـ فروش .

سازمان نیازمندیهای
۱۲۱
تلفن
مرکز اجاره وخرید وفروش ۲۲۵۴۹۱

شرکت دامان
مشاور شما در خرید فروش واجاره ۲۳۹۶۰۹ آ ـ ۹۰۵

شهر مسکن
بماتلفن‌کنیدمستاجر دلخواهتان رادر اختیارتان قرار دهیم و خریدار دلخواهتان را ۸۵۷۷۹۸ ۸۴۴۷۸۶ آ ـ ۱۵۲۷

نیازمندیهای اطلاعات

تلفنی آگهی می‌پذیرد

استخدام: ۳۰۳۷۰۲ ـ ۳۱۱۲۱۹ املاک و مستغلات: ۳۰ ـ ۳۱۱۲۲۹ خرید و فروش: ۳۲۸۲۵۷ ـ ۳۲۸۴۱۴ خدمات: ۳۱۲۴۱۳ ـ ۳۱۱۲۲۷

پول مورد نیاز

ببول راکد شما درمقابل مبیع ارزنده نیازمندیم ۸۹۲۶۰۲

خانم و آقای محترم ببول راکد شما با بهره عالی نیازمندیم۸۵۰۷۴۷

هر مقابل سند اتومبیل و ضامن‌معتبربپول شما نیازمندیم ۸۹۹۹۸۶ و ۸۹۴۸۷۸ آ ـ ۹۷۴

استخدام و کار

تزئین کار و مغازه دارو کمک حسابدار فنی‌برای جواهر فروشی‌وهمچنین سرایدار که به امور ساختمانی آشنائی‌داشته باشدجهت کاروسکونت در ساختمان بزرگ مورد نیاز است تلفن : ۳۱۶۱۶۱و ۳۹۳۱۳۱

استخدام منشی
سفارت یوگسلاوی به یکنفر منشی که به زبان انگلیسی و فارسی تسلط دارد نیازمند است. برای اطلاعات بیشتر با تلفن شماره ۲۸۲۸۹۹ تماس بگیرید. آ ـ ۷۱۵۵

استخدام
یکشرکت خارجی بیک کارمند ایرانی آشنا بزبان انگلیسی‌به صورت فولتایم احتیاج دارد باتمهای ۶۶۲۷۴۹ و ۶۴۱۱۹۴ از ساعت ۸٫۵ تا ۴ بعدازظهر تماس حاصل شود آ ـ ۱۵۴۰

حسابدار ـ جویای کار
با ۱۱ سال سابقه خدمت در سازمان دولتی (قسمت امور حسابداری) و یکسال سابقه کار حسابداری در شرکت خصوصی و داشتن رضایت‌کار جویای کار در شرکت های خصوصی کارگاه ساختمانی وراه سازی در هر یک ازنقاط کشور میباشدباتلفن۳ـ۳۱۰۱۶۲ از ساعت ۹ صبح تا ۱۲ با آقای صدری تماس‌حاصل‌نمائید خدادادی آ ـ ۷۱۲۷

بیک نفر دوشیزه جهت سکرتری و آشنا بتایپ نیازمندیم از ساعت ۴ ببعد ۸۲۳۲۰۱

کارگر برفکار نیازمندیم تلفن ۸۵۴۱۲۴ آ ـ ۱۵۴۳

بیکنفر صندوقدار خانم یا آقا با ضامن معتبر و سابقه بارویکنفر نظافتچی تمام وقت با حقوق‌مکفی نیازمندیم متقاضیان به آدرس عباس آبادخیابان وزراء شماره ۱۳۸ فروشگاه شهبازمقدم مراجعه فرمائید . آ ـ ۱۵۴۲

بیک خدمتکار زن شبانه روزی مورد نیاز است ۶۳۹۸۲۹

بیک نفر دوشیزه یابانو جهت سکرتری و یک نفر پادو ۲۰ ساله مورد نیاز است تلفن ۳۷۰۴۲۴ آ ـ ۱۵۴۴ ـ ۱

بیک دوشیزه یابانو جهت پاسخگوئی‌تلفن و تایپ‌فارسی نیازمندیم ۶۴۶۰۹۸ آ ـ ۱۵۰۹

یک شرکت ساختمانی جهت کار در شهر اهواز بیک نفر انباردار باتجربه نیازمند است تلفن ۷۶۱۶۷۱ آ ـ ۱۵۵۶ ـ ۱

دوشیزه‌یابانو جهت دفترداری دوبل نیازمندیم ۶۲۸۰۴۳ آ ـ ۱۶۰۱۴۱ ـ ۲

بتعدادی خانم جهت بافندگی با ماشینهای دستباف امهال و یا برادر وزیگزالدوز تریکو و تعدادی کتیاف و مزدی باف نیازمندیم ۲۷۰۲۴۷ آ ـ ۱۵۵۸

بانوی دکتر
در امر زنان عصر
پزشک عمومی
صبح نیازمندیم
۵۵۸۲۳۰
آ ـ ۱۵۵۰

زن و شوهر بدون بچه برای سرایداری و کار های منزل مورد احتیاج است تلفن ۸۵۳۰۵۰ عصرها۸تا آ ـ ۱۵۲۴

دوشیزه یا بانوئی باطلاعات در حدود دیپلم برای کار در دفتر صبحها مورد نیاز است داوطلبین با تلفن ۶۵۸۸۹۵ تماس بگیرند. آ ـ ۱۵۴۱

به چند نفر دوشیزه یا بانو برای سالن آرایش و مومك نیازمندیم . تلفن : ۹۳۸۷۵۷ آ ـ ۱۵۲۲

بیك آشپز نیازمندیم . ۶۵۴۹۱۵ آ ـ ۱۵۲۸

استخدام

تعدادی کارگر نصب اسکلت فلزی با حقوق مکفی استخدام میشود . ۷۹۳۱۹۰

تعدادی چرخکاردوشیزه وبانونیازمندیم سیمتری جی تلفن ۹۶۲۹۱۵ آ ـ ۱۷۶۳

استخدام
افراد زیر تمام وقت بهمکاری دعوت میشوند
۱ـ راهنامسلط بزبان انگلیسی بافرانسه باوسیله نقلیه
۲ـ راننده و مستخدم باسواد ودارای ضامن معتبر
آدرس کریمخان زند بین ایرانشهر و خرمند کوچه ماهشهرساختمان ۲۲ طبقسوم شماره ٤ موسسه وزیری‌تلفن ۶۵۲۷۴۲ آ ـ ۱۷۴۰ ـ ۳ ـ ۱

دوشیزه یا بانوی تحصیلکرده جهت کار در مطب دندانپزشکی مورد نیاز است از ٤ تا ۸ بعداز ظهر ۸۳۸۲۸۳ آ ـ ۱۵۳۰

یك نفر منشی آشنا به ماشین نویسی فارسی‌و با حقوق مکفی استخدام میشود
طالبین به خیابان فیشر آبادخیابان‌نیکومهندسین مشاور اتکو شماره ۴۳ تلفن ۸۹۴۲۲۰ آ ـ ۱۵۴۷

دوشیزه سکرتر با آشنائی کامل به تایپ فارسی و لاتین تمام‌وقت بهمکاری دعوت میشود ۶۸۵۸۳٤

راننده شخصی که منزل آن‌شمیران باشدعصرها با تلفن ۲۷۶۷۵۸ مراجعه نمایند . آ ـ ۱۵۶٤

راننده پایه دوشخصی‌با سابقه کار که روی بنز خاور کار کرده باشد نیازمندیم تلفن۹۶۲۲۵۳ آ ـ ۱۵۵۹

به چند نفر کارگر کانال ساز درجه یك‌و دوجهت تهران و شهرستان نیازمندیم تلفن : ۳۶۱۹۶۹ آ ـ ۱۵۶۲

استخدام فوری
شرکت‌ایرانتو پو ریایگاه‌شاهرخی همدان تکنیسین تاسیساتی نفر۲ سال سابقه کار درقسمت مربوطه
۲ـ داران بودن برگ خاتمه خدمت یامعافیت داشم
واجدین شرایط می توانند ازاول مهرماه‌بپایگاه‌شاهرخی. همدان‌شرکت ایرانتو پو رقسمت تاسیسات مراجعه نمایند
۱ـ ۳ آ ـ ۵۰۸۵

تحصیلدار موتور سوار با تظمین نیازمندیم‌تلفن ۸۲۳۱۰۹

بتعدادی کارگرزنانه‌دوز نیازمندیم تلفن : ۸۲۴۸۳۴

رادیو لوژی تاج‌احتیاج به تکنیسین رادیو لوژی دارد ۹۳۱۲۹۴ آ ـ ۱۷۹۶

پرستار بچه با تجربه شبانه روزی نیازمندیم . ۸۴۳۶۶۰

خیاط
جند و ردست‌زن‌و مردنیازمندیم ۶۴۴۲۲۹ آ ـ ۱۵۲۴ ـ ۳ ـ ۱

مانیکوریست قابل نیازمندیم ۶۲۸۰۲۹ آ ـ ۷۰۶۷ ـ ۳ ـ ۱

بیك نفر موبیچ ورزیده بانو یادوشیزه‌نیازمندیم از ۸ تا ۵ بعد از ظهر ۶۲۷۸۱۹

استخدام فروشنده
بچند نفر فروشنده مرد جهت تریکو تمابوقت باضامن معتبر نیازمندیم سن از ۲۲ الی ۳۰ آدرس‌مسجد شاه بازارطوسی تریکو بهمنش ۵۳۲۷۶۳ ـ ۵۳۰۹۵۵ آ ـ ۱۷۵۶ ـ ۱ ـ ۳

بتعدادی بازاریاب مردو زن با مزایای مکفی نیازمندیم تلفن : ۶۶۶۹۵۲ آ ـ ۷۰۶۷ ـ ۳

شرکت امریکن هلت سرویسز اینترنشنال استخدام‌مینماید
۱ـ سکرتر مسلط بزبان انگلیسی وتایپ فارسی ولاتین .
مسئول فروش وسایل و ماشین‌آلات پزشکی با ۲ الی ۵سال سابقه‌کار.
مسئول حسابداری نیمه وقت روزانه از ۲٫۵ تا ۶٫۵ بعد از ظهر با ۲الی ٤ سال سابقه کار در شرکتهای خصوصی
۶۶۸۲۲۲ آ ـ ۱۸۴۲

استخدام

تعدادی‌جوان حدوددیپلم برای ویزیت اسکلت فلزی ساختمان با پورسانت و حقوق ثابت استخدام می شوند . ۷۹۳۱۹۰

جویای کار

لیسانسیه جامعه‌شناسی بعداز ظهر ها جویای کار است تلفن ۳۱۱۲۲۹ آ ـ ۱۸۶۰

انباردار فنی، صنعتی‌و کارگاهی ساختمانی باسابقه وارد به امورکاردکس‌جویای کاراست تلفن ۳۱۲۲۰۳ راهنمای ۹۷۰ اطلاعات ۱ـ۲ آ ـ ۷۰۷۵

انباردار فنی ، صنعتی و کارگاهی ساختمان باسابقه‌زیاد آماده کار است. تلفن۳۱۲۲۰۳ راهنمای ۹۷۰ـ اطلاعات ۱ـ۲ آ ـ ۷۱۵۳

مسئول خدمات اداری آشنابه امور گمرک، ترانسپورت و خرید آماده کار است تلفن ۲۹۴۹۱۴ـ۱۶ آقای سلطانی آ ـ ۱۵۶۳

راننده متاهل باپیکان ۵۷آماده کاردرشرکتها تلفن ۲۹۴۹۱۴ـ۱۶ آقای سلطانی آ ـ ۱۵۶۳

تدریس

گرامر انگلیسی
مخصوص امتحانات
۸۳۴۱۵۹
آ ـ ۳۹۴۵

تدریس‌خصوصی انگلیسی
تلفن ۳۱۱۲۲۵

انگلیسی ، عربی ، فرانسه، آلمانی .
۷۵۶۵۶۳

توسط خانمها
ریاضی فیزیك‌شیمی زبان‌ششم‌نظری‌راهنمائی دبستان ۲۸۳۳۳۰ آ ـ ۱۵۶۱

تعلیم خصوصی عکاسی و امور لابراتوار برای عکاسان حرفه‌ای‌وآماتور ۷۳۲۰۳۲ آ ـ ۱۵۶۰

دبیر آماده تدریس‌در دبیرستانها ۲۲۸۱۵۲ آ ـ ۵۴۳۱

انگلیسی ابتدائی تا لوور کمبریج ۸۳۴۱۵۹

انگلیسی آلمانی فرانسه توسط استادان خارجی وایرانی تلفن ۹۳۹۴۵۰

پانسیون
خوابگاه دختران دانشجو و کارمند میدان کاخ ۶۵۲۴۴۴و ۶۵۲۸۳۱

پانسیون مهری
فقط دانشجوی دختر میدهد ۸۴۴۸۶۸

پانسیون کودک نرسی‌لند
امیر آباد شمالی مقابل پارک فرح تلفن ۹۲۴۰۲۷ و ۹۲۸۵۴۶

انگلیسی‌فرانسه آلمانی
۸۲۰۹۷۳
مکالمه انگلیسی
توسط استادان خارجی
۸۲۰۹۷۳
انگلیسی‌فرانسه
۹۳۲۰۳۳ ـ ۶۲۰۷۱۷
۸۴۳۵۴۸ ـ ۸۵۰۷۳۶

انگلیسی توسط Mr. Anthony
۸۲۰۹۷۳

مهندسین‌مشاور

افراد زیر را جهت نظارت‌دربندر عباس و بندربوشهر به همکاری دعوت مینماید
۱ـ مهندس برق با حداقل پنج سال سابقه کار
۲ـ تکنیسین برق باحداقل‌پنج سال سابقه کار
آدرس ـ خیابان فرح جنوبی‌نبش خیابان گنجه‌ای پلاك ۱۸۹

سازمان ورزشی و فرهنگی‌تاج برای تامین احتیاج کاخ مرکزی و کلوبهای وابسته در تهران به عوامل‌زیرین‌نیازدارد.
۱ـ کارگر نظافتکار ٤ نفر .
۲ـ نگهبان (خدمت کرده ـ باسواد ـ حداکثر ۳۵ ساله) ۵ نفر .
واجدان شرایط با حقوق و مزایای مکفی استخدام خواهند شد علاقمندان به همکاری به کارگزینی سازمان (خیابان بهارستان ـ پارك امین الدوله) مراجعه نمایند .

شرکت کارخانجات الکترونیکی بلموند (سهامی عام) استخدام میکند
شش نفر دیپلمه ریاضی یا بازرگانی جهت انجام امور حسابداری استخدام می‌شوند.ساعت کار ۸ صبح الی ۳۰٫۱٤ .
داوطلبان روز های ۲ تا ۵ مهربا تلفن ۶٤۶۹۰۶ تماس بگیرند .

استخدام

مهندسین مشاور جهت خدمت در دفتر مرکزی به چند نفر نقشه‌کش تاسیسات مکانیك با حداقل ۵ سال تجربه در قسمت تهویه مطبوع نیازمند است واجدین شرایط بنشانی خیابان آذرشهر (بین‌خردمند جنوبی وایرانشهرشمالی) پلاك ٤۲ مراجعه نمایند تلفن ۸ـ۸۳۶۹۹۶

سازمان ملی انتقال خون ایران
به چند نفر دوشیزه با مدرك لیسانس در رشته روابط عمومی علوم اجتماعی و سایررشته های علوم انسانی جهت خدمت در کادر روابط عمومی نیازمند است داوطلبان می توانندحداکثر تاتاریخ ۷٫۶ـ۵۷ در روز های اداری از ۸ صبح الی ۱۶ بکارگزینی سازمان واقع در خیابان ویلا شماره ۱۳۸ مراجعه نمایند .

تکنیسین

فارغ‌التحصیلان هنرستان برق یا الکترونیك با معافی یا پایان خدمت باحقوق‌مکفی‌وام‌مسکن‌اعزام بخارج و در ۶ماه استخدام میشود تلفن ۳۹۱۲۵۲ و ۳۱۷۷۹۳

استخدام ماشین‌نویس تلفنچی
یک شرکت‌ساختمانی برای کار در تهران نیاز بیکماشین‌نویس تلفنچی دارد متقاضیان باید حداقل دارای ۳ سال سابقه کار و تسلط کافی بتایپ فارسی داشته باشند لطفا باراهنمای‌شماره ۹۶۹ روزنامه اطلاعات مکتوب نمائید

آگهی استخدام

افرادزیرموردنیازند:

۱ـ مهندس برق
۲ـ مهندس نساجی
۳ـ مهندس شیمی یا متالورژی
٤ـ سکرتر دیپلمه
۵ـ راننده پایه یك و دو
۶ـ حسابدار با تحصیلات دیپلم
۷ـ نجار و بنا
۸ـ نگهبان
۹ـ پیشخدمت
۱۰ـ کارگر ساده
دارندگان هریك از تخصص های بالا نشانی و شماره تلفن خود را به راهنمای ۹۶۶ روزنامه اطلاعات ارسال کنند .

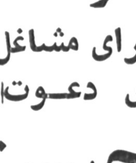

کارگر مرد برای قسمت خدمات
گروه صنعتی خاور (سهامی عام) برای قسمت خدمات یکی از شرکت های وابسته خود درجاده مخصوص کرج از تعدادی کارگر به شرح زیر دعوت به همکاری می نماید .
۱ـ چند نفر که دارای سابقه کار درامور نگهبانی و برك پایان خدمت وظیفه باشند .
۲ـ تعدادی کارگر برای امور پیش خدمتی در رستوران با سابقه کار .
۳ـ چند نفر کارگر به منظور امور نظافت‌و شستشوی ظروف رستوران .

شرایط مشترك :
کلیه کارگران بایستی دارای سواد خواندن ونوشتن در حد کلاس دوم پیکار با بیسوادی و برك پایان خدمت وظیفه باشند . حداکثر سن متقاضیان ۳۵ سال بیشتر نباشد .
از واجدین شرایط دعوت می شود همه‌روزه به‌جز پنج‌شنبه و جمعه به کارگزینی شرکت سهامی خاص گواه واقع در کیلومتر ۸جاده کرج روبروی اداره راهنمائی و رانندگی کوچه نوریانی آخرین ایستگاه مراجعه نمایند .

مهندسین‌مشاور

افراد زیر را جهت نظارت‌دربندر عباس و بندربوشهر به همکاری دعوت مینماید
۱ـ مهندس تاسیسات با حداقل پنج سال سابقه کار
۲ـ تکنیسین تاسیسات باحداقل ۵ سال سابقه کار
آدرس ـ خیابان فرح جنوبی‌نبش خیابان گنجه‌ای پلاك ۱۸۹

شرکت آبجوسازی‌شمس استخدام‌میکند

۱ـ معاون فروش با سابقه کافی .
۲ـ سرپرست فروش‌باسابقه کار
۳ـ متخصص آمار دیپلمه خانم یا آقا .
٤ـ فروشنده
۵ـ خانم ماشین نویس فارسی و لاتین .
۶ـ کمك آشپز با تجربه کافی
متقاضیان روز های یکشنبه و سه‌شنبه از ساعت ۱۰ تا ٤ بعداز ظهر به آدرس سه‌راه‌اکبر آباد خیابان بابائیان تلفن ۹ـ۵۴۹۰۵۶ تماس حاصل فرمایند .

استخدام

کارخانجات تولیدی شیشه ایمنی میرال‌به تعدادی کارگر ساده زن و مرد با تحصیلات‌سوم ابتدائی تا سیکل احتیاج دارد .
داوطلبین می توانند مستقیم به کارخانه واقع در اول جاده ساوه مراجعه نمایند .

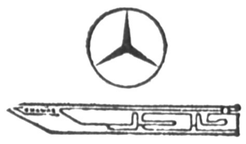

لیسانسیه‌اقتصادوفیزیک

گروه صنعتی خاور (سهامی عام) به منظور تکمیل کادر دوائر بازرگانی خارجی ومالی خود از تعدادی لیسانسیه اقتصاد و فیزیك دعوت به همکاری می نماید.
شرایط
۱ـ دارای سابقه کار و آشنائی درامور مالی و بازرگانی خارجی
۲ـ آشنائی به زبان انگلیسی تا حد انجام مکاتبات
۳ـ دارا بودن برك پایان خدمت‌وظیفه‌یامعافیت‌دائم
٤ـ حداکثر سن ۳۰ سال
از کلیه واجدین شرایط تقاضا می شود همه روزه بجز ایام تعطیل با همراه داشتن یك‌قطعه عکس به‌دائره استخدام گروه صنعتی خاور(سهامی عام) واقع دربلوارالیزابت نبش‌کوچه سعید پلاك ۳مراجعه فرمایند.

الیاف

شرکت‌سهامی‌عام

افرادی را برای مشاغل زیر با حقوق‌و مزایای‌قابل توجه بهمکاری دعوت مینماید .

۱ـ پانچیست

با ۳ سال سابقه کار مفید روی ماشین های پانچ۹۶ستونی‌آی‌بی‌ام‌و مهارت در پانچ الفبائی و عددی ۳ نفر

۲ـ لیسانسیه‌نرس

با یکسال سابقه کار جهت اداره‌کردن درمانگاه ۱ نفر
داوطلبان میتوانند روز های‌شنبه‌تاچهارشنبه‌بین ساعات ۷ الی ۱۵بنشانی جاده قدیم کرج کیلو متر ۱۸ ابتداء جاده شهریار مقابل آمادگاه ارتش کارگزینی کارخانه‌مراجعه‌و یا با تلفن های ۳۳ـ ۹۶۳۰۳۱ داخلی ۲۱۲ تماس حاصل‌نمایند.

استخدام‌فوری

اپراتور تلفن با آشنائی کافی بزبان انگلیسی موردنیاز است
متقاضیان می‌توانند شخصابشرکت‌اسبدوانی تهران فرح‌آباد مراجعه‌و یا با تلفن ۹ـ۳۶۸۰۰۱ آقای نمازی تماس حاصل فرمایند

آگهی

یك شرکت عمده تولیدی اسید سولفوریك ناخالص ۷۸ درصد کارخانه خودرا که یك تولید جنبی می باشد برای فروش‌عرضه میدارد .
این اسیدنا خالص‌برای مصارف زیر توصیه می شود :
۱ـ برای خنثی کردن ضایعات قلیائی
۲ـ برای شستشوی زنك فلزات‌در فلزکاری
۳ـ برای خنثی کردن مواد قلیائی کارخانه های روغن‌کشی و تبدیل آن به مواد اولیه خوراك دام
٤ـ برای تولید سولفات آهن از براده آهن
لطفا جهت کسب اطلاع بیشتر با تلفن های ۸ـ۲ـ ۲۲۳۰۳۱ آقای بهرام بختیاری تماس گرفته شود .

نیازمندیهای اطلاعات

۳۱۱۲۲۴و۳۱۱۲۲۵

نیازمندیهای اطلاعات تلفنی آگهی می‌پذیرد

استخدام: ۳۰۳۷۰۲ ـ ۳۱۱۲۱۹ املاک و مستغلات: ۳۰ ـ ۳۱۱۲۲۹ خرید و فروش: ۳۲۸۲۵۷ ـ ۳۲۸۴۱۴ خدمات: ۳۱۲۴۱۳ ـ ۳۱۱۲۲۷

یك شرکت بزرك داروئی برای کادر اداری خود افراد زیر را بهمکاری دعوت می نماید .

۱ـ حسابدار مرد :
شرایط
حداقل تحصیلات دیپلم
برك خاتمه خدمت یا معافی دائم
۲ سال سابقه کار .
آشنائی به زبان انگلیسی

۲ـ مستخدم
با حداقل ششم ابتدائی ـ برك خاتمه خدمت یا معافی دائم علاقمندان می توانند جهت مصاحبه همه روزه از ساعت ۷ر۵ الی ۲ر۵ بعداز ظهر به آدرس خیابان تخت طاوس خیابان لارستان‌نبش کوچه نوروزی پلاك ۷۱ طبقه پنجم مراجعه‌نمایند.

شرکت کارخانه‌های صنعتی آزمایش

(سهامی عام)
استخدام میکند
۱ـ تعدادی تایپیست فارسی با حداقل تحصیلات دیپلم و سه سال سابقه کار .
۲ تعدادی تلفنچی باحداقل سه‌سال‌سابقه کار .
۳ـ تعدادی کارگر جوشکار با حداقل سه سال سابقه‌کار .
۴ـ تعدادی کارگر ساده
داوطلبین به کارخانه های صنعتی آزمایش واقع در کیلومتر ۱۲ جاده آبعلی سه‌راه آزمایش قسمت پرسنل مراجعه نمایند .

---

career opportunity in advertising

we need a few more good people, and for a very good reason...

We are growing! We are already Iran's leading advertising agency and still growing. We need several energetic, dynamic, self-starters to fill some immediate career openings as advertising executives.

about the job...

ADVERTISING MANAGEMENT. Both experienced advertising personnel and ambitious young people who want to begin a career in advertising are needed. Direct responsibility for the advertising and marketing of major international companies awaits experienced advertising personnel with solid backgrounds in advertising and marketing, or if you have drive and ambition, but no prior experience, Caspian offers on the job training and excellent career opportunities.

about you...

All applicants should fulfil the following requirements :

- You must be ambitious, agreessive, energetic, a self-starter with long term career goals.
- Have a University degree. Preference given to American graduates.
- Have completed your military service.
- Be fluent in English.

Send us a letter about yourself and your career goals along with a resume. We will contact you as soon as we have received your letter and resume.

Caspian Inc.

136, Takhte Tavous Ave., Tehran, IRAN. Tel. 825966-7

یك شرکت بزرك نساجی در رشت افراد زیر را با ۳ تا ۵ سال تجربه‌مفید در رشته مربوط استخدام می نماید
رئیس کل تاسیسات برق و مکانیکی حداقل ده سال سابقه کار
مدیره سالن رنگرزی و تکمیل
مدیره سالن بافندگی و مقدمات
سرپرست چاپ
تکنیسین چاپ و شابلون سازی
تکنیسین ماشین سفید گری و رنگرزی مداوم
تکنیسین بافندگی
تکنیسین برق‌والکترونیك مسئول کوالیتی کنترل بافندگی
زمان سنج
موتورپیچ درجه یك
متقاضیان لطفا با شماره تلفن های: ۸۲۰۷۷۰ ـ ۸۲۰۶۱۷ ـ ۸۲۰۵۷۵ تماس حاصل فرمایند .

استخدام ماشین نویس فارسی

بیك نفر آقا یا خانم مسلط به ماشین‌نویسی فارسی با لااقل ۳ سال تجربه نیازمندیم
لطفا برای تعیین وقت مصاحبه با تلفن ۸۳۳۷۸۶ آقای نعیمی تماس حاصل فرمائید

آگهی استخدام

تعداد شش نفر دیپلمه در رشته های اتومکانیك فلزکاری برق الکترو مکانیك و طراحی
جهت کار در قسمت های فنی مورداحتیاج می باشد که در صورت موفقیت در دوره های آزمایشی با حقوق و مزایای مکفی استخدام و از مزایای قانونی بهرمند خواهند شد .
متقاضیان می توانند همه روزه به استثناء روزهای تعطیل‌ازساعت۸صبح‌لی۳ بعد از ظهر به آدرس کیلومتر ۹ جاده قدیم کرج‌بعد از خط آهن شرکت کارتن ایران (سهامی عام) مراجعه نمایند

نماینده‌علمی داروئی

برای منطقه آذربایجان شرقی کمپانی بنگارد انگلستان برای معرفی دارو های خود در منطقه فوق‌نماینده‌علمی استخدام‌مینماید
لطفا با تلفنهای ۸۹۶۴۷۱ و ۸۹۶۳۰۱ تماس حاصل‌فرمائید

شرکت ایران سویچ

افراد زیر را با حقوق و مزایای مکفی بهمکاری دعوت می‌نماید .
۱ـ مهندس برق در قسمت پروژه ها با داشتن ۵ سال سابقه کار .
۲ـ دوشیزه یا بانوی ماشین نویس‌فارسی ولاتین با داشتن ۳ سال سابقه کار .
واجدین شرایط می توانند روز های‌شنبه ـ دوشنبه ـ چهارشنبه از ساعت ۱۰ الی ۱۲ به دفتر شرکت واقع در کیلومتر ۱۰ جاده‌مخصوص کرج مراجعه فرمایند .

راننده

تعدادی راننده باسابقه جهت کارهای‌داخل وخارج‌از تهران با حقوق و مزایای مکفی‌استخدام میشوند .
به دارندگان گواهی نامه پایه یك که کمتر از یکسال از صدور گواهی نامه آنان‌گذشته‌باشد حقوق راننده پایه دو همگانی پرداخت میشود .
تلفن ۶۴۱۹۰۲

شرکت رامشیو

تعمیرگاه مجاز ۶۴ ایران‌ناسیونال
آماده فروش نقد و اقساط اتومبیل های آونجر می باشد نشانی : بعد از میدان شهباد روبروی پل فرودگاه مهرآباد تلفن ۹۵۵۸۵۵

کله‌قند

قابل توجه کارخانجات قندسازی
شرکت کولاس با دستگاه های مدرن دایکاستینك و کادر ماهر قالبسازی آماده قبول سفارش قالب های کله قند از جنس آلومینیوم‌می باشد که بصورت ریخته‌گری تحت فشار در سطح خیلی مرغوب و مقاوم تولید و در اسرع وقت تحویل می نماید تلفن ۹۶۲۰۱۸ ـ صندوق‌پستی ۲۴۲۹ تهران .

«کارخانجات پارس توشیباواقع در شهرستان رشت به همکاری افراد زیر با حقوق و مزایای مکفی و برخورداری از امکانات رفاسی قابل نیازمند است .»
ماشین کار درجه یك جهت کارگاه قالبسازی یك نفر
قالبساز درجه یك متخصص در ساخت و تعمیر قالب های پلاستیکی تزریقی یك نفر
قالبساز درجه یك متخصص در ساخت و تعمیر قالب های دای‌کاست یك نفر
قالبساز درجه یك متخصص در ساخت و تعمیر قالب های ورقی یك نفر
فرزکار درجه یك دو(۲)نفر
تراشکار درجه یك یك‌نفر
سنك‌کار درجه یك یك نفر
واجدین شرایط در صورت محلی بودن حق تقدم دارند .
متقاضیان می توانند به یکی از روش های زیربا شرکت تماس بگیرند .
ـ مراجعه به کارگزینی کارخانجات واقع‌در خیابان آریامهر رشت .
ـ مراجعه به دفتر مرکزی تهران در خیابان ایرانشهر جنوبی شماره ۷۱ .
ـ ارسال خلاصه‌ای از سوابق استخدامی وتحصیلی به یکی از آدرس های بالا .

اتاق بازرگانی وصنایع ایران‌وآلمان

در تهران برای بازدید تجار و بازرگان محترم ایرانی که مایلند از سالن های ۶ و ۷ نمایشگاه های‌بین‌المللی تهران از صنایع آلمان بازدید بعمل آورند کارت ورودی در اختیار دارد .
نشانی ـ خیابان عباس‌آبادجنب روزولت ساختمان دفتر ماشین‌طبقه چهارم .

نیازمندیهای اطلاعات

۳۱۱۲۲۴و۳۱۱۲۲۵

کارخانه لبنیات پاستوره پاك

به چند نفر نگهبان با تجربه کهدارای‌مدرك ششم ابتدائی باشند نیازمند است .
واجدین شرایط میتوانند با تلفن های ۸ـ۹۶۸۰۵۱ قسمت کارگزینی کارخانه لبنیات پاستوریزه پاك تماس حاصل نمایند .

مهندسین مشاور

بیکنفر منشی مسلط به تایپ فارسی ولاتین نیازمند است خواهشمند است فقط واجدین شرایط با تلفن های : ۶۲۵۶۶۷ و ۶۲۸۷۳۰ تماس حاصل نمایند .

۱ـ سکرتر مسلط به تایپ فارسی
۲ـ تکنیسین برق و الکترونیك
۳ـ کارگر کابل‌کش
۴ـ راننده پایه دوشخصی
خیابان حافظ جنوبی خیابان جامی پلاك ۹۰ شرکت رادیووایزر تلفن ۳۷۴۲۲۳

پذیرش دبیرستان کالج وزبان
از آمریکا دراسرع وقت تلفن ۲۴۶۲۱۲

آگهی استخدام

کارخانه قند جوین احتیاج به یکنفر شمیست با ۵ سال سابقه کار دارد واجدین شرایط به اداره مرکزی شرکت کشت و صنعت جوین واقع‌در خیابان جردن نبش گلشهرشماره ۱۲۵ مراجعه فرمایند .

مهندسین مشاور

افراد زیر را جهت نظارت در بندرعباس و بندر بوشهر به همکاری دعوت مینماید .
۱ـ مهندس ساختمان با پنج سال سابقه کار کارگاهی
۲ـ تکنیسین ساختمانی با پنج سال سابقه کار کارگاهی
آدرس : خیابان فرح‌جنوبی نبش خیابان گنجه‌ای پلاك ۱۸۹

استخدام ویزیتور

برای کار در شیراز
یک نفر ویزیتور فعال باسابقه کار در فروش لوازم بهداشتی باحقوق ومزایای مکفی باشرایط زیر استخدام میشود.
۱ـ دارا بودن تضمین ۲ـ معافی ۳ـ حداکثر سن۳۰ سال.
بخیابان کوروش‌کبیر بالاتر از سه راه‌ضرابخانه انتهای‌کوچه لاجوردی کارخانه بلنداکس.

برنامه‌مخصوص تئاتر شهر به‌نفع زلزله‌زدگان خراسان

رسیتال پری‌زنگنه
سه‌شنبه چهارم مهرماه ساعت ۷ بعد از ظهر .
بهای بلیط ۱۰۰۰ ریال .
محل فروش بلیط گیشه تئاتر شهر .

امور بازرگانی موسسه تولیدو پخش پوشاك

به تجریش اول خیابان دربند شماره ۱۲ انتقال یافت .
برای بازدید از نمایشگاه و فروشگاه به طبقه اول و برای سفارشات جزئی و کلی به‌دفتر امور بازرگانی واقع در طبقه دوم مراجعه‌فرمائید.
تلفن : ۲۷۸۰۳۵و ۲۷۸۰۴۵

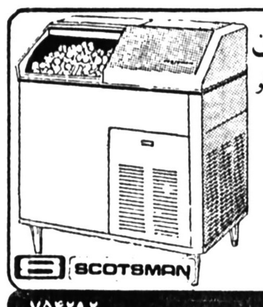

یخسازی اسکاتسمن
۱۰۰ ـ ۲۰۰ ـ ۵۰۰ کیلو
در ۲۴ ساعت
نماینده انحصاری درایران
فروشگاه منصور
تلفن: ۷۵۴۲۹۲ ۷۶۲۵۲۷

شرکت الکترو آیفون

وارد کننده انواع آیفون دربازکن برقی ارتباط داخلی‌سانترال هتلی‌نمره‌گیر برای‌حمامها تمام اتوماتیك و نیمه اتوماتیك و سازنده درب های آلمینیومی و نمای آلمینیومی و تابلو های برقی فشار قوی و فشار ضعیف وکلید های‌برق و قوطی تقسیم و سینی برای برق در کارخانه فایزر و سازنده انواع اجاق‌گاز و مبلمان دفتری واداری در کارخانه جهان فلز . این شرکت سفارشات شما را در اسرع‌وقت در اختیار شما میگذارد . تلفن ۶۴۶۲۳۴

اطلاعیه

تغییر محل شرکت ترخیص کار (با مسئولیت محدود)

بدین وسیله به به استحضار می رساند از تاریخ ۱ر۷ر۵۷محل کار جدید شرکت به خیابان تخت‌طاوس بین روزولت وامیراتابك شماره ۱۶۱ طبقه دوم انتقال می یابد خواهشمند است از تاریخ فوق با تلفن های۹و۸۵۹۰۶۸ تماس‌حاصل فرمایند .

اطلاعیه جمعیت حمایت آسیب دیدگان از سوختگی

جهت استفاده هموطنان گرام از خدمات و امکانات‌درمانی بیمارستانهای سوانح سوختگی اطلاعات لازم در اختیار خوانندگان محترم‌قرار میگیرد. این واحد تخصصی سوختگی وجراحی ترمیمی بیماران زیررا پذیرفته ودرمان مینماید.
۱ـ سوختگان حاد و فوری که بعلت لزوم درمان فوری صلاح است این بیماران به نزدیکترین بیمارستان اعم از تخصصی ویاغیر مراجعه نمایند. و پس از معالجات اولیه شوك به‌این واحد اعزام گردند.
۲ـ سوختگیهای مزمن و ترمیم هرگونه عوارض ناشیه.
۳ـ جراحی های دست و پیوند اندامهای قطع شده.
۴ـ جراحی های سرو گردن و فك و صورت دراثر سوختگی یا تصادفات جاده ها وغیره.
۵ـ جراحی ترمیمی و بازسازی عمومی.
۶ـ میکروشیرورژی (مرمت‌عروق واعصاب و جوارح زیر میکروسکوپ)
آدرس: بیمارستان سوانح سوختگی خیابان پهلوی ـ بالاتر از میدان ونك خیابان رشید یاسمی.

شرکت‌نسوزامین‌آبادتولید کننده کلیه فرآورده های نسوز شاموتی تلفن ۵۹۰۴۵۵ ـ ۵۹۰۰۸۱ ـ ۸۹۰۷۹۸

چاپخانه‌فروشی دربست

وماشینهای چاپ‌وصحافی‌نو ودست دوم‌موجود. سوار کردن و تعمیرات فنی و برقی ماشین‌های چاپخانه قبول میشود تلفن ۵۳۴۵۹۲و ۵۳۰۹۴۷

آگهی استخدام

یک‌شرکت تولیدی بافرادزیر نیازمنداست

۱ـ مهندس مکانیك با۲ سال سابقه کار
۲ـ مهندس راه و ساختمان
۳ـ حسابدار مرد
۴ـ تکنیسین ساختمان
۵ـ تکنیسین برق و مکانیك
۶ـ ماشین‌نویس
۷ـ کارمند اداری
۸ـ خدمتکزار با سواد
۹ـ نگهبان
علاقمندان حداکثر تا پانزدهم مهرماه نشانی و شماره تلفن خود را به راهنمای شماره ۹۶۴ روزنامه اطلاعات ارسال کنند .

شیشه

کارگران فعال‌آماده نصب شیشه‌ساختمان، آپارتمان ، کارگاه ،درب مغازه شما می‌باشند .
شیشه‌دودی ـ برنز ـ رنگی ایرانی وخارجی موجود .
تلفن ۸۲۳۱۰۹

شماره: ۸۱۱۶
تاریخ: ۵۷٫۶٫۱۲

آگهی براساس مقررات ماده ۵۶ اصلاح قانون حفاظت و بهره برداری از جنگلها و مراتع کشور

سرجنگلداری کل استان کرمان مستند بماده ۵۶ قانون اصلاح قانون حفاظت و بهره برداری ازجنگلها ومراتع کشور مصوب سال ۱۳۴۸ مناطق مشروحه ذیل بمساحت ۵ر۰۳۳۵ر۳۹۶۳۹ هکتار باستثناء مساحت ۲ر۹۶۰۷ر۳۲۵۳ هکتار مستثنیات

ردیف	وضعیت پلاک		مساحت کل تقریبی به هکتار	مساحت مستثنیات تقریبی به هکتار	مساحت منابع ملی به هکتار	شهرستان ومحل وقوع	حدود اربعه			
	پلاک	خمس					شمال	مشرق	جنوب	غرب
۱ـ	۲۱۶۹ اصلی	۴۰	۲۰۰۰ متر مربع	ـ	۲۰۰۰ مترمربع	بافت	جاده بافت ـ بکرمان	دیوار خانه اسماعیل کاویانی	شهر بافت	پمپ وآب که در زیر قنات نبات آباد واقع است
۲ـ	۲۱۷۱ "	۴۰	۲۰۰ هکتار	ـ	۲۰۰ هکتار	بافت	به اتلال سیاه	بحد غربی اراضی اقدسیه	بجاده سیرجان وخیابان رضاشاه کبیر	براه گلدری و دالا نخانی
۳ـ	۲۱۸۰ "	۴۰	۵ هکتار	ـ	۵ هکتار	بافت	دیواری است بزمین پلاک ۲۱۷۹ آقای جلال سلطانی قاسمی	درب ودیواری است بکوچه	دیواری است بزمین پلاک ۱۹۹۵ آقای دکتر اسحاق شفا	دیوار اشتراکی خانه پلاک ۲۱۷۶ آقای حسین رضا پور
۴ـ	۲۱۶۷ "	۴۰	۷۵ هکتار	ـ	۷۵ هکتار	بافت	اتلال بافت حدی بزمین پلاک ۱۹۹۲	کندر نبات آباد وزمین پلاک ۲۱۶۶	خیابان سی متری	کارخانه برق وتیزراه پشت کارخانه برق وراه اقدسیه
۵ـ	۲۱۶۶ "	۴۰	۱۵ هکتار	ـ	۱۵ هکتار	بافت	اتلال بافت که حدی میخورد بزمین پلاک ۱۹۹۲	بزمین پلاک ۲۱۶۱	جاده بافت به مهدی آباد بزنجان	کندر نبات آباد
۶ـ	۲۰ اصلی و ۳ فرعی وسایر مغروزات	۴۰	۲۱۰ هکتار	۸۴/۱۸۵۰ هکتار	۱۲۵/۸۱۵۰ هکتار	گاسکوئیه بافت	از رودخانه وآبدان مورد ثبت محدود است باراضی گاسکوئیه شماره ۲۰ اصلی	از انتهای حد شمالی در امتداد جدول سر مورد ثبت محدود است باراضی گاسکوئیه پلاک ۲۰ اصلی	ازانتهای حد شرقی محدود است برودخانه پورگوره واتلال موات وقسمتهای متعدد در امتداد دامنه اتلال محدود است باتلال موات حد فاصل بین اراضی مورگوره رود خانه خشك حاجی آباد بباغ با نوجمال از زمینهای قریه سهران	از انتهای حد جنوبی در امتداد جوی سرا سفیدی محدود است باراضی مشاعی شماره ۲۱ اصلی و در امتداد رودخانه گاسکوئیه زمین برکت بدا منه کوه سهران
۷ـ	۳۵۱ـ۳۴ فرعی	۳۴	۶۰ هکتار	۵/۲۹۰۰ هکتار	۵۴/۷۱۰۰ هکتار	حاجی آباد ـ جیرفت	کوه دوساری	گردونه کلره ماشین رو بجدول دهنو		
۸ـ	۵۶ اصلی ۲ فرعی	۴۶	۱۶۳۶/۲۸۶۲/۵ هکتار	۱۸۴/۲۸۶۲/۵ هکتار	۱۴۵۲ هکتار	قریه سهران ـ جیرفت	بزمین بانو جمالی از زمینهای قریه سهران			
۹ـ	۳۰۵ اصلی ۵ فرعی	۳۴	۸۲۴ هکتار	۲۴ هکتار	۸۰۰ هکتار	چمك ـ جیرفت	کوه	نفعدی سردرون	رودخانه	آبدان سیاه معدن
۱۰ـ	۱۱۸ و ۱۱۹ اصلی	۴۶	۳۶۸ هکتار	۱۲ هکتار	۳۵۶ هکتار	لاورکنار ولاور کهور جیرفت	کوه زورانی ودهنه نارمنموردان	کوه کوتجه	کوه موسی هورپاسفید	دره زورانی
۱۱ـ	۵۹۰ اصلی	۴۵	۱۳۴۵/۳۲۵۰ هکتار	۲۱۱/۴۸۲۵ هکتار	۱۱۳۳/۸۴۲۵ هکتار	آهوان ـ جیرفت	مظهر قنات منتهی برودخانه ملنتی ودشت وباغ کرم	رود خانه ملنتی	بحد اراضی علی آباد پلاک ۵۸۴ اصلی	رود خانه هلیل
۱۲ـ	۳۳۲ اصلی فرعی	۴۵	۱۳۷/۵ هکتار	۱۳۰/۵ هکتار	۷ هکتار	عباس آباد چاه نارنج جیرفت	در امتداد شاهراه بندرعباس محدود به تپه های افشاری	باراضی پلاک ۳۳۲ـ ۵ فرعی	باراضی پلاک ۳۳۲ـ ۵ فرعی	به تپه های افشاری
۱۳ـ	۶۶ اصلی	۴۶	۶۵۰۰ هکتار	۷۱/۷۲۰۰ هکتار	۶۴۲۸/۲۸۰۰ هکتار	قنات شاداب جیرفت	اراضی گهرك	اراضی نورآباد	کوشقنات مورد ثبت	دامنه
۱۴ـ	۶۱ اصلی	۴۵	۵۰۰ هکتار	۴۳ هکتار	۴۶۷ هکتار	حمید آباد ـ جیرفت	قنات وکوشخاتون آباد	بدینوالله وردیخان مشهور بزمین چاه دادی وجنگل آباد	محمد آباد شوره	رود خانه هلیل
۱۵ـ	۵۵۳ اصلی	۴۵	۲۰۰ هکتار	۵۰ هکتار	۱۵۰ هکتار	مزرعه مارمرد جیرفت	اللهآباد	عبدل آباد	شهر خاتون آباد	بیژن آباد شاهپوری
۱۶ـ	۵۱۵ اصلی	۳۴	۱۰۰۰ هکتار	۸۰ هکتار	۹۲۰ هکتار	بیدوری جیرفت	اراضی فتح آباد وقنات طافیه یزدان آباد	به چشم حشرآباد وتپه چاه ملا وجلال آباد	اراضی کیلومند وراه گوژ سارد وئیه	قنات حسین آباد واتلال
۱۷ـ	۷۰۵ اصلی	۴۵	۱۷۲۰/۴۴۰۰ هکتار	۱۷/۴۴۰۰ هکتار	۱۷۰۳ هکتار	اراضی موات شرق شهر سبزواران	به تل سیاه واراضی علی آباد بند سراجی	پلاك ۷۰۶ ورودخانه شور	اراضی تم گاوان ومزرعه سرجاز	اراضی سرجاز وشهرسبزواران وقلعه جمشید
۱۸ـ	۵۸۹ اصلی	۴۵	۸۶/۹۸۰۰ هکتار	۲۰۰/۳۸۵۰ هکتار	۳۸۶/۵۹۵۰ هکتار	سرگز جیرفت	اراضی مظفرآباد وباغ کریمی	اراضی شوروئیه	سیدگلدن وگستدوبندل	رود خانه ملنتی وباغ بازیار
۱۹ـ	۵۳ اصلی	۴۵	۷۰۰۰/۱۶۱ هکتار	۲۷/۷۰۰۰ هکتار	۲۴۰۰ هکتار	چپل آباد ـ جیرفت	برود خانه هلیل وتپه ریگی وجاده عنبرآباد به امیرآباد وتم کاهی تا برسد بفاصله صد متری بالاتر از درخت نخل	بجوی خاتون آباد که محدود است باراضی توکل آباد	درامتداد جوی خاتون آباد و اراضی خاتون آباد منتهی میشود به چپل خاتون آباد و رود خانه هلیل	برود خانه هلیل وامتداد آن
۲۰ـ	۵۴۰ اصلی	۳۴	۹۰۰ هکتار	۱۸ هکتار	۸۸۲ هکتار	مزرعه محمدآباد ـ جیرفت	کوه زرد	کوه زرد وچلیت	اراضی خانمرغزار	قنات مزرعه مهدی آباد
۲۱ـ	۱۸۶۲ اصلی	۳۴	۱۴۴۰ هکتار	۱۰۱/۵ هکتار	۱۳۳۸/۵ هکتار	سرنراب ـ جیرفت	مزرعه انجیر نعل مشهور به درگز	کل پده	اراضی علیای عباس آباد وسرندان	کندر خشك دره
۲۲ـ	۵۸۷ اصلی	۴۵	۵۰۰ هکتار	۳/۵ هکتار	۴۹۶/۵ هکتار	باغ نخیلاتی واراضی وقنات دهنو جیرفت	تل زرد	تل نظری	تل آهوبره	دیوار وگست
۲۳ـ	۵۲۹ اصلی	۴۵	۱۰۰۰ هکتار	ـ	۱۰۰۰ هکتار	فخرآباد جیرفت	مارمون قلعه وقنات خاتون آباد	چپل خشك ـ باغ بیژن آباد	مارمرد ودبستان مارمرد	اراضی خاتون آباد ـ چپل خشك
۲۴ـ	۸۹۷ اصلی	۳۴	۸۰۰ هکتار	۱۴/۲۵۰۰ هکتار	۷۸۵/۷۵۰۰ هکتار	هنزاکدئیه بحر آسمان جیرفت	نمکی وچشمه شنبین	میح	باراضی کیمارك	به بحرآسمان
۲۵ـ	۴۲۷ اصلی	۴۶	۳۶۴ هکتار	۱۰ هکتار	۳۵۴ هکتار	حاجی آباد ـ جیرفت	رود خانه هلیل ومراد آباد	جدول خود ملك که حد فاصل مراد آباد	گست گر	رود خانه هلیل
۲۶ـ	۲۰۱	۴۶	۳۰۰۰ هکتار	۲۲۶۸ هکتار	۷۳۲ هکتار	چاه حسن رودبار ـ جیرفت	اراضی موات	چپل کل میرزا حد فاصل اراضی چاه حسن وچاه دلشا	چپل مشعل	چپل چاه حسن حد فاصل اراضی چاه حسین وشاه آباد
۲۷ـ	ـ	۴۶	۲۰۹۵/۴۱۰۰ هکتار	۳۵۰/۴۱۰۰ هکتار	۱۷۴۵ هکتار	جنت آباد	چپل خشك	بود آبکش دهنو	چپل خشك	کلوك امام حسین (چپل کهورو جاده اسفالته)
۲۸ـ	ـ	۴	۲۰۰۰ هکتار	۹۳/۵ هکتار	۱۹۰۶/۵ هکتار	اراضی زراعتی پسته کاری اسدی حوزه کرمان	بطول تقریبی ۴ کیلومتر باراضی دهخان	بطول تقریبی ۵ کیلومتر باراضی خانوك (تلمبه وپسته کاری خانوکی)	بطول تقریبی ۴ کیلومتر باراضی حسین آباد میرزا بهرام	بطول تقریبی ۵ کیلومتر براه آهن زرند کرمان
۲۹ـ	۵۸۳۷ و ۱ و ۲ و ۳ فرعی	۲۰	۳۰۰ هکتار	۲۵۰ هکتار	۵۰ هکتار	مزرعه امین آباد نگار بردسیر	طبق صورتمجلس تحدید	حدود موجود درپرو	ـده ثبتی	
۳۰ـ	۱۶۱ اصلی ۱۶ فرعی	۸	۲۹۰ هکتار	۶۰ هکتار	۲۳۰ هکتار	کوهپایه	برود خانه گهری	باراضی رنگ نیم وسرآسیاب	بزمین مشهور بخیابان	به قعر آب رودخانه گهری
۳۱ـ	۵۷۲۳ اصلی	۲۰	۱۲۰۰ هکتار	۲۵ هکتار	۱۱۷۵ هکتار	زین آباد بردسیر	اراضی نعمت پلاد ۴۱۰۵ که قبلا" ماده ۵۶ اجرا شده	رشته قنات یحیی آباد واراضی مربوط به تلمبه امین زاده	بچنگل تاغ وتلمبه اکبر احمد نژاد	اراضی سلطان آباد

بقیه درصفحه ۲۴

متن کامل لایحه مطبوعات

بقیه از صفحه ۱۷

بشکایت شاکی خصوصی است و درصورت استرداد شکایت تعقیب در هر مرحله موقوف خواهد شد.

تبصره ۱ـ در موارد فوق شاکی (اعم از شخص حقیقی یا حقوقی) میتواند خسارات مادی و معنوی ناشی از جرم را مطالبه نماید.

تبصره ۲ـ هرگاه انتشار مطالب مذکور در ماده فوق راجع باموات باشد هر یک از ورثه میتواند از نظرجزائی و یا حقوقی اقامه دعوی کند.

ماده ۲۱ـ هرکس بوسیله مطبوعات دیگری را تهدید بهتک شرف یا حیثیت یا افشاء سری نماید بحبس جنحه‌ای از سه‌ماه تایکسال وبپرداخت جزای نقدی‌از ۲۰هزار تا پانصد هزار ریال محکوم خواهد شد.

ماده ۲۲ـ هرکس‌بوسیله مطبوعات هیئت وزراء یا هیئت نمایندگان یکی از مجلسین یاهیئت قضات را مورد افترا و توهین‌قرار دهد بدون شکایت شاکی خصوصی تعقیب ومرتکب بحبس جنحه‌ای از ۶ ماه تاسه‌سال محکوم خواهد شد.

تبصره ـ در مورد مواد ۲۱و۲۲و۲۳ مادام که پرونده درمرحله تحقیق و رسیدگی است روزنامه یا مجله مورد شکایت حق ندارد نسبت بمورد رسیدگی مطلبی نشردهد در غیراینصورت به تشخیص کمیسیون مطبوعات حداکثر تا سه شماره از انتشار نشریه جلوگیری خواهد شد.

ماده ۲۳ـ هرکس بوسیله مطبوعات به اقلیتهای مذهبی مصرح در قانون اساسی‌یا نژادی ساکن ایران برای تولید نفاق و اختلاف ویا بغض و کینه میان سکنه‌مملکت اهانت نماید و یا آنانرا به ایجاد دشمنی‌و نفاق نژادی ویا مذهبی تحریص کند به ۶۱ روز تا ششماه حبس جنحه‌ای و یاپرداخت یکصد هزار ریال تا سیصد هزار ریال‌جزای نقدی محکوم خواهد شد.

ماده ۲۴ـ مدیر مسئول روزنامه یا مجله نسبت به کلیه مندرجات روزنامه یا مجله مسئولیت دارد مگر اینکه ثابت شود مدیر مسئول بتمام وظائف و مسئولیتهای خود عمل کرده و جلوگیری از انتشار مطلب از حیطه اقتدار او خارج بوده است کمدراین صورت صاحب امتیاز، نویسنده ، خبرنگار، سردبیر، دبیر عکاس و سایر مسئولین روزنامه که دخالت در ارتکاب عمل‌داشته‌اند مسئول خواهند بود.

ماده ۲۵ـ هرگاه در روزنامه یا مجله مطلبی برخلاف قانون مطبوعات نوشته شود حدود مسئولیت نویسنده و روزنامه نگار به ترتیبی است که طبق اصل بیستم متمم قانون اساسی مقرر گردیده‌است.

ماده ۲۶ـ هرکس برخلاف واقع خودرا صاحب امتیاز یا مدیر مسئول یا سردبیر یاخبرنگار معرفی کند ویابدون داشتن‌امتیاز مبادرت به انتشار روزنامه یا مجله نماید بحبس جنحه‌ای از ۶۱ روز تا۶ ماه‌محکوم خواهد شد.

مقررات این ماده شامل دارندگان امتیاز ومدیران مسئول و خبرنگاران مطبوعات وسردبیرانی که سمت‌های مزبور را طبق قانون از دست داده‌اند نیز خواهد بود.

ماده ۲۷ـ هرکس در انتشار روزنامه یا مجله از نام یاعلامت روزنامه دیگر تقلید نماید بمجازات حبس جنحه‌ای از ۶۱ روز تا۳ ماه ویا جزای نقدی از یکصد هزار ریال تا سیصد هزار ریال محکوم خواهد شد تعقیب جرم منوط به شکایت شاکی خصوصی است.

ماده ۲۸ـ انتقاد از روش‌سیاسی، اداری واجتماعی بوسیله روزنامه یا مجله جرم محسوب نمیشود.

ماده ۲۹ـ در مورد خبرها و مطالبی‌که انتشار آنها در روزنامه و مجله بموجب قانون منع نشده یا جرم نباشد روزنامه‌یا مجله میتواند از اعلام منبع خبرخودداری نماید.

ماده ۳۰ـ بجرائم مطبوعاتی مندرج در این قانون در دادگاه جنائی و برطبق‌اصل هفتادونهم متمم قانون اساسی با حضور هیئت منصفه رسیدگی میشود.

ماده ۳۱ـ انتخاب هیئت منصفه بطریق ذیل خواهد بود.

هر دو سال یک باردر بهمن ماه جهت تعیین اعضای هیئت منصفه درتهران‌دعوت وزیر اطلاعات و جهانگردی‌با حضوررئیس دادگاههای شهرستان و رئیس انجمن‌شهر ودر مراکز استانهابه دعوت استاندارهیئتی مرکب از فرماندار و رئیس دادگستری و رئیس انجمن شهر (در صورتیکه انجمن شهر نباشد شهردار) و نماینده وزارت اطلاعات و جهانگردی تشکیل میشود،هیئت مذکور از افراد مورداعتماد عمومی‌مجموعا ۱۱ نفر را بعنوان اعضای اصلی و شش نفر را بعنوان اعضای علی‌البدل از بین گروههای مختلف اجتماعی انتخاب مینماید.

ماده ۳۲ـ اعضای هیئت منصفه بایددارای شرایط زیر باشند.

ـ داشتن لااقل سی سال سن.

ـ عدم سابقه بحکومیت کیفری موثر.

ـ معروفیت به امانت و صداقت وحسن شهرت.

ماده ۳۳ـ پس از انتخاب اعضاء اصلی‌و علی‌البدل هیئت منصفه در تهران وزیر اطلاعات وجهانگردی و دراستانها استاندار صورت اعضاء هیئت‌اصلی و علی‌البدل‌منصفه را برای رئیس کل دادگاههای استان ارسال میدارد.

ماده ۳۴ـ در موردهر محاکمه‌مطبوعاتی دادگاه جنائی در جلسه مقدماتی خود با حضور دادستان یا نماینده او از ۶ نفر از اعضاء اصلی و در صورت غیبت اعضاء اصلی به تعداد غائبین از اعضاء علی‌البدل دعوت مینماید که در جلسات محاکمات حضور بهمرساند در هر صورت دادگاه با حضور نصف بعلاوه یک اعضای دعوت شده هیئت منصفه رسمیت خواهد داشت.

اعضای هیئت منصفه‌موظفند که‌درجلسات دادگاه تا ختم جلسات آن حضور یابند.

ماده ۳۵ـ هرگاه جلسه رسیدگی خواه در ابتدا یا اثنای دادرسی بواسطه عدم حصول اکثریت اعضای هیئت منصفه‌تشکیل نشود، رئیس دادگاه جنائی در جلسه علنی از بین قضات حاضر شعب دادگاه استان در تهران و از بین کلیه قضات حاضر در مرکز استان در خارج از تهران بتعدادلازم از قضات مذکور بطریق قرعه و بعنوان اعضای هیئت منصفه انتخاب نموده و با شرکت آنان به موضوع رسیدگی خواهد کرد.

ماده ۳۶ـ هرکدام از اعضای دیگر هیئت منصفه که بحکم قرعه تعیین شده‌اندچنانچه بدون عذر موجه در جلسات محاکمه‌حاضر نشوند و یا از شرکت در اتخاذ تصمیم خودداری کنند بحکم دادگاهی که نسبت بموضوع رسیدگی میکند به دو سال محرومیت از عضویت هیئت منصفه محکوم خواهند شد.

ماده ۳۷ـ موارد رد اعضای هیئت منصفه همانست که طبق قانون در مورد رد قضات پیش‌بینی شده است.

ماده ۳۸ـ هرگاه درحین محاکمه اعضای هیئت منصفه سئوالاتی داشته‌باشند سئوال خود را کتبا بدادگاه خواهند داد که به وسیله رئیس دادگاه مطرح گردد.

ماده ۳۹ـ برای رسیدگی بجرائم‌مطبوعاتی دادگاه با مشارکت رئیس و دو نفردادرس وبا حضور هیئت منصفه تشکیل میشود ومطابق مقررات عمومی رسیدگی مینماید‌و پس از اعلام ختم دادرسی بلافاصله‌دادرسان دادگاهها با اعضای هیئت منصفه منقابه شور پرداخته دادگاه از اعضای هیئت منصفه درباره دو مطلب ذیل :

الف- آیا متهم بزهکار است.

ب- در صورت تقصیر آیا مستحق‌تخفیف میباشد یاخیر ؟

اتخاذ تصمیم مینماید و سپس دادگاه بر اساس تصمیم مذکور مبادرت بصدور رای مینماید در صورتیکه تصمیم‌مبنی‌بر بزهکاری باشد تطبیق عمل انتسابی با قانون و معیین میزان مجازات‌و اتخاذتصمیم دربارمسایرجهات قانونی اتهام با دادگاه میباشد. هرگام‌رای دادگاه بر محرومیت باشد در حدود مقررات قانونی قابل فرجام است و در صورتی که مبنی بر برائت باشد غیرقابل فرجام میباشد.

ماده ۴۰ـ هرگاه حکم دادگاه مبنی بر برائت و یا محکومیتی باشد که مستلزم سلب حقوق اجتماعی نباشد از رورنامه یامجله در صورتی که قبل توقیف شده باشد بلافاصله رفع توقیف خواهد شدو انتشار مجدد آن بلامانع است .

ماده ۴۱ـ هیچ نشریه‌ای را ازروزنامه ویا مجله قبل از صدور حکم دادگاه‌نمی توان توقیف یا تعطیل کرد مگردرموارد که در این قانون ذکر شده‌و همچنین موارد اتهامات زیر .

۱ـ درصورتی که مضر باساس دین اسلام باشد .

۲ـ در صورت هتک احترام از مقام شامخ سلطنت و نایب‌السلطنه وولایتعهد.

۳ـ در صورتی که نقشه حرکت واحد های ارتش یا دیگر اسرار نظامی فاش شده باشد .

۴ـ در صورتی که دعوت به عصیان در مقابل قوای رسمی مملکتی‌و موجب هیجان کلی و اختلال امنیت عمومی‌شده باشد .

در موارد فوق دادستان شهرستان راسا یا بنابر تقاضای وزارت اطلاعات‌و جهانگردی‌یاادارات اطلاعات وجهانگردی محل دستور توقیف‌نشریه و ضبط اوراق انتشار یافته را خواهد داد ودر ظرف مدت بیست وچهار ساعت‌پرونده امررابه دادگاه جنائی خواهدفرستاد دادگاه‌جنائی در جلسه فوق‌العاده در مدتی که بیش از سه روز نباشد ، نظر خودرا نسبت به رد یا قبول تقاضای دادستان اعلام‌خواهد کردونظر مذکور قطعی است درصورتی که دادگاه با توقیف نشریه مذکورموافقت نماید،دادسرای دادگاه صلاحیت داربرای رسیدگی‌باصل اتهام مکلف است ظرف یک هفته نظر نهائی خودرا نسبت به اصل موضوع اعلام دارد و دادگاه مذکور خارج از نوبت نسبت به اصل موضوع رسیدگی خواهد کرد .

ماده ۴۲ـ نشریاتی که بر طبق این قانون توقیف میشوند نمی توانند باسامی دیگروبا همان سبک وروش‌منتشر شوند و در صورت تخلف از این ماده نشریه‌ای که به جای نشریه توقیف شده انتشاریافته است نیز بترتیب فوق توقیف میشود و کسانی که نشریه خود را به جای نشریه توقیف شده منتشر نمایندبه‌حبس‌جنحه‌ای از ۶۱ روز تا چهار ماه و جزای نقدی از یکصد تا سیصد هزار ریال‌محکوم میشوند و امتیاز آنان نیز لغو میگردد .

تبصره ـ در صورتی که دادگاه با توقیف روزنامه موافقت نکند بلافاصله از نشریه رفع توقیف خواهد شد .

ماده ۴۳ـ آئین‌نامه های اجرائی این قانون از طرف وزارتخانه های‌دادگستری و اطلاعات و جهانگردی و دادگستری تهیه و به تصویب هیئت وزیران خواهد رسید .

نخست وزیر
وزیر اطلاعات و جهانگردی
وزیر دادگستری

بقیه‌ازصفحه ۲۳

آگهی براساس مقررات ماده ۵۶اصلاح قانون حفاظت و بهره‌بردرای از جنگلهاو مراتع کشور

ردیف	وضعیت پلاک		مساحت کل تقریبی به هکتار	مساحت مستثنیات تقریبی به هکتار	مساحت منابع ملی به هکتار	شهرستان و محل وقوع	حدود اربعه			
	پلاک	بخش					شمال	مشرق	جنوب	غرب
۳۲ـ	۱۳۶ اصلی	۸	۳۰ هکتار	۵/۳ هکتار	۲۴/۷ هکتار	ده کافی کرمان	طبق صورتمجلس تحدید حدود	حدود موجود در پرونده ثبتی		
۳۳ـ	ـ	۱۳	۷۲۰۰ هکتار	۳/۷۱ هکتار	۷۱۹۶/۲۹ هکتار	اراضی جنوب دهکده سنگ زرند	جاده خاکی سی ریز	ریگ فخرآباد ناچو	دهکده های علی آباد ـ ناچو ـ فخرآباد ـ چکو	اراضی موات و بیابانی
۳۴ـ	۶اصلی ۵۱ فرعی	۲۵	۸۰/۴۹۰۰هکتار	۴ هکتار	۸۱/۴۹۰۰ هکتار	جهرشهداد	بجاده گیشت و دشت	حوض پوزه راه گیشت و شوئیه	ماتلال سنگ بزرگ	رود خانه جهرم
۳۵ـ	ـ	۷	۳۹۰ هکتار	۲/۲۹۷۰ هکتار	۳۸۷/۷۰۳۰ هکتار	شرق قریه سعدی	بحدود برگ تشخیص مورخ ۵۳/۱/۲۵ که درفاصله ۷۲ کیلومتری رفسنجان است	جاده اسفالته کرمان ـ رفسنجان	بجاده خاکی سعدی	رشته قنات علی آباد رباط (حد شرقی پلاک سعدی)
۳۶ـ	۴۹۴اصلی	۸	۷۶۴ هکتار	۴۳ هکتار	۷۲۵ هکتار	جلیل آباد ـ کرمان	بطول تقریبی ۸ کیلومتر به جوی سیدی	بطول تقریبی ۱۵۰۰ متر براه خاکی ده شار وامتداد آن تا برسد بجوی سیدی	بطول تقریبی ۸ کیلومتر بجاده سیدی کوهپایه	بجوی سیدی و اراضی باب‌کمال
۳۷ـ	۳۱۵۵ اصلی	۳۶	۲۵۹ هکتار	۱۷۲ هکتار	۸۷ هکتار	اراضی مشاعی عباس‌آباد سیرجان	از جوی سر فخرآباد درامتداد شیله محدود است بزمین مشاعی ۳۱۳۳ امیرآباد	از انتهای حد شمالی تا برسد بباغ شماره ۳۱۵۲ یکفرعی و پلاکهای ۳۱۵۲ مصیب و ۳۱۴۳ و ۳۱۴۴ خسرو و ورثه حیدر قلی	محدود است بزمین موات	۱ـ محدود است بزمین موات ۲ـ درامتداد جوی سر فخرآباد تا برسد بشیله مارونی که ابتدای حد شمالی است محدود است بزمین مشاعی ۳۲۹۴ فخرآباد دهکده مورد ثبت و جوی سرو اراضی علی آباد پلاک ۳۳۱۸
۳۸ـ	ـ	ـ	۵۲ هکتار	۱۵ هکتار	۳۷ هکتار	ـ سیرجان	قنات صالح آباد ۴	جاده قدیم بندر عباس‌سیرجان	قنات اربعه	
۳۹ـ	۱۱۰۰۷ اصلی	۱۱	۲۸۵ هکتار	۷۰ هکتار	۲۱۵ هکتار	احمد آباد کشکوئیه رفسنجان	حدی به باغات و قریه مؤمن آباد	اراضی ملی شده موضوع برگ تشخیص شماره ۹۳۶ـ۵۴/۱۱/۲۸	حد باغات و قریه علی آباد وسرکار	حد تلمبه و باغات امین
۴۰ـ	۲۰۰۱	۹	۱۰۰ هکتار	۳۶ هکتار	۶۴ هکتار	علی آباد شور رفسنجان	قریه بهجت‌آباد ـ رود خانه سفید	قریه حسین آباد ـ لطف آباد	جاده مرز مشترک قریه علی‌آباد شور و محی آباد	قراء قوام آباد ـ علم آباد ـ سعادت آباد
۴۱ـ	۲۵۹	۳۲	۲۱۷/۸۰۰۰هکتار	۴۸ هکتار	۱۶۹/۸۰۵۰ هکتار	دهنوآبشوربم	اراضی زعیم آباد	جوی زرین آباد	اراضی روی جوب	باراضی رستم آباد
۴۳ـ	۱۷۸۷ اصلی	۲۸	۱۶۸۳/۵هکتار	۳۲۵/۱ هکتار	۱۳۵۸/۴هکتار	گودال زاین	باراضی موات و اراضی نظام آباد	بکوه عسکروئیه	باراضی موات و حلقه چاههای علی آباد	بجوی گودال و اراضی موات فاصله بین صادق آباد و قریه مذکور
۴۳ـ	۲۸۱۳ اصلی	۲۹	۲۰/۳۶۴۸هکتار	ـ	۲۰/۳۶۴۸ هکتار	اراضی اطراف فخرآباد بم	بطول ۶۵۴ متر مرزیست بخیابان وسط فخرآباد که خیابان مذکور درامتداد خیابان وسط محصولات مزرعه فخرآباد قرار دارد و جوی کهنه متروکه بی بی حرا	بطول ۳۴۲ متر مرزیست بجاده قدیم بروات به بم و پلاک ۲۸۱۲	بطول ۷۲۲ متر مرزیست بحریم جاده شوسه زاهدان به بم	بطول ۲۵۰ متر مرزیست بجوی کهنه فخرآباد که جوی ـ مذکور فعلا" بصورت شیله درآمده و پلاک ۳۵۶۹ـ۲فرعی
۴۴ـ	۳۸۶۶ اصلی	۳۲	۶۰ هکتار	۴۰/۲ هکتار	۱۹/۸ هکتار	رفیع‌آباد بم	کوشو و قنات حسین آباد	بنگاه مشک	ارلضی برز رفیع آباد	اراضی برز رفیع آباد
۴۵ـ	۳۸۷۵ اصلی	۳۲	۳۱۵ هکتار	۴۳/۸هکتار	۲۷۱/۲ هکتار	سعادت‌آبادبم	کوشو شاهجوی آبشورتا امتداد حد شمالی حسین آباد نظم آباد	دیوار باغ سرخانه های رنگ زری سر حد غربی اراضی حسین‌آباد	شاهجوی حسین آباد نظم آباد	جوی کهنه سعادت‌آباد و سر حد اراضی شرقی یزدان‌آباد
۴۶ـ	۴۶۱۵ اصلی	۳۲	۲۵۰ هکتار	۲۷/۵ هکتار	۲۲۲/۵ هکتار	امین آباد ـ بم	جوی خشک و اراضی کدور	رشته قنات (کوش حسین آباد)	تلهای ریگ	کوش نعیم آباد
۴۷ـ	۳۹۲۸ یکفرعی	۳۲	۱۳۰ هکتار	۸۰ هکتار	۵۰ هکتار	زرین آباد نرماشیربم	عنایت‌آباد	به سیامك حیدرآباد	بدشت خرما	اراضی ملك آباد
۴۸ـ	۲۸۱۲ اصلی	۲۹	۸۹/۲۱۲۵هکتار	ـ	۸۹/۲۱۲۵هکتار	اراضی اطراف فخرآباد بم	بفاصله جوی کهنه بی بی حوا و اراضی دودانگی محمدعلی‌یزدگی	براه خاکی و متروکه بروات بم	جوی متروکه فخرآباد وجاده قدیمی و خاکی بم ـ زاهدان	باراضی دولتی پلاک۲۸۱۳بخش ۲۹
۴۹ـ	۱۲۵ اصلی	۳۲	۴۰۵ هکتار	۱۱۵ هکتار	۲۹۰ هکتار	عبدالله آباد بم	جعفرآباد ـ حسن آباد ـ چمل تخم و اسحاق آباد	بنگاه مراد آباد ـ مظهرآب رستم آباد و زعیم آباد ـ معرشاهرخ‌آباد	جاده شوسه قدیم	محمد آباد کلیسکی ـ حسین‌آبدد ـ قاسم آباد
۵۰ـ	ـ	۳۳	۱۲۰ هکتار	۳/۰۵۰۰ هکتار	۱۱۶/۹۵۰۰هکتار	پنج ستاره بم	تنگ سیرکی	کوه پیشکال	دهبید	کوه
۵۱ـ	ـ	۳۳	۳۷۵ هکتار	۱/۷۸۵۰ هکتار	۳۷۳/۲۱۵۰هکتار	کهورآباد بم	کوه کهورآباد	امتداد کوه کهورآباد	ابراهیم آباد	کوه موت
۵۲ـ	۴۷۳۶	۳۲	۳۷۲/۸۲۰۰هکتار	۳۲/۸۲۰۰هکتار	۳۴۰ هکتار	حسین آباد بم	رود خانه عزیزآباد	مزرعه و دشت	مزرعه میرآباد	مزرعه نعیم آباد

تعیین شده‌را مشمول مقررات ماده اول‌قانون ملی شدن جنگلها و مراتع کشور مصوب سال ۱۳۴۱ تشخیص‌داده‌است کسانیکه باین‌تشخیص معترض هستند میتوانند ازتاریخ این‌آگهی‌بمدت یکماه اعتراض خودرا باذکر دلیل ومستندات قانونی بهمراه مدارك مثبت جهت‌رسیدگی‌توسط کمیسیون مقرر در ماده ۵۶ باپست سفارشی‌و یا مستقیما بدفتر سرجنگلداری کل‌استان‌کرمان واقع دربلوار رضاشاه کبیر تحویل و رسید دریافت دارند واعتراضاتیکه خارج ازموعد مقرر واصل گردد برابر بندالف ازتبصره ۱ماده ۵۶ قابل طرح ورسیدگی در کمیسیون مربورنبوده واعتراض تلقی نمیشود و نظرمامورین قطعی و لازم‌الاجرا خواهد بود.

محمدعلی سیف‌الهی سرجنگلدارکل استان کرمان

اقتصادی

وزیر کشاورزی و عمران روستایی:

ده‌را مرکز فعالیتهای اقتصادی و اجتماعی میشناسیم

وزیر کشاورزی، روز پنجشنبه گذشته برنامه‌ها و سیاست کار کشاورزی کشور را برای نمایندگان رسانه‌های گروهی تشریح کرد. عکس از این جلسه برداشته شده است.

بمناسبت اول مهر ـ روز دهقان ـ وزیر کشاورزی و عمران روستائی، برنامه‌های دولت را در بخش کشاورزی تشریح کرد و یادآور شد که برنامه مصوبه که مورد تائید نمایندگان مجلس قرار گرفته است، عینا بموقع اجراء گذاشته خواهد شد و از اعمال سلیقه‌های خصوصی در هر قسمت، جلوگیری بعمل خواهد آمد.

مهندس امیر پرویز وزیر جدید کشاورزی و عمران روستائی اضافه کرد: برای ارائه روشهای اجرائی برنامه دولت در کشاورزی ۲۲ کمیته از کارشناسان وزارت کشاورزی تشکیل گردیده که هدفهای دولت در اجرای برنامه کشاورزی بموقع اجراء درآید. وی در مورد دیدگاهها و سیاستهای کشاورزی مملکت به مسئله اصلاحات ارضی اشاره کرد و یادآور شد که با بکار گرفتن تکنولوژی نوین در پهنه کشاورزی مملکت، موضوع افزایش تولیدات کشاورزی هدف اصلی است، زیرا اتکاء به بازارهای خارجی، مشکلات عدیده از جمله مشکلات سیاسی را باعث خواهد شد و بدین جهت دولت تضمین و حمایت از محصولات کشاورزی را در برنامه خود قرار داده است و در شروع این برنامه قیمت خرید گندم مازاد از کشاورزان را افزایش داده‌ایم. وی افزود: البته حمایت از یک نوع زراعت موجب جایگزینی زراعتهای دیگر خواهد شد و ممکن است به افزایش تولیدات دیگر کشاورزی صدمه وارد کند و این نکته مورد توجه خواهد بود. امیرپرویز ضمن اشاره به جلوگیری از ضایعات کشاورزی گفت: اجرای این برنامه همیشگی بوده است، منتهی کوشش میشود که از این پس از ضایعات از مرحله بعد از تولید نیز جلوگیری بعمل آید.

وزیر کشاورزی در مورد حمایت از روستا یادآور شد که اجرای این برنامه مسئله دیگر کشاورزی سست و وزارت کشاورزی ده را مرکز فعالیتهای اقتصادی و اجتماعی جامعه روستائی میشناسد و زیربنای کار کشاورزی میداند. وی در مورد محصولات اساسی کشاورزی که مورد حمایت قرار میگیرد، اظهار داشت: ان محصول که در تغذیه مردم و یا محصولی که بتواند در صنایع مملکت موثر واقع شود و مانند گندم اهمیت اجتماعی داشته باشد، همیشه مورد حمایت خواهد بود و بررسیهای موجود نشان میدهد که غلات، دانه‌های روغنی و میوه در چنین موقعیتی قرار دارند.

امیرپرویز گفت: دولت در بخش کشاورزی دست استمداد بسوی روستائیان دراز میکند و مسلم است که اعتقاد روستائیان، سبب شکوفائی برنامه‌های تولیدی کشاورزی خواهد شد. وزیر کشاورزی گفت: همه کشاورزان و دست اندرکاران میتوانند نظریات خود را برای وزیر کشاورزی ارسال دارند و مطمئن باشند که از این نظریات در برنامه ریزیهای کشاورزی مملکت استفاده خواهد شد. انگاه وزیر کشاورزی به مهاجرت روستائیان بشهرها اشاره کرد و یادآور شد که در عنوان اینکه «دهات ایران خالی شده است» قابل تامل است، زیرا مهاجرت را همیشه داشته‌ایم و جاذبه شهرها و گرایش به صنعت این موضوع را پیش میاورد، ولی ذکر این مطلب که دهات مملکت خالی شده است نمیتواند صحیح باشد. دولت طبق برنامه‌ای که در دست دارد تلاش میکند که کشاورزی ایران را بسوی مکانیزاسیون هدایت کند و مقرراتی از مجلس خواهد گذراند که سبب بهره برداری بیشتر درکار کشاورزی گردد. وزیر کشاورزی در پاسخ سئوال یکی از روزنامه نگاران یادآور شد که سیاست وزارت کشاورزی آن نخواهد بود که قیمت محصولات کشاورزی را کاهش دهد و به قیمت ۱۰ تا ۱۲ سال قبل برساند.

وی افزود: کشاورزی باید اقتصادی باشد، تا جائیکه تناسب درآمد کشاورز، هماهنگ با درآمدهای دیگر باشد، بخصوص در جاهائیکه زراعتهای خوب دارایم.

وی در پایان به حمایت از کشاورزان چغندرکار اشاره کرد و گفت: کلیه کارخانجات قند مکلف‌اند، تمامی محصول چغندرکار را به نرخ مصوبه خریداری کنند و ماموران وزارت کشاورزی در تمام کارخانجات قند مستقر خواهند بود که اختلافی در عیار سنجی بین تولیدکننده چغندر و صاحب کارخانه بروز نکند.

حبیب چینی:

نگاهی به چند بند های اقتصادی برنامه دولت (۴)

رکود مطلق معاملات زمین از عوامل رکود اقتصادی فعلی است

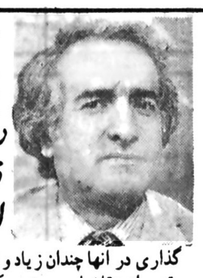

یکی از بزرگترین دشواریهای مردم، مساله مسکن است. در سالهای اخیر انقدر از مسکن گفتگو شد و آنقدر وعده ساختن خانه و آپارتمان داده شد که اگر یک دهم آنهم ساخته میشد، ما تا ۲۰ سال آینده نیازی به خانه سازی نداشتیم. البته منکر توسعه شهر ها نیستیم، لیکن بهیجوجه متناسب با افزایش تقاضا و نیازمندی مردم نبوده است.

هر وقت موعد انتخابات نزدیک میشد، وعده ایجاد ساختمان سیر تصاعدی پیدا میکرد و میتوان این مطلب را از خلال روزنامه های پانزده سال گذشته دریافت البته گاه برنامه های خوبی هم ارائه میشد. لیکن شاید بجرأت بتوان گفت برنامه ایکه سال گذشته برای احداث مسکن تهیه شد و انتشار یافت، بهترین برنامه‌ای بود که تاکنون ارائه شده است، زیرا که در آن برنامه طرح زمان بندی شده، اعتبارات، توجه به مسکن در شهر ها و روستا ها، خانه سازی برای گروههای صاحب درآمد مختلف با نرخ بهره متفاوت و سطح زیر بنای متفاوت در نظر گرفته شده بود. اما از ۱۵۰ هزار واحد مسکونی که طبق آن برنامه میباید در سال جاری ساخته میشد، تاکنون چه تعدادی ساخته شده است و تا آخر سال به چه رقمی میرسد، روشن نیست. اینقدر میدانم که بانک ملی تاکنون بیش از ۳۶ میلیارد تومان وام برای مسکن طبق برنامه جدید پرداخته است که گروهی از کارشناسان عقیده دارند چون این وامها بیشتر به خریداران و متقاضیان واحد های مسکونی پرداخت میشود، سبب بالا رفتن مجدد قیمت مسکن شده و خواهد شد. البته منطقی اینست که از توسعه مصالح ساختمانی و بعد افزایش واحد های مسکونی شروع کنیم و بعد به خریداران کمک نمائیم تا بتوانند این واحد ها را با استفاده از وامهای بلند مدت و ارزان بهره خریداری نمایند. منتهی نباید از نظر دور داشته باشیم که در عمل تولید، برتقاضا تکیه دارد. طبیعی است که در مواردیکه به سرمایه گذاری سنگینی نیاز است تا تقاضا موجود نباشد کسی برای تولید سرمایه گذاری نمیکند. عرضه کالا، برای آنکه تقاضا را بعداً بوجود بیاورد در مورد کالاهائیکه سرمایه گذاری در آنها چندان زیاد و قیمت واحد انها کم است، میسر است. و وقتی از تقاضا صحبت میکنیم البته منظور ما «تقاضای مجهز به قدرت خرید» یا «تقاضای مؤثر» است و این امر با آرزوهای دور از قدرت خرید تفاوت دارد. باین ترتیب است که مجهز کردن تقاضا به قدرت خرید و بعبارت دیگر وام مصرف کننده وخریدار، میتواند نهایتا در افزایش واحد های مسکونی و توسعه مصالح ساختمان تاثیر مثبت بگذارد، اما تردید نیست که تا تأثیر چنین وامها و اعتبارهائی به بخش ساختمان وتولید مصالح ساختمانی منتقل شود، قیمتها را بشدت ترقی میدهد و بهمین جهت برای آنکه عملا ایجاد واحد های مسکونی کمترین اثر تورمی را داشته باشد باید از نظر زمانی و مبلغ، بین اعتبارات مصرفی وتولیدی تناسب مطلوبی وجود داشته باشد بعبارت دیگر همزمان با ایجاد تقاضا برای خرید خانه، ساختن مسکن وهمزمان با احداث مسکن توسعه تولید مصالح ساختمانی صورت گیرد.

برنامه دولت جدید در زمینه مسکن و شهرسازی بصورتی که به قوه مقننه داده شد و بتصویب رسید، برنامه‌ای بسیار کلی و در حقیقت خط مشی است که باید بر اساس آن برنامه جامع زمان بندی شده و باتعیین اعتبارات و نیروی انسانی لازم تنظیم گردد.

اما در همین خط مشی، چند نکته قابل توجه به چشم میخورد. نخست جلوگیری از بورس بازی زمین وتهیه زمین با قیمت مناسب بمنظور ایجاد واحد های مسکونی متوسط وارزان قیمت است.

در مورد جلوگیری از بورس بازی روی زمین، آنرا بعنوان یک اصل قبول داریم. اما در زمینه نحوهٔ اجرائی، باید متوجه باشیم که جلوگیری از بورس بازی، بهیجوجه نباید به معنی به رکود کشیدن معاملات زمین تلقی شود. معاملات زمین در حال حاضر بصورتی است که اصطلاح «رکود محض» که نخست وزیر در مورد فعالیتهای اقتصادی فعلی بکار برده است، در مورد آن صادق است. رکود معاملات زمین طبعا بمحض رکود فعالیتهای ساختمان، رکود تولید مصالح ساختمانی ـ رکود معاملات خانه ـ از جریان خارج شدن قسمتی از پول وعمیق تر شدن مشکل اجتماعی مسکن میباشد. بنا بر این باید به رونق معاملات زمین درحد عادی و برای رفع نیاز ساختمانی (و نه خرید و فروش مکرر و نگهداری آن و افزودن سرسام آور قیمت آن در هر داد و ستد) بعنوان یک ضرورت اساسی برای توسعه فعالیتهای ساختمانی نگریسته شود. طبیعی است قیمت زمین تابع عرضه و تقاضاست و برای آنکه از افزایش بی رویه قیمت آن جلوگیری شود، تنها از طریق افزایش عرضه زمین (آماده کردن زمین برای ساختمان از طریق ایجاد تسهیلات شهری) و جلوگیری از تجمع بیش از حد جمعیت در شهر ها از طریق نو سازی روستا ها و تشویق روستائیان به اقامت در زادگاه خود و، نیز استفاده علاقانه تر و بهتر از زمین و سود آور نمودن ساختمان بنحوی که بیش از نگهداری زمین مقرون بصرفه باشد، میتوان از معاملات سفته بازی روی زمین بنحوی که ضمنا رکود مطلق فعلی معاملات زمین را از بین ببرد، جلوگیری کرد. در حقیقت در اینجا باید سیاستی معتدل و متوازن رعایت شود. ، روش سفته بازی شدید را که در سالهای اخیر بوجود آمده وتشدید شده بود هیچ منطقی قبول نمیکند، لیکن در همان حال رکود مطلق معاملات زمین نیز که «رکود محض» فعالیتهای ساختمانی را بدنبال آورده بهیجوجه به صلاح کشورنیست، اگرچه فرضا شاخص هزینه زندگی باین ترتیب وتحت همین عامل، سیر نزولی نشان دهد. مبارزه با تورم ضمن حفظ رونق اقتصادی مطلوب است نه با ایجاد رکود در تمام فعالیتهای اقتصادی جامعه. بحث ما دراین زمینه ادامه میباید.

معاملات بورس کاهش یافت

بر اساس گزارش سازمان بورس تهران در هفته ایکه گذشت مجموعا ۷۰۹/۹ میلیون ریال اوراق بها دار شامل ۳۷۰/۹ میلیون ریال سهام ۲۶۷/۱ میلیون ریال قرضه دولتی و ۷۱/۹ میلیون ریال قرضه گسترش مالکیت از طریق بورس اوراق بهادار تهران مورد معامله قرار گرفت.

حجم معاملات هفته مذکور نسبت به هفته ما قبل آن ۶۸/۴ میلیون ریال ونسبت به هفته مشابه سال قبل ۱۸۳۸/۹ میلیون ریال کاهش نشان میدهد.

حجم معاملات سهام هفته مورد گزارش نسبت به هفته ما قبل آن ۱۷۸/۹ میلیون ریال معادل ۹۳ در صد و نسبت به هفته مشابه در سال قبل ۸/۱ میلیون ریال معادل ۲ در صد افزایش نشان میدهد.

بطور کلی رونق معاملات سهام در هفته مذکور نسبت به هفته های دیگر شهریور ماه بیشتر بود.

در هفته مورد گزارش ۳۰ نوع سهم وحق تقدم از ۲۷ شرکت مورد معامله قرار گرفت که نتیجه ۶ افزایش و ۱۰ کاهش قیمت به ثبت رسید. در هفته مذکور ۲۳۱۳۰۲/۸ سهم و ۴۲۲۷ حق تقدم از طریق بورس مورد معامله واقع شد. طی هفته گذشته جمعا ۲۶۷/۱ میلیون قرضه دولتی مورد معامله قرار گرفت. بازده این اوراق نسبت به هفته ما قبل تاحدی افزایش پیدا کرد وفقط در مورد قرضه های دارای سر رسید ۴ تا ۵ سال ۳۰ در صد کاهش نشان داد. معاملات هفته گذشته قرضه دولتی نسبت به هفته قبل ۲۰۲/۱ میلیون ریال ونسبت به هفته مشابه در سال قبل ۷۶۱/۷ میلیون ریال کاهش نشان داد.

معاملات روی اوراق قرضه گسترش مالکیت نیز رضایت بخش بود وبازده ها بعلت تقاضای مطلوب تا اندازه‌ای نسبت به هفته ماقبل کاهش پیدا نمود. معاملات این اوراق نسبت به هفته ما قبل ۴۵/۲ میلیون ریال ونسبت هفته مشابه در سال قبل ۱۰۸۵/۲ میلیون ریال کاهش نشان میدهد.

نیازمندیهای اقتصادی

نرخ خرید و فروش ارز در بانکهای کشور

نوع ارز	نرخ خرید	نرخ فروش
یک دلار امریک	۷۰/۳۵	۷۰/۶۰
یک دلار کانادا	۶۰/۲۰	۶۰/۴۵
یک دلار استرالیا	۸/۷۵	۸۲/۱۰
یک لیره انگلیس	۱۳۸	۱۳۹/۷۰
یک مارک المان غربی	۳۶	۳۶/۴۰
یک فرانک سوئیس	۴۶/۲۰	۴۶/۶۵
یک فرانک فرانسه	۱۶/۰۵	۱۶/۲۵
یکصد فرانک بلژیک	۲۲۸	۲۳۰/۵۰
یک صد لیر ایتالیا	۸/۵۰	۸/۶۵
یک فلورن هلند	۳۳	۳۳/۴۰
یک کورن سوئد	۱۵/۹۰	۱۶/۱۰
یک کورن نروژ	۱۳/۵۵	۱۳/۷۰
یک کورن دانمارک	۱۳	۱۳/۱۵
یک شیلینگ اتریش	۴/۹۵	۵/۰۵
یک صدین ژاپن	۳۷/۴۵	۳۷/۷۵
یکصد روپیه هندوستان	۸۷۲	۸۹۲
یک دینار کویت	۲۵۸/۵	۲۶۲
یک دینار عراق	۳۳۹	۳۴۱/۵۰
یک دینار بحرین	۱۸۱/۵۰	۱۸۶/۵۰
یک ریال سعودی	۲۱	۲۱/۵۰
یک درهم امارات عربی متحده	۱۸/۰۵	۱۸/۹۵

مصنه های بالاتابع نوسانات بازار میباشد

آگهی تصفیه

چون شرکت رامینت با مسئولیت محدود درتاریخ ۲۵۳۶/۱۲/۲۱ برچیده شده و شرکت در حال تصفیه است. طبق قانون تجارت بدینوسیله آگهی میشود تاکسانی اعم از حقیقی و حقوقی و دولتی که باشرکت رامینت حسابی دارند یا دردست داشتن مدارک درظرف مدت مقرر قانونی در محل شرکت که محل تصفیه است به مدیرتصفیه آقای فریدون رهبری مراجعه نمایند.

آگهی دعوت مجمع عمومی عادی بطور فوق العاده صاحبان سهام

شرکت سهامی خاص صنعتی آبفر

بدینوسیله از کلیه صاحبان سهام شرکت سهامی خاص صنعتی آبفردعوت مینماید که در جلسه مجمع عمومی عادی بطور فوق‌العاده صاحبان سهام شرکت که در ساعت ۱۱ صبح روز یکشنبه ۲۳ مهرماه ۱۳۵۷ در محل شرکت واقع در کیلومتر ۱۹ جاده کرج، از میدان شهداد تشکیل میگردد حضور بهمرسانند.

دستور جلسه:

۱ـ تجدید انتخاب هیئت مدیره براساس اساسنامه جدید.
۲ـ انتخاب بازرس اصلی و علی‌البدل برابر مفاد اساسنامه جدید.
۳ـ تعیین روزنامه کثیرالانتشار جهت درج آگهی های شرکت.

هیئت مدیره شرکت سهامی خاص صنعتی آبفر

آگهی دعوت مجمع عمومی فوق العاده صاحبان سهام

شرکت سهامی خاص صنعتی آبفر

بدینوسیله از کلیه صاحبان سهام شرکت سهامی خاص، صنعتی آبفردعوت مینماید که در جلسه مجمع عمومی فوق العاده صاحبان سهام شرکت که در ساعت ۱۰ صبح روز یکشنبه ۲۳ مهرماه ۱۳۵۷ در محل شرکت واقع در کیلومتر ۱۹ جاده کرج از میدان شهداد تشکیل میگردد حضور بهمرسانند.

دستورجلسه:

تبدیل شرکت به شرکت سهامی عام و تصویب اساسنامه جدید.

هیئت مدیره شرکت سهامی خاص صنعتی آبفر

مجله جوانان

روز های دوشنبه

منتشر میشود

ارائه تجهیزات مدرن راه‌آهن بوسیله شرکت مکانو اکسپورت ایمپورت رومانی

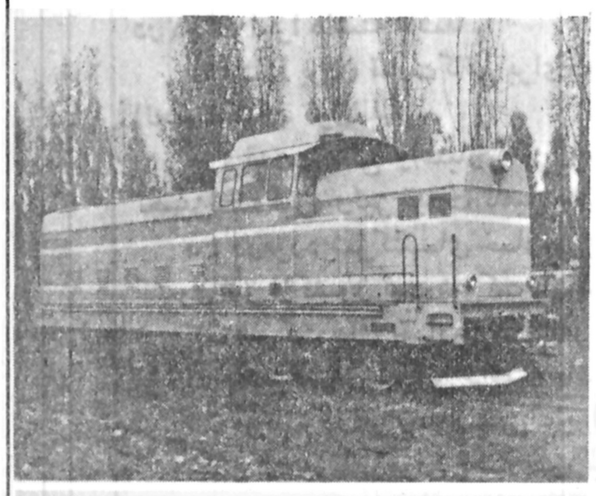

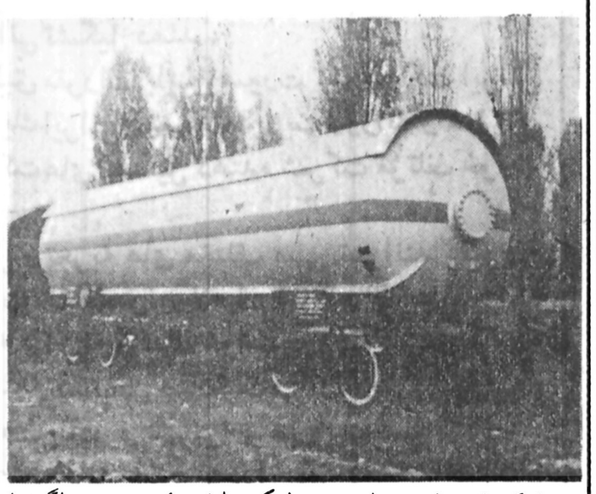

- لوکوماتیوهای دیزل هیدرولیکی با نیروئی برابر با ۴۵۰ تا ۲۴۰۰ قدرت اسب با اندازه‌هائی استاندارد
- لوکوماتیوهای دیزل هیدرولیکی با نیروئی برابر با ۲۵۰ تا ۱۱۰۰ قدرت اسب باریک، با اندازه‌ای بزرگ و استاندارد
- لوکوماتیوهای دیزل برقی با نیروئی از ۱۲۵۰ تا ۱۵۰۰ قدرت اسب
- واگونهای مسافری با کوپه و بدون کوپه
- اتومبیلهای بارکش سرباز و سرپوشیده
- تانکرهائی بظرفیت ۳۰ـ۵۰ـ ۶۰ و ۹۵ متر مکعب
- ماشینهای کمپرسی بظرفیت ۲۵ و ۴۰ متر مکعب
- ماشین‌هائی با طرح مخصوص
- محورهای چرخهای یک پارچه‌ای با واگون

برای کسب اطلاعات بیشتر با متخصصین شرکت اکسپورت تماس گیرید.

MECANOEXPORTIMPORT

MECANOEXPORT IMPORT BUCHAREST - ROMANIA 10 M. EMINESCU ST.
TELEPHONE: 124600 telex; 10269 poB; 2956

چهار گروه متحد گردیدند تا محصولی مطابق میل ایرانی و برای ایرانی در ایران تولید نمایند

۱ـ آشپزخانه‌های پیش‌ساخته باهمکاری کارخانجات اف.ام ایران ـ کانو ـ زیمنس ـ بلنکو آلمان

۲ـ تجهیزات دفتری باهمکاری گروه کارخانجات اف.ام.ایران وواایکو آلمان علاقمندان میتوانند از غرفه اف‌ام برای آشپزخانه‌های پیش‌ساخته در سالن شماره ۷ آلمان دیدن کنند

از علاقمندان دعوت میشود برای بازدید غرفه و گرفتن کارت ورودی با تلفن ۶ـ۸۲۲۰۰۵ تماس حاصل فرمایند

ورود از درب جنوبی نمایشگاه

امیدآفرینان پهلوانی های گذشته!

من در نمایش کشتی خردسالان که چندی قبل از تلویزیون پخش شد گریه کودکی را دیدم که از حریف همسالش شکست خورده بود و پهلوانک مغلوب در جمع تماشاگران دست پائین آمده اش را از دست داور می ربود تا اشک از گونه هایش بزداید.

پیر میدان دلداریش میداد و من در حسرت نوازشگری دلسوز بودم تا او هم بارغمهای مرا بردارد و آنچه در این غمنامه میسرایم تقدیری است از پهلوانک های زمانه ما.

دوستی داشتم که به حکم همسال بودن از یاران زمان مدرسه ام بود گاهی که فارغ از هر چیز همدل و همدم میشدیم مرا در آنروای اندیشه هایش مهمان میکرد و من در بزم بی ریای دروغش حسابی جاخوش میکردم.

روزی دیدمش، پژمرده تر از هر وقت دیگر کیف و کلاه رها کرده و در پشت دیوار کلاس لمیده است، بطوریکه ناظم او را نبیند. به کنارش نشستم و بی سئوال، گوش به حرفهایش سپردم. دوست مدرسه ام که نمیدانست از کجا شروع کند و اشکهای بی امانش را که مثل سیل سرازیر شده بود چگونه بزداید، ناله کرد که: دیشب ناپدریش باو قول داده است اگر برفها را پارو کند و کوچه «من» هایمان بیا میکند! (۱) بیاندازد، بالاخره دوچرخه کهنه «غلام مبصر» را برایش میخرد! (رج درگویش پروجردی بمعنای باریکه راهی است که برای رفت و آمد از میان برف باز می کنند) همدل بیچاره من بامید دست یابی به دوچرخه که عشق جاودانه اش بود، برای صدمین بار دستورات شاق را انجام داده بود اما مثل همیشه خنده های سردناپدریش او را وادار کرده بود تا باز هم با یاد معشوقه اش، خوابی خوش داشته باشد!

اکنون که یاردلبسته زمان مدرسه ام را می بینم که سوار بر اتومبیل تقریبا مناسبی است، زن دارد و بتازگی صاحب فرزندی هم شده است، دیگر نه او میگوید، و نه من دردش را بدل میکنم! از قضاحت آنچه بر احوالمان گذشته دیگر سخن نمیگوئیم، ولی من بخوبی میدانم برخورد نگاه های پخته امروز، چه غرغاشی در ضمیر «من» هایمان بپا میکند!

«من هائی» که امروز اشکها را به دل میریزد و غصه ها را در چروک صورت نقاشی میکند!

اکنون من و دوستم در جمع همه دوستان جامعه دفترهای صامتی شده ایم تا در دست فرزندانمان ورق بخوریم و مانکنهای رنگارنگی تا بزم پهلوانک ها را بیاراییم. راستی هرگز به رنگها اندیشیده اید؟ روزی به دوستی میگفتم رنگها را دوست دارم و او بی امان گفت آنها غلام حلقه بگوش نیز نیرنگهایند! امروز میبینم که در بزمهان میدرخشند و در مرگمان تیز.

اما چه باید کرد وقتی که بار این همه رنگها را بدوش میکشیم و آنها را برای آراستن مزار همه مردمیهای راستینمان تدارک می بینیم؟ چه باید کرد وقتی که آدمها این همه سردولاک خود برده اند و کلیم های زیستن را با شتاب از آب میگذرانند؟ چه باید کرد وقتی که همسایه را از شخامت دیواره ها نمی بینیم، وقتیکه گلها را دوست میداریم و چمن ها را لگد نمی کنیم! در زمان جیره های شب بخیر مادر با یک بوسه بر گونه فرزندی که سالی یک بار به او هدیه میدهد و در زمانه قرار رگباری ماشین ها از یکدیگر و کودکی که از پنجره اتومبیل بره ای را در کنار جاده می بیند و چوپانی که دستش را تکان می دهد و میگوید: پای بای زمانه ایکه باغبان برای خریدن یک شاخه گل در صف گلفروشی می ایستد و دهقان سفارش یک پوند گندم را به سوپر مارکت میدهد تا برایش فیش صادر کنند!

چه باید کرد وقتی که حرفها همه رنگ است و عشقها همه نیرنگ؟ زمانه ایکه در کوچه هایش دیگر کسی سلام نمی کند و برای زوارهای خراسان دیگر چاوش نمی خواند زمانه ایکه بوی کندو نعناع در بازارهایش نمی پیچد و در عطاریهایش ادکلن فرانسه یا گرست و کراوات میفروشند چه باید کرد وقتی که رنگها خدمتگزاران نیرنگند؟

من پیشانی این کشتی گیران کوچک را میبوسم و نوید «پهلوانی های گذشتگان» از تپش قلبهای کوچکشان میشنوم به امیدی که این قلب ها شاید روزی برای «خصلت های پهلوانی» هم بتپد، آن خصلت های مردانه ای که دل پیش کسوتان گذشته را از غصه خاری که در پای کودکی خلیده میشد به لرزش می آورد، وزورآوران بی آزار بود و جایگاه همه پیوندهای ناگسستنی و مرهم گزار دردهای کوچه و بازار!

در سوگ آنچه را که فراموش کرده ایم و بامید آنچه که بازشان یابیم من دست پهلوانک را میفشارم و گریه راستیش را میستایم.

علیمحمد شاکری

پاسخ مسئولان به نامه های مردم

امسال هم کتابهای درسی کامل نیست؟

چندروز دیگر زنگ مدارس به صدا درمیآید ومیلیونها دانش آموز سال تحصیلی تازه را آغاز می کنند درسالهای گذشته مشکلات متعددی فراروی دانش آموزان بود که مسئولان امر وعده دادند درسال تحصیلی جاری تمام این مشکل ها را از پیش پا بردارند از جمله اینکه سال های گذشته مشکل توزیع بموقع کتابهای درسی موجب شد که سراسر سال دانش آموزان بسیاری دربلاتکلیفی باشند. متاسفانه اینطور که از قرائن پیداست امسال نیز این مشکل کمافی السابق بقوت خود باقیست، چرا که کتابهای درسی دوره نظری، چند جلد کم دارد وبه هرکتابفروشی مراجعه میشود میگویند کتابها را باهمین کسری تحویل داده اند. از مسئولان وزارت آموزش وپرورش تقاضا دارم ترتیبی بدهند که هرچه زودتر کمبود کتاب های درسی دوره نظری را تامین کنند تا دانش آموزان دچار مشکل نشوند

داریوش عین اللهی

برق و آب

درچهار کیلومتری گرمسار روستای «پائین سفلا» قراردارد که اهالی آن از دوسیله زندگی یعنی آب وبرق محروم هستند وچند هزار جمعیت این روستا ناچارند پا تنها آب انبار موجود درروستا بسازند. آب این آب انبار نیز وسیله نهری که ازوسط روستا میگذرد تامین میشود روستائیان تمام البسه وظروف خود را دراین نهر می شویند، درنتیجه آب موجود درآب انبار آلوده است. درمورد برق نیز گفتنی است که مسئولان برق منطقه ای بمنظور تامین دوشنائی روستای مجاور ونیز برای اینکه حسرت بدل ساکنین روستای پائین سفلا بگذارند، تیرهای برق را درست دروسط این روستا کاشته اند وسیم برق را از روی آن عبور داده اند.

بهرحال با توجه باینکه ساکنان روستای پائین سفلا هزینه انشعاب وحق اشتراک را پرداخته اند، این دیگر قابل تحمل نیست که سیم برق از بغل گوششان بگذرد ولی از داشتن برق محروم باشند.

عظیم قوامی

حق التدریس آقای جعفری پرداخت شد

در پاسخ مطلبی که در شماره ۱۵۶۷۱ آن نشریه زیر عنوان «پرداخت حق التدریس عقب افتاده است» درج گردیده است باطلاع میرساند:

برابر گزارش اداره کل آموزش و پرورش تهران حق التدریس آقای سید عباس محور جعفری از طریق حسابداری آموزش و پرورش ناحیه ۱۶ تهران بحساب جاری ایشان در بانک ملی فرح منظور و پرداخت گردیده است

منوچهر خاشع
مدیر کل اطلاعات و انتشارات

دولت شاهنشاهی ایران
وزارت راه و ترابری
سازمان بنادر و کشتیرانی

آگهی تشخیص صلاحیت پیمانکاران
عملیات دریائی برای شه بندرعباس

۱ـ سازمان بنادر و کشتیرانی درنظر دارد از تعدادی از شرکت‌های واجد صلاحیت جهت شرکت درمناقصه عملیات دریائی شه بندرعباس دعوت بعمل آورد.

عملیات دریائی مورد بحث ازقبیل عملیات یدك کشی دریائی ـ بیرون آوردن شناورهای مغروق ـ آتش نشانی دریائی ـ کنترل آلودگی آب دریا ـ تجسس و نجات وتعمیرات ونگهداری علائم کشتیرانی می باشد.

۲ـ شرکت یاشرکت‌های علاقمند به عملیات یك یا چند نوع از ترمینالهای فوق الذکر باید شرایط وخصوصیات زیر را دارا باشند.

الف: تجربه عملی وسیع در رشته عملیاتی که برای آن مورد ارزیابی قرار می گیرند وچنین شرکتی درحال حاضر عملیات مشابه را درترمینالهای دیگر وسایر نقاط در دست اجرا داشته باشد.

ب: دارا بودن قدرت کافی برای تامین کلیه پرسنل وتجهیزات مورد لزوم جهت انجام عملیات فوق الذکر.

ج: قدرت مالی واعتبار کافی جهت تامین احتیاجات ترمینالهای مختلف ازنظر تجهیزات وغیره ونیز قدرت تامین وارائه ضمانتنامه‌های بانکی مربوطه.

د: درمورد شرکتهای خارجی بین المللی تجربه مورد نیاز ارجح است که در کشور غیر ازکشور ثبت شرکت باشد.

۳ـ شرکت های خارجی دز صورت برنده شدن درمناقصه باید یك شرکت مؤتلف باشرکتهای ایرانی داشته باشند ویادرآینده وقبل از امضای قرارداد یك شرکت مؤتلف درایران بایك شریك ایرانی تشکیل دهند.

شرکت مؤتلف مورد بحث بر طبق مقررات باید بصورت یك شرکت ایرانی اداره شود (حداکثر سهام متعلق به شریك ایرانی) معهذا مدیریت روزانه و عملیاتی ترمینال منحصرا براساس تخصص شرکت های تشکیل دهنده شرکت مؤتلف خواهد بود.

۴ـ شرکتهای مختلف یا تخصص و تجربه های مختلف می توانند بصورت کنسرسیوم درمناقصه و تشریفات تشخیص صلاحیت شرکت نمایند.

۵ـ دوره قرارداد بابرنده مناقصه ۵ الی ۱۰ سال خواهد بود.

۶ـ علاقمندان میتوانند فرمهای پرسشنامه تشخیص صلاحیت را ازتاریخ ۸ مهرماه ۱۳۵۷ بین ساعات ۹ الی ۱۲ از سازمان بنادر وکشتیرانی دریافت نمایند.

۷ـ شرکت‌های علاقمند باید فرم‌های تکمیل شده خودرا بهمراه سایر اسناد و مدارك مربوطه حداکثر تاساعت ۱۰ صبح روز ۱۳۵۷٫۸٫۱۷ به سازمان بنادر و کشتیرانی به نشانی خیابان شاهرضا شماره ۷۵۱ درپاکتهای لاك ومهروامضاء شده تسلیم نمایند.

شماره تلفن سازمان ۴۹ـ ۸۳۷۰۴۱
شماره تلکس *212271 BNDR-IR*
تلگراف بنادر ـ تهران

۸ـ به مدارکی که مشروط ـ مبهم و غیرمشخص باشد یا بعدازتاریخ ذکرشده تسلیم شود ترتیب اثرداده نخواهد شد

۹ـ دعوت به مناقصه تنها ازشرکتها ویا کنسرسیومهائیکه پس از بررسیهای تشخیص صلاحیت مورد قبول واقع شوند واین قبولی بطوررسمی به آنها ابلاغ شود ارسال خواهد گردید.

۱۰ـ سازمان بنادر وکشتیرانی در قبول یا رد یك یا کلیه پیشنهادات آزاد خواهد بود.

سینما حافظ

از صبح دوشنبه

نمایش میدهد

یکی از جدیدترین و تماشائی ترین محصولات سینمای هند با قشنگترین رقصها و آواز ها

ظاهر ساز
DHONGEE

رنگی ـ با شرکت رندیرکاپور نیتوسینگ ـ پرمنات موزیک ـ آر.دی. بورمن کارگردان ـ آشوک روی

راننده گرامی

چنانچه اتومبیل شما به علت نقص فنی متوقف گردید خود رو را به قسمت شانه خاکی جاده و یا پارکینگهای موجود منتقل نمود، و از وسائل ایمنی شامل مثلث شبرنگ یا چراغ چشمک زن استفاده فرمائید.

فرار از دست او غیر ممکن است....
مخطرناک ـ چابک ـ تیز چنگ....
.... و یک شیطون بلای واقعی!!!

از صبح دوشنبه فقط در

سینما پولیدور

محصول ۱۹۷۸ سینمای امریکا

شنبه‌ها دنیای ورزش

هواپیمائی ملی ایران «هما»

آگهی استخدام

کارآموز مکانیک هواپیما

هواپیمائی ملی ایران «هما» برای تکمیل کادر سازمانی خود افراد واجد شرایط ذیل را بعنوان کارآموز مکانیک هواپیما استخدام مینماید.

شرایط استخدامی:

۱ـ دارا بودن دیپلم کامل متوسطه
۲ـ داشتن برگ پایان خدمت سربازی یا معافی دائم
۳ـ حداکثر سن ۲۵ سال، جنسیت مرد.
۴ـ قبول شدن درآزمایشات انتخاب از داوطلبان واجد شرایط تقاضا می شود روز چهارشنبه ۵٫۷٫۱۳۵۷ از ساعت ۱۴ الی ۱۸. بمنظور دریافت دعوتنامه مصاحبه به اداره استخدام «هما» واقع در خیابان تخت طاووس نبش روزولت مراجعه نمایند.

برنامه سینماها

تماشای فیلمهائیکه با علامت (×) مشخص شده برای اشخاص کمتر از ۱۸ سال ممنوع است

✱ اژدها بیدار می شود ـ سینما سکوپ ـ رنگی
مراد (۷۵۳۳۸۲) ۹ـ۱۱ـ۱ـ۳ـ۵ـ۷ واجندراکمار

✱ اسم من دلقک ـ رنگی ـ راج کاپور ـ درمندرا ـ اروپا (۳۰۳۱۷۹) ۹ـ۱۲ـ۳ـ۶

✱ این قطار مرگبار ـ رنگی ـ فردو یلیامسون
پارامونت (۶۴۸۳۲۱) ۱۱/۱۵ ـ ۱/۳۰ ـ ۳/۳۰ ـ ۵/۳۰ ـ ۷/۳۰

✱ اژدها وارد می شود فرانکو خارج می شود ـ سامورائی نادر (۳۱۴۷۹۵) ۹ـ۱۱ـ۱ـ۳ـ۵ـ۷

✱ بیوه پراشتها ـ سینما سکوپ ـ رنگی
پلازا (۶۴۴۲۵۵) ۹ـ۱۱ـ۱ـ۳ـ۵ـ۷

✱ باز گشت مردی بنام اسب ـ رنگی ـ ریچارد هریس
شهر فرنگ (۶۴۷۶۲۸) ۱۱ـ۱۵ـ۱/۱۵ـ۳/۳۰ـ۵/۳۰ـ۷/۴۵

✱ بازیافته ـ رنگی ـ جیم میچام ـ کتی لی گرازیی
شهر قصه (۶۴۷۲۹۰) ۱۰ـ۱۲ـ۲ـ۴ـ۸۶

✱ بیرها گریه نمیکنند ـ سینما سکوپ رنگی
دروازه طلائی (۳۵۲۱۶۰) ۱۰ـ۱۲ـ۲ـ۴ـ۸۶

✱ بیر ماده ـ رنگی ـ ویلماسانتوس ـ ماریسادگادو
سهیلا (۳۱۶۴۲۴) ۱۰ـ۱۲ـ۲ـ۴ـ۸۶
مراد (۷۵۳۳۸۲) ۱۰ـ۱۲ـ۲ـ۴ـ۸۶

✱ دنیای پرماجرای الویس و پسران ـ الویس پرسلی
گلدیس (۶۲۸۷۱۳) ۱۰ـ۱۲ـ۲ـ۴ـ۶

✱ دو میهن پرست ـ رنگی ـ چارلزبرونسون
لیدو (۵۴۱۲۸۲) ۹ـ۱۱ـ۱ـ۳ـ۵ـ۷

✱ دردسر معشوقه داشتن ـ رنگی ـ ژان لوئور
مولن روژ (۷۵۲۹۲۹) ۱۰/۳۰ـ۱۲/۳۰ـ۲/۳۰ـ۴/۳۰ـ۶/۳۰

✱ راز مرگ بروس لی
متروپل (۳۱۹۴۱۰) ۹ـ۱۱ـ۱ـ۳ـ۵ـ۷

✱ راه اژدها ـ سینما سکوپ ـ رنگی
تاج (۳۱۳۸۶۴) ۱۰ـ۱۲ـ۲ـ۴ـ۸۶

✱ زخمی ـ رنگی ـ مرسدس کارنو ـ گریگوریو کازال
ریولی (۷۵۷۷۷۷) ۱۱/۳۰ـ۲ـ۴ـ۸۶

✱ ژرفنا ـ رنگی ـ ۷۰ میلیمتری صدای استریوفونیک ۶ باندی
کریستال (۳۱۷۶۷۵) ۹ـ۱۱/۱۵ـ۱/۳۰ـ۳/۴۵ـ۶ـ۸/۳۰

✱ سکرتر ـ رنگی ـ اورنلاموتی
پولیدور (۸۹۲۷۳۱) ۱۱/۳۰ـ۱/۳۰ـ۳/۳۰ـ۵/۳۰ـ۷/۳۰

✱ شاهزاده سرزمین جادو ـ رنگی ـ اناسلز ـ میرجانبرازو شهر تماشا (۹۲۸۶۸۶) ۱۱/۳۰ـ۱/۳۰ـ۳/۳۰ـ۵/۳۰ـ۷/۳۰
سینه موند (۶۴۸۳۲۲) ۱۱ـ۱ـ۳ـ۵ـ۷

✱ شادی های زندگی ـ مامورین علیه مزدوران
فلور (۵۲۸۰۹۶) ۹ـ۱۱ـ۱ـ۳ـ۵ـ۷

✱ علف های هرز ـ فرزان دلجو
مارلیک (۹۶۳۶۱۶) ۹ـ۱۱ـ۱ـ۳ـ۵ـ۷

✱ عنکبوت ـ رنگی ـ استیوبرودی ـ باربارا هیل
امپایر (۸۹۳۹۴۲) ۱۱/۱۵ـ۱/۳۰ـ۳/۳۰ـ۵/۳۰ـ۷/۳۰

✱ فرودگاه ۷۵ ـ رنگی ـ چارلتو هستون
مازیستیک (۶۶۸۴۶۱) ۱۰ـ۱۲ـ۲ـ۴ـ۸۶

✱ قدرت طغیان ـ رنگی ـ کرک داگلاس
کاپری (۹۲۸۴۰۱) ۱۱ـ۱/۳۰ـ۴ـ۶/۳۰

✱ کراش ـ رنگی ـ خوزه فر ـ سولاین
رکس (۳۱۸۲۴۲) ۱۰ـ۱۲ـ۲ـ۴ـ۸۶
رویال (۸۲۹۷۸۵) ۱۰ـ۱۲ـ۲ـ۴ـ۸۶

✱ گناه فامیلی ـ رنگی ـ سینما سکوپ
ب. ب (۸۲۹۶۴۱) ۱۰ـ۱۲ـ۲ـ۴ـ۸۶

✱ گزارش به کمیسر ـ رنگی ـ مایکل موریارتی ـ یافت گوتو
دیاموند (۸۲۸۴۰۰) ۱۰ـ۱۲ـ۲ـ۴ـ۸۶

✱ مردی علیه مافیا ـ رنگی ـ تلی ساوالاس
رادیوسیتی (۶۴۳۳۲۰) ۱۱/۳۰ـ۱/۳۰ـ۳/۳۰ـ۵/۳۰ـ۷/۳۰

✱ متقلب ـ رنگی ـ راجش کانا
حافظ (۳۹۱۰۷۴) ۱۰/۳۰ـ۱ـ۳/۳۰ـ۶ـ۸/۱۵

✱ معجزه سبب ـ پیتر فالک ـ گلن فورد ـ بت دیویس
آسیا (۶۴۲۹۰۹) ۱۱ـ۱ـ۳ـ۵ـ۸۶/۳۰
پاسفیک (۷۵۳۳۱۱) ۱۱/۱۵ـ۱/۱۵ـ۴/۳۰ـ۸۶/۱۵
بولوار (۶۵۵۲۹۲) ۱۱/۳۰ـ۲ـ۴/۳۰ـ۷

✱ نخاله قهرمان ـ بیک، ایمانوردی
شهروند (۳۵۴۰۳۰) ۱۰ـ۱۲ـ۲ـ۴ـ۸۶

✱ واکسی ـ راج کاپور
همای (۳۱۱۶۶۹) ۱۲/۳۰ـ۲/۳۰ـ۴/۳۰ـ۶/۳۰

✱ وارث طناز ـ رنگی ـ فمی بنوسن
ادئون (۳۱۸۱۱۸) ۱۰ـ۱۲ـ۲ـ۴ـ۸۶

✱ وقتیکه لک لک ها پرواز می کنند ـ رنگی
شهر تشنگ (۶۴۷۷۷۷) ۱۱ـ۱ـ۳ـ۵ـ۷

✱ هست ـ ناصر ملك مطیعی ـ مرجان
میامی (۷۵۴۳۲۹) ۹ـ۱۱ـ۳ـ۵ـ۷
ایران (۳۱۶۳۵۴) ۹ـ۱۱ـ۱ـ۳ـ۵ـ۷
سیلوانا (۳۶۳۷۷۷) ۹ـ۱۱ـ۱ـ۳ـ۵ـ۷
ساینا (۳۵۲۴۴۲) ۹ـ۱۱ـ۱ـ۳ـ۵ـ۷
تیسفون (۵۴۱۸۸۲) ۱۰ـ۱۲ـ۲ـ۴ـ۶
المپیا (۵۲۶۷۹۷) ۹ـ۱۱ـ۱ـ۳ـ۵ـ۷
توسکا (۵۲۶۵۴۴) ۹ـ۱۱ـ۱ـ۳ـ۵ـ۷
شرق (۵۵۱۹۷۴) ۱۱ـ۱ـ۳ـ۵ـ۷
آستارا (۲۷۴۰۲۲) ۱۰/۳۰ـ۲ـ۴ـ۸۶

✱ هدیه مادر بزرگ ـ سینما سکوپ ـ رنگی

✱ هیکی حریش تمیشه ـ وحشی های سرزمین گمشده
البرز (۳۰۴۲۵۸) ۸/۳۰ـ۱۱/۴۵ـ۳ـ۶/۱۵ـ۸

شهر نمایش (۳۱۹۸۸۴) ۹ـ۱۱ـ۱ـ۳ـ۵ـ۷

✱ هنگ نخاله ها ـ رنگی ـ ژاك دوفیلو
سانترال (۹۲۸۶۸۶) ۱۱ـ۱ـ۳ـ۵ـ۷/۱۵

✱ ۱۳ راهبه ـ رنگی ـ بطریقه سه بعدی
دیانا (۶۴۷۳۶۵) ۱۰/۳۰ـ۱۲/۱۵ـ۲ـ۴ـ۸۶

✱ سانس انگلیسی
گلدیس (۶۲۸۷۱۳) ۸ (دنیای پرماجرای الویس و پسران)

سینما کریستال: ژرفنا
رنگی ـ ۷۰ میلیمتری با صدای استریو فونیک ۶ باندی

اطلاعیه سازمان اوقاف

اسامی عده دیگر ازمدیران گروه حج تهران

پیرو اطلاعیه قبلی سازمان اوقاف بدین‌وسیله اسامی و نشانی و شماره تلفن ۲۰ نفر دیگر از مدیران گروه حج تهران ذیلاً درج و اضافه مینماید که اسامی و نشانی بقیه مدیران پس ازتکمیل پرونده آنها انتشار خواهد یافت.

نام و نام خانوادگی	شماره گروه	آدرس و شماره تلفن
۱- آقای محمدحسین باباأحمدی	۱۵۲۸	چهارراه‌گلوبندک، فروشگاه‌احمدی تلفن۵۲۱٤۲۱
۲- آقای مهدی ابوالقاسم رسولی	۱۵۲۳	تهران‌نو، مقابل دبیرستان ششم بهمن دفتر متقیان تلفن۷۹۸۰۲۲
۳- کریم دولت	۱۵۰۹	خانی‌آباد.مقابل کوچه حاج قاسمی دفتر کاروان جواد الائمه تلفن۵۲۷۵۳۹
٤- محمود رحیمیان امیری	۱۵۳٤	خیابان نواب چهارراه سالار اول مقتدری کوی دولتشاهی پلاک ۲۱ تلفن ۵٤۱٤۵۲
۵-آقای‌غلامحسین‌ملاحسینی‌مجدآبادی	۱۵۲۲	میدان شهناز ساختمان۲۱۰ دفتر حج فراهانی تلفن۷٦۳۷٦۳
٦- آقای کاظم خلیلیان	۱۵۳۷	چهل‌متری نواب جنب بانک رفاه کارگران کوی احمدی پلاک ٤۰ تلفن ۹۲۳٤٤٦
۷- محمدرضا دمیرچی‌محمودی	۱٤۹۹	بازارکفاشهاسرای‌تکروی‌تلفن۵۲۳٤۷٦
۸- سیدابراهیم حسینی	۱٤۷۲	سلسبیل چهارراه‌امیرتصوی‌پلاک ۲٦٤تلفن۶۵۸۲۳۵
۹- عباس انتظام‌الشیبی	۱۵۳۵	اول‌بازاربزرگ‌جنب‌بانک‌صادرات‌پلاک۱۸تلفن۵۲۰۹۹۵
۱۰- عبدالحسین‌شعبانی‌نژادقمی	۱۵۳۰	خیام جنوبی کارخانه آینه‌ایران تلفن۵۲٦۰٦۹
۱۱-آقای محمود عرفانیان	۱۵۱۵	شمیران دزاشیب‌جلوکبابی‌عرفان تلفن۲۷۰۲۵۲
۱۲- غلامرضا گلپایگانی	۱٤۸۲	شاهرضا پل چوبی تلفن۷۵٦۲۷۰
۱۳- جعفر قاضوی	۱۵۳۳	خیابان دلگشاخسروی‌پلاک ۲۲تلفن۳٤۹٤۸۹
۱٤-حبیب بهنام	۱۵۳٦	بازارسرای‌بوعلی‌طبقه‌دومپلاک۱۹و۱۸تلفن۵۲۰۸۵۰
۱۵- سیدعلی محمودی‌زاد	۱٤۷۵	نارمک ۲٦۰ غربی شماره۵٦ تلفن۷۹۳۷٦۷
۱٦- سیدعلی‌احمدی‌نیشابوری	۱۵۰۵	خیام‌جنب سیدنصرالدین‌تلفن۵۳٦۱٦۱
۱۷- حسین خدابخش	۱٤۷۸	بهارستان‌مقابل‌مسجدسپهسالار طبقه‌فوقانی‌تلفن۳۱۵۵۱۲
۱۸-عباس راستی‌فر	۱۵۰۳	اول‌شاه‌آباد،خشگبار بهرامی،جنب‌عکاسی‌مهتاب‌تلفن۳۰۱۱۵٦
۱۹- علی‌ابراهیمی‌قصری	۱۵۳۱	خیابان دانشگاه‌جنگ، سه‌راه‌طرشت‌تلفن ۹۵۰۳٦۱
۲۰-حسین‌امیدوارمسجدنشین	۱۵۱۰	خیابان پهلوی سه راهشاه مقابل ساختمان کشمیر تلفن ٦٤٦۰۳۹

آگهی پذیرش دانش‌آموز آموزشگاه بهیاری

شبکه بهداری و بهزیستی ساوه ـ قم جهت آموزشگاه بهیاری تعدادی‌داوطلب دختر بمنظور تربیت بهیار در سال تحصیلی ۵۷ـ ۱۳۵۸ ازطریق مسابقه و مصاحبه باشرایط زیر می‌پذیرد.

۱ـ داشتن کارنامه قبولی سال سوم راهنمائی (نظام جدید) به بالا.
۲ـ سن حداکثر ۲۲ سال
۳ـ داشتن سلامت جسم و روان

مدارک لازم

۱ـ شش قطعه عکس ٤×۳
۲ـ دو برگ فتوکپی شناسنامه
۳ـ ارائه گواهینامه یا فتوکپی کارنامه‌قبولی سال سوم راهنمائی
٤ـ رسیدبانکوبانکی به مبلغ ۳۵۰ ریال به حساب (۹۰۳۲٦) بانک ملی

شرایط مزایای‌تحصیلی

۱ـ دوره تحصیلی در آموزشگاه سه‌سال می‌باشد.
۲ـ تحصیل در آموزشگاه های بهیاری روزانه (غیرشبانه روزی است) و به‌محصلین درمدت تحصیل ماهیانه مبلغ ۵۵۰۰ ریال کمک هزینه پرداخت میشود .
۳ـ دانش‌آموزان در دوران تحصیلی از مزایای بیمه درمانی برخوردار خواهند بود.
٤ـ دانش آموزان در دوران تحصیل در وزارت بهداری و بهزیستی برابر مقررات استخدام و متعهد دو برابر سنوات‌تحصیلی‌خدمت در مراکز بهداشتی و درمانی شبکه ساوه ـ قم یا هرمنطقه ازکشور که وزارت‌بهداری و بهزیستی تعیین نماید خواهند بود
۵ـ داوطلبان میتوانند برگ درخواست‌زیر را تکمیل نموده همراه با مدارک فوق‌الذکر تا تاریخ ۱۳۵۷٫۷٫۱۰ به آموزشگاه‌بهیاری واقع در خیابان‌پهلوی جنب‌دادگستری تحویل نمایند.

برگ درخواست شرکت‌در امتحانات‌ورودی آموزشگاه بهیاری

نام و نام خانوادگی ـ نام پدر
شماره شناسنامه ـ محل صدور ـ تاریخ تولد
مدرک تحصیلی ـ نشانی کامل محل سکونت ـ امضاء داوطلب

شبکه بهداری و بهزیستی ساوه ـقم

آگهی مناقصه

شرکت سهامی سیمان آریا تعداد بیست عدد زنجیر مخصوص محافظ لاستیک لودر از طریق مناقصه عمومی خریداری مینماید .

داوطلبان شرکت در مناقصه می توانند همه روزه باستثنای ایام تعطیل به قسمت بازرگانی‌شرکت واقع در خیابان شاه‌عباس روبروی تهران کلینیک کوچه چهارم پلاک ۹و۱ مراجعه و یک‌نسخه از اسناد مناقصه را دریافت و پیشنهادات خود را با قید قبولی شرایط و مشخصات حداکثر تا ساعت ۹صبح ۲٤٫۷٫۵۷ به شرکت تسلیم نمایند .

پیشنهادات واصله در ساعت ده‌صبح همانروز در محل شرکت‌باز و قرائت خواهد شد .

شرکت در رد یا قبول یک یا کلیه پیشنهادات مختار است .

شرکت سهامی سیمان آریا
م‌الف ۱٦۰۷۳

تجدید اگهی مناقصه عمومی شماره ۳۱۴ خرید یکدستگاه اتومبیل آتش نشانی

پیروآگهی مناقصه فوق که درارديبهشتماه ۵۷ درروزنامه های کشور درج گردیده و بعلت تغییرمشخصات اتومبیل آتش نشانی مورد درخواست مناقصه مربوطه بتعویق افتاده بود. بدینوسیله اعلام میدارد که متقاضیان شرکت در مناقصه مزبور میتوانند از تاریخ چهارشنبه ۵۷/۷/۵ لغایت روز دوشنبه ۵۷/۷/۱۷ همه روزه بغیرازروزهای تعطیل وپنجشنبه ها در مقابل ارائه فیش بانکی بمبلغ پنجاه ریال واریز شده بحسابجاری شماره ۹۰۰۰۱/۲ بانک ملی شعبه اصفهان و با حسابجاری شماره ۹۰۰۴۰ بانکملی شعبه الیزابت تهران دفترچه مناقصه مربوط را از دفتر تدارکات اینشرکت واقع دراصفهان خیابان چهارباغ بالاویادفترمرکزی اینشرکت واقع در تهران ـ بلوارالیزابت خیابان میکده اخذ و پیشنهادات خودرا با توجه بمندرجات دفترچه ومشخصات جدید در پاکت لاک و مهر شده حداکثر تاساعت ۹ صبح روز سه‌شنبه ۵۷/۷/۱۸ در مقابل دریافت رسیدبدبیرخانه اینشرکت در اصفهان تحویل نمایند.

پیشنهادات رسیده در ساعت ده صبح همانروز با حضور پیشنهاددهندگان که ورودشان در جلسه مناقصه آزادخواهدبود بازوقرائت میگردد.

ضمنا کسانی که دفترچه منا قصه را قبلا خریداری نموده‌اند میتوانند مشخصات اصلاح شده اتومبیل آتش نشانی مورد نظر را بطور مجانی از محلهای فوق‌الذکر اخذ و براساس شرایط دفترچه قبلی و مشخصات جدید پیشنهاد خودرا ارائه نمایند.

شرکت برق منطقه‌ای اصفهان

دولت‌ها، حرمت‌واستقلال دانشگاهها را ازبین‌بردند

بقیه از صفحه ۵

اعلیحضرت رضا شاه کبیر پرفسور ابرلن برای تأسیس دانشکده پزشکی و تهیه قانون دانشگاه به ایران دعوت شد و در آن قانونی که به تصویب رسید، ترکیب شورای دانشگاه نیز منعکس بود و روسای دانشکده ها از بین شورای دانشکده با دو سوم آراء نه نصف به علاوه یک، انتخاب شود و از بین روسای دانشکده ها (شورای دانشگاه) سه نفر از استادان رتبه ۱۰ انتخاب و یکنفر از آنان بعنوان رئیس دانشگاه برگزیده میشد، ولی با گذراندن تبصره در یک قانون، بهنگام طرح تبصره که میخواستند رتبه ۱۰ و رئیس دانشکده‌ای را از شرایط رئیس دانشگاهی حذف کنند (یکی از وکلا که خدارحمتش کند گفت اسمش را هم بگوئید و ما را راحت کنید) پس از تصویب اولین تیشه بریشه استقلال دانشگاهها زده شد. در آن سال به دکتر عمید، دکتر حسابی و من که سالها بود رئیس دانشکده پزشکی بودم و در کابینه، بعنوان وزارت بهداری شرکت داشتم، از طرف دستگاهها تکلیف شد که از کاندیداتوری استعفا نمایم و آنوقت مرحوم دکتر اقبال کاندیدا شد و در شورا به ریاست دانشگاه انتخاب شد، در دوره بعد از این، مرحوم دکتر فرهاد نیز به ترتیب قبل انتخاب شد و در همان زمان قانون شورای مرکزی دانشگاهها در رل وزارت فرهنگ آزمان بوجود آمد و لطمه دوم باستقلال دانشگاهها وارد شد، وقتی شورای دانشگاه تهران به وجود شورای مرکزی دانشگاهها اعتراض کرد نخست وزیر وقت نوشت که این قانون شامل حال دانشگاه تهران میشود، ولی چون در قانون دانشگاه تهران مستثنی نشده بود، این دانشگاه نیز زیر نظر شورا رفت. البته در سال ۱۳۴۲ من با قانون اولی انتخاب شدم و از ۳۱ عضو شورا ۲۲ رای آوردم، ولی در همین زمان وزیر وقت فرهنگ قانون را بخشنامه کرد و در دومین دوره ریاست دانشگاهی ام از طرف شورای مرکزی دانشگاه ها انتخاب شدم. در این زمان تصمیم گرفتم برای باز گرداندن استقلال دانشگاه هیئت امناء را بوجود بیاورم، و خلاصه پس از مذاکراتی که با دولت کردیم با تشکیل هیئت امناء موافقت شد و هیئت امناء دانشگاه تهران تشکیل شد و در ابتدا اختیاراتی نیز داشت، ولی بتدریج شکل اصلی خود را از دست داد و هر موسسه‌ای که تشکیل میشد یک هیئت امنا میساخت بعدها با دخالت دولت مشکلاتی فراهم شد و پس از تشکیل وزارت علوم عملا قضیه هیئت امناء نفی شد، ولی با تمام اقداماتی که برای حفظ استقلال کردم، نتیجه نبخشید تا در تابستان ۱۳۴۷ مجبور به استعفاء شدم

دکتر صالح ضمن بازگوئی قسمتی از خاطرات دوران ریاست دانشگاهیش گفت هیئت امناء که برای استقلال گذاشته شده بود کم‌کم بصورت «دیویو» در آمده بود و دیگر کاری از دستش بر نمیامد زیرا تمام تصمیمات درباره دانشگاهها در وزارت علوم گرفته میشد. وزارت علومی که بهنگام تاسیس آن مطلقا مورد نیاز نبود بهنگام اعلام انحلالش کاملا مورد نیاز بود. در اینجا از دکتر صالح سئوال کردم: هنوز استادان دانشگاه انتقادی که بر شما دارند اینست که چرا هیئت امناء را بوجود آوردید زیرا عده‌ای معتقدند که وجود هیئت امناء استقلال را بخطر انداخت. دکتر صالح در پاسخ گفت: این پیشنهاد چندتن از همکاران نزدیکم از جمله دکتر احسان نراقی بود. تحصیلکرده های آمریکا که با سیستم هیئت امناء آشنا بودند مرتب بمن میگفتند حال که واحد دپارتمان، دوره های شبانه و تابستانی، نظام وظیفه حین تحصیل را بوجود آورده‌ای و سیستم آمریکائی جایگزین سیستم فرانسوی شده است، هیئت امناء را تشکیل بده و روزی که اساس این کار بوجود آمد نخست وزیر وقت ناهار در دانشگاه تهران مهمان بود و موافقت کرد و پس از تدوین لایحه آن بصورت قانونی در آمد وقتی صحبتمان به اینجا رسید، دکتر احسان نراقی باتفاق همسرش بدیدن دکتر صالح آمدند. دکتر صالح با دیدن نراقی گفت: شاهد از غیب رسید و آنگاه نراقی خاطراتش از هیئت امناء و نظرش را راجع به استقلال دانشگاهها بیان داشت که جداگانه در همین صفحه آمده است.

پاسخ به نظر خواهی روزنامه اطلاعات درباره لایحه استقلال دانشگاهها

بقیه از صفحه ۵

انفعالات کلی آموزش عالی وزارت علوم و آموزش عالی نقش خود را بموجب این لایحه از حالت یکی از اجزاء اصلی فعل و انفعال که نقشی بود غیر طبیعی و بهمین مناسبت ناموفق، تغییر داده و بعنوان کاتالیزر که فعل و انفعال را ممکن میسازد اما خود در آن وارد نخواهد شد وارد عمل می گردد، که کاری است بسیار پسندیده و طبیعی.

احتمالا در آغاز به مناسبت تغییری که صورت گرفته و همه‌ی دست اندرکاران آموزش عالی میبایست به این تغییر خوبگیرند، بامشکلاتی مواجه خواهیم شد، اما حتما اجرای لایحه نتایج درخشانی را در جهت بالا بردن بازدهی کمی و کیفی آموزش عالی ما ببار خواهد آورد، زیرا که برای مسئله‌ای انسانی به راه حلی انسانی متوسل شده‌ایم.

برخوردار است، هیچ یک از گروهها فراموش نشده و کارمند اداری و استاد و نماینده دولت در سطح ملی و محلی را در کنار صاحبنظران و شخصیت های علمی و فرهنگی و سیاسی و اجتماعی در بالاترین مرجع تصمیم گیری به نحوی قرار داده است که هیچ یک دارای برتری خاص نمی باشند، اما بطور جمعی خط مشی کلیه امور اساسی موسسه آموزش عالی علمی را تعیین می نمایند.

البته در چنین ترکیبی رسیدن به تفاهم نیاز به سعی بسیار دارد، اما بدون شک تفاهمی که حاصل میگردد، بهترین نتیجه را در جهت بهبود موسسه آموزش عالی بوجود خواهد آورد. البته در فعل و

راه آهن دولتی ایران

آگهی

در پی فاجعه دردناک وقوع زلزله در منطقه طبس، راه آهن دولتی ایران بمنظور همکاری و همدردی با زلزله زدگان امادگی دارد تا کلیه کالاهائی که برای کمک به آسیب دیدگان بمناطق زلزله زده فرستاده میشود چنانچه در مسیر راه آهن واقع باشد بطور رایگان حمل نماید.

راه آهن دولتی ایران
م ـ الف ۱٦۲٦۷

شرکت ملی نفت ایران تعدادی کارگر مرد ماهر و ساده برای مشاغل زیر بطور اقماری (۲۰ روز کارو ۱۰ روزاستراحت) جهت انجام وظیفه در تلمبه خانه های خطوط لوله نفت خام مسیر مارون ـاصفهان ـتهران از شهرستان های رامهرمز ـ ایذه ـ شهرکرد و اصفهان از طریق مصاحبه استخدام مینماید .

۱ـ مکانیک موتور
۲ـ مکانیک برق
۳ـ مکانیک ابزار دقیق
٤ـ مراقب کنترل دستگاه
۵ـ مراقب دستگاه
٦ـ جوشکار
۷ـ مکانیک تعمیرات لوله
۸ـ مکانیک عمومی
۹ـ راننده
۱۰ـ کمک راننده
۱۱ـ کارگر ساده

شرایط داوطلبان

۱ـ ملیت ایرانی

۲ـ شاغل نبودن در سازمانهای دولتی یا وابسته به آن

۳ـ دارا بودن حداقل مدرک تحصیلی چهارم ابتدائی یا گواهینامه دوم پیکار یا بیسوادی (داوطلبان فارغ‌التحصیل آموزشگاه حرفه‌ای حق تقدم خواهند داشت).

٤ـ داشتن برگ خاتمه خدمت یا معافیت دائم

۵ـ حداکثر سن ۳۰ سال تمام

٦ـ داوطلبان بایستی بومی وساکن‌شهرستان های رامهرمز ـ ایذه ـ شهرکردواصفهان‌باشند.

متقاضیان واجد شرایط میتوانند برای ثبت نام‌و مصاحبه در روز های ۳ـ٤و۵ مهرماه۱۳۵۷ از ساعت ۸ صبح بادردست داشتن اصل و فتوکپی شناسنامه ، اصل وفتوکپی آخرین‌مدرک تحصیلی، واصل و فتوکپی برگ پایان خدمت‌و٦ قطعه عکس ٤×٦ به شهرداری شهرستان‌ایذه مراجعه نمایند .

م‌الف۱۵٦٦۳ ۱ـ۲

کجا برویم

نمایشگاه

* نقاشی کودکان (چشم اندازی ازسال ۲۰۰۰) پارک فرح ـ کتابخانه کانون پرورش فکری کودکان ونوجوانان
* پیشروان هنروادبیات معاصر محل اجرا: پارک جشنیه شروع: ساعت ۸بعدازظهر

فیلم

* آنها از کوهستان آمدند «بازیرنویس فارسی» انجمن فرهنگی ایران و شوروی ـ خیابان وصال شیرازی ۱۸۹ شروع (۱۸.۳۰ دقیقه)
* * «زن مطلقه» کارگردان: پل مازورسکی هنرپیشگان: جیل کلی بورو ـ آلن میش باشگاه سینمایی فارابی ـ خیابان شروع سیانس ها: (۳۰ـ۳ـ ۳۰ـ۵ـ
* «آثار رنیزورنر فاسبیندر» انجمن سینمای جوان: خیابان پهلوی ـ کوچه بوعلی شماره ۴

فرهنگسرای نیاوران ـ شروع بازدید (ساعت ۱۰ بامداد)
* نمایشگاه گروهی نقاشان: فصل ها و بادها ـ میرعماد ـ خیابان یازدهم شماره ۲۶

موزه

* هنرهای تزئینی معاصر امیرآباد ـ پارک فرح (۱۱تا۲۰)
* ایران باستان قوام السلطنه ـ (۹تا۱۳ و ۱۵تا۱۸)
* شهیاد آریامهر میدان شهیاد (۹تا۱۶)
* موزهٔ هنرهای معاصر سنت و هویت معماری بلوار کریمخان زند ـ (۹تا۱۶) جمعه ها (۹تا۱۳) سه‌شنبه ها تعطیل است
* سلسله پهلوی خیابان پهلوی ـ کاخ مرمر (۹تا۱۶)
* خزانه جواهرات سلطنتی بانک مرکزی ـ (۱۵/۳۰تا۱۸)
* فرش امیرآباد شمالی ـ جنب پارک فرح (۱۰تا۱۸)
* کاخ گلستان میدان ارک ـ (۹تا۱۲و۱۵تا۱۷)
* هنرهای ملی میدان بهارستان (۹تا۱۶)

فال فردای شما

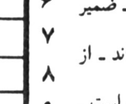
اگرفکر «او» تمام وقت شما را میگیرد، درعوض او هم همواره به شما فکر می کند.

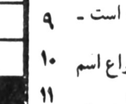
تعهداتی را که برعهده گرفته‌اید نباید به عهده تعویق بیاندازید، این بصلاح شمانیست.

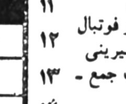
اگر ازدواج کرده‌اید درباره چگونگی استفاده از تعطیلات باهمسر خود اختلاف نظرهائی پیدا خواهید کرد.

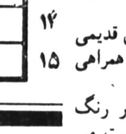
به یک مهمانی مجلل دعوت میشوید. لباسهای تازه می خرید. به سفرکوتاهی می روید.

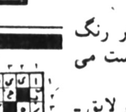
عشقی که زیر خاکستر پنهان مانده است، شعله ور میشود و بزودی تمام وجود شما را دربرمیگیرد.

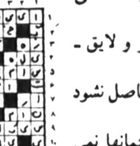
اختلاف های خانوادگی که دارید درسایه کوشش بزرگان فامیل برطرف میشود.

فکر شما خوب کارمیکند، سعی کنید ازآن درانجام کارها و اجرای نقشه هائی که دارید بهره بگیرید.

کار یا مسئولیتی بعده شما محول میشود که توام بامشکلات و دردسرهای زیادی خواهد بود.

بایک دوست درزمینه اجرای تصمیمی مشورت می کنید. زیاد به نظرات او معتقد نباشید.

آدمی پرتوان و پرکار هستید، امامدتی است بی جهت ازآینده خودنگران شده‌اید.

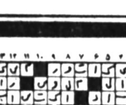
خوشحال باشید که بزودی صاحب فرزندی خواهید شد که وجودش موجب تحکیم زندگی مشترک شماست.

ناگزیر می شوید درباره آرزویابی عشقی که دردل دارید و نیز ادامه دوستی باو جدی تر فکر کنید

جدول

ویژه ۱۰۰۲۳ — ۱۲۳۴۴ عادی

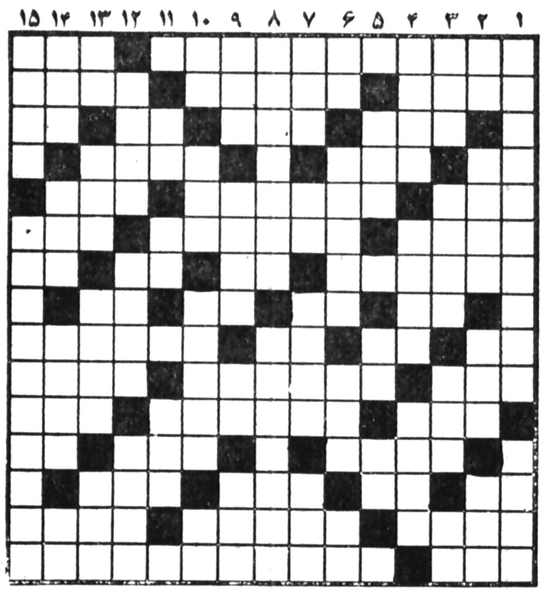

افقی:

۱ـ از نقاشان بنام دوره رونسانس ایتالیا که نقاشی آتش سوزی شهر رم او شهرت جهانی دارد ـ دانه اشی
۲ـ پارسنگ ترازو ـ حالتی که پیش از عارض شدن تب در بدن پیدا میشود ـ مجلسی به خاطر از دست رفته آن
۳ـ از گستردنی ها ـ هیئت و قیافه ـ ضمیر عربی ـ عدد و شماره
۴ـ زهر ـ گاهی جان به لب میرساند ـ از پرندگان بلند پا
۵ـ دست دادن خیال ـ نوعی ظرف است ـ کشنده
۶ـ نام قدیم کشور ویت نام ـ از انواع اسم است اما نه اسم ـ شادی و شادمانی
۷ـ از گلهای بهاری ـ ضربه با سر در فوتبال ـ نام قدیم کشور فرانسه ـ ترشی و شیرینی
۸ ـ بلی به زبان روسی ـ علامت جمع ـ تردستی در کار ـ اصل هر چیز
۹ـ حرف دلتنگی ـ از پایتخت های قدیمی مصر که صد دروازه داشت ـ حرف همراهی عرب ـ کشیدگی
۱۰ ـ درخت خرما ـ مایعی که در رنگ سازی از قطران زغال سنگ بدست می آورند ـ دهنده نعمت
۱۱ـ کراهت و ناپسندی ـ در خور و لایق ـ طنین صوت
۱۲ـ پراکندگی ـ تا نبرند گنجی حاصل نشود ـ ویسکی بی سودا
۱۳ـ حرف درد ـ دیگر در ساختمانها نمی سازند ـ درنده خو و وحشی ـ عقب و پشت
۱۴ـ کتابی را تالیف کرده ـ در قمار کمتر چنین شوند ـ اثری از دانفه دو موریه
۱۵ـ بر زنخدان روید ـ یکی از کشفیات ارشمیدس است و انقلابی در فیزیک بپا کرد.

عمودی:

۱ـ دسته‌ای از فلاسفه که واضع مذهب استدلال بودند ـ قصه گو
۲ـ صد متر مربع ـ از مرغان سخنگو ـ مباهات ـ عرق تن
۳ـ وسط چیزی ـ تباه شده ـ حتما معنی دارد ـ تنش را لای دیوار نهند
۴ـ سرپیچی کردن ـ مرگ و نیستی ـ بلند پایه و بزرگ
۵ـ از جهات اربعه ـ اش ـ گرم و گداخته
۶ـ طاقچه بالا ـ نرسیده به کوه ـ مایع آتش‌را ـ نیم صدای حیوانی است
۷ـ کمک کردن ـ بلی به زبان آلمانی ـ خمیس پس نمی دهد ـ روسی می گوید بله.
۸ـ نور اندک از دور ـ توانائی ـ حرف صریح ـ مادر عرب.
۹ـ خالی در ورق ـ ضمیری در زبان عرب ـ بالا آمدن آب دریا ـ پیشوا و رهبر.
۱۰ـ جای شانه بکار آید ـ گاهی تا به حشرلنگ است ـ طریقه و راه
۱۱ـ شیار درون لوله تفنگ ـ عهد قدیم ـ مکر و حیله.
۱۲ـ حیله گر ـ خانم برای زیبائی از آن سود میجوید ـ دنده‌ای که همه ندارند.
۱۳ـ قورباغه ـ ترمز چهار پا ـ رنگ تیره ـ گروه مردم.
۱۴ـ بیابان وسیع ـ از شهر های آذربایجان ـ از شهر های استان مرکزی.
۱۵ـ حماسه هنری یونان قدیم ـ از نویسندگان مشهور فرانسه که بسوی خدا اثری از اوست.

عمودی: عادی

۱ـ از انواع بازی بچه ها ـ در مسجدش خون مولا علی (ع) را ریختند.
۲ـ پیشاوندیست ـ همدم و یار ـ گاهی روی را برای ابرو چنین کنند ـ ازانواع سبزی.
۳ـ گود و عمیق ـ بگذارید تا برسد ـ جد رستم ـ واحدی در سطح.
۴ـ بافنده ـ ظرف گل کشی ـ بوی خوش.
۵ـ از شهر های قدیمی ایران ـ عددیست ـ غذای زمستانی.
۶ـ ناپیدا ـ اتاقی در کشتی ـ گازر چشم دیدش را ندارد ـ شراب.
۷ـ از وزارت خانه ها ـ قدم یکها ـ بزرگان ـ همیشه کوک نیست.
۸ـ قسمتی از خانه در قدیم بود ـ خواهند.
۹ـ هیکلی که ندارد لای دیوارش نهند ـ زادگاه و سرزمین ـ اسب به زبان آذری ـ اگر سر شما را کلاه گذارد عجبی نیست!
۱۰ـ در همه خانه ها هست ـ آزاد شده ـ جنگی بین ایراد و هند ـ ضربه با سر در فوتبال.
۱۱ـ طرف و جهت ـ بلای مشهور خانه ـ اسم.
۱۲ـ از صفات حضرت حق است ـ چهره دست در کار ـ حرف و سخن.
۱۳ـ توانائی ـ طایفه و عشیره ـ درخشان و تابان ـ پدر در زبان تازی.
۱۴ـ بر پای اسناد می زنند ـ خوشحال و خندان ـ خطی در هندسه ـ آخرین نازی زندانی.
۱۵ـ درخشان تر و نورانی تر ـ اجاره بها است و مستاجر می پردازد.

حل جدول های شماره قبل

افقی: عادی

۱ـ از آثار معروف اونوره دوبالزاک ـ ظاهر ساختمان
۲ـ از استانهای ایران ـ عملیات نظامی به طریقه آزمایش ـ دردیرعبادت می کند.
۳ـ شاعر وقتی چنین می گفت از گفته خود دلشاد هم میشد ـ ضایع شده ـ جزو اسرار است ـ صورت.
۴ـ ضمیر اشاره ـ برای خنداندن می گویند ـ اثری از فروید.
۵ـ جسم و تن ـ پی و بنیاد ـ از حیوانات شیرده.
۶ـ وسط ـ خداوند چنین است و احتیاجش به کس نیست ـ حرفی در زبان فارسی
۷ـ قسمتی از دست ـ کافی است ـ فرمانده سپاه ـ خانه
۸ـ دانشگاه در زبان خارجی ـ ابریشم فروش
۹ـ پایه حقوق ـ هموزن کننده ـ مظهر سردی ـ انصاف و دادگری
۱۰ـ آخرین حرف ـ زیرکی و هوشیاری ـ عملیات نظامی به طریقه آزمایش ـ اراده
۱۱ـ گربه ـ جوی خون ـ کلاش و حقه باز
۱۲ـ پردست زحمت کش توان دید ـ از زباهاست ـ زندگی را چنین هم دانسته‌اند
۱۳ـ تلخ ـ بینی خارجی ـ ادعا کننده ـ چهارم تازی
۱۴ـ تنگ نفس ـ سنگینی ـ عددی در جبر ـ از ویتامین ها
۱۵ـ میوه‌ایست اما نه به درخت ـ کارتر از ان انتخاب شد و رئیس جمهوری گردید.

تلویزیون

توجه: برنامه های زیر از سوی رادیو تلویزیون در اختیار ما قرار گرفته و روزنامه اطلاعات هیچگونه مسئولیتی در تغییرات احتمالی برنامه ها ندارد.

شنبه

سیمای ایران

۱۸:۰۰ اخبار
۱۸:۰۵ کودکان
۱۹:۰۰ اخبار ورزشی
۱۹:۱۰ میان پرده
۱۹:۱۵ اصل نهم انقلاب
۱۹:۳۰ کودک و خانواده
۲۰:۰۰ فیلم مستند
۲۰:۳۰ اخبار + اخبار ورزشی
۲۱:۱۵ تکنوازی
۲۱:۳۰ فیلم مستند
۲۲:۰۰ موسیقی ایرانی
۲۲:۳۰ دربارگاه خاطر سعدی
۲۳:۰۰ جستجو - ماشین طلا

تلویزیون دوم

۱۹:۰۰ کارتون
۱۹:۳۵ انسان، حیوان، طبیعت
۲۰:۳۰ اخبار
۲۱:۱۵ فستیوال فیلمهای کلاسیک
۲۳:۰۰ اخبار ورزشی
۲۳:۱۰ موسیقی ایرانی،

تلویزیون بین المللی

۱۸:۰۰ اسلاید و موزیک
۱۸:۳۰ اخبار
۱۸:۵۵ اعلام برنامه
۱۹:۰۰ عصر حجر
۱۹:۲۵ زیکموند و هیولای دریایی
۱۹:۵۰ ستارگان نه پائین نگاه می کنند
۲۰:۴۵ فیلیس
۲۱:۱۰ بارنابی جونز
۲۲:۰۰ اخبار
۲۲:۱۵ فیلم سینمایی: آخرین جویندگان

یکشنبه

سیمای ایران

۱۸:۰۰ اخبار
۱۸:۰۵ کودکان
۱۹:۰۰ اخبار ورزشی
۱۹:۱۰ میان پرده
۱۹:۱۵ یکی برای همه
۱۹:۳۰ جیمزاستوارت
۲۰:۰۰ دانش
۲۰:۳۰ اخبار + اخبار ورزشی
۲۱:۱۵ زندگی شیرین
۲۱:۴۵ آگاهی - فرار بی نتیجه
۲۲:۳۰ مستند - رازبقا

تلویزیون دوم

۱۹:۰۰ کارتن
۱۹:۳۵ فضای ۱۹۹۹ «نوزادالفا»
۲۰:۳۰ اخبار
۲۱:۱۵ دوست مشترک ما
۲۲:۱۰ اخبار ورزشی
۲۲:۲۰ فیلم سینمائی: پنج هفته در بالون
کارگردان: ایروین آلن باشرکت: ردباتون - فابیان - باربارا ایدن

تلویزیون بین المللی

۱۸:۰۰ اسلاید و موزیک
۱۸:۳۰ اخبار
۱۸:۵۵ معرفی برنامه ها
۱۹:۰۰ باناناسپلیت
۱۹:۲۵ زورو
۱۹:۵۰ خانواده ای درجنگ
۲۰:۴۳ مردخانه
۲۱:۱۰ بارتا
۲۲:۰۰ اخبار
۲۲:۱۵ فیلم سینمائی

علیرضا میبدی: در تهیه اینسو و آنسوی زمان

متفکران ما، خودرا سانسور کرده اند!

علیرضا میبدی

چند هفته است برنامه‌ی علیرضا میبدی «این سو و آنسوی زمان» از تلویزیون دو پخش نمیشود. ضمنا دراخرین برنامه‌ی که پخش شد مجری دیگری برنامه را اجرا کرد.

برنامه‌ی این سو و آنسوی زمان که ازسال گذشته درلیست برنامه های جدید تلویزیون قرار گرفت شامل مباحثی بود که توسط روشن بینان به بحث گذاشته می شد. بحث که ابتدا ازشرق و غرب شروع شد و به تجزیه و تحلیل متروطیت و آزادی کشیده شده که متاسفانه مباحث آخر از گزند سانسور درامان نماند (به بحث مشروطیت توجه کنید که مثله شده بود) باعلیرضا میبدی گفتگوی کوتاهی داریم؛

** برچه اصل و ضابطه‌ای برنامه شما قطع شد؟

علیرضا میبدی: نمی دانم یک روز صبح چشم ازخواب بازکردم و دیدم که این برنامه چون دیگر برنامه ها قطع شد و تلویزیون مبدل شد به یک سینما پلازای ثانی. درحالیکه من با تلویزیون قرارداد داشتم و آنها بابت آن مبلغی پرداخته بودند. این مسئله فقط درمورد من صدق نمی کند وضع برنامه سازان دیگر هم همین طوراست. متاسفانه تلویزیون دراین شرایط، خاصیت سیاسی اش را از دست داده است.

** بانگاهی به برنامه های گذشته شما، فکر می کنید نتیجه راضی کننده بوده است؟

- نه به آن مفهوم که مد نظر بود، ولی باید به یک مسئله توجه کرد. اینکه قبلا هربرنامه گفتگوئی که درتلویزیون انجام میشد، مردم زود انزا خاموش میکردند. ولی دراین برنامه لااقل برای عده ئی جاذبه داشت، به خاطر هیجانات درونی چرا که مباحثی نظیر غربزدگی، یا شرق دررابطه باغرب و مسائلی ازاین دست درتلویزیون ویژگی هائی داشت. حالا این مسئله را قبول دارم که برنامه، برنامه‌ی الکتی شد. باجدلهای بیهوده، واژه بافی و هرز رفتها، از مسیر خود جدا افتاد. اشکال عمده ما آن بود که روشنفکر واقعی نداشتیم. خصوصا دراین شرایط که روشنفکران درخانه‌ی خود نشسته و درمحدوده بسته به کتاب خواندن صرف پرداخته‌اند و این روشنفکر مصرفی است. روشنفکری که نتوانسته، دانسته هایش را درطول زمانی مطرح کند. این روشنفکر به همین علت نظام دیالوگ را نمی داند، پس نمی تواند اندیشه را به کلام تبدیل کند. آدمهای متفکر ما به علت سانسور و اختناق که هشتادسال است براین مملکت حاکم است. خودشان را سانسور کرده‌اند. روشنفکر انقدر خودش را در تنگنا می بیند که با کوچکترین روزنه خودش را ایثار می کند، او فکر میکند که آن لحظه تنها ساعت و آخرین لحظه ایست که او باید تمام حرفهایش را که در گلویش مانده به بیرون براند یک نمونه همین جلسات مجلس شورای ملی بود که مخالفین سعی میکردند این فرصت را ازدست ندهند. آنها پیش خودشان به این مسئله فکر کردند که دیگر محال است صدا و تصویرشان درسراسر ایران پخش شود، آنها درست فکر کردند، چرا که اصول اینگونه مسائل برهیچ اساسی پایدار نیست هرلحظه احتمال تغییر و تحول هست. من میبدی به عنوان یک مطبوعاتی فرصت نکرده‌ام حرفهایم را بزنم، تماما بازبان لال بازی، باترس، بااحتیاط عمل کرده‌ام آدمهایی چون من، و فراتراز من هم وجود دارند. آدمهائی که از ترس درخانه، درپستوی خانه هاشان باهزار دلهره کتاب خواندند، باهزاران وروجادو برزبان راه رفتند، نفس کشیدند و.....

خوب بااینچنین آدمها، و اینچنین شرایطی چطور میشود، متفکری را پیدا کرد، که از خود، در گذرد و خودش را ایثار کند.....

** - مثل اینکه برنامه‌ی جدیدی هم تحت عنوان «عبور ازمرز» دردست تهیه دارید؟

- مشخص نیست، بین ساختن و نساختن مانده‌ام، تلویزیون هم نمی گوید نساز و هم نمی گوید بساز، فعلا زمان تهیه‌اش معلوم نیست.

صحنه‌ای از فیلم زن مطلقه

زن مطلقه، روح گمشده، فرودگاه ۷۷ وباشگاه فارابی

از اول تا دهم مهر ماه سه فیلم جدید در باشگاه سینمایی فارابی بنمایش در خواهد آمد.

نخستین فیلم «زن مطلقه» نام دارد که روزهای اول، دوم وسوم مهر بنمایش در میاید. این فیلم را پل مازوریسکی ساخته است ودر آن جیل کلی برث، مایکل مورفی وآلن بیتس بازی دارند. ستاره این فیلم (جیل کلی برث) در جشنواره کان ۱۹۷۸ بهمراه ایزابل هوپر (ستاره فیلم ویولت لوزیه ساخته‌ی کلود شابرول) بهترین بازیگر زن شناخته شده اند.

از «پل مازورسکی» فیلم گرم وجذاب «ایستگاه بعدی گرینچ ویلیج» در پنجمین جشنواره جهانی فیلم تهران بنمایش در آمده است. (این فیلم دوبله شده وبزودی در تهران بنمایش عمومی در میاید)

***

«روح گمشده» ساخته ی دینوریزی برنامه‌ی دیگر باشگاه سینمایی فارابی را تشکیل میدهد که روز چهارم مهر بنمایش در خواهد آمد. (فیلمهای ایتالیایی فقط یک روز نمایش داده میشوند.)

روح گمشده محصول ۱۹۷۶ است ودر آن ویتوریوگاسمان، کاترین دنوو وآنیس الوینا بازی دارند. از دینوریزی فیلمهای متعددی در تهران نمایش داده شده که تماشاگر بخوبی با سبک کارش آشناست. بویژه فیلم کاملا تجارتیش «برهنه می بینم» وفیلم مشهورش «عطر زن» وی را در اینجا معروف کرده است. دینوریزی در کارهایش غافل از مایه‌های تجاری نیست.

با توجه به اینکه روزهای پنجم وششم مهر ماه بخاطر ایام سوگواری باشگاه تعطیل است - هشتم، نهم ودهم مهر ماه فیلم «فرودگاه ۷۷» کار تجاری جری جمسون بنمایش در میاید. این سومین فیلمی است که ماجراهایش در یک هواپیما اتفاق میافتد و«فرودگاه» نامگذاری شده است. دو فیلم پیشین فرودگاه ساخته‌ی جرج سیتون وفرودگاه ۷۵ در تهران به نمایش عمومی در آمدند. در فیلم فرودگاه ۷۷ جک لمون، لی گرانت، براندا وکارو، الیویادو هاویلند، جوزف کاتن، وکریستوفرلی بازی دارند.

امشب تلویزیون ۲
ساعت ۳۰-۲۱ دقیقه

سه بازیچه

کارگردان: ویلیام وایلر
هنرپیشگان: میریام هاپکینز - مرل اوبراین

«مارتا» و «کارین» بعد از فارغ‌التحصیل شدن از دانشگاه برای اینکه به هدف خود یعنی تدریس برسند در محلی خارج از شهر مدرسه‌ای تاسیس می کنند. در این کار دکتری بنام جویی به آنها کمک می کند و در ضمن عاشق کارین میشود و

***

چند سال بعد از تهیه این فیلم که یکی از آثار اولیه ویلیام وایلر است - این فیلمساز باز هم فیلمی براساس این سوژه ساخت که با نام شایعه در تهران نمایش داده شد. در فیلم «شایعه» شرلی مک لین وادری هیپبورن نقشهای میریام هاپکینز و مرل اوبراین را بازی می کردند

ویلیام وایلر هم در فیلم سه بازیچه و هم در فیلم شایعه که چندی بعد ساخت از بیان صریح و بی پرده موضوع فیلم احتراز جست. در واقع در داستان اصلی مارتا و کارین با هم رابطه‌ی جنسی دارند و این موضوعی دختر بچه همه جا پر می کند و مشکلات بسیاری برای این دو زن ایجاد می کند. فیلم سه بازیچه یکی از آثار ضعیف این فیلمساز است.

انسان، حیوان، طبیعت

امشب ساعت ۳۵-۱۹ دقیقه «ماجرای بوشمن های کالاهاری» از مجموعه انسان، حیوان، طبیعت از تلویزیون دو پخش میشود.

در این ماجرا «جان مارشال» بعد از بیست سال به «صحراهای کالاهای» در جنوب آفریقا باز میگردد. جانی در هفده سالگی مدتی آنجا زندگی کرده است. در صحرای کالا هاری قبیله هایی بدور از تمدن زندگی میکنند. در هر یک از این قبیله‌ها ۱۵ تا ۴۰ نفر زندگی میکنند ورئیس آنها شخصی است که در شکار مهارت بیشتری داشته باشد. یکی از ناراحتی‌های این گروهها، بی آبی وخشکسالی است. جان مارشال برای یکی از این قبایل چاه آبی را تعمیر میکند. هر چند که امروزه این مردم که به آنها «بوشمن» گفته میشود، بیشتر از روی زمین‌های موروثی خود بیرون رفته‌اند ودر حال چوپانی برای دامداریهای بزرگ هستند.....

مجموعه مستند انسان، حیوان طبیعت یکی از مجموعه‌های نسبتا خوب تلویزیون است.

ساخته از پلاستیک مقاوم بطریق (فوم)

قطر ۶ میلیمتر — عرض ۴۲ سانتیمتر
حجم ۲۳ لیتر — طول ۵۲ سانتیمتر
عمق ۱۲ سانتیمتر

جعبه پلاستیکی

مناسب برای:
همه کار و همه چیز

شرکت پاکاژینگ
تخت طاوس - خیابان جم - کوی عدائی پلاک ۴۹ تلفن: ۸۲۷۵۲۴ - ۹۲۸۵۱۱

هواپیمائی ملی ایران ۲۰۰

«اطلاعیه»

تغییر محل واحد لوازم شخصی واردات خارجی فروش بار هواپیمائی ملی ایران «هما»

قسمت لوازم شخصی واردات خارجی فروش بار «هما» در تهران از تاریخ ۷ شهریور ۱۳۵۷ ازخیابان فرصت به ساختمان گمرک فرودگاه مهرآباد انتقال یافته است و مراجعان گرامی برای دریافت حواله‌ی گمرکی و ترخیص لوازم شخصی وارداتی‌خود میتوانند به محل مذکور مراجعه فرمایند.

تلفن قسمت لوازم شخصی واردات خارجی فروش بار «هما» تهران - مهرآباد: ۹۱۱۲۶۲۰

اطلاعیه
نمایشگاههای بین المللی ایران

بدینوسیله اعلام میدارد چون ششمین نمایشگاه بین المللی تهران کاملا جنبه بازرگانی و صنعتی دارد، لذا از عموم صاحبان صنایع، بازرگانان، کارشناسان، متخصصان و پیشه وران دعوت میگردد با در دست داشتن کارت شناسائی و کارت ورودی که از طرف وزارت صنایع و معادن، وزارت بازرگانی، اطاق بازرگانی و صنایع و معادن ایران و اطاق اصناف پایتخت دریافت داشته‌اند از این نمایشگاه دیدار نمایند.

طرح آموزشی جامع برای خردسالان ۴ تا ۶ ساله منطقه شمیران

براساس مطالعات متخصصین آموزشی و تصمیمات متخذه، طرح آموزش ابتدائی برای خردسالان ۴ تا ۶ ساله بمرحله اجراء درآمده است که امتیازات و مشخصات این دوره‌های منحصر بفرد را بدینوسیله باطلاع میرساند:

۱- ایجاد استقلال فکری و اتکاء بنفس درکودک.
۲- آموزش صحیح زبان انگلیسی تا مرحله تکلم و درک صحیح.
۳- ایجاد حس مسئولیت درکارهای محوله.
۴- آشنائی عملی بامور روزمره زندگی.
۵- ایجاد توانائی درحل مشکلات درحد کودک.

مسئولین و متخصصینی که در این طرح و برنامه انجام وظیفه خواهند کرد:
۱- مربی آموزشی و تربیتی انگلیسی و فارسی.
۲- مربی بهداشت و نظافت.
۳- مربی تفریحات سالم کودکان.
۴- تیم مسئولین اورژانس.
۵- ناظر برتغذیه صحیح.

مرکز آموزش انگلیسی BEST در اولین مرحله تشکیل دوره‌های فوق فقط گنجایش پذیرش ۴۵ کودک خردسال را داشته و حق تقدم بخانواده‌های محترمی داده میشود که بدواً با مسئولین مربوطه مشاوره نمایند.

وسیله آمد و رفت برای کودکان پذیرفته شده بعهده مرکز میباشد.

مدیریت آموزش - خردسالان
کوروش کبیر - جنب پمپ بنزین داودیه
داخل صفا تلفن ۲۳۹۵۳۶

پلیس راه می گوید

یک قانون ساده ای وجود دارد که میگوید هر چه حس بینائی، بویائی و شنوائی موجود زنده بیشتر باشد از خطر بیشتر در امان میماند بنابر این شما که با تنظیم یک آئینه کوچک اتومبیل میخواهید تمام دنیای پشت سر خود را ببینید چرا با تنظیم آن خود را بیشتر در امان نگاه نمیدارید.

مجله جوانان دوشنبه‌ها منتشر میشود

آگهی استخدام

اداره آموزش و پرورش منطقه‌ای شهرستان کرج طبق مفاد قانون استخدام کشوری عده‌ای را از طریق امتحان و مسابقه بشرح زیر استخدام مینماید:

ردیف	عنوان طبقه مشغل	محل جغرافیائی خدمت	تعداد مورد نیاز	شرایط احراز	گروه قطعی شغل
۱	خدمتگزار	کرج و بخشهای تابعه	۱۰۰ نفر	دارا بودن گواهینامه پایان تحصیلات ابتدائی	۱
۲	متصدی امور دفتری	کرج و بخشهای تابعه	۶۰ نفر	دارا بودن دیپلم کامل متوسطه	۴
۴	کتابدار ۲	کرج	۳ نفر	دارا بودن دیپلم کامل متوسطه و طی دوره کارآموزی در زمینه مربوطه	۴
۵	انباردار	کرج	۴ نفر	دارا بودن دیپلم کامل متوسطه و طی دوره کارآموزی در زمینه مربوطه	۴
۶	هنرآموز ۳	کرج	۱ نفر	دارا بودن دیپلم کامل متوسطه در یکی از رشته‌های فنی (هنرستانی).	۴
۷	هنرآموز استادکار ۲	کرج	۳ نفر	گواهینامه پایان تحصیلات دوره اول متوسطه یاراهنمائی تحصیلی وتائیدیه اطلاعات فنی و حرفه‌ای.	۳

داوطلبان واجد شرایط میتوانند برگ درخواست ذیل این آگهی را تکمیل کنند و همراه بامدارک لازم باین شرح
الف- عکس ۳ در ۴ باذکر مشخصات دو قطعه
ب- فتوکپی مدرک تحصیلی
ج- فتوکپی شناسنامه عکسدار
د- فتوکپی کارت پایان خدمت نظام وظیفه یابرگ معافیت دائم از خدمت زیرپرچم
هـ - رسید (فیش بانکی) مبنی برپرداخت مبلغ ۱۵۰ ریال ردیف شماره یک ومبلغ ۳۵۰ ریال برای ردیفهای بعد بحساب خزانه ۹۸۰ بانک مرکزی بعنوان (حساب حق ثبت‌نام داوطلبان استخدام حداکثر تا ده روز بعد از انتشار این آگهی بایست سفارشی بنشانی اداره آموزش و پرورش منطقه‌ای شهرستان کرج دایره کارگزینی ارسال دارند به مدارکی که فاقد رسید بانکی باشد ویا بعد از این مهلت تحویل داده شود ترتیب اثر داده نخواهد شد) وجوه پرداختی بهیچ وجه مسترد نمیشود.

داوطلبان برای دریافت کارت شرکت در امتحان مسابقه دقیقاً بیست روز بعد از تاریخ انتشار این آگهی به‌اداره آموزش وپرورش کرج مراجعه نمائید تاریخ و محل برگزاری امتحان مسابقه در کارت مزبور قید گردیده است ضمنا حداکثر سن برای استخدام رسمی چهل سال میباشد.

م الف ۱۶۷۱ رئیس اداره آموزش و پرورش شهرستان کرج - زرین

برگ درخواست شغل

نام خانوادگی — نام — نام پدر
شماره شناسنامه — محل صدور — تاریخ تولد: روز ماه سال
مدرک ورشته تحصیلی — وضع خدمت وظیفه — داوطلب شغل (فقط یک شغل)
نشانی کامل: شهر — خیابان — کوچه
شماره منزل — تلفن
امضاء داوطلب

استخدام فوری

نیروی دریائی شاهنشاهی به منظور تکمیل کادر غیر نظامی خود، اشخاص واجد شرایط مشروحه زیر را با حقوق و مزایای مکفی و تسهیلات لازم بهمکاری دعوت مینماید.

مدرک	نوع تخصص	محل خدمت
دکترا	جراحی، زنان و زایمان، قلب، پوست، گوش و حلق و بینی، چشم پزشک، دندانپزشک	بندر پهلوی، بندرعباس، بوشهر
لیسانس مهندسی	برق، الکترونیک، مکانیک، معماری کشی	تهران، بهدرعباس، بوشهر، خارک
لیسانس	حسابداری، کتابداری، کارتوگرافی، گرافیک، آزمایشگاه، رادیولژی، زبان انگلیسی، پرستاری	تهران، بندر عباس، بوشهر، پهلوی
فوق دیپلم	برق، الکترونیک، نقشه کشی، مکانیک	بندرعباس، بوشهر، تهران
دیپلم	برق، الکترونیک، بهیاری، ماشین نویسی، ماشین افزار، فلزکاری، تاسیسات، تهویه وتبرید،	بندرعباس، بوشهر بندر پهلوی، تهران
ششم ابتدائی بالاتر	مکانیک ماشینهای بنزینی و دیزلی، تهویه، مطبوع، راننده پایه یکم، نجار، فایبرگلاس کار، مدل ساز، ریخته گر، آهنگر، ورقکار، کانال کش، تعمیر کار یخچال وکولر، باطری ساز، برقکار صنایع،	بندرعباس، بوشهر، بندر پهلوی، تهران
خواندن نوشتن	آشپز پیشخدمت	بندرعباس، بوشهر، تهران

داوطلبین میتوانند به مدیریت استخدام این نیرو واقع درخیابان عباس آباد روبروی پمپ بنزین غربی مراجعه فرمایند.

م الف ۱۲۹۵۶ ۱-۳۰

مدیرعامل بهداری و بهزیستی مازندران ۲۵ هزار شاکی پیدا کرد

ساری ـ خبرنگار اطلاعات : «عامل نارضایتی مردم استان مازندران کسی جز مدیر عامل سازمان منطقه‌ای بهداری و بهزیستی این استان نیست».

این گفته بالغ بر ۵ هزارنفر از کارکنان سازمان منطقه‌ای بهداری و بهزیستی استان مازندران است که با احتساب خانواده‌هایشان از قرار هر خانواده ۵ نفر، بالغ بر ۲۵ هزار نفر میشوند.

آنها طی نامه‌ای که‌رونوشت آنرا به نمایندگی روزنامه اطلاعات در ساری فرستاده‌اند، خطاب به مسئولان نوشته‌اند : «بیائید وتگذارید این موج‌های کوچک اعتراض در آینده به شورش تبدیل شده و ناچار پای حکومت نظامی به اینجا هم کشیده شود. بیائید علاج واقعه را قبل از وقوع کرده و این شخص و اشخاص نظیر او را بدست قانون بسپارید. وموارد زیر را که علل نارضایتی مردم است بررسی کنید».

این گروه سپس ۱۹ قسمت از موارد نارضایتی خود را نوشته‌اند که در زیر بچندین قسمت آن اشاره شده است.

۱ـ وضعیت و موقعیت آنهائیکه در این سازمان‌هستند مثل ... عضو هیات عامل و معاون مدیر عامل که باتوجه‌به داشتن خانه سازمانی وویلای اختصاصی دولتی در «ساحل فرح‌آباد» بازهم از حق مسکن ۷۰هزار ریالی و نظایر آن استفاده می‌کند و ٤ تن دیگراز اعضا این سازمان که وضعیت وموقعیتی شبیه به ایشان‌دارند از این قاعده مستثنی نیستند.

۲ـ بررسی کنید حق مسکن افرادی راکه صاحب‌خانه‌هستند ولی بازهم از حق مسکن بهره میگیرند و در عوض جویا شوید حال وروز کارکنانی‌را در همین دستگاه که باحقوقی معادل ۲۰ هزار ریال ناچاربه پرداخت ۱۲ هزار ریال کرایه مسکن هستند.

۳ـ بررسی کنید احکام کارکنانی را که بایکی دوسال سابقه خدمتی، بدون هیچگونه ضابطه و مقرراتی‌در گروه‌های ۹و ۱۰ و ۱۱ قرار گرفته‌اندولی در عوض بعضی از کارگران همردیف آنها در گروه‌های۶و ۷ جا دارند.

٤ـ بررسی کنید پرونده شخصی را کمبرخلاف ضوابط ومقررات ،از «ذوب‌آهن‌ایران» به‌این سازمان منتقل شده ،که این انتقال، خود بر خلاف قوانین کارکنان ذوب‌آهن‌است وچرا او با دو سال واندی سابقه کار مبلغی در حدود۱٤ هزار تومان حقوق و مزایا دریافت می‌کند.

۵ـ بررسی کنید کمیسیون هائی را که در ساری برای رسیدگی بشکایت کارفرمایان سایر شهرستانهای استان مازندران تشکیل میشود، در صورتیکه طبق قانون، شکایات کارفرمایان هرشهرستان می‌باید درتامین‌اجتماعی همان‌شهرستان رسیدگی شود. مگر اینکه‌مدیر عامل واعضاء کمیسیون چشمداشتی به حق کمیسیون داشته‌باشندکه‌این خودداستانی است جداگانه و قابل بررسی.

٦ـ بررسی کنید که چرا احکام کارکنان تامین اجتماعی در طرح جدید صادر نمیشود، در صورتی که احکام کلیه کارکنان تامین اجتماعی‌در تهران صادر شده است

۷ـ بررسی کنید تعدادشکایاتی را که همه مردم این‌استان ازهر قشر وطبقه‌ای به مراجع گوناگون کشور، علیه مدیر عامل بهداری و بهزیستی‌استان مازندران تسلیم داشته‌اند ولی بااعمال نفوذ برروی همه آن شکایات سرپوش گذاشته شده است.

قربانیان سانحه سقوط هواپیمای ارتشی

همانگونه که قبلا اعلام شد ، درسانحه سقوط یک هواپیمای ارتشی ٦ تن از افسران و همافران نیروی هوایی شاهنشاهی کشته شدند . این هواپیما که از شیراز به تهران می‌آمد و در فرودگاه دوشان‌تپه‌دچار سانحه شد ، قرار بود برای زلزله زدگان طبس وسایل مورد نیاز را حمل کند . این حادثه سه کشته دیگرو ٤مجروح نیزداشت.افسران و همافران شهید عبارت بودند از :

تیمسار سرلشگرمحمدعلی آروندی

ستوان یکم خلبان بیژن مقیمی‌نژاد

ستوان یکم خلبان‌نصرالله بیک

ستوان دوم خلبان ابراهیم قربانی گلجه

ستوان دوم پروازمیرحیدر موسوی

همافر دوم مسعودمحمودی

از آموزشگاه بهیاری «روزبهان» شیراز ۲۰ بهیار پسر فارغ‌التحصیل شدند

شیراز ـ خبرنگار اطلاعات آیین هشتمین دوره پایان تحصیلی آموزشگاه بهیاری «روزبهان» وابسته به دانشگاه پهلوی ، باحضور دکتر فرهنگ مهر رئیس این دانشگاه و دیگر مقامهای دانشگاهی ، در محل آموزشگاه برگزار شد .

جالب اینکه ۲۱ فارغ التحصیل این آموزشگاه ، تنها یازده نفر دخترند و بیست نفر دیگر پسرهستند. خانم دانا رییس آموزشگاه بهیاری «روزبهان» در این مراسم گفت : در دو سال گذشته ، آموزشگاه های بهیاری کشور ، بخاطر تغییر در نظام آموزش متعدد ، از جمله نبودن داوطلب بوده‌اند . بهمین جهت ، امسال فارغ ـ التحصیلان این آموزشگاه‌را بیشتر پسران تشکیل‌میدهند که پس از فراغت‌ازتحصیل به خدمت سربازی میروند و پس از پایان خدمت زیر پرچم ، در بیمارستانهایی که تعیین شده است ، برای گذراندن دوره تعهد ، بکار گرفته میشوند .

تصمیمات هیات امنای کمک به بازماندگان طبس

تهران ـ خبرگزاری پارس نخستین جلسه هیئت امنای کمک به بازماندگان زلزله طبس بدستور علیاحضرت شهبانو و بریاست سرکار علیه بانو فریده دیبا تشکیل تشکیل شد .

در این جلسه اعلام شد که‌شماره‌حساب ۸٦٦٦٦ بانک ملی ایران همچنان برای پذیرفتن کمکهای نقدی برای زلزله زدگان خراسان باز است درپایان‌جلسه تصمیمات اتخاذ شده به این شرح‌ـ اعلام شد .

۱ـ اعزام یک گروه از مطلعاتی برای بررسی نیاز بازماندگان حادثه ۲ـ اعزام یک گروه از مددکاران دفتر مخصوص شهبانو به طبس در روز شنبه اول مهر ماه

همچنین چند محل برای دریافت هدایای نقدی مردم تعیین گردید که عبارتند از:

۱ـ شیرخوارگاه جمعیت در جاده پهلوی

۲ـ مهد کودک نهم آبان

۳ـ شبانه روزی شماره۵ میدان محسنی

٤ـاردوگاه جمعیت در نیاوران

۵ـ شبانه روزی شماره۳ در جوادیه .

عضو انجمن شهر : استاندار اسبق یزد از انجمن شهر، سلب قدرت کرده بود

یزد ـ خبرنگار اطلاعات انجمن شهریزد ، یکی از استانداران اسبقرا بشدت مورد انتقاد قرار دادوگفت وی باید مواخذه شود .

«عبدلی» عضو انجمن شهر یزد ، در جلسه دیشب این انجمن درحالیکه تهدید به استعفا می‌کرد گفت :

ـ حالا که دولت حقایق را می‌خواهد پرده‌ها را بالا خواهم زد و اگر نشستی همگانی با استاندار جدید تشکیل شود واقعیت هارا خواهم گفت :

وی افزود : بیائید دکتر موتمنی استاندار اسبق یزد را به مواخذه بکشیم. وی قدرت انجمن را سلب کرده بود و طرحهای بیجا و برنامه‌های غیر اصولی رابه انجمن شهر یزد تحمیل می کرد و ناله انجمن رادرگلو می‌شکست .

ناطق سپس اضافه کرد :

ـ اینگونه اشخاص نباید آزاد بگردند. استانداراسبق یزد حامی اجحاف کنندگان بود. وی یکی از اجحاف کنندگان معروف را به استانداری کشاند و او را به عنوان مشاور خودش تعیین کرد . با این نظر ما نتوانستیم در یکجهت‌مقدس گام برداریم و تقاضای من این است که کسی که به‌این استان خیانت کرده وباعث نارضایتی مردم شده به مواخذه کشیده شود .

درختان خطرناک قطع می‌شوند

بمنظور جلوگیری از بروز حوادث ناگوارناشی ازسقوط درختان کهنسال در خیابانهای شهر مشهد که موجب خطرات احتمالی جانی و مالی‌میشوند عصر دیروز جلسه‌ای با شرکت چندتن از مسئولان سازمانهای مختلف شهرداری تشکیل شد.

یک اکیپ کارشناس مرکب از نمایندگان راهنمایی ورانندگی فضای سبز، آتش نشانی ، سازمانهای برق منطقه‌ای و مخابرات با تنظیم یک برنامه منظم نسبت به شناسایی وقطع درختان خطرناک اقدام نماید.

در سینمادنیای اهواز ۱۵ نفر مجروح شدند

اهواز ـ خبرنگاراطلاعات شوخی چند تماشاگر در سینما «دنیا» اهواز باعث مجروح شدن ۱٤ نفر شد.

قبل‌ازظهر دیروز هنگامی که گروهی از مردم در سالن نمایش سینما «دنیا» اهواز سرگرم تماشای فیلم بودند ناگهان چندنفر ازتماشاگران در تاریکی سالن دست به‌یک شوخی خطرناک زدند و با صدای بلند فریاد زدند : «سینما آتش گرفت، فرار کنید» و تماشاگران نیز با ترس و وحشت و با هول وهراس بکباره ازصندلیهای خود برخاسته و برای فرار به سمت درهای خروجی سینما هجوم بودند . ضمن این فرارو ازدحام ووحشت و ترس ۱٤نفر از آنهاهنگام فرار زیر دست و پا ماندند و جراحاتی برداشتند که بلافاصله ماموربن حکومت نظامی اهواز به کمک آنها شتافتند . بهنگام انتقال مصدومین‌این حادثه توسط امدادگران بخش اورژانس اهواز ، ٦ نفر در محل پانسمان و مرخص شدند و بقیه به بیمارستان‌های «کورش» و «رازی» انتقال داده شدند که حالشان رضایتبخش است .

سینما «دنیا» اهواز که دیروز با این حادثه روبرو شد در خیابان «پهلوی» این شهر واقع است و چندی پیش، از سوی فرهنگ‌وهنر بعلت عدم رعایت ضوابط ایمنی تعطیل شده بود که مجددا کار خود را شروع کرده است .

هدایای هلال احمر پاکستان

یک فروند هواپیمای پاکستانی‌کمک‌های‌هلال‌احمر این کشور به زلزله زدگان طبس را به تهران آورد . این کمک که شامل مواد غذائی ، پوشاک ، پتو ، چادر ، دارو و سایر مواد ضروری است دیروز با حضور سفیر پاکستان در ایران تحویل مقامات شیرو خورشید سرخ ایران‌گردید.

در شعبه های بانک فرهنگیان : حساب پس‌انداز دانش آموز افتتاح میشود

در شعب مختلف‌بانک فرهنگیان ایران حساب پس‌انداز دانش آموز افتتاح میشود تا سپرده های کوچکو پراکنده‌بصورت یکجا در امور اقتصادی و اجتماعی بکار گرفته شود ، پس انداز کنندگان این حساب نیزازمزایای ویژه‌ای‌برخوردار میشوند.

یک مقام آگاه در بانک فرهنگیان ضمن اعلام این خبر یادآور شد این بانک بمنظور تشویق هرچه بیشتر کودکان به پس انداز و ایجاد انگیزه پس انداز و دور اندیشی در کودکان و نوجوانان و جوانانی که پایه‌گذار آینده سیاسی و اقتصادی ایران خواهند بود اقدام به ایجاد این حساب کرده است .

همین مقام افزود : تمام دانش آموزان کشور از سطح کودکستان تا عالی ترین‌سطوح آموزشی میتوانند در شعبات سراسر کشور بانک فرهنگیان حساب پس‌انداز دانش آموز باز کنند .

همچنین با توجه بپراکندگی مدارس در سطح کشور چون مراجعه دانش‌آموزان به بانک ایجاد اشکال میکندبانک علاوه براستفاده از ۲۰۰ شعبه موجود خود که در سطح کشور دارد اقدام به مراجعه مستقیم به مراکز آموزشی نیز میکنند و ضمن توضیح نتایج پس انداز اقدام به‌افتتاح‌حساب پس انداز دانش آموز خواهد کرد.

مقام بلند پایه‌بانک فرهنگیان افزود : بزودی مزایای این حساب به آگاهی داوطلبان میرسد و یاری اولیای دانش آموزان و دست اندرکاران آموزش کشور و خصوصا معلمان در این مهم آنان را موفقتر خواهد کرد.

دبیرستان شاهین دژ
برای کلیه کلاس‌های رشته فیزیک ریاضی وتجربی
با همکاری دبیران ممتاز ثبت‌نام میکند
ریاضیات : دکتر نبهی ـ فیروزگان ـ فرشید الموتی ـ خوروشی ـ نظری ـ مهندس حریری ، حاج‌منیری ناصری ـ مهندس شمشیری ـ صمدانی ـ عباس رهبری ـ مهندس ملک محمدی ...
فیزیک : مهندس عربشاهی ـ مهندس وفا ـ مهندس‌داور ـ مهندس رضا زاده ...
شیمی : جهانگیری ـ فرهنگی ـ راستی ـ کیا نبوری ...
علوم طبیعی : شکیبایی ـ رضوی ـ خانم‌منتظری ـ خانم پزشکی ..
ادبیات وزبان : دکتر هلالی ـ عطاری ـ خانم ضرغامی ـ خانم زرگرانی ـ دکتر دادور ـ رهبری ـ تفضلی ـ ساداتی ...
خیابان تهران‌نو ـ ایستگاه منصورآباد ـ دبیرستان شاهین دژ تلفن ۷۳۰٤۵٤

هواپیمائی ملی ایران ـ هما
«اطلاعیه مهم‌هواپیمائی ملی‌ایران»
نظر باینکه ترمینال بین‌المللی فعلی فرودگاه مهرآباد و پارکینگ مجاور صبح‌ها بسیار شلوغ میباشد و مسافرین‌محترم «هما» در هنگام خروج باپروازهای بین‌المللی «هما» دچار ناراحتی‌های فراوانی میگردند، ونظربااینکه برای جلوگیری‌از تاخیرات، مسئولین خدمات فرودگاهی «هما» میبایستی بطور دقیق ۳۰ دقیقه قبل از ساعت پروازهای بین‌المللی و ۲۰دقیقه قبل از ساعات پروازهای داخلی‌ازپذیرفتن مسافرین خودداری نمایند، لذا هواپیمائی ملی ایران برای رفاه حال مسافرین محترم وجهت جلوگیری از تاخیرات‌وبرای اینکه کلیه‌مسافرینی که‌دارای رزرواسیون هستند بتوانند بموقع امور مسافرتی خودرا انجام‌دهندوبعلت وجودصفهای‌طولانی احتمالا پرواز خود را از دست ندهندازتاریخ ۱۳۵۷٫۷٫۱ بمسافرین محترمی که باپروازهای شماره ۷۷۷«هما» در مسیر لندن ونیویورک و یاباپروازهای ۷۷۹ «هما» بمسیر پاریس و نیویورک عازم مسافرت هستند قویا توصیه مینماید که :

چمدانهای خود رادر روز قبل‌از مسافرت بین ساعت٤تا ۷بعدازظهر بترمینال بین‌المللی مهرآباد آورده وبه باجه‌های هواپیمائی ملی ایران که بهمین منظور آماده خدمت هستند ضمن ارائه بلیط تحویل داده وکارت سوار شدن بهواپیما دریافت دارند.

این گروه از مسافرین در روز مسافرت میتوانند بدون دغدغه واضطراب ۷۵ دقیقه قبل از ساعت پرواز بفرودگاه آمده و مستقیما پس از دریافت گذرنامه وارد سالن ترانزیت فرودگاه گردند. ضمنا مسئولین خدمات فرودگاهی «هما»توجه مسافرین محترم را بنکات ذیل جلب مینمایند.

۱ـ روش فوق فعلا فقط در مورد دوپروازی کهذکر گردید انجام میپذیرد.

۲ـ آنگروه از مسافرین این دوپرواز که چمدانهای خود را روز قبل تحویل میدهند در روز بعد وبهنگام‌مسافرت اثاثیه دیگری از آنها پذیرفته نخواهد شد.

۳ـ مسافرینی که بعللی نمیتوانند روز قبل چمدانهای‌خود را تحویل دهند وبروش معمولی در روز پرواز بفرودگاه مراجعه مینمایند میبایستی حداقل ۲ ساعت قبل درفرودگاه باشند وبطور کلی قاعده ۲ساعت قبل از پرواز برای کلیه پروازهای بین‌المللی «هما» میبایستی رعایت گردد

٤ـ روش فوق از ۱۳۵۷٫۷٫۱ بمورد اجرا گذاشته میشود و از تاریخ ۱۳۵۷٫٦٫۳۱ باجه‌های هواپیمائی ملی در ساعات مذکور برای پذیرفتن مسافرین آماده بکار است. آ ـ ۱۵٤۹۰

دانشگاه ملی ایران
آگهی ثبت نام وانتخاب واحد دانشجویان
ثبت‌نام و انتخاب واحد دانشجویان در دانشکده های مختلف دانشگاه ملی ایران و بترتیب زیر انجام میگردد :
دانشکده ادبیات و علوم انسانی:
روز های ۱۰ و ۱۱ مهر ماه — دانشجویان دوره روزانه از ساعت۹تا ۱۲ صبح — دانشجویان دوره شبانه از ساعت ۲ تا٦ بعد از ظهر
دانشکده پزشکی :
هشتم تا دهم مهرماه — کلیه دانشجویان دانشکده وسال اول
دانشکده جامع‌انفورماتیک‌ومدیریت:
روز های هشتم و نهم مهر ماه — دانشجویان دوره روزانه از ساعت ۹ تا۱۲ صبح — دانشجویان دوره شبانه از ساعت ۳ تا ٦بعد از ظهر
دانشکده حقوق :
شنبه ۸ مهر ماه — سال اول‌ازساعت ۱۲ـ ۵ر۸ و ٤ـ۲ برای‌دوره روزانه و ۸ـ۵ برای دوره شبانه
یکشنبه ۹ مهر ماه — سال چهارم و پنجم از ساعت ۱۲ـ۵ر۸ و ٤ـ۲ برای دوره روزانه و ۸ـ۵ برای دوره شبانه
دوشنبه ۱۰ مهر ماه — سال سوم از ساعت ۱۲ـ۵ر۸ و ٤ـ۲ برای دوره روزانه ۸ـ۵برای دوره شبانه
سه‌شنبه ۱۱ مهر ماه — سال دوم از ساعت ۱۲ـ۵ر۸ و ٤ـ۲ برای دوره روزانه ۸ـ۵ برای دوره شبانه
چهارشنبه ۱۲ مهر ماه — دانشجویان موسسه عالی ثبت‌و فوق‌لیسانس ۸ـ۵
دانشکده دندانپزشکی :
هشتم و نهم مهر ماه — سال اول از ساعت ۱۲ـ۸
دانشکده علوم اقتصادی وسیاسی
روز های هشتم و نهم مهر ماه — برای دانشجویان سال‌اول رشته های‌اقتصاد ـ علوم سیاسی
دانشکده علوم زمین :
شنبه ۸ و یکشنبه۹ — کلیه دانشجویان دانشکده‌وسال اول‌روزانه و شبانه
دانشکده علوم تربیتی‌وروانشناسی:
دوشنبه ۱۰ مهر ماه — فوق لیسانس علوم تربیتی از ساعت۱۲ـ۹ و ۱۹ـ۱٤
سه‌شنبه ۱۱ مهر ماه — کلیه سال های دوره لیسانس علوم تربیتی‌و روانشناسی ۱۲ـ۹و ۱۹ـ۱٤
چهارشنبه ۱۲ مهرماه — کلیه سال های دورهٔ لیسانس علوم تربیتی، وروانشناسی ۱۲ـ۹ و ۱۹ـ۱٤
دانشکده علوم :
شنبه ۸ مهرماه — سال پنجم و ششم از ساعت ۱۲ـ۹ و ٤ـ۲ برای دوره روزانه و ۱۹ـ۱٦ برای دوره شبانه
یکشنبه ۹ مهر ماه — سال چهارم از ساعت۱۲ـ۹و ٤ـ۲ برای‌دوره روزانه و ۱۹ـ۱٦ برای دوره شبانه
دوشنبه ۱۰ مهر ماه — سال سوم از ساعت ۱۲ـ۹و ٤ـ۲ برای دوره روزانه ۱۹ـ۱٦برای دوره شبانه
سه‌شنبه ۱۱ مهر ماه — سال دوم از ساعت ۱۲ـ۹و ٤ـ۲ برای‌دوره روزانه و ۱۹ـ۱٦ برای دوره شبانه
چهارشنبه ۱۲ مهر ماه — سال اول از ساعت ۱۲ـ۹و ٤ـ۲ برای‌دوره روزانه و ۱۹ـ۱٦ برای‌دورهشبانه
دانشکده معماری و شهرسازی:
هشتم تا دهم مهر ماه — کلیه دانشجویان دانشکده و سال اول
مدارک لازم جهت ثبت‌نام‌دانشجویان اول :
۱ـ معرفی نامه امور آموزشی‌دانشگاه ملی
۲ـ ۱۲ قطعه عکس
۳ـ ۳برگ فتوکپی شناسنامه
٤ـ فتوکپی برگ پایان خدمت یا معافی (برای سال اول شبانه و فوق لیسانس).
۵ـ فیش مبلغ یکهزار ریال بابت حق ورزش به حساب شماره ۱۰۰۳ بانک ملی ایران شعبه دانشگاه ملی ایران
٦ـ فتوکپی دیپلم متوسطه
۷ـ مبلغ یکهزارریال ودیعه‌آزمایشگاهی برای دانشجویان دانشکده علوم ودانشکده پزشکی به حساب ۱۰۰۳ بانک ملی ایران ـ شعبه دانشگاه ملی ایران
۸ـ مبلغ ده هزار ریال ودیعه آزمایشگاهی برای دانشجویان دانشکده دندانپزشکی به حساب ۱۰۰۳ بانک ملی ایران ـ شعبه‌دانشگاه ملی ایران
توضیح :
ودیعه آزمایشگاهی دانشکده های‌علوم وپزشکی برای یک سال بوده‌و ودیعه آزمایشگاهی دانشکده دندانپزشکی برای‌شش‌سال تحصیل در دانشکده‌میباشد .ودرصورتی هیچگونه خسارتی به وسائل آزمایشگاهی وارد نشود مبلغ فوق‌الذکر مستردمیگردد.
آ ـ ۱۵۷۹۰۰
دانشگاه ملی ایران

هواپیمائی ملی ایران ـ هما
آگهی مزایده شماره ۱۱۳
هواپیمائی ملی ایران «هما» ۹۳ قلم اجناس و اموال مستعمل وفرسوده شامل وسایل اداری اهن الات ـ آلومینیوم ـ بشکه خالی ـ لاستیک ـ تخته و غیره را ازطریق مزایده بفروش میرساند :
۱ـ داوطلبان از تاریخ‌نشراین‌آگهی تا آخر وقت اداری روز شنبه ۱۵ مهرماه ۱۳۵۷ پیشنهاد های‌خود را در پاکت لاک و مهر شده‌به‌پیوست رسید صندوق بمبلغ ۱۰۰۰۰۰ ریال‌که بعنوان سپرده شرکت در مزایده باید به صندوق شرکت هواپیمائی ملی ایران‌درساختمان ادارات‌مرکزی پرداخته باشند به دفتر دایره اموال تدارکات «هما» واقع در آشیانه فنی طبقه سوم (بعداز ساختمان ادارات‌مرکزی در فرودگاه مهرآباد) تسلیم نموده و رسید دریافت دارند .
۲ـ پیشنهاد دهندگان‌می‌توانند همه روزه‌غیراز روزهای تعطیل‌جهت بازدید اجناس مورد مزایده ودریافت‌صورت ریز آن از ساعت ۹ الی ۱۲ به انبار دایره اموال تدارکات «هما»واقع‌در فرودگاه جنوبی مهرآباد مراجعه نمایند .
۳ـ کلیه هزینه ها از قبیل هزینه آگهی و حمل وسایل مورد مزایده از انبار دایره اموال و مالیات چنانچه‌تعلق‌بگیرد بعهده‌برنده‌مزایده خواهد بود .
٤ـ پیشنهاد های رسیده درساعت ۹ صبح روز یکشنبه ۱۳۵۷٫۷٫۱٦ در دفتر دایره اموال‌تدارکات «هما» (به نشانی نامبرده‌در بالا) باز و قرائت خواهد شد .
۵ـ به‌پیشنهادهای‌فاقدسپرده ویا کمتراز مبلغ سپرده مقرر و پیشنهادهائیکه بعد از تاریخ ۱۳۵۷٫۷٫۱۵ تسلیم گردد ترتیب‌اثر داده نخواهد شد .
٦ـ در صورتیکه برنده مزایده حاضر بانجام معامله نشود سپرده او به‌نفع هواپیمائی ملی ایران ضبط و معامله با برنده دوم انجام خواهدشد ودر صورتیکه برنده دوم نیز ازانجام معامله خودداری کند سپرده او به نفع«هما» ضبط خواهد گردید .
۷ـ هواپیمائی ملی ایران در رد یاقبول یك ویا کلیه پیشنهاد هامختار وحضور پیشنهاد دهندگان در جلسه مزایده بلامانع است .
تدارکات هواپیمائی ملی ایران «هما»

شرکت ملی نفت ایران
اطلاعیه
قابل توجه مصرف کنندگان نفت گاز دستگاههای حرارتی (شوفاژ)
نظر باینکه عاملین توزیع نفت گاز مورد مصرف دستگاه های حرارتی (آقایان علی‌پسیان‌ودلاور انصاری) از تاریخ ۱۳۵۷٫۵٫۲۱ در این زمینه فعالیتی نخواهند داشت از کلیه‌مشترکین عاملین نامبرده فوق تقاضا دارد جهت‌راهنمائی و ثبت نام نزد سایر عاملین رسمی به امور پخش این شرکت واقع در تقاطع خیابان‌های بهار و ثریا (اطاق شماره ۲۳۷) مراجعه و یا باتلفنهای ۷۵۳۲۱۷ و ۷٦٤٤۲٦ و ۷٦۵۹۱۲ روز های شنبه تا چهارشنبه از ساعت۷الی ۱٤ تماس حاصل فرمایند .

در ویرانه های منطقه زلزله زده طبس

۷ نفر، ۹۶ ساعت زنده بگور بودند

۴۴۶ تن ازمجروحان زلزله طبس که در بیمارستانهای مشهد بستری هستند

آنچه کماز طبس بعد از زلزله بدست می آید لباس است ، لباسهائی که انبار شده و در عکس دیده میشود، پیش از زلزلهبر تن بسیاری خودنمائی میکرد. اما حالا که صاحبان آنها به بدترین شکل ممکن در زیر آوار جانسپردند،بصورت تلی از پارچه هایکهنه درآمده است، از این تلها در گوشه و کنار ویرانهطبس بسیاددیده میشود.

مشهد و فردوس « خبرنگار اطلاعات »

۷نفر از ساکنان منطقه زلزله زده طبس ، ۹۶ ساعت پساز فاجعه زلزله ویرانگرروز شنبه گذشته ، زنده از زیر خرابه های این شهر ،خارج شدند.

این عده که حدود پنج روز زیر آوار بودند، با استفاده از محفظه ای که پساز ریزش آوار ، بوجود آمده بود، نفس میکشیدند.

یکی ازاین ۷ نفر که بطرز معجزهآسایی نجات یافتهاست، جوان ۲۳ سالهای بنام جعفر کریمی است که اکنون در بیمارستان صحرایی شیرو ـ خورشید سرخ طبس بستری است .

وی کوچکترین آسیبیندیده و تنها به علت نرسیدن آبو غذا و نبودن اکسیژن کافی ، توانایی خودرا از دست داده است .

دو نفر دیگر از نجات ـ یافتگان که دو دختر ۱۰ و۱۲ ساله بودند ، دیروزباهلیکوپتر به فردوس انتقال یافتند.

ایجاد هزار خانه

سیل‌کمک به منطقه زلزله زده طبس از گوشه و کنار ایران ادامه دارد.

نمایندگان حضرت آیت‌الله العظمی سید عبدالله شیرازی در طبس مستقر شده‌اند و سر گرم توزیع آذوقه ، پوشاک و غیره به آسیب دیدگان‌هستند.

از محل اعتبار کمک های جمع‌آوری شده از سوی روحانیون ، یکهزار خانه زیر نظر حضرت آیت‌الله العظمی شیرازی در طبس ساخته‌خواهد شد.

در اجرای این طرح خیر ـ خواهانه ، کلیه نیکوکاران، شرکت کرده‌اند.

سلامت زنده ها

گمنامی از وجود هزاران جسد زیر رخاک ، سلامت بازماندگان زلزله طبس و روستاهای اطراف و همچنین کسانی را که در ویرانه های این مناطق ، سرگرم جستجو بیرون کشیدن اجساد از زیر خروار ها خاک هستند، تهدید میکند .

برنامه گندزدایی در ویرانه های طبس ، از بامداد پیروز سه‌شنبه ـ بطور جدی آغاز شده‌و ادامه دارد.

بامداد روز پنجشنبه‌گذشته، در اجرای فرمان شاهنشاه آریامهر ، یك اکیپ ۱۲ نفری به سرپرستی صفاپور مدیر کل آموزش‌وپرورش خراسان، وارد طبس شد.

ولیای آموزش و پرورش خراسان ، پس‌از ورود به طبس بلافاصله بمنظور رسیدگی و تهیه طرح باز سازی مدارس طبس ، دست بکار شدند .

همچنین اعضای هیات اعزامی اداره کل آموزش و پرورش خراسان ، با مشاوره روسای آموزش و پرورش فردوس و گناباد و فرمانداران این دو شهرستان ، اقدامهای خود را در جهت تهیه طرح باز سازی مدارس ویران شده طبس ، آغاز کردند.

عزیمت استاندار

بامداد دیروز سراج حجازی نیابت تولیت عظمی واستاندار خراسان، برای رسیدگی به فعالیت امداد گران در زمینه بیرون آوردن اجساد از زیر خاك و بررسی تلاشهای ستاد کمك به زلزله زدگان ، با هلیکوپتر ، از مشهد به طبس رفت.

استاندار پس‌ازورودبه طبس، از مجروحان و مصدومانی که در بیمارستان صحرایی شیرو خورشید سرخ طبس، بستری شده‌اند ، عیادت کرد.

استاندار سپس در باره گندزدایی محیط زیست و سرعت بخشیدن به کار خارج ساختن جنازه ها از زیر آوار، دستور هایی داد.

تعفن در منطقه زلزله زده بحدی است که زندگی در این منطقه را برای نجات دهندگان غیر ممکن ساخته است .

همچنین دکتر مقتدر مژدهی وزیر بهداری و بهزیستی‌همراه مدیر عامل سازمان منطقه‌ای بهداری و بهزیستی خراسان ، از مصدومان زلزله طبس که‌در بیمارستان های لشکر ۷۷ خراسان ، شاهرضا و « ششم بهمن » مشهد بستری شده‌اند، عیادت کرد.

وزیر بهداری و بهزیستی ، تلاش شبانه‌روزی جراحان ، پزشکان ، سرپرستاران ، پرستاران ، بهیاران و کلیه افرادی راکه به یاری‌مجروحان شتافتند ، ستود.

آمادگی برای اهدای‌خون

در بیمارستان لشکر ۷۷ خراسان ، دیروز اعلام شد ، کلیه افراد نظامی در خراسان برای تامین خون مورد نیاز مجروحان زلزله آماده اهدای خون هستند . روز نخست‌افراد نظامی خراسان ، یکصدوپنجاه شیشه خون مورد نیاز آسیب دیدگان را تامین کردند.

ارسال کمکهای لازم برای آسیب دیدگان زلزله طبسو دیگر مناطق جنوبی خراسان، همچنان ادامه دارد و کمک بیدریغ مردم، واقعا تحسین ـ آمیز است.

دیروزجمعیتشیرو خورشید سرخ مشهد اعلام کرد ، علاوه بر ارسال ۹ قلم داروهایمورد نیاز برای آسیب دیدگان و مجروحان فاجعه زلزله طبس، یک تن برنج، هشتصد قوطی روغن نباتی، ششصدو هفتاد کارتن سوپ، ۳۷ کارتنکنسرو نخود ـ لوبیاو مقداریپوشاک به «بشرویه» فردوس و طبس فرستاده شد.

تامین برق

برای تامین برق شهر طبس، نهصد میلیون ریال اعتبار اختصاص داده شد.

این اعتبار در جلسه انجمن استان خراسان که باشرکت نمایندگان مردم خراسان در مجلس شورای ملی در تالار انجمن شهر مشهد تشکیل شد، بتصویب رسید.

در این جلسه که برباست تیمسار سرتیپ دکتر حاجتی تشکیل شد، از فاجعه دردناک زلزله طبس ، اظهار تاسف شد وبه‌انگیزه وقوع زلزله خانمان برانداز طبس که موجب ویرانگری‌ومرگهزاران‌نفراز هموطنان عزیزمان شد ، یک دقیقه سکوت اعلام گردید.

جاده مرگ آفرین

جاده خاکی یکصد و هشت کیلومتری فردوس ـ طبس که این روزها بارسنگین ترافیکرا روی سینه خود میکشد و شبانه‌روز هزاران وسیله نقلیه برای کمک رسانی به آسیب دیدگان زلزله اسفبار طبس، در رفت و آمد است، وضع‌بسیار ناگواری دارد. راه فردوس ـ طبس، در این مدت شش روزه که از فاجعه دردناک زلزلهطبس میگذرد، حوادث ناگواری را بوجود آورده است.

جادارد ماموران اداره راهو ترابری فردوس، برایجلوگیری از هر نوع حادثه پیش‌بینی نشده، روی این جاده را نفت سیاه بپاشند تا دست کم از بلند شدن گردوخاک بهنگام رانندگی که دید رانندگان راکم میکند، جلوگیری شود.

آمادگی بیمارستان

اهواز ـ بیمارستان لشکر اهواز، با فراهم آوردن ۲۵۰ تخت، برای پذیرش آسیب دیدگان زلزله طبس، آمادهشد.

کادر پزشکی و درمانی این بیمارستان، با ۳ اتاق جراحی وتمام وسایل لازم آمادهپذیرش ومعالجه مجروحان زلزله طبس است.

مجلس ترحیم

شیراز ـ امروز ـ شنبه ـ از ساعت ۵ر۳۰ دقیقه بعد ازظهر تاساعت ۷شب،از سوی انجمن شهر و شهردار شیراز، مجلس ترحیمی برای قربانیان زلزله اسفبار طبس، در مسجد «سپهسالار» شیراز، برگزار میشود.

مشهد ـ خبرنگار اطلاعات

اسامی ۴۴۶ نفر مجروحان زلزله طبس که در بیمارستانهای مشهد بستری شده‌اند، اعلام شد. از این عده ۱۱۷ نفر در بیمارستان شیرو خورشید سرخ ۱۱۶ نفر در بیمارستان لشکر، ۹۹ نفر در بیمارستان ۶ بهمن، ۷۰نفر در بیمارستان شاهرضا و ۴۴ نفر در بیمارستان شهناز بستری هستند.

فرماندار با شهامت «طبس» نشان تاج گرفت

آقای علی‌میری‌نژاد لیسانسیه امور اجتماعی در سال ۱۳۴۷ بهاستخدامو‌زارت کشور‌درآمد. اولین سمت او بخشدارسرایان فردوس بود.وی سپس‌ازتاریخ ۵۰ر۹ر۴ بخشدار خواف ،از ۱۸ر۸ر۴۵ بخشدار تایباد، از ۱۶ر۱ر۵۰ بخشدار قائنات و از تاریخ ۵۷ر۶ر۲۱ به سمت فرماندار طبس درآن شهرستان بخدمت اشتغال داشت.

آقای میری‌نژاد در خراسان چهره‌ای مورد علاقه مردم‌است. وی باآنکه بیشتر نزدیکانشرا در زلزله طبس از دست دادبا نهایت علاقه وپشتکار بکمک هموطنان خود پرداخت و توانست با کاردانی و وظیفه شناسی جان عده‌ای زیادی را نجات دهد.

شاهنشاه آریامهر هنگامبازدید از طبس یک قطعه نشان تاج بمیری نژادفرماندار طبس‌اعطا فرمودند.

۵۰ میلیون ریال برای کمك به آسیب دیدگان زلزله اختصاص یافت

در هر بانك یك حساب برای کمك کارکنان‌بانك ها افتتاح میشود

کلیه مدیران بانک ها در سراسر کشور ، در یک جلسه فوق‌العاده تصویب کردند که مبلغ ۵۰ میلیون ریال برای‌کمک به آسیب دیدگان خراسان (طبس) اختصاص یابد .

در پایان جلسه فوق‌العاده کانون بانکها اعلام شد که این مبلغ در اختیار مقامات دولتی قرار میگیرد تا بهر طریق که لازم باشد، مورد استفاده قرار گیرد.ازطرف دیگر چون جمعی از کارمندان و کارکنان بانکها های مختلف اعم از بانکهای خصوصی و یا دولتی ، اظهار علاقه برای کمک به زلزلهزدگان طبس نموده‌اند،شورای کانون بانکها تصمیم گرفت ، در هر یک از بانکهاحسابی مخصوص برای جمع‌آوری کمک های کارمندان همان بانک افتتاح شودتا هریک از داوطلبان بتوانند هر مبلغ که مایل‌باشند به حساب‌مزبور پرداخت‌نمایند.

همکاری‌بنگاه صفار

بنگاه نگهداری اطفال بی ـ سرپرست وزارت دادگستری آماده پذیرائی ازکودکان‌زلزله زده طبس شد.

محمدباهری‌وزیر دادگستری دستور داد تا۳۰تن از کودکان ذکور که در حادثه زلزله طبس سرپرست خود را از دست داده‌اند و سن آنان بین۵الی ۱۷ سال باشد در بنگاه صفار وابسته به وزارت دادگستری پذیرایی شوند . بنگاه صفار محل نگهداری کودکان بی ـ سرپرست است .

کمك اتاق بازرگانی برای زلزله زدگان

کلیه کارمندان و کارکنان و صاحبان صنایع عضو اتاق بازرگانی و صنایع و نیز هر یک بفراخورامکانات خود بیاری زلزله زدگان طبس خواهند شتافت و در این امر انسانی بوظایف ملی خویش عمل خواهند کرد.

حقوق خودرا اختصاص دادند.

یک مقام اتاق گفت :بازرگانان

قمارخانه‌زنان مسن‌وپولدار

یک قمارخانه بزرگ مخصوص زنان مسن در تهران کشف شد . دایر کننده این قمارخانه زن ۴۲ ساله‌ای است که سوابق متعددی نیز در این زمینه دارد .

از چند روز قبل به ماموران کلانتریيوسف‌آباد تهران اطلاع داده شدهبود که زن میانسالی آپارتمان لوکس خود را کهدرخیابان کاشانک امیرآباد واقع شده تبدیل به قمارخانهکرده‌است و زنان مسن و پولدار را به قمارخانه خود دعوت می‌کند و با براه انداختن قمار از آنها کمیسیون می گیرد. با این اطلاعماموران کلانتری یوسف‌آباد به منزل مورد نظر رفتند و مشاهده کردند زن جوانی از پنجره یکی از اتاق‌های منزلمراقب اطراف است ، ماموران کلانتری با کسب اجازه دادستان وارد منزل مورد نظر شدند و مشاهدهکردند چهارده زن مسن در چند گروه مشغول قمار با ورق هستند ، ماموران ورقها و ژتون بازی و همچنین مبلغ قابل توجهیپول ازقمارخانه جمع‌آوری‌کردند . در این فاصله دایر کننده قمارخانه که زنی بنام بتول است از فرصت استفاده کرد و از روی دیوار حیاط منزل به داخل خانه یکی ازهمسایه های مجاور فرار کرد،ولی ماموران او را دستگیر کردند ، در تحقیقاتی که از ۱۴زن مشتری بنام خدیجه، ایراندخت ، کبری ، عذرا ، پریچهر ، منیژه ، بهجت ، فروغ ، زهرا ، خدیجه ، نزهت ، ویدا ، ناهید ، و عزیزه بعمل آمد آنها گفتند بتول با دایر کردنقمارخانه در منزل خود اغلب اوقات ما را به اینجا دعوت میکرد و از ما کمیسیون میگرفت ، آنها سپس گفتند بتول برای اینکهکسی‌متوجه نشود دختر۲۰ ساله‌ای بنام ایران را استخدام کرده است که از پنجره مراقب اطراف آپارتمان باشد ، او بمحض دیدن ماموران موضوع را به دایر کننده قمارخانه اطلاع میدهد ، ماموران‌کلانتری یوسف‌آباد ضمن تنظیم صورت مجلسی اشیاء و ادوات قمار ، همچنین پولهای بازی را همراه بتول و مشتری هابه کلانتری بردند و ضمن‌تنظیم پرونده‌ای در این زمینه آنها را برای‌رسیدگی به‌دادسرای تهران فرستادند ، تحقیقات از طرف دادیار تحقیق، دادسرا ادامه دارد .

۳ کارگر خارجی ، به اتهام قتل هموطنشان به زندان محکوم شدند

بندر عباس ـ خبرنگار اطلاعات

سه‌افغان که یکی‌ازهموطنان خودرا در بندر عباس کشته بودند به زندان محکوم شدند.

این سه تن که رضاشریفی میر احمد مرادی و نوالمین ـ موسایی نام دارند روز ۲۷ مهر سال پیش «برهان » هموطن‌خود را دربندرعباس کشتند .

آنان که به طور غیر مجاز وارد ایران شده بودند ، در بندر عباس به عنوان کارگر ساختمانی مشغول کار بودند . این سه نفر که به اتفاقمقتول در یك کپر زندگی میکردندبه دنبال مسایل شخصی و مالی بابرهان‌اختلاف داشتندوبالاخره هنگامی که او خواب بود با سنگ به سرش زدند وباکارد قلب او را شکافتند و پس از صحنه سازی،ماموران‌ژاندارمری را خبر کردند.

پزشك قانونی گواهی کرد که قلب مقتول با کارد شکافته شده و فك او آسیب دیده و وی براثر خونریزی مغزی جان سپرده است .

ماموران سه هموطن او را دستگیر کردند و دادگاه پس از محاکمه رضا شریفی ومیر احمد مرادی راهریك به پنج سال زندان و نوالمین‌موسایی رابه ۳ سال‌زندان محکوم کرد.

دادگاه همچنین هر ۳ تن را به خاطر ورود غیر مجاز به ایران به ۶ماه زندان محکوم کرد.

انفجار گاز۳ کودك را مجروح کرد

بروجرد ـخبرنگار اطلاعات

در حادثه انفجاری که به علت نشت گاز روی داد، سه کودك مجروح شدند . شدت انفجار به حدی بود که‌شیشه های خانه های اطراف را شکست .

نادر ۶ ساله ، محسن ۸ ساله و نادره ۱۱ ساله درغیاب مادرشان به آشپزخانه رفتندو کپسول نیمه خالی گاز پیك‌ـ نیك رابه تصور این که قدما خالی شده عوض کردند و هنگامی که قصد داشتند اجاق گاز را روشن کنند به علت نشت گاز از کپسول نیمه ـ خالی ، ناگهان انفجاری روی داد که هر سه رابه شدت مجروح کرد.

به علت این انفجار در آهنی آشپزخانه کنده شد و به‌داخل حیاط افتاد و شیشه خانه‌های اطراف شکست .

حادثه ساعت ۶ بعدازظهر در کوچه «کشفی »درخیابان صفا پشت ساختمان شیرو ـ خورشید سرخ بروجرد رخداد و همسایگان به تصور این که زلزله حادث شده به خیابان ریختند.

انبار کاغذ سوخت

تبریز ـخبرنگار اطلاعات

یك انبار کاغذ در خیابان کورش کوی «اپیکچیلر» تبریز آتش گرفت و خسارت زیادی ببار آمد.

آتش سوزی بمدت یك ساعت ادامه داشت و سرانجاممامورانآتش نشانی تبریز آتش را خاموش کردند.

این کارخانهمتعلق به«محمد حسین کاغذچی » است و ماموران آتش نشانی علت‌آتش سوزی را اتصال سیم برق تشخیص دادند.

گوشه‌ای از انبار کاغذپس از آتش سوزی

موسسه‌ای بتعدادی تکنیسین و میکانیك‌آشنا به تراشکاری نیاز دارد. واجدین شرایط در ساعات اداری با تلفن ۳۲۸۲۷۲ تماس بگیرند.

شرکت بانك اعلام می‌دارد در اسرع وقت‌چك های برگشتی و سفته های واخواستی‌لاوصول شما را با کادری منظم و ورزیده وصول می‌نماید جهت اطلاع بیشتر از ساعت ۹ الی ۵ بعد از ظهر با تلفن ۷۵۰۰۳۸و ۷۵۰۰۱۵ تماس حاصل نمایند .

گمشده

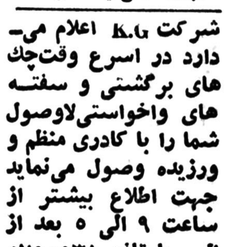

جمشیدرفیعی بصیری فرزند منوچهر ۱۶ ساله اهل تبریز (آذران) مدت ۲۵ روز است خبری از وی نیست هرکس اطلاعی از نامبرده‌دارد‌خواهشمند است بکلانتری آذران تبریز خبر دهد.

گمشده

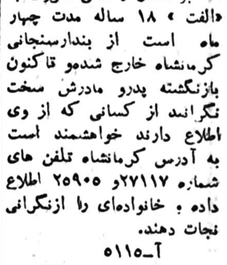

ابوالفضل رحمانی معزوف به «الف » ۱۸ ساله مدت چهار ماه است از بندرسنجانی کرمانشاه خارج شدهو تاکنون بازنگشته پدرو مادرش سخت نگرانند از کسانی که از وی اطلاع دارند خواهشمند است به آدرس کرمانشاه تلفن های شماره ۲۷۱۱۷و ۲۵۹۰۵ اطلاع داده ، خانواده‌ای را ازنگرانی نجات دهند.

آ ـ ۵۱۱۵

گمشده

مسعود امیر دیوان‌فرزند عباس ۱۶ ساله «عکس فوق » از تاریخ ۲۲ شهریور از منزل خارج شده و تاکنون مراجعت ننموده است . کسانی که از نامبرده اطلاعی در دست دارند خواهشمند است‌با تلفن۲۷۳۱۱۰ تماس گرفته و خانواده‌ای را ازنگرانی برهانند.

آ ـ ۱۵۷۱۲

تبریکات

جناب سرهنك نوریانی

انتصاب شایسته جنابعالی رابه ریاست منطقه ۷راهنمائی رانندگی تبریك میگوئیم.

صنایع فلزی رجبی

تیمسار دریاسالار ابوالفتح‌اردلان

یاران دبیرستان فیروز بهرام ،اعضای باشگاه قصریج ارتقاء آن تیمسار عزیز رابه‌درجه دریاسالاری تبریك‌میگویند و آرزوی موفقیت‌های بیشتر شما را از خداوند درخواست مینمایند.

از سوی یاران، احمد مدن‌پور

آ ـ ۱۵۶۴۱

طرح ـ رنگ زیبائی درآلبوم شقایق پلاستر

PLASTER

۴۲۷۸۵ ـ ۱۳۵۶ر۶ر۲۲

آگهی استخدام رسمی

اداره کل آموزش و پرورش استان فارس طبق مفاد قانون استخدام کشوری تعداد ۱۳۵ نفراز طریق امتحان ـ مسابقه بشرح زیر استخدام میکند .

ردیف ـ عنوان‌طبقه شغل	محل جغرافیائی خدمت	تعداد موردنیاز	شرائط احراز	گروه‌قطعی شغل
۱ـ متصدی‌اموردفتری(متصدی امور آموزشی)	شیراز و بخش های تابعه	۳۸	دارا بودن دیپلم کامل متوسطه	۴
۲ـ انباردار (سه)	بخش کوار	۱	(دارا بودن دیپلم و طی دوره کارآموزی در زمینه مربوطه	۴
۳ـ آشپز (یک)	شیراز	۱	دارا بودن گواهینامه پایان تحصیلات ابتدائی (پنج نظامجدید ششم قدیم)	۱
۴ـ خدمتگزارجزء (پیشخدمت)	شیراز و بخش های تابعه	۹۵	دارا بودن گواهینامه پایان تحصیلات ابتدائی (پنجم نظام جدید ششم قدیم)	۱

داوطلبان واجد شرائط میتوانند برگ درخواست ذیل این‌آگهی را تکمیل کنند و همراه با مدارک لازم بشرح زیر :

۱ـ رسید بانکی (فیش بانکی) مبنی بر پرداخت مبلغ ۳۵۰ ریال‌برای ردیف یک و دو ۱۵۰ ریال برای ردیف ۳ و ۴ در یکی از شعب بانک‌ملی ایران به حساب ۹۸۰ خزانه نزد بانک مرکزی‌به‌عنوان حسا ب‌حق‌ثبت‌نام داوطلبان استخدام .

۲ـ فتوکپی شناسنامه ۱ برگ

۳ـ عکس سه در چهار ۲ قطعه

۴ـ فتوکپی آخرین مدرک تحصیلی یک برگ

۵ـ فتوکپی برگ خاتمه خدمت وظیفه یا برگ معافیت دائم از خدمت زیر پرچم یک برگ

حد اکثر تا ۱۰ روز بعد از انتشار این آگهی با پست سفارشی‌به نشانی شیراز اداره کل آموزش وپرورش فارس ارسال دارند بمدارکی که فاقد رسید بانکی و یا ناقص باشد ویا بعد ازموعدمقرربه پستتحویل شود ترتیب اثر داده نخواهد شد (وجوه پرداختی بهیچوجه مسترد نمی شود)

داوطلبان برای دریافت کارت ورود به جلسه امتحان ـ مسابقه دقیقا ۲۰ روز بعد از انتشار این آگهی به محل اداره کل آموزش و پرورش فارس مراجعه نمایند تاریخ و محل برگزاری امتحان یا مسابقه در کارت مذکور قید گردیده است .

مدیرکل آموزش و پرورش فارس بهتاش سعادت

برگ درخواست شغل‌از اداره کل‌آموزش و پرورش فارس

نام خانوادگی ـ نام ـ نام پدر ـ شماره شناسنامه

محل صدور شناسنامه ـ تاریخ تولد (روز ـ ماه ـ سال ـ)مدرکو رشته‌تحصیلی

وضع خدمت زیر پرچم ـ داوطلب شغل (فقط یکشغل) ـ محل جغرافیائی خدمت (فقط یک محل)

نشانی کامل محل‌سکونت شهر ـ خیابان ـ کوچه ـ شماره منزل ـ تلفن

آ ـ ۵۱۱۹ ـ امضاء داوطلب

اطلاعات بانوان

در این شماره اطلاعات بانوان بخوانید :

گله گزاری زنان جهان در تهران!

خانم، تعطیلات راچگونه گذراندی؟!

★ چطور ندانم‌کاری ،بی‌برنامگی، نداشتن تفاهم و عدم تجانس افراد در تعطیلات‌بجای راحت خیال ،ملال خاطر را باعث میشود .

طلاق ودشواریهائی که‌پدیدمیآورد

چگونه میتوان از ریزش مو جلو گیری کرد؟

این‌مطالب‌تازه‌راهمراه ده هامقاله، رپورتاژ وداستان متنوع دیگر دراین شماره اطلاعات‌بانوان مطالعه‌فرمائید

اطلاعات بانوان سه‌شنبه‌ها منتشر میشود

مجالس ترحیم

بسمه تعالی

درگذشت نابهنگام مرحوم سلالةالسادات عمدةالاخیار **حاج سید عباس آقا میرمحمد علی «یحیی‌زاده»** که از خادمین آستان مقدس حسینی بوده‌اند باطلاع مومنین می رساند. مجلس ترحیم آن‌مرحوم روز یکشنبه ۲۱ شوال‌المکرم جاری از ساعت ۱۰ الی۱۲ صبح در مسجد آذربایجانیها و نیز مجلس ترحیمی در روز دوشنبه ۲ر۷ر۵۷ جاری از ساعت٤ الی ٦ بعدازظهر در مسجد اعظم قلهک منعقد امید است مومنین ودوستان آن مرحوم باشرکت در مجالس مذکوره موجبات تسلی خاطر بازماندگان و آمرزش روح آن مرحوم را فراهم فرمایند.

الاحقر حاج شیخ حسن مقدس

بانهایت تاسف وتاثر درگذشت مرحوم **سید عباس یحیی زاده (آقا میرمحمدعلی)** همکار محترم صنفی را به‌اطلاع می رساند. امید است دوستان وهمکاران محترم باتشریف‌فرمائی درمجلس ترحیم که‌در روز یکشنبه ۲ر۷ر۵۷ از ساعت ۱۰ الی ۱۲ صبح درمسجد آذربایجانیها منعقد و نیز در مجلس ختم دیگری که‌روز دوشنبه ۳ر۷ر۵۷ از ساعت ٤ الی٦ بعداز ظهر درمسجد اعظم قلهک برپا می‌شود قرین امتنان فرمایند.

اتحادیه صنف فرش فروش تهران

باکمال تاسف وتاثر درگذشت نابهنگام شادروان‌مرحوم **حاج سید عباس‌آقا میرمحمد علی (یحیی‌زاده)** را باطلاع می‌رساند. امید است دوستان وآشنایان درمجلس ترحیم آن مرحوم که‌روز یکشنبه ۲مهرماه جاری از ساعت ۱۰ الی ۱۲ صبح درمسجد آذربایجانیها انتهای بازارکفاشها وروزدوشنبه ۳ر۷ر۵۷ ازساعت ٤ الی٦ بعدازظهر در مسجد اعظم قلهک منعقد است قدمرنجه فرموده موجب تشکر وامتنان بنده را فراهم فرمایند.

سید حسن صحرائی

خانواده‌های: آقا میرمحمدعلی (یحیی‌زاده) ، کاظمی، فولادزری، لایقی، جباری،نیک‌خواه، سلیمانی، خیرفرشچی، جلیلی فرشچی، میری، مشایخی، علمی، ملک عادلی، ابتکار، مقاری، اکبری، خلیل احمدی، مطهری ، منصف ، شرق ، یوسفی، نوین‌تن، ددمخانی، کلهر، حاجیان مقدم ، مفیدی ، عباسیون .

بانهایت تاسف وتاثر درگذشت مرحوم حاج **سیدعباس آقا میر محمدعلی (یحیی‌زاده)** را به‌اطلاع دوستان وآشنایان می‌رساند. مجلس ترحیم آن‌مرحوم روز یکشنبه ۲ر۷ر۵۷ از ساعت ۱۰ تا۱۲ صبح در مسجد آذربایجانیها واقع درانتهای بازار کفاشها ونیز روز دوشنبه ۳ر۷ر۵۷ از ساعت ٤ تا٦ بعداز ظهر در مسجد اعظم قلهک ومجلس زنانه روزدوشنبه ۳ر۷ر۵۷ از ساعت ٤ الی٦ بعداز ظهر درمنزل آن‌مرحوم واقع در قلهک کوچه تلفنخانه پلاک ۳۱ـ منعقد است. شرکت دوستان وآشنایان درمجالس مذکور باعث تسلی خاطر بازماندگان وشادی روح آن‌مرحوم خواهد بود.

اطلاعات ـ مصیبت وارده را به بازماندگان آن‌مرحوم وخانواده‌های عزادار تسلیت می‌دهد.

درمسجد سپهسالار شیراز

بانهایت تاسف و تاثر درگذشت شادروان سرلشگر خلبان **محمد علی آروندی** که در سانحه هوائی مورخه ۲۸ر۶ر۵۷ضمن انجام وظیفه شهید گردیده است باستحضاربستگان دوستان و همکاران میرساند مجلس ترحیم زنانه آن فقید سعید در ساعت ۱۶ر۳۰الی ۱۸ر۳۰روزدوشنبه سوم مهرماه‌در مسجد سپهسالار شیراز و مجلس مردانه درهمان ساعت وهمان روز در مسجد سلطانی وکیل (شیراز) برگزار می گردد.

فرماندهی تاکتیکی هوائی پایگاه تدین

باکمال تاسف و تاثر درگذشت شادروان سرلشگر خلبان **محمد علی آروندی** که در سانحه هوائی ضمن انجام وظیفه شهید گردیده است باستحضار بستگان ودوستان میرساندمجلس ترحیم زنانه آن فقید سعید در ساعت ۱۶ر۳۰ الی ۱۸ر۳۰ روز دوشنبه سوم مهرماه‌درمسجد سپهسالار شیراز و مجلس مردانه درهمان ساعت و همان روز درمسجد سلطانی وکیل (شیراز) برگزار می گردد.

خانواده های آروندی، فرهمند و فامیلهای وابستگان

باقلبی آکنده از تاثر و تاسف درگذشت همسر وپدرمهربان شادروان‌سرلشگرخلبان **محمد علی آروندی** که در سانحه‌هوائی ضمن‌انجام‌وظیفه شهیدگردیده است باستحضار بستگان‌ودوستان میرساند مجلس ترحیم زنانه آن فقید سعید در ساعت ۱۶ر۳۰الی ۱۸ر۳۰ روز دوشنبه سوم مهرماه در مسجد سپهسالار شیراز ومجلس مردانه در همان ساعت و همان روز در مسجدسلطانی وکیل (شیراز) برگزار می گردد.

فرشته. آریا. ماندانا. آرشیا آروندی

اطلاعات ـ حادثه ناگوار را بخاندان محترم آروندی و خانواده های وابسته بویژه بازماندگان فقید سعید تسلیت میدهد.

بانهایت تاسف وتاثر فوت نابهنگام **آقای مهدی اخوان** برادر همکار ارجمندمان آقای حسین اخوان را ضمن عرض تسلیت به‌خانواده محترم متوفی، باطلاع دوستان وهمکاران ارجمند می‌رساند. مجلس ختم نامبرده روز یکشنبه ۲ر۷ر۵۷ ازساعت ٤ الی٦ بعدازظهر درمسجد الجواد منعقد می‌باشد. حضور همکاران ودوستان گرامی موجب شادی روح آن مرحوم خواهد شد .

امیر علی شیبانی

با تاثر و اندوه فراوان درگذشت بانوی فاضله ونیکوکار **عصمت‌الملوک فصیحی** مادر عزیز ومهربان خود (همسر شوریده فصیح‌الملک) را که درشیراز رخ داده باستحضار دوستان وآشنایان می‌رساند مجلس ترحیم زنانه آن فقید باستحضار در شیراز برگزار خواهد شد قبلا از مراحمی که سروران ودوستان دراین مصیبت مبذول وبازماندگان را رهین تفقد می‌نماید سپاسگزاریم .

حسن فصیحی شیرازی، حسین فصیحی، مهندس حیدر علی فصیحی .

آ ـ ۵۱۳۲

اطلاعات ـ مصیبت وارده را ببازماندگان آن مرحومه تسلیت می‌دهد .

بانهایت تاسف درگذشت مادر گرامی خود **بانو فاطمه موفقیان** راباطلاع اقوام و آشنایان‌میرساند مجلس‌ترحیم‌آنمرحوم روزدوشنبه سوم‌مهرماه جاری ازساعت ٤تا٦ بعدازظهر در خانقاه صفی علیشاه برگزار می‌شود .

علی، زهرا، نصرت، مرتضی، عفت،ناصرو منصور موفقیان

اطلاعات ـ مصیبت وارده را به خانواده‌های عزادار تسلیت می‌دهد .

مهرسه

باندوه فراوان درگذشت روانشادان **گل‌مهربان نجاری** ودوشیزه ناکام **شیده شناسا** که درسانحه هوائی‌درگذشتند به‌آگاهی آشنایان وبستگان‌می‌رساند. آئین پرسه‌آنروانشادان ساعت ٤تا٦ پس‌از نیمروز (آذر ومهرماه) برابر بادوشنبه ۳ر۷ر۱۳۵۷ در تالار ایرج خیابان استالین کوچه زرتشتیان برگزار می‌گردد .

شهریار، مهرانگیز وفرشید شناسا، منوچهر شناسا ، رستم نجاری ، کیخسرو آزداگانیان ، فیروزه شهریاری ، خدارحم فرازمان ، بهرام نجاری ، خانواده‌های شناسا ، شهریاری، فرازمان، نجاری، بهمردی کلانتری،کاجی، سرآمد، عادمی، جمشیدی، پورجی، پورتهرانی، ولی‌اله سروش ، ابوالقاسم نوروز، مهدی نوروز ، بهرامی ، منوچهری ، ورجاوندی، پشوتنی .

اطلاعات ـ حادثه ناگوار را به‌خانواده‌های نجاری و شناسا ، سایر خانواده‌های وابسته تسلیت می‌دهد.

یادبود

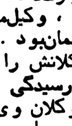

بمناسبت چهلمین روز درگذشت همسر وپدرعزیزمان شادروان «آبرام ملک» مراسمی روز یکشنبه ۲ مهرماه از ساعت ٦تا۸ بعداز ظهر در کلیسای کلدانی آشوری در خیابان فرصت برگزارمیشود.

اکسنیاوزوزفملک ـ شمی‌وباغدیک یگانیان ـ لیلی‌وکارلوبت شمعون ـ روزاونمرود خاچی ـ بلاوژرژ امیرخاص.

تسلیت

جناب سرهنگ افشین

درگذشت مادر گرامیتان را صمیمانه تسلیت عرض نموده ازخداوند متعال شکیبائی وسلامتی آنجناب‌و سایربازماندگان آن فقیده سعیدمرا مسئلت می‌نمائیم .

علی‌اصغر خسروی ـ غلامعلی خسروی

آ ـ ۱۵۸٤٤

خانواده های محترم شناسا ـ فرازمان و نجاری

مصیبت وارده را به شما تسلیت گفته و خود را درغم شما شریک و سهیم میدانیم .

رستم بهمردی و خانواده

آ ـ ۱۵۷۹۲

خانواده های محترم شناسا ـ فرازمان و نجاری

باتاسف فراوان مصیبت وارده را صمیمانه تسلیت میگوئیم.

سهراب کادمی و خانواده

آ ـ ۱۵۷۹۳

خانواده های محترم شناسا ـ فرازمان و نجاری

باندوه فراوان مصیبت وارده را تسلیت گفته برای شما صبر و شکیبائی آرزو مندیم .

رستم نجاری و خانواده

آ ـ ۱۵۷۹٤

خانواده های محترم شناسا ـ فرازمان و نجاری

با کمال تاسف و تاثر مصیبت وارده را تسلیت گفته برای شما صبر و شکیبائی آرزو مندیم .

مهربان کادمی و خانواده

آ ـ ۱۵۷۹۵

خانواده های محترم شناسا ـ فرازمان و نجاری

باتاسف فراوان مصیبت وارده را تسلیت گفته و بقای عمر بازماندگان را آرزو مندیم .

خدابخش کاجی با خانواده

آ ـ ۱۵۷۹٦

خانواده های محترم شناسا ـ فرازمان و نجاری

با اندوه بسیار مصیبت وارده را تسلیت گفته و برای شما صبر و شکیبائی آرزو مندیم .

بهرام کاجی باخانواده

آ ـ ۱۵۷۹۷

خانواده های محترم شناسا ـ فرازمان و نجاری

مصیبت وارده را تسلیت گفته و طول عمر سایر بازماندگان را آرزو مندیم .

شاپور جمشیدی و خانواده

آ ـ ۱۵۷۹۸

خانواده های محترم شناسا ـ فرازمان و نجاری

باکمال تاسف و تاثر مصیبت وارده را تسلیت گفته وخود را در غم شما شریک میدانیم .

بهرام جمشیدی و خانواده

آ ـ ۱۵۷۹۹

خانواده های محترم شناسا ـ فرازمان و نجاری

باتاسف فراوان مصیبت وارده را تسلیت گفته و برای بازماندگان بقای عمر و سلامتی آرزو مندیم .

خسرو جمشیدی و خانواده

آ ـ ۱۵۸۰۰

خانواده های محترم شناسا ـ فرازمان و نجاری

با اندوه فراوان مصیبت وارده را تسلیت عرض مینمائیم.

جمشید آبادیان و خانواده

آ ـ ۱۵۸۰۱

خانواده های محترم شناسا ـ فرازمان و نجاری

مصیبت واردمرا تسلیت گفته و برای بازماندگان صبر و شکیبائی آرزو مندیم .

هرمز یکتائی و خانواده

آ ـ ۱۵۸۰۲

خانواده های محترم شناسا ـ فرازمان و نجاری

با اندوه بسیار مصیبت وارده را تسلیت میگوئیم .

فریبرز جمشیدی و بانو

آ ـ ۱۵۸۰۳

خانواده های محترم شناسا ـ فرازمان و نجاری

خود را در غم شما شریک و سهیم میدانیم .

سهراب مخابر و بانو

آ ـ ۱۵۸۰٤

خانواده های محترم شناسا ـ فرازمان و نجاری

با آرزوی سلامت برای بازماندگان خود را در غم شماشریک میدانیم .

منوچهر بهرامی و خانواده

آ ـ ۱۵۸۰۵

خانواده های محترم شناسا ـ فرازمان و نجاری

مصیبت وارده را صمیمانه تسلیت عرض مینمائیم .

مهربان ماندگاریان و خانواده

آ ـ ۱۵۸۰٦

جناب آقای محمد مهدی رستمی

با اندوه فراوان مصیبت وارده را صمیمانه تسلیت عرض می نمائیم .

کارکنان مرکز تخصصی آب

آ ـ ۱۵۸۱۷

جناب آقای دکتر صحی‌زاده و بانو

بانهایت تاسف وتاثر مصیبت وارده را نسبت بدرگذشتگان عزیزان از دست رفته در زلزله طبس از صمیم قلب به شما وخانواده محترمتان تسلیت عرض نموده، خود را درغمتان شریک می‌دانیم .

مشهد ـ جعفر حسن‌زاده وبانو ـ نساج وبانو

آ ـ ۵۱۳۰

خانواده‌های محترم اروندی

درگذشت جانگداز نابهنگام سرلشگر محمدعلی اروندی را بهمسر وفرزندان آن‌مرحوم تسلیت عرض نموده بقای عمر کلیه بازماندگان آن شادروان را از خداوند بزرگ خواستاریم .

مهرانگیز بهمردی و شهریار شناسا ، هما بهمردی و منوچهر شناسا .

آ ـ ۱۵۸۰۷

سرکار خانم شباب

مصیبت وارده را بشما وخانواده محترمتان تسلیت عرض می‌نمایم وخودرا درغم شما شریک می‌دانم .

بیژن علامی

آ ـ ۷۱۸۱

جناب آقای محمد براتی

مصیبت وارده را بجنابعالی وخانواده محترمتان صمیمانه تسلیت عرض نموده و خودرادر این سوگ بزرگ همدرد می دانیم.

اهواز: قلیچ‌خانی.حق‌سنا. خسروانی. مازوجی.میرزائی. بردجی. پورشاسب. عمرانی. بابائی. نوری. رسولی. پناهی . یزدانی. خرم آبادی. شکرالهی. شیرین‌چهره.

آ ـ ۵۱۳٤

جناب آقای مهندس مهدی شریفیان

باکمال تاسف وتاثر درگذشت برادر گرامیتان را تسلیت‌عرض نموده بقای عمر بازماندگان آنمرحوم را از ایزد متعال مسئلت مینماید.

رضا محرابیان

آ ـ ۱۵۷۳۵

بانهایت تاسف درگذشت مرحوم آقای میرادهمی را به کلیه‌بازماندگان بویژه خانواده آن‌مرحوم تسلیت‌عرض‌مینماید

کارمندان شرکت ایران هوخست ـ واردات

آ ـ ۷۱٦۱

تشییع جنازه حجت‌الاسلام سیدمهدی گلپایگانی

بازار قم وگلپایگان امروز تعطیل بود

قم ـ خبرنگار اطلاعات

بدنبال خبر کشته شدن حضرت حجت‌الاسلام والمسلمین ، آیت‌اللهزاده حاج سید مهدی موسوی گلپایگانی ، امروز بازار و شهر قم تعطیل بود.

ساعت ۱۰ صبح امروز مراسم تشییع‌جنازه‌فقید سعید از تکیه «حاج سیدحسن» در نزدیکی منزل والد معظمشان با شرکت مراجع عالیقدر تقلید ، روحانیون ، زعماو مدرسین حوزه علمیه‌وطلاب مکتب جعفری و گرومکثیری از طبقات مردم ، بعمل آمد و جنازه بطرف آستانه مقدسه حمل گردید تا پس‌از اقامه نماز میت که والدمعظمشان حضرت آیت‌الله‌العظمی گلپایگانی برگزار شد در «درب» ورودی‌داخل حرم مطهر حضرت‌معصومه (ع) بخاک سپرده شود.

گلپایگان ـ خبرنگار اطلاعات

با انتشار خبر درگذشت حجت‌الاسلام سید مهدی گلپایگانی ، شهر گلپایگان یکپارچه به صورت تعطیل درآمد و بمجز مغازه‌هایی که مایحتاج‌عمومی راعرضه می‌کنند، بازار این شهرتماما تعطیل شد.

هم‌اکنون دربیشترمساجد گلپایگان و حومه مجالس ترحیم برگزار شده است . برگزاری این مجالس تا چند روز ادامه خواهد داشت.

تیراندازی به‌پاسگاه نیروهای ایرانی درلبنان

از بیروت گزارش رسید که پاسگاه نیروهای ایرانی پاسدار صلح نیز موردحمله آتش توپخانه نیروهای راستگرا واقع‌شد وصدماتی به‌این پاسگاه وارد آمد اما از زخمی‌ها یا تلفات‌احتمالی گزارشی نرسیده است . اما گفته شد چندتن ازسربازان نیروهای پاسدار صلح ملل متحد بوسیله‌سربازان‌ایرانی به بیمارستان هدایت شدند.

چپگرایان‌لبنان ازاجلاس رهبران عرب در دمشق درخواست کردند از یک جنگ تمام‌عیار علیه مبارزان راستگرا در بیروت حمایت کنند . این درخواست طی تلگرامی از سوی جنبش‌ملی که با حزب های چپگرایان متحد است برای کنفرانس جبهه استواری و امتناع‌که با توافق‌های کمپ‌دیوید مخالفت کرده‌اند فرستاد . به‌گفته جنبش ملی درپی اقدام‌های صلح مصر ـ اسرائیل حمله‌هائی علیه‌نیرو های فلسطینی و سوری در لبنان از سوی اتحاد امپریالیستها و صهیونیست هاازطریق‌مبارزان راستگرای لبنانی که‌زیرحمایت اسرائیل هستند صورت‌خواهدگرفت.

پیام حاکیست ، ما باید برای پایان دادن به جنگ با راستگرایا ن‌از طریق وسایل نظامی به اقدام‌های قاطعی دست بزنیم .

تلگرام همچنین ازکنفرانس سران دمشق درخواست‌کرد با تحکیم پیوندها با اتحاد شوروی با رفتار گستاخانه امریکا درخاورمیانه بمقابله برخیزد.

در این میان بدنبال‌آتش توپخانه سنگین مبارزان راست‌گرای‌لبنان‌باگلوله‌باران کردن شهر نبطیه ۳ تن‌کشته و ۱۱ تن زخمی شدند و روستائیان ازخانه‌های خود فرار کردند . ساکنان محل گفتند در این گلوله‌باران چند خانه ویران و چند خانه دیگر آتش گرفتند .

درپی نقض ترک مخاصمه دوساعته لبنان که افسران سازمان ملل در جنوب این کشور به اجراء گذارده بودند هفت روستای اطراف نبطیه نیز گلوله‌باران شد .

کماندوهای فلسطینی و متحدان آنها بنوبه خود نیروهای راست گرای مرجعیون‌وکلیا ۱۰کیلومتری جنوب شرقی بیروت را زیر آتش گرفتند.

برای تسریع دربازجوئی و تحقیق :

بازپرسان دیوانکیفر بادارات وسازمانهای دولتی خواهندرفت

★ مطلعین پرونده های دیوانکیفر تلفنی احضار میشوند .

دیروز ، وزیر دادگستری با دادستان ، بازپرسان و دادیاران دیوانکیفر یک جلسه مشورتی تشکیل داد.

در این جلسه که روز جمعه درخانه‌وزیردادگستری ترتیب یافت پیرامون خط مشی و نحوه اقدامات‌آینده دادسرای دیوانکیفر به تفصیل بحث ومشورت شد.

ازجمله تصمیماتی که در این جلسه گرفته شد ، برای تسریع در رسیدگی به پرونده‌های دادسرای‌دیوان کیفر و همچنین شکایات و اعلام جرم هائی که درآینده خواهد شد، بازپرسان و دادیاران دیوانکیفر بجای رسیدگی به پرونده در دادسرای دیوانکیفر به محل خواهند رفت و در ادارات و سازمانهائی که متهمان پرونده خدمت کرده‌اند بازپرسی و رسیدگی خواهند کرد.

همچنین درمورد احضار مطلعین و کسانیکه در ادامه تحقیق حضورشان ضرورت دارد علاوه برابلاغ‌های‌کتبی درصورت ضرورت و برای تسریع در کار ، تلفنی‌توسط بازپرس و یادادیار پرونده، مطلعین به دادسرای دیوان کیفر احضار خواهندشد.

۳۰ میلیون تومان اعتبار جشنواره‌ها به‌صندوق دولت برگردانده شد

دبیر عدم برگزاری جشنواره‌ی جهانی فیلم تهران ، جشن فرهنگ و هنر، جشنواره فرهنگ‌مردم سخنگوی وزارت فرهنگ و هنر اعلام کرد که امسال ۳۰ میلیون تومان از اعتبار این‌سازمان صرفه‌جویی‌شده و به بیت‌المال برگردانده خواهد شد.

رضا کاشفی مدیر کل روابط عمومی‌وزارت‌فرهنگ وهنر در یک تماس تلفنی به خبرنگار ما گفت :

اعتبارمالی وزارت‌فرهنگ وهنر درسال ۳۰۰ میلیون تومان است که صرفه‌فعالیت های مختلف میشود. از این اعتبار هرساله هزینه‌ی جشنواره‌ی جهانی‌فیلم‌تهران جشن فرهنگ و هنر ، جشنواره فرهنگ مردم و جشن طوس تامین میشود. امسال بعلت اینکه‌جشنواره فوق تشکیل نمی شود (جشنواره طوس تنها جشنواره‌ای بود که برگزار شد) ۳۰ میلیون تومان از این اعتبار صرفه‌جویی شده که به بیت‌المال برگردانده خواهد شد. البته هنوز مشخص نیست که آیا سال آینده نیزجشنواره‌های‌مزبور برگزار خواهد شد یا نه ؟

نامه‌نماینده خرم‌آباد به رئیس مجلس شورای‌ملی درباره :

رسیدگی به‌حوادث خرم‌آباد

این جریان درحکومت‌جناب آقای آموزگار اتفاق افتاده است‌ولی از آنجائیکه مردم میخواهند واقعیت امر و مسببین این پیش‌آمد مورد شناسائی وبامعرفی وتعقیب قانونی قرار گیرند و دولت حاضر نیز مایل‌است‌موجبات تشفی خاطر بازماندگان را فراهم‌نماید متمنی‌است برابر ۱۵۱ آئین‌نامه داخلی‌مجلس شورای ملی جناب آقای شریف امامی نخست‌وزیر تذکر فرمائید که در موارد زیر :

۱ـ در تعیین علل و موجبات درگیری مامورین انتظامی و مردم و تعداد کشته‌شدگان .

۲ـ در شناخت و تعقیب قانونی مسببین بروز واقعه ۲۲ امرداد ماه۵۷ خرم‌آباد.

۳ـ در مورد تصمیماتی که‌برای تشفی خاطر مصیبت دیدگان بعمل آمده یا می‌آید .

پیگیری و اقدامات مجدانه‌ای مبذول و نتیجه را اعلام فرمایند که ناچار به طرح سئوال نگردم .

همراهان مجروح آیت‌الله زاده گلپایگانی

حاج سیدعبدالمهدی‌موسوی

حاج محمدابراهیم مقدسی

آقایان حاج سید عبدالمهدی موسوی و حاج محمد ابراهیم مقدسی دو تن از بازرگانانی که همراه مرحوم آیت‌اللهزاده گلپایگانی برای کمک به زلزله زدگان طبس از طریق یزد به مناطق زلزله زده می‌رفتند ، در حادثه زخمی شدند وبه بیمارستان انتقال یافتند .

کارگران شرکت نفت دراهواز، امروز کار نکردند

اهواز ـ خبرنگاراطلاعات

امروز گروهی از کارگران شرکت نفت در اهواز دست ازکار کشیدند .

این‌گروه‌که بیشترساکنان منطقه کارون هستند ، از صبح امروز سر کار خود نرفتند .

آنها کمبود حقوق و پرداخت نشدن مزایا وحق مسکن را مشکلات اساسی خود عنوان‌کرده‌اند ومدعی هستند که تاکنون مشکلات و خواست‌های خود را با مقام‌های مسئول درمیان گذاشته‌اند ولی‌توجهی‌نشده است .

بنی‌احمد برای شرکت درکنگره مخالفین به‌رم رفت

احمد بنی‌احمد نماینده مردم تبریزدر مجلس‌شورای ملی برای شرکت در یک کنفرانس به رم عزیمت کرد.

در این کنفرانس گروه های مخالف دولت که در خارج از کشور اقامت‌دارند شرکت خواهند کرد و اوضاع‌ایران‌را موردبررسی قرار خواهند داد .

این مخالفین تقریبا شامل تمام گروههای سیاسی بجز کمونیستها خواهد بود . کنفرانس فردا یا پس‌فردا افتتاح میشود و بنی‌احمد بعنوان ناظر دعوت شده و پس از شرکت در کنفرانس بتهران بازمیگردد .

حکم دادگاه جنایی اصفهان درباره اعدام سیدمهدی هاشمی نقض شد

★ دیوانعالی کشور ، رای دادگاه جنایی اصفهان را درباره ٤ نفر از هدفی هاابرام کرد.

سید مهدی هاشمی

اصفهان ـ خبرنگار اطلاعات

شعبه هشتم دیوان عالی کشور رای شعبه‌اول‌دادگاه عالی جنایی استان اصفهان را در موردمتهمان پرونده جنجالی « هدفی‌ها» در چند مورد نقض و در چندمورد ابرام کرد .

رای دیوان عالی کشور پس از ۱۸ ماه که ازصدور رای دادگاه عالی جنایی استان اصفهان گذشته بود، صادر شد . این پرونده با فرجامخواهی وکلای‌مدافع متهمان و دادستان استان اصفهان به دیوانعالی‌کشور فرستاده شده بود .

براساس رای دیوان عالی کشور حکم اعدام محمد ـ حسین جعفرزاده و اسداله شفیع زاده به اتهام قتل حجت‌الاسلام شمس آبادی تائید شده است . همچنین حکم اعدام حسین مرادیو عباسعلی رحیمی متهمان قتل شیخ قنبرعلی صفرزاده نیز مورد قبول دیوان عالی قرار گرفته است .

برای سایر متهمان ، آراء صادره از سوی‌دادگاه عالی جنایی استان اصفهان نقض شده است و از آن جمله اعتراضات فرجام ـ خواهی سید مهدی هاشمی و وکیل او مورد موافقت قرار گرفته و رای اعدام در باره وی نقض گردیده‌است.

در این پرونده ، مصطفی فشارکی که قبلا به عنوان دادستان‌دروزارت‌دادگستری شرکت خواهند کرد و اوضاع‌ایران‌را موردبررسی قرار خواهند داد .

این مخالفین تقریبا شامل تمام گروههای سیاسی بجز کمونیستها خواهد بود . کنفرانس فردا یا پس‌فردا افتتاح میشود و بنی‌احمد بعنوان ناظر دعوت شده و پس از شرکت در کنفرانس بتهران بازمیگردد .

شهردار متل قو درحادثه‌رانندگی کشته شد

هوشنگ فتح‌الهی

★مقتول نماینده‌اطلاعات در نشتارود نیز بود

چالوس ـ خبرنگاراطلاعات

شهردار متل‌قو و نماینده نشریات اطلاعات درنشتارود طی یک‌حادثه رانندگی‌کشته شد.

اتومبیل ژیان۹۳۵۳٤۰ ـ نوشهر برانندگی «محمدعلی میار» که از چالوس عازم متل‌قو بود در یکی از خیابانهای «متل‌قو» هوشنگ فتح‌الهی شهردار این شهر را که قصد عبور از خیابان را داشت زیر گرفت .

شدت برخورد اتومبیل با هوشنگ فتح‌الهی به حدی بود که شهردار به سمت چپ خیابان پرتاب شد و در همین لحظه اتومبیل پیکان ۱۸۹۱۲ ـ رشت به رانندگی عزیز سبزقلی که از شهسوار عازم چالوس بود از روی پیکر مجروح وی گذشت .

هوشنگ فتح‌الهی که بشدت صدمه دیده بود پیش از رسیدن به بیمارستان شیرو خورشیدسرخ چالوس درگذشت.

شهردار مقتول متل‌قو قبلا نیز در سمت شهرداری نشتارود ، رامسر و چالوس انجام وظیفه کرده بود .

وی همچنین نمایندگی نشریات اطلاعات را در نشتارود بعهده داشت.

از هوشنگ فتح‌اللهی دو همسر و هشت فرزند باقی مانده است .

اطلاعات درگذشت‌ناگهانی شهردار متل‌قو و همکار فعال و خوشنام خود را به بازماندگان آن مرحوم بویژه خانواده داغدارش تسلیت می‌گوید.

آگهی ثبت‌نام دانشجویان‌مدرسه عالی برنامه‌ریزی وکاربرد کامپیوتر

ثبت‌نام از کلیه دانشجویان مدرسه عالی برنامه‌ریزی و کاربرد کامپیوتر برای نیم سال اول سال تحصیلی ۵۸ـ۵۷ روز های نهم ودهم مهرماه از ساعت ۹ صبح الی ٤ بعد از ظهر در محل دانشکده انجام میشود .

بعدازتاریخ فوق‌بهیچ‌عنوان ثبت‌نام‌نخواهد شد و کلیه کلاس ها از ساعت ۸ صبح روز پانزدهم مهرماه دائر خواهد بود .

آگهی دعوت‌مجمع عمومی عادی بطور فوق‌العاده

شرکت صنایع پوشش ایران

(سهامی عام)

مجمع عمومی عادی بطورفوق‌العاده شرکت صنایع و پوشش ایران (سهامی عام) درساعت ٤ بعد ازظهر روز چهارشنبه ۱۹مهرماه ۱۳۵۷ در محل بانک توسعه صنعتی و معدنی ایران تشکیل خواهد شد ازصاحبان سهام شرکت درخواست میگردد که شخصیاباتوسط نمایندگان‌تام‌الاختیار خود درمجمع عمومی شرکت حضور بهمرسانند .

دستور جلسه بقرارزیر می‌باشد .

۱ـ انتخاب یك عضو هیئت‌مدیره

۲ـ مسائل متفرقه .

شرکت صنایع پوشش ایران (سهامی عام)

هواپیمائی ملی ایران

اعزام دانشجوی خلبانی به‌امریکا

هواپیمائی ملی ایران«هما» در سال ۱۳۵۷ با توجه به توسعه فعالیتهای خود گروه دیگری از جوانان علاقمند و داوطلبان شغل خلبانی‌را ازطریق‌مصاحبه مسابقه وآزمایشهای‌لازم‌استخدام نموده و برای فرا گرفتن فن خلبانی به آمریکا اعزام میدارد :

۱ـ شرایط استخدامی :

الف : تابعیت ایران ـ جنسیت مرد .

ب: داشتن حداقل ۱۸ وحداکثر ۲۲سال سال .

پ: داشتن دیپلم کامل متوسطه دررشته های‌طبیعی و ریاضی (نظام جدید ـ علوم تجربی‌و ریاضی فیزیک) یا حداقل معدل کل ۱٤ .

ت: داشتن سلامت کامل جسمانی و روانی براساس معیار های پزشکی هوائی .

ث : حداقل قد ۱٦۵ سانتی متر .

ج: آشنائی به زبان انگلیسی .

چ : سپردن تعهدبمنظور عدم تاهل‌خاتمه دوره آموزشی .

ح: عدم اعتیاد بدخانیات

خ: تعهد دمسال خدمت در هواپیمائی ملی ایران و سپردن وثیقه ملکی در مقابل هزینه هائی که «هما» برای دوره آموزش فن مزبور پرداخت مینماید .

۲ـ داوطلبانی که واجد شرایط فوق بوده و در آزمایشات انتخاب موفق گردند پس از طی دوره آموزش مقدماتی در تهران برای تکمیل دوره خلبانی به هزینه « هما» به آمریکا اعزام خواهند شد .

۳ـ برنامه استخدامی

از داوطلبان واجدشرایط تقاضامیشود روز های اول و دوم مهر ماه جاری به‌اداره استخدام «هما» واقع در خیابان تخت‌طاووس نبش‌روزولت بمنظور دریافت برنامه مصاحبه مراجعه نمایند.

آموزش عالی ۱۵ مهر شروع بکار میکند

رؤسای انتخابی دانشگاهها تاسه‌ماه‌دیگر تعیین میشوند

★ روسای انتصابی چند دانشگاه پس‌ازامتحانات ابقاء میشود

امسال شروع سال‌تحصیلی دانشگاهاوموسسات آموزشی عالی کشور از روز پانزدهم مهرماه خواهد بود.

این تغییر شروع سال تحصیلی بخاطر تعیین وزیر جدید وروشن شدن برنامه دولت‌وتغییرچند رئیس‌دانشگاه ومدرسه‌عالی بود که صورت گرفت و آنگاه در یک نشست چند ساعته روسای دانشگاهها باحضور وزیر علوم‌خط مشی را تعیین کردند.

البته چند دانشگاه‌وموسسه آموزش عالی مقدمات کار را فراهم‌کرده‌اندکه زودتر ازروز پانزدهم کلاسهای خودرا آغاز کنند وبعضی از آنها بصورت فوق‌العاده و جبران تعطیلی های سال گذشته‌تشکیل‌خواهد شد.

پانزده روز قبل روسای دانشگاههای تهران،ملی‌صنعتی آریامهر، آذرآبادگان، رضائیه، آزاد، صنعتی، امیرکبیر (پلی‌تکنیک) ، مدرسه عالی‌بازرگانی مجتمع آموزش عالی قزوین تغییر کردندقرار بود که چند تن دیگر ازروسای دانشگاهها نیز تغییر کنند، ولی بعلت‌عدم توافق این امر به بعد موکول شدزیرا پس از تصویب‌قانون استقلال دانشگاهها و تعیین هیئتهای جدید امناء انتخابات روسای دانشگاهها انجام خواهد شد.

براساس‌قانون جدید رئیس هردانشگاه به پیشنهاد شورای استادان همان دانشگاه و تصویب هیئت امناء خواهد بود.

گفته‌میشود چند تن ازروسای دانشگاهها که ماخیرا تغییر کردندهمان نمایندگان‌پیشنهادی شورای‌دانشگاه‌خود هستند از جمله دکتر قباد فتحی رئیس دانشگاه آذرآبادگان و دکتر انواری رئیس دانشگاه صنعتی آریامهرتهران.

هیئتهای امناء جدید مرکب از یازده نفر هستند که پنج نفر از طرف وزیر علوم و آموزش عالی پیشنهاد میشود وبا فرمان همایونی منصوب میگردندپنج‌نفر بانتخاب‌شورای دانشگاه‌و یک نفر نیز نماینده کادراداری‌خواهد بود.دانشگاه ها و موسساتی که کادر لازم یعنی استاد و دانشیار ندارند کمبود آن نیز انتصابی‌خواهد شد.

در هر صورت تاحدودسه ماه‌دیگر سرنوشت کلیه‌دانشگاه ها از نظر روسای انتخابی تعیین خواهد شد و بطور یقین‌تعدادی‌از دانشگاهارئیس تازه پیدا میکنند و تعدادی‌نیز روسای فعلی خودرا ابقاء میکنند.

پایان دوره تحصیل سپاهیان

تبریز - خبرگزاری‌پارس صبح دیروز مراسم پایان دوره تحصیلی سپاهیان انقلاب با حضور تیمسار سرلشکر بیدآبادی فرمانده مراکز آموزشهای پشتیبانی و فرماندار نظامی تبریز و حومه در سربازخانه شماره یک تبریز برگزارشد.

در این دوره ۵۴۶ نفر سپاهی شرکت داشتند که پس از پایان شش‌ماه دوره آموزشی خود امروز به دریافت درجه نائل شدند.

مشهد: خبرگزاری پارس دیروز آیین پایان دوره سپاهیان دانش و بهداشت دخترنیز باحضور تیمسار فرمانده لشکر گروهی از افسران لشکر و مقامات فرهنگی در سربازخانه شماره ۲ مشهد برگزار شد.

در این آئین پس از پرده برداری از تمثال مبارک شاهنشاه آریامهر بزرگ ارتشتاران‌و گزارش‌فرمانده هنگ سپاهیان انقلاب نمایندگان سپاهیان ضمن ایراد خطابه باخذ ترفیع نایل گردیدند.

مراسم ویژه در غرفه سوئد و نروژ و دانمارک

تهران - خبرگزاری پارس روز کشور های سوئد و نروژ و دانمارک صبح دیروز طی مراسمی در سازمان نمایشگاه های بین‌المللی ایران برگزار شد.

دراین مراسم که سفرای سه کشور و جمعی‌از مقام های اقتصادی ایران، سوئد، نروژ و دانمارک حضور داشتند. همکاری های بین کشور های نامبرده و ایران موردستایش قرار گرفت و معاون وزارت بازرگانی ایران آرزو کرد که مناسبات بازرگانی صنعتی و فنی اینگونه کشورها با ایران گسترش یابد.

مراسم پایان دوره آموزشگاه افسری ژاندارمری

تهران خبرگزاری پارس ، صبح پنجشنبه آئین پایان‌دوره های سوم فرماندهی و ستادعالی و مقدماتی و همچنین‌دوره دهم افسری در مرکز آموزش ژاندارمری کشور شاهنشاهی‌در مرکز آموزشی افسری برگزار شد.

این آئین با حضور تیمسار ارتشبد ازهاری ریاست ستاد بزرگ ارتشتاران، تیمسارارتشبد قره‌باغی وزیرکشور فرماندهان نیروها و تیمسار فرماندهی ژاندارمری انجام شد.

دراین مراسم رئیس ستاد بزرگ ارتشتاران ابتدا سخنانی پیرامون وظایف نیرو های‌مسلح شاهنشاهی در حفظ صیانت کشور و حقوق مردم ایراد‌کرد قبل از سخنرانی تیمسار ارتشبد ازهاری فرمانده مرکز آموزشی افسری طی گزارشی به هدف های مرکز آموزشی افسری و اقداماتی که درسال تحصیلی ۵۷ ـ ۵۶ شده‌اشاره کرد .

و در پایان گواهینامه‌فارغ‌التحصیلان به نماینده آنهااعطا گردید.

توسط‌شهرداری‌پایتخت:

اسامی مهندسان‌مأمورصدورپروانه ساختمان‌این‌هفته‌اعلام‌میشود

اسامی مهندسان‌مشاوری‌که کار صدور پروانه های ساختمانی درمناطق ۱۲گانه شهرداری پایتخت به آنان واگذار شده است ،تاچند روز دیگر اعلام می‌شود.

به گفته‌یک مقام آگاه در شهرداری پایتخت ، این مهندسان‌هم‌اکنون‌سرگرم‌تهیه دفاتر محل استقرار خوددر مناطق مختلف شهر هستند.

براساس تصمیمی که دراین باره‌ازطرف شهرداری‌پایتخت اتخاذ شده‌کارصدور پروانه های‌ساختمان به‌۱۲ سازمان مهندسی مشاور در بخش خصوصی واگذار می‌شود و شهرداری فقط برکارایجاد ساختمان نظارت خواهد داشت .

بدین ترتیب در ۱۲ منطقه شهرداری تهران ۱۲سازمان مهندسی مشاور بجای ماموران‌فنی‌شهرداری‌پروانه ساختمان صادر می‌کنند.

ازمحل‌هزینه پروانه ساختمان بوسیله شهرداری بطور ماهانه و براساس مترمربع‌به مهندسین مشاور حق‌المشاوره پرداخت می شود و متقاضی صدور پروانه ساختمان هیچگونه‌ارتباطاتی بامهندسین مشاور نخواهد داشت، بلکه فقط‌مدارکی راکه برای صدور پروانه ساختمان لازم است(از قبیل سند مالکیت و نقشه یک دو هزارم و قوض پرداخت عوارض نوسازی) به‌مهندسین مشاور ارائه می دهد و این عده نیز در کمترین مدت که زمان آن بعدا اعلام‌می شود برای متقاضی پروانه ساختمان صادر می کنند و در اختیار او قرار میدهند.

ماموران فنی شهرداری‌بر کار ساختمان از آغاز تاپایان نظارت‌خواهندداشت وچنانچه تخلفی‌ازپروانه صادره مشاهده شود اقدام به تعطیل کارهای ساختمانی خواهند کرد.ظرف مدت انجام کار های ساختمانی نیز از پی‌کنی تاپان ساختمان چهاربار برکارفعالیت های ساختمانی نظارت می شود و پس از پایان عملیات بوسیله شهرداری برای ساختمان‌ها پروانه‌پایان‌ساختمان صادرمی شود.

به گفته مقام های شهرداری درآینده مراحل صدورپروانه ساختمان‌در تهران به این‌شکل خواهدبود که درآغاز صاحب کار برای تهیه نقشه ساختمان بمطراح مراجعه می کند وپس از آماده شدن نقشه آنرا به دفترمهندسی مشاور منطقه که محل‌آن‌دقیقا از جانب‌شهرداری اعلام شده برده و به تاییدو مهر مهندس مشاور میرساند.

مهندس مشاور یک نسخه‌از نقشه را به شهرداری فرستاده ویک نسخه رابرای اجرا به مهندس ناظر میدهد. مهندس ناظر بر کلیه عملیات اجرائی ساختمان نظارت خواهد کرد و در طول کار کلیه مسئولیت های‌اجرائی‌برعهده ویخواهد بود. بعد از خاتمه کار،پروانه ساختمان توسط همان مهندس صادر و شهرداری یک دور بطورکامل‌تمام‌عملیات را کنترل خواهدکرد.

به این ترتیب در هر یک از مراحل اگر خطائی ازمهندس مشاوریا مهندس ناظر سربزند پروانه کار آنها به نسبت آن تخلف‌لغو و چنانچه دراین کار مالک نیز مجرم شناخته شود به‌پرداخت جریمه های‌سنگین محکوم خواهد شد.

بهمین جهت آگاهان ودست اندر کاران امور ساختمانی معتقدندبرآیندهاز میزان‌تخلفات ساختمانی و پرونده های مشمول‌ماده ۱۰۰ به میزان‌قابل توجهی کاسته خواهد شد از آنجا که مهندسین مشاوردر سطح‌تهران‌ازمیان‌افراد ذیصلاح و مورداعتماد برگزیده میشوند و به منزله حسابداران قسم خورده هستند وبا امضاء و مهر در پائین جواز ساختمان مسئولیت‌تمام عملیات‌ساختمانی برعهده آنها قرار می گیرد بنابراین اگر کوچکترین تخلفی در ساختمان مشاهده شود پروانه کار مهندس مشاور خاطی لغو واو به پرداخت جرائم سنگین محکوم میشود.

آگهی ثبت نام وانتخاب واحد دانشجویان

شرح در صفحه ۲۹

شاهنشاه آریامهر در پیام آغاز سال تحصیلی اعلام کردند :

تقویت‌مبانی‌دینی ومیهنی‌سرلوحه برنامه‌آموزشی‌است

صبح امروز شاهنشاه آریامهر بمناسبت آغاز سال تحصیلی ۵۸ـ ۱۳۵۷ پیامی بشرح زیر فرستادند :

آغاز سال تحصیلی۱۳۵۸ـ ۱۳۵۷ را بعموم دانش - آموزان ، آموزگاران ، هنرآموزان و کارکنان آموزش و پرورش تبریک میگویم و آرزومندم درسال جدید پرتحرکتر، کوشاتر وموفق‌تر از همه سال های گذشته در راه پیشرفت دانش و فضیلت در کشور عزیزمان باشید .

بیگمان همه شما در این آرزوی قلبی بامن شریک هستید که باید این کشور روزی از نظر سطح دانش وتکنولوژی و فرهنگ و تمدن به والاترین مقام‌برسد.

برای رسیدن به چنین هدفی همه مردان و زنان شرافتمند ایران که پیشرفت این مرز و بوم را دراعطای شخصیت انسانی، علمی و معنوی ورفاه نسلهای فردا میدانند بنقش موثرآموزش وپرورش چشم دوخته‌اند. تاکید بربرنامه های رفاه معلمان و اعطای مقام معنوی آنان که اجرای پیگیر آن بالاخص از سال گذشته آغاز شد نشانه اهمیتی است که ما در جامعه برای نقش حیاتی معلم قائل هستیم و شک ندارم که این احترام روز بروز در جامعه ما رو به افزایش خواهد بود .

با استحکام مبانی معنوی ورفاهی زندگی معلمان و کارکنان آموزش وپرورش و توجه روزافزون به افزایش سریع فضاهای آموزشی موردنیاز وبرنامه تربیت و کارآموزی معلمان کشور الزاما باید تاکید بیشتری بر کیفیت برنامه‌های آموزش و پرورش و غنی ساختن محتوای آن بشود.

مسلما هدف آموزش و پرورش کشور ما تنهاتربیت دانشمند و افراد خبره و کارآزموده برای‌گردش‌چرخ های اقتصادی کشورنیست بلکه ما میخواهیم فرزندان ما ضمن مجهز شدن به‌علوم و فنون جدید از عالیترین مشخصیت انسانی، علمی و معنوی ورفاه نسلهای فردا میدانند بنقش موثرآموزش وپرورش چشم دوخته‌اند. تاکید بربرنامه های رفاه معلمان و اعطای مقام معنوی آنان که اجرای پیگیر آن بالاخص از سال گذشته آغاز شد نشانه اهمیتی است که ما در جامعه برای نقش حیاتی معلم قائل هستیم و شک ندارم که این احترام روز بروز در جامعه ما رو به افزایش خواهد بود .

با استحکام مبانی معنوی ورفاهی زندگی معلمان و کارکنان آموزش وپرورش و توجه روزافزون به افزایش سریع فضاهای آموزشی موردنیاز وبرنامه تربیت و کارآموزی معلمان کشور الزاما باید تاکید بیشتری بر کیفیت برنامه‌های آموزش و پرورش و غنی ساختن محتوای آن بشود.

مسلما هدف آموزش و پرورش کشور ما تنهاتربیت دانشمند و افراد خبره و کارآزموده برای‌گردش‌چرخ های اقتصادی کشورنیست بلکه ما میخواهیم فرزندان ما ضمن مجهز شدن به‌علوم و فنون جدید از عالیترین مشخصیت انسانی، علمی و معنوی ورفاه نسلهای فردا میدانند بنقش موثرآموزش وپرورش چشم دوخته‌اند. تاکید بربرنامه های رفاه معلمان و اعطای مقام معنوی آنان که اجرای پیگیر آن بالاخص از سال گذشته آغاز شد نشانه اهمیتی است که ما در جامعه برای نقش حیاتی معلم قائل هستیم و شک ندارم که این احترام روز بروز در جامعه ما رو به افزایش خواهد بود .

با استحکام مبانی معنوی ورفاهی زندگی معلمان و کارکنان آموزش وپرورش و توجه روزافزون به افزایش سریع فضاهای آموزشی موردنیاز وبرنامه تربیت و کارآموزی معلمان کشور الزاما باید تاکید بیشتری بر کیفیت برنامه‌های آموزش و پرورش و غنی ساختن محتوای آن بشود.

پیامهای همدردی

تهران خبرگزاری پارس- بدنبال تلگرامهای همدردی سران و رهبران کشورهای مختلف جهان به پیشگاه شاهنشاه آریامهر بمناسبت وقوع زلزله در طبس اعلیحضرت پادشاه بلژیک اعلیحضرت پادشاه مغرب حضرت رئیس جمهوری‌هند اعلیحضرت پادشاه سوئد ، حضرت رئیس جمهوری فیلیپین و بانوحضرت‌رئیس جمهوری دموکراتیک خلق کره ، اعلیحضرت پادشاه تایلند ، حضرت رئیس جمهوری یونان ، حضرت رئیس جمهوری پرتغال ، حضرت رئیس جمهوری آلمان فدرال، حضرت‌رئیس جمهوری مکزیک ، حضرت رئیس جمهوری ترینیداد و توباکو ، حضرت رئیس جمهوری مجارستان و نخست‌وزیر هند نیز تلگرام های تسلیتی به پیشگاه شاهنشاه آریامهر مخابره کردند.

در دو روز گذشته نیز تلگرامهای متعددی از جانب سران کشورهای مختلف جهان بمناسبت‌حادثه‌جانگداز زلزله طبس، به پیشگاه شاهنشاه آریامهر مخابره شد. این تلگرامها بترتیب وصول از جانب حضرت رئیس جمهوری سنگال ، حضرت رئیس جمهوری ساحل عاج ، اعلیحضرت سلطان عمان ، اعلیحضرت امپراتور ژاپن، اعلیحضرت پادشاه نپال ، حضرت رئیس‌جمهوری‌سوسیالیستی رومانی ، حضرت صدر هیات رئیسه شورایعالی و دبیر کل حزب کمونیست اتحاد جماهیر شوروی سوسیالیستی و الاحضرت ولیعهد ونخست‌وزیرکویت، جناب آقای نخست‌وزیر یونان، جناب آقای دبیرکل سازمان ملل متحد ، کفیل ریاست جمهوری آفریقای جنوبی ، والاحضرت گراندوک لوکزامبورگ ، حضرت رئیس جمهوری لبنان ، حضرت رئیس جمهوری آرژانتین ، علیاحضرت ملکه دانمارک ، حضرت رئیس جمهوری ونزوئلا ، حضرت رئیس جمهوری سوسیالیستی فدرال یوگسلاوی ، حضرت رئیس‌شورای‌دولتی‌جمهوری دموکراتیک آلمان ، والاحضرت ولیعهد ژاپن ، نخست‌وزیر موریس،حضرت رئیس جمهوری کامرون ، والاحضرت پرنس‌صدرالدین آقاخان بتهران مخابرمشده است .

کفیل نخست‌وزیراسترالیا نیز ضمن پیامی برای آقای مهندس شریف امامی نخست‌وزیر مراتب تاثر رهبران و مردم استرالیا را به ایشان ابلاغ کردند.

پایان دوره‌های سوم فرماندهی ستاد

آئین پایان دوره‌های سوم فرماندهی و ستاد عالی و مقدماتی و دوره دهم افسری کادر در مراکز آموزش افسری ژاندارمری کشور شاهنشاهی درحضور تیمسارارتشبدازهاری رئیس بزرگ ارتشتاران و تیمسار ارتشبدقرمباغی وزیر کشور وفرماندهان نیروها و تیمسار فرماندهی ژاندارمری کشور شاهنشاهی در مرکز آموزش افسری ژاندارمری‌در ونک بر گزار شد .

در این مراسم که امراء ژاندارمری مقیم مرکزنیزحضور داشتند تیمسار ارتشبدازهاری رئیس ستاد بزرگ‌ارتشتاران مطالبی ایراد کرد .

اطلاعات دیپلماتیک

توضیح‌مسکودرمورد دخالتهای‌مارکسیستها در تظاهرات‌ایران

رادیو مسکو دیشب در یک گفتار فارسی ازیک‌طرف نظرات خود را در مورد بحران سیاسی داخلی‌ایران اعلام داشت و از طرفدیگر دخالت در این بحران و همچنین اثر آزمایش انفجار اتمی را تکذیب کرد . دراین گفتار آمده است :

تظاهرات و هیجان ها در ایران وضع گسترده‌ای در مطبوعات جهان‌پیداکرده است و مردم خیراندیش در سراسر جهان اخبارمربوط به مبارزه مردم ایران در راه دموکراسی ودر رامریشه‌کن ساختن مظالم اجتماعی با حسن نیت میخوانند در تظاهرات اخیر ایران که سراسر کشور را فراگرفته بودنیروهای بسیارگوناگون سیاسی ومذهبی‌ازشخصیت های دینی گرفته تا بگفته مطبوعات ایران مارکسیست ها شرکت داشتند .

اما تبلیغات‌ارتجاعی‌باختر بهتر آن دیدکه‌چنین‌وانمود کنند که هیجانات مردم‌ایران نتیجه تحریکات از خارج از جانب مرکزموهومکمونیسم بین‌المللی است اینکار با هدف مشخص بمنظور تیره ساختن مناسبات ایران و کشورهائی‌که‌رژیم‌کمونیستی در آنها حکم‌فرماست‌صورت میگرفت علت این تظاهرات نارضائی گسترده و عمیق مردم از وضع موجود ، توسط دولت های سابق است .

تبلیغات امپریالیستی‌که‌ازعلل تظاهرات ایران رسوا شده است ولی آرام نگرفته است حاضر است از هر بهانه برای دامن زدن بغوغای مفسده‌جوئی استفاده کند . مثلا واقعه اسفناک و فاجعه‌آمیز خراسان زمین لرزه اخیر که در نتیجه ان هزاران ایرانی از بین رفته و حس‌همدردی و مراتب تسلیت‌همه‌جهانیان از جمله مردم کشور ما را برانگیخته است . اما محافل باختر میخواهد ازاین‌فاجعه خراسان برای افترابه اتحاد شوروی سوء استفاده کند و کار را به آنجا رسانده و میگویند گویا زمین‌لرزه‌ایران باانفجار بمب اتمی‌درسیبریه ارتباط دارد . هرکس این خبر را میخواند نمیتواند از ابراز خشم و نفرت خود- داری کند بعد از پخش‌این خبر خبرنگاران خارجی و داخلی با دانشمندان ایرانی به مصاحبه پرداختند و آشکارا قصد داشتند برای اراجیف خود ازآن‌استفاده کنند .

رئیس دانشکده‌مژئوفیزیک در ایران بطور واضح به خبرنگاران گفت میان زمین لرزه در ایران و انفجاردر اتحاد شوروی هیچگونه رابطه‌ای نیست و نمی‌تواند باشدبرملاشدن‌دروغ‌شاخدار جدید بیشرمی کامل تبلیغات باختر را نشان میدهد .

سرگی‌تایلیف زلزله‌شناس شوروی عضو علی‌البدل علوم این ادعای دستگاه تبلیغاتی باختر را کمگویا انجام انفجار هسته‌ای یکی از ملل زمین لرزه اخیر در ایران بود تکذیب کرد وی گفت دانشمندان شوروی خصوصیات این زلزله را بدقت مورد تجزیه و تحلیل قرار داده باین‌نتیجه‌رسیدند که علت جریانات طبیعی مربوط بهپیدایش‌کوههاست

اطلاعیه اتاق اصناف پایتخت

اصناف شریف ونیکوکار تهران‌برای‌کمک به خواهران و برادران زلزله‌زده شهر طبس ، می توانند کمکهای نقدی خود را به حساب‌شماره ۳۳ کلیه شعب بانک اعتبارات تعاونی و توزیع واریز کنند .

کمیته کمک به زلزله زدگان شهر طبس در اتاق اصناف پایتخت

BANK PARS

واحسن‌ان‌الله‌یحب‌المحسنین

برحسب دستورمرجع عالیقدر حضرت آیةالله العظمی آقای حاج سید عبدالله شیرازی‌دام‌ظل العالی بمنظور کمک به زلزله زدگان طبس وحومه ورفع نیازهای آنان و تاسیس واحدهای مسکونی و تامین‌وسائل‌زندگی آنان‌حسابجاری ۸۰۶۶۶ دربانک پارس شعبه‌رضوان واقع در خیابان‌نادری مقابل چهار باغ **مشهد** باین منظور تخصیص داده شده است . برادران و خواهران‌ایمانی میتوانند کمکهای‌نقدی خودرا ازطریق کلیه واحدهای‌بانک پارس در مشهد، تهران و سایر شهرستانها بدون‌پرداخت هزینه و کارمزد و یا توسط سایر بانکها بحساب‌مذکور منظور دارند . خدای متعال بهمگی توفیق عنایت‌فرماید .

بانک پارس

برای‌یاری‌به زلزله‌زدگان‌طبس

وظیفه‌انسانی‌همگی‌ماست‌که‌با حداکثرتوانائی‌دست‌به‌دست‌هم بدهیم‌وبه‌مرهم‌نهادن‌بردلهای داغدیده‌وترمیم‌هرچه‌سریعتر ویرانی‌هابپردازیم

بانک‌عمران

بمنظور جمع‌آوری هرچه بیشتر کمکهای نقدی هموطنان عزیز برای یاری به بازماندگان آسیب دیده فاجعه طبس، حسابی به شماره ۶۹۷۷ افتتاح کرده است که همه علاقمندان به مشارکت در این خدمت انسانی ووظیفه دینی واجتماعی میتوانند در کلیه شعب بانک عمران در سراسر کشور کمکهای نقدی خود را به این حساب واریز نمایند. کمک‌های جمع‌آوری شده تحت‌نظر سه نفر از حضرات آیات عظام وعلمای اعلام شهر مشهد مقدس جهت باز سازی طبس بمصرف خواهد رسید.

مطب دکتر سلیم‌پور

متخصص بیماریهای کودکان از لندن
به آدرس زیر منتقل شد
خیابان آریامهر - میدان ایران‌نوین - خیابان طاق بستان- شماره ۱۵ تلفن ۶۵۲۱۳۶

نقد، بررسی و معرفی کتاب هر شنبه و پنجشنبه در اطلاعات

بانک فرهنگیان ایران ، بانک عدد و منطق

- باسرمایه ۲۴۰ هزار فرهنگی
- وداشتن ۲۰۰ شعبه که در ۱۳ ماه تاسیس شده است.
- درارتباط با ۲۰۰ کارگزار در سراسر جهان
- باهدف: خدمت‌به ۳۵۰ هزار آینده سازایرانی

واژه خدمات بانکی مطمئن به جامعه بازرگانان.

- ۲۴۰ هزار سرمایه‌گذار استحکام
- ۲۰۰ شعبه در ۱۲ ماه . قدرت تحرک
- خدمت به ۳۵۰ هزار فرهنگی هدف اجتماعی
- خدمات بانکی بهتر برای مردم ایران هدف اقتصادی

ارتباط با بانک فرهنگیان ایران ، یک ارتباط منطقی است.

اطلاعات سال

دائرة‌المعارف هنر و فرهنگ و ادبیات

همراه با ترجمه چند کتاب بزرگ سال

آلبوم‌های نقاشی، کاریکاتور و عکاسی

مقالات اقتصادی ، سیاسی ، علمی ، اجتماعی ، فرهنگی و هنری

نشریه سالانه موسسه اطلاعات منتشر شد

بها ۴۰۰ ریال

تقویم اطلاعات

ساعات شرعی
استخراج دکتر ریاضی کرمانی

شنبه- اول مهرماه ۱۳۵۷
بیست‌وشوال ۱۳۹۸- بیست‌وسوم‌سپتامبر ۱۹۷۸
اذان مغرب . . . . . ساعت ۶ و ۴۹ دقیقه
اذان صبح (فردا) . . ساعت ۴ و ۵۴ دقیقه
طلوع آفتاب (فردا) . . ساعت ۶ و ۲۱ دقیقه
ظهر شرعی (فردا) . . ساعت ۱۲ و ۲۷ دقیقه
اذان مغرب (فردا) . . ساعت ۶ و ۴۸ دقیقه