سال شانزدهم - ۳۶۳۱ | جمعه سی و یکم مرداد ماه ۱۳۲۰ | تک شماره ۵۰ دینار

اطلاعات

مطبوعات ترک
حقایق را تشریح میکنند

مطابق خبریکه رادیو آنکارا در شب ۲۹ مرداد پخش نمود روزنامه های ملت‌دوست و برادر ما ترکیه باردیگر بمناسبت انتشارخبر بی اساس کشف توطئه و دسیسه در ایران بر ضدحکومت که ازطرف خبرگزاری پارس کذب آن باگاهی جهانیان رسید مقالات تازه ای انتشار داده ودر پیرامون حقایق اوضاع ایران قلمفرسائی نموده وساعی پیشوای بزرگ ومصلح عالیقدر ما را در تجدید حیات کشور ایران ستوده‌اند.

برای اینکه خوانندگان ما از چگونگی مندرجات روزنامه‌های ترکیه آگاه گردند بطور خلاصه پاره‌ای از آنهامطابق اظهارات رادیو آنکارا اشاره مینمائیم.

(عمر رضا دوغرو) یکی ازنویسندگان معروف روزنامه جمهوریت دراینخصوص چنین نوشته‌است:

«ترکها که ازسنخ فکرو مرام ایرانیها آگاه‌میباشند این خبرهای بی اساس را باور نمیکنند این قبیل اخبار از فکر اشخاص بیمار تراوش کرده واتکار مغز های‌مشوش‌ومختل میباشد.

صدائی که از ایران توسط بی‌سیم خبر گزاری پارس طنین‌انداز گردید این شایعات را از بیخ و بن باطل ساخته وحقیقت اوضاع آنکشور را ثابت نمود. رژیم ایران درقلب ملت ایران جا گرفته و با کمال قدرت در افکار ایرانیان رسوخ‌یافته وبرای‌همیشه‌جاوید میباشد...»

یکی دیگر از نویسندگان نامی آن‌کشور (نظام‌الدین نبیل) درروزنامه (گون حوادثی) پس‌از مقایسه بین ایران کنونی وایران‌پیشین چنین نوشته است:

«ایران‌کنونی یکی ازکشور های مهم دنیا است‌که رژیم آن براساس محکم و متینی استوارگردیده است.»

نویسنده آگاه وهوشمند نامبرده بمقاله خود چنین ادامه میدهد.

«ما میدانیم اعلیحضرت‌همایون‌شاهنشاه رضا شاه پهلوی نه تنها برای کشور خودشان بلکه برای‌خاور نزدیک‌ومیانه‌خدمات‌برجسته‌ای انجام فرموده وبمدنبت‌این نقاط صورت‌نوینی بخشیده اند.

ایران دارای سازمان سیاسی و ارتشی نیرومندی است که میتواند بیطرفی‌خودراحفظ و از تجاوز دشمنان نیز دفاع نماید.»

و در پایان مقاله خود را باین جمله خاتمه میدهد:

چراغ‌مدنیتی که‌اعلیحضرت‌همایون‌شاهنشاه رضا شاه پهلوی در ایران روشن فرموده‌اند اشعه‌آن درخشندگی حیرت انگیزی بکشورداده وملت‌را از فروغ سعادت وخوشبختی بهره‌مند ساخته و این فروغ تا ابددرخشندگی خواهد داشت.»

✡✡✡

این نگارشات‌صادقانه ودوستانه مطبوعات ترکیه گذشته از اینکه از احساسات پاک ملت نجیب ترک نسبت‌بملت‌ایران‌حکایت میکند، این‌معنی را نیز آشکار میسازد که نویسندگان آن‌کشور با نظر دقیق و دیده روشنی باوضاع کشور مامینگرند واطلاعات‌وسیع‌وعمیقی‌درباره‌روحیات ملت ایران دارند که مطابق عین حقایق‌است.

مندرجات این‌مقالات ثابت‌میکند که‌برادران ترک‌ما بخوبی میدانند: ملت‌ایران که‌درپرتو توجهات شاهنشاه عظیم‌الشان‌خود ازتمام‌وسایل نیکبختی وسعادت برخوردار گردیده وبمقاصد وآمال ملی خودکامیاب‌شده است نه‌تنها باساس حکومت وشاهنشاه باعظمت خود علاقه‌مند است بلکه پیشوای بزرگوار خود را تاحد پرستش وستایش دوست میداردودر راه‌انجام فرمانش ازبذل سروجان دریغ نمیورزد.

سزاوار است گویندگان و نویسندگانیکه گاه وبیگاه‌با انتشارخبرهای سست‌ومغرضانه‌ای در پیرامون کشور ما در صدد مشوب ساختن اذهان وافکار مردم میباشند لااقل‌وقتی‌می‌بینند اینطور حقایق آشکار میشود و مستور نمیماند از بیهوده سرائی دست برداشته قلم و زبان خودرا بدروغ نیالایند. درهرحال این‌ابراز احساسات صمیمانه ملت ترکیه که درهر موقع درمطبوعات آنکشور منعکس میگردد در نهاد فرد فرد مردم این سرزمین تاثیرنیکوو بسزائی بخشیده وبیش ازپیش براستواری بنیان‌یگدلی ویکجهتی دوملت دوست وبرادر میافزاید.

✡✡✡

یکی از مسائل مهمی‌که درنزدیک ساختن دوملت ایران وترک قطعاً تاثیر شایانی داشته است شباهت نامی است که تاریخ نوین‌این دو کشور بایکدیگر دارد و هنگامیکه ملت ایران حیات جدید خود را آغازکرده برادران‌ترک ما نیز بهدایت رشیدترین‌فرزندان خود، رئیس جمهوری فقید ترکیه حضرت اتاتورک‌وحضرت عصمت اینونو رئیس جمهوری کنونی وارد مرحله کمال وترقی شده و در سایهٔ تدابیر پیشوایان بزرگ وعالیقدر و فداکاری ارتش نیرومند وباعظمت خویش درشمارکشورهای بزرگ جهان قرار گرفته است.

ملت ایران‌همواره بانظر تحسین وخوشوقتی کامل شاهد این‌ترقیات وپیروزیهای ملت‌ترکیه بوده ودراین هنگام نیزساعی دولت ترکیه‌را که بهدایت پیشوای‌عالیقدر خود حضرت‌عصمت اینونو موفق بحفظ صلح وآرامش گردیده تقدیر نموده وکامیابی‌ملت‌دوست وبرادررا از صمیم قلب‌آرزومند است.

در کاخ گلستان

آئین سلام عید مبعث
درپیشگاه مبارک اعلیحضرت همایون شاهنشاهی و والاحضرت همایون ولایتعهد

دیروز مراسم سلام عید مبعث حضرت ختمی‌مرتبت (ص) باشکوه کاملی برگزارشد

هیئت وزیران، رئیسان دربار شاهنشاهی، نمایندگان مجلس‌شورای ملی، معاونین‌ومدیران کل و رئیسان عالیرتبه وزارتخانه‌ها واداره‌های‌دولتی، قضات واستادان دانشگاه و دانشکده‌ها، سران لشگر وافسران ارشد ارتش شاهنشاهی همه درساعت‌های مقرر با لباس‌های تمام رسمی وملیله دوزی بتدریج درکاخ گلستان برای تشرف بحضور مبارک شاهنشاه معظم و والاحضرت همایون ولایتعهد حضوریافتند.

مقارن ساعت هشت صبح موکب مبارک اعلیحضرت همایون شاهنشاهی و والاحضرت همایون ولایتعهد بکاخ گلستان نزول اجلال فرموده وتشریف فرمای تالار برلیان شدند

نخست هیئت وزیران بحضور مبارک تشرف حاصل نمودند وآقای منصور نخست‌وزیر بنام هیئت دولت تبریک عرض نمودند.

سپس آقایان نمایندگان مجلس شورای ملی بارحضور یافتند وآقای اسفندیاری رئیس مجلس شورای ملی بنام ملت ایران ونمایندگان شادباش معروض داشتند واعلیحضرت همایون شاهنشاهی از احساسات نمایندگان‌ملت ابراز خشنودی‌ومسرت‌فرموده ونسبت به آقایان‌نمایندگان اظهار لطف ومرحمت‌فرمودند

پس از شرفیابی نمایندگان آقایان معاونین ومدیران کل ورئیسان اداره‌های دولتی‌و همچنین آقایان قضات واستادان دانشگاه تشرف حاصل نمودند آقای نخست وزیر بنام عموم کارمندان دولت تبریک معروض داشتند.

آنگاه رئیسان بنگاههای ملی وکارمندان انجمن شهرداری واطاق بازرگانی ورئیسان بانکها ومدیران روزنامه‌ها شرفیابی حاصل نمودند وآقای فرزین مدیر کل بانک ملی بنام بنگاههای ملی واقتصادی شادباش عیدسعید مبعث را عرضه داشتند

درپایان سران لشگر وافسران ارشد ارتش وپایوران عالیمقام‌اداره‌کل شهربانی‌بحضور مبارک ملوکانه تشرف حاصل نموده ومفتخر بعرض شادباش شدند

درحدود ساعت ده مراسم باشکوه سلام پایان یافت‌وموکب مبارک اعلیحضرت‌همایون شاهنشاهی ووالاحضرت همایون ولایتعهد در میان ابراز احساسات جمعیت زیادی ازمردم که در اطراف خیابان برای زیارت شاهنشاه معظم و شاهنشاهزاده محبوب جمع شده بودند بکاخ سعدآباد بازگشت فرمودند.

جریان انتخابات سیزدهمین دوره قانونگزاری

ملایر ۲۸ - استخراج آراء جمع آوری شده پایان یافت ودرنتیجه آقایان ملک‌مدنی وفخر فرهمند بسمت نمایندگی سیزدهمین‌دوره قانونگزاری ازملایر برگزیده شدند.

یزد ۲۸ - استخراج آراء دوام دارد تاکنون آقایان سید کاظم جلیلی - دکتر طاهری - نواب یزدی حائز اکثریت میباشند

قزوین ۲۸. آقایان‌مکرم افشاروشاهرودی از قزوین بنمایندگی سیزدهمین دوره قانون گزاری برگزیده شدند وگزارش مربوط‌تهیه وبوزارت‌کشور فرستاده شد.

اراک ۳۱ - طبق آگهی قبلی و اعلام تعطیل عمومی درروز ۳۱ مرداد برای انجام سرشماری‌شهرستان اراک ساعت‌چهارصبح‌امروز ۳۵۰ نفرکارمندان سرشماری وآمارگران‌مشغول جمع‌آوری باکت‌های حائزاور در نقاط مختلف شهرشده اندسرشماری‌تاظهر دوام‌خواهدداشت.

اراک ۳۱ - انجمن نظارت انتخابات سیزدهمین‌دوره قانون‌گزاری ازروز ۲۵مرداد شروع به بحث‌تعرفه وجمع‌آوری آراءنموده است وتاآخر وقت روز ۲۹مرداد ۴۷۱۰ تعرفه پخش وآراء را جمع‌آوری نموده است

درقرارگاه تابستانی‌دانشکده افسری

چندمنظره از عکسهای روز پایان سال تحصیلی

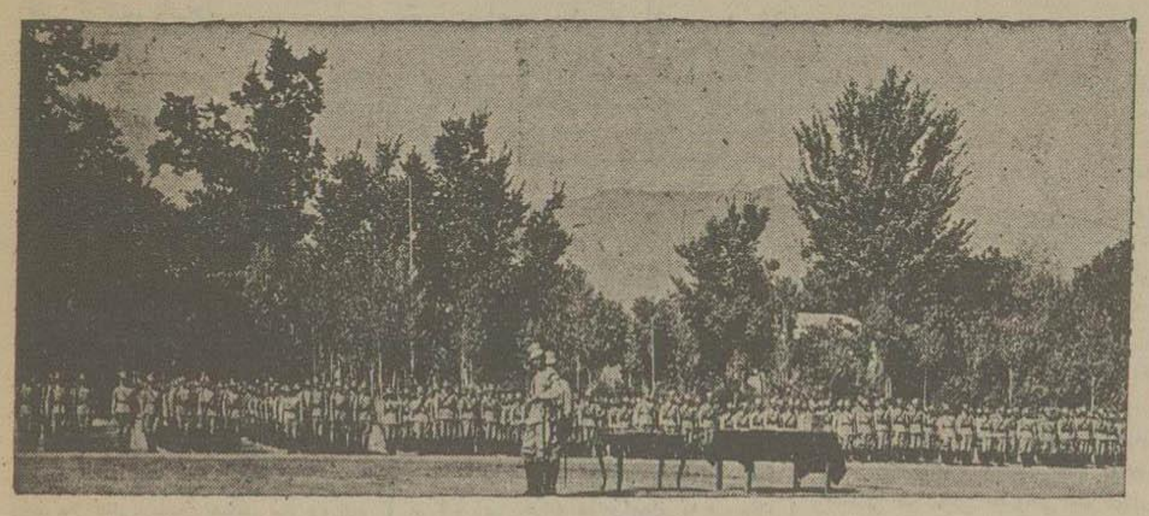

دورنما ومنظره ای ازصف افسران فارغ التحصیل دانشکده افسری

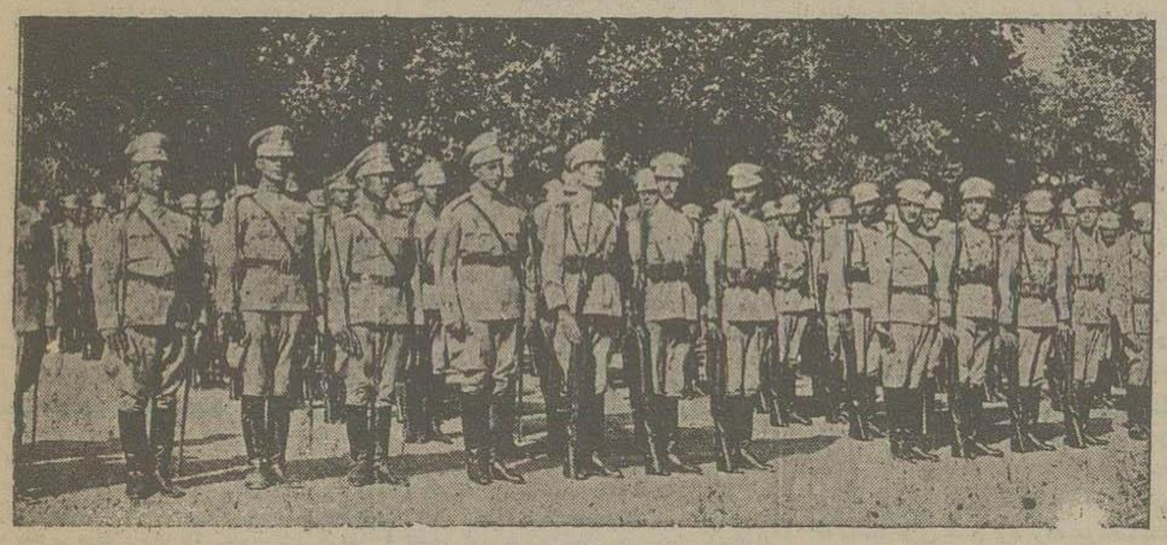

والاحضرت شاهپور علیرضا در صف دانشجویان فارغ‌التحصیل

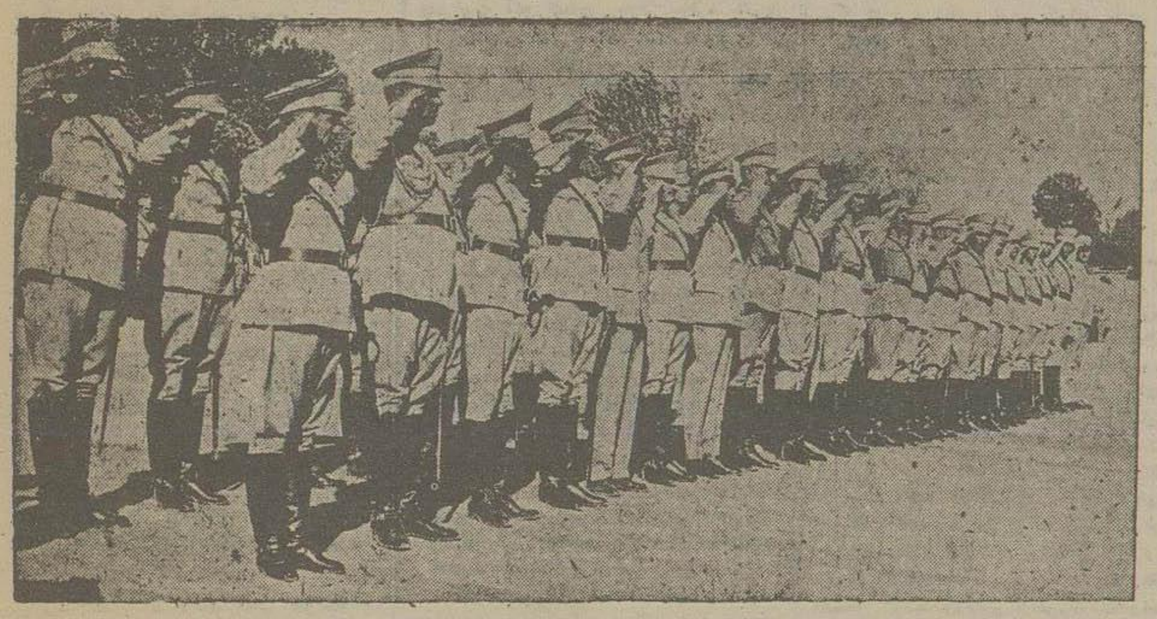

۴۲ تن افسران فارغ‌التحصیل دانشگاه جنگ
هنگام معرفی به پیشگاه اعلیحضرت همایون شاهنشاهی

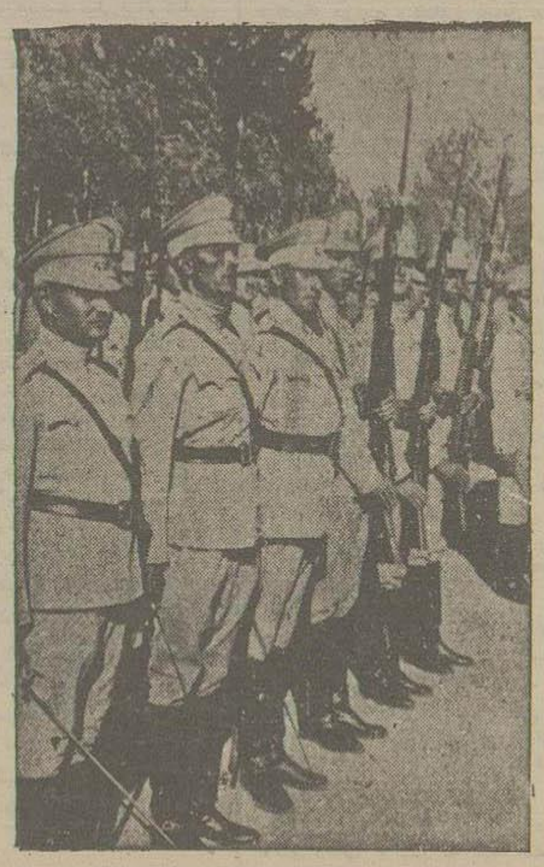

گوشه‌ای از صف‌یکی‌ازگردانهای افسران فارغ‌التحصیل

دانشکده افسری

دانشکده‌افسری بزرگترین بنگاه پرورش روح‌سلحشوری‌ودلیری درکالبدجوانان‌برگزیده کشور میباشد.

این‌بنگاه‌بزرگ پرورشی‌گذشته ازاینکه‌همه ساله‌گروهی‌افسرجوان‌وآزموده‌ونیرومند، تسلیم ارتش‌شاهنشاهی‌مینماید، جوانان فارغ التحصیل دانشکده ها و آموزشگاههای عالی را نیز از تربیت مقدس سلحشوری و دلیری بهره مند ساخته و روح مردانگی وشهامت‌را در کالبد آنها میدمد.

تاریخ جهان این حقیقت را پیوسته ثابت نموده است که مللی در عرصه‌کارزار حیات‌حق زیستن داشته وکامروا و پیروز میگردند که افراد آنها بخصال مردی و مردانگی آراسته بوده و بآئین‌فداکاری و جانبازی ایمان‌داشته باشند.

بیست وهفت قرن پیش از این کوروش سرسلسله دودمان هخامنشی و شاهنشاه بزرگ ایران وقتی بنیان شاهنشاهی ایران را نهاد این حقیقت رانیز شعار خود ساخت و بیش از هرچیزدرراه پرورش‌روح‌قهرمانی وسلحشوری جوانان ایران کوشش‌نمود.

جانشینان بزرگ وعالیقدر آن‌شاه‌نامورنیز همواره ازاین رویه پیروی‌نمودند وازاینرو کشورایران از روزگار باستان زادبوم دلیران وقهرمانان و مردان سلحشور و شجاع بوده است.

وهمین رادمردان دلیروفداکار بودندکه پرچم قدرت وعظمت کشورشاهنشاهی‌رابدوش کشیده ودردورترین نقاط دنیا ازدره سند تا وادی نیل برافراشتندوپاسبانی مدنیت‌وفرهنگ را درطول قرون و اعصار متمادی برعهده گرفته ودر برابر خطر هجوم سهمناک اقوام و ملل مختلف حفظ نمودند.

امروز نیز وارث با عظمت آن شاهان وشهریاران عالیقدر، اعلیحضرت همایون شاهنشاهی درپرورش‌روح سلحشوری ودلیری فرزندان ایران کوشش‌بسزائی میفرمایند ودر نتیجه مساعی ذات مقدس شاهانه اکنون بزرماها کمال‌سرافرازی وافتخارو بابانگ بلندمیگوئیم: مرغزارما بشیر آراسته است.

در پرتو توجهات شاهنشاه بزرگ‌دانشکده افسری که جایگاه پرورش روح سلحشوری در نهاد جوانان تحصیل‌کرده ودانش اندوخته ما میباشد در این ۲۰ سال که از آغاز نهضت پر افتخار ایران‌امروز میگذردپیوسته راه‌ترقی وکمال‌راپیموده‌بطوریکه‌اکنون بدون‌هیچگونه مبالغه درشمار یکی از مهمترین آموزشگاههای نامی نظامی گیتی میباشد.

دراین‌سالهای اخیر دانشکده افسری‌هرسالی بالغ بر هزار تن افسر قدیم ارتش شاهنشاهی نموده است واین‌افسران جوان وفارغ‌التحصیل علاوه بر اینکه در دوران تحصیل خود در دانشکده زیر نظر مربیان واستادان وافسران دانشمندوکار آزموده فنون جنگ و آموزش مقدس سربازی را علما و عملابهترین طرزی فرا گرفته اند همه واجد خصال بر گزیده نیاکان پهلوان ودلیر خود بوده و شعله عشق شاه پرستی و میهن دوستی در قلوب آنان شعله ور است.

دو سال تحصیل منظم‌در دانشکده افسری، انجام خدمات گوناگون سنگین و دشوارصفی و صحرائی، اجرای ورزشهای مختلف نظامی، راه پیمائی ها، کوه نوردیها، شرکت در مانورهای رزمی وبالاخره ابرازسعی‌وکوشش متمادی همه آنان را فعال و کوشا وبردبار وپرطاقت‌بارآورده وروان وتن آنانرانیرومند ساخته است.

تحمل هرگونه رنج و مشقت وانجام هر کار مشکل و صعب برای آنها بغایت‌آسان‌است پای استوار و مردانه آنان در هیچ معرکه وهنگامه ای‌نمیلرزد وهیچ‌چیزی آنهارااز‌رسیدن بهدف ومقصود خودباز نمیدارده

ازچشمان‌آنان‌فروغ‌غرور پسندیده ملی رخشان است و قامت های افراخته و راست آنها از استواری نیان عزم و اراده ایشان حکایت میکند.

چیزیکه در دل‌آنها راه ندارد نومیدی و جرمان است وبا چیزیکه آشنا نمی باشند سستی و بیم میباشد دلهای پاک آنان‌پرستشگاه شاه و میهن وکعبه امید و آمالشان فداکاری و جانبازی میباشد، بآئین نام و ننگ ایمان دارند و در راه سر بلندی و عظمت میهن عزیز از بذل سر وجان دریغ نمینمایندوپس از رفتن بسربازخانه ها همین خصال وسجایا را در نهاد سربازان زیر دست خود می‌دمند و چون بروش‌فرماندهی‌خوب آشنا میباشند، سربازان فرمانبردار خودرا نیزبمردانی‌آهنین پنجه‌ودلیروفداکار تبدیل‌مینمایند.

✡✡✡

در گذشته بنای مدرسه صاحب منصبی قدیم منحصر بعمارت کوچکی بود و سازمان مختصری داشت ولی اکنون دانشکده افسری خود مشتمل برمحوطه بسیار وسیع و چندین کاخ بزرگ و ابنیه و بنگاههای فنی و نظامی بسیاری میباشدکه درحقیقت شهرکوچکی تشکیل میدهد و سازمان آن نیز بسیار مفصل ومنظم است وآموزش تمام رسته های مختلف ارتش شاهنشاهی از قبیل پیاده و توپخانه و سوار ونیروی هوائی ومهندسی ارتباط واستحکامات و امور مالی در آن بهترین طرزی انجام میگردد و در هر قسمت دانشکده دارای کارشناسان‌دانائی میباشدکه بهترین و مهمترین آموزشگاههای نظامی وفنی کشور های اروپا را دیده اند.

ترقیات و پیشرفتهائیکه در این چند سال نصیب دانشکده افسری‌شده ودرحقیقت نمونه ئی ازترقیات منظم‌وسریع ارتش‌نیرومند شاهنشاهی است موجب مسرت و مباهات تمام افراد ملت میباشد وعموماً با حس تقدیر و تکریم نسبت بمساعی‌شاهنشاه بزرگ باین بنگاه تربیتی‌مینگرند و توسعه وپیشرفت روز افزون آنرا ازدرگاه خداوند توانا خواهانند.

ازروزنامه «هامبورگرفریدن‌بلات»

توپهای ضدهوائی

درگوشه میدانهای تمام شهرهای کشور های داخل جنگ توپهای ضدهوائی خودنمائی میکنندودربعضی نقاط درروی تپه‌ها و بلندی‌های بین‌مزارع وجنگلهانیزاستقرار دارند.

سربازان این صف‌ازارتشی میباشندکه درموقع بروز خطر هوائی وقتی‌که هواپیماهای دشمن‌دسته دسته بشهر هاحمله میکنند باتوپهای خوددشمن‌راهدف قرارمیدهند.

توپهای ضدهوائی عامل تدافع وثابتی‌برای شهرها و اشخاص غیرنظامی است. این توپها در حقیقت مدافع خط اول جبهه جنگ میباشند.

یک‌سربازمربوط باین دسته نظر خودراراجع بتوپهای ضد هوائی چنین‌بیان میکرد. توپهای ضد هوائی رانباید توپهای تیز زن هواپیماهای دشمن‌دانست بلکه این توپها مانع ازپرواز آنها میباشد.

یک نقطه درآسمان

هرکس تفنگ دردست‌گرفت یا اینکه باتوپی‌کارکرده است بخوبی میداند که نشانه روی یک هدف متحرک چقدر دشوار است - همانقدرکه شکارچی وقتی‌که تیرش یک گوزن اصابت نماید خوشحال می شود صد چندان کارکنان زره پوش خوشوقت میگردند وقتی‌که با سرعت ۴۰ تا ۴۰ کیلومتر حرکت‌کرده‌ود، آنحال‌گلوله بموتوریک تانک دشمن بزننده

بقیه درصفحه‌پنجم

این‌شماره درشش صفحه‌منتشر شد
خبر های تلگرافی خارجه
دو روزه در صفحه های
دوم وسوم‌و پنجم چاپ‌شده است

خبرهای خارجه

خبرگزاری پارس

خبرهای تلگرافی پریشب

مسکو بیست و هشتم مرداد

بامداد روز هیجدهم اوت اداره اطلاعات دولت شوروی اعلامیه ای بشرح زیر انتشار داد:

شب هیجدهم اوت نیروی مارزم را در تمام نقاط جبهه بادشمن ادامه دادند یکی از واحدهای پیاده‌نظام شوروی درعرض‌دوهفته ۱۷ تانك دشمن‌را ازکار انداخته است. یکی‌از واحدهای پیاده‌نظام نیروی شوروی نقطهٔ مرتفع «ن»را پس ازجنك سختی بدست آورد یك‌گروهبان‌شوروی همسلسل وچهارمین‌انداز آلمانیرا ازکار انداخت ودو دسته ازسربازان فاشیست‌راکه قصدداشتند راه بازکرده‌بآلمانی هائی‌که درآن نقطه بدام افتاده بودند کمك کنند بکلی نابود ساخت. درپایان روز آلمانی ها عقب رانده شدند و۲۱۴تن کشته ودوتوپ وچند مین‌انداز ومقدار هنگفتی ساز وبرك‌بر جای گذاشتند.

رم — علامیه شماره۳۴۱ ستاد ارتش ایتالیا چنین اشعار میدارد:

در اوایل بامداد هیجدهم اوت چند هواپیمای دشمن درپیرامون «کاتان» چندبمب افکندند ولی کسیرا نکشتند وزیانی هم وارد نیاوردند. تلفاتی که براثر حملات‌هوائی پیشین آنهابراهالی غیرنظامی کاتان وارد آمده‌عبارت از۲۵ تن کشته و۳۷تن زخمی بوده است در شمال افریقا درجهت طبرق افراد پیاده نظام انگلیسی باکمك توپخانه بحمله پرداختند ولی حمله‌شان درهم‌شکسته شد وتلفات سنگین‌بآنها وارد آمد و از افراد نیروی ماچند تن زخمی شدند. چندبمب‌افکن عمودرو آلمانی‌وایتالیائی بهمراهی هواپیما های شکاری ما انبار های مهمات و آلات و ادوات جنگی و تاسیسات بندری وخانه های سربازان را در دژ طبرق باوجود شلیك سخت آتشپخانه دشمن بمباران کردندونتیجه نیکوئی گرفتند ویك‌کشتی‌دشمن که درآن‌بندر لنگر انداخته بود زیان‌فراوان وارد آوردند. تمام هواپیماهای ما بایستگاه های خویش بازگشتند فقط چندتن‌از کارکنان آنها براثر شلیك‌آتشبار های دشمن تلف شده بودند. چند بمب‌افکن دیگر ایتالیا در واحد «جربوب» بوسائل مکانیزه دشمن‌آسیب وارد آوردند. هواپیما های انگلیس بر طرابلس وبنغازی حمله بردند ولی نیروی ضد هوائی ماسه‌تا ازآنهارا بدریا انداخت. از افریقای خاوری هواپیماهای دشمن برگندار واولخیت حمله بردند وتأسیسات بندری آن دونقطه را آسیب رسانیدند و اکنون هربسیاری ازنواحی گندار سربازان دلیرما حملات دنده‌های نیروی دشمن را که از لحاظ شماره همواره برتری می‌یابند بانهور تمام پاسخ میدهند.

لندن — اعلامیه‌وزارت‌هوائی‌چنین‌اشعار می‌دارد دیشب هواپیما های بمب افکن ما بار دیگر برکلنی و«دویربورك» حمله بردند. چون هواخوش بود بخوبی دیده شدکه‌بمبها درهردو شهر ترکید وهنگامیکه هوانوردان‌ما باز میگشتند مشاهده کردند که در چند نقطه آن دوشهر حریق برپا گشته بود. یك دسته دیگرازبمب افکنهای ماحوضچه‌های «دوتکرك» را بطور موثر بمباران کردند. ۸تاازهواپیما های‌ما نابود گشت.

هواپیماهای شکاری ما بگشت مسلحانه پرداختند و فرودگاههای بندری دشمن واقع در اراضی اشغال شده ۱۰ شب هنگام بمباران کردند.

لندن — اعلامیه‌متحدان‌ملل‌انگلیس‌که در قاهره انتشار یافته است چنین اشعار میدارد در لیبی هوایکی از مناطق دفاعی طبرق هواپیما های دشمن بحمله پرداختند. توپخانه ما بر دسته‌های نیروی‌دشمن چندین بارضربه‌مستقیم زد درپیان باختر اوضاع تغییر نکرده است.

لندن — خبرگزاری‌انگلیس خبر میدهد امروز نخست‌وزیر بحضور پادشاه بار یافت وسپس در کاخ بوکینگهام در حضور پادشاه نهار صرف کرد. هنگامی‌که اتومبیل ازعمارت نخست وزیری حرکت‌کرد گروه انبوهی‌مردم گردآمدند واظهار وجد وشعف کردند.

لندن — اعلامیه ستاد نیروی هوائی انگلیس درخاور میانه:

مدیترانه - شب هیجدهم اوت درمدیترانه مرکزی هواپیماهای نیروی دریائی ما ازنوع «مورد فیش» بریك قطار کشتی دشمن مرکب از پنج کشتی ترك بازرگانی و یك کشتی نفت‌کش که تحت حمایت ۹ناوشکن حرکت‌می کردند حمله‌ای بردندکه بموفقیت تمام‌انجامید یك‌کشتی ۶هزار تنی مورد اصابت یك اژدر قرار گرفت ودوساعت پس ازآن غرق شد. یك‌کشتی نفتکش نیز ازدر خورد و انفجاری شدید در آن بوقوع پیوست و هواپیماهائیکه چند ازآن برنقیه کشتی‌های قطار حمله بردند دربازگشت خود خبردادند که این کشتی نفتکش طعمه آتش شده واز حرکت بازمانده‌بوده‌است درمیان کشتیهای نظامی و اغتشاش بزرگی حکمفرما گردید وآتشبارهای آنهابدون‌هیچ گونه هدف‌گیری شلیك میکردند. در اینموقع بودکه یك‌کشتی بازرگانی دیگر ازدر خورد و پرواز اکتشافی روز بعد نشان داد که این کشتی‌درجزیرهٔ لامپدوزا بخاك نشسته است. درنتیجه باردیگر هواپیماهای بلنهیم ها بآن حمله‌ور شدند و با یك بمب‌بزرك‌آنرادستخوش آتش ساختندچنانکه هنگام بازگشت آنهاتوده‌ودی سیاه وغلیظ ازکشتی برمیخاست.

لیبی — بمب‌افکنهای سنگین انگلیس درشب هیجدهم بر بندر بنغازی و کشتیهائی که در آنجا لنگر انداخته بودند حمله بردند دیده شد که بمبهای آنها روی موج شکن بولبانی وموج‌شکن مرکزی همچنین موج‌شکن معروف به «کلیا» وراههائی که منتهی بکارازهامیشود فروافتاد ودرنتیجه انفجاری روی داد و در دنبال‌آن حریقهائی چند برپا گردید.

مصر-دیروزیکدسته بزرك‌ازهواپیماهای مسراشمیت۱۰۹ دشمن کوشیدندکه برکشتیهای‌ما درنزدیك کرانه‌مصر حمله برند لکن هواپیماهای«تومها هاوك»ما بمقابله ایشان‌شتافتندودرنتیجه پیکاری شدید ایشانرا ناگزیر کردندکه بمبهای خودرا درچندمیلی آماج‌خویش درددریا فروریزند.

حبشه -درنواحی‌اوانجیت‌ودبارش‌وکندار هواپیماهای انگلیسی وهواپیما های افریقای جنوبی‌مواضع دشمن‌را بمباران وبامسلسل‌گلوله باران کردندوبرچادرهای سربازان‌وساختمانها ضربتهای مستقیم وارد آوردند. مرکز ستاد نیروی ایتالیا منهدم‌گردید وحریقهائی‌چندنیز درگرفت.

مالت - یك هواپیمای هریکن انگلیسی درنزدیك‌کرانه مالت‌راه را بریك‌کشتی‌هوائی ازنوع «کاروانی»گرفته آنرا سرنگون‌ساخت. از کلیهٔ این عملیات دوهواپیمای ما بفرودگاه های خود بازنگشته‌اند.

ویشی- قرار اظهارخبرگزاری آلمان کمیته مرکزی لژیون داوطلبان فرانسوی در جنگ برعلیه بلشویسم در منطقه غیر متصرفی فرانسه روز سه شنبه اعلام داشته است که تنی چند از روسهای‌سفید واوکرانی‌ها نیزازجمله کسانی‌هستندکه داوطلب شده‌اندبالباس‌سربازان فرانسوی برعلیه بلشویك‌ها بجنگند. کمیته مرکزی درمورد ایشان ازپاریس‌دستورخواسته است.درانتظاروصول‌دستورهای لازم ماموریت گردآوری داوطلبان روس‌که قصدشرکت در جنگ برعلیه دولت‌شوروی داشته باشندازطرف کمیته مرکزی باستان کرمچوك واگذار شده است.

بوداپست - خبرگزاری آلمان‌خبرمی‌دهد بقراریکه رئیس ستاد ارتش مجارستان روزسه شنبه اظهار داشته است تادهم‌اوت‌مجموع‌تلفات نیروی مجارستان‌عبارت ازشانزده‌افسرودویست ونود وهفت سربازکشته‌وسی‌وچهارافسرونهصد وهفت سربازکم زخمی بوده‌است. دوافسرویکصد وهفت سربازهم ناپدید میباشند. درگزارش رسمی ضمناً چنین توضیح داده شده است:

با مقایسه بالتفات جنك بین‌المللی گذشته وبادرنظرگرفتن شدت جنك‌کنونی‌می‌توان‌گفت که این تلفات بسیار ناقابل است. ازسوم‌ژوئیه تادهم اوت نیروی مجارستان بدون هیچگونه وقفه مشغول نبرد بوده و ششصدکیلو متر راه پیموده ودرطی‌راه چندین‌روز بجنگهای‌شدید ومعتدل پرداخته است.

آنکارا - بطوریکه خبرگزاری آلمان خبر میدهد وزیر بازرگانی ترکیه روزبیستم ماه اوت آئین گشایش بازار مکاره بالیزی «ازمیر» را معمول خواهد داشت. این نوبتو فقط‌چهارکشورنیکه‌درایین بازار شرکت‌خواهند داشت‌که عبارتند ازآلمان وایتالیا و رومانی وانگلیس امسال نسبت بسال‌گذشته غرفه آلمان فوق‌العاده بزرگتر است.

مسکو- بنابااظهار خبرگزاری‌شوروی یکدسته ازنیروی چریك شوروی درمنطقه‌شهر «سولوتسکی» موردتصرف نیروی آلمان‌مشکلات طاقت فرسائی‌برای آلمانیها تولید میکنند.هر روز افراد ایندسته ارابه های حامل نیروی آلمان‌ومهمات وسوخت وخواربارهمان رانابود میکنندو دیده‌وران وسربازان‌ارتباط‌وسربازالی راکه‌عقب‌صف سیماند میکشند وحتی‌واحدهائی ازارتش فاشیست را نابود میسازند.

مسکو -بنابااظهار خبرگزاری‌شوروی درسراسرکشورروز یکشنبه جوانان بنفع‌سرمایه دفاع ملی باشور وشعف بی‌سابقه‌ای کارکردند بالغ برده میلیون‌تن از «بهن‌پرستان شوروی درکارگاهها وکارخانه‌ها وکانها وراه‌آهن‌ها وکشتزارهای کلخوز کارکرده‌اند.

کار روز یکشنبه شاهد ناطقی از اتحاد جوانان شوروی درکرد استانین شمار میرود ومظهر شتاب واصرار کارگران شوروی بکمك رسانیدن بارتش سرخ در هرراهی است‌که برای پیروزی درمقابل فاشیسم لازم باشد.

لیزبن — طبق اظهار خبرگزاری آلمان ناوچه ماهیگیری پرتغالی «ماریالئونور» ۱۳ ملوان انگلیس‌را دردویست میلی‌جزائرکاناری نجات داده است. اینان ۱۹روز دریك‌کرجی پر دریا سرگردان بوده اند. ملوانان مورد بحث شب پنجشنبه وارد لیزبون خواهندشد.

شانگهای- بطوریکه خبرگزاری آلمان اطلاع میدهدروزنامه «چونك می‌جیهالر»چاپ چونك‌کینك که با دولت چونك کینك رابطه نزدیك داردرشماره‌روز سه‌شنبه خودمینویسد جای‌آن بودکه دولت چونك‌کینك نیز بانجمن دول پیکانه درمسکو دعوت شود.

این‌روزنامه درپیان علت درخواست‌خود خاطرنشان میکندکه ممکن است جنك شوروی بمنطقه سیبری نیز سرایت کند ودرچنین‌صورتی چین بمخاطره شدید خواهد افتاد.

با این همه محافل مطلع براین عقیده اند که مارشال چیانك‌کای شك در صورتی هم که از دعوت مبشد بمسکو امتناع زیرا باین ترتیب‌ممکن بود وضع کمونیست های چین را تقویت نماید. از این رو بعقیدهٔ این محافل وقوع اتحادی بین دو دولت شوروی و چونك کینك کمتر امکان پذیر است.

توکیو- طبق‌اظهار خبرگزاری‌آلمان روز سه شنبه نماینده دولت ژاپن در انجمن روزنامه‌نگاران‌در پاسخ پرسشی که‌درخصوص مخاطره که ممکن‌است درصورت همکاری نزدیکتری بین آمریکاو انگلستان و شوروی روی نماید گفته است: باید منتظربود ودید. دولت ژاپن این تغییرات اوضاع را بامنتهای علاقمندی در مد نظر دارد. این نماینده در پاسخ‌این پرسش که آیا همکاری انگلستان وآمریکاوشوروی‌نقیض پیمان بیطرفی‌شوروی وژاپن خواهدبود یا نه گفته است:این‌مسئله هنوزمحل کلام‌است. آنگاه اظهارات سابق خودرا دایر بر اینکه‌فرستادن اسلحه‌ازطرف آمریکا از راه ولاد یوستك بخاك شوروی مورد توجه ژاپن میباشد تکرار نموده‌خاطر نشان کرده است که هنوز اخبار حاکی از ورود بمب افکنهای آمریکائی بکامچاتکا تایید نشده‌است.

لندن - بنا باظهارخبرگزاری‌انگلیس روز یکشنبه آینده نخست وزیر در ساعت ۲۰(ساعت محلی) نطقی در جلو رادیوایراد خواهد کرد. امروز بعداز ظهر چرچیل و خانمش در نمایش خصوصی فیلم دیداروی با روزولت دروزارت اطلاعات حاضرشده‌اند. پادشاه نیز بوزارت اطلاعات‌رفته‌واین‌فیلم را دیده‌است.

مانت - اعلامیه رسمی حاکی است که بامداد سه شنبه هواپیماهای دشمن بجزیره مالت نزدیك شدندولی در برابر آلمان‌پایداری سختی شد بدینمعنی که هواپیما های شکاری انگلیس راه رابرآنها گرفتند وسه تاازآنها راسرنگون‌نمودند وخود تلفاتی ندادند

لندن - اعلامیه‌وزارت‌هوائیمانی‌چنین اشعار میدارد: امروز چند هوا پیمای شکاری و بمب افکن بر فراز دریای مانش‌واراضی اشغال شده بعملیات ممتدی دست زدند در بامدادان چند دسته از هوا پیما های شکاری مسلحانه بر فراز شمال خاك فرانسه پرواز کردند و آسمان آن‌حدود را از وجود هوا پیماهای دشمن پاك‌نمودند. بعداز ظهر هم هوا پیماهای شکاری ما بر فراز بندر استاند پرواز کردند بر کشتی های دشمن حمله بردند وبمبهایشان بچند تا اصابت کرد. کارکنان یکی‌از آن کشتی ها کشتی‌خودرا که درحال غرق شدن بود ترك نمودند. چند هواپیمای‌بمب‌افکن از نوع (بلن‌هیم)بهمراهی چند هواپیمای شکاری ایستگاه های مخصوص قطار های حامل کالا را در (هازبوك)بمباران کردند و بطوری که دیده شد در آن‌آماج بمبهائی افکندند چند هواپیمای بمب افکن دیگر از نوع (بلنهیم) در کرانه هلاند بر کشتیهای دشمن حمله بردند. هواپیما های شکاری ما در همان روز دوازده هوا پیمای دشمن را نابود کردند نیروی هوائی ماطی این عملیات سه‌بمب افکن‌ودوازده‌هواپیمای شکاری‌ازدست‌دادولی هوانوردان‌سه‌هواپیمای شکاری‌جان بسلامت‌بردند.

مسکو - خبرگزاری‌شوروی‌خبرمیدهد آلمانیها که‌پیوسته بمقاومت واحدهای ارتش شوروی‌برمیخوردندهمواره واحد های‌تازه‌ای بمیدان میآورند که دراینجا یدرنك بهلاکت میرسند. چندروزپیش‌چهارصدو پنجاه‌ودومین و چهارصد و هشتاد وپنجمین هنگهای لشگر پیاده نظام شماره دویست وهفتادودو آلمان‌در جهات جنوب باختری یکسره نابود شدند، آلمانیها مقدار هنگفتی اتومبیل و موتوسیکلت در میدان جنك بجاگذاشتند. دیگر هنگهای این لشگر هشتاد درصد ثغرات وتسلیحات خود را از دست داده اند. درجنگهائی که نزدیك «کوت کشود» بوقوع پیوست این لشگر بکلی مضمحل گردید واکنون ازصورت یك واحد جنگی افتاده است. دراین روزهای اخیرلود و چهارمین لشگر پیاده نظام آلمان در پیکار هائی که در قسمتهای «ستردنتز - کوالی» بوقوع پیوسته قریباهفتادصدم ثغرات خودرا ازدست داده‌است. پانصد سرباز و افسرتسلیم ما شدند. غنائم‌هنگفتی بدست نیروی ماافتاده هنگامیکه دویست وهفتادو نهمین هنك پیاده نظام آلمان در صدد حمله بر دهکده «ژولیانی» بر آمدمتجاوز از ششصد تن‌سرباز کشته در میدان‌بجا گذاشت. لود ونهمین‌لشگر سبك آلمان در جبهه «کوترزوکا»تقریبا نصف سربازان و افسران خود را از دست داد. دویست و هیجدهمین هنك این لشگر بکلی مضمحل گردید.

لندن- خبرگزاری‌انگلیس خبرمیدهد ژنرال «دوگل» روز هفدهم اوت بهمراهی سرتیپ کاترو سرهنك کله شهر «دیرالزور» واقع در سوریه مسافرت نموده است. زمامداران لشگری انگلیس و نماینده فرانسه آزاد در جزیره و زمامداران بومی از آنها استقبال کرده‌اند.

ژنرال «دوگل» به نیروی پیاده نظام مراکش و واحد های تازه فرانسه آزاد که از نیروهائیکه اخیرا بنهضت پیوسته اند تشکیل یافته است سر کشی کرد. در طی سخنرانی خود اظهارداشت همینکه‌اوضاع بصورت عادی در آمد اهالی تتابع وعده هائیکه‌بآنهاداده شده است خواهند دید.

برلن - خبرگزاری آلمان خبرمیدهد محافل مجاز برلن‌اظهارداشتند که روز سه‌شنبه دوازده هواپیمای انگلیسی که یازده تای آن از نوع «اسپیت فایر»ویکی از نوع (بریستل بلن هیم» بودندو برفرازمانش پروازمیکردند سرنگون شدند تمام این هواپیما ها بیش‌از آنکه بکرانه برسند سرنگون گشتند.

هلسینکی - خبرگزاری‌آلمان خبر میدهد اعلامیه رسمی که روز سه شنبه انتشار یافت اشعار داشت که طی رزمهائی که روز دو شنبه برفراز قسمت مرکزی رود خانه (دونوکائی) و(ریرسلان)بازگرفت شش‌هواپیما شکاری شوروی سرنگون‌شدند. نیروی هوائی فنلاند دوهواپیمای شکاری از دست داد ولی کارکنان آن بوسیله چتر نجات خود راازمرك خلاص کردند هواپیماهای فنلاند روزدوشنبه بار دیگر بر محلهای تقاطع خطوط آهن مورمانسك حمله بردند احراز موفقیت کردند و برکشتی‌های نقلیه در دریاچه (لادکا)ضربت های مستقیم زدند.

هواپیما های‌شوروی بر (رمو)حمله‌بردند ولی نتیجه ازآن نگرفتند

بوداپست- خبرگزاری ایتالیا خبرمیدهد فن‌هورتی‌نایب‌السلطنه مجارستان بازرسی‌واداره امور آموزش‌مقدماتی نظامی وتربیت‌بدنی‌تمام جوانان مجاررا بعهدهٔ ژنرال «بلدی» گذاشته است.

استکهلم - خبرگزاری آلمان‌خبر میدهد ازلندن‌خبررسیده‌که سروان «آلویت‌روزولت» دومین فرزند رئیس جمهور امریکا روز سه شنبه وارد پایتخت انگلیس گردید وی یکی از همکاران نزدیك رئیس‌جمهوری میباشدوبهمین عنوان‌هم درجلسه گفتگوی چرچیل وروزولت شرکت یافت.

برلن - خبرگزاری آلمان خبرمیدهد عصر سه شنبه محافل صلاحیتدار برلن اظهار داشته اند عصر دوشنبه هواپیماهای بمب‌افکن آلمان طی‌حمله بریك فرودگاه شوروی‌واقع درخاوردنیپر چهل هواپیمای شوروی‌رانابود ساختند.

بانکك‌خبرگزاری آلمان خبرمیدهد روز سه شنبه‌معاون وزارت دفاع بمقام‌وزارت دفاع گماشته شد. تاکنون این مقام‌را نخست وزیر برعهده داشت.

استانبول- خبر گزاری آلمان خبر می دهد بتمام اولیای امورترکیه دستور داده‌شد هر نوع کالا که از پرت سعید از راه بندر حیفا میرسد از لحاظ بهداری تحت بازرسی دقیق قرار دهند تا از بروزبیماریهای واگیر جلوگیری شود.

توکیو - بنابااظهار خبر گزاری‌فرانسه روزنامه چاپن تایمز طی مقاله اساسی خود تحت عنوان (اعتبار شکست آمیز) ببحث در پیرامون مسئله اعطای ده میلیون لیره انگلیسی از طرف دولت انگلیس بشوروی پرداخته میگوید: دولت انگلیس‌که پول نقدکافی‌برای پرداخت بهای اسلحه خریداری خود ازکشور های متحد آمریکا ندارد با اینهمه چنین اعتبار مهمی برای دولت شوروی باز میکند وقبول می‌نماید که اندولت مهمات مورد احتیاج خودرا از کشورهای متحد آمریکا خریداری نماید. آیا ازاین مسئله نبایدچنین نتیجه گرفت که دولت انگلیس برای کمك بشوروی کمك خودرا درآمریکابکار میاندازد ودر غیر اینصورت دولت شوروی نمیتوانست از دولت واشنگتن کمك بگیرد بدین ترتیب دولت انگلیس از دولت شوروی جلب اعتماد میکند وحال آنکه دولت‌آمریکا چنین می نماید که رویه احتیاط پیش گرفته است. روزنامه ژاپنی مقاله خود را با این جمله پایان‌می‌دهد بدیهی‌است‌که مقامات دولت‌آمریکاکاملا با این امر موافقند و تمام این امور بمنزله جنك زرگریست ومقصود اینست که بدولت آمریکا چنین فهمانده شودکه‌فرستادن مهمات‌بشوروی جنبه تجارتی صرف دارد و در مقابل وجه‌نقد معامله میشود.

مسکو - طبق‌اظهارخبرگزاری‌شوروی روز یکشنبه ۱۶ اوت پیمانی درخصوص‌مبادله بازرگانی‌واعتبار و پایاپای بین‌دودولت‌انگلیس وشوروی درمسکو بامضاء رسید. درین‌پیمان فرستادن مقدار های زیادی کالا از انگلستان بشوروی وفرستادن بعضی مواد ازشوروی به انگلستان پیش‌بینی شده است.

موجب این پیمان دولت انگلیس برای پرداخت‌کالای‌خریداری دولت شوروی‌اعتباری بمبلغ ده میلیون لیره بنرخ سه درصد وبمدت پنج سال بدولت اخیر داده است: هنگامی که این مبلغ نزدیك تمام شدن باشد دودولت‌در خصوص افزایش‌آن گفتگو خواهندپرداخت. حساب دوطرف براساس پایاپای خواهد بود. این پیمان را ازطرف دولت شوروی میکویان کمیسر بازرگانی خارجی شوروی واز طرف دولت‌انگلیس سفیرکبیر آندولت درمسکوامضاء کرده اند.

هلسینکی - بطوریکه‌خبرگزاری آلمان اطلاع میدهد اعلامیه‌رسمی دولت فنلاندچنین حکایت میکند نیروی فنلاند دائره محاصرهٔ نیروی دشمن درمنطقهٔ واقع درجنوب باختری «سورتاوالا» را بازنگتر کرده اند.

دشمن‌بسختی‌پایداری میکند آتشبارهای فنلاند پیوسته نقاطی راکه دشمن میخواهد نیروی خودرا ازآنها تخلیه کند گلوله باران میکنند. مقدار فنلاندی‌که بدست نیروی‌ماافتاده بسیار است‌وازآنجمله اندکامیونهای پرازمهمات و ارابه‌های زره‌پوش ومقداری توپ و اسب وجزآن عملیات‌بوجه موفقیت‌آمیزی درپیشرفت است. تلفات وارد بنیروی فنلاند ناقابل‌است

برلن - بنابااظهار خبرگزاری آلمان نمایندهٔ وزارت امورخارجه روز دوشنبه در انجمن روزنامه نگاران خبرحاکی ازحضوریکی ازمدیران‌کل وزارت امورخارجه آلمان‌رادر آنکارا تکذیب کرد. وی در پاسخ پرسشی که‌در اینمورد‌راجع‌بوضع‌کنونی‌روابط آلمان‌وترکیه ایراد شد گفت علتی ندارد که درین خصوص اظهاری‌بنماید. سپس یکی ازخبرنگاران‌پرسید اثر اعلامیه‌یاضمانت انگلیس وشوروی دربیمان دولتی آلمان وترکیه چیست. نمایندهٔ آلمان ضمن پاسخ گفتن بدو این اعلامیه‌را یك سند یك‌جانبی توصیف نموده. گفت. بهمین سبب نمیتوان‌هیچگونه رابطه‌ای بین‌آن وپیمان‌دوستی آلمان‌وترکیه قائل شده آنگاه نمایندهٔ‌وزارت امورخارجه توجه خبرنگاررا برویهٔ روشنی‌که دولت ترکیه درین مورد اتخاذ کرده است جلب نمود.

آنکارا-طبق اظهار خبرگزاری‌آلمان رادیوی آنکارا چنین اطلاع میدهد: گذشته از ۳۱ میلیون لیرهٔ ترك که برای اجرای یك برنامه وسیع ساختمانهای مخصوص آبیاری وخشکانیدن‌ماندابها اختصاص داده شده است مجلس شورای ملی ۵۰ میلیون لیرهٔ دیگر نیز برای همین مصرف اختصاص داده است. از جمله‌ساختمانهائیکه درنظر گرفته شده‌ساختمان سدی دربالای عادلیه است.

هلسینکی - بطوریکه خبرگزاری آلمان اطلاع می‌دهد ازیکی از منابع نظامی فنلاند اطلاع حاصل شده است‌که طی چند روز اخیر آبهای درباچهٔ لادکاما لاشه‌صدهائن‌ازسربازان شوروی راروی جزایر این درباچه که در دست فنلاندیهاست انداخته است. بیشتر اینها ملوانانی هستند که هنگامی‌که قصد داشته اند درکرانه جزیره‌ها پیاده‌شوند دستخوش‌توفان شدید شده غرق‌گشته اند.

لندن — خبرگزاری انگلیس‌خبرمی‌دهد بقراریکه وزارت دریاداری اعلام می‌داردنظر باینکه‌دربازگشت زیردریائی«کجلت» تاخیرهست داده است آنرا غرق شده تلقی‌بنداشت ظاهراً رادیوی دشمن خبر می‌دهد که تمام کارکنان زیردریائی «کجلت» ازمرك نجات یافته واسیر شده اند.

هلسینکی، خبرگزاری‌آلمان خبر میدهد بقراریکه روز سه شنبه عصر درهلسینکی رسماً اظهار شده است نیروی فنلاند باوجودمقاومت شدید دشمن خط محاصره جنوب «سورتاوالا» را تنگتر کرده است. توپخانه فنلاند نقاطی را که دشمن می‌خواهد درآنجاها نیروی خودرا سوارکشتی نماید بپوسته بتوپ می‌بندد. غنائم فراوان که عبارت است ازکامیون های پر از مهمات ودیگر مواد جنگی وارابه های جنگی وتراکتر وتوپهای صحرائی و بارنجك انداز واسب. عملیات بشع نیروی فنلاندجریان دارد وتلفات فنلاندیها مختصر می‌باشد.

برلن - خبرگزاری آلمان‌خبر می‌دهد خطوط راه آهنهائی‌که از «لنین‌گراد» آغاز می‌نماید وآنهائی‌که به لنین‌گراد میروندروز سه شنبه ازطرف نیروی هوائی آلمان بشدت بمباران گردیده و در بسیاری نقاط متقطع گردیده اند. علاوه هواپیما های آلمان در جهات خاور ستونهای دشمن را که در حال عقب‌نشینی‌میباشند بطور تاثیربخشی‌بمباران‌نموده وبرخی از آنها را درحقیقت نابود ساخته اند

مسکو- بنابااظهار خبرگزاری شوروی یکدسته از نیروی چریك شوروی یك‌فرودگاه آلمانی را درنزدیکی دهکده «و» نابودساخته است. بوسیله گلوله باران گنگهای این دسته ۲۲ فاشیست کشته شده اند. اینان روی دوازده هواپیمای دشمن که روی زمین بوده اند بترین ریخته آنها را آتش زده اند. سپس دوکامیون‌بدست‌آورد. درآنها مقداری‌مسلسل وتفنك ومهمات و چند چلیك بترین متعلق به نیروی آلمان را بارکرده باخود آورده‌اند. ازین‌گذشته یك پسل را درذهکده دستخوش انفجار کرده‌اند و۶ سرباز ویك‌افسر که روی آن بود کشته اند.

افراد همین دسته روز بعد یازده‌کامیون آلمانی حامل مهمات و بترین را نابود کرده یك اتومبیل بدست آورده اند ۳۴ سرباز و ۶ افسر آلمانی را کشته اند. روز یازدهم اوت این دسته درنزدیکی دهکده «س» ۲۷ سرباز آلمانی اسیرکرده یك ارابه را منفجر نموده است. در روز دوازدهم سربازان چریك شوروی حمله‌ای بایستگاه «ن» برد در چندین نقطه ریل‌ها را کنده اند ویك اتومبیل زره پوش را نابودکرده اند وبرهمین منطقه یك بمب‌افکن فاشیست را سرنگون کرده‌اند.

مسکو. خبرگزاری شوروی‌خبرمیدهد یکدسته ازجنگجویان غیرمنظم بستاد یك‌واحد از نیروی فنلاند حمله متهورانه ای کردند وبازده افسر را کشتند و یك اتومبیل و دو کامیون ویك مسلسل سنگین وچندین‌اسب‌بدست آورده‌اند. طی رزمی‌که پس ازآن بایکدسته دیگر ازجنگجویان آغاز شد نیروی فنلاندسی ودوسربازکشته یازخمی‌دادند وپانزده مسلسل بدست جنگجویان شوروی‌افتاد. یك‌انبار بترین که استار شده بود طعمه حریق گشت. نزدیك قصبه «ن» جنگجویان غیرمنظم شوروی یك بمب‌افکن فاشیست را که ناگزیر بفرود آمدن شده بود تصرف نمودند پنج تن‌کارکنان آن کشته شدند وهشتمین آنها تسلیم‌شد یك دسته از جنگجویان غیرمنظم بریك ستون ازاتومبیل های آلمان شلیك‌کردند وبیست‌وهشت کامیون وسی‌وهشت سرباز فاشیست را نابود ساختند. از هرحیکه در زیر داده میشود اهمیت جنك وگریزی که درپشت سر نیروی فنلاندوفاشیست درگرفته بخوبی آشکار می‌گردد.

تنهادرعرض چند روز اخیر دسته‌های جنگجویان‌غیرمنظم شوروی هشت‌پل‌ اوبران نمودند ویازده قطاررا ازخط‌بدر آوردند وسی و پنج هواپیما و هیجده ارابهٔ جنگی وهفتاد کامیون و چهار اتومبیل زره داررا نابود کردند و چهارصد وهفتاد سرباز و ۲۵ افسررا کشتند.

واشنگتن - بقرار اظهار خبرگزاری ایتالیاویلیام سیمس‌درروزنامه‌های دستهٔ‌واسکر بیس‌هوارد«مقاله‌ای انتشار داده‌وطی‌آن‌چنین نوشته است: انگلیس و امریکا قصد دارند انجمنی‌ازنمایندگان سه دولت درمسکو تشکیل دهندتامبادا باردیگر قضیهٔ «برست‌لیتوفسك» تجدید گردد. امریکا وانگلیس هنوز هیچگونه اطلاع‌دقیقی ازوضع نیروی شوروی دردست ندارند. نمایندگان دیپلماسی امریکا درمسکو ازدولت شوروی درخواست کرده‌اند که‌جبههٔ جنك‌رابایشان نشان دهد لیکن دولت‌شوروی صریحا ازقبول این تقاضا سرباز زده است. حتی‌اعضاء هیئت اعزامی شوروی بواشنگتن که‌ژنرال کلیکف ریاست آنرا عهد دارداز آنچه درجبههٔ خاور میگذرد خبری ندارند ونمیتوانند بسران لشگری امریکا اطلاعاتی بدهند. بدین‌جهت است که روزولت وچرچیل طی‌پیام‌خود باستالین صریحا فهمانیده اند که میبایدابن‌دودولت‌دربارهٔ وضع‌لشگری‌اینکشور اطلاعات‌دقیقی داشته باشند

خبرهای تلگرافی دیروز

برلن بیست و نهم مرداد ماه- خبرگزاری آلمان خبر میدهد امروز نظر بتصادف با عید ملی مجارستان پیشوای آلمان تلگرافی بعنوان شادباش نایب السلطنه مجارستان مخابره کرد.

برلن - خبرگزاری آلمان خبرمیدهد روز سه شنبه محافل صلاحیتدار برلن اظهار داشتند که شب سه شنبه هواپیما های آلمان تاسیسات بندری و دیگر مواضع مهم جنگی ومراکز تهیه خواربارسوئز را بمباران‌کردند و احراز موفقیت نمودند. یك انبار بنزین مورد اصابت بمبهای هواپیما های ما قرار گرفت و حریقهای بزرك برپا شد.

آنکارا- خبرگزاری آلمان خبرمیدهد دولت سوریه نزد ویلسن‌ژنرال انگلیسی‌فرمانده نیروی متصرف سوریه وژنرال کاترو نماینده ژنرال دوگل مامور سوریه درباره نامه‌هائی که بین ژنرال دوگل و «سرالبورلیتلتون» کمیسر عالی‌انگلیس مبادله شده است اقداماتی کرد گزارشی‌که ازبیروت‌بانکارارسیده وطی آن این خبر داده شده است حاکی است که طی نامه‌ئی‌که بین ژنرال دوگل و «سرالبور لیتلتون» مبادله‌شده و در موقع خود انتشار یافته کمیسرعالی‌انگلیس بژنرال دوگل اطمینان داده است که انگلیس این قضیه‌را برسمیت می شناسد که فرانسه درپایان جنك باید امتیازاتی در سوریه ولبنان داشته باشد. دولت سوریه طی اقدامات خود توجه دولت انگلیس را باعلامیه دولت انگلیس‌منتشردرروز هشتم ژوئن ۱۹۴۱ جلب‌کرده است. دولت انگلیس طی آن اعلام داشته‌که نیروی وی برای آزادی دادن بسوریه بدین کشور حمله میبرد. اکنون آن اعلامیه با مسدلول نامه «سرلیتلتون» بکلی متناقض است.

واشنگتن - بقرار اظهارخبرگزاری آلمان روزسه شنبه درکاخ سفید جلسه‌ئی ازروزنامه‌نگاران تشکیل گردیدکه در آن روزولت در باره‌گفتگوهای خود بالردبیوربروك توضیحاتی داد و گفت که اگر لازم باشد جنك در سال ۱۹۴۴ نیز ادامه خواهد یافت. آنکاو گفتگو های خویش با وینستن چرچیل اشاره کرده بروزنامه‌نگاران اظهار داشت‌که نتیجه‌این گفتگو افزایش کمك امریکا بکشور های دموکراسی خواهد بود. یکی از روزنامه نگاران از وی پرسید که آیا چرچیل مطمئن است که بدون کمك خارجی درجنك پیروزخواهد شد؟ لیکن روزولت باین پرسش پاسخی نداد و فقط در تعقیب توضیحات قبلی خود اظهار داشت‌که در نتیجه مذاکرات با بیوربروك مقرر داشته است دولت انگلیس فهرستی از مواد اولیه طرف احتیاج خود را بامریکا بفرستد و بدین ترتیب بطور غیر مستقیم فهمانید که ممکنست جنك تا سال ۱۹۴۴ بطول انجامد.

واشنگتن - چنانکه خبرگزاری آلمان خبر میدهد گزدل هول وزیر امور خارجه امریکا در انجمن اخیر روزنامه نگاران اظهار داشت که سفیر کبیر امریکا در ژاپن با دربارسالار نوبوداوزیرامورخارجه ژاپن‌مذاکراتی نموده موضوع این مذاکرات تنها در مسئله بازگشت اتباع امریکا مقیم ژاپن نبوده بلکه دراطراف مسائل کلی گفتگو شده است. گزدل هول از توضیح جزئیات این گفتگو خود داری کرد.

لندن - اعلامیه رسمی که امروزبامداد انتشار یافته است چنین حکایت میکند که شب گذشته عده‌کمی ازهواپیماهای دشمن، برفراز برخی مناطق کرانه خاوری پروازکردند ولی فقط یك یا دو تای آنها اندکی بداخل کشور دست یافتند. درمناطق مختلف چند بمب‌ریخته شد. درنقطه‌ئی‌ازکرانه جنوب خاوری مختصر خسارتی وارد آمده و چند نفر زخ

بقیه خبرهای تلگرافی دیروز

از صفحه دوم

توکیو - خبرگزاری آلمان خبرمیدهد روزنامه «یومیوری شیمبون» ژاپن مینویسد دولت آمریکا برای جلوگیری ازحصول نزدیکی میان ژاپن وسیام هوا پیما بدولت سیام تحویل میدهد حتی در پارلمان سیام هم نمایندگان از روش شگفت انگیز بازرگانی آمریکا انتقاد کرده‌اند.

کامبرا - خبرگزاری انگلیس خبرمیدهد امروز مترپس در مجلس شورای ملی نطقی ایراد کرد وطی آن چنین اظهار داشت: استرالیا سنگاپور و مالاکا را از جمله مواضع مقدم که برای وی اهمیت حیاتی دارد بشمار می‌آورد اهالی استرالیا خواهان صلح می‌باشند ولی برای حفظ این مواضع مقدم از بذل فداکاری مضایقه ندارند ژاپن ادعا نموده است که آمریکا و انگلیس و چین و هند هلاند در صدد دند امپراتوری ژاپن را از لحاظ نظامی را محاصره کنند ولی این اندیشه ها بکلی بی‌اساس و خالی از حقیقت است و اقدامات خودژاپن علت بروز این تیرگی اوضاع گردیده است. رفع این تیرگی نیز بسته باقدامات خود آن کشور است. ژاپن و استرالیا مدتهای مدید دوست بوده اندولازم است دو دولت دوستدار با یکدیگر از روی راستی و درستی گفتگو کنند نیروی ژاپن هندوچین فرانسه را اشغال کرده و این اقدام بنظر آمریکا و امپراتوری انگلیس غیر موجه است زیرا بر اثر آن منافع حیاتی انگلیس و آمریکامواجه باخطر گردیده است. از طرفی هم احتمال میرود ژاپن درخواست هائی ازسیام کرده باشد. راجع بملاقات چرچیل و روزولت نیز باید گفت مذاکراتی که این دو مرد بزرگ کرده اند راه رابرای همکاری انگلیس و آمریکا باز نموده است. در اینجا مترپس از رواجعلی که بین نمایندگان مستملکات انگلیس و کابینه جنگ انگلستان موجوداست سخن راند سپس پایداری نیروی شوروی رابستود و گفت ما باید این واقعه را مغتنم شماریم. آنگاه مترپس از اعلامیه روزولت و چرچیل سخن راند و گفت این اعلامیه حاکی ازتمایلات اساسی ملتهای دوستدار آزادی می باشد هم دراروپا و هم در دیگر قاره هااین اعلامیه از لحاظ اخلاقی در حقوق نشر تاثیرفوق العاده دارد. انگلیس و آمریکا گو اینکه دولت نخستین مخاصم و دولت دومی بیطرف شمرده میشودولی معناً متفق وخواهان نشر مرامی هستند که استرالیانیز برای آن مبارزه میکند.

برلن - بقرار اظهار خبرگزاری آلمان در باره اظهارات منابع انگلیس دائر برهجوم عمال آلمانی بطرف ایران روز سه شنبه در وزارت امور خارجه آلمان پس از مراجعه و کسب اطلاع از تهران اعلام گردید که از زمان آغاز جنگ آلمان و روسیه تنهادو زن و چهار مرد تبعه آلمان از راه ترکیه وارد ایران شده اند و غیر از راه ترکیه مسافرت اتباع آلمان بایران در حال کنونی غیر میسر است. بعلاوه چهاربار پیکهای سیاسی آلمانی به تهران رفته و بمقتضای وظیفه خود بروزی مراجعت کرده‌اند.

آنکارا - بقرار اظهار خبرگزاری ترکیه روز نامه نیمرسمی اولوس در شماره امروز مینگارد تبلیغات بیگانه برای تأیید انتشاراتی که راجع بایران پخش کرده اینک اقدام بانتشار یك رشته شایعات باور نکردنی جدید نموده است. بحکایت این شایعات اخیر برای پایان بخشیدن باوضاع کنونی ایران توطئه ای روی داده است. تلگراف خبرگزاری پارس که در تکذیب این شایعات مخابره گردیده برای کسانی که میدانند کشور همسایه ودوست در پرتو توجهات عالی پیشوای زبردستش اعلیحضرت همایون رضا شاه پهلوی چه گامهای بلندی در راه ترقی و تعالی برداشته است بهیچ روی تازگی نداشت. همه میدانند که کلیه ایرانیان در پیرامون قائد خویش گرد آمده وله تنها تصمیم دارند که اوضاع کنونی را حفظ کنند بلکه عزم راسخ دارند که این اوضاع را تحکیم مایند. بهیچ روی نمیتوان تصور کرد که ممکن است یك فرد ایرانی یافت شود که دست باین قبیل جنایت ها برند یا با اجنبیان درانجام این مقاصد بلید تشریك مساعی نماید. امروز ایران همه چیز خویش رامدیون شاهنشاه بزرگ خودداست. کلیه جاده ها وآموزشگاهها و راه آهنها و غیره از اقدامات شاهنشاه ایران است. پیشوای عالی قدر ایران مدنیت باختر را بسوی ایران منتقل نموده و کشور خویش را بسوی ترقی و تعالی هدایت کرد بنا بر این هرگز تصور نتوان کرد که ممکن است یك فرد ایرانی یافت شود که برعلیه مرام کنونی که ایران را بچنین مرتبه مجد وعظمت رسانیده است قیام کند.

آنکارا - بقرار اظهار خبر گزاری ترکیه سفارت کبرای ایران یاد داشت زیر را برای روزنامه نیمرسمی اولوس فرستاده است: روزنامه های ترکیه در شماره نهم اوت خبری از قول خبر گزاری انگلیس منتشر از تهران نموده اند مشعر بر اینکه ظاهراً وزیر مختار آلمان در تهران یادداشتی تسلیم دولت ایران کرده است دائر بر اینکه هرگاه اتباع آلمانی از ایران اخراج گردند دولت آلمان مناسبات دیپلماسی خود را باایران قطع خواهد کرد اینك سفارت کبرای ایران در آنکارا این خبر بی اساس را کاملا تکذیب کرده است.

توکیو - چنانکه خبر گزاری ایتالیا اظهار میدارد در توکیواظهار شده که دولت های آمریکا وانگلیس تصمیم دارند سفارتخانه های خود را در بانکك پایتخت سیام بسفارت کبری تبدیل نمایند.

مسکو - خبر گزاری شوروی چنین اطلاع میدهد دسته مامورین مبارزه باتانکهای دشمن تحت فرماندهی ستوان سوئیتروف طی نخستین ده روز ماه اوت ۴۲ ارابه جنگی آلمان را از کار انداخته اند. در یکی از روزهای اخیر تانکهای آلمانی بیکدسته از سربازان سرخ حمله بردند لیکن در نتیجه پیکارشدیدی که روی داد آلمانیها چهار تانك از دست داده ودست ازحمله برداشتند.

رم — بقرار اظهار خبر گزاری فرانسه روزنامه (پوپولودیتالیا) مینویسد که بطور یقین چانك کای شك شخصاً در شورای سه گانه نمایندگان انگلیس وشوروی وآمریکا در مسکو شرکت خواهدجست.

رم — اعلامیه شماره ۴۲۴ ستادارتش ایتالیا در افریقای شمالی در جبهه طبرق آتشبارهای طرفین ابرازفعالیت کردند وعناصر مقدم نیز بعملیات محلی پرداختند. هواپیماهای انگلیس بر ترابلس حمله بردند لیکن یکی از آنهامورد اصابت گلوله قرار گرفت وشعله‌ور سرنگون گردید. درپیرامون سلوم یك هواپیمای بلنهیم دشمن ناگزیر در مواضع مافرودآمد وشش تن کارکنان آن بدست یك دسته سرباز آلمانی اسیر شدند. دسته های هواپیما های اشتوکای آلمانی واحد های نیروی دریائی انگلیس را در آبهای طبرق بمباران کرده‌دو کشتی را غرق نمودند وبدونای دیگر آسیب فراوان رسانیدند. دسته‌های متعددی ازسرنشینان کشتیهای غرق‌شده که توانستند بوسیله کرجیهای مسلح خود را بکراله رسانند از طرف نیروی ما غافلگیر شده واسیر گشتند. در افریقای خاوری هواپیما های دشمن ابراز فعالیت شدید کرده بمبهائی که مدتی بعد از افتادن منفجر میشود فرو ریخته وبسیاری از خانه های گوی‌های مسکونی گندارا را بشکلی آسیب رسانیدند درهمین بخش بین دسته‌های مقدم نیروی طرفین زدوخورد هائی روی داد که بنفع ماپایان یافت. یکی از دسته های هواپیما های شکاری ما هنگام بازگشت از عملیات در نزدیکی کراله سیسیل با هواپیما های شکاری دشمن مصادف شده دوهواپیما را از نوع هریکین سرنگون کرد. واحد های دیگری از هواپیما های ایتالیائی فرودگاه هوائی مالت را بمباران کرده‌در آماج های نظامی ضربت زدندوایجاد حریقهای متعدد کردندکلیه هواپیما های ماصحیح وسالم بفرودگاه های خودبازگشتند.

استکهلم - خبر نگار مخصوص خبر گزاری فرانسه چنین مینویسد توقف چرچیل در جزیره ایسلند از نو توجه عمومی را در سوئد بموضوع امکان هجوم انگلیس بر روز وفنلاندشمالی جلب کرده‌است. چندین روزنامه سوئدی درشماره های اخیر اخود خطرات واشکالات چنین اقدامی راتذکرداده واظهار داشته‌اندکه این حمله بعدم موفقیت خواهد انجامید زیرا آلمانها از مدتی پیش برای مواجهه باچنین خطری بساختن خط دفاعی معروف بخط نالکن هرست درکراله نروز پرداخته اند. همچنین روزنامه‌ها تذکر میدهندکه اکنون ده ها هزار کارگر آلمانی ودانمارکی ونروژی مشغول ساختمان ایستگاه دریائی وهوائی ترلهم هستند وازطرف دیگر اشغال شمال نروژ یا بخش پتسامو در فنلاند تاوقتی ارزش حقیقی خواهد داشت که نیروی شوروی بتواند نیروی آلمان و فنلاند را در طول جبهه برجای خودنگاهدارد لیکن کارشناسان نظامی سوئد دراین باره تذکر میدهند که ظاهراً دسته‌های نیروی آلمان وفنلاند ورودی خواهند توانست خط لنین گراد مورمانسك را که اکنون در معرض حملات پیوسته بمب افکن های آلمان وفنلاند قراردارد قطع کنندوروسها را بدست برداشتن از شبه جزیره کلا وادار سازند بهرحال محافل مجاز سوئد درباره وضع کشور خویش چندان ابراز نگرانی نمی کنند زیرا مساعی دولتهای وارد درجنك اکنون بطور کلی بنواحی دیگر متوجه است.

لندن - خبرگزاری انگلیس خبر میدهد بوبن وزیر کارانگلیس درانجمن سالیانه کارگران حمل ونقل نطقی ایراد کرد وطی آن بویژه نکته ای را که دراعلامیه روزولت و چرچیل مندرج وراجع بدست یافتن بمواد اولیه است مهم شمرد واظهار داشت بعقیده من اصولی که نسبت بمواد اولیه اجرا خواهد شد نسبت بموادی نیز که در درجه اول اهمیت میباشند موقع اجرا درخواهد آمد. اینها ازعوامل مهم حیاتی است که می‌بایست تنظیم یابد.

لندن - خبرگزاری انگلیس خبرمیدهد یکی از مفسرین اوضاع جنگی جریان جنك را که در جبهه خاور ادامه دارد بررسی کرده ومیگوید آلمانیها بر لنین گراد حمله برده‌اند ولی حمله آنها دفع گردیده است. با اینحال موفقیتهائی بدست آورده اند. اولیای امور لشگری شوروی اعتراف نموده اند که شهر «کینگیسپ» را تخلیه کرده اند ولی این قضیه دلالت نمی‌کند براینکه نیروی آلمان جبهه شوروی را درهم شکسته باشد هراندازه جنك بپیرامون لنین گراد نزدیکتر می‌شود بهمان اندازه هم قدرت دفاعی نیروی شوروی افزون میگردد در اوکرن آلمانها مدعی هستند که بقسمت پائین رود دنیپر رسیده اند باتمام این احوال نیروی تحت فرماندهی مارشال بودینی باکمال جدیت پایداری میکنند آلمانیها راجع بگرفتن عده زیادی اسیران شوروی و مقدار هنگفت غنائم تاکنون اظهاری نکرده اند واین خود ثابت میکندکه در نیروی تحت فرمان مارشال بودینی نقصی پدیدار نگشته است. بدیهی است فرماندهی عالی نیروی آلمان تصمیم گرفته‌است پیش از آنکه فصل زمستان فرا رسد تمام منابع خویش را برای حصول پیروزی بکاربرد.

بانك كك - خبرگزاری انگلیس خبر میدهد روزنامه‌های بیگانه شهرت داده اند که ژاپن درخواست های چندی از دولت سیام کرده وبرای پاسخ هشت روز مهلت معین کرده است ولی روز سه شنبه رادیوی بانك كك این شایعه را تکذیب کرده وبار دیگر تأکید نموده است که روابط بین ژاپن وسیام تغییری نیافته است.

توکیو - خبرگزاری آلمان خبر می‌دهد بنا باظهار خبرگزاری ژاپن «دف کوپر» نماینده کابینه جنك انگلیس مامور خاوردور درانجمنی که همین روزها نمایندگان انگلیس وهندهلند در باتاویا تشکیل خواهند داد شرکت خواهد جست.

توکیو - خبرگزاری آلمان خبر می‌دهد «اگورا» وزیر دارائی ژاپن راجع باوضاع مالی امپراتوری ژاپن در حضور کارشناسان مالی و بانکداران ژاپن تفصیلاتی داد وبویژه این نکته را خاطرنشان ساخت که راکد شدن دارائی ژاپن زیانی باین کشور وارد نیاورده است وزیر اولیای امور ژاپن چنین مسئله رایش بینی نموده و در موقع خود تصمیمهای متقابل گرفته بودند.

توکیو - خبرگزاری انگلیس خبرمیدهد درهسین کینك مرکز منچوکوئو و اولامبانور مرکز مغولستان بطور رسمی اعلام شده که تحدید مرز منچوکوئو ومغولستان خارجی در ناحیه «نمون هانك» بمسافت دویست میل تکمیل گردیده است. باید بخاطر آورد این ناحیه بین نیروی ژاپن و نیروی شوروی مرکز جنگهای خونین گردیده بود.

لندن - اعلامیه وزارت هوا پیمائی چنین اشعار میدارد چندبمب افکن انگلیسی بر کیل و دیگر آماجهای شمال باختری آلمان حمله بردند این حملات دیشب صورت گرفت درآن موقع هواهم بسیار بد بوددران آماجها انفجار های دست داد بیشتر اوقات وجود ابرمانع آن بودکه نتایج حاصله دیده‌شود شب هنگام هوا پیماهای شکاری و کرانه‌ئی بر فرودگاهها و اراضی اشغال شده حمله بردند پس ازاین عملیات دوبمب افکن نابودگشت.

لندن - اعلامیه ستاد ارتش انگلیس که درقاهره انتشار یافته است چنین اشعار میدارد درلیبی درناحیه طبرق توفان سخت ریك مانع اجرای عملیات جنگی شد هواپیماهای دشمن به‌بمباران برخی نقاط پرداخته اند آتشبارهای ما درناحیه مرزی قطار های موتوریزه دشمن را آسیب رسانیدند.

لندن - خبرگزاری انگلیس خبرمیدهد امروز اعلام شدکه لرد (استمهاون) فرماندار پیشین استرالیا ناگهان بدرود زندگانی گفت.

صوفیه - خبر گزاری ایتالیا خبر می دهد اداره شهربانی بلغارستان دوازده تن جاسوس که بنفع دولت اتحاد جماهیر شوروی مشغول جاسوسی بودند دستگیر کرده است هیئت این سازمان جاسوسی که مرکز آن در شهر (وارنا) بود اززمان آغاز جنك آلمان واتحاد جماهیر شوروی بدست سفارت شوروی درصوفیه استخدام شده است

رم — خبرگزاری ایتالیا اطلاع می دهدکه پیکرهای موالید ومتوفیات ایتالیادر ماه‌ویه برطبق آمار زیر میباشد هفده‌هزار وهفتصد ودوازده ازدواج صورت گرفته‌است هفتادوهفتهزار وچهار صدو چهل و چهار تن متولد شده وپنجاه‌ویکهزاروسیصدوشصت‌ویك تن مرده اند تفاوت موالید نسبت بمتوفیات بالغ بر بیست وشش‌هزاروهشتادوسه تن میشود درسی‌ویکم ماه‌ویه جمعیت ایتالیا بالغ برچهل و پنج میلیون و دویست و چهل هزار تن بوده است.

مرکز ستاد پیشوای آلمان —

درجنوب اوکرائی حمله بجند پلی که هنوزدر دست دشمن میباشد باحصول موفقیت ادامه‌یافته است. نیروی تندرو ما دسته‌های نیروی دشمن راکه باهدف فوق‌العاده ازخود دفاع میکردند نابود ساخته شصت‌وپنج تانك دشمن‌را منهدم نمود وجمع کثیری را اسیرکرده. در آبهای پیرامون انگلستان نیروی هوائی آلمان درروز روز روشن یك کشتی بزرك بازرگانی باسب آسیب وارد آورد. هنگاهان بکارخانه‌های اسلحه سازی وتأسیسات بندری واقع درکراله های خاوری وجنوبی انگلستان و همچنین به بسیاری فرودگاهها حمله شده درکراله افریقای شمالی هواپیماهای اشتوکای آلمان یك کشتی مأمورحمل ونقل بگنجایش پانزده هزارتن ویك کشتی یدك کش کشوررا غرق کردند بدوکشتی بازرگانی نیز آسیب وارد آمد. شب گذشته بمب افکنهای آلمان بمرکز دریائی انگلیس دراسکندریه حمله کردند دیروز هنگامیکه نیروی هوائی انگلیس میخواست نگرانه دریای مانش حمله‌کند باز شکست فاحشی بروی وارد آمده هواپیما های‌شکاری وآتشبارهای ضدهوائی‌ما بیست‌ونه هواپیمای انگلیس را سرنگون ساختند. یك هواپیمای دیگر انگلیس هم بدست یك کشتی مین‌روب سرنگون گردید.

شب گذشته چند بمب‌افکن دشمن بشمال باختری آلمان وبنقاط کرانه‌ئی مقداری بمب افجاری وآتش‌زا ریختند ولی خسارت مهمی وارد نیامد. دو هواپیمای انگلیس بوسیله هواپیماهای شکاری شگرد آتشبارهای نیروی دریائی‌ما سرنگون گردید.

واشنگتن - بطوریکه‌خبرگزاری آلمان خبرمی دهد درمجلس سنای امریکا طی‌شوردر خصوص اعلامیه‌انگلیس وامریکا کلارك نماینده سنا گفت که‌سوار شدن روزولت بکشتی‌زره‌پوش انگلیس «پرینس‌اف‌ولز» ممکن بود یك‌حادثه جنگی برپاکند زیرا اگر هنگامیکه روزولت‌در این‌کشتی جنگی بود آن کشتی مورد بمباران واقع میشد ممکن بود دولت امریکا بجنك کشانیده شود.

توکیو - خبرگزاری فرانسه خبرمیدهد بقراریکه از سالیگن بخبرگزاری ژاپن اطلاع رسیده است درخصوص اخبار دائر بروخامت روزافزون‌اوضاع درامتداد مرزسیام‌ومتصرفات انگلیس‌درخاوردور. ناظرین امور اظهارمیدارند که نیروی انگلیس درامتداد پانزده‌کیلومتری وسی کیلومتری مرز سیام ومالزی قریبا به هفتادو سه هزار سربازکه چهل‌ودو هزار تن ازآنها هندی میباشند ودویست‌و پنجاه‌هواپیما بالغ‌میگردد ویزتصور میرود درخودسنگاپور هم بیست‌هزارسرباز انگلیسی تمرکز یافته‌باشد درمرز برمه وسیام نیروی انگلیس بالغ برسی وسه هزارتن است‌که بیست‌وپنجهزار نفرآنها ازاهالی برمه هستند. مرکز ستاد ارتش آنها درمندله برقرارشده‌است.

لندن - چنانکه خبرگزاری فرانسه‌خبر می دهد محافل‌مجاز لندن میگویند اینکه‌دولت انگلیس بدولت سیام تضمینات صریحی نداده است‌که درصورت تهدید باستقلال‌سیام آن‌دولت کمك کند بواسطه انست‌که دولت سیام چنین درخواستی ننموده است.

محافل لندن‌براین عقیده اند اگرازطرف ژاپن اقدامی بشود اوضاع فوق العاده جدی خواهد شد ودولت انگلیس‌هم اکنون درخاور دور تصمیمات دفاعی کامل گرفته است.

لندن - بناباظهار خبرگزاری انگلیس بمناسبت گشایش بازار مکاره بزرك ازمیردر سال ۱۹۴۰ ایدن وزیر امورخارجه انگلیس نطقی درمقابل رادیو ایراد کرده وطی آن یادآوری نمود که پنج ماه پیش ازاین فرصت یافته‌بودم بترکیه نرفته است ودرآنجا با عصمت اینونو رئیس جمهوری ترکیه وبعضی ازدیگر مردان سیاسی واقتصادی آنکشور مذاکرات صمیمانه‌ای نموده است. ازآنزمان ببعد وقایع بسیاری که منتهای وخامت را داشته رخ داده است لیکن یك امر تغییر نکرده وآن اراده راسخ ترکیه بحفظ گرانبهاترین سرمایه ایست که ممکن است ملتی برای‌خود حفظ‌کند وعبارت است ازحفظ استقلال کشور درمقابل هرمهاجمی. اگرترکیه همینطوربانجام این‌وظیفه بسیارمهم درگیرودار حوادث خاور نزدیك وخاور میانه موفق‌شود موجب موفقیتش همان دلاوری وپایداری بی مانندی‌است که‌ازخصائل دیرین نژادهاست. ایدن درنطق خود بسبب گشایش مکاره بزرك ازمیر بدولت‌وملت ترکیه تبریك گفت وموفقیت‌آنان را خواستار شد.

استانبول - طبق اظهارخبرگزاری آلمان روز سه‌شنبه وزیربازرگانی‌انگلیس گشایش بازار مکاره بزرك ازمیر را با حضور بسیاری از کارمندان عالی رتبه دولت ترکیه و سفیرکبیر آلمان‌وسفیرکبیرانگلیس‌ووزیرمختارروماني‌چندین تن از کنسولهای مقیم ازمیر معمول داشت. شماره کسانیکه‌دراین‌گشایش این مکاره‌شرکت جسته بودند به۴۰۰۰۰ تن بالغ بود.

مادرید - بنا باظهار خبرگزاری آلمان دکتر ژوزف گوبلز وزیر تبلیغات آلمان معاون مدیر روزنامه‌بزرك‌اسپانیائی(لیبورزما سیونس) را بحضور پذیرفته ضمن گفتگوباوی گفته است نباید تصورکرد که‌جنك با شوروی بمنزله شرط ه‌زیمانی جنك با انگلستان است. جنك بابلشویزم نهایت لزوم را داشت‌وروزی خواهد رسید که‌انگلیسها به‌سختی بکیفر حملات شبانه خود باهالی غیر نظامی آلمان خواهند رسید انگلستان جز بسازمان اقتصادی‌و وانائی تولید کارخانه های که در آن جزیره هست بچیز دیگری پشت گرمی نمی تواند داشت. آنچه از کشور های‌متحد آمریکا و مستعمرات بانگلستان فرستاده میشود بیوسته در معرض حملات آلمان قرار دارد. جنك زیر دریائیها که هم اکنون‌شدت‌دارد باز شدید تر خواهد شد. انگلستان خود را با تدابیر ومقدماتی برای ۸ سال‌جنك اقتصادی آماده کرده است لیکن‌امروز آلمان همه اروپا را در دست‌دارد گوبلز این داعیه را که گفته میشود انگلیسها یك‌جبهه دوم‌در باختر تولید کرده اند تکذیب کرده گفت غرض اینکه جنك با شوروی، نیز شروع نمی‌شد حملات هوا پیما های انگلیسی امکان پذیر بود. آنگاه‌آمریکای جنوبی‌اشاره کرده‌گفت روزولت از اوضاع کنونی استفاده کرده توجه خود را بکشور های آمریکای جنوبی‌معطوف داشته است. اینکشور ها اکنون در معرض خطر قرار گرفتن تحت استعمار کشور های متحد آمریکاهستندسپس گوبلز ازروابط تاریخی آلمان و اسپانیا سخن راند و برای دیدار چرچیل و روزولت هیچگونه اهمیتی قائل نشد.

لندن - اعلامیه‌وزارت‌هواپیمائی‌انگلیس چنین حکایت میکند بعد از ظهر چهار شنبه‌چند هواپیمای بمب افکن انگلیسی از نوع بلنهیم بهمراهی چند هوا پیمای شکاری در نزدیکی آلکماروافع در هلاند بر یك فرودگاه‌دشمن حمله بردند و بر آن آماج بمبهائی افکندند که منفجر گردید وبریك آشیانه هواپیما نیز ضربت مستقیم زده شد. چند هواپیمای دیگر از نوع بلنهیم که‌مراقب حرکت کشتیهای‌دشمن بودند درنزدیکی‌جزایر فریزن چند کشتی‌مأمور گشت را مشاهده و بدانها حمله برده اند. هواپیما های شکاری ما بر فراز دریای مانش و شمال فرانسه گشتیهای مسلح چندی انجام داده‌اند طی عملیات روزانه هواپیما های‌ما سه‌هواپیمای شکاری دشمن سرنگون شده‌است دو تا از هوا پیما های شکاری ما از دست رفته ویکی از خلبانان آنها جان بسلامت‌برده است، گزارشهائی که راجع بعملیات دیروز رسیده حاکی است که‌چهارده هواپیمای‌شکاری دشمن‌سرنگون گشته‌اند.

برلن — چنانکه خبرگزاری آلمان‌خبر میدهد هواپیماهای آلمان بندر ادسا رابطور موثری بمباران کردند بمب افکنهای ما یك کشتی ششهزار تنی را غرق نمودند و دو کشتی دیگر را که‌اولی ششهزار تن و دومی پانزده هزارتن ظرفیت داشت آسیب رسانیدند هواپیما های ما از افرادنیروی شوروی عده بسیاری را تلف کردند ومقدار زیادی آلات و ادوات جنگی شوروی را نابود ساختند.

مسکو - بقرار اظهار خبر گزاری شوروی روز نوزدهم اوت «لزوفسکی» رئیس دفتر اطلاعات‌دولت شوروی درمقابل‌خبرنگاران روزنامه‌های بیگانه از روابط افسران ارتش آلمان با حزب نازی سخن رانده چنین گفت راست است‌که ارتش آلمان باهیتلر آشتی‌کرده لیکن صلاحیت وی را برسمیت نشناخته است. حزب نازی درسالهای اخیر عده زیادی از افسران ارتش آلمان را که مخالف باسیاستش بودند از میان برداشته است لیکن افسران آلمانی مایل نیستند ارتش آلمان بصورت بازیچه ای دردست هیتلر دراید. سران ارتش آلمان با اتحاد با ایتالیا که بعقیده ایشان جز سنگین کردن‌بار آلمان حاصلی ندارد، مخالفند. هنگامی‌که هیتلر بشوروی حمله‌ور گردید از قبول گفته کسانی که ارتش سرخ را رقیبی خطرناك میشمردند سرباز زد وبرخلاف نظریه عاقلانه آنهائی که از جنك در دو جبهه بیم داشتند بجنك بادولت‌شوروی پرداخت. امروز که ارتش آلمان ناچار است بامشکلات‌فراوان مواجهه‌کند وتلفات سهمگین متحمل‌گردد کینه دیرین افسران آلمانی نسبت بحزب‌نازی‌تجدید شده است زیرا افسران ارتش آلمان بخوبی دریافته اند که متهور کردن ملتهای اتحاد جماهیر شوروی برای آلمان غیر ممکن است. لزوفسکی در تأئید این‌گفته نامه ای را که افسران آلمانی فرستاده ودرآن جداً باسیاست هیتلر ابراز مخالفت کرده بودند برخواند. واظهارات آراکو ژنرال ژاپنی‌را که گفته‌است پیشرفت کنونی آلمانها در شوروی با اشغال سیبری از طرف ژاپنیها در سال ۱۹۱۸ شباهت دارد تذکر داده اظهار داشت‌که گفته ژنرال آراکوناشی از سادگی یا ضعف وی نیست. در پایان‌گفته خود لزوفسکی تذکر داد که روابط ژاپن وشوروی همچنان براساس‌پیمان بیطرفی دودولت که در تاریخ سیزدهم‌آوریل ۱۹۴۱ بامضا رسیده استوار است.

توکیو - بنا باظهار خبر گزاری ژاپن خبرنگاررروزنامه‌آساهی‌شیمبون‌درسان‌فرانسیسکو اطلاع میدهدکه‌سه کشتی نفتکش امریکائی ودو نفت‌کش شوروی‌حامل‌بنزین رهسپارولادیوستك هستند. این‌خبر نگار خاطرنشان میکند که محافل دریائی سان فرانسیسکو با دقت متوجه رویه ژاپن در مورد مسافرت این کشتی ها هستند.

آنکارا - طبق اظهار خبرگزاری آلمان بحکایت اخبار واصل از قاهره بانکارا باوجود اصلاحات جدید کابینه حسین‌سری‌پاشا وورود حزب سعدی درکابینه بحران دولت مصر هنوز ادامه دارد. طبق این اخبار حزب وفد مخالفت خودرا فوق‌العاده شدت داده است. اعلیحضرت فاروق روز سه شنبه نحاس پاشا رئیس این حزب را بحضور پذیرفته سپس باسفیر کبیر انگلیس درقاهره گفتگوکرده است. نحاس پاشا پس از گفتگو با پادشاه گفته است که رویه حزب تغییری نخواهدکرد واین‌حزب‌جز مصالح ملی هیچ چیزی در نظر ندارد. حزب وفد ازشرکت در کابینه مصر تا زمانیکه انتخابات پارلمانی صورت نگرفته است خود داری خواهد کرد.

لندن - بنا باظهار خبرگزاری انگلیس خبرگزاری فرانسه آزاد اطلاع داده است که فرماندار آلمانی الزاس از روز ۲۷ آوریل ۱۹۴۱ برای کلیه کسانی که زبان آلمانی را میدانند تکلم زبان‌فرانسه را در آلزاس‌ممنوع کرده است. کسانی‌که این فرمان را مراعات نکنند بیك سال اقامت در بازداشتگاه محکوم خواهند شد.

لندن - طبق اظهار خبرگزاری‌انگلیس بحکایت اعلامیه نیروی‌هوائی انگلیس‌در خاور میانه هواپیماهای انگلیسی‌هریکی چندهواپیمای دشمن ازنوع (ماکشی ۲۰۰)راکه‌بجزیره مالت نزدیك‌شده بودند به‌بازگشت‌مجبور کرده اند هواپیماهای شکاری انگلیسی سه‌هواپیمای‌دشمن رابر فرازکرانه جنوبی سیسیل سرنگون ساخته اند درشب نوزدهم اوت بمب افکنهای سنگین انگلیسی به بندر ترابلس حمله برده‌اند هواپیما های متعلق بنیروی‌هوائی افریقای جنوبی‌دیروز یك‌اردوگاه ویك‌کشتی حمل ونقل کشتی در راس التین حمله برده‌اند یك کشتی بازرگانی ۹۰۰۰ تنی‌دشمن‌که درروز ۱۸ اوت‌دوراصابت بمبهای هواپیماهای نیروی دریائی‌و هوائی قرار گرفته بود دیروز هنوز مسوخته است هواپیما های متعلق بنیروی هوائی افریقای جنوبی حمله موفقیت‌آمیزی بمواضع وآشیانه های‌هواپیماها وانبارهای گندار برده‌اندکلیه هواپیماهائیکه دراین عملیات شرکت جسته اند صحیح‌وسالم بازگشته‌اند.

آنکارا - بطوریکه خبرگزاری آلمان اطلاع‌میدهد دولت لبنان مقامات انگلیسی خبر داده است که‌براثر کمی سرمایه نمیتوانند بها وجاده های‌مهمی‌راکه هنگام‌جنك سوریه‌وایران شده‌اند تعمیرکنند وخاطر نشان نموده است‌که مسئولیت خسارات واردطی جنك سوریه عهده وی نیست.

واشنگتن - خبرگزاری فرانسه خبرمیدهد اظهاراتی‌که روزولت رئیس جمهوری امریکا طی انجمن روزنامه نگاران نمود و ضمن آن اوضاع کنونی ملت امریکا را همانند اوضاع جنك انفصال امریکا دانست و پیش بینی نمود که جنك کنونی تا سال ۱۹۴۳ بطول خواهد انجامید هیجان بزرگی‌درمحافل سیاسی بوجود آورد. این‌محافل‌میگویند اظهاراتی‌که رئیس جمهوری طی آن انجمن نمود بااظهارات وی در روز سه شنبه پس از ملاقات چرچیل دائر براینکه امریکا اکنون هم مانند پیش نزدیك بدخول درجنك نشده است منافات بسیاردارد. این تناقض موجب آن خواهد شد که برخی مفسرین که سخنان رئیس جمهوری را باور کردند و آنرا اطمینان بخش دانستند تغییرات خویش‌را تصحیح‌کنند. برخی براین عقیده‌اند که ممکن‌بود اظهارات پیشین رئیس جمهوری ازمساعی امریکا برای‌کمك بانگلستان وشوروی بکاهد و بهمین جهت روزولت برای آنکه عقاید عمومی امریکا بیدار و هشیار گردد وتوجه این‌ملت بوخامت اوضاع بین المللی معطوف شود رویه‌ئی‌را که ملت امریکا هنگام جنك انفصال داشت با اوضاع کنونی مقایسه نمود و اینکه روزولت گفت جنك در صورت دوم تا سال ۱۹۴۳ ادامه خواهد یافت محض آن بود که امریکا را وادار نماید در رزم با هیتلریسم سهم مهم و مؤثری داشته باشد. اظهارات دیگررئیس جمهوری حاکی ازاینکه وزارت جنك امریکا تصمیم دارد در موقع مقتضی دویست هزارتن سربازی را که اکنون تزیر پرچم میباشند در پایان سال ۱۹۴۱ بشرط مقتضی بودن اوضاع بین المللی مرخص نماید چنین تعبیر میشود که زمامداران امریکا گمان نبرند مداخله امریکا دراین جنك منجر باعزام نیرو بخارج خواهد شد بلکه بدانند تنها برای تامین تحویل آلات و ادوات جنگی بمتفقین کوشش بیشتری مبذول خواهد شد.

برلن - خبرگزاری آلمان خبرمیدهد روزنامه «فیلدپاپلیور» درمقاله‌ئی بعنوان مسئله خواربار وخطرات‌آن جریان‌اوضاع‌خواربار انگلیس رااز آغازجنك تاسال ۱۹۱۴ بانگاه تشخیصات بنگاه آمار دانشگاه اوکسفورد تحت بررسی درآورده ونتیجه را انتشار داده این تشخیصات ازروی مصرف خواربار اشخاص کم بضاعت‌معین شده و تعیین آن‌ازروی اطلاعاتیست که از دکانهای خرده فروشی تمام انگلستان بدست آمده است.

ازنتیجه این‌بررسیها معلوم‌میشود درتقسیم وتوزیع خواربار بویژه موادیکه برای‌کودکان لازم‌است تقلبل فاحشی دست داده است.

برلن - نماینده دولت آلمان درپاسخ پرسشی راجع‌برویه ژاپن درخصوص نقشه های انگلیس وامریکادائر برفرستادن مهمات جنگی ازراه ولادیوستك توجه‌مخاطب خودرا باظهارات نماینده‌ناوگان ژاپن‌وهمچنین واکنش روزنامه های ژاپنی‌درآنور دریا معطوف داشت سپس یکی از خبر نگاران پرسید چرا ژاپن صدتن امریکائی را بعنوان گروگان نگاهداشته است نماینده دولت ضمن‌اشاره باظهارات‌کردل‌هول علت این‌امررا مشکلاتی دانست‌که امریکائیها برای ژاپنیها پیش‌آورده اند در آخر گفتگو یك‌خبر نگاردیگر درخصوص اوضاع سوریه‌از لحاظ بین‌المللی پرسشی‌کرد نماینده موردبحث درپاسخ‌وی رویه انگلیس درسوریه من جمله مسئله بازداشت ژنرال دنس را نقض حقوق بین‌المللی توصیف نمود.

استکهلم - بقرار اظهار خبر گزاری آلمان از لندن خبر رسیده که‌وزارت دریا داری انگلیس روز سه شنبه غرق زیر دریائی انگلیسی‌کاشالوت را تصدیق‌کرده است‌کاشالوت شب سوم اوت در نزدیکی کرانه سیرنائیك بدست یك زیر دریائی کوچك ایتالیائی غرق شد وباستثنای یك‌تن کلیه کارمندان آن‌توانستند از کشتی فرار کرده ویك‌افسر انگلیس‌ایتالیائی پناه برند کاشالوت یکی از شش زیردریائی مین افشان انگلیسی بود که درسطح‌دریا ۱۵۲۰ تن‌ودر زیر آب ۲۱۳۰ تن ظرفیت داشت. تسلیحات وی عبارت بود از ۶ اودرانداز‌و یك توپ ۱۰۲ میلیمتری ودو مسلسل وکارکنان‌آن نیز مرکب از ۵۲نفر بودند.

برلن - طبق اظهارخبر گزاری آلمان فرماندهی ارتش آلمان نیروی‌هوری‌را در سه‌نقطه یکی‌ادسا، یکی درنزدیکی روال و یکی دیگر در کراله درپاچه لادکا موضعی‌شبیه‌وضع نیروی‌متفقین درنرکرك دچارکرده‌است.

مسکو - بطوریکه‌خبر گزاری شوروی اطلاع میدهد در یکی از مناطق جبهه شمالی یك گردان از فنلاندیهای سفید مرکب‌از بیش از ۱۰۰۰ تن در حالت شوروی راه‌یافته است. سربازان شوروی ناگهان بدشمن حمله برده

آگهی

برطبق قانون اجازه تأسیس آموزشگاه اختصاصی بوزارت پست و تلگراف و تلفن مصوب ۲۳ دی‌ماه ۱۳۱۸ پنجاه تن داوطلب برای دوره دوم شعبه اول که بمنظور تعلیم کارهای عمومی پستی و تلگرافی دایرشده باشرایط زیرمیپذیرد .

۱ ـ تابعیت دولت شاهنشاهی ایران .
۲ ـ سن کمتر از ۱۶ سال و بیشتر از ۳۰ سال نباشد.
۳ ـ تندرستی کامل
۴ ـ نداشتن پیشینهٔ بد .
۵ ـ دارا بودن گواهی‌نامه رسمی تحصیلات دوره اول متوسطه
۶ ـ کسانی که دوره خدمت زیرپرچم خودرا انجام داده باشند بر دیگران حق تقدم خواهند داشت داوطلبان واجد شرایط پس ازطی دوره تحصیلی که مدت آن دوسال خواهد بود بر طبق قانون نامبرده با پایه دو اداری وارد خدمت شده و ارزش تحصیلات آنها از نظام وظیفه معادل باگواهی‌نامه دوره کامل متوسطه فنی شناخته خواهدشد .

داوطلبان واجد شرایط می‌توانند همه روزه تا آخر مهرماه ۱۳۳۰ درساعات مقرر اداری برای نام نویسی وکسب اطلاعات لازم بآموزشگاه فنی پست و تلگراف وتلفن واقع در خیابان جامی (چهارراه عزیز خان سابق) مراجعه نمایند . وزارت‌پست‌وتلگراف‌وتلفن

شماره ۱۲۷۰۹ر۴۰ آ ـ ۴۶۰۷ ۶ ـ ۸

امین ومأمون

سندشجاعت وعظمت ایرانیان ناردیگربا مزایای نمیارچاپ‌شد جای فروش هردو ـ اداره‌ارمغان ـ کتابفروشیهای معتبر آ ـ ۴۱۳۰ ۷ ـ ۸

دکتر مهرایان دیپلمه از دانشگاه برلن

همه روزه (غیر ازپنجشنبه وجمعه که دردماوند پذیرائی میکند) ازساعت ۸ صبح تا ظهر و از ساعت ۵ بعد از ظهر تا ۹ پذیرائی می‌شود نشانی ـ خیابان شاه آباد کوچه سید هاشم تلفن ۹۸۱۰ آ ـ ۴۰۸۱ ۲ ـ ۱۰

دکتر فقیهی شیرازی

تلفن ۹۴۳۴ خیابان ایران (عین الدوله‌سابق) ۵ بظهر تا ظهر و از ۴ تا ۸ بعد ازظهر آ ـ ۴۰۸۰ ۲ ـ ۱۰

کارخانه سمنت‌کاری بهریز

همه نوع لوله ـ پله ـ آجرسیمانی مرغوب‌را با نازلترین بها تهیه‌مینماید.
آ ـ ۴۲۴۹ ۲ ـ ۲ خیابان فردوسی مقابل‌شرکت تعاونی‌مصرف

اهالی محترم یزد

برای خریداری‌تك شماره روزنامه اطلاعات ومجله اطلاعات هفتگی وروزنامه فکاهی توفیق بکتابفروشی برد ـ اول بازار خان مراجعه فرمایند آ ـ ۴۱۶۰ ۲ ـ ۲

هدیه ماه رمضان

شرکت طبع‌کتاب محض خدمت بعالم اسلام وهم‌میهنان عزیز موفق شدباینکه قرآنی از روی قرآن مشهور سلطانی بخط نویسنده معروف آقای طاهر خوشنویس تهیه نماید اینك‌قرآن نامبرده باقسمت کامل ازچاپ خارج و عموم مسلمین را بداشتن یك نسخه از این قرآن شریف دعوت مینماید .

هدیه قرآن باکاغذ اعلا وجلد زرکوب	۱۴ ریال
« کاغذ اعلا و جلدمعمولی	۱۰ ریال
« باکاغذ متوسط جلد معمولی	۷ ریال

مرکزکل فروش خیابان ناصرخسرو کوچه‌رکنی شرکت طبع‌کتاب
آ ـ ۴۰۱۵ ۲ ـ ۵

کانون‌احساسات یا

فداکاری شگفت انگیز یگانه مجاهد اسلامی حضرت امام حسین علیه السلام بقلم آقای سید علی اگر برقعی نمی منتشر شد. شرکت تضامنی علمی ناصر خسرو بها : ۱۵ ریال
آ ـ ۴۲۳۱ ۲ ـ ۲

آگهی مناقصه شماره ۶۳

اداره کل معادن خرید ۳۷ قلم آهن آلات ولوله را بمناقصه می‌گذارد .
شرایط وصورت زیر آن در اداره کارپردازی موجود و برایگان بمراجعه کنندگان داده خواهد شد .
پیشنهادها تا آخر وقت اداری روز ۳ر۶ر۳۰ دردفتر کل معادن پذیرفته ودر ساعت ۹ صبح روز سه شنبه ۴ر۶ر۳۰ در اداره کارپردازی باز وخوانده خواهد شد. شماره ۱۱۸۳۷۰
آ ـ ۴۱۷۹ ۲ ـ ۲ اداره کل معادن

آگهی مناقصه شماره (۶۱)

اداره کل معادن خرید ۴قلم لوازم برق را بمناقصه میگذارد .
شرایط و صورت زیر مناقصه در اداره کارپردازی موجود و برایگان بمراجعه‌کنندگان داده خواهد شد .
پیشنهادها تا آخر وقت اداری روز ۱ر۶ر۳۰ دردفتر کل معادن پذیرفته ودرساعت ۹ صبح روز ۴ر۶ر۳۰ در اداره کارپردازی باز و خوانده خواهد شد . شماره ۱۱۸۲۹۰
آ ـ ۴۱۸۲ ۲ ـ ۲ اداره کل معادن

ماشینهای فنی و فلاحتی زیر

پرس دستی ـ قالب ـ چرخ سنباده برای آجرهای سمنتی ـ ماشینهای خرمن‌کوبی دستی ـ موتور های اسبی برای کشاورزی که بدون سوخت کار میکند ـ موتور و دینام سرخود پانزده اسب یازده کیلووات ۱۱۰ ولت متحرك ـ موتور دو اسب با دینام سرخود یك‌کیلووات ـ درشرکت تجارتی‌ایران وانگلیس ـ خیابان فردوسی برای فروش موجود است
آ ـ ۴۰۳۸ ۳ ـ ۴

دکتر حشمت‌الله دولتشاهی

دارای دیپلم دکترا در پزشکی‌وجراحی از دانشگاه امریکائی بیروت ـ و گواهینامه های دیگر پزشکی از دانشگاههای لندن و وین غیر از جمعه ها از ۵ تا ۸ بعد از ظهر از بیماران پذیرائی مینماید . نشانی : بالای کاخ خیابان مشتاق آ ـ ۴۰۲۰ ۴ ـ ۶

آگهی مناقصه

معدن زغال سنگ‌کلند رود قطع و حمل یکصدوهشتاد هزار اصله چوب را بمناقصه می‌گذارد .
صورت ریز و شرایط مناقصه در اداره‌کارپردازی موجود وبرایگان بمراجعه‌کنندگان داده خواهد شد.
پیشنهاد ها تا ساعت ۱۱ صبح روز ۱۰ر۶ر۳۰ در دفتر معدن‌کلندرود قبول‌ودر همان ساعت باز و خوانده خواهد شد . شماره ۱۲۰۲۸ اداره کل معادن
آ ـ ۴۲۵۰ ۲ ـ ۲

آگهی

بطوریکه درچهارصد ونهمین جلسه شورای عالی فرهنگ مورد تصویب قرار گرفته است بنگاه راه آهن دولتی ایران بمنظور پرورش کار شناسان فنی ایرانی هنرستانی بنام هنرستان راه آهن علاوه برآموزشگاههای اختصاصی که ارزش گواهی‌نامه فارغ التحصیلهای آن دبیرستان فنی کامل شناخته می‌شود دائر نموده است دوره هنرستان راه آهن دو سال واشخاصی‌درآن پذیرفته خواهند شدکه تابعیت ایران داشته وتندرستی آنها از طرف‌بهداری راه آهن موردگواهی قرارگرفته و دارای گواهی‌نامه رسمی سه‌ساله دبیرستان بوده و سن آنها بین ۱۶و۲۵ سال باشد .

نام نویسی داوطلبان همه روزه سوای ایام تعطیل از ساعت۱۰ تاظهر ۱۵ شهریورماه سال جاری دردفتر آموزش فنی‌بنگاه واقع در ایستگاه راه آهن‌ادامه خواهد داشت‌داوطلبان می‌توانند بامدارکی که دردست دارند برای اخذ هرگونه توضیحات بیشتری بدفتر مذکور مراجعه نمایند . شماره ۲۱۷۵۴ آ ـ ۴۲۰۵ ۳ ـ ۴

آگهی

وزارت دادگستری برای استحکام معاملات‌طبق‌ماده۴۷قانون ثبت آگهی‌میدهدکه‌ازتاریخ پانزدهم شهریور ماه ۳۲۰ هر یك از معاملات زیر که در دهستانهای رستاق ـ بالا ولایت ـ کوهسرخ کاشمر واقع می شود باید دریکی ازدفترخانه های اسناد رسمی بثبت برسد والا دعاوی‌راجع باین قبیل معاملات پذیرفته نشده و درهیچك از دادگاهها و ادارات بآن ترتیب اثر داده نخواهد شد.

۱ ـ در کلیهٔ عقود و معاملات راجع به عین یا منافع اموال غیر منقول که در دفتر اسناد ثبت نشده .
۲ ـ صلح نامه‌وهبه‌نامه ـ شرکت‌نامه .

ضمنا خاطر نشان می نماید که ثبت کلیه معاملات‌راجع بعین یا منافع املاکی که‌دردفتر املاك ثبت شده وهمچنین ثبت کلیه معاملات راجعه بحقوقی که‌دردفتر املاك‌ثبت شده‌مانند پیش الزامی است خواه قبل از تاریخ مزبور عمل آمده‌باشد خواه‌بعد. شماره ۱۳۴۸۱ر۳۹۳۶۰
آ ـ ۴۸۱۹ ۳ ـ ۴ وزارت دادگستری

آگهی

بهای انواع کفش که بتصویب کمیسیون تعدیل نرخ‌رسیده چاپ‌شده در تمام دکانهای کفش دوزی و کفش فروشی قاب شده نصب گردیده است .
شهرداری از عموم خریداران انتظار دارد در صورت مشاهده تخلف بیدرنك ببرزن مربوطه مراجعه و یقین داشته باشند متخلف بلافاصله تعقیب و پول اضافه در یافتی مسترد میگردد .
شماره ۱۱۵۰۵ آ ـ ۴۱۹۴ ۲ ـ ۲ شهرداری تهران

آگهی

شهرداری تهران بمنظور تامین و تهیه‌گوشت مصرف تهران بر حسب ضرورت مصمم است شرکتی باسرمایه ده میلیون ریال که منقسم به ده‌هزار سهم‌هزارریالی خواهد بود تشکیل‌داده کشتارتهران‌وفروش گوشت را منحصراً باختیار این‌شرکت‌گذارد . شرکت در تمام عملیات ومعاملات خود آزاد بوده وازحیث فروش‌گوشت بنرخ رسمی و تامین مصرف‌گوشت تهران پیمانی با شهرداری تهران خواهد داشت . حق تقدم نسبت بخرید سهام شرکت‌برای کشتارکنندگان فعلی‌محفوظ است چنانچه درظرف مدت ده‌روز میزان سهام خودرا اطلاع ندهند این حق ساقط وسهام بسایر تقاضاکنندگان واگذار خواهد شد . برای کسب اطلاعات بیشتری ممکن است باداره بازرسی کل شهر داری مراجعه‌شود شماره ۱۱۵۱۶ شهرداری تهران
آ ـ ۴۱۳۹ ۲ ـ ۲

آگهی مناقصه

شهرداری تهران جهت مصرف ادارهٔ برق سه‌عدد فوزیبل کابل ۳۵آمپری و سه عدد آمپرمتر تا۴۰۰آمپررا بمناقصه خریداری مینماید. داوطلبان شرکت در مناقصه باید قبلا مبلغ ۲۰۰ریال بنام سپرده تسلیم صندوق اداره برق نموده رسید آنرا پیوست پیشنهادخود تاساعت ۱۰روز ۴ر۶ر۳۰ درصندوق هیئت نظارت هزینه شهرداری بیندازند. پیشنهادها ساعت ۱۱همان روز باز و خوانده خواهد شد . شماره ۱۲۱۵۸
آ ـ ۴۲۷۳ شهرداری تهران

آگهی مناقصه

کمیسیون ساختمان‌های نیروی هوائی خرپاکوبی وآهن کوبی ودرب وپنجره‌ساختمان هائی که در نظر است درآموزشگاه خلبانی (مهرآباد) ساخته شده بامزد ومصالح بمناقصه واگذار می‌نماید .

پیشنهاد دهندگان می‌توانند برای خرپاکوبی وآهن‌کوبی ویابرای درب وپنجره ویا هردو کارپیشنهاد دهند ودرصورت اخیر باید هر دوپیشنهاد جداگانه باشد در پیشنهاد های مربوط بخرپاکوبی وآهن‌کوبی باید دوپیشنهاد بشرح زیرنوشته شود .

الف ـ درصورتیکه نیروی هوائی آهن‌ورق سفید لازمه رانحویل نماید.
ب ـ در صورتیکه تهیه آهن‌ورق سفید بعهده پیشنهاد دهنده باشد.

وضمناً پیشنهاد دهندگان می‌توانند برای کسب‌اطلاع ازمشخصات فنی‌کار بدفترکمیسیون ساختمان نیروی‌هوائی واقع درپارك مرکزی (دوشان تپه) مراجعه نمایند .

پیشنهاد های مزبور باید تا ساعت ۱۴ روز سه‌شنبه ۴ر۶ر۳۰ بدفتر کمیسیون‌ساختمان درمقابل دریافت رسید تسلیم گردد وهریك ازپیشنهاد دهندگان باید مبلغ پنجهزارریال‌برای هریك از کارهای نامبرده بامور اداری ستاد نیروی هوائی داده ورسید آنرا‌پیوست پیشنهاد خود نمایند تادر صورت اصابت‌مناقصه واستنکاف پیشنهاد دهنده‌ازقبول کاربسود ارتش برداشته شود و به پیشنهادهای فاقد رسید ترتیب اثری‌داده نخواهد شد .

کمیسیون در ساعت ۱۴ همانروز برای رسیدگی پیشنهاد ها در پارك مرکزی تشکیل وحضور هریك ازپیشنهاد دهندگان آزاد وکمیسیون دررد یاقبول‌هریك ازپیشنهاد های‌رسیده مختار می‌باشد . پرونده مناقصه برای دریافت پیش پرداخت باید تضمین ملکی ویا نقدی به نیروی هوائی بسپارد . شماره ۹۸۷ کمیسیون ساختمانهای نیروی هوائی
آ ـ ۴۱۷۳ ۲ ـ ۲

آگهی

دانشسرای مقدماتی شبانه روزی پسران تهران برای سال اول ۴۰ نفر داو طلب با شرایط مندرجه زیر بطور شبانه روزی می پذیرد فارغ التحصیل دانشسرای نامبرده از کلیه مزایای قانون تربیت معلم استفاده نموده ودرمدت دو سال تحصیلی کلیه هزینه آنها از قبیل خوراك ولباس ونوشت افزار وپول جیبی وگرمابه ازطرف دولت پرداخت میشود .

۱ ـ داشتن گواهینامه رسمی دوره اول دبیرستان
۲ ـ سن از ۱۶ الی ۲۱ سال باشد .
۳ ـ گواهی‌نامه حسن اخلاق از دبیرستانی‌که تحصیل نموده‌اند .
۴ ـ گواهی صحت مزاج از بهداری آموزشگاهها داشته باشند .
۵ ـ سپردن پیمان نامه بامضای ولی خود دائر برعایت قانون تربیت معلم وآئین‌نامه اجرای آن .
۶ ـ مدت تحصیل دردانشسرا دوسال است .
۷ ـ گواهی نامه دانشسرا دارای تمام مزایای قانونی گواهی نامه دوره کامل دبیرستان می‌باشد .
۸ ـ درهر سال دوفر ازپنج نفر اول بارعایت تقدم ازکسانی که دانشسرا را پایان رسانیده اند بدانسرای‌عالی معرفی می‌شوندکه بهزینه دولت تاپایان دوره تحصیل شبانه‌روزی خواهند بود بقیه که دانشسرای تهران را بپایان میرسانند مطابق قانون تربیت معلم بشغل آموزگاری منصوب خواهند شد .
۹ ـ همراه داشتن چهاربرك رونوشت‌گواهی شده شناسنامه ومدارك تحصیلی‌ازکلاس ۶ ببالا و ۱۰ قطعه عکس .
۱۰ ـ داوطلبان میتوانند ازاول تا بیست وپنجم شهریور همه روزه قبل ازظهر برای نوشتن نام خود بدفتر دانشسرای تهران واقع در خیابان ۱۷ دی (بیرون دروازه دولت) مراجعه نمایند شماره ۴۶۰۰ آ ـ ۴۲۲۳ ۳ ـ ۳

آگهی

دانشکده فنی درسال‌تحصیلی ۱۳۳۰ ـ ۱۳۳۱ ـ بمنظور تربیت مهندس درشعب‌تخصصی راه وساختمان . کان ـ مکانیك ـ شیمی صنعتی ـ برق برای سال اول هشتاد نفر دانشجو که دارای گواهی نامه دوره دوم متوسطه علمی باشند با مسابقه قبول می نماید داو طلبان می‌توانند از تاریخ ۱۵ شهریور ۱۳۳۰ همه روزه پیش ازظهرها از ساعت ۸ تا ۱۱ با نشان دادن مدارك زیر :

۱ ـ دو نسخه رو نوشت پروانه ورود بامتحانات و یا گواهی نامه دوره دوم متوسطه علمی با اصل آن .
۲ ـ سه نسخه رونوشت قانونی برك شناسنامه .
۳ ـ عین برك معافی تحصیلی سال ششم متوسطه درصورت مشمول بودن.
۴ ـ کارنامه تحصیلی سال ششم متوسطه علمی .
۵ ـ دوازده قطعه عکس ۴در۶
۶ ـ گواهی حسن اخلاق ازدبیرستانی‌که سابقا مشغول تحصیل بوده‌اند .
۷ ـ گواهی آبله‌کوبی وتصدیق صحت مزاج ازشفاخانه آموزشگاهها.

نام خودرا باپرداخت وجه مقرر دردفتردانشکده فنی‌واقع‌درخیابان ناصرخسروقسمت قوقانی دبیرستان دارالفنون ثبت نموده ودرمسابقه ای‌که ازریاضیات وفیزیك و شیمی رسم فنی درحدود معلومات دوره کامل متوسطه درروز ۷ مهر ۱۳۳۰ بعمل می‌آید شرکت نمایند
آ ـ ۴۲۰۱ ۳ ـ ۸ دانشکده فنی

گلهای

رازقی، یاس رازقی، ماگنولیا وکالادیوم که برای زینت باغها و عمارات شما لازم است تازه وارد تا تمام نشده ازمغازه علی صالحی خیابان شاه (شاه آباد) جنب کوچه سید هاشم تهیه فرمائید آ ـ ۴۲۴۲ ۲ ـ ۲

آگهی تجدید مناقصه

وزارت راه (اداره بنادر) مناقصه خرید پنجاه و پنج متر مکعب چوب موضوع آگهی شماره ۱۷۸۱ر۳۰۴۳ را تجدید مینماید .
پیشنهاد باید تا ساعت نه صبح روز پنجم شهریور ۱۳۳۰ تسلیم گردد . پیشنهاد های رسیده در ساعت ده همان روز باز و خوانده خواهد شد . شماره ۴۲۲۱
آ ـ ۴۱۷۷ ۲ ـ ۲ وزارت راه

آگهی تمدید مزایده فروش پیله

وزارت پیشه وهنر آگهی شماره ۲۵۴۵ر۱۶۸۷۶ مورخ ۱۱ر۴ر۳۰ موضوع فروش پیله های درجه ۳ و۴ و ابریشم بومی ولاس درجه یك را باهمان شرایط برای‌مدت یکماه تمدید مینماید پیشنهاد های رسیده در ساعت ۹ صبح روز یکشنبه ۲۴ شهریور ماه ۱۳۳۰ در اداره ارشان تهران و رشت و مشهد باز و خوانده خواهد شد . شماره ۳۵۸۶
آ ـ ۴۲۲۹ ۲ ـ ۲ وزارت‌پیشه وهنر

آگهی

وزارت فرهنگ برای دانشسرای شبانه روزی کرج بیست تن داو طلب با شرایط زیر می‌پذیرد :

۱ ـ داشتن گواهی‌نامه رسمی دوره اول متوسطه
۲ ـ حداقل سن ۱۶ وحداکثر سن۲۱ سال
۳ ـ داشتن گواهی نامه صحت مزاج وآبله کوبی ازپزشکی که طرف اعتمادوزارت فرهنگ باشد .
۴ ـ سپردن پیمان نامه دالربرعایت قانون‌تربیت معلم وآئین‌نامه اجرای‌آن وآئین‌نامه داخلی دانشسرا .
۵ ـ داشتن گواهی حسن اخلاق ازدبیرستانی‌که قبلا درآنجا تحصیل میکرده .

توضیح ـ دانشسرای کشاورزی کرج شبانه روزی بوده مدت تحصیل آن دو سال است داوطلبان با ۴ برك رونوشت مصدق شناسنامه وشش قطعه عکس ومدارك تحصیلی خود تاتاریخ آخر شهریور ۱۳۳۰ درپایتخت باداره دانشسرا های وزارت فرهنگ ودر شهرستانها تا تاریخ ۲۰ شهریور ۱۳۳۰ بادارات فرهنگ محل مراجعه ونام خودرا ثبت نمایند .
شماره ۲۰۵۶۸ آ ـ ۴۸۹۷ ۳ ـ ۶ وزارت فرهنگ

دکتر ناظم کوك آلتای ـ دکتر در پزشکی

دارای دانشنامه از دانشکده اسلامبول که سالهای مدید در ترکیه ـ فرانسه وآلمان در بیماری‌مجاری بول ـ مقاربتی ـ جلدی وزنانه کارکرده است‌همه روزه از بیماران‌محترم پذیرائی مینماید.
نشانی : چهار راه یوسف آباد کوچه ازهری تلفن شماره ۵۲۹۹
آ ـ ۱۱۹۵ ۲۷ ـ ۳۰

آگهی

اداره‌کل کشاورزی برای‌دبیرستان دامپزشکی داوطلبان باشرایط پائین میپذیرد .

۱ ـ داشتن گواهینامه رسمی دوره اول دبیرستان .
۲ ـ داشتن گواهینامه تندرسی ازپزشك اداره‌کل‌کشاورزی .
۳ ـ داشتن گواهینامه حسن‌اخلاق از دبیرستانی که قبلابوده‌اند .
۴ ـ برك‌معافیت تحصیلی یابرك خاتمه خدمت زیرپرچم .

بقبول شدگان درامتحانات مسابقه ورودی‌ماهیانه ۱۵۰ ریال بعنوان‌کمك هزینه‌تحصیلی درمدت تحصیل پرداخته میشود وپس‌از فراغت ازتحصیل باحقوق ۵۶۰ ریال (بارتبه‌یك پزشك دومی) در اداره کل‌کشاورزی استخدام میگردند و درصورت تمایل و قابلیت میتوانند در امتحان ورودی کلاس تهیه دانشکده نیزشرکت نمایند .

داوطلبان‌میتوانند همه‌روزه درپایتخت ازساعت ۷ تا۱۱ونیم صبح بدفتر دبیرستان و دانشکده دامپزشکی واقع درانتهای خیابان‌کاخ ودرشهرستانها باداره کشاورزی مراجعه نموده و مدارکشان راتسلیم ونام خود را ثبت‌کنند . امتحانات ورودی در نیمه شهریور ماه بعمل خواهدآمد شماره ۴۷۳۳ر۱۳۵۲۸ آ ـ ۴۳۸۹ ۱۲ ـ ۱۳ اداره‌کل‌کشاورزی

آگهی

آموزشگاه فنی ـ آبادان

از اتباع دولت شاهنشاهی که گواهی نامه دوره کامل متوسطه علمی را دارا بودهو وخدمت زیر پرچم‌را انجام داده باشند درخواست برای بکارگماشتن در خوزستان میپذیرد.

بشایستگان در آغازکار ۱۲۰۰ریال ماهیانه و منزل یکنفری بطور رایگان داده‌خواهد شد اشخاص مزبور در آزمایشگاه های شیمیائی شرکت و کار خانه های پالایش بکارگمارده شده و ضمناً تعلیماتی هم بآنها داده می شود تا بتوانند کارشناس شیمی نفت و یا مهندس پالشگاه گردند.

مدت کار آموزی آنها چهار سال‌خواهد بود و در این مدت در صورتیکه ازعهده امتحانهای آموزشگاه فنی شرکت بر آیند وکار عملیشان رضایت بخش باشد مرتباً اضافه حقوق خواهند گرفت بطوریکه پس ازطی دوره کارآموزی و دریافت لیسانس فنی حقوق ماهیانه آنها به ۴۰۰۰ ریال خواهد رسید . امتحانات نهائی تحت نظر نماینده وزارت‌فرهنگ بعمل خواهدآمد ولیسانس‌آنان برسمیت شناخته خواهدشد

درهر سال یکماه مرخصی منظور میگردد.

اگرچه دانستن زبان انگلیسی در آغاز کار ضروری نیست ولی برای اینکه داوطلبان برگزیده بتوانند از تعلیمات عملی ونظری علوم مربوط بصناعت نفت بیشتر استفاده‌رابنمایند لازم است زبان انگلیسی‌را بطور رضایتبخشی فراگیرندو برای این‌منظور کلاسهای لازم برای یاد دادن زبان‌انگلیسی ترتیب داده خواهدشد.

درخواست کنندگان معاینه پزشکی‌شده و باید از لحاظ‌بهداشت‌برای‌خدمت درخوزستان مناسب باشند .

درخواستها بایستی تاپیش از ۳۱ شهریورماه بکارگزینی خوزستان درتهران داده شود ودرخواست کنندگان برگزیده بایستی پیش‌از دهم مهرماه شروع بکارنمایند.

برای کسب اطلاعات بیشتر داوطلبان می توانند همه‌روزه بشرکت سهامی نفت انگلیس و ایران کارگزینی خوزستان مراجعه نمایند.

شرکت سهامی نفت انگلیس‌و ایران ـ کارگزینی خوزستان
آ ـ ۴۸۴۲ ۶ ـ ۶

اداره موسیقی کشور

هنرستان عالی موسیقی

دفتر هنرستان عالی موسیقی واقع درمیدان بهارستان ازاول تا۳۰ شهریور همه‌روزه پیش ازظهرها برای نام نویسی داوطلبان ورود بهنرستان آماده است .

۱ـ دردوره ابتدائی ازکلاس ۴ تا ۶ داشتن‌کارنامه قبولی سال‌پیش .
۲ـ در دوره متوسطه برای ورود بکلاس اول دارا بودن گواهینامه دوره ابتدائی وسایر کلاسها کارنامه سال پیش وازعهده برآمدن امتحان موسیقی .
۳ ـ در دوره عالی داشتن گواهینامه متوسطه هنرستان عالی موسیقی یا گواهینامه معادل آن واز عهده برآمدن امتحان موسیقی .
۴ ـ در دوره ابتدائی تمام مواد برنامه دبستانها بعلاوه دروس موسیقی ودر دوره متوسطه دروس غیر موسیقی بعلاوه دروس نظری وعملی موسیقی ودر دوره عالی موادعلمی وعملی موسیقی تعلیم میشود .
۵ ـ رشته‌های تخصصی دروس هنرستان عالی موسیقی بقرار زیراست .
پیانو. چنك (هارپ) ویلن آلتو. ویلن‌ویلن‌سل. کنترباس. فلوت . اره‌نی. اسن.اوبوا. کر. ترمپ بیستون. ترمبون آکولیس‌آوازکمپو زیسیون . مدیریت ارکستر. موسیقی‌نظام .
۶ ـ در دوره متوسطه وسائل تسهیل آموزش دانش‌آموزان از بضاعت وبااستعدادفراهم خواهد شد .

برای اطلاعات بیشتری بدفتر هنرستان مراجعه شود شماره ۳۳۷۲۳
آ ـ ۴۱۵۱ ۳ ـ ۴ رئیس هنرستان عالی موسیقی

آگهی

ازطرف شرکت سهامی کالای ایران

مجمع عمومی سالیانه این شرکت روز سه‌شنبه ۴ شهریور ماه ۱۳۳۰ ساعت‌شش بعد از ظهر دراداره مرکزی واقع درخیابان لاله‌زار (شرکت ابریشم سابق) تشکیل میشود .

دستور جلسه

۱ ـ شنیدن گزارش هیئت مدیره و گزارش بازرسان قانونی شرکت راجع‌بعملیات سال ۱۳۱۹ .
۲ ـ بررسی وتصویب ترازنامه وبخش سودسال ۱۳۱۹.
۳ ـ تصویب برنامه وبودجه سال ۱۳۳۰.
۴ ـ برگزیدن هیئت مدیره وبازرسان قانونی شرکت .

ازآقایان سهامداران تمنا می شود تاروز قبل از انعقاد مجمع بدفتر شرکت مراجعه وطبق مقررات برك ورودی رادریافت دارند .
آ ـ ۴۱۳۶ ۳ ـ ۴ هیئت مدیره شرکت سهامی‌کالای ایران

آگهی

اداره بازرسی کل وزارت دارائی از خیابان‌شاه‌رضا جنب پمپ نفتی بخیابان‌منوچهری «کوچه ارباب جمشید» انتقال یافته است. شماره ۱۱۹۰۴
آ ـ ۴۳۵۴ ۲ ـ ۲

آگهی

چون ضمن عمل وامتحان معلوم شده‌که عرق ساده کارخانه شرکت از بهترین مواد اولیه تهیه ومصرف‌کنندگان میل زیادی بمصرف آن دارند لذا بدین وسیله باطلاع کلیه مغازه داران وشرکت های نوشابه سازی میرساندکه شرکت حاضر است بهترین عرق را بنرخ دولت با تخفیف لازم درکارخانه تحویل وعرق را خود خریداران کلیه شهرستانها وبخش‌های‌کشور باستثناء حوزه انحصاری‌که همیشه نوشابه شرکت موجود است حمل ومصرف نمایند وبرای‌عقد پیمان واطلاعات زیادتری ممکن است بمرکز شرکت خیابان شاه (نادری سابق) نامن ۸۲۱۹ مراجعه فرمایند. مدیر عامل شرکت سهامی باده محدود ـ عظیمی
آ ـ ۴۲۲۸ ۲ ـ ۲

خبر های تلگرافی امروز

بقیه از صفحه سوم

هلسینکی سی ام مرداد — بنا باظهار خبرگزاری آلمان روزچهار شنبه رسماً در هلسینکی اعلام شده است که طی چند روزاخیرچهارکشتی حامل نیروی شوروی که رویهمرفته ۱۰٫۰۰۰ تن ظرفیت داشته و با یك قطارحرکت میکرده‌اند غرق شده‌اند. یك کشتی مین‌روب پانصدتنی نیز که در مشایعت این قطار بوده نابود گشته‌است.

از این گذشته هواپیماهای فنلاند یك کشتی بازرگانی ۱۵۰۰ تنی را غرق کرده‌اند. در بندر هانکو نیز یك کشتی مخصوص حمل نیروی شوروی بسختی آسیب دیده‌است.

هلسینکی - طبق اظهارخبرگزاری آلمان روز پنجشنبه رسماً در هلسینکی اعلام شده است که یازده‌زن و یك کودك متعلق بکارمندان سفارت فنلاند در مسکو طبق پیمان مبادلهٔ نمایندگان دیپلماسی از مرز شوروی و کرکیه گذشته‌اندو بفنلاند خواهند آمده - ۱۴ تن از کارمندان سفارت فنلاند در مسکو هنوز درخاك شوروی هستند.

آنکارا - بطوریکه خبرگزاری آلمان اطلاع میدهد بحکایت اخباریکه روزچهارشنبه بقاهره رسیده است مقامات نظامی انگلیسی در سوریه بسیاری از درجه داران و سربازان فرانسوی را بگناه سرپیچی از فرمان افسران نیروی ژنرال دوگل بازداشته اند. ازین گذشته بر خلاف پیمان متارکه مقامات انگلیسی افسران فرانسوی متعلق بدوگردان از نیروی سنگالی ارتش فرانسه در لبنان وسوریه را خلع درجه کرده‌اند.

واشنگتن - بنا باظهار خبرگزاری آلمان روزولت روز شنبه و یکشنبه آینده از دوك و دوشس کنت در هاید پارك پذیرائی خواهد کرد و روز دوشنبه بواشنگتن مراجعت خواهد نمود.

واشنگتن - طبق اظهار خبرگزاری آلمان جس جولس رئیس اداره وام کشورهای متحد آمریکا روزچهارشنبه درانجمن روزنامه‌نگاران گفت: دولت آمریکا حاضر است بدولت شوروی هرگاه وسائلی که آن دولت دراختیاردارد تمام شودوام بدهد.

صوفیه - چنانکه خبرگزاری آلمان اطلاع میدهد روزنامه نیمرسمی بلغارستان بنام (اونس) خبرگزاری تلگرافی شوروی راکه اخیراً خبرهای غرض آلودی درباره بمباران شهرها و دهکده های بلغارستان از طرف هواپیما های آلمانی منتشر کرده است جدا مورد انتقاد قرار داده مینویسد تمام این خبر ها زاده خیالات ناشرین آنها است و اگرخبرگزاری تلگرافی شوروی تصورکند که با انتشار این‌قبیل شایعات خواهد توانست در روش بلغارستان تغییری پدیدآورد باید بداند که اشتباه کرده است. درین جنك سهمگین که دولتهای محور برای پی افکندن نظمی نوین در اروپا آغاز نهاده اند ملت بلغارستان همگی تصمیم دارند که همواره با دولتهای محور موافق و با حکومت اشرافی و آئین بلشویسم مخالف باشند.

لندن - خبرگزاری انگلیس خبر میدهد امروز بامداد مکنزی کینك نخست وزیر کانادا وارد لندن‌شد وزیرمستملکات و زیر هواپیمائی و سرگرد «نامپس» بنمایندگی چرچیل به پیشواز وی رفتند. مکنزی کینك هنگام ورود چنین اظهار داشت: درکانادا تنها یك اراده حکم فرما است و آن این است که از هیچگونه کوشش برای کمك بپیروزی فروگذار نشود

لندن - اعلامیه رسمی چنین حکایت می کند. دیشب هم فعالیت دشمن برفراز کشور انگلستان خفیف بود بمبهائی در خاور کشور افکنده گشت ولی کسی کشته یازخمی نشدوزیان واردنیز ناچیز است.

لندن - اعلامیه‌ارتش انگلیس درخاور میانه چنین‌اشعار میدارد: درلیبی‌درناحیه‌طبرق براثر توفان ریگ‌فعالیت کشتی‌های مامحدود شده‌است درناحیه‌سرزی تغییری رخ‌نداده‌است.

رم — اعلامیه شماره ۴۴۴ ستادارتش ایتالیا چنین‌حکایت میکند: دیروزچندهواپیمای انگلیس بر (اوگوستا) حمله‌بردند وچندتن‌از اهالی غیر نظامی را زخمی نمودند و مختصر زیانی نیزوارد آوردند آنبار های‌ضدهوائی بروی‌بکارپرداختند ویکی‌ازهواپیماهای‌مهاجم رابر بر افکندند درشمال افریقا در جبهه طبرق دسته‌های نیروی مادربرابرحملات دشمن‌واکنش فوری وموثرنمودند گلوله های آتشبار های مادرست به آماجهای بندری دشمن اصابت کرد ودرساختمانهای نظامی آن‌حریقهائی‌برپاشد.

شهر بنغازی بار دیگر مورد حمله‌هواپیما های‌انگلیسی قرار گرفت ولی کسی کشته یازخمی نگشت وفقط چند ساختمان آسیب دید درمناطق مختلف خاور افریقا نیروی خشکی ناپذیر ما بمهاجمه وحمله متقابل پرداخته مساعی دشمن را با عدم موفقیت مواجه کرده‌است. نیروی دشمن با پشتیبانی هواپیما بکار پرداخته ولی در همه جا بسادادن تلفات سنگین عقب نشسته است. در خاور مدیترانه دو هواپیمای اژدر انداز ایتالیا که خلبانان آن ستوان(گرازیانی) واستوار (آلاد فرزنتی) بودند یك نفت کش ده هزار تنی دشمن‌راغرق کرده‌اند.

مسکو — خبر گزاری شوروی خبر می دهد مأمورین ارتباط بافداکاری تمام‌برای نابود کردن نیروی آلمان به نیروی شوروی کمك میکنند. رئیس یکی از مرکز تلگراف وتلفن اوکرن بهمراهی یك ستون سرباز چهل ودوبار بمنطقه عملیات‌رفته وبین فرماندهی وواحد های ارتش ارتباط اطمینان بخش بر قرار نموده‌است.

صوفیه - چنانکه خبرگزاری آلمان اطلاع میدهد خبرگزاری شوروی یادداشتی ازتهران منتشر نموده است مشعر براینکه سفارت کبرای شوروی در این شهر ظاهراً از اسلاو های مقیم ایران چندین نامه دریافت داشته است وضمناً به پیام یك عده ازبلغارها اشاره میکندکه‌گفته اند «ما حاضریم درکنار نیروی سرخ جنك کنیم». در اینخصوص از منابع مجاز تهران اظهار اطلاع میشود که هر گاه درست بودن یادداشت خبرگزاری شوروی مسلم باشد بیدرنك باید چنین نتیجه گرفت که امضاء کنندگان پیام نامبرده دو یا سه تن از بلغار هائی میباشند که از شوروی و سایر کشورها بایران مهاجرت نموده وزمامداران صلاحیتدار از نام و نشان آنها اطلاع کامل دارند. کلیه اتباع بلغار مقیم ایران که شامل کارشناسان درکارهای ساختمانی میباشند متحد بوده و در خاك مهمان نواز ایران مشغول نکار خود میباشند. این اتباع بلغار که از مهمان نوازی ایران بهره‌مند هستند و بتصدیق زمامداران ایران هرگزدست بهیچگونه فعالیت سیاسی نزده‌اند باتظاهرآن عده معدود بلغاری که برای سفارت شوروی پیام فرستاده‌اند بکلی مخالف میباشند.

نیویورك - بقرار اظهار خبرگزاری انگلیس در بخشی از اقیانوس اطلس که در نیمکره غربی واقع است پیوسته شماره زیر دریائی‌ها وکشتی های جنگی آلمان کمتر میشود. جوزف دریکل خبرنگارروزنامه نیویورك هرالد تریبون که خبر فوق را فرستاده است کنون با یکی ازکشتی های‌جنگی نیروی دریائی‌امریکا که برای حفظ بیطرفی امریکا مشغول گشت‌است در اقیانوس اطلس مسافرت میکند. وی که خود در موضوع حرکت قطار ها در حمایت کشتی‌های‌جنگی تجارب خاصی‌دارد درین باره مینویسد: در پرتو دخالت ما اکنون نیمه غربی‌اقیانوس اطلس بسیارمطمئن‌تر و آرامتراز چندهفته پیش‌شده‌است. اگرنیروی‌دریائی آلمان و ایتالیا گمان داشتند که خواهند توانست اقیانوس اطلس را بصورت مدیترانه کازه‌ای درآورند و بدان(دریای ما)لقب دهند محققا پس از این واقعه باشتباه خود پی برده اند. دریکل در پایان خبر خود مینویسد گر چه هنوز نسبت اعظم ازکشتی‌های جنگی‌آمریکا در اقیانوس‌کبیرند لکن نیروی دریائی‌امریکا در اقیانوس اطلس نیزکه اخیراً آمادهٔ‌کارشده است تودهٔ بزرك و جالب توجهی ازکشتیهای جنگی است.

لندن — چنانکه خبرگزاری انگلیس‌خبر میدهد سروان «الیوت - روزولت» راجع بملاقات نخست وزیر انگلیس با «روزولت» ضمن گفتگو با یکی از خبرنگاران روزنامه‌ها گفته است: این موضوع برای پیشرفت وقایع جنك اهمیت بسیار دارد. هنگامی که من با «چرچیل» روبروشدم گوئی پیش از آن نیز با او ملاقات کرده بودم. بعقیده من«چرچیل» یکی از رشیدترین و زنده دل ترین اشخاص دوره ماست وگمان میکنم کسی انکارنکند که او یکی از بزرگترین زمامداران بزرك است. سروان روزولت از ناچیزی خسارتی که در نتیجه بمبارانهای هوائی لندن وارد آمده است اظهار شگفت نمود. سروان روزولت‌از افسران نیروی هوائی آمریکاست و از طرف فرمانده‌کل نیروی‌هوائی آن‌کشور بماموریت رسمی بلندن فرستاده شده است.

لندن — خبرگزاری انگلیس‌خبرمیدهد بنا بمدرجات اعلامیه اداره هواپیمائی‌انگلیس چند هواپیمای متعلق بفرماندهی کرانه یك کشتی دشمن مخصوص حمل‌و نقل خواربار را بمباران‌کردند وبآن چند ضربت‌مستقیم زدند. چندهواپیمای شکاری انگلیس هم برفراز نقاط اشغال شده فرانسه‌گشت مسلحی‌کردند وبرچند فرودگاه دشمن حمله بردند.

توکیو - چنانکه خبرگزاری‌آلمان خبر میدهد چند دسته از هواپیما های متعلق به نیروی دریائی ژاپن بر هدفهای نظامی‌واقع در شهرستان (کوانکسی)حمله‌بردند. خبرگزاری ژاپن که این خبر را داده است بعلاوه اشعار میدارد که هواپیما های ژاپن‌بر شهر(هونك شو) حملاتی بردند و موفقیت یافتند بدینمعنی که باوجود بدی هوامأموریت خودرابدرستی انجام دادند و صحیح و سالم بایستگاههای خویش‌بازگشتند.

توکیو - بنا باظهار خبر گزاری ژاپن روزنامه ژاپنی «کوکومین شمبون» مقاله ئی را به بحث در پیرامون نقشهٔ جنك چرچیل و روزولت اختصاص داده طی آن مینویسد: در صورتیکه آمریکا و انگلیس ولادیوستك را راه کمك خود باتحاد جماهیر شوروی قرار دهند ژاپن نمیتواند بیطرف بمانده مسئله‌کمك بمارشال چانك‌کای چك ژاپن را وادار میکند که اوضاع را با نهایت دقت موردتوجه قرار دهد تا مبادا در محاصره افتد. درصورتیکه انگلیس و آمریکا و شوروی مصالح حیاتی ژاپن را تهدیدکنند مخاطرات بزرگی‌درخاور دور رخ خواهد نمود. کشورهای‌انگلوساکسن آشکارا نسبت به ژاپن ابراز مخاصمت میکنند. اکنون دیگر جام صبر ژاپن لبریز شده‌ووقت آن رسیده است که تصمیمات لازم را بگیرد. بدیهی‌است که کمك انگلوساکسونها بچانك‌کای چك در صورتیکه توسعه یابد ژاپن را وادار خواهدکردکه‌راههائی‌راکه‌بوسیله آنهامهمات برای‌دولت‌چونك‌کینك فرستاده‌میشود بکلی‌قطع نماید. درچنین صورتی‌مسئولیت آنچه رخ‌دهد بعهده‌کشورهای انگلوساکسن خواهدبود.

توکیو - چنانکه خبرگزاری ژاپن‌خبر میدهدروزنامه ژاپنی (کوکومین شیمبون) می نویسد دولت آمریکا نمیتواند کمك نظامی شایان توجهی بدولت اتحاد جماهیر شوروی ننماید زیرا انگلیس هنوز بمهمات جنگی احتیاج فوری دارد هنگامی‌کمك حقیقی بدولت اتحاد جماهیر شوروی میشودکه‌دولتهای انگلوساکسن بتوانند باروپا نیروپیاده کنندواین‌کارهم بکلی نامیسر است دولتهای انگلو ساکسن میخواهند نظردقت دولت ژاپن‌رابسوی شمال معطوف‌داشته اورا ازتوجه باقیانوس ساکن‌بازدارند.

مسکو - بطوریکه خبرگزاری شوروی خبرمیدهد شب‌بیست‌ویکم‌اوت‌هواپیماهای‌شوروی بمنطقه برلن حمله‌برده‌بآماجهای لشگری‌وصنعتی واقع دربرلن‌بمبهای آتش‌زاوانفجاری‌نیرومندی ریخته‌اند بطوریکه خلبانان شوروی مشاهده کرده اند حریقهاو انفجارهائی روی‌داده‌است همه‌هواپیماهای‌شوروی بسلامت بازگشته‌اند.

استکهلم - بقراراظهارخبرگزاری شوروی اکنون معلوم شده است که روزنامه‌های‌نازی نشر درکشورهای متصرفی آلمان از طرف وزیر تبلیغات آلمان مامور انتشارسلسله‌مقالاتی بضع دولت فنلاند شده اند تاثابت کنند که کشور فنلاند حقاً باید بزرگترین کشور های اروپای شمالی باشده محافل دیپلماسی‌استکهلم اظهار میدارند که منظور از این انتشارات تحریك دولت سوئد بورود در جنك برعلیه شوروی است.

مسکو - چنانکه خبر گزاری‌شوروی اطلاع میدهد مارشال و روشیلف وزدانوف وبیکف بیانیه‌ای صادر کرده‌اند بدین‌مضمون: «دشمن ما اکنون‌بیش‌از پیش کوشش‌میکند که بر لنین‌گراد دست یابد تا خانه‌های ما را ویران کند و کارخانه‌ها و کارگاههای ما را بتصرف خود درآورد و بمردم لنین‌گراد آسیب سخت برساند. لیکن هرگز لنین گراد بدست دشمن نخواهد افتاد. ما این همه کارخانه‌های بزرك و بناهای باشکوه را بارنج و کوشش خویش بر پا ساخته و این باغهای زیبا را بادست خود طرح‌افکنده‌ایم. ارتش دلیر شوروی و نیروی‌دریائی وهوائی ما از نزدیك شدن دشمن به لنین گراد جلو گیری کرده هردم ضربتهای تازه بوی‌وارد میاورند. بااینهمه نیروی‌جنگی‌دشمن هنوزاز کار نیفتاده و سودای تصرف لنین گراد را از سر بیرون نکرده است. بنا براین اهالی لنین گراد نیز باید همگی دردفاع‌شهرشرکت ورزند. ارتش سرخ از مردم لنین گراد درخواست دارد که ازاین پس بیش از پیش بوی اسلحه و مهمات برسانند و خود نیز داوطلبانه دسته‌های مسلح برای جنك‌تشکیل دهند» بیانیه‌وروشیلوف بجنك شیمیائی نیز اشاره کرده و از مردم لنین گراد تقاضا کرده است که کلیه احتیاطهای لازمه‌را بر علیه حملات‌هوائی و جنك با کازرهایت کنند تا از طرف دشمن غافلگیر نشوند. در پایان بیانیه چنین اشعار شده است دشمن شوروی سنگدل و بی‌رحم است و هیچکس نمیتواند ازوی انتظار رافت و مروت داشته باشد. امروز خطری بزرك بما نزدیك شده است کلیه کارگران لنین گراد باید وظیفه خودرا انجام دهند و نسبت بسنن پرافتخار خود وفا دار بمانند. پیام ورشیلوف بااین جمله ختم شده است: «سرانجام مابیروزخواهیم‌شد.»

مسکو - خبرگزاری‌شوروی خبرمیدهد وزیر مختار چت‌اسلواکی مامور مسکو بحضور «کالی‌نین» رئیس شورای عالی اتحاد جماهیر شوروی پذیرفته شده استوار نامه خویش را تقدیم داشت.

لندن - خبرگزاری انگلیس خبرمیدهد درقاهرمرسما اعلام شده است‌که دشب‌هواپیما های دشمن برناحیه ترعه سوئز حمله بردندو چند بمب افکنده‌دولی را کشتند وبیست‌وچهار تن‌را زخمی نمودند وبساختمان های مردم‌غیر نظامی زیان ناچیزی وارد آوردند.

لندن - چنانکه‌خبرگزاری‌انگلیس خبر می‌دهد امروز پاویلیاد «مکنزی کینك» نخست وزیر کانادا در جلسه کابینه جنك حضوریافت سپس باچرچیل نهار صرف کرد وبعد ازظهر هم نطقی ایراد نمود وطی آن گفت: تمام مردم کانادا تصمیم دارند تاپایان جنك‌دوش بدوش‌انگلستان بجنگند. سپس «مکنزی کینك» ازدوستی دیرین خود بانخست وزیرانگلیس و برنامه آموزش‌خلبانان وهمچنین ازکابینه‌جنك امپراتوری انگلیس سخن‌راند ونیز خاطرنشان ساخت‌که هرگز نزدیکی روابط انگلیس‌وکانادا بدرجه کنونی نبوده و ازآغاز جنك تاکنون هم هیچ اختلاف نظری بین دو دولت بروز نکرده است.

واشنگتن — چنانکه خبر گزاری شوروی خبر میدهد روزولت رئیس‌جمهور آمریکا طی جلسه اخیر انجمن نمایندگان روزنامه‌هااظهار امیدکردکه درتعقیب‌مذاکره‌ای‌که وی‌باچرچیل نموده است جنك باشدت بیشتری‌دنبال گردده یکی از روزنامه نگاران پرسید آیا تا دوسال دیگر جنك ادامه خواهد داشت وی در پاسخ گفت درصورت لزوم آری.

استکهلم - بطوریکه خبرگزاری آلمان خبر میدهد رادیوی انگلیس اظهار داشته‌است که یك هواپیماهای آلمانی برفراز«یکاویك» واقع درایسلند پرواز کرده ولی‌بمب‌نیندانخته‌است

توکیو - خبرگزاری آلمان خبرمی‌دهد بنا براطلاعاتی که از بانکك بروزنامه «نیچی نیچی شیمبون» رسیده است دولت آمریکابرای افزودن فشار خویش برسیام‌تصمیم گرفته‌است از مقدار بنزینی‌که بآن‌کشور میفرستدبکاهد. آن دولت حکومت هند هلاند را نیز مجبور کرده است‌که از فرستادن نفت‌بسیام خودداری کند.

برلن — بقراریکه خبرگزاری آلمان خبر میدهد شهر «حرسن»که نیروی آلمان‌آن را بتصرف در آورده اند یکی از بنادر مهم «اوکرانی» است. این شهربسبب کارخانه‌های فلز کاری وبازرگانی‌فوق‌العاده وگندم‌معروف می‌باشد. جمعیت آن تقریبا یکصد هزار تن میرسد. نیروی آلمان شهر «نوگرود» واقع درکرانه دریاچه «ایلمن» رانیز تصرف‌کرده. جمعیت این‌شهر هم‌بسی‌وچهل‌هزارتن میرسد. این شهر بدست قبایل شمال آلمان بنا شده است وتاریخ آن بسیارقدیمی است. درزمان «اتحاد هانزآتیك»شهر«نوگرود» مرکز مهم بازرگانی شمال خاوری اروپا بود. شهر «ناروا» هم‌که‌بدست آلمانیها افتاده‌است‌شهری است صنعتی واز بنادرکرانه «بالتیك» است و در تاریخ شوالیه‌های ژرمن نقش مهمی بازی کرده است.

برلن — چنانکه خبرگزاری آلمان‌خبر می‌دهد ظهر پنجشنبه محافل صلاحیتدار آلمان اظهار داشته اند طی پنج روز اخیر ۴۳۹ هواپیمای شوروی ازدست رفته است‌که بعضی از آنها روی زمین نابود شده و بعضی‌دیگر در هوا سرنگون‌گشته است. تلفات نیروی هوائی آلمان درعرض این‌مدت عبارت از۱۴ هواپیما بوده‌است

ستاد پیشوای آلمان - فرماندهی کل ارتش‌آلمان درساعت ۲۳ روز چهار شنبه چنین اعلام داشته است:

درپیرامون‌گومل وشمال این شهرپیکاری شدید درگرفت که منجر بشکست سخت نیروی شوروی‌گردید. قسمتهائی از ۱۷ لشگر پیاده ویك لشگر موتوریزه و دوگردان زره پوش وپنج لشگر سوار و دوگردان چترباز نیروی شوروی منهزم یا نابود و یا اسیر شدند. ۷۸۰۰۰ تن باسارت در آمده اند و ۱۴۴ تانك و ۷۰۰ توپ و دو قطار زره پوش بچنك ما افتاده است.

استکهلم - بقرارا‌ظهارخبرگزاری آلمان محافل صلاحیتدارلندن خبرداده اندکه بامداد روز چهارشنبه برای نخستین بار ازآغازجنك یك هواپیمای جنگی آلمان برفراز ریگیاویك پایتخت ایسلندکه برخلاف میل‌اهالی‌این جزیره از طرف نیروی انگلیس و امریکا اشغال شده پروازکرده‌است آژیری‌که داده شد ۴۵ دقیقه بطول انجامیده است. لیکن بمب افکن آلمانی که بقرار اظهار محافل انگلیس در بلندی کم پرواز میکرده هیچ بمبی فرو نیفکنده است.

برلن - بقرار اظهار خبرگزاری آلمان مقامات صلاحیت دار برلن اعلام‌داشته‌اند بندر اودسا درکنار دریای سیاه‌که کاملا از طرف نیروی آلمان محاصره شده روز چهارشنبه‌نیز مورد حملات هوائی شدیدی قرارگرفته است و طی این حملات یك کشتی بازرگانی ۶۰۰۰ تنی بوسیله هواپیما های جنگی آلمانی غرق شده و یك‌کشتی ۶۰۰۰ تنی ویك‌کشتی‌مسافری ۱۵۰۰۰ تنی دیگرآسیب دیده است. ازینگذشته بتأسیسات اسکله که در آنجا سربازان شوروی برای سوارشدن بکشتی‌گرد آمده بودند چند بمب‌اصابت کرده‌ودر نتیجه بنیروی‌شوروی تلفات سنگین واردآمده وبسیاری ازموادجنگی‌آنان نابود شده‌است.

لندن - چنانکه خبرگزاری انگلیس‌خبر میدهد محافل فرانسویان آزاد درلندن‌اظهار می‌دارندکه بتازگی یك سازمان سری تشکیل یافته و بیانیه ئی انتشار داده وطی‌آن‌ازتمام فرانسویان درخواست کرده است در برابر سیاست همکاری باآلمان‌که دولت ویشی پیش گرفته است طوری پایداری نمایند که این پایداری با کمال شهامت صورت گیرد و در عین حال جنبه منفی داشته باشد. در پایان بیانیه از ملت‌فرانسه درخواست‌شده‌است‌که صبر وحوصله‌را شعارخویش قراردهند زیرا روز آزادی نزدیك است.

مسکو - عصر روز نوزدهم اوت اداره اطلاعات دولت شوروی‌اعلامیه ای بشرح زیر انتشارداده است: روز نوزدهم‌اوت‌نیروی ما در تمام نقاط جبهه با دشمن نبرد نمودند ودر جهت های گینگیسپ‌و(نوگرود) و(گمل) و(اودسا) رزمهای بسیار سخت کردند. پس از رسیدگی کامل معلوم‌شده‌است که‌روزهفدهم اوت طی‌رزمهای‌هوائی‌بیست‌وهشت هواپیمای آلمان سرنگون شده است وحال‌آنکه‌دراعلامیه آن روز بیست ودوهواپیماذکرشده‌بود.

شب هیجدهم ماه جاری هواپیماهای‌ما «پلوستی» را بمباران کردند و در آن شهر بطوریکه خلبانان ما مشاهده نمودند درچندین جا حریق برپا شد وانفجارهائی نیز روی‌داد طی رزمهای هوائی که در روز هیجدهم‌اوت درگرفت سی‌وکدو هواپیمای آلمانی سرنگون گردید. نیروی هوائی‌ما دوازده هواپیما از دست داد. بمب افکنهای ما در دریای سیاه دوکشتی حامل نیروی دشمن را غرق کردند ویکی دیگر راهم آتش زدند.

هلسینکی - بطوریکه خبرگزاری آلمان اطلاع میدهد بقراری که شب پنجشنبه رسما اعلام شده است نیروی هوائی فنلاند روزسه شنبه نه بمب‌افکن شوروی را منهدم ساخته است. درآنروزنیروی هوائی‌شوروی‌بداخل کشور فنلاند حمله‌هائی نموده است. براثر بمبهائیکه ریخته شده خسارت مختصری‌وارد آمده است.

واشنگتن - چنانکه خبرگزاری انگلیس اطلاع میدهد روزولت رئیس جمهورآمریکا پیامی بکنگره فرستاده وطی آن‌اظهارداشته که وی با نخست وزیر انگلیس در اطراف چندین‌موضوع مهم‌بگفتگو پرداخته‌است. برای اینکه‌امنیت نمایندگان این دو کشور درخطر نیفتد از انتشار خبر تشکیل این انجمن خود داری شد لیکن‌تصمیماتی که از طرف نخست وزیر انگلیس و من اتخاذ کردیم انتشار یافته و باطلاع عموم رسید. درگفتگوهائی که‌بین نمایندگان دو کشور صورت گرفت‌مسئله کمك آمریکا به دموکراسی‌هائی که‌درخاور و باختر برعلیه دیکتاتورها مشغول جنگند حل شده است. قسمتی از پیام‌روزولت‌چنین حاکی است:

هرکس با اصولی که طی این گفتگو ها طرح وبصورت اعلامیه ای انتشاریافته مخالف باشد متمایل به پذیرفتن صلحی که منجر به تامین‌حکومت نازی ها بر بسیاری از ملتهای مغلوب گرددباثبات رسانیده است. چنین‌صلحی به نازیسم وقت آن خواهد داد که خود را برای جنك جهانی‌تازه ای آماده سازدوبدین ترتیب دامنه نفوذ خود را بر اروپا و آسیا ولیمکره غربی بسط دهد.

لازم نیست باردیگر نظر شمار را بدین نکته جلب کنم که قولها و پیمان های دولت نازی کمترین‌ارزشی دارانیست. از طرف‌دیگر یاد آوری این نکته‌نیز بیموردنیست که اعلامیه روزولت و چرچیل آزادی مذاهب و آزادی انتشار اخبار را هم شامل میشود. در دنیائی که سازمان آن‌برحسب اصول این اعلامیه‌مرتب شده باشد برای هیچ جامعه ای زندگی ممکن نخواهدبود مگر اینکه آزادی مذهب‌وآزادی مطبوعات محفوظ ماندزیرا این هردو جزئی از آزادی هائی است که ما بخاطر حفظ آنها میجنگیم»

نوپهای ضد هوائی

بقیه از صفحه اول

گوزن یا تانك در روی زمین حرکت نموده ونشانه متحرکی را تشکیل می دهند. درصورتی‌که متوجه حمله شوند بسرعت بعقب خود فرارکرده ویا براست وچپ میدوندولی هواپیمائی‌که در آسمان برای حمله آمده‌است می‌تواند هرگونه حرکت نموده ومسیر خودرا فوراً تغییر دهد. ببالا، بپائین، چپ، راست و سایر حرکات گذشته از اینها با سرعت فوق‌العاده بحرکت خود ادامه میدهد.

درهر صورت چنانکه واضح شد گلوله اندازی یك توپخانه‌ضدهوائی امری‌فوق‌العاده دشوار می‌باشد ویکی ازافزارهائیست که‌امروز تمام‌آلات وادوات‌جنگی‌جدید مجهز میباشد.

این موضوع نیز قابل ذکر است که‌گلوله ها درموقعی مفید واقع می‌شوند که بخود هواپیما اصابت کند ویا این‌که درنزدیکی‌آن بترکد که‌قطعات ریزگلوله هاکار خودرا روی هواپیما صورت بدهند ودر غیر این صورت گلوله بی‌نتیجه می‌ماند. اغلب اتفاق افتاده‌که هواپیماهای‌دشمن‌که برفراز خاك دوست‌پرواز می‌نمودند گلوله هائی دراطراف آنهارکیده است ولی تکه‌های گلوله از آن فاصله داشته وهواپیما سالم بمیهن خود بازگشته است.

شبکه‌های آتش توپهای ضد هوائی

با دشوار یهائی‌که برای پرتاب گلوله ذکر شد سربازان مربوط میتوانند بخوبی‌از عهده وظیفه خود برآیند. این موضوع‌نتیجه تعلیماتی است که کاملا آنها راورزیده‌وتربیت کرده است.

در موقعیکه دسته از هواپیما های‌دشمن نزدیك میشوند فوراً یك دسته ازتوپهای ضد هوائی که چهار عدد میباشد یك شبکه آتش‌در مقابل آنها می‌سازند. عبور ازاین‌سدآتش برای خلبانان بسیار مشکل ونوأم با مرك است‌لذاسیر خود را تغییر میدهند تا از چنگال مرك وسقوط نجات یابند. ولی اینکار بیفایده‌است چون‌لوله توپهانیز با آنهاحرکت میکنند بالاخره مجبور میشوند که از آن حدود خارج یا بمب های خود را بر روی مزارع ریخته و بمیهن خود بازگردند.

توپهای ضد هوائی نسبة اسلحه جدیدی است که خیلی بسرعت و با قدمهای تند ترقی کرده است در شروع جنگهای بین‌المللی ارتش آلمان فقط دارای چند توپ ضد بالن بودکه پس اززحمات‌زیاد یکدسته کامل وثابتی از آن درارتش بخدمت‌گماشت. بعضی‌را باسب‌و بعضی را با موتور حرکت میدادند و باضافه ارتش آلمان دارای ۱۵۸۸ هواپیما ودوکشتی‌هوائی بود. این تعداد روبافزونی‌بود موقعیکه‌جنك تمام و صلح جای آنرا گرفت دیگر ترقیات آلمان محدودشده و تمام‌تسلیحات‌خودرا ازدست داده بود پس ازآن مجدداً آلمان با تمام قوا مجبور شد که بساختن تسلیحات مبادرت جوید تا در مدت‌کمی همه گونه وسائل جنگی‌برای خود آماده سازد و بدین ترتیب از خیلی از دول همجوارخود پیشی گرفت. درهرصورت توپهای ضد هوائی نیز در این مواقع اختراع شده و کم کم کامل گردید و امروز بقدری این توپ موثر است که درموقع تشکیل دادن شبکه بهیچوجه هواپیماها نمیتوانندازآن‌عبور نمایند.

محل توپهای ضدهوائی

انتخاب محل برای استقرار توپهای ضد هوائی اهمیت شایانی دارد باید همه چیز را درنظر داشت در جوار کارخانها - ایستگاهها - مخازن‌مهمات - مخازن سوخت - بالاخره شهرها و بنادر به نسبت اهمیتشان از توپهای ضد هوائی‌باکالیبر بزرك وباکالیبرکوچك استفاده نموده.

کوچکترین لحظه زمان

دخول درخدمت دسته توپهای ضدهوائی و نورافکنها مشروط بداشتن بعضی مشخصات است دیده‌بانان‌آن باید دارای چشمانی‌تیزبین دقیق باشندکه بتواندازدور هواپیماهای‌دشمن یادوست را تشخیص بدهند. شکل هواپیماهای کشورهای مختلف تقریبا یکنوع بوده‌وازاینرو تشخیص‌آنها فوق‌العاده دشوار است. تیرانداز باید خیلی چابك وحساس باشد چون باتأخیر کسری‌ازثانیه تیر ازهدف رد میشود. اشخاصی که بابی‌سیم کار میکنند باید هرثانیه بایستهای فرماندهی رابطه داشته و آنی غفلت نکنند — عموم‌آنها باید درکار خود جدی بوده‌وابداً در مغزشان اهمال راه ندهند - نشانه‌داری - گلوله گزاری - آتش و آوردن مهمات در نزدیکی توپ باید باکمال سرعت انجام‌گیرد - کارکنان‌نورافکنها وگوشبهای بزرك نیز باید همواره در پشت دستگاه خود مهیا و گوش بزنك باشند.

این دسته درتمام ساعات روزکار دارند وباید درتمام مدت مانند شیر درکمین دشمن نشینند.

این انتظار برای آنها خیلی گران وپر زحمت میشود. درظرف این ساعات‌تهیه‌مهمات وسایر امور مربوط بتیراندازی انجام میگیرد و در صورت لزوم گاهی تمرینهائی عملی میشود چون اغلب این پست ها درشهر نبوده و دور از آبادی است باید همه‌گونه وسائل استراحت برای آنها مهیا نمود دیده‌بانان‌آن باید درشب وروز — سرما وگرما — باران ومه مشغول کار باشند — اغلب اتفاق میافتد که کارکنان توپ در شب سه چهار مرتبه برخاسته عملیات خود را انجام داده بعداً میخوابند — کسی‌که وارد خدمت توپ های ضد هوائی میشود باید از جان گذشته و در خود حرارت و نیروی زیادی داشته باشد. بابنمعنی که هرگز خسته نشده و در مواقع انتظار عصبانی نشود در موقع کار فقط فکر خود بوده ومنتهای چابکیرا بروز دهدولیز اگر دشمن‌را دید روحیه خودرا نباخته و با کمال رشادت فتح وپیروزیرا حاصل نماید.

با کمال تاسف درگذشت پدر عزیزمان میر جواد مبینی را بضلاع درستان وآشنایان میرساند مجلس تذکر روز شنبه اول شهریور از ساعت ۴ تا ۶ بعد از ظهر در منزل شخصی واقع در خیابان ژاله کوچه کنی شماره ۱۶، پاست

عبدالله مبینی — ناصر مبینی

ترجمه از مطبوعات انگلیسی

جنك کردن در افریقا

در زمان صلح کرن جای بسیار باصفائی است و یکی از زیبا ترین شهرهای افریقای خاوری بشمار میرود - این شهر ده هزار نفر جمعیت دارد که تمام بومی هستند و فقط در آنجا هفتصد نفر ایتالیائی که روزی‌چندساعتی در اداره‌های دولتی یا دربانکهای ایتالیائی کار می‌کنند سکونت دارند. کرن مرکز مهم بازرگانی است وفرستاده‌های‌عمده‌آن توتون، قهوه شاهدانه و بانان است‌که بوسیله‌کامیون یا راه آهن بمساوه که بندر دریای سرخ وهشتادوپنج میل ازکرن فاصله دارد حمل‌واز آنجا بایتالیا فرستاده می‌شود - ولی باداخل شدن ایتالی درجنك کرن آن روزگار خوش وبا سعادت خودرا ازدست داد - زیرا این‌شهر در اوایل فوریه میدان کار و زار قرارگرفته وهدف اصلی قشون ژنرال بلات واقع‌شد که پس از تسخیرآگوردات بسمت‌خاورفشارآورد.

عده پادگان این شهر که عبارت ازچهل هزار سرباز ایتالیائی بوده است‌باداشتن‌دوپست عراده توپ تصمیم گرفتند که ازشهر دفاع نموده وتادم آخر ایستادگی‌کنند. ودر واقع سخت‌ترین جنگها درتمام جبهه‌های افریقاجنك کرن بود زیرا ایتالیائی ها این شهر را کلید دافع‌اریتره دانسته‌ودرعرض‌چندین‌ماه‌تجهیزات آنرا بصورت یك‌دژ بسیار نیرومندی‌درآورده بودند. درحقیقت اینجارا طبیعت ازروزنخست برای این کار آفریده بود چون شهر نامبرده روی جلگه بلندی واقع شده که باندازه شش هزاربا از سطح دریا بلندی دارد ودورآنرا پرتگاههای هولناك و کوههای بلند تك تیز احاطه نموده بخودی خود یك دژ طبیعی را تشکیل می‌دهد.

در اوایل فوریه نیروی انگلیس فقط از مسافت چهار میل می‌توانست خانه های سفید رنك و مساجد این شهررا بواسطه تابش آفتاب ببیند ولی این ابنیه و ساختمانها در بلندی قرار گرفته و کوههای سنگی بزرگی آنهارا از قشون انگلیس جدا میساخت. درششم‌فوریه بسیج شروع شد و ژنرال بلات باتمام‌موانعی که در جلو داشت مهیای حمله گردید. بدین معنی که اتومبیلهای زره پوش وتانك‌وعراده های توپ و دسته های کامیونهای باری شب. و روز مانندسیل‌بطرف دامنه آن جلگه‌بحرکت در آمد در حینی‌که سربازان کلنگدار انگلیسی و هندی قبلا راه‌را برای‌آنها باهزار زحمت ومشقت باز مینمودند.

این عملیات مقدماتی قریب یکماه طول کشید سپس حمله حقیقی از دو جانب یعنی هم از راه‌اتومبیل رو و هم از راه آهن‌که‌کرن را به آگوردات وصل می‌نماید باکمال شدت شروع‌شد. یکستون از سپ

ورود وخروج قطار مسافری
روز شنبه فردا
بندر شاه : حرکت از تهران ساعت ۸صبح
سمنان :ورود تهران ساعت ۱۶ و۲۰ دقیقه
اهواز : ورودبتهران‌ساعت ۱۹ و۱۸ دقیقه

بهای اشتراك

	۱۲ ماهه	۶ ماهه	۳ماهه
تهران	۱۴۰	۷۵	۴۰
شهرستانها	۱۵۰	۸۰	۴۵
خارجه	۲۴۰	۱۲۵	۶۵

بهای آگهی ها
صفحه ۳ سطری۳ ریال صفحه۴سطری ۴ریال

اطلاعات

صاحب امتیاز ومدیر مسئول : عباس مسعودی
عنوان تلگرافی : تهران‌اطلاعات
جای اداره خیابان خیام
تلفن اداره : ۴۶۷۷-۴۶۲۴-۵۵۷۹
منزل مدیر ۴۷۳۴

پستهائیکه شنبه (فردا) حرکت‌میکند
شمیران - چالوس ونوشهر - همدان - گیلان - آذربایجان - اصفهان - فارس یزد - کرمان - کاشان - خراسان - ورامین شهرری (شاه عبدالعظیم) علیشاه عوض (شهریار) خوار - مکران - کرمسار (خوار سابق)
خارجه زمینی : - عراق‌عرب - اتحاد جماهیرشوروی - کشور های اروپا ازراه ترکیه

آگهی

اداره بهداری ارتش بمنظور تکمیل معین پزشکان‌مرد جهت بیمارستانهای‌ارتش‌عده‌ای را مطابق شرایط زیر استخدام می‌نماید.
حسن اخلاق ورفتار
صحت مزاج .
سن کمتر از ۱۸ وبیشتر از ۲۵ سال نباشد خدمت زیر پرچم‌را انجام داده ومشمول نظام وظیفه هم نباشد .
داشتن گواهی نامه شش ساله ابتدائی‌و یا در حدود آن امتحان بدهد
ارائه برگه خوبی پیشینه از اداره شهربانی
داو طلبان واجد شرایط فوق می توانند همه روزه از ساعت ۴ تا ۶ و نیم بعد از ظهر به ادارهٔ بهداری ارتش « کار گزینی » واقع در چهار راه عزیز خان خود را معرفی نمایند .
حقوق بدوی آنان تا موقعی که در آموزشگاه تحصیل می نمایند یکصدو پنجاه‌ریال خواهد بود .
آ-۴۴۵۵ ۱-۴ اداره بهداری ارتش

آگهی

اداره بهداری ارتش بمنظور تکمیل معین پزشکان زن‌جهت‌بیمارستان‌های ارتش‌عده‌ای را مطابق شرایط زیراستخدام‌مینماید.
۱ - حسن‌اخلاق ورفتار
۲ - سلامت مزاج
۳ - سن‌کمتر از۱۸ وبیشتر از۳۰سال نباشد.
۴ - داشتن‌گواهی‌نامه شش‌ساله ابتدائی یادرحدود آن امتحان بدهد
۵ - ارائه‌برگ خوبی پیشینه ازاداره شهربانی
داوطلبان واجد شرایط فوق می‌توانند همه‌روزه ازساعت ۴ تا۶ بعدازظهر باداره بهداری ارتش (کارگزینی) واقع در چهارراه عزیزخان خودرامعرفی نمایند.
حقوق بدوی‌آنان تا موقعی‌که درآموزشگاه تحصیل می‌نمایند دویست‌ریال خواهدبود
آ-۴۴۵۶ ۱-۴ **اداره بهداری ارتش**

آگهی مناقصه

اداره کل آمار وثبت احوال درحدود یکصد وپنج دست لباس زمستانی مستخدمین جزء وشوفر وشش پالتو از پارچه‌که نمونه آن درکارپردازی موجود است بمناقصه‌خریداری می‌نماید داوطلبان میتوانند همه روزه برای کسب اطلاع وملاحظه نمونه پارچه و آستر آن بکارپردازی این اداره مراجعه نمایند .
داوطلبان باید مبلغ یکهزار ریال‌برسم سپرده بیانك ملی‌ایران‌بحساب شماره۱۰۰۴۵ر۸۵ این اداره تسلیم ورسیدرا ضمیمه پیشنهاد خود نمایند.
پیشنهاد ها تاپایان وقت اداری روز شنبه اول شهریور ۱۳۲۰ در اداره دفتر کل آمار وثبت احوال پذیرفته میشود پیشنهاد های رسیده ساعت ۹ صبح روز یکشنبه دوم‌شهریور ۱۳۲۰ در اداره حسابداری باز وخوانده خواهد شد به پیشنهاد فاقد سپرده ترتیب اثر داده نخواهد شد حضور پیشنهاد دهندگان درمجلس مناقصه آزاد در رد وقبول یك یاکلیه پیشنهاد ها مختار است .
شماره ۱۸۰۱۴ رئیس اداره حسابداری . فرهت
آ-۴۲۰۷ ۴-۴

آگهی

بنگاه حمایت مادران ونوزادان و زنان بار دار و بینوایان درمانگاههای بنگاه که محلهای‌زیردائر است شبانه روز برای پذیرائی بیماران و مخصوصاً زنان بار دار و شیرده وکودکان برایگان آماده است ودر صورت لزوم پزشك یا مامای نگهبان در خانه هابرایگان عیادت می نماید .
۱ - در مانگاه شمال واقع در انتهای خیابان بهارستان (دروازه شمیران سابق) تلفن شماره ۵۶۱۰
۲- در مانگاه‌جنوب واقع درخیابان مولوی « اسمعیل‌براز سابق» جنب کاراژرمضانی تلفن‌شماره ۸۸۲۹
۳ - درمانگاه زایشگاه واقع در خیابان عطار «منیریه سابق» تلفن ۷۳۲۳
آ-۴۲۶۰ -۲-

آگهی

مجمع عمومی فوق‌العاده شرکت سهامی چوب ایران (پل‌سفید) سه شنبه بیست‌و چهارم شهریورماه ۱۳۲۰ ساعت چهار بعد ازظهر تشکیل ازصاحبان سهام شرکت نامبرده تقاضامیشود دروقت مزبور با رعایت ماده ۲۶ و ۲۷ اساسنامه حضور بهمرسانند .
دستور جلسه - ازدیاد سرمایه
آ- ۴۰۸۶ ۵-۵ از طرف هیئت مدیره - رومان عیسایان

آگهی

شهرداری رشت بوجود یکنفرسرمهندس ساختمانی‌کارآزموده لایق‌که دارای تحصیلات عالی باشد نیازمند است وحقوق کافی داده خواهدشد داوطلبان با مدارك تحصیلی وگواهی کارهای انجام داده شده‌خود بشهر داری مراجعه نمایند شهر داررشت - علی‌اصغرحجازی
آ-۴۲۵۷ ۱-۲

آگهی

برای دبستانهای نوبنیاد دختران و پسران که در ناحیه اکبر آباد (باغ شاه) و خیابان دا شگاه جنك تشکیل میشود بوجود عده‌آموز کار نیازمند است .
داوطلبان بامدارك علمی‌وعین شناسنامه خودباداره آموزش پایتخت مراجعه نمایند .
شماره ۴۰۹۶ آ-۴۲۲۴ ۳-۲ وزارت فرهنك

رونوشت رای دادگاه شهرستان شماره ۱۳۰ مورخ ۸ر۵ر۱۳۲۰

درموضوع‌دادنامه شماره ۷۲ دائر بتوقیف‌آقای غلامحسین کریمی پیمانکاروکنتراتچی که برحسب تقاضای آقای‌سلیمان‌یوسف‌یادکار بموجب‌دو برك‌چك واخواست‌شده بمبلغ ۴۱۲۰۰ ریال بابت بهای‌چوب‌و تخته‌طبق مواد۴۱۵و۴۱۷و۴۴۵ازقانون‌بازرگانی‌صادرشده و آقای محمد وزیر نظامی بمدیریت تصفیه و آقای حسین‌صفائی‌رئیس دادگاه‌بخش بکارمندی‌ناظر انتخاب‌ومفاددادنامه درمجله رسمی بتاریخ دهم‌تیرماه ۱۳۲۰ طی شماره ۴۷۲۷ آگهی شده و آقای غلامحسین‌کریمی درطهران تلگرافاً بردادنامه مرقومه معترض شده وتلگراف او درتاریخ ۱۹ر۴ر۱۳۲۰ واصل ومفاداً آنکه دارائی‌بمن چندین برابرخواسته وسررسید مراجعه نماید وپولش‌را بگیردرسیدگی فوری وشکستن دادنامه‌را خواسته وبعداً هم دادخواست رسمی‌او مشعر براعتراض روی برك چاپی تقدیم وآقای عبدالمجید تقوی بوکالت مع الواسطه او تقاضای رسیدگی فوری نموده وباتقریر جلسه‌و احضارطرفین درجلسه مورخه ۶ر۵ر ۱۳۲۰ وکیل معترض و آقای مدیر تصفیه عضو ناظر حاضر و سلیمان یوسف یادکار با اعلام وقت حاضر نشده و فعلا شرحی بدادگاه نوشته است‌که طلب‌او تصفیه شده وهیچگونه طلبی‌ازغلامحسین ندارد وتقاضا کرده‌که‌دادخواست اوابطال شود بااستماع توضیحات نماینده معترض واظهارات مدیر تصفیه و عقیده عضو ناظر دادگاه شهرستان اهواز بحکومت نراقی‌پور در جلسه مورخ ۸ر۵ر۱۳۲۰ رای زیررا انشاء می نماید :مبنای دادنامه توقف‌که مشعر برقرار بازداشت معترض نیزبوده همان دادخواست‌سلیمان یوسف یادکار میباشد که باستناد چکهای پروتستی طبق بند ازماده ۴۱۵ قانون‌تجارت صادر شده نظر باینکه طلبکار مزبور تقاضای ابطال دادخواست خودرا نموده واظهار داشته طلب‌او تصفیه شده وطلب دیگری ندارد وبا درنظر گرفتن اظهارات مدیر تصفیه و اینکه دفاتری از غلامحسین بدست نیامده و صرف یك معامله باشهرداری کافی برای اثبات بازرگان بودن او نیست وخودش هم ازتوقف انکارکرده ومینویسد هرکس طلبی دارد مراجعه نماید بنا براین دادنامه توقف مشارالیه گسیخته‌میشودوحکم استرداد دعوی توقف وابطال آن صادرمیشودوقرار بازداشت معترض هم بلااثر است این رأی درظرف ده‌روز قابل پژوهش است بمدیر تصفیه و وکیل معترض اعلام ومفاد آن آگهی شود. امضاء آقای نراقی‌پور امضاء آقای تقوی امضاء آقای وزیرنظامی - رونوشت با اصل برابر است .
نعمت‌الله مجیدیان
آ-۴۲۶۴

بانوان -آقایان- بازرگانان - صاحبان مغازه‌ها

۱ - ت . ب - برای‌بچه‌بزرك مسافر بهترین‌خوراك و شیرینی‌وتقوی است درتمام‌اوقات
۲ - جلای مو - عالی ترین بریانتین‌ها و نیکو ترین جلا دهنده مواست
۳ - موزا - ریزش موها و موخره سررا در مدت کمی رفع خواهدکرد
محل فروش کلی و جزئی خیابان ناصر خسرو پهلوی بانك عثمانی بنگاه ت . ب
آ-۴۲۷۱ ۱-۱۰

بفروشندگان لوازم برق درشهرستانها آگهی میدهد

بنگاه بازرگانی عرفان - عمده فروشی لوازم برق حاضر است بالتمام مصرف کنندگان لوازم برق درشهرستانها روابط بازرگانی داشته وبنحو احسن مراجعات سفارش‌کنندگان را با سود مختصری انجام داده وباسرع وسیله ارسال دارد .
نشانی کوچه پشت شهرداری - تهران - مدیر بنگاه محمدتقی عرفان
آ-۴۹۹۶ ۴-۷

بیست سال اشوب

در ۴۰۰ صفحه بقطع وزیری ومتجاوز از۲۰ نقشه کشورهای اروپا ونقاط دیگربهای ۲۲ ریال دربعضی ازکتابفروشی های تهران و نمایندگی‌های روزنامه اطلاعات درشهرستانها بفروش میرسد . ازهرکجا معادل‌مبلغ فوق وجه یاتمبر پست بنشانی تهران (صندوق‌پست‌شماره ۱۸۷) فرستاده شود یکجلد ارسال میگردد آ-۴۲۶۰ ۱-۳

آگهی رسمی

بمنظور انجام امور بازرگانی آزاد وساختمانی بطور مقاطعه‌کاری شرکتی بنام‌شرکت سهامی فنی وبازرگانی کاربر «اهواز» بسرمایه پانصدوچهل هزار ریال بشش سهم بااسم نود هزار ریالی‌که یك ثلث سرمایه نقداً نادیه گردیده از تاریخ ۲۳ر۵ر۴۰ برای‌مدت سه سال در اهواز تشکیل گردیده است آقای نورالله‌خادمی رئیس هیئت مدیره ومدیرعامل آقای‌روح‌الله روشن مدیر فنی وآقای نصرالله فهیمی خزانه‌دار شرکت‌کلیه اسناد وبروات بانکی‌وبازرگانی ونوشته‌های مربوط بشرکت را آقایان نورالله خادمی و نصرالله فهیمی بالاتفاق حق دستینه خواهند داشت مراتب زیر ثبت‌شماره ۵۴ دردفتر ثبت شرکت‌های داخلی اهواز طبق مقررات ثبت گردیده است. از طرف رئیس ثبت استان ششم (خوزستان) محمد خدابنده
آ-۴۲۸۸

آگهی

اداره اصلاح نژاد وپرورش اسب ساختمان یکدستگاه‌گرمابه وساختمان‌ایوان‌جلو یکها را طبق مشخصات و نقشه موجود در منطقه ۱ ایلخی ورامین بمناقصه واگذار مینماید پیوست هرپیشنهاد یکهزاروپانصد ریال سپرده بایستی بوده باشد درصورت اصابت مناقصه واستنکاف پیشنهاد دهنده ازقبول آن بسود ارتش‌ضبط میشود کلیه پیشنهادهای رسیده درروز ۱۰ر۶ر۴۰ درکمیسیون ساختمان این اداره باز خواهدشد پیشنهاد دهندگان برای کسب اطلاع کاملتری ممکن است همه روزه عصرها بکمیسیون ساختمان اداره مراجعه نمایند .
آ-۴۲۸۴ اداره اصلاح نژاد و پرورش اسب

آگهی

دفتر دبیرستان اتحاد از روز یکشنبه دوم شهریورماه تاروز دهم صبح‌ها برای نام نویسی دانش‌آموزان سابق وجدید باز است
آ-۴۲۸۵ ۱-۲

پزشکخانه و دندانسازی دکتر مهرانگیز خانم سلطانی
باوز لاله‌زار (روبروی ایران چك) انتقال یافت
آ-۴۲۸۷

آگهی

دفتر دبیرستان دارائی از اول شهریور برای ثبت نام داوطلبان همه روزه از ساعت ۸ تا ۱۲ صبح باز است .
شماره ۸۸۸ دبیرستان دارائی
آ-۴۲۷۹ ۳-۸

دکتر محمد کاظم حاتمی پزشك بیماریهای درونی کودکان و زنان
پزشکخانهٔ خودرا در چهار راه حسن‌آباد (امتداد غربی خیابان سپه دست چپ کوچهٔ حافظی) انتقال داده وبعد از ظهرها مشغول پذیرائی است .
آ- ۴۹۶۹ ۲-۵

لوله های سیمانی و پله های موزائیك
باندازه های مختلف موجودوبه بهای‌مناسب‌بفروش‌میرسد .دروازه‌دولت‌سیمانکاری‌لمیع
آ-۴۱۴۷ ۳-۴

آگهی

بانك‌کشاورزی وپیشه وهنرایران (بانك رهنی واستقراضی سابق) دادخواستی‌بطرفیت آقای علی‌اکبر تلفونچی بموجب دوطغری سند مستخرجه از دفتر بانك بدیوان دادرسی‌دارائی تسلیم وشعبه دویم بواسطه داشتن قرار رد دادخواست بانك‌را صادر واز قرار صادره آقای حاج اعتضاد وکیل مع‌الواسطه بانك درخواست تجدید نظری نموده وضمنا چون محل اقامت خوانده معلوم نیست درخواست نمود مفاد دادخواست تجدید در مجله رسمی وروزنامه درج گردد تا طبق ماده ۴۵ آئین‌نامه دیوان دادرسی دارائی برای دادخواست نامبرده را بدهد اینك مفاد دادخواست تجدید نظر ذیلا ابلاغ میگردد (دادگاه روی اخطاریکه آقای نهاوندی وکیل سابق بانك دائر بمصدق نمودن مدارك نموده اقدام ارفع قض ننموده عرضحال را قابل جریان ندانسته در صورتیکه مطابق جریان پرونده اولا مدارك دارای مهر بانك بوده ودر حدود خود مصدق وقابل جریان بوده و ثانیا بموجب شرحیکه وکیل بانك بدادگاه نوشته درخواست احضار علی‌اکبر تلفونچی را بوسیله مجله نموده است) اینك بآقای علی‌اکبر تلفونچی ابلاغ میگردد هر آینه جوابی دارند می توانند طبق ماده نامبرده تهیه و بدفتر دیوان دادرسی دارائی بدهند واگر بعد ازاین ابلاغی بوسیله آگهی لازم شود فقط یك نوبت آگهی درروزنامه خواهد شد ومدت آن ده‌روزاست.
آ-۴۱۹۸ ۳-۴ کارمند جانشین دادگاه ومدیر دفتر - مجدزاده

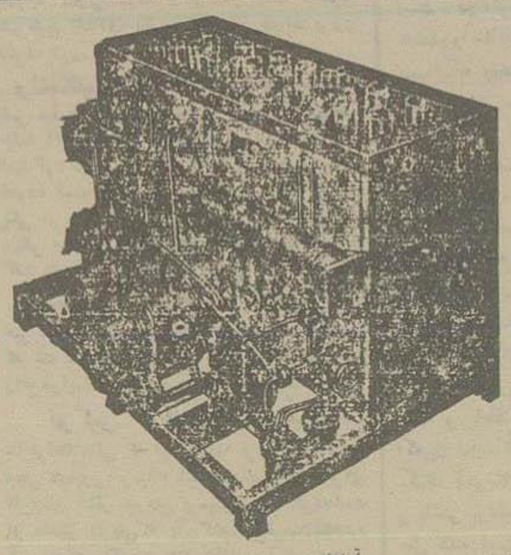

یکدستگاه ماشین یخ سازی نو ساخت کارخانه « فشر و شرکاء » آلمان که درهر یك ساعت ونیم تقریباً ۶۰ کیلو یخ میدهد برای فروش درتجارتخانه ویلی شنل موجود است ماشین نامبرده برای آزمایش دراین تجارتخانه مشغول کار است وباکثیف ترین آب تمیز ترین یخ را بیرون می‌دهد .
علاقمندان می توانند وبرای آزمایش ماشین و برای مشاهده یخ درساعت ۹- ده‌ونیم -۱۲و۱۴ونیم وبرای کسب اطلاعات همه روزه بغیرازروزهای تعطیل ازساعت ۷ صبح تادوبعداز ظهر به تجارتخانه‌ویلی‌شنل میدان مخبرالدوله مراجعه نمایند .
آ-۴۰۸۷ ۳-۳

تجارتخانهٔ یحیی فتحی

از تاریخ شنبه ۲۵ مرداد ماه ۱۳۲۰ به اطاق های فوقانی سرای دلگشا انتقال یافت شماره تلفن ۹۷۱۵ و۵۹۹۴
آ-۴۲۸۱ ۱-۳

آگهی
شرکت سهامی کفاك

کارخانه خودرا درپیرون دروازه‌دوشان تپه مقابل کارخانه برق تاسیس موده است این کارخانه دارای اقسام ماشین ووسائل‌کار بوده و تحت‌نظر مهندسین تحصیل کرده ساختمان هرنوع کارفلزی وماشین‌ها و تعمیرآنهاراقبول مینماید
آ-۳۹۴۲ ۶-۶

چون روز پنجشنبه عروسم (عشرت مشایخ) همسر عبدالحمید مشایخ رئیس چاپخانه مجلس ازاین جهان پرده برکشید برای ترحیم آن روز شنبه اول شهریورماه ازساعت ۱۰و نیم الی یازده‌ونیم درمسجد مجد مجلس ختم دائر است ودرهمان روز مجلس ترحیم‌دیگری‌در منزل شخصی تکیه رضاقلی کوچه میرزا شفیع‌دائر خواهد بود .
نقیب زاده مشایخ

باکمال تأسف این پیش‌آمد ناگواررا بعموم بازماندگان آنمرحوم وخانواده محترم مشایخ خصوصا آقای عبدالحمید مشایخ رئیس چاپخانه مجلس تسلیت میدهیم

بمناسبت فوت ناگهانی‌مادر اینجانب‌دربروجرد مجلس یادبودی در روز شنبه۱۹ر۶ر۲۰ ازساعت چهار تا ۸ بعد ازظهر درتکیه منزل‌واقع درخیابان صفی‌علیشاه کوچه آذر برزین‌منعقد است
آ-۴۲۸۶ دکتر عباس - فرسی

با کمال تحسر فوت آقای حسن علی اصغر زاده اخوی اینجانبان را در رشت باطلاع عموم دوستان میرساند مجلس ختم روز شنبه اول شهریور از ساعت چهارونیم الی شش ونیم بعد از ظهر در مسجد حاج حسن خیابان بوعلی «دارالمنه سابق» منعقد خواهد بود .
محمدرضا آریانی شکورعلی عسگرزاده رحیم‌علی عسگر زاده
آ-۴۳۶۸

دلالت امریکائی وانگلیسی وفرانسه

بمغازه حمیدمرتب میرسد .
نشانی : چهارراه لاله‌زار شماره ۳۹۲
آ-۴۱۸۳ ۵-۷

لوتزین
بهترین ساعت‌های ساخت سوئس

ساعتهای لوتزین همیشه مورد انتخاب‌بانوان و قایان خوش سلیقه است از شعبه شرکت عزرام حکاك وپسران‌لاله‌زار خریداری‌نمائید.
آ-۲۷۷۶ -۶-

آگهی

بتاریخ ۱۹ر۴ر۴۱- در خصوص‌عرضحال آقای بهاوندی بوکالت از طرف بانك‌ایران بطرفیت میرزا علی‌اکبر وقائم مقام اوکه‌دفتر از جهت عدم تعیین قیمت مدعی به‌تحت نمره ۷۰۸۱ اخطار رفع نقیصه صادر ودر تاریخ۲۸ دیماه ۴۱۰ برویت وکیل مومی الیه رسیده است چون در تاریخ ۲۶ر۱۱ر۱۰ ضمن لایحه تعقیب امر را موکول بتقاضای ثانوی کرده بودند قضیه مسکوت ماند تا درتاریخ۷ر۴ر۱۵ که تعقیب قضیه را خواستار شدند و پرونده به شعبه ثانی دیوان محاکمات ارجاع گردید محکمه‌بتصدی محمود هدایت‌درتاریخ‌فوق‌بشرح آتی‌رای‌میدهد.
چون بارویت اخطار رفع نقیصه اقدامی از طرف وکیل بانك در موقع نقص مزبور بعمل نیامده بنا بر این طبق ماده۲۵نظامنامه دیوان محاکمات مالیه عرضحال ردمی‌شود
حاکم شعبه‌ثانی - محمود هدایت
رونوشت برابر رونوشت گواهی شده است که در پرونده مربوطه بایگانی‌است
بتاریخ ۲۶ر۵ر۴۲۰ - داودیان
کارمند جانشین‌دادگاه و مدیر دفتر-مجدزاده
آ-۴۲۶۸ ۱-۴

نیازمندیها

قطعه زمین‌شمالی‌جنوبی مرغوب

سمت شمال جاده مخصوص کرج جانب غرب بیمارستان پانصد تختخوابی دارای‌دوبر خیابان شرقی و جنوبی معروف به طباطبائی و محسنیه با ورقه مالکیت و نقشه‌ثبتی بهای مناسب یکجاو بقطعه‌های مختلف فروخته‌ومعاوضه می‌شود - طالبان بمنگاه رسمی معاملات ملکی شرق اول کوچه آبشار خیابان ری یا بوسیله تلفن شماره ۸۱۲۸ مراجعه نمایند .
آ-۴۱۲۲ ۳-۴

یکدستگاه عمارت

دارای پنج‌شکوب واقع در کوچه جدید (مهران) بن‌لاله زار و سعدی دارای ۲۵ اطاق ویك سالن‌ویك‌پاساژ و یك سالن زیر زمینی بزرك باتمام‌لوازم‌باجاره داده میشود طالبان به لاله‌زارمحضر ۵۴ روبروی دواخانه طور مراجعه نمایند.
آ-۴۱۹۹ ۳-۴

مغازه سقط فروشی

با برق‌وکالا واقع درچهار راه‌عزیزخان بهادری شعبه تریاك کاشی‌شماره۴۰بفروش‌میرسده
آ-۴۲۱۱ ۳-۴

یکنفر پرستار جوان

برای‌یك بچه‌سه‌ساله‌و یکنفر بیشخدمت‌زن فوری لازم است بدفتر راهنمای اطلاعات‌شماره ۱۲۰ مراجعه شود آ-۴۲۴۸ -۲-
یکنفرایرانی که‌زبانهای فرانسوی‌وانگلیسی رابداند واز محاسبات وکارهای تجارتی بسا اطلاع باشد مورد لزوم است .
طالبان‌بشماره ۱۱۹ دفتر راهنمای‌اطلاعات بنویسند .
آ-۴۲۱۸ ۳-۴

انواع رادیوهای خوب

را میتوانید به بهای مناسب واقساط از
تجارتخانه م.ا. رضاخیابان‌لاله‌زار
پاساژ ایران خریداری نمائید
آ-۴۰۵۰ ۵-۶

وایت دوتن ونیم مستعمل

بارکش نامبرده‌بفروش میرسدخواستاران رای‌معاینه وبازدید میتوانند بکارخانه تعمیرات شنگچیان واقع در دروازه گمرك مراجعه فرمایند شماره تلفن ۴۶۱۰
آ-۴۲۴۱ ۳-۴

کلاسهای کانون دانشوران

برای دانش آموزان تجدیدی و متفرقه وکارمندان اداره‌ها صبح وعصروشب دائراست زبانهای انگلیسی فرانسه آلمانی باروش نوین آموزش میشود امیریه ابتکاه مهدیه - کوچه الشاه تلفن ۵۷۶۸
۸۱-۲۰ آ-۴۲۴۵ **کانون دانشوران**

آگهی

برای اطلاع بانوان عزت‌الملوك وتاج گل‌خانم وجمیل‌الملوك و آقا مصطفی ورثه امیر سیف‌الدوله‌محمد مرحوم‌حاج‌سیف‌الدوله تعقیب آگهی‌های مندرجه درمجله رسمی شماره‌های زیر ۱۱۵۸ - ۱۱،۸،۱۷ و ۱۱۵۹ ۱۱،۸،۱۸ و۱۱۶۰-۱۱،۸،۱۹ وشماره‌های۲۹۲۸ ۱۷،۸،۶ و ۲۹۲۹ - ۱۷،۹،۸ و۲۹۳۰- ۱۷،۷،۹ راجع بدعوی آقای عمیدی نوری به وکالت آقای سمباط ..آوانف بطرفیت‌ورثه‌مرحوم حاج سیف‌الدوله بخواسته مبلغ ۴۵۰۰۰۰ریال بابت وجه سند مورخ ۴محرم ۱۳۲۸ بانضمام خسارت‌وتاخیرتأدیه بموجب دادخواست‌شماره ۱۲۵۹- ۱۱ دادگاه۴۰ شهرستان تهران برحسب آگهی باطلاع شمامیرساند که وکیل‌خواهان با تقدیم رونوشت دادنامه شمارهٔ ۵۹۹۰مورخ ۲۴ر۱۱ر۱۹ صادر ازدادگاه شعبه ۴ استان‌یکم و دوم درخواست نموده چون قرار شماره ۵۷۰- ۲ر۴ر۱۱ صادر از دادگاه ۴ شهرستان مرکز مبنی برشمول دعوی مرور زمان در مرحله پژوهشی گسیخته شده وپرونده برای اقدام بدادگاه شهرستان تهران اعاده‌گردیده تعقیب ورسیدگی دعویرا خواستار و نظر به غیرمعلوم بودن محل اقامت شما طبق‌ماده۱۰۰ قانون آئین دادرسی مفاد درخواست او به شرح بالا سه مرتبه متوالی در مجله رسمی وروز نامه اطلاعات درج ومنتشر میشود که پس ازنشر آخرین آگهی درظرف مدت سه ماه خواندگان هرتقاضائی داشته باشند بدفتر دادگاه ۴ شهرستان تهران تقدیم نمایند والا درخواست وکیل خواهان رسیدگی و رأی شایسته صادر می‌گردد ونیز تذکر میدهد،در صورتی که بعداً ابلاغ دیگری بوسیله آگهی لازم نباشد فقط برای یکنوبت آگهی در روزنامه منتشر خواهد شد و مدت آن نیز ده روز خواهد بود .
دبیردفترداد‌گاه۴ شهرستان‌تهران‌مصطفی‌امامی
آ-۴۲۱۰ ۱-۴

آگهی

آقای ناصر وکالت بلور خانم مهدوی وحاجی کاظم‌مهدوی بشرح داد خواست شماره ۲۴ر۸ر۴۰ باین توضیح در خواست گواهی حصر وراثت نموده که رقیه خانم عیال حاجی کاظم در سال ۱۳۱۱ در بهشهر فوت شده ووارث آنمرحوم منحصر است بحاجی کاظم مزبور وبلورخانم‌دختر کبیره وطوبی‌وماه‌جهان و منیربچهای صغیر آنمرحومه‌که حاجی کاظم بولایت آنها تقاضای حصر و وراثت دارد تا بازجوئی‌از گواهان‌وملاحظه برگهای‌شناسنامه واحراز هویت گواهان‌مراتب سه‌نوبت‌پی‌درپی هر ماه یکمرتبه در مجله رسمی و روزنامه اطلاعات آگهی میشود تاهر کس اعتراض دارد از تاریخ نشر اولین آگهی ظرف مدت سه ماه کتباً تقدیم دادگاه بهشهر نماید والا گواهی نامه شایسته‌صادرخواهد شد
رئیس‌دادگاه بخش‌بهشهر. نوبت‌دوم۳۱ر۵ر۴۰
آ- ۴۵۶۴

معاملات املاك سپهبانی لاله‌زار
بالاخانه‌توی‌پاساژ ایران تلفن ۷۱۴۸ است
آ-۴۲۷۳ ۹-۱۲

خانه اجاره

لازمست بهربها هرکجا باشد وسیله تلفن ۹۷۸۴ یاکتبا توضیحات رادرلاله‌زار به :بنگاه معاملات املاك کوشان بفرمائید
آ-۴۲۳۵ ۳-۲

یك اتومبیل بیوك ۱۹۳۷
بفروش میرسد
تجارتخانه برادران سمعان در خیابان فردوسی تلفون ۹۲۰۶۱ مراجعه شود
آ-۴۲۱۹ ۳-۵

سینما ها

شروع سانس اول ساعت ۷و نیم بعد از ظهر
شروع سانس دوم ساعت ۹ونیم بعد از ظهر

نام سینما	نام فلم	بچه‌زبان
ایران	نازرزان‌وپسرش	انگلیسی
البرز	دیکتختی‌زندگی	انگلیسی
دیده‌بار	آنافاوئی	آلمانی
همای	وکان‌دریای‌شمال	انگلیسی
میهن	قلب‌انسانی	انگلیسی
جهان	جزیره‌اسرارآمیز	روسی
تهران	کنسرت‌والس	روسی
نو	ارسن	روسی
روشن	زلیخاوعاشور	عربی
فردوسی	کالیفرنیا	انگلیسی
ری	تولدروجرس(نزاع‌بین‌گره‌ها)	آلمانی
	درتجریش زن‌قشنك‌دوهزارسال	انگلیسی

تماشاخانه تهران - ۱ - قطعه تمام آهنگی پیراهن مراد۲- کمدی‌وارث‌بالاالاستقلال لطیفه قربان یك‌جو تربیت- نمایش آهنگی‌رعنا

تقویم اطلاعات

جمعه صد وپنجاه وپنجمین روزخورشیدی سال۱۳۲۰

روز و ماه	سال	وقع تاریخ
۳۱ مرداد	۱۳۲۰	شمسی‌هجری
۲۸رجب‌المرجب	۱۳۶۰	قمری هجری
۲۲ اوت	۱۹۴۱	میلادی

اذان صبح ۹ ساعت‌و۱۴ دقیقه ازشب‌گذشته
طلوع آفتاب ۱۰ساعت‌و۵۴ « «
ظهر ۶ ساعت ۴۳ « بعدازطلوع آفتاب
طلوع آفتاب ۵ ساعت ۱۵ « بعد ازنیمه‌شب
غروب آفتاب ۶ ساعت ۴۵ « بعد ازظهر

چاپخانه شرکت سهامی چاپ