اطلاعات

گله دوستانه از دولت ترکیه

شب گذشته، رادیو آنکارا اظهارات وزیر کشور ترکیه در مقاله روزنامه اولوس را درخصوص حوادثی که درمرز ایران و ترکیه روی داده است انتشار داد.

برای اطلاع خوانندگان گرامی درزیر عین خبری را که رادیو آنکارا انتشار داده است، بااظهار نظر این روزنامه درج میکنیم.

رادیو آنکارا - وزیر کشور ترکیه درپارلمان اظهاراتی دربار وضع مرزهای ایران و ترکیه نموده و گفته است چون راه زنان ایرانی مزاحم مرزنشینان ترکیه شده بودند، لذا دولت ترکیه مجبور بتقویت مرزها وجلوگیری ازاین تجاوزات شد.

ضمنا روزنامه اولوس بیانات وزیر کشوررا درج نموده و نوشته که «وزیر کشور گفته است با اینکه روابط نزدیك صمیمانه‌ای بین کشور ما ودولت ایران و عراق برقرار است، باوجود این کاهگاهی حوادث مرزی بوجودمی آید

باید دانست که بر طبق قرار دادمرزی که ما با ایران وعراق داریم، مراجعی است که به آنها حق داده شده بااطلاع مرزبانان درجه ۱ و ۲ واختیاراتی که بآنها داده شده کمیسیون هائی تشکیل دهند و مشکلات رادر محل حل کنند.

با اینکه بین دو همسایه حسن تفاهم کامل برقرار است، ولی کاهگاهی این جریان درمرزهای فراخ بین سه کشور روی میدهد.»

...

اطلاعات - حقیقت اینست که باروابط دوستانه و صمیمانه‌ای که بین دولتین ایران و ترکیه وجوددارد وعلاقه‌ای که بین دو ملت برادر و هم کیش و مجاور موجود است، ما انتظار نداشتیم آقای وزیر کشور ترکیه چنین اظهاراتی دریك مرجع رسمی مثل پارلمان ترکیه ایراد نمایند و بیك حادثه کوچك صورت تجاوز مرزی داده، برخلاف رسوم معموله واقعه را طور دیگر وانمود نمایند ودراینموقع که ایران و ترکیه بیش ازپیش باتحاد و یگانگی و همکاری ومساعدت یکدیگر نیازمند میباشند، وسیله بدست عواملی که مخالف این دوستی هستند بدهند.

هرچند قسمت دوم اظهارات آقای وزیر کشور ترکیه که مربوط بتقویت نیروی مرزی آنکشور است موضوعی داخلی بوده و ارتباطی با ما ندارد، ولی چون ایشان رفتار بعضی ازمرزنشینان ایرانی راعلت این تقویت نیروی مرزی معرفی کرده‌اند، لذالازم میدانیم تذکر دهیم در این اواخر نه تنها ازطرف سکنه مرزی ایران تجاوزی صورت نگرفته است، بلکه تحقیقاتی هم که کرده‌ایم نشان میدهد که درچند ماه اخیرازطرف مرزنشینان ترکیه این دستبرد هاروی داده است باین ترتیب که:

۱- ساکنین مرزی ترك دراوایل مهرماه ۱۳۲۷ بمرزایران آمده و ۱۷۰ راس گوسفند را بغارت می‌برند ودرنتیجه اقدامات مرزبانی خوی دراواخر همان ماه گوسفندان مسترد و بصاحبانش تحویل میشود.

۲- مجددا در اوایل مهرماه ۱۳۲۷ یکعده سارق مسلح ترکیه در منطقه سیه‌چشمه بخاك ایران تجاوز و ۸۲ راس احشام اتباع ایرانی راسرقت نموده اند.

۳- در نیمه مهرماه ۱۳۲۸ هشت نفرسارق ترك ۵۲ راس گوسفند از طایفه علی رسوله درنزدیکی آبادی یاریم‌قیه بسرقت میبرند ومرزبان ما کو موضوع را تعقیب میکند.

۴- در تاریخ ۲۱ مهرماه ۱۳۲۸ سارقین ترك ۴۵ راس احشام آبادی اروج لندی رابسرقت برده که در نتیجه تعقیب معلوم میگردد که احشام مسروقه از بین میله ۱۵۱ و ۱۵۲ مرزی داخل خاك ترکیه شده وهنوز مرزبان مربوطه موضوع را تعقیب میکند.

۵- در تاریخ ۴ آذر ۱۳۲۸ یکنفرسارق سارق مسلح ترك بنام فولاد توسط مامورین درخاك ایران دستگیر و اسلحه او نیزاخذ گردیده است.

باتوجه بحوادث جزئی که درمرز دو کشور روی داده و بطور خلاصه دربالا ذکر شد، انتظار نداشتیم آقای وزیر کشور ترکیه این وقایع کوچك را که اغلب درمرزها روی میدهد وطبق نوشته روزنامه اولوس درمرز ترکیه وعراق هم روی داده است، درپارلمان آن کشور مطرح کرده وعنوان «تجاوز راهزنان ایرانی» بآن بدهند

انتظار ما از زمامداران دولت دوست وهمکیش ترکیه اینست که همواره کوشش نمایند که اگر خدای نخواسته حوادثی هم درمرزهای دو کشور برخلاف میل دولتین ایران و ترکیه روی میدهد با روش مدبرانه حل نمایند و موردی برای ایجاد سوءتفاهم ورنجش فراهم نسازند زیرا با علائق وروابط صمیمانه‌ای که بین دو ملت وجوددارد نباید ازطرف زمامداران در کشور مطالبی اظهارشود که دشمنان دوملت ایران و ترك آنرا مستمسك قرار داده و ازآن سوء استفاده نمایند.

ملت ودولت ایران همانطوریکه در گذشته نشان داده است، آرزومند است که نیکوترین ودوستانه‌ترین روابط رابا ملت برادر وهمکیش ترك داشته باشد.

از آقای جواد مسعودی
که در التزام رکاب است

افتتاح خانه ایران درنیویورك

دیشب مجلس ضیافت با شکوهی ازطرف شرکت مشاورین ماوراء بحار در باشگاه مجلل «بوئیون کلاب» واقع درنیویورك بافتخار مقدم مبارك ملوکانه تشکیل شد.

دراین مجلس ضیافت، شاهنشاه ایران درباره پیشرفت کار برنامه هفت ساله مهندسین واولیاء امور شرکت مزبور مشورت کرده ودستور های لازم برای تسریع کار برنامه صادر فرمودند.

قبل ازشروع این مجلس اعلیحضرت همایون شاهنشاهی «خانه ایران» را افتتاح فرمودند.

«خانه ایران» عمارت بزرگی است که ازطرف عده‌ای ازسازمانها وانجمنهای ایرانی وامریکائی ابتیاع شده تامرکز ومقر کلیه مؤسسات و انجمنهای مربوط بایران باشد.

خانه ایران عمارت بسیار زیبائی است که بطرز جالبی تزئین شده ودارای اثاثیه بسیار نفیسی است.

شاهنشاه از کلیه اطاقهای این عمارت دیدن فرمودند وضمن آن عکاسان و خبرنگاران جراید از اعلیحضرت همایون شاهنشاهی عکس برداری کردند.

این عمارت مقر رسمی عده‌ای ازموسسات وانجمنهای ایرانی شهر نیویورك خواهد بود. فعلا انجمن ایران وآمریکا - انجمن هنرمندان ایرانی - مجله «ایرانیان ریویو» وانجمن حمایت دانشجویان ایرانی مقر خودرا باین عمارت انتقال داده‌اند.

آقای حسین علاء سفیر کبیر دولت شاهنشاهی ایران درواشنگتن وملتزمین رکاب و آقای احمد مهبد سر کنسول ایران درنیویورك درمراسمی که در «خانه ایران» بعمل آمد حضور داشتند.

سیاست جهان

دیروز مالنکوف، مولوتف، وروشیلف، معاونین هیئت رئیسه شورای عالی شوروی، مقالاتی در وصف لیاقت استالین از نظر حزبی و سیاسی و نظامی در اداره کشور شوروی در زمان جنك و قبل از آن انتشار دادند

یکی ازسه نفر کسانی که دیروز در «پراودا» مقاله نوشتند، جانشین استالین خواهد شد

دیروز مولوتف اسرار قرارداد آلمان وشوروی وعلت همکاری روسیه با امریکا وانگلیس را فاش ساخت

چرا نمایندگیهای سیاسی شوروی درکشورهای خارج، جشن تولد استالین را برپا نکرده بودند - آیا استالین بیمار است ومسئولین اداره آن کشور قصد دارند افکار عمومی را برای شنیدن خبردرگذشت وی آماده نمایند؟

روز گذشته، بطوریکه اطلاع داده بودیم، بمناسبت هفتادمین سال تولد ژنرالیسیم استالین پیشوای شوروی درسراسر روسیه و کشور های کمونیست جشن های مفصلی برپا گردید وازطرف دول دست نشانده شوروی جوائز وهدایای مختلفی برای استالین ارسال شد.

در شهر پراك پایتخت چك اسلواکی سنك بنای مجسمه استالین کار گذاشته شد و نخست وزیر چکواسلواکی «انتوان زاپوتسکی» نطق مهمی باین مناسبت ایراد کرد. درسایر شهرهای مهم اروپای خاوری ازقبیل ورشو، صوفیه، بودابست، بخارست، تیرانا نیز مراسم کم و بیش متشابهی باین مناسبت تشکیل گردید.

موضوع قابل توجه این بود که درخاور دور بیش ازسایر نقاط نسبت باین موضوع اظهار علاقه شد باین ترتیب که درشهر های شانگهای و پکن ونانکن ومودکن وبیشتر ازهمه کانتون واقع درجنوب شرقی چین مجالس باشکوهی بمناسبت تولد ژنرالیسیم استالین تشکیل گردید بخصوص شهردار کانتون نطق مهمی ایراد کرد و لغت من ازقدیمی‌ترین نقاط بقهرمان دنیای کمونیسم، مارشال استالین پیام میفرستم.

درخود شوروی نیز از طرف بیشتر اعضای برجسته «پولیت بورو» بمناسبت این جشن سخنرانی های زیاد شد و مقالات مختلفی در رادیو مسکو انتشار یافت و در روزنامه های شوروی نیز مطالب مختلفی دراین مورد چاپ شد.

براودا ارکان رسمی حزب کمونیست شوروی صورت هدایای مختلفی را که از داخل و خارج شوروی باستالین تقدیم شده بود، درج کرده و درصدر آنها، خبرجائزه لنین ونشان آنرا که ازطرف هیئت رئیسه شوروی باستالین تقدیم گردیده بود، چاپ نموده بود.

مالنکوف معاون شورای هیئت رئیسه شوروی وعضو پولیت بورو، درمقاله مفصل خود تحت عنوان «رهبری رهبرما» استالین را بهترین پیشوا برای ملت روسیه خوانده وخدمات اورا دردوران مختلف یادآوری کرد وطوری مقاله خودرا نوشته که بعضی ازمحافل پس ازمطالعه آن معتقدشده اند که ممکن است درآینده نزدیکی تحولات تازه‌ای دروضع سیاسی کشور جماهیرشوروی رخ دهد.

مالنکف دراین مقاله مخصوصا بعضی از اعضای عالی رتبه حزب کمونیست را متهم ساخته که اشخاصی تنبل وغیرمفید میباشند وآنها را نسبت به اقتصاد و عظمت جماهیر شوروی سهل انگار تلقی کرده است.

وی همچنین کلیه اعضای حزب کمونیست را دعوت کرده است که از نزدیك با اولیای عالی رتبه حزب کمونیست تماس گرفته و ناظر عملیات اشخاص شرور وعناصر نادرست باشند.

بقیه درصفحه دوم

شاهنشاه درمیان ارتفاعات پر برف

اعلیحضرت همایون شاهنشاهی، هنگام اقامت در «سن والی» فرصت مناسبی برای ورزش اسکی داشتند، این عکس موقعی که «اوتولانك» رئیس کمیته اجرائیه اسکی «سن والی» در التزام میباشد برداشته شده است.

متن اعلامیه اچسن وزیر خارجه امریکا درباره کمك نظامی امریکا

واشنگتن - اچسن وزیر خارجه امریکا دیروز ضمن مصاحبه مطبوعاتی خود اعلامیه زیر را درباره کمك نظامی امریکا بکشور های مشمول قرارداد دفاعی اتلانتیك شمالی انتشارداد.

مطبوعات همواره نسبت باقداماتی که برای اجرای قانون کمك دفاعی متقابل خاصه قسمتی که مربوط بکشور های عضو پیمان اتلانتیك شمالی میگردد علاقمندی و توجه دقیق ابراز میدارند البته برنامه کمك نظامی برنامه مهمی است وشایسته توجه میباشد.

این برنامه نماینده ومظهر مجاهدات ملت و دولت امریکا برای پاسخ دادن باحتیاجات و درخواست‌های کشورهای مشمول پیمان اتلانتیك جهت اجرای تعهداتی است که امریکا مانند کشورهای دیگر امضاکننده پس از تصویب پیمان کمك متقابل بعهده خود گرفته است.

چون برنامه کمك دفاعی متقابل یك برنامه نسبتا پیچیده‌ایست دراین موقع که این برنامه در شرف اجرا است میل دارم توضیحاتی در باره وضع آن بدهم.

پیش ازآن که برنامه کمك بکشورهای مشمول پیمان اتلانتیك در درسال مالی ۱۹۵۰ بنحو کامل آغاز گردد باید نوع قرارداد بین امریکا و کشورهای دریافت کننده کمك نظامی منعقد گردد.

اول آن که پیش ازتحویل وتحول هرگونه اسلحه وسازوبرك یك موافقت نامه‌ای که شامل شرایط کلی تحویل و تحول باشد باید میان طرفین امضاء گردد.

ثانیا کارشناسان فنی درباره کیفیت ونوع اقلام خاصیکه باید تحویل وتحول گردد موافقت نظر حاصل کنند.

ثالثا درصورتی تعهدات بیش ازیکصد میلیون دولار اولیه انجام پذیرگردد که رئیس جمهوری امریکا نقشه دفاعی کامل منطقه اتلانتیك شمالی را که در کمیته دفاع وشورای سازمان کشورهای پیمان آتلانتیك شمالی بتصویب رسیده تایید وتصویب نماید.

اینك اقداماتی که در باره هریك ازاین سه موضوع بعمل آمده توضیح میدهد:

قرارداد دوجانبه.

دولت امریکا درباره قرارداد دوجانبه درظرف چندهفته اخیر با کشور های مشمول پیمان اتلانتیك مشغول مذاکره بوده است.

مذاکرات مربوط باین موضوع با بعضی از کشورها ازقبیل ایتالیا ونروژ ودانمارك وفرانسه وبلژیك وهلند ولوکزامبورك ازمرحله بحث دراطراف اصول کلی تجاوز کرده ووارد جزئیات وطرح جمله بندی قرارداد شده است ولی مذاکره بادولت انگلیس دراین باره هنوزهم درمرحله بحث دراطراف کلیات است.

بنظرمن مصلحت آن است که با کشورهای ذینفع درباره عموم مسائل بتفصیل وبا کمال صراحت گفتگو ومذاکره بعمل آید و دولتهای ذینفع هرنظری را که درباره طرز اجرای برنامه کمك دارند پیش ازامضای موافقت نامه واقدام باجرای برنامه بیان نمایند والبته این موضوع یك امر بدیهی وکاملا منطبق باعقل سلیم است.

ملك عبدالله ببغداد میرود

عمان - رویتر - ملك عبدالله پادشاه هاشمی اردن دوشنبه آینده دیدن رسمی از بغداد خواهد نمود.

این مسافرت برحسب دعوت رسمی است که ازطرف امیرعبدالاله نایب السلطنه عراق بعمل آمده است.

بیمارستانی ارتش انگلستان بافسران و درجه داران

لندن - رویتر - شب گذشته ژنرال هربرت نطقی در «روتاری کلوب» درلندن ایراد کرده چنین گفت:

ارتش انگلیس درخود انگلستان احتیاج بوجود هشت هزار درجه داران جدید دارد.

وی اضافه کرد که ما دارای افسرانی هستیم که نسبت بافسران قبل از جنك بهتروآزموده ترهستند ولی بدرجه‌داران و گروهبانان احتیاج حیاتی داریم. فعلا تعداد سربازان زیر پرچم درانگلستان هفتاد هزار نفر است درصورتی که درسال قبل از جنك هشتاد هزار نفرسرباز زیرپرچم داشتیم.

ایران و ایرانیان

ترجمه این کتاب تاریخی شیرین و جالب از روز یك شنبه آینده بجای پاورقی در صفحه ششم شروع خواهد شد.

اختلافات هندوستان وپاکستان

انتظارات ملل اسلامی از سازمان ملل متحد

بررسی عمومی سیاست بین المللی و حوادث جهانی وتوجه به اوضاع کشورهای مختلف جهان نشان میدهد که با اینکه بیش ازچهارسال ازپایان جنك بین المللی دوم میگذرد هنوز آتش جنك دربسیاری از نقاط خاموش نشده وزدو خورد های عمومی وعلنی، جای خودرا بمخاصمات دوجانبه وجنگهای منطقه ای داده است

یکروز دربولتان تحت عناوین مختلف برادر کشی آغاز میشود و روز دیگر امنیت خاور دور زیرو رو میگردد و کمی بعد آتش کینه از اندونزی زبانه میزند وهنوز این فاجعه پایان نیافته، جنگهای بی رحمانه تری در فلسطین وعربستان درمیگیرد وبالاخره درشبه قاره هند بجای اینکه میلیونها نفر از اهالی پاکستان وهندوستان که تازه نائل باستقلال شده اند، در شادی ومسرت فرو روند در منجلاب خونریزی و تعصبات مذهبی غوطه خورده، ببرادر کشی دست زده، فاجعه کشمیر و داستان حیدر آباد ظاهر می گردد و امنیت در این منطقه مهم طوری متزلزل میشود که تا امروز، با اینکه چند سال از وقوع آن فاجعه گذشته معهذا هنوزاین سرزمین روی امنیت بخود ندیده است.

بدبختانه، درپایان این جنك بین المللی نیز مانند جنك جهانگیر اول، ملل اسلامی بیش از سایرین مورد فشار و دستخوش آزار قرار گرفتند و تحولاتی که در سرزمین ها و مناطق مسکونی مسلمانان روی داد، شدید ترونا گوارتر ازسایر حوادث بود.

در اندونزی، کشمیر، فلسطین حقوق مسلمانان مورد تجاوز واقع شد و سازمان ملل متحد بااینکه مورد علاقه واحترام دولت وملت ایران است متاسفانه نتوانست حقوق مسلمانان را آنطوریکه انتظار میرفت حل کند.

صرفنظرازموضوع اندونزی وفلسطین که اکنون تااندازه‌ای سروصورتی یافته است، ازجمله مسائل مهمی که در این روزها نظر محافل سیاسی و مذهبی سازمان ملل متحدوخاور میانه ونزدیك رابخود جلب کرده است، قضیه کشمیر میباشد.

از بدو تشکیل دودومینیون پاکستان وهندوستان، کشمیر بصورت مسئله ای لاینحل درروابط بین این دوهمسایه ظاهرشد و سرنوشت سه میلیون و نیم نفرمسلمانان ساکن این منطقه، بدست قضاوقدر وتمایلات زمامداران هندوستان که قصد نداشتند کشمیر را بپاکستان واگذار نمایند، سپرده شد.

این پافشاری هندوها سبب بروز جنك در کشمیر گردید ودر نتیجه عده زیادی ازمسلمانان آواره ومقتول و سرگردان شدند درنتیجه مداخله سازمان ملل متحد جنك در این سرزمین متوقف گردید و دوطرف با توصیه سازمان ملل متحدقبول کردند که برای جلوگیری از خونریزی به نیروهای نظامی فرمان آتش بس صادر کنند و پس از اعاده نظم وآرامش برای تعیین سرنوشت کشمیر، تحت نظارت نمایندگان سازمان

بقیه درصفحه دوازدهم

مدرسه ای که صدر اعظم ایران بنا کرد اکنون یك کانون علوم اسلامی و مرکز روحانیون دانشمند است

این پادشاه بخاطر عشق یك دختر انگلیسی دست از تخت و تاج کشید

ماجرای عاشقانه این پادشاه هیاهوی زیادی در کشورش ایجاد کرد ولی از قرائن میتوان حدس زد که این بار عشق پیروز خواهدشد

این دو برج یادگار پادشاهی است که در زمان حیات خود خروارها طلا و جواهر داشت

دنیا منتظر تولد این کودك است

دیگر از مرض سل نترسید، کشف این دو دانشمند شما را ازخطر آن محفوظ داشته است

اطلاعات هفتگی با آخرین عکس های مسافرت شاهنشاه و مطالبی که یکهفته شمارا سرگرم خواهد کرد با یك داستان شیرین که جائزه آکادمی ادبیات را ربوده است فردا منتشر میشود

سیاست جهان

بقیه ازصفحه اول

مارشال «وروشیلف» عضو دیگر پولیت بورو که ازقدیمترین موجدین ارتش جدید روسیه وهمکاران نزدیک استالین است رهبر شوروی را در مقاله ای تحت عنوان «سردار کبیر استالین» از نظر نظامی مورد ستایش قرار داده واقدامات اورا ازاول جنگ انقلاب تا پایان جنگ جهانی دوم برای حفظ استقلال شوروی وشکست مخالفین تشریح کرده واز افکار تاکتیکی و استراتژی نظامی و هنر نمائیهای اودر استالینگرادودن و دنیپر وسایر مناطق جنگی تعریف نموده بود.

بدیهی است این مقالات وورود نمایندگان احزاب کمونیست کشورهای دست نشانده برای تبریک بمسکو، هیچکدام تازگی نداشت و درست شباهت بهمان اقدامی داشت که سال گذشته و سالهای قبل درچنین روزی بهمین مناسبت صورت گرفت.

موضوعی که مورد توجه مفسرین خارجی قرار گرفته در درجه اول سکوت نمایندگان سیاسی شوروی در کشورهای خارج وپرده‌ای است که بدور استالین در داخل روسیه کشیده شده.

در درجه دوم مقاله مولوتف درباره سیاست خارجی شوروی و ظهور مجددوی درعرصه فعالیت سیاسی است.

مخبر خبرگزاری فرانسه درین مورد گزارش میدهد با اینکه جشن های مجللی بمناسبت هفتادمین سال تولد استالین برپا شده است معهذا در روزنامه ها ومحافل سیاسی شوروی از وی تنها مانند مرد مقدس و با نفوذ و خدمتگذاری که خدمات مهمی برای روسیه انجام داده است یاد میکنند ومثل اینست که افکار عمومی روسیه را قصد دارند برای شنیدن خبر «در گذشت وی» که کسی نمیداند چه موقع روی داده است یا روی داده و یا خواهد داد، آماده نمایند.

هنوز معلوم نیست در پشت پرده چه رازی نهفته است که امسال در کشورهای خارج از روسیه سفارتخانه های شوروی جشن تولد استالین را برپا نکردند ودر روسیه نیز از جانب وی فرمانی خطاب بمردمی که از گوشه و کنار از روی میل یا اجبار بوی تبریک گفته بودند صادر نشد.

بدیهی است ژنرالیسیم استالین دماغان درقید حیات می باشد وانتشار سه مقاله ازطرف مالنکوف، مولوتف وروشیلف نشان میدهد که جانشین بعدوی یکی ازاین سه نفر هستند.

مولوتف وزیر خارجه سابق شوروی دیروز موجودیت خودرا از پشت پرده مرموزی که از دیر باز بدور او کشیده شده بود خارج نمود و با انتشار مقاله مفصلی در روزنامه پراودا ارکان حزب کمونیست شوروی نشان داد که هنوز وی یکی ازافراد مؤثر و کاردانان سیاست خارجی شوروی است. مقاله مولوتف که به امضای «معاون شورای وزیران شوروی» بجای سرمقاله پراودا درج گردیده نشان میدهد که مولوتف دل مهمی را درسیاست خارجی شوروی دارد و بسیاری از کارها با نظر وصلاح او صورت میگیرد.

مولوتف دراین مقاله مینویسد: «اوضاع بین المللی وروابط کشور های جهان با یکدیگر، از نظر طوریست که فعالیت های جنگ طلبانه کشورهای امپریالیست را خنثی کرده و اجازه نمیدهد آتش جنگ جدیدی روشن شود صرفنظر از این، فشار نیروهای دمکراسی جهان مانع از اینست که آتش افروزان جنگ بتوانند بمقاصد خود برسند»

مولوتف پس از ذکر دراین موضوع سیاست خارجی گذشته شوروی را تشریح کرده مینویسد:

«پیشوای شوروی استالین باز بر دستی فراوان توانست روسیه را از توطئه دشمنان انقلاب نجات دهد و ارتش آلمان نازی را نابود نماید.

زیرا سرمایه داران بین المللی برای نابودی روسیه شوروی کلیه قوای خودرا باهم جمع ومتحد نموده بودند و اگر استالین با آلمان قرارداد عدم تجاوز نمی بست، نمیتوانست در صف سرمایه داری بین المللی شکاف ایجاد کند بهمین منظور استالین قرارداد عدم تجاوز را با آلمان فاشیست بست وبااین عمل خود آلمان را ازحمایت سرمایه داری بین المللی محروم ساخت وقبل از آنکه سرمایه داران بین المللی بتوانند ابتکار سیاست را در دست بگیرند روسیه خودرا محور مبارزه با آلمان جلوه داد ونیروهای دمکرات وقوای ملل زجر دیده از فاشیسم را بدور خود جمع آورد ورلی بازی کرد که سیاست سرمایه داری ناچار شد با آلمان وارد مبارزه گردد واین حقیقت سبب همکاری شوروی وانگلستان و بعدها امریکا وشوروی وانگلیس و کلیه ملل آزادیخواه شد.

مولوتف درپایان مقاله، سیاست بعداز جنگ استالین را مورد ستایش قرارداده واظهار نظر میکند که ادامه این رویه سبب پیدایش کشور های دمکرات وایجاد رژیمهای توده ای درچین وآلمان شد.

عقیده مولوتف درباره روش سیاست شوروی اینست که چون اصول سیاست استالین صحیح بوده، لذا کمونیستها در دنیا حیثیت و اعتبار مخصوصی پیدا کرده‌اند، بطوریکه دشمنان آنها نیز برای پیروزی ماسک دموکراسی بچهره میزنند.

مولوتف پس از آن می‌نویسد: «تیتو برای آنکه بقدرت برسد خود را کمونیست خواند و خود را بملت یوگوسلاوی دوست شوروی معرفی کرد، بزودی زمانیکه نقاب ازچهره این عامل امپریالیستها و این خائن غدار برداشته شود فراخواهد رسید»

درپایان مقاله مولوتف مینویسد «امروز دولت شوروی برای حفظ صلح ودفاع ازخود تنهاست و میلیونها نفر می‌توانند برای حفظ امنیت وی قیام نموده دوش بدوش سربازان شوروی جنگ کنند.»

دوتیپ بین المللی درمرز یوگوسلاوی

آتن – آسوشیتد پرس – چند روزقبل دو تیپ از میهن پرستان یوگسلاوی ویونانی که طرفدار کمینفرم میباشند تاسیس گردیده و در مرز بلغارستان ویوگسلاوی مشغول اقدامات گردیده اند. بطوریکه اظهار اطلاع شده چند افسر روسی فرماندهی ارتش میهن پرستان را به عهده دارند.

اروپای غربی ازایران نفت خریداری خواهد کرد

واشنگتن– خبرگزاری فرانسه – دفتر شورای همکاری اقتصادی کشورهای اروپای غربی دیروز اعلام داشت که بزودی یک میلیون وششصد وپنجاه هزاردلار ازبودجه خودرا صرف خرید نفت از کشورهای خاور میانه وایران خواهد کرد.

حیفا – رویتر– بالشکاههای نفت اختصاصی انگلستان در حیفا از امروز بعلت عدم امکان تهیه نفت خام که باید ازامریکای جنوبی درمقابل پرداخت دولار فراهم گردد تعطیل می‌شود.

پیام پاپ

شهرواتیکان –رویتر– بمناسبت آغازسال مقدس مسیحی فردا پاپ پی دوازدهم پیامی بوسیله رادیو خواهد فرستاد

رادیوی واتیکان اعلام داشت که نطق پاپ به ۸ زبان عمده درسرتاسر جهان پخش خواهد شد.

ملک عبدالله بعد از این هفته‌ای یک روز در اورشلیم خواهد گذراند

عمان – رسما اعلام شده که ملک عبدالله از این پس هفته‌ای یک روز را درشهر بیت المقدس بسر خواهد برد.

این تصمیم از همین هفته عملی خواهد شد.

دعوت بنگاه رادیو لندن

لندن– آسوشیتد پرس– بنگاه رادیو لندن دیروز از کلیه موسسات پخش امواج رادیو در کشور های مختلف دعوت بعمل آورده است که برای شرکت دریک جلسه بین المللی رادیوئی که درماه فوریه درشهر لندن تشکیل میشود نماینده اعزام نمایند.

بطوریکه اطلاع حاصل شده است نمایندگان کشورهای فرانسه، بلژیک، هلند وسایر کشورهای اسکاندیناوی وترکیه و سوریه ولبنان و اسرائیل واطراف مدیترانه وشمال افریقا در این جلسه شرکت خواهند کرد.

مرگ یکی ازافسران عالی رتبه فرانسه

پاریس – خبرگزاری فرانسه– ژنرال ارتش «میشل هوزر» که در سال ۱۹۱۹ رئیس هیئت نظامی فرانسه درچکوسلواکی بود ودرسال ۱۹۳۸ ریاست کمیسیون نظامی این کشور را درلهستان داشت ودرجات ونشانهای عالی گرفته بود، دیروز درپاریس درگذشت.

خلاصه وقایع مهم در ۲۴ ساعت اخیر

لیاقت علیخان نخست وزیر پاکستان از مستر بوین دعوت کرده است که هنگام عزیمت به کلمبو سفری نیز بکراچی بنماید.

مستر گردون فلاپ رئیس هیئت بررسی اقتصادی سازمان ملل متحد در خاورمیانه، روز سه‌شنبه دریک جلسه مطبوعاتی اظهار داشت که گزارش نهائی را روزیکشنبه تسلیم کمیسیون میانجیگری خواهد نمود.

بین دولت و کمیته مالی مجلس فرانسه درباره اقلام هزینه بودجه و مالیاتهای اضافی توافق حاصل نشد و دولت تصمیم گرفت رای اعتماد بخواهد.

ملکه ویلهلمین هلند، دیروز قانون مربوط باعطای استقلال بکشور اندونزی را توشیح نمود.

ارتش هلند نماکان دراندونزی عقب نشینی میکند.

تبریکات مستر اتلی وتریگولی باستالین

مسکو–رویتر–دربین تلگرافات تبریک که برای استالین رسیده بود یکی تلگراف تبریک مستر اتلی نخست وزیر انگلستان ودیگری تلگراف مسیو تریگولی دبیر کل سازمان ملل متحد بود.

ازدواج کلارک گیبل

هولیوود– آسوشیتد پرس– دیروز مراسم زناشوئی کلارک گیبل وخانم سیلویا استانلی انگلیسی مجددا بعمل آمد روز پنجشنبه کلارک گیبل ستاره محبوب امریکا با همسرخود برای گذراندن ماه عسل به هونولولو خواهند رفت

چندی پیش کلارک گیبل با همین خانم (دخترارد استانلی) ترک ازدواج نموده بود.

انتصاب آقای بشیر فرهمند رابریاست اداره رادیو تهران صمیمانه تبریک میگوییم حسن انتخاب آقای شاهرخ مدیر کل تبلیغات دراین انتصاب موجب تشویق جوانان خدمتگزار است. آ–۱۵۹۳۷ رضا شایان

شب نشینی مجلل

درسالونهای مهمانخانه بزرگ دربند

شنبه ۳۱ دسامبر ۱۹۴۹ ۱۰ دی ماه ۱۳۲۸

بابهترین ارکستر طهران

ومطبوعترین غذا

(خاویار، بولیون جوجه، ذل‌اوان، بوقلمون. بلمبیر. میوه)

درخت نوئل

میز های خود را تاروز ۸ دی رزرو فرمائید

آ–۱۵۸۸۷ ۱–۴

یک اتومبیل بیوک مجانی

با تمام لوازم — رادیو–بخاری – بادبزن پروژکتور «جلوو بهلو» که شیشه هار کروک آن بطرز خودکار با برق بازو بسته میشود بدون عیب

بخریداران خواندنیها جایزه داده می‌شود

شرح جزئیات این جایزه سودمندرا که درظرف مدت کمی شمارا مفت ومجانی صاحب یک اتومبیل سواری خواهد کرد باعکس ماشین صبح شنبه درخواندنیها ملاحظه فرمائید.

آ–۱۵۹۶۳

«.. تیمسارا من بروح مقدس این سرباز نجیب که درراه وطن خود قربانی شده درود میفرستم.»

در داستان مهیج و تکان دهنده

خون و شرف

ترجمه جواد فاضل

ابن سرباز نجیب را خواهید شناخت

این داستان شیرین ومهیج هفته آینده منتشر میشود

آ–۱۵۸۷۸ ۲–۵

بازی های علمی

بهترین تفریحات برای همه

برای کودکان • برای جوانان • برای پیران

روزجمعه ازروزنامه فروشها بیهای ۵ ریال تهیه فرمائید

آ–۱۵۸۱۵ ۲–۲

دفتر روزنامه کاروان

مدتی است از مکان سابق خود بسه‌راه امین‌حضور اول خیابان‌ری دوجه رفیعا انتقال داده‌شده‌است آ–۱۵۸۳۸ ۲–۳

ساعت ورود موکب همایونی

مقرر است درموقع عبور موکب اعلیحضرت شاهنشاه همگی یک پرچم ملی دردست داشته باشند واین بهترین وسیله برای ابراز احساسات شاه پرستانه و عرض شادباش میباشد، بنگاه بنفشه اقسام آنرا بطرزی ظریف وزیبا تهیه وبرای آنکه مغازه‌دارها ودست فروشان دردسترس عموم بگذارند بهای آن نازل وتخفیف کلی داده میشود نشانی امیریه بنگاه بنفشه

آ–۱۵۹۴۱

نابغه عجیبی که دنیارا ازجا کند

ماجرای عشقی غم انگیزی داشت– شرح حیرت انگیزاین ماجری بضمیمه اسرارورموزهیجان انگیزی که میرفت دردل کاخ مقتدرترین فرمان روایان بشرمدفون گردد، در:

یادداشتهای محرمانه اوابراون، معشوقه هیتلر، ترجمه: ناصر نجمی

آشکار گردیده است، این کتاب مهمترین وواقعی ترین کتاب‌های سیاسی وعشقی جنگ اخیرمیباشد که درآن حوادث تاثر انگیز چند سال اخیر آلمان که منتهی بسقوط آن کشور گردید تشریح شده است، تصاویر این کتاب نیزعجیب ودیدنی است.

آ–۱۵۹۴۸ ناشر: کانون شهریار

آگهی تمدید مناقصه ساختمان مجرای زیرزمینی خیابان بوذرجمهری

پیرو آگهی شماره ۱۴۷۸۰ر۱۳۴۰۸ – ۲۱ر۹ر۱۳۲۸ موضوع ساختمان مجرای زیرزمینی خیابان بوذرجمهری باطلاع میرساند برای اینکه عموم داوطلبان شرکت در مناقصه بتوانند در مناقصه نامبرده شرکت نمایند لذا مدت قبول پیشنهادات تا روز دو شنبه ۵ر۱۰ر۱۳۲۸ تمدید میگردد. آ–۱۵۹۴۶ شهردار تهران

اگهیهای تسلیت

مصیبت وارده‌را بآقایان محمد حسن اردلان – دکتر منصور اردلان سروان محمود اردلان تسلیت عرض میکنم. منصور فرهودی

آ–۱۵۹۵۲

ازخبر فوت مرحوم مغفور آقای ابراهیم خان کجوری طاب‌ثراه بسیار متالم ومتاثر کسالت مسانم از شرفیابی است بدینوسیله حضور محترم آقایان میرزا باقرخان تهرانچی و آقاحسین خان وآقا میرزا علیخان و آقا محمد نبی خان کجوری تسلیت تقدیم بقای عمر کلیه خانواده محترم رااز خداوند متعال خواهانم.

آ–۱۵۹۳۱ اقل‌الحاج هادی فانی کجوری

در گذشت شادروان اسمعیل مرآت شخصیت برجسته فرهنگی را خانواده های محترم مرآت – ممتاز – راد – دها – پوریان – مجلل و همچنین بقاطبه همکاران عزیزفرهنگی بنام کارکنان باستان شناسی وموزه ایران باستان ضمن تقدیم مراتب همدردی وتاثر خیرقابل وصف تسلیت عرض می‌نماید.

محمد تقی مصفوی

آ–۱۵۹۲۰

با نهایت تاثر وتاسف فوت نابهنگام جناب آقای اسماعیل مرآت (وزیر اسبق فرهنگ) وسرپرست دانشجویان ایرانی درواشنگتن رابعموم بازماندگان مخصوصا خانم محترمه معظم‌له و اخوان وهمشیرگان آنمرحوم تسلیت عرض ازایزدیکتا بقای عزت وسعادت وصحت وسلامتی فامیل محترم ایشانرا خواهانم.

منصور علیخانی – کارمندان وزارت فرهنگ– توران علیخانی

آ–۱۵۹۳۶

فوت ناگهانی و دلگداز سرکار سرهنگ سیدمحمد نواب صفوی‌را از جانب خود وخانواده خود بکلیه بازماندگان و بستگان آن مرحوم تسلیت عرض می‌نمایم.

آ–۱۵۹۱۶ دکتر ... رسپیتالس – آبادان

بتوفیق الهی

شرکت وانجمن خواهان علم

برای مدت نامحدود تمدید گردید

چون طبق قراردادی که دراساسنامه منعقد گردیده است مدت شرکت وانجمن تااول دیماه ۱۳۲۸ میباشد وپایان می یابد بدین جهت از کلیه اعضاء وسهامداران دعوت گردید که درروز سه‌شنبه ۲۹ آذر ماه حضور بهمرسانند تابرای فسخ یاتمدید مذاکراتی بشود واعضاء شرکت وسهامداران درروز معین حاضر وپس ازپارهٔ مذاکرات موافقت حاصل گردید که شرکت وانجمن خواهان علم برای مدت نامحدود تمدید گردد لذابدین وسیله آگهی میشود که شرکت وانجمن تمدید و کما فی السابق مشغول کار گردید وبآقایان بازرگانان وهمچنین شرکتهای محترم تذکر داده می‌شود که آقای حاج محمدرضا شریف تهرانی دراین تاریخ کلیه حساب‌خود را بااین شرکت تصفیه ومبلغ ۵۰۳۹۲ ریال تحت چک شماره ۱۳۱۵۴ بانک انگلیس درایران وخاور میانه ویک سندمحضری بمبلغ ۱۴۰۰۰۰ ریال بابت تصفیه حساب ایشان ازطرف شرکت وانجمن بمشارالیه پرداخت گردید ودیگر شخص مزبور بااین شرکت ارتباطی نداشته ونداردند.

رئیس شرکت وانجمن خواهان علم سیدمحمدهٔ زاهدی

آ–۱۵۹۲۸

خانواده های گیلانشاه و لیانپور ازذوات محترمی که نسبت بحادثه نا گهانی مرحوم مبرور ابوالحسن لیان پورتفقد واظهار مرحمت فرموده سپاسگذاری های خودرا بدینوسیله بعرض میرسانند تا اگر تاخیری درشرفیابی حاصل گردد لطفا معاف فرمایند.

آ–۱۵۹۵۴ سرتیپ گیلانشاه – حسین کیان پور

وزارت فرهنگ با کمال تاسف فوت مرحوم اسمعیل مرآت را که یکی از خدمتگزاران قدیم فرهنگ میباشند باطلاع عموم میرساند بپاس خدمات آن مرحوم مجلس ترحیم از طرف وزارت فرهنگ در روز یکشنبه چهارم دیماه ۱۳۲۸ از ساعت ۱۰ صبح تا ظهر در مسجد مجد منعقد خواهد بود.

وزیر فرهنگ– دکتر زنگنه

آ–۱۵۹۶۸ ۱–۲

خانواده های مرآت – ممتاز – مجلل – فرشاد – اعتماد مقدم معینی–راد – ثمری–دها–پورفتحی

با کمال تاسف فوت نا گهانی مرحوم اسمعیل مرآت را باطلاع دوستان و آشنایان آن مرحوم میرساند مجلس ختم مردانه درروز یکشنبه ٤ دی ماه ۱۳۲۹ از ساعت ده تا ساعت دوازده در مسجد مجد منعقد وختم زنانه هم در همان روز ازساعت ۳ تا ساعت شش بعد ازظهر در منزل مرحوم ممتاز الدوله خیابان شاه‌آباد کوچه ممتاز منعقد خواهد شد

محمد مرآت – منوچهر مرآت – علی اشرف ممتاز (ممتاز السلطان) – ابوالفضل ممتاز – یحیی ممتاز – مرتضی ممتاز – سید حسین معینی – سرلشگر معینی – سرتیپ اعتماد مقدم – حسن مجلل – دکتر فرشاد – احمد راد – دکتر محمد مجلل – دکتر ثمری – سید حسین دها – علی مجلل – سروان پور فتحی

آ–۱۵۹۶۹ ۱–۲

نظر بفوت مرحوم ابراهیم کجوری کارمند بازنشسته که ازکارمندان عالی‌رتبه وباتقوای شهرداری بودند مجلس ترحیم ازساعت ده تا دوازده روزشنبه سوم دیماه درمسجد مجد منعقد میباشد.

آ–۱۵۹۵۱ اتحادیه کارمندان شهرداری

فوت آقای کجوری‌را که از کارمندان باتقوای شهرداری بودند بیازماندگان آنمرحوم تسلیت میدهیم

با نهایت تاسف و تاثر در گذشت شادروان اخوی‌زاده و دائی زاده اینجانبان مرحوم آقای کریم مخترع‌را درآبادان باطلاع عموم دوستان و آشنایان میرسانیم وضمنا مجلس ترحیم زنانه و مردانه درمنزل اینجانبان واقع در خیابان جلیل آباد پائین قورخانه کوچه رئیس خانه آقای معتمدی در روز جمعه دوم دیماه ۱۳۲۸ ازساعت ۸ نیم و الی ۱۱ و نیم قبل ازظهر منعقد میباشد

آ–۱۵۹۰۹ حسین احمد زاده مقدم – تقی پور اشرف

باستحضار اقوام و دوستان میرساند

بمناسبت فوت مرحوم مغفور شادروان حسین یگانه شیرازی مجلس ختم مردانه صبح جمعه دوم دیماه ساعت ۹ الی ۱۱ بامداد در مسجد محمودیه وختم زنانه عصر پنجشنبه اول دی ازساعت ۳ تا ۵ در منزل آقای رضا طی واقع درانتهای کوچه خیر خیابان ژاله منعقداست.

علاءالدین جلالی – دکتر علی جلالی – محمد و احمد

آ–۱۵۸۳۷ ۲–۲ یگانه شیرازی–ستوان ۱ هوائی قربانزاده–طی

درگذشت اسف انگیز

خانواده های صدری عبداللهیان اکبری طالب زاده بانکی مجیدیان ابراهیمی مصیبت دلخراش و فوت نا گهانی مرحوم آقای صدری نجل مرحوم صدرالممالک اردبیلی را در قریه ملا بعموم دوستان وفامیل اطلاع میدهد مجلس ترحیم روز جمعه ازساعت ۹ صبح الی ۱۱ دوم دیماه ۲۸ درمسجد اردبیلیها (جاله حصار) منعقد خواهد شد و مجلس زنانه عصرهمانروز درمنزل خودشان خیابان امیریه کوچه فردوس برپاخواهدشد.

آ–۱۵۹۲۲

بیازماندگان آنمرحوم این مصیبت را تسلیت میدهیم.

نظر بفوت جناب مستطاب حجة‌الاسلام والمسلمین آقای حاج سیدحسن موسوی مدرسی طاب‌ثراه مجلس تذکری درمسجد نو واقع درخیابان رضاخان الدوله انتهای کوچه روحی روزجمعه ۲ ربیع‌الاول ۶۹ منعقداست بدیهی است که دوستان آن مرحوم دراین مصیبت وارده تشریک مساعی خواهند فرمود.

الاحقر حاج شیخ کاظم فائق– الاحقر شیخ قاسم اسلامی حاجی خان افشار – سید جواد مدرسی – حسین رجبی اسلامی– سیدمحمد رضامدرسی – سید عبداله مدرسی

آ–۱۵۹۲٤

این مصیبت را بعموم بازماندگان آن فقید تسلیت میدهیم.

بدینوسیله فوت جوان ناکام برادرزیزم میراحمد میرجالی (دبیر ارفع) را که ازقضات عالیرتبه وزارت دادگستری است باطلاع بستگان و دوستان میرساند وچون بنابوصیت آن‌مرحوم هزینه ترحیم بمؤسسات خیریه داده خواهدشد لذا مجلس ترحیم مردانه دائر نخواهد گردید ومجلس ختم زنانه ازساعت ۲ الی ۵ بعدازظهر روز شنبه سوم دیماه درمنزل اینجانب واقع درخیابان ناهید منعقد میباشد.

آ–۱۵۹۳۹ سرهنگ ۲ شهربانی میرمحمد رجالی

بعموم بازماندگان آنمرحوم مخصوصا آقای سرهنگ رجالی تسلیت میدهیم

شب سه‌شنبه گذشته درضیافت مهمی که از طرف ژنرال ایزن هاور ریاست دانشگاه کلمبیا بافتخار شاهنشاه ایران داده شد لطفهائی ازطرف رئیس واستاد دانشگاه ایراد گردید که درشماره گذشته فرمایشات ملوکانه وجریان جشن و اظهارات ژنرال ایزن هاور باطلاع خوانندگان محترم رسید.

اینك اظهارات پرفسور «شوبلر والاس» چاپ میشود.

دنیای غرب خدمت ایران بتمدن جهانی را فراموش نخواهد کرد

خدمات ایران درراه پیروزی ملل غرب دردنیا ضرب‌المثل است

اعلیحضرتا

خیلی مناسب وبجاست که امشب درحضور مبارك اعلیحضرت محمدرضا شاه‌پهلوی شاهنشاه ایران مادردانشگاه کلمبیا ازخدماتی که ملت ایران نه‌تنها بفرهنگ خاور دور و میانه و هندوستان بلکه بمعارف کلیه ملل دنیا انجام داده‌است مراتب سپاسگزاری وتحسین وتکریم خودرا ابرازداریم واذعان کنیم که ایران دین بزرگی بگردن ما دارد

کلیه دانشگاههای امریکاواروپا ازخدمات بزرك ملت ایران تحسین و تمجید بسیار میکنند و ما امشب احساسات قلبی کلیه رهبران فرهنگی دنیای غرب رادرحضور شاهنشاه ابراز میداریم.

درقرون وسطی دانشمندان و فلاسفه وعلمای اروپا ازعلوم وفلسفه ایران استفاده های زیادی کرده و برای روشن شدن اذهان ملل غربی از ایران و کشورهای شرقی استمدادمی کردند.

اینك درموزه‌های ما آثاری از ادبیات پرافتخار وفلسفه متین ایران یافت میشود که شاهد خدمات شایانی است که ملت ایران نه‌تنها بتکامل تمدن خود بلکه بتوسعه تمدن کلیه ملل جهان تا کنون انجام داده‌است.

اعلیحضرتا ـ دانشگاه کلمبیا همواره علاقه زیادی بفرهنگ وادبیات ایران داشته وبهمین علت حتی از تاریخ ۱۸۷۵ برنامه‌های مخصوص بزبانهای سانسکریت وپهلوی دراین دانشگاه تدریس میشده‌است.

یك محصل جوان امریکائی که دراین برنامه شرکت داشت ده سال بعد ازتاریخ مزبور درعلوم مربوط بایران شهرت بین‌المللی احراز کرد.

این شخص البته همانطوریکه اعلیحضرت همایونی حدس زده‌اند پروفسور ویلیام جکسون میباشد.

پروفسور جکسون در زبان سانسکریت تبحرکامل داشت ولی بیشتر ازهمه بزبان وادبیات فارسی و مذهب ایران علاقمند بود.

پرفسور مزبور درحدود سیصد کتاب ورساله مختلف درباره ادبیات ایران انتشار داده است.

در سال ۱۹۳۷ پس ازمرك پرفسور (جاکسون) دانشگاه کلمبیا مطالعات خود را در باره ایران و ادبیات و فلسفه آنکشور ادامه داده ودرضمن مصمم بود جانشین قابلی برای پرفسور جاکسون بیابد.

عده‌ای از دانشمندان و خاورشناسان خارجی که بامریکا آمده بودند دعوت شدند که دردانشگاه «کلمبیا» مشغول کار شوند ولی قبل از اینکه ولیاء امور دانشگاه بتوانند شخص مناسب ولایقی رابابنکار بگمارند جنگ شروع شد ومسئله درحال رکود ماند.

اگرچه دانشمندان امریکائی از مدتها پیش علاقه بسیار زیادی بفرهنگ وادبیات وعلوم ایران داشته ودرین خصوص تحقیقات زیادی بعمل آورده بودند معهذا باید درحضور ملوکانه اذعان کنم که تا قبل ازجنگ دوم بین‌المللی ملت امریکا آنطوریکه باید وشاید باهمیت ایران جدید درامور بین‌المللی پی نبرده بودند.

بایدخدمت اعلیحضرت عرض کنم که ما اولیاء امور این دانشگاه از دانشجویان ایرانی کمال رضایت را داریم زیرا این دانشجویان نه‌تنها در تحصیل علوم سعی و کوشش زیادی بخرج میدهند بلکه ازلحاظ شخصیت و اخلاق نیزمورد تحسین و تمجید کارکنان دانشگاه قرار گرفته اند.

مثلا چندی پیش وقتیکه بنا بود دانشکده امور بین‌المللی این دانشگاه تشکیل شود از طرف بعضی ها پیشنهاد شد که دانشگاه کلمبیا نیز مانند بعضی دیگر ازدانشگاه‌های اروپا بدانشجویان خارجی اجازه دهد که در جلسات درس وسخنرانی مانند سایردانشجویان امریکائی حضور یابند ولی در موقع امتحان درمورد آنها ارفاق شود.

البته امتحانات نهائی این دانشگاه فوق‌العاده مشکل است و البته برای دانشجویان خارجی که کمتر از دانشجویان امریکائی بازبان انگلیسی و آداب و رسوم امریکائی آشنائی دارند مشکلتر است.

این پیشنهاد بکلیه دانشجویان خارجی منجمله دانشجویان ایرانی ابلاغ شد ولی کلیه دانشجویان ایرانی بدون استثناء با این پیشنهاد مخالفت کرده وخواستار شدند که با آنها عینا مانند دانشجویان آمریکا رفتار شده و امتحانی که از آنها بعمل میآید با امتحان دانشجویان آمریکائی برابر باشد.

دانشجویان ایرانی خاطر نشان ساختند که اگر در امتحان نسبت به آنها ارفاق شود قادر نخواهند بود آنطوریکه باید وشاید بمیهن عزیز خود خدمت کرده و درترقی وتعالی ایران بکوشند.

اعلیحضرتا همین واقعه یکی از علتی است که کلیه شایسته با دانش جویان ایرانی دراین کشور تماس حاصل کرده‌اند خیفته آنها شده و بدانش جویان ایرانی بچشم احترام وتحسین مینگرند.

علاقه روز افزون ملت آمریکا نسبت بایران باعث شده است که در این کشور انجمن ومؤسسات وسازمان های فرهنگی متعددی برای بسط و توسعه دادن به روابط بین دوملت ایران وآمریکا تاسیس شود.

من امشب مفتخرم که بعرض آن اعلیحضرت برسانم که دراین دانشگاه موسسه‌ای برای تدریس وتحقیق ادبیات وعلوم ایرانی تاسیس شده است که برنامه‌های آن توسط پروفسور ویلیام هاس که امشب دراین مجلس حضور دارد تدریس خواهدشد.

پروفسورهاس که سوابق ممتدی درمطالعه علوم وادبیات ایران دارد سابقا سمت مستشاری وزارت فرهنگ ایران‌را بعهده داشته است و کتاب بسیارجالبی درباره ایران جدید نگاشته که درنوع خود بی‌نظیر میباشد.

ما امیدواریم که این موسسه تدریجا توسعه یافته و مطالب و دروس آن شامل کلیه مسائل مربوط بایران خواهد شد.

منظوراصلی این موسسه که جزئی ازدانشکده امور بین‌المللی دانشگاه کلمبیامیباشد این‌است که جوانان لایق امریکائیرا با کشور وملت ایران و نقش‌مهم آن کشوردرامور بین‌المللی و مخصوصا امور مربوط بخاور میانه آشناسازد.

ما اعلام خبرتاسیس این مؤسسه راتا کنون بتاخیرانداخته‌ایم که برای اولین باردرحضورمبارك آن اعلیحضرت باطلاع عموم برسد.

من نمیخواهم که بیانات ژنرال آیزن هاوررا مجددا تکرار کنم ولی درخاتمه همینقدر عرض میکنم که ما کارکنان دانشکده امور بین‌المللی امشب ازحضورآن اعلیحضرت دراین محل فوق‌العاده مفتخر و خرسند هستیم.

دموکراسی بهترین راه ترقی وتعالی ملت‌هاست

فلیکس فرانکفورتر عضو دیوان عالی کشور های متحد امریکاطی مقاله‌ای در «یونیون ماکازین» که از مجلات رسمی وبانفوذامریکاست مینویسد.

«کشور ما از همان روزهای اول مهددموکراسی بوده‌ودران و اجداد ما در این کشورتحت اصول‌دموکراسی زندگی کرده‌اند ونسل کنونی ما نیز تابع همان اصول است و نسبت بآن‌ایمان‌دارد.

مقام دموکراسی بقدری بالااست که‌هم‌اکنون دشمنان ما نیزازاسم آن استفاده میکنند و سعی دارند با نسبت دادن خود بدان کسب مقام نمایند زیرا دموکراسی تنها روشی است که در آن‌حقوق‌افراد حفظ می گردد و حوائج مردم به بهترین‌وجهی برآورده‌میشود

در کشوری که دموکراسی حکمفرما باشدافراد آزادی کامل‌دارند ومیتوانند ببهترین‌وجهی ازنبوغ‌و استعداد خود استفاده کرده‌وبدیگران نیز فایده برسانند

که تنها سوابق تاریخی بلکه طبیعت نیز لزوم دموکراسی را تائید مینماید. با کمی دقت می‌بینیم که غالبا منابع طبیعی دور از دسترس مردمند و برای استفاده از آن‌ها باید افراد با یکدیگر متحد کردند و تحت اصولی که مقبول همه باشد برای موفقیت کوشش نمایند. تنهایکنفر برای مبارزه با طبیعت کافی نیست و باید افراد دور هم جمع شده و با تشکیل دادن سازمان های اقتصادی و سیاسی و اجتماعی و غیره‌با آن بجنگند.

ما امریکائیها نیز تابع همین‌قانون هستیم وهدفی جزخوشبختی‌خود و سایرین نداریم.

مقصود نهائی ما خوشبختی و آزادی برای کلیه مردم‌جهان است‌ولی این هدف سهل‌الحصول نیست برای نیل بآن باید منتهای کوشش را بعمل آوریم.

زندگی در یك‌اجتماع آزاد مشکلست زیرا معمولا شخص‌باید‌تحت دیسیپلین‌ومقرراتی سخت زندگی کند ودربسیاری ازموارد منافع عمومی رابرمصالح خود ترجیح دهد.

درامریکا نژاد ها ومذاهب مختلف وجود داردولی یك‌چیز میان همه آنها مشترك‌است وآن احترام بحقوق افراد است. این عقیده میراث بزرگی است که ما از اسلاف خود بارث برده‌ایم و بدان افتخار میکنیم.

دموکراسی امریکا در طی عمر کوتاه خودمیلیونها نفر ازافراد آزادیخواه جهان را بطرف‌خود جلب کرده وهمیشه حافظ حقوق آنها بوده است.از عالی ودانی هر کس به این سرزمین‌قدم گذاشته ازحقوق‌خود استفاده کرده وهمیشه نسبت‌به آتیه‌امیدوار بوده‌است.

جنگ گذشته تکان هائی به پایه اجتماع‌داده ولی اصول‌دموکراسی پابرجااست.

هم اکنون در سراسر جهان وقایع مهمی درجریان‌است وما باید با شجاعتی هرچه تمامتر باآن‌مواجه گردیم.

دولتهای عرب وامریکای جنوبی وبعضی دول آسیا برضد بریتانیا توطئه کرده‌اند تامستعمرات بریتانیارا آزاد کنند

لندن ـ روزنامه دیلی‌اکسپرس درسرمقاله مهمی که انتشار داده مینویسد:

یك دسیسه خطرناك محرمانه‌ای برضد بریتانیا جریان‌دارد که‌هدف آن خارج کردن مستعمرات بریتانیا ازدست دولت بریتانیا است.

دولی که دراین‌توطئه شرکت دارندعبارتند ازبعضی دول‌امریکای جنوبی‌ودول اسلام وچنددولت آسیائی

شرکت کنندگان دراین نقشه جلسه‌ای درمحل سازمان ملل‌تشکیل داده وبایکدیگر پیمان بسته‌اند که درانجام منظور خود پافشاری نمایند بنابراین مستربوین باید صریحا بشرکت کنندگان دراین دسیسه خطرناك اخطار کند که اگر فعالیت ودسایس خودرا ادامه دهند دولت بریتانیااز سازمان ملل خارج خواهدشد وخروج ازسازمان ملل‌را برتحمل این‌وضع ناشایست ترجیح خواهد داد.

اعلیحضرت همایون شاهنشاهی در آموزشگاه

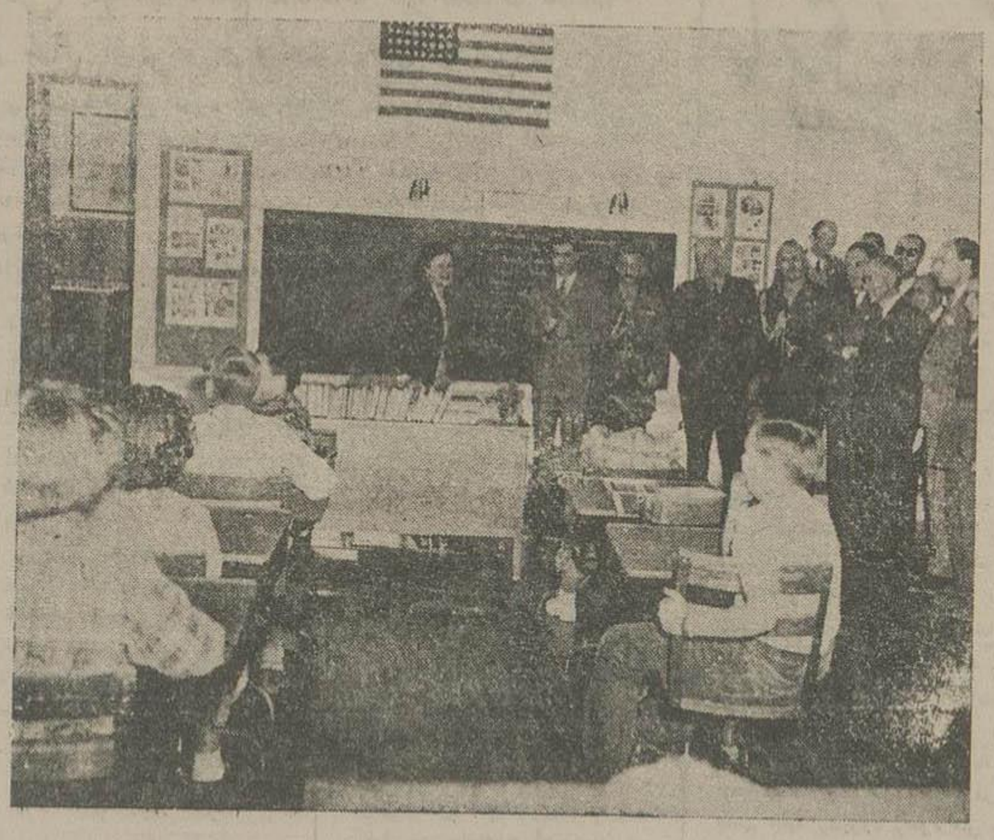

ذات شاهانه، هنگام مسافرت بنواحی امریکا، در «واریزونا» وارد یکی ازآموزشگاهها شده از کلاسها وروش تدریس امریکائیان بازدید فرمودند

منظور از متحدالشکل ساختن اسلحه های امریکا و انگلیس وکانادا یکی‌ساختن اسلحه‌های کوچك وطرز تعلیم وتربیت افراد است وشامل اتمی بمب‌و تانك‌نیست

واشنگتن ـ سخنگوی وزارت دفاع‌امریکا دیروز اظهار داشت که وزارت دفاع امریکا و انگلیس وکانادا طی مذاکرات خود میخواهند «تغییرات تدریجی» در نقشه های مشترك خود برای اسلحه وسازو برك نظامی خود بدهند و منظور از این مذاکرات تغییرات اساسی و عمده نیست.

سخنگوی مزبور تائید نمود که مقصود ازمتحدالشکل ساختن یکی ساختن اسلحه‌های کوچك وتوپخانه وطرزارتباط ومواصلات وتربیت‌افراد واموکاربردازی ارتش‌ها وهمچنین یکی ساختن وسائل و آلات و ادوات پزشکی است.

مقامات صلاحیتدار همچنین اظهارمیدارند که این‌مذاکرات ومتحدالشکل کردن اسلحه وسازوبرك ارتش‌های سه کشور بهیچوجه شامل بمب اتمی وتانکها نیست اگرچه هرسه کشور میتوانند توپها ومشخصات‌عمومی تانکهای خودرا مشابه همدیگرسازند.

محافل نیروی هوائی اظهار میدارند اصول متحدالشکل ساختن هواپیماها برنامه ای است که مدت زیادی وقت لازم داردواقلابنجسال وقت خواهد.

اما سخنگوی مزبور اضافه کرد که اقداماتی برای یکی ساختن تانکهای نیروی هوائی و طرز عمل و تربیت‌افرادو بکارانداختن‌هواپیمادر نیروی هوائی اتخاذخواهدشد.

سخنگوی وزارت دفاع گفت درموردیکی ساختن شیوه‌های‌جنگی ضد هوائی ها و اصول‌و طریقه بکاربردن آنهاتا کنون‌اقداماتی‌بعمل آمده و در زمینه های دیگر نیز پیشرفت هائی‌حاصل‌شده‌است

سخنگوی مزبور بعنوان نمونه برای یکی ساختن اصول تعلیم و تربیت گفت مثلا خلبانان انگلیسی و کانادائی در نشتی های هواپیما بر امریکا فنون و اصول فرود آوردن هواپیماهارافراخواهند گرفت.

در ارتباط و مواصلات نیز سعی خواهد شد که زبان تلفنی وطرز مکالمه وارتباط میان رادیوی‌هواپیما ومرکز زمینی ویامیان‌تانکهاوپست های فرماندهی یکی‌شود

درباره یکی شدن سلاحهای کوچك نیز مثلاتفنگهای نیمه خودکار امریکائی‌جانشین تفنگهای شماره۳۰۳ انگلیسی‌خواهدشد

امریکا مشغول طرح یك نقشه برای کمك بممالك خاور دور است که بنام طرح مارشال آسیائی نامیده‌خواهد شد

قاهره ـ خبری که بیکی از محافل دیپلماسی خارجی مقیم قاهره رسیده حاکی‌است که امریکا مشغول طرح نقشه‌ای برای ایجاد یك جبهه متحد درخاور دور است که در برابر کمونیسم مقاومت نماید. طبق این نقشه که در بهار آینده بکنگره امریکا تقدیم خواهد شد دولت امریکا اعتباری درحدود دوهزارو دویست‌وپنجاه میلیون دلار برای اجرای این نقشه اختصاص خواهد داد که شامل هندوستان ـ پاکستان ـ برمانی ـ سیلان استرالیا ـ نیوزلند فیلیپین ـ اندونزی خواهد گردید هنوز معلوم نیست که آیا چین ملیون هم از این اعتبار سهمی‌خواهد داشت یا آنکه نصیبی باو نخواهد رسید.

خبر دیگری‌حاکی‌است که رئیس‌جمهور فیلیپین دعوت‌شده است که برای تهیه پروژه های مربوط باین نقشه با دول ذی‌علاقه وارد مذاکره شود.

روز بروز برموسسات بازرگانی امریکا افزوده می شود

دایره فعالیت بازرگانی درامریکا مرتبا درتوسعه است و هرروز برتعداد موسسات بازرگانی آن کشور افزوده میشود ونیزسود بیشترعاید بازرگانان میگردد.

بطور کلی تعداد تجارتخانه های امریکا درظرف پنج‌سال اخیراز ۳٫۰۲۲٫۲۰۰ به ۳٫۹۳۵٫۳۰۰ افزایش پیدا کرده‌است.

این تجارتخانه ها بانواع مختلف امور تجارتی اشتغال‌دارند لیکن موسساتی که کار های ساختمانی میکنند نسبت بموسسات دیگرسود بسیار سرشاری بدست آورده‌است.

زیرا مردم امریکا احتیاج بخانه دارند واین موسسات احتیاجات مبرم عمومی را درنظر گرفته خانه های ارزان قیمت ولی در عین حال بسیار محکم و قرص ساخته باشرایط بسیار سهلی آنها را در اختیار نیازمندان میگذارند وباین ترتیب هم خود سودی برند وهم یك احتیاج مبرم را ازمردم رفع میکنند.

در درجه دوم سود هنگفت‌هایدموسسات حمل و نقل شده‌است.

هدایای مردم امریکا بمردم کشورهای اروپاوآسیا

واشنگتن ـ مردم امریکا مقدار ۲۰٫۲۵۰٫۰۰۰ کیلو گرام اقسام مختلف خوراکی بعنوان هدیه عید نوئل بمردم کشورهای خارج فرستاده‌اند این بسته‌ها حاوی کره و گوشت و برنج وشکر وقهوه وشکولات وهمه آن‌ها به یازده کشور اروپائی‌وآسیا ارسال‌شده است

بطوریکه گفته میشود هدایای عید نوئل بمراتب بیش از این مقدار است زیرا اولا روی یکعده از بسته ها عبارت عید نوئل نوشته نشده‌و بعلاوه مقدار زیادی از بسته‌ها هنوز بحساب نیامده است.

شورویها در آلبانی پایگاههای مهم نظامی ساخته‌اند

اسکندریه ـ رادیوپاریس اطلاع میدهد که ملك زوگو پادشاه سابق آلبانی درطی‌مصاحبه‌ای اظهارداشت روسها بندر والونا در آلبانی را مبدل بپایگاه مهم نظامی نموده و یك لنگرگاه در زیر زمین ساخته‌اند که میتواند کشتی های جنگی بزرگ‌راهم پناه دهد.

بعلاوه‌در آنجافرودگاهی‌احداث نموده‌اند که باکلیه وسائل‌لازم مجهز است.

امریکا بانگلیس پیشنهاد میکند از ساختن بمب اتمی خودداری نماید

واشنگتن ـ خبری که ازواشنگتن رسیده حاکی است که نمایندگان امریکا و کانادا در ضمن کنفرانس سه جانبه ای که اخیرا در واشنگتن تشکیل شد بدولت انگلیس پیشنهاد و مقارش کرده اند که ازساختن بمب اتمی خودداری کند و بجای آنکه مبالغ هنگفتی برای ایجاد کارخانجات اتمی‌صرف نماید دوموقعه لزوم ازبمب‌اتمی‌موجود درامریکا استفاده کند.

آیا شوروی و مارشال تیتو صلح خواهند کرد؟

نیویورك ـ سفارت امریکا دربوداپست اطلاع میدهد که دو نفرازشخصیتهای مهم شوروی درهفته گذشته وارد زاگرب شدند و با مارشال تیتو مذاکره کرده‌اند وپس ازخاتمه مذاکرات بوسیله هواپیما بمسکو مراجعت نمودند.

حدس زده میشود که این مذاکرات بمنظور بررسی امکان صلح میان تیتو و کمونیستهای کرملین‌بوده ولی هنوز هیچکس نمیتواند نتیجه این مذاکرات را که در اختفای آن کمال سعی بعمل‌آمده است حدس بزند.

امریکا بمناسبت هفتادمین سال تولد استالین تبریك میگوید

مسکو ـ خبرگزاری فرانسه ـ درپاسالار کیرك سفیر کبیر دولت امریکا دراتحادجماهیرشوروی روز گذشته اندره ویشینسکی وزیر خارجه شوروی‌را ملاقات کرده وتقاضانموده ازطرف دولت امریکا تبریکات لازم را بمناسبت جشن هفتادمین سال تولد ژوزف استالین بوی ابلاغ نماید.

روبرشومان ازهمکاری آلمان و فرانسه سخن میراند

میونك ـ خبرگزاری فرانسه ـ روبرشومان وزیرخارجه‌فرانسه دیروز در کنفرانس مطبوعاتی روزنامه‌نگاران‌آلمانی درهامبورك اظهار داشت که نزدیکی فرانسه و آلمان باندازه‌ای حائز اهمیت است که میتوان‌آنرا بزرگترین حادثه روزتلقی کرد.

وی گفت که اکثریت ملت‌فرانسه طرفدار اجرای این‌نظریه‌میباشد منتهی اقلیت کوچکی سعی دراخلال میکند.

شومان اظهار امیدواری کرده که شرکت در کنفرانس اقتصادی اروپا کمك‌زیادی باصلاح وضع‌عموم بنماید.

تیموچنکو یار دیگر در صحنه‌فعالیت نمایان‌شد و فرماندهی ارتش های شوروی در جبهه غرب را بعهده گرفت

برلین ـ روزنامه «کوریر» که بزبان فرانسه دربرلین‌منتشر می شود اطلاع می دهد که مارشال‌تیموچنکوسردارمشهورروسی بفرماندهی کلیه ارتش های شوروی در جبهه غرب منصوب گردید

منطقه فرماندهی او شامل دول بالتیك و اطریش‌و آلمان‌شرقی نیز میگردد.

شغلی که بمارشال تیموچنکو واگذار شده همان است که تا چندی پیش بعهده مارشال رو کوزوسکی بود که بفرماندهی ارتش لهستان‌انتخاب گردید. مارشال تیموچنکو یکی از افسرانی‌است که هیچوقت موردسوء ظن حزب کمونیست و مورد تعقیب اداره گپئو نشده و در تابستان سال گذشته بدریافت عالی ترین‌نشان نظامی‌شوروی نایل گردیده‌است.

تیموچنکو از سال ۱۹۱۸ عضوحزب کمونیست بودودر جنگ‌جهانی اخیر هنرمندی ولیاقت شایان تحسین نشان‌داده‌است.

در لندن گفته میشود تیموچنکو تا این اواخر فرماندهی ارتش شوروی در ترکستان رابعهده داشته ولی دربست‌جدیدش‌وظایف بزرگتری را باید انجام دهد از جمله اینکه بایدنیروی پلیس‌آلمان شرقی‌راطوری تربیت نماید که درصورت‌بروز جنگ بتوان‌آن را درفاصله کوتاهی بیك ارتش‌منظم‌ومجهز تبدیل نمود

عراق تقاضا دارد امریکائیها در بغداد مدرسه وکارخانه تاسیس کنند

بغداد ـ دولت عراق بمقامات امریکائی‌پیشنهاد نموده که‌ازطرف موسسات صنعتی وفرهنگی امریکا شعبه هائی در بغداد تاسیس شود.

از جمله مدارسی برای تعلیم علوم صنعتی وفنی وایز کارخانه‌هائی برای تعمیر ماشین های فلاحتی و ماشین‌های الکتریك‌وغیره درعراق‌ایجاد کرده که جوانان عراقی‌را باینگونه فنون‌آشنانمایند

پیش از جنگ هم عراق تقاضا کرده بوده که شعبه‌ای از موسسه مشهور رنفلر در بغداد تاسیس کرده ولی جنگ مانع انجام‌این‌منظور گردید.

از مطبوعات خارجه

در سال ۱۹۶۰ ملل جهان باهم متحد خواهند شد

دنیای آینده خالی از ترس و وحشت خواهد بود

چند روز پیش در پاریس کتابی بنام «تاریخ علوم» منتشر شد که تحول علم بشری را از زمان انفجار بمب در هیروشیما تاروزیکه شاید دنیا درصلح وصفای کامل بسر برد بطور اختصار ذکر کرده وبقسمی نوشته شده است که هر کس آنرا بخواهد مطمئن میشود که فرزندان و اخلاف ما از وحشت وهراسی که ما امروز داریم کاملا متعجب خواهند شد زیرا علتی برای آن نخواهند یافت. نظر باهمیتی که این کتاب احراز کرده است ترجمه خلاصه آنرا بترتیبی که نویسنده آن پرفسور «دوبون-ژوردن» دانشمند عالیمقام فرانسوی نوشته است در اینجا درج می کنیم

مقدمه

در دنیای کنونی هیچ چیز مهم تر و عالیمقام تر از اتم نیست زیرا همین اتم است که حرارت و نور و روشنائی می بخشد وقوه وقدرت حرکت می دهد، دردمان را درمان میکند حتی راه مسافرت بکره ماه وسایر کواکب را بروی ما باز کرده است. جوانان زمان ما آرزو دارند یا «اتمی» و متخصص در فنون اتمی باشند یا خلبان هواپیماهای فشفشه ای چنانکه در زمان سابق میخواستند متخصص برق یا خلبان هواپیماهای معمولی بشوند ولی آیا میدانیم این کارخانه های عظیم اتمی ولکومتیوهای اتمی و این فشفشه ها که پرتو افکنان پرواز ماه سیمائی «ستاره پیما» ها را نورانی کرده است چگونه کار می کنند؟

باید اقرار کنیم که این اتم که در تمام لحظات زندگانی ما دخالت دارد و آنی از ما غافل نیست هنوز برای ما مرموز و اسرار آمیز است.

بهمین جهت اغلب دول درصدد بر آمده اند «تاریخچه اتم» را در برنامه تحصیلی دوره دوم مدارس خود بگنجانند از اینرو این کتاب برای دانش آموزان سال چهارم دبیرستانهای فرانسه نگاشته شد.

از حکیم اقلیدس تا پیر کوری دانشمند معروف

قدما میگفتند ماده مرکب شده است از ذرات بسیار کوچکی که به چشم دیده نمی شود و این ذرات را آن ها اتم یا جزء لایتجزی مینامیدند.

این عقیده تا قرون وسطی و قرون معاصر وحتی تاسال ۱۹۰۰ میلادی صحیح شناخته میشد وفیزیک دانان یک قرن پیش میگفتند اتم هاذرات فرد و قابل ارتجاعی هستند که اگر بهمانعی بر خوردند می جهند حتی درسال ۱۸۸۰ علمای مشهور توانسته بودند ابعاد آنها را اندازه بگیرند وعده شان را بشمارند.

در بین سالهای ۱۸۹۶ و ۱۹۰۰ بعضی اکتشافاتیکه بوسیله هافری بکرل شده و پیر کوری دنباله آن هارا گرفته بود افکار دانشمندان را در کون ساخت وملاحظه شد که اتمهای بعضی از فلزات از آن جمله رادیوم خود به خود نابود میشود و اشعه خطرناک و قابل نفوذی که باشعه مجهول (ربون-ایکس) و الکترون و غیره موسوم گشت بوجود میآورد.

همچنین معلوم شد که یک گرم رادیوم درمدت ۱۷ قرن نصف وزن خودرا از دست میدهد یعنی این نیم گرم مبدل به انرژی می شود.

این کشف که نخستین اکتشافات آزمایشگاههای اتمی بود پایه واساس ساختن بمب اتمی قرار گرفت وتمدن اتمی را بوجود آورد که ما امروز از محسنات آن بهره مند می شویم.

از ۱۹۰۰ تا فاجعه هیروشیما

تمام مدت نیم قرن بیستم بتهیه فرضیه ها و نظریه ها گذشت و درحقیقت در این مدت جز یک رشته اکتشافات نظری کشف دیگری نشد بهمین جهت هم مردم توجهی بآنها نداشتند.

درهمان اوقات دانشمندان مشهور مانند اینشتین و لوئی دوبروگلی و لورانس به «مسئله ماده» حمله می کردند ومیگفتند تمام اتم ها اعم از اتمهای آهن وفسفر یا اتم های جسم ما فقط لوله های غیر مجوف نیستند بلکه هسته هائی هستند که الکتریسته مثبت دارند وروی آنهارا غشائی که الکتریسته منفی دارد، پوشانیده است

هسته هم قابلیت انفجار دارد و نیرویش درموقع انفجار میلیارد ها برابر نیروی دینامیت است.

ازاینرو دانشمندان درصدد بر آمدند با کمک ماشینهائیکه میلیونها ولت قدرت دارند و آلات دیگر این انبارهای بیشمار وبسیار کوچک باروت را منفجر کنند و عاقبت هم موفق شدند.

ذراتی که بکار بردند ذرات اورانیوم ۲۳۵ بود وانفجاریکه حاصل شد بحدی شدت داشت که هرگز بتصور درنمیآمد.

روز نهم ماه اوت سال ۱۹۴۵ یکی از افسران امریکائی که (فیروبوته) نامداشت یک بمب که ازهمین اورانیوم ساخته شده بود بروی شهر هیروشیما انداخت ودویست هزار نفر را هلاک ساخت

وحشت بیحد وحصری که اتم ایجاد کرد

از سال ۱۹۴۵ تا سال ۱۹۵۰ سرتاسر دنیا را ترس ووحشت فرا گرفته بود و هر روز شدت آن فزونی می یافت.

این وحشت باندازه ای زیاد بود که بایم وهراسی که درسال ۱۷۸۹ جهانیان از انقلاب کبیر فرانسه داشتند وامروز برای مادرک آن غیر مقدور است برابری میکرد.

کشف بمب اتمی و مخصوصا معادن «اتمی» وفعالیتهای ستون پنجم ها برای تصاحب آن ها همچنین رقابت شدید تسلیحاتی واظهارات «پرتوپ وتشر» زمامداران دول همه محیط مشوش و تب داری بوجود آوردند که باپیشرفت مرتب و منظم تمدن، مطلقا منافات داشت.

ولی باوجود این تشویش و نگرانی عمومی، تکامل فنی ادامه یافت.

در اثر وتوک بمب جدیدی منفجر شد که نتایجش شش بار شدید تر از نتیجه انفجار بمب پیکینی بود.

شوروی ها هم وارد عمل شدند وبنوبه خود انفجار های اتمی تولید کردند و نمان میرفت که آن ها هم موفق بتسخیر اشعه سماوی شده و بوسیله آنها بمبی ساخته اند که از بمب اتمی خیلی مؤثر تر است.

امریکائیان نیز برای اینکه از مرحله عقب نباشند اعلام داشتند با هلیوم ولیدرژن «بمب خورشیدی» ساخته اند.

دانشمندان آن ها هم باتکاء فرضیه های نسبی گفتند حداکثر قدرت انفجار این بمب ده هزار بار بیشتر از قدرت انفجار بمبی است که درهیروشیما منفجر شد.

بقیه درشماره آینده

تاریکی و روشنائی

بقلم آقای دکتر سید فخرالدین شادمان

-۸۶-

محمود وهمراهانش درمرداد ماه بشهرلورد رسیدند ودر این ماه بیش ازهروقت دیگرخلایق بزیارت می آیند ونذرونیازمیکنند. چه شوری، چه جذبه ای، چه بساطی، چه درد هائی، چه امید هائی، بعد ازدیدن مدرسه و کتابخانه وبیمارستان ومعلم های دانشمند وطبیب های ماهر بساط غوغای شهرلورد در نظرمحمود اول عجیب مینمود، اما درحقیقت عجیب نبود چرا که اوهم مثل هرهوشمند دیگرمیدانست که تادرد های درمان پذیر و بیدرمان و بیم وامید همه هست هم مدرسه خواهد بود و هم کلیسا، هم طبیب خواهد بود وهم کشیش وهیچ پندی واندرزی ودلیلی و برهانی انسان بیچارهٔ گرفتار آلام روحانی و جسمانی را از طریقی که بحکم طبع ترسنده وامید وارخوددرپیش دارد یک لحظه هم رو گردان نخواهد کرد باید بسوزد وبسازد وبزبان تلخ سخت بیم وهراس آشنا بشود و بوعده های امید بچه وار گوش بدهد وآرزو را دائم ببیند و بدنبالش بدود و هر لزبان ترسد وازحیث حالات و کیفیات طبیعی زندگی بشری میان اهل لورد ومردم قزوین هیچ فرق نیست ونکته اینست که اشکباری وزیارت وامیدواری بارخاطرمردم غمدیده و علیل و گرفتاررا چندان سبک میکند که بتوانند بپای خود بمنزل مرگ برسند ودرآن جا که ایمان وزیارتگاه نیست سفیه ودیوانه وخود کش ومردم کش و پژمرده وافسرده ونیم مرده بیشترست.

-۲-

هرمان بظرافت فکروذوق فرانسوی معتقد بود وتمدن فرانسه را یکی ازمفاخراروپا و ازعالی ترین مظاهرتمدن میشمرد ولی درعقیده اش امائی بود ومیگفت،

— فرانسه درسه چهارقرن اخیربیشترقوه وبنیه خود را برسر جنگ های اروپا صرف کرد ومیدان بزرگ وپراز منفعت خارج اروپا را برای دیگران خالی گذاشت. فقط رمقی داشت، آنرا هم در ایام انقلاب و امپراتوری ازدست داد چندانکه امروزضعیف وسر گردان شده وبزرگترین علامت ضعفش آنست که دیگرچنانکه باید بخود اعتماد ندارد. ما دراین سفر بولایات مختلف فرانسه رفتیم. ابنیه ظریف وعالی ازهرقبیل و آثار فرهنگ وذوق ومعرفت این ملت هوشمند را دیدیم ودر کوچکترین شهر ودهش علائم عظمت وجلال معنوی تمدن را مشاهده کردیم وبرماثابت شد که برخلاف گفته دشمنان فرانسه، کاهلی وبی نظمی و انحطاطی در میان نیست. با اینهمه میبینیم واحساس می کنیم که درکارفرانسه نقیصه ای وخللیست ولی چنان مینماید که این خلل درکاراروپاست. فرانسه را دم نباید برفت چرا که ضعفش یکی ازمهمترین دلائل ناتوانی و فرسودگی و بیچارگی اروپاست. آنکه سته ازهموطنان من که خودرا وارث عظمت و امپراتوری فرانسه وانگلیس میشمرند بکلی دراشتباهند و نمیدانند که وقت وفرصت ازدست رفته ودوران اهمیت واعتبارویکه تازی اروپا نزدیک بزوالست ودراین ایام احتضاراروپا فتح چند روزه آلمان یافرانسه در سیر انقلابات عظیم فکری واجتماعی وسیاسی واقتصادی دنیا تاثیری نخواهد کرد. از بدبختی اروپا، ملل بزرگ اروپا بادلیل وبرهان یکدیگررارسوا کرده اند وازتضادی که بهم میکویند وعیبی که ازهم میگیرند هیچ ازحقیقت دور نیست. کوچکترین عیب ونقص آلمان در کتب فرانسه وانگلیسی درجست و آنکه بخواهد عیوب جزئی و کلی فرانسه و انگلیس را بداند باید بمؤلفات آلمانی رجوع کند، امادرد بزرگ اروپا این نیست.

از آن روز که پای سرباز آسیائی و افریقائی بمیدان جنگ اروپائی بازشد اروپا آبروی خود را از دست داد و مقدمات شکست معنویش فراهم آمد زیرا کسی که برای حفظ خود محتاج بمساعدت دیگران وزیر دستانست دیگرحق بزرگی وفرمانروائی ندارد واگردعوی بزرگی کند براو میخندند. اساس امپراطوری روم وعرب هم باین طریق متزلزل شد.

محمود که بادقت تمام نکته های هرمان گوش میداد ازاو پرسید:

— مگر آلمان فعال جوان سلحشور نمیتواند اروپارا نجات بدهد؟

— چنانکه نقش دیگر وقت و فرصت نمانده است. آلمان دیراز خواب بیدار شد وچون دید که دیگران دردنیا سهمی برای او نگذاشته اند بجوش و خروش افتاد و بدارندگان گفت که ازآنچه دارید باید بمن هم بدهید دارندگان خوشگذران بحکم طبع بشری ازآنچه داشتند دست برنداشتند وآلمان که رامرا ازهرطرف برخود بسته دید ازشدت غضب کار بیشتر کرد وقوت بیشتر گرفت وبخود واروپا ضرر بیشتر وارد آورده درحقیقت پای سرباز آسیائی و افریقائی را آلمان بمیدان جنگ اروپا باز کرده. بزرگترین خطای آلمان آن نیست که در کتب فرانسه وانگلیسی نوشته اند. خطای عظیم آلمان که بمنزله گناه بزرگ است آن است که آلمان وقت شناس نیست. آلمان میگوید که من جوانم، فعال وسلحشورم وعالم ودر دنیائی که دولت پرتقال مستعمره دارد بمن هم باید سهمی برسد. این گفته بظاهر منطقی مینماید ولی آلمان غافلست که بیهوده میگوید زیرا مستعمره نداشتن خود قویترین دلیلست برآنکه لابد درکارش نقصی بوده و گرنه آلمان هم مثل ممالک مستعمره دار دیگر امور داخلی خودرا زودتر منظم میکرد و ازخوان یغما چیزی میربود.

اما آلمان وقت شناس نیست و نمیداند که وقت مستعمره داری ومستعمره خواهی گذشته است. هند وجاوه و سومات را و هند وچین والجزایر ومراکش و تونس ومستعمرات دیگرهمه مستقل وآزاد خواهدشد وامریکای مصلحت بین بی مستعمره بی نیاز دراین امر بیطرف خواهدماند یعنی ناظر محوشدن بازار بی رقیب تجارت رقبا خواهدبود.

ناصر گفت: پس امریکا وارث امپراطوری دیگران خواهد شد؟

— من هرگز چنین چیزی نگفتم. بعقیده من هیچ مملکتی امپراطوری نخواهد داشت ما دردوره تحولات عجیب زندگی میکنیم. دنیا بسرعت برق از وضع سیاسی و اقتصادی فعلی خود دور میشود. من از پیشگوئی پرزانم ونمیگویم که چه پیش خواهد آمد ولی میدانم وی بینم که اوضاع درتغییراست ودرمیان تمام وقایع وحوادث مهم امروز عالم سه موضوع هست که بعقیده من بیش ازچیزهای دیگر دراین تغییرات تاثیرعظیم دارد یکی ترقی سریع وعجیب امریکا، دیگری ازمیان رفتن استقلال تام سیاسی واقتصادی اروپا ووابستگیش بامریکا وموضوع سیم بیدارشدن ودوباره جان گرفتن ملل شرقیست ازاهالی الجزائر و تونس ومصروشام وهندتامردم ایران وهندوچین وژاپون. نه آلمان ونه فرانسه ونه انگلیس ونه هیچ دولتی دیگر اروپا را نمیتواند نجات بدهد واروپا باید باوضاع زمانه بسازد وجزاین چاره نیست. اما اروپا چندان عمروتجربه ومعرفت دارد که بداند چگونه باید زبان و عظمت فروشی وزندگی خودرا تغییر بدهد وبا قافله ملل عالم راه برود.

قابل توجه اطباء محترم کشور

آمپول VIT-E- PROGESTERONE-FOURNIER

هرآمپول دارای ده میلی گرم PROGESTERONE و پنج میلی گرم ویتامین E معالج قطعی سقط جنین وسقطهای مکرر زایمان قبل ازوقت نازائیهائی که بعلت کم بودن PROGESTERONE وویتامین E باشد ضعف حرکات نطفه رحمیه.

فروش توانا ناصرخسرو وداروخانه ها — آژانس تبلیغاتی شهرت

آ- ۱۵۸۹۵ — ۱-۳

خط کشتیرانی هلند پرژن گلف لاین

ماهی دوبار بطور منظم

از

آمستردام- روتردام - انت ورپ - لندن - مارسیل و جنوا

به

خلیج فارس

بحرین - بصره و خرمشهر حرکت میکند

و همچنین دربنادر

کویت - دبی وبندر شاهپور

درصورت وجود باربازرگانی کافی توقف مینماید

وسپس به بنادر مدیترانه و اروپای شمالی مراجعت میکند

کالای بازرگانی با بارنامه از بنادر اسکاندیناو وبارسلوناو بالعکس قبول میشود مخارج حمل کالا از هامبورک و بالعکس همان مظنه روتردام است.

کشتیهای وارده

کشتی «لئونسکرک» ۱۸ دسامبر مجددا وارد خرمشهر گردید.

کشتی «لئوبلدسکرک» ۱۸ دسامبر وارد خرمشهر شده است

کشتی «لیوورو کرک» ۲۵ دسامبر وارد خرمشهر خواهد شد.

برنامه آینده حرکت ازاروپا

کشتی «لالکرک» ۱۰ دسامبر ازجنوا حرکت کرده است.

کشتی «بنکالیس» ۹ دسامبر از روتردام حرکت نموده است

کشتی «لیند کرک» ۲۳ دسامبراز روتردام حرکت خواهد کرد.

کشتی «الاماک» ۲۴ دسامبراز امستردام حرکت خواهد نمود

برنامه آینده حرکت ناروپا

کشتی «لئونسکرک» در حدود ۲۱ دسامبراز خرمشهر حرکت مینماید.

کشتی «لئوبلدز کرک» درحدودنیمه اول ژانویه ازخرمشهرحرکت خواهد کرد.

کشتی «لیوورورک» درحدود اواخر ژانویه از خرمشهر حرکت خواهد نمود.

وکیل عمومی در خلیج فارس

AFRICAN & EASTFRN (NEAR EAST)LTD. -BASRAH

برای کسب اطلاعات بنماینده کل در ایران

AFRICAN & EASTERN (IRAN) LTD. - TEHRAN

تلفن شماره ۵۳۶۹

یا

نماینده عمومی حمل و نقل

شرکت سهامی لوانت اکسپرس ترانسپورت (ایران) طهران

تلفن شماره های ۷۲۷۰ یا ۴۶۶۹

یا اندره ماروک تهران

تلفن-شماره ۵۱۰۲۰

مراجعه فرمائید — آ- ۱۵۹۰۲

بهترین کلاسهای اکابر تهران

با ۲۳ سال سابقه

آموزشگاه هنر که ازسال ۱۳۰۵ بفرهنگ خدمت میکند دردبیرستان پرتو تشکیل ودانش آموزی پذیرد. آ- ۱۵۷۵۶ — ۱-۲

تسخیر تمدن فرنگی

بقلم آقای دکتر سید فخرالدین شادمان

محل فروش: کتابفروشی های معتبر ایران

آ- ۱۴۰۹۶ — ۶-۱۵

تلهبه برقی منزل

شرکت سهامی تهران اروپ — میدان فردوسی

آ- ۱۰۴۱۳ — ۲۴-۳۰

آقایان دبیران محترم ودانش آموزان زبان انگلیسی

کتاب راهنمای آکسفورد و دستور زبان انگلیسی

با تقریظ بقلم آقای بازار گادی معلم زبان انگلیسی وعلوم تربیتی دانشگاه تألیف آقای کمار فاضل لیسانسیه زبان ودبیردبیرستانهای تهران با روشی که تا کنون سابقه نداشته است منتشرشد. این کتاب علاوه براینکه برغم اشکالات دانش آموزان کمک میکند برای اشخاص متفرقه و کسانیکه بهیچوجه سواد انگلیسی ندارند بهترین راهنماست.

کتابفروشی و چاپخانه دانش ناصر خسرو و سایر کتابفروشیها — بها ۳۵ ریال

آ- ۱۵۵۵۶ — ۳-۳

انجمن فرهنگی پرتو

همه هفته روزهای چهارشنبه ازساعت شش ونیم بعد ازظهر در دبیرستان پرتو تشکیل میشود از دوستان محترم واولیاء دانش آموزان تقاضا میشود برای همکاری بامدرسه دوساعت مقرر تشریف بیاورند.

علی اکبر گلچین

آ- ۱۵۷۵۷ — ۲-۲

ارزان شد

آ- ۱۵۴۹۳ — ۳-۵

مولد برق

موتورهای مولد برق کوچک مخصوص منازلیکه برق ندارند وارد شد. تاتمام نشده مراجعه نمائید.

شرکت سهامی تهران اروپ — میدان فردوسی

آ- ۱۵۶۴۵ — ۳-۵

WMF

مقدار محدودی کارد و چنگال

«و-ام-اف» آلمانی نود درصد نقره

که بدوستان وعده داده بودیم وارد شد

نشانی: فروشگاه کیمیا خیابان فردوسی مقابل سفارت انگلیس

تلفن ۹۰۳۷ — کانون آگهی زیبا

آ- ۱۴۹۱۲ — ۵-۶

قابل توجه آقایان پزشکان

نئوویداسپطین وئوید اسپطین سالیسیله

وسیطی سمین که مدتها کمیاب بود وارد و دردسترس عموم فروشها و داروخانه های معتبر کشور میباشد.

آ- ۱۲۱۰۲ — ۱۰-۱۱

روغن ماهی هوک

علم طب مدیون پروفسور هوک مبتکر طرز مخصوص تهیه روغن ماهی خالص طبی وطبیعی هوک HOGG میباشد.

موکن تاندون استاد دانشکده طب پاریس

MOQUIN-TANDON:PROF.ALAFACULTE DE MEDECIN DE PARIS

محل فروش: داروخانه فردوسی چهارراه اسلامبول وسایر داروخانه ها

آ- ۱۵۰۴۰ — ۵-۵

خبر های کشور

ارزش تحصیلات کلاس چایکاری

ارزش تحصیلات فارغ‌التحصیلهای کلاس چایکاری لاهیجان که با گواهینامه سال‌سوم متوسطه بکلاس مزبور وارد شده باشند معادل سال چهارم متوسطه فنی در چایکاری شناخته شد.

درآموزشگاه شهربانی

آقای سرهنگ زاهدی رئیس کل شهربانی ظهر دیروز آموزشگاه شهربانی را باز دید نموده و برای رفع نواقص آن دستوراتی صادر نمودند

انتصابات

ازطرف اداره کل شهربانی آقای سرهنگ یوسف بهرامی افسر اداره سر دلاتری بریاست دلاتری بخش۲ منصوب ومشغول کارشدند.

از طرف وزارت کشور آقای معین بفرمانداری کاشان منصوب شدند

ازطرف وزارت بهداری آقای دکتر فرهنگ پزشک درمانگاه بهداری استان هفتم بسمت دندان‌پزشک بهداری آبادان وآقای دکتر ضیاء الدین الهیان بسمت رئیس درمانگاه چشم‌پزشکی بیمارستان فیروزآبادی منصوب شدند

گشایش آسایشگاه

ازطرف شیرو خورشید سرخ یک باب آسایشگاه مسلولین در فارس افتتاح وشروع بکار کرده‌است.

اهداء وتوزیع لباس

بانو سردار اقتدار خدمت بری ۱۰۰ست لباس برای دانش آموزان پسران ادب خریداری وتوزیع نموده‌اند

اهداء بنی سیلین

شرکت سهامی ورنیکصد شیشه بنی سیلین کریستال دویست هزار واحدی که کارخانه اسپسیا توسط آن شرکت جهت بیماران بی بضاعت اهداء نموده بوزارت بهداری فرستاده است.

کمک بدانش آموزان بی بضاعت

آقای عبدالرحمن درخشان برای ۲۵ نفر از دانش آموزان بی بضاعت دبستان فرهنگ شهریار لباس و کفش تهیه و بین آنها توزیع نموده‌اند.

تصحیح

خانم ربابه مصطفوی رجالی یکباب ساختمان دربهرام آباد جهت تاسیس دبستان بفرهنگ شهرری واگذار کرده‌اند ودرشماره ۳شنبه نام ایشان رجائی چاپ شده بود.

دردادگاه دیوان کیفر

شمس الدین مردوخی کارمند خواربار سنندج که باتهام خیانت در امانت تحت تعقیب قرار داشت در شعبه ۲ دادگاه دیوان کیفر بیش ماه زندان تادیبی محکوم گردید ونیز حسن ذوالقدر نرمزبان راه‌آهن باتهام سرقت مقداری آهن ازمحوطه ایستگاه بیش ماه حبس تادیبی محکوم شد

موضوع تاسیس فروشگاه
شرکت تعاونی

اداره روزنامه اطلاعات

در شماره ۷۱۰۲ مورخ ۲۲ آذر ماه آن روزنامه شرحی درج شده بود مبنی بر اینکه بانک ملی ایران در نظر دارد فروشگاه بزرگی برای کالاهای مورد احتیاج کارمندان دولت ایجاد نماید

توضیحا استحضار میدهد که بموجب تبصره ۱۶ ماده ۲ قانون بودجه تشکیل شرکت تعاونی بعهده بانک ملی ایران واگذار شده و این بانک از تصمیم مزبور هیچگونه سابقه واطلاعی نداشته است

نظر باینکه بانک ملی ایران معتقد است که اقدام بهر کار باید بامطالعه دقیق و از روی اساس صحیح بعمل آید برای تاسیس یک چنین فروشگاهی لازم میداند که اولا سرمایه لازم در اختیار بانک گذاشته شود و ثانیا مجازاتی که برای آن اختصاص داده شده حاضر و برای قسمت های بانک که در آن محل جا داده شده‌اند محل دیگری فراهم گردد و ثالثا متخصصینی که در طرز اداره فروشگاه های بزرگ کار آزموده باشند استخدام شوند و فروشگاه مزبور ازروی کمال دقت و با شالوده صحیح تاسیس گردد.

بدیهی است که انجام این امر تدریجی خواهد بود و نباید انتظار داشت که این اقدام با سرعت ودرمدت کمی صورت عمل بخود گیرد زیرا جز بامطالعات دقیق و فراهم بودن تمام اسباب کار که محتاج مدتی وقت است نمیتوان بطرزی که از همه جهت مورد رضایت باشد بانجام این خدمت توفیق یافت

بانک ملی ایران

ورزش

نظر فدراسیون بین المللی کشتی درباره مسابقه‌های اسلامبول

ازفدراسیون کشتی چنین اطلاع می دهند:

بطوریکه قبلا اعلام گردیده در مسابقات کشتی آزاد قهرمانی جهانی که در خرداد ماه سال جاری در اسلامبول انجام شد وتیم کشتی ایران نیز شرکت نمود سه نفر از کشتی گیران ایران آقایان رئیسی، مجتبوی و کفاری مقام قهرمانی دوم جهانی ودو نفر آقایان سعدیان و جاوید مقام سوم جهانی در کشتی آزاد را احراز کردند.

درنتیجه دروزنی که آقای حسن سعدیان قهرمان ایران در وزن سوم قهرمانی سوم جهان اعلان گردیده قهرمان سوئدی دوم وقهرمان ترک اول معرفی شدند.

فدراسیون کشتی سوئد برای داوران اعتراض نمود

اینک بطوریکه ازفدراسیون بین المللی کشتی اطلاع رسیده در کمیسیون اجرای فدراسیون بین‌المللی کشتی که در پاریس تشکیل شد باین موضوع رسیدگی و درنتیجه قهرمان سوم (۶۲) کیلو بشرح زیر تصحیح شد:

۱ - آقای آندنبرک (قهرمان سوئد که قبلا قهرمان سوم اعلام شده بود) قهرمان اول وزن سوم جهان در کشتی گردیدند.

۲ - آقای حسن سعدیان (ایرانی) (که سابقا قهرمان سوم اعلام شده بود) قهرمان دوم جهان در کشتی آزاد

۳ - آقای نور الدین ظفر (قهرمان ترک که سابقا قهرمان اول اعلام شده بود) قهرمان سوم جهان در کشتی آزاد میشوند

درنتیجه چهار نفر از تیم ایران مقام قهرمانی دوم جهان و یکنفر مقام قهرمان سوم جهان را حائز گردیده اند.

مقررات مسابقه کشتی

طبق تصمیم فدراسیون بین المللی کشتی مدت انجام کشتی فرنگی و امتیازات بشرح زیر تعیین و برای اطلاع عموم باشگاهها ورزشکاران بدینوسیله اعلام میگردد.

۱ - مدت انجام مسابقه کشتی فرنگی مثل کشتی آزاد ۱۵ دقیقه خواهد بود.

۲ - سابقا یکسانیکه درمسابقه با کثریت ۲ بر ۱ مغلوب میشدند ۲ نمره بد داده میشد.

طبق تصمیم اخیر کشتی گیریکه بهرطریق (امتیاز یا امتیاز ۲ بر ۱ و یا ضربه فنی) مغلوب شود ۳ نمره بدداده خواهد شد.

توضیح اینکه به کشتی گیریکه باامتیاز برنده شود کمافی السابق یک نمره بدداده خواهد شد و بکشتیگیریکه حریف خودرا باضربه فنی مغلوب کنند هیچگونه نمره بد داده نخواهد شد

خلاصه خبرهای ورزشی

تبریز

۱ - مسابقات مقدماتی والیبال آموزشگاههای پسران تبریز که از دوهفته قبل با شرکت ۲۳ دسته والیبال (از ۱۴ دبیرستان) آغاز شده بود پس از انجام ۵۰ مسابقه در مدت ۱۵ روز خاتمه یافت ومسابقات نهائی آن قریبا انجام خواهد شد

۲ - دراین هفته مراسم قرعه کشی مسابقات فوتبال آموزشگاه های پسران تبریز در محل دائره تربیت بدنی باحضور ۲۷ دسته شرکت کننده که از ۱۴ دبیرستان شرکت جسته اند بعمل آمد وقرار شد مسابقات آن از هفته آینده آغاز شود.

۳ - روز ۱۸ آذر ماه ۱۳۲۸ مصادف باشب دومین سال وفات شادروان منوچهر مهران موسس باشگاه ومجله نیرو وراستی مجلس یادبود وتذکری از طرف مدیر فنی تربیت بدنی آذربایجان باشکوه تمام برگذار شد که در آن تیمسار فرماندهی لشکر و آقای عطائی مدیر عامل انجمن ملی تربیت بدنی آذربایجان وعده کثیری ورزشکار و علاقمندان بورزش شرکت جستند.

۴ - در هفته گذشته بمناسبت فارغ التحصیلی آموزشگاههای کروهبانی تبریز جشن ورزشی آبرومندی ازطرف لشکر ۳ برگذار گردید که در آن تیمسار سپهبد شاه بختی فرماندهی نیروی آذربایجان ورؤسای ادارات و محترمین شهر حضور داشتند.

اگر تلگرافی برای خارجه داشتید...

اخیرا اداره اطلاعات وانتشارات وزارت پست وتلگراف وتلفن مطالب عام‌المنفعه‌ای در دسترس عموم میگذارد که از نظر راهنمائی و تسهیل در مراجعات پستی و تلگرافی و تلفنی سودمند می باشد وما دراین شماره یک قسمت از آنرا که اطلاعات مفیدی در باره مخابره تلگراف بخارج از کشور میدهد باطلاع خوانندگان عزیز میرسانیم:

در بدو ورود بشعبه خارجه یا «تحویلخانه» تلگراف دوجلد کتاب قطور نظرشما را جلب میکند که موسوم است به «نرمانکلاتور» این دو کتاب شامل اساسی کلیه دفاتر تلگرافی دنیاست بترتیب حروف تهجی طرز استفاده از این دو کتاب خیلی دقیق است زیرا نقاط مشابه بسیاردارد متصدی شعبه باید با کمال دقت نام دفترمقصد را حرف بحرف با نامی که در کتاب نوشته شده تطبیق کند زیرا با تغییر یک حرف یا یک «کسان» ممکن است تلگراف بمقصد دیگر قبول ومخابره شود ضمنا این را هم بدانیم که برای جلوگیری از این قبیل اشتباهات کلیه تلگرافات قبل ازمخابره کنترل میشود. حالا فرض میکنیم یکی از شنوندگان گرامی تلگرافی برای یکی از نقاط اروپا یا امریکا دارند باید به بینیم این تلگراف در چه شرایطی قبول آن صورت میگیرد و دارنده تلگراف قبلا چه اطلاعاتی باید بنفع خود کسب کند «البته این قسمت حائز کمال اهمیت است» صاحب هر تلگراف میتواند برای تلگراف خود از چند نرخ استفاده کند زیرا تلگرافات خارجه بر پنج قسم است که هریک با نرخی علیحده قبول میشود.

اول - تلگرافات معمولی یا «اردینر» که با نرخ ثابت بین‌المللی قبول میشود این قبیل تلگرافات بعد از تلگرافات فوری وقبل ازهر نوع تلگراف دیگر مخابره میشود.

دوم - تلگرافات فوری یا «اورژان» است که نرخ آنها دو برابر قیمت معمولی بوده وقبل ازهر تلگرافی باید مخابره شود.

سوم - تلگراف نصف قیمت یا «lc» تلگرافی است که قیمتش نصف قیمت تلگراف معمولی است و تفاوتش باتلگراف معمولی اینست که تا ۴۸ ساعت ممکن است مخابره آنها بتاخیر افتد البته این تاخیر بسته به ترافیک کاراست و چنانچه مخابره تلگرافات فوری ومعمولی زودتر از ۴۸ ساعت باتمام برسد بلافاصله تلگرافات نصف قیمت مخابره خواهد شد.

چهارم - تلگرافات نامه‌ای یا «nlt» است این نوع تلگرافات یکنوع تلگراف مطبوعاتی است منتها در متن آن باید عنوان حواله یا مطالب تجارتی نباشد ومفاد آن مانند مندرجات یکنامه معمولی باشد قیمت این قبیل تلگرافات تلت قیمت معمولی است و باید کمتر از ۲۵ کلمه نباشد در صورتیکه کمتر باشد همان قیمت ۲۵ کلمه دریافت خواهد شد مخابره این نوع تلگرافات پس از تلگرافات فوری و معمولی و نصف قیمت صورت می گیرد.

پنجم - تلگرافات رمز که خود نرخ علیحده و مقررات جداگانه دارد علامت رمز معنی که ۳ حرفی «cod» درحاشیه تلگراف باید حتما ذکر قیمت این قبیل تلگرافات شش دهم قیمت معمولی است بااین مزیت که هنگام کلمه شماری علامت رمز یعنی همان cod را که درابتدای تلگراف نوشته میشود جزو کلمه شماری محسوب نمیکنند در صورتیکه در تلگرافات دیگر کلمه فوری یا «lc» یا «NLT» باید جزو کلمه شماری محسوب گردد

آ-۱۴۲۸۶ -۱-

قابل توجه هیئت دولت

دراثر توجه خاصی که درزمان سلطنت اعلیحضرت فقید بترقی و تعالی کشور مبذول میگردید وکلیه صنایع بویژه صنعت پارچه بافی در مدت کوتاهی درایران پیشرفت شایانی نموده ومیدان برای کار و کوشش وظهور استعدادها بازشد بطوریکه علاوه برکارخانجات بزرگی که در اصفهان وسایرشهرستانها تاسیس گردید در نتیجه تشویق دولت وممنوعیت ورود منسوجات نخی از خارج درمدتی کم کارگاههای زیاد پارچه بافی دستی در نقاط مختلف کشور بوجود آمد که صدها هزار نفر از این راه نان میخوردند ودرضمن ازخروج میلیونها تومان ارز از کشور جلوگیری بعمل می آمد حتی کم کم منسوجات ایران ببرخی از کشورهای مجاور نیز صادر میشد.

متاسفانه پس ازشهریور ۱۳۲۰ که شیرازه امور کشورازهم گسیخته شد کلیه محدودیت ها ازبین رفت وهر کس هرچه دلش خواست با کمال آزادی وارد کشور نمود.

نتیجه این بی بند وباری آن شد که بازار های ایران از اجناس خارجی مملوشده وکارگاههائیکه بایکدنیا امید وباهزاران خون‌دل دائر گردیده بود یکی پس ازدیگری تعطیل وهنرمندان وکارگران بافندگی دسته دسته محیط کارگاه‌را ترک وبرتیپ بیکاران افزوده میگردد تااینکه دراین یکی دوسال اخیرعده زیادی ازبافندگان ابتکارتازه‌ای بخرج دادند باراه انداختن دستگاههای جدید کرکربافی وحوله بافی که محصول آن‌ها باچربن اجناس مشابه خارجی رقابت مینماید موفقیت تازه‌ای بدست آوردند وبدینوسیله عده زیادی از کارگران را مجددا بکار گماشتند.

بدبختانه اخیرا سیل کالاهای مشابه خارجی ببازارهای ایران سرازیرشده‌و آخرین روزنه امید را بروی این طبقه زحمتکش بسته است.

باوجود تظلمات عدیده که از طرف صاحبان کارخانجات بزرگ‌و کارگاههای کوچک بوزارت اقتصاد ملی بعمل آمده و ظاهرا وعده های امید بخش جهة جلوگیری از ورود اجناس مشابه خارجی داده اند حتی در اواخر سال ۱۳۲۷ در پاسخ نمایندگان اعزامی‌و بافندگان آذربایجان که با اولیای امور وزارت اقتصاد ملی ملاقات بعمل آوردند و عده صریح جهة ممنوعیت ورود هشت رقم جنس نخی از قبیل کرکر وحوله و منقال و غیره داده شد بدبختانه تا کنون نه تنها کوچکترین اثری از آنهمه وعده مشاهده نشد بلکه روز بروز بر میزان واردات این‌قبیل اجناس افزوده شده و عرصه فعالیت برای طبقه فعاله و مولد ثروت کشور تنگتر میگردد.

در زمانیکه مسائل اقتصادی پایه مرام و مسلکهای بزرگ جهانرا تشکیل میدهد و همه جنگها و خونریزی ها بر محور اقتصادیات دور میزند در جهانیکه زمامداران و رهبران کشور های بزرگ و کوچک جدیترین مبارزه را برای تکثیر صادرات و تقلیل واردات کشور بکار برده بمنظور تهیه کار برای افراد ملت خود حد اکثر فداکاری‌وجانفشانی را مینمایند معلوم نیست که اولیای امورما تا کنون چه اقدامی برای جلوگیری از این‌همه واردات بی حد و حساب بعمل آورده چه نقشه های اصلاحی در نظردارند.

اصلا معلوم نیست کدام مرجع صلاحیتدار است که باید بدرد یک مشت مردمان زحمت کش و مولد ثروت کشور که همه روزه دسته دسته محیط کار کارگاهرا ترک کرده وبر تیپ بیکاران می‌پیوندند رسیدگی نماید.

اگر اینهمه ادارات عریض وطویل که بعنوان حمایت از صنایع کشور وتولید کار برای بیکاران پدید آمده است وجود نداشت مسلما وضع کار کارخانجات از این بدتر و میزان تولیدات کشور ازمیزان فعلی کمتر نمیشد.

در هرحال آنچه مسلم است اینست که اغلب کارگران پارچه بافی مخصوصا بافندگان آذربایجان که قسمت اعظم اهالی زحمتکش آن سامان را تشکیل میدهند باغفریت بیکاری دست بگریبان هستند. بطوری که اگر فکرعاجلی جهت حمایت از صنعت پارچه بافی بوسیله جلوگیری از ورود اجناسیکه مشابه آنها بخوبی در داخله کشور تهیه میگردد نشود خدامیداند چه عواقب‌وخیم وچه نتایج‌شوم ونامطلوبی دربر خواهدداشت.

یحیی اسلامی-محمدخامنه- برق لامع- خسروشاهی- و عده از بافندگی دیگر

آ-۱۵۹۰۱

آ-۸۰۱۵۱

[illegible]

ابراهیم تیمچه‌ای

حقیقت را نمیتوان باگل اندود

یک آگهی با امضا های مستعار بنام روحانیون قم درشماره روز یکشنبه ۲۷ آذر چاپ شده بود که باعث تاسف گردید زیرا روحانیون قم بکلی ازآن بی‌اطلاع میباشند اکنون برای تهیه کننده آگهی مزبور وشخصی که میخواهد پرونده های درجریان مقامات ارتش را بدینوسیله خنثی نماید خاطرنشان مینمائیم که محال است حقایق را بتوان با گل اندود وسوابق ورفتار و کردار ونوشته های شخص مزبور همه جمع آوری شده و در دست است وبزودی حقایق آشکار خواهدشد و نبایستی بنام روحانیون محترم نامه پرانی کرد.

بامضای عده زیادی از معاریف مازندران

آ-۱۵۹۰۶

بازرگانان محترم توجه فرمایند

کارخانه روغن کیری احمدی که بابهترین ماشین آلات مجهز است در این‌سال تصمیم گرفته که بطور **کارمزد** باشرایط سهل و مناسبی برای اشخاص ازانواع دانه‌های نباتی بویژه ازدانه تخم پنبه روغن کیری نماید چون عمل کارخانه بنوبت است آقایانیکه مایل هستند هرچه زودتر **بتجارتخانه غلامعلی احمدی سرای حاجی ملاعلی تلفن ۷۵۹۸** مراجعه نمایند تانوبت آنها محفوظ بماند.

آ-۱۴۶۱۶ ۵-۵

ارزان شد ارزان شد

قرص نورالزبن حکیمیان هر بسته ۷۰ ریال

نمایندگی همان عمده‌فروشی تابان ناصرخسرو

آ-۱۵۷۸۵ ۲-۴ آژانس تبلیغاتی شهرت

گرانول وتابلت انتوزان

موارد استعمال:

ازدیاد ترشی معده، نفخ شکم، قرحه واولسر امعاء، التهاب مخاط معده وامعاء، عفونتهای معده وامعاء، مسمومیتهای غذائی مختلف اختلالات هاضمه بچنین دراسهالهای تابستانی، قولنج امعائی شکم درد واسهال خونی مفیداست.

بسته بندی: گرانول - در قوطیهای ۱۰۰ گرمی
تابلت - درجعبه‌های ۶۰ عددی

نماینده پخش: محمدعلی رضائی ناصرخسرو سرای پوشش کاروانسرای رجبعلی

آ-۱۵۷۵۳-۲ ۵-۲

(خضاب جمالیه)

بانوان وآقایان باوجود خضاب جمالیه دیگر لازم نیست همیشه سن خودتان را کمتر قلمداد نمائید خضاب جمالیه شمارا همیشه جوان نشان خواهد داد فروش تمام داروخانه های کشور- نماینده انحصاری داروئی شورین ناصرخسرو.

آ-۱۵۵۲۸-۲ ۲-۲

کارت تبریک کریسمس و عید نوئل

ازتقاشی مینیاتوری و ساختمانهای تازه‌ئی و دور نماهای ایران برای دوستان مقیم خارجه خود بفرستید تقاشی مینیاتوری ما امسال خیلی خوب وارزان وهریک ۶ ریال میباشد تازرداست میتوانید باپست زمینی بفرستید والا مجبورید درمواقع دیگر با هواپیما بفرستید.

تجارتخانه کاشانی - چهارراه لاله‌زار - اسلامبول تلفن ۶۲۲۶

آ-۱۵۰۲۳-۳ ۳-۳

تجار وارد کننده و صادر کننده توجه فرمایند

برای خرید کارت عید کریسمس وزانویه سال ۱۹۵۰ بتجارتخانه کاشانی - چهار راه لاله‌زار - اسلامبول مراجعه فرمائید بهترین کارتی که جلب توجه مشتریان شما را می نماید و علاوه بر تبریک بادکار بسیار جالب توجه وفراموش نشدنی خواهد بود مانهیه کرده‌ایم

مخصوصا از مینیاتورها وساختمان‌های تاریخی ایران که بی اندازه طالب دارد خریداری و برای طرفهای تجارتی خود در کشور های خارجه بفرستید که از شما ممنون خواهند شد.

کاشانی- چهارراه لاله‌زار- اسلامبول تلفن ۶۲۲۴

آ- ۱۴۵۲۶ ۳-۳

برونشیت برونشیت برونشیت

برونکوکالسین BRONCHOCALCINE یگانه داروی معجزآسا جهت مبتلایان بسینه درد‌های تازه و کهنه میباشد. نماینده رسمی بازرگانی مهر- خیابان بوذرجمهری شماره (۴۰) - عامل فروش داروئی جلالی خیابان ناصر خسرو

آ-۱۵۷۷۶-۲ ۵-۲

آقایان پزشکان محترم - قابله‌ها و مبتلایان به بواسیر

شیاف تریکال SUPPOSITOIRE TRICAL

یگانه داروی معالج بواسیر- دردهای قاعدگی- دردهای حاصله ازاورام رحم وتخمدان وکمردردزنان وگلو دردهای دستگاه آمیزشی زنان میباشد. محل فروش کلیه داروخانه‌ها.

آ-۱۵۵۶۶-۳ ۶-۳ ب.ت.۲

کامفوکالسمین Camphocalcemine

داروی جدیدی است که درامراض بنوموئی و کریپ‌های مزمن معجزه مینماید

نماینده رسمی - خیابان بوذرجمهری سرای رازی شماره (۴۰) عامل فروش داروئی جلالی خیابان ناصر خسرو

آ-۱۵۷۷۷-۲ ۵-۲

بشارت بعلاقمندان

ورزش اسکی

مقداری اسکی سوئدی باتمام لوازم قیمت تجارتی یکجا و جزئی بفروش میرسد نشانی- دلوبندک خیابان بوذرجمهری سرای کسری- تجارتخانه حسینی

آ-۱۵۵۳۷-۳ ۳-۳

از پویسکال کوارترس — بقلم الکساندر ورث

استالین از جنك وحشت دارد!

رازی که مارشال توخاچوفسکی به «بنش» گفته بود سبب قتلش گردید

استالین از ۷۰ سال عمرش فقط دوماه‌را در اطریش ویکهفته‌را در تهران وچند روزراهم در پوتسدام گذرانده است

در نطقهای استالین قسمتهای عوام فریبانه وجود ندارد

چرا استالین رشیدعالی گیلانی را پذیرفت؟

با خواندن این سلسله مقالات ازمهمترین رازهای دوره‌عمر استالین ووقایعی که درروسیه شوروی‌در زمان جنك وقبل ازآن روی داده مطلع خواهید شد

بقیه ازشماره پیش

رویهمرفته در ۱۹۳٤ یعنی‌پس ازآنکه کارازکار گذشته بوداستالین متوجه خطر مهلك هیتلریسم گردید وبفکر پیدا کردن متفقینی برای‌خود افتادزیرا که مقدورابود که روسیه درآن «تناره گیری‌عالی» بسر ببرد گو اینکه استالین در آن موقع ترجیح میداد که چنین چیزی میسر باشد.

استالین بااینکه درامورداخلی تقریبا در کلیه موارد نظری مناسب داشت و اقدام بموقع مینمود (به طوریکه حتی جنایت آمیزترین کارهای اومانند اقدامات شدیداولیه مربوط ببر قراری اصول کاردسته جمعی وتصفیه‌های حزبی بالمآل بصرفه تمام شد) درسیاست خارجی فاقد وزات و فهم لازم بخصوص فهم نکات روحی بود.

استالین روحیات آلمانی هارا نمیفهمید وهمچنین از احوال روحی فرانسویان بی‌خبر بود وحتی درسال ۱۹٤۱ نیزاستالین خیالات واهی‌راجع بوجود یك مخالفت قوی‌را درداخله آلمان برعلیه هیتلر، درسرمیپروراند وازطرف‌دیگر شکست سریع فرانسه برای‌او که اعتقاد عجیبی درباره‌قدرت ارتش‌آن دولت داشت مایه‌حیرت وتعجب گردید وهرواقع ضربه‌سختی بود که روسیه را از ۳ ر بم منافعی (استالین درنتیجه قرارداد ۱۹۳۹ خود باهیتلر برای آن کشور منظور مینمود محروم کرد.

بااین مقدمات وقتی که سال ۱۹٤۰ فرارسید، بجای آنکه آلمان ضعیف شده باشد با کمال قدرت در برابرروسیه قه‌علم کرد.

شرحی که مستر دوچر درباره واقعه‌مونیخ‌ودوره بعدازمونیخ‌میدهد مطلب تازه‌ای ندارد وماخذ آن همان اطلاعات عمومی است ازقبیل بروندهای دیپلماتیك مختلف‌منتشره درچندسال اخیر و کتاب های معتبری مانند کتاب پروفسور «نامیر» عقیده‌آمیخته بسوء ظن‌وی که تاحدی قابل قبول نیز هست اینست که اگر ازیکطرف روسیه تاسال ۱۹۳۸ امیدوار بود که بتواند در اروپا ائتلاف بزرگی برعلیه هیتلر بکار اندازد، ازطرف‌دیگر نیزسایردولت‌ها بعدازمونیخ رفتار بهتری ازخودنشان نه‌دادند.

استالین میدانست که چمبرلن هنوزدرصدد متوجه نمودن‌هیتلر بسوی خاور است بنابراین در بهار ۱۹۳۹ تصمیم گرفت که اونیزهمان بازی را بکند وصرفه بیشتری ببرد.

رفتاردول باختری وآن‌میسیون سخیفی که در بهار ۱۹۳۹ بمسکو اعزام شد، چاره‌ای برای استالین باقی نمیگذاشت جز اینکه با هیتلر قرار دادی ببندد والا بفاصله اندکی وحتی بلافاصله پس ازسقوط لهستان کشور روسیه مورد حمله قرارمیگرفت در سال ۱۹۳۹ برای روسیه خطر جنك باآلمان خیلی بیشتر ازسال ۱۹۳۸ بود زیرا که در۱۹۳۸ کشورمزبور ظاهراآماده آن بود که اگر کشور فرانسه وبالااقل خود چکوسلواکی بتنهائی وارد جنك میشد، بکمك چکوسلواکی بشتابد.

حاجت بذکر ندارد که سیاست «تمایل بغرب» استالین مبتنی بر احساسات ضد فاشیستی تندتری نبود بلکه منظورحفظ ذات بود همچنانکه عقد قرارداد با هیتلر نیز همین نظر وپس ازیاس ازکلیه اقدامات دیگر عملی گردید.

مستردوچر وجه کافی‌روشن می کند که قراردادمزبورسست‌وبی‌بنیان بود ولی درضمن صحبت ازتاریخ آن دوران مولف کاملاتصریح نمیکند که طبقات مختلف مردم روسیه تاچه‌پایه ازاینقرارداد ناراحت بودند و چقدر نسبت بآلمان عدم‌اعتماد ونفرت جود داشت.

این تنفروحس بدبینی مخصوصا موقعی بحداعلی رسید که سربازان روسی‌از لهستان مراجعت نمودند و داستانهای وحشت‌انگیزی از عملیات متفقین آلمانی‌خود نقل کردند.

اکثرطبقات تربیت شده مردم و عناصر روشنفکر طبقات کارگری روسیه از اینطرح رفاقت باهیتلر (آدمخوار) سخت‌آزرده و ناراحت شدند وپس ازسقوط فرانسه نظرطبقات موبوراسبت بانگلستان خیلی‌دوستانه شد یعنی‌دوستانه‌تراز آن شد که‌دولت جرات می کرد رسما به آن‌اعتراف کند.

باهمه اینهادولت روسیه برای تسکین احساسات عمومی وقدری هم بمناسبت اینکه قرارداد باهیتلرمشتری نشده بود دربایان سال ۱۹٤۰ مخصوصا پس‌ازمسافرت بیحاصل‌مولوتف ببرلین که درضمن آن مشارالیه پیشنهاد آلمان دایر بشرکت تقسیم دنیا رادرواقع رد کرد بااحتیاط شروع بتحریك حس مقاومت انگلیس ها نمود.

درماههای اول سال ۱۹٤۰ استالین شاید برای اولین‌بار درعمر خود بینهایت دچار یأس و اضطراب شده‌بود زیرا که مسلم میدانست که جنك فرامیرسد

اما بطوریکه کاملا حاکی از اختیاء وی درباره آلمان نازی بود مشارالیه باتوسل بخونسردی دست بسیاست‌اغتنام فرصت زده ولومیدانه تلاش میکرد که بلکه چند هفته‌دیگر وقت بدست بیاورد.

اقداماتی که‌ازقبیل‌اخراج‌سفرای کبار چکوسلواکی ویوگسلاوی و شناسائی رسمی «رشیدعالی گیلانی عراقی» در ماه مه ۱۹٤۱ وارد کردن‌اتهام علنی بسراستافرد کریپس بعنوان «آشوبگر وفتنه‌ساز کن» بعمل آمد، همه از آثار این سیاست بود.

اما در۲۲ ژوئن همانطور که کریپس پیشگوئی کرده بود، آلمانی ها بروسیه‌هجوم آوردند

بین سالهای ۱۹۳۹ و ۱۹٤۱ روسیه سرزمینهای قدیمی خودرا در مغرب مانند او کراین غربی و بلو روسی وبسارابی و کشورهای بالتیك) دوباره اشغال کرد وبا آنکه اینکار مطلقا برای حصول تامین بیشتری انجام گرفته بود، درنظر سیاری از روسهای‌وطنپرست باعث تعدیل‌قرارداد باآلمان گردید.

معهذا همین‌اشخاص هم باطنای‌دانستند که باعث این‌اقدامات ارتش سرخ، ترس ازهیتلراست نه هوس «بازگشت بسرحدات زمان‌تزار» و همین موضوع درجنك برضد فنلاند بیشتر واضح بود.

مستر دوچر در تحریر فصول مربوط بدوره‌جنك بیشترازقسمت‌های دیگر کتاب فاقد اطلاع مستقیم از کیفیت اوضاع حقیقی روسیه بنظر میرسد وبعلاوه باصرار تمام مدارك رسمی وایمه رسمی را بمطالب‌واقعی زندگی‌روسها ترجیح‌میدهددرصورتی که اگر مطلب را از جریان علمی زندگانی بدست می‌آورد بهترمتوجه میشد که علل عملیات روسها چه بوده و بچه‌جهت‌ازاستالین پیروی کرده‌اند

یکی از مآخذ مورد علاقه وی کتابیست بقلم یکنفر ژنرال انگلیسی که در نوع خود از بی بهاترین‌و وبیمعنی‌ترین کتابهائی‌است که بوسیله ژنرالها نوشته شده‌است.

بنابراین درکتاب مستر دوچر از کیفیت درامی که‌در میان گروه عظیمی از افراد انسانی در روسیه جریان یافت اثری دیده نمیشود و استالین که‌درخلال سالهای‌جنك برای تمام افراد روس وجودی زنده ترو حیاتی تر از معمول جلوه در بود در این کتاب بشکلی مبهم‌ونادرست تصویر گردیده است.

در کتاب مستردوچر بعضی‌چیزهای جزئی ازقبیل‌اظهار نظردربرابرهاری هاپکینز بیش‌ازحد مورد مبالغه وعلو قرار گرفته و شرح وبسط داده شده است ولی درباره روز بحرانی ۱۷ اکتبر که مردم در خارج شهرمسکو مشغول سنگربندی بودند با کمال خوشوقتی‌اطلاع یافتند که‌استالین‌هنوز در کرملین است صحبتی بمیان نیامده است.

همچنین درباره نطق سوم ژوئیه استالین که مستردوچرآنرا «بی‌اثر» میداند نسبت بتاثیرآن درمردم‌روسیه کاملا دراشتباه است.

بعضی از اظهارات مستر دوچر درست نیست

مثلا ادعای‌آلمانی‌ها را دائر به اینکه‌در کنارود «دنیپر» نیم‌میلیون اسیرروسی گرفته‌اند بدون‌انتقادقبول میکند ونیز میگوید که «بسیاری‌از غنائم اوکلاهائی بود که بوام‌واجاره گرفته شده بود» (درصورتیکه چنین نبود.)

باتمام

آگهی نرخ سیب زمینی وپیاز

بنابااقتضای فصل شهرداری تهران نرخ انواع سیب زمینی وپیاز راازتاریخ بیست وهفتم آذرماه ۱۳۲۸ تاآگهی مجدد بشرح زیر تعیین‌و باستحضارعموم میرساند.

نوع جنس	عمده فروشی	خورده فروشی	
۱- پیازدرشت سالم اعلا	یکصد کیلو ۱۵۰ ریال	سه کیلو ۷٫۵ ریال	یك کیلو ۲٫۵۰ ریال
۲- پیازریزسالم	یکصد کیلو ۱۰۰ ریال	سه کیلو ٦ ریال	یك کیلو ۲ ریال
۳- سیب زمینی امریکائی سالم اعلا	یکصد کیلو ۲۱۷ ریال	سه کیلو ۷٫۵ ریال	یك کیلو ۲٫۵۰ ریال
٤- سیب زمینی درشت پشندی‌سالم اعلا	یکصد کیلو ۲٦۷ ریال	سه کیلو ۱۰٫۵ ریال	یك کیلو ۳٫۵۰ ریال
۵- سیب زمینی ریزپشندی سالم	یکصد کیلو ۲۰۰ ریال	سه کیلو ۷٫۵ ریال	یك کیلو ۲٫۵۰ ریال

پیشه وراه شمیران وحومه آن بابت تفاوت هزینه حمل جدا گانه درصد بیشترازنرخهای مقرره بالا میتوانند دریافت دارند.

متخلفین ازنرخهای معینه بالا طبق قانون کیفر درانفروشان تعقیب خواهند شد.

شهردارتهران

آ-۱۵۹۰۵

انقلاب! وغوغای چلوکباب!

با کوپن‌های کنتیناتال می‌توانید ماکول‌ترین نهار را بابیست‌ریال میل نمائید.

چنانکه خاطر هم‌میهنان عزیز مستحضر است اخیرا درکافه کنتیناتال تحول بزرگی بوجود آمده که موجب حیرت وتعجب کلیه طبقات پایتخت گردیده است. تاآنجا که ارباب جرائد هم دراین باره قلم فرسائی نموده وروش متین وسبك بی سابقه این کافه رستوران رامورد تحسین وتمجید قرارداده‌اند.

اینك ما برای اینکه کلیه‌اهالی‌محترم پایتخت‌را بتحولی که تا این اندازه مورد توجه عموم قرار گرفته آشنا نمائیم بطور اختصار گزارشی ازوضع کنونی کنتیناتال ابنظرعلاقمندان‌میرسانیم.

شاید برشما خواننده عزیز پوشیده نباشد که مدتهاست کافه رستوران مفهوم اصلی خود را در ایران از دست داده وآنچه که برای تسهیل کار مردم، برای فراهم آوردن وسائل یکنوع تغذیه ارزان و راحت باسم کافه نامیده شده درایران‌درست برعکس شناخته شده یعنی مردم کافه را محلی می‌دانند که بغذاهای‌آن نمیتوان‌اعتماد کرد، ازقیمت‌های آن باید ترسید وشاید ماهی یکبار بعنوان ناپرهیزی و دشادبازی همانطور که بنشاترمیروند بکافه بروند.

ولی کنتیناتال، محلی است که ماکول‌ترین خوراکهای تهران، گواراترین‌لوشیدنی ها (که بجزآب میوه‌جات نیستند) عالی‌ترین اصول نظافت ومؤدب ترین مستخدمین‌را باضافه یك محیط محترم درشرائط‌دلپسندی برای شما ترتیب داده. همه! بلی‌همه میتوانند باخیال راحت هروقت که بخواهند بکنتیناتال بیایند و نهار و شام بخورند یا میهمانی بدهند. کنتیناتال دراصول تهیه غذاهای خود بخصوص چلو کباب ازلحاظ خوبی موادو ارزانی قیمت واقعا انقلاب نموده ومردم برسرچلو کباب کنتیناتال غوغا میکنند. کنتیناتال برای رفاه عموم ازصبح تایك بظهر پنجاه درصد درقیمت های خود تخفیف داده یعنی شما میتوانید با ۷٫۵ ریال یك صبحانه کامل وبسیار ماکول دراین کافه میل نمائید وهمینطور کوپن هائی ترتیب داده وقیمت چلو کباب را دراین کوپن‌ها از بیست وپنج ریال به بیست ریال تقلیل داده وسرویس هم گرفته نمیشود توضیح آنکه شما میتوانید باخریدن یك دسته کوپن سی برگی چلو کباب برای سی‌بار نهار یاشام دراین موسسه آبونه شوید‌ودرضمن از مزایای بخصوص این آبونمان برخوردار گردید کنتیناتال تنها کافه‌ایست که‌در آن‌مشروبات الکلی‌مصرف نمیشود ودرحوض آب میوه‌جات وکلکسیون کامل صفحات موسیقی تفریحی وعلمی آن بهترین برنامه برای مشغول شدن شما است شاید بیشترخوانندگان اسم‌جدیدی را که مشتریان کنتیناتال براین کافه نهاده‌اند (یعنی‌سالن نهارخوری عموم خانواده های محترم‌تهران)شنیده باشند

آ-۱۵۸۷۲

سلطان تلمبه ها

WORTHINGTON

مارك ورتینگتن

ضامن حسن عمل - دوام - صرفه جوئی برق است - تلمبه های برقی یك‌فاز سه فاز کوچك وبزرك موجود است. نماینده انحصاری درایران شرکت نسبی گودرز و شرکاء خیابان فردوسی

آ-۱٤٦۷۱ ۸-٦

خانواده هائیکه رادیو مالت میخورند همیشه سالم اند

آ-۱۵۲۸٦ ٤-۵ (موسسه ب.ت.آ)

آ-۱۵۸۹۸

بیك نفر آشپز نیازمندیم

طالبین به بیمارستان باهرخیابان رازی تلفن ۸۰۰٦ مراجعه نمایند.

آ-۱۵۸۸۱ ۱-۲

آ-۱۵۸۹۹

برای کلاسهای زیر

درآموزش‌وپرورش‌ایرانشهر

برای‌دوره‌های‌اول‌ودوم‌متوسطه وششم های طبیعی و ادبی فقط دانش آموزانی‌پذیرفته‌می‌شوند که‌معلومات ایشان با سطح دروس کلاس های مربوطه برابری نمایدلیکن برای کلاس های زیر هر گونه دانش آموز پذیرفته میشود:

کلاس‌پنجم فنی بانوان‌یکی صبح ویکی عصر کلاسهای انگلیسی اول ودوم و سوم برای بانوان‌وآقایان ماشین نویسی. خیاطی بانوان‌ودفتر داری دوبل

آموزش وپرورش ایرانشهر شاه آباد باغ خیرالسلطنه

آ-۱۵۸٦۷

آ-۱۵۹۰۰

باطری رادیو ۲۰۰ ریال

یك سری ازبهترین باطری انگلیسی ۹۹ ولتی برای هرنوع رادیو برق وباطری ۲۰۰ ریال - خیابان شاه آباد شرکت بازرگانی ایران موزیك

آ-۱۵۷۷۹ ۲-۲

اشخاصیکه حیاط ندارند توجه فرمایند

خانه نوساز واقع درمیدان جمهور بازارچه قوام‌الدوله دارای ٤ اطاق بابرق وکلیه لوازم باقساط نصف نقدو بقیه بمدت‌خیلی‌مناسب بفروش میرسد طالبین بینگاه ملکی‌امین دربازارچه مزبور مراجعه فرمایند.

آ-۱۵٦۸۵ ۲-۲

قابل توجه آقایان فخارو کوره‌پز تهران

پانزده هزار مترزمین مرغوب برای کوره پزی واقع در انتهای یاخچی آباد نزدیك علی آباد برای فروش حاضر است طالبین بتلفن ۹۰۱۸ یا مغازه اصل‌بلور اول لاله زار تومراجعه فرمایند

آ-۱۵۷۰۵ ٤-۲

زیباترین کارد وچنگال نقره سوئدی

ازبهترین فولاد سوئد رقم‌نقره‌ای‌و رقم زنك‌نزن سرویسهای کامل رسید

شرکت تجارتی بهروز - خیابان نادری مقابل گرمابه نادری

آ-۱۵٦۲۳ ٤-۲

قابل توجه عموم جرائد

آگهی هائیکه توسط این موسسه درجرائد چاپ میشود بایستی‌در زیرآن‌آگهی‌هانوبت آگهی‌وهمچنین امضای مدیر موسسه باشد آگهی هائیکه بدون امضاء مدیر موسسه یا علاوه برنوبتی که تعیین‌شده‌چاپ شود این موسسه از پرداخت وجوه آن خود داری خواهد کرد.

مدیر آژانس تبلیغاتی شهرت

آ-۱۵۷۹٦

آقایان پزشکان محترم و مبتلایان به بواسیر

پوماداهاد نزاساخت آلمان

بهترین داروی موثر وشفا بخش بواسیر است

نماینده انحصاری داروئی اکبریه ناصرخسرو تلفن ٤۰۸۸

آ-۱۵۸۹۷ ۱-۳ آژانس تبلیغاتی شهرت

آگهی

ازاول دی‌ماه تاآگهی ثانی بهای:

۱- هریك کرم استرپتومیسین	۲۸ ریال
۲- پنی‌سیلین کریستال صدهزارواحدی هرشیشه	۸ «
۳- « ۲۰۰ هزار واحدی هرشیشه	۱٦ «
٤- « روغنی ۳۰۰ هزار واحدی باسرنك پلاستیك	٤۵ «
۵- روغن‌ماهی ۱۲ انسی اسکوتیب که‌هر کرم آن‌دارای ۱۸۰۰ واحد ویتامین آو ۱۸۰ واحدویتامین د میباشد	٤۲ «
٦- روغن‌ماهی ٤ اونسی اسکوتیب	۱۵ «
۷- ویتاوز ۱۲ اونسی	۲۵ «

دربنگاه کل داروئی کشور وشعب آن بفروش میرسد.

بنگاه کل داروئی کشور

آ-۱۵۹۰۳ ۳-۱

یکنفر دارو ساز دیپلمه یامجاز

باحقوق کافی برای یکی از شهرستانهای خوش آب وهوا مورد نیاز است بشرکت نسبی متحدین خیابان ناصرخسرومراجعه فرمایند.

آ-۱۵٦۲۵ ۳-۳

قدردانی

بدینوسیله ازآقای جلال‌مجدپور رئیس‌فرهنگ شمیران که در مرتب نمودن کلیه مدارس شمیران کوشش مینمایند قدردانی میشود از وزارت فرهنگ خواستاریم که وسائل تشویق اینگونه‌جوانان‌فعال را فراهم نماید

ازطرف اهالی دزآشوب شمیران حیدر قاسمی

آ-۱۵۸۸٤

سازمان برنامه مستخدم جدید لازم ندارد

نظر باینکه احتیاجات سازمان برنامه از لحاظ کارمند دفتری‌ومالی وبطور کلی اداری مرتفع گردیده بدین وسیله باطلاع عموم میرساند که از مراجعه برای این قبیل مشاغل اعم از استخدام جدیدیا انتقال‌ازسایر ادارات دولتی خودداری فرمایند و ضمنا انتظارپاسخ درخواستهای‌خود را نیز نداشته باشند نسبت بکارمندان فنی و تخصصی مورد نیازیامراجعه باداره کل کارگزینی سازمان تقاضا کنندگان میتوانند اوراق مربوطه‌را برنموده و در موقع لزوم مراتب باطلاع آنها رسانده‌خواهدشد

آ-۱۵۸٦٤ مدیر عامل سازمان برنامه

آگهی مزایده

پیرو آگهی شماره ٤۵۰۸ - ۱٦ر۹ر۱۳۲۸و۱۳۳۹۷راجع به اجاره ۲۲ باب مغازه‌های پشت شهرداری باستحضار عموم میرساند.

چون درشرایط مندرجه دربرك مشخصات تغییراتی داده شده است برای آنکه داوطلبان بتوانند باتوجه بشرایط جدید پیشنهاد خودرا تسلیم نمایندموعد مقرردرآگهی‌مزایده‌ازروز ۳۰ر۹ر۲۸ بروز ۷ر۱۰ر۲۸ تمدید یافته و پیشنهاد دهندگان میتوانند قبلا باداره کل اموال مراجعه وبا کسب اطلاعات لازم پیشنهادات خود را باسایر شرایط معینه‌درآگهی سابق منتها تاساعت ۱۰ روز مزبور بصندوق هیئت نظارت تسلیم نمایند.

آ-۱۵۸۲۸ ۲-۲ ازطرف شهرداری تهران

بقلم آقای علیقلی نبیل الدوله

نویسنده شناس معروف

هولیوود شهر امریکائی نیست

مناظر زیبای کالیفرنی ولوس انجلوس

در این هنگام که اعلیحضرت همایون شاهنشاهی درگواحی جنوبی ایالت کالیفرنی مسافرت کرده و بطور غیر رسمی قسمتهای مختلف آن را بازدید میکنند بی مناسبت ندیدم که مختصری از خاطرات فراموش نشدنی خود از هالیوود ولوس آنجلس وعجایب این نقاط را در اینجا برای خوانندگان اطلاعات شرح دهم.

هالیوود یا شهر سینما را نمی توان یك شهر امریکائی نامید زیرا ساکنین آن را اهالی نقاط مختلف دنیا تشکیل میدهند ودرآن بهر نژادی میتوان برخورد کرد.

این شهر آب وهوائی بسیار معتدل داشته وتقریبا در تمام ایام سال درجه حرارتش یکسان است وهمیشه باغهای آن پر از گل است.

تاقبل از جنك جهانی اول هالیوود شهر کوچکی بود و هیچکس تصور نمیکرد که روزگاری آنجا مرکز سینمای جهان شده و اینقدر معروف گردد ودرسال ۱۹۰۷ که برای نخستین بار وارد آنجا شدم هالیوود شهر کوچکی بود که بهیچوجه اثر آسمان‌خراشها وعمارات بزرگ ومهم کنونی درآنجا دیده نمی شد وچون فاصله اش از کرانه اقیانوس ساکن زیاد بود کسی گمان نمی برد که این شهر مانند سایر نقاط امریکا آباد شده و روزی اهمیتی کسب کند.

درسال ۱۹۲۹ که برای دومین بار بهالیوود رفتم در آنجا تغییرات قابل توجه و معجز آسائی مشاهده کردم.

منظره طبیعی هالیوود در آن موقع هنوز تغییری نکرده بود وخانه‌ای که درآن شهر برای خود خریدم مشرف بکوه بود، نهر آب بزرگی ازمیان آن عبور میکرد ودرختان انجیر وپرتقال زیادی داشت وازحیث منظره بخانه های ییلاقی شمیران بسیار شبیه بود ولی از نظر صنعتی از همان زمان هالیوود ترقی زیادی کرده بود و بوسیله جاده بزرگ وشوسه‌ای آنرا ببندر «سن پدرو» واقع در کرانه اقیانوس ساکن متصل نموده بودند وبدین ترتیب این بندر جزء هالیوود شده ودرحقیقت هالیوود بدریا راه یافته بود.

درقسمت جنوبی این شهر صحرای وسیعی بود که عده‌ای از کشاورزان ایالات مرکزی امریکا دراوائل قرن اخیر بآنجا آمده وخانه های چوبی برای خود ساخته و مشغول زراعت بودند و در این خانه ها گمی بعد یکمرتبه نفت پیدا شد وپس ازجستجوی مختصری که کردند معلوم شد که در این صحرا بزرگترین معادن نفت دنیا وجود دارد. اکتشاف معادن نفت در این منطقه بکلی اوضاع آن جا را دگرگون کرد درظرف مدت کوتاهی جای آن کلبه های چوبی را ساختمان های عظیم وبناهای کوه پیکر تجارتی و چاههای ارتفاعی کشاورزی را چاهها وبرجهای بزرگ نفت گرفت و این نقطه کشاورزی بسرعت تبدیل به یك منطقه مهم وقابل توجه صنعتی گردید.

اینك «لوس انجلس» بیش ازدو میلیون نفرجمعیت دارد ودر نواحی اطراف آن نیز در حدود ٤ میلیون نفر بسر میبرند درظرف هشت ساله اخیر درحدود نهصد وپنجاه هزار نفر بر جمعیت این شهر افزوده گردید کارخانجات و بنگاههای صنعتی جدیدی که درحدود چهارصد و پنجاه میلیون دلار ارزش آن هاست درآنجا تاسیس گردیده‌اند و یکی از بزرگترین ومهمترین مراکز صنعتی و بازرگانی امریکا بشمار میرود

کارخانجات لاستیك سازی آن بعد ازکارخانجات آکرون (واقع درایالت اوهایو) بزرگترین کارخانجات لاستیك سازی جهانست وکارخانجات مخصوص تهیه لباسهای زنانه و مردانه آن از نیویورك وسیعتر است. کارخانه های فولادسازی آن نیز ازمهمترین کارخانجات جهانست ومقدار کالائی که از آن شهر صادر شده و بآن جا وارد میگردد حتی از صادرات و واردات بندر مهم و بزرگ سانفرانسیسکو زیادتر است.

درظرف چهارساله اخیر درآنجا در حدود دویست وچهل هزار خانه وعمارت مسکونی ساخته شده وصدها دهکده‌های جدید در اطرافش بوجود آمده است. قابل توجه اینجاست که محصولات کشاورزی این منطقه نیز قابل توجه بوده ودر حومه آن مقدار زیادی خواربار ومواد کشاورزی تولید میشود و بعلاوه هر سال سه میلیون خروار وده هزار خروار بخارج صادر می کنند.

لوس آنجلس تاریخ طولانی ندارد. درسال ۱۷۸۱ بود که عده‌ای از کشیش های اسپانیولی درمحل فعلی لوس آنجلس معبدی بنام «معبد فرشته مقدس» ساختند ودرنزدیك این معبد بعدها دهی بوجود آمد که سکنه آن فقط چهل وچهار نفر بود. مدت صدسال تمام این ده بحال خود باقی بود و کسی بآن توجهی نداشت تاآنکه درسال ۱۸۸٦ که راه آهن های سرتاسری امریکا را کشیدند وخطوط فرعی آنرا تالوس آنجلس امتداد دادند مهاجرین بتدریج از ادارات مرکزی امریکا بآن منطقه روی آوردند و با خود اشجار مختلفی از قبیل «اوکالیپتوس» وپرتقال ونخل آورده ودرآنجا کاشتند وقم قم شهر کوچکی ایجاد کردند و ساختمان های کوچك وبزرگ درآنجا شروع نمودند.

بعدها هرقدر که اهمیت منابع طبیعی این منطقه بیشتر آشکار میگردید برعده مهاجرینی که بآنجا می آمدند افزوده شد ومردان ماجراجو وفعالی وارد آن شهر شدند که فوق العاده درآبادی واهمیت آن کوشیدند از جمله این اشخاص یکی «مایر» نامی ازاهالی ایالت «ماساچوست» بود که درهالیوود موجد صنایع بزرگ فیلمبرداری آنجا شد وکاخانه معظم ومهم «متروگلدوین مایر» راتشکیل داد.

دیگری «ادوارد دوبینی» از اهالی «اریزونا» بود که صنایع نفت را درآنجا بوجود و سومی «هری کایزر» که کارخانجات فولاد سازی عظیم لوس آنجلس را احداث کرد و کشتی های مهم وبزرگ ساخت.

سطح زندگی اهالی لوس آنجلس ازتمام شهرهای جهان بالاتر است. در این شهر هر دو نفر یك اتومبیل دارند وهر خانواده‌ای بطور متوسط دارای سه تاچهار اتومبیل می باشد.

لوس آنجلس بی نهایت نظیف و تمیز است.

هرخانه ای دارای ماشین های مخصوصی است که درآن تمام زباله و خاکروبه خود رامی سوزانند وبدین ترتیب در آن شهر خاکروبه وجود ندارد.

خیابان های آن عموما دارای درختهای کهن وبزرگ بوده وبسیار مصفاست درهر گوشه شهر میدانهای بزرگ و وسیعی مستور ازچمن برای بازی تنس ساخته شده است.

ازحیث فرهنگ نیز لوس آنجلس پیشرفت زیادی کرده و چندین دانشگاه وصدها آموزشگاه متوسطه دارد.

فرماندار کنونی لوس آنجلس مردی است بنام «فلیچر برون» که فوق العاده فعال وجدیست وتمام هم خود را مصروف آبادی شهر میکند.

«فلیچر برون» ازصنعتی شدن این منطقه بیمناك بوده و میگوید حیف است که جای چمن ها ومناظر زیبای لوس آنجلس را بنای عظیم کارخانجات ودود وذغال آنها بگیرد. این مرد که ورزشکار بوده و بیشتر اوقات فراغت خود را صرف پیاده‌روی میکند دوسال قبل از طرف اهالی شهر مامور حفظ امنیت آنجا ودستگیری اشرار شد وبعد بفرمانداری رسید ودر دوره خدمت خود آنقدر مردم را راضی کرده است که هردوسال یکبار که انتخاب فرماندار تجدید شود از نو او را بدین سمت انتخاب مینمایند.

مهمترین اقداماتی که اینك فرماندار شهر را بخود مشغول داشته است عملیاتی برای توسعه وازدیاد آب شهر لوس آنجلس است زیرا آب آنجا فعلا برای توسعه وافزایش بیشتر شهر مزبور کافی نیست و اخیرا از اطراف اقداماتی برای زیاد کردن آب بشود بطور قطع طبق عقیده زمامداران لوس آنجلس جمعیت آن شهر درظرف مدت کوتاهی بالغ برشش میلیون نفر خواهد شد.

تجار تخانه‌ها ـ شرکتها

توجه فرمایند

شما که با کارخانجات خارجه معامله دادوستد دارید لازم است ازنظر تشریفاتی که آنها قائل وخیلی بدین موضوع اهمیت میدهند کارت تبریك عید کریسمس وسال نو را برای آنها بفرستید وما بهترین کارتهائی که مورد توجه خاص آنها است و هیچوقت از خود دور نمیکنند تهیه نموده ایم.

بتجارتخانه کاشانی چهارراه لاله زار ـ اسلامبول تلفن ٦٢٢٤ مراجعه فرمائید. آ ـ ١٥٠٢٥ ٢-٣

شرکت کشتیرانی بخار هند وانگلیس محدود

سرویس کشتیرانی ازخلیج فارس به سواحل غربی هند وخاور دور و بالعکس

کشتی تاور کریفج

کشتی نامبرده انتظار میرود برای حمل کالای مسافرتی ببنادر ذیل دراواخر ماه دسامبر ۱۹٤۹ حاضر شود

بحرین ـ مسقط ـ کراچی ـ بمبئی ـ کوچین ـ کلمبو ـ پنانك ـ بندر سوئتنهام ـ سینگاپور ـ هنك کنك ـ یوکوهاما ـ توکیو

درصورتیکه کالای کافی موجود باشد بسایر بنادر نیز خواهد رفت.

برای کسب اطلاعات ومشخصات به

شرکت کری مکنزی محدود. خرمشهر

یا

شرکت دلتا (عامل حمل و نقلی) مقیم سرای امید ـ تهران مراجعه فرمائید

آ ـ ١٥٧٣١ ـ٤ـ

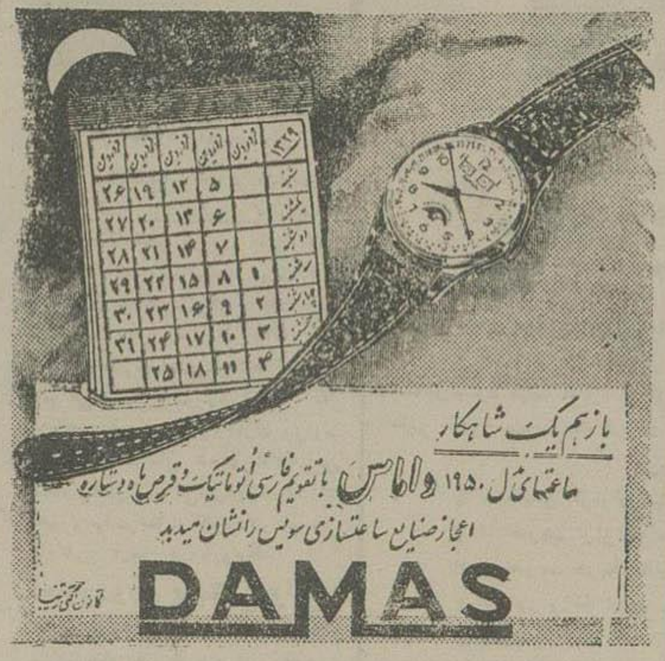

آ ـ ١٥٦٦٨ ٥-٣

ته دانسان

هر جمعه

٥ ونیم الی ٧ ونیم عصر

ارکستر ـ ساموس ـ باند

سالن هتل فردوسی

خیابان فردوسی

آ ـ ١٤٧٣٦ ٨-١٠

روغن نارگیل ویتامینه

یگانه علاج ریزش وشوره‌سر فروشنده عمده دکتر بهروزی سرای طوسی خیابان ناصر خسرو و دلام ونوس

آ ـ ١٥٦٣٥ ٢-٢

قابل توجه پزشکان وداروخانهای کشور

مرکز پخش داروهای کارخانه کنول عمده‌فروشی فرح بخش خیابان ناصرخسرو تهران تلفن ٦١٦٨ می باشد.

نماینده انحصاری درایران تجارتخانه مکی ـ سرای جواهری تهران

آ ـ ١٤٧٤٨ ٥-٥

نمایندگی کل بیمه دولت اتحاد جماهیر شوروی سوسیالیستی (گستراخ)

در ایران اشخاصی را که بسمت واسطه بیمه مایل بانجام معاملات بیمه بااین نمایندگی باشند بدینوسیله دعوت می نماید که برای کسب اطلاعات در باره طرز معاملات وترتیب دریافت کارمزد بدفتر این نمایندگی واقع در تهران خیابان اسلامبول کاشی شماره ٢٦٩ مراجعه فرمایند.

آ ـ ١٥٨١٢ ٢-٢

نمایندگی بزرگترین دفاتر مسافرتی جهان مانند

واگون لی ـ کوك ـ چیت ـ امریکن اکسپرس ـ پلنورس ـ هاواس اکسپرینتر ـ ژوزف دومولن ـ کارناك ـ برادران هبتی ـ دینن دوسن

با

ایران تور

است برای کسب اطلاعات بیشتر به مراجعه فرمائید

آ ـ ١٤٦١٠ ٤-٦

تخفیف مخصوص

به زائرین عتبات عالیات و مسافرین خط غرب

از اتوکارهای تك صندلی میله و تخفیف مخصوص شرکت سهامی ایران تور استفاده نمائید

تهران کاظمین	همه روزه	قیمت	٤٠٠ ریال
تهران کرمانشاه	«	«	١٢٥
تهران همدان	«	«	١٠٠

برای بلیط تهیه میدان فردوسی تلفن ٩٣٦١ و٥٥١٧ شعبه میدان سپه تلفن ٧٤٥٤ و در شهرستانها به نمایندگان شرکت مراجعه فرمائید

آ ـ ١٥٧٥٢ ٢-٧

نمایشگاه انواع رادیو برق وباطری

میترا ـ چهارراه قوام السلطنه

آ ـ ١٢٤٠٣ ٧-٨

پزشکان محترم کشور ملاحظه فرمایند

بهای یك جعبه آمپول ٦ عددی ویتامین B1 صد میلیگرمی CC ٢ ساخت کارخانه دکتر گروسمان سوئیس، از ٦٤ ریال به ٥٧ ریال تقلیل یافته است منمنی است در موقع تجویز نام دکتر گروسمان را در نسخه ذکر فرمائید.

آ ـ ١٥٧٠٦ ٢-٢

دروازه های ایران قفل است

من از آرارات تا ترکمن صحرا را دویدن کردم

از: ابوالحسن ارتشار

- ۲۹ -

یکی از پاسگاه های مراقبتی ارتش در سواحل بحرخزر

قلعه عاشوراده و پاسگاه مرزی آن

تجاوز قریه سیدلر

در تاریخ ۱۷ آبان ۱۳۰۶ مطابق با ۸ نوامبر ۱۹۲۷ ستاد ارتش ایران وزارت امور خارجه اطلاع میدهد که مامورین شوروی با زراعت رعایای ایرانی در اراضی قریه سیدلر واقع در شمال شرقی «مشکین» مخالفت بعمل آورده و اراضی مزبور را جهت زراعت باتباع شوروی واگذار کرده اند و در دنبال آن در تاریخ ۹ آذر ماه ۱۳۰۶ مطابق با اول دسامبر ۱۹۲۸ وزارت خارجه مراتب را به سفارت ایران در مسکو مخابره نموده ودستور اقدام مقتضی در این باره صادر می نماید و در ۱۲ آذرماه همان سال (٤ دسامبر ۱۹۲۷) سفیر ایران در مسکو بتهران اطلاع میدهد که راجع به تجاوزات مامورین شوروی باراضی قریه سیدلر اقدام مقتضی بعمل آمد و در تعقیب اقدام سفیر ایران در مسکو، وزارت امور خارجه در تاریخ ۱۳ آذرماه ۱۳۰۶ (۵ دسامبر ۱۹۲۷) مراسله‌ای بسفارت شوروی در تهران فرستاده و در ضمن اعتراض تقاضا می کند که از زراعت رعایای سیدلر در اراضی مسلم ایران ممانعت نشود.

هر چند سفارت شوروی در تاریخ ۲۸ دسامبر ۱۹۲۷ (۶ دیماه ۱۳۰۶) به وزارت امور خارجه جواب میدهد که بمقامات مربوطه مراجعه و نتیجه آن اطلاع داده خواهد شد ولی جواب معهود در پرونده های مربوطه وجود ندارد.

از آن گذشته طبق پرونده‌های موجوده در وزارت امور خارجه، مامورین شوروی بعملیات غیر قانونی فوق قائم نشده و بدستگیری و توقف زارعین پرداختند بطوریکه در اوائل سال ۱۳۱۵ شمسی مطابق با ۶ آوریل ۱۹۳۶ ستاد ارتش طبق گزارش تلگرافی مرز مربوطه بوزارت امور خارجه اطلاع میدهد که مامورین شوروی در حدود قریه سیدلر اخیرا شروع بتجاوزات تازه نموده و رعایا را که در نواحی مزبور مشغول زراعت میباشند جلب و آلات ادوات و حتی دواب آنها را ضبط مینمایند.

سپس وزارت خارجه در یادداشت مورخه ۷ر٤ر۱۳۱۵ مطابق با ۲۷ ژوئن ۱۹۳۶، مراتب را بسفارت کبرای شوروی اطلاع داده جدا بر علیه تجاوز عمال شوروی اعتراض و از سفارت کبری تقاضا مینماید که اقدامات لازم و مؤثر برای قطع و جلوگیری از تکرار این تجاوزات بعمل آورند و سواد این شرح نیز برای استحضار و اقدام بسفارت کبرای ایران در مسکو فرستاده می‌شود.

در جواب یادداشت سفارت ایران کمیسر ملی امور خارجه در ماه اوت ۱۹۳۶ (۱۹ مرداد ۱۳۱۵) اطلاع می دهد که هیچ نوع تجاوزی از طرف مامورین دولت شوروی در خاک ایران شده است و اراضی مورد اعتراض ملک مسلم شوروی میباشد ولی بر طبق اسناد موجوده و استناد بقرار داد ترکمن چای مدلل است که شوروی ها در این منطقه نیز به تجاوز پرداخته این قسمت را تصرف عدوانی نموده‌اند زیرا در نقشه های موجوده و رسمی و مخصوصا نقشه آقای مهندس بغایری که از روی نقشه ۵ ورستی روسی ترسیم نموده قریه سیدلر متعلق به ایران و تخمینا در یک کیلومتری سرحد واقع شده است و علاوه براین از صورت اسامی پست‌ها ودفاتر گمرکی ایران و شوروی که در اداره کل گمرک موجود است و نسخه‌ای از آن در تاریخ ۷ر۳ر۱۳۱۶ مطابق با ۲۸ مه ۱۹۳۷ ازطرف اداره گمرک به وزارت امور خارجه ارسال گردیده روشن میشود که در قریه سیدلر دفتر و پست گمرکی ایران دائر و در مقابل پست و دفتر مزبور در محلی موسوم به «دیمان» پست ودفتر گمرکی موجود بوده است و این خود بهترین مدرک زنده‌ایست که ثابت میکند قریه سیدلر متعلق بایران میباشد و عجب آنست که این تجاوزات غیر قانونی شورویها پیوسته ادامه داشته است بطوریکه در تاریخ ۲ اسفند ۱۳۱۵ مطابق با (۲۱ فوریه ۱۹۳۷) ستاد ارتش بوزارت امور خارجه اطلاع می دهد که طبق گزارش اداره گل امنیه مامورین شوروی در این منطقه در حدود سه کیلومتر در خاک ایران تجاوز کرده‌اند.

تجاوز به آق بولاغ و آت توتان

همچنین اسناد موجود به حاکی است که در تاریخ ۶ فروردین ۱۳۰۸ مطابق با ۲۷ مارس ۱۹۳۹ ستاد ارتش بوزارت امور خارجه اطلاع می دهد که طبق گزارش کلانتری مرز آستارا مامورین شوروی در منطقه واقعه بین آت توتان و آق بولاغ از محال ارشق از سرحد تجاوز نموده و مقداری از خاک مسلم ایران را که ۳۵۰ متر عرض و ۱۵۰ متر طول دارد اشغال کرده‌اند. بلافاصله مراتب در ۹ فروردین ۱۳۰۸ (۳۰ مارس ۱۹۲۹) بسفارت مسکو مخابره ودستور داده میشود که اقدام مقتضی برای جلوگیری از این تجاوزات بعمل آید و همچنین در ۱۲ فروردین ۱۳۰۸ مطابق با (۲ آوریل ۱۹۲۹) وزارت امور خارجه بسفارت شوروی مراجعه و پس از شرح قضیه تقاضا می نماید که اقدامات مؤثری برای جلوگیری و عدم تکرار این تجاوزات بعمل آید.

در تاریخ ۱٦ آوریل ۱۹۲۹ (۱٦ر۱ر۱۳۰۸) سفارت شوروی پاسخ میدهد که هرچند تصور نمی کنند که مامورین مرزی شوروی بخاک ایران تجاوز کرده باشند معهذا اینموضوع از مقامات مربوطه استعلام و جواب واصله بعدا اطلاع داده خواهد شد و چون جواب مزبور نمیرسد وزارت خارجه در ۲۱ر۲ر۱۳۰۹ (۱۲ مه ۱۹۳۰) و ۳ر۳ر۱۳۰۹ (۲۵ مه ۱۹۳۰) دو فقره یادداشت بسفارت شوروی در تهران فرستاده و راجع به تجاوزات عمال شوروی در «آق بولاغ» و «آت توتان» مجددا اعتراض کرده و تقاضای تخلیه اراضی اشغال شده را مینماید ولی متاسفانه در ٤ ژوئن ۱۹۳۰ (۱٤ خرداد ۱۳۰۹) سفارت شوروی اظهارات دولت ایران را مبنی بر تجاوز در مناطق مذکور تکذیب نموده و حتی مامورین ایران را متهم میکند که بخاک شوروی تجاوز نموده‌اند.

حمله تجاوز و عنبران

مرزداران شوروی در این منطقه گذشته از تجاوزات غیر قانونی و تصرف عدوانی اراضی ایران بحمله نظامی نیز مبادرت جسته و غالبا مرزداران ایران را مجروح و مقتول ساخته‌اند، بطوریکه در سالهای ۱۳۱۳ و ۱۳۱٤ شمسی مرزداران شوروی بر خلاف اصول و مقررات بین المللی پست‌های نظامی «گلوز و عنبران» حمله میکنند و در حمله اول میرزا محمد و دبل پست گلوز را مقتول ساخته و در حمله دیگر پس از تیراندازی پست مزبور دو نفر سرباز ایرانی را توقیف و ترک سلاح میکنند.

و در عنبران نیز در سال ۱۳۱۳ شمسی شورویها ابوالحسن و دیل پست عنبران را مقتول ساخته و محمد مستخدم اداره گمرک را مجروح مینمایند و با آنکه در همان تاریخ با این اعمال وحشیانه اعتراض میشود جواب قانع کننده‌ای نمیرسد و برای اثبات حمله شورویها کافی است که اضافه شود که در صورت اسامی پست‌ها ودفاتر گمرکی ایران و شوروی که در سال ۱۳۱٦ شمسی از اداره گمرک وزارت امور خارجه ارسال شده در نقاط مزبور پست ودفتر گمرکی ایران وجود داشته و شورویها در مقابل گلوز دفتر و پستی بنام گلوز ایجاد کرده بودند.

تجاوز شورویها بقاقلی بولاغ

بطوریکه گذشت طبق معاهده ترکمانچای خط مرز در این قطعه پس از صعود از سر چشمه رود آدینه بازار همان خط ارس کوه‌های جیکرو طالش و ارتش را پیروی نموده بحدودی که بلوک ولیدج است میرسد و تیزه این کوه‌ها بلوک زوانه شوروی را از اجارود و ارشق ایران جدا میکند بطوریکه آبریزهای دو کشور متعلق بیکدیگر میباشد ولی پیروی مرزی شوروی این امر را رعایت نموده در تاریخ ۱۳۱۱ تا ۱۳۱۲ سقلتابه پاسگاه مرزی ایران در قاقلی بولاغ نزدیک وار مرز وده هجوم و پاسگاه را خراب و با خاک یکسان نموده و مامورین را مقتول میسازند و اینک نیز ارتفاعات داخلی ایران موسوم بساری بولاغ که آبریزهای هرطرف آن در خاک ایران جاریست خط مرز دانسته و نوار شمالی خود را در این منطقه از سیدلر از خط مرز منحرف و با کدر در از شمال غربی ارتفاعات ساری بولاغ قسمتی از اراضی و مراتع سیدلر و ارشق را که سابقا مورد استفاده رعایای ایرانی بوده عدوانا تصرف کرده‌اند و در نتیجه پاسگاه مرزی ایران که بایستی در ارتفاعات نزدیک بمرز قرار گیرد ضرورا و موقتا در ارتفاعات ساری بولاغ مستقر شده است و همچنین مرزداران شوروی در قسمت شمال شرقی آبادی سیدلر نیز تقریبا بطول ۱۵۰۰ متر و بعرض ۵ الی ۷ متر تجاوز کرده‌اند و حتی اخیرا کشتی ایرانی را که روی سنگ عوضعلی قراولی مشغول نشت بوده بانوب توهسنای مورد هدف گلوله قرار میدهند و در تاریخ ۵ر۸ر۱۷ جریان امر برای اقدام بوزارت خارجه اطلاع داده میشود.

توضیح و تصحیح

در مقاله سه شنبه ۲۹ آذر در گزارش مربوط باقدامات دولت درباره قضیه الیاوت تاریخ تلگراف سفیر ایران در مسکو بتهران از ۹ر٤ر۱۹۲۵ میلادی میباشد که اشتباه چاپ شده است.

آگهی مجمع همگانی عادی سالیانه

بدینوسیله باطلاع سهامداران محترم شرکت سهامی روشنائی کرمانشاه میرساند:

مجمع همگانی عادی سالیانه در تاریخ ۵ شنبه ۱۵ دی ماه ۱۳۲۸ ساعت ۳ بعدازظهر در ساختمان جدید شرکت واقع در اول خیابان فردوسی تشکیل میشود هیئت مدیره از دارندگان سهام دعوت مینماید که در موقع مقرر حضور بهمرسانیده شرکت در مجمع بفرمایند.

دستور مجمع:

۱ - شنیدن گزارش هیئت مدیره و بازرسان
۲ - تصویب ترازنامه سال ۱۳۲۷.
۳ - تصویب هزینهٔ سالیانه شرکت.
٤ - شور و اخذ تصمیم در موضوع پیشنهادهای هیئت مدیره راجع توسعهٔ برق شهر
۵ - انتخاب دو نفر بازرس.

شرکت سهامی روشنائی کرمانشاه - محدود

آ-۱۵۸۹۳

جویای کار است

مطلع از فن دفترداری دوبل - حسابداری - بازرگانی - کشاورزی بعدازظهرها جویای کار است بشماره ٤۰۸ راهنمای اطلاعات مراجعه شود

آ-۱۵۸۸۵

سرویس اتوبوس رانی بین تهران و قزوین

همه روزه حتی جمعه صبح و عصر دائر و بهای کرایه آن چهل ریال است برای تهیه بلیط بشرکت سهامی ایران تور - میدان فردوسی - تلفن ۹۳٦۱ر۵۵۱ و شعبه شرکت سهامی ایرانتور - میدان سپه - تلفن ۷٤۵٤ مراجعه فرمائید

آ-۱۵۸۹۰ ۱-۳

انتخاب

جناب آقای دکتر کاسمی استاد محترم دانشگاه را که از خاندان علم و دانش و در عداد افراد کاردان با ایمان بشمار میآیند بنمایندگی شانزدهم دوره تقنینیه بمعظم له تبریک گفته پیروزی این فاضل ارجمند را در انجام مقاصد ملی از خداوند متعال خواهانم.

آ-۱۵۸۹۱

ساری - احمد اسلامی

دستور زبان فارسی

تألیف

آقایان عبدالعظیم قریب - ملک الشعراء بهار - بدیع الزمان فروزانفر - جلال همائی - رشید یاسمی - استادان دانشگاه برای عموم منتشر شد

کتابفروشی و چاپخانه علی اکبر علمی و شرکاء تلفن ۸۷۰۹ - ۸۲۹۳

آ-۱۵۸۵۸ ۱-۲

آگهی

مجمع عمومی موسسین شرکت سهامی کارخانه سیمان در ساعت ۹ صبح روز یکشنبه ۱۸ دی ماه ۱۳۲۸ در محل سازمان برنامه واقع در تهران خیابان استخر تشکیل خواهد شد.

دستور جلسه عبارت است از:

۱) تصویب اساسنامه شرکت
۲) انتخاب هیئت مدیره.
۳) انتخاب بازرسان.

از آقایانی که تا آخر ماه ۱۳۲۸ سهامی تعهد نموده و پنج در صد مبلغ تعهد شده را باداره مرکزی سازمان برنامه یا یکی از شعب بانکملی ایران پرداخته اند و همچنین از کسانی که تا تاریخ تشکیل مجمع طبق آگهی قبلی سهامی تعهد کنند و پنج درصد مبلغ تعهد شده را بپردازند دعوت می شود که شخصا یا بوسیله اعزام نماینده قانونی در مجمع حضور بهمرسانند.

ضمنا از آقایان خواهشمند است برای حضور در مجمع اعلامیه بانک ملی رسید حسابداری سازمان برنامه را همراه داشته باشند.

آ-۱۵۸٦۳ سازمان برنامه

الیکزیر برمو والریان اوانس

Elixir deBromovalériane Evans

مؤثرترین و خوشمزه‌ترین داروی مسکن و منوم اعصاب است که روزانه بمقدار معتنابهی در دنیا مصرف میشود

آ-۱۵۸۸۸ ۱-۱۰-۳

قرص ترک تریاک فرح

بمناسبت انگلستان که تحت نظر استادان فن تهیه شده و درمان قطعی معتادین را بهر سستی که تریاک استعمال مینمایند تضمین و از بروز ضعف، سستی، خمودگی، زردی چهره و هرگونه عوارض احتمالی جلوگیری بعلاوه تقویت اعصاب و کبد و قلب نیز میباشد

آ-۱۵۸۵۹ ۱-۵

بمناسبت سال نو ۱۹۵۰
قلم خودنویس بیرو ارزان‌تر شده است

Biro

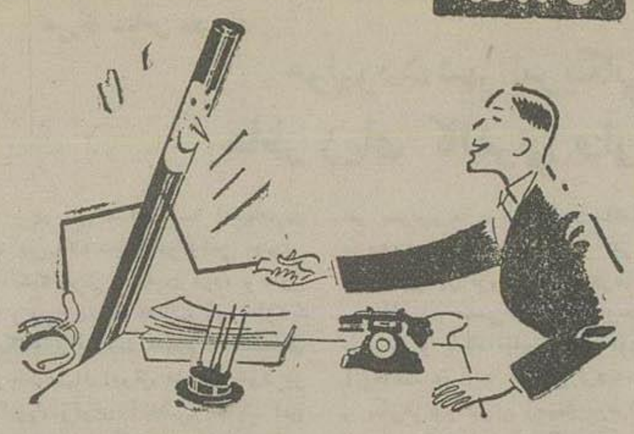

باخود نویس گلوله‌ای بیرو دیگر احتیاجی بخشک کن، مرکبدان، سرقلم نمیباشد

قیمت‌های جدید

بیرو اتوماتیک	۲۵۰ ریال
بیرو استاندارد خودنویس کار	۲۰۰ ریال
بیرو مینور به چهار رنگ	۴۵ ریال
یدکی بزرگ	۳۵ ریال
یدکی معمولی	۲۵ ریال

از رادیو شرق خیابان اسلامبول و نمایندگان معتبر ابتیاع فرمائید

نماینده انحصاری در ایران
شرکت تجارتی آدفور خیابان سعدی ٦۲

Biro

آ-۱۵۸۷٦ ۱-۱

فروش عمده فرح دل ناصر خسرو جزئی تمام داروخانه و خرازی فروشهای کشور (آژانس تبلیغاتی شهرت)

آ-۱۵۸۹٤

قابل توجه مترجمین محترم چه میدانم

سلسله کتاب های چه میدانم که توسط کتابخانه علمی اکبر علمی منتشر میگردید کما فی السابق بتوسط همین بنگاه چاپ و انتشار می‌یابد و شایعاتی که در اطراف این کتاب از طرف بعضی موسسات منتشر میگردد بی اساس و دور از حقیقت است آقایان مترجمین محترم زبان فرانسه برای این منظور همه روز از ساعت ۵ بعد از ظهر بکتابخانه علمی خیابان ناصر خسرو تلفن ۸۷۰۹ یا چاپخانه علمی تلفن ۸۲۹۳ مراجعه فرمایند.

آ-۱۳۸۷۲

آگهی

برحسب پیشنهاد کل گمرک و موافقت وزارت دارائی برای رفاه حال عموم بازرگانان عوارض انبارداری کالای وارده و صادره در گمرک تهران بیست و پنج درصد تخفیف داده شده است.

رئیس اداره گمرک تهران. فروغی زاده

آ-۱۵۸۷۹ ۱-۲

انعکاس افکار و نظریات عمومی

برای ساختن خانه‌های ارزان قیمت

یکی از خوانندگان ما که نام خودرا در نوشته‌اش تذکر نداده است طی شرحی که درباره ساختمان خانه های ارزان قیمت نوشته است عقیده دارد چون بانك رهنی در نظر دارد با در اختیار گرفتن اراضی وسیع تعداد زیادی خانه ایجاد نماید و در اختیار کارمندان بی بضاعت قرار دهد بهترین راه اینست که نسبت باراضی یوسف آباد که ازچند سال پیش بین کارمندان بی خانه تقسیم شده است و آنها بواسطه عدم بضاعت نتوانسته اند ساختمان نمایند شروع بساختمان نموده وبعد از پایان مخارج آن را باقساط دریافت دارد.

مزایای این عمل بطور خلاصه این است که زمین مورد نیاز برای ساختمان خانه‌ها قبلا معین و تحویل داده شده است ومتجاوز از ششصدخانه مسکونی در بهترین نقطهٔ شهر ساخته خواهد شد که کمك بزرگی برفع بحران مسکن خواهد نمودو از لحاظ بهاء زمین چون بانك وجهی نخواهد پرداخت از این حیث صرفه جوئی زیادی خواهد شد.

تقاضای کشت کاران کنف

آقای حسن قربانی از طرف زارعین و کشتکاران کنف از شاهی مینویسند:

اینجانبان زارعین و کشتکاران کنف در اثر تشویق کارخانه گونی بافی و با امیدواری بدان بزراعت کنف اقدام نمودیم اینك که بکارخانه مراجعه میکنیم بنام اینکه پیمان نداریم ازخرید محصول ما امتناع مینمایند و موجبات یاس ودلسردی مارا فراهم میآورند.

از اولیاء محترم شرکت سهامی نساجی سازمان برنامه استدعا مینمائیم بکارخانه گونی بافی دستور دهند با خریدن کنف مازار عین را تشویق و بزراعت آینده امیدوار سازند.

مسکران زنجان چه میگویند؟

مکرانی از زنجان بامضاء عدهٔ زیادی از مسکران آن شهر باداره سیده است که طی آن شکایت دارند در اثر ورود مس تخته بکشور صنف بزرك مسکری زنجان دچار لطمه و خسارت شدیدشده ودرنتیجه هزاران کارگر بیکار وعائله آنان پریشان و مستاصل هستند و از دولت مخصوصا وزارت اقتصاد ملی تقاضا نموده اند وزارت اقتصاد ملی ترتیبی بدهد که از ورود مس تخته بکشور جلو گیری شود تامحصول داخلی دچار لطمه و خسران نگردد وعده زیادی در کشور بیکار نشوند.

این تلگراف شایسته دقت و توجه است وجا دارد مقامات مسئول اقدام جدی بعمل آورند

ساختمان راه اصفهان به ازنا

تلگرافی از داران از طرف اهالی فریدن اصفهان باداره رسیده که طی آن از اقدام وزارت راه در جاده سازی خط اصفهان بازنا ابراز خوشنودی نموده واظهار امید واری کرده‌اند که بقیهٔ کار های ساختمانی این راه از اول سال آینده شروع و بانجام رسد.

چرا این زمین محصور نمیشود؟

آقای رحمت‌الله معینی از طرف کنین محل مینویسند:

در انتهای خیابان سی متری، دیك ایستگاه راه‌آهن مقابل انبار باش محوطه ایست بمساحت پنجهزار ر که زمین مزبورمدتهاست بدون وار افتاده و محل زباله و ریختن واع کثافات گردیده است بنحوی که امروز بمنبع پخش امراض تبدیل شده وسلامتی و بهداشت مردم‌را در خطر انداخته است.

ازشهرداری تقاضامیشودصاحبان ومالکین این زمین را از نظر حفظ بهداشت عمومی وادار بمحصور نمودن آن بنمایند.

دبستان نیمه تمام و نیکوئی ناتمام!

آقای محمدعلی مهدوی بازرس دارائی آذربایجان طی مقاله‌ای اشاره به خیرخواهی وفرهنك پرروری ارامنه قدیمی آذربایجان نموده وازبرادران تومانیان که درشهرهای مختلف آذربایجان وشهرستان‌های دیگر ایران آثار نیکوئی ازخود باقی نداشته اند ستایش می کنند ومینویسند اشخاصیکه در ساختمان بنای دبستان نوبنیاد لیل آباد که باهمت آقای مهران در سال ۱۳۲۷ شروع شده و تعهد وجهی نموده اند تا کنون پرداخت نکرده اند وحتی بعضی از ثروتمندان لیل آباد نیز از پرداخت مختصروجه اعانه که مکرر مطالبه شده شرکت نکرده اند ودر نتیجه دبستان لیل آباد که بانیت اشخاص خیر و کمك آنان شروع گردید نیمه تمام مانده و جادارد وزارت فرهنك راساندراتمام ساختمان این دبستان اقدام کند.

اقدام مؤثر و جدی

آقای ج. د. ازطرف ساکنین کوچه پیراسته و کوچه سردار کبیر واقع در خیابان کاشف السلطنه نامه‌ای نوشته و درآن نامه از شهربانی کل کشور تقاضا میکند نسبت به بستن کانون فسادی که درآن کوچه موجبات نگرانی و بی احترامی ساکنین کوچه‌را فراهم آورده است اقدام مؤثر وجدی بعمل آورند.

برای رفع مضیقه مسکن

آقای عباس معصومی عقیده‌دارند که برای رفع مضیقه مسکن تنهاساختن خانه‌های ارزان‌قیمت درتهران کافی نیست وباید کاری کرد که مردم شهرستان ها که دراثر فقر و بیکاری خانه و کاشانه خودرا درآن جا ترك گفته وبتهران هجوم آورده اند دوباره بشهرستان های خودباز گردند.

بدون شك دوثلث کسانی که از شهریور باینطرف درتهران جمع شده‌اند ازشهرستان ها آمده وبیشتر درآن نقاط دارای خانه مسکونی بوده‌اند که خانه آنها خالی در آنجا افتاده وخودشان درتهران درمضیقه بیخانگی بسر میبرند.

ایران تنها تهران نیست وباید توزیع ثروت وتولید کار درهمه نقاط کشور تعمیم یابد والا هرخانه خرابه‌ای در تهران بیهای چند خانه معمور در شهرستان ها بوجود میآورد وخرابی ایران باعث آبادی تهران خواهدشد.

نوروتونیك
NOROTONIC
در موارد کم خونی ضعف اعصاب - لاغری بی اشتهائی - پریدگی چهره - کوتاه کردن دوره نقاهت
آ-۱۵۸۶۰ ۱-۵

ساعت مچی زنگی منحصر بفرد در دنیا
ولکان
«کریکت»
یك شماطه زنگ، در یك ساعت مچی دقیق
VULCAIN
کارخانه ساعت سازی ولکان از کارخانجات درجه یك سوئیس است
فروش: کالای سوئیس - خیابان اسلامبول - تهران
آ-۱۲۴۸۸ ۱۱-۱۵

قرص ترك تریاك فرح
مقوی - تسکین - مشتهی
آ-۱۵۸۶۱ ۱-۵

کشف مهم طبی
ترك مرفین وشیره و تریاك
با آمپول از ۲ الی ۵ روز بدون عارضه
دکتر محمد داوخواه
رفیق سابق بیمارستانهای پاکسل ژنو و ایستابل متخصص امراض داخلی ضعف و سستی اعصاب
آمپول از ۱۰ تا ۱۲ از طرف پزشکان از ۴-۸ بعد از ظهر
آ-۱۳۴۵۷ ۱۳-۳۰

BAIN OCULAIRE
OPTREX
FAMEL
چشمان خسته و بیمار خود را همیشه با اوپترکس شسته و بدهید
محل فروش در تمام داروخانه های کشور
عمده فروشی - شرکت تجارتی اوفور
خیابان سعدی ۴۶۲ تلفن ۳۳۴
داروئی پرورش - خیابان ناصرخسرو
آ-۱۵۲۵۶ ۳-۱۰

تنها جانشین حقیقی مینامین
Cocomalt کوکومالت را تجربه نمائید
شربت غذائی کوکومالت حاوی مزیت جهت شما کمك بنماید که در خود احساس بهبودی حس نمائید.
یك جعبه رنگ باخته و بازرفته ممکن است از نقص عنصر غذائی لازم متعلق به قاعده غذائی روزانه باشد. بنوشید یك گیلاس کوکومالت عده دفعه بیشتر در روز ملاحظه خواهید نمود چگونه چهره و رنگ صورت شما و جان آن یك شکل صحی نورانی بخود خواهد گرفت.
یك اونس (۲۸ گرام) از کوکومالت در یك گیلاس شیر حرارت شما را ۷۰٪ زیاد میکند. وفقط یك گیلاس کوکومالت هر روز به شما فوسفور - آهن - فیتور - وکالسیوم لازم و ویتامین ب و دی طبیعتا مورد حاجت است.
Cocomalt کوکومالت مجلی لذیذ و دارای خاصیت غذائی است. بهر روزه از اطفال و صرف تائید برای اینکه این شراب غذائی قوت دهنده از اساس جوهر باشد کوکومالت
Cocomalt
Cocomalt کوکومالت
شربت غذائی از اساس جوهر
محصول کارخانه ... دویس کمپانی
ش. آ خروس. موسسه تبلیغاتی
آ-۱۵۷۹۳

OPTALIDON SANDOZ
اپتالیدن ساندوز - مارك اطمینان
بهترین مسکن برای رفع سرماخوردگی وعوارض آن تریپ و آنژین درد دندان وسایر دردهای شماست
آ-۱۵۴۳۰ ۲-۱۰

«آگهی»
شرکت سهامی فرش ایران در آستانه فصل زمستان بمنظور تسهیل کار مشتریان محترم خود و توسعه و ترویج صنعت فرش کشور شرایط مساعد و تخفیف بی سابقه در معاملات نقدی و اقساطی در نظر گرفته است.
از خرید فرشهای مرغوب شرکت غفلت نکنید که بهترین وسیله پس انداز و زینت خانه های شماست.
آ-۸۴۱۰ ۱۰-۱۰

نقاط دردناك را گرم کنید تا تسکین یابید

در مواقعیکه در منزل هستید از گرمای چراغ و کمپرس های الکتریکی میتوانید استفاده کنید و نتیجه خوب بگیرید تا هنگامی که میخواهید اثر گرما طول بکشد و درد کمر و پشت و استخوان و عضلات تسکین یابد مشمع الکوکس بدرد شما میخورد و بس. این مشمع با خلل و فرجی که در آن تعبیه شده موضع دردناك را گرم کرده و تسکین میدهد، اصرار کنید که مشمع الکوکس بشما بدهند
Allcock's POROUS PLASTERS
آ-۱۴۲۱۳ -۱-

نماینده انحصاری در ایران دکتر عبدالله رضاعی ناصر خسرو سرای روشن
آ-۱۳۷۳۳ ۷-۱۰

یك دست صندلی تهروپ برای هر فامیلی از واجبات است:
تهران اروپ — میدان فردوسی
آ-۱۳۹۸۷ ۹-۳۰

ک.ل.م
شرکت هواپیمائی پادشاهی هلند
۱۹۱۹ سال ۳۰ ام ۱۹۴۹

ک.ل.م
شرکت هواپیمائی پادشاهی هلند
دائما حد اعلای راحتی را برای کسانی که برای کار یا تفریح مسافرت میکنند تهیه مینماید
ک.ل.م
با شش خط ازرك هوائی خود که در تمام نقاط جهان طی طریق میکند و با دستجات هواپیما های مدرن به رانندگی خلبانان آزموده که اغلب میلیونها کیلومتر سابقه پرواز دارند سرعت و دقت بی مانندی را تضمین می نماید
با ک.ل.م پرواز نمائید کالاهای خود را با
ک.ل.م حمل نمائید
برای تهیه جا و هر گونه اطلاعات بیشتری به
شرکت سهامی لوانت اکسپرس ترانسپورت (ایران)
خیابان سعدی شماره ۴۰۳ - تلفن ۴۶۶۹ - ۷۲۷۰
مراجعه فرمائید
آ-۱۵۰۷۴ ۳-۳

دفتر نمایندگی روزنامه اطلاعات در زنجان
با وسایل مخصوصی در ساعت ۱۲ ظهر روزجمعه هرهفته روزنامه اطلاعات ومجله اطلاعات هفتگی را بزنجان وارد و تا ساعت ۶ بعدازظهر در دسترس خوانندگان محترم قرار میدهد.
نماینده روزنامه اطلاعات در زنجان - علی اکبر شیشه چیان
آ-۱۵۴۸۷ ۲-۲

شربنك امریکا
داروی ملین ومؤثری راکه برای عموم بخصوص زنان باردار واطفال خردسال مفید است بنام:
SARAKA
سارا کا
دربسته های ۱۰۰ گرامی به پزشکان محترم معرفی مینماید
نماینده انحصاری درایران: شرکت سهامی فیروز - خیابان سعدی تلفن: ۴۳۶
آ-۱۹۴۹۷ ۳-۳

شیر منیزی اسکویب
MILK OF MAGNESIA
مسهلی مطبوع‌تر • گواراتر • ارزانتر • مفیدتر ولی ضررتر از شیر منیزی اسکویب نخواهید یافت. برای سلامتی خود واطفال عزیزتان همواره از
شیر منیزی اسکویب
که در کلیه داروخانه های معتبر موجود است استفاده فرمائید.
اسکویب نامی است مورد اطمینان
نماینده انحصاری شرکت سهامی فیروز خیابان سعدی تلفن ۴۳۶۷
آ-۱۵۳۷۷ ۳-۶

دواطاق دفتر - مبله - شیك با تلفن
درخیابان اسلامبول (جهل هزار ریال مقطوع) واگذار می شود
بازاتس خارج مقابل پستخانه مراجعه شود
آ-۱۵۷۰۱ ۲-۲

امشب سینما مترو پل فیلم «هیجان زندگی» باشتراك مارگریت براوین وادوارد روبنسون آ-۱۴۲۹۲ -۱-

مشتریان گرامی رادیو برق و باطری آندریا توجه فرمایند

معمولا هر وقت کالائی در بازارهای جهان رواج یافته و خریدار زیادی پیدا میکند فورا عده‌ای از آن تقلید کرده مشابه آن را ببازار میآورند. هرچند این اجناس بدلی در عمل نمیتواند جای اصلی را بگیرد ولی بواسطه شباهت ظاهر ممکن است اگر برای مدت کوتاهی هم شده عده‌ای را اغفال نماید.

رادیو برق و باطری آندریا راهم اخیرا تقلید نموده رادیوهائی ظاهرا شبیه بان بعرض فروش گذاشته‌اند - حتی باین هم اکتفا نکرده ادعا میکنند که آن رادیوها ساخت کارخانه آندریا است یا در بعضی موارد بنام رادیو آندریا عرضه می نمایند.

نمایندگی رادیو آندریا این شایعات را تکذیب و توجه عموم را بنکات زیر جلب می نماید:

۱ - سازمان داخلی و طرز کار آن رادیوها بهیچ وجه قابل مقایسه با رادیو آندریا نیست

۲ - مارك رادیو آندریا Andrea در روی صفحه جلو و همچنین در پشت رادیو روی صفحه فلزی نوشته شده خواهشمند است در موقع خرید به آن توجه فرمایند.

۳ - اختلاف ظاهری رادیو آندریا با آن رادیوها این است که بجای کلاف سیم آنتن (که عملا قابل استفاده است) آنتن فلزی (که عملا بی نتیجه است) پهلوی آن‌ها نصب شده.

برای رفع هرگونه اشتباه بهتر است رادیو آندریا و باطریهای آن را منحصرا از نمایندگان رسمی فروش در تهران و شهرستان‌ها خریداری فرمائید.

آندریا

محکمترین، قوی‌ترین، راحت‌ترین و مطمئن‌ترین رادیو برق و باطری

نماینده انحصاری در ایران تجارتخانه رضا حکیمزاده

خیابان شاهرضا چهارراه کالج تلفن ۶۱۷۰

۵-۳ — ۱۵۵۸۷-آ

Ω

ما، شما و همه

معتقدیم «نعل» عامل خوشبختی و سعادت است. این حقیقت را دنیا پذیرفته، زیرا هر کجا «نعل» بوده سعادت و خوشبختی هم وجود داشته. پس چه بهتر کالائی تهیه کنید که علامت «نعل» داشته باشد تا همیشه شانس و موفقیت، سعادت و خوشبختی همراه شما باشد.

باز هم در انتظار راهنمائی ما باشید. ایران

۱۵۸۰۳-آ

برای توجه پزشکان محترم Abbott

PENICILLIN G PROCAINE IN OIL.
300.000 UNITS (ABBOTT)

پنی سیلین روغنی با پروکائین ۳۰۰ هزار واحدی ۹۶ ساعته با سرنك مخصوص ساخت کارخانه معظم ابوت آمریکا

پنی سیلین روغنی ابوت اثرش قطعی و قابل اطمینان است
تزریق آن آسان و بدون درد است
با سرنك مخصوص میتوان آخرین قطره پنی سیلین را تزریق نمود.
اثرات این پنی سیلین در خون تا ۹۶ ساعت ادامه دارد
پنی سیلین روغنی آبوت بمقادیر کم و باطیاره وارد میشود
بنابر این از خطر گرما و گرمی مصون است:
شرکت لیدا - سبزه میدان - تلفن ۵۱۸۹

۱۵۸۵۰-آ — ۱-۳

برنامه پروازهای زمستانی شرکت سهامی هواپیمائی ایران

شنبه	اصفهان . شیراز . آبادان . مشهد (هرات . قندهار . کابل هر ۱۵ روز یکبار)
یکشنبه	اصفهان . آبادان . کویت
دوشنبه	اصفهان . شیراز . بوشهر . بندرلنگه . بندرعباس . تبریز
سه‌شنبه	اصفهان . اهواز . آبادان . بغداد . بیروت . قاهره
چهارشنبه	اصفهان . مشهد . آبادان . کویت
پنجشنبه	اصفهان . آبادان . شیراز . تبریز . یزد . کرمان . زاهدان . کراچی . بمبئی
جمعه	اصفهان . اهواز . آبادان

برای تهیه جا و بلیت با ایران تور مراجعه فرمائید

۱۳۵۹۸-آ — ۶-۶

ANAHEMINE B.D.H.

SUBSTANCE HEMATOPOETIQUE DU FOIE + VITAMINE B 12

آمپول اناهمین (عصاره جگر غلیظ + ویتامین B12)

کاملترین آمپول‌های عصاره جگر که از تاثیر و نتایج عجیب آن بزرگترین مجلات طبی امریکا و انگلستان مقالات متعددی نگاشته و تجویز آن را عموم پزشکان عالم توصیه نموده‌اند. شرکت تجارتی داروئی منصوریه ناصرخسرو تلفن ۸۱۰۵

۱۵۵۱۵-آ — ۵-۳ — پ.ت.آ

قابل توجه آقایان پزشکان محترم کشور

BÉ-KASALICYL

SALICYLATE DE SOUDE PUR 0.50, VITAMINE B1 0.050, VITAMINE K 0.005

قرص بکاسالیسیل

ویتامین B1 ۵۰ میلی گرم ویتامین K ۵ میلی گرم
سالیسیلات دوسود ۵۰ سانتی گرم در قرص‌های کوچک
البته همکاران محترم بهتر میدانند که سالیسیلات دوسود
ویتامین K بدن را کم میکند لذا بکاسالیسیل
این عیب را مرتفع و با داشتن ویتامین B1
مسکن دردهای عصبی است

Rhumatismes — Bekasalicyl — Polynévrites

ش. آ ۱۵۶۸۹-آ ۲-۲ خروس: موسسه تبلیغاتی

چراغ خواب نفتی

برای خانواده های صرفه‌جو

مصرف این چراغها در شب بیش از چندشاهی نبوده و از لحاظ طراوت و ارزانی نظیر ندارد.

فروشگاه مسعود بوذرجمهری مقابل سرای امید «آگهی خورشید»

۱۵۶۱۶-آ — ۳-۳

مجمع عمومی عادی بطور فوق‌العاده شرکت سهامی ریسندگی و بافندگی کارخانه پشمینه تبریز در تاریخ بیستم دیماه ۱۳۲۸ ساعت ۳ بعد از ظهر در مرکز شرکت واقع در تبریز خیابان فردوسی تشکیل خواهد شد از صاحبان سهام یا وکلای ایشان دعوت میشود که با همراهات ماده (۲۱) اساسنامه قبلا با ارائه سهام برگ ورودیه اخذ و در موعد مقرر حضور بهم رسانند.

دستور جلسه:

۱- انتخاب هیئت مدیره.

هیئت مدیره شرکت سهامی پشمینه تبریز

۱۵۲۵۴-آ — ۳-۳

گزارش اقتصادی هفتگی بانک ملی ایران

راجع به بازار تهران

رکود بازار در این هفته نیز ادامه داشت و غالب مظنه ها رو به تنزل بود.

مظنه چای نسبت بهفته گذشته تنزل کرد چای شکسته کلکته هر کیلو از ۱۶۰ ریال به ۱۵۰ ریال ریال باروتی کلکته از ۱۴۰ به ۱۳۵ ریال رسید و باروتی سیلان از ۱۱۰ تا ۱۵۰ ریال درحدود مصرف معامله شد.

مظنه قند هر کیلو ۲۲ ریال و شکر ۱۷ ریال بود.

در بهای آهن آلات تغییری روی نداد و معاملات عمده ای صورت نگرفت مظنه تیر آهن جور ۶٫۵۰ ریال لوله سفید امریکائی ۱۸ ریال ورق موجی ۱۹ ریال نبشی ۱۰ ریال و آهن فرد ۹ ریال بود.

معاملات نخ ساده نسبت بود و مظنه آن نسبت بهفته قبل تنزل کرد نخ ۲۰ سهام هر بقچه از ۳۶۰ ریال به ۳۴۵ ریال و ۱۰ سهام از ۳۳۷٫۵۰ به ۳۳۰ ریال رسید.

بهای شیشه رو بکاهش بود شیشه دومیلیمتری فرانسه از ۷۲ ریال به ۷۰ ریال و دومیلیمتری بلژیک از ۷۵ ریال به ۷۳ ریال تنزل کرد

معاملات کاغذ نسبت بهفته گذشته تغییری نکرد کاغذ روزنامه ورقی هر کیلو ۱۱ ریال الوان ۶۰ درصد ۱۴ ریال تحریر چهار ورق سوئدی جور ۱۴ ریال خریدار داشت.

نیل سویس هرصندوق از ۸۷۰۰ ریال به ۸۶۰۰ ریال و نیل فرانسه (فرانک کلور) از ۷۲۰۰ ریال به ۶۷۵۰ ریال تنزل نمود.

قلم هر کیلو درحدود ۹۴ ریال معامله شد.

روی قماش نخی معاملاتی در حدود مصرف انجام شد و بعضی از ارقام آن نسبت به هفته گذشته صدی پنج تنزل کرد چلوار بهشهر هر متر ۹٫۵۰ ریال (کمیاب است) چلوار امریکائی از ۹ تا ۱۰٫۵۰ ریال انواع چیت های بهشهر ۱۰ ریال (کمیاب است) انواع چیت های امریکائی از ۸ تا ۱۱ ریال انواع چیت های اروپائی از ۸ تا ۱۳ ریال انواع چیت های امریکائی از ۸ تا ۱۱ ریال پارچه های ابریشمی خارجه از ۵۰ تا ۸۰ ریال چالوس گلدار ۴۳ ریال ساده ۳۸ ریال خرید و فروش شد.

مظنه فاستونی فرانسه و ایتالیا از ۱۷۰ تا ۲۲۰ ریال و انگلیسی یاردی از ۲۲۰ ریال تا ۴۰۰ ریال بود.

داد و ستد خواربار رونقی نداشت قند هر سیصد کیلو از ۱۶۰۰ تا ۱۸۰۰ ریال و جو هر سیصد کیلو ۱۱۷۰ ریال برنج هر کیلو از ۹ تا ۱۵ ریال روغن هر کیلو از ۹۰ تا ۱۲۰ ریال معامله شد.

مظنه چوب جنگلی الوار سه سوک هر بسار ۴۰۰ ریال و تخته (توسکا) هر متر مکعب ۲۰۰۰ ریال بود.

معاملات پنبه جریانی نداشت مظنه پنبه فیلستانی هر کیلو ۲۸ ریال (نقد و وعده) آمریکائی از ۲۲ تا ۲۴ ریال پندر لری ۲۶٫۵۰ ریال و تومی ۲۲ ریال بود.

بازار کالاهای صادراتی راکد بود.

مظنه پوست گبود شیراز هر جفت ۳۰۰ ریال.

قره کل شیراز ۲۰۰ ریال سرخس مشهد گبود ۴۰۰ ریال مشکی ۲۸۰ ریال پوست بزی و گوسفندی هر جله از ۲۵ تا ۳۰ ریال روده هر رشته از ۱۰ تا ۲۰ ریال بود.

معاملات فرش صادراتی مانند هفته قبل جریانی نداشت.

در بهای کتیرا تغییری روی نداد و معاملات عمده ای روی این کالا صورت نگرفت.

مظنه کتیرای مغتولی هر کیلو از ۷۵ تا ۲۳۰ ریال (نمره بندی) اره براز ۲۴ تا ۷۰ ریال (نمره بندی) بود

از دانه های روغنی مظنه کنجد هر کیلو ۸ ریال بزرگ ۵٫۵ ریال خشخاش از ۶ ریال کرچک ۵٫۵۰ ریال بود

معاملات خشکبار رونقی نداشت مغز بادام هر کیلو از ۲۳ تا ۲۴ ریال قیسی جمبه ۱۲٫۵ کیلو ۱۹۰ ریال برگه زرد آلو جمبه ۱۲٫۵ کیلو ۱۶۰ ریال سبزه کالیفرنی جمبه ۱۲٫۵ کیلو ۱۱۰ ریال خریدار داشت.

پهلوی در بازار آزاد ۶۲۰ ریال لیره انگلیسی ۶۹۰ ریال لیره ترک ۵۸۵ ریال ده مناتی ۷۱۵ ریال بود.

بهای ارز و دواهینامه های ارزی بقرار زیر بود:

دلار ۴۰ ریال — پوند ۱۱۲ ریال

روپی هندوستان ۸٫۴۰ ریال

اطلاعات فوق راجع به بازار تهران و مظنه کالا ها هیچگونه تعهد و مسئولیتی برای بانک ملی ایران ایجاب نمینماید

بچه قشنگ

بکودکان تندرست نشان طلا میدهد

اگر اطمینان بسلامتی کودک خود دارید او را در مسابقه سلامتی بچه قشنگ شرکت دهید و اگر اطمینان ندارید دستورات بهداشتی مجله بچه قشنگ را بکار بندید و کودک خود را آماده شرکت در این مسابقه کنید.

مجله بهداشتی . علمی ادبی . اخلاقی اجتماعی بچه قشنگ اول هر ماه منتشر میشود. روز دوم دیماه با پرداخت چهار ریال میتوانید یک شماره از آنرا خریداری کنید. آ- ۱۵۹۱۰

تشکر و معذرت

از تیمسار فرماندهی معظم لشکر و فرماندار محترم و آقایان افسران لشکر ۵ لرستان و آقایان علماء اعلام و روساء محترم ادارات خرم آباد که باشرکت خود درمجلس تذکر مرحوم پدرم حاج سیدا... تراب شادمان در مسجد جامع نهایت عطوفت را مبذول فرموده اند بی نهایت سپاسگذار چنانچه بعلت تالم روحی و مشغله اداری درعرض تشکر حضوری تاخیر شود استدعای عفو دارم.

آ- ۱۵۹۲۱ — سرگرد مهندس ابراهیم شادمان

نابغه دزدان

شماره ممتاز داستان نوین — اول دیماه با یک پشت جلد تمام رنگی و بسیار زیبا در ۱۶۰ صفحه قطع بزرگ باضافه یکداستان شیرین ادبی بهای ۲۰ ریال منتشر میشود

عملیات خارق العاده و عجیب نابغه دزدان در لندن که خود رئیس اداره کارآگاهی بوده — همکاری ملکه دزدان — تهور یک و نیل مجلس در لباس پلیس در کشف اسرار و دستگیری نابغه دزدان و یاران او بقدری حکمت انگیز است که خواننده را مانند اهالی لندن مبهوت و متحیر خواهد ساخت!!

این داستان مهیج را در روزهای اول و دوم دی در تهران از روزنامه فروشان و گیشه ها و در شهرستانها از نمایندگان بنگاه داستان نوین خریداری فرمائید

آ- ۱۵۴۲۸ — ۳-۳

اداره روزنامه حاجی بابا به خیابان فردوسی مقابل اداره اطلاعات و انتشارات سفارت انگلیس منتقل شد

آ- ۱۵۷۳۵ — ۵-۳

نیازمندیهای عمومی

برنامه امشب سینماها

البرز: فیلم (انگل من) از محصولات سال ۱۹۳۳ کارخانه مترو هنرپیشگان معروف: لورل هاردی ناطق انگلیسی، دمدی با انضمام قسمت سوم فیلم مسافرت اعلیحضرت همایونی بامریکا

ایران: فیلم (باز گفت از جبهه) از محصولات سال ۱۹۴۸ کارخانه مترو هنرپیشگان معروف: کلارک گیبل لانا ترنر، آن باکستر، جان هودیاک ناطق انگلیسی — درام عشقی جنگی. با انضمام قسمت سوم فیلم مسافرت اعلیحضرت همایون بآمریکا.

پارک و دیانا و هما: فیلم (مافوق عجایب) از محصولات سال ۱۹۴۹ کارخانه (ار. ک. او) هنرپیشگان معروف: بن جونسون، تری مور — ناطق انگلیسی — حادثه آمیز جنگلی

تهران: فیلم — کارآگاه مخصوص از محصولات سال ۱۹۴۹ پارامونت هنرپیشگان معروف: ویلیام ایت، لورا الیوت. ناطق انگلیسی بلیسی — جنائی

رکس: فیلم (دون ژوآن) از محصولات سال ۱۹۳۳ کارخانه یونایتد آرتیست. هنرپیشگان معروف دوگلاس فربنکس بزرگ — مرل اوبرون ناطق انگلیسی — داستانی قهرمانی — عشقی شمشیر بازی

کریستال فیلم رنگی: (راه فداکاری) از محصولات سال ۱۹۴۵ کارخانه اوفا، ناطق آلمانی — درام عشقی هنرپیشگان معروف ناشناس.

هترو پل: فیلم (مرد صحرائی) از محصولات سال ۱۹۳۷ کارخانه پارامونت هنرپیشگان معروف: گاری کوپر، جین آرتر — ناطق انگلیسی قهرمانی — عشقی

مایاک: فیلم رنگی (لتیز) از محصولات سال ۱۹۴۷ کارخانه یونیورسال هنرپیشگان معروف: ایوون دوکارلو، جرج برنت — ناطق انگلیسی قهرمانی داستانی.

داروخانه های شبانه روزی

نام داروخانه	نشانی
امریکائی	منگل پهلوی جنب گلزار نو پیروز — خیابان شاهپور چهارراه مختاری
رکس	سه راه طرشت
سلامت بخش	مقابل انبار گندم
دریستال	ژلوبندک
لیلا	امیریه مقابل مهدیه
مروت	انتهای خیابان ری
منشور	امیریه قلعه وزر
نشاط	جنب میدان قزوین
نیر	سه راه سلسبیل
نیرو	چهارراه عباسی
شکوفه	انتهای خیابان ناصری (شهباز)
میر	انتهای خیابان شهباز
روانبخش	میدان شاه
یاس	خیابان فلاح (چهارراه یاس)
بهرینک	خیابان نظامی ایستگاه راه آهن

این داروخانه ها بطوریکه خود قبول نموده اند باید در تمام اوقات شبانه روز برای مراجعات عمومی دائر باشند

روز قبول پستهای زمینی و هوائی خارجه

شنبه زمینی — عراق، ترکیه، مصر، سوریه، فرانسه، انگلستان، امریکا، آلمان، چکواسلواکی، افغانستان

هوائی — ترکیه، هلند، لندن، انگلستان، ایرلند، ایسلند بوسیله هواپیماهای (K.L.M) و (B.O A.C.)

یکشنبه زمینی — بادکوبه، مسکو.

هوائی — سوئد، ایتالیا، سوئیس، آلمان، دانمارک، فنلاند، آلبانی، مالت، یوگسلاوی، اطریش، بوسیله هواپیماهای (S.A.S)

دوشنبه: زمینی حرکت نمی کند

هوائی — چکواسلواکی، فرانسه، بلژیک، امریکا، انگلستان، عراق، مصر سوریه، ایرلند، ایسلند، آمریکای جنوبی، اورو گه، عربستان سعودی، رومانی، لهستان، مجارستان، شوروی بوسیله هواپیماهای (ارفرانس) و (شرکت هواپیمائی ایران)

سه شنبه: پست قبول نمیشود

چهارشنبه: زمینی — عراق انگلستان، امریکا، بلژیک، سوئیس، فرانسه، ایتالیا، هلند، افغانستان

هوائی — پاکستان، هندوستان، بانکک، سیام، ماداگاسکار، افغانستان سنگاپور، استرالیا. هندوچین هندوهلند، زلاند جدید بوسیله هواپیماهای (شرکت هواپیمائی ایران) و

پنجشنبه: زمینی — پاکستان، هندوستان

هوائی — پست قبول نمیشود.

امشب **تاتر فردوسی** امشب

نماینده مجلس .!؟

با (ریشارد دارلینگتن) اثر مهیج و انتقادی

«الکساندر دوما» درشش تالو. میزانسن از استادیان

ملت را برای همیشه نمیتوان فریب داد..

همه دم از میهن پرستی و پاکدامنی میزنند ولی..

ماسک از چهره وجیه المله های خائن برداشته میشود..

ساعت شروع نمایش هفت بعدازظهر — جمعه ها دو سانس

آ- ۱۵۹۴۰ — ۱-۷

مشتریان محترم مغازه رکسی

پارچه های آخرین مدل سویس که طبق درخواست بزرگترین خیاطان پاریس بافته شده بمقدار کمی رسید. برای لباسهای عروس، شب، مهمانی، از پارچه های وارده استفاده نمائید.

مغازه رکسی شاه رضا کاشی ۷۵۸

آ- ۱۵۹۱۸ — ۱-۴

آگهی

بمنظور تشکیل مجمع همکانی فوق العاده دینوسیله از آقایان صاحبان سهام دعوت میشود که روز سه شنبه بیستم دیماه ۱۳۲۸ ساعت سه بعداز ظهر در محل دفتر شرکت حضور بهمرسانند.

دستور جلسه:

مذاکره دراطراف تعطیل کارخانه از لحاظ بحران و مضیقه مالی بدیهی است آقایان شرکاء محترم یا نمایندگان آنان برای حضور درمجمع نامبرده مقررات اساسنامه را رعایت خواهند فرمود.

شرکت سهامی ریسندگی و بافندگی خوزستان

آ- ۱۵۹۱۴ — ۱-۲

شرکت سهامی نفت انگلیس و ایران

آگهی استخدام

شرکت نفت به ۱۵ نفر پرستار دیپلمه برای خدمت در خوزستان نیاز فوری دارد مجموع حقوق و مزایای ماهیانه ۴۷۰۰ ریال و خوراک و منزل آنها برایگان خواهد بود ولی مالیات بردرآمد و عوارض برق از مبلغ فوق کسر میشود از داوطلبان متمنی است هرچه زودتر باداره کل استخدام شرکت نفت درخیابان نادری رجوع نمایند.

آ- ۱۵۹۱۷ — رئیس کل استخدام

بانک انگلیس در ایران و خاورمیانه

یک شنبه ۴ دی ماه بمناسبت میلاد حضرت مسیح «ع» و یکشنبه ۱۱ دی ماه که مصادف با اول ژانویه ۱۹۵۰ میباشد تعطیل و بسته خواهد بود

آ- ۱۵۹۱۱

پولاد

فردا صبح منتشر میشود

فیام زن

منتشر شد ازخرید آن غفلت نفرمائید

تقویم اطلاعات

۵ شنبه ۱ دی	۱۳۲۸
۱ ربیع الاول	۱۳۶۹
۲۲ دسامبر	۱۹۴۹

اذان صبح ۱۲ ساعت و ۳۹ دقیقه
طلوع آفتاب ۱۴ ساعت ۲۴ دقیقه
ظهر ۴ ساعت و ۴۸ دقیقه

بهای اشتراک

تهران و شهرستان

	سالیانه	۶ ماهه	۳ ماهه
	۴۰۰	۲۱۰	۱۱۰
خارجه:	۶۰۰	۳۶۰	

بهای آگهی های صفحات داخلی سطری ۱۰ ریال

جای اداره خیابان خیام
عنوان تلگرافی: تهران اطلاعات
تلفن اداره ۴۶۲۴-۴۶۷۷-۵۵۷۹
منزل مدیر ۴۷۳۴

صاحب امتیاز و مدیر مسئول: عباس مسعودی
سردبیر: محمدعلی مسعودی

عزیمت بعتبات

آقای حسن سعید آیت الله زاده تهرانی امروز برای ادامه تحصیلات بعتبات عالیات عزیمت نمودند.

دردهای ماهیانه بانوان را فقط قرص کاردین پاک تسکین میدهد

آ- ۱۵۹۰۰

سپر منتشر میشود

روزنامه سیاسی و انتقادی سپر که مدتی بعلل فنی تعطیل بود از این هفته مرتبا روزهای سه شنبه بامطالب مفید منتشر میشود.

آ- ۱۵۹۲۰ — ۱-۲

قابل توجه عموم

چون دو برگ سفته سفید امضاء شده با جوهر بنفش این جانب مفقود گردیده و ممکنست کسی آنرا پیدا کرده و مورد استفاده قرار دهد، بدینوسیله باطلاع عموم میرساند هیچ قبض و سفته و سندی که بخط خود و دارای امضا و مهر و تاریخ نباشد پذیرفته نیست لذا خواهشمندم دارندگان امضاء قبلی تا بیستم بهمن ماه ۱۳۲۸ مراجعه فرموده و اسناد خود را با اسنادی بهمان سررسید و امضاء جدید تعویض نمایند زیرا پس از انقضای مدت مقرره چنانچه اسنادی با امضاء قبلی ابراز شود از درجه اعتبار ساقط و خالی الوجه خواهد بود همدان ۲۸/۹/۱۸

آ- ۱۵۹۱۵ — حسن لاهوتی

دنیا دنیای تصویر است

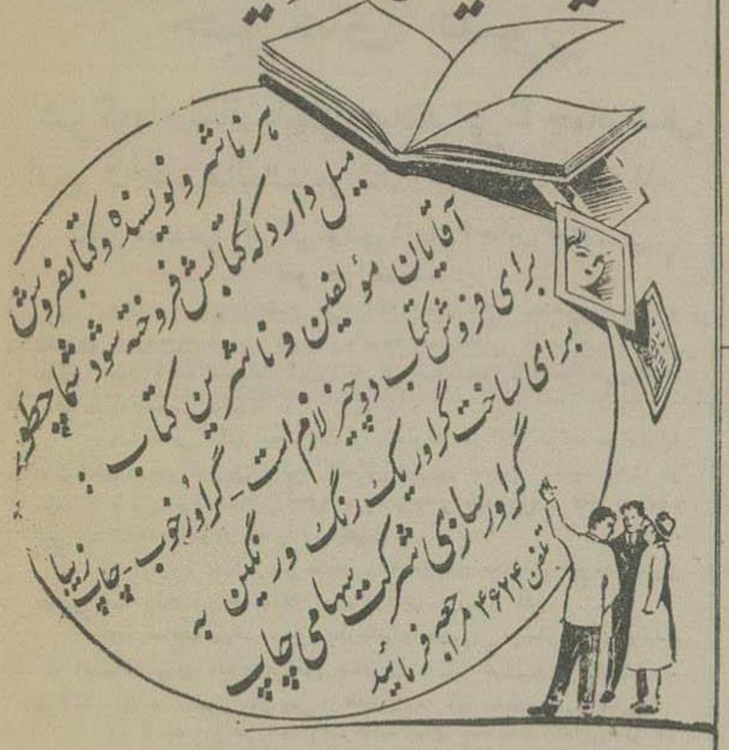

آ- ۱۵۳۵۱ — -۱-

آگهی مناقصه

بنگاه حمایت بینوایان خرید لوازم زیر را مناقصه میگذارد

۱- پتو سربازی درحدود سیصد تخته (۳۰۰)

۲- زیلو ۴×۳ شصت تخته (۶۰)

داوطلبان پس از مراجعه به بنگاه حمایت بینوایان و استحضار از مشخصات لوازم مورد مناقصه پیشنهاد خود را ضمیمه قبض سپرده بمبلغ دوهزار ریال که وجه آن را قبلا بصندوق حسابداری بنگاه بایستی پرداخته باشند تا ساعت ۱۰ صبح روز ۸ دی ماه ۲۸ بدفتر بنگاه تسلیم نمایند پیشنهادهای رسیده ساعت ۱۱ صبح همان روز باحضور کمیسیون اداری بنگاه باز و قرائت خواهد شد پیشنهاداتیکه فاقد قبض سپرده باشد و یا بعدازا نقضای مدت مقرره فوق برسد ترتیب اثر داده نخواهد شد حضور پیشنهاد دهندگان درموقع قرائت پیشنهادات آزاد است

مدیر عامل بنگاه حمایت بی نوایان — میرهادی

آ- ۱۵۹۲۵

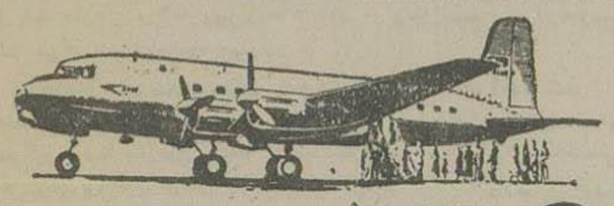

این آرگونوت

هواپیمای جدید بی. او. ا. سی. است

بی. او. ا. سی. مفتخر است که هواپیمای چهار موتوره جدید خود ارگونوت را معرفی نماید. از هر حیث که بخواهید این هواپیما از صندلی های راحت و نرم، سالن قشنگ، اطاقهای مسافری بی سر و صدا با حرارت ملایم و بدون فشار جوی که دارد رضایت و خوشنودی شما را فراهم میکند. ارگونوت دارای چهار موتور رلس رویس میباشد ظرفیت آن چهل نفر و سرعت سیرش ۴۸۰ کیلو متر در ساعت است. رفاهیت و آسودگی بی نظیری که در این هواپیما های جدید است طبق آداب و راه ورسم بی. او. ا. سی. که نتیجه ۴۰ سال تجربه است میباشد

بی. او. ا. سی. از شما خوب مواظبت میکند

با بی. او. ا. سی. مسفر کنید

(شرکت انگلیسی هوانوردی ماوراء بحار)

برای هرگونه اطلاعات.

به نمایندگی این شرکت در هتل فردوسی تلفن ۶۵۸۳ و ۵۸۱۱ یا بنمایندگیهای مجاز رجوع کنید

BRITISH OVERSEAS AIRWAYS CORPORATION

M. 36

آ- ۱۵۹۴۴

نمایندگی فروش محصولات کارخانجات شیمیائی کرج در قزوین

برای تسهیل امر کشاورزان و توسعه امور کشاورزی کلیه سموم دفع آفات نباتی و کودهای شیمیائی برای حاصلخیزی اراضی مخصوصا اشجار پسته و مواد لازم از قبیل (د.د.ت) جهت ضد عفونی امکنه دامان و برطرف کردن پشه مگس زنبور و سایر حشرات در قزوین بدفتر نمایندگی روزنامه اطلاعات آقای قائمی مراجعه بفرمائید.

آ- ۱۵۹۱۹ — ۱-۳

صورت وضعیت هوائی استان دوم در استاسیون درجه ۱ تهران از نصف شب ۲۸٫۹٫۲۰ تا نصف شب ۱٫۱۰٫۲۸

عناصر	مقیاس	ساعات بازدید: ساعت ۷	ساعت ۱۳	ساعت ۲۱	ملاحظات
گرما برحسب سانتیگراد		+۳/۱	+۹/۹	+۷/۲	حداکثر ۱۲/۵ حداقل ۱/۲
باران برحسب میلیمتر		—	—	—	
برف برحسب سانتیمتر		—	—	—	
ابر بطور تقریب		—	—	—	
باد برحسب یک متر در ثانیه		—	—	—	
رطوبت نسبی سبت بصد واحد		۸۱٫۵	۸۰	۸۸/۵	

اطلاعات

خبرهای کشور

شرکتها وسازمانهای صادراتی تا چهار سال از پرداخت مالیات بر درآمد معاف میشوند

کلیه عوارض گمرکی وشهرداری اجناس صادراتی لغو خواهد شد

هیئت وزیران درجلسه سی‌ام آذرماه ۱۳۲۸ بمنظور تسهیل و تشویق وتوسعه صادرات کشور وباتوجه بمطالعاتی که درشورای عالی اقتصاد بعمل آمده تصمیمات ذیل‌را که از طرف وزارت اقتصادملی پیشنهاد شده است تصویب مینماید :

۱- محض تکثیر محصولات و مخصوصا افزایش تولید مواداولیه باب صادرات و تشویق تولید کنندگان اجرای مدلول تبصره ۱۹ از ماده ۲ قانون بودجه‌سال ۱۳۲۸ موردتوجه و باید باوضع قانون‌علیحده این معافیت‌شامل مواد معدنی نیز بشود .

۲- لزوم تشکیل شرکتها وسازمانهای صادراتی غیر انحصاری مختص بصادرات هریك ازاقلام مهم‌کالاهای صدوری کشور.

۳- معافیت‌این‌شرکتها وسازمانهای صادراتی وسازمانهای‌تولیدی که اختصاصا برای اقدام درامور صادرات تشکیل میشوند ازمالیات بر- درآمد برای مدت‌چهار سال پس ازتقدیم‌لایحه آن بمجلس شورایملی.

٤- آنچه این شرکتها وسازمانها برای بسته بندی یاعدل‌بندی کالا های‌صدوری خودشان بکشور وارد می‌نمایند همچنین ورقه‌های حلبی‌لعاب داده مورد احتیاج کنسرو سازیها ودستگاههای میوه خشك کنی و تهیه سبزه ازپرداخت عوارض وحقوق گمرکی معاف خواهند بود. پس‌ازتصویب قانون مربوط‌بآن

٥ - اعطای اعتبارات و کمکهای بیشتری ازطرف بانکملی ایران بشرکتها وسازمانهای صادراتی علاوه برآنچه بانك مزبور مطابق‌معمول ومقررات فعلی باشخاص وشرکتهای صادر کننده اعتبار میدهد.

٦ - الغاءکلیه عوارض گمرکی وعوارض شهرداری بکالا های صدوری‌آنچه با تصویب دولتها قابل اجرا باشد فوری اقدام‌وتصویبنامه لازم صادر و آنچه محتاج بتصویب قانون باشد لایحه آن برای تقدیم به مجلس شورایملی تهیه گردد.

۷- تخفیف تا ۷۵ درصد از تعرفه های راه آهن در مورد کالا های صدوری که از داخله کشور بمرزها برای صدور فرستاده میشود.

۸- نرخ فعلی گواهی‌نامه فروش ارز تا آخر سال ۱۳۲۹ تثبیت و از سال ۱۳۳۰ باتوجه بسطح قیمتهای‌داخلی‌وبین‌المللی متناسبا وتدریجا تنزل داده شود.

۹ - آئین نامه اجرائی این تصمیمات را وزارت اقتصاد ملی به مشارکت سازمان برنامه ووزارتخانه های مربوطه تنظیم وپس‌ازتصویب دولت بموقع اجرا گذارده میشود.

ساختمان هوسدسیستان بزودی شروع خواهد شد

مشخصات پروژه ساختمان‌سدسیستان که ازطرف بنگاه کل آبیاری تهیه‌و اعتبارآن توسط سازمان برنامه تامین شده‌بود برای‌شرکتهای ساختمانی ارسال ودوروز قبل جریان مناقصه ساختمان در بنگاه آبیاری با حضور هیئت‌مدیره بنگاه انجام گردید وبرنده‌مناقصه تعیین‌شد که بزودی بانظارت مهندسین بنگاه شروع بکار نمایند.

محل این دوسد یکی در میانکنگی و دیگری در زهك بمنظور جلوگیری ازخطرسیل وخساراتی که همه‌ساله ازاین راه‌متوجه‌مالکین‌آن منطقه می شود میباشد و هزینه ساختمان آن ٤۰ میلیون ریال تامین شده است .

شرفیابی وزیر مختار ایران بحضور اعلیحضرت ابن‌سعود

بقرار اطلاعی که رسیده است آقای صدیق اسفندیاری وزیرمختار شاهنشاهی روزجمعه ششم آبان وارد جده‌شده ویکنفر از اعضای وزارت امورخارجه عربستان سعودی درفرودگاه حاضرشده و ایشان‌را بوزارت امورخارجه هدایت کردند ودرجده جزومهمانخانه‌ای وجود ندارد منزل مناسبی برای‌ایشان تهیه کردند و روزبعد باتشریفات معموله و اتومبیل دربار بهمراهی اعضای تشریفات بکاخ‌سلطنتی رفته و استوارنامه خودرا تقدیم اعلیحضرت ابن‌سعود نموده وپیام‌مودت‌اعلیحضرت همایونی‌را بایشان ابلاغ کردند .

اعلیحضرت ابن‌سعود نیز با کمال صمیمیت اظهار مودت و برادری نموده‌اند ودرروزهای بعد چند ضیافت از طرف اعلیحضرت ابن‌سعود و وزیرخارجه عربستان سعودی بافتخار وزیرمختار ایران داده‌شد که عده‌ای ازوزیران ورجال عربستان سعودی درآن دعوت داشتند .

برنامه مبارزه باآفات درسال ۱۳۲۹

مبلغ پانزده میلیون و یکصدو پنجاه هزار ریال اعتبار از طرف سازمان‌برنامه برای مبارزه باآفات درسال ۲۹ اختصاص داده شده‌است.

بااین‌اعتبار یکمیلیون درخت‌پسته درنواحی خراسان، دامغان، سمنان کرمان قزوین، قم‌وزرند‌ومناطق دیگر بوسیله ۸ هزار کیلو گرد(د.د.ت) و یکصد هزار لیتر نفت‌ودههزار کیلو صابون سمپاشی‌خواهدشد.

درسی‌و دومنطقه دومیلیون درخت بوسیله چهل‌هزار لیتر سندیت‌و یازده هزار کیلو گرد(د.د.ت) برضد آفات اشجار سمپاشی‌میگردد

درمبارزه باآفت سیاهك‌درنواحی فارس‌واصفهان‌وخراسان‌وزنجان وکرمان واطراف تهران وخوزستان وآذربایجان رویهم ده‌هزارتن بذر ضدعفونی خواهدشد.

این برنامه‌ازاول‌سال۲۹ بوسیله اداره دفع‌آفات وزارت کشاورزی اجرا خواهدشد وسازمان برنامه ازهم اکنون اقداماتی برای تهیه مواد ووسائل مبارزه بعمل آورده است.

دربرنامه سال ۲۸ و۲۹ اعزام عده محصل بخارجه برای تحصیل‌در رشته‌های دفع آفات‌پیش‌بینی‌شده‌و اعتبار مربوطه از طرف سازمان تامین گردیده است.

بقراراطلاع‌ممکن‌است ازاعتبارسال ۲۸ ده‌نفر محصل‌ازبین‌کارمندان واجدشرایط بخارج‌فرستاده شوند.

استخدام میشود

بانوی ماشین‌نویس فارسی که بزبانهای فرانسه وانگلیسی مختصر آشنائی داشته باشد برای تمام روز استخدام میشود . شرکت‌سهامی پایه خیابان سعدی طبقه چهارم ساختمان اردکانی تلفن ۷٤٦۳

آ-۱۵۹۲۷ شرکت سهامی پایه

آگهی

دفترشرکت سهامی پایه ازسبزه میدان بخیابان سعدی طبقه چهارم ساختمان اردکانی انتقال یافت تلفن ۷٤٦۳-٤۰۷۸

آ-۱۵۹۲٦ شرکت‌سهامی‌پایه

اختلافات هندوستان وپاکستان

بقیه‌از صفحه اول

ملل‌متحد بآراءعمومی‌مراجعه گردد.

کمیسیون سازمان‌ملل‌متحد که مامور جلوگیری ازجنگ بودبموقع وارد کراچی‌پایتخت پاکستان‌هندوستان که جنگ‌را تمدید کرد ولی به پیدا کردن‌راه حلی که‌موردقبول‌هردوطرف باشد توفیق نیافت .

اعضای این کمیسیون که پنج نفر بودند پس از بررسی‌اوضاع کشمیر به ژنو رفتند و گزارش کارهائی‌را که‌بانجام‌رسانده بودند همچنین علت عدم‌موفقیت‌خودرا بسازمان‌ملل متحدادادند

اطلاعاتی که از کشمیر بدوائر مختلف سازمان ملل متحد میرسید حکایت از این می کرد که‌درنتیجه‌اصرار دولت هند بادامه اشغال کشمیر و فشاری که برمسلمانان وارد می‌شود بیم آن میرود که بزودی جنگ جدیدی دوآن سرزمین آغاز شود . برای جلوگیری‌ازتجدیدمخاصمات، مستر ترومن رئیس جمهور امریکا ومستراتلی نخست وزیر انگلستان به طرفین پیشنهاد کردند که رغم اختلاف‌رابحکمیت واگذار نمایند.

این‌پیشنهاد مناسب که‌راه‌حل‌خوبی برای‌رفع‌اختلافات‌دو کشور بودمورد توجه‌پاکستان قرار گرفت ولی دولت هندوستان با کمال تاسف آنرا رد کرد .

دولت هندوستان نه تنها بااین روش خودنشان داد که مایل نیست مسئله کشمیرازراه مسالمت‌حل‌شود، بلکه ٤ نفرازاهالی کشمیررا نیز بنام نماینده درمجلس‌هندوستان پذیرفت وبااین‌اقدام بی‌اعتنائی خودرا بسازمان‌ملل متحد اظهارداشت.

بطوریکه نماینده بلژیك دراین زمینه درسازمان ملل‌متحد گفت : «این اقدام دولت هندوستان عواقب بسیار وخیم و خطرناکی بدنبال خواهد داشت.»

قبل از آنکه درباره روش دولتین هندوستان و پاکستان اظهار نظر نمائیم‌لازمست‌متذکر گردیم که بااوضاع بحرانی دنیا وحوادثیکه در خاوردوررویداده‌است بخصوص‌تحولات‌اخیرچین، تصفیه اختلافات‌هندوستان وپاکستان وحل‌مسئله کشمیرنه تنها برای ساکنین این‌شبه قاره‌اهمیت دارد بلکه برای دنیای اسلام وقاره آسیا و صلح جهانی حائز کمال اهمیت می باشد .

برای حصول باین منظور ،یعنی حل مسئله کشمیر همان طوریکه کمیسیون سازمان ملل متحد پیشنهاد کرده است‌باید بهر قیمتی شده ،هر چه زودتر در کشمیر مراجعه بآراء عمومی گردد

بدیهی است با توجه باینکه دولت هندوستان مسئول رد پیشنهاد امریکا و انگلیس بوده ،لازمست برای جلوگیری از وقوع هر حادثه ناگواری یك حکم از بین افراد مورد اعتماد سازمان بااختیارات کامل انتخاب شودتا بتواند به نیات و مقاصد صلحجویانه سازمان ملل متحد جامه عمل بپوشاند.

بنظر ماچنانچه سازمان ملل متحد باین نکات توجه لازم‌مبذول نداشته و تصمیم مقتضی اتخاذ نکند، ممکن است‌دولت هندوستان‌بدون توجه بمقتضیات زمان ومکان وبی آنکه توجهی‌باحساسات مسلمانان کشمیر وسایر نقاط دنیا بنماید بعملیات خود ادامه دهدوخدای نکرده برخلاف امیال و آرزوی‌مردمان صلحجو وصلح طلب حوادث ناگواری در کشمیرروی دهد وملل جهان‌بامصیبت‌جدیدی‌روبرو گردند.

عملیات اداره مال‌الاجاره‌ها حق‌سرقفلی وپیشه

تعداد دادخواستهای تسلیمی به اداره مال‌الاجاره‌ها درخرداد سال جاری ۵۰۲ درتیرماه ٤۲۹ درمرداد ۵۰۸ درشهریور ٤۵۵ ودرمهر ٤۱۸ نفره دادخواست بوده است که از طرف مالکین ومستاجرین تهران‌در مورد اختلافاتی که بایکدیگر پیدا کرده‌اند برای رسیدگی باداره مال‌الاجاره‌ها تسلیم‌شده‌است بامقایسه سال گذشته تعداد دادخواست های تقدیمی افزونی داشته است در حالیکه درسال گذشته دو شعبه بر شعب فعلی اضافه بود که چندی پیش منحل گردیدوفعلا اداره‌مال‌الاجاره‌ها دارای چهارشعبه هیئت رسیدگی‌است که باختلافات حاصله بین مالکین و مستاجرین‌و بالعکس‌رسیدگی می کند

اشکالی که برای بعضی‌ازاصحاب دعوا درپیش است وآن‌هم ارتباطی باداره مال‌الاجاره‌ها ندارد این‌است که بدستور دولت تا تعیین تکلیف بعضی ازحقوق صنفی‌وسرقفلی محلهای کسب وپیشه ازاجرای احکام‌تخلیه مستغلات محل پیشه خودداری‌میشود وازقرار معلوم وزارت دادگستری مشغول بررسی واقدام است تااین موضوع را بنحو مطلوبی‌در قانون جدید مالك ومستاجر که برای‌تصویب بمجلس شانزدهم تقدیم خواهد شد گنجانده وحل نماید تا درنتیجه حق سرقفلی ومحل کسب وپیشه تامین گردیده وازاین‌حیث‌بکلی‌رفع‌اختلاف شود.

نماینده بازرگانی دولت‌لهستان درتهران

آقای ناورا وابسته بازرگانی سفارت لهستان درآنکارا که چندی پیش بتهران عزیمت نموده بودند با هواپیمابتهران بازگشت کردند.

ایشان درمدت اقامت درتهران در باره فراهم آوردن مقدمات عقد قرارداد بازرگانی بین‌دولتین‌شاهنشاهی ولهستان بااولیای امورواردمذاکره گردیدند.

بطوریکه اطلاع یافته‌ایم چند هفته دیگرنامبرده برای انجام‌ماموریت خویش وتاسیس اداره بازرگانی‌لهستان در تهران ، بایران مراجعت خواهند کرد .

مذاکره باهیئت‌مدیره شرکت‌بیمه

آقای تورله کارشناس رفاه و بیمه اجتماعی و نماینده افزای دفتر بین المللی‌کار دیروز باتفاق نماینده وزارت‌کاردرشرکت‌بیمه‌ایران حضور بهمرسانیده و بهیئت مدیره شرکت معرفی شدند.

مذاکرات‌لازم در اطراف بیمه های اجتماعی بعمل‌آمد وقرارشدآمار واطلاعات لازمه مربوط به بیمهٔ کارگران ازطرف شرکت‌بیمه تهیه شده وتا هفته آینده به‌آقای تورله‌تسلیم شود که مورد مطالعه ایشان قرار گیرد .

موافقت با اشتغال استادان دانشگاه

شورای دانشگاه با اشتغال این آقایان درموسسات زیردر غیراوقات کاردانشگاهی موافقت کرده است :

آقای‌دکترشیروانی‌استاددانشکده علوم دردانشکده افسری.

آقای شهابی استاد دانشکده حقوق در کلاس عالی قضائی‌ارتش.

آقای دکترمحمود یزدی زاده دانشیاردانشکده دامپزشکی با سمت ریاست اداره ترویج دامپروری در وزارت کشاورزی

آقای دکترمهدی سیفی تهرانی دانشیار آموزشگاه بهداشت شیراز بسمت پزشك قانونی استان هفتم.

آقای دکتر محمد میر دامادی دانشیار آموزشگاه بهداشت مشهد در دامپزشکی استان نهم.

رئیس اداره اطلاعات سفارت کبرای انگلیس

مستر ل.س پایمن رئیس جدید اداره اطلاعات سفارت کبرای‌انگلیس درتهران با هواپیمای انگلیسی‌وارد تهران گردید.

وی جانشین کلنل ویلرمیباشد که چندی‌پیش ماموریتشان درتهران‌پایان یافت .

مسترپایمن قبلا درسفارت کبرای انگلستان درواشنگتن مشغول‌خدمت بوده واکنون نیزمستقیما از کشور آمریکا بایران مسافرت نموده‌اند.

در دانشکده ادبیات

مجلس‌تذکرمرحوم اسمعیل‌مرات وزیر سابق فرهنگ و سرپرست دانشجویان ایرانی درامریکا سه‌شنبه ششم دیماه ساعت چهار بعدازظهردر دانشکده ادبیات برپا خواهد شد.

نقاط مجاز برای طوافان

شهرداری تهران ازنظر تسهیل عبور و مرور اهالی نقاط مذکور درذیل‌را برای کسب‌وتوقف‌دستفروشان و طوافان و چرخداران تعیین نموده است :

کوچه بهارخیابان لاله‌زار
خیابان پشت سفارت انگلیس
منشعب ازخیابان نادری
کوچه پشت‌قنادی نوشین
خیابان‌غربی بانك کشاورزی
خیابان غربی باستیان
کوچه حمام سراج الملك در خیابان برق
خیابان‌سیروس‌جلوخان‌حاج‌اسحق
اراضی پشت پیاده‌رومیدان گمرك
اراضی پشت پیاده رو میدان ۲٤ اسفند
میدان کاه‌فروشها
میدان‌شهناز (فوزیه)
میدان مالفروشها
کوچه دبستان‌سعدی
خیابان‌غربی باغ‌فردوس
میدان‌محمدیه دوربا غچه
درسایرنقاط ومعابر

توقف و کسب آنها ممنوع خواهدبود .

زاغه های جنوب‌شهر و خانه های آن

موضوع زاغه های جنوب شهر وخراب شدن تعدادزیادی ازخانه‌های واقع درآن قسمت موردتوجه دقیق وزارت کشور واقع گردیده وامروز صبح برای مطالعه درساختن‌خانه‌هائی برای مردم‌آن‌ناحیه کمیسیونی‌درهفتر آقای فریدونی معاون وزارت کشور باحضورآقای ابتهاج شهردار تهران تشکیل گردیده‌وچون‌شهرداری‌تهران اعتبار لازم برای شروع ساختمان خانه‌های‌ارزان دراختیارندارد‌تصمیم گرفته شد ازسازمان برنامه وبانك های رهنی و کشاورزی دعوت شود تا در کمیسیونهائی که برای‌این‌منظور دروزارت کشور تشکیل‌میگردد‌حضور یافته و پس‌ازتامین اعتبارات لازم‌و انتخاب زمین مناسب شروع بساختن خانه‌های‌ارزان گردد.

همچنین درنظراست پس‌ازپایان یافتن ساختمان خانه های مزبور و فروش‌آن بابهای مناسب بین‌صاحبان خانه‌های واقع در دودالها زمین‌آن قسمت ازتهران که ازنظر جنس‌خاك برای درختکاری مناسب است تبدیل بجنگل‌مصنوعی‌شود.

مسئله بیمارستان کارگران اصفهان درشورای عالی کار

پنجمین جلسه شورای عالی کار ساعت چهارونیم بعداز ظهردیروزبا حضور نمایندگان‌دولت آقایان بهنیامعاون وزارت دارائی ، مهدوی لیل‌وزارت کشاورزی ، جهانگیر معاون‌بانکملی دکتر مشاور نماینده سازمان برنامه اخوان‌معاون‌اطاق‌بازرگانی‌ومشاورین دولت آقایان دکتر اردلان معاون وزارت خارجه و مهندس غیور و نمایندگان‌کارگران و کارفرمایان به ریاست آقای فروهر وزیر کار در وزارت کار تشکیل شد و نسبت بامور مربوطه بکارگران من جمله بیمارستان کارگران‌اصفهان‌تصمیماتی اتخاذ گردید.

دبیر اول اسکی بسمت نماینده کارگران خاور نزدیك و خاورمیانه انتخاب شد

کنفرانس کارگران آزاد جهان که در لندن‌تشکیل یافته بود پایان یافت و آقای‌خسرو هدایت دبیراول اسکی که نمایندگی‌کارگران ایران در این کنفرانس‌شرکت کرده بودند در کمیته اجرائیه قطعی که برای‌مدت دوسال تعیین‌شده‌است بسمت نماینده کارگران خاورنزدیك و خاور میانه انتخاب شده‌اند .

آقای مهندس هدایت ممکنست در کنفرانس‌کارگران آسیائی که در سیلان‌تشکیل‌میشودشرکت‌نمایند

کسر مصرف روغن در پاکستان

بقرار اطلاع واصله از محافل اقتصادی پاکستان آن دولت‌سالیانه ۱۹۲ هزار تن روغن خوراکی و ۱۵۱ هزارتن روغن غیرخوراکی‌از قبیل روغن کنجد و روغن خردل و روغن تفاله انگور کسرمصرف دارد بازرگانان‌صادر کننده میتوانند برای صدور انواع روغن‌های مجاز اقدام نمایند .

روزنامه فردا

فردا منتشرمیشود

از نماینده اداره درقزوین

مردی هشت روز درچاه بود وکسی بدون آب وغذا از اوخبر نداشت

قزوین دیروز از شنیدن خبر حادثه‌ای که درآن شهررخ‌داده‌است بهیجان آمده بود.

این‌حادثه موجب حیرت وتعجب مردم شده وهمه میگویند قهرمان‌این واقعه‌درحقیقت عمروبازیافته است.

مردم‌دراین نظریه‌خود ذیحق‌هستند چون کمتراتفاق‌افتاده که کسی هشت روزبدون آب و غذا درعمق چاه بماند وپس‌ازهشت‌روز اورا زنده‌از چاه بیرون آورند .

ده روزپیش که حریقی در انبار قند قزوین روی داد آقای منصور امیرشاهی که مشغول کدراندن‌مرخصی بانزده روزه خود بود مانند افراد دیگربمحل وقوع حریق رفت تا در خاموش کردن شعله های سر بآسمان کشیده آتش کمك کند.

درآنموقع همه افکار و نگاهها متوجه شعله آتش بود و کسی بزیر پای خود توجه نداشت.

آقای منصورامیرشاهی‌هم بدون آنکه بداند چاه عمیقی سرراه‌اوست باینطرف و آنطرف میدوید که ناگهان درچاه افتاد وچون‌چاه عمیق وتاثیرسقوط اوشدید بود دیگرچیزی نفهمید. مدتی بعد که درته چاه از مدهوشی وبیهوشی درآمد متوجه شد که موقع‌سقوط صدمه‌شدیدی‌دیده وبراثرشدت درد زبان‌خودرابطوری داز گرفته که فکین او بسته شده است.

خود امیرشاهی درآن موقع که بهوش‌آمد نمیدانست چقدر وقت از سقوط اومیگذرد وحتی‌اطلاع نداشت که درچه حالی بچاه افتاده بعد ها که ازچاه درآمد طبق حسابی که شد معلوم گردیدسه شبانروزدرحال بیهوشی بوده است!

حریق وسقوط امیر شاهی چنان صورت گرفته که کسی متوجه این موضوع نشده بود .

صبح روز بعد هم که سا کنین خانه‌ای که منزل امیرشاهی بوددیدند منصور بخانه نیامده حدس‌زدند که شاید به‌تهران بگردش رفته است غیبت منصور ادامه یافت و این حدس هم تایید شد فکرمیکردند منصور با رفقای خود بیکی از دهات اطراف یاتهران رفته‌غافل ازاینکه‌درته چاه میان بیم وامید بسرمیبرد.

امیرشاهی پس ازآنکه بهوش آمد خواست فریاد بزند ولی‌متوجه شد دهانش بسته است .

بدون آب وغذا از اوخبر نداشت

نخستین‌کاری که کرد این بود که با دست خود وبا زحمت وتحمل درد زیاد دهان خود را باز کرد و فریادی زد ولی فریاد اودر محوطه محدود چاه پیچید و در همانجا خاموش شد .

آن روز گذشت،روزهای بعدنیز بهمان حال طی‌شد ومنصور بدون‌غذا وخوراك درته چاه بود ولی بعلت صدمه روحی ودرد‌جسمی یا بعلت دیگری که‌مجهول‌است‌احساس گرسنگی نمیکرد فقط تشنه بود اگر آن موقع میفهمید که سه چهار روزاست درچاه بسرمیبرد شاید خودرا می‌باخت ولی چون تصور میکرد شب گذشته درچاه‌افتاده بامید آنکه بنجات‌او بشتابند تاآنجا که میتوانست فریاد میزد‌ولی تصادفا کسی از لب‌چاه‌عبور نمیکرد که صدای‌اورا بشنود‌فقط‌قنبررحمانی‌پاسبان انبار قندوشکر یکی دودفعه صدای ضعیفی شنید ولی فکرنمیکرد که این صدا ازچاه باشد بلکه آن صدای ضعیف رااز اجنه وپریان پنداشت !

قنبر پاسبان روزهای بعدهم‌این صدا راشنید و کم کم بفکر افتاد مبادا این‌صدا از چاه باشد تاپس از هشت‌روز که این‌حدس دراو قوی‌شد ولب چاه‌رفت وصدای ضعیف منصور امیرشاهی را شنید که ناله میکند و مردم رابکمك میطلبد .

قنبر پاسبان فورا مراتب را بشهربانی‌اطلاع‌میدهدورئیس‌شهربانی و عده‌ای دیگر بر سرچاه میآیند و یکنفر مقنی بچاه میفرستند که منصور راازچاه بیرون میآورد .

منصور پس‌ازخروج ازچاه زیر نظر پزشك قرار گرفت وبعدازآنکه حالش بهترشد درضمن‌مذاکره باخبر نگار اداره اظهارداشت :

من مقاومت ونجات خودرا تنها بلطف الهی وپس‌ازآن بخدمت‌سربازی مدیون‌هستم‌دردوره‌خدمت نظام‌وظیفه با تحمل سختی ومقاومت دربرابرشرایط نامساعد مایوس گردیدم اگر تربیت سربازی نبود شاید قادر بمقاومت و تحمل آنهمه سختی و صدمه نبودم

منصورامیرشاهی‌اکنون زیرمراقبت پزشك است وآقای دکترنشاط‌پزشك مراقب اواظهارمیدارد که تاچندروز دیگرقوای او تجدید خواهدشد و صدمه‌ای که بپهلوی او وارد شده است نیزبهبودی خواهدیافت.

ازمهابادخونین...تاکرانه های ارس

قاضی‌محمدگفت : شمابیشترازمن تسلیم‌شورویهاشدید
من در بادکوبه‌میخواستم انتحارکنم‌زیرا.....
بقدری روحیه واحدها خراب‌بود که‌سپهبد رزم آراء با سیصد عدد نیم پهلوی طلاو مقدارزیادی‌نشان و ... بجبهه‌رفت

فرمان شاهنشاه برای مبارزه با بارزانیها

وزارت خارجه‌شوروی ، امریکا، انگلیس از این کتاب تهیه کرده‌اند
شما نیز آنرا ازروزنامه فروشها و«دستگاه مطبوعاتی امروز» خریداری نمائید

آ-۱۵۹٤۳

یکی دیگرازاسرار مهم‌وشاهکارهای‌سیاسی

اجانب برای اولین بار فاش می شود
این مقاله وده‌ها مطلب سیاسی واجتماعی واطلاعات تازه‌ای صبح شنبه در بختیار هفتگی منتشر میشود.

آ-۱۵۸۸۳

روزسه‌شنبه ٦ دیماه مجله هفتگی سیروس ما به مدیریت سیروس نهمن باجوائز بی‌سابقه - مطالب مفید فراوانی برپاخواهد ساخت. سه‌شنبه صبح یك‌شماره سیروس ما را به پنج ریال بخرید و اگر خواستید یکی ازشبهای هفته بادردست داشتن سیروس ما مجانی بسینماهای درجه ۱ بروید

آ-۱۵۹۷۳

نماینده صابون ((جین)) مشهد

مجدداد‌ربهاء صابون‌رخت شوئی‌صدی ده‌تخفیف‌داده‌است
نمایندگی ۰خیابان‌بوذرجمهری گذرنوروزخان‌سرای‌صلحی

آ-۱۵۹٤۲

لاسویس

(شرکت سهامی بیمه‌های همگانی)
نمایندگی خود را در ایران دائر واردات و صادرات را درمقابل کلیه خطرات باانضمام خطرات جنك بیمه می‌نماید .
خیابان سعدی تلفون ۵۱۰۲

آ-۱۵۷۷۰ ۱۰-۱