اطلاعات ۱۳۵۰

۴۴ صفحه

سال نو بر شما مبارک باد

آخرین شماره سال ۱۳۴۹ را همراه با بهترین شادباشها و تبریکات نوروزی بخوانندگان گرامی خود تقدیم میداریم و در آستانه سال ۱۳۵۰ برای عموم هموطنان عزیز شادکامی و پیروزی آرزومندیم

امروز در یک جلسه مصاحبه مطبوعاتی بوسیله وزیر اقتصاد:

تغییرات صادرات و واردات سال ۱۳۵۰ اعلام شد

سیاست حمایت از صنایع و توسعه اقتصادی همگام با حفظ منافع مصرف کنندگان مورد توجه قرار گرفته است

آقای هوشنگ انصاری وزیر اقتصاد امروز در یک جلسه مطبوعاتی ورادیو تلویزیونی ، رئوس مقررات صادرات و واردات (سهمیه) سال ۱۳۵۰ را اعلام داشت و تغییرات آنرا اعلام کرد.

این دومین سالیست که مقررات صادرات وواردات کشور در آخرین روز سال اعلام میشود.

تغییرات

در جلسه مصاحبه امروز که چند تن از مقامات وزارت اقتصاد حضور داشتند، اعلام شد که متن دفترچه مقررات صادرات و واردات سال آینده زیر چاپ است و در اولین روز پس از تعطیلات سال ۱۳۵۰ برای اطلاع صاحبان صنایع و معادن و بازرگانان کشور منتشر خواهد شد

بقیه در صفحه ٤

شاهنشاه به تهران مراجعت فرمودند

عصر دیروز شاهنشاه آریامهر از سفر اروپا بوطن بازگشتند. و مورد استقبال علیاحضرت شهبانو و اعضای خاندان جلیل سلطنت قرار گرفتند. عکس شاهنشاه را با اتفاق شهبانو فرح هنگام پائین آمدن از پلکان هواپیما نشان میدهد. والاحضرت شاهدخت فرحناز پهلوی در کنار شهبانو دیده میشوند در صفحه ۳۳

۱۰۰۰ نفر زیر آوار کشته شدند

ارتباط با منطقه سانحه قطع شده است

صدها نفر نیز در این سانحه مجروح شده‌اند

در صفحه ۳

دریاداری مصر اعلام کرد:

توپها در کانال سوئز به غرش درآمدند

مصر چند زیردریائی اسرائیل را غرق کرد

- انور سادات به نیکسون اخطار کرد که جنگ بزودی آغاز میشود
- جتهای فانتوم اسرائیل در آسمان مصر به پرواز درآمدند
- انور سادات به لیبی رفت و درباره جنگ آینده اعراب و اسرائیل با سرهنگ قذافی مذاکره کرد

در صفحه ۲

پیام دکتر اقبال بمناسبت روز ملی شدن نفت

نفوذ شرکت ملی نفت بازارهای جهانی موفقیت آمیز بود

بقیه در صفحه ۳۳

برنامه‌های نوروزی تلویزیون ورادیو

در صفحه ۲۷

خبرنگاران اطلاعات از شهرستانها گزارش میدهند:

سیل مسافران نوروزی به شهرها سرازیر شد

بهمن عظیمی در جاده چالوس سقوط کرد

در صفحه ۳۳

جناب آقای عبدالله ریاضی رئیس محترم مجلس شورایملی

از ساعت ۶½ تا ۸½ بعدازظهر روز یکشنبه اول فروردین ماه در کاخ بهارستان از دوستان و آشنایان پذیرائی مینمایند .

اداره کل دبیرخانه مجلس شورایملی

اداره روابط عمومی ستاد بزرگ ارتشتاران به آگاهی میرساند .

تیمسار ارتشبد رضا عظیمی وزیر جنگ و تیمسار ارتشبد فریدون جم رئیس ستاد بزرگ ارتشتاران نوروز باستانی را بهم‌میهنان آرجمند شادباش میگویند و از ساعت ۹٫۳۰ تا ۱۱٫۳۰ روز دوشنبه دوم فروردین ماه ۱۳۵۰ در باشگاه افسران مرکز پذیرائی خواهند نمود . ضمناً در همان روز وساعت دیدوبازدید همگانی دوستان و آشنایان و افسران نیروهای مسلح شاهنشاهی و بازنشستگان و خانواده آنان در باشگاه افسران مرکز انجام خواهد شد.

بهنگام مسافرت در ایام عید یک حساب پس انداز در گروش در بانک ملی ایران باز کنید تا از روز دوم بدون معطلی در تمام شعب بانک ملی ایران و سراسر کشور از آن استفاده کنید . ضمناً خود را در دائره شانس چهار جایزه ممتاز و بزرگ از ۵۰۰۰ ریالی تا ۲۵۰۰۰۰ ریالی و هزاران جایزه دیگر قرار دهید.

صندوق پس انداز بانک ملی ایران

در آستانه سال جدید و نوروز باستانی بهترین سالگشت نوروزی را صمیمانه تقدیم داشته برای کلیه هموطنان عزیز آرزو میکنیم

موفقیت ، سلامت و شادکامی بیشتری آرزو داریم .

سایه روشن

نماینده انحصاری کاغذ دیواری دوستو

ساعت تحویل سال نو

سیکو

تحویل سال نو را دقیقاً اعلام میدارد و سالی خوشی برای شما آرزو میکند

صبح یکشنبه ساعت ۱۰ و ۸ دقیقه و ۹ ثانیه به افق تهران

SEIKO Modern Masters of Time

سیکو بزرگترین سازنده ساعت در جهان

فیلم یک خوشگل و هزار مشکل آغاز خوشی است برای سال نو

رئیس شهربانی کل کشور و بانو

به اتفاق افسران و بانوانشان عید سعید نوروز باستانی را بین خود و خانواده و سایر دوستانی که برطبق سنت ملی قصد دیدوبازدید با آنها را دارند ، از ساعت ۱۰ الی ۱۲ روز دوشنبه دوم فروردین ماه سال ۱۳۵۰ در کاخ شهربانی کل کشور برگزار خواهند کرد .

شهربانی کل کشور

عید سعید باستانی را بحضور فامیل و دوستان عزیز تبریک عرض بعلت کسالت از شرفیابی معذور و در منزل آماده پذیرائی میباشیم .

سرتیپ اسکندر آیرم و بانو

«اطلاعیه نمایندگی ساعتهای» داماس و ناوزر

بقیه در صفحه ۲۸

اطلاعیه بانک سپه

کلیه واحدهای بانک سپه از اول فروردین ماه ۱۳۵۰ تا پایان روز ۱۳۵۰/۱/۵ تعطیل خواهد بود ولی پاجه های دریافت و پرداخت حساب پس انداز ازسوم تا پایان روز پنجم فروردین ۵۰ از ساعت ۸ الی ۱۲ مفتوح و آماده انجام مراجعات مشتریان می باشد .

فارغ التحصیلان کالج آمریکائی

صفحه ۱۹ را مطالعه فرمائید

هُدهُد قصه‌گو

کتاب با صفحه برای بچه های خوب

مراکز فروش: فروشگاه نمونه تهران ـ داروخانه جم فروشگاه ارمغان ـ فروشگاه بزرگ ـ فروشگاه ایران تایلند .

۱ـ۸۵۴۷۲

امروز

در صفحات مخصوص این روزنامه ۵ هدیه به ملت ایران معرفی میشود

در جلسه تقسیم سود سهام کارگران گروه صنعتی ملی نماینده کارگران اعلام کرد

سود سهام کارگران کفش ملی بدو برابر سال قبل افزایش یافته است

در صفحه ۱۲

آگهی پذیرش دانشجو برای مدرسه عالی علوم اداری و بازرگانی

در صفحه ۳۱ چاپ شده است .

در آستانه سال ۱۳۵۰ ۵ هدیه به پیشگاه ملت ایران تقدیم میداریم

بهای تثبیت شده وزارت اقتصاد برای پیگان کار ۱۸۶۹۰۰ ریال و برای پیگان دولو کس ۲۱۶۹۰۰ ریال قیمت مدلهای دیگر بوسیله وزارت اقتصاد تثبیت و بعدا اعلام میشود .

سرمقاله

بدرود، ۱۳۴۹

در شماره گذشته به اوضاع نیم قرن اخیر نگاهی کردیم و نوشتیم نیمه اول قرن چهاردهم هجری شمسی را ایران به ناامنی در جهت جریان عقب‌ماندگی‌ها و فراهم آوردن اسباب بزرگی وسرفرازی گذراند. نیمه دوم قرن ، زمان برهم‌گیری از چنان ناامنی است .

در سال ۱۳۰۰ ـ سالی که از قرنها شروع میشود ـ کشور واعرصه بزرگی یکی از شگفت‌ترین جنبش‌های این زمانه خواهد بود . این جنبش به اقتدار دوهزاروپانصدمین سال بنیانگذاری شاهنشاهی ایران برگزار میشود و برگزار کننده آن ملتی است که میراثی چنین گرانقدر را از پانصدسال پیش از جاده مسیح به عصر تسخیر فضا رسانیده است .

جشن دوهزاروپانصد ساله شاهنشاهی ایران ، بی‌تردید ازشگفتی های روزگار ماست و شگفتی ها خواهد آفرید . زیرا در جریان‌برگزاری این جشن ، بشر عصر ماشین خود را ناگهان در سایه دیوارهای‌باستانی پیدا میکند و سنگینی استوار «آبادانا» خواهد بتاگهان خواهد شد که پاسدار فرنها، مسافت‌ها آمیز برای اختلافات امپراتوراسرائیل آغازشده‌است .

امروزدرناحیه کهنه‌شدن‌ارکان جنگی یا «کهنه برای آماده برای تشکیل جلسه هفته‌پیش ، جمهوری مصر محمود هموزی محمود‌نیز محمود ریاض‌وزیر امور خارجه، محمد خوزنجیرنخست‌وزیر سابق برای گفتگو از ویژه‌ان و افسران ارتش جمهوری‌متحد عربی شرکت میکنند .

این کنفرانس مأموریت دارد کشور رابرای جنگ احتمالی با اسرائیل آماده سازد .

در منطقه کانال سوئز دیروز برای نخستین بار آتشبارهای ضد هوائی مصری هواپیما های فانتوم اسرائیلی که برفراز مواضع نیروهای جمهوری‌متحد عربی در شرق کانال پرواز میکردند آتش گشودند .

هنگامی که خاورمیانه‌نگران هنگامی که دو هواپیمای فانتوم اسرائیلی در ساعت دقیقه بفاصله ۳۷ ساعت اخیر ازپایگاه بطور متداوم زیرآتش وینگ ویپنام شمالی قرار داشتند بطوریکه در سایگون گفته شد آمریکا و ویتنام جنوبی قصد دارند این پایگاه را تخلیه کنند . امروز کابینه‌ن مدارای وسایل و لوازم جنگی را از خسان به هوله منتقل کرد .

هلیکوپترهای ویتنام جنوبی امروز آن عده از سربازان این کشور در پایگاه دوست‌ورفته در لائوس راکه حاضر بجنگ نیستند از پایگاه خارج کرد .

این عده می‌گویند ما تسلیم شدن را بخترد ترجیح‌می‌دهیم. تعداد این سربازان بگیرار نمی گزارش داده شده است .

در هرز ویتنام شمالی

در سایگون اعلام شد که درحدود ۳۰ درصد ازسربازان ویتنام‌جنوبی بیتردیدکی مرزهای ویتنام شمالی در لائوس نظر و در حاشیه دشت وانشتون و نیویورک ضایعات‌های جدیدی برای پیشگیری‌ون باز راه حل مسالمت‌آمیز برای اختلافات امپراتوراسرائیل آغازشده‌است .

امروزدرناحیه کهنه‌شدن‌ارکان جنگی یا «کهنه برای آماده برای تشکیل جلسه هفته‌پیش ، جمهوری مصر محمود هموزی محمود‌نیز محمود ریاض‌وزیر امور خارجه، محمد خوزنجیرنخست‌وزیر سابق برای گفتگو از ویژه‌ان و افسران ارتش جمهوری‌متحد عربی شرکت میکنند .

این کنفرانس مأموریت دارد کشور رابرای جنگ احتمالی با اسرائیل آماده سازد .

در منطقه کانال سوئز دیروز برای نخستین بار آتشبارهای ضد هوائی مصری هواپیما های فانتوم اسرائیلی که برفراز مواضع نیروهای جمهوری‌متحد عربی در شرق کانال پرواز میکردند آتش گشودند .

خبرگزاری خاورمیانه‌نگران داد که دو هواپیمای فانتوم اسرائیلی در ساعت دقیقه بفاصله ۳۷ ساعت اخیر ازپایگاه بطور متداوم زیرآتش وینگ ویپنام شمالی قرار داشتند بطوریکه در سایگون گفته شد آمریکا و ویتنام جنوبی قصد دارند این پایگاه را تخلیه کنند امروز کابینه‌ن مدارای وسایل و لوازم جنگی را از خسان به هوله منتقل کرد .

هلیکوپترهای ویتنام جنوبی امروز آن عده از سربازان این کشور در پایگاه دوست‌ورفته در لائوس راکه حاضر بجنگ نیستند از پایگاه خارج کرد .

این عده می‌گویند ما تسلیم شدن را بخترد ترجیح‌می‌دهیم. تعداد این سربازان بگیرار نمی گزارش داده شده است .

در هرز ویتنام شمالی

در سایگون اعلام شد که درحدود ۳۰ درصد ازسربازان ویتنام‌جنوبی بیتردیدکی مرزهای ویتنام شمالی در لائوس نظر و

قاهره ـ خبرگزاریها ـ

اوضاع خاورمیانه عربی لحظه‌به‌لحظه‌خبرنمی‌شود وبنابه برخی گزارشها آتش‌بس آغازجنگ پیش‌اعراب واسرائیل نزدیک است .

دیروز برای اولین بار پس ازهفت ماه سکوت توپها در کانال سوئز به غرش درآمدند و انور سادات ضمن نامه‌ای به نیکسون اخطار کرد که اگر اسرائیل مجبور به عقب‌نشینی کامل نشان ندهد وی تا ۷ روز دیگر جنگ را ازسر خواهد گرفت و دزهمان حال گزارش میرسد که انورسادات به فرماندهان نظامی مصر اختیارات کامل جنگی داده و خود ریاست‌کمیته تدارکات جنگ را بعهده گرفته است .

مذاکرات سادات ـ قذافی

قاهره ـ خبرگزاری خاورمیانه گزارش داد که دیروز نخست‌وزیران یک میلیارد و ۲۵۰ میلیون دلار به‌اعتبارات رسمی شوروی انقلاب این کشور کمک‌های مهمی انجام داده است .

خبرگزاری خاورمیانه اضافه کرد که مذاکرات روسای جمهوری دو کشور در «طبرق» صورت گرفته و در آن اخیر تحولات اوضاع خاورمیانه مورد بررسی قرارگرفته است .

انورالسادات پیرانه پایان کنتکر های خود باقذافی بعداز ظهر دیروز به قاهره بازگشت .

مورد بررسی قرار گرفته است .

توپها در کانال سوئز به‌غرش درآمدند

اعتصاب آتش‌نشانان

پاریس با خطربزرگی روبروشدهاست زیرا آتش‌نشانان برای‌گرفتن اضافه دستمزد و بهترشدن شرایط کارشان اعتصاب کرده‌اند و اگرحادثه آتش سوزی‌دیگر بخاطر شهرزی دهد خطر خسارتی آن شهر را تهدید خواهد کرد

در عکس گروهی از آتش‌نشانان دیده میشوند که در مقابل ساختمان وزارت دارائی دست به اعتصاب نشسته زده‌اند.

عکس رادیوتی اطلاعات

خود سوزی بخاطر ویتنام

ژنوا ـ ایتالیا ـ یکدانالیاتی برای‌اعتراض به‌جنگ‌هندوچین امروز برلیالگی‌مجسمه جادیوز جنگ در ژنوا قرار گرفت و باریختن بنزین روی لباس‌خود را آتش زد .

در بازداشتش که از وی به دست آمد معلوم شد که علت خودکشی او اعتراض شدید به جنگ های ویتنام ، لائوس و کامبوج بوده‌است .

۱۰۰۰ نفر براثر ریزش کوه مردند

لیما ـ در کشور «پرو» در آمریکای لاتین براثر ریزش بهمن یاران وفروزالزله شدید گزارش کوه‌دربنداطق شمالی‌این کشور ریزش کرد و شهرهای طویی روی یک اتوبوس گارگران معدن فرود آمد وهزار شهروند یکپارچه مردند .

بانگهدتگی‌نخست‌وزیر پیروزمندهند که‌درتاریخ استقلال‌هند به‌بزرگترین پیروزیهای‌انتخاباتی‌دست یافته‌است‌باز دیگر بر نخست‌وزیری‌این‌کشور انتخاب شد.در عکس «ویوی‌گیری» رئیس ـ جمهوری هند هنگام افتتاح پارلمان‌جدید، و در گذارگو بانو گاندی‌دیده میشوند .

عکس رادیوتلی اطلاعات

اعدام چارلز مانسون

درامریکا انقلاب ایجاد میکند

شارون‌تیت

لوس‌آنجلس ـ خبرگزاریها ـ وکیل مدافع چارلز- مانسون رهبرهیپی‌های فرقه‌موسوم‌به‌پرندگان شیطان و متهم بقتل‌شارون‌تیت امروز گفت : محکومیت مرگ برای‌چارلز- مانسون و دختران پیرو او ممکن است انقلابی در طرز فکر کنونی مردم ایالات متحده پدید آورد .

وی گفت : من از دادگاه التماس نمی‌کنم که زندگی او را نجات دهد ، بلکه می‌خواهم دادگاه در صدور رای نهائی‌یکی دیگر از شگفتیهای زمانه را نیز هم نظر قرار دهد .

دادستان دادگاه محاکمه چارلز مانسون چهار متهم بروونده قتل شارون‌تیت را دلول های بشری، خواند و از هیئت منصفه دادگاه خواست هر چهار تن را روانه اطاق های اعدام‌ها گاز کند .

وی گفت : نه تنها چشم لوس‌آنجلس بلکه دیده‌جهان به شما ۱۲ تن هیئت منصفه‌دوخته شده که عدالت رادربرابر این گروه آدمکش اجرا کنید . دادستان دادگاه درمحاکمه پنجمین هیئت منصفه خود گفت : اینهائی که در دربه‌در متهم دردادگاه شما نشسته‌اند انسان نیستند ، نه قلب دارند و نه روح ، چون کسی که قلب وروح داشته باشد مثل اینها چند ثانیه‌بیکاه را تحمل نمیکند . اینها از جنوان هم بیسترتبند جنوان برای دفاع شخصی و یا برای غذا صحبت نمیکنند و اینها برابرفرمانی حس وحشیگری آدم میکنند . اینها غول هستند ، انسان بیستند باید معدوم شوند .

مصر چند زیردریائی اسرائیل را غرق کرد

قاهره ـ خبرگزاری آلمان ـ یک سخنگوی دریا داری مصر امروز فاش ساخت که واحدهای دریائی مصر چند زیر دریائی اسرائیلی را درآبهای دیپترانه غرق کرده‌اند . اظهارات این سخنگوی مصر ، در مصاحبات اول روزنامه‌های مصر نوشته‌اند غرق این چند زیر دریائی اسرائیلی قدرت و مجهز بودن نیروهای بحریه ما رانشیه میکند و سمبلگی دریا داری مصر امروز فاش ساخت که واحدهای دریائی و سنادور ماک‌کارتی که برای یک دیدار رسمی از اسرائیل وارد تل‌آویو شده‌است‌اعلام داشت که اسرائیل دارا دو رکه .

وزیر امور خارجه اسرائیل‌ایدعاء پی راجرز با کهینگی مشاور

بازدیدت نیکسون ـ چمبل تن از سناتورهای آمریکائی ملاقات کرد وزیرامور خارجه اتریش‌همچنین بیشنهاد برقراری نیرو های چهار دولت بزرگ در مرزهای اعراب و اسرائیل را رد کرد .

وزیر امور خارجه اسرائیل‌ایدعاء پی راجرز با کهینگی مشاور

دولت جدید ترکیه در سیاست خارجی خود تغییری نمیدهد

مشغول کار شد و در سال ۱۹۴۵ بعنوان رئیس هیئت نمایندگی‌ترکیه در کنفرانس سانفرانسیسکو که منشور ملل متحد را تهیه کرد شرکت نمود .

بلیس هیچ نتوانسته است هویت گانگستر را بشناسد . این بزرگ ترین دستبرد سلحانه در ترکیه بس ازسه ژانویه سال جاری‌است .

بهترین عیدی ، بالاترین عیدی ، گرانبهاترین عیدی دایره‌المعارف نو (چاپ هفتم)

تالیف : عبدالحسین سعیدیان

بشیوه الفبائی دارای ۷۵۰۰ مقاله درهمه زمینه‌های علمی ، ادبی وهنری ازآغاز پیدایش انسان تاعصر حاضر و ۴ هزار شرح حال ازبزرگان جهان در ۲۰۷۲ صفحه در چهار جلد زیبای سیلیونوگی

تلفن ۶۲۶۱۱۱۱

ساعات کار: ۹ـ۱۳ و ۱۶ و ۱۹ حتی روزهای جمعه

برای نجات ازاجاره نشینی

بشرکت دوما رجوع نمائید .

درحال حاضر این آسانترین راه صاحب آپارتمان شدن است .

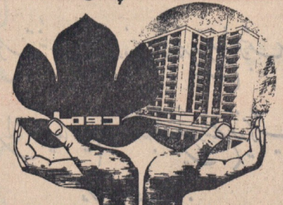

اطلاعیه شرکت سهامی رویال دوما ایران

روزهای ۲ـ۳ـ۴ـ۵ و ۶ فروردین همه روزه ساعت ۱۰ـ۱۲ و ۱۴ـ۱۷ در محل کارگاه ساختمانی دوما ـ امانیه واقع بر روی تپه امانیه کلیه اطلاعات مربوط به برنامه‌های ساختمانی دوما توسط کارمندان ایرانی و آلمانی شرکت در اختیار شما گذارده میشود

دفتر شرکت ـ بولوار الیزابت ۵ـ۷

تلفن ۶۲۶۱۱۱۱

ساعات کار: ۹ـ۱۳ و ۱۶ و ۱۹ حتی روزهای جمعه

در تیراندازیهای خونین پاکستان ۸ نفر کشته شدند

کراچی ـ خبرگزاریها ـ پرزیدنت یحیی‌خان‌رئیس‌دیوان عالی پاکستان وعضو هیئت حاکمه‌ی پاکستان و رهبرحزب عوامی لیگ مذاکراتی صورت خواهد گرفت و مشاوران دو طرف درآن‌شرکت خواهندکرد. اما حوادثی‌که اندکی پس‌از پایان سومین جلسه کنفرانس یحیی‌خان وشیخ‌مجیب‌الرحمن روی داده بارهبگر محیط روابط دو پاکستان را بشدت تیرساخت.

یک مقام رسمی در داکا اظهار داشت که بدنبال زد و خوردی‌که عصر دیروز بین نیروهای‌مسلح‌پاکستان ومردم غیرنظامی در منطقه‌ای واقع در چهل کیلومتری داکا روی داد سخنرنظامی وبنج‌نظامی کشته شدند و بلافاصله مقررات حکومت‌نظامی دراین منطقه اعلام شد . بدنبال این حادثه خونین مجیب‌الرحمن ازیتی را متهم کرد که مردم غیرنظامی را به گلوله بسته است .

وبگفته یک مقام اعلام مقررات منع رفت و آمد درشهر تعیین تعداد واقعی کشته شدگان این حادثه امکان‌پذیر نیست . مجیب‌الرحمن تائیدکرده مردم بنگال شرقی جز حل مسالمت‌آمیز اختلافات موجود نمی‌خواهند .

مقامات رسمی پاکستان‌غربی تغییر بعضی مواد یا تمام اساسنامه . انتخاب بازرس .

هیئت مدیره شرکت سهامی مهندسین مشاور خدمات ایران زمین

آ ـ ۳۷۵۷

لوئی آرمسترانگ‌دچاربیماری قلبی شد

لوئی آرمسترانگ ، ترومپت نواز مشهور سیاه پوست برانر ناراحتی‌قلبی‌دربیمارستان نیویورک بستری شد .

آرمسترانگ روز دوشنبه‌گذشته هنگامیکه درهتل‌الدورف‌استوریا کنسرت میداد دوچار ناراحتی قلبی شد و به دستور پزشکان به بیمارستان بیته آمرائیل در نیویورک منتقل گردید .

اعلامیه

سرویس مردانه گیسوی بلا افتتاح شد . آقایان باهیرپیس بلاجوانتر میشوند .

نشانی خیابان پهلوی بین امیر اکرم و پهلوی بالا . تلفن ۶۰۷۲۶ آقای طاهر زیان ساختمان پیروز

جنگ مسلکی شرروی وچین شدت یافت

پکن ـ در آستانه گشایش بیست و چهارمین کنگره حزب کمونیست شوروی رهبران چین کمونیست آشکارا اعلام داشتند که بهیچوجه درنظر ندارند از مبارزات ایدئولوژیکی با مسکو دست بکشند .

روزنامه مردم ارگان حزب کمونیست چین بازدیدگر در شماره امروز خودضمن مقاله شدیداللحنی رهبران‌کرملین را بشدت مورد حمله قرار داده و چین را بعنوان انقلابی واقعی معرفی کرده است .

روزنامه مردم نوشته است که برژنف ودارودسته او به انقلاب خیانت کرده و شوروی را به بهشت یک مشت سرمایه‌دار و جهنم میلیون‌ها کارگر تبدیل کرده‌اند .

ناظران سیاسی بانوجه به تجدید حملات پکن علیه رهبران شوروی اظهار عقیده کردند که هدف اصلی پکن درچین متزار های جدید شخص لئونید برژنف است . برژنف تنها نیست که رهبران پکن درحملات خود علنا از وی نام می برند .

دکترجمال هنگام رانندگی مرد

کویت ـ دیروز دکتر جمال نام داشت و مدیر دارودانه‌ای درکویت بود که گویا دچاسکته شده و یا از آر روی پلدگاه برنمی‌داشته است و همان پشت فرمان سکته کرد و مرده است .

از مجروحین حادثه که پنج تن بودند دو تن در بیمارستان درگذشتند و حال سه تن دیگر وخیم گزارش شده است .

تعطیل دانشگاه سودان به اعتصاب دانشجویان پایان داد

بیروت ـ یونایتدپرس ـ روزنامه‌های سودان نوشتند: تصمیم دولت سودان درتعطیل کردن دانشگاه سودان به اعتصاب نشسته یک هفته‌ای در خیابان ها و کوچه های پایان داده است .

خبرگزاری ها نیز طی یکی از گزارش های خود از خارطوم گزارش دادندکه دانشجویان علاوه برتحریم‌تدابین اعتصاب نشسته یک هفته‌ای درخیابان ها و کوچه های خارطوم به نظارم و اعزاض پرداختند و بتخصیم خود دربرابر ادعام دولت دانشگاه بوزارت آموزش و پرورش این کشور اعتراض کردند .

طبق تصمیم‌دولت سودان‌قرار است‌این پردانشگاه خارطوم زیرنظر وزارت آموزش و پرورش این کشوربکار خود ادامه دهد .

خبرگزاریها گزارش دادند این دومین موسمه بزرگ آموزشی است که طی گذشته تعطیل شده است . ماه پیش‌ین شعبه دانشگاه فاهره درخارطوم بدنبال زدوخورد هائی بین دانشجویان سربسالیست ها و دست راستی ها تعطیل گردید . دانشجویان دانشگاه خارطوم خود را با چوبسو چماق و باتون وکوکتل مولوتف ساخت دخل‌مجهز کرده‌بودند .

زنی ۴ قلو زائید

سالمرن ـ امروز یک زن ۲۸ ساله بنام «کارملا» در بیمارستان«پولاه» واقع‌درشهرک سالمرن چهارقلو زائید . وزن بزرگترین بچه‌ها یک کیلو و ۶۵۰ گرم و کوچکترین آنها یک کیلو و یکصد گرم است .

سخنگوی بیمارستان به خبرنگاران گفت کهبیمارانها در حد رضایت‌بخش است .

پله هنربیشه سینما میشود

سان‌پالو ـ دیروز سلطان برزیل پله ، قهرمان تیم ملی برزیل قرار است در نقش یک پزشک ناجی فرش نوزدهم روی پرده سینما ظاهر شود .

قرار است فیلم تلویزیونی که فیلم «مادرها» نام خواهد داشت و از اواخر سال‌جاری پرده‌هایخود را در سال ۱۸۸۸ فیلمبرداری آن در شهر فرانکفورت و دانشگاه والیسته واقع در

پیمان وشو میخواست درحوادث لهستان مداخله نظامی کند

ورشو ـ ادوارد گیرک رهبرجدید حزب کمونیست لهستان ورشو ممکن است درشورش‌های اخیر داخلی بود در شورش‌های اخیر داخلی لهستان دخالت کند لیکن پس از آنکه من به آنها اطمینان دادیکه خود قادربه شورش راسرکوب کنیم از تصمیم خویش منصرف شدند .

رهبر حزب کمونیست لهستان خاطرنشان ساخت . متحصین کمونیست لهستان عضا سبت به حوادث دسامبر دراین کشورابراز نگرانی میکردند کسب کشته شدن ۴۵ تن و زخمی گردیدن در فیلم تلویزیونی را ایها خواهد بیش از یکهزار تن گردید .

سخنان گیرک بوسیله خبرگزاری رسمی لهستان انتشار یافت . وی گفت فرد شائدن شورش اخیر، از اندیری نوائش ارتش لهستان و نظم ونسبیتان واحدهای ارتشی را به ثبوت رساند .

زلزله در ایران

تهران ـ امروز زلزله‌ای در ساعت ۱۰ و ۱۵ دقیقه بوقت محلی در ناحیه‌ای بین شهرهای بیرجند و قائن در خراسان جنوبی احساس شد .

بنابگفته مقامات مسئول تاکنون خبری از خسارت جانی و مالی نرسیده است .

شاهزاده سیاه باتهام تلاش برای کودتا در ایتالیا بازداشت شد

رم ـ جونیو والریوبورگز شاهزاده سیاه ، ۶۴ ساله که نام او با کوشش برای ایجاد کودتا علیه دولت ایتالیا بعنوان شخص متهم شده است ، دیروز از طرف‌دولت ایتالیا بازداشت شد . علیه دولت ایتالیا متهم شده بدنبال این اتهام حکم جلب او ازطرف دادستان ایتالیا صادر گردید .

ازطرف‌دولت ایتالیا میوگرز، همچنین متهم است که بی- توانست معروف مافیا، به شاهزاده سیاه» ۶۴ ساله که نام او با کوشش برای ایجاد کودتا علیه دولت ایتالیا بعنوان شخص متهم شده است ، دیروز از طرف دادستان دادگاه محاکمه چارلز مانسون چهار متهم بروونده قتل شارون‌تیت را دلول های بشری، خواند و از هیئت منصفه دادگاه خواست هر چهار تن را روانه اطاق های اعدام‌ها گاز کند .

وی گفت : نه تنها چشم لوس‌آنجلس بلکه دیده‌جهان به شما ۱۲ تن هیئت منصفه‌دوخته شده که عدالت رادربرابر این گروه آدمکش اجرا کنید . دادستان دادگاه درمحاکمه پنجمین هیئت منصفه خود گفت : اینهائی که در دربه‌در متهم دردادگاه شما نشسته‌اند انسان نیستند ، نه قلب دارند و نه روح ، چون کسی که قلب وروح داشته باشد مثل اینها چند ثانیه‌بیکاه را تحمل نمیکند . اینها از جنوان هم بیسترتبند جنوان برای دفاع شخصی و یا برای غذا صحبت نمیکنند و اینها بیرابرفرمانی حس وحشیگری آدم میکنند . اینها غول هستند ، انسان بیستند باید معدوم شوند .

آگهی دعوت

مجمع عمومی فوق‌العاده شرکت‌سهامی مهندسین مشاورخدمات ایران زمین در ساعت ۵ بعداز ظهر روز یکشنبه بازدهم‌فروردین ۱۳۵۰ در محل شرکت تشکیل میشوداز عموم سهامداران خواهشمند است در ساعت مقرر در جلسه‌حضور بهمرسانند . محل حضور، صنور جلسه : انتخاب هیئت مدیره شرکت .

تغییر بعضی مواد یا تمام اساسنامه .

انتخاب بازرس .

هیئت مدیره شرکت سهامی مهندسین مشاور خدمات ایران زمین

آ ـ ۳۷۵۷

کراوات پیرگاردن وبارکلی طرحهای جدید

میدان ولیعهد جنب سینما امپایر ـ مسعودنیا چهارراه‌ولیعصر ـ شماره ۴۹۰ ـ مسعودنیا مرکز عمده : بازار ـ سرای خرازی ـ تجارتخانه مرتضی مسعودنیا ـ تلفن ۲۰۳۰۱

تلویزیون بلور جام‌جهان‌نما
با تصویر روشن وصدای صاف

تلویزیون بلور جام‌جهان‌نما
سالی نو را با تبریک میگوید
سرویس مجهز بلور در مراکز استانها که دارای تلویزیون میباشد در تمام ایام عید آماده خدمت است .
تلفن سروس
تهران ۷۶۴۲۹۲ ۷۶۴۲۹۱ ۷۹۰۲۷۶ ۷۹۷۷۱
اصفهان ۲۵۸۸ شیراز ۹۶۲۲ تبریز ۹۱۵۷۷
رشت ۳۱۶۸ همدان ۴۸۳۸ کرمانشاه ۴۰۵۴
سنندج ۲۸۰۰ رضائیه ۲۵۸۴ اهواز ۵۰۸۸

KAWASAKI
کاواساکی
تلفن: ۳۱۹۱۵
نمایندگی انحصاری: شرکت دوموتو خیابان نیرو آسیاب ـ ساختمان ۴۷ جنب بانک اعتبارات

بابل آب و اسوپکب شمالی
O-So
آنو

سیکو
بهترین هدیه نوروزیست
SEIKO
Modern Masters of Time
سیکو بزرگترین سازنده ساعت در جهان

نوید وشادباشهای نوروزی از
کاباره باکارا
کاباره مولن روژ
ACCARA
کاباره باکارا
بدینوسیله مدیریت کاباره باکارا و کاباره مولن‌روژ سال‌نوروز به عموم میهوطنان عزیز تبریک و تهنیت عرض مینمایند ضمنا از روز سه شنبه سوم فروردین‌ماه ۱۳۵۰ باتغییرات کلی در دوبرنامه‌ی و تقدیم ارزنده‌ترین برنامه های جالب بانامی‌ترین هنرمندان جهان کاباره باکارا و کاباره مولن‌روژ افتتاح میگردد .
لطفا به آگهی بعدی ما توجه فرمائید

چمن زن هسکوارنا

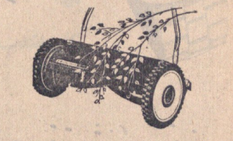

مخصوص آرایش صحیح وزیبائی دلپذیر
چمن را بحداقل زحمت
Husqvarna
Sweden
محصول سوئد
نمایشگاه هسکوارنا
خیابان شاه ـ پست متری دوم
تلفن: ۶۶۸۸۵۵ـ ۴۹۹۷۹

سالهای تجربه

پلیکان زیباترین و پرفروش‌ترین دوچرخه‌ساخت‌هند
پلیکان
The Light running Cycle
THE ATLAS CYCLE INDUSTRIES LTD. SONEPAT (NEAR DELHI) INDIA

برای خرید و کسب اطلاعات بیشتر به : شرکت سهامی جواهر صندوق پستی ۲۶۹۲ تهران ـ سرای صفائی مراجعه نرمائید .

Issued by Engineering Export Promotion Council, Calcutta, India.

پایگاه خه‌سان زیر آتش شدید کمونیستها قرار گرفت

سایگون ـ یونایتدپرس ـ در حالیکه عقب‌نشینی سربازان ویتنام جنوبی در لائوس بسوی تایلند مرزی ادامه دارد ، کومونیستها در ویتنام جنوبی پایگاه «خه‌سان» را که پایگاه‌مدم آمریکا و ویتنام جنوبی برای حمله به لائوس است بشدت مورد حمله قرار دادند . ظرف ۲۴ ساعت اخیر پایگاه بطور متداوم زیرآتش وینگ ویپنام شمالی قرار داشته بطوریکه در سایگون گفته شد آمریکا و ویتنام جنوبی قصد دارند این پایگاه را تخلیه کنند امروز کابینه‌ن مدارای وسایل و لوازم جنگی را از خسان به هوله منتقل کرد .

هلیکوپترهای ویتنام جنوبی امروز آن عده از سربازان این کشور در پایگاه دوست‌ورفته در لائوس راکه حاضر بجنگ نیستند از پایگاه خارج کرد .

این عده می‌گویند ما تسلیم شدن را بخترد ترجیح‌می‌دهیم. تعداد این سربازان بگیرار نمی گزارش داده شده است .

در هرز ویتنام شمالی

در سایگون اعلام شد که درحدود ۳۰ درصد ازسربازان ویتنام‌جنوبی بیتردیدکی مرزهای ویتنام شمالی در لائوس نظر و

ایندیا باپاکستان‌دونگوه» در لائوس‌است که سربازان ویتنام جنوبی‌در مقابل فشار کمونیستها آن را تخلیه کردند . آنها قبل‌از خروج ازپایگاه‌انبار ذخایر باروت را آتش زدندتاعم‌مانو اسلحه‌های‌باقیمانده بدست کمونیستها نیفتد .

عکس رادیوتلی اطلاعات

لاسیتک سازی زریان
آماده است هرگونه سفارشات لاستیکی فنی و موتوری را در کوتاهترین مدت انجام دهد .
تلفن ۳۰۵۲۱۲
پاساژ تاج جنب سینما تاج

کتاب پرش پاراشوتی مسترمیچ
۱۵ تومان
تلفن ۸۲۹۹۹۶

خبرهای روز

- معلمان برحسب سنوات خدمت دارای ۳ تا ۵ گروه ارتقاء خواهند یافت
- صدور احکام ۴۰ هزارمعلم که ژاله‌صاحبه جدید قانون استخدام برخوردار می‌شوند یا مانشیتهای «آی. بی. ام» آغاز شد
- این معلمان در اولین روز پس از تعطیلات عید احکام خود را دریافت خواهند داشت
- کارگزینی وزارت آموزش و پرورش خودرا برای صدور احکام یک پارچه‌مان آماده می‌کند

پیش از ظهر امروز در پایان مذاکراتی که در دفتر وزیر آموزش و پرورش میان وی و آقای بریتنهارمان‌سازمان امور اداری و استخدامی کشور صورت گرفت،گفته شد کمیسیون رسیدگی به شکایات معلمان که از سوی گروه معلمان برای تغییر سنوات خدمت آنان صورت گرفته است، بزودی تشکیل خواهد شد و در نخستین جلسه‌ی آن بررسی شکایات معلمان آغاز خواهد شد.

بنا بر این گزارش وزارت آموزش و پرورش در نظر دارد که این کمیسیون را در اسرع وقت تشکیل دهد تا هر چه زودتر به شکایات معلمان رسیدگی شود.

بدین ترتیب پیش‌بینی می‌شود که تا اوایل تیرماه سال جاری کار رسیدگی به شکایات معلمان پایان یابد.

نخست‌وزیر جدیدترکیه تعیین شد

وی گفت در سیاست خارجی ترکیه تغییری نمیدهد

«بایه» نخست وزیر جدیدترکیه پس از پذیرفتن ماموریت تشکیل کابینه دیروز یکی‌دیگر اعضای مطبوعاتی تشکیل داد وی با خبرنگاران درباره کابینه آینده ترکیه به گفتگو پرداخت. عکس از راست به چپ به پرسش های خبرنگاران پاسخ میدهد.

تصمیمات مهم دولت درباره کامیونداران

جلوگیری از شماره ـ گذاری کامیونهای اسقاط
نظام عادلانه نرخ بارو کرایه‌ها
هیکاری از تصمیمات جدید ایران

کمیسیونی به منظور رسیدگی به شکایات اتحادیه کامیون‌داران و سندیکای موسسات حمل ونقل کالای ایران به دستور نخستوزیر تشکیل شد. صبیح گرشن زیمنیکوکی غرفت کامیونها و جلوگیری از شماره‌گذاری کامیون های اسقاط و بخصوص برقراری نظام عادلانه نرخ‌بندی‌های کرایه‌ها از این اتحادیه و همچنین جمع‌آوری اتلافات‌بود از جمله خسارتهای وارده به کامیون‌ها در اثر تصادف و تنظیم پرسشنامه‌های مخصوص برای آمارگیری دقیق کامیونها و بالاخره برای حفظ سرمایه گذاری‌های داخلی و صرفه جوئی در نیروها و پرهیز از کشتی نوسازی جدید بارگیری و حمل ونقل کالا در داخل کشور، قرار است استقلال خانوادگی از سازمانها و موسسات بهداشتی ملک مالک بعمل آید. بنحوی که از این پس هر یک از کامیونها به طور کلی اتحادیه سندیکای کامیونداران و سندیکای موسسات حمل ونقل کالای ایران به عضویت درآید و اتحادیه مزبور نیز به نوبه خود با سازمانها و موسسات خصوصی بهداشتی و اقتصادی کشور مرتبط شود. مقرر شد که این اتحادیه و سندیکا در اجرای تصمیمات مزبور با سازمان بهداشتی و اقتصادی کشور همکاری کنند.

فرانسویها راه حل مشکل ترافیک تهران را مطالعه میکنند

آقای نیلابی شهردار تهران اطلاعات کفت :
در سال جو کارشناسان فرانسوی مطالعه مسئله ترافیک تهران را مورد مطالعه قرارخواهند دادوبررسی خواهند کرد که چه اقداماتی باید صورت گیرد تا ترافیک تهران سهل‌تر شود. شهردار کنونی شهرداری قرارداد نفر با کارشناسان فرانسوی منعقد نموده و پوشخه نامه‌ای به هزار اختیار داده شده است تا راه اصلاح ترافیک فعلی را پیدا کنند و این با آنها است که پیشنهاد خود را بدهند و آن پیشنهادی میتوان اینکار را گرد. آیا باید خیابانها را عریض‌تر کرد یا خیابان‌های دوطبقه دهد. وسیله حل مشکل ترافیک تهران است و شهرداری اکنون بهیچ وجه نمیداند که کدام یک از این سه چهارم مسلح شهر که خواهد شد و پیشنهاد خواهد کرد. مجموع آنها مورد استفاده قرار خواهد گرفت و تا چه اندازه بکدیگر را تکمیل خواهند کرد.

وزارت بیدار می‌اعلام کرد : جلوی جوان شدن جمعیت کشور گرفته‌میشود

به این جوان گرانی زیان‌های شخصی برای برنامه‌های توسعه اقتصادی و اجتماعی کشور

کلیه موسسات خصوصی و دولتی باید در برنامه‌تنظیم بهداشت خانواده شرکت کنند

وزارت بهداری اعلام کرد که‌چون افزایش بهداشت وتنظیم خانواده ازبرنامه‌های ضروری دولت است و اقدامات انجام‌شده در برنامه تنظیم‌خانواده با استقبال عمومی مواجه‌شده است کلیه سازمانها و موسسات بهداشتی مملکت هم ازسازمانهای دولتی وابسته به دولت و یاسازمانها و موسسات خصوصی‌میتوانند کشورموظف و همکاری دراین‌برنامه هستند.

براساس برنامه تنظیم‌خانواده نسبت افزایش کشور باید به یک در صد می‌رسید که‌این‌درصد در حال حاضر دو درصد است و جمعیت در ایران‌فلا به جوان گرانی نشان میدهد.

عبور از سی وسه‌پل آزاد شد

پل البورزیدان معروف به پل کمربندی که بدور شهر تهران کشیده شده تعمیر شد و عبور از روی آن فقط‌بدو ماه پیش آغاز شده بود.

بدینوسیله به‌اطلاع رانندگان میرساند که‌عبور از روی این پل بکلیه اتومبیلها آزاد شده است.

ساختمان ۹۶ دستگاه آپارتمان ارزانقیمت آغاز شد

این آپارتمانها بوسیله‌سازمان ساختمان میشود و به متقاضیان میفروشد در اینگونه آپارتمانها واگذار خواهد شد. در این مرحله‌سازمان وزارت کار و امور اجتماعی و سازمان بانکرهنی ایران و مدیر عامل سازمان مسکن خشور داشتند

دیسک‌وپیپ در کابینه‌رواج پیدا کرده!

همراه کارگران اعزامی به خارج ، مواد اولیه غذاهای ایرانی نیز فرستاده شد

وابسته مطبوعاتی جدید انگلیس ، طبع شعر فارسی هم دارد !

دونالد مکینون، وابسته جدید مطبوعاتی سفارت انگلیس درتهران که‌دیروز به‌کار خود آغاز کرد

در محافل تهران

زنی کودک هووی خود را به‌چاه انداخت

شوهر این زن ۳ همسر دارد

شهربانی محل واقع داد که آب چاه منزل مسکونی وی مشمئن‌شده و علاوه برآن چند روزیست که بوی نامطبوع و نامطبوعی از آن به مشام می‌رسد. مقدارزیادی‌موادسمی‌نیز دیده میشود.

مامورین به‌منزل آبادی جریان موضوع را دنبال کردند و پس از کاوش در عمق چاه به جنازه دختر بچه پنج ساله‌ای برخورد شدند.

با کشف‌وبازجوئی ازسکنان منزلی آگاهشد و معلوم‌شد که‌این دختر بچه‌ای از اینطرف و آن طرف آورده‌اند و زن پدرش او را در چاه انداخته است.

اطلاعات حاکی داشت که‌دختربدل جوئی از مادر طفل که مادرناچار بوده‌است برای رفع فقر و نداری زن راکشته و سپس با استفاده‌از فرصت حسد آورا بداخل چاه میزند. اداره‌تحقیقات در اینباره تحقیقات بیشتری بعمل می‌آورد.

دنباله حوادث تصادم دو کشتی

واموراج خروشان دریا ۲ ملوان بیتابی را بدریا سرقت می‌کنند

گزارش‌رسیده‌ازبندرلنگه حاکی‌است که‌کشتی نفتکش لیبریائی‌کنه‌تادخورا ازدست داده و قادر بحرکت نبوده در طرف بندرلنگه بحالت «مدایت‌ش» و کشتی بوتانی که شتاب‌تسود بحرکت خودداده‌بود، وسیله برخورد شدید بکدیگر از طرف بندر مسیراه بطرفهمدیگرحرکت‌شانه بودند ، به بندر مسیراه برده شد .

تصادف باقطار

دیروز هنگامیکه یک قطار باری از مزاغه به طرف میانه حرکت می‌کرد ایستگاه عزیزبوکارنگر ۴۵کیلومتری میانه‌صدمه‌شدیدی‌دیدکه‌قطار بدنبال روشنائی‌های قطار دیگردچار برخورد شدید بود که این عده نتیجه‌ای ازگاردنهای گذشته‌نگرفته

جانشینی ایرانیان

در تغییرات آخرین ماه مربوط به استقال بیگانگان در ایران بر این مقام تاکیدشده است که استفاده از کارشناسان ایرانی در بازار کار داخلی ، الزاما باستخدام در پست بایه ترتیبی بدهند که در مدت استخدام چند متخصص ایرانی زیر دست خود بورش شود.

اکنندیه جدیدشامل‌معدن‌رجایی‌کهرایران باکارسنگ‌پرسپولیس‌فعالیت‌می‌نمایدکه وغیره مجدد در طول مدت‌خدمت‌خود ۵۱۲ کوه ارتفاع باید و نماینده.

رواج دیسک وپیپ درکابینه

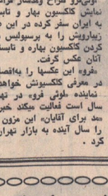

عبدالمجید مجیدی وزیر اطلاعات و آموزش و گذاشت‌جوانان است که باهیروی از رئیس دولت گارش به پیپ کشیدن رسیده و اگرچه‌ای‌کرده‌بود ولی بعدها هیچ‌وقت دوباره عود بکار

مجیدی از جمله‌وزیران که‌دیپ کشیده است که تا چندی‌قبل سیگار میکشیدولی‌از هیسرانجام سیگار و بکارگذار گذاشت وپیپ روآورد.

اما پیپ کشیدن وزیرگار فعلا منحصر به اوقات کار در اداره و استراحت در منزل است و در سایر مواقع که دیپ کشیدن مجاز به سیگار برگ روی می‌آورد.

دفتر نوروزی شاهدخت اشرف پهلوی برا ی‌همیا

پیمان اصلاحات کمیسیون نظام مجلس شورای ملی بمدیریت لیسانسیه محترم سرکار خانم مهین‌دخت صبا وکیل دادگستری و پارلمانی وزارت جنگ ازفعالیت همه‌ی ها و پیشرفتهای واحد های دیدنی شاهنشاهی در جلسات پیاپی شرکت می‌نمایند که‌بزودی بصورت کتابی درآمده و بدست‌رسیدن خواهد شد.

سرپرست دانشجویان ایرانی در دانمارک

آقای دکتر مختار تیرتیز به‌سمت سرپرست دانشجویان ایرانی مقیم دانمارک انتخاب شده است. وی در جلسات اخیر فارسی گفتگو و با ایران تماس دائمی برقرار خواهد کرد و به‌کلیه فارسی‌زبانان مقیم دانمارک و دانشجویان ایرانی که‌برای تحصیل به‌آن کشور رفته‌اند و یا خواهند رفت کمک خواهد کرد.

پنج پزشک ارتشی بخش پزشکی

پنج پزشک ارتش شاهنشاهی بفرمان شاهنشاه آریامهر و بمعرفی ستاد بزرگ ارتشتاران و بمنظور شرکت در جشن هدیه نظام پزشکی انتخاب شدند. این پنج پزشک ارتشی عبارتند از سرهنگ دکتر محمد جوان و سرهنگ دکتر محمد زاده که هردو از متخصصین بیماریهای داخلی هستند و سرهنگ دکتر محمد رزاقی که‌متخصص بیماریهای عفونی است و سرهنگ دکتر محمد رضا ثابت‌پور که‌متخصص بیماریهای قلب است و سرهنگ دکتر محمد رضا ثابت‌پور که‌متخصص بیماریهای قلب است.

ملاقات سفیر امریکا با فرزندان بوژنیخاروف انگلیس

لندن ـ خبرگزاری فرانسه ـ شوکولاف مکارتور سفیر آمریکا در انگلستان دیروز بمنظور انتظامی اطلاع دادند که‌دخترفرزند ملوژ مرزوزی‌زنده شده است. دختر ۱۵ ساله‌ما وبزودی ترخیص خواهد شد. انتظامی اطلاع دادند که‌دخترفرزند کشنده شروع به‌فعالیت کرده‌بود ولی هنوز گفتگو نکرده‌است که‌علت آن چیست. به‌اینکه دیروز گفتند دختر ۱۵ سال دارد و بزودی ترخیص خواهد شد.

بازار مسکوک

بازار مسکوک مناسبت سکوتطال بمناسبت شب عید گرم است بطوریکه دیروز بازار تقریبا بدون خریدار و فروشندگان‌خیلی‌بی‌تفاوت بودند.

قیمت سکوک امروز در بازار بدین شرح بود: سکه بهلوی جدید ۸۲۵ ریال، سکه بهلوی قدیم ۸۲۰ ریال، نیم‌بهلوی جدید ۴۷۵ ریال، نیم‌بهلوی قدیم ۴۶۵ ریال، ربع‌بهلوی ۲۴۵ ریال، ربع‌بهلوی قدیم ۲۳۰ ریال، نیم‌سکه ۴۴۵ ریال، ربع‌سکه ۲۴۵ ریال، فروش ۲۴۵ ریال.

هواپیما ربائی مسکوتماند

هواپیمای دریای هواپیمائی ایران که‌بوسیله‌ی‌ربائی‌شده‌بود دیروز بفرودگاه مهرآباد آورده‌شد و بازرسان سیستان و بلوچستان و کارشناسان فنی‌ایران و بازرسان وزارت جنگ ازفعالیت در بعضی ساعات برخوردار بودند.

هواپیمای‌ربوده‌شده‌همراه با ربائی‌ربائی‌ربوده‌شده‌همراه با ربائی‌ربائی‌ربوده‌شده‌همراه با ربائی‌ربائی

طوفان شدید در چند شهر آذربایجان

زیانهای قابل ملاحظه‌ای وارد ساخت

طوفان آنتن‌های تلویزیونها را در رضائیه سرنگون ساخت، شیشه‌های پنجره‌ها را شکست، عمارتی را به آتش کشید و در جاده‌ها اتومبیلها را ازحرکت بازداشت

طوفان در رضائیه وچندشهر آذربایجان غربی، شیروانه‌های چند خانه را کنده و خسارتی بیارآمد.

• در نقده

همزمان با آغاز طوفان در نقده شهر آذربایجان غربی توفان شدیدی نیز در نقده آغاز شد و ساعت ۶ بامداد امروز ادامه داشت.

براثر این طوفان، آنتن‌تلویزیون ها در رضائیه سرنگون شد و شیشه‌های دو پنجره اکتروماژل ومغازه‌ها شکست!

طوفان باعث سرایت آتشزار دیدگان یک بنگاه کفاری به ساختمان مجاور و ساختمان دو طبقه مکرم آتش گرفت. آتش سوزی بمدت ساعت ادامه داشت خانه‌ای که دچار حریق شد در رضائیه واقع بود و ساکنین مغازه، مدتها درحیاط متوقف شدند و راندگان قادربه تشخیص جهت قدمی نبودند.

• هوا سرد شد

از صبح دیروز ریزش باران برف در شهر تبریز و ارتفاعات اطراف آذربایجان شرقی شروع شد و هوای این استانها سرد شد.

دیروز پرنده زن جوانی به نام طاهره پورزاهدالهزه‌ای، فرمه‌بولاغ، از توابع تبریز که چندی قبل پس یکساله بدانشوهر خود را پس از فرد دن سوزن به‌تنش به واعظ چای انداخته واعتبرف کرده بود به شعبه دو دادگاه جنائی دادگستری آذربایجان‌شرقی ارجاع شد.

چون اعضای دادگاه پس‌ازمشاوره قبل بحکم قانونی نرسیده است حاضر را به آیاره پزشکی قانونی معرفی کردند تا از نظر تعیین‌سن معاینه شود. به‌دنبال پیدا کردن علائم، به‌دنبال پیدا کردن اختلاف یا برادر شوهرش ، پس پکیاله‌ای زاید‌اخل ناخوش چای‌انداخت او قبل از ارتکاب جنایت سوزنی نیز در بدن کودک فرو کرده بود.

کامیون حامل بنزین در ۲ راهی مهرآباد واژگون شد وبنزین سطح خیابان را فرا گرفت

ظهر دیروز براثر واژگون شدن یک کامیون نفتکش در دو راهی مهرآباد بمقدار زیادی بنزین سطح خیابان را فرا گرفت.

نفتکش که حامل بنزین بود براثر سرعت بیش‌ازحد ، ابتدا از مسیر خود منحرفشد ویس از عبور اتوبوسهای خط واحد کرشهای راه‌گردید و پس‌واژگون شد.

هیجدین روز گذشته اتومبیل سواری‌شماره ۷۱۹۵۳ تهران‌ح براننده‌گی محسن حنافیکه‌از قم عازم تهران بودبرگیلومتر ۱۳۰ باغبانی بنام آرپالتیون آهنان تصادف کردوموجب مرگ‌او شد.

این زن فرزند برادرشوهر خودرا به‌چاه انداخت

ذوب‌آهن‌وکذری ازرا هیزداده اقبال و سارا ساوطی‌باشی) دریم کشته شدند و دو نفر دیگر بشاسی حسن امانی، دبیر و احمد ابراهیم زاده اقبال مجروح گردیدند.

کارشناس تصادفات پلیس راه علت وقوع حادثه را بی‌احتیاط رانندگی و عدم توجه به جلو از طرف راننده اتومبیل سواری (سراحمد) دانست.

حادثه دیگر

همچنین روز گذشته اتومبیل سواری‌شماره ۷۱۹۵۳ تهران‌ح براننده‌گی محسن حنافیکه‌از قم عازم تهران بودبرگیلومتر ۱۳۰ باغبانی بنام آرپالتیون آهنان تصادف کردوموجب مرگ‌او شد.

در زندیکی گورستان بهشت زهرا

۳ نفر در یک حادثه رانندگی کشته‌شدند

اتومبیل سواری شماره ۴۲۸۲۵ پس از تصادف با جرثقال از محل حادثه دورمی‌شود

ساعت یک ونیم بعدازظهر دیروز اتومبیل‌سواری شماره ۴۲۸۲۵ تهران به‌کاعضای یک خانواده. سرنشینان آن را تشکل می دادند و ازلم به سمت تهران در حرکت بسود در نزدیکی گورستان بهشت زهراء هنگامی که راننده آن میراحمد محمود بالارانی‌جلال سنگ‌تراش بود با اتوبوس مسافربری شماره ۷۲۶۴۷ تهران گذار برخورد.

براثر‌برخورد مرغ‌شدید‌جلو کرد شدت‌تصادف بحدی‌بود که اتومبیل سواری درهم شکست و ۳ نفر ازسرنشینان آن (میر احمد محمودی ـ مالارانی ۳۱ ساله مهندس

مسافرت یعنی با اتوتاخ

سریع و مطمئن و با صرفه

مسافرینی اتوتاخ اختصار دارد در مدت بکربع ترن‌دیدگری توانسته است با اتومبیلهای اخیرین سیستم ساخت کان کارآمدوه همه‌زه سرویس منظم خود را سبح و عصر به یزد ـ کرمان. بندرعباس و زاهدان بدون وقفه انجام و بدینوسیله رضایت مسافرین محترم را فراهم نماید. اتوتاخ در تمام نقاط ایران دارای نمایندگی است و سرویس منظم صبح و عصر بامسافرین شیراز ـ مشهد ـ بندرعباس ـ زاهدان ـ اهواز ـ اصفهان ـ تهران ـ تبریز ـ ارومیه ـ رشت کان و دامغان و دامگن کما کان دائر است‌برای دزرو بلیط به تلفن ۲۱۸۷۶ و ۲۹۴۳۲ مراجعه فرمایند.

شنائی : بوذرجمبری شرقی چهارراه میرزوس اتوتاخ ـ ۸۵۷۲۰ـ۱

صندوق پس‌انداز بانک ملی ایران

بزرگترین قرعه‌کشی سال **میلیون ماتومان** جایزه میدهد

۴۰۰ جایزه ممتاز و بزرگ از ۵۰۰۰۰ ریالی تا ۲۵۰۰۰۰۰ ریالی و هزاران جایزه دیگر

فقط

امروز تا ساعت ۸ بعدازظهر

فرصت دارید.

و

نتوجه

جوائز با لابه کسانی تعلق میگیرد که تا آخرسال سند ماه ۱۳۴۹ یکهزار ریال یا بیشتر درحساب پس‌انداز خود موجودی داشته باشند

جایزه اول یانصدبرابر موجودی حداکثر	۲۵۰۰۰۰۰ ریال
دوم	۲۰۰۰۰۰
سوم	۱۵۰۰۰۰
چهارم	۱۲۰۰۰۰
پنجم	۱۰۰۰۰۰
ششم	۸۰۰۰۰
هفتم	۷۰۰۰۰
هشتم	۶۰۰۰۰
نهم	۵۰۰۰۰
دهم	۴۰۰۰۰
یازدهم	۳۰۰۰۰
دوازدهم	۲۵۰۰۰
سیزدهم	۲۰۰۰۰
چهاردهم	۱۵۰۰۰
پانزدهم	۱۲۰۰۰
شانزدهم	۱۰۰۰۰

جوائز ممتاز و بزرگ به‌نسبت ۵۰۰ برابر موجودی پرداخت میشود

مثال کشریجه :

۲۵۰۰۰۰ تومان ـ ۵۰۰×۵۰۰ تومان

اطلاعیه

نمایندگی

گیسوی کوماچی

سال نو را به فرد فرد بانوان ایران تبریک عرض مینماید.

ضمنا باطلاع میرساند که نمایندگی کوماچی واقع درساختمان الومینیوم بمناسبت ایام‌نوروز روزهای یکشنبه ـ دوشنبه ـ سه‌شنبه ـ چهارشنبه ۴فروردین ماه ۵۰ تعطیل خواهد بود.

درالک استور تخت جمشید و فروشگاه بزرگ ایران نمایندگان فروش گیسوی کوماچی درتمام ایام عید از خریداران محترم استقبال میکنند.

کوماچی

چای کوهپایه

عالیترین محصول کوهپایه ها

سفارش مخصوص با مارک اختصاری تعاونی مصرف کشور. محل فروش ـ کلیه فروشگاههای تعاونی مصرف کشور.

نوید وشادباشهای نوروزی از

کابارہ باکارا

کابارہ‌مولن روژ

بدینوسیله مدیریت کابارہ باکارا وکابارہ مولن‌روژ سال‌نو را به عموم هموطنان عزیز تبریک و تهنیت عرض مینمایند ضمنا از روز سه‌شنبه‌سوم فروردین‌ماه ۱۳۵۰ باتغییرات کلی در دکوراسیون و تقدیم‌ارزنده‌ترین برنامه های جالب بانامی‌ترین هنرمندان جهان کابارہ باکارا وکابارہ مولن‌روژ افتتاح میگردد.

لطفا به آگهی بعدی ما توجه فرمائید

از فرداصبح هدیه نوروزی سینماهای

کابری | تاج | پولیدور | سیلورسینی (فلک)

فوکس قرن بیستم تقدیم میکند

مایکل کین ـ کلیف رابرتسون ـ هنری فاندا

در فیلم رنگی

برای قهرمانی دیراست

فیلمی از: رابرت آلدریچ (خالق ۱۲ مرد خبیث)

باشرکت : ایان‌بان ـ هری‌اندروز ـ رونالدفریزر

از فرداصبح

برنامه مخصوص نوروزی

سینما امپایر

کاترین دونو و چک لمون در فیلم رنگی

اعیق های ماه اپریل

The April Fools

بازیگران: پیتر لاکفورد شارل بوایه ـ میرنا لوسی چک جکسون محصول کانادا سانتر کلیمبیا

اطلاعیه قصریخ

بدینوسیله باطلاع می رساند که سالن پانسیاز (اسکیت روی یخ) قصر یخ که تحت تعمیرات کلی بود برای استفاده آماده شد. تلفنهای قصر یخ ـ ۶۲۶۳۹۱ ـ ۶۲۸۳۹۱

۳۰۰ نفر از پولدارهای کالیفرنیا مسموم شدند

دنباله اخبار خارجه

فرانسیس ـ کالیفرنیا ـ در سیمپاتی بانکوس ـ دیوشن کالیفرنیا واقع در ایالت کالیفرنیا برپا شده بود سیصد تن‌مهمان از اعیان و اشراف و معاریف شهر دعوت داشتند و مخصوصی زنان زیبارویا تن وش‌های آخرین مد دونقی به مجلس بخشیده بودند.

در اواسط میهمانی مردی ناشناس بظن داشت به درمان آن مراسم گرد و پیاله آورد که گارت دیوشن مالک و شاه آن از نزدیکان و دوستان خاصه صاحب میهمانی است.

درمان او را بداخل ساختمان راهنمائی کرد و اومیان جمعیت به مسمومیت‌قصی پرداخت.

سی نفر از میهمانان بلافاصله پس از خوردن آن جان خود را از دست دادند و بیش از ۳۰۰ نفر دیگر بشدت مسموم شدند که بیشتر آنها در بیمارستان بستری هستند یکی یک دانه میل کشند. میهمانان مدعوش از دادن دیگری و شایعاتی نیز گشته که یکی از میهمانان طول تشکیل جدید هوچیگری را برای انداخته است.

تاس گفت : آنها مرتبا زنگ تلفن ها را دراین مراکز بصدا درمی‌آورند و بدینوسیله می خواهند تمامی کارکنان شوروی را با خارج دچار وقفه ساخته و در حین جریان کار ها لطمه وارد آورند.

اعلامیه کاخ سفید درمورد رابطه هواپیما وسرطان پوست

واشنگتن ـ رویتر ـ کاخ‌سفید واشنگتن بوسیله «رونالدریگن» سخنگوی پرزیدنت اعلامیه‌ای منتشر کرد ومطی آن بدانستمدی که گفته است پرواز هواپیماهای سوپر سونیک پرواز شهر ها بیماری سرطان پوست تولید میکند شدیدا تکذیب کرد.

اعلامیه که به اشاره نیکسون صادر شده خطاب به پزشکان و دانشمندان است که برای‌مشهور شدن خود انواع مرض ها و بیماری های ماوردتکردنی را به خورد مردم میدهند و از این پود بهره‌گیری می‌کنند.

در اعلامیه‌کذکه شده: دانشمندان و چند تن از سناتور های ایالات متحده اخیرا از رابطه هواپیما های ماوقوق صوت و سرطـــان پوست سخن رانده‌اند که به عقیده ما هیچ وجه اساس است. فقط برای ترساندن مردم و تضعیف دولت عنوان شده است. زیرا چگونه میتوان باور کرد که صدا، سرطـــان آمیـــز سرطان پوست ایجاد کند.

یهودیان امریکا ، اتباع شوروی را آزار میدهند

مسکو ـ یونایتدپرس ـ اتحاد شوروی امروز ازمزاحمت هائی که میلیاردان یهودی برای اتباع این کشور در ایالات متحـده بوجود می‌آورند شکایت کرد و آمریکا را متهم ساخت که این مشکل جدید هوچیگری را برا انداخته است

تاس خبرگزاری‌رسمی شوروی ضمن انتشار ناخشنودی ازاین اقدام یهودیان گفت :

اعضای انجامیه دفاع یهودیان اخیرا با تلفن های داخوم

طرح حفاظت از خبرنگاران در ماموریت‌های خطرناک

ژنو ـ فرانسه طرحی تسلیم اجلاس کمیسیون حقوق بشر در ژنو کرده و بموجب آن از خبرنگاران بین‌المللی خواسته است روزنامه نویس ها را در ماموریت های خطرناک تامین کند.

طرح فرانسه که انجمن مطبوعات پاریس‌نیز آنرا امضاء کرده توسط نماینده این کشور درا جلاس‌کمیسیون حقوق بشر در ژنو طرح شده است :

بطوریکه‌میدانید رونالدمورفی از جمله پرقدرترین مشاغل مرفهترین و مرفه‌ترین مشاغل مرفهترین و مرفه‌ترین مشاغل

از درجه اعتبار ساقط است

چکی بشماره ۳۳۸۵۲۹ ببلغ دویست هزار ریال بتاریخ دوم دیماه ۱۳۴۹ بعهده شعبه بانک صادرات ایران واقع در خیابان امین‌الملک بسرقت رفته از درجه اعتبار ساقط است.

آ ـ ۳۷۶۱۱۷

آگهی بانک‌اعتبارات ایران

بدینوسیله باطلاع میرساند که شعبه شاهرضا ازروز دوشنبه ۲ فروردین ۱۳۵۰ الی پنجشنبه ۵ فروردین ۱۳۵۰ از ساعت ۹ الی ۱۲ برای انجام کارهای بانکی آماده گارمیباشد.

بارانهای مفید در پیش است

که از غرب وارد ایران شده بود از روی کشور درحال گذشتن است و هواشناسی اعلام کرده که از فردا پشریج هوا باز شده وتا دست مه روز هوا خوب خواهد بود.

هواشناسی اعلام کرد که اکنون یک سیستم هوا در دیترانه مستقر است و اگر این سیستم بسوی دیترانه شرقی کشیده شود از اواخر هفته های ایران بارانی وابری خواهد بود.

هواشناسی اعلام کرد که طبق پیش بینی هواشناسان مرفهترین ماه آسمال بارانهای مفیدی خواهد بارید و احتمالا هر دهروز یکبار بارندگی خواهد شد.

دینب در تهران بشدت بارندگی شد ورزیش باران تا صبح امروز ادامه داشت و هواشناسی اعلام کرده که از فردا پشریج هوا باز شده وتا اواخر هفته هوای ایران بارانی وابری خواهد بود.

جوانی برای جلب نظر نامزدش هواپیمائی را ربود!

میلیون جوانی که هواپیمائی دوموتوره رااز فرودگاه‌دزدیده بود، هنوزان موفق نشده سیمپاتی خود را نسبت‌شیر جلب کند.خبرنگاران از پخواند.

برای دستگیری وبالین آوردن وی گروهی ازورزیده‌ترین پلیت شده هواپیماهای جت شکاری قرار گرفتند امابرد هواپیمارااز باشاهده نکردند و حتی در حدود شش‌ثانیه رسد بحاصره آنرا عبور میداد ولی براثر نکنهای شدید زمین تعداد زیادی از شیشه‌های منازل ومغازه‌ها شکست.

خبرنگار ما درنقده گزارش داده است: این راننده بطور کلی سابقه نقده، جلدوزبوده و درشوخه گی داده است که به مشتریان امر خطیر امانت را بعهده گرفت و در شهرآذربایجان غربی بکار مشغول است.

مقررات عبور ومرور روز اول فروردین

شهر آذربایجان غربی، زلزله شدیدی‌دربیرانشهر بوقوع‌پیوست وبرثم وخشت‌زده از خانه‌های مستوفه خود بیرون ریختند.

بابیگارش خبرنگار ما در بیرانشهر ـ زلزله اخیرتلفات و خسارانی همراه نداشت.

مذاکرات چین و کویت به نتیجه نرسید

توکیو ـ یونایتدپرس ـ امروز درتوکیو اعلام شدکه مذاکرات کویت و چین‌کمونیست که برای برقراری سیمپاتی سیاسی بطور سوروزدکه‌توکیو‌خراژاد‌می‌قراری مناسبات دیپلماسی بااین‌کشورها روابط چندین ساله خود رابا چین ملی قطع کند لکن نکوین یابن خواست بی درنگی دهد.

زلزله در آذربایجان

• زلزله در شماع وسیعی

رویداد ولی خوشبختانه تلفات

ساعت سه و بیست دقیقه بریتب زلزله نسبتا شدیدی نقده و قراء اطراف آن‌روی‌داده، بطول‌کشید ثلاثه‌ثانیه‌ای‌بتاریخاورد ولی براثر نکنهای شدید زمین تعداد زیادی از شیشه‌های منازل ومغازه‌ها شکست.

خبرنگار ما درنقده گزارش داده، این زلزله بطور کلی سابقی نداشته، جلدوزبوده و درشوخه گی داده است که به مشتریان امر خطیر امانت را بعهده گرفت و در شهرآذربایجان غربی بکار مشغول است.

در بیرانشهر

همزمان با وقوع زلزله درچند شهر آذربایجان غربی، زلزله شدیدی‌دربیرانشهر بوقوع‌پیوست وبرثم وخشت‌زده از خانه‌های مستوفه خود بیرون ریختند.

بابیگارش خبرنگار ما در بیرانشهر ـ زلزله اخیرتلفات و خسارانی همراه نداشت.

آب انبار سیدا سمعیل

از فردا دایر است

تا افتتاح رسمی بمردم چائی وقلیان‌داده میشود

آب انبار سید اسمعیل از فردا دایر است ولی تاافتتاح رسمی در آنجا بدرخواست مردم شهر چائی و قلیان به مشتریان داده خواهد شد.

اینآب انبارتماشائی ازچندی‌پیش بصورت‌رستوران درآمد ودر جنوب تهران ، مرکزی برای توریست و مردم شهرستان ها شده است.

آب انبار که دارای هشتاد ستون چالب وزیبا است در زمان قاجاریه ساخته شده واززیباترین آثارباستانی دوره قاجار میباشد.

نوید وشادباشهای نوروزی از

کابارہ باکارا

کابارہ‌مولن روژ

بدینوسیله مدیریت کابارہ باکارا وکابارہ مولن‌روژ سال‌نو را به عموم هموطنان عزیز تبریک و تهنیت عرض مینمایند ضمنا از روز سه‌شنبه‌سوم فروردین‌ماه ۱۳۵۰ باتغییرات کلی در دکوراسیون و تقدیم‌ارزنده‌ترین برنامه های جالب بانامی‌ترین هنرمندان جهان کابارہ باکارا وکابارہ مولن‌روژ افتتاح میگردد.

لطفا به آگهی بعدی ما توجه فرمائید

اطلاعیه

درباره‌شرکت پس‌انداز ووام‌مسکن تهران

چون سهام شرکت مورد استقبال‌فوق‌العاده مردم و بخش خصوصی قرار گرفت وکلیه‌دوست‌میلیون ریال‌سرمایه اولیه شرکت بوسیله علاقمندان ازبخش خصوصی تعهد و خریداری گردید بانک‌رهنی ایران و بانک مرکزی ایران بدین وسیله باطلاع علاقمندان میرساندکه سرمایه اولیه شرکت از مبلغ ۲۰۰،۰۰۰،۰۰۰ ریال‌به۳۰۰،۰۰۰،۰۰۰ ریال افزایش داده شد.

علاقمندان خرید سهام میتوانند تا۲۰ فروردینماه ۱۳۵۰ با مراجعه به شعب و واحدهای بانک رهنی ایران درتهران وشهرستانها از سهام‌شرکت خریداری نمایند.

در پایان بورس ۱۳۵۰/۱/۲۵ هر مبلغ‌از سرمایه اولیه شرکت که باقی بماند بانک رهنی ایران تعهد خواهد نمود.

مجمع عمومی موسس شرکت در تاریخ ۲۹ فروردینماه ۱۳۵۰ تشکیل خواهد شد.

بانک مرکزی ایران ـ بانک رهنی ایران

آب انبار سید اسمعیل

از فردا دایر است

تا افتتاح رسمی بمردم چائی وقلیان‌داده میشود

آب انبار سید اسمعیل از فردا دایر است ولی تاافتتاح رسمی در آنجا بدرخواست مردم شهر چائی و قلیان به مشتریان داده خواهد شد.

اینآب انبارتماشائی ازچندی‌پیش بصورت‌رستوران درآمد ودر جنوب تهران ، مرکزی برای توریست و مردم شهرستان ها شده است.

آب انبار که دارای هشتاد ستون چالب وزیبا است در زمان قاجاریه ساخته شده واززیباترین آثارباستانی دوره قاجار میباشد.

مجالس ترحیم

خانواده های : عنوی ، تالیئی ، سجادی ، رحیمی ، هاشمی ، فاطمی ، صدری ، ترقائی ، ابچینی ، مختصمی ، امیر صدری، امیرلیاقتدان، ریمی ، پورامین ، امیر معزی ، عباسخواه ، امیربزرگری .

باکمال تاسف و تاثر فوت نابهنگام مرحوم سید کریم علوی تالیئی بزرگ خاندان علوی تالیئی را به اطلاع دوستان و همشهریان محترم میرساند مجلس ختم مرحوم در روز سه‌شنبه مورخ فروردین ماه ۱۳۵۰ از ساعت ۵ تا ۷ بعداز ظهر در مسجد مجد منعقد میباشد .

آ ـ ۳۷۵۹۵

باکمال تاسف فوت بانو رقیه کیمیائی تبریزی ، بزرگ خاندان کیمیائی رابااطلاع میرساند . مجلس ترحیم آمرحومه بعدازظهر روز سه‌شنبه ۵۰/۱/۳ در منزل مسکونی سرلشکر اکبر کیمیائی تبریزی برگزار خواهد شد .

خانواده‌های : کیمیائی تبریزی ، سیفوری ، معقول ، نخعی‌فر ، صدوقی

آ ـ ۳۷۶۱۷

تبریزی هوائی شماره ۱۹ آدرس : خیابان پهلوی ، خیابان پشتکوی امرای

بموجب بازماندگان آمرحومه مصیبت وارده راتسلیت میدهیم

بیدخت

باکمال تاسف فوت عموی عزیزم مرحوم آقای عوض‌اله رضاخانی را بااطلاع میرساند . مجلس ختم آن مرحوم روز سه‌شنبه ۵۰/۱/۳ ساعت ۵ بعدازظهر در مسجد جامع هنگرد منعقد خواهد بود .

بهمن رضاخانی

خانواده‌های : رضاخانی ، شجاعی ، قاسمی‌ولد، روشنی‌مقدم (هجرت) ، وائی ، سرشتنی ، امانی ، ذوقی ، فطبی ، دالی‌رود

باکمال تاسف فوت مرحوم مغفور آقای عوض‌اله رضاخانی کارمند بازنشسته راه‌آهن دولتی ایران رابااطلاع فامیل و آشنایان آمرحوم میرساند . مجلس ختم مرحوم روزنه‌روز دوشنبه ۵۰/۱/۲ ساعت ۵ بعدازظهر در مسجد حاج حسن واقع در خیابان شاهپور اول ارامنه منعقد خواهد بود.

بموجب بازماندگان آمرحوم مصیبت وارده را تسلیت میگوئیم

آ ـ ۳۷۵۸۱

بیدخت

با اندوه فراوان درگذشت همسر و پدر عزیزمان شادروان رحیم عزیزی را به اطلاع خویشان و دوستان میرسانیم . مراسم ترحیم صرف امور خیریه خواهد شد .

خانواده‌های : عزیزی ، محمودزیبایی ، فروغ‌زیبایی ، زیبایی ، سرور پدایش (اعتمادی) ، احمد پدایش ، حسین پدایش (هاشمی)

آ ـ ۳۷۵۸۵

بانهایت تاثر و تالم فوت جانگداز آقای یوسف‌عنایتی کلشتانی رابااطلاع عموم اقوام و دوستان میرساند . مجالس ترحیم آمرحوم روز دوشنبه دوم فروردین ۱۳۵۰ از ساعت ۳ الی ۵ بعدازظهر در مسجد گیاهی واقع در سرپل تجریش اول خیابان سعدآباد برگزار میشود . فسفناسجلس ترحیم زنانه در همان روز در منزل شخصی واقع در اول خیابان پهلوی کوی اسدی پلاک ۲ منعقد است .

خانواده‌های : فخرا ، شیخ‌ابراهیم ، رادفری ، فراکیش

طوسی ، سعدآبادی ، حاجمیرزائه ، زاهدی ، فوقانی

آ ـ ۳۷۶۷۶

ضیافت جانگداز شادروان سرلشیر سیدرضا ابراهیمی افسار باحضور زائدالداعی کردستان در سالنجه هوائی قاضه اهالی بحضور بخصوص اینجانبان را بتاثر و تالم عاشقیو برای شادی روح آن مرحوم و تسلی خاطر از طرفی‌فاندادی هنگ زائدالداعی ، شهربانی ، هیئت افسران چهارده‌معصوم مجلس ترحیمی در مسجد شاه برگزار و طبقات مختلف‌مردم دراین مجالس شرکت نمودند . از طرف اهالی ضمن عرض تسلیت ملایتاسی بازماندگان را آرزومندیم .

آقافادری چیتوری ، زمانی ، فرمانده هنگ زائدالداعی چیتوری ، رئیس شهربانی چیتوری ، جلال‌ولد هیئت افسران چهارده‌معصوم

آ ـ ۸۵۱۷۸

باکمال تاسف فوت عموی عزیزم مرحوم آقاعوض‌اله رضاخانی را بااطلاع میرساند . مجلس ختم آن مرحوم روز سه‌شنبه ۵۰/۱/۳ ساعت ۵ بعدازظهر در مسجد جامع هنگرد منعقد خواهد بود .

بهمن رضاخانی

خانواده‌های : رضاخانی ، شجاعی ، قاسمی‌ولد، روشنی‌مقدم (هجرت) ، وائی ، سرشتنی ، امانی ، ذوقی ، فطبی ، دالی‌رود

باکمال تاسف فوت مرحوم مغفور آقای عوض‌اله رضاخانی کارمند بازنشسته راه‌آهن دولتی ایران رابااطلاع فامیل و آشنایان آمرحوم میرساند . مجلس ختم مرحوم روزنه‌روز دوشنبه ۵۰/۱/۲ ساعت ۵ بعدازظهر در مسجد حاج حسن واقع در خیابان شاهپور اول ارامنه منعقد خواهد بود.

بموجب بازماندگان آمرحوم مصیبت وارده را تسلیت میگوئیم

آ ـ ۳۷۵۸۱

بیدخت

فوت ناگهانی حاج اسدقدیار فتح‌اله‌زاده لحافی را باطلاع کلیه آشنایان میرساند مجلس هفت ان مرحوم روز سوم فروردین ماه از ساعت ۳ الی ۶ بعدازظهر در مسجد شاه برگزار خواهد شد .

حاج محمد فرنوس ـ صمدی اصل

آ ـ ۳۷۵۷۹

یادبود

به‌مناسبت سالگرد درگذشت شادروانان مهندس جهانگیر تفاضلی‌اردکانی وهمسر دیرباز وفرزندشان مجلس یادبودی در روز یکشنبه ۸ فروردین ازساعت ۱۵ بعداز ظهر در این‌بابویه مقبره‌مهین منعقد است . ازدوستان وهمکاران‌و‌همشهریان‌انتظار دارد که باشرکت خود روح آمرحومین راشاد فرمایند .

تفاضلی اردکانی ـ طباطبائی ـ سلطانی ـ دبیری

آ ـ ۳۷۶۴۲۱

سپاسگزاری

از ذوات عظام و سروران گرامی که در مصیبت‌وارده درگذشت شادروان گلدران فرخندهایی بازماندگان آمرحوم زاهدوز نفقد قرار دادهاند صمیمانه سپاسگزاری مینماید . خانوادههای فرخندهایی ، ابوسعیدلی ، روشن ، عنصردخشان و خانوادههای وابسته .

آ ـ ۸۵۶۸۲

تسلیت

جناب آقای جعفری‌وبانو

بدینوسیله خودرا درغم شما شریک میدانیم و بقای عمرموفور شمادعاوانه را از خداوند متعا زاخواستاریم .

مهناز‌مهرپرورو‌بانو

جناب آقای دکتر مصیر وبانو

همکاران شما در بیمارستان خزانه مصیبت وارده رابه آقای وبانو تسلیت گفته خودرا در غم شما شریک میدانند .

کادر پزشکی وپرستاری بیمارستان خزانه

آ ـ ۳۷۵۹۷

تیمسار دریادار احمدمدنی

مصیبت وارده را بپجابه‌انی و سرکار خانم تسلیت عرض مینماید .

بداله آصفی‌وبانو

آ ـ ۳۷۵۹۹

دوست ارجمند تیمسار دریادار مدنی

مصیبت وارده به آنخانواده محترم بخصوص سرکار خانم عزیز فروغ صمیمانه تسلیت میدهم .

سیمین وفیروز مجللی

آ ـ ۳۷۶۰۱

سرکار خانم ملیحه یعقوبی تجریشی

درگذشت پدر گرامیت را تسلیت میگوئیم .

شهلا‌ف ، بیوری ، نبی ، عسگری ، فیانس بوطن‌دوست.

تقوی مصدری ، برنانی، فلاح، طیبی ، مسمانی ، پژن ، طباطبائی هادیان

آ ـ ۳۷۶۳۹

همکار معظم جناب آقای دکتر فروغ استاد دانشگاه

همکاران خرتمالی در بیمارستان آریا در مصیبت وارده خود راسمیم میدانند و خدمتشان تسلیت عرض میکنند.

بیمارستان آریا

آ ـ ۳۷۶۷۵

دوست وهمکار محترم جناب آقای فیروز اصلانی

بانهایت تاسف مصیبت واردهرا صمیمانه تسلیت‌میگوئیم

جعفر مشی‌زاده ، منصور تابش، حسین اردکانی

آ ـ ۸۵۱۸۸

سرکار ستوان‌دوم رضائی‌فر

همکاران شادر تبریز در غم شما شریکند و تسلیت‌مارا بپذیرید .

افسران‌دوره مقدماتی مرکز سررشته‌داری

آ ـ ۳۷۶۳۷

دوستان عزیز : میترا نیکو و شهلا مختار زاده

همدردی مرا بپذیرید .

آ ـ ۸۵۱۴۳

فریده طاهری

استاد ارجمند جناب آقای دکتر نمرودخاجی

درگذشت پدر بزرگوارتان را خدمت آن استاد تسلیت عرض می کنم .

حسنعلی فرزین

آ ـ ۳۷۹۵

جناب آقای بزرگ زاده و بانو

از طرف خود و کلیه دبیران و کارمندان دبیرستان‌پرچان کروه فرهنگی‌حوزآزمی مصیبتواردوه راتسلیت عرض مینمایند.

عیالیان

آ ـ ۳۷۵۹۱

تیمسار دریادار مدنی و بانو

شریک غم و اندوه شما بوده و مصیبتواردوه را تسلیت عرض مینمائیم .

دکتر اسکندری و بانو

آ ـ ۳۷۵۸۳

تیمسار معظم جناب آقای مدنی

فوت مرحوم آقای حسین فروغ‌را در کرمان به‌خبرتمالی و خانواده محترم تسلیت عرض مینمائیم .

مبارک را از خدای متعال مسئلت دارد .

رئیس دبیرستان رهنما ـ باگروان

آ ـ ۳۷۵۷۷

درگذشت شادروان تیمسار سرتیپ ابراهیمی ثابت را بدوست عزیزان (مسعود) تسلیت میگوئیم .

تالش اعزازی کلاس چهارم ۶ دبیرستان البرز

آ ـ ۳۷۵۷۳

تیمسار دریادار مدنی

از درگذشت پدر گرامیت را تسلیت عرض مینمائیم .

شمسی میمندی ، سید محمد کاظم مدنی .

آ ـ ۳۷۵۷۵

تیمسار دریادار مدنی

فوت جانگداز جناب آقای فروغ‌پدر همسر گرامیتان را صمیمانه تسلیت عرض میکنم .

پروانه وامیرفتوحی

آ ـ ۳۷۶۰۲

جناب آقای طهماسبی

مرا درغم وانده‌ومی که به آنجناب وخانواده شریف بدانید .

نجیلی‌اموسوی‌الشیرستانی

آ ـ ۸۵۶۸۶

سرکار سرگرد دکتر محمد حسن کوچلی‌زاده

با نهایت تاثر مصیبت وارده را بحضرت عالی تسلیت عرض میکنیم.

علی اصغر شاهپوری . مهری نظری

آ ـ ۳۷۵۵۳

جناب آقای گواهی

مصیبت وارده را به جنابعالی و خانواده محترمتان‌تسلیت میگوئیم .

شرکت سهامی صنعتی پارس (مینو)

آ ـ ۸۵۶۵۴

جناب آقای دکتر مصیر وبانو

همکاران شما در بیمارستان خزانه مصیبت وارده رابه آنجناب وبانو تسلیت گفته وخود رادرغم شما شریک میدانند.

کادر پزشکی و پرستاری بیمارستان خزانه

آ ـ ۸۵۶۵۴

مجالس وعظ و سوگواری

ولتکن منکم امة یدعون الی الخیر

«حسینیه ارشاد»

سه‌شنبه بیست‌وپنجم شعبانالحرام (سوم فروردین‌روز رحلت پیشوای چهاردهم‌حضرت‌زین‌العابدین‌ماه‌سجاد(علیه‌السلام) است که به مثابت‌الهی امر خطیر امانت را بعهده گرفت و در دشوارترین مراحل به‌ائمه حق و ادامه دهنده قرآن و ارائه طریقت اسلام قیام کرد .

حسینیه ارشاد بمطلت و حرمت این روزمقدس برنامه خودرابرایتان‌گونه اعلام میدارد .

۱ـ تلاوت کلام‌اله مجید

۲ـ معارف‌منظوم

۳ـ سخنرانی جناب آقای دکترجواد یاهنر

شروع برنامه ۷٫۵ بعدازظهر

بیوسه خیریه تعلیماتی و تحقیقات علمی‌دینی‌حسینیه‌ارشاد

یادمقلب‌القلوب‌والابصار

نظربانیکه جلوی سال نو بمنادی با ایام سوگواری حضرت سیدالشهداء علیه‌السلام ووفات امام سجاد حضرت علی‌ابن‌الحسین علیه‌السلام میباشد لذا مجلس وعا وسخنرانی از ساعت ۹ روز یکشنبه اول فروردین در مسجد الحسین تهران‌نو برقرار وخواهشمند گرامی خانم آقای موسوی‌مستفیض میفرمایند .

الاحقر محمدرضا ترابی

آ ـ ۳۷۳۳۱

بسمه تعالی

بمناسبت وفات حضرت سیدالساجدین امام‌زین‌العابدین علیه‌السلام حسب‌المعمول روزهای یکشنبه ، دوشنبه وسه‌شنبه ۲۳ و ۲

اطلاعات ۱۳۰۱

شنبه ـ بیست وشیم استندماه ۱۳۴۹
بیست ودوم محرم ۱۳۹۱ـ بیستومارس ۱۹۷۱
شماره ۱۳۴۴۸ ـ سال چهل‌ویکم
استخراج دکتر ریاضی کرمانی
اذان صبح ..... ساعت ۴ و ۳۵ دقیقه
طلوع آفتاب ..... ساعت ۶ و ۱۵ دقیقه
ساعات شرعی ظهر شرعی ..... ساعت ۱۲ و ۱۴ دقیقه
اذان مغرب ..... ساعت ۶ و ۴۵ دقیقه

وزیر کار و امور اجتماعی اعلام کرد :

در قانون کار تغییراتی داده میشود

آیین‌نامه مربوط به اشتغال اتباع بیگانه در ایران کلیه کارد و سیاست جدید دولت در این زمینه علاوه بر تاکید به استفاده بیشتر از استعداد ها و منابع داخلی نیروی انسانی، تسهیل اشتغال بیگانگان در موارد ضروری و لازم برای توسعه سریع برنامه های اقتصادی و اجتماعی کشور خواهد بود .

هیئت وزیران با تصویب آئیننامه جدیده صدور پروانه و مجوز کار برای بیگانگان و ابلاغ آن ، آئین‌نامه اشتغال بکار اتباع بیگانه مصوب ۲۱/۷ اردیبهشت‌ماه ۳۹ هیئت وزیران را ملغی ساخت .

در تشریح بیشتر هدف های سیاست جدید اشتغال بیگانگان آقای عبدالمجید مجیدی وزیر کار و امور اجتماعی طی گفتگوئی با خبرنگار اطلاعات گفت که سیاست جدید در چهارچوب سیاست توسعه اقتصادی و اجتماعی دولت ترسیم گردیده و در مرحله کنونی علیرغم پیشرفت های سریع و چشمگیر برای تحقق هدف های عالی‌تر بایستی از آخرین پدیده های تکنولوژی و پیشرفته‌ترین کشور های صنعتی جهان استفاده کنیم .

وزیر کار گفت باتوجه باین نیازمندیها توسعه اقتصادی و اجتماعی که بازار کار داخلی فاقد و یا بحد کافی آن نمی‌باشد بود، با آئین‌نامه جدید تا حدودی انعطاف گردیده تا خدماتی که واقعا مورد نیاز بازار کار کشور است و برای توسعه اقتصادی و اجتماعی کشور مفید است به سهولت استفاده گردد .

بحثی در مورد حال گفت از آنجائی که ایران با مشکل عمومی قرار بحران و روبرو است ، هیچ دلیلی نمی‌بیند که در مقابل این

بقیه در صفحه ۳۳

برای شرکت در قرعه کشی ۲ جایزه از ۹ هزار تومان
جایزه ماهانه العمر امسال
بانک عمران
فقط ۱۰ تا ساعت امشب
فرصت دارید

شماره آینده اطلاعات چهارشنبه منتشر میشود

بمناسبت نوروز باستانی روزنامه اطلاعات سه روز تعطیل خواهد بود و اولین شماره ما در سال جدید روز چهارشنبه چهارم فروردین بدست خوانندگان محترم میرسد .

چون ایام نوروز در تهران نیستم بدینوسیله تبریکات صمیمانه خودرا حضور سروران و دوستان گرامی تقدیم داشته سعادت وسلامتی همگی را از خداوند متعال خواهانم و امیدوارم در خدمتگزاری به شاهنشاه آریامهر و میهن موفق باشند.

محمد علی مسعودی

چون در ایام عید سعید نوروز بعلت مسافرت توفیق زیارت دوستان عزیز و رانخواهم داشت لذا بعموم سروران گرامی صمیمانه تبریک عرض نموده موفقیت آنان را از درگاه حضرت احدیت مسئلت می‌نمایم .

اسدالله رشیدیان

چون در ایام عید سعید نوروز بعلت مسافرت توفیق زیارت دوستان عزیز و رانخواهم داشت لذا بعموم سروران گرامی صمیمانه تبریک عرض نموده موفقیت آنان را از درگاه حضرت احدیت مسئلت می‌نمایم .

سیف‌اله رشیدیان

آگهی وزارت دارائی

فروش سهام بورس اوراق بهادار : اردشیر مظیری
مدیرکل اسناد خزانه و اوراق بهادار
۸۳۱۰۶۰۱ ـ ۳ـ۱

اطلاعیه

بانک اعتبارات تعاونی توزیع بلاطراح هموطنان عزیز میرساند که کلیه شعب این بانک در تهران و شهرستان ها از روز دوم فروردین ماه از ساعت ۱۰ الی ۱۳ صبح و ۱۶ الی ۱۸ بعدازظهر برای دریافت و همچنین افتتاح حساب پس‌انداز و تکمیل موجودی باز است . قسمتشعب ۲۴ اسفند و خیابان سعدی از دوم فروردین ماه یکسره ۱۰۵ شب باز خواهد بود .

متل کمپینگ قو

با تاسیسات جدید و ویلاهای دوطبقه مشرف به دریا با کافه رستوران مجهز در کلاراباد کنار دریای خزر افتتاح و آمادهٔ پذیرائی از مسافرین محترم نوروزی میباشد .

آدرس : از چالوس ـ کلاراباد ـ سه کیلومتر مانده به متل قو

تلفن ۸۵۱۰۲ـ۳ـ۱

اطلاعیه بانک اصناف ایران

بمنظور رفاه مشتریان محترم کلیه شعب بانک اصناف ایران در شهرستانها وشعب زیر مرتهران در ایام تعطیلات نوروز از روز دوشنبه ۲ لار ۱۳۵۰ از ساعت ۸ صبح الی یک بعداز ظهر برای دریافت و پرداخت وانجام امور بانکی آماده خدمت خواهند بود .

۱ـ شعبه بوکزیه میدان بهارستان ۲ـ شعبه دانشگاه ـ اول خیابان امیر آباد ۳ـ شعبه رودکی ـ خیابان رودکی ۴ـ شعبه شهرری ـ بازار شهرری ۵ـ شعبه کرج ـ ابتدای خیابان هزاوین

اطلاعیه

اداره پخش شرکت دخانیات ایران و انبار های مربوطه از روز دوشنبه دوم فروردین ماه ۱۳۵۰ در ایام تعطیلات عید نوروز کماکان دائر و برای تامین احتیاجات عاملین فروش و مصرف کنندگان آماده است .

شرکت دخانیات ایران

شرکت سهامی بیمه ایران

ضمن عرض تبریک سال نو ارزوی شادمانی برای هموطنان عزیز بااطلاع می‌رساند بمنظور رفاه بیشتر صاحبان اتومبیل برای گردش بیمه شخص ثالث کلیه باجه ها و شعب شرکت در تهران وشهرستانها صبح وعصر بازخواهد بود .

همچنین باجه های موقتی در ایستگاه های راههای خروجی تهران ایجاد شده است تا مسافرین نوروزی بتوانند قبل از آغاز سفر خود نوروزی بیمه‌نامه قانونی شخص ثالث را دریافت دارند .

شرکت سهامی بیمه ایران

سفر خوش و مطمئن
در پناه شرکت سهامی بیمه ایران

هویدا کلانتری نارمک را گشود

در مراسم افتتاح کلانتری نارمک رانندگان تاکسیهای نارمک شرکت واحد بالای سر آقای نخست‌وزیر قرآن گرفتند و نخست وزیر از زیر قرآن رد شد و به کلانتری قدم گذاشت. درعکس نیمسار سپهبد مصری رئیس شهربانی کل کشور نیز دیده میشود.

شرح در صفحه ۳۳

فرارسیدن نوروز را بهمهٔ خوانندگان عزیز تبریک گفته در سال نو برای شما و خانوادهٔ شما : توفیق «هدیگی» و «ماهانه» و «سالانه» آرزو میکنیم !

« سالنامهٔ توفیق ـ سال ۱۳۵۰ »
« شمارهٔ مخصوص نوروز ـ روزنامهٔ توفیق »
« شمارهٔ مخصوص بهار ـ ماهنامهٔ آسوفیق »
« کارت تبریکهای قشنگ و تاخاطانگیز توفیق »
« نوروز » شما و دوستانتان را شیرین‌تر و شادی‌آفرین‌تر میکند .

نوید وشادباشهای نوروزی از

کاباره باکارا
کاباره مولن روژ

بدینوسیله مدیریت کاباره باکارا و کاباره مولن روژ سال نو را به عموم هموطنان عزیز تبریک و تهنیت عرض مینمایند ضمنا از روز سه شنبه سوم فروردین ماه ۱۳۵۰ با تغییرات کلی در دو تورانسیون و تقدیم ارزنده‌ترین برنامه های جالب باتمامی ترین هنرمندان جهان کاباره باکارا و کاباره مولن روژ افتتاح میکردد .

لطفا به آگهی بعدی ما توجه فرمائید

اطلاعیه

بمنظور ایجاد تسهیلات بیشتر برای مشتریان گرامی و مسافرین ، کلیه واحد های بانک ملی ایران روز های دوم ، سوم ، چهارم و پنجم فروردینماه ۱۳۵۰ از ساعت صبح الی ۱۲ برای دریافت و پرداخت وجوه حسابهای جاری و پس‌انداز و انجام مراجعات مشتریان تاندیگران دائر میباشد .

همچنین شعبه‌های آبادان ، اصفهان ، اهواز ، شیراز و مشهد در کلیه ایام تعطیل نوروز حتی روز اول فروردین ماه ۱۳۵۰ صبح و عصر برای انجام کلیه امور بانکی باز خواهند بود .

ضمنا صندوق پس‌انداز ملی مرکز همه روزه در ایام تعطیل از ساعت ۸ صبح تا ۸ شب یکسره باز است .

بانک ملی ایران

تهیه کنندگان جهانی سیگارهای DUNHILL, CRAVEN'A' AND EDUGEWORTH

که هم‌اکنون در منطقه خلیج‌فارس در دسترس شما بگان قرارداردد .

از طرف نمایندگان خود در این منطقه

نوروز باستانی را به ملت ایران صمیمانه تبریک میگویند

Messrs Mahdi and Abdul Bros Co Ltd.
P. O. Box 138
Kuwait
Sulaiman Al Abdul Karim Bros Co Ltd.
P. O. Box 675
Kuwait
M M Sharif Hatam and Sons
P. O. Box 469
Tijjar Road
Manama
Bahrain
H H Mukhtar and Bros
P. O. Box 18
Dubai
Trucial States

از فردا صبح برنامه مخصوص نوروز

سینما امپایر

کاترین دونوو ـ جک لمون در خیلی رنگی

بازگشت : پیتر للاخورد ـ شارل بوایه ـ میرنا لوی ـ جک وستون
محصول کمپانی سیفا نتر فیلمز

شروع سانسها ۱۵ر۱۱ صبح ۱ر۳۰ ـ ۳ر۳۰ ـ ۵ر۳۰ ـ ۷ر۳۰ ـ ۹ر۴۵ بعد از ظهر
در تمام ایام تعطیلات نوروزی یک سانس فوق‌العاده از ساعت ۱ر۳۰ بعد از ظهر نمایش داده میشود .

در این ستون سفید ، با زنان ومردان نیک‌اندیشی آشنا میشویم که نام آنان ، در صحیفه تاریخ ثبت خواهد گردید

۱۳۴۹: سال پیروزیهای بزرگ برای ایران

زلزله خراسان

در هشتمین روز اسفند ماه زلزله شدیدی خراسان و مازندران را لرزاند . این زلزله ۳۲ دهکده را ویران کرد و موجب مرگ ۱۷۵ نفر و مجروح شدن ۲۵۰ تن دیگر گردید .

ضمائم

ساعت ده ویم شب دوازدهم خرداد حضرت آیت‌الله حکیم پیشوای شیعیان جهان در بغداد زود متزلزشخصی خود دیدرو زندگی گفتند ، بواسطه این ضایعه بزرگ جهان تشییع غرق در ماتم شد .

بفرمان شاهنشاه آریامهر تعطیل عمومی اعلام گردید و مردم در سراسر کشور مجالس عزاداری متعددی برپا کردند .

مصاحبه شاهنشاه آریامهر با خبرنگار آسوشیتدپرس و سپس با خبرنگار مجله اکسپرس در این ماه ثابت کرد سیاست ایران در خلیج فارس هیچگونه تغییری نکرده است شاهنشاه به خبرنگار خبرگزاری آسوشیتدپرس فرمودند ایران تنها قدرت دریائی خلیج فارس است و مصمم به حفظ حقوق خود می باشد » ولیز به خبرنگار اکسپرس اظهار داشتند : « در خلیج فارس هیچکس نباید جای انگلیس را بگیرد . »

اندکی پس از این مصاحبه نخست‌وزیر بحرین به ایران آمد و به حضور شاهنشاه آریامهر شرفیاب شد .

شاهنشاه آریامهر در شرفیابی نخست‌وزیر و اعضای هیئت ارزشیابی انقلاب آموزشی دستورات مؤکدی برای بهبود وضع سازمانهای اداری کشور صادر کردند و فرمودند : « دستگاهی که اصلاح نشده و بموقع قابل قبول نرساند ، منحل می شوند » چندی بعد یک چت سانس مسافربری شرکت هواپیمائی ملی ایران بوسیله سه نفر باسامی علی‌ملازاده ، حسن ملازاده و مسعود حمیدی ربوده شد و بناچار در بغداد فرود آمد . رباینده‌گان هواپیما از دولت عراق تقاضای پناهندگی کردند و هواپیما و سرنشینان آن که والاحضرت شهرام نیز جزو آنها بودند به سلامت به فرودگاه مهرآباد بازگشتند .

شاهنشاه آریامهر و شهبانو به فیلاند و ویدومانی و هلند مسافرت کردند و مورد استقبال گرم سیاستمداران و مردم قرار گرفتند .

شاهنشاه آریامهر کاخ مرمر گزارش رسید فیور پختبار روز ۱۹ اوت در منطقه دیاله عراق واقع در ۱۲ دیزی مرز ایران و عراق به قتل رسیده است ، این خبر که باعث استقبال عامه در ایران مواجه شد بعدا تایید گردید .

بقیه در صفحه ۱۶

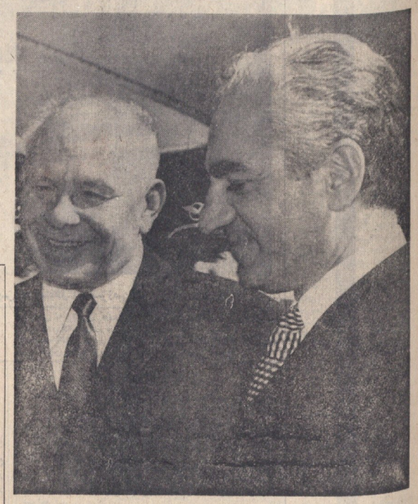

حضرت نیکلای پادگورنی صدر هیات رئیسه اتحادجماهیر شوروی سوسیالیستی میهمان عالیقدر شاهنشاه آریامهر با استقبال گرم ملت ودولت ایران روبروشد .

آسوشیتدپرس فرمودهاند ایران تنها قدرت دریائی خلیج فارس است و مصمم به حفظ حقوق خود می باشد

خبرنگار اکسپرس اظهار داشتند : « در خلیج‌فارس هیچکس نباید جای انگلیس را بگیرد . »

پادگورنی در تهران

در پنجمین روز فروردین نیکلای پادگورنی صدر هیئت رئیسه اتحاد جماهیر شوروی بدعوت شاهنشاه آریامهر در این سفر پایه های صلح و دوستی و همکاری متقابل دو کشور مترقی مستحکمتر شد . در جریان هفت سفر پرارج که مرزهای ایران و شوروی مرزهای صلح نامیده شد ، دو کشور همسایه ایران و شوروی که برای نخستین بار از همکاری مشترک اقتصادی و فنی ایران و شوروی برای یک دوره ۱۲ تا ۱۵ ساله بطور جدی صحبت بمیان آمد .

مقارن با همین احوال در محافل تهران از امکانات تجدیدمناسبات سیاسی ایران وتاهره گفتگو می شد و چندی بعد یعنی در نیمه فروردین

ایران تصمیم غیر منتظره صلاح‌جویانه و جهان‌پسندانه خود را در مورد بحرین اعلام کرد ، در این روز دولت به مجلس اعلان‌داد که مسئله بحرین را به داوری مردم بحرین واگذار کرده و خود مردم بحرین که نظر مردم‌بحرین‌خواسته شود که آیا مایلند وضع موجود حفظ شود ، یعنی همچنان تحت الحمایه انگلستان باشند، یا مایلند به ایران ملحق شوند و یا خواهان دولتی مستقل هستند .

این تصمیم واقع‌بینانه در سراسر جهان و بخاصه بین کشورهای عربی و شرق‌نشین خلیج‌فارس با استقبال گوناگونی مواجه شد . در ایران نیز تمام گروههای اجتماعی از این تصمیم پشتیبانی کردند و فقط چهار نماینده مفسوخ‌الکسون پارلمانی حزب پان‌ایرانیست پان‌خالق‌توزیده‌بند ودولت‌استبضاح کردند که دولت بعد استبضاح ایشان را باسخ گفت واز پارلمان رای اعتماد گرفت .

سازمان ملل متحد (یونیورو- ونیسکو گیجاری) دیپلمات ایتالیائی را در راس هیئتی مامور نظرجوئی از مردم بحرین کرد بعدا معلوم شد بحرینی‌ها خواهان استقلال هستند بدین جهت دولت ایران از ادعای قبلی خود در بحرین چشم‌پوشی کرد و روح تحسین جهانیان را برانگیخت .

در آستانه سال ۱۳۴۹ شمسی چهارمین فرزند دومین دختر شاهنشاه و شهبانو بدنیا آمد و شاهدخت لیلا نامگذاری شد .

کنفرانس

تشکیل کنفرانس دیپلماتهای آمریکائی مقیم خاورمیانه در تهران یکی از مهمترین رویداد های دیپلماتیک سال پیش بود . بعدا قاضی شد در این کنفرانس که کاملا سری و فقط مربوط به خود آمریکائیها بود و در آن نماینده آمریکا در ناتو، دوسفاون وزارت خارجه‌این کشور و ۱۴ سفیر آمریکا در خاورمیانه شرکت داشتند راجع به اتخاذ یک روش واحد برای سیاست آمریکا در آسیا و خاورمیانه مذاکره شده است ، رویداد مهم دیگر این ماه اجتماع رهبران ایران ـ ترکیه و پاکستان در رابرپیوند ، در این اجتماع مسائل منطقه و نیز حوادث کامبوج مورد رسیدگی قرار گرفت و دیدارهای اعلام شده بین رهبران سه کشور در تمام زمینه‌ها تفاهم کامل وجود دارد .

در بیستم مرداد موسی رادمنش و چند تن دیگر از اعضای سابق سازمان انقلابی حزب توده در یک مصاحبه رادیو تلویزیونی و مطبوعاتی از راز فعالیت هایشان حزبه پرده برداشتند ، چند روز بعد نیز پرویز نیکخواه نیز همین فعالیت عوامل خارجی و اتحاد کاخ مرمر توضیحاتی داد .

در آخرین روز آبان‌ماه گزارش رسید فیور پختبار روز ۱۹ اوت در منطقه دیاله عراق واقع در ۱۲ دیزی مرز ایران و عراق به قتل رسیده است ، این خبر که باعث استقبال عامه در ایران مواجه شد بعدا تایید گردید .

بقیه در صفحه ۱۶

سال نو مبارک
.... و ما همچنان با شور و اشتیاق برای پیشرفتهای صنعتی کشور تلاش خواهیم کرد .
هیئت مدیره ، کارکنان و کارگران
شرکت سهامی کارخانه‌های صنعتی آزمایش

مؤسسه انتشارات امیرکبیر
تاریخ مشروطهٔ ایران
اثر احمد کسروی
چاپ هشتم

ذیباترین هدیه نوروزی ۱۳۵۰
گردین . پوری بنائی . آرمان
یک خوشحال و ۱۰۰۰ مشعل
سینما استوپ رنگی
باشرکت جیری . تابش و حسن خیاط باشی
کارگردان محمدعلی زمنده
نویسنده حمید مجتهدی

نوروز ۱۳۵۰

صفحات مخصوص

۱۳۴۹: سال پیروزی های بزرگ برای ایران

ایران ومصر

دو ـ اغازین ماه روزنامه‌الاهرام نوشت ایران‌ومصر سفیر مبادله میکنند وسه روز بعد نخستین سفیر مصر در دوران نامزدواید دیپلماتیک این کشور با ایران اعلام شد .

دوز پنجم شهریور با حضور شاهنشاه جشن هنری در شیراز گشایش یافت و روز هشتم این ماه اعلامیه مشترک جمهوری متحده عرب و ایران در پاره تجدیدروابط‌دیپلماتیک دو کشور منتشر گردید .

روزدادگاه‌رابوجه دیگرشهریور ماه انجام انتخابات انجمن های شهر و شهرستان میباشد .

دراین انتخابات اکثریت کاندیدا های حزب ایران نوین انتخابات را بردند و حزب مردم نیز در ۱۴حوزه انتخاباتی های حزب ایران نوین را شکست دادند .

روزهفدهم شهریور قطارسافر بری مشهد ـ شیراز با یکقطار بازی تصادف کنرد . در این حادثه ۲ نفر کشته شدند و ۱۹ نفر مجروح گردیدند ، در نیمه دوم آبان ماه شاق شد که محمود بناهی (معروف به ژنرال فلایی) رسیسه مقامات عراق دعوت شده است که جانشین لیمود بختیار گردد . در شهریور ایران به سه میسیون‌دیپلماتیک‌بشرح زیر دائمت.

۱ـ وزیر خارجه ایتالیا .

۲ـ ویلیام لوس که سرگرم یاتسفر درخلیج‌فارس ومذاکره با زهیران منطقه بود .

۳ـ صدراعظم افغانستان .

کنگره بزرگ

کنگره بزرگ روشنفکران انجمن های شیر در پیشگاه شاهنشاه شهریار روز نهم مهر تشکیل‌شد. دراین مراسم شاهنشاه تاکید فرمودند که سیاست عدم تمرکز امور در تهران بشدت دنبال خواهد شد .

اسکناسکیف رئیس کمیته دولتی شورای وزیران اتحاد جماهیر شوروی برای روابط اقتصادی با کشور های‌خارجی در راس هیئتی به ایران‌امد و مذاکرات بسیار سودمندو و نمربخشی در زمینه گسترش همکاری های فنی ـ اقتصادی و کشاورزی‌دوکشور بامضاءات رسیده رسید . و مجوب این موافقتنامه ایران به شوروی اجازه اکتشاف نفت در دریای خزر ، نواحی شمال و فلات مرکزی داد ، صادرات گاز به شوروی دو برابر شد و وهبا پایان ششم رهبر کانولیك های جهان در سر راه خود به فیلیپین و استرالیا یکساعت در فرود گاه مهرآباد توقف کرد و از طرف‌شاهنشاه ارپامبر مورد استقبال قرار گرفت .

علیاحضرت شهناز پاک سفر رسمی به اتحاد جماهیر شوروی کردند وار طرف مقامات این کشور مورد استقبال گرم و سمیمانه‌ای قرار گرفتند .

نفت‌سوتریز طی پاک سخنرانی پر هیجان در مجلس شورایملی اعلام کردفیت نفت خلیج‌فارس است .

ریزش برف‌وجب قطع ارتباط ۱۱۰ دهکده‌شد و در علیشترین حادثه کوه نوردی ایران ۵ کوهنورد براثر ریزش بهمن کشته شدند .

پاک مقام‌منیتی طی دو مصاحبه بسیاله رادیو تلویزیونی و مطبوعاتی پرده از راز فعالیت بختیار برای ایجاد انقتاش در ایران ، همکاری‌او با کمونیست‌ها ایجادپکیه‌های‌مخفی ،وابستگی بختیار با دولت عراق و کمپانی های نفتی و نقشه های تخریبی و ترورسیمی او پرده برداشت و جهان را از هوشیاری دستگاه امنیتی ایران غرق حیرت کرد .

شاهنشاه دریك جلسه فارجیی با جمور مسئولان عالیرتبه دولت وچزگزاری برنامه عظیم چنش اقتصادی ایران راهلاعرپ‌بودند. در بزرگترین حادثه قطار در ایران ـ اهواز ـ تهران ۴۰ کشته و ۱۵۰ زخمی برجای گذاشت .

حضرت حاکم بحرین ، پس از استقلال این سرزمین به ایران مسافرت کردند.

رهبر کانولیکهای جان ، از جمله افراد مهمی بودند که درسال گذشته به ایران آمدند

آگهی مناقصه

شرکت سهامی برق منطقه‌ای فارس پیمانکار مورد نیاز خود را باشرائط زیر بمناقصه میگذارد از شرکت کنندگان در مناقصه تقاضا میشود که پیشنهادات خودرا حداکثر تا ساعت ۹ صبح روز سه‌شنبه چهاردهم اردیبهشت ماه پنجاه بدفتر شرکت واقع در شیراز خیابان برق تسلیم داشته و رسید دریافت دارند .

۱ـ پیشنهادات رسیده درساعت دهصبح همان روز در دفتر اداره تدارکات شرکت در شیراز خیابان برق افتتاح خواهد شد.

۲ـ به پیشنهادات رسیده بعدازوقت تعیین شده ترتیب اثرداده نخواهد شد .

۳ـ ورود شرکت کنندگان در مناقصه درجلسه آزاد است.

۴ـ شرکت دربرداپقول یکیاکلیه‌پیشنهادات واصلمختارات.

۵ـ ضمانت‌نامه بانکی معتبر معادل ۵٪ کل مبلغ پیشنهادی بعنوان سپرده بدون‌قید وشرط ضمیمه پیشنهادات باشد.

۶ـ هزینه درج آگهی بعهده برنده مناقصه میباشد

۷ـ شرکت کنندگان در مناقصه میتوانند کتابچه مشخصات فنی و اسناد مناقصه را از دفتر نمایندگی شرکت در تهران ـ بلوار الزابت، خیابان میکده، ساختمان سد امیرکبیر یاشیراز،دفتر اداره تدارکات دریافت دارند

سایر اطلاعات و جزئیات مناقصه در اسناد مناقصه مندرج است.

شرکت سهامی برق منطقه‌ای فارس

آ ـ ۸۵۱۴۲

آگهی مناقصه

شرکت سهامی برق منطقه‌ای فارس پیمانکار مورد نیاز خود را باشرائط زیر بمناقصه میگذارد از شرکت کنندگان در مناقصه تقاضا میشود که پیشنهادات خودرا حداکثر تا ساعت ۹ صبح روز دوشنبه دوازدهم اردیبهشت ماه پنجاه بدفتر شرکت واقع در شیراز خیابان برق تسلیم داشته و رسید دریافت دارند .

۱ـ پیشنهادات رسیده درساعت ۱۰ همان روز در دفتر اداره تدارکات شرکت در شیراز خیابان برق افتتاح خواهد شد.

۲ـ به پیشنهادات رسیده بعدازوقت تعیین شده ترتیب اثرداده نخواهد شد .

۳ـ ورود شرکت کنندگان در مناقصه درجلسه آزاد است.

۴ـ شرکت دربرداپقول یکیاکلیه‌پیشنهادات واصلمختارات.

۵ـ ضمانت‌نامه بانکی معتبر معادل ۵٪ کل مبلغ پیشنهادی بعنوان سپرده بدون‌قید وشرط ضمیمه پیشنهادات باشد.

۶ـ هزینه درج آگهی بعهده برنده مناقصه میباشد

۷ـ شرکت کنندگان در مناقصه میتوانند کتابچه مشخصات فنی و اسناد مناقصه را از دفتر نمایندگی شرکت در تهران ـ بلوار الزابت، خیابان میکده، ساختمان سد امیرکبیر یاشیراز،دفتر اداره تدارکات دریافت دارند

سایر اطلاعات و جزئیات مناقصه در اسناد مناقصه مندرج است

شرکت سهامی برق منطقه‌ای فارس

آ ـ ۸۵۱۴۰

آگهی مجدد انتخابات حوزه ۲ شورای داوری اهواز

چون طبق اعلام دادگاه شهرستان اهواز تعدادواطمینان واجد شرایط حوزه ۲شورای داوری بمیزان مقرر در ماده ۹ قانون تشکیل شورای داوری بالغ نگردیده بنابراین طبق قانون مقرر مقرر برسد بهچوجه ترتیب اثر داده نخواهد شد ۸ـ سپرده‌های نقرات این اول ودوم وسوم که تا عقد قرارداد با برنده مناقصه مسترد نشوند عد درصورتیکه برندگان اول ودوم وسوم بترتیب از عقد قرارداد خودداری نمایند سپرده‌های آنسان به نفع شهرداری ضبط خواهد شد

شهرداری در رد یک یا کلیه پیشنهادات مجاز خود باهیچ مسئولیتی نسبت بخسارت وارده نخواهد بود

۹ـ کلیه هزینه‌های آگهی ،حوارض،مالیات گیتی و غیره بعهده مناقصه است

۱۰ـ نرخه مناقصه در هنگام عقد قرارداد ملزم است ده درصد از مبلغ قرارداد ضمانتنامه بانکی بعنوان سپرده حسن انجاپکار در وجه شهرداری همدان تادیه نماید ضمانتنامه مزبور تا تحویل کلیه کار در شهرداری باقی خواهد بود

۱۱ـ سایر موارد در طرح قرارداد مندرج است.

۲ـ۱

از طرف وزارت دادگستری

آگهی مناقصه

شرکت سهامی برق منطقه‌ای فارس لوازم‌خطاطی ـ کابلدوار استوبرداور ۱۱ و ۲۰ کیلوولتی مورد‌نیاز خودرا بشرائط زیر مناقصه میگذارد ازشرکت کنند گان در مناقصه تقاضا میشود که پیشنهادات خودرا حداکثر تا ساعت ۹ صبح روز یکشنبه دوازدهم اردیبهشت ماه پنجاه بدفتر شرکت واقع در شیراز خیابان برق تسلیم داشته و رسید دریافت دارند .

۱ـ پیشنهادات رسیده درساعت ۱۰ همان روز در دفتر اداره تدارکات شرکت در شیراز خیابان برق افتتاح خواهد شد

۲ـ به پیشنهادات رسیده بعدازوقت تعیین شده ترتیب اثرداده نخواهد شد

۳ـ ورود شرکت کنندگان در مناقصه درجلسه آزاد است.

۴ـ شرکت دربرداپقول یکیاکلیه‌پیشنهادات واصلمختارات.

۵ـ ضمانت‌نامه بانکی معتبر معادل ۵٪ کل مبلغ پیشنهادی بعنوان سپرده بدون‌قید وشرط ضمیمه پیشنهادات باشد.

۶ـ هزینه درج آگهی بعهده برنده مناقصه میباشد

شرکت کنندگان در مناقصه میتوانند کتابچه مشخصات فنی و اسناد مناقصه را از دفتر نمایندگی شرکت در تهران ـ بلوار الزابت، خیابان میکده، ساختمان سد امیرکبیر یاشیراز،دفتر اداره تدارکات دریافت دارند

سایر اطلاعات و جزئیات مناقصه در اسناد مناقصه مندرج است

شرکت سهامی برق منطقه‌ای فارس

آ ـ ۸۵۱۴۵

آگهی مناقصه

شرکت سهامی برق منطقه‌ای فارس پیمانکار مورد نیاز خود را باشرائط زیر بمناقصه میگذارد از شرکت کنندگان در مناقصه تقاضا میشود که پیشنهادات خودرا حداکثر تا ساعت ۹ صبح روز دوشنبه دوازدهم اردیبهشت ماه پنجاه بدفتر شرکت واقع در شیراز خیابان برق تسلیم داشته و رسید دریافت دارند .

۱ـ پیشنهادات رسیده درساعت ۱۰ همان روز در دفتر اداره تدارکات شرکت در شیراز خیابان برق افتتاح خواهد شد

۲ـ به پیشنهادات رسیده بعدازوقت تعیین شده ترتیب اثرداده نخواهد شد

۳ـ ورود شرکت کنندگان در مناقصه درجلسه آزاد است.

۴ـ شرکت دربرداپقول یکیاکلیه‌پیشنهادات واصلمختارات.

۵ـ ضمانت‌نامه بانکی معتبر معادل ۵٪ کل مبلغ پیشنهادی بعنوان سپرده بدون‌قید وشرط ضمیمه پیشنهادات باشد.

۶ـ هزینه درج آگهی بعهده برنده مناقصه میباشد

شرکت کنندگان در مناقصه میتوانند کتابچه مشخصات فنی و اسناد مناقصه را از دفتر نمایندگی شرکت در تهران ـ بلوار الزابت، خیابان میکده، ساختمان سد امیرکبیر یاشیراز،دفتر اداره تدارکات دریافت دارند

سایر اطلاعات و جزئیات مناقصه در اسناد مناقصه مندرج است

شرکت سهامی برق منطقه‌ای فارس

آ ـ ۸۵۱۴۰

آگهی مناقصه

شرکت سهامی برق منطقه‌ای فارس لوازم‌خطاطی ـ کابلدوار استوبرداور ۱۱ و ۲۰ کیلوولتی مورد‌نیاز خودرا بشرائط زیر بمناقصه میگذارد ازشرکت کنند گان در مناقصه تقاضا میشود که پیشنهادات خودرا حداکثر تا ساعت ۹ صبح روز یکشنبه دوازدهم اردیبهشت ماه پنجاه بدفتر شرکت واقع در شیراز خیابان برق تسلیم داشته و رسید دریافت دارند .

۱ـ پیشنهادات رسیده درساعت ۱۰ همان روز در دفتر اداره تدارکات شرکت در شیراز خیابان برق افتتاح خواهد شد

۲ـ به پیشنهادات رسیده بعدازوقت تعیین شده ترتیب اثرداده نخواهد شد

۳ـ ورود شرکت کنندگان در مناقصه درجلسه آزاد است.

۴ـ شرکت دربرداپقول یکیاکلیه‌پیشنهادات واصلمختارات.

۵ـ ضمانت‌نامه بانکی معتبر معادل ۵٪ کل مبلغ پیشنهادی بعنوان سپرده بدون‌قید وشرط ضمیمه پیشنهادات باشد.

۶ـ هزینه درج آگهی بعهده برنده مناقصه میباشد

شرکت کنندگان در مناقصه میتوانند کتابچه مشخصات فنی و اسناد مناقصه را از دفتر نمایندگی شرکت در تهران ـ بلوار الزابت، خیابان میکده، ساختمان سد امیرکبیر یاشیراز،دفتر اداره تدارکات دریافت دارند

سایر اطلاعات و جزئیات مناقصه در اسناد مناقصه مندرج است

شرکت سهامی برق منطقه‌ای فارس

آ ـ ۸۵۱۴۰

مراسم نوروز در شیراز

صادق همایونی

شیرازیها علاوه برهفت سین ، در سفره عید هفت میم هم می چینند که عبارتست از :

مدنی- لیموشیرین - مرغ-ماهی- میگو، مسقطی- موز - مویز

درکنار هفت‌سین و تصویر علی(ع)، روزی نو از سالی نو را می آغازیم پاین‌امید که روزگاری به‌از سال پیش‌داشته باشیم ...

خرید لباس :

از یکی دو ماه به نوروز مانده شیرازیها بمبازار میروند ولباس میخرند ویا میدوزند. بارچه‌هائی معمولا خریداری میشود که دارای رنگ روشن و سرخ یا زرد باشد. در سابق عقیده داشتند که عید بربچه میدهند و در روزهای دوشنبه به چهار شنبه اتمام گیرد زیرا دوشنبه همیشه مبارکست واگر آدینروز چهار شنبه خرید کند تا آخر سال چهارشنبهاورا لباس‌گریزش می‌آید ویرای عید باید ازسر اندازه تا کفش نو شده که همه چیز آنم نو شود و مردها نیز باید هم لباس زیرو هم لباس رو نهبه کنند.

اگر لباسرابه خیاطمی‌سپارند که هیچ وقتی اگر سرخودشان میخواستند بدوزندمعتقد بودند که باید دوشنبه یا جمعه فوتی در آن گذاشت چه روز پنج شنبه ساعت سنگین است و لباس مدتی روی دست آدم می‌ماند. تا نوخته شود. روز سه شنبه اگر بریده شود نحیب میشود و دیگر دوخت لباس بچه‌ها مقدم بر بزیکیاست و باید گذاشت و بلندتر دوخته شودکه زشت نگردد

خرید وسائل خانه

فرش بنزل خانه عوض شود یا شسته و تعمیر گردد.وسائل خانه آنچه ناقص است باید خریده شود

تعمیر و نقاشی خانه

خانه حتما باید تعمیر شود و رنگهای اطاقها خراب شده مجددا رنگ شود .

پختن نان شیرینی

از کارهائی که باید حتماقبل از عید و برای عید انجام بگیرد پختن نان شیرینی است که معمولا بازپزه نوروز پیش از عید صورت میگیرد. برای پختن نان شیرینی چند روز پیش از عید آرد را بوسیله آسیاب دستی آرد میکنند تا نرم شود و همه بیدار می‌شنوند و مشغول بریدن و جمع کردن وداع‌کردن خمیر گنک میشوند. هرهمسایی وارد خانه‌ای شود یک مشت خمیر باو میدهند تا از همسایها چیزی بخورد نان گرم شیرینی بخورد نان بر در آمد چای کار نانهای خودش را گفتنتر میپزد و برآسیان بازی با خوشحالی رنگ پایان میگیرد. این نانها درصحنهای ایوان عید مصرف میشود.معمولا بعضی از نانها نگاه میکنند تا سال دیگر باقی بماند. نان شیرینی بزرگ را بنام «نان برنجی» میخوانند

سبزه‌گره زدن و عدس، ترنجبل (جعفری)

ده یازده روز به عید مانده سبزه‌ها را در شیراز گندم یا عدس یا نره تیزک یا بعضی ازاین کارها را باهم انجام میدهند. معمولا موقع ریختن سبزه‌ها خیلی دقت میکنند که سبزه‌ها بطرف جنوب ریخته شود و سبزه‌ها را در آن برداشته و روی ایوان می گذارند.

خانه تکانی بارفت‌وروب (۲)

ده یازده روز بعید مانده خانه تکانی‌پارفت‌وروب آغاز میشود. معمولا خانه تکانی یک یا دو روز بطول می‌انجامد. مخصوصا روز سیزده و روز اول فروردین بهیچوجه نباید خانه تکانی شود. اول اطاق پذیرائی و بعد سایر اطاقها از همه‌چیز خالی‌می‌شود و تمیز میگردد ومجددا اثاثیه هر اطاق با تعبیرات گذاشته میشود.

رنگ کردن تخم مرغ

در بعضی از خانه‌ها خود به آبپز ورنگ کردن تخم مرغها میپردازند ، در بعضی جاها رنگ میکنند.برای رنگ کردن تخم مرغها روی پوست آنرا بارنگهای قرمز، آبی، سبز و غیره رنگ میکنند. رنگ کسی هم وقتی را نداشته میسازند از مقارهائی که اقدام باین کار کرده‌اند صحبت میکنند.

رنگ کردن بوخوش

(اسپغولونه)

از یکی دو هفته پیش ازعید درمغازه‌های عطاری و بقالی مینشینند بدوزن‌معتقد بودند که باید دوشنبه یا جمعه فوتی در آن گذاشت چه روز پنج شنبه ساعت سنگین است و لباس مدتی روی دست آدم می‌ماند. تا نوخته شود. روز سه شنبه اگر بریده شود نحیب میشود و دیگر دوخت لباس بچه‌ها مقدم بر بزیکیاست و باید گذاشت و بلندتر دوخته شودکه زشت نگردد

خرید وسائل خانه

فرش بنزل خانه عوض شود یا شسته و تعمیر گردد.وسائل خانه آنچه ناقص است باید خریده شود

تعمیر و نقاشی خانه

خانه حتما باید تعمیر شود و رنگهای اطاقها خراب شده مجددا رنگ شود .

پختن نان شیرینی

از کارهائی که باید حتماقبل از عید و برای عید انجام بگیرد پختن نان شیرینی است که معمولا بازپزه نوروز پیش از عید صورت میگیرد. برای پختن نان شیرینی چند روز پیش از عید آرد را بوسیله آسیاب دستی آرد میکنند تا نرم شود و همه بیدار می‌شنوند و مشغول بریدن و جمع کردن وداع‌کردن خمیر گنک میشوند. هرهمسایی وارد خانه‌ای شود یک مشت خمیر باو میدهند تا از همسایها چیزی بخورد نان گرم شیرینی بخورد نان بر در آمد چای کار نانهای خودش را گفتنتر میپزد و برآسیان بازی با خوشحالی رنگ پایان میگیرد. این نانها درصحنهای ایوان عید مصرف میشود.معمولا بعضی از نانها نگاه میکنند تا سال دیگر باقی بماند. نان شیرینی برنجی نام دارد

۲۹ اسفند ۱۳۴۹ بیست سال پس از ملی شدن نفت

شاهنشاه آریامهر دیروز(۲۹) سیستم مخابراتی میگرویو را در شرکت ملی نفت افتتاح فرمودند : درعکس تخت وزیر،کنر اقبال رئیس هیئت مدیره و مدیر عامل شرکت ملی نفت ایران دیده میشوند

ترازنامه

... و گفتیم که موفقیت ملت ما در سایه اصالت و قدرت کامل رهبری شاهنشاه و متوسل شدن رهبر عالیقدر و معظم مملکت، فصول چند بر کتاب زندگی ملت ایران بصورت تنظیم یک اوزده شد .

از سالهای بسیار بسیار دورخشان و ممتاز و افتخار آمیزی ، در تاریخ حیات شصت ساله صنعت نفت ملی ایران محسوب میشود . اسناد این کلام فعلا نیازی نیست چنگ‌تنگی آنها را ولو بصورت تنظیم یک فهرست کوتاه و فشرده در اینجا بازگر کنیم ...

ضعیم و قطور است و چکونگی و جزئیات هریک از این پیروزیها و موفقیتها و پروژه‌های جداگانه دسترس همکنان نیز هست ...

طور کلی ، در هریکاز سالهای گذشته بعد از ملی شدن نفت ، این صنعت عظیم و شگرف ملی، همکام با پیشرفتهای سریع و اجتناب ناپذیر و پرشتاب ملت ما هرکز قراردادهای بزرگ و یا که شرکت ملی نفت ایران با کروهیاتی نظیر کروه نفتی فرانسوی (ارلف) منعقد کرد ازیاد نمیبرد ...

قراردادهای معروف به ۵۰ ـ ۵۰ وسپس ۷۵ ـ ۲۵ از مسائلی نیست که در تاریخ خدمات صنعت نفت ملی ایران از خاطرها محو کردد ، اینها قسمتهائی از یک سلسله پیروزیهای درخشان این سازمان مولد و موثر مملکت است .

اما کفتیم رسم و معمول است که در پایان هر سال ، موسسات ترازنامه‌های میدهند .

امروز روز بیست ونهم اسفند سال۱۳۴۹، آخرین روز سال است واحتیاز خاص این روز ، آشکته درست در روز بیست و نهم است خواهد رسید .

بود که صنعت نفت ایران ملی اعلام شد ، یعنی ۲۹ اسفندسال ۱۳۲۹ ...

به‌بینیم صنعت نفت ملی ایران، سرفرفاز از سالهای کذشته، تنها طی این یکساله که امروزآخرین روز آنست، چه کارهائی کرده و بازچه پیروزیهائی را پشت کذارده است؟ ...

جزئیات را ذکر نمیکنیم و بتشریح کلیاتی در این بارهاکتفا میکنیم :

سال ۱۳۴۹

مواردی که در توجیه پیروزیهای عمده صنعت نفت ایران طرف سال ۱۳۴۹ لازم بیادآوری است باین شرح است :

• امضاء و مبادله قرارداد فروش کاز طبیعی ایران بشوروی، کشف منابع جدید نفت در ناحیه زاکروس ، بتمتر سیدن اولین چاه اکتشافی میدان معروف نفتی کارون ، مشارکت در کار ساختمان پالایشکاه جدید نفت در افریقای جنوبی، اعلام اینکه درایران سال متوسط کل تولید نفتخام ایران به حد نصاب جدیدی معادل ۶۵۷ر۸۲۸ر۸ بشکه در روز رسیده است، یعنی باین طریق در تاریخ صنعت نفت منطقه خاورمیانه تولید ایران از ۸ میلیون بشکه‌هر روز تجاوز کرد .

• افزایش میزان صادرات نفت‌خام ایران (در سال ۱۹۷۰ میسیحی ایران با صدور ۱٫۶۲۸٫۸۰۰٫۰۰۰ میلیون بشکه مقام اول را دردنیا حراز کرد) .

• بهره‌برداری از طرح شاه‌دوله کاز سرکنسری ایران ، با اجرای این طرح عظیم سالانه ۶۰۳ میلیارد متر مکعب کاز بکشور ضرورتی‌تأمین‌شده‌بود ۲ میلیارد متر مکعب کاز پتیروشیمی و مناطق که ورداخل کشور در مسیر این شاه‌دوله واقع شده توزیع میکردد .

• تحویل کاز از طریق شاه‌دوله یعنی کازخانه کاغذ سازی کهربزک که در مجاورت خط لوله مزبور قراردارد،بها کنون مصرف روزانه این واحد معادل یک میلیون فوت‌مکعب کاز طبیعی است که پتدریج طرف سال آینده (سال ـ ۱۳۵۰) این میزان دوبرابر وشکوفان همکی در سینه تاریخ مضبوط است ...

امروز شرکت ملی نفت ایران یکی از بزرکترین شرکتهای نفتی دنیا خواهد شد . برنامه توسعه نفت ایران محدودبرابر صنایع نفت ایران بطور فوق‌العاده توسعه خواهد یافت و در ضمن هدفها و برنامه های سال آینده را درقالب فعالیتی کارهای پردیزی میکنند...

آخرین روز سال ـ روزیست‌ونهم اسفند ـ در تاریخ موجودیک واحدها و خدمات شرکت ملی نفت ایران ، روزی برجسته است ، این روز ، روز ملی شدن نفت است ودر عین حال روز میردیدان بنیاد سال قبل ، روزیست‌ونهم ۱۳۲۹ بهت وبا پیمردی و اشتکار مملکت ما ، دولت دیرینه شخص رئیس ملی صنعت نفت ایران‌وسران کشورما بود ملی اعلام شد ...

امروز این بیست سال صنعت‌نفت ملی ایران بکسب افتخارات و پیروزیهای نائل شده که بعض آنها درسطح‌جهانی تأثیری عمیق داشته‌اند ، بیش از کذشته مورد توجه و تحلیل قرارکرفته و در ضمن هدفها و برنامه های سال آینده را درقالب فعالیتی کارهای پردیزی میکنند...

آخرین روز سال ـ روزیست‌ونهم اسفند ـ در تاریخ موجودیک واحدها و خدمات شرکت ملی نفت ایران ، روزی برجسته است ، این روز ، روز ملی شدن نفت است ودر عین حال روز میردیدان بنیاد سال قبل ، روزیست‌ونهم ۱۳۲۹ بهت وبا پیمردی و اشتکار مملکت ما ، دولت دیرینه شخص رئیس ملی صنعت نفت ایران‌وسران کشورما بود ملی اعلام شد ...

امروز این بیست سال صنعت‌نفت ملی ایران بکسب افتخارات و پیروزیهای نائل شده که بعض آنها درسطح‌جهانی تأثیری عمیق داشته‌اند ، بیش از کذشته مورد توجه و تحلیل قرارکرفته و در ضمن هدفها و برنامه های سال آینده را درقالب فعالیتی کارهای پردیزی میکنند...

موفقیت های صنعت نفت

بنا کفتیم کوتاه را ـ بی مقدمه ذکر کنیم ـ :

بیست سال قبل ، در سال ۱۹۵۰ میلادی که هنوزشرکت نفتی آن زمان (ریتیش ـ پترولیوم) اموردنفتی ما را از حیث استخراج و کنترل امور تصفیه و فروش و غیره در دست داشت ، صبی آنکه در کزارش سالانه‌ای که منتشر ساخت تصریح کرده‌بود که آن سال یعنی سال۱۹۵۰ بیالاترین رقم استخراج نفت دست یافته است ، مقدمات سیهم ایران از درآمد نفت در آن سال ، با آنکه معادل ۵۷ درصد درآمد خالص بوده فقط این رقم را نشان میداد : شانزده میلیون لیره ...

و در سال سیصی گذشته یعنی در سال ۱۹۷۰ درآمد ایران بر۲۰۰۰٫۰۰۰٫۰۰۰دلار بوده است ...

هوفقیت های صنعت نفت

امروز شرکت ملی نفت ایران یکی از بزرکترین شرکتهای نفتی جهان بحساب میآید که ملی شدن صنعت نفت چه نفوذ و تأثیر عمیقی‌از امکانی در پیش پرد مقاصد ملی و احیاء مملکت در جمیع سطوح‌داشته است وداره .

دو جمله کوتاه را ـ بی مقدمه ذکر کنیم ـ :

بیست سال قبل ، در سال ۱۹۵۰ میلادی که هنوزشرکت نفتی آن زمان (ریتیش ـ پترولیوم) اموردنفتی ما را از حیث استخراج و کنترل امور تصفیه و فروش و غیره در دست داشت ، صبی آنکه در کزارش سالانه‌ای که منتشر ساخت تصریح کرده‌بود که آن

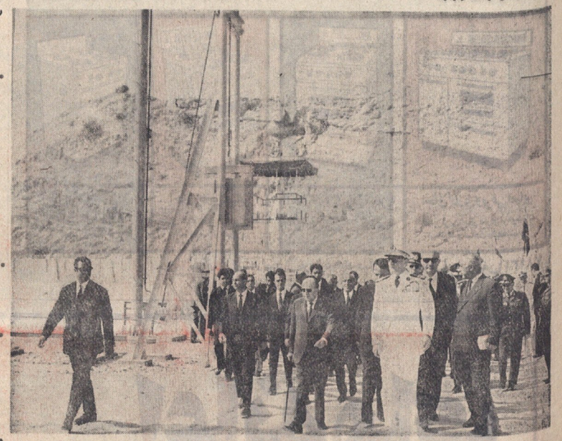

درسال گذشته شاهنشاه‌آریا مهرواحد عظیم پتروشیمی خارك را افتتاح فرمودند .

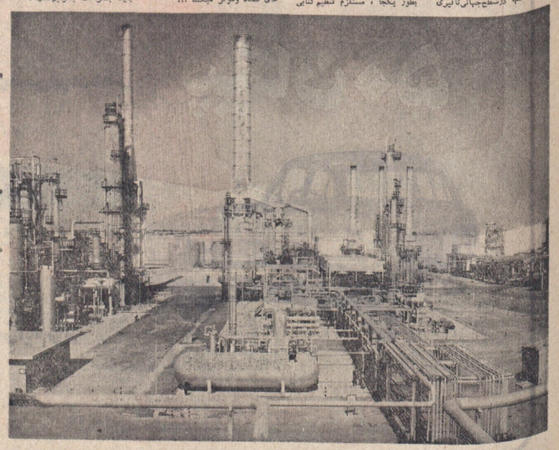

منظره‌ای از پالایشگاه نفت

شرکت نفت در بازارهای جهان نفوذ فوق‌العاده‌ای دارد

صنعت نفت ایران در دیگر کشورها مشارکتهای عمده‌ومؤثر میکنند

پیروزی اوپک

در اواخر این سال ، یکی دیکر از پیروزیهای کشکرف و تاریخی نصیب ایران و جامعه انقلابی ایران بر زمینه نفت دست آمد ... پیروزی اوپک در تهران .

در آخرین ماهیهای امسال بود که تهران ، انظارجهانیان را بسمت کمال اهمیتی کیه مذاکرات نفتی دربرداشت‌بخود جلب کرد و کشور های صادر کننده نفت (اوپک) تحت قیادت و مدیریت رهبر بزرک ایران دربارهای مملکت ما کمپانیهای نفتی روبسروی یکدیکر قرار کرفتند.جلساتی متعدد تشکیل شد رفت وآمدها افزایش یافت و سرانجام حق و حقیقت پیروز شد و ازتاریخ ۱۵ فوریه سال میسحی جاری براساس قراردادِ جدیدی که بین اوپک و کمپانیهای نفتی در تهران باامضاء رسید بنلور کلی معادل ۳۵ سنت بر هر بشکه نیهای نفت صادراتی افزوده شد ...

با این پیروزی بزرک و تاریخی که ملت ما را دراواخر سال یکبار دیکر غرق در مسرت پیروزی واافتخار کرد در مدت پنج سال دوره اجرای این قرارداد مجموعا معادل ۴٫۹ میلیارد دلار بر میزان درآمد های نفتی ایران افزوده میشود ..

ویدنبال این پیروزی عظیم و افتخارآمیز بود ذهنیات کونا کون مردم کشور ما در شبب هاوروزها و کوچك به جشن و شادمانی پرداختند ودر مجلس سنای‌ایران پیشنهاد شدبمنظورزنده‌نکاهداشتن خاطره جلسه تاریخی چهاردهم بهمن ۱۳۴۹ (۱۵ فوریه ۱۹۷۱) یك قطعه پلاك یادکار در تالار مجلس سنا نصب کردد .

ضرورتی ندارد کفته شود کـه تنها همین یك پیروزی اخیر تاچه اندازه در پیشرفت فعالیتهاوبرنامه های وسیع عمرانی و اقتصادی مملکت ما و کرداش چرخهای فعاله وانقلابی ایران، وبالنتیجه توسعه اقتصادی کشور ، تاثیری شکرف خواهد داشت .

ولی ملت ما هرکزباین پیروزیها اکتفا نمیکند و مفسرور نیست نمیشود ...

ملت انقلابی ایران هنوزهدفهای برجسته دیکری می‌بیند زمینه‌دارد و آرزوهای است شاهد روزیباشد که بطور کلی در تمام شئون و رشته‌های مختلف این صنعت عظیم ملی ، خود راسأوودخودنیاز باین و آن فعالیتهای مشعرخویش را کسترش دهد .

بیان رسا

در تشریح این آرمان مقدس ملی بیانی از بیان رسا و عمیق تر دیکر از پیروزیهای کشکرف و تاریخی نصیب ایران و جامعه انقلابی ایران بر زمینه نفت بدست آمد ... پیروزی اوپك در تهران .

« ... اکنون مملکت ما دارای کارشناسان‌وشیمیست‌ها و مهندسان زبده‌شناس واقراد وقناصر متخصص در رشته‌های کوناکون صنعت نفتاست که در هرمورد دارای تجربیات کرانبهائی هستند ...

« من بایستی تکرار وتأکید کنم که اصولا آرمان وهدف عالی آستکه هرکونه فعالیت نفتی اعم‌ازاتوتولیدتصفیه‌وتزیق دهم . اینکار اکرسر‌بمعاملی نشود طی سالهای آینده‌امکان پذیر خواهد شد ویا دهها کواکون صنعت اضافه شد که اینکار چند سال وقت میخواهد ایران برای نیل به آرزوهای خود کوشش‌میکند تا تاسیسات لازم را برای اداره کلیه امور نفتی خویش ایجاد کند ... »

عملیات حفاران بر روی یکی ازاسکله های حفاری درخلیج‌فارس تهران

سواحد عظیم‌آمونیاك مجتمع پتروشیمی‌شاهپورکه روزانه یکهزار تن‌تولید در روز دارد .

مؤسسه انتشارات امیرکبیر
دایرةالمعارف سنواتی رویدادهای مهم تاریخ
تقویم روز
گردآورنده: حبیب‌الله شاملوئی

کمدی ترین فیلمی که درتاریخ سینما تهیه شده
از فردا صبح برنامه نوروز
سینماماژستیک
دنیای دیوانه، دیوانه،دیوانه، دیوانه
شروع‌ساعت۱۱و۳صبح۲ـ۳۰ـ۴ـ۷ـ۹و۳۰ بعدازظهر

گز عصاری عالیترین ارمغان‌خوانسار

شرکت ملی ذوب‌آهن ایران
آگهی قبول پیشنهاد برای فروش مواد شیمیائی
شرکت ملی ذوب‌آهن ایران برای‌فروش مواد‌شیمیائی حاصل ازتقطیر ذغال‌سنگ (سولفات آمونیم ـ قطران بدون آب ـ فنولاتها ـ بنزول ـ تولوئن ـ کزیلن ـ حلاتها ـ مواد باقیمانده قابل تقطیر و SOLAR SOLVENT-NAPHTA) پیشنهاد میدهد.
از کارخانجات داخلی و بازرکانی و صادرکنندکان علاقمند خواهشمند است میزان احتیاجات خود را درآسرع وقت باین شرکت اطلاع دهند م الف ۱۲۱۲۹ شرکت ملی ذوب آهن ایران

مؤسسه انتشارات امیرکبیر
برای نوجوانان
از فیلم‌باردون فرار!؟
ترجمه پروین ابوالقاسمی
آگهی دعوت مجمع عمومی عادی شرکت سهامی میشن تهران بطور فوق‌العاده
بدینوسیله از کلیه سهامداران شرکت میشن تهران دعوت می شود که در تاریخ یکشنبه پانزدهم فروردین سال ۱۳۵۰ ساعت ۹ صبح در محل‌شرکت واقع در خیابان سپهبدرزم‌آراء پلاك ۷۷۹ بطور فوق‌العاده تشکیل‌میشود حضورشما رجسم‌ساند.
دستور جلسه عبارت استاز:
۱ـ انتخاب مدیران و بازرس شرکت
۲ـ شور و تصمیم دربارهخط مشی آتی شرکت
دارندکان بیش از خمس‌سهام
منوچهر سنیعی
ابراهیم سنیعی
اسکندر سنیعی
اسحاق سنیعی
۸۵۵۴ـ۱

سوزوکی
در شهرستانها لیکه نماینده نداریم نماینده فعال میپذیریم
سوزوکی
زیبائی،سرعت،قدرت،استحکام وکمی مصرف
ازمزایای انحصاری درموتور سیکلت‌های سوزوکی
سوزوکی بالوازم‌یدکی اصلی ارزان وفراوان درتمام نقاط کشور
نماینده‌انحصاری درایران: شرکت سهامی بازرکانی پیروزان
تهران: خیابان پودرجمهری جنب بازارآهنکرها تلفن۵۳۲۸۸ـ۲۲۳۸۶

نوروزچمن گستراست وکتاب ذهن گستر
برای خرید نفیس ترین کتابها در تهران بفروشکاههای مؤسسه انتشارات امیرکبیر و در شهرستانها بنمایندکان این مؤسسه مراجعه‌فرمایید

تشکر وسپاسکزاری
از همشهریان عزیز و سروان کرامی‌علی‌الخصوص کمیسار معظم سرلشکر مزین نماینده محترم شاهنشاه آریامهر درکرکان به رشت ـ کسما و بخصوص و اعضای محترم انجمن شهر که مسبب باشکوهی درکسیل سوزا رهنما بسمت شهرداری کرکانی ازیارانطلبو محبت بسیار فروبدند صمیمانه تشکر و سپاسکزاری مینمایم‌از آنجائیکه عضو انجمن شهر هستم خوشوقتم میتوانم‌بازهم خدمتکزاری همشهریان عزیز کرکانی خود باشم ناچاره علت کرفتاری شخصی از قبول عضدی شهرداری معذرت خواسته آزوی سلامتی و موفقیت همه مردم را درخدمت بمیمن دارم
نایب رئیس انجمن شهر کرکان : دکترسونارهنما

آکهی مناقصه ٤
نیروی هوائی شاهنشاهی ١٤ قلم ظروف چینت پخت غذا (ساخته شده ازفولاد زنکارنزن) را از طریق مناقصه خریداری مینماید
پیشنهاد دهندکان میتوانند با مراجعه بستاد فرماندهی نیروی هوائی (خیابان فرح آباد) و دریافت برکشتاطلو مشخصات پیشنهادات خود را برطبق مفاد مندرج در برك شرایط تنظیم نموده و تا ساعت ١٤٠٠ روز یکشنبه ١٥/١/٥٠ به دفتر آبجداری کل ستاد فرماندهی نیروی هوائی شاهنشاهی تسلیم نمایند.
١٣٨ ـ ٤١٥٧

اگر رانندکی بلد نیستید هیچ غصه‌نخورید زیرا «چیچو فراتکو» در تمام ایام نوروز از صبح تا شب حاضرند فقط ۴۱۰ اینکاررابه شما دوستانتان بیاموزند بشرطیکه حافظ داشته باشید و از خنده رودبر نشوید !!

مفرح‌ترین هدیه نوروز ۱۳۵۰ از فرداصبح در سینماهای
کسری ـ بولوار
چیچو و فراتکو
در فیلم رنکی
تعلیم رانندکی
باشرکت: انجلا لانسبری ـ یوجین والتر ـ رناتو بالدینی

از فرداصبح شادترین برنامه سال ۱۳۵۰ ـ هدیه نوروزی سینماهای
اونیورسال ـ میامی ـ پاسیفیک ـ ایران ـ سایتا ـ تیسفون ـ کریستال ـ مارلیک ـ ایفل ـ مونت کارلو ـ پانوراما
پرسپولیس ـ فلور ـ وآستارا (تجریش) ـ و..سیلوانا

فردین. پوری بنائی. آرمان
یک خوشکل و ۱۰۰۰ مشکل
سینماسکوپ رنکی
باشرکت میری تابش و حسن خیاط باشی
کارکردان محمدعلی زندی فیلمبردار حمید مجتردی

همزمان با تهران برنامه انتخابی سینماهای شهرستان های زیر :

اصفهان	شیراز	آبادان	مشهد	تبریز	اهواز	کرمانشاه	کرکان	رشت
نقش‌جهان	پرسپولیس	ایران	آریا	متروپل	دنیا	مهتاب	مهتاب	رادیوسیتی ـ نیاکارا
مولن‌روژ	مترو	متروپل	آسیا	دیانا			مولن‌روژ	
همایون	پاسارکاد	شیرین	سانترال	تخت جمشید				
مهر								

۱۳۴۹: دنیا در سالی که گذشت

بقیه از صفحه ۶

صدهزار تن دیگر را مجروح، ویران و بی خانمان کرد.

این طوفان پرآوازه مخرب‌ترین سیستم‌های طبیعی چند قرن گذشته بود و وحشتناک‌ترین تا ملاحات پاکستانی نتوانستند به یاری بازماندگان مصیبت‌زده خود بشتابند و کمک های غذائی و بهداشتی کشور های دیگر را به آنها برسانند.

در اواخر آبان ژنرال آسد رزمدفاع سوریه برعلیه‌وزالدین آتاسی رهبر این کشور کودتا کرد فرجو زمام امور را در دست گرفت.

در بیست و هفتم ایان شوروی به موافقت بی نظیری در فضا نائل شد. سفینه لونای سوم این کشور اولین وسیله نقلیه خود کار را که از زمین میرسد میگرفت و پرحرکت در می‌آمد در سطح ماه پیاده کرد.

حمله به گینه

در دومین روز این ماه سربازان هواپیمای کشتی‌های جنگی پرتقال به گینه حمله‌بردند، این حمله به گینه خاتمه‌بردند، این حمله به گینه خاتمه‌بردند و حکومت قانونی سکوتو اسکو را مستقر ساخت.

در کامبوج کمونیستها پایتخت این کشور را محاصره کردند. نبرد در هندوچین تشدید شد. نیروهای ضدکمونیست دولت کامبوج از حمله به‌پایتخت این کشور خودداری کردند و به‌این ترتیب پایتخت کامبوج سقوط کرد.

مرگ دوگل

نهم ژانویه آبان، مدت آتش‌بس اعراب و اسرائیل به اتمام‌رسید و بار دیگر جنگ‌ها شدید بدست آتش‌بس موافقت کردند، در همین موقع اعلام شد که مصر، سودان و لیبی بدنبال مذاکرات طولانی خود با تشکیل یک فدراسیون سری از سه کشور موافقت کرده‌اند.

طوفان پاکستان

در این ماه پاکستان با یک فاجعه بزرگ دست به گریبان شد. طوفان وحشتناک امواج غول آسای دریا را بر منطقه وسیعی فرو ریخت و دهکده‌های آبادی‌های فراوانی را بویژه در هشتصد هزار نفر را کشت و میلیونها نفر را بی‌خانمان کرد.

مرگ دوگل

روز ۹ آبان جهان با فقدان یکی از رهبران بزرگ قرن بیستم مواجه گردید. در این شب ژنرال دوگل تنها رهبر باقیمانده جنگ جهانی دوم درگذشت. فرانسه و جهان تجلیل بی نظیری از این سردار، سیاستمدار و رهبر شجیع به عمل آوردند. رؤسای کشور های جهان، منجمله شاهنشاه ایران در مراسم‌باشکوه دوگل شرکت کردند.

طوفان پاکستان

در این ماه پاکستان با یک فاجعه بزرگ دست به گریبان شد. طوفان وحشتناک امواج غول آسای دریا را بر منطقه وسیعی فرو ریخت و دهکده‌های آبادی‌های فراوانی را بویژه در هشتصد هزار نفر را کشت و میلیونها نفر را بی‌خانمان کرد.

در دنیا کشورهای رشد‌کننده به کوشش زیاد برای پیشرفت و ترقی دست زدند. در پاکستان رئیس جمهور ایوب خان به صدارت رسید و با اصلاحات اساسی در قانون اساسی و تشکیل مجلس ملی و انتخابات عمومی به حکومت نظامی خاتمه داد. در ایران نیز انتخابات مجلس بیست و یکم و سنا برگزار شد و اکثریت قاطع کرسی‌ها را حزب ایران نوین بدست آورد. در ترکیه نیز انتخابات عمومی برگزار شد و حزب عدالت پیروز شد و سلیمان دمیرل نخست وزیر شد.

در ایتالیا نیز انتخابات عمومی برگزار شد و حزب دموکرات مسیحی اکثریت کرسی‌ها را بدست آورد و آلدو مورو نخست وزیر شد.

در ژاپن نیز انتخابات عمومی برگزار شد و حزب لیبرال دموکرات اکثریت کرسی‌ها را بدست آورد و سات

در مراسم پر شکوه تقسیم سود کارگران گروه صنعتی ملی که با حضور معاون وزارت کار برگزار گردید نماینده کارگران اعلام کرد

سود سهام کارگران کفش ملی بدو برابر سال قبل افزایش یافته است

در این جلسه مبلغ هیجده میلیون و سیصد و نه هزار و هفتصد و هشتاد و یکریال سود سهام کارگران کفش ملی و دو میلیون ریال پاداش آنان توسط معاون وزارت کار داده شد

همچنین جوایز کارگران ممتاز گروه صنعتی ملی اعطاء گردید

در سال ۱۳۵۰ یک هزار خانه بملکیت کارگران کفش ملی در خواهد آمد

امسال معادل ۲۳٪ بحقوق کارگران کفش ملی اضافه شده است

صحنه‌ای از اجتماع کارگران گروه صنعتی ملی (کفش ملی) در جلسه تقسیم سود اهداء جوائز .

توزیع جوائز

در مراسم باشکوهی که بامدادان کارخانه در دوستی نزدیک برقرار میسازیم . و همگی از خداوند بزرگ سلامتی و جوام عمر شاهنشاه آریامهر را مسئلت مینمائیم .

جناب آقای بهنام

بنده ضمن عرض تبریک خود بمناسبت انتخاب هیئت مدیره‌ستدیکای کارگران کفش ملی امیدوارم با همکاری صمیمانه و پیگیری که دارید در راه بالا بردن سطح زندگی کارگران و رفاه حال آنان گامهای مؤثری برداشته شود .

زنده باد شاهنشاه ایران ، پاینده باد ایران

سخنان معاون وزارت کار

سپس جناب آقای دکتر بهنام معاون محترم وزارت کار پشت تریبون قرار گرفته و چنین آغاز سخن کرد :

خیلی خوشوقتم که برای دومین مرتبه رسما در مراسم پرشکوه دریانوردی که بمناسبت تسهیم سود سهام برای کارگران کارخانجات گفش ملی برقرار میشود شرکت میکنم و بسهم خود از پیشرفت و افتخاراتی که در این کارخانه نصیب کارگران میشود و همه ساله بر میزان سود سهام آنها افزوده میگردد بسیار خرسندم .

بطوریکه جناب آقای بهنام اظهار داشتند امروز در مراسم باشکوهی که بامدادان کارخانه در دوستی نزدیک برقرار میسازیم . و همگی از خداوند بزرگ سلامتی و جوام عمر شاهنشاه آریامهر را مسئلت مینمائیم .

جناب آقای بهنا مقام محترم معاونت وزارت کار و امور اجتماعی

برای انتخاب موجب کمال خوشوقتی است که نمایندگی از طرف کارگران گروه صنعتی ملی مقدم جنابعالی و همکاران محترمتان را به جلسه سالیانه کفش ملی که فاصله اعضای فامیل کفش ملی در آن جمعند خیرمقدم عرض کنم .

در سالی که هم اکنون آخرین روزهای آن سپری میشود کارگران وطن‌پرست و شاه ـ دوست کفش ملی در زمینه امور مربوطه بخود بموفقیت‌های چشم گیری نائل آمده‌اند .

در زمینه تسهیم منافع سود کارگران بدو برابر سال قبل افزایش یافته است .

واحد تهیه مسکن بازخمات فراوان وبی‌گیر مقدمات ساختمان کارگری را فراهم نموده که کارهای نقشه کشی و جدول ـ بندی آن بپایان رسیده‌است . در سال جاری معادل ۲۳٪ بحقوق کارگران اضافه شده است که این مقدار از سایر جایه‌ای برای بهتر و بیشتر ـ کردن محصول ، روابط خوبتر با مدیریان کارخانه در دوستی نزدیک برقرار میسازیم . و همگی از خداوند بزرگ سلامتی و جوام عمر شاهنشاه آریامهر را مسئلت مینمائیم .

زنده باد شاهنشاه ایران ، پاینده باد ایران

سخنان معاون وزارت کار

سپس جناب آقای دکتر بهنام معاون محترم وزارت کار پشت تریبون قرار گرفته و چنین آغاز سخن کرد :

خیلی خوشوقتم که برای دومین مرتبه رسما در مراسم پرشکوه دریانوردی که بمناسبت تسهیم سود سهام برای کارگران کارخانجات گفش ملی برقرار میشود شرکت میکنم و بسهم خود از پیشرفت و افتخاراتی که در این کارخانه نصیب کارگران میشود و همه ساله بر میزان سود سهام آنها افزوده میگردد بسیار خرسندم .

بطوریکه جناب آقای بهنام اظهار داشتند امروز در مراسم باشکوهی که بامدادان کارخانه در دوستی نزدیک برقرار میسازیم . و همگی از خداوند بزرگ سلامتی و جوام عمر شاهنشاه آریامهر را مسئلت مینمائیم .

جناب آقای بهنا مقام محترم معاونت وزارت کار و امور اجتماعی

برای انتخاب موجب کمال خوشوقتی است که نمایندگی از طرف کارگران گروه صنعتی ملی مقدم جنابعالی و همکاران محترمتان را به جلسه سالیانه کفش ملی که فاصله اعضای فامیل کفش ملی در آن جمعند خیرمقدم عرض کنم .

در سالی که هم اکنون آخرین روزهای آن سپری میشود کارگران وطن‌پرست و شاه ـ دوست کفش ملی در زمینه امور مربوطه بخود بموفقیت‌های چشم گیری نائل آمده‌اند .

در زمینه تسهیم منافع سود کارگران بدو برابر سال قبل افزایش یافته است .

واحد تهیه مسکن بازخمات فراوان وبی‌گیر مقدمات ساختمان کارگری را فراهم نموده که کارهای نقشه کشی و جدول ـ بندی آن بپایان رسیده‌است . در سال جاری معادل ۲۳٪ بحقوق کارگران اضافه شده است که این مقدار از سایر

سال ۱۳۴۹ ، سال پیروزیها و شادمانی فضائی بود :

سخنین برنامه فضائی سال ۱۳۴۱ کماکان با ناکامی روبرو شد . پرواز «آپولو ۱۳» بود سر ـ انجام صفحه آپولو ۱۳ ، دفتر ، «آپولو ۱۳» و سرنوشت پرونده وآین هنری چند روز مانده به پرواز به سوی سیمتکی، فضا نوردی که در سم ابتلا به سرخجه‌نتوانست این ماموریت‌جانی داشته باشد انتخاب شد .

آپولو ۱۳

● آپولو ۱۲، روز بیست وسوم فروردین ۱۳۴۹ بسوی ماه پرتاب شد . وظیفه آن فرود آمدن در صفحه کوهستانی و کشفتاریخ میشود وبابزرگ شدن موسه افراد آن نیز بزرگ میشوند ، مخرج‌ضما گفتگام که‌تابه به‌آنچه داریم قانع‌باشیم هیشه بفکر پیشرفت باشیم بایستی برای پیشرفت کردن بیشتر کار کنیم مابایستی‌فی رفتار خودمان رابامه بامهربا دوستی و صفا استوار نمائیم ارام کفش ملی را که تبدیل توانیم میباشد . همیشه بیاد داشته باشیم .

سروران و نورچشمان عزیز!

هدف سال ۱۳۵۰ حداوند اینست که همه فروشنده کفش ملی باشیم بایستی با هر که در غرض سال روبرو می شویم باغرض ادب و توا سرویس‌دادن اورا دوست ملی بنمائیم . امروز از سروران عزیزم خواستار برای گذاشتن بنفس شعارهم را که طبق معمول میخوانم بنده همصدا شوید و فشار کنید .

زنده وفرخنده باد شاهنشاه محبوب و عزیزما .

پاینده باد شهریانوی گرا ما و خانواده شاهنشاهی گرا اوقات بکام زحمت کشان کشو میباشد عید میباشد پیشرفت قوانین انقلاب شاه و مردم صمیمانه کنیم .

کوشش خواهیم کرد که بیاموزیم و در باشگاه ورزشی ذرهای غفلت نخواهیم کرد . باسعی خواهیم کرد کار خود متخصص شویم ما اطمینان میدهیم که کارگاه را مربوط بخودمان بدانیم

سخنان رئیس هیئت‌مدیره

سپس رئیس هیئت مدیره گروه صنعتی ملی‌پشت میکرفن قرار گرفت و گفت :

سروران عزیز، خانمها، آقایان همکاران گرامی

امروز برای بنده نهایت سرفرازی و مباهات است که ذیل خانواده بزرگ کفش ملی میباشم ذیل از آنکه وارد هر مطلبی شوم بانهایت افتخار بایستی مراتب تشکر و سپاسگزاری خودرا از فردفرد شما عزیزانم عرضه بدارم .

در سال گذشته اکثریت حاضرین این جلسه بانهایت جدیت و درستکاری بسرای بزرگ و بزرگتر کردن شرکت فعالیت و مجاهدت کردند از فرد فرد شما در هر مقامی که هستید متشکرم و بعنوان‌های خیر آخرسال سلامتی‌وموفقیت فردفرد شما را از خداوند متعال مسئلت دارم .

از سال گذشته نقشه کار شرکت و گروه صنعتی ملی را حضورتان توضیح دادم وبه شما عزیزانم گوشزد کردم که در دنیای پیشرفته این زمان از هیچ چیز بیارزش‌تر تخصص میباشد ، بشما عزیزانم گفتم که در قسمتهای مختلف ازنظر سرمایه‌گذاری باخارجیانی که در همان رشته‌مخصوص تخصص دارند مشارکت کردیم ودر سال ۱۳۵۰ آنچه را کشروع کردیم انشاءالله وباکمک و همکاری شماانشاءالله خواهیم کرد. درسال گذشته یکی ازارزو های ما که تولید چرم بودتحقق شد کارخانه چرم ایران‌نشتال باشمارکت چکسلواکی ها که متخصصین جهانی از کارچرم هستند صورت عمل بخود گرفت .

درتلال گذشته اقدامات وابسته‌دار و همجانبه‌ای شده، کمک تعاونی های شرکت به کارگران بی‌اندازه خوب بوده موضوع تمایلات بکمپرال خانه‌به کارگران پیشرفت قابل‌ملاحظه نموده ویدگی از افراد برجسته شرکت شبانه روز دنبال انجام این مهم بوده است .

ارزو و هدف بنده اینست که تمام افراد و اعضاء خانواده کفش ملی بهتر وضع زندگی کنند ازاروزاید بنده اینست که گروه صنعتی ملی انجام شده که از نتیجه‌آن روزی‌بستخر خواهید شد عدالت اجتماعی‌ما اجازه نمیدهد که خوب و بد هرچو پاداش بگیرند و چون هیئت مدیره شما برداشته‌این است که شما کارکنان‌محترم و عزیز کفش ملی امکان داده که سهام گروه صنعتی ملی‌را بقیمت اسمی بخرید . به سهام شما سود مشخص و قسمین شده تعلق میگیرد ، امیدوارم سالی بیاید همگی شما درخود شرکت شریک واقعی باشید و خودتان و فرزندانتان ازپیشامدهای این مهم بوده است .

حقوق همای کارمندان و کارگران فعال بطورمحسوسی زیاد شده و کارهای بیشماری برای تامین وضع کارکنان گروه صنعتی ملی انجام شده است که اگر بخواهم همه را بشمارم وقت زیاد میگیرد و من میخواهم بعضی از آنها را که بیشتر مورد توجه من بوده است بعرض برسانم .

از سال ۱۳۴۶ که کارخانه کفش ملی شروع بکار کرد ، تعداد کارگران ۱۲۰ نفر بود و امروز ۱۲۰۰ نفر کارگر در کارخانه مشغول بکار هستند که ۱۰ برابر شده است .

در سال ۱۳۴۶ که کارخانه شروع بکار کرد ، ۱۲۰ هزار جفت کفش تولید شد و امروز ۱۲ میلیون جفت کفش تولید میشود که ۱۰۰ برابر شده است .

در سال ۱۳۴۶ که کارخانه شروع بکار کرد ، ۱۲۰ هزار جفت کفش تولید شد و امروز ۱۲ میلیون جفت کفش تولید میشود که ۱۰۰ برابر شده است .

در سال ۱۳۴۶ که کارخانه شروع بکار کرد ، ۱۲۰ هزار جفت کفش تولید شد و امروز ۱۲ میلیون جفت کفش تولید میشود که ۱۰۰ برابر شده است .

جناب آقای بهنام معاون وزارت‌کار در حال سخنرانی

صفحات مخصوص
نوروز ۱۳۵۰

۱۳۴۹: گامهای تازه امریکا و شوروی در ماه

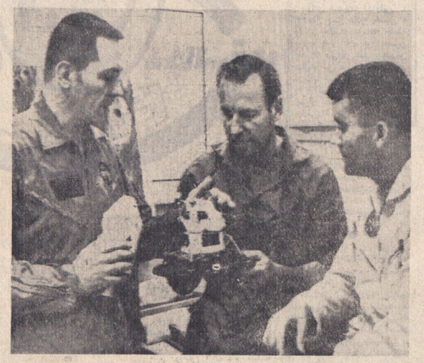

فضانوردان «آپولو۱۳» پس از بازگشت ازسفر پرمخاطره خویش

انسان در راه تسخیر ماه به پیروزی تازه‌ای دست یافت

واسنرار پیدایش منظومه شمسی بود. ده دقیقه‌پس از پرتاب یکی از موشکهای صاترن ۵، از کارافتاد اما فضانوردان توانستند بامونفقیت در مدار زمین قرار گیرند .

«آپولو۱۳» بیش از آنکه فریدار قرار گرفت ۵۲ بار بدور زمین گشت وسپس با روشن کردن موتور مخصوص از مدار زمین خارج‌شد وبسوی گره ماه بحرکت درآمد . آپولو ۱۳ در ۳۶ هزار کیلومتری زمین سرعتی معادل ۱۳۶ هزار کیلومتر در ساعت‌داشت.

فضانوردان بسرعت بسوی ماه‌می حرکت بودند و کمتر کسی گمان میکرد این افراد بشکلی گرفتار شوند اما ناگهان همچیز دیگرگون شد. فضانوردان اطلاع دادندکه تقتضی در کار سفینه پیدا شده است .

مخزن اکسیژن «آپولو ۱۳» ناگهان سوراخ شد و دیواره‌ای سفینه‌از کارافتاد. بدین ترتیب جان فضا نوردان برآسی در خطر افتاد و تلاشهای دامنه‌داری برای نجات جان آنها در زمین انجام گرفت . برغم همه تلاشها فضا نوردان نتوانستند باطریها را درستکنند وکمبود اکسیژن آنها را بوحشت انداخت .

درآن‌لحظات‌بحرانی ،دانشمندان هوستون بلافاصله‌دستور لنوبرنامه فرود در ماه را دادند وکوشیدند به اصحاب سه تن امریکائی سرگردان در فضا آرامش‌بخشند. آنها فریاد میزدند که کنترل‌سفینه از دستشان خارج شده است ، زمین دستور میداد که آرام باشند وبه فعالیت بپردازند شایدبتوانند ازاکسیژن ذخیره استفاده کردمبه زمین بازگردند .

بازگشت

سفینه «آپولو۱۳» به ماه رسید و بسوی زمین بازگشت . مونور مخصوص بازگشت‌موفق روشن‌شد و نشان داد که نیروی کافی‌برای خارج کردن سفینه از مدار ماه و بازگشت بزمین را دارد . با روشن شدن‌این مونور فضانوردان نفسی براحت کشیدند . حال‌دیگر مساله اصلی کمبود اکسیژن بود . مشخص‌شد مخزن اکسیژن سفینه مشتمین سوراخ شده بود و فضا نوردان نتوانستند با استفاده از اکسیژن آبی مخزن سفر را ادامه دهند .

سرانجام فضانوردان واردجو، زمین نشدند و در آن موقع تالار مرکز کنترل فضائی در هوستون و عرشه ناو هواپیمابر «ایوجیما» براثرفریاد های شادی و کفزدن های شدید به لرزه درآمده بود و میلیونها نفر در سراسر جهان که با اضطراب و نگرانی جریان این سفر را تعاقب میکردند نفسی به راحت کشیدند . کابین حامل سه فضانورد امریکائی ۸۶ ساعت و سیزده دقیقه پس از آتش شدن موشک سیاترن ۵ در هفت کیلو متری ناوی‌گاه مامور گرفتن فضا نوردان از آب بود در اقیانوس آرام فرود آمد و آخرین ساعات پروازکه‌مستلزم‌تنور های‌فوق‌العاده دقیق وحساس بودبا دقت شکفت انگیزی دنبال شد .

پس از این ماجرا ، دانشمندان امریکائی مشغول تحقیق و بررسی شدند تا علت‌انفجار مخزن‌اکسیژن را کشف کنندو پس‌ازمدتها مطالعه چندین اعلامیه صادرشد که در یکی از آنها بدساخته شدن سویچ حرارتی غلط‌نمائی نسبت داده شد و کمپانی سازنده توبیخ و جریمه گردید.

از فرداصبح
برنامه نوروز سینما
ناتالی
و برنامه افتتاحیه
سینمادنیا
مفرح‌ترین وشیرین‌ترین هدیه نوروز

مؤسسه انتشارات امیرکبیر
دیوار
چند داستان دیگر
ژان پل سارتر
ترجمه صادق هدایت

فزدین پوری بنائی آدمان
یک
خوشگل و ۱۰۰۰ مشکل
سینما سکوپ
رنگی
دیبری . تابش و حسن خیاط باشی
کارگردان محمدعلی فردندی خیلبردار حمید مجتهدی

مؤسسه انتشارات امیرکبیر
تفکرات
چند داستان دیگر
ژان پل سارتر
ترجمه مصطفی رحیمی

مأموریت «آپولو ۱۴» باموفقیت کامل انجام یافت‌وفقط نقصی‌درکار الحاق دو سفینه بوجود آمد .

بهار آفرین کولر
اونیورسال
در دو مدل ۳۵۰۰ و ۴۰۰۰
شاهکار صنعت کولرسازی در ایران
با امتیازات برجسته و منحصر بفرد
موتور قوی و بی‌صدا. رنگ مقاوم و ثابت. پوشال بی‌بو
واسترلیزه شده بدنه از آهن گالوانیزه
که هرگز رنگ نمیزند

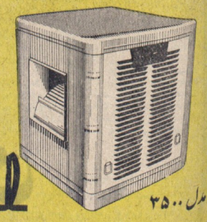

با کولر اونیورسال
به پیشواز تابستان برویم

مدل ۳۵۰۰

شرکت سهامی اونیورسال : تاریک خیابان ۲۰ تلفن‌های : ۶۷۲۱۸۸۱ و ۶۷۲۱۸۸۲ نمایشگاه میابان تخت طاوس شمال ماشین‌عطی : ۸۲۵۲۱۸

ماشین
لباسشوئی ارج

تمام اتوماتیک، مرغوب، مطمئن و باصرفه

بظرفیت ۵ کیلوگرم در ۲ مدل جثه و آبنار

با تنظیم فقط یک تکمه کلیه برنامه‌های شستشو را انجا میدهد، آب را گرم میکند، لباس را میشوید، آهار، نیل و مواد لطیف کننده و ضد عفونی کننده میزند، آب میکشد و آماده اطو تحویل میدهد.

ماشین لباسشوئی ارج، رختشوئی را آسان‌کرده راحت و رضایت بانوان خانه را فراهم میکند.

مراکز فروش لباسشوئی ارج در تهران :
فروشگاه جنرال الکتریک ـ چهارراه لاله‌زار ـ اسلامبول تلفن: ۳۱۸۹۲۷-۳۹۱۶۳۳
فروشگاه نادری ـ خیابان نادری چهارراه یوسف‌آباد تلفن: ۳۸۰۱۰-۳۶۸۹۵

به مهمترین وقایع شهرستانها در سال ۴۹ و جالب ترین

بقیه از صفحه ۸

درشنبه‌دادگاه جنائی اصفهان، پس از ۱۶ ساعت بحث و گفتگو، رأی خود را در پرونده متهمان به قتل حکمی صادر کرد و هر چهار متهم، از اتهامات وارده تبرئه شدند. وکلای دادگستری مدافع متهمان، از اتهامات وارده دفاع کرده و اظهار داشتند که موکلان آنها از اتهامات وارده بی گناه بوده و هیچ دخالتی در قتل مقتول نداشته‌اند.

● بازدید سه روزه شاهنشاه آریامهر و علیاحضرت شهبانو از شهرستان زلزله زده خراسان، روز از ظهر روز جمعه بیست و چهارم مهر ماه ۴۹ آغاز یافت و با تبریزه شدید از انتهاءات وارده به تهران مراجعت کردند.

سفر شش روزه شاهنشاه آریامهر به جنوب پایان یافت و اعلیحضرتین، روز دوشنبه هیجدهم آبانماه گذشته ازاشیراز، برای تهران مراجعت فرمودند. معظم‌له در فرودگاه شیراز، طی بیانات کوتاهی از مردم شهر و استان فارس که برای زیارت و به حرم مطهر حضرت احمد بن موسی «ع» به شیراز آمده بودند، خداحافظی کردند.

سیصد روز شهید بیست روز آبانماه ۴۹، سیوسین زادمرزی کرج جزئیات مراقبتی شدید مرزی بین کرج و استان مرکزی و تمهیدات امنیتی برای جلوگیری از ورود و خروج غیرمجاز به منطقه اعلام شد. بر اساس این تمهیدات، ورود و خروج از طریق جاده‌های فرعی ممنوع شد و تنها از طریق جاده اصلی کرج ـ قزوین امکان‌پذیر است.

● سفر ۱۰ روزه اعلیحضرت شهبانو به شرق کشور، از مهرشهر وقایع مهر ماه سال ۴۹ بود.

هواپیمای حامل اعلیحضرتین صبح روز چهارشنبه ۱۰ مهرماه، پس از دو سفر ماه در پرواز بود و در ساعت ۱۰ صبح روز پنجشنبه در فرودگاه کنار بود. شهبانو در فرودگاه کنار با مقامات کشوری و لشکری و جمعیت انبوه مردم استقبال شدند و سپس با هلیکوپتر به شهر کنار رفتند. در کنار، اعلیحضرت در مراسم استقبال از مردم شهر سخنرانی کردند و سپس به دیدار عشایر منطقه رفتند.

● بازدید ۱۰ روزه شاهنشاه آریامهر و علیاحضرت شهبانو از شهرستانهای زلزله زده خراسان، روز از ظهر روز جمعه بیست و چهارم مهر ماه ۴۹ پایان یافت و با هواپیما به تهران مراجعت فرمودند.

قبل از ظهر روز پنجشنبه سیزدهم آبانماه گذشته در فرودگاه شاهنشاه آریامهر، پرنگترین واحد پارتیزانی ایران به گل نیمه‌کره خاوری بی نظیر است در پندر شاهپور افتتاح گردید.

سقوط یک فروند هلیکوپتر در دره‌زیدکی سرخس خراسان و از آبان ماه ۴۹ بود.

هلیکوپتری که چهار سانحه شد و سقوط کرد، متعلق به یک شرکت فرانسوی بود که کمپانی مهندسی اکتشاف معدن در آسمان فریه نامیده می‌شود و مرکز اصلی آن در پاریس قرار دارد.

● پدر و پسری در دقیقه ۹۰ پس از ۲۴ سال دوری بهم دیگر رسیدند. پدر که طی این مدت از فرانسوی، بی اطلاع بود، و شنایان از لندن به فرانسوی آمد و فرانسوی را بی اطلاع از جایگزین آلمانی گشت... آقای اسماعیله ایروانی ۴۳ سال پیش مادر «حسین» را در حالیکه دوماهه حامله بود، طلاق داد. حسین بعد ها متوجه شد، پدرش سالها قبل، زمانی که هنوز اوزدیلیا نامده بود، ۰ عاشرش را طلاق داده است. حسین پسال مکاتبات زیاد دیدنی پدرش را در لندن یافت.

بقیه از صفحه ۱

دروش روز «نامه علند کشته‌شده کرده بودند دراین خانه‌انواع نفوذ کرده‌اند.

غروب روز دوشنبه نیم‌ساعت یکی از تاکسی بارهای اصفهان وضع حمل کرد و سقلمه فرزند سه‌روزه‌اش سالیوسرحال بود.

عقده‌های خدرت ناشی از بارداری، پیوزان ۳۵ سالهای بنام پروین را در لاهیجان به سرحد جنون رسانید و وی در این سرنوشت‌بی را درجاده‌ها‌ت‌ت‌ت

مدیران و کارکنان شرکت کارا

نوروز باستانی را به پیشگاه مبارک

شاهنشاه آریامهر

شاهدان عرصه داشته رجاء واثق دارد که عموم هم میهنان

عزیز در سالهای بیش از پیش در کنار لطف و توفیق حاصل خواهند نمود.

اطلاعیه شهرداری جهرم

پیرو آگهی شماره شهرداری جهرم در اجرای تبصره ۱ ماده ۱۶ قانون نوسازی و عمران شهری اجرای طرح های

۱ـ احداث امتداد خیابان شمالی جنوبی سمت غرب باغملی از پارک کودک انتهای ساختمان میکرو دابو بعرض ۲۵ متر

بعرض ۲۴ متر

۲ـ احداث امتداد خیابان شرقی غربی باغملی از میدان داریوش

۳ـ تعریض کوچه محمد شهرداری کارگاه آقای هدارجم خواجه‌ای بعرض ۶ متر

۴ـ تعریض کوچه دیرستان پهلوی از مغازه آقای علیرضا دلخوش بعرض ۱۰ متر با بطلاع عموم میرساند .

نقشه و فهرست ارزیابی در سالن شهرداری الصاق گردیده وبرای ملاحظه آماده میباشد و در اجرای ماده ۱۷ قانون نوسازی متعاقب این آگهی نتیجه ارزیابی وپیشنهاد سازشی باطلاع مالکین خواهد رسید مراتب بدین وسیله باطلاع عموم صاحبان وذوالیدان املاک و مستقلات واقع درمسیر طرحهای مزبور میرساند که از تاریخ نشر اولین آگهی طرف سه ماه با درصدت داشتن اصل و فتوکپی سند مالکیت به شهرداری جهرم مراجعه و بانوجه به ماده ۲۰ قانون نوسازی نسبت بفروش واگذاری املاک خود اقدام نمایند و چنانچه به نتیجه ارزیابی اعتراض دارند ظرف مدت دو ماه اعتراض کتبی خودرا با ذکر نشانی کامل و پرضن بدفتر شهرداری جهرم تسلیم و رسید دریافت دارند، عدم مراجعه مالک یا مالکین و ذوالیدان املاکی و اراضی موقوفه بانوجه به تبصره ذیل ماده ۱۷ قانون نوسازی مانع اجرای طرحهای مزبور نخواهد شد. ضمنا برای آندسته از مالکین که در اثر اجرای طرحهای مزبور املاکشان مرقوب میگردد در اجرای ماده ۱۲ قانون نوسازی باید حق مرقوبیت املاک خود را بپردازند اخطار لازم به ضمیمه رونوشت ماده ۱۲ قانون نوسازی با پست سفارشی ارسال خواهد شد .

تاریخ اجرای طرحهای مزبور از ۱۵ خرداد ماه ۱۳۵۰ بمدت یکسال و محل قبول اعتراض دفتر شهرداری جهرم و مبلغ کل غرامات پیش‌بینی شده طرحهای مزبور ۱۰۰۰۹۵۰۰ ریال و حق مرقوبیت ۲۴۱۶۶۳۵۰ ریال میباشد .

شهردار جهرم ـ محمدحسن رازقی

۱ـ ۸۰۱۷۴ ـ ۳۷۰۴۲

۸۲۸۱۷۴

شماره جدید تلفن موسسه ایرانفایلکس موسسه بایگانی نوین و سیستم های اداری ـ کارتکس ـ لایند کس

آگهی مناقصه حمل گندم به کرمانشاه

سازمان غله کشور حمل سه هزار تن گندم را از سیلوی اهواز باسیلگه بندرشاهپور یا از هردو محل بنابه تشخیص و ابلاغ سازمان مذکور به کرمانشاه بارعایت شرایط زیر به مناقصه می‌گذارد :

الف ـ سیرده هفتاد و پنجهزار ریال (۷۵۰۰۰) وجه نقد مدت ۹۰ روز در ۱۰ قسط ده روزه هرقسط ۳۰۰ تن

ب ـ پیشنهاد دهندگان باید سیرده فوق را درمرکز بحساب ۲۲۲۰ سازمان غله در بانک مرکزی ایران و درشهرستان ها بحساب سپرده اداره غله مربوطه دربانک ملی محل تحویل وریحه آنرا دریافت و ضمیمه روی باتک پیشنهاد خود نماید تعهد عیار و وجه نقد سپرده دیگر الزم از قسمتنامه های بانکی یا چک بانکپرنقه خواهد بود .

پ ـ پیشنهاددهندگان باید برای حمل از هرمو مبداء (اهواز ـ بندرشاهپور) نرخ واحد براساس تن کیلومتر معین وتریپیشنهاد خود ذکر نمایند حداقسر فاصله مندرج در دفتر راهنمای وزارت راه درسال ۴۷ ملاک احتساب کرایه حمل خواهد بود .

د ـ تعیین مقدار جنس محمولهٔ از اهواز یا بشر شاهپوردرتمام مدت و نسبت بهرمقدار از کل میزان قرارداد با سازمان غله کشور خواهد بود .

هـ ـ داوطلبان میتوانند برای کسب اطلاع از سایر شرایط مناقصه و پیمان هرروز به اداره امور حمل و نقل سازمان غله کشوروافیدرخیابان داور روبروی گاج وزارت دادگستری مراجعه نمایند .

و ـ مدت قبول پیشنهادات تا ساعت ده صبح روز شانزدهم فروردینماه بنجاه می باشد . ساعت یازده همانروز پیشنهادات باحضور کمیسیون بازو قرائت خواهد شد حضور پیشنهاد دهندگان درجلسه مناقصه آزاد است .

ز ـ به پیشنهادات مبهم و مشروط و پیشنهادانیکه بعداز انقضاء موعد مقرر برسد مطلقا ترتیب اثر داده نخواهدشد والله ۱۳۱۲۰

رئیس سازمان غله کشور

۱ـ ۸۶۱۲۲

آگهی جهت اطلاع صاحبان صنایع مواد آرایشی و بهداشتی

بپرو اطلاعیه قبلی مندرج درجرایدبموجب ماده ۷و ۹قانون نظارت برمواد خوردنی وآشامیدنی ، آرایشی و بهداشتی کلیه وارد کنندگان وسازندگان مواد مشمول قانون فوق مکلف بسه تکمیل پرسشنامه‌های مربوطه ودرغایت شماره صحیح میباشند تا آنرا بوی پست‌بدی ها قید نمایند ودر غیر اینصورت در سال ۱۳۵۰ اقدام به تعطیف قانونی وجمع آوری محصولاتی که بدون شماره پروانه می‌باشند خواهدشد .والله ۸ .

وزیر بهداری

۳ـ ۸۴۲۶۶

اطلاعیه شهرداری کرج

شهرداری کرج در نظر دارد برابر تصویب نامه انجمن شهر و تائید دفتر فنی وزارت کشور و دفترفنی استان مرکزی نسبت به تعریض خیابانهای (شمیمیانی ـ تیران ـ ششم بهمن) اقدام نماید . لذا بدینوسیله باطلاع مالکین املاک مجاور خیابانهای مذکور میرساند بادردست داشتن سند مالکیت و همچنین نقشه ثبتی ملک خود به شهرداری مراجعه تا برابر مقررات قانون نوسازی نسبت به ارزیابی اقدام لازم بعمل آید . مدت ارائه سندمالکیت ونقشه ثبتی ازتاریخ صدور این آگهی سی روز خواهد بود درصورت عدم مراجعه مالکین شهرداری برابرمقررات قانون نوسازی اقدام لازم بعمل خواهد آورد .

شهردار کرج: مهدی زاده

۱ـ ۲ ـ ۸۲۸۴۶

خلاقترین و بهترین پدیده نوروزی ۱۳۵۰

فردین

پوری بنائی آرمان

یک خوشگل و ۱۰۰۰ مشکل

رنگی

پخش کوپ

با شرکت پیری . تابش . حسن خیاط باشی

کارگردان ـ محمود علی زندی فیلمبردار: حمید مجتبدی

رستوران گل سرخ شیراز

یک رستوران اروپائی زیبا و مجلل با فضای سبز و گلسرخ

درتمام ۲۴ ساعت مفتوح و از میهمانان عزیز شاه باغدانهای مطبوع ایرانی و فرنگی شامانه پذیرائی میکند .

ناهار مخصوص رستوران گل سرخ بی نظیر است .

۱ـ یکشنبه اول فروردین — زوزشک پلو بامرغ

۲ـ دوشنبه دوم فروردین — سبزی پلو با ماهی

۳ـ سه‌شنبه سوم فروردین — چلوخورشت قیمه

۴ـ چهارشنبه چهار فروردین — باقالاپلوبامرغ

۵ـ پنجشنبه پنج فروردین — ته‌چین باسرخ

۶ـ جمعه‌شش فروردین — چلوکباب

۷ـ شنبه‌هفت فروردین — چلوخورشت‌سبزی

۸ـ یکشنبه‌هشت فروردین — چلوخورشت کنکر

شیراز ـ سه‌راهی فرودگاه .

مدیر مسئول علی نظری

آگهی مناقصه

شرکت سهامی برق منطقه‌ای فارس کابلهای‌فشار قوی تکنازوسفاز مورد‌نیازهود را باشرائط زیر بمناقصه میگذارد از شرکت کنندگان‌درمناقصه‌متقاضا میشود که پیشنهادات خودرا‌حداکثر تاساعت ۱۲ روز سه شنبه چهاردهم اردیبهشت ماه پنجاه‌دفتر شرکت واقع در شیراز خیابان برق تسلیم داشته ورسید دریافت دارند :

۱ـ پیشنهادات‌رسیده درساعت چهارده همان‌روز دردفتراداره تدارکات شرکت در شیرازخیابان برق افتتاح خواهد شد .

۲ـ به پیشنهادات رسیده بعد از وقت تعیین‌شده ترتیب اثر داده نخواهد شد .

۳ـ شرکت درگشایش فقط درمناقصه درجلسه‌آزاد است .

۴ـ شرکت در ردیاقبول‌یکیا کلیپیشنهادات‌احراهله مختار است .

۵ـ ضمانت‌نامه بانکی معتبر معادل ۵٪ کل‌مبلغ پیشنهادی بعنوان سپرده بدون قید و شرط ضمیمه پیشنهادات باشد .

۶ـ هزینه درج آگهی بعهده برنده مناقصه میباشد .

شرکت کنندگان در مناقصه میتوانند کتابچه مشخصات فنی و اسناد مناقصه را از دفتر نمایندگی شرکت در تهران ـ بلوار لیزابت خیابان میکده ساختمان سد امیرکبیر یاشیراز دفتر اداره تدارکات دریافت‌دارند .

سایر اطلاعات و جزئیات مناقصه در اسنادمناقصه مندرج است

شرکت سهامی برق منطقه‌ای فارس

آ ـ ۸۵۱۴۸

تبریکات عید

آقای حاج حسن محبی

انتخاب شایسته جنابعالی را بمصوبت آقای بازرگانی وصنایع ومعادن شهرستان آبادان تبریک گفته، موفقیت بیشتر جنابعالی را در کلیه شئون خواستار است .

کارکنان قسمت فروش بهار

گروه صنعتی بهشهر

آ ـ ۸۵۲۷۶

جناب آقای حاج ناصر اویاغ شیرازی

انتخاب شایسته انتخاب را بنمایندگی اتاق صنایع وبازرگانی مسیمانه تبریک عرض مینمائیم .

ابراهیم زنجانی، سید محمد امامی، حسن ناجان

آ ـ ۳۷۴۷۰

تبریک سرشنگر ابوالقاسم آریازند

باکمال مسرت ترفیع درجه آن تبسار معظم را تبریک عرض نموده توفیق بیشتر شما را در راه خدمت به میهن از خداوند متعال مسئلت مینمائیم .

مهندس مرتضی بصیر ـ مهندس محمد علی افشار ـ مهندس غلامرضا هوشیار ـ مهندس رضا بصیر

آ ـ ۸۵۸۲۷

تبریک سپهبد هاشمی نژاد

باکمال احترام ارتقاء فرماندهی معظم ومحبوب‌لتبریک عرض می‌نماید

سروان دکتر محمد دادگر

آ ـ ۳۷۴۹۵

تبریک سرشنگر بندرهای

باکمال احترام ارتقاء تبسار معظم را تبریک عرض‌می‌نماید

سروان دکتر محمد دادگر

آ ـ ۳۷۴۹۵

تبریک سپهبد هاشمی‌نژاد

ترفیع تبسار معظم بمقام ریاست ستاد را صمیمانه تبریک عرض نموده امید است در پرتو یزدان پاک و شاهنشاه‌آریامهر در خدمات صادقانه خود پیروزمند باشید

کارشناس فنی اداره ارتشی ارتش شاهنشاهی

آ ـ ۳۷۴۸۹

جناب آقای فریدون مودت

انتخاب جنابعالی را بسمت مدیریت کل روابط عمومی تربیت بدنی صمیمانه تبریک عرض نموده موفقیت بیش از پیش شما را از خداوند خواهانم

غلامعلی اسدالهی

آ ـ ۳۷۵۰۵

جناب آقای مهندس حسین مرشدزاده

انتصاب بجا وشایسته جنابعالی را بسمت رئیست کارخانه‌نفت کرمانشاه تبریک عرض نموده آرزوی موفقیت هرچه بیشتر سرکار را در راه خدمت بایران موسسه عظیم تولیدی وکشاورزی آین‌منطقه از خدای بزرگ خواهانم .

بیستون از طرف کارکنان چندرکار و کشاورزان

چندرکار کارخانه قند کرمانشاه ـ مهندس رحمتی

آ ـ ۸۵۱۰۵

انتصاب جنابعالی بسمت مدیرعامل شرکت سهامی چاپخانه‌های دولتی را بپاس سابقه درخشان خدمات فرهنگی و سابقه طولانی و ارزنده‌تان در امور چاپ و نشر کشور صمیمانه تبریک عرض مینمائیم .

از طرف کارکنان رستوران شیرین بیستون: علی‌اصغرنوذاغی

آ ـ ۸۵۱۵۵

تبریک معظم سپهبد هاشمی‌نژاد

باکمال مسرت وشادمانی ترفیع درجه آن تبسار محبوب راکه از جانثاران شاهنشاه آریامهر هستند از صمیم قلب تبریک و تهنیت عرض می‌نمایم

ابوالقاسم پرداختی

جناب آقای ناصر اویاغ شیرازی

انتخاب جنابعالی را بنمایندگی اتاق بازرگانی تهران تبریک عرض نموده و توفیق هرچه بیشتر شما را در خدمات اجتماعی خواستاریم

شرکت نسبی یوسف ساسونی و پسران

آ ـ ۳۷۰۴۹

جناب آقای ناصر اویاغ شیرازی

نماینده انجمن شهر

انتخاب جنابعالی را بنمایندگی اتاق بازرگانی تهران تبریک عرض نموده موفقیت و سعادت روزافزون آرزوی خواستارم

آمل: محمودپیرزاد ـ ذبیح‌الله ملکزاده ـ محمد رضا رجائی ـ علی‌اصغر سدیدیان ـ علی‌اکبر فرهمند

جناب آقای رضا ایزدی شهردار فعال ومحبوب آمل

انتخاب شایسته و بجای جنابعالی را بریاست شورای منطقه آموزش و پرورش شهرستان آمل صمیمانه تبریک عرض مینمائیم

آمل : محمود پیرزاد ـ ذبیح‌الله ملکزاده ـ محمد رضا رجائی علی‌اصغر سدیدیان ـ علی‌اکبر فرهمند

دوست عزیز جناب آقای ناصر اویاغ شیرازی

انتخاب شایسته شما را به‌عضویت اطاق بازرگانی تهران‌تبریک عرض نموده موفقیت وسعادت شما راازخداوند بزرگ خواستارم

از خداوند متعال خواستاریم

شرکت تجارتی هالکر ـ حبیب‌الله متین‌خو (حلیمی)

آ ـ ۸۵۵۳۸

دوست عزیز جناب آقای ناصر اویاغی

انتخاب جنابعالی را در اطاق بازرگانی تهران تبریک عرض نموده موفقیت بیشتر شما را آرزو دارم .

جلیل مقتنی

آ ـ ۸۵۵۸۲

تبسار سرلشگر بندرهای معاونت محترم کارد شاهنشاهی

ارتقاء شما را بدرجه سرلشگری تبریک میگویم

عباس جلالی مشیر عکاس اطلاعات

آ ـ ۸۵۳۷۴

تبسار معظم سپهبد صدری ریاست شهربانی کل کشور

انتصاب شایسته سرکار سرهنگ حسین فرزانه افسر برجسته و پاکدامن شهربانی کل کشور را بریاست آگاهی بحضور ان تبسار تبریک گفته و برای جنابعالی و کلیه افسران و افراد شهربانی کل آرزوی موفقیت داریم

محمد علی بیگلو ـ بداله افقهی ـ فتح‌اله افقهی

آ ـ ۸۵۴۱۶

جناب آقای ناصر اویاغی

انتخاب جنابعالی را به عضویت اطاق بازرگانی تهران تبریک عرض نموده و موفقیت بازهم بیشتر شما را آرزومندیم .

هیئت مدیره شرکت سهامی کارخانجات صنعتی و تولیدی مفید

آ ـ ۸۵۵۶۶

جناب آقای ناصر اویاغ شیرازی

انتخاب جنابعالی را بنمایندگی اتاق بازرگانی تبریک عرض میکنم

حاج حسین فرشی

آ ـ ۳۷۵۵۵

آگهی مناقصه

شرکت سهامی برق منطقه‌ای فارس برقی و شبکه مورد نیاز خود را باشرائط زیر بمناقصه میگذارد از شرکت کنندگان در مناقصه تقاضا میشود که پیشنهادات خودرا حداکثر تا ساعت ۱۰ روز سه شنبه چهاردهم اردیبهشت ماه پنجاه‌دفتر شرکت واقع در شیراز خیابان برق تسلیم و رسید دریافت دارند :

۱ـ پیشنهادات رسیده درساعت ۱۴ صبح همان روز در دفتر اداره تدارکات شرکت در شیراز خیابان برق افتتاح خواهد شد .

۲ـ به پیشنهادات رسیده بعدازوقت تعیین شده ترتیب اثرداده نخواهد شد .

۳ـ ورود شرکت کنندگان درمناقصه درجلسه‌آزاد است .

۴ـ شرکت در ردیاقبول‌یکیا کلیپیشنهادات‌احراهله مختار است .

۵ـ ضمانت‌نامه بانکی معتبر معادل ۵٪ کل‌مبلغ پیشنهادی بعنوان سپرده بدون قید و شرط ضمیمه پیشنهادات باشد .

۶ـ هزینه درج آگهی بعهده برنده مناقصه میباشد .

شرکت کنندگان در مناقصه میتوانند کتابچه مشخصات فنی و اسناد مناقصه را از دفتر نمایندگی شرکت در تهران ـ بلوار لیزابت خیابان میکده ساختمان سد امیرکبیر یاشیراز دفتر اداره تدارکات دریافت‌دارند .

سایر اطلاعات و جزئیات مناقصه در اسنادمناقصه مندرج است

شرکت سهامی برق منطقه‌ای فارس

دنلپ

The world's finest tyres for Earthmoving & Farming Vehicles

دنلپ بهترین طایر دنیا

برای کشاورزی وراه سازی

برای ملاحظه وخرید

به نمایندگیهای انحصاری در ایران :

شرکت سهامی ماشینهای راهسازی

تهران ـ خیابان سعدی شمالی شماره ۱۶۸

LOOK FOR THE DUNLOP SIGN

شماره ۱۰۰۸۴

تاریخ ۱۱ر۱۲ر۱۳۴۹

آگهی

شهرداری مسجدسلیمان

پیرو اطلاعیه شماره ۸۹۱۰ ـ ۲۶ر۱۰ر۴۹ شهرداری مسجد سلیمان باطلاع متقاضیانی که مایل بایجاد خطوط اتوبوسرانی دردرحاله شهر مسجدسلیمان میباشند میرساند که پیشنهادات خود را حداکثر تا تاریخ ۳۱ر۳ر۱۳۵۰ بدفتر شهرداری تسلیم و رسید دریافت نمایند .

داوطلبان میتوانند برای کسب اطلاعات بیشتر همه روزه در ساعات اداری بدفتر شهرداری مراجعه نمایند .

حزینی ـ شهردار مسجدسلیمان

مؤسسه انتشارات امیرکبیر

دائره دوره‌به مکدهٔ ژرمانیک

ترجمه ف. مجلوه

مدیران و کارکنان شرکت مجلم

فرارسیدن نوروز سلطانی وعید سعید ملی را به هموطنان عزیز تبریک وتهنیت گفته سعادت روزافزون ملت ایران را در سایهٔ عنایات وتوجهات شاهنشاه روشن‌بین و دوراندیش آرزو مینماید.

بااهدای کتاب، ذهن دوستان ودوستداران خودرادرروزهای نوروز آذین ببندید

برای خرید نفیس ترین کتابها در تهران به فروشگاهها مؤسسه انتشارات امیرکبیر ودرشهرستانها بنمایندگان این مؤسسه مراجعه فرمایید

۳۱۷۰۱

۴۹ر۱۲ر۲۶

آگهی مناقصه

شهرداری همدان

شهرداری همدان بااستناد تصویب نامه انجمن محترم‌شهر وظایف مقام‌مدارای کل همدان اجرای عملیات خاکی زیرسبز سازی و اسفالت و جدول‌سازی خیابانهای شهر را طبق نقشه و مشخصات و واحد بهای موجود با شرایط زیر ازطریق مناقصه آزاد بمقاطعه واگذار مینماید

۱ ـ مبلغ کل کار در حدود هفت میلیون ریال است که شهرداری مجاز خواهد بود تا بیست و پنج درصد افزایش یا کاهش دهد .

۲ ـ مدت انجام کار در تاریخ ابلاغ‌کار پنجماه شمسی (کارکرد) خواهد بود که در صورت اضافه یا کم شدن مقدار کار بهمان نسبت مدت اضافه یا کسرمیشود

۳ ـ شرکت کنندگان بایستی از دفتر فنی فرمانداری کل برگ صلاحیت اخذ نمایند .

۴ ـ داربندگان برگ صلاحیت فنی در مقابل پرداخت مبلغ پنجهزار ریال بحساب ۲۸۰ـ۱۰ دفتر مهندسی در بانک ملی شعبه همدان موظفند اوراق شرکت در مناقصه را از دفتر فنی مهندسی فرمانداری کل دریافت نموده و تا ساعت ۱۰ صبح روز دوشنبه ۲۳ر۱ر۱۳۵۰ بدفتر شهرداری همدان درمقابل رسید کتبی تحویل دهند . به پیشنهادات رسیده ساعت ۱۱ صبح‌همانروز درحضورکمیسیون مربوطه رسیدگی خواهد شد .

۵ ـ پیشنهادات باید در دو پاکت الف و ب لاک و مهرشده بشرح زیر تسلیم گردد .

پاکت الف : اوراق شرکت در مناقصه شامل (نقشه واحد بها و پیمان و مشخصات اجمالی) و مدارک طبقه بندی و گواهی صلاحیت فنی از دفتر فنی فرمانداری کل ـ ضمانت نامه بانکی بمبلغ سیصد و پنجاه هزار ریال در وجه شهرداری همدان هیچوجه ترتیب اثر نخواهد شد .

۶ ـ پاکت ب : پیشنهاد قیمت که باید بمهر و امضای پیشنهاد دهنده ممهور باشد و در پاکت الف نباشد در صورتیکه مدارک‌موجود در پاکت الف ناقص باشد از قرائت پاکت ب خودداری‌خواهد شد . حضور پیشنهاد دهندگان در مناقصه آزاد است .

۷ ـ به پیشنهادات مشروط و مبهم و باناقص و نیز پیشنهاداتی که بعداز موعد مقرر برسد به هیچوجه ترتیب اثر نخواهد شد .

۸ ـ سپرده های نفرات اول ـ دوم و سوم تا عقد قرار داد باید ده مناقصه مسترد نخواهد شد ، در صورتیکه برندگان‌اول و دوم وسوم ترتیب ازعقد قرار داد خودداری نمایند سپرده های آنان بنفع شهرداری‌ضبط خواهد شد ، شهرداری در رد یا قبول یک یا کلیه پیشنهادات مختار خواهد بود .

۹ ـ کلیه هزینه های آگهی ، عوارض ، مالیات و تبتی وغیره بعهده برنده مناقصه است .

۱۰ ـ برنده مناقصه در هنگام عقد قرارداد ملزم است دهدرصد مبلغ قرارداد مندرج است .

۱۱ ـ سایر موارد در طرح قرارداد مندرج است .

ایرج ملکی شهردار همدان

آ ـ ۱۸۵۱۲۴ ـ ۲

آگهی مناقصه

نماید . ضمانت نامه مزبور تا تحویل کلیه کار در شهرداری بقوه خود باقی خواهد بود .

مرکزاندیکهای اینک‌مالک اختراع شماره ۶۱۱۱ مربوط مربوط به (ترکیبات جدید شیمیائی ازسری ایندول)

میل‌دارد با صاحبان صنایع دارایران برای بهره برداری از اختراع خود وارد مذاکره شود برای‌اطلاع بیشترنامه دفتر حقوقی دکتر آقایان و همکاران خیابان‌سوم‌اسفند ۴۹ مراجعه فرمائید .

آ ـ ۳۷۸۹۱

کانترپیلار

مظهر قدرت

لودرهای چرخ لاستیکی کاترپیلار پدیدهٔ غیر قابل رقابتی است که جهانی راتسخیرنموده است.

نماینده انحصاری در ایران :

شرکت سهامی ماشینهای راهسازی

تهران ـ خیابان سعدی شمالی شماره ۱۶۸

ادارات سرویس وقطعات یدکی : کیلومتر ۱۸ جاده کرج

تلفن ۶۵۲۵۹ و ۵۳۸۰۳

شعبه خوزستان : اهواز ـ کیلومتر ۸ جاده خرمشهر

صندوق پستی ۱۰۱ تلفن ۳۲۰۰ـ۶۲۰

شعبه فارس : شیراز ـ خیابان نادر شماره ۲۷۸

صندوق پستی ۱۶۸ تلفن ۶۵۰۵

شعبه اصفهان : کیلومتر ۳ جاده تهران ـ تلفن ۷۶۷۳

CATERPILLAR

علامات Caterpillar, Cat, و اسم و شکل ینام Caterpillar Tractor Co. ثبت رسیده است.

عباس شباویز تقدیم میکند

فردین . وحیده رحمان . سانجیو کمار

در نخستین محصول مشترک ایران و هند

همای سعادت

رنگی ایستمن کالر کارگردان: چاناکیا ـ خیلیمردار: خانی

با شرکت

ایرن

لرتا

سیمین غفاری

کهنوئی

تجدد

محمدرضا رفیعی

پیمان

میری

محصول آریانا فیلم

پخش از شرکت خیلیمک

بعلت طولانی بودن فیلم شروع سانسها بدینقرار است : درسینماهای مولن روژ ـ دیانا ۱۱ر۳۰ صبح ۲ـ ۴ر۳۰ ـ ۷ـ ۹ر۳۰ بعدازظهر درسینما مهتاب ۱۱ صبح ۱ر۳۰ ـ ۴ـ ۶ر۳۰ ـ ۹ بعدازظهر درسینما مراد ۹ـ ۱۱ر۱۵ صبح ۱ر۳۰ ـ ۴ـ ۶ر۳۰ ـ ۹ بعداز ظهر درسینما کیهان ۹ـ ۱۱ر۱۵ صبح ۱ر۴۵ ـ ۴ر۱۵ ـ ۶ر۴۵ ـ ۹ر۱۵ بعدازظهر در سینما دریا ۹ـ ۱۱ر۱۵ صبح ۱ر۳۰ ـ ۴ـ ۶ر۳۰ ـ ۹ در سینما الوند ۸ـ ۱۰ر۳۰ صبح ۱ـ ۳ر۳۰ ـ ۶ـ ۸ر۳۰ بعدازظهر درسینما دروازه طلائی ۹ـ ۱۱ر۱۵ صبح ۱ر۳۰ ـ ۴ـ ۶ر۳۰ ـ ۹ در سینما الوند ۸ـ ۱۰ر۳۰ صبح ۱ـ ۳ر۳۰ ـ ۶ـ ۸ر۳۰ بعداز ظهر در سینما ارانوس ۸ـ ۱۰ر۱۵ ـ ۱۲ر۳۰ صبح ۳ـ ۵ر۳۰ ـ ۸ بعدازظهر درسینما قصر طلائی ۹ـ ۱۱ر۱۵ صبح ۱ر۳۰ ـ ۴ـ ۶ر۳۰ ـ ۹ بعدازظهر درسینماهای رکس وهما ۱۰ر۳۰ صبح ۱ـ ۳ر۳۰ ـ ۶ـ ۸ر۳۰ بعداز ظهر در سینما آسمان آبی ۸ـ ۱۰ر۱۵ ـ ۱۲ر۳۰ صبح ۳ـ ۵ر۳۰ ـ ۸ بعدازظهر درسینما اسکار ۱۰ ـ ۱۲ر۳۰ صبح ۳ـ ۵ر۳۰ ـ ۸ بعدازظهر در سینما ارانوس ۸ـ ۱۰ر۱۵ ـ ۱۲ر۳۰ صبح ۳ـ ۵ر۳۰ ـ ۸ ۹ ـ ۱۱ر۱۵ صبح ۱ر۳۰ ـ ۴ـ ۶ر۳۰ ـ ۹ بعدازظهر در سینما آسمان آبی ۸ـ ۱۰ر۱۵ ـ ۱۲ر۳۰ صبح ۳ـ ۵ر۳۰ ـ ۸ بعدازظهر درسینما حافظ ۹ـ ۱۱ر۳۰ صبح ۲ـ ۴ر۳۰ ـ ۷ـ ۹ر۳۰ بعدازظهر .

درآستانه سال ۱۳۵۰ ... برای اولین بار در تاریخ سینمای ایران نتیجه خیره‌کننده یک کوشش پی‌گیر و یک همکاری همه جانبه بعنوان نخستین اثر مشترک ایران و هند بصورت بزرگترین برنامه نوروزی به شیفتگان آثار عمیق، عشقی و انسانی تقدیم میگردد با شرکت معروفترین ومحبوب‌ترین چهره‌های درخشان سینمای دوکشور

ازامشب در سینماهای مولن روژ ـ دیانا ـ مهتاب ـ رکس ـ حافظ ـ همای ـ کیهان ری ـ الوند ـ مراد ـ اسکار ـ قصر طلائی ـ دریا ـ آسمان آبی دروازه طلائی ـ ارانوس

نوروز ۱۳۵۰

صفحات مخصوص

۱۳۴۹: شعله‌های انقلاب فروزانتر از هر زمان

در سال گذشته شعله های انقلاب فروزانتر از هر زمان بود و در تمام شئون اجتماعی پیشرفت های مهمی صورت گرفت تکیه در اصلاحات ارضی موفقیت ها مهمتر بود که در زیر ویژه‌ای در این زمینه میخوانید.

اصلاحات ارضی و برنامه های وابسته به آن در طول سال گذشته همانگونه انتظار صرفت قابل توجیهی در زمینه این کشور دوبوقیت چشمگیری بدست آورد و موفقیت های تازه وبیشتر را میتوان در زمینه اجرای رفورم انقلابی‌اصلاحات ارضی مشاهده کنیم.

اصلاحات ارضی در سال گذشته با گذشت سالها از آغاز اجرای آن، اصلاحات ارضی بین دارندگان و اصلاحات ارضی ایران توجه خود را بنحوی قابل تحسین بسوی مسائل دیگری که برای روستا های ما جنبه حیاتی دارد معطوف میسازد. بدین معنی که به موازات سالها تلاش کار تنظیم اراضی برجه و اصلاحات ارضی، سازمان مجری قانون اصلاحات ارضی ایران با اهتمام خویش را وقف سازندگی مادی ومعنوی جامعه روستائی ایران کرد.

در سایه این هوشیاری واهتمام بیت انقلاب سفید ایران نام شایسته زیبا به اجرای این اصل بزرگ بسیار گرش و زیبا که موجب اسارت گروه کثیری از افراد جامعه ارتقایی، و خوجوانه دادن مظالم و تعدیات آقایانی از جانب دیگر شده بود بطور غیر قابل بازوری شکسته شده و به قصد گروه کثیری انسان شرافتمند و زحمتکش از قید اسارت رستند و میتوانند با خود حاکم شدند بلکه عدالت و حق به مفهوم واقعی در زندگی اجتماعی میانه گسترد.

در اختیار بردن اصلاحات ارضی همین بس که دیداور شویم دزطول ده سال گذشته شرکت انقلاب اجتماعی ایران توانست چهره روستاهای کشور را بکلی عوض کند و اصل دیرپا که موجب اسارت گروه کثیری از افراد جامعه ارتقایی، و خوجوانه دادن مظالم و تعدیات آقایانی از جانب دیگر شده بود بطور غیر قابل بازوری شکسته شده و به قصد گروه کثیری انسان شرافتمند و زحمتکش از قید اسارت رستند و میتوانند با خود حاکم شدند بلکه عدالت و حق به مفهوم واقعی در زندگی اجتماعی میانه گسترد.

و اینک به شادمانی موفقیت اصلاحات ارضی ایران در دیدگاه توانست اراضی میانه را که در سال ۱۳۵۰ روز بروز بر امید و در خشانتر گردانده های گذشته و امید به آینده گذشته راهروزی کوتاه میکنیم!

سیاسی زراتی، اجرام سیاهیان بایش ـ پیدا شده در روستاهای کشور بوده و در روستاها طرح بیمه های اجتماعی روستائیان و دهیا کار انقلابی دیگر نمایش است از اصالت انقلابی اصلاحات ارضی گرفت تکیر در اصلاحات ارضی موفقیت ها مهمتر بود که در زیر ویژه‌ای در این زمینه میخوانید.

جالب اینکه با گذشت نصابها و پایان کار تقسیم اراضی بین دارندگان، اصلاحات ارضی ایران توجه خود را بنحوی قابل تحسین بسوی مسائل دیگری که برای روستا های ما جنبه حیاتی دارد معطوف میسازد. بدین معنی که به موازات سالها تلاش کار تنظیم اراضی، سازمان مجری قانون اصلاحات ارضی برجه و اهتمام خویش را وقف سازندگی مادی ومعنوی جامعه روستائی ایران کرد.

در سایه این هوشیاری واهتمام بیت انقلاب سفید ایران نام شایسته زیبا به اجرای این اصل بزرگ بسیار گرش و زیبا که موجب اسارت گروه کثیری از افراد جامعه ارتقایی، و خوجوانه دادن مظالم و تعدیات آقایانی از جانب دیگر شده بود بطور غیر قابل بازوری شکسته شده و به قصد گروه کثیری انسان شرافتمند و زحمتکش از قید اسارت رستند و میتوانند با خود حاکم شدند بلکه عدالت و حق به مفهوم واقعی در زندگی اجتماعی میانه گسترد.

تردیدنیست که با خاتمه یافتن کامل امرتقسیم زمین ما دوسال و سال های آینده شاهد پیشرفت های سریعتر وچشمگیرتری درزمینه‌های سازنده روستاهای ایران خواهیم بود و خواهیم دید که روستا های ما بسرعت از صورت سنتی و قرون وسطائی خود خارج شده و به صورت کانون های مترقی برای زندگی برخوردار خواهند شد.

و اینک به شادمانی موفقیت اصلاحات ارضی ایران در دیدگاه توانست اراضی میانه را که در سال ۱۳۵۰ روز بروز بر امید و در خشانتر گردانده های گذشته و امید به آینده گذشته راهروزی کوتاه میکنیم!

تقسیم اراضی

مرحله اول: تدن اجرای مرحله اول قانون اصلاحی قانون اصلاحات ارضی تا اول دیماه سال گذشته مجموعا ۱۶۰۷۸ فریه و ۹۴۳ مزرعه به پیای ـ

خریدارکه بین ۷۵۷۲۱۷۱ خانوار زارع که تعداد عائله آنها بالغ بر ۳۹۸۱۶۲۲ نفر بیشود وتقسیط به آنها بالغ بر ۲۶۵۳۷۴۹۶۱ ریال بالغ شده. طی سال ۴۹ مبلغ ۲۲۹۳۱۳۷۲۹۸ ریال وام به اعضای شرکتهای تعاونی روستائی پرداخت گردیده است.

حفر دهها حلقه چاه عمیق‌وتیم عمیق و واگذاری کود ـ سموم دفع آفات نباتی مرمت قنوات متعدد و احداث قنوات جدید، ساختمان دهها کار وانسار اردیگر فعالیتهای‌عمرانی‌دهاتی روستائی در سال ۱۳۴۹ میباشد.

بانک‌شکل بانک تعاون کشاورزی سازمان مرکزی تعاون روستائی فرصت بیشتری یافت تابرای‌عرضه خدمات بازاریابی و بازرگانی روستائیان عضو شرکتهای تعاونی روستائی فعالیت بیشتری کند، سازمان مورد بحث همچنین برنامه‌های آموزشی وسیعتر و متعددی برای روستائی از محل کمکهای نقدی عضو شرکتهای تعاونی روستائی وجنبی بخش خصوصی‌سازمانهای دولتی باهزینه‌ای معادل۷۸۰٬۴۱۳٬۷۸۰ ریال تهیه وجهت استفاده اعضای این خانوادها ارسال شده است.

درهمین زمینه خانه‌های‌بهداشتی روستائی تعداد این شرکتها به ۱۱۰۶۵ رقبه از املاک موقوفه عام به ۱۳۲۹۸۹۵ خانوار زارع بمدت ۹۹ سال‌اجاره داده شده و ۸۲۹ رقبه از املاک موقوفات خاص نیز بتعداد ۳۳۱۸۴ خانوار زارع مستاجر برای مدت سی سال اجاره داده شد وتعداد ۲۱۲۱۴۱ خانوار زارع صاحب مالک‌املاک مشمول عفو‌دیون قرار گرفتند.مبلغ آنها‌ئی‌رو‌به‌رفته حدود ۲۳۰ میلیون ریال بوده است.

شرکت های سهامی زراعی

طبقه‌به ضروبت قانون تشکیل شرکت‌های سهامی زراعی جلو گیری از هر نوع تشکیل دیگری در روستاهای‌ایران شد. تا پایان سال ۴۹ در روستاهای کشور تشکیل گردید حدود ۲۳۰ شرکت سهامی زراعی فعالیت میکنند.

بیمه‌های اجتماعی

بیمه‌های اجتماعی روستائیان مهمترین عامل‌بیمه رفاه کشاورزان و روستائیان کشور وفراهم کننده موجبات آسایش خاطر این طبقه زحمتکش مولد ثروت آن تکرانیها واضطرابهایی بود ذیهایت امر ایجاد کننده شرایط لازم از نظر تامین رشد روزافزون کشاورزی کشور در قانون این هدف و بموجب قانون بیمه‌های اجتماعی روستائیان تا اواخر سال ۱۳۴۹ مجموعا ۲۸۹۹۵ نفر از روستائیان بیمه شده‌اند ـ ۲۶۰ درمانگاه در نقاط مختلف کشور تاسیس گردید و ۱۴۵۰۰۰ نفر از بیمه شدگان به درمانگاهها مراجعه کرده‌اند وتحت مداوا قرار گرفته‌اند.

شرکت های تعاونی

در سال ۱۳۴۹ علیرغم اجرای طرح ادغام شرکتهای تعاونی روستائی تعداد این شرکتها به ۸۲۰۰ شرکت بالغ میشود از ۱۰٫۸۷۸٫۷۷۹ ریال به ۷۵۴۹۸ نفر افزایش یافته و تعداد خرده مالکین بالغ‌بر ۱۴۷۹۹۵ نفر و تعداد خریداران ۲۱۵۰۳۰ نفر می باشد ـ

خانه‌های فرهنگ روستائی یکی دیگر از برنامه های منظم بیه اصلاحات ارضی میباشد ـ تعداد خانه‌های فرهنگ روستائی که تا پایان سال ۱۳۴۹ در روستاهای کشور تشکیل گردید حدود ۲۳۰ خانه به ۱۸۹۵ نفر بوده است.

لازم به مورد نیاز خانه‌های‌فرهنگ روستائی از محل کمکهای نقدی عضو شرکتهای تعاونی روستائی وجنبی بخش خصوصی‌سازمانهای دولتی باهزینه‌ای معادل۷۸۰٬۴۱۳٬۷۸۰ ریال تهیه وجهت استفاده اعضای این خانوادها ارسال شده است.

درهمین زمینه خانه‌های‌بهداشتی روستائی تعداد این شرکتها به ۱۱۰۶۵ رقبه از املاک موقوفه عام به ۱۳۲۹۸۹۵ خانوار زارع بمدت ۹۹ سال‌اجاره داده شده و ۸۲۹ رقبه از املاک موقوفات خاص نیز بتعداد ۳۳۱۸۴ خانوار زارع مستاجر برای مدت سی سال اجاره داده شد وتعداد ۲۱۲۱۴۱ خانوار زارع صاحب مالک‌املاک مشمول عفو‌دیون قرار گرفتند.مبلغ آنها‌ئی‌رو‌به‌رفته حدود ۲۳۰ میلیون ریال

۱۳۴۹: دنیا در سالی که گذشت

سال ۱۳۴۹ شمسی هجری در میان موجی از بحران، حادثه و اضطراب قدم به عرصه نهاد و اینک در شرایطی مبرود تا جای خود را به سالی نو واگذارد که گره ارضی نه تنها ازتبحرگشایان بحران هارهائی نیافته بلکه خیلی بیشتر ازآغاز سال دراحال موت ۱۳۴۹ گرفتار نگرانیها و تاسفها تیم است .

اگر قرار باشددر تاریخ وصف جامبو کوتاهی ازسال ۱۳۴۹ شمسی بشودبابد نوشت این سال، سال اوج‌جنگهای منطقه‌ای‌چون جنگ‌خاورمیانه غربی و جنگ هفت وچین ـ، سال هواپیما دزدی، و هوا مورد حمله قرار داد مردم‌جنوب لبنان که هنگام‌حمله هم خواب بودند نخست گمان میکردند زلزله حادث شده‌است بعدآن وبی بعد به حقیقت ماجرا پی بردند.

پدیدار این حمله نیروهای ۶ کشور عربی با نظامیان اسرائیل وارد نبرد شدند، دراین نبردها ۶ هواپیمای طرفین سرنگون‌شدند و عمدای بهلاکت رسیدند و بقایای هواپیماهای آسمانی این جنگ شدند، امریکا و روسیه‌نیز بطور غیرمستقیم درجریان این نبردها شرکت داشتند و بسیاری از جنگ افزارهای پیشرفته خود را درمیدان نبرد آزمودند.

پدیدار این حمله نیروهای مسلح اردن در رد حملات وسیع و بی‌امان هواپیماهای اسرائیل، بخش مهمی از ارتش خود را که بیش از ۱۵ هزار نفر بود ازدست داد و بسیاری از افسران ارشد خود را ازدست داد، ولی درعین‌حال با ارتش‌گوش به‌گوش اسرائیل درکرانه باختری رود اردن جنگید و آنرا از تصرف کامل اسرائیل بازداشت.

پدیدار این حمله نیروهای سوریه نیز بسیار سنگین بود و بیش از ۲۰۰ تانک و نفربر خود را ازدست دادند و بسیاری از افسران ارشد خود را نیز ازدست دادند، ولی درعین‌حال با ارتش‌گوش به‌گوش اسرائیل در کرانه باختری رود اردن جنگید و آنرا از تصرف کامل اسرائیل بازداشت.

پدیدار این حمله نیروهای عراق نیز بسیار سنگین بود و بیش از ۱۰۰ تانک و نفربر خود را ازدست دادند، ولی درعین‌حال با ارتش‌گوش به‌گوش اسرائیل در کرانه باختری رود اردن جنگید و آنرا از تصرف کامل اسرائیل بازداشت.

پدیدار این حمله نیروهای لیبی نیز بسیار سنگین بود و بیش از ۱۰۰ تانک و نفربر خود را ازدست دادند، ولی درعین‌حال با ارتش‌گوش به‌گوش اسرائیل در کرانه باختری رود اردن جنگید و آنرا از تصرف کامل اسرائیل بازداشت.

پدیدار این حمله نیروهای الجزایر نیز بسیار سنگین بود و بیش از ۱۰۰ تانک و نفربر خود را ازدست دادند، ولی درعین‌حال با ارتش‌گوش به‌گوش اسرائیل در کرانه باختری رود اردن جنگید و آنرا از تصرف کامل اسرائیل بازداشت.

پدیدار این حمله نیروهای کویت نیز بسیار سنگین بود و بیش از ۱۰۰ تانک و نفربر خود را ازدست دادند، ولی درعین‌حال با ارتش‌گوش به‌گوش اسرائیل در کرانه باختری رود اردن جنگید و آنرا از تصرف کامل اسرائیل بازداشت.

پدیدار این حمله نیروهای عربستان سعودی نیز بسیار سنگین بود و بیش از ۱۰۰ تانک و نفربر خود را ازدست دادند، ولی درعین‌حال با ارتش‌گوش به‌گوش اسرائیل در کرانه باختری رود اردن جنگید و آنرا از تصرف کامل اسرائیل بازداشت.

پدیدار این حمله نیروهای سودان نیز بسیار سنگین بود و بیش از ۱۰۰ تانک و نفربر خود را ازدست دادند، ولی درعین‌حال با ارتش‌گوش به‌گوش اسرائیل در کرانه باختری رود اردن جنگید و آنرا از تصرف کامل اسرائیل بازداشت.

پدیدار این حمله نیروهای مراکش نیز بسیار سنگین بود و بیش از ۱۰۰ تانک و نفربر خود را ازدست دادند، ولی درعین‌حال با ارتش‌گوش به‌گوش اسرائیل در کرانه باختری رود اردن جنگید و آنرا از تصرف کامل اسرائیل بازداشت.

پدیدار این حمله نیروهای تونس نیز بسیار سنگین بود و بیش از ۱۰۰ تانک و نفربر خود را ازدست دادند، ولی درعین‌حال با ارتش‌گوش به‌گوش اسرائیل در کرانه باختری رود اردن جنگید و آنرا از تصرف کامل اسرائیل بازداشت.

پدیدار این حمله نیروهای یمن نیز بسیار سنگین بود و بیش از ۱۰۰ تانک و نفربر خود را ازدست دادند، ولی درعین‌حال با ارتش‌گوش به‌گوش اسرائیل در کرانه باختری رود اردن جنگید و آنرا از تصرف کامل اسرائیل بازداشت.

پدیدار این حمله نیروهای فلسطینی نیز بسیار سنگین بود و بیش از ۱۰۰ تانک و نفربر خود را ازدست دادند، ولی درعین‌حال با ارتش‌گوش به‌گوش اسرائیل در کرانه باختری رود اردن جنگید و آنرا از تصرف کامل اسرائیل بازداشت.

**پدیدار این حمله نیروهای لبنان

فعالیت‌های سازمان آب و برق خوزستان در سال گذشته

به‌تحقق هدف‌های انقلاب سپید ایران کمک‌های ارزنده‌ای نموده است

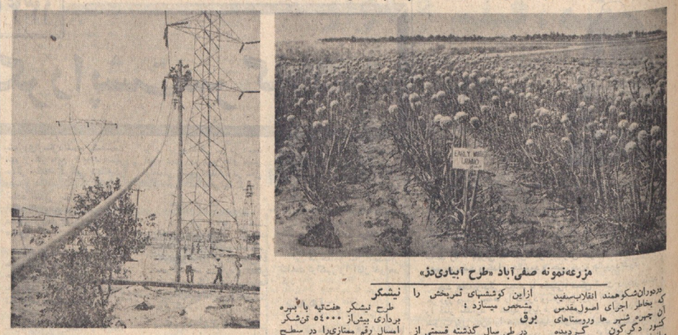

مزرعه‌نمونه صفی‌آباد «طرح آبیاری‌خرد»

فعالیت کارگران گروه ساختمانی اداره توزیع برق ناحیه مرکز جنب ایستگاه نسائجی شوش

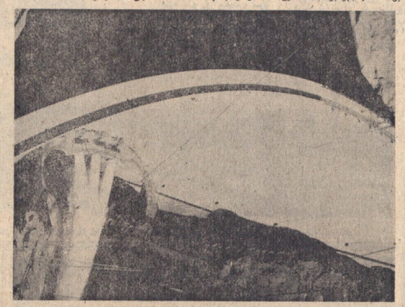

دیواره سد محمدرضاشاه پهلوی وشبکه آبیاری

فعالیت کارگران اداره مهندسی و ساختمان درحال متوسعه شبکه

طرح نیشکر هفت‌تپه با ۴هزار هکتار اراضی زیر کشت نیشکر

برق

در طی سال گذشته قسمتی از محمدرضاشاه پهلوی درمدار مجموعه‌های عمرانی هفت‌تپه با سایر فعالیت‌های کشاورزی و صنعتی برق‌رسانی گرفت و بالنتیجه‌عملیات‌ساختمانی تیرگذاری و ازدهانه‌های ملی انجام شد و ۱۵ ایستگاه تبدیل‌جهت تبدیل ولتاژ ایستگاه‌های فرعی به‌حد مطلوب تکمیل گردید.

ارائه طرح توسعه

با اجرای طرح توسعه شبکه آبیاری و زهکشی نیشکر هفت‌تپه‌تصفیه نیشکر به‌دهها هکتار بیشتر و محصول سالانه کارخانه‌تصفیه نیشکر از پنجاه هزار تن شکر درسال به‌پنجاه‌هزارتن افزایش خواهد یافت. علاوه‌بر آن با آغاز بهره‌برداری کارخانه کاغذسازی پارس‌پاکسن کارنامه‌واردات مورد نیاز این واحد صنعتی است در محل فراهم میگردد.

تحقیقات کشاورزی

امور تحقیقی وارائه شیوه‌های جدید زراعی و همچنین بررسی از نیشکر مسئله توسعه طرح مورد توجه قرار گرفت وبرآورد داده‌های مربوط به توسعه طرح کارخانه تصفیه نیشکر به‌ظرفیت ۴۵۰۰۰ تن‌شکر و سیستم آبیاری وزهکشی مزارع آن تهیه گردید.

نیشکر

از آذین کوشش‌های تمریخش را بخصوص میسازد :

برق

در طی سال گذشته قسمتی از محمدرضاشاه پهلوی درمدار برق تولید شده در نیروگاه سد مخزنی دز و انتقال آن بشبکه‌های مصرف‌کننده قرار گرفت و بالنتیجه ۴۰ میلیون کیلووات ساعت برق مصرف شد.

آبیاری

در سال گذشته ۴۹ روستا با ۱۸ هزار هکتار اراضی زیر کشت و ۱۲ هزار خانوار روستایی از شبکه‌های آبیاری و زهکشی سازمان آب خوزستان استفاده کرده‌اند.

آبیاری قطره‌ای

در ۱۲۰ هکتار از باغات خرما و مرکبات اراضی شهرستان شوشتر و دزفول و اندیمشک و باغ‌ملی شرکت نیشکر هفت‌تپه شبکه‌های آبیاری قطره‌ای احداث شده است.

آبیاری بارانی

در ۱۲۰۰ هکتار از اراضی زیر کشت نیشکر هفت‌تپه و ۱۰۰ هکتار از اراضی زیر کشت شرکت کشت و صنعت کشاورزان منطقه توانستند از آبیاری بارانی استفاده کنند.

زهکشی

در ۱۲۰۰ هکتار از اراضی زیر کشت نیشکر هفت‌تپه و ۱۰۰ هکتار از اراضی زیر کشت شرکت کشت و صنعت کشاورزان منطقه توانستند از زهکشی استفاده کنند.

آبیاری محلی

روی دامنه‌های محلی و توجه به‌امر فاضلاب‌های مربوط به توسعه طرح کارخانه تصفیه نیشکر به‌امضاء رسیدو بموازات آن اراضی زیر کشت و صنعت و کشاورزان منطقه توانستند از آبیاری محلی استفاده کنند.

زهکشی عمیق

در ۱۲۰۰ هکتار از اراضی زیر کشت نیشکر هفت‌تپه و ۱۰۰ هکتار از اراضی زیر کشت شرکت کشت و صنعت کشاورزان منطقه توانستند از زهکشی عمیق استفاده کنند.

آبیاری بارانی

در ۱۲۰۰ هکتار از اراضی زیر کشت نیشکر هفت‌تپه و ۱۰۰ هکتار از اراضی زیر کشت شرکت کشت و صنعت کشاورزان منطقه توانستند از آبیاری بارانی استفاده کنند.

زهکشی

در ۱۲۰۰ هکتار از اراضی زیر کشت نیشکر هفت‌تپه و ۱۰۰ هکتار از اراضی زیر کشت شرکت کشت و صنعت کشاورزان منطقه توانستند از زهکشی استفاده کنند.

آبیاری

در ۱۲۰۰ هکتار از اراضی زیر کشت نیشکر هفت‌تپه و ۱۰۰ هکتار از اراضی زیر کشت شرکت کشت و صنعت کشاورزان منطقه توانستند از آبیاری

اقتصاد ایران در سال ۱۳۴۹

اقتصاد ایران یکسال شکوفان دیگر را پشت سر گذاشت

-۷۱-

رشد هزینه زندگی در سال ۴۹ آهسته شد

* مذاکرات موفقیت آمیز سرمایه‌گذاری بین ایران و امریکا انجام گرفت .

رونق صنایع در سال گذشته ادامه یافت

* بزرگترین فرد داد بازرگانی ایران بایک کشور خارجی با شوروی امضاء شد

بایانیان سال ۴۹ ، اقتصاد کشور سال شکوفان دیگری را سالهای گذشته شاهد موفقیت های تازه‌ای در زمینه اجراء و به ثمر رساندن طرح های اقتصادی و اجتماعی بزرگ بوده است .

از اوایل سال ۱۳۴۸ آغاز شده بود ، در سال جاری آهستگی شد و بموجب آخرین گزارش بانک مرکزی هزینه زندگی طی دوازده ماه سال گذشته ۴ درصد و آنتلال صد اول سال ۱۰ در قبل از آن ۱۲ درصد بالا رفته بود .

رونق صنایع

رئیس کنفرانس کنسرسیوم خلیج فارس و وزیر اقتصاد ایران در بخارست اعلام داشت .

صادرات

سال ۴۹ را باید سال پرثمر آغاز برنامه پنجم عمرانی کشور دانست و امیدواریم که این رشد و توسعه با سرعت بیشتری ادامه یابد .

در سال جاری کارشناسان بین‌المللی پیش‌بینی کرده بودند که تولید ناخالص ملی ایران ۱۰ درصد افزایش خواهد یافت ، ولی ارقام و آمارهای نهائی که اخیراً انتشار یافته حاکی است که رشد اقتصادی ایران در سال ۴۹ بیش از ۱۰ درصد بوده است .

مذاکرات بازرگانی

در سال ۴۹ هیاتهای بازرگانی عربستان سعودی ، ابوظبی ، چکوسلواکی ، رومانی ، بوگسلاوی برای انجام مذاکرات بازرگانی و خرید کالاهای مصنعتی ایران به تهران آمدند و اعضای این هیاتها علاوه بر بازدید از کارخانه‌های مهم تولیدی ایران از نمایشگاه خاص صادراتیکه بمناسبت ورود آنها تشکیل داده شده بود دیدن نمودند .

تسهیلات صادراتی

در سال ۴۹ بانک مرکزی ایران مقرر شد افزایش صادرات کشور و بویژه کالاهای صنعتی از طریق تسهیلات صادراتی و اعتباری و گسترش و توسعه صنایع ایران تشکیل داد .

افزایش

این نکته باید توجه کرد که صادرات ایران طی سال جاری بمیزان قابل توجهی افزایش یافته به آخرین آمار موجود توجه کنید . پیش‌بینی صادرات بدون مواد نفتی برای سال ۴۹ ، ۸۶۹ تن بارزش ۱۸ میلیارد و ۴۷۶ میلیون و ۴۰۰ هزار ریال بود .

زرگنرین قرارداد

اتفاقا قرار داد بازرگانی ایران با بانک شوروی ، سرمایه‌گذاری مشترک در ایران تشکل دادند و امضاء شد و بموجب آن شوروی متعهد شد که طی پنج سال آینده ۱۰۰ میلیون دلار کالا به ایران صادر کند و ایران متعهد شد که طی مدت مشابه ۱۰۰ میلیون دلار کالا به شوروی صادر کند .

بزرگترین فرد داد بازرگانی ایران با یک کشور

خارجی تا شوروی امضاء شد که بموجب آن دو کشور طی پنج سال آینده ۱۰۰ میلیون دلار کالا بیکدیگر مبادله میکنند که ۷۲۰ میلیون دلار آن کالا های صادراتی ایران بشوروی و ۲۱۸ میلیون دلار کالا های وارداتی ایران از شوروی خواهد بود .

قرار داد ها و موافقتنامه های دیگری در سال جاری بین ایران و سایر کشور ها منعقد شده بشرح زیر است :

مجارستان

بموجب پروتکل جدید ایران و مجارستان ، این کشور موافقت کرد ظرف ده سال آینده پنجاه میلیون دلار کالای صنعتی از ایران بخرد .

در سال جاری برای اولین بار صدور پرتقال و کالا های وارداتی افزایش صادرات کالا های صنعتی و مقررات صادرات و واردات از مسئله تامین بازار مدتی مالی دولت مجزا شد .

کنفرانس سرمایه‌گذاری

در سال ۴۹ گروهی از سرمایه‌گذاران آمریکائی در تهران اجتماع کردند ، سرمایه‌گذاران با بخش خصوصی و دولتی ایران ملاقات کردند و امکانات سرمایه‌گذاری در ایران را برای سرمایه‌گذاری دراین ابزار داشتند .

زرگنترین قرارداد

اتفاقا قرار داد بازرگانی ایران با شوروی امضاء شد که بموجب آن دو کشور طی پنج سال آینده ۱۰۰ میلیون دلار کالا بیکدیگر مبادله میکنند که ۷۲۰ میلیون دلار آن کالا های صادراتی ایران بشوروی و ۲۱۸ میلیون دلار کالا های وارداتی ایران از شوروی خواهد بود .

قرار داد ها و موافقتنامه های دیگری در سال جاری بین ایران و سایر کشور ها منعقد شده بشرح زیر است :

مجارستان

بموجب پروتکل جدید ایران و مجارستان ، این کشور موافقت کرد ظرف ده سال آینده پنجاه میلیون دلار کالای صنعتی از ایران بخرد .

در سال جاری برای اولین بار صدور پرتقال و کالا های وارداتی افزایش صادرات کالا های صنعتی و مقررات صادرات و واردات از مسئله تامین بازار مدتی مالی دولت مجزا شد .

کنفرانس سرمایه‌گذاری

در سال ۴۹ گروهی از سرمایه‌گذاران آمریکائی در تهران اجتماع کردند ، سرمایه‌گذاران با بخش خصوصی و دولتی ایران ملاقات کردند و امکانات سرمایه‌گذاری در ایران را برای سرمایه‌گذاری دراین ابزار داشتند .

زرگنترین قرارداد

اتفاقا قرار داد بازرگانی ایران با بانک شوروی ، سرمایه‌گذاری مشترک در ایران تشکل دادند و

۱۳۴۹: گامهای تازه امریکا و شوروی در ماه

بقیه از صفحه ۱۳

سایوز ۹

شوروی پس از پرواز آپولو ۱۳ و آپولو ۱۴ بیکار نماند و سایوز ۹ را به سرنشینی «آندریان نیکلایف» و «ویتالی سایبانف» به فضا فرستاد . این فضانوردان کرده توقف طولانی در فضا را که متعلق به فضانوردان راه یکانی (لایل و ورمان) بود شکسته و بدینسان ۱۲ روز رکورد یکلایف را درجه ژرالی گرفت .

آپولو ۱۴

ماموریت سرنشینان سفینه آپولو ۱۴ پس از ناکامی آپولو ۱۳، با دقت فراوان انجامشد. سفینه مشتمل بر سه سرنشین و دوبخش اصلی بنام فرمان‌ماشین بخش دیگر فرودگر بخش سوم ماژول مهتابی بود که این مسئله نیز به کمک طناب‌هائی از فرمان‌ماشین جدا شد و بدین ترتیب هنگام فرود آمدن شیب و میزان در ماه دیگر مانعی وجودنداشت. فرود به آرامی انجام گرفت و نخستین قسمت از ماموریت خاصا نوردان در ماه نیز بدون وقوع حادثه غیرمترقبه‌ای پایان یافت. وپس از آن دوتن سرنشین سفینه مشغول شدند و پس از بیرون آمدن به سطح ماه گاشتی و مطابق برنامه پیش‌بینی شده به انجام عملیات پرداختند .

آپولو ۱۴ در سفر طولانی خود به ماه با مشاهدات اینبار مواجه شد که از آنجمله دو موضوع مهم را میتوان نام برد یکی نقصی که در عمل الحاق سفینه فرماندهی و قایقماشین بوجود آمد و دیگر دیدوبازدید دوستانه برنامه آپولو را از فکر ادامه مسافرت فضانوردان ، منصرف کرد ولی این نقص ظاهرا خود بخود از بین رفت و هر چند علتش معلوم نشد اما بفرحال توقف طولانی مدت آنها تأثیر سوئی نداشت و بعنوان مسئله‌ای جدی مطرح نبود .

موضوع مهم دیگر پائین آمدن ولتاژ برق در بازوی قایق ماشین بود که این مسئله نیز بزودی حل شد و بدین ترتیب هنگام فرود آمدن شیب و میزان در ماه دیگر مانعی وجودنداشت. بررسی نمونه‌های متکور اطلاعات جدید و مهمی درباره پیدایش ماه بدست آورد .

سرنشینان آپولو ۱۴ به چهارمین ماموریت آنها فارسنهاده های فیلی نیست ولی هیاهو و سروصدا نمیشود . آنها کنجکاوترین مسافران منظومه شمسی هستند و دیگران با سفاش فضائی‌پرواز نکرده اند .

سفینه وپوسته‌یک ساترن ۵ که ده مدار زمین را سفینه آپولو ۱۴ جداشد طبق برنامه بسوی ماه رفت. در اثر برخورد این قسمت از موشک ساترن ۵ در ماه یکبار اندآخته بودند بزمین گزارش شد . رئیس بخش ژئو فیزیک مرکز فضائی هوستون گفت: نتیجه این تجربه با نتیجه‌ای که از آزمایش مشابه آپولو ۱۳، بدست آمده بود یکسان است.ولی‌ما کرد که هماندی این دو نتیجه دارای اهمیت بسیار است زیرا نشان میدهد که ماشینهای شمارنگر تنظیم‌کننده دستگاههای مغشوش برای فرود در سطح ماه این کره یکسان است».

سفینه سی دود میلیاردیالی پیمود تا در مدار ماه قرار گرفت. باطری سفینه که تاحدی مرجب نگرانی ماموران کنترل وسائل کنترل دستی مغشوش‌پرسطح ماه شواهد نشان بدین ترتیب سفینه بود در آخرین مرحله‌بهترین وجه انجاموظیفه کرد. وبخوبی آزمان استفادشد.

دومین راهپیمائی فضانوردان امریکائی‌قرار مدتبرروی‌سطح ماه بسیار طول کشید. فضانوردان در این مدت دو هزار و چهارصد متر راه پیمائی کردند. سنگهای کره ماه را جمع‌آوری کرده، چند کیلو متر بخور کردند و تحقیقات علمی و شناسی ویژه‌ای به عمل آوردند.

محلی که کیهان‌نوردان‌امریکائی در آن پیاده شدند یک منطقه کوهستانی ودره‌ای استکه‌میان دو رشته ارتفاعات و حفره های متعدد قاصره شده است. این منطقه در نزدیک دریای بارانها، قرار دارد .

پیش از فرود یک حادثه کوچک و مهم رخداد: نود

«اطلاعیه»
نمایندگی ساعتهای
داماس و ناوزر
بدین‌وسیله باطلاع عموم میرساند
فروش فوق‌العاده
ساعتهای داماس و ناوزر
با تخفیف های بی‌سابقه
درمحل‌های زیرعرضه میشود
فروشگاه بزرگ ایران ـ چهارراه‌شاه . فروشگاه سپاهان ـ اسلامبول نبش بازار کمپانی . فروشگاه‌میلانو ـ نادری . فروشگاههای تعاونی مصرف کادر نیروهای مسلح شاهنشاهی . فروشگاه مرکزی ارتش. فروشگاه طلوع ـ لاله‌زار. فروشگاه‌هانری نادری. فروشگاه تعاونی وزارت‌راه. فروشگاه تعاونی وزارت‌بهداری. فروشگاه تعاونی دخانیات . فروشگاه‌تعاونی دلکا میدان شهناز ابتدای‌خیابان شاهرضا . فروشگاه تعاونی تسلیحات خیابان فرح‌آباد . فروشگاه صفت جواهریان ـ اسلامبول .
فروشگاه‌های تعاونی شرکت واحد اتوبوسرانی ـ نارمک

فردین پوری بنائی آدمان
خوشگل و ۱۰۰۰ مشکل
سینما سکوپ رنگی
میری . تابش . حسن خیاط باشی
کارگردان محمدعلی زرندی فیلمبردار حمید مجتدی

از فردا صبح ـ برنامه مخصوص نوروز سینما ریولی
قوی ترین و بهترین و تماشائی ترین هدیه نوروزی
بعداز موفقیت خارق‌العاده فیلم «دریک از باران آمد» اینک چارلز برونسون مرد خشن‌سینمای امروزدریک‌فیلم پرآتتریک ، پرحادثه وهیجان انگیز
چارلز برونسون
در فیلمی بکارگردانی: ترنس یانگ
ملاقات در شب
رنگی
بابازی‌گرانی: چیزمیون . لیواولمان . جیل ایرلند . میشل کنتانتن
همزمان با تهران دراصفهان (سینما ساحل) شیراز (سینماپارسیا)

تلویزیون‌های آزمایش
با مشخصات مافوق مدرن وقیمتهای بین المللی
در مدلهای مختلف
۱۹ اینچ، ۲۳ و ۲۴ اینچ
محصولات آزمایش
باقیمتهای بین‌المللی عرضه میشود

قدروقت‌ارنشناسد دل‌وکاری نکند...

انتقاد

پیکره و علی‌الوان لطفهاو روزها و هفته ها پی‌یادآور میشدند که او دربن جهان میهمان دوروزه‌ی بیشتر نیست و دل به بیهوده بستن و دل به بیهوده رفتن ... ولی او به پایان سال می‌رسید هیچگاه صولهٔ خودمان را اگرسالیانه سال‌ها هرهای‌های مغرب زمین نگیرد و آن حاکم ازهمان اول غافل آدمی است که‌بخواهد بازی زندگی خود را هر ماه یا هر روز و هر هفته عوض کند. این یکی دوسال به است اول ژانویه وسال نوفرنگی ها در سرزمین خود میدهند به عید نوروز و چند سال به خود بدهند این سال نوروز ملی خود را در میرود. کدام کالنه یا هتل بود که شب اول ژانویه تابلهمه‌ئیتی معلو از تب جوان و مجددالبنیهٔ نبود ؟

چندین جای تاسف است که بجای عید قدیم خودمان عید انقلابی شد عید نوروز باید مشخص و تکرارنشدنی باشد که مظنه نیروملا ماه قوی باشد نوروز میان ما هرقدم متداول بود و از قبیل گذران اقتصاد ، بلکه از منزل‌انداختن وفراگردن... بازخواهی در جراید ازدید وبازدید لنودن رسید و آقای تقی‌زاده اظهاراداشت: لایحه‌ئی تهیه شده که مظنه مزبور را به ۱۲۳ قران وبالاتر ترقی نموده یا به ۱۱۳ قران ویالاتر تنزل کند.

رئیس کل گمرکات دکترکر

رئیس مجلس و ملاقات عید

برای اینکه یوزار از ملاقات دوستان، بی‌هرمندشوم مناسب است وقت منظمی به این کار اختصاص یابد.

بنا بسر این روز سه شنبه سوم فروردین شنبه دو بعدازظهر ملاقات آقایان آماده هستم .

عید نوروز ، شب زانویه

آقای امیرحسن شهبندی طی مقاله‌ای تحت عنوان فوق مینویسد: اگر پولدارها و جوانهای ما همان اهمیتی را که این یکی دوسال به شب اول ژانویه وسال نوفرنگی ها در سرزمین خود میدهند به عید نوروز و جشن سال نو خود بدهند این بیعدالتگی به‌آین دیرسوم ملی خود از میان میرود. کدام کالنه یا هتل بود که شب اول ژانویه تابلهمه‌ئیتی معلو از تب جوان و مجددالبنیهٔ نبود ؟

میشود ازتبلیغ و تجارت و بهره‌برداری که در منزل خودمان از شب اول ژانویه میکنند صرفنظر کرد و فقط به‌این اکتفا نمود که در شب اول سال نو و روز اول سال نو بدیدن دوستان و آشنایان رفت و آمد کرد و از آنها دیدن نمود و بدینسان بود که عید نوروز را بعید واقعی خود تبدیل کرد .

شب عید در هتل استوریا

جشن بانکوهی است که به‌نسبه رقص چندین نفر آرکست جدید، الورود، بعمل‌آورده است. جهت تفریح و شادی مشتریان نظام فراهم شده است .

ورود آزاد و مجانی است ، فقط میزاید لباد تهیه فرمائید .

(نقل از اطلاعات ۱۳۹ـاسفند ماه ۱۳۱۹)

چهل سال قبل درچنین روز

اطلاعات هردم

اطلاعات هردم

مراسم سلام عام نوروز سلطانی در قصر گلستان منعقد میشود

رئیس مجلس و ملاقات عید

زاده گیرده . ویدستگیری آنها وادارنشان میکرد ؟

جشن نوروز در هتل امپریال

بمناسبت عید نوروز مدیر هتل امپریال باستحضار عموم مشتریان محترم خود میرساند که در شب دوشنبه اول فروردین تمام شعبه‌زای پذیرائی مجلل خود بنحوی با شایستگی تمام مراسم و آداب عالی مخصوص شب نوروز بعمل خواهد آمد. ازمشتریان ملاقات آقایان آماده هستم .

عید نوروز ، شب ژانویه

آقای امیرحسن شهبندی طی مقاله‌ای تحت عنوان فوق مینویسد: اگر پولدارها و جوانهای ما همان اهمیتی را که این یکی دوسال به شب اول ژانویه وسال نوفرنگی ها در سرزمین خود میدهند به عید نوروز و جشن سال نو خود بدهند این بیعدالتگی به‌آین دیرسوم ملی خود از میان میرود. کدام کالنه یا هتل بود که شب اول ژانویه تابلهمه‌ئیتی معلو از تب جوان و مجددالبنیهٔ نبود ؟

میشود ازتبلیغ و تجارت و بهره‌برداری که در منزل خودمان از شب اول ژانویه میکنند صرفنظر کرد و فقط به‌این اکتفا نمود که در شب اول سال نو و روز اول سال نو بدیدن دوستان و آشنایان رفت و آمد کرد و از آنها دیدن نمود و بدینسان بود که عید نوروز را بعید واقعی خود تبدیل کرد .

شیرینی‌های عید را

از قنادی دوکاه واقع در میدان مخبرالدوله اشتباع فرمائید چون سه سال تجربه دارد ، قول اینکه تقلبی نگذارد و این حاکی ازنهایت تفالل آدمی است که‌بخواهد رقم شیرینی برای یک روز قبل از شب اول ژانویه وسال نوفرنگی ها و تالیا این یکروز از زندگی می‌رود بیدهند به عید نوروز و جشن سال نو خود بدهند این یکروز از زندگی می‌رود که گذشت. گذشت. گذشت. آنچه از دست رفته بازنمی‌گردد. هماندم که گذشت

نیازمندیهای شما

آگهی تلفنی
درصفحه نیازمندیها
با تلفن
۳۱۱۲۳۱

اتومبیل

خرید
بازرگانی کیهان
تلفن ۸۲۲۷۷۱
خریدار نقدی همه رقم
فرش کهنه و نو چهت
صادرات،رزولت میدان
۲۵ شهریور

فرش طوسی ۷۵۹۰۲۹
ترمیک فرش کهنه و نو چهت
صادرات از سایرین بهتر
خریداری میشاید.

فروشگاه فرش مشرق
خریدار قالی و قالیچه نو
و کهنه و لوازم منزل ،
یخچال نفتی و ویترینی
واشیاء قدیمی

فروشگاه فرش شایان
تلفن ۶۶۳۳۸۱ ـ ۸۲۲۷۷۱
خریدار هر نوع فرش
قالیچه کهنه یا یخچال
تلویزیون سایر لوازم
منزل

فروشگاه‌سایا ۶۶۲۸۳۲
خریدار یخچال تلویزیون
فرش وسایر لوازم منزل
بقیمت عادلانه خیابان‌شاه

فروشگاه آستارا ۶۶۲۰۲۰ خریدار
یخچال برقی و نفتی
تلویزیون رنگی و سیاه
سفید با هر نوع فرش
صادرات از سایرین بهتر
خریداری میشاید

فروشگاه ارمان تلفن ۶۶۹۶۴۳
خریدار یخچال برقی ونفتی و
تلویزیون قالی و قالیچه

فروشگاه ایران فرش
تلفن ۶۶۷۷۹۲ ـ ۸۲۲۷۷۱
خریدار فرش کهنه و نو چهت
صادرات از سایرین بهتر
خریداری میشاید.

فروشگاه آسیا ۶۶۲۸۳۲
خریدار یخچال تلویزیون
فرش وسایر لوازم منزل
بقیمت عادلانه خیابان‌شاه

فروشگاه‌بختیاری تلفن ۷۵۹۴۲۹
خشکشوئی میلمان فرش
با دستگاه اتوماتیک و
کارخانه قالیشوئی اطلس
با سابقه‌ مجید تلفن ۹۶۲۰۶۸
قالیشوئی برف
تلفن ۳۱۰۳۷۵
کارخانه‌قالیشوئی
خوشبختی باتضمام
سرویس کامل میل
شوئی ۹۵۶۵۶۵
شستشوی میل و فرش‌دریب
فرش‌های خود تمیز می‌سایید ـ
۹۵۶۵۶۵

خیر
تهران ۶۶۹۹۶۰
تهران جنب دروازه شمران

فروش دست‌اول

اطلاعیه
فروشگاه پیمان
فقط تا آخرسال ۴۹
فرصت‌داریدکه‌تلویزیون
یا با ماهی صد تومان
با آنتن مجانی خریداری
فاقچه کهنه و یخچال
تلویزیون سایر لوازم
منزل

تلویزیون
با اقساط ماهی ۱۰۰ تومان
با آنتن مجانی
خیابان ۲۴ اسفند (شاه سابق) نبش
خیابان سپهبد قرنی (شاه فعلی)
تلفن ۴۵۷۷۱

مبل ودکوراسیون
پرده دوری ارجمند ۳۱۷۲۷۰

پی‌اهن حلا: ۳۹۶۰۵۵
تهران‌پرس: ۳۱۹۵۰۵
پرده‌دوزی شیرزاده ۳۱۹۵۰۵
و ۹۷۵۶

۶۳۱۷۲۲
تلفن فوق برای انجام
هرگونه دکوراسیون و
تغییرات ساختمانی مدرن
با حداقل قیمت درخدمت
شماست.

نشستوی مبل وفرش
نشستوی مبل و فرش
کلیه لوازم شب بیر مبلغ
باقیمانده بیشتر از سایرین قائل
میشویم.
تلفن ۳۵۲۰۹۰
نظافت‌میلمان‌فرش موکت
با دستگاههای برقی و
مواد خارجی ۲۷۴۹۰

فروشگاه‌فرش تهران‌کالا
خریدار انواع قالیهای
نو و کهنه و لوازم منزل
۶۶۹۲۲۶

یخچال نفتی شما را به
قیمت خوب خریدارم
ادیب‌منظم‌تلفن ۶۶۱۱۳۶

خودرو

فروشگاههای اتومبیل

ژیان ۵۰
نقد و اقساط
حاضر برای تحویل
نمایشگاه اتومبیل امیر
میدان محمد رضاشاه
تلفنهای: ۹۵۰۰۹۰
۹۵۹۶۶۶۶

SCHAUB-LORENZ
نمایندگانی فروشگاه اتومبیل
کوکو
خرید و فروش اتومبیل نقد
واقساط ـ خیابان سلسبیل
شماره پانزده ساختمان کیهان
۶۶۲۴۳۲
۱۰۰۱ ـ ۱۰۰۸

فروش اتومبیل
رامبلر مدل ۶۶
رامبلر ۴۰۰ آمریکن مدل
۶۶ بدون واسطه بفروش
میرسد تلفن ۶۶۲۴۸۵ و
۶۶۳۱۰۹
پکدستگاه شاهین شیری رنگ
۶۲ تمیز بفروش‌میرسد میدان
کندی فروشگاه آذرمهر
۱۰۲۶۰۱ ـ ۱۰۲۶۰۷
لوکس وانت دوکابین ۵۹
مدل ۸ هزار کیلومتر
تومان ۳۱۹۵۰۱
بدون واسطه بفروش میرسد
تلفن ۳۱۵۳۱۵
بدون واسطه بفروش میرسد
ساحل روبروی باغ‌ملی‌فلک‌ثابت
۲۷۲۴۴۷ ـ ۸۸۰۲۷۸
۱۰۳۱۹۱ ـ ۱۰۳۱۹۷

SCHAUB-LORENZ
تعمیرگاه مجاز شماره ۷
شاوب‌لورنس
خیابان کندی قدیم نبش
تلفن ۶۶۰۵۳۶

SCHAUB-LORENZ
تعمیرگاه مجاز شماره ۸
شاوب‌لورنس
خیابان بلوری کوی گوهرشاد
پلاک ۱۵ تلفن ۳۱۱۹۹۱

SCHAUB-LORENZ
تعمیرگاه مجاز شماره ۹
شاوب‌لورنس
خیابان هنرمند شماره ۴۶۸
تلفن ۶۶۵۰۶۴

SCHAUB-LORENZ
تعمیرگاه مجاز شماره ۱۰
شاوب‌لورنس
خیابان پارک دوسی‌دروازه‌غار نبش
فردوسی اول کوچه سیروس
تلفن ۶۶۲۴۶۷

SCHAUB-LORENZ
تعمیرگاه مجاز شماره ۱۱
شاوب‌لورنس
خیابان‌پهلوی پائین‌تر
تلفن‌های ۶۶۱۷۱۱
۶۶۹۰۱۴ ـ ۶۴۷۳۳

SCHAUB-LORENZ
تعمیرگاه مجاز شماره ۱۲
شاوب‌لورنس
خیابان ۲۴ اسفند (شاه سابق)
نبش خیابان سپهبد قرنی (شاه فعلی)
تلفن ۶۶۰۵۳۶

SCHAUB-LORENZ
تعمیرگاه مجاز شماره ۱۳
شاوب‌لورنس
خیابان ۲۴ اسفند (شاه سابق)
نبش خیابان سپهبد قرنی (شاه فعلی)
تلفن ۶۶۰۵۳۶

SCHAUB-LORENZ
تعمیرگاه مجاز شماره ۱۴
شاوب‌لورنس
خیابان ۲۴ اسفند (شاه سابق)
نبش خیابان سپهبد قرنی (شاه فعلی)
تلفن ۶۶۰۵۳۶

SCHAUB-LORENZ
تعمیرگاه مجاز شماره ۱۵
شاوب‌لورنس
خیابان ۲۴ اسفند (شاه سابق)
نبش خیابان سپهبد قرنی (شاه فعلی)
تلفن ۶۶۰۵۳۶

SCHAUB-LORENZ
تعمیرگاه مجاز شماره ۱۶
شاوب‌لورنس
خیابان ۲۴ اسفند (شاه سابق)
نبش خیابان سپهبد قرنی (شاه فعلی)
تلفن ۶۶۰۵۳۶

SCHAUB-LORENZ
تعمیرگاه مجاز شماره ۱۷
شاوب‌لورنس
خیابان ۲۴ اسفند (شاه سابق)
نبش خیابان سپهبد قرنی (شاه فعلی)
تلفن ۶۶۰۵۳۶

SCHAUB-LORENZ
تعمیرگاه مجاز شماره ۱۸
شاوب‌لورنس
خیابان ۲۴ اسفند (شاه سابق)
نبش خیابان سپهبد قرنی (شاه فعلی)
تلفن ۶۶۰۵۳۶

SCHAUB-LORENZ
تعمیرگاه مجاز شماره ۱۹
شاوب‌لورنس
خیابان ۲۴ اسفند (شاه سابق)
نبش خیابان سپهبد قرنی (شاه فعلی)
تلفن ۶۶۰۵۳۶

SCHAUB-LORENZ
تعمیرگاه مجاز شماره ۲۰
شاوب‌لورنس
خیابان ۲۴ اسفند (شاه سابق)
نبش خیابان سپهبد قرنی (شاه فعلی)
تلفن ۶۶۰۵۳۶

SCHAUB-LORENZ
تعمیرگاه مجاز شماره ۲۱
شاوب‌لورنس
خیابان ۲۴ اسفند (شاه سابق)
نبش خیابان سپهبد قرنی (شاه فعلی)
تلفن ۶۶۰۵۳۶

SCHAUB-LORENZ
تعمیرگاه مجاز شماره ۲۲
شاوب‌لورنس
خیابان ۲۴ اسفند (شاه سابق)
نبش خیابان سپهبد قرنی (شاه فعلی)
تلفن ۶۶۰۵۳۶

SCHAUB-LORENZ
تعمیرگاه مجاز شماره ۲۳
شاوب‌لورنس
خیابان ۲۴ اسفند (شاه سابق)
نبش خیابان سپهبد قرنی (شاه فعلی)
تلفن ۶۶۰۵۳۶

SCHAUB-LORENZ
تعمیرگاه مجاز شماره ۲۴
شاوب‌لورنس
خیابان ۲۴ اسفند (شاه سابق)
نبش خیابان سپهبد قرنی (شاه فعلی)
تلفن ۶۶۰۵۳۶

SCHAUB-LORENZ
تعمیرگاه مجاز شماره ۲۵
شاوب‌لورنس
خیابان ۲۴ اسفند (شاه سابق)
نبش خیابان سپهبد قرنی (شاه فعلی)
تلفن ۶۶۰۵۳۶

SCHAUB-LORENZ
تعمیرگاه مجاز شماره ۲۶
شاوب‌لورنس
خیابان ۲۴ اسفند (شاه سابق)
نبش خیابان سپهبد قرنی (شاه فعلی)
تلفن ۶۶۰۵۳۶

SCHAUB-LORENZ
تعمیرگاه مجاز شماره ۲۷
شاوب‌لورنس
خیابان ۲۴ اسفند (شاه سابق)
نبش خیابان سپهبد قرنی (شاه فعلی)
تلفن ۶۶۰۵۳۶

SCHAUB-LORENZ
تعمیرگاه مجاز شماره ۲۸
شاوب‌لورنس
خیابان ۲۴ اسفند (شاه سابق)
نبش خیابان سپهبد قرنی (شاه فعلی)
تلفن ۶۶۰۵۳۶

SCHAUB-LORENZ
تعمیرگاه مجاز شماره ۲۹
شاوب‌لورنس
خیابان ۲۴ اسفند (شاه سابق)
نبش خیابان سپهبد قرنی (شاه فعلی)
تلفن ۶۶۰۵۳۶

SCHAUB-LORENZ
تعمیرگاه مجاز شماره ۳۰
شاوب‌لورنس
خیابان ۲۴ اسفند (شاه سابق)
نبش خیابان سپهبد قرنی (شاه فعلی)
تلفن ۶۶۰۵۳۶

SCHAUB-LORENZ
تعمیرگاه مجاز شماره ۳۱
شاوب‌لورنس
خیابان ۲۴ اسفند (شاه سابق)
نبش خیابان سپهبد قرنی (شاه فعلی)
تلفن ۶۶۰۵۳۶

SCHAUB-LORENZ
تعمیرگاه مجاز شماره ۳۲
شاوب‌لورنس
خیابان ۲۴ اسفند (شاه سابق)
نبش خیابان سپهبد قرنی (شاه فعلی)
تلفن ۶۶۰۵۳۶

SCHAUB-LORENZ
تعمیرگاه مجاز شماره ۳۳
شاوب‌لورنس
خیابان ۲۴ اسفند (شاه سابق)
نبش خیابان سپهبد قرنی (شاه فعلی)
تلفن ۶۶۰۵۳۶

SCHAUB-LORENZ
تعمیرگاه مجاز شماره ۳۴
شاوب‌لورنس
خیابان ۲۴ اسفند (شاه سابق)
نبش خیابان سپهبد قرنی (شاه فعلی)
تلفن ۶۶۰۵۳۶

SCHAUB-LORENZ
تعمیرگاه مجاز شماره ۳۵
شاوب‌لورنس
خیابان ۲۴ اسفند (شاه سابق)
نبش خیابان سپهبد قرنی (شاه فعلی)
تلفن ۶۶۰۵۳۶

SCHAUB-LORENZ
تعمیرگاه مجاز شماره ۳۶
شاوب‌لورنس
خیابان ۲۴ اسفند (شاه سابق)
نبش خیابان سپهبد قرنی (شاه فعلی)
تلفن ۶۶۰۵۳۶

SCHAUB-LORENZ
تعمیرگاه مجاز شماره ۳۷
شاوب‌لورنس
خیابان ۲۴ اسفند (شاه سابق)
نبش خیابان سپهبد قرنی (شاه فعلی)
تلفن ۶۶۰۵۳۶

SCHAUB-LORENZ
تعمیرگاه مجاز شماره ۳۸
شاوب‌لورنس
خیابان ۲۴ اسفند (شاه سابق)
نبش خیابان سپهبد قرنی (شاه فعلی)
تلفن ۶۶۰۵۳۶

SCHAUB-LORENZ
تعمیرگاه مجاز شماره ۳۹
شاوب‌لورنس
خیابان ۲۴ اسفند (شاه سابق)
نبش خیابان سپهبد قرنی (شاه فعلی)
تلفن ۶۶۰۵۳۶

SCHAUB-LORENZ
تعمیرگاه مجاز شماره ۴۰
شاوب‌لورنس
خیابان ۲۴ اسفند (شاه سابق)
نبش خیابان سپهبد قرنی (شاه فعلی)
تلفن ۶۶۰۵۳۶

SCHAUB-LORENZ
تعمیرگاه مجاز شماره ۴۱
شاوب‌لورنس
خیابان ۲۴ اسفند (شاه سابق)
نبش خیابان سپهبد قرنی (شاه فعلی)
تلفن ۶۶۰۵۳۶

SCHAUB-LORENZ
تعمیرگاه مجاز شماره ۴۲
شاوب‌لورنس
خیابان ۲۴ اسفند (شاه سابق)
نبش خیابان سپهبد قرنی (شاه فعلی)
تلفن ۶۶۰۵۳۶

SCHAUB-LORENZ
تعمیرگاه مجاز شماره ۴۳
شاوب‌لورنس
خیابان ۲۴ اسفند (شاه سابق)
نبش خیابان سپهبد قرنی (شاه فعلی)
تلفن ۶۶۰۵۳۶

SCHAUB-LORENZ
تعمیرگاه مجاز شماره ۴۴
شاوب‌لورنس
خیابان ۲۴ اسفند (شاه سابق)
نبش خیابان سپهبد قرنی (شاه فعلی)
تلفن ۶۶۰۵۳۶

SCHAUB-LORENZ
تعمیرگاه مجاز شماره ۴۵
شاوب‌لورنس
خیابان ۲۴ اسفند (شاه سابق)
نبش خیابان سپهبد قرنی (شاه فعلی)
تلفن ۶۶۰۵۳۶

SCHAUB-LORENZ
تعمیرگاه مجاز شماره ۴۶
شاوب‌لورنس
خیابان ۲۴ اسفند (شاه سابق)
نبش خیابان سپهبد قرنی (شاه فعلی)
تلفن ۶۶۰۵۳۶

SCHAUB-LORENZ
تعمیرگاه مجاز شماره ۴۷
شاوب‌لورنس
خیابان ۲۴ اسفند (شاه سابق)
نبش خیابان سپهبد قرنی (شاه فعلی)
تلفن ۶۶۰۵۳۶

SCHAUB-LORENZ
تعمیرگاه مجاز شماره ۴۸
شاوب‌لورنس
خیابان ۲۴ اسفند (شاه سابق)
نبش خیابان سپهبد قرنی (شاه فعلی)
تلفن ۶۶۰۵۳۶

SCHAUB-LORENZ
تعمیرگاه مجاز شماره ۴۹
شاوب‌لورنس
خیابان ۲۴ اسفند (شاه سابق)
نبش خیابان سپهبد قرنی (شاه فعلی)
تلفن ۶۶۰۵۳۶

SCHAUB-LORENZ
تعمیرگاه مجاز شماره ۵۰
شاوب‌لورنس
خیابان ۲۴ اسفند (شاه سابق)
نبش خیابان سپهبد قرنی (شاه فعلی)
تلفن ۶۶۰۵۳۶

SCHAUB-LORENZ
تعمیرگاه مجاز شماره ۵۱
شاوب‌لورنس
خیابان ۲۴ اسفند (شاه سابق)
نبش خیابان سپهبد قرنی (شاه فعلی)
تلفن ۶۶۰۵۳۶

SCHAUB-LORENZ
تعمیرگاه مجاز شماره ۵۲
شاوب‌لورنس
خیابان ۲۴ اسفند (شاه سابق)
نبش خیابان سپهبد قرنی (شاه فعلی)
تلفن ۶۶۰۵۳۶

SCHAUB-LORENZ
تعمیرگاه مجاز شماره ۵۳
شاوب‌لورنس
خیابان ۲۴ اسفند (شاه سابق)
نبش خیابان سپهبد قرنی (شاه فعلی)
تلفن ۶۶۰۵۳۶

SCHAUB-LORENZ
تعمیرگاه مجاز شماره ۵۴
شاوب‌لورنس
خیابان ۲۴ اسفند (شاه سابق)
نبش خیابان سپهبد قرنی (شاه فعلی)
تلفن ۶۶۰۵۳۶

SCHAUB-LORENZ
تعمیرگاه مجاز شماره ۵۵
شاوب‌لورنس
خیابان ۲۴ اسفند (شاه سابق)
نبش خیابان سپهبد قرنی (شاه فعلی)
تلفن ۶۶۰۵۳۶

SCHAUB-LORENZ
تعمیرگاه مجاز شماره ۵۶
شاوب‌لورنس
خیابان ۲۴ اسفند (شاه سابق)
نبش خیابان سپهبد قرنی (شاه فعلی)
تلفن ۶۶۰۵۳۶

SCHAUB-LORENZ
تعمیرگاه مجاز شماره ۵۷
شاوب‌لورنس
خیابان ۲۴ اسفند (شاه سابق)
نبش خیابان سپهبد قرنی (شاه فعلی)
تلفن ۶۶۰۵۳۶

SCHAUB-LORENZ
تعمیرگاه مجاز شماره ۵۸
شاوب‌لورنس
خیابان ۲۴ اسفند (شاه سابق)
نبش خیابان سپهبد قرنی (شاه فعلی)
تلفن ۶۶۰۵۳۶

SCHAUB-LORENZ
تعمیرگاه مجاز شماره ۵۹
شاوب‌لورنس
خیابان ۲۴ اسفند (شاه سابق)
نبش خیابان سپهبد قرنی (شاه فعلی)
تلفن ۶۶۰۵۳۶

SCHAUB-LORENZ
تعمیرگاه مجاز شماره ۶۰
شاوب‌لورنس
خیابان ۲۴ اسفند (شاه سابق)
نبش خیابان سپهبد قرنی (شاه فعلی)
تلفن ۶۶۰۵۳۶

SCHAUB-LORENZ
تعمیرگاه مجاز شماره ۶۱
شاوب‌لورنس
خیابان ۲۴ اسفند (شاه سابق)
نبش خیابان سپهبد قرنی (شاه فعلی)
تلفن ۶۶۰۵۳۶

SCHAUB-LORENZ
تعمیرگاه مجاز شماره ۶۲
شاوب‌لورنس
خیابان ۲۴ اسفند (شاه سابق)
نبش خیابان سپهبد قرنی (شاه فعلی)
تلفن ۶۶۰۵۳۶

SCHAUB-LORENZ
تعمیرگاه مجاز شماره ۶۳
شاوب‌لورنس
خیابان ۲۴ اسفند (شاه سابق)
نبش خیابان سپهبد قرنی (شاه فعلی)
تلفن ۶۶۰۵۳۶

SCHAUB-LORENZ
تعمیرگاه مجاز شماره ۶۴
شاوب‌لورنس
خیابان ۲۴ اسفند (شاه سابق)
نبش خیابان سپهبد قرنی (شاه فعلی)
تلفن ۶۶۰۵۳۶

SCHAUB-LORENZ
تعمیرگاه مجاز شماره ۶۵
شاوب‌لورنس
خیابان ۲۴ اسفند (شاه سابق)
نبش خیابان سپهبد قرنی (شاه فعلی)
تلفن ۶۶۰۵۳۶

SCHAUB-LORENZ
تعمیرگاه مجاز شماره ۶۶
شاوب‌لورنس
خیابان ۲۴ اسفند (شاه سابق)
نبش خیابان سپهبد قرنی (شاه فعلی)
تلفن ۶۶۰۵۳۶

SCHAUB-LORENZ
تعمیرگاه مجاز شماره ۶۷
شاوب‌لورنس
خیابان ۲۴ اسفند (شاه سابق)
نبش خیابان سپهبد قرنی (شاه فعلی)
تلفن ۶۶۰۵۳۶

SCHAUB-LORENZ
تعمیرگاه مجاز شماره ۶۸
شاوب‌لورنس
خیابان ۲۴ اسفند (شاه سابق)
نبش خیابان سپهبد قرنی (شاه فعلی)
تلفن ۶۶۰۵۳۶

SCHAUB-LORENZ
تعمیرگاه مجاز شماره ۶۹
شاوب‌لورنس
خیابان ۲۴ اسفند (شاه سابق)
نبش خیابان سپهبد قرنی (شاه فعلی)
تلفن ۶۶۰۵۳۶

SCHAUB-LORENZ
تعمیرگاه مجاز شماره ۷۰
شاوب‌لورنس
خیابان ۲۴ اسفند (شاه سابق)
نبش خیابان سپهبد قرنی (شاه فعلی)
تلفن ۶۶۰۵۳۶

SCHAUB-LORENZ
تعمیرگاه مجاز شماره ۷۱
شاوب‌لورنس
خیابان ۲۴ اسفند (شاه سابق)
نبش خیابان سپهبد قرنی (شاه فعلی)
تلفن ۶۶۰۵۳۶

SCHAUB-LORENZ
تعمیرگاه مجاز شماره ۷۲
شاوب‌لورنس
خیابان ۲۴ اسفند (شاه سابق)
نبش خیابان سپهبد قرنی (شاه فعلی)
تلفن ۶۶۰۵۳۶

SCHAUB-LORENZ
تعمیرگاه مجاز شماره ۷۳
شاوب‌لورنس
خیابان ۲۴ اسفند (شاه سابق)
نبش خیابان سپهبد قرنی (شاه فعلی)
تلفن ۶۶۰۵۳۶

SCHAUB-LORENZ
تعمیرگاه مجاز شماره ۷۴
شاوب‌لورنس
خیابان ۲۴ اسفند (شاه سابق)
نبش خیابان سپهبد قرنی (شاه فعلی)
تلفن ۶۶۰۵۳۶

SCHAUB-LORENZ
تعمیرگاه مجاز شماره ۷۵
شاوب‌لورنس
خیابان ۲۴ اسفند (شاه سابق)
نبش خیابان سپهبد قرنی (شاه فعلی)
تلفن ۶۶۰۵۳۶

SCHAUB-LORENZ
تعمیرگاه مجاز شماره ۷۶
شاوب‌لورنس
خیابان ۲۴ اسفند (شاه سابق)
نبش خیابان سپهبد قرنی (شاه فعلی)
تلفن ۶۶۰۵۳۶

SCHAUB-LORENZ
تعمیرگاه مجاز شماره ۷۷
شاوب‌لورنس
خیابان ۲۴ اسفند (شاه سابق)
نبش خیابان سپهبد قرنی (شاه فعلی)
تلفن ۶۶۰۵۳۶

SCHAUB-LORENZ
تعمیرگاه مجاز شماره ۷۸
شاوب‌لورنس
خیابان ۲۴ اسفند (شاه سابق)
نبش خیابان سپهبد قرنی (شاه فعلی)
تلفن ۶۶۰۵۳۶

SCHAUB-LORENZ
تعمیرگاه مجاز شماره ۷۹
شاوب‌لورنس
خیابان ۲۴ اسفند (شاه سابق)
نبش خیابان سپهبد قرنی (شاه فعلی)
تلفن ۶۶۰۵۳۶

SCHAUB-LORENZ
تعمیرگاه مجاز شماره ۸۰
شاوب‌لورنس
خیابان ۲۴ اسفند (شاه سابق)
نبش خیابان سپهبد قرنی (شاه فعلی)
تلفن ۶۶۰۵۳۶

SCHAUB-LORENZ
تعمیرگاه مجاز شماره ۸۱
شاوب‌لورنس
خیابان ۲۴ اسفند (شاه سابق)
نبش خیابان سپهبد قرنی (شاه فعلی)
تلفن ۶۶۰۵۳۶

SCHAUB-LORENZ
تعمیرگاه مجاز شماره ۸۲
شاوب‌لورنس
خیابان ۲۴ اسفند (شاه سابق)
نبش خیابان سپهبد قرنی (شاه فعلی)
تلفن ۶۶۰۵۳۶

SCHAUB-LORENZ
تعمیرگاه مجاز شماره ۸۳
شاوب‌لورنس
خیابان ۲۴ اسفند (شاه سابق)
نبش خیابان سپهبد قرنی (شاه فعلی)
تلفن ۶۶۰۵۳۶

SCHAUB-LORENZ
تعمیرگاه مجاز شماره ۸۴
شاوب‌لورنس
خیابان ۲۴ اسفند (شاه سابق)
نبش خیابان سپهبد قرنی (شاه فعلی)
تلفن ۶۶۰۵۳۶

SCHAUB-LORENZ
تعمیرگاه مجاز شماره ۸۵
شاوب‌لورنس
خیابان ۲۴ اسفند (شاه سابق)
نبش خیابان سپهبد قرنی (شاه فعلی)
تلفن ۶۶۰۵۳۶

SCHAUB-LORENZ
تعمیرگاه مجاز شماره ۸۶
شاوب‌لورنس
خیابان ۲۴ اسفند (شاه سابق)
نبش خیابان سپهبد قرنی (شاه فعلی)
تلفن ۶۶۰۵۳۶

SCHAUB-LORENZ
تعمیرگاه مجاز شماره ۸۷
شاوب‌لورنس
خیابان ۲۴ اسفند (شاه سابق)
نبش خیابان سپهبد قرنی (شاه فعلی)
تلفن ۶۶۰۵۳۶

SCHAUB-LORENZ
تعمیرگاه مجاز شماره ۸۸
شاوب‌لورنس
خیابان ۲۴ اسفند (شاه سابق)
نبش خیابان سپهبد قرنی (شاه فعلی)
تلفن ۶۶۰۵۳۶

SCHAUB-LORENZ
تعمیرگاه مجاز شماره ۸۹
شاوب‌لورنس
خیابان ۲۴ اسفند (شاه سابق)
نبش خیابان سپهبد قرنی (شاه فعلی)
تلفن ۶۶۰۵۳۶

SCHAUB-LORENZ
تعمیرگاه مجاز شماره ۹۰
شاوب‌لورنس
خیابان ۲۴ اسفند (شاه سابق)
نبش خیابان سپهبد قرنی (شاه فعلی)
تلفن ۶۶۰۵۳۶

SCHAUB-LORENZ
تعمیرگاه مجاز شماره ۹۱
شاوب‌لورنس
خیابان ۲۴ اسفند (شاه سابق)
نبش خیابان سپهبد قرنی (شاه فعلی)
تلفن ۶۶۰۵۳۶

SCHAUB-LORENZ
تعمیرگاه مجاز شماره ۹۲
شاوب‌لورنس
خیابان ۲۴ اسفند (شاه سابق)
نبش خیابان سپهبد قرنی (شاه فعلی)
تلفن ۶۶۰۵۳۶

SCHAUB-LORENZ
تعمیرگاه مجاز شماره ۹۳
شاوب‌لورنس
خیابان ۲۴ اسفند (شاه سابق)
نبش خیابان سپهبد قرنی (شاه فعلی)
تلفن ۶۶۰۵۳۶

SCHAUB-LORENZ
تعمیرگاه مجاز شماره ۹۴
شاوب‌لورنس
خیابان ۲۴ اسفند (شاه سابق)
نبش خیابان سپهبد قرنی (شاه فعلی)
تلفن ۶۶۰۵۳۶

SCHAUB-LORENZ
تعمیرگاه مجاز شماره ۹۵
شاوب‌لورنس
خیابان ۲۴ اسفند (شاه سابق)
نبش خیابان سپهبد قرنی (شاه فعلی)
تلفن ۶۶۰۵۳۶

SCHAUB-LORENZ
تعمیرگاه مجاز شماره ۹۶
شاوب‌لورنس
خیابان ۲۴ اسفند (شاه سابق)
نبش خیابان سپهبد قرنی (شاه فعلی)
تلفن ۶۶۰۵۳۶

SCHAUB-LORENZ
تعمیرگاه مجاز شماره ۹۷
شاوب‌لورنس
خیابان ۲۴ اسفند (شاه سابق)
نبش خیابان سپهبد قرنی (شاه فعلی)
تلفن ۶۶۰۵۳۶

SCHAUB-LORENZ
تعمیرگاه مجاز شماره ۹۸
شاوب‌لورنس
خیابان ۲۴ اسفند (شاه سابق)
نبش خیابان سپهبد قرنی (شاه فعلی)
تلفن ۶۶۰۵۳۶

SCHAUB-LORENZ
تعمیرگاه مجاز شماره ۹۹
شاوب‌لورنس
خیابان ۲۴ اسفند (شاه سابق)
نبش خیابان سپهبد قرنی (شاه فعلی)
تلفن ۶۶۰۵۳۶

SCHAUB-LORENZ
تعمیرگاه مجاز شماره ۱۰۰
شاوب‌لورنس
خیابان ۲۴ اسفند (شاه سابق)
نبش خیابان سپهبد قرنی (شاه فعلی)
تلفن ۶۶۰۵۳۶

SCHAUB-LORENZ

تهران تاکسی سروس
۸۲۷۲۷۵۵ ـ ۸۲۶۰۲۲
انتهای خیابان ویلا شماره ۲۱۴

آژانس تاکسی تهران
تلفن ۶۶۳۱۵۶۴

خاور تاکسی
تلفن ۷۵۳۳۲۵

جرثقیل پارس
تلفن ۷۸۶۶۲ و ۷۸۱۱۱۲
مجربترین انواع جرثقیلهای
نمام گردان برقی و
هیدرولیک دکل بلند.
جرثقیل و تریلی بابک
۹۵۰۵۸۸ آیزنهاور تلفن
جرثقیل و تریلی ملک
تلفن ۹۵۰۰۶۸ ـ ۹۵۴۰۰۰

ماشین‌آلات

فروش ماشین‌آلات
شرکت سهامی خاص آرمه
تعمیری ماشین‌آلات نساجی‌نو
و دست‌دوم از قبیل اسکی‌نو
بولدوزر ـ لودر ـ گریدر و
غیره و همچنین تعمیرکاری‌دستگاه
های تولید مصالح و تهیه
کنیوب و کارگاه‌های ساخت‌های
مختلف را با ملحقات مربوطه
به حداث آماده بکار در
تهران موجود است به فروش
میرساند تلفن ۶۶۳۰۶۲ تلفن
مخصوص بورد تلفن ۶۶۳۰۶۲ تلفن
حاصل فرمایید.

۳۷۰۹۳۷

املاک و مستغلات

فروش و سرقفلی
مغازه و واگذاری
بکباب مغازه با تلفن به
فروش میرسد تلفن
۸۶۵۰۹۸ رضا حبیبی

اطلاعیه
مدرنترین مغازه ها و
بهترین مکان جهت
استقاده ـ دانسینگ ـ
کلوپ ـ رستوران ـ کافه
اغذیه فروشی ومشاغل
دیگر با تلفن ۸۲۸۷۵۵
تماس حاصل شود

خانه فروشی
فروشنده فوری املاک
خود به پنجت و نیم برسیدی
دیگری که قصد فروش ملک
خود را داشته باشد مشخصات
ملک را رسیله پست و یا تلفن
۲۹۱۰۸۸ اطلاع فرمائید.
لاهزار ۲ ـ بنگاه کوشان
۲۷۷۰۰ ـ ۱۰۰۱

ام ـ آ ـ اس
اتومبیلهای ویس‌بوی دیزل برای
کارخدمات و دوسه‌منظوره
حاضر تحویل ۲۸۹۴۸۴

اتومبیلهای اخرین‌سیستم
با راننده برای کرایه
خارج از شهر اماده‌است
تلفن ۲۵۰۱۳۸
۱۰۰۲۶۴

کرایه
اتومبیل
لندرور ـ بولدوزر آماده است
دوژندگی اتومبیل
جاده قدیم شمیران اول پرچ
تلفن ۷۵۰۸۱۲
۱۰۳۱۵ ـ

لندرور
همه‌نوع توزیع اتومبیل
لندرور ـ بولدوزر آماده است
دوژندگی اتومبیل
جاده قدیم شمیران اول پرچ
تلفن ۷۵۰۸۱۲
۱۰۳۱۵ ـ

شاوب‌لورنس
خیابان بلوری کوی گوهرشاد
پلاک ۱۵ تلفن ۳۱۱۹۹۱

SCHAUB-LORENZ
تعمیرگاه مجاز شماره ۱۰۱
شاوب‌لورنس
خیابان سیمرغ‌نبش پلاک ۱۷۸ از
میدان هفت حوض جنب مسجد
اصفاف تلفن ۷۹۵۰۵۵

SCHAUB-LORENZ
تعمیرگاه مجاز شماره ۱۰۲
شاوب‌لورنس
خیابان سیمرغ این شرکت
هفته روزه در تمام قسمتهای
پویزه شمیرانات آماده نصب
آنتن و تنظیم کانال آموزشی
میباشد تلفن ۲۲۶۸۱۷

SCHAUB-LORENZ
نصب آنتن تلویزیون
انجم الکترونیک سرویس
نصب آنتن های امریکا
خیابان سیمرغ‌نبش پلاک ۱۷۸ از
میدان هفت حوض جنب مسجد
اصفاف تلفن ۷۹۵۰۵۵

SCHAUB-LORENZ
تعمیرگاه مجاز شماره ۱۰۳
شاوب‌لورنس
خیابان ۲۴ اسفند (شاه سابق)
نبش خیابان سپهبد قرنی (شاه فعلی)
تلفن ۶۶۰۵۳۶

SCHAUB-LORENZ
تعمیرگاه مجاز شماره ۱۰۴
شاوب‌لورنس
خیابان ۲۴ اسفند (شاه سابق)
نبش خیابان سپهبد قرنی (شاه فعلی)
تلفن ۶۶۰۵۳۶

SCHAUB-LORENZ
تعمیرگاه مجاز شماره ۱۰۵
شاوب‌لورنس
خیابان ۲۴ اسفند (شاه سابق)
نبش خیابان سپهبد قرنی (شاه فعلی)
تلفن ۶۶۰۵۳۶

SCHAUB-LORENZ
تعمیرگاه مجاز شماره ۱۰۶
شاوب‌لورنس
خیابان ۲۴ اسفند (شاه سابق)
نبش خیابان سپهبد قرنی (شاه فعلی)
تلفن ۶۶۰۵۳۶

SCHAUB-LORENZ
تعمیرگاه مجاز شماره ۱۰۷
شاوب‌لورنس
خیابان ۲۴ اسفند (شاه سابق)
نبش خیابان سپهبد قرنی (شاه فعلی)
تلفن ۶۶۰۵۳۶

SCHAUB-LORENZ
تعمیرگاه مجاز شماره ۱۰۸
شاوب‌لورنس
خیابان ۲۴ اسفند (شاه سابق)
نبش خیابان سپهبد قرنی (شاه فعلی)
تلفن ۶۶۰۵۳۶

SCHAUB-LORENZ
تعمیرگاه مجاز شماره ۱۰۹
شاوب‌لورنس
خیابان ۲۴ اسفند (شاه سابق)
نبش خیابان سپهبد قرنی (شاه فعلی)
تلفن ۶۶۰۵۳۶

SCHAUB-LORENZ
تعمیرگاه مجاز شماره ۱۱۰
شاوب‌لورنس
خیابان ۲۴ اسفند (شاه سابق)
نبش خیابان سپهبد قرنی (شاه فعلی)
تلفن ۶۶۰۵۳۶

**S

13448

ورزش

مسابقات فوتبال قهرمانی باشگاههای انگلستان و اسکاتلند

لیورپول، اورتون، آرسنال و استوک سیتی در نیمه نهائی بازیهای حذفی انگلیس

لیدز با ۵۲ امتیاز از ۳۳ مسابقه در صدر جدول مسابقات قهرمانی باشگاه های انگلستان قرار دارد

سلتیک گلاسگو قهرمان سال گذشته باشگاه های اسکاتلند این هفته بهترین نتیجه مسابقات قهرمانی را بدست آورد

انگلستان

تیم توتنهام‌هتاپ مسابقات فوتبال جام اتحادیه‌باشگاههای انگلستان، به‌توتنهام بدوربه‌نهائی‌مسابقات جام حذفی راه پیدا کرده، دردیدار این هفته خودرا مسابقات‌باشگاهی (۲ـ۰) مغلوب کاونتری گردید. رونق بازیهای جوان کاونتری در وقت اول مسابقه تنها گل تیم خود را بدست آورد.

دور از این شکست ، لیورپول اکنون در آندیشه بازیهای جام حذفی است چه در دور نیمه‌نهائی با اورتون قهرمان سال پیش باشگاهها روبرو است در حالیکه آرسنال و استوکسیتی دیدارد یگر دارد نیمه نهائی را انجام خواهند.

رکورد تماشاگر برای منچستر یونایتد

منچستر یونایتد تیم محبوب منچستر با این هفته‌ماحیر کرده تماشاگر در جمع یازده مسابقه هفته بود . چه برای دیدار این تیم و نوتینگهام فارست ۴۰۴۲۳ نفر تماشاگر گرد استادبزرگ‌اولدترافورد منچستری آورده سودنده همه درخشش منچستر دروف اول این مسابقه بود . چه دنیس‌لاو و جورج‌بست بازیکنان‌محبوب‌منچستر درهمان نیمه اول دوبار دروازه حریف را گشودند و منچستر با همین نتیجه تاپایان بازی برتری بود و به پیروزی رسید .

اورتون قهرمان سال‌پیش‌مسابقات باشگاهها نیز این هفته درخانه خود در لیورپول بعدازمساوی‌بدون گل دروقت اول دروازه (۲ـ۰) استوک سیتی را شکست داد. ۳۸۹۷۴نفر تماشاگر شاهد این دیدار بودند . آلن‌وبتل وجورج ترجیح‌بازی جوان اورتون در آیین مسابقه دو گل تیم خود را وارد دروازه گردون بنگس کردند . بلاش نود دقیقه‌ای‌منچستر‌سیتی فاتح مسابقات‌جام‌درجام‌باشگاههای اروپادرسال ۱۹۷۰ دردربی ویرایر تیم دربی‌بدون گمرپایان رسید در حالیکه بازها ۳۹۸۹۷نفرتماشاگر حاضر دراستادیوم ازهیجان دیدن یک‌گل سخت دردقیقه‌ی وهراس فروفتند. لیکن نه‌بازان‌منچستر ونه بازیکنان دربی هیچیک دراین کار توفیق پیدا نکردند و نتیجه همان بدون گل مساوی بود !

نتایج مسابقات انگلستان

نتایج همه مسابقات این هفته باشگاههای انگلستان ازاین‌قرار است :

بلاکپول ۱ـ لیدز ۱
گلاسکوی ۱ـ لیورپول صفر
کریستال پالس صفر ـ آرسنال ۳
دربی‌صفر ـ منچستر‌سیتی صفر
هادرزفیلد صفر ـ برنلی ۱
ایپسویچ ۱ـ توتنکام صفر
منچستر یونایتد ۲ـ نوتینگهام فارست صفر
سوتهامپتون ۱ـ وست برومویچ صفر
توتنهام ۲ـ چلسی ۱
ولوزلز ۲ـ وسیام صفر
(رده‌بندی : ۱ـ لیدز (۳۳ بازی) ۵۲ امتیاز ۲ـ آرسنال (۳۱ بازی) ۴۶ امتیاز ۳ـ چلسی‌ولورلز (۳۳ بازی) ۴۱ امتیاز۴ـ سوتهامپتون ۳۷ امتیاز ۶ـ لیورپول ، تونتهام ۳۵ امتیاز ۸ـ منچستریسیتی ۳۴ امتیاز ۹ـ اورتون ۳۳ امتیاز ۱۰ـ کاونتری ، منچستریونایتد ۳۲ امتیاز ۱۲ـ استوکسیتی ۳۱ امتیاز ۱۳ـ دربی ، کریستال پالاس ۳۰ امتیاز ۱۵ـ وست برومویچ ۲۹ امتیاز ۱۶ـ نیوکاسل ۲۸ امتیاز ۱۷ـ ایپسویچ وهادرزفیلد ۲۵ امتیاز ۱۹ـ نوتینگهام فارست ۲۳ امتیاز ۲۰ـ وسیام ۲۲ امتیاز ۲۱ـ ولورلز ۱۹ امتیاز ۲۲ ـ بلاکپول ۱۶ امتیاز .

اسکاتلند

مسابقات فوتبال قهرمانی باشگاههای اسکاتلند نیز به بیست و هشتمین هفته رسید ، ضمن اینکه در پایان این‌هفته تنها هفت تیم دیدار های هفته بیست و هشتم خود را برگزار کردند .

آردرین تیم پیشتاز جدول بازیها که تا ۳ امتیاز اختلاف نسبت به تیم دوم جدول‌سلتیک در صدر قرار دارد این هفته در خانه تیم کلایدبنک به پیروزی رسید . هر سه گل بازی این دوتیم در همان وقت اول بدست آمد . فلانان کان یک گل برای کلایدبنک بمثر رسانید و مورتاو- وفارست سیس دوگل برای هیبرنیان بدست آوردند . به این ترتیب هیبرنیان ۱۵ـ۴۲ به پیروزی رسید .

بهترین نتیجه برای سلتیک

سلتیک تعقیب کننده تیم پیشتاز که تاکنون دوبازی کمتر از آبردین انجام داده استاین هفته بهترین نتیجه را بدست آورد و (۵ـ۱) تیم کوئین‌پارک را مغلوب نمود . هاگس ، مارتین، لوکس وهود زننده گان پنج گل سلتیک در این مسابقه بودند که هود دوگل بدست آورد .

رنجرز تیم‌برزیل‌دیگر کلاسکو وقایع مسابقات جام حذفی سال قبل لیز این هفته در خانه‌خود (۲ـ۰) دوقر فلاین را شکست داد . هندرسون گریفه دوگل زنجرز را در این مسابقه بدست آوردند . نتایج همه مسابقات این هفته باشگاههای اسکاتلند از این قرار است .

آیرا ـ دالدی یونایتد صفر
کلایدا ـ آبردین ۲
کوئن‌پارک ۱ـ سلتیک ۵
هرتس ۱ـ هیبرنیان صفر
دالدی ۱ـ هیبرنیان صفر
هرتس ۱ـ سنت‌میرن صفر
مورتون ۱ـ آبردرای ٤
مادرول ۱ـ فالکرک ۱
رنجرز ۳ـ تفرمالین صفر
سنت جانستون ۳ـ کیلمارنک ۳
رده‌بندی : ۱ـ آبردین ۴۶ امتیاز ۲ـ سلتیک ۴۳ امتیاز ۳ـ سنت جانستون ۳۴ امتیاز ٤ـ رنجرز۳۳ امتیازه‌داردندی ۳۰ امتیاز ۶ـ هرتس ، فالکرک ۲۹ امتیاز ۸ـ آیردرای ۲۸ امتیاز ۹ـ مورتون ۲۷ امتیاز ۱۰ـ مادرول ۲۶ امتیاز ۱۱ـ هیبرنیان ۲۵ امتیاز ۱۲ـ آیر دالدی یونایتد ، کلایدبنک ۲۴ امتیاز ۱۵ ـ کیلمارنک ۲۶ امتیاز ۱۶ـ دوفرفلاین ، سنت‌میرن ۱۷ امتیاز ۱۸ـ کوئن‌پیک ۱۳ امتیاز .

توتنهام این هفته سه مسابقه انجام داد که در دو مسابقه‌پیروز شد و دردیدار خود در تور پاک چهارم‌جام حذفی (۴ـ۰) مغلوب لیورپول و حذف شد . این پنجه جنگ دروازه‌بان این تیم در برابر آستوهایوی (سمت راست) لورواز لیورپول است که توپ‌را میهار کرده است .

مؤسسه انتشارات امیرکبیر
سایه عمر
برگزیده اشعار رضا مصری

از فردا صبح ـ هدیه نوروز ۱۳۵۰ ـ شهر فرنگ
فیلمی که قلب‌ها را روشنی می‌بخشد ، لبخند برلبان واشك برچشمان شما می‌آورد
اولین سینمای ممتاز ٤ ستاره ایران ****
اقتباس از اثر نویسنده بزرگ آمریکا ویلیام فاکنر

شروع سئانسها ۱۱ر۱۵ صبح ۳ـ ۵ر۱۵ ـ ۷ر۳۰ ـ ۹ر۴۵ بعدازظهر

پرفروشترین کتاب سال

نوشته: اریک سگال

ترجمه سودابه پرتوی

در سراسر کشور منتشر شد

آگهی مجدد انتخابات شورای داوری ملایر

چون طبق اعلام دادگاه شهرستان ملایر تعداد داوطلبان واجد شرایطی عضویت شورای داوری بمیزان مقرر در ماده ۹ قانون تشکیل شورای داوری بالغ نگردیده ، بنابراین طبق قسمت اخیر ماده ۶ آئین نامه اجرائی قانون مذکور مدت نام‌نویسی جهت شرکت در انتخابات و همچنین قبول درخواست داوطلبان عضویت‌شورای‌داوری از تاریخ شنبه بیست و پنجم فروردین ماه سال ۵۰ تا پایان روز جمعه بیست و هفتم همان ماه بمدت ۷ روز تمدید میشود . علاقمندان بشرکت در انتخابات میتوانندجهت نامنویسی و دریافت کارت مخصوص شرکت در انتخابات درمدت مذکورازساعت ۸ تا ۱۲ و ۱۵ تا ۱۷ هر روزبه مسجد صمی واقع در میدان بهادی مراجعه نمایند

صمنا داوطلبان‌عضویت شورای داوری نیز باید طرف همین‌مدت تقاضای خود را همراه بادلایل و مدارک صلاحیت بـدفتر دادگاه شهرستان ملایر تسلیم دارند . پس از انقضای مدت تقاضای عضویت و ثبت نـام پذیرفته نخواهد شد .

م الف ۱۳۱۲۴

وزارت دادگستری

یک گزارش سالیانه :

در مورد یکی از چیلر های ساراول

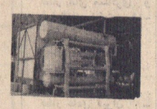

این چیلر بیش از ۲۲ سال تهویه مطبوع تاکنون کارکرده است

زروز یکه این مولد سرمایگذار اقتصادی تاکنون خاموش نخوابیده است ، وچیلر رستمان نیز از چیلر مزبور بهره‌برداری نموده چون مورد استفاده صنعتی دارد ، بانظر گرفتن اینکه هر فصل تهویه مطبوع معادل ۱۲۰۰ ساعت و شبانه‌روز است چیلر نمونه تاکنون بیش از ۲۰۰۰۰ ساعت کارکرده است یعنی بیش از ۲۲ سال تهویه مطبوع

شرکت صنعتی ساراول بزرگترین سازنده و سال تهویه مطبوع در خاورمیانه ، وکیلـ دانشگان شماره ۶ تلفن ۸۲۰۱۷۱ ـ ۸۲۰۱۲۲

شرکت سامی کارخانجات پلاسکوکار
PLASCOKAR CORPORATION
PLASCOKAR CO
پیشرو صنایع پلاستیک
تلگراف : پلاسکوکار ـ تهران

ایران ناسیونال

در آستانه سال ۱۳۵۰ ۵ هدیه به پیشگاه ملت ایران تقدیم میداریم

پیکان جوانان
پیکان دولوکس
پیکان کار
پیکان تاکسی
پیکان اتوماتیک

کارخانجات صنعتی ایران ناسیونال ، هماهنگ با شرایط عصر انقلاب که الهام بخش پیشرفتهای سریع ملت ایران در شاهراه تکامل و سازندگی است گام بلند دیگری در راه تحقق آرمانهای مقدس ملی برمیدارد و در آستانه سال ۱۳۵۰ ، پنج هدیه به پیشگاه ملت ایران تقدیم میکند :
پیکان جوانان ، پیکان دولوکس ، پیکان کار ، پیکان تاکسی و پیکان اتوماتیک .
این پنج هدیه ، سند زنده تکامل درخشان صنعت ملی و ثمره مطالعات دقیقی است که توسط متخصصین و با استفاده از جدیدترین پیشرفتهای تکنیکی در زمینه تکامل صنعت اتومبیل سازی ایران بعمل آمده است تا هر ایرانی بتواند ، متناسب با هر نوع سلیقه و بودجه‌ای که دارد ، اتومبیل دلخواه خود را از میان ۵ اتومبیل ملی انتخاب کند و از اتومبیل‌های مشابه خارجی بی‌نیاز باشد .
کارخانجات صنعتی ایران ناسیونال ، یکبار دیگر از فرد فرد ملت ایران که با حمایت بیدریغ و استقبال بی‌نظیر خود ، امکان تکامل و ترقی افتخار آمیز پیکان را فراهم ساختند ، سپاسگزاری میکند و مشخصات فنی و مزایای مدل‌های پنجگانه پیکان ۵۰ را طی این صفحات مخصوص باطلاع میرساند .

۵۵ واحد بزرگ صنعتی و تولیدی در ساخت پیکان همکاری میکنند

در ساخت پیکان، اتومبیل ایده‌آل ملت ایران، کارخانجات متعددی با ایران ناسیونال همکاری دارند و این شیوهٔ رایج در ممالک بزرگ صنعتی جهان است.
بدین ترتیب هر دستگاه اتومبیل پیکان، محصول تلاش و ثمرهٔ دسترنج دهها هزار کارگر ایرانی است که در کارخانجات صنعتی ایران ناسیونال و ۵۵ واحد صنعتی دیگر فعالیت میکنند و در افتخار تکامل درخشان صنعت اتومبیل سازی ایران، سهیم و شریك هستند.
در زیر، اسامی و نوع محصول تولیدی ۵۵ واحد صنعتی که با ایران ناسیونال همکاری دارند، به ملت ایران معرفی میشود:

شرکت سهامی صنعتی تولیدی ایران مافلر
شرکت سهامی صنعتی آما
کارخانه تولیدی ایرانین فلور
شرکت سهامی تولیدی وصنعتی ایران وغرب
شرکت سهامی کابل سازی ایکو
شرکت ایران نوار
شرکت سهامی صنایع شیمیائی آسبر کو
شرکت سهامی استیلن گاز
کارخانجات ایران کمبر
شرکت سهامی آلومتك
کارخانجات پلاستیك سازی ال. ام. کا.
کارخانجات آبرامیانس
شرکت سهامی اوئیل تکنیك
شرکت سهامی بی. اف. گودریچ
شرکت سهامی توزیع باطری نیرو
شرکت سهامی صنعتی بوخان
شرکت سهامی تولیدی صنعتی ب ـ هاش
شرکت سهامی بوتان
شرکت سهامی صنایع پارس و امریکا
شرکت سهامی کارخانجات پلاسکوکار
شرکت صنعتی پروفیل و لوله لاستیکی
شرکت پروفیل نیمه سبك
پلاك سازی پیروز
شرکت سهامی پشم شیشه ایران
کارخانجات تولیدی پلاستی ران
شرکت سهامی کارخانجات پارس
شرکت سهامی تهران الکتریك
شرکت سهامی تولید و تصفیه روغن

انواع اگزوز
الکترود جوشکاری
موکت
اسفنج
کابل
نوار چسب
مواد شیمیائی
گاز استیلن
قطعات لاستیکی
پروفیل آلومینیومی
قطعات پلاستیکی
قطعات پلاستیکی
روغن موتور
لاستیك و تایر
باطری
انواع فنرهای صندلی
تخته چند لائی
گاز بوتان
پروفیل آلومینیومی
انواع نوارهای پلاستیکی
انواع پروفیل لاستیکی
پروفیل و ورق آهن
انواع پلاك
ایزوران
قطعات پلاستیکی
گاز اکسیژن
رادیو اتومبیل
روغن موتور

شرکت سهامی تولید فیبر
کارخانه تهرانی
کارخانجات ثمر
شرکت سهامی جنرال تایر
شرکت سهامی کارخانجات دادفر
شرکت سهامی دسترنج
کارخانجات داگا
شرکت سهامی رادیاتور ایران
شرکت سهامی و شیمیائی رنگین
شرکت نسبی فریدون زرتشتی و شرکاء
شرکت سهامی کارخانجات تولیدی زر
شرکت سهامی سلافیبر
شرکت صنعتی و تجارتی سپنتا
کارخانه فنی پوش ضیاء فر
کارخانه آبکاری فرد
شرکت سهامی صنایع الکترونیکی کوفرد
شرکت کربی سازی جهان
شرکت سهامی کارخانجات ایران
کارخانه تولیدی لاتکس
شرکت سهامی کارخانجات صنعتی میرال
شرکت تولیدی مشار
کارخانه مقوا سازی ایران
شرکت سهامی ریسندگی و بافندگی نوباف
کارخانه ناسیونال
کارخانه پلاستیك سازی هائیك
شرکت تولیدی هادی برق
کارخانه لاستیك سازی ولکان

انواع فیبر
قطعات آلومینیومی
جاکلیدی
لاستیك و تایر
موکت
موکت
گاز کربنیك
رادیاتور
رنگ و مواد رنگی
مشمع ـ روکش صندلی
فنر
تخته چندلائی
پروفیل آهنی
چتائی سیم دار
آبکاری
رادیو اتومبیل
کربی فنر
متقال
اسفنج فشرده (سوپرفوم)
انواع شیشه
انواع چوب
مقوا
انواع نمد
انواع فرش لاستیکی
قطعات پلاستیکی
کابل
انواع شیلنگ

بازارهای جهان در تسخیر ایران ناسیونال

مشخصات برجسته و مزایای فنی کم نظیر تولیدات ایران ناسیونال و دقت و توجهی که در ساخت این محصولات بکار میرود، عامل مهمی در جلب سفارشات روزافزون و ازدیاد صادرات این واحد عظیم صنعتی ببازارهای خارجی میباشد. کارخانجات صنعتی ایران ناسیونال، با تولید و عرضه محصولاتی با کیفیت عالی و مطابق با استانداردهای بین‌المللی موفق شده است، بازارهای وسیعی را در خارج از مرزهای کشور تسخیر کند و با صدور تولیدات خود به شرق و غرب، براعتبار صنعت ملی و درآمد صادراتی ایران بیافزاید. اینك، نام کشورهای خریدار و نوع محصولات صادراتی ایران ناسیونال را طی چهار سال اخیر، باطلاع میرسانیم.

رومانی ـــــ اتوبوس ـ مینی‌بوس
افغانستان ـــ سواری پیکان ـ وانت پیکان ـ اتوبوس ـ مینی‌بوس
کویت ـــــ سواری پیکان ـ وانت پیکان ـ مینی‌بوس
بحرین ـــ سواری پیکان ـ وانت پیکان ـ اتوبوس ـ آمبولانس
ابوظبی ـــــ سواری پیکان ـ وانت پیکان
قطر ـــــ سواری پیکان ـ وانت پیکان
دوبی ـــــ سواری پیکان ـ وانت پیکان
عراق ـــــ اتوبوس ـ مینی‌بوس
پاکستان ـــــ مینی‌بوس
عربستان ـــــ سواری پیکان ـ اتوبوس

پیکان کار

مدل ۱۳۵۰

از مدتها قبل، عده کثیری از هموطنان‌ما، بخصوص آنهائی که مردان کار لقب گرفته‌اند، مانند کشاورزان، کارگران، متخصصان و مهندسان، پیشنهاد میکردند، کارخانجات صنعتی ایران ناسیونال یك «اتومبیل کار» نیز به‌بازار عرضه کند. آنها می‌خواستند اتومبیل کار ضمن اینکه از تمام امتیازات فوق‌العاده و مشخصات فنی درخشان پیکان برخوردار است، بهای کمتری از پیکان دولوکس داشته‌باشد.
اینك در آستانه سال ۱۳۵۰ کارخانجات ایران ناسیونال باین خواست مردان کار پاسخ مثبت میدهد و پیکان کار را که سمبل قدرت و تلاش و کوشش است، به‌پیشگاه ملت ایران هدیه میکند.
از این پس نیروی عظیم انسانی آنهائیکه چرخهای اقتصاد کشور را بگردش درمیآورند، در تکاپوی پیگیر روزانه خود، یك وسیله مطمئن در اختیار دارند:
پیکان کار ...
پیکان کار برای همه کسانیکه با بودجه کمتر، یك اتومبیل قوی و کاری می‌خواهند.

پیکان اتوماتیک

مدل ۱۳۵۰

اتومبیل اتوماتیک ، بین کسانیکه طرفدار راحتی و سهولت در رانندگی هستند ، خواستاران فراوان دارد .
در یك اتومبیل اتوماتیك ، مسئله کلاچ گرفتن و عوض کردن دنده منتفی است ورانندگی باآن بسیار آسان است . این سهولت در شهرهائیکه ترافیك پرازدحامی دارند ازهر نظر حائز اهمیت است .
کارخانجات ایران ناسیونال برای تامین خواست آندسته ازهموطنان عزیزی که زیبائی، قدرت و سهولت رایکجا طالبند ، پیکان اتوماتیك را به پیشگاه ملت ایران هدیه میکند .
پیکان اتوماتیك در رنگ‌های جدید متالیك ، با تودوزی اختصاصی ، مجهز به‌موتوری نیرومندتر به‌قدرت ۷۳ اسب وگریکس اتوماتیك ، سمبل سهولت و قدرت است .

بزرگترین افتخار کارخانجات صنعتی ایران ناسیونال

برای کارگران ، کارکنان و مدیران کارخانجات صنعتی ایران ناسیونال ، مایه مباهات و افتخار فراوان است که طی پنجسال پس از آغاز فعالیت خود در این واحد صنعتی ، چندین بار میزبان رهبر خردمند ملت ایران شاهنشاه آریامهر و علیاحضرت شهبانوی محبوب و والاحضرت همایون ولایتعهد بوده و مشمول الطاف و مراحم عالی شاهانه قرار گرفته‌اند .
کارخانجات صنعتی ایران ناسیونال ، امیدوار است با الهام از اندیشه‌های بلند شاهنشاه آریامهر و در پرتو اصول مترقی انقلاب ، هر روز به پیشرفتهای عظیم‌تری درشاهراه تکامل صنعت اتومبیل سازی ایران نایل آید و مجری صدیق منویات انقلاب در تحکیم شالوده استوار صنعت ملی باشد .

شخصیتهای مهم جهانی درکارخانجات ایران ناسیونال

بازدید از کارخانجات صنعتی ایران ناسیونال ، فرصتی است که شخصیتهای داخلی و خارجی و طبقات مختلف مردم‌را با پیشرفتهای سریع و تکامل افتخار آمیز صنعت اتومبیل سازی ایران آشنا می‌سازد. طی پنج سال گذشته عده‌ای از مهمترین شخصیتهای جهانی از این واحد عظیم صنعتی بازدید کرده‌اند و در قسمت‌های مختلف آن ازطرز ساخت پیکان ، اتوبوس، مینی‌بوس ، آمبولانس و کامیونهای سردخانه‌دار آگاه شده اند .
در این صفحه ، صحنه هائی از بازدید شخصیتهای مهم جهانی، بنظر شما میرسد .

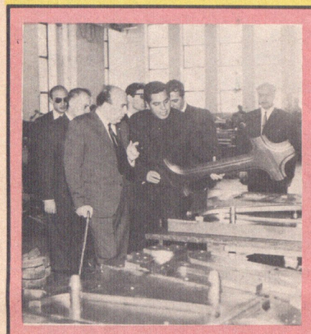

انتخاب پیکان ، اتومبیل ملی ایران ، از طرف جناب آقای هویدا نخست وزیر ، نشانه توجه و دلسوزی عمیق ایشان به توسعه صنایع داخلی است .
جناب آقای هویدا که مجری نیات شاهنشاه آریامهر درحمایت ازصنعت اتومبیل سازی ایران است، ضمن دیداری از کارخانجات صنعتی ایران ناسیونال ، با دقت و علاقمندی خاص ، قسمت های مختلف کارخانه را مورد بازدید قرار داد .

پرنس فیلیپ همسر ملکه انگلستان

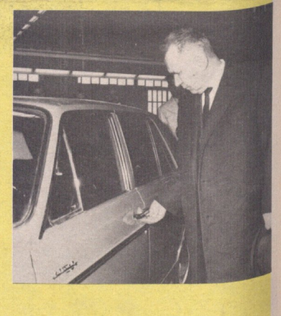

حضرت الکسی کاسیگین نخست وزیر شوروی

حضرت چائوشسکو رئیس جمهور رومانی

«کی زینگر» صدر اعظم سابق آلمان غربی

توبو سوکه کیشی نخست وزیر سابق ژاپن

حضرت اسود بودا رئیس جمهور چکسلواکی

اعلیحضرت اسماعیل نصرالدین شاه ، پادشاه مالزی

والاحضرت دون خوان کارلوس ولیعهد اسپانیا

حضرت پادلوسوئنچی صدرهیئت رئیسه شورایعالی جمهوری مجارستان

حضرت ماریان اسپخالسکی رئیس شورای دولتی جمهوری لهستان

آقای طاهر یحیی نخست وزیر سابق عراق

پیکان جوانان

مدل ۱۳۵۰

هر روز یك پیکان تازه در خیابانها می‌دیدیم . پیکان‌هائی که با خطوط و اشکال مختلف ، رنگ‌های روشن وتیره ، چراغ‌های کوچك و بزرگ ، لاستیك‌های پهن و سپرهای سیاه و سفید بدست جوانان ساخته میشد . جوانانی که نمی‌خواستند اتومبیل‌های اسپرت بیگانه را سوار شوند ونیاز طبیعی خودرا برای داشتن یك‌اتومبیل اسپرت ، سریع و قوی با تغییر ظاهری پیکان ، اتومبیل ملی ایران اقناع و راضی میکردند

این نیاز طبیعی جوانان ، بزرگترین انگیزه کارخانجات صنعتی ایران ناسیونال برای ساخت پیکان جوانان بود .

پیکان جوانان دارای موتور « های کمپرشن » بقدرت ۹۴ اسب با سر سیلندر آلومینیومی دارای دو کاربراتور ، با رنگ‌های اختصاصی ، داشبورد مخصوص با دورشمار موتور ، صندلی‌های بلند در جلو و یك نفره فوم در عقب ، غربال چوبی ، رنگ اسپرت و لاستیك رادیال پنج اینچ پاسخی شایسته به خواست جوانان ایرانی است .

اینك جوان ایرانی با افتخار ، اتومبیل دلخواه خودرا میراند و در لحظاتی‌که با اشاره‌ای به‌گاز چون عقاب بلندپروازی به‌حرکت درمیآید ، نگاههای غرورآمیز ملتی را بدنبال میکشد .

پیکان دولوکس

مدل ۱۳۵۰

قبل از آنکه « پیکان » به‌بازار عرضه شود ، طبقات مختلف مردم ، بخصوص خانواده‌ها ، در انتخاب یك اتومبیل ایده‌آل تردید داشتند . اتومبیل‌های بزرگ خارجی ، معمولا گران ، پر خرج وپرمصرف بودند و اتومبیل‌های کوچك گنجایش کافی برای افراد یك‌خانواده نداشتند

با عرضه پیکان دولوکس ، این تردید ازمیان رفت واستقبال کم‌نظیر مردم ، بخصوص خانواده‌ها از پیکان دولوکس نشانه آن بود که جای خالی یك اتومبیل ایده‌آل پر شده‌است .

اینك در آستانه سال ۱۳۵۰ ، پیکان دولوکس ، کاملتر ، زیباتر و راحت‌تر با تودوزی جدید پرس شده ، تزئینات کامل ، لاستیك دورسفید و رادیو با آنتن به پیشگاه ملت ایران هدیه میشود .

رنگ‌های متنوع و زیبای پیکان دولوکس هر سلیقه‌ای را راضی میکند و تحسین همگان را برمی‌انگیزد .

پیکان تاکسی

مدل ۱۳۵۰

تاکسی ، اتومبیلی است که در اقتصاد مملکت نقش مؤثری دارد .
تاکسی ، باید ازموتوری قوی و کم‌خرج برخوردار باشد .
تاکسی ، باید کارمند ، کارگر ، بازرگان و پیشه‌ور را بموقع به‌محل کارش برساند ، بی‌آنکه بین راه دچار نقص فنی شود .
تاکسی باید ، برای مسافر خسته‌ایکه از کار روزانه باز میگردد راحت ومطمئن باشد .
تاکسی که در روز بیش از چهارده ساعت کار میکند باید راننده خود را راضی نگهدارد .
. . . . و پیکان تاکسی ، با برخورداری از تمام امتیازات فنی پیکان و رنگ‌های مخصوص برای شهرستانهای مختلف ، یك تاکسی ایده‌آل برای عموم رانندگان کشور است .