سال بست و دوم - شماره ۶۵۹۸ | دو شنبه نهم فروردین ماه ۱۳۲۷ | تك شماره دو ریال

اطلاعات

دولت ایران بسفارت کبرای شوروی یادداشت میدهد

حکیمی شخصا نسبت بدولت شوروی اظهاراتی نکرده است ودولت ایران هرگز اجازه نخواهد داد کشور ایران پایگاهی برای حمله و تجاوز بر کشور دیگری قرار گیرد

تبلیغات سوء و برخلاف حقیقت که در اتحاد جماهیر شوروی نسبت بایران بعمل میآید برای روابط دوستانه دو کشور مضر است و باقطعنامه مجمع عمومی سازمان ملل متحد صریحاً مباینت دارد

وزارت امور خارجه ایران روز دوم فروردین یادداشتی سفارت کبرای اتحاد جماهیر شوروی سوسیالیستی در ایران فرستاده که متن آن امروز انتشار یافت.

متن کامل این یادداشت چنین است:

« وزارت امور خارجه دولت شاهنشاهی ایران با اظهار تعارفات خود بسفارت کبرای دولت اتحاد جماهیر شوروی سوسیالیستی احتراما زحمت افزا میشود.

از قرار اطلاع واصل پرفسور اشتنبرك در دنباله اظهاراتیکه سابقا در ۲۸ نوامبر سال گذشته نموده بود شب ۱۸ ماه مارس جاری نیز در مسکو کنفرانسی ایراد وضمن آن مطالبی درباره سیاست دولت شاهنشاهی و قضایای آذربایجان ایران و نفوذ امریکائیها وغیره برخلاف واقع اظهار و نسبتهائی بجناب آقای حکیمی نخست وزیر ایران داده وایشان را از دشمنان قدیم دولت شوروی بشمار آورده و گفته است که ایشان همان خیالات خصمانه سابق را نسبت بدولت شوروی تعقیب میکند وهمچنین گفته است که آمریکائیها سعی دارند نفت شمال ایران را بدست آورده وایران را بیونان ثانی تبدیل نمایند ودولت حکیمی ایران را میخواهد بتکیه گاه نظامی برضد شوروی مبدل نماید.

پرفسور نامبرده در پایان بیانات خود اینطور نتیجه گرفته که این سیاست بازی باآتش است و دولت شوروی نمیتواند بی طرف بماند و اجازه دهد که درمرزهای او دولتی بوجود آید که بمنزله تکیه گاه نظامی برای حمله بخاك شوروی باشد.

معلوم میشود متاسفانه باوجود اظهارات مکرر دولت شاهنشاهی ایران بآن سفارت کبری درموضوع سیاست مستقل وملی دولت ایران و روشن نمودن مسئله مستخدمین امریکائی وتوضیح سیاست دولت ایران راجع بنفت شمال بازهمان نظرهای بی اساس وغیردوستانه سابق نسبت بسیاست دولت شاهنشاهی ایران تعقیب میشود واظهاراتیکه بهیچوجه پایه واساس نداشته وباحقیقت واقع مطابقت ندارد ازطرف اشخاص ومحافل معین ومربوط بآن دولت معظم و دوست بعمل می آید.

وزارت امورخارجه شاهنشاهی لازم میداند نکات ذیل را باطلاع اولیاء محترم دولت شوروی برساند:

۱- تمام مطالبی که تاکنون در مطبوعات و رادیوهای شوروی و کنفرانسهای پرفسور اشتنبرك درباب سابقه خصومت وعداوت شخص آقای حکیمی نخست وزیر کنونی ایران گفته شده بکلی بی اصل واساس وعاری از هرگونه حقیقت است ایشان نه درسال ۱۹۱۹ درکابینه وقت عضویت داشته ونه شخصا نسبت بدولت شوروی اظهاراتی نموده است.

نسبت دادن مطالبی نظیر آنچه که تا کنون بوسائل مختلفه اظهار شده است تحریف واضح وروشنی است از تاریخ معاصر که در تواریخ و یادداشتهای سیاسی مندرج بوده و خواهد بود.

۲ - سیاست دولت شاهنشاهی ایران همواره ومستقلا مبتنی برصیانت منافع ملت ایران و براساس حفظ وحدت ملی و تاریخی واستقلال کامل سیاسی واقتصادی و تمامیت ارضی کشور میباشد که همسایگان بران نیز آن را بارها بوسائل رسمی وعهدی اعتراف نموده اند بدیهی است دولت شاهنشاهی هیچوقت و بهیچ وجه ازاین سیاست خود صرف نظر نکرده و نخواهد کرد.

۳ - اظهارات پرفسور اشتنبرك درباره تلاش آمریکائیها برای بدست آوردن نفت شمال ایران بکلی بی اساس و بهیچوجه باحقیقت وفق ندارد و چنانکه اولیای دولت شوروی اطلاع دارند ومکرر هم یادآوری شده است دولت ایران مطابق یك قانون صریح از واگذاری منابع نفت خود بهر دولت بیگانه ممنوع میباشد.

٤- استخدام مستشاران خارجی از کشورهای غیر مجاور که غالبا در انتشارات کشور دوست وهمسایه بآن اشاره میشود دلیل انحراف ازسیاست ملی ایران نیست بلکه ناشی ازهمان سیاست دیرین ملی برای محافظه مصالح ایران میباشد که متجاوز از یکصد سال است درنتیجه تجاوزات علنی و رویه خصمانه دولت تزاری نسبت بایران ونقض حق استقلال وحاکمیت آن واختناق اقتصادی کشور بشرحی که درفصول عهدنامه مودت ۱۹۲۱ ازطرف دولت اتحاد جماهیر شوروی اعتراف شده است معمول میگردیده است.

اما وجود چند نفر مستخدم امریکائی واظهار نظر آنها در امور اداری وزارت جنك بهیچوجه انتظار نمیرفت که موجب این همه سخنان بی اساس و تصورات بیجا برای کسانی مانند پرفسور نامبرده ویا گویندگان رادیوها ونویسندگان مطبوعات شوروی بشود.

بنابراین اظهارات پرفسور اشتنبرك وتبلیغاتی که مرتبا درزمینه تبدیل خاك ایران به پایگاههای نظامی برضد شوروی میشود بهیچوجه مبناو اساسی نداشته وندارد ودولت شاهنشاهی نه اینکه بچند نفر از مستخدمین خارجی خودحتی بهیچ دولت خارجی هیچوقت وهرگز اجازه نداده ونخواهد داد که کشور ایران را برای حمله وتجاوز بر کشور دیگر پایگاه قرار دهد.

دولت ایران نه در اداره امور کشور و نه درتنظیم روابط سیاسی خارجی خود بهیچوجه تابع نظر هیچ دولت بیگانه نبوده ونخواهد بود ومرام آن متابعت علنی وصمیمانه ازمنشور سازمان ملل متحد وحفظ مناسبات حسنه باکلیه دول خصوصا باهمسایگان خود میباشد وتصور نمیرود هیچ دولتی قبل ازاحساس خطر نسبت باستقلال وتمامیت ارضی خود بسیاست دیگری متمایل گردد.

٥ - یکی دیگر ازعناوینی که درباره سیاست دولت شاهنشاهی پیش کشیده میشود، موضوع استقراض از دولت آمریکاست در صورتی که واضح و مسلم است که استقراض از دولتی دلیل تسلیم در مقابل نظریه دیگر آن نیست وبسیاری ازدولت های کوچك وبزرك از جمله خود دولت اتحاد جماهیر شوروی از این قبیل استقراضها از کشور های دیگر نموده وی نمایند.

دولت شاهنشاهی ایران بطوری که بارها کتبا و شفاها چه در اینجا بآن سفارت کبری وچه در مسکو به اولیاء دولت معظم شوروی اظهار داشته اکنون نیز صریحا اطمینان میدهد که در ایران هیچگونه نظر خصومتی نسبت بدولت بزرك وهمسایه معظم ودوست متعاهد خود وجود ندارد و همواره منتهای آرزو را داشته ودارد که بهترین روابط دوستی ومناسبات حسنه همسایگی را با دولت دوست معظم خود محفوظ دارد منتها همانطور که در تمام کشورها و مخصوصا کشور بزرك شوروی معمول است رعایت این دوستی از طرف دولت ها مشروط برویه متقابل است و اگر اولیای دولت شاهنشاهی ایران در مواردی ناچار ازمداخله درمصالح ملت چندین هزارساله ایران شده اند برحسب وظیفه ملی ورسمی ومسئولیتی بوده که درمقابل کشور وتاریخ خود داشته اند وبهیچوجه این عمل از روی کینه و خصومت وعناد خاصی نبوده است.

وزارت امور خارجه دولت شاهنشاهی ایران باشعار مراتب مسطوره در بالا قویا امیدوار است که آن سفارت کبرا مراتب را سریعا باطلاع اولیای معظم دولت شوروی رسانده وتوجه ایشان را بحقایق امور جلب نمایند تا برای جلوگیری ازاین تبلیغات سوء وبرخلاف حقیقت که تصدیق میفرمایند برای روابط دوستانه هردو کشور مضر میباشد وبا قطعنامه مجمع عمومی سازمان ملل متحد مورخ ۲٦ ژوئن ۱۹٤٥ صریحا مباینت دارد اقدام مؤثری بعمل آورند.

زمامداران دول معظم باهم ملاقات خواهند کرد

لندن - خبرگزاری فرانسه - چنانکه دبیرسیاسی روزنامه (سندی گرافیك) مینویسد رؤسای دولتهای انگلیس وامریکا واتحاد جماهیر شوروی بمنظور تهیه وتنظیم یك نقشه برای جلوگیری ازبروز جنك جدید در ماه ژوئن آینده دربرلن باهم ملاقات خواهند نمود. همین روزنامه تصریح میکند که پرزیدنت ترومن واتلی باتشکیل انجمن دربرلن موافق می باشند ولی ژنرالیسیم استالین ترجیح میدهد که این انجمن درنقطه ای از خاك اتحاد جماهیر شوروی تشکیل یابد.

بسیاری ازجرایدلندن دیروز بامداد اظهار عقیده کرده اند که عنقریب انجمنی ازرؤسای چهاردولت بزرك تشکیل خواهد یافت. ظاهرا نمایندگان دول معظم برای مرتفع ساختن ابرهای تیره که افق سیاست را مستور ساخته است مذاکراتی بعمل خواهند آورد.

بعقیده دبیرسیاسی روزنامه (سندی دیسپاچ) دولت اتحاد جماهیر شوروی برای رسیدگی بمسئله آلمان وقضیه تریست بتشکیل چنین انجمنی بی میل نمیباشد. ازطرفی هم روزنامه (رینولد نیوز) مینویسد مارشال استالین کراراً اظهار داشته که معتقد بحل مسالمت آمیز اختلافات میباشد ولذا برای جلوگیری ازخطری که عموم جهانیان را بوحشت انداخته است باید با اتلی ومارشال داخل مذاکره گردد.

روزنامه (نیوزاف زورلد) هم مینویسد ملاقات بوین ومارشال و بیدو وسیله تنظیم پیشنهاد های صلحی خواهد گردید که بدولت اتحاد جماهیر شوروی تقدیم گردد.

اسقف کانتربوری درنطق خود بکمونیستها حمله کرد

لندن (پارس)- رادیو لندن خبرمیدهد بمناسبت عید پاك اسقف کانتربوری رئیس روحانی کلیسای انگلیس نطقی ایراد ودر ضمن به کمونیستها حمله کرد وازجمله چنین گفت:

کمونیستها وعده میدهند که تمام مسائل را بوسیله اصول مخصوص بخودشان حل نمایند مشروط براینکه کمونیستها دستور بدهند که هر کسی چه باید بکند وچه باید بگوید و چگونه باید فکر کند.

پس از آنکه پاپ گفت امسال سال پر اضطراب وخطر است ناگهان سیصد هزار نفر مستمعین فریاد آه وناله کشیدند

رم - امروز پاپ خطاب بسیصد هزار نفر ازافرادی که در اطراف معبد سنت پترز جمع بودند و خطاب بکلیه افراد جهان مدت ده دقیقه بعنوان ایجاد یگانگی و رفاقت بطقی ایراد کرد. پاپ بکلیه افراد کشور ایتالیا وبتمام ملل جهان دعا کرد.

جمعیت قدری بود که تمام معابر و حتی تا نزدیکی رودخانه تیبر مملو از جمعیت بود بمحض اینکه پاپ ضمن نطقش اظهار داشت که امسال سال اضطراب وخطر است ناگهان غریو فریاد حضار وشنوندگان باسمان بلند شد وشروع باه وناله کردند. پاپ اضافه کرد که این پیش آمد مربوط بزمان صلح نیست بلکه نتایج جنك خانمانسوز است.

پاپ گفت در یکچنین موقعی که نگرانی با اضطراب وخطر برای کلیه جهانیان میباشد ملت باید شجاعت و بردباری وحس همکاری ویگانگی داشته باشد تا بتواند باقوت قلب و اعتماد کامل افکار متزلزل وقلوب لرزان خود را آرامی بخشد.

پاپ گفت آنکه کورنیست می بیند کسی که روحش از آلودگیها مبراست و دارای روحیه وایمان کاملی میباشد بیش از دیگران بدرك حقایق واقف است. پاپ ضمن نطق خود از عالم مسیحیت درخواست همکاری و ایجاد برادری و رفع مشکلات موجوده را کرد و گفت امروزه ساعت کار مسیحیت زده شده است و بایستی دست بکار اقدامی شد که بشریت را ازاین گرداب نجات بخشد.

مسیحیان یا باید اینکار را بکنند ویا اینکه از عالم مسیحیت خود را دور بکشند. پاپ خطاب بمسیحیان جهان گفت ما همه یکی هستیم چرا برضد خود بمبارزه برخیزیم در صورتیکه دیده حقیقت بین داریم چرا نمیخواهیم بی بمسئولیت حیاتی خود ببریم.

پاپ درپایان نطق خود گفت عدالت اجتماعی را باید بهر نحوی است درجهان برقرار کرد واگر ما چشمان خود را ببندیم نور حقیقی مسیح را نخواهیم دید و با گرشهای بسته قادر بشنیدن حقایق امر نخواهیم بود.

مسافرت مارشال مانرهایم

استکهلم - پارس - رادیو براز اویل خبرمیدهد مارشال مانرهایم فرمانده کل قوا و رئیس جمهوری سابق فنلاند که از چندی قبل بعلت کسالت مزاج به استکهلم آمده است دیروز بطرف سویس عزیمت نمود و خیال دارد چندهفته در آنجا بماند

واگذاری استحکامات مرزی ایتالیا بفرانسه

رادیو مسکو - طبق اطلاع روزنامه اوتیتا دوکاسپری موافقت کرده است استحکامات سرحدی بین ایتالیا وفرانسه رابدولت فرانسه واگذار نمایند.

استحکامات سرحدی در ناحیه کوههای آلپ قرار دارد.

طبق معاهده صلح باایتالیا قرار بود آن استحکامات ویران گردد ولی موافقت حاصل شده است استحکامات مزبور عینا بفرانسه واگذار شود.

روزنامه مزبور اشاره می کند این اقدام برای آن بعمل آمده است که اگر در انتخابات ۱۸ آوریل جبهه ملی و آزادیخواهان پیروز گردند مخالفین ومرتجعین خارجی بتوانند آن استحکامات را مانند نقطه استراتژیکی برعلیه آزادیخواهان بکار برند.

رسیدگی باختلاف انگلیس و آلبانی

رادیو مسکو - دادگاه بین المللی لاهه درماه نوامبر باختلافات انگلیس وآلبانی رسیدگی خواهد نمود.

نمایندگان طرفین قبول کرده اند که رای دادگاه مورد قبول هردو طرف میباشد.

لغو فرمان ممنوعیت اعتصابات در یونان

آتن - خبرگزاری فرانسه - بمناسبت تشکیل نهمین کنگره اتحادیه عمومی کارگر سفولیس نخست وزیر یونان اظهار داشته که دولت فرمان راجع بممنوعیت اعتصابات را لغو خواهد کرد.

(ایرینك پراتون) نماینده اتحادیه کار امریکا در اروپا دراین کنگره شرکت خواهد نمود.

موکب اعلیحضرت همایون شاهنشاهی در مشهد

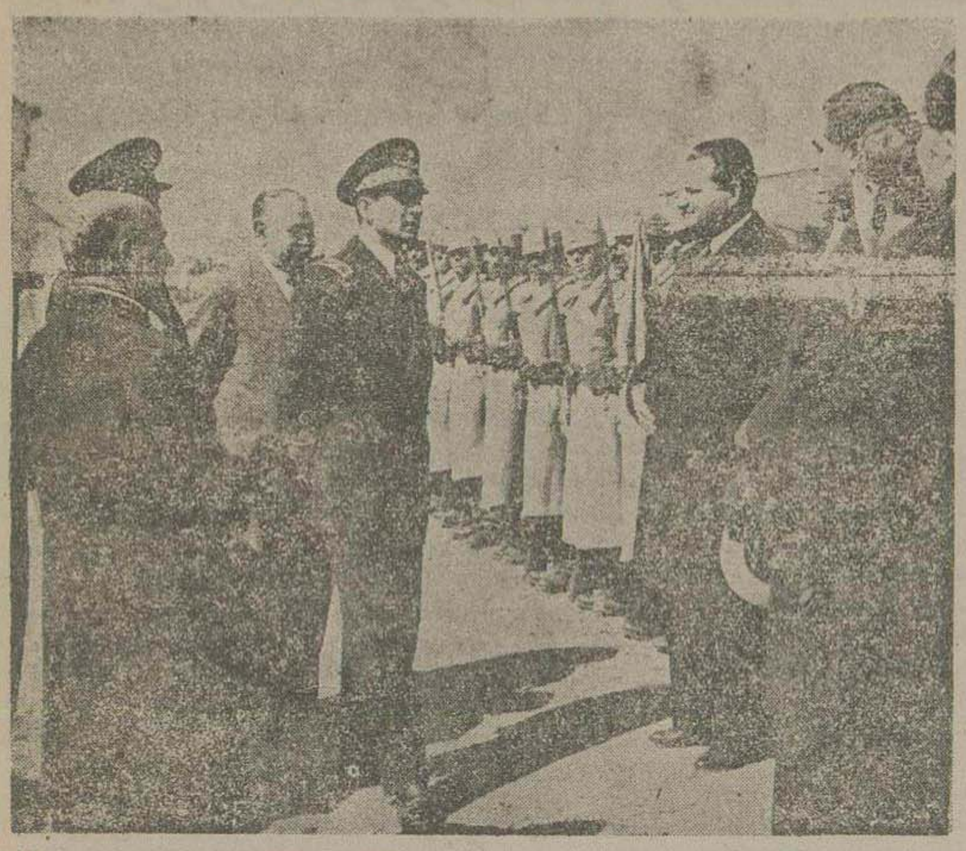

آقای جم وزیر دربار - آقای سهیلی وزیر مشاور - آقای دکتر اقبال - آقای بدر نایب التولیه آستان قدس رضوی و آقایان نمایندگان خراسان در فرودگاه مشهد شرفیاب حضور ملوکانه میباشند.

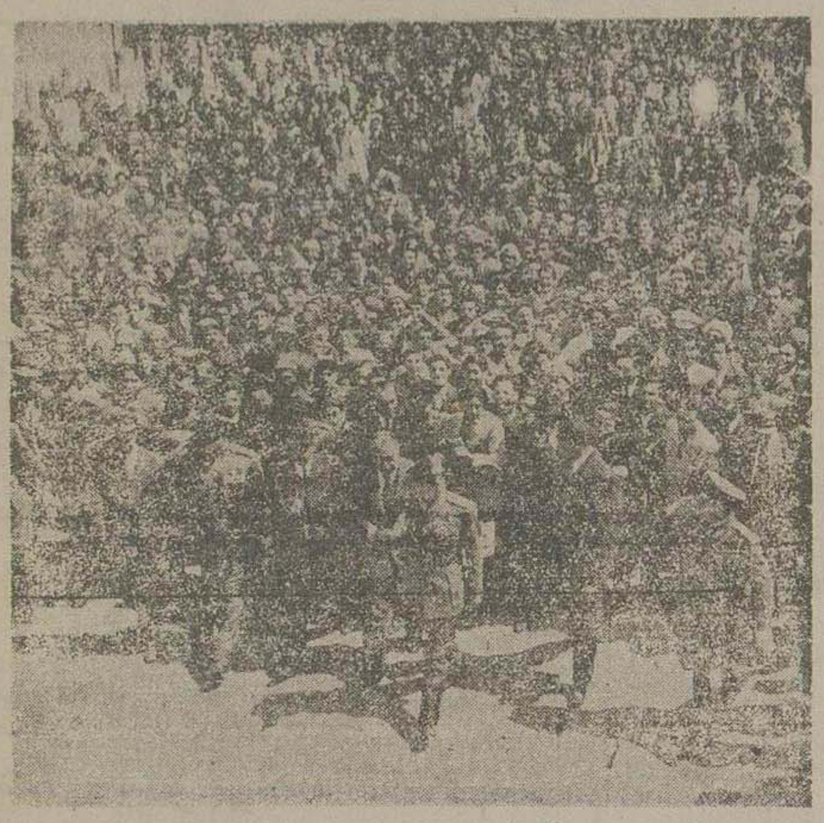

اعلیحضرت همایونی از فرودگاه مشهد مستقیما بحرم مطهر تشرف حاصل نمودند اهالی مشهد خط سیر ملوکانه را احاطه نموده وشور و شعف بیمانندی از زیارت شاهنشاه ابراز داشتند. این عکس موقعی برداشته شده که اعلیحضرت همایونی پیاده عازم آستان قدس رضوی میباشند.

سناتور پیر عقیده دارد که:

باید استالین وترومن در کنار هم نشسته بگویند: ما یکدیگر را خوب نشناخته واز مقصود هم بی اطلاعیم. جنك آینده هر دو ملت را از بین خواهد برد

واشنگتن - خبرگزاری فرانسه - سناتور پیر نماینده حزب دمکرات از ولایات فلوریدا، درمصاحبه ای که با خبرنگار رادیو واشنگتن کرده واین مصاحبه دیروز انتشار یافت از رئیس جمهور امریکا ترومن تقاضا کرده است که شخصا باژنرالیسیم استالین وارد مذاکره شود وسعی کند برای آخرین بار کوششهای خودرا برای استقرار روابط دوستی بین امریکا و شوروی بکار برد سناتور پیر درخصوص وضع جنگ اسلوا کی میگوید شکی نیست که در حوادث چکواسلوا کی شوروی ها روشی داشتند که کاملا برخلاف اصول استقلال وآزادی ملل بود.

پیر اضافه کرد که من آرزو دارم به بینم که پرزیدانت ترومن وژنرالیسیم استالین در کنار هم بنشینند و سوء تفاهماتی را که بین این دو کشور بزرك وجود دارد رفع کنند وترومن به استالین بگوید که ممکن است ما دو نفر یکدیگر را خوب نشناخته و از مقصود هم بی اطلاع باشیم.

ترومن باید بژنرالیسیم استالین بگوید که جنك بین المللی سوم نزدیك وقریب الوقوع است وهر دو ملت را از بین خواهد برد.

آیا ممکن نیست ما اختلاف نظرهای خود را رفع کنیم و همان طوری که دربرابر خطر نازیها دوش بدوش هم جنك کردیم امروز نیز با هم دوست باشیم ودر کنار هم قرار بگیریم.

سناتور پیر اضافه کرد که من طرفدار سیاست تسلیم در برابر شوروی نیستم امریکا باید قوی ونیرومند بماند، درعین حال من با نظام وظیفه اجباری مخالفم، بنظر من باید ارتش ما دردرجه اول از افراد داوطلب تشکیل گردد وچنانچه کافی نباشد، با انتخاب افراد برجسته از بین سربازان وظیفه کمی افراد تامین گردد.

ناو هواپیمابر امریکائی بادو ناوشکن در حضور ولیعهد سعودی در رأس التنوره یك مانور هوائی داد

ناوگان جنگی امریکا بدون اینکه بآبهای ایران بیاید ازترعه سوئز عبور کرده بمدیترانه و جبل الطارق خواهد رفت

قاهره - آسوشیتدپرس - ناو هواپیمابر امریکائی موسوم به «والر فرج» که برنامه مسافرت دوردنیا را دارد اکنون درآبهای عربستان سعودی درخلیج فارس لنگر انداخته است تا با مانور هوائی خود نمونه جنگهای هوائی را باهالی عربستان سعودی نشان دهد.

دراین مانور هوائی که بریروز داده شد ولیعهد سعودی نیز حضور داشت ودستور شروع مانور ازطرف او صادر گردید.

این ناو هواپیما برروز گذشته بهمراهی دو ناوشکن موسوم به «لووز» و «تماس» لنگر برگرفت. این واحد دریائی روز ٤ آوریل (۱۵ فروردین) ازترعه سوئز عبور خواهد کرد وپس ازورود بدریای مدیترانه دربنادر اسکندریه یا نابل یا بون لنگر خواهد انداخت وپس از آن مستقیما بسمت جبل الطارق خواهد رفت.

درجبل الطارق این واحد پس از درفتن سوخت بحرکت خود ادامه خواهد داد.

این واحد دریائی امریکا در بندر رأس التنوره که بندر مخصوص بارگیری شرکت نفت امریکا و عربستان سعودی است سه روز توقف کرد ودرمانوری که داد بیش ازصد خلبان شرکت کردند. درپایان مانور هواپیماها کلمه سعود را بزبان انگلیسی درآسمان رسم کردند.

اظهار میشود که این ناوهای جنگی امریکا بااین برنامه بآبهای ایران نخواهند آمد.

دولت سوئد بر اثر فشار دولت شوروی بفنلاند، برنامه پنج ساله‌ای برای تقویت نیروهای دفاعی خود تنظیم کرده است

نیروی هوائی و هواپیماهای جنگنده شب پرواز سوئد دو برابر میشود

عده زیادی هواپیمای موسکیتوی انگلیسی برای آموختن رزمهای شبانه بجوانان و خلبانان سوئدی باین کشور اعزام شده اند

استکهلم- (رویتر) خبر نگار مخصوص رویتر از پایتخت سوئد اطلاع میدهد که دولت سوئد باتوجه بوضع عمومی داخلی آنکشور و بخصوص پیشرفت نفوذ سیاسی شوروی در فنلاند که همسایه دیوار بدیوار سوئد میباشد تصمیم گرفته است که اقدامات دفاعی مهمی بعمل آورد تا در آینده دچار محظورات جدیدی نشود. روی این اصل اخیرا ژنرال (هلگه چونك) فرمانده کل قوای کشور سوئد تقاضا کرده است که کشور سوئد باید سرباز بیشتر و مهمات زیاد تر و ناوگان قوی تر و نیروی هوائی نیرومندی داشته باشد.

وزیر جنك سوئد نیز با این پیشنهاد موافقت کرده و نقشه پنج ساله‌ای برای این منظور طرح شده است که در اثر اجرای آن قوای دفاعی سوئد از هر حیث تکمیل خواهد شد.

طبق این نقشه افراد نیروی هوائی دو برابر خواهد شد و نیز جنگنده های شبانه و جنگنده های روزانه که هر کدام سازمان جداگانه و تعلیمات خاصی را باید فرا گیرند جزو نیروی هوائی سوئد خواهند شد. بودجه نیروی هوائی سوئد بیش از هفتاد و پنج میلیون کرون برآورد شده است.

گرچه کشور سوئد هواپیماهای جنگنده شب پرواز ندارد ولی از هم اکنون مقدمات تعلیمات خلبانان این صنف در جریان است.

عده زیادی هواپیمای «موسکیتو» انگلیسی در اوایل سال جاری بسوئد اعزام گردید تا تعلیمات شبانه را بجوانان داوطلب سوئد بیاموزد. وزیر جنك ضمن اظهارات خود گفته است که کشور سوئد باید از هواپیماهای بدون خلبان هم استفاده های جنگی بنماید.

محافل ذیصلاحه اظهار میدارند که اگر مسئله دفاع سوئد از مرحله حرف بصورت عمل در آید مسلما موقعیت کشورهای اسکاندیناوی بسیار خوب و از نقطه نظر سوق الجیشی بهیچوجه ترس و بیمی وجود نخواهد داشت.

دولت سوئد مسلما برای تهیه مقدمات دفاعی خود بایستی از مجرای سیاسی وارد شده و یکی از دو بلوك ملحق شود و چون کمونیست ها متمایل بهمکاری با روس ها هستند پس محقق است که دولت سوئد در صورت تکمیل مواضع دفاعی خود جزء بلوك باختری در خواهد آمد.

اصولا هر سه کشور اسکاندیناوی از نقطه نظر عادات و رسوم جزو کشور های بیطرف محسوب میشوند ولی مقامات ذی نفوذ که اغلب از احزاب محافظه کار و یا لیبرال آن کشور ها میباشند معتقدند که از هم اکنون نباید وقت را تلف کرد و لازم است که کشورهای اسکاندیناوی متمایل بجبهه دموکراسی شده و درش بدوش دول مدافور همکاری و تشریك مساعی کنند.

سوئد هم گذشته ز وضع اقتصادی خود که مربوط بامور اقتصادی باختری است از نقطه نظر امور نظامی هم با دول باختر اروپا هم آهنگی بخصوصی دارد.

محافل لیبرال و محافظه کار سوئد معتقدند و پیش بینی میکنند که اگر از هم اکنون سوئد برای آینده سیاسی و نظامی خود تصمیمی اتخاذ نکند بطور قطع دیگران در باره وضع آینده این کشور تصمیمات لازمه اتخاذ خواهند کرد. روسیه چون میداند که وقت زیادی ندارد و در عالم سیاست ممکن است ناگهان شکست بخورد لذا با فعالیت و سرعت زیادی دست بکار مبارزه سیاسی با دول باختری شده است و بدون شك در مقابل بیطرفی کشورهای اسکاندیناوی هم ساکت و آرام نخواهند نشست.

امروز نمایندگان فنلاند در مسکو مشغول مذاکره هستند و کسی اطلاع ندارد بالاخره نتیجه مذاکرات چه خواهد شد، ولی اینقدر معلوم است که اگر روسها بخواهند فنلاندیها را تحت فشار قرار دهند مسلمانه فقط فنلاند بلکه کشورهای اسکاندیناوی هم از یك چنین فشارهائی بی نصیب نخواهند ماند.

اولین قدم توسعه نفوذ شوروی در اسکاندیناوی از پیشنهاد قرارداد دوستی بین روسیه و فنلاند معلوم شد. دومین قدم بطوریکه شایع است این است که روسها از نروژ تقاضای امضای چنین قرارداد را خواهند کرد. هالوارد لانت وزیر امور خارجه نروژ از هم اکنون پیش بینی چنین اتفاقی را کرده است. با امضای یك چنین قرارداری روسیه از نقطه نظر استراتژیکی دستش باز و دریا یا زود به جزیره سوق الجیشی مهم «اسپیتز برگن» که پایگاه جنگی قطب شمال محسوب میشود و شمال نروژ و بندر معروف نارویك نزدیك شده و تمام شرائین حیاتی و پایگاههای نظامی نروژ را تحت تسلط و اختیار خود خواهد گرفت.

گوتوالد میگوید جنگ نخواهد شد

پراك - خبر گزاری فرانسه - دیروز کلمانت گوتوالد نخست وزیر و رئیس حزب کمونیست چکواسلوانی در کنگره حزب کمونیست این کشور نطقی ایراد کرد و گفت

من نشایعات منتشره در باره جنگ آینده اهمیتی نمیدهم زیرا نیروی صلح در این جهان باندازه‌ای قوی شده است که هر سیاستمداری که بخواهد اعلان جنگ بدهد از طرف ملت خود بکیفر میرسد.

چون دولت چکواسلوانی یقین دارد که صلح ادامه خواهد یافت لذا کلیه مساعی خود را در راه جبران و ترمیم خسارات جنگ گذشته و بهبود وضع اقتصادی بکار میبرد.

آنگاه گوتوالد در خصوص مقاصد ارتجاع چکواسلوانی سخن گفت و اظهار داشت که سه هفته قبل مقاصد ارتجاع چکواسلوانی آشکار شد ولی ملت در حساس ترین مواقع متوجه خطر ارتجاع شد و بر علیه آن قیام کرد.

پاندیت نهرو دیروز در نطق خود گفت:

باید کلیه کشورهای آسیای جنوب شرقی و شرقی باهم متحد شوند

دهلی جدید - خبر گزاری فرانسه - دیروز پاندیت نهرو نخست وزیر هندوستان نطقی در جلسه سالیانه اطاق بازرگانی هندوستان ایراد کرد که متن آن از طرف رادیو دهلی انتشار یافت.

پاندیت جواهرلعل نهرو نخست وزیر هندوستان در این نطق پیشنهاد کرد که کلیه کشورهای آسیای شرقی و جنوب شرقی یعنی کشورهای هندوستان و پاکستان و برمه و سیلان و مالزی و هندوچین و سیام و اندونزی باید یکدیگر متحد شوند بدین ترتیب که از سیاست خارجی مشترکی پیروی نمایند و در این قسمت از جهان با دخالت هر دولت بیگانه مبارزه کنند.

نهرو اضافه کرد که ممکن است استرالیا و زلاند جدید نیز جزء این اتحادیه شود.

وزیر جنگ انگلیس دیروز گفت:

در صورتیکه بین انگلستان و شوروی حسن تفاهم ایجاد نشود صلح دنیا بخطر خواهد افتاد

لندن (پارس)- رادیو لندن خبر میدهد دیروز وزیر جنگ انگلیس نطقی ایراد نموده و ضمن اشاره بسیاست اخیر دولت «شوروی»، چنین گفت:

بایستی بین روسیه و انگلستان حسن تفاهم ایجاد شود در غیر این صورت صلح دنیا بخطر خواهد افتاد. زمامداران روسیه بایستی از این فرصتی که در دست است استفاده نموده و بوسیله مذاکرات دوستانه حسن تفاهم بین دو کشور بزرگ ایجاد نمایند والا ممکن است در این نزدیکی جنگ دیگری در اروپا در گیرد.

من قول میدهم که دولت شوروی هر موقع حاضر بمذاکره و ایجاد حسن تفاهم شد ما هم حاضر خواهیم شد.

سپس وزیر جنگ راجع بفلسطین نیز اظهاراتی نموده و گفت بهتر است اعراب و یهود باهم سازش نموده و اختلافات خودشان را مرتفع ساخته و حکومتی ایجاد نمایند که خودشان فلسطین را اداره نمایند والا از جنگ و خونریزی لوچکترین استفاده‌ای نخواهند برد و مصالح هردو طرف در این است که باهم سازش نمایند.

طرفداران مارکوس اطفال یونانی را میدزدند

نیویورك- پارس- رادیو براز اویل خبر میدهد تسالداریس وزیر امور خارجه یونان بدبیرکل سازمان ملل متفق و همچنین بسازمان بین المللی فرهنگی (اونسکو) نامه‌ای فرستاده و شکایت کرده است که طرفداران مارکوس اطفال یونانی را میدزدند. رونوشت این نامه بسفراء کبار امریکا و انگلیس و فرانسه در آتن نیز تسلیم شده است.

مارشال تیتو بر تعداد نیروهای خود در مرز ایتالیا می افزاید

نیروهای پیاده نظام و سواره نظام و توپخانه یوگواسلاوی در مرز مشغول مانور هستند

تریست - یونایتد پرس- خبر نگار مخصوص این خبر گزاری در تریست که بمنطقه مرزی ایتالیا و یوگواسلاوی رفته و بازدیدی کرده است چنین مینویسد:

من در منطقه یوگواسلاوی متوجه شدم که دسته‌ای از یوگواسلاوی‌ها که تعدادشان به ۱۰۰۰ نفر میرسد مشغول تمرینات نظامی بودند و عملیات صف جمع میکردند.

در یك بامداد روشن و سرد که از دور شاهد مناظر این منطقه بودم دیدم در اغلب آبادی‌های آن طرف مرز نیروهای مارشال تیتو متمرکز شده‌اند. مترجم من می گفت که قوای مارشال تیتو بیش از یکهفته است در این مناطق موضع گرفته اند.

فراریان ایتالیائی، آنها که از منطقه یوگواسلاوی باینطرف آمده اند عقیده دارند که یوگواسلاوی ها از یکهفته باین طرف بر تعداد قوای خود افزوده‌اند، چون مقامات نظامی انگلیس و امریکا این شایعات را مقرون بصحت می‌دانند، لذا خبرا این تمرکز قوا بوسیله رادیو انتشار یافت که کم آفتاب طلوع کرد و همانم دیدن مناظر مزبور شد.

در این چهار ساعت که من در منطقه مرزی مشغول بازدید بودم و مانورها و مشق های نظامی سربازان یوگواسلاوی را دیدم متوجه شدم که حتی یکدقیقه هم بآنها راحت باش داده نشد.

این عمل معنی آنرا نمی‌دهد که سربازان مارشال تیتو در تمام این چهار ساعت ایستاده بودند، بلکه قضیه این بود که وقتی هم می نشستند بآن ها تعلیمات خیره انداز داده می‌شد گذشته از این تعلیمات نظری، چند ساعت با سرنیزه مانور کردند و بتمرین جنگهای تن بتن پرداختند

در نظر من و همراه من از ترتیب حرکت این افراد کاملا واضح بود که این سربازان بعملیات پیاده نظام کاملا آگاهی دارند.

در افق دور نیز تعداد زیادی سوار نظام یوگواسلاوی دیده میشد پس از آن مانورهای توپخانه شروع شد.

وزرای مختار انگلستان و افغانستان بمقام سفارت کبرا ارتقاء یافتند

لندن- سخنگوی رسمی وزارت امور خارجه انگلیس در لندن اظهار داشت که دولت انگلستان و افغانستان موافقت کردند که نمایندگی های سیاسی هردو کشور از وزارت مختاری بسفارت کبری ارتقا یابد.

وزیر مختار کنونی بریتانیا در کابل سر گابل فردریك اسکوایر می باشد که از ۱۹۴۳ باین سمت منصوب شده است.

وزیر مختار افغانستان در لندن هم سردار محمد نعیم میباشد.

دمشق مرکز تلگرافی خاور میانه

رادیو دهلی- بزودی شهر دمشق مرکز روابط تلگرافی بین کشورهای خاور میانه و خاور اروپا و شمال افریقا خواهد شد و پس از آنکه بین دولت های عربی و ایران و ترکیه مذاکرات مفصلی در این باب عمل آمد کمیسیون مربوط باین امر در اتحادیه عرب تصمیم دارد که بزودی بیانیه‌ای در اینخصوص صادر نماید.

زدوخوردهای خونین فلسطین، صورت وخیمی بخود گرفته است

یهودی ها با هواپیما و اعراب باتوپ و مسلسل مواضع یکدیگر را بمباران می کنند

در صورتی که انگلیسها بیهودیها کمك کنند، اعراب بسربازان انگلیس حمله خواهند کرد

هنوز فرزی قاوقچی دستور حمله عمومی باعراب نداده است

اورشلیم- (رویتر) امروز دسته‌ای از اعراب بیکی از خانه های یهود در ناحیه (هیرون) حمله کردند.

دیروز هم اعراب حمله سختی با بار ذخایر یهودی‌ها نمودند و جنگ شدیدی بین آنها در گرفت که اقلا ده اتومبیل زره پوش خراب و سی نفر مقتول شدند.

سه هواپیمای یهودی مواضع اعراب را بمباران کردند. بمباران مذکور برای جلوگیری از ورود اعراب به انبار مهمات و آذوقه یهودیان در یکی از نقاط نزدیك ناحیه کوه هیرون صورت گرفت.

صدها نفر عرب در نقاط مختلف کوه مذکور پخش شده و یهودیان را محاصره کرده بودند اعراب بوسیله شلیك تفنگ و مسلسل هواپیما را دور میساختند.

بموجب گزارش منابع عربی در ناحیه مذکور تا کنون چند هشتاد یهودی پیدا شده است.

خبر میرسد که در بیت اللحم دیروز صدای توپ و خمپاره اندازها و انفجار بمب شنیده میشد، سه کامیون عرب بر اثر بمباران هواپیما های یهود منهدم گردید.

یهودیها مدت شانزده ساعت مشغول جنگ بودند و بالاخره اعراب نتوانستند بانبار مهمات و مخازن یهودی ها دسترسی پیدا کنند.

در اواخر صبحگاه امروز یك هواپیمای یهودی نیز مواضع اعراب را بمباران و مسلسل بست. طبق اطلاع واصله سه نفر عرب مجروح شده اند.

امروز دو اتومبیل زره پوش که مجهز بدو توپ بود باعده‌ای از افراد کاردنجات بازور میخواستند از جاده‌ای که از طرف اعراب مسدود شده بود عبور نموده و خود را بخانه ایکه یهودی ها محاصره هستند برسانند.

قوای انگلیس در دو میل و نیمی ناحیه ایکه یهودیها تحت محاصره در آمده‌اند موضع گرفته‌اند ولی هنوز مداخله‌ای در این زد و خورد نکرده‌اند و منتظر دستور میباشند زیرا اعراب اطلاع داده‌اند در صورتیکه انگلیسها بخواهند بیهودیها کمك برسانند از طرف تفنگداران عرب بسربازان انگلیسی حمله خواهد شد.

رادیو بغداد - فوزی قاوقچی فرمانده کل نیروهای داوطلبان عرب بنماینده خبر گزاری یونایتد پرس اظهار داشت وقتی جنگ اعراب در فلسطین خاتمه خواهد یافت که پرچم عربی برفراز ساختمانهای تل ابیب باهتزاز درآید.

سپس گفت من مرد سیاسی نیستم ولی مانند یك نفر عرب ساده مایلم که دولت امریکا اهمیت موقع را دریابد و از طرفداری موضوع تقسیم فلسطین صرفنظر نماید.

سپس اضافه نمود من هنوز دستور حمله عمومی را صادر نکرده‌ام و تمام اقدامات کنونی از طرف اعراب جنبه انفرادی و مقدماتی دارد. ما بطور مقدمه میخواهیم مناطق یهودی نشین فلسطین را در محاصره اقتصادی بگذاریم و گفت از طرف فرماندهی کلیه اعراب اعلام شده هر کس میخواهد حامل اسلحه باشد باید قبلا از مقام صلاحیتدار پروانه حمل اسلحه تحصیل نماید.

اورشلیم - پارس - رادیو لندن خبر میدهد بر اثر مداخله حکومت فلسطین به زد و خورد شدیدی که میان اعراب و یهودیان در نزدیکی (بیت اللحم) محل تولد حضرت مسیح- بیش از ۲۴ ساعت طول کشید پایان داده شد و متارکه میان دو دسته بعمل آمد، بطوریکه سابقا خبر داده شده است اعراب در هفده نقطه در سر راه یك قافله یهودی مرکب از سی کامیون کمین کرده بودند و بسختی حمله کردند و سازمان هاگانا بوسیله هواپیما های بمب افکن به کمك یهودیان شتافت ولی بقیة السیف یهودیان محاصره شده بودند و متارکه میان این محاصره شدگان و حمله کنندگان عرب واقع گردید. در شمال فلسطین نیز اعراب و یهودیان که در کمین بودند بیك قافله یهودی حمله کردند و توپخانه انگلیس به کمك یهودیان پرداخت دیروز در اورشلیم علاوه بر اعراب و یهودیان نه نفر از اتباع انگلیس از جمله یك بانوی آموزگار که برای ادای مراسم دینی رهسپار کلیسا بود کشته شد.

در انجمن دوستان ادب

حسب المعمول همه ساله مراسم عید نوروز از ساعت ۵ بعدازظهر ۳ شنبه دهم فروردین در منزل آقای حسام الدین جزایری واقع در (آخر بازار کوچه حاجی قاسم) انجام خواهد شد از عموم رفقا و اعضاء محترم انجمن دوستان ادب دعوت میشود که حضور بهمرسانند.

مژدگانی

یك کیف قهوه‌ای محتوی چند جزوه درس بزبان انگلیسی و اسباب دیگر بدون پول در درشکه جامانده خواهشمند است یابنده بمکالمات مرکزی تلفنخانه اول خیابان اکباتان داده و مژدانی خود را دریافت دارد. آ-۱۶۴

قابل توجه معتادین بتریاك

باطلاع آقایانیکه برای معالجه باینجانب مراجعه نموده و بواسطه نبودن داروی لازمه از پذیرفتن آنها معذرت خواسته بودم میرساند اکنون داروتهیه شد. لذا می توانند برای درمان خود مراجعه فرمایند نشانی: خیابان برق. جنب کوچه میرزا محمود وزیر

آ-۱۵۴۱۲ -۲- دکتر جمال الدین نوربخش

کتاب مسافرت شاهانه بآذربایجان

با گراورهای زیبا بهترین هدیه عید است

تقلم: د - امینی

از طرف بنگاه افشاری منتشر شد از کلیه کتابفروشی های تهران و نمایندگان این بنگاه در شهرستانها به بهای ۲۵ ریال خریداری فرمائید.

آ-۱۶۱۹۸ ۵-۴

مراسم قرعه کشی بلیط های بخت آزمائی

سازمان شاهنشاهی خدمات اجتماعی (سری و) روز سه شنبه دهم فروردین ماه ۱۳۲۷ ساعت سه و نیم بعدازظهر در محل سازمان انجام خواهد شد

آ-۱۱۰ ۲-۲

ازروز ۲۷ اسفند تا حال در اثر ابتلا به بیماری آنزین بستری بودم ازذوات محترم و همکاران عزیز که برای عیادت یا تبریك عید تشریف آوردند کمال سپاسگزاری را داشته و از پیشگاه پروردگار سعادت و توفیق همه آنان را خواستارم.

آ-۱۴۵ دکتر محمد سجادی

علیرضا صاحبدیوانی

وکیل پایه اول دادگستری با سابقه دهسال وکالت همه روز از ۴ تا ۸ بعداز ظهر برای قبول دعاوی و مشاوره قضائی مراجعین محترم آماده است نشانی: خیابان اسلامبول پاساژ پروانه تلفن ۶۵۳۱

آ۱۴۷۶۸ ۱۲-۱۱

دفتر وکالت یحیی طباطبائی وکیل پایه ۱

دادگستری به خیابان خیام (جلیل آباد) مقابل کاخ دادگستری انتقال یافته و همه روزه باستثناء ایام تعطیل از ساعت چهار تا ۸ بعد از ظهر کماکان السابق قبول وکالت مینمایند.

آ-۱۵۸۳۲ ۳-۳

بشارت بعلاقمندان بتوسعه صنعت و کشاورزی کشور

اقسام وانواع موتورهای دیزل مجرك و مولد برق باندازه های مختلف از ۲۰ تا ۱۰۰۰ دیلووات ساخت کارخانه مشهور **جنرال موتورز امریکا** که در بحرانی ترین موقع جنك امتحان خود را داده اینك برای سفارش و تحویل فوری باقیمتهای عادله حاضر است علاقمندان؟ **شرکت سهامی فریژیول** مراجعه فرمایند.

نشانی تهران خیابان سعدی جنب بهداری شهربانی تلفن ۵۱۱۷

آ-۱۵۸۳۴ ۱۰-۳

انا لله و انا الیه راجعون

بمناسبت فوت بانو مهانی مرحوم مغفور آقای میر صادق هاشمی فرزند علیین مقام آیت الله حاج میرمحمد حسین آقا طاب ثراه در آذربایجان مجلس ترحیم مردانه در منزل شخصی واقع در سی‌متری خیابان شاه غربی جدید الاحداث چهار راه پیروز از ساعت ۴ تا ۶ بعدازظهر روز چهارشنبه ۱۱ فروردین ۱۳۲۷ برپا خواهد شد و مجلس زنانه نیز روز پنجشنبه ۱۲ فروردین از ساعت ۴ به بعد درهمان محل خواهد بود.

هاشمی (حاج امین الاسلام)

آ-۱۲۲ ۲-۱

چون روز چهارشنبه یازدهم فروردین ماه ۱۳۲۷ مصادف باروز سال مرحوم هوشنك کریمی است بدینوسیله باطلاع اقوام و دوستان و آشنایان آنمرحوم میرساند که از ساعت چهارالی ۶ بعداز ظهر مجلس تذکری برسرمزار آنمرحوم واقع در امامزاده عبدالله برپامیباشد.

آ-۱۱۲ ۲-۱ کریمی - امیری

آگهی های تسلیت

با کمال تاسف در گذشت شادروان دوشیزه ویکتور رسوخ را به عموم فامیل محترم خصوصا آقایان عطاءاله رسوخ و فریدون رسوخ تسلیت عرض کرده و بقای عمر آن فامیل را از خداوند خواستاریم.

مرتضی برادر - نافری - حسین پور

آ-۱۴۴

با کمال تاسف در گذشت بانو محترمه امانی را بدبیر گرامی بانو زینت الملوك امانی تسلیت عرض نموده بقاء سعادت فامیل معظم را از خداوند متعال خواستاریم.

دانش آموزان دبیرستان آزرم - طامارا دفتری

مهین منصوری - افسر کردستانی آ-۱۲۸

مصیبت وارده را بخانواده محترم امانی مخصوصا بدوستان عزیزم آقایان فرج الله امینی و فتح الله امانی تسلیت میگویم احمد نویم

آ-۱۲۰

دانش آموزان سال دوم (ب) دبیرستان آزرم مصیبت وارده بدبیر گرامی خود بانو زینت الملوك امانی را تسلیت گفته و بقای عمر و سعادت آن خاندان را از خداوند متعال خواستاریم.

ازطرف دانش آموزان سال دوم (ب) دبیرستان آزرم - پروین اژدری

آ-۱۵۳

خبر های کشور

چندخانه درمسیرسیل ویران شده

شاهرود ۵ فروردین- روزپنجم فروردین درنتیجه ۱۲ساعت متوالی بارندگی شدید سیل عظیمی در کوچه‌ها و خیابانها ودر تمام مزارع اطراف شهر جاری شدوچندخانه که درمسیرسیل قرار داشت بکلی ویران شد ولی تلفات جانی نداشته است.زارعین و کشاورزان بشکرانه نعمت باران چشنها گرفته و شادیها میکنند و به فراوانی غله درسال جاری اطمینان کامل حاصل کرده‌اند

طرز آموزش الفباء

مشهد۲۳اسفند- آقای باغچه‌بان که در طرز آموزش الفباء تخصص دارند چندروز است با موافقت وزارت فرهنگ به مشهد وارد شده وعصر هر روز در سالن دبیرستان شاهرضا برای عموم آموزگاران کلاسهای اول‌ودوم ابتدائی‌ومدیران دبستانها دراطراف طرزآموزش‌الفبا سخنرانی مینمایند

بدوستان دبستانی خود عیدی داده‌اند

رشت ۲۴ اسفند- نه تن از نوآموزان دبستان‌فاریابی‌رشت بمناسبت تجدیدسال وبنام ابراز صمیمیت نسبت بدوستان بی بضاعت دبستانی خود مجموعا ۲۵ دست لباس و مقداری جوراب وژاکت‌تهیه نموده وبوسیله رئیس دبستان به۲۵ نفر از نوآموزان هدیه کرده‌اند.

ازبخشداری تقدیر میکنند

تکاب -اداره بخشداری شهرداری برای انجام کارهای مفید که مورد علاقه واحتیاج اهالی می باشد اقدامات اساسی بعمل میآورد ازآن جمله ازمحل پس‌انداز بودجه‌شهرداری جهت۳۲ نفر از دانش آموزان بی بضاعت لباس تهیه وبین آنها تقسیم کرده‌است و همچنین یکباب حمام و یکباب دستان ٤ کلاسی جهت کلیمیان احداث وهزینه ساختمان آنهارا نیز ازخانوارهای کلیمی بطوراعانه جمع‌آوری کرده‌است.

تاسیس یکباب قرائت خانه و همچنین طرح ساختمان یکباب‌دبستان ٤ کلاسه ازمحل‌درآمد بهره‌بندی نیز ازکارهای شایان‌توجه اداره بخشداری میباشد وعموم اهالی ازاقدامات‌مفید آن اداره تقدیرمیکنند.

کشف سوء استفاده‌های عجیب

دامغان ۲۷ اسفند - آقای‌سید عبدالکریم و کیلی دادیاردیوانکیفر چندی است مشغول رسیدگی باتهامات مامورین دارائی‌دامغان می باشند. سوء استفاده هائی که تاکنون کشف شده از حاظ کیفیت و کمیت شایان توجه است، ازآنجمله در دو نوبت توزیع سهمیه شکروچای دهستان ها معادل ۷۱۰۰ کیلوشکروسهمیه نسبت چای مورد سوء استفاده مامورین قرار گرفته است ودرانبار بخش نیز ۱۶۰ کیلوشن‌سفیددرشکرزردو ۱۲۰ کیلو چای پوسیده و فاسد در چای ریخته وبجای آنهاشکروچای‌ازانبار برداشته‌اند.

درتوزیع‌سهمیه شهرسوءاستفاده های معتنابهی درمورد شکر وچای‌و کوپن اهالی کشف شده که اکنون دردست رسیدگی است . چهار نفراز مامورین دارائی فعلا زندانی‌وعده‌ای نیزبقید کفیل آزاد وقضیه‌مورد تعقیب قانونی میباشد.

سرکشی بامور فرهنگی ابهر

ابهر ۲۵اسفند- آقای رئیس فرهنگ زنجان روزبیستم‌اسفند بابهر واردوبامورفرهنگی اینمحل‌سرکشی ورسیدگی‌نمودند ودرخصوص‌ساختمان یکباب دبستان ویکباب عمارت‌جهت اداره فرهنگ ودبیرستان سپهرتصمیم لازم اتخاذنمودندونیزوعده‌دادند که برای‌پیشرفت کارتحصیلی‌دانش آموزان دبیرستان سپهر هرچه زودتر یکنفر دبیردیگر اعزام دارند

افتتاح کارخانه برق

فردوس ۲۵ اسفند - کارخانه برق که ازمحل عضویه ملوکانه تهیه شده‌واهالی‌مدتهادرانتظارآن بودند چندی پیش وارد وبوسیله مامورین مربوطه نصب وسیمکشیهای کوچه‌ها وخیابانهاخاتمه یافت .اکنون‌فردوس از روشنائی برق استفاده میکند و مردم این محل از توجهات ملوکانه ابرازقدردانی وامتنان می نمایند.

دستگیرشدن سردسته سارقین مسلح

همدان - ۲۰اسفند- علی فرزند زلفعلی‌اهل‌همسه که بسردستگی‌عده‌ای از سارقین مسلح مدتها در قراء و قصبات وجاده‌ها بغارت‌وچپاول‌اموال واغنام‌واحشام اهالی‌ومسافرین‌اشتغال داشت، بازبردستی‌عجیبی همواره‌خود را ازنظر مامورین ژاندارمری‌پنهان میداشت و برای مصرف کردن‌اموال مسروقه دستیارانی از قبیل حسین‌نام شهسواری و سید امیردلال‌در همدان داشت و گاه بیگاه در شهر رفت و آمدمیکردوسری بدوستان‌همدست خود میزد .

ژاندارمری نیز با کمال دقت در تعقیب این جنایتکار بود و سعی داشت که بوسایل ممکن مشارالیه را دستگیر کند از این جهت‌چندنفر را مخفیانه مامور کرده بود که مراقب رفت و آمد زلفعلی بشهر باشند و چگونگی را بدون فوت‌فرصت باداره ژاندارمری‌اطلاع بدهند .

چندروزقبل‌زلفعلی باتفاق‌غلامعلی فرزند نقدعلی باخاطری‌آسوده‌مانند هزاران نفرمسافر ناشناس‌وارد شهر شده ویکسر بمنزل سیدامیردلال‌میرود وپس‌ازساعتی‌استراحت باتفاق‌میزبان ازخانه بیرون آمده مدتی درشهر بگردش می‌پردازند وشب‌هنگام‌بخانه سیدامیر مراجعت میکنند در اینموقع یکی ازمراقبین مامورژاندارمری از قضیه باخبرشده وجریان را باداره ژاندارمری اطلاع میدهد.

چند نفر ازمامورین سه‌ساعت‌بعد از نیمه‌شب خانه سیدامیر را از هر طرف محاصره میکنند وزلفعلی که‌از سروصدای مامورین ازخواب شیرین بیدارشده بود، متوجه‌خطری که در کمین اوبود میشود ازاینجهت چادر نمازی بسر کرده درصدد فرار بر می آید ولی مامورین ژاندارم اجازه حرکت وخروج ازخانه باو نمیدهند وازپشت بام اورا تهدید وواداربه مراجعت باطاق مینمایند .

اینوضعیت تاساعت٦صبح ادامه داشت

دراینموقع چند نفرازژاندارمها وارد حیاط سیدامیر میشوند وبدون آنکه زدوخوردی روی‌دهد زلفعلی وسیدامیر ونقدعلی وحسین‌شهسواری را که بیك‌قبضه شش تیر کمرشکن‌و یك‌قبضه موزرده‌تیر کمری‌و٤٥فشنك‌و مقداری‌بو که‌وچاشنی‌مسلح بودندستگیر وبزندان تحویل‌میدهندوباین‌ترتیب‌شر یك نفرجنایتکاری باك‌راازسرمردم‌این شهرستان دوری کنند.

دربازجوئیهای که اززلفعلی بعمل آمده تاکنون بسرقتهای ذوالذون اقرار واعتراف‌نموده وازآنجمله‌دو سماور ویك قبضه هفت‌تیر از دربند طهران‌و٤٥ گوسفنداززندلیج‌درجزین میباشد .

راهسازی باجدیت ادامه‌دارد

زاهدان ۲۳اسفند - عملیات ساختمانی راه‌موسه زاهدان بچاه بهار باجدیت آقای رئیس‌اداره راه مکران ادامه دارد- ٤ کیلومرازتت سرخه که یکپارچه ازسنك بودراهسازی شده وانجام راهسازی این‌چهار کیلو متر ازشاهکارهای مهندسی میباشد و ١٦ کیلومتردیگر که ازقسمتهای‌سخت راه مزبور میباشد دردست ساختمان است ونیز۹ کیلو متر راه‌ریگزار و صعب‌العبور بین‌ایرانشهر وتنك‌تسطیح وساخته شده‌است واکنون۱۷۰۰ نفر عمله در جاده زاهدان به‌چاه بهار مشغول بکارمیباشد زحمات‌وجدیتهای آقای‌رئیس‌راه موردتقدیرعموم اهالی میباشد

از بهداری سرکشی کردند

مرند ۱۵ اسفند - بهداری مرند تحت نظرآقای دکترحکیمزاده برای پذیرائی‌ومعالجه بیماران‌اهتمام دارد وازاینجهت مردم نقیرآین‌بخش با امیدواری کامل به بیمارستان‌مراجعه مینمایند.وضع بهداری نیز اخیرا از طرف مدیر کل وزارت بهداری و سرپرست بهداری آذربایجان مورد رسیدگی وبازدید قرار گرفت‌و برای رفع نواقص آن تصمیمات لازم اتخاذ شده‌است.

شکار پلنك

در علی‌آباد قم پلنگی وجود داشته که مدتها اسباب آزار مردم محل‌بوده چندشب پیش‌ازطرف آقایان جلیلوندودکتر استیانیان شکار شده است.

مقاله وارده

دانشگاه تبریز

دانشگاه تبریزاکنون چون‌شمع فروزانی گروهی‌ازجوانان پاك‌نهاد وفرهنك پژوه آذربایجان را پروانه واربدورخود جمع کرده است.

این محوطه کم وسعت وپرارج وبها بخزن آرزووامید هزاران تن ازابناء آذربایجانی است که بی شك هیچیك ازمواهب طبیعت را با آن قابل قیاس نمیدانند.

آذربایجان اکنون امیدوار است که ازخرمن دانشگاه خوشه ها برچیند وفرزندانی برومند ،توانا با ایمان ، وطنپرست و شاهدوست پرورد وبه نیروی شعاع حیات‌بخش دانشگاه در راه حفظ استقلال میهن جانبازیها کند وبمنظور احیاء عظمت باستانی کشور گامهای بلندواستواری بردارد.

مردم آذربایجان برای آبادی‌وآبادانی آن‌استان آرزوهای گوناگون دردل دارند ولی هیچ آرزوئی بالاتر و بزرگتراز آرزوی داشتن‌دانشگاه‌در دل هیچ‌فرد آذربایجانی‌وجودنداشته ونداردد

آذربایجانی‌درتمام‌ادوارتاریخی ثابت کرده است که درهرحال‌دست از دامن منطق عقل برنداشته و با هوش و درایت خاصی‌درعالم‌اجتماع قدم‌میگذارد.

در مورد دانشگاه نیزبخوبی دریافته که کلید همه رازهای‌موفقیت درخزانه علم و ادب جای دارد و اگر سدجهالت‌رابشکندسیل‌خروشان سعادت خس و خاشاك بدیهاو پلیدی ها را ازگوشه و کنار وازپستیهاو بلندیهای کشورشسته و بدریای نیستی فرو میریزد.

آذربایجانی نمیخواهد که وطن عزیز کهنسال‌او با آنهمه شهرت تاریخی ازکاروان ترقیات‌روزافزون جهان بدورماند و ایرانی که‌وارث بلافصل فضل‌ودانش وهنر وهنرمندی است ازبساط جان بخش علم و ادب فیضی نبردو باعفریت جهل و بیخبری دست بگریبان باشد آرزوی هرفرد آذربایجانی‌این‌است که نام بلندوپرافتخار نوابغ‌علمی‌وادبی‌اومانند بوعلی‌سیناها. غزالی‌ها . فردوسی‌ها. سعدی‌هاحافظ هاوهزاران مفاخردیگراین سرزمین تاابد برلوحهٔ دلهاثبت و مشعل فضل ودانش آنهابدست فرزندان ایرانی آنهاقرنهافروزان وپرتوافکن جهان باشد

توده‌آذربایجانی وخصوصاجوانان دلیرآن استان هرگزازیادنمیبرند که همت والای شاهنشاه جوانبخت در این نیت‌خیرپشتیبانشان‌میباشدومیدانند که برکت‌اراده‌واوامرمؤکدشاهنشاه محبوب افسانه دانشگاه تبریزبصورت حقیقت‌تبدیل وبابناء آذربایجان‌عزیز تفویض شده‌است .

جوانان‌دانشجوی دانشگاه‌تبریز باحقشناسی‌وسپاسگزاری‌ازبذل‌توجهات ملوکانه انتظارمیبرند که نخستین‌سنك بنای یك دانشگاه مجلل‌وآبرومندی بدست توانا‌وپرحیروبرکت شاهنشاه جوانبخت‌درآن استان نصب‌شود .

علیزاده خوئی

دکتر آبرام پولوسا

معالجه‌قطعی سوزاك وسیفلیس

با اصول جدید

لاله‌زار کوچه برلن تلفن ۷٤٤٤

آ-۱۵۸۰۵ ۵-۳

معالجه امراض دهان‌و دندان

بپوره بوسیله برق‌ساختمان‌دندان مصنوعی طلاکاری دکتر حکیم‌دیپلمه پاریس‌خیابان شاه جنب گرمابه نادری

آ- ۱۵٦۹۳ ۵-۵

درمان‌قطعی سوزاك‌وسیفلیس

دکترعبدالله بهزاد میدان شاهپور

آ-۱٦۰۸٦ ۲-۲

چای

برای دیدوبازدید عید ازخرید چای‌های ماغفلت نفرمائید- قندکله‌ای آبکوه‌میاندآب، کهریزك، حبه‌روسی شکرسفید آمریکائی موجود شرکت صرافها مقابل بازار تلفن ٦۰۰۱

آ - ۱۵۵٦۸ ۱۰-۷

چای معطر لاهیجان

مقداری تهیه شده شرکت صرافها مراجعه فرمائید

آ۱۵۵٦۹ ۱۰-۱۰

قابل توجه مالکین و کشاورزان

دنیائی کاس (Case) که از بزرگترین و معروفترین کارخانجات تراکتور سازی امریکا میباشد ماشین آلات زیر را برای صدور بایران حاضر نموده:

انواع تراکتور - ماشینهای خرمن کوبی- ماشین‌شیار -ماشین برای‌تخم پاشی - ماشین کوچك تخم‌پاشی درجالیزها - ماشین های زراعتی ماشین آسیاب کردن گندم‌و غلات - ماشین مخصوص چغندرکاری‌و ٦۹ نوع ماشین‌های دیگر فلاحتی که با چرخهای لاستیکی وآهنی کار میکند در ساختمان ماشین‌های جدیدکارخانه کیس حداکثر دقت بکاررفته که بکارانداختن آن‌آسان وهزینه تعمیر آن ناچیزو دوام آن در زمین های کشاورزی بیشترباشد مشتریان‌محترم میتوانند برای اخذ توضیحات کافی‌ودادن‌سفارشات وانعقادقراردادواستفاده‌ازحق تقدم بشرکت‌سهامی آسودان‌ایران‌خیابان‌شاهرضاروبروی‌لاله‌زارنوتلفن۷۲٤٦مراجعه نمایند

نماینده انحصاری‌درایران‌**شرکت‌سهامی آسودان‌ایران‌باتماقلیچ**

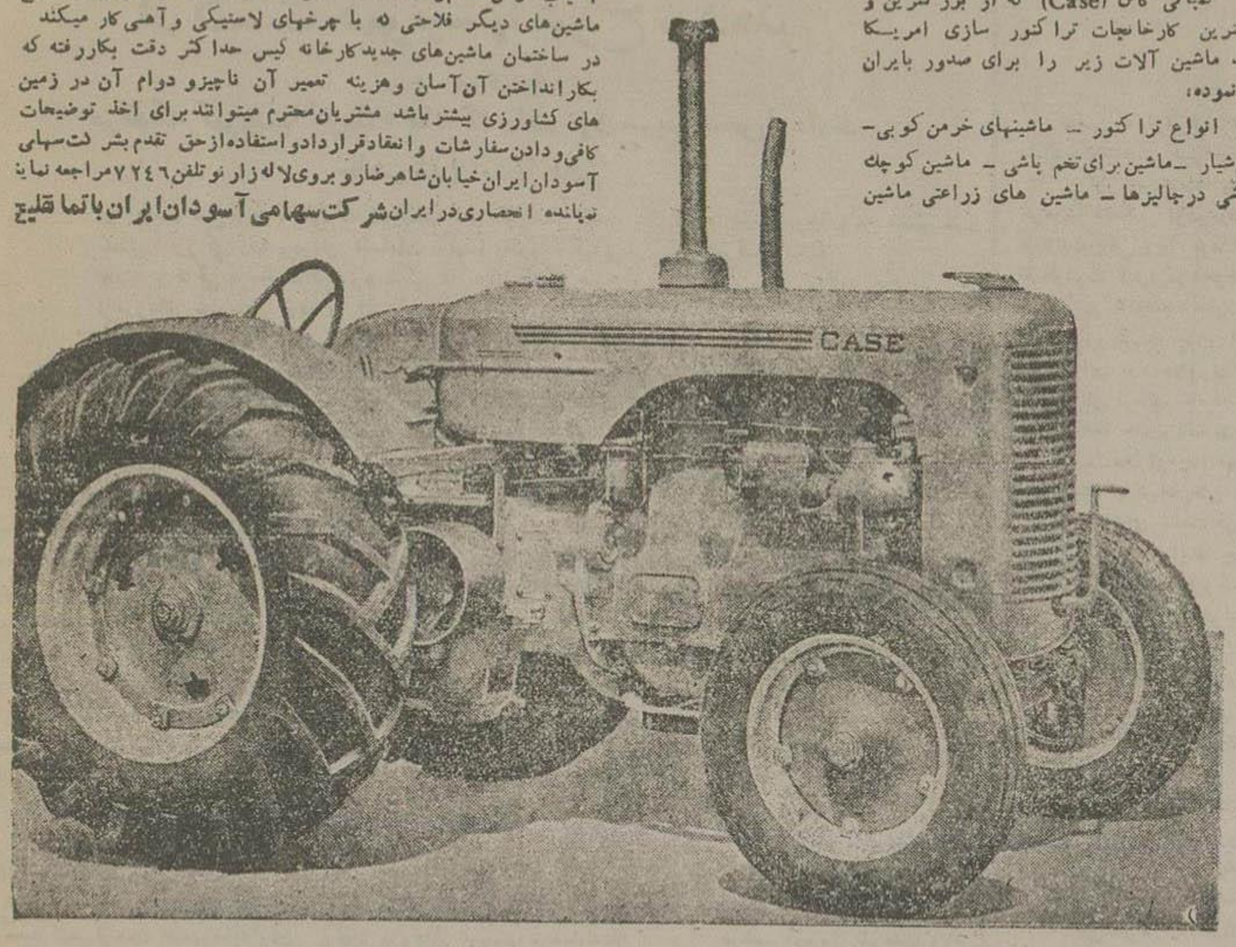

آ-۷۹۰۰ ۲۴-۲۵

آگهی احضار ۱۴ ۲٦ ۲۸۸

به نام فرج‌خامندی، ومحمدرضا اریان بازرگان که محل اقامت‌خود را سابقا مقیم‌خیابان فردوسی‌تلفن‌شماره ۷٦۰٦ اظهار نموده ومحل‌اقامت فعلی او غیر معلوم است اعلام می‌شود که بشرح کیفر خواست مورخه ۱۵ر۱۲ر۱۳۲٦دادسرای تهران باتهام تخلف‌ازمقررات ارزموردپیگرد کیفری قرار گرفته‌اند ورسیدگی‌موضوع بدادگاه جنحه شعبه(۱٤مخصوص ارز) ارجاع گردیده. بنا براین ازتاریخ نشر سومین آگهی‌درظرف‌مدت سه ماه خودرا بدفترشعبه نامبرده معرفی‌نمائید درصورت عدم حضور و انقضاء مدت مقرره دادگاه غیابا رسیدگی‌ودادنامه شایسته صادر خواهد نمود ودرآتیه چنانچه آگهی‌لازم شود یك نوبت منتشرومدت‌آن ده‌روز خواهدبوده.

مدیر دفتر دادگاه جنحه‌تهران شعبه۱۴مخصوص‌ارزتقوی

آ-۳۸ ۲-۳

بهترین عیدی

هر پدر و مادری‌میتوانند بعنوان بهترین عیدی یك جلد کتاب **(راه‌خوشبختی)** تالیف‌دکترپوشه که برای‌دومین‌مرتبه بامقدمه جدیدآقای دکتر نصرت الله کاسمی استاد دانشگاه چاپ و منتشر گردیده است، هدیه کنند.

کتابفروشی وچاپخانه دانش ناصر خسرو وتمام کتابفروشی‌های‌معتبر

آ-۱٦۳۳۲ ۳-۳

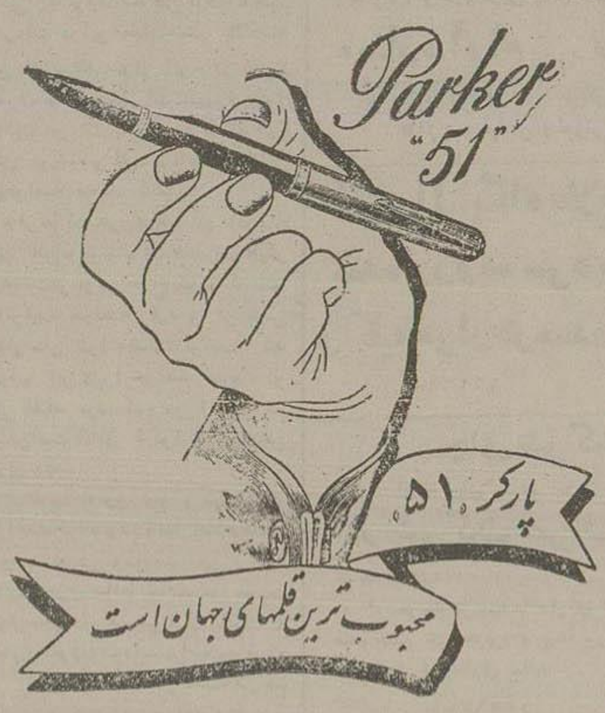

آ-۱۵۹۵٦

آگهی رسمی

بمنظور انجام هرگونه معاملات بازرگانی وصنعتی و کشاورزی و واردات و صادرات و تهیه و توزیع و خرید و فروش‌هر گونه کالا و تحصیل نمایندگی و بطورکلی هر نوع امور بازرگانی که قانونا مجاز باشد شرکتی بنام شرکت سهامی روئین باسرمایه یك میلیون‌ریال‌نقدی که به دویست سهم با نام ممتاز پنجهزار ریالی و دویست سهم بی‌نام انتفاعی بدون بها منقسم و تماما تادیه شده است از تاریخ ۱٤ر۱۲ر۲٦ که تاریخ شروع آنرا اول فروردین ماه ۱۳۲۷ تعیین نموده اند برای مدت نامحدود در تهران خیابان لاله زار نو شماره ۹۹ تشکیل ودر تاریخ ۲۵ر۱۲ر۱۳۲٦ در دفتر ثبت شرکت ها بشماره ۲٦۱۹ ثبت و آقایان پرویز مفخم و کاظم و کیلی و بانوبلانش مفخم بسمت هیئت مدیره وآقای حسینقلی خدیوی بازرس شرکت تعیین و آقای پرویزمفخم بعنوان مدیر عامل شرکت انتخاب و نامبرده باآقای کاظم‌وکیلی هریك به تنهائی حق امضاء دارند.

تهران مورخه ۷ فروردین ماه۱۳۲۷

آ-۱۰۷ **دایره ثبت شرکت ها**

آگهی مناقصه

اداره حسابداری وزارت دادگستری دستمزد چاپ و صحافی مطبوعات یکساله ۱۳۲۷ خودرا بمناقصه برگذار مینماید- داوطلبان می توانند پس‌ازدریافت برك‌شرایط پیشنهاد خودرا تسلیم نمایند.

آ-۱٦۱۸۸ ۲-۲ رئیس اداره حسابداری-شبدیز

آگهی مزایده کنجد وحبوبات محصول املاك گرگان

اداره کل‌املاك کنجد وحبوبات موجوده درانبار املاك گرگان را از طریق‌مزایده بفروش میرساند طالبین میتوانند برای کسب اطلاع از مقادیر اجناس‌ودریافت برك شرایط آگهی مزایده فروش باداره بهره‌برداری کل املاك در کاخ‌جدید دارائی ودرمحل‌باداره‌املاك گرگان مراجعه وپیشنهاد خود را تا آخروقت اداری‌روز یکشنبه‌پانزده‌فروردین ماه سال ۳۲۷ تسلیم نمایند .

رئیس اداره کل املاك و خالصه برخوردار

آ-۱٦٤۱٦ ۲-۲

آگهی حراج

بهداری کل وزارت راه یکدستگاه کامیون و دودستگاه آمبولانس مستعمل را درروز یکشنبه پانزدهم فروردین ۱۳۲۷ ساعت۹صبح بامزایده حضوری بفروش میرساند.

طالبین میتوانند همه روزه درساعات اداری اتومبیلهای ذکر شده را در گاراژ بهداری واقع در خیابان بهارستان شماره ۱۷۳ بازدیدنموده و درروز وساعت مقرر برای شرکت درمزایده حضوربهمرسانند.

هزینه‌حراج عهده‌خریدار است.

رئیس بهداری‌کل وزارت راه - دکتر طرفه

آ-۱٦۱۸۷ ۲-۲

کلاس‌های انگلیسی انجمن فرهنگی‌ایران وانگلیس واقع‌درخیابان تخت جمشید وشعبات آن دردبیرستان البرزودارالفنون‌ازروزشنبه چهاردهم فروردین مطابق ۳ آوریل ۱۹٤۸ تحت نظر دبیران آزموده با اسلوب جدید افتتاح میشوند .

کلاسهای ابتدائی ومتوسطه وعالی مانند سابق دایرخواهد بودو شاگردان برای‌امتحان لورکامبریج ، کامبریج، وپروفیشنی ودیپلم‌انگلیسی آماده میشوند

برای نام نویسی از روزشنبه ۲۷ مارچ مطابق ۷ فروردین همه روزه بانجمن ازساعت ۹ تا۱۲ واز٤ تا ۷ بعدازظهر وبشعبات ازه بعد از ظهر مراجعه نمایند .

شهریه فصل بهار ۲۵۰ ریال است .

آ- ۱٦٤۰۰ ۲-۳

اجاره ساختمان و فروش زمین

سه دستگاه ساختمان ومقداری زمین واقع در انتهای خیابان ناجاره‌و بفروش‌میرسد.

طالبین از ساعت۱٤ تا ۱۵ بتلفن ۷۹۰۳ و از ساعت۱۵ تا بدروازه دولت خیابان بهارساختمان دکتر صفائی مراجعه فرمایند.

آ-۱۰٦

آروروت Arrouroute آروروت

بهترین غذای مفید خوشمزه گوارائی است مخصوص نوزادان بیمار و پیران که در عالم پزشکی برای تموسلولها ونیروی طبیعی بدن شناخته شده است

دقت فرمائید دربسته‌های ۲۵۰ گرمی قوطی‌های استوانه سربسته باشدخرید فروشی‌عموم‌داروخانه‌های معتبر-مرکزعمده بنگاه‌داروئی‌روشن ناصرخسرو

آ-۱۰۵ ۱-٤

((ناگی)) نخست‌وزیر سابق مجارستان

جریان سقوط کابینه خود و فرارش را از دست کمونیستها شرح میدهد

و می نویسد:

موقعیکه کمونیستها کودک ۵ ساله ام را در مرز سویس تحویلم دادند

حاضر شدم استعفا دهم

در اواسط سال ۱۹۴۷ بود که کمونیستها در مجارستان دست بفعالیت بزرگی زده ودراثر اقدامات آنها بطور ناگهانی کابینه «ناگی» سقوط کرد و «ناگی» که آن موقع خارج ازمرزهای مجارستان بوده و کمونیستها میخواستند دستگیرش نمایند فرار کرد و خودرا بآمریکا رسانید. اخیرا ناگی خاطرات خودرا در روزنامه های دنیا منتشر کرده وجریان فرار و حوادث اخیر مجارستان راشرح داده است وما قسمت جالبی‌از خاطرات‌اورا دراین مقاله ازنظر خوانندگان محترم می گذرانیم:

پیروزیهائی که احزاب غیر کمونیست مجارستان در سپتامبر سال ۱۹۴۶ بدست آوردند دولت شوروی رااز اینکشور مایوس نمودزیرا آنهامشاهده میکردند که مجارستان دارد کم کم اززیرنفوذ آنها خارج شده وبطرف دولت‌های مغرب اروپا متمایل‌میشود. وازهمین‌جهت کمونیست های‌مجارستان دستوری دریافت کردند که‌دیگر به تبلیغات مختصری که سابقا میکردند اکتفانموده‌واقدامات جدی‌تر ومهمتری درمقابل احزاب مخالف خودبکنند، مطابق‌عهدنامه‌صلح، نیروهای‌شوروی می‌بایستی‌درطی‌مدت ۹۰روزمجارستان راتخلیه کنندوازهمین جهت‌زمامداران شوروی‌مطابق آنچه که ازتصمیمات بعدی آنها استنباط شد تصمیم گرفتند که‌هرطوری‌هست حزب کمونیست را درمجارستان تقویت کنندتایس ازآن که آنجارا تخلیه کردند نفوذشان ازین نرودوچون «بلاوآرما»رئیس پارلمان و«بلا کواس» منشی حزب خرده مالکین وشخص من بااقدامات کمونیستی مخالفت کرده ونمیگذاشتیم آن نفوذی‌پیدانمایند کمونیستهاتصمیم گرفتند که‌دست ماوبطور کلی‌حزب خرده مالکین رااز‌کار دوتاه نمایند و من هم درعین حال تصمیم داشتم برای اینکه عذر وبهانه‌ای بدست شورویها ندهم که نیروهای خودرا بیش‌ازچندروزدرمجارستان نگاهدارند سعی میکردم تاحی‌المقدور آرامش اوضاع راحفظ کرده واز هر گونه اصطکاک وزدوخوردی باکمونیست‌ها جلو گیری نمایم. ولی بااینحال روز بروز اقدامات کمونیست‌ها شدیدتر می شد ودرنوامبر و دسامبر آنسال اقدامات پشت پرده و محرمانه‌ای درمجارستان جریان داشت که نخستین آثار آن در اواخر دسامبر آنسال ظاهرشد.

باآنکه‌من باداشتن سمت نخست وزیری می‌بایستی درجریان‌هر گونه تحولات سیاسی و وقایع مهمی که روی میدهد باشم، دردسامبر سال ۱۹۴۶ اطلاع حاصل کردم که از چندهفته قبل اداره شهربانی مشغول تحقیقات سری از یکعده برای کشف توطئه‌ای شده وچندین نفررا توقیف کرده‌است.

«پالفی» رئیس اداره سیاسی شهربانی بودابست که عضو حزب کمونیست بود بمن‌اطلاع داد که از چندی قبل متوجه شده است عده‌ای مشغول توسئه‌ای بوده‌اند و اخیرا عده‌ای‌ازتوطئه کنندگان‌راتوقیف کرده است ولی بنابردستور ژنرال «سویر یدوف» فرمانده نیروهای شوروی درمجارستان هیچکس وحتی‌شخص‌من نیزحق ملاقات وتحقیقات ازآن‌هارا ندارد. من‌با کمال تعجب‌دراینخصوص بژنرال «سویریدوف» مراجعه کردم واواظهارداشت که‌ازاین‌قضایااطلاعی ندارد و توقیف توطئه کنندگان یك مسئله‌داخلی است که‌مربوط‌بخود دولت مجارستان‌است من‌ازاین‌جواب خیلی خشنود شدم ولی هنگامی که خواستم «پالفی»رااحضار کرده و از توقیف‌شدگان اطلاعی بدست آورم، ژنرال «کونراد راتف» نماینده شوروی ورئیس شورای‌نظارت‌متفقین در مجارستان بملاقات من آمده و اظهارداشت «شما نبایستی مانع از تحقیقات پالفی واقدامات اوشوید و اگربخواهید اینکار را بکنید دولت شوروی ناچارخواهدبودتوقیف‌شدگان را ازدولت مجارستان‌تحویل گرفته‌و خودش پرونده آنهارا تعقیب نماید. بدین ترتیب پرده ازروی‌کار برداشته شد ومن ناچار نتوانستم در اطراف توقیف شدگان تحقیقاتی بکنم صبح روزبعدوزیر کشورکابینه‌من«دراژك» که عضوحزب کمونیست بود بملاقات من آمده واظهارداشت که‌این‌توطئه‌خیلی مهم وبزرگ‌بوده‌است‌وتوطئه کنندگان که درمیان آنها چند تن از رجال مهم سیاسی ونظامی مجارستان‌شرکت دارند میخواسته‌اند یك ارتش ضد کمونیستی درمجارستان‌بوجودآورده ورژیم فعلی راسرنگون نموده‌ورژیم فاشیستی وضد کمونیستی بوجودآورند واز همین جهت‌مامورین پلیس باشدت عمل زیادی مشغول تعقیب مظنونین‌و تحقیقات از آنها هستند. البته این مطلب کاملا دور ازحقیقت بودزیرا اصولا منطقی بنظر نمی‌آمد که با وجود نیروهای شوروی درمجارستان اشخاصی بفکر توطئه برضد رژیم فعلی کشوروبوجود آوردن رژیم فاشیستی افتاده باشند. دوروز بعد مجددا «راژك» نزد من آمده و گفت که جمعی ازتوقیف شدگان به گناه خوداعتراف کرده‌اندو درجلسه کابینه نیز بهمین مناسبت نطقی ایراد کرده‌واعتراف کتبی‌جمعی‌از گناهکاران را که همراه آورده بود ارائه داد و طبق این اسناد یکی از وزیران مجارستان «آندرآس میستج»عضو حزب«خرده مالکین» نیزجزوتهمین وشرکت کنندگان در توطئه مزبور بود.

من واعضای دیگر حزب خرده مالکین که‌درکابینه شرکت‌داشتند بخوبی میدانستیم که اینها پرونده سازی و اقداماتی‌است که کمونیست‌ها برای‌در دست گرفتن‌زمام‌امورمیخواهندبکنندولی چاره‌ای نداشتیم ومی توانستیم‌کاری بکنیم زیرا ژنرال «کونراتف» دیگرمجالی برای دخالت ما در تحقیقات و نظارت در این اقدامات نگذاشته بود وبعلاوه اسناد کتبی که «دراژك» از توقیف شدگان بدست آورده وارائه میداد دیگرما را از هر گونه اقدامی‌بازمیداشت ومیترسیدیم که اگر در بیگناهی آنها اصراری نمائیم خود ما را متهم بشرکت در توطئه نمایند. دراین میان‌پلیس افراد دیگری‌را نیز توقیف کرد و بزودی عده توقیف شدگان بالغ برچند صد نفرشد.

توقیف شدگان را بصورتی که ما اطلاع حاصل کردیم سخت تحت فشارقرارداده وآنها را بزورمجبور میکردند که چیز هائی‌را که به آنها تلقین می‌نمایند اعتراف کرده و بای اسنادی را امضا نمایند و با این اسناد پلیس عده‌ای از افراد حزب خرده مالکین را توقیف کرد و در ۱۶ آوریل سال ۱۹۴۷ آنها را محاکمه نموده‌وبا‌ارائه‌همان‌اسنادیکه بزوروشکنجه بامضای آنها رسانیده بودندجمعی‌را محکوم‌باعدام وعده‌ای را محکوم بزندان ابدنمودند.

این نخستین ضربه‌ای بود که کمونیستها بمازدند وجمعی از کسانی را که جلوی فعالیت آنهارا گرفته بودند باین اتهامات دروغ نابود کردند.

چندروز بعدازاین وقایع من که ازفرط‌کار سخت فرسوده ومریض‌شدم تصمیم گرفتم بنابرتوصیه پزشکان چند روزی را درسویس استراحت نمایم و وقتی تصمیم خود را بـا ژنرال «سویریدوف» درمیان گذاردم وی‌نیز ازاینکار اظهار خوشوقتی کردو گفت استراحت برای من از هرحیث لازم است واوهم آرزو دارد که بتواند قدری استراحت نماید.

بدین ترتیب در۱۴ مه ۱۹۴۷ من باتفاق‌خانم از بودابست خارج شده وازطریق اتریش‌بسویس رفتیم ولی‌هیچ‌نمیدانستم که دارم باپای‌خود بتبعیدگاه دائمی‌خود میروم وشوروی هانیزتعمدی دارند که من‌ازبودابست خارج شوم تادرغیاب من منظورخود را بهترعملی نمایند.

دوروزبعد هنگامی که«ازدورن» (واقع‌در سویس) با «تیلدی» رئیس جمهور مجارستان بتلفن صحبت کردم اوضاع کاملا عادی وآرام بود واز این‌جهت تصمیم گرفتم ۳ژوئن ببودابست مراجعت نمایم ولی هنگامی که بقصد حرکت ببودابست وارد «لوکارنو» شدم‌اخبار ناگواری دریافت کردم. «فرنج کابو کس» منشی مخصوص‌من درآنجامرابپای‌تلفن خواسته وباصدای گرفته ومضطربی‌اظهارداشت وقایع ناگواری در بودابست‌درشرف وقوع است‌وخواهش کردهرچه زودتربطرف بودابست حرکت نمایم.

هرچه‌ازاو پرسیدم مگرچه اتفاقی افتاده است،جواب صریحی نشنیدم. کمی بعد«بارانیوس»وزیر کشاورزی نیزباتلفن بامن صحبت کرده وهمین حرف‌را تکرار نمود، بدین ترتیب من‌کاملا نگران شده ونمیدانستم در مجارستان‌چه اتفاقی افتاده‌است.

درشب آن‌روز بازحمت زیاد باردیگر موفق شدم با «کابو کس» صحبت کنم وازاو اطلاع بدست آوردم که‌ژنرال «سویریدوف»از «بلا کواس» منشی حزب خرده مالکین اعتراف کتبی بدست آورده است که اوومن نیزدر توطئه برعلیه دولت شوروی وبوجود آوردن یك رژیم فاشیستی شرکت داشته‌ایم.

من بکابو کس جواب دادم که این موضوع کاملا موردتکذیب‌استو صبح روز بعد بطرف بودابست حرکت خواهم کرد.درنیمه‌همین شب اطلاع حاصل کردم که«کابو کس» بلافاصله پس از این مکالمه تلفنی توقیف شده است. صبح روز۲۹ مه باتلفن‌با «تیلیدی» صحبت کرده بـاو گفتم امیدوارم که اوضاع بزودی بهبودی‌حاصل نمایدوشماقبل ازباز گشت من تغییری درکابینه ندهید. درهمین موقع با«راکوزی» رئیس شهربانی بودابست بتلفن صحبت کردم تااطلاعی ازتوقیف «کابو کس» منشی خود بدست آورم «راکوزی» می گفت «کابو کس» متهم بشرکت درتوطئه است وخود من هم طبق اعترافات کتبی که‌توقیف‌شدگان کرده‌اندمتهم بشرکت دراین‌عملیات‌هستم. بلافاصله پس ازاین‌تلفن‌سوار اتومبیلم شدم‌تا بطرف بودابست‌حرکت نمایم‌ولی‌هنوز ماشین حرکت نکرده‌بود که تلفن هتل دویده و گفت آقاباشما باتلفن میخواهند صحبت کنند.

«فرنج گوردون»سفیر کبیرمادربرن پای تلفن‌بودو بانهایت‌اضطراب‌اظهار میداشت‌ازسویس‌خارج‌نشوید که شما راتوقیف خواهند کرد واگر پلیس مجارستان نتواندشمارا توقیف کند روسها این‌کاررا خواهند نمود، او حتی معتقد بود که در اتریش هم ممکن‌است اتفاق ناگواری برای‌من روی دهد.

فورا به برن نزد «گوردون» مراجعت کردم ودرآنجا اطلاع‌حاصل نمودم که در بودابست سعی می‌شود کابینه‌مرا ساقط نمایند از سفارت مجارستان در سویس‌با «بالوك» معاون خوددر ودابست صحبت کردم او اظهار میداشت بازگشت من هم تاثیری در اوضاع نخواهد داشت و بهتراست که استفاده‌ازسویس‌اعلام دارم که بدون تقصیرهستم من‌وخانم خیلی ازسرنوشت کودك ۵ساله خود (لامیکا) که در بودابست مانده بود نگران‌شدیم‌ومن‌استعفای‌خودرامو کول بآزادی فرزندم و کابو کس منشیم نمودم‌ولی روسهادیگر منتظراستعفای من نشدند وتیلدی رئیس جمهور مجارستان‌رامجبور کردند که‌در۳۱مه کس دیگری رامامور تشکیل کابینه کند ومنشی برای اینکه صورت‌ظاهر راحفظ کرده باشند موافقت کردند که درمقابل استعفای من، فرزندم «لامیکا» راآزادنمایند. یکروز بعد «لامیکا»رامامورین شوروی‌درمرز سویس تحویل من داده واستعفایم را درمقابل گرفتند ولی کابو کس بیچاره راآزاد نکردند.

روسهامرادتهم می کنند که‌مقدار زیادی‌پول‌برداشته وازمجارستان‌فرار کرده‌ام وحال آنکه این شایعه‌بهیچ وجه صحت ندارد ومن‌هنگام حرکت ازبودابست‌بیش ازده‌هفته‌خرجی‌باخود پول‌برنداشته بودم ودر مقابل در بودابست‌املاك‌پدری‌خود را که‌مبلغ زیادی ارزش دارد باقی گذاشته‌ام وابن املاك‌راتوقیف کرده‌اند. بارفتن من روسهادرمنظور خود موفق‌شدند و«تیلدی»رامجبور کردند که‌پارلمان رامنحل کرده و انتخابات جدیدی بنماید که درطی آن کمونیست‌ها بااعمال‌زوواکثریت‌رادرپارلمان بدست آوردند.

تالیف: حسن مسرور (سخنیار)

-۲۷-

ده نفر قزلباش

نسیمی که ازطرف باغ‌امت بیك‌میگذشت‌اثری ازعطرشمع‌های گرانبهای شماع‌خانه‌سلطنتی همراه‌داشت.

نور این‌شمع‌ها وپرتو آن برروی برگهای صیقلی‌شده کبوده‌ها و عرعرها منعکس بودو بودن‌امت‌بیك را در عمارت مهمانوست ظاهر میساخت. باغی زیبا بود که قناتی بزرك از وسط آن میگذشت‌وچمن‌های با طراوت آنرا در آغوش گرفته بود.

در شاه‌نشین عمارت باغ پیرمردی نودساله نشسته بودوشمدانهای طلاییش رویش درسوزو دمار بود.

این مرد دلاوری جنگدیده و نبرد آزموده بود که صحنه های خونین کارزارهای شاه اسمعیل بزرك را در خاطر داشت ویا آن‌پادشاه درمعرکه‌ها حضوریافته بود.

ـ اصلا ازمردم مهماندوست ده خراسان بود وموقعیکه‌شاه‌اسمعیل برای جنك با شیبك خان میرفت جوان خردسالی بنام امت بیك فقیر و سلحشور تقاضای خدمت کرده ودر نظر شاه‌پذیرفته‌ومقبول گشت‌ـ این‌امت بیك‌دلیری بود که اینك پیری درشت استخوان وسرزنده است وعمرخود را در تیول خویش بچوپانی و گله‌داری ودهقانی‌میگذراند. شش فرزند پسر از او در خدمت دولت بودوارشد ایشان طالب‌بیك یساول‌باشی‌عائله سلطنتی‌وحوری خانم‌است،مردیست که درجنك تربت‌کارها کرده‌وروزیکه برسر نعش ازبك با حوری و اسکندرهمراه‌بود،اسکندررا بحوری‌معرفی کردونیزمردی که اسکندر رااز‌سرشام‌محمدمیرزا بچادر حوری‌خانم‌طلبیده ناظر اعمال آنان بود، اینك بمرخصی ازهرات‌آمده وبدیدارپدرش بمهمان دوست‌شتافته است.

اسکندر باطالب‌بیك‌روبرونشسته گرم صحبت‌بودندوامت‌بیك باچشمان فروبسته ازچرت بمخده‌بزرگی تکیه‌داشت.

اسکندر ازیساول‌باشی پرسید:

خوب هشت روزاست در راهید؟

بلی سرکار، شاهزاده محمدمیرزا وعائله سلطنت رفته اند بخیابان (محلی‌است دربزدیکی هرات) آنان میهمان‌خوانین اسناجلوهستند ومدتی درخیابان خواهندماند.

اماحوری خانم‌میلی باین‌مسافرت نداشت ودرهرات ماند وبیشتر نظرش ازماندن هرات‌فرستادن من‌بود ـ شب‌تاصبح پیغامهای خودرابشما می گفت ومن گوش میدادم ـ کمال‌اخفاء راهم درحرکت‌من رعایت نمود وایك چشم‌براه باز گشت من‌وآوردن‌پیام‌شما نشسته‌است ـ اوتاکید کرد که تا شاهزاده و شاهزاده خانم در خیابان هستند باید مراجعت کنی این است که من بچاپاری آمده ام و از اسبان چاپار در طول راه نمك گرفته‌ام.

اسکندر پرسید:

یساول‌باشی ازموضوع خواستگاری‌من درمیان عائله‌سلطنتی سخنی بمیان آمده بود؟

گفت‌آری ـ دوست عزیز ـ در میان زنها شهرت داشت اما در حضرت ولیعهد ومردان هرات گفتگوئی نبود.

پری‌خانم ازجزئیات فرمایش مرشدکامل خبرداشت واغلب‌درمجلس های‌زنان درغیاب حوری‌میگفت:

ـ حوری‌اشتباه میکند ـ دخترساده‌ای است ـ صاحب‌فیلهای‌مروارید پوش‌راعقب‌میزندواسکندررا که مردی فقیر وجوانی یتیم‌است می‌پسندد ـ من‌نواب ابراهیم‌میرزارا آگاه میکنم وازاین‌وصلت ناجور برحذرمیدارم مامیخواهیم شب‌عروسی برفیلهای کوه‌پیکر فخرالزمان میرزا سوار شویم اسکندرچه دارد؟ ـ رستمی است‌بایکدست اسلحه ـ باضافه‌یکدست کمر شمشیرخلعتی ویك‌لقب. اینها برای حوری چه نتیجه دارد؟

اسکندر سراپا گوش بود ورنك پریده با چشمان خیره مانده اش آشفتگی خیال اورا نشان میداد ـ سربرآورده بیساول باشی گفت:

خوب ـ حوری خانم ازشنیدن این‌سخنان چه میگفت؟

هیچ ـ او بسیار غمگین میشد و بزنانی که خبرهای مجلس‌بریخانم راباومیرسانیدنمی گفت:

من ازاین شاهزاده قهوه ای بدم میآید وهیچگاه بازدواج اوتن نخواهم داد.

من شوهر نخواسته ام ـ اختیار من بامرشد کامل و نواب والا است ـ اگر مرا بسیاهی ببخشند تمکین خواهم کرد ـ تا آنان هستند مرا چه زهره که اظهار میل ورغبتی نشان دهم ـ امرامر جهان مطاع بهادر خان(شاه) است.

ایشان هم کلمه‌ای درباره شاهزاده هندی نفرموده اند ـ بعلاوه‌من من میل ندارم برایم ازاین پیغامات واطلاعات بیاورید.

آری ـ اسکندربیك ـ دختر نواب از دل و جان خواستار شما است واز اینکه دیگران باین وصلت روی خوش‌نشان نمی دهند آزرده است.

ایشان‌فرموده اند که بشما بگویم بهیچکس جز معصوم‌بیك‌اطمینان نکنید وحرفی در میان ننهید ـ من‌میل ندارم سخن من وشما وسیله بازیچه و گفتگو گردد.

ازطرف من اطمینان کافی‌داشته باش وجز بامعصوم بیك که خیر خواه تو ومن است بکس دیگر متوسل مشو ـ عمو زاده هرچه بگوید میکند وهر قولی که بدهد صورت‌عمل بخود خواهد گرفت ـ اختیارهمه ماها باشاه است وشاه موافق بانواب و ذیل السلطنه (معصوم بیك) ـ ایشان هم که بشما جواب مثبت داده اند دیگر هر کس هر چه بگوید هرزه لائیده و ژاژ خائیده است.

مدت ماموریت شما در قهقهه یکسال است و بزودی مراجعت خواهید کرد.

دیگر مرشدکامل بهانه‌ای ندارند وپس از ورود شماقضیه‌عروسی انجام خواهدشد.

این بود فرمایشات خانم ونیز یادآوری کردند که مراقب باش درقهقهه‌وظیفه ماموریت خودرا کامل وروشن انجام دهی تامرشد کامل ازتو بسیار راضی باشند وبتوانی‌هرچه دلت میخواهد ازایشان بستانی.

اسکندر که تدریجا غمهای خودرا فراموش میکرد سر برآورده گفت:

سرکار یساول‌باشی ـ چندروز دیگر مراجعت خواهید کرد؟ گفت: تا این مهتاب را در اختیار دارم وسری بآسمان برداشت، گفت‌لابدتادو سه شب‌دیگر؟ گفت: آری،در مراجعت بچاپاری نمیروم بلکه تمام‌مسافت راشبگیر (مسافرت درشب) خواهم کرد

در این هنگام سیاهی‌پیر،پدر یساول‌باشی که ازچرت طولانی‌خسته شده بود چشمان خودرا گشوده زانو بزانو نشست، دید سخن پسرش با مهمان جوان قطع شده رو باسکندر کردو گفت:

ـ خوب سرکارخوش‌خبربیك، چند پسردارید؟اسکندر ویساول‌باشی بخنده درآمدند وپیرمرد ازاینکه حرفی خنده‌دار زده‌است بقیه خواب خودرا فراموش کرد.

یساول‌باشی گفت: پدرجان، سرکار خوش‌خبربیك هنوز کدخدا نشده اند (زن نگرفته اند) انشاءالله بهمین زودی باهم بعروسی‌ایشان که درعالی قاپو برگذار میشود دعوت خواهیم‌شد.

«مغازه آرا» نماینده انحصاری کارخانجات لپرسون Le Personne و شرویدر Schroeder فابریك ناسیونال بلژیك که فشنگهای لژیا Legia کالیبر های ۱۲ و ۱۶ و ۲۰ ومعروفترین پنجتیرهای پران بلژیکی را اخیرا واردنموده‌است

«مغازه آرا» مرکز خرید وفروش اسلحه ولوازم شکاری.

«مغازه آرا» مرکز تعمیر کلی وجزئی تفنگهای شکاری

نشانی ـ خیابان لاله‌زار نو بالای چهار راه کنت آ-۱۰۲

آزوبال یگانه علاج قطعی وحتمی زخمهای معده وروده سوء هاضمه نفخ و درد شکم و کلیه عوارض معده میباشد ATROPAL

آ-۱۶۲۶۱ ۲-۳

چای شرکت سهامی جهان

اقسام چای فاتح سابق را دربسته های مارك شرکت‌سهامی‌جهان

از شرکت صراف ها مقابل بازار تلفن ۶۰۰۱

خرید فرمائید.

هریك ازبسته‌ها دارای تعهد باامضااست که چای خالص محصول هندوستان خواهدبود. پیشه وران جزء مصرفی خودرا بقیمت تجارتی‌از محل فوق خریداری نمائید

شرکت سهامی جهان

آ-۱۵۵۶۷ ۹-۱۰

شیشه خالی درب بلور برای داروخانه جمه رقم وارد شد. میردامادی ـ شمس‌العماره تلفن ۸۵۹۹

آ-۱۵۹۸۳ ۳-۳

آهن فروشی شاکری

بهترین ومحکمترین دوچرخه‌های مارك خارکف را بنازلترین قیمت دردسترس مشتریان محترم گذارده است ـ نشانی خیابان خیام‌مقابل کاخ دادگستری تلفون ۸۰۶۱ آ-۱۵۷۰۶ ۴-۶

سراسر دنیا از قاهره

هواپیماهای شرکت هواپیمائی بریتانیا و ماوراء بحار در ۸۰۰۰۰۰۰ کیلومتر راههای هوائی که اکثر پایتخت های بزرگ دنیا برسر آن واقع است آمد و رفت میکنند بدین ترتیب هواپیما های B.O.A.C. قاهره را با مراکز بین‌المللی‌تجارت وصناعت مربوط میسازند. هواپیماهای این شرکت که شمارهٔ آنها از ۲۰۰ دستگاه میگذرد، بوسیلهٔ ۶۴۰تن ازخلبانان آزموده شرکت‌هواپیمائی بریتانیا و ماوراء بحار در پروازند که بیش از صد نفر از آنان متجاوز از میلیون و نیم کیلومتر راه پرواز کرده اند.

دنیا بوسیلهٔ هواپیماهای شرکت هواپیمائی بریتانیا و ماوراءبحار کوچك شده است

مرکز فروش بلیت

نمره ۲ شارع بستان قصرالنیل ـ قاهره

نمایندهٔ فروش بلیت در تمام شهرهای بزرگ

B·O·A·C

BRITISH OVERSEAS AIRWAYS CORPORATION IN ASSOCIATION WITH QANTAS EMPIRE AIRWAYS, SOUTH AFRICAN AIRWAYS, TASMAN EMPIRE AIRWAYS LTD.

آ-۲۸

تعلیمات اجباری

۱ ـ سرکار آقای ابوالقاسم ابراهیمی که از معاریف علما و نیکوکاران کرمان هستند بنماینده خود دستور داده اند یکباب دبستان درقریه زیارتگاه شهداد بهزینه ایشان بسازد.

۲ ـ آقای علی اکبر سکونی مبلغ ده هزار ریال بانجمن فرهنگی شماره ۲ تهران که مشغول ساختن دبستان است اهدا کرده اند.

۳ ـ آقای اسمعیل امینی از نیکوکاران گلپایگان متعهد شده اند قطعه زمینی بمساحت دوهزار متر و ارزش چهل هزار ریال که در کنار خیابان ومحل مرغوبی واقع شده جهت ساختن دبستان بفرهنگ واگذار نمایند.

۴ ـ آقای چیت ساز که ازمردان شریف وخیر بابل هستند وتا کنون دراراً بفرهنگ کمکهای شایان کرده اند مدتی است تعمیرات دبستان پروین بابل را برعهده گرفته وتا بحال بالغ برچهل هزار ریال خرج کرده اند ونیزدرنظر دارند که از سطح چاه بمسترا حهای متعدد آموزشگاه لوله کشی نمایند. وزارت فرهنگ از فرهنگ دوستی نامبردگان سماقدردانی کرده است.

تقویم اطلاعات

۲ شنبه ۹ فروردین	۱۳۲۷
۱۷ جمادی الاول	۱۳۶۷
۲۹ مارس	۱۹۴۸

اذان صبح ۱۰ ساعت و ۹ دقیقه
طلوع آفتاب ۱۱ ساعت و ۴۲ دقیقه
ظهر ۶ ساعت و ۹ دقیقه

بهای اشتراک

تهران و شهرستانها

سالیانه	۶ ماهه	۳ ماهه
۴۰۰	۲۱۰	۱۱۰
خارجه ۶۰۰	۳۶۰	

بهای آگهی های صفحات داخلی سطری ۱۰ ریال

جای اداره خیابان خیام
عنوان تلگرافی: تهران اطلاعات
تلفون اداره ۴۶۲۴-۴۶۷۷-۵۵۷۹
منزل مدیر: ۴۷۳۴

انجمن روزنامه نگاران ایران

آگهی رسمی

پیوآگهی شماره ۲۸۴۸ مورخ ۲۹ر۱۲ر۲۶ نام شرکت (شرکت سهامی بازرگانی صامیر) میباشد.
تهران مورخه ۸ فروردینماه ۱۳۲۷
آ ـ ۱۰۹ رئیس ثبت شرکتها

قرص کاروین ماک

بهترین مسکن سردرد، دندان درد، سرماخوردگی، رماتیسم مفصلی وعضلانی ودردهای ماهیانه بانوان میباشد
فروش درکلیه داروخانه‌ها
آ ـ ۱۳۷ ۱ ـ ۳

شرکت سهامی چاپ

برنامه مخصوص نوروز
(تماشاخانه تهران)

۱ـ کمدی دکتر دستم بدامنت
تحت نظر آقای کرمیری
۲ـ تابلو موزیکال حسن بهاری
تحت نظر آقای غلامعلی فکری
۳ـ کمدی زنده باد دائی جان
تحت نظر آقای استپانیان
پیش پرده قنبری ـ دوشیزه ناهید ـ احمدی ـ شانه
وچندقسمت تفریحی مخصوص عید
باشتراک بدری هورفر ـ قادری ـ پرخیده ـ شهلا ـ عقیلی ـ ودادیان ناهید ـ بانو فحسنی ـ بهرامی ـ مصفا ـ بهشتی ـ قنبری ـ جعفری ـ شیبانی ـ شهاب ـ اسدزاده ـ قد کچیان
آ ـ ۴۶ ۳ ـ ۴

امشب — درتاتر فردوسی — امشب
پیس مردم
کمدی درچهار پرده

چون پیس مستنطق را که اولین برنامه تاتر فردوسی بوده عده‌ای ازعلاقمندان به تاتر ندیده‌اند بنابخواهش وتقاضای آنها فقط برای چند شب تجدید و تاریخ شروع آن اعلام میگردد. برنامه بعد از مستنطق (خروس سحر) بعرای خرید بلیط میتوانید قبلا بدفتر تاتر مراجعه فرمائید. تلفن ۹۷۱۴ آ ـ ۴۱ ۳ ـ ۳

امشب درسینما مجلل متروپل امشب
گنج نورد هنرپیشه فیلم کیلدا جنیفر کارتر
در فیلم
متهم
شروع سانس اول ۴ دوم ۶ سوم ۸ بعدازظهر تلفن ۹۴۱۰
آ ـ ۸۲ ۲ ـ ۳

نحسی سیزده
شمارا خواهد گرفت اگر...

این جمعه حتما شماهم مثل همه بچه‌ها وبزرگهای تهران قصددارید بآغوش دشت ودمن بروید ودرهوای پاك کوهستان نفس بکشید.

چه بهتر از این؟

ولی بدانید که نحسی سیزده شمارا خواهد گرفت اگر بامداد چهارشنبه اول وقت صبارا نخرید وچون خریدید داستان پرشور سیزده بدر رانخوانید.
مخصوصا همه دخترها که روز سیزده بصحراها میروند وعلف گره میزنند باید این داستان رانخوانند...
چهارشنبه صبارا فراموش نکنید.
آ ـ ۱۲۴

حتما میل دارید بدانید
که شاهنشاه محبوب شما درمسافرت اخیرخود بکجارفته وچه کرده است. خبرنگار وعکاس مخصوص صبا که همراه موکب ملوکانه بوده است دریك صفحه برعکس شمارا باخود بکرمان وخراسان میبرد و همه چیزرا بشما نشان میدهد.
این هفته بخاطر همین یك مقاله هم که شده باید حتما صبارا بخوانید
چهارشنبه صبا را فراموش نکنید آ ـ ۱۲۶

همین حلوای شکری...
که شما بالذت میخورید درهمین تهران دو نفررا بقتل رسانیده است وصبای این هفته که یکدنیا مطلب دلنشین دارد تفصیل این واقعه شگفت انگیز را بنظرشما خواهد رسانید
چهارشنبه صبارا فراموش نکنید.
آ ـ ۱۲۵

قرعه کشی ب ب
تاکسی دراردیبهشت ۲۷

شرکت ب.ب تاکسی تهران دراول اردیبهشت ـ بیضه هائی که درماه فروردین بمسافرین تاکسی ها فروخته قرعه کشی مینماید. برنده میتواند صدمرتبه مجانی درتاکسی های شرکت سوار شود. چون هرماه مرتب قرعه کشی خواهدشد ازمسافرین محترم خواهشمند است بلیط های خودرا نگاهداشته وجمع نمایند.
شرکت سهامی ب ب تاکسی تهران
آ ـ ۱۶۲۲۳ ۲ ـ ۳

آگهی
اداره کل حسابداری وزارت کارچاپ وصحافی مطبوعات سال ۱۳۲۷ رابمناقصه میگذارد طالبین برای اخذ شرایط تاپانزدهم فروردین ماه به کاربردازی این اداره واقع درخیابان نادری مراجعه نمایند.
رئیس اداره کل حسابداری وزارت کار
آ ـ ۱۲۹ ۱ ـ ۲

مؤثرترین داروی روماتیسم
امبروکیشن Embrocation است
آ ـ ۱۳۱

کتاب
راننده واتومبیل
تالیف سرهنگ مهندس فردوس فن رانندگی ـ علل تصادفات وطرز صحیح استفاده از اتومبیل را بدارندگان و رانندگان اتومبیل میآموزد.
محل فروش ـ کتابفروشیهای معتبر
آ ـ ۱۲۳ ۱ ـ ۵

آگهی دهندگان توجه کنند
کانون آگهی ماه
MOH PUBLICITE

کانون آگهی ماه علاوه براینکه یگانه مرکز تهیه وپخش آگهی درسینماها وجراید است نماینده کل انحصاری یکی ازبزرگترین کارخانجات رکلامسازی دنیا میباشد ووسائلی برای تبلیغات اجناس و محصولات شما دارد که تاکنون در ایران سابقه نداشته مانند (بندك ـ سوهان ناخن ـ مداد خودنویس ـ سویچ اتومبیل ـ جاکاغذی وپالت بازکن ـ چانوو غیره که روی ان بافارسی: تهیه شما چاپ شده جهت تبلیغات دراختیار شما می گذارد. نشانی ـ لاله‌زار ـ مقابل سینما رنس.
آ ـ ۱۲۱

آگهی
باطلاع عموم صاحبان سهام شرکت سهامی نونهالان میرساند
مجمع عمومی عادی سالیانه شرکت روز پنجشنبه پنجم اردیبهشت ماه ۱۳۲۷ ساعت چهار بعدازظهر درمنزل آقای احمدپور مدیرعامل شرکت واقع درخیابان تخت جمشید چهارراه بهجت آباد تشکیل میشود.
دستور جلسه بقرار ذیل خواهد بود
۱ـ استماع گزارش هیئت مدیره وبازرسان شرکت وتصویب ترازنامه ۱۳۲۶ وترتیب تقسیم منافع
۲ـ تجدید انتخاب بازرسان شرکت
۳ـ شور درپیشنهادات هیئت مدیره
۴ تصویب بودجه سالیانه سال ۱۳۱۷
آ ـ ۱۱۵ ۱ ـ ۳ شرکت سهامی نونهالان

آگهی مناقصه خرید مقوا
چاپخانه مجلس خریدمقدار پنج تن مقوای نمره یك دوم و۴و۶و۷را بمناقصه میگذارد
پیشنهاددهندگان میتوانندپیشنهاد خود رابضمیمه نمونه ورسیدسپرده سه هزارریال تا انقضای ساعت اداری روزشانزدهم فروردین بدفتر چاپخانه داده رسید دریافت دارند کلیه پیشنهادها درساعت ده روزهفده فروردین بازوخوانده خواهدشد
آ ـ ۱۱۸

آگهی مناقصه
کارگاه مقاطعه کاری ساختمان سفارت آمریکا مقداری آجر طبق نمونه ومشخصاتیکه دردفتر کارگاه موجود است ازراه مناقصه خریداری مینماید. فروشندگان بدفتر کارگاه واقع درخیابان روزولت ـ خیابان تخت جمشید رجوع فرمایند تلفن ۸۹۹۵ آ ـ ۱۱۱

آگهی مناقصه کاغذ
ژاندارمری کل کشور خرید ۱۵۸۶ بند کاغذ مختلف را بمناقصه میگذارد داوطلبین برای اخذ شرایط تاآخر وقت روز (۱۶ فروردینماه ۱۳۲۷) بدایره خرید سررشته‌داری مراجعه نمایند. آ ـ ۱۳۲

کتاب عروس مدینه تالیف حضرت آقای حاج میرزا محمد باقر کمره (علامه پژوهش) بهترین هدیه ایام عید نوروز برای جوانان ودوشیزگان است ازخواندن آن غفلت ننمائید بها ده ریال
محل فروش کتابفروشی ابن سینا وسایر کتابفروشیهای عمده
آ ـ ۱۳۰

آقایان معتادین تریاك: ازقرص برك تریاك والور کمك بگیرید
تا یکعمر آسوده باشید. نمایندگی والور
تلفن ۸۲۹۷ و داروخانه ها
آ ـ ۱۳۴ ۱ ـ ۱۰

بشارت
سازگی آرایشگاهی بنام ارغوان در خیابان زاله جنب کوچه صدیق السلطنه افتتاح گردیده وتحت نظر آقای سیدمنصور محمدی کارگر رسمی آرایشگاههای درجه یك تهران اداره میگردد بدین وسیله باین مرتبه امتحان صدق عرایض ما درخوبی کار بمشتریان محترم ثابت خواهدشد
آ ـ ۱۳۳

آگهی رسمی
طبق نامه های شماره ۸۵۷و۸۵۸ مورخ ۲۷ر۱۲ر۲۶ و شماره ۲ مورخ ۸ر۱ر۱۳۲۷ پیوست صورت جلسه مجمع عمومی مورخه ۱۹ر۱۱ر۲۶ که از شرکت سهامی افکو ضمن تغییر بعضی ازمواد اساسنامه رسیده است سرمایه شرکت از یکمیلیون ریال بسه میلیون ریال وسهام آن از یکصد سهم بسیصد سهم افزایش یافته وقیمت کلیه سهام تادیه گردیده است و نیز آقای بیوك قزوینی بسمت مدیرتام الاختیار شرکت انتخاب ونامبرده بعلت مسافرت آقای رسول قزوینی را درمدت غیبت بامسئولیت خودجانشین معرفی نموده است.
تهران مورخه ۸ فروردینماه ۱۳۲۷
آ ـ ۱۳۶ ثبت شرکتها

تشکر واعتذار
دراین چندروزه عید نوروز ذوات معظم ومحترمی چه درمرکز با حضور خودشان وچه ازشهرستانها بوسیله تلگراف یاکارت نسبت به آقای نادر آراسته اظهار مرحمت فرموده‌اند که بعلت مسافرت ایشان باروپا نتوانسته‌اند شخصا درمقام دیدار وسپاسگزاری برآیند بنابراین این بنده بدینوسیله ازکلیه آقایان عظام ودوستان گرامی بعرض تشکر وتقدیم تبریکات متقابله مبادرت ورزیده واز خداوند متعال سلامت وسعادت همگی راخواستارم. آ ـ ۱۳۹ بانو آراسته

چهارشنبه ۱۱ فروردین
آقایان کشاورزان درروز مزبور برای ادای مراسم دیدوبازدید عید درمحل شورای کشاورزی کشور واقع درخیابان هدایت بین لاله‌زار نو وسعدی حضور خواهند یافت. جناب آقای محمود فاتح نیز درموضوع برنامه هفت ساله کشاورزی سخنرانی خواهندنمود. آ ـ ۱۱۳

مژدگانی برای یابنده النگو
یك النگوی طلا، کار اصفهان بوزن ۸ تا ۱۰ مثقال گل سرخی رنگ روزجمعه در اتوبوسهای جاده پهلوی تهران ـ تجریش یادر تاکسی بین چهارراه پهلوی تا خیابان حشمت الدوله گم شده یابنده باداره راهنمای روزنامه اطلاعات مراجعه کرده مژدگانی قابلی بگیرد. آ ـ ۱۳۵

آگهی
بعموم آقایان قندوشکر فروشان تهران وتوابع بدینوسیله اطلاع داده می‌شود که اتحادیه‌ای بنام (اتحادیه قندفروشان) در شرف تاسیس و موقع خود برای ثبت نام آگهی ثانوی خواهد شد.
آ ـ ۲۴۰ رحیم خالقی راد ـ عباس کریم‌زاده

آگهی
دفتراسناد رسمی شماره ۱۱۸ بنصدی آقای سیدجواد خلیلی در خیابان سعدی جنب خیابان خانقاه رسما دائر و آماده به انجام وظیفه می باشد.
آ ـ ۱۴۱ رئیس اداره ثبت اسناد واملاك تهران

آگهی
شرکت سهامی راه پیما بیك فرمنشی ومترجم انگلیسی دان ماهر که بتواند مکاتبات تجارتی را اداره نماید نیازمند است واجدین شرایط باارائه مدارك بشرکت مراجعه نمایند کسانیکه ازاتاقیه اتومبیل هم اطلاع داشته باشندحق تقدم خواهند داشت.
شرکت سهامی راه پیما
آ ـ ۱۴۳ ۱ ـ ۳

آگهی
دانشکده پزشکی دوتن دستیار جهت بخش چشم پزشکی بیمارستان فارابی بمسابقه انتخاب مینماید داوطلبان میتوانند ازتاریخ نشرآگهی تا یکماه بادردست داشتن مدارك خود ازساعت ۱۵ تا ۱۸ بدبیرخانه دانشکده مراجعه وثبت نام نمایند. آ ـ ۱۵۰ ۱ ـ ۲

آگهی مناقصه
بانکملی ایران حبوبات مورد احتیاج خودرا بطریق مناقصه تحویل انبار بانك واقع در خیابان فردوسی خریداری مینماید.
داوطلبان ممکن است برای دیدن صورت ریز حبوبات مورداحتیاج وسپرده مربوط ونمونه آنها وسایرشرایط بحسابداری اداره خواربار مراجعه نموده ودرصورت تمایل بشرکت در مناقصه پیشنهاد خود را بضمیمه فیش رسید سپرده درپاکت سربسته تاروزیکشنبه ۱۵ فروردینماه ۱۳۲۷ بدفتر اداره خواربار تحویل داده ورسید دریافت دارند.
پیشنهادات واصله در روزدوشنبه ۱۶ فروردین ماه ۱۳۲۷ ساعت ده صبح بازخواهدشد وپیشنهاد دهندگان میتوانند در جلسه مربوطه در اداره خواربار حضور بهمرسانند. بانکملی ایران دررد وقبول پیشنهادات مختار است.
بانکملی ایران
آ ـ ۱۵۸۷۳ ۲ ـ ۲

آگهی مزایده
بانکملی ایران تقریبا ۱۳۵۰۰۰۰ عدد تمبر های باطله خود را که ۳۴۰۰۰ عدد آن تمبر باطله خارجه وبقیه ۱۳۱۶۰۰۰ عدد تمبر داخله میباشد ازطریق مزایده بفروش میرساند داوطلبان معامله می‌توانند پیشنهاد های خود را بضمیمه فیش رسید پنجهزار ریال سپرده که بحساب ۱۴۲۷۶ اداره کارپردازی پرداخت شده باشد تاآخر روز یکشنبه ۱۵ فروردین ماه ۱۳۲۷ بدفتر اداره کارپردازی تحویل داده و رسید دریافت دارند پیشنهاد های رسیده روز ۱۶ فروردین ماه بازوخوانده خواهدشد
حضور پیشنهاد دهندگان درجلسه مزایده آزاد وبانك دررد وقبول پیشنهادها مختار است هرگاه برنده مزایده از انجام معامله خودداری نماید سپرده او بسود بانك ضبط خواهد شد برای بازدید تمبرهای مورد مزایده ممکن است بدفتر نامه‌های رسیده بانك مراجعه نمایند.
آ ـ ۱۳۸ ۱ ـ ۲ بانك ملی ایران

اظهار تشکر
موضوع وجهی که درتاریخ ۲۴ اسفند ماه سرقت شده بود بمرحمت و کوشش وجدیت جناب آقای آصفی رئیس محترم اداره آگاهی وجناب آقای بهرامی معاون اداره آگاهی وآقای شیرزادفرشچی رئیس شعبه ۲ آگاهی وآقای ناصروزیری بازرس شعبه در تاریخ ۲۷ اسفند سارق را دستگیر نمودند کمال تشکررا مینماید
آ ـ ۱۴۸ عبدالحسین پارمند

صورت وضعیت هوائی استان دوم دراستاسیون درجه ۱ تهران روز ۸ر۱ر۱۳۲۷

عناصر	مقیاس	ساعات بازدید ساعت ۷	ساعت ۱۳	ساعت ۲۱	ملاحظات
گرما	برحسب سانتیگراد	۹	۱۷	۱۴٫۵	
باران	برحسب میلی متر	ـ	ـ	ـ	
برف	برحسب میلی متر	ـ	ـ	ـ	
ابر	بطور تقریب	۰/۰۸۰	۰/۰۶۰	۰/۰۲۰	
باد	برحسب یك متر درثانیه	جنوب غربی ۱ـ۲	غرب ـ ۲	شمالغربی ۱ـ۲	
رطوبت نسبی	نسبت بصدواحد	۶۰	۲۴	۵۸	
فشار هوا	برحسب میلیمتر	ـ	ـ	ـ	

اطلاعات

متن فرمان ملوکانه

مبنی بر اهداء املاک و مستغلات به آستان قدس رضوی

بطوریکه در شماره دیروز اطلاع داده شد موجب فرمانی اعلیحضرت همایون شاهنشاهی یکصدوبیست وپنج قطعه املاکی را که در مشهد وخراسان دردوره اعلیحضرت پادشاه فقید خریداری شده بود به آستان قدس رضوی اهدا نموده اند. دراین باره متن فرمان ملوکانه مبنی بر واگذاری املاک ومستغلات مزبور چاپ میشود:

بسمه تبارك و تعالی

شکر وسپاس وستایش بیرون از حد خداوندی را شایسته است که درسایه حرانه توانی الملك من تشاء برما گشاده وافتخار شاهنشاهی کشور اسلامی ایران را لازالت بفضل الله محروسه ورایات الاعادی عنما منکوسه بعهده جهانداری ما محول فرموده و بمصداق ان الشاکر یستحق المزید ولیت موقوفات وتمشیت امور آستان قدس ملائك پاسبان رضوی راعلی راقدها آلاف التحیة والثناء بمنظور مزید عاطفت وشفقت بذات شاهانه مخصوص گردانیده است.

پاس شکر نعمای الهی و این مرحمت عظیم را در آن کوشیم که هر روز آفتاب شریعت حضرت سیدالمرسلین (ص) ارتفاع پذیرد ودرتمهید قواعد خیرات وتشیید مبانی حسنات وعظمت و شکوه دربار ولایت مدار حضرت ثامن الائمه علیه السلام بیفزاید که لئن شکرتم لازیدنکم. دراین موقع که آغاز سال ۱۳۲۷ هجری شمسی است و زیارت و عتبه بوسی آستان قدس رضوی بتوفیق یزدانی میسر گردیده، برمقتضای همت شاهانه واجب دیدیم آن حقوق را رعایت کردن و به مفاد ارحموا من فی الارض یرحمکم من فی السماء تصمیم ما که جز برجاده رشاد ومنهج سداد نرود چنان اقتضا نمود که برای تعظیم و تجلیل شعائر اسلامی ومساعدت بمستمندان ودرماندگان که همواره مورد توجه مابوده مساعی شایسته مبذول گردد که من یعظم شعائرالله فانها من تقوی القلوب لذا بمنظور بسط وتوسعه مؤسسات خیریه آستان قدس رضوی که بحمدالله خاطر ما پیوسته بدان تمایل داشته وبرای صیانت از فروش وتغییر وتبدیل و تعویض وقف مخلد صحیح شرعی وحبس مؤبد ملی فرمودیم کلیه املاك ورقباتی که برای آستان قدس رضوی از منابع آستان قدس و مازاد درآمد آن بموجب اسناد رسمی در مشهد و سایر شهرستانهای خراسان خریداری گردیده اعم از اینکه در زمان پدر تاجدارم اعلیحضرت رضا شاه پهلوی کساه الله ثوب غفرانه و وسقاه الله کاس رضوانه یا در زمان سلطنت ما خریداری شده باشد وهمچنین املاك ورقباتی که بنام آستان قدس احداث ودراراضی موات احیاء گردیده و ابنیه وعماراتی که جهت بیمارستان شاهرضا واقع در مشهد مقدس و یا سایر مؤسسات خیریه آستان قدس ساختمان وایجاد شده واسامی آنها که یکصد وبیست وپنج مورد است بتفصیل ذیلا نوشته واحصاء میگردد و حدود و مشخصات هریك طبق اسناد مالکیت و پرونده‌های ثبتی معین و مضبوط است.

۱ - آسیای دوسنگه صیفی واقع در تربت حیدریه (ششدانك).

۲ - دودانك و نیم از ششدانك مزرعه خرامیشان واقع در بلوك رشخوار تربت حیدریه.

۳ - هفت سهم و نیم از خضر آباد از مدار شانزده سهم واقع در بلوك رشخوار تربت حیدریه.

۴ - ششدانك شش دربند دکان واقع در مشهد وصل به دارالتولیه غیره نادری.

۵ - ششدانك قنات بابره چاه شور واقع در پائین جام.

۶ - ششدانك مزرعه آهنگران و مردان آباد مشهور به احمد آباد واقع در باخرز جام با توابع و لواحق.

۷ - دوازده سهم از مدار بیست سهم مزرعه نصر آباد واقع در بخش تیاد گان مشهد.

۸ - ششدانك مزرعه عسکریه واقع در بخش تیاد گان مشهد.

۹ - دو دانك از ششدانك یك قطعه باغ معروف بباغ عمارت واقع در قریه گلستان مشهد.

۱۰ - شش دانك منزل پلاك ۲۷۸ اصلی بخش چهار مشهد واقع در نوغان.

۱۱ - ربع از مزرعتین شوریجه علیاوسفلی وپس کمر واقع در سرخس

۱۲ - ربع کریم آباد واقع در سرجام مشهد.

۱۳ - ششدانك مزرعه ذکریا واقع در بخش تیاد گان مشهد

۱۴ - سه و به معجوی واقع در تیاد گان مشهد.

۱۵ - ششدانك مزرعه ملك آباد واقع در خارج مشهد

۱۶ - چهار سهم و نیم از مدار سی و دو سهم مزرعه حلوائی واقع در تیاد گان مشهد.

۱۷ - ششدانك شش باب دکان واقع در بخش یك مشهد وصل بدار التولیه مقابل باغ نادری.

۱۸ - ربع قریه آباند واقع در پائین ولایت کاشمر.

۱۹ - ششدانك سه دربند دکان واقع در بخش یك مشهد وصل به دارالتولیه مقابل باغ نادری.

۲۰ - ربع مزرعه کیندلی واقع در سرخس.

۲۱ - ۹ قطعه محوطه جات واقع در مزرعه کت واقع در بلوك مشکان تربت حیدریه.

۲۲ - ۶ دانك ۵ دربند دکان واقع در بخش ۱ مشهد مقابل باغ نادری.

۲۳ - ۶۱ زوج از مدار ۶۶ زوج مزرعه قلعه قصاب واقع در سرخس.

۲۴ - ۶ دانك مزرعه مزدوران واقع در پائین ولایت مشهد.

۲۵ - ۶ دانك مزرعه آصف آباد واقع در سرخس.

۲۶ - ۶ دانك نوروز آباد واقع در سرخس.

۲۷ - دوسهم و نیم از مدار ۱۲ سهم چکمه دروچشمه زردچوبه و نوروزچه واقع در سرخس.

۲۸ - سه ربع قنات منبع واقع در خارج شهر مشهد.

۲۹ - ششدانك مزرعه گرزی واقع در سرخس.

۳۰ - ششدانك یکباب منزل پلاك ۳۱۱۵ بخش دو مشهد واقع در درب صحن جدید فلکه جنوبی که اکنون تبدیل بیاساژ دکاکین شده.

۳۱ - ششدانك مزرعه کمندکلی واقع در سرخس.

۳۲ - ششدانك ارك وقلعه خرابه قصبه بجستان.

۳۳ - سه دانك مزرعه بیل واقع در بخش پنج کوهپایه مشهد پلاك ۱۴۳ اصلی.

۳۴ - ششدانك آسیای واقع در مزرعه شیرین واقع در بخش در زآب مشهد.

۳۵ - عشر از باغات اطراف محمد آباد در گز.

۳۶ - ششدانك مزرعه قره تپه واقع در در گز.

۳۷ - ششدانك بندیان علیا واقع در در گز.

۳۸ - ششدانك بندیان سفلی واقع در در گز.

۳۹ - ششدانك مزرعه فاخیان واقع در در گز.

۴۰ - ششدانك مزرعه رمضان قلعه واقع در در گز.

۴۱ - ششدانك قریه چاپشلو واقع در در گز.

۴۲ - ششدانك قریه نوخندان واقع در در گز.

۴۳ - ششدانك مزرعه جشن آباد واقع در در گز.

۴۴ - ششدانك مزرعه خلدنلو واقع در در گز.

۴۵ - ششدانك مزرعه بزج قلعه واقع در در گز.

۴۶ - ششدانك مزرعه شادمیر واقع در در گز.

۴۷ - ششدانك مزرعه بالکان علیا واقع در در گز

۴۸ - ششدانك بالکانلو سفلی واقع در در گز

۴۹ - ششدانك مزرعه تورانلو واقع در در گز

۵۰ - ششدانك مزرعه جلفان واقع در در گز.

۵۱ - ششدانك قریه گلخندان واقع در در گز.

۵۲ - ششدانك مزرعه قریه صفر قلعه واقع در در گز.

۵۳ - ششدانك مزرعه میرقلعه واقع در در گز.

۵۴ - ششدانك مزرعه [illegible] واقع در در گز.

۵۵ - ششدانك مزرعه خیرآباد واقع در در گز.

۵۶ - ششدانك قریه [illegible] واقع در در گز.

۵۷ - عشر باغات گلریز وچقر واقع در در گز.

۵۸ - ششدانك مزرعه یابلاغ واقع در در گز.

۵۹ - ششدانك مزرعه بادلنك واقع در در گز.

۶۰ - ۶ دانك قریه کهنه قلعه و دست جرد واقع در در گز.

۶۱ - ششدانك قریه لطف آباد واقع در در گز.

۶۲ - ششدانك مزرعه حصار واقع در در گز.

۶۳ - ششدانك مزرعه شلیکان واقع در در گز.

۶۴ - ششدانك شمسی نان واقع در در گز.

۶۵ - ششدانك مزرعه حاتم قلعه واقع در در گز.

۶۶ - ششدانك مزرعه دولت آباد واقع در در گز.

۶۷ - چهار سهم وشش ساعت از مدار ده شبانه روز مزرعه دل ختمی پلاك ۲۲۷ اصلی واقع در بخش تپه و کان مشهد.

۶۸ - یکسهم و نیم از مدار هفت سهم مزرعه خلج واقع در تیاگان مشهد.

۶۹ - یکسهم از مدار سی ودو سهم مزرعه مهنی واقع در فاروج قوچان.

۷۰ - سه ربع قنات میرزا واقع در داخل شهر مشهد.

۷۱ - ششدانك مزرعه ملك آباد معروف بجعفرمشهدی واقع در بخش روشخار تربت حیدریه.

۷۲ - سه دانك از قنات نورآباد پلاك ۱۳۸ اصلی وسه دانك از قنات صادق آباد پلاك ۱۳۹ اصلی واقعین در پائین ولایت کاشمر.

۷۳ - سه ایاق از هشتاد ایاق مزرعه رفیقان واقع در بخش درزاب مشهد.

۷۴ - یك شبانروز وشش ساعت از مدار دوازده شبانروز کمایستان واقع در جوین سبزوار.

۷۵ - دوسهم از مدار سی ودو سهم مزرعه اخکان واقع در بخش تیاو کان مشهد.

۷۶ - ششدانك یکباب منزل و سراچه و نیم در بند دکان پلاك سه هزار وچهارصدونودوپنج تا ۳۵۰۱ بخش یك مشهد.

۷۷ - ششدانك بابره حاجی واقع در بلوك تخت جلگه نیشابور پلاك ۴۴ اصلی.

۷۸ - ششدانك یکباب منزل پلاك های ۴۸۹۰ تا ۴۸۹۲ واقع در کوچه میرحلوای مشهد.

۷۹ - ششدانك مزرعه چهل کمه واقع در سرخس.

۸۰ - ششدانك طاقون دره واقع در سرخس.

۸۱ - ششدانك زور کرکی واقع در سرخس.

۸۲ - ۱۲۹ فنجان و نیم از مدار ۲۷۳۶ فنجان در مزرعه صیدآباد واقع در گناباد قاین.

۸۳ - ششدانك یکباب منزل پلاك ۹ واقع در محمدآباد در گز.

۸۴ - یك پیکال از ۳۶ پیکال ششدانك مزارع طرق و تاجدین دودانلو واتانلو واقع در در گز.

۸۵ - ششدانك مزرعه نصرت آباد واقع در در گز

۸۶ - سه دانك از ششدانك مزرعه خیرآباد واقع در خارج قصبه محمد آباد در گز.

۸۷ - ششدانك مزرعه منصور آباد واقع در در گز.

۸۸ - ششدانك یکباب منزل مخروبه و یکباب انبار غله معروف زیردست خانی واقع در در گز.

۸۹ - یکقطعه باغ انگوری و یك قطعه محوطه واقع در نوخندان در گز.

۹۰ - سه دانك از ششدانك مزرعه ارتنه واقع در در گز.

۹۱ - سه شبانه روز وشش ساعت از مدار شش شبانه روز مزرعه اقداش واقع در در گز.

۹۲ - هفت سهم از مدار ۱۲ سهم مزرعه لبی واقع در در گز.

۹۳ - ۷ سهم از مدار ۱۲ سهم مزرعه فریق واقع در در گز.

۹۴ - نیم باب دکان پلاك ۱۴ [illegible] واقع در بخش ۲ بازار سنگراشان مشهد.

۹۵ - ۳ سهم از مدار ۲۰ سهم محمدآباد [illegible] واقع در بخش ۱۳ عشق آباد نیشابور پلاك ۲۹ اصلی.

۹۶ - ۲ دانك از ۶ دانك مزرعه توکل واقع در بلوك قوشخانه شیروان.

پلاك ۵۶۲۵ واقع در کوچه میرزای مشهد

۹۸ - ۲ زوج و ثلث زوج از مدار ۳۲ زوج مزرعه سیس آباد واقع در تیاد گان مشهد.

۹۹ - ۱۶ سهم و نیم از مدار ۱۸ سهم مزرعه کلوت و ۶ دانك طاحونه واقع در کلوت واقع در پائین ولایت باخزر.

۱۰۰ - یکدانك از ۶ دانك مزرعه علی آباد پلاك ۷۰ اصلی واقع در چناران مشهد.

۱۰۱ - ۶ دانك یکدستگاه عمارت ومنضمات واقع در اراضی آستان (عمارت معروف بکوزه کنانی)

۱۰۲ - ششدانك مزرعه یغیقو وبندشاه محمدو کلاته حاج محمدعلی معروف بسنجدك واقع در بخش پائین ولایت مشهد.

۱۰۳ - هفت سهم و نیم از مزار ۱۲ سهم سه لوته واقع در پائین ولایت مشهد.

۱۰۴ - هفده سهم از بابره کاج پلاك ۴۴ واقع در بلوك عشق آباد نیشابور.

۱۰۵ - بیست وسه سهم و نیم از مدار ۲۶ سهم سعدآباد ودوراب پلاك ۹۲ و ۹۳ واقع در پائین ولایت کاشمر.

۱۰۶ - چهارشبانه روز وشانزده ساعت وبیست وچهار دقیقه از مدار ۱۲ شبانه روز قنات درویش بیك واقع در نوغان مشهد.

۱۰۷ - ششدانك قنات کربلائی محمدی واقع در کناباد مشهد.

۱۰۸ - ششدانك قنات شاه عباسی واقع در کناباد مشهد.

۱۰۹ - ششدانك قنات استاد حسینی واقع در کناباد مشهد.

۱۱۰ - ششدانك قنات استاد عبدالهی واقع در کناباد مشهد.

۱۱۱ - ششدانك قنات نردوین واقع در مزرعه دوین بخش چناران مشهد.

۱۱۲ - ششدانك قنات شماره یك واقع در کناباد مشهد.

۱۱۳ - ششدانك قنات شماره دو واقع در کناباد مشهد.

۱۱۴ - ششدانك قنات شماره سه واقع در کناباد مشهد.

۱۱۵ - ششدانك قنات شماره چهار واقع در کناباد مشهد.

۱۱۶ - ابنیه وعمارات بیمارستان شاهرضا مشتمل بر ۱۱ دستگاه ساختمان طبی با کلیه منضمات ومتعلقات واقع در اراضی الدشت موقوفه آستان قدس

۱۱۷ - عمارت موزه و کتابخانه آستان قدس واقع در قبله صحن جدید انجعلیشاه.

۱۱۸ - عمارت مهمانخانه طوس واقع در ابتدای ست علیا وفلکه جنوبی متصل مهمانخانه زواری.

۱۱۹ - عمارت نوانخانه واقع در اراضی الدشت.

۱۲۰ - ششدانك قنات گلزار واقع در شهرستان کناباد

۱۲۱ - ششدانك قنات بوستان واقع در شهرستان کناباد.

۱۲۲ - ششدانك قنات گلریز واقع در شهرستان کناباد.

۱۲۳ - ششدانك قنات گلستان واقع در شهرستان کناباد.

۱۲۴ - ششدانك قنات گل افروز واقع در شهرستان کناباد.

۱۲۵ - ششدانك قنات گل اندام واقع در شهرستان کناباد بر مصارف خیریه استان قدس رضوی باین ترتیب که تمام عواید حاصله موقوفات ورقبات فوق الاشعار را پس از وضع مصالح الاملاك وتنقیه قنوات وکلیه مخارج ملکی وملکی عشر حق التولیه در آمد آنرا برای تعمیم بهداشت و حفظ و نگهداری و توسعه مصارف بیمارستان شاهرضا و جذامخانه و پرورشگاه بیتیمان و نوانخانه و تقویت مجانی فرهنگی آستان قدس از قبیل مخارج موزه و کتابخانه وخرید کتاب وامثال ذلك و همچنین برای تعمیر ومرمت وتوسعه و تکثیر ابنیه وبیوتات قدیمه داخلی آستان قدس و صیانت آنها از خرابی و اندراس مصروف گردد و چون مصارف معینه در هرسال نظر باحتیاجات و مقتضیات روز مختلف است مقرر فرمودیم که بودجه مصارف را هر ساله قبلا بنظر تولیت عظمی برسانند و پس از تصویب بموقع اجرا گذارند و تولیت امور موقوفات مذکور در این وقفنامه مانند سایر موقوفات آستان قدس در هرعصر وزمان بعهده پادشاه کشور وشاهنشاه ایران تفویض گردیده امید است که این تشیید مبانی خیرات مقبول درگاه خداوند واقع گردد و بر صفحه روزگار تا ابد باقی بماند و ثواب تولیت عظمی در هر موقع مساعی جمیله برای صیانت موقوفات مذکور مرعی داشته و رعایت حقوق موقوف علیهم را بشرحی که درج گردیده ملحوظ ومنظور دارند وصیغه شرعیه بر تمام مراتب جاری و موقوفات مفصلة الاسلامی بتصرف وقف داده شد.

فمن بدله بعد ما سمعه فانما اثمه علی الذین یبدلونه والسلام علی من اتبع الهدی. بتاریخ فروردین ماه ۱۳۲۷ هجری شمسی

امضاء: محمدرضا پهلوی

خبرهای کشور

بقیه از صفحه سوم

اعلیحضرت همایونی به تبریز پرواز نمودند

قرار بود امروز صبح اعلیحضرت همایونی بتبریز پرواز نمایند ولی بعلت نامساعد بودن اوضاع جوی، امروز دو بعدازظهر پرواز فرمودند.

آقایان جم، سپهبد امیراحمدی، سپهبد یزدان پناه در هواپیمای اعلیحضرت همایونی بودند، چهار هواپیمای دیگر هم درساعت دو بعد ازظهر بتبریز پرواز کردند.

[illegible] معظم به تبریز عزیمت نمودند. یك هواپیمای دیگر هم صبح بتبریز حرکت کرده بود.

درحضور ملوکانه

ساعت ۱۰ بامداد امروز آقای حکیمی نخست وزیر در کاخ اختصاصی بحضور ملوکانه شرفیاب شدند و مدتی گزارش امور مهم کشور را بعرض رسانیدند.

مسابقه نهائی فوتبال فردا در حضور ملوکانه انجام میشود

تبریز ۹ - ساعت ۴ بعداز ظهر دیروز مسابقه ماقبل نهائی فوتبال بین تیم اصفهان و تیم آبادان انجام گردید و نتیجه سه بر دو بنفع تیم اصفهان بود و تیم اصفهان ازقسمت الف با تیم تهران از قسمت ب روز سه شنبه بعد از ظهر در پیشگاه اعلیحضرت همایون شاهنشاهی مسابقه نهائی خواهند داد.

اهداء یك دستگاه هواپیمای بی‌موتور

سه ساعت بعد از ظهر امروز مراسم اهداء یکدستگاه هواپیمای بی موتور از طرف دولت فرانسه به پاشگاه هواپیمائی کشوری در فرودگاه مهرآباد انجام گردید.

این مراسم باحضور وابسته نظامی دولت فرانسه و هیئت مخصوص و فرمانده نیروی هوائی وعده از محترمین و مدیران پرواز برگزار گردید و ازمدعوین پذیرائی بعمل آمد.

انتصابات وزارت راه

آقای مهندس علی اصغر دهخدا رئیس سابق راه شوسه قم بسمت مهندس دراداره کل راه شوسه.

آقای مهندس مصطفی حائری کفیل سابق اداره راه شوسه کردستان بسمت مهندس دراداره کل راه شوسه.

آقای نورالدین قهرمانی رئیس سابق قرارداد های اداره کل راه شوسه بسمت رئیس اداره راه شوسه کرمانشاهان.

آقای یوسف هومن منتظر خدمت بسمت مترجم فرانسه وانگلیسی اداره کل ساختمان راه آهن.

آقای مهدی انصاری رئیس سابق اداره راه کرمانشاه بسمت رئیس اداره راه کردستان.

آقای علی محمد انصاری رئیس سابق راه خاوه وهمدان بسمت رئیس اداره راه شوسه قم که ساختمان راه ساوه از رباط کریم بطرف ساوه و همدان هم ضمیمه راه شوسه قم است.

آقای عزیزالله خلیل یحیوی رئیس دفتر سابق اداره کل راه شوسه بسمت معاون اداره راه شوسه تبریز.

آقای مؤیدی قلمکار رئیس اداره آمار تجارتی وزارت دارائی بسمت متصدی امور حقوقی بین المللی در اداره کل هواپیمائی کشوری.

والاحضرت اشرف پهلوی در اصفهان

بقرار تلگراف رسیده از اصفهان والاحضرت اشرف پهلوی امروز از شیراز باهواپیما باصفهان وارد شده اند وچند روزی در آن شهرستان اقامت خواهند داشت.

گشایش شعبه بانك کشاورزی درمهاباد

شعبه بانك کشاورزی وپیشه وهنر ایران رسما در روز بیست و سوم اسفند ماه باتشریفات لازم در مهاباد افتتاح واز روز ۲۴ اسفندماه شروع بکار نموده است.

مراجعت تهران

آقای دکتر متین دفتری که ده روز ایام عید را دراهواز وصفحات جنوب گذرانده اند امروز صبح بتهران مراجعت نمودند.

درکانون دانشوران

ساعت شش ونیم بعد ازظهر روز سه شنبه دهم فروردین جلسه هفتگی انجمن دانشوران ایران در تالار دارالفنون تشکیل میشود نخست چکامه های نوروزی توسط سخنوران خوانده خواهد شد بعد آقای صادق نشات درباره اهمیت نوروز سخنرانی می‌کنند ودر پایان چند آهنك موسیقی باآواز چندتن از خوانندگان تحت نظر آقایان نامداری ومعنوی نواخته میشود ورود برای عموم آزاد است.

صدور حکم اعدام قاتل

دادگاه عالی جنائی مرکز بریاست آقای شعری در دو روز اخیر به پرونده محمد رحیمی که درمرداد ماه ۱۳۲۶ در چهار راه مختاری بانو فاطمه عیال خودرا مقتول نموده بود رسیدگی کرده و در نتیجه او را محکوم باعدام نمود. قاتل پس ازصدور رای تقاضای فرجام کرد.

مدیر کل دبیرخانه دانشگاه

آقای دکتر اسدالله آل‌بویه استاد دانشکده علوم از طرف آقای دکتر سیاسی رئیس دانشگاه بسمت مدیر کل اداره دبیرخانه دانشگاه منصوب شده اند.

انتصاب

از طرف شهرداری تهران آقای عباسعلی ساز کار بریاست اداره جزء جمع شهرداری منصوب و بکار مشغول شدند.

توزیع لباس

انجمن همکاری خانه ومدرسه دبستان اعتضاد با کمك آقای حسین هاشمی که هشتصد ریال آنرا پرداخته اند ۱۳ دست لباس تهیه نموده و بین دانش آموزان تقسیم نموده است

بازگشت کوه نوردان

بقراریکه ازمشهد اطلاع میدهند کوه پیمایان هنك ۲۱ پیاده که دراواخر اسفندماه بعزم ارتفاعات کوه سرخ و کوه قرائی مسافرت نموده بودند پس از ۱۳ روز راه پیمائی و کوه نوردی و تصادف باطوفان های شدید روز ۴ فروردین بمشهد مراجعت نموده اند.

انتصاب

آقای مرتضوی بسمت رئیس دایره بودجه واعتبارات نخست وزیری منصوب شده اند.

وحدت اقتصادی آلمان

مونیخ - پارس - رادیو مونیخ خبرمیدهد بنابه خبری که خبرگزاری آلمانی (دانا) منتشر نموده است ژنرال (هایس) معاون فرماندهی قوای اشغالی آمریکا در آلمان اظهار کرد که نمایندگان سه دولت باختری مقدمات الحاق سه منطقه اشغالی را بیکدیگر در کمیته های مختلف مشغول تهیه هستند وهنوز ازامکان الحاق منطقه شوروی بسه منطقه دیگر مایوس نشده اند وباوجود مخالفت وکارشکنی دولت شوروی دراین باب سه دولت باختری بطوری رفتار میکنند که راه را برای این الحاق احتمالی باز بگذارند.

تصمیم شورای دفاع ملی یونان

آتن - خبرگزاری فرانسه - شورای دفاع ملی که تحت ریاست سفولیس نخست وزیر و مشارکت تسلداریس معاون نخست وزیر و ژنرال (جیسون فیت) رئیس هیئت نظامی امریکائی و ژنرال راولینك رئیس هیئت نظامی اعزامی انگلیس تشکیل یافته تصمیم گرفته است عده‌ای ازافسران را بازنشسته نماید تا موجبات تشویق جوانان فراهم گردد.

بعلاوه تصمیم گرفته بااحضار طبقه مشمولین سال ۱۹۴۷ تا ۱۹۴۸ برشماره افراد زیر پرچم بیفزاید و نیز تصمیم گرفته شد برای ژاندارمری گردانهای داوطلب مرکب ازششهزار نفر تشکیل یابد.

دونفر دراثر دود حریق خفه شده اند

طبق گزارش رسیده درقریه خیرآباد خلخال چندی قبل خانه خداقلی نام که پراز بوته گون بوده بوسیله دختر نه ساله اش آتش میگیرد

درنتیجه این حریق دختر خداقلی وعروس او بنام فاطمه از دود آتش خفه میشوند. جسد این دو نفر پس از خاموش شدن حریق توسط اهالی از اطاق خارج ودفن میشود وپس ازرسیدگی بیشتری معلوم میشود که کلیه اغنام واحشام خداقلی دراثر دود خفه شده اند

سه نفر بر اثر نزول بهمن تلف شده اند

بطوریکه از کرمانشاه اطلاع میدهند چندی قبل چهار نفر ازاهالی دوزخدره بمنظور شکار بکوه میروند در دامنه کوه ناگهان سه نفر آن‌ها دچار بهمن شده وقبل ازآنکه بتوانند خودرا نجات دهند زیربهمن میروند نفر چهارمی که ازاین آسیب نجات یافته بود خودرا بآبادی رسانیده واهالی را مطلع مینماید. کاوش‌های اهالی ده بنتیجه نرسیده وفقط جسد یکنفر ازسه نفررا اززیربرفها پیدامینمایند ودونفر دیگر هنوز در زیر برف می باشند.

سارق مسلح درزد وخورد باژاندارم کشته شده است

شاهرود ۲۷ اسفند - چند نفر ژاندارم روز ۲۴ اسفند هنگام راه پیمائی درنزدیکی قریه گلو واقع در ۹ فرسنگی میامی بچند نفر سارق مسلح تصادف میکنند مامورین ژاندارم بمنظور دستگیر کردن دزدان شروع به تیراندازی مینمایند و پس ازمدتی تیراندازی دزدان ازتپه ماهور های محل استفاده کرده وفرار میکنند ولی درضمن زدوخورد یکنفر ازسارقین هدف تیرژاندارمها واقع شده و کشته میشود سارقین مجال تصرف اسلحه رفیق مقتول خودرا بدست نمیآورند ازاین جهت یك قبضه تفنك ومقداری فشنك بتصرف مامورین ژاندارم درآمده است.

احضار مشمولین

شاهرود ۲۷ اسفند - چندروز است کمیسیون سربازگیری اعزامی به ریاست آقای سرهنك عجمی و باتفاق آقای سرهنك دکتر مدنی وارد و به رسیدگی وضعیت مشمولین ۱۲۹۵ تا ۱۳۰۷ مشغول شده اند. دادگاه اداری نیزهرهفته سه روز تشکیل و بدادخواست مشمولین رسیدگی مینماید

صاحب امتیاز و مدیر مسئول: عباس مسعودی
سردبیر: محمدعلی مسعودی

طلا
باطلاروی هر نوع کاغذ - مقوا - چرم - جعبه - فرازات
اعم ازحروف یاکلیشه که سابقا چاپ آن در ایران ممکن نبود
اینك شرکت سهامی چاپ وسائل آنرا تهیه نموده
تهران - خیابان مجیم مقابل دورخانه تلفن ۴۶۲۴ - ۴۶۷۷ - ۵۵۷۹