اطلاعات

۲۴ صفحه

پنجشنبه ۱۹ آبانماه ۱۳۴۵ . . . . . شماره ۱۲۱۲۹
. . . . . سال چهل ویکم . . . . . تکشماره ٤ ریال

با تحولات سیاسی عظیمی که ظرف ۴۸ ساعت گذشته روی داد

انتخابات آمریکا وضع جانسون را متزلزل ساخت

حوادث هند موقعیت بانو گاندی را وخیم کرد

ارهارد صدراعظم آلمان غربی بمرحله سقوط رسید

وضع ۳ رهبر بزرگ جهان بخطر افتاد

صفحات مخصوص جمعه

آماده برای سفر به ماه!

مشکلاتی که قبل از سفر باید حل کرد رقابت درفضابین آمریکا وشوروی و مقدماتی که برای این سفر فراهم شده در یك مقاله مستند علمی شرح داده شده است. صفحه ۵

لاهوت و ناسوت

انتقاد نوشته : احمد احرار
صفحه ٦

سینما ، تفریح رایج مردم !

اولین سینماکی در ایران تاسیس شد، روزی چندنفر در تهران به‌سینما میروند . پرفروش‌ترین فیلم در ایران چه فیلمی بود . جانبازان سیسماچه کسانی هستند و مشتریان سانس‌های مختلف سینما چه دسته‌ای میباشند . صفحه ۷

صفحه سینمائی

شاهکار جدید«چارلی» آماده نمایش شد، جنك ویتنام روی پرده سینما، اخبار کوتاه از مارلون براندو ، الیزابت تایلور والك گینس و توزیع جوائز آکادمی سینمائی فرانسه .
صفحه ۹

خبرسازان هفته

صفحه ۱۱

پیمان نظامی تازه در خاورمیانه.

نوشته : جعفر مدنی
صفحه ۱۵

خاطرات رجال.

سناتور محمد حجازی طی یك نامه کوتاه خاطره‌ای از زندگی خودرا شرح داده است
صفحه ۱۲

جدول مخصوص شب جمعه

صفحه ۱٦

«لرتایانگ» و همسر «جان‌وین» در تهران

لرتایانك

● «لرتا» هنرپیشه معروف و قدیمی سینما بعلت نداشتن لباس درهتل هیلتون زندانی شد !

در صفحه بیست و یکم

مقررات بازنشستگی کارمندان غیر دولتی واصناف

● کارمندان موسسات خصوصی وبانکی وپیشه‌وران به‌نسبت حقوق و درآمد به ۱۱ طبقه تقسیم شده‌اند

* برای بازنشستگی، کارمندان غیر دولتی و پیشه‌وران ۲٫۵ در صد و کار فرمایان ٦٫۵ درصد خواهند پرداخت

در صفحه بیست و یکم

مبعث رسول اکرم

فردا ، بیست و هفتم رجب یا مبعث خاتم‌النبین حضرت محمد بن عبدالله صلی الله علیه و اله و سلم برگزیده خدا ومرد بزرك تاریخ بشریت است.

در چنین روزی ، در میان دشتهای خشك و سوزان عربستان ندای «قولولااله‌الاالله تفلحوا» طنین افکند و قلب‌های مردم مشرك وسیاهدل را به لرزه‌درآورد. آنروزمردی تنها، در برابر اقوامی جبار و جاهل و فرزندکش قد علم کردتا یکتنه باجهل وستم بجنگد و مردم بت پرست‌را بسوی یکتاپرستی هدایت کند و احکام‌نجاتبخش الهی را در قلوب سردوتاریك آنان رسوخ دهد .

محمد (ص) ، رسول خدا و نابغه بزرك تاریخ ، بامبارزات دلیرانه خود مسیر تاریخ بشریت‌را عوض کرد، پایه‌های حکومت جهل و ظلم رالرزانید وباتعالیم مقدس خود نوری حیاتبخش بر دلهای جهانیان تابانید وسعادتی دنیوی‌واخروی برای افراد بشر ارمغان کرد.

ما مبعث حضرت‌رسول‌اکرم، این عید بزرك اسلام را بعموم مسلمانان جهان و بخصوص بهم‌میهنان عزیز تبریك‌وتهنیت می گوئیم .

ترمیم حقوق بازنشستگان ومستمری بگیران

ازطرف سازمان امور استخدامی به نخست‌وزیر پیشنهاد شد

سازمان امور اداری‌و استخدامی کشور طی گزارشی که تسلیم نخست وزیری نمود برای ترمیم حقوق بازنشستگان کشوری پیشنهادهائی کرد

صبح امروز آقای دکتر منوچهر گودرزی وزیر مشاور و سرپرست سازمان امور اداری و استخدامی کشور در پاسخ سئوال‌خبرنگارما این مطلب را اعلام داشت .

سرپرست سازمان امور اداری متذکر شد براساس تبصره‌ماده ۱٤۹ قانون جدید استخدام،سازمان موظف است برای ترمیم حقوق‌بازنشستگان مطالعاتی بعمل آورده و پیشنهادهای خودرا تسلیم دولت بنماید .

* سابقه مطالعات

این بررسیها از حدود چهار ماه قبل آغاز شد ودراینمدت آمارهاو اطلاعات مختلف و پراکنده جمع آوری گردید .

مطالعات سازمان نشان داد که‌در

بقیه در صفحه بیست و یکم

رئیس جمهوری آینده آمریکا از حزب جمهوریخواه است

جرج رومنی
کاندیدای ریاست جمهوری ازحزب جمهوریخواه

تایمزلندن :
عقربه افکار عمومی در جهت مخالفت جانسون است

رادیو مسکو :
مردم آمریکا طرح جانسون را برای جامعه بزرك آمریکائی رد میکنند

ریچارد نیکسون :
مردم آمریکا طی یك نسل گذشته هرگز علیه رئیس جمهوری خود چنین قیام نکرده بودند

در صفحات ۳ و ٤

تفسیر روز
انتخابات آمریکا و مسئله ویتنام
در صفحه ٤

مبادلات پستی کشور مکانیزه میشود

در صفحه ۲۱

از ملك مورد استفاده کشاورز بهره مالکانه دریافت میگردد

در تعقیب اطلاعیه های شماره ۲۰٤۱ـ ۲۰ر۱ر٤۵ و ۷۲۵۷ ـ ۲۰ر۲ر٤۵ بدینوسیله بار دیگر باطلاع عموم زارعینی که باوجود صدور اطلاعیه های فوق و تذکرات ادارات اصلاحات ارضی تاکنون به علل مختلف اسناد خرید املاکی‌را که در اجرای مرحله یکم قانون اصلاحات ارضی در اختیار آنان گذارده شده امضا ننموده‌اند می‌رساند که چون این قبیل زارعین مستنکف از تاریخ انتقال ملك بدولت وجهی بابت ارزش قانونی ملك پرداخت ننموده‌اند و بااین ترتیب در حال حاضر مالکیت دولت دراین قبیل املاك مستقر میباشد علیهذا مادام که این قبیل زارعین بامراجعه بادارات اصلاحات ارضی و دفاتر

بقیه در صفحه آخر

اطلاعیه شهرداری تهران در مورد تمدید تقاضای توافق

نظربا ینکه جلب‌رضایت‌ساکنان‌محترم پایتخت همواره مورد توجه مقامات شهرداری می‌باشد چون تشخیص داده شد که‌عده ا زمودیان عوارض ملغی شده بعلل وجهاتی‌نتوانسته‌اند از مهلت های قانونی استفاده کرده و موفق‌بارسال‌تقاضای‌توافق گردند بنابه‌پیشنهاد شهرداری و موافقت نامه ۲۰۰۳۵ـ۱۰ر۸ر٤۵وزارت کشور (قائم‌مقامی انجمن شهر)مدت قبول تقاضای توافق برای‌آن عده از مودیانی که در گذشته موفق به‌تسلیم تقاضای توافق نشده‌اند از روز دهم آبان ماه لغایت‌آخروقت اداری روز ۱۰ر۹ر٤۵ تمدید می گردد.

علیهذا مودیانی که مایلند از مزایای توافق بهره‌مندشوند خواهشمنداست که تقاضای خودرا قبل ازانقضاء مدت مذکور بنواحی دهگانه‌شهرداری و اداره کل درآمد در مقابل اخذ رسیدتسلیم نمایند. الف ٦٦۹۷ شهردارتهران

قابل توجه عموم مصرف کنندگان ماهی و کنسرو

لطفا برای ملاحظه آدرس فروشگاههای ماهی ومیگوی خلیج فارس تهیه شده . ازطرف شرکت شیلات‌جنوب بصفحه دوازدهم‌مراجعه‌فرمائید. ۲ـ۳ آـ۳۲٦۹٦

بی - اِف - گودریچ تقدیم میکند
فراری
جمعه ساعت ۸ بعدازظهر از تلویزیون ایران

قابل توجه کارخانجات ووارد کنندگان محترم

گروه کارخانجات معظم آر . تی . بی R.T.B. انگلستان

بایکصدسال سابقه و مجهز به آخرین‌سیستم تولید و اولین کوره عظیم (ROTOR) رتور انگلستان و (CONVERTORS) کنورترز ال . د ودستگاه‌های کنترل‌نوع جنس‌ازبزرگترین تهیه کننده انواع‌بهترین‌ورق های روغنی ـسیاه‌ـ گالوانیزه‌ـحلب و غیره میباشد .

متمنی است برای کسب اطلاعات فنی بیشتر در مورد نحوه استفاده ونوع جنس به‌تلفن های ۲۰٤۸٤ ـ ۲۹۲۵۸ و ۲٦۵۱۰ و یا به **شرکت بازرگانی اورنك** واقع در سرای سینا ـ خیابان بوذرجمهری‌مراجعه و مکاتبه فرمائید .

R.T.B.: Britain's most advanced steelmakers

ایرانین اکسپرس

آژانس ایرانین اکسپرس نماینده انحصاری هتل زیباکنار واقع درلشت‌نشاء رشت میباشد این آژانس‌درکلیه ساعات اداری آماده انجام رزرواسیون و راهنمائی مسافرین محترم میباشد.

سازمان زنان ایران سنگر مدافع حقوق زن ایرانی میباشد

آخرین فرصت برای ثبت نام ۲٤ آبانماه
نشانی : انتهای خیابان قوام‌السلطنه‌ـ ساختمان جدید سازمان شاهنشاهی خدمات اجتماعی

یک اتومبیل تمیز با ۳ ریال!

۲۸ آبان‌ماه یکروز تاریخی در زندگی زن ایرانی است

پیشگاه مبارك بندگان اعلیحضرت‌همایون شاهنشاه آریامهر

وضع‌خدمتی ماکار آموزان شرکت سهامی شیلات ایران که همگام وهمفکر باسایر هموطنان‌خود درراه بثمررساندن انقلاب مقدس شاهنشاه آریامهر از هیچگونه کوشش کوتاهی ننموده‌ایم مدتهادچار بلاتکلیفی بود تااینکه جناب آقای‌شجاع‌الدین ملایری ریاست محترم هیئت مدیره ومدیر عامل شرکت سهامی شیلات ایران ضمن سایر اقداماتی که در راه بهبود وضع‌شرکت‌شیلات وتامین رفاه کارگران این موسسه بزرك بعمل آوردند وضع خدمتی طبقه کارآموزان رانیز روشن نموده و با صدور احکام لازم موجبات امیدواری بیشتر مارا فراهم آورده‌اند بنا براین ضمن عرض سپاس بی پایان به پیشگاه مقدس شاهنشاه آریامهر تقاضاداریم اوامرجهانمطاع در مورد تشویق آقای‌شجاع‌الدین ملایری رئیس هیئت مدیره و مدیر عامل شرکت سهامی‌شیلات ایران که خود یکی از خدمتگزاران صدیق و شایسته ذات اقدس شهریاری می باشد شرف صدور یابد .

کارآموزان شرکت سهامی شیلات ایران

از فردا صبح — از فرداصبح

آغاز دهمین هفته نمایش
پرفروش ترین فیلم تاریخ سینما و موفق‌ترین فیلم سال در
سینما دیاموند

جولی اندروز در فیلم
اشکها و لبخندها
«آوای موزیک»

رنگی
باشرکت
کریستوفر پلامر
ریچارد هایدن
النتور پارکر
کارگردان
رابرت وایز
خالق (داستان وست ساید)

بطریقه تاد ۱۰ ـ ۱ و ۷۰ میلیمتری با صدای استروفونیك چهار باندی .

محصول ۱۹٦٦ — پخش از کمپانی فوکس قرن بیستم

جریان روز

اینست انقلاب !

ساختمان آرامگاه حکیم ابوالقاسم فردوسی در طوس مدتی است که از طرف انجمن آثار ملی تحت ترمیم و تجدید بنا قرار دارد. ستون یادبود و باغ آرامگاه حماسه‌سرای بزرك ایران در مراسم هزاره فردوسی احداث شد و بعد از سی‌وچند سال که برآن تاریخ میگذرد احتیاج اساسی به تعمیر پیدا کرده و انجمن آثار ملی باین خدمت همت گماشته است .

از جمله احداثات تازه، توسعه باغ آرامگاه‌است که از هرطرف پنجاه متر بر محوطه آن افزوده‌اند . بهمین علت مدرسه‌ای که در مجاورت باغ آرامگاه‌قرار داشت ویران شده و محل آن در شکم باغ قرار گرفته است. برای احداث مدرسه جدیدی بجای مدرسه‌سابق، چندی پیش یکی از نیکوکاران محل ، زمینی درحوالی باغ آرامگاه باختیار وزارت آموزش و پرورش قرارداد ومقدمات ساختمان مدرسه در زمین مذکور فراهم شد اما بملاحظه اینکه‌ایجاد مدرسه‌در زمین نزدیك‌آرامگاه برزیبائی بنای آرامگاه لطمه میزد و باصطلاح‌ساختمان آرامگاه را کور میکرد از ادامه ساختمان در آن‌زمین خودداری شد و مسئله مدرسه برای اهالی بصورت مشکلی درآمد.

بطوریکه یکی از آقایان اعضای انجمن آثارملی نقل میکرد جمعی از رعایای سابق که بموجب قانون اصلاح ارضی صاحب آب وزمین شده‌اند ، اخیراتصمیم گرفته‌اند قطعه زمینی را در مجاورت باغ آرامگاه برای ایجاد مدرسه جدید بوزارت آموزش و پرورش اهداء کنند و نامه‌ای درین زمینه بمقامات مربوط ، ازجمله بانجمن آثار ملی نوشته‌اند که ضمن آن قید شده است:

«اینجانبان امضاکنندگان ذیل واهدا کنندگان زمین تعهد مینمائیم که بهیچ عنوان حق تصرف درزمین فوق‌الذکر رانداشته و اداره آموزش و پرورش از‌تاریخ امضای این صورتمجلس حق تصرف زمین و ایجادبنای جدید مدرسه را دارد . وچنانچه پس از تفکیك زمینهای شهر طوس مقداری ازین زمین بمالکین اولیه تعلق گرفت ، در صورت عدم موافقت مالکین در مقابل‌زمینی که بایشان تعلق گرفته است زمینی بهمان مساحت‌که در اختیار ما زارعین میباشد بمالکین اولیه داده‌خواهد شد» ...

چند سال پیش ، وقتی گفتگوی اصلاحات‌ارضی در ایران شروع شده بود جمعی که از سرخیرخواهی نگران عاقبت کار بودند میگفتند : «رعیت ایرانی هنوز آن رشد و بلوغ ندارد که سرنوشت خودرا باختیار بگیرد و اگر ارباب پای خودرا از دهات کنار بکشد همین مختصر آثار تمدن و تاسیسات نوین مثل مدرسه نیز که در روستاها بوجودآمده است‌ازبین خواهدرفت».

برای آن عده از مردم باورکردنی‌نبود که‌بفاصله سه‌یاچهار سال ،زارعین بوزارت آموزش و پرورش‌زمین اهدا کنند تا جهت فرزندان ایشان مدرسه ساخته‌شود وباچنین وسعت نظری آمادگی خودرا اعلام دارند تااگر فرضا مالکین نسبت باین زمین حقی پیدا کردند وحاضر نشدند بخاطر ایجاد مدرسه از حق خودشان صرفنظر کنند، معادل همان زمین در جای دیگری باختیار آنها قرار دهند.

اینها نشانه‌هائیست ازتحقق هدفهای انقلاب‌اجتماعی درایران .برای اینکه تحولات مادی و انتقال ثروت از طبقه‌ای بطبقه دیگر و جابجا شدن طبقات در اجتماع فقط مقدمه و صورتی است از انقلاب‌ویك انقلاب‌اصیل هنگامی بهدفهای خود میرسد که همزمان باتحولات ظاهری ، تحولات عمقی نیز در میان طبقات مردم وقوع یابد و بعبارت آخر مردم از لحاظ فکری و دماغی در طبقات بالاتری قرار بگیرند.

جای شکر دارد که انقلاب اجتماعی ایران همانطور که مراحل صوری‌ومادی خودرا در مدتی کوتاه طی‌کرد وبدون آنکه عارضه‌ای برای اجتماع حاصل شود ،طبقات جدید در جای تازه خود قرار گرفتند ظرف زمانی کوتاهتر از آنچه انتظارش میرفت مراحل‌عمقی ومعنوی انقلاب نیز طی شده و طبقات جدید برسرنوشت خود حاکم گشته‌اند .

این مظاهری که از طرز تفکر دهقانان ایرانی بچشم میخورد گواه آنست که رعیت چهار سال پیش دیگر احتیاج به‌آقابالاسر ندارد. مصالح‌و منافع‌خصوصی وعمومی را تشخیص میدهد . وظایف اجتماعی خودرا میشناسد و به‌آن عمل میکند بدون اینکه اشاره‌ای یا جبری درکار باشد. معنی واقعی انقلاب همین است و هنگامیکه انسان با چنین مواردی روبرو میشود میتواند مفهوم واقعی یك انقلاب‌را درك‌ولمس کند.

یاعلی

روز شنبه ۲۱ آبانماه مصادف با چهلمین روزدرگذشت‌سرهنك بازنشسته‌مرحوم **حسنعلی شامبیاتی** میباشد و مخارج آن بمصرف امور خیریه خواهد رسید .

خانواده شامبیاتی

بسم تعالی

با نهایت تاسف و تالم درگذشت ناگهانی شادروان آقای **حاجی اسماعیل تسلیمی** فرزند ارشد مرحوم حاج میرزا حسین تسلیمی‌گرگانی برادر بزرك آقای حسن تسلیمی را باطلاع‌عموم دوستان و آشنایان میرساند . مجلس ترحیم فقید سعید روز شنبه ۲۱ر۸ر۴۵ از ساعت ۲ و نیم الی ٤ ونیم بعداز ظهر در مسجد فخرالدوله دروازه شمیران منعقد میباشد .

الاحقرحاج‌سیدضیاءالدین‌استرآبادی

خانواده های : تسلیمی . دکتر حکمی (اردکانی) . صمدی . کاظم احمدی . دکتر علائی . گرامی . صفری . مهندس نعمائی .پور حسن . زیادلو . مفیدیان . عظیمی . بخارائی

با نهایت تاسف و تالم درگذشت ناگهانی شادروان آقای **حاج اسماعیل تسلیمی** فرزند ارشدمرحوم حاج‌میرزاحسین تسلیمی (گرگانی) را باطلاع عموم‌دوستان و آشنایان میرساند . مجلس ترحیم فقید سعید روز شنبه ۲۱ر۸ر۴۵ ازساعت ۲ونیم الی٤ونیم بعدازظهر در مسجد فخرالدوله دروازه شمیران منعقد میباشد .

مجالس ترحیم و یاد بود

مجلس سوگواری زنانه

با اظهار تاثر و تالم درگذشت نابهنگام **فریدون رئیس** فرزند سناتور محسن رئیس را د رلندن باطلاع دوستان و آشنایان میرساند . مجلس سوگواری زنانه روز شنبه بیست و یکم آبانماه ۱۳۴۵ از ساعت ٤ الی ٦ بعد از ظهردر منزل شخصی واقع در کوچه جم ـ کوچه‌عطارد ـ شماره ۸ برگزار میشود .

مجلس ختم مردانه پس از انجام مراسم تدفین اعلام خواهد شد .

خانواده های‌رئیس .فرمانفرمائیان .فیروز. منصور . مالك . وثوق.قره‌گزلو. وسایرخانواده های سوگوار

روز جمعه بیستم ابان سالروز فوت‌شادروان **حاج عباس توکلی خمینی** است برای شادی روح آن مرحوم هزینه مراسم صرف امور خیریه میشود .

خانواده توکلی

بمناسبت اولین سال درگذشت مادرعزیزم مرحومه **بانو بدرالملوك فرود** روز شنبه ۲۱ آبان ماه از ساعت ۵ تا ۷ بعداز ظهر در منزلم خیابان سی متری مقابل باغشاه کوی مهینی شماره ۱۳ برای یادبود و طلب آمرزش روح او مجلسی برقرار و حضور خویشان و دوستان مایه تشفی قلبی خواهد بود .

مهدی معتمدی

با نهایت تاسف درگذشت مرحومه مغفوره **بانو بیگم آغا قاضی اصفهانی** را باستحضار فامیل و دوستان میرساند . مجلس ختم مردانه آن مرحومه در روز جمعه ۲۰ر۸ر۴۵ از ساعت ۳ تا ۵ بعداز ظهر در مسجد حاج حسن واقع‌در شاهپور خیابان ارامنه برقرار و مجلس‌ختم‌زنانه در منزل شخصی آن مرحومه در تهران پارس خیابان دلنواز خیابان خسرو پلاك ۱۳۰ منعقد میگردد .

محمدقاضی .پرویزقاضی . نصرت‌ابوالملوکی . عزت قاضی . عفت قاضی . مهری قاضی . سرهنك اصفهانی . مهندس روحانی .هوشنك تیموری . مهندس نواب . حسن صیرفی. هرمز دولتشاهی . بهمن دولتشاهی . احمدپورفرهاد . فریبرز دیهیم . سرهنك سامانی. محمدبزرگتر. منصور ساعدی‌نیا . داریوش خاکپور . حسین صداقت زاده . محمود صداقت زاده . اسکندر گلنواز . منصور گلنواز . حسن زنگنه . علی اکبر دنیوی

مصیبت وارده را بعموم بازماندگان آنمرحومه تسلیت میدهیم .

بدین وسیله در گذشت شادروان **محمدخان فتاحیان کلهر** بزرك خاندان فتاحیان کلهر را باستحضار فامیل و دوستان میرساند . مجلس ختم مردانه آن مرحوم در کرمانشاه بعد ازظهر روز پنجشنبه ۱۹ آبان ماه جاری در مسجدحاج محمد تقی و ختم زنانه در منزل شخصی برگزار میگردد .

خانواده های : فتاحیان کلهر . فردوس اجدادی . محترم گل‌جهانی . بدری عشقی .حاج سید مرتضی اجدادی و پسران. مرتضی‌صفاری. سرهنك میر ضیاء الدین عشقی . سرهنك صمد کیاست . گل جهانی . فتوت .امیدوار . اعتضادالسلطان .شفیعیان. مهدوی .ابراهیمی. ترابی . عسگری . دیباجی

بعموم افرادخانواده های‌عزادار مصیبت‌وارده را تسلیت میدهیم .

بدین وسیله با نهایت تاثر و تاسف‌درگذشت مرحوم **فتح‌الله فرهنك اراکی** را به اطلاع کلیه بستگان و دوستان میرساند . مجلس ختم‌مردانه در روز شنبه بیست ویکم آبانماه جاری ازساعت ۳ تا ۵ بعداز ظهر در مسجد آشتیانیها خیابان شهباز ایستگاه ناصری و مجلس ختم زنانه‌در همان روز و ساعت درنارمك کوی کالاد ـ خیابان شماره ۳۶ شرقی ـ شماره ۱۲ برقرار میباشد.

فضل‌اله فرهنك . نصرت‌اله‌فرهنك .محمود کوهپایه عراقی . محمد کوهپایه عراقی . حسین زندی‌حقیقی. توفیق سیلاوی .محمدعلی شمس. علیرضا عبده (طالشی) . دکتر علی اکبر امامی . سروان‌بهروز سرشار. عبداله‌سرابخش. حاج غلامرضا حدادی

بعموم بازماندگان آنمرحوم مصیبت وارده را تسلیت میدهیم .

با کمال تاسف و تاثر در درگذشت جوان‌ناکام **ناصر محجوبیان مقدم** را باطلاع خویشان و آشنایان میرساند . مجلس ختم مردانه‌روزجمعه بیستم آبانماه از ساعت ۲ونیم الی ٤ ونیم‌بعد از ظهر در مسجد فخرالدوله واقع در دروازه شمیران و ختم زنانه در همان روز از ساعت۳ الی ۵ بعداز ظهر در منزل آنمرحوم برگزار میشود .

ابراهیم محجوبیان مقدم . محمد فرد .اسمعیل تهرانی . کاوه وغلامرضا راج . حسن و حسین قدیری . حسین بابکی . اسمعیل رشیدی . محمد بهرام‌نیا . اسماعیل . محمد تقی وعلی اکبر طهماسبیان . شمس‌الدین طاهری . هادی رفیع‌نژاد

بعموم بازماندگان آنمرحوم مصیبت وارده را تسلیت‌میدهیم .

با کمال تاسف درگذشت مرحومه **زهره نامدار** همسر آقای مصطفی نامدار معاون اداره تشریفات وزارت امور خارجه راباطلاع میرساند مجلس ترحیم آنمرحومه روز شنبه ۲۱ آبانماه جاری ا زساعت ۹ الی ۱۱ صبح در مسجد مجد منعقد خواهد بود .

وزارت امور خارجه

با نهایت تاثر و تاسف در گذشت ناگهانی **بانو زهره نامدار** همسر دوست گرامی آقای مصطفی نامدار را به اطلاع میرساند . مجلس ترحیم مردانه روز شنبه بیست و یکم آبان‌ماه از ساعت ۹ تا ۱۱ در مسجد مجد منعقد است.

دکتر اصلان افشار قاسملو . مهندس حیدرعلی ارفع . مهندس عبدالرضا انصاری . دکتر حسین اهری . مهندس مجید اعلم . دکتر کریم‌پاشا بهادری . مهندس احمد بهرامی .دکتر مصطفی بدیع‌الزمانی . دکتر احمد توکلی .دکتر سعید حکمت.مهندس مهدی خواجوی.ابوالقاسم خردجو . دکتر محمد حسین ذوالنصر . مهندس رضا رزم‌آراء . دکتر هوشنك رام . دکترمحمود زند . دکتر ابوالقاسم زنوزی . مهندس جمشید دفتری . مهندس خانبابا سرداری . مهندس‌امیر سعید سرداری . دکتر امیر منصور سرداری . مهندس اسماعیل سمیعی . مهدی سمیعی . همایون سمیعی . دکتر خسرو سمیعی. مهندس رضا شایگان . دکتر عبدالعظیم شایگان . دکتر خسرو شباهنك . دکتر خلیل ضیائی . مهندس احمد طالقانی . دکتر باقر عاملی . دکتر کاوه فرمانفرمائیان . علینقی فرمانفرمائیان . علی‌داد فرمانفرمائیان . مهندس حمید قدیمی . دکتر محمد کاظمی . منوچهر کاظمی . دکتر پرویز کیقبادی . مهندس فرهاد گنجه . دکتر احمد ملکی . دکتر غلامحسین ملکی . دکتر محمد منیری . مهندس محمد مرات . فریدون‌میکده . مهندس جمشید مدحت . دکتر احمد مینائی . منوچهر نیکپور .مرتضی نامدار.مهندس‌ابراهیم همایونفر . دکتراحمد یلدا

خانواده های : نامدار . زندی .نوربخش. مسعود . کازرونی . کاشفی . اشراقی . هراتی. امامی . نیك‌پی . ملاباشی. فرصت . انصاری . مرندی . جهانبانی . نخجوان . جوانشیر . شامبیاتی . ابطحی . جوان . اقبال . ظهیری . فیائی . جهان .

با نهایت تاسف و تاثر فوت ناگهانی **بانو زهره نامدار** را باطلاع عموم دوستان وآشنایان میرساند مجلس ترحیم مردانه روز شنبه ۲۱ آبانماه از ساعت ۹ الی ۱۱ در مسجد مجدمنعقد است .

بمناسبت درگذشت شادروان **حاج حیدرعلی شیرازی فرد** چوب‌فروش مجلس ختمی‌ازساعت ۲الی ۵ بعداز ظهر روزشنبه در مسجدتوتونچی واقع در خیابان غفاری منعقد خواهد بود .

ازطرف صنف چوبفروش تهران

تسلیت

جناب آقای مهندس محمود کارآئین
رئیس اداره سینوپتیك هواشناسی

کلیه کارمندان ایستگاه سینوپتیك‌اصفهان مصیبت وارده را تسلیت عرض نموده بقای عمر شما را از خداوند مسئلت مینمایند .

جناب آقای علی‌منصوری نماینده محترم کارکنان شرکت سهامی کارخانجات ایران ـ جناب‌آقای ابوالفضل رویائی رئیس اداره بذرصنایع قند

عموم کارکنان شرکت با نهایت تاثرمصیبت وارده را بحضور محترم آن همکاران ارجمند تسلیت عرض نموده و خودرا در این مصیبت شریك میدانند .

نمایندگان کارکنان شرکت جمال اویسی . جلال کاظمی

همکارعزیز آقای نصرت‌اله فرهنك

مصیبت وارده را به جنابعالی و خانواده محترمتان تسلیت عرض نموده خود را در غمت شریك میدانیم .

بت‌شکن . نیك‌بختان . امامی . یوسفیانی. شاه‌وردی . کرمانیان

جناب آقای فتح‌اله‌یاوری قاضی محترم‌دادگستری

با نهایت تاسف و تاثر مصیبت وارده فوت مادر گرامی را تسلیت عرض مینمائیم .

مهندس محمد پور اسماعیل . هادی کابلی. احمد امیر فضلی .

جناب آقای فتح‌اله یاوری ریاست محترم شعبه ۸ استیناف

فوت مادر عزیزتان بانو فاطمه یاوری‌باعث نهایت تاسف است استدعادارد مراتب‌همدردی ما را بپذیرید .

سرهنك کسرائی افسر شهربانی . حمید سلطانی . محمد مهرآزما

جناب آقای یاوری رئیس شعبه ۸ دادگاه استان

درگذشت مادر گرامیتان را بحضور آن جناب تسلیت بقای عمر عالی را از درگاه ایزد متعال خواستاریم .

مهندس رئوفی و بانو

جناب آقای امین یاقوتی

مصیبت وارده را صمیمانه تسلیت عرض مینمائیم .

پرویز فرحی

جناب آقای نبائیان

شاگردان کلاس سوم دبستان کورش‌مصیبت وارده را تسلیت میگویند **فرنگیس ـ نصراله**

آقای بهمن دولتشاهی

مصیبت وارده بشما و خاندان محترم دولتشاهی را تسلیت میگوئیم .

کارکنان حسابداری کارخانه‌های صنعتی‌آزمایش

افسران . درجه داران و افراد نیروی‌زمینی شاهنشاهی با نهایت تاسف درگذشت‌شادروان اقای‌حسین شرفی راد پدر سروان مهندس‌بهارم شرفی‌راد را تسلیت عرض نموده بقاء عمر و سلامت بازماندگان را از درگاه خداوند متعال مسئلت دارند .

نیروی زمینی شاهنشاهی

با کمال تاسف مصیبت وارده را به‌خانواده های رئیس و فرمانفرمائیان تسلیت گفته و از خداوند متعال برای جناب سناتور رئیس و بانو صبر جمیل خواستاریم .

صدیقه‌شاهرودی . دکتربهرام محیط . نسترن شمس

آقای رضا سلیمی

دوستانت با قلبی آکنده از تاثر مصیبت وارده را صمیمانه تسلیت گفته آرزومند دوام عمر وبقاء آن خاندان‌محترم میباشند .

دانشجویان سال چهارم دانشکده‌دندانپزشکی

جناب آقای مهندس بزرك ابراهیمی

با اندوهی فراوان درگذشت‌پدر ارجمندتان را حضور عالی تسلیت عرض نموده بقاء عمرو سعادت کلیه بازماندگان آن خاندان جلیل را از خداوند متعال آرزومندیم .

مدیران وکلیه کارمندان شرکت سهامی‌جنرال مکانیك

جناب آقای امیر صالح مدیریت عامل محترم کارخانجات پارس

مصیبت وارده را صمیمانه تسلیت عرض نموده صبر و شکیبائی جنابعالی و خاندان معظم را از درگاه خداوند متعال‌خواستاریم .

رحیمیان . مرتضائی . جمالی .نیکوکار . شاه حیدری . خلیق . رضائی . ایزدی . جعفر زاده . نوائی . مهرآبادی . وزیری . خشنودی. حسن‌شاه . حسینی . سروری . صابر .مهاجر

آقای بهمن دولتشاهی

مصیبت وارده بشما و خاندان محترم دولتشاهی را تسلیت میگوئیم .

گروه ورزشی کارخانه‌های صنعتی آزمایش

دوست عزیز جناب آقای کوهپایه

با اندوه فراوان در مصیبت وارده‌شریك و سهیم بوده تسلیت عرض مینمائیم .

مجیدی

سپاسگزاری

از کلیه سروران ارجمند که در مراسم تشییع و مجالس ترحیم و شب هفت شادروان **علی اصغر منوچهری** شرکت فرموده‌و موجبات تسلی بازماندگان وشادی روح آنمرحوم‌رافراهم فرموده‌اند سپاسگزاری نموده و چنانچه بعلت تالمات روحی در عرض تشکر و امتنان حضوری قصوری روی دهد امید عفو داریم .

عین‌الملوك منوچهری . کامران منوچهری

از کلیه سروران و دوستان ارجمند که با اظهار تفقد خود موجبات تسلی خاطر مارافراهم فرموده‌اند قلبا سپاسگزاریم .

خانواده ابوسعیدی

سپاسگزادی

از ذوات معظم و سروران گرامی‌ودوستان ارجمندی که با شرکت در تشییع و مجالس ختم و مراسم هفته مادر عزیزمان روح‌آنمرحومه را شاد و اینجانبان را مورد تفقد و تسلیت‌قرار داده‌اند صمیمانه تشکر نموده و چنانچه بعلت تالمات روحی درشرفیابی‌وعرض تشکرحضوری تاخیری رو ی‌دهد امیدعفو داریم .

خانواده کارآئین . آگه‌دل . منوچهری.منگوده

از عموم حضرات اقایان حجج اسلام‌وعلمای اعلام خصوصا از حضرت آیت‌اله العظمی آقای خوانساری دامت برکاته و آقایان سناتور های معظم . نمایندگان محترم مجلس شورای ملی . امراء محترم لشگری و کشوری . آقایان بازرگانان . دوستان و خویشان و سایر طبقات که در مجلس ختم مرحوم شادروان ابوی مکرم **حاجی محمد آقا کرباسی** با تشریف فرمائی‌خود در مراسم تشییع و مجالس ختم در تهران و تبریز حضورا و تلگرافا و یا کتبا باعث‌تسلی خاطر بازماندگان را فراهم آورده‌اند بی نهایت متشکر و بدین وسیله سپاسگزاری مینماید چون بعلت تشرف به عتبات عالیات جهت‌تدفین آن مرحوم تاخیری در شرفیابی حضوری روی دهد امید است با بزرگواری خود عفو خواهند فرمود .

حاج محمدتقی کرباسی

دوستان کانون فرهنگی ایران جوان با کمال تاسف مصیبت وارده را بخاندان محترم (امامی‌خوئی) مخصوصا به آقای‌ابراهیم امامی خوئی تسلیت میگویند.

هیئت مدیره کانون فرهنگی ایران جوان

افسران و درجه داران و سربازان گردان ۱۰۱ رزمی مهندسی‌ارتش یکم‌باقلبی اندوهگین مصیبت وارده را بخاندان جلیل آل‌آقا بویژه سرکار سرهنك ۲ رضا آل آقا تسلیت عرض و بقای خانواده ایشان را از درگاه احدیت خواهانیم .

گردان ۱۰۱ مهندسی ارتش‌یکم

دستور مفصّل زبان انگلیسی

ترجمه و تألیف: محمّد مشرّف‌المُلک

درهزاروچهارصفحه کاملترین گرامری است که تاکنون چاپ شده

فروش درکلیه کتابفروشیهای معتبرتهران‌وشهرستانها ـ انتشارات صائب ـ شاه‌آباد

فردا ، جمعه

مغازه پیرایش

از ساعت ۸ر۵ صبح الی ۱ بعد از ظهر بازاست

پیرایش ـ لاله‌زار

ملاقات دختران وپسران ایرانی بادختران وپسران خارجی

برای ملاقات با دختران وپسران ، فرانسوی ، هندی وژاپونی

باید کارت مخصوصی را از مجله اطلاعات دختران و پسران تهیه نمائید

اطلاعات دختران و پسران روز های سه‌شنبه منتشر میشود.

COLLEGE INTERNATIONAL DE CHIRURGIENS

یازدهمین کنگره سالیانه کالج بین‌المللی جراحان از ساعت ۹ صبح روز شنبه ۲۱آبان ماه بمدت چهارروز،درمحل آمفی‌تئاتر بیمارستان‌پهلوی (هزارتختخوابی) برگزارمیگردد. ورود برای کلیه پزشکان و دانشجویان پزشکی‌آزاد است

سردبیر کالج بین‌المللی جراحان شعبه‌ایران ـ دکتر عزت‌اله حضرتی

اطلاعات دختران وپسران

روزهای سه‌شنبه هرهفته منتشر میشود

دختری گم شده

گل صنم‌پریس مانه‌ای‌از دوهفته پیش گمشده‌است بستگانش درخواست دارند کسانیکه از او اطلاعی دارند به مادرش در خانه شماره ۲ کوچه درویش (سلیمانخانی) خیابان‌مولوی اطلاع دهند .

در جهان امروز

سفر رئیس جمهوری چکسلواکی

پراك ـ آنتونی نووتنی رئیس جمهوری چکسلواکی برای بازدید از کشورهای افریقائی وخاور دور پراك راترك گفت وی در این سفر از مصر ، حبشه ،هند وچند کشور دیگر دیدن‌خواهد کرد.

خط سرخ

پاریس ـ فرانسه و شوروی امروز موافقت کردند که یك خط ارتباطی «تله‌تایپ» فوری که بنام «خط‌سرخ» معروف‌شده است‌بین سران‌شوروی وفرانسه برقرار شود.

یك سر این خط ارتباطی‌در کاخ کرملین وسردیگر آن‌در کاخ‌الیزه مقر ژنرال دوگل خواهد بود.

از این خط فقط درمواقع لزوم و اضطرار استفاده خواهد شد.

پیشنهاد تازه برای طلاق در انگلیس

لندن ـ کمیسیونی ازحقوق‌دانان که‌برای رسیدگی بمسئله طلاق در انگلستان تشکیل‌شده است پیشنهاد کرد که‌طلاق‌با رضایت طرفین بدون مراجعه بدادگاه در این کشور آزاد شود.

بزودی لایحه‌ای از طرف‌دولت در این باره به مجلس عوام‌داده خواهد شد. انتظار میرود قانون جدید با مخالفت شدید کلیسا روبرو شود.

اعضای این کمیسیون در گزارش خود پیشنهاد کرده‌اند اگر زن ومردی بخواهند از همدیگر جدا شوند میتوانند مدت دوسال بطور جداگانه زندگی کنند و اگر پس ازاین مدت هیچ امیدی به صلح و آشتی میان آنها بوجود نیاید میتوانند تقاضای طلاق کنند.

توسل باسلحه

مسکو ـ خبرگزاری تاس‌خبر داد که دوتن از رهبران ایالتی حزب کمونیست چین متهم شده‌اند که با اسلحه برضد عملیات گاردسرخ دست‌باقدام زده وآنها راسرکوب نموده‌اند.

مقامات عالیرتبه چندوزارت خانه چینی نیزمتهم شده‌اندکه انقلاب فرهنگی را میخواهند سرکوب نمایند. این دو گروه مورد انتقاد شدید مطبوعات و افراد گاردسرخ‌قرار گرفته‌اند.

مهاجرت موشها

شیلی ـ مهاجرت اسرارآمیز موشها که از یك هفته قبل در شیلی آغاز شده است همچنان ادامه دارد. در مدت این یك هفته ستونهای موش پشت سر هم از یك منطقه کوهستانی در ۴۰ کیلومتری جنوب سانتیاگو بسوی دره «لوشل» سرازیر شده‌اند.

علت این مهاجرت دستجمعی موشها معلوم نشده است

بعضی‌ها میگویندزلزله‌ای که چند روزقبل در این ناحیه روی داد موشها را بوحشت انداخته است.

بتعویق افتاد

کیپ‌کندی ـ سازمان ملی فضائی امریکا اعلام کرد که برای دومین بار پرتاب سفینه جمینی ۱۲ بیست‌وچهار ساعت بتعویق افتاد وباین ترتیب‌سفینه درساعت ۲۰ و۴۶ دقیقه روز جمعه (فردا) به‌فضاپرتاب خواهد شد جیمزلاول واتوین الدرین که‌بااین سفینه بفضا خواهند رفت پس از ۶۴ بار پرواز بدور زمین در جنوب اقیانوس‌اطلس نزدیك جزیره برمودا فرود خواهند آمد.

تلفات سیل

رم ـ وزارت کشور ایتالیارسما اعلام داشت که در فاجعه‌جاری شدن سیل و طغیان رودخانه‌ها در این کشور ۹۵نفر کشته و ۴۲ نفر ناپدید گردیده‌اند.

وضع ۳ رهبر بزرگ جهان بخطر افتاد

پیروزی جمهوریخواهان‌درانتخابات دیروز آمریکارهبران‌جمهوریخواه رامعقدساخته‌است‌که اگر دست بفعالیت و مبارزه شدیدی در انتخابات‌سال۱۹۶۸ ریاست‌جمهوری بزنند احتمال زیاد دارد که

نیویورك ـ ۹ نوامبر

رئیس جمهوری آینده آمریکاازحزب جمهوریخواه باشد . در انتخابات دیروزجمهوریخواهان موفق شدند کرسیهای زیر را در کنگره از دموکرات ها بگیرند : ۳ کرسی در سنا و ۴۵ کرسی در مجلس نمایندگان و حداقل هفت فرماندار جدید ایالات آمریکا از حزب جمهوریخواه است .

* ویتنام و وضع اقتصادی

رهبران حزب جمهوریخواه پس از پیروزی دیروز این حزب در انتخابات کنگره و فرمانداری های ایالات آمریکا تمام‌فعالیت‌انتخاباتی خودرا درآینده متوجه دو مسئله اساسی خواهند کرد : ویتنام و اوضاع اقتصادی آمریکا .

جنك ویتنام موجب آن گردیده که ساختمان جامعه‌بزرگی که کندی طراح آن بوده و جانسون اعلام کرده بود سازنده آن است بتعویق افتد . هزینه جنك ویتنام سبب‌شده اجرای بعضی ازبرنامه‌های عمرانی، بهداشتی و فرهنگی بتعویق افتدو جامعه آمریکائی با خطر افزایش جدید مالیاتها روبرو گردد.

* فعالیت شدیدتر

انتخابات دیروز آمریکاجمهوری خواهان را معتقد ساخت که برای انتخابات ریاست جمهوری سال ۱۹۶۸ از هم‌اکنون باید دست به فعالیت شدیدی بزنند .

نلسون راکفلر فرماندار ایالت نیویورك شب گذشته اعلام کرد جمهوریخواهان باید از هم‌اکنون برای پیروزی در انتخابات ریاست جمهوری سال ۱۹۶۸ دست بفعالیت شدیدی بزنند .

نلسون راکفلر که یکی از رهبران جمهوریخواه آمریکا است دیروز موفق گردید با اکثریت ۳۶۸هزار رای برای سومین بار بسمت فرمانداری ایالت نیویورك برگزیده شود .

او درسال ۱۹۶۴تلاش زیادی‌کرد تا ازطرف حزب جمهوریخواه آمریکا بعنوان نامزد مقام ریاست جمهوری انتخاب شود اما تلاش او در آنزمان بیهوده بود.

اینك دوچهره جدید در حزب جمهوریخواه میدرخشد که باحتمال قوی از طرف این حزب رقیب‌پرزیدنت جانسون و معاون او در انتخابات‌سال ۱۹۶۸میباشند این دو تن عبارتند از: «جرج رومنی» که با اکثریت قابل ملاحظه‌ای بسمت فرماندار میشیگان برگزیده شدودیگر «ژاکوب‌جاویتز» سناتور نیویورك است .

«جرج رومنی» بعنوان رئیس‌جمهوری و«جاویتز» بعنوان معاون او نامزد انتخابات آینده‌ریاست‌جمهوری‌آمریکا خواهند بود.

* تصمیم نگرفته

«رومنی» شب گذشته اعلام کرد هنوز تصمیم نگرفته است که اگر حزب جمهوریخواه‌اورا بعنوان‌ریاست جمهوری آمریکا نامزد کرد این نامزدی را بپذیرد.

باید توجه داشت که «رومنی» در سال ۱۹۶۴ مخالف نامزدی «باری ـ گلدواتر»ای داد.

«گلدواتر» شب گذشته گفت‌علت پیروزی جمهوریخواهان در انتخابات دیروز باید در نارضایتی مردم از تورم پول ، سوسیالیسم دولتی و سیاست دولت در ویتنام جستجو کرد، سیاستی که مانع پیروزی آمریکادر جنك ویتنام است.

* اظهار نظرکردند

رای دهندگان آمریکائی دیروز علاوه بر انتخاب نمایندگان در باره مسائلی از قبیل لاطاری ، قوانین میخواری و عکسها و فیلمهای موسوم به «صورقبیحه» اظهار نظر کردند.

رای دهندگان کالیفرنیا برضد کاندیدای فرمانداری که میخواست یك قانون ضد «صورقبیحه» پیشنهاد کند رای دادندوباآن مخالفت کردند.

درنیویورك باطرح راکفلرکه پیشنهاد گذاشتن لاطاری برای ساختن‌مدارس میکرد موافقت‌شدودر ایالت واشنگتن قانون ضدعرق‌کشی که‌ازطرف فرماندار پیشنهاد شده بود رد گردید.

* پیروزی گلدواتر

یکی از جالبترین مبارزات انتخاباتی در کالیفرنیا بود که گلدواترمحافظه کار افراطی ، اصمود براون فرماندار کالیفرنیا راکه‌میخواست برای‌سومین بار انتخاب شود شکست داد.

آراء گلدواتر ۳ر۰۸ میلیون وآراء براون ۲ر۳ میلیون بود.

* شکست داد

مارك‌هت‌فیلد که ازمخالفان سرسخت سیاست جانسون در ویتنام است‌به سناتوری ایالت ارگون انتخاب شد ورابرت دونکان دمکرات را شکست داد .

وی‌که سابقا فرماندار ارگون‌بود، هرگز حاضر نشد مانند سایر فرمانداران از سیاست جانسون پشتیبانی نماید.

* بخطر افتاد

دمکراتهای امریکا اعلام کردند که کنترل مجلس نمایندگان برای هفتمین بار همچنان بدست‌آنهاست، اما پیروزی غیر منتظره جمهوری ـ خواهان اکثریتی را که همیشه‌بنفع لوایح جانسون رای میداد به خطر افکنده است .

دمکراتها تاکنون ۲۴۲ کرسی بدست آورده‌اند و در ۷ محل‌جلو تر ازجمهوریخواهان هستند ، در حالی که جمهوریخواهان تاکنون۱۷۳ کرسی بدست آورده و در ۱۳ محل جلوتر از دمکراتها هستند .

یعنی‌احتمال دارد که جمهوری ـ خواهان ۴۶ کرسی بیشتر از سابق بدست بیاورند زیرا در مجلس نمایندگان قبلی نسبت کرسی ها ۲۹۵ دربرابر ۱۴۰ بنفع دمکراتهابوده است .

* در جهت مخالف

روزنامه معروف تایمز طی‌تفسیری درباره انتخابات امریکا می نویسد: یکبار دیگر عقربه افکار عمومی‌درجهت مخالف جانسون بحرکت در آمده‌است وشکستی‌را که جمهوریخواهان با کاندیدا کردن گلدواتر برای‌ریاست جمهوری خوردند ترمیم کرده‌است.

تایمز با تکیه بر اینکه‌انتخابات در واقع رای اعتماد به‌سیاست‌عمومی جانسون نبوده ، بلکه بیشترمسائل محلی وایالتی در آن دخالت داشته می نویسد : اما نتیجه این انتخابات بهیچوجه نباید موجب‌خشنودی‌هانوی شود ، زیرا اگر هم این انتخابات را بتوان بعنوان اظهار نظری‌درباره ویتنام تلقی کرد ، بیشتر راجع به سبك اجرای سیاست جانسون‌است تا محتوی آن .

* شکست خورده است

روزنامه تایمز مالی درباره انتخابات آمریکا چنین اظهار نظر کرده است : یك فرد سیاسی بزرك‌مانند جانسون‌باید از نتیجه انتخابات ناراحت شود ،زیرا باآنکه‌دمکراتها اکثریت دوسوم را در سنا حفظ کرده‌اند ودر مجلس نمایندگان‌نیز اکثریتی که بتواند کار کند در دست دارند ، اما پیروزی جمهوری خواهان بیش از آن بوده که انتظارش میرفت و جانسون باید قبول کند که در این جا شکست خورده است .

* تو دهنی

ریچارد نیکسون معاون‌سابق‌ریاست جمهوری‌امریکادرباره‌نتیجه‌انتخابات گفت : مردم آمریکادرطی‌یك‌نسل گذشته هرگز به رئیس جمهوری که‌در سرکار است چنین تودهنی محکمی نزده‌اند .

باوجود این نیکسون قول داد که جمهوریخواهان ازتلاشهای جانسون در ویتنام پشتیبانی کنند ولی دولت جانسون رابرحذر کرد که هیچگونه حساب غلط نکند .

* اعتماد ندارند

رادیو مسکو نتیجه انتخابات‌امریکا را چنین تفسیر کرد : این انتخابات نشان داد که مردم‌امریکابه‌جانسون وسیاست خارجی و داخلی وی اعتمادی ندارد و طرح اورا برای «جامعه‌بزرك» آمریکا رد می‌کنند.

مفسر رادیو مسکو گفت : اما آنچه مهمتر است ماجراجوئی‌های جانسون در جنوب شرقی آسیاست که سبب سلب اعتماد مردم شده است . نتیجه انتخابات همچنین نشان داد که حیثیت حزب دمکرات آمریکا دستخوش تزلزل‌شده‌است.

* تعویق عمل

عمل جراحی پرزیدنت جانسون که‌قرار بود دراین هفته انجام شود به‌تاخیر افتاد و هنوز تصمیمی‌درباره تاریخ‌عمل‌درآینده گرفته‌نشده‌است. دو هفته پیش اعلام شد که‌جانسون تحت عمل جراحی برای فتق‌شکمی و غده‌ای در گلو قرارخواهد گرفت.

برنامه آینده سینماهای

امپایر ـ سانترال

نیاگارا ـ متروپل ـ تاج

«ویلیام وایلر» بزرگترین کارگردان نیم‌قرن‌اخیر سینمای آمریکا بار دیگر اثری کمدی عشقی هدیه می کندکه‌پرتوی درخشنده از نبوغ بی نظیر اوست .

دومین هفته

مولن روژ ـ دیانا

مهتاب ـ کریستال

آنچه دراین فیلم مشاهده میکنید هرگز هیچ فیلم‌دیگری جرات نداشته بشما نشان دهد

اقتباس ازکتاب جسوری‌که تاکنون بیش‌از ۵ میلیون‌نسخه ازآن بفروش رفته است

فیلم سه‌ساعته بابلیط معمولی

بزودی بزرگترین ومجلل ترین سینمای پایتخت

نپتون

افتتاح میگردد

بازگشت

دکتر علی میراحمدی متخصص گوش وگلو و بینی پس از مطالعات جدید در خصوص اعمال جراحی مربوط به کریها وپارگی پرده گوش و زیبائی بینی مراجعت نموده‌مطب‌مثل سابق در خیابان استخر حسن‌آباد پلاك ۱۷۰ دایر است تلفن ۶۱۳۶۸۵ .

پناهگاه کودکان عقب‌مانده ومشکل

بصورت روزانه و شبانه روزی

تحت نظر متخصصین مبرز دانشگاهی

بزودی دائرمی‌گردد

برای کسب‌اطلاعات بیشتر وثبت نام همه روزه بین ساعات ۳ تا۶ بعدازظهر به تلفن ۷۶۲۶۱۴مراجعه فرمائید. ۱ـ۳ آ ـ ۳۲۷۰۰

ازو EZO

ساخت آمریکا

اگر دندان مصنوعی دارید

ازو ازلقی و بلند شدن وصدا کردن دندان مصنوعی شما جلوگیری مینماید . دندان مصنوعی را ثابت نموده مانع فشار روی لثه میشود و به شما کمك مینماید ، براحتی بخندید ، سرفه کنید وانواع غذاها را میل نمائید.

فروش در تمام داروخانه‌ها

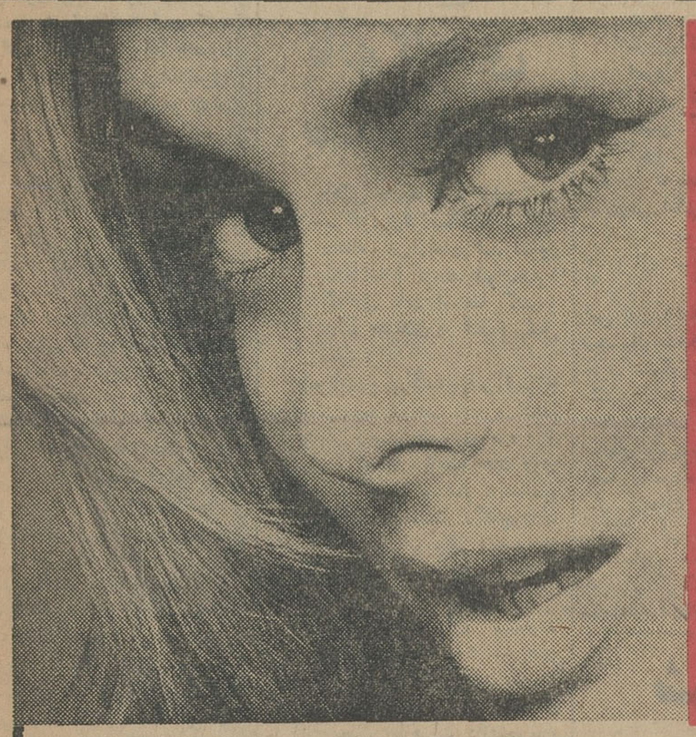

آب گرم کن

جنرال

انتخاب شما معرف شخصیت شماست

شرکت سهامی صنعتی جنرال خیابان تخت جمشید ـ خیابان کیوان ـ شماره ۶۷ ـ ساختمان جنرال

آوازه

انتخابات امریکا و ویتنام

در انتخابات کنگره و فرمانداران ایالات مختلف امریکا ، جمهوری خواهان بر دمکراتها پیروزی نسبی بدست آورده‌اند . این شکست که به حزب دمکرات و پرزیدنت ـ جانسون وارد آمده در حقیقت به هیچوجه غیر منتظره نبود و کاملا پیش بینی میشد . بررسی سطحی اوضاع اقتصادی و سیاسی ماههای اخیر آمریکا جای تردید باقی نمی‌گذارد که پیروزی جمهوری‌خواهان نتیجه طبیعی سیر حوادث یکساله اخیر بوده‌است. درشرایطی که امریکا در یکی از بزرگترین جنگهای تاریخ خود شرکت جسته و بانیروئی نامرئی در پیکاری پایان ناپذیر بسختی درگیر شده ، دردوران انقلابیون بزرگ‌وافزایش سریع نرخ بهره که اقتصاد کشور را شدیدا تحت تاثیر گرفته و در زمانی که بحران نژادی سایه خود را برجامعه گسترده بسیار طبیعی است اگر حزب حاکم تعدادی از آراء و طرفداران خود را از دست بدهد .

همه‌آنچه در بالا شمردیم و ازجمله جنگ ویتنام در نتیجه انتخابات دیروز امریکا تاثیر داشته است . جانسون از این پس در تصویب لوایح خود در مجلس نمایندگان و سنا با مشکلات بیشتری مواجه خواهد شد و چه بسا ائتلاف جمهوریخواهان‌و دمکراتهای‌جنوب امریکا مانع تصویب بسیاری از لوایح جانسون بخصوص لوایح مربوط به ساختمان «جامعه بزرگ» گردد .

با اینحال نتیجه‌انتخابات بزرگ ترین آثررا برجنگ ویتنام خواهد داشت و در این نقطه است که بزرگترین مشکل را برای جانسون بوجود میآورد .جنگ ویتنام‌امروز در مرکز توجه تمام مردم جهان است .

درباره این جنگ مردم‌امریکاو کشور های اتحادیه غرب نظرات متفاوت و گاه متضاد دارندتلفات انسانی این جنگ روز افزون‌است و مخارج آن ماهیانه به ۲ هزار میلیون دلار سر میزند. بااینحال درجریان مبارزات انتخاباتی‌امریکا جز در یکی دو مورد مسئله جنگ ویتنام عنوان نشد و در نطق های انتخاباتی بدان اشاره‌ای نگشت .

معذالك درهانوی ، پکن‌ومسکوو بسیاری ازپایتخت های دیگرجهان آرائی که به‌حزب دمکرات‌جانسون داده نشد بعنوان آراء مخالفان جنگ ویتنام تلقی شد و این چیزی بود که امریکائیان سخت از آن پرهیز داشتند . چه بنا باستدلال مقامات رهبری آمریکا هرارائی که به مخالفت‌با جانسون به‌صندوق ها ریخته شود در هانوی و پکن ومسکو بعنوان گامی برای عقب نشینی‌آمریکا از ویت‌نام تلقی می شود و آنان را در کار مبارزه و جنگ پابرجاتر و مصرتر میسازد. بدین امید که امریکای ۱۹٦٦نیز مانند فرانسه ۱۹٥٤ سرانجام تحت تاثیر فشار افکار عمومی خود و افکار عمومی جهان‌سرانجام ازپای درمیآید وراه‌صلح درپیش‌میگیرد.

اما واقعیت چیست ؟

آیا همه آنهائیکه از حزب دمکرات بریده‌وبه جمهوریخواهان روی آورده‌اند تنهابسبب مخالفت باجنگ ویتنام‌بدینکاردست زده‌اند؟

تردیدی نیست‌که درمیان مردم عادی امریکا مانند همه جای دیگر دنیا هیچکس جنگ‌وینتام رادوست ندارد وازکشتن وکشته شدن لذت نمی‌برد . اما برای یك فرد مغرور امریکائی غیر قابل تصور است که کشور بزرگش با آن ارتش عظیم از یك سازمان چریکی و یا یك دولت کوچك شکست بخورد .

بدین لحاظرای‌دهنده امریکائی که از حکومت جانسون بطور کلی ناراضی‌است‌به‌سازمان های‌رادیکال و لیبرالی که اساس مبارزات انتخاباتی خود را برضدیت با جنگ ویتنام نهاده بودند روی نمی‌آورد بلکه نارضائی خودرا با پناه بردن به حزب جمهوریخواه که در ادامه و تشدید جنگ ویتنام ازحزب دمکرات مصرتر است‌نشان میدهد .

واینجا است که قضیه بغرنج‌می شود . اکثریت رای دهندگان امریکائی نه دوست دارند که کشورشان در ویتنام شکست بخورد وعقب نشینی کند و نه‌میل دارند که جنگ ادامه یابد و فرزندان و برادران آنهادرجنگل‌ها وبرنجزار های ویتنام کشته شوند . بدین‌ترتیب دیده میشود که نتیجه انتخابات دیروزجانسون‌را درمقابل چه مسئله بغرنجی قرار داده است.

جانسون برای حل‌این مسئله دو سال دیگر ، تا انتخابات ریاست جمهوری وقت دارد . باید دید که در این مدت او چه خواهد کرد.

اخبار خاورمیانه

طرح کویت برای رفع بحران یمن

روزنامه «السیاسته» چاپ کویت طرح کویت‌را درمورد میانجیگری میان عربستان سعودی‌و مصر برای‌حل‌مسئله یمن افشا کرد .

روزنامه مزبورمینویسدکه طرح مزبور شامل چندین ماده است . طبق‌یکی ازمواد این طرح میبایستی ظرف‌یك دوره انتقال حکومت بدست دولت تازه‌ای مرکب از جمهوریخواهان و سلطنت ـ طلبان تشکیل شده و مصر شناسائی خودرا ازجمهوری‌ـ خواهان و عربستان سعودی شناسائی خود را از سلطنت طلبان پس بگیرند .

نیرو های مصری بموجب این طرح ظرف ۹ ماه خاك یمن را تخلیه کنند ونیرو هائی از سه کشور عربی‌که یکی کویت ودو کشوردیگر توسط مصر و عربستان ـ سعودی انتخاب می شود جایگزین آن گردد . البته در دولت جدید سلطنت ـ طلبان و جمهوری خواهان هرکدام به نسبت دو پنجم‌در دولت شرکت میکنند و یك‌پنجم دیگر با مراجعه به آراء عمومی تعیین میشود .

روزنامه مزبور در پایان میگوید که«ذکریامحی‌الدین» نخست‌وزیرسابق‌مصر شخصا از کویت تقاضا کرده بود که در مسئله‌یمن میانجیگری کند .

باران بین اسکندریه و قاهره دریاچه ایجاد کرد

مقامات مصری برای نجات پنجاه اتومبیل که دربین راه اسکندریه و قاهره متوقف شده‌اند به هلیکوپتر و مردان قورباغه‌ای متوسل شدند .

بعلت باران های بسیار شدید و ناگهانی در بین راه اسکندریه و قاهره منطقه وسیعی بصورت دریاچه درآمده و پنجاه اتومبیل در محاصره آب هستند . ازجمله کسانی که‌شب گذشته با هلیکوپترنجات پیداکردند ۳۰جهانگرد فرانسوی می باشند .

تظاهرات در کشمیر علیه تایمز لندن

دانشجویان مسلمان کشمیر نیز برضد کاریکاتوری که در روزنامه تایمز لندن‌بچاپ رسیده و توهینی علیه‌پیغمبر اسلام بشمار میرود بتظاهر پرداختند . دراین کاریکاتور که موجب تظاهرات عظیمی در پاکستان شرقی شد ، ویلسون‌بالباس حضرت‌محمد تصویر شده است .

اموال ملی شده کویتی‌ها درمصر

بدسور دولت کویت کمیته جدیدی بمنظور رسیدگی بوضع املاك و اموال کویتی ها در مصر که توسط دولت مصر ملی اعلام‌شده تشکیل شده است . این کمیته پس از فشار مالکین کویتی که از دولت خود تقاضا داشتند دولت مصرراوادار به‌پرداخت غرامت نماید تشکیل یافته است . قیمت اموال و املاك ملی شده کویتی هادر مصر ۱۵ میلیون لیره می‌باشد

وضع بانوگاندی بخطر افتاد

دهلی جدید ـ ۹ نوامبر ـ خبرگزاری‌فرانسه‌ـ نمایندگان مخالف درپارلمان هند امروز متفقا اعلام کردند بانواینديرا گاندی باید استعفا کند و دولت جدیدی در هند تشکیل شود .

بانو ایندیرا گاندی امروزبکاخ ریاست جمهوری هند رفته ورادها‌ـ کریشنان رئیس جمهوری هند رااز تغییراتی که در کابینه هند روی داده است آگاه ساخت . منابع موثق خاطرنشان میسازند که‌چودری وزیر دارائی و مانوبهائی شاه وزیر بازرگانی از کابینه هند خارج شدند .

این منابع خاطرنشان میسازند طی روزهای آینده بحث شدیدی در پارلمان هند درباره دولت‌ایندیرا گاندی بوجود خواهد آمد وهمزمان با این بحث تظاهرات دانشجویان در دانشگاه و سایر مراکزتعلیماتی افزایش میابد .

از سوی دیگر بسیاری از شخصیت های سیاسی و مذهبی هندبازداشت شدند . اتهام آنها طرفداری از تظاهراتی است که بنفع گاو های مقدس در هند برپا کردند .

«باسراج‌مدحوك» رهبر حزب افراطیون و «جان‌سنك» معاون او امروز صبح بازداشت گردیدند .

مجموعا یکهزار تن طی تظاهرات دیروز در هند بازداشت شده‌اند .

از سوی دیگر پلیس تلاش زیاد میکند هزاران نفر مردمی را که‌از شهرهای مختلف برای برپاکردن بلوا وآشوب به دهلی‌جدید آمده‌اند از پایتخت خارج سازد .

*** خود بعهده گرفت**

خانم گاندی نخست‌وزیر هند امروز اداره وزارت کشور هند را خودبه عهده گرفت تاشورشی را که‌برسر کشتارگاوهای مقدس هندوها درگرفته خاموش کند .

گلزاری لعل ناندا وزیر کشور دیروز استعفا داد ، زیرا متهم بود که‌در مقابله با تظاهرکنندگان «ضدکشتن گاوها» ضعف‌نشان‌داده است .

نامزد جانشینی ارهارد تعیین شد

بن ـ ۹نوامبر ـ رویتر ـ حزب سوسیال دمکرات‌آلمان غربی که مخالف دولت است امروز تصمیم گرفت نامزدی برای صدارت عظمای آلمان تعیین کند تا جانشین‌ارهارد شود .

ارهارد که با بهم خوردن کابینه ائتلافیش اکثریت خودرادر پارلمان از دست داده است ، تاکنون‌حاضر نشده ازپارلمان تقاضای رای اعتماد کند .

این کاندیدا«هربرت‌وهنر» رهبرحزب سوسیال دمکرات است . درخود حزب دمکرات مسیحی چند نفر کاندیدا شده‌اند تا در صورتی‌که ارهارد نتواند اکثریت بدست بیاورد وناچار باستعفا شود پست صدارت عظما رابعهده بگیرند اینهاعبارتند از گرهارد شرودر وزیرخارجه ، کورت کی سینگر نخست وزیر ایالت‌بادن ،بارزل رهبر پارلمانی حزب و گرشتاندر رئیس بوندستاك (پارلمان آلمان) .

*** بازگشت نازیسم !**

یك آلمانی و یك آمریکائی دو دادگاه بدوسال حبس محکوم‌شدند. آنها متهم بودند که میخواسته‌اند بعضی ازسیاستمداران آلمان غربی را بکشند و نازیسم را به آلمان برگردانند .

این دو تن که یکی ۲٤ساله، آمریکائی و مهندس تلفن است و «راین‌هلدروپی» نام دارد و دیگری ۳٤ساله‌و آلمانی و بناست و«اریخ‌ـ لیندر» نام دارد ، همچنین متهمند که در صدد دزدیدن مقادیری ماده منفجره بوده‌اند تا باآن آدم‌بکشند وساختمانها را منفجر کنند .

اولین‌کسی که نقشه مرك او کشیده شده‌بود«فریتس‌باوئر» یکی از مخالفان و تعقیب کنندگان نازیها بود که قصد داشتند بمبی در میز تحریر او بگذارند و اگر جان سالم بدر برد باتیراو رابزنند آنها همچنین قصد داشتند«دادگاهی را که‌نازیها درآن محاکمه میشوند منفجر کنند .

شورش مجلس مؤسسان ویتنام علیه کائوکی

سایگون ـ۹ نوامبر یونایتد پرس‌ـ مجلس موسسان ویتنام آشکارا علیه کائوکی شورش کرد و امروزباتفاق آراءقانونی گذراند که در آن حق اظهار نظر نهائی (وتو) در باره‌قانون اساسی از رئیس دولت سلب شده است .

نمایندگان مجلس نه‌تنها ازدولت کائوکی خواستند که قانون مربوط باظهار نظر نهائی دولت را اصلاح کند بلکه خواستند که ازسانسور مطبوعات در باره‌فعالیت های‌مجلس موسسان جلوگیری شود .

شورش این مجلس که‌نمایندگان آن بدقت دست‌چین شده بودندعلیه کائوکی بنظر ناظران غربی جالب است .

*** نبرد سخت**

امروزدرجنگلهای اطراف‌سایگون ومناطق پیرامون تی‌نین نبرد سختی بین آمریکائیها و چریکها درگرفت که طی آنها بقول منابع آمریکائی ۹۲ چریك بقتل رسید و یك‌مجموعه تونل و انبار اسلحه آنها کشف شد .

امروز اعلام شد که تلفات ویت‌کنك در عملیات «آتل‌بورد» به ۸٦٥ نفر رسیده است . تلفات آمریکائی ها «سبك» گزارش داده شده است .

*** بمباران کردند**

هواپیما های نیروی دریائی آمریکا امروز توانستند از رگبار شلیك ۲۰۰۰ مسلسل ضد هوائی بگریزند ویل « تان هوا» را بمباران کنند .

این مسلسلها تاکنون در حدود ۳۰ هواپیمای آمریکائی را در منطقه تان‌هوا سرنگون کرده‌اند.هواپیماها بابمب های پانصد پوندی به پل و راه‌آهن روی آن حمله کردند و انفجار شدیدی در قسمت دهنه غربی پل‌بوجود آوردند .

این هدف تاکنون پر خرج‌ترین هدفی بود که آمریکا بمباران‌کرد، زیرا ۳۰ هواپیمای خود را برای بمباران آن از دست داده است .

*** فعالیت وزیر خارجه کانادا**

پل مارتین وزیر خارجه کانادا با گرومیکو وزیر خارجه شوروی ملاقات کرد . پل مارتین باین‌امید به مسکو آمده که شوروی رابرای اقدام مشترکی جهت پایان‌دادن‌جنك ویت‌نام حاضر کند .

گفته میشود مارتین‌نقشه جدیدی برای صلح ویت‌نام بشوروی آورده است . مذاکرات جدی «مارتین» و گرومیکو از فردا شروع خواهد شد .

روز ۲۲ نوامبر هم «جرج‌براون» وزیرخارجه انگلیس بمسکو خواهد آمد تا شوروی را ترغیب کند که بعنوان یکی از روسای مشترك کنفرانس ژنوباتشکیل این کنفرانس موافقت کند. شوروی تاکنون‌حاضر بدین کار نشده است .

نام نویسی

کلاس‌های سازمان‌مدیریت‌صنعتی

سازمان برای کلاس های زیر که در آذرماه ۱۳٤٥ تشکیل میشود داوطلب‌میپذیرد

۱ـ مدیریت صنعتی ۲ـمدیریت وسرپرستی۳ـ روانشناسی برای مدیران ٤ـاصول حسابداری بازرگانی و صنعتی ٥ـ حسابداری بازرگانی دوره‌تکمیلی ٦ـ حسابداری صنعتی۷ـ حسابداری‌صنعتی دوره تکمیلی ۸ـ بودجه برنامه‌ای ۹ـ ارزیابی‌کار۱۰ـ مهندسی صنایع ۱۱ـ مراقبت و نگهداری ماشین آلات ۱۲ـ امور بازرگانی ۱۳ـ طبقه بندی مشاغل ۱٤ـ اصول مدیریت اسناد ۱٥ـ بایگانی و امور دفتری ۱٦ـ فروشندگی ۱۷ـ مدیریت‌فروش ۱۸ـ توزیع و بازار ۱۹ـ بازاریابی(بررسی بازار) ۲۰ـ تعلیمات سرپرستی ۲۱ـ انبارداری

دوره کلاس‌ها سه ماهه و هفته‌ای دوبار تشکیل میشوند .

ساعت تشکیل کلاس‌ها از ۳٫۳۰ بعداز ظهر ببعد میباشد .

تلفن ـ ٤٥٤۷٥

آدرس: خیابان شاهرضا مقابل دانشگاه خیابان فخر رازی شماره ۹٦ .

الف ٥۳۷۸ ۱ـ۱۰ آ ـ ۳۷٤۹٤

دکتر فریدون خسروشاهی

جراح و متخصص دراورتوپدی

(شکسته‌بندی وجراحی مرمتی)

اوقات پذیرائی : عصر ها ٥ تا ۸

آدرس‌ـخیابان فرصت (شاهرضا)شماره۱ر۹۲ تلفن٦٥۷۷۸

کلاسهای انگلیسی انجمن ایران وامریکا

ثبت نام برای دوره آینده‌کلاسهای سه روز در هفته‌که روزی دوساعت بعدازظهرها بین ساعات شش وربع‌تاهشت وربع روزهای زوج وفرد تشکیل میشوند در روز های چهارشنبه هیجدهم وشنبه بیست ویکم‌ویکشنبه‌بیست‌ودوم آبانماه جاری بعدازظهرها از ساعت سه الی‌هفت‌بعمل‌خواهد آمد . درروزهای فوق تایکساعت قبل ازخاتمه ثبت‌نام‌امتحان تعیین قوه برای داوطلبان جدید انجام خواهد شد.

نشانی‌ـ خیابان شاه ساختمان آلومینیوم‌ـ طبقه‌هفتم‌ـ

تلفن ٤۷۱٤۰ ۱ـ٤ آ ـ ۳۲٦۳۰

دانشگاه پنسیلوانیا دررشته‌های ادبیات زبان و هنرو همچنین تاریخ علوم اجتماعی ثبت‌نام میکند.

محل ثبت: انجمن ایران وامریکا ـ عباس آباد

شرکت ملی‌نفت ایران

آگهی مزایده شماره ۱۰٦

شرکت ملی نفت‌ایران مقداری آهن آلات اسقاط ـ ابنیه ولوازم ترسوده اهنی‌وچیراهنی‌ـ اجناس‌مختلف شامل لوازم‌وماشین‌سی‌ساختمانی وراهسازی فرسوده وغیر قابل استفاده‌ـلاستیك فرسوده اتومبیل وغیره ـ دودستگاه جرانقال ۱٥ تنی ودوعدد دیك بخار متصل به جرانقال ها و همچنین یك دستگاه جرانقال ٥ تنی متحرك زنجیری بوضع موجود در انبار مازاد اهواز رادر سه گروه مجزا ازطریق مزایده عمومی بفروش میرساند .

۱ـ علاقمندان می‌توانند برای دریافت برگ مشخصات و شرایط شرکت در مزایده در تهران به‌اطاق شماره ۱۱۰۷ طبقه یازدهم ـ اداره‌مرکزی شرکت واقع درخیابان تخت جمشید و یا در خرمشهر به اداره اجناس مازاد جنوب مراجعه نمایند .

۲ـ پیشنهاد دهندگان می توانند قبل از تسلیم پیشنهاد در ساعت ۹ بامداد روز های ۲۳ر۸ر٤٥ و ۲٤ر۸ر٤٥ و ۲٥ر۸ر٤٥ درانبارمازاد اهواز حضور یافته وباتفاق نماینده اداره اجناس مازاد جنوب مورد مزایده را رویت نمایند.

۳ـ سپرده شرکت درمزایده فوق طبق مبلغ ذکر شده درمقابل هرگروه میباشد که بایستی بصورت اسنادخزانه درتهران‌بصندوق‌حسابداری مرکزی شرکت ویادر آبادان بصندوق حسابداری شرکت درعمارت کشتیرانی درمقابل اخذ رسید تسلیم گردیده و رسید مربوطه ضمیمه پیشنهاد گردد.

سپرده‌بجزاسنادخزانه که تحویل صندوق شرکت شده باشد هیچ نوع دیگری پذیرفته نخواهد شد.

٤ـ پیشنهادات تاآخر وقت اداری روز ۲۸ر۸ر٤٥ در ادارات فوق‌الذکرپذیرفته‌خواهدشد و درساعت ۹ بامداد روز ۱ر۹ر٤٥ درکمیسیون معاملات واقع در خیابان شاهرضا مقابل دانشگاه باز و قرائت خواهد شد.

حضور پیشنهاد دهندگان و یا نمایندگان آنها با دردست داشتن معرفی نامه‌درجلسه‌مزبور آزاد است.

٥ـ به پیشنهادات ناقص ـ مبهم ـمشروط وفاقد قبض سپرده و پیشنهاداتیکه باشرایط مندرج درآگهی و برگ مشخصات و شرایط شرکت درمزایده مغایرت داشته ویا بیش از یك شخص حقیقی ویاحقوقی آنرا امضاء نموده‌باشد وهمچنین به‌پیشنهاداتیکه پس ازموعدمقرروواصل گردد وبه تقاضای استرداد پیشنهاد درصورتیکه پس از موعد مقرر در آگهی واصل شده باشد مطلقا ترتیب اثر داده نخواهد شد.

٦ـ شرکت دررد یا قبول یك یاکلیه‌پیشنهادات واصله‌بدون آنکه محتاج بذکر دلیل باشد مختار خواهد بود . ۱ـ۲ آ ـ ۳۲٦۳۲

برای تامین احتیاجات پوشاکی مشتریان محترم

جنرال‌مد

فردا جمعه

از ساعت ۹ صبح تا یك بعد از ظهر باز است

جنرال مد ـ کوچه برلن

کلاس های شبانه

ارس

زیر نظر آقایان :

قراگوزلو ـ پورفتحی ـ فصیحیان ـ مهماندوست ـ مهندس ایلخانی ـ دانشمند ـ ملکوتی ـ میرحسینی ـ ملیحی‌ـ عمادزاده ـ نعمت ـ دکتر رفیعیان‌ـدکترجهانگیری. ملکپور ـ فضل‌اللهی ـ محسنی ـ امین سبحانی ـ دکتر الیاسی ـ اسدالله‌زاده حمیدی ـ فرخی ـ ایزدیار ـجزائی‌ـ وعده‌دیگر از مجرب‌ترین دبیران پایتخت دایر و همه روزه از داوطلبان‌دوره های اول و دوم دررشته های

طبیعی ـ ریاضی ـ ادبی‌و کلاسهای تقویتی کنکور دانشگاه و کلاس های آمادگی .

مخصوص داوطلبان تربیت معلم ثبت نام مینماید . آدرس ـ میدان ۲٤ اسفند اول امیر آباد تلفن ٤٥۲۱۰

۱ـ۲ آ ـ ۳۲۹۸۸

نتیجه‌قرعه‌کشی

بلیطهای اعانه ملی سری ۸۲۹

مراسم قرعه کشی بلیطهای اعانه ملی در ساعت ٦ و نیم بعدازظهر روزچهارشنبه ۱۸آبانماه ۱۳٤٥ دربنگاه اعانه ملی انجام ونتیجه قرعه‌کشی بدین شرح اعلام‌گردید:

۸	یکصد ریال
۱٥	پانصد ریال
۷٥۳	پنجهزار ریال
٦۲۸۲	پنجاه‌هزار ریال
۹۷۲۹۲	دویست‌هزار ریال
۱۳۱٤٥۴۷	یکصد میلیون ریال
۰۳۱٤٥۴۷	دویست میلیون ریال

شماره های ماقبل و مابعد جایزه دویست هزار ریالی هرکدام پنجهزار ریال

شماره های ماقبل و مابعد جایزه یکصد میلیون ریالی هرکدام بیست‌وپنجهزار ریال

شماره های ماقبل و مابعد جایزه دویست میلیون ریالی هرکدام پنجاه هزار ریال

برندگان ۲۰۰هزارتومانی و ۱۰۰هزارتومانی و ۲۰هزارتومانی باید حداکثر تاچهارشنبه آینده برای دریافت جایزه خودبه‌بنگاه اعانه ملی مراجعه‌کنند . ازمیان این برندگان یکنفر بحکم قرعه‌قهرمان‌شانس‌میشودواختیار دارد یکدستگاه اتومبیل ب. ام. و روزلزرویس آلمان یا یکدستگاه تراکتور نیرومند هرکدام را که مایل‌باشد انتخاب کند.

بنگاه اعانه ملی

آماده برای سفر بماه!

تمام وسائل اولیه جهت سفر انسان بکره ماه فراهم گردید

- فضانوردان برای نخستین بار در فضا خورشید گرفتگی را مشاهده میکنند
- پرواز جمینی ۱۲ یعنی آغاز مرحله سفر انسان بماه

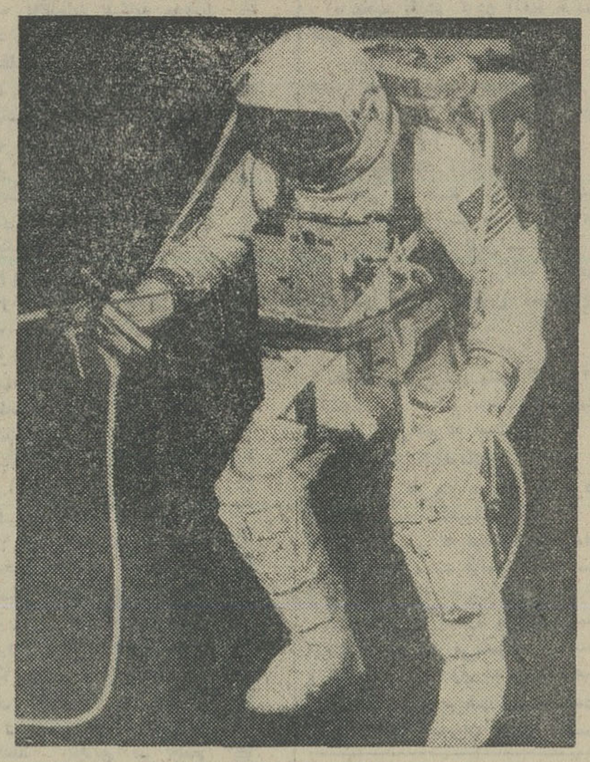

فضانورد هنگام گردش در فضا

کشف تکنیك های جدیدی که بموجب ان یك سفینه باسرنشین بتواند در فضا مسیریك سفینه‌دیگر را پیدا کند و به ان نزدیك شود بالاخره به آن ملحق گردد از بزرگترین موفقیت های برنامه جمینی یعنی برنامه‌ایکه به زودی با انجام ماموریت سفینه جمینی-۱۲ تکمیل می گردد محسوب می شود.

از لحاظ اکتشافات آینده‌فضائی و دسترسی انسان به فضا این موفقیت و پیشرفت یعنی الحاق دو سفینه بیکدیگر سایر پیشرفت هائی راکه طبق پروژه‌جمینی‌حاصل شده تحت‌الشعاع قرار میدهد.

مثلا بدون انجام عمل الحاق‌دو سفینه در فضا برنامه امریکابرای پیاده کردن انسان در کره ماه و بازگشت او به زمین عملی‌نخواهد بود.

همچنین ماموریت های آینده انسان برای‌رفتن به کره مریخ وسایر سیارات در اواخر این قرن بدون انجام عمل الحاق یعنی‌اتصال دوسفینه در فضا امکان پذیر نخواهدبود.

دلیل این امر بسیار ساده‌است. در حال حاضر هیچ سفینه فضائی که براساس تکنولوژی فعلی‌درست شده باشد نمیتواندبرای پیاده‌شدن در ماه و بازگشت بزمین سوخت کافی باخود حمل کند زیرامصرف سوخت هنگام بلند شدن سفینه‌از زمین و یا ماه یعنی هنگام آتش شدن موشك بالابر خیلی زیاد است.

★ گردش در مدار ماه

بنابراین تنها راه عملی برای پیاده کردن‌انسان‌درماه‌وبازگرداندن اوبزمین این است‌که سفینه‌اصلی که‌فضا نوردان رااززمین‌بماه‌میبرد در مدار ماه گردش کند وفضا-نورد را بوسیله انجام عمل‌الحاق واتصال دوسفینه به سفینه‌کوچك تری انتقال دهد تاوی‌بوسیله‌سفینه دومی در ماه فرودآید. این‌سفینه کوچك احتیاج بسوخت زیاد نخواهدداشت‌و همین قدر که‌بتواند فضانورد را از مدار ماه بسطح کره ماه برساند و بعدا دوباره از سطح ماه‌بلند شود و در مدارماه قرار گیرد که فضانورد دوباره برای مراجعت بزمین‌وارد سفینه اصلی گردد کافی‌خواهدبود.

البته‌سفینه اصلی یعنی سفینه‌ای که فضانورد را از زمین بمدارماه میرساند باید مجهز به دستگاه های خیلی حساس منجمله‌دستگاه رادارودستگاه هدایت‌شونده باشد تابتواند مسیر سفینه هدف‌یعنی سفینه‌کوچکتر را در مدار ماه‌پیدا کندوبرای اتصال به آن سفینه‌خود را به آن برساند.

*** مرحله حساس**

الحاق و اتصال دوسفینه درفضا عملی‌است‌بس دشوار و حساس. دوسفینه باید بتوانندباچنان‌مهارتی بیکدیگر متصل شوند که هر دو بصورت یکی درآیندو فضانوردان بایدبتوانند هر دوسفینه رابرانندو درمواقع لزوم آنها را از هم جدا سازند.

تا بامروز عمل‌اتصال دوسفینه در فضا شش بار طبق برنامه‌جمینی انجام شده است‌یکی در ماموریت جمینی -۸ دیگری در ماموریت سفینه جمینی -۱۰وبقیه طی ماموریت جمینی -۱۱. در تمام این‌مانور ها سفینه هدف یك سفینه بدون سرنشین اجینا بوده است.

سفینه اجینا خود یك دستگاه پیچیده و بغرنجی است. دستگاه های پیچیده این سفینه شامل دو دستگاه مجزای پرتاب یکی برای تغییرات عمده مداری‌ودیگری‌برای تغییرات جزئی سرعت‌ونیز دستگاه های دیگری برای‌میزان کردن‌وضع سفینه میباشد.

این دستگاههای پرتاب بوسیله ایستگاه مخصوص رادیوئی‌درزمین یابوسیله‌دستگاه‌رادارسفینه‌جمینی که به طرف اجینا نزدیك‌میشود و یابوسیله خطوط ارتباطی که در نتیجه الحاق دوسفینه بین آنها بر قرار میشود بکار میافتند ویا کنترل میشوند.

*** مغز الکترونیکی**

سفینه اجینا مجهز به مغز الکترونیکی‌نیز میباشد که‌دستورات سرنشینان جمینی را اخذ و اجرا

بقیه در صفحه ۸

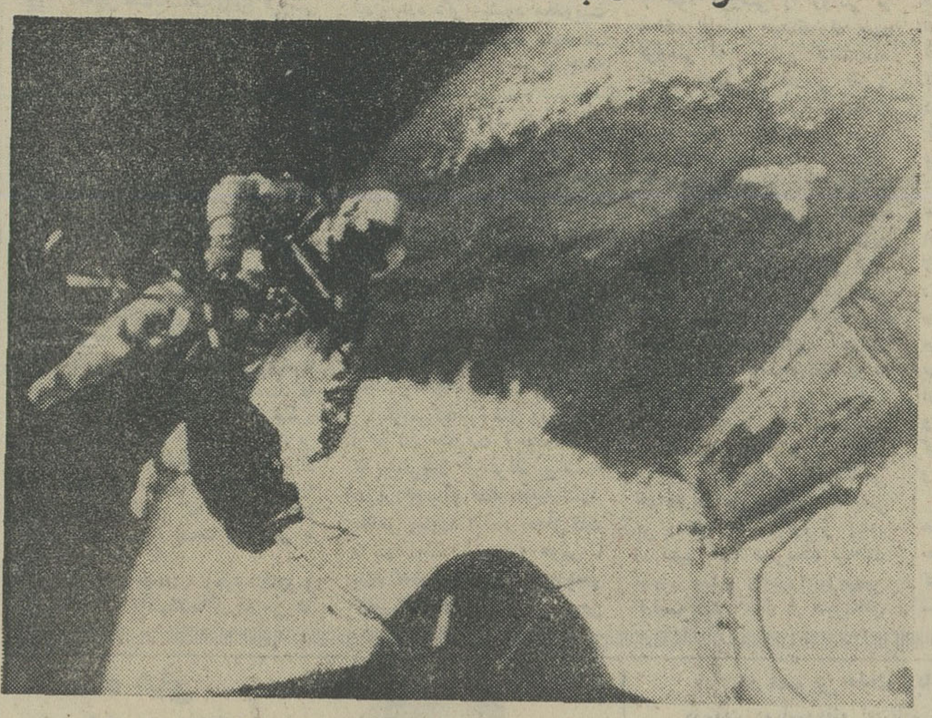

چهل سال قبل، در همین روز

درایران

مذاکرات مجلس

آقای روحی نماینده کرمان در مجلس شورایملی، در باره ساختمان راه بندر عباس که کرمان رابفارس متصل‌میکند وبرای صادرات کشور مفید است از وزیر فواید عامه سئوال کرد و آقای امیر لشگر امیرطهماسبی گفت بنده چند روزی است واردکار شده‌ام نمیتوانم اطلاع صحیحی بعرض برسانم وامیدوارم نسبت بساختمان‌کلیه راهها اقدامات مقتضی بشود.

یکی از وکلا اظهار داشت یکماه است که‌از وزارتین پست و تلگراف‌وفواید عامه ومالیه راجع بمطالبات ارباب بهمن از اداره حمل ونقل دولتی سئوال کرده‌ام نمیدانم برای جواب حاضر هستند یاخیر.

آقای صور اسرافیل کفیل پست و تلگراف گفت دراین خصوص اطلاعی ندارم و تحقیق میکنم، بعد برای جواب‌حاضر خواهم شد.

لایحه اعتبارات معارف

بعد لایحه اعتبارات وزارت معارف بمبلغ ۲۵۷ هزار تومان مطرح شد که از این اعتبار، بمصارف زیر برسد:

برای مخارج مقدماتی تاسیس مدارس مطابق قانون۲۰ دی ماه ۱۳۰۴و لایحه قانونی تعلیمات ابتدائی عمومی ۶۰هزار تومان، برای ساختن دارالعلوم وخرید زمین آن وساختن یکباب مدرسه متوسطه ۱۴۰ هزار تومان، برای تهیه مصالح ولوازم مدرسه صنعتی ۱۰هزار تومان، برای خرید لابراتوارهای مدارس متوسطه ایالات وولایات ۱۲ هزار تومان، برای خرید لابراتوار مدرسه طب طهران ۱۰ هزار تومان، برای ساختمان مدرسه شبانه‌روزی ۲۵ هزار تومان.

اجازه توقف کشتی

چندی قبل دولت فرانسه بوسیله سفارت مربوطه ازدولت ایران تقاضا کرده بود که اجازه داده شود کشتی‌فرانسوی موسوم به (آنتارش) که به بندر عباس خواهد آمد، چند روزی در آبهای ایران توقف نماید. هیئت وزراء با این اجازه موافقت کرد.

استخدام طبیبه

برحسب پیشنهاد صحیه کل مملکتی ازطرف آقای‌رئیس-الوزراء به‌وزارت امور خارجه دستور داده شد که بسفارت‌ایران درپاریس دستور دهند که برای استخدام‌یك نفرطبیبه متخصصه در امراض زنانه که بتواند از عهده تدریس هم برآید، برای مریضخانه نسوان ومدرسه قابلگی اقدام نماید.

درجهان

طفل شش ساله آماده مسافرت بماه میشود

مجله علمی پاریس مینویسد: یك زن فرانسوی پسرخود راکه اکنون شش سال دارد برای اینکه یکی از سکنه قمر باشد، از حالابکارهای شاق وپرزحمت مشغول میدارد تابتواند سخت‌ترین ومشکل‌ترین سیاحت‌های متصوره را تحمل کند. این بچه پسریك آسمان پیمای معروف درجه اول فرانسه‌است بنام هانری که‌با (سپرسقوط) میخواست از طیاره بزمین فرود آید و برای ثبوت‌مدعای خویش بایك تجربه علمی بحکومت فرانسه پیشنهاد نمود که حاضر است زن و پسرش وخودش را باسپر سقوط از هزار متری بدون عیب بزمین فرود دهد ولی دولت فرانسه اجازه نداد واز این تصمیم ممانعت کرد، اما هانری از این فکر منصرف نشد و مرتبا بتجربه می‌پرداخت تا اینکه دریکی از طیرانها، طیاره‌هانری در فضا آتش گرفت‌و باسپر سقوط میخواست بزمین فرود آید، ولی چترسپر دریك میله فنر بندشد وباز نگردید و بیچاره باشدت بزمین‌پرت شد و مقتول گردید.

اتومبیل جدید

روزنامه دیلی‌میل لندن مینویسد اتومبیلی که جدیدا ابن‌السعود سفارش داده بود در لندن باتمام رسیدو قیمت‌آن بالغ برسه‌هزار لیره است. این اتومبیل دارای هفت تخت‌وجای ایستادن دونفر نظامی است و ممکن است که تخت‌ها مبدل به‌تختخواب بشوند.

سانسور مطبوعات در رومانی

رومانی - از بخارست اطلاع میدهند که‌سانسور مطبوعات مجددا دررومانی برقرار گردیده و کلیه مقالاتی که درباب ولایتعهدوشاهزاده‌کارول تهیه شده بود قدغن گردید.

(نقل از اطلاعات، نوزدهم آبانماه ۱۳۰۶)

Hy-Line®

از مرغداران محترم دعوت میشود که جهت شرکت‌در

سومین سمینار مرغداری (های- لاین)

واستماع سخنرانی آقای دکتر واترز Dr. Gary Waters متخصص فن پرورش وطیور پزشك شعبه خدمات کمپانی (های- لاین) ساعت ۵ بعدازظهر روز شنبه ۲۱ آبان‌ماه در محل انجمن ایران وآمریکا حضور بهمرسانند.

آدرس: انجمن ایران وآمریکا عباس‌آباد خیابان تلویزیون

موسسه تولیدی مرغك

از صبح چهارشنبه ۲۵ آبان

درمولن روژها

یك فیلم پرده در ... خوردکننده ... جسور .... وحشی ... زیبا ... نفس‌گیر وفراموش نشدنی

بان کرک وین دوگلاس

پاتریشیانیل

تام‌ترایون

پائولا پرنتیس

براندون دووایلد

جیل هیورث

داناآندروز

و هنری فوندا

IN HARM'S WAY

در راه خطر

بااین مردان وزنان زندگی‌کنید ... عشق بورزید .. بجنگید وباقلبی فشرده ازهیجان واضطراب درراه خطرگام بردارید

فیلم بزرگ سه ساعته‌بلیط بقیمت معمولی

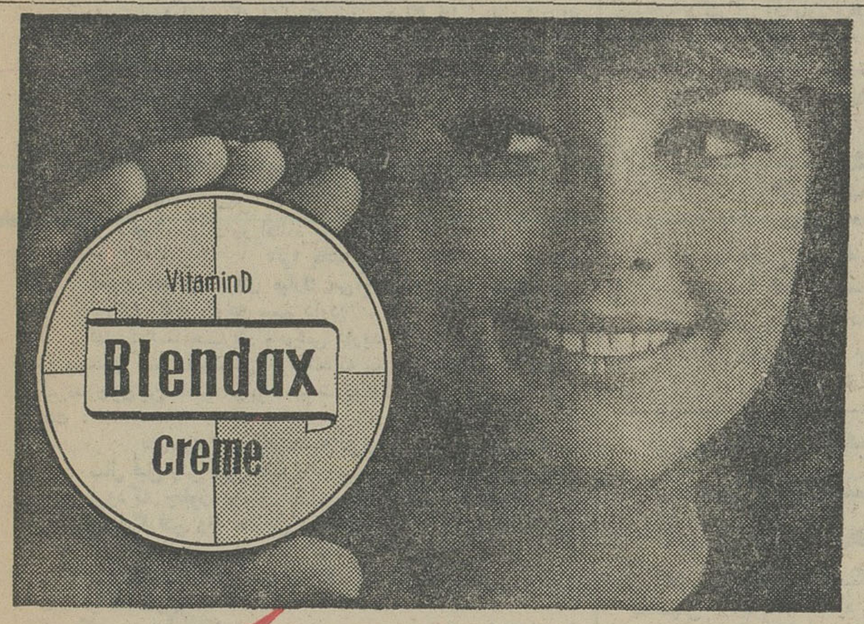

کِرِم بلنداکس

بیش از هر کرم دیگری به پوست شما خدمت میکند

«تبلیغات کسری»

جوهر پارکر کوئینک

استعمال جوهر نامرغوب ممنوع.

سوپرکوئینک با ماده سالو-اکس خود قلمهای نو را سالم نگهداشته و قلمهای کهنه را بروانی قلمهای نو میسازد

PARKER

پارکرسازنده مطلوبترین قلمهای جهان

درمان روماتیسم

دکتر مهندس

خیابان حافظ مقابل ت ث ث

از امروز صبح

حافظ-اسکار

برلیان-زهره

جدال در داج سیتی

جوئل مک کری جولی آدامس

دسوتو کاغذدیواری قابل شستشو ساخت آمریکا نماینده انحصاری سایه روشن خیابان قدیم شمیران - تلفن: ۷۵۱۱۱ ۷۵۰۰۰

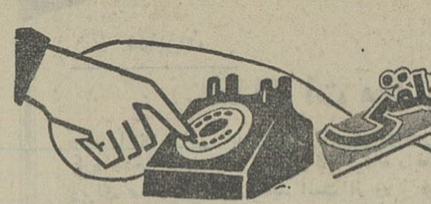

غلغلی

آقای ح-م می گفت :

«مدت دهسال است که زمینهای غلغلی علیا رابمردم واگذار کرده‌اند ، این زمین هانه بدرد ساختمان می خورد و نه بدرد فروش ، بدرد ساختمان نمی خورد چون اصلا آب ندارد ، بدرد فروش هم‌نمی خورد چون بیش از ارزش آن در گرفتن‌مفاصا حساب باید بابت عوارض‌سطح شهر! به شهرداری پرداخت ، مامشتی ، باصطلاح زمین‌دار هستیم که مانده‌ایم معطل که چه بکنیم »

گفتم : چرا معطل مانده‌اید ،اگر واقعا اینطور است که میفرمائید و بهیچ درد نمی‌خورد زمینهاراول کنید به امان خدا! گفت :

«ما چه میدانستیم که‌بی آب خواهیم‌ماند ،وانگهی حسابش رانمی کردیم که شهرداری در آن نقطه دور دست که نه آب دارد نه آبادانی و نه گلبانك‌مسلمانی‌عوارض سطح شهر و بروبایر وصول کند . من نمی‌دانم فلسفه این نوع عوارض بندی روی بیابانهای خدا چیست ؟»

گفتم : شهرداری اگر پیش بینی هیچ چیز رانمی کند در عوض خوب بلداست بموقع پیش بینی شهر سازی رادر بیابانها بکند وبهمین لحاظ که از زمینهای غلغلی علیا و بیلیقون و غیره عوارض وصول می کند .

آقای ح-م که دیدمن‌ازاو تند تر میروم گفت :

«بهمین علت‌است که نقشه شهر تهران‌از لحاظ وصول عوارض حد و اندازه ندارد ولی از لحاظ عمران شهر محدود است به چهار دیواری شاهرضا و شاه آباد و تخت طاوس »

گفتم :باتمام این احوال درآمد شهرداری تکافوی‌احتیاجات را نمی کند و هر قدر هم نقشه وصول عوارض وسیع باشد بازهم برای آبادی و عمران شهر گل‌و گشادی‌مثل‌تهران کم‌است واگر سازمان برنامه بدادش نرسد کمیتش کنك‌است .

آقای ح-م وقتی بحث به‌اینجا کشید مطالب دیگری عنوان کرد که چون از اصل موضوع یعنی تعیین تکلیف زمین های غلغلی بدور بود گذاشتیم برای بعد

تشکر

آقای م - جعفری که میگفت کارمند یك موسسه ملی است از سرمقاله های روزنامه اطلاعات که درباره بازنشستگی نوشته شده تشکر میکرد و میگفت :

«واقعا این تاسف‌آور است که‌کارمند حق‌بازنشستگی ومستمری ایام ازکار افتادگی نداشته باشد و بعدازچندین سال وقتی پیر وفرتوت شدلنك مخارج‌خود باشد ، روزنامه اطلاعات الحق‌والانصاف‌لطف کرد که دردل ماطبقه کارمندان غیردولتی را چاپ کرد و سبب گردید که مسئولان مملکت بفکرما باشند»

گفتم : روزنامه اطلاعات وظیفه خود را انجام داده است از تشکر شما ممنونیم امیدواریم مسئولان امور هم درخدمت بمردم توفیق بیشتری حاصل کنند اگر تشکر میکنید از آنها تشکر کنید که به‌اینگونه مسائل مبتلابه عمومی که از طریق روزنامه‌اطلاعات عنوان میشود توجه میکنند ،گفت :

«هم از روزنامه اطلاعات که این درد دلها را عنوان میکند تشکر میکنیم هم از مسئولان امورکه به‌این مسائل توجه میکنند »

لنگی

این‌دفترچه‌های تلفن‌هم برای‌ما دردسری شده شبی‌نیست که یکی‌از مشترکین‌شرکت تلفن ، از اینکه‌دفترچه تلفن‌بدستش‌نرسیده گله نداشته باشد دراین باره آقای خلیقی میگفت :

« قرار بود شرکت تلفن ، روز چهارم آبان‌دفترچه های تلفن را بین مشترکین توزیع کند ، الان ده‌پانزده روز از این تاریخ میگذرد وخبری از دفترچه‌های تلفن نیست»

گفتم : اول قرار بودکه بموقع توزیع کنند ولی بعدا گویا به مشکلات چاپ برخورد کردند وچنانچه می‌بینید عوض‌شده‌است، البته شرکت تلفن درجواب میگوید مشغول توزیع هستیم .

آقای خلیقی گفت :

« همانطورکه اشاره‌کردید حتماگرفتار چاپ شده‌اند والا توزیع این دفاتر ٥ روزبیشتر نباید طول بکشد چون وسیله یك وانت میشود ظرف یکروز ٥تا ٦هزار دفترچه‌را بین مشترکین توزیع کرد.»

گفتم : البته وقتی حاضر شد ناگزیرند همینطورکه شما میفرمائید عمل کنند .

سهامدار!

خانم هایده توسلی هم‌که بعداز هفت سال یاد سهامی‌که درصندوق تعاون‌جوانان دارد افتاده بود میگفت :

«ترا بخدا ببینید اصلا این صندوق تعاون جوانان بروی مبارك می‌آوردکه دست مشتی مردم تعدادی قابل توجه سهم دارد»

گفتم : شماعجب یاد وهوشی دارید !؟ عده‌ای ازسهامداران این صندوق اصلا فراموش کرده‌اندکه سهمی دارند و سودی‌باید بگیرند چون‌این قضیه مربوط است به‌هفت - هشت سال قبل . گفت :

«درست است‌که قضیه مربوط است به هفت- هشت سال قبل ولی دلیل ندارد‌که من ودیگر سهام‌داران یادمان برود‌که چطور پولهای نازنین خودرا دسته‌کردیم و بردیم بامیدگرفتن وام تحویل صندوق جوانان دادیم . حالا این صندوق نه‌پول سهام مارا میدهد نه سود آنرا ، ازآنطرف هروقت سراغشان میرویم انگار نه‌انگارکه ما پولی داده‌ایم و طلبکاریم .»

گفتم : تاآنجاکه من میدانم عده زیادی ازسهام‌داران وام گرفته‌اند عده‌ای هم بامراجعه به‌صندوق اصل پول خود را پس گرفته‌اند باقی‌مانده جمعی دیگر از سهامداران‌که باید منتظر باشند تاآنهائیکه وام‌گرفته‌اند اقساط خودرا بپردازند تا بازپولی جمع شود وبه‌طلبکاران بدهند . جز این راه دیگری وجودندارد.

خانم هایده توسلی گفت :

«ما نمیدانیم آنهاکه وام‌گرفته‌اند کجا هستند که ما خبر نداریم »

گفتم : آنهاهم‌که وام‌گرفته‌اند شمارا نمی‌شناسند طرف‌شما صندوق تعاون جوانان است که باید به‌آنجا مراجعه کنید چکار به‌گیرندگان وام دارید .

« بهرحال شما شاهد باشیدکه چطور با احساسات جوانان بازی‌کردند واعتماد آنها را سلب‌کردند »

گفتم : بااحساساتشان بازی نکردند با پولشان بازی‌کردند!! یعنی بازی‌هم نکردند قدری بی‌حساب و کتاب کار کردند والا اصل فکر عالی بود .

د - ذوالفقاری

دبیت‌ابریشمی گازر-اصفهان

انتقاد

احمد احرار

لاهوت‌و ناسوت!

از امریکا ، یك دانشجوی ایرانی نامه‌ای‌نوشته ودرخواست کرده است در ستون «انتقاد» روزنامه اطلاعات منعکس شود. قسمتی از آنرا عینا نقل‌میکنم:

«متاسفانه باخواندن روزنامجات ومجلاتی که‌از ایران‌بمن‌فرستاده میشوند به‌نکته‌ای برمیخورم که هر خواننده فارسی‌زبان وفارسی دوستی‌را دچار تاثر میکند وآن بکاربردن‌لغات خارجی، بخصوص اخیرا بکار بردن لغات‌انگلیسی در ترکیب جملات فارسی است و این شیوه ناپسند هر روز افزایش می‌یابد! چنانکه بعد از مدت دهسال اقامتم در امریکا وقتیکه بخواندن روزنامه ها و مجلات تهران‌میپردازم‌بنوشتجاتی نظیر جملات زیر برمیخورم :

سکرتری Secretary

آقای وزیر بالاخره دیروز وقت ملاقات باوزیر را داد ... ویا رئیس اداره راهنمائی ورانندگی درباره‌مشکلات‌ترافیك Traffic تهران چنین گفت ... ویا فلان شخص‌گفت‌باسلف Self فروشی نمیتوان تجارت‌کرد الی‌آخر...»

بجزاشکالات لغوی ودستوری که بر عبارات همین چندسطر ازنامه‌دانشجوی فارسی دوست‌ما وارداست ،بطوریکه ملاحظه‌می‌کنید «سلف فروشی» را که مقصود پیش‌فروش کردن و یك ترکیب عربی وفارسی است‌جزو اصطلاحات ولغات انگلیسی‌مثل «سکرتری» و «ترافیك» تصور کرده و شاهد مثال آورده‌است.

البته «سلف» به‌آن معنی که مراد دانشجوی عزیز ماست‌نیز بنوبه خود جایش را در زبان فارسی‌بازکرده‌و«سلف‌سرویس» یکی‌از کلمات اجنبی است که برقلم وزبان فارسی‌زبانان مکرر جاری میشود اما «سلف» عربی بمفهوم مخالف«خلف» مسلماًاز خانواده «سلف» انگلیسی به معنای کاری که بوسیله خود انجام میشود نیست و قرابتی با آن ندارد .

بنده طرفدار وجود لغات و کلمات واصطلاحات خارجی در زبان فارسی نیستم واینرا بهانه کردم تا در همین موضوع چند کلمه‌باخوانندگان عزیز«اطلاعات» گفتگو کنم زیرا هروقت به مناسبتی این بحث تجدید می‌شود عده‌یی شلاق میکشندبجان روزنامه‌هاو ادعا میکنند تقصیر دوزنامه نویسهاست اگر لغات اجنبی در زبان فارسی رخنه میکنند و زبان فارسی معجونی شده است از مجموع زبانهای زنده و مرده دنیا .

اتفاقا مدعی دوزنامه هادرین میانه طبقه ایست که بنظر من بیش‌از دیگران نسبت به‌حفظ زبان فارسی مسئول است و در قبال این وظیفه سهل‌انگار. یعنی طبقه فضلا .

اینکه زبان فارسی سخت در مخاطره حمله کلمات خارجی‌قرار گرفته است البته چندانهم بی دلیل نیست . عاملی که اغلب دراینباره ذکر میشود مجذوبیت فوق‌العاده مردم ایران است در مقابل هر پدیده فرنگی از جمله لغات فرنگی .

درین هیچ حرف نیست که ایرانی مستعد است با هر لغت و اصطلاح خارجی خیلی زود مانوس شود منتهی لغت بیگانه از آسمان روی زبان مردم نمی‌افتد . این کلمات غالبا تحفه - ایست که فرنك رفته های ما همراه آورده‌اند و چون‌زمینه‌بازی در برابر خویش دیده‌اند زحمت اینکه زبان خود را بفارسی‌عادت دهند نکشیده‌اند .

یکوقتی کسانی مثل وزیرنظام در ارکان حکومت وجودداشتند که جعفرخان از فرنك برگشته رازیر چوب و فلك وامیداشتند بخاطر بیاورد آبنمای داخل‌خانه را در زبان فارسی « حوض » باید گفت نه «باسن » . اماجعفر خانی که امروز از فرنك برمی گردد وقتی برای مذاکره درباره کارگرفتن نزد فلان وزیر میرود و وزیر مملکت باو میگوید برو « آپلیکیشن » پرکن،جعفر خان لزومی نمی بیند در موارد دیگر عوض «آپلیکیشن » لفظ ساده وزیبای «پرسشنامه » را بکار ببرد .

پس بسیاری کلمات خارجی چون مانعی سر راه خودندیده بلکه راه را هموار هم‌یافته‌اند، در زبان فارسی وارد شده‌اندو حالیکه مترادف آنها بمراتب زیباتر و روان تر در فارسی هست .

کلمات بسیاری هم بدلیل آنکه مترادفشان درفارسی‌نیست بازبان ما آمیخته‌اند مثل همین «سکرتری » یا « ترافیك » یا «سلف سرویس » و امثالهم . هموطن ایرانی ما در نامه خود مینویسد : « خواننده فارسی زبان لغت منشی را بسیارزیباتر از سکرتری و عبورومرورروسایل نقلیه راپسندیده تر از ترافیك و خود فروشی را روانتر از سلف فروشی میداند !» خود فروشی که مرقوم داشته‌اند معنای خوبی در فارسی ندارد وچون «سلف‌فروشی» رااینشان سهوا جزو لغات انگلیسی تصور کرده‌اند موضوعا منتفی است واز آن میگذریم . لکن « ترافیك » همانطور که خودشان میدانند تنها عبور و مرور وسایل نقلیه نیست بلکه خیلی شاملتر ازآن و در حقیقت جامع‌است‌برجمیع رفت‌وآمدی‌که دریك جاده یا خیابان صورت میگیرد اعم از ایاب و ذهاب وسایل تند رو و کندرو و عابرین پیاده . مرادف این لغت که چنین معنای شاملی را افاده کند ما در زبان فارسی نداریم . ناچار وقتی خبرنگارمی خواهد جمله‌ای بنویسد که ناظر بر رفت‌و آمد سواره و پیاده در شهر باشد مینویسد ترافیك شهر . منشی و میرزا نیزبهمین کیفیت ممکن است در حجره‌های کاروانسرای گردن کج مفهوم «سکرتر » داشته باشد ، اما کافی برای توضیح نقش و مسئولیت‌یك«سکرتر »درسازمان های‌جدیدنیست. برای«سلف- سرویس » هم که مطلقا لغت جانشین در زبان فارسی‌نداریم.

تنها سدی که میتواند مانع هجوم ویران کننده لغات‌اجنبی شودو فارسی را از اختلاط بی قاعده باکلمات بیگانه محفوظ بدارد فرهنگستان ماست که متاسفانه سالهاست فعالیتی ندارد و اگر شما بپرسید چرا فرهنگستان تشکیل نمیشودبنده بدون هیچ ملاحظه عرض میکنم بخاطر کوته نظری و خود خواهی و جنت مکانی و حقد و حسد فضلای ما که اولا چشم دیدن همدیگر ندارند . ثانیا چنان در فروع و حواشی‌مستغرق‌گشته‌اند که توجه ندارند خانه از پای- بست در حال ویران شدن است .

سلطان محمد فاتح هنگامیکه «قسطنطنیه » را در محاصره داشت جاسوسی بداخل شهر فرستاد تاازحال شهر وشهریان برای او خبر کسب‌کند.جاسوس رفت‌و آمد و گفت در شهرهیچ خبری نبود و جنبشی ندیدم‌مگر بر سکوی کلیسای ایاصوفی که دوکشیش بحث میکردند یکی‌را عقیده براین بود که مسیح بعد از عروج بملکوت اعلی اول به لاهوت رفت و بعد به‌ناسوت دیگری میگفت ازناسوت‌به‌لاهوت رفت و آندو کتار بر سر هم میکوفتند . خلایق نیز جمعی بهواداری این‌و جمعی بهواخواهی آن با هم مرافعه داشتند.سلطان وقتی چنین شنید بتوپچی امر کردکه‌برگنبد کلیساتوپ‌بیندازد و گفت :

«اگر این دعوی به آخربرسد هرگز دست من به قسطنطنیه نخواهد رسید » ... و دعوای‌دو کشیش ادامه داشت که برجهای شهر فرو ریخت !

سینما ، تفریح رایج مردم !

بقیه از صفحه ۷

پرسیدم :

- جوانها مزاحم شمانمیشوند ؟

خندید و گفت : - چرا ، ولی ما هم دمغشان میکنیم ...

از یکی دیگر پرسیدم :

-از این باجه کوچك عشق بسراغ شما نمی‌آید ؟

باتعجب نگاهم کردو آنگاه خنده‌کنان گفت :

- چرا ، اتفاقا من شوهرم را از همین باجه کوچولو پیدا کردم ... یك عشق و بعد هم ازدواج ... حالا دوبچه هم داریم !

زن گیشه دار دیگری میگفت :

-گاهی ما مشتریهای جالبی پیدا میکنیم چندوقت پیش جوانی بخاطرمن هر روز دو سانس باین سینما می - آمد . یکماه تمام این برنامه را اجرا کرد ولی آخرش مایوس شد و پی کارش رفت .

گفتم :

-طفلکی ! چرا اذیتش کردی ؟

گفت : - ما اگر باینها و بدهیم کلاهمان پس معرکه است !

* گله از همدیگر

حالا کمی هم پای درد دل چند مردو زن اهل سینما بنشینیم .

آقای شیکپوشی که میگفت‌ازعلاقمندان سینماست از دست خانمها گله داشت و میگفت :

-گله‌شان را اندازه یك‌گنبد‌دست میکنند و می‌آیند می‌نشینند نومینه‌ا و مرتب هم ورجه وورجه میکنند وهیچ بفکر عقب سری بدبخت نیستند که‌در پشت حصار گیسوان گنبدی ایشن کلاهشان پس معرکه است !

* آجیل وسینما

مثل اینکه آجیل و سینما پیوندی ناگسستنی با هم دارند چون هر جا ساختمان سینما ها شروع میشود دورا آجیل فروش در کنارش سبز میشود. عده زیادی از مردم سینما رو ازدست تخمه شکستن و آجیل خوردن مردم در سینما و نیز سیگار کشیدن آقایان شکایت میکردند و حکایت ها داشتند از اینکه پشت سریها باپوست تخمه یقه لباسشان راپر کرده اند و بقل دستیها با دود سیگارشان‌چشمهایشان راآب انداخته‌اند که اگر بخواهم همه این داستان ها را با همه شیرینی و عبرت انگیزیشان نقل کنم بقول معروف مثنوی هفتاد من کاغذ شود ! پس بهتر است صحبت رادرز بگیریم و غزل خداحافظی‌را بخوانیم . یاهو !

تشکر ازیك پزشك لایق

بدینوسیله ازجناب‌آقای دکترسید ابراهیم‌عطاران‌جراح که بایك عمل جراحی دربیمارستان دکتر صدریه شیراز مرا ازخطر مرك رهانیده‌اند سپاسگزاری‌مینمایم توفیق‌این‌پزشك باوجدان وباعاطفه را ازخدای متعال آرزومندم.

آ-۱٤٥٨٨ جهرم - اکبر رحمانیان جهرمی

انجمن بهداری شهر تهران تشکیل شد

انجمن بهداری شهرتهران از روز شنبه بیست و یکم آبانماه شروع بکار خواهد کرد . اعضای انجمن‌جهت تشکیل اولین جلسه انجمن بهداری شهر تهران برای روز مزبور دعوت شده‌اند.

آقای دکتر احمد عاطفی مدیر کل بهداری شهرداری (عکس مقابل) بسمت مدیر عامل انجمن بهداری شهر تهران تعیین گردید .

آگهی دعوت صاحبان سهام شرکت سهامی گندم ونان تهران و توابع

طبق ماده ٥١ اساسنامه شرکت از صاحبان سهام شرکت‌سهامی گندم ونان تهران وتوابع دعوت میشودکه بمنظوربحث واتخاذ تصمیم درجلسه مجمع فوق‌العاده شرکت در تاریخ سه‌شنبه ۱۸ آذرماه ساعت ٥بعدازظهر درمحل شرکت واقع درمیدان گمرك خیابان شیروخورشید جنب دفتر ضرغام حضور بهمرسانید .

دستور جلسه

۱- بحث واتخاذ تصمیم درباره بقاء وانحلال شرکت .

۲- درصورت انحلال انتخاب هیئت تصفیه

مدیر عامل شرکت سهامی‌گندم نان تهران وحومه

۱-۳۳۰۲٦

کلاه های برادران‌محمدزاده بی‌رقیب‌است

آخرین مدل انواع و اقسام مدلهای شیك و بادوام کلاههای جدید وارد شد . مشتریان محترم را برای‌دیدن‌آنها دعوت مینمائیم .

لاله زار تلفن ۳٦٤٤٠

اهالی محترم تبریز برای دیدن این کلاهها بمغازه پروین خیابان پهلوی مراجعه نمایند.

شرکت بوروتکنیك گوترات مالك‌اختراع شماره ۲۳۹۳ مربوط به (اصلاحات تکمیلی درخصوص سلولهای الکترولیتیکی و باطریها)

میل دارد باصاحبان صنایع درایران برای بهره‌برداری ازاختراع خود وارد مذاکره شود. برای اطلاع بیشتربه دفتر حقوقی دکترآ. آقایان وهمکاران سوم سفند۱٤۹مراجعه‌شود

کنسرت

گروه رقص وآواز

هنرمندان آذربایجانی

تحت رهبری علی سلیمی

درانجمن روابط فرهنگی ایران وشوروی

سه‌شنبه ۲٤ آبانماه ساعت ۷ر۳۰ بعداز ظهر

محل‌فروش بلیط : دفترانجمن- خیابان وصال شیرازی شماره ۱۸۹ وفروشگاه جدی‌کار - لاله‌زار - پاساژ مهران

تلفن ۲٤٦۹۰-٦٥٥۲۳

بورسهای تحقیقاتی فولبرایت برای استادان ودانشیاران دانشگاههای ایران سال تحصیلی ٤۷-۱۳٤٦

کمیسیون مبادلات فرهنگی بین ایران و آمریکا در برنامه سال تحصیلی ٤۷-۱۳٤٦ خود در رشته های زیربورس هائی‌برای استادان و دانشیاران‌ایرانی در نظرگرفته‌است.

- امور اداری دانشگاهها
- رشته های مختلف علوم
- ریاضیات
- زبان انگلیسی - ادبیات وتمدن‌آمریکا
- علوم کتابداری
- هنر های زیبا
- علوم‌بازرگانی
- ایران شناسی
- رشته های دیگر

(هزینه مسافرت ، اقامت ، تحقیق و تتبع منتخبین از طرف کمیسیون فولبرایت تامین میشود - بورس ها از ابتدای سال تحصیلی٤۷-۱۳٤٦بمدت دو ماه‌خواهد بود)

شرایط داوطلبان

- ملیت‌ایرانی
- درجه دکترا در رشته مربوط
- آشنائی کامل‌بزبان‌انگلیسی
- دارابودن یك‌پروژه مناسب‌برای تحقیق وتتبع

داوطلبان برای ثبت‌نام وتحصیل تقاضانامه میتوانندبدبیرخانه دانشگاه ها رجوع فرمایند .نماینده کمیسیون فولبرایت در تاریخ معین که‌باطلاع‌دبیرخانه هردانشگاه‌رسیده‌است‌برای دریافت‌تقاضا نامه ها ، مذاکره ومصاحبه‌با متقاضیان مراجعه خواهد کرد.

درکمترین مدت زبان انگلیسی را بیاموزید

درمدت دویاسه‌هفته استفاده سرشاری از تعلیم زبان انگلیسی به‌سرپرستی فارغ‌التحصیلان آکسفورد بادستگاه‌های الکترونیکی آخرین‌سیستم درکلاس‌های کوچك خواهید برد . شرایط سهل وآسان - از شانزده سال به‌بالا بدون محدودیت سن - شبانه روزی باتمام وسایل در مدرسه ریجنسی درشهر

REGENCY SCHOOL OF ENGLISH

Ramsgate kent England رمزگیت کنت - انگلستان

صلاحیت این مدرسه از طرف وزارت فرهنك برسمیت شناخته شده است وبهترین تضمین برای فراگرفتن زبان انگلیسی در اسرع‌وقت می‌باشد . نماینده‌رسمی درایران - رحیم‌حکیم. تهران خیابان لاله‌زار - پاساژ ایران شماره ۸ تلفن ۳٥۰٦۹

آگهی پذیرش‌دانشجو دردوره عالی بهسازی

پیرو آگهی مورخ ۲۷ر٤٥ چون اداره کل مهندسی بهداشت احتیاج بدانشجویان بیشتری دارد از داوطلبینی که در مصاحبه دوره عالی بهسازی شرکت نمودند دعوت مینماید در ظرف سه‌روز از تاریخ این آگهی خودرا باین اداره کل معرفی‌نمایند الف٦۸۰۹

مدیر کل مهندسی بهداشت مهندس عصار

بورسهای فولبرایت برای دبیران وفرهنگیان

در برنامه سال تحصیلی٤۷-۱۳٤٦ از طرف کمیسیون مبادلات فرهنگی بین ایران و امریکا (کمیسیون فولبرایت)بیست‌ویك‌بورس مطالعات بشرح‌زیرواگذار شده‌است:

۱- شش بورس برای دبیران زبان انگلیسی

۲- ده بورس برای دبیران رشته‌های مختلف علوم (فیزیك - شیمی -طبیعی -ریاضی)

۳- سه‌بورس برای دبیران رشته های آموزش حرفه‌ای

٤- دو بورس برای راهنمایان تعلیماتی

شرایط متقاضیان

۱- تابعیت دولت‌شاهنشاهی

۲- دبیرتمام وقت‌وکارمند رسمی وزارت آموزش‌وپرورش

۳- داشتن سلامت‌روحی وجسمی

٤- دبیران لااقل سابقه‌سه‌سال تدریس در رشته خود داشته باشند (لیسانسیه‌های سازمان تحقیقات تربیتی قبل از پایان پنج سال تعهد خدمت دبیری نمی‌توانند ازاین بورسها استفاده‌کنند.

٥- تاکنون از بورس های دیگراستفاده نکرده باشند

٦- آشنائی و تسلط کامل بزبان انگلیسی (خواندن‌ونوشتن و مکالمه)

۷- داشتن لیسانس در رشته‌ای که تدریس میکنند

۸- در مورد بورس های راهنمایان‌تعلیماتی متقاضیان باید حائز شرایط زیرباشند:

الف -لااقل دارای پنجسال سابقه تدریس‌باشند

ب-لیسانسیه دانشسرایعالی در رشته آموزش و پرورش باشند

ج- در حال حاضر دریکی ازسمت های زیرخدمت‌نمایند.

مدیریت دبستان -راهنمائی سپاهیان دانش - دبیری درمراکز تربیت‌معلم برای دبستانها وراهنمائی تعلیماتی در ادارات‌آموزش وپرورش شهرستانها

ترتیب ثبت‌نام وتقاضا

۱- داوطلبان می‌توانند تا پایان ساعت‌اداری روز بیست‌و ششم آبان ماه ۱۳٤٥ در ادارات آموزش‌وپرورش مربوط ثبت نام نمایند.

۲-امتحان زبان انگلیسی‌ساعت ۹ صبح روز یازدهم آذرماه ۱۳٤٥ در شهر های تهران - رشت -ساری -تبریز - رضائیه - کرمانشاه -اهواز - شیراز - کرمان - مشهد - اصفهان - همدان - زاهدان -سنندج -بندرعباس -بوشهر بعمل خواهدآمد.

۳- پس از بررسی نتیجه امتحان زبان انگلیسی قبولشدگان ممتازبرای مصاحبه حضوری به تهران دعوت میشوندتا از بین ایشان کاندیداهای اصلی‌وعلی‌البدل انتخاب شوند.

خصوصیات بورس‌های فولبرایت

۱- مدت بورس برای دبیران رشته های علوم تجربی ، دبیران رشته های آموزش حرفه‌ای وراهنمایان تعلیماتی شش ماهه (ازشهریور ماه سال ۱۳٤٦ و مدت بورس برای دبیران زبان انگلیسی سه ماه از ابتدای تابستان ۱۳٤٦)پیش‌بینی‌میشود

۲- کلیه مخارج زندگی و مطالعه منتخبین در طی مدت بورس از طرف کمیسیون فولبرایت تامین میشود .

نوشته : ن. همدانی

سینما، تفریح رایج مردم!

در تهران روزی ۱۶۰،۰۰۰ نفر بسینما میروند

** ۹۲ سینما در سراسر تهران درهایش رابروی مردم گشوده و ۱۶ سینمای دیگر هم‌درحال تاسیس است

** پر فروش ترین فیلم در تهران دومیلیون‌ودویست هزار تومان فروش‌داشته است

امروزه متداولترین سرگرمی‌مردم تهران سینماست‌و همه‌از فقیر و غنی با پرداخت مبلغ کمی می توانند دو سه ساعتی را در سالن تاریک سینما بگذرانند وبا تماشای فیلمی مشغول شوند و غمها و گرفتاری‌های زندگی را فراموش کنند ویا غمی‌بر روی غمهای خود بیفزایند !

پائیز و زمستان فصل سینمانامیده میشود ودراین دوفصل سینما ازهمیشه شلوغتر میگردد و بهترین فیلمها روی پرده می‌اید . ماهم در آغازفصل سینما میخواهیم شمارا بیشتر باسابقه تاریخی ووضع فعلی هنر هفتم در تهران آشنا کنیم ونکات جالب و شیرینی رادرباره سینما های تهران درگذشته وحال برایتان تعریف کنیم.

* اولین سینما

فکر تاسیس سینما در حدود سال های ۱۳۰۳ تا ۱۳۰۵ در تهران پیدا شدو میتوان گفت‌که تاریخ سینمادر ایران مقارن با انتشار اولین شماره روزنامه اطلاعات آغاز شده است .

اولین سینمایی که‌در تهران‌تاسیس شد گراندسینما بود که توسط‌آقای علی‌وکیلی (سناتور فعلی) در محل گراندهتل در لاله‌زار دایرگردید . البته قبلا کسانی دراین کار پیشقدم شده‌بودند ولی نتیجه‌ای نگرفته‌بودند ازجمله اردشیر خان‌نامی مقابل‌بانک ملی بالاخانه‌ای داشته که‌در آنجافیلم نمایش میداده اما بندرت کسی به تماشای فیلمهای کوتاه او میرفته است .

* سینما مجانی

آقای علی‌وکیلی که علاقمند بود این هنر ارزنده رابمردم بشناساند هرشب ۲۰۰ـ۳۰۰ کارت مجانی بین مردم توزیع میکرد تابیایند و فیلمها را تماشا کنند. باوجود این‌اغلب‌شب هاسالن سینما خالی میماند !

درا ینموقع سینمای دیگری مقابل گراندهتل دایر شد که آنهم همین سرنوشت راپیداکرد اماسینمایی که چندی بعد آقایان لوین، یعقوب‌زاده وامیل‌سورکو در بالای لاله‌زار (سینما ایران) تاسیس کردند کارش گرفت و کم‌کم رونقی پیداکرد زیرا این آقایان که‌از تبریز آمده بودند بکار سینما و امور فنی آن آشنا بودند. نخستین سینمای مجهز و کاملی که‌در آن زمان بوجود آمده همان سینما ایران بود که هنوز هم دایر استو جزو سینما های خوب تهران محسوب میشود .

چندی بعد آقای وکیلی سینمای دیگری نیز در خیابان سپه بنام‌سینما سپه (درمحل سینما زهره‌فعلی)دایر کرد .

* ناطق زنده !

درآنموقع فیلمها صامت بود و زیرنویس لاتین داشت که مردم‌نمی‌توانستند آنرا بفهمند بنابراین یك نفر دروسط سالن‌راه میرفت وداستان فیلم رابصدای بلند برای‌تماشاگران تعریف میکرد. این کاررا آقای‌زنجانی (مدیرفعلی سینماایران) بعهده می‌گرفت. اودر ضمن داستان فیلم رانیز ترجمه میکرد که‌درروزنامه اطلاعات بصورت پاورقی چاپ میشد. بالای پاورقی های روزنامه اطلاعات آنروزه این جمله جلب توجه میکرد : «پاورقی امروز مارا بخوانید وفیلم داستان آنرا در گراند سینما ملاحظه فرمایید»

* نمایش دروسط فیلم

آنموقع فیلمها تکه‌تکه بود وبرای اینکه مردم در فاصله دوتکه فیلم سروصدا نکنند و خسته نشوند ، نوازندگانی روی سن می‌آمدند وبرای مردم ساز میزدندو برنامه‌های کوتاهی اجرا میکردند . بعدها که بلندگوو گرامافون بایران آمد در انتراکتها صفحه‌نواخته میشد .

* سینمای مخصوص خانمها

درآنموقع زنها حجاب داشتند و نمی‌توانستند بامردها در یکجا جمع شوند و بهمین دلیل بسینما هم‌نمی‌آمدند . آقای وکیلی برای اینکه‌زنها نیز بتوانند از سینما استفاده کنند، اول در خیابان لاله‌زار و بعدبر سالن مدرسه زرتشتیان سینمایی مخصوص خانمها دایر کرد. آگهی این‌سینمارا برای جلب توجه مردم ددروزنامه‌های اطلاعات ومهرایران چاپ میکردند و همین روزنامه ها را هم بجای بلیط سینما قبول میکردند یعنی هرخانمی میتوانست باتحویل دادن یکشماره اطلاعات یامهرایران وارد سینمابشود و فیلم را تماشا کند .

* درام وسریال

کم‌کم سینما توجه مردم را جلب کرد و مشتریهایی پیدا نمود . در آن‌دوره مردم فیلمهای‌پرزدو خورد و سریال رادوست داشتند و رفته رفته چنان مرسوم شد که مردم بفیلمهایی که درچند پرده نمایش داده میشود «سریال» میگفتند و بفیلمهای یك برنامه‌ای «درام» چه‌این فیلمها کمدی بودوچه تراژدی وچه درام !

قیمت بلیط سینما در آندوره یك قران ، سه‌قران و پنج قران بود.

* اولین فیلم فارسی

اولین فیلمی که بزبان فارسی در تهران نمایش داده شد «دخترلر»نام داشت که‌در هندوستان تهیه‌شده‌بود. این فیلم جریان خلع‌سلاح عشایررا نشان میداد و سوژه ایرانی داشت و خیلی هم مورد توجه قرار گرفت بطوریکه قیمت بلیطش به‌شش ریال ترقی کرد وعده زیادی از مردم به تماشای آن رفتند .

امانخستین فیلم فارسی که در ایران تهیه‌شد «آبی‌رابی» نام داشت.

* سینمای امروز

این، تاریخچه مختصری از سینما در تهران قدیم بود اما امروز تهران ازلحاظ تعدادسینما و داشتن سینما های مجلل‌ومجهز غنی است .

امروزه در تهران ۹۳ سینما دایر است و ۱۶ سینمای دیگر هم در حال ساختمان و تاسیس است و احتمال میرود که تاعید درحدود ۳۰ سینمای تازه دراینشهر دایرشود .

از سینماهای فعلی،۳۹سینما درجه یك، ۳۱ سینما درجه‌دو و۲۳ سینما درجه سه محسوب میشود .

طبق آماری که سندیکای سینما ها دراختیار ما گذاشت ، روزانه‌بطور متوسط یکصدو شصتهزار نفر در تهران بسینما میروند .

* گروههای سینمایی

اکنون در تهران شش گروه‌بزرك سینمایی تشکیل شده که تقریباهمه سینماهای درجه یك دادر اختیاردارد.

عده‌ای از سینما ها ـ بخصوص سینما های درجه۳ ـ بطور منفرد فعالیت‌می‌کنند ولی این سینماها دراکثرموارد کارخود رابابرنامه گروه های‌سینمایی تطبیق میدهند .

* پرفروش ترین فیلم

لابد علاقمندید بدانید کدام فیلم تاکنون رکورد فروش رادر تهران شکسته است ؟ این فیلم «گنج‌قارون» بود که‌دومیلیون ودویست‌هزار تومان فروش داشت‌و این رقم فروش تاکنون حتی درنمایش بهترین فیلمهای‌خارجی نیز بدست نیامده بود. فیلم هندی «سنگام» مقام دوم راازاین لحاظ بدست آوردو یك میلیون وششصد هزار تومان فروش داشت، فیلم‌سنگام ازلحاظ مدت نمایش‌رکورد راشکست.

دیاموند فیلم «اشکهاو لبخندها» را دریکصدو پنجاه هزار تومان«می‌نیمم گارانتی» کرده است یعنی حاضرشده است حداقل این مبلغ را بکمپانی سازنده فیلم بپردازد و ازاضافه‌درآمد هم بکمپانی پورسانتاژ بدهد. البته توجه داشته باشید که نمایش دهنده این فیلم وقتی میتواند این مبلغ را بکمپانی بپردازد که‌لااقل پانصد هزار تومان فروش‌بکندوگرنه هم‌سینمایش شکست‌میخوردوهم مجبوراست‌تعهدش راازجیب خود بکمپانی بدهد. بدنیست بدانید که «اشکهاو لبخندها» تاروزی که برای نمایش فیلمهای فستیوال کودکان تعطیل شدیك میلیون تومان فروش داشته است.

آقای کیایی مدیر سینمای در

وقتی فیلم جالبی روی پرده می‌آید ، بازار سینما بسیار گرم میشود ومردم ساعتها برای تهیه بلیط جلو سینما انتظار میکشند .

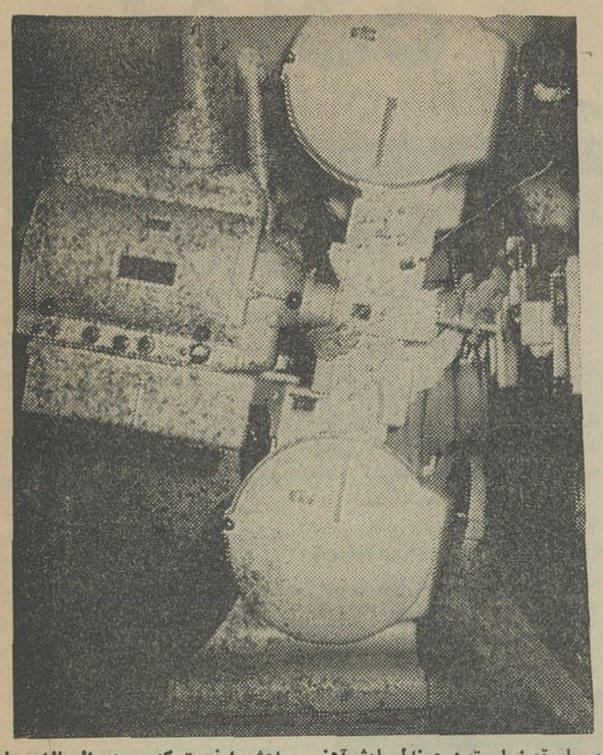

بسیار تمیز است و صندلیهایش‌آهنی ولی مرتب است. مدیر سینما می ـ گفت :

ـ نام این سینما بددر رفته ولی شما خودتان ببینید که کلی باقدیم فرق کرده و سالنش از بسیاری از سینما های جنوب تمیز تر و بهتر است .

پرسیدم : باز هم وسط فیلم سیرابی و خوراکی توی سالن می ـ فروشند ؟

خندید و گفت : ـ این که قصه است و بما بسته‌اند ولی سابق‌بوقه دارها آجیل و نوشیدنی وسط فیلم به سالن میبردند که سالهاست آنرا هم ممنوع کرده‌ایم .

بلیط این سینما ۲۰ ریال ، ۱۵ ریال و ۱۰ ریال است .

بلیط سینما های تهران حداکثر ۵۰ ریال و حداقل ۱۰ ریال است‌ولی قیمت معمولی در سینما های‌درجه یك و دو ۳۰ ریال ، ۲۵ ریال و ۲۰ ریال و ۱۵ ریال میباشد .

* بازار سیاه

یکی‌از گرفتاریهای مردم سینما رو وجود بازار سیاه و دلالهای بلیط سینماست . وقتی دراین باره از مدیران سینما ها سوآل کردم‌گفتند:

ـماچه کار کنیم ؟ ما که هر روز نمیتوانیم جلو سینما جارو جنجال و دعوا و کشمکش ایجاد کنیم .مامورین دولت باید جلوگیری کنند .امابهترین راهش اینست که مردم از بازارسیاه بلیط نخرند تا دلالها دست از این کار بکشند .

* کمتر از ۱۸ ساله‌ها

مسئله ممنوعیت ورود جوانان کمتر از ۱۸ ساله را با مدیران چند سینما مطرح کردم ، گفتند :

ـاینهم از آن کار های عبث‌است. البته ماسعی میکنیم در اینمورد با دولت همکاری کنیم و دستور اداره نمایشات را اجرا نمائیم ولی گاهی این کار غیر ممکن میشود چون‌اثبات اینکه فلان آقاپسر ۸ سال‌دارد یا ۱۹ سال خیلی مشکل است و خود ایجاد درد سر برای ما میکند مگراین که دولت مامور بگذارد جلو سینما ها تاآنها کنترل کنند .

مدیر یکی از سینما ها گفت :

ـ خود این ممنوعیت باعث رونق بازار فیلم میشود در حقیقت یك نوع تبلیغ است چون مردم بامیدیدن صحنه های بسیار « هیجان انگیز » بسینما هجوم میاورند و تازه در پایان فیلم میفهمند که سرشان‌کلاه رفته است !

* گیشمه دارها

مسئولین گیشه های تمام‌سینماهای شمال شهر زن هستند اما در بعضی از سینما های جنوب مرد ها پشت گیشه می‌نشینند . از یکی از زنهای گیشه دار که رنك و رویی هم داشت

بقیه در صفحه ۶

زنها»ست یعنی کسانی که‌یاخوش ـ گذرانند و یا کارمند دولت نیستند‌که مجبور باشند صبح زود بلند شوند و خلاصه آنهایی که میتوانند تا لنك ظهر با خیال راحت بخوابند .

* راهنمایان زن

در تهران تنها یك سینما وجود دارد که برای کنترل سالن و راهنمایی مشتریها از راهنمایان زن استفاده‌می کندوآنهم سینماکاپری‌است . روزاول این اقدام سینما کاپری عجیب جلوه کرد و مردم در انتظار حوادث ناگواری بودند ولی خیلی زود مسئله عادی شد بطوریکه حالا هیچکس تعجبی نمی کند که در سالن تاریك آن سینما زنی چراغ بدست او را بصندلیش راهنمایی میکند . در سینما کاپری حالا چهارزن و دوشیزه جوان بعنوان راهنما کار میکنند و از کارشان هم راضی هستند . بقرار اطلاع سینما ریولی هم تصمیم دارد از وجودراه‌نمایان زن استفاده کند .

* معروفترین سینما

راستی بنظر شما معروفترین‌سینما کدام است ؟مطمئنم خواهید گفت : سینما تمدن که همه جا بعنوان یك سینمای ارزان و شلوغ شناخته شده است . برای همین هم من قبل ازهمه سینما ها بسراغ سینما تمدن‌رفتم . ساعت چهار بعدازظهر بود که من وارد راهرو این سینما شدم . ازداخل صدای زیادی بگوش میرسید . داد می زدند ، سوت میزدند و میخندیدند . دم در بازار لبو فروش و آش‌فروش داغ بود .

البته این منظره جلو اغلب‌سینما های جنوب شهر بچشم میخورد و منحصر بسینما تمدن نیست .

وقتی چهارو نیم سینما تمام شد من تازه براز سرو صدا ها پی‌بردم چون اکثر مشتریهای آن بچه‌های دوازده ساله بودند که برای ـفیلم‌ـ که کمدی و خنده دار بود ـ ابراز احساسات میکردند .

این سینما ۴۷ سال تاریخ دارد اما حالا مثل سابق نیست‌وسالنش‌دولت باید جلوگیری کنند .امابهترین های سنگین و عمیق عشقی بیشتر طرفدار دارد . بچه ها دوستدار فیلم های وسترن ، جنگی و بزن بزن هستند و جوانها عاشق فیلمهای‌جیمز باندی و عشقی ...

* مشتری سانسها

مشتری سانسهای صبح بیشتر بچه ها ، زنهای بچه‌دار و آدمهای بیکار هستند . سانس ۲ تا۴ یا۳ تا۵ مخصوص عشاق و محصلین از مدرسه در ـ روست !۴ تا۶ یا۵ تا۷ و ۷ تا ۹ سانس های عمومی است و همه تیپ‌مردم در این سانسها بسینمامیروندوشلوغترین سانسها نیز هست . سانس ۹ ببعد مخصوص «آزاد مرد ها » و «آزاد ـ

«شرکت شعلهٔ خاور»

باتشکیلات فنی ومجهز خود

تأسیسات حرارت مرکزی وتهویه مطبوع راتهیه ونصب مینماید

تخت جمشید ـ چهارراه بهار تلفن : ۷۵۶۱۴۱-۴۵

آگهی زیبا

خضاب جمالیه

خضاب جمالیه رنگ سحرآمیز برای رنگی کردن موها با سابقه ۴۰ سال مورد مصرف میلیونها نفر

قرص میسیدون

مسکن دردها، ضد سرماخوردگی

ایران طیور

تاسیس ۱۳۲۲

سازنده مطمئن‌ترین ماشینهای جوجه‌کشی ولوازم مرغداری

همگام با پیشرفتهای صنعت مرغداری درایران است

کاتالوگ مجاناً ارسال میشود .

تهران ، شاهرضا ـ میدان فردوسی تلفن ۶۶۱۰۹ تلفن کارخانه ۹۵۲۹۸۹

آماده برای سفر بماه!

بقیه از صفحه ۵

میکند . برای اجرای هریك از دستورات کافی است که فضا نورد دکمه مخصوص را که در سفینه مجاور تعبیه شده فشار دهد .سفینه اجینا نیز باعلامت چراغ رسید دستور را تائید میکند .

در ماموریت های جمینی ـ۱۰ وجمینی ـ۱۱ کنترل سفینه‌اجینا بوسیله سرنشینان جمینی عملاشان داده شد بدین ترتیب که بعداز اتصال دوسفینه بیکدیگر فضا ـ نوردان دستور حرکت به سفینه اجینا را صادر کردند وسفینه‌مزبور طبق دستور آنهاحرکت کرد .

سرنشینان جمینی ـ ۱۰وجمینی ۱۱ با استفاده از این تکنیك به ترتیب تا ارتفاع ۷۶۱ کیلومتر و ۱۳۶۰ کیلو متر پرواز کرده‌اندو این بزرگترین ارتفاعی است که بشرتاکنون توانسته است ازسطح زمین تا فضا پروازنماید.

تکنیك الحاق دوسفینه درفضا با وجود پیچیدگی و دشواری‌های مختلف فنی‌بنحو شگفت انگیزی با موفقیت کامل توام‌بوده و اینك‌که قرار است برنامه جمینی‌با انجام ماموریت قریب الوقوع جمینی ـ ۱۲ بمرحله کمال برسد و متعاقب آن برنامه‌اپولو آغازشود دانشمندان و مقامات فضائی امریکا امیدوارند که‌سایر موانعی که‌سر راه بشر وسیارات دیگر هستند نیز برطرف خواهدشد . هم‌اکنون سه سفینه اجینا در مدارزمین در گردش هستندواین سفینه ها در واقع راه را برای پرواز بسوی‌ماه بروی بشر باز میکنند.

★ ۲۲ ماه تاخیر

پیش‌از پرواز سفینه‌فضائی‌جمینی‌ـ۳ با دو سرنشین در ۲۳ مارس۱۹۶۵ ایالات متحده آمریکا مدت ۲۲ماه هیچ انسانی را به فضا نفرستاده و از این‌حیث از روسیه عقب‌تر بود.

تا آن‌هنگام روسها هشت پرواز باسرنشین‌که یکی‌از آنها با سه نفراجرا شده بود انجام داده‌بودند. درمقابل آمریکا فقط شش پرواز باسرنشین انجام داده و هر بار بیش از یك‌نفر را به فضا نفرستاده‌بود و طولانی‌ترین این پرواز ها فقط شامل ۴۴ بارگردش بدور زمین در ۳۴ ساعت بود در حالیکه روسها قبلا توانسته بودند یك سفینه با سرنشین را به مدت ۱۱۹ ساعت با ۸۱ بارگردش بدور زمین به‌فضا اعزام دارند .

*** امریکا پیش پا افتاده**

امروزه مقایسه‌ای نشان میدهد که وضع معکوس شده و آمریکا باتفاوت زیادی در پرواز باسرنشین از شوروی پیش افتاده است .

مثلا پروازجمینی‌ـ۱۲شانزدهمین ماموریت فضائی آمریکا خواهد بودکه درست دوبرابر پرواز های انسانی شوروی است . مدت پرواز فضانوردان آمریکائی ۱۸۰۴ساعت و بیش از سه برابر و نیم مدت پرواز فضانوردان شوروی است .

فضانوردانی‌که با جمینی ـ ۷ پروازکرده بودند نزدیك بدوهفته در فضا ماندند و در ۳۳۰ ساعت ۲۰۶ بار بدور زمین گشتند . **این مدت دو برابر وقت لازم برای سفر به‌کره‌ماه و بازگشت از آن است .**

فضانوردان آمریکائی به فاصله ۱۳۶۰ کیلومتری زمین رسیده‌اند که بیش‌از دوبرابر ونیم ارتفاع پرواز فضانوردان شوروی است . **آمریکا از لحاظ عده فضانوردان نیز برشوروی تفوق دارد . تاکنون ۱۸ فضانورد آمریکائی در برابر ۱۱فضانورد روسی پروازکرده‌اند** شش تن از فضانوردان آمریکائی هریك دو پرواز انجام داده‌اند در حالیکه هیچیك از فضانوردان روسی بیش‌ازیکبار پروازنکرده‌اند.

نخستین پرواز با جمینی اولین پروازی بودکه فضانوردان طی آن توانستند باسفینه خود مانورکنند ومدار خودرا چندین‌بار تغییردهند، **این قابلیت مانور وتغییر خط‌سیر ملاقات فضائی والحاق به‌یك‌سفینه دیگررا ممکن ساخت وفضانوردان**

امریکا با سرنشین انسانی انجام می‌پذیرد .

جیمزلاول فضانورد ۳۸ ساله امریکائی‌که فرماندهی این سفینه

فضانوردان هنگام گردش درفضا باسفینه فضائی

را بعهده خواهد داشت یکی از ورزیده‌ترین خلبانان امریکائی است‌که در دسامبر ۱۹۶۵ رکورد استقامت را با پرواز دوهفته‌ای‌خود با سفینه جمینی ـ ۷ شکست . ضمنا خلبانی این سفینه بعهده ادوین الدرین فضانورد ۳۶ ساله امریکائی است که برای نخستین بار مبادرت بدین سفر فضائی می کند .

این پرواز ۹۸ دقیقه پس از پرتاب یك سفینه اجینا بفضا از توانستند خود را بارتفاع ۱۳۶۰ کیلومتری برسانند .

چهارتن ازفضانوردان آمریکائی جمعا قریب چهار ساعت در فضا راه‌پیمائی کرده‌اند درحالیکه تاکنون فقط یك فضانورد روسی راه‌پیمائی فضائی را آنهم به مدت ۱۰دقیقه انجام داده است .

★ قطار سفینه‌ها

بعلاوه فضانوردان آمریکائی روی صندلی سفینه ایستاده و با بیرون آوردن نصف بدن خود عکسهای بیسابقه‌ای از ستارگان برداشته‌اند .

ریچارد گوردون فضانورد جمینی ـ۱۱ درحین راه‌پیمائی خود در فضا یك طناب داکرون بین آجینا و سفینه خود بست ووقتی‌که دوسفینه از هم جدا شدند طناب کشیده شد و بدین ترتیب ثابت گردیدکه میتوان‌چند سفینه‌فضائی را مانند قطار به هم متصل‌کرد .

فضانوردان جمینی ـ ۱۱ سفینه خودرا برگرد آجینا گرداندند و یك جاذبه مصنوعی بسیار جزئی به وجود آوردند . این نخستین‌بار بودکه بشر توانست درفضا جاذبه مصنوعی ایجاد کند واز شرایط بیوزنی بکاهد .

بهرحال مسلم اینست که اینك تمام کار های مقدماتی جهت سفر انسان به‌کره ماه فراهم شده وباید گفت مرحله سفر انسان بماه فرا رسیده است .

*** اولین دانشمند درفضا**

برای نخستین بار یك دکتر علوم در پرواز فضائی شرکت خواهدکرد . این دانشمند ادوین‌ـ آلدرین است که دکترای علوم فضائی را درسال ۱۹۶۳ از انستیتو تکنولوژی مسچوستس بدست آورد . الدرین باجیمز لاول سرـ خلبان جمینی ـ۱۲ درسفینه مزبور به فضا مسافرت خواهند کرد .

برای‌جمیزلاول که بایك‌فضانورد دیگر بیش‌از تمام همگنان خود در فضا وقت صرف‌کرده است پرواز باجمینی ـ۱۲ دومین پرواز فضائی خواهدبود . برای آلدرین که تحصیلات عالی و مفصلی در علوم فضائی دارد این اولین پرواز‌است.

آلدرین پس‌از تکمیل‌تحصیلات دبیرستانی خود وارد دانشکده افسری آمریکا در وست پوینت نیویورك شد . او مخصوصا به علوم علاقمند بود و درسال ۱۹۵۱ با احراز رتبه سوم در میان ۴۷۵ دانشجو به دریافت لیسانس علوم نایل گردیدبعدا وارد نیروی هوائی شد ودرجنگ کره نیز یك‌ماموریت رزمی انجام داد .

*** ابر فضائی**

پروازچهارروزه سفینه‌جمینی‌ـ۱۲ در واقع آخرین پرواز از سری پرواز های دونفری پروژه جمینی محسوب میشود .

انتظارمیرودکه این پرواز یکی از هیجان انگیزترین و درنتین‌حال سودمندترین سفرهائی باشد که تاکنون دربرنامه سفائن فضائی

سفر بماه

ازنظر تئوری باوسائل فضائی امروزی بخوبی میتوان بشررا مدتی بیش‌ازمدت اقامت جمینی‌ـ۷ در فضا یعنی ۳۳۰ ساعت برابر ۱۳روز نگاه داشت ولی وسائل فعلی اقامت طولانی تر بشر درفضا را ایجاب نمیکند وبرای رسیدن به‌هدف‌های موجود نیازی بطولانی تر ماندن در فضا نیست .

درحال حاضر هدف امریکا فرستادن انسان به کره ماه و بازگرداندن اوازماه است . این پرواز درهرحال بیش‌از سه‌روز طول‌نخواهد کشیدو اگر مدتی نیز برای انجام تحقیقات در روی کره‌ماه درنظر بگیریم جمع زمان لازم ازیك هفته تجاوز نخواهد کردو این فعلا نصف مدتی است که‌درپرواز جمینی ـ۷ آزمایش شده. رکورد پرواز نشان میدهد که بشر تقریبا دو برابر مدت لازم برای مسافرت به‌ماه و برگشتن ازآن میتواند در فضابماند.

در طی پروژه‌اپولو فضانوردان امریکائی سفینه مه‌نورداپولو را در چندین نوبت بدور کره زمین بگردش درخواهند آورد . این‌سفینه هم‌اکنون ۲ باربدون سرنشین بفضا پرتاب شده و مورد آزمایش قرار گرفته است .اولین پرواز باسرنشین این سفینه‌در اواخر سال جاری ویا اوائل سال ۱۹۶۷ صورت خواهد گرفت .

سفینه اپولو کاملا یك سفینه جدید است که بطور قابل ملاحظه‌ای ازسفینه جمینی بزرگتر ـ مجهز تر و دقیق تر است . **درسفینه اپولو سه فضانورد بخوبی میتوانند جای بگیرند وفضای لازم را برای حرکت و حتی خواب دراختیار دارند .**

دراین سفینه دوفضانورد میتوانند بخوابند ویکی‌ازآنها به مراقبت مشغول باشد وبعداز بیدار شدن ازخواب نیز آب‌گرم و سرد دراختیار داشته باشند . یعنی حمام کنند .

گروه فضانوردانی که‌باید باسفینه اپولو به فضا پروازکنند هم‌اکنون انتخاب شده‌اند ومشغول گذراندن دوران تعلیماتی‌لازم میباشند . سرپرست این گروه «ویرجیل‌گریسام» است که از پیشقدمان فن فضانوردی درامریکاست . وی‌هم درپروژه مرکوری وهم درپروژه جمینی به‌فضا پرواز کرده و تجربیات فراوان دارد. فضانورد دوم «ادواردوایت» است که این دومین سفر فضائی او خواهدبود . نفر سوم «رابرت‌چافی» فضانورد تازه‌کار است که برای دومین بارقدم بفضا میگذارد .

پرواز های پروژه اپولو بدون مدت است . بعبارت دیگر فضانوردان میتوانند تاهرزمان که‌برای انجام آزمایش هاواجرای برنامه‌های خودلازم بدانند درفضا باقی بمانند .

بود که برای اولین بار کسوف خورشیدرا ضمن پرواز فضائی‌تماشا خواهندکرد آنها از موقعیت کم نظیر خود استفاده خواهند کرد و از ارتفاع ۲۹۶ کیلومتری زمین‌از کسوف که درمسیر مداری آنها قابل رویت است عکسبرداری خواهند کرد .

همچنین انتظار میرود که ضمن سومین روز گردش خود در فضا آنها ناظر پدیدار شدن شئی‌جالبی درآسمان باشند .

این شیئی جالب عبارت‌ازموشك «سنتار» است‌که توسط‌دانشمندان فرانسوی ساخته شده وازپایگاهی درالجزایر بفضا رها خواهد شدتا ابر عظیمی از سودیوم درفضا ایجاد کند .

چنین ابر نارنجی‌رنك نورانی‌که از فاصله صدها میل قابل رویت میباشد از آن جهت مورد استفاده قرار میگیرد تا بوسیله آن بتوان اطلاعاتی درمورد طوفانها و سایر شرائط جو اعلی دراختیارایستگاه های هواشناسی قرار داد . انتظار میرود که فضانوردان جمینی‌ـ۱۲ تشکیل ابر مزبور و حرکات‌آنرا در فراز زمین بنحوی که تاکنون سابقه نداشته است مورد مطالعه قرار دهند .

*** دوساعت**

مثلا الدرین ضمن «راه‌پیمائی» دوساعته خودکه درخارج از سفینه انجام خواهد گرفت سعی خواهد کرد که تحقیقاتی درمورد مشکلاتی نماید که موجب گردید سه تن از چهارفضانورد سابق امریکا قبل‌از اتمام وظائف خود به سفینه‌مراجعت کنند .

مخصوصا الدرین کوشش خواهد کرد که در یابد که چرا برای همکاران او انجام‌دادن وظائف‌ساده تا این‌حد دشوار بوده است ـمانند وظائف عادی‌که باعث گردید آنها فوق‌العاده عرق کنند بنحویکه دستگاه تهویه هوای لباس فضائی آنها نتواند وظائف محوله راانجام

واشنگتن: لباس برای کره ماه

امریکائیها در صدد تهیه لباسهای مخصوص برای مسافران کره ماه هستند . این لباسها بر خلاف‌لباس های فضائی که اکنون‌فضا ـ نوردان‌از آن استفاده‌میکنند از فلز تهیه میشود .

این لباسها که بمراتب‌از لباس های فضائی کنونی محکمتر خواهند بود درژوئیه ۱۹۶۷ به سازمان فضائی امریکا تحویل داده خواهد شد .

غذای فضا نوردان

سیب و هویج (با مقداری انگور یا پرتقال) غذای‌فضا ـ نوردان آینده را تشکیل‌می دهد پس از آزمایش درخلاء معلوم شده است که تخم‌ـ مرغ، موز ، گوجه فرنگی و شیرینی برای فضانوردان غذای مناسبی نیستند .

نیازمندیها

استخدام

شرکت اعتبار و تخفیف

چندنفر دوشیزه یابانوی دیپلمه را جهت نمایندگی استخدام مینماید . خیابان نادری ـ همایون ـ شماره۲۴ تلفن ۴۶۲۲۲ آ-۲۲۶۲ ۱-۴

آگهی استخدام لیسانسیه حسابداری درشهرداری‌تهران

شهرداری تهران برای تکمیل‌کادر مالی وحسابداری خودتعدادی حسابدار که حداقل دارای درجه لیسانس در رشته حسابداری یا بازرگانی باشند باشرایط زیر استخدام میکند :

۱ـ حداکثرسن ۴۰ سال (متولدین سال۱۳۰۵ به‌بعد).

۲ـخدمت نظام‌وظیفه را انجام داده یامعافیت دائم داشته‌باشند (باستثنای معافیت پزشکی).

۳ـکسانیکه آشنائی‌بزبان‌انگلیسی داشته باشند حق تقدم خواهندداشت.

داوطلبان میتوانند تا آخر روز اداری پنجشنبه ۲۶آبان بین ساعات ۸ونیم صبح تا یك بعداز ظهر با در دست داشتن مدارك زیر :

۱ـعین دانشنامه لیسانس .

۲ـ چهار برگ رونوشت شناسنامه.

۳ـ شش قطعه عکس ۶×۴برقی.

۴ـ ورقه معافی یاخاتمه خدمت نظام‌وظیفه .

بشهرداری تهران (دفتر طرح و بررسیها) واقع‌در خیابان شیرازشماره ۸۸ مراجعه نمایند .

از داوطلبان مصاحبه بعمل خواهد آمد و تعداد مورد لزوم برای‌استخدام ازبین آنان انتخاب خواهندشد .

شهردار تهران

بیمارستان‌مسعودی‌مخصوص کودکان

بیکنفر تکنیسین‌آزمایشگاه برای کار صبح و همچنین چند نفرخوشیزه باحداقل تحصیلات سیکل احتیاج‌دارد داوطلبان به‌محل بیمارستان واقع در چهارراه عباسی صبح‌ها مراجعه‌نمایند ۲-۱

آگهی استخدام

سازمان سپاه بهداشت یکنفر پزشك که دوره خدمت سپاه بهداشت را به پایان رسانیده باشد جهت انجام‌وظیفه بعنوان مسئول سپاه بهداشت ناحیه استخدام مینماید .

انتخاب داوطلب از بین مراجعین واجد شرایط بطور مسابقه و باتوجه به نحوه خدمت قبلی در سپاه انجام‌می گیرد . داوطلبان حداکثر تا ده روز پس از تاریخ آخرین آگهی‌بکارگزینی سازمان سپاه بهداشت مراجعه کنند .

۳ـ۲۱۹۳۷ آ ۱-۳

یك شرکت جوان معروف

بین‌المللی که درحال توسعه میباشد یکنفر را که در امور روابط عمومی و تبلیغات و انتشارات دارای تجربه بوده و باین‌کار علاقمند و دارای شرایط زیر باشد باحقوق و مزایای کافی استخدام مینماید .

۱ـ تابعیت ایران .

۲ـ سن در حدود ۴۰ سال

۳ـ حداقل تحصیلات لیسانس

۴ـدانستن زبان انگلیسی دردرجه اول و زبانهای فرانسه ـ آلمانی و ایتالیائی ترجیحا .

۵ـ معروف به‌حسن شهرت .

۶ـداشتن تجربه وسیع وآشنائی به اصول صحیح و منطقی در تماس با مقامات دولتی غیر دولتی موسسات و سازمان های تجاری و داشتن چگونگی بهره برداری از روزنامه ها ـ مجلات ـ تلویزیون و رادیو .

۷ـ داشتن اطلاعات کافی مربوط به‌تشریفات (پروتکل) و توانائی‌تجزیه و تحلیل کلیه مسائل مربوط به روابط اجتماعی با موسسه ومدیریت آن .

۸ـ دارای شخصیت ـ ظاهرآراسته سرنگهدار ـ توانائی در ایجاد حسن روابط .

داوطلبان فتوکپی مدارك تحصیلی و سوابق خدمتی‌وخلاصه‌ای‌ازمسئولیت و وظائفی که دراین زمینه بعهده داشته‌اند باذکر آدرس دقیق و شماره تلفن منزل و محل کار خود رابضمیمه دو قطعه عکس ۹×۶ به اهنمای شماره ۳۷۳ روزنامه اطلاعات ارسال دارند از واجدین شرایط برای‌مصاحبه دعوت بعمل خواهد آمد و مدارك ـ سایر داوطلبان به آدرس آنها عودت داده خواهد شد .

۱-۶ ۱۲۹۹ـ

« بیك نفر مهندس راه

و ساختمان باسابقه نیازمند است عصر ها بتلفن ۶۶۵۵۹۸ مراجعه فرمائید

۲-۱ آ-۲۱۷۸۳

پرستار کودك باشرایط

مناسب مورداحتیاج است تلفن۷۹۸۹۵ آ-۲۱۹۳۱

گم شده

درتاریخ ششم آبانماه ۴۵

اسنادی بشرح زیردر تهران‌خیابان زرتشت کوچه داراب‌مفقودشده یابنده میتواند هر روز برای تحویل آنها به‌تلفن ۶۷۹۱۰ مراجعه و مژدگانی دریافت دارد ضمنا استفاده از آنها بهرنحوی که باشد توسط مقامات مربوطه طرف تحت تعقیب قرارخواهد گرفت . زیراجریان‌به مامورین‌انتظامی وآگاهی هم اطلاع داده شده .واداره گذرنامه آنها را از درجه اعتبارساقط نموده است.

۱ـ گذرنامه شماره ۳۴۹۳۶۹ بنام الیاهومورالك

۲ـ گذرنامه شماره۳۸۰۳۹۱ بنام توامورالك

۳ـ گذرنامه (محفوضی) بنام توی داوید ـ مورالك

۴ـ یك جلد دفترچه پروانه کار صادره از وزارت کار بنام الیاهو ـ مورالك

۱-۳ آ-۲۱۳۵۹

دسته چك از شماره

۱۶۳۵۰۱ الی ۱۶۳۵۲۵ از حساب‌جاری شماره ۴۱۸ بنام اینجانب حاج‌مرتضی کدخدا عهده بانك اعتبارات تعاونی و توزیع شعبه کشتارگاه در تاریخ ۴۵ر۸ر۱۶ مفقود گردیده ضمنا دوبرك از چکهای مزبور یکی بمبلغ چهل و ششهزار و یکصد وسی و شش‌ریال و دیگری بمبلغ ۷۱۹۴ ریال که هردو آن بحواله کرد شرکت تعاونی جگرو دل‌و قلوه بامضاء و مهر اینجانب می باشد کلا از درجه اعتبار ساقط‌است

آ-۲۲۰۴۷

یکعدد کیف زنانه

در فرمانیه کوچه ندا گمشده .

اشیاء گمشده عبارتند از یك‌عدد پاسپورت هلندی ویزای اقامت‌برای خارجیان گواهی رانندگی بین‌المللی ایرانی و هلندی و چندین مدرك مهم دیگر .

بجوینده کیف ۱۰۰۰ ریال‌باضافه پولی که در کیف بوده است تعلق‌می گیرد . خواهشمند است با شرکت ایران ارگانون کوچه هروی شماره۳۷ تلفن ۶۳۵۸۴۴ یا صندوق پستی۳۱۴۷ تماس بگیرید .

آ-۲۲۰۲۱

مژدگانی

تاریخ ۱۷ر۸ر۴۵ سه شنبه شب از ساعت ۸تا۱۰ شب تعداد ۳ عدل‌قماش یزدی به علامت گلچین و نصرتیان رشت دربین راه کرج و هشتگرد از کامیون شماره ۷۲۱۹ افتاده که یك عدل آن پیدا شده است لطفا از جویندگان ۳عدل تمنا دارد به تلفن ۳۱۵۳۴ باربری سپهرابی اطلاع داده و مژدگانی دریافت دارند .

آ-۲۲۰۶۹

WANTED YOUNG IRANIAN ACCOUNTANT WITH GOOD KNOWLEDGE OF ENGLISH AND TYPING. APPLY TO CUTRI CO POST BOX NO. 3140.

آ-۲۱۷۲۷

بیکنفر دیپلمه هنرستان

صنعتی تهران آشنابه زبان انگلیسی برای اداره ماشین آلات کارخانه‌صنعتی نیازمندیم تلفن ۴۷۱۲۵ و۶۱۱۳۷۵ آ-۳۳۰۸۸

کارخانجات یخچال سازی پرسپولیس

تعداد ۳۵ نفر کارگر فلز کار و نئون کار باسابقه را استخدام مینماید داوطلبین مستقیما به کارخانه‌درخیابان شوش غربی شماره ۳۵۲ مراجعه‌کنند.

آ-۲۲۹۸۴

استخدام راننده‌چی

بیك دوشیزه یابانوی خوش بیان که ماشین نویسی فارسی را کاملا بداند برای تلفن چی‌نیازمندیم . کسانی که تایپ فارسی و لاتین ومکالمه‌انگلیسی نیز بدانند حق تقدم خواهند داشت داوطلبین می توانند درخواست خود را همراه بایك قطعه عکس براهنمای شماره ۳۱۶ اطلاعات ارسال‌دارند .

تراشکار ـ فلزکار ـ صفحه

تراش ـکارگر فنی احتیاج داریم با تلفن ۵۹۷۱۰ یا۵۹۷۱۵ مذاکره شود.

یکنفر دوشیزه یابانو

ماشین نویس فارسی نیازمند است تلفن ۳۸۶۹۷ مراجعه شود

آ-۳۲۹۹۰

چندنفر کارگر فنی

که‌دارای مدارك سیکل اول‌هنرستان بوده استخدام میشوند داوطلبان که بدون موانع قانونی استخدام باشندبا صندوق پستی ۲۰۴۴ مکاتبه فرمایند.

آ-۲۳۰۰

جویای کار

ماشین‌نویسی و بایگانی

با هشت سال سابقه کار از ۴ بعد از ظهربعد با حداقل حقوق‌جویای هرنوع کار است .

تلفن ۵۹۳۴۸

جوانی باسابقه حسابداری

و دفترداری دوبل و امور دفتری و حسن اخلاق جویای کار میباشد لطفا از۷ تا۸ شب به تلفن ۷۶۱۴۰۷مراجعه فرمایند .

یکنفر دوشیزه منشی انگلیسی

باتجربه که‌تندنویسی وماشین‌نویسی نیز میداند جویای کاراست براهنمای ۳۱۷ اطلاعات مراجعه شود .

۵-۱ آ-۲۱۸۲۷

راننده باماهانه ۱۷۰۰ریال

برای بعداز ظهر ها لطفا ۵۱۱۹۴

۳-۱ آ-۲۱۹۱۵

بازنشسته یکی از بانکها

برای اداره امور حسابداری بنگاه ها و بازرگانی ها حاضر است بتلفن ۷۰۶۰۱ مراجعه فرمائید

۲-۱ آ-۲۱۹۹۳

جوانی با داشتن دیپلم

کامل واتومبیل شخصی جهت‌انجام کارهای تجارتی ـداروئی ـ ویزیتوری وغیره باساعت کار اختیاری آماده بکار می‌باشد طالبین از ساعت ۱۳ الی ۱۷ باتلفن ۹۴۶۸۶ تماس بگیرند

توکل بار

باربری شهروحومه

تلفن ۲۲۲۲۲

آگهیهای متفرقه

تانکر سازی لوپ

تانکر از ۵۰۰ تا ۵۰۰۰۰ لیتر موجود سفارشات ۴۸ ساعته تحویل میگردد نشانی خیابان قزوین‌نرسیده بسه‌راه آذری ۹۴۴۱۴

۳۶-۱ آ-۲۲۴۷

پیراهن مبل ۵۳۵۰۰

تعویض پارچه مبل ۵۳۵۰۰ پرده‌دوزی مبل خیام ۵۳۵۰۰

بیك امتیاز ماشین نویسی

وچند ماشین تحریر نیازمندیم ـکوچه برلن ساختمان ۵۲ عصر ها ـنگارستان نگار

پارک چوجه کبابی

اول جاده ورنك

جمعه‌ناهار چلوکباب

تلفن: ۶۲۲۸۸۰

لباس حامله‌گی و نوزاد

یك‌سری خارجی و نوموجوداست . طالبین به‌شماره ۱۱۳ خیابان کاخ شمالی نرسیده به چهارراه بزرگمهر مراجعه فرمایند .

۲-۱ آ-۲۱۹۴۷

کرایه هرنوع ماشین تحریر

بنگاه قلی ناصر تلفن ۷۵۶۲۰۵

۱۳-۱ آ-۱۹۵۵

نمایشگاه مبل‌ابتکار۹۵۳۷۲۶

همه‌نوع مبلمان مدرن نقد واقساط بفروش میرسد از این‌نمایشگاه دیدن فرمائید سلسبیل مقابل سینما خرم.

SCHAUB-LORENZ

تعمیرگاه اختصاصی

تلویزیون ـ رادیو

شاوب لورنس

تلفن ۹۲۱۲۷ ۹۵۱۹۱۵

جرج هامیلتون کیست؟

سینما

* یك دانشجو و هنرپیشه‌ای بزرك که معتقد است اعتقاد به مذهب زندگی اورا بهبود بخشیده

«جرج هامیلتن» اکنون به سرپرستی «هرشل داوتری» یکی از بزرگترین کارگردانان سینما نقش اول فیلم «سرباز خشت» را بازی می‌کند . همبازی او در این فیلم «ماری لافوره» است که خودش شخصا انتخاب کرده است .

«جرج هامیلتن» کیست ؟ انقلابی بدبخت فیلم « ویوا ماریا» و نامزد خوشبخت دختر رئیس جمهوری امریکا .ولی عجالتا خوشش نمی‌آید کسی در اینباره با او صحبت کند. او خود را جرج‌هامیلتن «پسر جرج ویلیام هامیلتن» و «آن‌ـ هامیلتن اسپالدینك» میداند که در ۱۲ اوت ۱۹۳۹ در شهر «ممفیس» ـ تنسی ـ بدنیاآمده و اکنون دانشجوی دانشگاه «فلوریدا» و هنرپیشه سیزده فیلم است .

«هامیلتن» جوانی خوش تیپ خوش هیکل و بسیار آراسته ومرتب است .

او در مصاحبه‌ای که‌اخیرا با مجله «ال» بعمل آورده به سئوالات خبرنگار این مجله درباره مسائل مختلف پاسخ داده است که در اینجا ترجمه خلاصه آن نقل میشود :

س : آقای هامیلتن خودرا فرد خوشبختی میدانید ؟

ج: تصور می‌کنم بجهودی که در وضع زندگیم حاصل شده نتیجه ایمان و اعتقادی است که بمذهب دارم .

س : چه عامل دیگری در دگرگونی زندگی شما موثر بوده است ؟

ج: خودم هم در جستجوی پاسخ این سئوال هستم ولی تاکنون جوابی برای آن پیدا نکرده‌ام . هرچه هست درباطنم است .

س :باکدامیك ازکارگردانان میخواهید کار کنید ؟

ج: با بهترین‌شان . ملیت کارگردان در نظر من اهمیت ندارد چیزی که مورد توجه است استعداد و شایستگی کارگردان است خیلی مایلم با «اورسون ولز» یا «فلینی» کار کنم .

س: کدامیك ازهنرپیشگان زن بیشتر مورد توجهو علاقه شما است .

ج: بنظرمن «والسارد گریو» بهترین هنرپیشه زن‌عالم حتما است .

س : پاریس را دوست دارید ؟

ج: تصور میکنم پاریس از هرجهت کاملترین شهر باشد.

س: زنان پاریسی با زنان دیگر چه تفاوتی دارند ؟

ج: بنظر من زنان پاریسی با زنان دیگر فرقی ندارند . جزاینکه یك زن فرانسوی می تواند درعین حال برای مرد خواهر کوچك، مادر و معشوقه باشد .

س: با عشق میانه‌تان چطور است ؟

ج: کدام عشق؟ عشق بمادر، به برادر یا عشق رمانتیك ؟

س : یعنی عشقی که مردی‌را بزنی پیوند میدهد ؟

ج: بله منظورم همین است.

س: یك سئوال دیگر ، لابد حدس میزنید این سئوال چیست ؟ میخواهم بپرسم دختر مورد علاقه‌خودرا پیدا کرده‌اید.

ج: میدانستم که بالاخره‌این سئوال‌را مطرح خواهید کرد ولی خودتان هم میدانستید که باین سئوال پاسخ نمی دهم.

اخبار کوتاه سینما

• مارلون براندو در «پرتو چشمان طلائی»

« مارلون براندو» در فیلم «پرتو چشمان طلائی» الیزابت تایلور جانشین «مونتگمری ـ کلیف» خواهد شد که چندماه قبل‌در نیویورك درگذشت .

«مارلون براندو» همچنین‌از طرف «روژه کورمان» دعوت شده است که در فیلم «کشتار روز سن‌والانتین» نقش « آل‌ـ کاپان » گانگستر معروف رل ایفاء کند . ولی چون «مارلو» در ماههای آینده خیلی گرفتار خواهد بود تصور نمیرود این پیشنهاد را بپذیرد .

* دین مارتین درباندطلا

ـ دین مارتین‌و«سیلاستونس» نقش های اول فیلم «باند طلا» را ایفاء خواهند کرد .

کارگردانی این فیلم را «فیلدر» بعهده خواهد داشت.

★ ازدواج مجدد در ۶۸ سالگی

«جرج جیسل» در ۶۸سالگی بفکر تجدید فراش افتاده وبه زودی با یك دختر ۳۵ ساله بنام « اودری مك‌گی» ازدواج خواهد کرد .

الیزابت تایلور همبازی الك‌گینس

« پترگلنویل » کارگران سینما «الیزابت تایلور» را به عنوان ستاره فیلمی که قرار است بزودی‌فیلم برداری ازآن آغاز شود انتخاب کرده‌است.

در این فیلم که سناریوی آن را«گراهام‌گرین» نوشته است «سرالك گینس» وریچارد برتون نقش های اصلی راایفا خواهند کرد .

این فیلم یکی از بزرگترین فیلمهائی است که کارخانه «متروگلدن مایر» درسال۱۹۶۷ تهیه می کند .

* مك کوئین در ۳ فیلم

ـ«استیومك‌کوئین» طی پنج سال آینده در سه فیلم که «وانر بروس» تهیه می کنند شرکت خواهد کرد .

★ ماه محل در هاوائی

ـ «فابیان» هنرپیشه وآواز خوان ۳۳ ساله که بین جوانان تازه سال امریکائی طرفداران زیادی دارد این هفته با دختر زیبائی بنام «کاتی رگان» که دو سال از خودش بزرگتراست ازدواج کرد . عروس و داماد ماه عسل خود را در جزایر «هاوائی» خواهند گذرانید

مطبوعات سینمائی‌جهان

شاهکار چارلی چاپلین آماده نمایش شد

* برای نخستین بار ۱۵ ژانویه آینده آخرین‌اثر چارلی چاپلین درلندن نمایش داده میشود

فرانس سوآر

نمایش فیلم«کنتس هنك کنك» از روز ۱۵ ژانویه آینده در لندن آغاز خواهد شد .

این فیلم که هنرپیشگان اول آن سوفیالورن و «مارلون براندو» هستند نخستین فیلمی است که چارلی چاپلین از ده سال باینطرف تهیه کرده است «کنتس هنك کنك» همچنین نخستین فیلم رنگی چارلی و اولین فیلمی است که نابغه سینما شخصا در آن هنرپیشه های معروف را رهبری کرده است .

چارلی چاپلین نه‌تنها مانند فیلمهای‌قبلی‌اش درتهیه صحنه های این‌فیلم نظارت کامل‌داشته بلکه سناریو ، موسیقی آن را نیز خودش نوشته است . ضمنا در این فیلم خود چارلی که نقش کوچکی بعهده گرفته برای مدت کوتاهی روی پرده ظاهر میشود .

چارلی که اکنون ۷۷ سال دارد سه هفته قبل هنگامی که برای نظارت در مونتاژفیلم «کنتس هنك‌کنك» به‌استودیوی «بین‌وود» نزدیك لندن رفته‌بود بزمین خورد و قوزك پایش شکست .

جنگ‌ویتنام روی پرده‌سینما

«هولیوود» پس از مدتها شك وتردید ودودلی سرانجام‌تصمیم گرفت از این پس دیگر جنك ویت‌نام را نادیده نگیرد .قرار است بزودی چهار فیلم درباره ویت‌نام تهیه شود که نخستین آنها«ببر کاغذی»نام‌خواهدداشت تهیه کننده این فیلم«سی‌ـ بارتلت» است که توانسته‌است همکاری ژنرال «کورتیس لمای» رئیس ستاد سابق نیروی‌هوائی امریکارا برای کمك به تهیه آن‌جلب کند.مهمترین‌قسمت‌این فیلم را ماجرای اعزام یك‌هیئت سری به‌پایتخت ویت‌نام شمالی‌و ملاقات باهوشی‌مین را تشکیل میدهد دومین فیلم «بالهای‌ببر» نام دارد ودرآن فعالیت نیروهای هوابردامریکانمایش داده‌میشود سومین فیلم باشرکت«جان وین» تهیه میشود سناریوی‌آن از کتابی‌که «روبین‌مور» بافتخار «بره های سبز» نوشته اقتباس شده است.

وبالاخره چهارمین فیلم که «جستجو کن واز ببین‌ببر» نام دارد بدون شك جنجال بزرگی برپا خواهد کرد زیرا در این فیلم تغییر روحیه سربازان امریکائی که ابتداء باشور و علاقه برای جنك به‌ویت‌نام‌رفته بودند و اندکی بعد تغییرعقیده داده و روش‌دولت خود رامحکوم میکنند نشان داده میشود .

سرویس سینمائی خبرگزاری فرانسه

پرده مدور

در آینده نزدیك بجای‌پرده‌های معمولی در سینماها از پرده‌های مدور استفاده خواهد شد.

مزیت این‌پرده‌ها به‌پرده‌های معمولی این است که‌تماشاگر بدون آنکه احتیاج به‌عینك مخصوص داشته باشد تصاویر را روی پرده برجسته می‌بینند.

مخترع پرده مدور «رابرت‌ـ کالندر» است که عقیده دارد اختراع او انقلابی در صنعت سینما بوجود خواهد آورد .در حال حاضر «رابرت» برای عملی ساختن طرح‌خود به‌یك میلیون دولار پول نقد احتیاج دارد که امیدوار است بتواند بزودی بدست بیاورد.

سینه موند

جوایز آکادمی‌سینمائی فرانسه توزیع شد

در مراسمی که این هفته درپاریس برگزار شد « ژرژ دریك » رئیس آکادمی سینمای فرانسه جوائز هنرپیشگان و ستارگان فرانسوی و خارجی را که موفق بدریافت جایزه شده بودند بین آنها تقسیم کرد .

جایزه بزرك بین‌المللی آکادمی سینما به «میلوس فورمان» بخاطر شرکت در فیلم «عشق‌های‌یك‌بلوند» داده شد «آلن‌رسنس» نیز بخاطر شرکت در فیلم «جنك پایان یافته است» جایزه بزرك‌آکادمی رادریافت کرد .

جایزه بهترین بازیکن خارجی زن به «ویویان لی» داده شد . «اسکار ورنر» نیز جایزه بهترین بازیکن خارجی مردرا برد .

برپژیت باردو جایزه بهترین ستاره فرانسوی را بخاطر شرکت‌در فیلم «ویوا ماریا» دریافت کرد و جایزه بهترین هنرپیشه فرانسوی‌نیز به «ایوو مونتان» تعلق گرفت .

در مراسم اعطای جوایزهنرپیشگان عده زیادی از شخصیت های سینمائی وهنری شرکت داشتند .

سرویس سینمائی خبرگزاری فرانسه

هدف متحرك

برای آنهائیکه از فیلم های باصطلاح جیمزباندی و سوژه های بی معنی آن دل پری دارند ، مژده خوبی آورده‌ایم. فیلم«پلیسی» نوع آمریکائی باردیگر مورد توجه قرار گرفته و کمپانی برادران وارنر متخصص ساختن اینگونه فیلم ها ،پس ازسالها تهیه یك سری تازه از آنها را آغاز کرده‌است .

اولین فیلم‌این سری «هدف متحرك» است که «پل نیومن» اکتور ارزنده سینمای امریکا در نقش «لوهارپر» ، یك کارآگاه خصوصی باهوش و زرنگ ، در آن نقش او رابازی میکند . منتقدین عقیده دارند که بعد از همفری بوگارت ـ جیمز کاگنی جان گارفیلد ، الن لد، این مرد با ارزش ترین هنرپیشه‌ایست که می تواند در فیلم‌پلیسی خودی نشان دهد .

جنت‌لی،پاملاتیفن، جولی‌مرس، شلی‌وینترز ، رابرت واگنر از هنرپیشگانی هستند که درفیلم «هدف متحرك» رلهای دیگر را ایفامی کنند .«هدف متحرك» نه‌تنهامورد توجه منتقدین‌واقع‌شده وبازی پل نیومن را ستوده‌اند ، بلکه از لحاظ تجارتی نیز موفقیت عجیبی کسب کرده و از پر فروش ترین فیلم های کمپانی برادران وارنر در سال ۱۹۶۶ محسوب میشود .

روغن آفتاب گردون شاه پسند
به محصول جدیده
۱۰۰ درصد خالص
بی‌بو و بی‌طعم

خبرسازان هفته

عزیز و اعظم و حسن

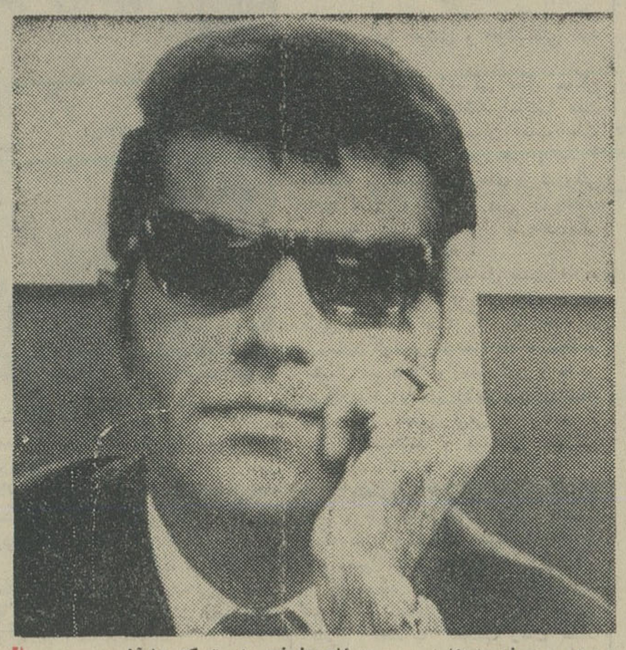

ماجرای عزیز و اعظم و حسن این روز هادرتمام کشورجنجالی بپاکرده و ورد زبان همگان شده است . اصل قضیه‌ودنباله آن را همه میدانند . اما آیاهمه میدانند و یاتوجه دارند که‌چرا کار عزیز و اعظم و حسن‌باینجا کشیده و هر سه نفرشان‌بروز سیاه نشسته‌اند ؟

آیا در شهر ما و در کشور ما همین سه نفرند که چنین ماجرائی دارند ؟

اگر قضیه مربوط بهمین سه نفرباشد موضوع‌زیاد دلواپس کننده نیست چون در پیکر اجتماع بمنزله‌نیش‌کوچکی است. که بهر حال خوب میشود ومی رود . اما اگرنظیر اینها زیاد باشند چطور آنوقت چه باید کرد ؟

باید همشان را بدار مجازات آویخت یا سینه دیوارگذارد و بگلوله بست و یابحبس‌انداخت؟

نه . اینکه راه درستی نیست همین سه نفر ، عزیز و اعظم‌و حسن ، را در نظربگیرید .پای صحبت‌هر کدامشان که‌بنشینید حرفهای شنیدنی زیاد می‌شنوید و درد دلهایشان پایان ناپذیر است .

اعظم میگوید شوهرش با او بدرفتاری میکرده ، مست و لایعقل نیمه شبها بخانه می‌آمده و او را بباد کتك‌میگرفته و گاه از او می خواسته که برهنه شودو همراه او به کافه و کاباره برود !

اینها راست یا دروغ یك چیز رانمی‌توان انکار کرد وآن اینکه اعظم از شوهرش عزیز راضی نبوده و اوراشوهرمناسبی نمیدانسته است .

ازاینجا راه گریزی برای‌اعظم پیدا میشود . اعظم خودش را قانع میکند که چاره‌ای نداردجز آنکه با مرد دیگری دوست‌شود. اما عزیز شوهر اعظم هم برای خودش حرفهائی دارد . او نی‌گویداعظم را مثل جانش دوست داشته و اگر کار های بدی می کرده بخاطر همین علاقه به‌اعظم بوده است . اگر فراموش نکرده باشید هفته قبل ما در همین صفحه در مورد خانم آموزگار ورامینی که بدست‌عاشقش‌کشته شده بود همین حرف را داشتیم. عاشق خانم آموزگار چون‌نخست به او علاقه داشته و ضمنا نتوانسته با او ازدواج کند چاره را در کشتن معشوق دیده است . اما در مورد حسن او هم میگوید که هیچ چیز نمی‌دانسته و اعظم را زنی فریب خورده میدانسته و خیال ازدواج با او را داشته است .

باین ترتیب می بینید که مسئله بغرنجی است که حل‌آن آسان نیست . حالا حسابش را بکنید در اجتماع ما امثال‌عزیز و اعظم و حسن چند مورد وجود دارد در حالیکه در هیچ موردی هم نمی توان حکم قاطع داد . پس تکلیف چیست ؟

این دیگر با علمای علم ـ الاجتماع است که انشاالله از زیر آن شانه خالی نخواهند کرد .

دختر ثروتمند !

من تنها دختر مرد ثروتمندی هستم که حالا مرده است .من بامادرم زندگی میکنم اما ازاو دلخورم و میخواهم که‌ازاو جدا شوم. خانه شخصی ، اتومبیل‌و همه‌وسایل یك زندگی مدرن‌را باضافه پول کلان دارم . اگرتو حاضر باشی بامن زندگی کنی بمن لطف زیادی کرده‌ای.»

سحر کلام ناهیدخانم چنان‌در دخترك ۱۳ساله تاثیر گذارد‌که زبان عقلش بند آورد و پای اراده‌اش رالنك کرد !حالادیگر ناهید و فهیمه پابپای هم به‌خانه اعیانی «ناهید» میرفتند وقتی‌به خانه موصوف‌رسیدند ناهیدخانم اول کاری که کرد این بود که یك «مینی‌ژوپ»به دخترك‌معصوم پوشاند و بعد اورا باخود به خیابان و گردش برد. سرتان را دردنیاورم و بشنوید ازاصل قضیه که ناهید خانم همه آن چرب‌زبانی ها را کرده و این نقشه‌ها راچیده بود که فهیمه بینوا رابدام بیاندازد واو را در اختیار مردان قرار دهد. نکته جالب اینکه رهبری کل این جریان بایك مرد آرژانتینی‌بوده که‌خانه‌اش رادر خیابان رامسر در اختیار ناهید گذارده تا دخترکان معصوم را از آنجا بدامن فساد بیاندازد .

راستی که مبارك مردی از آن سوی دنیا بلند میشود و می‌آید اینجا و میگردد و می‌گردد‌وبالاخره عشرتکده‌ای راه میاندازد . عشرتکده‌ای که‌برای دختران و خواهران ما جز ماتمکده‌ای نیست .

آدمها و گاوها !

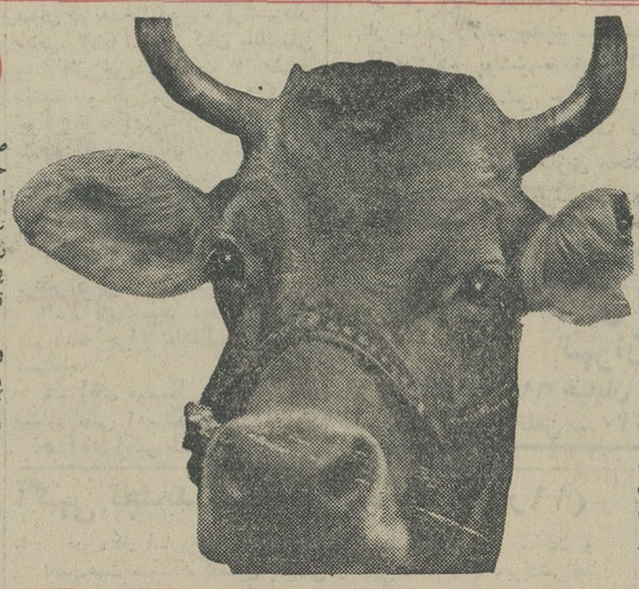

لابد میدانید این روزها در هند چه‌خبر است . هرکجا که میروی تظاهرات ، تیراندازی آشوب و جنجال بپااست . تا حالا یك وزیر پستش را روی این تظاهرات خونین گذارده و معلوم نیست اگر وضع همین طوری ادامه یابدکارخانم گاندی نخست‌وزیر بکجاخواهد کشید.

لابد بازهم میدانید که همه این جاروجنجال ها نه‌بر سر گرانی‌و ارزانی ارزاق‌ونه‌برسر مخالفت باسیاست‌داخلی یاخارجی دولت است بلکه هرچه هست زیر سرحیوان‌زبان بسته‌ای‌است که دوحش هم از آنچه بنام او صورت‌می‌گیرد خبر ندارد واین حیوان زبان‌بسته‌چیزی «جزگاو» البته نوع‌مقدسش‌نیست.حسابش رابکنید در عصر فضا ، یعنی‌در زمانی که بعضی‌ها بسرعت‌برق پیش میروند و در دل آسمانها نفوذ می‌کنند در هند رنجدیده چند صد هزارنفر در این‌شهر وآن شهر باپلیس به زدوخورد پرداخته‌اند که چرا دولت‌پروانه تاسیس کشتارگاه داده و چرا گاو هارا می‌کشند !

راستی جای تاسف نیست‌که ماشرقی ها اینطور فکر کنیم‌و در دودان درخشان علم ودانش گاوپرست باشیم ؟

آبروی افریقا

این هفته افریقائیها بازکنترل از دستشان در رفت و بکارهائی دست زدند که چندان تعریفی نداشت . دولت غنا وزیرخارجه دولت گینه را که در سرراهش به «حبشه » وارد پایتخت غنا شده بود توقیف کرد .

انگار نه انگار که چیزی باسم مصونیت دیپلماتیك و یا حقوق بین‌الملل هم در جهان وجود دارد . بعد گینه‌ای ها هم بتلافی سفیر امریکا در گینه را تحت نظر قرار دادند . اینها همه کار های بیسابقه‌ای بودند که برای اولین بار در دنیا اتفاق‌میافتادند و هیچ نتیجه‌ای نداشته ونخواهند جز آنکه به حیثیت و آبروی افریقائیها لطمه بزنند .

شهرت و معروفیت هر کالا بیك کشور اختصاص دارد

سوئیس ظریفترین ساعت ها

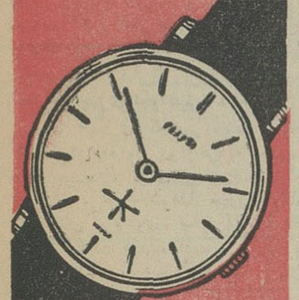

ایران نفیس ترین فرش ها

فرانسه بهترین لوازم آرایش

دانمارک لذیذترین کره

اما کاربراتور دقیق فقط امریکا

اپی معروفترین کاربراتور بخاری دیزل آبگرمکن دنیا

خوش بود گر محك تجربه آید بمیان...

SINCE 1887
YAMAHA

1887 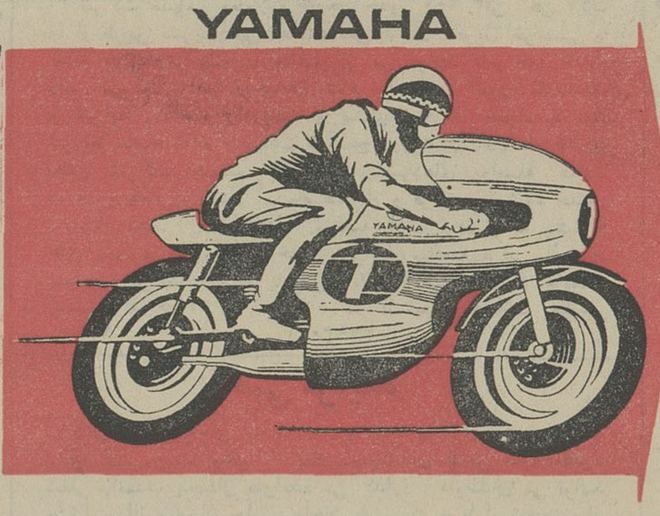 1967

۸۰ سال سابقه ، ۸۰ سال تجربه ، صدها پیروزی در مسابقات جهانی

رمز برتری یاماها است

نماینده انحصاری در ایران : شرکت بازرگانی زره ـ خیابان سعدی جنوبی ، جنب بانك ایران و انگلیس ساختمان تقی نیا

مشاور

سفر اصفهان و شیراز

دیروز و امروز

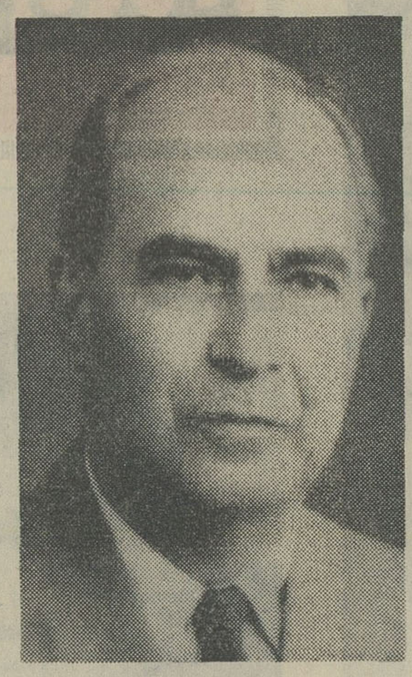

خاطرات رجال

سناتور محمد حجازی

فرزند مرحوم سید نصرالله مستوفی وزیرلشکرزمان خود است . تحصیلات خودرا در مدارس فرانسوی تهران و علوم سیاسی و تلگراف بی‌سیم فرانسه باتمام رسانید .

مدتی رئیس کارگزینی وزارت پست و تلگراف ، نماینده ایران در کنگره های پستی ـ معاون مرحوم علاءو آقای دکتر مصدق نخست‌وزیر وقت .رئیس اداره کل انتشارات و تبلیغات ورادیو بود .

آقای سناتور محمد حجازی اینك عضو فرهنگستان ـ عضو شورای فرهنگی سلطنتی ـ رئیس رسمی روابط فرهنگی ایران و پاکستان ـ رئیس جمعیت بهداشت روانی ایران‌است .

سناتور ارجمند آقای محمد حجازی‌درپاسخ‌درخواست‌روزنامه بمنظور مصاحبه و تنظیم‌خاطرات نامه‌ای‌فرستاد که‌بنظرخوانندگان گرامی میرسد .

مطالبی که عنوان کرده‌اند ضمن اینکه خاطره‌ایست از دوران زندگی سیاسی ،متضمن نکات ارزنده‌ای از لحاظ‌اجتماعی است.

علیرضا شفائی

میخواهم بجای خاطره سیاسی ، صحبتی را که چندی قبل درراه سفر داشتیم، برایتان حکایت کنم .

بادوستان باصفهان میرفتیم ،رفیق محبوبی همراه بود که ادعای رهبری دارد. باچهرهٔ فسرده و ابروان گره خورده گفت آخر دراین بیابانان‌فراخ، راهرا چرا اینطور تنك و بیمعنی ساخته‌اند ، بیفکری وبی‌عقلی تاکی ، ماهرگز چیزی نخواهیم شد !

رفیق دیگری که عمر بیشتر کرده گفت اگر راه مال رو وخراب سابق‌را دیده بودید ، بجای برافروختن و از ناامیدی ، خون خودرا خوردن ، از این اتاق نرم وراحت و این راه صاف اسفالت شده، لذت می‌بردید و شکر خدارا میکردید که‌در چنین‌زمان کوتاهی اینهمه ترقی و نعمت نصیب ماکرده وبما فرصت وامکان ابراز لیاقت واستعداد داده .

رفیق ایراد گیراز جاجست ونشست وصدا را بلند کرد وگفت : چرا چشم خودرا بحقایق می‌بندید ، چرا خودرا به‌نفهمیدن میزنید !این ترقیات از جبرزمان است نه‌از لیاقت وکار ما ! مانه‌لیاقت داریم‌ونه کاری ازمان‌برمی‌آید !

پس از اندکی سکوت ، همینکه انقلاب احوال در اتوموبیل، آرام شد، رفیق سالخورده گفت پسر عزیزم ، قبل از این جبر زمان ، بازمن سفری باصفهان و شیراز میکردم ،بیابان‌خدا بود که هرپیاده وسواری بایدبزحمت راه خودرا در میان سنك وخاك،پیدا کند . دویست سوار همراه داشتیم یعنی دررکاب میرپنجی بودیم که‌می‌رفت در فارس، امنیه بوجود بیاورد.

از تهران تا شیراز یك ماه طول کشید ، قسمت ناامن‌تر و خرابتر ، بین اصفهان و شیراز بود که‌گاه در یك منزل دوروز میماندیم‌زیرا بایستی ازرفتو آمد راهزنان خبر بگیریم و هرروز بلندیهای دوطرف را فتح کنیم تابتوانیم خودرا بمنزل دیگر برسانیم. ضمنا صحبت هرشب و نقل مجلسمان این بود که هفتهٔ پیش یادیروز،ایل فلان ، یك قافله رازدند و لخت کردند، تفنگچیها را کشتند و زنها راباسیری بردند !...

هرچه خیال کنید من که‌درآن زمان طفلی بودم میترسیدم وزیر لحاف دعا میخواندم وبرخود لعنت میکردم که چرا باین‌سفرآمده‌ام!حالاشماانشاءالله امشب دراین اتاق نرم وگرم ، آسوده ودوان، دویاسه‌از شب گذشته بشیراز میرسید، نه‌چشمتان به‌دزدوآدم کشی میافتد ونه‌از اسب وقاطر بزمین می‌خورید که دست‌و سرتان بشکند .

بخدا ایراد گرفتن و اظهار نارضایتی کردن را نشانهٔ هوش و فراست و فرزانگی ندانید، اگر میخواهیدراستی عاقل و فرزانه باشید ، از حاصل ترقیاتی که‌دراین زمان کوتاه نصیب ماشده استفاده کنید و جملهٔ جبر زمانرا مانع خوشی و خوشبختی خود قرار ندهید .

جبرزمان در زندگی ملل ممکن است علت ترقی باشد اماتنها علت ترقی نیست زیرا ممکن است علت انحطاط و حتی‌انقراض هم باشد ! چنانکه می‌بینیم کشورهای بزرك وقتی باوج قدرت رسیده ، پس از چندی بحضیض ذلت افتاده وباز بارهای‌دیگر بلند وپست شده‌اند .

ترقی وتدنی ملل‌عوامل بسیار دارد، یکی‌از آنها وجود فرمانروایان‌و رجال لایق وکاردان است که ملت خود را درزمان کوتاهی از هزاران مضیقه و مشکل میرهانند وازملل‌کهن و مقتدر میگذرانند ،یااگر نالایق ونادان‌باشند ملت‌را از مسیر ترقی و تکامل ، منحرف میکنند و بویرانی ونیستی می‌کشانند .

دراینصورت جبر زمان را نمی‌توان تنها موجب پیشرفت و ترقی دانست بلکه باید چنانکه در نزد ملل بزرك عالم معمول است ، خدمتگذاران‌فداکار را که موجد ترقی وعظمت کشورمی‌شوند ، ستایش کرد و قدرخدمت آنانرا بحساب گذشت زمان غدار نگذاشت .

ALCAN

aluminium

ورق موج‌دار آلومینیوم(آلکان) بامو جهای عمیق‌مخصوص پوشش سقف و دیوار ها و غیره

ورق های موج دار آلومینیوم (آلکان) برای پوشش سقف و دیوار انبارهای بزرك‌وغیره از هر لحاظ مناسب است . اخیرا یك‌انبار ترانزیتی عظیم بطول دویست متر در یکی از بنادر زلاند جدید ساخته شده که سقف‌و دیوار های آن تماما از اینگونه ورق‌های آلومینیوم پوشیده شده است و دو انباردیگر هم از همین نوع دردست ساختمان است . پوشش خارجی این انبار ها ازورق های موج دار ضد تشعشع ساخته شده وسقف و دیوار ها با پیچ‌ومهره های‌ویژه آلومینیومی (پیچ و مهره قلاب وقلاب گونیا)باسکلت فلزی محکم میشود .

نمایندگی فروش ما در ایران اطلاعات بیشتری دراین‌خصوص بشما میدهد .

نمایندگی فروش در ایران :
شرکت سهامی ایرانشهر ـ تهران
شماره ۶۹۵ خیابان فردوسی
تلفن ـ ۳۶۰۲۰

ALCAN S.A.
8022 Zurich,
Suisse.

بازاریابی

قسمت بازاریابی سازمان مدیریت صنعتی آماده انجام خدمات زیرجهت صاحبان صنایع‌میباشد:

۱ـ بررسی امکانات وظرفیت بازار در زمینه محصولات مختلف قبل از تولیدوعرضه .

۲ـ مطالعه و تحقیق در باره‌امکان فروش کالا های صنعتی و مصرفی در بازار ایران.

۳ـ مطالعه و بررسی امکان فروش محصولات وکالا های ساخت‌کشور در بازار های خارج.

۴ـ بررسی روش های پخش کالا وارائه پیشنهادات‌اصلاحی جهت‌بهبود روش های موجود وافزایش سودآوری قسمت‌فروش .

۵ـ تشکیل سازمان فروش بر پایه اصول علمی .

۶ـ بررسی وتجزیه وتحلیل سازمان‌های فروش .

۷ـ تربیت کادر فروش مناسب جهت‌صنایع وفروشگاههای بزرك.

جهت‌کسب اطلاع بیشتربقسمت بازاریابی سازمان مدیریت صنعتی مراجعه فرمائید.

تلفن : ۶۹۴۰۹ـ۶۵۷۸۰ـ۶۱۱۱۲۵

آدرس : سازمان مدیریت‌صنعتی ـخیابان فخررازی شماره۹۶

تهران الف ۵۶۸۳ ۱ـ۸ ۱ـ۲۷۴۱۸

آگهی استخدام مهندس

راه‌آهن دولتی ایران بمنظور تکمیل کادر ادارات فنی ۳۱ نفر مهندس (۷نفر مهندس مکانیك ،۱۰نفر مهندس برق قوی ،۳نفر مهندس برق ضعیف ،۹نفر مهندس راه و ساختمان و ۲نفرمهندس متالوژیست) طبق قانون استخدام کشوری باشرایط زیر بخدمت رسمی میپذیرد

۱ـتابعیت ایران

۲ـفارغ‌التحصیل یکی از دانشگاههای ایران ویاخارج ازکشور

۳ـانجام خدمت‌زیرپرچم یامعافیت دائم عیرپزشکی

۴ـگواهی تندرستی (طبق گواهی بهداری راه‌آهن)

۵ـسن حداکثر چهل سال

۶ـآشنائی باییکی اززبان‌های خارجی (انگلیسی‌ـفرانسه ـآلمانی)

داوطلبان میتوانند ظرف مدت ۲۰ روز از تاریخ نشر نوبت سوم این آگهی بادردست داشتن برك معرفی‌نامه از سازمان‌هدایت فارغ‌التحصیلان کشور وابسته بوزارت کار و امور اجتماعی جهت ارائه مدارك استخدامی باداره کارگزینی راه‌آهن‌مراجعه‌نمایند

الف ۶۷۸۴ راه‌آهن دولتی ایران

آ_۳۲۹۱۲ ۱ـ۳

آگهی استخدام در نیروی هوائی شاهنشاهی

۱ـ نیروی هوائی شاهنشاهی بمنظور تامین پرسنل مورد نیاز جهت کار درمشاغل مختلف ارتباطی تعدادی‌دوشیزه و بانوی‌دیپلمه باشرایط زیردرآموزشگاه بانوان متخصص‌مرکز ارتباط میپذیرد.

الف ـ تابعیت ایران

ب ـ متدین بیکی‌از ادیان رسمی کشور

پ ـ دارا بودن‌گواهینامه ششم دبیرستان رشته ریاضی‌یاطبیعی

ت ـ صحت مزاج و تناسب اندام برطبق‌گواهینامه بهداری نیروی هوائی

ث ـ نداشتن پیشینه بد

ج ـ سن بین ۱۸ سال تمام و۲۴ سال تمام

چ ـ سپردن تعهد خدمت در نیروی هوائی شاهنشاهی بمدت شش‌سال از تاریخ پایان دوره آموزش .

ح ـ نداشتن همسر و فرزند

۲ـ مدت تحصیل درآموزشگاه بانوان متخصص مرکز ارتباط یکسال بوده و داوطلبان درطول این مدت شبانه‌روزی نمیباشند ولی هزینه تحصیل و ناهار آنان بعهده نیروی هوائی شاهنشاهی است و ماهیانه معادل ۲۵۰۰ ریال بعنوان کمك هزینه تحصیلی دریافت مینمایند .

۳ـ فارغ‌التحصیلان به‌نسبت معدل نهائی بدرجات استواردومی وگروهبان یکمی مفتخر و حقوق و مزایای آنان بترتیب درجات مذکور۶۷۲۵ریال و۵۷۲۵ریال بوده و پس‌از شش‌ماه بترتیب به‌مبلغ ۷۶۰۰ ریال و ۶۶۰۰ریال افزایش خواهد یافت و ترفیع درجات بعدی برطبق‌مقررات قانون استخدام نیروهای مسلح وآئین‌نامه‌های مربوط خواهد بود .

۴ـ داوطلبان میتوانند برای کسب اطلاع بیشتر وثبت‌نام با در دست‌داشتن فتوکپی گواهینامه تحصیلی . عین شناسنامه (بفرم جدید و دارای عکس) دوبرك رونوشت مصدق شناسنامه و ۶قطعه عکس ۴×۶ ازتاریخ ۲۱ر۸ر۴۵ در روز های شنبه . دوشنبه . چهارشنبه هرهفته تا تاریخ ۴ر۹ر۴۵ از ساعت ۸ الی ۱۲ بستاد فرماندهی نیروی هوائی (دائره آموزش پرسنلی) واقع درمیدان ژاله . خیابان فرح‌آباد مراجعه نمایند . الف ۶۸۰۸

نیروی هوائی شاهنشاهی

آ_۳۲۹۱۴ ۱ـ۲

آگهی مزایده شماره ۲۷ر۶۶

شرکت سهامی تصفیه نفت‌ایران (آبادان)تعداد چهاردستگاه کامیون مستعمل مخصوص حمل مصالح ساختمانی « بظرفیت۲۰ تن» و تعدادی قطعات یدکی کامیونهای مذکور که بدو دسته تقسیم و در انبار های اجناس پروژه و مازاد اداره‌انبار های شرکت قرار گرفته با وضع و کیفیت فعلی و در محل کنونی از طریق مزایده بفروش میرساند .

۱ـعلاقمندان می توانند همه روزه در وقت اداری شرکت به اداره پیمانکاری و حقوقی شرکت در آبادان مراجعه و برك مشخصات مزایده رادریافت دارند .

۲ـشرکت کنندگان می توانند کامیونها و قطعات یدکی فوق‌الذکر را از روز ۵ آذرماه ۱۳۴۵ لغایت روز ۱۹ آذر۱۳۴۵ باستثنای ایام تعطیل فقط درساعات مشروحه زیربازدید نمایند :

شنبه تاچهار شنبه از ۸ بامدار تا ۱۲ ظهرو از یك بعد از ظهر تا۴بعدازظهر

پنجشنبه‌از۸بامداد تا ۱۱بامداد .

۳ـشرکت کنندگان بایدپیشنهادات خودرا منتهی تاساعت۴بعدازظهر روز شنبه ۱۹ آذر ۱۳۴۵ به اداره پیمانکاری و حقوقی‌شرکت تصفیه نفت ایران‌ـآبادان تسلیم نمایند .

۱ـ۲ آ_۳۲۸۰۸

تجدید آگهی مناقصه شماره ۱۲

اداره اردنانس نیروی زمینی شاهنشاهی یك قلم تخته کاجی روسی مورد احتیاج‌خودرا ازطریق مناقصه خریداری مینماید .

۱ـفروشندگان‌می توانند همه روزه بدایره پشتیبانی اداره اردنانس نیروی زمینی شاهنشاهی جهت اخذ برك مشخصات و شرایط مناقصه مراجعه و سپس برای کلیه یا قسمتی از آنها مبادرت به تنظیم پیشنهاد نماید و برك شرایط دریافتی را نیز امضاء و پیوست پیشنهاد تسلیم دارند .

۲ـپیشنهاد دهندگان بایستی یك نسخه از پیشنهاد خودرا در پاکات سر بسته و لاك و مهر شده باداره بازرسی کل‌ستاد بزرك ارتشتاران واقع در جاده قدیم شمیران تحویل‌و رسید آنرا در جوف پاکت لاك و مهر شده محتوی پیشنهاد واجدسپرده تا آخر وقت ۲۹ر۸ر۴۵ بدفتر اداره اردنانس واقع در عباس آباد تحویل دهند .

۳ـپیشنهادات رسیده در ساعت ۹ صبح ۳۰ر۸ر۴۵ در حضور کمیسیون باز و قرائت خواهد شد .

۴ـ اداره اردنانس نیروی زمینی شاهنشاهی دررد یا قبول یك یاکلیه پیشنهادات مجاز است . الف ۶۷۸۱

اداره اردنانس نیروی زمینی شاهنشاهی

۱ـ۲ آ_۳۲۹۴۴

آگهی مزایده

شرکت سهامی کارخانجات ونك موجودی های زاید خودرا از طریق مزایده به فروش میرساند . علاقمندان می تـوانند همه روزه جهت ملاحظه اقلام مورد مزایده بشرکت مراجعه و پیشنهادات خودرا طبق برك شرایط و صورت ریز مربوطه‌تنظیم و تاپایان وقت اداری یکشنبه ۱۳ر۹ر۴۵ بدفتر شرکت تسلیم و رسید دریافت دارند پاکات واصله در ساعت ده صبح دو شنبه ۱۴ر۹ر۴۵ باز و قرائت خواهد شد . الف ۶۸۰۳

۱ـ۲ آ_۳۲۹۱۶ شرکت‌سهامی کارخانجات ونك

آگهی تجدید مناقصه شماره (۴۵ر۱۱)

اداره کل کارپردازی وزارت پست وتلگراف وتلفن ساخت و نصب‌هفت دستگاه کامیون پنج‌تنی را طبق مشخصات وبرك‌شرائط وطرح قرارداد موجود را به مناقصه میگذارد .

داوطلبان شرکت درمناقصه میتوانند باین اداره مراجعه و با پرداخت مبلغ پانصدریال مدارك‌مناقصه را دریافت پیشنهادات‌خود را طبق مفاد برك شرائط وطرح قرارداد درجوف دوپاکت بشرح مندرج دربرك شرائط مناقصه ساعت ۹صبح روز ۳۰ر۸ر۴۵بدفتر اداره کل کارپردازی واقع درخیابان سعدی جنوبی ساختمان‌بیمه پارس تسلیم داشته رسید دریافت دارند پیشنهادات واصله‌ساعت ۱۰صبح همان روز باز وقرائت خواهدگردید. الف ۶۸۰۰

۱ـ۲ آ_۳۲۹۲۶

آگهی مناقصه

شرکت سهامی معاملات خارجی حدود ۲۰۰ ۳تن آهن آلات را از طریق نشر آگهی مناقصه می‌اند اف تحویل خرمشهر یا جلفا خریداری مینماید علاقمندان می توانند بامراجعه باداره دفتر شرکت واقع درخیابان شاهرضا کوی البرز مشخصات و شرایط ،مناقصه رادریافت و پیشنهاد خودرا همراه با برك شرایط امضاء شده تا ساعت ۹ صبح روز ششم آذر ماه ۴۵ به دفتر شرکت تسلیم دارند . پیشنهادهای واصله ساعت ده صبح همانروز ششم آذرماه ۴۵ باز و قرائت می شود حضور پیشنهاد دهندگان در جلسه مناقصه آزاد بوده و به پیشنهاد های مبهم و مشروطو بر خلاف شرایط مناقصه ترتیب اثرداده نمیشود شرکت در رد یا قبول یك یاکلیه پیشنهاد هامختار است . الف ۶۷۹۵

شرکت‌سهامی معاملات خارجی

۱ـ۲ آ_۳۲۹۳۰

آگهی مزایده

سازمان جلب سیاحان اجاره داری و بهره برداری ازاستراحتگاه نوساز نقش رستم واقع در بخش پنج‌استان فارس بلوك خفرك سفلی رابمدت پنجسال بمزایده می گذارد . داوطلبان می توانند جزئیات رااز سازمان جلب سیاحان در مرکز و یا از شعبه‌شیراز دریافت و تا قبل از ساعت نه‌و نیم صبح‌روز سه شنبه اول آذرماه ۴۵پیشنهاد خودرا به انضمام سپرده‌ای معادل پنج در صد کل بر آورد بصورت اسنادخزانه یا تضمین نامه بانکی در پاکت لاك و مهر شده بدفتر سازمان جلب سیاحان واقع در تهران‌خیابان وصال شیرازی شماره ۱۰۷ یابدفتر سازمان جلب سیاحان شعبه شیراز واقع درخیابان زند تسلیم و رسید دریافت دارند

پیشنهادات واصله در ساعت ده‌صبح روز شنبه پنجم آذر ماه ۴۵در کمیسیون مربوطه در سازمان جلب سیاحان مرکزباز و قرائت خواهدشد . حضور پیشنهاد دهندگان در جلسه مزایده آزاد است و سازمان جلب سیاحان‌در رد یا قبول پیشنهادات‌مختار خواهدبود .هزینه‌آگهی و تنظیم‌سند و پرداخت مالیات وعوارض بعهده‌برنده مزایده بوده و سپرده برنده در صورت عدول از انعقاد قرار داد بنفع دولت ضبط خواهد شد . الف ۶۷۹۸

۱ـ ۲ آ_۳۱۹۲۴ سازمان جلب سیاحان

قرعه کشی جوائز پ ۷ درساقی کلایه

ساعت۵ بعدازظهر روز ۱۱ر۸ر۴۵ مراسم قرعه کشی جوائزی راکه‌از طرف (مدیریت متل‌قو) در اختیار بانك ملی‌ساقی‌کلایه قرار گرفت قرعه کشی گردید در این‌مراسم آقای (مانی) رئیس‌بانك ملی‌چالوس آقای جوانشیر مدیر عامل شرکت ساقی کلایه‌ـخانم‌فیروزه گرشهردار ساقی کلایه ـ کارکنان بانك‌ملی وعده از خریداران پ ۷ حضور داشتند و طی مراسم با شکوهی جوائز قرعه‌کشی گردید و در نتیجه آقایان و بانوان نامبرده‌ذیل برنده جوائز گردیدند .

۱ـخانم مرال‌بابکان برنده‌چرخ خیاطی ۱ دستگاه

۲ـ خانم سید رقیه پورمیرآقائی برنده دوچرخه ۱دستگاه

۳ـ آقای سید محمد بچشك برنده چراغ علاءالدین ۱ دستگاه

۴ـ آقای عوضعلی زندی برنده سماور نفتی ۱دستگاه

۵ـآقای اکبر طیبی خباز پوتین

آگهی مناقصه

دفترفنی‌استان مرکز مقدار ۲۵۶۲۰ کیلو آهن میله‌گرد ۸ـ۱۲ـ۱۶ـ۲۰ـ۲۶ـ۳۰ را طبق شرایط و مشخصات موجود از طریق مناقصه‌خریداری مینماید . داوطلبان فروش می توانند با مراجعه‌بدفتر فنی استان مرکز خیابان ۲۱ آذر پلاك ۹۲ ودریافت برك مشخصات پیشنهادات خودرا در دو پاکت لاك و مهر شده تاساعت ۹صبح روز دو شنبه سی‌ام آبان ماه به دبیرخانه‌دفتر فنی تسلیم و رسید دریافت‌دارند کمیسیون مناقصه در ساعت‌ده صبح‌همانروز تشکیل و حضور پیشنهاد دهندگان در جلسه‌مناقصه آزاد خواهد بود . الف۶۷۹۷

ازطرف مهندس خسرو زاهدی . رئیس‌دفتر فنی استان مرکز

۱ـ۲ آ_۳۲۹۲۰

تعیین نرخ ماهی شیلات جنوب ایران

شرکت سهامی شیلات جنوب ایران ماهی ومیگو و کنسرو وتون وساردین وآردماهی و میگو محصول خلیج فارس وبحرعمان راکه بااسلوب فنی وبهداشتی نوین صید وتهیه نموده درمراکز زیر در دسترس مصرف‌کنندگان محترم قرار داده است :

۱ـ فروشگاه شماره (۱) خیابان سی‌متری چهارراه تیر .

۲ـ فروشگاه شماره(۲) خیابان اسلامبول ـ پاساژ گوشت‌وماهی

۳ـ فروشگاه شماره (۳) خیابان سلسبیل ـچهارراه وثوق

۴ـ فروشگاه شماره (۴) میدان شهناز خیابان گیتی‌فرد نرسیده بسه‌راه نظام‌آباد

۵ـ فروشگاه شماره (۵) خیابان حافظ نبش کوچه ایرج (که قریبا افتتاح خواهد شد)

مصرف کنندگان و خریداران محترم میتوانند محصولات فوق را از مراکز مزبور خریداری فرمایند .

ضمنا دراجرای منویات مبارك شاهنشاه آریامهر بمنظور رفاه حال مصرف‌کنندگان محترم نرخ ثابت فروش محصولات خلیج فارس وبحرعمان بشرح زیر تقلیل یافته است.

۱ـ حلوا ـ راشکو	کیلوئی ۷۰ ریال
۲ـ شیرماهی	کیلوئی ۶۰ ریال
۳ـ شوریده	کیلوئی ۵۰ ریال
۴ـ قباد	کیلوئی ۴۵ ریال
۵ـ حلواسیاه ـ کفشك	کیلوئی ۴۰ ریال
۶ـ سرخو ، سبیتی ، سنگسر ، میش ماهی هامور ، گیش بزرك	کیلوئی ۳۳ ریال
۷ـ بچه سنگسر ، گیش کوچك	کیلوئی ۱۵ ریال
۸ـ میگو درسه‌نوع :	
۱ـ بسته ½۱ کیلو	کیلوئی ۱۸۰ ریال
۲ـ بسته پنج پوندی (۲ر۲۶۸ کیلو)	کیلوئی ۱۵۰ ریال
۳ـ بسته یك‌کیلوئی	کیلوئی ۱۲۰ ریال
۹ـ تن ۲۰۰گرمی یك قوطی	۳۰ ریال
۱۰ـ ساردین ۱۱۰گرمی یك قوطی	۲۰ ریال
۱۱ـ آرد ماهی ومیگو	۱۸ ریال

شرکت سهامی شیلات جنوب ایران

آ_۳۲۶۹۶ ۲ـ۳

باکمك موثر بانك توسعه صنعتی به‌کارخانه چرمسازی زوك

چرم ایران بشوروی صادر شد

* صنعت چرمسازی درردیف سایر صنایع پیش میرود

کارخانه چرمسازی زوك با ماشین آلات آخرین مدل مجهز است

* دو هزار فوت مربع چرم ساخت کارخانه زوك به شوروی صادر شد

مدیر عامل شرکت زوك برای بازدید کنندگان سخنرانی کرد

صنایع چرمسازی کشور ما بسرعت پیش میرودو بامساعدتی که‌ازطرف موسسه استاندارد و سازمان نظارت بر صنایع پوست وچرم بانك توسعه صنعتی بعمل می‌آید و فعالیتی که کارخانه زوك آغازکرده، بزودی پوست وچرم ساخت‌ایران به‌اروپا صادر خواهد شدوهم‌اکنون تعداد قابل توجهی به‌شوروی صادر میشود.

این مطالب‌را آقای سرکیس‌فرانکیان رئیس هیئت‌مدیره ومدیر عامل‌شرکت چرمسازی زوك هنگام بازدیدیك‌هیئت بین‌المللی کارشناسی چرمسازی از کارخانه چرمسازی زوك بیان‌داشت مدیر عامل شرکت زوك گفت :

برای‌من بسیار جای خوشوقتی‌است که میتوانم از جانب خود وبنمایندگی آینده بسیار نزدیکی کشور ما در میان کشورهای پیشرفته جهان جای خواهد گرفت و مقام خودرا بازخواهد یافت صنعت چرمسازی درکشور ما بسیار جوان است ولی‌براثر همین تحولات همه صنایع و منجمله این صنعت سریع پیشرفت میکند .

★ پوست

سرعت پیشرفت صنایع چرمسازی بسیار زیادتر میشد اگرپوست‌مرغوب بخصوص اگر خوبی لایه‌روئی چرم درنظر گرفته میشدوبه کارخانه تحویل میگردید .

★ اساس علمی

اکنون سازمان خواربارو کشاورزی زیرنظارت اعضای سازمان ملل‌متحد کوشش میکند تا شرایط زندگی حیوانات وداممهارا بهبود بخشند و سعی میشود پوست کنی احشام در سراسر کشتارگاه های ایران بر اساس علمی استوار گردد .

★ آینده

میتوان انتظار داشت که وقتی‌این پیشرفت ها حاصل شود در مدت‌چند سال آینده جنس پوست دامها خیلی بهترو مرغوب تراز آنچه که اکنون هست خواهد گردید .

★ همکاری

من اطمینان کامل دارم که با همکاری نزدیك شما آقایانو موسسه استاندارد ایران و کمك «طرح پوست وچرم سازمان ملل»صنعت چرمسازی این کشور در جهت منافع مشترك ما تاسطح صنایع چرمسازی اروپا ترقی خواهد کرد .

درپایان سخنان خود آرزو میکنداز اقامت خود در کشور ما لذت برده باشید و امیدوارم که در بازگشت‌به کشور خود خاطره خوبی از میهن عزیز ما ایران همراه ببرید .

پس‌از پایان سخنان آقای‌فرانکیان اعضای هیئت کارشناسان استاندارد بین‌المللی چرم از قسمت های مختلف کارخانه چرم‌سازی زوك‌دیدن کردند.

دراین مراسم آقایان‌شماطی رئیس اداره کار شهرری ، شرکت نماینده بانك توسعه صنعتی شرافت ،دبیر سندیکای صنایع چرمسازی اردوخانی رئیس اتحادیه صنف دباغ و پوستی شرکت داشتند .

★ تجهیزات

لازم به‌توضیح است که کارخانه چرمسازی زوك یکی از کارخانجات بزرك و قدیمی چرم سازی ایران‌است که‌با کمك‌بانك توسعه‌صنعتی ومعدنی درسالهای اخیر ساختمان آن تکمیل شده و آخرین تجهیزات و ماشین آلات چرمسازی در آن نصب شده است .

بطوریکه امروز این کارخانه می‌تواند بعنوان یك واحد صنعتی مدرن ونمونه بخود ببالد که در جهت‌منویات شاهنشاه آریامهر توانسته است موفق به‌بهبود نوع‌چرم درایران گردد. و این حقیقتی است که‌اکثر بازدید کنندگان خارجی ازاین کارخانه به آن معترضند ومرتبا درخواست خرید چرم این‌کارخانه ازکشور های‌اروپائی بعمل می‌آید.

★ صدور چرم

اخیرا طبق قراردادی که بااداره بازرگانی اتحاد جماهیر شوروی‌منعقد شده مقداری درحدود ۲۰۰۰ فوت‌مربع چرم به‌آن کشور صادر شده است در آینده نیز شرکت چرمسازی زوك می‌تواند باصدور چرم این کارخانه به کشور انگلستان فرانسه و آلمان‌سهم خودرا در انجام وظیفه‌ای که در جهت پیشرفت صنعت این مملکت بعهده دارد بنحو رضایت‌بخشی حفظ‌نماید.

★ درگذشته

صنعت چرم یکی از صنایع بسیار قدیمی کشور ما می‌باشد که‌متاسفانه درگذشته بعلت مشکلاتی که بود پیشرفتی نداشته است ولی در سال های اخیر باتوجه دولت‌نسبت به‌صنایع مملکت واقدامات بانك توسعه صنعتی درردیف سایر صنایع صنعت چرم نیزبه‌پیشرفت قابل توجهی نائل آمده بطوریکه درحال حاضر صدور چرم کارخانه زوك به‌کشور شوروی آغاز شده و باینطریق چرم ایران باچرم اروپا برابری خواهد کرد .

مدیرعامل شرکت به بازدید کنندگان خوش آمد گفت

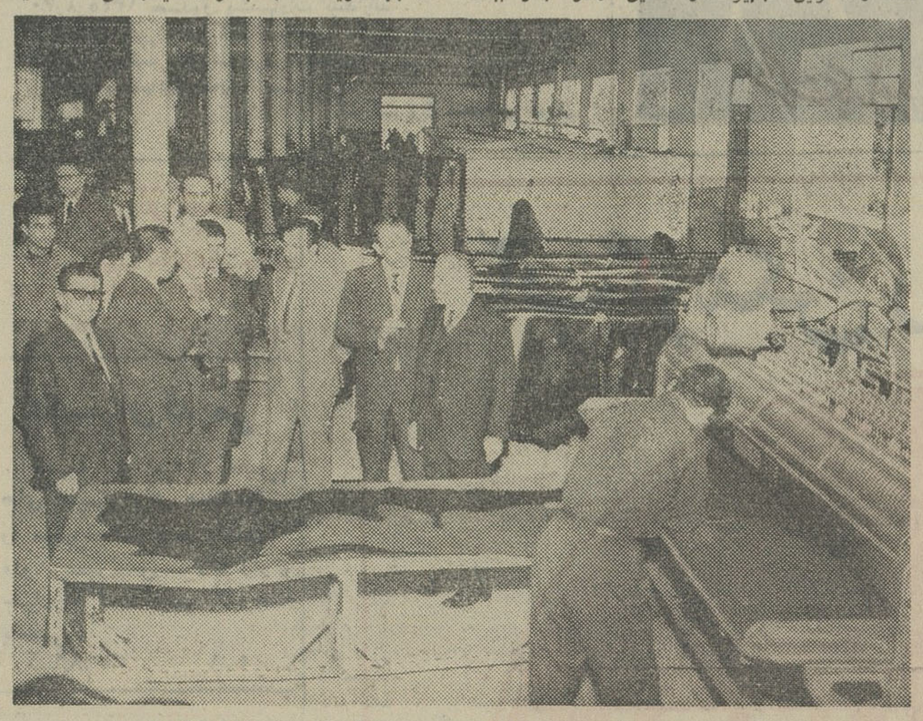

اعضای هیئت استاندارد بین‌المللی چرم هنگام بازدید ازکارخانه زوك

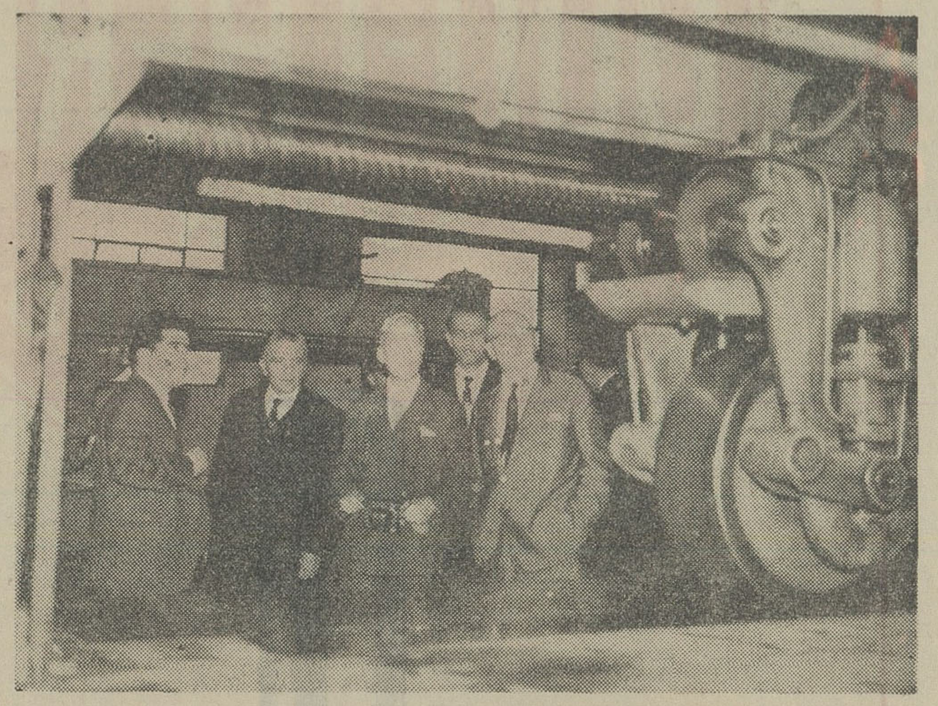

ماشین آلات مجهز کارخانه زوك مورد توجه بازدید کنندگان قرارگرفت

اعطای نشان همایون ازطرف شاهنشاه آریامهر به‌پنج تن ازهنرمندان ارزنده کشور آقایان: صادق بهرامی - علی تجویدی- جواد معروفی- غلامحسین بنان واحمد عبادی مسرت بخش وافتخارآمیز است.

امضاء کنندگان زیر (همبستگان ادب‌وهنر)این‌موفقیت را بدوستان گرامی‌خود تبریك میگویند ودراین باب اقدام اولیاء محترم وزارت اطلاعات رانیز ستایش‌میکنند.

همبستگان ادب وهنر:

* الهه
* آذر پژوهش
* ایرج
* اسدالله شهریاری
* اسماعیل پورسعید
* ایرج‌نیمورتاش
* اکبرمحسنی
* احمد قدکچیان
* امیر بیداریان
* بهشته
* بهادریگانه
* پوران
* پروین
* پرتو
* پرویزباقری
* تقی‌روحانی
* تقی ظهوری
* ثریا قاسمی
* چشم‌آذر
* حمیرا
* حسین شاه‌زیدی
* حمید قنبری
* حبیب‌الله بدیعی
* حیدرصارمی
* حمید دهقان
* حسین صمدی
* دلکش
* دردشتی
* رویا
* رامش
* روانبخش
* رامین
* زاون اوهانیان
* زربافیان
* ژاله
* سیروس ابراهیم زاده
* سلیمان اکبری
* شهلا
* شیدا
* شاپورحاتمی
* عطاءالله‌خرم
* علی تابش
* عارف
* علی زرندی
* عزت‌الله مقبلی
* عباس مصدق
* غلامحسین بهمنیار
* غلامعلی باشوکی
* فروزنده‌اربابی
* فرح
* فرهنك‌شریف
* کریم فکور
* کورس‌سرهنك زاده
* کمال‌الدین مستجاب‌الدعوه
* گلشن‌راد
* مهین دیهیم
* مهرزاد
* مورین
* مهین بزرگی
* مهین‌شرجردی
* مجیدمحسنی
* معینی کرمانشاهی
* مهدی علیمحمدی
* محسن‌رضائیان
* مرتضی‌اخوت
* مهندس همایون خرم
* منوچهر نوذری
* محمدقراب
* ناصرزرآبادی
* ناصرمسعودی
* ناصرخدیوی
* نیکول الوندی
* ویگن
* هوشنك بهشتی
* یاسمین

اگر در فکر مسافرت هستید در مورد مخارج آن و تاریخ حرکت و خطوط هواپیمائی احتیاج به راهنمائی دارید به آژانس مسافرتی خود مراجعه و درباره ك . ال . ام اطلاعاتی کسب کنید

ك . ال. ام برنامه جدید زمستانی خودرا از تهران وآبادان باطلاع میرساند

	شنبه	یکشنبه	دوشنبه	پنجشنبه
	ك ال ۵۰۸	ك ال ۵۱۴	ك ال ۵۰۲	ك ال ۵۰۶
	د ث ۸	د ث ۸	د ث ۸	د ث ۸
حرکت از تهران :	۸ر۴۰		۷ر۵۵	۸ر۲۰
حرکت از آبادان :		۹ر۰۰		
ورود به عمان	۹ر۲۵			
ورود به تل‌آویو				۱۰ر۱۰
ورود به آتن	۱۲ر۰۵	۱۲ر۲۰	۱۲ر۴۵	
ورود به وین	۱۴ر۰۰	۱۴ر۱۰		
ورود به مونیخ				۱۳ر۵۵
ورود به آمستردام	۱۶ر۱۰	۱۶ر۲۰	۱۵ر۴۵	۱۵ر۴۵
باارتباطات عالی ازآمستردام به:				
ورود به نیویورك	۱۹ر۱۵	۱۹ر۱۵	۱۹ر۱۵	۱۹ر۱۵
ورود به مونترال	۱۸ر۲۵	۱۸ر۲۵	۱۸ر۲۵	۱۸ر۲۵
ورود به هوستون	۲۲ر۱۰	۲۲ر۱۰	۲۲ر۱۰	۲۲ر۱۰
ورود به مکزیکو	۰ر۱۵	۰ر۱۵	۰ر۱۵	۰ر۱۵

وپرواز بتمام شهرهای اروپا

(اوقات پرواز مندرج در این برنامه به وقت محلی است)

برای کسب اطلاعات بیشتر به آژانس مسافرتی خودیاك.ال.ام مراجعه فرمائید .

تهران ۲۴۷ خیابان‌شاهرضا - مقابل ویلا - تلفن ۶۱۱۹۳۴ر۹ رویال اکسپرس نماینده کل ۲۴۹ خیابان شاهرضا مقابل ویلا طبقه چهارم تلفن ۴۱۵۹۷ - ۶۱۱۹۳۴

آبادان : ساختمان سمان شاپن تلفن ۲۴۷۸

اهواز: اکسپرس سرویس نماینده کل تلفن ۵۲۷۵- ۵۳۷۵ - ۶۴۴

KLM ROYAL DUTCH AIRLINES

آگهی مناقصه ساختمانی

سازمان‌جنگلبانی‌ایران ساختمان داخلی بنای اسکلت فلزی بمساحت درحدود دوهزارمتر مربع درنوشهر را طبق نقشه موجود بمناقصه میگذارد .

داوطلبان شرکت درمناقصه‌بامراجعه باداره حسابداری سازمان جنگلبانی ایران و پرداخت مبلغ یکهزار وهشتصدریال و دریافت نقشه های ساختمان پیشنهادات خود را بانضمام ۵٪ کل معامله اسناد خزانه و نقشه‌ای‌دریافتی‌که بامضای پیشنهاد دهنده رسیده باشد درپاکت لاك ومهر شده تاآخر وقت اداره روز ۱۴ آذر ۴۵ بدفتر سازمان‌جنگلبانی ایران‌تحویل‌ورسیددریافت‌دارد پیشنهادات رسیده‌ساعت ۹صبح روز ۱۵ آذر با حضور کمیسیونی در اداره کارپردازی سازمان‌جنگلبانی بازوقرائت خواهدشد حضورپیشنهاد دهندگان درجلسه مناقصه آزاد به‌پیشنهادات فاقد قبض خزانه و خارج ازنوبت ومشروط ترتیب اثر داده نخواهد شد هزینه های مربوط به‌آگهی و مالیات وغیره بعهده برنده مناقصه است مدت تحویل حداکثر سه‌ماه خواهد بود شرکت‌کنندگان در مناقصه بایستی از مقاطعه‌کاران درجه‌بندی شده سازمان برنامه باشند .

الف ۶۹۰۱

معاون وزارت کشاورزی و سرپرست سازمان جنگلبانی‌ایران

۱_۲ آ_۳۳۱۰۰ سرهنك معصومی

آگهی مناقصه شماره ۱۹ مورخ ۱۶ر۸ر۴۵

سازمان غله‌کشور حمل مقدار ششصدتن گندم از دمق‌همدان بسیلوی تهران را بمناقصه میگذارد پیشنهادات واصله تا ساعت ده‌صبح روزپنجم آذرماه (۵ر۹ر۴۵) قبول وساعت یازده همان روز قرائت خواهد شد طالبین برای اطلاع از شرایط مناقصه باداره حمل ونقل سازمان غله کشور واقع درکاخ وزارت اقتصاد مراجعه فرمایند . الف ۶۸۱۶ ۱_۲ سازمان غله‌کشور

آگهی بداوطلبان دیپلمه های ریاضی

بکلیه اقایان دیپلمه های ریاضی داوطلب شرکت در کلاس های عالی کمك مهندسی راه آهن که تقاضای خودرا برابر آگهی استخدام قبلی تاتاریخ ۲۷ر۷ر۴۵ با پست سفارشی باداره آموزش‌فنی و امور اجتماعی راه آهن ارسال داشته و معدل‌قبولی ششم ریاضی آنان از ۱۲ تمام کمتر نیست اطلاع داده میشود که‌بادر دست داشتن دعوتنامه‌ای که‌با پست سفارشی به آدرس آنها فرستاده شده برای دریافت کارت شرکت در مسابقه‌ورودی حد اکثر تاساعت ۹ صبح روز ۲ر۹ر۴۵ باداره آموزش فنی وامور اجتماعی مراجعه نمایند . الف ۶۸۹۸

۱_۲ آ_۳۳۱۰۴ راه آهن دولتی ایران

آگهی مزایده

مرکز تدارکات وتعمیرات اردنانس ژاندارمری کل کشور تعداد ۶۱ دستگاه خودرو مختلف فرسوده وخارج از رده خود را از قبیل دوج کمانکار ، جیپ واترپروف ، جیپ‌ویلیز با شرایط مصرحه دربرك شرایطو مشخصات از طریق مزایده کتبی بفروش میرساند.

طالبین میتوانند همه‌روزه باستثنای ایام تعطیل برای دریافت برك شرایط و مشخصاتو مشاهده وسایل مذکور به مرکز تدارکات و تعمیرات اردنانس ژاندارمری واقع در خیابان‌بهلوی بالاسه‌راه‌ونك مراجعه وپیشنهادات خود را تا آخروقت اداری روز چهارشنبه ۲ر۹ر۴۵ بدفتر مرکز تدارکات در ونك تسلیم نماید.

پیشنهاد دهنده باید ده در صد مبلغ پیشنهاد را اسناد ضمیمه پیشنهاد خودنموده بابرك‌شرایط امضاءشده در پاکت لاك‌و مهر شده تحویل دفترمرکز تدارکات‌نماید.

پیشنهاد دهنده باید رونوشت پیشنهاد خود را در پاکت‌جداگانه تا تاریخ‌معینه بالا باداره بازرسی ژاندارمری واقع در خیابان‌شاهرضا مقابل دانشگاه تسلیم نموده رسیداخذ نماید.

روی پاکت جمله(مربوط‌بمزایده۶۱دستگاه خودرو فرسوده) اردنانس ژاندارمری قید شود پیشنهادات رسیده در ساعت ۹ صبح روز پنجشنبه مورخه ۳ر۹ر۴۵در حضور کمیسیون متشکله د رمرکز کمیسیون تدارکات و تعمیرات اردنانس باز و قرائت خواهدشد.

کمیسیون در رد یا قبول یك یاکلیه پیشنهادات مختاراست .

الف ۶۷۸۶ اردنانس‌ژاندارمری کل کشور

از طرف آقای «گونلی» مدیر کارخانه و کارکنان فنی و همه کارمندان و کارگران کارخانه چرمسازی «زوك» درودهای قلبی خودرا به‌شما که‌افتخار بازدید از کارخانه را بماداده‌اید تقدیم کنم.

★ تحولات

کشورما در طی سالهای گذشته‌در مسیر تحولات بیسابقه‌ای قرار گرفته و بدون‌تردید ، خبر این تحولات را شما درسراسر جهان شنیده‌اید وحالا میتوانید این تحولات را بچشم و از نزدیك مشاهده کنید .

* انقلاب

درکشور ماایران برهبری شاهنشاه آریامهر یك جنبش ملی صورت‌گرفته است‌وما همه‌آثاروآثرات نظام‌اجتماعی کهنه را دور ریخته‌ایم . ماا‌کنون در یك مرحله از دوران سازندگی قرار داریم و رهبر مملکت ما بشردوست‌ترین رئیس مملکت درکره ارض‌است براثر اقدامات انقلابی شاهنشاه در کشور ما، میلیونها دهقان از بندوقید فئودالیسم دسته‌اند و پیشرفت بی‌سابقه‌ای نصیب کشاورزی ،مملکت شده است .

* پیشرفت

ماایمان داریم و امیدواریم که‌در

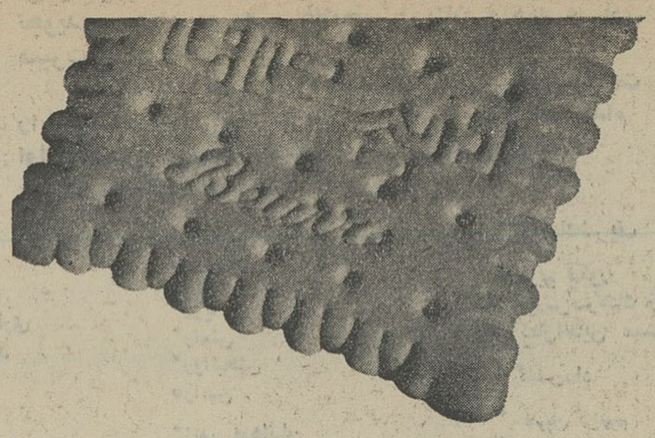

۱۰ صبح و
۵ بعد از ظهر
ساعت

پتی بور ویتانا

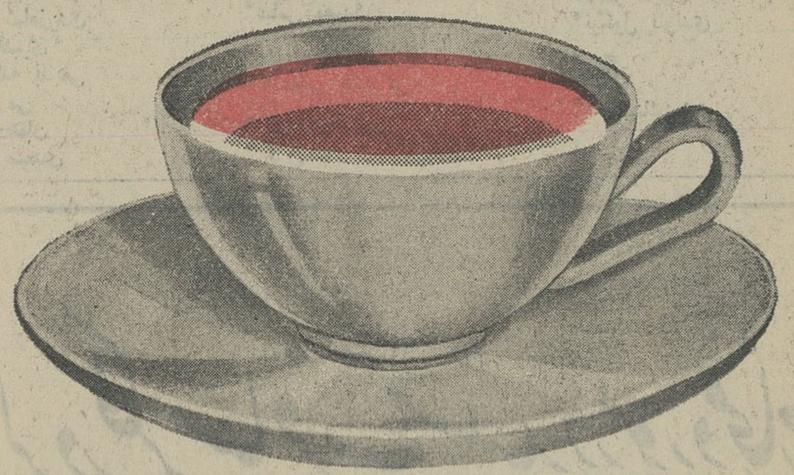

چند دانه پتی‌بور ویتانا درفاصله بین دو غذا قوای بدنی شما را برای ادامه کار ترمیم میکند

پتی بور ویتانا غذای بین غذاها

آگهی رسمی

طبق‌نامه شماره ۲۹۵۵ مورخ۹ر۶ر۴۵ شرکت تعاون مصرف کارکنان‌و بازنشستگان وزارت دارائی به پیوست صورت جلسه مجمع عمومی مورخ ۲۲ر۴ر۴۵ آقایان علی اردلان ، محمودقوام صدری ، رضا مغازه‌ای ، عزیزاله بهنیا بسمت اعضاء اصلی هیئت مدیره و آقایان زین العابدین کیانی نژاد ، رضاقلی عرب و غلامحسین کاوسی بسمت اعضاء علی‌البدل هیئت مدیره‌و آقایان علی‌اصغر طباطبائی و میرعابدین جلیلی و مسعودسالور بسمت بازرسان شرکت انتخاب گردیدند . و طبق صورت جلسه هیئت مدیره مورخ۲۷ر۵ر۴۵ آقای عزیزاله بهنیا بسمت ریاست هیئت مدیره و آقای رضا فاطمی بسمت نایب رئیس و آقای محمودقوام صدری بسمت خزانه‌دار و آقای حسین فرودی بسمت منشی‌هیئت مدیره و آقای احمد عرب نجفی بسمت مدیر عامل شرکت برگزیده شدند و مقرر شد کلیه‌مکاتبات باامضاء رئیس هیئت مدیره یا مدیر عامل‌وچکها با امضاء رئیس هیئت مدیره ویا خزانه‌دار باتفاق‌مدیر عامل تمام اسناد مالی و قرار داد ها باامضاء آقایان فرودی و مدیر عامل خواهد بود و طبق صورت جلسه هیئت مدیره سرمایه شرکت تاآخر سال ۴۴ بمبلغ سه میلیون و سیصد و هفتاد هزار و پانصدریال افزایش یافته که کلا در اختیار هیئت مدیره قرار گرفته‌است و کل سرمایه منقسم به هفت هزار و سیصد و چهل و یك سهم پانصدریالی‌می‌باشد مراتب طبق مقررات ثبت وبرای اطلاع عموم آگهی میگردد

از طرف‌رئیس اداره ثبت شرکتها ومالکیت صنعتی.مهدی نراقی

آ-۲۲۰۱۵

آگهی تجدید مناقصه شماره ۱۶ر ۱۳۴۵

شرکت برق منطقه‌ای تهران چهارقلم لوازم ساخت سرشاخه های فلزی (ازقبیل لوله سیاه وآهن تسمه ومیله‌گرد) مورد نیاز خودرا از طریق مناقصه داخلی تحویل یکی‌از انبارهای شرکت خریداری مینماید .

داوطلبان شرکت درمناقصه میتوانند بامراجعه باداره مناقصه ها و پرداخت مبلغ دویست ریال بصندوق شرکت و ارائه رسید آن برك شرائط و مشخصات مناقصه را اخذ و پیشنهادات خودرا بادرنظر گرفتن کلیه شرائط تعیین شده تاآخر وقت اداری روز ۳۰ر۸ر۱۳۴۵ بصندوق پیشنهادات بیندازند .

حداقل سپرده شرکت درمناقصه ۵٪ کل قیمت اجناس مورد پیشنهاد میباشد وشرکت برق منطقه‌ای تهران در رد یاقبول یك ویاکلیه پیشنهادات مختار است . الف ۶۷۸۷

شرکت برق منطقه‌ای تهران

آ- ۳۳۰۴۰ ۱-۲

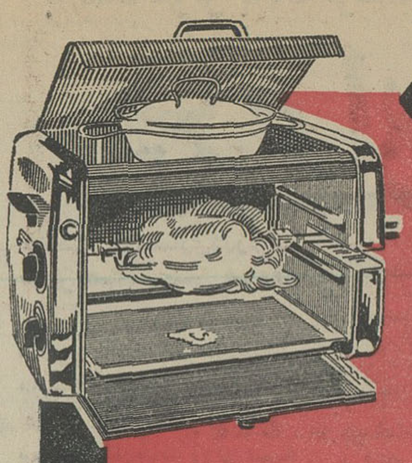

گریلفیکس

عالیترین
کباب کن برقی
ساخت آلمان

گریل فیکس

قابل استفاده منازل - سوپرها ورستورانها

«بظرفیت ۲ تا ۶ مرغ»

بادستگاه گردان مخصوص سوسیس

Grillfix

فروش کلی وجزئی
خیابان شاه‌چهارراه بهرامی
شرکت تجارتی بلوریان تلفن ۶۶۳۸۸-۴۳۱۹۲

فتوکپی از اسناد

فتوپرسپولیس -لاله‌زارنو -جنب کوچه‌یاسمی تلفن ۳۳۷۵۷

۱-۳۱۱۸۸ ۱-۱۵

عکسهای قدیمی

باتهیه یك کپیه از عکس‌های قدیمی برای همیشه‌آنها را محفوظ خواهید داشت.

فتو پرسپولیس - لاله زارنو چهارراه کنت جنب کوچه یاسمی .

آ-۳۲۶۸۶ ۱-۵

آب گرمکن رافقط بامارک

DUO-THERM
SUPER
GLASS LINED

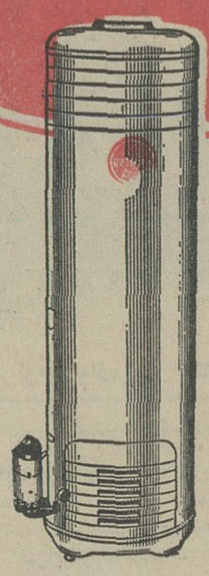

دوئوترم

بخواهید

نماینده انحصاری در ایران - شرکت سهامی فیروز - طهران

خیابان تخت جمشید شماره ۲۱۹ تلفن ۴۷۱۳۱

بانک ایران وخاورمیانه

بانک ایران و خاورمیانه

آیابرای تأمین آتیهٔ خود فکری کرده اید؟

پس انداز در بانک ایران وخاورمیانه پاسدار سعادت آینده شما وخانواده شما است .

بنوش وبپوش وببخش وبده — برای دگرروز چیزی بنه
مباداکه در دهر دیرایستی — مُصیبت بود پیری ونیستی

در بانک ایران وخاورمیانه پس انداز کنید تاضمن تأمین هزینه لازم برای دوران پیری و بازنشستگی - بیماری - تکمیل تحصیلات فرزندان خود ودهها هزینه های پیش بینی شده وپیش بینی نشده دیگراز **یک جایزه ۵۰۰٫۰۰۰ ریالی** وصدها جایزه **۵٫۰۰۰ ریالی** برخوردارشوید . حسابهائی که موجودی آنها بیش ازیکهزار ریال باشد در قبال هر پنج هزار ریال اضافی یک شانس اضافی برای استفاده ازجوائز خواهند داشت . برای گشایش حساب ویاتکمیل موجودی قبل از اول آذرماه بیکی ازشعب بانک مراجعه فرمائید

شعبهٔ مرکزی	کوچه برلن
شعبهٔ بازار	بوذرجُمهری
شعبه تخت جمشید	چهارراه فرصت وتخت جمشید
شعبه شاهرضا	جنب دبیرستان انوشیروان دادگر
شعبهٔ کریم خان زند	نبش خیابان سپهبد زاهدی
شعبهٔ خرمشهر	خیابان پهلوی - خرمشهر

پیمان نظامی تازه در خاورمیانه

تحولات ایران و خاورمیانه در هفته‌ای که گذشت

نوشته: جعفر مدنی

سفیر شوروی در تهران وعده داد که قرارداد های مهم دیگری بین ایران و شوروی بامضاء برسد

هدف از امضای قرار داد دفاع مشترك مصر و سوریه چیست ؟ این قرارداد تاچه حد می تواند در دفاع از سوریه موثر باشد ؟

مذاکرات هویدا در بخارست تمر بخش بود .

امضای قرارداد دفاع مشترك مصر وسوریه و ادامه بحران سیاسی سوریه، بمباران خاك عربستان توسط هواپیماهای مصری ، فرار ژنرال عارف عبدالرزاق، رهبر کودتای اخیر عراق به مصر وامضای قرارداد های تازه بین ایران ورومانی وبازگشت آقای هویدا از سفر رومانی ازاهم اخبار این هفته خاورمیانه وایران بودند .

★ مصر وسوریه

دراعلامیه مشترك پایان مذاکرات دکتر زعین وصدیق سلیمان نخست‌وزیران سوریه ومصر درباره امضای قرارداد دفاع مشترك چنین آمده است :

«بمنظور درهم شکستن هر گونه تجاوزی یك نیروی واحد ازدو کشور بوجود می‌اید. این نیرو تجاوز بهر یك از دوکشور سوریه و مصر راکه از طرف ارتجاع با همکاری امپریالیسم صهیونیسم صورت گیرد ازپین خواهدبرد . این تعرض و تجاور درباصطلاح اتحاد اسلامی‌تمایان شده است. کشور های سوریه ومصر معتقدند نبردآزاد ساختن فلسطین هدف اولیه واساسی است که باید موجب تجمع و هماهنگی تمام ملت عرب گردد. این حق توده های ملت عرب فلسطین است که صف مقدم این نبرد عادلانه را تشکیل دهند.»

اعلامیه آنگاه به‌مسائلی چون یمن و فدراسیون عربستان جنوبی اشاره میکند . اما نکات اساسی ان همانست که در بالا آورده شد و به دفع تجاوز امپریالیسم و صهیونیسم و آزاد ساختن فلسطین مربوط است.و در حقیقت همین دومسئله است که دولت های سوریه و مصررا هرروز بیشتر از پیش بهم نزدیك میسازد بدیهی است که عوامل متعدداخلی وخارجی بخصوص در شرایط انزوای سیاسی کنونی در نزدیکی مصر و سوریه موثراند.

مصروسوریه مخالفان واحدی‌دارند، هردو به‌مبارزه بااسرائیل مصمم‌اندو می‌خواهند دربرابر نفوذ غرب در خاورمیانه مقاومت کنند . تکیه‌گاه سیاسی و اقتصادی هردو کشور را شوروی تشکیل میدهد و مصر و سوریه بیدریغ ارتش واقتصاد خود را به‌کمك شوروی مسلطهر ساخته‌اند . بیطرفی مثبت‌هر دواز یك قماش‌است وبزراه سوسیالیسم عربی هردو بیك اندازه حرارت و تعصب نشان‌میدهند هردو کشود ازنزدیکی اجبری کنونی بیدیگر منافعی را می‌جویند .مصر نه مانند سوریه تنها و منزوی‌است میکوشد دوستی های قدیم رازنده کند و مناطق نفوذ تازه‌ای درخاور میانه بدست اورد . برای دستگاه حاکمه فعلی سوریه ، نزدیکی به مصر واجد مزایایی است .

در داخل موقعیت انها را در مقابل مخالفین تحکیم می کند و در خارج تضمین بیشتری برای انها محسوب میشود . اینها همه در نزدیکی کنونی مصرو سوریه موثر بوده‌اند اماهمان طور که گفتیم عامل اصلی آن ، خطر دوگانه‌ای است که‌از یکطرف موجودیت حکومت کنونی سوریه‌را بشدت تهدید می‌کند واز طرف دیگر سایه جنك بین اعراب و سوریه را برخاورمیانه انداخته است . بموجب‌قرارداد دفاع مشترك شاید قسمتی از نیروی‌هوایی وزمینی مصر در سوریه مستقرشود تا همانطور که قرارداد پیش‌بینی می‌کند بلافاصله پس از آنکه‌سوریه‌مورد حمله اسرائیل و یا هرنیروی خارجی دیگر قرار گرفت بحمله متقابل دست بزند . باوجود این باید دید که‌این اقدامات و حتی استقرار واحدهائی از ارتش مصر درخاك سوریه در حفظ رژیم بعثی های جوان سوریه تاچه‌حد میتواند موثر باشد .

کابینه بعثی‌های‌جوان‌سوریه امروز قبل‌از آنکه ازخارج مورد تهدیدباشد درخطر یك حادثه داخلی است .

درشرایط فعلی هیچیك از دولت های خصم سوریه این کشور رابا نیروی نظامی خود تهدید نمی‌کنند و حتی دولت اسرائیل در جریانات اخیر مرزی شیوه احتیاط پیش گرفت . چندانکه «لوی‌اشکول» نخست‌وزیر مورد حمله شدید مخالفان خود قرار گرفت. البته این بدان معنی نیست که اگر حملات چریك های عرب از داخل سوریه به‌اسرائیل ادامه یابد این کشور همانطور که تهدید کرده باقدامات تلافی جویانه دست نزند.

*** نیروی بازدارنده**

اما نباید فراموش کرد که مصر در این مورد در اینده در نقش نیروی بازدارنده ظاهر خواهد شد. زیرا اگرجنگی بین اعراب و اسرائیل درگیر شود بارعمده آن بدوش قاهره خواهد افتاد و این چیزی است که مصر بهیچوجه آمادگی آن راندارد بخصوص که نیروی نظامی عمده‌ای ازاین کشور دریمن مستقر شده و مسئله عدن و روابط بادولت عربستان سعودی روزبروز جنبه حادتری می‌یابد واحتیاج به‌نیرو و توجه بیشتری پیدا می‌کند .

مصریها در شرایط کنونی بافکر جنك بااسرائیل بکلی بیگانه‌اند .و برای آنکه کوچکترین بهانه‌ای به دست ندهند چریکهای فلسطینی‌مقیم باریکه «غزه» رابشدت تحت کنترل قرارداده‌اند و مدتها است که ازمرز های مصر هیچ چریك عربی پابداخل خاك اسرائیل نگذارده و مرز های مصر واسرائیل در مرحله آرامش کامل هستند .

مصریها بهیچوجه با اعزام چریك

آرام و زایتسف و قرارداد های تازه ایران و شوروی

های عرب بداخل خاك اسرائیل موافق نیستند زیرا این‌امر اقدام تلافی جویانه اسرائیل رابدنبال‌خواهدداشت، خواه‌این چریکها از خاك مصر و یا سوریه ویا هرکشور دیگرعربی به اسرائیل نفوذکنند ودست بخرابکاری بزنند. نتیجه یکی است .

بدین لحاظ باید انتظار داشت که بسبب وجود نیروی بازدارنده مصر ، فعالیت چریکهای عرب در سوریه محدود شود . بدین ترتیب مسئله هجوم یك ارتش خارجی به‌سوریه منتفی‌باشدقرارداد دفاع مشترك سوریه ومصر وحتی حضور ارتش مصر در سوریه نمی‌تواند درعمل مورداستفاده قرار گیرد .

*** سوریه داخلی**

همانطور که گفتیم رژیم کنونی سوریه را بیشتر یك حادثه داخلی به احتمالا بابتکار جناح معتدل‌حزب بعث و همکاری عوامل دست‌راست وقوع خواهد یافت تهدید می‌کند . دولت سوریه برای مقابله بااین تهدید است که‌باید اقدام کند. بخصوص که قرارداد دفاع مشترك و ارتش‌مصر مقیم سوریه نمیتواند وسیله موثری دراین زمینه باشد . فراموش نباید کرد که بهنگام کودتای ضد مصری که جمهوری متحده عرب را متلاشی ساخت قسمتی ازارتش مصر درسوریه مستقر بود بااینحال سوریه از مصر جدا شد وراه خصومت باآن راپیش گرفت .

بدین لحاظ قرارداد دفاع مشترك رابابد بیشتر از جنبه تبلیغاتی وروانی آن مورد توجه قرارداد وگرنه با آشنائی که باوضاع سوریه داریم چه‌بسا این قراردادحتی فرصت‌رسیدن بمراحل اولیه اجرائی را هم نیابد.

*** بمباران عربستان سعودی**

دراین هفته هواپیما های‌مصری دوبار منطقه «نجران» واقع‌درخاك عربستان سعودی را بمباران کردند. این منطقه در مرز عربستان‌سعودی و یمن قرار دارد و مرکز فعالیت هواداران امام یمن است بمباران خاك عربستان سعودی راملك‌فیصل پادشاه این کشور تاکنون باحزم و خودداری تحمل کرده و ظاهرا جزیك اعتراض خصوصی غیررسمی اقداماتی دراین مورد بعمل‌نیاورده است. اما اگر بمباران این شهر وشهر های دیگر ادامه یابد عربستان سعودی ناگزیر عکس‌العمل نشان خواهد داد . آنچه بخصوص در این مورد باید بدان توجه داشت تعهد امریکا به‌دفاع از تمامیت ارضی عربستان‌سعودی می‌باشد. اگر حوادث مرزی‌وجنك های یمن ـ عربستان سعودی‌ومصر راعلیه یکدیگر وارد نبرد سازد امریکا بموجب تعهدی که سپرده دراین جنك مداخله خواهد کرد.

*** کودتاچی درقاهره**

ژنرال عارف عبدالرزاق که‌علیه حکومت «عارف‌ها» دوبار دست‌به کودتا زده بود و تا این اواخر در زندان بسر میبرد سرانجام ازقاهره سردرآورد.

ژنرال عبدالرحمان عارف‌درنگهداری عبدالرزاق در زندان سخت اصرار داشت‌وعلیرغم فشارهائی که باو وارد میشد حاضر نبود او را از زندان آزاد کند . در حدودیکماه قبل ژنرال «عبدالرزاق» بایك‌توطئه قبلی از زندان فرار داده شده و دراین هفته از مصر سردرآورد. دولت‌عراق تاکنون ازنشان‌دادن‌عکس‌العمل دراین مورد خودداری‌کرده اماتردیدی نیست خشم مقامات رهبری‌عراق و بخصوص شخص رئیس جمهوری در مناسبات عراق و مصربی‌تاثیر نخواهدبود .

*** بازگشت به تهران**

اقای هویدانخست‌وزیر سه‌شنبه شب از سفر سیزده روزه خودبه رومانی‌و ایتالیابه‌تهران بازگشت.

آقای هویدا در رومانی پیرامون مناسبات ایران و رومانی و راههای گسترش بیشتر روابط اقتصادی و فنی دوکشوربا مقامات این کشور مذاکراتی‌بعمل آوردند که بگفته ناظران سیاسی بسیار ثمربخش بوده‌است در مدت اقامت آقای هویدا در رومانی‌یك‌قراردادفرهنگی بین دوکشور پاراف شد و دوکشور توافق کردند که یك کمیسیون مشترك در سطح وزیران تشکیل شود.این کمیسیون هر شش ماه یکبار بنوبت در تهران و بخارست تشکیل میشود و چگونگی پیشرفت روابط دوکشور را در زمینه‌های گوناگون مورد بررسی و مطالعه قرار میدهد.

*** ایران وشوروی**

دوشنبه شب‌این هفته مراسم پنجاهمین سالروز انقلاب اکتبردر سفارت شوروی با حضور آقای آرام وزیر خارجه و گروهی از مقامات دولتی و مطبوعاتی برگزار شد . نکته‌جالب این مراسم گفتگو های آقایان‌آرام‌و زایتسف سفیر شوروی در تهران بود . زایتسف بعد از این مذاکرات اظهار کرد که به زودی قرارداد های تازه‌ای بین دوکشور ایران و شوروی به امضاء میرسد که از لحاظ‌اهمیت بهیچوجه از قرارداد تاسیس ذوب آهن کمتر نیست.

کتاب تاریخ هنر ایران

۱۲ جلد بزرگ

شاهکار ارزنده و بی نظیر

پرفسور

آرتور پوپ

اثر عظیمی است در ۱۲ جلد بزرگ که مردم هنردوست سراسرجهان ازطریق مطالعه آنهاباهنرباستانی کشور ما آشنا شده‌اند .

خواهشمند است اطلاعات لازم درمورد کتاب «تاریخ هنر ایران» را در اختیار اینجانب قرار دهید.

نام ... آدرس ...

تلفن ... شهر ...

برای کسب اطلاعات بیشتر درباره کتاب بررسی هنرایران این کوپن‌راپر کرده بنشانی صندوق پستی ۱۱۳۵ تهران ارسال‌دارید ویا به‌خیابان شاه ساختمان آلومینیوم طبقه ٤ تلفن ۶۰۲۰۱ و ۶۰۲۰۲ و ۶۱۱۰۳٤ مراجعه فرمائید .

جدول مخصوص شب جمعه

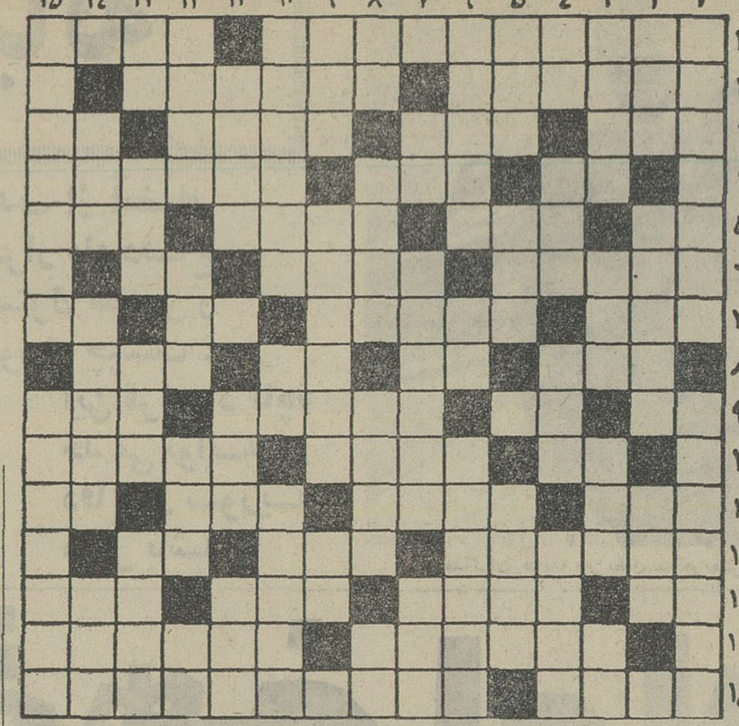

افقی : ۱- اپرای معروف و مردی که داستان آن از مادام اوکاملیا اقتباس‌شده است - کار کشته ۲- از ترکیبات‌تند وتیز- مخلوط بلور و چینی ۳- ضمیر متصل - می گویند زنان بیشتر دارند- اصفهانیها بیشترمی گویند-طاق‌دهان ٤- از دانه های معطر- افسوس که از آن نیز چون کیمیا فقط نامی باقی است -از مرغان ماهیخوار گردن دراز ٥-مایه حیات - نوزادذکور- درکنار آن قدرش را نمیدانند -گوشت بی‌استخوان ٦-شهر عبا و قالیچه - زمین خواران آن را هم خوردند - عده‌منفی ۷- کشیدنش علامت بزرگی بود - پهن کردن -ازپرندگان- واحد وزن ۸- در گرمابه بیشتر بکار می‌آید - جنس قوی‌تر - فوت و فن کار - پیش ۹- سوذای ناله - مخالف و دشمن - قسمتی از دستگاه دم زدن - از دستگاههای موسیقی ایرانی ۱۰-سبک عقل - از فرشهای ارزان - میوه‌پر هسته ۱۱- آدم بدشانس می آورد- از بیماری های همه‌گیر کودکانه - ماشین دوتی ! - موسمش تا چندماه دیگر میرسد ۱۲- از اسامی زنانه - یکی از جهات اربعه - راست نیست ۱۳- تا استوار -زبان عامیانه‌فرانسوی که برای خود لغات‌و اصطلاحاتی دارد - روز بروز خوردنش بیشتر رواج میابد - زودگذر ۱٤- آشکارا نباشد - با هم نسبت داشتن ۱۵ - قبل از الف - جسمی‌که دارای‌خاصیت رادیو اکتیویته باشد .

عمودی : ۱- معنی آن هرگزمرا نبینی است اما به‌معنی حرف‌درشت‌و کنایه دار نیز هست - از داستان ریش تراش آن روسینی ابرای معروفی ساخته است ۲- آواز کوتاه- از پارچه های قدیمی و رنك برو - هم اطاق دارد هم ابرو ! ۳- آب به لبش برسانید - یکی‌بیش نیست- از حیوانات رقاص - سرو وضع‌ظاهر ٤-راه بی پایان - اشتباه درشت - آنها که کمتردارند بیشترمیفروشند- از نقاشان بزرك فرانسه ٥- انشاالله که همه واقعا اینطور باشند -مظهر سختی و درشتی - شیوه وعادت ٦- اسم مستعار نویسنده‌کتاب خاموشی دریا - رودی در اروپا - خانه ای بی ارزش تر از نام نیکو ۷- طاقچه بالا - از سیاستمداران بزرك اروپا در زمان ناپلئون -کشتی درهم‌شکسته ۸- پدر - روزگاری از سیگار های ایران بود - یك خط‌در میان حرف میزند - از اعضاء مهم بدن ۹- فی‌الواقع همان تمام است - اسقفی که به مقام صدراعظمی فرانه‌رسید- ناخن چهارپا ۱۰- رخت به سرای باقی کشیدن - وقتی سربزنگاه بگیرند راه گریزی باقی نمی‌ماند - اگرمال دلدار است دلها بدان آویخته‌اند۱۱- از ساز های بادی - سك خطرناك- از کشور های افریقا ۱۳- در تخت فرنگی مآب جای خود را به بالش‌داده است -سخنرانی‌ریش برآن‌پرنوپ‌تر میروید - یاك سربریده ۱۳- آنهاکه دیده‌اند میگویند سم دارد - انعام شعر نیکو - برای سیرعالم هیروت میکشند - از قاتق های ارزان و همگانی ۱٤- برای کباب نهایت لزوم ا دارد - مطلبی را به‌اشاره‌فهماندن- پیامبر ۱۵- یك نوع آن‌باد درغبغب می‌اندازد و نوعی دیگر هرلحظه به رنگی‌درمی‌آید -ازفرمانروایان‌مغولی.

حل جدول شماره ۳۳۳۱

	۱۱	۱۰	۹	۸	۷	٦	٥	٤	۳	۲	۱
۱	ج	ت	ک	ر	ا	ر	م	پ	و	س	
۲	ر	ت	ا	د	ا	ر	ر	ک		ر	
۳	ا	ب	ت	ر	ر	ش	ح	ق	ب	ب	
٤	ه	ش	ت	ق	د	ه	ش	ا	م	ه	
٥	ل	ه	ه	د		ا	ر	ق	ر	و	
٦		ن	ی	ب	ت		ه	ر	ز	ا	ا
۷	ا	ی	ا	ا	ه	ع		ا	ز	و	ا
۸	ا	ی	ا	ه		ا	ا	ب	ت		
۹	ع	ر	ا	د	ب	ا	ا	ه	ر	گ	گ
۱۰	ه	ت	ک	ا	س	ا	ه	ر	ه	ر	گ
۱۱	ا	ی	ا	ه	ا	ی	ر	ا	ب	ب	ل
۱۲	ا	ر	ر	ع	ا	ی	ا	ر	ا	ر	ه
۱۳	ن	ا		ه		د	ه		ا	ر	ا
۱٤	ا	ر	ا	ق	ر	ا	ر	ا	ر	ا	
۱۵	ل	د	و	خ	و	ط	ا	س	ا	س	ه

مرکاند کمپانی اینك مالك اختراع شماره ۳۵۸۸ مربوط به (طریقه تهیه مشتقات دیبزینو A.E سیکلوهپتاترین).

میل دارد باصاحبان صنایع درایران برای بهره‌برداری از اختراع وارد مذاکره شود. برای اطلاع بیشتر بدفتر حقوقی دکترآ. آقایان وهمکاران سوم اسفند ۱٤۹ مراجعه فرمائید. آ-۲۲۰۲۳ ۱

تجدید مناقصه شماره (٤٥ر٤)

اداره کل کارپردازی وزارت پست وتلگراف و تلفن تعداد دو دستگاه اندازه‌گیری دیافوتی‌متر طبق مشخصات و برك شرائط و طرح قرارداد موجود ازطریق مناقصه خریداری مینمایند .

داوطلبان شرکت درمناقصه میتوانند باین اداره مراجعه و با پرداخت مبلغ پانصد ریال مدارك مناقصه را دریافت و پیشنهادات خودرا طبق مفاد برك شرائط وطرح قرارداد در جوف سه‌پاکت بشرح‌مندرج دربرك شرائط مناقصه ساعت ۹صبح روز۱۰ر۱۰ر٤٥ بدفتر اداره کل کارپردازی واقع درخیابان سعدی جنوبی‌ساختمان بیمه پارس تسلیم داشته رسید دریافت دارند پیشنهادات واصله ساعت ۱۰صبح همان روز و قرائت خواهد گردید الف ٦۷۹۹ ۱-۲ آ- ۳۲۹۲۸

دختر و پسر سال کیست ؟

دختر و پسر سال‌که ازطرف اطلاعات دختران وپسران انتخاب و معرفی میشوند

افتخار میابند بحضور علیاحضرت شهبانو فرح پهلوی شرفیاب شوند

بدست مبارك علیاحضرت شهبانو فرح مدال‌طلا بسینه دختر و پسر سال نصب میشود

روز شنبه بیست ویکم آبانماه ساعت ۵ بعد از ظهر آخرین مرحله‌انتخاب‌دختروپسرسال‌درانجمن‌دوشیزگان وبانوان برگزار میشود .

بدینوسیله باطلاع ۲۰ نفر از دختران وپسرانیکه درمرحله ماقبل نهائی انتخاب دختر و پسر سال با امتیاز برنده شده‌اند میرسانیم روزشنبه در انجمن دوشیزگان و بانوان حضور بهمرسانند.

اطلاعات دختران وپسران

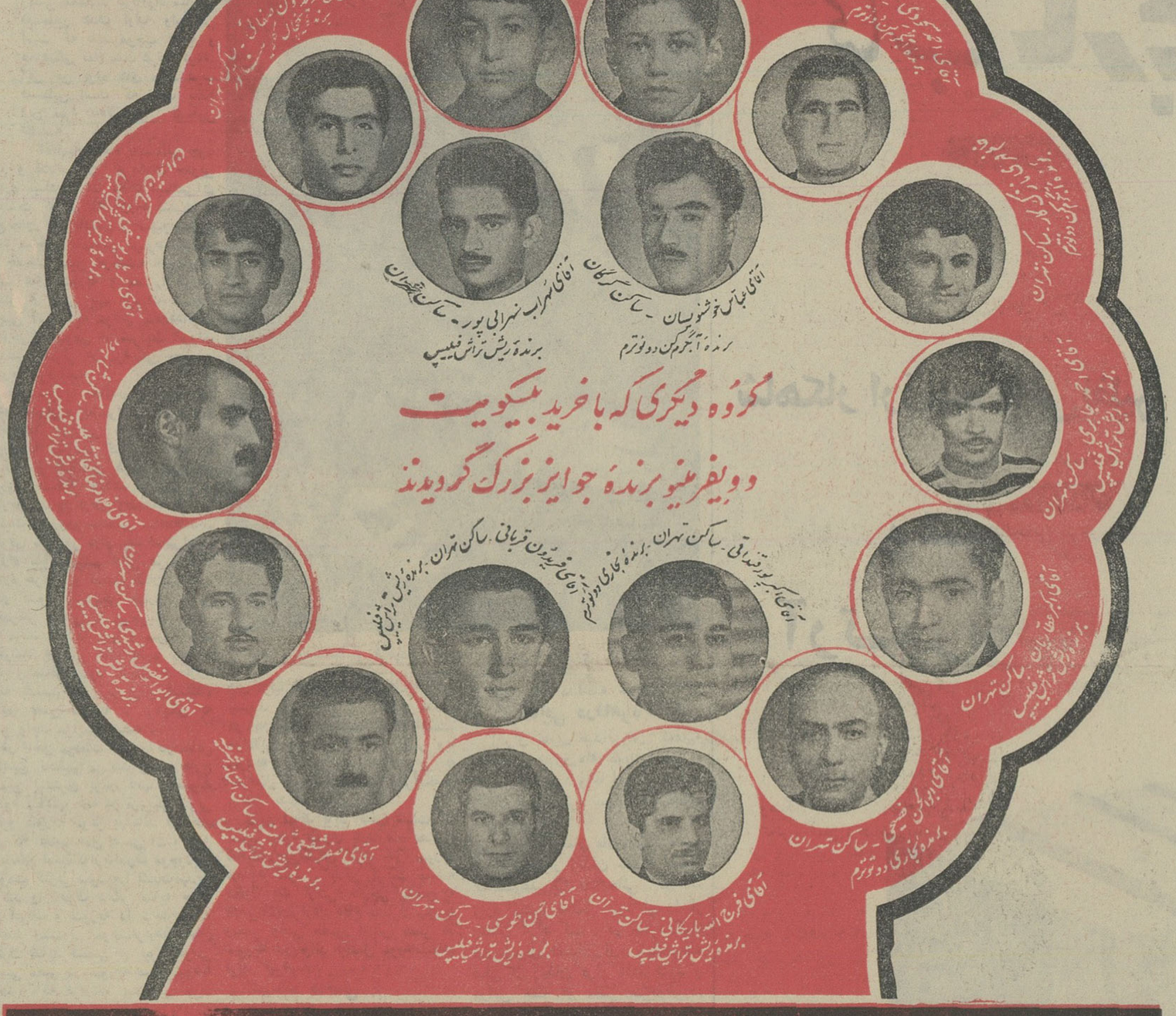

گروه دیگری که با خرید بیسکویت دوپفرمینو برندهٔ جوایز بزرگ گردیدند

مینو

بخرید و جایزه بگیرید

اکنون روزانه در تمام نقاط مملکت عده کثیری با خرید بیسکویت دوپفرمینو پول نقد و حواله جوایز بزرگ بدست میاورند

«هنر برتر از گوهر آمد پدید» بفرزندان خود هنر ارزنده بیاموزید

شیمل

بیش از یکصد سال است که درخدمت هنرمندان جهان است. مدل های مختلف پیانوهای شیمل بتازگی وارد شد

SCHIMMEL

نماینده انحصاری، فروشگاه پروانه خیابان نادری مقابل کوچه نوبهار- شماره ۴۴۳، تلفن ٤٦٨٣٥

کانون آهنی زیب

گیلبارکو Gilbarco

مشعل تمام اتوماتیك

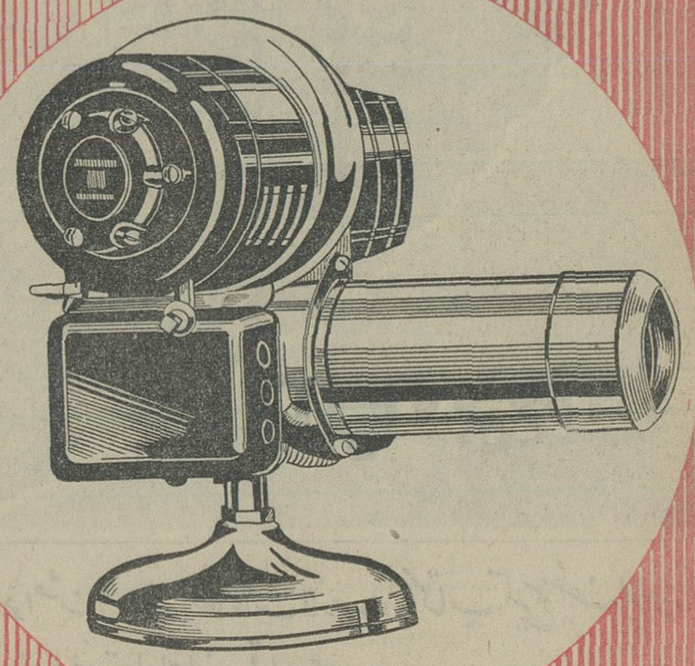

مشعل های تمام اتوماتیك گیلبارکو ساخت آمریکا و از لحاظ خوبی و دوام تضمین شده است. برای مصرف آشپزخانه‌ها آب گرم کردن در منازل، حرارت مرکزی و ایجاد هرنوع حرارتی که مستلزم صرفه جوئی درسوخت باشد. بظرفیت های مختلف.

نماینده انحصاری :

شرکت سهامی اتونور

خیابان جیحون تلفن ۳-۹۰۴۵۱

برای مشاهده وخرید به :

خیابان سپه- میدان باغشاه

تلفن ۴۷۳۷۲ مراجعه فرمائید

خرید اثاثیه

فقط یکبار تلفنا امتحان کنید
بازرگانی فردوست تلفن ۷۵۷۶۸۵
کلیه فرشهای کهنه و نوشما را تحت نظر کارشناسان مجرب جهت صادرات باروپا و امریکا بیش از سایرین خریداری مینماید وطی چند سال گذشته موسسه ماصداقت و درستی و انصاف خودرا به هزاران خانواده که بما مراجعه نمودند ثابت کرده است.
۱-۳۰ آ-۲۲۵۰

فرش کیهان تلفن ۶۲۳۷۷۶
انواع قالی و قالیچه کهنه و نو
مخصوصا قالی های سنگین قیمت را خریداریم بهتر است برای معاملات هر نوع فرش با سازمان فرش کیهان تماس بگیرید چون مشاورین ما مجانا در اختیار شما خواهند بود.

تهران کالا تلفن ۷۵۷۲۱۶
تهران کالا بهترین خریدار قالیهای کهنه ونو از نظر خدمت بشما وبه صادرات کشور باداشتن بهترین خبره منصف درخرید فرشهای کهنه مخصوصا سنگین قیمت جهت صادرات باروپا از منازل باعالی ترین قیمت خریداریم.

فروشگاه کالای مرکزی
بهتر میخرد تلفن ۶۵۰۵۷
همه نوع یخچال، تلویزیون ،اجاق گاز ، قالی و قالیچه ، رادیوگرام ، ضبط صوت شمارا نقدا در محل خریدار است . خیابان شاه چهارراه گلشن

فروشگاه فرش و یخچال و تلویزیون شریفی تلفن ۳۶۸۰۳
بهترین خریدار فرشهای کهنه و نو جهت صادرات ضمنا یخچال و تلویزیون و کلیه اثاثیه منزل شما را عادلانه نقدا در محل خریداراست.

فروشگاه ایران
تلفن ۶۱۲۷۲۳
هرنوع قالی و قالیچه - یخچال - اجاق گاز وسایر لوازم را نقدا درمحل خریدار است.
۱-۲۵ آ-۲۲۹۳

فروشگاه نیک تلفن ۷۵۷۵۴۶
منصف ترین خریدار کالای دست دوم از قبیل قالی و قالیچه کهنه و نو ، یخچال ، تلویزیون، ضبط .صوت ، رادیوگرام و سایر لوازم منزل .

فروشگاه فرش ماه
هرنوع قالی قالیچه - یخچال نفتی و برقی و تلویزیون به نحوی که رضایت خاطر شما را فراهم نماید نقدا در منزل خریداری میمائیم . تلفن ۳۳۶۷۵

فرش برلیان تلفن ۷۶۰۶۳۴
فرشهای کهنه و سنگین قیمت شما را بقیمت عالی خریداری و یاباهمه نوع فرشهای نو معاوضه میکند عباس آباد فرح شمالی

فروشگاه سمساری صمد
تلفن ۴۹۹۸۵
خریدار همه رقم فرش کهنه واشیاء قدیمی و سایر لوازم منزل

فروشگاه سعید - سرچشمه
تلفن های ۸۱۶۱۸ و ۳۸۶۶۷ کلیه اثاث خانگی شما را عادلانه خریداریم مخصوصا فرشهای سنگین قیمت .

فروشگاه ونمایشگاه آسیا
تلفن ۶۱۲۸۴۳
یخچال ، تلویزیون ، اجاق گاز و فرش عادلانه خریداریم شاه چهارراه پیروز .

فروشگاه آرمان تلفن ۶۹۶۲۳
بهترین خریدار یخچال .تلویزیون فرش. مبل .شاه چهارراه پیروز

درشمیرانات سمساری جعفری
بهترین خریدار هرنوع فرش واشیاء دست دوم منزل تلفن ۸۳۱۲۱

فرش

فروشگاه طوسی تلفن ۷۵۹۰۲۹
قالی و قالیچه نو و کهنه مخصوصا سنگین قیمت شمارا از سایرین بهتر میخرد .

فرش- فرش
شرکت صادرات فرش عالی تهران فرش های شمارا بقیمت صادرات آلمان خریدار است تلفن ۲۲۴۱۸ و ۶۸۰۱۴

فروشگاه شایان تلفن ۶۱۳۳۸۱
بهترین خریدار هرنوع قالی . قالیچه و لوازم منزل نقدا

فرش گلشن
تلفن های ۶۸۰۱۴ و ۶۸۷۱۴
خریدار کلیه فرشهای کهنه شاه چهار راه گلشن مقابل پمپ بنزین

شرکت فرش شهرستانی
قالیهای کهنه شمارا جهت صادرات بقیمت نقدی بهتر ازدیگران خریداریم. ژاله حسن آباد تلفن ۶۶۶۸۷

فروش اثاثیه

یك پالتوی پوست پلنك
بفروش میرسد تلفن ۷۱۸۳۶
۱-۳ آ-۲۲۹۶

شستشوی مبل وفرش

کارخانه قالی شوئی ابر
مجهز بدستگاه گرمخانه و دستگاه آبگیری ، رفوگری ، لکه برداری ، پرداخت ، دارکشی و دواشوئی ، سفارشات ارزان تمیز سریع بااصول فنی انجام میشود . سرویس حمل و نقل مجانی است تلفن ۵۴۴۸۳
۱-۳۰ آ-۲۲۲۷

شستشوی مبل وفرش
کلین سرویس مهر
نظافت مبلمان با اسلوب جدیدفرش بوسیله دستگاه اتوماتیك برقی در جای خود تلفن ۹۵۳۵۴۶

شستشوی مبل وفرش نوین
درجای خود بادستگاه برقی ۶۲۵۸۶۳

نمایندگی دوراکلین سرویس
بین المللی آمریکا درایران مبلمان و فرش را با مواد مجاز خارجی ووسائل اتوماتیك منحصرا درایران بطریق خشك شوئی تمیز مینماید .

شستشوی مبل وفرش ساحل
درجای خود تلفن ۹۱۵۶۵

شستشوی مبل وفرش ادیب
در جای خود تلفن ۹۵۲۴۵۴

آنتن تلویزیون

فروشگاه موج تلفن ۴۵۰۱۶
آنتن تمام کانال فرنگی باتمام لوازم ونصب هماهنك بافرستنده جدیددولتی باضمانت نامه ۵ساله از ۷۰ الی ۱۵۰ تومان

تعمیرات

تعمیرگاه تلویزیون احسان
تلفن ۷۴۳۶۲
تعمیر مارکهای تلویزیون فیلیپس، شاوبلورنس ، آر . ث . آ ، کوبا ، امپریال ، دمونت ، وسینگهاوس ، بلاپونکت ، تلفونکن در منازل با سرویس سیار
۱-۱۵ آ-۲۱۱۲

سرویس تلویزیون خاورمیانه
تلفن ۳۶۹۵۴
تعمیر انواع تلویزیونهای فیلیپس R.C.A. بلاپونکت. تلفونکن . دمونت و غیره باسرویس مجهز سیار
آ-۲۱۴۱

تعمیرگاه رادیو تلویزیون ایران
تلفن ۴۵۰۱۶
سرویس انواع تلویزیون ، رادیو گرام ، ضبط صوت با سرویس سیار

سرویس تلویزیون گارانتی
تعمیر تلویزیونهای فیلیپس ،سیبرا، مدیاتور ، RCA دمونت ،امرسون ، شاوبلورنس ، تلفونکن ،بلاپونکت با سرویس مجهز سیار تلفن ۶۳۸۳۷۱

تعمیرگاه تلویزیون آر.ث.آ
تلفن ۴۲۷۳۳- ۶۴۹۱۸
زیمنس ، شاوبلورنس ، فیلیپس، تلفونکن ، بلاپونکت ،وستینگهاوس، دوموند .

تعمیر گاه تلویزیون کیانوس
تلفن ۴۹۶۳۹
تعمیر انواع تلویزیون و یخچال
۱-۳۶ آ-۲۱۱۷

تلویزیون سرویس R.C.A
تلفنهای ۹۴۸۵۳۳ و ۶۷۵۹۸ تعمیر کلیه مارکهای تلویزیون د رمنزل .
۱- ۳۶ آ-۲۱۶۸

تعمیر گاه تلویزیون الکترون
تعمیر هرنوع تلویزیون تلفن ۷۵۶۱۱۶
۱-۳۰ آ-۲۱۱۴

شرکت مهندسین تلویزیون
باکارمزد کم سرویس سیار تعمیرهمه نوع تلویزیون تلفن ۶۱۱۳۳۴

بخاری

جنرال سرویس
تعمیر بخاری و آبگرمکن بخاری برای رنك تا آخرآبان قبول میشود تلفن ۶۳۱۰۶۱

موسسه فنی مارکو ۷۵۴۷۵
رنك و سرویس بخاری تعمیرات یخچال کولر - آبگرمکن
۱-۳۶ آ-۲۲۶۳

رنك بخاری تلفن ۷۵۰۴۸
۱-۳۰ آ-۲۲۷۳

فرش کاشان یاطلا باب
بهترین فرش را از فرش اطمینان سرای بوعلی نو شماره ۱۴ ابتیاع فرمائید تلفن ۵۴۴۹۳

فرش جمالی تلفن ۷۵۱۱۸
بهترین خریدار فرش کهنه و نو

فروش اتومبیل

انواع جیپ ولندرور ۴۷۰۷۵
۱-۳۶ آ-۲۲۳۶

برای خرید انواع فولکس واگن های ۱۹۶۷ بشرکت عباد مراجعه فرمائید
خیابان امیر کبیر خیابان ملت تلفن های ۳۰۴۱۸۱ -۳۰۴۴۷۳
۱-۳۶ آ-۲۱۳۱

فولکس واگن ۱۹۶۷
رسید شرکت ساعتچی
خیابان سعدی شماره ۸۲۸
تلفن ۳۸۰۳۵ و ۳۹۳۴۲

کالج بار
بارکش شهر وحومه
تلفن ۶۱۱۱۱

پارس کمپرس
مهم ترین فروشگاه انواع کامیون های کمپرسی دست اول - دست دوم و معاوضه .
فوزیه اوایل خیابان تهران نو ایستگاه فرودگاه

در بازار اتومبیل ۹۴۰
خرید وفروش و معاوضه بقیمت روز انجام میشود -سرچشمه توقفگاه کاروان تلفن ۳۱۴۳۷

اتومبیل فروشی فوری
شورلت بیسکاین ۶۵ ترانزیت ۶ سیلندر باکولر رادیو ساعت بدون گمرك و واسطه ۲۰۵۰۰ تومان ۷۰۰۶۰
۱-۳ آ-۲۱۹۵

برای اتوبوس واستیشن دربست
به تلفن ۲۷۷۹۷ اتو توکل گمرك امیریه مراجعه فرمائید.
۱-۱۵ آ-۲۲۵۸

مرسدس ۲۰۰ مدل ۱۹۶۶
لوکس بدون واسطه بعلت مسافرت تلفن ۷۶۱۱۰۳
آ-۲۱۹۳۱

مستغلات

بازرگانی امیلی ۷۹۰۰۹۰ معاملات زمین و خانه نقدو اقساط و پول نارمك

آژانس ۲۵ شهریور
زمین و منزل خریدو فروش میشود تلفن ۶۳۵۴۸۷
۱-۱۵ آ-۲۱۷۵

بازرگانی نیکخواه
انجام معاملات قطعی -شرطی-رهنی میدان شهناز مقابل خیابان همایون تلفن : ۷۴۳۵۱

بازرگانی فرشته
برای خریدو فروش زمینهای عباس آباد و ساختمان های نوساز به تلفن ۶۲۷۰۶۱ مراجعه فرمایند .
۱-۳۶ آ-۲۰۹۸

زمینهای عباس اباد را نقدا
خریداریم خیابان پهلوی بالای پمپ بنزین بازرگانی جلالی تلفنهای ۶۳۶۴۱۱ ۶۳۴۱۹۳

اراضی داودیه و چاله هرز
وضرابخانه و دروس را نقطعات مختلف فروشنده وخریداریم جاده قدیم شمیران ایستگاه پرورشگاه تلفن ۷۷۱۸۱۵
۱-۳۰ آ-۲۰۶۴

اراضی عباس آباد
فوری نقدا خریداریم سازمان بختیاری تلفن ۷۷۱۳۸۸
۱-۲۵ آ-۲۱۱۸

دره قشلاق. ولنجك.زعفرانیه
زمین و مستغلات خریداریم پژوهش ۸۵۸۳۸

اراضی دروس - چاله هرز
و مبارك آباد خریداریم تلفن ۷۷۱۳۶۴

زمینهای یوسف آباد
عباس آباد خریداریم تلفن ۶۳۳۳۸۰
۱-۷ آ-۲۲۴۴

دفتر براتی شمیران
خیابان پهلوی باغ فردوس ۸۵۳۵۷۵
۱-۳۶ آ-۲۲۵۳

یك قطعه زمین
برجاده کرج بین کیلومتر ۱۰ تا ۲۰ حدود ۴۰ هزار متر مربع نقدا خریداری میشود تلفن ۳۳۳۶۸ - ۳۳۳۷۷

بازرگانی شهرزاد
مرکز خرید و فروش زمین وویلا فرمانیه جنب کلانتری ۳ تلفن ۸۸۱۷۰۹
۱-۳۰ ۲۲۹۷

بفروش میرسد

خانه نوساز ۳طبقه اجاره ای یا فروش جاده قدیم شمیران ایستگاه مینا ۷۷۱۷۷۴
۱-۱۰ آ-۲۲۳۸

خانه ای بمساحت ۵۲۵ متر
۳۰۰ متر زیر بنا دارای ۶ اطاق بزرك ویك اطاق مستخدم گاراژ و باسیو هال . آشپزخانه و سرویس دربهترین نقطه نیروی هوائی بفروش میرسد لطفا ساعت ۶ تا۸ بعداز ظهر بتلفن ۷۹۳۸۲۴ مراجعه فرمائید
۱-۳ آ-۲۲۷۷

قابل توجه شرکتها
چند دستگاه کمپرسی شورلت ۴ تن مدل ۶۵ آهن کشی شده و مقداری ماسته شسته در محل بفروش میرسد لطفا از ساعت ۷ الی ۹ بعداز ظهر تلفن ۲۱۹۱۰
۱-۳ آ-۲۱۹۹

زمین اوکازیون بعلت مسافرت میدان فوزیه خیابان حسینی ۷۱۸۹۰
۱-۳ آ-۲۳۹۹

حیاط مستغلاتی شخصی ساز
واقع در خیابان کندی شمالی خیابان هما (غرب بیمارستان پهلوی) بمساحت ۳۶۰ متر مربع ۳۰×۱۲ دارای ۱۰اطاق ۳هال بزرك ۶۰۰ متر ساختمان روکارسنك مرمر ۳سرویس مجهز و مجزا ایرانی و فرنگی باحیاط وسیع بدون مشرف باگاراژ و نقشه جدید مهندسی محکم بواسطه احتیاج اجبارا بضرر برای خریداران واقعی مقطوع ۲۱۵ هزار تومان بدون واسطه فروشی برای دیدن بدفتر ساختمانی تجارتی خیابان ساسان مقابل حمام کاوه تلفن ۴۴۶۴۱ مراجعه فرمائید
آ-۲۲۸۸

اجاره داده میشود

آژانس ۲۵ شهریور
سه طبقه ۱۵ اطاق مدرن خیابان بهار یکجاوجدا تلفن ۶۳۵۴۸۷
۱-۵ آ-۲۲۵۵

منزل اجاره موجود ۴۵۰۰۷

خیابان جامی خیابان استخر پلاك ۱۲۲
دودستگاه آپارتمان نوساز باسرویس کامل . طبقه اول سه اطاق مناسب برای مطب دفتر کار و بخش تزریقات طبقه چهارم چهار اطاق برای سکونت به اجاره داده میشود تلفن ۳۳۶۵۹
۱-۴ آ-۲۲۲۴

موسسات بزرك توجه فرمایند
منزلی بمساحت ۱۳۰۰ متر ۷۵۰ متر ساختمان سه طبقه و ۱۵۰ متر یك طبقه باتمام لوازم آب وبرق و تلفن واقع در خیابان مظهری بین سی متری و غفاری برای بیمارستان ،درمانگاه، بانك ها و سایر ادارات بفروش یا اجاره برگذار میشود طالبین به تلفن ۹۵۳۱۴۸ مراجعه فرمایند .
۱-۳ آ-۲۰۹۰

خانه دوطبقه دارای ده اطاق
باشوفاژ - کولر - تلفن و حیاط زیبا گاراژ برای ۴ ماشین جلوی میدان بزرك نارمك اجاره داده میشود تلفن ۷۹۸۹۵

خانه سه اطاقه خیابان
نادری خیابان همایون تلفن ۴۶۹۳۷
۱-۵ آ-۲۲۸۷

مقابل دانشگاه نظامی
عباس آباد انتهای خیابان دوزولت آپارتمان مجهز برای اجاره ۴۵۰ تومان به تلفن ۶۳۷۱۰۱ مراجعه شود
آ-۲۲۶۷

طبقه دوم آپارتمان باچهار
اطاق و هال باسرویس واقع درخیابان سعدی کوچه دیبا شماره ۴۲ بدفاتر و شرکتها و مطب اجاره داده میشود . تلفن ۳۷۵۵۶
آ-۲۲۰۶۱

اجاره می شود

برای اجاره منازلتان بخارجیان
باتلفن ۶۰۰۰۰ تماس بگیرید
۱-۲۵ آ-۱۸۶۳

ساختمان

متر مربع ۴۵ تومان
فرش ماشینی زیبا ترین پوشش برای کف اطاقهای ساختمان شما نشانی لاله زار نو چهارراه مهنا ساختمان البرز پلاك ۱ تلفن های ۳۳۳۰۳ و ۹۳۶۱۳

رفع گرفتگی هرنوع لوله ساختمانی بادستگاه تراکم هوا تلفن ۷۸۷۲۳

نقاشی ساختمان جانفدا
فوری ارزان باقساط تلفن ۷۸۱۹۷۷
۱-۳۶ آ-۱۶۹۷

رفع گرفتگی لوله ساختمان
در ۳ دقیقه سازمان تراکم تلفن ۸۸۱۶۸۱

معاملات هر مقدار کاه
باوسیله حمل ارزان تلفن ۷۰۴۴۷
۱-۱۲ آ-۲۱۸۱

معاملات پول

پول درمقابل تلفن ۴۵۰۵۷

پول موجود است تلفن ۳۱۸۹۶
آ-۲۱۷۸

پول تومانی دو شاهی ۶۲۸۰۹۰
۱-۳۶ آ-۲۲۳۵

پول شرطی موجود است به تلفن های ۳۶۸۸۵ و ۳۹۰۶۷ مراجعه فرمائید .

معاملات تلفن

تلفن نقدا خریداریم ۴۵۰۵۷
آ-۲۱۷۵۱

تلفن وفیش خریداریم ۵۷۶۷۹
۱-۳۰ آ-۲۰۵۸

وام درمقابل تلفن ۵۱۹۶۱
۱-۱۵ آ-۲۲۱۵

تلفن خریداریم ۲۳۰۳۰
۱-۳۰ آ-۲۷۷۸۶

تلفن وفیش خریداریم ۳۰۲۲۷۷
۱-۳۰ ۲۷۷۸۶-۱

خرید و فروش هرنوع
شماره تلفن و فیش ۶۵۱۸۰

خریدو فروش تلفن البرز ۳۹۳۲۰
۱-۳۰ آ-۲۱۵

خریدوفروش تلفن ۲۷۷۷۰
۱-۳۰ آ-۲۲۸۱

قبوض اصلاحات ارضی

قبوض اصلاحات ارضی
خریداریم عشاقی تلفن ۴۳۳۹۲

قبوض اصلاحات ارضی
بیواسطه خریداریم ، پاکپور بازار سرای امید . تلفن ۲۲۷۲۹ و ۶۲۷۶۹۷

قبوض اصلاحات ارضی
سه راه شاه پاساژ رویال دخانچی نیلچی تلفنهای ۴۴۵۱۸ و ۴۹۵۷۱

قبوض اصلاحات ارضی خریداریم ۷۴۴۹۹
۱-۱۰ آ-۲۲۰۰

سازمانهای فرهنگی وفنی

مجانی - مجانی
باشرکت در کلاسهای علمی و عملی رادیووتلویزیون وترانزیستوری وبرق فشارقوی ما علاوه بر موفقیت قطعی ودریافت گواهینامه یك دست ابزار کامل نیز مجاناً دریافت دارید. کارودانش تلفن ۴۹۴۹۴

برای استخدام فوری
در آموزشگاه فائز ماشین نویسی را بامتد جدید بیاموزید شاه آباد اول اکباتان تلفن ۳۵۷۵۷

فقط با ۹۵ تومان
دوره کامل حسابداری عالی ودفترداری دوبل داتا اخذگواهینامه فرا گیرید تلفن ۳۴۲۹۹

پناهگاه کودکان عقب مانده
ومشکل بصورت روزانه و شبانه روزی
تحت نظر متخصصین مبرز دانشگاهی بزودی دائرمیگردد برای کسب اطلاعات بیشترو ثبت نام همه روزه بین ساعات ۳تا ۶بعداز ظهر به تلفن ۷۶۳۶۱۴ رجوع فرمائید
۱-۱۰ آ-۲۲۹۴

تدریس خصوصی

گروه معلمین خصوصی ۶۹۱۱۸
۱-۶ آ-۲۱۷۵۷

دانشجوی دانشکده ادبیات آماده تدریس انگلیسی وشیمی است تلفن ۹۵۱۷۰۳

درس خصوصی انگلیسی
بوسیله آقای پطرسیان باتلفظ صحیح گرامرساده و برنامه بسیار سودمند برای سریع آموختن مکالمه نامه نگاری امتحان نهائی فرهنك و ورودی دانشگاه خیابان حافظ بالای عزیز خان جنب کوچه ایرج پلاك ۲۸۳

ماهی سی تومان
انگلیسی وآلمانی بطورخصوصی تلفن ۴۹۴۹۴
۱-۱۰ آ-۱۹۸۴

لابراتوارخصوصی فونوتکنیك
انگلیسی ،آلمانی . فرانسه ، سمعی ، بصری برپایه گرامر تضمین موفقیت با متد ماتلفن ۶۷۰۰۹

آلمانی وانگلیسی را
دونفر بانوی خارجی و ایرانی دو ماهه باروش مخصوص کنتراتی به شما می آموزند تلفن ۶۷۱۵۳
۱-۵ آ-۲۲۷۶

انگلیسی. آلمانی وترجمه
توسط تحصیلکرده اروپا ۲۹۵۱۷ ۶
۱-۱۵ آ-۲۱۴۸

انگلیسی و آلمانی توسط بانو ۷۶۱۷۰۶

زبان و ریاضیات ششم ۳۷۷۰۷
۱-۱۰۰ آ-۲۱۵۱۳

راهنمای پزشکی اطلاعات

دکتر محمد رضا مسدد
دارای گواهی نامه ازبروك مدیکال امریکا درمان قطعی بیماریهای امیزشی مجاری ادرار - زنان - دروازه دولت روبروی پمپ بنزین تلفن ۳۳۶۰۲

بیماریهای آمیزشی مجاری ادرار
میدان بهارستان خیابان صفی علیشاه
دکتر یحیی صدری

معالجه امراض مقاربتی وآمیزشی
خیابان شاهپور نرسیده بسه راه بوذرجمهری دکتر جلال بهی زاد

کلینیك دکتر رضامیرفخرائی تلفن ۹۵۶۷۳
متخصص و جراح بیماری های کلیه ومجار یادرار مقاربتی - تناسلی- خیابان قزوین ایستگاه سلیمانیه

بیماریهای معده -کبد-روده
بواسیر بدون عمل جراحی دکتر رفیعی متخصص از دانشگاه پاریس خیابان جامی اول کوچه پاریس تلفن ۴۸۱۸۹

دکتر فرنوش تلفن ۴۸۵۵۵
داخلی ، مقاربتی ، گواهینامه از دانشگاه پاریس پذیرائی صبح وعصر امیریه اول منیریه .

دکتر محمدعلی صدیقی
بیماریهای امیزشی - پوست- داخلی **ترك اعتیادات** خیابان شاه چهارراه فروردین پذیرائی صبح و عصر ۴تا ۶ تلفن ۴۹۵۳۶

دکتر سیدمحمدکاظم طباطبائی
تجریش متخصص و استادیار بیماری های داخلی میدان سرپل اول مقصود بك تلفن ۸۵۴۵۶ - ۵تا۸ بعداز ظهر

فلج هائی که حتی دراروپا
علاج نشدند طبق مدارك معالجه شدند دکترحسن بهره مند سعدی کوچه شمالی بیمه تلفن ۳۰۱۱۷ منزل ۸۶۳۲۸

درمان زخم معده و روده باطریقه جدید
دکتر هاشم رستگار میدان فوزیه اول شهناز پذیرائی ۴ تا۹ بعدازظهر تلفن ۷۴۸۱۶

دکتر معانی
بیماریهای آمیزشی ، مجاری ادرار
خیابان فردوسی مقابل بانك ملی پس انداز

ترك تریاك و هروئین
دکتر صفائی با۳۷ سال سابقه و متد جدیدبستری و سرپائی سعدی کوچه جنوبی بانك بیمه تلفن ۳۰۴۱۵۳

بیماریهای آمیزشی و مجاری
ادرار خیابان فردوسی شمالی کوچه صادق تلفن ۴۶۵۸۹ **دکترپولوسا**

ترك تریاك دکتر رحمانی
متخصص امراض اعصاب و روح از دانشگاه لندن خیابان پهلوی بالاتر از چهار راه امیر اکرم تلفن ۴۵۱۱۴

دکتر دانشگر
امراض مقاربتی و مجاری ادرار خیابان سپه مقابل پستخانه تلفن ۳۰۲۴۱۶

دکتر عباس بیك نژاد
متخصص از دانشگاه پاریس بیماری های معده . روده . کبد . لوزالمعده درمان بواسیر بدون عمل . فیستول فیسور با متد موتر خیابان گرگان جنوبی خیابان گرامی پذیرائی ۳تا ۷ بعداز ظهر

دکتر عباس جناب زاده
امراض امیزشی و مجاری ادرار خیابان منوچهری مقابل کوچه ژاندارك صبح و عصر . فقرا مجانی است . تلفن ۳۴۰۵۳

ترك تریاك وهروئین
بدون هیچگونه عوارض و ناراحتی بعدی و باتضمین کافی خیابان فرصت شاهرضا بین بیمارستان نامداران و اطلاعات بانوان خیابان مهزاد شماره ۱۶ مرکز پزشکی درمان تلفن ۴۶۶۵۴

ترك تریاك و هروئین
دکتر اسلامدوست خیابان حشمت الدوله چهارراه گلشن تلفن ۶۱۳۰۶۷

خانم دکتر افتخار سنجر
جراح و متخصص بیماریهای زنان و زایمان میدان ۲۴ اسفند تلفن ۴۴۲۸۹
۶ ۲۱۷۷۰

دکتر مرتضی شریفی
اسیستان سابق بخش قلب بیمارستان بروسه پاریس خیابان جامی-چهار راه حاج شیخ هادی -پذیرائی عصر ها

دکتر احمد همامی
دیپلمه ازدانشگاه پاریس متخصص جراحی مغز واعصاب تلفن مطب ۶۱۱۹۵۹ منزل ۶۳۹۱۸۳ آدرس :بولوارالیزابت نبش کاخ شماره ۵۴

فیلمهائی که تماشای آن برای اشخاص کمتر از ۱۸ سال ممنوع است درستون برنامه سینماها باعلامت (×) مشخص شده است

برنامه سینماها...

* **سینما دیاموند بخاطر فستیوال تعطیل است**
* **ازدواج ایتالیائی**- رنگی-سوفیالورن-مارچلوماستروریانی
آتلانتیك (۶۲۷۱۷۱) ۳۰ر۱۱-۳۰ر۳-۳۰ر۵ -۳۰ر۷-۳۰ر۹
آسیا (۴۲۹۰۹) ۱۱- ۳ - ۵ - ۷- ۹ رویال (۴۹۷۸۵) ۱۱-۱۵ر۳ ۱۵ر۵ - ۱۵ر۷ - ۱۵ر۹ ادئون (۳۸۱۱۸) ۳۰ر۱۰ - ۳۰ر۲ - ۳۰ر۴ - ۳۰ر۶ - ۳۰ر۸
* **۳ نفر روی نیمکت**- رنگی- جری لوئیس- جانت لی
سانترال (۴۸۶۸۶) ۱۱- ۳- ۵- ۷- ۱۵ر۹ نیاگارا (۶۵۳۰۷) ۱۱- ۳- ۵- ۷- ۹ تاج (۳۳۰۶۴) ۳۰ر۱۰- ۲- ۴- ۶- ۸- ۱۰ متروپل (۳۹۴۱۰) ۳۰ر۱۰- ۳۰ر۲- ۳۰ر۴- ۳۰ر۶- ۳۰ر۸
× * **کلکسیونر**- رنگی- ترنس استامپ - سامانتا ایگار
امپایر (۶۲۳۹۴۲) ۱۵ر۱۱- ۳- ۱۵ر۵- ۳۰ر۷- ۴۵ر۹
* **جهان پهلوان**- فردین- ظهوری- شهلا
اونیورسال (۶۶۹۵۳) ژاله (۳۰۴۱۲۰) ۱۱ -۱- ۳- ۵- ۷- ۹ ایران (۳۶۳۵۴) میامی (۷۴۳۲۹) کیهان (۹۲۳۶۰) آستارا (۸۴۰۲۲) مونت کارلو (۷۹۷۴۱) تهران (۳۸۱۶۵) ۳۰ر۱۰- ۳۰ر۲- ۳۰ر۴- ۳۰ر۶- ۳۰ر۸ سیلوانا (۳۳۷۷۷) الوند (۵۵۵۳۸) ۱۰- ۱۲- ۲- ۴- ۶- ۸
* **اوکه بود** - سادنا- هلن- منوچ
رکس (۳۵۲۹۳) همای (۶۴۶۶۹) ۳۰ر۱۰ - ۳۰ر۱۲ - ۳۰ر۲ - ۳۰ر۴ - ۳۰ر۶ - ۳۰ر۸
* **هوسبازان** - رنگی- کارول بیکر- جورج پیپارد
مولن روژ (۷۲۹۲۹)۱۱- ۳۰ر۳-۳۰ر۶- ۳۰ر۹ دیانا (۴۷۳۶۵)۱۱-۴-۷-۱۰ مهتاب (۴۷۷۷۷)۳۰ر۱۰ -۳- ۶-۹ کریستال(۳۷۶۷۵) ۱۰-۳۰ر۲-۳۰ر۵-۳۰ر۸
اینهمه دزد - رنگی- پیترفالك- بریت ایکلند
پارامونت (۴۸۳۲۱) ۱۱- ۳۰ر۳- ۳۰ر۵- ۳۰ر۷- ۳۰ر۹ پلازا (۴۴۲۵۵) ۱۱- ۳ -۵ -۷- ۱۵ر۹ ایفل (۴۵۳۷۷) ۱۰- ۱۲- ۲ - ۴ - ۶ -۸ - ۱۰
* **جدال در داج سیتی**- سینماسکوپ - رنگی-
حافظ (۳۴۰۷۴)۳۰ر۱۰ -۳- ۵- ۷-۹ اسکار (۹۵۰۸۹۸)۱۱- ۳۰ر۲- ۳۰ر۴ - ۶ - ۳۰ر۸ برلیان (۳۳۵۳۵)۱۰ - ۱۲ - ۲- ۴- ۶- ۸ زهره (۳۰۴۸۰۸) ۳۰ر۹ - ۳۰ر۱۱ - ۳۰ر۱ - ۳۰ر۳-۳۰ر۵-۳۰ر۷-۳۰ر۹
* **یك تیرانداز** - سینماسکوپ - رنگی- خوزه جورج
سعدی (۳۶۴۶۸) سهیلا (۳۶۴۲۴) ۳۰ر۱۰-۳۰ر۱۲ - ۳۰ر۲ - ۳۰ر۴-۳۰ر۶ - ۳۰ر۸
* **جایزه طلائی**- رنگی- پیتربرك - پگی مك کی
رادیوسیتی (۴۳۳۲۰)۱۵ر۱۱- ۱۵ر۳-۱۵ر۵-۱۵ر۷-۱۵ر۹ کاپری (۴۸۴۰۱) ۱۱- ۳- ۵-۷-۱۵ر۹ ب.ب (۶۹۶۴۱) ۳۰ر۱۰ - ۲- ۴- ۶ - ۸ - ۱۰
* **وحشی وجذاب** - رنگی-تونی کورتیس- کریستین کوفمن
تخت جمشید (۴۳۵۵۰) ۳- ۵- ۷- ۹
* **تقلید زندگی** - رنگی- لانا ترنر- ساندرادی
سینماتاترکسری (۷۵۶۹۳۹)۱۱-۳۰ر۲-۴۵ر۴-۷-۱۵ر۹
* **زن بدون چهره** - جیمزگارنر
ماژستیك (۶۸۴۶۱) ۱۱- ۳- ۵- ۷- ۹
* **شارلاتان** - بیك ایمانوردی - فرانك- سودابه
نادر (۳۹۰۹۵) ۹-۱۱-۱-۳-۵-۷-۹
دنیا (۳۳۸۱۲) ۳۰ر۱۰-۳۰ر۱۲-۳۰ر۲-۳۰ر۴-۳۰ر۶-۳۰ر۸
مراد(۷۳۳۸۲)۱۰-۱۲-۳۰ر۲-۳۰ر۴-۳۰ر۶-۳۰ر۸
ماندانا (۷۹۹۸۲)۳۰ر۱۰-۳۰ر۲-۳۰ر۴-۳۰ر۶-۳۰ر۸
رامسر (۵۲۰۶۰) ۱-۳-۵-۷-۹
جهان(۶۰۳۵۰) ۱-۳-۵-۷-۹
فلور(۲۸۰۹۶) ۱۰-۱۲-۲-۴-۶-۸
کارون (۹۵۱۰۶۵) ۱۰-۱۲-۲-۴-۶-۸
* **بلبل سرگشته** - خوروش- صفوی- شهابی-انتظامی
تالار ۲۵شهریور -شروع همه روزه ۸بعدازظهر
* **مسابقه بزرك - رنگی**- تونی کورتیس- جك لمون
پردیس ۳۰ر۱۰- ۱- ۳۰ر۳-۶- ۳۰ر۸ داریوش (۲۶۲۶۵) ۳۰ر۹- ۱۲- ۳۰ر۲- ۵- ۸
* **غرب چگونه تسخیر شد**- سینماسکوپ-رنگی-دبی رینولدز
فری(۹۵۳۳۳۶) ۳۰ر۸-۳۰ر۱۱-۳۰ر۲-۳۰ر۵-۳۰ر۸
* **یك دلار سوراخ شده** -سینماسکوپ-رنگی-مونتگمری وود
آریا (۳۹۸۸۴) ۹- ۱۱- ۱ - ۳- ۵- ۷- ۹

شرکت صنایع حرارتی
مرکز فروش مناسبترین لوازم
شوفاژ - تهویه مطبوع - برق
بلوارشماره ۱۶۶ تلفن ۶۱۳۳۶۵ ۴۲۱۵۵ ۴۷۰۷۷ ۴۷۱۵۶

پانسیون

پانسیون کودکان نی نی هتل
خیابان ایرانشهر تلفن ۴۶۶۴۸

پانسیون
برای دختران دانشجو
شامل غذا - خواب -وسیله رفت وآمد به تلفن ۶۳۹۴۳۴ مراجعه فرمایند .
۱-۱۰ آ-۲۲۸۵

پانسیون میهذیریم تلفن ۳۰۳۴۴۳
آ-۲۲۸۴

صاحب امتیاز و مدیر مسئول
عباس مسعودی
خیابان خیام ایران چاپ
چاپخانه اطلاعات تلفن ۳۰۳۹۶۵
تلفنخانه ۳۰۰۱۱ تا ۳۰۰۱۹

سالن مد و آرایش

آموزشگاه آرایش بانوروزالی
زیرنظر مادام روزا هنرجو میپذیرد حشمت الدوله چهارراه فروردین ۶۸۴۴۶
آ-۲۳۹۱

آموزشگاههای رانندگی

هنرستان فنی پرسمو
مرکز آموزش صحیح رانندگی و مکانیکی و تئوری ترافیك - شاهپور چهارراه گمرك تلفن ۲۳۹۱۶
آ-۲۱۹۳۱

داروخانه ها

داروخانه شبانه روزی
تخت جمشید
درتمام ساعات شبانه روز درخدمت شما است تلفن ۶۸۱۰۱ و ۶۷۸۳۳

دندانپزشکان

دکتر بابایان دندانپزشك
پذیرائی صبحها باتعیین وقت قبلی عصر ها ۴تا۸دروازه دولت خیابان شاهرضا پلاك ۶۶۴ تلفن ۷۵۶۵۹۱

دکتر سعید دندانپزشك
پذیرائی صبح و عصر
تلفن ۴۹۵۳۶ خیابان شاه چهار راه فروردین

صفحه ۱۸ اطلاعات
پنجشنبه۱۹ آبان‌ماه ۱۳۴۵ـ شماره ۱۲۱۲۹

شورایعالی برنامهٔ چهارم آبیاری کشور

باحضور وزیر آب و برق در اهواز تشکیل جلسه داد

صبح پریروز آقای مهندس منصور روحانی وزیر آب وبرق و همراهان باهواپیما باهواز وارد شدند ومورد استقبال قرار گرفتند .آقای‌مهندس روحانی و همراهان پس ازورود ،در کمیسیون سازمان آب وبرق که‌با حضور روسای قسمتهای مختلف سازمان در محل اداره مرکزی تشکیل شده بود شرکت نمودندو مسائل مختلف مورد بررسی قرار گرفت .

خبرنگار مادر اهواز گزارش‌داد وزیر آب و برق و همراهان دیروز از طرح آبیاری ونیشکر هفت تپه بازدید کردند و فردا از تاسیسات سد محمدرضاشاه دیدن خواهند کرد. همچنین صبح امروز جلسه شورای عالی برنامه چهارم آبیاری کشور باحضور آقای مهندس روحانی و مسئولین سازمان برنامه ومدیران عامل سازمانهای آب‌وبرق مناطق مختلف کشور در محل باشگاه عمران اهواز تشکیل شدو پیرامون فعالیتهای آبیاری درمناطق تعیین شده در برنامه چهارم‌آبیاری کشور مذاکراتی صورت گرفت.

نکات جالبی ازسرشماری درشهرستانها

پیرترین زن‌ایران دررضائیه‌زندگی‌میکند؟

دررشت زنی باسنك ، آمارگیر را تعقیب کرد !

سرشماری در کلیه شهرستان‌ها باسرعت ادامه دارد و مامورین مربوطه سخت سرگرم‌فعالیت‌هستند

طی روزهای‌اخیرمامورین‌سرشماری در شهرهای مختلف باز هم با مطالب و حوادث جالبی روبرو شدند که‌ذکر آنها خالی از لطف نیست

★ زن ۱۵۰ ساله

مامورین سرشماری در خیابان زنجیر رضائیه به زن ۱۵۰ ساله‌ای برخوردند که دارای سه فرزندو چهل و پنج نوه و نبیره است .او کاملا بشاش و سر حال بنظر می رسید ووقتی عکاس اطلاعات‌خواست از او عکس بگیرد گفت : بگذارید لباس‌هایم راعوض کنم! پس از آنکه لباس بهتری بتن کرده‌قابل دوربین ایستاد و گفت از سن من چیزی در روزنامه ننویسید !

خبرنگارمادر رضائیه می نویسد: این زن که شیدا فیضی نام‌دارد شاید پیر ترین‌زن ایران باشد .

*** مامور فرار کرد**

پریروز مامور شماره ۴۲قسمت «۰۰۵» سرشماری عمومی حوزه رشت هنگامی که برای امارگیری بیك خانه مراجعه کرده و زنی‌از ساکنان آن خانه به پرسش هایش جواب میداد ناگهان متوجه شد از داخل خانه زنی با خشم فراوان‌در حالیکه سنك بزرگی بدست دارد بسوی او می آید . مامور که‌سخت ترسیده بود پرسشنامه راناقص گذاشت و فرار کرد ولی چون هیچ پرسشنامه‌ای نباید ناقص‌بماند ده دقیقه بعد ترسان و لرزان در حالیکه از دور خانه‌و اطرافش رادر نظر داشت مجددا مراجعه کرد و بالاخره معلوم شد که زن مذکور مبتلا به بیماری‌روحی بوده ووقتی وضع او برای مامورتشریح شد دچار ناراحتی گردیده و دست باینکار زده‌است .

مامورین آمار گیری در اطراف رشت بخانه هائی برخورده‌اند که در هر یك از آنها ۴۰ تا ۱۸۰ نفر زندگی‌می کنند .

*** کشف دهکده**

چهار مزرعه باسامی گوتولی ، آب زرد ، اسمعیل پوری ، مزرعه استاد اکبر در بخش خضر آباد، دو مزرعه در بخش عقدا و یك دهکده بنام «لای هیتان» دربخش «نودوشن» یزد ضمن سرشماری‌این حوزه کشف شد .

خبرنگار مادر یزد گزارش میدهد دراین دهکده و مزارع مذکور که در نقشه آمار گیری «غیرمسکونی» اعلام شده‌بود جمعا ۴۶ خانوار زندگی می کنند .

تختی

درراه سفر ماه عسل ...

جهان پهلوان‌غلامرضا تختی قهرمان کشتی جهان که اخیرا در تهران ضمن مراسم با شکوهی بادوشیزه شهلا توکلی پیمان زناشوئی بسته . ظهر روز دو شنبه گذشته در راه سفر ماه‌عسل باتفاق عروس خانم ، مادر و خواهر ایشان وارد ساوه شد .

خبرنگار مادر ساوه مینویسد آقای غلامرضا تختی و همسرشان و همراهان پس از یك ساعت توقف در ساوه و صرف‌ناهار این شهرستان را بسوی اصفهان ترك گفتند . این عکس از عروس‌و داماد در ساوه‌برداشته شده است .

سقوط مرگبار

خبرنگار مادر تبریزاطلاع‌میدهد چندروز قبل در دهکده«ورنق» از توابع سردرود تبریز مردی بنام حاج‌احمد انوریان که بکار بنائی اشتغال داشت از بالای یك‌ساختمان به پائین سقوط کرد و کشته‌شد جریان باطلاع مقامات انتظامی‌رسید و جنازه باانجام تشریفات قانونی مدفون گردید .

صدور کیفرخواست

برای متهم بقتل رئیس پرورشگاه رشت

صبح دیروز از طرف آقای زیرك جو بازپرس شعبه پنجم دادسرای‌رشت،برای«علی‌علیمردانی» متهم بقتل مرحوم یغما رئیس پرورشگاه رشت و جرح سکینه ابتدائی و مریم اشکبار قرار مجرمیت صادر شد .

همچنین از طرف دادستان رشت برای متهم کیفر خواست صادر گردید و بدادگاه جنائی استان ارجاع شد .

باینترتیب بزودی محاکمه متهم بقتل در دادگاه جنائی گیلان آغاز میشود .

روزیکه ۲۰ هزارکشاورز، مالك شدند

قبلااطلاع‌داده شد اسنادمالکیت بیست هزار نفر کشاورز خوزستانی طی مراسم باشکوهی بوسیله تیمسار سپهبد ریاحی وزیر کشاورزی توزیع گردید و بدین ترتیب در استان خوزستان بیست هزار خانوار دیگر از کشاورزان‌صاحب زمین شدند .

عکس بالا آقای وزیر کشاورزی را هنگام توزیع‌اسناد مالکیت بین کشاورزان نشان میدهد .

طی چهار واقعه درمشهد و حومه

۳ نفرکشته و ۵ نفر مسموم شدند

پریروز و پریشب سه نفر باسامی فرخ‌فرخد ۸ ساله در قریه «فرخد» واقع در ۱۶کیلومتری مشهد ، مجتبی رحیمیان ۴۸ ساله کارمند یکی از ادارات دولتی در مشهد و رحمت‌اله عزیزی ۳۷ساله راننده تراکتور در مزرعه‌ای واقع در ۲۱کیلو متری مشهد طی سه واقعه جان سپردند واعضای یك خانواده پنجنفری در مشهد بر اثرخوردن غذای فاسد مسموم شدند .

خبرنگار مادر مشهد گزارش داد فرخ‌فرخد هنگام‌بازی در حیاط منزل ، بداخل چاه آب افتادوخفه شد ، مجتبی رحیمیان در پشت فرمان اتومبیل ناگهان سکته کرد و در گذشت‌و رحمت‌الله بر اثر واژگون شدن تراکتور بقتل رسید .

خانم عزت مرادی و شوهرش و سه فرزند آنان که بر اثر خوردن غذای فاسد مسموم شده بودند ، بوسیله همسایگان به بیمارستان سوانح‌مشهد انتقال یافتند و تحت معالجه قرار گرفتند .

دونفر عراقی

باتهام عضویت‌دربانددربایندگان دختران‌درعراق‌دستگیرشدند

بدنبال گزارش قبلی درباره کشف باندی که دختران را برای فروش‌به شیخ نشینهای خلیج فارس میبرد خبرنگار مادر خرمشهر گزارش داد: براثراقدامات آقای چگینی بازپرس دادسرای خرمشهر ، برای تحویل گرفتن غلام‌مرادی (شخصی که دختر چهارده ساله کرمانشاهی«ماهوت» را ربوده و به عراق برده بود) ازطریق مرزبانی خرمشهر و سفارت ایران در بغداد فعالیت می شود .

دیروز بدادسرای خرمشهر اطلاع رسید ،دونفر عراقی باسامی محمد شتتان و محسن شفیه‌که عضو این باند بوده‌اند درعراق‌دستگیرشده‌اند. ضمنا «ماهوت» فعلا در اردوی کار خرمشهر نگهداری می‌شودتادرصورت مراجعه بستگانش به آنها تحویل شود

قاچاقچی معروف آذربایجان دستگیر شد

قاچاقچی زبردستی که دو سال‌قبل هنگام حمل یکهزار و یکصد کیلو تریاك در شاهپور آذربایجان دستگیر شده و سپس با اغفال مامورین فرار کرده بود ، در تهران دستگیر شد و ظرف چند روز آینده به تبریز منتقل خواهد شد .

اسدچرخچی

خبرنگار ما درتبریز گزارش داد: قاچاقچی مزبور اسدجدیری نام دارد و در آذربایجان بنام «اسد چرخچی» معروف است . وی در روز چهارم مهر ماه سال گذشته ، هنگامیکه تحت الحفظ از رضائیه به تبریز منتقل‌میشد با نقشه ماهرانه ای از دست مامورین فرار کرد . در تمام اینمدت شهربانی های سراسر کشور برای دستگیری او تلاش میکردند تا آنکه چند روز پیش در تهران بدام مامورین افتاد ..

عابر ، در تصادف قطار کشته شد

صبح امروز قطار مسافری‌سریع‌السیر تهران ـ خرمشهر در فاصله بین ایستگاههای«بام‌دژ»و«آهودشت» باعابری که از روی ریل میگذشت تصادف کرد و اورا کشت .

خبرنگار ما در اهواز گزارش‌داد : قطار پس‌از سه ساعت‌توقف در محل حادثه بحرکت خود ادامه داد . هویت مقتول هنوز معلوم نشده است .

دریکی از روستاهای مرزی غرب شایع استکه

گیاه‌ناشناخته ، یك‌جذامی راشفاداد

دخترجذامی این‌گیاه را در بیابان پیدا کرده‌است

هفته گذشته شایع شدکه در یکی از روستا های اطراف سنندج یك دختر جذامی بطرز معجزه آسائی بامصرف یك گیاه ناشناخته‌بهبود یافته‌است.

بنابگزارش خبرنگار ما درسنندج، اهالی‌این قریه که در نوارمرزی اورامان غرب واقعست میگویند: از مدتی قبل‌این دختر به بیماری جذام مبتلا شده بود و بیماری او هر روز شدت می‌یافت . سر انجام اهالی ده بمنظور پیشگیری از شیوع این بیماری وحشتناك تصمیم به اخراج دخترك از دهکده گرفتند ویکنفر مامور شدکه او را به بهانه معالجه به بیابان‌برده در آنجا رهاسازد .روز موعود فرا رسیدو مامور انتخاب شده دخترك را برالاغی سوار کرد و به‌بیابان برد . در نقطه دور افتاده‌ای از بیابان جائی‌که تاشعاع چندین کیلومتر اثری از زندگی وجود نداشت مرد مامور دخترك راتنها گذاشت و به بهانه‌ای گریخت .

دختربیمار به علت خستگی در همانجابخواب‌رفت و وقتی ازخواب بیدار شد احساس گرسنگی‌کرد. پس از جستجوی زیاد گیاه‌قارچ مانندی پیداکرد و با آن سدجوع نمود ، دختریکشبانه روز بهمین منوال در بیابان ماند و روز بعد که‌دیدراهنمایش‌بازنمیگرددخودش راه دهکده را پیش گرفت ولی درراه باکمال تعجب‌مشاهده کرد که‌زخمهای‌چهره‌وبدن‌اوتاحدی‌التیام یافته است ! او با اشتیاق وسرور زایدالوصفی در حالیکه مقداری از گیاه مذکور در جیبش بودفرسنك ها راه پیمود و بدهکده بازگشت و ماجرا را برای بستگانش‌تعریف کرد.

گفته میشود تابحال چند بیمار جذامی با استفاده از گیاه‌ناشناخته مذکورسلامت خودرابازیافته‌اند . فعلا بعلت‌گذشتن این دختر از مرز ، اطلاعی از وی در دست نیست ولی عده‌ای از اهالی دهکده این موضوع را تاییدمیکنند

قاتل‌محکوم شد

دادگاه عالی‌جنائی‌استان‌آذربایجان غربی برای رسیدگی به پرونده اتهامی علی فرزندبختیار که شش ماه قبل روی اختلافات قبلی‌مردی بنام محمدرضا رحیمی را دردهکده «هانچالو» از توابع‌رضائیه به قتل رسانیده بود تشکیل جلسه داد. در این جلسه پس از رسیدگی به پرونده قتل ، جرم علی‌محرز گردید و پس از آخرین دفاع‌وی ، دادگاه علی را به حبس ابد با اعمال‌شاقه محکوم ساخت.

خودکشی کرد

پریروز جوان۲۴ ساله‌ای ازساکنان شهریار بنام حاج محمد شیرخانی برسر اختلافاتی‌که با پدرش‌مناف پیداکرده بود با خوردن سم نباتی خودکشی‌کرد . بازپرس شعبه‌اول دادسرای کرج‌فعلا مشغول‌رسیدگی بعلت این خودکشی است .

*** در فریدن**

در روستای افوس فریدن باکوشش گروه ۳۱۶سپاه‌بهداشت‌درمانگاهی از محل کمکهای اهالی ایجاد گردیده و حمام خزینه‌ای قریه‌به دوش مبدل شده است . این‌گروه بسرپرستی آقای دکتر منوچهر امینی و آقایان مهدی بهزادی و محمد علی تهرانی کمك پزشکان سپاه بهداشت اداره میشود .

★ در شیروان

گروه شماره ۱۴۳ سپاه بهداشت در ناحیه گلیان شیروان بسرپرستی آقای دکتر شهداد موفق بانجام اقداماتی بدین شرح شده است : تبدیل خزینه حمام محل‌به دوش ، لوله کشی ، آب آشامیدنی قریه، احداث پنج کیلو متر راه فرعی

*** در همدان**

سپاهی بهداشت آقای دکترابراهیم استاد سرپرست گروه‌شماره ۹۷ سپاه بهداشت قهاوند از توابع همدان دوباب درمانگاه در روستا های قهاوند و بیوك آباد ساخته شده‌است . آقایان رحمت‌الله اردلان و باروخ شمائس کمك پزشکان این گروه هستند .

از : مقدس زاده — نماینده اعزامی سازمان شهرستانها

سیمای شهرستانها

ماکو ، دروازهٔ غرب

ازاستعدادهای همه جانبه برای پیشرفتهای بیشتر برخوردار میباشد

موقعیت‌ماکودرآذربایجان بی‌نظیراست

در گزارش قبلی عرض کردم‌که شهرستان ماکو یك‌منطقه کشاورزی وداماداری است ولی اهالی این منطقه‌بیشتر بدامداری و دامپروری می پردازندو تنها در بخش سیه چشمه و دشت چالدران از توابع ماکو نزدیك یك میلیون راس گوسفند پرورش داده میشود ... در بازدید از نقاط مختلف‌شهرستان ماکومیدیدم کامیون های حامل گوسفند پشت سر هم زنجیروار از ماکو خارج میشوند . اهالی محل می گفتند این گوسفندان را از ماکو بمقصدتهران‌وسایرشهرستان ها حمل می کنند .بعضی هم عقیده داشتند که این همه گوسفندانی که‌از ماکو بتهران و سایر نقاط کشور حمل میشود در منطقه‌ماکو پرورش نیافته بلکه گوسفندانی است که‌از ترکیه خریداری شده و از اینطریق بتهران حمل می گردد . در راه ماکو ، بازرگان کنار جاده ترانزیتی دیدم که‌دهها کامیون مخصوص حمل گوسفند پشت سر هم متوقف شده‌و مشغول بارگیری احشام و گوسفندمیباشند آنچه مسلم است شهرستان ماکو گرچه منطقه‌ای است که هم در آنجا کشاورزی صورت می گیرد وهم دامداری و دامپروری ،ولی توجه اهالی این منطقه نسبت به دامداری و دامپروری به لحاظ وضعیت وموقعیت خاصی که این شهرستان دارد ، بیشتر است .

★ پیشرفت دامپروری

بموازات پیشرفت امر دامپروری و دامداری دراین منطقه ، کشاورزی نیز پیشرفت میکند . در شهرستان ماکو مانند سایر نقاط آذربایجان غربی آب فراوان می باشد وهمین موضوع سبب شده است که در نواحی مختلف این شهرستان‌علاوه بر کشت غله،پنبه، تخم‌آفتابگردان وتخم کدو ، برنجکاری نیزصورت گیرد . باتوجه باینکه ایجادمزارع برنجکاری مستلزم‌وجود آب‌فراوان است می توان وفور آب در این منطقه را حدس زد .

امکانات توسعه کشاورزی نیز در شهرستان‌ماکو زیاد است ودر این باره هم نسبتا توجه شده‌است از جمله امکاناتی که برای توسعه کشاورزی دراین منطقه بوجود خواهدآمد ایجاد سد ذخیره‌ای «مخزنی» ارس در آذربایجان‌غربی است که بلحاظ موقعیت ،قسمتی از مناطق کشاورزی شهرستان‌ماکو از آب دریاچه سد ارس می تواند استفاده کند . همچنین برای آباد کردن و زیر کشت در آوردن‌دشت وسیع و حاصلخیز زنگنه‌که در سمت شمال شهرستان ماکو است (در باره این دشت حاصلخیز و چهل هزار هکتاری که امکانات بهره برداری از آن بسیار سهل و ساده است قبلا طی دو گزارش بتفصیل عرض کردم) مطالعاتی صورت‌می گیرد و امیدواری کامل میرود که این منطقه پس ازشروع بهره برداری از دشت زنگنه ، در رشته کشاورزی‌هم مانند دامپروری ودامداری پیشرفت کامل یابد .

*** آثار باستانی**

گرچه در حال حاضر ماکو بلحاظ موقعیتی که دارد و بجهت آنکه در مسیر شاهراه ترانزیتی ایران، ترکیه است مرکز تردد و رفت و آمد و حتی محل توقف توریستها جهانگردان و مسافران داخلی و خارجی و در حقیقت دروازه غرب است ولی صرفنظر از موقعیت طبیعی و جغرافیائی،این شهرستان از لحاظ دارا بودن آثار باستانی و تاریخی مهمی مانند: قره‌کلیسا «کلیسای طاطاوس»، میدان‌معروف نبرد«چالدران»و کورستان شهدای آن و معبد اورارتوهمچنین مناظر تماشائی و جالبی مانند منظره‌زیبای شهر ماکو (اگر نسبت بایجاد ساختمان های مدرن و هتلها و مهمانخانه های جدید در این‌شهر توجه بیشتری مبذول گردد) می تواند اصولا جهانگردان‌وتوریست هاو مسافران داخلی و خارجی را بخود جلب‌کند... من‌حیث‌المجموع می‌توان گفت که شهرستان ماکو موقعیت های بسیار جالب توجه و استعداد های فراوانی از هرجهت دارد.زیرا که هم برای توسعه کشاورزی ، هم بجهت دامداری و دامپروری وهم‌ازلحاظ جلب‌توریست کاملامناسب و متناسب است ..

*** راه ترانزیتی**

شهرستان ماکو شامل شهرماکو وچهار بخش وسیع (پلدشت، شاه آباد ، سیه چشمه ، و بخش حومه شهر) می باشد .شهر ماکو همانطور که عرض کردم در دل کوه ودر مسیر شاهراه ترانزیتی ایران ، ترکیه قرار داردومیتوان گفت که یك شهر کوهستانی‌است راه ترانزیتی ایران ـترکیه که از تاکستان قزوین تابازرگان واقع در فاصله ۲۳ کیلو متری عرب شهر ماکو که درست در نوارمرزی ایران است کشیده میشود هنگامی که از شهر ماکو می گذرد منظره‌ای جالب و تماشائی پیدامی کند . خانه هاو ساختمان های‌شهر ماکو از قعر دره‌ای که دررشته کوه مرتفع آنرا احاطه کرده شروع گردیده و از هر طرف‌تاوج بلند ترین صخره در دامنه کوه های اطراف کشیده شد است . ساختمان های شهر ماکو از دور چون کندو های بزرك و کوچکی است که در کوهستان که بر فراز یکدیگر طبقه طبقه چیده شده و راه ترانزیتی ازمیان انبوه کندو ها چون مارى عظیم الجثه می‌پیچد و از لابلای ساختمانها و خانه های شهر بخط مستقیم می گذرد .

در مدخل شهر ماکو میدان‌وسیع وزیبائی که‌پیکره‌شاهنشاه آریامهر بر فراز ستونی رفیع زینت بخش آنست ایجاد شده و این میدان در مسیر راه ترانزیتی قرار گرفته است . ازاین میدان بداخل شهر کوهستانی ماکو خیابان‌وسیع و شمالی جنوبی ایجاد گردیده که اسفالت شده و بایك پیچ تند به خیابان‌شرقی ـغربی دیگری که‌یك طبقه بالاتر از راه ترانزیتی‌است راه پیدا میکند .

آنجا خیابان مرکزی شهرماکو است که در هر طرفش ساختمان ها ، خانه ها مغازه ها و بازارشهر ماکو ایجاد شده است ، از کنار هر ساختمان و هر مغازه یك‌کوچه سراشیبی یا سر بالائی بسمت‌جاده ترانزیتی‌یادر دل کوه‌بسمت صخره های بلند امتداد یافته و اهالی‌شهر بافعالیت و امیدواری زیادی که‌در چهره و قیافه آنها بخوبی نمایان است و در تکاپو ورفت‌وآمدهستند.

مردم ساده دل

ماکو مردمانی آزاده و ساده دل دارد . این موضوع را من در دو شبانه‌روز توقف‌در این‌شهرستان متوجه شدم .

من‌باب مثال عرض میکنم که‌شهر ماکو لوله کشی شده و آب لوله کشی این شهر از چند چشمه و منبع تامین میشود که یکی از این چشمه ها بنام «چشمه سنگر» است. ولی بصورتیکه مدعی از تامین این شهرستان می گفتند :بعضی از اهالی ماکو از آب لوله کشی استفاده نمی کنند . زیرا که‌می ترسند !

علت ترس این عده از اهالی ماکو از آب لوله‌کشی‌این‌است که در حدود یکسال قبل در حوالی‌چشمه سنگر یك پادگان ارتشی مستقر بوده و اسبهای پادگان مزبور از آب‌این چشمه خورده و یکی دورور بعد همه اسبها کور شده‌اند.

بهمین جهت حالا بعضی از اهالی ماکو براین عقیده اندکه اگر از آب لوله کشی شهر که قسمتی از آن ازچشمه سنگر تامین میشود برای آشامیدن مصرف کنند ،کور می شوند !

در حال حاضر عده‌ای از ساکنین شهر ماکو باآنکه شهرستان آب لوله کشی شده دارد برای تامین آب آشامیدنی خود از آب‌چشمه‌ای که در بالاترین نقطه شهر کنار بقایای ساختمان قلعه«غبان»ازشکاف کوه جاری است و بنام چشمه«حاجی بلاغی» معروف است استفاده می کنند .

آقای سیف‌الله نصیری اقدم پیر مردی از مطلعین محلی ماکومورد دیگری درباره ساده دلی مردم‌این شهرستان اظهار داشت و گفت : موقعی که زلزله های پی در پی‌در ماکو حادث میشد و هر لحظه بیم فرو ریختن و در غلطیدن صخره «جداقیه» و انهدام‌خانه هاوساختمان های شهر میرفت شیر و خورشید سرخ‌و مقامات مختلف بکمك‌اهالی ماکو آمدند و برای مصونیت‌مردم این شهر از خطر ، چادر هائی‌بین اهالی توزیع کردند تامردم چادر هارا در محوطه‌ای خالی از خطر نصب و بطور موقت در چادر ها اقامت کنند .

اما بعضی از مردم ساده دل شهر ماکو چادر هارا روی پشت بام‌خانه های خود که هر لحظه در خطرفرو ریختن و انهدام بود نصب کردند وبااین کیفیت در زیر چادر ها اقامت نمودند .

باتوجه بوضعیت ساختمان های‌شهر ماکو شاید این اقدام بعضی‌اهالی رادر مورد نصب چادر های شیرو خورشید بر فراز ساختمان های منازلشان می توان باین کیفیت توجیه کرد که در شهر ماکو به لحاظ موقعیتش زمین صاف و مسطح‌وجود ندارد و چنانچه زلزله زدگان می خواستند چادر های شیر و خورشید را در محل‌مسطحی نصب ودرآن‌اقامت کنند می‌بایستی در حدود ده سه کیلو متر از شهر وخانه‌هایشان دور شوند و مثلا در کنار راه ماکو ـ بازرگان چادر هارا نصب نمایند . چون انجام‌این کار و دور شدن اهالی ماکو از خانه و زندگیشان برای‌آنان‌مشکل بود بدینجهت چادر ها را وی پشت بام‌خانه های خود نصب کرده و در زیر چادر اقامت نموده‌اند .

ازبالای صخره عظیم جداقیه، شهر ماکو خیلی کوچك ودلفریب وخانه‌های آن‌مانندکندوهای عسل بنظر میرسد.

ویروس ! دشمن مقتدر انسان

*** وقتی یك ویروس وارد بدن انسان می‌شود چه وضعی روی میدهد ؟**

*** عمر ویروسها بقدمت عمر پیدایش نخستین سلول زنده در روی کره زمین است**

عبور از پنج قاره

چندی قبل مقاله ای در زمینه «ویروس» در این صفحه درج گردید و اینك تحقیقات جدیدی که در این مورد بعمل آمده باطلاع خوانندگان میرسد :

یکی از مهمترین شاخه های علم طب «ایمنی شناسی» است که وظیفه آن پیدا کردن و شناختن وسایل دفاع بدن در مقابل ویروسهاست .

ویروسها بوسیله اغذیه ، از راه تنفس و زخم ها و خراشهای جلدی وارد بدن ما میشوند . از همان لحظه‌ئیکه اولین سلول زنده در کره خاك بوجود آمد نبرد آن با دشمن «بینهایت کوچك» یعنی ویروس آغاز گردید .

ویروس یك ملکول «اسیدنوکلئیك» است که جدار محافظی آنرا پوشانده و خود بتنهائی نه قادر برشد است و نه قادر بتکثیر و بهمین جهت اجبارا باید محیط مساعدی برای خود بیابد .

دکتر «میلر» متخصص جهانی غده تیموس که در زمینه مبارزه با ویروسها کشفیات فراوان نموده‌است.

ویروسها بشکل کره ئی هستند که آنتنها یا شاخکهای متعددی از آن خارج شده است . ویروس با این شاخکها بسطح سلولی می چسبد و وارد آن میگردد . یکی از وسایل دفاعی بدن آنتی‌کرها هستند که ملکول های درشت پروتئین میباشند و بصورت زنجیر بدنبال هم قرار دارند .

برای اینکه این اسلحه برضد ویروس ها بکار افتد و آنها را بخود جذب نماید حداقل ده روز وقت لازم است. یعنی ده روز بعد از ورود میکرب مقدار آنتی‌کر ضد آن بحد کافی میرسد .

بنظر میرسد که در تجهیز آنتی‌کر گروهی از گلبول های سفیدی بنام «لنفوسیت» نقش ستاد فرماندهی را برعهده دارند .

درمبارزه علیه ویروسها غده تیموس نقش مهمی دارد .

تیموس غده ئیست در گردن که بعد از دوران کودکی تدریجا ازحجم آن کاسته میشود . یك پزشك انگلیسی بنام «مولر» بعد از مدتها مطالعه باین نتیجه رسید ، که اگر غده تیموس آسیب ببیند از تعداد لنفوسیتها بنحو بارزی کاسته میشود و قدرت دفاعی بدن سخت تقلیل مییابد .

یك انگلیسی دیگر بنام «آلیك ایساکس» نیز وسیله دفاعی دیگربدن در مقابل ویروسها را کشف کرده که «انترفوون» نامیده میشود .

«آلیك ایساکس» کاشف انترفوون

انترفوون ماده‌ئیست طبیعی که در بدن تمام موجودات زنده ــ حتی گیاهان ــ وجود دارد. این ماده همیشه دربدن وجود دارد و جلوی تولید مثل ویروسها را میگیرد . نقش دفاعی انترفوون بدین نحوه توصیف شده است :

یك ویروس وارد بدن میشود ، با شاخك هایش بیك سلول می چسبد و در صدد ورود بآن از راه حل کردن جدارش برمیآید . سرانجام وارد می شود ، جدار محافظ خود را بدور میندازد و هسته اسید نوکلئیکی آن شروع بتقسیم میکند . در این هنگامست که «انترفوون» وارد عمل میشود در حالیکه ظاهرا ابتکار دردست ویروس است .

«انترفوون» ویروسها را درجداری میپوشاند و آنها را از دسترس بمواد حیاتی مورد احتیاجشان محروم می سازد . ولی ظرف چند دقیقه ویروس سلول را از بین میبرد . انترفوون دراینحال سلول های دیگر را ازتهاجم ویروسها باخبر میسازد و آنها یك سد تدافعی پروتئین تشکیل میدهند و حمله ویروس ها را متوقف میسازند .

متاسفانه دانشمندان هنوز نتوانسته‌اند آنترفوون را بطور مصنوعی تهیه کنند .

ولی دراین شکی ندارند که بزودی موفق باینکار خواهند شد و بدین ترتیب بشر باسلاح قاطعی برای مبارزه با ویروسها مسلح خواهد گردید . سرویس مخصوص خبرگزاری فرانسه

سارتر : افق روشن فرهنگ فرانسه

هنر وادبیات جهان

*** ژان پل سارتر نویسنده‌ایکه با حوادث دوران خود درآمیخته است**

اخیرا مجله «آرك» چاپ فرانسه شماره مخصوص خودرا به «ژان پل سارتر» نویسنده معروف فرانسه اختصاص داده و یك مقدمه مفصل بقلم «برنارنیو» وده مقاله درباره «سارتر» انتشار داده است که در میان آنها مقالات انتقاد آمیزی نیز بنظر میرسید انتشار این مقالات درمجله «آرك» عکس العمل شدیدی در محافل فرانسه ایجاد کرده وباحتمال زیاد دنباله این بحث تامدت زیادی ادامه خواهد یافت

در اینجا خلاصه یکی ازمقالاتی را که در باره «سارتر» انتشار یافته است نقل میکنیم :

نخست باید باین حقیقت انکار ناپذیر اعتراف کرد که تالیفات «ژان پل سارتر» مهمترین پدیده ایده‌ئولوژیکی است که فرانسه درقرن سوم ثلث قرن بیستم بخود دیده است البته برتون ، مالرو ، موریس ، اراگون ... نیز در این ردیف قرار دارند ! اما نوشته‌های «سارتر» ازاهمیت آنها نمی‌کاهد بلکه آنها و عده‌ای دیگر از نویسندگان جدید ، سازندگان داستانهای قهرمانی را در مقامی که درخور آن هستند قرار میدهد.

ازجهت دیگرافکار واندیشه‌های سارتر ـ اعم از خوب وبدپرمعنی یابی‌معنی ـ در خلال گفتارها ، نوشته‌های وی وسحر وجادوی کلمات و عبارات کاملا بچشم میخورد.

یك حقیقت دیگر نیز وجود دارد و آن اینکه هرگز نباید «سارتر» را بایکی ازمدل‌های بزرك تاریخ فرهنك مقایسه کرد. «سارتر» نه «گوریاس» است نه «دیدرو» نه «برونو» نه «بوئر» ونه «زولا» .

زیرا هرچه باشد سارتر از حوادث ووقایع مخصوص زمان خودکه در سرنوشت وی تاثیر فراوانی داشته جدا نیست : نازیسم، سنسی و بیحالی فرانسه در سالهای ۴۰ ، استالین ، جنك سرد ، جنك فرانسه با ویت‌نام ، حزب کمونیست ، جهان سوم، جنك الجزایر، جنك دوم ویت‌نام خواه ناخواه درطرز فکر و نوشته‌های وی موثر بوده است حقیقت سوم اینکه مسلما وقتی مسئله «سارتر» در میان باشد نمی‌توان موضوع راساده وسرسری گرفت و همین مسئله است که به مقالات مجله «ارك» اهمیت بسزائی میدهد ولی چیزی که بنظر عجیب می‌رسد اظهار نظر جوانان در این باره است. بهرصورت «ارك»، «مسئله سارتر» را از جنبه تئوری مطرح کرده است و آنهائی هم که این موضوع را تجزیه و تحلیل کرده‌اند بحث را از نظر تئوری آغاز کرده و بپایان رسانیده‌اند.

منظور مادر اینجا آن نیست مسائلی را که «برنارد پینو» در مقدمه خود در مجله «ارك» مطرح کرده است طرد کنیم بلکه برعکس بعقیده ما مسئله خیلی صریح وصاف پوست کند مطرح شده است.

موضوع مقدمه چنین است :

«شما ، آقای ژان پل سارتر که بمنزله «افق روشن» فرهنك فرانسه بشمار میروید درباره آنهائی که طرفدار تجدید نظر کامل در فرهنك هستند چگونه فکر می‌کنید ؟ در حالی که این تجدید نظر اگر مستقیما هم علیه شما نباشد در هر صورت ممکن است بمنزله «خلع مالکیت ادبی» از شما تلقی شود » و «سارتر» باین سئوال از نظر تئوری پاسخ میدهد در حالیکه از نظر شخصی نظر «سارتر» انتظار میرفت ولو بطور مختصر مسئله را تاحدی روشن میکرد. ولی «سارتر» تنها «فوکو» را بعنوان آخرین سد بورژوازی در برابر «مارکس» مورد نکوهش قرار داده و باین ترتیب خودرا در تله انداخته است.

زمانی بود که «مارکسیسم» مدعی بود «اتحاد شوم سارتر مرلوپونتی کامو» پنهانی سلاح خودرا برای از پای درآوردن پرولتاریا صیقل می‌دهد .

بیست سال بعد «سارتر» همان شیوه انتقاد رادیرفت !اکنون مادر برابر مسائل فوق‌العاده مشکلی قرار گرفته‌ایم که تنها باصادر کردن یك اعلامیه ایدئولوژیك نمی‌توان آنها را حل کرد.

فیگارولیترر

ترکیات

سرکار سروان محمداسماعیل مکبرالاسلام

ترفیع جنابعالی راتبریك عرض موفقیت روزافزون شماراخواهانیم

علی‌اکبر سرحدار ـ صمد سرحدار

سرکار سروان محمداسماعیل مکبرالاسلام

ترفیع شایسته جنابعالی رابانهایت مسرت تبریك عرض مینمائیم.

حبیب مجدی ـ سروان نیوشا

تیمسار معظم سرتیپ حبیب‌الله افضلی

ارتقاء درجه آن سرور ارجمند را تبریك عرض نموده موفقیت های بیشتری را برایتان آرزومندیم.

حسین لاری و بانو

سرکارسرهنك ستاد رحیمی

افتخار آجودانی اعلیحضرت همایون شاهنشاه آریامهر بزرك ارتشتاران را صمیمانه تبریك میگویم.

سرهنك احمد توسلی

جناب آقای سید محمد میرمیران

انتصاب شایسته جنابعالی رابسمت پیشکار دارائی کرمانشاهان صمیمانه تبریك عرض مینمایم.

رضوانده ـ تحویلداری

سرکارسرهنك رحیمی ریاست محترم پلیس تهران

انتصاب سرکارسرگرد افتخاری رابه ریاست قسمت صدور پروانه ها تبریك عرض مینماید.

حاج اصغر بشری

تیمسار سرتیپ صمدیانپور ریاست محترم اداره اطلاعات شهربانی

ارتقاء جنابعالی رابمقام آجودانی شاهنشاه آریامهر از صمیم قلب تبریك عرض نموده موفقیت آن تیمسار معظم را آرزومندم

منوچهر منوچهری

سرکارسرهنك رحیمی ریاست محترم اداره پلیس وراهنمائی

حسن انتخاب بموقع آن ریاست محترم درباره انتصاب آقای سرگرد افتخاری بریاست قسمت صدور پروانه ها که از افسران شایسته ولایق است صمیمانه تبریك عرض مینماید

صادق اسکوئی

جناب آقای دکتر آموزگار وزیر محترم دارائی

کارکنان دارائی یزد مفتخرند که خدمات صادقانه آقای احمد مشار رئیس دارائی یزد موردتوجه آنجناب قرار گرفته برحسب درخواست جنابعالی از پیشگاه شاهنشاه آریامهر به اخذ نشان همایون نائل آمده‌اند کارمندان دارائی یزد مباهات مینمایند که معظم له تنها کسی است که در میان کلیه استان ها وشهرستان های کشور به این افتخار بزرك نائل گردیده‌اند امیدواریم تحت سرپرستی آن جناب کلیه خدمتگزاران وزارت دارائی مورد توجه قرار گرفته و همگی ما را در راه خدمت بمیهن وشاهنشاه آریامهر موفق گرداند

کارکنان دارائی یزد

مردی از جنگل

نوشته : احمد احرار

میرپنج قیافه‌ای جذاب و مردانه‌داشت که بر تاثیر کلامش میافزود و تقریبا همه معترضین رابا استدلال منطقی خود قانع کرد بجز احسان‌الله خان که همچنان زیر لب میغرید و در حالیکه ریشهای زردش می‌جنبید صدای گرفته‌اش بگوش میرسید :

ـ لوطیگری قزاق ... هوم ! ... توبه گرگ مرگ است ... بحق چیز های نشنیده ... قزاق ولوطی گری ...

معهذا عکس‌العمل بیشتری نشان نمیداد چون خودرا در اقلیت میدید .میرزا علیرغم غرولند احسان از جا برخاست . شنل خود را روی دوش انداخت و میرپنج زاتا لب‌جاده بدرقه کرد . دو مرد هنگام جداشدن ازیکدیگر دستشان رابطرف هم دراز کردند و میرپنج میرزا را درآغوش کشیده بوسید . هردو ساکت بودند و سکوت همچنان ادامه یافت ، میرزا آنقدر در کنار جاده ایستاد تا میرپنج به آغوش تاریکی فرورفت وازنظر ناپدید گشت آنگاه باحالتی آمیخته بحزن وتفکر بطرف خانه کدخدا بازگشت در حالیکه خودرا برای مواجهه با متلك هاو نیش‌غولی های احسان آماده میساخت .

***

خبر اجتماع جنگلی‌ها در فومنات ، مقامات تهران ورشت را بسختی مضطرب ساخت . ژنرال استاروسلسکی بعجله عازم رشت شد و افواج تازه نفسی از قوای قزاق بجنگلهای فومنات فرستاد . اعدام دکتر حشمت برخلاف انتظار والی و مقامات ایالتی گیلان در اذهان مردم نتیجه معکوس گذاشته بود و بهمین جهت مردم که از جنگهای متوالی خسته شده بودند و انتظار میرفت حضور میرزا و تجدید جنك در فومنات رابا سردی و بیعلاقگی استقبال کنند ، ازین اخبار باهیجان یاد میکردند . گروهی از مردان جنگل که دست از نبرد کشیده بودند و درخانه‌هاشان میزیستند بجنگل ملحق شدند و موقعیت جدید جنگل مستحکم گشت .

بدنبال یك سلسله مذاکرات که چند جلسه بطور متوالی ادامه داشت ، والی گیلان ورئیس دیویزیون قزاق متفقا تصمیماتی برای مقابله باقوای جنگل اتخاذ کردند وحکومت نظامی که در فومنات لغو شده بود مجددا برقرار گشت .

در حالیکه زدوخورد میان افواج قزاق و قوای جنگل جریان‌داشت دواعلامیه پیاپی بشرح‌زیر صادر و درنقاط مختلف‌شفت ،فومنات،گسگر و تولمات بین اهالی توزیع شد :

اخطار

۲۴ سرطان ۱۲۹۸

مطابق ۱۷ شوال ۱۳۳۷

تمام اشخاصی که رابطه باجنگلی ها داشته و برحسب عفو عمومی و یاوسایل دیگر تامین جانی حاصل نموده اند عجالتا حق حرکت و خارج شدن از محل اقامت خود ندارند .

هرگاه برای کارهای شخصی خود درتهران یا محل دیگربخواهند مسافرت نمایند باید برحسب اجازه مخصوص اینجانب باشد ودارای اجازه‌نامه مخصوص باشند والا بهرجائی بروند توقیف خواهند شد و اثر تامین از آنها سلب میشود .

حکمران گیلان وطوالش ـ سردار معظم

فرمانده کل‌قشون گیلان ـ سردار روتمستراسلیوتسکی

هدف این اعلامیه جلوگیری از پیوستن افراد جنگل به ستاد میرزا کوچك‌خان بودو چون ازین تهدید نتیجه مطلوب عاید نشد ، اعلامیه دیگری انتشار یافت :

اعلان

۲۵ سرطان ۱۲۹۸

مطابق ۱۸ شوال ۱۳۳۷

در موقعی که عده‌ای از دزدان جنگلی در حدود ماسوله پیداشده‌اند که یکعده از اهالی فومنات وشفت و ماسوله و گسکرو طولم‌درصدد همدستی با غارتگران وتهیه آذوقه ودادن بلد و سکنی دادن آنها در منازل خودو مخفی کردن اخبار راجع به‌آنها وخطرسیر آنها از مامورین قشونی و کشوری برآمده‌اند ، اینگونه عملیات درباره عناصر مفسده‌جو اسباب این میشود که اهالی ورعایا که‌باید نسبت بدولت و مملکت خدمتگزار باشند خودرا خائن نسبت بمملکت و دولت معرفی میکنند . برای اینکه این قبیل وقایع تکرار نشود مقرر میشود :

۱ـ درکلیه حوزه های فومنات و شفت و ماسوله و گسگر و طولم حکومت نظامی اعلان میشود .

۲ـ خانه‌ای که اشرار درآن منزل کنند سوزانیده خواهد شد و صاحب آن تنبیه سخت خواهد شد .

۳ـ کسانی‌که برای اشرار آذوقه بدهند یاکمك به آنها بکنند و یابرای آنها بلدیت بکنند فورا اعدام خواهند شد و دارائی آنهاضبط خواهد شد .

۴ـ کسانیکه درباب حرکت وعده قشون دولتی و نزدیك شدن قشون دولتی باشرار اطلاعاتی به آنها بدهند فورا اعدام و دارائی آنها ضبط خواهد شد .

۵ـ کسانی که اطلاع‌ازمحل توقف اشرار داشته باشند و یا از خط‌سیر آنها مسبوق شوند و باطلاع مامورین دولتی و نظامی‌نرسانند اعدام خواهند شد و دارائی آنها ضبط میشود .

۶ـ کسانی که قوای نظام و مامورین لشگری و کشوری را به واسطه دادن اخبار دروغ و جعلی اغفال کنندویا اینکه درنشان دادن راه خدعه کرده و دستجات قشونی را از راه غلط ببرند اعدام شده و دارائی آنها ضبط خواهد شد .

حکمران گیلان و طوالش ـ سردار معظم

فرمانده کل قشون ایالت گیلان ـ روتمستراسلیوتسکی

آگهی مناقصه

انحصار دخانیات ایران حمل در حدود یکهزار تن توتون سیگار از رضائیه به تهران را بمناقصه می گذارد. داوطلبان می توانند همه روزه باستثنای ایام تعطیل رسمی باداره باربری این موسسه مراجعه و پس از دریافت یك نسخه شرایط مشخصات براساس مفاد آن پیشنهاد خودرا تنظیم و به پیوست شرایط مشخصات تاساعت نه صبح مورخه ۴۵ر۹ر۱۲ باداره دفتر کل انحصار دخانیات ایران تسلیم و رسید اخذ نمایندتادرجلسه‌ایکه ساعت ده صبح همانروز درموسسه تشکیل خواهدشد باز و مورد رسیدگی قرار گیردحضور شرکت کنندگان در جلسه مناقصه آزاد و موسسه در ردوقبول یك یا کلیه پیشنهادات مختار خواهدبود ضمنا به پیشنهادات مبهم و مشروط و یااینکه بعد از ساعت مقرر برسد ترتیب اثرداده‌نخواهدشد .الف۶۸۱۳

از طرف مدیر کل موسسه انحصار دخانیات ایران

آگهی حراج شماره ۲

۱ـ پایگاه یکم هوائی مستقل شکاری نیروی هوائی تعداد ۸۰۰۰ حلب خالی موجود در محل پایگاه را از طریق حراج بفروش میرساند «۹۳۵عدد آن‌در پادگان قلعه مرغی می‌باشد .»

۲ـ کمیسیون حراج‌در ساعت ۹ روز ۸ر۹ر۴۵ در پایگاه مهرآباد تشکیل خواهد شد .

۳ـ داوطلبین خریدمی توانند در راس ساعت مقرره درمحل مذکور حضور بهمرسانند .

۴ـ ارزش حلب‌های فروخته شده نقدا دریافت و برك خروج جنس صادر خواهد شد .

۵ـ هزینه درج آگهی در روزنامه بعهده خریدار است .

۶ـ خریدار باید بلافاصله حلبهای ابتیاعی خودرا از پایگاه یکم و قلعه مرغی خارج سازد .

۷ـ هزینه‌حمل و هرگونه مالیات و عوارض بعهده خریداراست

الف ۶۹۰۲ پایگاه یکم هوائی مستقل شکاری

آگهی مزایده

اداره دارائی شمیران اراضی ومستغلات مشروحه زیرین

۱ـ ششدانك یك قطعه زمین مشجر برخیابان دولت (دروس) بخش (۱۱) شمیران پلاك شماره ۲۶ر۲۷ بمساحت ۵ر۳۱۳ متر مربع شمالا بطول ۲۱ متر مربع به‌خیابان دولت (دیوارندارد) شرقا بطول ۱۰ر۲۳ متر پی‌اشتراکی باقطعه اول جنوبا اول بطول ۷ر۷ متردوم بطول ۵۰ر۱۱ متربه‌نهر نصرت غربا بطول ۱۸ متر بقطعه تفکیکی سابق(قطعه چاه عمیق) ضمنا اضافه مینماید که‌درحال حاضر بعرض ۸۰ر۴ متر ازشمال این زمین کسر وبه‌خیابان اضافه شده درنتیجه مساحت موجود ۷۰ر۲۱۲ متر مربع می‌باشد

۲ـ ششدانك یك قطعه زمین مشجر بمساحت ۵ر۵۵۴ متر مربع مجزی شده از پلاك ۱۴۱۲ فرعی از ۱۳۷ اصلی دردروس که در جنوب قطعه زمین پلاك ۲۶ر۳۷ واقع شده و متصل بهم است زمینی را تشکیل داده است که حدود آن شمالا اول بطول ۷ر۷۰ متر دوم بطول ۵ر۲۱ متر بنهر نصرت شرقا بطول ۸۵ر۱۵ متریی اشتراکی به قطعه اول این صورت جنوبا اول بطول ۰۵ر۵۰ متر به قطعه دوم تفکیکی سابق دوم بطول ۹۰ر۲۱ متربدیوارخانه قطعه ۴ سابق غربا بطول ۵ر۲۱ متر بدیوار باغ آقای دکتر کریم هدایت

۳ـ ششدانك یك قطعه باغ پلاك ۱۳۲۷ فرعی از ۱۳۷ اصلی بمساحت ۶۲ر۱۲۶۶ متر مربع برخیابان دولت دردروس نرسیده به خیابان شیبانی که ۶۰ر۲۵ متر آن جبهه خیابان وبقیه پشت جبهه شامل ۷ باب اطاق سه زیرزمین و گاراژ وسرویس بابرق (۱) فازکه قبلا دراجاره آقای اکبرالسلطان بوده شمالا بطول ۶۵ر۲۵ درب‌دیوار پشت به‌خیابان دولت سلطنت‌آباد شرقا بطول ۵۵ر۵۶ متربدیوار پشت به‌قطعات تفکیکی سابق جزعپلاك ۲۶ سابق جنوبا اول بطول ۹۰ر۲۰ متر بدیوارخانه کوکب اعظم از پلاك ۲۶ دوم که غربی‌است بطول یك متروسی سانتیمتر وسوم بطول دومتر بیست‌سانتیمتردیواریست بخانه بانوگوهر غربا بطول ۴۷ متر وهفتاد وپنج سانتیمتر اول‌دیوار بدیوار قطعه متصرفی مهندس هدایت که قبلا کوچه بوده و خالی است

۴ـ ششدانك یکباب‌خانه بانضمام ششدانك هریك از ۴ باب مغازه تحتانی و فوقانی متصل بهم که دراثر اتساع‌خیابان‌وساختمان جدید بصورت مزبور درآمده پلاك شماره ۸۶۶ الی ۸۶۹ واقع درتهران بخش ۳ حسن‌آباد خیابان شوم اسفند خیابان خاص مورد سند مالکیت شماره ۴۹۸۷۱۵ که حدود آن شمالا به‌خیابان خاص شرقا در دوقسمت دیواریست بدیوارخانه ۸۶۵ ودرقسمت وسط دیوارخانه مجاورمرقوم ومورد ثبت پرونده جداگانه دارد و جنوبا اول‌دیواریست بدیوارخانه ۸۴۸ دوم که یك قسمت غربی است ودیواری است اشتراکی بخانه ۸۴۷ غربا اول‌دیواریست بدیوارخانه ۸۷۲ بدیوارخانه مجاور مزبور

مستغلات بالاقسمتی دارای مستاجر چندین ساله‌است که مشخصات قانونی ومستاجرین آن

۱ـ دکان پلاك مالی ۳ر۵۲۱۶ کفاشی کاشی ۱۸۰ که مستاجر آن آقای نرسیس وارطانیان واجاره آن ماهی ۴۵۰ ریال است

۲ـ دکان پلاك مالی ۳ر۵۲۱۷ ساعت سازی کاشی ۱۷۸ که مستاجر آن آقای کایزراك ماهی ۳۵۰ ریال‌است

۳ـ دروردی پلاك مالی ۵۲۱۸ کاشی ۱۷۶ راهرو منتهی به‌حیاط مخروبه میشود شامل دوباب‌اطاق‌خالی‌است

۴ـ دروردی مالی ۳ر۵۲۲۰ کاشی ۱۷۴ که‌براهرومنتهی بحیاط میشود شامل ۵ باب اطاق مخروبه‌خالی

۵ـ دکان پلاك مالی ۵۲۲۱ ـ دوچرخه‌سازی کاشی ۱۷۲ که‌مستاجر آن آقای هدایت حاج رمضانی ماهی ۴۰۰ ریال اجاره‌رسمی‌دارد

۶ـ دکان پلاك مالی ۳ر۵۲۲۶ مغازه کبابی کاشی ۱۷۰ دراجاره آقای کرمعلی عطاالله‌ماهی ۴۰۰ ریال اجاره رسمی‌است

۷ـ دواطاق فوقانی روی پلاك آبی ۵۲۱۷ ر۵۲۱۶ خیابان‌دراجاره خانم صرافیان ماهی ۴۰۰ ریال

۸ـ دواطاق فوقانی روی پلاك آبی ۵۲۲۱ و۵۲۲۲ سمت خیابان در اجاره آقای آشوت آقایان ماهی ۵۰۰ ریال ملکی آقای فتح‌الله هدایت که بموجب سند ثبتی شماره ۵۷۱۲ ـ ۲۰ر۷ر۴۴ دفترخانه شماره ۸ شمیران درقبال مبلغ ۴۶۱ ر۵ر۲۷ر۳ ریال بابت‌بدهی‌مالیات برارث‌مرحوم لطف‌الله هدایت به‌تملیك وزارت دارائی درآمده از طریق مزایده کتبی بفروش‌میرساند

الف پیشنهاددهندگان باید پیشنهادات خودرایکجا و تفکیکا درمورد هریك از پلاك هاباتوجه بوضع خالی بودن مستغل ودارا بودن مستاجر بانضمام صدی پنج ۵درصد) مبلغ مورد پیشنهاد که قبلا بایداسنادخزانه بصندوق دارائی تودیع و شماره قبض سپرده رادر پیشنهادخود قید نموده باشند لاك‌ومهر شده‌تاآخروقت روز ۳شنبه ۲۲ آذرماه ۴۵ بدفتر دارائی شمیران تسلیم‌ورسیداخذنمایند

ب ـ پیشنهاددهندگان میتوانند بامراجعه بدارائی شمیران دایره امور عمومی قبلا از نزدیك اراضی و مستغلات مورد مزایده را مشاهده و از ارزش تفکیکی هرقبه مطلع وبراساس‌آن‌پیشنهادات خودرا تسلیم دارند

پ ـ پیشنهادات رسیده درساعت ۱۰ صبح وز چهارشنبه ۲۳ آذر ۴۵ در حضور کمیسیون مخصوص باحضور پیشنهاددهندگان بازو قرائت‌خواهدشد

ت ـ به‌پیشنهادات فاقد سپرده ومشروط ترتیب اثرداده‌نخواهدشد

ث ـ حضور پیشنهاددهندگان درجلسه مزایده آزادووزارت‌دارائی دررد یاقبول هریك از پیشنهادات‌مختارخواهدبود

ج ـ برنده مزایده باید از تاریخ اعلام نظر وزارت دارائی درظرف ده روز دردفترخانه‌حاضروسندانتقال‌را باپرداخت بهاءنقدی‌مورد‌مزایده امضاء نماید .درغیر اینصورت سپرده او بسود دولت برداشت میگردد.

د ـ پرداخت هرگونه عوارض مالیات وهزینه نشر آگهی و هزینه ثبتی انتقال سند باخریدار است الف ۶۸۹۹

۱ـ۲ رئیس وذیحساب اداره دارائی شمیران ـ سیادت

روغن آفتاب گردان

در قوطی های سفید
در قوطی های سفید
در قوطی های سفید
در قوطی های سفید
در قوطی های سفید
در قوطی های سفید
در قوطی های سفید
در قوطی های سفید
در قوطی های سفید
در قوطی های سفید
در قوطی های سفید
در قوطی های سفید
در قوطی های سفید
در قوطی های سفید
در قوطی های سفید
در قوطی های سفید
در قوطی های سفید
در قوطی های سفید
در قوطی های سفید
در قوطی های سفید
در قوطی های سفید

روغن آفتاب گردان محصول جدید کارخانجات قو در قوطی های سفید

در کنگره قلب هند اعلام شد

سیگار
از عوامل سکته قلبی است

دربزرگترین کنگره بیماریهای قلب که در هند تشکیل شد ،اعلام شد که چاقی ، سیگار و حرکت نکردن از عوامل ازدیاد سکته‌قلبی است .

کنگره بین‌المللی بیماریهای‌قلبی بانطق افتتاحیه رئیس جمهور هند هفته گذشته در هند گشایش یافت در این کنفرانس آقایان دکترشیخ ودکتر امیر حسین‌پرتو اعظم ازایران شرکت کرده‌اند .

درجلسات این کنگره ۱۲۰۰نفر از شخصیتهای علمی‌دنیاو متخصصین بیماریهای قلبی شرکت داشتند.

در جلسات کنگره بیماریهای مختلف قلب مورد بحث و تبادل‌نظر قرار گرفت بخصوص بیشتر درباره پیش‌گیری بیماری رماتیسم قلبی‌و سکته‌های قلبی بحث شد .

دراین کنگره اعلام شد :

چاقی مفرط ، سیگار کشیدن‌به مقدار بیش از ۲۰عدد در روز ، (مخصوصا اگر دود فرو داده‌شود) بالابردن کلسترول ، حرکت‌نکردن وتگرانی از عوامل موثر در ازدیاد سکته‌های قلبی بشمار میرود .

مقررات بازنشستگی کارمندان غیردولتی واصناف

طرح بازنشستگی کارمندان موسسات خصوصی ، بانکها و پیشه‌وران برای اجرا آماده‌شد. بموجب این طرح پیشه‌وران ، کارمندان موسسات خصوصی ، شرکتها و کلیه افرادی که در دستگاههای غیر دولتی و غیر کارگری کار میکنند میتوانند از مزایای‌بازنشستگی ،دریافت مستمری ایام از کار افتادگی‌و مستمری فوت استفاده کنند.

*** ۱۱ طبقه**

مطابق طرح بازنشستگی حقوق بگیرانیکه مشمول‌اجرای طرح‌میشوند به۱۱ طبقه تقسیم شده‌اندو بماخذ۲۵ درصد از کارمند ، ۶۵ در صد از کارفرما و مجموعا ۹ در صد ماهانه حق بازنشستگی دریافت میشود .

(بابت کارمندان دولت ۱۷ درصد حقوق، حق‌بازنشستگی پرداخت‌میشود. ۸۵ در صد کارمند و ۸۵ درصد دولت) .

*** جدول پرداخت**

مبلغ پرداختی برای حق بازنشستگی ودریافت مستمری در این طرح طی جدول روشنی مشخص‌شده است باین ترتیب که حقوق بگیران وکسبه به ۱۱ طبقه از کسانیکه ۳۰۰۰ ریال حقوق میگیرندتاشاخصی که۳۵۰۰۰ ریال حقوق ماهانه یادرآمد دارند تقسیم شده‌اند . برای هر طبقه حد متوسطی در نظر گرفته شده است و برماخذ این‌حدمتوسط حق‌بازنشستگی دریافت میشود . مثلا حد متوسط حقوق از ۳۵۰۰ ریال تا ۵۰۰۰ ریال، ۴۰۰۰ ریال‌واز ۵۰۰۰ ریال تا ۷۰۰۰ ریال ۶۰۰۰ ریال تعیین شده است .

کسیکه در ماه ۴۰۰۰ ریال حقوق دارد طبق جدولی که تنظیم شده‌اگر کارمند و حقوق بگیر باشد ماهانه ۱۰۰ ریال‌میپردازد و۳۶۰ ریال‌نیز کارفرمایش باید پرداخت کند،حال‌اگر این شخص خود صاحب‌درآمد باشد (مثل پیشه‌ور) ۳۶۰ ریال ماهانه رابابد شخصا بعنوان‌حق بازنشستگی‌پرداخت نماید .

*** قرارداد**

قرار دادهای بیمه بین بیمه‌های اجتماعی و افراد بطور انفرادی‌منعقد میگردد و پس از ۱۰ سال پرداخت حق بازنشستگی چنانچه شخصی با حقوق ۴۰۰۰ ریال‌بازنشسته شد۱۰۰۰ ریال حقوق بازنشستگی ، بعد از۲۰ سال پرداخت حق‌بازنشستگی ۲۰۰۰ ریال ، بعد از ۳۰ سال پرداخت حق بازنشستگی ۳۰۰۰ ریال و بعد از۴۰ سال‌پرداخت‌حق‌بازنشستگی۴۰۰۰ریال یعنی معادل حقوق دریافتی یاآخرین حقوق‌خود حقوق‌بازنشستگی دریافت میدارد.

*** مستمری بازماندگان**

یکی از مزایای این طرح اینست که چنانچه کارمندی بعد از ۵سال پرداخت‌حق بازنشستگی درگذشت بعادل نصف حقوقش بعنوان‌مستمری به‌بازماندگانش‌پرداخت میشود.

اگر بازماندگان‌چنین شخص‌حاضر نشدند تا پایان‌ده سال حق‌بازنشستگی بپردازند بعد از این‌مدت کلیه‌حقوق بازنشستگی به بازماندگان پرداخت میشود.

*** تامین آتیه همگانی**

آقای دکتر خواجه‌نوری مدیر عامل بیمه‌های اجتماعی امروز بخبرنگار ما گفت:

بطور کلی منظوراز تنظیم واجرای این طرح اینست‌که کلیه افراد‌مملکت بتوانند تامین آتیه داشته باشند واز مزایای بازنشستگی برخوردارشوند. علاوه برآن بازماندگان حقوق‌بگیران بعداز درگذشت نان‌آور خود گرسنه وبی‌روزی نمانند.

این طرح به پیروی از منویات شاهنشاه آریامهر در اجرای طرح تعمیم بیمه‌های اجتماعی تنظیم وبمورد اجرا گذاشته میشود.

هربمبی که بر ویتنام میریزد صفحه‌ای از این کتاب ورق میخورد

درویتنام همیشه باران نمیبارد

نخستین کتاب بزرگی که ابتدادریك مجله ایرانی درج میشود و سپس بتمام‌زبانهای‌زنده‌دنیاترجمه خواهد شد .

از دوشنبه آینده (۲۳ آبان)

جوانان

این کتاب بزرك را تقدیم خوانندگان عزیزوعلاقمندمیکند

عزیز ، در زندان خرمشهر بخبرنگار ما گفت :

در مواجهه باحسن و اعظم حرفهای‌تازه‌ای خواهم‌زد!

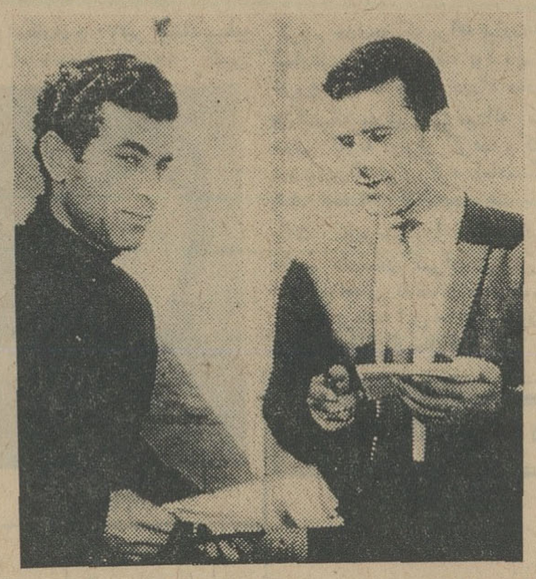

خبرنگار اطلاعات درخرمشهر درملاقات امروز خود با عزیز

شایعه خودکشی اعظم در بیمارستان ، هیجان زیادی بین‌مردم‌خرمشهروبخصوص میان دختران و زنان ایجاد کرد

عزیز که پریشب در زندان شهربانی خرمشهر دچار حمله قلبی شده وبه بیمارستان رضایپهلوی‌این شهر منتقل شده بود ، پس از معالجات لازم صبح دیروز مجددا به زندان انتقال یافت

خبرنگار مادر خرمشهر درزندان باوی ملاقات‌کرد و یك‌شماره‌روزنامه اطلاعات را که عکس حسن‌عطاء‌الملهی واعترافات وی در آن چاپ شده‌بود باو داد . .

عزیز با مشاهده عکس حسن و خواندن اعترافات وی قهقهه زد و بعد قیافه اش در هم فرورفت و در حالیکه سرش‌را تکان میداد گفت: «دروغ است .. دروغ است.. اعظم باپای خود بدنبال حسن نمیرفته. حسن‌اغفالش‌کرده‌بود . »

خبرنگار ما پرسید درباره‌ادعای خود دلیلی هم داری ؟

باناراحتی گفت : موقعی که با حسن واعظم مواجهه داده شوم‌دنبل خود را می گویم و همه ماجرا رااز اول شرح‌میدهم ، آنروز حرفهای تازه ای خواهم زد .

دیروز ناگهان در خرمشهر شایع شد که اعظم در بیمارستان پهلوی این شهر خودکشی کرده است . بلافاصله عده ای از اهالی‌که-بیشتر آنان را زنان و دختران جوان تشکیل میدادند - درمقابل‌بیمارستان اجتماع کردند . آنها از مسئولین بیمارستان تقاضا داشتند به اعظم ملاقات کنند و هرچه به آنها گفته می شد اعظم دربیمارستان انجمن بهداری آبادان بستری و کاملاسالم است‌باور نمی کردند . سرانجام‌چند نفر از اجتماع کنندگان را بداخل بیمارستان راه دادند و آنها پس‌از تحقیق‌بمردم اطلاع دادند که اعظم‌در این بیمارستان نیست مردم بدنبال کارشان رفتند .

صبح امروز از طرف دادسرای خرمشهر ، بدادستان تهران نیابت قضائی داده شد تا حسن عطاءالهی هرچه زودتر بخرمشهر اعزام‌شود.

خبرنگار ما در خرمشهر که صبح امروزدر زندان‌با عزیز ملاقات کرده است گزارش داد: عزیز از خواندن اظهارات حسن‌و اعظم که در روزنامه اطلاعات چاپ شده‌بود فوق‌العاده ناراحت بنظر میرسید.

وی گفت : هیچ نمیدانستم که اعظم تاچه حد دروغگو و حیله‌گر است. من‌ازشکایت‌علیه اوصرفنظر کرده بودم ولی رضایت خود راپس میگیرم واز او دوباره شکایت می کنم ..

یک دختر آلمانی بطور مشکوکی کشته شد

«رناله‌تیه‌مان»

دیشب جیب شماره ۱۲۲۵ ط ۲۷ هنگامیکه از خیابان روزولت بطرف شمال‌در حرکت بود بایك اتومبیل سواری که در کنار این خیابان پارك شده بود برخورد کرد .

دراین حادثه که در ساعت ۱۱ شب روی داد یك دختر ۲۷ ساله آلمانی بنام رناله‌تیدمان که درجیب سوار بود کشته شد .

کوروش افشار راننده جیپ به ماموران انتظامی گفت که هنگام تصادف رناله از جیپ به پائین‌پرتاب شده است .

اظهارات راننده نشان میداد که دختر آلمانی پس از سقوط از جیپ بعلت برخوردسرش با جدول‌خیابان کشته شده است .

کارشناس تصادفات علت تصادف را بی احتیاطی راننده جیپ بعلت‌عدم توجه به‌جلو تشخیص داد .

رسیدگی باین حادثه به آقای زندی حقیقی بازپرس شعبه ۲۹ دادسرای تهران واگذار گردید .

بازپرس با توجه‌بنظر کارشناس تصادفات راننده جیپ‌راتوقیف کرد.

نظریه پزشکی

آقای دکتر گودرزی‌پزشك قانونی پس از معاینه جسد رناله علت مرك اورا‌پارگی کبد و شکستگی دنده‌ها تشخیص داد . این نظر سبب شد که بازپرس با دقت بیشتری پرونده را مورد بررسی قرار دهد .

در تحقیقاتی که پیرامون آشنائی رناله با سرنشینان‌ایرانی جیپ‌بعمل آمد ، معلوم شد رناله که‌باتفاق یك زن آلمانی دیگر بقصد سیاحت از کشور خود خارج شده‌ودرترکیه بایکی از سرنشینان جیپ آشناشده در تهران دوباره اورا دیده است .

وی دیشب بقصد تماشای شمیران رهسپار تجریش بود که دچار این حادثه شد .

تحقیقات پیرامون‌این حادثه‌ادامه دارد .

پرونده مقدماتی این حادثه در کلانتری ۵ توسط ستوان یکم‌پروانه تشکیل گردید .

در این حادثه بسرنشینان دیگر جیپ آسیبی وارد نشده است .

مبادلات پستی مکانیزه‌میشود

امروز اعلام شد که قرار دادساختمان وتاسیس مرکز مکانیزه مبادلات‌پستی در تهران بامضاء رسیده است .

براساس این قرار داد مرکزمکانیزه وسیعی باهمکاری‌و مشاوره‌متخصصین ایرانی و مشاورین پست انگلستان در اراضی باغشاه تاسیس خواهدشد.

در این مرکز که زمین آن بیش از ۴۵ هزار متر مربع وسعت دارد ماشینهای اتوماتیك و نیمه اتوماتیك تجزیه و تفکیك مراسلات و سایر امور مبادلاتی نصب خواهد شد وطرح ساختمان و تجهیزات آن طوری پیش بینی شده است که روزانه قادر به مبادله پنجهزار کیسه و تجزیه و تفکیك در حدود یك میلیون نامه و بسته پستی باشد و گنجایش مرکز مکانیزه مذکور باتوجه به‌احتیاجات آینده مملکت‌تا دو برابر قابل‌توسعه خواهد بود.

۴۰۰ میلیون ریال

همچنین ساختمان مناسبی باباجه‌های کافی و انبارهای مناسب برای گمرك امانات پستی در نظر گرفته شده و پارکینك مخصوصی که گنجایش (۳۰۰) دستگاه ماشینهای پست را داشته‌باشد ساخته خواهد شد .

بمنظور تسهیل امور مربوط به توزیع و تامین نامه رسانها نیز مرکزی برای یکهزار نامه رسان و سرنامه‌رسان ورانندە پیش‌بینی شده و کافه تریا و سرویسهای عمومی متناسب با پرسنلهای لازم ساخته خواهد شد.

هزینه اجرای این طرح درحدود چهارصد میلیون ریال برآورد شده ومدت قرار داد چهار سال است.

این‌مبلغ‌ازمحل‌اعتبارات‌عمرانی‌برنامه های سوم‌وچهارم پرداخت‌خواهدشد.

ارتباط‌تلفنی‌قسمتی ازکشور قطع‌میشود

بعلت تغییر مسیر قسمتی‌از کابل های مخابراتی داخل شهر تهران، از ساعت ۲تا ۶ بعداز ظهر فردا ارتباط تلفنی برخی از نقاط کشور قطع خواهد شد. این‌نقاط عبارتند از همدان ، کرمانشاه ، خرم‌آباد، خوزستان ، گیلان،چالوس وتبریز.

«لرتایانك» و همسر «جان‌وین» در تهران

شب گذشته «لرتایانك»هنرپیشه معروف وقدیمی سینمای آمریکا وارد تهران شد و یکسرازفرودگاه مهرآباد به هتل هیلتون‌رفت .وی تایحال نیز در یکی از اطاقهای‌طبقه هشتم هتل هیلتون زندانی است!

لرتایانك چون موفق نشده‌است چمدانهایش را از گمرك مهرآباد مرخص کند فقط یك پیراهن‌سفید کتانی بتن دارد و چند جفت کفش، باین دلیل خودرا در اطاق زندانی کرده وتازمانیکه چمدانهایش را از گمرك نگیرد خیال دارد دراطاق خود باقی بماند .

«لرتایانك» که باتفاق همسر «جون‌وین» به‌تهران آمده است ، پانزده چمدان همراه دارد وی به خبرنگار ما گفت من نمیدانستم‌که درگمرك اینقدر سختگیری میکنند.

لرتایانك که مدتی است بازی‌در سینما را کنار گذاشته ودر فیلم های تلویزیونی شرکت میکند به خبرنگار ما گفت : من چون در تلویزیون میتوانم نقشهای مورد علاقه‌ام رابازی کنم ، به‌آن رومی آورم واز طرفی بازی کردن در سینما وتئاتر این روزها کار جالبی شده است .

وی گفت من‌بازی«استیومك کوئین» رامیستایم او بسیار خوب و قوی رلهای خودرا اجراء میکند .

*** نگاهی از پنجره**

لرتایانك گفت من چون ازفرودگاه مهرآباد مستقیما به‌هتل‌آمده‌ام‌نمی‌توانم نظرم را در باره ایران‌بیان کنم ولی از پنجره اطاقم که‌براطراف نگاه میکنم از مناظر اطراف هتل لذت میبرم و تحت تاثیر قرار میگیرم .

باوجود کوششهائی که درمورد استخلاص چمدانهای لرتایانك‌انجام شده ، تایحال کاری از پیش نرفته وديشب لرتا نتوانست به‌محلی که‌از او دعوت شده بود برود . وی‌به خبرنگار ما گفت سفر من بایران خیلی باعجله و سرعت صورت گرفت .

مراجعت وزیر اقتصادو مدیر عامل سازمان برنامه

آقایان دکتر عالیخانی وزیر اقتصاد و مهندس اصفیا مدیرعامل سازمان برنامه از مسافرت یك هفته‌ای خود به رومانی دیشب به تهران بازگشتند .

وزیر اقتصادو مدیرعامل‌سازمان برنامه در اولین شورای وزیران‌دو کشور ایران و رومانی‌در بخارست شرکت کردند .

درجلسات شورای وزیران‌مسائل مورد علاقه دو کشور مورد بحث قرار گرفت .

کنگره سالیانه جراحان

یازدهمین کنگره سالیانه کالج بین‌المللی جراحان شعبه ایران از روز شنبه ۲۱ آبانماه بمدت چهارروز در محل آمفی تئاتربیمارستان‌پهلوی برگزار می گردد

در این کنگره آخرین اطلاعات حرفه و فن جراحی مورد بحث قرار می گیرد .

این کنگره توسط آقای دکتر جهانشاه صالح رئیس‌دانشگاه‌تهران افتتاح‌خواهد شد .

انگلیس بدفاع از

بقیه از صفحه آخر

است و ما نیز همچنان وظیفه خود میدانیم که به‌دفاع از حکومت‌های خلیج فارس علیه تهدید خارجی‌ادامه دهیم و این وظیفه‌ایست که تاریخ ازما خواسته است. ما این کار را می‌کنیم زیرا عقیده داریم که‌مردمی که در این منطقه زندگی میکنندباید از یك وضع ثابت و پایداربرخوردار شوند تابتوانند وظیفه اساسی خود را در تامین‌رشد اقتصادی و بهتر کردن شرایط زندگی خویش‌انجام دهند.

جرج براون افزود :«عزم راسخ ایران برای افزایش قدرت و استقلال واتکاء بخود سهم بزرگی نه‌تنها در ثبات منطقه خلیج فارس ، بلکه‌در سراسر خاورمیانه دارد. کشوری‌که دارای ۲۵۰۰ سال سابقه تاریخی‌است شایسته ایفای چنین نقشی است.

من عقیده دارم که‌ثبات وضع‌ملتی درخاورمیانه در مقیاس طویل المدت بستگی به‌قدرت ، اراده و عزم‌راسخ آن‌کشور دارد‌تابتواند تمامیت‌تاریخی خودرا حفظ کرده به‌رشد اقتصادی خود ادامه دهد.

در این زمینه تاریخی است که دول خارج از منطقه خاورمیانه هنوز میتوانند نقشی داشته باشند».

آئین‌نامه جدید استخدامی شهرداری

چهارنوع کارمند در شهرداری‌انجام وظیفه خواهندکرد

آئین‌نامه استخدامی شهرداری تنظیم شد و جهت تصویب بدولت ارسال گردید . بموجب این آئین نامه شهرداری چهار نوع کارمند بشرح‌زیرخواهد داشت: کارمندان روزمزد، کارمندان‌موقت، کارمندان ثابت ، کارمندان رسمی و این آئین‌نامه شامل حال‌اکثریت کارکنان شهرداری که نزدیك به هفت هزار نفر هستند خواهد بود وباین‌ترتیب قانون جدید استخدام درشهرداری اجرا نخواهد شد.

در این آئین نامه برای کارکنان شهرداری شانزده مرتبه ودوازده پایه تعیین‌شده‌واشل‌حقوق‌پایه‌هرسه سال یکبار براساس ارزش ریال تغییر میکند . حقوق کارکنان شهرداری درپایه یك و مرتبه اول براساس معلومات کارمندان‌بشرح زیر است : دارندگان گواهی‌نامه شش ساله ابتدائی ۲۱۰۰ ریال ، سیکل اول ۳۰۰۰ ریال ، دیپلم ۴۵۰۰ ریال ، فوق دیپلم ۵۵۰۰ریال لیسانس ۷۵۰۰ ریال ، فوق لیسانس ۸۵۰۰ ریال و دکتر۱۰۰۰۰ریال.

حقوق معاونان شهرداری به پیشنهاد شهردار و تصویب وزارت کشور تعیین میشود .

دراین آئین‌نامه مقررات‌مخصوصی برای مرخصی ،ارتقاء پایه‌ها ، تصدی وتطبیق حقوق کارکنان مشاغل و غیرمشاغل با مقررات‌تازه استخدامی شهرداری وایام بیماری منظور شده که پس ازتصویب‌هیئت دولت بموقع‌اجرا گذاشته خواهدشد

ترمیم حقوق

بقیه از صفحه اول

حدود یکهزار نفر بازنشسته‌حقوقی کمتر از ۱۵۰ تومان دریافت می‌کنند و در حدود شش هزاروپانصد نفر وظیفه بگیرو مستمری‌بگیر نیز حقوقشان کمتر از ۱۵۰ تومان‌است

متاسفانه درمیان این ۶۵۰۰ نفر افراد زیادی هستند که حقوقی معادل یکصد و یکصد و پنجاه و یکصدو هشتاد ریال میگیرند .

باتوجه باین مطالعات سازمان‌تصمیم گرفت قبل از آنکه بررسیهای‌خود رانسبت بسایر بازنشستگان و مستمری بگیران باتمام برساند از نظر فوریت مسئله گزارشی‌بدولت تسلیم دارد .

دراین گزارش بدولت پیشنهاد شده است که حداقل دریافتی‌برای بازنشستگان دوهزار ریال وبرای وظیفه بگیران ومستمری بگیران یکهزار و پانصد ریال‌در نظرگرفته میشود .

برآوردیکه بعمل آمده نشان‌می دهد که دولت برای قبول واجرای این‌پیشنهاد سالیانه به‌اعتباری‌معادل پنج میلیون و ششصد هزار تومان نیاز دارد .

آقای دکتر گوردزی در پایان افزود باید توجه داشت که این پیشنهادشامل بازنشستگان‌ومستمری بگیرانیکه تااین تاریخ بازنشسته شده‌اند خواهد شد و در آینده بازنشستگان باحقوقی‌درحداقل‌چهار هزار ریال بازنشسته میشوند .

کیفرخواست علیه کاپیتان کشتی کاشان

خبرنگار مادر اهواز گزارش‌داد: آقای دکتر سعیدی دادستان اهواز علیه کاپیتان کشتی کاشان کیفر خواست صادر کرد و پرونده به دادگاه جنحهٔ شهرستان اهواز فرستاده شد .

در کیفرخواست ، موارد اتهام دخالت در مال توقیف شده وربودن آن ، توقیف غیرقانونی مامور بندر و مقاومت دربرابر مامورین دولت ذکر شده است .

درنتیجه واژگون شدن کامیون درگردنه «بیدسرخ» کرمانشاه چهار درجه‌دار وسرباز کشته شدند

یك کامیون حامل عده‌ای‌درجه‌دار و سرباز که از شاه‌آباد غرب‌عازم همدان بود ، در «گردنه بیدسرخ» شش کیلومتری‌صحنه بعلت‌سرعت زیاد ازجاده منحرف‌شدو واژگون گردید .درنتیجه چهارنفر درجه‌دار و سرباز کشته‌وشانزده نفرمجروح شدند .

خبرنگارما درکرمانشاه گزارش‌داد: کامیون مزبوربرانندگی گروهبان محسن احمدپور ازشاه آباد غرب بازمیگشت . دونفر از سرنشینان آن باسامی استوار یکم حبیب دارائی و سربازوظیفه محمد فرجی در همان لحظه‌اول حادثه کشته شدند و دو نفر دیگر در راه بیمارستان فوت کردند .مجروحین فعلا در بیمارستان همدان بستری میباشند .

بیماری «اریون» یك دبستان‌راتعطیل کرد

خبرنگار مادر رشت گزارش داد: چون عده‌ای از دانش‌آموزان‌دبستان حسن حجتی رشت به‌بیماری«اریون» مبتلا شده بودند ، برای جلوگیری از شیوع بیشتر این بیماری دبستان مزبور برای مدت یازده روز تعطیل شد .

این دبستان در حدود ششصدنفر دانش‌آموز دارد و دانش آموزان بیمار در بیمارستان پورسینا ومنازل خود بستری میباشند .

۱۰۳ کیلو تریاك کشف شد

خبرنگار مادر مشهد گزارش داد :دیروز مامورین ژاندارمری‌به سرپرستی آقای ستوان یکم رضائی از اتومبیلی در شش کیلومتری باسگاه «کاریزنو» تربت‌جام مقدار ۸۴ کیلو تریاك کشف کردند .

مامورین مزبور همچنین در نزدیك قریه عشق‌آباد از دونفر قاچاقچی باسامی غلام قربانی و رمضان‌قربانی مقدار نوزده کیلو تریاك کشف نمودند .

همسرش را با چاقو کشت

دیروزمردی بنام تیمور میرزاخانی در محله «چوسه‌وزان» تبریز . به دنبال اختلاف جزئی که با همسر خود «مرضیه حسینی» پیدا کرده‌بود چاقوئی را که در دست داشت‌بطرف مرضیه پرتاب کرد وچاقو به قلب مرضیه فرو رفت ووی پس‌ازساعتی جان سپرد

خبرنگار مادر تبریز گزارش‌داد: جنازه وی‌با انجام تشریفات قانونی مدفون گردید و تیمور باتهام قتل همسرش دستگیر شد

هیئت رئیسه سمینار پرستاری انتخاب‌شد

بامداد امروزشرکت کنندگان‌در سمینار پرستاری منطقه مدیترانه شرقی سازمان بهداشت جهانی در آرامگاه رضاشاه کبیر حضوریافته وتاج گل زیبائی نثار کردند وپس از آن از آموزشگاه پرستاری‌رضا شاه کبیر بازدید نمودند .

دومین جلسه سمینار پرستاری‌با حضور آقای دکتر طبا رئیس‌قسمت مدیترانه شرقی سازمان بهداشت جهانی تشکیل شد وپس‌از سخنان ایشان،خانم صلصالی‌رئیس‌پرستاری وزارت بهداری ورئیس هیئت نمایندگی ایران بریاست سمینارو نمایندگان مصر و سودان بسمت نواب‌رئیس و نماینده عراق بسمت دبیر سمینار برگزیده شدند .

نمایشگاه بزرك تحولات ایران‌درشهرکرد

خبرنگار ما از شهرستان کرد گزارش میدهد که چند روزاست نمایندگان وزارت اطلاعات مشغول تنظیم نمایشگاه بزرك‌تحولات‌ایران درشهر کرد میباشند .

شهر کرد دومین شهرستانی است که نمایشگاه تحولات ایران با استفاده از عکسهای پیشرفتهای مختلف در کلیه شئون مملکتی برای تماشای مردم آن شهردایر میگردد

اولین نمایشگاه در شهرستان اصفهان دائر گردید که مورد استقبال بی‌سابقه مردم‌آن‌شهرستان قرار گرفت در حدود ۴۵۰۰۰ تن از مردم اصفهان ازاین‌نمایشگاه دیدن کردند. نمایشگاه مزبور روز شنبه بیست‌ویکم آبانماه وسیله فرماندار چهارمحال بختیاری گشوده میشود .

پذیرائی

حضرت‌آیت‌الله تقوی شیرازی صبح روز جمعه (مبعث) در منزل پذیرائی می کند

بازدید از کارخانه داروسازی تولید دارو

دیروز آقای دکتر یون‌تائوسان کارشناس دارویی سازمان ملل‌از کارخانه تولیداره وسایر واحدهای بهداشتی آرایشی‌وپتروشیمی‌وابسته به‌آن بازدید نمود .

دراین بازدید آقایان دکتر آذربایجانی و مهندس سلامیان کارشناسان‌وزارت اقتصاد وسازمان برنامه همراه ایشان بودند .

مجالس ترحیم و یاد بود

با نهایت تاثر و تاسف درگذشت آقای **محمد جعفر نویدی نائینی** را که از بازرگانان خیر و مردان شریف نائین بودند باستحضار دوستان و همشهریان میرساند . مجلس ترحیم آن فقید سعید روز جمعه (فردا) از ساعت ۳ الی ۵ در مسجدسراج واقع در خیابان امیرکبیر منعقد است .

مصطفوی نائینی . نماینده مجلس شورایملی

مصیبت وارده را بعموم بازماندگان آن مرحوم تسلیت میدهیم .

خانواده های : پرستو . بهبهانی . حسینی . حاج اکبر ناظم . نجیوند . نداف . لسانی . نوابی . تهرانی . محتشم . قناعتگر . کاشانی . همدانی . فتوحی . رزاقی . طوسی . بروجردی . دولو

با کمال تاسف خبر درگذشت جانگداز و نابهنگام **گیتی پرستو** صبیه آقای حسین پرستو و همسر دکتر بهبهانی را باطلاع عموم بستگان و آشنایان میرسانند . مجلس ختم مردانه روز شنبه ۲۱ر۸ر۴۵ از ساعت ۳ الی ۵ بعداز ظهر در مسجد سادات هندی واقع در چهار راه کمرك شاهپور و مجلس ختم زنانه‌در همانروز و ساعت در خیابان رودکی کوچه صانعی پور مقابل بانك صادرات شماره ۳۷ منعقد است .

بعموم بازماندگان‌آنمرحومه تسلیت‌میدهیم

تسلیت

تیمسار دریابان عظیما استاندار محترم بنادر جنوب

مصیبت وارده را به حضور تیمسارمعظم و خاندان جلیل تسلیت عرض می‌نماید .

محمد علی شاکری . یداله شایسته

برنامه امشب سینماهای

کاپری-رادیوسیتی-ب.ب

یك اثر کمدی سکسی

باچند آواز مسحور کننده ایتالیائی

تعطیلات درساحل نقره‌ای

سینماسکوپ - رنگی - دوبله بفارسی - باشرکت

ماریو کارتنوتو - آنتونی‌استیل

والریا فابریزی

در گوشه وکنارشهر

مسابقه چلوکباب خوری

* دیشب دو مهندس جوان که هریك چهار چلوکباب خوردند و از فرط پرخوری مسموم شدند این دو مهندس که در بیمارستان لقمان الدوله بستری شدند .بخبرنگار ما گفتند ما مجرد هستیم و در آپارتمانی زندگی می‌کنیم دیشب مهمان داشتیم ده چلوکباب سفارش دادیم.اما مهمانها بعلت تصادف اتومبیلشان نیامدند ما تصمیم گرفتیم برسر خوردن چلو - کبابها مسابقه بدهیم وموقعیکه چهار چلوکباب را خوردیم هر دو از حال رفتیم

اشتباه

* دیشب مرد جوانی اشتباها عمدی نامزد خودرا کتك زد.
این جوان که اسمعیل نام دارد توسط کلانتری ۱۴ دستگیر شده است . او بخبرنگار ما گفت دیشب پدر و عمدی نامزدم را بخانه‌ام دعوت کردم وقتی بخانه آمدم بمن گفتند مردی بلند قد در کوچه بمن بد می‌گفته با عجله وارد کوچه شدم از فرط عصبانیت بجان اولین مرد بلندقد افتادم اورا کتك زدم آنقدرزدم که پاسبان مداخله کرد ولی بعد فهمیدم که او عمدی نامزدم بوده وبرای مهمانی بخانه من می‌آمده است .

توسل به مشروب

* یك مرد ۳۷ ساله پریشب برای فراموش کردن همسر مطلقه اش آنقدر مشروب الکلی خورد تا مسموم شد .
اینمرد که کارمند دولت است به خبرنگار ما گفت ۱۲ سال با زنم زندگی کردم و از او دارای سه فرزند شدم ، چندی پیش متوجه شدم که او بدون اطلاع من مشغول ساختن خانه‌ای است ، بروی خود نیاوردم ، یکماه پیش بمن اطلاع دادند که او در غیاب من مشغول یادگرفتن ماشین نویسی است خانه در نظرم مثل زندان می‌آمد ، کم کم احساس کردم بدون زنم زندگی برای من ارزش ندارد ، ولی غرورم اجازه نداد به خانه برادرش تلفن کنم و او را بآشتی دعوت نمایم برای مشغول کردن خود به مشروب پناه بردم مشروب هم مرا از فکر زنم بیرون نبرد ، ناچار هر چه مشروب در خانه داشتم خوردم و از حال رفتم ، پسر ۱۰ ساله ام که نیمه شب از خواب بیدار شده بود چون نتوانسته بود مرا بیدار کند به عمویش خبر داده بود و برادرم مرا به بیمارستان آورد .

چاله خیابان جنایت آفرید

مقتول

قانونی بدادگاه جنائی فرستاده شد وامروز داود علی اکبری و ۹ تن از منازعین باسامی فرامرز صابرانصاری سید کاظم سید تربتی - عبدالله پیمان‌پور - حسین جوادی - محمد باقر بحرامینی - قربانعلی ابوئی - عزت‌الله انوشه - باقر بهرامی و رجب کریمی به شعبه یك دادگاه جنائی احضار شدند

رئیس دادگاه پس از سئوال از مشخصات هریك از متهمین تنفس اعلام داشتو محاکمه آنان را بفردا موکول نمود .

رضا انوشه (مقتول) هنگام حادثه ۶ ماه بود که ازدواج کرده و همسرش ۵ ماهه حامله بود .

امروز شعبه اول دادگاه جنائی مرکز بریاست آقای سید هاشم طباطبائی محاکمه ده نفررا باتهام قتل جوان ۲۴ ساله ای آغاز کرد بموجب کیفر خواست دادستان تهران برابر ماده ۱۷۵ برای آنان تقاضای مجازات شده است .

ساعت ۶ بعد از ظهر روز یکشنبه نهم خرداد ماه سال ۱۳۴۴ یك اتومبیل کرایه برانندگی رضا انوشه ۲۴ ساله در حالیکه برادرش عزت‌الله انوشه وچند تن از دوستان وی بنام باقر بهرامی ، عبدالله بهرامی وقربانعلی ابوئی سوار آن بودند از خیابان تهرانچی در حوالی خیابان شاهپور عبور می کرد در این خیابان چرخ اتومبیل کرایه در چاله ای افتاد و آبی‌را که داخل گودال جمع شده بود روی لباس داود اکبری و رفقایش فرامرز صابر انصاری ، عبدالله پیمان پور و کاظم که از خیابان عبور می کردند پاشید .

یکی از عابرین به راننده و سرنشینان اتومبیل اعتراض کردو باو ناسزا گفت .

راننده وسرنشینان اتومبیل به دنبال این اعتراض پیاده شدند و بین آنها و عابرینی‌که لباسهایشان در نتیجه پاشیدن آب ، کثیف شده بود مشاجره ای رخ داد و بالاخره کار به نزاع کشید که ناگهان رضا انوشه در حالیکه خون‌ازسینه اش می‌ریخت فریادی کشید و به زمین افتاد و چند دقیقه بعد در بیمارستان امدادی شیرو خورشید سرخ درگذشت .

مامورین منازعین را به کلانتری جلب کردند و از آنها بازجوئی نمودند .

رفقای رضا انوشه (مقتول) گفتند که داود اکبری با آچار پیچ گوشتی ضربه ای به سینه رضا زد ، ولی داود منکر قتل‌شد و گفت عبدالله پیمان پور و فرامرز صابر انصاری ضربه را به رضا وارد ساختند .

بازپرس دادسرا پس از تحقیق سرانجام قرار بازداشت داود را صادر کرد .

پرونده پس از انجام تشریفات

یک کارشناس آرژانتینی

باتهام شرکت در ماجرای ناهید بازداشت شد

ناهید

آقای محجوب بازپرس دادسرای ناحیه ۳ تهران آلفردوابرام‌سالمن تبعه آرژانتین و کارشناس پلاستیك سازی را بدنبال تحقیق از فاطمه حمیدی (ناهید) بازداشت کرد .

فاطمه حمیدی که روزپنجشنبه گذشته بازداشت شده‌متهم‌است که دختر دانش آموز ۱۳ ساله‌ای بنام فهیمه رادر راه مدرسه اغفال کرده وبخانه آلفردو درخیابان رامسر برده است .

آقای محجوب درسه‌روز گذشته تحقیقات دامنه‌داری پیرامون‌زندگی فاطمه ودوستی اوبا اشخاص بعمل آورد ودراین راه از دفترچه تلفنی که‌ازاو بدست آمده استفاده کرد.

درچند روز اخیرازطرف‌اشخاصی برای آزاد کردن فاطمه (ناهید) از زندان تلاشهائی بعمل آمد ، اما چون اتهام فاطمه سنگین است و هنوز تحقیقات در مورد وی‌پایان نیافته بازپرس باآزاد ساختن او برای جلوگیری از تبانی مخالفت کرد .

آلفردو که در خانه او مقادیر زیادی عکس مستهجن و صورقبیحه بدست آمد ۴۹ سال دارد .

باتوجه باظهارات فهیمه دختر ۱۳ ساله ومادر فاطمه (ناهید)احتمال داده‌میشود که‌ناهید اینکاررا از مدتها پیش آغاز کرده است .

دادستان برای قاتل خانم آموزگار تقاضای اعدام کرد

آقای کرگانی دادستان تهران برای عین‌اله سیاه‌منصوری که‌هفته گذشته در ده «خورین» ورامین‌یك خانم آموزگار جوان رادرراه‌مدرسه هدف گلوله تفنك شکاری خودقرار داد وکشت ، از دادگاه جنائی تقاضای مجازات اعدام کرد.

عین‌اله سیاه‌منصوری که باداشتن زن وفرزند عاشق خدیجه سیاه - منصوری آموزگار خورین (۷ کیلو متری ورامین) شده بود نخست توسط برادرش از او خواستگاری کرد، ولی پدر خدیجه حاضر نشد دخترش را به‌یك مرد زن وبچه‌دار بدهد و اورا به‌یك آموزگار دیگر بنام ناصر شوهر داد ، عین‌اله که چنین دید تصمیم به‌کشتن خدیجه گرفت . دریك بامداد در حالیکه‌به تفنك شکاری و ۷۰ تیر فشنك مسلح بوددرراه مدرسه خدیجه کمین کرد . خدیجه که برای عیادت‌خاله بیمارش به‌خانه او رفته بود ، پس‌از خروج از خانه خاله ، درراه مدرسه هنگامیکه به تیررس عین‌اله رسید هدف گلوله اوقرار گرفت وکشته شد وعین‌اله فرار کرد ،امادستگیر شد. تحقیقات از وی‌بسرعت پایان یافت . بازپرس اورا مجرم‌تشخیص داد و دادستان تهران برایش از دادگاه جنائی تقاضای مجازات مرك کرد و پرونده این حادثه امروز به دادگاه جنائی ارسال شد .

خدیجه

توضیح

حسین اسلامی (نابینا) امروز توضیح داد که علت قصدخودکشی زنش ترکناز طلاق گرفتن از او نبوده و از طرفی او را پسرهمسایه نیز به بیمارستان لقمان‌الدوله نرسانیده و اسم خود او نیزحسین است نه علی .

ماجرا ازسفر امریکا آغاز شد

یکمرد ۲۸ ساله تحصیل کرده امریکا دیشب برای پنجمین باردست به خودکشی زد .

او هوشنك نام دارد و توسط آقای دکتر فرزام رئیس بخش مسمومین معالجه شده است .

هوشنك به خبرنگار ما گفت ۷ سال پیش با دختری که عاشقش شده بودم ازدواج کردم و از او دارای پسری شدم زندگی ما بسیار خوب بود بطوری که مورد تمجید دوستان و آشنایان قرار می گرفت ، اما از روزی که من برای ادامه تحصیل به امریکارفتم رنگ‌دیگری بخودگرفت و بهشت من جهنم شد .

چند سال پیش با موافقت زنم برای ادامه تحصیل به امریکا رفتم و اصولا خود زنم یکی از مشوقان من بادامه تحصیل بود .

درامریکا ضمن تحصیل برای خود کاری پیدا کردم و در آمدم برای زندگی دو نفر کافی بود بهمین‌جهت زنم را بامریکا دعوت کردم اما اوبه بهانه های مختلف نپذیرفت و ازآن پس از تعداد نامه های او بمن‌نیز کاسته شد ولحن‌نامه ها نیز تغییر کرد

این امر مرا به تفکر واداشت و متوجه شدم که ماجرائی در بین است لذا با عجله به تهران‌بازگشتم اولین حرفی‌که زنم‌بمن زد«طلاق» بود .

چون موافقت نکردم با من سر ناسازگاری گذاشت ، اما چون دوستش دارم نمی توانم طلاقش‌بدهم تاکنون پنج بار دست به خودکشی زده ام تا بمیرم وجفاکاری اورانبینم اما هربار عواملی سبب‌شد که دوستانم متوجه شوند و مرا نجات دهند .

من تصور می کنم که در غیاب‌من زنم بمرد دیگری دل بستگی پیدا کرده و من برایش تحمل ناپذیر شده ام ، ولی دوستش می دارم . نمی توانم از او جدا بشوم و ازهمه مهمتر سرنوشت بچه ام چه خواهد شد .

درسر دو راهی عجیبی‌قرارگرفته‌ام ونمی توانم راه خود را انتخاب کنم

حبس ابد برای مرد بدگمان

دیروز شعبه ششم دادگاه جنائی ساله است و مقتول که‌نابینابود ۲۲ سال از عمرش میگذشت .

حسین بدر سه ماه پیش از وقوع قتل با صدیقه سپهری ازدواج کرده بود و در شب وقوع قتل که خانواده صدیقه در خانه حسین‌بدر مهمان بودند حسین که به صدیقه علاقمند و از طرفی بدگمان بود به همسرش اعتراض کرد که چرا سرشب بدون اجازه او از خانه بیرون رفته بود و خواست اورا کتك بزند که‌حسین سپهری برادر صدیقه‌به میانجیگری برخاست ولی چاقوئی که در دست حسین بدر بوددرسینه حسین‌سپهری جای گرفت و او بقتل رسید .

کرد . خدیجه که برای عیادت‌خاله بیمارش به‌خانه او رفته بود ، پس‌از خروج از خانه خاله ، درراه مدرسه هنگامیکه به تیررس عین‌اله رسید هدف گلوله اوقرار گرفت وکشته شد وعین‌اله فرار کرد ،امادستگیر شد. تحقیقات از وی‌بسرعت پایان یافت . بازپرس اورا مجرم‌تشخیص داد و دادستان تهران برایش از دادگاه جنائی تقاضای مجازات مرك کرد و پرونده این حادثه امروز به دادگاه جنائی ارسال شد .

سرقت اتومبیل

اتومبیل بنز ۱۹۰ مدل ۱۹۶۳ شیری رنگ شماره ۷۳۶۲ ط ۲۹ متعلق به آقای دکتر داود امیری از خیابان کندی سرقت شده‌است.

صاحب اتومبیل درخواست دارد کسانیکه از اتومبیل او خبری‌بدست آوردند بمامورات انتظامی یا تلفن شماره ۹۴۲۲۰ اطلاع دهند .

بزودی

از امروز درسینماهای

سعدی - سهیلا

بزودی

درچند سینمای بزرگ پایتخت

روز چهارشنبه ۲۵ آبان را دردفترچه خود یادداشت فرمائید

در این روز تهران شاهد نمایش یکی از پرفروش‌ترین و عالیترین فیلمهای پلیسی‌و عشقی هالیوود خواهد بود .

پل نیومن در

هدف متحرك

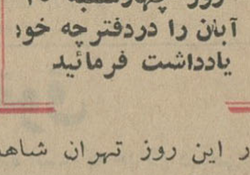

محصول وارنر

باشرکت : پاملاتیفین - لورن‌باکال - رابرت واگنر - جولی‌هریس - شلی‌وینترز

خود را آماده کنید تا بایکدیگرازمرزتاریخ بگذریم و در دوران باشکوه شوالیه های شمشیر زن و عاشق پیشه عظیم ترین داستان عشقی جهان را از نزدیك به‌بینیم .

بزودی در سینماهای؟

چارلتون هستون در

مردار سرنوشت

باشرکت : رزماری فورسایت ریکاردبون

آغاز سومین هفته و آخرین هفته نمایش فقط در

سینما فری

و ۴۰ هنرپیشه مشهور دیگر در

غرب چگونه تسخیر شد

حدس بزنید و جایزه بگیرید

کدامیك از این دو جعبه‌عوضی است ؟

در طرف چپ یك جعبه‌بزرك چهار گوش دیده میشود که درفیلم کمدی

جعبه‌عوضی

رل مهمی دارد و شما بایدقبل از نمایش فیلم حدس بزنید که

جعبه بالائی جعبه عوضی‌است یاجعبه خمره‌ای شکلی که‌در سمت راست دیده میشود . جوابهای خود را از امروز به صندوق پستی شماره ۶۹۷ بفرستید .

هفته آینده طی مراسمی در تلویزیون ایران قرعه‌کشی بعمل‌آمده‌و به‌سه‌نفر ازکسانیکه برنده شوند نفر اول ده پهلوی طلا باضافه یك کارت دو نفره - نفر دوم پنج پهلوی طلا باضافه یك کارت دو نفره‌و نفر سوم ۳ پهلوی طلا باضافه یك‌کارت دونفره برای استفاده از تمام برنامه های یکسال سینمای جدیدالتاسیس و مجلل پاسیفیك جایزه داده خواهد شد.

جعبه عوضی - برنامه افتتاحیه سینما پاسیفیك

بزودی بزرگترین ومجلل ترین سینمای پایتخت

نپتون

افتتاح میگردد

پولک

سازنده

رادیاتور

وانواع قطعات

چدنی

دفتر کارخانه پولک

خیابان چرچیل شماره ۳۳ تلفن ۶۶۲۰۸

بینا

برای انتخاب تیم ملی و شرکت در بازیهای آسیائی

مبارزه کشتی گیران آغاز شد

مدعیان عضویت در تیم ملی قهرمانان تیم ملی و جهان را تهدیدمیکنند

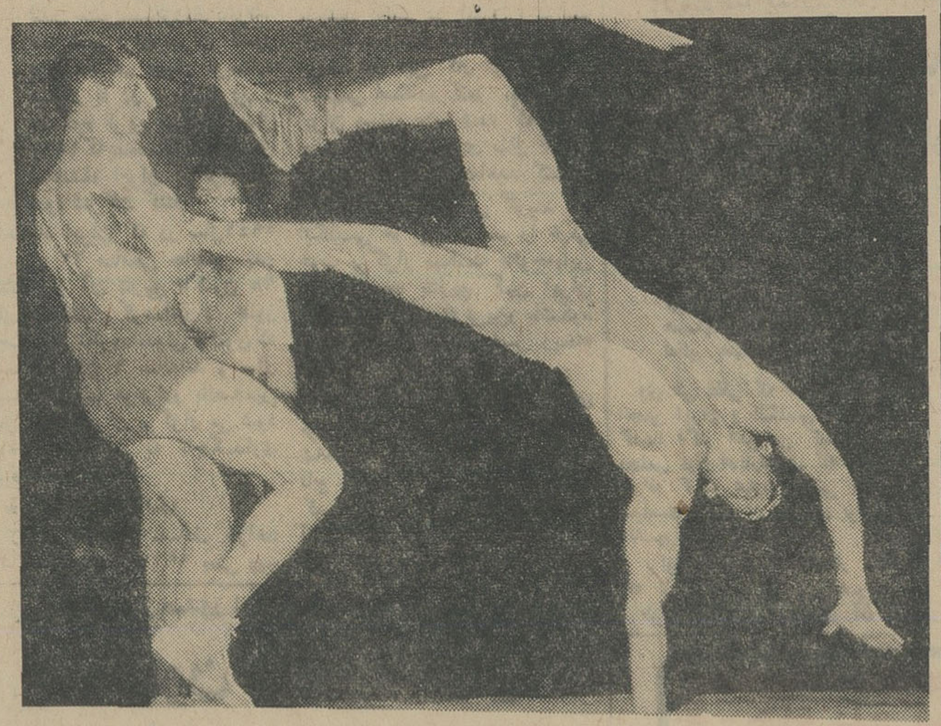

صحنه‌ای از مسابقه کشتی دیشب

بعدازظهر دیروز مسابقات کشتی انتخابی تیم ملی ایران جهت‌اعزام بازیهای آسیائی بانکوك آغاز گردید .

این مسابقه زیر نظر فدراسیون کشتی ایران ودرسالن محمدرضا شاه صبح وبعدازظهر امروز وفردا ادامه دارد و فردا شب تیم ملی ایران انتخاب میشود .

دیشب یکدوره تا وزن ششم کشتی گرفته شد و قهرمانان‌جوان در مقابل قهرمانان ملی خودنمائی کردند .

در وزن اول گلزار و حیدری حریفان خود را ضربه فنی کردند دروزن دوم خدابنده مغلوب خدر شد و طالبی حریف خود راضربه فنی کرد فرخیان نیز حریف خود را با امتیاز برد دروزن سوم سید عباسی خورشیدفرا ضربه‌فنی کرد و قلیچ‌خانی در مقابل سیف‌پور ادامه نداد و غلامی برحریفش با امتیاز برنده شد .

دروزن چهارم موحد و علینقیان حریفان خود را ضربه‌فنی کردند و سه کشتی دیگر این وزن با نتیجه مساوی خاتمه پذیرفت .

مومنی که سابقاوزن‌چهارم‌کشتی میگرفت و در مسابقات اخیر به وزن پنجم آمده ، حریف خود را ضربه فنی کرد . صنعتکاران با یعقوبی مساوی کرد فلاحی حریفش راضربه فنی‌کردحسین‌تهامی‌قهرمان سوم‌جهان با عقیلی مساوی کرد .

کاغذبازی در ادارات

در مجلس امروز یکبار دیگر مورد انتقاد قرار گرفت

* لایحه مربوط به زمینهای دانشگاه صنعتی آریامهر دراصفهان تقدیم مجلس شد

امروز در مجلس شورایملی . یکبار دیگر ار « ناعدالتی » و «تشریفات زائد» در دستگاه های دولتی انتقدشدوشنیده شد دن پیرامون میلاد شاهنشاه و عید سعید مبعث وشهادت امام هفتم شیعیان جهان سخن گفتند .

* در دماوند

ساعت ۹ صبح جلسه‌علنی‌مجلس شورایملی بریاست آقای مهندس ریاضی تشکیل شد .

آقای مجید محسنی‌نماینده دماوند گفت : فردا مصادف‌باروز مبعث حضرت رسول اکرم (ص) است ومااین روز سعید را به کلیه مسلمانان جهان بخصوص ملت مسلمان ایران تبریك میگوئیم (صحیح است).

آقای مجید محسنی سپس‌ابراز احساسات مردم دماوند را در روز چهارم ونهم آبان بمناسبت سالروز تولدشاهنشاه ووالاحضرت‌ولایتعهد، نسبت به شاهنشاه بیان داشت و اضافه نمود که درشهر دماوند از انقلاب شاه ومردم ببعد هشتاد و یك‌پروژه عمرانی انجام‌گرفته‌است.

ناطق دراینموقع گفت : آرزوی بیست‌و چندساله مردم دماوند در مورد اسفالت راه تهران به‌دماوند، بالاخره درزمان وزارت مهندس شالچیان وزیر فعال راه جامه عمل پوشید .

* تشریفات و کاغذ بازی

آقای‌دکتر مصطفی‌الموتی‌نماینده رودبار الموت ابتدا عید مبعث را تبریك گفت‌و سپس درباره زلزله طالقان صحبت کرد .وار دولت و مقامات خیریه درخواست کرد که توجه و کمك فوری به‌زلزله‌زدگان طالقان بنمایند .

آقای دکتر الموتی گفت :مردم ازتشریفات و کاغذ بازی خسته شده‌اند و میخواهند که دستگاه های دولتی هماهنگ با انقلاب گام بردارند ومسئولین‌امورفعالیت لازم ابراز دارند متاسفانه‌دراغلب ادارات ماتشریفات حکمفرماست و باید این رویه هرچه زودتر ازبین برود.

* ترقی ایران

آقای امیر علی سیفی بمناسبت شهادت حضرت موسی‌بن جعفر به عموم مسلمانان تسلیت ونیزدرمورد عید مبعث بملت ایران تبریك گفت وبعد اقدامات شاهنشاه رادرترقی‌و تعالی کشور برشمرد واز رهبری خردمندانه شاهنشاه تجلیل بعمل آورد .

* در دستور

دراینموقع مجلس وراد دستور شدو آقای پهلبد وزیر فرهنك و هنر، آقای اکبر زاد را بسمت معاونت پارلمانی آن وزارتخانه معرفی‌کرد وسپس آقای‌دکتریگانه‌وزیرمشاور لایحه اختصاص سه قطعه از زمین های خالصه اصفهان‌راجهت‌ساختمان دانشگاه صنعتی آریامهر دراصفهان با قید یك‌فوریت تقدیم داشت و پس از تصویب فوریت به کمیسیون مربوط ارجاع شد .

بعد رسیدگی به چند لایحه دیگر دولت آغاز گردید .

در پایان جلسه امروز آقای ابوالقاسم پاینده نماینده نجف‌آباد بعنوان نطق‌بعدازدستور درباره‌بعثت حضرت رسول و تجلیل از مقام‌آن حضرت صحبت کرد .

موفقیت یك دانشجوی ایرانی در امریکا

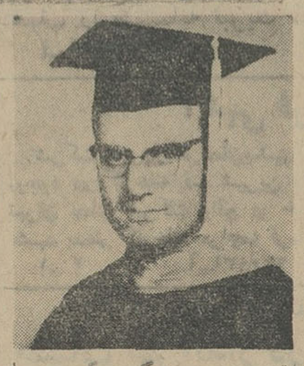

آقای خسرو مشگین که پس از اخذدرجه مهندسی راه وساختمان از دانشگاه یوتاه از سال ۱۹۶۳ تحصیلات عالی خودرا ادامه داده‌و در رشته سد سازی و هیدرولیك‌از دانشگاه نامبرده فارغ التحصیل گردیده است اخیرابر حسب‌دعوت دانشگاه جنوب‌غربی ایالت‌لویزیانا واقع در شهر لافایت به تدریس کرسی سد سازی و هیدرولیك دانشگاه اشتغال یافته‌است نامبرده ضمنا عضو انجمن مهندسین راه و ساختمان امریکا و عضو سازمان کارهای آبی امریکا و همچنین عضو افتخاری گروه ملی مهندسین راه و ساختمان امریکا نیز می باشد .

حساب پس‌انداز زندگی

بانك اعتبارات ایران

* پرثمر
* آرامش بخش
* باجوائز بی‌نظیر

برای‌افتتاح‌حساب پس‌انداز زندگی جهت خود وخانواده‌تان میتوانید بهریك از شعب بانك اعتبارات ایران که‌مایل باشید مراجعه فرمایید ۱ـ ۸

دفتر وکالت

جواد فرهنگی وکیل پایه یك دادگستری
خیابان شاه ـ ساختمان ۴۸ طبقه ۴
۱ـ۲ آ ـ ۲۲۰۰۵

دفتر وکالت و مشاوره
علاءالدین سلطانزاده
بخیابان شاهرضا نبش کاخ شمالی انتقال یافت
تلفن ۴۱۵۵۲ ۲ـ۳ آ ـ ۳۲۵۳۲

تبریکات

سرکار سرهنك رحیمی

انتصاب سرکار سرگرد افتخاری را بریاست قسمت صدور پروانه ها بجنابعالی تبریك عرض مینماید .

مسئول آموزشگاه رانندگی امیرکبیر و موسسه آسیابار ـ حسن خرمشاهی

سرکار سرهنك رحیمی ریاست محترم پلیس تهران

انتصاب بجاو قابل تقدیر سرگرد افتخاری بریاست قسمت صدور پروانه ها تبریك عرض نموده توفیق ایشان را درراه‌خدمت بشاهنشاه آریامهر و مملکت از خداوند بزرك مسئلت داریم .

حاج حبیب هاشمی ـ محمد اختری ـ علی‌اکبر مدنی
۱ـ۵۸۰۸۸

جناب آقای سهامی مقام محترم معاونت بانك ملی ایران

ارتقاء جنابعالی را بمقام معاونت بانك ملی ایران صمیمانه تبریك عرض مینمایم .

دکتر ناصرالدین صفوی

دبیر ارجمند سرکار خانم رضویه قزل‌ایاغ

تولد نوزاد جدید را بسرکار علیه و خانواده آقای امینی و قزل‌ایاغ تبریك عرض میکنیم .

دانش آموزان رشته‌فنی‌دبیرستان شهناز

تیمسار سرلشکر حسن صلحجو

افتخار دارم انتصاب تیمسار را در شهربانی کل کشورصمیمانه تبریك عرض نموده موفقیت حضرت‌اجل رادرراه خدمت‌بشاهنشاه آریامهر و ملت ایران آرزو نمایم .

مهاباد ـ سینما امید ـ امیدی
آ ـ ۲۲۰۵۷

سرکار سرهنك نیامیر

ارتقاء درجه جنابعالی را از صمیم قلب تبریك عرض نموده موفقیت شمارا در راه خدمت به‌شاهنشاه آریامهر و میهن عزیز آرزومیکنم

حسن حقیقی آ ـ ۲۲۰۸۷

سرکار سرگرد افتخاری

ارتقاء جنابعالی را تبریك عرض نموده موفقیت سرکار را در خدمت به‌شاهنشاه آریامهر و مملکت از خداوند متعال خواهانم

اتوشهیر ـ کامیاب آ ـ ۲۲۰۹۱

سرکار سرهنك رحیمی ریاست محترم اداره راهنمائی‌ورانندگی

انتصاب شایسته سرکار سرگرد محمدتقی افتخاری را به‌ریاست اداره وسائط نقلیه وصدور گواهینامه تبریك عرض مینماید

شرکت تی‌بی‌تی آ ـ ۳۳۱۹۸

دوست عزیز ـ جناب آقای دکتر فخر شفائی

انتصاب جنابعالی را بریاست اداره کل کارگزینی وزارت کشور تبریز گفته و موفقیت بیشتر شمارا در راه خدمت بشاهنشاه آریا مهر و مردم آرزومندیم .

محمود نفیسی ـ حسین مفاخری

سرکار سرهنك رحیمی ریاست محترم پلیس تهران

انتصاب سرکار سرگرد افتخاری را که یکی از افسران‌شایسته میباشد بریاست صدور پروانه‌ها تبریك نموده موفقیت جنابعالی را درراه خدمت به‌میهن و شاهنشاه آریامهرازخداوندمسئلت‌مینمائیم

هیئت مدیره اتحادیه آموزشگاه‌های رانندگی ـ پدرثانی

از کلیه دوستان واهالی محترم گرکان وعشایر غیور ترکمن که در مورد ترفیع اینجانب اظهار لطف ومحبت فرموده‌اند صمیمانه سپاسگزارم توفیق همگی را در خدمت بشاهنشاه آریامهر و وطن

سرهنك ۲ دکتر محمدکمال آ ـ ۲۲۱۰۱

سرکار سرگرد ناظمیان

انتصاب جنابعالی را بریاست موسسات حمل ونقل صمیمانه تبریك عرض نموده موفقیت بیشتر جنابعالی را آرزومندم .

خزری آ ـ ۲۲۱۲۵

سرکار سرگرد افتخاری

انتصاب جنابعالی را بریاست قسمت وسائط نقلیه وصدورپروانه‌ها صمیمانه تبریك عرض نموده موفقیت بیشتر شمارا در راه خدمت‌به شاهنشاه آریامهر و میهن عزیز از خداوند مسئلت مینمایم .

خزری آ ـ ۲۲۱۲۵

جناب آقای جهان‌بینی مدیریت محترم‌عامل‌شرکت‌واحداتوبوسرانی

بدینوسیله انتصاب بجاوشایسته سرکار سروان هوشنك بهمن‌پور که از افسران لایق وشاهدوست میباشند بریاست ناحیه ۲شرکت واحدتبریك عرض نموده مراتب سپاسگزاری وحق‌شناسی‌خود را ا زنامبرده که پیوسته اقدام به‌تامین رفاه حال کارمندان و کارگران نموده‌تقدیم میداریم واز جمله اقدامات ایشان نجات آقای مصطفی کاظمی سرپرست خط ۲۱۷ که‌بعلت ابتلاء به آپاندیسیت حاد درآستانه مرك بوده میباشد که بمحض اطلاع از بیماری وی ازنامبرده عیادت بعمل آورده و بلافاصله ترتیب ستری‌شدنش را دربیمارستان‌پهلوی داده و تحت عمل جراحی‌قرار گرفته است .

سرپرستان خطوط ،ناحیه دو

بمناسبت بعثت حضرت رسول اکرم « ص » طبق معمول‌سنواتی مجلس جشن و دعا به ذات اقدس شاهنشاه آریا مهر از ساعت ۹ الی ۱۲ روز جمعه۲۰ آبان در شمس‌العماره بازارچه‌مروی مدرسه علوم دینیه آقا محمود برقرار است در ضمن هزار نفر از مساکین اطعام خواهند شد از خوانندگان خواهشمند است فقرا را به‌آدرس فوق راهنمائی فرمایند .

محمد ضیائی جزی

بمناسبت بعثت حضرت خاتم‌الانبیاء « ص » روز جمعه ۲۷ ماه رجب از ساعت ۶ و نیم الی ۸بعد از ظهر مجلس جشنی درمسجد الحسین تهران نو خیابان فرح آباد چهار راه سعدی از طرف اهالی منعقد است البته علاقمندان به آنحضرت دراین مجلس حضور بهمرسانیده حفظ شعائر خواهند فرمود .

از طرف اهالی تهران نو ـ هیئت مدیره مسجد

در مجمع دین و دانش

خطیب دانشمند آقای دکتر احمد ناطق در ساعت نه‌و نیم صبح جمعه (عید مبعث) در باره فلسفه بعثت‌انبیاء ورجحان دین‌حنیف اسلام برسایر ادیان در مجمع دین و دانش خیابان هدایت‌شماره ۱۲۹ سخنرانی مینمایند .

آسانترین کتاب برای یادگرفتن فن منطق

شرحی است مفصل و ممتاز وبراساس تحقیق‌و دقت بفارسی بسیار روان وشیوه‌ای پسندیدنی بررساله فیلسوف محقق صدرالدین شیرازی‌در منطق بنام «اللمعات المشرقیه فی‌الفنون المنطقیه» با اصل کتاب وترجمه دقیق او

منطق نوین

تألیف دکتر عبدالمحسن مشکوة‌الدینی

ازانتشارات موسسه مطبوعاتی نصر

تهران خیابان ناصرخسرو مقابل فروشگاه تعاونی دارائی کوچه‌حاج نائب . در ۷۱۲ صفحه با بهترین چاپ وکاغذو جلد زرکوب بابهای ۲۴۰ ریال انتشار یافت .

آگهی مناقصه

دبیرخانه سازمان اردوهای کارینج‌دستگاه ماشینهای زیر را ماشین تراش بافاصله مرغك ۸۰ سانتیمتر باکلیه متعلقات آن ـ ماشین صفحه‌تراش باکورس درحدود سانتیمتر و منضمات آن ـ ماشین مته ایستاده برای مته‌های باقطره ۲۵ میلیمتر ـ ماشین‌مته رومیزی بامته تاقطر ۱۵ میلیمتر ـ ماشین اره کشورئی برای تیغه اره تاحدود ۱۲ اینچ ـ باشرایط زیر از طریق مناقصه‌خریداری مینماید .

۱ـ پیشنهادهنده میتواند برای تمام پنج دستگاه یا منفردا برای هردستگاه پیشنهاد تسلیم ودر پیشنهاد تاریخ‌تحویل را قیدو کاتالك ماشینها را پیوست پیشنهاد نماید .

۲ـ محل تحویل در سازمان اردوی کارگرخواهدبود

۳ـ بهای ماشینها پس‌ازگواهی مهندسین فنی از هرلحاظ و تطبیق بامشخصات مربوطه پس از نصب در محل و آزمایش نقدا پرداخت خواهد شد .

۴ـ پیشنهاددهندگان باید در حدود پنج‌درصد مبلغ پیشنهادی رابحساب شماره ۲۰۵۰۰۱ ـ دبیرخانه سازمان اردوهای کار در بانك ملی باجه کاخ‌پهلوی پرداخت ورسید بانك راپیوست‌پیشنهاد نماید .

۵ـ به‌پیشنهادات فاقد سپرده‌ومشروط ترتیب‌اثر داده‌نخواهدشد

۶ـ پیشنهادات باید لاك و مهرشده تاآخر وقت اداری روز ۴۵٫۹٫۵ بدفتر دبیرخانه واقع در خیابان حافظ بالای چهارراه یوسف‌آباد تسلیم و رسید دریافت گردد . تاریخ قرائت پیشنهادات ساعت‌ده صبح روز ۴۵٫۹٫۶ وحضور پیشنهاددهندگان درکمیسیون قرائت پیشنهادات آزاد است .

۷ـ پیشنهاددهنده باید صورت متعلقات ماشینها راازحسابداری دبیرخانه سازمان دریافت دارد .

۸ـ در صورت عدول برنده مناقصه در تحویل ماشینها سپرده پرداختی بسود سازمان ضبط خواهد شد .

۹ـ دبیرخانه دررد وقبول پیشنهادات مختار است .

۱۰ـ هزینه آگهی و مالیات برعهده‌برنده‌مناقصه میباشد.

دبیرخانه سازمان اردوهای کار

وزارت‌کشور، ، شهرداری آبادان
۱۳۸۹۳ ـ ۱۴٫۸٫۱۳۴۵

آگهی مناقصه ساختن پارك در محل جنب سینما تاج

شهرداری آبادان طبق اجازه شماره ۴۴۸۹رش ۲٫۷٫۴۵استانداری محترم خوزستان عملیات پارك سازی‌محل سابق حفار جنب سینما تاج را طبق مشخصات وشرایط ونقشه‌های موجود بمبلغ تقریبی دوازده میلیون ریال باشرایط زیر بمناقصه میگذارد .

۱ـ شرکت ها ویانمایندگان آنها که دارای برك نمایندگی بامضا مدیر عامل و مهر شرکت بوده و صلاحیت فنی آنها طبق‌بند ۳ ابن آگهی باشدازتاریخ ۲۲٫۸٫۴۵ بشهرداری‌مراجعه‌وباپرداخت مبلغ شش‌هزارریال اسناد شرکت در مناقصه راتاآخر وقت‌اداری روز ۴۵٫۹٫۶ دریافت دارند .

۲ـ پیشنهاددهندگان مبلغ پانصد هزارریال اسناد خزانه به‌بانك ملی شعبه آبادان بنام شهرداری تحویل ورسید آنرا بانضمام‌مبلغ یکصدهزارریال ضمانت‌نامه بانکی ضمیمه پیشنهاد خود نمایند.

۳ـ پیشنهاددهندگان پیشنهادات خودرا در دوپاکت لاك ومهر شده الف وب بشرح زیر :

پاکت‌الف ـ محتوی برك رسید اسناد خزانه وکارت درجه‌بندی حداقل دوساختمان برطبق آخرین‌درجه‌بندی سازمان برنامه وطرح قرارداد و مشخصات وشرایط ونقشه‌ها واحدبها که همگی باید امضاء شده باشد .

پاکت ب ـ شامل برك‌پیشنهادی که‌باید باحروف وعدد بطورخوانا نوشته شده باشد .

۴ـ پیشنهاددهندگان باید پاکت خودرا تاساعت ۱۱روز۸٫۹٫۴۵ درمقابل اخذ رسید بدفتر شهرداری تسلیم دارند . شهرداری به پیشنهاداتیکه فاقد سپرده یااسناد مناقصه بوده و یابعداز موعد مقرر برسد (اعم از کتبی ، شفاهی ، تلگرافی) ترتیب‌اثر نخواهد داد .

۵ـ شهرداری میتواند تامیزان ۲۵٪ از مبلغ کل کار کسر یا اضافه نماید .

۶ـ بهای چاپ آگهی مناقصه و هرگونه مالیات وعوارض‌بعهده برنده مناقصه میباشد .

۷ـ پیشنهادات رسیده در ساعت ۵ بعدازظهر همان روز در کمیسیون مربوطه در شهرداری باز و قرائت خواهد شد . حضور پیشنهاددهندگان در کمیسیون آزاد است .

۸ـ شهرداری درد یاقبول یك یاکلیه پیشنهادات مختار خواهد بود .

۹ـ پیمانکارانیکه اسناد مناقصه دریافت خواهند داشت‌درصورت عدم شرکت در مناقصه بااینکه پاکت الف آنها فاقد سپرده برك رسید اسناد خزانه وضمانت‌نامه بانکی باشد برای مدت ششماه از شرکت در مناقصات بعدی شهرداری محروم خواهندشد!

شهردار آبادان ـ بختیاری پور

قابل توجه

نتیجه مسابقه اوکه بود ؟

بطوریکه علاقمندان به فیلم های‌هندی اطلاع دارند در مورد نتیجه داستان فیلم مسابقه‌ای ترتیب داده شد که در اولین سانس صدها نفر در سینما های رکس و همای در مسابقه شرکت و خانم نینا زرگر صالح با جواب کاملا درست و آقایان محمد رضا صومه‌ای و جعفر خورشیدی باپاسخی که تقریبا صحیح بوده برنده و در نتیجه یك جایزه به‌خانم نینا زرگر صالح و یك جایزه مشترکا به دو نفر آقایان نامبرده تعلق گرفته که نامبردگان میتوانند با در دست داشتن شناسنامه های خود روزشنبه ۲۱ آبان بعداز ظهر به دفتر سینما همای آقای قهرمانی مراجعه و جوایز خود را دریافت نمایند .

از علاقمندان تقاضا میشود قبل از شروع نمایش فیلم حتما در سالن سینما حاضر باشند و نتیجه داستان فیلم را نیز برای کسی بازگو ننمایند .

تقویم اطلاعات

پنجشنبه ـ نوزدهم آبان‌ماه ۱۳۴۵ـ بیست‌و ششم رجب ۱۳۸۶ـ دهم نوامبر ۱۹۶۶
اذان صبح ساعت ۵
طلوع آفتاب ساعت۶و۳۳دقیقه
غروب آفتاب ساعت۴و۵۵دقیقه

برنامه امشب

تلویزیون ایران

۳٫۳۰ سرود شاهنشاهی ـ اعلام برنامه
۳٫۳۴ ـ صاعقه
۴٫۳۰ ـ فیلمی از فستیوال فیلم های کودکان
۴٫۴۵ ـ وایا
۵٫۰۰ ـ عصر حجر
۵٫۳۰ ـ ارکستر اوجینیو
۶٫۰۰ ـ ورزش
۶٫۳۰ ـ قهرمان دریا
۷٫۰۰ ـ در راه خدمت بمردم
۷٫۳۰ ـ اخبارو فیلم‌های خبری
۸٫۰۰ ـ موسیقی‌وزارت فرهنك و هنر
۸٫۳۰ ـ سنت
۹٫۳۰ ـ مامور «بی صفر یك»
۱۰٫۰۰ ـ شما و سینما
۱۰٫۱۵ ـ برنامه سینمائی ـ کسوف با شرکت‌آلن‌دلن ـ دوبله بفارسی

برنامه فردا

۳٫۳۰ ـ سرود شاهنشاهی اعلام برنامه
۳٫۳۴ ـ برنامه‌سینمایی ـ فیلم «بیوفا» ـ هندی ـ باشرکت راج کاپور و نرگس
۵٫۱۵ ـ برنامه کلینکس
۵٫۳۰ ـ یك . دو . سه
۶٫۳۰ ـ دانش و پیروزی
۷٫۰۰ ـ ماموریت‌خطرناك
۷٫۳۰ ـ آنچه در این هفته گذشت
۷٫۴۵ ـ یاماها
۸٫۰۰ ـ فراری
۹٫۰۰ ـ حرف تو حرف
۹٫۳۰ ـ کدبانو هیزل
۱۰٫۰۰ ـ برنامه تآتر پارت‌بنام «پایان یك زندگی»
۱۰٫۳۰ ـ شعله های جاودان

برنامه امشب

تلویزیون امریکا

۳٫۳۰ فیلم سینمائی
۵٫۴۵ گزارش علمی
۶٫۰۰ خلاصه اخبار جهان
۶٫۰۵ فیلم نیروی دریائی امریکا
۶٫۳۰ فیلم بزرك
۷٫۰۰ دیك‌واندیك
۷٫۳۰ در صحنه عمل
۸٫۰۰ برنامه بن‌کیسی
۹٫۰۰ خلاصه اخبار جهان
۹٫۱۵ نمایش لارنس ولك
۱٫۰۵ فیلم سینمائی

برنامه فردا

۲٫۰۰ فیلم سینمائی
۴٫۱۰ کنگره امریکا
۴٫۴۰ سلام برامریکا
۵٫۰۰ برنامه مذهبی
۵٫۳۰ زندگی همین است
۶٫۰۰ خلاصه اخبار جهان
۶٫۰۵ شرح‌حال‌هاری ترومن
۶٫۳۰ راز من چیست ؟
۷٫۰۰ نمایش‌دنی‌تاماس
۷٫۳۰ مرد سوم
۸٫۰۰ سرکار ستوان
۹٫۰۰ خلاصه اخبار جهان
۹٫۱۵ ستاره‌یابان هالیوود
۱۰٫۰۵ سامن‌ودوستانش

پیش‌بینی هوا

پیش‌بینی هوای ایران تاظهر فردا :

هوای سواحل دریای مازندران ونواحی آذربایجان قسمتی ابری دربعضی نقاط‌همراه‌بابارندگیهای پراکنده می‌باشد . هوای شهرستانهای غربی‌و جنوب‌غربی وتهران و شهرستانهای مرکزی کمی ابری که در بعضی‌ساعات قسمتی ابری خواهد شد .هوای بقیه نقاط کشور صاف همراه بامقداری ابر می‌باشد .

گرمترین نقاطی که‌ایستگاه هواشناسی دارد بندر عباس‌با حداکثر ۳۵ درجه و حداقل نوزده درجه.

سردترین نقطه همدان با حداکثر ۱۵ درجه وحداقل۳ درجه‌زیرصفر گزارش‌شده‌است

حداکثر درجه حرارت تهران ۱۹درجه وحداقل ۷درجه بوده است.

اطلاعات

پنجشنبه
* نوامبر ۱۹۶۶
* ۲۶ رجب ۱۳۸۶
* شماره ۱۲۱۲۹
* سال چهل‌ویکم

دیلی‌اکسپرس مینویسد :

شاهنشاه، چهارم آبان تاجگذاری میفرمایند

روزنامه دیلی‌اکسپرس چاپ لندن مینویسد: بزودی دعوت‌نامه هائی برای سران کشور های مختلف جهان فرستاده میشود تا در بزرگ ترین و باشکوه ترین مراسم سال ۱۹۶۷ که بمناسبت تاجگذاری شاهنشاه ایران برگزار می شود شرکت کنند .

شاهنشاه ایران که در سال ۱۹۴۱ در سن ۲۲ سالگی جانشین پدر شدند واز آن تاریخ تاکنون ۲۵ سال سلطنت کرده‌اند ، هنوز تاجگذاری نکرده‌اندولی اکنون که ولیعهد ایران ۶ ساله‌اند و سال آینده مراسم دوهزارو پانصدمین سال تمدن ایران برگزار می شود شاهنشاه تصمیم به تاجگذاری گرفته‌اند .

★ روز تاجگذاری

روز تاجگذاری مصادف خواهد بود با ۲۸ اکتبر ۱۹۶۷ یعنی روز تولد شاهنشاه از آنجا که مدت مدیدی است در ایران مراسم تاجگذاری انجام نشده ، ایران‌می خواهد در این کار از تجربیات انگلیس استفاده کند .به وزرای ایران دستور داده شده که نکات جالب فیلم تاجگذاری سال ۱۹۵۳ ملکه انگلیس را مشاهده کنند .

شاهنشاه ایران می گویند که انگلیسی ها این مراسم را خیلی خوب برگزار میکنند. باتوجه‌باین امرو باتوجه بتاریخ کهن ایران طرح یکی از بزرگ ترین‌و باشکوه ترین مراسم عصر معاصر ریخته میشود .

شاهنشاه ایران وارث افسانه‌ای ترین جواهرات دنیا میباشند تاج شاهنشاه هنگام تاجگذاری همان تاج خانوادگی است که رضاشاه‌کبیر نیز در سال ۱۹۲۴ از آن استفاده کردند .این مراسم‌احتمالا در کاخ گلستان برگزار میشود.

روابط‌ایران وکره‌جنوبی توسعه میابد

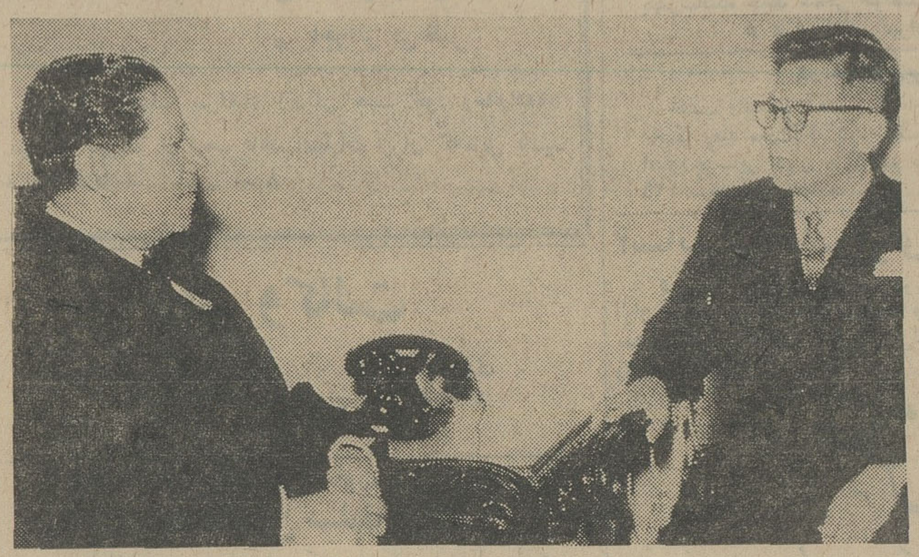

آقای آرام هنگام ملاقات با وزیر امور خارجه کره جنوبی

«لی‌تانک‌وان» وزیر خارجه کره جنوبی امروز گفت بین‌تهران‌وسئول قرارداد های بازرگانی فرهنگی و هوائی و دریائی منعقد خواهدشد .

★ نمایندگی سیاسی کره

وزیر خارجه کره جنوبی امروز صبح با وزیر خارجه ایران ملاقات کرد و یك قطعه نشان عالی دیپلوماتیك به‌آقای‌آرام تسلیم‌کرد.

«وان» که در راس یك هیئت کره جنوبی از پاریس به تهران آمده است‌طی‌مصاحبه‌ای‌به‌خبرنگار اطلاعات گفت : در نظر دارد «هرچه زودتر»یك‌نمایندگی‌سیاسی‌درایران دایر نماید .

وزیرخارجه کره جنوبی افزود: «قرار بود نمایندگی سیاسی کره جنوبی اوایل امسال در تهران افتتاح شود ، ولی با کاسته شدن بودجه دولت از طرف پارلمان این اقدام به آینده موکول شد .»

«لی» گفت هدف از مسافرتش به ایران تحکیم روابط سیاسی و اقتصادی میان دو کشور است و افزود مذاکراتیکه باوزیر خارجه ایران بعمل آورده است بسیار رضایتبخش بود و«ماتصمیم‌گرفته‌ایم به مذاکرات برای عقد چندین‌قرار داد فرهنگی و بازرگانی و اقتصادی ادامه‌دهیم .»

★ درباره ویتنام

درپاسخ یك سئوال خبرنگار اطلاعات که پرسید آیا بنظر شما بحران ویتنام رامیتوان اززاههای نظامی پایان داد ، وزیر خارجه کره جنوبی گفت :

«ما وسایر کشورهای متعهد در ویتنام صادقانه و عمیقا خواستار پیدا کردن یك‌راه‌حل شرافتمندانه درویتنام هستیم ، ولی متاسفانه هانوی حاضر نیست باین میل‌قلبی ما پاسخ مساعد بدهد .»

وزیر خارجه کره جنوبی تاکید کرد که «دنیای آزاد» آنقدر به مبارزه در ویتنام ادامه‌خواهد داد تا هانوی عملا متقاعد شود که‌نمی‌تواند مقاصد خود را از طریق‌زور عملی‌سازد . در عین حال ،ما دنیای آزاد را نیز متقاعد میسازیم که هرگز در برابردیگران تنهانخواهد ماند» .

★ شرفیابی

وزیرخارجه کره جنوبی درساعت یازده بحضور شاهنشاه آریامهر شرفیاب شد و از دست معظم‌له یك قطعه نشان تاج دریافت کرد و سپس ، درساعت ۱۲ر۳۰ در کاخ نخست‌وزیری با آقای هویداملاقات کرد .

امشب آقای آرام بافتخار وزیر خارجه کره جنوبی ضیافتی بشام ترتیب میدهد .

سلام عید مبعث

درپیشگاه شاهنشاه

از ساعت ۹ صبح فردا مراسم سلام عید سعید مبعث در حضورشاهنشاه آریامهر درکاخ گلستان برگزار میگردد .

در ساعت ۹ صبح آقایان علماء شرفیاب میشوند و بعد به‌ترتیب ساعت نه‌وربع هیئت وزیران،نه‌ونیم نمایندگان مجلس سنا ، ساعت ده نمایندگان مجلس شورای ملی ، ده‌ونیم نخست‌وزیران ، وزیران، استانداران،سفراووزراءمختارسابق، ساعت ده‌وسه‌ربع قضات ،استادان و روسای ادارات دولتی ، ساعت یازده‌وربع مدیران بنگاههای ملی وبازرگانی و مدیران و نمایندگان جراید ، یازده وسه‌ربع امراءارتش شاهنشاهی‌وساعت دوازده‌نمایندگان اصناف ،انجمن های محلی و نمایندگان کارگران‌حضورشاهنشاه آریامهر شرفیاب میگردند و عید مبعث راتبریك عرض می‌نمایند.

اعطاءجوائز برندگان‌فستیوال فیلمهای کودکان

امشب بمناسبت پایان نخستین دوره فستیوال بین‌المللی فیلمهای کودکان ،از طرف کانون پرورش فکری کودکان و نوجوانان ضیافتی درپیشگاه علیا حضرت شهبانو در هتل هیلتون داده خواهد شد .

دراین ضیافت علیاحضرت‌شهبانو جوائز فیلمهای برنده فستیوال را بنمایندگان کشورهای تهیه کننده اعطاء میفرمایند .

جرج‌براون وزیر خارجه انگلیس گفت :

انگلیس بدفاع از خلیج‌فارس ادامه میدهد

لندن ـ رویتر ـ آسوشیتد پرس ـ جرج‌براون وزیرخارجه انگلیس امروز گفت انگلیس افتخار میکند که در جریان تقویت روابط بین ایران و همسایگان شرقی‌و غربیش‌نقش فعالی بعهده داشته است.

وی طی نطقی که در ضیافت ناهار انجمن ایران و انگلیس ایرادمیکرد گفت: دکتر «هوراس کینك» رئیس مجلس عوام دربازدیدی که اخیرا از ایران کرد، عبارت جالبی در باره سیاست داخلی ایران بکار برد و آن «ناسیونالیسم مثبت» بود.

براون افزود : ما افتخار میکنیم که از طریق سنتو و بخصوص از طریق جنبه‌های اقتصادی آن با این «ناسیونالیسم مثبت» مربوطیم .

★ ادامه دفاع

وی همچنین گفت که در خلیج فارس ، منطقه‌ای که بـرای ایران دارای اهمیت فراوان است ، هدف ایران تقویت نیروی دفاعی آن‌منطقه

بقیه در صفحه بیست‌و یکم

بمناسبت روز صدور اعلامیه حقوق بشر ازصبح روزشنبه

کمیسیون عفو زندانیان تشکیل میشود

کمیسیون عفو و بخشودگی دادگستری‌ازساعت هشت‌ونیم صبح روز شنبه آینده جلسات خودرا برای بررسی و مطالعه تقاضا های عفو محکومین تشکیل خواهدداد.

بدستور آقای دکتر صدر وزیر دادگستری قرار است در جلسات مذکور تقاضای عفو تعداد بیشتری اززندانیان مورد مطالعه کمیسیون عفو قرار گیرد .

از طرف کمیسیون عفو ، دعوت‌نامه هائی برای نمایندگان سازمان هاو مراجع لازم فرستاده شده است تا نسبت بمعرفی واعزام نمایندگان خود بموقع اقدام کنند .

جلسات اخیر کمیسیون که بمناسبت‌روزصدوراعلامیه‌حقوق‌بشر تشکیل میگردد ، امکان دارد کمیسیون صبح و عصر مشغول مطالعه پرونده محکومین‌تشکیل گردد.

در جلسات کمیسیون‌نمایندگان دادرسی ارتش ، شهربانی ، زندان، دادسرای استان و شهرستان در جلسات کمیسیون عفو شرکت خواهند کرد .

هاویلوکس
معتبرترین نام درصنایع رنگ‌سازی امروز
برای‌هرمصرفی‌در اختیار شماست
HAWILUX

زنان ایرانی باشرکت در مجمع عمومی سازمان زنان ایران ۲۸ آبان در تعیین سرنوشت خود دخالت میکنند .

اطلاعیه
داروخانه شبانه روزی ودراك
استور تخت جمشید
بمنظور جلب و رضـایت بیشتر مشتریـان و مراجعه کنندگان موسسه در مـورد آرایش و زیبائی و پوست . ما بافتخار همکاری یکی از دانشمند تـرین متخصص پـوست کـه دارای دیپلـم ناسیونال از پاریس هستند فائق آمده‌ایم .
پزشك متخصص پوست ما همه روز از ساعت ٤ الـی ۹ شب در خدمت زیبائـی و بهداشت پوست شماخواهند بود .
لطفا (قبلا) کارت از دفتر بهداشتی موسسه اخـذ فرمائید .
داروخانه شبانه روزی تخت جمشید تلفن ۶۷۸۲۳ـ۶۸۱۰۱

جناب آقای خوشکیش مدیرکل محترم بانکملی‌ایران
انتصاب شایسته آقای یحیی سهامی که‌ازخدمتکزاران پاکدامن و درستکارکشور میباشند بمعاونت کل بانك ملی ایران باعث امیدواری طبقه جوان مملکت گردید . این حسن انتصاب را صمیمانه تبریك میگویم .
دکتر دانا بهشتی
آ ـ ۲۲۰۳۹

آگهی فروش
شرکت شیرین خراسان‌یکهزار و پانصد تن ملاس چغندر قند موجود در کارخانه قند شیرین را بفروش میرساند داوطلبین‌در تهران بدفتر شرکت واقع در خیابان سنائی کاشی ۱۵۳ و در مشهد بدفتر کارخانه مراجعه فرمایند . شماره تلفن ۶۲۲۹۶۲
آ ـ ۲۲۰۴۳۱ ۱ ـ ۲

مژده بدارندگان
حساب پس‌انداز در شعب تهران و شهرستانها بانك ایران و انگلیس
قرعه‌کشی سال جاری این بانك در ساعت ٤بعدازظهر سه‌شنبه ۲٤ آبانماه ۱۳٤۵ در سالن اداره مرکزی بانك ایران و انگلیس در خیابان سعدی بعمل خواهد آمد .ورودبرای کلیه دارندگان حساب آزاد است .
تعداد شانس ها نسبت بمانده حداقل موجودی در مدت مربوطه خواهد بود یعنی حساب هائی که از هزارریال به‌بالا موجوددارند یك شانس از ده هزار ریال ببالا دو شانس از پنجاه هزار ببالا سه‌شانس از صد هزار ریال ببالا چهار شانس و از یکصدوپنجاه هزار ریال به‌بالا دارای پنج شانس خواهند بود .
ضمنا برای اینکه تعداد برندگان جوائز بیشتر باشد مبلغ جایزه اول سیصد هزار ریال دوم یکصدو پنجاه هزار ریال و دو جایزه صد هزار ریالی چهار جایزه پنجاه هزار ریال و پانزده جایزه بیست هزار ریالی چهل‌جایزه درهزار ریالی‌و صدها جایزه پنج هزار ریالی (که حداقل جایزه این بانك است) درنظر گرفته شده است .
آ ـ ۳۳۰۹۲

مسابقه بریج
در پارك هتل
یکشنبه ٦ آذرماه ساعت ۱۸ به‌برندگان اول و دوم جایزه تقدیم میشود .

بنام خداوند بزرگ
شرکت سهامی کارخانه قند دزفول
(در شرف تاسیس)
در اجرای منویات عالیه شاهنشاه‌آریامهر در بهبود وضع اقتصادی کشور از طریق توسعه عملیات کشاورزی و صنعتی و مخصوصا از لحاظ توجه مخصوص شاهنشاه به منطقه خوزستان و برای بالا بردن سطح زندگی کشاورزان‌در نظر است کارخانه قند با ظرفیت سه هزار تن‌چغندر در روز در شهرستان دزفول ایجادگردد. سرمایه پیش بینی شده برای این منظور هفتصد میلیون ریال است که به هفتادهزار سهم ده‌هزار ریالی منقسم گردیده هیئت موسس شرکت سهامی کارخانه قنددزفول در شرف تاسیس تصمیم گرفته است بدوا فروش سهام را در اختیار اهالی‌خوزستان قرار دهد و برای مدت یکماه از اول وقت روز پانزدهم آبان ماه جاری تا پایان روز پانزدهم آذر ماه علاقمندان بخرید سهم میتوانند سی و پنج در صد از میزان سهام مورد نظر خودرا (سه هزار و پانصدریال برای هر سهم ده هزار ریالی) بیکی از شعب و نمایندگی های‌بانك ملی درسراسر کشور برای محسوب نمودن به حساب شماره ۹۲۲۷ که در اهواز و یا حساب ٤٦٤۹ که‌در دزفول برای این منظور افتتاح شده در مقابل قبض رسید پرداخت‌نمایند.
هیئت موسس شرکت سهامی قند دزفول در شرف تاسیس
جعفر بهبهانیان ابونصر عضد عباس نراقی

در پیشگاه مبارك علیاحضرت فرح پهلوی شهبانوی ایران
انجمن فیلارمونیك تهران
وابسته به وزارت فرهنك و هنر
کنسرت گروه‌هنرمندان یوگسلاوی
(باله ـ ویلن ـ پیانو ـ گیتار ـ آواز)
۲۲و۲۳و۲۵ ماه آبان ماه ۱۵ـ۸ بعد ازظهر
در تالاردانشکده‌هنرهای زیبا
بلیط ـ دفتر انجمن خیابان ارفع ۲۰و یا موسسه گرانفر خیابان نادری۳۸۰ تلفن ٤۷۵۰۹ و ٤٦۸۷۵

ازملك‌مورداستفاده کشاورز
بقیه از صفحه اول
اسناد رسمی نسبت بامضای اسناد واگذاری ملك متعلق بخود اقدام ننموده‌اند همه‌ساله بایستی براساس مقررات فصل هفتم قانون اصلاحی قانون اصلاحات ارضی بهره‌مالکانه ملك مورد استفاده خویش را در مقابل دریافت رسید رسمی بادارات اصلاحات ارضی محل پرداخت نمایند .
بادارات اصلاحات ارضی مناطق مختلفه کشور دستور داده شده براساس تصمیم شورای اصلاحات ارضی که بتائید هیئت دولت‌رسیده است‌بهره‌مالکانه این قبیل املاك را معادل اقساط سالیانه بنهای ملك برطبق مقررات قانون اصلاحات ارضی ازتاریخی که ملك به دولت منتقل شده است‌اززارعین مستنکف وصول ودربانك اعتبارات کشاورزی و عمران روستائی هر محل توديع نمایند .
ضمن اینکه مقررات این اطلاعیه شامل املاك‌موقوفه خاص نیز می باشد سازمان اصلاحات ارضی‌کل کشور انتظار دارد که این قبیل زارعین بامراجعه فوری بادارات اصلاحات ارضی شهرستانهای مربوطه نسبت بامضای اسناد انتقال نسق زراعتی خود اقدام لازم رامعمول نمایند .

اطلاعیه
سالن‌چلوکباب‌یاس
امروز با حضور عده‌ای از شخصیت های مهم کشور افتتاح گردید
جاده پهلوی ـ مقابل پارك شاهنشاهی تلفن ۶۲۵۳۱۹

انتخاب هیئت رئیسه اتحادیه صنف خرازی‌فروش
هیئت رئیسه اتحادیه صنف فروشندگان کالای خرازی ـ علاقبندی ـ کلاش ـ کلاه و عطریات وابسته باطاق بازرگانی تهران در اولین جلسه هیئت مدیره مورخ۱۶ر۸ر۴۵ در اطاق بازرگانی تهران بشرح زیر انتخاب شدند .
۱ـ آقای حاج اکبرپور کاظمی رئیس
۲ـ آقای حاج‌نصراله منوچهری‌زاده نایب‌رئیس
۳ـ آقای حاج‌محمدتقی حاج‌عابدین نایب‌رئیس
٤ـ آقای ربیع‌عمید منشی
۵ـ آقای حاج مرتضی مسعودنیا منشی
اطاق بازرگانی تهران

قابل توجه نمایندگان مجله ورزش و زندگی درشهرستانها
برای شهرستانهائیکه از شماره اول سال پنجم سهمیه ارسال نشده احتیاج خود را فورا اطلاع دهند ـ صندوق پستی ۲۸۸۸ ـ ۳۳۸۸
پنجشنبه‌ها مجله ورزش و زندگی نشریه دلخواه جوانان وورزشکاران

فوتبال
راه‌آهن ـ مازندران
فردا ۲۰ر۸ر۴۵ ساعت‌سه بعد از ظهر امجدیه
ورودیه بیست ریال

چلوکباب
مخصوص رستوران ژاله
لاله‌زار نو جنب سینما متروپل
۱ـ۳ آ ـ ۳۳۱۱۰

ارزانی در بازار پیکار با بیسوادی
تشکیل بازار بزرك پیکار بابیسوادی با استقبال فوق‌العاده هموطنان عزیزروبرو شده و هر روز عده کثیری از بازار بزرك پیکار با بیسوادی دیدن کرده واز اجناس مرغوب وارزان قیمتی‌که دراین بازارعرضه میشود خریداری میکنند.
بازار بزرك پیکار بابیسوادی ، موقعیت بسیار مناسبی برای هموطنان عزیز پیش آورده تا بهترین اجناس مورد نیاز خود را با قیمتی بسیار مناسب تهیه کننده بشما توصیه میشود قبل از خرید هرنوع‌کالائی ابتدا از بازار بزرك پیکار بابیسوادی‌واقع در خیابان همایون منشعب از خیابان‌نادری دیدن کنید. قطعا کالای مورد نظر خود را ارزان‌تر ازهمه‌جا در بازار بزرك پیکـار بابیسوادی خواهید یافت.

بزودی گشایش نخستین‌سینمای سه‌طبقه بدون بالکن
سینما پاسیفیك
واقع درجاده قدیم شمیران
دارای پارکینك اختصاصی دو طبقه ـ یگانه سینمائی که نصب صندلیهای‌آن بطوری طبق اصول فنی انجام شده که هیچ یك ازمشتریان احساس هیچگونه ناراحتی نخواهند نمود.
در آگهی های بعدی روز گشایش و نام فیلم افتتاحیه باطلاع علاقمندان خواهد رسید.

(اطلاعیه اتحادیه آهنکاران درو پنجره‌ساز ولوله‌کش و جوشکار اسکلت فلزی)
بدینوسیله باطلاع کسانیکه قصد افتتاح کارگاه جدید درو پنجره سازی ولوله‌کشی دارند میرساند. برای کسب اطلاع ازمقررات آئین‌نامه این صنف باتحادیه واقع درخیابان شمیران چهارراه حقوقی پلاك ۱۳٦ مراجعه فرمایند.
آ ـ ۲۲۰۳۷