نیکسون بتهران میآید

سفر نیکسون در نیمه اول خرداد انجام می گیرد

نیکسون

منابع سیاسی تهران وواشنگتن خبر سفر نیکسون را به ایران نه تائیدونه تکذیب میکنند، اما لحن آنان از مثبت بودن خبر حکایت دارد

بعد از روزولت و آیزنهاور، نیکسون سومین رئیس جمهوری آمریکا است که به تهران می آید

در صفحه ٤

اطلاعات

پنجشنبه ۱۰ فروردین ماه ۱۳۵۱ ـ شماره ۱۳۷۵۹ تکشماره پنج ریال

وزارت بهداری امروز اعلام کرد

برای بالا بردن میزان مصونیت علیه آبله

خود را تلقیح کنید

تلفات آبله در بنگلادش به ۲۰۰۰ نفر رسید

آبله میلیونها مسافر عید پاك را سرگردان کرد. بنگلادش به خطرناکترین کانون آبله تبدیل شد

مرزهای کلیه کشورهای اروپائی تحت کنترل شدید قرار گرفت تلفات آبله در یوگسلاوی افزایش یافت

در سراسر اروپا و کشور های خاورمیانه و آسیا اقدامات احتیاطی شدید صورت گرفت.

در صفحات ۲و۱۹

از امروز برای بالا بردن سطح مصونیت مردم تلقیح آبله در مراکز مختلف بهداشتی تهران آغاز شد. عکس در یکی از مراکز تلقیح آبله تهران برداشته شده است.

قهرمانان پینگ پنگ چین بایران میآیند

در صفحه ۳

هواشناسی پیش بینی کرده

هوا در روز ۱۳ بدر مساعد خواهد بود

★ تغییرات احتمالی هوا روز شنبه اطلاع داده میشود.

★ اتوبوس ها و کرایه هادر تهران برای روز سیزده دربست کرایه شده

★ راههای استان تهران روز سیزده برای عبور باز است

در صفحات ٤و آخر

واقعه بیسابقه در آسمان

اسبی از هواپیمای درحال پرواز بیرون پرید

یك اسب مسابقه دریك هواپیمای در حال پرواز قفس خود و در هواپیما را شکست و از ارتفاع ۶۰۰ متری بزمین سقوط کرد.

در صفحه ۲

حادثه وحشتناك در تایلند

مردی قلب دوستش را کباب کرد وخورد!

★ این مرد پس از مرافعه با دوستش او را با گلوله بقتل رساند و سپس در حضور چشمان وحشت‌زده مشتریان کافه قلب او را بیرون‌آورد وکباب آن را با سس خورد!

در صفحه ٤

آنجلادیویس دختر سیاهپوست آمریکا در دادگاه گفت بنظر دادستان:

زن بودن جرم است!

★ آنجلادیویس گفت: دادستان میکوشد ثابت کند من برای آزاد کردن «جکسون» ویاران او تحت تاثیر عواطف زنانه بوده‌ام

من تمام مبارزان آزادی را بیك اندازه دوست‌دارم

درصفحه ٤

ساعات کار بانک‌ها در تهران تعیین شد

ساعات کار در هفته چهل ساعت خواهد بود

آغاز و پایان کار در تابستان ۷ صبح تا ۷ بعد از ظهر و زمستان ۸صبح تا ٦ بعد از ظهر خواهد بود

احمد مرادی

ساعات شروع و خاتمه کار کلیه بانکها در تهران روشن شد و میزان‌ساعات‌کارکارکنان‌بانکهادر هفته ٤۰ ساعت خواهد بود.

به موجب توافقی که بین کلیه بانکها در کانون‌بانکها به عمل‌آمده است، بانکها موظفند ساعات‌کار خود را در آینده براساس این توافق و روی هفته‌ای ٤۰ ساعت کار تنظیم نمایند.

ساعات شروع کار بانکها در فصل زمستان از ۸ صبح و در فصل تابستان از ۷ صبح خواهد بود. ساعات خاتمه کار بانکهادر زمستان ٦ بعدازظهرو در تابستان ۷بعد از ظهر تعیین شده است. کلیه بانکها می‌توانند براساس ٤۰ ساعت کار در هفته سرویس یک سره داشته باشند یعنی زمستان ها از ۸ صبح شروع نمایند و ساعت ۳ بعد از ظهر بکار خود پایان دهند و درتابستان‌از ۷صبح کار راشروع و دو بعد از ظهر پایان دهند، و یا در صورتی که بخواهند دوسره‌کار کنند میتوانند ساعات هرروز را به نسبتی‌منطقی بین صبح و بعد از ظهر تقسیم نمایند. در هر صورت بایدساعت شروع کار در زمستان ها ۸صبح و پایان آن در این فصل ٦ بعداز ظهر، ودر تابستان ها شروع‌کار ۷صبح و ساعت پایان آن ۷ بعد از ظهر باشد.

آن دسته از بانکها که میخواهند ساعت کاربیشتری داشته‌وکارکنان آنها از این بابت اضافه کاری دریافت نمایند باید ساعت اضافه کاررا در این فاصله تعیین شده زمستانی و تابستانی بگنجانند.

۱۱۹ دیپلمات شوروی از بولیوی اخراج شدند

دولت‌بولیوی‌دیپلماتهای شوروی رامتهم به کمك به دست چپی های این کشور کرد

دیپلماتهای شوروی یك هفته مهلت دارند که از بولیوی خارج شوند

در صفحه ۲

سرطان از گربه وسگ به‌انسان منتقل نمیشود

در صفحه ٤

بمناسبت باز شدن دروازه‌های دیواربرلن هرروز هزاران نفراز مردم برلن غربی به برلن شرقی میروند تابادوستان و اقوام‌خود خوددیدار کنند، در اطراف‌دیوار برلن صف های طویلی از مردم تشکیل میشود تا بنوبت به برلن شرقی وارد شوند. احتمال می رودکه ظرف ۸ روزی که دروازه های دیوار برلن بمناسبت ایام عید پاک باز خواهد بود مجموعا پانصدهزار نفر از برلن غربی‌به برلن شرقی بروند. در عکس‌صف طویلی از مردم برلن که درکنار دیوار برلن هستند دیده میشوند.

۵٤۱ لیسانسیه، مشمول قانون‌خدمات اجتماعی‌زنان شدند

۳هزار دختر دیپلمه به خدمت سپاه‌های زنان در می‌آیند

صبح امروز قرعه‌کشی مشمولین لیسانسیه قانون «خدمات اجتماعی زنان»، در مرکز سپاه دانش‌حشمتیه‌انجام شد و مشمولین دکترولیسانسیه ۱۹ رشته مختلف برای‌خدمت در سپاه های خدمات اجتماعی زنان به وزارت‌خانه‌های‌مختلف معرفی شدند.

از بین ۵٤۱ نفر لیسانسیه مشمول، فارغ‌التحصیلان این رشته ها بخدمت اعزام‌شدند: پزشک، دندان پزشک، داروساز، مهندس بهداشت، انگل‌شناسی، باکتری شناسی آزمایشگاهی، پرستاری، تغذیه، پرتوشناسی، آموزش بهداشت، بهداشت محیط مددکاراجتماعی، آماربهداشتی، مدیریت بیمارستان، مامائی، خانه‌داری، علوم اجتماعی و علوم تربیتی فارغ‌التحصیلان سایر رشته‌های غیرپزشکی، مازاد براحتیاج اعلام شدند و از روز اول اردیبهشت ماه معافی آنان داده خواهد شد. امسال سپاه دانش لیسانسیه نمی‌پذیرد و فقط سپاه‌بهداشت و وزارت کار و علوم اجتماعی و وزارت علوم برای خدمت در تهران وشهرستانهالیسانسیه های دختر را بکار می‌پذیرند.

در مراکز استانها وشهرستانها کلیه پزشکان و لیسانسیه‌ها بخدمت اعزام میشوند واز روز پانزدهم فروردین بررسی‌وضع مشمولین دیپلمه درتهران‌انجام خواهد شد

امسال قریب ۳ هزار دختر دیپلمه درسراسر کشوربخدمت سپاه های خدمات اجتماعی زنان درمی‌آیند که از این‌گروه ۱۱۰۰ نفر در سپاه بهداشت خدمت خواهد کرد.

قرص بی خطر ضدآبستنی ساخته‌شد

دانشمندان امریکائی‌یك قرص ضد آبستنی ساختند که برخلاف‌قرص های موجود هیچگونه ناراحتی واقعی یاخیالی ایجاد نمی‌کند

زنان آمریکائی بزودی این قرص را آزمایش میکنند

در صفحه ۲

ششم ابتدائی تضمینی بشرط قبولی در پنجاه روز موسسه فرهنگی لوح زرین ـ امیرآباد شمالی‌تلفن۶۳۰۸۲۰ـ۶۳۶۳۸۵ آ ـ ٤۳٤

آگهی استخدام

سازمان برنامه جهت اجرای روش نگهداری اسناد و مدارک فنی

بقیه در صفحه ۱۷

رعایت بهداشت با کاشی ایران

آگهی استخدام

شرکت سهامی آلومینیوم ایران (ایرالکو) با موقعیت‌استثنائی عده‌ای کارمند و کارگر استخدام مینماید.

لطفا به‌صفحه ۱۳ مراجعه فرمائید.

مدرسه عالی علوم اقتصادی و اجتماعی قزوین

آگهی انتخاب واستخدام استاد ومدرس

در صفحه آخر

اپرا در تالار رودکی

دوشنبه ۱٤ فروردین

اپرای ازدواج پنهانی — اثر: چیماروزا

(اثری که باستایش همه ناقدان هنری تهران‌مواجه‌شد)

خوانندگان: میکل کازاتو توران نیکجو. اینگرید رضائی. فاخره صبا. عنایت رضائی. الك‌ملکونیان

رهبرارکستر: هاینس سومنیتسا — طراح دکور: تئولاو

کارگردان: عنایت رضائی — طراح لباس: هلن انشاء

سه شنبه ۲۲ فروردین

اپرای دون ژوان — اثر: موتسارت

رهبر: آلبرتوارده (موسیقی‌دان بزرك معاصرازایتالیا)

کارگردان: هانس‌آرنولد — طراح دکور: تئولاو

رهبر کر: کارل‌ارنست‌آکرمان — طراح‌لباس: هلن‌انشاء

خوانندگان: حسین سرشار. میکل کازاتو. آلنوش ملکونیان. انگریدرضائی. الك ملکونیان. نسرین آذرمی. فریتس‌اولندورف

قزوین

فروشگاه کورش درخدمت شما

مرکزپخش انواع تلویزیون، رادیو، یخچال ولوازم خانگی

نقد واقساط تلفن ۳٤٤۳

اطلاعیه شهربانی کل کشور

چون بعضی از رانندگان، شیشه های فابریکی اتومبیل خود را باشیشه های رنگی تعویض یا بازدن رنگ به آنها دید را از داخل و خارج محدود میکنند و علاوه براینکه این عمل بامدلول آئین نامه رانندگی مغایرت دارد، باعث نقصان دید و ایجاد تصادف نیز میشود، از اینرو شهربانی کل کشور از عموم رانندگان تقاضا دارد، از تعویض شیشه های فابریکی اتومبیل خودداری کرده و رانندگانی نیز که قبلا شیشه های خود را رنگی کرده‌اند، انتظار دارد که فورا آنرا بحالت اولیه برگردانند، برای انجام این تقاضای قانونی شهربانی از تاریخ نشر این آگهی یک هفته مهلت قائل میشود، پس از انقضاء مدت پلیس بوظیفه قانونی خود عمل خواهد کرد

آ ـ ۱۱۵٦ شهربانی کل کشور

ربایندگان ۳ کارشناس انگلیسی در ترکیه مشاهده شدند

آنکارا ـ مقامات امنیتی ترکیه اظهار داشتندسه کارشناس انگلیسی که روزیکشنبه در یکی از مناطق کنار دریای سیاه ربوده شدند صحیح و سالم هستند و ربایندگان باآنها نهایت خوشرفتاری را می‌کنند .

اما ماموران امنیتی ترکیه‌از دادن هرگونه اطلاعی در باره نتیجه عملیات خود برای پیدا کردن کارشناسان انگلیسی خودداری می‌کنند .

از طرف دیگر دیشب هفت تن دیگر از کارشناسان انگلیسی که شاهد ربوده شدن همکاران خود بودند در سفارت انگلیس درآنکارا در یک مصاحبه مطبوعاتی شرکت کردند و توضیحاتی در باره این ماجرا به خبرنگاران دادند .

آدم دزدان ترک هنگام حمله به اقامتگاه کارشناسان دست و پای این هفت‌نفر را طناب پیچ کرده بودند این عده دیروز از کنار دریای سیاه به آنکارا منتقل‌شدند.

دیشب هیئت وزیران ترکیه نیز بریاست «نیهات اریم» برای بحث پیرامون این آدم‌دزدی یک جلسه فوق‌العاده تشکیل داد ولی از تصمیماتی که در جریان این جلسه اتخاذ شده اطلاعی بدست نیامده است وزیر کشور ترکیه که رهبری عملیات جستجو برای پیدا کردن انگلیسی های ربوده شده را بعهده دارد در یک مصاحبه مطبوعاتی اظهار داشت که ربایندگان سه کارشناس انگلیسی‌در اطراف‌ناحیه «نیکسار» در یکصد کیلو متری ایستگاه رادار دیده شده‌اند .

وی افزودکه ربایندگان‌در حالیکه روی خودرا بانقاب پوشانیده‌بودند ازروستائیان درخواست نان و غذا میکرده‌اند‌اماتلاش ماموران‌انتظامی ونیرو های امنیتی برای دستگیر کردن آنها تاکنون به نتیجه‌نرسیده است وزیر کشور ترکیه گفت ترک ها همیشه نسبت برندانیان بدون سلاح رفتار خوبی داشته‌اند و دولت یقین دارد که اگر ربایندگان ترکهای واقعی باشند با گروگانان خود بدرفتاری نخواهند کرد.

هفت‌نفراز آشنایان و بستگان دو انگلیسی و یك کانادائی که چندروز پیش بوسیله تروریست های دست‌چپی ترکیه ربوده شده‌اند امروز اطلاعات تازه‌ای درباره این ماجرا دراختیار پلیس گذاشتند .

هفت‌نفری که به آنها اشاره شد درداره پلیس آنکارا اظهار داشتند که درروز وقوع ماجرا ابتدا جوانی که اونیفورم‌ارتش ترکیه را دربرداشت وارد خانه شده و تکلموی بزبان انگلیسی و وجناتش بقدری طبیعی بوده است که آنها (ربوده شدگان‌و همراهانشان) او را بایکی از افسران پایگاه رادار (اونی) عوضی گرفته‌اند دوانگلیسی و یك‌کانادائی که ربوده شده‌اند درپایگاه یادشده کار می کردند مردی که انگلیسی را بافصاحت تکلم میکرد پس از وارد شدن دررا باز کرده و به رفقای‌خود علامت داده است‌که‌وارد شوند. آنهابه‌کسانی‌که قصد ربودنشان را داشتند مودبانه اخطارکردند که سروصدابرپا نکنندو درصدد مقاومت کردن برنیایند .

تروریستها درعین‌حال اصرار داشتند که هیچکس به تلفن‌ها جواب ندهدوبه‌کسانی‌که احیانا دق‌الباب خواهند کرد درباره این ماجرا سخنی‌نگویند .

ربایندگان ضمنا هفت نفری را که امروز درداداره پلیس محکوم بمرگ بوده است .

ازروز یکشنبه گذشته تاکنون هواپیماهاوهلی‌کوپتر های ترکیه دایمادرآسمان‌منطقه کوهستانی شمال شرقی‌این‌کشور در تردد بوده‌اند تا ردپای تروریستهای دست چپی‌وگروگان های آنان را کشف کنند .

در جستجوی ربوده شدگان

بدنبال ربوده شدن ۳ کارشناس انگلیسی درترکیه جستجوی دامنه داری برای پیدا کردن آنها آغاز شدکه در آن هواپیما ها ، هلیکوپتر ها ،قایق‌های تندرو وهزاران سرباز وپلیس‌شرکت کردند. درضمن گروهی از مردم‌غیر نظامی و روستائیان ترکیه‌نیز دراین عملیات‌شرکت کردند. در عکس عده‌ای از روستائیان ترکیه که با تفنك ، نیزه و چوب مجهز هستنددرجستجوی چریکهاو کارشناسان‌انگلیسی دیده میشوند .
عکس رادیوئی اطلاعات

اخبار کوتاه جهان

قرص بی‌خطر ضد آبستنی

کلیرواتر (فلوریدا) ـ انتظار میرود بزودی گروهی از زنان داوطلبانه درصدد برآیند یک قرص جدید ضد آبستنی را که مصرف آن کاملا عاری از عوارض ناراحت کننده است آزمایش کنند . درصورتیکه ثابت شود که این قرصها برخلاف دیگر قرصهای ضد آبستنی ناراحتی‌های واقعی ویا خیالی بدنبال ندارد احتمالاتصمیم مربوط به تولید آنها به مقدار زیاد در اواخر سال جاری گرفته خواهد شد .

قرصی که قرار است مورد آزمایش قرار گیرد ممکن است در هرروز مصرف شود و بصورت جزئی از رژیم ماهانه زنان درآید .

در قرص جدید نوعی از «استروژن» که عبارت از جنس ماده هورمون است و بنام «استریول» شهرت دارد بکار رفته است .

در قرصهائی که فعلا متداول است عموما از نوع متفاوتی از «استروژن» که «استرادیول» نام دارد استفاده شده است بعضی از پزشکان عقیده دارند که بین قرصهای موجود ضد آبستنی و بیماری انعقاد خون در زنان رابطه وجود دارد .

اسبی از هواپیمای درحال پرواز بزمین افتاد

سیدنی ـ امروز در یک حادثه عجیب و بیسابقه یک اسب مسابقات اسبدوانی خود را از هواپیمای در حال پرواز بخارج پرت کرد و از ارتفاع ۶۰۰ متری بزمین سقوط کرد .

ماجرا از این قرار بود که این اسب را پس ازآنکه داخل یک قفس محکم قرار دادند سوار هواپیما کردند و هواپیما به پرواز درآمد . اما هنگامیکه هواپیمابارتفاع ۶۰۰ متری رسید اسب ناگهان «رم» کرد و ابتدا با زدن لگد قفس خود را شکست و بداخل سالن هواپیما وارد شد و درحالیکه وحشت شدیدی ایجاد کرده بود شروع کرد به زدن لگد به دیوار و در هواپیما و سرانجام در هواپیما در مقابل لگد های اسب عصبانی طاقت نیاورد و شکست و اسب از ارتفاع ۶۰۰ متری بخارج پرت شد و بزمین سقوط کرد .

مسئله کوبا در مذاکرات نیکسون و برژنف

واشنگتن ـ مقامات امریکائی بسرعت مقدمات سفر پرزیدنت نیکسون راپه‌مسکو فراهم می‌کنند یکه‌مقام وابسته به وزارت دفاع امریکا گفت که پرزیدنت نیکسون درگفتگو های آینده خود با رهبران کرملین مسئله فعالیت های نظامی شوروی را درکوبا بالئونیدبرژنف وآلکسی‌کاسیگین مطرح خواهد کرد .

رفت وآمد دائمی ناوگان جنگی شوروی در آب‌های کارائیب بویژه استفاده از بندر کوبا فکر زمامداران‌امریکا را بشدت بخود مشغول داشته است باانیکه محافل‌سیاسی واشنگتن عقیده دارند که کوبا به کمک‌های سیاسی‌ومعنوی شوروی‌ها اهمیت بیشتری می‌دهد تا کمک‌های نظامی‌ولی نمایندگان کنگره‌امریکا نسبت به‌نتایج فعالیت‌های‌اسرارآمیز شوروی در آبهای کوبا سخت بیمناک هستند.

حمایت شورشیان ظفار از کارگران بحرین

عدن ـ جبهه‌آزادیبخش عمان امروز باانتشار اعلامیه‌ای پشتیبانی خودرا از دعاوی طبقه کارگر بحرین اعلام داشت

در اعلامیه گفته شده است مسئله مبارزه طبقه‌کارگر بحرین باآنچه که در سلطان‌نشین عمان میگذرد رابطه نزدیک دارد اعتصاب عمومی و مقاومت سرسختانه در برابر نیروهای ارتجاعی دنباله میارزه ملت ما وطبقه کارگر بحرین درسالهای اخیر است .

در پایان اعلامیه جبهه آزادی‌بخش عمان «ظفار» طرح پیشنهادی اخیر ملک حسین را در مورد تشکیل فدراسیون اردن و فلسطین رد کرده واظهار داشته است که هدف اصلی پادشاه اردن از بین بردن آرمان فلسطین است .

توطئه کودتا ؟

بیروت ـ خبرگزاری رسمی عراق امروز ادعا کردکه در ماه جاری عده‌ای از افسران ارتش عربستان سعودی درنظر داشته‌اند برای سرنگون کردن رژیم ملک فیصل پادشاه این کشور کودتا کنند .

خبرگزاری عراقی نگفته است که آیا توطئه کودتادر عربستان سعودی، عملا به‌مرحله‌اجراء درآمده است‌یاخیر

طبق گزارش خبرگزاری رسمی عراق مقامات‌اطلاعاتی اردن در اوایل ماه جاری ملک فیصل را از نقشه کودتای افسران عربستان سعودی آگاه کرده‌اند .

رابطه عراق با اردن و عربستان سعودی از مدتها پیش سرد و غیردوستانه بوده است وغیر از خبرگزاری عراق منابع خبری ووسایل ارتباط جمعی در سایر کشور های عرب هیچیک گزارشی مربوط به توطئه کودتا در عربستان سعودی را منتشر نکرده‌اند .

گزارش الاخبار درباره بازداشت وابسته نظامی عراق در قاهره

قاهره ـ یک منبع سفارت عراق در قاهره این‌گزارش را که یکی از مستشاران نظامی سفارتخانه مذکور ازطرف مقامات مصری بازداشت شده است تا از او درباره سوء استفاده و افراط و تفریط های مالی بازجوئی شود تکذیب کرد .

روزنامه مصری الاخبار دیروز گزارش داده بود که «احمد حمادی» رایزن نظامی سفارت عراق در قاهره روز سه‌شنبه هنگامیکه قصد داشت همراه یکهیئت‌عراقی برریاست صدام حسین به این کشور باز گردد از سوار شدن وی به هواپیما جلوگیری شده و سپس بازداشت شده است .

مقامات سفارت عراق توضیح داده‌اند که جلوگیری از سوار شدن حمادی به هواپیما بدلیل عدم عضویت وی در هیئتی که به عراق باز میگشت بوده است .

چریکها کامیون فسفات اردن را منفجر کردند

بیروت ـ مقامات ژاندارمری لبنان اظهار داشتند یک کامیون اردنی حامل فسفات شب گذشته در گردنه «بیدار» در راه بین‌المللی بین بیروت و دمشق منفجرشد. ظاهرا این کامیون براثر خرابکاری از طرف کماندوهای فلسطینی منفجر شده است . گفته میشود که فدائیان یک بمب ساعت شمار در داخل کامیون کار گذاشته بودند.

از طرف دیگر بموجب گزارش نشریه الفتح طی چند روز اخیر دهها نفر در اردن بدنبال پخش اعلامیه های ضد دولتی دستگیر شده‌اند .

از این اعلامیه‌ها که در دانشگاههای عمان واردوگاه های فلسطین انتشار یافته پادشاه اردن بشدت موردحمله قرار گرفته و از مردم درخواست شده است که برای جلوگیری از نقشه های رژیم هاشمی و امپریالیسم امریکا و صهیونیسم بپا خیزند .

میتتوف عازم پکن شد

والتا ـ «دوم مین‌توف» نخست‌وزیر مالت که چندروز قبل قرارداد دفاعی مالت را با وزیر دفاع انگلیس امضاء کرد امروز در راس یک هیئت دولتی بدعوت دولت چین کمونیست رهسپار پکن شد .

نخست‌وزیر مالت ضمن اعلام این خبر گفت که با رهبران چین در باره روابط بین دو کشور و گسترش مناسبات بازرگانی بین چین ومالت گفتگو خواهد کرد.

امید به‌زنده ماندن مدیر فیات هر لحظه کمتر میشود

بوئنوس آیرس ـ ارتش‌انقلابی خلق ارژانتین اعلام داشت که رای دادگاه انقلابی درباره «ابردان سالوسترو» مدیرکمپانی فیات بموقع بمرحله‌اجراگذاشته خواهد شد .

این مطلب در اعلامیه‌شماره هفت ارتش انقلابی‌که‌از رادیو آرژانتین انتشار یافت تاکید شده است .

این اعلامیه را ماموران پلیس دیشب در یکی ازپارهای بوئنوس آیرس یافتند آدرس گیرنده روزنامه «کرونیکا» و شبکه تلویزیونی شماره «۱۱» بود .

پیام جدید ربایندگان مدیر کمپانی فیات شامل دو نکته است :

۱ـ تائید حکم اعدام«ابردان سالسترو» .

۲ـ محکوم بموقع اعدام خواهد شد .

طبق معمول در پای این‌نامه یک ستاره هشت‌پر که علامت اختصاصی ارتش انقلابی‌خلق آرژانتین است نقش شده‌بود.

این اعلامیه ثابت می‌کند که هنوز برخلاف آنچه که دیروز شایع شده‌بود «سالسترو»اعدام نشد ولی دیگر امیدی به پیدا کردن او باقی نمانده است .

ناظران امور در «بوئنوس آیرس» باتفاق آراء اظهار عقیده می‌کنند که ممکن نیست ماموران پلیس بتوانند مدیر «کمپانی فیات» را زنده پیدا کنند .

در اعلامیه شماره هفت که به آدرس تلویزیون شماره‌یازده بوئنوس آیرس فرستاده شده صریحا تاکید شده‌است‌که حکم اعدام «سالوسترو»تائیدشده ولی دیگر کار از کار گذشته‌است.

مفاد این اعلامیه را که سرویس امنیتی «بوئنوس‌آیرس» در ساعت یازده ونیم بعدازظهر در یکی از بارهای پایتخت‌پیدا کرده بلافاصله‌باطلاع پرزیدنت لانوس رسانید .

اما مقامات کمپانی فیات اظهار عقیده می‌کنندکه‌فرستادن این نامه نشانه آن است که رهبران ارتش انقلابی هنوز هم مایل به مذاکره هستند . اما امکان یک سازش‌جدی‌تقریبا از بین رفته است .

پس از آنکه دیروز شایعه پیدا شدن جسد «سالوسترو»از طرف مقامات پلیس تکذیب شد بمدت چند ساعت یک نوع آرامش و اطمینان‌خاطرعمومی جای خود را به تشویش و نگرانی شدید داد .

معذالک پیدا شدن اعلامیه شماره هفت بار دیگر هیجان شدیدی در سراسر آرژانتین بوجود آورد و هرلحظه انتظار میرود که ربایندگان«سالوسترو» تهدید خود را بموقع اجرا بگذارند اکنون در همه جا در «بوئنوس آیرس» از اعلامیه شماره هفت بحث میشود .

یک گزارش‌دیگر حاکی‌است که هنوز ماموران نتوانسته‌اند این اعلامیه را پیدا کنند ولی مفاد آن بوسیله تلفن باطلاع روزنامه‌ها و شبکه تلویزیون آرژانتین اطلاع داده شده است هنوز هم دولت ارژانتین از پیداکردن «سالوسترو»مایوس نشده است هزاران نفر از ماموران پلیس با سگ های پلیس خانه بخانه دنبال مدیر کمپانی فیات میگردند . همسر «سالوسترو» امروز بار دیگر بوسیله یک پیام رادیوئی از ربایندگان درخواست کرد از اعدام شوهرش منصرف شوند.

از طرف دیگر روزنامه های «بوئنوس آیرس» گزارش‌دادند که ربایندگان «سالوسترو» را شناخته‌اند و ماموران پلیس سه نفر را باتهام شرکت دراین آدم دزدی دستگیر کرده‌اند.

اما یکساعت بعد رئیس‌پلیس بوئنوس ایرس دریک‌کنفرانس مطبوعاتی اظهار داشت که هویت سه نفر از ربایندگان «سالوسترو» برای ماموران‌پلیس روشن شده ولی‌تاکنون‌دستگیری آنها امکان پذیر نشده است .

سه نفری‌که باحتمال نزدیک به یقین در ربودن سالوسترو شرکت دارند عبارتنداز «خوان مانوئل کاریزو» حسابدار ، «روبرتواردوکوپو»دانشجوی رشته معماری و «روژه بنی‌تو» دانشجوی رشته حقوق .

این سه‌نفرجزوگروه‌تروریست های دست چپی افراطی هستند که در ماه سپتامبر گذشته بطور حیرت انگیزی در ایالت «دپتوکومان» از زندان فرار کردند .

در جریان فرار این عده از زندان پنج محافظ زندان‌کشته شدند و سه نفر دیگر زخمی گردیدند .

پلیس عکس های این سه‌نفر را در روزنامه های آرژانتین انتشار داده است .

اعتصاب کارگران کویت

کویت ـ کارگران و کارمندان شرکت «کویت اویل کمپانی» اخطار کردند که اگر درخواستهای آنها تا دوم ماه آوریل پذیرفته‌نشود دست‌باعتصاب‌عمومی خواهندزد.

کارگران و کارمندان شرکت نفت کویت درخواست اضافه دستمزد و بهبود شرایط کار را کرده‌اند .

۱۱۹ نفر دیپلمات و کارمند روسی از بولیوی اخراج شدند

لاپاز ـ دولت بولیوی امشب به ۱۱۹ نفر اعضاء سفارت شوروی در «لاپاز» یک هفته‌مهلت‌داد تا ازبولیوی خارج شوند .

«ماریوگوتیرز» وزیر خارجه بولیوی که این مطلب‌را شخصا اعلام میکرد اظهار داشت‌که‌تصمیم اخراج‌کارکنان سفارت شوروی در چهارچوب اقدامات دولت بولیوی برای حمایت از حقوق حاکمیت ملی این کشور گرفته شده است .

روابط بولیوی و شوروی از ماه اوت گذشته بعد از آنکه کودتای نظامی «هوگوبانزر» رئیس جمهور کنونی بولیوی‌موجب‌سرنگون شدن رژیم «خوان‌خوزه‌توروز» رئیس جمهور متمایل به چپ سابق شد رو به‌تیرگی‌گذاشته‌است.

دولت «بانزر» مدعی است که سفارت شوروی‌گروه های دست چپی بولیوی را با پول خود حمایت میکند .

«هسیه‌ـفوچیه» یکی از رهبران بزرگ چین درگذشت

پکن ـ وزارت خارجه جمهوری خلق چین امروز خبر مرگ هسیه‌ـ فوچیه وزیر سابق امنیت و یکی از اعضاء دفتر سیاسی کمیته مرکزی حزب کمونیست‌این کشور را اعلام‌کرد.

سخنگوی اداره اطلاعات وزارت خارجه جمهوری خلق چین اعلام کرد که «هسیه‌فوچیه» چند روز پیش درگذشته است .

سخنگوی‌وزارت خارجه در این باره که چراخبر درگذشت بلافاصله اعلام نشده است توضیحی نداد .

«فوچیه »که ۷۴سال داشت یکی از قدیمی‌ترین رهبران حزب کمونیست چین بود .

امروز همزمان با اعلام شدن خبر مرگ «فوچیه» پرچمهای چین کمونیست در نقاط مختلفو ازجمله برسردر اقامتگاه‌مائو به علامت عزاداری بحال نیمه افراشته درآمد .

«فوچیه» در آخرین سالهای حیات خود عهده‌دارریاست کمیته انقلابی شهرداری پکن و دبیر اول کمیته ایالتی حزب کمونیست در پایتخت بود .

به برادر مسلح ملك‌حسین اجازه پرواز ندادند

لندن ـ پرنس محمد برادر ملك‌حسین پادشاه اردن هاشمی را بعلت حمل اسلحه بعدازظهر دیروز از فرودگاه « هیترو» باز گردانیدند .

پرنس محمدو کلیه‌همراهانش که میخواستند با یك هواپیمای «بی،او،ا،سی» بسوی « برمودا» حرکت کنند مسلح بودند و آنها حاضر نشدند مقررات مربوط به مسافرت با هواپیما را رعایت کنند .

چمدانهای آنهانیزپر ازاسلحه بود ولی ماموران فرودگاه‌اجازه بازرسی چمدان ها را ندادند .

کسانی که در فرودگاه شاهد ماجرا بودند میگویند که برادر پادشاه‌اردن‌دست کم سه‌مسلسل دستی و شش طپانچه همراه داشت. ماموران امنیتی‌فرودگاه گفتند بهیچوجه اجازه نمی‌دهند که پرنس و همراهانش‌باچمدان های پر از اسلحه سوار هواپیما شوندو در نتیجه برادر پادشاه اردن مجبور شد با همراهانش به سفارت‌اردن‌درلندن باز گردد وبلافاصله‌نسبت‌به رفتار ماموران فرودگاه به وزارت امورخارجه انگلیس اعتراض کرد .

یکی از کارکنان هواپیما از برادر ملك حسین درخواست کرده بود که او و همراهانش در جریان مسافرت کلیه سلاح های خود را بوی تحویل دهند ولی پرنس محمد این پیشنهاد را رد کرد . با اینحال ماموران امنیتی فرودگاه سلاح‌های‌پرنس محمد و همراهان او را توقیف کردندبرادر پادشاه‌اردن اندکی قبل از این حادثه از پاریس با یك هواپیمای خصوصی وارد پایتخت انگلیس شده بود .

تلفات آبله در بنگلادش به ۲ هزار نفر رسید

استانبول ـ براثر شیوع بیماری خطرناک آبله در بعضی از کشور های ممجوارترکیه مقامات‌بهداری این‌کشوراقدامات احتیاطی‌وسیعی برای جلوگیری از آلوده شدن ترکیه‌به ویروس این بیماری به عمل آورده‌اند .

با اینکه تاکنون در ترکیه مورد بیماری آبله دیده نشده ولی تلقیح واکسن ضد آبله در شهر های بزرگ آغاز شده‌و در مناطق‌مرزی به مسافرانی که فاقد گواهی‌تلقیح آبله باشند اجازه ورود به کشور داده نمیشود.

در یوگوسلاوی‌که ظاهرابیماری اخیر از آنجا بمناطق دیگرسرایت کرده دامنه‌بیماری پیوسته‌گسترش می یابد. باوجود اقدامات‌احتیاطی فوق العاده‌ای که بعمل آمده تنها در شهر بلگراد پنج نفر بر اثر ابتلا باین بیماری جان سپرده‌اند. باین ترتیب تعداد تلفات به سیزده نفر میرسد.

در اطراف شهر بلگراد ۲۲۸ مرکز قرنطینه‌بوجودآمده ومحله‌ای که در آنجا بیماری دیده شده بوسیله‌یک‌کمربندبهداشتی‌محاصره شده است .

در حال حاضر چند شهردیگر یوگوسلاوی منطقه خطر اعلام‌شده و سرویس های بهداری کوشش میکنند که از سرایت بیماری به مناطق دیگر جلوگیری‌کنند بااینکه اکنون چندین‌شهر دیگر درمعرض خطر قرار گرفته‌اند .اما خطرناک ترین منطقه خطر در سراسرجهان بنگلادش است که در آنجا تعداد تلفات پیوسته افزایش می یابد . طی چند روز از طرف سازمانهای بهداشتی بین‌المللی مقادیر زیادی واکسن ضد آبله وارد داکا شده و بمناطقی‌که‌بیشتردر معرض‌تهدید قرارگرفته اند فرستاده شده‌است. برخی از گزارش ها حاکی است که‌تعداد تلفات وبادربنگلادش به ده هزار نفر رسیده است . بازگشت پناهندگان بنگلالی‌از هند سبب شیوع وبا در بنگلادش شده است .

مقامات‌وزارت بهداری‌یوگسلاوی امروز اظهار نظر کردند که‌بیماری آبله تقریبا بطور قطع بوسیله‌یکی از زوار مسلمان که ماه گذشته‌از طریق عراق ـ از مکه به‌یوگسلاوی باز گشته‌است در این کشورشایع شده است . مقامات یوگوسلاوی یاد آوری میکنند که در حدودیک ماه پیش بیماری آبله برای اولین بار درعراق ظهور کرده است.

منابع نزدیک به وزارت بهداری یوگسلاوی اظهار میدارندکه‌شیوع آبله در این کشور بطور آشکار ناشی از عدم رعایت‌مقرراتی است که از طرف دولت برای بازگشت زوار مسلمان بعد از زیارت حج تعیین شده است .

طبق این مقررات زائران مکه تقریبا مجبورند از راه هوابکشور خود بازگردند

در اردن

بعد از وصول‌گزارش هائی که حکایت از ظهور بیماری واگیردار آبله در سوریه و عراق دارد از طرف وزارت بهداری اردن تدابیر سختگیرانه‌ای برای جلوگیری از سرایت این بیماری به اردن بکار بسته شده است

مدیر کل اداره پزشکی پیشگیری در وزارت‌بهداری اردن اعلام‌کرد تا اطلاع بعدی تمام مسافرانی که از کشور های تعیین شده از طرف این وزارتخانه به اردن می آیند باید گواهی مایه‌کوبی آبله همراه داشته باشند .

مقام مذکور اضافه کرد که‌تاکنون هیچ موردی ازابتلابه آبله‌دراردن مشاهده نشده‌است ولی مایه‌کوبی برای‌جلوگیری ازشیوع‌این بیماری در سراسر اردن تاکنون‌باموفقیت پیشرفت کرده است .

کودآلی اصفهان ـ کمپوست
غذای کامل برای گیاهان
تلفن : تهران ۲۵۸۷۴ ـ اصفهان ۲۴۲۰۸

گروه فرهنگی فضیلت برای یك کلاس
ششم‌طبیعی فشرده
که‌دوره آن یکماه ونیم‌واز پانزدهم‌فروردین‌تاآخر اردیبهشت ماه خواهد بود تبت‌نام مینماید .
فیزیك : حشمت‌الله قدمی ـ شیمی:دکترحسین موسویان
جبر و مثلثات : غلامحسین ایزدیار ـ زبان:محمودمیردامادی
فضیلت
شماره یك اعیریه پیش منیریه تلفن ۴۲۶۴۵
شماره دو سیمتری چهارراه لشگر تلفن ۵۳۱۰۱۶

آسایش واقعی در بهشت شمال
رجوع به صفحه نیازمندیها

معرفی یك کتاب ارزنده پزشکی به آقایان پزشکان و دانشجویان پزشکی
نام کتاب : تب
بانظارت و اصلاحات : دکتر نصراله مقتدر مژدهی
استاد دانشکده پزشکی دانشگاه تهران
تالیف : دکتر غلامرضا باهر
تب یکی از فراوانترین نشانه هائی است که بیماران رابه بیمارستانها وکلینیك های خصوصی میکشاند .گاهی برای تشخیص‌تبهالازم است‌مدتی طولانی‌بمطالعه بپردازیم تا موفق بکشف علت آن شویم .
کتاب تب که پس از چند سال تحقیق و مطالعه و با تصحیح جناب آقای دکتر نصرالله مقتدر مژدهی استاد محترم دانشکده پزشکی دانشگاه تهران‌از روی‌منابع معتبر تالیف شده این مشکل را برای شما حل کرده است و با مطالعه آن براحتی میتوانید علت تب بیماران را دریابید .
ما خواندن این کتاب ارزنده را بهمه آقایان پزشکان و دانشجویان پزشکی توصیه میکنیم .
مرکز فروش : شرکت سهامی چهر ـ مقابل دانشگاه تهران

کلاسهای کنکور زبان و اعزام دانشجو در
کانون آموزش زبان ـ کلاسهای پروفیشنسی
از روز
سه‌شنبه پانزدهم فروردینماه ۱۳۵۱ تا آخر خرداد ۱۳۵۱ هفته‌ای ۶ ساعت هر روز ۲ ساعت
ساعات کلاسها ـ روزهای شنبه‌ـدوشنبه‌ـچهارشنبه
وقت اول ـ از یك تا ۲½ بعد از ظهر
وقت دوم ـ از ۲½ تا ۴½ بعد از ظهر
وقت سوم ـ از ۴½ تا ۶½ بعد از ظهر
روزهای یکشنبه ـ سه‌شنبه ـ پنجشنبه
از ساعت ۵ تا۷بعدازظهر
برنامه درس ـ شامل یك دوره کامل گرامروحل تمرین های گوناگون و از جمله‌همه سئوال های امتحانات‌ورودی باضافه COMPREHENSION درسطوح و انواع مختلف
نشانی:
خیابان‌پهلوی ـ بالاتر از تخت‌جمشید ـ نرسیده به رادیوسیتی
کانون آموزش زبان ـ تلفن ۴۲۷۹۷

ورزشی

از روز سه‌شنبه هفته آینده

مسابقات فوتبال دسته سوم باشگاهها آغاز میشود

از روز سه‌شنبه هفته آینده مسابقات فوتبال قهرمانی دسته سوم باشگاههای پایتخت آغاز خواهد شد . در مسابقات امسال دسته سوم جمعا ۳۷ تیم شرکت دارند که در مرحله نخست ، مسابقات خود را در ۶ گروه جداگانه و بطور دوره‌ای انجام خواهند داد .

گروه بندی تیم ها در ۶ گروه مسابقات مقدماتی از این قرار است :

دسته الف : جوانان ، افشین ، شفق ،فردوسی،شرق وشهریار .

دسته ب ـ تاجیك، واحد، ورزنده ، نیرومند ، حمل و نقل ، ایران امروز .

دسته ج ـ جاویدان ، پولاد ، رضا پهلوی ،جعفری، صدری .

دسته د ـ سعدیان ، پیروز ، همایون ، نیکنام ، اسپورت ، شاه عزیز .

دسته هـ ـ داریوش ، نیرو ، صنعت نفت ، فرحناز پهلوی ، صنایع نظامی ، سلطنت آباد .

دسته و ـ سپهر ، پاسارگاد، البرز ، آزمایش ، سپه ، ایزد مهرآباد ، ایزد فردوسی .

در پایان مسابقات دوره‌ای مرحله اول، دو تیم اول و دوم هر گروه به دور بعدی راه پیدا خواهند کرد وبه حکم قرعه در ۲ گروه ۶ تیمی مجددا بازیها را بطور دوره‌ای دنبال خواهند کرد .

دو تیم صدرهر گروه در پایان این مرحله در دورنهائی بطور ضربدر برابر یکدیگر قرار خواهند گرفت و در پایان مسابقات سه تیم اول تا سوم به گروه دوم باشگاهها صعود خواهند کرد .

برنامه مسابقات هفته آینده گروه سوم باشگاه ها از این قرار است :

سه‌شنبه ۱۵ فروردین : جوانان ـشهریار (۳،۳۰ بعدازظهر)

چهارشنبه ۱۶ فروردین : تاجیك ـ ایران‌ما(۳،۳۰ بعدازظهر)

پنجشنبه ۱۷ فروردین : جاوید ـ صدری (۳بعداز ظهر) ، سعدیان ـ شاه عزیز (۳،۳۰ بعدازظهر).

جمعه ۱۸ فروردین : داریوش ـ سلطنت آباد (۸ صبح) ،

سپهر ـ ایزد مهرآباد (۹،۳۰صبح)

مدت هر نیمه بازی از مسابقات دسته سوم که در زمین شماره دو استادیوم امجدیه انجام می پذیرد ۳۵ دقیقه است .

نخستین مسابقه بوکس حرفه‌ای دسته سنگین وزن در آسیا

محمدعلی کلی باسنگین ترین وزن بدن، روز شنبه با مك فوستر مسابقه میدهد!

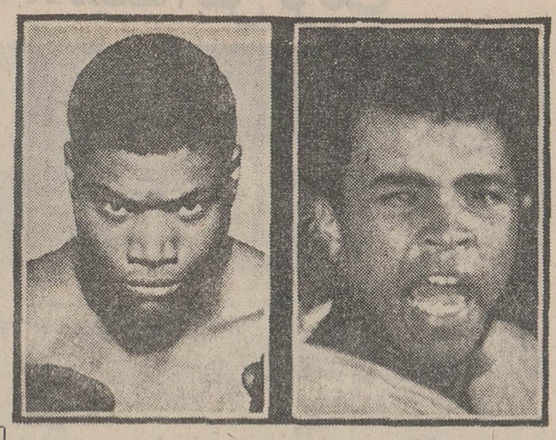

★بعد از مسابقه روز شنبه کلی ـ فوستر ، درصورت پیروزی محمد علی کلی ، بزودی تاریخ دقیق نبرد انتقامی فریزر ـ کلی‌تعیین خواهد شد .

در حالیکه طرفداران محمد علی کلی در سرتاسر جهان اکنون بیصبرانه‌درانتظار نتیجه نبرد روز شنبه او با حریف آمریکائی‌اش مك‌فوستردرتوکیو پایتخت ژاپن هستند ، روز پیش مقامات برگزار کننده مسابقه کلی‌ـ فوستر اعلام کردند در صورتیکه کلی در این مسابقه بر فوستر پیروز شود ، بزودی تاریخ دقیق نبرد بزرك و مجدد اوباجوفریزرقهرمان‌بوکس‌دسته سنگین‌وزن جهان نیز تعیین خواهد شد .

بجز مقامات مسئول مسابقه کلی ـفوستر ، رابرت آروم وکیل محمد علی کلی نیز مقام رسمی دیگری بود که این موضوع را در توکیو اعلام کرد. آروم هم‌چنین تاکید کرد که این تصمیم بعد از انجام گفتگو های لازم با جك‌کوك دارنده امتیاز مسابقه دوم کلی ـفریزر اتخاذ شده است و اکنون همه چیز بستگی به نتیجه مسابقه‌روز شنبه کلی با مك‌فوستر دارد که قرار است در ده روندانجام گیرد .

بنابر مطالب گفته‌شده‌برگزار کنندگان مسابقات ، در صورت پیروزی کلی بر فوستر که آخرین معاینه پزشکی فوستر و کلی روز گذشته انجام شد وجونسون که حریف تمرینی کلی می باشد در برخورد با خبرنگاران اظهار کرد :

ـ کلی علیرغم سنگین بودن بیش از حد ، اکنون در فرم بسیار خوبی بسر می برد و به نظر من صد در صد در برابر فوستر پیروز خواهد شد .

از نظر فدراسیون جهانی بوکس حرفه‌ای در حالی که جوفریزر دارنده عنوان‌قهرمانی بوکس دسته سنگین‌وزن‌جهان می باشد ، کلی در رده بندی مدعیان عنوان در رده اول جای دارد و در این جدول رده بندی مقام فوستر نهم می‌باشد.

کاسیوس کلی

موقعیت اورادر مقام نزدیکترین مدعی عنوان قهرمانی فریزر تثبیت خواهد نمود ، مسابقه مجدد انتقامی فریزر و کلی در ماه‌سپتامبر آینده‌درلوس‌آنجلس یادرهوستن برگزار خواهد گردید.

هم چنین گفته شده است که حداقل درآمد کلی و فریزر از مسابقه مجدد بیش از ۵۰ میلیون تومان خواهد بود . چون‌حداقل درآمدی که‌تاکنون برای این مسابقه احتمالی‌پیش بینی شده است ۴۰۰ میلیون تومان می باشد .

در حالی که جمع درآمد مسابقه روز شنبه کلی با فوستر بیش از ۲۵ میلیون

مك فوستر

تومان نیست .

مسابقه روز شنبه فوستر ـ کلی که برای اولین باربعنوان یك نبرد رسمی‌مسابقات‌بوکس دسته سنگین وزن جهان در یك شهر آسیائی انجام می ـ شود از راه تلویزیون بجز بسیاری از کشور های آسیائی در امریکای جنوبی ،شمالی واروپا نیز مستقیما نمایش‌داده خواهد شد .

کلی که در این مسابقه با فوستر از هر مسابقه دیگری که تابحال انجام داده از نظر وزن بدن سنگین تر می باشد (۱۰۳٫۶۰۰ کیلو) بعد ازدیدار بافوستر ماه آینده به چین سفر خواهد کرد .

قهرمانان پینگ‌پنگ جمهوری چین برای انجام مسابقه بایران می آیند

برای انتخاب تیم‌پینگ‌پنگ زنان و مردان ایران جهت انجام مسابقه با تیم چین از روز شنبه مسابقات انتخابی انجام خواهدشد

تیم پینگ‌پنگ زنان و مردان جمهوری خلق‌چین برای‌انجام‌مسابقات دوستانه‌ای نیمه اول اردیبهشت ماه آینده وارد تهران خواهد شد .

فدراسیون پینگ‌پنگ کشور ضمن‌اعلام این خبر ، اضافه کرده است که جهت انتخاب تیم ملی پینگ‌پنگ ایران برای دیدار با تیم پینگ‌پنگ چین که به ایران خواهد آمد از روز شنبه ۱۲ فروردین یکدوره مسابقات انتخابی برگزار خواهد کرد .

این مسابقات که محل آن استادیوم امجدیه می باشد در هر ۲ گروه‌زنان‌و مردان انجام خواهد گردید .

سال گذشته نیز تیم پینگ‌پنگ‌دختران و پسران ایران جهت شرکت در اولین دوره مسابقات بین‌المللی آسیائی و آفریقائی به پکن سفر نمود که بجز شرکت در این مسابقات با تیم های برگزیده شهر های شانگهای وکانتون این کشور نیز دیدار های دوستانه‌ای انجام داد .

بنظرمیرسد تیمی که اکنون‌برای‌انجام مسابقاتی دوستانه در کانادا و امریکا چین را ترك گفته است بعد از پایان مسابقات خود در این دو کشور برای انجام مسابقات‌درایران به تهران‌بیاید.

دراین تیم که مرکب از ۲۷ نفر و بسر پرستی «وی‌چنك‌هوا»نایب‌رئیس سازمان ورزش جمهوری چین می‌باشد، قهرمانان مشهور چینی چانك‌تسه‌تونك قهرمان‌سابق‌مردان‌جهان ولینك‌کواچنك قهرمان بانوان جهان حضور دارند .

این تیم که روز گذشته در سرراه خود از شانگهای به مونترال پایتخت کانادا مدتی در پاریس توقف کرداحتمالا قبل از سفر به ایران برای انجام چند مسابقه به مکزیك نیز سفرخواهد کرد.

آقائی در سمت چپ عکس و حریف در سمت راست دیده می شوند .

مسابقات کشتی فرنگی بین‌المللی در ایتالیا

در شهر «باری»ایتالیا به ابتکار فدراسیون کشتی فرنگی این کشور یکدوره مسابقات بین‌المللی انجام گرفت که تیم کشتی‌فرنگی بلغارستان با کسب چهار عنوان قهرمانی این‌مسابقات فاتح عنوان قهرمانی تیمی گردید .

نفرات اول این مسابقات از این قرار بودند :

۴۸ کیلو : لونیکرو ازایتالیا
۵۲ کیلو : کریستف از بلغارستان .
۵۶ کیلو : فریگی از یوگوسلاوی .
۶۰ کیلو : مونتلی ازایتالیا
۶۵کیلو : استایکف از بلغارستان
۷۰ کیلو : ترایروف از بلغارستان
۷۵کیلو: پتکف‌ازبلغارستان
۸۱ کیلو : پتکوویك از یوگوسلاوی
۸۷ کیلو : نیساویك از یوگوسلاوی
۱۰۰ کیلو : اسیك ازآلمان غربی .

تلویزیون برج جام جهان نما
مجهز به ماسك مخصوص که چشم‌ها را خسته نمیکند

حراج بزرك فصل در
بوتیك اپل
فیشرآباد روبروی هتل مرمر خیابان خوشبین
شماره ۱۶ تلفن ۸۳۷۸۶۰

شکست ناصر آقائی در امریکا

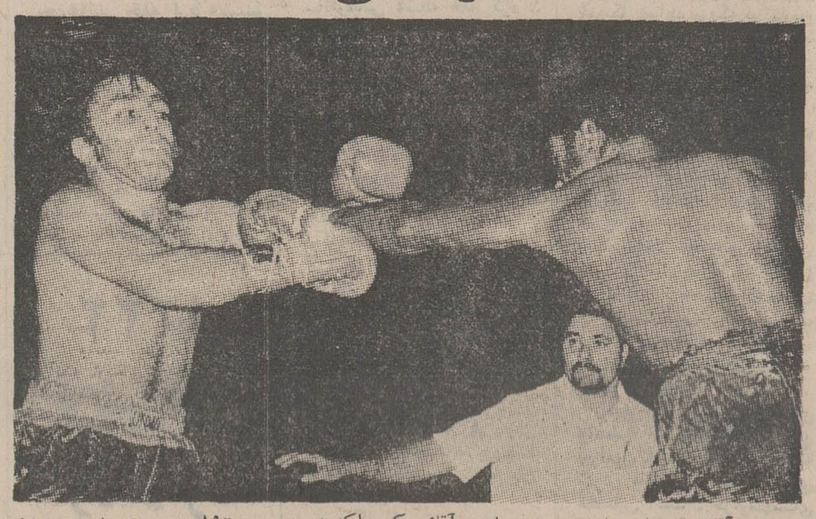

ناصر آقائی قهرمان سابق‌قهرمانی ملی مشت زنی ایران که‌ازسال ۱۳۴۸ به امریکا رفته است‌یك شنبه این هفته در شهر پورتلند امریکا در وزن ۶۰ کیلو یك مسابقه رسمی و ۱۰ روندی با آل‌فورد مشت زن سیاه پوست وامریکائی انجام داد .

این مسابقه که در راه کسب عنوان قهرمانی بوکس حرفه‌ای دسته پر وزن (۶۰ کیلو) می باشد بوسیله فیل مویرداور مشهور امریکائی قضاوت شدو آقائی بعد از ۱۰ روند مبارزه با امتیاز مغلوب حریف سیاه پوست خود شد .

ناصر آقائی که اکنون در دسته ۶۰ کیلو یکی ازمشت زنان صاحب نام بوکس حرفه‌ای امریکا بشمارمیرودقبل‌ازعزیمت به‌امریکا بعنوان عضو تیم ملی ایران یك مدال طلا و یك‌مدال نقره مسابقات آسیائی رابدست آورده بود .

مدال طلای او در مسابقات مشت زنی قهرمانی آسیادرسال ۱۹۶۵ در دسته خروس وزن بدست آمد ودرمسابقات‌بوکس بازیهای آسیائی سال ۱۹۶۶ بانکوك او در وزن ۶۰ کیلو مدال برنز گرفت .

عکس صحنه‌ای از مسابقه‌روز یکشنبه او با آل‌فورد می باشد ناصرآقائی در سمت چپ عکس و حریف او در سمت‌راست‌دیده می شوند .

شکست تیم‌ملی کشتی آزاد شوروی درامریکا

تیم ملی کشتی آزاد شوروی که برای‌انجام‌مسابقاتی به امریکا سفر کرده است در شهر کنت از ایالت اوهایو امریکا در دیدار رسمی با تیم ملی کشتی آزاد امریکا با ۴ پیروزی در برابر ۵ شکست مغلوب تیم ملی امریکا شد .

۴۸ـکیلو ـ دیمیترف ازشوروی‌با امتیاز برتامپسون از ایالت متحده امریکا غلبه کرد .

۵۲ کیلو ـ جانسون از امریکا با ضربه فنی بر نصرالله‌اف از شوروی پیروز شد .

۵۷ کیلو ـ نامیدف از شوروی‌با امتیاز بردونالدبهم کشتی‌گیر مشهور امریکائی در این وزن پیروز گردید .

۶۲ کیلو ـ عبدالبکیف از شوروی با امتیاز تام ـ میلکوین رقیب امریکائی خود را شکست داد .

۶۸ کیلو ـ نصرالله نصرالله‌اف از شوروی پاتماروی از امریکا را امتیازی مغلوب کرد .

۸۲ کیلو ـ جان قهرمان تیم امریکا با امتیاز در برابر تکابورف از شوروی شکست خورد .

۱۰۰ کیلو ـ موگابویزی از شوروی با امتیازمغلوب چارلی تاتلور از امریکا شد .

در اوزان ۷۴ و ۹۰ کیلو بجهت حاضر نشدن قهرمانان روسی ، حریفان امریکائی برنده شناخته شدند .

قرار است دو تیم در شهر مینی‌پولیس نیز دیدار رسمی دیگری نیز داشته باشند . در مسابقه در شهر مینی‌پولیس در تیم امریکا چهره سرشناسی‌نظیرفردفوزارد ودان‌گیبل قهرمانان اوزان ۸۲ و ۶۸ کیلو نیز شرکت خواهند داشت .

تورهای تابستانی آپادانا
از هم‌اکنون آماده برای رزرو است

اروپا
۳۳ روز : حرکت ۲۲ اردیبهشت ـ ۲۲ خرداد ۸ـ۲۵ـ۲۹
نیرماه رم ـ نایل ـ کاپری ـ سورنتو ـ نیس ـ بارسلون ـ پاریس ـ لندن ـ آمستردام ـ هامبورگ ـ وین ـ استانبول.
۳۵ روز : حرکت ۱۴ ـ ۲۳ ـ ۳۰ تیر ـ ۲۰ ـ ۲۷ مرداد و سوم شهریور . رم ـ نایل ـ کاپری ـ سورنتو ـ بارسلون پاریس ـ لندن ـ هامبورگ ـ ژنو ـ ونیز ـ آتن ـ استانبول.
۳۶تا۴۵ روز : ارو پا و اسکاندیناوی : حرکت ۲ و ۹تیر: رم ـ نایل ـ سورنتو ـ کاپری ـ بارسلول ـپاریس ـ لندن ـکپنهاك ـ استکهلم ـ اسلو ـ هامبورگ ـ وین ـ ونیز ـ آتن ـ استانبول .
۳۳ روز : حرکت ۱۰ تیر ۱۰ مرداد (تور جزایر و سواحل دریای مدیترانه برای استراحت) هامبورگ (هل‌گلن) ـ لندن ـ پاریس ـ بارسلون ـ پالمامایورکا ـ رم ـ واستراحت‌کامل در جزیره کاپری .

آمریکا
۲۸ روز : حرکت ۲ و ۱۸ تیر : نیویورك ـ بوفالو ـ آبشار نیاگارا ـ شیکاگو ـ سان‌فرانسیسکو ـ لوس‌آنجلس ـ لاس و گاس ـ واشنگتن ـ لندن .

آفریقای شمالی و جنوبی
۲۱ تا ۳۰ روز حرکت۱۵تیر : بیروت ـ آدیس‌آبابا ـ نایروبی تریتاپس ـ آمبوزولی ـ اینتبه(کامپالا) ـ جوهانس‌بورك ـ کیپ‌تاون ـ دوربان ـ قاهره (هوای آفریقا در این تاریخ دارای هوای‌بسیار معتدل زمستان ایران است)

توجه : اشخاصیکه تا ۱۵ اردیبهشت ماه ثبت نام کنند از قیمت مخصوص استفاده خواهند کرد .

آپادانا : جاده قدیم شمیران ـ چهارراه حقوقی ـ اول ایرج ـ تلفنهای : ۷۵۷۹۸۹ ـ ۷۵۴۸۳۰ ـ ۷۵۶۲۰۳ ـ ۷۶۵۷۱۵

شنبه ها دنیای ورزش

مسابقات فوتبال قهرمانی باشگاه‌های انگلستان

روز شنبه لیدز و دربی دیدار سرنوشت‌را بر گزار میکنند

لیدز مسابقه عقب افتاده خود را روزگذشته مقابل تیم نوتینگهام‌ـ فارست با نتیجه ۱ـ۶ فتح کرد !

تیم فوتبال لیدز یونایتدشب گذشته دیدار عقب افتاده خود را با تیم نوتینگهام فارست در کادر مسابقات فوتبال قهرمانی باشگاههای انگلستان با نتیجه حیرت‌انگیز ۱ـ۶ فتح کرد .

لیدز که در این دیدارطول ده دقیقه آخر بطور غیرمترقبه ۳ بار دروازه حریف را گشود اکنون با این پیروزی بفاصله ۲ امتیازی تیم پیشاهنك منچستر سیتی قرار دارد . در حالیکه‌از این تیم تا بحال یك بازی کمتر انجام داده است .

پیتر لوریمر ، ادی‌گری و آلن کلارك طول این دیدارهر یك ۲ بار دروازه حریف خود را گشودند .

جالب اینکه لیدز اکنون با موقعیت استثنائی که‌درمسابقات قهرمانی وجام حذفی باشگاه ـ های انگلستان بدست‌آورده امیدواری فراوان برای پیروزی در هر دو جام دارد .

لیدز که در حال حاضریکی از چهار تیم حاضر در دور نیمه نهائی مسابقات فوتبال‌جام حذفی انگلستان می باشد از ۳ تیم دیگردراین مرحله آرسنال استوك سیتی و تیم دسته دو بیرمینگهام شانس‌بیشتری‌برای پیروزی دارد .

حریف لیدز در این مرحله تیم بیرمینگهام است که روز شنبه ۲۶ فروردین با یکدیگر روبرو خواهند شد . آرسنال واستوك سیتی نیز در همین روز مسابقه دیگر نیمه نهائی‌رابرابر هم برگزار خواهند کرد .

دیدار فینال جام حذفی روز شنبه ۱۶اردیبهشت دراستادیوم ویمبلی لندن میباشد .

روز پیش در جمع مسابقات عقب افتاده مسابقات قهرمانی ، تیم دربی نیز دیدار خود با کریستال پالاس را انجام دادو در زمین این حریف ۰ـ۱ پیروز گردید . تنها گل دربی را در این مسابقه جیم‌والکردر وقت اول بثمر رسانید .

لیورپول واستوك سیتی نیز مسابقه عقب افتاده خود راانجام دادند که لیورپول با پیروزی ۱ـ۲ میدان‌راترك گفت .مسابقه توتنهام ـهادرسفیلد با نتیجه ۱ـ۱ مساوی پایان یافت .

آرسنال نیز با پیروزی ۰ـ۱ برسوتهامپتون ۲ امتیاز دیگر بر مجموع امتیازات خودافزود.

در حال حاضر تیم منچستر سیتی با ۵۰ امتیاز صدرنشین جدول مسابقات است.تیم دربی که روز شنبه دیدار حساس و حیاتی بالیدز تیم سوم جدول در پیش دارد با ۴۹ امتیازپشت سر منچسترسیتی در مکان‌دوم قراردارد و لیدز با ۴۸ امتیازو یك بازی کمتر از این دو حریف مقام سوم را دارد .

لیورپول با ۴۶ امتیازدرمکان چهارم قرار گرفته است .

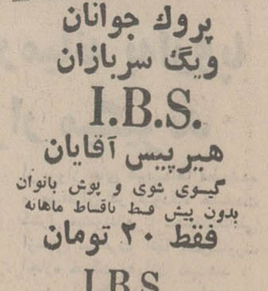

پروك جوانان ویگ سربازان
I.B.S.
هیرپیس آقایان
گیوی شوی و پوش بانوان
بدون پیش قسط باقساط ماهانه
فقط ۲۰ تومان
I.B.S.
پهلوی‌جنب‌سینما امپایر تلفن ۶۲۳۹۰۰

آگهی استخدام
یکنفر مهندس برق‌و مکانیك‌با حداقل‌سه سال تجربه‌در نصب ماشین آلات صنعتی مورد احتیاج است .
داوطلبان باید اطلاع کافی‌از دیك بخارو ماشین آلات سردخانه داشته باشند و بزبان انگلیسی مسلط باشند .
خواهشمند است تحت شماره ۷ با روزنامه اطلاعات مکاتبه نمایند .

برنامه آینده سینما

پارامونت
تمام تهران از فیلم «بوسه ـ تلخ» صحبت خواهد کرد

فیلمی همپایه بهترین آثار آلفردهیچکاك

کارول بیکر
درفیلم زنگی
بوسه تلخ

باشرکت: لوکاستل
کولت دگومب
تینو کاروو

تماشای این فیلم برای اشخاص کمتر از۱۸ سال ممنوع است .

ترینیتی دست بردار نیست !
پارسال اومد وهفته‌های متوالی بااون برادر خپله وریشوی خود مردم را در سینماریولی ازخنده روده‌بر کرد وامسال عید هم خیال داردسنك‌تموم بزاره وتوهمون سینما ریولی همه‌رو شاد . شاد . شادکنه

آغاز هفته سوم

قشنگ ترین هدیه نوروز فقط در
سینما ریولی

ترنس هیل ـ بود اسپنر
هنرپیشگان بانمك فیلم ترینیتی درشاهکار جدید خود
هنوزم ترینیتی هستم
سینماستوپ ورنگه

باشرکت: چیکا دوبلین ـ هری کاری ـ تونی نورتن

هرجمعه ناهار در سایرکلاب طاووس

غذای ایرانی برفراز بام شهر تهران
غذاهای لذیذ ایرانی در محیطی عالی و دلپذیر : غذاهای اصیل ایرانی که بوسیلهٔ آقای « نوربخش» تهیه شده
از پلوهای متنوع تاکبابهای نرم و بی استخوان و دسرهای مطبوع نظیر : یا قتلوا و میوه های تازه
موسیقی لطیف ایرانی ،
قیافان وجای، ضیافت روزجمعه شما را تکمیل میکند.
علاقمندان به «سُس کادی» نیز بی بهره نخواهند ماند.
تلفنهای رزرو میز :
۶۲۱۷۷۷ و ۶۲۴۷۷۷ داخلی ۲۲۰ یا ۲۲۹
هواپیمائی ملی ایران ، هما .

هتل آریا ـ شراتون
Arya-Sheraton Hotel,
Tehran, Iran
A WORLDWIDE SERVICE OF ITT
تهران ـ خیابان پهلوی ـ خیابان بژد

خبرهای کوتاه

وزیرعلوم به مسکو میرود

صبح روز شنبه (پس‌فردا) آقای حسین کاظمزاده وزیرعلوم و آموزش عالی در راس یک هیئت علمی و تحقیقی رهسپار مسکو خواهد شد . در این‌سفر که بدعوت وزیر علوم شوروی صورت میگیرد ، وزیر علوم و آموزش عالی و همراهان از دانشگاه و مراکز تحقیقاتی شوروی بازدید خواهند کرد و پیرامون گسترش روابط علمی‌و تحقیقی بین دو کشورمذاکراتی انجام خواهند داد .

همراهان وزیر علوم‌وآموزش عالی دراین سفر عبارتند از آقایان : جدبابائی رئیس دانشکده پلی‌تکنیک ، اکبر اعتماد رئیس موسسه تحقیقات وزارت علوم ، سینائی سرپرست مرکز مدارک علمی ، اردلان مدیر کل دفتر روابط بین‌المللی وزارت علوم ،بدخشان رئیس امور پژوهش شرکت نفت.

این سفرده روز طول خواهد کشید .

زمین‌برای احداث مراکز آموزشی

هشتاد هزار متر مربع از منابع ملی شده واقع در حومه کرج بمنظور احداث مراکز آموزشی به وزارت آموزش و پرورش واگذار گردید .

طبق تصویب مجلس شورای ملی وزارت آموزش و پرورش موظف است ظرف‌پنجسال طرح ساختمانی ایجادمدارس ابتدائی راهنمائی و جامعرا در اراضی مزبور پیاده‌کند درغیر اینصورت اراضی مربوطه مجددا به وزارت کشاورزی‌مسترد میشود.

موفقیت‌ارکستر مجلسی رادیو تلویزیون

دیشب اولین کنسرت ارکستر مجلسی رادیو تلویزیون ملی برهبری‌فرهاد مشکوة با موفقیت‌ازفستیوال « روایان» فرانسه اجرا شد .

ارکستر مجلسی در فستیوال روایان آثاری از چند آهنگساز معاصر ایرانی اجرا کرد . این ارکستر پس از فستیوال « روایان » در پاریس ، بروکسل و آمستردام نیز کنسرتهائی خواهد داد .

بررسی طرح‌های خانه سازی

صبح‌امروز آقای دکترعلی آبادی رئیس کل بانك رفاه کارگران بمنظور بررسی‌طرح های خانه سازی و مذاکره درباره مسائل اعتباری این طرح ها به سوئد عزیمت کرد .

کمك شیروخورشید به هلال احمر افغانستان

سخنگوی جمعیت شیرو خورشیدسرخ‌ایران اعلام‌داشت بمناسبت سیلهای‌هراتکه منجر به خسارات‌وتلفات قابل‌توجهی شده در اجرای اوامر مطاع مبارک ملوکانه شیرو خورشید سرخ ایران ضمن ابرازتسلیت به هلال احمر افغانستان مبلغ پانصد هزار ریال جهت کمک به آسیب‌دیدگان در حادثه‌سیل باختیار هلال احمر افغانستان گذاشت .

انتصابات بانك ملی ایران

انتصابات زیر در بانک ملی ایران صورت گرفت و آقای دکتر حسین شرکت بسمت رئیس نمایندگی بانک ملی در هنگ‌کنگ، که‌اولین واحد بانک ملی ایران در خاور دور است منصوب‌شد.

ضمنا آقایان جمال محاسب بسمت رئیس‌اداره بررسی‌ها و روابط عمومی و تبلیغات بانک ملی وهادی امین‌بسمت رئیس بانک ملی در لندن منصوب شدند .

تغییر ساعات کار مرکز صنایع دستی

ساعات کار مرکز صنایع دستی ایران وابسته بوزارت اقتصاد از روزشنبه(پس‌فردا) تغییر میکند و کارکنان آن‌از دو روزتعطیل‌درهفته استفاده خواهند کرد .

ساعات جدید کار مرکز صنایع دستی ایران از روز شنبه از ساعت ۸ صبح تا ۴٫۳۰ بعد از ظهر خواهد بود و روزهای پنجشنبه ادارات آن تعطیل میباشد .

ضمنا نمایشگاه وفروشگاه های مرکز صنایع دستی در سراسر کشور کماکان‌هرروز صبح و عصر دایر است .

سمینار فرمانداران و شهرداران استان کرمانشاهان

بامداد دیروز سمینار فرمانداران و شهرداران استان کرمانشاهان باحضور آقای شهرستانی استاندار در محل استانداری کرمانشاهان تشکیل شد .

در این سمینار مسائل مربوط به پیشرفت کار شهرستانها و بخشهای‌استان پنجم کرمانشاهان‌موردبررسی قرار گرفت و فرمانداران و بخشداران حاضر درجلسه سمینار ، هریک مشکلات و خواسته های حوزه خدمت خود را مطرح کردند .

درصورت درخواست مشترک

تعداد مکالمات تلفن‌ها کنترل میشود

با نصب یک دستگاه شمارمگر جدید شرکت مخابرات از این ببعد قادر خواهد بود درصورت درخواست‌مشترکین تعدادمکالمات تلفن‌ها رادقیقا شمارش و کنترل کند .

شرکت مخابرات اعلام داشت چون پس از برقراری ارتباط تلفنی‌تهران باشهرهای‌دیگر ممکن است بعضی از افراد غیرمسئول خانواده‌ها(کودکان‌یاخدمتگزاران) بدون آگاهی صاحب تلفن باراه دور مکالمه کنند واین عمل‌تعادل هزینه مشترک را بهم بزند و او را مجبور بپرداخت ده برابرمبلغ هزینه تلفن بکند لذا شرکت مخابرات در چنین مواردی به کنترل دقیق مکالمات باراه‌دور مبادرت‌خواهد ورزید، البته این اقدام‌فقط هنگامی انجام میگیرد که مشترک تلفن بمنظورپیشگیری از چنین امری کاملا از شرکت مخابرات درخواست کنترل مکالمات را کرده باشد.

شمارش تلفن

هنگام برقراری تماس تلفنی مشترکین درداخل تهران کنتور فقط یکبار شماره را ضبط می کند ولی اگر این ارتباط باشهر های دیگر انجام بگیرد و مثلا کسی از تهران‌باشیراز اصفهان و کرج مکالمه کند به ترتیب هر پنج ثانیه تا بیست ثانیه یکبار کنتور بگردش درخواهد آمد و اگر مکالمه کننده یک دقیقه یا بیشتر بوسیله تلفن صحبت بکند کنتور مرکزی تلفن دوازده‌مرتبه بحرکت در می‌آید .

در شرائط فنی جدید شرکت مخابرات همچنین می تواند براساس درخواست مشترکین، کنتور جداگانه‌ای رادر منازل و یا اماکن مختلف برای شمارش تعداد مکالمات نصب کند .

یکی از کارشناسان‌فنی‌شرکت مخابرات افزود بزودی دستگاه های جدیدی در اختیار شرکت قرار خواهد گرفت کهبا نصب آن بروی تلفن‌ها می‌توان کلیه شماره‌ها را ثبت کند .

شرکت مخابرات همچنین در صورت لزوم می‌تواند دستگاهی را در مدار تلفن‌ها قرار دهد تا در مواقع ایجاد مزاحمت، مدار تلفن مزاحم را قطع‌کند و محل مزاحم را بدست آورد .

سینما آتلانتیک آتش گرفت

حریق دیشب ، بالکن سینما اتلانتیک‌را به این صورت درآورد .

★ حریق بعداز نیمه‌شب‌رخ‌داد وبالکن سینما سوخت

بامداد امروز سالن سینما اتلانتیك واقع درخیابان پهلوی آتش گرفت .

حریق ساعت ۲و سی دقیقه بامداد از قسمت بالکن سینما آغاز شد و دراندك زمان سایر قسمت های سالن سینما را دربرگرفت .

ماموران سازمان آتش‌نشانی مرکز به محل حادثه رفتند ، ولی چون مشاهده کردند که دامنه حریق وسیع است از شعب عباسی ، فوزیه و جنوب نیز کمك خواستند .

درجریان اطفاء حریق سینما آتلانتیك۸۰ مامور آتش‌نشانی و ۱۳ کایری فعالیت داشتند .

چون‌حریق‌سینما آتلانتیك‌ساعت ۲ بامداد‌آغاز شده بود ماموران بااستفاده ازخلوت بودن خیابان ها آسانتر توانستند به‌اطفاء حریق بپردازند . حریق سینما آتلانتیك تاساعت ٥ و پنجاه دقیقه بامداد ادامه داشت و ماموران سرانجام‌موفق‌به اطفاء آن شدند .

سینما اتلانتیك بیمه بوده است .

برنامه نوروزی سینماآتلانتیك فیلم «آزادی» بود . عده‌ای که قبلا بلیط رزرو کرده بودند امروز پول‌خودرا پس گرفتند.

امروز عده‌ای از ماموران آتش‌نشانی ، پلیس ، آگاهی ، ودادسرا درسالن‌سینما آتلانتیك اجتماع و مشغول‌تحقیق درباره علت حریق سینما شدند ، از شرکت بیمه نیز خواسته شدکه یك کارشناس برای تعیین‌میزان خسارت به سینما اعزام شود.

حریق ، قسمت بالکن سینما آتلانتیك رابه‌تل خاکسترتبدیل کرده است ولی به‌قسمت پائین آسیب کمتری رسیده است.

نیکسون بتهران می‌آید

پرزیدنت ریچارد نیکسون رئیس جمهوری‌آمریکا به‌احتمال قوی در خرداد ماه آینده بطور رسمی از ایران دیدن میکند .

منابع رسمی در تهران و واشنگتن امروز خبرسفرنیکسون به تهران را نه تائید ونه‌تکذیب کردند و این سکوت سبب‌معتبر جلوه کردن این خبرکه ازقول منابع صلاحیت‌دار آمریکائی انتشار یافته شده است .

خبرگزاری آسوشیتدپرس دیشب از واشنگتن گزارش داد ، نیکسون فکر مسافرت به ایران‌را درپایان‌سفرقریب‌الوقوع خود به‌شوروی‌بطور جدی‌مورد مطالعه قرار داده ویونایتدپرس در گزارشی میگوید ، بنا به اظهار مقامات رسمی آمریکا این احتمال بسیارزیاد است‌که نیکسون در راه بازگشت از شوروی از ایران نیز دیدن‌کند.

«رنالد زیگلر» سخنگوی‌کاخ سفید هنگامیکه برنامه سفر نیکسون را به شوروی اعلام میکرد درباره سفر او به کشور های دیگر سخنی نگفت اما ضمنا انکارنکرد رئیس‌جمهوری آمریکا ممکن است از یک یا چند کشور دیگر نیزدرپایان‌سفر به شوروی دیدن کند .

تصمیم محرمانه

بهرحال از لحن مقامات تهران و واشنگتن‌چنین‌برمی‌اید که پیرامون سفر نیکسون به ایران و دیگر کشورها هنوز تصمیم قاطعی اتخاذ نشده و یا اگر تصمیمی‌گرفته‌شده درسطح عالی اتخاذ شده‌که‌خبرمربوط به آن همچنان محرمانه است.

آنچه مسلم است اینکه مقامات دو کشور هنوز ترتیبات سفر نیکسون به تهران را بطور کامل‌تدارک‌ندیده‌اند و نخستین قدم در این راه صدور اعلامیه مشترکی در تهران و واشنگتن دراین باره است .

نیکسون قراراست روز اول خرداد سفر به شوروی‌را آغاز کند و احتمالا درحدود یک هفته در شوروی بسر خواهد برد . در این صورت تاریخ دیدار وی از ایران را میتوان بین روزهای هشتم تا دهم خرداد ماه اینده پیش‌بینی‌کرد.

سومین‌رئیس‌جمهوری

نیکسون‌سومین‌رئیس‌جمهوری آمریکا خواهد بودکه در تاریخ مناسبات ایران و آمریکا به تهران سفر میکند . نخستین رئیس جمهوری آمریکا که به ایران آمد «روزولت» فقید بود. سفر او به تهران برای شرکت در کنفرانس سران سه قدرت در جنگ بین‌المللی دوم بود . پرزیدنت آیزنهاور دومین‌رئیس جمهوری آمریکا بود که هنگام تصدی این مقام بطور رسمی در آذر سال ۱۳۳۸ از ایران دیدن کرد . جانسون رئیس جمهوری آمریکا نیز در سال ۱۳۴۱ در مقام معاونت رئیس جمهوری امریکا به تهران‌آمد.

آخرین خبر

لحن آخرین گزارش های واصله از منابع آمریکائی پیرامون خبر سفر نیکسون به تهران قاطع‌تر از خبر های نخستین است . گزارشهای نخستین‌حاکی‌از‌این‌بود نیکسون در راه بازگشت ازسفرشوروی در بن نیز توقف خواهد کرد تا مقامات‌کشور های عضوپیمان آتلانتیک شمالی را از نتیجه مذاکراتش با رهبران شوروی آگاه کند .

آخرین اطلاعاتی که در این زمینه از منابع آمریکائی نقل قول شده است حکایت از این دارد که نیکسون احتمالا از مسافرت به بن چشم‌پوشی‌خواهد کرد . به این ترتیب تهران در حقیقت تنها جائی است که توقف رئیس جمهوری آمریکا درآن (بعد از سفر شوروی) بطور جدی در کاخ سعیدمورد توجه قرار گرفته است ونسبت بدان تصمیم نهائی اتخاذشده است .

شبکه توزیع مرغ تقلبی در تبریز کشف شد!

افراداین شبکه صدها لیتر آب ، بجای گوشت مرغ بمردم فروخته‌اند .

بزرگترین شعبه توزیع کننده مرغ‌درتبریزبجرم‌کلاهبرداری تعطیل شد و مسئولان آن تحت تعقیب قانونی قرار گرفتند !

صاحبان این مرغ فروشی تاکنون صدهالیتر«آب» بجای گوشت‌مرغ بمردم‌فروخته‌اند!

اینعده برای اینکه «مرغ» های پرکنده‌مراچاق‌و پرگوشت جلوه دهند و از طرفی‌وزن مرغها بیافزایند با«سرنگ» از ناحیه گردن آب وارد بوست و شکم مرغ های پرکنده می کردند !

این فروشگاه مرغ‌درخیابان شهناز تبریز قرار دارد و دیروز مورد بازدید ماموران اداره بهداشت محیط استان آذربایجان شرقی‌قرار گرفت.

دراین‌بازرسی‌تعداد زیادی مرغ پرکنده بدست آمد که مقدار زیادی‌آب‌به آنهاتزریق شده بود و در کیسه های نایلونی آماده فروش بود .

یکی از ماموران اداره بهداشت محیط آذربایجان به خبرنگار ما گفت : از مدت ها قبل گزارشاتی در این زمینه‌به‌اداره بهداشت رسیده بود تا اینکه امروز ماموران موفق شدند ، چگونگی تقلب فروشندگان مرغ را در این فروشگاه کشف کنند

این مقام افزود بموجب قانون چنانچه افرادی مواد خارجی به ارزاق عمومی اضافه نمایند که از لحاظ کیفی و کمی در وضع آنها تغییر نامطلوب حاصل نماید، بین پانصد تا ده هزار تومان جریمه خواهند شدواز ادامه کسب خود محروم میگردند.

جنایت فجیع در کرمان

مردی ، زن ودو فرزند خود راکشت

★ مرد ابتدا زنش را درمقابل بچه‌هایش خفه کرد وسپس بچه ها را باسیم برق کشت

کرمان ـ دیشب احمد قادری اهل کرمان ساکن خیابان «شهاب » ، همسر و دو فرزند خردسال‌خود را بطرزوحشتناکی بقتل رساند !

احمد قادری که ۳۰ سال‌دارد، دیشب پس از مشاجره بازنش، سکینه حائری‌زاده او رادربرابر دیدگان دو پسرش ،منصور دو ساله‌وعباس ٤ساله خفه کرد !

این دو کودك که شاهد قتل مادرشان بدست پدر خودبودند، بنای گریه و زاری گذاشتند ولی احمد برای اینکه آنها را ساکت کند تا همسایگان از چگونگی ماجرا ، آگاه نشوند، دست و پای آنها را طناب‌پیچ کرد و آنها را به سیم برق وصل کرد .

کودکان بی گناه بر اثربرق گرفتگی ، سیاه شدند و بوضع دلخراش جانسپردند .

احمد قادری که ۳۰ سال‌دارد، دیشب پس از ارتکاب‌سه‌جنایت فجیع برای اینکه خود را نیز از ناراحتی «وجدان» نجات‌دهد، به حیاط رفت و خود را بداخل چاه آب انداخت.

ولی همسایگان که کم وبیش از ماجرا آگاه شده بودند ، مامورین انتظامی را در جریان گذاشتند .

سحرگاه امروز ماموران پس از جستجوی زیاد ، «احمد» را از چاه بیرون کشیدند .

احمد بدادسرا اعزام شد و بازجویی از وی آغاز گردید . هنوزانگیزه‌این‌قتل های پی‌درپی معلوم نیست ،ولی احمد به قتل زن و فرزندانش ، اعتراف کرده است .

دومین حریق در ساری

ساری ـ یك مغازه بزرك بزازی‌درخیابان شاه‌ساری‌طعمه حریق شد .

علت حریق ، شعله‌ور شدن چراغ والور درمغازه بود و نیمی‌ازپارچه‌های بزازی‌سوخت و تبدیل بخاکستر شد .

این‌دومین حریق ساری ، در یکهفته گذشته بود .

۲۲ کیلو ترشی فلفل خوردومرد!

تبریز ـ خبرنگار اطلاعات :مرد ٤۰ ساله‌ای در محله شتربان‌تبریز که علاقه وافری به ترشی داشت ۲۲کیلو ترشی فلفل خورد و مرد! وی‌که کربلائی یداله ساعتی‌نام داشت ۲۲ کیلوترشی را طی دهه اول فروردین ماه جاری خورده بود .

همسر یداله براثر علاقه مفرط شوهرش به ترشی ، در اواخر اسفند ماه گذشته، مقدار زیادی ترشی درست کردکه‌شوهر خوش اشتهای او ۲۲ کیلوی آن را تنها خورد و قربانی شد .

پزشک قانونی، علت مرگ‌یداله رابراثر سوختگی معده ناشی از ترشی اعلام کرد

هواروز سیزده‌بدر مساعدخواهدبود

در این روز هوای شهرهای شمال‌خراسان، سواحل شمال، قسمتی ابری خواهد بود و به هنگام بعداز ظهر، باران به صورت پراکنده پیش‌بینی می شود .

تغییرات هوا

اداره پیش‌بینی هوا همچنین اعلام کرد که تغییرات‌احتمالی هوا، در روز شنبه باطلاع‌مردم خواهد رسید واگر سیستم هوای جدیدی در راه آسمان ایران باشدو یا در کوهستانهای البرز و زاگرس چنان تغییراتی‌حاصل شود که اوضاع جوی‌براناگهانی دگرگون کند، از طریق جراید و رادیو به اطلاع مردم خواهد رسید .

رفت و آمد سیزده

امروز آمار جاگیری‌دراتوبوسها وکرایه‌ها در تهران‌بطور سرسام‌آوری بالا رفت و تا ظهرتقریبا کرایه‌ها واتوبوس‌های دربست، وقت روز سیزده را کرایه داده بودند .

در شرکت واحد اتوبوسرانی، اتوبوس‌های دوطبقه‌خود رابرای خط تهران‌ـ کرج ویک طبقه‌ها رابرای خطوط ابعلی‌وشمیرانات و ورامین و شهریار و دیگرنقاط اختصاص داده است .

راه‌آهن اعلام داشت که در روز سیزده‌هم فروردین به‌تعداد سالن‌قطارهای قزوین وقم‌افزوده خواهد شد و مسافران بااین‌دو خط به ییلاق خواهند رفت .

باغداران و کشاورزان‌اطراف کرج و ورامین و شمیرانات و دیگرنقاط سبز تهران که‌امسال بعلت سرما برابر سالهای پیش سیزده ندارند، تابلوهائی‌نوشتند و طی آن از مردم تهران خواسته‌اند تا باغها و سبزه‌هارا لگدمال نکنند .

۹ پاسگاه امدادی مخصوص سیزده‌بدر

جمعیت شیروخورشید سرخ ایران برای اجرای برنامه های امدادی مخصوص روز سیزده بدر جمعا «۹» پاسگاه امدادی مستقر خواهد ساخت . این پستهای امدادی که از ساعت ۱۲ روز یازدهم تا ساعت ۱۲ روزچهاردهم‌انجام وظیفه‌خواهد کرد درسه‌مسیر تهران‌شمشک‌ـ تهران ـ آبعلی و تهران سد کرج بترتیب در نقاط گردنه قوچک ـ کمرخانی میگون ـ جاجرود ـ رودهن ـ آبعلی ـ کاروانسراسنگی ـ ۱۰کیلومتری کرج وزیر سد کرج مستقر می باشند . در هر یک از این پاسگاههای امدادی امدادگران پرستاران و پزشکان جمعیت شیرو خورشید سرخ همراه آمبولانس و داروهای لازم‌بکار درمان و انتقال مصدومین‌هست خواهند نمود .

وزارت راه امروز اعلام کرد که‌راههای استان تهران درروز سیزده، بدر برای حرکت و عبور باز است. در جاده هراز بعلت احتمال سقوط بهمن و امکان ریزش کوههاواغاز لغزش‌سنگ وخاک در ارتفاعات، راه‌ازپیست تا گزنگ مسدود خواهد بود.

هشدار سازمان بهداشت

اداره راه استان تهران نیز اعلام داشت که شنبه در راه چالوس از دو طرف اجازه عبور داده میشود. قسمت راهداری اداره‌راه استان تهران،بکسانی که‌سیزده‌بدر میروند، هشدارداد که در زیر کوههای سنگی و خاکی ننشینند واز بالا رفتن‌در کوهها،خودداری‌کنند .کارشناسان راهداری اعلام کردند که بعلت سرما و یخبندان، یکتکان‌کوچک کافی است تا کوه ریزش کند و حوادث ناگواری بوجود آورد .

هوای سیزده فروردین

امروز اداره هواشناسی‌ایران، وضع هوای روز سیزده‌را مورد بررسی قرارداد. مهندسان پیش‌بینی گفتند که‌اعلام هوای روز سیزده‌هم فروردین،ازچهار روز پیش و با محدودیت نقشه‌ها و ابزارآلات هواشناسی، درواقع پیش‌ازآن‌که‌یک پیش‌بینی باشد، یک حدس و احتمال است. ولی هواشناسان ایران پس از شور و بررسی باین نتیجه رسیده‌اند که درروز سیزدهم فروردین‌هوای آذربایجان ، کردستان،لرستان، خوزستان ، فارس ، اصفهان و تهران برای انجام مراسم‌سیزده بدر مساعد خواهد بود .

مقررات‌عبورو مرور در روزسیزده‌بدراعلام‌شد

بقیه از صفحه آخر

۱٤ـ پلیس راه از رانندگان محترم تقاضا دارد که ازتوقف در جاده و حریم آن‌وهمچنین سرعت . سبقت . حرکت بطور مارپیچ . زدن بوق ممتد خودداری نموده و در مراجعت بپیچوچه با نور بالا حرکت نکرده و کلیه علائم راهنمائی و رانندگی را چه در توقف‌و چه در تغییرخط و یا گردشها رعایت نمایند .

۱۰ـدرصورتیکه اتومبیلی‌بعلت نقص فنی در وسط راه‌متوقف گردید بایستی سریعا باوسائل ممکنه بکنار جاده حمل‌و مراتب به ماموران پلیس راه بمنظور انجام کمکهای لازم اطلاع داده شود تا ترتیبی پیش نیاید که موجبات کندی و بهم خوردگی ترافیک پیش آید .

۱٦ـ کلیه رانندگان وسائط نقلیه باید گواهینامه خود را همراه داشته و بشیشه جلو اتومبیل خود الصاق نمایند در غیر اینصورت وسیله نقلیه خوبی منتشر شد.

سرطان سك و گربه به انسان منتقل نمیشود

کلیرواتر ـ فلوریدا ـ امروزبرای تمام کسانی که در خانه سگو گربه نگهداری میکنند خبر بسیار

دکتر « روبرت اشنایدر» و همکاران او در دانشگاه کالیفرنیا امروز در کنگره سرطان شناسی کالیفرنیا اعلام کردند که بیماری سرطان سگ و گربه به انسان منتقل نمیشود.

بسیاری از دانشمندان تاکنون عقیده داشته‌اند که ویروس وعامل سرطان از سگ و گربه به انسان منتقل میشود ولی دکتر « اشنایدر» که سالها است در زمینه ارتباط سرطان از حیوانات به انسان مطالعه میکند اعلام کرد که در تمام سالهای تحقیقات خود حتی یک مورد که بیماری سرطان از حیوانات دست اموز به انسان منتقل شده باشد برخورد نکرده است.

مذاکرات اوپك در سانفرانسیسکو

ریاض ـ شیخ احمد زکی‌یمانی وزیر نفت عربستان سعودی روز شنبه برای مذاکره با شرکت های نفتی بین‌المللی در باره مسئله‌سهیم شدن کشور های تولید کننده نفت در سرمایه کمپانی های نفتی عازم سان‌فرانسیسکو خواهد شد .

زکی یمانی در ماه فوریه گذشته در بیروت مذاکراتی با نمایندگان شرکت نفتی «آرامکو» در این باره بعمل آورده‌ودر نتیجه این‌مذاکرات کمپانی های نفتی بطور اصولی مسئله شرکت دولت های صادر کننده نفت را بمیزان ۲۰ در صد در سرمایه آنها پذیرفتند .

پیش‌بینی هوا

هوای گیلان و مازندران نیمه ابری ، در استان‌گیلان گاهی ابری است . هوای آذربایجان و نواحی غربی ایران ، نیمه ابری گاهی تمام ابری همراه با بارندگی و ریزش برف بخصوص در ارتفاعات . هوای خوزستان و فارس و نواحی مرکزی ایران و تهران نیمه ابری بتدریج ابری ، همراه با بارندگی است .

هوای سیستان وبلوچستان و کرمان و خراسان نیمه ابری است . حداکثر درجه حرارت امروز تهران نسبت بروز گذشته دو درجه گرمتر خواهد شد .

گرمترین نقطه چاه‌بهار حداکثر ۳۱ و سردترین‌نقطه سنندج حداقل ۲ درجه زیر صفر. حداکثر حرارت‌تهران ۱۷ وحداقل ٥درجه ارتفاع برف در پیست‌آبعلی بالا۱۰۰ وسط۱٤۰ پائین ۹٥سانتیمتر است .

مطالعه کارشناسان سوئدی دراصلاحات ارضی ایران

صبح امروز گروه ۱٤ نفری مطالعاتی سوئدی کهبدعوت وزارت تعاون و امور روستاها برای‌بازدید از برنامه های همه‌جانبه اصلاحات ارضی ایران‌به تهران واردشده‌اند دردفتر کارو‌زیر تعاون وامورروستاها با آقای ولیان‌وزیر این وزارت‌خانه ملاقات و مذاکره نمودند .

در این ملاقات که بمدت دو ساعت بطول انجامید وزیر تعاون وامور روستاها اطلاعات لازم در زمینه نحوه اجرای برنامه همه جانبه اصلاحات ارضی ایران ظرفمدت دهسال گذشته و همچنین سایر اصول انقلاب سفید ایران را برای اعضای این گروه تشریح کرد .

اعضای این گروه یکسال قبل از مزیمت به تهران ، با استفاده از کمک سفارت شاهنشاهی ایران در استکهلم آموزش زبان فارسی را آغاز ودر زمینه تاریخ و جغرافیا و فرهنگ و هنر ووضع‌اجتماعی ایران مطالعاتی را انجام داده‌اند .

این گروه مدت چهار هفته درایران اقامت خواهند کرد وطی این مدت بموجب برنامه‌ای که وسیله این وزارتخانه برای آنان تنظیم شده از شبکه شرکت های تعاونی و شرکت های سهامی زراعی و خانه های فرهنگ روستائی و ترتیب تقسیم زمین میان کشاورزان و فعالیت‌های سپاهیان انقلاب در استانهای اصفهان و فارس وگیلان و مازندران و گرگان بازدیدخواهند کرد. وعلاوه بر آن در همین مدت از جواهرات سلطنتی وموزه ایران باستان و موزه هنر های زیبا و موسسه رازی حصارک و سدهای امیرکبیر و شهبانو فردا نیز دیدن میکنند .

انجلادیویس : دادستان زن‌بودن را جرم‌میداند

سان خوزه ـ (کالیفرنیا)ـ آنجلا دیویس امروزدرمدافعات خود در برابر هیئت منصفه که وی را در «سان خوزه» محاکمه میکند دادستان را متهم کرد که سعی دارد از منطق « برتری طلبی‌تنگ‌نظران مردان » علیه وی استفاده کند .

دادستان دادگاه آنجلادیویس را متهم کرده است که‌بخاطر احساسات عاشقانه‌ای که نسبت به « جرج جکسون » انقلابی مقتول و سیاه پوست آمریکائی داشته درصدد کمک به فرار وی از زندان برآمده است .

« آنجلا دیویس » در جلسه امروز دادگاه گفت : دادستان میکوشد ثابت کند که من بعنوان یک زن و مانند تمام زنان دیگر آمریکائی هنگامیکه برای نجات « جرج جکسون » و دو نفر یاران دیگر وی‌تلاش میکردم‌مطلقا‌تحت تاثیرملاحظات عاطفی قرار داشته‌ام .

« آنجلا دیویس » این اتهام را بعنوان یکی از نمونه های « شوینیسم مردان » در کشور امریکا محکوم کرد و گفت : دادستان بدون شک سعی‌دارد از زن بودن من به مثابه‌چیزی که بزعم او بخودی خود جرم محسوب میشود برای محکوم کردن من استفاده کند .

« آنجلا دیویس » در خلال مدافعات خود بارها روی‌این نکته انگشت گذاشت که وی تنها از راه های مشروع و قانونی درصدد بوده است موجبات آزادی « جرج ـ جکسون» ـ « فلیتادرومگو » و « جان کلوچت» را فراهم‌آورد

مردی قلب دوستش‌را کباب کرد وخورد!

بانکوک ـ خبرگزاری فرانسه‌ـ امروز در یکی از کافه های‌دهکده «وانگیانگ» واقع در شمال‌غربی شهر بانکوک پایتخت سیام حادثه عجیب و وحشتناکی روی داد . باین ترتیب یک جوان ۳۱ ساله تایلندی با رقیب دیرین ۲۳ ساله خود سر دعوا را باز کرد و در برابر چشمان‌وحشت زده‌مشتریان باشلیک یکگلوله جوان تایلندی را از پای درآوردو پس از آن با کارد سینه او را شکافت و قلب مرد جوان را که هنوز حرکت می کرد خارج کرد و بلافاصله به آشپزخانه رفت و پس از کباب کردن آن پشت یک میز نشست و باریختن‌مقدارزیادی‌سوس‌باشتهای فراوان تمام قلبجوان مقتول را خورد .

اندکی بعدماموران پلیس جوان تایلندی را به اتهام قتل و آدم‌خواری بازداشت کردند .

۵۰۰هزار نفر از برلن غربی به آلمان شرقی میروند

برلن‌شرقی ـ بمناسبت عیدپاك دیوار برلن گشوده‌شدو گروه های بزرك مردم برلن غربی امروز با دسته های گل و هدایای بسته‌بندی شده در کنار این دیوار ملال‌آور صف کشیدند تا به برلن شرقی بروند و بابستگان خود دیدار کنند .

بسیاری از آلمانیها که خانواده هایشان مانند آلمان بعداز جنك به دو پاره غربی و شرقی تقسیم شده است ، حداقل از شش سال پیش تاکنون‌یکدیگر را ندیده‌اند .

درنزدیکی پست های بازرسی دسته های متعددی‌ازمردم برلن شرقی انتظار ورود اقوام خود را می کشند . در لحظاتی که دیدار ها تازه می شدبسیاری از کسانی‌که‌سال های طولانی درانتظار این لحظه بسر برده بودند میگریستند و عزیزان خود را هق‌هق‌کنان در آغوش می کشیدند .

تسهیلاتی که ازطرف رژیم‌کمونیست برلن شرقی برای مسافرت اهالی برلن غربی به برلن شرقی ایجاد شده است تاپنجم آوریل یعنی جمعا ۸ روز اعتبار خواهد داشت .

دربرلن غربی پیش‌بینی‌می شود که بیش از ۵۰۰ هزار نفر از مردم این شهرظرف ۸ روز آینده به دیداربستگان خود دربرلن شرقی خواهند رفت.

آدم ربایان ترکیه به محاصره افتادند

آنکارا ـ مقامات رسمی دولت ترکیه بعد از ظهر امروز رسما اعلام کردند که چریکهای‌رباینده دو کارشناس انگلیسی و یک کارشناس کانادائی در شهر «فاتسا» در کنار دریای سیاه به محاصره سربازان افتاده‌اند. این مقامات گفتند ماموربن سعی می کنند گروگانها را بطور سالم از دست چریکها خارج کنند.

دنباله اخبار خارجه

برای مقابله با شیوع آبله

مسافران خاورمیانه به‌اروپا تحت‌نظر قرار میگیرند

بلگراد ـ شیوع آبله در کشور های اروپائی و آسیائی و منطقه خاورمیانه میلیونها مسافرعید پاک را که برای ایام عید به مسافرت رفته و یا در حال بازگشت بودند سرگردان کرده است . بسیاری از پرواز های هواپیماها قطع‌شده و مسافران در فرودگاه هابشدت کنترل میشوند و تا تحقیقات‌کاملی ازمحل مسافرت آنها بعمل‌نیاورند اجازه حرکت به آنها نمیدهند .

در امریکا وزارت بهداشت به مسافرانی که از یوگسلاوی وارد شده‌اند اخطار کرد که بمحض مشاهده کمترین ناراحتی در خود به پزشک مراجعه کنند و به پزشک بگویند که از یوگسلاوی آمده‌اند . در آلمان غربی کلیه کسانی‌که‌ازیوگسلاوی‌یا خاورمیانه واردشده‌اند تحت‌نظر قرارمیگیرند تا از گسترش بیماری آبله دراین کشورجلوگیری‌شود .دربوگسلاوی تعداد تلفات به ۸ نفر رسید . در یونان . دانمارک آلمان ایتالیا. سوئد . هلند و سایر کشور های اروپائی مرز ها بشدت تحت‌کنترل قرار گرفته و درسراسر این‌کشور هاو کشور های ترکیه و یونان. اردن لبنان سوریه و سایر کشورها اقدامات احتیاطی شدید بعمل آمده است .

اسفالت

• اسفالتهای زمان بوذرجمهری هنوز سالم است

• چاله‌ها همشهریهای خوش حساب را کلافه کرده است

اینجا زمانی خیابان بود .. اما اکنون تبدیل به بیابان شده است. برف و سرمای امسال آسفالت‌اکثر خیابان های تهران را بصورت دلخراشی در آورده است حالا آسفالت خیابانها چه وقت ترمیم خواهد شدودوام آن چقدرخواهد بود . باخداست . . .

رانندگی در تهران غیرممکن است

شهرتهران با سیصدو بیست وپنج کیلومتر مربع‌مساحت، حدود بیست میلیون متر مربع سطح اسفالت دارد . این سطح اسفالت بصورت هزار و دویست خیابان و کوچه در سراسر تهران گسترده شده است و بدین ترتیب اولین وحساس‌ترین نقطه برخورد مستقیم مردم باشهرداری است .

از سوی دیگر، مردم از کانال شهرداری خود را با دولت‌روبرو می‌بینند زیرا این یک عادت و اندیشه همیشگی جمعه ماست که در مقابل‌هر مشکلی ، آن را به دولت پیوند زنند .از این‌رو است که مردم کارهائی راهم که شهرداری انجام میدهد ، بحساب دولت میگذارند.

در شهر تهران تاکنون سه‌نوع اسفالت در روی خیابانها ریخته شده است : نوع اول اسفالتی است که‌مسئولان با دلسوزی آنرا عمل‌آورده و مصرف کرده‌اند . اسفالت‌هائی از این قبیل حتی ازز‌مان کریم‌آقا بوذرجمهری ـ رئیس شهرداری زمان رضاشاه کبیر ـ نیز در تهران پابرجا مانده است .جان‌کلام آن است که یا درسالهای گذشته مقاطعه‌کاران و ماموران‌هنوز از برخی فعل وانفعالاتی که اکنون در کار اسفالت ریزی‌میشود آگاهی نداشته‌اندو یاآنکه درآنموقع وجدان‌کار بیمانکارمحکمتر از امروز بوده است . برای بررسی علل وجهات دوام‌حیرت‌آور اسفالتی که حداقل چهل سال دوام آورده است به هیچ‌عاملی جزوجدان کارسازنده نمیتوان استناد جست. اسفالت‌خیابانهای کاخ وزیرسازی خیابانهای سپه وشاه ،نمونه‌هائی‌ازاین‌کارهای آمیخته به دلسوزی گذشتگان است ومردم تهران برکف‌خیابان های شاه و سپه و کاخ پهلوی گودال وحفره‌هایی به‌آن صورتی که امروز در خیابانهای دیگر تهران می‌بینیم ومی‌بینند، هرگز ندیده‌اند.

پرونده آسفالت

به دوران گذشته چندان کاری نداشته باشیم و بیشتر به دوره‌یی از پرونده آسفالت بپردازیم که اکنون زبانها را به شکایت‌میگشاید ودشواریهای بسیار می‌آفریند.

مساله آسفالت در واقع ازز‌مانی شکل گرفت که سروکله مقاطعه‌کاران به تدریج از گوشه و کنار پیداشد و بزودی عملیات‌آسفالت تهران را گروهی نورسیده ودر ضمن نوکیسه، بدست گرفتند که هدفشان پیمودن راه ثروت وجاه‌و مقام در مدتی نسبتا کوتاه بود . آنها که اگراز راه طبیعی ووجدانی سرمایه‌یی میاندوختند ، پس ازصد سال ثروتی‌برهم میزدند ، یکشبه این‌راه را بپیمودند . البته با عینکی تیره برچشمهای وجدان !

باتمام این احوال ، در آغاز کار بازهم مقاطعه‌کارانی بودند که‌فقط به استفاده خود اندیشه نکنند . گرچه آنان آسفالت کمتری در خیابانها میریختند ولی بازبه‌دوام محصول خود توجه داشتند.

تقلب درآسفالت

زمان ، زمانه عجیبی بود ! مردم باآن که در خیابانهای خاکی‌شهر، رفت‌وآمد میکردند و خوراکشان گردوغبار بود، هرگز به‌عقلشان نمیرسید که از آسفالت خیابان نیز میتوان ، جیبها راچاق کرد و در آن نیز تقلب به‌کار برد.

اینها که گفتیم، تاریخچه کوتاهی از دوره دوم پرونده قطوراسفالت تهران است که میتواند نمونه‌یی برای دیگر نقاط کشور نیز باشد. نکته قابل توجه این که در دوران یادشده ، سازمانی وجود نداشت که کارش نگاهداری از اسفالت شهر باشد در واقع خیابان را آسفالت میکردند وبه‌امان خدا می‌سپردند . اما از آن جا که در ساختمان آسفالتها دقت به کار میرفت، کمتر عیبی پیدا میکرد که اصولا نیاز به مرمت و نگهداری داشته باشد. براین عوامل ، عامل سبکی ترافیک را نیز باید افزود که صد البته در حفظ آسفالت موثر بود ونیز این که سیلاب ، چون امروز ، در کوچه وخیابانها جاری نمیشد.

از سال سی‌وشش ببعد تهران‌به سرعت توسعه پیدا کرد. شتابزده وبانوعی‌دستپاچگی زمین‌های‌اطراف بلعیده‌شد و تهران به‌کسوت یک غول رفت. در سراسر محلات ، خیابانهای جدیدی ساخته شد و دربی آن شرکتهای برق خصوصی نیز به میدان گام نهادند.

آسفالت دیمی

گسترش خارج از اندازه و غیر طبیعی پای تخت ، سبب شد که روش اسفالت دیمی‌در تهران‌مورد استفاده قرار گیرد .

از این سال شرکت های‌مقاطعه کاری جدید ، برای گرفتن کاراز شهرداری ، روی کار آمدند و آنها حتی روی خیابان خاکی ، بدون کوچکترین توجهی به زیر‌سازی ، اسفالت ریختند !

بدین ترتیب ، عملیات سریع‌خود را برخ مردم کشیدند ! این‌فصل تازه‌ای بود بر جنجال اسفالت که سرآغاز آن به چند سال پیش‌بر میگردد .

همین کار بدون مایه و پایه ، سبب شد که‌شهرداران بعدی‌چوب سست کاریها را بخورند و در موقعیتی متزلزل قرار گیرند ، در حالی که کاری هم ازکسی ساخته نبود ! این اسفالت ها ، تنها یکی دو ساعت بیشتر دوام نیاورد و در گوشه و کنار تهران ، از هم پاشیدگی اسفالت خیابانها ، بصورت بحث روز مردم ، منتقدین و فکاهی نویسان درآمد .

در سال چهل وچهار باززمستان تهران سخت شد و اسفالت های قلابی سال های پیش ، شکست و به صورت جگر زلیخا درآمد . بدینسان ، شهر وضع تاسف‌آوری پیدا کرد و مدتی جنجال اسفالت برقرار بود تا سرانجام ، این خرابی نیزمرمت شد وجنجال آسفالت پائین گرفت که اخیرا این داغ بار دیگر تازه شده است .

داغ دل مردم

سخن کوتاه،وضع کنونی آسفالت تهران صورتی اسفبارتر از هر زمان دیگر را در تاریخ پایتخت دارد ، شهرداری میگوید : گناه خرابی اسفالتها،برگردن آسفالت‌کاران نیست واینکه سطح اسفالت خیابان های تهران مانند جگر زلیخا پاره پاره‌شده است ، مربوط به پایان یافتن‌عمر اسفالت‌خیابانها میشود .

در تهران هم‌اکنون از بیست میلیون مترمربع آسفالت ،چهارده میلیون متر مربع آن شکسته شده و باید لکه گیری و چاله‌گیری و اسفالت اساسی بشود .

اگر این‌مقدار اسفالت بطور کلی تعمیر اساسی بشود یازده میلیارد و دوست میلیون ریال پول لازم است .

از این مقدار اسفالت خراب‌یک سوم آن بطور قطع بایدتعمیرات اساسی بشود و مانده اسفالت‌نیز احتیاج به چاله گیری و لکه‌گیری دارد .

قیمت‌اسفالت اساسی‌بانهرسازی وجدول‌بندی، مترمربعی‌هشتصد ریال وهزینه چاله‌گیری برای شهرداری‌بطورمتوسط، مترمربعی پانزده ریال تمام میشود. اگر شهرداری‌درسال‌جاری بخواهد یک‌سوم سطح اسفالت شکسته تهران رابطور اساسی اسفالت کند، حدودچهارصدمیلیون‌تومان وبرای لکه‌گیری وچاله‌گیری‌نیز حدود ۵۰ میلیون‌تومان(حداقل) احتیاج‌دارد. درحالی‌که‌کل‌بودجه سالانه‌شهرداری چهارصد و۵۰ میلیون تومان‌است. بدین ترتیب بنابرگفته شهرداری، اجرای‌طرح وسیع نوسازی اسفالت خیابان های‌تهران نشدنی میماند.

گناه خرابی اسفالت

مهندسان شهرداری میگویند که اختلاف درجه حرارت هوای تهران در فصلهای تابستان و زمستان، گاه‌حدودنودد‌رجه‌بوده است واین‌سبب‌درهم شکستگی اسفالت‌خیابانهای تهران‌میشود.

آقای‌مهندس‌احتشامی‌ـ مدیرکل اسفالت شهرداری‌ـ میگوید : «درجه حرارت‌تهران درآفتاب تابستان‌پنجاه‌درجه‌و درجه‌سرما درزمستان، بیست‌درجه‌زیرصفر است‌و این‌اختلاف فاحش‌درجه حرارت، موجب‌شکستگی‌اسفالت در تهران میشود. درکشورهای اروپائی‌ـ مانند سوئدو انگلیس وآلمان‌ـ نوسان‌درجه حرارت، از بیست‌درجه متجاوزنیست و باین‌ترتیب اسفالت دراین قاره شکسته نمی شود .

«ازسوی دیگرکشورهای‌اروپائی برای‌ساختن اسفالت قیرطبیعی بکارمیبرند. این‌قیرکه‌از(ترینیداد) باروپا آورده میشود ، دارای قدرت ودوام فوق‌العاده‌یی است واین‌استحکام راقیر نفتی‌ندارد»

پس کواسفالت؟

درمورد این که‌شهرداری تاکنون‌دقیقا چقدرآسفالت تنها برای‌لکه‌گیری خیابانها بکاربرده‌است ،رقم‌وآماری دردست‌نیست اما بطورتخمین میتوان گفت که تنهاطی دوسال‌اخیر، شهرداری پایتخت برای لکه‌گیری‌و چاله‌پرکنی‌خیابان‌های تهران، یکصد هزارتن‌آسفالت، خریداری‌کرده است‌که هرمترمربع این آسفالت ـ به قطر یك سانتیمتر ـ حداقل پانزده ریال خرج برمیدارد .

لکه‌گیری‌پس‌از برش فنی‌آسفالت وتجدیدزیر‌سازی آن صورت‌می‌گیرد که عمری‌برابربا آسفالت کامل‌دارد اما چاله‌گیری تنها‌درمواقع اضطراری‌انجام میشودو ازاین‌رو نوعی‌اسکناس‌آتش زدن‌وپول‌دورریختن رامیماند.عمرآسفالت‌پس‌از چاله‌گیری‌حداکثر سی‌وسه‌چهار روزاست که‌صدهزارتن آسفالت‌یاد شده‌را باید دربن‌زمره قرارداد.

آسفالت گاه‌در خیابانهاو کوچه‌های تهران‌ماجراهائی می ـ آفریند که بیشتر به‌افسانه‌میماندو درنتیجه‌باورنکردنی می‌نماید گرچه سراپا حقیقت‌است. مثلا آسفالت‌بن‌بست نیلوفر‌ـ کوچه شیرین‌ـ خیابان‌دولت‌ماجرایی دارد، براستی‌شنیدنی !اهالی‌این کوچه تاکنون دوبارپول‌روی‌هم گذاشته‌اندو از جیب‌خودشان‌محل‌رفت‌و آمدشان‌را آسفالت کرده‌اندا‌ما هردوبار ماموران مختلف ازراه رسیده‌اند و آسفالت‌نازنین‌راشکسته‌اند . درحال‌حاضراین‌قسمت ازشهرتهران، صورتی‌غم‌انگیز بخود گرفته‌است. همشهری های خوش‌حسابی که عوارضشان‌را درسرموعد مقرر وتاصنارآخر پرداخته‌اند، اکنون‌بایدازراهی‌بگذرند که سراپایشان رابه‌گل‌ولای میالاید. آنها که‌ازجیب‌خودشان وبدون‌چشمداشت‌از شهرداری‌تا بحال دوبار کوچه‌شان‌را آسفالت کرده‌اندولی باید تازانودر گل‌فرو بروند .

لازم‌بتوضیح‌نیست که‌بن‌بست‌نیلوفر‌ـ کوچه‌شیرین تنها‌نمونه ازین‌قبیل‌نیست وگرچه‌نیازی به این توضیح‌هم‌نبود!

محمدده‌پهلوان‌ـ معتمدمحلی‌خیابان سبلان(نظام‌آباد)ـ نیز حرفهای‌شنیدنی فراوان‌دارد. اوامروزچهارصد رونوشت ازاسناد پرداخت‌عوارض‌نوسازی‌ساکنان این‌خیابان‌را دراختیار خبرنگار ما قرارداد وگفت :

«ساکنان‌اطراف این‌خیابان‌نیم‌میلیون تومان‌عوارض‌نوسازی پرداخته‌انداماهنوز خیابانشان آسفالت نشده‌است!مگر آقای‌شهردار تهران‌درانجمن‌شهر رسما‌اعلام‌نکرده‌اند که‌اگر ساکنان خیابانی عوارض‌نوسازی منطقه‌خود‌را‌پرداخت کنند، خیابانشان فورا‌آسفالت خواهدشد؟.... پس کوآسفالت؟!..

فکرمیکنید چندنفرهمین‌سئوال‌را دارند؟

«کسانیکه‌از نشانی کنونی خانواده طاهرزاده که سابقا در بهارستان، کوچه نظامیه کوی بهزاد شماره۳۶ تهران اقامت داشته‌اند و نیز بانو شارلوته بروکه (نام دوشیزگی ـ مانگر)اطلاع‌دارندخواهشمنداست کتبا باقید شماره . . . و یا تلفن باراهنمای شماره ۱۲۱۴ روزنامه اطلاعات مکاتبه فرمایند .

۲۱ر۱۲ر۵۰
۳۰۱۸

آگهی شهرداری خوانسار

شهرداری خوانسار در اجرای مواد ۱۶ و ۱۷ قانون نوسازی و عمران شهری طرح اصلاح و تعریض خیابان جدید الاحداث کورش کبیر را که در جلسه مورخه۳ر۱۲ر۵۰بتصویب‌انجمن محترم‌شهروطی شماره۵۷۰۹۴ ۱۶ر۱۲ر۵۰ بتائید مقام معظم است باطلاع عموم ساکنین یا قائم مقام و یانمایندگان‌قانونی املاك و اماکن واقع در مسیر خیابان مزبور میرساند .

۱ـ تاریخ شروع و اجرای طرح از تاریخ‌صدور این‌آگهی‌لغایت سه ماه خواهد بود .

۲ـ فهرست ارزیابی و نقشه مصوبه برای ملاحظه عموم در کریدور شهرداری الصاق گردیده است.

ضمنا اخطار ارزیابی بطور جداگانه بوسیله پست برای مالکین ارسال گردید چنانکه صاحبان‌املاك‌بارزیابی‌شهرداری اعتراضی دارند ازتاریخ صدور این آگهی ظرف مدت ۲ ماه اعتراض کتبی خود را بضمیمه فتوکپی سند مالکیت با قید نشانی کامل بدفتر شهرداری تحویل و رسید دریافت‌دارند .

۳ـ عدم مراجعه و یا اعتراض کتبی مالکین‌ونمایندگان‌قانونی آنها بارزیابی بهیچوجه مانع عملیات شهرداری‌نخواهد بود.

٤ـ این آگهی در سه نوبت و بفاصله ۱۰ روز منتشرخواهد شد .

شهردار خوانسار ـ محسنی
آ ـ ۹۷۰

سرمقاله

ده هزار پزشک برای سی میلیون نفوس

نظام پزشکی با انتشار آماری درباره پزشکان کشور ، بحث تازه‌ای را در زمینه پزشکی و درمانی پیش آورده است .
آمار «نظام پزشکی» را در روزنامه ما ملاحظه‌فرمودید. براساس این آمار ، جمعا ده‌هزار و دویست و شصت پزشک و دندانپزشک (۸۹۷۰ پزشک ـ ۱۲۹۰ دندانپزشک) در موسسات درمانی وبهداشتی کشور ـ اعم از دولتی و خصوصی ـ مشغول کارند . ازین‌عده ٤۱۹۲ پزشک و ۷۳٦ دندانپزشک مقیم تهرانند و بقیه بین چهارده استان و ۹ فرمانداری‌کل تقسیم میشوند .
درباره امور پزشکی و درمانی زیاد بحث شده ولی مباحثات بیشتر متوجه جنبه خاصی از موضوع، یعنی روابط پزشک و بیمار بوده است . موضوعی که هرچند اهمیت آنرا نمیتوان منکر بود ولی بهرتقدیر معلول شرایط حاکم بر محیط درمانی مملکت بشمار می‌آید .
آماری که سازمان نظام‌پزشکی انتشار داده متضمن این‌حقیقت است که بطور متوسط در ایران برای هر ده هزار نفر سه‌پزشک داریم . آنهم در صورتی که نفوس کشور بطور متساوی از خدمات درمانی و بهداشتی بهره‌مند شوند و بعبارت دیگرهرنقطه ازکشور برحسب جمعیت خود پزشک و دندانپزشک داشته باشد . حال‌آنکه طبق آمار نظام پزشکی ، از مجموع پزشکان و دندانپزشکان کشور نصفشان در تهران اقامت دارند «٤۹۲۸ نفر» و باقی میماند ۵۳۳۲ پزشک و دندانپزشک برای تمامی مملکت ، آنچنانکه بازهم بموجب آمار نظام پزشکی در سراسر حوزه فرمانداری کل کهکیلویه حتی یک دندانپزشک وجود ندارد !
در یک قضاوت سطحی ممکن است این ایراد متوجه پزشکان و دندانپزشکان باشد که در تهران جای خوش کرده و با امتیازات شهرنشینی چنان مانوس شده‌اند که پایشان بطرف ولایات پیش‌نمیرود. اما واردساختن چنین اتهامی بدن آنکه جوانب امر در نظر گرفته شود خلاف انصاف است .
اصولا توقع بیجایی است اگر تصور شود همه پزشکان‌میتوانند بقراط یا آلبرت‌شوایتزر باشند و چون‌رشته وحرفه پزشکی راانتخاب کرده‌اند بکفاره آن‌میبایستی چشم از مادیات بپوشند و لذایذ زندگی را برخود وخانواده‌خود حرام کنند. فی‌المثل ما میگوئیم فرمانداری کهکیلویه حتی یک دندانپزشک‌ندارد . لکن کمتر ممکن است توجه کنیم که دندانپزشکی احتیاج به لوازم و وسایل دارد و بفرض که کسی حاضر شد پیه این سرمایه‌گذاری را بتن بمالد و با تحمل‌مخارج و مشقات بسیار افزار و وسایل دندانپزشکی را به کهکیلویه ببرد و در آنجا مطب دائر کند آیا مردم حاضرند ـ و یا قادرند ـ که برای معاینه و معالجه دندان‌های خود به دندانپزشک مراجعه کنند ؟ یا اینکه همان دندانسازهای محلی را ترجیح میدهند ؟
شک نیست که مردم را باید با زندگی جدید و با وسایل امروزی زندگی‌آشنا کردولی این‌کار را از یک پزشک یا دندانپزشک نمیتوان انتظار داشت . باید از اعتبارات عمومی ، محلی برای یک دندانپزشک در بیمارستان عمومی کهکیلویه تامین کرد ، وسایل و لوازم کار را تدارک دید و یکنفر دندانپزشک در آنجا گماشت تاآنکه تدریجا مراجعه به دندانپزشک عادت شود و تقاضا ، عرضه را ایجاب کند .
همین‌دیروز دراخبار خارجه‌بود که مقامات‌دولت امریکاگزارشی تسلیم رئیس جمهوری کرده و نظریه داده‌اند که ایالات متحده بیش‌از هر زمان به پزشک و جراح و اصولا عناصر متخصص احتیاج دارد و برای این مقصود چاره‌یی نیست جزآنکه با حداکثر حقوق‌وامتیازات درجلب افراد و عناصر مورد نیاز کوشش شود .
با همه این احوال ما نمیتوانیم مشکلات موجود را مجوزشرایطی قرار دهیم که از لحاظ پزشکی و درمانی در ولایات ایران بچشم میرسد . بعقیده ما باید برای توزیع منطقی عوامل درمانی و بهداشتی در کشور راه حل‌های اصولی یافت و مشکلات را ازمیان برداشت . جا دارد درین خصوص پزشکان و دندانپزشکان و سایر صاحبنظران مطالعه و ارائه طریق کنند . ما مشتاقانه نظریاتی را که درین زمینه به روزنامه برسد منعکس خواهیم کرد .

رادیوهای خارجی چه گفتند

رادیوقاهره :
اولین سفیر دولت هندوستان ، در اتحادیه امارات خلیج فارس ، عازم منطقه ماموریت خود شد .
رادیو توکیو :
بین ژاپن وابوظبی یك قرارداد نفتی امضاء میشود. ابوظبی تصمیم دارد با ژاپن در مورد استخراج نفت خام و تصفیه آن بطور مستقیم همکاری داشته باشد .
رادیو دهلی‌نو :
در تیراندازی بین افراد پلیس و عده‌ای از سارقین در ۱۵ کیلومتری راجستان دو مامور پلیس‌به قتل‌رسیدند، افراد پلیس در این درگیری ۸ سارق مسلح را کشتند .
رادیو لندن :
یك دهقان اسپانیولی که بواسطه داشتن ٤٤فرزند از ژنرال فرانکو جایزه‌ای دریافت داشته بود در سن۱۰۷ سالگی بدرود حیات گفت . این مرد سه بار ازدواج کرده بود .
صدای آمریکا :
آخرین گروه از کارشناسان نظامی اسرائیلی در اوگاندا به وطن خود بازگشتند ، کارشناسان مزبور ۷۰ نفر بودند .
رادیو پاریس :
دولت کامبوج اعلام کرد که سیاست خود را در رفتار با اسیران دستگیر شده کمونیست در خاك کامبوج تغییر داده و از این ببعد اسیران کمونیست را که در کامبوج دستگیر شوند بعنوان اسیران جنگی میشناسد و با آنها طبق قرارداد ژنو رفتار میکند .

اسرار تازه‌ای از ملاقات ملك‌حسین و رهبران اسرائیل

توافق بزرگ اسرائیل واردن در یك هتل کوچك لندن

بدنبال انتشار اسناد محرمانه‌ای که درمجله اکسپرس چاپ پاریس در مورد تماسهای ملك‌حسین با سران اسرائیل منتشر شد ، مجله «آخرساعه» چاپ قاهره نیز ضمن انتشار متن اسناد مزبور اسرار تازه‌ای از این تماس‌ها منتشر ساخته است ، مجله مصری «آخرساعه» مینویسد :

تماسهای ملك‌حسین بارهبران اسرائیل از نظر تیزبین اعراب که بدقت فعالیت های مزبوررا دنبال میکردند ، دور نماند .
گزارش‌هائی که بطورمرتب میرسید ، نشان میداد که تماسهاو ملاقات‌های ملك‌حسین با رهبران اسرائیل همچنان ادامه دارد .
در ماه دسامبر ۱۹۷۰ چشم های تیزبین ، شاهد کنفرانس بزرگی بود که زیرنظرماموران دستگاه «سیا»ی آمریکا در لندن منعقد شد .
ملك‌حسین در راس هیئت نمایندگی اردن و اباابان وزیر خارجه اسرائیل در راس هیئت نمایندگی کشور خود در این کنفرانس شرکت داشتند .
جلسات این کنفرانس بطور بسیار محرمانه‌ای تشکیل یافت وکارشناسان سازمان طلاعاتی آمریکا «سیا» ماههای متوالی برای ترتیب دادن آن فعالیت کردند ... گزارش هائی که بدست آمده بود نشان میداد که کنفرانس مزبور در هتل کوچکی در یکی از خیابان های لندن تشکیل یافت .
هدف از تشکیل کنفرانس مزبور این بود که درباره‌طرح های گوناگونی که تا آن‌تاریخ در مورد حل مسئله فلسطین عرضه شده‌بود، هماهنگی کاملی میان نظرات طرفین بوجود آید و در پایان کار ملك‌حسین و اسرائیل بتوانقی که فلسطینی ها هم یکی از اطراف آن باشند برسند .
موضوعی که کاملا ثابت شده این است که وزیرخارجه یکی از کشور های عربی که عداوتی شناخته شده با مسئله فلسطین داشت ، نقش‌عمده‌ای در بانجام رساندن توافق میان ملك‌حسین واسرائیل بازی کرد.
این وزیرخارجه که تبعه‌یکی از کشورهای‌شمال‌آفریقا است، در جلسه محرمانه‌ای در شهر «ویسبادن» آلمان غربی که در آن «بنحاس‌ساپیر» وزیردارائی اسرائیل و همچنین میلیونر یهودی معروف «بارون‌روچیلد» حضور داشتند شرکت کرد. میلیونر معروف یهودی‌توانسته بود نقش حساسی در تشکیل این جلسه میان آن وزیرخارجه «عرب» و وزیر دارائی اسرائیل بازی کند .
وزیر خارجه مزبور پس‌از بازگشت به کشور خود نقش میانجی را میان اسرائیل و عده‌ای از شخصیت های‌مزدور ساحل غربی رودخانه اردن‌بازی کرد تا این شخصیت ها راجهت قبول طرح ملك‌حسین قانع نماید .
وی همچنین یازده تن ازاین شخصیت ها را به پایتخت کشور خود دعوت کرد و این عده در کنفرانس محرمانه‌ای که در آن پایتخت‌تشکیل یافت‌ومسئله توافق با اسرائیل در آن‌مطرح شد شرکت کردند .
کنفرانس مزبور در میان مراقبت های شدید مامورین امنیتی تشکیل یافت تا خبرآن به خارج «درز» نکند . گفته میشود چندتن از اسرائیلی ها دراین کنفرانس شرکت‌داشتند.

آگاهی دولت لیبی

دولت لیبی اولین دولت‌عربی بود که از جزئیات کنفرانس «ویسبادن» که وزیر خارجه «عربی» و وزیر دارائی اسرائیل در آن شرکت کردند ،آگاهی یافت .
چند هفته قبل همان وزیر خارجه عرب‌برای انجام‌ماموریتی وارد تریپولی شد .
وی گفت که حامل پیام ویژه‌ای از جانب رئیس‌جمهور خود برای سرهنك معمرالقذافی می‌باشد . البته واضح بود که سرهنك معمرالقذافی ازپذیرفتن این وزیر خارجه‌خودداری کرد.
«صالح مسعودبوصیر» که قبل از انتخاب شدن بعضویت مجلس ملی لیبی وزیر اطلاعات لیبی بود به دیدن این وزیر خارجه به هتل محل اقامت وی رفت .
همینکه « صالح بوصیر» وارد اطاق وزیر خارجه «عرب» شد بدون اینکه باو سلام کند بی مقدمه گفت :
«دوست من گوش کنید ، شما درشهر«ویسبادن»بانحاس سایر ملاقات کردید !
وزیر خارجه مزبوراز شنیدن این سخن یکه خورد و در جای خود جابجا شد و گفت :
ـبارون روچیلد دوست‌صمیمی ما است ، وروابط متینی با ما دارد ....واو مرا دعوت کرد تا با «سایرس» ملاقات نمایم .
این گفتگو در همینجابه‌پایان رسید ... و آن وزیر خارجه عرب دریافت که وجود او را در سرزمین لیبی نمی پذیرند .

***

احمدالشقیری رئیس پیشین سازمان آزادی‌بخش فلسطین درباره‌اینگونه تماسهای محرمانه که بنظر او منجر به‌طرح‌جدید ملك حسین گردید میگوید :
از ژوئیه ۱۹۶۷ تاکنون ملك حسین پادشاه اردن بیش از ۱۲ جلسه مذاکره بااسرائیلی ها داشت ، در تمام این‌جلسات بحث در این مورد بود که میان اسرائیل و رژیم هاشمی اردن توافقی در باره مسئله فلسطین بوجود آید ، بشرط آنکه فلسطینی ها یکی از اطراف این توافق باشند .
بعضی از منابع مطلع عربی میگویند اینگونه تماسهای محرمانه که از ژوئیه ۱۹۶۷ تاکنون میان ملك حسین و رهبران اسرائیل صورت‌گرفته در نقاط مختلفی از جمله در شهر عقبه و یا شهر های بزرك اروپا مانند پاریس ورم ولندن و حتی نیویورك تشکیل یافته است .
آنچه ثابت شده این‌است‌که ملك حسین حداقل دو ملاقات با ایگال‌آلون نایب‌نخست‌وزیر اسرائیل در صحرای «عربه»در نزدیکی شهر عقبه داشته است.
چند هفته قبل یکی ازافسران ارتش اردن که به مصرفرار کرده بود اسراری از این دو ملاقات افشا کرد ، زیرا وی یکی از افسرانی بود که‌حفظ و حراست محل ملاقات را زیر نظر داشتند .
تلاش سازمان آزادی بخش فلسطین برای دست یافتن به اسناد تماسهای دولت اردن‌با اسرائیل همچنان ادامه داشت تا حوادث سپتامبر ۱۹۷۰ و برخورد مسلحانه دولت‌اردن و چریکها روی داد و این‌سازمان توانست اسناد مهمی که حاکی از تماسهای اردن و اسرائیل است بوسیله یکی از آیادی خود در وزارت خارجه اردن بدست آورد وانتشار این‌اسناد جنجال بزرگی بپا کرد .

ایرلند خونین

اختلافات بین ، گروه‌های متعدد در ایرلند شمالی، همچنان بقوت خود باقی‌است و روزی نیست که عملیات تروریستی آنها علیه یکدیگر موجب ، کشته‌شدن ، زخمی گردیدن و یا خرابیهای‌متعدد نشود . دولت انگلیس برای رفع بحران ایرلند تصمیم گرفته‌است که اداره امور این کشور را خود در دست گیرد تا شاید بتواند آرامش لازم را در این ناحیه بوجود آورد .مجله پرتیراژ آمریکائی نیوزویك در آخرین شماره با چاپ‌عکس‌یکی ازمجروحین ایرلند شمالی در روی جلد و باعنوان ایرلند خونین صفحاتی را به شرح وقایع خونین ایرلند اختصاص‌داده است .
نیوزویك اشاره کرده‌است قتل‌ها و خرابیهائی که در ایرلند شمالی بوجود آمده است بحران این منطقه‌را که در آغاز یك مسئله داخلی‌بود به بحران جهانی تبدیل‌ساخت بحرانی که همه مردم جهان خواهان رفع آن هستند .

نگاهی به‌جراید

میانجیگری انگلستان

هفته نامه «اخبارالیوم» می نویسد :
الك‌داگلاس هیوم وزیر خارجه انگلستان درمسافرت خود به اسرائیل که روز سه شنبه هفته گذشته صورت گرفت ودر گفتگو هائی‌که باگلدامایر نخست وزیر اسرائیل انجام داد ، نقش میانجی را میان ملك‌حسین پادشاه‌اردن و دولت اسرائیل بازی کرد .

ریاست جمهوری چین ملی

نیویورك تایمز : شرکت ژنرال چیانگ کای‌شك به عنوان تنها کاندیدای ریاست جمهوری چین ملی برای پنجمین دوره شش ساله نشان دهنده این واقعیت است که ژنرال ۸٤ ساله چینی ، سمبل زنده وتنها رهبر نماینده ملیون چین است . نشریات چین ملی هنوز در مقالاتی که در باره او انتشار می دهند با قاطعیت در باره پیروزی نهائی او و پس گرفتن سرزمین چین اصلی که در۱۹٤۹ از دست داده است قلم فرسائی می کنند .
ولی پس از سفر نیکسون به چین کمونیست وانتشار بیانیه‌ای که دولت آمریکا و چین کمونیست در طی آن سیاست جدید خود را در باره چین ملی اعلام داشتند، مشکل می توان باور کرد که کسی این ادعا ها راباپذیرد هنوز به‌پیروزی چیانکایچك برکمونیستها و بازگرفتن سرزمین چین اصلی امیدوار باشد .

رادیو اروپای آزاد

نیویورك نیوز : کنگره آمریکا بودجه خاصی راکه برای کمك به ادامه کار رادیو اروپای آزاد و رادیو آزادی که در اروپا برای کشور های اروپای شرقی‌برنامه پخش می کنند تصویب کرد .
عده‌ای از سناتور ها با ادامه کار این رادیو ها به دلیل اینکه کار آنها جنگ سرد بین شرق و غرب را تشدید خواهد کرد مخالفت می کردند ولی ، ماامیدواریم دولت آمریکاهمچنان بادامه کار این فرستنده های‌رادیوئی کمك کند . تا مردم اروپای شرقی بتوانند صدای دنیای آزاد را بشنوند .

مذاکرات نیکسون ومقامات شوروی

نیوزویك : اگر مقامات شوروی و نیکسون بخواهند از مذاکرات با یکدیگر به عنوان عاملی برای کسب محبوبیت در بین مردم کشور های خود و پیروزی در سیاست داخلی استفاده نمایند هر دو طرف اشتباه بزرگی را مرتکب می شوند . این مذاکرات باید برای رفع اختلافاتی انجام گیرد که راه توسعه روابط دو کشور را سد کرده‌اند . بخصوص اینکه نیکسون و برژنف هردو اظهار امیدواری کرده‌اند که می توان ، در این مذاکرات به توافقهایی دست یافت و تا حدی در بعضی از نواحی از جهان تضاد موجود بین شوروی و آمریکا از بین‌برد.

یمن در معرض حمله میباشد

هفته نامه «اخبارالیوم» چاپ قاهره می نویسد :
طبق گزارش رادیو عدن ، سرزمین جمهوری یمن جنوبی در معرض حمله شدیدی قرار گرفته است . این رادیو افزوده که امپریالیست آمریکا و دست نشاندگان‌آن، هم اکنون طرح این حمله را میریزند .

توافق مالت و انگلیس

پنج روز قبل از فرارسیدن تاریخی که برای‌خارج شدن‌آخرین‌سرباز انگلیسی از جزیره مالت تعیین شده بود امضای یك قرارداد دفاعی بین « لندن » و «والتا» به مناقشات انگلیس و مالت‌که با ملاحظات استراتژیکی ، سیاست بین‌المللی و چانه بازاری درهم‌آمیخته شده بود پایان داد.
لجاجت و پافشاری مین‌توف نخست وزیر مالت که گاهی‌باظاهرات‌حیرت‌آور توام بود با سرسختی و استقامت انگلیس برخورد کرد. ولی سرانجام هردو طرف صورت ظاهر قضایا را حفظ کرده و مشکلاتی را که بر سر راه امضای قرارداد پیش آمده بود برطرف کردند .
بدون‌شك مذاکره‌درباره این‌مشکلات قرارداد «مین‌توف‌و کارینگتن » را به صورت یك قرارداد ثمربخش درآورده و امکانات جدیدی برای تامین استقلال واقعی مالت بوجود خواهد آورد .
در آغاز کار اوضاع بر سر مسائلی که قابل بحث بنظر میرسید مبهم و بحرانی بود . مثلا یکی از سئوالاتی که پیش کشیده میشد این بود : مین‌توف» تاچه حد میتواند روی کمك های لیبی حساب کند ؟ آیا پشتیبانی سرهنك قذافی از مالت منحصرا به کمك های مالی‌محدودنمی‌شد؟امتیازاتی که لیبی در ازاء این کمك‌ها میخواست آزادی مالت را بخطر نمی انداخت ؟و این سرزمین را به زرادخانه جهان عرب تبدیل نمی کرد ؟این مسائل آزادی عمل مین‌توف را محدود میکرد .
انگلیس نیز بنوبه خود از هنگام‌لغو یکجانبه قرارداد دفاع ۱۹٦۷ روش محکمی در پیش گرفته و ثابت کرد که در برابربلوف های‌مالت ترس‌وتشویشی بخود راه نخواهد داد و حاضر بود اگر قرارداد رضایت‌بخشی بین طرفین‌امضاء نشود جزیره مالت را بسرنوشت خود واگذار کند آیا واقعا انگلیس حاضر بودتااین‌حد دریافشاری خود بجلوبرود ؟
مداخله دیپلماسی ایتالیا که شدیدا از طرف واشنگتن و اتحادیه آتلانتیك شمالی پشتیبانی میشد در تغییرماهیت مسئله نقش مهمی ایفاء کرد و راه‌را برای سازش طرفین هموار ساخت . و باین ترتیب پایگاههای مالت برای‌مدت هفت سال در اختیار انگلیس ونیرو های آتلانتیك شمالی باقی ماند .

از : لوموند

اسناد توطئه کمپانی تلفن امریکا برای‌سرنگون‌کردن حکومت‌آلنده

از: گاردین چاپ لندن
ترجمه : پرویز پرتو

نقشه‌های پنهانی کودتا در شیلی

تمایلات دست راستی شدیدی داشتند کودتائی بوجود آورند و مانع ریاست جمهوری آلنده شوند و زمام امور کشور شیلی‌رابدست کودتاچیان‌نظامی‌بسپارند. این نقشه توسط یکی از افراد وابسته به سازمان «سیا» آمریکابه‌گردانندگان کمپانی «آی.تی.تی» پیشنهاد شده بود. پاره‌ای دیگر از این بیست و شش‌سند سری سیاست این کمپانی را در داخل آمریکا توجیه مینماید و نشان میدهد که گردانندگان این کمپانی با استفاده از امکانات مالی و نفوذی که دارند ، از دکتر کی‌سینگر بشدت حمایت می کردند و سفیر آمریکا در شیلی را نیز به جانب خود کشیده بودند تا از نفوذ سیاسی اودرشیلی برای پیش بردمقاصد خود بهره‌بگیرند . واز طریق اونیکسون را بمخالفت با آلنده رئیس جمهوری آینده شیلی برانگیزند ولی با همه‌سعی که در این مورد کردند نتوانستند به هدف خود برسند .
کمپانی آی.تی.تی با سرمایه‌گذاری ٦٦۰۰ میلیون دلار در خارج از آمریکا یکی از هشت غول صنعتی و اقتصادی آمریکا است و در شیلی ، دارای ، شش سازمان بزرك‌و ۸هزار نفر کارمند است .
کمپانی آی.تی.تی در ۱۹۳۰ پس از امضای یك قرارداد همکاری بادولت شیلی برای مدت پنجاه سال فعالیت‌خود را در این کشور آغاز کرد.دولت‌شیلی این کمپانی را در سپتامبر ۱۹۷۰ ملی کرد . ولی هنوز این کمپانی برای دریافت ۱۵۳ میلیون دلار از سرمایه خود که ۷۰ در صدازسهام آنراتشکیل میدهد از دولت شیلی تلاش میکند . و دو هتل بزرك از جمله شراتون هتل ـ های شیلی را در این کشور اداره می نماید.دکتر آلنده که کمپانی‌آی.تی.تی برعلیه او فعالیت میکرددر۱۹۷۰اکثریت آراء عمومی را بدست آورد .
ولی کنگره شیلی به او رای نداد و در نتیجه اونتوانست آراء لازم کنگره را بدست آورد و رئیس جمهوری وقت شیلی ادوارد فری طبق قوانین خاص انتخاباتی شیلی همچنان به عنوان‌ریاست جمهوری شیلی باقی ماند .
طبق اسناد و مدارك سری کمپانی آی.تی.تی که توسط آندرسن انتشار یافته است ، در زمان‌بین انتخابات‌عمومی و مخالفت ، کنگره با آلنده بود که کمپانی آی.تی.تی ، بسختی تلاش می‌کرد تا راه پیروزی را برآلنده سد کند و نگذارد که او بعنوان رئیس جمهوری انتخاب شود .

نگرانی از آلنده

دربین اسنادی که انتشار یافته‌نامه‌ای وجود دارد که از طرف یکی از اعضای هیئت مدیره آی.تی . تی شیلی به‌عنوان معاون کل کمپانی مزبور در واشنگتن نوشته شده است .
در این نامه اشاره شده است که رئیس کمپانی آی . تی . تی در شیلی از وضعیت تازه‌ای که بوجود آمده است بشدت نگران است و پیروزی آلنده را خطر بزرگی برای موجودیت کمپانی در شیلی و تمام کشور های دیگر آمریکای جنوبی میداند و درصدد است که راه پیروزی آلنده را سد کند و در همین نامه به امکان استفاده از نیروی ارتش در دفع‌آلنده نیز اشاره شده است و از معاون کمپانی آی . تی . تی در واشنگتن خواسته شده‌است که به هنری «کی سینگر» مشاور عالی نیکسون اطلاع داده شود اگر لازم باشد رئیس کمپانی آی .تی. تی در شیلی آماده است که خود به واشنگتن بیاید و درباره چگونگی‌مبارزه‌باه‌آلنده» با او مذاکره کند . در این نامه ازقول رئیس کمپانی آی .تی .تی در شیلی نوشته است :
ـما آماده‌ایم که تا یك رقم هفت شماره‌ای کمك مالی کنیم . ولی روشن نشده که منظور کمك به مبارزه با «آلنده» بوده است یا این که این مبلغ برای مبارزه با گروه های‌افراطی دست چپی در تمام منطقه اختصاص‌داده شده است .
سه روز بعد از ارسال این نامه یادداشت دیگری از طرف کمپانی آی. تی. تی برای رئیس کمپانی آی .تی.تی در آمریکای لاتین و سه نفر دیگر از گردانندگان کمپانی های مزبور در نیویورك و میامی فرستاده می شود . در این یادداشت که حاوی هشت صفحه است اشاره شده است که به سفیر آمریکا در شیلی اختیار تام داده‌شده است که هرچه زودتر و بسرعت با عملیاتی نظیر آنچه در جمهوری دومینیکن انجام شده است از ریاست جمهوری آلنده جلوگیری کندونگذارد که او مدرت رابدست بگیرد.ویادداشت دیگر از سری این اوراق حاکی است که ۵ روز بعد چند نفر از روسای کمپانی«آی تی .تی»در شیلی‌باشخصی باسم «آربوروماتی» که از شخصیت های سرشناس شیلی است ملاقات می کنند و«ماتی» به آنها اطلاع میدهدکه‌فرمانده ارتش شیلی «رنه اشنایدر» از خطر ریاست جمهوری آلنده بخوبی مطلع است و آماده همکاری است .
«ماتی»می افزاید که یك ژنرال‌دو ستاره ارتش شیلی بنام «روبرتوویاکسا» میخواهد بسرعت برای برکنار کردن «آلنده» دست بکار شود ولی «اشنایدر» به او اخطار کرده است که اگر بدون نقشه حساب شده قبلی اقدامی کند او را هدف گلوله قرار میدهد و می کشد.

نقشه کودتا

پس از اشاره به این ملاقات درسند دیگری که به عنوان معاون کمپانی آی تی‌تی واشنگتن نوشته شده است‌رئیس کمپانی در شیلی قید کرده است که باید بزودی برای رفع خطر اقدام شودو در همان زمان به «فری» رئیس جمهوری وقت شیلی چنان فشار وارد آورد که او خود از کار کناره گیرد . سه روز بعد ، نامه‌ای از معاون آی . تی .تی به شیلی میرسد در این نامه او نقشه را تائید می کند و اشاره مینماید که این بهترین راه ممکن است . پس از یك هفته تماسهای متعددروسای کمپانی در واشنگتن با اشخاص با نفوذ و سرشناس و کسانی که می توانستنداز آنها بعنوان مهره در مبارزه با آلنده استفاده نمایند انجام می گیردوبالاخره تصمیم گرفته می شود که با تضعیف «فری» ووارد آوردن ضرباتی به اقتصاد شیلی ، همچنان‌حکومت‌را تضعیف‌نمایند تاکودتا بتواند موفق و پیروز شود و نظامیان انتخاب شده حکومت را در دست بگیرند. نقشه‌ای که برای‌تضعیف اقتصاد شیلی طرح شده بود باین شرح توجیه گردیده است :
بانکها در دادن اعتبار ها ، تاخیر می کنند و کمپانیها در نتیجه‌نمی‌توانند پرداخت های لازم را انجام دهند و تاخیری در فرستادن وسایل یدکی و صادرات کالا بوجود می آید ، بانکها از پرداخت وام خوداری کنند و در نتیجه بعنوان فقدان وسایل کافی و اعتبار تضمینی برای پرداخت کمپانیها تعطیل وآنها که با سرمایه خارجی اداره می شوند وبا دولت شیلی همکاری‌می‌نمایند ناچار میشوند از کار دست بکشند و دیگر مایل نخواهند بود که با دولت شیلی همکاری نمایند و در نتیجه عده زیادی بیکار میشوند و وضع نامساعدی پیش می آید که برحسب افزایش نارضائی مردم و بیکاری شدیدمحیط را برای کودتا آماده میسازد .
این طرحها تمامی در نامه هائی که‌بین روسای کمپانیها ردو بدل میشود شرح داده شده‌اند . یك هفته بعد از ارسال نامه حاوی طرح تضعیف اقتصاد شیلی نامه دیگری از رئیس کمپانی های (آی‌تی‌تی) در آمریکای جنوبی به واشنگتن میرسد که در آن خبر داده شده است ، ژنرال «ویاکسا»آماده‌بوده است که کودتارا آغاز کند ولی مقامات دولتی واشنگتن از او خواسته‌اند که مدتی بیشتر صبر کند و پاو اطمینان داده شده است که از هر گونه کمك نقدی و نظامی در موعد معین بهره‌مند خواهد شد .
در ۲۲ اکتبر « اشنایدر» فرمانده ارتش شیلی ، بعلت مخالفت با آلنده، کشته میشود و ژنرال پاکسا توسط ماموران دولت شیلی دستگیر و زندانی میشودوخبر اینکه آلنده قدرت‌بیشتری یافته وسعی میکند مخالفین را از میان بردارد به واشنگتن میرسد رئیس کمپانی (آی‌تی‌تی) نامه‌ای به کی‌سینگر مینویسد و ماجرا را شرح میدهد وپس از توصیف آنچه شده و گوشزد کردن خطر وجود آلنده از کی‌سینگر کسب تکلیف میکند .کی سنگر پس از یك هفته جواب میدهد که نامه ها را با دقت خوانده است و آنها را به‌مشاورین و متخصصین سیاسی امور آمریکای لاتین داده است تا اظهار نظر کنند .
تاخیر در دادن جواب در حقیقت رد کردن خواسته کمپانی بود .چون‌دیگر زمان برای دست زدن به کودتای دیگر دیر بود ..
چند روز بعد از گفتگوی کی‌سینگر رئیس کمپانی (آی‌تی‌تی) در واشنگتن کنگره شیلی ، به آلنده رای میدهد و او بعنوان رئیس جمهوری شیلی قدرت را دردست می گیرد و رئیس کمپانی در شیلی که با ناکامی شدیدی روبرو میشود در نامه‌ای که بعنوان معاون کل کمپانی درواشنگتن میفرستد وزارت امور خارجه آمریکا را به‌تردید و دودلی متهم میکند و شکست خودرا نتیجه‌ای از ضعف آنها میداند واشاره میکند که نبودن سرعت کافی در اخذ تصمیم قاطع‌و تردید وزارت امورخارجه موجب شکست آنها شده است وآلنده رئیس جمهوری شیلی شده است .
دولت شیلی از انتشار اسناد مزبور که حاکی ازارتباط «سیا»و کمپانی‌آی‌تی‌تی است بهره کافی تبلیغاتی برده است و پس‌از اینکه همکاری این کمپانی و سازمان سیا را با تبلیغاتی عظیم برای مردم تفهیم کرده‌است آشنایدررابا«سیا» ارتباط داده و قتل او را نیز نتیجه‌ای از توطئه های سیا دانسته است .و برای محاکمه ویاکسا و ۲٤ نفر دیگر با استفاده از اسناد مقدمات لازم را فراهم آورده است .

شما ورادیو

برنامه‌های کاریکاتوری یا کاریکاتور های برنامه

برنامه این‌هفته شامل :

* کاریکاتوربرنامه«بدنبال یك آدرس» که قبلا این برنامه بدینصورت‌پخش‌میشد که بدنبال آدرس های‌رسیده میرفتند و صاحب آدرس را یافته با او گفتگوئی بعمل‌می آوردند و با هنر او آشنا می شدند و این بار کاریکاتور این برنامه پخش میشود .
* بعد نوبت به هنرمندان گیلان میرسد که ابتدا نمایشنامه‌ای از این‌هنرمندان پخش میشود و سپس‌مراسم

وفائی

عید دیدنی ها و چگونگی‌آن در رشت و گیلان را خواهیم شنید .
* شجاعی خواننده ترانه نامه رسان این بار ترانه جدیدی بنام سوختن وساختن از ساخته های حسین صمدی

فرشته

را میخواند .
* ایرج ترانه هیچ می ـ دونی را اجرا میکند .
* و سلیمان آکبری دو خواننده جدید و اماتور بنام مریم و فرزین را معرفی میکند که هر یك ترانه‌ای از ساخته های او را می ـ خوانند مریم ترانه بازیچه‌و فرزین ترانه لیلی و مجنون
* نوبت به هنرمندان مشهدی می رسد که نمایشنامه‌ای بالهجه‌خراسانی در باره خرید کفش و مشکلات آن اجرا میکنند .
* هایده ترانه این روزها را میخواند .
* وفائی روز اول‌فروردین برنامه‌ای خاص اجرا کرد‌که تقلیدی از صدای همکاران خود بود ، این برنامه بدر‌خواست شنوندگان مجددا پخش میشود .
* گلپایگانی ترانه دلبی قرار را میخواند .
* فرشته که سال‌گذشته با ترانه نهم باران شهرت یافت بعد از یکسال دربرنامه شما و رادیواین‌هفته شرکت میکند و ترانه «کی میشه» از ساخته های علیرضاخواجه نوری را میخواند .
* گروه‌هنرمندان‌شیرازی نمایشنامه‌ای بنام‌جهیزرا‌اجرا میکنند .
* حمیرا ترانه «می ساقی» از ساخته های یاحقی را می خواند .
* از هنرمندان تبریزی چند ترانه ترکی خواهیم شنید .
* و اخوان دانشجوی دانشگاه تبریز ترانه « لیلا جون » را اجرا میکند .
* از عبدالکریم اصفهانی برنامه خاصی برای‌علاقمندان پخش میشود .
* عارف ترانه «حیف‌عشق من و تو تموم میشه » را می خواند .
* ناصر ترانه جدیدی‌بنام «چی‌میگی» از ساخته های حسین صمدی را اجرامی کند .
* دو نفر از هنرمندان اصفهانی در چهارباغ‌اصفهان در باره اصفهان و تهران و مقایسه این دو شهر که همراه با شوخی و مسخرگی است . گفتگو می کنند .
* منوچهر ترانه برگرد را میخواند .
* بعد نوبت به پنج تن از شاعران و ترانه سازان‌رادیو میرسد بهادریگانه ـ تورج نگهبان ـ کریم فکور ـ پرویز وکیلی و نظام فاطمی که در منزل بهادریگانه گرد هم آمده‌اند و گفتگوئی با مجری رادیو خواهند داشت آنها در این نشست اشعاری در باره «بهار»، «عید» ، «محبت»، و«عشق» و «دل»می خوانند . در خاتمه برای هر کدام ازآنها ترانه‌انتخابیشان که البته شعر آنرا خود سروده‌اند پخش خواهد شد
* کاریکاتوربرنامه‌مسابقه آقای شانس که همیشه‌جدی اجرا میشد این بار بصورت فکاهی توسط قنبری اجرا خواهد شد .
ـ و بالاخره ایرج همراه با تار فرهنگ شریف یك قطعه آواز در باره بهار می خواند .

درجنك شب :

چرا تهرانی‌ها تهران را نمی‌بینند

در جنك‌شب امشب که از ۲۰ قسمت تشکیل شده است بمناسبت‌روزبین‌المللی تئاتر گفتگوی مجری برنامه را با نامداران تئاتر ایران خواهید شنید : عباس جوانمرد ، علی نصیریان و سه‌چهار هنرپیشه‌وهنرمندان تئاتر مشکلات و درد دلهای خود را مطرح می کنند . این که ما را مقید به‌عرضه نمایشنامه های ایرانی در تئاتر ۲۵ شهریور کرده‌اند سبب شده که نمایشنامه‌های نازل و متوسط را هم‌عرضه کنیم ... »

این که اداره تئاتر ۷۵ هنرپیشه دارد و هنرپیشه ها باید ماهها بلکه بیشتر از یکسال در صف انتظار بمانند تانوبت بازیشان برسد و در این مدت عاطل و باطل می شوند .

راشین

سپس دو نمایشنامه که مایه اصلی آنها دو حادثه جالبی است که در ده روز اخیر در فرانسه و بلژیك اتفاق افتاده است پخش می شود .
«چرا مردم تهران کوه‌ساران زیبا و دلاویز و رنگارنگی را که بصورت نیم کمربند تهران را در آغوش کشیده نمی بینند و هر لحظه مثل من نمی ـ ایستند تا محو تماشای بازیهای سایه‌و روشن و

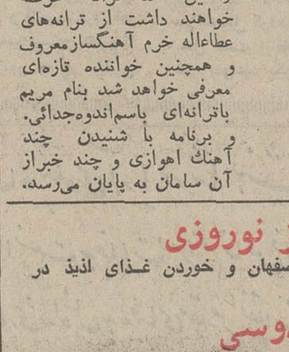

استاد شهریار

دودی و زنگاری وشنگرفی البرز شوند ؟
این قسمتی از اظهارنظر یك دختر نوزده ساله فرانسوی است درباره‌تهران که مدت ۱۲ روز در تهران اقامت داشته .
فرصتی بدست داده‌است تاقصیده استاد شهریارشاعر نامدار معاصر درباره‌تهران با صدای خود استاد پخش شود و همچنین خاطره‌ای‌را که شاعر از تهران قدیم محله بهجت‌آباد دارد .
و همچنین بهانه بدست تهیه کننده داده تاحماسه‌ای درباره‌کوه بیردازدوداوندیه ملك الشعرای بهار نیزپخش شود .
در برنامه امشب ایرج و راشین سه ترانه عرضه خواهند داشت از ترانه‌های عطاءاله خرم آهنگسازمعروف و همچنین خواننده تازه‌ای معرفی خواهد شد بنام مریم باترانه‌ای باسم‌اندوه‌جدائی.
و برنامه با شنیدن چند آهنك اهوازی و چند خبراز آن سامان به پایان می‌رسد.

مهمانان عزیز نوروزی
دیدار از بناهای تاریخی اصفهان و خوردن غذای اذیذ در سالن مجلل .
قصر فردوسی
دوخاطره فراموش ناشدنی است خیابان کمال اسماعیل تلفن ۲۸۳۶۷ .

بعلت تعطیل ایام نوروز استثنائا روز شنبه دوازدهم فروردین ماه تالار ۲۵ شهریور برنامه خواهد داشت
گروه هنر ملی
«سگی درخرمن جا»
نوشته : نصرت‌الله‌نویدی
کارگردان : **عباس جوانمرد**
با شرکت :
علی نصیریان ـ حسین کسبیان ـ آذرفخر ـ رضا کرم رضائی فیروز بهجت محمدی ـ محمود استاد محمد
عزیزالله هنرآموز ـ پرویزمهرام ـ کلاهدوزان ـ اعزاز ـ مجید مظفری ـ علی‌کامرانی ـ اکبرآدمی ـ حسن شهرستانی ـ بهرام الهی‌نسب و . . . .
آسید کاظم
نوشته : محمود استاد محمد
باهمکاری هنرمندان گروه تئاتر دیگر
ازفروردین‌ماه‌در **تالار ۲۵ شهریور**
تلفن رزرو : ۲۵۴۴۴ ـ ۵۳۰۸۷۱

تراکتور مطمئن کشاورز امروزه
بی ام ولوو
• مظهر نیرو و استحکام
• قوی و مناسب برای هرکار کشت و برداشت

سایر وسائل کشاورزی شرکت سهامی زامیاد :
تراکتورهای‌مختلف ـ کمباین غله ـ کمباین‌چغندرکن ـ کمباین ذرت و علوفه ـ کمباین سیب زمینی‌کن ـ علوفه خردکن ـ دستگاه پرس یونجه ـ علوفه ردیف‌کن ـ بذرکارغله ـ دروگر ـ سیب زمینی‌کار ـ سیب زمینی‌کن ـ انواع‌گاوآهن‌ها ـ رتواتور ـ دیسك ـ ریپر
برای‌کسب اطلاعات بیشتر به : **شرکت سهامی زامیاد**
تهران خیابان سعدی جنوبی شماره ۷۳۲ تلفن ۵ـ۳۰۵۰۰۱
و درشهرستانها به‌نمایندگیهای معتبر مراجعه فرمائید .
زامیاد درخدمت مکانیزه کردن کشاورزی ایران

به کلیه شرکتها وموسسا تی که کارگاه آنها در خارج از شهر واقع شده است‌پیشنهاد مینمائیم :
کارگاه‌سیارمخصوص

مجهز به : ابزار ، دستگاه جوشکاری ، دستگاه آزمایش سوزن فارسونکه ، جرثقیل ، مولد برق ، کلیه ابزار های موردنیاز تعمیرات‌و غیره‌با محل زندگی برای سه نفر ، در مرکز سرویس این شرکت واقع در تهران خیابان شوش نزدیك‌میدان شوش‌تلفن ۳۵۶۲۴۷ آماده آزمایش میباشد .
همچنین ماشین آلات راهسازی ،بیل مکانیکی جرثقیلهای‌چنگالی (لیفت‌تراك) جرثقیل سیار، موتور دیزل، مولد برق دیزلی ، و لوازم ماشین آلات و غیره در تهران موجود میباشد .
شرکت تجارتی ایران واشکودا ـ
تهران خیابان‌تخت جمشید شماره ۱۶۲ تلفن ۸۲۵۳۶۰ ـ ۸۲۹۴۲۷ تلگرافی اشکودا و رکس

برنامه شبکه تلویزیون ۷

پنجشنبه
۱۵ـ۱۷ اسلاید و موزیک
۳۰ـ۱۷ سلام شاهنشاهی و اعلام برنامه
۳۴ـ۱۷ برنامه کودکان
۲۲ـ۱۸ معرفی برنامه‌های رادیو و تلویزیون
۳۲ـ۱۸ سینمای برولینا
۴۵ـ۱۸ اخبار شبکه
۰۵ـ۱۹ رنگارنگ
۳۰ـ۱۹ برنامه ورزشی
۵۰ـ۱۹ شش و هشت
۳۰ـ۲۰ مشروح اخبار همراه‌با فیلمهای خبری
۰۵ـ۲۱ مسابقه چهره‌ها
۳۵ـ۲۱ واریته
۱۰ـ۲۲ فیلم سینمائی
۳۰ـ۲۳ آخرین اخبار
جمعه
۴۵ـ۱۲ اسلاید و موزیک
۰۰ـ۱۳ سلام شاهنشاهی و اعلام برنامه
۰۴ـ۱۳ کارگاه موسیقی‌وکارتون
۳۵ـ۱۳ توسن
۰۰ـ۱۴ مجله‌نگاه
۳۰ـ۱۴ اخبار
۰۰ـ۱۵ موسیقی ایرانی
۳۰ـ۱۵ چپارل
۲۵ـ۱۶ فوتبال
۱۰ـ۱۷ چشمک
۱۰ـ۱۸ جستجو
۲۵ـ۱۹ پهلوانان
۳۰ـ۲۰ اخبار همراه‌بافیلمهای خبری
۰۵ـ۲۱ اختاپوس
۴۵ـ۲۱ بالاترازخطر
۴۰ـ۲۲ تئاتر
نیمروز شنبه
۴۵ـ۱۲ اسلاید و موزیک
۰۰ـ۱۳ سلام شاهنشاهی و اعلام برنامه
۰۴ـ۱۳ اخبار نیمروزبخش‌اول
۱۴ـ۱۳ محله پیتون
۰۰ـ۱۴ دانش
۳۰ـ۱۴ اخبار نیمروزبخش‌دوم

برنامه دوم تلویزیون ۹

پنجشنبه
۱۰ـ۱۹ اسلاید و موزیک
۲۵ـ۱۹ سلام شاهنشاهی و اعلام برنامه
۳۰ـ۲۱ شما و تلویزیون
۰۰ـ۲۲ اخبار برنامه دوم
۰۰ـ۲۲ موسیقی اصیل ایرانی
۲۷ـ۲۲ گفتگو
جمعه
۱۰ـ۱۹ اسلاید و موزیک
۳۵ـ۲۰ جولیا
۰۰ـ۲۱ شما و تلویزیون
۳۰ـ۲۱ اخبار برنامه دوم
۰۰ـ۲۲ موسیقی اصیل ایرانی
۲۷ـ۲۲ گفتگو
۳۰ـ۱۹ سلام شاهنشاهی و اعلام برنامه
۳۴ـ۱۹ تامجونز
۲۴ـ۲۰ رویدادهای هفته
۰۰ـ۲۱ فیلم فرستاده
۲۰ـ۲۱ واریته
۳۰ـ۲۱ اخبار تهران
۰۰ـ۲۲ شبهای آبادان

برنامه تلویزیون آموزشی ۱

جمعه
۰۰ـ۸ ترانه‌ها و چشم‌اندازها
۳۰ـ۸ سلام شاهنشاهی و اعلام برنامه
۳۵ـ۸ اشعار حماسی
۵۰ـ۸ رویدادهای وزارت آموزش و پرورش
۰۰ـ۹ برنامه کودکان
۰۰ـ۱۰ برنامه هنری
۳۰ـ۱۰ مسابقه اطلاعات‌عمومی
۰۰ـ۱۱ برنامه هنری
۳۰ـ۱۱ فیلم سینمائی
نیمروز شنبه
۰۰ـ۸ ترانه‌ها و چشم‌اندازها
۳۰ـ۸ سلام‌شاهنشاهی واعلام برنامه
۳۵ـ۸ اشعار حماسی
۴۵ـ۸ گفتار (نوروز و مراسم‌آن)
۰۰ـ۹ برنامه کودکان
۳۰ـ۹ برنامه هنری
۳۰ـ۱۱ فیلم سینمائی

برنامه تلویزیون آمریکا ۸

پنجشنبه
۳۰ـ۱۶ برنامه مخصوص
۰۰ـ۱۷ دایه و استاد
۳۰ـ۱۷ سه پسر من
۵۵ـ۱۷ برنامه آگهی
۰۰ـ۱۸ رویدادهای هفته
۱۰ـ۱۸ فیلم سینمائی
۲۵ـ۱۹ برنامه مخصوص
۵۰ـ۱۹ تازه واردها
۴۰ـ۲۰ افراد شجاع
۳۰ـ۲۱ پری‌میسن
۲۰ـ۲۲ برنامه آگهی
۲۵ـ۲۲ فیلم سینمائی
جمعه
۳۰ـ۱۲ زندگی همین است
۰۰ـ۱۳ کریستوفرها
۱۵ـ۱۳ قلب مقدس
۰۰ـ۱۴ بازی هفته
۳۰ـ۱۶ فرماندار و جی‌جی
۰۰ـ۱۷ دشت سرسبز
۳۰ـ۱۷ برنامه لوسی
۵۵ـ۱۷ برنامه آگهی
۰۰ـ۱۸ رویدادهای هفته
۱۰ـ۱۸ مسابقات قهرمانی بین‌المللی
۲۵ـ۱۹ افسون شده
۵۰ـ۱۹ تالارموسیقی کرافت
۴۰ـ۲۰ بونانزا
۳۰ـ۲۱ قطعاتی از اپرا
۰۰ـ۲۲ برنامه آگهی
۰۵ـ۲۲ مسابقه بکس

هرروز ساعت ۷ صبح با بوئینك ۷۰۷ به اروپا
لوفت‌هانزا
خیابان تخت جمشید ، شماره ۳۱۱ ـ رزرو جا و بلیط : ۷۸ـ۸۲۲۰۷۱ ـ تهران

تاریخ در صفحات اطلاعات

چهل سال قبل در همین روز

جشن افتتاح مجلس آلمان و نطق هیتلر و تشریح سیاست آلمان

برلن ـ بمناسبت افتتاح دوره جدید تقنینیه آلمان در تمام مملکت جشنهای مفصلی تهیه شده بود، شهرها و دهات غرق بیرقهای سیاه و سفید و قرمز و بیرق صلیب حزب ملیون سوسیالیست گردیده بود . مدارس تعطیل و کلیه

هیتلر — هیندنبورگ

مغازه‌ها از ظهر تا چهار بعد از ظهر تعطیل نمودند . محور جشن‌ها مراسم رسمی بود که در کلیسای پوتسدام بعمل آمد . قبل از مراسم مزبور نمازی درکلیسای نیکولای برای پروتستانها و در کلیسای کاتولیک‌ها خوانده شد ، سپس بحالت اجتماع به کلیسای معروف پوتسدام رفتند و جشن رسمی شروع گردید .

نطق هیندنبورگ و جواب هیتلر در مجلس

هیندنبورگ رئیس جمهوری اظهار داشت : وظایفی را که آقایان نمایندگان عهده‌دارند سخت و مهم است ، در زمینه سیاست داخلی و خارجی و در مسائل اقتصادی ، محای که ما در آن مجتمع شده‌ایم مرکز مملکتی است مثل پروس که بایزدان‌پرستی ووظیفه‌شناسی و وطن‌خواهی بزرگ گردیده و باعث اتحاد ممالک مختلفه آلمان شد .

هیتلر صدراعظم در جواب رئیس مملکت نطقی ایراد کرد ، باین مضمون: در موقعی که ملت و مملکت آلمان دچار اختلافات سخت سیاسی گردیده و بحران اقتصادی حیات او را تهدید می‌کرد حزب جدیدی در آلمان تشکیل گردید که با حسن اطمینان نسبت به ملت درصدد برآمده دوره جدیدی برای آلمان بوجود آورد . آقای ژنرال‌فیلد مارشال، شما با عزم راسخی زمام امور مملکت را در تاریخ ۳۰ ژانویه ۱۹۳۳ بدست حزب مزبور سپردید .

حکومت ملی که مطابق اراده ملت آلمان رفتارمی‌نماید انتظاردارد احزابی که خودرا نماینده ملت میدانند بالاخره پس از پانزده سال تجربیات تلخ‌فکر خودرا ازدایره محدود حزبی‌مستخلص نموده و بیش‌از این روا ندارند که ملت آلمان تحت فشارکه نتیجه‌قطعی‌سیاست گذشته است باقی بماند .

نثار تاج گل

در این موقع که هیتلر صحبت خود را تمام میکرد ارگ با کمال آهستگی شروع به نواختن کرد و هیندنبورگ رئیس مملکت آلمان ازجای‌خود حرکت کرد و تاج گلی روی قبر فردریک‌ویلهلم اول و فردریک کبیر گذاشت . درموقع اجرای این مراسم بیست و یک تیرتوپ شلیک شد .

هیئت رئیسه مجلس رایشتاگ

گورینگ

برلن ـ بعدازظهر مجلس جدیدرایشتاگ در عمارت اپرای (کرول) تشکیل‌گردید و بر خلاف معمول از قرائت اسامی نمایندگان صرفنظر شد و فوراً شروع‌به انتخاب هیئت رئیسه گردید و بر خلاف سابق انتخاب هیئت رئیسه بحکم قرعه بعمل نیامد (گورینگ) وزیر مشاور و عضو حزب ملیون سوسیالیست به سمت ریاست تعیین گردید و نواب رئیس هم ازرؤسای‌حزب هیتلر انتخاب شدند .

تعداد اعضای حزب هیتلر

برلن ـ درمجمع‌حزب‌ملیون‌سوسیالیست اطلاع داده شد که تعداد فعلی اعضای حزب به یک میلیون و پانصد هزار نفر بالغ گردیده و برحسب دستور هیتلر تا موقعی که تعداد مزبور به دو میلیون نرسد از قبولی عضو جدید خودداری نخواهد شد .

پرگرام‌هیتلرو تصویب‌قانون اختیارات

برلن ـ مجلس رایشتاگ‌باکثریت۴۴۱ رأی درمقابل ۹۴ رأی قانون اختیارات هیتلر را تصویب کرد . فقط سوسیال دموکراتها علیه قانون مزبور رأی‌دادند. صدراعظم آلمان هیتلر با نطق مفصلی جلسه را افتتاح کرد . هیتلر کلیه وقایعی را که منجربه‌انقلاب ملی گردید شرح داد مخصوصاً علیه مارکسیسم اشاراتی نمود و ضمناً از حریق‌مجلس رایشتاگ صحبت به میان‌آورد و برعلیه اخباری که در خارج داده میشود و سعی دارند این عمل ننگین تبایغات را با نهضت ملی‌توأم نمایند، جداً اعتراض کرد .

هیتلر علاوه کرد که این انتشارات دولت کنونی را بیش از پیش در اتخاذ تصمیمات‌سخت‌وادارمینمایدو قریباًمسبب این‌جنایت علناًاعدام و به‌این ترتیب به مجازات خواهد رسید . دولت کنونی نه فقط سعی دارد برعلیه مارکسیسم مبارزه کند بلکه ساعی است که کلیه کارگران را برای نهضت ملی جلب نماید .

در خصوص اعاده سلطنت

راجع به اعاده سلطنت هیتلر اظهار داشت که در نتیجه وضعیت سخت‌ملت و بحران اقتصادی فعلی این مسئله غیرقابل بحث‌است. دولت آلمان‌هرگونه اقدامی که جداگانه از طرف ممالک متحده آلمان برای حل این قضیه‌بعمل آید مثل حمله به اتحاد ملی تلقی کرده و برطبق آن رفتار خواهد نمود . ملت آلمان با کمال سختی و با کمال وجدان وظایف و تعهداتی را که معاهده صلح باو تحمیل کرده بود انجام داد وچندین سال است انتظار دارد که سایر دول نیز بمواعید خود عمل نمایند . ملت آلمان میخواهد با صلح و صفا باسایر ملل زندگی نماید و بهمین جهت دولت با تمام وسایل ممکنه از تقسیم مال‌دنیا به دو طبقه جلوگیری خواهد نمود .

هیتلر برای چهار سال اختیارات تام گرفت

بموجب قانون اختیارات که‌بتصویب مجلس رسید دولت اختیار خواهد داشت که در عرض چهار سال آتی کلیه تغییرات و اصلاحاتی را که لازم میداند در قوانین مملکتی داده و بطور آزمایش بموقع اجرا بگذارد .

پس از نطق هیتلر (اولس) وکیل سوسیال‌دموکراتها ضمن مخالفت حزب خود با قانون اعتبارات هیتلر از رفتار حزب خود بعداز جنگ دفاع کرد و هیتلر شدیداً برعلیه اظهارات اوصحبت کرد و گفت : با وجود سازش‌های بین‌المللی‌سوسیالیست‌دموکرات نتوانست موفق شود همقطاران حزبی اجنبی‌خود را وادار به احقاق حق آلمان بنماید. بعد گورینگ رئیس مجلس بر علیه اظهارات کذبی که در خارجه راجع به آلمان داده‌میشود نطقی‌ایرادو مسئولیت کلیه این انتشارات را به حزب‌سوسیال دموکرات متوجه ساخت و در خاتمه گفت: دراینصورت سوسیال دموکراتها نبایستی از رفتاری که نسبت به آنها میشود تعجب کنند .

دیکتاتوری فاشیستها در آلمان

رادیو مسکو میگوید : حکومت هیتلر اختیاراتی از مجلس گرفت که‌تابحال هیچیک از کابینه‌های سابق آلمان نداشته‌اند مثلا به‌دولت هیتلر حق داده میشود که مستقلا قوانینی که برخلاف قوانین اساسی باشد وضع کندو بادول خارجه بدون تصویب مجلس‌معاهداتی منعقد سازد و این نشان میدهد که کلیه حقوق سابق رایشتاگ و حقوق رئیس جمهوری به‌هیتلر واگذار میشود. (نقل‌ازاطلاعات ۱۰فروردین‌ماه ۱۳۱۲)

پیشگاه مبارک اعلیحضرت همایون محمدرضا شاه پهلوی آریامهر شاهنشاه محبوب ایران

مدیران و معلمان و فرهنگیان یزد مفتخرند مراتب سپاس و ستایش خود را نسبت به عنایات و مراحم خاص ذات اقدس ملوکانه در امر تأمین رفاه معلمان سراسر کشور و اجرای مرحله دوم قانون استخدام معروض و آمادگی خویش را برای هرگونه فداکاری در راه نیل به هدفهای مقدس انقلاب و اجرای نیات عالیه شاهنشاه عظیم‌الشأن ایران اعلام میدارند.

ازطرف آموزگاران و کارکنان مدارس یزد : جان‌نثاران‌احمد شایگان رئیس مدرسه راهنمائی تحصیلی ادب ، زهرامنشی رئیس مدرسه راهنمائی آپادانا ، حاج‌علی اصغر خجسته رئیس دبستان و مدرسه راهنمائی انوشیروان فاطمه متقی رئیس مدرسه راهنمائی اشرف پهلوی ، یحیی آیت‌اللهی رئیس دبیرستان و مدرسه راهنمائی آیت‌اللهی ، رضا حکیمی رئیس مدرسه راهنمائی آقا ، علی‌اکبر رئوف رئیس دبستان‌ومدرسه راهنمائی جامعه‌تعلیمات‌اسلامی‌یزد ، سید یحیی حسینی رئیس دبستان و مدرسه راهنمائی دکتر خانعلی ، عباس حجت رئیس دبستان و مدرسه دکتر طاهری ، سید شمس‌الدین‌خرمی رئیس دبیرستان و مدرسه راهنمائی رسولیان ، پدری فرازنده رئیس دبستان مدرسه راهنمائی سعادت ، نصرت رهتاب زاده رئیس مدرسه راهنمائی ۶بهمن ، عزت‌السادات ابریشمی رئیس مدرسه راهنمائی نوبنیاد شیخداد ، حسین قمی رئیس مدرسه راهنمائی صالحی‌زاده ، عصمت‌نشاطی رئیس مدرسه راهنمائی ماندانا ، سیمین نسیمی رئیس دبستان و مدرسه راهنمائی دخترانه مارکار ، هرمزدیار فرخانی‌رئیس دبستان و مدرسه راهنمائی پسرانه مارکار ، تقی اشتری رئیس‌دبستان و مدرسه راهنمائی پسران نمونه فرهنگیان یزد ، حسین مدیر رئیس مدرسه راهنمائی نهم‌آذر ، عنایت‌اله امینیان رئیس دبستان ادب ، ابوالقاسم صادقیان رئیس دبستان ملی‌بهار ، محمدحسین امیدخدائی رئیس دبستان بدر ، احمد دهقانی تفتی رئیس دبستان ملی تابان ، تورانداخت نواب‌پور رئیس دبستان تربیتی ، محمدحسین محتاج‌اله رئیس دبستان تعلیمات اسلامی افشار ، مظفر رضائیان رئیس دبستان‌خامسی محمدمهدی بزرگ‌زاده رئیس دبستان خسروی بمانجان فاضلیان‌رئیس دبستان رهائی ، سکینه رفعتی رئیس دبستان حکمت، هدایت‌اله‌پیمانی، رئیس دبستان سعدی ، همایون نواب‌رضوی رئیس دبستان شاهدخت، حاج‌محمدعلی دادمرز ، اسداله هلاکوئی رئیس دبستان ۶بهمن ،فاطمه سلیمانی رئیس دبستان شمس ، ملوك مومنی رئیس دبستان شیخداد، اقدس حاجی میرزا رئیس دبستان دخترانه ۶بهمن ، محمود خضری یزدان رئیس دبستان صدیق ، فرخنده ملاکریمی‌زاده رئیس دبستان عشرت نصیریان ، نصرت‌اله وزیری یزدی رئیس دبستان کوچك‌زاده، پوراندخت طلوعی رئیس دبستان لغوی، عباس رشتی رئیس دبستان مالمیری واعظ ، غلامحسین پرورش‌زاده رئیس دبستان محمدرضاشاه پهلوی ، سید علی چندقی رئیس دبستان مهران ، احمد خضری‌یزدان رئیس دبستان مهرگان ، فاطمه حاجی‌زاده رئیس دبستان نیك‌بور ، تابنده رجائی رئیس دبستان دختران نمونه یزد، سیدعلی اکبر جلیلی رئیس دبستان هدایت ، مروارید ، محمدطاهری‌رئیس دبستان هفده‌دی شایسته طاهری رئیس دبستان همت ، فخری رضوی رئیس کودکستان محمد طاهری یزد ، حاج محمدیاوری رئیس دبستان پسران ثریا نعیم‌آباد ، فاطمه توکلی رئیس دبستان دختران نعیم آباد ،عبدالخالق خانی رئیس دبستان قوامی کسنویه ، همایون خسروی رئیس دبستان دختران کسنویه ،حسین متولی‌زاده رئیس دبستان رونقی فهرج، رضا هاشمیان رئیس دبستان ابرندآباد ، علی امیریان رئیس دبستان تعلیمات اسلامی خیرآباد، احمدمطلبی‌رئیس دبستان صائب‌محمدآباد، سیدمحمد میروکیلی رئیس دبستان نوربخش نجف‌آباد ، پروین هراتی‌زاده رئیس دبستان دخترانه محمودآباد ، جواد رئیسی رئیس دبستان گردفرامرز ، ناصر ایمانی رئیس دبستان موسوی کوچه‌بیوك، ایراندخت خدامرادی رئیس دبستان مهرنرسی‌آباد .

نامی بزرگ در ادوات صنعتی

با شروعی ساده HE اکنون توسعه ریادی نموده و تشکیلات عظیمی برای آن بوجود آمده است

امروز نام HE بعنوان یکی از بزرگترین تولید کنندگان وسایل سنگین الکتریکی برای موارد مختلف (ژنراتور ـ اتصال دهنده نیروها) شناخته‌میشودبامهندسین و تکنیسین‌های مجربی که در اختیار HE میباشد تحقیق و مطالعه زیاد توانسته‌اند باشناخت وسایل الکتریکی بهرادارمبرای کارهای مختلف حواسته های مشتریان خود را در هر نقطه دنیا برآورده نمایند.
رشته‌های زیر خاص‌ما میباشد:

- توربین آبی‌ـ ژنراتورهای هماهنگ کننده تا ۲۰۰مگاوات
- توربین‌های بخار، توربوزنراتورها وکنداسیاتورها
- براسفورماتورها و واحدهائی تا ۴۰۰ مگاولت آمپر و ولتاژ قوی تا ۴۰۰ کیلوولت
- کلیدهای فشار قوی (ولتاژ زیاد) تا ۲۴۵ کیلوولت.
- موتورهای جریان‌متناوب ومستقیم تاهراندازه که مورد نیاز باشد .
- وسایل کنترل و تابلوهای کنترل
- وسایل تراکسیون الکتریکی بادیزل برقی
- یکطرفه کننده‌ها و خازنها
- ترانسفورماتورهای ولتاژ (الکترومغناطیسی ونوع خازنی) برای ولتاژهائی تا ۴۰۰ کیلوولت

اگر خواسته‌های شما خارج از مطالب گفته شده بالا میباشد با دستگاهیست که باید بطور اختصاصی برای شما ساخته‌شود لطفا باما یا نماینده ما در کشور خودتان تماس بگیرید تادستگاه برآیتان ساخته شود .

Enquiries to
EXPORT SALES DIVISION
HEAVY ELECTRICALS (INDIA) LTD.
BHOPAL (INDIA)
(A Government of India Undertaking)

استخدام درشرکت سهامی آلومینیوم‌ایران

شرکت (ایرالکو) که با سرمایه گذاری دولتهای ایران، پاکستان، وشرکت‌آمریکائی‌رینولدز تاسیس گردیده‌وتحت‌مدیریت کارشناسان‌ایرنی، امریکائی اداره میگرددجهت‌احراز مشاغل‌درسطوح مدیریت سرپرستی و کارمندی افراد واجد شرایط زیر را باحقوق مکفی جهت خدمت‌در شهراراك استخدام مینماید .

الف‌ـ تعدادی مهندس آشنا بزبان انگلیسی و فارغ‌التحصیل در یکی از رشته های :
متالوژی ـ مهندسی صنایع‌ـ برق‌ـ مکانیك که از شش ماه تا پنج سال تجربه داشته باشند .

ب ـ تعدادی تکنیسین برای احراز مشاغل سرپرستی با۳ تا ۵ سال تجربه در یکی از رشته های : تراشکاری ـ جوشکاری ـ ابزار سازی ـ وسائل الکترونیکی‌ـ هوای فشرده‌ـ هیدرولیك‌ـ آهنگری ـ قالب کیزی و فرزکاری ـ آجر چینی و عایق کاری کوره ذوب ـ جوشکاری مس و آلومینیوم ـ ابزار دقیق ـ شبکه برق ـ بجاری‌ـ ریخته‌گری ـ مکانیکی و تعمیرات عمومی ماشین آلات صنعتی‌ـ برنامه‌ریزی تعمیرات‌ـ نقشه‌کشی فنی ـ رکتیفایر (یکسو کننده) برشکاری

برای متقاضیان مشاغل گروه ب داشتن تجربه سرپرستی، آشنائی بزبان انگلیسی،و تحصیلات بالاتراز ششم ابتدائی موجب ارجحیت استخدامی خواهد بود .

ج ـ تعدادی کارگر با سواد ـ جوان وبا تجربه برای احراز مشاغل :
کوره ـ جرثقیل سقفی و هوائی ـ فلزریزی ـ تنظیم کاربن ـ مسئول ذوب ـ برق ـ جوشکاری مکانیکی اتومبیل ـ بنائی (نصب و مونتاژ) ـ کارگر ابزاردقیق‌ـ مکانیك‌ـ تعمیرات‌ـ برشکار‌ـ ماشینیست .

از افرادیکه واجد شرایط فوق میباشند خواهشمند است تا تاریخ ۲۰ فروردین ۱۳۵۱ باستثنای ایام تعطیل از ساعت ۸ صبح تا۴ بعد از ظهر جهت تکمیل پرسشنامه و تعیین تاریخ آزمایش و مصاحبه مقدماتی به آدرس : تهران خیابان تخت جمشید نبش ملك‌الشعرای بهار شماره ۴۳۵طبقه‌دوم مراجعه ویابا صندوق پستی شماره ۳۲۹۸ مکاتبه فرمایند .

فقط بدرخواست استخدام افرادیکه حائزشرایط مندرج دراین آگهی باشند رسیدگی خواهد شد .

آ ـ ۱۱۸ ۳ـ۲

احمد احرار

زنان در ایران

ـ ۹۷ ـ

شهریارا همـــتی ! اعلیحضرتا ، رافتی ! پیمانه صبر و تحمل ایرانیان لبریز شد . روس و انگلیس تا کی وطن مارا مضروب خیام خود قرار دهند ؟ مقدسات آئین را تا چند تحقیر خواهند کرد ؟ اجانب چرا در مملکت ماقدامات مستقیمانه میکنند و ما را بجان همدیگر انداخته بمقصود خود نائل می شوند؟ اعلیحضرتا ، ما هنوز زنده‌ایم و در حمایت وطن در بذل جان و مال افتخار داریم . احتشام الممالك حاکم کرند ـ سردار نصرت حاکم کلهر ـ سردارناصر رئیس سنجابی‌ـ سردار مقتدر سنجابی‌ـ سردار اقبال کلهر ـ غلامعلی حاکم گوران ـ سالار ظفر سنجابی ـ سالار مقتدر سنجابی ـ سالار افخم رئیس کرند ـ نصرت لشگر احمدوند ـ شهاب الایاله رئیس احمدوند‌ـ صفرخان‌گوران‌ـ قنبر سلطان گوران .

براثر این اتحاد «شونمان» قدرت نامحدودی در غرب ایران بهمرسانید و بی آنکه از لحاظ سیاسی مسئولیتی داشته باشد بصورت حکمران واقعی منطقه کرمانشاه و کردستان ، در آن خطه به فعالیت های خود ادامه میداد.

وزرای مختار روس و انگلیس کـه سخت نگران فعالیت ها و اقدامـات «شونمان» بودند تصمیم گرفتند سنگـر هایی را که در آن ناحیه از دست داده بودند دوباره تصاحب کنند و از قدرت و نفوذ دیپلماسی آلمان در چنان منطقه حساسی بکاهند .

این مقصود مستلزم آن بود که‌قبل از هر چیز کنسولگری روس و انگلیس در کرمانشاه دائر شود و دیپلماتهای دو کشور که «شونمان» آنهارا وادار به ترك‌کرمانشاه‌کرده بود به محل ماموریت خود باز گردند .

از همینرو به هر دو کنسول که در همدان اقامت داشتند دستور داده شد متفقاً وسایل بازگشت خود را فراهـم ساخته هر چه زودتر کنسولگری روس و انگلیس‌رادرکرمانشاه مفتوح‌ومخصوصا برای خنثی کردن فعالیت های «شونمان» اقدام کنند .

در اجرای این دستور ، کنسول روس و کنسول انگلیس در حالیکه گروهـی محافظ مسلح مرکب از هفتاد قزاق روسی و سی تن سوار ایرانی آنهـا را همراهی می کردند روانه کرمانشاه شدند . اما بمحض آنکه آنها ازدروازه همدان خارج شدند کمیته دموکرات ، بوسیله تلگراف رمز «شونمان» را از حرکت آنها باخبر ساخت و آلمانـی ماجراجو با چند صد سوار بـه استقبال رقبا شتافت .

کنسول‌روس‌وکنسول‌انگلیس‌بقصداستراحت در «کنگاور» اطراق کرده بودند کـه «شونمان» بالای سرشان ظاهر شد و با سواران مسلح خود شهر را درمحاصره گرفت .

پس از آنکه تفنگچیان کرد در اطراف شهر مستقر گشتند «شونمان» برای حاکم کنگاور پیغام فرستاد و تسلیم دو کنسول را خواستار شد .

حاکم کنگاور با نگرانی موضوع را به‌اطلاع کنسول روس و کنسول انگلیس رسانید . دو کنسول بعـد از مشاوره کوتاهی به قزاقها و تفنگچیانی که‌همراه آورده بودند دستور مقاومت دادند و چیزی نگذشت که تیراندازی بین طرفین شروع شد .

افراد تحت فرمان «شونمان» گذشته از آنکه خود اهل منطقه و آشنا بـه اوضاع محل بودند ارتفاعات اطرافشهر را تحت اختیار داشتند و از درون‌سنگر های خود میتوانستند به روی شهر کـه زیر پای‌آنهاقرار داشت آتش بگشایند. نتیجه آنکه بزودی وحشت براهل شهـر مستولی شد و مردم که خودرادرمعرض خطر می دیدند به علماء و ریش سفیدان محل متوسل شدند و آنها نیز حاکـم شهر را تحت فشار قرار داده وادار ساختند برای ترك مخاصمه و قطع تیر‌ـ اندازی اقدام کند .

پس از سه ساعت که تیراندازی ادامه داشت و درداخل شهر تلفات وخساراتی ببار آورده بود ، حاکم کنگاور توانست کنسول روس و کنسول انگلیس رامتقاعد کند که از مقاومت در مقابل حریف‌طرفی نخواهید بست وهرچه زمان بگذرد وضع آنها وخیمتر خواهد شد . چه آنکـه احتمال دارد اهالی شهر برای نجات خودشان علیه هر دو کنسول سر بـه شورش بردارند و خطری متوجه آنهـا شود که جبرانش آسان نباشد .

در نتیجه این مذاکرات ، دودیپلمات روسی و انگلیسی موافقت کردند در صورتی که به آنها تامین داده شود از ادامه مسافرت صرفنظر کرده به همدان باز گردند . حاکم کنگاور نیز بلافاصله یادداشتی‌برای «شونمان» نوشت وبوسیله جمعی از ریش سفیدان ومعتمدین اهالی نزد وی‌ارسال داشت. ضمن‌این‌یادداشت به «شونمان» پیشنهاد میشد راه بازگشت کنسول روس و کنسول انگلیس را باز کند تا آنها بتوانند با همراهان خود بـه همدان مراجعت کنند و در عین حال تضمن کنند که در هنگام مراجعت از طرف سواران وی بایشان تهاجم و تعرض نخواهد شد .

ریش سفید های شهر که بملاقات «شونمان» رفته بودند در عین حال او را متوجه ساختند که ادامه این‌ماجرا بهرحال‌عواقب‌خوشی‌برای دیپلماسی‌آلمان دربر نخواهدداشت وهمانقدرکه کنسول روس و کنسول انگلیس از نیمه راه به همدان باز گردند چه ازلحاظ شخص او و چه از لحاظ دولت متبوعش پیروزی بزرگی محسوب خواهد شد .

حل جدول شماره ۵۲۹۲

جدول کلمات متقاطع

شماره ۵۲۹۳

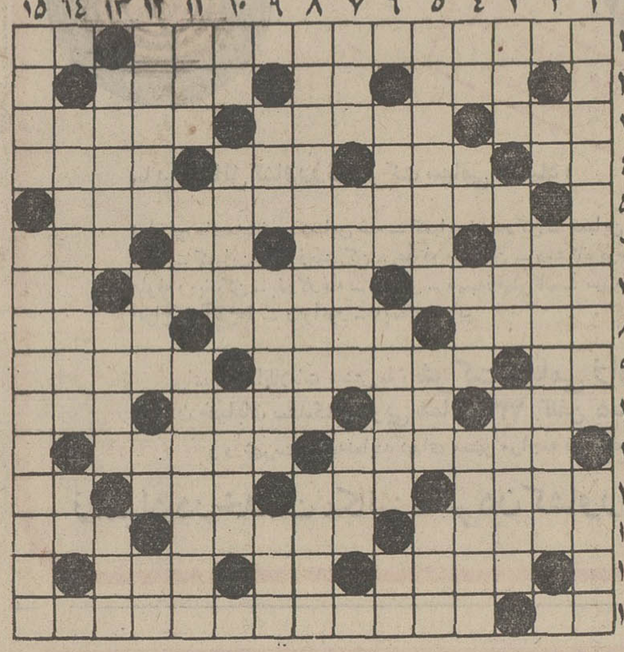

افقی : ۱ـ از خانم های نویسنده معاصر فرانسه که شهرت‌چپ گرائی دارد ـ زیاد نجوئید کم است ۲ ـ ماه ـ از واحد های سیستم متری ـ از اصطلاحات فیزیکی ۳ـ هر چیز را به‌این قیمت بدهند همه خریدارند ـ دارائی ـ تولید مزاحمت می کند ۴ـ علامت جمع‌ـ خانه ـ درمان درد ـ از واحد های پولی ۵ ـ ساعت تاریکی ـ یك نقطه از اشتیاق کم دارد ۶ـ یکی کم از زوج ـ از شهر های آسیا ـ کاشف باسیل یك بیماری خطرناك ـ ترتیب ۷ـ عملیات ساختمانی که انجامش به مقاطعه‌کار سپرده نشده باشد ـ صحبت کردن ـ یازده ۸ ـ شیوه جوانمردان ـ از حریف میزنند ـ مکتبی در ادبیات و موسیقی ۳ـ دست‌فرو بسته ـ ادعای خدائی می‌کرد‌ـ از عشاق معروف ۴ـ حرف‌تعجب ـ خرس ـ جد ـ پرفسورشعبده باز ۵ـ جبهه دوم در این منطقه گشوده شد ـ آشتی و صلح‌ـ جوابش هوی‌است۶ـ بتون‌مسلح ـ بزرك ایل ـ زمام اتومبیل۷ـ از پارچه های زنانه ـ کشوری در اروپا ـ ابزار نوشتن ۸ ـ چاپار ـ اسب‌ـ از کاغذ قرص‌تر است ۹ـ اگر نباشد زندگی نشاید ـ کتاب مقدس زرتشت‌ـ درد ۱۰ـ مانند ـ از ادوات شکنجه ـ ته‌نشین کردن ۱۱ـ جان‌بخش جان‌ستان ـ مال‌مرغ بیشتر خریدار دارد ـ نابود کردن ۱۳ـ ازگلهای خوشبو ـ آگاه‌باش ـ ضدراست‌ـ کافی است ۱۳ـ در لطافت طبعش خلاف نباشد ـ خدمتگزار ـ اختراعش یکی‌از بزرگترین سبکهای معماری و موسیقی فرنگی ـ میوه‌هندی ۹ـ در پاریس زیبائیها دارد ـ پرارج ترین کاغذ ـ حواله‌اش را به مرسل‌الرياح کرده بودند ۱۰ـ قیر پریشان ـ تکه دوپاره‌چیزی ـ بی‌باك ـ سروصدای بسیار دارد که میان تهی است ۱۱ ـ نقاب زنان ترك ـ در تابستان رونق‌دارد۱۲ـ بادمجانش‌معروف است ـ از اصطلاحات بازی بلوت و بریج ـ تصور و اندیشه ـ قریه‌ای نزدیك‌تهران ۱۳ـ ازعناوین ضعیفه ـ روبرو‌ـ از آلات قدخین ۱۴ـ سر میز بازی نه میدهند و نه‌میگیرند‌ـ بی‌بندو بار ـ پدران ۱۵ـ به‌زلف میزنند ـ بزرگترین نمایشنامه نویس انگلیسی .

عمودی : ۱ـ مظهر پاکی و درستی و امانت بود ـ کیف را کوك میکند ۲ـ در کشتی بکار قدمهای بشریت در راه اشاعه دانش بوده است ۱۴ـ این هم برای خودش‌نوعی حافظه‌است‌ـ قرابه ۱۵ـ بیماری کهنه ـ از موجودات دریائی که بسیار مقاویش دانسته‌اند و برای علاج ضعف‌قوا تجویز کرده‌اند.

حل جدول شماره ۵۲۹۲

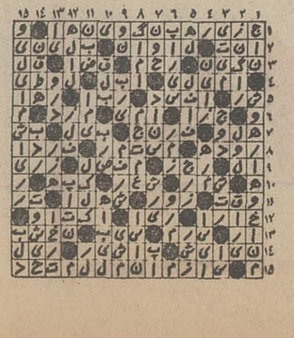

گفتگوی تلفنی

۳۱۱۰۷۱

از ساعت ٤ تا ۹ بعد از ظهر

★ **من محمد خرسندی ...** من بیماری مختصری داشتم و بخاطر همین بیماری ، وقتی بخدمت نظام رفتم ، چهار ماه پس از خدمت ، به من معافی پزشکی دادند . خوشبختانه ، پس از مدتی بیماری من بهبود یافتم ، اما ، دردناك اینکه حالا بهر جا که برای یافتن‌کار مراجعه می کنم ، می گویند به دارندگان معافی پزشکی کار نمی دهیم . گناه من چیست که مدتی پیش بیمار بوده‌اموحالا چرا باید صد ها جوان که شرائط مرا دارند ، بیکار بگردند ؟

★ **من ابراهیم سالك . ..** باور کنید در خیابان غیاثی هم ، همشهری خوش حساب هست ، ولی نمی دانم چرا شهرداری به‌این خیابان اصلاتوجه ندارد،طوری که سراسر آن بصورت یك زباله‌دانی درآمده است . ما از شهرداری هیچ توقعی نداریم، فقط خواهش می‌کنیم‌حداقل هفته‌ای چند رفتگر به این خیابان بفرستند تا اینهمه زباله را ازاینجا ببرند .

● من ویدا احمدی ... بین ساکنین جنوب و شمال شهر حتی نباید از لحاظ آرایشگاه های‌زنانه تفاوت باشد. در جنوب شهر عده‌ای که معلوم نیست‌چه کسی صلاحیت آنها را تایید کرده سلمانی زنانه تاسیس کرده‌اند و با توجه‌به نیاز بانوان و نبودن آرایشگاه مناسب هرچه‌بخواهندانجام می‌ـ دهند.منجمله آرایشگاهی است در خیابان شهبازو حوالی سه راه شکوفه ، که رفتارش با مشتریان خود شرم‌آور است ، فی‌المثل شب‌عیدی موهای مرا بجای خرمائی ، بور رنگ کرد و بعد هم آنها را سوزاند و دست آخر، بجای معذرت خواهی مقداری بد و بیراه نثارم کرد . چرا مسئولین امر کار این‌قبیل آرایشگاه ها راکنترل نمیکنند ،

● الو ، من بانو بهنام ... بنویسید شهرداری سنگ چینی را که زمستان گذشته برای‌جلوگیری از نفوذ آب در حاشیه‌مسیر رودخانه درخیابان‌رودکی شمالی (زرگنده) احداث کرده بود جمع‌آوری‌کند. زیرا این سنگ چین ها اکنون به زباله دانی تبدیل شده است .

الو، من فتح‌الله موثقی ساکن کوی گیشا. پرتقال‌فروش محله ما کالایش را گران ترازنرخ‌مقرر بمن‌فروخت. تصمیم گرفتم از اجحاف او شکایت کنم . ابتدا به شهرداری شکیت بردم . اما پاسخی نشنیدم .بعد به شورایعالی اصناف‌تلفن کردم اما کسی گوسی را برنداشت . مسئول تعقیب گرانفروشان چه کسی یا چه مرجعی است ؟

الو ، من حسین‌شجاعی ، ساکن انتهای خیابان غیاثی ... در اینجا یک دکان نانوائی بربری پزی هست که از اعلام شده رعایت نمی‌کند و صاحب آن نان را بهر قیمتی که خودش بخواهدمیفروشد. وقتی از او پرسیدم چرا تابلو نرخ‌شهرداری‌ندارد، گفت: نرخ‌شهرداری برای خودش خوب است ، میخواهی بخر، میخواهی نخر !

★، **من علیرضا محمدی ..** گرچه برف و یخبندان اخیر به غالب خیابان‌های تهران صدمه زده‌است ، اما باور کنید وضع منطقه‌ای که بین دروازه غار تا میدان راه آهن قرار دارد ، خیلی‌غم‌انگیز است. مسئله اینجاست‌که شهرداری بزودی خیابان های شمال شهر رامرمت خواهد کرد ولی ما جنوب‌شهری ها ، معلوم نیست تاکی باید با این وضع بسازیم .

دختران خوش بیان‌و خوش برخورد مامور کنترل موالید در روستاها میشوند

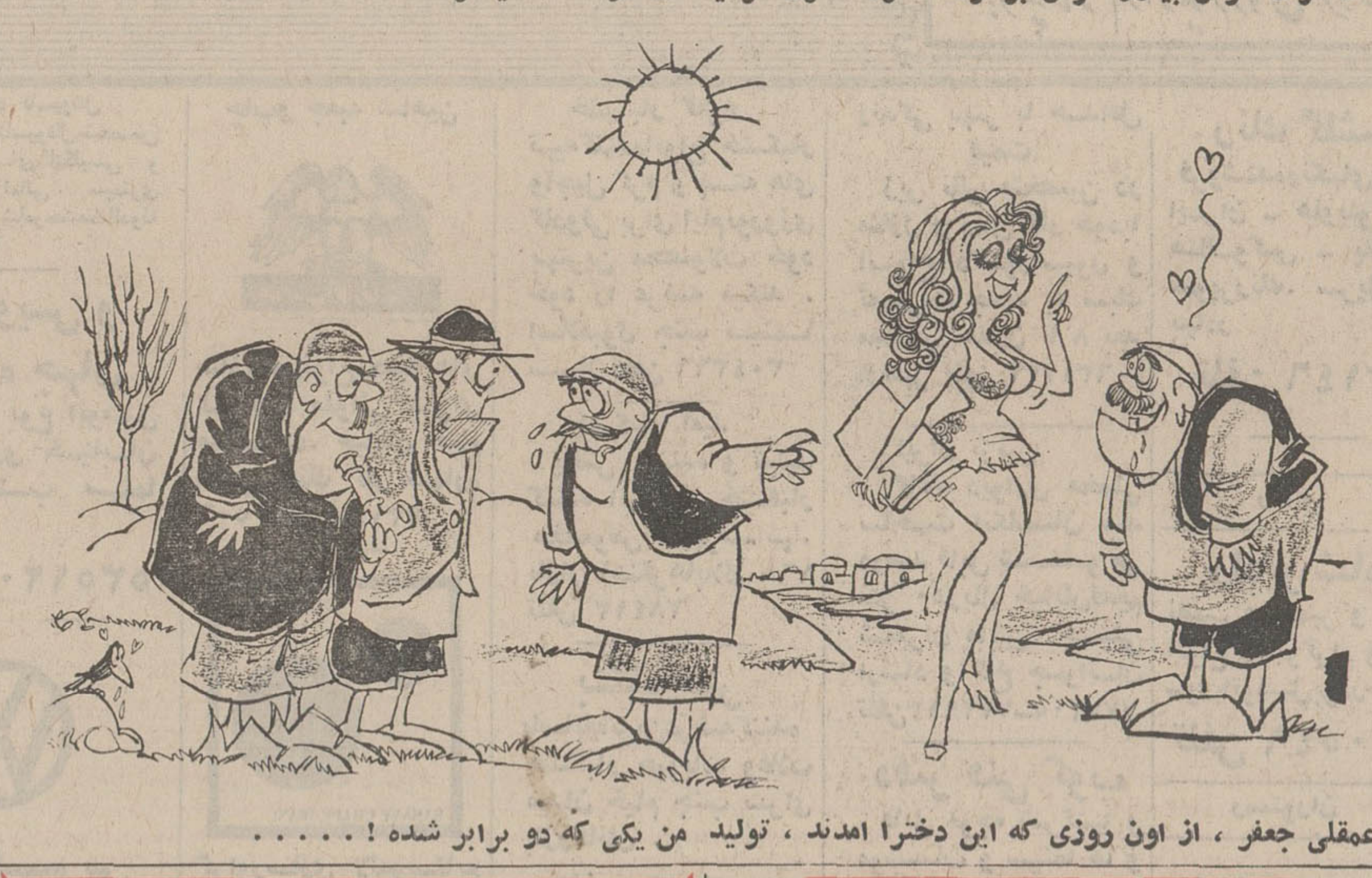

ـ عمقلی جعفر ، از اون روزی که این دخترا امدند ، تولید من یکی که دو برابر شده ! . . . . .

نامه به‌روزنامه

پیاده را دریابید !

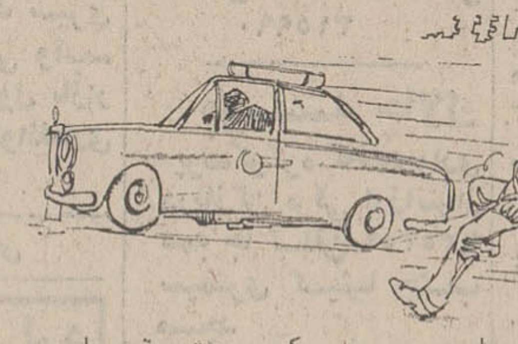

وضع عبور عابرین پیاده ، در میدان ۲٤ اسفند آنچنان‌بی ترتیب و غم‌انگیز است که‌آدمی را دچار حیرت و وحشت می کند. بعنوان نمونه میگویم : عابری که میخواهد از شمال این میدان به جنوب آن برود، باید از سمت شمال غربی یا شرقی میدان مسافتی طولانی را طی کند. تازه اگر از دست تاکسی هاو تاکسی پنج ریالی ها ، که بسرعت برق و باد وبی دربی، در دوجهت درحت کنند جان سالم بدربرد ، می‌بینید که برای رفتن ازاین سو به آنسوی میدان ، مدتی‌نزدیك‌به ده دقیقه وقت‌تلف کرده‌است! باتوجه باین که دراین میدان روزانه هزار ها نفر گرفتاراین بلا هستند، خوب است اداره راهنمائی و رانندگی در این مورد فکری بکند. **محمدحجتی**

در خواب بود ؟

قبض برق مصرفی من در تاریخ ٤ر۱۱ر۵۰ بدستم رسید که در آن ، موعدپرداخت‌مبلغ را ۳۰ر۱۱ر۵۰ تعیین کرده بودند . من نتوانستم در موعد مقرر پول راپرداخت کنم ،ولی در تاریخ۹ر۱۲ر۵۰ این پول‌را دادم و قبض گرفتم . ولی‌درست ۱۵ روز بعد،یعنی‌در۲٤ر۱۲ر۵۰ آمدند و برق مرا قطع کردند. درست است که من پول را ۹ روز دیر تر از موعد برده‌ام ، ولی سازمان برق منطقه‌ای در این۹ روز چه میکرد ؟ درخواب بود ؟و چرا ۱۵ روز پس از آنکه من پول را دادم آمدند و برقم را قطع کردند؟
صادق‌عبدالملکی

به‌زنبور ها گوشت‌ندهید!

در صفحه ۱۲ شماره۱۳۷٤۰ اطلاعات ، مطلبی تحت عنوان «زنبور های‌عسل‌رضائیه‌چلو کباب میخورند» درج‌شده و از قول آقای دکتر خرمشاهی آمده است که « باید به زنبوران عسل مواد گوشتی‌خورانده‌شود تا محصول بهتری بدست آید، این امر ، از نظر علمی نیزبا حقیقت وفق‌میدهد. »

در حالیکه این مطالب ، متاسفانه فاقد هرگونه پایه علمی وبطور کلی امکان‌ناپذیر است . چون رژیم‌غذائی‌زنبوران عسل ، فقط شهدو گرده گل است و مواد گوشتی برای‌آنها اصلا مفهوم ندارد ، باضافه آنکه جهاز هاضمه زنبوران‌عسل نیز به گونه‌ای است که این حشرات فقط می‌توانند از مواد قندی مایع استفاده کننه.

تنهانوعی حشره شبیه به زنبور عسل به نام «وسپیده» هست که بالغین آن ها هم از مواد قندی مایع استفاده می کنند و تنها برای نابالغین‌خود، تکه های گوشت و خرما حمل می کنند .

امیدوارم این‌توضیح‌مختصر، مورد استفاده کسانی که‌احتمال دارد با مطالعه آن مطلب گمراه شده باشند ، قرارگیرد.

سیاوش تیرگری

استادیار گروه‌حشره‌شناسی پزشکی دانشکده بهداشت

آگهی اخطار

آقای محمود نحوی دهکردی معلم دستیار متنظر خدمت دانشکده فنی چون بموجب‌رای شماره۵۹ـ ۱۹ر۱۲ر۵۰دادگاه بدوی اداری دانشگاه باخراج از خدمت دانشگاه محکوم گردیده‌اید و بموجب ماده ۵۱ آئین‌نامه دادرسی اداری می ـ توانید درخواست تجدید نظر نمائید بدینوسیله باطلاع شما میرسد تا در صورت اعتراض ظرف مدت ۱۵روز از تاریخ نشر این آگهی تقاضای‌تجدید نظر خود را در دو نسخه‌تنظیم ودر مقابل اخذ رسید به کارگزینی دانشگاه تسلیم نمائید در غیر این صورت‌طبق رای مذکور حکم خروج از خدمت شما صادر خواهدشد .
م الف ۲۸ ۱

دانشگاه تهران
آـ۶۵۲ ۱ـ۲

شماره مخصوص سیزده‌بدر

اطلاعات هفتگی

منتشر شد

از شعبه اطلاعات در میدان خراسان

پارك می‌خواهیم !

ساکنان خیابان های پارك ولیعهد ، شهرام ، نورور زاده ، خسروبختیاری و کوچه ها و خیابان های اطراف پارك ولیعهد ، خواستار ترمیم دیوار پارك مزبور و همچنین اقدام به نرده کشی اطراف آن هستند . چون این پارك فاقد نرده آهنین است و علاوه برآن ، این‌پارك فاقد درختکاری لازم است و درآن ، فضای سبز بمعنای واقعی آن مفهوم ندارد ! جالب اینکه شهرداری ناحیه ۶ که‌دراین مورد بار ها قول مساعد داده ، اکنون وظایف خود را به عهده پستو تلگراف محول کرده است و مقامات پست و تلگراف هم می گویند رسیدگی به پارك وظیفه شهرداری است . ومعلوم نیست دراین میان ، اهالی خیابان های نامبرده چه گناهی دارند که باید ازداشتن یك پارك ، حتی بصورت ابتدائی آن محروم باشند ؟

هم شهرداری ، هم راهنمائی و رانندگی !

ساکنان کوچه بهبودی ، واقع درخیابان خراسان غربی،ازشهرداری ناحیه ۶ میخواهند که نسبت بهمرمت جدول این کوچه اقدام موثری بعمل آورد . همچنین اهالی می‌گویند ، بااینکه سراین کوچه ، تابلوی عبور ممنوع‌نصب‌شده ، رانندگان وسائط نقلیه ، بی‌توجه به این تابلو وارد کوچه مزبور شده ، باعث خرابی آن وناراحتی ساکنانش‌می‌شوند . لازم‌است‌مسئولان راهنمائی و رانندگی نیز باین موضوع توجه کنند .

روابط عمومی توضیح میدهد

روابط عمومی وزارت آموزش و پرورش بسرح مندرج در روزنامه اطلاعات مورخه ۲٤ر۱۱ر۵۰ چنین پاسخ میدهد:

درمورد چگونگی صدور کارت بیمه‌حوادث دانش‌آموزان دبستان فتحیه با مسئولین مربوطه تماس حاصل گردید وطبق مدارك ارائه شده مبلغ ۷۳۵۰ ریال حق بیمه دانش آموزان در تاریخ ۲ر۸ر۵۰ وسیله مدیر سابق دبستان به بیمه زند تحویل گردیده وبیمه مذکور درتاریخ ۳ر۱۲ر۵۰ پس‌ازچهار ماه نسبت به استرداد وجه بعلت تاخیر در ارسال صورت اسامی بیمه شدگان اقدام نموده و مبلغ مذکور بمنظور اقدامات بعدی در اختیار مدیر کنونی دبستان فتحیه قرار داده شده است .

عقیده آزاد

از : محسن قهرمان

حقوق مساوی برای کار مساوی

«اگر بدون در دست داشتن طرح طبقه بندی مشاغل ، کورکورانه و بدون استفاده از طرق علمی ، باستخدام یا حل مسائل متعدد ومتنوع استخدامی اقدام شود ، درست شبیه آنست که بدون در دست داشتن نقشه و مشخصات مهندسی، مبادرت به ساختمان بنائی شود »

الیور ـ سی . شورت

بدون شك طبقه بندی مشاغل از قدمهای اساسی و بزرگی است که پس از تصویب واجرای مرحله اول قانون استخدام باید برداشته شود.

در بین توده کارمندان دولت این فکر هنوز به ثبوت نرسیده که منافع دولت و هم منافع کارمندان هردو ایجاب میکند که یکنوع طبقه بندی ازمشاغل بر حسب وظایف و مسئولیت ها بعمل آید.

در اثبات این مساله وظیفه سازمان امور استخدام کشوری است که قبل از اجرای مرحله دوم قانون استخدام عناوین، تعاریف ، وظایف و مسئولیت های مشاغل متعدد و همچنین شرایطی راکه برای احرازآن مشاغل لازم است توضیح دهدو تشریح کندو در غیر اینصورت (نبودن شرح شغل) نه‌اداره کارگزینی نه اداره حسابداری و نه کارشناسان مربوط ... هیچیك نخواهند توانست‌وظایف خودرا بصورت شایسته و رضایت‌بخش انجام دهند.

اهمیت مرحله دوم

برخلاف مرحله اول که‌نظریه بر مبنای مدرك تحصیلی وطول مدت خدمت بود ، در مرحله دوم نظریه شغل‌موردنظرخواهد بود، روی همین اصل دراین مرحله ، شغل فی‌نفسه و قطع نظر از هر چیز دیگر(درجه ، مقام شخصی ، حقوق) موردنظر قرار میگیرد تابتوان :

اولا ـ برنامه اداری منظمی که براساس آن هر شغل یك جزء از برنامه سازمان باشد تهیه کردتاتمام چرخ‌اداری‌بطور منظم بگردش بیفتد و وظایفی که در اجرای هدف کلی سازمان ، بعدا بدوش افراد گذاشته میشود ، بطوردقیق به مرحله اجرا درآید. و این مساله یکی از مشکلات مهم اجرای مرحله‌دوم‌قانون‌استخدام است که باید جزء بجزء‌برنامه هر کار را تعیین کرد تانتیجه منطقی (بخصوص) دقیق کارها و تقسیم مسئولیت ها تعیین شود.

ثانیا : وقتی که در کلیه مراحل کار یك‌سازمان، مشاغل، تعریف و وظایف بر طبق احتیاجات سازمان و سلسله مسئولیت ها ، حوزه عمل ،و قلمرو کار مشخص و معین‌شد، نتیجه‌ای که ازاین امر به‌دست خواهد آمد اینست که ازبهم آمیختگی و تکرار عملیات سازمان جلوگیری خواهدشد.

ثالثا :حقوق مساوی برای کار مساوی تحقق خواهد یافت واینست مطلبی که کارمند را به اجرای مرحله دوم قانون استخدام علاقه‌مند میکند، زیرا تبعیض حداقل دریك سازمان وجود نخواهد داشت .

رابعا : طبقه‌ شغل (مشاغل)، مشاغل را در طبقاتی با فاصله زیاد قرار نخواهد داد. بلکه با تمهیداتی که انجام خواهد گرفت و باید انجام گیرد،بدون انکه کارمند تنزل مقام‌پیدا کرده یا تنزل حقوق پیدا کند، از طبقه‌ای به طبقه دیگر یا از کاری بکار دیگر گمارده و مامور شود.

کشورهائی که طبقه بندی مشاغل را در سازمان های‌بخش خصوصی ـ عمومی اجراء کردند اولین قدم را باتهیه طرح‌طبقه بندی برداشتند . این طرح شامل: تجزیه شغل (کار ـ شکافی) است که شامل‌آمار دقیقی از مشاغل و شرح آنها است که باید طبقه بندی شود. و در مراحل بعدی تنظیم دستجات این مشاغل قراردارد در گروه های خاص .

تعاریف و ضابطه‌های‌سازمان امور استخدامی برای مشاغلی که در یك طبقه قرار میگیرند و حدود هر طبقه ،مشخصات طبقه که فی‌الواقع تخصیص هریك از مشاغل است به‌طبقات خاصی که در استخدام کارمند مبنا و اساس خواهد بود ، مراحلی است که مشاغل را برای تخصیص بگروه‌های‌خاص معین میکند.

مبنای قانونی اولین طرح طبقه‌بندی مشاغل درایران

در اجرای تبصره ۳ ماده۱۳۷ اصلاحیه قانون‌استخدام کشوری که میگوید:

«... همچنین در رشته های مشاغل دبیری و آموزگاری و پزشکی و مشاغل نظیر ، که سلسله مراتب اداری در آنها ملحوظ نیست،تجربه وتخصص براساس آئین‌نامه‌ای که‌ازطرف سازمان امور اداری‌واستخدامی کشور تهیه و به تصویب شورا خواهدرسید ملاك طبقه بندی قرار میگیرد و متصدیان این‌ـ گونه مشاغل در صورت احراز شرایط ، بدون تغییر شغل ، بارعایت ماده ۳۰ به گروه‌های بالاتر ارتقاء خواهند یافت .»

بنابهمین مجوز قانونی‌اکنون سازمان امور استخدامی کشور شروع به طبقه بندی‌شغل‌معلمی کرده‌است و طرح طبقه‌بندی شغل پزشکی نیز در دست‌اجرا و شور دستور است . دراین مشاغل همانطوری که در متن قانون صراحت دارد سلسله مراتب اداری ملحوظ نیست .

طبقه بندی معلمان در سایر کشور ها

کوتاه سخن این که ،اغلب همین کشورها که بیش از ۶۰ سال است سیستم شایستگی را اجراو طبقه بندی مشاغل را جاری دارند ، معلمین را به خصوص معلمین، کلاس های ابتدائی رابه مناسبت شرح‌شغل پیچیده و معنوی طبقه بندی کرده‌اند .

بعنوان نمونه ازاین کشورها میتوان‌اغلب ایالات امریکا را نام برد ، که شغل معلمی‌برای شاغل آن دائمی نیست و به اصطلاح استخدام کاری‌ندارد و معلم ، بخصوص معلمین کلاس های ابتدائی ، برای مدت ۴ سال انتخاب میشوند . پس از دیدن کلاسهای قبل ازخدمت و قرار گرفتن در جریان های آموزشی ضمن خدمت ،مجددا پس از پایان دو سال‌درخواست‌ـ نامه مخصوص را پر کرده به شورا های آموزش پرورش محلی که تحت‌نظارت‌شهرداری ها است و دیدن کلاس هائی که الزامی است مجددا برای شغل معلمی انتخاب خواهند شد. خلاصه این که معلم‌بخصوص معلم کلاس‌های ابتدائی بطور متوالی درجریان‌امتحان‌صلاحیت آنچه که می‌آموزد ، هست .

CARPIGIANI

ماشین بستنی سازی توربینی ایتالیائی بزرك و کوچك وارد شد شرکت بهروز خیابان نادری تلفن ٤٤۵۳۱
خیابان تخت‌جمشید مقابل ایران سوپر تلفن ۸۲۹۰۷۱

درمواقع خاموشی برق
برای روشنائی فوری و طباخی از
چراغ‌گاز پیك‌نیك
«دارای اجازه رسمی شرکت ملی گاز»
تمام ساخت خارج استفاده کنید
شرکت محور خیابان شاه شماره ۲۵ تلفن ۶۶٤۸۳۸
شرکت چراغ‌گاز تلفن ٤۹٤۷۱

آگهی دعوت مجمع عمومی عادی سالیانه

مجمع همگانی عادی شرکت سهامی خاص تولید و پخش یخ مصنوعی کارخانجات تهران و حومه طبق مقررات اساسنامه در ساعت سه بعد از ظهر روز چهارشنبه بیستم اردی بهشت ماه ۱۳۵۱ در محل دفتر شرکت واقع در خیابان پاستور کوچه جاوید شماره یك تشکیل میگردد از سهامداران محترم تقاضا میشود شخصا یا بوسیله نماینده تام‌الاختیار خود جهت دریافت برك ورودیه اقدام و در روز مذکور حضور بهمرسانند .

دستور جلسه

۱ـ استماع گزارشهای هیئت مدیره و بازرسان شرکت
۲ـ تصویب ترازنامه سود و زیان سال مالی ۱۳۵۰
۳ـ انتخاب بازرسان شرکت
٤ـ تعیین خط مشی آینده شرکت

هیئت مدیره شرکت سهامی خاص تولید و پخش یخ‌مصنوعی کارخانجات تهران و حومه

آـ۱۰٤۶

«مسابقه شعر برای بانوان ایرانی»

شورای بین‌المللی زنان برا یزنان شاعر کشور های عضو خود مسابقه شعری ترتیب داده است .

سازمان زنان ایران که از اعضای شورای بین‌المللی زنان میباشد این مسابقه را برای کلیه شاعره های ایرانی بمورد اجراء میگذارد و بدین منظور تحت شرایط خاصی که شورای بین‌المللی زنان معین کرده است هیئت ژوری تشکیل خواهد داد تا در انتخاب اشعار سازمان زنان را یاری کنند .

شرایط شرکت در مسابقه :

۱ـ اشعار باید بزبان رسمی کشور باشد ، (فارسی) .
۲ـ اشعار ارسالی نباید در جائی به چاپ رسیده باشد .
۳ـ شعر حداقل ۸ حداکثر ۲٤ سطر باشد .
٤ـ هر شاعره‌ای میتواند فقط دو قطعه شعر ارسال دارد .
۵ـ کسانی که مایل بشرکت در این مسابقه هستند باید اشعار خود را با خط خوانا یا ماشین شده در روی یک صفحه ارسال دارند .
۶ـ اشعار باید تا اول خرداد ماه ۱۳۵۱ بدبیرخانه سازمان ارسال گردد .
۷ـ از کلیه اشعار ارسالی ۶ قطعه شعر انتخاب میشود .
۸ـ اشعار انتخاب شده از زبان اصلی بزبانهای خارجی ترجمه‌شده بشورای بین‌المللی زنان در پاریس ارسال خواهد شد تا در مجموعه‌ای چاپ و منتشر گردد .

بقیه اشعار که ممتاز شناخته شوند بتدریج در نشریات ایرانی چاپ خواهد شد .

آـ۸۸۰

دعوت از بستانکاران شرکت سهامی‌سرد

باستناد ماده ۲۱۵ قانون تجارت مصوب اردیبهشت ماه ۱۳۱۱ از کلیه بستانکاران شرکت سهامی سرد دعوت میشود که از تاریخ انتشار اولین نوبت این آگهی ظرف مدت یکسال به مدیران تصفیه شرکت سهامی سرد مراجعه نمایند .

محل مدیران تصفیه کارخانه کانادارای سرآسیاب مهرآباد این آگهی سه نوبت هر یک بفاصله یکماه در روزنامه رسمی وروزنامه اطلاعات منتشر خواهد شد پس از انقضاء یکسال از انتشار اولین آگهی هیچگونه ادعائی پذیرفته نخواهد شد .

مدیران تصفیه شرکت سهامی سرد
آـ۳٤۲٤۹ ۲ـ۳

آگهی تجدید مناقصه ماشین‌تراش

سازمان مرکزی شرکت ها وابسته به وزارت اقتصاد خرید یکدستگاه ماشین تراش را بمناقصه می گذارد .

داوطلبان میتوانند همه روزه باستثنای ایام تعطیل بدبیرخانه سازمان واقع در خیابان سپهبد زاهدی چهارراه سپند شماره ۲۱۰ مراجعه ویك نسخه از شرایط مناقصه وبرك مشخصات ونمونه قرارداد را دریافت و باقید قبولی آن را امضاء نموده به پیوست پیشنهاد خود تا آخر وقت اداری روز ۲۰ر۱ر۱۳۵۱ تسلیم نمایند پیشنهادات واصله درساعت‌ده صبح روز۲۱ر۱ر۱۳۵۱ قرائت میشود .

حضور پیشنهاد دهندگان در جلسه آزاد و سازمان مرکزی در رد و یا قبول پیشنهادات مختار است ..

سازمان مرکزی شرکت‌ها
آـ۱۰۰٤

پیام بمردم حق پرست شیراز

خطیب شهیر جناب شیروانی واعظ برای ایام اربعین عازم‌شیراز میباشد فرصت را غنیمت شمرده از فرمایشات ایشان استفاده کامل نمائید .

رئیس انجمن دانشوران ایران ـ عادل خلعتبری
آـ۳۳۹

این بیستمین بار است ....

هرلاستیك جنرال ، از نخستین مرحله تولید تا هنگامی که به دست شما میرسد ۱۹بار درقسمت‌های مختلف توسط گروه کنترل مرغوبیت ما کنترل شده‌تا مطابق استاندارد بین‌المللی و بدون هیچ عیب و نقصی بدست شما برسد ، ما برای این کنترل دقیق وسختگیرانه و بخاطر کیفیت عالی لاستیکهای جنرال ، هرسال میلیونها ریال پول خرج میکنیم و با وجود این اگر شما هم‌از آن‌گروه‌اشخاص دقیقی هستید که‌هنگام خرید لاستیك شخصاً آنرا کنترل می کنید ، بدنیست بدانید که این‌بیستمین باریست که این‌لاستیك کنترل میشود . واین نشان میدهد که جنرال تایر به مرغوبیت لاستیك اهمیت بسیاری‌میدهد . ولاستیك‌هائی تولید میکند که عمر بیشتری دارند ، مسافت‌های بسیار طولانی تری رامی‌پیمایند ودرحقیقت باعث صرفه‌جوئی شما درپولتان میشوند .

لاستیك جنرال ، ژنرال شکست ناپذیرجاده‌ها

لاستیک جنرال GENERAL

کی چی کجا

هرچه لازم دارید از روی حروف الفبا پیدا کنید

ا

آرایش و زیبائی

سالن آرایش ژنو

مبتکر زیباترین مدل آرایش خیابان شاه ابتدای کاخ شمالی تلفن ۶۶۷۴۹۷

آموزشگاه رانندگی

آموزشگاه رانندگی نوین با مربیان کارازموده امیریه چهارراه مختاری تلفن ۵۲۴۳۳۲

آموزشگاه رانندگی

دهقانی فر

به‌دانشجویان و فرهنگیان طبق سابقه قبلی تخفیف استثنائی داده می‌شود خیابان آیزنهاور خیابان شادمهر تلفن ۹۷۹۲۸۹

آموزشگاه رانندگی ادیب

آموزش رانندگی با کادری مجرب و باماشینهای آخرین ـ سیستم بوذرجمهری‌نو تلفن ـ ۳۵۱۰۰۸

رانندگی دولتخواه

مجهز به اتومبیلهای آخرین‌مدل قرارداد تا پایان گواهینامه در کمترین مدت بطور شبانه روز وحیدیه خیابان ۱۴ متری تلفن‌ـ ۷۹۰۳۱۶

آموزشگاه یوسف

مجهز به ماشینهای آخرین سیستم و تعلیم‌آئین‌نامه ،یوسف آبادایستگاه سوم تلفن۶۲۲۲۹۵

آموزشگاه فنی ورانندگی هما

زیر نظر مربیان کارآزموده خیابان گرگان ایستگاه مسجد تلفن ۷۶۳۲۶۴

آموزشگاه رانندگی جهان

خیابان شاه چهارراه باستان تلفن ۴۷۱۸۱

آموزشگاه فرهنگی

آموزشگاه پاد

کلاسهای متفرقه پنجم و ششم شمیران خیابان شهرداری جنب بانک‌ملی تلفن ۸۷۴۶۷۷

آدامس

فروشگاه کاپیتان

سازنده آدامس بادکنکی کاپیتان‌و بعنائی کاپیتان بازار آهنگر ها سرای جلالی تلفن ۵۳۷۵۴۰

انتشارات کتاب

انتشارات سعید

مرکز پخش و فروش کتابهای درسی.علمی . ادبی تاریخی. سیاسی.قدیمی . رمان.خارجی. اول مخبرالدوله تلفن ۳۹۱۴۱۳

الکتریکی و لوازم‌برقی

الکتریکی اسرام

لوازم الکتریکی نجریش باغ‌فردوس تلفن۸۷۲۸۲۱

نمایشگاه لوستر بوهم

لوستر مینا کاری بوهم چون جواهری کرانبها زیبا و خیره کننده است نشانی خیابان پهلوی نرسیده به سه‌راه عباس آباد تلفن ۶۲۸۱۹۶ ـ نماینده انحصاری انواع لوسترهای دیواری‌سقفی وورمیزی بوهم در ایران

سیدمجتبی پیشنمازی

کریستال مقدم

فروشنده آئینه‌وشمعدان وانواع‌لوستر با نازل ـ ترین قیمت در تهران و شهرستانها بوذرجمهری نو سه‌راه ری تلفن ۳۵۳۱۵۶

الکتریکی شهریاری

بمدیریت فریدون شهریاری‌واقع در لاله‌زار پاساژ بهرامی تلفن ۳۱۴۶۲۰ فروشنده کلیه لوازم برق

تعمیرگاه ثابت

تعمیر تلویزیونهای RCA RTI با تخفیف استثنائی

تلفن ۶۶۹۱۷۰

کادوئی بیژن

بورس لوستر ـ آئینه شمعدان و فروش کلیه اجناس کادوئی لوکس سپه مقابل بیمارستان سینا تلفن ۶۶۱۶۱۴

الکترو پارس

تعمیرات وسیم پیچی الکتروموتور ژنراتور و لوازم و دستگاه جوش خیابان منوچهری چهار راه کنت تلفن ۳۱۲۹۱۱

فروشگاه و نمایشگاه تهران لوستر

تولید کنندهو فروشنده انواع و اقسام لوستربا نازلترین‌قیمت‌دردسترس شما قرار میدهد انتهای خیابان آذربایجان نبش خیابان کارون‌پلاک ۶۰۸ تلفن ۹۶۲۲۸۳

تعمیرگاه کرمل

تنظیم آموزشی و نصب آنتن تمام کانال و تعمیر انواع تلویزیون تلفن ۴۸۶۱۸

تی جی آر

سرویس

تعمیرگاه مجاز ۱۰۱ فیلیپس تعمیر انواع تلویزیون و دستگاههای استریو خیابان نادری کوچه نوبهار . تلفن ۳۱۱۵۰۰

ب

باربری ـ بارکش شهر و حومه

شرکت اتو عامری

با کامیون‌های مجهز محمولات مراجعین را در اسرع وقت و با مناسبترین کرایه به تمام نقاط ایران حمل مینماید . تلفن های ۲۴۸۴۲ ـ ۵۳۳۳۲۵ ـ ۲۳۰۳۲

شرکت پارس بار

با مسئولیت محدود مقاطعه کار حمل و نقل داخلی‌ایران. دفترمرکزی خیابان ملت تلفن ۳۱۷۲۱۹ ـ ۳۰۲۸۵۷ باربری خیابان رزم‌آرا اول‌فرح‌آباد تلفن۲۸۱۲۶

اتوبار جنوب

قبول حمل بار باصفهان شیراز ـ بوشهر. آبادان سپهبد رزم‌آرا تلفن ۵۳۵۶۶۰ ـ ۵۳۹۹۳۱

باربری شمال گرگان

قبول حمل بار به شمال و مازندران در اسرع وقت نشانی خیابان سیروس مقابل دبستان خیام تلفن های ۲۲۷۶۶ ۲۸۶۲۲

پ

پوشاک

فروشگاه فدک

فروشنده انواع پارچه های زنانه‌ومخمل کاشان با نازلترین قیمت خیابان سعدی نبش مهران تلفن ۳۱۷۴۸۴

ایران کار

تولید کننده‌انواع لباس کارگری تلفن ۳۱۳۰۴۴

خیابان امیر کبیر جنب پامنار

فروشگاه کاشانی

بافندگی سید یوسف اورنگ

تولید کننده انواع و اقسام پرده و لباسهای زنانه جاده ارامگاه جنب بانک صادرات احمدیه بافندگی نفین‌نژاداورنگ تلفن ۵۳۸۲۴۶

فروشگاه

آرتیمس

فروشنده جدید ترین پوشاک روز افتتاح شد . چهار راه امیر اکرم اول شاهین مقابل بازار شانزلیزه

تریکوآپولو تقدیم‌میکند

بورس بلوزوژاکت کشبافکرک صددرصد خالص مردانه با بهترین طرحها و رنگهای‌مختلف با نازلترین قیمت در تمام فروشگاههای معتبر تهران و شهرستانها با مارک مخصوص آپولو گریه‌نشان با تضمین که در شستشو هیچگونه تغییری نمیدهد ودردسترس آقایان‌شیک پوش گذارده میشود مرکز پخش شاه‌آباداول‌باغ‌سپهسالار. پوش گذارده میشود مرکز

تلفن ۳۰۳۲۷۲

اطلاعیه تالار بزرگ‌پارچه بانوان شیک پوش توجه فرمایند تالار بزرگ‌پارچه تازه‌ترین پارچه های فصل را در طرحهای و رنگهای بدیع و جالب فراهم آورده و با قیمت بسیار ارزان بمعرض فروش گذاشته است . تالاربزرگ پارچه چهار راه شاه ساختمان‌رویال طبقه دوم‌تلفن ۶۶۰۴۵۹

کیمونو

وارد کننده پارچه های زنانه‌از بزرگترین مزون های دنیا . چهار راه‌شاه تلفن ۶۶۰۴۳۴

پلاستیک

فروشگاه پلاسکو

فروشنده انواع‌پلاستیک ومشمع آذربایجان جنب سینما الـمپیا تـلفن ۹۵۹۳۱۴

فروشگاه پلاستیک

محمدصدیقیان

فروشنده‌همه‌نوع‌پلاستیک بازار مشیر خلوت بازار طوس سرای اعظم .

تلفن ۲۷۲۳۰

فروشگاه برادران عظیمی

وارد کننده انواع پارچه های انگلیسی با پیش از ۶۵سال‌سابقه دروواردات آخرین پدیده های‌دنیای لباس را عرضه میدارد. سری جدید پارچه های بهاره وارد شد . لاله‌زار مقابل‌سینمارکس .شعبه شاه عباس کبیر

پوشاک کامیل کجا میری ؟ کامیل!

چه خبره لباسهای شیک وارزان داره . نـادری گالری گلشن پـلاک ۲۷ تلفن ۳۰۳۳۷۴

پرنده

پخش مرغ ژاله

فروشنده مرغ‌هلندی مرغ زنده و کشته‌و مرغ مادر و جوجه کباب برای هتلها و کافه ها رستوران‌ها فروشگاه شماره یک خیابان شهباز شمال برق تهران تلفن ۳۰۴۲۶۴ فروشگاه شماره دو خیابان شهناز‌مقابل‌ورزشگاه فروشگاه مرغ ساعی تلفن ۳۱۵۸۴۹ و فروشگاه شماره ۳ خیابان باغ صبا خیابان میرهادی فروشگاه مرغ عدالت فروشگاه شماره ۴ دروازه دولاب‌چهار راه‌مینا فروشگاه‌مرغ میناو فروشگاه‌شماره ۵ خیابان فوزیه نرسیده به ناحیه۴ فروشگاه مرغ مهران

فروشگاه تهران مرغ فروشنده مرغ آمریکائی وهلند مرغ زنده‌و کشته و پخش تخم مرغ روز و جوجه کباب برای هتلها کافه رستوران هاانتهای خیابان آذربایجان مقابل پمپ‌بنزین تلفن۹۵۷۲۸۸

فروشگاه مرغ‌و تخم‌مرغ طوس

فروشنده کلی و جزئی مرغ زنده و پرکننده به قیمت مناسب انجام سفارشات کلی را تلفنا میپذیرد خیابان جیحون تلفن ۹۵۳۳۲۱

ت

تعمیر اتومبیل

اتوسرویس کرملو

تعمیرگاه مجازشماره۱۱آریا ـ شاهین ـ جیب شمیران مقابل سینما پاسفیک اول خیابان شیرازتلفن۷۵۹۰۰۰ و ۷۵۴۱۴۲ گرانتی‌اتومبیل های نوتا ۵۰۰۰ کیلومتر

FIAT

تعمیرگاه مرکزی فیات

تعمیر همه نوع اتومبیل فیات‌با سرویس مجهز شهناز چهارراه صفا شماره ۱۲۹ تلفن۷۵۹۶۷۴

تعمیرگاه و اتو سرویس

ایران‌ری

تعمیرکننده کلیه‌اتومبیل های ایرانی و خارجی . مابین سه‌راه امین‌حضور و آبشار تلفن

۳۵۱۹۸۸

تعمیرگاه نادر

تعمیر کننده کلیه‌اتومبیل های‌ایرانی و خارجی امیر کبیر مقابل کوچه میزمحمود وزیر تلفن ۳۹۲۲۷۹

تعمیرگاه اتو نادری

تعمیر کننده همه نوع اتومبیل نارمک خیابان پدرنائی ایستگاه قنات تلفن ۷۹۰۵۸۵

مژده بدارندگان پیکان

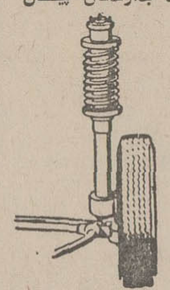

اگر چنانچه اتومبیل شما لاستیکسائی دارد یا جلوبندی ان سروصدا دارد یا کمکفنر شما خوب کار نمی کند به تعمیرگاه‌اساسی‌مراجعه‌فرمائید ملت سه راه وزارت فرهنگ‌تلفن ۳۱۰۴۴۵

بوسترجک

بمدیریت اکبر شاهی تعمیر کلیه بوستر ترمز های سواری اتوبوس کامیون و مینی‌بوس با سابقه ۳۰ سال نشانی خیابان قزوین جنب باربری مرندی و بانک ایران و ژاپن

تلفن ۹۵۳۳۲۰

رضا جوادی

تعمیرگاه مجهز مرسدس‌بنز

خیابان سپه غربی بین خوش و قصر دشت

تلفن۹۵۵۹۲۲ ۹۵۶۵۸۳

تعمیرگاه ناسیونال

کمک‌فنرسازی‌ناسیونال‌متخصص کمک فنر های انگلیسی و آمریکائی و آلمانی . سیمتری بین چهارراه شاه‌وحشمت‌الدوله تلفن ۶۶۶۷۸۸

اتو سرویس و تعمیرگاه جهان

تعمیر همه نوع اتومبیل های سواری خیابان شاهپور جنب سینما جهان .

تلفن ۵۳۵۱۲۰

ایران اکسپرس

نمایندگی مجاز شماره۷ فولکس واگن تعمیرات‌و لوازم یدکی اصلی‌نشانی ری جنب بوذرجمهری نو

تلفن ۳۵۱۱۲۴

تعمیرگاه نمونه شماره ۱۱ آریا شاهین

جاده قدیم شمیران سه راه ضرابخانه تلفن ۷۷۲۰۵۳

تعمیرگاه مجاز شماره ٤ ژیان وپژو

شهباز انتهای خیابان غیاثی‌جنب‌بانک‌صادرات تلفن ۳۵۵۶۳۸

تعمیر و نصب کولر ـ بخاری آبگرمکن ـ یخچال

کارگاه فنی لهراسبی کانال کشی ساختمان ـ تهویه مطبوع ـ اوزا ـ لاسیون‌کارحانجات‌فندی و غیره تـلفن ۷۹۲۳۸۷

موسسه فنی بادر

سرویس آبگرمکن‌بخاری شوفاژ. لوله بازکنی فاضل‌آب امیرآباد تلفن ۶۳۱۴۹۵

کارگاه فنی

حقیقت

نصب کولر ـ کانال کشی ـ دریچه تنظیم هوا ـ نقد و اقساط تلفن ۳۵۶۶۶۵

تهویه ـ شوفاژ

شرکت‌مهندسی حرارت‌سنج تاسیسات‌تهویه‌مطبوع‌حرارت مرکزی نمایندگی انحصاری دیگهای چدنی دودیتریش فرانسه ومشعل‌های کنوایر آلمان میدان ولیعهد اول کریمخان زند ساختمان حرارت‌سنج تلفنهای : ۶۲۴۸۳۰ ـ ۶۲۵۸۹۴

شوفاژ ساختمان شرکت بلتون شاهرضا چهارراه کاخ

کانال شرق

سازنده کانالهای تهویه مطبوع و دریچه های تنظیم هوا نشانی‌خیابان آریامهر خیابان کاج‌شمالی میدان گلها تلفن ۶۳۰۴۶۲

تابلو نئون

نئون پلاستیک آلپ

سازنده نئون پلاستیک‌و چراغهای‌مدرن پلاستیکی و چراغ خواب خیابان امیریه نرسیده به‌منیریه روبروی بانک بازرگانی تلفن ۶۶۳۲۲۴

سعدی مارک

سازنده پلاک برنجی ـ مهر پلاستیکی ـ گراور و کلیشه تابلو های پلاستیکی‌و غیره خیابان سعدی چهارراه سیدعلی روبروی نمایشگاه پرده نادری تلفن ۳۱۷۳۰۸

چ

چاپ وگراورسازی

سازمان چاپ پارس

خیابان شاهرضا اول خیابان وصال شیرازی پلاک ۱۸ تلفن ۶۶۷۳۲۵

چاپو جعبه شاهین

سازنده انواع جعبه های لوکس مقوائی برای موسسات، خیابان خیام مقابل بانک کار شماره ۵۰۶ تلفن ۲۳۱۴۷

گراورسازی لاله‌وصنایع چاپ ایران خیابان آذربایجان تلفن۹۵۹۰۱۲

چاپخانه حبیبی

مجهز به دستگاه های چاپ مسطح و هر نوع سفارش رادر اسرع‌وقت میپذیرد برای چاپ کارت نوروزی با ما تماس بگیرید .

نشانی سلسبیل بین وثوق و مرتضوی

تلفن ۹۵۲۳۲۹

چلوکباب

چلوکبابی اسلام‌پناه

مطبوعترین چلوکباب‌برگ کوبیده و چلو خورش سالن پذیرائی برای خانواده های محترم و مجهز به اصول بهداشتی نشانی میدان اعدام اول خیابان خیام شمالی تلفن ۵۳۶۷۶۱

سالن چلوکبابی

باباطاهر

مطبوع ترین چلوکباب و وجوجه کباب در محیط آرام‌و مدرن داودیه‌خیابان ظفر چهار راه نوائی تلفن ۷۷۴۰۱۵

چلو کبابی حقیقت

بمدیریت‌محمد ابراهیمی مطبوعترین‌چلوکباب‌برگ و کوبیده را در سالن پذیرائی حقیقت صرف کنیدخیابان جیحون‌چهار راه دام پزشکی تلفن ۹۵۰۴۱۸

چلوکبابی شمس‌تبریزی مطبوعترین‌چلوکباب‌برگ و کوبیده را در محیط آرام صرف کنیدو آماده همه‌نوع‌جشنهای‌عروسی میباشدخیابان‌آذربایجان چهارراه سلسبیل تلفن ۹۵۶۱۷۱

چلوکبابی صداقت

بمدیریت بهرام‌فهرمانی محیطی آرام و دلچسب و با انواع غذا های ایرانی بحرمی از شما پذیرائی خواهد شد خیابان سپه چهارراه پهلوی جنب دبیرستان هدف تلفن ۴۷۷۰۸

خ

خشکبار

فروشگاه خشکبار گیوه‌چیان

انواع‌خشکبار شکلات‌وبیسکویت وسایر محصولات کارخانجات معتبر چهارراه گمرک شاهپور تلفن ۲۳۳۸۳

آجیل کرم نادر

با آجیل کرم نادر از میهمانان عزیز خود پذیرائی کنید خیابان نادری جنب سینما ایفل تلفن ۳۱۱۹۳۸

آجیل فرد سانترال

بهترین‌نوع‌اجیل وپسته کادوئی را تهیه و باده درصد تخفیف دراختیار شما قرار میدهد میدان ۲۴ اسفند جنب سینما سانترال تلفن ۹۲۴۹۰۴ ـ ۹۲۳۲۱۶

خشکبار گلزار

تهیه‌کننده‌انواع خشکبار وآجیل گرم و پسته های کادوئی برای ایام‌نوروزی بهترین محصولات خود خود را عرضه میکند . اسلامبول جنب سینما سپیلا تلفن ۳۰۴۳۶۶

خشکبار امید

پخش کننده و تولید کننده انواع خشکبار مخصوص شهرستانها. بازار آهنگرها پلاک ۱۶۸ تلفن ۲۸۴۱۳

بنگاه مهر

باسابقه‌ترین‌عرضه‌کننده خشکبار حبوبات وغلات میدان خیام جنب سرای بازرگانان .

تلفن ۲۰۶۷۶

کادو شریف

تولید کننده پسته های کادوئی آجیل صد گرمی و تخمه های یك سیری و آجیل شیرینی وآب‌ـ لیموی شریف اول بازار آهنگرها پاساژ ذوالفقاری تلفن ۵۳۵۷۲۹

خشکشوئی

خشکشوئی لرد

خشك شوئی کلیه البسه جیر طبیعی و انواع‌پوست‌وپوستین کت جیر طبیعی ۲۵۰ ریال‌پالتوجیر طبیعی ۴۰۰ ریال‌خشك‌شوئی انواع‌پوستین‌صادراتی از ۵۰کیلوببالاکیلوئی ۶۰ ریال خیابان آیزنهاورمقابل‌وزارت کار تلفن ۹۵۰۸۸۵ـ ۹۶۲۸۳۱

د

دکوراسیون و تزئینات

سایه روز

عالیترین کاغذ دیواری . کف‌پوش . پرده کرکره و فرش ماشینی جاده تهران نو چهار راه‌سی متری تلفن ۷۹۱۸۱۷

۷۵۸۵۵۰

پرده پارچه کاغذ دیواری پرده کرکره فرش ماشینی کف پوش باقساط .

دکوراسیون کامل منازل و محل کار

طرح ـ نظارت ـ اجراء نصب و تهیه ـ انواع موکت‌آگوستیك‌ـ تزئینی کاغذدیواری‌و دیوارکوب پلاستیکی سقفهای‌کاذب و انواع کف پوش تایل و یکپارچه پرده کرکره پارچه‌ای‌دربهای‌پلاستیکی شرکت شامخ خیابان کاخ بین ناهیدو سزاوار شماره ۸۳تلفن ۴۸۲۳۹

موسسه نزینی دیاموند نماینده رسمی عالیترین پرده کرکره ـ کاغذ دیواری کفپوش و سایر تزئینات با تخفیف استثنائی دوراهی فلکه شماره ۲۳ تلفن۸۶۲۰۴۰ ـ ۸۶۳۰۸۹

فروشگاه نوین

فروشنده انواع بافته‌های زینتی مبل و پرده انواع منکوله ـ ریشه ـ نوار استیل ـ خیابان سپه مقابل شیخ هادی .

تلفن۶۶۵۹۷۲

تلفن ۲۰۶۷۶

تزئینات طلائی

پارچه های پرده‌ای با دوخت و نصب انواع موکت پارچه های‌ایرانی و خارجی رومبلی کاغذ دیواری پرده کرکره بالاتراز محمودیه جنب بانک سپه‌تلفن ۸۹۱۴۶۹

زینت‌سرا

پارچه های پرده‌ای با دوخت و نصب و سایر تزئینات با تخفیف فلزی و شیشه اتومبیل بالاتر از پمپ بنزین

تلفن ۶۳۴۳۱۵

زندگی بهتر با حداقل قیمت

زیر نظر متخصین در منازل و محل کار خودبا انواع دکوراسیون و تعمیرات جدید به سبك معماری مدرن تا ۸ بعد ازظهر تلفن ۶۳۱۷۳۲

ایران تزئین

کاغذ دیواری مخملی ساخت انگلستان صد درصد قابل شستشو هر متر ۵۰ریال خیابان‌قدیم شمیران مابین حسینی ارشاد و کاخ جوانان تلفن۷۷۲۹۱۳ـ۷۷۲۲۰۵

دفتر فنی کوپ

قابل توجه شرکتها و موسسات و سینما ها و کارخانجات محترم دفتر فنی کوپ اطلاع میدهد کلیه کارهای طرح‌واجراء وتزئینات فلزی و چوبی داخل ساختمان تلفن ۳۱۵۹۹۰

موسسه چالاك

پرده‌کرکره. کاغذدیواری دربازکن برقی ارزانتراز همه جا تلفن ۶۳۵۳۰۹ سیمتری گیشا جنب مسجد

تزئینات الگو

کلیه تزئینات منزل شما را به اقساط طولانی انجام میدهد پهلوی‌امیر اکرم‌ساختمان کیان‌طبقه ۳شماره۴تلفن ۶۶۶۶۶۲

دوزندگی

خیاط ساسانیان

دوزنده کت و شلوار و پالتو مردانه شاه اباد پاساژعلمی تلفن۳۱۵۵۶۲

مد افسون قدوسی

تلفن ۷۵۶۲۴۶

انتهای خیابان ملك جاده قدیم شمیران

خیاطی‌توکلی زنانه ومردانه خیابان تهران‌نو ـ ایستگاه‌پل بیست متری پدرتائی ایستگاه قنات شماره۱۰۷ تلفن۷۹۶۳۰۴

دوزندگی

دلکش دیپلمه

دوزنده لباسهای مردانه و آخرین مد روز در مدل های مختلف لاله‌زار پاساژ بهار طبقه دوم تلفن ۳۱۴۷۵۹

دروپنجره ساختمانی

کارگاه فنی‌میرزائی

سازنده دروپنجره پروفیلی ولوله‌کشی خزانه فرح‌آباد ملکه سوم تلفن ۵۳۳۷۷۳ و ۲۱۵۸۲

کارگاه طلوع

سازنده درب و پنجره های فلزی خیابان تهران‌نو ایستگاه منصورآباد جنب توقفگاه طلوع تلفن ۷۹۱۶۶۸

فلزکاری حداد پور

سازنده انواع درب و پنجره‌پروفیلی‌سفارشات در اسرع وقت پذیرفته میشود نشانی خیابان تهران‌نو جنب سینما نپتون تلفن ۷۵۴۰۷۲

دفتر املاك

دفتر املاك گلستان

خرید و فروش زمین و اجاره شمیران خیابان نیاوران جنب حمام خرم تلفن ۸۷۱۰۲۶

بازرگانی پاستور

خانه های مدرن دروس‌ـ گلستان ـ وصاحبقرانیه در شمیرانات اجاره یا بفروش میرسد ـ تلفن ۸۶۶۱۴۳

ر

رنك

رنك برادران کرامت

سفارشات نقاشی ساختمان و اسکلت فلزی و شیشه اتومبیل بالاتر از پمپ بنزین

تلفن ۶۳۴۳۱۵

رنك گلشن

فروشنده‌رنگهای‌شرکت ایران ـ هاویلوکس ـ هتالوکس ـ پلاستیك سوپررنك. سرپل‌امیر‌ـ بهادر

تلفن ۲۳۱۴۶

رادیو

رادیو شادی

نصب و تعمیر و فروش انواع رادیوگرام و پخش سوت‌اتومبیل‌بوذرجمهری

تلفن ۳۵۰۵۴۶

رستوران

کافه رستوران زیبا

باسالن مجلل‌ازمشتریان محترم آماده پذیرائی می‌باشدنشانی زیباشهر کوی کن طبقه فوقانی سوپر .

س

ساختمان

پیمانکاری مدائن

طرح وتهیه نقشه‌های‌ساختمانی محاسبات نظارت‌و نقشه‌برداری خیابان پهلوی سه راه شاه کوچه سیمرغ جنب پارکینگ سیمرغ تلفن ۶۶۲۲۳۵

دفتر مشاور فنی و ساختمانی جاوید

طرح و تهیه نقشه های ساختمانی ـ محاسبات‌ـ نظارت‌ـ نقشه برداری‌و دکوراسیون میدان ژاله اول‌شهباز روبروی‌پمپ بنزین طبقه‌فوقانی بانك پارس تلفن ۳۱۹۰۴۹ ـ شماره ثبت ۱۲۱۸

رحمانی

خاك برداری زمین‌توسط بولدوزر ولودر و دامیون تلفن ۷۵۴۹۷۶ ـ ۷۵۵۳۹۲

کارفرمایان و پیمان کاران محترم بایك‌تلفن به شماره ۷۵۴۹۲۸

متراژ

و برآورد مصالح منصوبه ساختمانی مورد قرارداد شما را مطابق اصول فنی وکاملاعادلانه انجام میدهیم‌خیابان‌قدیم شمیران ایستگاه‌تعمیر‌ـ گاه ۴۲۴ طبقه اول .

بطور اقساط

مالکین محترم تهران‌بنای قدیمی شما را کلی و جزئی‌با استیل جدید و دکوراسیون‌روزدرمیاورد دفتر ساختمانی کورش تلفن ۷۷۴۵۳۷

دفترمشاورفنی‌ساختمانی امیدطرح‌وتهیه نقشه‌های ساختمانی محاسبات ـ نظارت ـ مقاطعه کاری نقشه‌برداری‌ودکوراسیون خیابان فرح‌آباد بعد از ساختمانهای بانك رهنی تلفن ۳۱۹۰۴۹ ـ شماره ثبت ۱۹۱۲

ساعت طلا ـ جواهر

فروشگاه

M—R—S

محمد رضا ساعتچی فروشنده دست اول انواع ساعت طلا . جواهرات . خارجی‌و کارهای دستی ایرانی این فروشگاه در ایران نفیس ترین اشیاء تزئینی را با شرایط سهل‌و قیمت تجارتی ببازار عرضه مینماید شماره ۱۳۳ خیابان‌اسلامبول‌تلفن ۳۹۱۹۰۳

جواهری‌کوروش

درسال کوروش بهترین ساعت های سوئیس را عرضه میکند SANDOZ خیابان شاهرضا بین پهلوی و کالج تلفن ۶۶۲۲۶۵

ع

عکاسی

فروشگاه بهار

سازنده بهترین لوازم عکاسی میدان کمرك‌تلفن ۲۹۹۵۷

عکاسی مهتاب

پرتره عکسبرداری فیلم برداری از مجالس با دوربین های‌مدرن میدان بهارستان اول شاه آباد تلفن ۳۱۸۸۷۶

تاریك روشن

فتوتك

فروشنده‌همه‌نوع‌دوربین وفیلم عباس‌آباد خیابان مهناز تلفن ۷۶۱۳۸۲

کارگاه فنی کرمانی

تعمیر کننده دوربینهای عکاسی چشمی و فلاشهای دستگاههای سینما شاه‌آبادمقابل سینماحافظ تلفن ۳۰۰۳۷۷

ارز نجات بخش عکاسان ـ از ظلمت‌تاریکی

فتوبابک

عکاسی و فیلمبرداری . مرکز پخش فیلمهای سینمائی کودکان‌شاهرضا اول خیابان کاخ جنوبی تلفن ۶۶۱۷۱۱

عینك سازی

عینك سازی سهیل

تحت نظر متخصصین اپتیك . بهجت‌اباد جنب بانك صادرات

عینك سازی آرمان

سازنده مدرنترین عینك های طبی و آفتابی و نمایندگی شیشه های زایس ـ لاله‌زار مقابل سینما متروپل تلفن ۳۱۰۵۰۴

عینك پرویز

زیرنظرمتخصص‌بسابقه عرضه کننده عالی ترین عینکهای طبی‌ومدرنترین عینك های افتابی.حفظ شمالی تلفن ۴۸۰۷۷

لابراتوار

عینك سازی

هانری

برای راحتی بیشتر و آرامش‌چشمهای‌مشتریان گرامی انواع شیشه های زایس . اروپال ـ آنتل وفلکس اروپال . امبرو‌ـ مانیك . مونانتی . فوکال را در اختیار مراجعین محترم‌قرارمیدهد دروازه دولت اول روزولت

تلفن ۸۲۱۲۸۳

ف

فتوکپی ـ پلی کپی

موسسه فنی ایران‌تایپ

تعمیر و کرایه‌ماشین‌های تحریر سعدی مقابل بیمارستان امیراعلم خیابان مطبوعی شماره ۳۷ تلفن ۳۱۴۴۶۹

فرش

فرش شایسته

فروشنده همه نوع فرش های صادراتی کهنه انتهای بازار کفاشها سرای روحانی نو حجره ۱۸ تلفن ۲۶۴۳۵

فروش‌تاج

فروشنده انواع واقسام فرشهای مرند ـ یزد ـ کاشان‌ـ محلات‌ـ خیابان فرح جنوبی مقابل پمپ بنزین تلفن ۷۶۰۲۶۵

فرش معینی
فروشنده همه نوع فرش های کاشان بانازلترین قیمت در اختیار مشتریان عزیز میگذارد سرای بوعلی روبروی بانک سپه شماره ۳۷ تلفن ۲۸۹۶۴

فرش ماشینی الیزابت
درنگهای مختلف متر مربع ۳۵ تومان
انتهای بلوار الیزابت تلفن ۶۶۳۲۹۶

فروشگاه اتومبیل

آژانس اتومبیل
برادران اعتماد
بورس خرید و فروش وانهای مزدا ـ پیکان ـ داتسون ـ نیسان ـ و سوزولایت ـ خیابان مولوی جنب تشکیلات ژاندارمری تلفن ۲۳۶۲۲

فروشگاه اتومبیل بوستان
خریدوفروش اتومبیلهای سواری خیابان باستان بین شاه و حشمت الدوله تلفن ۹۵۳۶۳۰

بازرگانی دلیجان
نماینده فروش کامیونهای مرسدس بنز ـ سیتروئن مزدا ـ پیکان ـ سوزولایت خیابان ملت تلفن های ۳۰۱۲۳۱ ـ ۳۱۶۲۱۱

نمایشگاه اتومبیل
امپریال
مرسدس بنز و ماشین های آلمانی اوپل پیکان خریداریم . شاهرضا چهار راه گرگان تلفن ۷۵۶۵۶۹

فروشگاه اتومبیل
حریری
فروشنده اتومبیلهای دست اول و دوم خیابان محمد رضا شاه نبش خیابان هشتم تلفن ۶۲۸۷۹۹

فروشگاه گل

رز
بزرگترین نمایشگاه گل در تهران انتهای یوسف آباد آخر خیابان محمد رضا شاه شماره ۱
تلفن ۶۲۰۵۲۹

مزرعه
طلائی
گل فروشی دلخواه شما جاده شمیران ایستگاه داودیه تلفن ۷۷۱۹۹۹

ق

فالیشوئی

قالی شوئی ناج
رفوگری و شستشوی قالی شما را با دستگاه های مدرن تمام اتوماتیک در اسرع وقت انجام می دهد بازار عباس اباد سرای حمید تلفن ۲۱۳۴۴ ـ ۵۳۳۲۶۲

قنادی

قنادی میهن
انواع شیرینی جات تر و خشک و کیک عروسی و تولد را از قنادی میهن ابتیاع فرمائید امیریه اول منیریه تلفن ۴۰۰۴۷

قنادی یاس
فروشنده بهترین شیرینی تر و خشک و کیک برای جشن تولد و عروسی میدان بهارستان تلفن ۳۰۲۰۱۷

قنادی نیکو
فروشنده همه نوع شیرینی و اجیل و پسته کادوئی خیابان مولوی چهار راه گمرک شاهپور مقابل کوچه باغ وزیر دفتر تلفن ۵۳۶۲۴۱

قنادی و کافه قنادی
نوبخت
سازنده انواع شیرینی های خشک و مشهدی ورولت خامه ای و کیک های سفارشی مخصوص عید شاه آباد تلفن ۳۹۳۰۸۹

قنادی رکس تبریزی
سازنده انواع شیرینی های تبریزی در فرمهای مختلف و کیکهای سفارشی مخصوص نوروز . سیدخندان مقابل نمایشگاه ماسکویچ تلفن ۷۷۰۱۲۷

کافه قنادی ری
فروشنده بهترین شیرینی وانواع کیک های جشن تولد دراسرع وقت موجود است خیابان ری چهار راه آبشار تلفن ۳۵۳۴۰۳

کافه قنادی صداقت
کلیه مایحتاج شب عید را از قبیل شیرینی ـ شکلات ـ کیک ـ آجیل گرم در اختیار مشتریان گرامی قرار میدهد. مرکز نشانی خیابان شهباز چهارراه شهرام
تلفن ۳۵۶۶۸۵
شعبه لاله زارنو مقابل کوچه خندان

کافه قنادی مولائی
تلفن ۳۱۷۳۱۳
بمدیریت قوامی

قنادی و خشکبار پاپا
با انواع شیرینی های ایرانی و فرنگی و کیک قبول سفارشات .
تولد و عروسی
خیابان وزرا (تلویزیون) جنب خیابان ۱۳
تلفن ۶۲۵۲۳۳

کافه قنادی سانترال
کلیه مایحتاج شب عید را از قبیل شیرینی . شکلات و آجیل گرم در اختیار شما قرار میدهد خیابان آیزنهاور نرسیده بدانشگاه آریامهر تلفن ۹۵۷۲۷۵

قالب سازی

قاب سازی عتیقه چی
سازنده همه نوع قاب های استیل و تعمیرات قاب های کهنه خیابان سپه مقابل بیمارستان نجات . تلفن ۶۶۲۰۱۹

ک

کیف و کفش

کفش ارمغان
تولید کننده و فروشنده مدرنترین کفش های زنانه در طرحهای مد روز . اسلامبول بازار کمپانی تلفن ۳۹۲۳۴۵ ـ ۳۰۲۴۴۸

کفاشی نازیلا
مدرنترین کیف و کفش ها را به شما مشتریان محترم عرضه میدارد . خیابان پهلوی بالاتر از چهارراه امیراکرم جنب ساختمان امینی تلفن ۶۶۶۹۴۹

کارخانه کفش شادانپور
تولیدکننده انواع کفش های پلاستیکی چرمی ـ کتانی ـ شاهی بازار سرای قدسیه شماره ۵۵ کارخانه مهرآباد جنوبی جنب پمپ بنزین شیر پاستوریزه پاک تلفنهای ۲۵۸۱۹ ـ ۲۴۴۵۳

افتتاح شد
فروشگاه
دختر امروز
مدرنترین کیف و کفش را برای شما تهیه دیده است چهار راه امیراکرم ساختمان پاسارگارد .

فروش مخصوص
کیف های زنانه فروشگاه
منصور
برای نوروز شروع شد چهار راه یوسف آباد

کرایه اتومبیل

آژانس اتومبیل کرایه دولت خواه
باراننده بدون راننده تلفن ۷۹۵۳۱۶

اتومبیل کرایه صدیق
اتومبیل های آخرین سیستم سواری باراننده و بدون راننده برای داخل و خارج از شهر و جشن ها در ۲۴ ساعت آماده خدمت به شما است جاده قدیم شمیران ایستگاه درب دوم تلفن ۸۶۴۶۶۶

TTS
تی . تی . اس
اتوبوس و مینی بوس های مدرن و آخرین سیستم تی . تی . اس . همیشه و در همه جا در شهر و خارج از شهر بطور دربست در اختیار شما است . آیزنهاور بیست ویک متری جی تلفن های ۹۵۹۸۷۲ و ۹۶۰۹۱۵

تهران تاکسی سرویس
دارای اتومبیل های آخرین سیستم سواری برای همه جا و همه وقت آماده خدمت شما است .
انتهای ویلا (چهارراه سپند) شماره ۲۱۴
تلفن های ـ ۸۲۶۰۲۲
۸۳۷۲۵۵ ـ ۸۲۷۲۵۵

کلاسهای کنکور

آتلیه گلابتون
کنکور معماری
دانشگاه تهران ودانشگاه ملی
تعلیم مواد اختصاصی کنکور معماری دانشکاه تهران و دانشگاه ملی تعلیم مواد اختصاصی کنکور معماری دانشکاه تهران دانشگاه ملی و طراحی و تصویروتجسم اشکال مخصوص کنکور هنرهای تجسمی وطراحی وتناسب و شناخت رنگ ها مخصوص کنکور دانشکده های هنر های تزئینی و هنر های دراماتیک خیابان شاهرضا روبروی پمپ بنزین دیانا خیابان ابوریحان شماره ۵۸ آتلیه گلابتون
تلفن ۴۸۰۰۸

کار های دستی

نقره
فروشگاه نقره چی
تلفن ۳۱۵۲۴۶
فروشنده انواع کارهای دستی و ظریفه ایرانی و خارجی از قبیل مینیاتور نقاشی. خاتم و میناکاری و قلمکاری و نقره رومیزی و نقره آلات استاندارد شده با قیمت نازل و خریدار نقره کهنه لاله زار روبروی سینما ایران . هاشم نقره چی

ل

لوازم اتومبیل

شرکت نسبی تولیدی
فریدون زرتشتی و شرکاء سازنده انواع پلاستیک چرم و رقم چرم مصنوعی سیلئون مروکش همه نوع اتومبیل نشانی خیابان سعدی کوچه ممتاز ساختمان زرتشتی شماره ۵۲ تلفن های ۱۳۹۲۹۷ ۳۱۵۲۸۲ کارخانه ۹۵۵۱۷۰ . ۹۵۵۴۰۳ تلگرافی زرتشتی .

ایران کمپرس
سازنده اطاق کمپرسی کامل . خیابان خراسان تلفن ۳۵۴۰۷۶

شرکت کارخانجات تولیدی و صنعتی فیلتر سازی
ام.ام.ای
تولیدکننده انواع واقسام فیلترهای روغن. گازوئیل هوا. برای ماشین الات کشاورزی و صنعتی اعم از دیزلی و بنزینی نمایشگاه امیر کبیر کوچه ناظم الاطباء پاساژ صدقی نژاد پلاک ۷۷ ـ ۷۱ تلفن های ۳۹۲۶۵۴ ـ کارخانه ۵۳۴۳۳۸ ـ ۲۶۶۳۳

دوزندگی حقیقت
تودوزی همه نوع اتومبیل وپرده و زیر سری جاده تهران نو جنب تعمیرگاه شماره یک
تلفن ۷۹۱۹۳۱

فروشگاه رضا
اپل
فروشنده کلیه لوازم یدکی اصلی اپل با تخفیف کلی خیابان ملت پاساژ اعظم تلفن ۳۱۳۲۹۷

فروشگاه لاستیک
پرویز
فروشنده همه نوع لاستیک خیابان سپه جنب بیست متری باغشاه تلفن ۶۶۲۷۴۸

فروشگاه افقی
فروشنده کاردن های دیزل ماک وگاردنهای موتور های زمینی خیابان قزوین جنب غفاری تلفن ۹۵۳۵۸۱

سپر سازی سوپر
سازنده و فروشنده انواع سپر برای هر نوع ماشین نشانی خیابان سیمتری بین فلکه پاستور و حشمت الدوله
تلفن ۴۱۶۲۰

فروشگاه اعتماد
فروشنده انواع لوازم یدکی . آریا شاهین . جیپ . خیابان ملت شماره ۲۵ تلفن ۳۰۴۴۸۱

آبکاری برادران بصیری
آب گالوانیزه برنگ های مختلف شاهپور پائین تراز میدان شاهپور
تلفن ۲۴۹۰۰

فروشگاه محمدی
فروشنده همه نوع لوازم یدکی فولکس واگن خیابان ملت شماره ۲۳
تلفن ۳۰۵۲۳۲

فروشگاه کالای ابزار
بمدیریت علی میرصداقت فروشنده ابزار صنعتی ـ ولوازم یدکی نشانی خیابان سپه پلاک ۵۱۰ تلفن ۳۱۸۶۹۰

فروشگاه لاستیک و سفارشات حسن کرجی
جنب گاراژ پی. ام. تی. پلاک ۳۰۹ تلفن ۳۰۴۷۴۰

لوازم خانگی

دیگ زودپز سب
شرکت ایران سب
ساختمان آلومینیوم طبقه هشتم
تلفنها: ۶۶۰۵۴۰ ـ ۶۶۱۰۴۰
پنج سال تضمین تعمیر مجانی
تنها دیگ زودپز استاندارد شده
صندوق پستی ۱۴۰۵

موسسه کرمل
مرکز پخش و توزیع انواع یخچال تلویزیون چراغ گاز. کولر رادیو ـ گرام و ضبط صوت مقابل سینما نیاگارا تلفن ۶۶۹۹۵۱

فروشنده تخت طاوس
فروشنده کلیه لوازم نفت و گاز و الکتریک از قبیل تلویزیون ـ یخچال ـ رادیو گرام ـ اجاق گاز و غیره با تخفیف کلی شایانی فرح جنوبی چهار راه تخت طاوس تلفن ۷۵۴۳۱۷

فروشگاه ناصح
فروشنده کلیه لوازم نفت و گاز و الکتریک ـ از قبیل تلویزیون ـ رادیو گرام ـ یخچال ـ اجاق گاز و غیره با تخفیف کلی شایانی جوادیه بازارچه تلفن ۲۳۹۸۴

فروشگاه امیدوار
فروشنده کلیه لوازم منزل از قبیل یخچال اجاق گاز ـ فرش ـ تلویزیون ـ دیگ زودپز ـ رادیو گرام خیابان مدائن نازی آباد تلفن ۵۳۳۱۵۰

گردون همت
بورس سرویسهای چای خوری ـ قاشق و چنگال استیل در طرحهای مدرن و جالب بوذرجمهری روبرو ناصرخسرو جنب بازار بزرگ شماره ۶۶۹ تلفن ۲۳۳۰۸

کارخانه
برلیان
سازنده سماور برقی اتوماتیک برلیان . در مدلهای جالب که هرگز بدون اب نمی سوزد فروش در تمام فروشگاههای معتبر تلفن مرکز پخش ۳۹۳۵۷۲

فروشگاه خانگی
لشکر
کلیه اجناس خانگی را در نازلترین قیمت در دسترس شما قرار میدهد بورس فرش. یخچال .تلویزیون سیمتری لشکر چهارراه لشکر
تلفن ۲۶۷۳۸

فروشگاه دهقان
فروشنده مصنوعات نفت وگاز و الکتریک خیابان قزوین خیابان تیموری مقابل گرمابه محمدآبادی تلفن ۹۵۹۲۱۹

فروشگاه احسان
فروشنده همه نوع لوازم خانگی یخچال تلویزیون کولر ، بخاری ، خیابان ضرابخانه مقابل بانک مرکزی تلفن ۷۷۳۸۸۹

لوازم ساختمانی

موزائیکسازی پیمان
فروشنده بهترین نوع موزائیک دراندازه های مختلف ورنگهای گوناگون خیابان قزوین چهارراه عسگری تلفن ۹۵۶۹۵۷

فروشگاه اهن امین
نماینده شماره ۱۲ ایرانیت و مرکز پخش آهن آلات وکلیه لوازمات ساختمانی میدان تجریش دزاشیب مقابل کلانتری یک تجریش تلفن های ۸۷۰۳۰۲ ـ ۸۷۳۹۹۷

نادر قربانی
فروشنده همه نوع آهن آلات ساختمانی وصنعتی با نازلترین قیمت اول بازار آهنگر ها تلفن ۲۶۰۵۵

موزائیکریاضتی
سازنده انواع موزائیک در طرحهای جالب و ابعاد مختلف نظام آباد جنب خیابان ارباب مهدی تلفن ۷۹۰۰۴۷

تهران کالا
فروشنده کلیه لوازم ساختمانی و بهداشتی و انواع کاغذدیواری ماییس صددرصد قابل شستشو خیام نرسیده به چهارراه گلوبندک مقابل بانک صادرات تلفن ۲۷۷۰۶

حسین همدانی
فروشنده همه رقم آهن آلات ـ تهران نو نبش خیابان کهن تلفن ۷۵۱۶۱۶ ـ ۷۵۵۰۵۷ ـ دفتر مرکزی ساختمان بانک سپه بازار تلفن ۵۳۰۲۴۳

کارگاه فنی دقت
سازنده لوازم ساختمانی و دامپروری خیابان سیروس جنب بنگاه توجه تلفن ۲۲۸۰۸

شیشه آینه کریستال
فروشنده انواع واقسام شیشه های ساختمانی و سازنده شیشه های دو جداره سفارشات را در اسرع وقت میپذیرد خیابان فرح جنوبی چهار راه تخت طاوس تلفن ۷۶۰۹۸۴

فروشگاه سپه
نماینده رسمی قفل های زایس ایکون و قفل الفا. پخش انواع لولا و قفل در سراسر ایران سپه جنب میدان موزه تلفن ۳۰۴۱۴۰

موزائیک سازی زرین
سازنده موزائیکهای ایرانی ـ فرنگی ـ پله های سیمانی ـ لوله ـ دزاشیب خیابان بوعلی جنب گرمابه مهر . تلفن ۸۷۱۵۵۹

موزائیک اطمینان
تولید کننده انواع موزائیکهای شکیل و مصنوعات سیمانی سی متری نیروی هوائی تلفن ۷۹۱۱۸۹

موزائیک سازی ری
سازنده انواع موزائیک در طرحهای زیبا و کلیه مصنوعات سیمانی شهر ری خیابان قم مقابل دبیرستان شمس تلفن ۵۹۰۶۱

فیبر رویال ایران
شرکت سهامی تولیدی فیبرایران
تهران خیابان فردوسی جنوبی کوچه بلژیک ساختمان مسعود تلفن
۳۰۳۴۲۲
۳۱۳۲۹۳

موزائیک سازی خوشدلی
سازنده موزائیکهای ایرانی ـ فرنگی . پله های ایرانی . و لوله سیمانی . خزانه فرح آباد بین فلکه دوم و سوم تلفن ۲۵۸۷۰

موزائیک پارس
سازنده موزائیک های مرمر ایرانی . باندازه های ۲۰×۲۰ ـ ۱۵×۱۵ ـ و ۳۰×۳۰ سانتیمتر و پله و لوله سیمانی . خیابان گرگان ایستگاه روشنائی تلفن ۷۵۴۰۴۱

موزائیک پارس
سازنده انواع موزائیک دراندازه های مختلف آریانا جنب حمام گلی تلفن ۹۵۷۱۶۴

موزائیک سازی چگینی
سازنده موزائیک های مرمری . پله موزائیکی. لوله . لوله موزائیکی و لوله سیمانی . انتهای بابائیان ۱۶ متری امیری ۳۰ متری جی تلفن ۹۵۰۵۴۶

کارخانه صنعتی تهران
سازنده جدیدترین ماشین آلات موزائیک ـ کلیه ماشین آلات موزائیک و سفارشات در اسرع وقت نشانی بالاتر از سه راه آذری سی متری مهرآباد تلفن ۹۵۱۱۰۹

لوازم کشاورزی

فروشگاه ونمایشگاه علی قوجالو
تهران خیابان اکباتان کوچه بانک صادرات وارد کننده لوازمات ماشین های راه سازی و موتور های زمینی و کشاورزی عنوان تلگرافی ۸۵۱ تلفن های ۳۰۳۴۵۳ ـ ۳۱۱۴۵۴ بوش و پیستون MAHLE یاطاقان انواع زنجیرهای
OCM-ELITE
و شیلنگهای هیدرولیک وبخارو انژورو لوازمات یدکی کاترپیلار ـ دیزل جی ام ـ انترناش دیزل لیستر ـ بلاکسون ـ پاکسمن ـ درمن ـ رستون غلطک اشکودا موجود است با نازلترین قیمت

لوازم موسیقی

ایران صنعت
تخفیف کلی بمناسبت فرارسیدن عید نوروز فروش بی سابقه رادیو گرام مبله و استریو اسلامبول ساختمان پلاسکو .
تلفن ۳۰۳۶۰۲

لوازم سراجی

فروشگاه زرکش
تهیه کننده انواع کیف. ساک . چمدان . در طرح های مد روز . بازار سلطانی شماره ۲۰ تلفن ۵۳۸۳۸۷

لوازم بهداشتی و نظافت

کارخانه برادران اشراق
تولید کننده صابونهای رختشوئی و حمام مخصوص گرمابه داران سپهبد رزم ارا کوی صابون ـ سازی تلفن ۵۹۲۲۱ صاحب جمع تلفن ۵۳۹۴۶۹

سازمان تولیدی
کوفا
عرضه کننده دستمال کاغذی خوشه و سایر محصولات بهداشتی مرکز پخش تهران تلفن ۳۵۲۰۷۵ نماینده پخش در تبریز فروشگاه ایران نایس تلفن ۲۷۳۷۴

م

مبلمان منزل

مبل آریا
دکوراسیون ساختمان تلفن ۹۶۰۳۱۹

مبل زندگی نوین
سازنده انواع مبلمان و سرویس اطاق خواب خیابان پهلوی مقابل سینما مهتاب تلفن ۴۹۳۷۲

نمایشگاه مبل
ایران صنیع
تولید کننده مدرنترین مبلمان و سرویس اطاق خواب قصر الدشت ، چهارراه هاشمی ، تلفن ۹۵۶۷۰۱

کارخانه مبل سازی
جماعتی
تولید کننده انواع مبلمان جهت مغازه داران در طرحهای شکیل . خیابان استخر خیابان راه پیما شماره ۵۰۰ تلفن ۹۵۸۸۵۶

نمایشگاه مبل حبیبی
قبل از خرید سرویس های مبلمان منزل خودرا سالن های مبل حبیبی که بدست هنر آفرینان صنایع تهیه شده دیدن فرمائید . شاهپور تلفن ۵۳۸۶۹۹

فروشگاه مبل
سلکا
فروشنده همه نوع مبلمان وسرویس اطاق سلسبیل شمالی نبش رضائیه تلفن ۹۵۴۹۸۳

دکوراسیون
مبل رضائی
تعویض روی مبل پیراهن دوزی مبل رنگ کیلری ولاک الکل و کلیه سفارشات نجاری تلفن ۸۷۶۵۳۳

گردونه کودک
سازنده کلیه لوازمات چوبی مدرن مخصوص سیسمونی خیابان شاه اردیبهشت جنب بانک صادرات تلفن ۴۲۱۰۱

موسسات مسافربری

مسافربری میهن نورد
همه روزه با سرویس مجهز اصفهان ـ شیراز ـ آبادان ـ اهواز ـ یزد ـ کرمان ـ مشهد ـ اراک ـ بوذرجمهری مقابل بازار آهنگرها تلفنهای ۲۱۹۳۷۰ ـ ۵۳۲۶۵۵

مسافربری سرویس عدل
ساوه امیریه گمرک تلفن ۲۱۳۳۶ مسافربری سرویس عدالت . مولوی میدان اعدام ۲۶۳۸۰

مواد شیمیائی

بنگاه داروئی یوسفی
وارد کننده انواع مواد سیمیائی داروهای عکاسی داروهای صنعتی داروهای آبکاری خیابان ناصرخسرو روبروی درب اندرون جنب سرای حکیم بنداه داروئی یوسف تلفن های ۲۱۶۵۵۲ ـ ۳۱۸۲۶۲

ماشین سازی
مصنوعات صنعتی

خمکاری و برش ـ هرنوع ضخامت
تهران نو قاسم اباد کوچه خسروی خمکاری لئون تلفن ۷۹۱۵۸۱

ایران فرز
IRAN FREEZE
سازنده دنده های گیربکس وغیره
تلفن : ۹۵۶۹۴۰

جنرال پیچ
جنرال پیچ عرضه کننده بهترین ابزار آلات صنعتی وانواع پیچ ومهره واقسام تسمه های لاستیکی ونقاله تهران سپه مقابل پستخانه
اول خیام ـ طبقه دوم
تلفن : ۳۰۲۲۳۷

نمک
بلور شمال
مخصوص دیگ بخار تصفیه اب کارخانه های صنعتی و غذائی خیابان سیروس بالای چهارراه سیروس
تلفن ۳۵۰۰۰۲

کارگاه فنی مان
سازنده ماشینهای بخار اطوکشی و ماشین لباسشوئی میدان ثریا اول خیابان اریا مقابل کلانتری ۶ تلفن ۷۶۳۸۰۳
عزیز ابراهیمیان

کارخانه
ذوب فلزات محمودیان فرد
ذوب همه گونه فلزات . خیابان قزوین اول مخصوص تلفن ۹۵۰۱۱۴

تراش فلزات منظم
سازنده و تعمیر کننده کلیه ماشین آلات صنعتی خیابان قزوین بین چهار راه عباسی و چهار راه حداد تلفن ۹۵۹۳۷۸

کارخانه ماشین سازی
نیرو
سازنده انواع ماشین آلات چوب بری و ماشین آلات صنعتی . خیابان قزوین ایستگاه جمشید ۹۵۷۷۵۴

مصنوعات فلزی

صنایع فلزی لطفی
سازنده و فروشنده انواع و اقسام کابینت های اشپزخانه و لوازم دفتری و اداری و غیره خیابان سلطنت اباد بالاتر از تلفنخانه ضرابخانه تلفن ۷۷۲۹۲۵

نمایشگاه کارخانه صنعتی
فلز
سازنده انواع واقسام لوازم دفتری و لوازم آشپزخانه و اداری و غیره شاهرضا اول ایران شهر پلاک ۴۲ تلفن : ۸۲۱۲۱۱ ـ ۸۲۵۷۹۳

صنایع فلزی کهن
سازنده ـ لوازم فلزی اداره ـ خانه ـ بیمارستان ـ آموزشگاه ـ هتل ـ خیابان قزوین مقابل بانک تعاونی و توزیع تلفن ۵۳۷۶۲۲

صنایع فلزی اوریانت
سازنده و فروشنده انواع واقسام لوازم آشپزخانه و لوازم دفتری و غیره خیابان آذربایجان نبش خیابان کارون تلفن ۴۲۸۵۶

نمایشگاه صنعتی تابش
سازنده و فروشنده انواع لوازم دفتری ولوازم اشپزخانه نشانی فروشگاه خیابان پهلوی بالاتر از تخت طاوس نبش کوچه شجاعی تلفن ۶۲۰۴۴۵ کارخانه ایزنهاور نرسیده به میدان شهیاد روبروی بانک ملی تلفن ۹۷۰۱۹۸

خرم

کارخانه خرم
با ۴۵ سال سابقه درخشان . پیشرو صنایع فلزی در ایران محصولات عبارتند از صندوق های نسوز درب خزانه بانکها تا ۲۰۰۰ کیلو . نردبان های کشوئی تا ۳۰ متر باتریلی . کولر آبی در سه مدل . مبلمان فلزی. دفتری وبانکی . شاسی کارخانه کیلومتر ۱۵ جاده کرج تلفن های ۹۷۶۰۴۸ ـ ۹۷۶۰۵۰ ـ ۹۷۶۰۴۹ ـ نمایشگاه خیابان تخت جمشید چهار راه بهار تلفن ۸۲۱۵۵۱

صنایع فلزی
تهران
فروشنده لوازم آشپزخانه و لوازم دفتری و اداری خیابان حشمتیه خیابان سوهانک پلاک ۱۵۲ ر۱ تلفن ۷۵۲۲۵۱

مصنوعات فلزی
طبری
سازنده بهترین مصنوعات فلزی در اسرع وقت کلیه سفارشات پذیرفته میشود .خیابان تهران نو سی متری جنب پارس لوستر تلفن ۷۹۴۸۰۲

صنایع فلزی
هارد متال
سازنده مدرن ترین و شیک ترین
آشپزخانه فلزی
نشانی میدان ژاله اول فرح آباد خیابان مهر شماره ۱۵ تلفن ۳۱۹۹۴۹

قابل توجه کلیه کافه رستورانها ـ هتلها و فروشندگان ظروف کرایه مصنوعات فلزی نظری سازنده بهترین صندلی فلزی استیل کرم را در اسرع وقت تقدیم میدارد تلفن ۷۸۸۱۹

FELES HOUSE
خانه فلز

خانه فلز سازنده بهترین لوازم دفتری و مبلمان فلزی و کابینت های آشپزخانه شاهرضا فرصت شماره ۱۴ تلفن ۸۳۳۷۵۳

مواد غذائی

محصولات غذائی روستائی
تولید کننده رشته اشی رشته پلوئی ورشته فرنگی تلفن ۷۹۴۰۴۵

دفتر آرد
اخوان سلامی
تهران میدان گمرک خیابان شیر و خورشید
تلفن ۹۵۷۹۶۵

سوپر گوشت مرکزی
فروشنده گوشت گوسفند ـ گاو ـ مرغ ـ بیفتک ـ راسته ـ بالاتر از دو راهی یوسف آباد جنب تخت طاوس تلفن ۶۲۹۳۰۶

کارخانه آرد ستاره
تهیه کننده انواع آردهای یک صفر ـ دو صفر ـ سه صفر . آرد های ستاره سبوس گرفته و مخلوط جاده آرامگاه جنب نان ماشینی تلفن ۵۳۴۸۵۱

فروشگاه لطفی
فروش بهترین محصولات روغن ورامین و کارخانه کنسرو شاهی . در دسترس مشتریان عزیز خیابان آذربایجان جنب بیمارستان اقبال تلفن ۹۵۸۲۶۹

اطلاعیه
کره شکلی
جهت اطلاع عموم مردم و مصرف کنندگان کره قالبی شکلی میرساند . که طبق نرخ تعیین شده از طرف شورای عالی اصناف قیمت قالبهای صد گرمی ۲۰ ریال می‌باشد کره شکلی نامی که همه آنرا میشناسیدسالم با سابقه و خوشمزه جهت مصرف بیشتر در ایام نوروز با مرکز پخش تهران خیابان خیام نرسیده بمیدان محمودیه (اعدام) تلفنهای ۲۸۷۹۶ و ۲۵۸۱۳ تماس حاصل فرمائید .
برادران شکلی

اعانه ملی

شماره بیست وششم - پنجشنبه دهم فروردین ماه ۱۳۵۱

نکته‌ها

عمر انسان آنقدر کوتاه است که نمی‌ارزد آدمی حقیر و کوچك بماند. خدمت به همنوعان ما را بزرگ می‌کند.
دیسرائیلی

نیکی را فقط بخاطر لذتی که دارد در حق دیگران بکنید.
دیل کارنگی

بخشندگی بیش از آنکه به زیاد دادن بستگی داشته باشد، باین بسته است که بموقع باشد.
(لابروبر)

ازسخنان مولای متقیان حضرت علی (ع)

دنیا دلبری فریبنده و پرشیوه است که عزمی آهنین ودلی چون دریا باید تا در برابر عشوه‌های مهرانگیزش مقاومت کرده، آشفته زرق وبرق و جلوه‌های دلبریش نگردد.
توانگران، باید آنچنان به قوت اخلاق و نیروی تقوی آراسته باشند که نوشانوش نعمت، زمام خرد را از دستشان نرباید و مستی مال، عقل‌وهوش آنها را پست و ناچیز نکند.
پس، بهوش باشید، شیرینی دنیا، در آن وقت بخوبی احساس میشود که کام تلخ نوشان شیرین گردد و نوای بینوایان، بدست شما، آماده شود.

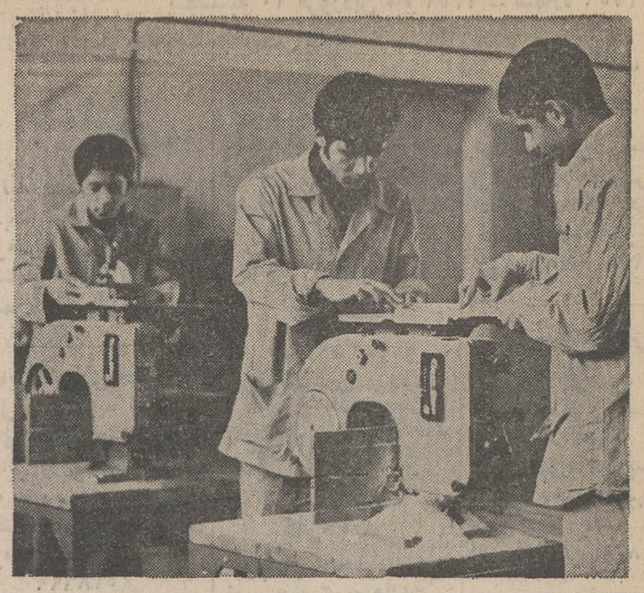

ربع قرن خدمت

سازمان شاهنشاهی خدمات اجتماعی ۱۳۲۶

استعدادهای درخشان در آموزشگاه حرفه‌ای رضا پهلوی

درآموزشگاه حرفه‌ای رضا پهلوی که توسط سازمان شاهنشاهی خدمات اجتماعی، از محل عواید بلیطهای اعانه ملی ایجاد گردیده، هرسال گروهی ازنوجوانان مستعد برای آموزش حرفه‌ای در رشته های مختلف فنی پذیرفته میشوند و مدت چهار سال با استفاده از وسایل تحصیل و ابزارکار مدرن به فراگرفتن حرف و صنایع نوین می‌پردازند.
تاکنون، بیش از ۱۱۰۰ هنرجوی جوان، در ۱۴ رشته مختلف از این آموزشگاه فارغ‌التحصیل شده و در مراکز صنعتی کشور به کارهای تخصصی مشغول شده‌اند.

ایجاد و توسعه آموزشگاه حرفه‌ای رضا پهلوی یکی‌دیگر از اقدامات بزرگ سازمان شاهنشاهی خدمات اجتماعی است که طی ربع قرن خدمت، یاری شما خریداران نیکوکار بلیطهای اعانه ملی انجام گرفته است.

برناردشاو، طنزپرداز بزرگ، روانشناسی بود که روح گمراهان را کالبدشکافی میکرد...

ستیز با اخلاق ضد بشری

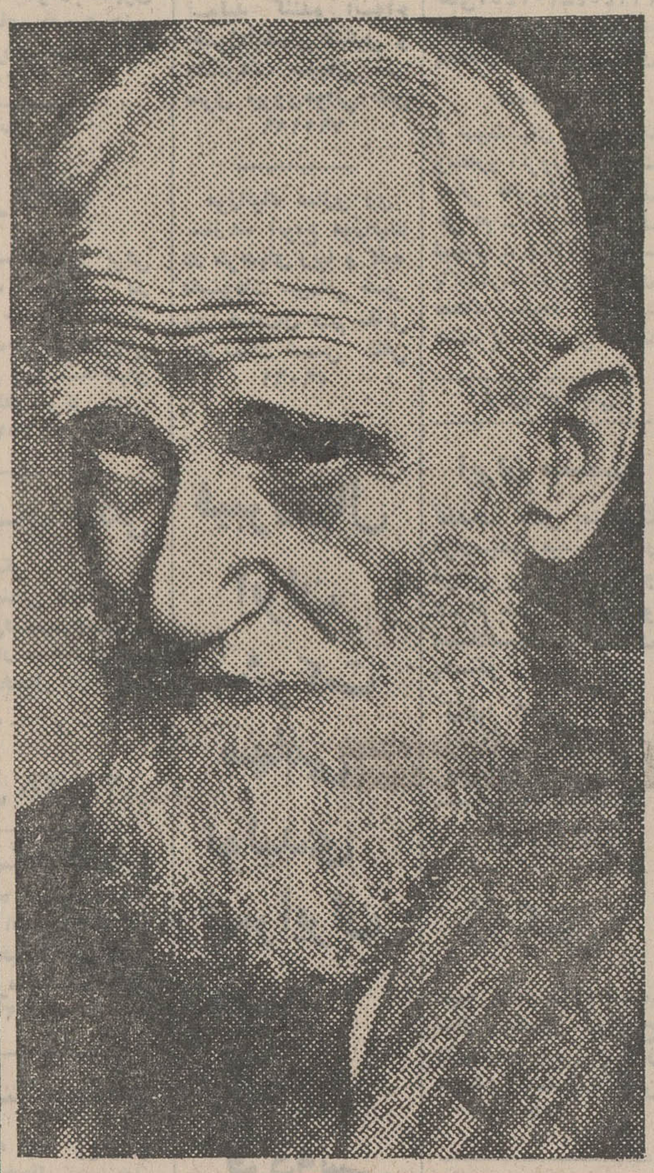

★ بزرگترین وظیفه انسان، دوست داشتن انسان است

* وجدان خوب آنجاست که همسایه از درد همسایه‌اش باخبر باشد

★ بی‌ارادگی، همه تقواها را نابود میسازد

عمر دراز «برنارد شاو»، نمایشنامه‌نویس و طنزپرداز بزرگ انگلیسی، به جنگ و ستیز با اخلاق ضد بشری، بسر آمد. محور و مدار فکر او، بیان جنایاتی بود که برضد بشر انجام می‌شود، همچنین نمایش رنج و شکنجه‌ای بود که رنجوران می‌کشند. به چشم او، قدرتی که بکوشد بینوایان را بینواتر سازد، شر است، نه قدرت.

«شاو» آزاده‌ای آزاد اندیش بود. با اینهمه، از آزادی، برداشت خاص داشت:

«معنی حقیقی آزادی، مسئولیت است. به همین جهت است که اغلب ازآن، می‌ترسند.»

«شاو»، در همه زمینه‌های فکری و اخلاقی، قلم زده است. درباب امید می‌گوید: «کسی که هرگز متوقع و امیدوار نیست، هرگز روی امید و آرزو را نخواهد دید.» خودسری برخی از مردم او را به خشم می‌آورد: «خودسری، مادر تباهی‌هاست. خودسری است که تولید شر و حسد می‌کند.»

وقتی به او ایراد می‌گرفتند که برای چه، بی پروا دارد بت‌های کهن را می‌شکند و قراردادها و سنت‌های جامعه انگلیسی را بباد انتقاد میگیرد، جواب می‌داد:

«همه حقایق بزرگ، بدوا به صورت کفر و خلاف عرف، ظاهر می‌شود.»

«شاو»، یك روانشناس بود که روح گمراهان را کالبد شکافی میکرد. می‌گفت: «علت بدبختی و بیچارگی ما، داشتن فرصت‌های زیاد است که صرف تفکر درباره منافع شخصی ما می‌گردد.» و باز گفته است: «تنها ارواح کوچك و طبایع پست از محنت و ناکامی دیگران، لذت می‌برند و از پیشرفت و کامیابی آنها، آزرده و مغموم می‌شوند.»

می‌گفت: «جستجوی خوشی و راحتی دائمی بدون اندیشیدن به دیگران چیزی وحشتناك است. مثل این است که انسان در همین دنیا به عذاب دوزخ، گرفتار شده باشد.»

آنچه او درباب اخلاق وروحیات انسان، گفته است به اندازه‌ای است که در یك کتاب هم نمی‌گنجد.

خلاصه‌ای از عقاید او، چنین است:

- فضیلت، پرهیز از رذیلت نیست، بلکه بی‌میلی نسبت به‌آن است.
- وقتی که فردی ابله عملی می‌کند که از آن باطنا خجل است وظیفه را بهانه قرار میدهد!
- بزرگترین وظیفه انسان درزندگی، دوست داشتن انسان است.
- جامعه طلائی، آنجاست که نتوان وجدان را با پول خرید و وجدان خوب آنجاست که همسایه از درد همسایه‌اش، باخبر باشد.
- آرامش، بزرگترین کلمه درروی زمین است.
- بی‌ارادگی، همه تقواها را معدوم می‌سازد.
- در ایمان قطعی، همواره بایدآتشی نهفته باشد که خاشاك پلیدی وبدگمانی را سوخته و خاکستر سازد.
- چه می‌شد اگر مردم، توجهی را که به تن خود دارند، به روان خود نیز می‌داشتند؟
- مصائب در نهاد من وجد ونشاطی تولید می‌کند که قرینه سعادت است.
- اگر شما دارای نقطه ضعفی هستید، از آن نیرو بگیرید و نیرومند شوید. فراموش نکنید که مردم غالبا به‌کمك نقاط ضعف و عیوب خود بردیگران برتری می‌جویند.

بلیط دوقلو

خرید بلیط دوقلو که عواید آن صرف اقدامات عام‌المنفعه درمانی، بهداشتی، فرهنگی و اجتماعی میشود، از طرف هموطنان عزیز، به سازمان شاهنشاهی خدمات اجتماعی امکان میدهد تا در راه انجام کمك های ارزنده به نیازمندان و خدمت بمردم، گام های بلندتری بردارد و تاسیسات عظیمی را که طی ۲۵ سال بیاری شما خریداران نیکوکار بلیطهای اعانه ملی، درسراسر کشور ایجاد کرده است، بیش از پیش گسترش دهد.
خرید بلیطهای اعانه ملی، علاوه برجنبه های انسانی و مزایای تشویقی آن، وسیله موثری برای ابراز شخصیت اجتماعی و نشانه احترام عمیق بکار های جمعی است. افراد متمکن که نیاز به جوایز این بلیطها ندارند، در حقیقت با خرید بلیط اعانه ملی، بینش خودرا در توجه به‌نیازهای جامعه، باثبات میرسانند و شخصیت خودرا، بشنوانه معنوی اقدامات خیر وعام المنفعه سازمان شاهنشاهی خدمات اجتماعی قرار میدهند.

این پرنده کوچك از کجا می‌آید

درفصل زمستان وقتی سرما به منتها درجه شدت رسیده و سرتاسر زمین را برف پوشانیده و در تمام دهکده جنبنده‌ای بنظر نمی‌رسد، تو، که دراتاق گرم خویش درکنار بخاری بزرگی که شعله‌های سرخ رنگش گرمای دلپذیری دارد، نشسته‌ای و ازپنجره نیمه‌باز، بدشت سپید و کلبه‌های خاموش دهقانان مینگری و از سرمای بیرون بی‌خبری. ناگهان می‌بینی پرنده کوچکی که پنجه‌هایش از سرما یخ بسته و بر روی بال های کوچکش دانه‌های برف می‌درخشد و سینه خسته و نفس‌های پیاپی‌اش از راه دوری که آمده حکایت میکند، از پنجره اتاق بدرون می‌آید فقط یك لحظه چرخی دراتاق می‌زند و بیك چشم برهم‌زدن از پنجره دیگر اتاق خارج میشود.

آیا این لحظه را بخاطر می‌آوری؟ همین لحظه فراموش‌نشدنی که در نظر تو شاید ارزش نداشته باشد همین لحظه، برای آن پرنده بی‌پناه بسیار گرانبهاست. پرنده، لحظه‌ای را که در آن اتاق گرم گذرانده. است هرگز فراموش نمی‌کند. زیرا بآن می‌ماند که از زمستان داخل بهار شده و پس از لحظه‌ای دوباره بزمستان بازگردد.

این لحظه را بیاد می‌آوری؟

اکنون بدان که عمر بشر هم ــ نسبت به طول زمان ــ مانند همان لحظه‌ای است که آن پرنده کوچك در اتاق تو گذرانده است.

بشروقتی پابجهان میگذارد از صحراهای بی‌پایان عدم گذشته و به پناهگاه حیات وارد شده است ودر آنجا تنها یك لحظه که برابر با عمر انسان است، بسربرده، دوباره بهبیابان بی‌پایان ابدیت وارد میشود.

اینست زندگانی بشر... و تو میخواهی این لحظه کوتاه را عبث و بیهوده بگذرانی!

بیاد بیاور که میتوانی با کمك به انسانهای دیگر ازهمین لحظه دنیائی زیبا و شیرین بیافرینی.

بیاد بیاور که میتوانی همیشه از خدمت بدیگران غرق در لذت و شادی باشی.

بیاد داشته‌باش، این لحظه را، که سعادت تو درآن است، رایگان ازدست ندهی.

خبر های کوتاه و برگزیده درصفحه مخصوص اعانه ملی

چشم بادامی نمکین چراغ خانه آهنگر آلمانی

برای «والترکوپرز» آهنگر ۳۴ ساله آلمانی‌وهمسر ۳۲ ساله‌اش «ویلما»، این دختر ۱۸ ماهه چشم بادامی، حکم چراغی را دارد که بر روشنائی و گرمی کانون خانواده آنان میافزاید.

این زن و شوهرخوشبخت که خود دارای یك دختر ۸ ساله هستند، چندی پیش تصمیم گرفتند یك طفل بی‌سرپرست را بفرزندی قبول کنند، زیرا وضع درآمد آنان اجازه میداد، یك نفر باعضای خانواده‌شان افزوده شود و چه بهتر، این تازه وارد، یك طفل بی‌سرپرست باشد.

هنگامی که آهنگر خوشفکر آلمانی، بار اول این تصمیم را با همسرش درمیان نهاد، ویلما خندید و گفت:

ــ عالی است... این کار نشان میدهد که ما شهامت دست زدن به کار های بزرگ و پرمعنی را داریم.

زن وشوهر، آنگاه به سازمان خاصی که در شهر «کله‌لو» آلمان‌قرار دارد، مراجعه کردند و پس ازپرکردن فورم‌های مخصوص، با اشتیاق بانتظار «تازه‌وارد» نشستند.

هفته گذشته، یك کودك کره‌ای، که با بلیط رایگان توسط یك شرکت هواپیمائی از سئول به فرانکفورت‌پرواز کرده بود، به آقا و خانم کوپرز تحویل داده شد و حالا، خانواده آلمانی، خود را باوجود «اوك سون پارك» دختر بی‌سرپرست کره‌ای، واقعا خوشبخت احساس می‌کنند.

کودك کره‌ای در خانه آهنگر آلمانی دیده‌میشود.

ایمانی که پیامبر نپذیرفت

زنی، در مسجد مدینه، نزد پیامبر آمد. او، آرزو داشت پیامبر را از نزدیك ببیند. و کلام را بی‌واسطه از پیامبر بشنود. کسی از صحابه که زن را به مسجد آورده بود به معرفی او پرداخت و از پرهیزگاری و مداومت زن در عبادت به تفصیل سخن گفت و گفت، این زن، چنان خداشناس و پرهیزگار است که روز ها همه روز دهانش بروزه است و شبها همه شب‌تا سپیده نماز میگذارد. و نماز شب از او ساقط نمیشود.

پیامبر، از سلوك زن با دیگران پرسید، آن کس که از صحابه بود گفت: در بروی دیگران بسته است و با کسی کار ندارد چون بسیار بخیل است. دیگران هم با او کار ندارند.

پیامبر گفت بس‌کن که تمام آن عبادت‌ها و روزه‌داریها و شب نماز گزاردن ها بیهوده است. او ازآنچه خلق بآن نیاز دارند روگردانده است و کاش این زن هزار نقص داشت اما نیکوکار و بخشنده بود و از نیازمندی دیگران دلش بدرد میآمد و بیاری حاجتمندان برمیخاست.

نکوئی کن

برآمد باد صبح و بوی نوروز
به کام دوستان و بخت پیروز
مبارك بادت این سال و همه سال
همایون بادت این روز و همه روز
چو آتش در درخت افکند گلنار
دگر منقل منه آتش میفروز
جهان بی ما بسی بودست و باشد
برادر جز نکونامی مییندوز
نکوئی کن که دولت بینی از بخت
مبر فرمان بدگوی بد آموز!

«سعدی»

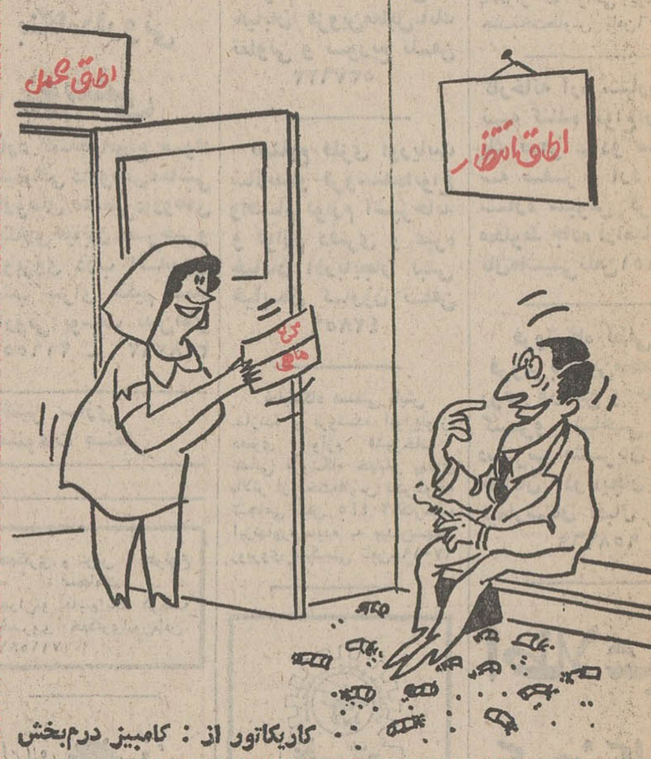

خبرهای کوتاه وبرگزیده درهفته نامه مخصوص اعانه ملی

حراج جامه‌های زیبای یك ستاره

«لورتایانك» از سال ۱۹۵۳ تا ۱۹۶۱ دویست «شو» برای تلویزیون «ان.بی.سی.» در آمریکا فراهم‌آورد که هواداران بسیار یافت. بطوری‌که درشبهای نمایش این «شو»ها، خیابانها خلوت میشد و مردم برای دیدن «لورتا» و برنامه‌های تفریحی او، سرشب به خانه هجوم می‌بردند.

«لورتا» هفته گذشته، درپنجاه ودومین سالروز تولدش، کلیه لباس‌های‌زیبائی را که در آن «شوها»، پوشیده بود به حراج گذاشت.

عواید این فروش بزرگ، ۵۰،۰۰۰ دلار بود که لورتا، آنرا یکجا به‌سازمان‌حمایت معلولان‌واشنگتن سپرد تا هرطور صلاح بداند برای بهبود زندگی معلولان بکاربرد.

نتیجه قرعه‌کشی بلیط دوقلو سری ۱۱۱۰

پرندگان جوایز بلیطهای «مرغ»
سری ۱۱۱۰ چهارشنبه ۵۱/۱/۹

پنجاه ریالی	۷
یکصد ریالی	۶۹
پانصد ریالی	۸۱۴
دوهزار ریالی	۱۸۸۲
پنجاه‌هزار ریالی	۹۸۹۱۸
یکمیلیون ریالی	۰۶۷۵۶۸۶

پرندگان جوایز بلیطهای «ماهی»
سری ۱۱۱۰ چهارشنبه ۵۱/۱/۹

پنجاه ریالی	۲
یکصد ریالی	۳۹
پانصد ریالی	۶۱۲
دوهزار ریالی	۸۸۲۵
پنجاه‌هزار ریالی	۹۱۷۷۶
یکمیلیون ریالی	۰۳۶۲۵۴۴

شماره‌های برنده بلیطهای اعانه ملی چهارشنبه ۵۱/۱/۹

نگاهی به سه فیلم کمدی نوروزی

فرید نوین

مش

بازیگران ـ دانالدساترلند ـ الیوت گولد.
کارگردان : رابرت آلتمن

رابرت آلتمن با ساختن «مش» چهره‌ی خود را به عنوان سینماگری فهیم در زمینه‌ی آفرینش نوعی طنز سیاه معرفی مینماید. «مش» نام یك واحد نظامی امریکایی در زمان جنگ کره است، این واحد به مداوای بیماران و زخمی های جبهه میپردازد و آلتمن از خلال عملیات جراحی که باتاکید بر نوعی حالت سبعیت و بی تفوتی انجام میگیرد آن روی دیگر سکه‌ی جنگ را تصویر میکند. ودر واقع چهره اصلی جنگ را که در ادبیات حماسی همیشه مسکوت مانده است روشن می کند، در واحد نظامی «مش» ما ناظر جهت گیری دودسته از آدمها هستیم آنها که مقررات جبهه و جنگ را طبق‌النعل بالنعل اطاعت می کنند مثل فرانك ومارگریت و آنهایی که گویی به ماهیت ارزش های ساختگی ومضحك جنگی واقف هستند، که در راس آنها جراح با ارزش جان میکن تایر (الیوت گولد) و همکارش کاپیتن پیرس (دونالد ساترلند) قرار گرفته‌اند. و در مواجهه این آدمها تماشایی باچهره حقیقی گروه اول آشنا میشود، آنها که صرفا به قالب مقررات می‌اندیشند و هیچگاه نگرشی عمیق به محتوی از خاطرشان خطور نمی کند. رابرت آلتمن از خلال بی حادثگی مطلق بدون آنکه داستانی خاص در روال متداول را تعقیب کند به خلق نوعی کمدی موقعیت و به وسیله‌ی تلفیق استادانه کمدی شخصیت با تراژدی دست می‌یابد.

بعنوان مثال سکانس فوق ـ العاده حمام گرفتن پرستار مارگریت و یا که فصل مسافرت مکین تایر به ژاپن به جهت معالجه فرزند سناتور امریکایی و همچنین فصل بسیار خوب پخش کردن جریان معاشقه‌ی فرانك و مارگریت برای افراد هنك.

در آخرین تحلیل آلتمن با «مش» بدون شك روال خاصی را در طنز سینمائی به وجود آورده است، روالی که ظرفیت عظیمی بجهت انتقال مفاهیم در دسترس سینماگران قرار میدهد.

روی درخت نارون

لوئی دوفونس

بازیگران : لویی دوفونس ـ جرالدین چاپلین
کارگردان ـ لویی دوفونس

لویی دوفونس در زمره‌ی کارگردانان صاحب سبك سینما شمرده میشود. او را درایران باسری فیلمهای ژاندارم شناختیم، اصولا کارگردانان فهیم و آگاه فیلمهای کمدی مثل جری ـ لوئیس و همین جناب لوئی ـ دوفونس خیلی زودتر از سینماگران فهیم که درمایه های جدی کار می کنند در ایران شناخته شده ومورد اقبال عموم واقع شده‌اند.

ویژگی کمدی های فونس را میباید درایجادنوعی کمدی شخصیت که خاص خود او است جستجو کرد. بهرجهت در فیلم اخیر دوفونس قالب آشنای ژاندارم را رها کرده است ونقش یك میلیونر ثروتمند وفریبکار را ایفا مینماید در بازگشت از یك معامله‌ی پنهانی این میلیونر که مقاطعه‌کار راهسازی است به دو همسفر برخورد می کند و هنگامی که این هر سه به مسافرت ادامه میدهند ناگهان از پرتگاهی سقوط می کنند و اتومبیلشان روی یك درخت نارون قرار میگیرد.

فیلم فوق‌العاده جالب توجه است بخصوص که در تمام فیلم سه پرسناژ اصلی فیلم درون اتومبیل و بر فراز درخت نارون هستند و دوفونس با هنرنمایی خویش بار کسالت‌سکون را کاملا از بین می برد، فیلم کنایه‌ای دارد به جریان مقاطعه کاری راه‌ها و البته کنایه‌ای بیشتر به پرسناژ ژاندارم چرا که اصولا گاراکتر ژاندارم برای فرانسوی ها همیشه انگیزه‌ای برای گوشه و کنایه میباشد. طی این فیلم جریان مسامحه ـ کاری ژاندارمها در نجات سرنشینان اتومبیل یکی از فصل های فوق‌العاده فیلم را تشکیل میدهد. بهر جهت لویی دوفونس با این فیلم نشان میدهد که هنوز در خلق فیلم های کمدی استعداد پرباری است، استعدادی که بهیچ وجه توقف نمی کند و جلوتر میرود.

صمد و سامی ـ لیلا و لی لی

پرویز صیاد

بازیگران ـ پرویز صیاد ـ شهناز تهرانی
کارگردان ـ پرویز صیاد

پرویز صیاد با عرضه‌ی سمد و فالیچه حضرت سلیمان راهی عرصه‌ی سینما شد، بدون تردید صیاد یکی از آدمهای آگاه تئاتر ایران می باشد و اینست که درفیلمهای او همیشه ردپای تئاتر را به وضوح می‌توان دید، متاسفانه یا خوشبختانه صیاد جزو آن دسته از آدمها نیست که منافع تجاری فیلم را فدای هنر کند اما همیشه در حالیکه رعایت منافع تجاری را در صدرقرار میدهد سعی میکند گوشه چشمی هم به هنر داشته باشد.

از جمله در فیلم اخیر به علت آگاهی صیاد و شناخت مبتنی بر جامعه شناسی او خطوط اصلی داستان خوب و هشیارانه پرداخت شده‌است، اما هنگامی که فیلم واردمتن داستان میشود متاسفانه جنبه های تجارتی که شدیدا مراعات شده این خطوط را کاملا محو می کند.

فیلم اصولا در مایه وروال همان سریال های کذائی تلویزیونی پرداخت شده‌است با پرسناژ های عین‌الله ـ کدخدا، سرکار استوار و دیگران ـ اما بهرحال نمی‌توان از بازی برخی از پرسناژها بخصوص فروهر و عنایت ـ بخشی که استادانه است چشم پوشید. فیلم فاقد ارزش خاصی است ولی معذلك می توان برخی از سکانسهای نسبتا خوب و بخصوص خلق برخی از پرسناژ های جالب از جمله پرسناژ دکتر فرید را مورد توجه قرار داد. بی گمان پرویز صیاد با اندکی سعه‌ی صدر خواهد توانست سینماگری موفق باشد البته در زمینه سینمایی قابل تحمل.

فابل توجه قبولشدگان امتحانات و مسابقات ادواری سال ۱۳۵۰ سازمان امور اداری و استخدامی کشور

آگهی استخدام رسمی

وزارت کشاورزی و منابع طبیعی طبق مفاد قانون استخدام کشوری یك نفر از قبولشدگان امتحانات و مسابقات ادواری سال ۱۳۵۰ سازمان امور اداری و استخدامی کشور را که دارای مدرك تحصیلی گواهینامه سال سوم متوسطه باشد بعنوان انباردار در گروه موقت شغلی دواستخدام می کند.

۱ـ داوطلبان واجد شرایط می توانند برك درخواست زیر این آگهی را تکمیل کنند وبا عین گواهینامه قبولی خود با پست سفارشی حداکثر تا تاریخ ۱۴ر۱ر۵۱ به نشانی سازمان امور اداری واستخدامی کشور خیابان ویلا خیابان اسفندیاری ارسال دارند. به مدارکی که بعد از این تاریخ به پست تحویل داده شود ترتیب اثر داده نخواهد شد.

۲ـ داوطلبان باید نشانی کامل ـ نوع مدرك تحصیلی و شماره ردیف گواهینامه قبولی خود را درامتحانات ادواری و جمله مربوط به استخدام در وزارت کشاورزی و منابع طبیعی را با خط خوانا پشت پاکت محتوی مدارك بنویسند.

سازمان امور اداری و استخدامی کشور در پایان مهلت ثبت نام گواهینامه های داوطلبان واجد شرایط را به تعداد کافی و به ترتیب تقدم قبولی در امتحانات نگهداری کرده از دارندگان آنها برای اقدامات بعدی بوسیله نامه دعوت بعمل می آورد و گواهینامه های زائد براحتیاج را برای صاحبان آنها عودت میدهد. ۱۳۵ مالف

۱ـ۳ ۶۴۶ـآ

وزیر کشاورزی

ریچارد برتون در نقش تروتسکی

قتل تروتسکی فیلم جدید «زوزفلوزی» روز ۲۹ مارس در فرانسه روی پرده آمد. ریچارد برتون (بالا) درنقش تروتسکی (انقلابی روسیه) ظاهر میشود. رومی شنایدر و آلن ـ دلون که نقش قاتل را ایفامی ـ کند همبازی ریچارد برتون خواهند بود.

عکس از: خبرگزاری فرانسه

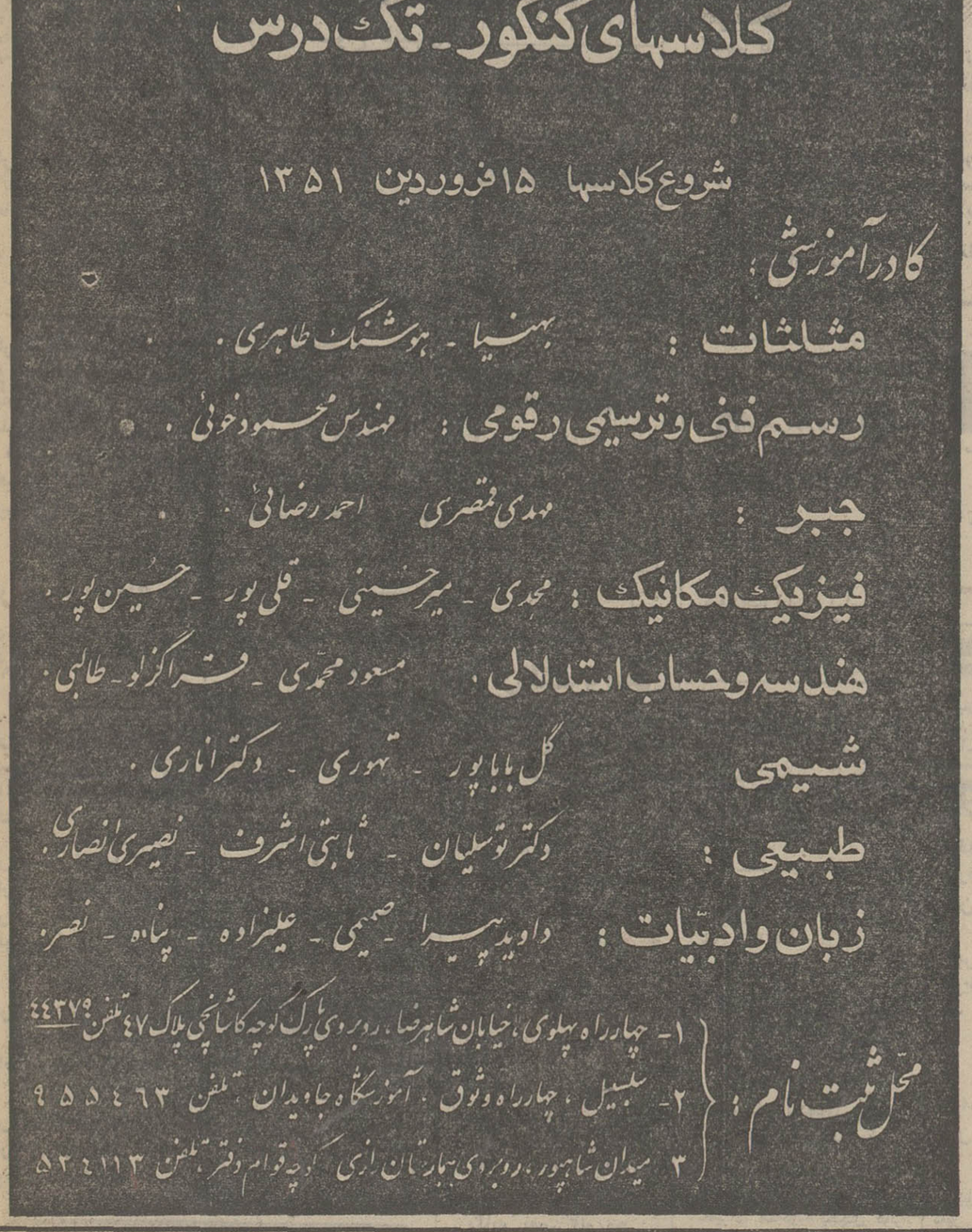

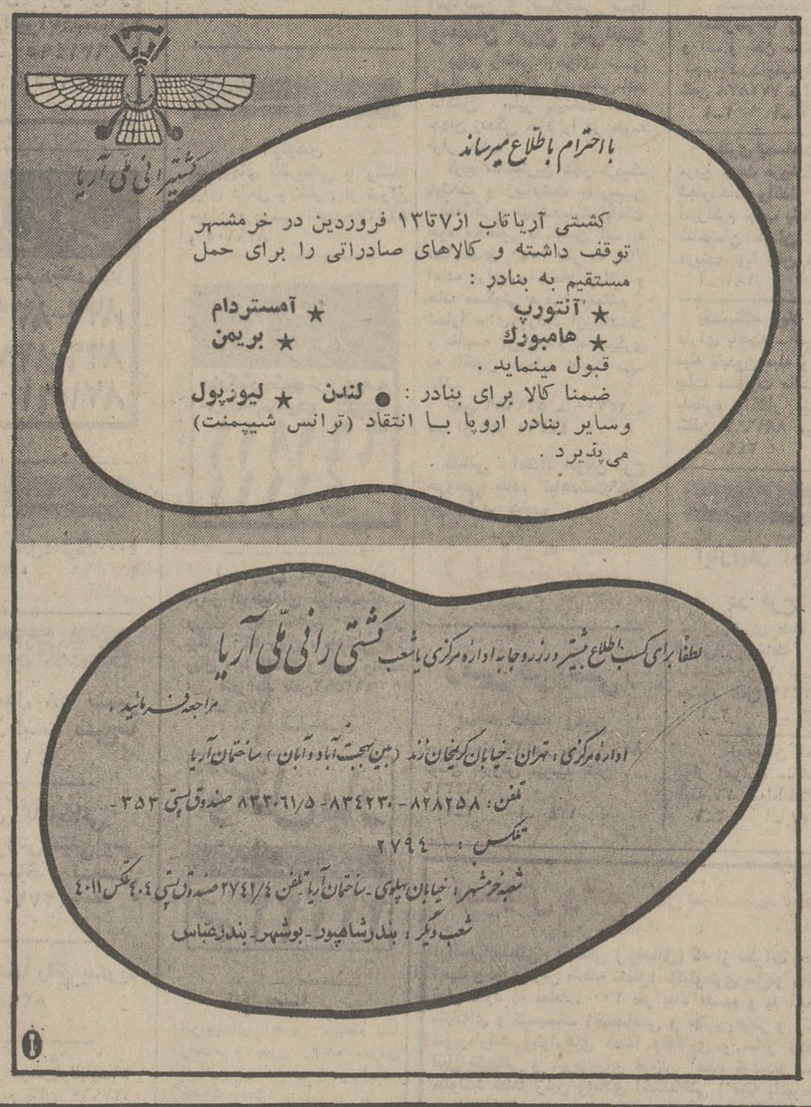

بانك سپه املاك مشروحه ملکی خود را طبق مشخصات وشرائط ذیل از طریق مزایده بفروش میرساند

۱ـ یك باب خانه با ۶ دستگاه اپارتمان و ۸ بابونیم مغازه بمساحت ۱۰۰۱ متر مربع پلاك ۱۲ و ۵ و ۶ و ۱۱ر۳۶۷ واقع در بخش ۲ تهران خیابان منوچهری کوچه ژاندارك فقط ۳ باب ونیم مغازه دراجاره است ـ ر ۵۳۴۴۰۰۰ ریال
۲ـ یك دستگاه آپارتمان و دو باب مغازه به مساحت ۹۰ متر مربع پلاك ۱۳۸۱ واقع در بخش ۲ تهران خیابان سعدی جنوبی روبروی بانك ملی ایران در اجاره است ـ ر ۱۸۰۰۰۰۰ ریال
۳ـ یك باب خانه به مساحت ۳۲۳ متر مربع پلاك شماره ۵ر۵۶۹ واقع در بخش ۱۱ خیابان دربند مقبره ظهیرالدوله خیابان سعید شیبانی در اجاره نیست ـ ر ۱۵۶۹۰۰۰ ریال
۴ـ یك قطعه زمین به مساحت ۴۰۰ مترمربع واقع در بخش ۱۲ جاده قدیم کرج جنب کمپ سابق امریکائی ها ـ ر ۴۰۰۰۰ ریال
۵ـ یك قطعه زمین به مساحت ۱۱۲ر۱۰ مترمربع واقع در بخش ۱۲ اراضی یافت‌آباد کیلومتر ۷ جاده کرج ـ ر ۳۳۶۰ ریال

داوطلبان شرکت در مزایده میتوانند همه‌روزه در ساعات اداری به دایره اموال این بانك مراجعه و پس از دریافت ادرس کامل و بازدید از محل مورد مزایده پیشنهادات خود را با درنظر گرفتن شرایط ذیل تهیه و تسلیم نمایند.

الف ـ داوطلبان باید حداقل ۵ درصد بهای ملك مورد نظر را وجه نقد بحساب جاری شماره ۲۶۹۱ اداره کارپردازی کل این بانك منظور و رسید برگ سپرده را ضمیمه پیشنهاد خود در پاکت لاك و مهر شده که روی ان جمله (مزایده با قید شماره پلاك مورد نظر) با درنظر گرفتن شرایط ذیل تهیه و تا اخر وقت اداری روز دوشنبه ۲۸ فروردین ماه ۱۳۵۱ تسلیم نمایند.

ب ـ پیشنهادات واصله در ساعت ۱۰ صبح روز سه‌شنبه بیست‌ونهم فروردین ماه ۵۱ با حضور کمیسیون مربوطه باز و قرائت خواهد شد.

ج ـ به پیشنهادات فاقد برگ سپرده وخارج ازموعد مقرر و مشروط‌ترتیب اثرداده نخواهدشد

د ـ حضور پیشنهاد دهندگان درجلسه مزایده ازاد و بانك از قبول یا رد یك یا کلیه پیشنهادات مختار است.

ه ـ چنانچه برنده مزایده بهر نحوی از انحاء از انجام معامله خودداری نماید سپرده او بنفع بانك ضبط خواهد شد

ی ـ پرداخت هرگونه مالیات و عوارض و هزینه اگهی و هزینه ثبت سند در دفترخانه و مالیات مربوطه به عهده خریداران میباشد.

بانك سپه

تازه چه خبر

زری خوشکام

خواستگاری

خواستگاری نام فیلم جدیدی است که علی حاتمی مشغول تهیه آنست در این فیلم که به شیوه‌ای نو تهیه میگردد زری خوشکام ـ مهری و دادیان ـ فرخ‌لقا هوشمند ـ پرویز صیاد ـ بخشی ـ نوذرآزادی و کرم رضائی شرکت‌دارند.

لچ و لجبازی ارحام صدر

لچ‌ولجبازی نام فیلم جدیدی است که در دست تهیه است در این فیلم وحدت و ارحام صدر براساس زندگی معمولی دو اصفهانی، خالق حوادث و اتفاقات خنده‌آوری خواهند بود در این فیلم که با فیلمهای قبلی این دو هنرپیشه تفاوت بسیار است توران مهرزاد و پوری بنائی ایفاگران نقش های مقابل این دو هنرپیشه هستند.

ارکستر مجلسی رادیو تلویزیون درفستیوال روایان

ارکستر مجلسی سازمان رادیو تلویزیون ملی ایران که بمنظور شرکت در فستیوال روایان به انگلستان رفته‌است اولین برنامه خود رادر فستیوال روایان به رهبری فرهاد مشکوة اجرا کرد.

ارکستر مجلسی رادیوتلویزیون ملی ایران همچنین در پاریس آمستردام وبروکسل برنامه های جداگانه‌ای اجرا میکند.

فرهاد مشکوة

سریال جدید تلویزیونی

«پسر سیرک» نام یك سریال جدید تلویزیونی است که از هفته آینده از تلویزیون پخش خواهد شد موضوع فیلم ماجرا هائی است که در حین سفر برای یکگروه سیرک پیش می‌آید، این فیلم‌دارای سه‌شخصیت اصلی، قهرمان سیرک، دلقکی بنام «جوی» و پسر سیرک بنام «کرکی» است.

فخری نیکزاد

فخری نیکزاد در رادیو

پس از تلفیق رادیوتلویزیون فخری نیکزاد گوینده برنامه «هفت شهر عشق» تلویزیون به رادیو نیز کشیده شد. نیکزاد در رادیو همه روز برنامه «نامه های یك جهانگرد» و «شعر و موسیقی» را اجرامیکند «نامه های یك جهانگرد» برنامه‌ای است که براساس اوضاع جغرافیائی واماکن وآثارتاریخی کشور های مختلف تنظیم شده است و بشکل نامه‌ای از یك دوست که به توضیح اوضاع و احوال کشور هائیکه آنرا دیده است بازگو میگردد برنامه «شعر وموسیقی» نیز برنامه‌ای است در زمینه ادبیات و زندگی شعرا همراه با موسیقی اصیل ایرانی «نامه های یك جهانگرد» را صبحها و «شعر و موسیقی» را هر روز عصر از رادیو می شنویم.

نیازمندیهای شما

آگهی تلفنی درصفحه نیازمندیها
باتلفن‌های: ۳۱۱۲۲۰ ۳۱۱۲۲۴ ۳۱۱۲۲۹ ۳۱۱۲۳۱ ۳۱۱۲۲۷ ۳۱۱۲۳۰
قبول میشود

اثاثیه

خرید

بازرگانی فرش کیهان ۸۳۰۹۰۴ و ۸۲۳۷۷۶ خریدار نقدی همه رقم فرش کهنه و نو جهت صادرات روزولت میدان ۲۵ شهریور

فروشگاه فرش صمد
تلفن ۴۹۹۸۵ خریدار همه نوع فرشهای نو و کهنه و لوازم منزل و اشیاء قدیمی چلچراغ، ظروف بلوروچینی ورشو

فروشگاه آستارا ۶۶۶۴۰۲۱ خریدار یخچال برقی و نفتی و تلویزیون فرش و کلیه لوازم منزل به قیمت عادلانه شاه چهار راه پیروز

نمایشگاه گلشن ۶۲۱۴۳۱
همه نوع فرش های کهنه خریداریم و همه رقم فرش نو موجود میباشد فرش های کهنه با نو معاوضه میشود خیابان پهلوی بالای ایستگاه بیمه جنب بانک ملی یوسف‌آباد.

فروشگاه اخوان
فرش نو وکهنه وکلیه اثاثیه منزل شما را عادلانه خریداریم. تلفن ۴۷۲۱۲
۱ـ۲۶ آـ ۱۳۰۴۴

فروشگاه آسیا ۶۶۲۸۳۲ و ۶۶۵۱۰۲ خریدار یخچال برقی و نفتی، تلویزیون. فرش و سایر لوازم‌منزل بقیمت عادلانه خیابان شاه چهار راه پیروز

فرش خواجه نصیر
بهترین خریدار فرش کهنه و نو معاوضه جهت صادرات تلفن ۷۵۲۶۹۰

فروشگاه مشرق ۴۹۳۲۷ بهترین خریدار قالی و قالیچه لوازم منزل یخچال نفتی

فروشگاه اریا ۴۹۳۹۳ خریدار یخچال برقی نفتی فرش مبلمان اجاق گاز تلویزیون و اثاث منزل

جهان کالا
خریدار یخچال تلویزیون و لوازم منزل شاه چهار راه پیرور ۳۹۱۶۶۵

فروشگاه شایان ۶۶۳۳۸۱ خریدار فرشهای کهنه و نو و لوازم منزل

خرید و فروش و معاوضه فرشهای کهنه بانو و خرید اثاث دست دوم منزل. گیشا تلفن ۶۳۸۷۳۴

ایران کالا ۷۵۳۳۰۶
فرش و لوازم منزل با عالیترین قیمت خریدار است ۷۸۲۴۱۳

فروشگاه ایران فرش
تلفن ۷۷۴۹۷۲
کلیه لوازم منزل شما را بهر مبلغ باشد بیشتر از سایرین نقد خریداریم

فروشگاه بختیاری تلفن ۷۵۹۳۲۹ بهترین خریدار کلیه لوازم منزل

نمایشگاه فرش نوکلی
فرشهای کهنه را با نو معاوضه وفرشهای کهنه را نقدا خریدار است نمایشگاه ۶۲۱۴۰۵ بازار ۲۰۸۲۹
۱ـ۶ اـ ۱۱۹۹۶

فروشگاه فرش تهران کالا
خریدار انواع قالیهای نو و کهنه و لوازم منزل ۶۶۹۲۲۶

فروشگاه فروردین
خرید فرش کهنه و نو تلفن ۶۶۱۶۵۵ و ۴۳۰۸۵

فرش اردیبهشت
تلفن ۶۶۸۱۶۴

فروش دست‌اول
۷۵۸۵۵۰
پرده پارچه کاغذدیواری پرده کرکره فرش‌ماشینی
کفپوش باقساط

فروش دست‌دوم
آگهی فروش
یک خانم فرانسوی بعلت مسافرت مقداری البسه زنانه کاملانو بفروش میرساند طالبین بتلفن شماره ۸۷۳۹۸۱ تماس حاصل نمایند.
۱ـ۳ آـ ۲۷۱

کرایه
کرایه هرنوع ماشین تحریر بنگاه فنی ناصر تلفن ۸۲۶۲۰۵ دروازه دولت مقابل سعدی

مبل و دکوراسیون
پرده دوزی ارجمند ۳۱۷۳۷۰

پیراهن مبل: ۳۱۹۵۰۵
تعویض پارچه مبل: ۳۱۹۵۰۵
پرده‌دوزی شهرزاد ۳۱۹۵۰۵

دربازکن برقی و تلفنی
جنرال تل
فقط ۲۲۰ تومان
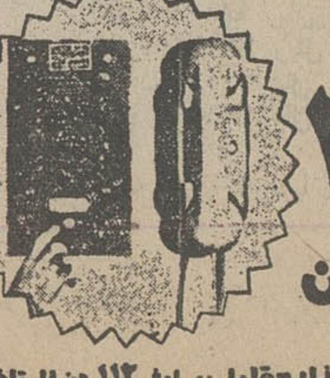
۳۱۴۸۴۰
لاله‌زار مقابل پیرایش ۱۱۲ جنرال تل تلفن ۳۱۴۷۹۱

شستشوی مبل و فرش

شستشوی مبل فرش پرده
کلین سرویس مبتکر و پیشرو نظافت مبل و فرش با دستگاه منحصربفرد و خشکشویی پرده با نصب مجانی ۹۵۲۵۴۶

آناهیتا سرویس مجهزترین خشکشوئی مبلمان فرش موکت در محل ۷۹۵۳۰۷

کنت سرویس
مبلمان موکت فرش و تشک اتومبیل شما را با آخرین تکنیک در جای خود سرویس مینماید
۷۷۶۷۱۳

سرویس نوین
خشکشوئی مبلمان موکت فرش در محل ۲۷۲۹۰

قالیشوئی برف
سرویس مجانی تلفن ۳۱۰۷۸۲
آـ ۱۱۸۵۴

کارخانه قالیشوئی ماژیک
تلفن جاده کرج ۶۶۱۸۲۲ تلفن شعبه جمشید آباد ۶۶۱۸۲۳ تلفن تهران‌نو ۷۹۸۸۱

قالیشوئی فرخ باسرویس منظم تلفن ۹۷۷۵۰۶

خشکشوئی مبلمان ادیب یك دست ۴۰ تومان درجای خود تلفن ۹۵۶۵۶۵
آـ ۱۰۴

کارخانه قالی شوئی ادیب
مجهز ـ منظم ـ ۹۵۶۵۶۵
آـ ۱۰۵

رفوگری فرش تلفن ۳۱۲۵۴۲
۱ـ۲۶ آـ ۱۸۳

نصب آنتن
شرکت اهم الکترونیک
شارژ لامپ تصویر در منزل شما
نصب آنتن ... تنظیم کانال آموزشی ... تعمیر تلویزیونهای فیلیپس ... شاوب لورنس R.T.I. تلفنکن ... گروندیک با سرویسهای سیار در تهران بویژه شمیرانات
تلفن ۶۲۴۸۱۷

تعمیرات

تلویزیون
تعمیرگاه تلویزیون الکترون
تلفن ۷۶۳۶۸۲
تعمیرگاه تلویزیونهای R.C.A شاوبلورنس فیلیپس سیرا تلفونکن وسایر مارکها باسرویس مجهز سیار درشهر و شمیرانات

ایران الکترونیک
تعمیر و سرویس همه نوع تلویزیون ساخت ایران و خارج ـ نصب آنتن تمام کانال و اف ام با سرویس سیار فوری توسط متخصص از آلمان سریع ـ ارزان با ضمانت کتبی تلفن
۷۷۵۵۳۵
۷۷۶۹۴۴

تعمیرگاه تلویزیون دولت
تعمیر انواع تلویزیون فوری در محل ۸۸۳۵۵۱ و ۸۸۳۲۶۲

یگانه تعمیرگاه مجهز
شاوب لورنس
فیلیپس R.C.A.R.T.I تلفونکن ـ گروندیک جلاپونکت زیمنس و دمونت و سایر مارک های اروپائی و امریکائی با ضمانت‌نامه کتبی تلفن ۳۱۱۵۱۷
آـ ۱۲۱۱۹

تلویزیون فوری در منزل تعمیر میشود ۹۶۰۵۴۶

تعمیر تلویزیون باحضور شما در منزل تلفن: ۷۶۱۴۹۵

تلویزیون سرویس
شاد
تعمیرگاه مجهز همه‌نوع تلویزیونهای آمریکائی ـ اوروپائی ـ ژاپنی ـ آر.تی.آی ـ شاوب لورنس تلفونکن ـ بلر زیر نظر مهندسین با تجربه و نصب آنتن تمام کانال
با سرویس سیار
تعمیر در محل
تلفن ۷۶۴۵۴۱

سرویس تلویزیون گارانتی تلفن ۶۲۸۳۷۱
سرویس سیار R.T.I-R.C.A سیرا ـ مدیاتور ـ جنرال الکتریک و گراندیک بویژه شمیرانات.
آـ ۱۲۸۶۵

تعمیرگاه مجاز شماره ۲
شاوب لورنس
خیابان سیمتری نارمک بالاتر از میدان هفت‌حوض جنب بانک اصناف
تلفن: ۷۹۵۵۶۵
SCHAUB-LORENZ

تعمیرگاه مجاز شماره ۱۵
شاوب لورنس
سرویس سیار فوری عباس‌آباد سیمتری نظامی
تلفن ۷۶۴۲۵۱
SCHAUB-LORENZ

تعمیرگاه مجاز شماره ۱۷
شاوب لورنس
تهران ویلا. شرق پارک تلفن ۹۷۸۲۳۵
SCHAUB-LORENZ

موسسه ایران تلویزیون
تعمیرگاه مجهز تلویزیون های اروپائی و امریکائی
R.C.A.-R.T.I.
شاوب لورنس، دمونت، گروندیك، تلفونکن، زیمنس فیلیپس وستینگ هاوس با سرویس سیار وضمانت‌نامه کتبی
تلفن ۷۶۰۷۶۴ و ۷۵۵۰۹۶

تعمیرگاه ثابت
تعمیر تلویزیونهای RCA RTI با تخفیف استثنائی
تلفن ۶۶۹۱۷۰

تعمیر فوری تلویزیونهای R.C.A-R.T.I
شاوبلورنس، تلفنکن، بلر، گروندیک، فیلیپس دراسرع‌وقت تلفن ۹۵۷۷۶۰
آـ ۱۷۶

یخچال
تعمیرگاه سید حسن ۸۸۲۴۳۸
تعمیر هر نوع یخچال شوفاژ رختشوئی آبگرمکن بخاری و رنگ

تعمیرگاه یخچال فریجیدر
اساس یدکی موجود است
تلفن ۷۵۲۲۳۶

تعمیرات یخچال فوری سردخانه. رختشوئی. کولر گازی ۷۹۳۸۹۷

تعمیرگاه یخچال وازگن
تعمیر یخچال سردخانه کولر ۷۶۰۷۹۳

الکترو کاخ
تعمیرات همگونه یخچال کولر ۶۶۴۰۳۸

بخاری
تکنیسین آریا
تلفن ۷۶۴۶۰۸
سرویس و نصب کولر، آبگرمکن و کانال کشی ساختمان

سرویس و نصب کولر، آبگرمکن، بخاری تلفن ۷۶۲۶۴۱

سرویس ابگرمکن ۴۰۶۶۴

سرویس بخاری ابگرمکن ۷۹۶۱۰۳

سرویس مجاز شماره ۱۰۳
ارج
سرویس، تعمیرات، رنگ‌آمیزی وپخش قطعات یدکی یخچال موسسه فنی نوریکار ـ خیابان شاه چهارراه پیروز تلفن ۴۰۶۶۴
آـ ۱۶۴

سرویس مجاز ۱۲۴
ارج
رنگ سرویس و نصب و تعمیرات کولر آبگرمکن «سازمان فنی کورش».
تلفن ۳۵۰۱۸۴
آـ ۱۷۹

سرویس مجاز شماره ۱۳۳
ارج
سرویس و رنگ امیزی کولر بخاری و ابگرمکن خیابان تاج. بین بهبودی و شادمان موسسه فنی شهیاد تلفن ۹۷۲۵۹۵
۱ـ۳۰ اـ ۸۸۲۴۴

BADR بدر
تاسیسات، تزئینات، تعمیرات، فروش و نصب کولر
نقد و اقساط
لوله‌کشی فاضل‌آب و سرویس آبگرمکن و بخاری امیرآباد شمالی
تلفن ۶۳۱۴۹۵ ۸۷۳۶۷۵

جنرال سرویس
سرویس آبگرمکن و بخاری و کولر
تلفنهای ۸۳۶-۸۳۶ ۸۳۶-۸۳۷ ۸۲۱۰۶۱

فروش اتومبیل
بنز ۱۷۰ مدل ۵۴ قیمت ۴۰۰۰ تومان ۵۳۳۳۴۱
آـ ۸۵

فروشگاههای اتومبیل
فولکس مدل ۵۸ تمیز مورد نیاز است صبح‌ها تلفن ۳۱۱۲۲۷

برادران گلپایگانی
خریدو فروش مینی بوس نقد و اقساط تلفن ۲۷۹۰۰

اتومبیل شما راخریداریم تلفن ۸۳۸۸۲۱

اتومبیل دوج دارت و یا والیانت ۶۶ تمیز خریداریم تلفن ۶۲۷۹۶۰
آـ ۲۳۷

برای تجهیز بایگانی به متد
میکروفیلم
باکارشناسان مجرب کداک مشورت کنید
شرکت الکتروکامرا خیابان شاه شماره ۲۱۰
تلفنهای ۴۲۰۹۳-۴

مجانی
فروشگاه سلطانی نمایندگی رسمی آریا ـ شاهین ـ جیپ باخرید آریا ـ شاهین ـ جیپ نقد و اقساط یک گرام مجانی تقدیم می گردد نارمک جنب شهرداری ۷۹۱۲۹۸
آـ ۱۷۲

برای اتومبیل شما

لوازم اپل
برای خرید لوازم یدکی اپل با تخفیف کلی با ما تماس بگیرید. خیابان دانشگاه پلیس تعمیرگاه خوبیان تلفن ۷۶۰۹۱۴ و ۷۵۲۶۷۸

فروشگاه صادقی کلیه لوازم یدکی اصلی فولکس‌واگن
خیابان ژاله چهارراه آب سردار تلفن: ۳۰۳۷۹۱
جمعه‌ها تاظهر باز است

روغن صندلی اتومبیل فقط
کارچر
ایرانشهر جنوبی ـ تلفن: ۸۲۰۳۵۲

محافظت
اتومبیل
قیر پاشی اتومبیل بوسیله قیر صداگیر پلاستیکی بندیکس. پیسی کولا جیحون پائین‌تر از دامپزشکی جنب فروشگاه قیر بندیکس سالن قیر پاشی تلفن ۹۵۳۶۰۱

کرایه
اتولوکس
اتومبیلهای تشریفاتی با راننده برای داخل و خارج از تهران میدان فردوسی تلفن ۸۲۱۲۷۰ و ۸۲۶۶۰۵

کاج بار
بارکش شهر وحومه
حمل باربتمام نقاط ایران
تلفنهای ۶۶۱۱۱۱ ۴۱۱۱۱

اتومبیل اتودلیجان
مرکز اتومبیلهای کرایه‌شبانه ـ روزی آریا ساعتی ۱۵۰ ریال پیکان ۱۲۰ ریال، جوانان ۱۵۰ ریال، با راننده و بدون راننده اول امیرآباد تلفن ۶۶۲۵۹۲
آـ ۱۷۸

توکل بار
بارکش شهر وحومه
تلفن ۲۲۲۲۲

اتو اسیا
اتومبیلهای اخرین سیستم با راننده و بدون راننده برای مسافرت و داخل شهر آماده خدمت است
۷۵۴۸۹۰ و ۷۵۱۶۲۰
۱ـ۵ اـ ۱۳۰۲۴

جرثقیل توانا
انواع جرثقیلهای سامکردار وهیدرولیک بقدرت ۴ الی ۵۰ تن بمدت طولانی اجاره یا فروش موجود است

پل امامزاده معصوم تلفن ۹۵۴۰۹۱

جرثقیل بابك ایزنهاور
تلفن ۹۷۸۰۸۰ و ۹۵۹۵۸۸

NAS
ام.آ.اس
اتوبوس و مینی بوس دربست
۹۷۰۸۱۴
۹۷۸۸۱۵

جرثقیل پیمان
شبانه‌روزی ـ تلفنهای ۲۵۶۰۳۱ و ۳۵۲۲۱۳

املاک و مستغلات
معاملات تهران پارس نارمك و پول ـ امینی ۷۹۰۰۹۰

فروشی
خانه فروشی
منزل فروشی دارای ۶ اطاق هال پذیرائی ۱۵۰ متر واقع در خیابان آریامهر کاج دفتر کاج تلفن ۶۲۹۸۱۹

خانه‌ویلائی فروشی ۶۶۳۰۷۴
۱ـ۴ اـ ۱۲۶

یک ساختمان مستغلاتی سه طبقه چهار مغازه اب، برق، تلفن بدون واسطه بفروش میرسد باتلفن ۳۱۶۱۰۸ تماس بگیرید.
۱ـ۳ اـ ۱۱۳

اکازیون در تهرانپارس
خانه ویلائی با وام کورش خانه ۵ اطاقه شمالی ۳۰۰ متری بقیمت ۱۸۰ هزار تومان ضمنا خانه های ۳ تا ۱۲ اطاقه بقیمت ۸۰ الی ۴۰۰ هزار تومان نصف نقد بقیه ۶ ماهه. تهرانپارس اول اتوبان دفتر ساختمان البرز
آـ ۱۷۷

باغ ویلائی
کرج
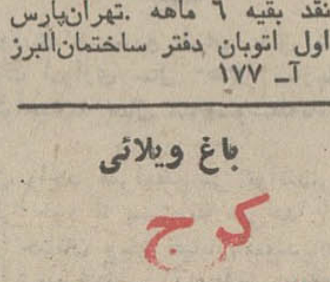
در تامین مسکن و آسایش و سلامتی شما ومطمئن‌ترین پس‌انداز
برای رهائی ازهوای مسموم تهران و زندگی آپارتمانی مانند ساکنین سایر پایتخت های جهان زندگی خود را در حومه قرار دهید.
کرج مناسبترین شهر نزدیک پایتخت و زیبادشت بهترین منطقه کرج میباشد مابشما باغات میوه محصور با تامین اب به مساحتهای ۲۵۰۰ متر به بالا اماده برای ساختمان ویلا و خانه مسکونی عرضه مینمائیم ـ شمارا برای بازدید اززیبادشت و مقایسه آن باتمام نقاط دیگری که تاکنون دیده‌اید دعوت می‌نمائیم
تلفن ۵۳۹۹۸۹ ـ ۲۳۷۰۰ ـ بعد از ظهر ۴۴۳۱۱
نشانی: امتداد اتوبان کرج خروجی جاده شاهدشت ۹کیلو متر بطرف جنوب
زیبادشت

زمین فروشی
یک قطعه زمین
درروزولت ۲۲۵متر متری ۸۵۰ تومان بفروش میرسد تلفن ـ ۷۶۲۳۱۹
۱ـ۲ آـ ۱۳۴

منظریه کرج
جاده ملارد ۳ کیلو متر جنوب اتوبان
بساط شادمانی
کن مهیا
روان شو سوی
دشت و کوه و صحرا
بیا در منظریه
روز سیزده
که هم فال است
آنجا هم تماشا
اگر میخواهید بشماو خانواده محترمتان خوش بگذرد در هوای خوش و لطیف منظریه سیزده را بدر کنید ضمن گردش سیزده‌بدر قطعه باغی از باغهای ۶۰۰ و ۷۰۰ متری بالوله‌کشی از چاه عمیق که‌ساختمان ۳۰ دستگاه ویلا در حال حاضر آغاز شده است انتخاب و خریداری فرمائید بدیهی است هنگام‌مراجعه آقای افشار در منظریه و اینجانب در حافظیه توضیحات لازم‌را بعرض میرسانیم
نصراله اهورهوش شیرازی

ویلادشت

عیدی بزرگ
برای همه‌مردم
باعیدی دادن یک قطعه زمین از ویلادشت به خانواده‌تان خاطرنوروزرا گرامی‌ترخواهید داشت. از شرایط استثنائی و همچنین‌عیدی‌ما استفاده‌فرمائید. برای کسب اطلاع بیشتر به تلفن شماره ۶۶۲۵۶۷ دفتر مرکزی ویلا دشت خیابان آیزنهاور روبروی خیابان کاوه پلاک ۱۶۳ مراجعه فرمائید.
ویلادشت

فروش سرقفلی
یکباب مغازه بستنی فروشی با تمام وسایل بفروش میرسد واقع در خیابان اسکندری شمالی طالبین بتلفن ۹۶۲۶۹۳ مراجعه نمایند.
۱ـ۴ آـ ۱۷۴

مغازه‌نو با زیرزمین وبرق و آب و تلفن مستقل نبش فلکه نجم‌آبادی‌داودیه‌واگذارمیشودبه تلفن ۷۷۲۸۷۸ مراجعه نمائید.
۱ـ۳ آـ ۱۷۵

دفتری بمساحت ۴۰متر مربع جهت فروشگاه و یا دفتر تجارتخانه واگذار میشودپهلوی امیراکرم جنب بانک اعتبارات ساختمان کیان تابلوسازی دربندی ویا تلفن ۹۵۹۱۸۶
آـ ۱۸۱

یکدستگاه ویلا کاملا مجهز دارای باغچه ـ استخر ـ گاراژ مبله یابدون مبله واقع‌درفرمانیه بعلت مسافرت مالکبدون‌واسطه باجاره واگذار میشود. بتلفن ۸۸۱۶۹۷ مراجعه‌فرمایند
آـ ۳۴۹

اجاره داده میشود
آپارتمان اجاره
در فرح شمالی
شمال پالیزی طبقه اول ۴اطاق لوکس باحیاط و زیر زمین ماهیانه ۱۱۰۰ تومان اجاره‌داده میشود تلفن ۷۶۲۳۱۹
۱ـ۲ آـ ۱۳۳

آپارتمان اجاره
بلوار الیزابت ساختمان سامان طبقه ۱۶ سه‌اطاقه تلفن ۹۵۶۵۰۱
۱ـ۳ آـ ۱۷۷

در فرح شمالی
شمال پالیزی طبقه اول ۳اطاق با حیاط ماشین‌رو ماهیانه ۷۵۰ تومان اجاره داده میشود تلفن ۷۶۲۳۱۹
۱ـ۲ آـ ۱۳۲

آپارتمان چهار اطاق و هال بزرگ رهن واجاره با تلفن ـ ۳۱۸۹۷۷ خیابان رشت‌شماره ـ ۱ و۳۸
آـ ۳۷۱

منزلی در شمس‌آباد
دارای ۵ اطاق با سرویس‌کامل تلفن وکولر اجاره داده میشود بتلفن ۷۷۳۲۴۴ تماس حاصل فرمائید.
۱ـ۳ آـ ۱۸۷

اطلاعیه
چندین دستگاه آپارتمان
دو الی شش اطاقه جهت اجاره موجود است. خیابان اریامهر روبروی هتل اینترکنتیننتال شرکت رضایار تلفن ۶۳۵۵۶۱
۱ـ۶ آـ ۱۲۷۵۶

امیرآباد شمالی
طبقه دوم چهاراطاقه با تلفن ۹۰۰ تومان ۶۶۳۰۷۴
۱ـ۳ آـ ۱۶۴

خانه ویلائی اجاره ۶۶۳۰۷۴
۱ـ۴ آـ ۱۲۱

ساختمان اجاره
ساختمان نوسازپنج‌طبقه
مجهز به آسانسور و دستگاه تهویه مطبوع دارای شانزده آپارتمان جمعا پنجاه اطاق و دوباب مغازه واقع در خیابان کاخ روبروی مدرسه ایران و سوئیس بطور یکجا و جداگانه بهاجاره واگذارمیشودداوطلبان بتلفن ۴۳۸۶۴ مراجعه‌فرمایند.
۱ـ۲ آـ ۵۱۰

نیازمندیهای اجاره
سازمان نیازمندیهای خارجیان خانه‌شمارا اجاره میدهد ۸۳۳۱۵۵

تهیه مسکن تلفن ۷۷۳۲۸۵ مرکز اجاره بخارجیها

ویلا و اپارتمان نیازمندیم ۸۳۸۸۷۱
آـ ۱۰۸۲۱

موسسه نیازمندیهای هیلتون اجاره به خارجیان ۸۳۴۶۳۷
آـ ۱۲۴۸۸

خریداری میشود
اراضی ساختمانی شمال تهران را فوری نقدا خریداریم تلفن ۸۲۴۶۸۷

زمینهای تهران‌پارس وسازمان چای و شرکت نفت خریداریم تلفن ۷۸۱۹۴۱
۱ـ۱۴ آـ ۱۶۰

زمینهای اقسریه خریداریم ۷۹۱۳۵۹

بورس املاک شمیران دفتر براتی باغ فردوس ۸۷۲۵۷۵

خرید کوهک جنت‌آباد باغ‌فیض عباس‌اباد سازمان برنامه تلفن ۶۶۶۳۰۲

زمینهای اقسریه را خریداریم تلفن ۷۹۲۸۰۳

اراضی تهران پارس راه آهن و سازمان چای خریداریم ۷۸۴۸۵

اراضی یافت‌اباد
شاه‌اباد کوی مهرزاد اطراف کارخانه شیر پاستوریزه جاده قدیم کرج خریدار و فروشنده‌ایم تلفن ۹۵۶۵۴۳
۱ـ۱۱ اـ ۱۲۷۴۵

خرید و فروش زمین و خانه کوچک و بزرگ در هر نقطه تهران و حومه تاجالوس. قم. قزوین ـ دماوند و آبعلی حاج خداداد دفتر ساختمانی اخوان خیابان گرگان چهارراه معینیه تلفن ۷۵۷۷۱۶
آـ ۱۱۲۱۶

اراضی ام. ام. سی
تهرانبریم ـ ام‌ـ‌آرـ اس کوی بیمه بازرگانان خرگوشدره تهرانسر ـ مونترال ـ تاج‌شهر ـ چیتگر وردآورد خریداریم تلفن ۹۲۰۸۲۹
آـ ۱۲۱۹۵

خریدار اراضی گیشا دفتر قنبری ۶۳۴۹۹۲

خرید اراضی شمس‌آبادمبارک آباد کاظم‌آباد مجیدیه‌دفتر آریا ۷۷۰۹۵۹
آـ ۱۸

زمینهای تهران پارس فورا خریداریم ۷۸۱۹۳۶
۱ـ۷

بنگاههای معاملات املاک
زمینهای زعفرانیه درهقشلاق کانیر سعادت‌آباد فرحزاد خریداریم بازرگانی جلالی خیابان پهلوی تلفنهای ۶۲۶۴۱۱ یا ۶۲۴۱۹۲

زمینهای یافت‌اباد راخریدار و فروشنده‌ایم کلهر ۹۶۲۴۳۲

املاك گیشا خالقی ۶۳۳۷۹۲

خرید و فروش داروخانه تلفن ۳۱۶۴۵۰

بورس اراضی ونلجک محمودیه علی‌ابادلطفی ۸۹۰۱۵۰
آـ ۱۲۳۴۵

کارخانه و انبار و زمین درقسمتهای حومه‌صنعتی تهران (جاده های کرج) خریدار و فروشنده‌ایم عبدالخالق تلفن ۹۵۲۵۴۵

خریدو فروش خانه زمین بزرگ کوچک وباغات در هر نقطه تهران و شمیران وکرج دفتر سرلک تلفن ۸۷۵۵۶۸
۱ـ۴ آـ ۱۶۷

خرید زمین اقسریه ۷۹۳۳۴۶

خریدوفروش زمین، خانه مستغلات شهر و شمیرانات ـ ۸۳۳۳۰۱
آـ ۱۳۹۲۸

زمین سری اول و دوم نیروی هوائی خریداریم دفتر املاك صمیمی تلفن ۷۹۱۵۶۳

قطعات ۵۰۰ متری شمال پارکوی‌ومحمودیه لطفی ۸۹۰۱۵۰
۱ـ۲۱ اـ ۱۰۵

دفتر پارس
مرکز معاملات املاك و مستغلات در شهر ـ و عباس‌آباد و شمیرانات تلفن ۷۶۱۵۵۸

برای ساختمان شما
شرکت ساختمانی آسیا
خانه های شما را باقساط میسازد باطرح و نظارت ونقشه تلفن های ۷۵۰۳۱۹ و۷۶۳۱۳۸ وبطور مستقیم ۷۵۷۲۸۸عباس‌آباد چهارراه فرح جنب سوپر آریا شماره ۲۷۱
آـ ۱۲۷

کاشی
سرامیک تهران نقش
سازنده مرغوبترین سرامیک با فرم و رنگهای مختلف خیابان حضرت عبدالعظیم خیابان فرح‌آباد سرای حاج حسنعلی
تلفن ۲۷۱۶۴

مقاطعه کار ساختمانی
با مصالح و بی‌مصالح ۳۱۱۸۳۶
۱ـ۶ آـ ۱۲۷۵۹

تزئینات
باقساط ـ کفپوش کاغذ دیواری پرده کرکره و نقاشی ساختمان باقساط تلفنهای ۷۸۱۹۷۷ و
۷۷۵۷۷۱

پولیش کفپوش ساختمان شیرازی
شستشو و واکس انواع کفپوشها برای اولین‌بار در ایران موکت کفپوش پلاستیکی لاستیکی یکپارچه ـ نمدی‌سنگ موزائیک با استفاده از پیشرفته‌ترین تکنیک و مواد مجاز انحصاری با متخصصن مجرب داکو سرویس ۷۶۰۲۹۲

لطفا در موقع خرید به مارک بکد روی کلید دستگاه توجه فرمائید
B.K.D بکد
دربازکن برقی
قیمت یکدستگاه کامل ۲۵۰ تومان
بدون پیش قسط به اقساط ماهیانه ۵۰ تومان بپردازید
بوسیله تلفن سفارش دهید دستگاه در مدت ۴ ساعت نصب و تحویل میشود.
شرکت بکد الکتریک تلفنهای ۷۷۲۰۰۸ ـ ۶۲۴۴۱۴
فروش در کلیه فروشگاههای لوازم برق و الکتریکی‌ها
برای اخذ نمایندگی فروش باتلفن شرکت تماس بگیرید

آسایش واقعی دربهشت شمال
اراضی ساحلی و جنگلی (رضاگل) که از نظرآب وهوایی‌نظیر است و در بهترین منطقه شمال(۴کیلومتری متل‌قو ـ شهسوار) قرار دارد به قطعات ۳۰۰ متر ببالا تقسیم و با آب و برق منطقه‌ای و تاسیسات اختصاصی و بهترین پلاژ و رستوران و سوپرمارکت وبلوارهای مصفا وگلکاری و سایر خدمات از قبیل نگهبانی و غیره برای فروش آماده گردیده است شما میتوانید قطعه زمین وویلای اختصاصی (مبله یاغیرمبله) خود را با شرایط مناسب خریداری ودرصورتیکه‌مایل باشیدباملاحظه طرح‌های ویلاهای اختصاصی ما سفارش خودرامرحمت فرمائید تادر مدت دلخواه به شما تحویل داده شود ضمنااراضی‌مرغوب درشمال شهر تهران با قبول سفارش ساختمان دلخواه شما موجوداست برای اطلاع بیشتر درتهران به خیابان کاخ کمی بالاتر از شاه پلاک ۲۰۷ تلفنهای ۶۶۱۹۶۹ـ۶۶۷۷۸۳ ودر شمال بدفتر این سازمان واقع در ۴کیلومتری غرب متل‌قو ـ شهسوار (رضاگل) مراجعه وهدیه نوروزی خودرا دریافت نمائید.
سازمان عمران و ساختمانی و تولیدی رزقم

رستوران ریورساید
سالمترین محلی است که با غذای عالی برای تفریح خانواده ها و کودکان شما وجود دارد.
رستوران ریورساید پل‌جاجرود

نیازمندیهای شما

آگهی تلفنی درصفحه نیازمندیها
باتلفن‌های:
۳۱۱۲۲۰
۳۱۱۲۲۴
۳۱۱۲۲۹
۳۱۱۲۳۱
۳۱۱۲۲۷
۳۱۱۲۳۰
قبول میشود

تعمیرات ساختمان ۹۵۳۵۰۴
۱ـ۲۰ آ ـ ۱۱۸

MISCHLER
میشلر
سرما گرما و نور از کرکره چوبی میشلر عبور نمیکند پرده چوبی میشلر در عین زیبائی در مقابل سرقت‌مقاوم بوده و بصورت حفاظ قفل خواهد شد

BW
پارکت
فرش چوبی ایران بساختمان شما جلوه خاصی می‌بخشد روی پارکت BW آتش سیگار جوهر اسید وسایر مواد شیمیائی اثر ندارد نمایشگاه پارکت BW کرکره میشلر خیابان شاهرضا کوچه سوحی تلفنهای ۸۲۹۳۹۰ و ۸۲۹۵۹۶ و ۸۲۴۳۰۷

لوله‌بازکنی

لوله بازکنی فاضل آب
تلفن ۸۲۷۴۰۸

لوله بازکنی
لوله‌بازکنی فاضل‌اب و تعمیرات ۳۰۰۰۳

لوله بازکنی کنت با سرویس مجهز
۷۷۶۷۱۳

لوله باز کنی و واترام
۸۳۲۰۱۰

رفع گرفتگی هرنوع لوله ساختمانی
بادستگاه تراکم هوا ـ تلفن ۷۸۷۲۷

لوله بازکنی فاضل آب
۶۶۴۶۳۵
مقدم ۶۶۵۲۷۴

رفع گرفتگی لوله
فقط ۲۵ تومان
۶۱ ۱۰ ۶۲

لوله بازکنی فاضل آب
سرویس منظم مسعود
بوازتلفن ۶۶۴۴۸۵

رفع گرفتگی لوله ساختمان
در ۲ دقیقه سازمان تراکم
تلفن ۸۸۱۶۸۱

لوله بازکنی فاضل آب
قدیمی تلفن ۹۵۵۱۱۶

معاملات پول

پول موجود
ارزان شد
در مقابل اتومبیل. تلفن و خانه با ارزانترین بهره و شرایط سهل فورا وام داده میشود
۴۹۰۵۰
۴۵۰۵۷
خیابان حافظ جنب پارک‌هتل پلاک ۱۹۴ موسسه تعاون

پول با سود بانکی
۹۲۸۴۶۳

پول تومانی دو شاهی همیشه‌موجود ۸۲۸۰۹۰

از یك میلیون ریال ببالا موجود پاکپور ۶۶۶۲۶۳ و ۶۶۴۶۱۸

قلك وام میدهد
درمقابل مبیع ارزنده ملک فورا وام میدهد تلفن ۷۶۵۷۴۵

پول ۵ر۱ شاهی ۶۲۴۸۷۳

پول سود ۱۰٪ ۶۶۲۰۲۰

پول شرطی با سود بانکی موجود ۸۲۲۶۵۹ و ۸۳۷۶۸۴

پول‌شرطی با سودبانکی موجود ۶۲۰۴۹۲

خانه پول ـ فرح شمالی مرکز معاملات پول تهران ۷۷۱۳۸۸

وام فوری در مقابل اتومبیل و تلفن ۶۶۶۶۶۵

مورد نیاز

پول نیازمندیم ۸۳۶۲۳۰

پول‌شرطی ۱۵٪ نیازمندیم
۹۲۰۸۲۹

قبوص

قبوض ۷ ساله عباس‌آباد بدون کارمزد خریدار پاکپور ۶۶۰۲۰۰ ـ ۶۶۶۲۶۳ و ۶۶۴۶۱۸

فوشهائی که در بانك کارگشائی است ۳۰ در صد گران شده ارزان نفروشید اردهالی اول بازار کفاشها سرای مهدیه تلفن ۲۳۴۸۲

موسسه نك
صددرصد قبوض مرش ـ طلا ـ جواهر بانك کارگشائی را خریدار است و بمازاد ارزیابی قبوض شماوام میدهد خیابان شاه روبروی‌بانک‌بیمه بازرگانان تلفن ۴۵۱۶۸ و ۶۶۲۴۵۹
۱ـ۲۲ آ ـ ۸۰

اوراق قرضه ۷ ساله فوری‌خریداریم ۶۲۰۴۹۲

قبوص عباس‌اباد خریداریم ۹۲۰۸۲۹

استخدام

یک شرکت داروئی برای‌ویزیت داروهای دوکارخانه‌معظم‌المللی درتهران و شهرستانها احتیاج بچندنفرویزیتور باسابقه بطور تمام وقت دارد با مشخصات با صندوق‌پستی۱۹۲تهران مکاتبه نمایند . تلفن ۳۱۴۴۵۶

چند نفر تعمیر کار یخچال استخدام میشود تلفن ۶۲۳۶۰۵

بدوشیزه سکرتر و نقشه‌کش ساختمان و مهندسی که نمونه امضاء در شهرداری‌داشته‌باشد نیازمندیم ۷۵۷۶۷۴
۱ـ۳ آ ـ۱۰۹

کار و آموزش
۲۵نفر علاقمند به کار رادیو ، تلویزیون ، نقشه‌کشی . برق فشارقوی و ۲۰ نفرعلاقمند به ماشین نویسی پس از یکدوره کوتاه‌آموزش به کار مشغول میشوند پهلوی نبش بهرامی تلفن ۴۹۴۹۴
۱ـ۲۱ آ ـ ۱۰۴

طراح قالب باحداقل۵ سال سابقه کار عملی و طراحی استخدام میشود تلفن۸۶۱۸۸۱
۱ـ۳ آ ـ ۱۰۸

به تعدادی دوشیزه یابانو که بفن ماشین نویسی آشنائی داشته باشند نیازمندیم تلفن ۲۶۵۷۹، و ۶۲۷۹۲۳

بدونفر بانوی تلفنچی که بفن ماشین‌نویسی‌اشنائی‌داشته باشند نیازمندیم تلفن ۴۵۱۶۸
۱ـ۵ آ ـ ۱۰۳

به‌تعدادی فروشنده‌سیار باحقوق و پورسانتاژ نیازمندیم تلفن ۱۲۷۹۲۳ و ۶۲۶۵۷۹

آشپزوارد بهطباخی‌فرانسوی و آشنا به یکی از زبانهای فرانسه یا انگلیسی مورد نیاز است . صبحها از ساعت۹ر۳ الی۱۲ باتلفن شماره ۸۷۴۴۰۴ تماس گرفته شود .
۱ـ۳ آ ـ ۱۳۱

استخدام
چند نفر آرایشگر مرد جوان برای قسمت هرپیس‌آقایان‌نیازمندیم. متقاضیان بین ساعت۱۲ تا ۱ بعد از ظهر به موسسه آی ـبی ـ اس پهلوی‌جنب سینماامپایر مراجعه نمایند .

استخدام
شرکت شادزا بچندنفر دوشیزه یا بانو برای یک کار جدید با درآمدحداقل ۲۰۰۰۰ ریال است داوطلبان برای مصاحبه می توانند در ساعت اداری به خیابان سپهبد زاهدی چهارراه ناصر نرسیده به کریمخان‌زند ساختمان پارکرشماره ۲۴۵طبقه سوم مراجعه نمایند .
۱ـ۳ آ ـ ۱۴۱

کمیته‌فنی شهرسازی‌مهرشهر بهیکنفرنقشه‌کش امورساختمانی که دارای لااقل سه سال‌سابقه کار و مدارک فنی باشدنیازمند است .
طالبین به تلفن ۴۱۶۱۳ مراجعه فرمایند .
۱ـ۳ آ ـ ۴۸۲

یکنفر جوان مجرد با داشتن دوچرخه نو و ضامن و معافی با ۳۰۰۰ ریال حقوق‌ماهیانه مورد نیاز است ۳۱۰۱۶۸

استخدام
بچند نفر دوشیزه یابانو باتحصیلات کافی‌وظاهری آراسته سن‌در حدود۲۵ سال برای امر فروش در داخل موسسه و مسافرت به شهرستانها فقط با حقوق ماهیانه مکفی و بدون پورسانتاژ نیازمندیم متقاضیان بین ساعات ۱۲ تا ۱ بعد از ظهر به موسسه آی‌ـبی‌ـ اس خیابان پهلوی جنب سینما امپایر ساختمان آی‌ـبی‌ـاس مراجعه نمایند .

استخدام راننده پایه یکم
شرکت مونیریک راننده پایه‌یکم را برای رانندگی جرثقیل در آذربایجان استخدام‌مینماید
آدرس : خیابان بلوار ـ انتهای خیابان میکده ـ خیابان سازمان آب شماره ۷۰ طبقه چهارم .
شرکت مونیر
۱ـ۲ آ ـ ۲۸۳

استخدام میشود
برای‌امور نامه رسانی بیکنفر جوان که دارای موتورسیکلت شخصی و سواد کافی باشد نیازمندیم . داوطلبان میتوانند از ساعت ۸ تا ۱۲ بامداد واز ساعت ۴ تا۸ بعدازظهر با تلفن های ۳۱۲۲۲۲ و ۳۱۲۲۲۳ مکالمه نمایند .
۱ـ۳ آ ـ ۸۱۶

آگهی استخدام
شرکت نفت پارس جهت تکمیل سازمان تولیدی‌خوددرپالایشگاه به‌سه‌نفر مهندس شیمی‌باحداقل دوسال تجربه دررشته تحصیلی و یکنفر نقشه‌کش نیازمنداست اشخاصیکه علاوه بر مزایای فوق دارای شرائط عمومی‌زیر:
۱ـ برخورداری از سلامت جسمی کامل .
۲ـ انجام خدمت وظیفه یا معافیت دائمی غیر طبی .
۳ـ حداکثر سن‌سی‌سال .
۴ـ آشنا بودن به زبان انگلیسی .
باشند میتوانند همه روزه از ساعت ۹ تا ۱۱ با دردست داشتن مدارک لازم به‌قسمت کارگزینی شرکت واقع در خیابان تخت جمشید کوی‌بندر‌ـ پهلوی شماره ۲۷مراجعه‌نمایند.
۱ـ۲ آ ـ ۱۰۶۴

درمانگاه ملی فرح بخش
واقع در ۴۵ متری سید خندان چهارراه مجیدیه برای تکمیل کادر فنی و اداری بچند نفر پزشک مامای دیپلمه برای ساعات مختلف شبانه روز و چند نفر کارمند در حدود دیپلم و سرایدار نیازمنداست از ساعت۵ بعداز ظهربه تلفن ۷۷۴۵۶۶ مراجعه نمایند

Newly formed manufacturing joint venture with a Factory in South Tehran.
Requires the follow male staff:-

Production Supervisors.
Quality Supervisors.
Boiler and Compressor House Supervisors.
Quality Control Engineers.

Education and Experience Required.
1- **Must have at least high school diploma.**
2- **Must be fluent in English and Farsi.**
3- **Must have previous industrial Supervisory experience.**
4- **Mrst be an Iranian National.**
5- **Must have exemption from Military Service.**

For appointment please call No 352065. personnel department.

شرکت سهامی اونیورسال
دونفر قالب‌ساز و یکنفر صفحه تراشکار با حداقل سه سال سابقه کار و چهارنفر جهت تصدی شغل کنترول با مدرک سوم تا پنجم متوسطه استخدام می نماید ارائه‌برگ‌خاتمه‌خدمت یا معافیت دائم غیر پزشکی ضروری است داوطلبان بکار‌گزینی شرکت واقع در نارمک خیابان چهل جنب هنرسرا مراجعه فرمائید .
۱ـ۲ آ ـ ۱۶۲

بیکنفر دوشیزه یا بانو ماشین نویس نیازمندیم تلفن ۶۶۱۵۵۶
۱ـ۲ آ ـ۱۸۶

به یک بانوی پزشکیاردیپلمه که صبح و بعدازظهر حاضر به انجام وظیفه باشد نیازمندیم . داوطلبان از ساعت ۱۲ تا تایک بعدازظهر هرروز غیر ازایام تعطیل بشماره ۳۵۳۷۷۹ تلفن فرمایند .
۱ـ۲ آ ـ ۶۷۸

یکنفر حسابدار صنعتی باسابقه برای سرپرستی قسمت حسابداری صنعتی یک واحد تولیدی مورد لزوم است‌طالبین به خیابان کورش کبیر نبش خیابان تکش شماره ۱۱۱۸طبقه دوم مراجعه نمایند .
۳ـ۱ آ ـ ۱۵۲

استخدام
یکنفر حسابدار صنعتی باسابقه برای‌سرپرستی‌قسمت‌حسابداری صنعتی یک واحد تولیدی مورد لزوم است طالبین به خیابان کورش کبیر نبش خیابان‌تکش شماره ۱۱۱۸ طبقه دوم مراجعه نمایند .
۱ـ۳ آ ـ ۱۵۲

هتل بین‌المللی تهران سید خندان
یکنفر آشپز ـ یکنفرشیرینی‌پز وچندنفرخدمتکار را که بزبان انگلیسی آشنا باشند استخدام می نماید .
آ ـ ۱۸۵

به خانمی آشنا
به امور بازرگانی برای ماشین نویسی فارسی و مکالمات تلفنی تمام وقت روز نیازداریم .
بازرگانی سیدعلی‌علوی‌تهران میدان فردوسی تلفن۳۹۱۴۰۴ـ ۳۹۲۴۷۶
۱ـ۳ آ ـ ۳۶۷

چندنفر زن و مرد دیپلمه و یک ماشین نویس که بزبان انگلیسی آشنائی داشته باشد استخدام میشود متقاضیان میتوانند در روز های شنبه ودوشنبه ۳ تا۵ بعدازظهر بخیابان سوم اسفند شماره ۹۹ مراجعه نمایندتلفن ۴۴۱۸۱
آ ـ ۱۰۸۶

بیکنفر مدیرباتجربه‌جوان لایق که بتواند امور قسمت فروش کالای پر فروش شرکتی را عهده‌دار شود احتیاج‌است .
دانستن کمی زبان انگلیسی ضروریست حقوق به نسبت معلومات واطلاعات در اداره تعیین خواهد شد . به صندوق پستی ۳۵۷ تهران مکاتبه‌شود.
۱ـ۳ آ ـ ۱۰۸۴

استخدام‌مهندس تاسیسات
انجمن ملی حمایت کودکان یکنفر مهندس تاسیسات برای نظارت در درهی تاسیسی ساختمان اموزشگاه بهیاری در تهران استخدام مینمید .
داوطلبان میتوانند صبحها از ساعت ۸ الی ۱۲ به کارگزینی انجمن واقع در خیابان پهلوی بالاتر از میدان ولیعهد کوچه خسروخاور شماره ۲۷ مراجعه نمایند .
۱ـ۲ آ ـ ۱۰۸۰

استخدام تلفنچی
دوشیزه یا بانوی‌تلفن‌چی‌مسلط به ماشین‌نویسی فارسی مورد نیاز است برای تعیین وقت مصاحبه با تلفن ۵۳۲۲۲۴تماس بگیرید .
آ ـ ۱۷۳

Newly formed manufacturing joint venture with a Factory in South Tehran.

INSTRUMENT TECHNICIANS

Experience and qualifications required are:-

1- **Must have high school diploma.**
2- **Must have at least 5 years experience in an instrument shop or tool room.**
3- **Must be fluent in English and Farsi.**
4- **Must be an Iranian National.**
5- **Must have Military Exemption.**

For appointment please call No. 352065, personnel department.

جویای کار

راننده با ماشین‌لندرورآماده کار تلفن ۳۱۱۲۳۱ راهنمای شماره ۸ روزنامه اطلاعات .
۱ـ۲ آ ـ ۳۱۹

راننده پایه یکم با ۵ سال سابقه متاهل با تصدیق ششم ابتدائی در موسسات جویای کار است‌تلفن۳۱۱۲۳۱راهنمای شماره ۶ روزنامه اطلاعات .
آ ـ ۳۱۳

آموزشگاهها

کلاس رقص

آموزشگاه رقص آلیس جنوب شرقی میدان ۲۴اسفند
آ ـ ۱۷۰

هنرستان رقص تاربین‌سه‌رقص ۸۰ تومان ۶ رقص ۱۵۰ تومان تعلیم رقصهای مدرن در یک سطح بین‌المللی توسط آقای تاربین‌یان و دوشیزه مارگریت حافظ چهارراه کالج کوچه‌پمپ بنزین ۶۶۲۳۵۸
آ ـ ۱۶۹

تعلیم گیتار، اکاردئون، پیانو ارگ در منزل خودتان توسط استاد با سابقه تلفن ۶۶۲۳۵۸
آ ـ ۲۹۱۶ ۱

تدریس خصوصی

فیزیك ، شیمی ، ریاضیات در ۵ جلسه با تضمین قبولی توسط دانشجویان پلی‌تکنیک تهران تلفن ۳۵۴۶۹۲

ریاضیات ـ فیزیک ـ شیمی ـ وسیله دانشجویان باتجربه ـ ۷۸۰۱۹۲
آ ـ ۴۴

ریاضیات . فیزیك و شیمی دانشجوی سوی لیسانس فنی تلفن ۹۲۷۳۱۸

فقط ساعتی ۱۵ تومان
تدریس خصوصی در تعطیلات عید توسط دانشجوی دانشکده فنی ۲۹۲۲۷
آ ـ ۱۳۰۴۵

تمام مواد ، تك درس برای دوره کامل متوسطه وکنکور توسط دانشجویان‌سال‌چهارم‌ـ ۷۵۳۹۶۰
۱ـ۲ ا ـ ۱۵۵

پانسیون

پانسیون دخترانه ۶۲۷۸۶۹

پانسیون بانوان درخانواده ـ ۹۷۱۸۴۸
۱ـ۸ ا ـ ۱۳۸

پانسیون دختران در خانواده ۹۷۱۸۴۸
۱ـ۷ ا ـ ۱۳۹

پانسیون در خانواده‌.دختر های دانشجو و بانوان خیابان پهلوی ۶۲۸۷۱۴
۱ـ۱۰ ا ـ ۱۶۵

گمشده

گمشده مژدگانی
درموقع انتقال شرکت ازخیابان خیام بخیابان سنائی تعدادی کارتن محتوی اسناد ـ مدارک وقراردادهای تجارتی توسط وانت بار مفقود وبمقصدنرسیده است از یابنده تقاضا میشود به تلفن ۸۳۸۷۶۶ر۶۷ خیابان سنائی ۱۴۹ مراجعه و مژدگنی دریافت دارد .
شرکت سنکور
آ ـ ۲۸۱

یک فقره چک بشماره۰۰۱۴۳۰ بنام آقای علی‌خداوردیان‌جاری شماره ۷ عهده بانک اعتبارات تعاونی توزیع شعبه میدان بروجردی بدون مبلغ وامضاء در تاریخ ۲۳ر۱۲ر۵۰ مفقود گردیده و ببانک مربوطه اطلاع داده شده چک مزبور از درجه اعتبار ساقط است .
آ ـ ۳۳۵

پیدا شده

یک انگشتر دریکی ازخیابانهای تهران پیدا شده است با تلفن ۹۶۲۴۵۶ تماس بگیرید .
۱ـ۳ آ ـ ۸۰

آگهیهای متفرقه

تلقیح واکسن رایگان
مادران ارجمند با تلقیح‌واکسن بیماریها جگر گوشه های‌خودرا از چنگال امراض‌مهلک نجات دهید در اجرای این مقصود تلقیح کلیه واکسنها از قبیل سرخک ـ فلج اطفال ـ دیفتری وکزاز ـ سیاه‌سرفه ـ آبله ـ حصبه ـ سل ـ وبابطوررایگان برای کلیه مراجعین‌انجام‌میشود آدرس ـ گمرک خیابان شیروخورشید چهارراه استخر سازمان پزشگی استخر تلفن ۹۵۴۰۰۴ـ۹۵۴۰۰۵ـ۹۵۰۰۸۱ ۹۵۱۷۹۳
۱ـ۲ آ ـ ۸۹۶

مشاور طراحی ومعماری‌داخلی
طرح و نظارت دکوراسیون داخلی منزل و محل کار . غرفه نمایشگاه، فروشگاه رستوران و سایر اماکن عمومی تلفن۴۱۵۲۲عصرها

لوله سم پاش صیمی
خیابان امیرکبیر شماره ۱۱۳۰ تلفن ۳۱۶۴۳۲

بیك صندوق پستی واقع در پستخانه مرکزی نیازمندیم طالبین باتلفن ۹۵۵۵۱۱ تماس بگیرند

سالن چلوکباب سوپر کاخ
با عرض تبریك و تقدیم هدیه نوروزی در ایام نوروز باناهار و شام آماده پذیرایست سالن رزرو برای میهمانیهای خصوصی بدون‌تفاوت‌قیمت همیسه دایراست خیابان کاخ کمی بالاتر از شاه تلفن رزرو ۶۶۱۹۶۹ ـ ۶۶۷۷۸۳

داروخانه‌ها

داروخانه مهران
خیابان شیروخورشید چهارراه استخر تلفن ۹۵۴۰۰۷

BOZORG CLINIC FOR EMERGENCY
درمانگاه اورژانس بزرك تهران
شبانه‌روز بدون‌تعطیل درخدمت مردم، ضمنا باطلاع میرساندکه‌در ایام تعطیلات‌عیدبرای مداوای بیماران‌وامور اورژانس باز است
تخت جمشید ـ بین کاخ ودانشگاه تلفن: ۴۲۰۳۳

گاز

پرسی گاز
گازوسرویس
غرب خیابان پهلوی ۹۶۳۰۲۱ الی ۹۶۳۰۲۵ از ۷صبح تا ۷شب
شرق خیابان پهلوی ۸۲۲۰۲۵ الی ۸۲۲۰۲۱
۸۳۰۰۳۵ الی ۸۴۰۰۳۱
از ۷صبح تا ۱۰شب
تلفن مخصوص تعمیرات ۸۲۶۲۴۰

ایران گاز
پخش گاز ۸۲۷۱۳۱
تعمیرات ۸۲۳۰۵۱ـ۵۳
قبول سفارش همه روزه از ۷ صبح الی ۱۱شب
نمایندگی مرکزی خیابان شاهرضا شماره ۳۳۰

اساگاز ۸۲۴۰۲۱

شرکت بوتان
BUTANE
بوتان گاز
پخش گاز ۹۵۳۰۵۱
سرویس ۳۱۳۱۲۱
صدور کارت وتغییر آدرس ۳۱۳۱۲۱
جهت فروش ۳۰۴۲۱۱
قبول سفارشات گاز از ۷صبح الی ۹ شب

آگهی استخدام

اداره‌کل آموزش‌و پرورش تهران تعدادی افراد متخصص بشرح‌زیر جهت خدمت در موسسات‌آموزشی فرح واقع در یاخچی‌آباد بطور تمام وقت با حقوق‌مناسب استخدام می‌نماید :
۱ـ لوله کش و تعمیر کار لوله های آب
۲ـ سیم‌کش برق و تلفن و تعمیر کار
۳ـ تلفنچی باحداقل سه سال سابقه کار
۴ـ راننده باداشتن گواهی‌نامه پایه‌یك‌و دوهمگانی
۵ـ آشپز وکمك‌آشپز با حداقل پنجسال‌سابقه کار
۶ـ باغبان با حداقل پنجسال سابقه کار
۷ـ خدمتگزار جزء (زن‌و مرد)

شرایط استخدام
سن متقاضیان استخدام نباید از ۲۵ سال کمتر و از ۳۵ سال بیشتر باشد و عموما باید متاهل بوده و از سلامتی کامل برخوردار و حداقل دارای گواهینامه ۶ ساله ابتدائی باشند بدیهی است افرادی که مدرك تحصیلی بالاتری دارند حق‌تقدم خواهند داشت .
داوطلبان استخدام برك درخواست ذیل این‌آگهی را تکمیل و امضاء نموده و حداکثر تا تاریخ ۱۵ر۲ر۵۱ با پست سفارشی بعنوان اداره‌کل آموزش و پرورش تهران ـ قسمت کارگزینی ارسال دارند اداره کل آموزش و پرورش تهران بعداز تاریخ فوق به تقاضا ها رسیدگی و افراد مورد نیاز را از بین متقاضیان انتخاب و مراتب را کتبا به آنان ابلاغ خواهد نمود .بتقاضاهائی که بعداز تاریخ مذکور واصل شود ترتیب‌اثر داده نخواهد شد .
نبوی ـمدیرکل آموزش و پرورش تهران

برك درخواست شغل‌در موسسات آموزشی فرح

اینجانب‌نام نام‌خانوادگی
فرزند متولد سال
دارای مدرك‌تحصیلی
وضع‌خدمت نظام‌وظیفه
داوطلب استخدام در موسسات آموزشی فرح‌با سمت
(فقط یك‌شغل)ردیف
آگهی بوده و دارای سال سابقه کار در
می‌باشم .
آدرس کامل امضاء داوطلب

برنامه سینماها

★ آفتاب سرخ ـ رنگی ـ چارلز برونسون ـ آلن‌دلون
شهر فرنگ (۶۲۷۶۲۸) ۱۰ر۱۱ـ۳ـ۱۵ر۵ـ۳۰ر۷ـ۴۵ر۹
★ آزادی‌ـ رنگی ـ ۷۰میلیمتری‌ـ استریوفونیک
آتلانتیک (۶۲۷۱۷۱) ۹ـ۱۲ـ۱۵ر۳ـ۳۰ر۶ـ۴۵ر۹
★ مردی در میان مردان ـ رنگی ـ پل‌نیومن
رادیوسیتی (۶۱۳۲۶۹) ۱۵ر۱۱ـ۳۰ر۳ـ۳۰ر۵ـ۳۰ر۷ـ۴۵ر۹
★ مش ـ رنگی ـ دانالد سوترلند ـ الیوت‌گولد
دیاموند (۸۲۸۴۰۰) ۱۰ر۱۱ـ۳ـ۱۵ر۵ـ۳۰ر۷ـ۴۵ر۹
★ داستان وست‌ساید ـ رنگی ـ ناتالی‌وود ـ جرج‌چاکریس
شهرقصه (۶۲۷۲۹۰) ۱۱ـ۳۰ر۲ـ۵ـ۳۰ر۷ـ۱۰
★ شکست‌ـ رنگی ـعمرشریف ـژان‌پل‌بلموندو
امپایر (۶۲۳۹۴۲) ۱۱ـ۱ـ۳ـ۱۵ر۵ـ۳۰ر۷ـ۴۵ر۹
★ الماس هابدی‌اند ـ رنگی ـ شون کانری
گلدن‌سیتی (۴۳۳۲۰) ۹ـ۱۱ـ۱۵ر۱ـ۱۵ر۳ـ۳۰ر۵ـ۴۵ر۷ـ۱۰
متروپل (۳۱۹۴۱۰) ۱۰ـ۱۲ـ۱۵ر۲ـ۱۵ر۴ـ۳۰ر۶ـ۴۵ر۸
رویال (۴۹۷۸۵) ۹ـ۱۵ر۱۱ـ۳۰ر۱ـ۴۵ر۳ـ۶ـ۱۵ر۸
سانترال (۹۲۸۶۸۶) ۱۵ر۱۰ـ۳۰ر۱۲ـ۴۵ر۲ـ۵ـ۱۵ر۷ـ۳۰ر۹
★ شکار در شهر ـ رنگی ـ کلینت‌استیوود
مولن‌روژ (۷۵۲۹۲۹) ۱۵ر۱۱ـ۳۰ر۳ـ۳۰ر۵ـ۳۰ر۷ـ۳۰ر۹
★ روی درخت نارون ـ رنگی ـ لوئی دوفونس
پولیدور (۴۲۶۳۱) ۱۵ر۱۱ـ۳۰ر۳ـ۳۰ر۵ـ۳۰ر۷ـ۴۵ر۹
★ فرودگاه ـ رنگی ـ برت‌لنکستر ـ دین‌مارتین
ب.ب. (۸۲۹۶۴۱) ۱۰ـ۱۲ـ۳۰ر۲ـ۵ـ۳۰ر۷ـ۱۰
★ قصه میمون زرنك ـ رنگی ـ کورت راسل
سینه‌موند (۴۷۳۲۲) ۱۱ ـ ۳ ـ ۵ ـ ۷ ـ ۹
★ مزدوران ـ رنگی ـ جیم‌براون ـ رودتایلور
پردیس (۳۰۴۲۵۹) ۹ـ۱۱ـ۱ـ۳ـ۵ـ۷ـ۹
★ مهدی مشگی وشلوارك داغ‌ـناصر ملك‌مطیعی
اونیورسال (۹۲۶۹۵۳) ۱۱ـ۳ـ۵ـ۱۵ر۷ـ۳۰ر۹
پاسیفیک (۷۵۳۳۱۱) ۱۵ر۱۱ ـ ۱۵ر۱ ـ ۳۰ر۳ ـ ۳۰ر۵ ـ ۳۰ر۷ـ ۳۰ر۹
ایران (۳۱۶۳۵۴) ۳۰ر۱۰ـ۳۰ر۲ـ۳۰ر۴ـ۳۰ر۶ـ۳۰ر۸
موناکو (۷۹۵۵۷۶) ۹ـ۱۱ـ۱ـ۳ـ۵ـ۷ـ۹
مراد (۷۵۳۳۸۲) ۹ـ۱۱ـ۱ـ۳ـ۵ـ۷ـ۹
ساینا (۳۵۲۴۴۲) ۱۰ـ۱۲ـ۲ـ۴ـ۶ـ۸
تیسفون (۹۵۸۸۸۲) ۳۰ر۱۰ـ۳۰ر۲ـ۳۰ر۴ـ۳۰ر۶ـ۳۰ر۸
داریوش (۳۶۲۶۵) ۹ـ۱۱ـ۱ـ۳ـ۵ـ۷ـ۹
پرسپولیس (۵۸۱۰۸۳) ۸ـ۱۰ـ۱۲ـ۲ـ۴ـ۶ـ۸
کارون (۹۵۵۱۶۰) ۱۰ـ۱۲ـ۳۰ر۲ـ۳۰ر۴ـ۳۰ر۶ـ۳۰ر۸
دریا (۷۴۶ ۷۹) ۱۰ـ۱۲ـ۲ـ۴ـ۶ـ۱۵ر۸
مونت‌کارلو (۷۹۷۴۱) ۳۰ر۱۰ـ۳۰ر۲ـ۳۰ر۴ـ۴۵ر۶ـ۹
آستارا (۸۷۴۰۲۲) ۳۰ر۱۰ـ۳۰ر۲ـ۳۰ر۴ـ۳۰ر۶ـ۳۰ر۸
شهرام (۷۷۴۵۴۹) ۱۰ـ۱۲ـ۲ـ۴ـ۶ـ۸ـ۱۰
★ در جنك چه‌کردی ـ رنگی ـ جیمز کابرن
تخت‌جمشید (۴۳۵۵۰) ۱۱ـ۴۵ر۲ـ۵ـ۱۵ر۷ـ۳۰ر۹
★ یك اصفهانی در نیویورك‌ـوحدت‌ـارحام‌صدر
کاپری (۴۸۴۰۱) ۱۱ـ۳ـ۵ـ۷ـ۹
سیلورسینی (۸۶۱۲۰۵) ۳۰ر۱۰ـ۳۰ر۲ـ۳۰ر۴ـ۳۰ر۶ـ۳۰ر۸
نیاگارا (۶۶۵۳۰۷) ۱۱ـ ۱ـ ۳ـ ۵ـ ۷ـ ۱۵ر۹
اروپا (۳۰۳۱۷۶) ۱۰ـ۱۵ر۱۲ـ۳۰ر۲ـ۴۵ر۴ـ۷ـ۱۵ر۹
میامی (۷۵۴۳۲۹) ۱۱ـ ۱ـ ۳ـ ۵ـ ۷ـ ۱۵ر۹
الوند (۳۵۶۵۳۸) ۱۰ـ۱۲ـ۲ـ۴ـ۶ـ۸
کیهان (۹۵۷۳۶۰) ۳۰ر۱۰ـ۳۰ر۱۲ـ۳۰ر۲ـ۳۰ر۴ـ۳۰ر۶ـ۴۵ر۸
ارانوس (۲۷۹۷۱) ۱۰ـ۱۲ـ۲ـ۴ـ۶ـ۸
مارلیک (۹۶۳۶۱۶) ۳۰ر۱۰ـ۳۰ر۱۲ـ ۳۰ر۲ـ ۳۰ر۴ ـ ۳۰ر۶ ۳۰ر۸
سیلوانا (۳۹۳۷۷۷) ۳۰ر۱۰ ـ ۳۰ر۱۲ ـ ۳۰ر۲ ـ ۳۰ر۴ ـ ۳۰ر۶ ـ ۳۰ر۸
★ صمد و سامی ـ لیلاولی‌لی ـ پرویز صیاد
آسیا (۴۳۹۰۹) ۱۱ـ۱ـ۳ـ۵ـ۱۵ر۷ـ۳۰ر۹
رکس (۳۱۵۲۹۳) ۳۰ر۱۰ـ۳۰ر۱۲ـ۳۰ر۲ـ۳۰ر۴ـ۳۰ر۶ـ۳۰ر۸
المپیا (۹۵۶۷۹۶) ۱۰ـ ۱۲ـ ۲ـ ۴ـ ۱۵ر۶ـ ۳۰ر۸
فیروزه (۷۵۷۶۶۹) ۱۰ـ۱۲ـ ۲ـ ۴ـ ۶ـ ۸
رنگین‌کمان (۷۵۶۷۶۰) ۱۰ـ۱۲ـ۲ـ۴ـ۱۵ر۶ـ۳۰ر۸
ژاله (۳۰۴۱۲۰) ۹ـ ۱۱ـ ۱ـ ۳ـ۵ـ ۷ـ ۹
شهوند (۳۵۴۰۴۰) ۳۰ر۱۰ـ۳۰ر۱۲ـ ۳۰ر۲ـ۳۰ر۴ ـ۳۰ر۶ـ ۳۰ر۸
شرق (۵۴۰۲۴) ۹ـ ۱۱ـ ۱ـ ۳ـ ۵ـ ۷ـ ۹
توسکا (۵۳۹۵۴۴) ۱۰ـ ۱۲ـ ۲ـ ۴ـ ۶ـ ۸
لیدو (۹۵۱۲۸۲) ۹ـ ۱۱ـ ۱ـ ۳ـ ۵ـ ۷ـ ۹
همای (۳۱۱۶۶۹) ۱۰ـ۱۲ـ۲ـ۴ـ۶ـ۸
پاسارگاد (۷۹۲۷۸۲) ۱۵ر۱۰ـ۱۵ر۱۲ـ۱۵ر۲ـ۱۵ر۴ـ۱۵ر۶ـ۱۵ر۸
ماندانا (۷۹۹۸۲) ۹ـ ۱۱ـ ۱ـ ۳ـ ۵ـ ۷ـ ۹
چرخ و فلک (۹۵۰۵۵۸) ۸ـ۱۰ـ۱۲ـ۲ـ۴ـ۶ـ۸
کسری (۸۲۶۹۳۹) ۳۰ر۱۰ـ۲ـ۴ـ۶ـ۸ـ۱۰
درایوین (۶۲۲۵۵۷) ۳۰ر۶ـ ۳۰ر۸ـ ۳۰ر۱۰
بولوار (۶۶۰۲۹۲) ۱۱ ـ۲ ـ۴ ـ۶ ـ۸ ـ۱۰
★ هنوز هم ترینیتی هستم ـ رنگی ـ ترنس‌هیل
ریولی (۷۵۷۷۷۷) ۱۱ـ۳۰ر۳ـ۳۰ر۵ـ۳۰ر۷ـ۳۰ر۹
★ گربه‌های‌اشرافی ـرنگی‌ـمحصول‌والت‌دیسنی
پارامونت (۴۸۳۲۱) ۱۵ر۱۱ـ ۳۰ر۳ـ۳۰ر۵ـ۳۰ر۷ـ ۳۰ر۹
★ سالهای بیقراری ـ رنگی ـ کندیس برگن
سینماونک (۶۲۲۵۵۷) ۳۰ر۱۱ـ۳ـ۱۵ر۵ـ۴۵ر۷ـ ۱۰
★ دو اسکی‌باز نخاله ـ رنگی ـ چیچو ـ فرانکو
دیانا (۴۷۳۶۵) ۱۱ـ۳۰ر۳ـ۳۰ر۵ـ۳۰ر۷ـ۳۰ر۹
مهتاب (۴۷۷۷۷) ۳۰ر۱۰ـ۳ـ ۵ـ ۷ـ ۹
کریستال (۳۱۷۶۷۵) ۳۰ر۱۰ـ۳۰ر۲ـ۳۰ر۴ـ۳۰ر۶ـ۳۰ر۸
اسکار (۹۵۰۸۹۸) ۱۰ـ ۳۰ر۲ـ۳۰ر۴ـ۳۰ر۶ـ۳۰ر۸
ری (۲۲۵۷۸) ۱۵ر۹ ـ ۱۵ر۱۱ ـ ۱۵ر۱ ـ ۱۵ر۳ ـ۱۵ر۵ـ ۱۵ر۷ ـ ۱۵ر۹
فردوسی (۳۱۵۷۸۴) ۸ـ۱۰ـ۱۲ـ۲ـ۴ـ۶ـ۸
★ شناگر ـ نکش هاچ کن ـ رنگی
دنیا (۳۹۳۸۱۲) ۱۰ـ۱۲ـ۲ـ۴ـ۳۰ر۶ـ۳۰ر۸
★ رقاصه ـ ناصر ملك‌مطیعی ـ فروزان
خورشیدنو (۳۹۲۵۷۸) ۹ـ۱۱ـ۱ـ۳ـ۵ـ۷ـ۹
★ بزن بریم سربازی ـ رنگی چیچو ـ فرانکو
ادئون (۳۱۸۱۱۸) ۳۰ر۱۰ـ۳۰ر۲ـ۳۰ر۴ـ۳۰ر۶ـ۳۰ر۸
پلازا (۴۴۲۵۵) ۱۱ـ ۳ـ ۵ـ ۷ـ ۹
تاج (۳۱۸۶۴) ۱۰ـ ۱۲ـ ۲ـ ۴ـ ۶ـ ۸ـ ۱۰
ایفل (۳۱۱۴۷۷) ۱۰ـ ۱۲ـ ۲ـ ۴ـ ۶ـ ۸ـ ۱۰
دروازطلائی (۳۵۲۱۶۰) ۹ـ ۱۱ـ ۱ـ ۳ـ ۵ـ ۷ـ ۹
★ محلل ـ نصرت کریمی ـ ایرن ـ دیانا
ماژستیک (۶۶۸۴۶۱) ۱۱ـ ۳ـ ۵ـ ۷ـ ۹
★ فستیوال‌فیلمهای جیمزباند‌ـ رنگی‌شون‌کانری
گلدیس (۶۲۸۷۱۳) ۳۰ر۳ـ۳۰ر۵ـ۳۰ر۷
★ حادثه اندرسون ـ رنگی ـ شون‌کانری
پارک (۳۱۹۶۳۷) ۹ـ ۱۱ـ ۱ـ ۳ـ ۵ـ ۷ـ ۹
★ بوت‌هیل ـ رنگی ـ ترنس‌هیل
برلیان (۳۹۳۵۳۵) ۹ـ ۱۱ـ ۱ـ ۳ـ ۵ـ ۷ـ ۹
★ پسرخاله های زورو ـ دراکولا خونخوار شب
ستاره (۵۳۹۷۲۱) ۹ـ ۱۱ـ ۱ـ ۳ـ ۵ـ ۷ـ ۹
★ تکخال و ژوکر ـ مرد جنگل ـ رنگی
البرز (۳۰۴۲۵۸) ۳۰ر۸ـ۳۰ر۱۰ـ۱۱ـ۳۰ر۲ـ۳۰ر۵ـ۳۰ر۸ـ۱۰
★ خونخوار شرق ـ رنگی ـ گوردن‌اسکات
آسمان آبی (۳۹۲۶۶۸) ۳۰ر۱۰ ـ ۳۰ر۱۲ ـ ۳۰ر۲ـ ۳۰ر۴ـ ۳۰ر۶ ـ ۳۰ر۸

سانس انگلیسی
گلدیس فستیوال فیلمهای (جیمزباند)

★ تاتر ها
آسیدکاظم و سگی در خرمن جا ـ علی‌نصیریان ـ آذرفخر
تالار ۲۵ شهریور (۲۵۴۴۴) شروع ۱۵ر۸

آگهی استخدام

تعدادی دیپلمه بازرگانی مسلط بکار ماشین نویسی و دارای برك خاتمه خدمت سربازی با حداکثر سن ۲۶ سال مورد نیاز است . داوطلبان حداکثر تاروز ۱۵ر۱ر۵۱ ببانك رهنی ایران مراجعه نمایند .
بانك رهنی ایران

آگهی جهت تولید کنندگان و واردکنندگان
هرنوع کالای وارداتی یاتولیدی شما را بطور عمده‌خریداریم تلفن ۳۱۵۳۶۵

چاپ پرچم ـ آرم پارچه‌ای
ایران اسکرین دروازه شمیران ابتدای فخرآباد تلفن ۷۵۳۷۶۶

تابلو باین بزرگی ـ توالت باین کوچکی!

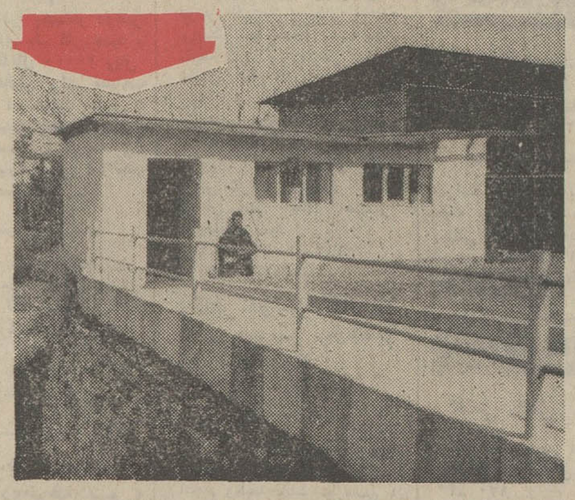

یکی از همکاران ، که با رنج و زحمت بسیار و تحمل دشواریهای فراوان نوروز امسال سفری به شمال رفته است این عکس ها را برای چاپ آورده است . او می نویسد :

سرمای شدید و برف بی سابقه مناظر سر سبز و زیبای رامسر را از میان برده و بجای آنهمه طراوت و شادابی جز برگهای سرما زده و شاخه های خشك شده چیزی دیده نمیشود . بهمین جهت تهیه عکس هایی از زیبایی و شادابی طبیعت در شمال میسر نگردید . در عوض یك تابلوی عریض و طویل با بنای محقری از یك توالت عمومی سوژه بدی برای عکسبرداری به نظر نرسید .

تابلویی که ملاحظه میفرمائید با اینهمه آب و تاب ومارك وزارت کشور و طرح شهرداریهای نمونه ومارك شهرداری رامسر و توضیحات دیگری در مورد توالت و دست‌شوئی عمومی در چند متری یك بنای مختصر نصب شده است و ساختمان مزبور که زیر بنای آن مجموعا بیش از هیجده متر نیست یك توالت عمومی محقر است.

همکار ما می نویسد : امیدوارم هزینه ساختمان این بنا متناسب با خود آن باشد ، نه با تابلوئی که درچند متری آن نصب شده است !

این دختر ۷ ساله از لحظه تولد تاکنون هیچ چیز نخورده است!

از: کپنهاك ، اسدالله آشتیانی
خبرنگار اطلاعات

بدون شك عجیب ترین دو قلوهای بهم‌چسبیده‌جهان یوراکی و نادیر هستند که ساختمان درونی بدن آنها مشترك است و فقط قسمتی از بالاتنه و مغز آنها با یکدیگر مشترك نیست ، آنها هرکدام سر و مغز جداگانه‌اما ساختمان درونی مشترکی دارند . غذائی که یوراکی (نفر سمت چپ) میخورد برای هردو نفر است و بهمین جهت نادیر (سمت راست) از روز تولدش تابحال هیچ نوع غذائی نخورده است . این دوقلوی عجیب در یکی از دهکده های برزیل بدنیا آمده‌اند و بزرگترین مشکل آنها این است که سنگینی هر کدام آنها روی یك پا میباشد . مثلا در موقع حرکت یا انجام کاری‌می بایست همعقیده باشند و در غیر اینصورت انجام هیچ عملی برای آنها ممکن نیست ، و این انسان را بیاد دوقلو های بهم چسبیده مارك تواین نویسنده آمریکائی می اندازد ، این دو خواهر علاقه عجیبی به موزیك ورقص سامبا دارند ، خودشان در این‌باره می گویند ، ما آمادگی پیدا کرده‌ایم که درموقع رقص برای آسان کردن حرکات دست به گردن هم بیاندازیم . اولین روزی که‌این دو متولد شدند ، مادرشان از قبول آنها خودداری کرد اکنون این دو در بیمارستان مخصوصی درسالوادر زندگی می کنند . این دو خواهر تابحال مادر خود را ندیده‌اندو در حقیقت بدون کمك خانواده خود به سن هفت سال رسیده‌اند . در روز تولدشان مادر آنها فریاد زده بود که این می بایست یك مجازات بزرك آسمانی برای من باشد، و سپس فورا یك دکتر خبر کرد ، دکتر که این وضع را دیده فورا دوقلوها را به بیمارستانی که اکنون در آن زندگی می کنند انتقال‌دادااین دو خواهر دوقلوی عجیب، مثل سایر کودکان همسال خود خیلی شاداب و سرحال هستند و علاقه عجیبی به موسیقی دارند ، خواننده مورد علاقه این دو ، تام‌جونز می باشد و اکثر اوقات دیده‌شده که این دو آهنگهای مورد علاقه خود را با یکدیگر زمزمه می کنند ، آنها می گویند اگر یك روزی قرار باشد که ما را بدور دنیا بفرستند ، آهنك مخصوصی رابایکدیگر برای مردم خواهیم خواند !

از روز اول تولد این دوقلوی عجیب پروفسور(دیودا توفیلهو) که یکی از پروفسور های برجسته بیمارستان ما ترنیتی میباشد ، برای این دو مثل یك پدر بوده و تنها توجه همین پروفسور باعث شد که این دو خواهر، خصوصیات خودشان را بدون احساس خجالت و بدون توجه به عجیب بودنشان نمایش دهند .

طبق اظهار پروفسور این دو یکنوع انسان (لا)شکل میباشند و جدا کردن آنها از طریق عمل جراحی غیر ممکن است ، چون ساختمان درونی این دو مشترك‌است و فقط یك جفت پا دارند . از خصوصیات جالب توجه این دو اینست که (سمت چپی) اغلب سرما میخورد و تب او تا ۳۹٫۵ درجه میرسد . در صورتیکه نادیر (سمت راستی) در عین حال کاملا حال عادی دارد .

انتقاد

پذیرائی درشان مقام وزارت!

دوستم می‌گفت دربازدید از یکی‌از مناطق همراه‌یکی ازوزراء بودم ، این آقای وزیر باسابقه سال هاست که‌وزیراست و بهمین جهت تصور من این بود که دیگر وزیرگیج‌کن ها دور و برش پرسه نخواهند زد ، اما در این مسافرت کوتاه ثابت‌شد که نه مقام وزارت را شهد تملق هنوز ناگواراست‌و نه متملقین را حدی برای ابراز ارادت!

سرناهار کنار جناب‌وزیر جای مخلص بود وامید هم این بود امکان کسب خبر هائی که بدرد مردم بخورد پیداشود ، اماهنوز سرمطلب بازنشده‌بود که سرپیشخدمت از جلو وپیشخدمت بدنبال، سینی غذا اورد ، جناب وزیر بقدر حاجت برداشت ولی نخستین قاشق را بدهان‌نبرده بود که همان سر پیشخدمت باپیشخدمت دیگری خدمت رسیدواین بار غذائی دیگر بود ، مقام وزارت مقداری هم از غذای دوم برداشت و باز ما در آغاز سخن‌بودیم که‌پیشخدمت سوم با غذای سوم آمد وزیراشاره‌به‌بشقاب پرکه‌جلویش بود کرد و گفت متشکرم ،اما ناگهان سرپیشخدمت مثل اجل‌معلق سررسیدو با چرب زبانی گفت قربان این غذا خیلی عالی‌است ، وزیر بدون‌حرف مقداری هم از این غذا برداشت‌و باز خواستیم‌حرف بزنیم که پیشخدمت‌چهارمی آمد با غذائی از نوع چهارم واین‌بار دیگر خود سر ـ پیشخدمت به‌پذیرائی‌پرداخت و مقداری از آنرا با اجازه خودش کنار بشقاب وزیر گذاشت.

هنوز یکدقیقه نگذشته بود که باز یك سینی غذاازنوعی دیگر جلوی وزیرسبز شدوسرپیشخدمت بدون‌این که مجال حرف زدن به‌وزیر بدهد همه آن غذا های قبل رابرچیدو یك بشقاب تمیز جلوی اوگذاشت و گفت: قربان غذا های قبلی‌سرد شده‌بود اجازه بدهید ازاین خوراك ماهی که خیلی هم لذیذ است تقدیم کنم .

وزیر دست ها رابعلامت تسلیم بلند کرد وبشقابش پراز ماهی شدو او هم‌شروع کرد به خوردن ، ولی‌این مهلت از جانب سرپیشخدمت یکدقیقه طول نکشید زیرا غذای دیگر به‌حضور آورد. وزیراین بار با کمی‌ناراحتی گفت ، آقاآنچه که اول آوردید نگذاشتید بخورم ، حالابگذارید از این ماهی استفاده کنم

مقام وزارت آغاز میل فرمودن فرمود اما لقمه اول را فروننداده بود که صدای سرخ‌شدن گوشت در ماهی‌تابه درگوش او و مخلص همجوارش صداکرد و سرپیشخدمت بسرعت برق یك تکه گوشت سرخ شده را ازماهی‌تابه برداشت و گذاشت مقابل مقام‌وزارت .

آقای‌وزیر که دیگر از کوره در رفته بود پرخاش کردوگفت آقا غیر ازمن‌صد نفردیگر اینجا میهمان‌هستند برویدسراغ آنها چرا نمی گذارید براحتی غذا بخورم. سرپیشخدمت رفت‌وبلافاصله یك مقام عالیرتبه اداری‌جلو آمدوسرتعظیم فرود آورد و گفت‌قربان فلانکس . . . (مقصود همان سرپیشخدمت بود) مخصوصا برای پذیرائی از سرکار آمده‌ودستور دارد که بهترین غذا را حضور مبارك تقدیم کند.

وزیر که‌گویا با آن مقام اداری بدون (رودربایستی) بودبالحن نیمه دوستانه و نیمه اداری گفت من نخواهم اینقدر پذیرائی شوم چکار باید بکنم ؟

آن مقام گفت خدا آن روز را نیاورد که در ماقدرت پذیرائی از وجود نازنین‌شما نباشد .

وزیرنگاهی به اطراف‌کرد ودید تقریبا همه حاضرین صرف غذا کرده‌و منتظر او هستندو او هم ازخداخواسته بخاطر فرار از دست این‌همه محبت از سر میز بلندشد درحالی که‌واقعا نیمه سیر هم نبود.

بعدا این‌حرکات و تملق وچاپلوسی برای آوردن‌دسر ومیوه شروع شد .

ومقام وزارت هنوز از گرفتاری انواع‌دسرهاخلاص نشده‌بود که‌معرفی آقا ها، آقازاده ها، عموزاده هاکه نوبت به نوبت ایستاده بودند تاعرض اخلاص کنندشروع شد.

دردسرتان ندهم مقام‌وزارت موقعی احساس راحتی و آسایش کرد که درهواپیما بسوی تهران پرواز می‌کرد و آنهم باین‌دلیل بود که‌خود رابه خواب زد و متملقان هیس‌هیس‌گویان او را آزاد گذاردند که‌البته این کارهم باز به خاطر تملق بود نه به خاطراینکه واقعا دلشان بخواهد که مقام وزارت آسوده‌باشد .

درفرودگاه مهرآباد‌موقعی که‌دست جناب وزیر رابرای خداحافظی می فشردم‌گفتم: آقای‌وزیر از خداپنهان نیست‌ازخودتان پنهان نباشد که‌ته دلتان از این همه‌اداو اصولی که بعنوان خوش خدمتی درآوردند راضی‌بود وجناب وزیردرجواب گفت: ایکاش به جای این همه تملق‌یك آرزن صفا وصمیمیت تحویل آدم بدهند ودستم‌را فشار دادوسوار اتومبیلش شد.

زنان

باگیسوان زیبا ، درفصل بهار

موخوره ـ شوره سر ـ ریزش مو را چگونه علاج کنیم

موی خوش حالت و مواج در زیبائی یک زن نقش فوق‌العاده‌ای دارد و خانم ها برای دارا بودن این‌زیبائی چشمگیر نه‌تنها پول زیاد خرج می‌کنند بلکه وقت زیادی هم از دست میدهند .

بسیاری از خانمهای ایرانی، از داشتن موی سرکش و رام نشدنی درعذاب هستند و تا چشمشان به یك زن خارجی‌با مو های نرم و لغزان می افتد آه می کشند .

برخلاف آنچه که احساس می‌شودموی زنان‌ایرانی چندان هم سرکش نیست خصوصا که خانمهای ایرانی میل دارند آرایش مرتب‌موی سرشان دوام بیشتری داشته‌باشد و میزامپلی پرروی مو های نرم خانمهای خارجی حداکثر دو روز دوام دارد .

امازن‌ایرانی چندان‌به بهداشت مو و پوست سر خود توجه نمی کند و همین غفلت مو ها را شکننده و سرکش میکند و موجب ریزش سریع موی سر می گردد شستشوی موی سربیش‌از یکبار‌در هفته اشتباه است‌خصوصیاکه‌اغلب خانمهامو های‌زبروخشکی‌دارند شستشوی مکرر مو را خشکتر و غیرقابل کنترل میسازد . اما این یك حکم کلی نیست ، زیرا هستند خانم هایی که مو های چربی دارندودرمورد این گروه هر ۵ روزیکبارشستشو ضروری‌است.

چگونه مویمان‌را رنك‌کنیم؟

موی سفید درمو های مشکی و موخرمائی خانمهای ایرانی بسیار مشخص است ومتاسفانه درحال حاضر اکثر خانم های جوان از زیادی مو های سفید میnالند و چون این مو های نقره‌ای طبیعی را علامتی از پیری زودرس‌میدانند خیلی زود بفکر رنك کردن موهایشان می افتند .

باید باین نکته توجه داشت که رنك های شیمیائی مو شکننده می کند خصوصا اگر بکمك موادشیمیائی‌و اب‌اکسیژنه رنك طبیعی مو را بسیار کمرنك کنیم‌این‌حالت تشدید می‌شود و این بعلت تاثیر آب اکسیژنه بر جنس مو است.

باوینامینه کردن موی سر میتوان رشد مو را تسریع کرد و از تاثیر مواد شیمیائی کاست واین مسئله خصوصا باید مورد توجه خانمهایی قرار گیرد که شخصا موهایشان‌رارنك میکنند.

خانم‌ها اغلب نسبت به مواد شیمیائی حساسیت دارند و باید قبل‌ازرنك کردن موی سر تاثیر آنرا برروی نقطه‌ای از پوست سرخود آزمایش کنند و در صورتی که تورم و التهابی در پوست سر مشاهده نشد به رنك کردن موی خود بپردازند .

ویتامینه کردن مو نه‌تنها پیاز مو را تقویت می کند بلکه در رشدمونیز موثر است اما برای آنکه‌موی‌رنك شده حالت لخت و طبیعی و لغزان بخود نگیرد باید از مواد شیمیائی نرم‌کننده م واستفاده کرد .

موخوره

این یك امر طبیعی است‌که موی رنك شده در صورت عدم توجه شکنندگی‌پیداکند و درآن موخوره بیافتد .

خانمهای ایرانی‌بعلت خشکی مو بیش از زنان خارجی به‌مو خوره گرفتار هستند و راه‌چاره اینست که هرچند یکبار نوك موی‌خودرا کوتاه‌کنند واستفاده ازبعضی‌انواع‌شانه های‌پلاستیکی درتشدید موخوره موثر است.

شوره‌سر

اغلب‌دیده می شود خانمهایی که برای از بین بردن شوره‌سر خود ، از هرداروئی استفاده

بهداشت و زنان

می کنند این گفته را باید پذیرفت‌که آبکشی دقیق موی‌سر پس‌از استحمام از میزان‌شوره سرمیکاهد ولی باید به این‌نکته توجه داشت‌که‌همیشه شوره سر ناشی از چربی و یا خشکی مو نیست و احتمالا بدلیل ناراحتی پوستی ایجاد میشود .

درصورتی‌که پس ازویتامینه کردن موهایتان ، شوره‌سررفع نشد به پزشك مراجعه کنیدچه بسا‌ممکن‌است‌که‌براثر بی‌اعتنائی به این مسئله ، شوره سرتشدید شده و موجب ناراحتی بیشتر شود .

ریزش مو

زن ایرانی ، موی پریشتی دارد . ولی‌ازموی خود خوب مراقبت نمی کند .

این یك امر طبیعی است که موی سرخانمها پس‌از زایمان میریزد و علت آنهم عدم توازن کلسیم دربدن است و خصوصا خانمهایی که شخصا فرزندان خود را شیر میدهند ، این‌ریزش مو بیشتر محسوس است.

کوتاه کردن موی سر ، برای جلوگیری از ریزش مو موثر است‌ولی‌چاره اساسی نیست باید باوینامینه کردن مو و در بانوان بادار بااستفاده ازمواد کلسیم‌دار و دارو های لازم از ریزش‌موجلوگیری کرد.

ریزش مو فصل بخصوصی‌هم دارد. معمولا بعدازتابستان‌موی سر میریزد و در پائیز دوباره جوانه میزند . علت‌ریزش مودر فصل تابستان‌هم‌عرق سر و عدم رعایت اصول بهداشتی است.

برای نخستین‌بار در غرب

زایمان با سوزن چینی!

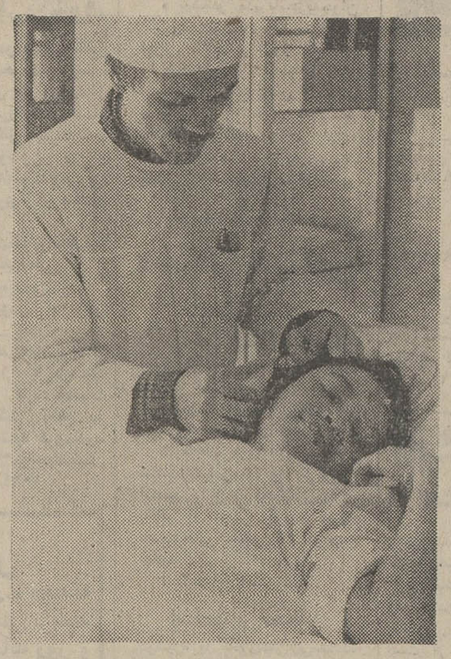

برای نخستین بار زایمان بااستفاده از «سوزن‌زنی» به شیوه‌چینی‌ها در منطقه«لوریان» فرانسه بوسیله یك پزشك چینی مغولستانی‌الاصل عملی شد .

دکتر « سانتارو » دیپلمه دانشگاه های « نانکن » و هنك کنك و کارشناس شیوه سوزن‌زنی توانست‌برای‌نخستین بار درفرانسه دریك‌بیمارستان «هنبونی» یك عمل‌وضع‌حمل را تنها با استفاده از شیوه سوزن‌زنی با موفقیت کامل انجام دهد . برای این منظور دکتر چینی از چهار سوزن فولادی که در گوشهای زائو که اتفاقا همسر خود او بود فروبرده بود استفاده کرد .

عکس از خبرگزاری فرانسه

مسابقه جهانی شعر

شاعره های ایرانی می‌توانند‌دراین مسابقه شرکت کنند

شورای بین‌المللی زنان ،از سازمان های زنان سراسرجهان خواسته است که اشعار ۶شاعر جوان ومعرفی نشده کشورخود رابرای مجموعه‌ای که از طرف شورا منتشر میشود برای این سازمان بین‌المللی بفرستند . قرار است مجموعه‌ای به زبان های انگلیسی ، فرانسه وآلمانی از اشعار شاعره های کشور های مختلف جهان منتشر شود.

سازمان زنان ایران که به نمایندگی از طرف شورای بین‌المللی زنان برنامه انتخاب این آثار را انجام میدهد .برای شرکت دراین مسابقه این‌شرایط را درنظر گرفته است :

★اشعار باید به زبان‌رسمی کشور شاعر باشد .

★ اشعار نباید در جائی بچاپ رسیده باشد .

★ شعر حداقل ۸و حداکثر ۱۸ سطر باشد .

★ هر شاعره‌ای میتواندفقط دو قطعه شعر ارسال دارد .

★ کسانی که مایل بشرکت در این‌مسابقه هستند بایداشعار خود را با خط خوانا یا ماشین شده درروی یک صفحه ارسال دارند .

★ اشعار باید تااول خرداد ماه ۱۳۵۱ بدبیرخانه سازمان ارسال گردد .

هیئت‌ژوری

اشعار رسیده راسازمان‌زنان ازفارسی به زبانهای خارجی ترجمه کرده بشورای بین‌المللی زنان در پاریس میفرستد وبقیه اشعار نیز برای‌چاپ درنشریات ایرانی گردآوری میشود .

هیئت ژوری مسابقه ازبانوان شاعر تشکیل میشود .بانوان : لعبت والا، سیمین بهبهانی و طاهره صفارزاده سه‌عضو هیئت منتخب مسابقه هستند .

در بهار مراقب بچه‌ها باشید

روز های عید که گذشت بچه ها کسل میشوند . سردرد ، بی اشتهائی ، گرفتگی دستگاههای تنفسی و خلاصه بی حوصلگی در بچه هاتشدید میشود و مادر نگران بفکر چاره جوئی برمی آید .

پزشکان میگویند بهار فصل همه بیماریهاست وخصوصابهار در کشور ما فصل بیماری های واگیردار بین‌اطفال است .

دید و بازدید ها ، تنقلات و خلاصه بهم خوردن وضع تغذیه بچه ها وضع مزاجی کودکان را بهم میریزد و همین اغتشاش باعث آماده شدن بدن درمقابل پذیرش میکربها میشود .

در بهار طبیعت زنده میشود میکربها نیز تجدید حیات می کنند و با سرعت فوق‌العاده‌ای رشد میکنند . هر چند که‌سرما کشنده میکرب نیست ولی‌مانع رشد میکرب میشود و در بهار با بالا رفتن درجه‌حرارت‌میکرب ها در محیط مناسب بسرعت تکثیر میشوند .

گریپ و سرما خوردگی ، اسهال ، سرخك ، مخملك ، بیماری های روده‌ای و آبله مرغان ، بیماریهای شایع بهار است که تعدادی از آنها رامی توان با واکسیناسیون پیش ـ گیری کرد ولی‌درمقابل‌تعدادی‌از آنها فقط‌با‌احتیاط‌ورعایت‌اصول بهداشتی میتوان مقاومت کرد. واین نکاتی است که رعایت آن از ورود بیماری به خانه جلوگیری میکند :

* یادآوری: واکسیناسیون کودکان را در ماههای بهارباید انجام داد .

* سبزیهایی را که بصورت خام در منزل مصرف میشود با دارو های مخصوص ضد عفونی کرد .

* در صورت سفر و رفتن بیك‌نیك ،آب را باید ضدعفونی کرد .

*ازبوسیدن کودکان‌خودداری کرد .

*پوست میوه ها را ضدعفونی کرد .

* باید مراقب لباس پوشیدن بچه ها بود تا تغییردرجه‌حرارت کودکان را گرفتار گریپ و سرماخوردگی نکند .

* باید در موردواکسیناسیون بیماریهایی که با فصل تابستان شایع میشود با پزشك خانواده مشورت شود تا از ماههای اول بهار کودکان را درمقابل‌بیماری های فصلی مجهز نمود .

اگرفردا روز تولدشماست

با چند نفر از دوستان قدیمی ملاقات می کنید و به احتمال زیاد به کمك یکی از آنها گرفتاری مالی شما بر طرف میشود.بطور کلی روزخوبی رامیگذرانید.

ستاره بخت شما

فروردین : بی‌جهت خودتان را اسیر توهمات‌بیهوده نکنید او در عشق ثابت قدم و وفادار است در معامله‌ای که انجام می دهید ضرری‌متوجه‌شما نخواهد شد . با متولد آبان ماه به تفاهم می رسید .

اردیبهشت . با ابراز علاقه یکی از منسوبین روبرو می‌شوید ، ممکن است در جهت مخالف میل شما کاری انجام بگیرد خونسرد باشید . یکی از متولدین آذر ماه برای رفع گرفتاری‌مالی خودبشما مراجعه میکند

خرداد . یك نوآشنا توجه شما را بخود جلب می کند و در یك لحظه احساس می‌کنید که عشق خود را یافته‌اید برای انجام معامله‌روز خوبی است بامتولدین دی‌ماه رفتار دوستانه تری داشته باشید .

آبان . در زمینه عشق و دوستی روزتان سرشار از امید و نشاط خواهد بود . از جائی که فکرش را نمی کردید پولی بدستتان میرسد. متولدین دی‌ماه از نظر ذوق و سلیقه با شما هم‌عقیده هستند .

مهر . عشاق برای اخذتصمیم فرصت مناسبی‌دراختیار دارند . وضع مالی‌تان رضایتبخش به نظر می رسد برای متولدین اسفندماه رفیق نیمه‌راه نباشید بطور کلی روزخوبی‌را میگذرانید.

تیر . موقعیت مناسبی در اختیارتان قرار گرفته بر سر دوراهی قرار گرفته‌اید بهتر است‌هر دو را آزمایش کنید . اختلاف نظری که با متولد مهرماه داشتید برطرف می‌شود .

مرداد . موج نیرومنداحساس شما را به او نزدیك کرده . بایك نامه می توانید قلب آزردهٔ‌یکی از اقوام را شاد کنید. اگر خیال خرید دارید بهتر است‌یکی دوروزی دست نگهدارید .

شهریور . ممکن است با شخصی که دوستش دارید اختلاف‌نظر پیدا کنید . از لیاقت و پشتکار شما قدردانی‌می شود و به احتمال زیاد پاداش می‌گیرید یکی از متولدین تیرماه با شما رقابت می‌کند .

مهر . عشاق برای اخذتصمیم فرصت مناسبی‌دراختیار دارند . وضع مالی‌تان رضایتبخش به نظر می رسد برای متولدین اسفندماه رفیق نیمه‌راه نباشید بطور کلی روزخوبی‌را میگذرانید.

آبان . در زمینه عشق و دوستی روزتان سرشار از امید و نشاط خواهد بود . از جائی که فکرش را نمی کردید پولی بدستتان میرسد. متولدین دی‌ماه از نظر ذوق و سلیقه با شما هم‌عقیده هستند .

آذر. در کشمکش موجودیك شخص بانفوذ‌به‌حمایت شما بر می‌خیزد دیدار یك آشنای قدیمی خاطره عشق گذشته را زنده می کند . مولد خرداد ماه‌در یك‌مهمانی از شما پذیرائی‌میکند.

دی . بایك‌نفر حضوری یا تلفنی گفتگوی شیرینی خواهید داشت . اکنون پیشنهاد شما موردقبول واقع شده‌وبهمین‌جهت از نظرمالی در وضع بهتری قرار گرفته‌اید. از متولد مرداد ماه پیغامی می‌رسد .

بهمن . عشق به آن معناکه شما فکرمی کنید وجود ندارد بری رسیدن‌به پایه دلخواه فاصله زیادی‌ندارید .راهنمائی یکی از متولدبن آذر ماه را بپذیرید . در محیط خانه آرامش بر قرار است .

اسفند . بهتر است قبل ازهر اقدامی نظر شخص مورد نظرراجویاشوید. یکی از همکاران‌باشما رقابت می کند . در محیط خانه یك‌اختلاف دیرینه مطرح می‌شود ولی زودگذر است .

یادداشت‌های سیاسی روز

● «اسی‌تریگواسون» سفیر جدید و آکرادیته «ایسلند» در ایران‌را محافل‌دیپلماتیک تهران در نخستین روز ورود «دیپلمات بین‌المللی» لقب داده‌اند ، چه وی صاحب امپراطوری‌عظیمی ازماموریت سیاسی است که از آلمان غربی شروع وبه ژاپن ختم میشود «تریگواسون» در وهله اول سفیر ایسلند در آلمان غربی است و در عین حال عنوان سفیر «آکرادیته» کشورش‌را دربونان ، ترکیه، ایران ، پاکستان وژاپن‌حائز است .

● بموجب لایحه‌ای که از تصویب مجلس گذشت ، وزارت دادگستری میتواند اتباع بیگانه محکوم به‌جزای نقدی را که دسترسی باموال انان نباشد ، پس از اتمام مجازات حبس (درصورتیکه جزای نقدی توام با حبس باشد) از کشور اخراج‌نماید.

● بزودی بمنظور تدوین قوانین و مقررات کشور سازمانی بنام «تنقیح وتدوین قوانین ومقررات کشور» زیر نظر نخست وزیر تاسیس میشود .

این سازمان کلیه قوانین و مقررات لازم الاجرا را با نظر متخصصان فن برحسب روش موضوعی فهرست و بصورت مجموعه‌ها تنظیم و تدوین خواهد کرد .

● «اسماعیل‌خلیل‌رساسی» نخستین دیپلمات از کشور سلطان نشین عمان روزشنبه برای تاسیس سفارت عمان وارد تهران خواهد شد . مناسبات سیاسی میان تهران و مسقط در تابستان گذشته درسطح‌سفارت برقرارگردید. عمان در تابستان گذشته به عضویت سازمان ملل متحد درامد وبا تاسیس سفارت عمان در تهران و سفارت ایران درمسقط فصل‌جدیدی در مناسبات میان دوپایتخت خلیج فارس مورد انتظار است .

● نصیر عصار دبیر کل ایرانی سازمان پیمان مرکزی «سنتو» از نخستین سفر رسمی به لندن و واشنگتن به قرارگاه خود در آنکارا بازگشت و اینک در آستانه سفر به‌پاکستان‌است، سفر دبیر کل‌سنتو به‌پایتخت های عضو این‌سازمان‌معمولا در آستانه ـ اجلاسیه سالیانه شورای وزیران سنتوصورت می‌گیرد . اما اجلاسیه‌آینده وزیران سنتو که قرار بود در اواخر اردیبهشت در لندن تشکیل‌شود بعلت سفرنیکسون به شوروی وعدم‌امکان‌شرکت ویلیام راجرز وزیر خارجه آمریکا در آن به اواخر خرداد ماه آینده موکول‌شد.

● مشکل تهیه مسکن در این تهران بی‌در و پیکر وبا صدها عمارت در دست ساختمان مختص ما و شما نیست . برای دیپلمات های خارجی و بخصوص آنانکه برای نخستین بار به تهران می‌ایند یافتن محل مناسبی برای تاسیس‌سفارت یاقامت مشکل عظیم‌تری است . معذالک صرف نظر از کلیه مشکلاتی که تهیه مسکن در تهران دربر دارد «کارلوس دوماسدو» نخستین سفیر پرتغال در تهران سرانجام بعد از دو ماه جستجو موفق به یافتن محل مورد نظر برای تاسیس سفارت پرتغال در تهران شد . مناسبات سیاسی میان ایران و پرتغال سی وشش سال قبل برقرار گردید و«دوماسدو» نخستین سفیر پرتغال‌مقیم‌تهران‌است.

★ رادیو مسکو دیشب طی گفتاری‌به تفصیل‌گسترش همکاریهای شوروی و ایران رابرشمرد و ازاظهارات‌اخیر نوید برژنف دبیرکل مرکزی حزب‌کمونیست اتحادشوروی داثر برتصمیم متقابل مسکو و تهران به گسترش روابط میان دو کشور یاد کرد .

● اهالی شهر «حله» در عراق بمناسبت مرگ یکصد نفراز ساکنان استان «عماره» که بعلت مصرف گندم الوده مسموم‌و فوت کرده‌اند مراسم عزاداری برپا داشتند در این‌مراسم شعار هائی علیه حکومت بعثی‌عراق که‌توزیع کننده گندم بود داده شد.

درعراق‌بین‌دوطایفه‌شیلانی و هرکی درمنطقه «شهلاقه» زدوخورد خونینی درگرفت ، بادخالت پلیس«اربیل» طرفین دعوا از زدوخورد خودداری کردند . دراین‌زدوخورد پنج نفر مقتول‌وهشت نفر زخمی وخانه های طایفه هرکی‌آتش زده شد .

★ محافل سیاسی جهان همچنان‌درانتظارتصمیم‌امریک به‌شناخت حکومت مستقر در «اکا» و کشور نوظهور «بنگلادش» هستند و کارشناسان امور شبه قاره هند معتقدند امریکا قبل از سفر قریب‌الوقوع نیکسون‌به شوروی ، نسبت به شناخت رژیم‌داکا‌اتخاذ تصمیم خواهد کرد .

خرمشهر برای مقابله باسیل آماده‌شد

★ توزیع آذوقه از چادر و پتو در فراء سیلزده ادامه دارد

★ در استان‌کرمانشاه صدها خانه روستائی آسیب دیده است

بامداد امروز بدستور استاندار خوزستان آقایان مهندس امیر مظفری مدیر کل آبادانی و مسکن خوزستان ، موقر رئیس راه و مهندس اتابکی مدیر کل راه آهن خوزستان وارد خرمشهر شدند تا درمورد چگونگی جلوگیری ازسیل بامسئولان مربوطه در این شهر تبادل نظر نمایند .

اینعده پس‌از شرکت درجلسه‌ای کهبا حضور شهردار و رئیس سازمان دفاع غیر نظامی تشکیل شده بود عازم روستای «سرجانیه» شدند واز سدی که در اطراف‌این دهکده ایجاد شده است بازدید کردند روز گذشته هنگامیکه‌بولدزر شهرداری سرگرم ساختن دیواره سد خاکی دراین دهکده بود بعلت وجود گل‌ولای زیاد واژگون شد !

سد جدید

از صبح امروز ماموربن مربوطه در کنار سد قدیمی خرمشهر به ایجاد یک سد دیگر پرداختند تا از پیشروی سیلاب‌بطرف خرمشهر جلوگیری نمایند .

این سد در ۷ کیلو متری‌خرمشهر ودر امتداد سد قدیمی ساخته‌می‌شود . برای ساختن سد جدید تعدادی بولدزرو گروهی‌از کارکنان وزارت راه از طرف استانداری خوزستان به خرمشهر اعزام شده‌اند.

باایجاد سد جدید خطری گمرک واداره بندر خرمشهر را تهدید نخواهد کرد .

از طرف‌دیگر صبح‌امروز مجددا یک فروند «هوورگرافت» باتعداد زیادی چادر ، تپه و مقداری‌آذوقه ودارو به طرف قراء محاصره‌شده در سیلاب حرکت کرد . هم‌اکنون امدادگران جمعیت شیر وخورشید سرخ‌که‌بحال آماده‌باش درآمده‌اند مرتبا با ساکنان قراء سیلزده‌ارتباط دارند و مواد غذائی دارو و سایر وسائل مورد نیاز را بین نیازمندان توزیع میکنند .

در ضمن مقامات شهری نیز با هلی‌کوپتر وقایق به کارشناسائی نقاط سیلزده ادامه میدهند .

در کرمانشاه

روز گذشته آقای‌سجادی معاون استانداری و فرماندار کرمانشاه ضمن یک مصاحبه اختصاصی به خبرنگار اطلاعات گفت : تاکنون صدها خانه روستائی در استان کرمانشاهان براثر جاری شدن‌سیل آسیب دیده است ولی خوشبختانه تلفات جانی ببار نیامده است .

فرماندار کرمانشاه افزود بر اثر جاری شدن سیل و طغیان رودخانه های کرمانشاه تاکنون بیش از چهار هزار هکتار زمین زراعی را آب فرا گرفته است و ماموران برای پیشگیری‌از خطرات احتمالی سیل اقدامات وسیعی را آغاز کرده‌اند . در حال حاضربا فروکش کردن آب اکثر رودخانه های این استان خطر جاری‌شدن سیل منتفی شده است ولی در هر حال ماموران در حال آماده باش بسر می‌برند .

خبرنگار ما در گرمانشاه بدنبال این گزارش‌می‌افزاید،دیروز زاندارمری کرمانشاه طی گزارشی به جمعیت شیرو خورشید سرخ این شهر اطلاع داد که سیل چند قریه را درمسیر رودخانه های «گاماساب» و «قره‌سو» تهدید میکند .

بدنبال این اطلاع شیروخورشید سرخ کرمانشاه آمادگی خود را برای مبارزه با سیل و کمک بسیل زدگان اعلام‌کرد واقدامات‌احتیاطی لازم را انجام داد .

خبرنگار ما در پایان گزارش‌خود می‌نویسد :دیروز کمیته امداد استانداری کرمانشاه نیز طی اطلاعیه‌ای بکلیه فرمانداریهای‌تابعه خود اعلام کرد که خودرا درمقابل خطرات احتمالی سیل بسیج کنند.

در کنگاور

ریزش شش ساعت باران مداوم در کنگاور بمدت چند ساعت عبور ومرور را در خیابانهای این شهر قطع کرد و سیلاب دوباب‌خانه قدیمی راویران کرد .

مشهد ـ خبرنگار اطلاعات :

اداره راه خراسان اعلام کرد بر اثر بارندگی های مداوم و معتدبه کلیه راههای استان خراسان‌آسیب فراوان رسیده است .

روز گذشته براثر جریان سیل شدید در «کال تنگل‌شور» واقع‌در جاده سرخس ـ مشهد قسمتی از این جاده خراب شد و عبور و مرور وسایط نقلیه قطع گردید .

پلیس راه‌خراسان به کلیه‌رانندگان هشدار داد : هنگام عبور ازجاده های قوچان ـ سلطان‌آباد ـ مشهد نیشابور و مشهد تربت حیدریه با احتیاط رانندگی نمایند زیرا اغلب این جاده ها براثر جریان سیل آسیب دیده‌اند .روز گذشته ریزش رگبار بطور مداوم در شهرستانهای شمالی و جنوبی خراسان ادامه داشت .

اظهارات استاندار

سیل شهر خرمشهررا مورد تهدید قرار نخواهد داد ولی مزارع و نخلستانها را در این منطقه فرا خواهد گرفت .

این مطلب را آقای سالور استاندار خوزستان در یک گفتگوی تلفنی بخبرنگار ما در اهواز اظهار داشت و افزود : با تجربیاتی که از طغیان‌کارون در سال ۴۷ بدست‌آورده‌بودیم امسال با آمادگی بیشتربمقابله با سیل شتافتیم وبا ایجاد سد های خاکی شهرهائی چون اهواز ، آبادان و خرمشهر را از خطر سیل رهانیدیم .

براساس این تجربیات‌معلوم شده که پس از طغیان کارون در اهواز ، سیلاب در مسیر جاده‌اهواز ـ خرمشهربحرکت درمی‌آید وتا ۴۸ ساعت بعد این جاده را می‌پوشاند .

خسارات سیل

براساس بررسی هائی که تاکنون پیرامون خساراتوارده ناشی از جاری شدن سیل در خوزستان بعمل‌آمده معلوم‌شده است که خسارات وارده به دشت میشان بیش از سایر نقاط بوده و در این منطقه حداقل ۲۵ هزار هکتار از اراضی کشاورزی بزیرآب فرو رفته است .

اعزام گروه

سخنگوی وزارت‌بهداری امروز اعلام داشت ستاد عملیات مرکزی وزارت بهداری برای جلوگیری از حوادث احتمالی براثر ریزش‌برف ووقوع سیل و حوادث دیگر،ظرف دیروز و امروز چهار گروه‌متشکل اجرائی وامدادی‌برای استان‌های خوزستان وکرمانشاهان،کردستان فارس اعزام داشت تا کلیه عملیات درمانی مورد احتیاج مردم مناطق سیلزده را انجام دهند .

آخرین خبر

خبرنگار ما در خرمشهر تلفنی گفت: هم‌اکنون (ساعت۱۰ صبح) ریزش باران‌در خرمشهروآبادان شروع شده و بطور نهم ادامه دارد. بارش باران، موجی از اضطراب و وحشت‌در خرمشهر و آبادان و مخصوصا ساکنان روستاهای‌اطراف بوجود آورده است .

یک مقام مطلع گفت : اگر بارش باران شدت یابد، سیل‌با سرعت به‌خرمشهر نزدیک‌خواهد شد. اکنون در حومه خرمشهر، باران شدت یافته ، در سیلاب دراین منطقه جاری است‌بدنبال این جریان، استاندار خوزستان و فرماندار ، شهردار ، فرمانده ژاندارمری خرمشهر و رئیس سازمان دفاع غیرنظامی‌خوزستان با هلیکوپتر، قایق و اتومبیل به نقاط سیلزده عزیمت کردند تا نحوه سد سازی را نظارت نمایند .

به دهکده‌هائی که در محاصره سیل قرار گرفته از طرف شیر وخورشید با همکاری نیروی دریائی کمک رسانده میشود. عکس تقسیم آذوقه بین اهالی یکی ازاین دهکده ها را نشان میدهد .

در منطقه کرمانشاهان خطرسیل وجود ندارد

بقرار اطلاع سطح آب‌رودخانه های منطقه کرمانشاهان که عبارتند از : قره‌سو یك متر و ۱۵ سانتیمتر گاماسیاب ۹۳ سانتیمتر ، سیمره ۱۶۷ سانتی متر ، الوند ۳۱۸ سانتی متر نسبت به‌سطح طغیان اولیه‌پائین رفته است و در نتیجه بهیچوجه خطر سیل منطقه کرمانشاهان را تهدید نمیکند .

در استان خوزستان ، رودخانه کارون در ساعت ۸ صبح امروز ۶۶ سانتی متر و رودخانه کرخه در حمیدیه ۹۵ سانتی مترنسبت به سطح طغیان اولیه پائین رفته است کمك های لازم به افرادی که بعلت طغیان‌رودخانه درچادر های شیر وخورشید سرخ اسکان داده شده‌اند ادامه دارد و ۱۷ اکیپ بهداشتی بکلیه نقاط سیل زده اعزام و عمل واکسیوناسیون و درمانی انجام می گردد .

درجاده‌های اهواز ـ سوسنگرد سوسنگرد ـ بستان ،سوسنگرد هویزه عبور کامیونها و ماشین های سنگین امکان پذیر است سرریز طغیان رودخانه کارون بعلت کم شدن فشار آب از عقب و پخش شدن آب‌درصحرا از سرعت آن کاسته‌شده‌است. در ساعت ۸صبح امروز به ده کیلو متری خرمشهر رسید و فاصله آن تا سیل بندخرمشهر در حدود پنج کیلو متر میباشد. یك اکیپ مرکب از مدیر کل راه آهن و مدیر کل راه ، مدیر کل آبادانی و مسکن باتفاق شهردار خرمشهر بمحل سیل بند خرمشهر عزیمت نمود وراه آب سیلاب‌بطرف رودخانه های کارون و اروند رودکشیده تا به محض رسیدن سیلاب به رودخانه های مزبور هدایت شود.

در محلات شمالی تهران ، از زیر زمین آب میجوشد

درشمال تهران و محلات‌دامنه البرز ، سطح آبهای‌نافذبالا آمد و درزیر اراضی قلهك سیلاب جریان دارد .

امروز خبرنگار ما اطلاع دادکه‌درکوچه خسروپور (واقع درقلهك) آب های زیرزمینی‌بالا آمده‌و درزیرزمین‌ها جاری شده است .

مردم محلات قلهك به‌خبرنگار ما اطلاع دادند که در این منطقه چشمه‌هائی در زیرزمین خانه ها جوشیده و زیرزمین ها را پر کرده است . این وضع‌درسه سال پیش نیز در منطقه قلهك روی داد و مردم باتلمبه آب ها را از منازل‌خود تخلیه کردند .

درمنطقه قلهك و بطور کلی شمیران ، سطح آب چاههابالا آمده و درجنوب غرب تهران نیز ارتفاع آب چاهها ، بطور محسوسی افزایش یافته است.

افتتاح هتل بین المللی شیراز

از راست بچپ آقایان ایرج عطارد شهردار شیراز ـ منوچهر پیروز استاندار فارس ـ دکتر شرافت‌مدیرعامل‌بانك بیمه‌بازرگانان ـ هارمیك بگیان مدیر هتل اینترنشنال را هنگام ورود بسالن پذیرائی هتل مشاهده میفرمائید .

از اخبار جالب نوروز امسال آغاز کار هتل بین‌المللی در شیراز بود که از روز اول فروردین ماه بدست آقای پیروز استاندار فارس ، با حضور آقای دکتر شرافت مدیر عامل بانک بیمه بازرگانان افتتاح گردید .

این هتل با سرمایه گذاری بانک بیمه بازرگانان در یکی از بهترین مناطق شیراز که از لحاظ سرسبزی و باغهای فراوان بی نظیر است احداث گردیده است . تمام وسائل راحتی و آسایشی که در این هتل در نظر گرفته شده هم طرازباهتلهای‌درجه اول اروپائی میباشد تعداد اطاقهای این هتل ۱۰۳ دستگاه بوده که با آخرین و جدید ترین وسائل مجهز میباشد .

در محوطه هتل استخر شنا و زمین تنیس وجوددارد . در شب افتتاح کلیه مقامات‌عالیرتبه استان حضور داشتند ابتدا آقای بگیان مدیر هتل ضمن عرض خیر مقدم اضافه نمود که این هتل در مدت یکماه از صورت یک ساختمان نوبنیاد بصورت هتل درآمده است‌آقای پیروز استاندار فارس ضمن قدردانی از فعالیتهای همه‌جانبه بانک بیمه بازرگانان و زحمات شبانه‌روزی کارکنان هتل‌باتفاق میهمانان از کلیه قسمت ها بازدید نمودند و مراتب‌قدردانی خود را از طرز کار و زحمات چشمگیر کارکنان هتل ابراز داشتند . این مراسم پس از پذیرائی و ضیافت شام خاتمه یافت .

دی پراکتراند گمبل کمپانی مقیم آمریکا
صاحب اختراع «آنزیم ـ محتوی‌محصولات‌جهت‌شستشو» که در ایران بشماره ۶۵۹۰ ثبت رسیده است بهره‌برداری از اختراع مزبور را پیشنهاد می‌کند برای کسب‌اطلاع بیشتر بدفتر وکالت آقای دکتر حسن ستوده خیابان رشت ـ شماره ۹۸ مراجعه فرمائید .
آ ـ ۳۵۵

آگهی دعوت تجدیدی مجمع‌عمومی فوق‌العاده شرکت تعاونی مرغداران تهران
چون در دعوت اول مورخ ۲۸ر۱۲ر۵۰ عده‌کافی حضور نیافتند بنا بدستور ماده ۱۶ اساس نامه از کلیه سهامداران شرکت تعاونی مرغداران دعوت میشود که در جلسه مجمع عمومی فوق‌العاده که در ساعت ۶ بعد از ظهر روز ۲ شنبه مورخه ۲۸ر۱ر۵۱ درمحل شرکت واقع در خیابان کندی پلاک ۴۹ تشکیل خواهد شد حضور بهمرسانید .
دستور جلسه مجمع
تصویب اساسنامه طبق قانون جدید شرکتهای تعاونی
۱ـ۱۱۴۴ هیئت مدیره شرکت تعاونی مرغداران

شماره ۳۱۰۰۴ تاریخ ۱۹ر۱۲ر۵۰
شهرداری یزد
سازمان‌ممیزی‌ودرآمدنوسازی
آگهی پایان ممیزی منطقه پنج
بدینوسیله باطلاع کلیه مالکین زمینهاو ساختمانها و مستحدثات و صاحبان حقوق قانونی واقع در محدوده کروکی مشخص شده زیر .

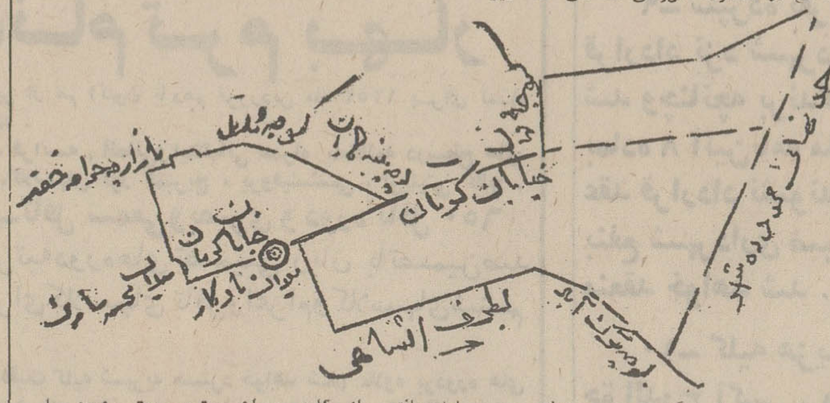

میرساند که ممیزی منطقه مزبور پایان یافته . از کلیه مودیان محترم دعوت میشود با مراجعه سازمان ممیزی‌و درآمد نوسازی واقع در عمارت باغملی از نتیجه ممیزی املاك خود که در قابلو اعلانات الصاق‌شده اطلاع حاصل‌نمایند در صورتیکه به‌نتیجه ممیزی اعتراض‌داشته‌باشند میتوانند با توجه به تبصره ۲ ماده۸قانون‌نوسازی عوارض مورد قبول خودرا بحساب شماره ۱۵۱۶۴ بانکملی شعبه یزد واریز ورسید آنرا همراه‌اعتراض نامه با ذکر دلیل واستناد بمدارك‌و نشانی کامل وصریح خود حداکثر ظرف چهار ماه از تاریخ فوق بسازمان ممیزی ودرآمدنوسازی‌تسلیم ورسید دریافت دارند.

بدیهی است پس از پایان مهلت مذکور عوارض قطعی محسوب شده و در صورت عدم پرداخت اقدامات قانونی بعمل خواهد آمد.
شهردار یزد ـ موید علائی

کارخانه صنایع چوب گیلان در اسالم موفق گردید برای پیشبردهای انقلاب یک گام ارزنده دیگر د ر راه نصب کارخانه مبل‌سازی بردارد

سرکارسرهنگ معصومی معاون وزارت کشاورزی و سرپرست جنگلها و مراتع از اولین،کارخانه مبل سازی که وارد اسالم گردیده بازدید می‌نماید آقای مهندس ابراهیمی مدیر عامل کارخانه پیرامون این طرح بسیار جالب و ارزنده توضیحاتی میدهد .

کارخانه صنایع چوب بری گیلان دارای صنایع زیبای چوب است که انواع وسائل تزئینی و مبلمان ظریف را به سراسر ایران عرضه مینماید . آقای امینی نماینده کارگران کارخانه صنایع چوب گیلان اظهار داشت : آقای مهندس ابراهیمی مردی منصف،عادل و پیرو مکتب انقلاب سفید است و بنام کارگران از ایشان قدردانی مینمایم .

هیئت عامله کارخانه مرکب از آقای مهندس ابراهیمی‌مدیر عامل ، آقای مهندس‌خاوری و آقای‌آهنچیان‌همواره دراجرای طرحهای عظیم این کارخانه و کارخانجات وابسته آن نظارت مستقیم و شبانه روز دارند و درخدمت و کوشش کارخانه صنایع چوب گیلان بجامعه مشوقی ارزنده هستند .

در کشور سابقه نداشته است دستوراتی صادر شد و آقای مهندس ابراهیمی مدیر عامل کارخانه صنایع چوب گیلان ضمن بیان مطالبی در این خصوص اظهار داشت : این کارخانه جدید بزودی آماده میگرددتا بنام شاهنشاه آریامهر قبل از خرداد ماه آینده‌افتتاح و مورد بهره برداری قرار گیرد .

در جوار کارخانه عظیم چوب بری صنایع گیلان واقع در ده فرسنگی بندر پهلوی ، همزمان با پیشرفتهای انقلاب سفید گام موثر دیگری در راه تهیه یک صنعت دیگر برداشته شد .

این کارخانه عظیم اخیرامورد بازدیدسرکار سرهنگ معصومی معاونت وزارت کشاورزی و سرپرست مراتع و جنگلهاقرار گرفت . در این بازدید برای کارخانه مبل سازی که تاکنون

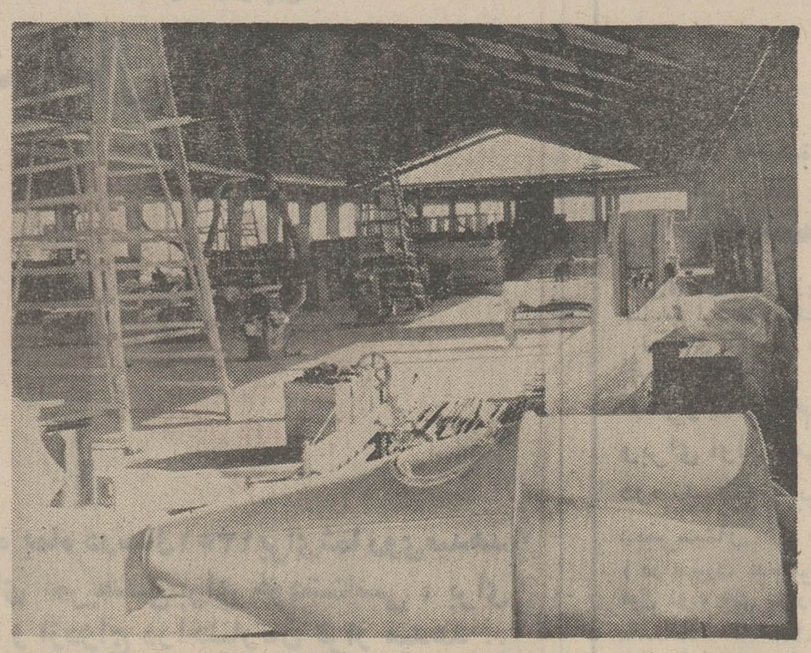

قسمتی از ماشین آلات اولین کارخانه مبل سازی مدرن که‌با طرح مبتکرانه وزارت کشاورزی به اسالم آورده شده وهم‌اکنون زیر نظر مهندسین آلمانی مشغول نصب آن میباشند قادر است ماهانه پنجاه دست میز وصندلی و ده دست وسائل اطاق خواب و بیست دست مبل تهیه نماید .

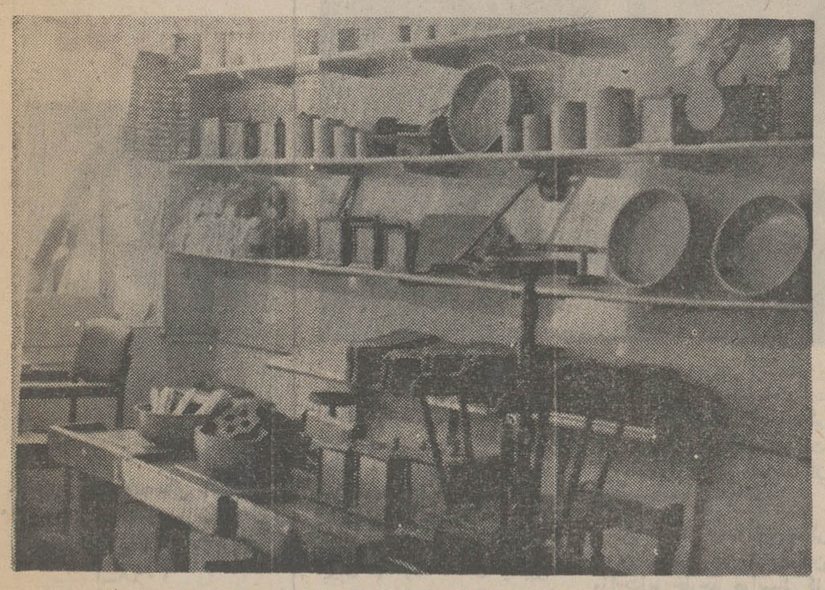

نموداری از صنایع چوب گیلان که هم اکنون با شهرت جهانی خود در بازار عرضه گردیده است این کارخانه تحت نظر آقای روشندل که از دکور سازهای مشهور کشور است‌اداره می‌گردد .

آگهی دعوت‌برای تشکیل جلسه مجمع‌عمومی فوق‌العاده
بدینوسیله از صاحبان سهام شرکت سهامی قماش نکران (خاص) دعوت میشود که بمنظور شرکت در جلسه مجمع‌عمومی فوق‌العاده که در ساعت چهار بعدازظهر روز شنبه ۲۶فروردین ماه ۱۳۵۱ در مرکز شرکت واقع در خیابان سعدی پلاک ۴۳۵ تشکیل میشود حضور بهمرسانند .
دستور جلسه
تعیین مدیر عامل جدید بجای آقای احمد پاپلی مدیر عامل که‌از سمت خودا ستعفاء داده‌اند .
شرکت سهامی قماش نکران (خاص)
آ ـ ۱۱۵۸

آگهی جهت اطلاع صاحبان سهام شرکت ایران‌شلکات (سهامی خاص)
بدینوسیله باطلاع کلیه صاحبان سهام شرکت ایران شلکات (سهامی خاص) میرساند که هیئت مدیره شرکت در جلسه مورخ ۲۴ اسفند ماه ۱۳۵۰ حسب اختیاراتی که در مجمع عمومی فوق‌العاده صاحبان سهام شرکت منعقد در تاریخ ۲۳ آذرماه ۱۳۵۰ به هیئت مدیره تفویض گردیده‌است تصویب نمودند که مبلغ پنجاه میلیون ریال به سرمایه شرکت افزوده شود و در قبال این افزایش سرمایه تعداد ده هزار سهم بانام هرسهم بمبلغ اسمی پنجهزار ریال به سهامداران فعلی بنسبت سهام آنها در شرکت عرضه گردد تا هر یک از سهامداران بتواند ظرف مهلت شصت روز برای خرید و پرداخت تمامی مبلغ اسمی سهام جدیدی که به آن سهامدار تعلق میگیرد از حق تقدم خود استفاده نماید . بنابراین از کلیه صاحبان سهام خواهشمند است‌که‌حداکثر تا پایان ساعت اداری روز پنجشنبه یازدهم خرداد ماه ۱۳۵۱ برای خرید سهامی که به آنها تعلق میگیرد به بانک تجارتی ایران و هلند واقع در تهران ـ خیابان سعدی شمالی شماره ۱۷۰ مراجعه نموده و تمامی مبلغ اسمی سهامی را که مایل بخرید آن میباشند نقدا بحساب شماره ۸۶۲۸ این شرکت در بانک نامبرده تادیه و رسید دریافت‌نمایند.
از طرف هیئت مدیره شرکت ایران شلکات (سهامی خاص)

۳ قتل و یک خودکشی

مامورین پلیس تهران دیشب رسیدگی به ۳ قتل و یك خودکشی را آغاز کردند که هر چهار مورد مبهم است

یک زن نزولخور در خانه‌اش بطرز مرموزی بقتل رسید

انگشت یك دختر ۱۹ ساله روی طپانچه پدربزرگش رفت و کودکی درخون‌خودغلطید

درپایان مشاجره ۳مرد یکی‌از آنها جان‌سپرد

جنازه محمود استاد دوست که میگویند خودکشی کرده است در کنار دیوار یك کارخانه در جاده تهران‌نو

دیشب ماموران پلیس تهران بسه‌قتل‌و یک خودکشی رسیدگی کردند :

به کلانتری ۸ اطلاع داده شد که مهین بیات ٥٤ ساله که در خیابان اسکندری خیابان بوستان سعدی‌خانه شماره۱۵۰ جنب یک دبیرستان دخترانه زندگی میکرد در خانه‌اش‌کشته شده است . مامورین به خانه این زن رفتند ، جنازه او رادر حالیکه دهان و دست و پایش‌با پارچه بسته شده بود کف اتاق یافتند .

در این خانه غیر از مهین، دو زن دیگر زندگی میکردند و هر سه مجرد بودند .

از بهم ریختگی اتاق ها پیدا بود که‌قاتل‌به قصد سرقت‌داخل اتاق مهین شده بود .

مهین طبق اظهار بعضی از آشنایانش از راه نزول دادن پول امرارمعاش میکرد.ماموران کلانتری ۸ که جنازه مهین‌بیات را به پزشکی‌قانونی فرستاده‌اند اینک مشغول تحقیق درباره چگونگی زندگی بانو مهین‌و کشف علت قتل او هستند .

طپانچه و دختر

یک دختر ۱۹ ساله بدون اینکه تصمیم قبلی داشته باشد برادر نامزدش را هدف گلوله قرار داد وکشت .

این حادثه در خانه‌ای واقع‌در خیابان شاهپور (مختاری) روی داد .

نسرین افشاری ۱۹ ساله عصر دیروز هنگامیکه میخواست‌بانامزد خود از خانه خارج شود سراغ چمدان لباس خود رفت تا آنهارا عوض کند . وی در کمد لباس چشمش به طپانچه پدر بزرگش افتادطپانچه‌را برداشت‌نادر بناهی برادر نامزد ۱۲ ساله‌اش به او گفت که طپانچه را به او بدهد. نسرین قبول‌نکردو همچنان‌مشغول بازی‌باطپانچه‌بود.و که تصورنمی کرد طپانچه قدیمی گلوله داشته باشد ماشه راکشیدونادر در خون خود غلطید و درگذشت .

نسرین به کلانتری ۱۶ احضار شد و پس از تحقیق به دادسرای تهران اعزام گردید .

پس از کافه

دیشب به کلانتری ۹ اطلاع‌رسید که قرمخان پور عمیدی ٤٥ ساله در جریان‌نزاعی‌در خیابان‌شاه‌آباد جان سپرده‌است .

بمامورانگفته‌اند قرمخان‌باتفاق علی‌ثابت بخش و فریدون جلالی دوستان خود به کافه الوند رفته بود . در آنجا میان این سه تن مشاجره لفظی رخ دادآنها ازکافه بیرون آمدند و همچنان که باهم صحبت میکردند قرمخان به زمین افتاد و درگذشت .

علی و فریدون منکر کتک زدن قرمخان شدندباوجود این‌کلانتری ۹ آنها را به دادسرا تسلیم کرد تا پس از اعلام نظر پزشکی‌قانونی درباره علت‌مرگ قرمخان‌تکلیفشان روشن شود .

خود کشی ؟

نگهبان کارخانه وارسته در جاده تهران‌نوبه پاسگاه‌ژاندارمری جوادیه اطلاع داد که جسدمردی

نادر

داخل یک جعبه فلزی در نزدیکی کارخانه در خرابه‌ای‌افتاده است. ماموران ژاندارمری بمحل حادثه رفتند و هویت‌این‌مرد را کمحمود استاددوست بود کشف کردند و معلوم شدوی که٤۳ ساله بودو در خیابان تهران نو خیابان حسینی کوچه عدل سمیع خانه شماره ۱۸ زندگی میکرد از محمود نامه‌ای بدست آمد که معلوم شدخودکشی کرده است .

جریان واقعه به دادسرای تهران اطلاع داده شد و بازپرس شعبه ۳ مامور رسیدگی به این پرونده گردید .

دستور تعقیب پدری که بچه هایش را رها کرده بود صادر شد

دادستان تهران دستورتعقیب مردی که ۸ فرزندش را براثر اختلاف با همسرش رهاساخته است بدادسرای‌ناحیه ۳تهران صادر کرد .

آقای پیشوائی‌دادستان تهران دیروز ۸ کودک سرگردان را به پرورشگاه فرستاد

بدقولی معمار

یک مرد ۳۰ ساله از دست یک معمار بدقول به سروصورت خود اسید پاشید . این‌مردحسین نام دارد وحادثه‌درخانی‌آباد جدید اتفاق افتاده است .

حسین گفت :

٤ ماه قبل ذبیح‌الله از من پول گرفت تا در زمینم برایم خانه بسازد، ولی دراین مدت حتی یک آجر در اینجا کار نگذارد ومن همچنان مستاجرم .

مردی را مجبور کردکه به‌بدن‌خود اسید بپاشد

هروقت به او مراجعه کردم، امروز و فردا کرد، سرانجام حوصله‌ام سر رفت و تصمیم به خودکشی بااسید گرفتم .

به خانه معمار رفتم، اورا صدا کردم ، پس از زدن حرفهایم خواستم اسیدرا سر بکشم که از بس ناراحت بودم آنرا روی سروصورت وبدن خود پاشیدم .

ذبیح‌الله ادعا کرده است که حسین می خواست اسید را به‌صورت وی بپاشد که نتوانست وخود را مجروح کرد .

حادثه در خیابان تهران‌نو

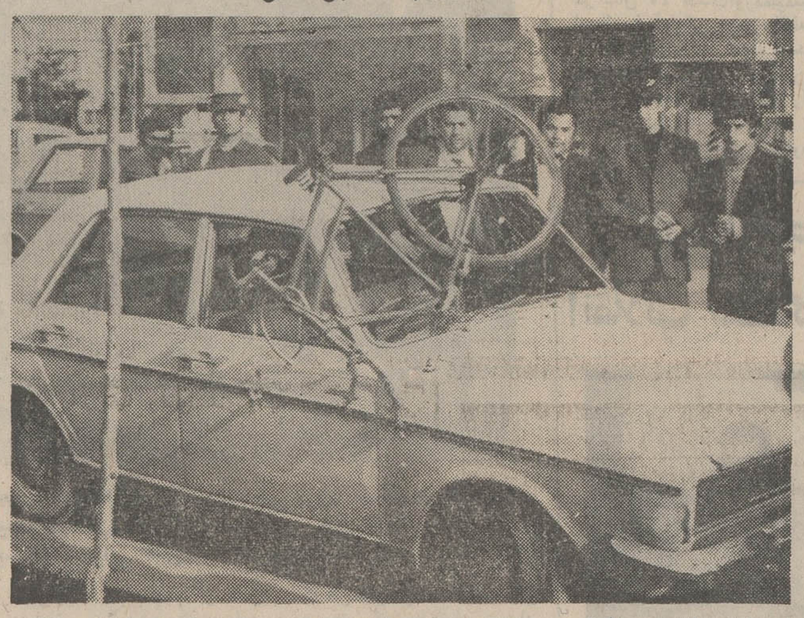

دوچرخه در داخل شیشه اتومبیل دیده می‌شود .

راننده این اتومبیل ایرج نام دارد .

این‌حادثه ساعت ٤بعد ازظهر دیروز اواسط جاده تهران‌نو بین‌سی‌متری نارمک وفرح‌آباد تهران‌نو رخ داد .

دراین حادثه دوچرخه‌سواری بنام‌علی براثرانحراف بسمت چپ خیابان بااتومبیل شماره ٦٧٦٥٦ تهران‌ج تصادفکرد. شدت تصادف به حدی بودکه دوچرخه سوار از شیشه جلو اتومبیل به داخل فرو رفت و مجروح شد .

بااینکه علی به بیمارستان منتقل شده است وضع حادثه تاآمدن کارشناس تصادفات لاتغیر باقی مانده است و

در دوتصادف کامیون ۲ کودک جان سپردند

دیروز کامیون شماره ۱۸۵۱۳ تهران الف بهرانندگی علی‌اکبر علاقه‌بندها در خیابان ده متری مرحنو با پسر ۸ ساله‌ای به نام نعمت‌اله محمدی تصادف کرد و او را کشت .

عدم توجه راننده به حق تقدم عبور پیاده از گذرگاه عابر پیاده این حادثه را بهبار اورد و از طرف بازپرس برای راننده بیست هزارتومان قرار صادر شد.

همچنین تانکر نفتکش شماره ۱۳۱۳۶تهران بهرانندگی‌خاموس پطروسیان با کودک۷ساله‌ای به نام موسی عباسی تصادف کرد و وی‌را کشت .

عقد قرارداد هوائی ایران وچین

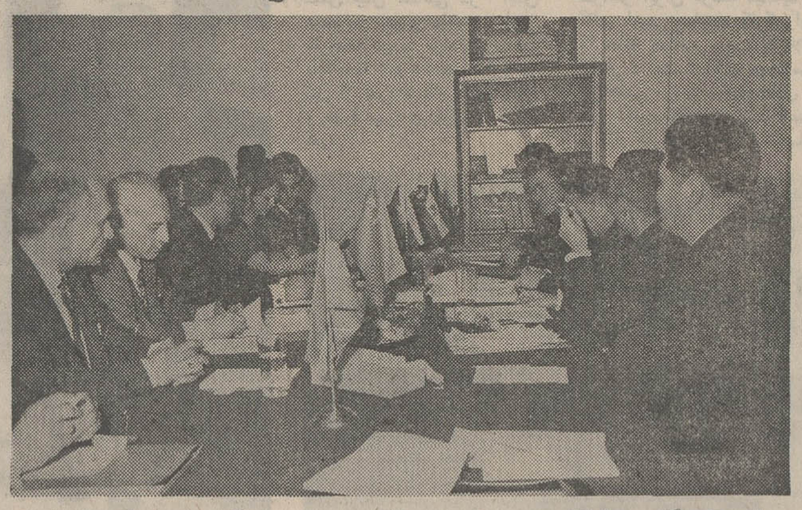

هیات نمایندگی هواپیمائی جمهوری خلق چین که برای انجام‌مذاکره بامقامات‌هواپیمائی ایران بمنظور برقراری‌سرویس هوائی منظم بین دو کشورروز سه شنبه ۲٤ اسفند ماه به تهران وارد شده طی مذاکره با نمایندگان هواپیمائی ملی ایران در مورد مسائل فیمابین به تفاهم و توافق رسیدند و روز (شنبه ۲۸ اسفندماه)قرار- داد های دوجانبه «(نمایندگی کل فروش) و (انجام خدمات فرودگاهی) بین نمایندگان طرفین بامضا رسید .

قرار است هیات نمایندگی ایران مرکب از نمایندگان وزارت‌امورخارجه هواپیمائی کل کشور وهواپیمائی ملی ایران برای ادامه مذاکرات و انعقاد موافقت نامه هوائی بین دو کشور اوایل اردی‌بهشت ماه سال۱۳۵۱به پکن‌عزیمت‌نماید.

عکس بالا هیات نمایندگی هواپیمائی جمهوری خلق چین ونمایندگان هواپیمائی ملی ایران را هنگام عقد قرارداد نشان میدهد .

تلویزیون
Shahab HITACHI
شهاب هیتاچی
افسونگرترن

۱۱۵۰۱ ـ ۲۹ر۱۲ر۵۰

آگهی مناقصه شهرداری‌مسجدسلیمان

شهرداری مسجد سلیمان باستنادتصویب نامه مورخ ۱۶ر۱۲ر۵۰ انجمن شهرمسجد سلیمان عملیات ساختمانی جدول سازی و زیرسازی‌وآسفالت خیابان همایون راطبق نقشه و مشخصات موجود در شهرداری با شرایطزیرازطریق مناقصه واگذارمینماید

۱ـ مبلغ کل کار در حدود پنج میلیون ریال (۵۰۰ر۰۰۰ر۵ریال)میباشد که‌ممکن است تا میزان ۲۵٪در صد کل اضافه یا کسر شود .

۲ـ پیشنهاددهندگان بایدازپیمانکاران واجد صلاحیت فنی و مالی بوده وصلاحیت آنان‌به‌گواهی‌دفترمهندسی‌استان‌خوزستان رسیده باشد .

۳ـ داوطلبان شرکت در مناقصه پس از دریافت صلاحیت از دفتر مهندسی‌استان میتوانند باپرداخت مبلغ سه هزار ریال‌به حساب ۷۷۰ درآمد شهرداری در بانك‌ملی ایران شعبه مسجد سلیمان وارائه فیش آن‌اسناد و مدارك لازم را از شهرداری دریافت نمایند .

٤ـ پیشنهاد دهندگان بایستی پنج درصد (۵٪) مبلغ کار راکه بالغ‌بردویست‌وپنجاه هزار ریال (۲۵۰ر۰۰۰ ریال) میباشد به عنوان سپرده شرکت درمناقصه بحساب ۷۷۱ سپرده شهرداری در بانکملی مسجد سلیمان واریز یا معادل آن تضمین نامه بانکی ضمیمه اسناد نمایند .

۵ـ مدت انجام کار از تاریخ انعقاد و مبادله قرارداد پنج‌ماه (۵ماه) تمام‌میباشد

٦ـ پیشنهادات بایستی در دوپاکت الف و ب تاآخروقت اداری روز چهارشنبه ششم اردیبهشت ماه ۵۱ (٦ر۲ر۱۳۵۱) بدفتر شهرداری تسلیم ورسید دریافت دارند .

۷ـ پاکت الف‌بایدمحتوی‌برك‌صلاحیت وتضمین نامه بانکی وسایر مدارك‌واسناد مربوطه وپاکت (ب) محتوی برك پیشنهاد خواهدبود وچنانچه محتوی‌پاکت‌الف‌ناقص باشد از باز کردن پاکت (ب) خودداری خواهد شد .

۸ـ پیشنهادات واصله درساعت ٤ بعداز ظهر همان روز چهارشنبه مورخ ٦ر۲ر۵۱ باز وقرائت خواهد شد وحضور پیشنهاد دهندگان درجلسه آزاد است و شهرداری در رد یا قبول یك یا کلیه پیشنهادات مختار است .

۹ـ سپرده نفرات اول تاسوم تامبادله قرارداد نزد شهرداری نگهداری خواهد شد وچنانچه برندگان اول تاسوم با توجه بماده ۸ آئین‌نامه مالی شهرداری حاضربه عقد قرارداد نشوند سپرده آنان به‌ترتیب بنفع شهرداری ضبط وقرارداد بانفربعدی منعقد خواهد شد .

۱۰ـ کلیه هزینه‌های متعلقه از قبیل حق‌الدرج آگهی . مالیات و عوارض‌وبیمه وغیره بعهده پیمانکار خواهد بود .

۱۱ـ سایر شرایط مناقصه در اسناد مربوطه مندرج است .

شهردار مسجد سلیمان ـ حزینی

ازامشب
مرسدس
خواننده بین‌المللی در
کاباره باکارا

یکی ازبرنامه‌های انتخابی کاباره باکارا در سال نو
تلفن رزرو میز۶۲۸۲۰۸
آ ـ ۱۰۹۸

نمایندهٔ و حوزهٔ امتحانی ترینیتی‌کالج دانشگاه لندن

ثبت نام ترم بهار

برای دوره های زیر از هم اکنون تا دهم فروردین ماه ۱۳۵۱ برای تمام ساعات ثبت نام میکند .

زبانهای انگلیسی ، فرانسه ، آلمانی‌و ایتالیائی همراه بامکالمه درسطح های مبتدی ،میانه‌وعالی ،کلاسهای لور کمبریج ، پروفیشنسی ، ترینیتی کالج .

کنکور ـ اعزام‌ـ تافل سمعی‌وبصری و دوره تافل ٦۵۰

وبرای اولین مرتبه‌دوره‌های تضمینی زبان باتضمین‌صد درصد قبولی‌برای‌کلاسهای تافل‌واعزام‌وکلاسهای‌ششم دبیرستان

(در صورت عدم موفقیت کلیه شهریه مسترد خواهد شد) علاوه بردوره های فوق دوره های شورت‌هند ، ماشین‌نویسی‌عادی‌و IBM با اعطای دیپلم R.S.A, و M.G.H.

لابراتوار مجهز زبان همراه با انواع فیلمهاونوار های آموزشی سمعی‌و بصری و سری‌کامل‌فیلمهای والتروکانی برایگان در اختیار عموم دانشجویان مؤسسه قرار دارد .

مؤسسه زبان‌های‌خارجی
ـ خیابان شاه ـ ساختمان الومینیوم طبقه پنجم تلفن ٦٦۰۸۲۹ ـ ٦٦۰٦۷۸

کتابی حاصل‌زحمات یکساله‌ستاره‌شناسان هندوستان و چین

زندگی شما درسال ۱۳۵۱

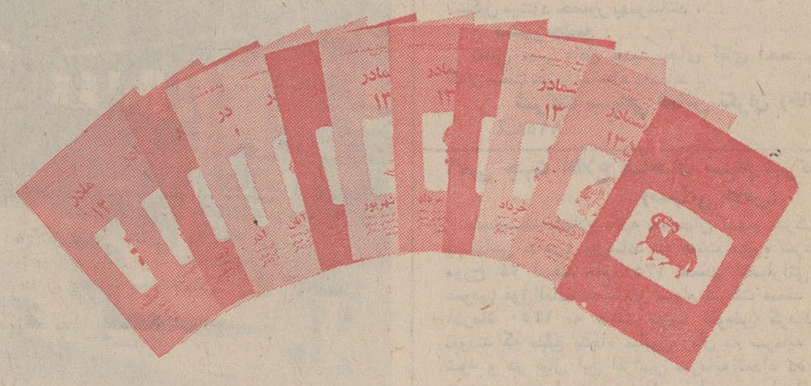

این کتاب ، حوادثی راکه‌روزبروزوماه بماه درسال۱۳۵۱ برای‌شما روی‌میدهد پیش‌بینی می‌کند وراهنمائی های ثمربخشی برای خودشناسی ، برای موفق شدن در زندگی و برای عشق و ازدواج دراختیارتان قرار میدهد ..

هرجلد مخصوص متولدین یك ماه است و شما با توجه به تاریخ تولد خود ، کافیست فقط یك جلد این کتاب را تهیه کنید

در سراسر کشور ، از روزنامه‌فروش ها تهیه فرمائید . بها : ۱۰ ریال

مجالس ترحیم

بنهایت تاسف درگذشت شادروان آقای دکتر محمدپورحمیدی پزشک این وزارت را باطلاع میرساند.
مجلس ترحیم آنمرحوم روز جمعه ۱۱ فروردین ازساعت ۹ تا ۱۱ درخانقاه صفی‌علیشاه منعقد خواهد بود.
آ ـ ۴۲۷
وزارت بهداری

با نهایت تاسف درگذشت آقای دکتر محمدپور حمیدی پزشک این اداره کل را باطلاع میرساند. مجلس ترحیم آن مرحوم از ساعت ۹ الی ۱۱ صبح روز جمعه در خانقاه صفی علیشاه منعقد می‌باشد.
اداره کل بهداری استان مرکزی.
آ ـ ۴۲۷

با اندوه فراوان درگذشت نابهنگام مرحوم دکتر محمد پورحمیدی پزشک وزارت بهداری برادر همسر همکار عزیز ما آقای دکتر نوید حمیدی دانشیار محترم این دانشکده‌را باطلاع میرساند
مجلس ختم آن سعید فقید روز جمعه ۱۱ر۱ر۵۱ ساعت ۹ الی ۱۱ صبح درخانقاه صفی علیشاه برگزار میگردد.
رئیس دانشکده بهداشت و انستیتو تحقیقات بهداشتی ـ دکتر محمدعلی فقیه
آ ـ ۴۷۲

با نهایت تاسف درگذشت نابهنگام شادروان دکتر محمد پورحمیدی را باستحضار فامیل و دوستان‌وآشنایان میرسانیم مجلس ترحیم مردانه و زنانه آن مرحوم درخانقاه صفی‌علیشاه روز جمعه ۱۱ر۱ر۵۱ از ساعت ۹ الی ۱۱ صبح منعقد میباشد.
احمد پورحمیدی، بدرالملوک پورحمیدی، مهرطوس پورحمیدی دکتر عبدالحسین نوید حمیدی، دکتر ابوالحسن پورحمیدی . دکتر محمود پورشالچی، سید احمد پورشالچی، محمدقاسم بهار و بانو، جواد سعادت و بانو، جواد وصالی و بانو، عبدالعظیم جنیدی و بانو، مهندس حسنعلی‌شارکی و بانو ،مسعود سیدنیا و بانو، علیرضا وافی.
آ ـ ۳۸۳
مصیبت وارده را بعموم بازماندگان آن مرحوم تسلیت میدهیم

باکمال تاسف فوت آقای نصیر قاسمی‌وند پدر آقای سیروس قاسمی‌وند کارمند فنی دانشکده فیزیك این‌دانشگاه را باطلاع میرساند. مجلس ختم آن مرحوم از ساعت ۴ تا ۶ بعداز ظهر روز دوشنبه ۱۴ فروردین ماه ۵۱ درمسجد مجد منعقد خواهد بود.
دانشگاه صنعتی آریامهر
آ ـ ۱۱۷۰

باکمال تاسف درگذشت شادروان نصیر قاسمی‌وندداثی آقای لطیف رمضان‌نیا عضو علی‌البدل هیئت مدیره و سرپرست امور مهندسی و طرحهای اجرائی شرکت ملی نفت ایران را باطلاع میرساند.
مجلس ترحیم آن مرحوم روز دوشنبه ۱۴ فروردین ماه جاری از ساعت ۴تا۶ بعدازظهر در مسجد مجد برگزار خواهد شد
آ ـ ۱۱۳۰ **شرکت ملی نفت ایران**

بانهایت تاسف درگذشت شادروان نصیر قاسمی‌وند ابوی گرامی دوست عزیزم آقای فیروز قاسمی‌وند را باطلاع‌دوستان وآشنایان می‌رساند مجلس ختم مردانه وزنانه روز دوشنبه ۱۴ فروردین‌ماه ۱۳۵۱ از ساعت ۴ الی ۶ بعدازظهر در مسجد مجد منعقد خواهد بود.
مدیر عامل شرکت مجم . مراد پناهپور.
آ ـ ۳۷۷ ۱ـ۲

با نهایت تاسف و تاثر درگذشت شادروان نصیرقاسمی‌وند پدر همکار ورزشی‌مان‌آقای‌فیروز قاسمی‌وند را باطلاع‌دوستان و آشنایان می‌رساند.
مجلس ختم آن مرحوم از ساعت ۴ تا ۶ بعدازظهر روز دوشنبه ۱۴ فروردین ماه جاری‌درمسجد مجد منعقدخواهدبود.
باشگاه ورزشی پرسپولیس‌ ـ علیمحمد عبده
آ ـ ۱۱۷۴

با نهایت تاسف و تاثر درگذشت شادروان نصیر قاسمی‌وند پدر دوست گرامی آقای سیروس قاسمی‌وند را باطلاع دوستان و اشنایان می‌رساند. مجلس ختم آنمرحوم از ساعت ۴ تا ۶ بعداز ظهر روز دوشنبه ۱۴ فروردین ماه جاری در مسجد مجد منعقد خواهد شد.
محمد حسین فرزین. احسان‌اله نیرومندراد. تقی‌شکرائی. علی صفی‌یاری.
آ ـ ۱۱۹۰ ۱ـ۲

با کمال تاسف درگذشت همسر و پدر عزیزمان شادروان نصیر قاسمی‌وند را باطلاع دوستان و آشنایان می‌رسانیم مجلس ترحیم مردانه وزنانه‌آن‌مرحوم روز دوشنبه۱۴فروردین ماه جاری از ساعت ۴ الی ۶ بعدازظهر در مسجد مجدبرگزار خواهد شد.
امینه . فیروز و سیروس قاسمی‌وند.
آ ـ ۳۷۵ ۱ـ۲

باکمال تاسف درگذشت دائی عزیز خود شادروان نصیر قاسمی‌وند راباطلاع دوستان وآشنایان میرسانیم مجلس‌ترحیم مردانه وزنانه آن‌مرحوم روز دوشنبه ۱۴ فروردین ماه جاری از ساعت ۴ الی ۶ بعدازظهر در مسجد مجد برگزار خواهد شد.
ملک محمد رمضانی. حمید رمضانی. عزیز رمضانی. مهندس لطیف رمضان‌نیا.
آ ـ ۳۷۵ ۱ـ۲

خانواده‌های: قاسمی‌وند. جبارزاده. رمضانی. رمضانی‌نیا. رکانی. رضاجوئی. نویدی. رضائی. فرهنگی. اصلاحجو جم. غفارزادگان. صفری. آزادی. مالیچی. عرشی . کرمانی. وینی. لعابچیان. رحمانی. رمضانپور. رمضانلی. قربانی . ...ی‌پور. جاوید.
باکمال تاسف درگذشت شادروان نصیر قاسمی‌وندبزرگ خاندان را باطلاع دوستان و آشنایان می‌رساند مجلس‌ترحیم زنانه ومردانه آن‌مرحوم روز دوشنبه ۱۴ فروردین ماه جاری از ساعت۴الی ۶ بعدازظهر در مسجد مجد برگزارخواهدشد.
آ ـ ۳۷۵ ۱ـ۲
بعموم افراد خانواده‌های عزادار بویژه بازماندگان‌آنمرحوم تسلیت میدهیم.

خانواده های: منوچهری باقری، رازمندی، افغان، نیری، خواجه‌نائینی، ساجدی، رشیدی، مردانی، قرمگزلو، دبیحی، اسماعیل‌زاده، مصدقی،احمدی مهاجر،بیداد،مقدس.
بانهایت تاسف و تاثر فوت نابهنگام بانو معصومه‌منوچهری را باطلاع اقوام و دوستان میرسانند مجلس ترحیم مردانه و زنانه آن مرحومه روز جمعه ۱۱ر۱ر۵۱ از ساعت ۴ الی ۶ بعداز ظهر در خانقاه صفی‌علیشاه منعقد میباشد.
آ ـ ۳۸۵

بانهایت تاسف و تالم فوت نابهنگام همسر و مادرعزیزمان بانو معصومه منوچهری را باطلاع اقوام و آشنایان میرسانیم مجلس ترحیم زنانه و مردانه آن مرحومه روزجمعه ۱۱ر۱ر۵۱ از ساعت ۴ الی ۶ بعداز ظهر در خانقاه صفی‌علیشاه منعقد میباشد.
غلامحسین منوچهری، احمد منوچهری، دکتر منوچهر منوچهری دکتر مهین منوچهری، فریدون منوچهری، مهندس ابراهیم منوچهری، زهرا منوچهری.
آ ـ ۳۸۵
بفرزندان و سایر بازماندگان آن مرحومه مصیبت وارده را تسلیت میدهیم

پرسه
با یکدنیا تاسف و اندوه فراوان درگذشت شادروان هرمزدیار مهرخداوندی را باطلاع اقوام و اشنایان میرساند
مجلس پرسه آن شادروان در روز شنبه ۱۲ فروردین ماه ۵۱ از ساعت ۳ تا ۵ بعداز نیمروز در سالن ایرج واقع در چهارراه قوام‌السلطنه خیابان استالین کوچه زرتشتیان شماره ۸ برگزار می شود
دکتر مهربان مهرخداوندی، دولت اخترخاوری، رستم مهرخداوندی، جمشید مهرخداوندی، داریوش بهدینان، شهریار شهریاری.
آ ـ ۴۲۹
بعموم بازماندگان آن شادروان مصیبت وارده را تسلیت میدهیم

بانهایت تاسف درگذشت جوان ناکام‌فرشاد مظفریان فرزند گرامی جناب آقای حاج مرتضی مظفریان را باطلاع دوستان و آشنایان میرسانیم مجلس ترحیم مردانه و زنانه در روز جمعه ۱۱ر۱ر۵۱ در خانقاه صفی‌علیشاه از ساعت ۱۱ صبح تا یک بعد ازظهر منعقد خواهد بود.
خانواده های: مظفریان ،مفید، وفادار. نقره‌کار، نقرمچی، مظفریه، نکوروح، مظفری. جواهرچی‌زاده ،بارانی، نیکو، شکریان، مهندس مقیم، حسنی‌پور، دکترصالح‌عموم، اولیائی شیرازی، دکتر نوع‌پرست،دکتر فردی ،مهندس تفضلی، دکتر نثاری، عطائی، کریمیان، رضوی، صدقی‌نژاد.
به‌آقای حاج مرتضی مظفریان و سایر بازماندگان آن‌مرحوم مصیبت وارده را تسلیت میدهیم.
آ ـ ۳۹۷

هوالباقی
با نهایت تاثر و تاسف درگذشت ناگهانی شادروان سرهنگ علی‌اصغر پارساپورمقدم را که یکی از اعضاء موثر هیئت امناء مسجد الرحمن و مهندس ساختمان آن بوده است باطلاع میرساند. مجلس ترحیم مردانه آن مرحوم در روز شنبه ۱۲ فروردین از ساعت ۴ الی ۶ بعداز ظهر در همان مسجد واقع در خیابان سپهبد زاهدی جنب بیمارستان آپادانا منعقد میباشد.
الاحقر میرسید احمد روضاتی
از طرف هیئت امناء مسجد الرحمن سرلشگر حاج سید محمود نکوزاد.
از طرف کسبه خیابان ایرانشهر ـ حاج سید جواد میرطاهری
آ ـ ۳۸۷

آزمودم مرگ من در زندگیست
چون رهم زین زندگی پایندگیست
بانهایت تاسف درگذشت ناگهانی شادروان سرهنگ مهندس علی‌اصغر پارسا پورمقدم را باطلاع فامیل های‌وابسته و دوستان آن مرحوم میرسانیم. مجلس ترحیم مردانه آن فقید سعید روز شنبه دوازدهم فروردین از ساعت ۴ تا ۶ بعداز ظهر در مسجد الرحمن واقع در خیابان سپهبد زاهدی جنب بیمارستان آپادانا منعقد خواهد بود و مجلس ختم‌زنانه در همان ساعت در منزل شخصی متوفی واقع در شمیران خیابان ثبت شماره ۳۹ برپا میباشد ضمنا روز سه‌شنبه‌پانزدهم فروردین ماه جاری به منظور برگزاری مراسم هفته مجلس ختم دیگری از ساعت ۴ تا ۶ بعداز ظهر در مسجد گیاهی واقع در میدان تجریش منعقد میباشد.
خانواده های: پارساپورمقدم، مسعودی، قامتی، حسینی، کیهانی ،غلامی، عقیلی، افشنگ، رفیعی ،بختیاری، پارسانژاد، عبدالله‌خانی، آزاده و خانواده های وابسته.
آ ـ ۳۸۹
بعموم بازماندگان آن مرحوم مصیبت وارده را تسلیت میدهیم.

بانهایت تاسف وتاثر درگذشت قرمخان میرعمیدی راباطلاع دوستان و آشنایان میرساند. مجلس ترحیم آن مرحوم روزجمعه ۱۱ر۱ر۵۱ از ساعت ۳ تا ۵ بعد از ظهر در مسجد علوی واقع‌در میدان طاهری (گمرک) منعقد خواهد بود.
خانواده های: میرعمیدی و طلائی
آ ـ ۳۹۱
مصیبت وارده را به عموم بازماندگان آن مرحوم تسلیت میدهیم.

بدینوسیله درگذشت مرحوم ملاخانعلی نطنزی را باطلاع همشهریهای عزیز میرساند. مجلس ترحیم آن مرحوم روز جمعه ۱۱ر۱ر۵۱ از ساعت ۳ الی ۵ بعد از ظهر خیابان گرگان‌ایستگاه روشنائی مسجد اراکیها و مجلس زنانه در همان ساعت‌درخیابان نظام‌آباد ایستگاه کهن کوی محمودی پلاک ۱۸۶ر۱ برقرار است.
آ ـ ۳۸۱
مصیبت وارده را به عموم بازماندگان آن مرحوم تسلیت میدهیم.

با اندوه فراوان درگذشت نابهنگام شادروان شاپور مینا را بدینوسیله باطلاع اقوام و دوستان و آشنایان میرسانیم. مجلس ترحیم زنانه و مردانه فقید سعید از ساعت ۴ تا ۶ بعد از ظهرروز شنبه ۱۲ فروردین ماه جاری در خانقاه صفی‌علیشاه منعقد خواهد بود.
سرهنگ محمد مینا. ریاض مینا. علی اکبر مینا. ایرج مینا. سرگرد منوچهر مینا. سروان سیروس مینا. ستوان یکم بهروز مینا. فرامرز مینا .وخانواده‌های: مینا صدیقی. وثوقی. طالش. ملک احمدی. مداح. سمندری. توکلی تهرانی .فرجاد پور. احد پور. کلانتر کاشی. شیروان نیا. میرصادقی. فائقی.
آ ـ ۳۷۹
مصیبت وارده را به عموم بازماندگان آن مرحوم تسلیت میدهیم.

بانهایت تاسف درگذشت آقای عبدالعلی ابوالاحراریان بزرگ خاندان ابوالاحراریان را به اطلاع دوستان وآشنایان میرسانیم. مجلس ترحیم زنانه و مردانه آن فقید سعید روز شنبه ۱۲ فروردین ماه ۱۳۵۱ از ساعت ۲ تا ۴ بعد از ظهر در خانقاه خیابان صفی علیشاه منعقد میباشد.
ابوالاحراریان. خردمند. بهرامی. کتابچی. ترابی. فرهی. معمار صادقی. جوان. توکلیان. فلسفی. دیهیمی. کسائی. نیری. مزارعی. بدیعی. ذکائی. مهاجر، سعیدی نوابی. حشمتی. علی‌آبادی
آ ـ ۴۰۱
مصیبت وارده را بعموم بازماندگان آن مرحوم تسلیت میدهیم.

باقلبی آکنده از درد و غم فقدان عزیز از دست رفته‌خود مرحوم سرگرد ایوب مقصودلو را باطلاع دوستان و آشنایان می‌رساند. مجلس ختم زنانه ومردانه آن مرحوم در خانقاه صفی علیشاه از ساعت ۶ تا ۸ بعدازظهر روز شنبه ۱۲فروردین ماه منعقد خواهد بود.
ناصر اوتادی. دکتر عبدالوهاب مظفری. احمد طاووسی.
آ ـ ۴۵۳

خانواده‌های: مقصودلو. پارسافر. بدخش. سفیدرو.ایزدی. قرهداغی. بقائی. میرکریمی اوتادی. رهنما. خادمی.صالحی. دوست‌زاده
با کمال تاسف و تاثر ضایعه اسفناک فوت جانگداز سرگرد ایوب‌مقصودلو افسر نمونه و شایسته نیروی هوائی را باطلاع بستگان و دوستان می‌رسانند مجلس ختم زنانه ومردانه ان مرحوم‌روز شنبه ۱۲ فروردین از ساعت ۶تا۸ بعداز ظهر در خانقاه صفی علیشاه منعقد خواهد بود.
آ ـ ۴۵۱

درمسجد جامع گرگان
بانهایت تاثروتاسف درگذشت سرگرد ایوب مقصودلو را باطلاع دوستان و آشنایان میرساند مجلس ترحیم آنمرحوم روز جمعه ۱۱ فروردین ماه در مسجد جامع گرگان‌برگزار می‌شود.
گرگان ـ مقصودلو. قرمداغی
آ ـ ۹۷۴

بانهایت تاسف و تالم درگذشت ناگهانی مهندس ناصر سعیدی کارمند طرحها و برنامه های وزارت‌کشاورزی را که در اثرسانحه اتومبیل بدرود زندگی گفته باطلاع میرسانیم. مجلس ختم مردانه در روز جمعه ۱۱ فروردین ماه از ساعت ۳ الی ۵ بعد از ظهر در خیابان فرح‌آباد ژاله در مسجد چهارصد دستگاه و زنانه در منزل شخصی منعقد خواهد بود.
رضا سعیدی ـ مسعود سعیدی ـ حاجی مرتضی سعیدی ـ محسن سعیدی‌ـ جواد سعیدی ـ امیر سعیدی خانواده های: سعیدی ـ آذربائی‌ـ ثابتی ـ اصغر جدلی ـ احمد شایان ـ قدرت‌اله سلیم ـ کاظمی ـ دربندی ـ حاجی رضا عاشقی معمارو کارکنان چاپخانه گلشن.
آ ـ ۴۰۳
حادثه ناگوار را به عموم بازماندگان آن مرحوم تسلیت‌میدهیم

بدینوسیله‌درگذشت مهرجان تیموریان را باطلاع دوستان و آشنایان میرساند بهمین مناسبت مجلس ترحیم از طرف‌بازماندگان در روز جمعه۱۱ر۱ر۵۱ از ساعت۳تا ۶ در خیابان خوش‌چهارراه بوستان سعدی مسجد صادقیه‌برگزار میشود.
سید داراب تیموریان .نورالدین تیموریان حسن‌تیموریان. ناصر تیموریان. منوچهر تیموریان. فریدون تیموریان.
آ ـ ۴۱۹
بعموم بازماندگان آنمرحوم مصیبت وراده را تسلیت میدهیم.

در آگهی دوم شادروان دکتر محمد پورحمیدی بامضای فرزندان آنمرحوم که در شماره دیروز درج شده بود جمله اختصاص هزینه برگزاری مجلس ترحیم بامور خیریه اشتباها ...اده شد، وبدینوسیله توضیح داده میشود.

بانهایت تاسف و تاثر درگذشت پدر عزیزمان‌شادروان حسینعلی مویدپردازی را باطلاع‌دوستان و بستگان میرسانیم. بنابوصیت آنمرحوم هزینه برگزاری مجلس ترحیم صرف‌امور خیریه خواهد شد.
ناصر موید پردازی . نیره موید پردازی
آ ـ ۴۲۳
بعموم‌بازماندگان آنمرحوم مصیبت وارده را تسلیت میدهیم.

المستغاث بک یا صاحب‌الزمان
بدینوسیله درگذشت جان‌گداز خدمتگزار با اخلاص و فداکار دربار اعلیحضرت بقیةالله ارواحنا فداه مرحوم مبرور شادروان احمد فتاحی را دریزد باطلاع‌عموم شیعیان‌خصوصا خدمتگزاران امام عصر عجل‌الله فرجه می‌رساند مقتضی‌است برای عرض تسلیت به پیشگاه مقدس آن حضرت در مجلس ختم آن مرحوم شرف حضور یابید.
آدرس ـ چهارراه حسن‌آباد ـ کوچه همت‌آباد ـ مسجد المصطفی از ساعت ۹ الی ۱۱ صبح جمعه ۱۱ فروردین.
محمود حلبی
آ ـ ۶۹۸

بادلی پراندوه فوت جانگداز برادر عزیزمان مرحوم احمد فتاحی را در یزد که از خدمتگزاران باوفای حضرت بقیةالله ارواحنا فداه بودباطلاع‌میرسانیم برای‌عرض تسلیت به‌پیشگاه مقدس حضرتش ونیز بزرگداشت آن مرحوم‌که سرانجام جان خویش را حین خدمتگزاری فدانمود مجلس‌یادبودی ازساعت ۹ الی ۱۱ روز جمعه ۱۱ فروردین ماه د. مسجد المصطفی واقع در چهارراه حسن‌آباد منعقد میباشد امید است که عموم دوستان با شرکت در این‌مجلس موجبات رضامندی خاطر مقدس مولی امام زمان علیه‌السلام و تشکر اینجانبان را فراهم فرمایند.
توانا، آل‌رسول، شهرستانی، سجادی، اخباری، سلیمی، عصار صادقی، هنجنی، قائمی، خدائی، مهدی‌یار، نورانی، یوسفی، گلپور، فانی، چهران، آخوندی، فریدونی، تاجری، حاج‌غفاری، رحیمیان،مهربان‌پور، حسینی، مادرشاهی، قندی، مرادخانی، رحیمی‌فرد، جاپلقی،رضارحیمی، آدرانی، غروی، برهانی، آقابزرگی، زواریان، محمدی، نجم‌السادات، منعم، جهرمی‌زاده
آ ـ ۶۹۸

با اندوه فراوان درگذشت مادر عزیزمان بانو حاجیه ربابه ذوالفقاری را باطلاع بستگان و دوستان میرسانیم.
مجلس ترحیم زنانه و مردانه آن مرحومه از ساعت ۴ تا ۶ بعد از ظهر روز شنبه ۱۲ فروردین ماه جاری در مسجد مجد برگزار میشود.
جهانگیر جنانی . دکتر جوانشیر جنانی رفیع جنانی
آ ـ ۴۱۱

باکمال‌تاسف‌فوت‌بانو حاجیه‌ربابه ذوالفقاری را باطلاع بستگان و آشنایان میرسانیم. مجلس ختم زنانه و مردانه آن مرحومه از ساعت ۴ تا ۶ بعد از ظهر روز شنبه ۱۲ فروردین ماه در مسجد مجد برگزار میشود.
خانواده های: جنانی . ذوالفقاری . شیبانی . رحیمی . منصوری. اقوامی . نصیری . دارابی . مقیمی
آ ـ ۴۱۱

بانهایت تاسف و تاثر درگذشت بانو خدیجه کلاغیچی متعلقه حاج آقابابا کلاغیچی را باطلاع دوستان و آشنایان میرساند.
مجلس ترحیم آنمرحومه از ساعت ۳ تا ۵ بعد از ظهر روز شنبه ۱۲ر۱ر۵۱ در مسجد اردبیلیها واقع در گلوبندک و مجلس ختم زنانه در همانروز و همان ساعت در منزل شخصی واقع در انتهای امیرآباد خیابان داوری پلاک ۲۰ برگزار خواهد شد.
الاحقر حاج سید عبدالکریم انواری
خانواده های: جمالی، اکبر زاده، فاتحی، عبدی، پیرقطاری، دکتر فضلعلی زاده، وطینی، عادلی، صادقی، ابراهیمی، شیروانی، معینی نمینی، مدرس، امامی نمینی، مهدوی، بخت‌آزاد، آزادی، ذکری، محمد رحیمی، مصباح، محمدی، تقی‌پور، خسروی، افخمی، اربابزاده، ارشادزاده، اردلانی، مقدم، بیداربخت، صرافی، کلاغیچی
آ ـ ۳۹۳
بعموم افراد خانواده های عزادار بویژه بازماندگان آن مرحومه مصیبت وارده را تسلیت میدهیم.

یادبود

باطلاع دوستان و آشنایان میرساند که مراسم چهلم‌درگذشت شادروان محمد کاظم فیاضی در روز دوشنبه ۱۴ فروردین از ساعت ۴ بعد از ظهر در منزل آن مرحوم در درروس ـ کوی‌ارم دوم ـ پلاک ۲۰ برگزار خواهد شد.
خانواده‌فیاضی
آ ـ ۱۱۳۴

بمنظور برگزاری سال فوت مرحوم حاج نصراله خان تاجبخش مجلس یادبود فقید سعید ساعت ۲ تا۴ بعد از ظهر روز جمعه ۱۱ فروردین ماه جاری در محل بهشت‌زهرابرقرار خواهد بود از کلیه اقوام وآشنایان درخواست میشود در صورت تمایل بشرکت‌درمجلس مذکور در محل مرقوم قدم‌رنجه فرمایند.
لطف‌اله تاجبخش. سرتیپ حبیب‌اله تاجبخش. لطیف تاجبخش. امیر حسین تاجبخش. فرنگیس تاجبخش. زهرا تاجبخش
آ ـ ۳۴۵

جواد توفیقی عزیزم
یازدهم فروردین سالروز درگذشت تواست یاد عزیزی چون تو همیشه در خاطر ما باقی خواهد بود.
دائی تو سرهنگ توسلی
آ ـ ۳۲۳

باطلاع دوستان و آشنایان میرساند که مراسم‌چهلم‌درگذشت شادروان سیدصادق میری در روز دوشنبه دوازدهم فروردین از ساعت ۴ الی ۶ بعد از ظهر در سالن شماره ۲ بهشت زهرا برگزار خواهد شد.
خانواده میری ووابستگان

روز جمعه ۱۱ فروردین ماه ۱۳۵۱ که مصادف باچهلمین شب‌درگذشت‌مرحومه بانوحمیده‌لاجوردی (شیرازی) می‌باشد بهمین مناسبت مراسم یادبودی از ساعت ۵ الی ۷ بعدازظهر در منزل آقای جزایری واقع در قلهک خیابان دولت کوچه لاجوردی پلاک ۳۸ برگزار خواهد شد.
خانواده لاجوردی

یکسال از درگذشت مرحوم شعبانعلی درودی گذشت یکسال قبل کتاب زندگی انسانی بزرگوار بسته شد انسانی که سرافراز زیست و سرافراز چشم از جهان فروبست هرگز یادش از دلها و خاطره‌ها فراموش نخواهد شد هزینه سال آن فقید سعید بمصرف امور خیریه خواهد رسید.
خاندان درودی

بمناسبت چهلمین روز درگذشت مرحوم مغفور شادروان حسن حریری مجلس یادبودی از ساعت ۳ تا ۵ بعداز ظهر روز جمعه یازدهم فروردین‌ماه برسرمزار آنمرحوم واقع در باغ طوطی حضرت شاهزاده‌عبدالعظیم منعقدمیباشد.
خانواده حریری

تسلیت

جناب آقای حاجعلی اشرفی
بانهایت تاسف فوت ابوی گرامتان را بشما و خانواده‌محترم تسلیت عرض نموده بقاء و سلامت جنابعالی را از خداوند مسئلت مینماید.
همکاران دفتر فنی اداره کل جریه راه‌آهن

علیه آبله‌خود را تلقیح کنید

بهداری کل تهران امروز از مردم پایتخت خواست تابمنظور بالا بردن میزان مصونیت در مقابل بیماری آبله، به مراکز بهداشتی‌ودرمانی وزارت‌بهداری مراجعه کنندوخود وکودکانشان را علیه آبله تلقیح نمایند.

هشدار به مسافران

بدنبال انتشار اخبارمربوط به شیوع بیماری آبله در مناطق مختلف جهان،سازمان بهداشت جهانی ضمن تائید خبر شیوع آبله در کشور همسایه‌ما عراق، به مقامات‌بهداری ایران،هشدار داد تا اقدامات لازم را در زمینه جلوگیری از سرایت این بیماری از عراق به ایران، انجام دهد.

گواهی بین المللی تلقیح‌آبله

مقامات بهداشتی‌امروز اعلام کردند: هرکس که از هر نقطه جهان چه از راه هوا و چه از طریق دریاوخشکی، وارد‌ایران شود، باید به مقامات بهداشتی کشور، گواهی‌نامه بین‌المللی تلقیح آبله ارائه دهد.

درصورتی که مسافری فاقد گواهی‌نامه بین‌المللی تلقیح آبله باشد، برضد بیماری مزبور واکسینه شده و تحت مراقبت مقامات بهداشتی قرار خواهد گرفت. درصورتی‌که مسافرینی از تلقیح سرباز زنند مدت ۱۴ روز در قرنطینه تحت نظر قرار خواهند گرفت.

مصونیت آبله

یکی ازپزشکان درموردمصونیت افراد درمقابل بیماری آبله‌گفت: «واکسن‌آبله‌درصورتی‌که بگیرد، شخص تلقیح شده تا چهار ماه مصونیت کامل خواهد داشت و از این مدت ببعد بتدریج درجه مصونیت‌او در برابر ابله‌کاهش خواهد یافت وچون امکان دارد کسانی که‌تلقیح‌آنان‌نگرفته‌باشد بصورت خفیف‌مبتلابه‌این‌بیماری شوند و بیماری آنان با آبله ـ مرغان اشتباه‌شود، بهنگام‌شیوع آبله، همه افراد باید مجددا تلقیح شوند این نکته‌را هم باید متذکر شد که در مورد بیماری آبله سن وجنس مطرح نیست.»

مراکز تلقیح

در این مراکز، علیه آبله‌تلقیح میشود:
مرکز بهداشتی‌و درمانی‌رستم واقع در خیابان رستم ـ مقابل دانشکده دامپزشکی.
مرکز بهداشتی‌و درمانی‌غرب هاشمی انتهای خیابان هاشمی میدان سپاهی‌دانش.
مرکزبهداشتی هدایت‌خیابان استانبول کوچه سینمای پارک.
مرکز بهداشتی ۲۵ شهریور خیابان زاهد پشت بیمارستان فیروزگر.
مرکز بهداشتی خواجه‌نظام‌الملک اول خیابان خواجه‌نظام‌الملک
مرکزبهداشتی‌و درمانی‌شماره ۶ خیابان ژاله آبسردار.
مرکز بهداشتی شماره ۷خیابان گرگان.
مرکز بهداشتی ۲۱ فروردین خیابان بابائیان جنب گورستان ارامنه.
مرکز بهداشتی ۲۸ مرداد چهارراه عباسی.
مرکزبهداشتی تیموری‌انتهای خیابان قزوین.
مرکز بهداشتی‌خزانه خیابان قزوین دوراهی امامزاده‌حسن.
مرکز بهداشتی موحدی خیابان مخصوص روبروی بیمارستان مسمومین.
مرکز بهداشتی نظام مافی فرودگاه مهرآباد.
مرکز بهداشتی جی خیابان جی انتهای خیابان بابائیان.
مرکز بهداشتی و اورژانس پارک‌شهر واقع در خیابان پارک‌شهر.
مرکز بهداشتی شماره ۱۶، واقع در خیابان مختاری.
مرکز بهداشتی‌خانی‌آبادواقع در خیابان مولوی خانی‌آباد.
مرکز بهداشتی‌ودرمانی خیام جنوبی واقع در خیام جنوبی.
مرکز بهداشتی‌دریفوس واقع در خیابان شهباز.
مرکز بهداشتی‌آصف خیابان ری.
مرکز بهداشتی و درمانی یوسف‌آباد واقع در یوسف‌آباد خیابان محمدرضا شاه.

درگذشت حضرت آیت‌اله فاضل قفقازی لنکرانی

قم ـ باکمال تاسف اطلاع یافتیم حضرت آیت‌اله آقای فاضل قفقازی لنکرانی که از علمای حوزه علمیه قم بودند، در سن ۹۰ سالگی برحمت ایزدی‌پیوسته‌اند جنازه‌آنمرحوم صبح امروز با شرکت مراجع عالیقدر و هزاران نفر ازطبقات مختلف‌مردم‌قم به آستانه‌مقدسه حمل شد و پس از طواف بدور ضریح مطهر حضرت معصومه علیهاسلام، در مقبره«شیخان» بخاک سپرده شد.

از امروز تا شب هفت آن مرحوم، از طرف حضرت آیت‌اله نجفی مرعشی ،حضرت آیت‌اله شریعتمداری، حضرت آیت‌اله گلپایگانی وسایرزعمای حوزه علمیه قم، مجالس ترحیم ادامه خواهد داشت.

۲کامیون حامل سیب‌زمینی‌وپیاز توقیف‌شد

تبریز :مامورین بازرسی‌شهرداری تبریز ۲ کامیون‌حامل پیاز و سیب زمینی را توقیف کردند و کالاهای ضبط شده راجهت‌فروش به‌میدان بارفروشان انتقال دادند!

شهرداری تبریز در اسفند ماه گذشته بمنظورجلوگیری از گرانی مایحتاج عمومی، صدور ارزاق‌را از تبریز به سایز شهر ها ممنوع اعلام کرد. سیب‌زمینی‌و پیاز های مکشوفه از تبریز بتهران حمل میشد.

دوست و همکار عزیز آقای جلال فاطمی
مصیبت وارده را تسلیت میگوئیم.
بقائی، جلالی‌والی، حاج زوار. روستائیان. شیرمحمدی. فضل‌آرا. قنبر عباسی. ملکیانی. نیاقی. وکیلی.

جناب‌آقای محمد علی جعفری
مصیبت وارده را صمیمانه تسلیت میگویم.
شرکت پیام ـ علی عباسی

دوست و همکار گرامی جناب آقای جلال فاطمی
مصیبت وارده را تسلیت گفته برای جنابعالی و خانواده محترم تندرستی و شکیبائی آرزو میکنیم.
امیدوار. بهنام. زهرائی. عدل‌امینی. سحرخیز.شبرنگ. هاتفی. چنگرک. تازه. ایران منش. فرخ پارسا. عرب. رضوی. حق‌شناس. مهنادل. بهرامی. کیانی. آگاه. مبشر. علوی. فاضلیان.

جناب آقای محبی
مصیبت وارده را به جنابعالی و خانواده محترم مشیری و راد صمیمانه تسلیت عرض می‌نمائیم.
کارکنان مرکز تلفن عشرت‌آباد

آقای مسعود سعیدی کارمند محترم مرکز اصلاح نژاد
باکمال تاسف درگذشت ناگهانی برادر گرامیتان را تسلیت عرض نموده بقای عمر و سعادت آن همکار عزیز و خانواده محترم را از خداوند متعال مسئلت داریم.
کارمندان و کارکنان مرکز اصلاح نژاد و به‌بود شیر
آ ـ ۴۴۱

جناب آقای دکترمحمدجعفری ریاست محترم درمانگاه شماره ۱۰ بیمه های اجتماعی ضمن عرض تسلیت خود را در سوک وارده شریك میدانیم.
کارکنان شعبه شماره ۱۰ تهران

جناب آقای مهندس نصیربیگلی
کارکنان شرکت ساختمانی هامون فقدان دوست‌وهمکار عزیز سرکار را بەجنابعالی و خانواده محترم اسفندیاری تسلیت عرض مینمایند.
سیاوش خواجوی
آ ـ ۳۶۱

جناب آقای مهندس فرهاد نیك‌نفس
باندوه فراوان مصیبت وارده را تسلیت میگوئیم.
قم ـ حاج‌حسین نادری ـ علی‌نوری

شرکت محترم ساختمانی تسا
هیئت مدیره و کارکنان شرکت سهامی ماشینهای صنعتی و آبیاری فوت نابهنگام مرحوم مهندس اسفندیاری را از صمیم قلب تسلیت میگویند

دوستان جناب آقای دکتر اسفندیار اسفندیاری درگذشت‌نابهنگام برادرگرامی معزی‌الیه‌مرحوم مهندس غلامحسین‌اسفندیاری رابه‌تمام خاندان محترم اسفندیاری خاصه آن دوست ارجمند تسلیت عرض کرده و صبرجمیل و بقای عمر بازماندگان را جملگی آرزومندند.
جواد صدر ـ امیر حسین خزیمه علم ـ ایرج‌وحیدی ـ دکتر فریدون باتمانقلیچ ـ ابوالحسن راجی.

هیئت مدیره و کارکنان شرکت ناوا درگذشت ناگهانی آقای مهندس اسفندیاری را به خانواده محترم آن مرحوم و همکاران گرامی خصوصا جناب آقای عبدالمجید اعلم تسلیت میگویند.
شرکت ناوا

جناب آقای حاج اسدالله یزدانی و پسران
مصیبت جانگداز را بەجنابعالی و همچنین بخانواده‌محترمتان تسلیت عرض نموده و خود را در این غم شریک میدارم.
فتح‌الله بوته

درگذشت ناگهانی جناب مهندس اسفندیاری را با کمال تاثر بەخانواده گرامی و شرکت محترم تساو عموم همکاران‌ایشان تسلیت عرض مینمائیم.
شرکت فرباز ـ ذوق‌الله‌مومن
آ ـ ۴۰۹

سرکار خانم مشیری
مصیبت وارده را صمیمانه تسلیت عرض می‌نماید.
موزائیک سازی ـ باسو
آ ـ ۴۱۳

جناب آقای دکتر اسفندیار اسفندیاری
محققان و کارمندان آزمایشگاه بررسی آفات وبیماری های گیاهی رفسنجان درگذشت ناگهانی برادر عزیزتان جناب آقای مهندس اسفندیاری را صمیمانه تسلیت عرض می‌نماید.
خلیل صامت

هو
۱۲۱
جناب آقای دکتر دانش بخش
مصیبت وارده را از صمیم قلب از طرف کلیه فقراء سلسله نعمت‌الهی سلطان علیشاهی گرگان تسلیت عرض‌نموده و بقای عمر برای شما و بازماندگان خاندان آن مرحوم آرزومندیم

بانهایت تاسف مصیبت‌وارده‌را بخانواده محترم‌چرومی‌زاده مخصوصا جناب آقای مصطفی چرومی‌زاده تسلیت عرض نموده سلامتی آنجناب و عموم بازماندگان را از درگاه ایزد متعال مسئلت مینمائیم.
مهدی بیدگلی . ناصرالازاری

ولتکن منکم امة یدعون الی الخیر
«حسینیه ارشاد»

...برنامه تبلیغات دینی و آموزشی علمی حسینیه ارشاد در این هفته برای اطلاع عموم باین .شرح اعلام میگردد:
۱ـ شب شنبه سخنرانی جناب آقای صدر بلاغی تحت‌عنوان «دوهجرت از خانه خدا بسوی خدای خانه».
۲ـ برنامه تلاوت و ترجمه قرآن و معارف منظوم کماکان اجرا خواهد شد.
شروع برنامه ۵ر۷ بعداز ظهر.
موسسه خیریه تعلیماتی و تحقیقات‌علمی و دینی حسینیه ارشاد تلفن ۷۷۳۹۹۹ ـ ۷۷۴۶۵۱ و ۷۷۱۶۷۴
آ ـ ۱۱۶۰

جناب آقای مهندس محمدعلی مفرح
درگذشت مادر گرامیتان موجب تاثر و تالم گردید. دراین مصیبت بزرك همدردی ما را بپذیرید.
از طرف کارکنان بانك صادرات ایران شعبه طغرالجرد
نظام‌الدین‌سینائی
آ ـ ۹۹۸

جناب آقای مهندس نصیربیگلی
کارکنان شرکت ساختمانی‌باتیمان باقلبی‌پراز تاثر مصیبت وارده را بەجنابعالی و خانواده محترم اسفندیاری تسلیت عرض مینمایند.
سیاوش خواجوی

جناب آقای مهندس اعلم
باکمال‌تاثر درگذشت نابهنگام‌شادروان مهندس اسفندیاری همکار ارجمند جنابعالی را بەجنابعالی وکلیه کارکنان‌شرکت تسا تسلیت میگوید.
کارمندان شرکت سهامی بتون‌باتیمان

هیئت مدیروکارکنان شرکت سهامی اونیورسال مصیبت وارده را به خانواده محترم مهرابی‌زاده هنرمند مخصوصا آقای فتح‌الله مهرابی‌زاده هنرمند همکار خود تسلیت میگویند و سعادت و سلامت بازماندگان را از خداوند مسئلت‌دارند.

جناب آقای داود ایزدی
کارکنان و دبیران و دانش آموزان دبیرستان ابومسلم درگذشت پدر بزرگوارتان را تسلیت عرض مینمایند.
رئیس دبیرستان ابومسلم ـ مدنی

جناب آقای مهندس عبدالمجید اعلم
درگذشت جانگداز دوست و همکار عزیز جناب آقای مهندس اسفندیاری باعث تالم و تاثر مدیران و کارمندان‌شرکت سهامی خاص ملاوی گردید مراتب تسلیت خود را به خاندان محترم اسفندیاری و شرکت سهامی تسا معروض داشته‌شادی روح آن شادروان را از درگاه خداوند متعال مسئلت دارد
شرکت سهامی خاص ملاوی

همکار عزیز سرکار همافر اصغر رستمی ابوسعیدی
با نهایت اندوه مصیبت وارده را تسلیت گفته و از درگاه خداوند متعال صبر و شکیبائی برایتان ارزومندیم.
همافران، محمد حسنی، آتشران،عبدالله حسن‌زاده، موجودی ،علی بنائی، بختیاری، اردوبادی‌زاده، میرزانژاد، فلاح، فرجداغی، صمدزاده، آموزگار، قاضی‌نور ،آقارفیعی

جناب آقای مهندس اعلم
فقدان شادروان مهندس اسفندیاری دوست و همکار ارجمند جنابعالی باعث تاثر بی‌پایان گردید ازخداوند بزرك صبر جمیل برای سرکار و خانواده داغدار آن مرحوم مسئلت مینماید
بهمن باتمانقلیچ
آ ـ ۳۶۵

مراتب تسلیت و تاثر خود را در فوت ناگهانی شادروان مهندس اسفندیاری به خانواده محترم آن مرحوم‌و هیئت‌مدیره شرکت محترم تسا بدین وسیله ابراز میدارد.
مهدی مکارمچیان

از فوت ناگهانی مهندس عالیقدر شادروان غلامحسین اسفندیاری فوق‌العاده متاثر همدردی و تسلیت خود را به خانواده‌گرام اسفندیاری وهیئت مدیره شرکت محترم‌تسا عرض مینماید.
مهندس جواد حسنین

هیئت مدیره، مهندسین، کارکنان شرکت سهامی خاص‌دی
فوت ناگهانی شادروان‌مهندس اسفندیاری رابابازماندگان آن‌مرحوم و شرکت محترم تسا تسلیت‌عرض‌مینمایند.

جناب آقای علی بها
مصیبت وارده را تسلیت میگویم
جمشید خسروی سامانی

جناب آقای مهندس اعلم
درگذشت ناگهانی شادروان مهندس اسفندیاری موجب تاثر عمیق گردید از درگاه احدیت بقای عمر سرکار وخانواده محترم اسفندیاری را آرزو میکند
بهرام شیشه‌چی

شماره ۱۳۷۵۹ – سال چهل و ششم

اطلاعات

پنجشنبه- دهم‌فروردین‌ماه ۱۳۵۱
چهاردهم صفر ۱۳۹۲ – سی‌ام مارس ۱۹۷۲

ساعات شرعی
استخراج دکتر ریاضی کرمانی
اذان صبح ..... ساعت ٤ و ۲۲ دقیقه
طلوع آفتاب ..... ساعت ٥ و ٥۳ دقیقه
ظهر شرعی ..... ساعت ۱۲ و ۱۱ دقیقه
اذان مغرب ..... ساعت ٦ و ٤۲ دقیقه

پس از تکمیل طرحهای طبقه بندی مشاغل معلمین‌وپزشکان

طبقه‌بندی سایر مشاغل دولتی یکجا اعلام میشود

★ طبقه‌بندی مشاغل بهداشتی و درمانی پیش از بیست رشته است

سیاوش – سیروس

سازمان امور اداری و استخدامی کشور اعلام کرد کلیه فعالیت ها و خدماتی که بنحوی از انحاء به کار درمان و بهداشت ارتباط دارد ، در رسته مشاغل بهداشت و درمانی قرار داده میشود .

در این رسته هر نوع خدمات خاص را بنام «رشته» نامیده است و طبق محاسباتی که شده است ، رشته های مهم رسته بهداشت و درمانی نظیر رشته پرستاری – رشته دندانپزشکی – رشته دارو سازی – رشته مامائی و نزدیک بیست رشته دیگر میباشد .

هر رشته از لحاظ اهمیت نظیر رشته پزشکان به طبقاتی تقسیم شده است و برای هر طبقه شرحی بنحوی که توضیح داده شد مدون گشته است .

بررسی و ارزیابی طبقات مشاغل این رشته ها نیز همراه با کار ارزیابی طبقات مشاغل رسته های دیگر روباتمام است وسازمان‌امور اداری‌واستخدامی کشور طرح طبقه‌بندی مشاغل دولتی را یکجا برای‌اجرا آماده میکند تا پس از تصویب‌شورای سازمان مذکور بموقع اجرا گذاشته شود .

سازمان امور اداری‌واستخدامی کشور با ابلاغ آئین‌نامه طرح طبقه بندی مشاغل پزشکان به وزارت بهداری دومین گروه مستخدمین دولت را برای‌صدور احکام اجرائی مرحله دوم قانون آماده کرده است و اولین طرح مربوط‌به‌معلمین‌وزارت آموزش و پرورش بود که از سه ماهه آخر سال گذشته بموقع اجراء گذاشته شده است .

طرح طبقه‌بندی رشته های معلمین و پزشکی که‌دارندگان آن مشاغل دارای سلسله‌مراتب اداری نبودند و از این بابت‌از سایر کارکنان دولت که می توانستند مشاغل وپستهای سازمانی بالاتر را احراز و در نتیجه از مزایای تازه حقوقی استفاده کنند عقب مانده بودند اول انجام گرفته و در آینده طبقه بندی سایر مشاغل دولتی یکجا تهیه‌وبموقع اجرا گذاشته خواهد شد .

بلموند
انتخاب کانال دلخواه با فشار یک دکمه
51
باصفحه عظیم پانوراما
BELMONDE
electronic

مقررات عبور و مرور در روز سیزده بدر اعلام شد

★عبور کامیون و تریلی از ظهر روز شنبه تا نیمه‌شب یکشنبه درجاده‌های اطراف تهران ممنوع شد .

★ از حرکت وانت ، موتور سه‌چرخه- دوچرخه-گاری و درشکه در روز سیزده عید در جاده های اطراف تهران جلوگیری میشود

★ جاده کرج و چالوس و آبعلی یکطرفه میشود .

این اطلاعیه امروز از طرف پلیس راه ژندارمری انتشار یافت

چون اهالی محترم تهران و حومه در روز ۱۳ فروردین به خارج از تهران در جاده های کرج – اتوبان . چالوس‌آبعلی- لشکرک – ورامین – قم و ساوه عزیمت خواهند نمود و در نتیجه ترافیک در جاده های مذکور متراکم خواهد بود لذا پلیس راه ژاندارمری بمنظور تامین رفاه اهالی و ایجاد ایمنی در راهها مقرراتی به شرح زیر اعلام و اجراء مینماید :

۱- در کلیه جاده های فوق ماموربن پلیس راه با بیسیم و آمبولانس مستقر و با کمال علاقه آمادگی دارند تا هر گونه تسهیلات لازم را برای رفاه و آسایش هموطنان عزیز فراهم وکمکهای ممکن رامعمول دارند .

۲- در روز مزبور هلیکوپترها بسرنشینی پزشک و افسران کارشناس امر ترافیک را در محورها کنترل مینمایند .

۳- عبور کامیونها و تریلی‌ها در محورهای‌فوق‌الذکر ازساعت ۱۲ روز شنبه ۱۲راریه الی ساعت .. ۲٤ روز ۱۳راریه مطلقا ممنوع است .

٤- عبور وانت‌ها – چهار چرخه – سه چرخه موتوری- موتور سیکلت و دوچرخه پائی و وسائل کندرو از قبیل‌درشگه- گاری و غیره از ساعت ..٦ صبح روز ۱۳ راریه الی ساعت . ۲٤ ممنوع میباشد .

٥- از حرکت احشام و چهار پایان در ساعات مزبور درمحور های اطراف تهران جلوگیری میشود .

٦- مسیر جاده مخصوص کرج و جاده قدیم (شاه پسند) از ساعت ..٦. بامداد روز ۱۳ الی ساعت ..۱٤. همانروز از تهران به کرج یکطرفه بوده و از ساعت .. ۱٤ الی ساعت .. ۲٤ بالعکس از کرج به تهران یکطرفه خواهد بود .

۷- جاده چالوس از ساعت ٦ بامداد روز ۱۳ تا ساعت ۱٤ از کرج به گچسر یکطرفه و از ساعت مزبور تا ساعت ۲٤ بالعکس از شمال بجنوب یکطرفه خواهد بود .

۸- کلیه‌اتومبیلهائیکه در کنار جاده چالوس متوقف میگردند بایستی بلافاصله دور زده و اتومبیل خود را بسمت کرج و در منتهی‌الیه سمت راست جاده پارک کنند ضمنا‌ازپارک‌وسائط نقلیه در حاشیه رودخانه بجز محلهائیکه برای پارک تعیین گردیده خودداری نمایند زیرا پارک وسائط نقلیه در طرفین جاده‌اشکالاتی در رفت و آمد تولید نموده و خطرات زیادی نیز در بردارد .

۹- کلیه اتومبیلهائیکه از قزوین بطرف تهران حرکت مینمایند در این روز بایستی از سه راهی حصارک به اتوبان وارد و از طریق اتوبان به تهران عزیمت نمایند .

۱۰- خروج تاکسی از شهر بیش ازشعاع ۱۵ کیلومترممنوع و در صورت مشاهده ماموربن جلوگیری خواهند نمود .

۱۱- چون ظرفیت اتومبیل های سواری یا راننده حداکثر ٦ نفر است علیهذا پلیس راه توصیه مینماید برای احتراز از هرگونه حادثه‌ای ناگوار از سوار کردن اضافه بر ظرفیت خودداری شود تا رانندگان بتوانند با آزادی عمل رانندگی نمایند .

۱۲- جاده هراز بمنظور سهولت‌تخلیه‌اتومبیلها ازساعت ۱٦ الی ۲۰ روز ۱۳ فروردین ماه از آبعلی بتهران یکطرفه خواهد بود .

۱۳- در جاده جاجرود پارک اتومبیلها در مجاورت و روی پل جاجرود اکیدا ممنوع و رانندگان وسائط نقلیه‌بایستی پس از پیاده کردن سرنشینان مربوطه وسیله خود را در محل وسیعی که در قسمت‌شرق پاسگاه‌پلیس راه جاجرودوجود دارد پارک نمایند و بطور کلی پارک وسائط نقلیه از تهران تا پیست آبعلی در محلهائیکه فاقد تابلو پارکینگ است ممنوع اعلام میگردد .

بقیه در صفحه ٤

قرعه‌کشی زنان و دختران مشمول لیسانسیه

صبح امروز قرعه‌کشی زنان و دختران مشمول لیسانسیه درمرکز سیاه‌دانش انجام‌شدوفارغ‌التحصیلان رشته‌های‌غیرپزشکی مازادبراحتیاج اعلام شدند . عکس گوشه‌ای از مرکز سپاه دانش حشمتیه را پس از پایان قرعه‌کشی نشان میدهد.

شرح در صفحه ٤

نتایج‌مسابقات آموزشگاههای استان آذربایجان‌شرقی

دوچرخه‌سواران میانه مدال‌ها را درو کردند

★ در مسابقات‌کشتی تیمهای اردبیل ، مراغه و سراب بمقام های اول تا سوم‌نائل آمدند .

دیروز قسمتی از بازی های هفدهمین دوره‌مسابقات ورزشی آموزشگاههای استان‌آذربایجان شرقی درتبریز انجام شد ونتایج زیر بدست آمد .

کشتی آزاد ٤۸ کیلو

مجیری از مراغه اول،معرفت غلامی از اردبیل دوم، ابراهیم شجاعی از اهر سوم .

٥۲ کیلو- نوربخش غفاری از اردبیل اول، علی معالی از سراب‌دوم، محمد حسن‌علیزاده از اهر سوم .

٥٦کیلو- حسینی‌نسب ازسراب، ساعدی از مراغه، پورمرادی‌از اردبیل بترتیب‌به‌مقامهای اول‌و دوم وسوم رسیدند .

٦۰ کیلو- عباسی از مراغه اول، مونقیان از اردبیل دوم ، امینی از سراب سوم .

٦٥ کیلو- منصور حاجی‌تقی از مراغه اول، سید حاتمی از اردبیل دوم، اسدی از اسکو سوم .

۷۰ کیلو- رضوی‌نژاد از اهر، برزگر محمدی ازاردبیل، حاجی محمدی از مراغه‌بترتیب مقامهای اول تا سوم را احراز کردند .

۷٥ کیلو- هاشمی از مراغه اول، سلیمی از سراب دوم و هاشمی‌فر از اردبیل سوم .

۸۱ کیلو- فیاض ازاردبیل‌و مختاری ازسراب رتبه‌های‌اول ودوم را کسب کردند .

در مجموع امتیازات مسابقات کشتی تیم اردبیل باسی امتیاز اول، مراغه با بیست ونه‌امتیاز دوم وسراب با ۲۳٫٥ امتیاز سوم شدند .

هند بال

در این رشته ازبازیهافقط تیمهای مراغه واردبیل شرکت کرده بودندکه‌با نتیجه «۱۳-۱۰» مراغه برنده شد .

والیبال

در مسابقات والیبال، تیمهای مراغه، اردبیل وسراب‌به‌ترتیب اول تاسوم شدند .

بسکتبال

مسابقات بسکتبال بین تیمهای اردبیل - سراب، مشگین‌شهر، اهرومراغه ادامه داردوتاکنون نتیجه کلی بدست نیامده است.

پینگ پنگ

در مسابقات پینگ‌پنگ چهار تیم از چهار شهرستان: اردبیل، سراب، آذرشهر ومرند به‌فینال رسیده‌اند ونتیجه مسابقات‌آنها ظرف‌دوروز آینده‌اعلام‌خواهدشد.

دوچرخه سواری

در یک کیلومتر استارت،قدرت داودی، محمد علی و محمود محمدی وافشار از میانه‌بترتیب مقامهای اول تا چهارم‌راکسب کردند .

بازیهای هفدهمین دوره‌مسابقات ورزش آموزشگاههای استان آذربایجان شرقی ادامه دارد.

تلقیح واکسن رایگان

شرح در صفحه ۱٥ ستون ۷

آگهی استخدام

سازمان برنامه جهت اجرای روش نگهداری اسناد و مدارک فنی ۱۰ نفر کارشناس در رشته های زیر بطور پیمانی از طریق امتحان و مسابقه برای خدمت در تهران استخدام مینماید چنانچه بعدا شرایط لازم برای استخدام رسمی فراهم شود به استخدام رسمی درخواهند آمد .

۱- فوق لیسانس رشته مهندسی ساختمان و تسلط کامل به زبان انگلیسی .

۲- فوق لیسانس رشته مهندسی مکانیک و تسلط کامل به زبان‌انگلیسی

۳- فوق لیسانس رشته مهندسی مکانیک و تسلط کامل بزبان انگلیسی

٤- فوق‌لیسانس رشته مهندسی‌برق‌و الکترونیک و تسلط‌کامل‌به زبان انگلیسی .

٥- لیسانس اقتصاد و تسلط کامل به زبان انگلیسی .

٦- لیسانس ریاضی و تسلط کامل به زبان انگلیسی

۷- لیسانس فیزیک و تسلط کامل به زبان انگلیسی

۸- لیسانس‌زمین‌شناسی وتسلط کامل به زبان انگلیسی

داوطلبان واجد شرایط میتوانند برگ درخواست ذیل را تکمیل کنند و با دو قطعه عکس ٤×٦ و فتوکپی مدرک تحصیلی و گواهی انجام خدمت زیر پرچم یا معافی دائم حداکثر تا تاریخ ۲۹راریه با پست سفارشی به نشانی سازمان برنامه خیابان دانشکده ساختمان شماره ۳ اطاق ۹٥۰ ارسال دارند به مدارکی‌که‌بعد ازاین تاریخ به پست تحویل داده شود ترتیب اثر داده نخواهد شد .

پروانه ورود به جلسه امتحان و مسابقه در تاریخ ۲۹راریه در محل فوق بین داوطلبان توزیع خواهد شد . تاریخ و محل امتحان و مسابقه نیز در پروانه مذکور درج خواهد شد . ع

سازمان برنامه

برگ درخواست شغل در سازمان برنامه

نام خانوادگی	نام
نام پدر	شماره شناسنامه
محل صدور	تاریخ تولد
مدرک و رشته تحصیلی	شغل مورد تقاضا
(فقطیک شغل)	نشانی کامل : شهر
خیابان	کوچه شماره منزل
شماره تلفن	امضاء داوطلب

میزان پس انداز افراد در بانک نمودار رشد فکری آنهاست .

انجمن حمایت حیوانات ۳٥ هزار تومان خون بهای دوراس الاغ را میخواهد

اصفهان - خبرنگار اطلاعات : انجمن حمایت حیوانات اصفهان بابت خون بهای دو راس الاغ که در تصادف رانندگی کشته شدند ، مبلغ ۳٥۰ هزار ریال مطالبه کرد ، درصورتی که ، بیمه شخص ثالث اتومبیلی که باعث مرگ دو الاغ و صاحب آنها شده است ،بابت خون‌بهای صاحب دو الاغ ، فقط یکصد هزار ریال می پردازد !

انجمن حمایت حیوانات اصفهان اعلام کرد ، باتمام نیرو و توانائی که دارد ، خون‌بهای دو الاغ را دریافت میکند ...

این انجمن ، بدنبال یک حادثه رانندگی در «هزار جریب» اصفهان که طی آن یک اتومبیل سواری یک مرد روستائی بنام کرمعلی مومنی و دو الاغ وی را زیر گرفت و باعث مرگ صاحب الاغ و دو حیوان گردید ، ادعای خون‌بها کرد .

حادثه به این ترتیب رویداد که صادق اکبرنژاد راننده اتومبیل سواری پس‌از تصادف با مرد روستائی ، تصمیم به فرار گرفت ولی براثر سرعت زیاد ، الاغ ها را نیز زیر گرفت و کشت .

چرمسازی ایران بزرگترین کارخانه در تبریز ، مجددا بکار افتاد

تبریز - خبرنگار اطلاعات : کارخانه چرمسازی خسروی تبریز - بزرگترین کارخانه چرمسازی ایران ، پس از ۱٤ ماه تعطیل ، مجددا آغاز بکار کرد .

علت تعطیل کارخانه‌خسروی، فقدان مدیریت اصولی وصحیح در اداره امور ان بود که در اواخر اسفندماه‌گذشته، حمایت صنایع ایران ، امور کارخانه را بدست گرفت و یکصد و هشتاد تن ازکارگرانیکه بدنبال ایجاد وقفه در امور کارخانه، بیکار شده بودند، سر کارخود باز گشتند .

هیات اعزامی حمایت صنایع ایران، بمنظور احیای‌چرمسازی کارخانه خسروی ، این‌کارخانه را اداره کرده و طبق اطلاعی که امروز بدست آمد ، اولین محصول کارخانه‌که چرم«روئی» کفش است‌آماده‌فروش وعرضه بیازار شده است .

از ۱٥ فروردینماه نیزدومین محصول کارخانه خسروی که چرم زیرین‌کفش‌میباشد ، بدست خواهد آمد .

از تاریخ تاسیس این‌کارخانه، ٥۰ سال میگذرد

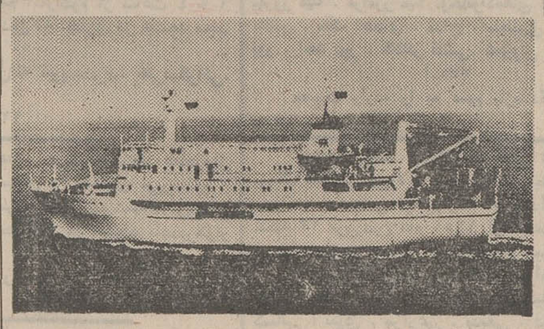

جمعیت شیرو خورشید سرخ برای خدمت در کشتی‌بیمارستانی امدادی (فارور) احتیاج به استخدام افراد زیر دارد :

۱- متخصص جراحی ۱ نفر ۸- سر پرستار ۱ نفر
۲- متخصص زنان و مامائی ۱نفر ۹- پرستار ۳ نفر
۳- متخصص داخلی ۱ نفر ۱۰- بهیار ٥ نفر
٤ متخصص گوش‌وحلق‌وبینی۱نفر ۱۱- تکنیسین آزمایشگاه ۱نفر
٥- متخصص چشم پزشکی ۱نفر ۱۲- تکنیسین داروخانه ۱ نفر
٦- متخصص‌بیهوشی ۱ نفر ۱۳- تکنیسین رادیولوژی ۱نفر
۷- دندان پزشک ۱نفر ۱٤- تکنیسین «سی.اس.آر»۱نفر

داوطلبان می توانند برای اطلاع بیشتر همه روزه بجز پنجشنبه هااز ساعت ۱٦ الی۲۰ به‌اداره امور بیمارستان های جمعیت واقع در میدان ۲٤ اسفند روبروی ژاندارمری کل خیابان ساسان پلاك ۱۲ مراجعه فرمایند .از داوطلبین شهرستان ها خواهشمند است تلگرافی مشخصات و آدرس خود را به این اداره اطلاع فرمایند .

۱-۷ آ-۸٦۷۸٦

سمینار شوک

صبح روز دوشنبه ۲۸ فروردین ماه سال ۱۳٥۱ درتالار ابوریحان دانشگاه ملی ایران

سخنرانان

۱- آقای دکتر عباس مجیدی
۲-آقای دکتر عبدالرضا موثقی
۳- آقای دکتر تشید
٤- آقای دکتر امامی
٥- خانم دکتر مهین اصانلو
٦- خانم دکتر مهدخت اسکوئی
۷- آقای دکتر محمدباقر یزدانی

موضوع سخنرانی

تعریف و علل مختلف شوک
سیستمهای تنظیم خودکار دستگاه گردش خون
پاتوفیزیولوژی شوک
اختلالات تنفسی درشوک
انتخاب مایعات در درمان شوک
تازه های انتقال خون در شوک
شوک قلبی
نمایش فیلم درباره شوک
-بحث و طرح سئوالات

آ-۱۰۰٦

قابل توجه قبولشدگان امتحانات‌ومسابقات‌ادواری سال ۱۳٥۰ سازمان امور اداری و استخدامی کشور

آگهی استخدام رسمی

کمرك طبق مفاد قانون استخدام کشوری ۱۷ نفر از قبولشدگان امتحانات ادواری سال ۱۳٥۰ را که دارای گواهینامه سال سوم متوسطه باشند به‌عنوان انباردار در گروه موقت شغلی دوپس از سپردن مبلغ (۳۰۰۰۰۰ریال) وجه‌الضمان (نقدی یا ملکی) برای خدمت در شهرستان های زیر استخدام می کند :

جلفا ، شیراز ، تبریز ، بازرگان ،خسروی، آبادان ، بندر شاهپور ، بندرعباس ، زاهدان ، مشهد ، تایباد ، چابهار ، اصفهان ، بندرلنگه ، گناوه .

۱- داوطلبان واجد شرایط می‌توانند برك درخواست زیر این آگهی را تکمیل کنند و با عین گواهینامه قبولی خود با پست سفارشی حداکثر تا تاریخ ۲۹راریه به نشانی سازمان‌امور اداری و استخدامی کشور خیابان ویلا خیابان اسفندیاری ارسال دارند . به مدارکی که بعداز این تاریخ به پست تحویل داده شود ترتیب‌اثر داده نخواهد شد .

۲- داوطلبان باید نشانی کامل ، نوع‌مدرك تحصیلی و شماره ردیف گواهینامه قبولی خودرا در امتحانات ادواری و جمله «مربوط به استخدام در گمرك» را با خط خوانا پشت پاکت محتوی مدارك بنویسند .

سازمان امور اداری و استخدامی کشور در پایان مهلت ثبت نام ، گواهینامه های داوطلبان واجد شرایط را به تعداد کافی و به ترتیب تقدم قبولی در امتحانات نگهداری کرده از دارندگان آنها برای اقدامات بعدی بوسیله نامه دعوت به عمل می‌آورد و گواهینامه های داوطلبان زائد بر احتیاج را برای صاحبان آنها عودت می‌دهد .

۱-۳ گمرك

برك درخواست شغل از گمرك

نام خانوادگی	نام	نام پدر
شماره شناسنامه	محل صدور	تاریخ تولد
مدرك و رشته تحصیلی	وضع خدمت‌وظیفه	داوطلب شغل
شهر مورد تقاضا (فقطیك‌شهر)		نشانی کامل: شهر
خیابان	کوچه	شماره منزل
تلفن		امضاء داوطلب

۱۰-٦۱٦ ۱-۳ م الف ۱٤۰

مدرسه‌عالی‌علوم اقتصادی واجتماعی قزوین

آگهی انتخاب‌واستخدام استادومدرس

مدرسه عالی علوم اقتصادی و اجتماعی‌قزوین برای سال تحصیلی ٥۲-۱۳٥۱ به چند نفر استاد و مدرس تمام وقت و غیر تمام وقت برای تدریس در رشته های علوم اقتصادی، ریاضیات ، آمار، حسابداری ، جامعه شناسی ، سازمان و مدیریت، روانشناسی ، زبان انگلیسی ، ادبیات فارسی و فعالیت های فوق‌برنامه نیازمند است .

از بانوان و آقایانی که واجد شرایط زیر باشند :

۱- داشتن مدرك تحصیلی دکترا یا فوق لیسانس .
۲- داشتن حداقل پنج سال سابقه تدریس.
۳-انجام خدمت وظیفه عمومی یا داشتن‌برك معافیت .

دعوت میشود حداکثر تا ۱٥ اردی بهشت٥۱ فتوکپی آخرین مدرك تحصیلی و فتو کپی‌گواهی تدریس را بدفتر مدرسه عالی علوم اقتصادی و اجتماعی قزوین تسلیم فرمایند .

توضیح آنکه : برای فارغ‌التحصیلان دانشگاه های معتبر خارجی در صورت داشتن امتیاز یا توفیق در آزمایش مصاحبه شرط پنج سال سابقه تدریس رعایت نخواهد شد ..

دکتر مهدی پرهام
رئیس مدرسه عالی علوم اقتصادی واجتماعی قزوین

صبح همین جمعه در انجمن دوشیزگان و بانوان:

نمایش پرفروش ترین فیلم سال

رضاموتوری

باشرکت : بهروز وثوقی و فریبا خاتمی

همراه برنامه هنری هنرمندان معروف :

تاجیک ، مستانه ، مجید فرهنگ

وبا حضور هنرپیشه فیلم : فریباخاتمی

از علی عباسی بخاطر در اختیار گذاشتن فیلم رضاموتوری سپاسگزاری میشود

برای تهیه‌کارت ورودی میتوانید صبح روز جمعه بدبیرخانه انجمن خیابان بهار نبش خیابان نامجو مراجعه فرمائید .

آگهی استخدام

شرکت سهامی ماشین سازی اراك جهت تکمیل کادر مرکز آموزش کارخانه ماشین سازی اراك افراد واجد شرایط‌ذیل‌را با حقوق مناسب استخدام می نماید .

۱- کارشناس امور تغذیه دارای لیسانس از مدرسه عالی علوم تغذیه و شیمی مواد غذائی آشنا بزبان انگلیسی .

۲- مهندس میکانیك با حداقل ٥ سال سابقه خدمت آموزشی و مسلط به زبان انگلیسی جهت مدیریت فنی مرکز آموزش کارخانه

۳- مهندس طراح با حداقل سه سال سابقه تدریس و آشنا به زبان انگلیسی .

٤- مهندس میکانیك با حداقل دو سال سابقه کار مفید و آشنا به زبان انگلیسی

٥-تکنیسین رادیوگرافی دارای مدرك تحصیلی دیپلم متوسطه و دو سال سابقه کار .

٦- دیپلم فنی جهت تصدی استادکاری مشاغل ریخته‌گری - سنك زنی ، فولاد سازی با حداقل سه سال سابقه کار مفید . دارندگان مدرك فنی سوم متوسطه در این قسمت باید بیش از ۷ سال سابقه کار مفید باشند .

داوطلبان واجد شرایط میتوانند همه روزه به استثنای ایام تعطیل از ساعت ۷٫٥الی ۱۲واز ۱٤ الی۱٦به کارگزینی‌شرکت سهامی ماشین سازی اراك واقع در تهران - خیابان تخت جمشید نبش ملك‌الشعرای بهار شماره ٤۳٥ یا به کارگزینی کارخانه واقع در چهار کیلومتری شهرستان اراك مراجعه و یا با آدرس های مزبور مکاتبه نمایند .

آ-۱۰۷۰ ۱-۳

شرکت ملی نفت ایران به‌عده‌ای مهندسین میکانیک، الکترونیک ، راه و ساختمان ، نفت و شیمی برای خدمت در واحد های مختلف صنعت نفت با شرایط زیر نیازمند میباشد :

۱- ملیت ایرانی
۲- مذهب متدین بیکی از ادیان رسمی‌کشورایران
۳- شاغل نبودن در سازمانهای دولتی و موسسات وابسته به آن
٤- سن : حداکثر ۳۰ سال
٥- خدمت وظیفه دارا بودن گواهی پایان خدمت وظیفه عمومی ویا معافیت دائم غیرپزشکی

متقاضیان واجد شرایط میتوانند با در دست‌داشتن مدارک مربوطه و شناسنامه عکسدار و یک قطعه عکس ٤×٦ همه روزه غیراز روزهای جمعه و تعطیل حداکثر تا تاریخ ۲۰راریه ۱۳٥۱ بین ساعت ۸ تا ۱۱ صبح به اداره کل استخدام و کاریابی شرکت ملی نفت ایران واقع در خیابان کاخ شمالی شماره ۷٦ تهران مراجعه فرمایند .