اطلاعات

سال دهم شماره ۲۷۸۴ — پنجشنبه بیست و چهارم اردیبهشت ماه ۱۳۱۵ — سی دینار

در کافه شهرداری

مراسم قرعه کشی

جوائز شرط بندی اسب دوانی

ساعت چهار ونیم بعد از ظهر دیروز مراسم استقراع جوائز شرط بندی اسب دوانی در سالن کافه شهر داری با حضور جمعیت کثیری از دارندگان بلیط های شرط بندی بعمل آمد

تیمسار سپهبد امیراحمدی رئیس اداره اصلاح نژاد وپرورش اسب وآقای سرهنگ جهانبانی رئیس مؤسسه شرط بندی وعدهٔ از افسران واعضاء کانون سوارکاران و نمایندگان شهربانی - شهرداری - بانك ملی - بانك پهلوی - اداره مالیات برعایدات وجمعی از محترمین در مراسم مذکور شرکت نموده و حضور داشتند .

بدوا آقای یمین اسفندیاری نایب رئیس کانون سوارکاران بیانات ذیل را ایراد نمودند :

بیانات آقای یمین اسفندیاری

امروز هم که دوره سوم استقراع اسب دوانی کانون سوارکاران است بنده ازطرف کانون سوارکاران مامورم چند کلمه عرض کنم خوشبختانه افتخار بزرگتری که امروز نصیب کانون شده و فرصت را از دست نمی‌دهد این است که مقدمتا ورود مسعود والا حضرت اقدس ولایت عهد عظمی را باآن یگانه مهر ومکارم اخلاقی که در ذات مسعودش وجوددارد از طرف کانون سوار کاران تبریك عرض ومخصوصا از رئیس کانون تقاضا وتمنا می‌شود احساسات پاك و بی آلایش فدویانه اعضاء کانون را بحضورشان تقدیم همگی آرزومندیم دروظایف خدمتگذاری بوجود مقدس اعلیحضرت همایون شاهنشاهی پدر تاجدار ایرانیان که متضمن ترقی وتعالی کشور ایران است کاملا موفق باشند

با کمال مسرت به استحضار حضار محترم می رسانم بنیروی یزدانی و بقوت اراده آهنین شاهانه پیشرفت کاملی که کانون سوار کاران حاصل نموده دیگر حقایق محتاج به تبلیغ و جنجال نیست راه ها در سایه ذات اقدس شهریاری باز و پرتو آن بر تاریك ترین نقاط سرایت نموده وخواهد نمود مایپش خود که حساب می کنیم در هر قسمت ازشئون زندگانی تادرجه قادر بابراز لیاقت شده ایم باید شاکر باشیم .

ولی در عین حال نباید غفلت ورزیم که آن لیاقت راتکمیل نموده و بتوانیم کاملا استرضای خاطر مهر مظاهر پیشوای عظیم الشان خود را با تفضلات خداوندی فراهم سازیم

کانون سوار کاران با موفقیتی که حاصل نموده و بهترین شاهد آن وجود همین جلسه است که قرعه بنام هر کس اصابت نماید بدون مانع و بلا تاخیر جائزه خود را نقدا دریافت می کنند از شرکت کنندگان امتنان دارد زیرا ذوق و شوق کاملی که عموم طبقات ابراز داشته اند جای تردیدی باقی نگذاشته است که در تمام کشور شاهنشاهی عملیات کانون سوار کاران را اهالی استقبال نموده و همان ذوق و شوق اهالی کشور است که مشوق متصدیان امور این قبیل تاسیسات می باشد .

این نکته را نیز لازم است متذکر شوم که بانوان محترمه قطعا در میدان جلالیه حضور داشته و بهرای العین مشاهده فرمودند که مادموازل ساکسیل که پدر ایشان مدیر کل گنسر سیوم - گامپسا کس و در ایران است و از خانواده های نجیب و محترم دانمارك میباشند در یکی ازمسابقه‌ها شرکت نموده و با چه شهامت و شجاعتی بشخصه سوار بر اسب شده درمیدان اسب دوانی با مردان سوار کار شرکت جستند

مقصود از این تذکر این است که بفرمایش حضرت علی ابن ابیطالب علیه‌السلام باید اولادخودرا برای روز بعد از خود تربیت نمائیم

امیداست ترقیاتی را که عصر درخشان پهلوی برای این طبقه نیز از هر بحث و از هر جهت فراهم نموده دوشیزگان کاملا استفاده کرده و در این موقع است که می توانند عفت نفس خود را هم ظاهر سازند

چندی پیش اشعاری از دوست عزیزم کیخسرو شاهرخ بیادگار گرفتم چندفرد آن را که بامنظور اصلی کانون سوار کاران و روح این مجلس موافقت دارد در خاتمه عرایضم عرض حضار محترم میرساند

چاره بیچارگی همت و کوشش بود
عاقبت مرد کار شادی و رامش بود
حاصل مردانگی غیرت و جنبش بود
جان و دل کار گر مهد ستایش بود
حامی مرد نکو نیست بجز حق سپهر
یار بود آنکه را بسته بهمت کمر

اینك اجازه می خواهم راپورت عملیات

بقیه در صفحهٔ چهار

موکب ملوکانه و والاحضرت همایون ولایتعهد در کرج

مراسم معرفی

والا حضرت همایون ولایتعهد پس از معرفی هیئت دولت بحضور ایشان نسبت به هر یك از آقایان وزراء و افسران ارشدی که حضور داشتند ابراز تفقدمیفرمودند- کراور فوق والاحضرت را هنگامی که رئیس کل ستاد ارتش حضورشان معرفی می‌شوند و دست می دهند نشان می‌دهد

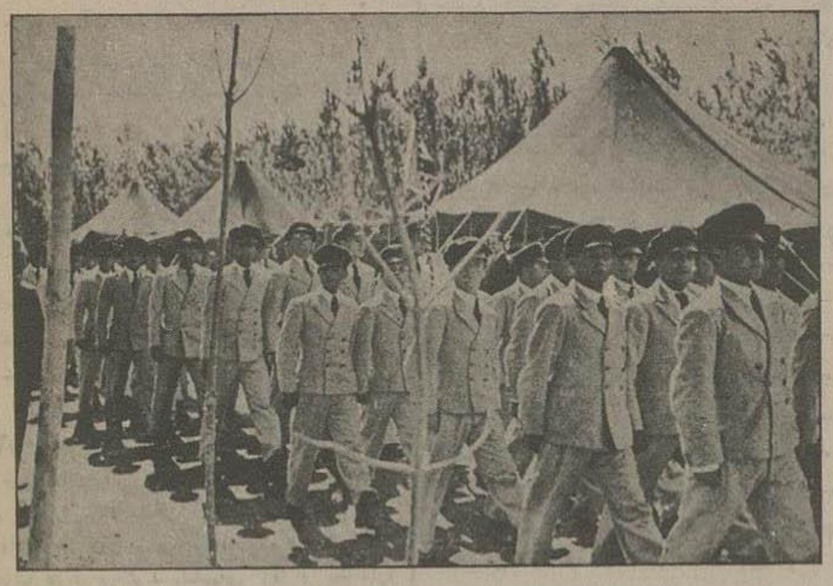

شاگردان دانشکده فلاحت و بیطاری و دبیرستان فلاحت کرج آمادهٔ استقبال می شوند

یکساعت قبل از تشریف فرمائی موکب اعلیحضرت همایون شاهنشاهی و والا حضرت همایون ولایتعهد شاگردان مدارس فلاحت کرج به میدان کرج ورود نمودند و پس از عبور از جلوی چادر هائی که برای استراحت برپا شده بود در خیابان معبرموکب ملوکانه ووالا حضرت صف بستند

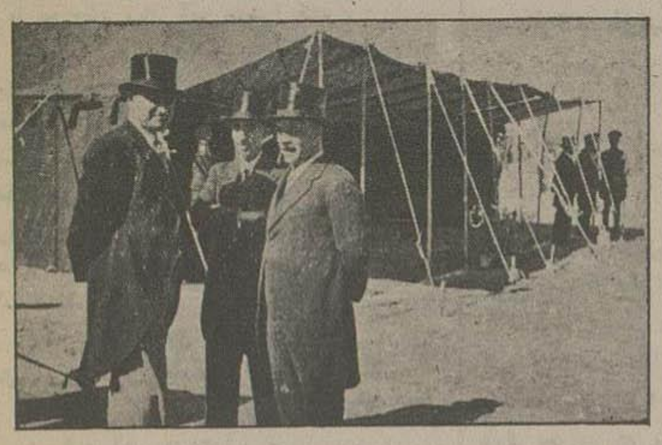

قبل از تشریف فرمائی

هیئت دولت ونمایندگان مجلس شورای ملی به تدریج وارد کرج می شدند و در چادر هافرار میگرفتند یادرآن محوطه قدم میزدند تا اینکه خبر نزدیك شدن تشریف فرمائی موکب ملوکانه و والاحضرت رسید و در میدان کرج حضور یافتند آقای آهی وزیرطرق - آقای صادق و ثیقی کفیل اداره کل تجارت - آقای سهیلی معاون وزارت خارجه در جلوی پوش سلطنتی

طهران- یك منظره از ازدحام مردم در خیابان های معبر ملوکانه و والاحضرت

پیشاهنگان با بیرق های خود درعکس نیز دیده می‌شوند

آگاهی

در سایه توجهات مخصوص اعلیحضرت همایون شاهنشاهی

شرکتی بمنظور ایجاد و تاسیس کارخانه چیت سازی و چلوار بافی در اصفهان باسرمایه ۳۵ ملیون ریال که بیستو پنجهزار سهم بی اسم یکهزار ریالی تقسیم می شود در شرف تاسیس است موسسین اینشرکت مبلغ پانزده ملیون و نود و سه هزار ریال آنرا تعهد و تقبل نموده اند بقیه سرمایه برای اشتراك اهالی کشور بمعرض فروش گذارده میشود کسانیکه طالب خریداری سهام هستند می‌توانند تا آخر وقت روز ۲۵ تیر ماه ۱۵ سی و چهار در صد از سهام تقبلی خود را بوسیله شعب بانکهای پهلوی - ملی - شاهنشاهی در هر کجا بشعبه بانکهای مزبور در اصفهان بحساب (شرکت سهامی چیت سازی و چلوار بافی اصفهان در تاسیس) رسانیده و دو نسخه رسید دریافت دارند یك نسخه آن را بعنوان هیئت موسسین شرکت سهامی چیت سازی و چلوار بافی اصفهان در تاسیس (به آدرس اطاق تجارت اصفهان) ارسال و با یکنسخه دیگر خود با نمایندگان ان ها در اولین جلسه مجمع عمومی شرکت که تاریخ و محل تشکیل آن بعدا اعلان خواهدشد حضور بهمرسانند درصورتی که تقبل سهام بیش از سرمایه منظوره گردید حق اولویت با کسانی است که در تاریخ مقدم وجه پرداخته باشند .

« از طرف هیئت موسسین »

محمد کازرونی - حیدرعلی امامی - جواد کسائی - جعفر کازرونی - حسن سلطانی - مصطفی بنکدار - مارتین عیسا

۱ - ۳ — نمره اعلان ۹۰۰

اعلان از طرف کمسیون اسعار

هر کس و هر موسسه که از اتباع خارجه در خدمت خود دارد لازم است صورت آنها را تا ۱۵ خرداد ۱۳۱۵ بکمسیون اسعار تسلیم و سواد قرار داد استخدام و نمره جواز اقامت هر یك از آنها را ضمیمه صورت مزبور نماید و در صورتی که قرار داد کتبی در بین نباشد مدت استخدام و میزان حقوق (ریال و اسعار تفکیکا) وشغل ونمره جواز اقامت هریك ازمستخدمین رادرمقابل اسم آن ها ذکر وتابعیت استخدام کننده ومستخدم را نیز قید کنند

بدرخواستهای اسعاری که بعد از ۱۵ خرداد ۱۳۱۵ از اشخاص یا موسساتی که قبلا صورت مطلوبه را نفرستاده اند برسد بهیچوجه رسیدگی نخواهد شد . بدیهی است برطبق ماده ٤ نظامنامه اجرای قانون معاملات اسعار خارجه از تاریخ ۱۰ اسفند ۱۳۱٤ ببعد هر نوع استخدامی که مستلزم پرداخت اسعار باشد مشمول ماده مزبور و بدون تصویب قبلی کمیسیون ممنوع بوده وهست - نمره ۱۰٦۰٤

نمره اعلان ۸۳۷ — ۳ ۱ — کمیسیون اسعار

بانك شاهنشاهی ایران

که بانك مجازاست اسعار خارجی را به نرخ‌های رسمی خریداری می کند ودرمقابل جواز کمسیون اسعار نیز اسعار بنرخ رسمی می فروشد . نمره اعلان ٤٦٥ — ۱۸ - ۳۰

مجلس ترحیم

نظر بفوت جوان ناکام دکتر حسین نوائی مجلس ترحیم مردانه روز جمعه فردا از ساعت ده تا دوازده در مسجد حاجی حسن واقع در خیابان ارامنه و مجلس زنانه در منزل آخر خیابان انصاری منعقد است .

نمره اعلان ۸۹٦ — مصطفی نوائی

محل سابق کافه پارس

واقعه در اول خیابان لاله زار (چهار راه مخبر الدوله) که از بهترین نقاط مرکز بشمار خواهد رفت برای مهمانخانه و کافه و یا تجارتخانه اجاره داده میشود طالبین به خیابان صفی علیشاه خانه نمره ۲۹ مراجعه نمایند

نمره اعلان ۸۸٦ — ۱-۳

اعلان

از طرف کمیسیون اسعار

چون فروش اجناس خارجی در ایران بحساب صاحبان آنها (معاملات امانی) بمناسبت تعهد اسعاری آن مستلزم اجازه قبلی کمسیون اسعار میباشد لذا کسانیکه باین قبیل معاملات مبادرت مینمایند مکلفند نکات ذیل را مراعات نمایند :

۱ - تا آخر خرداد ۱۳۱۵ کلیه شرایط معاملات خود را با صاحبان اجناسی که درخارجه مقیمند از هرحیث (نوع وقیمت اجناس - طرز پرداخت - و میزان بدهی که طبق ماده ۸ قانون اسعار باید قبل از آخر فروردین ۱۳۱۵ بکمسیون اطلاع داده باشید) برای رسیدگی بکمسیون اطلاع دهند بطوریکه حساب تا آخر خرداد آنان از حسابهای بعد بکلی مجزی باشد .

۲ - از اول تیر ماه ۱۳۱۵ اشتغال بمعاملات امانی موکول بتحصیل اجازه قبلی کمسیون اسعار می‌باشد وپس از تحصیل اجازه تقاضا کننده باید در هر مورد ضمن درخواستیکه برای جواز ورود باداره کل تجارت می‌دهند تصریح نمایند جنس مورد تقاضا بطریق امانی وارد می‌شود و قیمت آن پس از فروش جنس ووصول وجه ارسال خواهد شد

در موقع درخواست واز خرید اسعار بکمسیون تصدیق ورود کمرکی ومدارکی که شرایط کامل ارسال جنس وپرداخت قیمت در آن تعیین شده باشد ارسال دارد . بدیهی است کمسیون عندالزوم بدفاتر درخواست کنندهٔ مراجعه خواهد نمود . نمرهٔ ۱۰۹۲۱

نمره اعلان ۸۹۳ — کمسیون اسعار

آگاهی

شرکت سهامی صنایع پشم - اصفهان برای ساختمان کارخانه ریسندگی بافندگی پشم و غیره بخرید معادل (۷۰۰ تن) آهن آلات مختلف احتیاج دارد فروشندگان می توانند لیست آن‌را در تجارت خانه آقایان (زرگش) و آقای مهدی (ارباب) مقیم سرای حاجی ملاعلی در طهران ملاحظه و مناسب ترین قیمت خودشان را برای تحویل (بنادر خلیج ایران) تعیین نمایند تا ترتیب معامله با ایشان داده شود-

در صورت خوبی جنس و تساوی قیمت معامله بافروشندگانی که زودتر می‌توانند تحویل دهند مقدم خواهد بود

نمره اعلان ۸۹۵ — ۱-٤

اعلان

چون ممکن است بعضی اشخاص ومؤسسات برسبیل عادت و عدم توجه بدون جلب موافقت قبلی کمسیون اسعار سفارشی بخارجه داده وبعدا باطلاع کمسیون رسانیده تقاضای اسعار نمایند لذا من باب تذکر اعلام می گردد که سفارش با هر اقدامی که مستلزم تادیه اسعار بشود بموجب ماده ٤ نظامنامه اجرای قانون اسعار بدون تصویب قبلی کمیسیون اسعار ممنوع و متخلفین مشمول مجازاتهای مقرره در ماده ۹ قانون مزبور خواهند بود

نمره ۱۰۹۲۳ — کمسیون اسعار

نمره اعلان ۸۸۷

اعلان

چون کشور آلمان با ایران قرار داد تهاتری دارد لذاطبق ماده ٦ قانون معاملات اسعاری کلیه پرداختهائی که باید درآلمان بعمل آید مشمول قانون اسعار نبودو بایدبامارك تهاتری و بوسیله بانك ملی ایران انجام یابد و مراجعه بکمسیون اسعار مورد ندارد

نمره ۱۰۹۲۲ — کمسیون اسعار

نمره اعلان ۸۷۸

مسائل اجتماعی

حوض آب!

بنده مخالف وجود حوض وعدم لزوم آن درحیاط وصحن خانه نیستم وخیلی هم چیز خوبی است ، ولی بشرطها وشروطها که آب جاری ازسر آن بگذرد ، یا لااقل آنقدر از پاکیزگی ونظافت آن مراقبت شود که خاکشیر نگذارد . خواهید گفت که ماهی سرخ درآن میاندازیم بسیار خوب درصورتی که یك گربه ماهی خور دزد بی‌صفتی مانند گربهٔ بنده منزل درخانه نداشته باشید که اتصالا دراطراف کمیهٔ امال خود ، یعنی دایرهٔ حوض طواف ونامج دست خودرا درآن فرونکند !

حوض آب خوب است در صورتیکه آنقدر ازآن مراقبت‌شود که لانه و آشیانهٔ پشه‌های مالاریائی نشود ، خواهید گفت نفت روی آن میریزیم تا پشه پیدا نکند در اینصورت بواسطه وجود یك ورقه نازك چربی نفت در روی آن آب حوض ازحیز انتفاع خارج خواهد شد .

حوض آب خوب است درصورتیکه رنك‌وبو وطعم آن تغییر نکند ، زیرا درصورت تغییر صفات سه‌گانه فوق درهرآبی صفت مطهرهٔ آن که شارع مقدس تعیین‌فرموده‌است‌از آن‌سلب می شود. آیاشما می‌توانیدانقدراز کلفت‌ومستخدم‌خانه‌خودمراقبت کنید که ظرف‌چرب درحوض‌نشوید .لباسهای آقا و بچه‌هارا که شسته در حوض آب کشی نکنند ؟ فیلهم نمی‌تواند از کلفتها و مستخدمین خانه جلو گیری کند که توی حوض‌آب ظرف چرب نشویند ، لباسهای صابون خورده را در آن آب کشی نکنند و اگرنه شما هریك ماه بیك ماه محتاج آب حوض کشی نمی‌شدید و ناز و غمزه اورا تحمل نمی گردید تا با سه چهار ریال آب حوضرا بکشد .

حوض آب خوب است در صورتی که آرامگاه ابدی اطفال خورد سال نشود . و شیون و فغان مادر را بعد از ظهر های مخصوصا فصل بهار و تابستان بلند نکند ، همسایگان را باستمداد نطلبد پدرها را از پشت بساط گاسبی و یا پشت میزاداره سرامیمه و وحشت زده بخانه نکشد . دکتر هارا بعد از ظهرها از خواب برای‌معالجه طفل درحوض آب افتاده بیدار نکند و آلت تنفس مصنوعی را از کیف دکتر بیرون کشد و بالا خره اتومبیل نعش کش‌در منزل مادرها نه ایستد .

حوض آب ... بازهم خوب است !

همه آن مضرات‌را می‌شوداز حوض‌آب با مراقبتهای‌لازم برطرف کرد‌فقط‌غفلت‌مادران‌وخواب‌نوسین بعد از ظهر انها را باید فکری کرد - حالااصل بهار و تابستان است ، زیر زمین های خنك و پستو های نیمه روشن بعد از صرف ناهار ، شخص را بخواب نوشین دعوت می کند ، بچه ها و اطفال که از سر شب خوابیده و آفتاب بلند سر از خواب بر داشته اند ، بعد از ظهرها دیگر نمی‌توانند مژه های خود را بر هم نگذارند- شما مادران را غافل کرده و در خواب می کنند ، و می روند در حیاط دنبال بازی خود، آب‌حوض‌آنها را رو بخود مجذوب و می کشاند ، ابتدا دست در آب فرو میبرند خنکی آن موجب لذت آنها میشود یك مرتبه هم سر را دولا کرده می‌خواهند ماهیان خوش رنك حوض را در عمق آب ببینند ودرهمین موقع است که شیطان پای آنهـا را لغزانده و آنها را در عمق آب حوض سر نگون می کند، فریاد و استغاثه ضعیف آن‌ها بگوش شما که‌درزیر زمین و یا دربستوی اطاق هستید نمی‌رسد و وقتی‌از خواب بیدارمی‌شوید ...

.. چه بدبختی عظیمی!

این شرح برای شما مادران نوشته می‌شود، برای شما که بچه های خودرا خیلی دوست‌دارید، و بحیات و زندگانی آنها علاقمند می‌باشید ، و راضی نمی‌شوید خاری درپای آنها برود ...

اوی برای شما نوشته می‌شود که خواب بعد از ظهر ها ممکن است چنین مصیبتی را دربی داشته باشد در صورتی که از بچه های خودغفلت کنید ، اگر نمی توانید آن ها را بخوابانید و از زیر دست وپای شما فرار می کنند لا اقل آنهارا بیك نفر بزرگتر و عاقلتر از خودشان بسپارید که از آنها مراقبت کند . شما حالا که نمی توانید از وجود حوض آب درخانهٔ خود بی نیاز باشید لا اقل آنقدر مراقبت و سعی لازم را بنمائید که ضرر و زیان آن متوجه زندگی شما نشود ..

مادرها خیلی مراقبت کنید بچه های خودرا از نزدیك شدن بحوض آب جلو گیری کنید ولی هیچوقت آنهارا نترسانید ، مراقبت را با ترساندن اشتباه نکنید چه بسا ممکن است همان ترساندن بچه ها بیشتر باعث‌می‌شود که‌دوچار این گونه مخاطرات گردند .

زیرا خود ترس‌یکی از عوامل ترسناك‌زندگی است که تاثیر در روحیه دارد ، بنا بر این اطفال را نباید ترساند ، همینقدر باید مراقبت از انها کرد از آنها غافل نشد یك غفلت ممکن است باعث پشیمانی یك عمری شود که دیگر هیچ سود ندارد این وظیفهٔ ما بود شمارا آگاه ساختیم،متوجه کنیم و بیدار نگاهداریم ..

گوناگون

از چوب

لباس و شکولات درست کرده اند !

در جریان مذاکرات اخیر کنگره تولید - کنندگان محصولات مختلفهٔ چوب منعقده در لندن که عده زیادی از دانشمندان واشخاص برجسته‌دنیا حضور داشتند برژیوس شیمیست‌معروف اعلام‌داشت: لازم است بگویم درآینده ماده اولیه محصولات دنیا جز چوب چیز دیگر نخواهد بود .

یکی از نمایندگان کنگره موسوم به تر «مونرو» گفت: من بوسیله اتومبیلی که سوخت آن تماما از چوب بود مسافت بین برلن ولندن را با سرعتی ۵۵ کیلومتر درساعت طی کردم وبن حیث المجموع مقدار کرایه ای که پرداختم ازشصت‌فرانك تجاوز ننمود .

یکی دیگر از نمایندگان روب‌دوشامبری را باعضاء کنگره ارائه داد که تمام آن‌بالیاف چوب‌بافته شده وحضار تصدیق کردند که با منسوج پشمی‌هیچ فرقی نداشت . همچنین نماینده دیگر چند قطعه شکولات بحضار تقسیم نمود که از چوب درست کرده بودند-وتمام آنها پس از خوردن تصدیق نمودند که خوش مزه تر از آن شکولات تا آن موقع نخورده بودند برحسب عقیده متخصصین دربعضی مزارع نمونه (فرم مدل) از این ببعد خوراك گاوها و خوکها فقط موادی خواهد بود که از چوب استخراج شده باشد ونیز همین متخصصین اظهار می‌دارند که : ۲۲هزار نوع چوب در دنیا وجود دارد و بهترین مواد غذائی را از آنها می‌توان استخراج نمود .

لزوم خواب زیاد برای بچه ها

بدیهی است وقتی ما میخوابیم تمام اعضاء داخلی و خارجی ما متفقا از یك استراحت لازم و صرف نظر نا کردنی متمتع میگردند مانند قلب . دماغ . ریتین . عضلات ومعده و غیره ولی نباید از نظر دور داشت که بچه ها بیشتر ازسایرین احتیاج به خواب زیاد دارند زیرا فقط در مدت خواب است که تمام اعضاء و جوارح داخلی‌وخارجی اطفال رشد و نمو می یابد پس اگر در دورهٔ کودکی اطفال نتوانند روزانه مقدار زیادی خواب نمایند هیچ یك از اعضاء داخلی و خارجی آنها بزرك نخواهد شد وقتی شما اغلب مردم را ضعیف و رنجور ودارای روح نالان وقلب وریتین مریض می بینید باید بدانید که در ایام طفولیت‌تحت‌تاثیرات مختلفه موفق نشده‌اند- مقدار کافی بخوابند وازرشد ونمو اعضاء محروم مانده اند درزمانهای پیش‌خواب طفل چندان توجهی معطوف نمی‌شد اما دراین عهد یکی از مهمترین احتیاجات طفل را خوب زیاد می دانند بواسطه همان سببی که در فوق مذکور گردید -

بانوی انگلیسی بانوی فرانسوی

در ۱۸۹۵ یعنی چهل‌سال قبل بانوی‌انگلیسی هیکل و قیافه و اندامی ازخود نشان میداد که هر تازه بیننده بلافاصله اورا ازبین سایر بانوان ممالك اروپا علی‌الخصوص فرانسوی تشخیص وتمیز میداد

درچهل سال پیش یك بانوی انگلیسی در مقابل انظار ساکنین ممالك مختلفه اروپا زنی بود بلند بالا نازك اندام ، کمرتنك مهتابی رنك کم‌خون یاخون سرد . بابدنی پوشیده شده زیرلباس بلند و باریك سری‌مستور در زیر شاپوی کوچك بالباصاف وبشکل کلاه ملاحین کشتی و کفشهائی ساده ومحکم همین و بس ..

این بود حقیقت قیافه وهیکل واندام و لباس بانوی انگلیسی در ۱۸۹۵ در صورتی که همان‌موقع بانوی فرانسوی البسه که ازحیث رنك‌وشکل‌همیشه در تغییر بوداستعمال‌میشود،

اما حالا که چهل سال‌ازآن تاریخ میگذرد بلندی قامت وسادگی لباس و کلاه و کفش درخانم های انگلیسی بندرت دیده می‌شود . زیرا که امروز مدهای رنك برنك و جور بجور بانوان فرانسوی‌در نزد بانوی انگلیسی نیزرایج و متداول شده ومورد استعمال زیادقرار گرفته است وبقدری شیوع‌ورونق یافته که دیگر بسهولت نمیتوان بین بانوی انگلیسی و فرانسوی تمیز داد .

اگر در ۱۸۹۵ یك بانوی خوش‌سرو وضع فرانسوی درخیابان های لندن گردش می کرد از هرطرف انظار خیره وناراضی بوی‌متوجه می‌شدو بانوان انگلیسی اورا موجودی جالف ومتظاهر تلقی می نمودند . اما اکنون یك بانوی رعنای‌پاریسی‌در هرنقطه ازلندن می‌تواند آیندوروند کند بدون‌اینکه احدی بتواند تشخیص دهد که او فرانسوی است‌یا انگلیسی زیرا ازحیث‌لباس وآرایش و کیفیات‌تزئینی دیگر بقدری تشابه بین‌آنها هست که متجسس‌ترین و کنجکاوترین اشخاص نیز موفق به تشخیص آن‌دو از همدیگر نمی‌شوند .

حکایت روز

از افسانه‌های شرق

گربه وروباه

تصور شود که تحت عنوان فوق یکی‌ازحکایات لافانتین نقل می شود نه این قصه درمحله .... دریك آپارتمانی مابین بکرن وشوهر (محمودوملیحه) جریان داشته -این‌آپارتمان فوق‌العاده قشنك بوده دارای صندلیهای گوناگون وراحت ، چراغهای‌الکتریکی ظریف ، قالیهای بسیار ممتاز و دیوارهای آن با تابلوهای بهترین نقاشها مزین بود .

ملیحه در وسط سالن این آپارتمان نشسته بساعت مچی خود نگاه می کرد وخودرا برای گربه کردن حاضر مینمود زیرا تصمیم بگربه کردن گرفته بود میخواست بایك گربه مختصر برق قشنگی در چشمهای خود ایجاد کند روبهمرفته دوسه‌قطره‌بیشتر نباشد والا میل نداشت با ریختن اشك چشم زیاد ایجاد بی‌نظمی درتوآلت خود ماید لذا منتظرحلول وقت معین بود .

بالاخره ساعت معین نزدیك شده وملیحه‌خود را حاضر کرد ودرهمان موقعی که اشك در چشم او ظاهر شد در آپارتمان باز شده چیزی نگذشت که صدای پا در راهرو شنیده شد جوان برازنده شیکی وارد شده بود این جوان محمود شوهرملیحه بود درحین ورود بسالن صدای گریه بگوشش‌رسید بلااختیار گفت :

- ملیحه جانم گریه میکنی چه‌اتفاق‌افتاده ؟

- ...

- ملیحه !

- تونمیدانی که‌چه بسرمن‌آمده‌است

- ایخدا بگو ببینم چه‌واقع شده ؟

- ببینتوی عزیزم .. آخ .

- چه بسر ببینتو آمده ؟

- بازهم میپرسی ؟ آخ‌مرد

- توسلامت باش من بخیالم خدای نخواسته پیش‌آمدی رخ داده .

- آخ مگر توغصه نمیخوری ؟

- مگر ممکن‌است غصه نخورم اما این‌حالت گربه تومرا بوحشت انداخت .

- چه حرفها میزنی مگر مرك ببینتو کار آسانی‌است اساسا اورا تو کشتی .

- می کشتم برای چه ؟

- تو چرا او را پیش بیطار نبردی ؟

- موقعی که من از خانه بیرون میرفتم گربه کسالت نداشت .

- درست است ولی تو میتوانستی مریض بودن او راخوب تشخیص بدهی .

- از کجا می توانستم تشخیص بدهم .

- از کجا ؟ تو همیشه خود را با هوش‌تر از دیگران میدانستی پس لازم بود که‌کسالت گربه را قبلا بفهمی .

- من کی چنین حرفی زده ام عزیزم ؟

این را من و تمام آشنایان‌ما میدانند که‌تو در موقع نگاه کردن بآینه جور دیگر نگاه میکنی

- ملیحه در اینجا دچار اشتباه شده ای من از اشخاص خود پسند نیستم

- این حرفهایس‌نیست‌مرانوهین هم‌می کنی؟

- چه توهینی ؟

- مگر نگفتی من اشتباه کرده ام یعنی دروغ گفته ام آیرین گویا اقتضای تربیت این‌بوده که مرا دروغگو بدانی

- من کی نسبت دروغ گفتن بتو دادم به خدا ازاین‌صحبت‌ها عقل آدم ازسرش می‌برد

- خوب است به بهانه پریدن عقلت یك‌سیلی هم بصورتم بزنی .

- ملیحه‌این حرفها چیست که میزنی ؟

- آری معلوم است که می خواهی مرا گنك بزنی

- خدانکندتو این‌حرف‌را برای‌چه‌میزنی ؟

- برای چه گربه من مرده تو مثل میمون میخندی .

- چه میدانم ممکن است جهت مردن گربه بخندم اما لتك زدن تو ...

ملیحه حرف او را بریده گفت :

- محمود مرا از حال طبیعی خارج نکن و روی‌این حرف ها نرقص می خواهی جنازه گربه را نشانت بدهم ؟

- کجا است ؟

- تو که برای او تابوت تهیه نکردی‌عجالتا توی جعبه گفشهایم گذاشته‌ام بیا نگاه کن

سرجنازه گربه ملیحه پرسید :

- ببین گربه قشنگم بچه روزی افتاده !

- علت مرگش چه بوده ؟

- چه می‌دانم یکساعت قبل ازمردنش وارد اطاق تو شده او را دیدم که مشغول بازی است

- غصه نخور عزیزم گربه دیگری می‌خریم خوب یادم افتاد گربه همشیره ام که اسمش‌مرجان‌است تازه زائیده یکی از بچه های اورا میاوریم‌اگر بدانی چقدر قشنك هستند !

- من‌بعد از ببینتو گربه دیگر نمی‌خواهم

- پس حیوان دیگری میخریم .

- این شد حیوان دیگر خوب است مثلا روباه ...

بقیه‌درستون پنجم صفحه ۳

ازمشهد بقلم آقای دکترعلی شمس

انتشار امراض جلدی

بواسطه سلمانیها

مراجعهٔ دائمی والدین برای اطفال خردسال خود و اشخاص متعدد دیگر و دانش آموزان پسر ودختر دراین ۵سال‌اخیر باینجانب برای تخصصی که‌در امراض جلدی دارم مرا وادار نمود که برحسب وظیفه برای مزید اطلاع خوانندگان چند کلمه‌ای دراین خصوص شرح دهم.

ازروی احصائیه صحیحی که‌بدست آمده است بیش از ۸۰ درصد مبتلایان بامرض جلدی توسط سلمانیها دچار میشوند و اولین جمله ایکه مریضها ازبابت مرض خود همیشه تکرار میکنند میگویند : یك‌باچند روز بعدازاینکه نزد فلان سلمانی اصلاح کردم دانه‌هائی درسر وصورت وبا گردنم پیداشد . -

گرچه ادارهٔ صحیه دراین قبیل امور بسیار دقیق‌است ووضعیت سلمانیها مورد تفتیش قرار گرفته ولی سلمانیها نیزباید خیلی دقت کنندوخودرا کاملا تحت تعلیمات و دستورات اطباء صحی قرار دهند که عملیات آن‌ها وسیله انتشار امراض جلدی‌نشود زیرا اگر مقدار کمی ازچرك دسته تیغهای سلمانیها را که‌مویها و کف‌صابون خشك‌شده میباشد درلابراتوار تجزیه نمایند ووجود هزاران مکرب این امراض معین شود آن‌وقت معلوم خواهد شد که چه اندازه باید اطباء صحی باین قسمت اهمیت داده ومراقبت تام بنمایند .

۱ - سلمانیها عموما بیك ترتیب تیغهارا ضد عفونی نمیکنند

وعلاوه براین پس از آنکه با یك محلولی ضد عفونی نمودند برای تیز کردن آن‌را روی‌چرم میکشند وبلافاصله بدون‌آنکه مجددا ضدعفونی نمایند مشغول کار میشوند ودو مرتبه تیغ عفونی میگردد زیراخود چرم‌آلوده بمیکروبها است که اگر قدری‌از موادروی آن‌را در لابراتوار تجزیه کنند عفونی‌بودن آن‌معلوم میشود -

۲ - مطابق قوانین حفظ‌الصحه ظرفی‌را که برای کف صابون تهیه شده‌است باید بعداز هرنفر شسته وآن‌را باالکل ضدعفونی نمایند ولی غالبا در موقعیکه مشتری زیاداست وسلمانی هم ازدرجهٔ اول ودوم نیست در همان ظرفیکه مقداری کف صابون باقی‌مانده‌است گرد صابون اضافه نموده و دو مرتبه بکارخود مشغول میشوند

۳ - بیشتر شانه‌ها نه‌اینکه ضد عفونی‌نمیشوند غالبا مراعات نظافت ویا تمیز کردن آن‌ها را هم نمی کنند

۴ - ماشینهای موزنی که ضد عفونی نمودن آنها مشکل‌است خیلی کم دیده میشود که بعداز هر مشتری ضد عفونی بشود در صورتیکه چون برای اصلاح سراطفال که مستعد گرفتن امراض هستندفقط ماشین بکار برده می‌شود باید سلمانیها درضدعفونی کردن آن بیشتر اهمیت دهند و در استعمال آن دقیق باشند

۵ - اغلب‌اوقات مقراضهارا بدون‌آنکه بعد ازهر مشتری ضد عفونی نمایند داخل‌جعبه‌میاندازند

۶ - درقسمت ملافه وحوله وسالفت سلمانیها احتیاج بشرح‌دادن‌ماندارد زیرا بیشتر آنهارامشاهده نموده ایم و باید در این قسمت نیز کاملا رعایت نظافت بشود

۷ - ازهمه مهمتر حفظ‌الصحه خود سلمانیها است علاوه برآنکه رویوس سفید انها باید پاکیزه باشد دستهایشان‌را هم بایستی بشویند و از استعمال سیگار زیاداجتناب نمایند

برای کمك سلامتی و صحت اطفال ومردم وجلوگیری ازانتشار امراض جلدی لازم‌است‌مراعات نکات ودستورهای ذیل‌را بنمایند

۱ - جهت سلمانی باید مکان افتاب گیر ووسیع نسبت به تعداد کارگران از روی دستور صحی انتخاب شود

۲ - سلمانیها باید باندازهٔ کافی ملافه وحوله وسالفت تمیز ذخیره‌داشته‌باشند

۳ - دایر نمودن سلمانی های مخصوص و کارکنان با اطلاع برای اشخاص مبتلا به امراض جلدی .

۴ - دستورات صحیه را باید هر مشتری بخواند وبرآن‌ها اطلاع پیدا کند

۵ - کف اطاق سلمانی اگر تخته است‌باید باآب گرم شسته شود

۶ - تیغ و مقراض و سایر آلات برنده رابایستی مدت‌دودقیقه بعداز تمیز کردن وخشك‌نمودن درالکل بگذارند

۷ - شانه ها هم بعد از هر اصلاحی‌باید مدت نیم‌ساعت در محلول اسیدکاربولیك ۵ در صد گذاشته شود

۸ - شنگه های سرچون به‌اشکال‌ضد عفونی می‌شوند نباید استعمال‌شوند

۹ - سلمانی در موقع کار باید با پیراهن سفید پاکیزه باشد

۱۰ - قبل ازشروع بکارسلمانی بایددستهایش راتمیز باصابون بشوید

۱۱ - در موقع‌کار استعمال دخانیات برای سلمانی ممنوع‌است

۱۲ - پنبه در ظرف مخصوص درب‌داری باید باشد

۱۳ - پودر زدن مشتری بایدباپنبه‌علیحده انجام بگیرد و نباید تمام مشتریها را فقط بایك‌تکه پودر بزنند

۱۴ - رخت‌شورها باید بعدازشستن‌اثاثیه‌سلمانی آن‌هارا بجوشانند وبعد اطوبکشند

۱۵ - جمع آوری موها باید بطور آرام و با اسباب مرطوبی انجام بگیرد که نوایدگرد و خاك ننماید

۱۶ - در معاینه خود سلمانی‌ها اطباء دقت کامل نمایند

کالای ایران

غرفه های نمایشگاه و تفصیل هر یك

- ۲۳ -

غرفه کارخانه خرم

آقای محمد خرم صاحب کار خانه

در غرفه فوق که از طرف کار خانه فلز تراشی‌خرم طهران تنظیم‌شده مجسمه‌اعلیحضرت‌همایون شاهنشاهی که از برنز در این کار خانه ساخته شده دیده می شود

بعلاوه غرفه مزبور حاوی مقداری از نمونه جات لوازم ماشین آلات و اسباب های یدکی اتومبیل و اقسام انواع ابزار آلات وپیچ و مهره های مختلف و اسباب یدکی موتور ماشین های اتش نشان ونمونه جات فلزات و دندهٔ آلات‌مختلف می باشد .

کارخانه تراش فلز خرم درسال ۱۳۰۵ از طرف آقای محمد خرم درسه راه امین‌حضور بمنظور تهیه لوازم وابزارماشین‌واتومبیل وجلو گیری ازورود آن‌هاازخارجه‌تاسیس گردیده است‌واشخالی که‌این کارخانه تهیه می نماید از پولاد و برنز - المینیوم-چدن- برنج - آهن - اتیمون و بعضی مواد دیگر ساخته می شود و محصولات آن نیز ازقبیل اسباب یدکی اتومبیل های مختلف و کارخانه جات بزرك و انواع پیچ و مهره ها و انواع تلمبه وهر گونه اشیاء فلزی دیگر که بوسیله ماشینهای تراش طرز جدید میباشد دراین کار خانه شعبه اهنگری وریخته گری هم وجود دارد

کلیه ماشین آلات این‌کار خانه موتوری و بقوه ۲۴ اسب و ۶ دستگاه ماشین می باشد

سرمایه اولیه این کار خانه ۳۵۰ هزارریال بوده است و صاحب کار خانه امسال دو دستگاه ماشین جوش اکسیژن و الکتریك اضافه‌وارد نموده که برای جوش دادن صفحه‌های فلزی و در و پنجره های مدرن وانواع و اقسام پلهای کوچك و بزرك بکار می رود .میزان محصول سالیانه این کار خانه از حیث قیمت در حدود ۸۰۰ هزار ریال می باشد .

وکارخانه مزبور به‌اخذ گواهی نامه درجه دوم نائل شده است

در غرفه فوق‌الذکرمقدار ۱۵ عددشیشه کوچك نیز دیده‌می شود که هریك از آنها حاوی‌یك‌مقدارازلیکورهائی‌است که‌ازعصارهٔ میوه های مختلف‌می‌باشد و نیز چند عدد شیشه مملو ازاسانسهم دیده‌می‌شود ، محتویات کلیه شیشه های مزبور از طرف آقای محمود نعمت رئیس لابراتوار دانشکدهٔ فلاحت کرج بوسیله ماشینهای فلزی و شیشه‌ای که در کار خانه خرم ساخته شده تهیه گردیده است زیرا کار خانه مزبور نیز می‌تواند انواع و اقسام ماشینهای بخاری و فشار برای تهیه لیکور و اسانس بسازد وهمین مناسبت شیشه های فوق‌الذکردراین غرفه که مخصوص کارخانه خرم است جای داده شده .

وقایع جاری خارجه

ایتالیا چگونه فاتح شد ؟

شیوه کارزار ایطالیا در حبشه

بالاخره حبشه بعد از هفت ماه زدوخورد ، بتصرف ایطالیا درآمد . در این مدت در عالم‌جنك و نبرد خیلی چیز های دیدنی اتفاق افتاد که از همه مهمتر یك درس جدیدی است که بملل راقیه داده شد -

در این اواخر جنك ایطالیا با حبشه ، یك منظره عجیبی بخود گرفته بود، جبال حبشه ، بیابان ها ، باران ، فقدان راه و وسائل ، تمام این ها پیشرفت را برای ایطالیا بطئی نموده ، و بان دولت مجال ندادند بطور دلخواه خود پیش رود - معهذا ایطالیائی ها باوسائلی که تمد قرن بیستم ، دردسترس آنها گذارده بود ، و با حس پیش بینی فوق‌العادهٔ که داشتند ، توانستند، یك تکنیك مخصوص جنگی را در پیش بکشند ، یا بعبارة اخری با یك ترتیبات و عملیات جدید جنگی مبادرت کنند که ابدا سابقه نداشته است -

متد و اسلوب قدیم جنگی چه بود ؟عبارت بود از مقدمتا حمله پیاده نظام ، و قبل هم ، در صورتی که میسر شود ، و بعد از نظام افتادن‌ارتش فاتح و تعاقب دشمن ، بوسیله سواره نظام ، و یا پیاده نظام - اما در ممالك کوهستانی ، یا یك‌مملکتی مثل حبشه، ا این‌اسلوب پیش رفت دشوار و تقریباغیر ممکن‌میباشد، بعلاوه.با این‌ترتیب‌شکست‌دشمن بطول‌انجامیده وازدسایسی که ممکن‌است در نظر داشته باشد نمیتوان جلو گیری نمود

اما روش جنك امروزی چیست ؟ امروز پیاده نظام با تهدید و حمله افراد دشمن را در یکجا جمع می نماید ، همینکه طرف دریکجا مجتمع شد غفلتا هوا پیما ها هویدا شده بسر دشمن بمب اندازی می کنند و بمجرد پراکندگی و فرار آن ها ، پیاده نظام ، با وسایل نقلیه مثل کامیون ها اتومبیل های باری و امثال اینها از هر طرف به تعاقب دشمن پرداخته اورا دستگیر می‌نمایند

سابقا سواره‌نظام با منتهای جدیت و کوشش که می نمود در مدت ۲٤ ساعت هایه در حدود ۲۵ میل پیشرفت می کرد اما امروز هوا پیما ها یك مسافت ۷۰۰ میلی را که عبارت از رفتن به آدیس ابابا و مراجعت باشد در ۷ ساعت انجام می دهند یعنی اگر بخواهیم این دو سرعت را با هم بسنجیم ، و سایر عوامل را نیز درنظر بگیریم نسبت جنك امروزی وپیشرفت آن با ادوار گذشته مثل نسبت صد بریك می‌باشد

ولی هنوز هم مشکل ترین مسائل جنك مسئله آذوقه می باشد

بعبارت اخری بایستی وضعیت را طوری قرارداد که ارتش‌بدون آذوقهٔ نماند . وبا این‌پیشرفت سرسم آن نیزدوش بدوش‌افراد پیش‌رود باساده‌تر در یك مملکت کوهستانی متلاحبشه بایستی‌تدبیر لباس‌قوای دشمن‌بتواند ، هواپیماها، کامیونهاوة طرهارا‌هریك خط پیش ببرد -ایطالیائی‌ها این وضعیت‌راپیش‌بینی‌نموده وبطریقه علمی ازعهده حل آن برآمدند

نمونه‌های برجسته لشکر کشی ایتالیا درزمین حبشه این قضیه‌را ثابت می کند مثلا در پیشرفت به اسردو یك گروهان سرباز بوسیله اتومبیل و لاری دریایان دانیکیل که از حیث گرما وخشکی معروف به « جهنم جهنمها » می‌باشد یك مسافت ۲۲۰ میلی را در ۱٦ روز پیموده وازحیث آذوقه کاملا دررفاه بودند چنانچه هرجا آذوقه آنها رو بتمام شدن بود هواپیماها بسرعت فوق‌العاده خودرا بانهارسانده احتیاجات آنهارا رفع می کردند یا درپیشرفت دسی بواسطه فقدان راه یك خاهطار قدرت انسانی بمنصه ظهوررسید باین طریق که باوجود بودن ۵۰۰۰۰ کارگر شهری ۱۲۰۰۰۰ سرباز نیز بصاف کردن راه مشغول شدند و ازاین‌راه نفراتی که درپشت‌سر ارتش جاده را برای عبور ومرور کامیون‌ها صاف وهموار می کردند بمراتب بیش ازنفراتی بودند که جنك می کردند وحقیقتا هم یکی از اسرار موفقیت و کامیابی در جنك عصر حاضر این شده که کمتر نفرات‌را بفرونت جنك فرستاده وبیشتر نفرات‌درعقب آن‌ها ، مشغول انجام کارهای مختلفه مربوط بجنك می‌شوند

جائی که کامیون‌و اتومبیل لاری نمی تواند برود هواپیما جانشین‌آن می گردد - در دسی ۲۰۰۰۰ اسکاری ۱۲۰ میل مسافت را در ٦ روز پیموده ، و در تمام این مدت آذوقه‌این جمعیت بوسیله‌هواپیما حمل گردید -

این است تغییرات نبرد امروزی !

یك قوه را که هواپیما مضمحل نموده متفرق کرد وبا اتومبیل و کامیون وحتی خود هواپیما ها تعاقب شدند ، مسلم است ، که از هرطرف آواره شده وباعث وحشت‌عمومی می گردد بعلاوه این‌سرعت وشتاب درعملیات ، ابدا فرصت نمی‌دهد که این قشون شکست خورده ، دوباره‌جمع شده حمله‌بادفاعی نمایند ، نتیجهٔ این می‌شود که از شدت بدبختی ، و فلاکت نفرات یك چنین نیروئی هرجا که برسند حمله و غارت نموده وبرای تلافی از دشمن آبادیها را آتش می زنند .

اما پشت سر اینها ، قشون فاتح ومجهز با مهمات امروزی تا می‌توانستند بمهارا بسرشان‌باشیده وبا بوسیله افرادی که در اتومبیلهای بزرك هستند اینها را تیرباران نموده ومثل طایفه بنی اسرائیل در عهد موسی هم غذای آنها از آسمان می‌رسد

اما اگر مملکت کوهستانی باشد بعد ازتفرقه دشمن پیاده نظام تا آنجائی که قدرت و توانائی ، در پاهای خود می بیند ، پشت سردشمن دویده ، و هواپیماها نیز دربالای سر آنها نه فقط آنهارا‌حفظ می کنند ، بلکه منظما صندوقهای پر از آذوقه را برای آنها خالی می نمایند

و در پشت سر هزارها قاطر مهمات جنگی را حمل و بشکل کاروان ، پیش میایند بعد هزارها سرباز وکارگر با بیل وکلنك جاده صاف می کنند و آخر از همه ، اتومبیلها و کامیونها منتظرند که یك میل راه صاف شود تا یك‌میل پیش روند

ایتالیا ، با این تدبیر وبا این نقشه عجیب در سرزمین حبشه ، پیش رفت کرده از قلل جبال عبور و در زیر باران و در میان گل با هزاران مشکلات روبروشد تا اینکه با این کیفیت حبشه را تصرف و به آرزوی خود رسید .

(دنبالی میل)

نامه های ولایات

از نطنز بما مینویسند

طبیب صحی نطنز

آقای سید عبدالرحیم هاشمیان از نطنز می نویسد :

در اثر درخواست اهالی نطنز حکم ابقای آقای دکتر سید عباسخان شیمیائی طبیب صحیه‌نطنز رسیده اداره را از آقای دکتر محمودی تحویل و عموم اهالی‌از توجه اولیای امور سپاسگذارهستند

آقای دکتر شیمیائی از اطبای خوب و علاوه از دادن دوای مجانی بمرضی اغلب بمرضای بی بضاعت کمك مادی نیز می کنند و همه روز اطفال و محصلین مدارس را معاینه و دستور های صحی میدهند و باودن طبیب ابله کوب خودشان نیز در تلقیح آبله با طبیب مزبور اشتراك مساعی بعمل میاورند

شعبه قند و شکر نطنز

چند روز است شرکت قند و شکر گبریت کاشان بموجب دستور مالیه کاشان شعبهٔ درنطنز برای فروش قند و شکر به تصدی آقایان سید نعمت الله بروجردی و سید مرتضی قائمی و اینجانب (سید عبدالرحیم هاشمیان)تاسیس نموده شعبهٔ مذکور نرخ قند را نسبت بسابق که شعبه شرکت قند اصفهان میفروخت تنزل داده و فعلا قند را ازقرار من تبریز ۱۲ ریال و ٤۰ دینار میفروشند وقرار است گرابه از کاشان به‌نطنزنیزتحت نظر ریاست‌مالیه کاشان اصلاح و تسویه‌شود تا قند و شکر درنطنز بهمان قیمتی که در کاشان بفروش می رسد فروخته شود .

افزایش کلاس مدارس

چندی قبل که آقای وزیر معارف باصفهان عازم بودند در نطنز مدارس را سر کشی نمودند و بمدرسه سپهر رفتند ، و چون مدرسه مذکورچهار کلاسه و تحصیلات اطفال ناقص میماند دستوردادند که دو کلاس دیگر بکلاسهای مدرسه مزبور افزوده شود و دارای شش کلاس شود ومعلمینی‌هم‌ازمرکز اعزام دارند .

از آستارا مینویسند :

جای‌کاری درآستارا

آقای مختار شکوری از آستارا می‌نویسد :

ازطرف اداره کل فلاحت چند سال است موسسه فلاحتی در آستارا تاسیس گردیده و مخارج‌زیادی از طرف دولت جهة احداث باغ نمونه و مؤسسات لازم فلاحتی شده و از زمانی که آقای معتمدی به ریاست موسسه مزبور وارد آستارا شده امور فلاحتی در اینجا رونق پیدا کرده و فعلا باغ چای موسسه فلاحتی آستارا بسرعت ترقی و گمان می رود بعد از چندی یکی ازبهترین باغات چای ایران‌شود

عدهٔ از اهالی نیز در اثر تشویق رئیس موسسه مذکور و مشاهده ترقی چای اقدام‌باحداث باغات چای کرده اند وبسیار بموقع خواهد بود که اشخاص ثروتمند و ملاکین از موقع استفاده کرده و با تشویق ومساعدتهای معنوی که از طرف‌دولت مبذول میگردد ، اقدام باحداث باغات چای و کمك برفع احتیاج کشور ازچای خارجه بنمایند . اراضی زراعتی ایران از هر حیث مستعد همه گونه زراعت است و اراضی آستارا هم بنوبه خود کاملا مستعد چایکاری است . و بخوبی محسوس است که هرگاه اشخاص در آستارا اقدام بچایکاری نمایند منافع خوبی از اینکار خواهند برد و از نظر موقعیت طبیعی برای تولید چای اگر ازموقعیت طبیعی گیلان بر تری نداشته باشد پای کمی هم از آن نمی آورد . چیزی که می تواند کمك بیشتری بتوسعه چایکاری درآستارا بنماید ایجاد شعبه بانك فلاحتی در آستارا می باشد که با جزئی مساعدتی زارعین این حدود که مستعد برای این کار هستند بخوبی می‌توان زراعت چای را در آستارا تعمیم داد .

مخبرین ولایات

عراق

ششمین جلسه کنفرانس دبیرستانهای عراق

روز ٥ شنبه ۱۷ اردیبهشت ساعت ٥ بعداز ظهر بر حسب دعوت آقای داوران رئیس کلوپ از آقای حکمران و عدهٔ از روساء دوائرومحترمین شهر که قریب ۳۰۰ نفر میشدند عموم مدعوین در باغ دبیرستان پهلوی با خانمهای خود حضور یافته بدوا رئیس کلوپ شمهٔ در اطراف موضوع علمی آتم و توجه علماء دنیا بدان بیان و پس از آن حکمران شرحی دراطراف‌محسنات مجالس کنفرانس اظهار وسپس آقای دکتریایا رئیس صحیه کنفرانس جالبی درباب حفظ‌الصحه محصلین‌مدارس ایرادنمودند مجلس در ساعت ۷ بعداز ظهر خاتمه یافت .

بارندگی

مدتی بود که از موقع باران گذشته بود روز جمعه ۱۸ از صبح تاغروب باران متصلی آمده رفع نگرانی اهالی شد .

قم

هیئت رئیسه انجمن شهرداری

قبل از ظهر روز ۱۷ اردیبهشت انجمن شهرداری با حضور آقای حکمران دراداره حکومتی تشکیل وهیئت رئیسه خودرا به شرح ذیل تعیین نمودند :

آقای حسین جواهریان رئیس - آقای‌جواد تکیه نایب رئیس - آقای حسن کرامی منشی .

خیابان جدید موزه آستانه

خیابان جدید موزه آستانه که از چندی باینطرف مشغول نقشه‌برداری‌بودند اینك نقشه احداث آن از تصویب مقامات مربوطه گذشته فعلا مشغول اتمام عمل صاحبان املاك مسیر خیابان می‌باشند که هرچه زودتر شروع بخرابی شود خیابان مزبور از خیابان ارم جدا شده به درب خارجی موزه متصل می گردد .

کمی آب در قم

امسال برخلاف سالهای گذشته آب رودخانه قم خیلی کم شده بطوریکه ممکن است قطع شود امروزازصبح مختصر بارندگی شد که تا اندازه باعث امیدواری زارعین گردید - هنوز هوا ابر ومستعد می باشد .

رشت

تاسیس شرکت

دبیرستان تربیت کیلان در نظر گرفته‌است شرکت سهامی‌با یکصد هزار ریال سرمایه جهة‌تشکیل یك کتابخانه و خرید وفروش انواع اقسام کتب لوازم التحریر و همچنین وارد کردن یکدستگاه مطبعه حروفی در رشت تاسیس نمایند اولین جلسه عمومی شرکت سهامی در منزل دبیرستان تربیت گیلان تشکیل شده هیئت مدیره و اعضاء علی‌البدل و مفتش و تعیین وس ازتنظیم اساسنامه خاتمه پذیرفت این شرکت چند روز دیگر به ثبت‌خواهند رسید وسی در صد از منافع حاصله آن برای خریدن آلات و ادوات صنعتی جهت تعلیم صنعت بمحصلین بی بضاعت دبیرستان تربیت گیلان میباشد

درنه‌سال پیش

اطلاعات - ۲٤ اردیبهشت ماه ۱۳۰٦

اعتبار راه آهن

فرمان همایونی راجع باجرای قانون پنج ملیون اعتبار مخارج مقدماتی راه‌آهن صادر گردید و این اولین قلم مخارج راه‌آهن بوده که تصویب ودراجراء واقدام بعملیات ساختمانی تسریع گردید

معرفی وکلای رسمی عدلیه

در اثر افتتاح محاکم رسمی عدلیه یکعده‌از وکلاء طبق قانون تشکیلات جدیدعدلیه تعیین گردیده و بمحاکم معرفی گردیدند

تقویم اطلاعات

پنج شنبه

نوع تاریخ	روز و ماه	سال
شمسی پارسی	۲٤ اردیبهشت	۱۳۱۵
قمری هجری	۲۲ صفر المظفر	۱۳۵۵
مسیحی میلادی	۱٤ مه	۱۹۳٦
مهری صهیونیت	۲۲ ایار	٥٦۹٦

طلوع آفتاب ٥ ساعت ۳ دقیقه ازنصف شب

غروب آفتاب ٦ « ۵۷ دقیقه بعد ازظهر

گربه وروباه

بقیه‌ازصفحه دوم

- روباه ؟ روباه را تو خانه چه خواهی کرد ؟

- این حیوان را خیلی دوست دارم .

- صحیح اما روباه مثل گربه نیست نمی تواند تو اطاق زندگی کند !

- پس یك روباه بی‌جان برای من بخر .

- روباه بی‌جان چیست ؟

- پوست روباه آرژانتین که چند روزپیش اهم دیدیم .

- عزیزم چند روز پیش پوست سفید روباه برای تو خریدم .

- آخر من میدانستم که تو دیگر مرادوست نداری، عوض اینکه دراین روزعزای من ازمن‌دلجوئی کنی قدری هم اذیتم کردی من هم می دانم چه باید بکنم .

- چه خواهی کرد ؟

- بمادرم می‌نویسم بیاید مراباخود ببرددیگر نمیخواهم‌پیش کسی بمانم که مرا دوست نداود .

- نه عزیزم حق‌باتو است‌من بد کردم‌بمادرت ننویس توحق داری الساعه‌بجای گربه مرحوم‌روباهی برای تو میخرم اما دستم بدامنت مادرت را اینجا دعوت نکن .

بقلم‌نویسنده معروف : ج . ه . استرینج

استاد جاسوسان

فصل هفتم - اهمیت مراجعت میکند

— ٤۱ —

که من تصور کرده ام باقی کارها آسان است زیرا جعل کردن یك دستانی راجع بمراجعت‌ناگهانی وی بوطنش (مقصود وطن واکت است) هیچ اشکالی ندارد . من امیدوارم که به این ترتیب مطلبی که واقعا قطعیت داشته باشد از او بفهمم‌ولی اگر اشمیت من را بشناسد یا اگر اطلاعی از جریان امر و مردن واکت پیدا کرده باشد در آن صورت من‌بایك‌اشکالاتی بالاشك مواجه خواهم شد .

در صورت وقوع این پیش آمد ها است که من می خواهم شما از وضعیت کاملامستحضر شده و به سرجیمز رابرت بدهید شاید او بتواند کمکی بما بکند من این تیکه کاغذ را نزد شما می گذارم اگر چنانچه کار ها بر وفق مراد ما انجام شد من دو باره نزد شما آمدهٔ و کاغذ را از شما خواهم گرفت و الا شما آن را نزد سرجیمز بفرستید و اگرخودتان آنرابیرید بهتر خواهد بود ملتفت شدید »

ماری «استریك‌لند » گفت‌آری

« ژسوپ » مدتی فکر کرده و آنگاه سربلند نموده گفت

بسیار خوب اگر اوضاع بروفق مراد و میل ما شد من دیگر درسویس نخواهم ماند و بدون‌فوت وقت به‌آلمان رهسپار خواهم‌شد »

دختر سئوال کرد « البته بصورت واکت و به اسم واکت ؟ »

« ژسوپ گفت نه این‌کار خیلی خطرناك است گمان می کنم در آن‌صورت هویت واکت را باید ازخود دور کنم . بعد باید با نظار وقایع نشست وصبر کرد تا ازآب چه درآید آیا باشما می‌ون مکالمهٔ تلفونی نمود ؟

« مادموزال استریك لند » کلی را که در دست داشت ورق وبق نموده و گفت « اری بنمره ۲۸۷ من تلفن کن »

« ژسوپ » برخاسته و گفت « این عقیدهٔ بسیار صحیح وخوبی است بسیار خوب من سعی‌میکنم راهی پیدا کنم که بتوانم بشما تلفون کنم . پس فردا ، اگر چنانچه تا ظهر از طرف من بشما خبری نرسید بدانید که اتفاقی برای من رخ داده است .

هیچ اقدامی برای پیدا کردن من باعلت نرسیدن خبر از طرف من نکن تنها کاری که‌می کنی این است که فورا بسرجیمز اطلاع بدهی آنچه را که من بشما گفته ام عینا باو بگو‌منتظر وصول دستور ازطرف او باش . آیا باز مطالب دیگری هست که میل دارید دانسته باشید ؟»

دختر از میان درهای بالکون بخارج نگاه میکرددرحالی که صورتش را « ژسوپ » نمی دید در همان حالی که ایستاده بود بدون آن که سرخود را بطرف او بر گرداند گفت « نه من گمان نمی کنم این‌طور باشد . قضیه کاملا روشن است‌یعنی در نظر من »

« ژسوپ » بطرف در قدم برداشت که برود همین که برای تودیع سر خود را برگرداند « ماری استریك‌لند » نگاهی دلسوز بچهرهٔ وی افکنده گفت :

« شما وقت دارید که خواهر مرا ببینید چون می‌دانم خواهرم بیدار است والان صدای او را از آن اطاق می شنوم- طفلك معصوم ازبس توی رختخواب افتاده و ازخانه بیرون نیامده روزگار بنظر اوخیلی بلند می‌آید و واقعا روحش دیگر خسته شده است . من یقین دارم که او از دیدن شما خیلی خوشوقت خواهد شد آقای « ژسوپ »

« ژسوپ » گفت « البته من می خواستم همین تقاضا را از شما بکنم ولی ترسیدم از این که مبادا تقاضای من ایجاد زحمتی برای شما بکند »

وقتی ژسوپ داخل اطاق مریض شد ومقداری بامریضه صحبت کرد ازآن حالت شرمندگی وخجلی که درابتدای ملاقات وی با « مادموازل استریك لند » بدودست داده بود خارج شد . مریضه دارای صورتی مهربان ونجیب بود در آن حال باآنکه مدتها مریض بود وکمتر بامردم معاشر بود هنوز همان عواطف واحساسات جوانی وهمان هوش و فطانت خداداد را دارا بود بمحض آنکه چشمش به «ژسوپ » افتاد تمام افکار وخیالات اورا بسائق غریزه‌وهوش مخصوصی که غالبا اشخاص مرض پیدامیکنند ازحفظ می‌خواند بنابراین تعارفی گرم باوی نموده وازهر دری شروع بصحبت کرد مادموازل « ماری استریك‌لند » که ازخواهر مریضش جوان‌تر بود گوش بصحبتهای آن‌ها داده ولی خود اظهار عقیدهٔ نمی کرد یا اگر گاهی می گرد خیلی کم وبرسبیل صحبت بود

وقتی « ژسوپ » ازدر خارج شد مریضه دوباره سرخود را روی بالین خویش نهاده وچشمانش را فروبست مثل آن که خیال خواب داره خواهرش دراطراف اطاق گردش کرده‌اسبابها را جابجا مینمود بدون آنکه مقصدی داشته باشد

مریضه چشم خودرا گشوده وحرکات خواهرش‌را مواظب بود آنگاه آهسته وباملایمت سئوال کرد « عزیزم چه خبر است تورا چه می‌شود بنظرم تو امروز کسل‌تر وگرفته‌تر ازهمه روز می‌آئی آیا خاطرت از بابت آقای ژسوپ گرفته و اندوهناك است ؟ »

خواهرش باصدای درشتی جواب داد « دلیل ندارد من بخاطر او کسل و گرفته باشم من اورا هنوز درست نمی‌شناسم تاراجع باوفکری درخاطر خود داشته باشم این دفعه دوم یاسوم است کهمن اورا دیده‌ام »

مریضه سر خودرا تکان داده وبخواهر خود بانظری‌دقیق وپرمعنی نظاره نمود ولی دیگرچیزی نگفت وچشمانش‌را فروبست گوئی اورا خواب درربوده‌است

فصل هشتم

زیرزمین خانه نمره ۸

برای دومین دفعه درعمرش « ژسوپ » آهسته ازپله‌های کوتاهی که درجلو خانه نمرهٔ ۸ واقعه درخیابان «سکرتین» بود بالارفت وجلو در کهرسید دق‌الباب نمود

دو باره همان باغبان یا سرایدار سر خود رااز لای در بیرون کرد و بشخصی که پشت در بود نگریست بدون آنکه ان شخص را بشناسد ظاهرا پیر مرد آشنای خود را که در دکان‌قنادی طرح آشنائی با وی ریخته بود فراموش کردهٔ بود « ژسوپ » کارت ویزیت خود را بدو داد و او بدون آنکه نظری بکارت اندازد در را باز کرده آن جوان رابدون اطاقی راهنمائی نمود .

این اطاق جنب همان اطاقی بود که اخیرا ژسوپ سرگشی بدان نموده و دستبردی بدان زده بود پیرمرد بدون آنکه کلمه بر لب آورد کارت ویزیت تازه وارد را نزدارباب خود برد .

اخبار داخله

اخبار خصوصی

۱۷ دی و ۱۵ بهمن

بیاد دو روز تاریخی ۱۷ دی و ۱۵ بهمن که اولی تاریخ و مبداء نهضت بانوان « در سال ۱۳۱٤» ودیگری تاریخ شروع ساختمان بنای دانشگاه تهران در سال ۱۳۱۳ میباشد عده ای از مدارس اناث وذ کور باین دونام «۱۷ دی» و «۱۵ بهمن» نامیده شده اند

مجلس تذکر

بمناسبت سال مارشال زوزیف پیلسودسکی زعیم ملی لهستان که در ۱۲ مه ۱۹۳۵ فوت نموده بود دوساعت قبل از ظهر روز ۳ شنبه گذشته مجلس تذکر ودعا در نمازخانه کلیسای کاتولیك منعقد گردید واز طرف نماینده پاپ دعای ترحیم قرائت گردید و جمعیت زیادی هم در مجلس مذ کور حضور و شر کت داشتند.

***

ونیز ساعت ٦ بعد از ظهر روز مزور بهمین مناسبت در کلوب ایران مجلس تذ کری نیز منعقد گردید و برحسب دعوتی که از طرف مسیو هیل وزیر مختار لهستان مقیم طهران بعمل آمده بود آقای رئیس‌الوزراء آقای سمیعی رئیس دربار سلطنتی وعدهٔ از آقایان وزراء - آقای رئیس مجلس شورای ملی - هیئت نمایند گان خارجی - محترمین - رجال مدیران جرائد ولهستانیهای مقیم طهران در سالن بزرك کلوب ایران حضور بهرسانیده و در مجلس مزبور شر کت نمودند

بدوا آقای رئیس‌الوزراء در خصوص وطنپرستی ملت لهستان نطق مختصری ایراد نمودند

سپس آقای هیل که مدتی آجودان مخصوص فقید مزبور بوده شرح مختصری راجع بصفات و خصائل مارشال فقید ایراد نمودند

سپس آقای غفاری (ذکاءالدوله) استاد دانشکده حقوق خطابه مفصلی در باب تاریخچه کشور لهستان و پیدایش مارشال پیلسودسکی و خدمات آن فقید ایراد نمودند .

و در پایان مجلس مسیو فونتانا رئیس کمیته الیانس فرانسه و استاد دانشکده حقوق بیانات موجزی در باب فقید مزبور ایراد کرده سپس مارش های عزای لهستان در حالتی که عموم حضار ایستاده بودند نواخته شد و مجلس در حدود ساعت ۸ بعد ازظهر خاتمه یافت .

اعانه موسسات سینما های طهران تهیه لباس برای بانوان بی بضاعت و توزیع آنها

اخیرا آقایان مدیران موسسات سینما های طهران بشرح ذیل هر کدام عایدات چهارشب سینمای خود را بعنوان اعانه بموسسه شهر داری طهران جهت تهیه لباس برای نسوان بی بضاعت ارسال داشته‌اند

آقای مدیر سینما ایران	۱۰۸۲۵٫۰۰	ریال
« « « دیده بان	٦۳۵۵٫۸۰	«
« « « همایون	٤۳۱۰٫۵	«
« « « پارس	۳۸۸۵٫۷۵	«
« « « پالاس	۳۰۰۰٫	«
« « « خورشید	۲۱۳۲٫۴	«
« « « جهان	۱۷۰۸٫٦۰	«
« « « ملی	۱٤۲٦٫۸۵	«
« « « تمدن	۱۰٦۰٫۲۵	«
« « « سپه	۷۲۳٫۲۵	«
جمع	۳۵٤۲۸ ۳۵	«

بر اثر وصول اعانه فوق از طرف شهرداری کمسیون مخصوصی تعیین شده است که وجوه مزبور را فورا بمصرف تهیه لباس و توزیع بین بانوان بی بضاعت برسانند .

و بر اثر اقدامات کمسیون مزبور بالغ بر ۱۲۰۰ دست لباس که دارای پارچه مرغوب بوده است تهیه و از دیروز بین بانوان بی بضاعت شروع بتقسیم شده است

ورود سیاح چکوسلواکی

پریشب آقای مهندس ب . ژ . پروخاز کا اتوموبیل ران نامی چکوسلواکی بهمراهی دوست خود آقای کوبیاس دو کارمبرك بتهران ورود نمودند . آقای پروخاز کا (روز پنجم اردیبهشت ۲۵ آوریل) بوسیله بگدستکاه اتوموبیل ساخت چکوسلواکی از نوع (اشکودا - رابید) از پراك حرکت نموده و پس از عبور از کشور های آلمان و دالان دانتزیك و لهستان و لیتوانی و لتونی و جماهیر شوروی از خط مسکو - باد کوبه - بندر پهلوی به پایتخت ایران رسیده و قصد دارد سیاحت خود را بدورجهان در ظرف یکصد روز بپایان رسانیده و بچکوسلواکی باز گشت نماید .

در مصاحبهٔ که مخبر ما با آقای پروخاز کا و همسفرش آقای کوبیاس نمود مشارالیه اظهارداشت که مسافت بین مسکو و باد کوبه را که ۳۸٦۰ کیلو متر است در مدت ۷ روز پیموده است وچون خط مذ کور چندان برای اتوموبیل رانی مناسب نیست مخصوصا پیمودن هزار کیلو متر قسمت آخر آن راه در ظرف یکهفته در نتیجه استحکام اتومبیل برده است مسافت بین بندر پهلوی و پایتخت را درظرف ۸ ساعت پیموده اند .

آقای پروخاز کا امروز صبح زود از طهران بسمت خراسان حرکت نمود تا از آنجا به سیستان و زاهدان رفته و پس از رسیدن به هندوستان از راه کلکته و سنکاپور و سیام و هندوچین بژاپون بروند . از ژاپون از راه اقیانوس کبیر بغرب ممالك متحده امریکا خواهد رفت و تمام عرض آن کشور وسیع را هم با اتوموبیل خود سیر نموده و همینکه به نیویورك رسیدند از راه اقیانوس اطلس بسمت اروپا عازم خواهند شد و از راه فرانسه به پراك باز گشت خواهند نمود و سعی دارند از ۱۰۰ روز نیز این مسافت را زود تر بپیمایند آقای پروخاز کا عضو مجمع ورزشی (اوتوکلوب) جمهوری چکوسلواکی و دارای عده زیادی جائزه ورزشی میباشد

جشن در دبیرستان داودیان

ساعت ٦ بعد ازظهر فردا «جمعه ۲۵ اردیبهشت» مجلس جشن ورزشی در دبیرستان داودیان « ارامنه سابق » منعقد خواهد گردید و ازطرف محصلین و محصلات دبیرستان مزبور بازیهای ورزشی وعملیات پیشاهنگی بعمل خواهد آمد .

از طرف هیئت مدیره دبیرستان ازعده از محترمین ورجال و اولیای محصلین دعوت بعمل آمده که در جشن مذ کور حضور بهمرسانند

خراب شدن عمارت

ساعت دو و نیم قبل از ظهر پریروز دو اطاق ازاطاقهای فوقانی منزل علی آقا واقعه در کوچه حاج سیدمحمد در پامنار خراب میشود اطاق های مذ کور که مشرف بر کوچه بوده یك مرتبه منهدم وخراب گردیده و در موقعی که آثار خرابی در عمارت مذ کور نمایان میشود اطفال و اشخاصی که در اطاق های مزبور سکونت داشتند خارج گردیده و ازخطر نجات یافته اند ولی چون مهلت برای انتقال دادن اثاثیه نبوده اثاثیه موجود در اطاق ها زیر آوار مانده است .

ولایات

محصلین در گردشهای علمی

اصفهان - ۲۵ نفر محصلین دانشسرای عالی قسمت تاریخ وجغرافیای آثار باستان باتفاق استادان برای گردش وارد گردیدند پیشکار مالیه با کمسیونهای خرید تریاك باطراف سر کشی ومراجعت مودد

عملیات سد سازی

تبریز - دیروز آقای کفیل ایالت قسمت عملیات سدسازی را معاینه نمودند وعملیات ساختمانی سد ازبل معروف سنگی تاروبروی میدان معروف صاحب‌الامر ازهردوطرف رودخانه ادامه دارد وراجع بافزودن دوچشمه دیگر بپل منصور دستورهای لازم ازطرف آقای کفیل ایالت داده شد

تشکیل شرکت خشکه‌بار و کمسیون نظارت شهرداری

تبریز - فردا از برای تشکیل شرکت خشکه‌بار دراطاق تجارت دعوتی ازمحترمین تجار بعمل آمده تانسبت بخرید سهام شرکت اقدام نمایند کمسیون نظارت درمخارج شهرداری نیز جلسه بدوی را خاتمه داده وجلسه ثانوی تحت ریاست کفیل ایالت و نمایندگی مدعی‌العموم وشهردار وسایر نمایندگان تشکیل ورسیدگی بعمل آمد اداره شهرداری مشغول ساختمان عمارت شهرداری می‌باشد دراین چندروز اخیر باران‌های نافعی درشهر واطراف باریده است

شاگردان اعزامی باروپا

رشت - ۱۲ نفر شاگردان که عازم اروپا هستند وارد فردا با کشتی عزیمت خواهند نمود

نقشه بیمارستان سمنان

سمنان - مسکوچ مهندس وزارت داخله که برای طراحی بیمارستان سمنان اعزام شده وارد امروز باحکومت ورئیس صحیه بمحل بیمارستان رفته مشغول طرح ریزی است .

راهسازی های جدید

اهر - چند روز است مامورین طرق مشغول رفع نواقص راه خیاو باهر و اهر بتبریز از راه مشك عنبر میباشند رئیس طرق دیروز بایك مهندس از خیاو وارد وصبح حرکت نمودند

مامورین فلاحت

کرکان - یطروسیان وزندی دیروز دوباره بکنبد قابوس حرکت کردند . آقای عدل وهمراهان دیشب وارد امروز بسمت دشت می‌روند

***

دماوند - آقای عباس مهدوی مامور دفع ملخ وارد مشغول کار شده است

مراجعت رئیس امنیه

بیرجند - رئیس امنیه از سرحدات مراجعت نمود آقای شجیعی بریاست عدلیه قائنات واردشد

یك مادیان از برق زدگی تلف شده

سریل ذهاب - دیروز مقارن غروب مادیانی که درآبادی زرین‌چوب بسته بوده برق بکله اوزده فورا تلف میشود.

فروش رفتن غله

شاهپور باران میبارد بواسطه فروش نرفتن غله بازار کساد است

ورزش

مسابقه های فوتبال

دستجات عمومی شهر طهران

از طرف اداره تربیت بدنی بین دو دسته از کاون ورزش ایران ودو دسته ازانجمن پیشرفت ورزش روز جمعه ۲۵ (فردا) و چهار شنبه ۳۰ اردیبهشت مسابقه های فوتبال در میدان مجدیه بعمل خواهد آمد نظامنامه مسابقه های مزبور از طرف اداره تربیت بدنی تنظیم و بهردو مجمع فرستاده شده است تا دستجات را معرفی نمایند دسته برنده از طرف انجمن ملی تربیت بدنی بماخذ کلدان قره و چهارده مدال فوتبال موفق خواهد شد .

مسابقه فوتبال فردا

قبل از ظهر فردا « جمعه ۲۵ اردی‌بهشت » مسابقه‌های فوتبال ذیل درمیدان امجدیه عمل خواهد آمد:

تیم طهران - طوفان ساعت ۸ صبح

تیم تدین - شعاع « ۹ ونیم «

ازهر تیم فوق ۱۵ نفر شرکت خواهند داشت .

مسابقه های دو و میدانی بین دانشکده ها ودبیرستان ها

مسابقه های دوو میدانی بین دانشکده ها و دبیرستان ها فردا « ۲۵ اردیبهشت » درمیدان امجدیه بترتیب ذیل بعمل خواهد آمد:

ساعت ۲ بعدازظهر گلوله برانی - پرش ارتفاع دوصدمتر

« ۲٫۳۰ دوهزارو پانصد متر

« ۳٫ لی‌لی قدم جست

« ۳٫۱۰ دو چهارصد متر

« ۳٫٤۰ دوهشتصد متر

« ٤٫ پرش عرض

« ٤٫۱۰ دو دویست متر

« ٤٫٤۵ دو امدادی هشتصد متر

مسابقه‌های بین شاگردان بزرك دبیرستانها

ساعت ۲٫ پرش عرض

« ۲٫۱۰ دوصدمتر

« ۲٫٤۵ هزارو پانصد متری

« ۳٫ پرش ارتفاع

« ۳٫۲۰ دوچهارصد متر

« ۳٫۵۰ دوپانصد متر

« ٤٫ لی‌لی قدم جست

« ٤٫۲۰ دو ۲۰۰ متر

« ۵ دوامدادی ۸۰۰ متر

مسابقه‌های بین خردسالان دبیرستان‌ها

ساعت ۲ لی‌لی قدم جست

« ۲٫۲۰ دو ۱۰۰ متر

« ۳ دو ۴۰۰ متر

« ۳ پرش عرض

« ۳٫۲۰ دو ۸۰۰ متر

« ٤ دوامدادی

درجات امتیاز درهر مسابقه غیر ازدوامدادی بشرح ذیل است

شخص اول ۵ درجه امتیاز

شخص دوم ۳ درجه امتیاز

شخص سوم ۱ درجه امتیاز

دردوامدادی درجات امتیاز بقرار ذیل است

شخص اول ۱۰ درجه امتیاز

شخص دوم ٦ درجه امتیاز

شخص سوم ۲ درجه امتیاز

قهرمانان سال گذشته

قهرمانان مسابقه های درمیدانی سال گذشته دردبیرستانها بقرار ذیل بوده اندو امید است امسال شاگردان دبیرستان‌ها از محصلین سال گذشته سبقت بگیرند

دو صدمتر یحیوی شاگرد دبیرستان شرف

۱۱ ثانیه و ۱ خمس

دو دویست متر محمدی شاگرد دبیرستان معرفت ۲۷ ثانیه

دو چهارصد متر قره گوزلو شاگرد دبیرستان نظام ۱ دقیقه و ۳ ثانیه و ۱ خمس

دو هشتصد متر اصیلی شاگرد دبیرستان نظام ۲ دقیقه و ۲۲ ثانیه و ٤ خمس

دو ۱۵۰۰ متر قازاریان شاگرد دبیرستان البرز ٤ دقیقه و ٤۷ ثانیه

پرش عرض ژولیوس شاگرد دبیرستان البرز ۵ متر و ۸۸ سانتیمتر

پرش ارتفاع عنقا شاگرد دبیرستان علمیه ۱ متر و ۵ سانتی‌متر و ۱ خمس

لی‌لی قدم جست محمدیان شاگرد دبیرستان البرز ۱۱ متر و ۱۹ سانتی‌متر

دوامدادی بحیائی - اصیلی - بهمن - خواجوی محصلین دبیرستان نظام ۵۷ ثانیه و ۲ خمس

مجلس جشن

به افتخار ورود موکب مسعود والاحضرت همایون ولایت‌عهد عظمی

انجمن دانشوران « مجمع علم و ادب » با کمال احترام و افتخار امروز از ساعت ۷ تا ۱۰ بعداز ظهر از ارباب فضل و ادب پذیرائی وعموم خانم‌ها و آقایان دانشمندان را بشرکت در این مسرت عمومی دعوت مینماید

نشان : میدان شاهپور - کوچه دبیرستان حسنات - منزل عادل خلعت بری

در کافه شهرداری

مراسم قرعه کشی جوائز

شرطبندی اسب دوانی

در بالای سالون صندوق بزرك متحرکی که نمرات در آن ریخته شده است قرار دارد و روی میز بزرگی که اطراف آن اعضاء کانون سوار کاران و عدهٔ از رجال و محترمین و نمایندگان ادارات برای نظارت در استخراج نمره ها و شانسها نشسته اند جعبه کوچك متحرك دیگری که شانسها در آن ریخته شده است قرار دارد - دختر کوچکی که روی میز ایستاده از جعبه کوچك لوله های پیچیده شانس را یك یك درمی‌آورد و بدست آقای سرهنك جهانبانی می دهد در همین حال دختر کوچك دیگری در بالای سالون از صندوق بزرك از بین نمرات لوله شده یکنمره بیرون می آورد یك طرف نمره بلیط خوانده می شود طرف دیگر میزان مبلغی که به آن نمره اصابت شده خوانده می شود و بهاین ترتیب مراسم قرعه کشی بعمل می آید . گراورفوق منظرهٔ استخراج آراء وخواندن نمره وشانس را نشان می‌دهد

نطق آقای اسفندیاری

بقیه از صفحه اول

قرعه کشی را هم باستحضار حضار محترم برسانم

تعداد بلیط های طبع شده امسال ۹۹۹۹٤ عدد در ۱٦٦٦٦ دسته بوده است تعداد بلیط های فروش رفته که چك آن بوسیله کمیسیونی مرکب از نمایندگان بانك پهلوی - بانك ملی - اداره شهر داری - اداره شهر بانی - اداره مالیات بر عایدات - نماینده جریده اطلاعات - نمایندگان کانون سوار کاران مورد رسیدگی واقع و در حضور آقایان در صندوق مخصوص استخراج نمرات ریخته میشود ۷۵۷۳٦ ورقه میباشد

در صندوق کوچك دیگر تعداد ۱۸ ورقه اسم اسبهائیکه دردوره سوم جمعه ۲۵ خواهند دوید و جائزه آن مربوط قرعه کشی است ریخته‌می شود باضافه ده جائزه ۱۰۰۰ ریالی و ٤۰ جائزه ۵۰۰ ریالی ۱۵۰ جائزه ۲۰۰ ریالی نیز درصندوق کوچك ریخته میشود بانك درصورتیکه اجازه میفرمایند شروع باستخراج جوائز و نمرات بشود

بیانات آقای بهمن اسفندیاری دربین کف زدن حضار خاتمه یافت وسپس تعداد ۷۵۷۳٦ ورقه نمرات بلیطهای فروش رفته درصندوق بزرگی تحت نظر نمایندگان مربوطه ریخته شده وسایر جوائز درصندوق کوچك دیگری جای داده شد و بوسیله دو دختر کوچك نمرات وجوائز از صندوقها خارج وقرائت میگردید

نمراتی که به اسبهای دونده اصابت کرده است

روز جمعه ۲۵ اردیبهشت ماه (فردا) دوره چهارم اسب‌دوانی مخصوص جایزه شرط بندی میباشد در این دوره ۱۸ اسب اسم نویسی نموده و ۱۷۵۰۰ ریال جائزه برای آن تعیین شده‌است به این ترتیب که جایزه اول ۱۰٫۰۰۰ ریال - جائزه دوم ۵۰۰۰ ریال جائزه سوم ۲۵۰۰ ریال

اسامی ۱۸ اسبی که در دوره مذ کور شرکت مینمایند دربین جوائز قرعه کشی دیروز استخراج شد و ۱۸ نمره بقرار ذیل بانها اصابت نمود :

نمره بلیط	اسم اسب	رنك اسب
٦۱٤۱	جن	کهر
۹۰۷۵۸	لواو	کهر
۲۰۰۳۷	بی‌نظیر	« روشن
٤۷۸۰۷	قلیچ پور	گرنك
۲۰۸٤۳	منصور	نیله
۱۲۹۳۷	اران	کهر
۲۹۷۲۳	محمد قلی	قزل
۹٦۲۰۳	مومو	گرنك
۷۷۸۸۸	صباح‌الخیر	کهر
۲۷۲۲۷	آس	قزل
۲۷۷۲۱	پردار	گرنك سیر
۷۰۷٤٦	حسین	قزل
۳٤٦۲۹	موبز	گرنك
٤۳۸٦٤	قیصر	قزل
۹۳۹۷	مستان	سمند
۷۱۳۳	فرخ بی	قزل
۵۱٦۲۷	تومی	نیله
۸٤۰٦۹	گرسی	ابرش

اسب های فوق که در دوره سوم مسابقه اسب دوانی فردا خواهند دوید مبالغ ذیل را بصاحبان اسب و دارندگان بلیطی که نمراتشان به اسبهای مذ کور اصابت نموده اند عاید خواهد داشت

اسب اول در دوره مذ کور ده هزار ریال عاید صاحب خود و چهل هزار ریال عاید دارنده بلیطی که به آن اسب اصابت نموده مینماید

اسب دوم پنجهزار ریال عاید صاحب اسب و بیست هزار ریال عاید دارنده بلیط

اسب سوم ۲۵۰۰ ریال عاید صاحب اسب و ده هزار ریال هم نصیب دارنده بلیط خواهد نمود

بیست هزار ریال علاوه بر مبالغ فوق هم بین نمراتیکه به ۱۵ اسب دیگر اصابت نموده بالسویه تقسیم خواهد شد

سایر نمراتی که جوائز شرط بندی اسب‌دوانی به آنها اصابت نموده بقرار ذیل میباشند :

نمرات برندگان جوائز یکهزار ریالی :

۷۲۸۹۵ - ۳۷۱۳۳ - ۱۷۹۲۰ - ۲۲۰۱٤
٦۱۱۲۷ - ۹۷۳۲۸ - ۹٤۸۱۷ - ۸٤۷۲۱
۱۵۸۵٦ - ۳۷۱۳۹

برندگان جوائز ۵۰۰ ریالی :

۱۰۹٤٦ - ۵٤۲٤۳ - ۹۵۰۹۳ - ۳۰۷۰
۸٦٦۲۳ - ۲۱۸۷٦ - ۷۰۰٦۲ - ۵۹۷۲۸
۲۱۹۹۷ - ۳۳٤۵۲ - ٤۵۷۳ - ۳۲۹۲٤
٦۹۳۹۹ - ۲۲۹۲٤ - ۱۷۹۸۸ - ۷۹٦۰۸
۸۳٦۲ - ۵۹۵۲۷ - ٦٤٤۲۵ - ۳۹۸۷٦
۱۹۳۸۵ - ۷٤۱۵٦ - ۹۹٦۳۸ - ٦۵۳۱٦
٦۷۵۸۹ - ۸۱٦۳۹ - ۳۷۲۰۳ - ۱٤٦۱۹
۱٤٦۰۲ - ٦۱۱٦٦ - ۱۰۹۹ - ۳۵۹٦۹
٦۳۱٦٦ - ۵۳۹۰۷ - ۹۷۸۹۷ - ۷۸۱۷٤
۱٤٦۱٤ - ۹۷۱۳۷ - ۸٦٤۸۷ - ۷٤۰۷۰

نمرات برندگان جوائز ۲۰۰ ریالی

۳۱٦۲۰ - ۳۳۱۱۰ - ۷۰۳۱ - ۱۳۱٤۵
۷٤۰۷٤ - ۷۹۱۱۹ - ٦۹٤٦۳ - ۳۰۲۰۷
٦۹٦۰۹ - ۹٦۲۵۲ - ٦۱۹۲٤ - ۳۱۱۷۹
۲۸٤۳٦ - ۵۸٤۸۳ - ٦۱۷۷٦ - ۵۸٤۹۲
۳۳۷٤۸ - ۳٤۷۵ - ۹۷٦۰۹ - ۳۹۱۲۱
۸۹۹۵٤ - ۸۵۰۳۵ - ٦۸۹۲ - ۱۰۸۵۳
۵٤۰۲۵ - ٤۸٦۵۰ - ۲٤۱۸۵ - ۹۹۷٦٦
۳۵۱٤۰ - ۱٦۱٤۸ - ۵۸۳۷ - ٦۱۱٤۹
٤۳۲۲۰ - ۸۳۱۷٦ - ۸۷۰۸۱ - ۳۵۳٦٦
۷۵٤۵۹ - ۲٦۷۷۸ - ۸۷٤۵۳ - ۸۸۳٦۳
۹۹۹۱۲ - ۸۳۱٦٦ - ٦٤۳٦۷ - ۵٦۸۰۱
٦۲۱۳۷ - ۳۱۲٤۹ - ۵۵۷۲۱ - ۸٤٤۵
۵٤۵۸۸ - ٤۰٤۲٤ - ۷۷۱۳٦ - ۷۵۵۱
٦۳۰۰ - ۱۲۸۷۲ - ۲٤۹۹۷ - ۷۰۲٦۳
۲۱۱۱۱ - ۹۷۷۰۹ - ۵۷۰۵۰ - ۹۸۳٦٤
٤۷۰٤۸ - ۲۰۹۲۷ - ٤٤۲۹ - ۲۰۰۳۲
۱۵۹٤۲ - ۲٦۵۳۵ - ۲۵٦۳۸ - ۵٤۱۱۰
۳۵٤۵ - ۲۰۵۱۲ - ٦۸۰۲۷ - ۸٦۱۸۰
۷۸۱٤۰ - ۷۲۲۸۱ - ۳۹۹۷۰ - ۳٦۲٦۰
۷۰۱۲۱ - ۷۸۹۹۸ - ۳٦۸۲۱ - ۹۳۰٤۵
۵۲۳٤۰ - ۵۸۷۷۹ - ۸۷٤۳۲ - ٤٦۹۳۷
٤٦۱۲۰ - ۲۲۲۸۸ - ٤۷۲۷۳ - ۷۷۰۵۸
۲۲۲۱۱ - ۷۲۹۰ - ۷۹۵۲۷ - ۳۵۲٤٤
۳۰۷۷۸ - ٤۳۰۸۹ - ۸۷۲٤۷ - ۷٦٦٦
۸۱۱۹٤ - ۱٤۱٦ - ۵۲۳۹ - ۲۰۷۲۸
٦۲۳۵۲ - ٤۳۹۰۸ - ۵٦٤٤ - ۱۲۰۸۸
۷۱٤۱۳ - ٤۵۸۳۰
۳۷۷۷٤ - ۷۰۲۲۰ - ۷۳۱۱۹ - ۳۲۷٤۵
۹۷۵۵۳ - ۲۲٦۷٤ - ٤۵۹۰۷ - ۵۸۸۸۷
٦۳۷۲۴ - ٤۱۲۰٤ - ٤٦۰٤۷ - ۵۷۱٦۷
۱۰٦۷۷ - ۷۹۷۰۹ - ۷۰۲۸۹ - ۲۰٤۳۷
٤۱۲۵۸ - ۵۷۳۵٦ - ٤۹۲۰ - ۲٦۸۰۷
٦٦٦۸۹ - ٤۲۲٤ - ۷۸۷۳۹ - ۲۱۸۵٤
٦۳٦۹۸ - ۹۹۱٦٤ - ۲۵٤۰۹ - ٦٤۲۳۷
۷۱۳۸٤ - ٦۵۲٦۵ - ۷٤۵٦۰ - ۸۱۳۸۷
۸۵۱۷ - ۵۹۱۰۸ - ۲۵۱٦۷ - ۸۸۲۷۱
۵۸۸۷٦ - ۲۲۰۰۳ - ۱۹۲۸۲ - ۵۲۲٦۲
۲۳۲۷۰ - ۸۱۰۹۵ - ۷٦۰٤۰ - ۳۹۷۳٤

آژانس پارس ۲۴ اردیبهشت ۱۴۰۰

سوء تفاهم بقدری شدت پیدا کرده

که خروج ایتالیا را از جامعه ملل ممکن ساخته است

رم ۱۳ - ساعت ۱۲٫۴۵ - پیش آمد های بیست و چهار ساعت اخیر بقدری اختلاف سوء تفاهم را شدت داده است که خروج ایطالیا را از جامعه ملل ممکن الوقوع ساخته است بنا بر محافل مطلع خروج ایطالیا منحصر بیك حرکت هیئت نمایندگی ایطالیا در ژنو نبوده بلکه دولت ایتالیا از اینکه ولدماریام نماینده حبشه اجازه حمله نمودن شدید دولت ایطالیا را داده اند بدون اینکه رئیس کشوری باو اخطاری نماید فوق العاده موثر است و دولت ایطالیا آنرا ضربه ای بحیثیت و شرافت خود میداند و برای همین موضوع هیئت نمایندگی خود را از ژنو فقط خواسته بلکه امر بخارج شدن از ژنو باها داده است

برروی خرابه های جامعه ملل

باید تشکیلات تازهٔ بنا کرد و این بیان مطبوعات پاریس است

پاریس ۱۳ - ساعت ۱۲٫۴۵ - موضوعی که در اینجا مورد استفهام است این است که آیا احضار هیئت نمایندگان ایطالیا از ژنو دلالت برقطع روابط قطعی است یا فقط مشی ماهرانه سیاست موسولینی است که از این راه موفق بمذاکرات مستقیم با فرانسه و انگلیس بشود .

مطبوعات امروز صبح عموما اظهار نگرانی وتردید مینمایند وفقط قناعت بتشریح طرز اقدام ژنو نموده‌اند در این تشریحات دو نکته برجسته مشاهده می‌شود . نکته اول اینکه سیاست دولت انگلیس را که منجر باین تصمیم ناگهانی موسولینی شده مورد تنقید وملامت می‌شمارند ثانیا اینکه تا کنون ضربتی باین سختی اعتبارات جامعه ملل را زخمی نکرده بود وچاره ای متصور نیست مگر اینکه یك تشکیلات تازه‌ای برروی خرابه های جامعه ملل از نو بنا نمایند

یك کنفرانس برای عقد پیمان تعاون مشترك لازم است

برطبق روزنامه اوور دوچاره دیگر بیشتر موجود نیست دولت فرانسه تشکیل فوری یك کنفرانس را مرکب از دولتی که مایلند یك پیمان تعاون مشترك را امضاء نمایند پیشنهاد نماید . ستاد های این ممالك باید دراین کنفرانس شرکت نمایند وطوری باشد که مخصوصا ایطالیا ولهستان نیز مجبور شوند در این کنفرانس نماینده فرستند آنوقت فرانسه باید بستن یك پیمان مدیترانه را نیز پیشنهاد نماید و ایطالیا هم باید درآن شرکت نموده وبدین طریق داخل در مجمع دول اروپائی گردد . این موضوع همچنین یك وسیله برای انگلیس خواهد بود که از زنجیرهای مجازاتها که این قدر گران تمام می‌شود رهائی یابد .

اشتباهات ژنو

روزنامه پتی پاریزین اشتباهات سختی را که در ژنو مرتکب شدند خاطرنشان مینماید خطرناکترین نتیجه این اشتباهات این شد که موسولینی بدون اینکه قبلا بدول دیگر اطلاعی بدهد حبشه را متصرف گردید بنا براین نبایستی که به یك نماینده حبشی اجازه دهند که در جلسه شرکت نماید . فعلا یك معجزه حقیقی لازم است تا اینکه مانع شود ایطالیا از جامعه ملل جدا نشده و درجزء دولی که تا کنون ژنو را ترك نموده اند داخل نگردد .

موسولینی چگونه مایلست قضیه حبشه حل شود

ژنو ۱۳ - ساعت ۱۳ - در خصوص مقاصد حقیقی دولت ایطالیا تا کنون توضیحاتی دریافت نشده است عقیده‌ای که اینجا بیشتر شایع است این است که ایتالیا باحرارت کمتری در کارهای جامعه ملل شرکت خواهد نمود معهذا بطور قطع تا قبل از ۱۵ ژوئن وضعیت خودرا معلوم خواهد نمود

اشخاص بدین طریق اظهار میدارند موسولینی خاطر نشان خواهد نمود که مایلست موضوع حبشه ازین مسائلی که باید درشوری مطرح گردد خارج شود وقبول کند که پادشاه ایتالیا امپراطور حبشه نامیده شده وبحرف حبشه گوش ندهند درغیر این صورت ایطالیا از جامعه ملل کناره گیری خواهد نمود .

اشخاص خوشبین اجتماع دول را درمهمانخانه که پل بنکور در آن وارد شده بانظر خوبی تلقی مینمایند . دول بیطرف چند نفر ازاعضای شوری را بشام دعوت نموده ومیخواهند با آنها درخصوص یك اصلاح احتمالی جامعه میل تبادل افکار بنمایند

هیلاسلاسی بژنو میرود

اورشلیم ۱۳ - ساعت ۱۴٫۴۵ - هایله‌سلاسیه بنماینده آژانس رویتر اظهار داشته که قصد دارد بانگلیس رفته و قبل ازدوره اجلاسیه آینده شورای جامعه ملل از ژنو دیدن نماید .

اسنادی راجع به بردگی در حبشه

ژنو ۱۳ - ساعت ۲۰ - در طی جلسه خصوصی ساعت ۱۷ شورای جامعه ملل راپرت ادن را در موضوع بردگی استماع نمود . ادن شوری را مطلع ساخت که راپرت کمیته مشاوره متضمن یك اسناد یست راجع ببردگی در حبشه که توسط دولت ایطالیا ارسال شده . ادن ضمنا سئوال کرد که آیا مقتضی است راپرت کمیته مزبور را که شامل بعضی اطلاعات مربوط بجنك حبشه است منتشر ساخت . شوری تصمیم گرفت که راپرت فوق الذکر منتشر گردد و در آن اشاره شود که مدارك ارسالی ایطالیا تغییری در نظریات شوری نسبت باختلاف حبشه و ایطالیا حاصل شده است . متعاقب این جلسه خصوصی شوری جلسه عمومی خود را تشکیل و پاره‌ای راپرت های فنی را مطرح مذاکره قرار دادند . سپس ادن تصویب اجلاسات شوری را اعلام کرد .

جلسات آخر دورای جامعه ملل تعداد کرسیهای شوری

ژنو ۱۳ - ساعت ۱۳ - به جلسه جامعه که در ساعت ۱۷ امروز منعقد خواهد شد اقدرها اهمیت داده نمیشود . در این جلسه اعتبارنامه لیتر کمیسر عالی جامعه را در دانتزیك بمدت یك سال تمدید خواهند داد . ادن مخبر شهر آزاد دانتزیك در جامعه ملل بهبودی مناسبات بین شهر آزاد و جامعه ملل را خاطر نشان خواهد نمود . احتمال میرود که شوری جامعه برای انتخاب چین بعضویت جامعه ملل تصمیم خواهد گرفت و تعداد کرسیها را از ۱۰ به ۱۵ بالا خواهد برد .

***

ژنو ۱۳ ساعت ۱۱٫۳۰ - درغیاب آلوئیزی ادن راپرت مبنی به تفویض یك کرسی بدولت چین که وسیله ایطالیا تدوین شده بود برای شوری خواند در راپرت مزبور خاطر نشان میکنند که کمیته شوری برای ایجاد و تاسیس دو کرسی جدید موافق است

الحاق حبشه بایتالیا

در کابینه انگلیس

لندن ۱۳ - ساعت ۱۱٫۴۵ - کابینه انگلیس در جلسه چهار شنبه صبح بموضوع الحاق حبشه به ایطالیا و مسئله مجازاتها پرداخت .

ادن روز پنجشنبه بلندن مراجعت خواهد نمود زیرا کابینه باوجود راپرتهای متعددی که دریافت داشته است هیچ وارد در موقع باز گشت ادن در خصوص مسئله مجازاتها راپرت شفاهی مشارالیه را بشنود .

رد اتهامات ایتالیا از ناحیه انگلستان

لندن ۱۳ ساعت ۱۱٫۴۵ . دولت انگلیس قصد دارد با نهایت سختی اتهامات از ناحیه ایطالیائیها را مبنی بر اینکه حبشه بوسیله وزیر مختار خودشان در لندن کاوله های دم دم دریافت داشته است رد نماید .

برطبق محافل مطلع جواب دولت انگلیس هیجانی تولید خواهد کرد و بالمره باین اتهامات خاتمه خواهد داد

یادداشت انگلستان برای رد اتهامات ایتالیا

لندن ۱۳ - ساعت ۱۳ - اطلاع میدهند که امروز بعد از ظهر بالدوین در مجلس نمایندگان در خصوص الحاق حبشه اظهاراتی خواهد نمود اظهار اطلاع می کنند که انگلیس درجواب اتهامات ایطالیا درخصوص فروش گوله‌های دم‌دم از طرف انگلیس بحبشه یادداشتی بجامعه ملل تسلیم خواهد نمود

بادوگلیو سوار

اسب نجاشی

صفوف دستجات را در مقابل قصر سلطنتی آدیس آبابا سان دید

رم ۱۳ - ساعت ۱۳ - از آدیس آبابا اطلاع میدهند که دیروز یك سان فوق العاده باشکوهی در مقابل قصر سلطنتی داده شده و مارشال بادوگلیو که سوار اسب مخصوص نجاشی شده بود صفوف دستجات ممتاز را بازدید نموده است .

حکومت کشوری و لشکری آدیس آبابا و همچنین عده‌ای از اشراف حبشی درمحل مرتفعی قرار گرفته حاضر و ناظر گذارشات بودند یك جمعیتی که تقریبا بالغ بر بیست هزار نفر میشد حضور داشتند وصدای توپها طنین انداز بود

چاپار حبشه جنوبی

رم ۱۳ - ساعت ۱۳ - اخبار واصله از آدیس آبابا مشعر براین است که اوضاع دیرداوا بحال عادی عودت یافته و ایطالیائیها درآنجا روزنامه ای تحت عنوان چاپار حبشه جنوبی بخط رومی حبشه و ایتالیائی تاسیس نموده اند .

طرح تجدید تشکیلات اقتصادی حبشه

رم ۱۳ - ساعت ۱۶ - کنفرانس « اتحادیه صنعتی » مشتمل بر عده‌ای از متخصصین و دانشمندان و نمایندگان بعضی از وزارتخانه ها در آتیه نزدیکی برحسب امر موسولینی بمنظور تهیه طرحهائی برای تجدید تشکیلات اقتصادی حبشه در رم جمع خواهند شد . مذاکرات قدمائی کنفرانس تا کنون شروع شده است .

ایتالیا مترصد خارج شدن از جامعه ملل

رم ۱۳ - ساعت ۱۹٫۵ - فرامین واحکامی که راجع بالحاق حبشه است فردا با قید فوریت بروی میز مجلس گذارده خواهد شد محتمل است موسولینی یك نطق مهمی ایراد نماید ایطالیا همیشه عضو جامعه ملل میباشد محافل رسمی اینطور تشخیص میدهند که طرز رفتار شورای جامعه ملل ایطالیا را مجبور کرده است تشریك مساعی با ژنو را فعلا مقطوع دارد ولی حد سیاتی که از رفتن هیئت نمایندگان ایطالیا میزنند هنوز نارس و پیوسته بحقیقت نیست. افکار عمومی ایطالیا متوجه الغای مجازاتها و برسمیت شناختن الحاق حبشه میباشد « گیدا » درروزنامه ژورنال مینویسد که ایطالیا جدا مترصد خارج شدن از جامعه ملل است .

جهتی برای اخراج ایتالیا ازجامعه ملل وجود ندارد

لندن ۱۳ - ساعت ۱۵ — در جواب نماینده مجلس (کوکس) از حزب کارگر سئوال نموده بود آیا دولت انگلستان به موسولینی اطلاع خواهد داد که انگلستان از شناختن هر گونه عمل الحاق حبشه به ایتالیا امتناع خواهد نمود بالدوین اظهار داشت که کابینه انگلیس در چندین نوبت اظهار داشته است سیاست انگلیس در باره اختلاف ایطالیا وحبشه براصل تصمیم جمعی میباشد که از طرف جامعه ملل گرفته شود

در اثر پافشاری « کوکس » که اعتراض بر علیه حضور ایتالیا در جامعه ملل مینمود بالدوین جواب داد هیچ جهتی برای پیشنهاد اخراج ایتالیا از جامعه ملل نمی بیند

یك نفر میکانیك قابل

برای کارخانه پنبه پاك کنی در رفسنجان استخدام میشود داوطلبان به مهمانخانه عالی « گراند هتل » اطاق نمره ۱۷ مراجعه نمایند معین‌زاده

نمره اعلان ۹۰۴ ۱-۳

اظهار تاثر از بدبختی حبشه

لوید جورج میگوید ما از بدبختیهای حبشه متاثر ومتاسف هستیم

لندن ۱۳ - ساعت ۱۵ - لوید جرج درنطقی که بمناسبت افتتاح شوری برای صلح واصلاح دروست مینیستر ایراد نمود اظهارداشت ما کاملا از بدبختیهای حبشه متاثر ومتاسفیم مملتها کناره گیریها - شرمساریها امتناع از اجرای مجازاتهائیکه ممکن بود اثر داشته باشند بدنامی طرح لاوال وهور در خصوص تقسیم حبشه بنفع مهاجم گازهای مسمومی که هزاران اشخاص ازمرد وزن واطفال بی گناه را تلف نمودند صادرات نفط که بمهاجم مسموم کننده اجازه داد مرگ رادر اطراف مملکتی که پیمان مارا وادار مینمود از آن دفاع کنیم برا کنده کند یکدفعه بر این مملکت نزول نمودند

لوید جرج تائید نمود که قسمتهای مهم برنامه کرام شوری برای صلح از طرف دولت درحین آخرین انتخابات اتخاذ گردید . اصول بهبودی اقتصادی و کمك به بیکاران اغلب از طرف امزد هائی که دارای اکثریت بودند پیشنهاد شد امایکدفعه که داخل پارلمان گردیدند از اجرای قولهای خود خودداری نمودند

لوید جرج اضافه کرد تاج آن را اکنون خوب می بینیم یاس و تاسف فعلا عمومی است من نمی خواهم تنقید کنم فقط از آخرین انتخابات درس عبرتی گرفته ومیخواهم که باردیگر این اشتباه تکرار نشود

انگلستان نمیخواهد درب مذاکرات ابروی ایتالیا به بندد

لندن ۱۳ - ساعت ۲۰ - ازمنابع قابل اطمینان اطلاع میدهند که انگلیس در خصوص الحاق حبشه عنقریب یادداشتی برم ارسال خواهد داشت

کابینه امروز قیودی که سرلاساواو ایفان مشاور حقوقی وزارت خارجه در موقع دریافت فرمانهای الحاق از دست گرانبدی منظور داشته بود تصویب نمود . ادن در موقع مراجعت از ژنو بنوبه خود وصول یادداشت مزبور را هنوز باذکر همان قیود اعلام خواهد داشت .

رجال وزارت خارجه اظهار میدارند که انگلیس نمیخواهد در مذاکرات را بروی ایطالیا به بندد و از هرچه که باعث قطع روابط بشود اجتناب نمود عقیده ای که بیشتر میان آنها شیوع دارد این است که یك اصلاح دوستانه ای ممکن صورت گیرد رجال سیاسی اظهار میدارند در هفته های آینده دراتخاذ یك ظریه عملی تری تصریح خواهند نمود . آنها تایید مینمایند رویه ای که ادن در ۱۵ ژوئن اتخاذ می کند بسته بتحول افکار بنفع اصلاح امر خواهد بود (باقید احتیاط تلقی شود)

وخامت مشکلات کابینه انگلیس قضیه حبشه بزودی باشرافتمندی حل میشود

لندن ۱۳ - ساعت ۲۱٫۳۰ محافل سیاسی وخامت مشکلاتی را که کابینه با ان مواجه است تائید می نمایند معذالك اطمینان دارند که قضیه حبشه بزودی با یك طرز شرافتمندانهٔ بدون اینکه موجب تزیید کشمکش با ایطالیا بشود حل خواهد شد . حفظ و نگهداری جامعه ملل عجالتا دقیق‌ترین مسائل بشمار میاید بر خلاف بیانات سرارستن چمبرلین راجع بالغای مجازاتها افکار عمومی موافق با ان نیست - کابینه مکلف است با رعایت حفظ روابط ایطالیا راه مسالمتی بین آن و تمایلات افکار عمومی نسبت بحبشه پیدا نماید .

کابینه آتیه فرانسه قرضه برای تسلیحات

دعوت از دستجات حزبی

پاریس ۱۳ - ساعت ۱۶ شون بلوم در نظر دارد که از حزب سوسیالیست های مستقل دسته بل بنکور برای تشریك مساعی در تشکیل کابینه آتیه دعوت نماید . محافل سیاسی عقیده دارند که دعوت مزبور پذیرفته خواهد شد از طرفی هیچ تصور نمی رود که حزب کمونیست در کابینه آتیه شرکت نماید بر عکس بیشتر عقیده دارند که حزب کمونیست فقط بتشکیل کمیته فنی مخصوصی که وظیفه آن نظارت در انجام بعضی تقاضا هائی که در برنامه جبهه توده بوده ازقبیل اجرای چهل ساعت کاردر هفته قناعت خواهد نمود

جواب بدر خواست حزب سوسیالیست

پاریس ۱۶ - ساعت ۱۵ - اتحادیه عمومی کار باین مضمون بدر خواست حزب سوسیالیست مبنی بشرکت در تشکیل کابینه آتیه جبهه توده جواب داده است تشریك مساعی حزب اتحاد عمومی کار در تشکیل کابینه آتیه منوط بایجاد و تشکیل هیئت فنی میباشد کمیسیون اداری اتخاذ تصمیم قطعی را درصورتی که حزب اتحادیه عمومی کار پست وزرائی را در کابینه آتیه اشغال نماید به (کمیته اتحاد ملی) که روز شنبه آتیه جلسه خواهد نمود واگذار نموده است

دعوت برای اشغال پست وزارت

پاریس ۱۳ر ساعت ۱۸ - سالینکرولو با نماینده مجلس و شهر دار شهر های لیل و «روبه» هر دو دعوت شده اند که اولی پست وزارت داخله و دومی پست وزارت مشاغل عمومی را بعهده بگیرند

قبول شرکت در کابینه آتیه فرانسه

پاریس ۱۳ - ساعت ۱۰ ر ۲۱ دفتر کمیته اجرائیه حزب رادیکال سوسیالیست باتفاق آراء دعوت حزب سوسیالیست را مبنی بتشریك در کابینه آتیه قبول نموده است .

هیچ شکی نیست که کمیته اجرائیه در جلسه عمومی خود ان تصمیم را تایید خواهد نمود .

چهار صد وپنجاه میلیون فرانك بچك — اسلواکی پیشنهاد میشود

پراك ۱۳ - ساعت ۱۹٫۵ - طبق روزنامه های چك دولت چك اسلواکی طرح یك قرضه که مخصوصا بمصرف تکمیل بودجه تسلیحات اشورخواهد رسید مطالعه خواهد نمود

راجع به تعیین تاریخ صدور و طرز پرداخت آن مبلغ هیچ تصمیمی هنوز اتخاذ نشده است

روز نامه پراك بلات عقیده دارد که نماینده یکی از جمعیت‌های مالی پاریس در پراك تادیه مبلغ ۴۵۰ ملیون فرانك را باشرایط نسبتا موافقی پیشنهاد میکند

طبق همین روز نامه جمعیت مزبور همان دسته مالی است که در ۱۹۳۲ یك قرضه ۶۰۰ ملیون فرانکی را بحساب چك اسلواکی در بازار پاریس در بانکهای پاریس - هلند و برادران لازار و بانك اونیون پاریزین بجریان انداخت .

این قرضه در آوریل ۱۹۳۷ قابل پرداخت خواهد بود - چنین عقیده دارند مذاکرات فعلی که در جریان است بنتیجه رسیده باشد تمدید قرضه سابق نیز پذیرفته خواهد شد

اعتصابیون فلسطین

وفرمان جلوگیری از آن

اورشلیم ۱۳ -- ساعت ۲۱٫۳۰ - اولیای امور در مقابل اعلام اشوب اعتصابیون فرمان جلو گیری داده اند . میان ساعت ۲۰ شب وشش صبح عابرین نمیتوانند در شهر عبور نمایند عده کمکی بتقویت مامورین شهربانی در شهر کهنه رفته اند در اماکن مختلفه حریق محصول و عمارات را خبر میدهند . پلیس امروز صبح دریافاد و نمایش عربها را متفرق نمود

مجلس ترحیم

بمناسبت فوت قاسم بهنام نایب سفارت شاهنشاهی درمسکو فرزند حسن بهنام (حامدالدوله) روز شنبه ۲۶ از ساعت چهار بعد از ظهر الی ساعت ۶ درمسجد مجدالدوله مجلس ترحیم منعقد است .

نمره اعلان ۹۱۰

***

آقای قاسم بهنام از مامورین صدیق و لایق وزارت خارجه و بیست سال سابقه خدمت در ان وزارتخانه داشته اند فوت ایشان موجب تاسف وبخانواده محترم بهنام مخصوصا آقای حسن بهنام تسلیت می دهیم .

مجلس ترحیم

بمناسبت فوت جوان ناکام آقا حسن فرزند آقا صدر الدین حائری وکیل عمومی استیناف طهران عصر جمعه ۲۵ اردیبهشت ۳۱۵ از ۳ تا هفت بعد از ظهر مجلس ترحیم مردانه در منزل این جانب واقع در خیابان ماشین جنب کوچه آبشار منعقد است و مجلس زنانه در منزل شخصی ایشان می باشد

نمره اعلان ۹۰۷ آیة‌الله زاده مازندرانی

بماز ماندگان آنمرحوم مخصوصا آقای صدرالدین حائری تسلیت می‌دهیم .

اعلان به داوطلبان شغل وکالت

که در امتحان کتبی شرکت نموده اند اخطار میشود :

دو ساعت و نیم بعد از ظهر روز شنبه ۲۶ ماه جاری برای امتحان شفاهی در اداره وکالت و احصائیه حضور بهمرسانند .

نمره ۳۸۰۱٫۱۵ اداره وکالت و احصائیه

نمره اعلان ۹۱۱ ۱ - ۲

اعلانات حراج اموال غیر منقول و منقول

املاک واموال ذیل در شعبه سوم اجرای اداره ثبت ایالتی طهران در روز های معینه درستون تاریخ حراج میشود

نمره پلاک	نوع املاک	محل ملک	مالک	ثبت بانه	اجاره بها بریال	آخر مدت اجاره	روز و ساعت حراج	مبلغ حراج بریال
۲٤٤۳	نیمدانک مشاع زیکباب عمارت	ناحیه ۷ کوچه خوشنویسان	آقای میرزا یحیی کیا کجوری	جریان		-	۳ ساعت قبل از ظهر ۳۱۵/۲/۲۷	۳٦۰٦
۷۵	قفیز زمین مزروعی آبی	ازمزارع قریه زیدشت طالقان	آقای محمد علی (مولائی)	نرسیده	-	-	۳ ساعت قبل از ظهر ۳۱۵/۲/۳۱	۷۲۰۰
۵۰۰۸	نیمدانک مشاع از ٦ دانک خانه	ناحیه ۸ کوچه مدرسه سعادت	مرحوم محمد عرابی	رسیده		-	۳ ساعت قبل از ظهر ۳۱۵/۳/۲	۸۸۸
	یکدستگاه میز باسکوسکی فابریک او کس راستو	ناصریه یاساز سابق ثبت اسناد	آقای تراب حلالی برانیان	-	-	-	۵ ساعت بعد از ظهر ۳۱۵/۳/۳	۲٤۰۰
۷۷٤۳	یکباب خانه اندرونی	ناحیه ۸ گذر یحیی خان	آقا عبدالحسین طوبی وغیره	رسیده	۱۲۰	-	۳ ساعت بظهر ۳۱۵/۳/۳	۱۳۳٦۰
	یکدستگاه اتومبیل دوج نمره ۵۲۰۰۵ شهربانی	خیابان برق گاراژ اتحادیه	آقایان عبشو آشوری ونرسس	-	-	-	ساعت ٤ بعد از ظهر ۳۱۵/۳/٤	۳۲۰۰
۳٤۳۷	دوسهم از ۳ سهم از اعیانی ۲ دانک خانه	ناحیه ۲ کوچه وقفی	آقای عباس نسوتی	جریان	-	-	۳ ساعت قبل از ظهر ۳۱۵/۳/۵	۱۸۹۰
۱۰۳۷ و ۱۰۳۸	دوسهم از ۱٦ سهم از ٦ دانک خانه وابنیه متعدده باستثناء ثمن اعیانی	ناحیه ۵ کوچه وزیر نظام	آقای رضا رییم زاده	جریان	-	-	۳ ساعت قبل از ظهر ۳۱۵/۳/۹	۲٤۲٤٤
۱۵۰ر۳۷	٦۹۲۹ — کز زمین مشجر وغیره	ناحیه ۵ جلوخان معیر	شمس النهار خانم	جریان	-	-	۳ ساعت بعد از ظهر ۳۱۵/۳/۱۰	۹٤۹۰٦٦
٤۵۲۹	یکدانک از باغ ودو عمارت	ناحیه ۷ خارج دروازه شمیران	محمد رضا قدوسی	رسیده	-	-	۳ ساعت قبل از ظهر ۳۱۵/۳/۱۰	۲٤۰۵۸
۲۸۹-۲٦٦	ششدانک یکباب عمارت	ناحیه ۱۰ خیابان جمشید	سکینه خانم کرد افشار	رسیده	۲۰۰		۳ ساعت قبل از ظهر ۳۱۵/۳/۱۳	۱۸٤٦٦
۱۷و۸۹	یکقطعه باغ ویکباب خانه مشتمل بسه دستگاه	قریه ویرانه دماوند	آقای احمد خالقی مطلق	رسیده	-	-	۳ ساعت قبل از ظهر ۳۱۵/۳/۱٦	۵۸٤۰
۲٤٤۷ و ۲٤٤۸ و ۲۰۳۷	یکدانک وخمس از ۵ سهم از دو دکان و خانه	ناحیه ۲ سقاخانه آئینه	آقای محسن بلند اختر	جریان	-	-	۳ ساعت قبل از ظهر ۳۱۵/۳/۱۸	۳۵۷٦
۳٤۸۹	پنجدانک مشاع از یکباب خانه	ناحیه ۵ خیابان سلیمان خان	ام کلثوم خانم جهان بیکار	رسیده	-	-	۳ ساعت بظهر ۳۱۵/۳/۲۰	۱۲۰۰۰
۸۷۰۰	یکباب خانه مشتمل بر خلوت واندرونی	ناحیه ۸ کوچه حمام گلشن	مجدالدین نصیری امینی	رسیده	۲۰۰	-	۳ ساعت بعد از ظهر ۳۱۵/۳/۱۹	۳۱۷۵۲
۳۷۹٦	یکهزار ذرع زمین بیاض	اراضی امیر آباد	آقای عبدالله محمد اعلم	رسیده	-	-	۳ ساعت بظهر ۱۳۱۵/۳/۱۹	۸۰۰۰
۱۸٤۲	سه دانک مشاع از ٦ دانک خانه	ناحیه ۷ کوچه حمام زن شاه	آقای حسن ومحمد ابراهیم	رسیده	-	-	۳ ساعت بعد از ظهر ۳۱۵/۳/۲۰	۲۲۱۲
	ششدانک یکقطعه باغ مشجر معروف بباغ شوسه	بلوک کن صحرای درکه	آقای نایب علی ومیرزا آقا	رسیده	-	-	۳ ساعت قبل از ظهر ۳۱۵/۳/۲۱	٤۹۰۰
۱٤۵	سه دانک مشاع از ٦ دانک قریه نصرت آباد	بلوک بهنام سوخته ورامین	مرحوم سهراب نورزاد و گیل	جریان	-		۳ ساعت قبل از ظهر ۳۱۵/۳/۲٤	۲۲٤۰۰

اعلان حراج

چک مخارج ۱۰۱٦٤۵

نمره ٦۸۰٤ غ-۳۰۱-۱ ۸ اردیبهشت ۳۱۵

مقداری اثاثیه از قبیل قالی و قالیچه ومبل و اشکاف دولابچه آئینه دار وچراغ وپرده گر گر و میز که از طرف این شعبه توقیف گردیده - برای روز یکشنبه ۲٤ خرداد ماه ساعت ۱۰ صبح ۲ قبل از ظهر در خیابان ناصریه مقابل عمارت قدیم اداره ثبت بمصرف حراج می رسد

طالبین می توانند در روز و محل مزبور حاضر و درخرید شرکت نمایند تاریخ انتشار ۲٤ - اردی بهشت ماه ۳۱۵

رئیس شعبه اول اجرای ثبت ایالتی طهران

نمره اعلان ۸٦۸ **نورالدین وزیری فراهانی**

اعلان حراج

نمره حساب ۱۰۱۹۲۱

نمره ۲۸٤۵ کلاسمان-ر-۳۳۰ ۷ اردیبهشت ۹۵

یکدستگاه اتومبیل نمره ۳۵۵٤ ط از اموال رضاخلج را طبق مقررات مواد اجراء نظامنامه مفاد اسناد رسمی لازم الاجراء بطریق مزایده فروخته می شود

طالبین می توانند برای روز شنبه ۲۳ خرداد ۱۳۱۵ ساعت ده صبح ۲ قبل از ظهر بمحل حراج عمومی مراجعه در خرید شرکت نمایند تاریخ انتشار ۲۳ اردی بهشت ماه ۳۱۵

رئیس شعبه ۲ اجرای ثبت ایالتی طهران

نمره اعلان ۸٦۹ **رضا خوانساری**

اعلان حراج

نمره ۳۰۲۷ ۸ اردی بهشت ۱۳۱۵

کلاسمان - الف - ۱۱۰۰

نمره حساب ۱۰۱۹٤۳

یکدستگاه اتومبیل فرد باری نمره ۱۲۷۸ تبریز از اموال ابراهیم پول حیدر طبق مقررات مواد نظامنامه اجراء مفاد اسناد رسمی لازم الاجرا برای روز شنبه ۲۳ خرداد ماه ۳۱۵ ساعت ۹ صبح سه قبل از ظهر بمزایده گذارده میشود طالبین میتوانند برای شرکت در خرید در محل حراج عمومی در ساعت مقرر حضور بهمرسانند

تاریخ انتشار ۲۳ اردی بهشت ۱۳۱۵

رئیس شعبه ۲ اجرای ثبت ایالتی طهران رضاخوانساری

نمره اعلان ۸٦٦

اعلان حراج

نمره ۹۱۹ر۵٦٤۰

اعیانی ششدانک شش باب مغازه تحتانی و فوقانی و یک باب دکان و یکقطعه باغ مکروم واقعه در قریه ملک گندی ناحیه ۵ مراغه ملکی آقای محمد حسین رشیدی که بثبت نداده و در اجاره هم نمی باشد در روز چهارشنبه سوم تیر ماه ۱۳۱۵ ساعت چهار قبل از ظهر در شعبه اجرای ثبت مراغه بمزایده گذارده میشود وحراج از مبلغ چهارده هزار ریال شروع خواهد شد

تاریخ انتشار پنجشنبه ۲٤ اردی بهشت ۳۱۵

رئیس ثبت مراغه - **یدالله مظفری**

نمره اعلان ۸٦۲ ۱ - ۸

معلمه اروپائی

زبانهای فرانسوی وآلمانی وروسی را به بهترین اسلوبی درس میدهد

آدرس : خیابان فره وسی - روبروی پانسیون اسفندیار خانه نمره ۱٤

نمره اعلان ۸۷٦ ۲ - ۲

اعلان حراج

نمره ٦۸۳٤ ۸ اردیبهشت ۱۳۱۵

الف ۱-۷٤٤ نمره حساب ۱۰۱۹۲۰

مقداری اثاثیه از قبیل قالی خراسانی زمینه سرمه گل درهم ۳ در ٤ ذرع ویک تخته قالیچه مشک آبادی زمینه لاکی ۲ ذرع در یک ذرع و نیم و یک تخته قالی چه زمینه سرمه همدانی دو ذرع در یک ذرع و شش گره باضافه ۱۰ پارچه مبل قهوه رنگ مستعمل که از طرف این شعبه توقیف گردیده طبق مواد ٦۰ الی ٦٤ نظامنامه اجرای مفاد اسناد رسمی در روز یکشنبه بیست و چهار خرداد ماه ساعت ۳ قبل از ظهر در محل حراج عمومی خیابان ناصریه جلو اداره سابق ثبت اسناد بطور مزایده بفروش میرسد

طالبین در محل مزبور حاضر و در خرید شرکت نمایند تاریخ انتشار بیست و چهارم اردی بهشت ماه ۱۳۱۵ رئیس شعبه اول احرای ثبت ایالتی طهران **انور الدین وزیری فراهانی**

نمره اعلان ۷۰۷

کافه رستوران نادر خیابان پهلوی

ارکستر عالی، هوای آزاد، بهترین اغذیه واقسام مشروبات، ازساعت ٦ ونیم بعد ازظهر الی ۱۲ نصف شب ازواردین محترم پذیرائی خواهد شد (ازخانواده های محترم پذیرائی میشود)

نمره اعلان ٤٤۱ ٦-۱۰

شرکت نسبی تجارتی روشن، طبیبی وشرکاء

به پاساژ سابق ثبت اسناد واقع در خیابان ناصر خسرو (ناصریه) انتقال یافت

نمره اعلان ۸۷۳ ۱-۵

مغازه آهن — بابل

همه گونه احتیاجات تجارتی و صنعتی شما را وهمه گونه رجوعات کلیه حومهٔ مازندران را باسرع ترین وقت و باارزانترین قیمت انجام می دهد یک مرتبه امتحان ثابت میشود **بابل مغازه آهن**

نمره اعلان ۸۷٤ ۱-٤

اعلان

یک باب گاراژ که جای ۲۳ دستگاه کامیون بزرگ با انبار های بزرگ دارد جنب دروازه کمرک برای اجاره حاضر است -

نمره اعلان ۸۷۲ ۱-٦

خانم محترم فرانسوی

در صدد یافتن شغلی در یک خانواده است بادرس ذیل مراجعه شود : خیابان شاه (نادری) مغازه قنادی نور امید -

نمره اعلان ۸۷۰ ۱ — ٤

نمره ۱۱۳٤ **اعلان** ۲۹ فروردین ۳۱۵

خ - ۳۲ نمره حساب ۱۰۱۲٦٤

بخانم خورشید کلاه خانم رئیس اخطار می شود درموضوع معامله شرطی که با آقای علی اصغر ماجدی گرگانی نسبت بششدانک یکباب خانه واقع در طهران ناحیه ۹ عودلاجان کوچه حمام مرمر تحت پلاک نمره ٤۲۸۵ در دفتر اسناد رسمی نمره ۲۸ حوزه ثبت طهران نموده اید ودرمدت مقرره ازحق خود استفاده ننموده اید چون محل اقامت شما معلوم نیست لذا طبق ماده ۷ نظامنامه ومفاد ماده ۳٤ قانون ثبت بشما اخطار میشود چنانچه از تاریخ نشر این اعلان تا مدت یکماه دین خودرا باتمام متفرعات آن بمنتقل الیه تادیه ننمائید ملک مورد معامله پس ازتشریفات قانونی بدون اینکه اخطاریکری بشما بشود بمزایده گذاوده شده وطلب متعهدله تادیه خواهد شد اعلان نوبت دوم

تاریخ انتشار ٤ شنبه ۳۱۵/۲/۲۳

رئیس شعبه ۳ اجرای ثبت طهران - مهدوی

نمره اعلان ۸۱٦ ۳ ۳

نمره ۳۱۷ر۱۱٤ **اعلان حراج** نمره حساب ۵۱۱۳۷

دوهزار مشاع درشش دانک قریه دهنو بربرود پلاک نمره ۱۵ واقعه در قطعه ۱ ناحیه ۵ جابلق و بربرود ملکی خانم بی بی سکینه آل مظفر که بثبت نرسیده درروز سه شنبه ۲٦ خرداد ماه ۱۳۱۵ ساعت ۳ قبل از ظهر در اداره ثبت جابلق وبربرود بمزایده گذارده می شود وحراج از مبلغ یکهزار وششصد ریال شروع خواهد شد تاریخ انتشار ۵ شنبه ۱۳۱۵/۲/۱۲

رئیس ثبت جابلق وبربروه محمدبرهان

نمره اعلان ۷٤۷ ۶ - ۸

اعلان حراج

نمره ۱۱۵۳ - ۳٤۷

پلاک نمره ۸۱۵ تمامی یکدانک و نیم مشاع یکباب خانه واقعه درشهر رضائیه ناحیه سه کوچه و کیل باشی ملکی آقای محمدباقر تیموری که بثبت نرسیده در روز شنبه ۳۰ خرداد ماه ۱۳۱۵ ساعت دو قبل از ظهر در شعبه اجرای ثبت ایالتغربی (رضائیه) به مزایده گذارده میشود وحراج از مبلغ پانصد و پنجاه ریال شروع خواهد شد تاریخ انتشار یکشنبه ۲۰ر۲ ماه ۱۳۱۵ رئیس اداره ثبت ایالتغربی آذربایجان

نمره اعلان ۸۰۰ ۸ ٤ **ابوالقاسم سعید**

اعلان حراج

نمره حساب ۹۹

نمره ٤۱۲ر۱٤۱٤

سه دانک مشاع - ۹ باب مغازه پلاک نمره - ۲۷۲٤ و ۲۷۲۵ و ۲۷۲٦ واقعه در رضائیه ناحیه دو خیابان شاهپور ملکی آقای کریم شمیزبنائی که بثبت نرسیده در روز ۲ شنبه اول تیرماه ۵ ۳ ساعت دو قبل از ظهر در شعبه اجرای ثبت ایالت غربی (رضائیه) بمزایده گذارده می شود وحراج از مبلغ ۱٤٤۰ ریال شروع خواهد شد - تاریخ انتشار ۳ شنبه ۲۲ر۲ ماه ۱۳۱۵

رئیس اداره ثبت ایالتغربی آذربایجان ابوالقاسم سعید

نمره اعلان ۸۵۱ ۲-۸

مقداری اثاثیه و اشیاء بشرح ذیل

۱ - دو عدد کناره قالی پنجذرع ۲- فحته قلابه دوزی با پارچه شکری بکزوج ۳ یکعدد ورشو شش گوشه ٤ - پنج عدد شیرینی خوری سینی ورشو ۵ مجموعه مسی چرخی نو ٦ - یکعدد سینی زیر استکان ۷ ششعدد دست گردان ورشو ۸ یکعدد قند دان ورشو ۹ یکعدد جام سماور ۱۰ یکجفت چراغ انگلیسی ورشو گرد سوز ۱۱ یکعدد آئینه نیم ذرعی ۱۲ یکعدد لاله پایه ورشو ۱۳ کوزه قلیان بلور تراش ۱٤ یکعدد چراغ پایه شیشه ۱۵ یکعدد لیوان بلور ۱٦ پنج عدد شیرینی خوری بلور ۱۷ یک عدد دیک مسی متعلق بحبیب الله خدا رحیمی طبق مقررات نظامنامه لازم الاجراء از طرف اداره ثبت نهاوند بمزایده گذارده می شود طالبین میتوانند برای روز شنبه ۳۰ خرداد ۳۱۵ ساعت دو قبل از ظهر در میدان عمومی پای قلعه نهاوند حضور بهمرسانید و در خرید شرکت نمایند تاریخ انتشار یکشنبه ۲۰ر۲ر۳۱۵ نمره اعلان ۷۹۸

۸-۳ رئیس ثبت نهاوند - **محمدفهیمی**

پاکارد جدید

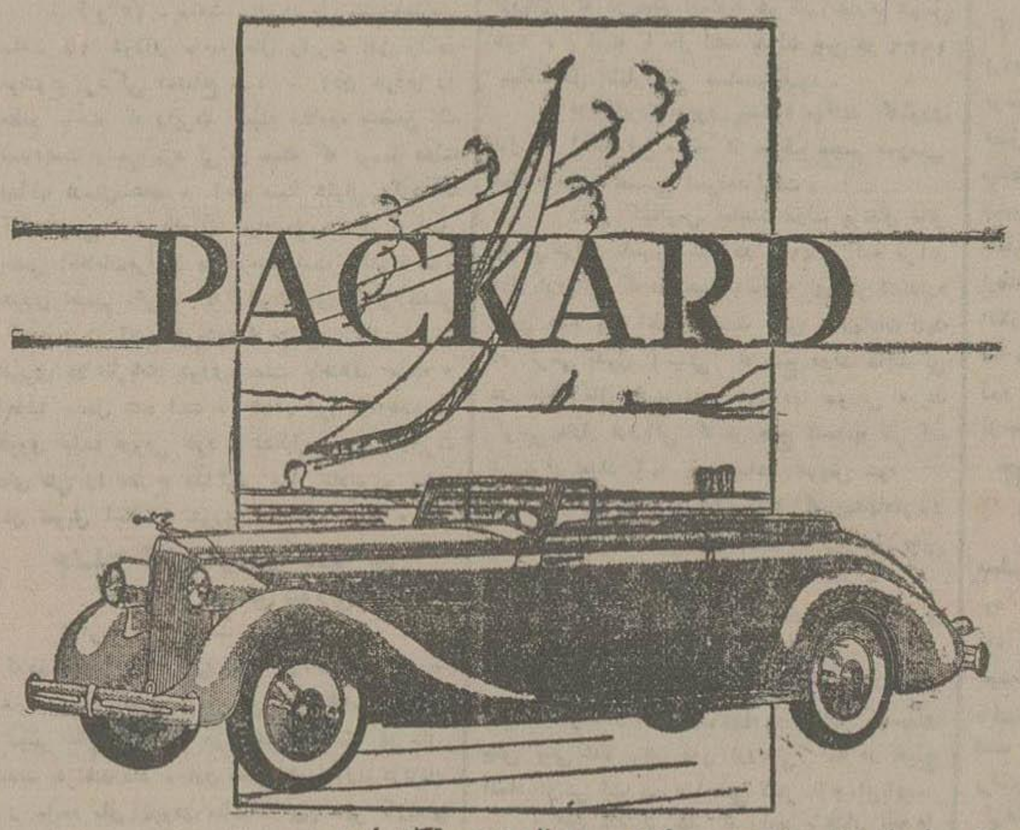

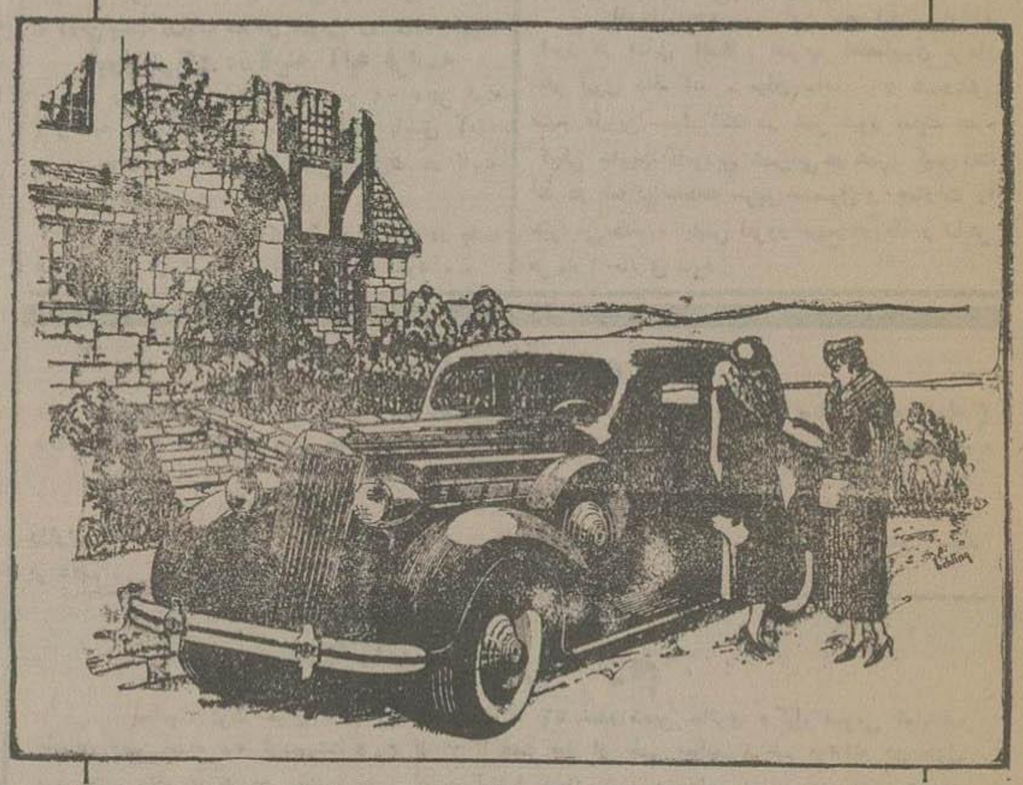

ساختمان دقیق - در تمام صنعت اتومبیل سازی هیچ کارخانه باندازه کارخانه پاکارد در مصالح ساختمان و دقیق بودن عمل مکانیکی اهتمام نورزیده - ادعای برتری پاکارد بعلت تجاربی است که مهندسین عالی مقام کارخانه در ظرف ۳۵ سال مطالعات عمیق بدست آورده و شعار آنها همیشه روی تهیه جنس درجه اول بوده است .

اشخاصی که از سابقه پاکارد مطلعند بخوبی می دانند که **سازندگان همه ساله در استحکام و راحتی و درعین حال قشنگی آن کوشش نموده و هیچگاه به تقلید از دیگران ارزانی قیمت را که مستلزم انتخاب مصالح بیدوام است منظور اساسی خود قرار نداده است .**

پاکارد ۱۲۰ - مخصوصا مدل ۳٦ به همان اندازه قوی - محکم مرتب ساخته شده است ۵ سایر ارقام پاکارد

مدل ۳٦ - دارای ۱۲۰ اسب قوه یعنی ده اسب قوی تر از مدل ۳۵ و مصرف آن از لحاظ بنزین و روغن ده درصد کمتر است **بعلاوه فوق العاده نرم - بی صدا - فرمانبردار - وسیع - راحت - مجلل و بی تکان است**

دستگاه های مخصوصی که درجلو و عقب ماشین برای جلو گیری از زحمت دست اندازها و میزان نگاهداشتن چرخها و استحکام شاسی و سهولت راندن تعبیه شده پاکارد را بر تمام اقران خود از هر سیستم و ساخت ممتاز کرده دستگاه ترمز در تمام خط سیر خود با اوله فلزی پوشیده شده از آب و خاک و مواد خارجی محفوظ است

علاوه بر ترمز دستی که با فی الجمله اشاره دست چرخهای عقب را دهنه میزند ترمز روغنی مستقل با فی الجمله اشاره پا در پدال هر چهار چرخ را بزمین آنا می دوزد .

بعلاوه پاکارد ۱۲۰ نسبت به سایر اتومبیلها از زمین ارتفاع زیادی دارد مخصوصا کاسه دیفرانسیل آن به طوری ساخته شده که در بد ترین جاده با سنگ و بر آمدگی های زمین تماس پیدا نکرده و راننده آن بدون ملاحظه می تواند در هر نقطه ولو خارج از جاده های شوسه حرکت نماید و نیز از جمله مزایای پاکارد آنکه در جاده های تنگ بسهولت می پیچد و در پیچها بخودی خود ترمز می کند ودر تندی و کندی سرعت احتیاج به عوض کردن دنده ندارد .

مزایای فوق از هر کس که دارنده پاکارد سئوال کنید .

نمره اعلان ۷۰۹ **یگانه نماینده در ایران و عراق کاشف برادران - خیابان سعدی (شیخ سابق)** ٤ — ٤

امشب سینما ایران ستاره مشهور ژان گراوفور در فیلم عالی کارخانه مترو چرخ فلک رقص

دکتر آرمن بطروسیان

متخصص در امراض تناسلی وجلدی از اروپا مراجعت کرده

مافی السابق ازساعت ۸ الی ۱۲ ظهر و از ۵ الی ۸ بعداز ظهر ازمرضی محترم پذیرائی می شود

معالجات بوسیله الکتریسته

آدرس - خیابان فردوسی (علاء الدوله سابق) کوچه بختیاری ها تلفن نمره ۲۰۱۶

نمره اعلان ۲۶۴ — نمره ثبت اداره صحیه و معاونت عمومی ۲۳۸

اخطار مهم

هرقم برنج صدری سفید یکدست اعلای دم سیاه معروف رشتی که ازدست اول یعنی زارع داری وبهمین مناسبت نسبت بتمام فروشندگان طهران ارز تر میفروشیم در کیسه‌های کوچك وبزرك رکت سهامی مرز واقع درشاه‌آباد خیابان باغ سپهسالار تلفون ۳۵۱ موجوداست بایکدفعه امتحان ی دائمی ماخواهید شد

نمره اعلان ۷۸۹ — ۵ - ۱۰

تیغ های خود تراش

اعلا - ارزان - با یکدفعه خرید از این تیغها دست نخواهد کشید .

عمده فروشی : تجارتخانه جورابچی تیمچه حاجب الدوله خورده فروشی : تمام مغازه‌های خرازی

نمره اعلان ۶۷۹ — ۱۱ - ۳۰

تذکر اقتصادی

تمنا میشود بمارك هر لامپی که درموسسات ازه ها نظر شمارا از حیث پرنوری ودوام جلب اید - قدری توجه نموده تا مزیت لامپهای تونگسرام نسبت بسایر لامپهای غیر مرغوب عملا مشاهده مد نضاوت فرمائید -

یگانه نماینده در ایران شرکت برادران ساسانی ران مقابل شمس العماره وخیابان لاله زار تلفن ۶۲۹

نمره علان ۸۷۱ — ۲۱۶

TUNGSRAM

اطلاع خوب

به آقایان راه سازان وصاحبان ساختمانهای بزرك بشارت میدهد همه نوع و هر اندازه آهن د - نبش وتیر - آهن سفید شیروانی - سمینت کیسه وبوشقیة لوله‌سفید جهة آب لوله های لاستیکی شلانك) تلمبه ابرلکان ماتوری برای آبیاری - و ابزار دستی پیچ مهره - تلمبه های دستی همه ه جراثقال - لوازم برق - رنك و روغن آلمانی وسایر لوازمات مکانیکی بمقدار کافی موجود است

آقایان مصرف کننده‌کان درخیابان ناصرخسرو مقابل دراندرون (بشعبه تجارتخانه برادران ی رجوع فرمایند) تلفون نمره ۱۳۷۹ — نمره اعلان ۷۳۹ — ۶ - ۶

لین استاسیون دهنده Kdka در دنیا توسط کمپانی وستینگهوس انتشار یافت

westinghouse

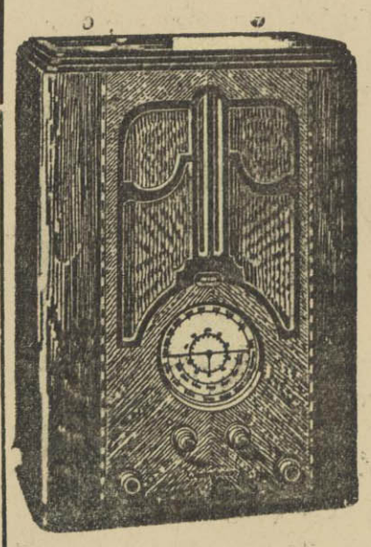

پس از آنکه مارك های مختلف رادیو ملاحظه نمودید به نمایشگاه رادیو تینگهوس درخیابان شیخ مراجعه نموده صورتیکه بهتر از رادیو های دیگران خریداری نمائید :

نماینده انحصاری در ایران

شرکت نسبی حسو وشرکاء

طهران خیابان شیخ تلفن ۱۰۸ — نمره اعلان ۴۶۶ — ۴ - ۱۰

خانم دکترس دنداساز ورادیختیاری

شروع به پذیرفتن مرضی نموده است آدرس : خیابان شاه (اسلامبول) مقابل کافه کنتیننتال

اعلان ۶۰۱ — ۸ - ۱۲

دکتر دردریان

متخصص در امراض داخلی و مقاربتی مخصوصا اقسام **مالاریا و سفلیس وسوزاك** و مزمن در مدت کم و بطور قطع معالجه مینماید . **برای پذیرائی خانمهای محترمه** صوصا **در محکمه خانمی بکمك و با دستور وتحت نظر این جانب** تمام مراجعات را میدهد .

آدرس : طهران خیابان شاه (اسلامبول سابق) **اوقات پذیرائی** از ساعت ۸ صبح الی و از ۵ الی ۸ بعد از ظهر تلفون ۸۸۱ — ۲۸ - ۳۰ — نمره اعلان ۴۶۶

آسایش و راحتی مسافرین دراتومبیل **دوج** شش سیلندرجدید تامین گردیده است اتومبیل های جدید دارای تنه‌های تمام پولادینی است که بطرز استادانهٔ قسمت داخلی شان تزیین گردیده‌است . تنهٔ اتومبیلهای جدید **دوج** نسبت به سابق درازتر و زمین نزدیکتر ساخته شده است و بهمین جهت فضای زیادتری در میان اتومبیل پیدا شده و ارتفاع سقف تا محل نشیمن خیلی زیادترشده است . صندلی توی اتومبیل که در کمال قشنگی و نرمی ساخته شده است یك تکیه گاه طبیعی است . ظرفهای مخصوصی جهت زیر سیگاری تهیه شده است .

سبك دلپذیر **دوج** های ششنفری جدید از همان جلو اتومبیل شروع می شود . از رادیاتور و سر پوش آن گرفته تا روزنه های باد گیر و اطراف آن بطرز با شکوهی ساخته شده است . سپر باد گیر قدری افقی و کج ساخته شده است تا از مقاومت باد بکاهد .

● There is a model to suit every individual preference in the 1936 Dodge Six line. All incorporate brilliant performance and great economy.

نماینده انحصاری **اتومبیلهای دوج و کرایسلر درایران**

ف . آ . کتانه

نمره اعلان ۵۴۳

دکتر آرام

خیابان لاله زار کوچه امین السلطان

از اروپا مراجعت کرده

متخصص در امراض تناسلی ، و جلدی

معالجات بوسیله الکتریسته

اوقات پذیرائی از ساعت ۷ صبح الی ساعت ده شب

نمره ثبت صحیه وخیریه و معاونت عمومی ۸۹۱

نمره اعلان ۲۰۱ — — ۲۲ —

اکاهی

آجر ناسوز (شاموت) ساخت خارجه وزن سه کیلو الی ۹ کیلو وازهر قبیل آهن آلات برای مصرف ساختمان در تجارتخانه آهنچیان واقع درخیابان جلیل آباد مقابل قور خانه موجودوبقیمت مناسب بمصرف فروش خواهد رسید تلفن نمره ۱۵۵۱

آموزشگاه

آلمانی و فرانسه بااسلوب معمول اروپاهمه روزه به استثنای ایام پنجشنبه و جمعه از ساعت ۷ بعدازظهر تدریس می‌شود

آدرس: میریه - کوچه‌شیبانی - چهارراه‌ملك

نمره اعلان ۷۲۵ — ۶-۱۵ — **علی اصغرسروش**

بصرفه‌شماست

که برای داد وستد شرطی استقراضی‌رهنی خرید و فروش قطعی اجاره و استجاره املاك‌شهری و باغات سمیران ودهات‌خارج بازانس سپهبانی در لاله‌زار تلفن ۵۰۷ مراجعه فرمائید

نمره‌علان ۶۹۰ — ۹-۱۰

بندار راهنما

شعبات‌قضائی - معاملات ملکی - دفترمهندسی ونقشه برداری این موسسه همه روزه ازپنج قبل‌از ظهر الی ۹ بعداز ظهر مفتوح ودائر است - املاك شهر وشمیران ومستغلات مرغوب جهت‌فروش موجود است -

نمره اعلان ۷۶۰ — ۴-۱۵

برای خانمها

حسن یوسف پاستور مایعی است که برای (توالت) زیبائی وزینت صورت خانمهاونرم کردن وسفید نمودن دست وصورت عدیل و نظیر نداشته وبعلاوه معطر از عطر های گران قیمت است

نمره اعلان ۷۴۸ — ۱-۱۵

بیمه سوزاك

با مراجعه باین جانب از مودت های بی‌در بی سوزاك خلاص خواهید شد زیرا معالجه درمحکمه این جانب قطعی است معالج سریع امراض مقاربتی

حلدی **دکتر فقیهی شیرازی**

خیابان عین الدوله تلفن از ۱۶۲۰ (عصر وشب)

نمره اعلان ۳۰۲ — ۲-۱۰

صاحب امتیاز ومدیر مسؤل: ع. مسعودی

عنوان تلگرافی: طهران - اطلاعات

تلفون روزنامه - ٤٤٤

جای اداره

چهار راه وزارت جنك عمارت التخابیه

تلفون مطبعه ۳۸۸ - منزل مدیر: ۱۱۱۰

اطلاعات

برای درج اعلان بدفتر اداره مراجعه شود

لوایح وارده پس داده نمیشود

تك فروشی: طهران ۳۰ دینار — ولایات ٤۰ دینار

وجه اشتراك

	۱۲ ماهه	٦ ماهه	۳ ماهه
داخله:	۱۰۰ ریال	۵۰ ریال	۳۰ ریال
خارجه:	۱۵۰ »	۸۰ »	٤۵

آگاهی

اداره مباشرت ارتش در حدود پنجاه تن چوب سفید بمناقصه خریداری مینماید فروشندگان پیشنهاد های خود را با ذکر حد اقل قیمت و تعیین آدرس صحیح در پاکت های ممهور که درظهر پاکت راجع بمناقصه چوب سفید قید شده باشد تا تاریخ دوم خرداد ماه بدفتر این اداره تسلیم و ساعت (۵) بعد از ظهر یوم سوم برای اطلاع از نتیجه حاصله به کمسیون ابتیاع و تدارك مراجعه نمایند اداره مباشرت در رد و قبول هر یك از پیشنهاد های واصله مختار خواهد بود

نمره اعلان ۷۸۲ — ۱ - ۲ — رئیس اداره مباشرت ارتش - سرتیپ مهدوی

اعلان مناقصه

اداره کل فلاحت اجرت سفت کاری و شمش گاه کل وسفید کاری داخل بنا وهمچنین پوشش روکاری نمای بیرون و شفته وگاه کل پشت بام عمارات مسکونی بنا های

۱ لابراتوار ۲ کل‌خانه ۳ بنای دفتر و انبار ٤ رختشوی خانه ۵ بنای مسکونی و غیره و امثال آن واقع در دانشکده فلاحت کرج را بمناقصه می گذارد.

۱ - کلیه مصالح از هرحیث بعهده اداره و درمحل کار تحویل خواهد شد

۲ - پیشنهاد دهندگان باید اجرت کار را نسبت به سفتکاری از قبیل خشت کاری و آجر چینی هزاری و برای سنك‌چینی زیر بنا بمتر گرباسی یا متر مکعب و سایر قسمتها را بمتر مربع پیشنهاد نمایند.

۳ - داوطلبان برای کسب اطلاعات لازمه ووضعیت نقشه ها در طهران به‌اداره تفتیش و ساختمان کل فلاحت واقع در خیابان شاه چهار راه یوسف آباد و در کرج به مهندس اصلانیان مراجعه نمایند.

٤ - پیشنهاد دهندگان میتوانند پیشنهادات خودرا برای یك یا کلیه ساختمان ها تهیه و تسلیم نمایند.

۵ - شرکت کنندگان در مناقصه باید (۱۵۰۰) ریال وجه بحساب نمره ۳۲۷۰ این اداره در بانك ملی ایران ریخته قبض آنرا ضمیمه پیشنهاد خود نمایند

به پیشنهاداتی که فاقد قبض ودیعه یاچك بانك ضمیمه باشد ترتیب اثر داده نخواهد شد

٦ - پیشنهادات واصله تا آخر وقت روز یکشنبه سوم خرداد ۱۳۱۵ بایستی به اداره دفتر کل فلاحت تسلیم و رسید دریافت شود (روی پیشنهادات قید شود راجع به مناقصه سفید کاری و سفتکاری و غیره موضوع ساختمان های واقعه در کرج) پیشنهادات ساعت ۹ صبح ٤ خرداد ۱۳۱۵ در دائره ملزومات کل فلاحت باز و قرائت می شود اداره در رد یا قبول پیشنهادات مختار است و حضور پیشنهاد دهندگان در جلسه مناقصه آزاد میباشد

نمره ٤٦۸۳/۳٦۷ — نمره اعلان ۸۹۲ — ۱—۳ — رئیس کل فلاحت

اعلان مزایده اموال متوقف

در تعقیب اعلان سابق - چون نسبت به موسسه و املاك مرحوم محمد آقا خالدی مزایده بعمل نیامده اینك تجدید شده و بمزایده گذارده میشود.

(۱) - پانزده شاهی ازشصت شاهی ملك فرورمعروف به رضاحسینی واقعه در قشلاق خوار (۲۵۰۰۰ ریال) شروع بمزایده از (۲۰۰۰۰ ریال) خواهد شد.

(۲) - بیست و چهار شاهی از کل شصت شاهی اراضی ملك آباد معروف به سه دانکی اصانلو واقعه در قشلاق خوار.

(۲۲۵۰۰ ریال) شروع بمزایده از (۱۸۰۰۰ ریال) خواهد شد -

(۳) - استفاده از اعیانی ماشین خانه و طاحونه دارای یك سنك آسیا و یك دستگاه ماشین پنبه پاك کنی بیست و پنج اره و یکدستگاه منگنه اصفهانی وساختمان محصور و یکقطعه زمین بونجه‌زار و مشجر و یك دستگاه کوره آجر پزی واقعه در ساروزن - که کلیه بنای ماشین خانه و طاحونه و ملحقات آن و هر نوع ابنیه که در آن قطعه زمین احداث شده یا بعدا بشود پس از انقضای چهل سال از رمضان ۱۳٤۷ متعلق بدولت خواهد بود -

(صد هزار ریال) شروع بمزایده از (۸۰۰۰۰ ریال) خواهد شد -

طالبین کلا یا جزا نسبت بموارد فوق می توانند پیشنهاد خودرا در مدت یك ماه ازتاریخ اولین اعلان بمدیر دفتر شعبه اولی بدایت تسلیم نمایند و هریك ازپیشنهاد دهندگان بایستی یکهزار ریال وجه نقد بعنوان ودیعه ضمیمه نمایند که در صورت اصابت مزایده بنام ایشان‌وامتناع ازقبول بنفع دیان‌متوقف ضبط خواهد شد و مزایده روز یکشنبه ۲٤ خرداد ۱۳۱۵ دو ساعت قبل از ظهر با حضور نماینده پارکه و مشتریان در حیاط عدلیه اول لاله زار بعمل خواهد آمد - مدیر تصفیه - مازندرانی

اعلان ۸۹۲ — ۱-۳

اعلان

بموجب بند۳ از ماده ۷ قانون تفتیش صحی حیوانات‌باطلاع عموم میرساند صادرات‌محصولات حیوانی ذیل باید بطریقی که ذکر میشود باربندی شود

پیه آب کرده	دربشکه باصندوق یا لاوك
روده کم نمك	در بشکه یالاوك
روده خشك نمك زده آماده	درصندوق یاسبد یابشکه
پشم وموی خوك واستخوان وشاخ وسم	در کیسه یابشکه

چنانچه طبق دستور فوق محصولات حیوانی‌مذکور باربندی نشده باشد تصدیق‌صحی بیطاری داده نخواهد شد.

نمره اعلان ۸۹٤ — ۱ - ۳ — رئیس کل فلاحت

اداره اصلاح نژاد وپرورش اسب

ساختمان یك تریبون به گنجایش ۱۰۰ نفر در میدان جلالیه با کلیه مصالح بمناقصه واگذار میگند پیشنهاد دهندگان آخرین پیشنهاد خودرا دریاکت ممهور تاروز دوشنبه ۲۷ بدفتر موسسه اسب دوانی تسلیم نمایند همه روزه می‌توانند نقشه ساختمان را دردفتر موسسهٔ مطالعه نمایند

نمره‌اعلان ۸۱٤ — ۲۲

اعلان

اداره امنیه عدهٔ داوطلب با شرایط ذیل جهت طی دورهٔ آموزشگاه گروهبانی استخدام مینماید

۱ - داشتن معلومات درحدود کلاس ششم ابتدائی

۲ - عدم سوء سابقه و محکومیت جزائی در محاکم نظامی و قضائی و سایر دوائردولتی بتصدیق شهربانی محل

۳ - صحت مزاج و تناسب اندام

٤ - داشتن ضامن

۵ - داوطلبان باید دارای تصدیق انجام خدمت تحت السلاح بوده وسن آنها از (۳۰) تجاوز ننموده باشد.

٦ - دوره تحصیلی آموزشگاه یکسال و درتمام دورهٔ مزبور علاوه برشصت ریال‌حقوق‌ماهیانه شام و نهار وملبوس ووسائل تحصیل محصلین بخرج دولت خواهد بود.

۷ - داوطلبان در مرکز همه روزه میتوانند از صبح الی ظهر باتسلیم دوقطعه عکس‌واوراق مذکوره و سواد ورقه هویت بدفتر آموزشگاههای امنیه واقع در انتهای خیابان شاهپورمراجعه ودر ولایات بمرکز امنیه محل خودرا معرفی نمایند — نمره‌اعلان ۷۷۹ — ۲-۵

نور آفتاب مصنوعی

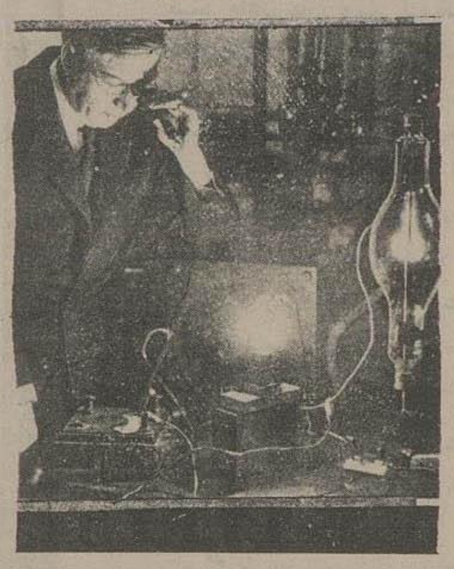

یکی از مجاهدتهای مستمر و دائمی علماء ایجاد نور مصنوعی می باشد که واجد تمام مزایای نور آفتاب باشد، و همان استفاده را که از نور آفتاب می توان برای نمو نباتات، رشد و نمو حیوانات و امور صحی بشری‌و هزاران هزار فوائد بیشمار نور خورشید کرد، از نور مصنوعی آن نمود. اینك مطابق اطلاعات واصله در لابراتوار اختراعات امریکا توانسته اند بوسیله اشعهٔ منعکس جیوه که در تحت فشار زیادی حاصل می‌شود نوری ایجاد کنند که نه فقط دارای اشعه ماوراء بنفش است، بلکه واجد تمام‌خصوصیات اشعهٔ خورشیدبوده، ورنگهای مختلف طیف شمس را داراست.

در کراور فوق در سمت راست لامپ ذغال و لامپیکه بتوسط وادی معروف در ۱۸۲۵ اختراع شده بوه دیده می شود. این لامپ طریق امتحان نور را بطرز سادهٔ در آن‌تاریخ بدست میداد، این دو لامپ در ظرف قرن نوزدهم توسعهٔ زیادی به اطلاعات انگلیکی داده ولیکن امروز در اثرچراغ جیوهٔ که بر اثر فشار زیاد اختراع شده است افق تازهٔ در علم نور و خصوصیات فنی آن ایجاد، و ازهمه مهمترآن که لامپ‌اغیرالذ گر که تا کنون فقط در لابراتور ها مورد استفاده بود، اکنون برای استفاده عمومی مردم آماده میشود.

نمك میوه آلا

خود بهترین معرف آن است و بنا براین محتاج نیستیم توجه مشتریان را جلب کنیم فقط برای یادآوری متذکر میشویم که این نمك میوه دارای جوش ملایم و طعم‌مطبوعی است که ذائقه را لذت بخشیده و عطش را فرو می نشاند و بعلاوه برای تصفیه خون و حسن انتظام عمل کبد مفید بوده و با نازلترین قیمت دراغلب دواخانهٔ های مهم موجوداست - محل‌فروش عمده دواخانه‌خورسند خیابان بوذرجمهری - طهران -

نمره اعلان ۸۸۹

خانه فروشی

یکباب خانه که مشتمل بر بیرونی واندرونی واقعه در ابتدای کوچه آصف (قاجاریه قدیم) دارای پلاك نمره ۲٦۲۳ باسند مالکیت بمبلغ سه هزار وسیصد تومان فروخته می شود طالبین بهمان خانه رجوع فرمایند.

آدرس اول کوچه آصف دست چپ درب دوم روبروی محضر رسمی ازدواج و طلاق

نمره اعلان ۸۵۵ — ۲-۳

دکتر پویا

از اروپا مراجعت ودر کوچهٔ قاپوچی باشی مثل سابق از ساعت۵ الی ۸بعد از ظهر از مرضای محترم پذیرائی می‌نماید نمره اعلان ٤۰۳

اعلان

هیئت مدیرهٔ شرکت سهامی قند و شکر طهران قم و توابع.

برای تشکیل مجمع عمومی فوق العاده از صاحبان سهام شرکت روز پنجشنبه ۱٤خرداد ۱۳۱۵ چهار ساعت بعد از ظهر درمحل‌اداره شرکت (خیابان جلیل‌آباد عمارت مشیر السلطنه) دعوت مینماید.

دستور جلسه

۱ - ازدیاد سرمایه

۲ - اجاره خرید و فروش چای

نمرهٔ اعلان ۸٦۰ — ۲ - ۳ — هیئت مدیره شرکت سهامی قند وشکرطهران قم وتوابع

اعلان

هیئت مدیره شرکت سهامی قندشکر طهران قم‌وتوابع.

برای تشکیل مجمع عمومی عادی سالیانه شرکت روزپنجشنبه ۱٤ خرداد ۱۳۱۵ ۵ ساعت بعد از ظهر در محل اداره شرکت (خیابان جلیل آباد عمارت مشیرالسلطنه) از صاحبان سهام دعوت می‌نماید.

دستور جلسه

۱ - استماع راپورت هیئت مدیره وتفتیش ازعملیات گذشته وشور درنظریات آتیه

۲ - تصویب بیلان تا آخر اسفند ۱۳۱٤ واجازه تقسیم منافع خالص بین صاحبان سهام

۳ - تصویب اعتبار بقیه مخارج ساختمان انبار.

٤ - تصویب بودجه سال ۱۳۱۵ شرکت

۵ - انتخاب هیئت مدیره واعضاء علی‌البدل وتفتیش

نمره‌اعلان ۸٦۵ — ۲ - ۳ — هیئت مدیره شرکت سهامی قندشکر طهران قم وتوابع

اعلان

وزارتمالیه برای سال تحصیلی ۱۳۱۵ از محل اعتبار مذکور دربند (٤) از ماده (۱٦) قانون اعطای امتیاز نفت بشرکت سهامی نفت انگلیس و ایران. شش نفر محصل برای فرا گرفتن علوم مربوط بصناعت نفت بدانشکاههای انگلستان خواهد فرستاد.

شرایط انتخاب داوطلبان

۱ - سن کمتر از ۱۸ سال و بیشتر از ۲۲ سال نباشد.

۲ - صحت مزاج (دو روز قبل از مسابقه. داوطلبانی که اسامی آنها ثبت شده ازطرف دونفر طبیب در وزارت مالیه معاینه و بکسانی اجازه داده می شود که در مسابقه شرکت نمایند که صحت مزاج آنها از طرف اطبای مزبور تصدیق بشود)

۳ - از حیث مقررات نظام وظیفه در عزیمت آنها بخارج اشکالی موجود نباشد.

٤ - داشتن تصدیقنامه دوره کامل متوسطه علمی (چنانچه ورقه رسمی تصدیق را درموقع ثبت اسم در دست نداشته باشند تصدیق وزارت معارف حاکی از اینکه داوطلب در امتحان دوره کامل متوسطه علمی قبول شده است کافی خواهد بود. لیکن پس از قبول شدن در مسابقه و قبل‌از عزیمت باید تصدیقنامه خودرا تحصیل وهمراه داشته باشند)

۵ - دانستن زبان انگلیسی تا اندازهٔ که نوشتن و مکالمه را خوب بداند

٦ - گذراندن مسابقه ذیل:

الف - یك امتحان کتبی و شفاهی در فارسی در حدود دوره کامل متوسطه.

ب - یك امتحان کتبی و شفاهی در ریاضیات یا علوم فیزیك و شیمی (انتخاب هر یك‌از این دو رشته باختیار داوطلب خواهد بود)

ج - امتحان کتبی و شفاهی در زبان انگلیسی

۷) - عده لازم از کسانی انتخاب می شوند که بهترین معدل نمرات امتحانیه را خواهند داشت.

۸ - امتحانات کتبی در اول تیر ماه ۱۳۱۵ شروع و پس از معلوم شدن نتیجه امتحانات کتبی امتحانات شفاهی شروع خواهد گردید.

۹ - محصلینی که انتخاب میشوند باید تعهد نمایند بر طبق دستور کمیتهٔ که ۷ بریاست مامور دولت شاهنشاهی نظارت در امر تحصیل محصلین مزبور دارد در رشته ای که تعیین می شود تحصیل. و هرگاه بعلل اختیاری قبل ازخاتمه دوره تحصیل رشته مزبور دست از ادامه تحصیل بکشند مخارج مدت گذشته را بوزارت مالیه بپردازند.

۱۰) - محصلین انتخابی باید تعهد نمایند که پس از خاتمه تحصیلات. لااقل درحدود مدتی که مخارج تحصیل انها تادیه شده موظفا در موسسات شرکت سهامی نفت انگلیس و ایران خدمت نمایند.

۱۱ - داوطلبانی که حائز شرایط مذکور در فقرات (۱ الی ۵) می باشند می توانند از تاریخ نشر این اعلان تا ۲۷ خرداد ماه ۱۳۱۵ اسامی خود را با سپردن دو قطعه عکس و مدرك تحصیلات و سواد مصدق ورقهٔ سجل احوال. در دفتر اداره امتیازات و نفت در وزارت مالیه به ثبت برسانند — نمره اعلان ۷٤۵ — ۳ - ۳ — وزارت مالیه

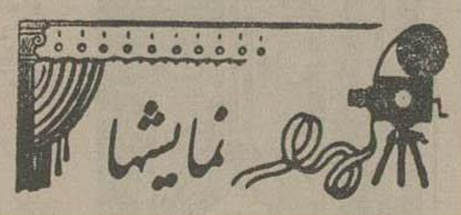

پرگرام سینما های امشب

ایران: فیلم‌ناطق چرخ وملك‌رقص

سئانس اول — ۷ونیم بعدازظهر

« دوم — ۹ ونیم « «

پارس: فیلم‌ناطق سرپال کینك کونك‌وعصرحاضر

سئانس اول — ۷ونیم‌بعدازظهر

« دوم — ۹ ونیم « «

جهان فیلم‌ناطق سك شیر صفت

سئانس اول — ۷نیم‌بعدازظهر

« دوم — ۹ ونیم «

دیدبان(مایاك) فیلم ناطق شودرو شرکاء

سئانس‌اول — ۷ ونیم بعدازظهر

« دوم — ۹ و نیم « «

سپه: فیلم‌ناطق موسهای برنسس

سئانس‌اول — ۷ ونیم‌بعدازظهر

دوم — ۹ ونیم«

دواخانه هائی که در (شب۲۵ اردیبهشت) ماه جاری تاصبح برای رفع احتیاج اهالی پایتخت برحسب تعیین اداره‌کل شهربانی کشیك دارند بقرار ذیل است

ناحیه	دواخانه	محل‌دواخانه
مؤسسه دوائی شبانه سپه		میدان سپه
۱	فرانسه	خیابان ناصرخسرو
۲	آتشکده	خیابان شاه
۳	وجدان	«
٤	فرهنك	شاه‌پور
۵	اعتبار	سراب‌وزیر
٦	مطیعا	بازارچه‌سعادت
۷	بوعلی	خیابان‌عین‌الدوله
۸	مرکزی	بازار بین‌الحرمین
۹	نواب	بازارچه حمام نواب

فردا اداره پست تعطیل

و پستهائی که از ولایات میرسد قبول ولی ازطهران پست حرکت نمیدهد.