# اطلاعات

پیش از هر مسافرت
با ایران تور
مشورت نمائید

سال سیزدهم - شماره ۳۶۴۷ | دو شنبه نهم آبان ماه ۱۳۱۷ | تك شماره پنجاه دینار


در ورزشگاه امجدیه

## والاحضرت همایون ولایتعهد در مقابل میز جامهای فیروزی

دریایان نمایشات ورزشی (روز چهارم آبان) والاحضرت همایون ولایتعهد ووالاحضرت شاهپور ها برای توزیع مدالها و جامها ی فیروزی قهرمانان ورزشی بوسط میدان تشریف فرماشدند

درعکس برابروالاحضرت همایونی و والا حضرت شاهپور ها در مقابل میز جامهای فیروزی دیده می شوند

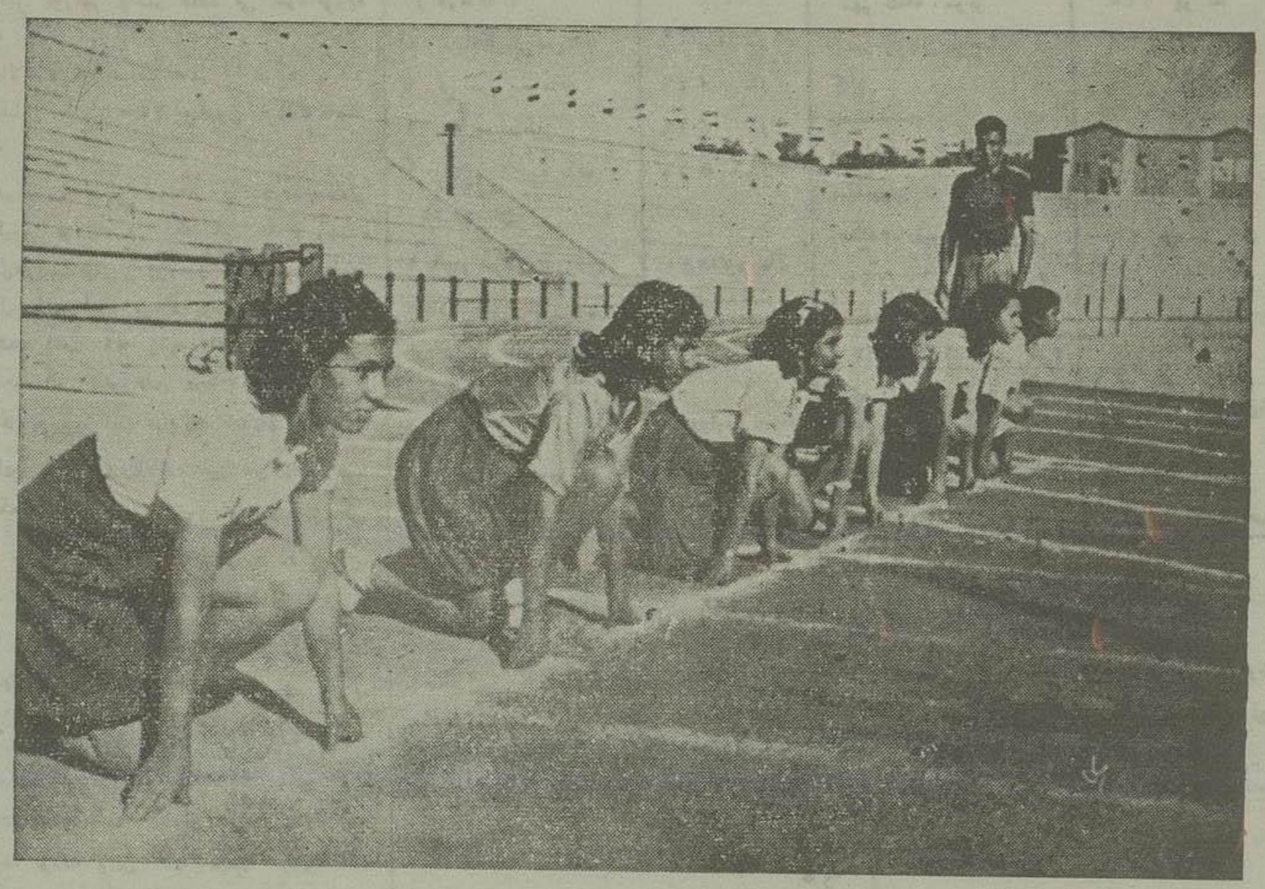

یکی از قسمتهای ورزشی جالب توجه امسال در ورزشگاه امجدیه مسابقه دو امدادی بین چندتن ازدختران ورزشکار دبیرستانها بود در این عکس دختران ورزشکاربرای مسابقه مزبور آماده می شوند

ترکیه

## برنامه اقتصادی جدید چهار ساله ترکیه

نخست وزیر کشور ترکیه ضمن بیانات خود اظهارداشته که برنامه جدیدی برای صنعتی نمودن کشور درنظر گرفته شده است. نخستین برنامه اقتصادی ۵ ساله که درچندسال قبل بمورد اجرا گذارده‌شده مخصوصا بصنایع بافندگی وقند سازی کمك شایانی نمود. دومین برنامه اقتصادی که اکنون مشغول اجرای آن هستیم قسمت معادن کشوررا بیشتر مورد توجه قرار داده است سومین برنامه اقتصادی که‌مدت اجرای آن‌را چهارسال تعیین کرده اند برای اولین دفعه صنایع مختلف کشوررا با یکدیگر مربوط ساخته ونیز وسیله بدست آوردن منافع دیگری می باشد.

برنامه جدید اقدامات زیررا پیش بینی کرده است:

۱ — ساختن یك بندر جدید با اصول علمی دردریای سیاه که بوسیله آن محصول کان های (معادن) ذغال‌سنك و مواد آهنی کان‌های (کرابوك) در کشتی حمل‌شود.

۲ — ایجاد سرویس کشتی رانی بین اسلامول و اوسکودار ازروی بسفور برای انتقال مسافرو بار از خط آهن اروپائی بخط آهن آسیائی.

۳ — ایجاد کارخانه هائی که موادخام، کنف وشاهدانه راکه بناست ازاطراف آنتالیا بدست بیاورند مصرف نمایند (یکچنین برنامه نیز برای جلگه‌دریای سیاه درنظر گرفته شده‌است)

۴ — برپانمودن کارخانه های‌بزرك تولید قوه‌برق‌در کوتاهیه وزونگولداك.

۵ — ایجاد صنایع سیمان سازی وقلیا و تریاك واستعمال ذغال‌سنك درکارابوك وهمچنین یك کارخانه سیمان‌سازی درسیواس

۶ — برپانمودن‌سه کارخانه سیمان سازی جدیدیکی ازآن‌ها بین‌بالی گزیر وباندیرماوبقیه درولایت شرقی.

۷ — ساختن ۲۸ کشتی جدید وبنادر و سایر لوازم در بوسفور و کورون درقسمت های تازه ای که برنامه پیش بینی شده است عبارتند از:

۱ — برپا نمودن خانه های جدید از روی اصول بهداری برای مستخدمین دولت در آنکارا. شماره این بناها۴۵۳ ونشکیل دوبخش خواهند داد.

بنا های مزبور دارای آپارتمان هائی می‌شوند که‌تعداد اطاق‌های آن‌ها بین‌دو وچهار خواهد بود

۲ — ایجادیك کارخانه درآنکارابرای‌ساختن ماشین آلات کشاورزی.

۳ — ایجاد کارخانه‌های کنسرو گوشت درطرابوزان

۴ — ایجاد کارخانه‌های متعدد در نقاط مختلف کشور برای تهیه مربا ورب گوجه‌فرنگی ولبنیات ونیز بنگاههای میوه فروشی وکنسرو سبزی ها

۵ — گرفتن بنزین از ذغال سنك کان های کو. تاما — اگرحفریاتیکه از طرف اداره کشف نفت میشود نتیجه مطلوبه ندهد مقدار بنزینی که بوسیله ذغال سنك تهیه میشود باید باندازه هائی که در برنامه پیش بینی شده است بشود

۶ — ایجادکارخانه ریسندگی دوارض روم برای مصرف نمودن پنبه که از ولایت ایگدیر بدست میاید.

۷ — ایجاد یك کارخانه برای ساختن موتور ویك کارخانه برای ساختن الومینیوم‌نیز درنظر گرفته شده. آقای نخست وزیر اظهار داشته نجام این برنامه ۸۰ میلیون لیره ترك اعتبار لازم دارد.

(ناخریشتن فوراوسن‌هاندلن ۲۳ر۹ر۳۸)

اقتصادی ازبانك ملی


## فروش چرمینه آلات بطور کلی

**آگهی — مخصوص برای مغازه داران و خانواده هائی که جهت زمستان کفش تهیه ننموده اند**

ازهرقبیل کفشهای مردانه، زنانه، بچگانه، برقی، شورو، پوتین، کفش‌های سرپائی فوتبال و غیره بازهم کیف های دستی (پرت‌فوی) مردانه زنانه انواع کیف‌های بغلی باضافه کمربند های مختلف از تاریخ انتشار این آگهی تا سه هفته دیگر صدی پانزده و صدی بیست از بهائی که در دفتر غرفه و روی برچسب‌های رسمی شرکت نوشته‌شده

**تخفیف داده می شود**

نشانی — مقابل باغ ملی مغازه های شرکت صنایع آ — ۵۹۱۷ ۲—۳

## الکتریکی شعا

**شعبه‌جدیدشرکت شایگان علوی‌زاده آقا زاده درلاله زار محل‌سابق‌ویژه**

مشتریان محترم خودرابرای‌خرید همه‌گونه لوسترها وبهترین‌لوازم الکتریکی‌وساختمانی ومکانیکی آخرین‌سیستم باوزان‌ترین‌قیمت‌بطور تجارتی‌وخورده فروشی دعوت مینمایدو همه‌گونه سیمکشی‌وامورات فنی‌را قبول‌و بوسیله مأمورین‌خود انجام‌میدهد آ — ۵۷۲۹ ۵—۷

## (تکفروشی نامه شهربانی)

نظربفزونی علاقمندان بنامه شهربانی واینکه پرداخت وجه اشتراك سالانه وششماهه دفعتاً برای بعضی افراد دشواربود بمنظور اینکه استفاده آنان ازاین‌نامه سودمندمواجه بااشکالی نباشدتصمیم بتك فروشی نامه شهربانی گرفته‌شد

اشخاصی که‌طالب خریداری آن‌هستند بکتابخانها وبنگاه‌هائی که آگهی «تکفروشی نامه‌شهربانی» دارد مراجعه نمایند. بهای‌هرشماره ۵ریال‌است

آ — ۶۰۱۸ ۱—۲ «دفترنامه شهربانی»


## مندرجات شماره امروز


صفحه ۲ : خبرهای داخلی — نرخ ارز وکالا —
صفحه ۳ و ۴ : خبر های تلگرافی خارجه
صفحه ۵ : اجتماعی (صنعت زندگانی) گوناگون، دریانوردی — ستون آزاد (بنگاه‌معاملات‌ملکی)
صفحه ۶ : داستان امروز (دست چوبی) — ستون نیازمندیها
صفحه ۷ : کتاب راز نیکبختی — ستون سالمندان
صفحه ۸ : جدولها — ستون بهداشت (مالاریا) — بقیه مقاله بنگاه معاملات ملکی
صفحه ۹ : سیاست جهان (چگونه لندن خودرا آماده ساخته بود) پاورقی
صفحه ۱۰ : ستون ورزشی (مسابقه دو پنج میلی)
صفحه ۱۱ : گزارش نمایندگان اداره در شهرستانها
صفحه ۱۲ مخترعین — برنامهٔ سینما ها — حرکت پست — تقویم اطلاعات



## آگهی مناقصه

پوشش قسمتی از نمای کاخ دادگستری باسنك تراورتین مطابق نمونه که در اداره حسابداری وزارت دادگستری موجود است بمناقصه گذارده می شود اشخاص و بنگاه هائی که مایل بشرکت در مناقصه فوق هستند باید مدارك صلاحیت فنی ومالی خود را باداره حسابداری وزارت دادگستری بفرستند و از پانزدهم آبان ۱۳۱۷ با پرداخت پنجاه ریال باداره نامبرده اسناد فنی و اداری مناقصه مزبور را خریداری نمایند — پیشنهاد مناقصه فقط تاآخر روز ۲۵ آبانماه ۳۱۷ بانضمام سیصد هزار ریال ضمانت بانکی پذیرفته خواهد شد وزارتخانه در رد یا قبول پیشنهاد ها مختار خواهد بود.

شماره ۱۷۹۱۲ **وزارت دادگستری**

آ — ۵۹۵۵ ۲ — ۳

## باشگاه سوارکاران

باطلاع عامه میرساند بلیت شماره ۱۰۳۳۲ که‌در کاردن‌پارتی فروخته‌شده‌برنده چهل‌هزار ریال جائزه اول میباشد دارنده آن برای دریافت وجه به‌بنگاه اسب‌دوانی مراجعه فرمایند.

آ — ۶۰۲۰

## مژدگانی خوب داده میشود

روز پیش بین راه وزارت فرهنك واداره‌کل آمار لوله کاغذی که محتوی چهارورقه یکی دیپلم فاکولته تکستیل آلمان دیگری تصدیق مدرسه تجارت آلمان و دوگواهی نامه ازکارخانه های ریسندگی وماشین سازی آلمان بنام اینجانب اکبر تفضلی که سه‌سال در آنجا بتحصیل این‌رشته مشغول بوده و دوروز است مراجعت کرده ام مفقود شده جوینده در خیابان فردوسی مهمانخانه گیلان نو باینجانب مسترد و مژدگانی قابلی دریافت نماید

**اکبر تفضلی**

آ — ۶۰۲۵

## اجاره داده میشود

یکدستگاه عمارت (بامبل یابدون مبل)

ساختمان بطرز جدید دو طبقه بمساحت هزارمتر مشجر که دو در یکی در خیابان پهلوی (امیریه سابق) روبروی خیابان نو ویکی در کوچه‌انشاء دارای گاراژ — حمام — تلفن — برق می باشدومخصوصا جهت پزشکان وو کلاءدادگستری بی اندازه مورد استفاده است اجاره داده میشود طالبین بتلفن شماره ۵۹۵۱ که متعلق بهمان خانه است مراجعه فرمایند. آ — ۵۸۵۴ ۶ — ۷

## لقاظه

درسالن زمستانی، آماده پذیرائی است

آ — ۵۸۷۲ ۳—۳

## مطب دکتر یحیی پویا

متخصص در مالاریا — امراض جلدی و میکرب شناسی خیابان یوسف‌آباد کوچهٔ سپهبد اوقات مطب ۴ تا ۸ بعد از ظهر

آ — ۴۴۲۴ —۴۱—

# خبرهای داخلی

## عزیمت موکب ملوکانه و والاحضرت ولایتعهد باترن سلطنتی بمازندران

چهار ساعت ونیم پیش از ظهر امروز موکب مبارك اعلیحضرت همایون شاهنشاهی و والاحضرت همایون ولایتعهد ازایستگاه تهران باترن سلطنتی بمازندران عزیمت فرمودند

هنگام عزیمت موکب ملوکانه ووالاحضرت همایون ولایتعهد آقای نخست‌وزیر وآقایان وزیران درایستگاه تهران حضور داشتند

آقای سمیعی رئیس دربار شاهنشاهی — آقای شکوه رئیس دفتر مخصوص شاهنشاهی آقای دکتر مؤدب نفیسی پیشکار والاحضرت همایون ولایتعهد — آقای فراگزلو رئیس تشریفات سلطنتی — آقای ابراهیم قوام — آقای ابراهیم علم استاندار استان هفتم — آقای حاج آقا رضا رفیع — وازافسران تیمسار سرلشکر بقدی درالتزام موکب ملوکانه حرکت نمودند.

## مراسم اسب‌دوانی پائیز دردشت گرگان

برحسب معمول همه‌ساله سه‌ساعت بعدازظهر فردامراسم اسب‌دوانی دشت گرگان درپیشگاه اعلیحضرت همایون شاهنشاهی و والاحضرت همایون ولایتعهد دربندرشاه‌باشکوه کاملی انجام‌خواهدشد

هیئت دولت، نمایندگان‌مجلس شورای ملی، عده‌ای ازرجال‌و محترمین‌و فرمانداران و روسای ادارات مازندران وگرگان درمراسم اسب‌دوانی حاضر خواهندبود

پیش ازشروع مراسم اسب‌دوانی پیشاهنگان گرگان ودشت که بیشتر آن‌ها از اطفال تراکمه و ازدیروز اردوهای خودرا درآن جا تشکیل داده اند در برابر شاهنشاه وشاهنشاه زاده جوانبخت رژه میدهند

### عزیمت هیئت دولت ببندر شاه

آقای نخست وزیر و آقایان‌وزیران وچند نفر از محترمین ساعت هشت ونه دقیقه صبح امروز برای حضور درمراسم اسب دوانی دشت گرگان ازایستگاه تهران باقطار مخصوص ببندر شاه عزیمت نمودند

### عزیمت بانگلستان

آقای محمد علی دانشور لیسانسیه فلسفه علوم تربیتی و آقای مهدی فروغ لیسانسیه زبان خارجه که برای فراگرفتن ادبیات انگلیسی و تکمیل زبان در دانشگاه های لندن‌انتخاب شده بودند سه روز پیش بطرف بندر پهلوی عزیمت نمودند که از آنجا با کشتی بطرف اروپا و انگلستان رهسپار شوند

### بازگشت از اروپا

آقای هیبل وزیر مختار لهستان درتهران که برای استفاده از مرخصی بورشوسافرت کرده بودندپریروز بتهران بازگشت نمودند

آقای فونتانا استاد دانشکده‌حقوق تهران که در مدت تعطیل تابستان بفرانسه‌مسافرت نموده بودند بتهران بازگشته‌اند.

### حرکت بمحل ماموریت

آقای‌حسین سلطان زاده‌مبین رئیس‌اداره بازرسی‌دارائی استان نهم که برای انجام امور مربوطه بمرکز آمده بودند دیروز بمحل‌ماموریت خود (خراسان) حرکت کردند

### برخورداتوبوس‌بااتومبیل‌سواری

مقارن ظهردیروز اتوبوس‌شماره ۱۰۲۹۴ که از میدان حسن‌آباد روبمیدان سپه می آمده براثر غفلت راننده‌اش بااتومبیل سواری ۱۲۳۸ برخورد نموده وخسارت‌زیادی باتومبیل مزبوروارد کرده است بمسافرین وراننده اتومبیل صدمه‌ای نرسیده بلافاصله‌متخصص رانندگی برای تعیین میزان خسارت درمحل واقعه حاضرشده‌وقضیه‌مورد بازجوئی قرار گرفت

### میزان درجه حرارت

برطبق دستگاه ثبت آثار جویه دایره آمار شهرداری تهران روز ۸ آبان ماه۱۳۱۷ بقرار ذیل بوده است:

| | | |
|---|---|---|
| ساعت ۱۲ ظهر | ۲۳٫ | |
| یك‌بعدازظهر | ۲۵٫ | حداکثر |
| شش « « | ۲۰٫ | |
| ۱۲ نصف‌شب | ۸٫۵۰ | حد اقل |

حد متوسط ۱۹٫۹۲ درجه سانتیگراد

### درجه رطوبت

| | | |
|---|---|---|
| ساعت ۱۲ ظهر | ٪۴۳ | از هوامرطوب |
| ۷ صبح | ٪۳۲ | « |
| ۶ بعد ازظهر | ۳۲ ٪ | « |
| حدمتوسط | ٪۳۹٫ | « |

### تلگراف‌نماینده‌اداره

ازعباسی — ۷ آبان

### ورود وخروج کالا

کشتی بمورا حامل ۲۴۳ کیسه وعدل کالای متفرقه ازهندوستان وارد وپس‌از برداشت ۸۹ کیسه لیمو وحنا بطرف خلیج رهسپارشد

### کارهای فوق برنامه در دانشسرای عالی

ازچندسال پیش در دانشسرای عالی انجمن هائی تشکیل شده است که هریك از دانشجویان میبایستی دریکی ازآنها عضویت داشته و در نشست‌های آن که هفته‌ای یکبار تشکیل میگردد حضور بهمرسانند. هردسته‌ای از دانشجویان در یکی ازاین انجمن‌ها شرکت نموده وازبین‌خود هیئت رئیسه‌ای برای‌انجام کارهای مربوطه انتخاب می کنند.

امسال نیزاز هفته گذشته انجمنهای دانشسرای عالی تشکیل شده ودانشجویان درهریك ازآنها برحسب ذوق‌خودمشغول انجام کارهای فوق‌برنامه گشته اند انجمن های این بنگاه بقرار زیر می باشد:

۱ — انجمن سخنرانی (برای تمرین سخن‌رانی)
۲ — انجمن سالنامه « برای‌چاپ سالنامه »
۳ — انجمن کتابخانه « برای ایجادحس مطالعه در دانشجویان)
۴ — انجمن نمایش وموسیقی
۵ — انجمن کارهای ذوقی.
۶ — انجمن واژه‌های علمی (برای وضع واژه‌های فارسی بجای اصطلاحات خارجی)
۷ — انجمن ورزش

دانشجویان علاوه برعضویت درهریك از این هفت انجمن درسه انجمن زیرین نیزمیتوانند شرکت کنند

۱ — انجمن‌روابط بین الملل
۲ — انجمن‌فرهنگ‌فرانسوی (برای‌تمرین زبان فرانسوی)
۳ — انجمن‌فرهنگ انگلیسی « برای‌تمرین زبان انگلیسی)

این‌سه انجمن درموقع تشکیل هفت‌انجمن اصلی تشکیل نمی یابدوبدینجهت هریك‌ازدانشجویان می توانند عضویت درآنهارا نیزقبول نمایند.


## آگهی

وزارت راه احتیاج دارد محلی که دارای فضای کافی و پنجاه تا شصت اطاق بزرك قابل سکونت داشته باشد اجاره نماید وممکن است چند دستگاه عمارت متصل بیکدیگر که دارای شرایط نامبرده باشد پیشنهاد شود اشخاصی که دارای این عمارات باشند می توانندبدایره کاربردازی وزارت راه مراجعه نمایند تادرصورتی که پسند شد ترتیب اجاره داده شود

شماره ۳۸۹۸۹ — آ — ۶۰۲۴ — اداره حسابداری پاسدار


اقتصادی — از بانکملی

## وضع مالی بلژیك

خلاصه حساب هفتگی ۲۹ سپتامبر بانك ملی بلژیك انعکاسهائی که اوضاع سیاسی بین‌المللی در وضع اقتصادی کشورهای مختلف اروپائی داشته نشان میدهد.

دریك هفته معادل سه میلیارد فرانك بر اسکناسهای درجریان افزوده گردیده واینك کلیه اسکناسهائی که بجریان گذارده‌شده ۲۵٫۵ میلیارد فرانك می باشد

در دوهفته قبل ازآن هم باز یك‌میلیارد براسکناسهای جاری افزوده شده بود تمایلی که برای جمع‌آوری اسکناسها در آن موقع مشاهده می‌شد در ظرف یك هفته برشدت خود افزوده زیرا که اهالی می‌خواستند مبلغی موجودی نقد داشته باشند.

آیا این ازدیاد مقدار اسکناس خطرناك است؟

تصور نمیرود بدلیل اینکه بطور معمول مردم کلیه اسکناسهائی که در این قبیل مواقع از بانك دریافت می کنند بجریان نمی گذارند و این ذخیره است که آنها برای روز مبادا می گذارند و از موقعی که خطر جنك مرتفع گردید مقدار زیادی از آن اسکناسها مجدداً ببانکها برگشت کرده است. بچه ترتیب این اسکناسها بجریان گذارده شد؟ چنانچه مشاهده می‌شود معادل ۹٫۵ میلیارد فرانك بمبلغ بروات نزولی بانك ملی‌افزوده شده‌بروات‌نزولی مزبور عبارتند از بروات اوراق تجارتی که بانکهای خصوصی نزول نموده بودند و بدین منوال ۶۰۰ میلیون فرانك بر مبلغ اعتباراتی که درمقابل اوراق بهادار داده می شودافزوده شده‌بود.

بالاخره از حساب های جاری در بانك ناشر اسکناس معادل ۲۲۰ میلیون فرانك کاسته شده بود.

درقیمت بدهی مشاهده میشود که معادل ۴۰۰ میلیون فرانك زر که از خارج رسیده بودومعادل‌دویست‌میلیون زرورازکه ازخزانه‌داری کل انتقال یافته بود بر ذخیره زر بانك ملی افزوده شده است آیا رسیده‌های زر از خارج ثابت میکند که کشورهای بیگانه بیشتر ازسایر پولهای خارجی بفرانك بلژیك اعتماد دارند؟ درحقیقت‌این انتقال زربانك ملی سرمایه‌خارجی نبود بلکه بوجود نقد ارزی بنکهای بلژیکی بوده‌است. ازدیاد پولهای خارجی و زر ناشی احتیاجات میرمی‌است که درآن هفته خزانه‌داری کل بپول داشته است. نمیتوان باختلافی که بین‌انعکاسها بحران سیاسی اخیر و بحران سیاسی ماه گذشته که دروضع مالی کشور بلژیك پیدا شده بود متوجه نشد. درماه گذشته نیز مردم مبالغ زیادی‌ازحسابهای خودرا ازبانکهای‌خصوصی خارج کرده بودند واین قضیه سبب گردید که بانکهای مزبور از بانك ناشر اسکناس طلب مساعدت نمایند پولهائیکه بدین ترتیب ازبانك ها خارج شده‌بود بپولهای خارجی تبدیل گردید واین امر سبب شده معادل ۴ میلیارد فرانك از اندوخته زرکشور بخارج حمل شود. در بحران اخیر پولیکه ازبانکها خارج شد بپولهای‌خارجی تبدیل نشده بلکه بطور ذخیره در دست مردم باقیماند وضمنا بر اندوخته زربانك ملی افزوده گردید.

ازاینکه وقایع سیاسی اخیرممکن است تاثیرات سوئی در وضع مالی کشور پیدا کند بایستی اظهار نگرانی نمود

(اکونومیست بلژیك ۹ر۱۰ر۳۸)


## دو نفر نامه رسان

که دارای دوچرخه باشند برای توزیع روزنامه‌لازم‌است داوطلبان بدفتر روزنامه‌اطلاعات مراجعه نمایند ۱ - ۲

## بریکت خوش سوز

تلفن ۷۳۱۴

آ — ۵۶۳۲ — ۱۱ - ۱۵

## میترا

آ — ۵۹۳۱ — ۳ - ۵


## نرخ بانك ملی ایران در تاریخ ۹ر۸ر۱۷

| عهده: | ارز | نرخ رسمی بانك — خرید — نرخ پیش | خرید — نرخ دود | فروش — نرخ پیش | فروش — نرخ دود | نرخ ارز لیره‌انگلیسی بدون سهم — نرخ دود |
|---|---|---|---|---|---|---|
| آمستردام | صدفلورن‌هلندی | ۹۱۳٫۹۵ | ۹۱۴٫۱۰ | ۹۲۳٫۹۵ | ۹۲۴٫۱۰ | ۵٫۷۶۰۰ |
| بغداد | یکدینار عراق | ۸۰٫— | ۸۰٫— | ۸۰٫۹۵ | ۸۰٫۶۵ | — |
| رلن‌یاهامبورك | صد مارك | — | — | ۶۷۷٫۵۰ | ۶۷۷٫۵۰ | ۹۱٫۹۰ |
| بمبئی | « روپیه | ۵۹۶٫۱۰ | ۵۹۶٫۱۰ | ۶۰۴٫۱۰ | ۶۰۴٫۱۰ | ۹۲٫۹۰۶ |
| بروکسل | « بلکا | ۲۸۳٫۸۰ | ۲۸۳٫۹۰ | ۲۸۷٫۵۵ | ۲۸۷٫۶۵ | ۲۸٫۱۷ |
| بودابست | یك پنگو | — | — | — | — | ۲۴٫۱۸ |
| ژنو یازوریخ | صدفرانك‌سویس | ۳۸۱٫۱۵ | ۳۸۱٫۳۵ | ۳۸۶٫۱۵ | ۳۸۶٫۳۵ | ۴۰٫۹۹ |
| لندن | یك‌لیره‌انگلیسی | ۸۰٫— | ۸۰٫ | ۸۰٫۵۰ | ۸۰٫۵۰ | — |
| اسلامبول | یك‌لیره‌ترك | — | — | — | — | ۵٫۹۰ |
| نیویورك | یك‌دولارامریکانقد | ۱۶٫۸۰۴ | ۱۶٫۸۰۴ | ۱۷٫۱۰۴ | ۱۷٫۱۰۴ | ۴٫۷۶۶۲ |
| « « | « سه ماه وعده | — | — | — | — | ۳٫۲۶۶۲ |
| پاریس | صدفرانك فرانسه‌نقد | ۴۳٫۹۰ | ۴۳٫۹۵ | ۴۴٫۹۰ | ۴۴٫۹۵ | ۹۷۸٫۸۲ |
| « « | « یکماه وعده | — | — | — | — | ۱۸۰٫۱۹۵ |
| « « | « سه ماه وعده | — | — | — | — | ۹۸۳٫۴۴۵ |
| براك | « کورون چك | — | — | ۶۱٫۳۵ | ۶۱٫۳۵ | ۱۳۸٫۶۲ |
| رم یامیلان | « لیره ایتالیا | ۹۰٫۳۰ | ۹۰٫۳۰ | ۹۲٫۳۰ | ۹۲٫۳۰ | ۹۰٫۶۲ |
| استکهلم | « کورون‌سوئد | — | — | ۴۲۱٫۶۵ | ۴۲۱٫۶۵ | ۹۹٫۴۱۲ |
| ورشو | « زلوتی‌لهستان | — | — | ۳۲۲٫۴۰ | ۳۲۲٫۴۰ | ۴۵٫۱۸ |

| نرخ فلزات: | نرخ روز | نرخ بورس لندن ۸ر۸ر۱۷ | نرخ روز |
|---|---|---|---|
| **در لندن ۸ر۸ر۱۷** | | **اوراق بهادار** | |
| ۱ اونس زر ویژه (۳۱٫۱۰۳۴ گرم) | ۱۴۵ شیلینك | وام جنك انگلیس | ۱۰۲ در صد پوند |
| ۱ اونس‌سهم‌استاندارد (عیار ۰٫۹۲۵) | ۱۰ پ ۱٫۲ | وام ایران ۱۹۱۱ | ۱۰۱٫۲ — « |
| ۱ اونس سیم استانداره (دوماهه) | ۱۹ پنس و ۷٫۱۶ | سهم کمپانی نفت ایران وانگلیس | ۵ پوند — ۳٫۱۶ |
| ۱ تن انگلیسی مس نقد | ۱۹ پنس و ۱٫۴ | سهم بانك‌شاهنشاهی | ۱۳ پوند — ۳٫۴ |
| ۱ تن مس سه ماهه | ۴۶ لیره ۹٫۱۶۰ | سهم تنکه سوئز | ۱۱۵ پوند |
| ۱ « سرب‌نقد | « ۴۶ ۳٫۴ | سهم رویال دوچ | ۳۸ پوند |
| ۱ « « سه ماهه | « ۱۶ ۱٫۲ | **کالا** | |
| **درتهران** | | پنبه لیورپول‌هرپوند انگلیس | ۵٫۲۲ پنس |
| ۱ کیلو گرم زر ویژه بعلاوه‌مالیاتی بعنوان جایزه فروش برحسب مقدار زریکه عرضه میشود | ۱۷٫۵۰۰ ریال | پنبه نیویورك هرپوند « | ۹٫۳۰ سنت |
| | | گندم‌مانیتوبا ۳ هرپوشل | ۲۳ ش و ۹ پ |
| | | ۲۹۷٫۷۲۴ کیلو گرم جوویی یك‌هرپوشل | ۱۸ ش و ۶ پ |
| | | ۱۸۱٫۴۳۷ کیلو گرم نخ نمره ۲۰ هر رطل (۴۵۳٫۵۹ گرم) | ۴ — ۱۳٫۱۶ پنس |
| ۱ اونس سیم | اکنوزارزیابی نمیشود | | |
| ۱ کیلو گرم مس | « « « | نخ نمره ۴۰ هر رطل (۴۵۳٫۵۹ گرم) | ۱۲ — ۱٫۲ پنس |
| کیلو گرم سرب | « « « | | |


## سپاس و تشکر

از مراحم و تفقد دوستان مکرم وآقایان محترمی که التفات فرموده بنده‌را دعوت براد عزیزم مجید نواب تسلی داده‌اند متشکر وهمیشه سپاسگذارم. سیف‌الله نواب

آ — ۶۰۰۸

## آگهی مناقصه

اداره کاربردازی کل دارائی هر مقدار تلفن رومیزی مقناطیسی که تامدت شش ماه مورد احتیاج ادارات کشوری بشود بمناقصه خریداری مینماید داوطلبان معامله بایستی برای صحت پیشنهاد خود مبلغ ۲۰۰۰ ریال بعنوان‌سپرده بصندوق این‌اداره تسلیم وپیشنهاد خودرا دریاکت مهور شده که روی پاکت تحریر شده باشد (مربوط بمناقصه تلفن) تاروز پنجشنبه ۱۲ آبانماه ۱۳۱۷ بدفتر این اداره تسلیم ورسید دریافت دارند پیشنهادات رسیده روزشنبه ۱۴ آبانماه سه ساعت قبل ازظهر باز وخوانده خواهدشد حضور پیشنهاد دهندگان درنشست مناقصه آزاد واداره در ردو قبول هریك ازپیشنهادات مختار است، رئیس اداره کاربردازیکل دارائی — فروغان

شماره ۱۴۳۵۰ — آ — ۶۰۲۳

## آگهی تاسیس شرکت

برای خریدوفروش پوست وغیره بنام شرکت نسبی پروانه یاشار وآقائی‌پور باسرمایه نوزده‌هزار ریال نقد پرداخته شده ازتاریخ اول آبانماه ۱۳۱۷ گذشتن دوسال درپایل تاسیس گردید مدیریت شرکت وامضاء اوراق وتعهدات بعهده آقای یعقوب‌یاشار خواهد بود وشرکت پائین بشماره ۳۲ ثبت گردید. مسئول ثبت شرکتهای داخلی بابل — مرتضی ناجزی

آ — ۶۰۳۷

## سهام شرکتها

باطلاع شرکتهای سهامی میرساند
برای دارا بودن سهام آبرومندی از حیث چاپ و نقشه
بشرکت سهامی چاپ خیابان خیام طهران مراجعه فرمایند
سفارشات از استانها نیز پذیرفته میشود

آ — ۵۳۳۰ — ۴ - ۵

خبرگزاری پارس – نهم آبان ۱۳۱۷ – ۳۱ اکتبر ۱۹۳۸.

درارو پای مرکزی

# نهضت ضد یهود در چکوسلواکی

## یهودیان ازخرید وتصرف املاك ممنوع و مردم غیر آرین ازاعمال نفوذ در حیات سیاسی و اقتصادی محروم خواهدشد

پراك – ۳۰ اکتبر محافل سیاسی پراك اظهار میدارند قریبا در چکوسلواکی بر علیه یهودیان یکرشته تصمیماتی گرفته خواهدشد و تصور میرود دولت نسبت بدرخواست سازمانهای فرهنگی داثر برجلوگیری ازنفوذ یهودیان موافقت خواهد کرد •

رؤسای محافظه کار چکوسلواکی روزشنبه علائی منتشر ساخته واشعار داشته اند که باید یهودیان را ازخرید وتصرف املاك واراضی ممانعت کرد ونیزتقاضا شده اشخاصی که ازنژاد (آرین) وچك نیستند درحیات سیاسی و اقتصادی کشور بتناسب شماره خود اعمال نفوذ نمایند • این اعلان که شامل حال فراماسن (فراموش‌خانه) ها نیز میشود بامضای استاد «مانتل» که دوکابینه سابق (سیروی) وزیر فرهنگ بود واستاد دومین مدیر سابق دانشگاه چك وشاهزاده (ژهان لیکونیز) وبرخی اشخاص دیگر صادر گردیده • در(برنو) هم روزشنبه برعلیه یهودیان نمایشهای فوق‌العاده داده شده و دانشجویان مجله‌های ضد یهودی‌میان مردم توزیع کرده اند.

### ساختن جاده اتومبیل رانی ازمشرق بمغرب چکوسلواکی

پراك – ۳۰ – دولت چکوسلواکی تصمیم گرفته درخاك چك‌از مشرق بمغرب یکجاده اتومبیل رانی بمسافت یکهزارمتر بسازد • این جاده بجاده های کشورهای همسایه پیوسته‌خواهد شد• ساختمان این راه در آغازسال آینده شروع خواهدشد • بدوا پنجاه هزار تن عمله احتیاج خواهدداشت ولی بعدها وجود یکهزار تن لازم خواهدشد • این کار درظرف • سال بپایان خواهد رسید بعلاوه دولت تصمیم گرفته عملا بدون‌تاخیر بساختن راههائی که بمقتضای مرزهای جدید ضرورت پیدا کرده مبادرت‌نماید وتصورمی رود بوسیله این اقدام دست چهل نفر بکار بند شود •

✿✿✿

**اطلاعات** – گمان‌می‌رود اشتباهی‌در خبرباشد زیراساختن هزارمتر جاده ۵۰هزار تن عمله لازم‌ندارد ومقصود هزار کیلومتر است زیرا طول‌چکوسلواکی‌از مشرق‌بمغرب همین‌اندازه‌است وحال آنکه‌عرض آن‌بسیار کم‌می باشد

### روزنامه نگار ایتالیائی راجع‌بمذاکرات وزیر خارجه آلمان با پیشوای ایتالیا دربارهٔ‌اختلاف‌چکوسلواکی ومجارستان حه م. نویسد

رم –۳۰– « گایدا» ضمن تفسیرنامه خود راجع بمذاکرات موسلینی با (ریبن تروپ) در روزنامه « وچه‌دیتالیا » چنین می‌نویسد :

نظریات دولت ایتالیا و دولت آلمان درباره مسئله‌مجارستان وچکوسلواکی درسه‌نکته ذیل موافق است

۱– لازم است مسئله اختلاف نظرحاصل بین مجارستان و لهستان و چکوسلواکی هرچه زودتر بنفع چکوسلواکی و تصفیه امور دولت های‌مجاور رود (دانوب) قطع وفصل‌شود

۲– برای اعطای حق مشروع مجارستان بیش‌از پیش اظهار علاقه وابراز مساعدت شود

۳– نسبت باصول جدید چکوسلواکی ابراز صمیمیت گردد

ضمناً (گایدا) می نگارد که مذاکرات بین موسلینی و(ریبن‌تروپ) راجع بتمام‌مسائل‌اروپا که دولت ایتالیا ودولت آلمان درآن ذینفع‌می باشند جریان داشته است•

### چه‌مقدار لوازم‌راه‌آهن درنواحی مصرفی بچنك آلمانیها افتاده است

برلن – ۳۰ – روزنامه ( ناسیونال زیتونك ) منطبعه «اسن» اطلاع میدهد که به موجب قراردادهای‌آلمان و چکوسلواکی دولت اخیر تاکنون ۶۰۰۰ واگن کالا وعده زیادی لکوموتیو وقطار مسافری متلق بناحیه سودتهارا که بنواحی چك‌نشین رانده شده بود بالمان واگذار کرده است•

بعلاوه دولت چکوسلواکی بزمامداران آلمانی مقدار معتنابهی مواد اولیه و منسوجات وماشین تحویل داده ونیز حاضر شده است که بایکانی شهرها و قصبه‌های سودت‌ها را مسترد دارد •

### رئیس سابق حکومت‌مستقل روتنی کاریات باتهام رشوه وخیانت تعقیب‌می‌شود

پراك –۳۰– یك اعلامیه رسمی مشعر برآنست که (اندره برودی) رئیس‌سابق حکومت مستقل روسیه دامنه کاریات باتهام خیانت‌بکشور شدیدا تعقیب خواهدشد•

وی اکنون در زندان پراك محبوس‌است درطی شورای وزراء که روز۲۶ اکتبر تشکیل‌گردید ( برودی ) تنها کارمند حکومت روسیه دامنه کاریات بود که مراجعه باراءعمومی در روتنی را پیشنهاد نمود و بدیهی است که‌این پیشنهاد تقاضای مجارستان ولهستان‌بود •

اظهار اطلاع می‌شود که (برودی) با دو دولت مجار و لهستان ارتباط مخفی داشته‌است•

### می‌خواهند درموقع مراجعه‌باراء عمومی الحاق آنهارا بخود خواسته است یهودیان نباید شرکت نمایند

پرسبورك–۳۰– محافل اسلواکی توقع دارند درمراجعه‌باراء عمومی که دولت مجارستان پیشنهاد کرده است بیهودیان حق رای داده‌نشود وروزنامه اسلواك که ناشر افکار دولت است و همچنین روزنامه (اسلوانسکی رهنك) می‌نویسنددر تصمیمی که برای تعیین‌مرزهای اسلواکی گرفته میشود هیچ مناسبت ندارد که یهودیان حق رای داشته باشند •

اگرچه درنواحی موضوع اختلاف شماره یهودیادن زیاد است ولی بعقیده روزنامه های نامبرده تعیین تحقیقی آنها خیلی مشکل می باشد زیرا گذشته ازفهرست‌امار رسمی بسیاری‌اشخاص هستندکه مذهب یهود را قبول کرده یا اینکه ازطرف پدری یا مادری یهودی می باشند و در موقع سرشماری‌اخیر نام این قبیل اشخاص عنوان چکواسلواکی ثبت‌شده در صورتیکه درسرشماری سال ۱۹۱۰ آنها را جزو مجار ثبت کرده اند

### دراسلواکی برای تعیین‌نقاطیکه مجارستان قسمت اعظم این یهودیها درسال ۱۸۹۰ ازخاك لهستان چکواسلواکی کوچ کرده‌اند •

✿✿✿

بوداپست–۳۰پیشنهاد حکومت اسلواکی داثر براینکه‌ هنگام اجرای امر مراجعه باراء عمومی در اراضی مورد اختلاف نظر مجارستان وچکسلواکی یهودیان ساکن آن نواحی حق رای نباید داشته باشند موافقت روزنامه(فوکت لن سك ) ناشرافکار دولت مجارستان را جلب نموده است بنابمندرجات این روزنامه مجارستان درباره چنین‌پیشنهاد ایرادی ندارد وتاروز انعقاد بقرارداد مونیخ کلیه یهودیهای مقیم چك‌اسلواکی ازروی‌راستی ودرستی نسبت چکسلواکی رفتار کرده‌اند ولی از این ببعد با دولتهای بزرك دموکراسی ارتباط یافته‌اند تاآنها را بجنك با آلمان تحریك نمایند

### انحلال‌دو ننگاه فراموشخانه‌درچکسلوکی

پراك – ۳۰ – بنابمندرجات‌روزنامه رسمی پراك دوننگاه مهم دیگر افراد فراماسون ( فراموشخانه )درچکسلواکی منحل گردید

### یکی شدن‌اتحادیه های سربازان‌چکوسلواکی

پراك –۳۰– ساعت ۲۳٫۳۰ – روز یکشنبه کلیه اتحادیه های سربازان‌چکوسلواکی بهم ملحق گردیده واتحادیه‌ای بنام اتحادیه سر بازان‌احتیاط و جنگجویان‌چکوسلواکی تشکیل‌داده وژنرال‌هرمان‌رابریاست‌این‌اتحادیه انتخاب کرده‌اند

### اعضاءدولت‌اوکراین کاریات‌درپراك اقامت خواهندکرد

اوزهرود –۳۰ ساعت ۲۳٫۳۰ – حکومت روتنی نظر بمقتضیات اوضاع سیاسی کنونی تصمیم گرفته است که کلیه اعضای‌دولت درپراك‌اقامت گزینند•

# موافقت آلمان وایتالیاو حکمیت

## دراختلاف‌مجارستان‌وچکوسلواکی بشرط آنکه دوطرف‌بدون شرط‌تصمیم آنهارا بپذیرد

بوداپست – ۳۰– پاسخ دولت آلمان و دولت ایتالیا بدرخواست دولت مجارستان‌برای میا دوت بحکمیت در اختلافات مجارستان و چکوسلواکی عصر روز یکشنبه باینجا رسید • هر دو دولت موافقت دارند مطابق تمایلات مجارستان رفتار نمایند مشروط برآنکه‌مجارستان وچکوسلواکی قبلا مستعد گردند هرگونه‌تصمیمی که دو دولت حکم‌بگیرند بدون هیچ‌قید وشرط قبول‌نمایند

دولت مجارستان اعلام می دارد بر طبق یادداشتی که بعنوان دو دولت ایتالیا وآلمان نگاشته باشرط نامبرده موافقت نموده است • محافلی که بادولت ارتباط دارند تصور میکنند که مذاکرات مربوط به انجام حکمیت روز چهار شنبه آغازخواهد گشت•

عصر روزشنبه شورای وزیران مجارستان تشکیل یافته‌است •

درترکیه

# جشن پانزدهمین سال‌تاسیس جمهوری ترکیه

آنکارا– روز ۲۹ اکتبر بمناسبت سال پانزدهم تاسیس‌حکومت جمهوری درسرتاسرترکیه جشن برپا بود وزیر کشور (داخله) بدین مناسبت خطاب‌بملت ایراد کرده واقداماتی که دراین ۱۵ ساله شده شرح داد

از سپیده دم جوش‌وخروش بی اندازه در پایتخت ترکیه حکمفرما بود شهر آنکارا برای برپا داشتن جشن در این روز مهم و عید ملی کاملا باپرچم زینت یافته است•

مردم از بامدادی بسوی اسپریس رهسپار شدند زیرا مراسم رژه در آنجا انجام یافت • هوای مساعد وآفتاب درخشان براهمیت‌چنین روز می افزود •

از بامداد در تمام میدان ها بلند گو هائی نصب شده تا اولیای‌امور ترقیات سریعی راکه درعرض این پانزده سال حاصل‌شده‌وفعالیتی که در اثر میهن پرستی ابراز گردیده بگوش شنوندگان برسانند

مقارن ساعت ده خدمتگزاران عالی مقام دولت وهیئت‌نمایندگان‌سیاسی برای‌عرض تبریکات متدرجا به عمارت مجلس کبیر ملی رهسپار گردیدند

خبرهای فرانسه

# بازگشت نخست وزیر از مارسی

## دالادی‌به‌تصمیمهای جندی‌راجع‌باصلاح‌اوضاع اقتصادی ومالی و احتماعی خواهد گرفت

پاریس – ۳۰ اکتبر – امروز بامداد ساعت نه «دالادی‌یه » نخست وزیر فرانسه از مارسی وارد پاریس شده وپیش ازظهر در دفتر خود وسائل تشکیل نشست آیند. هیئت وزیران را فراهم ساخته وبلوایح قانونی که برای‌تصویب هیئت تهیه شده باردیگر رسیدگی کرده است فردا ساعت هفده‌شورای محدود وزیران به‌پیشنهاد دولت بررسی خواهد.کردسپس متن‌قطعی آن‌بجلسه همکانی هیئت وزیران که هنوز تاریخ تشکیل آن معلوم نشده ارجاع خواهد شد •

✿✿✿

پاریس – ۳۰ – فردا درنشست هیئت وزیران برخی ازکارمندان هیئت منجمله (سارو) وزیر کشورو «مارشاندو» وزیردارائی بیکرشته مسائل اقتصادی ومالی واجتماعی مربوط‌بقوانینی که‌تاپانزدهم نوامبر دولت حق تصویب آن‌هارا دارد بررسی خواهند کرد•

این لوایح قانونی در جلسه همکانی وزیران که ظاهراً بمداز چهارشنبه تشکیل‌خواهد یافت مورد تصویب قطعی قرار میگیرد•

احتمال میرود یك‌هیئت محدود دیگری هم ازوزیران تشکیل شود وکلیه لوایحی که‌شامل تصمیمات قطعی دولت بمنظور بهبودی اوضاع کشور است تهیه وروبراه نماید•

ازقرار معلوم وزیرکار هم راجع باصلاح اساسنامه نمایندگان کارخانه‌ها و تعدیل قانون چهل‌ساعت کار و ترتیب رای مخفی جهت اعلان اعتصاب یاختم اعتصاب وتجدید کار وهچنین‌راجع ببازنشستگی کارگران سالخورده یکرشته لوایحی تهیه دیده‌است•

از طرف وزیران اقتصاد ملی ودارائی هم برای تنظیم امور اقتصادی و جلوگیری از تنزل پول واصلاح تدریجی موازنه میزان‌تجارت برخی تصمیمات گرفته شده•

امروز بعداز ظهرهم « دالادی‌یه » باز بتدارك برنامه عملیات دولت خواهدپرداخت که تافردا ازنظر همقطاران خود بگذراند•

# پیمان عدم‌تعرض آلمان‌وفرانسه؟

## روزنامه‌پتی پاریزین مینویسد مارشال‌گورینك‌بپاریس رفته وپیمان‌راامضاءخواهدکرد

پاریس – ۳۰– از مندرجات روزنامه «پتی پاریزین» که در مسائل سیاست خارجی یك جریده نیم‌رسمی‌شناخته می‌شود چنین‌استنباط می‌شود که موضوع انعقاد آینده پیمان عدم‌تعرض بین آلمان وفرانسه تا اندازه‌ئی صحت دارد • درحقیقت روزنامه نامبرده از برلن اطلاع‌می‌دهد بطوریکه ظاهرا تائید شده دولت آلمان حاضر شده پس از مراجعت وزیر امور خارجه خودبه برلن یك قراردادی شبیه به«قرار دادجوانمردانه» که سابقا بین ایتالیا و انگلیس منعقد شده بود ودرحقیقت مانند یك پیمان عدم تعرض می‌باشد بادولت فرانسه امضاء نماید •

روزنامه نامبرده احتمال می‌دهد تا آخر ماه دسامبر این کار صورت گیرد ومی‌نویسداحتمال می‌رود « فلد مارشال گورینك» برای امضای‌این پیمان بپاریس بیاید •

# پس از حریق مارسی و بازجوئیهائیکه آغازشده

## عده هلاك‌شدگان – شخصی که‌ظاهرا عقلش کم‌است‌خودرا مرتکب حریق‌معرفی نموده وتوقیف نشده است

مارسی — ۳– ازمارسی اطلاع‌میرسد که امروز بامداد از زیر آوار «نول دالری » هیجدهمین نعش بیرون آمده است

مارسی –۳۰– از پس تیکه‌پاره اجساد انسان بوضع دلخراش از زیر آوار بیرون‌میاید نمی‌توان حتی بطور تخمین شماره تلف‌شدگان‌را را تعیین نمود •

اگربرخی ازافرادخانواده ها تلف شدگان از قرائن بی بهویت آنها نبرند نمیتوان قطعا آنها را شناخت • مهندسین بکارگران سفارش کرده اند خاك‌وخاکستر را از غربال‌بگذرانند تا اشیاء متعلق بتلف شدگان بهدر نرود •

کمیسیون مخصوص بازجوئی حادثه‌حریق بسختان مباشر مامور اجرای امور تعمیر وتبدیل مقازه ( نول گالری) گوش داده است

✿✿✿

پاریس — ۳۰ بامداد روزیکشنبه‌شخصی باداره شهربانی حضوریافته وخودرا مسئول بروز حریق مارسی معرفی نموده است . تصورمیرود وی فاقد عقل وشعورباشد بااینحال اداره‌شهربانی حکم بتوقیف وی داده تا بازجوئی تکمیل‌بشود

✿✿✿

مارسی — ۳۰ – ساعت ۲۳٫۳۰ تا عصرروز یکشنبه هویت۲۴ نعش‌شناخته‌شده و هنوز شصت ونه نفردیگر مفقودالاثر میباشند وتقریبا سی تن هم دراثر بروز حریق زخمی‌شده‌اند

### گران شدن بهای نان درفرانسه

پاریس– ۳ از روز اول ماه نوامبر قرار است درپایتخت فرانسه پنج سانتیم ببهای هر کیلو نان افزوده شود باینطریق بهای هریك کیلونان عبارت از سه فرانك و پنج سانتیم خواهد بود

# نطق وزیرخارجه فرانسه در کنگره‌رادیکال

## اشاره باوضاع چکوسلواکی وقرارداد مونیخ وپاسخ بانتقاد مخالفین ولزوم همکاری با آلمان وایتالیا

مارسی — (بونه ) وزیر امور خارجه فرانسه درنطقی که بامداد روز ۲۹ اکتبر در کنگره (رادیکال سوسیالیسم) ایراد نموده‌بتوضیح عملیات سیاسی کابینه (دالادی‌یه) پرداخته و با اشاره بسیاست خارجی سایر احزاب اظهارداشت حزب رادیکال مدت سی و سه سال است که بزرگترین طرفدار دوستی فرانسه وانگلیس می باشد • بعقیده ما مسئله جنك وصلح بدست‌قضاو قدر نیست

مرام اصلی حزب ما همواره حفظ میهن میباشد و برای‌حفظ واستحکام پایه‌صلح ازکوچك ترین فرصت‌صرفنظر نمیکند. راجع بمسئله آلمانی های سودت اظهار داشت این موضوع یك‌مناقشه بسیار قدیمی بود وتازگی‌نداشت . درسال۱۹۱۹ هنگام عقدپیمان (ورسای) در این باب‌مذاکرات شدیدی بمیان آمد•

(رنر) صدر اعظم آن وقت اتریش که‌خود از حزب (سوسیال دموکرات) بود برعلیه مرز جدیدی که درآن پیمان معین شده بود اعتراض کرد و اظهار داشت هرگز اقلیت آلمان زیر بار نفوذ اکثریت چکها نخواهد رفت‌پس‌ازالحاق اتریش بالمان‌اشکالات بیشتر گردید • پس‌ازآن خاطر نشان کرد که‌دولت انگلیس‌بااینکه هیچگونه پیمانی اورا نسبت بقائله چکوسلواکی ملزم نمی‌ساخت معهذا حاضرشد بادولت فرانسه کمك نماید •

بعد تاریخ‌وقایع خطرناك‌روز های‌سپتامبر را شرح‌داده و انتقاد کسانی که دولت را سرزنش نموده‌اند که درمقابل اتمام‌حجت‌آلمان تسلیم شده ردکرد • راجع بپارامشی که‌متعاقب قرارداد مونیخ دراروپا بوجود آمده چنین‌اظهار داشت :

ما همواره مایل‌هستیم بین‌فرانسه‌وکشور های همسایه مناسبات عادی و مسالمت آمیز بر قرارگردد و امید وار می‌باشم یك همکاری صمیمانه ای بین فرانسه و آلمان حاصل گردد و بدینطریق خطر جنك که مسلما در اندك مدتی کلیه ترقیات دیرینه فرانسه وآلمان رابربادخواهد داد مرتفع شود• بین ماوایتالیا هم‌قریبا مناسبات عادی تجدید می‌شود وما ازاین حیث فوق‌العاده مشعوف می‌باشیم زیرا هیچکس بدرجه‌ما مشتاق استحکام رشته‌دوستی تاریخی بین‌فرانسه وایتالیا نمی باشد •

واجم بقصیه اسپانیاهم وزیر نامبرده‌چنین بیان کرد : ما یقین‌داریم‌روزی که تمام‌داوطلبان خارجی‌ازخاك اسپانیابازگشت نمایند واسپانیائیها بحال‌خود گذارد شوند این‌غائله که موجب‌انهدام آنها گردیده بپایان برسد وآنوقت ممکن است بوسیله یك‌میانجیگری مؤثری جنك خاتمه یافته وصلح برقرار گردد ،

### انتقاد کارگران‌ازنطق نخست‌وزیر فرانسه درمارسی

پاریس– شورای‌اتحادیه عمومی کارگران تشکیل یافته و اعلامیه‌ای انتشار داده ودر طی آن نطقی راکه روز پنجشنبه نخستین وزیر در مارسی ایرادکرده است مورد انتقاد شدیدقرار داده وضمنا چنین اشعارداشته است

تهدید هائی که دالادی یه نخست وزیر ضمن نطق خود نموده مربوط بکارگران نمیباشد بلکه درحق کسانیست که نتوانسته انداز ملیاره ها فرانك که برای ساختمان هواپیما تحت‌اختیار آنها گذارده شده استفاده نمایند.

شورای عمومی اتحادیه کارگران‌درموقع مقتضی مسئولیت کامل اجرای تصمیمهای لازم‌برای دفاع ملی و اصلاحات اجتماعی را بعهده خواهد گرفت .

در دوره جمهوری سوم این‌نخستین مرتبه است که یك نخست وزیر ازنظر بدبینی‌سخنانی ناشایست نسبت بکار گران ادامیکند وحال‌آنکه طی نطقی که دریك مجمع عمومی میکند حق‌ندارد نسبت نمایندگان کارگران اظهار بد گمانی نماید •

### عواقب‌قطع‌رابطه حزب‌کمونیسم بارادیکال سوسیالیسم

مارسی – ناظرین امور عواقب سیاست قطع رابطه بین حزب(رادیکال) وحزب کمونیسم وانعکاساتی که در این امردر عملیات پارلمانی دارد مورد تفسیر قرارداده اند ومیگویند موضوع مهم آنست که باید دانست آیا حزب‌سوسالیسم هم‌درمخالفت با (کمونیست ها) شرکت خواهد کرد یانه•

در شرق دور

# جنگ در مرکز چین

## هنوز ۱۵ لشگر چین بین پکن و هانکئو ایستادگی می‌کنند - پیشرفت نیروی ژاپن درجبهه جنوب

شانگهای — ۳۰ اکتبر — نماینده ارتش ژاپن اظهار داشته است که درشمال وشمال‌شرقی «هانکئو» یعنی در شمال رود «یانگ‌تسه» و خاور راه آهن بین پکن و هانکئو پیوسته ۱۵ لشگر از ارتش چین متوقف می‌باشند

نیروی ژاپن در جنوب آن اراضی در امتداد رود «یانگ‌تسه» وبسمت خاور وشمال آن تمرکز یافته‌اند ویك ستون ازسربازان ژاپن‌هم از «آنلو» گذشته‌اند و ستون دیگر هم‌ازشمال شرق وجنوب آن عبور کرده واکنون ازماچنك بسمت «هوایی» رهسپار می‌باشند.

ازقرار معلوم ژاپنی‌ها امیدوارند بقیه نیروی چین شکست فاحشی وارد آورند ولی نظر باینکه خطوط نیروی ژاپن بسمت باختر بسیار ناتوان می‌باشد انتظار می‌رود نیروی چین آنرا درهم شکنند.

تمام‌خاك مورد بحث کوهستانی وعبوراز آن‌بسیار دشوار می‌باشد

چندین کشتی جنگی ژاپن بارامی تمام در رود خانه «مروارید» حرکت کرده ومین‌ها و زنجیرهائی که در سرراه خود یافته‌اند جمع آوری نموده‌و با «کانتن» رسیده‌اندونیزدر جنوب چین‌هم کشتی‌هوائی ژاپن فعالیت شایان ابراز داشته و محل های تمرکز نیروی دشمن وخطوط ارتباطیه وپل های آنجارا بمباران کرده‌اند.

### درمرکز چین یکشهر بتصرف ژاپنیها در آمده است

شانگهای — ۳۰ — ژاپنی‌ها مدعی می‌باشند شهر «سینتك» را واقع در کنار راه آهن «کانتن» به «هانکئو» درچهل‌وپنج میلی جنوب «هانکئو» که از مراکز مهم چینی‌ها می‌باشد نصرف کرده‌اند وبعلاوه اظهار میدارند شهر «چانك‌چا» و «یکئو» هم جداً مورد تهدید واقع شده‌اند.

# رویه ژاپن نسبت بانگلیس و آلمان و ایتالیا

توکیو — ۳۰ — روزنامه (نیچی‌نیچی) دوهماره روز یکشنبه خود رویه سیاسی آینده وزیر امورخارجه جدیدژاپن‌را نسبت بدولت انگلیس وآلمان وایتالیا معلوم کرده‌مینویسد مذاکراتی که (اوگاکی) وزیر امور خارجهٔ سابق با (سرروبرت کریجی)سفیر کبیر انگلیس راجع بمسئله چین نموده بود ظاهرا مقطوع گردیده ولی‌اگر «سرروبرت کریجی» مایل باشد «آرتیا» وزیر امورخارجه جدید حاضراست دوباره آن‌مذاکرات را تعقیب نماید‌مشروط‌بر آنکه تعقیب مذاکرات بیك مبانی تازه‌ئی متکی شود

بعقیده ژاپن‌اگرانگلیس بخواهدمذاکرات بحصول موافقت‌منتهی‌شود باید اوضاع جدیدخاور دور را برسمیت بشناسد.

روزنامه‌نامبرده ضمنا مینویسد نظر باینکه دولت آلمان وایتالیا درجنگ چین نسبت بژاپن رویه دوستانه ئی پیش گرفته اند دولت ژاپن حاضر است‌درامور بازرگانی چین مشارکت‌دولت آلمان‌را منظور ومراعات نماید

در امپراتوری بریتانیا

# پارلمان انگلیس فردا تشکیل خواهد شد

لندن—۳۰ اکتبر — نظر باینکه انعقاد پارلمان برای روزسه‌شنبه معین‌شده احتمال می‌رود هیئت وزیران در نشست «جلسه» سی ویکم اکتبرراجع بوزارت‌خانهای پلامنصدی اعلامیه‌ئی صادرنماید

### پادشاه یونان وارد لندن شده‌است

لندن —۳۰ — «رژ» پادشاه یونان که بطور غیررسمی‌مسافرت می‌نماید. عصریکشنبه از پاریس وارد لندن شده در ایستگاه راه‌آهن وزیر مختار یونان ونمایندگان دولت انگلیس‌از وی استقبال نموده اند ۰ دراین مراسم استقبال وزیر مختار یوگوسلاوی هم حضور یافته است

# اعلامیه حزب کارگر انگلیس

## انتقاد شدید از سیاست کابینه چمبرلین

### تمجید از رئیس جمهوری مستعفی چکوسلواکی که حاضر بفداکاری هائی - شدلزوم تکمیل‌دفاع ضد هوائی

لندن — ۳۰ — حزب کارگر دیروز اعلامیه منتشر نموده ودر طی آن از ملت تقاضا کرده است برای نگاهداری صلح مبادرت بیك اقدام ملی نماینده وضمنا ازسیاست‌دولت بطور تفصیل انتقاد نموده و سیاستی را که باید از طرف انگلیس اتخاذ گردد تشریح کرده است ۰ در آغاز آن اعلامیه بعبارت اخیر چنین اشاره شده است :

جنگی ازجنگ جلو گیری نکرد بلکه «تعویق» بود که در نتیجه فشار و تهدید های‌ظالمانه بفداکاری های مهم تن درداد و بطورموقت از کشمکش بین‌المللی احتراز نمود ولی باید دانست که‌هنوز بحران بپایان‌نرسیده و ارضاع جهان مانند سال ۱۹۱۴ در نتیجه‌انهدام اصل امنیت جمعی وخیم و تیره است و بعلاوه پس از تصرف (منچوکوئو) در نتیجه عدم‌موفقیت های سیاسی لاینقطع بحیثیت بین‌المللی انگلیس لطمه وارد میاید و بعلاوه امروز خواربار کشور تامین‌نیست نیروی انگلیس از لحاظ مالی‌وصنعتی پیوسته رو بانحطاط می‌رود و نظر باینکه بازار های دنیا پیوسته تحت اختیار آلمان و ژاپن قرار می‌گیرد تجارت انگلیس بیش ازپیش‌مختل می‌گردد.

اکنون دولت باید برای دفاع‌ضدهوائی تصمیمهای مهم‌بگیرد وبرطبق اصول‌سیاست‌ازمنابع کشور جدا کثر فایده‌را بردارد

در اتحاد شوروی

### دادن نشان بسربازان شوروی که درجنگ اخیر بازاپن ابراز لیاقت نموده اند

مسکو — اسامی یکهزارو پانصد نفراز اشخاصی که درجنگ اخیرناحیه دریاچه (خاسان) ابراز لیاقت ورشادت نموده اند و موفق باخذ نشان گردیده اند اخیرا انتشار یافته است

### وزیرتازه هنرهای‌جنگل دراتحادشوروی

مسکو — خبرگزاری تاس اطلاع میدهد رئیس شورای عالی روسیه (اینت‌سلوویچ) را از مقام ریاست کمسیون اوزکه جزء شورای کمیسر های ملی است برانداخته ووی‌را بمقام کمیسری صنایع جنگل‌بجای «دریجیوف» که ازخدمت‌منفصل شده برگماشته است ۰

### رسیدن سفیر تازه ژاپن بمسکو

مسکو — ۳۰ — سفیر کبیر جدیدژاپن وارد مسکوشده ودرایستگاه راه‌آهن «هارکف» رئیس تشریفات دولت شوروی و کاردار سفارت کبرای ژاپن ازوی استقبال کرده‌اند

حصر اقتصادی

# کشف منابع تازه نفت در آلمان

اسن — ۳۰ اکتبر— طی کنگره مهندسین نفت که اکنون در «اسن» تشکیل گردیده کارشناسان اظهار داشته اند که از اغاز اجرای برنامه چهارساله نه منبع تازه نفت در آلمان کشف گردیده وباین جهت یکصد هزارتن بمحصول نفت سال ۱۹۳۸ افزوده شده است و اکنون میزان کلیه محصول نامبرده که محصول نفت‌اتریش هم‌جزو آنست‌بالغ برششصد هزار تن گردیده‌است

در ایتالیا

### عروسی فرزند موسلینی

رم — ۲۹ اکتبر— امروز بامداد مراسم عقد ازدواج سروان (برونو موسلینی) فرزند پیشوای ایتالیا با خانم (ویتاروبرتی) در کلیسای (سن‌ژزف) انجام یافت ۰ جمعیت کثیری‌ازمردم درمعبر عروس و داماد ایستاده و بآنها شادباش گفته اند.

# اسامی کلیه برندگان جوایز اسب دوانی پائیز ۱۳۱۷

بقیه‌ازشماره پیش

| شماره جایزه | نام برنده | آدرس برنده | مبلغ جایزه بریال | فروشنده |
|---|---|---|---|---|
| ۱۵۵۶ | کامپساکس | کامپساکس | ۱۰۰ | صرافی‌ر اعظم درکاردن پارتی |
| ۷۸۱۰ | گلستان کشیشیان | مدرسه ژاندارك | ۱۰۰ | صرافی ر۰اعظم |
| ۷۸۲۳ | حسن رضائی | کوچه گچی ها | ۱۰۰ | صرافی ر۰اعظم |
| ۹۶۴۹ | علیرضا بیگدلی | صلح شهرداری | ۱۰۰ | شهرداری |
| ۱۲۶۷۰ | نامعلوم | نامعلوم | ۱۰۰ | صرافی ر۰اعظم درکاردن پارتی |
| ۱۲۷۶۱ | غلامحسین صادقی | وزارت عدلیه | ۱۰۰ | آقا بالا |
| ۱۳۸۱۸ | نامعلوم | نامعلوم | ۱۰۰ | کاردن پارتی |
| ۱۵۸۲۹ | داود منتخبی | تجارتخانه برادران غفاری | ۱۰۰ | حسن دستیار |
| ۱۸۷۲۸ | سیدعلی مدنی | دخانیات رشت | ۱۰۰ | عزت‌الله ساعد سمیعی |
| ۲۲۸۱۶ | محمد نوراتی | دانشکده افسری | ۱۰۰ | سروان عرب شیبانی |
| ۲۵۹۹۰ | علی معتمدی | مدیر کل نهت | ۱۰۰ | عبدالله احمدی |
| ۳۴۵۲۵ | عباس محمد جعفری | گمرك تهران | ۱۰۰ | علی‌اکبر مولوی |
| ۳۴۸۹۰ | محمدحسین شکیبا | اردکان شیراز انحصار تریاك | ۱۰۰ | محمدحسین شکیبا |
| ۳۵۲۷۲ | اریك سنك شوفر | زاهدان | ۱۰۰ | مسیح نصیری |
| ۳۵۸۵۸ | الیاس تنك‌جانی | خواجه نفس | ۱۰۰ | محمود خواجه نفس |
| ۳۹۰۲۳ | شهاب دبیری | کاشان | ۱۰۰ | بیرواندار هواپیمان |
| ۳۹۱۱۷ | علی‌محمد ریاحی | کاشان بانك ملی | ۱۰۰ | غلامرضا فراش‌بانك |
| ۳۹۶۵۲ | شرکت چرمسازی خسرو | تبریز | ۱۰۰ | |
| ۴۱۰۸۴ | محمدحسین‌فرزند وکیل | بیرجند کمپانی نفت | ۱۰۰ | غلامحسین دبیری بیرجند |
| ۴۱۴۰۸ | ابراهیم ختائی زاده | بندرپهلوی | ۱۰۰ | رمضان‌شایقی بندر پهلوی |
| ۴۱۶۴۵ | عباس اسلامی | بندرپهلوی دبیرستان فردوسی | ۱۰۰ | حسن‌وحدت‌بانك ملی بندرپهلوی |
| ۴۱۶۸۲ | عزیز پرهیخته | بندر پهلوی مغازه بایکانی | ۱۰۰ | سیدحسین بایکانی بندرپهلوی |
| ۴۱۹۷۱ | رمضانعلی شمعچی | سبزوار | ۱۰۰ | بانکملی سبزوار |
| ۴۶۴۴۳ | حاجی ترابی | زرند | ۱۰۰ | حیدرستودی زرند |
| ۵۱۶۰۳ | استوار موسی توحیدی | کرمانشاه هنك ۲۸ پیاده | ۱۰۰ | — |
| ۵۱۹۸۶ | آقای هدایت | فرماندار تهران | ۱۰۰ | — |
| ۵۲۷۳۹ | پطاربیو میرف | | ۱۰۰ | صرافی ر۰ اعظم |
| ۵۴۹۳۲ | استوار ۲ نصیری | هنك ۱ نیروی هوائی | ۱۰۰ | هنك۱ نیروی هوائی |
| ۵۴۹۹۴ | سروان گیلانشاه | هنك ۳ هوائی | ۱۰۰ | نقشینه |
| ۵۷۴۲۶ | عابدین دنگی | ونك شمیران | ۱۰۰ | سلمانی منش خیابان نظامیه |
| ۵۸۱۵۴ | خانم مهندس بروژك | کارخانه فند ورامین | ۱۰۰ | عباسقلی لیتکوهی |
| ۵۸۳۳۷ | مکرمه نورزاد | فلسطین | ۱۰۰ | شرکت صدیقی تهران |
| ۵۹۴۷۴ | کمیل کمال کفاش | آقاشیخ هادی | ۱۰۰ | وارطیان طوسیان |
| ۵۹۷۵۵ | کایزر | مدیر کامپساکس | ۱۰۰ | کامپساکس |
| ۶۱۰۵۰ | عنایت‌الله دواتی | بوشهر | ۱۰۰ | ملاندنی بوشهر |
| ۶۲۸۵۹ | عبدالله شیبانی | بندر شاهپور | ۱۰۰ | موسی مرزبان |
| ۶۲۹۹۲ | الده اشادیر | اهواز کمپانی نفت انگلیس و ایران | ۱۰ | فضل الله |
| ۶۳۸۸۱ | سیدمحمد حسن جاودان مولائی | شیراز | ۱۰۰ | عباس |
| ۶۶۲۷۳ | عبدالحسین اختری | سرای حاجی‌محمدعلی | ۱۰۰ | صرافی ر۰اعظم |
| ۶۹۴۷۰ | مثیر سوفریان | همدان | ۱۰۰ | بانك سپه |
| ۷۴۶۵۸ | سید عباس رضوی | قزوین دوب کوشك | ۱۰۰ | میراحمد غفاری |
| ۷۵۸۰۶ | احمد چایچی‌زاده شبستری | تبریز | ۱۰۰ | مغازه نانس |
| ۷۶۷۰۵ | حاجی‌میرزا باقر | کوچه دربند | ۱۰۰ | |
| ۷۸۵۶۷ | محمدتقی اعتمادی | مشهد | ۱۰۰ | حسین‌سوزنی |
| ۷۸۶۰۵ | محمود | مشهد | ۱۰۰ | حسین‌سوزنی |
| ۸۰۵۸۹ | شهربانو آزرمند | رشت | ۱۰۰ | محمود ادراکی |
| ۸۱۰۳۹ | غلامرضا هادی‌پور | رشت | ۱۰۰ | بانك‌سپه |
| ۸۶۳۱۲ | کاظم شفاهی | وزارت عدلیه | ۱۰۰ | آقا بالا |
| ۹۶۱۰۱ | سروان یوسف دهلوی | عباس آباد | ۱۰۰ | هنك۴ سوار |
| ۹۷۱۴۰ | طلعت‌خانم شیرازی | خیابان سپه | ۱۰۰ | حمیدی |

بقیه خبرهای اروپای مرکزی

### اخراج یهودیان لهستانی از آلمان و رفتن آنها بلهستان - قراردادیکه میان دودولت بسته شده

ورشو — ورود یهودیان از خاك آلمان بلهستان همواره ادامه دارد دوهزار و پانصدتن یهودی لهستانی که ازوین و (برسلو) اخراج‌شده اند بازن وبچه پیاده از مرز(رادزیتو کی) واقع درسیلزی علیا وارد شده اند

تمام آن‌را درخابکاه های کانهای (معادن) زغال سنك‌جای داده اند تا مامورین شهربانی باوراق هویت آن‌ها رسیدگی نمایند.هم کیشان آن ها از «کاتوویس» برای آن ها خوار بار می‌فرستند.

ازقراری که خبرمی‌رسد در برخی نقاط دیگر سیلزی علیا هم چند تن یهودی وارد مرز شده اند ۰ بعلاوه از قرار معلوم ۵۰۰۰ نفر یهودی هم در ایستگاه راه آهن «سباتیزین» و ۴۰۰۰ نفر هم در ایستگاه (شوشنیس) توقف دارند

✿✿✿

ورشو — رسماً خبر می‌رسد که راجع بجلوگیری از اخراج یهودیان لهستان ازآلمان یك قرارداد موقتی امضاء شده‌است ولهذا چندین قطار مهاجرین لهستانی که‌بمرز لهستان رسیده بودند بداخله آلمان برگشته اند. هفته آینده راجع بمسئله لهستانی مقیم آلمان مذاکرات آغازخواهد شد و همچنین مسئله یهودیانی که تاکنون ازآلمان خارج شده اند مطرح خواهد گشت ۰

# مذاکره ولیعهد

### ایتالیا با هر هیتلر

مونیخ — ۳۰— ازمنابع آلمان خبرمی‌رسد که امروز از ساعت سیزده تا ساعت پانزده ولیعهد ایتالیا باهیتلر صدر اعظم آلمان در(ابرسا لزبرك) مشغول مذاکره بوده است

هیتلر باحضور اشخاص‌معدود بافتخار وی ناهاری بطور دوستانه داده است وابسته نظامی سفارت کبرای ایتالیا در برلن ، همراه ولیعهد ایتالیا بوده است ودرعمارت بزرك(بر کهوف) عده کثیری برای صرف قهوه دعوت‌شده بودند

نزدیك ساعت پانزده ولیعهد نامبرده در اتومبیل شخصی هیتلر نشسته وبمونیخ برگشته است

### بازگشت‌وزیرخارجه آلمان‌ازایتالیا

مونیخ — ۳۰— ( فن‌ریبن ترپ) وزیر امور خارجه آلمان که ازرم حرکت کرده بود ساعت یازده وچهل‌ویك دقیقه باینجا وارد گردیده و سفیر کبیر ایتالیا مامور برلن به پیشواز وی رفته است

### تصادم اتوبوس باقطار آهن در آلمان‌وتلفات

ماگدبورك — ۳۰- یك اتوبوس‌درنزدیکی (گن‌تین) بایك قطارراه آهن تصادم نموده‌و ده تن ازافراد حمله که‌درآن جای داشته کشته شده اند ولی از مسافرین راه آهن کسی کشته نشده است ۰


# بریکت فروزان

درمدت ۲۴ ساعت تحویل مینماید
رجوع شود به‌خیابان شیخ جنب
حمام ایران
تجارتخانه ناصر تلفون ۷۷۶۰
تلفون کارخانه ۹۴۰۲

آ—۶۰۴۱ /—۱


خبرهای اسپانیا

# حمله هوائی ملیون اسپانیا به والانس

پارسلن — ۳۰ اکتبر- اعلامیه ئی که عصر شنبه از طرف وزارت جنك جمهوریخواهان صادر گردیده مشعربر آنست که بامداد شنبه ده ده هواپیمای ملیون بندر (والانس)را بمباران نموده اند ولی هنوز شماره تلفات معلوم‌نیست.

هواپیما های جمهوریخواهان هم بنوبه‌خود در برخی جبهه ها مراکز دشمن را بمباران کرده اند

### وزیر دفاع افریقای جنوبی درسرزمین ملیون اسپانیا

سالامانك — ۳۰ (پیرو) وزیر دفاع‌ملی افریقای جنوبی از (لیسبون) باینجا آمده و به بورگس‌خواهد رفت پس از چند روز توقف‌دو آنجا بدیدن پادشاه [illegible]

## اجتماعی

# صنعت زندگانی

هر بامداد چست وچالاك با روئی بشاش و صورتی تابناك قدم بدرون کارخانه گذارده ، پیش دامن را بکمر آویخته و بکار میپرداخت

هر سخنی که از دهان او بیرون میامد موجب انبساط خاطر سائر کارکنان میشد • به‌هر قسمتی که مامور میشد آن جمعیت چون مجلس فرشتگان نورانی میگردید و بهر دسته ای که میپیوست اندوه و اندیشه فرا کرده ومیدان بدست خوشی ونشاط میافتاد •

خلق و خوی بهشتی او بحدی بود که در اندك مدتی در تمام کارخانه نامی شد • اشخاص دور او جمع شده و از هردری بوی‌روی آوردند•

در کمیسیون های‌هفتگی که‌مدیران زیردست گزارش کارخانه رابا رئیس‌خود درمیان‌میگذاردند ازخوبی کار و حسن رفتاراین جوان کارآمد سخن بمیان میامد • طولی نکشید که موردتوجه‌رئیس کارخانه شد •

رئیس کارخانه رفتارو کردار او را کاملا مورد بررسی قرار داد مزد اوآن اندازه نبود که یگانه عامل نشاط این شخص باشد ، پس چه چیز میتوانست وی را چنان سرگرم سازد . روز ها بر این منوال بگذشت و رئیس کارخانه چیزش درك نکرد درپایان روزی از وی پرسید چه چیز موجب انبساط خاطرشماست وچه‌نیروئی در شما باعث این همه خوشی و نشاط است . کاش میتوانستم آنچه را اندوخته ام همین ساعت بشما تحویل داده و حالت روحی شما را بجای آن میگرفتم • صاحب کارخانه همیشه غبطه میخورد !

### زندگانی صنعتی است که‌باید آموخت

اگر در زندگانی هدف آمال شخص زندگی و لذت بردن از کیفیات آن باشدهمواره خرسند وخرم خواهد بود واگر بندهٔ پول ، مقام ، موقع و جاه باشد اندك خطری که برای هر یك از این چیز ها پیش آید پیشانی وی راابرهای تار خواهدپوشانید• پول خود را هرگز دورنریزید بلکه هرچه می‌توانید بیشتر جمع کنید در پی کسب مقام برآئید و در هیچ یك از پله های اجتماع‌زیاد درنك نکنید ولی زندگانی رابرای این‌ها که دزد میبرد ، باد میلرزاند و حوادث از میان برمیدارد ندانید تا فرشته شادی همیشه بر شما سایه‌افکند .

خوردن ، خوابیدن و پوشیدن باشتباه معنای مرادف زندگی را پیدا کرده است صنعت زندگانی را یکروز می‌توان آموخت ولی‌چه‌بسا اشخاصی که یك عمر از فهمیدن آن عاجز می مانند • نسل‌های پیدرپی روی زمین را ازخود پر کرده ولی اثری از خود بجانگذارده اند. در صورتی عده‌ای نیزدرطبقات مختلف اجتماع‌بمعنای حقیقی زندگی برخورده واز دقائق عمر گذران لذت ونصیب وافر برده‌اند.

✿✿✿

چه چیز را دوست دارید ؟ دوست‌دارید دارای زندگانی شیرینی باشید و اسرار آن را بدانید •

زندگانی‌را چون بهترین قسمتهای‌موسیقی نقاشی شعر و ادبیات باید فهمید وازآن لذت برد از این نکات باریك ذوقی همه‌کس سردر نمیاوردهمینطور فهمیدن معنی زندگی نیز برای هرکسی مقدور نیست .

شخصی را می‌بینید انبساط خاطر شادی و آزادی روح را خواهان است ولی آنچه را دارا است و راه فهم آن‌را نمی‌داند از جا های دیگر انتظار می برد • یقین است اگر فلسفه زندگی خودرا عوض نکند و از دریچه تازه‌ای بر تمام آنچه که ما زندگانی می گوئیم نظر ننماید منظور اورا تاآخرین روز تامین نخواهد کرد .زندگانی صنعت ساده‌ای است که باید آموخت

ح.ح

## گوناگون

# هیتلر

### پیشوای بزرك آلمان

هر « آدولف هیتلر » پیشوای آلمان اکنون چهل ونه سال دارد وی در بیستم آوریل سال ۱۸۸۹ در « برن ناوآم این » در تیرول اتریش بدنیا آمد پدرش در آنزمان رئیس پست گمرك بود . تحصیلات مقدماتی‌خود را در آموزشگاه برن ناو بپایان رسانید باآنکه در کشور اتریش بسرمیبرد ، ولی همواره عشق‌و علاقه غریبی درخود نسبت بخاك آلمان می‌دید ومایل بود هر طوری هست عاقبت خود را بدان کشور برساند ، آموزگارانش نیزاز آلمان‌دوست های معروف بوده و بجای سرود امپراتوری خود همیشه سرود ملی‌آلمان « آلمان ، آلمان برفراز همه » را میخواندند • بدینطریق از همان‌اوان جوانی انقلاب سختی درافکار و احساسات اینمرد بزرك روی داد .

هنوز بیش ازپانزده سال ازعمرش‌نگذشته بود که یتیم شدوچون قادر بادامه تحصیلات‌خود در دبیرستان نبود ، داخل آموزشگاه نقاشی‌درشهر «وینه»شد

در بیست سالگی ، عاقبت بمراد دلش رسید و از اتریش بجانب آلمان رهسپار گشت

در شهر «مونشن» ایام فراغت خود را صرف فرا گرفتن فلسفه می کرد ، اما ناگهان آتش جنك‌روشن شد ، آدولف هیتلر جوان که از جان و دل آلمان‌را می‌پرستید درصف‌سربازان درجنك همگانی (عمومی) شرکت کرد • وی‌در هنك شانزدهم احتیاط «باوی‌یر» بود • هنگام جنك شجاعت و جسارت غریبی بخرج میداد ، بطوری که عاقبت در سال ۱۹۱۶ رانش زخم برداشت: ولی‌وقتی جراحت التیام یافت دوباره در سال ۱۹۱۸ بجبهه جنك رهسپارشد اینمرتبه گازهای جنگی او را ازپای درآورد•

در بیمارستان «پازوالك» با دقت مشغول معالجه وی شدند • یکروز حالش باندازه ای خراب بود ، که خودش میگوید : «من دوباره درعمر خود گریسته‌ام : یکی برسر مزار مادرم و دفعه دوم آنروز ، زیرا گمان می‌کردم باید آرزوهای دور ودراز را باخود بگورببرم•••»

اماخوشبختانه مرض رفع‌شد وآدولف‌هیتلر بهبودی یافت .

پس از بپایان رسیدن جنك ، رفته رفته مشغول انتشار افکار خود شدو طرفدارانی پیدا کرد • درنهم نوامبر سال ۱۹۲۳ نمایشی داد وبهمین مناسبت یکسال زندانی شد• ودر همین سال کتاب «پیکارمن» رانوشت .

هرآدولف هیتلر طرفدار گیاهخواری است و درعمر خود بجزآب‌گوارا هیچ نوشابه‌دیگری نمی‌نوشد •

بموسیقی زیاد علاقمند است وایام فراغت را درکنار طبیعت در کاخ «برشتسگادن» بسر می‌برد •

در زندگانی معمولی هرگز خشمگین‌نمی شود ، فقط گاهی هنگام نطق بهیجان آمده و خشونتی لحن خود می‌دهد • به لباس شخصی کم درمی‌آید رهمیشه لباس مخصوص دربردارد

### تونل دریای مانش

در ۶۳سال قبل یك شرکت فرانسوی برای بازکردن تونلی دردریای «مانش » بین فرانسه وانگلیس اقدام نموده وسهام زیادی‌منتشر نموده• اهالی نیز تمام آن سهام را خریداری کرده و کمك فوق‌العادهٔ بشرکت‌نموده‌بودند•

تاکنون این سهام نزد اشخاص باقی و بی‌فایده مانده است • البته دیگرصاحبان سهام امیدی نداشته و از گرفتن وجه خود صرفنظر نموده• اندولی‌اخیراً زمزمهٔ ایجاد این تونل‌بلندشده آیااین نقشه‌عملی خواهدشد ؟

### تفریحی

#### همین حالا بدهید

دکتر - : اگر این‌دوا سردرد شمارا ساکت نکرد دوباره‌بیائید دوای‌خوبی بدهم

بیمار — خواهش می کنم آن‌دواراهمین حالا بدهید

#### نوبت شما نرسیده

دلالی که مقداری جنس بکارخانه سفارش داده هنگام تحویل گرفتن قسمت اول ملتفت شد که جنس مطلوب اونیست از این جهة بکارخانه تلگراف کرد «خواهشمندم سفارش مرا فوراباطل کنید »

جواب رسید این کار فورا نمی‌شودزیرا باید صبر کنید تا نوبت شما برسد کسان دیگر هم تقاضاهائی مانند شما دارند

دریانوردی — بقلم: فرنان مولیه

# باب انداختن

## بزرگترین کشتیهای جهان

روز بیست‌وهفتم سپتامبر بزرگترین کشتی های‌جهان بنام « کوئین الیزابت» درحضور پادشاه وملکه انگلستان باب انداخته‌شد

برای ساختن این کشتی ۵،۰۰۰ نفر عمله مشغول کار بودند وبا آن که چندهفته پیش قسمت‌های خارجی‌آن باتمام رسیده بود ، ولی ازنظر مردم‌دورماندند‌و کسی‌حق نداشت بتماشای آن برود •

این کشتی و( کوئن‌مری) برای‌حمل‌مسافر ازدنیای قدیم ببر جدید وبرعکس کافی بود‌و احتیاجی ببنج‌شش کشتی کوچك دیگر نیست که تاکنون‌در اینخط کارمی کرده اند

ملخکهای عظیم این کشتی‌را که اخیراً قرار دادندهریك ۳۲تن وزن‌دارد .

این کشتی‌عظیم الجثه که‌درست ٤سال‌بعد ازساختن« کوئن‌مری» بپایان رسیده است ۹۰۰ ملیون فرانك ارزش دارد • گنجایش « کوئن الیزابت » ۸۵،۰۰۰ تن می باشد درصورتیکه «نورماندی» ۸۳،۲٤۳ و« کوئن مری»۸۱،۲۳۵ تن گنجایش دارد• طول آن‌ازسینه تاپاشنه۳٤۳ متریعنی ۱۰ سانتی‌متر بلندتر ازنرماندی و۳متر طویلتراز کوئن‌مری می باشد• عرض آن۳۹متر «نرماندی ۳٦متر و٤۰ سانتی‌متر ) وعمقش٤۰ متر است

« کوئن الیزابت » می تواند ۲،٤۰۰ نفرمسافر قبول کند درصورتی که کوئن مری ظرفیت۲۰۰۰نفر مسافربیشترندارد • این کشتی دارای۱٤ میدان بزرك است، ولی کوئن مری ۱۲میدان دارد • یکی ازآن ها برای‌ورزش ، دیگری برای‌شنا، سومی‌برای گردش‌وبقیه بکارهای دیگراختصاص یافته است.

« کوئین‌الیزابت » دارای دودود کش بارتفاع۱۳ مترمی باشد وبرای‌آنکه دربرابرباد مقاومتش زیادشود ، آن‌هارا کمی خمیده بطرف عقب کار گذاشته اند• کوئن سه دود کش‌عمود برسطح افقی داردو این یکی ازعجایب کشتی سابق انگلستان‌است .

کشتی تازه ازحیث‌سرعت وزیبائی نظیر کوئن‌مری است وتمام‌لوازم آسایش‌مسافرین‌رادر آن‌فراهم آورده اند•

نیروی موتور های این کشتی بالغ بر ۱۸۰،۰۰۰ اسب بخارمی باشد (نرماندی۱٦هزار کوئن‌مری۲٤ دیك بخار دارد ، اما دیکهای کوئن الیزابت چون‌بزرگتر ساخته شده، تعداد آن‌ها بدوازده تنزل یافته است • طول‌لوله‌های اصلی‌مربوط بموتور ها بیك کیلومتر می‌رسد و ۷۱،۰۰۰قطعه است .

کارخانه برق این کشتی بقدری قوی‌است که می‌توان باآن‌یك شهر۲۰۰،۰۰۰ نفری را روشنائی‌داد .

سالن‌های حمام‌درسه‌طبقه کشتی ساخته‌شده ومسافرین طبقه سوم نیز می توانند ازحوض‌شنا زمین‌ورزش‌و تنیس آن استفاده کنند. هر طبقه دارای یك‌رستوران درهوای آزاددر کنارسالنهای غذاخوری داخلی‌میباشد :

شرکت « جون‌براون » ضمانت کرده است که‌حد اقل‌سرعت این کشتی‌سی گره دریائی باشد• حداکثر سرعتی که تاکنون کشتی های جهان گرفته اند۳۱٫٦۹ گره است که کوئن مری‌چندی پیش بااین سرعت نوارآبی را ربود مهندسین این کشتی ادعا می‌کنند که درنخستین مسافرت کوئن الیزابت ۳۲ گره دریائی سرعت پیدا نموده ونوار آبی را از کوئن مری خواهد ربود •

کوئن الیزابت ازسال بعدرسماً مسافر قبول خواهد کرد • «مجله‌وو»


# گرمابه‌روح‌پرور

که بااسلوب جدید ساخته شده دارای چندین نمره خصوصی میباشد

از ساعت ٦صبح تا ۱۲ شب مفتوح خواهد بود

یکمرتبه تشریف آورده امتحان فرمائید

که باکمال نظافت پذیرائی خواهد شد

نشانی : خیابان استخر جنب عمارت سیمان کاری

آ- ۵۹۷۳ ۲-۷

# پاساژ چلچله‌لاله‌زار

برابر کافه ژاله — بنگاه ملکی و تجارتی پارس‌خریده فروش مبادله املاك تلفن ٦٤۱۷

آ-۵۷۷۲ ۸-۳۰


ستون آزاد — نگارش آقای تقی‌متقی

# بنگاه معاملات ملکی

موفقیت بعضی بنگاه های معاملات ملکی یاکارگزاریهای تهران روی چند اصل است •

اول تلفن ، میز ، صندلی ، وقلم و دوات

دوم زبان خوش و گفتارهای اغراق‌آمیز

کسیکه پشت میزیااتفاقا روی یکی‌ازصندلیهای راحت روبرو می‌نشیند

سوم «قولنامه» که بیشترازدیگرچیزها جالب توجه است بازکردن بنگاه ملکی بتصور بعضی اشخاص مثل متاقل دیگر تخصیص یاسابقه زیادی نمیخواهد یعنی‌اگرشما سه چیزرا بدانید میتوانید بنگاه ملکی باز کنید .

اول ازکسیکه باو اطاق یاخانه خالی را نشان میدهید پنج تاده ریال بگیرید ، وبعد از تمام شدن معامله دو سوم مبلغ اجارهٔ ماه اول را دریافت دارید•

مثلاگرخانه‌ای‌را شخصی ازدیگری‌بوسیله شما بماهی ٦۰۰ ریال اجاره میکند درماه‌اول ٤۰۰ ریال عاید شماو۲۰۰ ریال عایدصاحب‌خانه خواهدشد

دوم — در مورد خرید و فروش املاك اتومبیل مستعمل ، رهن و اجاره وتمام عملیاتی که باکلمات درشت باید روی شیشه‌های بنگاه خود بنویسید حق معینی دریافت دارید میزان آن بسته بنظر وانصاف خود شماست .

سوم — هرگز بهیچ عنوان ودرزیرهیچ شرائطی «قولنامه» را فراموش نکنید واز روی نمونهٔ که در اینگونه بنگاهها هست می توانید هرقدر بخواهید چاپ کنید .

بعلاوه باید شما دارای زبان چرب‌ونرمی باشید • مثلا بتوانید خانه محقری راکه در پشت کوچه‌های بخش جنوبی شهر واقع شده مثل بهشت برین برای مشتری توصیف کرده وبهزاروك دلیل باو ثابت کنید بهترین نقطهٔ که برای سکونت درتهران بحال‌او مفید ومناسب میدانید همان نقطه ایست که آن خانه‌محقر درآنجاواقع شده است

اگر شما این اطلاعات را بخوبی یاد بگیرید وبنگاهی راکه لوازم آن قبلا بیان شد تاسیس نمائید درآمد خوبی هر ماه داشته وبا یك کمی زرنگی وچند آگهی در روزنامه ها کارتان رونق ورواج‌خواهدیافت

بقیه درصفحه هشتم


# آگهی مناقصه

اداره کل شهر بانی ۱۳فقره لوازم برق‌بشرح زیر بمناقصه خریداری وپس از تحویل هر قسمت بهای آن‌را نقدا پرداخت مینماید •

۱— چراغ‌دیوار کوب شیری کوئی ۳۰ عدد
۲— چراغ‌سقف کوب‌نیم کردسی سانتیمتری ۱٤۰عدد
۳-چراغ‌آویز کوئی شیری ۲۵سانتی کرومه ۱٤۵ «
٤— سیم‌زنك اخبار ۱٦۵۰۰ متر
۵— سیم دولاتلفنی پارافینه ۱۲۰۰۰ «
٦— سیم‌قیراندود شماره۵٫۲ ان.ك ۸۰۰۰۱متر
۷— سیم‌قیراندود شماره۱ ان.ك.آ. ۱٤۳۰۰ «
۸— « « « ۱٦ « « « ۸۰۰ «
۹— لوله برکمان‌شماره ۱۱آلمانی ۷۰۰۰ «
۱۰— لوله برکمان شماره۱۳آلمانی ۳٦۰۰ «
۱۱— لوله‌برکمان شماره۱٦ آلمانی ۵۰۰ «
۱۲— قوطی‌تقسیم‌برکمان شماره۱۳ ۱۲۰۰عدد
۱۳—لوسترسه‌شاخه۲۰سانتی کوئی کرومه٦عدد

داوطلبان شرکت در این‌مناقصه می توانند پیشنهادات خودرا درباکات‌سربسته ممهور لاکشده تاساعت ۱۲روز ۱۰٫۸٫۱۷ بدفتر کارپردازی تسلیم ورسید دریافت دارند.

پیشنهادات واصله درساعت۱٦همان روز در کمسیون ابتیاع بازوقرائت خواهد شد

حضور پیشنهاد دهندگان در کمسیون آزاد و کمسیون‌در رد وقبول یك‌یاکلیه‌پیشنهادات مختار است.

شماره ۹۹۹۵

آ- ۵۹٦٦ ۲—۲ رئیس‌دایره کارپردازی اداره کل شهربانی — اتوبورش

# هرکس بایکمرتبه ملاحظه

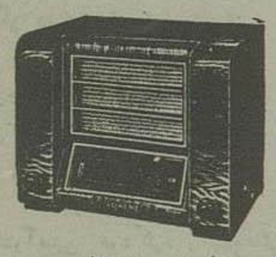

مزایای رادیولورنس رابرسایر مارکها تصدیق میکند

رادیولورنس مدل ۱۹۳۸

یگانه‌نماینده در ایران — بنگاه تجارتی البرز

(خیابان فردوسی جنب‌سینماهما — تلفن ۷۵۰۰)

آ- ۵۸۲٦ ٤—۱۰

# PHILIPS

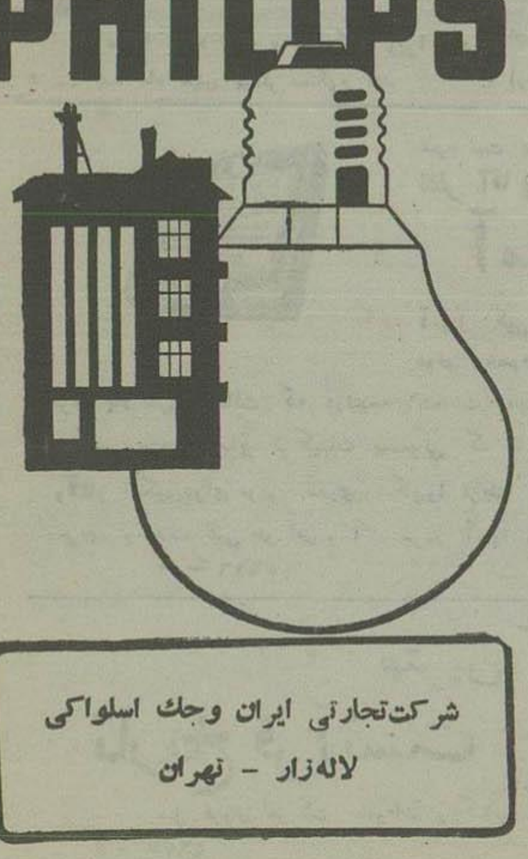

لامپ

فیلیپس

باصرفه ترین

لامپهاست

شرکت‌تجارتی ایران وجك اسلواکی

لاله‌زار - تهران

آ-۵۷۸۵ -۲-

## داستان امروز

# دست چوبی

### غرامت شب عروسی

گاهی درمادگاههای دادگستری دادخواهی های شگفتی مطرح میشود که ازهرحیث شنیدنی است اخیراً دو دادگستری فرانسه دو فقره دادخواهی های پائین موردبحث بود:

### دزدی شگفت

شخصی باتهام دزدی بدادگاه احضارشد بازپرس «مستنطق» پرسید :

شما درحینی که از جلوی مغازه خرازی واقع درخیابان «سن‌اونوره» میگذشتید دستگیر شدید ..

آقای بازپرس، مگرحق نداشتم از آن خیابان وجلوی آن‌مغازه عبور کنم ؟

متهم منتظر پاسخ بازپرس نشد وبصحبت خود ادامه داد :

— ..وبعلاوه من‌اشیاء خرازی‌رافوق‌العاده دوست دارم جورابهای ابریشمی که پاهای قشنگ را می‌پوشاند خیلی توجهم را جلب‌می کند

— بلی،شما خیلی چیزهارا دوست‌دارید مخصوصاً تورهای روی‌صورت رابیش ازهمه دوست داشتید زیرا درحین عبور ازجلوی آن مغازه‌از همان تورها دزدیدید ؟

— آقای بازپرس استدعا میکنم تهمت نزنید، من‌ابداً دزدی نکرده‌ام

— عجب ! توخودت در کلانتری بدزدی اقرار کردی وبعلاوه درآنجا تورهای دزدی‌را از جیبت درآوردند!

— این صحیح است‌ولی‌من مرتکب‌دزدی نشده ام .

— نمی فهمم چه میگوئی، از یکطرف اعتراف می کنی که تورهارا ازجیب‌تو درآورده اند ازطرف دیگر منکردزدی خودمی‌شوی !

بالاخره بگو، دزدهستی یاخیر!

متهم آهی کشیدو گفت.

هم هستم وهم‌نیستم

چه می گوئی، هم هستم هم‌نیستم چه‌معنی دارد ؟ زودتربگو، هستی یانیستی

آقای باز بپرس، هم‌هستم وهم‌نیستم: دزد هستم از لحاظ اینکه تورها را از جیب من در آورده اند ولی دزد نیستم ازجهت آنکه آنها را من ندزدیده ام فقط دست من مرتکب این گناه شده است

احمق تو دادگاه را مسخره می کنی ، مگر دست‌تو از تونیست ؟

آقای بازپرس، استدعا می کنم بعرایضم توجه فرمائید، بیهوده عصبانی نشوید،دست های من از من نیست بلکه یک‌عضو مستقلی ازبدن‌من می باشد.

درحالیکه این‌حرف‌را میزد دست‌چپ‌خود رادرآستین خود کرد و پیچ‌هائی را باز نمود و دست خود را ازبدن‌جدا کرد وجلوی‌خود گذاشت وگفت .

آقای بازپرس چنانکه ملاحظه میفرمائید دست راست من مصنوعی است وازچوب‌ساخته‌شده احساسات وحس‌انعکاس مخصوصی دارد که جلو گیری آن ازعهده من خارج است

این استدلال مورد توجه واقع شد یا خیر ؟

مسلما مورد توجه واقع گشت زیرا دزد عجیب سه ماه حبس بیشتر محکوم نشد

### دادخواهی عجیب

نامزدها پس‌از قرار بزناشوئی خود از دفتر ازدواج خارج‌شدند، آهسته در اتومبیل ها جای گرفتند ترس ولرز شدیدی‌بر اندام عروس حکم فرمابود .

ساق دوش‌ها عروس‌راتسلی‌میدادندو بااوحرف هائی میزدند .

بالاخره بخانه رسیدند ودر اطاق‌مخصوص شب زفاف راهنمائی گشتند ، نجاداماد آنفسی ازشدت خوشحالی کشید و سپس بادستهای خود لباسهای گرانبهای عروس رادرآورد، وبدن زیبا وقشنگ اورا نوازش داد و دیوانه‌وار چیز هائی می گفت که درآن لحظه برای هیچکدام آنها مفهومی نداشت

اما داماد مرتباً تملق میگفت : عروس سرش پائین بود حجب و حیا آن شب مانع از صحبت نمودنش می شد خلاصه باصرار والحاح ونوازشهای بیشمار داماد آهسته دست‌های اورا گرفت و دوش بدوش هم طرف تختخواب چوبی منبت کاری رفتند نزدیک تختخواب رسیدند ، داماد باتبسم‌های نمکینی بوسه‌ای از پیشانی عروس گرفت وسپس در یک آن پا ها را روی تخت خواب گذاشتند

امابمحض اینکه دراز کشیدند صدائی از تخت بلند شد ...

تخت شکست ونامزدها بسختی روی‌زمین و میان چهار چوب تختخواب نقش‌بستند ...

داماد لاینقطع میگفت:

— عزیزم ،نترس ، چیزی نیست!

ولی عروس آه وناله‌اش بلند بودومرتب فریاد میزد :

فردا داماد دادخواستی ( عرضحال ) به دادگاه می‌برد و ازنجاری که آن تخت را دو روزقبل‌ازعروسی باوفروخته پنجاه‌هزار ریال‌خسارت ادعا می نماید .

دادرس دادگاه (قاضی محکمه) گفت :

— اگرچه این قضیه فوق العاده رقت آور است ولی ادعای این‌مبلغ هم‌بعنوان‌خسارت خیلی زیاد است.

دادیار (وکیل) گفت:

— خیر اتفاقا زیاد نیست زیرا خسارت روحی هم بداد خواه (موکل) من‌وارد شده که خیلی مهم تر از خسارت های مالی است ... زیرا خانم جوان او در نتیجه شکستن تختخواب در شب زفاف بیماری عصبی دچار شده که‌حالا هم مدت هشت ماه از تاریخ آن واقعه میگذرد خانمش حاضر نیست با او روی یک تختخواب حتی برای یکدقیقه‌هم بخوابد و واضح تربخواهید او پس ازهشت ماه شوهر داری بازمان‌دوشیزگی خود فرقی ننموده است از طرفی شوهرش فوق العاده او را دوست دارد و حاضر نیست او را طلاق دهد با این وضع ملاحظه می فرمائید که چقدر خسارت بدادخواه ( موکل) من وارد شده است ....

این دلائل پذیرفته شد ونجارمبل فروش بپرداخت بیست‌هزار ریال محکوم گشت .

از« پلیس ماگازین » ترجمه مصطفی‌شفقی

نمره ثبت دفتر صحیه وخیریه ومعاونت عمومی ۲۱۲۱

نظر آقایان‌پزشکان محترم‌را جلب می نماید

## آمپول کین‌بی

آمپول کین‌بی ترکیبی است از بیسموت ویدو کئین دوای مخصوص ادوار سه گانه سیفلیس ودافع تب های موذی بالاخص تب‌مالت که درنتیجه انتحانات عدیده ذره بینی بر اغلب متخصصین معلوم‌شده که ترکیب مزبور ازسایر ترکیبات بیسمونی که تاکنون ساخته شده رجحان‌و برتری داردنتایج وآثار نیکوی‌دوای مزبور بقدری‌پزشکان‌را فریفته که برای تشویق سازنده آن پیوسته بوسیله جراید ومجلات طبی خواص و آثار سریع آن‌را بنظر مجامع طبی‌و صحی می‌رسانند

آ — ۵۶۱۶ ۳ — ۸



بهترین کتاب

## تاریخ قرآنست

که شمارا ازمطالب راجع به کتاب آسمانی و شرح زندگانی محمد (ص) آگاه می سازد

بمحل فروش شرکت مطبوعات و کتاب فروشی های معتبر ارزش ۸ ریال

آ - ۵۶۷۲ ۹ - ۱۰


سون احیاجات

# نیاز مندیها

### اجاره داده میشود

یک منزل چهار اطاقی با حیاط و سایر لوازمات در کوچه نظامیه باکرایه مناسب برای یکزن و شوهرحاضراست طالبین بتلفن ۶۰۲۲ مراجعه فرمایند

✿✿✿

طبقه بالائی یک عمارت نوساز که دو یک باغچه وسیع در پشت مسجد سپهسالار واقع است ودارای هشت طاق و مطبخ وآب جاری وسایر لوازم میباشد واز حمام خصوصی آن نیز استفاده می توان کرد اجاره داده می شود.

طالبین بتلفن ۷۰۱۶ مراجعه فرمایند

### درباشکوه وخوش وآب وهواترین خیابان های شهر

ابتدای خیابان پهلوی (چهارراه شاه‌رضا) جنب‌محل سابق کافه نادری بنای جدیدبسیار زیبای دوطبقه‌است که ازحیث احتیاجات ساختمانی تکمیل ومستقل می باشد — بامراعات لازمه دراجاره تخفیف‌داده می‌شودطالبین بمحل‌مزبور مراجعه نمایند

✿✿✿

خانه اجارهٔ واقع درزاول خیابان شاه‌رضا ( پشت ولی‌آباد ) دارای ده اطاق سر کوچه‌پل چوبی ببقالی ابوالقاسم رجوع فرمایند

### منشی ومترجم ایرانی

که زبان‌های فرانسه وآلمانی را خوب میداند وده سال درکارهای دفتری خارجی سابقهٔ خدمت دارد و کاملا ازعهدهٔ نامه نگاری تجارتی‌و غیرآن وترجمه وماشین نویسی‌لاتین بر میاید و نیز بحسابداری آشنا میباشد، حاضر است‌بعدازظهر ها روزی ۳—۴ ساعت باشرایطی مناسب بشغلی گماشته شود. خواهشمند است کتبا مراجعه شود به آقای جواد— توسط کتابفروشی‌خیام—خیابان ناصرخسرو.

### فروخته میشود

یک تکه زمین مرغوب بمساحت ۴۳۰ متر (۱۳در۳۳) که طول‌آن شمال جنوبی ودر بهترین نقاط شهر ( خیابان انستیتوپاستور مغرب کامیساکس ) که ازآب فرمانفرما وآب کرج هردو استفاده می کند باقیمت مناسب وشرایط سهل فروخته می شود طالبین به تلفن ۸۹۸۷ مراجعه کنند

✿✿✿

یک عمارت دارای باغچه مشجر و مشتمل برشش اطاق وآشپزخانه و یک زیر زمین قابل سکونت سقف‌های آن از روپوش‌آهن (شیروانی) و دارای دو حوض و آب انبار و سایر متعلقات و در انتهای خیابان منیریه دست راست پلاک ۱۹۰۳ واقع و می‌توان جلوی آن‌را که‌مشرف بخیابان است چهار مغازه ساخت طبق نظریه خبره بفروش می‌رسد طالبین‌بهمان پلاک‌مراجعه‌فرمایند.

### کارحاضر است

برای بانوانی که سابقه دبیری دارند خیابان شاهپور دبیرستان بانوان تلفن ۹۴۸۱

### کلاسهای انگلیسی فرانسه آلمانی

هرروز صبح وعصر دایر است خیابان‌شاهپور دبیرستان بانوان

### ترجمه‌وماشین‌مراسلات وتدریس‌انگلیسی میشود

بنگاه بیدار— پاساژ اول‌لاله‌زار تلفن ۵۸۶۰

### دوشیزه متخصص

برای یاددادن ماشین تحریر در منازل یادر آموزشگاه توانا حاضر است نشانی خیابان سپه — مقابل خیابان استخر

### متخصص تعمیرات ماشین‌تحریر

درآموزشگاه تواناست

### استخدام میشود

برای تدریس ریاضیات وفارسی وعربی درحدود کلاس‌ششم بیک اموزگارمسن مجرب‌باسابقه که پیش‌از ظهرها روزی چهار ساعت بدختر چه در یک خانواده تدریس نماید نیازمندیم طالبین بدفتر روزنامه اطلاعات مراجعه نمایند

### درجستجوی کار

یک‌دوشیزه که ماشین نویسی فارسی‌راخوب میداند حاضر است در بنگاههای ملی وشرکتها مشغول کارشودبدفتر روزنامه اطلاعات‌مراجعه‌نمایند

### برای تحصیل انگلیسی

مراجعه فرمائید به تلفن ۵۸۶۰ .

# نمایندگان و خبرنگاران اداره

## خبر نگار لازم است

بنگاه اطلاعات تاکنون موفق شده است که در۹۰ نقطه از نقاط مختلف کشورهم نگارانی انتخاب نماید تا خوانندگان گرام روز نامه را از گزارش شهرستان ها مطلع نمایند و مخصوصا درشهرهای عمده کشور دفاتر نمایندگی تشکیل شده است تادر انتشار روزنامه تعویقی حاصل نشده و بمحض رسیدن کیسه های مخصوص روز نامه به پستخانه محل بلافاصله روزنامه برای تك فروشی بوسیله روز نامه فروش در دسترس عموم گذارده شود و همچنین روز نامه مشترکین باسرع اوقات برسد

اینك برای تکمیل خبر نگاران تصمیم گرفته شده که درعدهٔ از نقاط دیگر کشور بانتخاب مخبر و نماینده مبادرت شود تا بیش از پیش جلب رضایت خوانندگان محترم فراهم گردد .

در پائین بدواً اسامی شهرستان هاوبخشهائی که این روز نامه دارای نماینده و مخبر می باشد بترتیب حروف تهجی منتشر میشود :

## نقاطی که اداره مخبر ونمایندهٔ دارد

**الف** - آستارا • آبادان • آمل • اصفهان • اراك • اهواز • اردبیل • الیگودرز اندیمشك • اردکان یزد

**ب** — بابل • بروجرد • بندر پهلوی • بندرگز • بوشهر • بیجار • باخزر • بهبهان بجنورد • بافت • بیرجند • بانه • بم • بندر عباس •

**پ** — پهلوی دژ

**ت** — تبریز تربت‌حیدری • تویسرکان • تکاب • تجریش

**ج** — جهرم

**خ** — خرم آباد • خرمشهر • خوی • خمین • خواف

**ذ** - دامغان • دزفول • درجز • دماوند

**ر** — رامهرمز • رشت • رضائیه • رفسنجان

**ز** - زنجان • زاهدان

**س** — ساری • ساوه • سبزوار • سمنان • سنندج • سقز • سراب • سنقر

**ش** — شیراز • شاهی • شهسوار • شهرضا • شاهرود • شبستر • شاهین دژ

**ف** — فومن

**ق** — قزوین • قم • قوچان

**ك** — کاشان • کازرون • کرمان • کرمانشاه • کاشمر • کرج

**گ** - گلشن • گرگان • گناباد

**ل** - لاهیجان • لنگرود • لطف‌آباد

**م** — مراغه • مرند • ملایر • میاندواب • ماسوله • مهاباد • مشکین شهر. محلات

**ن** — نوشهر • نیشابور

**و** - ورامین

**ه** — همدان

**ی** — یزد

## صورت نقاطیکه اداره احتیاج بخبرنگار دارد

**الف** — آذرشهر • آباده • ایلام • اهر • اصطهبانات

**ب** — برازجان • باجگیران • بهشهر • بابل‌سر • بستك • بندرشاه • بندرریك — بندردیلم • بندر چاه بهار • بندر لنگه

**خ** — خاش

**د** — داراب

**ر** — رودبار • رودسر

**ز** — زابل

**س** — سیرجان • سوسنگرد • سنگسر

**ش** — شیروان • شهرکرد • شهربابك • شوشتر

**ف** — فسا • فریمان • فیروز کوه

**ق** — قصبه آبادان • قصرشیرین • قشم

**ك** — کرد محله • کنگاور • کلات • کرند • کمره

**گ** — گنبدکاوس • گمش‌تپه • گلپایگان

**م** — مشهد ( فقط خبرنگار لازم است ) مسجد سلیمان • مریوان • میامی • ماکو میانه • میناب

**ن** — نطنز • نهاوند • نیریز • نائین • نوبران

**ل** — لار

**ه** — هندیجان

✿✿✿

از داوطلبان خواهشمنداست تقاضانامه خودرا پیوست چند خبر که از محل تهیه میکنند بانام وآدرس صحیح باداره — شعبه خبرنگاران ) بفرستند تاپس از اطلاع‌از چگونگی جریان کار پیمان لازم بسته شود.

داوطلبان بایستی درمحل ساکن بوده وعلاقه داشته باشند


## توجه نمائید ودقت فرمائید

### کارخانه بافندگی ژورژ باشما سخن میگوید

موقع را از دست نداده ولباسهای بافتهٔ پشم‌خالص— ژاکت بلوز — لباس زنانه — پولوور وغیره وغیره که بادست یا با ماشین برای زنان و مردان و کودکان درست می شود خریداری نمائید

**آدرس مارا فراموش‌نفرمائید:** کارخانه تریکوتاژ ژورژ خیابان شاه ( اسلامبول) تلفون ۸۶۲۰

همچنین درکارخانه ما کفتهای ظریف مطابق آخرین مد حاضر است ونیز می‌توانید سفارش تهیه آن‌را بدهید

اجناس ما بسیار متین واز نوع عالی‌بوده وتنها عیبشان اینستکه آنها را ارزان می‌فروشیم

آ— ۵۷۵۹ ۵—۱۰

تالیف کورتنی د. فارمر — ۳۳ — مترجم آقای ا. شایگان

نویسنده شهیر امریکائی

# راز خوشبختی

## فصل هفتم — نفوذ و تاثیر عادت

### عادت اضطراب و اندیشه

« هیچ عیب ندارد- نگران مباش » این جملهٔ پیش‌پا افتاده را همه کس درهرمورد برای رفع نگرانی وواهمهٔ دیگران ادا میکند بچه از پله می‌افتد و دستش خراش بر میدارد مادرش برای تسلی خاطر طفل ورفع اضطراب‌وی می گوید « عزیزم هیچ عیب ندارد نگران‌مباش»

این جمله در روح طفل و هر شنوندهٔ بسیار مؤثر واقع می‌شود اما باید دید اگر ما بجای آن طفل می‌بودیم آیا از شنیدن‌این‌عبارت خاطر مانیز آسوده میشد.

مخلوق عادت هستیم وعادت اضطراب و اندیشه درهمه جا وهمه کس دیده می‌شود گوئی این عادت در نهاد بشر مضمر گشته است.

بعضی اشخاص عادة از ابراز اندیشه‌ها و نگرانی ها وملامت های خویش یکنوع حس ومنایتی در خود احساس کنند. اینها شایدمردمی ناتندرست هستند که دائما در پیرامون‌ناخوشی‌ها وبیماری هائی‌که سبب اضطراب واندیشهٔ آن‌ها گردیده مذاکره می کنند.

برخی نیز روی پارهٔ جزئیات بقدری‌اصرار وابرام می کنند که خود ومستمع را خسته و از زندگی بیزار می کنند عده‌ای نیز ازآتیهٔ‌خود که خوشبختانه دور از دسترس آنهاست اظهار نگرانی می کنند.

بعضی اشخاص هم هستند که نسبت دوبیم ونشویش اند

آنکس که کار متزلزل وناپایداری دارد ازهمین‌رو بخودحق میدهد که‌همیشه اندیشناك و نگران باشد وآن اشخاصی که‌بواسطهٔ پیش‌آمد های نامساعد انجام تعهدات خودرا فوق العاده دشوار صور می کنند یا نگهداشتن دوستان و ترنجاندن آن‌هارا از عهدهٔ خود خارج می‌بینند بخودحق میدهند که نگران و بیمناك باشند. آن‌قمار باز بی پروائی که احمقانه اندوخته چندین‌سال زحمت وتلاش خودرا درپشت میزقمار به‌آنی ازدست میدهدودرروزگار پیری وناتوانی خود وعائله خویش‌را دچار تنگدستی و مصیبت مینماید اگر اندکی در پیرامون عواقب عمل ناشایست خودتامل وتفکر نماید هرگز بامیدپوچ راضی نمی‌شود که‌هستی خودرابباد‌فنا دهدوبقیهٔ عمررا بابدبختی وپریشانی وفلاکت دمسازگردد وپیوسته‌دست تاسف وتلهف‌برهم ساید

یکی از نداشتن پول کافی نگران‌است دیگری اززیادی مال ومنال اندیشناك ومضطرب است.

در میان مردم این جهان امتیازات و اختلافاتی هست وهمین‌اختلافات مردم را برشته های مختلف تقسیم میکند ولی‌هرگروه و دسته وجماعتی دریك چیز قدر اشتراك دارند و آن عبارت است ازاندیشه واضطراب. ودر دنیاهیچ مانع وحائلی ازسرایت این نقیصه و ضعف‌روحی در میان جماعات تاکنون‌جلوگیری نکرده‌است ولی باید دیدچگونه با این عادت نا پسند و نا هنجار باید جنگید؟ چون تشویش‌و آشفتگی خاطر در تمام کارهائی که‌بدست ما انجام‌میشود وتاثیر بد خود را نمایان میسازد.

پس باید باین موضوع با نظر اهمیت نگریست و هر مسئلهٔ که اسباب تشویش خاطر و تشتت ذهن میشود و هرچه زود تر حل نمود اما چگونه؟

قدر مسلم‌ومتیقن آن‌است که باضطراب و اندیشه نمی توان بحل مسائل زندگی موفق‌شد خاطری آسوده باید تا بتوان مشکلات ومصائب زندگی را باسرانگشت تدبیر حل نمودآن کسی که افکارش پیوسته در معرض‌هجوم طوفان یاس و نومیدی و کابوس و حشت ونگرانی است‌چشم خودش تیره وجهان در نظرش همیشه‌تاریك و سهمگین است.

روح بدبینی‌در آنها از همین تاریکی تولید میشود اینها از خود و از خلق بی‌جهت واهمه دارند.


## آگهی رسمی

طبق نامهٔ شماره ۳۷۹۰ مورخه ۱۹ر۷ر۷ بضمیمهٔ صورت جلسهٔ مجمع عمومی که از شرکت سهامی عرب رضائیه رسید مبلغ دومیلیون ریال نقد بسرمایهٔ اولی افزوده و ازطرف شرکاء تماما بصندوق شرکت پرداخته شده وفعلاسرمایهٔ کل به هشت میلیون ریال‌بالغ می باشد مراتب ذیل ثبت شرکت شمارهٔ ٦ مزبور در تاریخ ۲۴ر۷ر۱۷ درج گردید.

آ-۵۹۹۹ رضائیه مسئول دفتر ثبت شرکتهای داخلی — مجید محمودی

## نه تنها

### بازرگانان ایران ازمجلهٔ «اطاق تجارت» استفاده اطلاعات جاری بازرگانی را خواهند نمود

نه تنها بازرگانان‌خوانندهٔ مجله « اطاق تجارت» از راهنمائیهای بازرگانی بهره میبرند

نه‌تنها مجلهٔ « اطاق تجارت » واسطه شناساندن‌بازرگانان ایران به بازرگانان خارجی و بازرگانان خارجی ببازرگانان ایران است.

نه تنها مجله اطاق تجارت معرف واقعی کالای صادراتی ایران است.

نه تنها مجله اطاق تجارت راهنمای تسهیلات بازرگانی کشور است.

## بلکه

همه کس، مخصوصا بازرگانان هرنوع اطلاعات وراهنمائیهای بازرگانی را بخواهند خواه از مقررات جاری باشد وخواه از مقررات منسوخ بطور کامل وبدون مضایقه فورا استفاده خواهند نمود،

## پس!

برای کسب اطلاعات جاری مجله « اطاق تجارت » را که ماهی دوبار نشر میشود بخوانید واز مندرجات آن استفاده فرمائید — و برای دریافت هرنوع اطلاعی از امور بازرگانی مستقیما در خواست نمائید.

## گاراژ اجاره

یکدستگاه گاراژوسیع دارای ۲۱ جایگاه کامیون وانبار های بزرك وجای دفتر که‌جدیدا ساخته شده در انتهای خیابان ری مقابل شعبه آرد انبار کندم که سابقا نوری غنیم آن جابود باجاره داده می‌شود خواستاران باقای طباطبائی مستاجر نیمچه صدراعظم در خیابان ناصر خسرو یا تلفن ۵۵۲۲ رجوع نمایند.

آ-۵۸۹۰ ۳—۱۰

## امراض مقاربتی

برای‌معالجه قطعی‌امراض مقاربتی بیماران محترم می‌توانند **ازساعت چهار تا نه بعداز ظهر** به‌کلینیك داروور واقعه درخیابان لاله‌زار کوچه سهم‌الدوله مراجعه فرمایند.

آ- ۵۷۹۲ ۵-۱۰

## شیوهٔ ما

**کلاسهای انگلیسی ما خصوصی است**

اسلوب تدریس ما بر پایه‌ایست فراموش ناشدنی یعنی بایك روش ساده و عملی انگلیسی را درمدتی کوتاه (۴۷درس) فرا میگیرید.

**کانون‌ایرانشهر خیابان برق تلفن ۸۶۵۵**

آ ۵۹۹۸ ۱ - ۲

## مغازهٔ پیك

**خیابان‌شاه (نادر) برابر کوچه لاله**

هرنوع مدلهای لباس بتازگی از اروپا وارد شده بها ازهفتاد تایکصد وپنجاه ریال‌است

آ—۵۷۴۴ ٤—٦

## دوشیزهٔ زیبا

**ترجمه آقای مصطفی‌شفقی : بهترین** رومانی است که بایك‌طرز مهیج وشیرین تالیف وچاپ شده.

( بها در تمام کشور ٦ ریال )

**مرکزفروش شرکت چاپ کتاب**

شهرستانها نمایندگان شرکت

آ—۵۷۰۰ ۵-۵

## کلاس رقص

**مادموازل اوژیك**

پذیرائی ازساعت۵ بعد از ظهر

رقصهای کلاسیك — پلاسیك وریتمیك

کلاس مخصوص رقص‌های جدید مطابق آخرین اسلوب پاریس فکستروت- تانکو — والس — والس بوستون وغیره - درسهای عمومی بوسیله کنترات هریك از دوسها هفتاد ریال‌و درس‌های خصوصی کلاس‌مخصوص‌هم برای پراتیك تانکو فوکسترت‌وغیره روز های‌دوشنبه‌ساعت۸ بعدازظهر دایراست آدرس خیابان‌یوسف آباد — برابر بیمارستان نجمیه آ ۵۷۵۵ ٤—۱۲

## کمپوت خراسان

ازمیوه جات دست‌چین خراسان. شاداب خوش‌طعم — معطر - صحت بخش لذیذازارقام مختلف هلو — شلیل — زردآلو — سیب — گلابی وغیره

فروش‌عمده : تجارتخانهٔ تهرانی ویسران سرای‌امید تلفون ۹۹۲۲

آ—۴۲۲۷ ۲۸—٤۰

## پول حاضر است

جهة انجام معاملات شرطی از ده هزار تا یکصد هزار ریال موجود است طالبین با ورقه مالکیت لاله زار کوچه سهم الدوله تلفن ۹۷۸٤ رجوع‌فرمایند بنگاه کار گشائی کوشان

آ—۶۰۰۷

## آگهی

ادارهٔ صناعت ارتش ۳۹ قلم اجناس و مصالح زیر را بترتیب مناقصه بشرح مذکوره خریداری می نماید.

| نوع اشیاء | مقدار |
|---|---|
| **لوازم عطاری** | |
| ۱- استیلن آلمانی | ۱۲۰۰ کیلو |
| ۲- موم خالص | ۸۰۰ « |
| ۳ بوراکس معمولی | ۱٦ « |
| ٤- سفیداب شیخ | ۲ « |
| ٥- گوگرد | ٤ « |
| ٦ صابون سفید معمولی | ۳٤٤ « |
| ۷- سنباده پارچه ۱و۲و۳ میلیمتری | ٦۰۰۰ ورق |
| ۸- سنباده کاغذی | ٦۰۰۰ ورق |
| ۹- پنبه زده اعلا | ٤ کیلو |
| ۱۰- قلم موئی جهة سریشم | ۱۰٤ عدد |
| **آهن آلات** | |
| ۱ - مفتول مس۲ میلیمتری | ٤ کیلو |
| ۲ لوله مس ٥ | ۳۲ متر |
| ۳- لهیم الومونیوم | ٤ کیلو |
| ٤- لوله مس قطر (توپر) | ۲۲ میلیتری ۸ کیلو |
| ٥- مفتول‌آهنی ۱و۲ « | ٤٤۰ عدد |
| ٦- مفتول برنجی نرم۲ « | ۲۰ « |
| ۷- سوهان مختلف | ۸۰ عدد ٤۰۰انچ |
| **لوازم سراجی** | |
| ۱ - چرم همدانی | ۱۲ کیلو |
| ۲- فرفره نمره | ۱۰ عدد |

| نوع اشیاء | مقدار |
|---|---|
| ۳ — تیماج | ٤ تخته |
| ٤ — نمد سمنانی | ۸۰ متر |
| **روغن آلات** | |
| ۱ — روغن‌ب.ب آمریکائی | ۸ جعبه |
| ۲ — « ب.ب انگلیسی | ۸ « |
| ۳ — « کتان‌اعلا | ۱٤٤ کیلو |
| ٤ — « بادام‌تلخ | ۱۲ « |
| ٥ — « لهیم | ۱٦ « |
| ٦ — « کلیفون | ٤ « |
| **لوازم الکتریك** | |
| ۱ — سیم ان.ک.آ ۲رتیم م | ۲٤۰۰ متر |
| ۲ — « ۱رتیم م | ۱٦۰۰ متر |
| ۳ — لنت زرد ۲سانت ٥۰متری | ٤۰ بسته |
| ٤ — لنت سیاه ۲٥متری | ۱۰۰ بسته |
| ٥ — سیم سفیدان ۱۰اس.آ ۱رتیم،میلیمتری | ۸۰۰متر |
| ۷ — لامپ‌اسرام ۲۰۰وات‌سفید | ۲۰ عدد |
| ۸ — « ۲٥ قرمز | ٤۰ عدد |
| « ٦۰وات سفید | ۸۰ عدد |
| **اشیاء متفرقه** | |
| ۱ — کرباس | ۱۸۰۰۰ متر |
| ۲ — مقوای زرد آلمانی۲ م | ۳٥ ورق |
| ۳ — فرچه مفقولی | ٥۱۲ عدد |
| ٤ — ذغال چوب سرند کرده | ٤۰۰ کیلو |

۱ - اشخاصی که مایل‌بشرکت درمناقصه هستند می‌توانند برای کسب اطلاعات لازمه قبلا بدفتر امور ادارای مرکزی مراجعه نموده توضیحات لازمه را دریافت داشته پیشنهادات خود را با تعیین آخرین بهای اشیاء مذکوره بالا تا آخر وقت روز ۱۷ آبانماه جاری در پاکت سربسته لاك مهر شده بدفتر امور اداری‌تسلیم نمایند.

۲ — پیشنهاد دهنده باید مبلغ یکهزار ریال وجه نقد عنوان سپرده پیوست پیشنهاد خود درجوف پاکت‌لاك‌ومهرشده تسلیم نماید تادرصورتیکه برنده مناقصه باشد وازانجام پیشنهاد خوداستنکاف نمایدمبلغ سپرده بسود ارتش بخزانه داری ارتش پرداخت شود.

۳ — پیشنهادات باید جامع وصریح و بدون هیچ قید و شرطی باشد واجناس مزبور را باید از مرغوبترین اجناس تحویل نمایند.

٤ — پیشنهادات رسیده درروز ۱۸ آبانماه جاری ساعت ۹ صبح درحضور کمیسیون باز وقرائت میگردد -- حضور پیشنهاد دهندگان در کمیسیون آزاد و کمیسیون در رد و قبول پیشنهادات رسیده مختار است. شماره ٤۲۷۱

آ-٦۰۱۹ ۱-٥

هیئت اداری

## تحصیل زبان انگلیسی درنزد خود

برای یاد گرفتن زبان انگلیسی‌با اصول علمی فقط‌بایستی ازمتد زبان آموزمصورانگلیسی کاوسی برومند استفاده نموده جلد یکم ده و جلد دوم هیجده ریال

آ — ۵۹۸٤ ۲ — ۲۰

## باطلاع آقایان دارندگان اتومبیل میرسانم

کارخانه ئیکه کلیه لواقص اتومبیل شمارا برطرف مینماید ازقبیل تعمیرات موتور وغیره تورفته کی های اطاق وکل‌گیر سازی — آهنگری مخصوص فنرهای اتومبیل وغیره — رنك آمیزی اتومبیل‌بابهترین رنگها — همچنین ماشین‌شوئی گریس‌کاری کلیه بوسیله برق وتمام عملیات مشروحه فوق توسط یکعده کارکنان تجربه شده انجام میشود

**نشانی** خیابان فردوسی جنب شرکت سهامی فرش ایران روبروی سفارت انگلیس

**سرویس فرد** نمره تلفن ۹۷۲٤ ۱—۵۹۷۲ ۲—۱۰

## آگهی مناقصه

وزارت کشور (اداره امور شهرداریها) یك ماشین مولد برق شامل یك موتور در حدود ۳۰ تا ٤۰ اسب بادینام مربوط‌بانضمام تابلو وکلیه لوازم برای شهرداری‌شهسوارخریداری‌مینماید. داوطلبان میتوانند پیشنهاد خودرا از تاریخ‌انتشار این آگهی تا روز دوشنبه۹ر۸ر۳۱۷ بانضمام صدی‌پنج بهاء پیشنهادی بعنوان سپرده درپاکات ممهور تسلیم صندوق اداره شهر داریها نمایند چنانچه برنده مناقصه ازتسلیم ماشین نامبرده استنکاف نماید وجه سپرده بنفع شهر داری شهسوار برداشت خواهدشد پیشنهادها در روز سه‌شنبه ۱۰ر۸ر۳۱۷ ساعت ۱۰ صبح بازخواهد شد حضور پیشنهاد دهندگان آزاد واداره در رد ویاقبول یك‌یاکلیه پیشنهاد ها مختار خواهد بود در پیشنهادها باید علاوه بر بهاء اصلی ماشین‌نامبرده هزینه حمل ونقل ونصب‌آن درمحل واعزام‌متخصص برای نصب کلینا قید شده باشد شماره ۳٦۱۰۷

آ-۵۹۷۰ ۲-۲

وزارت کشور

## انتقال محل

خیاطخانه زنانه (اسلامبولی) از جایگاه سابق‌خود خیابان خیام (جلیل‌آباد سابق)بخیابان بوذرجمهری (روبروی پمپ بنزین مرتبه فوقانی دواخانه توفیقی) انتقال یافته. بانوانی که مایل باشند لباسهای خود را به آخرین مد و مطابق ژورنال و به بهای مناسب تهیه نماید در اسرع وقت تقدیم مشتریان محترم خواهد شد

آ-٦۰۰٥ ۲-۳

## باشگاه ورزنده

**ساعات ورزش**

| | | |
|---|---|---|
| صبح | ازساعت٦ تا۷ | برای آقایان |
| « | « ۹ تا۱۰ | « خانمها |
| عصر | « ٥ « ٦ | « ۷ الی۸ |
| عصر | « ۳ونیم « ٥ونیم | برای خانمها |

غیر از این ساعات برای تعلیم وورزش عمومی نیز مدیر باشگاه از ساعت٦ صبح تا۹ عصر برای پذیرائی خانمها و آقایان با شرح آماده است

۲—۱

# جدول شماره ۲۳

## حل کنندگان صحیح شهرستانها

**آبادان** : علی‌اکبر هژبری — خانم پرخیده — محمدحسین قد کساز

**آباده** : رضا قلی امینی

**ابهر** : سیدمحمد شجاعی

**آراك** : حسن شهباز — ی همایون — غلام شاه دارابی — عطاء الله سیروس — بانو مریم شاهوردیان — آردوازشاهوردیان — مصطفی صفائی — بانو راضیهٔ صفائی — فضل الله فرجی خوانساری — جهانگیر ملت

**اردکان‌یزد** : بروین پارسا

**اصفهان** : ه. حکیمی — حسین بحر العلومی — هوشنك انصاری — میرزا آقانوریان داود صفا — محمد دستانپور — ستوان ۲ علی دستانپور — مهدی صابر ابراهیمی — علی اصغر اسمعیلی — مهین موثق — حسین مجلسی — اکبر پیرستانی — عبدالحسین بنکدار — محمدمیرفندرسکی

**اندیمشك** : احمد مهرورز — موسی میلانی — محمدرضا افتخار

**اهواز** : ظفر معمارپور — نعمت فتحعلی عبدالحسین احمدی — سیدمحمدعلی مرعشی — امین بسیط الشیخ — احمداردو — سیدعلی مدنی — فرج الله پاکباز

**بابل** : فاطمه باقری — وحید شهابی شهمیرزادی — پرویز چیت ساز — علی اصغر اخوان هادی خصوصی — غلامحسین مهدوی نادر — تقی دولو

**بجنورد** : فرشته مهرپویان

**بروجرد**: آلفرد آوانسیان — هاشم شاهکلی خلیل راسته — احمد محمودی

**بندر پهلوی** : ستوان سوم فضل الله احمدی — صدیقه احمدی — ابراهیم ختائو زاده محمد علی دادوشی — تقی منجمی — خانم صدیقه صابر — محمد تقی روبقر شرق — پوران استوان محمد علی صادقیان

**بندر شاه** : کامران سپهرم — بدری دیرآگاه — کاظم کاظمیان — عطاءالله پرتوی هوشنك مرزبان

**بندرگز**: یوسف یوسفی — رقیه یوسف فخری یزدی — سلطنت یزدی — شمسی یزدی اصغر صالحیان

داود صفا

برنده جایزه جدول شماره (۲۱) ازاصفهان

**دیر حنا**: فخرایران تاج بخش

**بندرعباس** : سید عباس سعادت — عباس شریف زاده

**بهبهان** : محمد حسین بدیعی

**بوشهر** : ستوان دوم زاهدانی

**بیجار** : ابوالفتح بقیی

**پل‌سفید** فرهودی تفرشی

**تبریز** — علی آزردکان • بهرام ادیب محمدنوروزنیا **غلامحسین زینال زاده‌سلطانی** «برنده شماره روزنامه» • محمد صدقی • هراندیك سرکیسیان • صادق تاج کریمی • رفیع لیقوانی میرزا خیا مزاده • فرح الملوك فرحی • ملوك بلوری • محسن سلیمیان • یوسف مرتضوی • همای گلانتری • محمدعلی صفری • محمد اقصائی • جعفر ایلخانی زاده • ستوان یکم طاهرباز • پریچهر طاهرباز • شعله طاهرباز • ماهرخ طاهرباز • سید محیی الدین اعلم • محمدعلی طاهرباز حسین اصفهانیان میرپرویز عدل • علی وثیقی • حسین زینال زاده • حمیدشوقی • علی نقشینه • اقدام خمیری • سید جوادفیاض • امان الله اعتماد • غلامحسین عارفی • محمدعلی آلیاری • علی ماهر • محمدحسن بینائی • رضا هشترودی • دوشیزه شریفه اعتمادی • اصغر ظروفی • پروین فرحی ابوالفتح نوتاراج • عبدالله تاج کریمی • انور مفیدی ظریفی • سعید مهتدی زاده • علی اکبر نژادیژوه • محمد زرین فام • محمد باقر علیاری • مرتضی دور اندیش • میر سعید نبوی

نگارش آقای دکتر یحیی پویا — ۸ —

متخصص مالاریا وامراض زهروی

# مالاریا
## یا
# بزرگترین بلای اجتماعی

**نطفهٔ آنوفل** — بعد از آنکه تخم چند روزی در کنار اب درمیان علفها باقی ماند اگر هوا مساعدباشد نطفه آنوفل از تخم بیرون میایدومانند کرم سبز رنك است •

نطفه آنوفل در موازات سطح آب قرار میگیرد در صورتیکه نطفه پشه های دیگر آویزان درآب و سر آن در آب فرو میرود اگر آب تکانداده شود نطفه ها در آب فرو میروند و از نو بحالت اول در میایند بعد از چند روزی از نطفه جنین درست می شود و از جنین پشهٔ کامل که چندی در روی لاشه جنین درآب باقی می‌ماند تا آنکه پرهایش خشك شود سپس از آب پرواز نموده در پی جستجوی نر می شود در پرواز با نر بر خورد نموده پس از لقاح احتیاج‌بخون انسان یا چهار پایان‌برای پرورش تخم‌پیدا میکندانسان و چهار پایان را می یابد و از خون آنها غذا تحصیل می نماید

**زندگانی آنوفل** — دسته آنوفل بیشتر در دهستانها بسر میبرد و بیشتر در کنارمنزلهای جدا ازیکدیگر زندگانی می نماید درشهرستانها هم بیشترخانه های کنارشهر را برای زندگانی انتخاب می کند •

در روی‌زمین‌منطقه های گرم بیشتربرای پرورش پشه ها مناسبت دارد درمنطقه‌های معتدل نیز آخر بهار و تمام تابستان و اول پائیز برای زندگانی آنها مساعد است درمنطقه های یخ‌بندان نیز گاهی دانشمندان پشه‌ها را دیده‌اند

چون در زندگانی بعضی از دسته‌های آنوفل بیشتربانسان رابطه دارندبدینجهت می‌توان آنها را بسه دسته تقسیم نمود •

۱ — دسته ایکه‌بیشتر در خانه‌هازندگانی مینمایند بدینهجت آنها را پشه های دامی نامند

۲ — پشه هائیکه کم وبیش در خانه‌هامنزل می‌نمایند آنها را نیم دامی گویند •

۳ — پشه‌هائیکه همیشه درصحرا هاوجنگل‌ها بسر میبرند آنها را پشه های ددی نامند

**پشه‌های آنوفل برای‌تخم‌گذاری احتیاج بخون دارند**

آنوفل بعد از تمام شدن دورهٔ جنین مدتی در روی لاشه خود روی آب می‌ماندتا پرهایش خشك شود بعد از روی آب پرواز می نماید در کنارمردابی درپناهی قرار میگیرد تا لوله هاضمه تکمیل شود و این کار تقریبا یك روز تمام می شود در آخر روز در پی جستجوی نر میافتد و پرواز می نماید در هوا باانر ملاقات نموده لقاح صورت میگیرد. پس ازلقاح‌برای پرورش تخم محتاج بخون می شود وبرای بدست آوردن خون رهسپار خانه‌ها واصطبل‌ها میگردد و در این مسافرت انسان و دام راگیرآورده‌خون آنهارا میمکد ورفع‌حاجت مینماید باید دانست دستهٔ ازآنوفل خون انسان را ترجیح بخون دام میدهد برخلاف دسته‌دیگر که خون دام را ترجیح بخون انسان میدهد بازدستهٔ درجنگلهاوصحرا هاست که از خون ددغذا میخورد ودانشمندان بوسیله تربیت توانسته اند عادت دسته های آنوفل راتغییر دهندواینموضوع درسرایت مالاریا اهمیت بسزائی دارد آنوفل ها چون ازنوروحرارت می‌ترسند درروزاستراحت می نمایند •

درهنگام شب برای تحصیل روزی‌بانسان ودام حمله می نمایند بدینجهت بعد از غروب آفتاب بمردمان دهستانهای نوبه خیز توصیه‌شده است که درپشه بند سربرند

**اندازه‌پرواز پشه آنوفل** — اندازه پروازپشه های آنوفل ازمحل پرورش تا خانه ها و طویله ها از پانصد ترتا دوکیلو متر است دانشمندان برای آنکه بدانند اندازه پروازپشه‌ها چقدراست آنهارا با بلودومتلین یارنك‌دیگر آلوده نموده فاصله‌های مختلف ازخانه وطویله پروازداده اندپس‌ازآن آنهارادرخانه‌وطویله‌صید نموده‌اندبدین ترتیب‌موفق بیافتن‌اندازهٔ پروازآن‌ها شده‌اندولی گاهی طول پرواز بیش‌از آنست که گفته‌شد وآن بواسطه مساعدت بادها درپرواز پشه‌هاست‌چنانکه دربخش غربی تهران مالاریابیش‌ازبخش‌شرقی است

هیچ دور نیست که پشه‌های ناقل‌طفیلی مالاریا بوسیلهٔ باد از شهریار بتهران بیایند ومردمان بخش غربی‌را مبتلا نمایند

سنون اراد

# بنگاه معاملات ملکی

بقیه از صفحه پنجم

شاید شما هر هفته مدتی‌وقت ومقداری پول خود را صرف تفریح وگردش می کنید و شاید میدانید که تفریح وگردش باید متنوع و مختلف باشد ، یعنی مثلا خوب نیست که انسان همه شب را بسینما برود یادر کافه بنشیند،یا در خیابان قدم بزند ، بنابراین وارد شدن در بعضی از بنگاه‌های معاملات ملکی فرصت‌خوبی است برای کسانی که میخواهند یکی دو ساعت تفریح خوبی داشته باشند ، خود نویسنده این تفریح را کرده ومطمئن است که پیروی‌ازتوصیه اوموجب پشیمانی نخواهد گردید•

اما این نکته را هم باید متذکر شد که فرصت تفریح واقعی وقتی بدست شخص می‌آید که بین دو بنگاه معاملاتی گیر کندیعنی مثلا درحالی که نماینده یك‌بنگاهی خانهٔ رابشما نشان میدهد نماینده یك بنگاه دیگری نزدرحالی نشان دادن همان خانه بشخص دیگری باشدآن وقت است که گفتگوهاشروع‌ودرجریان آن گفتگو ها چه‌بسا اصل قضیه ازبین‌می‌رود

✿✿✿

البته نویسنده انکار نمی کند که در میان بنگاههای‌معاملات ملکی بنگاههای‌آبرومندی نیز وجود دارد که بصحت ودرستی کارمیکنند ولی من نمیدانم چرا بعضی از ساعت سازها ، مبل سازها ، وحتی دوچرخه سازهاهم مدعی‌وسیله شدن درانجام معاملات متفرقه می باشند ، جزاین که فکر میکنند بواسطه زیاد شدن این گونه بنگاه‌ها واستفادهٔ روهوائی که همه انها میبرند هر کاسب ودکانداری صرف‌نظر از شغل‌وکسب خود میخواهد از روی خیر خواهی که دارد هم کسب کند و هم وسیله معاملاتی برای مردم گردد •

حسن اتفاق چند روز است که دوچرخه ساز نزدیك خانهٔ ما در روی ورقه مقوائی خود را عامل اجاره و استجاره رهن و استقراض • خرید وفروش اراضی وغیره بمردم معرفی‌میکند• حسن کنجکاوی نویسنده‌اورابر این‌داشت که‌نیمساعت تمام‌با این‌شخص‌صحبت کند ودرنتیجه معلوم شد که‌آقای‌دوچرخه‌ساز بفکرافتاده که یکی ازاطاق های خانهٔ خودرا خالی کرده و اجاره بدهد • ضمنا شنیده است که همسایهٔ آنها هم میخواهد خانه خودرا خالی بکند ، بنابرین دلیل‌نداشته که خودرا وسیله معاملات ملکی معرفی نکنند• امانکته جالب توجه‌اینجاست که اصل‌خانه‌مسکونی اونیز متعلق بشخص دیگریست •

✿✿✿

لطف مخصوصی که بعضی از کارکنان معاملات ملکی و استقراضی ازراه نوع پروری بمردم نشان میدهند اینست که هرگز هیچکس را ناامید نمی کنند مثلا میگویند که اگراین خانه را پسند نکردید خانهٔ دیگری هم‌درخیابان فلان داریم که چهار اطاق یك زیرزمینی یك‌آب انبار ویك‌حوض کوچکی هم دروسط دارد مثل این که خانه‌های بدون اطاق وزیر زمین‌وآب انبار وحوض در تهران فراوان است ولی این جماعت بواسطه دوستی ومحبتی که دارند شخص را بسراغ آنها نمی‌فرستند ، اگرچند خانه را پسند نکردید فوراً باذکر این‌عبارت که ماخانه های زیادی دردست داریم ولی مال‌الاجاره آنها دویاسه یاچهار برابر میزانیست که شما میخواهید شمارا ازقضیه پرت کرده ویکی ازهمان خانه‌ها را بشما تحمیل والا باید بسراغ بنگاه دیگری بروید •


# فیلم عکاسی

بهترین عکسهارا توسط فیلم کارخانه **پروتس** میتوانید بدست بیاورید

یگانه نماینده درتمام ایران **مغازه پیرایش است**

آ — ۵۹۶۲ ۱ — ۶

# مغازه ایران وصل به سینما ایران

انواع و اقسام کلاههای محملی اعلای انگلیسی و کلاه مارك **برسالیو ایتالیائی** بارانی های زنانه ومردانه شیك ابریشمی کالسکه و سه چرخه‌های بچه‌گانه جدیدا وارد شده بیهای تجارتی بفروش میرسد سفارش از شهرستانها قبول می شود آ — ۵۵۶۹ ۸ — ۱۵

# تجارت خانه ملکی آرین لاله زار

تلفن ۹۵۳۸ شعبه بازار ۹۹۴۹

چندین خانه فروشی واجاره وزمین‌های مرغوب موجود طالبین بادرس الا مراجعه فرمایند

تلگرافی آرین آ — ۵۸۴۸ ۴ — ۵

# معتادین بتریاك بشتابید

واز شرکت ترك تریاك داروورکه تصدیق شده پزشکان دیپلمه درجه اول و بیمارستان های مهم‌است خودرا ازاین بلای خانمانسوز تریاك نجات دهید

آ — ۵۴۱۴ ۱۱ — ۱۵ دواخانه آفتاب خیابان شاه « نادری »

# خانه فروشی است

واقع درخیابان پهلوی بمساحت تقریبا ۶۰۰ متر و دارای ۹ اطاق و۳ زیر زمین با حمام لوله کشی و کاراژ و معاوضه نصف نقد و نصف بزمین هم در قیشر آباد و ویله میشود طالبین به :

**بنگاه استیفانی**

که وکالت اینجانب وکلید خانه را دارند مراجعه فرمایند • تلفن ۷۱۵۲ ۵۳۱۸

آ — ۰۶۹۵ ۲ — ۲

# یك قواره زمین ۲۰۰ متر

مقابل‌دانشگاه طب بپهاء مناسب بفروش میرسد به ( بجارتخانه وثوق . ساعی ) تلفن ۷۱۵۷ مراجعه فرمائید : آ — ۵۹۵۶ ۲ — ۳

# برای جلوگیری ازسرماخوردگی

**مغازه‌حمید — پلوور — ژاکت — بلوز** را بقیمت ارزان برای خانمها و آقایان محترم تهیه کرده‌است

**چهارراه‌لاله زار نرسیده بکافه ژاله** ۲ — ۷

# موتوسیکلت هارلی داویدسن

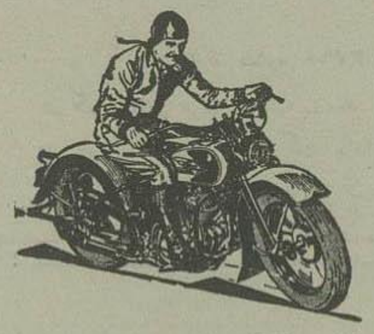

## مدل ۱۹۳۸ وارد شد

لوازم یدکی آن با روغن مخصوص کارخانه هارلی همیشه موجود و در دسترس مشتریان خواهد بود •

## نماینده در ایران

رفعت برادران خیابان برق تلفن ۵۴۷۹

شعبه رفعت برادران خیابان فردوسی تلفن ۷۷۷۴

آ — ۵۸۹۳ ۲ — ۱۰

# هم میهنان گرامی

بوسیله **بنگاه تجارتی‌زندی** ( چهارراه سیدعلی ) ازهرجهت رفع نیازمندی کنید

آ — ۶۰۰۱ ۱۰ —

# خواستاران وجه استقراضی

در مقابل مبیعهای مرغوب شهری از۱۰۰۰۰ تا ۲۰۰۰۰۰ ریال موجود است خواستاران به ( بجارتخانه وثوق• ساعی) خیابان پهلوی مقابل خیابان شاه تلفن ۷۱۵۷ رجوع فرمایند

آ — ۵۸۷۸ ۳ — ۵

# شرکت تضامنی دینانات
## اتوم چند ومالك رام کلی

که نمایندگی‌دوچرخه های فلیپس رادرایران‌دارا میباشد و مدتی بود انتظار ورود آنهارا داشتید بتازگی وارد شده باطلاع مشتریان محترم خود میرساند این شرکت همه گونه‌دوچرخه انگلیسی موجود دارد •

**راله فلیپس — هرکول‌وآلمانی**

با نازلترین قیمت بمصرف فروش میرساند •

**آدرس** — خیابان چراغ برق مقابل شرکت راه پیما شرکت تضامنی دینانات اتوم چند ومالك رام کلی فروشنده لوازمات یدکی اتومبیل و غیره •

آ — ۵۸۶۱ ۳ — ۱۰

## سیاست جهان

دورنمای هفته آخر سپتامبر

# چگونه لندن خودرا برای جنك آماده ساخته بود؟

هرروز که از خواب بر می خیزیم این سئوال را از خود می کنیم که آیا جنك عالم‌را فرا خواهد گرفت و یا صلح بر قرار خواهدشد؟ اخبار پی‌درپی که از وضع سیاسی کشور های بزرك میرسد بدقت می خوانیم و منتظرنتیجه قطعی هستیم .

با مراجعت مظفرانه آقای چیمبرلن از برلن مردم قدری امیدوار شده ودر پرده های تاریك سیاسی دنیا روزنه امیدی پیدا شده ولی بازهم بیم این بود که آقای چیمبرلن از رفتن دو باره ببرلن و مذاکره با هیتلر سرباز زده و درمذاکرات مونیخ و بستن پیمان چهاردولت شرکت نکند و این مسئولیت بزرك را عهده‌دار نشود .

### عقیدهٔ للوید جورج

چون در جنك عالمگیر ۱۹۱٤ للوید-جورج وظیفهٔ بزرگی را برعهده داشت امروز نیز ممکن است عقاید او ارزش داشته مطالعهٔ نظریه او در باره جنك خالی از فایده نباشد .

للویدجورج طی نامه‌ای که برئیس اتحادیه آزادی‌خواهان نوشته بود چنین اظهارداشته‌است: که ما نمی‌توانیم چکها را که موافق دستور و رویه ما کار کرده اند از دست بدهیم و بدون اینکه از احترامات خود کاسته باشیم باید بادر نظر گرفتن وضع فعلی کوشش کنیم که قدمی بر خلاف مصالح‌عمومی برنداریم .

در جنك۱۹۱٤ ما دچار اشتباه و خط بزرگی شدیم هنگامی که آلمان هابدون علت و دلیلی سر زمین بلژیك را میدان تاخت وتاز قرار دادند همان وقت لازم بود که انگلستان اقدام لازم بنماید و نیروی خود را روبروی او نگاهدارد

اگرچه دیگر لازم نیست که آن‌صفحات تاریخی اسفناك وپر از اشتباه‌را دو باره ورق زده و خاطر نشان عموم نمائیم ولی منظورما در اصلاح وضع فعلی است که اگر بوسایل‌مخصوصی ازجنك جلوگیری شودانگلستان‌احتیاج زیادی بیك رویه‌سیاسی‌روشن وواضحی‌دارد که دیگران کاملا از مقصود دولت اطلاع داشته و بادولت‌همکاری کنند .

اکنون چکها حاضر نیستند که‌امتیازاتی برای آلمان‌های سودت قائل شوند البته نباید آن‌هارا مجبور باین‌امر کرد ولی دولت‌انگلستان باید شانه بشانه دولت فرانسه و کشورهای‌دیگر حرکت کرده پیرو‌اصول عدالت‌باشد.

### جمع‌آوری مالیات هنگام جنك

یکی از اموری که هنگام جنك‌فوق‌العاده مشکل وغیر عملی است جمع‌آوری در آمدهای دولتی‌ومالیات است زیرا کشوری که مشغول‌جنك است در درجهٔ اول احتیاج بپول وحواربادارد و بدون این دو وسیله جنك برای آن کشور غیرممکن است .

عملی‌ترین وساده ترین راهی را که‌برای این امر پیشنهاد نموده‌اند این است که درمحل هائی که دولت معین می کند مردم تحت‌شرایطی خاصی مالیات خودرا بپردازند ومستقیما با خود دولت طرف شدند دیگر مامورین مخصوص جمع آوری مالیات در اینگونه مواقع کاری ندارند ولی البته ادارت‌بازرسی بامنتهای سعی و کوشش خود به سازمانهای مالیاتی توجه داشته و منظما بازرسی مینمایند . بدون گفتگواین‌راه هم‌سریعتر و هم‌عملی‌تر است

### وضع بیگانگان

در کشورانگلستان عده زیادی‌ازبیگانگان زیست مینمایند که البته درموقع جنك بایدسعی نمایند که بکشورهای خود باز گشت نمایند و دولت نیز در این امر مساعدت های لازمه را خواهد نمود .

بسیاری از مردمان اتریش وآلمان در انگلستان هستند که در موقع بحران اخیر عده ای از آنها بکشورهای خود مراجعت نمودند و باید در موقع بروز جنك نیز همین‌عمل را انجام دهند ویاممکن است تحت‌شرایط وپیمان‌مخصوصی مانند جنك گذشته باآنها رفتار شود تابدینوسیله موجبات آسایش آنها فراهم شده باشد چنانچه عده بیشماری از موقع جنك ۱۹۱٤ تا کنون در انگلستان ما کنند .

### بسیج در مقابل حملات هوائی

هر گونه وسایل‌دفاعی موافق آخرین‌اسلوب امروزه برای حملات ناگهانی واحتیاجات فوری درسرتاسر کشور انگلستان آماده بوده وقسمتی‌هم که هنوز تمام نشده دردست ساختمان است .

اوامر موکد وشدیدی که توسط اداره مرکزی دفاع ملی بتمام شعبات این اداره صادر میشود ایجاب می کند که در مواقع لازم مشاهدات‌خود را دقیقه‌بدقیقه بوسیله تلفن ویا تلگراف گزارش داده وتوجه مخصوصی بزندگانی مردم‌داشته‌باشند

مامورین مخصوص این اداره موظفند که از تمام مردم خصوصا اطفال توجه زیادی کرده وهنگام مراجعت از دبیرستان هرگونه احتیاط را بجا آورنددر مورد اشخاصی که از شهربدهستان ویا از دهستان بشهر می‌روند باید حتی‌الامکان ازتردد زیاد اشخاص جلوگیری کرده واجتماع‌را درخیابانها قدغن نمایند

۲۰۰۰۰ تن‌دراین‌اداره مشغول‌انجام وظیفه هستند وتمام شبانه روز را در ادارات خودمنتظر رسیدن‌دستور میباشند

همه گونه دستورهای لازمه بمردم برای‌دفاع داده شده ودرموقع‌لزوم بآنها کمك خواهدشد

### ماسك ضد گاز

فرمان عمومی راجع بگرفتن ماسك ضد گاز درتمام لندن صادر شده وهر کس‌راموظف کرده است که بفوریت به محلهای مخصوصی که درهر کوی‌برقرارشده است مراجعه کرده و برای خود و فامیل خود ماسك بگیرد طرز استعمال وموقع بکار بردن‌آنها در کتابچه‌ای که چاپ شده است بهریك از افراد میدهند . هنگام‌بکاربردن‌ماسکها بوسیله رادیو- بلندگو و چارچی های مخصوص در خیابانها بعموم مردم اطلاع داده خواهد شد .

علاوه بر این وسایل دفاعی همه گونه احتیاط راجع به دادن آموزش دبیرستانها و بیمارستانهای‌عمومی ودامها بعمل‌آورده شده است مخصوصا برای بیمارستانها ساختمانهای زیر زمینی که ازهر حیث محفوظ بوده و از حملات‌هوائی آسیبی نخواهد دید ساخته شده و برای دامها نیز جایگاههای امنی برپا گشته است

رویهمرفته میتوان گفت که لندن خودرا از هرحیث برای جنك آماده کرده بود و اگر جنك شروع‌میشد بدون تشویش خاطر مشغول‌بانجام عملیات جنگی میکرد چه همه گونه دفاع را از خودنموده بود .

« ازفلسطین پست »


## آگهی مناقصه

اداره کل کشاورزی حمل یکصدتن زرشك را از معدن زره شوران واقعه دراستان ۱٤ الی کارخانهٔ شیمیائی کرج بشرایط زیر بمناقصه میگذارد .

۱- کلیه زرشك باید پنج روز پس از عقد قرارداد لغایت چهل‌روز حمل و بکارخانه شیمیائی در کرج تحویل شود .

۲- کلیه هزینه حمل وتهیه کونی ولفاف وهزینه توزین وغیره (باستثناء عوارض که بعهده اداره است ) بعهده پیشنهاد دهنده خواهد بود .

۳- پیشنهاد دهندگان بایستی پیشنهادات خودرا درپاکت ممهور و لاك شده باذکر عبارت ( راجع بحمل زرشك ازقریه زره‌شوران بکارخانه شیمیائی کرج) درروی پاکت تا آخر وقت اداری روز سه شنبه هیجدهم آبان ماه ۳۱۷ باداره دفتر کل کشاورزی تسلیم و رسید دریافت دارند .

٤- پیشنهاد دهندگان باید مبلغ دوهزار ریال بعنوان سپرده بحساب نمره۳۲۷۰۰این اداره بانك ملی داده وورقه سندبکارآنرا ضمیمه پاکت پیشنهاد خود نمایند تادرصورت استنکاف ازقبول انجام پیشنهاد مبلغ مزبور بنفع دولت برداشت شود .

۵- اداره یك‌سوم مبلغ کل پیشنهادرا بعنوان پیش‌پرداخت درمقابل سپردن تضمین‌رسمی به پیمان کنند، خواهد پرداخت که درضمن انجام عمل مستهلك گردد .

٦- پیشنهاداتی که فاقد قبض سپرده بوده یادیرتر ازرسید مقرره برسد ویامو کول بشرطی باشد ازدرجه اعتبار ساقط وپذیرفته نخواهد شد .

پیشنهادات رسیده درساعت ده صبح روز چهارشنبه هیجدهم آبانماه درکمسیون مناقصه باز وقرائت خواهد شد .

حضور پیشنهاد دهندگان درجلسه مناقصه آزاد واداره کل کشاورزی در ردو قبول یك یا کلیه پیشنهادات مختار است .

شماره۷۰۹٦۰ر۲٦٤٤۹ — اداره کل کشاورزی

آ-٦۰۰۰ — ۱-۲

## تیر آهن

برای ساختمان هروقت احتیاج دارید بانبار شرکت‌سهامی‌غرب در خیابان نظامیه

تلفن ۵۵٤۸ . جوع فرمائید بدفتر شرکت روبروی بازار تلفن ٦٤٦۲ و ۹۸۷٦

۱- ٦۹۵ ، ٥۱-٦۰

## قابل توجه پزشکان محترم

تئواینوطیول ( مکمل اینوطیول ) یگانه معالج امراض جلدی وسوختگی

اینوطیول - که سالهای متمادی آقایان پزشکان محترم تجویز نموده و نتایج خوب آن را ملاحظه فرموده اند جدیدا تکمیل شده و بنام تئواینوطیول در تمام دواخانه ها بفروش می رسد .

تئواینوطیول — درمدت قلیلی انواع اکزماها وسایر امراض جلدی‌را معالجه مینماید

تئواینوطیول — اگر بلافاصله پس ازسوختن وطاول زدن بمالند درمدت ۲٤ ساعت‌معالجه می‌نماید — خصوصا خانواده‌هائی که‌بچه‌های خوردسال دارند واجب‌است یك‌لوله از تئواینوطیول درمنزل داشته هرگاه پیش‌آمدی کرد دردسترس آنهاباشد سوختگی وخراش که بدست‌های‌اطفال درنتیجه‌بازی پیدا می‌شودفورا درمان نمایند .

نمره‌ثبت‌دفتر اداره بهداری شهرداری ومعاونت‌عمومی ۳۱۲٤ — آ-۵٦۱۹ — ۳-۸

## ۱۰ نفر دوشیزه نوآموز زبان انگلیسی‌را

جوانی که از دانشگاه بیروت گواهی نامه در دست دارد ومدت ۵ سال در همانجا مشغول تدریس بوده حاضراست تدریس خصوصی نماید نیازمندان بمنارهٔ خرازی صداقت روبروی مطبعه مجلس بالاتر ازجایگاه تزین رجوع فرمایند .

آ ٦۰۰۹

## تغییر دارالوکاله

دفتر وکالت اینجانب عبدالحمید رهری وکیل دعاوی به خیابان سپه کوچه همت آباد انتقال یافته ارقات‌پذیرائی بعد ازظهر روزهای شنبه - دوشنبه - چهارشنبه از ٦ تا ۱۰

آ-۵۲٦۹ — ۹-۱۰

## آگهی

درخیابان حشمة‌الدوله‌هفت‌دستگاه بانمانقلیچ دو دستگاه برای اجاره حاضر است طالبین به‌تلفن ٦۳۳ مراجعه‌نمایند

آ-۵۹۹۷ — ۱-۳

## دکتر فقیهی شیرازی

پزشك متخصص امراض مقاربتی ( مخصوصا سوزاك) صبحها ۸ تا ۱۲ بعد از ظهر ها ۲ تا ۸ برای مداوای بیماران آماده است

نشانی : خیابان ایران ( سابقا عین‌الدوله ) جنب دواخانه عافیت تلفن ۹٤۳٤

آ-۵۹۷۸ — ۱-۱۰

## قلمهای خودنویس که ۳۰ سال کار کند

قلمهای خود نویس سوزنی کپیه نویس است که جدیداً برای مغازه تحریرچی رسید

آ-۵۹۹٦ — ۱-۵ — ناصرخسرو تحریرچی

## رویه تعلیم ماشین نویسی

در ده روز

منحصر باموزشگاه توانا است خیابان سپه - مقابل خیابان استخر

آ - ۵۹٤۹ — ۲-۳


نویسنده پونسون‌دوترای — مترجم: ه ح

افسانه‌نویس مشهور

-۴۷-

## مادرروکامبول

### دختر کلبسا

قسمت بیست و یکم

کنتس گفت : شوالیه فقط یك‌کلمه بمن جواب بده آیا داکوبر دربند شما آمده است ؟

— بعد از ساعتی در بند خواهد بود .

سپس شوالیه متوجه لوسیان شد و باو گفت — : برخیز برویم .

لوسیان از جابرجست وهر دو از اطاق بیرون‌آمده سوار بر اسب شدند .

شوالیه باو گفت : من تنها نمیخواهم که تو بمراد دل خودبرسی بلکه میل دارم‌از آنکس که بتو توهین کرده است نیز انتقام‌بکشی ودلیل‌حسی برصمیمیت‌ودوستی خود اقامه کنم وشما البته آن آب سردی که داکوبر ازپنجره بر سر شما ریخت‌هنوز بیاد دارید .

سپس شوالیه برای او شرح داد که چگونه داکوبر را درتله گرفتار کرده لوسیان بی‌اختیار ازاین عمل برخود بلرزید و گفت : البته من توهین‌اورا بیاد دارم و این شخص بمن خوبی نکردولیکن انتقام خود راهم میل‌ندارم بدان‌درجه رسد که ازنعمت‌زندگی محروم شود واین تله که شما برای اوکار گذاردید وشك اورا خفه خواهد کرد

آنطور نصب شده که اورا خفه کنند، حال که اینقدر دل رؤف ومهربانی داری بدانکه فقط پای‌او گیر می کند و دستگیر می شود

هر دو سوار آمدند تا آنکه نزدیك بجای تله‌رسیدند شوالیه سوتی زده وفوراسوت‌دیگری جوابداد واین علامتی بود که بین‌او وگماشتگانش قرار گذارده شده بود وشوالیه یقین پیدا کرد که داکوبر دستگیر شده اسب خودرا مهمیز زد و بلوسیان گفت : دنبال من بیا که در تله افتاده است !

لوسیان بدنبال او روان گردید وهردو بان‌نقطهٔ معهود رسیدند ودیدند که مستخدمین شوالیه داکوبررا دربندنموده وبرزمین انداخته اند

داکوبر سراپارا بزمین میکوبید وناله‌های دردناکی ازجگر برمی کشید گوئی ازفرط‌بدبختی میخواست خودکشی کند ودستش ازدامن مرك نیز کوتاه بود .

شوالیه بدو نزدیك شد وبالحن مسخرآمیزی گفت : مژدهٔ توهین بنجباء را خوب چشیدی . داکوبر بروشنائی مهتاب چهرهٔ لوسیان‌را دید واورا شناخت، پیش ازپیش بجوش آمده وچنان حرکت وتکان سختی بخود داد که نزدیك بود طناب را پاره کندولی زود ناتوانی خودرا درك‌نمود، نگاهی‌بلوسیان نمود که شرارهٔ آتش خشم ازآن جستن می کرد ودوباره‌پای کوبیدن سرخودرا بزمین گذاشت .

لوسیان شوالیه نزدیك‌شد وبگوش او گفت: نخستین شرطی که بانودرعالم دوستی مینمایم اینست که باین بدبخت صدمهٔ نزنی هر چه تاکنون زجر کشیده است او را بس می باشد .

شوالیه : فایده ندارد اورا بیش ازاین زجر بدهیم ما فقط میخواهیم اورا باجوان قوزی در زیر زمین برای مدتی بزندان کنیم .

لوسیان مضطرب گردید وگفت : آیا بنوات‌را بزندان کرده ای ؟

— آری زیرا شما را گول میزند و بشما خیانت می کند .

محال است اوبمن خیانت کند .

آنچه گفتم همین است وحقیقت قضیه را جای دیگر برایتان نقل می کنم . اینك باید زود برگشت وداکوبر را بزیر زمین رساند که وقت مولی تنك است .

داکوبر کلمات اخیر را شنید نالهٔ جگرخراشی که گوئی نالهٔ شیری بود که از درون قفس می کشد از دل برکشید ، لوسیان بی‌اختیار بخود لرزید و دلش بی‌اندازه بحال اوسوخت شوالیه گفت :

— بیا زودتر ازاینجا دورشویم که‌من نمیتوانم بدبختی این بیچاره‌را ازین بیشتر ببینم .

شوالیه بمستخدمین خود دستورداد که داکوبر را بهمان زیرزمینی که «قوزی» را درآنجا زندان کردند ببرند مستخدمین فورا بسرعت ازچوب جنگل باطناب درست کرده داکوبررا روی آن انداخته ردوش گرفته رو بمنزل شوالیه روان شدند .

تمام مستخدمین عمارت شوالیه درخواب بودند بجکس ازاهل آن عمارت ازورود ندو اگاه نشد هردووارد شیرخانه شده یکی ازآن‌ها درزیرزمین راباز کرد ، وچراغ برداشته همینکه بزیرزمین رسید فریادی ازروی یاس ونومیدی کشید زیرا «بنوات قوزی» که چند ساعت پیش او را در این زیرزمین بزندان کرده بودند ، اثری ازاو درمیان نبود !

## -۲۲-

پس ازآن هردو مستخدم داکوبررا برزمین انداخته وبنای جستجوی از «قوزی» را گذاردند تمام زیر زمین و نقاط مختلف عمارت‌را شبانه گشتند واثری ازاو نیافتندبقدری تعجب کردند که اندازه نداشت، چه «بنوات» هیچ اثری‌از فرار خود بجای نگذارده بود وحیرت آنها ازاین بود که با آنکه کاملا طناب‌پیچ شده‌بود چگونه توانسته فرار کند .

اکنون برگردیم به بینیم راستی «بنوات» چگونه خودرا آزاد ساخته وفرار کرده این‌جوان قوزی بسیارزیرك و تیزهوش بود زندگی فقر وبی‌نوائی اورا عادت برشکیبائی وتحمل رنج‌را داده وبواسطهٔ هوشمندی خود درك کرد که‌یك ودو کردن باشوالیه نه‌فقط فایدهٔ ندارد بلکه ممکن است حاتم‌راهم خطر اندازد باین سبب تسلیم شد .

دست‌های اورا ازپشت بسته بطوریکه کمتر حرکتی نمیتوانست بکند .

اورا در زیرزمین تاریك انداخته وبرپشت افتاده‌بود ساعتی درابن‌زندان تاریك ووحشتناك بسربرد تاگهان‌صداهای مبهم وغریبی‌ازگوشه و کنارخردخیردسپس صدای نفس‌بالای سرخود احساس کرد ویکمرتبه آه ازنهادش برآمد چه‌فور حس کرد عدهٔ زیادی موش درپیرامون او گردش می کنند

فنون ورزش

# مسابقه دو پنج میلی

درمسابقه دوپنج میلی که اخیرا درانگلستان صورت گرفت ۶۰ نفر شرکت نمودند در میان عده آقای «مکنتر» این مسابقه طولانی را در مدت ۲۵دقیقه وهفت ثانیه تمام کرده و اول گردید شخصی بنام «پرسیوال» دوم شد و ۱۵ ثانیه ازاولی دیرتر رسید

## دکترهای کشتی گیر

یک دسته ازقهرمانان ورزشگاه اپرلندی که درمسابقهای المپیک آمستردام درسال ۱۹۲۸ شرکت نموده ، ودر «چکش پرانی» ازدیگران سبقت جستند ، فعلادرفنون کشتی گیری تخصص یافته برای نمایش دادن مهارت خود بامریکا مسافرت نموده اند.

نکته جالب توجه درخصوص این اشخاص اینستکه کلیه آنها در علم طب درجه دکتری داشته وپروانه طبابت کردن را دارامیباشند

## مسابقه‌های قهرمانی درنروژ

«شهرزیبای اسلو» نروژ مسابقه قهرمانی ورزش در هفته پیش صورت گرفت . در میان قهرمانان عمده «وددرسن» انگلیسی که قهرمان دو ۸۰۰متری و دو یک میلی دنیا شناخته شده درمسابقه ۱۵۰۰ متری اول و۱۵قدم باشخص دوم که «مسترت» بلژیکی بود فاصله داشت «وددرسن» مسافت فوق را درمدت سه دقیقه چهل و هشت هفت دهم ثانیه پیمود ولی رکورد دنیا برای این مسافت ۳دقیقه وچهل وهفت وهشت دهم ثانیه می باشد

## شناگران چکوسلواکی

در همان موقعی که پیمان مونیخ بسته میشد شناگران چکوسلواکی بطرف لندن حرکت کرده و خود را برای مسابقه‌های شناوری با قهرمانان انگلستان حاضر مینمودند چندروز پیش مسابقه‌های فوق برقرار ویکنفر از آن‌ها بنام «لارل» در مسابقه ۱۱۰ پائی با پشت اول گردید.

در مسابقه ۱۱۰ پائی آزاد نیز یکنفر دیگر با یکنفر انگلیسی باهم مسابقه را تمام کردند — شاید درشگفت هستید که چطور در مرکز اروپا اهالی چکوسلواکی که دست به دریا ندارند تااین اندازه در شناگری مهارت پیدا می کنند ، ولی باید متذکر شد که اهالی چکوسلواکی هم از رودخانه وهم از استخرهای بزرگی که مخصوص شنا ساخته‌اند استفاده مینمایند.

## درمسابقه مشت‌زنی

انگلیس‌ها زیاد علاقمند به مسابقه‌های مشت زنی هستند ، گرچه قهرمان مشت‌زنی دنیا یکنفر سیاه امریکائی بنام « ژولوئی » میباشد ولی این قضیه عدم میل ورغبت انگلیسها را دراین ورزش ثابت نمی نماید ، البته درمسابقه های مشت زنی‌وزن وبسندی اشخاص دخالت‌عمده دارند بنابراین قهرمانان را بدسته های سنگین وزن ، سبک وزن، پروزن ، وغیره تقسیم‌وهمیشه قبل ازمسابقهٔ مهمی آن‌هارا وزن می کنند ، ضمنا باید متذکر شد که اگر درحین مسابقه یکی ازقهرمانان بزمین افتاد وتا۲۰ شمرده شد وبرنخاست مسابقه را باخته است .

در مسابقه اخیری که در لندن بین دو مشت زن معروف بنام « اوی‌فیلیپس » ازاهالی لندن و « جک‌دایل » ازاهالی ایرلند ، صورت گرفت ونزدیک به ۱۲ هزار تماشا چی حضور داشتند .

« جک‌دایل » بعد از چند ثانیه مشت زنی حریف خود را برای مشت محکمی نشانه گرفت ولی حریف او با زیر دستی تمامی از زیرمشت اوفرار کرد ودرنتیجه توازن «جک‌دایل» ازدستش خارج شده و بیرون از محوطه کوچک مشت زنی درروی تماشاچیان افتاد وبکلی ازهوش رفت .

از این پیش‌آمد روزنامه های انگلیسی استفاده کرده و چون چند ماه قبل همین شخص اظهار داشته بود که میخواهد با خانم متمول امریکائی ازدواج نماید ، نتیجه گرفتند که «جک‌دایل» گرفتار افکار عاشقانه شده والامغلوب نمی شد .

# آگهی های حراج اموال منقول وغیر منقول

املاک و اموال زیر در شعبه سوم اجرای اداره ثبت ابالتی تهران در روزهای معینه‌در ستون تاریخ حراج میشود

| نمره پلاک و نوع ملک | محل ملک | مالک | بنسبت رسیده نرسیده | روز وساعت حراج | شروع حراج بریال |
|---|---|---|---|---|---|
| ۶۸۵ سی وهفت متر مشاع از۶ دانک قطعه زمین | بخش ۱۰ کوچه غفاری | آقای حسین آقا کریم | | ۳ساعت قبل ازظهر ۲۲ر۸ر۱۷ | ۱۱۸۴ |
| ۵۳ یکسهم مشاع از۲۴سهم ازششدانک ۲ قطعه زمین مفروز | بخش ۳ خیابان برج نوش | آقای داود پیرنیا | رسیده | ۳ساعت قبل از ظهر ۲۴ر۸ر۱۷ | ۱۴۴۰۰ |
| ۴۷۳۱ سه‌ربع مشاع از کل ششدانک یکخانه | بخش ۸ کوچه اکبرچلوئی | فاطمه‌خانم افراسیاب | | ۳ساعت قبل از ظهر ۲۶ر۸ر۱۷ | ۳۰۰ |
| ۱۵۱ فرعی — ۳ دانک مشاع ازششدانک اعیانی یک حیاط | قریه یافت آباد | آقای اقبال میرزائی | رسیده | ۳ساعت قبل ازظهر ۲۸ر۸ر۱۷ | ۱۰۰۰ |
| ۳۲۵۰ یکدانک ونیم از ششدانک عمارت کارخانه برق | بخش ۳ خیابان کوشک | آقای محسن مهدوی | نرسیده | ۳ساعت قبل ازظهر ۲۹ر۸ر۱۷ | ۶۸۴۷۴ |
| ۵۴۵۵-۵۴۵۷-۵۴۵۸ ششدانک هریک از ۳ دکان | بخش ۴ کوچه طرشتی | مصطفی وبانوان طوبی وعصمت | رسیده | ۳ساعت قبل ازظهر ۳۰ر۸ر۱۷ | ۱۲۵۱۲ |
| ۲۸۹ دودانک مشاع از ششدانک اعیانی باغ انگور مساحت ۱۰هزار ذرع زمین مشاع از۱ قطعه زمین | قریه یافت آباد بلوک غار جنب میدان دانشگاه طب | آقای کربلائی حسینعلی نفریه<br>آقای حاج میرزا آقا فامیلی | جریان<br>رسید | ۳ساعت قبل ازظهر ۱ر۹ر۱۷<br>۳ساعت قبل ازظهر ۲ر۹ر۱۷ | ۱۴۴۰<br>۲۰۰۰۰ |
| ۳۹۴ فرعی از۷۹ اصلی یکدانک مشاع ازششدانک باغ وعمارت که‌عبارت ازدو اطاق ویک راهرو ویک قهوه‌خانه درقسمت شمال باغ ودوانبار وطویله در پشت عمارت قسمت شمال ویک طویله ویک آشپزخانه ومستراح درقسمت غربی ویک‌استخر درجلو عمارت و۳۶ ساعت آب‌درگردش ۱۶شبانه روز ازچشمه اول سوهانک و۷ساعت آب ازگردش ۱۶شبانه روز از۴ رشته قنات سوهانک | بخش ۱۱ در قریه سوهانک | آقای هاشم النون‌تاشی | رسیده | ۳ساعت قبل از ظهر ۶ر۹ر۱۷ | ۵۷۰ |
| ۱۷۰۸ ششدانک یک خانه | بخش ۶ کوچه سلطان خلیل | وراث عبدالحسین شیر خدائی | رسیده | ۳ساعت قبل از ظهر ۷ر۹ر۱۷ | ۱۱۰۷۱ |

یک اتومبیل دج باری شماره ۳۲۷۲ تهران بدون چرخ ولاستیک عقب وبدون‌میل کاردان ودلکرد باطری ملکی آقایان علی اکبر نوروباقر دیوان بیکی ۴ ساعت ونیم بعدازظهر ۱۱ر۸ر۱۷در کاراژجوادی خیابان امین‌الدوله ازمبلغ ۱۰۰۰۰ریال حراج‌می‌شود

یک اتومبیل باری جمس چهارتن شماره ۴۹۶ شهربانی اصفهان ملکی آقای علی نیرومند ۳ ساعت بعد از ظهر ۱۱ر۸ر۱۷ در چهارراه کلوبندک از مبلغ ۱۲۰۰۰ ریال حراج می شود

یک اتومبیل بدفورد باری شماره ۹۶۲۱ شهربانی تهران دارای یک حلقه لاستیک یدکی ملکی آقای غلامحسین مسعود یکساعت قبل ازظهر ۱۲ر۸ر۱۷ در چهارراه کلوبندک از مبلغ ۴۲۰۰۰ ریال حراج می‌شود

یک‌اتومبیل‌زیس‌باری‌شماره ۹۸۰۸شهربانی تهران‌ملکی آقای‌علی‌اکبر احمدی ۵ساعت‌بعدازظهر۱۶ر۸ر۱۷در چهارراه کلوبندک‌ازمبلغ ۱۵۰۰۰ریال‌حراج‌میشود

یک اتومبیل پلیموت کالسکه پنجنفری شماره ۹۶۸۲ شهربانی تهران بدون‌دوشیشه درب ویک باطری‌ملکی بانوملوک‌امیرپاراحمدی ۴ ساعت بعدازظهر ۱۸ر۸ر۱۷ در چهارراه کلوبندک از مبلغ ۱۵۰۰۰ ریال حراج می‌شود

یکدستگاه اتومبیل باری مستعمل ۳ تن شماره ۳۲۲۵ شهربانی تهران ملکی آقای پروانت اختیاران ۴ ساعت‌ونیم بعد از ظهر ۲۲ر۸ر۱۷ درچهارراه کلوبندک ازمبلغ ۱۳۰۰۰ ریال حراج میشود


## شرکت سهامی چاپ

تهران خیابان خیام

با تکمیل وسائل لازمه آماده شده است :

سهام ، برات ، کتب ، مجلات ( فارسی و فرانسه ) وسایر مطبوعات مشکی والوان

را با جدید ترین حروف وخط برنج و حواشی لازمه در نهایت ظرافت وبا در نظرگرفتن صرفه مشتریان با سرع وقت تهیه و تسلیم مراجعه‌کنندگان محترم نماید .

گراور ، کلیشه، اشتر وئیتپی ، را به بهترین و دقیقترین وجهی تقدیم مراجعه کنندگان نماید .

و نیز با وارد کردن : انواع کاغذهای مرغوب ، اقسام مقوا ، ژلاتین ، مرکبهای مشکی ، طلائی ، گراوری ، الوان مختلف

از بهترین کارخانجات اروپا رفع هرگونه اشکالی را برای چاپ مطبوعات مشتریان محترم نموده وبرای فروش جزئی وکلی نیز به مناسبترین قیمت حاضر بفروش میباشد .

سفارشات از استانها نیز قبول میشود

آ-۵۴۴۸ -۸-



## همه چیز بازرگانی

هرگونه اطلاع عمومی راجع بامور بازرگانی بخواهید در مجله اطاق تجارت میبابید و اگر باطلاع خصوصی نیز نیازمند باشید واز دفتر مجله بپرسید بیمضایقه بشما خواهدداد



## تیر آهن- آهن آلات

محل فروش تجارتخانه حشمت سرای دلگشا (وزیرنظام) ادرس تلگرافی : حشمت

آ-۱۸۹۶ ۶۰-۴۹


شماره ۲۷۸۷۶ **آگهی حراج** ۱۴ر۶ر۱۷
س ۳۸۱۷ و ۱ر۱۱۶ چک۶۰۷۸

یکدستگاه رادیو کارخانه میرال که‌ازطرف این شعبه بمبلغ ۲۴۰۰ ریال ارزیابی و توقیف گردیده برطبق مقررات‌نظامنامه مفاد اسناد رسمی درروز ۹ر۹ر۱۷ ساعت سه بعد ازظهردراول‌خیابان ژرفرجمهری‌ابتدای چهارراه‌کلوبندک بمصرف‌فروش میرسد طالبین میتوانند در روز وساعت مقرره درمحل مذکور حاضر شده و در خرید شرکت نمایند وحراج پس از وضع دو عشر از مبلغ ارزیابی شروع خواهدشد سالمه انتشار ۹ر۸ر۱۷

آ-۵۹۲۲ رئیس شعبه اول اجرای ثبت‌عدل

شماره ۳۱۸۱۱ **آگهی حراج** ۱۱ر۷ر۳۱۷
س ۳۸۸۱ شماره حساب ۳۲۰۳۹-۷۸۳۹
پرونده الف ۱۷۱۱

یکدستگاه اتومبیل زیس شماره ۶۲۷۷ تهران مقومه به ۷۵۰۰ ریال ازطرف این‌شعبه توقیف گردیده وطبق مقررات مواد ۶۰ تا۶۴ نظامنامه اجراء مفاد اسناد رسمی برای ساعت ۴ بعد ازظهر روز ۹ر۹ر۱۷ درمحل‌حراج عمومی‌واقع چهار راه کلوبندک بطور مزایده بفروش‌میرسد حراج هم پس از وضع درعشر از مبلغ مزبور شروع خواهد شد . طالبین می‌توانند در خرید شرکت نمایند — تاریخ انتشار ۹ر۸ر۳۱۷

آ- ۶۰۱۰ رئیس شعبه ۲ اجرا

شماره ۱۱۰۴۷,۲۵۹۲ **آگهی**

تمامی یکجریب بمساحت دهقان ازقطعه چهار جریبی زمین معینه دردشت‌درزرد شهرقریه کاموی حوشقان‌درمقابل‌پروندهٔ‌اجرائی ۱۰ر۴۷۸ر۱۵ ملکی غلامحسین یاسبان ارباب کاوئی که بمبلغ چهار صد ریال تقویم گردیده درسه ساعت بعد ازظهر روز شنبه ۲۸ آبان درشعبه اجرای ثبت کاشان بمزایده گذارده میشود ومزایده پس از وضع دوعشر از مبلغ تقویم شده فوق‌شروع خواهد شد تاریخ انتشار ۲۸ر۷ر۱۳۱۷

رئیس اداره ثبت کاشان وزیری

آ-۵۱۹۷ ۸-۶

شماره ۱۱۰۵۰,۲۵۹۵

**آگهی**

یکباب‌طویله‌معینه با ماهیانی فوق آن داخله در خانه پلاک ۷۶۹ قطعه یک ملکی حبیب‌الله آقاجان زاده قصاب در مقابل پرونده اجرائی ۱۱-۱۶,۵۳۶ بمبلغ هشتصد ریال تقویم گردید. در روز یکشنبه ۲۹ آبان ۱۳۱۷ سه ساعت بعد ازظهر درشعبه اجرای ثبت کاشان بمزایده گذارده می‌شود ومزایده پس‌از وضع دوعشر ازمبلغ تقویم شده فوق شروع خواهدشد.

تاریخ انتشار روز شنبه ۳۰ر۷ر۱۳۱۷

رئیس اداره ثبت کاشان — وزیری

آ-۵۲۰۱ ۸-۵


## آگهی سنگ

آقایان مهندسین و معماران و خصوص آقایان باسلیقه که برای موزائیک سازی‌ساختمان های بزرگ و کوچک سنگهای الوان احتیاج‌دارند ازیک میلیمتر تایک سانتیم موجود و برای روی کارتگری خاک سنگ همه‌رنگ حاضر وبهای‌مناسب فروخته می‌شود رجوع فرمایند

دروازه دولت عزت‌الله‌رسولی

آ-۵۹۶۴ ۲-۲



## تمرینهای خودآموز موسیقی

بهترین وسیله برای پیشرفت وآشنا شدن نوآموزان آموزشگاهها وعلاقمندان به‌آموختن نوت‌وخط موسیقی می باشد.

کتابچه مذکور راکه اخیراً این شرکت بسبک جدیدی انظرآقای **ضیاء مختاری** مدیرداثره موسیقی وزارت فرهنگ تهیه و چاپ نموده است میتوانید بابهای فوق العاده ارزان ( جزوه یک ریال ) درهرکجای کشور نزد کتاب فروشیها خریداری نمائید.

**شرکت کانون کتاب** — تهران — خیابان ناصرخسرو آ-۵۹۸۲ ۱-۳



امشب سینما ایران فیلم درام عشقی و موثر کارخانه مرگ و گلدوین مایر اسرار مادام بلابش باشتراک جانشین گرتا گاربو ایرن دون

# گزارش نمایندگان اداره در شهرستانها

## اراك ۴ آبان

### تزئین شهر وجشن در زمین ورزش

بافتخار بیستمین سال ولادت با سعادت والا حضرت همایون ولا یتعهد امروز تمام شهر بایرچم های ملی تزئین وجشن با شکوهی از طرف پیشاهنگان و دانش آموزان در زمین ورزش باحضورروسای ادارات وقریب ۱۰۰۰۰ نفراز اهالی ازدوساعت بظهرامروز تشکیل وبرنامه زیراجراشد:

۱ — رژه ۲ — برافراشتن پرچم ۳ — سرودشادی ٤— بازی پیشاهنگان مسابقه دو بایك پای بسته ٥ — ایرادخطابه وشعر ٦ — عملیات گردان نیرومند ۷ — ورزش اجتماعی پسران و دختران ۸— سرود ۹— هرم‌سازی پسران ۱۰— مسابقه طناب کشی ۱۱— بکس اجتماعی پیشاهنگان ۱۲ — باسکتبال—والی بال — مسابقه فوتبال بین‌دانش آموزان دبیرستان صمصامی و پهلوی مقارن ظهر مجلس جشن باشادی خاتمه یافت

## مشهد - ۲۹ مهر

### تغییر ماموریت

آقای امیرشاهی دادیان نخست‌مشهدبدادبانی نخست کرمان منتقل وآقای نبوی رئیس‌دادگاه جنحه بجای‌ایشان منصوب شده اند کفالت دادگاه جنحه‌نیز فعلا باآقای‌آزاد یگانه محول شده است

### انتخاب هیئت مدیره شرکت

مجمع عمومی صاحبان سهام شرکت‌سهامی حریرخراسان عصردیروز تشکیل گردیدوآقایان محمد قرشی • سیدعلی موسویان • وهابزاده • حاج حسین‌عبداللهیان • توکلیان‌رابسمت‌هیئت‌مدیره‌وآقایان حاج‌محمود عبدالهیان • حاج آقا نبویان بعضویت علی‌البدل‌وآقایان‌رضا آذروامیدوار رابسمت‌بازرسی شرکت مزبور انتخاب ورسما شروع بکار نمودند

### شرکت پشم وپوست خراسان

برای توسعه صادرات با حفظ مقررات وزارت بازرگانی شرکتی درمشهد بنام شرکت پشم وپوست خراسان درشرف تاسیس است‌سرمایه این شرکت یك‌ملیون ریال‌و پانصدسهم دوهزار ریالی تقسیم گردیده وقسمت مهمی ازسهام آن را مؤسسین تعهد نموده وبقیه‌را جهت‌استفاده‌سایر بازرگانان آزاد گذارده اند که درصورت‌تمایل درظرف یکماه وجه سهام خودرا بشعبه بانك‌ملی ایران درمشهد تحویل‌دهند محل شرکت فعلا در سرای سودمند واقع میباشد

## رشت-اول آبان

### هیئت مدیره شرکت ماهی ایران

دو مجمع عمومی صاحبان سهام شرکت ماهی گیلان که اخیراً تشکیل گردیده بودآقایان یوسف زمانی• علی اکبر نهاوندی • غلامرضا کاشانیان• محمد هادی نظری علی امینی • نصرت معتمد• جواد نوبری بعضویت اصلی‌هیئت مدیره وآقایان میکائیل پلوطی• محمد کریم ظروفچی• مهدی نوبری بعضویت علی‌البدل وآقایان فتح‌الله مرز آراء وهدایت‌وسید جواد کیاء بسمت‌بازرسی شرکت مزبورانتخاب شده اند

## اصفهان - اول آبان

### ابلاغ شهرداری اصفهان

شهرداری اصفهان‌بعموم‌طلبکاران احتمالی وهم‌چنین اشخاصی که باراضی متعلق بشهر داری یاخیابان‌های شهرو معابرعمومی تجاوز نموده یاحق مرغوبیت بدهکارند ابلاغ نموده که درظرف ۱۵روز کلیه مدارکی که موجود دارند شخصا بشهرداری آورند تا باظهارات ومدارك موجودهٔ آن‌ها رسیدگی‌شده وپس از تحقیقات‌و بازجوئی لازم ترتیب کار آن‌ها داده شودو بعد ازانقضای مهلت‌مزبور بشکایات‌مراجعه کنندگان که‌دائر بمطالبه طلب باشدترتیب اثری داده‌نشده ومتجاوزین بحقوق شهرداری بوسیله‌دادگاههای مربوطه تعقیب‌خواهند شد

### جریان مسابقه دوچرخه‌سواری - درخیابان کمال‌اسمعیل کنارزاینده رود

روز جمعه۲۹ مهر مسابقه دوچرخه‌سواری در مسافت ۳۰ کیلو متر طبق برنامه انجمن تربیت بدنی‌با شرکت‌عده‌ای‌ازورزشکاران اصفهان‌انجام‌شد

در امتداد خیابان زیبای کمال اسماعیل که وصل برود خانه زاینده رود است انبوه بی شماری از اهالی صف بسته وچادر هائی‌هم برای پذیرائی واردین ومدعوین برپاشده‌بود .

بر حسب دعوت آقای فرماندار تیمسار سرتیپ سطوتی و رؤسای ادارات و محترمین با بانوان‌شان ساعت سه بعد ازظهر در محل مزبور حضور یافته و پس از انجام پذیرائی در ساعت مقرر طبق برنامه مسابقه شروع گردید .

عدهٔ از دوچرخه سواران شهری با لباس متحدالشکل روبروی چادرها صف کشیده و آماده حرکت گردیدند داورهای مسابقه حاضر وبرای قضاوت به‌آخرین نقطه سیر ( ۱۵ کیلومتری ) رهسپار شدند لحظهٔ بعد فرمان حرکت داده‌شد وهمگی حرکت کردند وچند نفرقاضی دیگرنیزبا اتومبیل درعقب آنها روانه شدند•

در اینموقع مسابقه شیرین کارها آغاز و حرکات شگفت آور آنها برای مدت یکساعت تماشاچیان رابخود مشغول داشت وعملیات آنهابا کف‌زدن پیاپی حضاراستقبال میشدبعدازختم‌مسابقه شیرین کارها وقت آمدن شرکت کنندگان‌مسابقه دوچرخه سواری فرارسید وناگاه سروکله آنهااز دور پیداشدوکف زدن جمعیت اهالی که کنار خیابان را احاطه کرده بودند ورود آنها رااعلام داشت ونتیجه آن بشرح زیر بود

آقای کریم شیرین‌پرور مسافت ۳۰ کیلومتر مسابقه را دریکساعت‌ویکدقیقه طی نمودوبگرفتن یك‌دوچرخه نو جایزه‌موفق گردید

آقای‌عباس‌خوشبخت‌وفرج‌الله‌مکیثیان بترتیب‌دوم وسوم شده وهریك بگرفتن کلدان‌نقره مفتخرشدند

در مسابقه شیرین کاری آقای فضل الله نواب زاده اول شد ویك کلدان‌نقره گرفت

آقایان مطبوع ریاحی — حسین جوادی — حسین رفیعیان بترتیب دوم وسوم وچهارم شده‌و بهریك کلدان نقاشی داده‌شد

مجلس جشن ومسابقه‌درمیان هلهله‌شادمانی ومسرت بی‌پایان تماشائیان بپایان‌رسید

## ساری ٥ آبان

### جشن و چراغانی بافتخار بیستمین سال میلادوالاحضرت‌همایونی

بر اثر تصادف روز چهارم آبان بابیستمین سال میلاد مسعود والاحضرت همایون ولایت عهد از عصر روز سوم کلیه بنگاه ها و دکاکین و معابر عمومی با پرچم های ملی با بهترین‌طرزی آرایش و تزئین وچراغان گردیده بود .

دیروز بعد از ظهر بنا بدعوتی که شده بود مجلس جشن باشکوه مفصلی از طرف‌پیشاهنگان و ورزشکاران در دبیرستان پهلوی ساری باحضور آقای سروش فرماندار وکلیه روسا ومحترمین و جمع کثیری از توده بمعیت خانمهایشان تشکیل پس از پذیرائی‌درتالار ساعت‌چهارمدعوین بمحل مخصوصی که درمیدان‌تهیه شده بود برای‌ملاحظه نمایش پیشاهنگان و ورزشکاران جمع و پلاماصله برنامه زیرین انجام گردید :

۱ — رژه درمقابل تمثال همایونی
۲ — ورزش موزیکال دختران
۳ — پرش نیزه وبوکس سواره
٤ — ورزش موزیکال پسران
٥ — فوتبال — والیبال—پارالل—رولة
٦ — دو بازی تفریحی
۷ — رژه پیشاهنگان و خواندن متن تلگرافیکه از طرف پیشاهنگان بدفتر مخصوص‌ولایتعهدمخابره شده است و سلام پرچم

سپس در ساعت پنج‌ونیم مدعوین بسالن دبیرستان راهنمائی شده و برنامه زیرین انجام گرفت :

۱ — سرود دانائی و توانائی دختران
۲ — کنسرت مارش(صرف چای)
۳ — سخنرانی آقای سروش فرماندار دراطراف این روز تاریخی
٤ — سخنرانی آقای شریفی دانش آموز کلاس چهارم در اطراف تاریخ پیشاهنگی و موسس آن در اروپا و ایران
٤ — کنسرت‌بیات‌اصفهان وتصنیف وسلوبرادران خردسالان تهرانی نوآموزان دبستان ساری •
٦ — سخنرانی‌دوشیزه مهری کسروی دانش‌آموز دبیرستان ایراندخت در اطراف ورزش
۷ — کنسرت بیات ترك
۸ — خواندن‌متن تلگرافیکه ازطرف‌ورزشکاران دبیرستان بدفتر مخصوص والاحضرت ولایت عهد مخابره شده است
۹ — سخنرانی آقای کسروی رئیس فرهنك دو اطراف کار و اهمیت این‌روزتاریخی وتوزیع جوایز ازطرف فرماندار
۱۰ — سلام شاهنشاهی

مجلس باوجا کوئی• ذات مقدس‌اعلیحضرت شاهنشاهی‌و والاحضرت‌همایون‌وخاندان‌سلسله پهلوی ساعت ۷ خاتمه پذیرفت •

## بروجرد ٥آبان

### برنامه جشن ۴آبان

روزچهارشنبه چهارم آبان که مصادف با روز مسعود تولدو الا حضرت همایونی بود جشن مفصلی درعمارت دبیرستان پهلوی که با بیرقهای سه رنك سرتاسرآن زینت‌شده بود منعقدوقریب ده هزار نفر ازاهالی دراین جشن فیروز شرکت نموده وبرنامه زیربموقع اجراگذاشته شد

۱— سرود علم وعمل بوسیله دختران دانش آموز
۲— نطق‌آقای فزونی رئیس انجمن‌تربیت بدنی بروجرد راجع باهمیت روزمیلاد مسعودوالاحضرت همایون ولایتعهد
۳— رژه پیشاهنگان و دانش آموزان در مقابل تمثال مبارك
٤— برافراشتن پرچم بوسیله پیشاهنگان
٥— سرود دانائی وتوانائی بوسیله دختران
٦— خواندن قصیده مبنی برتبریك وتهنیت‌این روز سعید اثر طبع آقای صمیمی
۷— یك‌پرده بازی تفریحی بوسیله پیشاهنگان
۸— عملیات ورزشی
۹— خطابه یکنفر از پیشاهنگان دبیرستان‌پهلوی بروجرد مبنی بربروز احساسات پیش آهنگان و دانش‌آموزان
۱۰— عملیات پیشاهنگان
۱۱— اوکستر تحت سرپرستی آقای‌پدرهنرآموز موسیقی آموزشگاهها
۱۲—ستون‌سازی
۱۳— عملیات‌ورزشی باموزیك
۱٤— بیانات آقای فرخواه رئیس‌فرهنك‌واوقاف راجع باهمیت این روز فیروز
۱٥— فرود آوردن پرچم
۱٦— سلام‌شاهنشاهی وختم مجلس

درفواصل قسمت‌های بالا موزیك‌واوکستر دبیرستان مترنم بود وساعت ۷ بعدازظهر مجلس باخوشی ومسرت بپایان رسید

## گرگان ٥-آبان

### جشن در دبیرستان ایرانشهر

دیروزبمناسبت روز مسعودتولدوالاحضرت ولایتعهد مجلس جشن باشکوهی در میدان ورزش دبیرستان ایرانشهر برپا گردید گروه زیادی از اهالی باخانمهایشان وروسای ادارات و فرماندار گرگان در مجلس جشن شرکت‌داشتند بدوازده از طرف پیشاهنگان در مقابل تمثال مبارك‌شروع شد سپس فرماندارگرگان بیاناتی درباطراف این روز مسعود وترقیات کشور ایراد نمودندو برنامه جشن بشرح زیرین اجرا شد

۱— سرود دانائی‌وتوانائی(نوآموزان و دانش‌آموزان ۱۲ دی )
۲— نطق افتتاحیه آقای فرماندار
۳—رژه پیشاهنگان ودختران
٤— تشکیل ستاره وفریاد شادی
٥— کنسرت
٦— خطابه ازطرف یکی ازدانش‌آموزان
۷— سرود دانش ازطرف دانش‌آموزان ۱۷ دی
۸— عملیات ورزشی‌دانش آموزان(دوچرخه‌سواری شیرین کاری‌ها—تشکیل اهرام )
۹— کنسرت
۱۰— عملیات ورزشی نوآموزان و دبستان ها و دختران .
۱۱— سخنرانی از طرف‌آقای هشترودی رئیس دبیرستان ایرانشهر
۱۲— توزیع جوائز ازطرف‌ریاست انجمن‌پیش آهنگی وتربیت بدنی گرگان
۱۳— سرود شاهنشاهی ازطرف پیشاهنگان‌دبیرستان ایرانشهر ودانشسرا

❀❀❀

نام‌گیرندگان مدالها و جام‌های فیروزی بقراو ذیل می‌باشد.

آقایان‌ابری• جمعه‌قلی •اسدالله باقری• مصدق• منصور مهدوی• سطوت• محمودنژاد • احمد فلسفی• رضاسیدین• اسمعیل‌پور • سجازی


بنگاه میرشکرائی. منصور

تلفن ٤۷۱۱خرید وفروش ومبادله خانه واراضی معاملات شرطی واجاره خیابان کاخ‌چهار راه امیر اکرم

آ— ٦۰۳٦ ۱—۱۰

عاشقان موسیقی

ویولن—جعبه‌آرشه — زیر چانه— گلفن خرك سیم —می—لا —ره—سل نقره‌جدیدآواردشد

گل‌بهار ناصرخسروتلفن ۹۷٤۲ آ—٦۰۲۷ ۱—


## آگهی مناقصه شماره (۸۲)

کار پردازی اداره کل معادن و ذوب فلزات خرید یك در آهنی جهت کار خانه ذوب‌مس غنی‌آباد را بمناقصه میگذارد :

۱ — نقشه و مشخصات درکارپردازی موجود وبمراجعه کنندگان ارائه داده می شود

۲ — شرکت کنندگان بایستی پیشنهاد های خودرا باتعیین آخرین بها از قرار هر کیلو درپاکت سربسته ومهور باذکر جمله (مربوط باگهی مناقصه شماره (۸۳ ) خرید در آهنی کارخانه مس‌غنی‌آباد ) تا آخروقت اداری روزچهارشنبه ۱۱ آبان ماه ۱۳۱۷ بدفتراداره کار پردازی خیابان شاه تسلیم نموده رسید دریافت دارند •

۳ — شرکت کنندگان بایستی چك بانك معادل ٥ درصد بهای کل پیشنهادی پیوست پیشنهاد خود نمایند — چك برنده مناقصه نگهداری وسایر چکها پس ازنشست مناقصه و تعیین برنده مسترد خواهد گردید — چنانچه برنده مناقصه ازانجام تعهدات خودخودداری نماید سپرده اوبسود دولت برداشت میشود •

٤ — به‌پیشنهادات زیر بهیچوجه ترتیب اثری داده نخواهدشد :

ا — پیشنهاد بدون‌چك سپرده
ب — پیشنهادیکه مقید بشرایط بوده یاپیش‌قسط درخواست نموده باشد•
ج — پیشنهادیکه طبق شرایط آگهی تنظیم نشده باشد

٥ — پیشنهاد های واصله روز (پنجشنبه ۱۲ آبان‌ماه ۱۳۱۷) ساعت ده‌صبح در اداره کارپردازی بازوخوانده خواهدشد•

٦ — حضور پیشنهاد دهندگان درنشست مناقصه آزاد واداره در رد وقبول یك یاکلیه پیشنهاد ها مختار است .

شماره ۹٥٥٤

کار پردازی کل معادن و ذوب فلزات

آ—٥۹۹۱ ۲—۲


بفوریت خریداری میشود

شش خانه به قیمت های از ۱٥۰٫۰۰۰ تا ٥۰۰۰۰۰ ریال از فروشندگان تمنی میشود به بهژن چهار راه لاله‌زار از در ورودی کافه پارس مراجعه فرمایند تلفون ۹۷۷۹

آ — ٥۹۹٤ ۱ — ۲

اکازیون

بعلت مسافرت‌یك کارخانه برق کامل نو باموتوره‌اسب دیزل دویتس ودینامشش کیلوات زیمنس نصب شده با دوکیلو متر سیم که قیمتی دویست ریال حداقل در آمد آن است بمبلغ بیست‌وپنجهزار ریال فروخته می‌شود و بازمین واتومبیل نیز معاوضه می شود طالبین بتلفن ٥۹۸۸ مراجعه‌نمایند.

آ—٥۹۹٥ ۱—۳

آگهی

ازطرف کنسرسیوم کامپساکس

راجع بخریدلوازم دکوویل

علاقمندان میتوانند پیشنهاد های خودرا شرحدیل منتها تا تاریخ ۱٦ر۸ر۱۳۱۷ بشعبه خرید کنسرسیوم کامپساکس واقع درخیابان حشمت‌الدوله تسلیم نمایند

الف — پیشنهاد جهة یك کیلومتر خط دکوویل — ۲۰ دستگاه واگونت دکوویل‌با دوراهی وصفحات گردان لازمه — تحویل فرانکوتهران یافرانکو اهواز

ب — پیشنهاد جهة یکدستگاه آلت جرثقیل باموتور ۳٥— ٤۰ اسبه مخصوص اسباب بالا کشیدن لوازم — ساختمانی ودودستگاه آلت جرثقیل‌باموتور درحدود ۲۰ اسبه ( ممکن‌است مستعمل باشد لیکن نباید عیب ونقصی داشته باشد )

لوازم فوق الذکر بایدٔ بلا فاصله تحویل شود •

کنسرسیوم کامپساکس

آ— ٦۰۲۱

امشب سینماهای جنك حقیقی ۱۹۱٤—۱۹۱۸ ناطق انگلیسی

۱ - شروع جنك۱۹۱۴ - ۲- پیشرفت نیروی آلمان بطرف‌پاریس وانتقال پایتخت به بردو ۳- غرق کشتی لوستیانا و داخل شدن امریکا بجنك ۴ - حمله زیبلن آلمان بشهر لندن و سوزاندن آن توسط توپ‌های ضدطیاره ۵- حمله ناغافل‌نیروی آلمان به‌بلژیك

چاپخانه‌توانااول خیابان فردوسی تلفن ۸۹٦۷ برای انجام بهترین کارهای چاپ آماده‌است آ—٥۸۱٥ ٤—۱۰

خانمهای محترم اگرمیخواهید سرشما ازفر ششماهه تاول نزند ودرد نیاورد وموخوره نشود از خانمهائیکه اخیراً دراین آرایشگاه فرششماهه زده‌اند استفسار نموده در صورت‌حقیقت به‌آرایشگاه خادم آخرخیابان ناصرخسرو نزدیك بازار مراجعه فرمائید قیمت ۳۰ریال تلفن ۸۳۸۱ جمعه هاار ظهر تعطیل است آ—٦۰۰۲ ۱—٦

صاحب امتیاز و مدیر مسؤل عباس مسعودی

عنوان تلگرافی : تهران . اطلاعات

تلفن ۴۶۷۷ — ۴۶۲۴ — ۵۵۷۹ منزل مدیر ۴۷۳۴

# اطلاعات

جای اداره:
اول خیابان خیام ( جلیل آباد سابق)

بهای آگهی ها
صفحه اول سطری ۴ ریال
« ۲و۳و۴ « ۳ «
« ۵ و ۱۲ « ۲ «
« ۶و۱۱ « ۱٫۵ «
« ۷و۸و۹و۱۰ « ۱ «

بهای اشراک

| | ۱۲ ماهه | ۶ ماهه | ۳ ماهه |
|---|---|---|---|
| تهران | ۱۴۰ | ۷۵ | ۴۰ |
| شهرستانها | ۱۴۰ | ۷۵ | ۴۰ |
| خارجه | ۲۴۰ | ۱۲۵ | ۶۵ |

مخترعین

## ستاره شناس

### ریاضی دان نامی کارل فریدریش گوس

پدر ریاضی دان معروف جهان «کاوس» که بنا ازاهالی ناحیه «برونشویك» بود. هنگام زمستان که نمی توانست کار کند بخانه های اهالی رفته وبشغل قصابی امرار معاش می کرد زیرا آن وقت شهرها دارای قصابخانه نبودند وقتی این کار هم نتیجهٔ نمیدید نوکر می شد . در خانه اش فقر وفاقه زیادی حکمفرما بود وزن و بچه اش تمام روزرا درخانه مشغول نخ تابی بودند برای این که ازسوخت روغن شب صرفه جوئی کنند شبها معمولا زود می خوابیدند اما «کارل فریدریش» کوچك برای خود یك چراغ مخصوصی اختراع کرده بود :

باین ترتیب که توی گردوئی را خالی وآن را پراز پنبه کرده بعد درآن یك نخ پنبهٔ گذاشته وآن را روشن می کرد بااین چراغ (کارل) شبهای زمستان دراطاق سرد خود نشسته وتحصیل می کرد پدر ووالد سری آن هاخیلی مورد توجه او واقع شدند درمدرسه پیش آموزکاران و هم شاگردی پیش بواسطه هوش و قریحه زیاد ریاضیش خیلی معروف بود از طرفی خیلی ضعیف هم بودو هر کس اورا میدید خیال می کرد که چند وقت دیگر خواهد مرد اما پدر اوهمیشه پیش خود حساب می کرد که اگر تحصیل پسرش تمام شده واورا بشغل صندوقداری و حسابداری پیش تاجر متمولی بگذارد چقدر حقوق خواهد گرفت وچقدر برای او سود خواهدداشت

یکمرتبه پرفراز زندگانی «کاوس» برای اولین مرتبه ستاره خوشبختی طلوع کرده ویکی از آموزکاران او که نامش «بارتلس» ودرهمین حال از دوستداران ریاضی نیز بود ازهوش و قریحه «کاوس» خوشش آمده وباو کمك می کرده

برای «کاوس» کتاب های مختلف ریاضی تهیه کرده وباو میداد اما «کاوس» مجبوربود که آن ها را در خانه اش مخفیانه مطالعه کند چه پدرش ازاین کار عصبانی شده و می گفت مطالعه چیست ؟

اگرتو بعوض مطالعه پشت چرخ نخ تابی نشسته وساعتی مشغول کارشوی بهتر پول تحصیل می شود . تاایکه بالاخره کارلو باپدرش سراین موضوع بمشاجره کشیده وکارل هم چرخ ریسندگی پدرش را شکست!

دراین موقع بارتلس باو کمك کرده وبرای او اجازه ورود بدانشگاه را بطورمجانی گرفت و همچنین برای او کمك هزینهٔ تحصیلی هم معین کرد هوش وقریحه ریاضی (کاوس) روزبروز ترقی کرده وبالاخره وارد دانشگاه «گوتینگن» شد ودراینجا پایه علوم ریاضی خودرا محکم کرد

دراول ژانویه ۱۸۰۱ یکنفر ستاره شناس موسوم به «پیاتسی» در «بالرمو» یك ستاره جدیدی کشف کرد که آنرا «سرس» نامیده بوداما ستارهٔ مزبور بزودی درنتیجهٔ مساعد نبودن هوا گم شده وازنظر ناپدید شد .

درتمام زیج های اروپا ستاره شناسان بیهوده عقب آن می گشتند — هرچند که پیاتسی خط سیر ستاره مزبور را معین کرد بود معذلك موفق به پیدا کردن آن نشدند .

دراین موقع خبر گم شدن ستاره بگوش کاوس رسید وکاوس شروع بمحاسبهٔ حرکت سیارات درپیش خود نموده ومشاهدات «پیاتسی» را یاد داشت کرده وفوری بخانهٔ خود رفته ومشغول تعیین خط سیر آن شد شب وروز آرام نداشت واستراحتی نمی کرد .

بالاخره بمقصود رسید اوخط سیر سرس را پیدا کرده ونتایج آنرا برای ستاره شناسان اروپا فرستاد . تمام دنیا متوجه اوشدند و معجب کرده ومی گفتند که آیا این مرد برونشویکی ازستاره شناسانی که پشت دوربین هم نشسته اند بهتر می بیند ؟

کمی بعد زیج های برلن وپاریس ومیلان اعلام کردند که «سرس» را ازروی خط سیر کاوس پیدا کردند اینجا دیگر حرف او باثبات رسید هزاران کارت تاد باش (تبریك) ازنقاط مختلف دنیا برای او آمده وهمه ازاو تمجید میکردند . این ترتیب برای اولین مرتبه دردنیا معروفیت زیادی حاصل کرد وبعدها اختراعات زیادی در قسمت الکتریسیته کرده وقضایای مهمی ازریاضی را کشف کردو درحقیقت خدمات زیادی بعالم علم کرده و ناحیه (برونشویك) اکنون بنام اوافتخار می کند .

### جشن صدمین سال اختراع تلگراف

درچندسال قبل جشن صدمین سال اختراع تلگراف «الکتروما گنت» رادردانشگاه «گوتینگن» گرفتند امروز در حقیقت برای ما مشکل است که تصور کنیم در ۱۰۰ سال قبل اصلا تلگرافی وجود نداشت حالادیگر مطلب ساده شده که یك روزه از برلن بامریکا تلگراف کرده وجواب آن را دریافت می کنند — اما درصدسال قبل مطلب طوردیگری بود.

آن وقت در ( گوتینگن ) دو دانشمند ساکن بودند « کارل فریدریش » کاوس» و «ویلهلم ویبر» آنها می خواستند از مسافت یك کیلومتری بایکدیگر صحبت کنندو برای این مقصود خیال داشتند که از جریان یك پیل استفاده کنند تاآنوقت اهالی آن شهر اصلا سیم الکتریسیته را در خیابان ها وخانه ها ندیده بودند .

قبل ازانجام این خیال پرفسور ویبر از هیئت مذهبی «گوتینگن» تقاضا کرد که سیم های پیل آنهارا به برج کلیسای «پرهانس» متصل کنند خواهش او پذیرفته شده و تجربه آنها شروع شد

چقدر خوشحال شدند وقتی توانستند با کمك تلگراف بایکدیگر صحبت کنند حروف تلگراف آنها هم خط ونقطه نبود بلکه خطوط مایل بطرف راست وچپ بود.

گاوس و ویبر ارزش اختراع خودرا به خوبی میدانستند گاوس در سال ۱۸۳۲ راجع باختراع خود اینطور نگاشته بود : تلگراف «الکتروما گنت» بدین ترتیب اختراع شد بعد هاممکن است که وقتی امپراتور روسیه فرمان هایش را در مدت یکدقیقه ازبطرزبورك به ادسا بدهد .

اما بشرط اینکه سیمهای هادی مس بوده وقوهٔ الکتریسیته دوطرف زیاد باشد »

گاوس بعد ها بتنهائی بکشف تلگراف معمولی موفق شد .

«ترجمه از کتاب « ویرلزن ویچ »

## دکتر محمد بهرامی

در خیابان البرز چهارراه حاجی مهراب
کمافی السابق اوبیماران پذیرائی مینماید
آ — ۵۴۱۷ — ۱۰-۱۰

## فروش جزئی وکلی

برای خریدلوازم نجاری — آهنگری صنعتی — میکانیکی و لوازم ساختمانی — لولاجات ازهرقبیل — دستگیره در و پنجره — چفت و رزه — میخ — پیچ ومهره وغیره به تجارتخانه ا . ح شاهینیان خیابان چراغ برق مراجعه با نرخ تجارتی دردسترس شما گذارده می شود
آ — ۵۸۰۱ — ۸ —

خانم قسطانیان در رل دز د مونا

## بزرگترین نمایش بزبان فارسی

## اتللو

اثر نامی ترین نویسندگان عالم ( شکسپیر)
مترجم : استپان سیمونیان
مصحح : آقای کرمسیری
تحت نظر ومراقبت آرتیست مشهور ایرانی
( آقای قسطانیان )
باشتراك هنرپیشه معروف خانم قسطانیان
وجمعی از بهترین آرتیستهای منتخب تهران
روزپنجشنبه ۱۲ آبان درمحل سینمك تهران
آ — ۵۸۹۸ — ۳-۴

آقای قسطانیان در رل اتللو

## پالتوئی های اعلی

همه رنك پالتوئی ساده وجناقی زنانه ومردانه — محصول جدید کارخانه وطن اصفهان — جزئی فروشی بابهاء مقطوع ومعاملات عمده دارای پیمان خاص خواهد بود

خیابان شیخ — برابر باشگاه ایران

آ — ۵۵۸۵ — ۳-۱۰

## پرستار وکمك پرستار زن لازم است

به بیمارستان وزایشگاه خصوصی باهر رجوع شود خیابان آقاشیخ هادی روبروی کوچه نعیم آبادی
آ — ۵۶۴۶ — ۷ — ۸

## قابل توجه بنگاهها و تجارتخانه‌ها

### بهترین زمین برای ساختمان

شرکت سهامی چاپ مساحت ۳۶۸ مترمربع اززمین های متعلق بخود راکه در محل شرکت ابتدای خیابان خیام واقع می باشد وازنظر مرکزیت ونزدیکی ببازار و وزارتخانه ها و بنکاهها بهترین محل میباشد ببنکاهها و تجارتخانه ها و هرگونه بنکاههائی که مایل باشند ساختمان مناسبی بسلیقهٔ خود در آن بنمایند و یا نقشهٔ بشرکت بدهند که مطابق نقشهٔ آنها ساختمان شود واگذار می نماید . این زمین بطول ۳۲ متردرخیابان خیام وبعرض ۱۱٫۵۰ متر در خیابان بیست متری واقع می باشد که برای ساختمان مغازه بسیار مناسب خواهد بود .

داوطلبان برای توضیحات بیشتری وشرایط لازم بدفتر شرکت سهامی چاپ مراجعه نمایند
آ — ۵۸۷۷ — ۳-۳

## کلیشه — گراور — اشتروئیتیپی

شرکت سهامی چاپ واقع در خیابان خیام تهران
باتکمیل شعبه گراور سازی و انتخاب متخصص مربوطه و تکمیل ماشینهای لازم حاضر بانجام هرگونه سفارشها کلیشه ، گراور و اشتروئتیپی میباشد
آ — ۵۳۲۹ — ۵-۵

## بتازگی وارد شد

پالتوئی وبلیزی برنك مصوبه مخصوص افسران ارتش
پالتوئی های ساده — محرمات — آفکت — اسپرتی — مخصوص خانمها وآقایان — ماهوت الوان مخصوص پرده مبل — رومیزی .
پارچه های ساده — اسپرتی — فانتزی . گلدار — مخصوص لباس سواری
رب دوشامبر بیست رقم پتوهای مختلف — کرکی — لهستانی — ژاکارت — شطرنج
پیچازی — قابی — ریشه دار — ساده — افرادی جهت بنگاههای بهداری — مهمان خانه ها صاحبان اتومبیل — خانه دار ها

برای خرید جزئی و کلی به شعبه تجارتخانه قیصریه در لاله‌زار ( فروش محصول کارخانه کازرونی اصفهان مراجعه نمائید .
آ — ۵۷۱۲ — ۵-۵

## بنگاه صمیمی

خیابان سعدی مقابل ایران تور تلفن ۷۰۰۴
اتومبیل های سیستم ۱۹۳۷ کمی کار کرده موجود دارد
آ — ۵۹۵۷ — ۳-۵

## یکدستگاه اتومبیل نو دوج سواری ۱۹۳۷ کالسکهٔ

باصندوق برجسته برای فروش حاضر است .
طالبین در خیابان برق بشرکت نیرومند و نوابی مراجعه نمایند .
آ — ۵۹۵۹ — ۳—۳

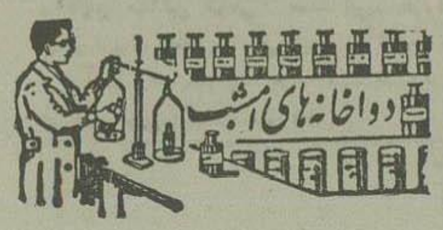


| بخش | دوا خانه | جای دواخانه |
|---|---|---|
| | بنگاه داروئی شبانه سیه | میدان سپه |
| ۱ | نجات | ناصرخسرو |
| ۲ | شرقی | برق |
| ۳ | سویس | سپه |
| ۴ | فرهنك | شاهپور |
| ۵ | فرحی | شاهپور |
| ۶ | صیامی | مولوی |
| ۷ | اقبال | سراب منکل |
| ۸ | صحتیه | سیروس |
| ۹ | اتحاد | بهارستان |

دواخانه‌هائی که در تمام شبانه روز باز است
دواخانهٔ جالینوس بخش ۶ خیابان اسمعیل بزاز
دواخانه میرزا بکیان واقع در خیابان شاه
دواخانه داریوش خیابان شاه ( اسلامبول )

بستهائی که فردا (سه‌شنبه) حرکت میکنند
شمیران — شهرری — گیلان — اصفهان
فارس — یزد — کرمان — عراق — خوزستان آذربایجان
هوائی داخله : کرمانشاه
خارجه زمینی — خط جماهیر شوروی —
هوائی : خط جماهیر شوروی — خط هندوستان

## نمایشها

برنامه امشب سینماها
سانس یکم ساعت ۷
و سانس دوم ساعت ۹ بعد از ظهر

**ایران:** فیلم ولکرده محبوب باشتراك موریس شوالیه
**پارس:** فیلم ناطق سرگذشت یك قهرمان
**جهان :** فیلم ناطق اشکهای عشق
**خورشید :** فیلم ناطق قاچاقچیان دریا
**دیده‌بان :** فیلم ناطق ناخدای ژانویه باشتراك شرلی
**سپه:** فیلم ناطق دوتیر انداز باشتراك کن میناره
**فردوسی :** فیلم ناطق عشاق مکزیك
**قصر :** فیلم ناطق دوشیزه هندی
**ملی :** فیلم ناطق سرگذشت یك قهرمان
**میهن :** فیلم ناطق جنگهای صلیبی
**همای:** فیلم ناطق جنك حقیقی ۱۹۱۴ — ۱۹۱۸

### تقویم اطلاعات

دو شنبه

| نوع تاریخ | روز و ماه | سال |
|---|---|---|
| شمسی پارسی | ۹ آبان | ۱۳۱۷ |
| قمری هجری | ۷ رمضان | ۱۳۵۷ |
| مسیحی میلادی | ۳۱ اکتبر | ۱۹۳۸ |
| عبری سیهونیت | ۶ حشوان | ۵۶۹۹ |

طلوع آفتاب ۶ ساعت ۴۳ و دقیقه بعداز نصف شب
غروب آفتاب ۵ ساعت و ۱۷ دقیقه بعداز ظهر

چاپخانه شرکت سهامی چاپ