طی شدیدترین حملاتی که تاکنون از جانب پکن بمسکو شده‌است:

چین اعلام کرد کمونیسم خروشچف مدل امریکائی است!

خروشچف به رهبران چین نصیحت کرد خود را بیک روان پزشک نشان دهند!

مائوتسه تونگ

- چینی‌ها میگویند: خروشچف ماهیت کمونیسم را تغییر داده و مردم شوروی را استثمار میکند
- خروشچف در شورای عالی اتحاد شوروی اعلام کرد که دستمزدها را افزایش داده است

شرح درصفحه ۳

اطلاعات

سه‌شنبه ۲۳ تیرماه ۱۳۴۳ . . . . . شماره ۱۱۴۳۵

. . . . . سال سی و نهم . . . . . تکشماره ۴ ریال

باتشییع جنازه باشکوه امروز
تهران از علاء تجلیل کرد

امروز تهران با تشییع جنازه باشکوهی از حسین علاء، مردی که بیش از نیم‌قرن به‌میهن و شاه‌و مردم وطن خویش خدمت کرده بود تجلیل شایسته‌ای بعمل آورد.

در مراسم این تشییع باشکوه، نماینده مخصوص‌شاهنشاه، نخست‌وزیر، رجال و شخصیتهای بزرگ مملکتی، امرای ارتش و جمع انبوهی از مردم تهران شرکت داشتند.

همچنین سفرای کبار و روسای هیئتهای‌نمایندگی‌واعضای سفارتخانه های دول مختلف خارجی در دربار شاهنشاهی در تشییع جنازه حسین علاء که بعنوان یك سیاستمدار بصیر وخدمتگزار وطن خودمعروفیت جهانی داشت شرکت جسته بودند.

معروفیت بین‌المللی علاء با پستهای سیاسی حساس

بقیه در صفحه ۱۳ ستون اول

اگر مردم تهران در مصرف برق صرفه‌جوئی نکنند

برنامه خاموشی برق اجرا میشود

- مدیرکل برق گفت: برای روشنائی خیابانهای تهران ۴۵ میلیون تومان اختصاص داده شد
- خرید یك کارخانه ۱۴۰ هزار کیلوواتی بمناقصه گذاشته شد

امروز آقای مهندس جالینوس مدیر کل برق تهران باخبرنگاران مصاحبه کرد ودرباره برنامه کاربرق تهران مطالبی دراختیار آنها گذاشت.

روشنائی معابر

مدیر کل برق گفت چهل وپنج میلیون تومان اعتبار روشنائی معابر تهران تامین شد درمدت یکسال و نیم تمام خیابانها و کوچه‌های تهران روشن خواهد شد نیمی‌ازاین پول‌را سازمان برنامه میدهد ونیمی دیگر رابرق تهران پرداخت میکند برای جلوگیری از تبعیض یك‌خیابان در شمال شهر و یکی در جنوب شهر روشن خواهد شد.

بقیه در صفحه ۱۳ ستون پنجم

رئیس بهداری شهرداری گفت:

قانون دست متقلبین مواد غذائی را باز گذاشته

- پنجاه هزار سك ولگرد در محلات تهران پرسه می زنند و بهداری شهرداری برای معدوم کردن‌سگها، سالی ده هزارتومان خرج میکند

امروز آقای دکتر عاطفی مدیر کل‌بهداری شهرداری اعلام داشت که‌تعداد سگهای ولگرد تهران‌بطور سرسام‌آوری‌افزایش‌می‌یابدو بهداری بناچار برای اتلاف سگها اقدام به خرید سك کرده است. وی گفت بعلت طولانی بودن زمان محاکمات‌قادر بجلوگیری‌ازاقدامات متقلبین موادغذائی نیستیم‌ونمیتوانیم متقلبین رابمردم معرفی کنیم.

وظایف سخت

مدیر کل بهداری گفت: تهران بی‌قواره وبدون نقشه توسعه یافته واجرای وظایف بهداری بامشکلات فراوان روبرو است. ماموران‌فعالیت

بقیه درصفحه آخر ستون هفتم

برای شرکت در سپاه بهداشت

مشمولین

لیسانسیه که خارج‌ازصف هستند بخدمت‌اعزام‌میشوند

اعلامیه زیر امروز از طرف اداره نظام‌وظیفه عمومی صادر شد.

بکلیه مشمولین رشته های‌پزشکی، دامپزشکی، دندانپزشکی، دارو سازی ومهندسین بهداشت ونیز بهداران، پرستاران، مددکاران اجتماعی که ارزش تحصیلات آنها معادل لیسانس وبالاترباشد وکلیه لیسانسیه ها و بالاتر از لیسانس رشته های بهداشت، میکروب شناسی، انگل شناسی، تغذیه، پرتو شناسی، آزمایشگاه، جامعه شناسی، انسان شناسی، روانشناسی که قبلا خودرا به حوزه‌های نظام وظیفه معرفی‌و در معاینه پزشکی خارج‌صف تشخیص داده شده اند ابلاغ می گردد که تا ۱۵ مرداد ماه سال‌جاری خودرا بحوزه های نظام وظیفه مربوطه معرفی‌و برگ آماده به خدمت برای خدمت در سپاه بهداشت دریافت‌دارند بدیهی‌است مشمولینی که از معرفی خود خودداری نمایند غایب شناخته شده نسبت به جلب آنها اقدام و طبق قانون‌با رتبه‌سربازی بخدمت اعزام خواهند شد.

ازطرف رئیس اداره کل نظام‌وظیفه عمومی، سرهنگ ستادصمصام‌بختیاری

وزارت اوقاف

امروز کسب اطلاع شدکه طرح جدیدی ازطرف آقای‌وزیر فرهنگ برای ایجاد وزارتخانه جدیدی بنام وزارت اوقاف‌تهیه وتسلیم دولت شده است.

باتصویب این طرح توجه بیشتری بوضع اوقاف مبذول میگردد.

بدنبال انتشار برنامه انتخاباتی جمهوریخواهان درکنوانسیون حزبی، حزب دموکرات‌امریکا اعلام‌کرد:

عقابهای جنگی برحزب جمهوریخواه مسلط شدند

در صفحه ۴

محاکمه

سران عشایر فارس

در صفحه ۱۵

تغییر تبصره‌های بودجه

شرح در صفحه ۱۳

۲۵۰۱ تقاضای عفو

در کمیسیون بخشودگی زندانیان موردرسیدگی قرارگرفت

در صفحه ۱۵

امور مشمولین به بخشداریها محول میشود

در صفحه ۱۵

گرمای ۴۸ درجه در اهواز

درجنوب بیمارستانها مملو ازگرما زدگان است

- حرارت هوای «میناب» به ۵۰ درجه رسید

خبرنگار ما در آبادان گزارش داد ازشب گذشته هوای آبادان بشدت‌گرم وشرجی شده و شدت شرجی وگرما هوا را خفقان آور کرده است.

ازصبح امروز آبادان برائرگرمای فوق‌العاده نیمه تعطیل شد. نانوائیها نیز بعلت گرمای‌طاقت‌فرسادست‌از کار کشیدند و یکی از شاطر های نانوا بنام‌رضا در کنارتنور بیهوش نقش زمین شد که بلافاصله جهت معالجه به بیمارستان انتقال یافت هم اکنون هوای آبادان فوق‌العاده گرم وعده زیادی از اهالی دچارگرما- زدگی شده‌اند و بیمارستانها مملواز گرما زدگان است.

باوجوداینکه بعلت طوفان گردو خاك ورود به‌آبهای شط‌العرب‌وکارون ممنوع شده است معهذا عده‌ای از شدت گرما برود خانه ها پناهنده‌می شوند استخر های آبادان نیز مملو ازشناگران و فراریان گرما است

دیروز بعلت‌طوفان‌گرد و غبارهوای آبادان تیره و تار شد واز طرف‌اداره راهنمائی و رانندگی بکلیه‌رانندگان وسائط نقلیه اخطار گردید که باچراغ روشن حرکت کنند دیروز بعلت‌طوفان وگرد و خاك و تیرگی‌هوا موتوسیکلت سواری بنام‌رحمت الله‌رئیسی با دوچرخه‌سواری بنام‌حبیب‌الله‌مقصود- نژاد در چهار راه فرح آباد تصادف کرد که در این حادثه حبیب‌الله فوت کرد.

خبرنگار ما در میناب جنوب‌گزارش داد میزان حرارت هوای میناب جنوب

بقیه در صفحه ۱۳ ستون چهارم

استخدام میشود

به‌یك‌خانم گوینده‌برای‌گویندگی در برنامه‌های نیك و نوین که‌از رادیو ایران‌اجراءمیشود نیازمندیم داوطلبین میتوانند از ساعت ۸تا۱۴ بعدازظهر به‌نیك ونوین تلفن‌های ۳۲۴۴۳ و۳۰۵۰۲۸ مراجعه‌فرمایند.

آ-۷۶۳۳

استخدام در دادگستری

دادگستری از نیمه دوم سال جاری برای تکمیل کادر اداری خود عده‌ای را استخدام خواهد کرد

امروز کسب اطلاع شد که وزارت دادگستری بمنظور تکمیل کادرقضائی واداری خود در صدد استخدام جدید است.

درسالهای اخیر که اجازه‌استخدام جدید بموجب قانون از سازمانها و ادارات دولتی گرفته شده بود، وزارت دادگستری از نظر تکمیل کادرقضائی که‌متناسب با توسعه مراجع وسازمان قضائی در نقاط مختلف کشور باید انجام میگردید، همه ساله‌نسبت باستخدام فارغ‌التحصیل های‌دانشکده حقوق با رعایت تشریفات و مقررات خاص خود اقدام میکرد ولی از نظر استخدام کارمند اداری در محظور بود از طرفی در سالهای اخیر بمرورعده‌ای از کارکنان اداری براثر رسیدن بسنین قانونی، بازنشسته شده‌بودند ودادگستری از این حیث دچار کمبود کادر اداری شده بود.

از اینرو وزارت دادگستری هنگام تهیه بودجه تقضیلی خود در حدود۳ میلیون تومان اضافه اعتبار درخواست کرد که بقرار اطلاع نیمی از مبلغ درخواستی در لایحه بودجه کشور گنجانیده شده است

خبرنگار قضائی ما گزارش‌میدهد که باتامین این مبلغ‌اضافه اعتبار و تصویب لایحه در مجلسین از نیمه دوم سال جاری گشایشی‌در کار استخدام وتکمیل کادراداری‌دادگستری بوجود خواهد آمد و بارعایت آئین‌نامه موجود وزارت دادگستری عده‌ای کارمندانداری بمنظور جانشین ساختن درمحل کارمندان بازنشسته استخدام خواهد کرد.

جنازه مرحوم حسین علاء بامداد امروز درمیان مشایعت باشکوه شخصیتهای داخلی‌و خارجی‌و مردم تهران از مسجدسپهسالار تامیدان سرچشمه‌روی دوش‌حمل شدوبحضرت عبدالعظیم منتقل گردید، این عکس منظره‌ای‌از مراسم تشییع جنازه را هنگام عبور دادن جنازه از مقابل مسجد سپهسالار نشان میدهد.

ژورنال دوتهران

روزنامه‌ای که برای همه طبقات مطالب خاصی دارد

برای سیاستمداران، بازرگانان و مردان اقتصاد: خبرها، مقالات و تفسیرهای سیاسی، اقتصادی و آخرین اکتشفیات علمی و صنعتی

برای بانوان و دوشیزگان: تازه‌ترین پیشرفت‌هائی که در هررشته‌ای نصیب زنان می‌شود، بحث در باره مسائل اجتماعی و خانوادگی، معرفی بانوان هنرمند ودانشمند ایرانی و خارجی، مطالب سرگرم کننده هنری، ادبی، های تازه و پاورقیهای باارزش

برای جوانان، دانشجویان و ورزشکاران

گزارشها، مقالات و تفسیرهای ورزشی، مطالب علمی، ادبی و هنری، مخصوصا ترجمه آثارشعرا ونویسندگان جوان

درعین حال بادقت و مراقبتی که درتحریر و تهیه مطالب‌این روزنامه می‌شود، دوستداران زبان وادبیات فرانسه و دانشجویان این رشته، میتوانند از آن‌بعنوان بهترین‌وسیله تکمیل وتمرین‌زبان فرانسه‌استفاده کنند.

مودیان محترم مالیاتی حوزه شهر تهران‌وحومه

فقط ۸ روز دیگر فرصت دارید که‌باتسلیم اظهارنامه مالیاتی سال ۱۳۴۳ و پرداخت‌مالیات‌متعلقه ازتسهیلات مقرر در قانون استفاده فرمائید.

مدیرکل وصول تهران ودارائیهای‌حومه-علی‌اردلان

۱-۷ آ-۱۳۰۶۶

کارپل کشندهٔ حشرات

اردوی کارگران وکارکنان شرکت‌واحد

بمنظور سرگرمی و تفریح سالم کارگران و خانواده آنها تشکیل شد

برای سرگرمی‌وتفریح کارگران شرکت واحد و خانواده آنها یك اردوی بزرگ‌در منطریه تشکیل شد متجاوز از ۱۴ هزار نفر دیروز و۱۶ هزار نفر امروز دراین اردو شرکت کردند.

سخنگوی شرکت واحد گفت: درگرمای طاقت‌فرسای‌اخیرتهران کلیه طبقات با خانواده‌های خود گذشته از آنهائیکه حتی باکامیون و اتوبوس برای چند روز استراحت وهواخوری بدریا رفته‌بودند، عده زیادی برای فرارازگرما به‌ییلاقات اطراف تهران پناه بردند، فقط در این میان کارگران ورانندگان، کمك رانندگان وبلیط فروشان شرکت واحد بودند که‌هرروز هزاران نفراز میل جمعیت و طبقات مختلف اهالی تهران و خانواده‌های آنها را برای استراحت به ییلاقات اطراف تهران میبردند و خود مجددا دراین گرمای سوزان به تهران مراجعت میکردند، طبعا برای رفع این تبعیض میبایست

بقیه درصفحه ۱۳ ستون هفتم

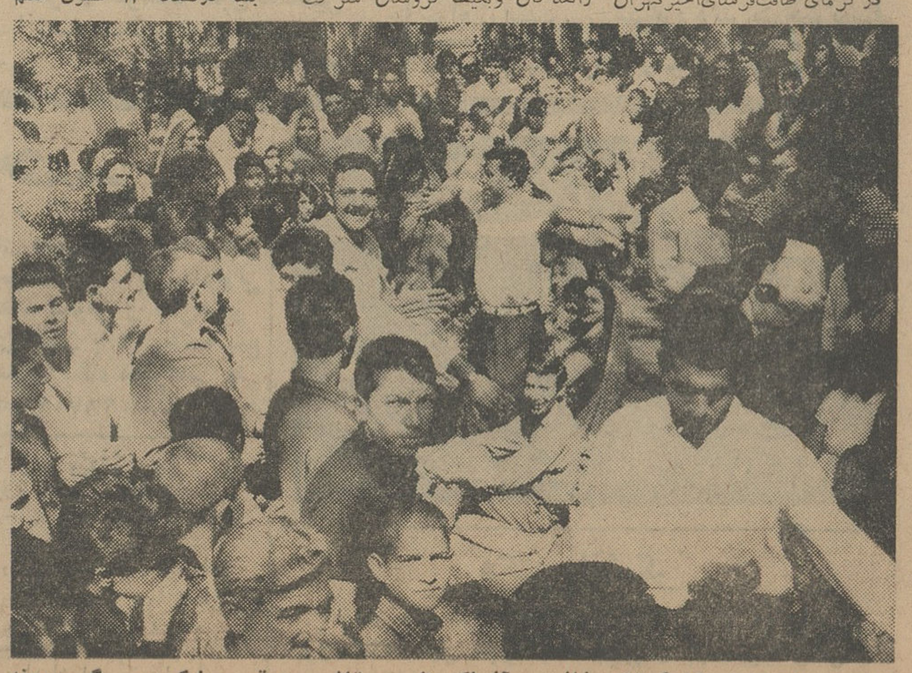

گوشه‌ای ازاجتماع کارگران وخانواده آنهاکه ازصبح تاشب برقص‌وپایکوبی‌سرگرم‌بودند

قابل توجه پدران ومادران

تحصیل در ارتفاع ۱۳۰۰ متری برای فرزندان شما

دبیرستان «بوسولی» واقع در سوئیس یکی از مشهورترین‌و معتبرترین دبیرستانهای دنیا است. در این آموزشگاه دختران‌و پسران پنج تاهفده‌ساله به تحصیل میپردازند علاوه بر دروس متوسطه، رشته‌های بازرگانی وتجاری نیز به‌دانش آموزان‌تدریس میشود. دبیرستان بوسولی دارای پارکی است بوسعت پانزده‌هزار متر مربع که دانش آموزان در زمستان و تابستان در این پارك بورزشهای مختلف از قبیل‌شنا، تنیس، اسکی وغیره میپردازند.

برای دریافت کلیه اطلاعات مربوط بسالهای تحصیلی آینده بزبان فرانسه نشانی زیر مکاتبه نمائید:

COLLEGE ALPIN INTERNATIONAL
BEAU-SOLEIL VILLARS-SUR-OLLON
(SUISSE)

بدرخواست خوانندگان اطلاعات کودکان

تعداد مسافران هوائی زیاد شد این هفته

دراطلاعات کودکان شماره‌های جدید برندگان چاپ شده‌است

آنهائیکه شماره مخصوص خودرانگه‌داشته‌اند حتما برنده خواهند شد

دعوت از فارغ‌التحصیلان

از کلیه فارغ‌التحصیلان امسال (سال تحصیلی ۴۲-۴۳)دانشکده های پزشکی - ادبیات و کشاورزی دانشگاه پهلوی تقاضامیشود برای‌شرکت‌در جشن فارغ‌التحصیلی که در تاریخ ۲۴ تیرماه در شیراز برگزار خواهد شد حداکثر تاتاریخ ۲۲ تیرماه خودرا به کمته برگزاری جشن معرفی نمایند. الف ۲۶۲۸

رئیس اداره کل دبیرخانه دانشگاه پهلوی - امیرمتقی

فوت نابهنگام‌شادروان **جناب آقای حسین علاء مدیر کل سابق بانك ملی ایران** که‌خدمات‌شایانی انجام داده‌و از شخصیت های‌برجسته‌وخدمتگزار بوده‌اند موجب نهایت تاسف وتاثر می باشد.

ضمن اعلام همدردی با بازماندگان آن‌مرحوم فقید باطلاع میرساند که مجلس ختم مردانه در ساعت چهار ونیم تا شش‌و نیم روز پنجشنبه۲۵ تیر ماه در مسجد سپهسالار برگذار می‌شود

بانك‌مرکزی ایران- بانك ملی ایران

باکمال تاسف درگذشت جناب‌آقای‌سناتور حسین علاء که از رجال شریف و پاکدامن کشور و همواره مصدر خدمات مهمه بودند باستحضار میرساند. مجلس ترحیم‌فقیدسعید روز پنجشنبه ۲۵ تیرماه جاری از ساعت ۴ر۳۰ تا ۶ر۳۰ عصر درمدرسه عالی سپهسالار منعقد خواهد بود.

رئیس مجلس‌سنا- مهندس شریف امامی

جریان روز

نکاتی درباره :

پیمان تازه

تحولات اخیر خاورمیانه در زمینه ایجاد اتحادیه جدیدی مابین سه کشور ترکیه ، پاکستان وایران، از طرف محافل سیاسی و مطبوعات جهان بااهمیت خاص تعقیب میشود ،لکن از آنجا که مفسرین وناظران خارجی تصور جامعی از علائق مشترك مذهبی ، تاریخی ،فرهنگی سه کشور در دست ندارند ، غالبا نظرات آنها سطحی و صرفا ناظر برمسائل روز است .چنانکه تفسیر روزنامه مشهور «اورور» چاپ پاریس که دیشب در صفحه پنجم روزنامه مابنظر خوانندگان رسید نمونه ایست ازاین صرز تلقی .

درتفسیر روزنامه اورور زیرعنوان «پیمان تازه در منطقه خاورمیانه» ملاحظه فرمودید که روی سه نکته بخصوص تکیه‌شده است . اول اینکه اتحادیه جدید براساس هدفهائی تشکیل میشود مباین یامقابل هدف های پیمان سنتو . دوم این اتحادیه رابنام اتحادیه ایران، پاکستان، ترکیه ، افغانستان ذکر کرده وبالاخره علت‌العلل تشکیل چنین اتحادیه‌ای را وقایع خاصی مثل قبرس یاکشمیر دانسته است .

چنانکه گفتیم این طرز تلقی ناشی ازنوعی قضاوت است که ما دراصطلاح «قضاوت ازکنارگود» میگوئیم و این داوری باحقیقت‌امر که مردمان داخل گود میتوانند لمس وحس کنند طبعا تفاوت دارد . علیهذا جادارد که محض روشن‌شدن موضوع توضیحاتی راکه ذیل تفسیر مزبور «درصفحه پنجم روزنامه دیشب» باختصار واشاره مطرح شده بود بطور مبسوط مورد بحث قراردهیم .

همان روزاول که بمناسبت طرح مسئله همکاری های تازه مابین سه کشور آسیائی پیمان مرکزی ، مادر اطراف این موضوع مقاله نوشتیم متذکر شدیم که این همکاری باهدفهای پیمان «سنتو» مغایر نیست بلکه دارای هدفهائی است مشابه هدفهای «سنتو» نهایت درکادر وسیعتر .سنتو ، یك حلقه اززنجیر اتحادیه‌های نظامی و سیاسی جهان آزاداست که برای مطابقت باموازین منشور ملل‌متحد بصورت پیمانهای منطقه‌ای سرنوشت عمومی ملل آزاد جهان‌را بیکدیگر مرتبط ومربوط ساخته است و امروزه تمام کشور هائی که در قبال جهان آزاد تعهداتی پذیرفته‌اند هر کدام در یکی از پیمان های منطقه‌ای مزبور مثل سیتو ،سنتو، آتلانتیك ،ناتو بطور پیوسته یاوابسته تقویت دارند و چون ایران و ترکیه وپاکستان درسیاست خارجی و خط‌مشی عمومی خود تغییری نداده‌اند . دلیلی ندارد که مقصودشان از همکاری وسیعتر منطقه‌ای ،پس گرفتن تعهداتشان در پیمان «سنتو» باشدبلکه بعکس ، این سه کشورمی ـ خواهند، هدفهای سازنده پیمان «سنتو» راکه حالیه تحت‌الشعاع مقاصد دفاعی وسیاسی آنست بصورت یك امرمهمتر، درزمینه وسیعتری میان‌خودشان توسعه‌دهند.

پس، اتحادیه جدید سه کشور مسلمان عضو «سنتو» امری نیست‌مغایر سنتو بلکه چیزی‌است علاوه بر سنتو. یعنی همکاری هائی راکه درچهارچوب پیمان تدافعی سنتو تامین نمیشود این سه کشور میخواهند درکادروسیعتری آغاز کنند. آنها میخواهند امکانات مشترك خودرا برای حل‌مشکلات مشترك مورد استفاده قرار دهند و باالهام ازعلائق ریشه‌داری که تحت‌تاثیر مذهب‌وتاریخ وهمجواری وتفاهم دیرین درافکار عمومی مردم سه کشور وجوددارد، بمقابله با دشواریها اقدام کنند . علیهذا نه‌سنتو مغایر این مقصوداست ونه‌این هدف مباین باسنتو .

«درباره ماهیت واصالت همکاری تازه‌ای که نطفه آن‌در شرف تکوین‌است انشاءالله طی یك‌مقاله علیحده باخوانندگان عزیز گفتگو خواهیم کرد ».

نکته‌دیگر که درمقاله «اورور» وبعضی تفسیرهای دوهفته‌اخیر به‌آن اشاره‌شده مسئله همکاری افغانستان است دراتحادیه جدید . البته از آنجا که این اتحادیه جدید براساس یك همکاری وسیع منطقه‌ای وفارغ از جنبه‌های سیاسی ونظامی تشکیل میشود، باتوجه‌بسیاست عمومی ومصالح‌افغانستان بعیدنیست که‌آن کشور نیز در آینده بجرگه دول‌سه‌گانه وارد شودو همچنانکه مقامات رسمی هر سه کشور اظهار کرده‌اند راه برای ورود افغانستان باین اتحادیه بازاست، لکن وقتی از عضویت افغانستان دراین اتحادیه میتوان سخن گفت که‌از طرف آنکشور اقدامی وتمایلی جهت ورود درچنین جرگه‌ای ظاهر شود وهرسه کشور آرزو دارند این الحاق نیز صورت‌گیرد اما عجالتا بجزترکیه‌و ایران وپاکستان ، مملکت دیگری درمذاکرات مربوط به همکاریهای تازه شرکت ندارد .

نکته‌آخری که در تفسیرروزنامه «اورور» بچشم میخورد اشاره بقضایای خاصی‌بود از قبیل کشمیروقبرس که‌مفسر روزنامه مزبور تلویحا این مسائل‌را علت اصلی اقدام به‌تشکیل اتحادیه جدید ذکر کرده‌است . تردید نیست که‌هرگونه تحولی درجامعه بین‌الملل‌مولود تجارب وحوادث است‌وچه‌بسا که‌قضایائی مثل کشمیر یاقبرس درتمایل باطنی کشورهای ترکیه و پاکستان بتوسعه همکاری منطقه‌ای بی‌تاثیر نباشد . لکن علت‌العلل تشکیل اتحادیه اخیراحساس این نکته است که‌سه کشور همسایه و همکیش درسایه اتفاق و هماهنگی صمیمانه‌تر میتوانند قدرت واحدی بوجودآورند که‌درسایه آن بحل مسائل مشترك وپیش‌بردن مقاصد عمومی خویش اعم‌از سیاسی ودفاعی یاعمرانی وفرهنگی واجتماعی وامثالهم بیش‌ازپیش توفیق پیداکنند. بهمین جهت ایران که‌با هیچگونه مسئله خاصی مثل قبرس یا کشمیر مواجه نیست‌و مشکلاتی نظیر همسایگان ترك وپاکستانی خود درحال حاضر ندارد، به‌تبعیت از احساسات قومی و مذهبی و علائق همجواری دست دردست ترکیه وپاکستان گذارده است تادر سهم خود بحل مشکلات ممالك برادر وهمسایه خود کمك کند .

مجالس ترحیم و یاد بود

انا لله و انا الیه راجعون

سانحه مولمه فوت مرحوم **سید محمد عنایت** را که شرف نسبت‌یکی از بیوتات تقوی‌وفضیلت اصطهبانات داشته وعموزاده فاضل ودانشمند جناب آقای سید محمد تقی‌معزی‌از مفاخر فرهنك وادب بوده‌اند به اطلاع اهل علم می رساند . انشاءالله در مجلس ترحیمی که بیاد آنمرحوم‌از ساعت ۹ تا ۱۱ صبح روز چهارشنبه پنجم شهر ربیع‌الاول در مسجد سجاد منعقد است شرکت خواهند فرمود . **الاحقر حاجی میرزا خلیل کمرهٔ**

باکمال تاسف درگذشت ناگهانی آقای **محمد عنایت** شهردار انتخابی اصطهبانات را به‌اطلاع می رساند . مجلس‌ترحیم آن‌مرحوم روز ٤ شنبه ۲٤تیر ماه از ساعت ۹ تا ۱۱ صبح در مسجد سجاد واقع در خیابان شاه منعقد خواهد بود .

آ ـ ۷۵۹۱ **اتحادیه شهرداری های ایران**

اصطهبانات شهرداری لایق وخادم از دست داد

اصطهبانا تیهای مقیم پایتخت باانده‌و فراوان از این مصیبت بزرك ضمن عرض‌تسلیت به‌کلیه بازماندگان‌وفامیل ومخصوصا برادر ارجمند آن فقید سعید **آقای مهندس سید حسین عنایت** از کلیه فارسیان عزیزو همشهریان گرامی تقاضامی نماید که در مجلس‌ترحیمی که درروز چهارشنبه ۲٤تیر ماه از ساعت ۹ تا ۱۱ در مسجد سجاد واقع در خیابان شاه منعقد می باشد شرکت فرمایند .

جمعیت اصطهباناتیهای مقیم مرکز

فوت مرحوم **سید محمد عنایت** عمو زاده همکار گرامی جناب‌آقای محمدتقی‌معزی‌رئیس کمیسیون فرهنك کانون پژوهشهای علمی و اجتماعی رابه اطلاع‌عموم دوستان و اعضای محترم کانون می‌رساند . از عموم‌همکاران‌تقاضا می‌شوددرمجلس ختمی‌که‌باین‌مناسبت درروزچهارشنبه ۲٤ر٤ر٤۳ ازساعت۹ تا۱۱ در مسجد سجاد واقع در خیابان شاه برگزارمی‌شودشرکت فرمایند .

دبیراول کانون پژوهشهای علمی‌و اجتماعی ـ کامبیز حشمتی

باکمال تاسف فوت نابهنگام مرحوم **سید محمد عنایت** شهردار اصطهبانات را به‌اطلاع کلیه اقوام و دوستان و آشنایان آنمرحوم‌می ـ رساند . بااینکه‌مجالس‌ترحیمی‌ازطرف‌بازماندگان ودوستان آن فقید سعید در شیراز ـ اصطهبانات ونیز برگزارمیشود مجلس‌تذکری‌نیز برای‌شادی روان‌آنمرحوم‌درروز٤شنبه ۲٤ر٤ر٤۳ ازساعت ۹ تا ۱۱ در مسجد سجادواقع‌درخیابان‌شاه‌چهارراه گیتی منعقد می‌باشد باتشریف‌فرمائی خودروح‌آن مرحوم‌راشاد فرمائید .

سید حسین عنایت . ابوالحسن رضوی شیرازی. معین‌الدین‌رضوی . نظام‌الدین‌رضوی. حسام‌الدین رضوی . غلامرضا ایلخان . عبدالوهاب امینی . محمدتقی معزی . مهندس‌جلیل ناصح . مرتضی صادقی . سید محمد جعفری . حبیب‌الله ذوالقدر ناصر کجوری . ستوان یکم شهربانی علی‌اصغر نعیمی . مهندس اصغرسلیمانپور .علی‌خوشبخت دکتر علی‌اصغر آزاد .دکتر محمد رضاسلیمانپور وهاب اشرف‌زاده .معینی . حسین‌ناعری. نواب. اشرف پور . علی رهنما . محمدرهنما . هادی رهنما . محمد حسن معزی . علاءالدین معزی . محی‌الدین فقیه .رضا سرهنگی . محمد رضا صادقی . حسنعلی صادقی . حسن صادقی . عبدالصالح فانی . جوادی . حشمتی .علی‌کریمی بوترابی . حسین توکلی . سید محمد محسنی . باقر محسنی

ضمنا باطلاع میرساند عصر همانروز ازساعت ۵ تا ۷ بعد از ظهر مجلس تذکری‌بمناسبت شب هفت در آرامگاه آن مرحوم در امامزاده عبدالله برگزار می گردد . آ ـ ۱۲۹۷٤

بعموم‌بازماندگان آنمرحوم مخصوصا خانواده‌هائیکه‌دراین مصیبت عزادارند تسلیت می گوئیم .

باطلاع فامیل عزیز و دوستان محترم می ـ رساند که مراسم یادبود چهلمین روز درگذشت شادروان **حسین جهانی** بزرك خاندان جهانی‌فردا ازساعت ٦ الی ۷ ونیم بعد از ظهر در ابن بابویه برگزار خواهد شد . **خانواده جهانی**

فوت ناگهانی شادروان **سید یحیی برغانی** را به اطلاع دوستان و آشنایان و خویشاوندان می‌رساند . مجلس ختم آنمرحوم از ساعت ۵ تا ۷ بعد از ظهر روز پنجشنبه ۲۵ تیر ماه درمسجد ارك منعقد خواهد بود .

امیر برغانی . عباس برغانی . منصوربرغانی ناصروفائی فخر . محسن برغانی .هاشم برغانی حاج حسین وحدتی .علی‌عباسی . اصغروحدتی . هاشم کارآموز

بعموم بازماندگان آنمرحوم مصیبت وارده‌را تسلیت می دهیم.

خانواده های مشگینی و گلوبندی با نهایت تاسف‌وتاثرفوت‌ناگهانی دوشیزه‌ناکام‌صبیه‌آقای حاج اکبر مشگینی را به اطلاع اقوام و آشنایان می رساند مجلس ختم مردانه روز چهارشنبه ۲٤ ماه جاری ازساعت ۹ الی ۱۱ صبح در مسجد آذربایجانیها و ختم زنانه همان روز از ساعت ٤ الی ۷ بعد از ظهر در منزل شخصی واقع در کوچه وزیرنظام منعقد است .

حاج اکبر مشگینی . حاج‌عباس رزاز

بعموم بازماندگان آنمرحومه مصیبت وارده‌را تسلیت می دهیم.

خانواده های : **کبیری . علمیه . اسلامیه کتابچی. توانگر. درخشان. پیرامون‌مقدم. رحیم‌زاده طاهباز . تخمهٔ . اکبرپور . دستچیان**

فوت **بانو خدیجه کبیری** مادر حاج محمد کبیری‌را به اطلاع دوستان و آشنایان میرساند . مجلس ختم آنمرحومه روز چهارشنبه ۲٤ر٤ر٤۳ ازساعت ۵ الی هفت بعدازظهردرمسجد امامزاده یحیی (ع)و ختم زنانه در همانروز در منزل آن مرحومه کوی صاحب دیوان برقرار می باشد .

الاحقر زین‌العابدین سرخهٔ

آ ـ ۷۶۰۱

بعموم بازماندگان آنمرحومه مصیبت وارده‌را تسلیت می دهیم.

بانهایت تاسف و تاثر درگذشت همسرو مادر عزیزمان مرحومه مغفوره **بانو موقر نادری** را به اطلاع دوستان و آشنایان می رساند .

مجلس ترحیم مردانه از ساعت ۹ تا ۱۱ صبح روز پنجشنبه ۲۵تیر ماه در مسجد مجد و مجلس زنانه ازساعت ۵تا ۷ بعد از ظهر همانروز در منزل آنمرحومه واقع در تهران پارس خیابان ایزدی شماره ۲۰ر۵۳ منعقد خواهد بود .

دکتر فتح‌الله نادری . امیر هوشنك نادری امیرفرهنك نادری .ایرج‌نادری . افخم نادری . رضا داوری . ترکان داوری

بانهایت تاسف درگذشت مرحومه مغفوره‌بانو **موقر نادری** همسر آقای دکتر فتح‌الله نادری را به اطلاع دوستان و آشنایان می رساند .

خانواده های نادری . میربهاء . نیامیر . داوری . نادرشاهی . شاهرخشاهی . قهرمانی . مشایخی .فامینی . حجازی . اسپروز . بهنام . مولازاده . شهبازی . امینیان .پرتوی . لطیفی . زرنگار . گیلانی . داودی آ ـ ۱۳۱۰٤

به خانواده محترم نادری بویژه‌بازماندگان آنمرحومه مصیبت وارده‌را تسلیت میدهیم .

بانهایت تاسف وتاثر فوت مرحومه مغفوره **بانو ساراسامیه** متعلقه مرحوم داود سامیه را به اطلاع عموم دوستان و آشنایان می‌رساند مجلس ترحیم آن مرحومه ازتاریخ سه شنبه ۲۳ر٤ر٤۳ الی جمعه ۲٦ر٤ر٤۳ در منزل شخصی واقع در خیابان ساسان بین جمشیدآباد جنوبی و پیروز شماره ۱٤منعقد می باشد .

برادران سامیه . سلیمانی . نسترین .رفائیل نی‌داود . رفیع. امیری آ ـ ۷۵۷۹

بعموم بازماندگان آنمرحومه مصیبت وارده‌را تسلیت می دهیم.

به مناسبت شب هفت شادروان مرحوم **احمد وزیری** روز پنجشنبه ۲۵ تیر ماه مجلس تذکری ازساعت ۵ برسر مزار آنمرحوم در ابن‌بابویه مقبره مرحو م‌سردار حشمت بر قرار است . وسیله ایاب و ذهاب نیز درساعت ٤ ونیم درب منزل آنمرحوم آماده می باشد .

آ ـ ۷۵۷۷ **خاندان وزیری**

چون روز چهارشنبه ۲٤تیر ماه مصادف با شب‌هفت درگذشت مرحومه مغفوره **بانو مهری حاتمی** همسر آقای احمد حاتمی می باشد مجلس یادبودی از ساعت ۵ بعد از ظهر بر سر مزار آن مرحومه در جاده حضرت عبدالعظیم ـ بی‌بی‌زبیده برقرار است . از دوستان و آشنایان تقاضا می شود با شرکت در این مجلس یادبود روح آن مرحومه را شاد فرمایند .

آ ـ ۲۹۸۰ ۱ **خانواده های حاتمی**

خانواده های : سزاوار . فقیه زاده .شهیدزاده وحیدی ازبابی . معراجی . لاجوردی . میرزائی . هدائی . شهیدی . صلاحی . امیدسالار

باکمال تاسف درگذشت مرحوم **عمادالدین سزاوار** نماینده مجلس سنا را که بر اثرکسالت ممتد درپاریس وفات یافته اندباطلاع خویشان‌و دوستان و آشنایان می رسانندمجلس ترحیم‌فقید سعید پس از ورود جنازهٔ آنمرحوم تعیین وآگهی خواهد شد . آ ـ ۷۵۵۷

چون روز چهارشنبه ۲٤تیر ماه مصادف با سالگردفوت‌همسرم **مرحوم محمدکاظم‌شاهرودی** (دبیر پیشین دبیرستانهای تهران) می باشد به مناسبت گرمای شدید هزینه برگزاری مجلس یادبود آنمرحوم در قم بین مستمندان تقسیم خواهد شد . **خدیجه شاهرودی**

بدینوسیله درگذشت نابهنگام **بانو عطیه فیض‌پور**را به اطلاع بستگان و آشنایان میرساند مجلس ختم مردانه‌ازساعت۱۰ تا ۱۲ روز ۵شنبه ۲۵ر٤۳ در مسجد آیت‌الله طالقانی واقع در کوچه ظهیرالاسلام خیابان شاه آبادومجلس‌زنانه ازساعت ۵ تا ۷ بعد از ظهر همانروز در منزل شخصی واقع در خیابان سی متری محجوب کوچه کیهان برگزار می شود .

خانواده‌های : فیض‌پور . مقیمی .نجات ضرغامی . صدیق . پیرزاده . بهارلو . جعفری . اسدالله . بهرامی . افسری فرد . حسین‌پور . وهاب زاده .معصومی پور . قیصری

بعموم بازماندگان آنمرحومه مصیبت وارده‌را تسلیت میدهیم .

بانهایت تاسف فوت مرحومه **فاطمه کاتوزیان** همسر مرحوم‌ابوالفضل کاتوزیان‌را به اطلاع‌اقوام ودوستان می‌رساندطبق‌وصیت آنمرحومه هزینه برگزاری ختم‌مردانه به مصرف مستمندان‌خواهد رسید ختم زنانه در روز چهارشنبه ۲٤ر٤ر٤۳از ساعت ۵ونیم‌الی ۷ ونیم در منزل شخصی واقع در امیریه چهارراه معزالسلطان خیابان حاجی عبدالصمد کوی مازندرانی ها منعقد می باشد .

محمد اسدی آذر . محسن غفاری . اصغر کاتوزیان . محمد کاتوزیان . عباس کاتوزیان . دکتر امیرناصر کاتوزیان

بعموم بازماندگان آنمرحومه مصیبت وارده‌را تسلیت می دهیم.

تسلیت

تیمسار سرتیپ محمد صادقی

مصیبت وارده‌را بجنابعالی و خانواده محترم صمیمانه تسلیت عرض می نماید .

آ ـ ۷۵۳۹ **سرهنك اشکوری**

مصیبت وارده را به سرکار سرهنك بدرهٔ وآقای فریدون بدرهٔ تسلیت عرض می نمائیم .

آ ـ ۷۵۵۵ **سرهنك گل‌کارو بانو**

جناب آقای شاهمیری ریاست شهرداری ناحیه پنج

بانهایت تاسف وتاثر مصیبت وارده را به آنجناب وفامیل‌محترم تسلیت‌عرض‌نموده‌سعادت وسلامتی جنابعالی را از خداوند متعال‌خواستاریم

از طرف کارمندان شهرداری ناحیه‌پنج‌سرزاقی

سرکار سرهنك امیر فرهنك نادری

بایکدنیا تاثر مصیبت وارده‌را بسرکار وخانواده گرام تسلیت عرض و سلامت شمارا از خداوند مسئلت داریم .

از طرف افسران رکن سوم **سرتیپ کریملو**

سرکار سرهنك حسام‌الدین محسنین سرکار سرهنك خلیل محسنین

بایکدنیا تاسف مصیبت وارده‌راتسلیت عرض می نماید . **سرتیپ افشار حمدی**

سپاسگزاری

از محبت بی‌پایان‌و اظهار همدردی صمیمانه خویشاوندان عزیز وسروران گرام و دوستان محترم که در مجلس ترحیم مرحوم **حاج اسماعیل کرباسفروشان** شرکت فرموده‌اند و یا بوسیله نامه وتلگراف ودر روزنامه‌مارا مورد عنایت خود قرار داده‌اند کمال تشکر و امتنان داریم چنانچه بعلت تالمات روحی‌و تاثرات قلبی امکان‌شرفیابی حضوری دست‌نداد امید عفو داریم .

آ ـ ۱۲۹۷۰ **خانواده کرباسفروشان**

سپاسگزاری‌و عرض تشکر

از کلیه دوستان و آشنایان که در مراسم دفن و ختم‌وشب‌هفت‌همسرعزیزم‌اشرف‌السادات مولائی شرکت فرموده و یابوسیله نامه‌و تلگراف وآگهی مرا مورد تفقد وعنایت خویش قراردادند بدینوسیله سپاسگزاری می نماید .

علی اکبر شمس امیری

جناب آقای میرافضل نماینده محترم مجلس شورای ملی

از طرف‌قاطبه فرهنگیان شهرستان بروجن مصیبت وارده‌را صمیمانه تسلیت می گویم .

آ ـ ۲۹۹٦ ۱ **فرهنك بروجن .حسن‌ستوده‌دیلمی**

سرکار سرهنك هوشنك نادری

مصیبت وارده‌را از صمیم قلب به حضورتان تسلیت عرض می نمائیم .

شرکت‌راپل مهندس نطاق ـ مهندس دانش‌پژوه

جناب آقای شاهمیری رئیس شهرداری ناحیه‌پنج

کارمندان‌اداره‌امور مالی ناحیه ۵ مصیبت وارده را به جنابعالی و کلیه بازماندگان آنمرحوم تسلیت عرض نموده بقاء عمر شما و فامیل‌را از خداوند متعال خواستار است .

از طرف کارمندان امور مالی ـ بهرام بیگی

سرکار سرهنك ستاد معین زاده

افسران ودرجه داران و افراد فرماندهی لجستیکی بانهایت تالم وتاسف مصیبت وارده‌را به سرکار تسلیت گفته بقاء عمر وسلامتی آن خاندان ر ااز خداوند بزرك مسئلت می نمایند .

آ ـ ۷۵۵۱ **سپهبد فاضلی**

آقای مهندس صادق وزیری

مصیبت وارده‌را به آن جناب وخانواده‌گرامی تسلیت عرض می نمائیم .

مهندس ایزدی . امیرسلیمانی . مهندس برمك مهندس پرزین . مهندس پزشکی . مهندس جهانشاهی . مهندس حبیبیان . مهندس خدایار مهندس‌زنجانی .سلامت‌بخش .مهندس‌عبدالرحمن شمسا . مهندس حسین شمسا . علی شجاع . مهندس جواد صالحی . مهندس علی صالحی . مهندس صرافیان . مهندس فرآورده . مهندس کاووسی . سیاوش کسرائی . مهندس کتیرائی مهندس مؤمن . میرصادقی .مهندس نصراصفهانی مهندس نکوئی .مهندس رمضانی . مهندس‌ملکی مهندس وکیلی آ ـ ۷۵۳۷

با اندوه‌فراوان مصیبت وارده‌را به خانواده ابراهیمی بویژه بانو حوری ابراهیمی تسلیت می گوئیم .

خانواده حافظی ـ بهرام نعمتی‌وبانو

سرکار سرهنك بدره‌ای

از طرف افسران . درجه داران و افراد تیپ پیاده پهلوی مصیبت وارده‌را صمیمانه تسلیت عرض‌می نماید . **سرهنك ستاد مهدی رحیمی**

جناب آقای میرافضل نماینده محترم مجلس شورای ملی

از طرف روسای ادارات و انجمن شهر و مردم شهرستان بروجن مصیبت وارده را صمیمانه تسلیت می گویم .

فرماندار شهرستان بروجن ـ داشعدی

تیمسار سرتشگر کیانی‌فر ریاست محترم اداره‌سررشته داری ارتش

باکمال تاسف‌مصیبت‌وارده‌راتسلیت‌عرض کرده بقاء وسلامت آنخاندان گرامی را از خداوند خواهان است . **سرگرد دکتر منوچهر یوسفی**

بقیه آگهیهای ترحیم وتسلیت درصفحه۱۳

کودکستان و دبستان

سزاوار

باهمکاری‌آقایان: **دکترشاملو** دکترای‌روانشناسی‌ازامریکا **دکترشکوهی** دکترای تعلیم وتربیت ازسویس. **محمود پاکزاد** دارای درجه فوق لیسانس درتعلیم‌وتربیت ازامریکا.

زبان انگلیسی بامتد سمعی وبصری زیرنظر آقای **دکتر بهروز سعیدی** و باهمکاری ورزیده‌ترین معلمین‌زبان انگلیسی تدریس میشود. ازدانش آموزان پس‌از ثبت نام قبل ازآغاز سال تحصیلی باجدیدترین تست‌های رایج در مدارس اروپا وآمریکا آزمایش هوش و شخصیت بعمل خواهد آمد. **موسس ـ حسن پورکاظمی**

نام‌نویسی همه روزه صبح وعصر.

نشانی: خیابان صبا شمالی ـ نرسیده به‌تخت‌جمشید لفن ٤۷٤۱٦ آ ـ ۱۲۹۵۲

آثار وثوق ـ نمونه هائی ازنظم ونثر وثوق‌الدوله

در ۲٤۰ صفحه بخط خوش‌نستعلیق باچاپ‌افست‌و کاغذو جلد اعلی بامقدمه بقلم پژمان بختیاری وشرح حال‌وثوق‌الدوله بقلم استادملك‌الشعراء بهار نقل از مجله یغما منتشر شد .

مرکز پخش کتابخانه ابن‌سینافروش در تمام کتابفروشیها

بهاء : ۱۵۰ ریال ۱ ـ ۳ آ ـ ۱۲٤۰۲

ماشین نویسی ودفترداری دوبل وحسابداری را درمدت ۳۰ ساعت بشما می‌آموزد

گروه فرهنگی بزرگمهر میدان سپه باب‌همایون‌تلفن ۳۹۰۲٤

درمان قطعی سوزاك تازه و کهنه و تقویت قوای تناسلی

دکتر عباس جناب‌زاده دارای گواهی‌نامه از دانشکده طب‌فرانسه ـ خیابان‌منوچهری‌مقابل کوچه‌ژاندارك اول کوچه مهر صبح و عصر

بیماریهای آمیزشی ـ مجاری ادرار ـ سستی وناتوانی مردان خیابان صفی‌علیشاه . دکتر یحیی صدری.

اطلس جیبی

یك اثر ارزنده و قابل استفاده برای عموم بویژه جهانگردان ودانش‌آموزان وکسانیکه مایل بشرکت درمسابقات‌رادیوئی وتلویزیونی می‌باشند شامل اطلاعات عمومی و جغرافیای جدید طبیعی و انسانی کشور های جهان با ۲٦ نقشه پنج رنك تالیف آقای رضا خزائل بوسیله بنگاه مطبوعاتی علی اکبر علمی تلفن ۲۱۲۸۳ ـ ۵۱٦۵۱ ـ ۳۸۷۰۹ منتشر گردید

دانشنامه تحصیلی امریکائی

از دانشگاه پنسیلوانیا ـ فیلاد لفیا ـ ایالت پنسیلوانیا ـ امریکا فعلا کلاسهای ذیل عرضه میشود.

۱ ـ تاریخ ادبیات و زبان ـ مطالعه و بررسی داستانها (نولهای) مولفین مشهور امریکا .

۲ ـ تاریخ وعلوم اجتماعی امریکائی ـ مطالعه سوابق سیاسی ـ اجتماعی و اقتصادی ایالات‌متحده امریکا.

نام نویسی تاتاریخ ۲۹تیر ـ در انجمن ایران‌وامریکا ـ عباس‌آباد.

۱ ـ ۱۲۹٦٦ ۲ ـ ۱

زایشگاه دکتر مزینی

تحت نظر متخصصین بیماریهای زنان وزایمان

زایمان طبیعی توسط قابله‌های مجرب با کلیه مخارج

اطاق خصوصی ۵۰۰ و دونفره **۳۰۰ تومان**

خیابان شهناز ـ ایستگاه زایشگاه ـ شمارهٔ ۲۵۹ ـ تلفن ۳۰۲۰۹۲

دکتر دانشگر

امراض مقاربتی و جلدی‌و سوزاك تازه‌و کهنه ـ ورم پروستات ضیق مجرا ـ سستی و بواسیر امراض زنانه و نازائی خیابان سپه‌مقابل پستخانه ۳۰۲٤۱٦

طی شدیدترین حملاتی که تاکنون ازجانب پکن علیه مسکو شده چین اعلام کرد :

کمونیسم خروشچف مدل امریکائی است

توکیو - ۱۳ ژوئیه

روزنامه مردم ارگان حزب کمونیست چین درشماره امروز خود نوشته است که خروشچف درانجمن دوستی آلمان وشوروی در مسکو نظریات چین را درباره جنك وصلح و سایر مسائل تحریف کرده و بهترین اقدام را برای ما چینی‌ها مراجعه به روان پزشك تشخیص داده است!

روزنامه مردم چین خروشچف رامتهم کرده که میخواهد بورژوازی شوروی را بسوی احیاء سرمایه داری پیش ببرد.

مجله پرچم سرخ ارگان تئوریك چین نیز خروشچف را متهم کرده که کارگران ودهقانان وروشنفکران شوروی را مورد استثمار «قشر ممتاز» جامعه شوروی قرار داده‌است. کمونیسم او مد امریکائی است.

● اتهام بی‌نظیر

این مطلب که تاکنون در اتهامات چین بی نظیربوده در یك‌مقاله ۳۰هزار کلمه‌ای در مجله پرچم سرخ ذکر شده است .

مقاله در جواب نامه‌سرگشاده‌اخیر حزب کمونیست شوروی است که‌تحت عنوان« کمونیسم‌پرسروصدای‌خروشچف ودرسهای تاریخی که باید از آن آموخت »می‌نویسدباندتجدیدنظرطلب خروشچف دیکتاتوری پرولتاریا را در شوروی از بین برده وماهیت حزب کمونیست را تغییر داده و راه را برای احیاء سرمایه داری هموار کرده‌است. در مقاله مزبور «قشر ممتاز» جامعه شوروی‌به عنوان یك قشر بورژوائی که مرکب از عناصر منحط‌از کادرهای رهبری و کارکنان دولت تلقی شده و خاطر نشان گردیده که آنها جزو روشنفکران بورژوازی هستند.

بکمك این عده است که خروشچف شوروی‌را قدم بقدم بسوی‌سرمایه‌داری پیش‌میبرد .

● خیانت کرده

روزنامه پرچم سرخ می افزاید خروشچف به اصول‌مقدماتی‌مارکسیسم خیانت کرده وهرگونه دری‌را بسوی سازش و آشتی با کمونیست های‌چین بسته است .باین ترتیب هیچگونه امکانی برای آشتی بین چین وعناصر منحط جامعه شوروی وجود ندارد .

حملات روزنامه پرچم سرخ ومردم چین در محافل‌غربی‌شدیدترین‌حملاتی که تاکنون به شخص خروشچف و نزدیکان او صورت گرفته ، تلقی شده است .

● بالا بردن سطح زندگی

نیکیتاخروشچف‌نخست‌وزیرشوروی طی نطقی که‌در شورای عالی اتحاد شوروی ایراد نمود لزوم‌بالابردن‌سطح زندگی‌مردم شوروی را خاطر نشان ساخت .

خروشچف بدون‌آنکه‌نامی‌ازرهبران چین‌ببرد گفت‌روش کمونیستهای‌چین که منافع مردم راپس‌از هرگونه مسائل دیگری‌درنظر میگیرندموجب‌آن‌خواهد شد که مردم از کمونیسم‌روبرگردانده وجامعه بورژوازی‌رابرجامعه کمونیسم ترجیح دهند .

خروشچف‌ضمن‌مقایسه‌سطح‌زندگی کنونی مردم شوروی نسبت به دوران استالین گفت‌سطح‌اقتصادی کلخوزها در دوران استالین‌آنقدر پائین بودکه نمیتوانستند هزینه‌روزانه خودرا تهیه کنندویااجاره خانه بپردازند .

● وضع بازنشستگی

خروشچف گفت‌دولت شوروی‌مصمم است وضع بازنشستگی رابهبودبخشد و هر کسی که ۲۵سال کار مداوم کند ویا سن‌اوبه۶۰ سال‌برسد از حق بازنشستگی استفاده کند .

نخست‌وزیر شوروی ضمن اشاره به محصول کشاورزی امسال‌شوروی گفت خشکسالی کشاورزی ما را با مشکلات زیادی روبرو کرده‌است‌اما دورنما امیدبخش است .

خروشچف در برابر شورای عالی اتحاد شوروی اعلام کرد دولت‌شوروی تصمیم گرفته‌است دستمزد هارا بالا ببرد وبازنشستگان‌راازمزایای‌بیشتری بهره‌مند سازد .

ناظرین امور معتقدند این تصمیم خروشچف که‌پس‌ازسالها بمرحله‌عمل درمی‌آید مهمترین اقدام دولت‌شوروی در زمینه داخلی طی سالهای اخیر است .

تحولات مهم جهان در ۲۴ ساعت گذشته

حمله بخروشچف

در حالیکه خروشچف در جلسه شورای عالی‌اتحادشوروی مسئله افزایش دستمزد ها و تامین رفاه بیشتر برای مردم را مطرح کرده چین کمونیست حملات خودرا به شخص وی از سرگرفته ووی را کمونیست مدل امریکائی و مظهر تمایلات تجدید سرمایه داری نامیده است .با این ترتیب یکبار دیگر دو قدرت بزرك دنیای کمونیست حمله بیکدیگررا آغاز کرده اند ، حمله ای که از لحاظ شدت تاکنون سابقه نداشته است .

ضربه شدید

کنوانسیون جمهوریخواهان در اولین‌قدم ضربه شدیدی به اسکرانتون وارد کرد ، باین ترتیب که نخستین پیشنهاد وی را درمورد جلوگیری از ورود نمایندگان ایالاتی که سیاست تبعیض نژادی درآن اجرا می‌شودرد نمود .از طرف دیگر گلدواتر بابدست آوردن آراءایالت «ایداهو» یك‌قدم دیگر به پیروزی نزدیك شد و اینك از ۱۳۰۸ رای کنوانسیون بیش از ۸۰۰ رای را در اختیار دارد .

ایوبخان طرفدار بهبود مناسبات امریکا و چین است

لندن-۱۳ژوئیه - خبرگزاری‌فرانسه- مارشال‌ایوبخان رئیس‌جمهوری‌پاکستان طی‌ضیافتی که‌بافتخار وی درباشگاه مطبوعات لندن ترتیب داده‌شده افشا ساخت که‌واشنگتن ازوی طلب کرده بود از مقامات چینی در مورد روش دولت چین کمونیست درلائوس‌توضیح بخواهد ووی درخواست واشنگتن را باطلاع مقامات چین کمونیست می - رساند .

مارشال ایوبخان تائید نمود که طالب بهبود مناسبات امریکا و چین کمونیست‌است .

رئیس‌جمهوری پاکستان گفت این خواب‌و خیال است‌اگر فکر کنیم که چنانچه ویتنام شمالی مورد حمله‌قرار گیرد، چین‌کمونیست مداخله نخواهد کرد .

پرزیدنت ایوبخان افزود اوضاع و احوال نشان میدهد که جنك‌ویتنام جنوبی طولانی‌است وامکان مذاکره‌و یانزدیکی بین پکن وواشنگتن خیلی بعیداست .

رئیس جمهوری پاکستان درپایان بیانات خود افزودتوسعه جنك ویتنام جنوبی به‌شمال مخاطرات زیادی دربر خواهد داشت .

مبارزه باخروشچف

روزنامه مردم چاپ پکن در آخرین شماره خود مینویسد در حال حاضر تلاش مردم شوروی نبایدمتوجه‌بنای کمونیسم گردد. بلکه باید ملت شوروی تمام تلاش خودرا صرف مبارزه با خروشچف‌و ساقط کردن امریکا کند .

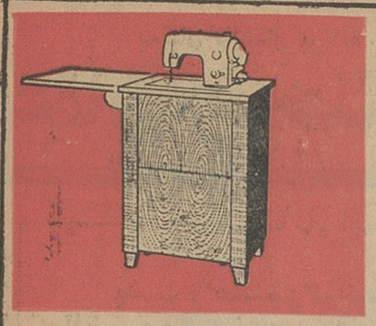
چرخ خیاطی کهلر آلمان
زیگزاگ وگلدوزی تمام اتوماتیک
شاهکار صنعت آلمان، باشرایط استثنائی دراختیار شماست
کهلر
بدون پیش قسط
باقساط ماهانه فقط صد تومان
چرخ خیاطی کهلر صدها نقش بدون تعویض پایه و دیسك بطور خودکار انجام میدهد. برودری‌دوزی- گلدوزی - جا تکمه و تکمه‌دوزی- ژور زدن- کردونه -پاك‌دوزی - دوخت دانتل - پولك دوزی - رفو کردن - دوخت روی کش باف - قلاب‌دوزی- دوخت منوگرام- تیکه دوزی- پنبه دوزی و انواع جالب دوخت‌زیگزاك و ده‌ها از این قبیل را بآسانی و بدون سرپرست با چرخ خیاطی کهلر انجام خواهید داد
برای ملاحظه وخرید به
تهران- خیابان شاهرضا روبروی‌بیمارستان زنان - خیابان فردوسی روبروی بانکملی-خیابان بوذرجمهری پاساژ نیکپور شیراز ومشهد- نمایشگاه های کهلر آلمان مراجعه فرمائید .
سرویس وتعمیرات لوازم یدکی مجانی است.
بخریداران چرخهای خیاطی کهلر کارهای هنری خیاطی مجاناً تعلیم داده میشود
آوازه

از صبح ۵ شنبه درسینماهای
تراس نیاگارا - رکس
همای - رویال

THE DEADLY COMPANIONS
یک وسترن عجیب وخارق العاده!
یک اثر شگفت انگیز و فراموش نشدنی !
همراهان سرسخت
باشرکت
مورین اوهارا
برایان کیت
استیو کاچران
پاناویژن رنگی دوبله بفارسی

شرکت سهامی بیمه ساختمان و کار
خیابان حافظ - ساختمان بانك کار
انواع بیمه - آتش‌سوزی - باربری - اتومبیل - مقاطعه‌کاری و مهندسی - حوادث انفرادی وغیره
شماره ثبت ۹۲۸۷
تلفن‌های : ۶۱۱۹۱۲ - ۶۱۲۹۷۶ - ۶۹۱۹۶
صدورفوری بیمه‌نامه - واریز سریع و دقیق خسارت

برنامه‌آینده سینماهای
سانترال - تراس سالن امپایر

جین سیبرگ استانلی بیکر
بسبک فرانسوی
کارگردان . روبرت پریش
دوبله فارسی

در چهار گوشه جهان

میخواستند کارول بیکر را بخرند!

نیویورك -کارول‌بیکر ستاره سینما در گزارشی که در مجله لایف منتشر ساخته‌نوشته است هنگامی که درکنیا مشغول بازی در فیلم بود یکی از رهبران ماسائی پنج شش بار پیشنهاد خرید مرا کرد !

در یك مورد نیز در رقص ماسائی شرکت کردم ولی نمی‌دانستم که این‌یك رقص معمولی نیست زیرا ناگهان مردی مرا روی دوش‌خود انداخت وبطرف جنگل فرار کرد .

کمك آلمان غربی بافغانستان

بن - وزارت خارجه آلمان غربی اعلام‌داشت‌که دولت‌آلمان فدرال‌سه میلیون‌وششصد هزار لیره باجرای دومین برنامه پنج ساله‌افغانستان‌کمك خواهدکرد.

در سال ۱۹۶۲ آلمان غربی در حدود ۱۸ میلیون لیره به افغانستان کمك‌مالی کرده‌است.

سفر به سودان

لندن - کاخ بوکینگهام اعلام داشت که الیزابت دوم ملکه انگلستان و همسرش پرنس - فیلیپ در ماه فوریه بدعوت مارشال عبود رئیس جمهوری سودان به‌آن کشور سفرخواهد کرد .

پادشاه و ملکه اردن بپاکستان میروند

کراچی - رسما در کراچی اعلام شد که ملك حسین‌پادشاه اردن و همسرش (پرنسس منی حسین) از۲۸ اکتبر تا۷ نوامبر بطور رسمی از پاکستان دیدن خواهند کرد .

ملك حسین و همسرش بنا بدعوت رئیس جمهوری پاکستان و بانو ایوب خان باین کشور سفر خواهند کرد .

خروشچف به ورشو میرود

مسکو - خبرگزاری تاس گزارش‌دادکه خروشچف نخست وزیر شوروی‌روز۲۲ژوئیه برای شرکت در جشن بیستمین سال تاسیس‌جمهوری توده‌ای‌لهستان به ورشو خواهد رفت .

دختر چرچیل باز جریمه شد

اوکسبریج - انگلستان - سارا چرچیل‌دختر سروینستون چرچیل نخست وزیر اسبق انگلستان بجرم رفتار مغایرنظم عمومی به پرداخت پنج لیره جریمه نقدی محکوم شد.

باران خانمانسوز

کراچی - براثر ریزش باران های شدید و جاری شدن‌سیل هزاران نفر در پاکستان بی - خانمان شدند .

بسیاری از جاده‌ها را آب فرا گرفته و ارتباط در نقاط سیل زده قطع گردیده است.

تلفات وبا

کوالالامپور - وزارت بهداری مالزیا اعلام داشت که تلفات بیماری وبا در سواحل شرقی مالزیا به ۸۱ نفر رسیده است.

۸۵۹ بیمار مظنون نیز در بیمارستانها بستری شده‌اند.

همزمان باسایرکشورهای بزرگ جهان باردیگرشاهکار جاویدان هوارد فاست
برپرده سینما درخشیدن میگیرد
اسپارتاکوس
سینماسکوپ ورنگی
دوبله بفارسی
عظیم‌ترین پدیده عالم سینما
باشرکت : کرك داگلاس - لورنس اولیویر - تونی کرتیس
چارلزلافتون - جین سیمونز - پیتر یوستیف

یك فرصت دیگر
بااستقبال بی‌سابقه‌ای که از بلیط های مجانی باغ‌گلستان بعمل آمده وتقاضا و مکاتبات مکرر عده‌ای ازاهالی تهران‌که از فرصت استفاده نکرده‌اند یکبار دیگر باغ گلستان
۲۰ ریال مجانی
باهالی محترم تهران تقدیم میکند
روز شنبه ۲۷ تیرماه ۲۰ ریال مجانی باغ گلستان را ازروزنامه جدانمائید وبااستفاده ازسینمای مجانی.آکروبات خیمه شب بازی. شعبده بازی. موشك، هواپیما، چرخ‌فلك، ترن برقی (زمینی وهوائی) ودهها سرگرمی بی‌نظیر دیگر باغ‌گلستان یك شب را بخوشی وشادمانی بگذرانید.
باغ‌گلستان- سه راه سلسبیل

مسکویچ
۱۹۶۴
مهندسین شوروی باتکمیل اتومبیل مسکویچ
بزرگترین افتخار راکسب نموده اند!
نماینده انحصاری درایران: شرکت سهامی ایران شرق تهران - خیابان اکباتان - تلفن ۲-۳۰۲۱۸۱

بدنبال انتشار برنامه انتخاباتی جمهوریخواهان حزب دموکرات امریکا اعلام کرد:

عقابهای جنگی بر حزب جمهوریخواه مسلط شدند

سانفرانسیسکو ـ ۱۳ ژوئیه

بیست و هشتمین کنوانسیون حزب جمهوریخواه ازامروز کار خودرا رسما آغاز کرد وگزارشهای رسیده حاکیست که ظاهرا انتخاب گلدواتر برای نامزدی ریاست جمهوری دراولین مرحله اخذ رای مسلم شده است. اما تنها مخالف او «ویلیام اسکرانتون» از تلاش خود برای ایجاد معجزه‌ای که بتواند وضع‌را تغییر دهد دست برنداشته است.

طرفداران گلدواتر پیشنهاد های اسکرانتون رادایر برانجام یك مباحثه تلویزیونی بین آندو قبل ازرای‌گیری «مضحك» نامیده و دربرابر آن‌شانه‌های خودرا بالا انداخته‌اند. پیشنهاد عدم شرکت نمایندگان ایالات جنوبی که طرفدار تبعیض نژادی هستند نیز ازطرف کنوانسیون رد شد واین امر شکست فاحشی برای‌اسکرانتون‌بشمار رفت.

● **تلاش مذبوحانه**

مدیر امور انتخاباتی گلدواتر پیشنهاداسکرانتون‌را«تلاش‌مذبوحانه» برای تغییر وضع نامید و اعلام کرد نامه حاوی پیشنهاد اسکرانتون باو برگردانده شده‌است . در میان۱۳۰۸ نفر نمایندگان کنوانسیون‌اکنون بیش از ۸۰۰ نفر طرفدار جدی گلدواتر هستند .

در جلسه کنوانسیون پس ازنطق های‌تشریفاتی‌وخوش‌آمدگوئی‌هامبارزه واقعی بین دو رقیب آغاز شده است .

● **ازطریق اقمار مصنوعی**

جریان کنوانسیون از طریق اقمار مصنوعی‌به‌چهارده کشوراروپائی‌مخابره می شود . در حدود ۱۵۰۰ نفرخبرنگار رادیو وتلویزیون و۸۰۰۰ نفرخبرنگار جراید از ۳۳ کشور جهان ، برای گزارش نتیجه قطعی کار کنوانسیون در سانفرانسیسکو گرد آمده اند .

● **طرفدار گلدواتر**

با ورود هیئت نمایندگی ایالت «اوهایو» به کنوانسیون معلوم شد از ۵۸ نفر عضو این هیئت ۴۲ نفر طرفدار گلدواتر هستندو به او رای خواهند داد. گلدواتر ملاقات محرمانه ای با ۳۰ نفر اعضای هیئت نمایندگی ویسکانسین به عمل آورد و از آنها نیز قول همکاری گرفت .

گلدواتر با ایزنهاور رئیس جمهوری سابق نیز ملاقاتی بعمل آورد ومیخواهد اورا نیز بسوی خود جلب نماید .

● **صلح وجنك**

اسکرانتون امروزهنگام بحث‌درباره مسئله صلح و جنك وسیاست حزب جمهوریخواه‌دوباره آن‌جمله معروف آبراهام لینکلن راکه « آیا آزادی دوام خواهد کرد» با اندك تغییری بکاربرد اسکرانتون گفت‌همه بحث برسر این است‌که آیا صلح‌دوام خواهد کرد یا نه ؟ ما صلح را فقط با سیاستی نیرومند وعاقلانه ومنطقی میتوانیم حفظ کنیم ؟ با انگیزه های احساساتی و دادن کنترل سلاح‌اتمی بدست فرماندهان محلی درگوشه‌و کنار جهان نمیتوان صلح را حفظ کرد و این باید از اختیارات‌خاص رئیس جمهوری‌ایالات متحده‌امریکا باشد .

سرهنك جان آیزنهاور (پسر آیزنهاور) اسکرانتون را به‌چندین هزار نفر حاضران در جلسه‌معرفی کرد .

اسکرانتون گفت بنظر او انتخاب گلدواتربریاست جمهوری کاربسیار دشواری است مگر آنکه یکی از این دو واقعه اتفاق بیفتد .

۱ـ یك بحران بین‌المللی پیش آیدکه‌جانسون دراداره‌آن وابماند.

۲ـ اغتشاشات نژادی‌درگیرشود و سراسر آمریکا را فراگیرد .

ولی من امیدوارم‌که نامزد حزب جمهوریخواه کسی نباشدکه برای انتخابش احتیاج به چنین وقایعی احساس شود .

● **تعهد برای جنك**

روزنامه واشنگتن پست سیاست خارجی متخذه از طرف کمیته برنامه‌کنوانسیون حزب‌جمهوریخواه را «تعهد برای جنك» نامید .

این روزنامه مینویسد : حزب و رئیس جمهوری‌که با این برنامه انتخاب شود دوراه دارد یا آنکه برنامه را مردود اعلام کند یا آنکه برای جنك آماده‌شود . درکنوانسیون ۱۹۶۰ حزب جمهوریخواه شعار عمده امید به صلح بود و شعار کنوانسیون کنونی تعهد برای‌جنك است بیهوده نیست که کمیته برنامه‌اجرای مراسم دعارا دراماکن عمومی توصیه کرده‌است ، زیرا با پیش رفتن‌این برنامه کاری برای‌ما نمیماند جز آنکه دعا کنیم !!

● **ملاقات باایزنهاور**

سناتور گلدواتر پس‌ازملاقاتی با آیزنهاور ادعا کرد که‌اندکی‌بیش‌از ۸۰۰نفرازنمایندگان کنوانسیون‌طرفدار اوهستند.دیروزتعدادهواداران گلدواتر ۷۳۹نفربرآورد شده‌بود. گلدواتر در باره‌ملاقات۱۵ دقیقه‌ای‌خودبا آیزنهاور گفت: ملاقات مطبوعی‌بود مادر باره مسائل روز ،کنوانسیون و سلامتی ژنرال صحبت کردیم .از گلدواتر پرسیده شد آیاآیزنهاور نظرش را درباره حمایت از اسکرانتون عوض کرده.گلدواتر جواب داددرآن باره صحبت نکردیم .

● **عقابهای جنگی**

«بیلی» رئیس حزب دمکرات طی حمله شدیدی به حزب جمهوریخواه گفت. شعارهای کنوانسیون‌جمهوری‌خواهان نشان‌میدهد که افراطیون و عقابهای جنگی (جنك طلبان)کنترل کامل رادرکمیته تعیین برنامه بدست دارند . «بیلی» گفت معلوم میشود حرفهای بدون مسئولیت گلدواترمورد قبول‌کمیته قرار گرفته وباعث تاسف است که‌با این وضع هر آمریکائی باید درترس وعدم اطمینان بسربرد زیرا یك حساب غلط ممکن است همه مارابدیار نیستی بفرستد .

بیلی گفت بدترین قسمت برنامه سیاست جنگی آن‌است که‌کورکورانه خطر جنك وفاجعه رادرهرگوشه‌جهان دامن میزند .خلاصه آنکه دربرنامه حزب جمهوریخواه نه خودداری و نه احساس مسئولیت هیچکدام دیده‌نمی‌شود..

● **جنك مقدس**

خبرگزاری تاس درباره‌کنوانسیون سانفرانسیسکو ضمن تفسیرنیشدار می گفت: حزب جمهوریخواه‌با برنامه‌ای که مورد حمایت مرتجع‌ترین محافل کشور است یعنی برنامه«جنك‌مقدس علیه‌کمونیسم» بسوی انتخابات‌پیش میرود .این برنامه عناصرستیزه جوی امپریالیسم آمریکاست که‌نظر«وحشیان» درآن گنجانده شده‌است .

برنامه‌جمهوریخواهان‌همزیستی‌مسالمت آمیزرامطرودمیشمارد‌و احیاء سرمایه داری‌درارروپای شرقی‌وحمله‌به شوروی راهدف خودقرارداده‌است .

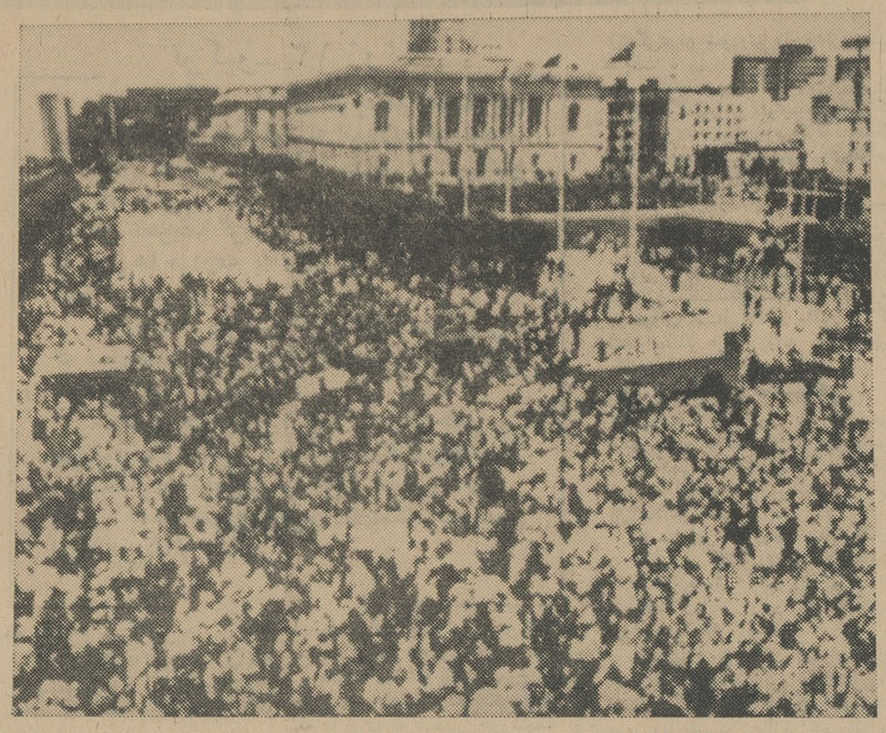

همزمان با تشکیل کنوانسیون‌حزب جمهوریخواه‌امریکادر سانفرانسیسکو تظاهرات دامنه‌داری‌درین شهر برضد سناتور گلدواتر برپا گردید . این عکس صحنه‌ای از تظاهرات مردم سان‌فرانسیسکو را نشان‌میدهد (عکس‌رادیوئی‌اطلاعات)

● **معاون رئیس جمهوری**

هفتگی«نیوزویك» درآخرین‌شماره‌خود مینویسد پرزیدنت جانسون‌درنظردارد سناتور میك‌مانسفیلد رهبر اکثریت مجلس سنای امریکارابعنوان معاون ریاست جمهوری نامزد کند .

(آسوشیتدپرس ـ یونایتدپرس)

برای مبارزه بادشمنان انقلاب :

بن بلا «چریك خلق» تشکیل داد

الجزایر ـ۱۳ژوئیه ـ یونایتدپرس ـ خبرگزاری‌فرانسه‌ـ امروزخبرگزاری الجزایر اعلامیه احمد بن‌بلا رئیس جمهوری‌الجزایر راپیرامون‌استعفای احمد مظهری وزیر کشور منتشر کرد.

در این اعلامیه خاطر نشان شده است که‌احمد مظهری‌دلایل‌استعفای خودرابه‌رئیس جمهوری تسلیم کرده ومورد قبول قرار گرفته‌است.

امروز سرگرد سابق «بن احمد موسی» یکی از سران شورش‌علیه دولت الجزایر بازداشت گردید .

سرگرد موسی در کمیته ملی برای دفاع ازانقلاب الجزایر باآیت احمد و سرهنك شعبانی همکاری میکرد.

الجزایر ـ۱۳ ژوئیه ـ یونایتد پرس ـ یك‌روزنامه الجزایری‌نوشته است مقامات دولتی الجزایر ۴۸ نفر ضد انقلابی رادر بندر نفتی «بوژی» بازداشت کردند و مقدار زیادی اسلحه ومهمات بدست آوردند.

● **خاطره لومومبا**

عبدالعزیز بوطفلیقه وزیرخارجه الجزایر گفت مابه خاطره پاتریس لومومبا که در کاتانگا کشته شد وفاداریم

وی هنگام اظهار نظر در باره کنفرانس‌سازمان کشورهای‌افریقائی در قاهره واحتمال ملاقات باچومبه نخست‌وزیر جدید گفت درست‌است که مابامداخله در امور داخلی ـ کشورهای دیگر مخالفیم اما خاطره لومومبا برای ماگرامی است .

● **چریك خلق**

بن‌بلا نخست‌وزیر الجزایرایجاد نیروی «چریك‌خلق» رابرای دفاع‌از انقلاب سوسیالیستی الجزایر در برابر دشمنان داخلی‌و خارجی‌اعلام کرد.

وظیفه این نیرو کمك به‌مردم‌در برداشتن نقاب ضد انقلابیون و مبارزه با آنان است.

اشعه مرك یا اختراع مهیب یك دکتر امریکائی

نیویورك ـ دکترنیگلانسلا مخترع مشهور رادیو اخیرا «شعاع‌مرك »را کشف کرده‌و مدعی است که طیارات دشمن را بوسیله آن از هوا بزمین سرنگون ساخته وقادر است که افواج دشمن را در آن نیست ونابود سازد. مشارالیه پیشنهاد می کند که جزئیات اختراع خویش را باستحضار کنفرانس خلع سلاح برساند .

نقل از اطلاعات ۲۳ تیر ۱۳۱۳

توطئه قتل نخست‌وزیر یونان تکذیب شد

آنکارا ـ ۱۳ ژوئیه ـ خبرگزاری فرانسه ـ دولت ترکیه امروز یادداشت اعتراضیه‌ای برای دولت قبرس‌ارسال داشت .

دراین یادداشت به‌انحلال دادگاه های ترکهای قبرس و همچنین دادگاه عالی این‌کشور اعتراض شده‌است . دولت ترکیه دریادداشت خود دولت قبرس رامتهم کرده که‌با انحلال این دادگاه هایکبار دیگر آشکارا قرارداد های موجودبین قبرس‌ـ ترکیه‌ـ یونان وانگلستان را نقض کرده است. وچنین اعمالی‌موجب میگردد که‌ترکیه دست باقدامات جدی بزند .

● **نگرانی انگلیس**

دولت انگلستان امروز رسمانگرانی خودرا ازافزایش قدرت نظامی قبرس باطلاع دول ترکیه ویونان رساند . دولت انگلستان ازدولت یونان طلب کرده‌است که از نفوذ خوداستفاده کرده اجازه ندهد دولت قبرس بیش‌از این قدرت‌نظامی خورا توسعه دهد . دولت انگلستان ضمنا انحلال‌دادگاه های ترکهای قبرس را نقض قرارداد های زوریخ ولندن دانسته است .

از طرف دیگر ریچارد باتلروزیر امور خارجه انگلستان باسفرای‌یونان وترکیه ملاقات کرده ونگرانی شدید دولت انگلستان را ازپیاده شدن نیرو های ترکیه ویونان درخاك قبرس‌اعلام کرده است .

● **اعتراض شد**

شب گذشته دولت قبرس یادداشت شدیداللحنی برای دولت‌ترکیه ارسال داشت دراین یادداشت به‌پیاده شدن مخفیانه نیروهای ترکیه در خاك‌قبرس اعتراض شده است .

دولت قبرس دریادداشت خود دولت ترکیه رامتهم کرده است که‌مخفیانه سلاح‌و نفرات نظامی به‌قبرس‌میفرستد.

تکذیب کرد

ژرژپاپاندرو نخست وزیر یونان شایعات مبنی‌بر اینکه علیه جان او توطئه شده بود تکذیب کرد .

دیروز بعضی‌ازجراید یونان‌نوشتند که‌توطئه‌ای علیه‌جان‌ژرژپاپاندرو کشف گردیده وتوطئه کنندگان قصدداشتند بایك تفنك ازنوع تفنگی که‌پرزیدنت کندی بقتل رسید نخست‌وزیر یونان را بقتل‌برسانند .

اولین شکست درکنوانسیون

امروز هواداران گلدواتراولین پیروزی رادر کنوانسیون بدست آوردند . یعنی‌پیشنهاد هواداران اسکرانتون را دائر براه ندادن عده‌ای از نمایندگان جنوبی رابه کنوانسیون رد کردند .

طرفداران اسکرانتون پیشنهاد کرده بودنداین نمایندگان‌بعلت آنکه خواستار تبعیضات نژادی هستندازورودبه‌جلسه‌ممنوع‌شوند وموقعیکه قطعنامه ضد تبعیض نژادی مطرح‌شد اکثریت عظیم نمایندگان بطور هماهنگ با آن مخالفت کردند و آنرا کنار گذاشتند و بکار های دیگر پرداختند .

راکفلر که‌قبلا گفته بودرای گیری درباره این قطعنامه‌زور آزمائی‌واقعی گلدواتراسکرانتون است پس‌از ردآن گفت «خیلی ناراحت‌شدم» اما سناتورجاویتس عقیده دارد که نبرد واقعی فردا آغاز خواهدشد که درباره‌برنامه در مجمع‌عمومی رای‌گیری بعمل خواهد آمد .

شرایط پذیرش دانشجو

دانشکده صنعتی (پلی‌تکنیك تهران) در سال تحصیلی ۴۳ـ۴۴ تعداد ۱۹۲ نفر دانشجو از بین فارغ‌التحصیلان متوسطه شعبه ریاضی از طریق مسابقه و مصاحبه برای سال اول رشته‌های مهندسی ساختمان الکترونیك و الکتروتکنیك ـ مکانیك‌ـ نساجی وشیمی بشرح زیر میپذیرد :

۱ـ ساختمان ۴۸ نفر ۲ـ مکانیك ۴۸ نفر ۳ـ الکترونکنیك و الکترونیك ۴۸ نفر ۴ـ شیمی ۲۴ نفر ۵ـ نساجی۲۴ نفر .

۱ـ مدارك لازم برای ثبت‌نام عبارتند از :

الف ـ رسید بانکی بمبلغ سی‌ودوهزار ریال که بحساب‌شماره ۴۴ ۵۰۰۰ دانشکده صنعتی در بانك ملی شعبه دانشگاه پرداخت شده باشد : توضیح آنکه این مبلغ بابت بهاء مواد مصرف‌شدنی در ۳۱ ساعت کار هفتگی درکارگاهها وآزمایشگاهها‌که جمعا به۹۹۲ ساعت در سال تحصیلی بالغ میگردد و همچنین تهیه کتب وپلی‌کپی مجانی وپرداخت حق بیمه انفرادی دانشجویان اختصاص میابد .

ب ـ ۱۲ قطعه عکس ۶×۴(پشت عکسها بایستی نام و نام خانوادگی ونام پدر وشماره شناسنامه وتاریخ تولد نوشته شده باشد.)

ج ـ مدرك قبولی ششم ریاضی باذکر نمرات امتحانات مواد ده‌گانه کتبی درامتحانات نهائی ششم متوسطه ریاضی .

د ـ چهاربرگ رونوشت مصدق شناسنامه .

ه ـ برگ معافی نظام‌وظیفه برای مشمولینی‌که ترك تحصیل داشته‌اند .

۲ـ متقاضیان مقیم شهرستانها بایستی مدارك فوق را بوسیله پست به‌آدرس دبیرخانه دانشکده صنعتی خیابان شیراز ارسال دارند .

۳ـ قبول تقاضا از روز دوشنبه پانزدهم تیرماه شروع وتاپایان وقت اداری پنجشنبه بیست‌ودوم مردادماه ادامه‌خواهدیافت‌وبه‌تقاضاهائی که بعد از آخروقت‌اداری روز پنج‌شنبه بیست‌ودوم مرداد ماه بدانشکده برسد یاقبلا بطور ناقص رسیده باشد ترتیب‌اثر داده نخواهد شد . داوطلبان باید روز شنبه ۲۴ مردادماه برای دریافت کارت ورودی جهت شرکت درمسابقه مراجعه نمایند . ساعت ۸ صبح روز یکشنبه ۲۵ مردادماه از مواد ریاضیات فیزیك و شیمی در سالن دبیرستان البرز امتحان مسابقه بعمل می‌آیدوباقبولشدگان در مسابقه برای انتخاب رشته تحصیلی مصاحبه خواهدشد.

۴ـ مبلغ پرداختی متقاضیانیکه جز دانشجویان دانشکده‌صنعتی محسوب نگردند باکسر مبلغ پانصدوپنجاه ریال بعنوان هزینه مسابقه ورودی به‌آنان مسترد خواهد شد .

۵ـ محصلینی که جمع نمرات امتحانات کتبی خردادماه سال ۱۳۴۳ ششم متوسطه شعبه ریاضی آنان از ۱۵۰ نمره به‌بالاباشد در صورتیکه عدم بضاعت آنان برای شخص رئیس‌دانشکده‌صنعتی تایك‌هفته قبل از انجام امتحان مسابقه محرز گردد با اجازه هیئت امناء از پرداخت شهریه معاف میگردند مشروط براینکه در مسابقه قبول شده و تعداد آنهاازده درصد قبولشدگان درامتحانات ورودی دانشکده صنعتی تجاوز ننماید و درصورت تجاوز از بین محصلین بی‌بضاعت آنهائیکه دارای نمرات بیشتری در مسابقه باشند تعداد ده‌درصد انتخاب میگردند .

۶ـ از نظر تشویق محصلین بااستعداد بده‌درصد از قبولشدگان که در امتحانات آخرسال تحصیلی هرکلاس در هریك از پنج رشته دانشکده بهترین معدل ونمره انضباط رابدست آورندبیست تاسی‌هزار ریال بنابدرجه انضباط واستعداد جایزه داده خواهدشد.

۷ـ کلیه دانشجویان در مقابل حوادث کارگاهها وآزمایشگاه‌ها بیمه میشوند و مانند سال قبل کتب مورد نیاز وپلی‌کپی دروس بطور رایگان دراختیار دانشجویان قرار داده میشود .

۸ـ در صورتیکه عدم صحت یکی از مدارك ارسالی بعد از پذیرفته‌شدن دانشجوئی در دانشکده محرز گردد مانند سال‌قبل علاوه براینکه دانشجوی مزبور از دانشکده اخراج میگردد مبلغ پرداختی مشارالیه بنفع صندوق دانشجویان بی‌بضاعت دانشکده ضبط میگردد.

۱ـ۳ آ ـ ۱۰۵۴۴ رئیس دانشکده صنعتی

اطلاعات بانوان راهنمای خانواده

هردوشنبه دانش وشادی بخانه شما میآورد

آگهی دعوت

اداره مهندسی ارتش بمنظور شرکت در مناقصه احداث‌خانه‌های سازمانی در شیراز ازشرکتهای طبقه۱سال ۴۳ که دعوتنامه برای آنها ارسال گردیده دعوت مینماید .

از تاریخ دوشنبه ۲۲ر۴۳ر۴۳ تاآخر وقت اداری روز چهارشنبه ۷ر۴۳ر۴۳ بدایره نوسازی این اداره مراجعه وباپرداخت بهای مشخصات اوراق مناقصه واسناد و مدارك مربوطه را دریافت و پیشنهادات خودرا منتهی تاآخروقت اداری روز شنبه ۱۰ر۴۳ر۴۳ بدفتر دایره نوسازی تسلیم و رسید دریافت دارند . پیشنهادات واصله در ساعت ۹ صبح روز یك‌شنبه ۱۱ر۴۳ر۴۳ باز و قرائت خواهد شد . درصورت عدم تمایل مراتب را تاتاریخ ۷ر۴۳ اعلام دارند . الف

رئیس اداره مهندسی ارتش ـ سرلیپ تقوی

تجدید آگهی مزایده

شرکت سهامی شیلات ایران در حدود چهارصدتن انواع ماهی غضروفی منجمد باسرودم (بلوگا ـ آسترا ـ سوروگا) موجود در سردخانه‌های شرکت واقع درشمال رابه‌تناسب موجودی ازطریق مزایده بفروش میرساند .

۱ـ پیشنهاددهندگان باید ده درصد مبلغ پیشنهادی برای‌مقدار چهارصدتن ماهی رابعنوان سپرده شرکت در مزایده بحساب شماره ۱۲۳۶ شرکت دربانك مرکزی ایران و یاضمانتنامه بانکی بدون‌قیدوشرط که دارای چهارماه اعتبار از تاریخ پیشنهاد باشد ضمیمه پیشنهاد خود در پاکت لاك ومهرشده‌تسلیم اداره دفتراین شرکت کرده رسید دریافت دارد .

۲ـ صدور ماهیهای مورد مزایده بخارج از کشور(غیرازشوروی وآمریکا)بلامانع است .

۳ـ نمونه ماهیهای مورد مزایده درسردخانه شیلات واقع در بندرپهلوی جهت ملاحظه موجود است .

۴ـ ماهیها درسته‌بندی معمولی شرکت (حصیر) تحویل خواهد شد چنانچه خریدار بسته‌بندی دیگری تقاضاکند تفاوت بهابسته‌ـ بندی و هزینه برش‌سرودم‌ماهی غضروفی از خریدار دریافت خواهد شد .

۵ـ مدت قبول پیشنهادها تاساعت ۹ صبح‌روز۱۷ر۴۳ میباشد ودر ساعت ۱۰ صبح همان روز پیشنهادهای واصله در محل شرکت سهامی شیلات ایران بازوقرائت‌خواهدشد.حضورپیشنهاددهندگان یانمایندگان‌آنان در جلسه قرائت پیشنهادات آزاد است . و اگر برنده مزایده بنحوی از انحاء از انجا معامله استنکاف کندسپرده ویاتضمین‌بانکی او بدون هیچگونه تشریفات یاقید و شرطی‌بسود شرکت شیلات ایران ضبط خواهد شد .

۶ـ به‌پیشنهادهای فاقد قبض سپرده یاضمانتنامه بانکی بدون قیدوشرط و یاسایر مدارك خواسته شده مندرج دراین آگهی و همچنین به‌پیشنهادهای مشروط و مبهم ویا پیشنهادهائیکه بعد از موعد مقرره برسد ترتیب‌اثر داده نخواهد شد .

۷ـ پیشنهاددهنده باید مشمول ممنوعیت های مندرج در قانون مصوب ۲۳دیماه ۱۳۳۷ نبوده ودر صورت ثبوت تخلف طبق قانون مزبور بامشارالیه رفتار خواهد شد .

۸ـ برنده مزایده مکلف است قیمت هرمقدار کالای ماهی که آماده‌بحمل‌بودن آن از طرف فروشنده اعلام شود و حداقل آن پنجاه‌تن خواهد بود ظرف مدت ده روز از تاریخ اعلام بحساب۷۲۹ شرکت‌دربانك مرکزی ایران منظور ورسید آنراتسلیم شرکت فروشنده‌نماید و ظرف مدت پنج‌روز پس از تسلیم رسید بانك بشرکت نسبت‌بتحویل کالا وخروج‌آن از انبار شرکت واقع در بندرپهلوی اقدام نماید ـ تحویل کالا و خروج آن از انبار شرکت نباید پانزده‌روز از تاریخ‌اعلام آماده بودن کالا از طرف شرکت تجاوز نماید ـ در صورتیکه در مدت مزبور جهت پرداخت بهاءو همچنین تحویل کالا وخروج آن از انبار شرکت از طرف خریدار اقدامی نشود عمل او تخلف از اجرای معامله محسوب میشود.

۹ـ در صورت ثبوت تخلف از هریك از مواد این آگهی به تشخیص هیئت مدیره شرکت سهامی‌شیلات‌ایران‌شرکت‌فروشنده حق‌دارد مبلغ سپرده ویاضمانتنامه مندرج در ماده (۱) این آگهی را بنفع خود ضبط و از تحویل مقدار کالای تحویل‌نشده‌خودداری نماید.

۱۰ـ محل اقامت قانونی خریدار باید در برك جداگانه نوشته شده وضمیمه پیشنهاد در موعد مقرره تسلیم شرکت سهامی شیلات ایران نماید ـ نشانی مزبور مشمول مقررات ماده ۱۰۱۰ قانون مدنی ایران خواهد بود.

۱۱ـ پیشنهادات واصله حداکثر در مدت هفت روز مطالعه و نتیجه مطالعات به‌پیشنهاددهندگان اعلام خواهد شد .

۱۲ـ هرگونه عوارض و مالیات وچاپ آگهی مزایده و هزینه ترجمه اسنادبعهده برنده مزایده خواهد بود.

۱۳ـ شرکت سهامی شیلات ایران دررد ویاقبول یك یا کلیه پیشنهادهای واصله مختار است .الف ۲۵۶۳

۱ـ۲ آ ـ ۱۲۶۰۴ شرکت سهامی شیلات ایران

تفسیر روز

دست‌های نامرئی

تصمیم کنوانسیون حزب‌جمهوری خواه درمورد سرنوشت‌گلدواتر که نقش‌نیروی ضربتی جناح ارتجاعی‌و عقب مانده ترین‌عناصر حزب را بعهده گرفته بی‌شبهه‌بر سرنوشت جهان، جامعه آمریکا وخود حزب‌تاثیری جدی میگذارد.

این تصمیم میتواند چهره سیاسی آمریکا وبالطبع جهان را در یك و یا حتی دو دهه آینده دگوگون سازد .

مسئله‌این نیست‌که‌درانتخابات ماه نوامبر طرف پیروز کیست . استحکام موقعیت سیاسی و محبوبیت جانسون بیشتر ازآن است که جائی برای تردید ویا نگرانی بگذاردوبدست آوردن‌بیش از ۷۰۰ رای در کنوانسیون ، از دست دادن آرائی بیشتر از آنچه تصور میشود در انتخابات‌ریاست جمهوری ....شکست واز آن‌پس فراموشی نیز تمامی مسیر آینده گلدواتر را ترسیم میکند .

آنچه دراین میان اهمیت دارد گلدواتر نیست که پیشاپیش‌یك گروه افراطی رانده میشود بلکه در درجه اول باید به نیرو هائی توجه داشت که با دستهای‌نامرئی خود همه‌جا مواضع«گلدواتریسم» رابعنوان ایمان وسنت های اصیل جمهوریخواهی استحکام می ـ بخشند .

این نیروها در میان کلیه‌قشر های جامعه و در سراسر خاك آمریکا فعالیت دارند . اما غرب‌که بادشتها و کوهستانهای وسیع‌و بی پایانش زادگاه و بسترمناسبی برای‌پرورش ایده‌های‌اندیویدو ـ آلیستی و تك روی و دوری از اجتماع و محدودیت های آن است و جنوب که پایگاه‌برده‌داران بوده وسالها بخاطر بردگی‌جنگیده مواضع اصلی آنها است .

اینها نمایندگان آن‌جمهوری‌ـ خواهی خشمگین و ناشکیبائی هستند که از مدتها قبل بجمع آوری نیروی بزرگی دست زده است . هدف درجه اول این‌گروه خارج کردن رهبری حزب‌ازکنترل گروههای موتلف چپ‌ومعتدل‌است اما باید دید پیروزیهای کسی‌که میخواهد جانشین لینکلن شود چه‌عکس‌العملی خواهد داشت .

گلدواتر بعنوان پرچمدارحزب جمهوریخواه درکنوانسیون‌شرکت میکند اما تعداد آنهائی که‌میدانند آنچه راکه اوبدوش میکشدصلیب است‌نه پرچم جمهوریخواهی کم نیستند و هر روز نیز بیشتر می‌ـ شوند .

راکفلر رهبر جناح‌چپ‌واسکرانتون رهبرمیانه روهای حزب بروشنی آنچه را که‌درانتظار حزب است درمی‌یابند آنهامیدانندبهمان‌نسبت که‌گروههائی چون انجمن «جان ـ بیرچ» پیمان وحدت‌خودرا بادستگاه رهبری حزب مستحکم ترمیسازند عناصری مانند سناتور «جاویتس» ازآن دورمیشوند وهرقدرت‌موکرات های‌جنوب‌به جمهوریخواهان‌نزدیك شوند هواداران حزب‌جمهوریخواه درایالت و شهرهای بزرگ صنعتی ازآن دور میشوند . آنهامی‌بینند که شخصیت هائی چون «هنری‌ـ فورد» درصف رای دهندگان به جانسون قرار گرفته‌اند واین‌اعلام خطری است برای حزبی که‌نامش باتاریخ‌امریکاوآزادی‌بردگان‌پیوند خورده ومیخواهد درآینده‌نیز مانند گذشته درسرنوشت‌کشورش تاثیر بگذارد .

باتصویب قانون حقوق مدنی و تائید تساوی حقوق سیاهان‌باسفید پوستان مشکل نیست که اوضاع دورانی راکه‌گلدواتر قدرت‌اجرای نظرات خود رابدست‌آورده‌وروابط سیاهان وسفید پوستان را مجسم نمائیم .

در میان هواداران گلدواتر کسانی وجود دارندکه دررفتارخود باسیاهان که‌اقلیتی ازملت‌امریکا هستند بهیچیك ازمقیاسهای‌عرفی ویاوجدانی شناخته شده در دنیای امروز پای‌بند نیستند وتمامی تلاش اینها صرف میشود تایکی از همگامان خودرا درراس حزب و احیانا دستگاه حکومت بنشانند تا تمام قدرت ماشین دولتی‌را درجهت تمایلات‌خود بکار برند .

وهمین ها هستند که‌درسیاست خارجی و روابط بین‌المللی آنچه راکه‌اصولا درنظر ندارند نجات نسل انسانی از انهدام و نابودی دریك جنك، صلح‌و رفاه بشریت است .

مخالفت با حقوق متساوی‌انسان ها، بازگرداندن شیوه حکومت به قرن نوزدهم ،آزادی بی‌بندوبار افراد درفعالیت های اجتماعی ، بمباران اتمی این و یا آن‌منطقه بحرانی ، حل اختلافات جهانی از طریق زور و یا تکیه‌درسلاحهای اتمی ، جلوگیری‌از تخفیف‌بحران های‌جهانی کدامیك ازاینهامیتواند مردم جهان را به پشتیبانی از حزب جمهوریخواه ودولتی که بخواهد آنها را اجراکند‌برانگیزد! وآیا میتوان گفت درجهان امروز برای‌ادامه‌حکومت‌نیازی‌به‌پشتیبانی مردم نیست ؟

از : ساندی تایمز

پیروزی گلدواتر اروپاانگران کرده است

«آنها گلدواتر رامانند یك آدم وحشی وبی‌توجه که‌قدرت خودداری و «کف‌نفس» که لازمه بکاربردن یك قدرت بزرك است ندارد تصویر می‌کنند ... البته این کاریکاتور جالبی است اما کمترین شباهتی باحقیقت ندارد .... بعلاوه این طرز مبارزه و رفتار بوی اهانت سیاسی رامیدهد .»

اینها عباراتی هستند که یك نویسنده روزنامه نویس امریکائی که معمولا به محافل دست‌راستی نیز وابستگی ندارد درباره طرزرفتار روزنامه‌های انگلستان واروپا درمورد گلدواتر نوشته‌است .

نویسنده بدون شك هنگام نوشتن مقاله نامه‌های فراوانی راکه گلدواتر برای روزنامه های انگلستان واروپا فرستاده‌ودر آنهامدعی‌شده که‌مطبوعات اروپا نظریات اورا درمورد سیاست خارجی دگرگون جلوه میدهند بخاطر داشته است . گلدواتر نامه‌ای هم‌برای ما (ساندی‌تایمز) نوشت که‌در آن به مطالب این‌روزنامه‌درمورد شیوه‌سیاسی خود اعتراض کرده‌بود و ما(ساندی‌تایمز) آنرا منتشر نکردیم زیرا این نامه قبل ازآنکه ساندی علیه شایعات موجود باشد پیشنهاد انتشار مطالب‌و اطلاعات بیشتری درباره او را بطور ضمنی دربرداشت .

اما درباره آنچه روزنامه نویس امریکائی در شکایت از مطبوعات انگلستان واروپا نوشته دوپاسخ می‌توان داد .

روزنامه نویس امریکائی ادعامی کند که اگر مطبوعات امریکا تلاش کنند در انتخاب رهبر یك حزب اروپائی تاثیر بگذارند باخشم و عصبانیت بر حق روزنامه‌های انگلستان و یا کشور های اروپای قاره‌ای مواجه میشوند . میتوان گفت که‌روزنامه نویس‌امریکائی دراین گفته خود کاملا صحیح‌قضاوت کرده‌است .

اما آنچه راکه نویسنده امریکائی نادیده گرفته و ذکر نکرده این است که‌انتخاب یك‌رهبر حزب دریك‌کشور اروپائی بهیچوجه نظیر ویا نزدیك‌به اهمیت انتخاب رهبر آمریکا که بزرگترین کشور روی زمین است ندارد .رهبر یك حزب‌اروپائی‌سرنوشت جهان‌را دردست ندارد‌اما زندگی همه مادر آخرین مرحله به‌عقل و قدرت قضاوت رهبر آمریکا بستگی دارد .

البته اروپائیانی که‌عقل سلیم‌داشته باشند خواه رهبر- نویسنده ویا ناطق باشند خودرا قادر نمی‌بینند که‌بطور جدی در انتخاب کاندیدای ریاست جمهوری حزب جمهوریخواه نفوذ بگذارند . اما ضمنا اگر تصور شود که دراین لحظه حساس تاریخ مردم این سوی اتلانتیك خونسردوبی تفاوت باقی بمانند واقع بینانه قضاوت نکرده‌ایم.

اکنون که کنوانسیون حزب در سانفرانسیسکو تشکیل‌میشود متحدین آمریکائی حق دارند بخواهند که‌بدون حضور آنان هیچگونه گامی درراه ویران ساختن جهان ویا حتی تهدید بویران سازی آن برداشته نشود .

پاسخ دوم به‌نویسنده آمریکائی‌این است که آیا افکار گلدواتر در مورد سیاست خارجی در مطبوعات اروپائی تحریف‌شده ؟

اگراینطور است‌که قابل تاسف می‌باشد .اما حقیقت این است که ایجاد تصویر گلدواتر بعنوان یك «هواخواه‌جنك‌سرد» که‌برای شکست کمونیسم بین‌المللی‌تاآستانه خطرپیش میرود بیشترناشی‌ازکلمات وگفته‌های خود سناتور است در برنامه‌هائی که گلدواتر شخصا برای روزنامه‌های اروپائی فرستاده بمقاله خودش که درآغازسال‌جاری‌تحت‌عنوان«پیشنهادات من برای پیروزی در سیاست خارجی» نوشته شده اشاره کرده‌است . مقدار زیادی ازآنچه وی در مورد سیاست خارجی آمریکابخصوص‌مسئله شرکت اعضای ناتودر قدرت اتمی امریکادر این مقاله ودرآن نامه مورد بررسی قرار گرفته است.اما مخالفت جدی و آشتی‌ناپذیراوبا هرگونه‌فکرهمزیستی، تنفرش ازبیطرفی و عدم تعهد وفرمول خطرناکش درباره رسیدن بصلح‌ازراه تقلیل قدرت کمونیستها بدون دست زدن بیك جنك‌بزرك اورا شخصی‌مجسم میسازد که‌سیاست برلبه پرتگاه جان فاستردالس راتعقیب میکند .

گلدواتر اخیرا نامه‌ای برای«جیمس رستون»نوشت‌ونشان داد که بین درج خبر واظهار نظر فرق میگذارد وآنها راباهم اشتباه نمیکند .

وی‌نوشته است بگذارید شمارامطمئن سازم که‌من‌ازحق‌نویسندگان ومفسران درنوشتن آنچه مایلند دفاع‌میکنم .

جانسون ـ جلونیا والا شلیك میکنم !
از : جرمن تریبون ـ چاپ هامبورك

سازمان عمران امدادی بنادر و جزائر جنوب ایران‌وابسته به جمعیت شیروخورشید سرخ ایران برای خدمت در طرح راه‌سازی ساحلی خلیج فارس احتیاج بافراد ذیل دارد :

مهندس راه باحداقل پانزده سال سابقه خدمت	یکنفر
مهندس راه باحداقل پنجسال سابقه خدمت	دونفر
سرپرست ماشین‌آلات راه‌سازی	دونفر
مکانیسین ماشین‌آلات سنگین‌راه‌سازی	دونفر

داوطلبان واجد شرائط بادردست‌داشتن مدارك صبح‌ها از ساعت ۸ تا ۱۲ وبعدازظهراز ساعت ۵ تا ۹ بدبیرخانه شورای عمران امدادی بنادر و جزائر جنوب واقع در خیابان شیراز بهجت‌آباد شماره ۱۴۱ مراجعه نمایند . ۱ـ ۲ آ ـ ۱۲۷۸۲

تاسیسات ساختمانی تال تلفن ۶۸۴۱۴

مجمع عمومی فوق‌العاده شرکت‌تعاونی مرغداران تهران

چون جلسه مورخ ۱۷ تیرماه بواسطه عدم حصول حدنصاب تشکیل نگردید طبق ماده شانزدهم برای مرتبه دوم‌ازاعضاءگرامی شرکت دعوت میشود روز چهارشنبه بیست‌ویکم مردادماه۴۳ساعت هفت‌بعدازظهر در محل سندیکای مرغداران تشریف بیاورند .

دستور جلسه :
۱ـ استماع گزارش شرکت
۲ـ انتخاب هیئت مدیره وبازرسان جدید

آ ـ ۷۴۸۵ هیئت مدیره شرکت

اطلاعات کودکان مجله محبوب خردسالان سه‌شنبه ها منتشر میشود

از: افریقای جوان

چومبه میخواهد

رئیس‌جمهوری کنگو شود

پس‌از «لومومبا» ، «بومبوکو » ، «ایلئو » و «آنولا» اکنون زمام امور کنگو بدست «موسی چومبه» سپرده شده‌است .درباره چگونگی بازگشت چومبه‌به کنگو تعبیرات عجیب‌وغریبی میشود معذلك مسلم‌است که‌ازآوریل ۱۹۶۳ مقدمات مراجعت‌او به‌لئوپولدویل فراهم میشد .

سه ماه قبل از آن نیروهای ملل متحد به تجزیه کاتانگا از کنگو پایان داده بودند و چومبه که‌درمبارزه خونسرانجام شکست خورده بودمی‌خواست‌ازطرف دولت‌مرکزی موردعفو قرارگیرد. کازاووبو ضمن نطقی که در ۲۶ نوامبر ایراد‌کرد از مسئله عفو چومبه سخن گفت ولی این موضوع‌صورت رسمی و قانونی پیدا نکرد باین جهت چومبه سخت ناراحت و مضطرب بودو اغلب بطور اسرار آمیزاز مرز کاتانگا میگذشت وگاهی به«رودزیا» وزمانی به آنگولا میرفت. تاآنجا که سرانجام در ٤ ژوئن۱۹۶۳ از کنگو جلای‌وطن کرد .

دراین زمان آنولا رهبران کنگورا به‌صلح‌و آشتی دعوت میکردوبرای‌این منظور روز ۱۷آوریل ۱۹۶۳ کابینه خودرا ترمیم کرد وحزب «کوناکات» چومبه حاضر شد در کابینه جدید شرکت کند‌هنگامی‌که اعضای کابینه در حضور «کازاووبو» مراسم سوگند بجای می‌آوردند وزیران «کوناکات»از فرصت استفاده‌کرده و نخستین اقدام خودرا به‌نفع ارباب سابقشان بعمل آوردند

دراواخر آوریل ۱۹۶۳ «نیمبو »که بسمت وزیر اقتصاد تعیین شده بود ضمن نامه‌ای به‌چومبه اطلاع داد که کازاووبو میخواهد بهر قیمت که‌باشد ازرئیس سابق ایالت کاتانگا حمایت کند .

ازآن پس پیوسته بین لئوپولدویل ومادرید که چومبه درآنجااقامت داشت تماس برقرار بود .

این تماسها بیشتر بوسیله «یاو» وزیر بازرگانی خارجی کابینه «آنولا» که یکی ازاعضای حزب چومبه بود بعمل می‌آمد . «یاو» از هر فرصت برای رفتن بمادرید استفاده‌میکرد اسپانیائیها نیز که در صدد توسعه روابط بازرگانی خود باکنگو بودند از مساعی وی پشتیبانی می کردند .

کازاووبو طبق عادت خود روش‌صبر وانتظار را پیشه کرده‌بود و همین امر سرانجام چومبه‌را وادار کرد‌که درماه آوریل گذشته نامه‌ای بعنوان وی بنویسد و آمادگی خودرا برای‌خدمت اعلام دارد .

ظاهرا کازاووبو بوسیله یك‌مخصوصی پاسخ نامه چومبه را به‌مادرید فرستاده است .

این شایعات که آنولا در جریان اوضاع بوده وخودش مقدمات‌بازگشت فوری چومبه رافراهم آورده است‌هنوز تائید نشده است .

چیزی که مسلم است این است که «آنولا» روز ۱۵ ژوئن به‌کازاووبو اطلاع داده است که درنظر دارد قبل ازپایان نخستین دوره‌قانونگذاری‌کنگو ازمقام خود کنار برود .

کازاووبو قبلا استعفای اوراپذیرفته و به سفرای خارجی که روز بعد به ملاقات وی رفته بودند گفته‌بود که میخواهد آنولا رامجددا مامور‌تشکیل دولت موقت کنگو کند روز ۴۰ژوئن آنولا بار دیگر استعفای خودرا تقدیم کرد‌که‌از طرف کازاووبو پذیرفته شد.

درخلال این‌مدت چه‌وقایعی روی‌داده وآیا «کازاووبو» تحت فشارقرار گرفته است ؟کسی بدرستی نمی تواندجواب این سئوالات رابدهد ولی‌در هرصورت بازگشت چومبه ازطرف بعضی محافل بلژیك مخصوصا محافل مالی مورد استقبال قرار گرفت .

چندساعت ازورود چومبه به‌لئوپولدویل نگذشته بود که قیمت سهام کنگواز جمله سهام اتحادیه معدنی دربورس بروکسیل شروع به ترقی کرد .

از قرار معلوم «کازاووبو» مایل‌بود که‌چومبه پس از انجام مراجعه به‌آراء عمومی در باره قانون اساسی کنگوبه لئوپولدویل باز گردد‌ولی بعدا معلوم نیست چه عاملی اورااواداار کرده‌که‌با مراجعت فوری چومبه موافقت کند .

درهر صورت «کازاووبو»و «چومبه» ازلحاظ خصوصیات اخلاقی‌و حس‌جاه طلبی‌که‌دارند نمی‌توانند بایکدیگر سازش کنند .

برای‌هیچکس پوشیده نیست که هدف چومبه از بازگشت بکنگواشغال پست نخست‌وزیری نبوده است بلکه منظور اصلی اوبدست آوردن مقام ریاست جمهوری‌است اما کازاووبونیز باین آسانی حاضر نیست از میدان بدر رود .

دراین صورت بعیدنیست که‌کازاووبو بادعوت چومبه برای احراز مقام‌نخست وزیری در صدد برآمده باشد که‌اورا واردکشمکش های داخلی‌کنگوکرده‌و جلوتوطئه‌های اورا بگیرد .

وشاید رئیس‌جمهوری‌کنگوخواسته باشد باین وسیله افسانه «چومبه» مظهر پیشرفت و ترقی را از میان ببرد .

ایالت کاتانگا اکنون نیمی ازارز خارجی مورد احتیاج کنگورا تامین‌می کند .

هنگام استقلال این‌ایالت چومبه‌از تمام این وسایل برای پیشرفت این منطقه استفاده میکرد ولی‌امروز او تنها بایك ایالت سروکار ندارد بلکه دربرابر ۲۱ایالت کنگو قرار گرفته است .

درهر صورت کازاووبو اکنون‌وسائل متعددی برای عقیم کردن فعالیت‌چومبه و حزب «کمیته دموکراتیك افریقا » دراختیار دارد .

این حزب‌ازچندین سازمان‌سیاسی ازجمله حزب (اباکو) وابسته به «کازاووبو » و حزب «کوناکات»چومبه تشکیل شده‌است .

اکنون در خفا فعالیت‌های‌دامنه‌داری برای تعیین رئیس این حزب قبل‌از تشکیل کنگره آن بعمل می‌آید .

حال‌باید دید که‌از«کازاووبو » و چومبه کدامیك برای ریاست این‌حزب انتخاب خواهندشد .

انتخاب احتمالی رئیس‌سابق ایالت کاتانگا برهبری‌حزب«کمیته‌دموکراتیك افریقا » تعادل سیاسی فعلی رابرهم خواهد زد زیرا چومبه درصورت‌موفقیت رهبری حزب وابسته به‌رئیس کشوررا دردست خواهد گرفت .

پپادسولفامیدین

پس از ۲۵ قرن
سرامیك ایران
نتیجه تکامل هنر کاشی سازی

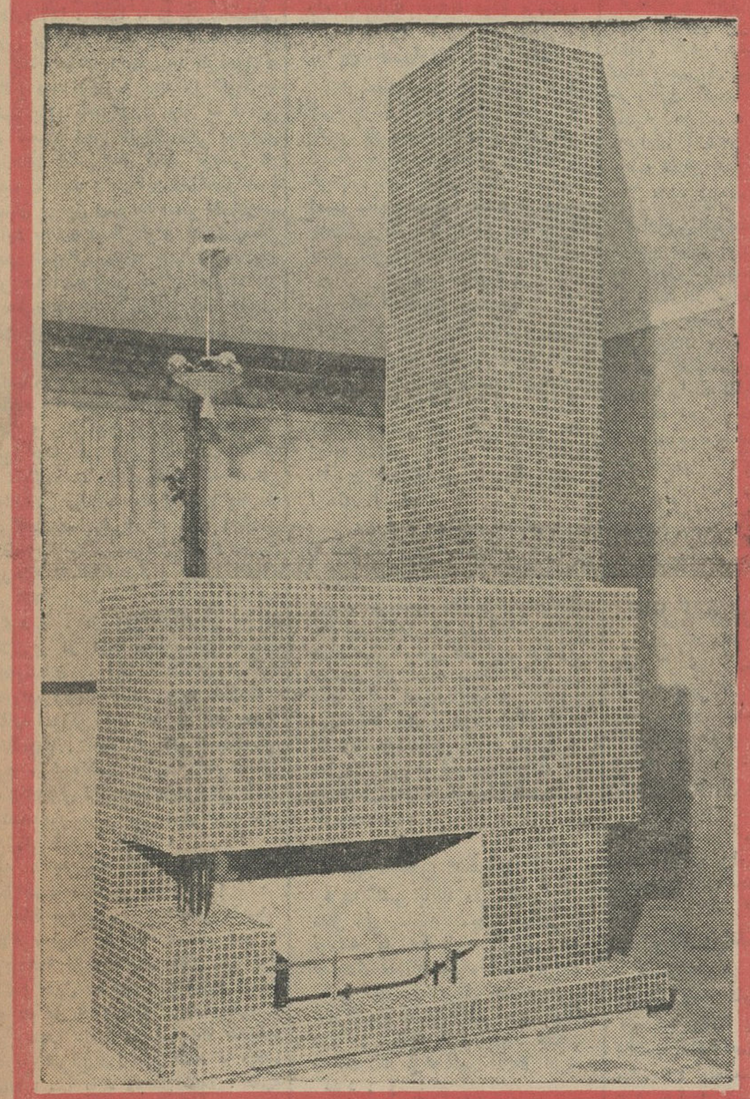

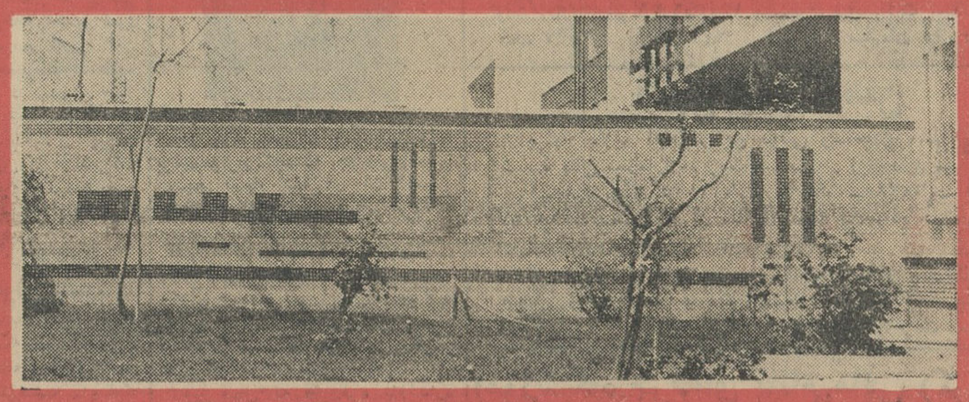

روزیکه زبده ترین مهندسین و دکوراتورهای ساختمان کنفرانس عظیمی تشکیل دهند متفقا تصدیق خواهند کرد از نظر زیبائی سرامیك ایران در بنای یك ساختمان از کلیه مصالح ساختمانی مهمتر است

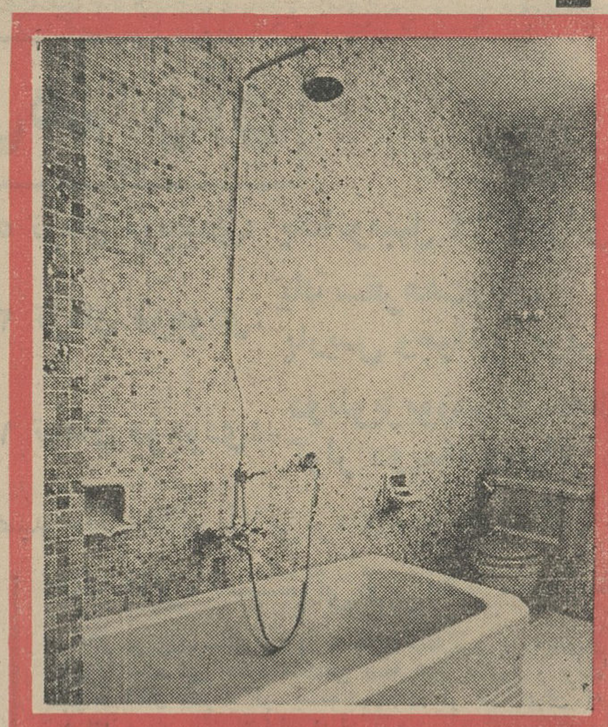

فاکوپا

* سرامیك ایران کاشی‌های کوچك ۲×۲ سانتیمتر است که‌از نوع چینی میباشد
* سرامیك ایران از نظر زیبائی و استحکام بهترین مصالح ساختمانی برای تزئین و روکار ساختمانها ، حمامها ، سالنها ، آشپزخانه ها و استخرها است .
* سرامیك ایران از نفوذ رطوبت جلوگیری میکند .
* هیچگونه میکروبی در سطح سرامیك ایران نمیتواند رشد کند .
* لعاب سرامیك ایران هرگز پوسته نمیشود و از این جهت تضمین شده است.

علاقمندان برای اطلاعات بیشتر میتوانند بوسیله تلفن با شرکت سهامی سرامیك ایران تماس بگیرند تا نمایندگان شرکت جهت ارائه نمونه و کاتالوك در محل کار آنها حاضر شوند.

نمایشگاه شرکت سهامی سرامیك ایران خیابان شاه ساختمان آلومینیوم طبقه ششم تلفن ۶۵۶۲۱ ۶۵۶۲۲

انتقاد

از :دکتر حکیمیان

بعدازمرگ سهراب!

.. نان‌آور خانواده، غرق درخیالات دور ودرازو درفکر شش‌وبش‌گرفتاری های روزمره آرام و مطمئن‌دنبال‌کاری میرفت .

صدها مردو زن هم در پیاده رو ، می‌آمدند و می رفتند و این ،بسیار عادی و معمولی بود . همه آنها هم‌نان آورخانه‌ای بودند وقطعا ازنظرگرفتاری روزانه دست کمی از اونداشتند . نان آورخانواده ، بمیدان ۲۴ اسفندرسید آنروز قرار بود چراغهای‌پرنور شرکت واحد اتوبوسرانی از طرف‌شهرداری نصب گردد و البته چون مصادف با بازگشت قهرمانان فوتبال بوطن‌مالوف هم بود هنگامه‌ای بود . اما ناگهان سیمی که با آن‌چراغها را در پیاده‌رو مهارکرده بودند براثربرخورد یك تاکسی‌پاره‌شد ومانند برق‌آسمانی بر سرنان‌آور خانواده فرودآمد ...فرود آمدن همان بود و از بین رفتن‌همانا.

حالاکمی بشنویم از وضع خانواده مردی که نان‌آور آن بود : بله .ساعت ها بدنبال هم گذشت . زن وفرزندان چشم از عقربك ساعت بر نمیداشتند این اولین بار بود پدر خانواده دیر میکرد .سابقه نداشت بدون اطلاع قبلی دیر ترازساعتهای اول شب ، بخانه بیاید پس او کجا بود ؟ ها : چندروز قبل اظهار علاقه کرده بودکه برای دیدار اقوامش بمشهدبرود ، حتما وسیله‌ای پاداده و ناگزیر بدون خبر رفته است . ولی نه .. لااقل‌یك دست لباس میبایستی همراه خود بردارد ؟ها : حتما با دوستی‌ـآشنائی کسی برخورد کرده رفته است‌گلوئی تر کند و دیگر وقت پیدا نکرده‌بخانه اطلاع دهد وزن و بچه را نگران و چشم براه نگذارد ... ولی نه ، این هم نیست زیرا آنروز مثل بسیاری روزهای دیگر پول قابل توجهی در جیب نداشت و در این روزگاروانفسا انسان بی‌پول هیچ جا محلی از اعراب ندارد بعلاوه اصلا هرگز نه‌چنین‌پیش آمدی تابحال سابقه پیدا نکرده بود پس ها :..ها!ولی نه ... ولی‌نه ...

عقربکها تند یاکندبهر حال جلومی رفت (بازآوحلقه بر در رندان شوق زن ـ کاصحاب رادودیده جومسمار بر دراست) دیگر انتظار ، گشنده بود. ساعت ۱۲ لحظه بلحظه نزدیك میشد مادر و یکی دو فرزند بزرگش که هنوز بیدار بودند از خانه بیرون‌رفتند و تایکساعت واندی‌بخانه تمام‌کسانی که‌احتمال میدادند پدرخانواده‌آنجاست سرکشیدند ..نبود که نبود !حالاهر لحظه‌بر تعداد ، همراهان‌جویندگان‌نان آورخانه اضافه میشد و بهمین اندازه هم افکار و عقاید ، مختلف ومتشتت میگردید ، از این کلانتری به آن کلانتری از این بیمارستان به آن بیمارستان .. ابدا نشانه‌ای از مرد خانواده دست کسی وجود نداشت انگار سوزنی بود که در قعر دریا افتاده‌بود . تازه اگر او تصادف می کرد ، خودکشی میکرد ، میبایستی دستگاههای ذیربط‌از ماجرایش باخبر باشند پس بهتر بود سری هم‌به‌اداره پزشکی قانونی بزنند :

بله ، پدر خانواده همانجا بوداما فقط جسد سرد و بیجان او !

حالا برویم سراغ الباقی ماجرا.. بالاخره مرك‌برای همه هست. دیر یا زود همه باید دنیای خاکی را ترك کنندو بقول معروف این شتری است که دم در خانه همه مردم میخوابد، ولی خوب ،نقدا تکلیف یك خانواده که بزرگترین فرزندش هفده یا هجده ساله است باید روشن شود . قضیه قضیه کوچکی نیست که بتوان‌بالیتو لعل برگزار کرد . پای خون یك مرد در بین‌است.قصاص وخونخواهی هم‌که‌در شرع‌وعرف‌پیش‌بینی شده،ای بساقانون هم آنرا پذیرفته است این «حقی»است که باید آنراخواست کسی نمی آید این حق را باقلواکند ودر دهان صاحب حق بگذارد خوب اینهم درست ولی مردمیخواهد تا «مقصر»اصلی را در این جریان‌نشان دهد .راننده تاکسی ؟شرکت واحد‌ـ اتوبوسرانی ؟شهرداری، راهنمائی‌و رانندگی ؟که وکه وکه؟ این ، درددل مردی بود که در این حادثه ،داغزده شده‌است وی میگفت‌آنچه جالب است اینکه در این یکی دو هفته ،بهر حقوقدانی مراجعه کرده‌ایم‌جواب‌درستی ازنظر پیدا کردن «مقصر»نمانداده است . میگویند شما میتوانید علیه راننده تاکسی اقامه دعوا کنید واو هم علیه راهنمائی و رانندگی که چرا قبلا باگذاشتن کلاهکهای آهنی یاموانع دیگر در وسط خیابان ، راه عبور و را مسدود نکرده است منکه کف‌دست بونکرده بودم ، بعد هم راهنمائی و رانندگی میداند وشهرداری وشرکت واحد والبته «زین چارچوبگذری‌نهنك آیدومار!» گفتم‌ای برادر :ما مردمی هستم که هزار واندی سال قبل ـ «سهراب» را کشتیم وبعد «نوشدارو» برایش فرستادیم آیا در جاده های مملکت ، کم سراغ داریم فولکس ـ واگنی را که در شکم فلان کامیون رفت و چند نفر نابود شد زیراوقتی کامیون خراب میشود در کنار جاده توقف میکند نه چراغ قرمز دارد ، نه‌سنك‌پایان را در چند متر دورتراز محل توقف می چینند و نه علامتی میگذارند که رانندگان بدبخت‌تکلیف کار خود را بفهمند؟البته همه این‌کار ها انجام میشوداما بعد ازمرك‌سهراب مگر درکناردریا هر سال دهها‌نفر مفروق ونابود نمیشود وکسی‌بصرافت آن نیست که قبلا دیده بانی مستمر وموظفی درپلاژها بگمارد تاجان مردم فدای بی احتیاطیها نشود ؟ البته‌برج دیده‌بانی نصب میشود ولی بعدازمرك سهراب !حالاهم قضیه ازاینقرار است نهایت من یکی‌چشمم آب‌نمیخورد این نوشدارو بدرد شما و خانواده‌داغزده شما بخورد !

گفتگوی تلفنی با تلفن ۳۰۰۱۰

اهالی محترم تهران ازساعت ٦تا ۷٫۳۰ بعد از ظهر هر روز میتوانند گرفتاریهاودرد دلهای خودرا با ما در میان بگذارند .

● خواب بچشممان نمیرود

درخیابان ایرانمهر عده‌ای ازافراد طبقه سه‌زندگی‌میکنند و شبهاوقتی با حالت خسته و کوفته به‌رختخواب میروند از صدای‌گوشخراش کامیون های سنگین خواب بچشمشان نمی رود خواهش میکنم مطلبی بنویسید و مسئولین امر را متوجه نمائید تا ترتیبی دهند کامیونهای سنگین از جاده اصلی عبور کنند و این‌خیابان یك وجبی را ول کنند .

م‌ـاهل محل

● گرما و انتظار

امروز ازساعت سه‌تاسه‌و نیم بعد از ظهر در ایستگاه چهار صدستگاه منتظر اتوبوس خط ۱۹ شدم و بالاخره پس از نیم‌ساعت عرق‌ریختن یکدستگاه اتوبوس از آخر خط رسید ! در صورتیکه شش دستگاه اتوبوس در عرض این مدت به‌انتهای خط رفته‌بود .میخواستم باین‌آقایان رانندگان تذکر بفرمائید در قهوه خانه نشستن و مسافر وسط راه را نیمساعت بانتظار نگهداشتن ، در این گرمای ۴۲ درجه ازانصاف بدور است لااقل درساعات وسط روز هر ده دقیقه یکدستگاه‌اتوبوس راه بیاندازند تابداد مردم برسند.

مسافر

● خسارت میخواهد

برق شناور شب که میشود اصلا بدرد مردم نمیخورد از ضعیفی نه رادیو کار میکندنه یخچال بخصوص اینکه هرچه دریخچال میگذاریم خراب میشود ـ اینهاخودش خسارت است معلوم نیست خسارت تعمیر یخچال و فاسد شدن اغذیه یخچال‌و تعمیر تلویزیون‌را باید ازکی گرفت.

افسر ذوالمجدین

● اینطور نیست

نامه‌ای از پاریس بدست من‌رسیده که روز بیستم ماه مه پست شده تاریخ ورود به‌تهران‌بیست و سوم همان ماه است اما این نامه رامدت یکماه و نیم بعد یعنی هفتم ماه ژوئیه پستچی برای‌من آورد.اینکارها باآبروی دستگاه پست بستگی‌دارد. اینطور نیست ؟

دکتر معیلی

● هواخوری با اتومبیل دولتی

راجع به خروج اتومبیلهای‌دولتی تهران از شهر بخصوص روزهای تعطیل مطلبی در روزنامه خواندم میخواستم عرض کنم این موضوع مختص تهران نیست بلکه‌ازاتومبیل های دولتی شهرستانها هم از این استفاده‌ها میشود !وروساوکارمندانی که اتومبیل دولتی دارند ،فامیل و اهل‌بیت را با اتومبیلهائی‌که از بیت‌المال مردم خریداری‌شده‌بهوا خوری میبرند .

محسن

● علتش چیست ؟

قرعه کشی بانك ملی هرسال از سال قبل عقب‌تر میافتد مبالغی از نقدینه ما یکسال آزگار در صندوق میماند بامید آنکه قرعه‌ـ کشی شود تا پشیزی بعنوان بهره بان افزوده گردد آنهم دچار گزند روزگار میشود ! بنویسید علتش چیست که قرعه‌کشی انجام نمی‌ـ گیرد .

علی‌بشارت

● محرومیت‌از تحصیل

خدانکند ، آدم گرفتار بی‌پولی باشد و خجالت زن و فرزندبکشد، غرض اینست که برای ثبت نام دوره اول متوسطه از هر شاگرد ۱۰۶ تومان پول میخواهند درمحل ما یك کارگر حمام زندگی میکند که روزی ۷ تومان حقوق دارد آنوقت دو فرزند وی که بااستعداد هم هستند ناچارنداز درس‌خواندن محروم شوند .

کاتبی

● کی این‌کاررا بکند ؟

بعداز مدتها انتظار امیر آباد لوله‌کشی شد خدا پدرشان را بیامرزد که اول گرما و تابستان بما آب رساندند ولی چه آبی که رنگهای مختلف دارد از دهنه‌شیرها زرد آبه بیرون میاید و بوی گند زنك آهن میدهد ، مراجعه‌میکنیم میگویند شیرها را باز کنید تا آب زیاد بیاید بعد خودش درست میشود ولی‌کارمندان خبره‌میگویند باید بافشار قوی‌آب لوله‌ها کشیده شود تا صاف گردد حالا کی‌اینکار را بکند ، نمیدانم

هوشمندی

● با اطلاع باشید

روز هفتم تیر از اصفهان برای من‌نامه‌ای نوشته‌اند که روز یازدهم تیر به تهران وروز شانزدهم‌تیر بدست بنده در خیابان خراسان رسیده است میخواستم با اطلاع باشید .

عبدالجوادی

نامه‌های کهم

هتل ! بیابانی و پیشنهادی درباره سپاه بهداشت

در یك قهوه خانه میان راه هراز که اسم خودش را «هتل وانا»گذاشته است یکدانه‌نوشابه غیرالکلی خوردم. صاحب قهوه‌خانه آنرا با من یکتومان حساب کرد . اعتراض کردم و گفتم قیمت این نوشابه ها در تمام کشور معین است شما چراگران میفروشید؟ استدلالی آورد که کم مانده بود از خنده روده‌بر شوم . گفت :

ـ آقاجان ، آن قیمت مربوط به کنار خیابان است . اینجا که شما د'رید نوشابه میخورید «هتل» است. همه‌هتلها هم قیمتشان همینطوراست سوال کنید ، هتل ونك ، هتل‌هیلتون و ... همه همین قیمت میفروشند!

گرچه کثافت و ناپاکی و میز و صندلیهای‌شکسته این قهوه‌خانه‌هیچ شباهتی به «هتل» نداشت ولی از لحاظ قیمت آنطور که سوال کردم با تخم مرغ دانه‌ای‌یکتومان و اطاق شبی چهل تومان هیچ دست کمی از هتلهای تهران ندارد . راستی آیا کسی نیست که بکار این قهوه‌خانه هارسیدگی‌کند ؟ پیشنهاد میکنم‌اینك که سپاه بهداشت در کار تاسیس است یکی از وظایف اصلی دکتر های سپاه بهداشت را هم رسیدگی بوضع نظافت‌وبهداشت قهوه‌خانه‌و باصطلاح هتل ! های بین راه قرار بدهند . بلکه روزی این کاسبکار هـای سرگردنه هم‌مجبور برعایت حال مردم بشوند .

مهندس‌نامدار

تکلیف مردم‌چیست ؟

متجاوز از ۹ سال است یك مشت مردمان‌خرده‌پاوبیخانمان قطعات کوچکی از اراضی شرکت شین را خریداری کرده‌اند و هنوز دادگستری نتوانسته است تکلیف این یك مشت مردم را معلوم کند . شرکت شین بموجب قباله رسمی اراضی خود را ازشخصی خریداری کرده و با نشر آگهی باعتبار آن سند مالکیت اراضی را بافرادی که‌با هزار قرض و قوله‌صنار و سه شاهی جمع کرده‌اند فروخته‌است حالا بانك ساختمانی‌مدعی شده است که اراضی فروشنده غصبی بوده است تقصیر مردم خرده‌پا که‌پول داده‌اندو در مقابل سندمسلم مالکیت معامله کرده‌اند در مقابل این ادعا چیست؟ بالاخره مقصود اینست که اراضی بین طبقات مردم بی‌خانه تقسیم شود بسیار خوب‌همین مردمی که‌پول این زمینها راداده‌انداز همین‌طبقه‌اند.علاوه برآنکه زمین وخانه ندارندپولی هم‌از آنها ضایع‌شده‌است . خوبست که‌بهر حال زمین را به‌آنها بدهند و اگرادعا ثابت شد بانك پولش را از شرکت شین بگیرد والا بگذارند مردم‌بالاخره بخانه و ماوائی برسند و اینقدرسر ـ گردان نباشند

ربابه یوسفی

کابل‌کشی‌فراموش نشود

۱ـشرکت‌تلفن چندی قبل راجع‌به تلفن کن در پاسخ‌نامه بنده اعلام‌کرد که‌کابل‌کشی آن منطقه موکول بکابل کشی کوی جدیدکن‌است .اینك‌که کابل‌کشی کوی جدید شروع شده است لطفا یاد آوری کنید که کابل کشی منطقه کن را فراموش نکنند .

۲ـ از وزارت کشاورزی ومسئولین امر خواهشمندیم برای تسهیل در امر آبیاری مزارع وباغات درکن‌اقدام بحفر دو یاسه حلقه چاه عمیق بنمایند.

کن‌ـ محمد علی‌نوذری

مزید برعلت

معلمی هستم که در یکی از دهات اطراف گنبد کاوس بخدمت مشغول میباشم .وباید پس‌از مدتی‌راه‌پیمائی بااسب والاغ بمحل کارم برسم .در سال ٤١ بخدمت فرهنك درآمدم‌و قرار شد از محل طرحهای فرهنگی سازمان برنامه حقوقم را بپردازند. در این مدت هیچوقت وضع حقوق درستی نداشته ام . خانواده ما از هفت نفر تشکیل میشوند و بدون چون و چراماهانه ٦۰۰ تومان مخارج دارند . زندگی در دهاتی که‌گرمایش بحداکثر است و از برق و آب و غیره‌خبری نیست‌اقلا باید باآسودگی خیال توام باشد . الان ما دو ماه و نیم حقوق طلبکار هستیم و با این حال از ترس طلبکار ها جرئت خارج شدن از دهکده را هم نداریم .

آخر بدون حقوق چطور میشود زندگی کرد . فرهنك و سازمان‌برنامه باید برای این قضیه فکری بکنند و ترتیبی بدهند که اگر حقوق ما کم است و کفاف خرج خانواده را نمی کند لااقل مرتبا پرداخت شود که گرفتاری ما بیشتر نشود .

گنبدکاوس ـ محمود خدامی

یادآن‌روزگار ها بخیر

زمانی که پستخانه مجبور بود پول و نامه های مردم را وسیله گاری و چهارپایان‌بنقاط‌مختلف کشوربفرستد اینکار یکهفته و ده روز بیشتر طول نمیکشید . امروزه نیز پستخانه پول و نامه های مردم را با گرفتن حق‌و حقوق‌مختصری در مدت کوتاه بدست صاحبانش میرساند . اما در تاریخ ۱۳ر٤ر٤۳ مبلغ ۷۵۰ ریال باپرداخت ٤۵ ریال کارمزد وسیله شعبه‌صادرات زرهی باندیمشك حواله شده و متاسفانه تا این تاریخ (۱۷ر٤ر٤۳) پول‌مورد احتیاج‌بدستم نرسیده‌است من اگر احتیاج مبرمی ببول نداشتم لازم نبود اینقدر متضرر بشوم وبعد از پنج روز هم پول بدستم نرسد.

از بی سیم دوکوهه ـ استوار دوم عباس یالپانی

پاسخ بشکایات شما

چنین حمامی وجود ندارد

گرامی نامه اطلاعات محترما عطف بشکایت آقای هوشنك.م مندرج در شماره ۱۱۴۰۹ مورخ ۲۱ر۳ر٤۳ طبق گزارش اکیپ‌بازرسی در آدرس‌مذکور چنین حمامی وجود ندارد . خواهشمند است دستور فرمایند ـ آدرس دقیق حما م‌مزبوررابراین اداره‌اعلام ویامقرر فرمایند شاکی‌برای‌راهنمائی درساعات اداری‌بانتشارات‌این بهداریکل‌مراجعه نماید .

مدیرکل بهداری شهرداری‌ـ دکتر عاطفی

۱۵۰۰ سك اتلاف شد

اداره محترم روزنامه اطلاعات عطف بشکایت مندرج در شماره ۱۱۴۰۷ مورخ ۱۹ر۳ر٤۳ آن جریده باآنکه منطقه تهران‌بارس از حوزه مسئولیت شهرداری خارج است. معهذا طبق گزارش اکیپ اتلاف سك های‌ولگرد در منطقه مورد شکایت تعداد ۱۵۰۰ قلاده سك اتلاف گردیده است .

مدیر کل بهداری شهرداری ـ دکتر عاطفی

متخلف تعقیب شد

جریده شریفه اطلاعات عطف‌بشرح مندرج درستون گفتگوی تلفنی بامضای «دومشتری» روز یکشنبه ۳۱ خرداد ماه‌آن جریده شریفه تحت عنوان نانوائی تافتونی خیابان زرین‌نعل هم آردش خراب است‌و هم نان را وزن نکرده میفروشد اشعار میدارد .

متصدی دکان نانوائی تافتونی‌یزی واقع در خیابان زرین‌نعل از لحاظ گرانفروشی طی نامه شماره ۲٦۸۲ـ ۴۳ر٤ر۳ بدادگاه شماره۳ معرفی‌واز نظرخراب بودن نان‌هم برابر نامه شماره ۲۵۹٦ـ ۹ر٤ر٤۳ نمونه‌ای از آرددکان مزبور جهت آزمایش واقدام مقتضی به اداره‌کل بهداری شهرداری ارسال گردیده است .

شهرداری تهران

تفریحگاه تازه‌ای درتهران افتتاح میشود

در جاده شمیران جنب هتل ونك برای‌سرگرمی‌خانواده هامحلی‌تاسیس شده است که در آن انواع وسائل سرگرمی از قبیل چرخ‌فلك سی‌متری ، ماشین برقی . جت پرنده وتاب‌گریزاز مرکزکارگذاشته‌شده‌است آقای محمداخلاقی سازنده‌این‌دستگاه های برقی جوان صنعتگری است که با ذوق و ابتکار خاصی وسائل مجهز و مدرنی را برای تفریح و سرگرمی اهالی تهران ساخته است .

این محل که «فان‌فر» نام دارد تا چند روز دیگر طی مراسمی افتتاح میشود و برای‌استفاده عموم مهیا میگردد . آقای اخلاقی در باره تاسیس «فان‌فر» گفت سالها بودکه من میدیدم برای اهالی تهران محلی جهت تفریح و سرگرمی وجودندارد باین فکر افتادم که با ساختن دستگاه های مدرن که نمونه آنرا در کشور های اروپائی دیده‌ام این نقیصه رادر شهرتهران‌برطرف کنم سه سال‌زحمت کشیدم و بالاخره موسسه «فان‌فر» را بوجود آوردم تا محلی در تهران برای سرگرمی خانواده ها مهیاباشد.

عریضه سرگشاده کشاورزان قریه‌ایرانچه (بروجن)

پیشگاه مبارك اعلیحضرت همایون شاهنشاه محبوب وعظیم‌الشان ایران

باکمال ادب بشرفعرض میرسانند جان‌نثاران دهقانان قریه‌ایرانچه براینکه رشته قنات‌آبی بنام قنات جمشیدآباد واقع در این قریه میباشد که مدت یکصدسال است در تصرف پدران ماوخودفدویان بوده وهست که برای کشت وزرع و تهیه نان از آن استفاده میکنیم اینك آقای دکتر محمد ریاحی که پنج سال است مالك این قریه شده تصمیم دارد بااعمال نفوذ دراین موقع حساس که زمان برداشت محصول فرارسیده آب کشتزار جان‌نثاران راقطع نماید و چندین خانواده را بدون نان و سرگردان و محتاج به گدائی کند دراین جریان اداره کشاورزی آستان اصفهان بنابه نظریه خلاف حقی که مهندس فقیهی‌داده از این مالك پشتیبانی مینمایند و عده‌ای از کشاورزان این قریه را مدت ده روز است دراصلاحات ارضی بروجن‌سرگردان‌و در ژاندارمری بازداشت نموده‌اند چون شکایات متعدد قدویین بمقامات مربوطه به‌نتیجه نرسیده و سرمایه زندگی وحیات مادر شرف نابودی است دست توسل بدامان پدر تاجدار خودزده استدعای عاجزانه دارند برای تامین رفاه عده‌ای کشاورز بیچاره که جز خداوشاه ملجاو پناهی ندارند فرمان همایونی شرف‌صدور یابد .

جان‌نثاران از طرف کشاورزان ـ احمد تقی‌زاده‌ـ غلامحسین دوستی ـ سید جواد حسینی ـ علی‌اکبر دوستی ـ جلال‌جزائری ـ عبدالرحمن هلالی ـ جلال حسینی ـ حسن اسمعیلی ـ جمشید صدری ـ حجت‌اله دوستی ـ گرگعلی تقی‌زاده‌ـ ویکصدامضاءدیگر

آ_۱۲۸۸۸

آگهی انتخاب نماینده شرکت سانتاف درلنك‌کمپنی (بوکی) لیمتدکه‌به شماره۳۱۵ دردفتر ثبت شرکتهای خارجی به‌ثبت‌رسیده

طبق یك نسخه اصل و ترجمه رسمی و کالتنامه مورخه بیست‌وهشتم آوریل ۱۹٦٤ باستناد تصویب‌نامه هیئت مدیره‌مورخه ۲۸ آوریل ۱۹٦٤ آقای وین.تی.پیوهوس تبعه دولت آمریکا که‌نشانی وی گچساران آبادان میباشد بااختیارات مصرحه در وکالت‌نامه‌مزبور بسمت نماینده شرکت مزبور درایران انتخاب شده . مراتب طبق مقررات به‌ثبت رسیده وبرای اطلاع‌عموم در روزنامه رسمی کشور ویکی از جراید کثیرالانتشار یومیه مرکز آگهی میشود.

رئیس اداره ثبت شرکت‌هاومالکیت صنعتی ـ مهدی‌نراقی

آ_۷٤۵۱

پارك جوجه کبابی

بابهترین جوجه‌کباب ـ اول‌جاده ونك‌تلفن ٦۲۲۸۸۰

آگهی مناقصه شماره (۹)

سازمان برق تهران مقدار یکصدوسی‌تن سیم مسی تابیده الکترولیزه بمقاطع ده‌تا ۵۰ میلیمتر مربع تحویل انبارسازمان‌برق تهران را زطریق مناقصه خریداری مینماید .

داوطلبان شرکت در مناقصه میتوانند باپرداخت مبلغ دویست ریال بصندوق‌سازمان وارائه رسید ان باداره معاملات اوراق شرایط و مشخصات مناقصه را اخذ و پیشنهادهای خودرا تاآخر وقت اداری روز ۳۱ر٦ر۱۳٤۳ بصندوق پیشنهادات بیندازند .

الف ۲۵۳۷ ۱ـ۲ سازمان برق تهران

آگهی شماره تلفن

برای اطلاع کلیه مراجع دولتی وصاحبان صنایع خصوصی شماره تلفن سازمان مدیریت صنعتی در زیر درج میگردد:

۱ـ شماره‌های ٦۱۱۱۲۵ ـ ٦۹٤۰۹ ـ ٦۵۷۸۰ ـ ٤۹۲۱٦ ـ ٦۸۲۵۷ مخصوص مرکز سازمان مدیریت واقع در خیابان فخر رازی شماره ۹٦ .

۲ـ شماره ۵۳۸۱۳ مخصوص اداره آموزش سازمان مدیریت صنعتی واقع درکاخ وزارت اقتصاد . الف۲٦۳۷

۱ـ ۳ آ_۱۲۹۲٦ سازمان مدیریت صنعتی

آموزشگاه حرفه‌ای نظام مافی (کرولالها)

تعدادی داوطلب دختر و پسر باحداقل سن ۱۳ سال‌وحداکثر ۱۸ سال‌برای سال تحصیلی ۱۳٤۳ ـ۱۳٤٤ می‌پذیرد :

داوطلبان میتوانند از بیستم تیرماه تابیستم مردادماه جاری روز های شنبه و دوشنبه و چهارشنبه برای اطلاع از شرایط و ثبت‌نام بدفتر آموزشگاه مزبور به‌آدرس زیر مراجعه نمایند .

۱ـ سه‌راه آذرین بطرف پادگان مهرآباد خیابان خاکی ولیعهد روبروی حمام نعیمی .

۲ـ سرپل امامزاده معصوم وسیله خط ٦۷ خاکی ایستگاه مدرسه الف ۲٦۳۰

مدیر کل تعلیمات فنی وحرفه‌ای ـ کلانتری

۱ـ۳ آ_۱۲۹۲٤

خلاصه‌آگهی مزایده بقیه قطعه ۸ اراضی یاخچی آباد

بانظارت اداره اوقاف تهران ۲۵۰ قطعه از بقیه قطعات ۸واقع دریاخچی‌آبادموقوفه حاج‌ابوالقاسم مفرح که شماره قطعات و مساحت وحداقل اجاره بهای سالیانه ومبلغ سپرده هریك در آگهی مزایده تفصیلی شماره ۹ر۵۸۷ ۳ـ ۱۷ر٤۳ درج‌شده از طریق مزایده باحق‌ایجاد اعیانی جهت مستاجر باجاره ده‌ساله واگذار میشود داوطلبان‌اجاره باید مبلغ سپرده مربوط بهریك از قطعات داوطلب اجاره هستند بحساب شماره ۹٤۰۲۸ بانك ملی ایران شعبه بازار بسپارد و فیش سپرده را تبدیل بقبض رسمی اوقاف نموده پیشنهاد خودرا باقبض سپرده اوقاف در پاکت‌سربسته ولاك‌ومهرشده تاپایان وقت اداری ۳۱ر۵ر۱۳٤۳ بدفتر اوقاف‌تهران تسلیم و رسید دریافت دارند پیشنهادهای رسیده ساعت ده صبح روز اول شهریور ۱۳٤۳ دراداره اوقاف تهران باز وقرائت میشود وبرای کسب اطلاع از شرائط مزایده به‌آگهی تفصیلی که در این اداره و بیمارستان مفرح موجود است مراجعه نمایند .

آ_ ۷٤۷۳ رئیس اداره اوقاف تهران ـ قوامی

اینجانب اکبرجوادی محصل گروه‌فرهنگی بزرگمهر در امتحانات متفرقه سال دوم متوسطه‌تهران رتبه‌اول را حائز گردیدم بدینوسیله از اولیاء گروه‌فرهنگی بزرگمهرتشکر مینمایم .

گروه‌فرهنگی بزرگمهر میدان سپه‌باب‌همایون تلفن۳۹۰۲٤

چون در جلسات قبلی بعلت عدم حصول اکثریت مجمع عمومی تشکیل نشد لذا بدینوسیله از کلیه اعضاء کانون کارکنان بانك رهنی ایران دعوت میشود ساعت ۵ بعدازظهر روز سه‌شنبه ۳۰ر٤ر٤۳ مجمع عمومی سالیانه کانون که بمنظور زیر در بانك رهنی ایران خیابان فردوسی تشکیل میشود حضور بهمرسانند.

دستور :

۱ـ استماع گزارش عملیات دوره گذشته کانون .

۲ـ انتخاب هیئت مدیره جدید و بازرسان و اعضاء کمیسیون‌مالی

آ_ ۱۲۸۵۰ کانون کارکنان بانك رهنی ایران

آگهی دعوت مجمع عمومی عادی شرکت تعاونی فرهنگیان تهران

چون اولین جلسه مجمع عمومی سال جاری بعلت عدم حصول اکثریت رسمیت نیافت از سهامداران محترم دعوت میشود ساعت پنج‌بعدازظهر روز دوشنبه ۱۲ مردادماه ۱۳٤۳ در استادیوم ورزشی محمدرضاشاه پهلوی (خیابان شمالی پارك‌شهر) بادفترچه عضویت عکس‌دار خود حضور بهمرسانند . دستور جلسه عبارتست از :

۱ـ استماع گزارش هیئت مدیره و بازرسان و تصویب‌ترازنامه سالهای ٤۰و٤۱و٤۲

۲ـ تجدید انتخاب هیئت مدیره وبازرسان واعضاء علی‌البدل

سهامدارانیکه تمایل دارند دفاترشرکت را مورد بررسی قرار دهند میتوانند قابل از تشکیل مجمع عمومی همه‌روزه درساعاتی که شرکت دائر است مراجعه نمایند.

از لحاظ برقراری نظم سهامدارانی مجاز برای صحبت خواهند بود که عین مطالبی راکه میخواهند اظهار دارند بصورت لایحه دردونسخه تنظیم و تاآخر وقت روز شنبه ۱۰ مرداد بدفتر شرکت تسلیم ورسید دریافت دارند .

چون‌اوراق ترازنامه سالهای ٤۰و ٤۱ قبلا برای کلیه صاحبان سهام فرستاده شده مجددا توزیع نخواهد شد .

هیئت مدیره شرکت تعاونی فرهنگیان تهران

آگهی دعوت مجمع عمومی فوق‌العاده ازشرکت تلفن

طبق بند «پ»ماده «٦» اساسنامه قانونی شرکت سهامی تلفن ایران مصوب ۱٦اسفند۱۳۳۱ کمیسیون پست‌وتلگراف‌وتلفن‌مجلس اول مرداد ۱۳٤۳ در محل اداره مرکزی شرکت سهامی تلفن ایران واقع در خیابان نادری ـ کوچه لاله ساعت ۹ صبح تشکیل شورای ملی مجمع عمومی فوق‌العاده شرکت در تاریخ پنجشنبه میگردد.

از آقایان صاحبان محترم سهام دعوت وتقاضا میشود که در جلسه مجمع عمومی شرکت فرمایند .

دستور جلسه عبارت است از :

۱ـ استماع گزارش هیئت مدیره

۲ـ انتخاب هیئت مدیره وبازرسان شرکت طبق بند «ث» ماده «۷» ومواد«۱۱» و «۲۰» اساسنامه .

رئیس هیئت مدیره و مدیرعامل شرکت سهامی‌تلفن‌ایران

آ مهندس محمدعلی مشیری

آ_۱۲۸۲۰

کارخانجات صنعتی البرز

سازنده کارخانجات یخ سازی

بظرفیت‌های ۳تن تایکصدتن در ۲٤ساعت سردخانه‌های بزرك‌میوه تا۳۰۰۰تن‌ماشین‌های اسکیموسازی‌آماده قبول سفارشات است . وضمنا تاسه دستگاه کارخانه یخسازی بظرفیت ۸و ۱۰ و ۱۲تن موجود در تهران آماده فروش است . نشانی سه‌راه آذرین‌خیابان اردشیر تلفن ۵۷۲۷۵

۱ـ۵ آ_۷٤٦۳

رفع گرفتگی هرنوع لوله ساختمان

بامدرنترین دستگاه تراکم هوا. فوری وبدون خرابی ارزانتراز همه‌جا سازمان مجهز ٤۰۸ تلفن ۷۵٦٤۰۸

آ_۱۲۹۳٤

اول مرداد

۵۰۰ تومان موجودی: یك‌اتومبیل ٦٤ وجوائززیرین

۲۰۰ تومان موجودی: یك سفرهفت‌روزه پاریس وجوائز زیرین

۱۰۰ تومان موجودی: دوتلویزیون‌ـ دویخچال‌ـ دو کولر دوپنکه وجوائز زیرین

سیصد جائزه‌قلك طلائی برای‌همه دارندگان حساب

یك جائزه استثنائی وبی‌نظیر

اگر موجودی حساب شما در فاصله دو قرعه‌کشی از ۵۰۰تومان پائین‌تر نیاید این جائزه استثنائی بشما تعلق میگیرد و برنده میتواند باتفاق خانواده خود یك‌هفته تمام در هر نقطه ایران که بخواهد مهمان بانك اعتبارات ایران باشد.

آخرین روزگشایش

حساب پس‌انداز زندگی بانك اعتبارات ایران

۱ـ۱۲٤۸۲ ٦ـ۱

آب میوه‌گیری براون BRAUN

آب میوه‌گیری براون آب انواع میوه را بآسانی تهیه میکند.

فروش در کلیه فروشگاههای معتبر

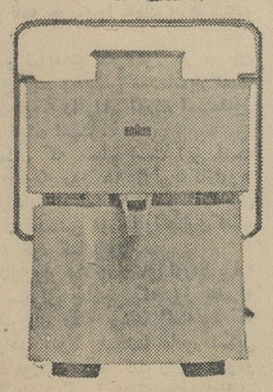

نماینده انحصاری:

شرکت نیالا

خیابان شاه ـ چهارراه حاج شیخ هادی اول خیابان رازی ـ ۱۱۱

تلفن: ٦۹۰۳۷ و ٤۸۱۲۲ آوانه

از شهرستانها نماینده فعال می‌پذیریم

برای اجرای طرح تعطیل جمعه و تحدیدساعات کار ، ازطرف افراد وکارگران اصناف

رؤسای اصناف تحت فشار هستند

یك خواربارفروش مینویسد: همه‌اصناف در انتظار اجرای طرح تعطیل هستند .

امروز عده‌ای ازروسای اتحادیه های صنفی تهران در شورایعالی اصناف واقع در میدان بهارستان اجتماعی تشکیل داده و ازرئیس شورا و نماینده اطاق بازرگانی درخواست کردند که‌هرچه‌زودتر طرح تعطیل و تحدید ساعات کار پیشه‌وران اجراشود .

روسای اتحادیه‌هااعلام کردند که‌ازطرف افراد و کارگران صنفی درفشار هستند و آنهاهمه روزه ضمن مراجعه به‌اتحادیه‌ها درخواست میکنند که‌در مورد طرح تعطیل جمعه تصمیم فوری گرفته شود .

روسای اتحادیه ها از رئیس شورایعالی اصناف و نمایندهٔ اطاق بازرگانی خواستند که نتایج اقدامات خود را درباره اجرای طرح تعطیل و تحدید ساعات کار باطلاع عموم برسانند

رئیس اصناف امروز گفت : بروسای اتحادیه ها وعده کردیم که خواست آنها را با اعضای کمیته مامور بررسی طرح تعطیل درمیان گذاشته‌و صریحا بگوئیم که‌اصناف روی‌طرح تعطیل اصرار دارند و میخواهند که در اسرع وقت اجرا شود .

عده‌ای ازپیشه‌وران شهرستانها نیز هر روز بوسیله تلفن با شورایعالی اصناف تماس گرفته ودرخواست میکنند که هرچه زودتر تکلیف تعطیل جمعه‌روشن شود .

اطلاعات اجتماعی

نامه‌های اصناف

نامه‌های مستدل و جالب‌توجه‌اصناف درباره وضع زندگانی و مشکلات‌ناشی از کارمداوم‌ویکنواخت وبدون‌استراحت آنها همچنان بدفتر روزنامه میرسد. دراین نامه‌ها افراد اصناف ضمن‌بیان مشکلات خود مصرا میخواهند که‌طرح تعطیل هفته وتحدید ساعات کار اجرا شود .

آقای اژدری خواربار فروش‌خیابان سی‌متری طی نامه‌ای مینویسد :

جناب آقای مسعودی سناتورومدیر اطلاعات

ازاینکه نامه اول مرا در روزنامه نوشتید تشکر میکنم. آرزوی تعطیل روز جمعه و تحدید ساعات کار در قلب عموم‌اصناف و پیشه‌وران مانند آتشی گداخته درزیر خاکستراست.

شما واقعا دنبال کارمردم هستید باطرح‌این‌مسئله درمیان افراد اصناف انقلاب فکری ایجاد شده همه‌بااشتیاق ازیکدیگر آخرین‌نتیجه کار کمیسیون مامور تهیه طرح تعطیل اصناف رامی پرسند در همه‌جا،خانه، خیابان مهمانی وبازار راجع به تعطیل جمعه‌وساعات کار سئوال میکنند جوانهای اصناف خودشان اجرای صحیح طرح‌راکنترل خواهندکرد از رئیس اصناف نیز متشکریم که باشما برای پیشرفت، اساسی‌ترین منظور اصناف همکاری نزدیك دارد .

پیشه‌وران سراسر مملکت‌شهرها دهات و قصبات دنبال‌این‌طرح هستند روزنامه اطلاعات گواه مدعای ماست. حال که‌همه اصناف آمادگی خودرااعلام کرده‌اند موقع آن رسیده که کمینه نیز باکمال شهامت تصمیم مهم‌خودرا بگیرد و برای‌همیشه افراد زحمتکش صنوف رااز این‌ناراحتی‌برهاند .رقابت واختلافات‌درمیان کسبه‌مجال‌استراحت وآرامش رااز افراد صنفی ربوده واز طلوع آفتاب تانیمه های شب کاسب ها محکوم بکار دردکان هستند .

ما ازدولت و شهرداری میخواهیم که باجرای اینکار نظارت بکنند لازم است که باین بی‌سرو سامانی خاتمه داده شود روز جمعه را تعطیل اعلام کنند در رادیو و جرائد نیز اعلام‌دارند وروزنامه اطلاعات که مبتکر این فکر میباشد آنرا دنبال کند .

پیشه‌وران دراین کار کاملا دقت خواهند کرد تاکسی اخلال نکند واز مشی اصناف منحرف نشود .

عکس روز :

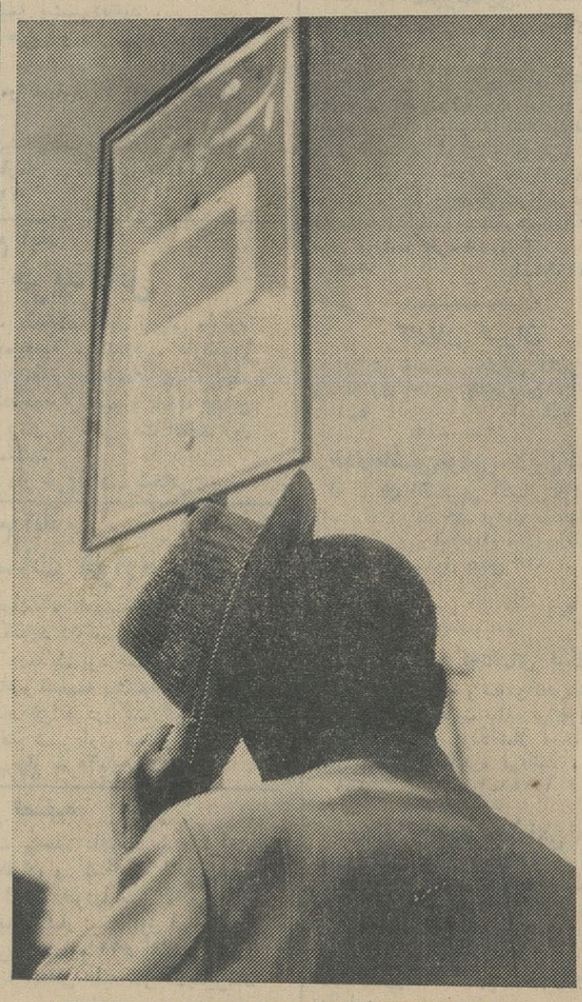

سایبان مسافر اتوبوس!...

نصب

پلاك تازه اتومبیلها آغاز شد

این هفته نصب پلاکهای ثابت‌روی اتومبیلها آغاز شد و تاظهر دیروز روی چهاصددستگاه اتومبیل شماره جدیدنصب گردید .

آقای سرگرد نصیری رئیس‌دایره شماره‌گذاری پلیس امروز گفت : پلاك‌ثابت اتومبیلها درزمینه شبرنك برنك سفید تهیه شده است این‌پلاك هابادورقم اصلی و سری مشخص‌شده است وکلمه تهران روی پلاکها قید شده است .

وی افزود: امکان دارد در تهران چنداتومبیل دارای یك‌شماره باشند ولی سری مربوطه آنهابایکدیگرفرق میکند ، اعداد مشخص پلاکها چهار رقمی انتخاب شده و برای جلوگیری از اشتباه عدد صفر بکار برده نشده است .

این پلاکها تاهرچند سالی که‌اداره راهنمائی صلاح بداند ثابت میماندو احتیاجی نیست که هرسال تعویض گردد .

جدول کلمات متقاطع شماره ۲۷۳۶

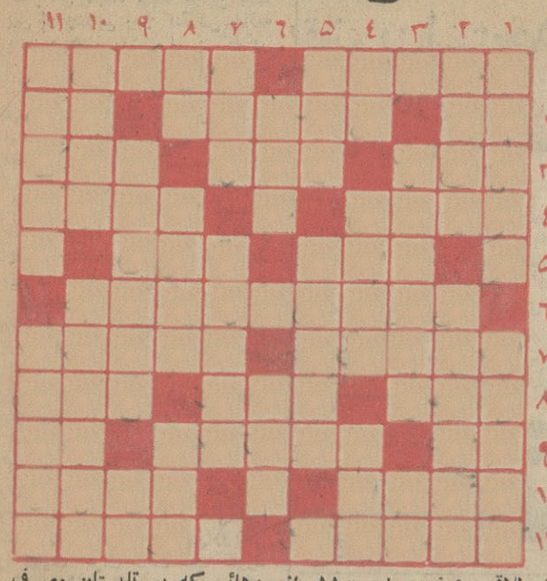

افقی : ۱ـ از قهرمانان کتاب کلیله ودمنه ـ از مابهتران را تسخیر کرده است ۲ـ مادر ـ از لباسهای قدیمی که با آبدست قوم‌وخویشی داشت ـ انشاءاله که دنده‌ای کم ندارد۳ـ چندی پیش کشیدنش باب شد ـ سخن‌شوخی و تمسخر ـ اگر رویش سیاه باشد دل سفید دارد ٤ـ در حال وزیدن ـ عقل و هوش بربادمیدهد که چنین نام گرفته است ٥ـ از مجموعه‌اش ارقام‌بوجود می‌آید ـ نیم‌دوجین ٦ـ از القاب حافظ شیرازی ۷ـ کاری که‌معمولا در سینما و تئاتر میکنند ـ درحمام های قدیم میبایست به‌جامه‌دارسپرد ۸ـ اشترزاده ـ حرف بی‌نقطه‌ای که کتابی دروصف‌نقطه‌اش نوشته‌اند!ـ یارغارآفتابه ۹ـ راه‌بی‌پایان ـ از کتابهای مذهبی ـ در تابستان مصرفش افزون شود ۱۰ ـ باخبرـ بعد از طلاق‌سوم نوبت اوست۱۱ـ ازچیزهائی که در تابستان مصرف کمتری پیدا میکند ـ بیك‌راه‌رفتن، گرچه‌راهش کوتاه باشد .

عمودی : ۱ـ از پادشاهان قدیم ایران ـ غارت وچپاول ۲ـ دیوانش کشورشده است ـ نوعی‌کمردرد ۳ـ دوستانش امسال آشناشده‌اند ـ اگر باشد ٤ـ از مخترعین آمریکائی ـ اگر از چین‌باشد زیباتر صورتگری میکند ـ حرف تصدیق ٥ـ بخشیدن بلاعوض ـ سرزمین کوچك وزیبائی در جنوب فرانسه ٦ـ ازگاز های هوا ـ روی هرکس و هرچیز گذاشته‌اند ۷ـ بحث وگفتگوی شدید ـ سبکی ۸ـ عددی است ـ خوش‌بحالش که اندوهی‌ندارد ـ پیروان ۹ـ از انبیاء ـ آزاد مرد شهید ۱۰ـ پسر معاویه ـ ازبنادر صادراتی قند پارسی برای شکرشکن کردن طوطیان هندی ۱۱ـ الوان ـ به‌چشمان خواب‌آورد تاآینده یکسرخراب‌شود.

حل جدول شماره ۲۷۳۵

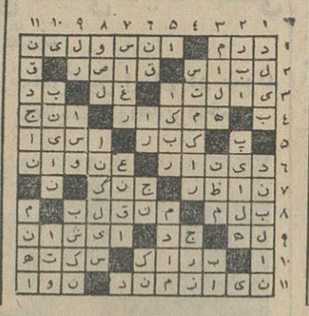

فلیت مرزبان آسایش
فلیت
خوشبوترین داروی حشره‌کش
فلیت
درقوطیهای خودکارکه براحتی میتوان بافشار دادن دکمهٔ آن کلیه حشرات رادرمدت کوتاهی ازبین برد .
فلیت
درگالن های ۱و ٤ لیتری نیز موجوداست .
فلیت
داروی معجزه آسای ضد حشره
ترکیبات این داروطوری است که مدتها در محل مورد استعمال باقی مانده ومانع ازایجادورشد تخم حشرات میشود .

SINA سینا
نماینده انحصاری : شرکت سهامی ثابت پاسال
خیابان جیحون تلفن ۶۱۱۵۲۰ تا ۶۱۱۵۲۳
خیابان سعدی تلفن ۳۰۳۵۵۹ - ۳۷۴۹۵

مقامات شهرداری تهران میگویند :

توسعه خیابانهای تهران

بایستی باعوارضی که ازاتومبیلها دریافت خواهدشد انجام گردد

امروز شهرداری تهران اعلام‌کرد که توسعه خیابانهای موجود وازمیان بردن محلات قدیمی وایجاد عبور آزاد راه حل رفع تمرکز در «ترافیك» و عبورو مرور وسائط نقلیه در تهران است .

صحیح نیست

مقامات مسئول شهرداری گفتند که عوارض پارکینك باید لغو شود زیرا دریافت عوارضی که در مقابل‌آن خدمتی انجام نمیشود صحیح نیست و بجای‌آن باید برای توسعه معابر و خیابانها عوارض مخصوصی ازوسائط نقلیه دریافت نمود .

درشهر تهران ساختمانها برپایه واساس صحیحی ساخته نمیشود این امرنه تنها ازطرف‌مردم رعایت نمیشود بلکه موسسات دولتی نیز آنرارعایت نمیکنند. ساختمانهای دولتی بدون پروانه و نقشه شهرداری ساخته‌میشود ومردم هم باین کار تاسی میجویند و آنگاه کار شهرو شهرداری خراب میشود .

خیابان های تنك

در تهران دهها خیابان‌و معبر مهم بایدتعریض شودواین‌معابرشاهراههای تهران است که در قسمتی از شهر باپهنای معمولی ودر منطقه دیگر کم عرض شده تهران‌رابصورت یك‌شهر بی‌قواره درآورده‌است .

مسبب اصلی این وضع شهرداری و ثبت‌است‌این دوسازمان‌بصاحبان‌اراضی میدان داده‌اند تاخیابان ها راتنك و باریك وغیرقابل عبور سازند .

خیابان خواجه‌نظام الملك را باده متر پهنا ساخته‌اند نواب شمالی‌باپهنای چهل متر و در جنوب تبدیل به یك خیابان بیست متری شده . عرض شاهرضا از سرپیچ ببعد روشن‌نیست وجاده‌تهران‌نو ، خیابان شوش شرقی و دهها خیابان دیگر سرنوشتی بهمین ترتیب پیداکرده است .

خط کمربندی

مسئولان شهرداری میگویند :باید طرح خیابان کمربندی‌تهران که‌اتوبان راازطریق جنوب وشمال به سراسر تهران متصل میکند اجراشودوسپس باید محلات قدیمی را ازمیان برد و «پارکینك» وخیابانهای عریض‌ساخت وچند خیابان تنك وباریك را که از لحاظ رفتو آمد اهمیت حیاتی دارد تعریض‌کرد تا مسئله «ترافیك» در تهران حل شود .

حصر وراثت

آقای عبدالرحمن مختوم فرزند مرحوم کهك‌ایشان ازدادگاه‌محترم گنبد کاوس درخواست گواهی حصر وراثت نموده و چنین‌توضیح داده که مرحوم کهك‌ایشان مختوم بشناسنامه شماره ۳۷٤۸ در تاریخ ۱۰ر۱۰ر۱۳۲۳ فوت نموده وورثه حین‌الفوت آن مرحوم عبارتند از محمد عراز مختول‌بشناسنامه ۱۷۱۹ وعبدالرحیم مختوم بشناسنامه ٤٤ و عبدالغفورمختوم بشناسنامه‌شماره ۳۹موالید پسران متوفی‌وقربان‌بی‌بی مختوم بشناسنامه ۳۷٤٥ صادره از حوزه دو اداره ثبت احوال دشت گرگان عیال دائمی متوفی اکنون دادگاه پس ازاستماع گواهی گواهان متقاضی مراتب راسه نوبت پی‌درپی ماهی یکمرتبه در روزنامه رسمی کشور شاهنشاهی و روزنامه‌اطلاعات آگهی مینماید تاهرکس اعتراضی داردو یاوصیت نامه‌ای‌از متوفی نزد او باشد ظرف سه ماه از تاریخ نشر اولین آگهی بدادگاه تقدیم دارد والا گواهی حصروراثت صادر خواهد شد وهروصیت نامه‌ای جز رسمی و سری که بعد ازآن موعد ابراز شود از درجه اعتبار ساقط و بلااثرخواهد بود

رئیس دادگاه بخش گنبد کاوس ـ
۱ـ ۳ اکبر شکیبا

آگهی مناقصه شماره ۲ر٤۳

اداره کل کارپردازی وزارت پست‌وتلگراف و تلفن تعدادیکهزارو ـ پانصداصله تیرآهن مخروطی نمره ۸ (ته‌تیر ـ سرتیر ـ طوق ـ طاوه) ویکهزارعدد بازوی چوبی یکصدوهشتاد سانتیمتری طبق مشخصات وبرك شرائط و طرح قرارداد موجود از طریق مناقصه خریداری مینماید .

داوطلبان شرکت در مناقصه میتوانند بامراجعه باین اداره کل ودریافت مدارك مناقصه پیشنهادات خودرا طبق مفادبرك شرائط وطرح‌قرارداد درجوف‌دوپاکت‌بشرح مندرج‌دربرك شرایط مناقصه ساعت۹ صبح روز ۳ر٥ر٤۳ بدفتر اداره کل کارپردازی واقع در خیابان سعدی جنوبی ساختمان بیمه‌پارس تسلیم داشته رسید دریافت دارند پیشنهادات واصله ساعت ۱۰ صبح همان روز بازو قرائت خواهد گردیده‌الف ۲٦۱۱

۱ـ۲ آ ـ ۱۲٥۹٦

سایه روشن
تلفن ۷۵۰۰۰
خیابان قدیم شمیران بالاتر از سه راه زندان

مسائل روز
کنفرانس ژنو

کنفرانس مجدد اوپك دراین هفته پس از چندین روز ،کنکاش خاتمه یافت و هنوز روشن نیست که در این جلسه چه تصمیمی برای مقابله باکمپانی های بزرك نفتی گرفته شده است ۰ اینك بیش از دو سال است که مذاکرات اوپك باشرکت های بزرك نفتی آغاز شده و تقریبا همه کشورهای نفت خیز خاور میانه بترتیب باکمپانی هاروبرو شده و نظریات خودرا چه از جانب اوپك و چه از جانب خود مطرح نموده‌اند ولی متاسفانه این مذاکرات تاکنون به نتیجه‌ئی نرسیده تا جائیکه کشور های عضو اوپك ناچارشده‌اند برای اتخاذ تصمیمات نهائی جلسات اخیر ژنو را تشکیل دهند .

اختلافات اوپك و شرکت های نفتی براین اساس قرار گرفته‌است که دولت‌های صاحب نفت عقیده‌مندند که حق مالکانه نفت نمی بایست از رقم مالیاتی که بر درآمد های نفتی وضع‌شده کسر گردد و حال آنکه شرکت‌های نفتی اتخاذ چنین رویه‌ئی را موجب گران شدن نفت خاور ـ میانه میدانند . علاوه براین اعضای اوپك اصرار دارند که قیمت های نفت به‌سطح قبل از ۱۹۶۰ ترقی پیدا کند و مخارج بازار یابی نفت نیز از کشورهای صاحب نفت دریافت نشود ۰ در مورد اخیر توافق‌هائی بین بعض کشورهای صاحب نفت و شرکت های بزرك حاصل شده و از آنجمله کنسرسیوم موافقت کرده است که قسمتی ازمخارج بازاریابی نفت ایران راکه به‌حدود سه‌میلیون دلار بالغ میشود از دولت ایران دریافت‌ننماید ولی رویهمرفته در مورد هیچیك از تقاضا های سه‌گانه اوپك تاکنون موافقت نهائی‌حاصل نشده‌است و تنها موافقت شرکت‌ها قبول افزایش قیمت نفت بمیزان ۳ر۰ تا چهار سنت بوده‌است و حال آنکه کشورهای‌صاحب نفت عقیده دارند که اگر شرکت های‌نفتی میخواهند تقاضاهای اوپك را بصورت‌افزایش قیمت تامین کنند این افزایش می بایست حداقل به یازده سنت‌بالغ شود .

نکته‌ای که اخیراجلب توجه بعضی محافل نفتی رانموده مقرراتی‌است که ازجانب دولت انگلستان برای بهره برداری از منابع نفت زیر دریای شمال‌وضع شده‌است .بموجب این مقررات دولت انگلستان حق مالکانه راجزء مالیات‌محسوب نکرده و بعبارت دیگر مقرر داشته است که شرکت هائی که میخواهند از منابع متعلق‌بدولت انگلستان بهره برداری نمایند میبایست علاوه بر مالیات متعلقه حق‌مالکانه رانیز به دولت انگلستان بپردازند و باین ترتیب نظریه کشورهای صاحب‌نفت خاور میانه از جانب یك دولت غربی صاحب نفت نیز(که اتفاقا خود بزرگترین صاحب سهم یکی از شرکت های نفتی است)مورد عمل قرار گرفته و طبعا این‌امرموجب خواهد شدکه موقعیت کشور های شرقی صاحب نفت در مقابل شرکت های بزرك نفتی تقویت شود .

هنوز از نتایج مذاکرات جلسات اخیر اوپك در ژنو اطلاعی در دست نیست ولی بهر حال یك نکته‌روشن است و آن اینکه باتوجه‌بامتیازاتی که بعض شرکت های بزرك و کوچك نفتی به بعض ممالك صاحب نفت داده اند ضروری‌است که‌ایجاد روابط دوستانه تربین شرکت های نفتی و کشورهای صاحب نفت و ایجاد محیط مناسب تر برای‌بهره‌ـ برداری، تقاضاهای‌اوپك بانظرمساعد تری از جانب شرکتهای نفتی‌مورد مطالعه قرار گیرد ۰ بحث درباره حقانیت تقاضاهای اوپك وبخصوص تقاضای مربوط به پرداخت حق مالکانه نفت ازحوصله این ستون خارج‌است ولی شرکت های بزرك نفتی باید توجه داشته باشند که مردم ممالك نفت خیز جدا معتقدند که بهره مالکانه میبایست پرداخت شود و همچنین قیمت‌های‌مناسب تری‌برای‌نفت‌تعیین گردد و هر قدر که در حصول موافقت تاخیر شود مردم این ممالك‌خودرا بیشتر مغبون خواهند دانست ۰ تنزل قیمت نفت درسال ۱۹۶۰ موجب شده‌است که از آن سال بیعدسالانه بطورمتوسط ۳۵میلیون دلار بخزانه ایران لطمه وارد آید. این مبلغ رقمی نیست‌که درزندگی اقتصادی ایران تاثیر نداشته باشد زیرا معادل یك سوم کل صادرات غیر نفتی کشور است. آماری که اخیرا ازجانب‌دولت ژاپن منتشر شده حاکی است که ژاپنی ها بابت در حدود ده میلیون تن‌نفت که از ایران خریداری کرده‌اند ۱۳۵ میلیون دلار به شرکت های نفتی پرداخت کرده اند و حال آنکه دولت ایران بابت همین مقدار نفت فقط در حدود شصت میلیون دلار دریافت میکند .

دراین نکته شاید نتوان تردیدی داشت که اگراتحادیه اوپك بوجود نیامده‌بود باحتمال زیاد قیمت های نفت در عرض چهارساله اخیرنظیر بسیاری از کالاهای خام دیگرتنزل بیشتری پیدا میکرد و باین‌جهت بر خلاف دسته‌هائی که اوپك را بعلت عدم حصول توافق سریع با کنسرسیوم وسایر شرکت های‌نفتی سازمان موثری نمی‌شناسند ،اظهار چنین عقیده‌ئی را منصفانه نمیدانیم معذلك‌ادامه‌وضع فعلی‌وعدم توافق بین شرکت های نفتی وممالك عضواوپك محققا موجب ایجاد محیط مساعد تری برای شرکت های نفتی نخواهد شد و باین جهت لازم است که شرکت های‌بزرك نفتی باتوجه‌باینکه اصل پرداخت بهره مالکانه ازجانب دولت انگلستان نیز شناخته شده است روش منصفانه‌تری در روابط خود باکشور های نفت خیز پیش بگیرند . «ناظر»

رئیس‌دفتر بودجه طی مصاحبه‌ای گفت : در صورت تصویب مجلس

قانون استخدام کشوری ازسال بعداجرامیشود

برای بازپرداخت وام ها ۸ میلیارد ریال پیش‌بینی شده

برای تهیه بودجه برنامه‌ای صحیح ودقیق دوسه سال وقت لازم‌است‌وباید دراینمدت کادر لازم بوجود بیاید

آقای دکتر مجیدی معاون‌سازمان برنامه ورئیس دفتر بودجه درمصاحبه دیروز خود درمورد تامین اعتبار لازم برای اجرای لایحه استخدام کشوری گفت ،دربودجه امسال اعتباری برای این‌منظور پیش‌بینی نشده‌است و در صورتیکه لایحه مزبور بتصویب رسید اجرای آنرابابد بسال‌بعد موکول‌نمود.

رئیس دفتربودجه سپس درمورد چگونگی تنظیم بودجه و روش تهیه آن‌اطلاعاتی داد و متذکرشد که‌برای تهیه بودجه برنامه‌ای صحیح و دقیق دوسه سال وقت لازم است ، زیراتهیه چنین‌بودجه‌ای کادرلازم میخواهد وما باید بتدریج چنین کادری رابوجود بیاوریم و مقامات و مسئولان مربوطه رانیز قانع کنیم که‌در تهیه چنین بودجه‌ای باما همکاری کنند .

برای این منظور درهر سازمان یك دفتر بودجه تاسیس میشود که‌با ما تماس خواهد داشت .

درمورد افزایش پیش‌بینی ارقام ، درآمد از طریق مالیاتها نظر اینست که‌باازدیاد مصرف برخی از مواد و کالاها بوسیله مردم ،مثلا بنزین و همچنین بهبود وصول درگمرك‌ودارائی بدون آنکه تحمیلی‌بمردم بشود درآمد مالیات هابالا خواهد رفت .

رقم‌وام‌ها دربودجه ۴۳ درحدود ۱۶۰ میلیون دلار بوده است (۵ر۱۱ میلیارد ریال) که‌احتیاج به‌مجوز قانونی داریم درخصوص مسئله تمرکز کار ها سئوال شد، آقای دکتر مجیدی‌اظهار داشت کار تمرکز رانمیشود به‌آسانی عملی کرد ،بلکه‌بایدبشرایط وامکانات محیط رادرنظر گرفت. مثلا بااینکه امور درمانی تمام موسسات باید دریك مرکز ،تمرکز پیداکنند ومن عقیده دارم که‌این مرکز وزارت‌دارائی نباید باشد معهذا هنگام عمل می‌بینیم که اگر بخواهیم این کار راعملی سازیم مشکلات زیادی بوجود خواهد آمد .

درمورد بازپرداخت وام‌ها ، دربودجه ۸میلیارد ریال پیش‌بینی شده که ۷ میلیارد آن خارجی و یك میلیارد داخلی است .ازاین رقم جمعا ۳ر۳ میلیارد ریال مربوط به‌سازمان‌برنامه می‌باشد .

پیرامون اشل جدید لیسانسیه های اداری سئوال شد رئیس دفتر بودجه گفت: متاسفانه درگذشته امتیازاتی به‌بعضی از دستجات داده شده بود که‌سروصدای سایرین را درآورد .

ازجمله در وزارت‌پست‌و تلگراف لیسانسیه هاحقوق‌پایه مهندسی‌گرفتند ومادر حال حاضر ناچار بودیم برای حمایت‌ازلیسانسیه های‌اداری‌در بودجه به‌تغییر اشل آنها توجه کنیم ،البته باتصویب قانون استخدام کشوری‌این امتیازات غیر صحیح ازمیان خواهد رفت‌و حقوق‌هابرپایه‌صحیح تری‌استوار خواهد شد .

درمورد بودجه تفضیلی وزارتخانه‌ها نیز باید بگوئیم که دفتر بودجه آنرا آماده کرده‌است ودر صورتیکه‌مجلس بخواهد ووقت رسیدگی به‌آنراداشته باشد مسلما دراختیار آقایان وکلا گذاشته خواهد شد .

اطلاعات اقتصادی

برای تعمیر و راهنمائی کشتی هایك کشتی خریداری شد

کشتی میلانیان‌که بوسیله خانم سفیرکبیر ایران در سوئد بآب انداخته‌شد در خلیج‌فارس بفعالیت خواهدپرداخت .

درعکس‌بالا سفیر کبیر ایران وخانم ایشان درحال به‌آب انداختن کشتی میلانیان دیده میشوند .

اولین کشتی خدمات و تعمیرات چراغ های‌دریائی که‌بزودی در خلیج فارس بکار خواهد پرداخت بوسیله خانم‌عدل طباطبائی همسر سفیرکبیر ایران درسوئد به‌آب انداخته شد . این کشتی ۵۵متر طول و ۱۲متر عرض‌دارد و ۵ر۴ متر آبخوران‌است‌و شصت‌میلیون‌ریال‌خریداری شده‌است.

نام‌کشتی مزبور ، از طرف وزیر اقتصاد، میلانیان گذاشته شد . میلانیان یکی‌از افسران شهیدنیروی دریائی‌ایران دروقایع شهریور ۱۳۲۰ می‌باشد .

کشتی میلانیان بین ادارات بنادر خلیج فارس ارتباط مداومی برقرار خواهد کردوچراغ های دریائی وگوئه های نورانی‌راکه برای راهنمائی کشتی هادر سواحل‌خلیج فارس نصب گردیده دائما بازرسی وسرویس خواهد نمود .

کشتی ها

* کشتی «ترویدم» انگلیسی با مقدار ۳۰۰۰تن کالا به بندر خرمشهر وارد شد .

* کشتی «ایمهاون» هلندی با مقدار ۲۴۷ تن کالا از خرمشهر خارج شد .

* کشتی «لیاکوس» یونانی بامقدار ۳۱۰۰ تن کالا از بندر خرمشهرخارج شد .

* کشتی «کاتن درخت» هلندی بامقدار ۶۱۴ تن کالا به بندرشاهپور وارد شد .

(آگهی مزایده موقوفه)

بانظارت‌اداره اوقاف تهران دوقطعه باغ در محل درویش‌بمساحت تقریبی شش هزار متر مربع وشش قطعه زمین مزروعی بمساحت تقریبی، شانزده هزار متر مربع موقوفه امامزادگان عبداله و عبیداله واقع در شهرستان دماوند پلاك ۱۵۴۱ ـ۱۶۰۲ـ۶۴ ـ۶۶ ـ۸۵ـ ۱۱۰ برطبق‌پرونده ثبتی باحداقل اجار بهای سالیانه مبلغ ۴۸۰۰۰ ریال نقد و بمدت پنجسال از طریق مزایده اجاره داده میشود داوطلبان اجاره بایستی مبلغ ۴۸۰۰ ریال برسم سپرده بحساب شماره ۹۴۰۲۸ بانکملی بازار بسپارند و پیشنهاد خودرا باقبض سپرده درپاکت سربسته تاپایان وقت اداری روز ۲۸ر۶ر۴۳ بدفتر اوقاف‌تهران تسلیم و رسید دریافت دارند . پیشنهاد هـای رسیده در روز ۲۹ر۶ر۴۳ ساعت ۱۰ صبح در اداره اوقاف تهران خوانده میشود . برای کسب اطلاع از شرایط مزایده به‌آگهی تفصیلی یابدفتر کل اوقاف مراجعه نمایند .

آ ـ ۷۵۲۷ رئیس اداره اوقاف تهران

لوازم یدکی برای صنعت نساجی

تبدیل ماشین های مختلف ریسندگی به‌سیستم دنافت

ونیاد بوسیله بازدی پاندول SKF اصل

نوارسوزن دار مخصوص ماشین «کارد» (ماشین تهیه فتیله)

میله‌های فلزی مخصوص سوارکردن دوکهای‌خالی

«رینگ» جهت ماشین ریسندگی «رینگ»

بوبین یاماسوره. ماکو. «شانه» جهت ماشین بافندگی. ورد های فلزی.

«پاشنه» برای ماشین بافندگی وغیره

جنس مرغوب باقیمت مناسب

صادرکننده :

فرونیون مؤسسه بازرگانی مجارستان برای کالاهای فنی

FERUNION
Hungarian Trading Company
for Technical Goods
P.O. Box 162. Budapest, 5. Hungary

آگهی مزایده

پیرو آگهی شماره ۹۳۹۳ورس ۲۴ر۱۱ر۴۲

سازمان تعاون کادر نیروهای انتظامی تعداد ۱۵۳۰۲۹ تخته گونیهای مختلف و ۴۰۸۱ ،کیلو لفاف گونی و متقالی سفید و ۳۳۶۳۸ کیلو برنج ته‌انباری مختلف را طبق مشخصات ونمونه‌های موجود در سازمان واقع در خیابان سپه باستیون از طریق مزایده بفروش میرساند داوطلبین شرکت در مزایده میتوانند با مراجعه بسررشته‌داری سازمان برك شرایط مزایده رادریافت وپیشنهادات خودرا تاساعت ۱۱ صبح روز ۱۷ر۵ر۴۳ درپاکات لاك و مهرشده هرکدام بطور جداگانه که روی پاکت جمله (مربوط به‌پیشنهاد مزایده گونی) و(پیشنهاد برنج ته‌انباری) قید شده باشد بدفتر سازمان تحویل‌ورسید دریافت دارند .

پیشنهادات رسیده گونی درساعت ۹ صبح روز ۱۸ر۵ر۴۳ و پیشنهادات برنج ته‌انباری رسیده در ساعت صبح روز ۲۵ر۵ر۴۳ در حضور کمیسیون باز وقرائت خواهد شد .

صدی‌ده مورد معامله پیشنهادی بعنوان ودیعه بایستی بحساب ۸۳۷۳ این سازمان دربانك سپه ریخته و فیش بانکی آن ضمیمه پیشنهاد باشد و یااوراق خزانه‌ضمیمه پیشنهادباشد .

هزینه درج درروزنامه و هرگونه هزینه و مالیات بعهده‌خریدار است .

به‌پیشنهادات‌فاقد سپرده یابعد از موعد مقرر بالا برسدترتیب‌اثر داده نخواهد شد .

سازمان دررد یاقبول یك یاکلیه پیشنهادات رسیده مختارخواهد بود . مدیر عامل سازمان ـ سرتیپ به‌آفرید

آ ـ ۱۲۸۵۸

شهرداری خرم آباد

آگهی مناقصه خریدکابل

شهرداری خرم‌آباد لرستان خرید مقداری کابل زمینی ولوازم مربوط وکابل‌کشی پارك شهررا بمناقصه میگذارد . داوطلبان میتوانندباپرداخت مبلغ پانصدریال نقشه و مشخصات و شرائط کار را از شهرداری دریافت پیشنهاد خودرا تنظیم و بانضمام‌قبض سپرده شهرداری مبلغ هشت هزار ریال تا آخر وقت اداری روز ۶ر۵ر۴۳ بدفتر شهرداری تسلیم نمایند.

آ ـ ۱۲۸۷۶ شهردار خرم‌آباد ـ شفاعی

شهرداری خرم آباد

آگهی مناقصه تاسیسات فواره رنگی

شهرداری خرم‌آباد لرستان یکدستگاه تاسیسات فواره رنگی برای حوض‌پارك‌شهر رابمناقصه میگذارد داوطلبان میتوانند برك مشخصات ونقشه و شرایط کار را درمقابل پرداخت پانصد ریال از شهرداری دریافت ذیل آنرا امضاء و ضمیمه پیشنهاد خودنموده بانضمام مبلغ بیست هزارریال اسناد خزانه درپاکت‌لاك‌ومهرشده تاآخر وقت اداری روز ۶ر۵ر۴۳ بدفتر شهرداری تسلیم نمایند.

آ ـ ۱۲۸۷۴ شهردار خرم‌آباد ـ شفاعی

آگهی مدیر تصفیه

در تعقیب آگهی انحلال شرکت متحده دانمارك با مسئولیت محدود بدینوسیله از کلیه بستانکاران و کسانیکه ادعائی علیه شرکت‌دارند دعوت میشود مدارك ادعای خودرا طبق ماده ۲۱۵ قانون تجارت در ظرف یکسال‌از تاریخ انتشار نوبت اول این‌آگهی بدفتر شرکت واقع در خیابان شمیران شماره ۵۱۰ ارائه نمایند. پس از انقضای مدت مزبور هیچگونه ادعائی علیه شرکت‌پذیرفته نخواهد شد .

آ ـ ۶۲۵۱ ۱ ـ ۳ مدیر تصفیه اوله‌یورگی هنریکسن

بدون آب
رنو بدون گریس ـ مطمئن

زیبائی خیره کننده

قدرت زیاد ــ رنو سوپر ۴

RENAULT régie nationale

نماینده انحصاری
شرکت نسبی ابوالحسن دیباوشریك
جنب پارك‌هتل تلفن ۶۱۳۱۹۷

«طوطی»

آب صاف ـ ایران صاف

IRANSAF

همه‌نوع لوازم تصفیه آب

خانگی ـ صنعتی ـ استخر

دستگاه سختی گیر برای گرفتن :

املاح آهکی (گچ)

دستگاه کلرزنی برای :

ضدعفونی نمودن آب

دستگاه تصفیه آب آشامیدنی

از نظر اجسام معلق

فیلتر آب استخر

چراغ زیرآب استخر

رنگ خطرحوض و استخر

سرسره پلاستیکی مخصوص استخر

جاروی مخصوص کف استخر

رنگ پلاستیکی مخصوص استخر

کلر HTH مخصوص استخر

خیابان پهلوی ـ شماره ۴۰۱ (چهارراه تخت جمشید)

تلفن ۴۵۱۶۷ ـ ۴۷۱۶۸

آگهی مدیر تصفیه

در تعقیب آگهی انحلال‌شرکت مهندسی و تجارتی ایران دانمارك بدینوسیله از کلیه بستانکاران و کسانیکه ادعائی علیه شرکت‌دارند طبق ماده ۲۱۵ قانون تجارت‌درظرف یکسال از تاریخ انتشار نوبت اول این آگهی بدفتر شرکت واقع‌در خیابان شمیران شماره ۵۱۰ ارائه نمایند . پس از انقضای مدت‌مزبور هیچگونه ادعائی‌علیه‌شرکت‌پذیرفته نخواهد شد .

مدیر تصفیه اوله یورگی ـ هنریکسن آ ـ ۶۲۴۹ ۱ ـ ۳

اداره محترم دارائی استان دهم ـ رونوشت اطلاعات

محترما بعرض عالی میرسانم چون اینجانب سیدعباس تقوی دلال مغز بادام بعلت کبرسن واز کار افتادگی و ضعف اعصاب از یکطرف وبطوریکه استحضار دارند بواسطه بحران اقتصادی ونبودن کسب و فشارهای بی‌مورداداره دارائی اصفهان‌ازطرف‌دیگر بهیچوجه من‌الوجوه اینجانب دیگر قادر به فعالیت و ادامه کسب نیستم لذا بدینوسیله باستحضار میرساند که از اول سال ۱۳۴۳ ترك پیشه نموده‌ام و دیگرهیچگونه فعالیت کسبی دراین‌شهرستان بلکه دراین کشور نداشته وندارم و اطاق محل کسبی خود را واقع دربازار تیمچه قهوه کاشیها بسته و رهانموده‌ام لذا تقاضامندم رسیدگی وپرونده مالیاتی اینجانب را مختومه و بایگانی‌فرمایند.

آ ـ ۱۲۸۰۶ سید عباس تقوی دلال

مقاطعه کاران محترم

انواع بیل میکانیکی . سنگ‌شکن . کامیونهای دیزل مازکمپرسی . کامیونهای گازکمپرسی . غلطك. بولدوزر . گریدر . بتون مخلوط کن . گریدرالواتر. کمپرسور وکارخانه کامل اسفالت پزروسی رسید.

نماینده انحصاری شرکت سهامی ایران شرق خیابان اکباتان تلفن ۳ـ ۳۰۲۱۸۱

آ ـ ۱۱۹۳۲ ۱ ـ ۱۲

نیازمندیها

استخدام

بانو یا دوشیزه‌ای برای سرپرستی خانه مورد نیاز است بتلفن ۴۶۹۱۷ مراجعه شود .

آ ـ ۱۴۴۲ ۱ ـ ۳

نمایندگی کارخانه مهم داروسازی

که معروفیت جهانی دارد چندنفردکتر درطب یا داروساز که خدمت‌نظام‌وظیفه را انجام داده ویا معافی دائم داشته باشند و یکی‌از زبانهای فرانسه ـ انگلیسی ویا آلمانی راکاملا بدانند برای خدمت در تهران و مسافرت به شهرستانها با حقوق مکفی‌استخدام مینماید . فقط واجدین شرایط فوق تقاضانامه استخدام توسط شماره ۲۰۸ همین روزنامه بفرستند .

آ ـ ۱۱۶۹۴ ۱ ـ ۱۰

کاریابی تهران

تعدادی خدمتکار خارجی آشپز و پرستار زن احتیاج دارد تلفن ۳۷۳۳۱

آ ـ ۱۴۴۵ ۱ ـ ۵

خانم‌ماشین‌نویس لاتین

که بزبان انگلیسی آشنائی داشته باشد که بتواند خط نوشته رابخواند برای نصف روز استخدام میشودباتلفن ۲۹۶۷۴ یا صندوق پستی ۶۷۲ تماس گیرید .

آ ـ ۷۳۷۱ ۱ ـ ۲

یکنفر دیپلمه که‌دارای برك

خاتمه‌خدمت وظیفه و ضامن کافی‌باشد وبتواند درکرج اقامت نماید برای یك کارخانه تولیدی مورد نیاز است با تلفن ۶۵۵۹۰ مذاکره فرمائید .

آ ـ ۱۲۷۴۶ ۱ ـ ۲

سازمان امور اجتماعی

به عده دوشیزه و بانو و ده نفر آقا با مزایای فوق‌العاده نیازمند است لطفا از ۱۰ صبح تا ظهر و از ۶ تا ۸ بعد از ظهر به خیابان تخت جمشید مابین بهار و خیابان شمیران اول کوچه‌نراقی‌پلاك ۲۱ طبقه سوم‌مراجعه نمائید .

آ ـ ۱۲۸۲۸

بچند نفر دوچرخه سوار

جهت توزیع لوور دوبیر نیازمندیم نواب چهار راه شکوفه پلاك ۱۴۴۸ تلفن ۴۷۱۵۱

سازمان مرکزی تعاون روستائی ایران:

جهت تربیت کادر برای سرپرستی و اداره اتحادیه های شرکتهای‌تعاونی روستائی تعداد ۲۰ نفر مهندس کشاورزی‌از بین‌داوطلبان حائزشرائط از طریق مسابقه با شرایط زیر انتخاب مینماید :

۱ـ داشتن دانشنامه مهندسی کشاورزی .

۲ـ داشتن برك خاتمه خدمت نظام وظیفه یا برك معافیت غیر طبی‌مازاد بریکسال .

۳ـ دارا بودن بنیه سالم و صحت کامل طبق گواهی پزشك مورد اعتماد سازمان .

۴ـ سن داوطلب از سی سال‌بیشتر نباشد .

۵ـ عدم اشتغال بخدمت هنگام ثبت نام در هیچ اداره یا موسسه دیگر .

۶ـ سپردن‌تعهد و تضمین لازم مبنی براشتغال بخدمت در هر محل که سازمان‌احتیاج‌داشته باشد درصورت عدم‌توفیق در امتحانات مربوط وعدم قبول محل خدمتی که سازمان‌تعیین خواهد کرد تضمین مذکور بابت هزینه انجام شده بنفع سازمان‌مورد استفاده قرار گیرد .

داوطلبان میتوانند برای ثبت نام با همراه داشتن مدارك زیر :

الف ـ رونوشت مصدق شناسنامه ۵ برك

ب ـ عین‌برك دانشنامه مهندسی کشاورزی و ارزش‌تحصیلی آن دردو نسخه .

ج ـ عین برك خاتمه خدمت‌نظام وظیفه یا معافی مربوط و رونوشت مصدق آن در دو نسخه .

د ـ عکس (۴×۶) ۱۲ قطعه .

هـ ـ برك عدم سوءپیشینه ۲نسخه در ساعات بین ۴ ـ ۷ بعد ازظهر روز های ۲۴ الی ۲۶ مرداد ماه سال جاری باداره آموزش سازمان واقع‌در ساختمان بانك اعتبارات کشاورزی‌و عمران روستائی ایران خیابان شمالی پارك شهر مراجعه و درخواست کتبی خود را بضمیمه مدارك مورد نظر در قبال اخذ رسید تسلیم تا در صورت احراز شرائط مقدماتی ترتیب شرکت آنان در امتحان مسابقه داده شود.

هر یك از مدارك مندرج هنگام ثبت نام کسر باشد از ثبت نام خودداری می شود پس از ثبت نام برای هزینه انجام مسابقه هرفرد واجد شرائط باید مبلغ دویست‌ریال مستقیما بمدرسه عالی بازرگانی ـ پرداخت‌نمایدکه‌قابل استردادنخواهد بود . افرادی که باین ترتیب‌انتخاب میشوندپس از گذراندن دوره‌تعلیماتی مخصوص در مدرسه عالی بازرگانی که بمدت ۶ ماه تشکیل میشود طبق مقررات استخدامی سازمان استخدام و بنقاط مورد نظر که خارج ازاستان تهران‌خواهد بود اعزام خواهندشد.

آ ـ ۱۲۹۳۸

جویای کار

جوانی ۲۵ ساله‌برای‌آشپزی

یانوکری درخانواده های محترم‌حاضر است براهنمای شماره ۲۱۳ اطلاعات مراجعه فرمائید

آ ـ ۷۴۱۱

شخصی با داشتن دانشنامه های تخصصی‌درحقوق ، اقتصاد وحسابداری وآشنائی‌کامل بزبانهای انگلیسی ، فرانسه وعربی برای بعدازظهرها آماده قبول‌خدمت‌بعنوان‌مشاورحقوقی یاتصدی حسابداری مؤسسات میباشد. بشماره ۱۸۶ راهنمای اطلاعات مراجعه فرمائید

آ ـ ۸۳۶۲ ۱ ـ ۴

راننده‌پایه‌دو شخصی‌باسواد

وبا چندسال سابقه آماده کار است لطفا به تلفن ۶۷۱۷۷ مراجعه شود .

آ ـ ۷۴۳۹

جوانی باسواد وارد بکارهای

تبلیغاتی ـ بانکی ـ پستی ـ ماشین نویسی آماده کا راست براهنمای شماره ۲۱۵ اطلاعات مراجعه‌فرمائید.

آ ـ ۷۴۸۱

فردی وارد در حسابداری

بازرگانی نویسندگی برای تمام‌روز جویای کار است براهنمای شماره ۲۱۴ مراجعه فرمایند .

آ ـ ۷۴۵۷

گم‌شده

دسته چك بانك سپه بازار

ازشماره ۱۶۸۱۷۲ تا شماره ۱۶۸۱۷۵ حساب ۸۴۰۰ به سرقت رفته از درجه اعتبار ساقط است. رحمت‌الله‌دوامی

دسته چك بانك صادرات

شعبه مولوی از شماره ۶۴۱۶۱ تا ۶۴۱۶۷۵ حساب ۳۶۷ بسرقت رفته از درجه‌اعتبارساقط است .

رحمت‌الله‌دوامی

آ ـ ۷۴۶۹

یك طوطی برنك خاکستری

دم‌قرمز یك‌ناخن شکسته در تاریخ ۵ر۷ر۱۳۴۲ گمشده از یابنده خواهش میشود بتلفن‌های ۸۵۲۴۷۲ و۸۸۰۴۷۲ خبر داده ومژدگانی دریافت دارد

آ ـ ۶۸۴۳ ۱ ـ ۷

مفقود شده

دسته‌چك بانك‌تهران شعبه‌فردوسی شماره حساب ۱۳۳۲ مربوط‌به‌اینجانب تورج رحیم‌زاده مفقودگردیده مراتب ببانك نیز اطلاع داده‌شده بدینوسیله ابطال دسته‌چك مزبور را اعلام میدارد

آ ـ ۱۲۲۳۸

یك‌دسته‌چك بانك صادرات

شعبه سیناکه تعداد یازده برك سفید داشته از شماره حساب ۳۷۴ اینجانب قدرت دنیاپیما مفقود شده از درجه اعتبار ساقط است

آ ـ ۷۴۱۵

گواهی نامه پایه دو همگانی

وکارت رانندگی تاکسی بین‌جوادیه تامیدان‌گمرك مفقود شده از یابنده تقاضا میشود به آدرس‌جوادیه خیابان ده‌متری اول کوچه جعفری پلاك۳۷داده ومژدگانی دریافت دارد

حسین رهیده

آ ـ ۷۳۸۹

«نمایندگی خودآموزانگلیسی

بی.بی.سی لندن درایران بتعدادی بانوان و آقایان آراسته باشرایطزیر نیازمند است :

۱ ـ دارا بودن حداقل‌گواهینامه شش ساله متوسطه

۲ـ آشنائی بزبان انگلیسی

۳ـ معروف بحسن‌اخلاق وعمل‌بودن ضمناافرادی که‌سابقه کارو یاتحصیل دریکی از کشورهای خارجی‌داشته‌باشند حق‌تقدم خواهند داشت متقاضیان لطفا از ساعت ۴ تا ۷ بعدازظهرباتلفن ۴۲۴۰۶ تماس بگیرید .

آ ـ ۱۲۷۰۴ ۱ ـ ۴

شرکت مد گیسو

بعده‌ای بانو و دوشیزه فعال و تحصیلکرده جهت‌انجام‌امور ویزیتوری با حقوق مکفی نیازمند است حائزین شرایط به خیابان شاهرضا نرسیده بچهار راه کالج کوچه اقبالی پلاك ۱۵ و یا تلفن ۴۴۰۲۷ مراجعه فرمایند.

آ ـ ۱۴۵۸ ۱ ـ ۲

جوانی حدود۳۰ساله‌تحصیل

کرده آشنا بزبان انگلیسی یاآلمانی اطلاعات کامل در مورد دیزل ژنراتور برای‌نصب‌موتور ژنراتور مورداحتیاج شرکت تجارتی است لطفا مشخصات کامل باراهنمای ۲۱۶ اطلاعات‌مکاتبه کنید .

آ ـ ۷۵۲۳

به چند نفر دوچرخه سوار

باسواد نیازمند است بعد از ظهر ها از ۴ ببعد باآدرس میدان‌خراسان جاده خراسان سه‌راه هاشم آبادبنگاه روشن مراجعه فرمائید .

آ ـ ۷۵۱۹

فروش اتومبیل

فروشگاه اتومبیل شرق
معاملات همه نوع اتومبیل خیابان شاهرضا شرقی ایستگاه آسیا ۷۵۸۰۰۰

ولو ۶۴
اتومبیل کارکرده شمارا بابت پیش قسط قبول میکنیم نمایندگی ولوتلفن ۶۰۲۳۲
۱ـ۱۰ آ ـ ۱۳۶۶

کاسج بار اثاثیه منزل شما را (بسته‌بندی) و بیمه مینماید تلفن ۶۱۱۱۱۱

رادیو ماشین دوموج ۵۰۰۰ ریال
مخصوص فولکس وفورد آلمانی رادیو جاوید پشت شهرداری تلفن ۳۳۷۶۰
۱ـ۱۰ آ ـ ۱۳۶۷

آگهی حراج اتومبیل
سازمان نقشه برداری کشور دو دستگاه اتومبیل جیپ وانت شش سیلندرو ۳۳۹ قلم اثاثیه فرسوده اتومبیل و لاستیك و لوازم نقشه‌برداری و غیره را از طریق حراج یکجا و یا بطورتفکیك بفروش میرساند .
طالبین میتوانند برای بازدید در ساعات اداری به نقلیه وانبار سازمان نقشه‌برداری واقع در دوراهی مهرآباد مراجعه نمایند اتومبیلها و اثاثیه در ساعت ۹ صبح روزشنبه ۱۰ مرداد ماه ۴۳ درمحل سازمان نقشه‌برداری‌واقع در دوراهی مهرآباد حراج خواهدشد.
بدیهی است هزینه کارشناسی و مالیات وعوارض متعلقه و همچنین‌بهای درج آگهی حراج بعهده خریداران است و بهای اجناس مورد حرج نقدا دریافت خواهد شد .
از طرف رئیس سازمان نقشه‌برداری بدرالدین مرعشی
۱ـ۲ آ ـ ۱۲۷۶۰

دارندگان اتومبیل‌سواری توجه‌نمایند
اتو سرویس و تعمیرگاه‌متحد زیر نظر متخصصین فن اتومبیل شما را در اسرع وقت تعمیر و بیمه مینمایدجاده قدیم شمیران نرسیده به‌تجریش‌مقابل پمپ‌بنزین تلفن ۸۵۱۷۳۸

کرایه

بولدوزرهای بارپیر
جهت خاکبرداری و خاك ریزی
وتسطیح و کانال کنی آماده کار می باشد میدان ژاله خیابان‌خورشیددفتر کارنوروزی تلفن ۳۰۳۱۱۰
۱ـ۳۰ آ ـ ۱۴۰۵

تعمیرات

تعمیرگاه الکترونیکی F.M
تعمیر انواع تلویزیون،گرام ،یخچال کولرباسرویس مجهز تلفن۴۹۰۷۴
۱ـ۲۶ آ ـ ۱۱۸۳

سرویس تلویزیون گارانتی
تعمیر انواع مارکهای تلویزیون در منازل باسرویس مجهز سیار تحت نظر متخصصین آزموده تلفن۶۲۲۴۷۲
آ ـ ۱۳۷۴

تعمیرگاه تلویزیون امپریال
وتلویزیون‌کوبا تلفن ۶۸۸۳۲
۱ـ۳۰ آ ـ ۱۳۸۱

شهیر ومارکاریان‌تلفن ۶۱۲۹۳۰
تعمیر انواع تلویزیون یاساژرستم آبادیان
۱ـ۲۶ ۱ـ۱۳۴۸

تلفن ۳۰۵۱۷۰
تعمیر تلفن ومراکز تلفن وتلویزیون ورادیو گرام در منازلو موسسات
۱ـ۳۰ آ ـ ۱۲۹۳

الکتروآسیا تلفن ۳۸۸۷۳
باسرویس میارخودزیر نظرمتخصصین آزموده تعمیرات‌تلویزیون‌ـ یخچل و تلفن شما را در محل انجام میدهد .
۱ـ۳۰ آ ـ ۱۲۹۴

همیشه باسرویس تلویزیون
ایران تماس بگیرید ۶۴۹۱۸ ـ ۴۸۵۳۳
۱ـ۳۰ آ ـ ۱۰۰۴

تعمیرگاه تلویزیون تلفونکن
خیابان منیریه تلفن ۵۸۱۳۱۱
۱ـ۲۶ آ ـ ۱۳۳۳

تعمیرگاه تلویزیون تلفونکن
همه روزه از ساعت ۸ صبح الی ۹ شب آماده تعمیرات تلویزیونهای تلفونکن میباشد
خیابان منیریه ـ تلفن ۵۸۱۳۱۱

مستغلات

نارمك ـ بازرگانی امینی ۷۹۰۰۹۰ معاملات زمین وخانه نقد واقساط‌وپول

برای‌اجاره منازلتان بخارجیان
باتلفن ۶۰۰۰۰ تماس بگیرید
۱ـ۱۰ ۱ـ۱۱۶۹۰

خرید و فروش اوراق‌بهادار
برای خرید و فروش سهام بانکهاو شرکتها و قبوض اصلاحات ارضی و اسناد خزانه به دفتر بورس تهران تلفن ۴۲۷۱۶ مراجعه فرمایند
۱ـ۱۰ آ ـ ۱۴۱۹

از تخت جمشید ببالا
چندباب منزل دربست اجاره‌برای سکونت شخصی و موسسات ملی و دولتی مورد احتیاج میباشد تلفن ۶۲۴۴۶۰
۱ـ۲ آ ـ ۱۴۵۶

زمینهای عباس‌آباد را نقدا خریداریم
خیابان پهلوی بالای پمپ بنزین بازرگانی جلالی تلفنهای ۶۲۶۴۱۱ ـ ۶۲۴۱۹۳ مراجعه فرمائید

خرید زمینهای نیروی‌هوائی ۳۱۸۰۳
۱ـ۲۶ آ ـ ۱۱۳۱

شهرستانها آقایان مالکین
چنانچه تصمیم‌فروش قبوض‌اصلاحات ارضی را دارید توسط پست تهران خیابان فروردین کاشی ۳۳۳ باعلی‌اکبر فرخی یاباتلفن۴۵۱۴۲ مذاکره‌فرمائید
۱ـ۴ آ ـ ۱۴۴۷

از تخت‌جمشید ببالا
خانه‌وآپارتمان اجاره موجود.۶۲۴۴۶۰
۱ـ۱۰ آ ـ ۱۴۵۷

بفروش میرسد

سالن آرایش دربهترین نقطه تهران
باچند سال سابقه و تمام وسائل کامل‌حدودخیابان چهل‌متری‌ایرانشهر بفروش‌میرسد طالبین به‌راهنمای‌شماره ۲۱۲ مراجعه فرمایند
۱ـ۷ آ ـ ۱۴۳۰

ویلا در تجریش‌چهارراه مجد
ویلای مدرن دارای ۸ اطاق ۲حمام شوفاژ استخر و مساحت ۱۱۵۰ متر فروشی آژانس گلستانه تلفن۸۵۱۷۴۳
۱ـ۲ آ ـ ۱۴۴۸

یکباب خانه‌بمساحت۱۳۰متر
که ۹۰ متر آن زیر بنا می‌باشد در نارمك بدون واسطه نقد واقساط به فروش میرسد به‌تلفن ۶۲۳۰۱۶مراجعه شود .
۱ـ۳ آ ـ ۱۲۷۴۰

حراج ـ حراج
خانه و ویلائی‌مستغلاتی درشمال‌بلوار امیرآباد اطراف چهل‌متری کندی از۶۵ تا ۲۵۰ هزار تومان نقد ومدت خیابان آیزنهاور چهارراه نواب ضلع جنوب غربی دفترصبا تلفن ۶۴۰۸۹
۱ـ۱۵ آ ـ ۱۰۶۸

قطعات ۱۲۰ متری
زمین ساختمانی با آب و برق با ۵۲۰تومان پیش‌قسط وبقیه فقط ماهی ۳۰تومان آژانس ۷۷۷ تلفن ۳۴۳۵۶
۱ـ۱۵ آ ـ ۱۴۳۴

فروش ـ رهن ـ اجاره
منزل نوساز شخصی ۴۷۰ متر ۲½ طبقه ۹ اطاق بالوازم و حمام کامل و سرویس مستخدم با گاراژ تلفن ۶۲۴۴۶۰
۱ـ۲ آ ـ ۱۴۵۵

واگذار می شود

مغازه واگذاری بزرك
فردوسی نزدیك چهارراه اسلامبول وسینمای هما ۳۹۷۸۳ بنگاه کوشان
۱ـ۳ آ ـ ۱۲۶۱۶

مغازه واگذاری ـچهارراه
یوسف‌آباد نادری ۴۶۹۲۴
۱ـ۵ ۱ـ۱۱۳۴۶

ساختمان

تاسیسات ساختمانی نال
اگر میخواهید زمینهای خود را به ساختمانهای مدرن ومستحکم تبدیل نمائید
موسسه نال راهنمای شماست تلفن ۶۸۴۱۴
۱ـ۵ آ ـ ۱۳۷۱

ساختمان باقساط پنجاه‌ماهه
ساخته میشود تلفن ۶۹۰۲۵
۱ـ۶ آ ـ ۱۴۶۵

دفتر ساختمانی معماریان
تهیه‌نقشه‌و مقاطعه کاری ساختمان نوسازی تعمیر جزئی و کلی میدان شهناز اول گیتی رخ تلفن ۷۳۵۶۸
۱ـ۱۰ آ ـ ۱۴۵۲

نیازمندیهای روزنامه اطلاعات تلفن: ۳۱۵۲۳

معاملات پول

پول‌تومانی دوشاهی و دوشاهی‌ونیم همیشه موجوداست تلفن ۶۹۲۲۷
۱ـ۲۶ آ ـ ۱۱۵۳

پول‌تومانی دوشاهی ۷۳۲۴۲
آ ـ ۱۲۷۲

پول شرطی موجود تلفن ۶۹۵۴۴
۱ـ۲۰ آ ـ ۱۱۹۴

پول موجود تلفن ۵۱۳۵۱
۱ـ۲۶ آ ـ ۱۰۰۲

پول دوشاهی در مقابل‌مبیع
همیشه موجود است تلفن ۳۱۹۵۸
۱ـ۲۰ آ ـ ۱۳۸۸

تاده میلیون ریال
بدون واسطه موجود تلفن ۲۲۷۲۹
۱ـ۵ آ ـ ۱۴۳۳

معاملات تلفن

تلفن‌جنابعالی رانقدا میخریم
وماهی ۲۰۰ تومان بخودتان‌میفروشیم تلفنهای ۵۱۹۶۱ و ۵۲۴۱۸
۱ـ۴ آ ـ ۱۴۴۶

خرید شماره تلفن نقدا ۵۶۳۴۹
فروش شماره تلفن باقساط ۵۳۸۴۰
وام درمقابل شماره تلفن ۵۳۸۴۰

تلفن وفیش تلفن خریداریم ۵۵۴۹۶
۱ـ۲۶ آ ـ ۱۳۶۲

فروش تلفن نقد واقساط۳۰۳۳۳۳
۱ـ۲۶ آ ـ ۱۱۵۰

شماره تلفن‌وفیش خریداریم۳۰۳۳۳۳
۱ـ۲۶ آ ـ ۱۱۴۸

خرید تلفن شماره‌های
۲ـ۵ـ۶۲ و فروش تلفن نقدواقساط باتلفن ۵۵۶۴۶ و ۵۸۴۴۳
۱ـ۲۶ آ ـ ۷۷۳۴

بورس‌تلفن البرز ۳۹۳۲۰
آ ـ ۹۳۲

سالن مد و آرایش

آموزشگاه آرایش هنگامه بالامتیاز رسمی وزارتفرهنك
دیپلمه پاریس ورم کلیه متدآرایش سرو صورت را علمی و عملی با ۳۰۰ تومان در مدت کوتاه تا اخذگواهینامه رسمی تضمین مینماید ـ خیابان‌شاه جنب ایران کالاخیابان دقیقی‌شماره ۱۵۵
۱ـ۱۵ آ ـ ۱۳۸۹

آموزشگاه آرایش موج با امتیاز رسمی وزارتفرهنك
دوره کامل آرایش سر و صورت را علمی و عملی در مدت یکماه با ۲۵۰ تومان تا اخذگواهینامه تضمین‌مینماید ضمنا سفارش کلاه‌گیس و گیس های تکه‌ای پذیرفته میشود شاهرضامقابل دربدانشگاه‌خیابان فخررازی‌شماره ۵۳
آ ـ ۱۳۷۵

آموزشگاه آرایش زیبائی‌هنر
با امتیاز رسمی وزارت فرهنك
تعلیم آرایش سروصورت درمدت کوتاه ۳۰۰۰ ریال . رنك‌مو ۲۰۰ریال فرتنی ۲۰۰ ریال . میزانپلی ۲۰ ریال اصلاح سر ۲۰ریال ـ ضمنا سه‌نفراز دانشجویان واجد شرایط مجاناباروپا اعزام سه‌راه‌ژاله مقابل ساختمان‌مجلس تلفن ۳۰۴۴۷۳
۱ـ۲۵ آ ـ ۱۰۵۸

آموزشگاه آرایش هژبر
«دیپلمه لندن»
کلاس تابستانی مخصوص دوشیزگان دائر و با تخفیف کلی یکماهه‌تعلیم و دیپلم میدهد تلفن ۴۲۱۲۳
۱ـ۸ آ ـ ۱۴۱۲

آموزشگاه آرایش ماهدخت
برای دوره جدید هنرجو میپذیرد نارمك اول جویبار تلفن ۷۹۹۹۴
۱ـ۲۶ آ ـ ۱۳۳۲

سالن آرایش آنا
ازدروازه شمیران بخیابان حقوقی‌انتقال یافت تلفن ۷۵۸۱۹۴
۱ـ۱۵ ۱ـ۱۲۰۹

سالن آرایش گلسرخ
تجریش خیابان‌دزآشیب سه‌راه‌نیاوران
۱ـ۱۵ ۱۳۱۰

مخصوص بانوان

زیبائی گیسوان شما را بیمه می‌نمائیم
خانم عزیز اگر در موقع‌رفتن به‌شب نشینی ها، کنار دریا و یاسینماوقت رفتن بسالن‌آرایش‌راندارید میتوانید باخرید یك کلاه‌گیس که بسبك‌مدل های جدید و بسیار زیبا که بدلخواه شماست از آموزشگاه‌موج تهیه‌نموده بزیبائی گیسوان خود بیافزائید شاهرضا مقابل درب دانشگاه خیابان فخررازی شماره ۵۳
آ ـ ۱۳۷۶

آموزشگاههای فنی و فرهنگی

انگلیسی وماشین‌نویسی‌نژاد
دیپلمه‌اکسفورد انگلستان‌شاه ۴۱۸۵۹

آموزشگاه فروزنده اربابی
خیابان ژاله تلفن ۳۲۰۴۷
۱ـ۲۶ آ ـ ۱۴۶۰

کودکستان هما
زیر نظر مربیان کار آزموده و روانپزشك مخصوص درتابستان هم به آموزش و پرورش ،کودکان اشتغال دارد .
نشانی: جاده قدیم شمیران تجریش کوی صالح کوچه شفقی شماره ۸۴ تلفن ۸۳۵۵۵
۱ـ۱۵ آ ـ ۱۲۷۷

آموزشگاه‌عالی‌خیاطی بهارنو
تجریش دزاشیب سه راه نیاوران بدانش آموزان تخفیف کلی میدهد.
۱ـ۲۶ آ ـ ۱۳۱۱

دبستان ایران جهانبانی
دبیرستان ایران
کودکستان ایران
بدینوسیله باطلاع اولیاء دانش‌آموزان میرساند از روز شنبه ۲۳ خردادماه همه روزه صبحها ازساعت ۸ تا ۱۲ دفتر موسسه ایران برای نامنویسی‌باز است .
نشانی:خیابان مولوی‌روبروی خانی‌آباد تلفن ۲۶۲۱۵

دبیرستان همایون‌شماره۱و۲
از اول تیرماه همه روزه صبحها از ساعت ۸ تا ۱۱ جهت کلاسهای سال آینده و تجدیدی و تقویتی متوسطه و ابتدائی و کلاسهای شبانه ثبت‌نام می نماید تلفن شماره یك ۶۲۲۳۷۰۱ و تلفن شماره ۲ـ ۴۴۵۳۲

متخصص علوم اداری
وزبان انگلیسی فارغ‌التحصیل از امریکا کلیه کارهای ترجمه و تحریر شمارا به‌بهترین و با نازلترین قیمت انجام میدهد . نشانی ـ خیابان شاه ساختمان آلومینیوم‌شماره ۱۱۰۵تلفن ۶۱۲۱۲۵
۱ـ۷ آ ـ ۱۳۵۳

دبستان نمونه ملی اعتماد
بمحل جدید خود واقع در خیابان ایرانشهر شمالی چهارراه کامیارانتقال یافته و همه روزه ثبت نام میکندتلفن ۶۲۳۲۶۱

سازمان فرهنگی رشدیه
زیرنظر بانو جمیله رشدیه
دبستانهای پسرانه آزاده ودخترانه رشدیه دوشنبه و چهارشنبه ها و کودکستان همه روزه نامنویسی می نماید خیابان شاه چهارراه پیروز و گلشن تلفن ۴۵۵۹۸ ـ ۴۳۳۳۱
۱ـ۱۵ آ ـ ۱۱۴۰

آموزشگاه ماشین‌نویسی‌فائز
تعلیم ماشین‌نویسی بامتد جدید شاه آباد اول اکباتان تلفن ۳۵۷۵۷
آ ـ ۱۴۵۹

تدریس خصوصی

دانشجوئی ریاضیات،فیزیك
شیمی متوسطه را تدریس میکند در صورت عدم موفقیت نیمی‌از شهریه را دریافت دارید .بشماره ۲۰۳راهنمای اطلاعات مراجعه نمائید .
۱ـ۱۲ آ ـ ۶۵۲۳

دروس دبیرستانی توسط‌دانشجوی فنی باتضمین قبولی تلفن ۶۲۱۷۸۱
۱ـ۳ آ ـ ۷۳۳۷

ریاضیات
وسیله دبیر ریاضی تلفن ۷۹۸۲۶
۱ـ۴ آ ـ ۷۲۸۳

ریاضیات ، فیزیك، شیمی
توسط دانشجوی سال‌چهارم‌پلی‌تکنیك تدریس میشود تلفن ۴۷۲۱۵
۱ـ۲ آ ـ ۶۸۶۱

انگلیسی و آلمانی
ازتعطیلات‌خود استفاده کرده‌دوره مبتدی و عالی و انگلیسی و آلمانی‌را درموسسه ترجمه و تدریس مهندس بیژن جابر انصاری بیاموزید درضمن پذیرش تحصیلی در اسرع وقت گرفته‌میشود اسلامبول ساختمان پلاسکو طبقه اول (۱۳۷)
۱ـ۱۰ آ ـ ۱۴۶۳

ریاضیات ـ فیزیك ـ شیمی
دانشجوی فنی تلفن ۷۳۵۶۸
۱ـ۳ آ ـ ۱۴۵۴

آموزشگاههای رانندگی

آموزشگاه رانندگی شهاب
خیابان امیر آباد شعبه مقابل سینما امپایر تلفن ۶۱۱۲۲۱
۱ـ۳۰ آ ـ ۱۳۰۳

آموزشگاه رانندگی ایفل
تعلیم رانندگی بانازلترین قیمت در اسرع وقت تلفن ۶۸۱۸۸
۱ـ۳۰ آ ـ ۱۴۶۱

خرید اثاثیه

نمایشگاه‌وفروشگاه‌ایران کالا خیابان شاه‌نرسیده‌بچهارراه گلشن تلفن۴۵۶۸۹و۴۵۶۸۶
کلیه لوازمات منزل شمارا بهر اندازه‌و مبلغی که باشد بقیمت عادلانه در منزل خریدار است در ضمن‌قالی وقالیچه‌های کهنه و مستعمل شما برای صادرات به آمریکا و اروپا بقیمت بسیار خوب خریداری میگردد .

فروشگاه فروردین تلفن ۶۱۱۶۵۵
قالی ـ یخچال ـ تلویزیون ـ رادیو گرام وسایر اثاثیه منزل شمارا خریدار است خیابان‌شاه مقابل سینما چارلی نرسیده به چهار راه سیمتری شماره ۳۵۱
۱ـ۲۶ آ ـ ۱۱۷۲

فروشگاه گلشن تلفن۶۸۷۱۴
منصف‌ترین خریدار کالای دست‌دوم در هر موقع‌آماده است که بایك‌اطلاع تلفنی در خدمت شما حاضر شده و هرنوع قالی وقالیچه ،یخچال،ضبط صوت ،ماشین رختشوئی ، مبل ، چراغ‌گاز وکلیه لوازم منزل‌شمارانقدا خریداری نماید.
۲۶۵۱ آ ـ ۱۱۹

فروشگاه حاجیان
یخچال ـقالی ـتلویزیون‌ـرادیوگرام وسایر لوازم منزل شما را عادلانه خریداریم سه‌راه امین حضور۳۸۸۳۸
۱ـ۲۶ آ ـ ۱۱۵۱

خادم بار بارکش شهر و حومه تلفن ۲۳۹۶۷

فرش پیروز
خریدارفرش نو و کهنه و هر نوع اثاثیه منزل بقیمت عادلانه ۶۸۱۳۸
۱ـ۲۶ آ ـ ۱۴۱۸

فروشگاه سمساری صمد
خریدار همه رقم فرش کهنه وسایر لوازم منزل واشیاء قدیمی . اجدس کلی را درموقع فروش بما اطلاع‌دهید تلفن ۴۹۹۸۵

فروشگاه فردوست ۷۵۷۶۸۵
باحسن شهرت ده‌ساله خریدار هرنوع یخچال ـ تلویزیون ـ اجاق‌گاز ـ رادیوگرام ـ ضبط صوت . فرش خیابان شهناز بالاتر ازمیدان‌ژاله
۱ـ۳۰ آ ـ ۱۱۶۳

تلفن ۲۲۰۵۰
اولین‌موسسه خرید فرشهای کهنه در ایران بقیمت صادرات آلمان
۱ـ۳۰ آ ـ ۹۰۸

فروشگاه پارس‌تلفن۶۱۳۸۴۷
بهترین خریدار اشیاء خانگی شما
۱ـ۳۰ آ ـ ۱۲۹۲

فروشگاه‌سلطانی‌تلفن۳۸۵۷۷
یخچال. تلویزیون . ضبط صوت قالی و قالیچه شمارا خریدار است .
۱ـ۲۶ آ ـ ۱۳۲۴

فروشگاه آسیا تلفن۶۱۲۸۳۲
مؤسسه خرید و فروش لوازم‌منزل خیابان شاه چهارراه پیروز
۱ـ۲۶ آ ـ ۱۱۰۸

فروشگاه خالقی تلفن۳۲۸۷۶
مجهزترین وباسابقه‌ترین مؤسسه خرید لوازم منزل هرنوع قالی. یخچال تلویزیون . رادیو گرام . اجاق‌گاز شمارا نقدا در محل بقیمت عادلانه خریداری مینمائیم سه‌راه امین حضور تلفن ۳۲۸۷۶

فروشگاه امیرکبیر۳۰۵۲۶۶
حریدار و فروشنده لوازم دست‌دوم قالی ـیخچال‌ـتلویزیون ـرادیوگرام ضبط‌صوت سه‌راه امین حضور

فروشگاه ماه تلفن۳۳۶۷۵
کلیه اجناس شمارا بانضمام فرش نو وکهنه بیشتر از دیگران‌خریداریم
۱ـ۳۰ آ ـ ۱۱۹۰

فروشگاه محمد حسان
تنها فروشگاهی است که میتواندکلیه اثاثیه منزل شما را بقیمت‌عادلانه خریداری کند تلفن ۵۸۱۵۵۸
۱ـ۲۶ آ ـ ۱۱۹۱

الکترو غرب تلفن ۴۹۴۶۹
خریدار یخچال . تلویزیون .رادیو گرام . فرش . اسکندری چهار راه ساسان
۱ـ۳۰ آ ـ ۱۴۶۲

فروشگاه جهاندوست
سرچشمه
خریدار همه رقم اجناس لوکس منزل شماوقالی رابه بهترین‌قیمت‌خریداریم تلفن ۳۱۱۲۶

راهنمای پزشکی اطلاعات

علاج‌سریع و قطعی‌انسداد
عروق بدون جراحی
دکتر حسن بهره‌مند خیابان‌شاه‌آباد مقابل سینما حافظ تلفن ۳۶۶۳۸

دکتر دانشگر
امراض‌مقاربتی وجلدی‌وسوزاك تازه و کهنه ورم پروستات ضیق مجرامستنی وبواسیر امراض زنانه‌و نازائی خیابان سپه مقابل پستخانه ۳۰۲۴۱۶

درمان کامل سوزاك وامراض‌مقاربتی
خیابان شاهپور جنب سینما جهان نرسیده بسه‌راه بوذرجمهری دکترجلال بهی‌زاد

درمان قطعی سوزاك تازه و کهنه وتقویت قوای تناسلی
دکتر عباس جنابزاده دارای گواهی نامه از دانشکده طب‌فرانسه ـ خیابان منوچهری مقابل کوچه ژاندارك اول کوچه مهر صبح و عصر

دکتر منوچهر انصاری
جراح‌ـدندانپزشك تخت جمشیدتلفن ۷۵۶۴۸۴ پذیرائی با تعیین وقت قبلی

مطب دکتر حسن‌شاهکار
طبیب اطفال بخیابان روزولت‌سه‌راه دیبا کوی نظامی تلفن ۶۲۶۴۳۵انتقال یافت پذیرائی عصر ها

پلی کلینیك رازی
(پلی‌کلینیك سابق‌دکتر مجاهدی‌ـدکتر صدیقی)
بخش ۶ پزشکی ـسازمان بیمه کارمندان دولت‌دارای بخشهای داخلی ریوی‌ـ اطفال ، چشم ، گوش وحلق‌و بینی ،جراحی و زنان ، دندانپزشکی، پوستو مقاربتی ، ترك مواد مخدره و الکل ، تحت نظر پزشکان متخصص از ۸صبح‌تا ۸شب از بیماران محترم پذیرائی‌مینماید.تلفن۴۹۵۲۶ـ در غیر این ساعات به تلفنهای ۴۴۱۱۹ـ ۶۹۷۲۴مراجعه فرمائید . خیابان شاه روبروی مسجد سجاد .

ترك تریاك دکتر رحمانی
متخصص امراض اعصاب وروح از دانشگاه لندن خیابان پهلوی‌بالاتر از چهارراه امیر اکرم تلفن ۴۵۱۱۴

درمان کامل سوزاك
ضعف قوا و ناتوانی جنسی مردان بادستگاههای طبی الکتریکی
دکتر احتیاطی ـ دارای گواهینامه‌از امریکا قصردشت ـ چهارراه هاشمی تلفن ۶۸۸۲۹

دکتر عباس نیك نژاد
متخصص از دانشگاه پاریس‌بیماری های معده ، روده ،کبد ، لوزالمعده ، درمان بواسیر بدون عمل ، فیستول فیستور ، متد موثر دروازه شمیران خیابان گرامی پذیرائی۴تا ۷بعد ازظهر

دکتر سروشیاری متخصص اطفال شاهرضا مقابل آلیتالیا تلفن ۶۴۰۵۴

ترك تریاك و هروئین
بامتدجدید دکتر اسلامدوست‌حشمت الدوله چهار راه گلشن تلفن ۶۱۳۰۶۷

دکتر فرنوش تلفن ۴۸۵۵۵
داخلی ، مقاربتی(سفلیس وسوزاك) گواهینامه از دانشگاه پاریس‌پذیرائی صبح وعصر امیریه اول منیریه

دکتر تراب همایون
جراح و متخصص چشم پذیرائی عصر ها سه راه شاه‌تلفن ۶۸۷۶۸

دکتر محمد جعفر هدایتی
متخصص بیماریهای داخلی ـزنان صبح شاهرضا مقابل کالج ۴۲۰۸۳ عصر شاهپور چهارراه مختاری۵۳۵۴۱

دکتر در طب پولوسا
متخصص بیماری‌های مقاربتی ، (سوزاك‌تازه و کهنه‌وسیفلیس)امراض مجاری ، ادراروتناسلی‌ـخیابان‌فردوسی شمالی کوچه صادق پذیرائی ۹ تا ۱۲ و۵تا ۸ تلفن ۴۶۵۸۹

دکتر فرهودی ـچهار راه پل چوبی شاهرضا بعداز ظهر وشب ۷۵۶۲۸۳

دکتر آسایش
بیماریهای آمیزشی و مجاری ادرار خیابان منوچهری کوچه ارباب‌جمشید شماره ۱۱ پذیرائی۵تا۸ونیم بعدازظهر

دکتر رفیعی متخصص‌جهاز هاضمه
ازپاریس‌وامریکا بیماریهای معده‌ـ کبدوروده ـ درمان بواسیر و نواسیر بدون عمل جراحی خیابان جامی اول کوچه پاریس ۴ تا ۸ بعد از ظهر تلفن ۴۸۱۸۹پزشك‌بیمه فرهنگیان‌وکارمندان دولت

برنامه سینماها...

- **شاهین کارائیب** ـ سینماسکوپ ـ رنگی‌ـ جانی دسموند
آسیا (۴۲۹۰۹) ۱۱ـ۳ـ۵ـ۷ـ۹ سعدی (۳۶۴۶۸) ۳۰ر۱۰ ـ ۳۰ر۱۲ ـ ۳۰ر۲ ـ ۳۰ر۴ ـ ۳۰ر۶ ـ ۳۰ر۸
- **گناه وتقوی**ـ ربرت حسین‌ـ آنی ژیراردو
رادیوسیتی (۴۳۳۲۰) ۱۱ـ۳ـ۵ـ۷ـ۱۵ر۹ اُدئون (۳۸۱۱۸) آستارا (۸۴۰۲۲) ۳۰ر۱۰ ـ ۳۰ر۲ ـ ۳۰ر۴ ـ ۳۰ر۶ ـ ۳۰ر۸
- **بازگشت ال‌سید** ـ سینماسکوپ ـ رنگی‌ـ رونالدکاری
اونیورسال (۶۶۹۵۳) ۱۱ـ۳ـ۵ـ۷ـ۹ میامی (۷۴۳۲۹) سهیلا (۳۶۴۲۴) ۳۰ر۱۰ ـ ۳۰ر۲ ـ ۳۰ر۴ ـ ۳۰ر۶ ـ ۳۰ر۸
- **قهرمانان نمی‌میرند**ـ هواردکیل‌ـ تینالوئیزا
رویال (۴۹۷۸۵) ۱۱ـ۳ـ۵ـ۷ـ۹
- **وایکینگها درشرق (قهرمانی)** ـ والترکانزر
متروپل (۳۹۴۱۰) ۳۰ر۱۰ـ ۳۰ر۲ـ ۳۰ر۴ـ ۳۰ر۶ـ ۳۰ر۸
- **غرور وشهوت** ـ رنگی‌ـ فرانك‌سیناترا‌ـ سوفیالورن
مولن‌روژ (۷۲۹۲۹) مهتاب (۴۷۷۷۷) ۱۱ ـ ۳۰ر۳ ـ ـ ۳۰ر۵ ـ ۳۰ر۷ ـ ۳۰ر۹ کریستال (۳۷۶۷۵) ۳۰ر۱۰ ـ ۳ ـ ۵ ـ ۷ ـ ۹ ایفل (۳۷۲۷۷) ۱۰ ـ ۱۲ـ ۲ـ ۴ـ ۶ـ ۸ ـ۱۰ دیانا (۴۷۳۶۵) ۳۰ر۱۰ ـ ۳ـ ۵ـ۷ـ۹ برلیان (۳۳۵۳۵) ۱۰ـ۱۲ـ۲ـ۴ـ۶ـ۸ زهره(۳۰۴۸۰۸) ۳۰ر۱۲ـ ۳۰ر۲ ـ ۳۰ر۴ ـ ۳۰ر۶ ـ ۳۰ر۸ اسکار (۴۵۷۹۷) ۳۰ر۹ ـ ۳۰ر۱۱ ـ ۳۰ر۲ـ ۳۰ر۴ ـ۳۰ر۶ـ ۳۰ر۸ تراس دیانا ـداستان وست‌ساید ۳۰ر۷ـ ۱۰ ـتراس کریستال ـ داستان وست‌ساید ـ۸
- **نغمه‌های جوانان**ـ سینماسکوپ‌ـ کلیفت‌ریچارد‌ـ
ب . ب (۶۹۶۴۱) ۳۰ر۱۰ ـ ۳۰ر۲ ـ ۳۰ر۴ ـ ۳۰ر۶ ـ ۳۰ر۸ سانترال (۶۹۲۸۱) ۱۱ـ۳ـ۵ـ۷ـ۱۵ر۹ درایوین (۷۹۱۵۴۳) ۳۰ر۷ ـ ۳۰ر۹
- **گلهای تاهیتی**ـ رنگی‌ـ جیمزمیسون‌ـ جان میلز
حافظ (۳۴۰۷۴) ۳۰ر۱۰ ـ ۳۰ر۲ ـ ۳۰ر۴ ـ ۳۰ر۶ ـ ۳۰ر۸ نیاگارا (۶۵۳۰۷) ۳۰ر۷ ـ ۳۰ر۹ امپایر (۶۲۳۹۴۲) ۱۱ـ۳ـ۵ـ۷ـ۹ تراس ۳۰ر۷ ـ ۱۰
- **گوریل مرد جهنمی**ـ لینووانتورا‌ـ هانری ویدال
ایران (۳۶۳۵۴) ۳۰ر۱۰ ـ ۳۰ر۲ ـ ۳۰ر۴ ـ ۳۰ر۶ ـ ۳۰ر۸ تهران (۳۸۱۶۵) ۳۰ر۱۰ ـ ۳۰ر۲ ـ ۳۰ر۴ ـ ۳۰ر۶ ـ ۳۰ر۸ ـتراس تهران ـ آواز دل ۳۰ر۷ ـ ۳۰ر۹
- **کاپیتان‌فراکاس** ـ سینماسکوپ ـ رنگی ـ ژان‌ماره
پلازا (۴۴۲۵۵) ۱۱ـ ۳ـ ۵ـ ۷ـ ۹ رکس (۳۴۱۶۹) همای (۳۰۲۱۶۹) ۳۰ر۱۰ـ ۳۰ر۲ـ ۳۰ر۴ـ ۳۰ر۶ـ ۳۰ر۸
- **ساحل انتظار (فارسی)** ـ فردین‌ـ فروزان‌ـ جعفری
نادر (۳۹۰۹۵) ۹ـ۱۱ـ۱ـ۳ـ۵ـ۷ـ۹ رامسر (۵۲۰۶۰) سیلوانا(۳۳۷۷۷) جهان (۶۰۳۰۵) ۳ ـ ۵ ـ۷ـ ۹ مراد (۷۳۳۸۲) ۱۰ـ۱۲ـ۲ـ۴ـ۶ـ۳۰ر۸ فلور (۲۸۰۹۶) ۳۰ر۱۰ ـ ۳۰ر۲ ـ ۳۰ر۴ ـ ۳۰ر۶ ـ ۳۰ر۸
- **نگاهی ازتراس**ـ سینماسکوپ ـ رنگی‌ـ پل نیومن
تخت‌جمشید (۴۳۵۰۰) ۱۱ـ ۴۵ر۲ ـ ۵ـ ۱۵ر۷ ـ ۳۰ر۹
- **هتل بین‌المللی**ـ رنگی‌ـ الیزابت‌تیلور‌ـ ریچاردبرتون
چارلی (۶۸۴۶۱) ۳ ـ ۵ ـ ۷ ـ۹
- **شبهای شرق** ـ سینماسکوپ ـ رنگی
مونت‌کارلو (۷۹۷۴۱) ۳۰ر۱۰ ـ ۳۰ر۲ ـ ۳۰ر۴ ـ ۳۰ر۶ ـ ۳۰ر۸
- **اسلحه نفرین‌شده** ـ سینماسکوپ‌ـ رنگی ـربرت تیلور
پارك (۳۹۶۳۷) ۳۰ر۱۰ ـ ۳۰ر۲ ـ۳۰ر۴ـ ۳۰ر۶ـ ۳۰ر۸
- **شکوه علفزار**ـ رنگی‌ـ وارن بیتی‌ـ ناتالی وود
ماندانا (۷۹۹۸۲) ۲ـ۴ـ۶ـ۸
- **انتقام هرکول (قهرمانی)** ـ مارك فورست
المپیا (۶۵۷۹۸) ۱۰ ـ۱۲ ـ ۲ ـ ۴ ـ ۶ ـ۸
- **نورمن قهرمان (کمدی)** ـ نورمن ویزدم
پرسپولیس (۵۸۱۰۸۳) ۱۱ـ۱ـ۳ـ۵ـ۷ـ۹
- **پیشقراول**ـ سوزان‌هیوارد‌ـ چارلتون هستون
فری (۲۷۸۹۳) ۳ ـ ۵ـ۷ـ۹
- **مردان خشن** ـ گلن فورد
آریا (۳۹۸۸۴) ۳۰ر۹ ـ ۳۰ر۱۱ ـ ۳۰ر۱ ـ ۳۰ر۳ ـ ۳۰ر۵ تراس ۳۰ر۷ ـ ۳۰ر۹
- **کلوپ آتش**ـ سینماسکوپ‌ـ رنگی‌ـ کیت میچل
فردوسی (۳۵۷۸۴) ۹ـ۱۱ـ۱ـ۳ـ۵ـ۷ـ۹ ژاله (۳۰۴۱۲۰) ۱۰ ـ ۱۲ـ ۲ ـ ۴ ـ ۶ ـ ۸
- **آواره** ـ نرگس ـ راج‌کاپور
باغ گلستان (۵۳۲۷۶) ۷½ بعد ازظهر
- **بوسه مادر (فارسی)** ـ شهلا
خورشید (۳۳۵۷۸) ۱۱ـ ۳ـ ۵ـ ۷ـ ۹
- **چهارروز در ناپل** ـ سینما سکوپ ـ رنگی
البرز (۳۰۴۲۵۸) ۳۰ر۸ـ ۳۰ر۱۰ـ ۳۰ر۲ـ ۳۰ر۴ـ ۳۰ر۶ـ ۳۰ر۸

آگهیهای متفرقه

تهران اب
سازمان پخش آب
باتانکرهای مجهز ۸۰۰۰لیتری‌همه اوقات وقت آماده کار می باشد . آدرس . خیابان شمیران بالاتر از ایستگاه پرورشگاه روبروی حمام نیر تهران آب تلفن ۸۶۱۴۸
۱ـ۱۰ آ ـ ۱۳۳۱

فروشگاه رنك بصیری
قبل از خرید هر نوع رنك بامامشورت کنید خیابان‌شاهرضا چهارراه پهلوی تلفن ۴۰۹۰۴
۱ـ۲۶ آ ـ ۱۲۹۱

یك ابتکار جدید
با اطلاع بتلفن ۶۱۳۵۶۷ مبل‌های کثیف مرجای خود شسته میشود
۱ـ۳۰ آ ـ ۱۰۶۵

شستشوی مبل
سرجای خود بدون شکافتن‌وسبله مؤسسه مهر تلفن ۶۱۳۴۲۴
۱ـ۲۶ آ ـ ۱۱۷۶

جرثقیل توکل
میدان شه تلفن ۵۰۶۹۱ـ۵۵۸۲۸
۱ـ۲۶ آ ـ ۹۰۶۶

بنگاه شین آب
آب‌تصفیه شده که درخیابان‌شهناز چهارراه صفا بود بخیابان‌نیروی‌هوائی نرسیده بکارخانه کوکاکولا ایستگاه صد دستگاه کاشی ۷۰۱انتقال یافت تلفن ۳۷۴۴۴
۱ـ۳۰ آ ـ ۱۱۶۵

مبل ارجمند تلفن ۳۷۳۷۰
پرده دوزی و پیراهن مبل ارجمند خیابان سعدی شمالی
۱ـ۲۶ آ ـ ۱۳۵۸

کاپل دشمن شماره یک حشرات
تلفن ۶۲۱۴۹۹

تلفنهای اطلاعات

مرکز تلفنخانه‌از ۳۰۰۱۱ تا ۳۰۰۱۹
مجله‌اطلاعات کودکان ۳۰۳۳۱۳
مجله‌اطلاعات هفتگی ۳۰۴۸۷۸
نیازمندیها ۳۱۵۳۳
مجله‌اطلاعات بانوان ۶۹۱۷۱۵
سازمان‌شهرستانها ۳۱۵۳۲
مجله‌الاخاء(عربی) ۳۱۰۸۹
سرویس اقتصادی ۳۰۴۵۹۱
سرویس‌حوادث ۳۰۳۵۶۹
راهنمای‌پزشکی هفتگی ۳۰۵۱۰۸
شعبه‌آگهی‌ها ۳۰۲۶۳۳

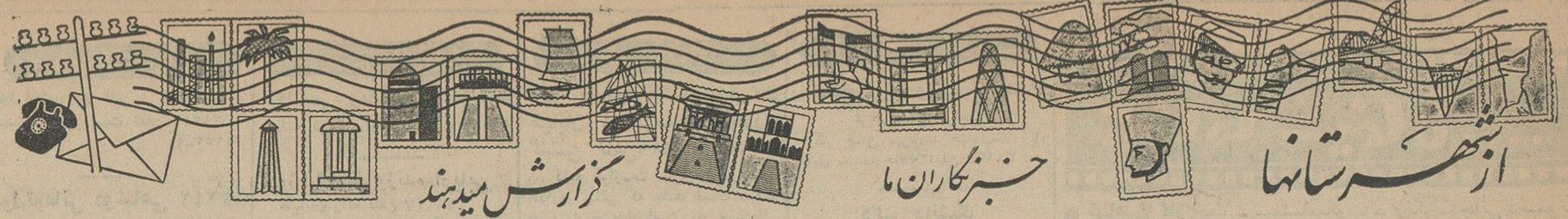

از شهرستانها خبرنگاران ما گزارش میدهند

۶۰ هزار گوسفند خریداری شده از ترکیه بمرز بازرگان رسید

هیئتی برای تحویل گرفتن گوسفندها از تهران بمرز بازرگان میرود

بطوریکه اطلاع بدست آمده دولت ترکیه که تعداد شصت هزار راس گوسفند بدولت ایران فروخته است در همین روزها اقدام به تحویل آنها در مرز بازرگان خواهد شد . طبق قراری که گذاشته‌شده روزانه یکهزار راس گوسفند از طرف دولت ترکیه تحویل نمایندگان ایران‌خواهد شد در حال حاضر تعدادی ازاین گوسفندها بمرز بازرگان رسیده‌و آماده‌تحویل میباشدقرار است برای توزین آنها فروشنده (دولت ترکیه)قپان مخصوصی در مرز نصب نماید که این قپان از طرف اداره تجارت ترکیه پلمپ‌خواهد شد. علت تاخیر تحویل گوسفند ها اینستکه تاکنون قپان‌مزبور آماده نصب نشده‌است ولی تادوسه روزدیگر این قپان نصب خواهد شد و پس از آن کار تحویل گوسفند ها شروع می شود آقای کریمی که از طرف اداره معاملات خارجی بمنظورتحویل گرفتن گوسفندان بمرز بازرگان آمده است بخبرنگار ماابظهار داشت هیئت‌دیگری از تهران بمرز خواهد آمد و پس از آمادگی دولت ترکیه گوسفند ها را تحویل گرفته و باماشینهای مخصوص بمرکز خواهیم فرستاد . ضمنا تحویل گرفتن گوسفند ها تقریباتی دارد که مثلا گوسفند هارا ۱۲ ساعت گرسنه نگهداری خواهیم کرد تا پس از آن توزین شوند،ضمنا یك هیئت‌دامپزشکی نیز گوسفند ها را معاینه خواهند کرد

فرماندار شهر ری از عملیات لوله‌کشی بازدید کرد

اهالی تاشهریورماه از آب‌لوله‌کشی استفاده میکنند

خبرنگارمادر شهرری گزارش می دهد، چندروز پیش آقای علی بها فرماندار شهرری باتفاق آقایان‌شهردار و رئیس سازمان آب شهرری ازشبکه لوله کشی این شهرستان بازدید کرد طول لوله های اصلی نه کیلو مترمی باشد که از پل راه آهن‌جوادیه تا اواسط خیابان آرامگاه کشیده‌است در قسمتی از مسیر لوله کشی ، آب بطور آزمایشی در لوله ها جریان‌داده شدکه آقای فرماندار و همراهان ازآن دیدن کردند و آقای بها فرماندار از سرعت عملی که در کار لوله‌کشی‌از تهران تاشهرری توسط سازمان آب بعمل آمده اظهار خشنودی کرد. گفته میشود حداکثر تا شهریورسال جاری اهالی شهرری از آب لوله کشی استفاده خواهند کرد. تاکنون‌شهرداری شهرری‌مبلغ پانزده میلیون ریال برای اتصال لوله آب تهران‌بشهرری‌پرداخت نموده‌است .

رانندگان تاکسیهای اصفهان متحدالشکل میشوند

از طرف شهربانی اصفهان اعلام‌شد که تااول مرداد ماه کلیه رانندگان تاکسی های اصفهان بایستی لباس متحد الشکل که سندیکای‌تاکسیرانان این شهرستان تهیه کرده‌است بپوشند و ضمنا موی سر خود رابرای نظافت کوتاه کنند !

این گزارش را خبرنگار مادر اصفهان ارسال داشته است

چهار قلوهای اردبیلی

بفاصله یکروز دونفرشان یکی‌پس‌از دیگری مردند

چند روز قبل در یکی از خانه‌های کوچه سلطان‌آباد واقع در بخش سه شهرستان اردبیل زنی مسن و حامله بنام بانو مینا همسر استاد عباس بنا چهار قلو (دودختر و دوپسر) زائید چهارقلوهای اردبیلی پس از تولدسالم بودند ولی بانو مینا مادرشان ازشدت ضعف قدرت تکلم نداشت.خبرنگارما در اردبیل گزارش میدهد :

متاسفانه یکی از دختران چهارقلو یکروز پس از تولد و دیگری که‌پسر بود دوروز بعد فوت کردند . هم‌اکنون از طرف شیروخورشید سرخ اردبیل واداره بهداشت این شهرستان به خانواده‌مزبور کمك میشود . بانو مینا سال گذشته هم دوقلو پسر بدنیا آورده بود که هردونفر دوماه پس از تولد براثربیماری تلف شدند فعلا استادعباس بنا بجز دوفرزند باقی‌مانده ازچهار قلوها سه دختر و یك پسر دارد .در عکس بالا چهار قلو های اردبیلی قبل از آنکه دوتای آن ها بمیرند دردامان مادرشان دیده می‌شوند.

سرنشینان یك هلیکوپتر جوانی را از مرك نجات دادند

چندروز است دوفروند هلیکوپتر برای انجام ماموریتی بین «ماسوله» فومن ونقاط اطراف پرواز میکنند و سرنشینان یکی‌ازاین دوهلیکوپتر جوانی راکه براثر سقوط از درخت بحال مرك افتاده بود ووسیله‌ای برای بردن او به بیمارستان وجود نداشت از مرك حتمی نجات دادند .

خبرنگارما درفومن مینویسد ، چندروز پیش یکی ازهلیکوپترهای مزبور درمحلی بنام «بالا ماسوله» فرود آمد و سرنشینان‌آن متوجه شدند درفاصله ۲۰متری آنها دوجوان نقش برزمین شده‌اندکه یکی فوت کرده ودیگری درحال مرك است .

باتحقیقاتیکه بعمل آمد معلوم شد ایندونفر برای خوردن توت بالای درخت رفته و بزمین سقوط کرده‌اند ، بلافاصله جوانیکه نیمه‌جانی داشت‌بداخل هلیکوپتر منتقل‌گردید وبتهران برده شد تا تحت معالجه قرارگیرد ولی‌جوان دیگری که فوت کرده‌بود جنازه‌اش باانجام تشریفات قانونی مدفون‌گردید .

قربانی حادثه

بقرار اطلاع عصر پریروزاتومبیلی که‌با ۱۸ سرنشین از تبریز بطرف شبستر حرکت میکرد بعلت‌نامعلومی در نزدیکی صوفیان واژگون شد .در این حادثه یکنفر بنام قربانعلی‌غیرتمند حقیقی ۲۳ ساله کشته شد و ۷نفردیگر نیز مجروح شدند مجروحین برای معالجه به بهداری منتقل گردیدند

۲۵ کیلو تریاك در تربت جام کشف شد

چندروز پیش ماموربن‌گروه ضربت ژاندارمری تربت‌جام ، در نزدیکی دولت‌آباد با دو نفر قاچاقچی مسلح برخورد کردند و بین آنان زدوخورد شدیدی درگرفت ولی قاچاقچیان که تاب‌مقاومت‌در مقابل ماموربن‌نداشتند مقدار ۲۵ کیلو و نیم تریاك بجا گذاشته متواری گردیدند و تریاکها بمقامات مربوطه تحویل شد .

افتتاح ارتباط بی‌سیم اصفهان ـ لار

طبق‌گزارش خبرنگارما دراصفهان ، بمنظور افتتاح ارتباط بی‌سیم بین‌اصفهان ولار مراسمی درمحل استانداری اصفهان برگزارشد که درآن فرماندهٔ‌مرکز تویخانه و پادگان ، فرماندار ، رئیس ادارهٔ پست وتلگراف وعده‌ای ازمعاریف حضور داشتند .

پس‌از آنکه بیاناتی درمورد برقراری ارتباط بین شهرهای اصفهان‌ازطرف حاضران‌ایراد شد آقای استاندار بوسیله بی سیم بالار تماس‌گرفت وباین ترتیب‌ارتباط بین اصفهان و لار افتتاح شد . این مراسم درمحیط بسیارگرم وصمیمانه ای خاتمه یافت .

هواپیمای حامل معاون ارتش دوم در فرودگاه زابل دچار سانحه شد

تیمسار سپهبد مبین معاون ارتش دوم که بمنظور بازدید پادگان زابل وارد این شهرستان شده‌بود پریروز موقع مراجعت باهواپیما ، درفرودگاه‌زابل هواپیمایش دچار سانحه‌گردید .

خبرنگارما در زابل‌گزارش میدهد : هنگامیکه تیمسار سپهبد مبین معاون ارتش دوم پس از بازدید پادگان نظامی زابل قصد عزیمت از این شهرستان را داشت ، درفرودگاه زابل سوار هواپیما گردید تیمسار مبین باتفاق سرهنگ شبستری داخل هواپیماشد وهواپیما روی‌باند بحرکت درآمد . ولی بعلت طوفان شدید هواپیما درروی باندفرودگاه دریك چاله افتاد ودچار سانحه‌گردید و قادر بپرواز نشد . بدینجهت معاون ارتش‌دوم مجبور شد بااستفاده از اتومبیل بطرف تربت‌حیدریه حرکت کند .

نمایندگان اطلاعات در خدمت مردم

مردم شهرستانها بوسیلهٔ نمایندگان اطلاعات خواسته‌های خود را شرح میدهند

زرند کرمان دادگاه میخواهد

عده‌ای ازمعتمدین ونمایندگان اهالی زرندکرمان بدفتر نمایندگی‌اطلاعات آمدند و ضمن اشاره بلزوم تاسیس دادگاه دربخش زرندکرمان گفتند: سابقا زرندکرمان که بانقاط تابعه‌اش درحدود یکصدهزار نفر جمعیت دارد دادگاه داشت ولی بعدا بعللی منحل‌گردید واهالی از این لحاظ بزحمت افتادند .

هم‌اکنون اهالی زرند مجبورندباصرف وقت وهزینهٔ زیاد بکرمان‌بروند وکارهای خودرا انجام دهند ، بهرحال تاسیس مجدد دادگاه در زرندکرمان ضرورت کامل دارد وانجام اینکار مورد تقاضای عموم اهالی است .

فرهنگیان بجنورد و تقاضای آنها

جمعی‌از نمایندگان فرهنگیان بجنورد بامراجعه بدفتر نمایندگی اطلاعات گفتند ، اکنون‌که دولت برای تامین مسکن‌کارمندان ادارات اقدامات مؤثری انجام داده بجااست از اعتباری‌که سازمان برنامه برای خانه‌سازی دراختیار بانك رهنی‌گذاشته مبلغی دراختیار متقاضیان فرهنگی‌گذاشته شود تا برای خودخانه بسازند واز اجاره‌نشینی وخانه‌بدوشی خلاص شوند .

نامه‌های کرج دیر توزیع میشود

عده‌ای ازاهالی‌کرج بدفتر نمایندگی اطلاعات آمدند وگفتند ، تاخیر درتوزیع نامه‌های پستی کرج یکی‌از مشکلاتی است‌که مردم این شهر با آن مواجه میباشند . مامور توزیع نامه‌ها وامانات پستی‌کرج ، هرنامه وامانتی راکه آدرسش نزدیکتر باشد اول توزیع میکند ونامه‌های‌دیگر را با ۵ الی ۱۰ روز تاخیر بدست صاحبانش میرساند . چه‌خوب است از طرف مقامات مربوطه باینموضوع توجهی مبذول‌گردد و ترتیبی داده شودکه نامه‌ها وامانات پستی بموقع توزیع شود .

رازی که درمطب پزشك فاش شد !

دختری که ۱۶ سال است لباس مردانه میپوشد

برای معالجه بیماریش نزد پزشك رفت و مشتش بازشد !

دختر چوپان میگوید : حاضر نیستم حتی برای یکبار لباس زنانه بپوشم !

زیبده ، دختر مرد نما !

چوپان جوانی که از بیماری قلبی رنج میبرد ، برای معالجه بمطب‌پزشك رفت و پزشك هنگام معاینه بیمارمتوجه شد، وی دختری است که لباس‌مردانه بتن کرده و چوپانی میکند !

این‌دختر مرد نما که از اهالی‌تازه‌آباد سنندج است، برای معالجه بیماری قلبی‌اش نزدآقای دکتر عزب دفتری یکی از پزشکان سنندج رفت وپزشك مزبور برای او داروهائی تجویز کرد ودختر چوپان‌بدنبال کار خود رفت ،در حالیکه از فاش شدن رازش فوق‌العاده ناراحت بنظر میرسید.

طی گفتگوئی که خبرنگار ما در سنندج‌بااین دختر مردنما بعمل آورد، وی گفت حالا که رازم فاش شده همه چیز رابرای شما تعریف میکنم ، من‌ازپنجسالگی لباس پسرانه‌پوشیده‌ام و هنوز هم که ۲۱ سال‌ازعمرم میگذرد لباس مردانه بتن دارم و حاضر نیستم حتی برای یك دقیقه لباس زنانه‌بپوشم ...البته آنهائی که مرا میشناسند نام اصلی‌ام «زبیده یوسفی» را میدانند وبهمین‌اسم صدایم میکنند ولی می خواهم نام حمدشوان «محمد چوپان» رابروی خود بگذارم تابشوم‌یك مرد کامل عیار!!

زبیده میگفت : شغل من از شش سالگی چوپانی بوده و حالاپانزده سال است که باینکار ادامه میدهم ، هرروز در حدود یکهزار و پانصد گوسفند رابرای چرا بصحرا میبرم و صحیح‌و سالم بر میگردانم و هیچکس جرات ندارد بمن چپ نگاه کند ...

وی ادامه داد : من که‌باور نمیکنم زن باشم .. اگر هم باشم دست‌کمی از مردان هم سن و سال خودم‌ندارم!!

یك عروس برای دو برادر ...!

دختر جوانی که‌دو برادراورا فریب‌داده برای خودعقد کرده بودند بژاندارمری شکایت کرد

گل‌نساء زن‌تیره‌بخت

دوبرادر که دلباخته دختر زیبائی بودند و هردوقصد ازدواج بااوراداشتند و ضمنا هیچیك از آنها حاضر نبود بنفع دیگری کنار برود ، پس از صحبت و گفتگوی زیاد با هم ائتلاف کردند و دختر رابا شرکت هم عقد کرده بخانه بردند ولی‌با شکایت‌دختر مزبور هر دو برادر دستگیر شده و تحت‌تعقیب قرار گرفتند

خبرنگار مادر مرودشت مینویسد : این دختر که خیرالنساء نام دارد و ساکن یکی از دهات مرودشت است، پس ازاین ازدواج عجیب ، شکایتی‌از هردو برادر بژاندارمری محل تسلیم کرد وسپس درحالیکه بشدت‌میگریست بدفتر نمایندگی اطلاعات در مرودشت آمدو جریان قائر آور ازدواج خودرا شرح‌داد .

گلنساء میگفت : چندی پیش «چراغعلی» یکی از این دو برادر به خواستگاری من آمد و مادرم که او راجوانی خوب و سر براه میدانست بازدواج‌ما رضایت داد ومن بخانه‌شوهر رفتم ولی پس از مدتی شوهرم برادرش بنام «شمسعلی» را بخانه آورد وبمن گفت: ازاین پس با مازندگی میکند مبادا بااو بدرفتاری‌کنی.. چون‌احساس میکردم که شمسعلی بمن‌نظر سوئی دارد و چراغعلی شوهر من نیز ازاین موضوع اطلاع داشت ولی عکس‌العملی نشان نمیداد ناچار از خانه او فرار کردم‌و بخانه مادرم آمدم ...شما را بخدا این جریان تاثرآور رادرروزنامه منعکس کنید تاشاید قانون این دو برادر خدا نشناس را بمجازات‌برساند

هم اکنون‌در مورد‌شکایت‌خیرالنساء پرونده‌ای در ژاندارمری تخت جمشید تشکیل‌شده و موضوع تحت رسیدگی است .

۴ نفر در تبریز دچار سوختگی شدند

خبرنگارما در تبریز گزارش‌میدهد: ظرف‌سه روز گذشته‌درنقاط مختلف شهرستان تبریزچهارنفردچارسوختگی شدند و بستری گردیدند .

جمعه گذشته دوشیزه شانزده‌ساله‌ای بنام اعظم فرزند کاظم ساکن محله قطب‌تبریز هنگامیکه چراغ پریموس رابرای پختن غذاروشن میکردناگهان پریموس منفجر شد واعظم‌آتش‌گرفت همسایگان باشنیدن صدای دادو فریاد وی بکمکش آمدند و پس از خاموش کردن آتش ویرابه‌بیمارستان رسانیدند و فعلا تحت معالجه میباشد ولی حالش رضایتبخش نیست .

* پریروز دختر سی ساله‌ای بنام فاطمه فرزند ابوالفتح ساکن اندرآب تبریز که برای پختن‌نان تنوررا روشن کرده بودبراثر غفلت خوددچارسوختگی گردید .فاطمه هنگامیکه میخواست نان بپزد و بداخل تنور خم شده‌بود، ناگهان باسربه تنور افتاد و دچار سوختگی شد . فاطمه در بیمارستان بستری است .

* پریروز شمهناز دختر اصغر ده ساله هنگامیکه روی چراغ‌خوراکپزی مشغول تهیه غذا بود چراغ واژگون گردید و دختر دهساله آتش گرفت. همسایگان که‌از جریان باخبر شده بودند دخترك را بداخل حوض آب انداختند واینکار جراحات وارد را بیشترکرد. این دختر فعلادربیمارستان بحال اغماء بسر میبرد .

* بعد ازظهر پریروز زنی بنام بتول فرزند حسین ۳۵ساله در حال پختن غذا بود که چراغ خوراك پزی آتش گرفت و تمام خانه را به‌آتش کشید دراین حادثه بتول‌نیز دچارسوختگی شد. بصدای داد وفریاد این زن که‌در میان شعله‌های آتش میسوخت‌همسایه هاسر رسیدند واورا به بیمارستان شیروخورشید سرخ رسانیدند .چون حال بتول وخیم است پزشکان امیدی بزنده ماندن اوندارند .

یك کارمند و سه کارگر مسموم شدند

بر اثر گاز نفت درمنطقه «بی‌بی‌حکیمه» بندر معشور

کارگران مسموم درجاده کوهستانی راه راگم‌کردند ودراینحالت باپلنگی برخوردکردند !

در «بی‌بی‌حکیمه» دستگاه تفکیك گاز از نفت ایجادمیشود

خبرنگار مادر بندر معشور طی‌گزارشی مینویسد :چندروزپیش آقای‌بوغاسیان کارمند عالیرتبه‌گروه ساختمانی‌شرکت نفت‌آغاجاری‌که فعلا مسئول علامت‌گذاری ، نقشه برداری وراهسازی‌چاه های نفت در ناحیه «بی‌بی‌حکیمه» بندر معشور میباشد باتفاق سه نفرکارگر باسامی یداله ایرانپور ، علیبخش و نظری برای بازدید چاه شماره ۴ بی‌بی حکیمه و رسیدگی بوضع‌راهسازی آن عازم محل چاه واقع در فاصله ۲۴ کیلو متری‌بی‌بی حکیمه‌شد.وی باتفاق همراهان بازحمت زیاد بمحل چاه‌که در دل کوههای سربفلك کشیده‌واقع است رفت و پس از بازدید چاه وانجام دادن کارهای مربوطه قصدبازگشت کرد ولی چند دقیقه بعد بعلت گاز شدید نفت حالش منقلب شدو بحال اغماء افتاد و همراهان او نیز دچار سرگیجه شدید شدندو از حرکت بازماندند ولی چون حالشان بهتر از آقای بوغاسیان بود، بازحمت زیاد وی‌را بدوش‌گرفته‌وبطرف جاده‌اتومبیل روبراه افتادند ولی پس از طی‌مسافتی راه را گم کردند و در کوه وبیابان سرگردان شدند. متاسفانه در همین اثنا پلنگی نیز از دور پیدا شد و کارگران مزبور را بیش‌ازپیش‌نگران و مضطرب کرد ولی پلنگ متوجه‌آنان نشد و از آن حوالی دور گردید و کارگران پس از دوساعت سرگردانی و راه پیمائی ،آقای‌بوغاسیان راباتحمل رنج‌و مشقت زیاد بکنار جاده رساندند و بوسیله اتومبیل به آغاجاری بردند

خبرنگار ماافاضافه میکند: قراراست دربی‌بی حکیمه‌دستگاههای تفکیك‌گاز از نفت ساخته شود و نفت از آن‌منطقه با لوله بخارك هدایت گردد فعلا چاه های شماره ۱ـ۲ـ۳در آن ناحیه‌حفاری میشود و بقرار اطلاع تعداد زیادی کارگر و کارمند از بندر معشوربرای ساختمان دستگاه تفکیك‌به آن‌منطقه اعزام خواهند شد . ساختمان این دستگاه در حدود۲۰ ماه‌بطول می‌انجامد

استاندار آذربایجان غربی کلنك زد

چندروزپیش طی مراسمی اولین کلنك ساختمان جدید دبیرستان‌اسلامی رضائیه بوسیلهٔ استاندار آذربایجان غربی بزمین زده شد که صحنه‌ای از آن درعکس بالا دیده میشود .

دراین مراسم علاوه برآقای استاندار ، تیمسار فرماندهٔ لشکر ، فرماندار رضائیه وعده‌ای از روسای ادارات و روحانیون و معاریف حضور داشتند و آقایان استاندار و فرماندار بیاناتی دربارهٔحقانیت دین مبین اسلام ایرادکردند

شتری دوقلو زائید

در قریه زنجیره بین ماکو وسید چشمه یك شتر ماده که بازدار بود دوقلوزائیدو اینموضوع باعث تعجب عده زیادی از اهالی محل گردید .

خبردو قلو زائیدن شتر مزبور را یکی از دهقانان قریه زنجیره‌بخبرنگار مادر تبریز داد و اضافه کرد : هم اکنون کره شتر ها کاملاسالم هستند و دو قلو زائیدن شتر کلیه اهالی را بحیرت انداخته زیرا شتر در عرض دوسال فقط یکبار میزاید و تابحال کمتر سابقه داشته است که ماده‌شتری دوقلو بزاید!

در تصادف تاکسی با دوچرخه دونفر کشته شدند

خبرنگارما دراصفهان‌گزارش میدهد پریروز تاکسی بنز برانندگی عباس شیرانی‌که از خیابان هاتف اصفهان میگذشت درسر چهارراه طوقچی بادوچرخه‌سواری‌که یکنفر دیگر را نیز پشت‌دوچرخه سوارکرده بود بشدت تصادف کرد

دراین تصادف هردونفر دوچرخه‌سوار بنام عباس و مرتضی‌کشته شدند جنازه مقتولین باانجام تشریفات قانونی دفن شد .

شیرجهٔ مرگ !

مهندس فرودگاه مشهد شیرجه‌رفت‌و مرد !

خبرنگارما درمشهدگزارش میدهد : پریروز یکی‌از مهندسین فرودگاه مشهد بنام مهندس محمدرضا صدراصفهانی ۲۹ ساله که ۲۰روز قبل‌از تهران بمشهد منتقل شده‌بود برای شنا باستخر فرودگاه رفت مهندس مذکور دراستخرکه نیمه پر بود شیرجه رفت و سرش بدیواره استخر اصابت کرد و درمیان استخر بیهوش و غرق شد کارمندان فرودگاه ویرا از استخر بیرون‌کشیدند وبه بیمارستان منتقل کردند ولی معالجات مؤثر واقع نشد و فوت کرد .

خانه‌ای سوخت

چند شب قبل منزل حسین جان‌نصیری واقع‌در «وشکومحله» فریدونکنارطعمه حریق‌شد ودو اطاق گالیپوشی سوخت و تبدیل بخاکستر شد .در موقع‌وقوع حریق کلیه اهل منزل‌خواب بودند و راننده کامیونی که از کنار منزل می گذشت متوجه حریق شدو اهل خانه‌را بیدار کرد و همگی شروع‌به خاموش کردن آتش نمودند هنوز علت حریق معلوم نشده‌است .

یادگار گذشته‌ها

زارعی هنگام شخم‌زدن قطعه زمینی دریکی‌از باغهای اطراف «فاران» تویسرکان یك‌کوزه سفالی ویك‌قطعه سنك بزرك که دارای نقوش زیبائی‌بود از زیر خاك پیداکرد .

بااطلاع جریان بادارهٔ فرهنك تویسرکان ،کوزه و قطعه سنك مزبور که ظاهرا سنك قبر بوده است بوسیلهٔ ادارهٔ فرهنك ضبط شد تا تحویل مقامات باستان‌شناسی گردد .

بعقیده مطلعین چنانچه درمنطقهٔ «فاران» برای‌کشف آثار قدیمه حفاری شود ، احتمال میرود آثارگرانبهای دیگری اززیرخاك بدست آید زیرا«فاران» ازمناطق بسیار قدیمی بوده وحتی درکتاب آسمانی تورات از این‌محل ذکری شده‌است .

عکس بالا کوزهٔ سفالی و قطعه سنك مزبور را نشان میدهد .

هوس شوم

چندروز قبل تراکتوری متعلق به مجیدنام ساکن قریه گورشادلو واقع در نزدیکی ماکو برانندگی یدالله سلمان‌زاده‌کهاز قریه قره ضیاء الدین عازم قریه‌گورشادلو بود، دربین راه راننده آن فرمان تراکتور را دراختیار حسنقلی داماد صاحب‌تراکتور که‌هوس رانندگی کرده‌بود گذاشت در نتیجه تراکتور به پرتگاهی واژگون شد و حسنعلی زیر تراکتور ماندو جان‌سپرد و راننده دستگیر گردید .

مرك مرموز

طبق گزارش خبرنگار مادر تبریز چندشب قبل مردی بنام اسکندرقوچه داغی ساکن قریه «گلمانسرا» تسوج که سرایدار ساختمانهای‌ایستگاه راه آهن آن محل بود از پشت بام بزمین سقوط کردو کشته شد .

هم اکنون شایع است وی با زن شوهر داری روابطی داشته و شوهر آن زن بنام عزیز باتفاق سه‌برادرش باسامی ملارضا، محرم و اروجعلی و پدرش بنام حسین اورا در خواب خفه کرده و سپس از پشت‌بام به پائین انداخته‌اند تا چنین وانمود شودکه‌وی در موقع خواب ، غلطیده و به پائین سقوط کرده‌است،فعلا متهمین‌دستگیر شده‌اندو موضوع‌تحت رسیدگی است

گلوله‌ای شلیك شد و ... کودك خردسال نقش برزمین گردید

پسربچه‌ای در یکی ازدهات تابعه سنندج، درباغ پدرخود ناگهان مورد اصابت گلوله تفنك قرار گرفت وجان‌سپرد .

خبرنگارما درسنندج اطلاع میدهد، «درویش‌قادر» یکی‌از کشاورزان دهکده «چناره» ازتوابع سنندج‌که باغ مصفائی داردبرای اینکه از هجوم حیوانات بخصوص‌خرس‌و خوك درامان باشد ، همیشه تفنگی همراه دارد وشبها که‌درباغ خود میخوابد دقیقه‌ای تفنك راازخود دور نمیسازد .دوروز قبل‌دربشر قادر پس‌از صرف‌ناهار تفنك‌خودرا ازشاخه درختی‌آویزار کردو بچشمه‌سار رفت. پس‌از ساعتی که مراجعت‌نمود فرزند خودبنام ابراهیم رادرخون خود غوطه‌وردید . برادرابراهیم بنام امین‌که سیزده‌سال داردگفت: بابا! تفنك‌صدا ئی کردوابراهیم‌بزمین‌افتاد. درویش‌قادر بلافاصله ابراهیم‌را به‌بیمارستان انتقال داد وچون روده‌اش‌پاره شده‌بود تحت عمل جراحی‌قرارگرفت .

فعلامعلوم نیست گلوله چگونه وتوسط چه کسی شلیك‌شده‌است.

۵ دختر و پسر پاریسی در کویر سوزان ایران

پاریس چشم بمسافرت این جوانان که باید بیست هزار کیلومتر راه بروند دوخته است

عبور از پنج قاره

پنج دختر پاریسی برای انجام یك مسافرت ۲۰ هزار کیلو متری با یك استیشن پاریس را ترك گفتند: این عده دراین مسافرت جالب از پنج کشور فرانسه، ایتالیا، یوگسلاوی، یونان و ترکیه میگذرند تا خود را بتهران برسانند.

مسافرین بعداز دیدار پایتخت ایران راه کویر رادر پیش خواهند گرفت و بزاهدان خواهند رفت. خیلی بندرت اتفاق می افتد که عده‌ئی سیاح آن هم کسانیکه سن هیچکدامشان از ۲۵ سال تجاوز نمیکند هنگام تابستان دست بمسافرت در کویر خشك و سوزان ایران بزنند.

سیاحان بعدازورود بزاهدان مطالعاتی در مورد وضع مردم و جغرافیای منطقه بلوچستان ایران بعمل خواهند آورد و سپس بسایر کشورهای آسیائی میروند.

مردم پاریس که چشم به مسافرت این پنج تن دختروپسر جوان دوخته‌اند دیروز آنها را بدرقه کردند وبسیاحان سفر بخیر گفتند.

در اینجا گروه سیاحان را درلحظه ترك پاریس مشاهده میفرمائید روی اتومبیل آنها مقصد مسافرتشان که بلوچستان میباشد نوشته شده است

عکس از خبر گزاری فرانسه

کوتاه.....خبری

واشنگتن: آمریکائیها یك بمب افکن جدید ساخته‌اند بوزن ۲۲۶ تن که سرعت آن سه برابر سرعت صوت میباشد، این هواپیما فقط به سه نفر سرنشین احتیاج دارد.

برن: در سوئیس ایستگاه رادیوئی افتتاح شده که برنامه آن اختصاص دارد بجواب دادن بسوالات طبی مردم

پکن: دفتر خبر گزاری چین کمونیست در برلن شرقی تعطیل شدو این خبر گزاری دفتری در برلن غربی افتتاح کرد.

واشنگتن: دو جراح آمریکائی روش جدیدی برای بیهوشی اختراع کرده‌اند که بسیار جالبست: بیهوشی باجریان برق.

پاریس: قدیمیترین ارك فرانسه که بیش از دو قرن عمر دارد برای اولین بار تحت تعمیر قرار گرفته است.

آگهی بانك ملی ایران

برای تسهیل امور بازرگانی از تاریخ اول مرداد ماه ۱۳۴۳ نمایندگی محمودآباد این بانك زیرنظر شعبه آمل افتتاح و شروع بکار خواهد نمود. الف ۲۶۳۶

۱ـ۲ آ ـ ۱۲۹۲۲ بانك ملی ایران

آگهی مناقصه خرید لوازم برق و تکمیل شبکه برق شهر بوشهر

دراجرای تصویبنامه مورخه ۲۳ر۲ر۴۳ انجمن شهر و موافقت شماره ۷۱۰ ۱ ـ۲ر۳ر۴۳ مقام فرمانداریکل بنادر و جزایرخلیج فارس لوازم برق و تکمیل شبکه برای تکمیل وتامین برق بوشهر بشرح و مشخصات زیر.

۱ـ سیم مسی ۳۵ مقطع	۱۰۵۰۰ متر
۲ـ مقره اتکائی ۱۱ کیلوولتی	۲۴۰ عدد
۳ـ مقره فشارقوی کششی ۱۱ کیلوولتی	۱۲ عدد
۴ـ برق گیر جهت نصب درهوای آزاد ۱۱ کیلوولتی	۶ عدد
۵ـ فیزبیل قطع کننده ۱۱ کیلوولتی جهت نصب درهوای آزاد	۳ عدد
۶ـ سر کابل جدنی برای نصب در هوای آزاد ۱۱ کیلوولتی با لوازم مربوطه یکدستگاه	
۷ـ سر کابل جدنی برای نصب دربنا ۱۱ کیلوولتی سه دستگاه	
۸ـ کلید سرپل ۱۱ کیلوولتی ساده	۲ عدد
۹ـ انبرپرچ سیم دارای لوازم ۵۰ـ۶ یکدستگاه کامل	
۱۰ـ لوله اتصالی ۳۵	۵۰ عدد
۱۱ـ کلمس ۳۵	۳۰۰ عدد
۱۲ـ مقره مخصوص نصب شمش درتابلو ۱۱ کیلوولتی	۱۲ عدد
۱۳ـ تیریو معروف به ناودانی بعرض شش سانت	۵۰۰۰ کیلو
۱۴ـ آهن تسمه ۶×۳۰ میلیمتری	۱۸۰۰ کیلو
۱۵ـ آهن ورق بقطر ۶ میلیمتری ۲×۱ متر	۳ ورق
۱۶ـ لوحه صفحه کالوانیزه بقطر ۶ میلیمتر ۱۰۰×۵۰ سانتیمتر	۲ ورق
۱۷ـ تسمه آهنی کالوانیزه بعرض ۲½ سانتیمتر	۵۰ عدد
۱۸ـ پیچ ومهره کالوانیزه بقطر ۱۰ میلیمتر بطول ۵ سانتیمتر	۲ عدد ۲۰۰ عدد
۱۹ـ یکدستگاه ترانسفورماتور بمشخصات زیر	
الف ـ قدرت ۱۰۰ کیلووات	
ب ـ ولتاژ فشارقوی ۵٪	۱۱۰۰۰ ولت
ج ـ ولتاژ فشار ضعیف ۲۳۱٪	۴۰۰ ولت
د ـ پنجاه سیکل در ثانیه	
ه ـ نوع اتصال	باشرایط زیر بمناقصه برگذار مینماید

۱ـ داوطلبین شرکت در مناقصه باید مبلغ سی هزار ریال بعنوان سپرده اسناد خزانه از بانکهای عامل تهیه و ضمیمه پیشنهاد خود نمایند.

۲ـ شرکت کنندگان باتوجه به مشخصات لوازم مذکورآخرین بهای پیشنهادی خودرا بطور تفکیك هرقلم بطور خوانا و بدون قلم‌خوردگی دریاکت لاك‌ومهرشده که روی آن جمله (موضوع مناقصه خرید لوازم تکمیل برق و شبکه شهربوشهر) قید شده باشد حداکثر تاساعت ۱۰ صبح روز پنجشنبه ۱۵ر۵ر۴۳ بدفتر شهرداری تسلیم رسید اخذ نمایند.

۳ـ پیشنهادات واصله در ساعت ۱۱ همان روز پنجشنبه ۱۵ر۵ر۴۳ در کمیسیون مناقصه باحضور ناظر مالی شهرداری باز و حائز حداقل تعیین خواهد شد حضور پیشنهاددهندگان در جلسه فوق آزاد خواهد بود.

۴ـ کلیه لوازم بایستی بمیزان و مشخصات مذکوره در فوق بوده برنده مناقصه در صورت عدول از مشخصات درخواستی از عهده خسارتشان برآید.

۵ـ بهای لوازم پس از تحویل تمام اقلام مورد مناقصه بکارپردازی شهرداری و گواهی کارشناس شهرداری مبنی بر تطبیق و تائید لوازم تحویلی با مشخصات درخواستی دروجه برنده مناقصه قابل پرداخت است.

۶ـ چنانچه برنده مناقصه پس از ابلاغ شهرداری حداکثرظرف سه‌روز از عقد و مبادله قرارداد خودداری نماید سپرده او بسود شهرداری بوشهر ضبط خواهدشد استرداد سپرده نفر دوم موکول به‌مبادله قرارداد بابرنده اول خواهد بود.

۷ـ مدت تحویل تمام لوازم مورد مناقصه از تاریخ عقدقرارداد حداکثر ۲۰ روز خواهد بود وشهرداری برای هرروز تاخیرپانصد ریال جریمه از برنده مناقصه اخذ مینماید.

۸ـ به‌پیشنهاداتیکه‌فاقداوراق‌خزانه باشد ویابعد از موعد مقرر برسد ویا مبهم ویا مشروط باشد مطلقا ترتیب‌اثرداده‌نخواهدشد.

۹ـ برنده مناقصه باید ملزم گردد که مشمول قانون منع مداخله کارمندان در معاملات مصوب دیماه ۱۳۳۷ نخواهدبود.

۱۰ـ شهرداری مجاز است میزان تا ۲۵٪ اضافه یاکسر نماید.

۱۱ـ کلیه مالیات و عوارض وحق‌الدرج وچاپ آگهی و غیره تماما بعهده برنده مناقصه خواهد بود.

۱۲ـ شهرداری درقبول یارد کلیه یایك پیشنهادات مختارخواهد بود.

کفیل شهرداری بوشهر ـ مهراپور

آگهی مناقصه

انستیتوپاستور ایران مقداری لوازم لوله‌کشی ـ سیم‌کشی ـ وسائل الکتریکی ـ حلبی‌سازی ـ نقاشی و دودستگاه هواکش مورد نیاز خودرا از طریق مناقصه خریداری مینماید داوطلبان میتوانند بامراجعه بحسابداری شرایط شرکت درمناقصه و صورت ریز و مشخصات لوازم مورد احتیاج را دریافت و پیشنهادات خود رادرپاکات لاك و مهرشده تاآخر وقت اداری روز دوشنبه ۱۰ مردادماه ۱۳۴۳ بدفتر استیتو تسلیم و رسید دریافت دارند.

الف ۲۶۲۵ ذیحساب انستیتو پاستور ـ جوادپور افضل

۱ـ۲ آ ـ ۱۲۷۵۲

آگهی مزایده اتومبیل سواری

بانك مرکزی ایران اتومبیل سواری شورلت مدل ۱۹۶۰ بشماره ۷۰۱۴ ط ـ ۴۲ رامجددا به مزایده میگذارد داوطلبان میتوانند قبلا اتومبیل‌مورد مزایده را در محوطه بانك مرکزی ایران از نزدیك ملاحظه نموده درصورت تمایل بخرید مبلغ بیست‌هزارریال وجه نقد بحساب بستانکاران موقتی بنام‌اداره کارپردازی نزداداره معاملات بانك مرکزی ایران تودیع نموده قبض رسید آنرا بضمیمه پیشنهاد خرید باذکر مبلغ تاآخر وقت اداری روزپنج‌شنبه اول‌مردادماه باداره کارپردازی بانك مرکزی ایران واقع در خیابان فردوسی تسلیم نموده رسید دریافت دارند.

جلسه مزایده حضوری ساعت ۹ صبح روز شنبه سوم مردادر اداره کارپردازی بانك مرکزی ایران‌تشکیل‌میگردد. به‌پیشنهادات فاقد سپرده و مبهم و مشروط و همچنین به‌پیشنهاداتیکه بعد از انقضای تاریخ مقرر رسیده باشد ترتیب‌اثر داده نمیشود.

بانك مرکزی ایران دررد و قبول یك یا کلیه پیشنهادات رسیده مختار میباشد.

برنده‌مزایده بابد سه‌روز بعد از جلسه مزایده کلیه مبلغ را بصندوق اداره معاملات بانك مرکزی ایران بپردازد.

درصورتیکه برنده مزایده از خرید اتومبیل منصرف گردد مبلغ سپرده اوبنفع بانك مرکزی ایران ضبط میشود. الف ۲۵۶۱

۱ـ۲ آ ـ ۲۴۱۸ بانك مرکزی ایران

آگهی مزایده اجاره محصول شتوی سال زراعی ۴۲ و ۴۳ قراءحیدرآباد وحصارك ساوجبلاغ کرج موسسه دامپروری حیدرآباد واقع دره کیلومتری غرب کرج دوپنجم سهمیه دولتی از محصول شتوی قراء فوق رابشرح زیر:

سطح کل گندم در حدود ۲۰۸ هکتار و سطح دوپنجم سهمی موسسه درحدود ۸۳ هکتار که مورداجاره است، از طریق مزایده کتبی باجاره جنسی واگذار مینماید طالبین بامراجعه بدفتر موسسه شرایط شرکت در مزایده رادریافت و پس از امضاء که بمنزله قبولی شرایط مزایده میباشد بضمیمه پیشنهادخود نموده و تاساعت ۹ صبح روز دوشنبه ۱۲ مرداد ماه ۴۳ بدفتر موسسه تسلیم و رسید دریافت نمایند پیشنهادات واصله در ساعت ۱۰ صبح همان روزدر دفتر موسسه باز وقرائت خواهد شد حضور پیشنهاددهندگان در جلسه مزایده آزاد بوده و موسسه دررد یاقبول یك یا کلیه پیشنهادات مختار خواهد بود. الف ۲۶۱۰

رئیس موسسه بررسیها وتحقیقات دامپروری ـ مهندس بهنام

۱ـ۲ آ ـ ۱۲۵۹۸

شوهران انگلیسی در این مدرسه خانه‌داری می‌آموزند

درانگلستان مدرسه‌ئی تاسیس گردیدکه برای شوهران آینده و شوهران کم تجربه است این مدرسه رایك خانم آمریکائی بنام آنت میرا تاسیس کرده، وعقیده داردکه شوهران انگلیسی هیچکاری از خانه داری نمیدانند وبدین ترتیب نمیتوانند به همسرانشان کمك های لازم را بکنند.

دراین مدرسه برای هرساعت تدریس سی تومان شهریه ازهر دانش آموز گرفته میشود.

از کارهای خانه داری فقط آشپزی و خیاطی رادراین‌مدرسه بمرد هانمی آموزند.

دیلی‌اکسپرس

نفت دررشدسبزی مؤثراست

دانشمندان انگلیسی سرگرم مطالعه درباره روشهائی برای افزایش رشد سبزیجات میباشند، بدین منظوربعد از کاشتن تخم در زمین مخلوطی از ترکیبات نفتی و آب که سیاهرنك‌می باشد روی زمین میباشند این‌پوشش باعث میشود که زمین مزرعه حرارت ورطوبت رابنحو بهتری‌درخودحفظ شد بااستفاده از این روش میزان محصول هویج دو برابر و از آن پیاز سه برابر شده‌است.

سندی تایمز

کلیسا باجلوگیری از حاملگی موافقت میکند؟

برای نخستین‌بار در جهان مسیحیت اسقف شهر بروکسل با استفاده ازقرص های ضد حاملگی موافقت کرد.

مسئله قرصهای ضد آبستنی واستفاده از آنها از نظر دینی توجه تمام‌محافل کاتولیك جهان و مطبوعات کشور های مختلف را بخود جلب کرده‌است.

دکتر «جان‌راك» آمریکائی که‌ازمخترعین این قرصها میباشد و خود کاتولیك پروپا قرصی است‌عقیده‌دارد که‌استفاده از داروی او هیچ‌منع مذهبی ندارد.

پاپ پل ششم که بداشتن عقاید ترقیخواهانه معروفست در یك مصاحبه مطبوعاتی گفت: «مسئله استفاده از این قرصها از نظر مذهبی اهمیت‌بسیار زیادی دارد و مطالعاتی دراین موردر حال انجام است که نتیجه‌آنها بزودی اعلام خواهد شد.

پاپ روز ۲۳ ژوئن گفته بود:

ـ مسئله کنترل موالید و افزایش جمعیت جهان که مشکلات بسیارزیادی بوجود آورده باید مورد بررسی قرار گیرد و راه حل برای آن اندیشیده شود.

وبدین ترتیب پاپ بطورضمنی موافقت خودرا بااستفاده ازاین قرصها اعلام کرده‌است.

از طرف دیگر دکتر راك میگوید:

ـ این قرصها بهیچوجه عارضه‌ئی ندارند و بطور کاملا طبیعی و برای یك مدت محدود جلوی آبستنی رامی گیرند.

دکتر راك ازسال ۱۹۳۱ مبلغ این قرصها بوده‌و عقیده دارد که کلیسا باید استفاده از داروهای بیضرر ضد آبستنی را مجاز سازد.

از یك قرص ضد آبستنی‌درسال ۱۹۶۰ تنها در آمریکا ۲۵۰ هزار زن استفاده کردند و از یك نوع دیگرآن از سال ۱۹۶۲ تا بحال یك میلیون نفر استفاده نموده‌اند.

هم اکنون در حدود ۷۰ در صد زنان کاتولیك جهان از این داروهای ضد آبستنی استفاده مینمایند. وبهمین جهت اسقف بروکسل که «هرینك» نام دارد اعلام داشته است که استفاده از این قرصها از نظرمذهبی اشکالی ندارد و حالا باید منتظر بود تا کلیسای رم هم درمورد این مسئله اجتماعی ـ مذهبی تصمیم مناسبی اتخاذ نماید.

اینك میلیونها تن از زنان مسیحی جهان چشم به روش و تصمیم پاپ دوخته‌اند اگر واتیکان با استفاده از قرصهای ضدآبستنی موافقت کند جنجال بزرگی در جهان بوجود می آید.

پاری ماچ ـ کاندید

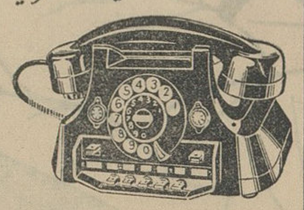

دستگاههای تلفن اتوماتیك الکتریك

بادوخط خارجی و شش شماره داخلی بدون احتیاج به دستگاه مرکزی و تلفنچی برای موسسات وتجارت خانه‌هائی که احتیاج به ارتباط تلفنی داخل و خارج‌دارند. نماینده انحصاری شرکت سهامی فیروز خیابان تخت جمشید شماره ۲۱۹ تلفن ۴۷۱۳۱

شرکت سهامی فیروزخیابان‌سعدی شماره ۶۳۶ تلفن ۳۱۵۴۵

شوخی

پیشنهاد دوستانه!

پیتراهل لندن باقیافه‌ئی گرفته بمنزل دوستش «دونالد» در گلاسکو میرود دونالد میگوید:

ـ تو چرا اینقدر افسرده و غمگین هستی؟

پیتر آهی میکشد و میگوید:

ـ چرا که نباشم؟ من از نظر اخلاقی خرد شده‌ام. فکرش را بکن اگر جای من بودی چه میکردی: من یك دختر زیبا و فقیر را دوست‌میدارم و حالا مجبور شده‌ام بایك بیوه زشت و ثروتمند نامزد شوم.

ـ من اگر جای تو بودم این‌بیوه‌رارها میکردم و بسراغ همان دختری که دوست میدارم میرفتم.

ـ متشکرم، سعی میکنم این نصیحت ترا اجرا کنم.

ـ میدانم، میدانم که آدم شرافتمندی هستی.

«دونالد» بعداز گفتن این جمله لحظه‌ئی سکوت میکند و میفزاید:

ـ خوب حالاکه‌با آن بیوه زن کاری نداری لطفا آدرسش را بمن بده.

ریدرذایجست

تجدید آگهی مناقصه

شرکت سهامی تلفن ایران مناقصه تهیه و نصب تاسیسات حرارت مرکزی ساختمان مرکز تلفن خودکار بابل را با شرایط زیرتجدید مینماید.

۱ـ موسسات و شرکت‌های تاسیساتی که صلاحیت مالی وفنی آنها مورد تائید این شرکت قرار گرفته وبرای آنها دعوت‌نامه صادر شده است میتوانند از تاریخ ۲۰ر۴ر۴۳ لغایت ۳۱ر۴ر۴۳ اسناد و مدارك مناقصه را در مقابل پرداخت دوهزار ریال ازاداره ساختمان شرکت واقع در خیابان شاه کوچه لاله ساختمان اداره مرکزی شرکت سهامی تلفن دریافت و حداکثر تا آخر وقت اداری روز ۲۴ر۵ر۴۳ پیشنهادهای خودرا باتوجه کامل بشرایط عمومی وخصوصی مندرجه در دفترچه مشخصات و فهرست بهاء ونقشجات که بامضای پیشنهاددهنده در مناقصه رسیده باشد در دوپاکت الف وب که روی پاکت نوشته باشند (مربوط بمناقصه تاسیسات حرارت مرکزی ساختمان مرکز تلفن بابل) لاك و مهر شده تسلیم اداره دفتر کل شرکت بنمایند.

پاکت الف ـ محتوی قبض رسید اسناد خزانه صندوق از شرکت تلفن و مشخصات ونقشه‌ها و شرایط عمومی قرارداد که همگی بمهرو امضای پیشنهاددهنده رسیده باشد و همچنین نمونه قرارداد که ذیل آن را باعبارت قرائت شد و مورد قبول است امضاءنموده باشند.

پاکت ب ـ منحصرا محتوی بهای پیشنهادشده.

۲ـ داوطلبان شرکت در مناقصه باید معادل مبلغ هشتاد هزار ریال اسناد خزانه دارای اعتبار سه ماهه بعنوان سپرده شرکت در مناقصه بصندوق شرکت تسلیم و رسید دریافت دارند. هرگاه برنده مناقصه از پیشنهاد خود عدول نمود سپرده وی بنفع شرکت ضبط خواهد شد.

۳ـ به‌پیشنهادهای مشروط و مبهم و فاقد قبض رسید اسناد خزانه صندوق شرکت تلفن و یا پیشنهاداتیکه ضمانت‌نامه بانکی و یا چك‌ضمیمه آن شده باشد ویا اینکه بعد از مدت مقرر درآگهی برسد و رعایت شرایط مناقصه نشده باشد مطلقا ترتیب‌اثرداده نخواهد شد.

۴ـ تاانعقاد قرارداد بابرنده مناقصه سپرده حائز حداقل ردیف دوم وسوم مسترد نخواهد شد.

۵ـ شرکت درمناقصه بمنزله‌قبول کلیه شرایط‌عمومی‌وخصوصی مناقصه است که بامضای شرکت کننده درمناقصه رسیده است.

۶ـ بهای پیشنهادی شامل مالیات و عوارض وغیره خواهدبود.

۷ـ هزینه آگهی ودر صورت لزوم ثبت‌قرارداد در دفتر اسناد رسمی بعهده برنده مناقصه است.

۸ـ پیشنهادات واصله درساعت ۹ صبح‌روز ۲۵ر۵ر۴۳ درمحل شرکت واقع در خیابان‌شاه کوچه لاله ساختمان اداره مرکزی شرکت سهامی تلفن ایران باز وقرائت خواهد شد. حضور پیشنهاددهندگان در جلسه کمیسیون مناقصه آزاد است.

۹ـ شرکت تلفن در رد یاقبول یك ویا کلیه پیشنهادات مختار است. الف ۲۶۲۴

۱ـ۲ آ ـ ۱۲۷۶۲ شرکت سهامی تلفن ایران

آگهی مناقصه نوبت سوم

شهرداری نشتارود ساختمان غسالخانه شهررا باشرایط زیر بمناقصه برگزار مینماید.

۱ـ شرکت‌های ساختمانی‌ومقاطعه‌کارانیکه سوابق‌و معروفیت اجرای کارهای فوقرا داشته‌و دارای برك صلاحیت درجه‌بندی (حداقل‌درجه۲و۳ سازمان برنامه) باشند میتوانند با پرداخت‌پانصد ریال بصندوق شهرداری مشخصات آنرا دریافت دارند.

۲ـ پیشنهاددهندگان باید مبلغ سی‌هزار ریال اسناد خزانه و مشخصاتی که از شهرداری خریداری مینماید ضمیمه پیشنهاد خود نموده آخر وقت اداری روز چهارشنبه ۲۴ر۴ر۴۳ بدفتر شهرداری تسلیم رسید دریافت بدارند.

۳ـ پیشنهادباید رعایت قانون منع مداخله در معاملات دولتی‌به شهرداری تسلیم گردد.

۴ـ پیشنهادات واصله بعد از موعد مقرره یامشروط یا فاقد اسناد خزانه‌ومشخصات شهرداری باشد ترتیب‌اثر داده‌نخواهدشد

۵ـ پیشنهاددهندگان باید پیشنهاد مدارك مربوطه را دردوپاکت (الف) محتوی پیشنهاد و نقشه و مشخصات کار و پاکت (ب) شامل برك صلاحیت درجه‌بندی اساسنامه شرکت و برك اسناد خزانه بطور جداگانه تسلیم دفتر شهرداری نمایند.

۶ـ شهرداری میتواند بمیزان کل کار ۲۵٪ اضافه یاکسر نماید.

۷ـ کلیه هزینه انتشارآگهی وتنظیم سند و عوارض و مالیات وغیره بعهده برنده مناقصه خواهد بود.

۸ـ درصورتیکه پس از تشخیص کمیسیون برنده مناقصه درقبول یاانجام کار خود قبل یابعد از انعقاد قرارداد استنکاف یا تعلل نماید سپرده او بنفع شهرداری ضبط خواهد شد.

۹ـ کلیه پیشنهادات در ساعت ۱۱ صبح روز پنجشنبه ۲۵ر۴ر۴۳ باز وقرائت خواهد شد.

۱۰ـ حضور کلیه‌پیشنهاددهندگان‌در مناقصه آزاد است‌وشهرداری دررد یاقبول پیشنهادات واصله مختار است.

۱ـ۲ آ ـ ۱۲۶۸۰ شهردار نشتارود ـ فتح‌الهی

نوشته: سناتور گلدواتر

چرا پیروز نشویم؟

ترجمه: منوچهر حقیقی

ـ۹ـ

رفاه و سعادت روزافزون هدف بسیار خوبی است، ولی اگر تهیه سطح زندگی عالیتر مانع ازایجاد و تهیه تجهیزات وتدارکات نظامی وسلاحهای کافی جهت مقابله باکمونیستها باشد، بایدتن بفدا کاری دادو تاپیروزی نهائی ازچنان سعادتی چشم پوشید.

شاید مابتوانیم بااطمینان کامل، چنین هدفهائی را درموازات یك نبرداساسی برای واژگون ساختن کمونیسم تعقیب‌کنیم. اما نکته مهم اینست‌که باید ازهرکشمکشی، برای تحقق شرائط لازم‌جهت‌بنیانگذاری یك جهان مرفه وسعادتمند استفاده‌کرد وآن شرایط نیست، مگر محو قطعی کمونیسم.

حال این سئوال پیش می‌آید که آیا مابرای درهم شکستن‌قدرت کمونیسم مواد ومنابع واقتدار لازم دراختیار داریم‌یانه و اگر داریم بچه طریق بایستی ازین امکانات استفاده کنیم؟ این سئوال مارابه «مسئله قدرت وطرق استفاده ازآن» متوجه میسازد. مسئله‌ای که کلید همه مشکلات روابط خارجی است. مسئله‌ای که طراحان سیاست‌خارجی امریکاازسال ۱۹۴۵، یعنی‌اززمانی که‌مارهبری جهان آزاد راعهده‌دار شده‌ایم، نخواسته یانتوانسته‌اند درباره آن‌بقدرکافی فکرکنند!

در مبارزات ریاست جمهوری سال ۱۹۶۰ ازطرف‌آقای کندی‌و دیگران موضوع مسخره‌ای عنوان شدباین مضمون که‌امریکا بیك‌قدرت نظامی درجه ۲ تبدیل شده است وبادر خطر تبدیل به چنین‌وضعی قرار دارد. در حالیکه هرگونه مقایسه کلی بین قدرت آمریکاو شوروی‌این مسئله‌راآشکارمیسازد که‌نه تنها امریکادرحال‌حاضر نیزمثل گذشته قدرت مافوق‌بشمار میرود بلکه‌از لحاظ تجهیزات فعلی‌و سلاحهائی که‌دردست ساختمان وتوسعه است نیز برتری داردو این برتری امیدواری میدهد که‌امتیاز امریکابر شوروی ازلحاظ احتساب ومقایسه قدرت تامدت‌زمان پیش‌بینی شده‌ای همچنان باقی و برقرار باشد.

بعنوان نکته‌ای، بگذارید یادآوری کنم که تاچندسال پیش خروشچف بمردم شوروی و کشورهای پشت پرده آهنین میگفت که هرگز هیچکس نخواهدتوانست بمرزهای روسیه‌نفوذ و رخنه‌کند. سپس، روزی یکی‌از هواپیماهای «یو ـ۲» مجبور بفرودآمدن‌در خاك روسیه‌شد وآنگاه آقای خروشچف مجبورشد اعتراف‌کندکه مدت چهار سال‌خلبانان امریکائی باتسلط کامل در قلب سرزمینهای روسیه، بارتفاع هشتاد هزار فوت و باسرعت نسبتاکم، پرواز نموده واز تاسیسات نظامی آن سرزمین عکس‌برداشته‌اند. روسها باوجود این نتوانستند مارا ازین‌کار بازدارند وهنوز هم قدرت آنرا ندارند.

کرملین مصمم است که بردنیا حکومت کند. وروسها چهل‌سال تمام‌اینراگفته‌اند. پس اگر کرملین احساس میکردکه قوای نظامی شوروی بطور حتم درجنك باامریکا پیروزخواهد شد واگر موقع این جنك بنظر آنها فرارسیده بود، یقین بدانیدماتاکنون باشوروی درگیر شده‌بودیم و بهمین سبب‌نیز شما میتوانید مطمئن باشید که اگرروزی کمونیسم خودرا ازنظر نظامی‌مافوق امریکاتشخیص دهد بدون تامل‌جنك شروع خواهد شد.

پس نخستین وظیفه‌ما افزایش قوای نظامی خودمان است.

باید توجه کنیم که‌تساوی قوا، برای‌ما ارزشی ندارد. چون ماهرگز نمیتوانیم با کمونیستها ازلحاظ تعداد نفرات انسانی رقابت کنیم وحتما باید سلاحها وتجهیزات ما آنقدرقوی‌باشد که قدرت‌آنها راازلحاظ نفرات تلافی کند.

چه نوع تجهیزات باید داشته باشیم؟

ازآغاز تاریخ‌بشر تاکنون، هرکشوری که‌از نظر تحرك وسایل حمل‌و نقل قویتر بوده، قدرت جهانی زمان‌خودبوده است.

نخستین قدرتهای بزرك درجهان آنهابوده‌اند که‌رودخانه‌های آسیارا مهارکرده وبر آن تسلط یافتند. پس‌از آن کشور های سواحل دریای سرخ ودریای مدیترانه رمز قدرت رااز آسیائیها آموختند ودرنتیجه زمانی رسیدکه مصر ویونان بنوبت قدرت جهانی شدند چون‌در دریا نوردی مهارت یافتند. بعدها پرتقال بابحریه نیرومندی که داشت اوقیانوسها را زیر سلطه گرفت ورهبر جهان شد. وبالاخره نوبت‌به اسپانیا و انگلستان رسید.

انگلستان بااستفاده خردمندانه از قدرت دریائی خود توانست یکصدسال جهان‌رااز جنك بازدارد، زیرا آن‌کشور درسایه سیادت بحری‌خود بصورت بزرگترین قدرت جهان درآمده بود.

ازجنك دوم بین‌المللی باینطرف امریکا، رهبری جهان را بدست گرفت. امانه‌باین‌علت که‌نیرومند ترین اقتصاد راداشت ونه‌باین سبب که‌مردمش فعالترین وکارآموزترین و باسواد ترین مردم‌جهان بودند. بلکه صرفا باین دلیل که‌امریکا عرصه آسمان راداختیار داشت. برای خاطراینکه ماآقای آسمانها بوده‌ایم و هنوز هم هستیم!

غرب، بخصوص امریکا، امروز بزرگترین قدرت نظامی جهان‌را در اختیار دارد. واین قدرت است که صلح‌متزلزل و بی ثبات را ظرف پانزده‌سال اخیر حفظ کرده‌است. چنانکه تنهادر سایه این تفوق میتوان صلح‌را درسالهای آینده نیز پابرجا نگهداشت. مابایدنسبت باین تفوق تعصب داشته‌باشیم وباحسادت آنرا حفظ کنیم. برای حفظ این‌قدرت لازم‌است‌که ماهرروز سلاحهای جدیدی برسلاحهای‌موجودمان بیفزائیم و تکنیك‌های مدرن، نه‌تنها بخاطر جنك احتمالی باشوروی، بلکه بخاطر پاسداری ازصلح ابداع کنیم.

قدرتی که‌مورد نظر من میباشد، قدرت تعرض ودفاع است در صحنه آسمان، مابابد چه‌برای وارد ساختن‌ضربه وچه‌برای مقابله‌با ضربات متقابل بقدر کفایت درآسمانها مجهز باشیم. بمب افکنهای «اس ـ آ ـ ث» وموشك‌های‌ما که‌همیشه درحال آماده‌باش هستند درحال حاضر قدرتی‌است که‌هرمغز خردمندی رااز اندیشه تجاوز بامریکاباز میدارد. تاوقتی‌که مادر معرض تهدید کمونیسم قراردارایم هرروزبایستی برقدرت این سلاحها بیفزائیم.

کشتی گیران کرولال

برای انجام دومسابقه باتیم بلغارستان به صوفیه میروند

روزپنجم مردادماه تیم کشتی کرولالهای ایران جهت انجام دو مسابقه کشتی آزاد و فرنگی با تیم کشتی کرولالهای بلغارستان به‌صوفیه میرود.

بهمین جهت روز گذشته مسابقه کشتی انتخابی بین کشتی گیران کرولال تهران و شهرستان ها از طرف فدراسیون کرولالها وزیرنظر فدراسیون کشتی کشور درسالن ضایی‌انجام گردید و قهرمانان منتخب بدین‌شرح معرفی شدند .

در وزن اول محمدرضا سیدجوادی وقدرت‌اکبری .

در وزن دوم ایلچی‌کبیر در وزن سوم مرتضی بنائی در وزن چهارم سابقی‌حسین‌پور وعباس نوربهشت در وزن پنجم کریم رئیسی کاپیتان‌تیم در وزن ششم بایرام مروی‌پور

در عکس بالا بترتیب ایلچی کبیر، اکبری، رئیسی، نور بهشت، بنائی، سیدجوادی ،پورمروی، حسین‌پور دیده میشوند .

رئیس اداره کل آموزشی حرفه‌ای

خانم ناهید فخرائی رئیس اداره کل آموزش حرفه‌ای و کوششهای فرهنگی بانوان یگانه خانمی است که فعلا در وزارت فرهنگ دارای این سمت میباشد

خانم فخرائی تحصیلات عالیه خود را درایطالیا وامریکا بپایان رسانده ودراغلب ممالك اروپائی وشرقی جهت مطالعه در این رشته مسافرت و در کنفرانسهای مربوطه شرکت کرده است .

نکته جالبی‌که در سابقه‌کار خانم فخرائی بنظر میرسد این است که‌وی یکی‌از افرادی است که خدمت خودرا ازمعلمی دراین رشته‌شروع نموده‌است

خانم‌فخرائی دارای تالیفاتی نیزدر همین رشته میباشدکه بعضی‌از آنها

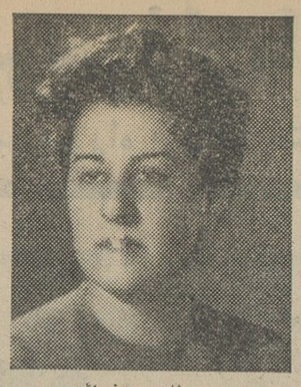

ناهید فخرائی
بعنوان کتب رسمی درسی شناخته شده است .

ترازنامه عملیات سال ۱۳۴۲ شرکت ساختمانی نوروز

دارائی	مبلغ ریال	دارائی	مبلغ ریال
موجودی صندوق‌و بانکها	۱۲۸۵۸۰۳ر۵۰	سرمایه	۶۰۰۰۰۰۰ر—
ماشین آلات فنی	۴۲۰۰۰۰۰ر—		
اثاثیه اداری	۲۰۶۸۰۱ر—		
زیان سال ۴۲	۳۰۷۳۹۵ر۵۰		
جمع	۶۰۰۰۰۰۰ر—	جمع	۶۰۰۰۰۰۰ر—

حساب سود وزیان سال ۱۳۴۲ شرکت ساختمانی نوروز

درآمد	مبلغ ریال	هزینه	مبلغ ریال
درآمد متفرقه	۲۰۲۳ر—	حقوق اعضاءو کارمندان	۱۰۰۳۰۰ر—
زیان سال ۱۳۴۲	۳۰۷۳۹۵ر۵۰	هزینه‌های اداری	۱۸۳۶۱۰ر۵۰
		بهره پرداختی	۲۵۵۰۸ر—
جمع	۳۰۹۴۱۸ر۵۰	جمع	۳۰۹۴۱۸ر۵۰

شرکت ساختمانی نوروز بامسئولیت محدود

آ ـ ۷۵۱۱

یک عمر راحتی و آسایش با

فولکس واگن

مدل ۱۵۰۰

مدل ۱۱۳

مدل‌های زیرنیز باموتور ۱۵۰۰ مجهز میباشند :

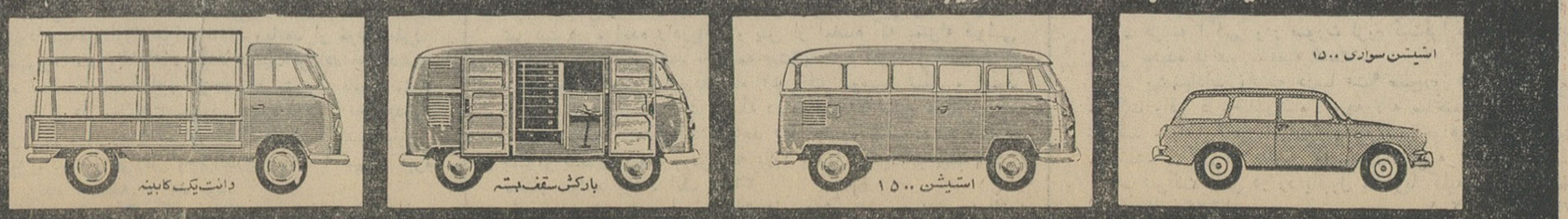

سینا

فرهنگی ورزشی

موفقیت هنرمند ایرانی این‌هنرمند ارکستر سنفونیك «هونترال» را رهبری میکند

بطوریکه خبرنگار ماز کانادا اطلاع‌میدهد یك هنرمند ایرانی بنام «زوبین مهتا»رهبری بزرگترین‌ارکستر سنفونیك کانادا راکه در شهرمونترال تشکیل یافته است بعهده گرفته‌است در کنسرتهای اخیر این ارکستر هنرمندان بزرك‌جهان و«سولیست»های مشهور آمریکا و اروپا نیز شرکت‌می کنند و اخیرا نیز «ایسحاك اشترن» نوازنده مشهور آمریکائی نیز دراین ارکستر شرکت نمود .

در هنگام اجرای این برنامه قریب ۳ هزار نفر تماشاچی حضور داشتندو از مهتا که‌ارکستر را رهبری مینمود تشویق زیادی بعمل آوردند ضمنا روزنامه های کانادا نیز این هنرمندرا محبوب ترین رهبر ارکستر کانادالقب دادند .

ورود معلمین تاریخ امریکا

۲۰نفر معلمین تاریخ امریکا با تاریخ کهن‌ایران آشنا میشوند

دیروز بیست نفر از معلمین‌تاریخ امریکا برای مطالعه تاریخ ایران و مشاهده بناهای تاریخی وارد تهران شدند .

ترتیب مسافرت این‌عده واقامتشان در ایران که شش هفته طول خواهد کشید توسط کمیسیون مبادلات‌فرهنگی فولبرایت درایران داده شده است .

کمیسیون فولبرایت درایران یك میهمانی به‌افتخار معلمین تاریخ‌امریکا در۲۴ مهر ماه خواهد دادکه در آن معلمین با عده‌ای از استادان دانشگاه وموزخین ایرانی آشنا خواهند شد .

این معلمین تاریخ ایران قدیم و ارتباط آنرا با تاریخ وتمدن سایر کشورهای خاورمیانه مورد بررسی‌و تحقیق قرار خواهند داد . برای دوهفته اول برنامه‌ای ترتیب داده شده است تا آنها زیر نظر استادان برجسته دانشگاه تهران که درمیان‌آنها آقای مجتبی مینوی ـ آقای دکتر لطفعلی صورتگر ـ آقای دکتر فرمانفرمائیان نیز خواهند بود یك دوره توجیه‌تاریخ به‌بینند . سپس معلمین تاریخ‌امریکا عازم خوزستان خواهند شد واز شهر های مختلف آن منطقه دیدن خواهند کرد وبعداز راه شیراز واصفهان به تهران مراجعت وبشمال ایران عزیمت خواهندکرد .

معلمین تاریخ پس‌از مراجعت از شمال مدت چهار روز درتهران بسر خواهند برد و سپس ایران را ترك خواهندکرد .

بکدام استخر برویم ؟

ایزد فردوسی
خیابان جیحون چهار راه دامپزشکی با آب تصفیه شده

گاپ
مخصوص خانواده‌ها با آب تصفیه شده و مجهز با وسائل

تفریح کیلومتر سیزده جاده کرج

حمید
سه‌راه دلگشا

تقاضای تشویق

نامه‌ای بامضای جمعی از تجار و بازرگانان و موسسات ملی بدفتر نمایندگی اطلاعات در شیراز رسیده و همگی از طرز رفتار آقای عباس عطروش و خدمات ایشان‌در مدتیکه سمت معاونت شرکت هواپیمائی ملی ایران شعبه شیراز رابعهده داشته اظهاررضایت و قدردانی نموده و نیز تقاضای‌تشویق نامبرده را ازشرکت هواپیمائی‌ملی ایران نموده‌اند .

قابل توجه کشاورزان محترم
تراکتور ۵۰اسب‌با دیسك وگاو آهن بدون پیش‌قسط انواع‌تراکتور ولوازم کشاورزی باقساط شش‌ساله شرکت‌ماشین‌یاب خیابان تهران‌نو شماره ۳۶۰ تلفن ۷۹۱۸۳۱
آ ـ ۱۲۸۶۴

ایطالیدن ساندوز محصول سویس

Optalidon

SANDOZ

مسکن دردها
مخصوصا در سرماخوردگی و زکام

در موقع خرید بعلامت مشخص ساندوز روی قرص توجه فرمائید

تهران ازعلاء تجلیل کرد

بقیه از صفحه اول

خارجی و ماموریت درخشان خویش در سازمان ملل متحد هنگام اشغال آذربایجان بوسیله‌قوای اجنبی‌بعنوان یك سیاستمدار معروف‌جهانی شناخته شده بود وبهمین جهت روسای نمایندگی های سیاسی دول بزرك و کوچك خارجی در تهران طی دو روز گذشته از طرف دول متبوع خویش درگذشت نخست وزیر اسبق و وزیر سابق دربار شاهنشاهی ایران را به خانواده علاء تسلیت گفتند وامروز عموما در مراسم تشییع جنازه وی شرکت جستند .

علاءعلاوه برمعروفیت سیاسی‌بین‌المللی بواسطه آشنائی عمیق بازبان های فرانسه‌و انگلیسی ، حسن‌سلوك، تواضع ، ادب ، فروتنی خاص ونکته‌سنجی‌معروف خودنیزدرمیان‌شخصیت های‌بین‌المللی‌خارجی‌دوستان‌بسیاری داشت .

مرد کار و دقت

حسین علاء همچنین بعنوان یك‌مرد دقیق ، وقت‌شناس و پرکار معروف بود .

او در زمان نخست وزیری‌و در دوران وزارت دربار خویش همیشه از ساعت شش صبح پشت میز کارش حاضربود وبعد ازظهرها نیزبکار می پرداخت . مرحوم علاء از وقتیکه در دوره اخیر سنا ، بسناتوری منصوب گردید در همه جلسات شرکت جست و همیشه سروقت در مجلس حاضر بود . وی صبح باتفاق همسر خویش، در حالیکه خانم علاء اتومبیل میراند. بسنا میآمد و ظهرها پیاده بمنزل داماد خودآقای‌مهندس اسکندرفیروز در خیابان پاستور میرفت. این‌برنامه در روز های سرد زمستان و درگرمای تابستان قطع نمیشد .

در مسجد سپهسالار

خبرنگار مامینویسد :ازساعت‌هفت ونیم‌بامداد یك‌دسته موزیك قراركاه کل‌دژبان درجلوی‌مسجد سپهسالار مستقر شده‌بود ودانشجویان دانشکده افسری پلیس‌درجلووصحن مسجدصف کشیده بودند .

از ساعت هشت‌بامداد ترتیب‌رئیس کل‌تشریفات سلطنتی و روسای‌دربار شاهنشاهی آقایان نمایندگان‌مجلس سنا،روسای نمایندگیهای سیاسی مقیم‌دربار شاهنشاهی امرای ارتش ، رئیس مجلس‌سناوشخصیت‌های‌مختلف مملکتی برای شرکت درمراسم تشییع جنازه‌درمسجد سپهسالارحضور یافتند.

درساعت ۸و۴۵ دقیقه که مجلس شورایملی بعنوان‌تنفس‌باحترام‌مرحوم سناتور علاء تعطیل شدآقای منصور نخست‌وزیر ،آقایان وزیران، رئیس و نمایندگان مجلس شورایملی نیز بالباس «زاکت»درمسجد حضوریافتند. ده‌ها حلقه‌گل‌ازطرف اعلیحضرت همایون‌شاهنشاه،والاحضرت‌شاهدخت شمس پهلوی ،وزارت‌دربارشاهنشاهی نخست‌وزیر ،آقایان وزیران ،روسا ونمایندگان مجلس سنا وشورایملی نمایندگان سیاسی‌خارجی،شرکتهای عامل نفت ،بانك ملی ،بانك مرکزی، ستادبزرك ارتشتاران ،خانم علاء ، خانواده مرحوم علاء وسایر موسسات دولتی‌وملی وطبقات مردم به مسجد سپهسالار فرستاده شده‌بود .

درساعت۸بامداد جنازه مرحوم‌علاء راازسردخانه پزشکی قانونی‌به‌مسجد سپهسالار آوردند ودرصحن مسجد گذاشتند پرچم‌ایران روی جنازه کشیده‌شده‌بودوده‌ها مدال‌ونشانهائی‌که دراین‌کشورهای خارجی‌بمرحوم‌علاء داده‌شده بودجنازه‌راپوشانده بود .

تسلیت شاهنشاه

درساعت۸و پنجاه دقیقه‌والاحضرت شاهپور محمود رضاپهلوی بنمایندگی از طرف شاهنشاه‌در مسجدسپهسالار حضور یافتند والاحضرت در جلوی صحن مسجد به آقایان دکتر پرویز علاء،دکترفریدون‌علاء، مهندس‌فیروز، علینقی امیراحمدی وسایر بازماندگان مرحوم علاءاز طرف شاهنشاه‌تسلیت گفتند .

درساعت ۹ بامداد درحالیکه‌ضربات زنك ساعت مسجد عالی سپهسالار سکوت مسجد را در هم می‌شکست با کسب اجازه از والاحضرت شاهپور محمود رضا پهلوی جنازه برای‌حرکت آماده شد .

ترتیب حرکت جنازه

در پیشاپیش جنازه حلقه بزرك گل‌اعطائی شاهنشاه وسپس ده ها حلقه گل از صحن مسجد بخارج‌آورده شدو آنگاه جنازه مرحوم علاء که بر روی آن پرچم سه رنك ایران و شمشیر و لباس رسمی آنمرحوم‌قرار داشت و بردوش عده‌ای از درجه‌داران دژبان حمل میگردید از صحن‌مسجد خارج گردید ، در پشت جنازه به ترتیب والاحضرت‌شاهپور محمودرضا پهلوی ،نخست وزیر،وزیران،روسای مجلسین خانم علاء وسایربستگان مرحوم علاء، نمایندگان‌مجلسین ،امرای ارتش ، نمایندگان سیاسی مقیم‌دربار شاهنشاهی وسایر رجال مملکت‌قرار گرفته بودندو بااین ترتیبات جنازه بخارج از مسجد حمل شد .

ادای احترام

هنگامیکه جنازه بجلوی در مسجد سپهسالاررسید گاردباحترام‌دژبان‌ادای احترام نمود وسپس درحالیکه حلقه های گل‌درپیشاپیش جنازه ونشان های مرحوم علاء پس‌از آن حرکت داده میشد ودسته موزیك مارش مخصوص عزا مینواخت جنازه بطرف چهار راه خیابان سیروس بحرکت درآمد .

ناراحتی بانو علاء

خبرنگار مادرگزارش خودمیافزاید هنگام تشییع جنازه مرحوم علاء همسرشان درحالیکه‌روسری تورمشکی بسرداشت و دستکش چرمی مشکی بدست‌کرده بود درحال بسیار ناراحت کننده‌ای بسر میبرد ودختر و پسر و دامادشان زیربغل ایشان را گرفته بودند ،خانم‌علاء بسختی قدم‌برمیداشت وجنازه همسرفقید خودرا تشییع مینمود وآهسته گریه میکرد .

وقت‌شناسی علاء

آقای دکتر جهانشاه صالح رئیس دانشگاه درحالیکه جنازه را تشییع میکرد بخبرنگار ما گفت : هنگامیکه ضربات زنك ساعت مسجد سپهسالار ساعت ۹ بامداد را اعلام کرد من بیاد وقت شناسی مرحوم علاءافتادم وگوئی ضربه‌های زنك ساعت بقلب من وارد میشود .

این فقید سعید بسیار وقت‌شناس بود واینك جنازه‌وی نیز درست با نواختن نخستین زنك ساعت ۹ ازصحن مسجد بحرکت درآمد .

آقای دکتر جهانشاه صالح‌افزود : من دومرتبه وزیر کابینه مرحوم علاء بودمو میدیدم که دقت عجیبی دروقت شناسی دارند ، ایشان وقت شناسی رابما می‌آموخت ومن امروز باشنیدن صدای زنك بیاد آنمرحوم افتادم و حالم دگرگون گردید .

مشایعت مردم

خبرنگار ما گزارش میدهدجنازه مرحوم علاء را چندین هزار نفر از طبقات مردم نیز تشییع کردند هنگامیکه جنازه بچهارراه سیروس رسید جنازه که تاآنموقع روی‌دوش حرکت داده میشد درداخل‌اتومبیل مخصوص قرار داده شد و حلقه‌های گل برآن گذاشته‌شد وبرای‌تدفین در مقبره علاء السلطنه (مقبره خانوادگی علاء) بطرف حضرت ـ عبدالعظیم حرکت داده شد.

هنگامیکه جنازه‌در داخل‌اتومبیل مخصوص برای حمل به حضرت عبدالعظیم قرار داده شد بار دیگر دسته موزیك مارش مخصوص را نواخت‌وگاردباحترام مراسم‌احترامات نظامی‌را بجای آوردو اتومبیل‌حامل جنازه به‌آرامی از میان دو صف گارد احترام عبور کردو عازم‌جنوب شهر گردید .

د رساعت ۹و۲۵ دقیقه پس از انجام‌مراسم تشییع‌نماینده‌مخصوص شاهنشاه «والاحضرت‌شاهپور‌محمود رضاپهلوی»باخانم‌علاءوسایربستگان آن‌مرحوم تودیع نموده ومراجعت نمودند آقای نخست‌وزیر ،وزیران، روسا و نمایندگان مجلسین تااین محل جنازه را تشییع کردند.

خانم علاء وآقایان دکترفریدون ودکتر پرویز علاء ،مهندس فیروزو دختر مرحوم‌علاء، آقای علینقی‌امیر‌احمدی و سایر بستگان ودوستان وآشنایان ورجال و شخصیت‌های کشور با اتومبیل ، جنازه آنمرحوم را تاشهر ری تشییع کردند وبا تشریفات خاص مراسم تدفین‌انجام گردید.

مابار دیگر مراتب تاثر و تاسف عمیق خودرا از درگذشت مرحوم حسین‌علاء ابراز میداریم و این ضایعه بزرك را بخاندان علاء و مخصوصاخانم‌علاء وفرزندان گرامی آن مرحوم تسلیت میگوئیم.

تغییر تبصره‌های بودجه

حق صادرات سیمان اخذ میشود ـ وزارت کشور اجازه استخدام دیپلمه‌گرفت ـ اقلام بودجه تغییرکرد ـ تعداد تبصره‌ها از ۶۵ به ۷۱ رسید

درکمیسیون بودجه مجلس‌شورایملی تبصره ۶۱ که‌طبق آن بوزارت کشاورزی اجازه داده میشد لوازم فنی مورد احتیاج دفع آفات نباتی را مستقیما بکارخانه سفارش داده وبدون رعایت‌مناقصه خریداری‌کند لغو گردید.

همچنین تعداد تبصره‌ها از ۶۵ به۷۱ تبصره افزایش یافت.

دربعضی از تبصره‌ها اصلاحات عبارتی بعمل آمد و در بعضی‌دیگر از قبیل تبصره ۳۶ که قبلا بدولت اجازه استخدام دیپلم بارتبه۲ داده شده بودتغییر پیدا کردودر تبصره جدیدبوزارت کشور اجازه‌استخدام دیپلم باگذراندن یك‌دوره تخصصی وآموزشی داده شد.

تبصره هیجده که قبلا مربوط‌به اجازه استفاده از اعتبار برای‌وزارت جنك بود حذف وبجای آن‌تبصره‌ای مربوط به ژاندارمری کل گذارده شد . همچنین تبصره مربوط به دریافت«اقساط‌خانه‌های‌ضرابخانه‌در مدت دهسال» حذف شد.

تبصره‌های اضافی بشرح زیر است.

تبصره ۶۵ـدریافت کمورووجوه بازنشستگی وهمچنین پرداخت‌حقوق بازنشستگی ومستمری و وظیفه مشمولین تصویبنامه شماره ۴۰۳۸۶ ۳۰ر۶ر۴۲ بر اساس قانون‌استخدام نیروهای مسلح شاهنشاهی بعهده صندوق بازنشستگی کشوری‌خواهد بود.

تبصره ۶۸ـ تبصره ۲قانون‌مربوط به اخذ یکهزارم از معاملات ثبتی جهت کمك به شیر و خورشیدسرخ ایران مصوب دهم اسفند ماه ۱۳۳۳ باتوجه بمفاد تبصره ۴۸ قانون‌بودجه سال ۱۳۳۹ کل‌کشور بشرح زیر اصلاح میشود :

سر دفتران دفاتر اسناد رسمی موظف‌به اجرای این قانون بوده و باید در هر پانزده روزوجوه ماخوذه را بحساب جمعیت شیرو خورشید سرخ به‌بانك ملی ایران بپردازند . اداره کل ثبت مکلف بنظارت در وصول و ایصال این وجوه خواهد بود .

تبصره ۶۹ـ بوزارت اقتصاداجازه داده‌میشود که‌باتصویب هیئت‌وزیران ازهرتن سیمان تولیدی کارخانه‌های کشور مبلغی‌که حداکثرآن از۱۵۰ ریال‌تجاوز نکند بعنوان حق‌صادرات سیمان دریافت و در اختیار مرکز مشاوره ونظارت بر تولید و فروش و صادرات سیمان کشور بگذاردتا بصورت جایزه بصادر کنندگان سیمان پرداخت شود . آئین نامه مرکز مشاوره و نظارت بر تولید و فروش و صادرات سیمان کشور و همچنین میزان حق صادرات سیمان و میزان جایزه صادرات آن بنا به پیشنهاد وزارت اقتصاد و تصویب هیئت وزیران خواهد بود .

قیمت فروش سیمان در داخل کشور از طرف وزارت اقتصاد تعیین و پس ازتصویب هیئت وزیران اعلام خواهد شد .

تبصره ۷۰ـوزارتخانه‌هاوموسسات وابسته بدولت و سازمان های‌دولتی که‌بطریق بازرگانی اداره میشوند نمیتوانند بدون جلب موافقت هیئت عالی برنامه اقدام به تاسیس یا توسعه چاپخانه‌بکنند و قبول‌هرگونه سفارشی غیر ازکارهای اختصاصی دولتی منوط به اجازه هیئت دولت میباشد .

دولت مجاز است آن قسمت از چاپخانه‌های‌غیرضروری‌وزارتخانه‌ها و موسسات وابسته بدولت را در صورت اقتضا طبق مقررات بفروش برساند چاپخانه دولتی و چاپخانه ارتش‌وچاپخانه های وزارت‌اطلاعات‌ـ وزارت دادگستری‌ـهنر های زیبای کشور ـبانك‌ملی ایران ـ دانشگاه ومجلس شورای‌ملی مشمول‌مقررات این تبصره نمیباشند .

تبصره ۷۱ـ به ژاندارمری کل کشور اجازه داده میشودکه به‌امراء و افسران ارشد و افسران جزئی‌که در سازمان های مصوبه ژاندارمری دارای گماشته میباشندو همچنین‌به آن عده از کارمندان رسمی که در محل‌های‌سازمانی افسری‌ژاندارمری از محل های سرهنك دومی(داخل) به‌بالا انجام وظیفه میکنند و نیز ذیحسابان‌وصاحب جمعان‌ژاندارمری مادام‌که در ژاندارمری کل کشور مشغول خدمت هستند معادل حقوق‌و مزایائیکه بیك نفر ژاندارم تعلق میگیرد ازمحل ماده ۱ بودجه‌تفصیلی خودماهانه‌بعنوان حق گماشته‌پرداخت نماید . ژاندارمری کل‌کشور موظف است اعتبار مربوط رااز محل حقوق و مزایای‌گماشته‌گانیکه به این منظور ازخدمت اخراج میکندتامین نماید .

اقلام بودجه

دراقلام‌بودجه نیزتغییرات‌مختصر داده شد . بطوریکه در ارقام‌کل هزینه عادی در حدود ۸۷ میلیون ریال افزوده شد و در نتیجه رقم‌کل هزینه از ۵۴۰۷۸ میلیون ریال به رقم ۵۴۰۹۵ میلیون ریال افزایش یافت و کسری بودجه نیز بهمین مقدار یعنی از ۳ر۴۷۴ میلیون‌ریال به۳ر۴۹۱میلیون افزایش پیدا کرد.

گرما

بقیه از صفحه اول

به ۵۰ درجه بالای‌صفر رسیده است گرما تاب و توان مردم‌رازبین برده و یك نوع بیحالی وسستی بین مردم دیده میشود . والدین اطفال آنهارا لخت کرده و بچه ها بدون لباس‌بسر میبرند :شدت گرما در میناب جنوب فوق‌العاده است واهالی دچارناراحتی شده‌اند واگر گرما باین‌شدت ادامه یابد معلوم نیست مردم‌چه‌سرنوشتی پیدا خواهند کرد.

در اهواز

برابر گزارش خبرنگار مادراهواز وتائید اداره هواشناسی میزان‌حرارت دراین شهرستان به ۴۸ درجه بالای صفر رسیده است و هوای شهر نیز غبارآلود میباشد ومرد م‌این‌شهرستان لحظات سختی را میگذرانند .

پیش بینی هوا

اداره هواشناسی پیش بینی‌وضع هوای ایران را تاظهر فردا بشرح زیر اعلام داشت .

هوای سواحل دریای مازندران‌نیمه ابری خواهد بود . هوای سواحل دریای‌عمان‌وشمیرستانهای جنوب‌شرقی نیمه ابری گاهی تمام ابری همراه با بارندگی های پراکنده میباشد . هوای تهران و بقیه نقاط صاف گاهی بالکه های ابر پیش بینی میشود .

گرم ترین نقاطی که ایستگاه هوا شناسی دارند اهواز با حداکثر ۴۸ درجه و حداقل ۲۹ درجه و خنك ترین نقطه همدان باحداکثر ۳۷درجه وحداقل ۱۴ درجه گزارش داده‌شده است . حداکثر درجه حرارت تهران ۳۹و حداقل آن ۲۵درجه بود .

ضمنا درجه حرارت آب دریا در بندرپهلوی ۲۳ گزارش شده است .

برنامه خاموشی برق

بقیه از صفحه اول

پرقهای خصوصی

تایکسال آینده امرتوزیع برق بطور کلی دراختیار برق تهران‌قرار خواهدگرفت مدیر کل برق گفت: درحال حاضر برق«ایران‌نو »راپلمپ گذاری کردیم برق گرگان و«بدر» راهم مشغول هستیم .

مصرف برق

ازمردم تهران درخواست دارم که از مصرف بیمهوده برق‌خودداری کنند . کولرها مصرف برق‌رافوق‌ـ العاده افزایش داده‌واگرمردم‌رعایت مصرف‌رانکنند بناچار بطورناحیه‌ای و بنوبت برنامه خاموشی اجراخواهد شد .

سدکرج

برق سد کرج برای تهران‌بسیار ضروری است درکم‌آب‌ترین سال این‌سدسالانه‌شصت‌میلیون کیلوات‌ساعت برق میدهد وامسال که‌وضع آب خوب‌بود یکصدو بیست میلیون کیلوات ساعت‌برق‌داده‌است‌بهرحال وجود سدکرج برای تهران‌ضروری وحیاتی است .

برق تهران خرید یك کارخانه صدو چهل هزار کیلواتی راکه در فرح‌آباد جنوب تهران نصب‌خواهد شد بمناقصه گذاشتو قراردادخرید یك کارخانه هفتادهزار کیلواتی‌نیز درآینده نزدیکی بسته میشود واین کارخانه درکنار آلستوم نصب‌خواهد شد .

درسال آینده سفارش یك کارخانه صدهزار کیلواتی داده‌میشودو همه ساله تادهسال باید یك کارخانه صد هزارکیلواتی درتهران نصب شود. کارخانه‌های سفارش شده با نفتو گاز هردوکار میکند واگر گاز ارزانتر باشد باگازبرق‌تولیدخواهیم کرد کارخانه‌صدهزار کیلواتی‌برق درکنار سد لتیان نصب‌خواهد شد

اضافه حقوق‌لیسانسیه های اداری

رئیس کمیسیون بودجه مجلس شورایملی امروزبخبرنگار ما گفت که کمیسیون بودجه در تبصره مربوط به اضافه حقوق‌لیسانسیه‌های‌اداری‌تغییری نداده است وعین تبصره پیشنهادی دولت‌را تصویب کرده است .

تعلیم شنا، مسابقات ورزشی برنامه‌های تفریحی وسرگرم کننده، غذاهای خوشمزه همه در

پیك‌نیك هفته آینده اطلاعات کودکان

این هفته حتما اطلاعات کودکان را تهیه‌کنید

تبریکات

جناب آقای دکتر خسرو نامداران وبانوی محترم

موفقیت آقای فرشید نامداران رادربه پایان رسانیدن دکترای طب درانگلستان صمیمانه به‌آنجناب وسرکار علیه بانو وفامیل محترم تبریك و تهنیت عرض می‌نمائیم .

محمود ماهوتچیان و بانو

جناب آقای دکتر نصرالله منتظری

انتصاب شایسته آنجناب را به‌مدیریت کل‌فرهنك استان‌تهران صمیمانه تبریك‌گفته مزید توفیق‌سرکاررا درراه اعتلای فرهنك و انجام خدمات ارزنده فرهنگی مسئلت داریم .

بابل ـ محمد کاظم علامه‌زاده ـ دکتر غلامحسین نیروئی ـ طاهر نیویان ـ محمد مهدی طبری ـ دکتر معتمدی ـ احمد اخوان

جناب آقای دکتر منتظری

دبیران و کارکنان دبیرستان دخترانه ارم انتصاب آنجناب را بمدیریت کل فرهنك استان صمیمانه تبریك عرض می‌نمایند .

رئیس دبیرستان ارم ـ تهرانیان

جناب‌آقای دکتر منتظری

انتصاب شایسته جنابعالی رابسمت‌مدیرکل‌فرهنك استان‌مرکزی صمیمانه تبریك عرض نموده و توفیق بیشتر آنجناب رادرخدمات فرهنگی آرزومندیم .

احمدرادمرد ـ محمد مهدی مدنی ـ تقی شکیبا ـ یدالله آصفی طبیبی ـ جمشیدی ـ قطعی ـ قدیمی ـ امیدی ـ معارف توحت ـ اردوبادی ـ شاکری ـ ذوالفقاری ـ علیمحمدی ـ بروجردی

جناب آقای دکتر عاملی وزیر محبوب ومحترم‌دادگستری

انتصاب شایسته جناب آقای غلامرضا سلحشور که از صاحب منصبان باسابقه وزارت‌دادگستری میباشند بمقام مدیریت ثبت کل به‌آنجناب تبریك عرض نموده توفیق معظم‌له را درانجام خدمات از خداوند متعال آرزومندیم .

سرهنك هادی خسروانی ـ سرهنك حسین امیرحجت ـ محمد ناصری تفتی آ ـ ۷۵۴۷

انتصاب شایسته آقایان علی جدلی و ابوالقاسم کوشارا که‌از عناصر لایقو فعال فرهنك میباشند تبریك میگوییم .

فرهنك ناحیه ۸تهران ـ سید احمد فریبا علوی

دوکارخانه دولتی بمردم‌فروخته‌میشود

بانك رهنی ایران کارخانه سنك بری نازی آبادوکارخانه سنك معدن کرمان رابفروش میرساند .

این‌عمل درتعقیب برنامه واگذاری کارمردم بمردم وافزایش بهره‌برداری ازایندو کارخانه انجام میگیرد . بانك رهنی بواسطه افزایش حجم فعالیت های اعتباری خود فرصت‌فعالیت دراین واحدهای صنعتی راکمتر پیدا میکند .

درحالیکه مردم بیشتر خواهندتوانست دراین مراکز سرمایه گذاری کنند. ومیزان بهره‌برداری ازایندو واحد را افزایش دهند .

پارتی رقص ـ امریکن فیلد سرویس

بافتخار دانش آموزان امریکائی

پس‌فردا پنجشنبه۲۵ تیردرانجمن‌ایران‌وامریکا ـ عباس آباد

بمنظور سرگرمی

در شامگاه مراسم دعا انجام شد

بقیه از صفحه اول

فکری میشد این بود که‌هیئت‌مدیره شرکت واحد تصمیم گرفت که دو روزاستراحت کامل توام‌باابرنامه‌های تفریحی و موزیك و غذاوچای‌وانواع مشروبات غیر الکلی و میوه برای آنان دریاغ منظریه ترتیب دهد و حقادراین‌نیت کلیه‌مقامات‌ذیصلاحیت مساعدتهای‌لازم‌را مرعی‌داشتندسازمان پیش آهنگی کلیه‌محوطهٔ باغ‌منظریه ووسائل آنرا دراختیار شرکت قرار دادلشگر گارد وشهربانی کل کشور برای تمام وقت دراختیار شرکت گذاشتند ومقامات‌انتظامی انتظامات رفت‌و آمد رابانظم کامل‌اداره کردند

ازساعت هفت‌و نیم دیروزمتجاوز از۱۴ هزار نفرکارگران و کارکنان شرکت واحد وخانواده آنهادراردوی بزرك منظریه شرکت کردندازطرف شرکت واحد اتوبوسرانی بمنظور ایجاد تفریحات سالم‌برای کارگران وخانواده آنها در منظریه اردوئی تشکیل شدو کارگران و کارکنان شرکت واحد وخانواده‌آنها در دو دسته هر دسته یکروز در این اردو شرکت کردند، دسته اول از ساعت ۷،۳۰ صبح دیروز تاهفت بعدازظهر درمنظریه بسر بردند دسته دوم از صبح امروز باخانواده‌های خود به منظریه رفتند .

درازدوی منظریه وسایل‌تفریح و سرگرمی کارگران وخانواده‌آنها فراهم بود ،دسته های موزیك گارد وژاندارمری درتمام مدت‌ازدوآهنگ های نشاط انگیز مینواختند .

حدود ساعت ده محیط باغ بزرك منظریه مملواز جمعیت شده بود کارگران باخانواده های خود دسته دسته در گوشه‌و کنار منظریه‌بساط خودرا پهن کرده و بتفریح‌سرگرم بودند ، در چند محل‌برای‌سرگرمی فرزندان کارگران وسائل‌سرگرمی تهیه شده بود .

دیك های پلو

متجاوز از پنجاه دیك ، پلو بار گذاشته شده بود وناهاربه‌کارگران چلو خورشت قرمه سبزی دادند . کارگران و خانواده آنها از صبح تا شب به رقص وپایکوبی سرگرم بودندو شامگاه‌در میدان‌چمن‌اجتماع کردند وطی مراسمی از مراحم شاهنشاه سپاسگزاری کردند وشکر گزاری نمودند.

در محوطه‌چمن‌آقای شجاع‌الدین ملایری معاون وزارتکشور و مدیر عامل شرکت واحد اتوبوسرانی که باافراد خانواده خود در اردوی کارگران شرکت‌داشت طی‌سخنانی گفت:

در اجرای او امر شاهنشاه مبنی بر تامین وسائل تفریحات سالم کارگران و خانواده آنان‌به تصمیم هیئت مدیره شرکت اردوئی که امروز شما در آن شرکت دارید تشکیل شد ، شما کارگران برای تامین رفاه اهالی تهران روز تعطیل ندارید پیوسته کار میکنید ودراین گرمای شدید عرق ریزان وسیله ایاب و ذهاب ارزان قیمت مردم را تامین میکنید این زحمات شما و فداکاری شما بی اجرو مزدنمی‌ماند چنانچه امروز توانسته‌ایم وسائل سرگرمی‌و تفریح شمارادر حدودی که مقدور بود تامین کنیم جای‌آن دارد که بیش از پیش در انجام وظائف خود کوشش کنید.

سپس آقای طباطبائی یکی از کارگران شرکت واحد مراسم دعا انجام داد و به شاهنشاه دعا کردند، این کارگر کلام‌الله مجید را در دست گرفت‌و برای‌سلامت‌شاهنشاه وموفقیت ملت دعا کردو کارگران یکصدا دراین دعا شرکت کردند.

دیگهای پلو بار بود وناهار قرمه سبزی بکارگران و خانواده آنها داده شد.

دبستان روش زندگی

خیابان ساسان چهارراه کسری تلفن ۶۷۹۸۲

همه روزه ثبت‌نام‌مینماید. تدریس‌انگلیسی‌مجانی‌است

آ ـ ۶۹۱۵ ۱ ـ ۵

مجالس ترحیم و یاد بود

جمعیت مبارزه بابیماری سل و حمایت مسلولین درگذشت اسف‌انگیز شادروان **جناب آقای سناتور حسین علاء** ریاست هیئت‌مدیره جمعیت را باستحضار میرساند.

مجلس ختم آن مرحوم ساعت ۴ر۳۰ تا ۶ر۳۰ عصر پنجشنبه ۲۵ تیرماه جاری‌درمسجد عالی سپهسالار منعقد میباشد از اعضاء محترم جمعیت استدعا دارد باشرکت در جلسه ترحیم روان آن مرحوم را شاد فرمایند.

جمعیت مبارزه بابیماری سل وحمایت مسلولین

تسلیت

افسران ـ کارمندان‌ومامورین اداره اطلاعات شهربانی کل کشور درگذشت‌ناگهانی شادروان تورج فاطمی فرزند آقای نصرت‌الله فاطمی را به کلیه افراد آن خانواده بخصوص به آقای فاطمی همکار محترم خود صمیمانه تسلیت گفته‌سعادت وسلامتی‌همکارعزیزراازخداوندمتعال‌خواستارند

اداره اطلاعات شهربانی کل کشور

جناب آقای سید حسن میرافضل نماینده محترم شورای ملی

بروجنی های مقیم تهران با نهایت تاسف مراتب تسلیت و همدردی خود را در فوت مادر عزیزتان ابراز و شادی روح فقید سعید وسلامتی جنابعالی‌و سایر بازماندگان را از خداوند مسئلت دارند .

مهدیقلی ضرغام . قاسمعلی یزدانی .جمشید ضرغام .سید فضل‌الله حائری . حاج شکرالله عابدیان .حاج ملك محمد فرح‌بخش . حاج سید نعمت‌الله امیر صالحی . حاج علی همت‌همتیان . سید ابراهیم حائری . سید حسن سیدین .حاج محمد کاظم احمدی . مرتضی خلیلی . عبدالعلی فرح‌بخش . سلیمی . اصغر کریمی

بدینوسیله درگذشت اسف انگیز شادروان حسین علاء رجل میهن‌پرست‌را که عمری در خدمتگزاری شاهنشاه وملت‌ایران سپری نمودند بخاندان ارجمند علاء و بستگان فقید سعیدبویژه سرکار علیه‌خانم‌علاءوجناب‌آقای مهندس‌اسکندر فیروز وبانو ایران علاء(فیروز) صمیمانه تسلیت عرض می نمائیم وسلامت و سعادت بازماندگان معظم‌له را خواستاریم . آ ـ ۷۵۹۷

کارمندان و کارگران شرکت سهامی ایتالران وشرکت سهامی ایتال سقف.

آقای علی شمس امیری

مرگ جانگداز همسر ناکامت را تسلیت‌گفته ودر غم واندوه آن برادر عزیز شریکیم .

علی مقصود ـ محمود سلطانی

تیمسار سرلشگر کیانی‌فر ریاست محترم اداره سررشته داری ارتش

بانهایت تاسف وتاثر از طرف خود وافسران ستاد نیروی دریائی شاهنشاهی مصیبت‌واردەرا تسلیت عرض نموده سلامتی‌و سعادت تیمسار ارجمند وخانواده محترم را از خداوند متعال مسئلت می نماید . **دریاسالار رسائی**

افسران ـ درجه داران ـ کارمندان وافزارمندان اداره تسلیحات ارتش مصیبت واردەرابه‌تیمسار سرلشگر کیانی فر تسلیت عرض می نمایند .

آ ـ ۷۵۲۹ **دریابان مهندس رافت**

درگذشت‌نابهنگام مرحوم سید محمدعنایت ر ابه عموم بستگان آنمرحوم بویژه بدوست و همکار محترم جناب آقای محمد تقی معزی رئیس کمیسیون‌فرهنك کانون‌پژوهشهای‌علمی‌واجتماعی تسلیت عرض می نماید .

ازطرف اعضاء کانون پژوهشهای علمی‌واجتماعی

آ ـ ۱۲۹۷۸ **کامبیز حشمتی**

ورود

تیمسار سرلشگر دکترکنی از امریکا

آقای‌دکترعلی اقبالی‌استاددانشگاه ازپاریس

آقای دکترمصطفی الموتی نماینده مجلس شورایملی که‌چندی قبل‌باتفاق آقای دکتر اقبال به کشور ایتالیا مسافرت کرده بود پس‌از بازدید از کشور های فرانسه وانگلستان بایران باز گشت.

تقویم اطلاعات

سه‌شنبه ـ بیست وسوم تیرماه ۱۳۴۳ ـ چهارم ربیع‌الاول ۱۳۸۴ ـ چهاردهم ژوئیه ۱۹۶۴

اذان‌صبح ساعت ۳و ۹ دقیقه

طلوع آفتاب ساعت ۵و۴ دقیقه

غروب آفتاب ساعت ۷و ۱۱دقیقه

برنامه امشب

تلویزیون ایران

ساعت ۶ ـ اعلام برنامه

ساعت ۶ر۴ ـ خردسالان

۶ر۳۰ ـ اخبار مویتن

۶ر۴۵ـسازمان دفاع غیرنظامی

۷ـ ارکستراوجینیو

۷ر۳۰ـ باشگاه‌هواپیمائی کشوری

۸ ـ هنرهای زیبا

۸ر۳۰ باشگاه جوانان

۹ ـ صندوق شانس

۹ر۳۰ ـ اخبار

۱۰ ـ آشنائی بیشتر بادانشگاه

۱۰ر۳۰ ـ فیلم سینمائی

تلویزیون آمریکا

ساعت ۱۶ فیلمهای کارتون

۱۶ر۳۵ برنامه «تدمك»

۱۷تعیین قیمت (مسابقه)

۱۷ر۲۵ برنامه پلیسی

۱۷ر۵۵ اخبار

۱۸آیا میدانید

۱۸ر۳۰ شکاردریائی

۱۹برنامه هوتنانی

۲۰ برنامه دیك پاول

۲۱ نمایش واریته «گری‌مور»

۲۱ر۲۰ فیلم سینمائی

درجلسه محاکمه متهمین جعل چکهای تضمین شده ۴۰ ملیونی

چکهای جعلی بین وکلای مدافع توزیع شد!

رئیس دادگاه خطاب به متهم : بالاخره آقاجان این چکهائی که دست من است جعل شده یانشده ؟!

یکی از متهمین گفت من مهندس مکانیک هستم من چاپچی نیستم که در چاپ چک‌ها دخالت کرده باشم

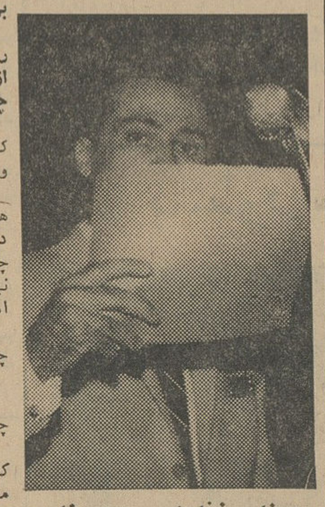

مهندس زندیه ـ من مهندس مکانیکم نه چاپچی

بریاست آقای طالقانی انجام شد.

دیروز رئیس دادگاه سئوالات خود را از مهندس زندیه شروع کردو پس از طرح سئوالات مختلف درباره چاپخانه چکها پرسید :

رئیس ـ شما دادگاه را راهنمائی کنید که بچه طریق درباره اقاریرشما وارد شویم .

زندیه ـ اصولا کار چاپ چک یا هرنوع کار چاپ باشغل من مغایرت دارد فرمودید من در کار چاپ چک ها دخالت داشته ام ، من چاپچی نیستم کار من کار دیگری است من اصلا بکار چاپ وارد نیستم.

رئیس ـ شما اقرار کردید که‌بامور چاپ وارد بوده‌اید .

زندیه ـ خیر

رئیس ـ شما اطلاعی از کار ماشین چاپ داشته‌اید ؟

زندیه ـ برای مونتاژ ماشین من کاتالوگ را خواستم . چون آشنائی‌با ماشین چاپ نداشتم و وارد نبودم قرار شد «کاتالوگ» را بمن بدهند.

رئیس ـ شما اقرار کردید که قرار شد دو هزار تومان برای سوار کردن ماشین چاپ بشما بدهند آیا پولرا بشخص ناواردی میدهند ؟

زندیه ـ من تشویق کار ازاشخاص مختلف و سوابق زیادی در امرمونتاژ در سازمان های مختلف دارم .

رئیس ـ تشریف بیاورید .

زندیه جلو رفت‌و مقابل میزرئیس دادگاه قرار گرفت

رئیس ـشما این‌چک هارادیده‌اید؟ (چک‌هارا نشان زندیه داد)

زندیه ـ بله دیده‌ام

رئیس ـ چرا پشت این‌چک هاچرب است

زندیه ـ من تخصصی در این کار ندارم .

رئیس ـ این‌چک راخوب ببینیدمی‌شود قرقی باچک‌اصلی گذاشت ؟

زندیه ـ من نمیدانم

رئیس ـ من می‌بینم‌و شماهم می‌بینید دیگران هم دیده‌اند و متوجه شده‌اند برای آنکه چک تضمین اشخاص را گول بزند باید شباهت وجود داشته باشد .

دراین وقت چندنفر از وکلای‌مدافع تقاضا کردند چک‌های جعلی رابینند بدستور رئیس‌دادگاه تعدادی از چک هابین وکلای مدافع تقسیم شد و پس از تماشا ازآنها پس گرفته شد .

رئیس ـ آقای احمد مسعودی ضمن مدافعات خود گفته است یکی ازچهار نفر نقاشان معروف تهران است آیا زمینه این‌چک راجز نقاش معروفی‌مثل آقای‌مسعودی میتواند تهیه کند ؟

زندیه ـ من وارد نیستم

رئیس ـ آیا این رفیق شمادارای‌آن خصوصیاتی هست که‌بتواند چنین‌طرحی باین زیبائی درست کند ؟

زندیه ـ اطلاعی ندارم

رئیس ـ شما گفته‌اید سهمی چک های‌خود را سوزانده‌اید .

زندیه ـ خیر

رئیس ـ منظورتان ازاین خبرچیست؟ سوزانده‌اید یا اصلا وارد نبوده‌اید ؟

زندیه ـ اصلا نداشته‌ام که‌بسوزانم!

رئیس ـ یك‌وجه‌تشابه‌درمیان‌شماو متهمین وجوددارد وآن شکست ازنظر مادیات است بنظر شما کسانی که مرتکب این قبیل اعمال میشوند غیراز این‌است‌که شکست مالی‌خود راجبران کنند یاصاحب مال بشوند .

زندیه ـ این مطلب درباره من‌صدق نمیکند .

من الان ۹۰هزار تومان بابت ده‌در صد کارخود طلبکارم .

رئیس ـ اکنون چقدر پول‌دارید؟

زندیه ـ ازروزی که باداره‌آگاهی آمده‌ام تمام زندگی خودرا برای خرج عائله‌ام فروخته‌ام والان چیزی ندارم.

رئیس ـ یك آدم مقاطعه کار نداشتن پول برایش شکست‌نیست؟

زندیه ـ فرمایش شما کاملاصحیح است ولی‌پول من الان در سازمان برنامه است.

رئیس ـ باعوض‌چرخی‌چه آشنائی دارید ؟

زندیه ـ اورانده من است

رئیس ـ راننده دوج ۶۰۰۱

زندیه ـ نخیر دوج را از شیراز آورده بود من بخرم ولی من‌ماشین داشتم ونخواستم .

رئیس ـ شما چطور راننده خود را بشیراز فرستادید که ماشین بیاورد . درتهران بزرك که بورس ماشین است و بهترین ماشین رااز تهران میتوان تهیه کردشمانتوانستید ماشین‌بخرید و راننده خودرا از تهران بشیراز فرستادید و بااینحال دوج را نخریدید ؟

زندیه ـ من راننده را بشیراز نفرستادم من غیر از ماشین خودم ازماشین‌شرکت هم‌استفاده‌میکردم.

رئیس ـ شما حدود تحصیلاتتان چیست؟

زندیه ـ مهندس مکانیك هستم.

رئیس ـ دانشکده فنی‌رادیده‌اید؟

زندیه ـ دانشکده نفت آبادان را دیدم.

رئیس ـ مقاطعه‌های شما در کار نفت بود ، اسفالت بود ، راه بود؟

زندیه ـ درشته آبیاری‌ولوله‌کشی کارهای زیادی در پیشوا ،رفسنجان وبیرجند انجام داده‌ام.

رئیس ـ بفرمائید.

رئیس دادگاه سپس تنفس اعلام کرد.

پسربچه‌ای حلق آویز شده بود

خبرنگار مادرچادگان اطلاع‌داد چند روز قبل کدخدای قریه «یانچشمه» ازتوابع چادگان بپاسگاه ژاندارمری چادگان اطلاع دادپسربچه ۱۲ ساله‌ای بنام غفارفرزند عبدالحسین‌شکرالهی درخرابه‌ای بوسیله طنابی بدارآویخته شده‌است. پس‌ازاطلاع‌ازاین‌جریان بازپرس وماموربن ژاندارمری درمحل حادثه حضوریافتندوپس‌از معاینه‌اجازه دفن صادر گردید وچون جوانی بنام مهدی‌شکرالهی مظنون بنظر میرسید دستگیرو زندانی گردید . هم‌اکنون پرونده این امر تحت رسیدگی‌می‌باشدتامعلوم‌شودجنایتی اتفاق افتاده یا اینکه غفار خودرا حلق آویز کرده است .

سازندگان هروئین محکوم‌شدند

شعبه‌اول دادگاه جنائی ۶نفر از سازندگان و فروشندگان هروئین را بزندان‌و جریمه محکوم کرد .

این۶ نفر که‌مدت۱۴ روز درداگاه تحت محاکمه بودند عبارتند از :

جمشیدو حسن فرهنك دوست ، مسعود حسنعلی،جلال‌فرازی ،جهانگیر وبانوزهرا .

متهمین اصلی ازقزوین تریاك و مرفین تهیه کرده وبالابراتواری که‌در پاچنار تهران داشتند آنرا تبدیل به هروئین کرده و میفروختند . مامورین هنگامیکه محل لابراتوار را کشف کردندنزدیك به یك کیلو هروئین بدست آوردند .

دادگاه که بریاست آقای طالقانی تشکیل شده بود جمشید فرهنگدوست رابه سه‌سال و۹ماه ،مسعود حسنعلی رابه۲سال زندان‌وهردونفر رابپرداخت ۲ میلیون و۶۰۸ هزارو ۵۰۰ ریال جریمه محکوم کرد جلال فرازی به‌دو سال، حسن فرهنك دوست‌وجهانگیر هریك به۲ماه زندان محکوم گردیدند وبانو زهرا نیز تبرئه شد .

نزاع خونینی که‌برسرزن روی‌داد

اختلاف برسراین زن بهانه‌شدودوسته برای حق علف‌چر بجان هم افتادند

زنی‌که دراین پرونده متهم است درحالیکه‌کودکش رابه آغوش دارد پس‌از جواب‌بسئوالات رئیس‌دادگاه بطرف سایر متهمین پرونده‌برمیگردد

شعبه دوم دادگاه جنائی محاکمه یکعده ۱۵ نفری‌را که بر سر«حق علف چرومرتع» بجان هم افتاده و نزاع‌خونینی برپاکرده بودندشروع کرد .

دراین حادثه یك مرد ۳۵ ساله بنام عیسی حسینی کشته و جمعی مجروح گردیدند . گفته شده‌است مایه‌اصلی نزاع برسر یك زن‌جوان بوده که ازشوهرش طلاق گرفته‌و بعقد مرد دیگری از طایفه دیگر درآمده است .

این ۱۵نفر اهل یکی‌از دهات‌لار لواسان‌میباشند ونزاع‌درسال گذشته اتفاق افتاد .پس از آنکه دو دسته مخالف مسئله «حق علف‌چر» را بهانه کردند و با چوب و چماق‌بجان هم‌افتادند ویك نفر کشته شد ، بطرف چادر های یکدیگر حمله‌برده ونزاع دستجمعی‌خونینی برپاگردید که اگر دخالت مامورین نبودتلفات بیشتری به بار می‌آورد .

از دیروز محاکمه این ۱۵ نفر در دادگاه شروع شد پس ازقرائت کیفرخواست از متهمین سئوالاتی بعمل آمد و آنگاه وکلای مدافع شروع بدفاع کردند .

دادستان برای چهارنفر از متهمین باستنادماده ۱۷۱ و۱۷۵ مکررقانون مجازات عمومی تقاضای مجازات کرده و برای بقیه نیز باتهام نزاع دستجمعی کیفر خواست صادرشده است .

رای دادگاه

دادگاه پس از ۲ ساعت شور ۴ نفر از متهمین باسامی غلامحسین قاسموندفرزندمحمد، غلامعلی‌قاسموند غلامحسین فرزند ملا محمد حسین قاسموند ومرتضی سیدی فرزند کریم را هر یك به ۶ سال زندان ومتضامنا بپرداخت ۲۰ هزار تومان بعنوان‌ضرر و زیان محکوم کرد .

امادیگرمتهمین‌باسامی ملامحمد حسین ، هوشنك و منصور قاسموند، شمسعلی‌وپنجعلی‌حسینی‌وتقی‌حسینی بانوسکینه شمسعلی ، ملیحه وسارا، پری و خیرانساء قاسمی هر یك‌به دوماه‌زندان تادیبی‌محکوم‌گردیدند

یك گمشده

جوان ۱۶ساله‌ای بنام علی‌رضائی (عکس بالا) از روز ۱۵ خرداد ماه گذشته گم شده است . پدر او تقاضا دارد چنانچه از وی اطلاعی دارید بنشانی خیابان اشرف پهلوی کوچه جمالی منزل غلامرضا رضائی و یا تلفن شماره۳۳۸۸۴ خبربدهید

● تصادف درتهران پارس

ساعت هشت دیشب استیشن شماره ۲۹۱۰ که در خیابان تهران‌پارس در حرکت بود در فلکه تفتی باکودك ۵ساله‌ای‌بنام مسعود حجازی‌زاده تصادف کرد.

دراین حادثه کودك کشته شدورانندە اتومبیل که‌مرتضی سیدابوالقاسم فرزند مصطفی تامدارد بوسیله‌ژاندارمری مرکز دستگیر گردید .

کارشناس تصادفات علت تصادف را بی‌احتیاطی راننده استیشن بعلت عدم توجه بجلو و سرعت بیش از حد اتومبیل تشخیص داده است .

● کودکی کشته شد

دیروز کودکی بنام غلامرضا نجفعلی فرزند موسی در حالیکه نیمه‌جان بود ، درپای تیرچراغ برق مقابل‌خانه شماره ۶۰خیابان مرتضوی مشاهده شد . این کودك به‌بیمارستان سینا منتقل شدولی درگذشت . گفته‌میشود که‌او ازاثر سقوط از بلندی کشته شده است .

● مجروحین حوادث رانندگی

در۲۴ ساعت گذشته ۴نفر باسامی: فرهاد نیکبخت فرزند محمدحسین ۱۸ساله ، ابراهیم کسمائی فرزند آقاجان ۶۰ساله، هوشنك خاتم فرزند رضا ۱۷ ساله ومیرزاعلی حسینی فرزند غلامحسین ۴۰ساله‌دراثر حوادث رانندگی مجروح شدند .

● زنی خودرا آتش‌زد

خبرنگار ماندر اردبیل گزارش داد. دیروز زنی بنام‌صفوره‌فرزند نظر که‌باخانواده خود اختلاف داشت خودرا آتش زد. و صفوره ازترس سوزش ناشی ازآتش ، خودرا باآن‌حال بکوچه انداخت. بصدای داد وفریاد صفوره‌همسایه ها جمع‌شدند واورا برای معالجه به بیمارستان شیروخورشیدسرخ انتقال دادند حال صفوره بعلت شدت‌سوختگی‌رضایتبخش نیست.

مراجعت

ورود حضرت حجت‌الاسلام حاجی شیخ محمود یاسری را از عتبات عالیات باستحضار دوستان میرساند رزاقی

آ ـ ۷۵۶۹

برنامه امشب

سینما متروپل

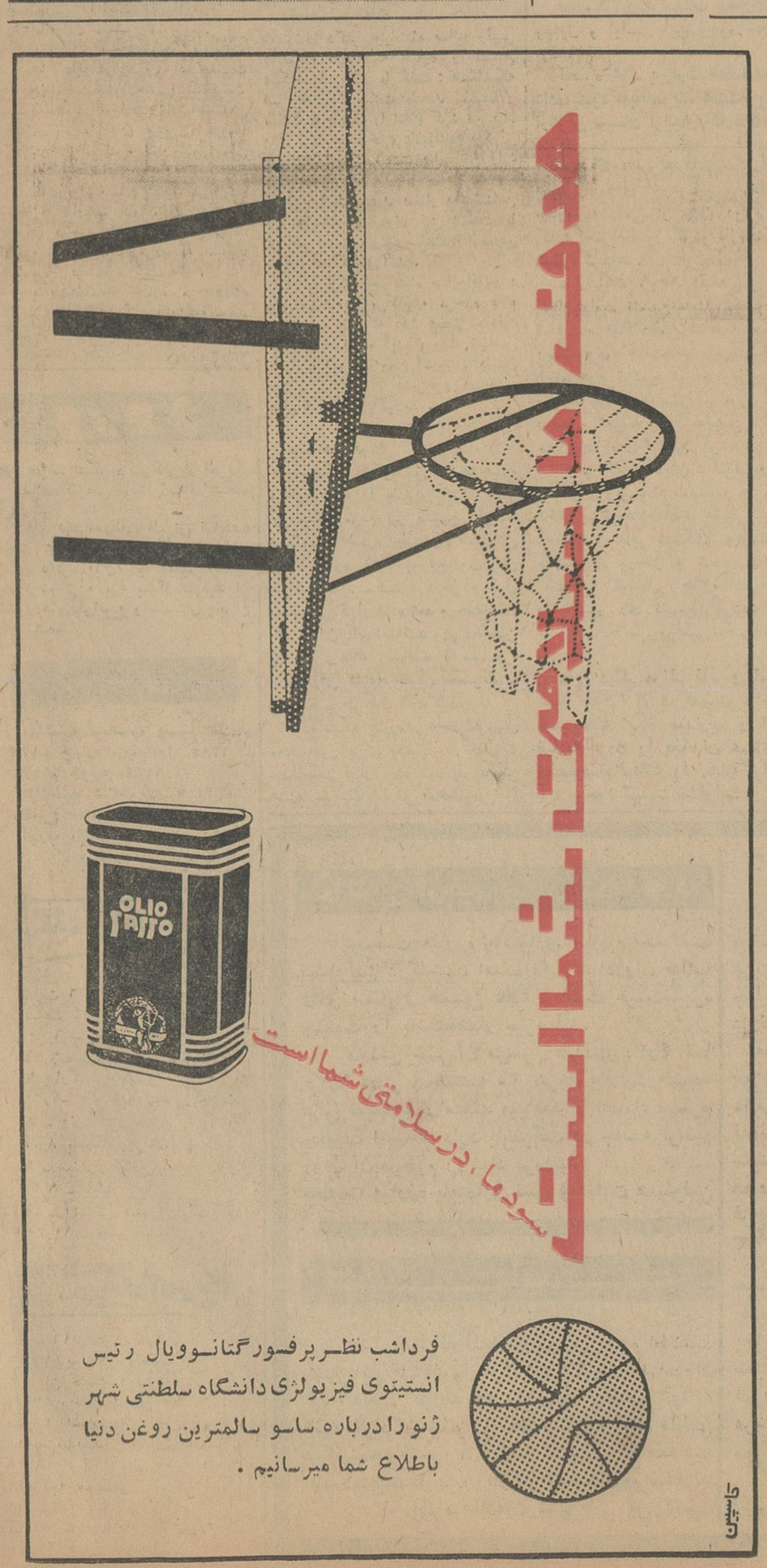

برنامه آینده سینما های

اونیورسال ـ میامی

سهیلا ـ حافظ

زنده باد ادی

آخرین فیلم:

ادی کنستانتین

دوبله فارسی

از صبح ۵شنبه درسینما های

دنیا . پلازا . نادر

قهرمانان رینگ

رنگی

دوبله فارسی

آگهی از رودسر

برای اطلاع شرکت محترم داروئی

اینجانب دکتر حسین‌فتوحی مدت‌سه‌سال‌است درداروخانه سینا لنگرود هیچگونه‌سمتی ندارم . براتهائیکه متعلق باین داروخانه و بنام من صادر میشود از درجه اعتبار ساقط است .

رودسر دکتر فتوحی ـ داروساز

بعنوان آزمایش درچند بخش

امور مشمولین به بخشداریها محول شد

رسیدگی بوضع مشمولین درچندین بخش ازشهرستانهای شرق کشور بطور نمونه به بخشداریها محول شد .

دیروز تیمسار سرتیپ بینا رئیس نظام‌وظیفه‌عمومی دراین باره اظهار داشت: بمنظور سپردن امورنظام‌وظیفه به‌بخشداریها و فرمانداریها درمسافرت اخیرخود به‌استان‌خراسان‌وبلوچستان امور رسیدگی بوضع مشمولین‌بخش های درمیان ـ قائن ، بیرجندوحومه ، نه‌بندان،خوسف(دراستان خراسان) وخاش ،زابل وفیروزآباد (در استان بلوچستان) به بخشداریهای مربوطه واگذار گردید بخشداران بخشهای مزبور مسئولیت دارند تا شهریورماه سال ۱۳۴۳ بوضع مشمولین بخش خود رسیدگی نموده‌وتامین احتیاجات نفری ارتش رابنمایند .

قراراست درفرمانداری گرگان‌نیزاین برنامه عملی شود وامورزسیدگی به وضع مشمولین به‌عهده بخشداران این منطقه واگذار گردد خبرنگارما میافزاید رئیس نظام وظیفه برای‌این منظور امروزبه گرگان‌عزیمت‌مینماید.

وی بخبرنگار ماگفت پس از اخذ نتیجه مطلوب بتدریج امور تامین احتیاجات ارتش درسراسر کشوربه بخشداریها محول خواهد شد

تعطیل رادیو نیروی هوائی

امروز طی انتشار اطلاعیه‌ای اعلام‌شد که ازاین پس رادیو نیروی هوائی برنامه نخواهد داشت متن اطلاعیه از این قرار است :

عده‌ای از هموطنان عزیز بوسیله تلفن‌و نامه وجراید ضمن ابراز حسن نظر خودنسبت به‌نیروی‌هوائی خواستار اجرای مجدد برنامه‌های رادیوئی این نیرو شده‌اند ، اینك بدینوسیله‌ضمن سپاسگزاری ازحسن توجه دوستداران برنامه‌های مورد نظر باطلاع‌میرساند بعلت اهمیت و حساسیت‌وظائف خاص نیروی هوائی وسنگینی برنامه های اصلی ، درحال حاضر تلاش کارکنان نیروی هوائی متوجه حسن اجرای وظائف خاص‌خود نیروگردیده است .

بدیهی‌است علاقمندان میتوانند در مورد اجرای برنامه های‌مورد توجه‌خود که قبلاتوسط رادیوی نیروی هوائی تهیه‌و اجراگردیده تقاضای خودرابه رادیوایران‌وسایر فرستنده‌های‌رادیوئی کشور تسلیم دارند تادر تنظیم‌برنامه های مربوطه مورد توجه قرار گیرد .

نیروی هوائی شاهنشاهی

قهرمانان کشتی فرنگی

یك جوان لرستانی در وزن اول ویك جوان ۱۸ ساله خراسانی با ۱۰۴ کیلووزن و ۱۹۰ سانتیمتر قد دروزن‌هشتم‌مقامهای اول را بدست آوردند

دیشب مسابقات کشتی فرنگی قهرمانی کشور زیر نظر فدراسیون کشتی در استادیوم فرح خاتمه‌یافت.

در این مسابقه ، تیم تهران ۴۰ امتیاز آورد که امتیازش محاسبه‌نشد ودر نتیجه تیم استان خراسان با ۳۲٫۵ امتیاز مقام اول قهرمانی‌کشور راکسب کرد و تیمهای خوزستان ، آذربایجان شرقی ، استان مرکز ، لرستان ، اصفهان بترتیب مقامهای دوم تاششم را بدست آوردند .

قهرمانان‌اول‌مسابقات مزبورعبارتند از حبیب سالم از لرستان در وزن اول این اولین باریست که‌قهرمانی‌از لرستان مقام قهرمانی کشوررابدست آورده نامبرده جوانی مبتدی میباشد که تمام حریفان نیرومند وزن اول راشکست داد و مقام اول کشور را بدست آورد .

شفیع زاده‌از تهران در وزن دوم میر مالك از تهران در وزن سوم ، قائمی از تهران دروزن چهارم،ذاکری از اصفهان در وزن پنجم ،گلمکانی از خراسان دروزن ششم ، امیری از تهران در وزن هفتم ، اسکندرفیلابی در وزن هشتم از خراسان نامبرده نیزجوان ۱۸ساله و نیرومندیست که ۱۰۴کیلو وزن و ۱۹۰ سانتیمتر قد دارد مطلعین کشتی اظهار میدارندکه صورتیکه وی تحت تمرین‌صحیحی قرار گیرد آینده درخشانی خواهد داشت و برای وزن هشتم ایران که فعلا خالی است امید تازه‌ای‌محسوب میشود .

اسکندر فیلابی

اسامی قهرمانان دوم تا ششم اوزان مختلف کشتی فرنگی کشور درشماره آینده چاپ میشود .

کشتی آزاد

ساعت شش بعداز ظهر فردامسابقات کشتی آزادقهرمانی‌کشوردر استادیوم فرح آغاز میگردد .

شرط معافیت

دانش آموزان بی‌بضاعت از پرداخت شهریه

بدنبال خبری که روز گذشته در مورد معافیت دانش‌آموزان بی‌بضاعت ازپرداخت شهریه در روزنامه درج گردید امروز کسب اطلاع شد در طرحی که برای معافیت‌دانش آموزان بی بضاعت‌تهیه‌وتسلیم مقامات‌قرهنك شده است شرایط خاصی برای شناسائی و تشخیص دانش آموزان بی‌بضاعت در نظر گرفته شده است. برا ی‌نمونه تعداد عائله و حقوق ماهیانه‌ای‌کنونه‌دانش‌آموزان که‌تقاضای معافیت از شهریه را میکنند مورد بررسی قرار میگیرد .

درسومین جلسه محاکمه سران‌غائله فارس

متهمین ایجاد غائله‌فارس ، اتهامات وارده‌را رد کردند

● یکی از متهمین گفت: نسبتهائی که بمن‌داده‌اند با هزار من سریش بمن نمی چسبد

خبرنگارما در شیراز گزارش داد: درسومین جلسهٔ محاکمه سران غائله فارس که دیروز تشکیل گردید پس از آنکه‌آقای سرهنك‌همایون دادستان دادگاه زمان جنك شیراز اعتراضات وکلای مدافع متهمین رااز لحاظ نقص پرونده های آن بطور مشروح و مدلل ردکرد و قرائت کیفرخواست پایان یافت، رئیس دادگاه خطاب بمتهمین اظهار داشت : کیفرخواست دادستان را شنیدید. آیابگناه خود اعتراف دارید ؟ آنگاه یکایك متهمین بپا خاسته و اظهاراتی بشرح زیربیان داشتند :

ناصر طاهری :

تصور نمیکنم گناهکار باشم ولی بعلت اینکه عوامل مفسدواخلالگر مرا بیچاره کردند به‌بدبختی خود معترف هستم. چون درتمام عمر سربازفداکار شاهنشاه بوده‌ام‌منتظرعنایات‌پدرتاجدار میباشم .

حبیب‌شهبازی :

بنده نسبت باین اتهامات اعتراض دارم وهنگام دفاع تجاوزاتی که ازطرف دشمنان شناخته شده‌ام بمن شده‌است بیان میکنم .

خداکرم ضرغام‌پور :

بکیفرخواست اعتراض دارم چون هرچه فکرمیکنم نمیدانم گناهم‌چیست که‌پای میز محاکمه کشیده شده‌ام .

ولی گیانی : بمفاد کیفرخواست اعتراض دارم ۴۰سال است جزخدمت وفداکاری دراجرای منویات شاهنشاه کمترین قدمی برخلاف برنداشته‌ام .

سهراب ضرغامی: این اتهامات‌بمن وارد نیست و حاضرم بیگناهی خودرا ثابت کنم.

جعفرقلی‌رستم: چون‌بیگناهم‌اتهامات منتسبه رارد میکنم.

حیات‌داودی: بنده‌نسبت‌بتمام‌ادعاهائیکه در کیفرخواست شده است اعتراض دارم وامیدوارم همانطور که همه‌متهمین ومظلومین درماجرای اخیر فارس‌البته باستثنای چندنفر مورد عفوملوکانه قرار گرفتند، مراحم ملوکانه نصیب اینجانب هم بشود .

حسینقلی رستم: بنده تمام‌نسبت هائی‌را که‌دادستان محترم در کیفر- خواست باینجانب داده‌اند عرض‌میکنم که باهزار من سریش هم‌باینجانب چسبندگی ندارد . بنده ۱۵۰ فرسخ ازاین جریانات دورو بلکه در گنج زندان بودم .

فریدون جاویدی : بنده خود رااز اتهامات منتسبه مبرا میدانم وهمیشه سرسپرده شاهنشاه بودم واکنون هم امیدوارم بمراحم ملوکانه هستم .

شیخ رضا ملکی درگذشت

امروزبا کمال تاسف اطلاع حاصل شدآقای شیخ‌رضاملکی که‌از معمر قرین‌وباسابقه‌ترین وکلای دادگستری ایران‌وازپایه‌گذاران‌و موسسین‌اولیه کانون وکلای دادگستری ایران بود درسن ۸۶سالگی درگذشت.

مرحوم‌شیخ‌رضاملکی‌ازعلماءوناطقین سرشناس‌وکلای دادگستری‌ایران و مدت ۵۰سال‌بوکالت‌اشتغال داشت‌و به‌حسن سلوك‌وصفات‌نیك‌در میان‌وکلا وقضات دادگستری مشهوربود .

یکی‌از فرزندان مرحوم ملکی‌آقای مهدی‌ملکی‌راه‌پدرا پیموده‌وضمن‌اشتغال بکار وکالت دادگستری اکنون‌عضو هیئت مدیره کانون‌وکلای دادگستری است.

درگذشت مرحوم شیخ‌رضا ملکی برای جامعه وکلا ضایعه‌ای غیر قابل جبران‌است ومامصیبت وارده‌رابعموم وکلای دادگستری وکانون‌وکلا و بستگان آن مرحوم مخصوصا به فرزندان آن مرحوم صمیمانه تسلیت میگوئیم.

رئیس روابط عمومی‌وزارت آبادانی و مسکن

از طرف آقای دکتر هوشنك ـ نهاوندی وزیرآبادانی ومسکن‌آقای دکتر موسی میرهادی زاده بسمت رئیس اداره روابط عمومی وزارت آبادانی و مسکن منصوب و مشغول کار شد.

چهارمین جلسه محاکمه سران‌غائله‌فارس

آخر وقت امروز خبرنگار ما از شیرازجریان‌چهارمین‌جلسه‌محاکمه سران غائله فارس را باینشرح گزارش داد.

چهارمین جلسه دادرسی دادگاه زمان جنك فارس بریاست آقای سرهنك‌عبداله‌ناصروبدادستانی آقای سرهنك همایون با حضور اعضای دادگاه و دیاران ،وکلای مدافع متهمین و تماشاچیان و عده‌ای از منسوبین متهمین ساعت هشت و ده دقیقه صبح امروز در سالن دادگاه زمان‌جنك‌در شهربانی‌شیرازتشکیل شد.

آقای ستوان یکم آقائی دنبالهٔ دفاع از موکلین خود ناصرطاهری‌و فریدون جاویدی را ادامه داد.

وسپس تیمسار جاویدان بدفاع ازموکلین خود پرداخت.قرار است پنجمین جلسه دادگاه ساعت پنج بعدازظهر امروز تشکیل شود.

۲۵۰ تقاضای عفو

درکمیسیون مورد رسیدگی قرار گرفته است

امروز کسب‌اطلاع‌شد که‌کمیسیون عفو بخشودگی وزارت دادگستری تا آخر وقت امروز ۲۵۰ تقاضای عفو زندانیان رامورد رسیدگی قرار داده است .کمیسیون عفو تاروز شنبه آینده بکار خود ادامه داده وبعد لیست‌نهائی یکدرجه بخشودگی رابرای مطالعه و موافقت تسلیم وزیر دادگستری‌خواهد کرد .

تقاضاهای طرح شده در کمیسیون مطلقا مربوط به‌زندانیان محکوم غیر مواد مخدره (تریاك وهروئین) بوده است وبطوریکه پیش‌بینی میشودممکن است مجموعا بین صدتا صدو پنجاه‌نفر اززندانیان محکوم مشمول یك درجه عفو شناخته شوند .

دبیرستان **فیروز بهرام**

بنابر تقاضای اولیای محترم دانش‌آموزان همه روزه صبح تاظهر برای ثبت‌نام و رسیدگی بامور تحصیلی فرزندانشان آماده است.

دبیرستان ایرانشهر

دوشنبه و چهارشنبه ها هر هفته تا شهریور ماه برای ثبت نام آماده است خیابان هدایت کوی بامداد تلفن ۳۰۲۸۵۱

نگران نباشید

سازمان‌فرهنگی مسعود و تلفن ۶۷۹۶۰

علاوه بر کلاسهای تابستانی در تمام‌روز برای‌اعزام معلم‌خصوصی بمنزل شما(بامبلغی ناچیز) آماده است.

نامنویسی کلاسهای سالانه وتا بستانی دایراست . بوذرجمهری

گروه فرهنگی فردوسی

دبستان **نوید** دختران

درپایان ششمین سال خدمات فرهنگی خود مفتخر است که مساعی شش‌ساله کارکنان وآموزگاران این دبستان درامرتعلیم وتربیت دانش‌آموزان صددرصد قرین موفقیت بوده ودرامتحانات نهائی خردادماه ۴۳ که زیر نظر مستقیم وزارت فرهنك بعمل آمده است کلیه دانش آموزان کلاس ششم دبستان نوید دختران قبول شده‌اند.

دبستان نوید پسران

بمنظور اجرای‌تقاضای مکرر اولیای محترم دانش‌آموزان ،دبستان پسرانهٔ نوید درساختمان جداگانه‌ای مجاور دبستان نویددختران تاسیس یافته است .دراین دبستان نیز کارهای فوق برنامه وزبان انگلیسی تدریس میشود .وسیله ایاب وذهاب آماده است .

نشانی :خیابان آیزنهاور ـ خیابان چهل‌متری نواب. تلفن ۶۱۲۰۶۴

دبیرستان نوید دختران

برای سال تحصیلی آینده درکلاسهای اول ودوم وسوم متوسطه معدودی دانش آموز می‌پذیرد .محیط آرام دبیرستان نوید کانون اطمینان بخشی برای تحصیل دختران دانش آموز است .خیابان آیزنهاور ـ خیابان چهل متری نواب تلفن ۶۱۲۰۶۴

دبیرستان فردوسی پسران

باهمکاری دبیران کارآزموده ومجرب هشتمین سال خدمات فرهنگی خودرا آغاز می‌کند همه‌روزه‌صبحها‌ازساعت ۸تا۱۱ازدانش آموزان دوره اول ودورهٔ دوم شعب ریاضی وطبیعی ثبت نام‌مینماید. شرط ثبت‌نام در کلاس اول این دبیرستان آشنائی بمقدمات‌زبان انگلیسی است .برای دانش آموزانی که سابقه زبان انگلیسی نداشته باشند کلاس مخصوصی بطور رایگان دایر است تادرآغاز سال تحصیلی دچار مشکل نشوند .مجسمه ۲۴ اسفند خیابان جمشیدآبادشمالی ـ تلفن ۱۸۶۴ ٤

گروه فرهنگی علوم

دبیرستان شماره یك پسران

گروه فرهنگی علوم

درسال تحصیلی ۴۴ـ۴۳ در کلاسهای دوره‌اول‌و دوره‌دوم **(رشته‌های ریاضی و طبیعی)** همه روزه صبح ها و عصر ها ثبت‌نام‌مینماید تلفن ۶۱۲۵۷۰ میدان فردوسی ـ خیابان‌فیشر آباد نرسیده به‌تخت‌جمشید

دبیرستان راه نو

(گروه فرهنگی راه‌نو)

برای کلیه کلاسها (ادبی ـ ریاضی‌وطبیعی) ثبت نام مینماید

آدرس : خیابان شمیران ـ جنب مولن‌روژ ـ خیابان بوشهر ـ تلفن ۷۵۶۲۶۹

۱ـ۲۰ آـ۶۶۶۷

گروه فرهنگی خوارزمی

کلاسهای جدید تك درس هندسه ترسیمی و رقومی

((یك دوره کامل در چهل ساعت))

زیر نظر مهندس محمود خوئی

از روز شنبه ۲۷ تیرماه در دومحل زیر دائر خواهدبود.

۱ـ خیابان شاهرضا ـ جنب سینماپالازا ـ دبیرستان شماره ۱ خوارزمی تلفن ۴۰۸۳۳ و ۴۵۴۴۱

۲ـ خیابان شاه‌آباد ـ جنب دبیرستان‌شاهدخت‌دبیرستان شماره ۲ خوارزمی تلفن ۳۸۶۳۳

ضمنا کلاسهای متفرقه آبانماه در محل شاه‌آباد از ۲۷ مرداد دایر خواهدبود

۱۵٪ تخفیف تا ۱۵ مرداد

بمناسبت افتتاح نمایشگاه یخچالهای امپریال IMPERIAL

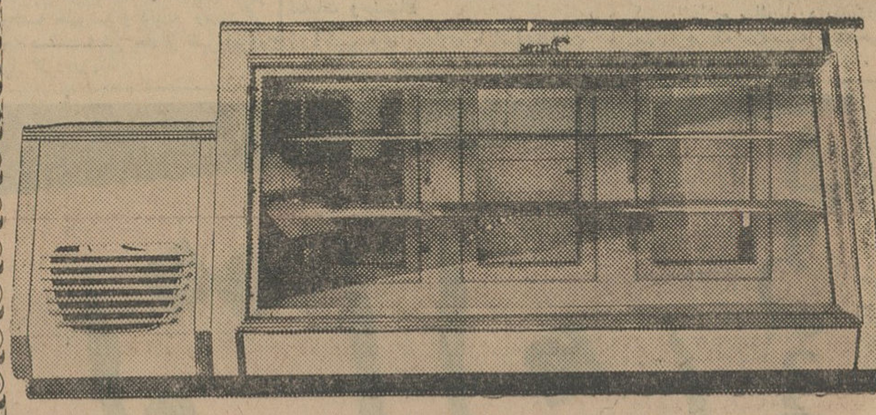

کابین مدل یخچال قنادی امپریال

مشخصات: طول باموتورخانه ۳ متر. ارتفاع ۱٫۲۵ متر دارای سه درب وطبقه‌های متحرك از پروفیل آلمنیوم‌آبداده شده

برای کسب اطلاع بیشتر به نمایشگاه امپریال خیابان شاهرضا ـ مقابل لاله‌زارنو مراجعه فرمائید. شما وقتی امپریال را انتخاب‌خواهید کردکه تمام یخچالهای مشابه را دیده باشید.

آـ۱۲۸۲۲ آگهی مودت

ازفردا صبح درسینماهای

رادیوسیتی ـ آسیا ـ ادئون ـ آستارا

سرگذشت آخرین و بزرگترین قهرمان تاریخ بشر ... اثر بزرگترین کارگردان معاصر سینمای ایتالیا ((لوکینوویسکونتی)) ـ برنده جایزه اول فستیوال بین‌المللی کان ۱۹۶۳

بعلت طولانی بودن فیلم شروع سئانس‌ها درسینماهای نمایش دهنده بقرارزیراست

رادیوسیتی وآسیا ۱۱صبح ۲ـ ۴٫۳۰ـ ۷ـ ۹٫۳۰ بعدازظهر. ادئون ۱۰٫۳۰صبح ـ ۱٫۳۰ـ ۴ـ ۶٫۳۰ ـ ۹

آستارا (تجریش) ۱۰صبح ـ ۱ـ ۳٫۳۰ـ ۶ ـ ۸٫۳۰

اطلاعات

سه‌شنبه
● ۱۴ ژوئیه ۱۹۶۴
● ۴ ربیع‌الاول ۱۳۸۴
● شماره ۱۱۴۳۵
● سال سی و نهم

امروز هنگام رسیدگی به‌بودجه درمجلس‌شورایملی گفته‌شد:

وکلا نتوانسته‌اند بتوقعات مردم پاسخ دهند

● مجلس باحترام‌درگذشت مرحوم علاءیکدقیقه‌سکوت کرد و سپس‌جلسه‌تعطیل شد

رئیس مجلس شورایملی‌درجلسه امروز مجلس ازدرگذشت مرحوم حسین‌علاء ابرازتاسف کردومجلس باحترام درگذشت آن فقید سعید پس‌از یك دقیقه سکوت‌برای‌شرکت نمایندگان درمراسم تشییع جنازه تعطیل شد.

درجلسه‌امروزبررسی لایحه‌بودجه کل‌کشور ادامه یافت و چندتن از نمایندگان بعنوان موافق و مخالف درکلیات لایحه صحبت کردند.

ساعت هفت وسه‌ربع‌بامدادجلسه علنی مجلس شورایملی به ریاست آقای مهندس ریاضی تشکیل شدو آقای نخست وزیرو عده‌ای‌ازآقایان وزیران و معاونین پارلمانی وزارت‌خانه‌ها در جلسه حضور داشتند.

اقدامات مفیددولت

ابتدا آقای زهتاب فرد بعنوان‌مخالف درلایحه بودجه کل‌کشور شروع به صحبت کرد و گفت:

ما اگر تذکراتی بدولت میدهیم این معنی راندارد که باتمام اقدامات دولت‌مخالفیم. البته‌این دولت‌اقدامات مفیدی کرده که‌مورد تائیدماست. هرنظری که‌مابدهیم‌نظرمشورتی‌است و لازمه‌دموکراسی‌وشان‌پارلمانی اینستکه دولت اکثریت مجلس‌بتذکرات مفید وبیغرضانه اقلیت مجلس توجه‌کند.

ناطق گفت: ده ماه پیش آقایان نمایندگان‌باچه‌شوروحرارتی‌انتخاب شدند و بمجلس آمدند. شمابه‌بنده بفرمائید که آیادر این ده ماه توانسته‌اید بانتظارات مردم حوزه انتخابیه‌خود پاسخ مثبت دهید؟ بنده که‌نتوانسته‌ام.

آقای زهتاب فرد سپس با اشاره باانقلاب شاه و ملت اظهار داشت: شاهنشاه ایران آرزوئی راکه‌همیشه دردل میپروراندند بایك قدم‌شجاعانه بمرحله عمل درآوردند و با تائید ملت اصول ششگانه راکه درتاریخ ۳۵۰۰ ساله‌ایران‌سابقه نداشت‌اعلام فرمودند ومابرگزیده‌یك‌چنین نهضت اصیلی هستیم و گناه نابخشودنی است اگر لحظه‌ای این ماموریت تاریخی را فراموش کنیم.

نهضت ما همانطورکه شاهنشاه فرمودند، نهضت کاغذی نیست. تمام زالوهای اجتماع و مرتجعین خلع‌سلاح شده‌اند واینك‌شماهستید وآینده امیدبخش.

باید باقدمهای محکم ومثبت به سوی آینده درخشان پیش رفت.

ناطق سپس گفت: این منصفانه نیست که دولت منصور را مسئول خرابیهاو ریخت وپاشهای گذشته بدانیم. هیچکس نمیتواند درعرض چندروز همه خرابیهارا ترمیم کند.

درگذشت علاء

درا ینموقع آقای رئیس مجلس چنین گفت:

بسیار متاسفم درگذشت یکی‌دیگر از سناتور های محترم آقای حسین علاء راکه‌بعلت عارضه قلبی دارفانی رابدرود گفتند باستحضارهمکاران محترم برسانم.

مرحوم حسین علاءاز خانواده‌های شریف و نجیب و قدیمی‌کشور واز رجال معمر ومجرب‌وخدمتگزار این مملکت‌و دارای‌شخصیت بارزوممتاز ملی و بین‌المللی بود.

فقید سعید دارای ملکات فاضله و سجایای حمیده و اخلاق‌پسندیده بود و عمر خود را باکمال پاکی و درستی و حسن‌نیت در راه خدمت بشاهنشاه و میهن عزیز گذرانید.

مرحوم‌حسین علاء متصدی‌خدمات مهمه ملی و دولتی و اجتماعی مانند نمایندگی مجلسین سنا و شورای ملی، وزارت، سفارت، سفارت کبری، نمایندگی دولت شاهنشاهی در سازمان ملل متحد، نخست وزیری، وزارت دربار شاهنشاهی، ریاست بانك ملی، ریاست انجمن آثار ملی، ریاست شورای عالی بنگاه های خیریه، ریاست هیئت امناء دانشگاه پهلوی و دانشگاه‌ملی ایران بود و در تمام این مراحل با سلامت نفس و صراحت عقیده و نهایت درستی و خیر خواهی و با کمال شرافت‌و شهامت‌در راه‌خدمت بشاهنشاه معظم و میهن عزیز انجام وظیفه نمود و از همین نظر همواره مورد لطف و عنایت خاص شاهنشاه محبوب و احترام و تکریم جامعه بود.

من این مصیبت را از طرف‌خود وعموم همکاران محترم، بنمایندگان محترم مجلس سنا و خاندان محترم علاء و دوستان فقید سعید تسلیت میگویم و از خداوند متعال مسئلت دارم روح‌آن مرحوم را غریق‌رحمت فرموده‌وبه‌بازماندگان او دربرد‌باری و شکیبائی این مصیبت صبرجمیل و اجر جزیل عنایت فرماید.

ازنمایندگان محترم خواهشمندم بپاس احترام آن مرحوم یك دقیقه در حال قیام سکوت بفرمایند.

در این هنگام نمایندگان باحترام باخاستند و یك‌دقیقه سکوت‌کردند پس از آن جلسه بعنوان تنفس ختم شدو نمایندگان‌مجلس برای‌شرکت در مراسم تشییع جنازه مرحوم علاء جلسه را ترك گفتند.

جلسه مجدد

درساعت ۹ وسه ربع مجددا جلسه علنی مجلس تشکیل شد آقای‌زهتاب فرد بقیه اظهارات خودرا در زمینه توقعات مردم و احتیاجات مملکتی و دستگاههای دولتی ایراد داشت.

بودجه حقیقی

سپس آقای مرتضوی بعنوان موافق گفت:

کوشش دولت در تنظیم این بودجه مصروف بر این گردیده است که حتی‌الامکان وبر خلاف بودجه های گذشته مصداق حقیقی‌و واقعی‌خودرا بدست آورد. انصاف حکم می کند که دولت‌را بپاس این خدمت بزرك قدردانی کنیم وکار مهمی را که انجام داده‌است کوچك نشماریم.

من برئیس محترم دولت از صمیم قلب تبریك می گویم که راه منحصر بفرد را در جلب اعتماد مردم تشخیص دادند و با ایفای بعهد خود پایه های اطمینان مردم را بدولت محکم کردند.

یقین دارم که همه نمایندگان مثل بنده باین نکته اعتقاد دارند که‌اصول هفتگانه شاه و ملت ریشه اقتصادی دارد و بهمین علت نیز رئوس برنامه دولت بر محور هدفهای اقتصادی و بهره‌برداری صحیح‌ازمنابع‌مالی‌مملکت دور میزند.

در این موقع که یك ربع به ظهر بود جلسه ختم شد و دنباله رسیدگی بودجه ساعت شش بعد از ظهر امروز موکول گردید.

میکویان جانشین برژنف میشود

مسکو - ۱۴ ژوئیه - خبرگزاری فرانسه- از یك‌منبع‌موثق‌کسب اطلاع شده که در دوره اجلاسیه‌اخیرشورای عالی اتحاد شوروی اناستاس میکویان معاون اول نخست‌وزیر شوروی بجای لئونیدبرژنف بسمت صدر هیئت رئیسه شورای عالی اتحاد شوروی انتخاب خواهد شد.

۳ افسرامریکائی درویتنام‌کشته شدند

سایگون - ۱۴ ژوئیه - آسوشیتد پرس - امروز چریکهای کمونیست در ۷۰ کیلومتری شمال سایگون ۳ افسر امریکائی را کشتند. چریکها که‌در سر راه یك کاروان دولتی در راه سایگون کمین کرده بودند، بایك حمله‌ناگهانی ۲۰ سرباز دولتی راکشته و ۲۱ نفررا مجروح کردند باین ترتیب مجموع تلفات دولتی ها وامریکائی درحمله غافلگیرانه امروز به۴۴کشته‌و زخمی رسید.

۶ سرباز ترك درقبرس بازداشت‌شدند

نیکوزیا - ۱۴ ژوئیه - یونایتد پرس - روزنامه‌های قبرس در شماره‌های امروزخود گزارش‌دادند که ۶ سرباز ترك که مخفیانه وارد خاك قبرس شده بودند در اتومبیل یك سرباز سوئدی عضو نیروهای سازمان ملل بازداشت شدند.

مقامات پلیس بعدا گفتند که‌این عده رابه نیکوزیا انتقال داده‌اند.

این‌اولین باراست که‌سربازان‌دولت ترکیه در قبرس بازداشت میشوندو انتظار میرود این امر باعکس‌العمل شدید ترکیه‌مواجه شودزیرا ترکیه اعلام کرد که کلیه سربازان‌ترکیه در قبرس بموجب قرار دادهای‌لندن ومونیخ در آن کشور بسر‌میبرند.

اجلاسیه شورای جهانی زنان در تهران

ژنو- ۱۴ژوئیه- خبرگزاری آلمان- کمیته اجرائیه شورای جهانی زنان دیروز تصمیم‌گرفت جلسه‌آینده شورا درماه مه۱۹۶۶ دوسال دیگر در تهران تشکیل شود. دراین جلسه مسائل‌زیر مورد بررسی ومذاکره قرار خواهد گرفت:

-حفظ ونگهداری خانواده.

-دادن امکانات مساوی دختران و پسران در کشور های درحال توسعه برای تحصیل

-تساوی حقوق زن ومرد.

بخشنامه بانك مرکزی ببانکها

بانك‌مرکزی‌ایران‌طی‌بخشنامه‌ای از کلیه بانك‌ها درخواست کرد که هرماهه گزارشی از وضع مشتریان خود که جمع اعتبارات ووام اعطائی به‌آنان از سیصد هزار ریال ببالا میباشد به اداره تعهدات بانك مرکزی ارسال دارند.

تاکنون حدنصاب پانصد هزار ریال به‌بالا بود.

خبرنگار ما اضافه میکند چون گزارشات رسیده ببانك مرکزی حاکی از آن بود که‌تعداد وام‌ها و اعتبارات اعطائی‌بزرك افزایش‌یافته، لذا بانك مرکزی از نظرنظارت دقیق روی اعتبارات بانك‌ها تصمیم جدید را آغاز کرده است.

موی سر دانش‌آموزان را نمیتراشند

امروز اطلاع حاصل شد که امسال از طرف‌اداره‌کل تعلیمات ابتدائی بکلیه‌دبستانهای کشور دستور داده‌خواهدشد که‌درحفظ نظافت ورعایت اصول بهداشت دانش‌آموزان توجه کامل‌مبذول دارند ضمنا برای‌حفظ شخصیت دانش‌آموزان‌از تراشیدن‌وکوتاه کردن‌موی‌سر دانش‌آموزان‌جدا خودداری نمایند وفقط بدانش آموزان توصیه‌نمایند که‌در نظافت موی‌سر دقت کنند.

برای شرکت درکنفرانس عالی استانبول شاهنشاه هفته‌آینده عازم‌ترکیه‌میشوند

دیروز اعلامیه رسمی وزارت امور خارجه پیرامون تشکیل کنفرانس‌عالی سران کشورهای ایران، ترکیه و پاکستان‌باشرکت شاهنشاه- پرزیدنت گورسل وپرزیدنت‌ایوب‌خان در روز های ۲۹و۳۰تیرماه جاری دراستانبول انتشاریافت. بدنبال‌انتشار این‌اعلامیه امروزخبرنگار ما‌اطلاع‌یافت شاهنشاه که‌اینك درشمال اقامت دارند روز شنبه آینده به تهران تشریف فرما خواهندشد وپس‌ازدوروز اقامت برای شرکت درکنفرانس عالی مذکور که ازروزدوشنبه ۲۹تیرماه آغازخواهدشد عازم استانبول خواهند گردید.

جشن جمهوری عراق

خبرنگار سیاسی‌ما اطلاع میدهد بمناسبت تصادف فردا با۱۴ژوئیه(روز جمهوری‌کشور عراق) امشب مجلس ضیافتی درمحل سفارت کبرای عراق درایران برپا خواهد شد.

از آقای نخست‌وزیر، آقایان وزیران، روسا ونمایندگان‌مجلسین، کارمندان عالیرتبه وزارت خارجه، روسای نمایندگیهای‌سیاسی‌وعده‌ای از رجال مملکت دعوت شده است تا دراین جشن حضور یابند.

روز استقلال فرانسه

بمناسبت روز ۱۴ژوئیه(روزاستقلال کشورفرانسه) مجلس جشنی‌ازساعت۷ تا۹ بعدازظهرامروزدرمحل‌سفارتکبرای فرانسه درتهران برقرار خواهد شد.

سفیر کبیرفرانسه‌درایران‌از‌نخست‌وزیر، وزیران، روسا و نمایندگان مجلسین روسای‌نمایندگیهای سیاسی مقیم ایران وشخصیت های‌مملکتی دعوت شده‌است تادر این جشن‌حضور یابند.

تغییر ساعات درسی دبیرستانها

امروز کسب اطلاع شد که طبق طرحی که تهیه شده است قرار است ساعات درس دبیرستانها تغییرنماید.

خبرنگار ما میتویسد ازسال‌گذشته ساعات درس مدارس را از ۵ ساعت در روز به ۶ساعت افزایش دادند و یکساعت اضافی را برای کار های فوق برنامه از قبیل مطالعه درکتاب خانه وکارهای دیگر اختصاص‌دادند.

این تصمیم بعلت عدم وسایل‌لازم برای کارهای فوق برنامه در مدارس موجبات نارضایتی دانش آموزان و ومدیران مدارس را فراهم کرده‌بود بهمین جهت وزارت فرهنك مشغول مطالعاتی است تا برنامه جدیدی‌برای ساعات درس دبیرستانها ایجادنماید

تعطیل دانشگاه

امروز آقای دکتر شیبانی معاون دانشگاه تهران اظهار داشت که در روز های شنبه و یکشنبه ۲۷و۲۸تیر ماه که امتحانات‌ورودی‌دانشگاهها‌انجام میشود کلیه‌موسسات‌و ادارات‌دانشگاه تعطیل خواهد بود.

اهدای یك میلیون تومان بدانشگاه تهران

این مبلغ صرف کمك بدانشجویان خواهدشد

آقای‌حسینعلی البرز که یکی‌ازهمکلاسان سابق آقای دکتر صالح‌رئیس‌دانشگاه تهران درکالج‌سابق آمریکائی‌تهران و دبیرستان البرزکنونی بوده‌است دیروز دردبیرخانه دانشگاه باآقای دکترصالح‌ملاقات‌نمودند و ضمن‌اظهار خرسندی‌ازتحولات‌اخیردانشگاه‌تهران مبلغ یك‌میلیون تومان‌برای‌کمك بدانشجویان بااستعدادوفاقدتمکن‌مالی باختیارایشان گذاشت‌بااین‌مبلغ‌مرکزی در دانشگاه تهران بنام‌بنیاد البرز تشکیل خواهدشد وزیر نظر هیئت امنای بنیاد که از آقایان البرز و دادستان کلو رئیس دانشگاه‌تهران تشکیل خواهد شد کمکهای لازم بدانشجویان بااستعداد فاقد قدرت مالی خواهد شد از طرف‌آقای دکتر صالح ازاین‌اقدام‌خیرخواهانه‌ومترقیانه آقای حسینعلی البرز کتبا تقدیر بعمل آمد.

قانون‌دست‌متقلبین‌مواد

بقیه از صفحه اول

فوق‌العاده‌ای‌میکنندوبا‌ینطریق‌وظایف سخت خودرا‌انجام میدهند.

تعداد موسسات تولید کننده‌مواد خواربار وارزاق‌عمومی‌فوق‌العاده زیاد استو باین دلیل کنترل موادغذائی بسیارمشکل شده هر روز هفده اکیپ برای‌بازرسی میفرستیم ولی مقررات غیر قابل انعطاف مانع از قطع ریشه تقلب و معرفی متقلبین بجامعه میباشد مردم توقع دارندکه با متقلبین بیرحمانه رفتارشود ولی این تنها بهداری شهرداری نیست که‌بایداینکاررا‌بکند‌بلکه‌دادگستری وسایرمراجع‌باید بابهداری‌همکاری کنند فرضا یك روغن صنعتی که‌از خرمشهروارد تهران شده متقلبین آنرا برای آنکه دور از نظربهداری نگاهدارند به یافت‌آباد میبرند وبا کمال تاسف مامور مابموجب قانون حق ندارد به آنجا برود وبازرسی کند! چون‌یافت آباد ازحوزه‌تهران خارج استو ضمنا دراین منطقه کسی مسئول بازرسی مواد غذائی نیست.

تقلبات وحشتناك

اکیپ های بهداری با انواع‌تقلبات وحشتناکی روبرو شده اند، افراد انسان‌نما بانوعی داروی سمی آبلیمو می سازند که باندازه یك گردو ازآن یك‌حوض آبرا برنك آبلیمو در می آورد.

جالب اینکه بعضی پیشه‌وران برای فرار از مقررات معاینه خودشان‌کارت تقلبی درست کرده‌اند که عموما تحت تعقیب قرار گرفتند.

متقلبین در مواد غذائی و داروئی را می گیریم وبدادگستری می فرستیم ولی‌نمی توانیم بمردم معرفی کنیم ما خیلی علاقه داریم که آبلیموی تقلبی وسمای تقلبی وسایر مواد تقلبی را با سازندگان وتمام خصوصیات بمردم معرفی کنیم در این مورد با مسئولان دادسرا- وداگستری‌هم‌صحبت‌کرده‌ایم ولی‌بموجب قانون تا حکم محکومیت قطعی صادر نشود معرفی صحیح نیست

آمارسگها

درتهران پنجاه هزار قلاده سك ولگرد داریم هرشب سی‌سك میزایدو هرروز دویست‌سك وهرسال یکصدو چهل‌هزار سك به‌تعداد سگهای تهران افزوده میشود باآنکه هرماه ده هزار تومان خرج اعدام سگها میشود بازاین خطروجود دارد که‌در آتیه تعدادسگها سرسام‌آور افزایش یابد روی این‌اصل بهداری پنج‌مرکز جدید برای خرید سك درحومه تهران احداث میکند که هرکسی‌یك‌قلاده سك‌بیاورد بیست‌ریال خواهد گرفت که بلافاصله سك‌تحویل شده معدوم ومدفون خواهدشد.

خالص و بدون مالیات

۵ تومان فدای ۵۰۰،۰۰۰ تومان

شرکت ملی‌نفت‌ایران از طریق مسابقه ومصاحبه عده‌ای دوشیزه‌برای تحصیل در آموزشگاه عالی پرستاری آبادان استخدام‌و عده دیگری را برای تحصیل پرستاری بانگلستان اعزام مینماید.

شرایط شرکت در مسابقه

۱ - دارابودن دیپلم کامل متوسط‌طبیعی یا ریاضی.

۲- برای داوطلبان‌تحصیل در آموزشگاه‌عالی پرستاری آبادان سن‌بین ۱۸ تا۲۵ و برای داوطلبان تحصیل در انگلستان بین۱۸ تا۲۳ سال

مواد امتحانی

آزمایش هوش واستعداد - زبان انگلیسی

داوطلبان مقیم خوزستان جهت ثبت‌نام‌وکسب اطلاعات بیشتر میتوانند ازتاریخ نشر این‌آگهی تاپایان روز پنجشنبه هشتم‌مرداد ماه ۱۳۴۳ همه روزه از ساعت ۸ صبح تا۱۲ ظهر با دردست داشتن دوبرگ‌رونوشت شناسنامه - اصل ویا رونوشت آخرین مدرك‌تحصیلی ویاپروانه قبولی‌در امتحانات نهائی و ۶ قطعه عکس ۴در ۶ باداره روابط کارکنان شرکت ملی نفت‌آبادان و داوطلبان مقیم تهران و سایر شهرستانها با دردست داشتن مدارك فوق باداره مرکزی شرکت ملی نفت ایران - خیابان تخت‌جمشید - طبقه دوم مراجعه‌و دریکی از سه گروه‌زیرنام نویسی‌نمایند:

گروه اول - داوطلبان شرکت در امتحان‌مسابقه برای تحصیل‌درآبادان‌ویاانگلستان

گروه‌دوم - داوطلبان شرکت در امتحان‌مسابقه برای تحصیل در انگلستان

گروه سوم -داوطلبان شرکت‌در امتحان مسابقه برای کارآموزی وتحصیل درآبادان

اولیاء دوشیزگانی‌که انتخاب میشوند باید تضمین‌رسمی‌بسپارند که‌فرزندانشان پس‌از خاتمه تحصیلات حداقل برابر مدتی که‌در انگلستان یا آبادان تحصیل نموده‌اند در هرنقطه ایران‌که بهداری شرکت تعیین‌کند خدمت نمایند.

تاریخ ومحل امتحان مسابقه بعدا آگهی خواهد شد.

داوطلبانی‌که طبق آگهی قبلی جهت‌شرکت درمسابقه‌استخدام‌وکارآموزی درآموزشگاه عالی پرستاری آبادان ثبت نام نموده‌اندر صورت تمایل میتوانند در مسابقه اعزام پرستار بانگلستان نیز شرکت نمایند. ۱-۴ آ-۱۲۵۷۴

آموزشگاه عالی وزارت دارائی دانشجو میپذیرد

آموزشگاه عالی وزارت دارائی تایکصد نفر داوطلب متولدین‌سال های ۱۳۱۸ تا ۱۳۲۳ که حداقل سن آنها ۲۰ سال تمام و حداکثر ۲۵سال تمام و دارای دیپلم کامل متوسطه (ریاضی، طبیعی، ادبی) وبرك خاتمه خدمت نظام‌وظیفه یا معافیت دائم‌ازخدمت مزبور باشند از طریق امتحان ورودی می‌پذیرد.

داوطلبان میتوانند برای ثبت‌نام و اطلاع از سایر شرایط و مواد امتحانی از تاریخ ۲۰ تیرماه لغایت ۲۰ مرداد ماه همه‌روزه‌در ساعت‌اداری‌بدفتر آموزشگاه عالی وزارت دارائی واقع درکاخ دارائی مراجعه نمایند

رئیس آموزشگاه عالی وزارت دارائی - حسابی

آگهی ازشرکت سهامی تلفن ایران

در تاریخ سه شنبه ۲۳ تیرماه قسمتی از تلفنهای قلهك بمرکز نیاوران درمدت هشت روزبرگردان خواهد شد و ممکن است در تلفنهای منطقه زیر اختلالاتی روی دهد:

شمالا خیابان سلطنت‌آبادو میدان اختیاریه

جنوبا خیابان سیروس در دروس

غربا کوچه مرآت منشعب ازخیابان دولت

شرقا تاحدنهائی نیاوران

شرکت سهامی تلفن ایران

الف ۲۶۵۵ ۱-۲ آ-۱۳۱۰۲

این خبر مهم را بهمه برسانید

مسافران هوائی اطلاعات کودکان

روز یکشنبه بعداز ظهر باهواپیماهای

مجهز و مطمئن شرکت هواپیمائی ملی‌ایران

((هما))

به آسمان پرواز خواهندکرد

خاطرات جالب این سفر لذتبخش هفته آینده در مجله اطلاعات‌کودکان چاپ خواهدشد

فردا

فردا منتشر میشود

امروز

روزنامه توفیق

دریك شماره‌مخصوص ۲۰صفحه‌ای (با۴ صفحه کاریکاتور) قیمت یك تومن منتشر شد.

تایکهفته دیگر

پیك‌نیك باشکوه برای خوانندگان

اطلاعات کودکان

دراستخرشنای‌خانوادگی‌کاپ کیلومتر ۱۳ جاده کرج

این هفته اطلاعات‌کودکان را مطالعه فرمائید

باغ وحش هرروز

آ-۱۳۰۰۲

بسمه تعالی

آقای‌سیدمحسن حجت‌کوه‌کمری دام ظله‌العالی طبق دستور حضرت آیت‌الله العظمی دفتر دار و متصدی مدرسه مبارکه حجتیه تعیین گردید

روزنامه دیپلمات

چهارشنبه‌ها خواندنی‌است

آ-۷۵۸۱

فقط تاپایان روز ۳۱ تیرماه

فرصت دارید تاباافتتاح حساب پس‌انداز در

بانك تجارت خارجی ایران

ازجوایز جالب امسال استفاده نمائید

حداقل موجودی برای شرکت در قرعه‌کشی ۱۰۰۰ ریال است وبه‌موجودی‌های تایکصدهزارریال وبالا از یك تا ۵شانس داده میشود.

برای‌افتتاح حساب ویاتکمیل موجودی لطفا صبح وعصر به:

بانك تجارت خارجی ایران

خیابان سعدی کوچه بانك -خیابان تخت‌جمشید بین‌چهارراه بهارو روزولت - خیابان قزوین روبروی دخانیات - خیابان آیزنهاور جنب‌خیابان جمشیدآبادمراجعه فرمائید.

اطلاعیه راه آهن دولتی ایران

راه‌آهن دولتی ایران نهایت علاقه‌را درحسن انتظام قطارهای مسافری وتامین رفاه و آسایش مسافرین دارد.

از مسافرین محترم راه‌آهن خواهشمند است‌هرگونه‌شکایتی دارند به‌بازرس قطار مراجعه نمایند و چنانچه قانع نشدندمیتوانند مراتب رادر تهران به‌تلفنهای شماره ۲۰۱۹۳ رئیس‌اداره‌دفتر کل‌ویا شماره ۵۷۹۵۱ رئیس اداره بازرسی کل راه‌آهن اطلاع دهند ویا شکایات خودرا روی برگهای مخصوص مرقوم فرموده و درصندوق ایستگاههای مقصد بیندازند، این شکایات همه‌روزه بنظر رئیس کل راه‌آهن دولتی ایران میرسد و بلافاصله به‌آن رسیدگی و نتیجه به‌شاکی اعلام میگردد.

اوراق مخصوص را از بازرسان قطارها دریافت فرمائید.

الف۲۶۳۹ راه‌آهن دولتی ایران

اداره محترم روزنامه اطلاعات

در مورد آگهی که اینجانب درمتل میموزا برنامه اجرا می‌کنم بدینوسیله مراتب را تکذیب‌کرده و درضمن باطلاع میرساند که اینجانب همه شب برنامه خودرا در کاباره مولن روژ اجرا مینمایم.

آ-۱۳۱۰۸ باتقدیم احترام - غلامعلی‌روانبخش