سال سی‌وچهارم- شماره ۱۰۱۵۳ | چهارشنبه یازدهم اسفندماه ۱۳۳۸ | تکشماره ۳ ریال

اطلاعات

۲۴ صفحه

زلزله اقادیر پنجهزار تن را کشت

★ نام اقادیر از نقشه مراکش حذف شد و مردم از این شهر شوم میگریزند. ★ سه‌چهارم خانه‌های این شهر منهدم شد

هنگامی‌که مردم از سینماها بیرون می‌آمدند صداهای هولناکی بگوش رسید وزمین مانند گهواره میلرزید

شرح درصفحه چهارم

جریان روز

نگاهی بخوزستان | **منشور برازیلیا**

سرمقاله وتفسیرجهان را درصفحه دوم مطالعه فرمائید

آیا ملکه ایران درانتظار فرزند میباشند؟

★

خبر مسرت بخش مربوط به‌ملکه ایران وانتظار فرزند داشتن ایشان که دیروز درج گردیدهمچنان‌مورد توجه عموم میباشد و خبرنگاران خارجی نیز پیرامون موضوع بحث می‌کنند .

نظر بهمین توجهی که ازطرف مردم نسبت باین مطلب ابرازمیشود و همه علاقمند دانستن این مژده هستند و از ما می‌پرسند ناچار باید بگوئیم که از جنبه رسمی هنوز هیچگونه تاییدی دراین باره نشده و دربار شاهنشاهی کماکان‌سکوت اختیار نموده‌است تا وقتی بتوانند این خبر مسرت انگیز را بااطمینان و اعتماد کامل باطلاع ملت ایران برسانند و بدیهی است مادام که درین باب اطلاع رسمی صادر نشود حقا نباید برای شایعات ماخذقطعی قائل شد .

از جمله اخباری‌که برمبنای‌همین

بقیه درصفحه بیست ودیم

اطلاعات تازه‌ای ازکار کنفرانس تهران

مراسم گشایش شورای وزیران سنتو درتهران

★ نخست‌وزیر کنفرانس تهران را بنام شاهنشاه میگشاید

★ سفرای آمریکا، انگلستان، پاکستان وترکیه‌در مذاکرات تهران‌شرکت‌خواهندداشت

★ در مراسم افتتاح شورای وزیران سنتو روزنامه‌نگاران داخلی‌وخارجی‌شرکت‌میکنند

امروز اطلاع داده‌شد که‌اعضاءدبیر خانه سازمان پیمان مرکزی چهار روز پیش از تشکیل کنفرانس تهران برای شرکت درتهیه مقدمات کار شورای وزیران سنتووارد‌تهران خواهند شد .

سفرای آمریکا-انگلستان-ترکیه‌و پاکستان درتهران نیز به‌هیئت های نمایندگی کشورهای خود ملحق شده ودر مذاکرات شورای وزیران سازمان پیمان مرکزی شرکت خواهند کرد .

در نخستین جلسه شورای وزیران سازمان پیمان مرکزی‌آقای دکتراقبال نخست‌وزیر کنفرانس را بنام شاهنشاه خواهند گشود واز جانب شاهنشاه و دولت ایران بنمایندگی دول عضو و رئیس هیئت نظارت امریکا خوش‌آمد خواهند گفت .

سپس نطقهای افتتاحیه روسای نمایندگی‌ها آغاز میگردد .درجریان این نطقها خبرنگاران‌و روزنامه‌نگاران اجازه حضور در جلسه‌راخواهندداشت وپس ازپایان‌نطقهای افتتاحیه‌خبرنگاران ازجلسه خارج شده ومذاکرات بطور سری دنبال خواهد گردید هنگام توقف هیئت های نمایندگی دول عضو ضیافت‌هائی از طرف آقایان نخست وزیر ووزیر امور خارجه بافتخارشان داده‌خواهد شد .

گزارش کارشناسان فنی

واشنگتن -صدای آمریکا (دیشب) ازآنکاراگزارش‌میرسد که‌کارشناسان

بقیه درصفحه بیست ودیم

امروز باوجود انقلاب هوا در آبادان

شاهنشاه وملکه درمیان مردم‌بودند

✱ جریان بازدیداعلیحضرتین از پالایشگاه

✱ از طرف عشایر خوزستان یك نخل‌طلا به شاهنشاه تقدیم شد

✱ اوامر شاهنشاه در مورد کارگران

✱ جشن باشکوه ورزشی در آبادان وآتش بازی دیشب درحضور شاهنشاه وملکه

✱

از ساعت چهار و چهل و پنجدقیقه بعد از ظهر دیروز جشن ورزشی با شکوهی درپیشگاه اعلیحضرت‌همایونی و علیا حضرت ملکه در استادیوم ورزشی آبادان بر گزار گردید .

در این جشن بیش از ده هزا رنفر از طبقات مختلف مردم آبادان و خرمشهر حضور داشتند ، آنهاکه نتوانسته بودنددر جشن‌شرکت کنند در دو طرف مسیر موکب همایونی و علیا حضرت ملکه در طرفین خیابانها ایستاده بودند و هنگام عبور اتومبیل اعلیحضرتین نسبت بشاهنشاه وملکه ابراز احساسات میکردند .

پس ازتشریف‌فرمائی اعلیحضرتین دسته موزیك سلام شاهنشاهی را

بقیه درصفحه بیست ودیم

شاهنشاه وعلیاحضرت ملکه درجشن فرهنگیان آبادان دانش‌آموزانی راکه هنرنمائی‌کرده‌اندمورد تفقدقرارمیدهند

کودکان پرورشگاه جمعیت خیریه ملکه فرح پهلوی مورد نوازش علیاحضرت ملکه قرار گرفتند

سرمابسوی ایران حرکت کرد

طوفان شدیدی به آبادان وخرمشهر هجوم آورد

● یك کشاورزگفت: امسال اززمین‌ها دود برمیخاست!

● درشمال وغرب وجنوب غربی ایران بادوزیدن گرفت وهواکمی سردشد

بامدادامروز آفتاب‌تهران‌برتافت و برخلاف انتظار مردم قطرات ریز باران باریدن گرفت .

همچنین امروز خبر رسید که سرمای ناپایداری از ترکیه بسوی ایران رو کرده و اندکی در هوای نقاط غربی و شمالی و جنوب غربی ایران تاثیر کرده است و هوای این نقاط ابری و بارانی گردید .

چتر ها و بارانیها

باران ناگهانی سبب گردید که مردم چترها و بارانی ها را که امسال تاکنون مصرف نداشته‌است همراه بردارند .

باران امروز که هنوز معلوم نیست تاکی ادامه یابد موجب خوشحالی کشاورزان و کسانیکه محصولات دیم دارند ، گردید .

دود از زمین

یك کشاورز ورامین در این‌باره بخبرنگار ما گفت :

- آقا امسال از زمین ها دود برمیخاست ، شکرخدا را که‌باران بداد رسید .انشاءاله این‌باران‌دوام داشته باشد .

محصول دیم

کم آبی و عدم بارندگی امسال محصول دیم برخی نقاط را تهدید میکرد ، اکنون ابراز امیدواری میشود که بارندگی های آینده

بقیه درصفحه بیست ودیم

درباره ابطال انتخابات کانون وکلا

نمایندگان مجلسین ورئیس‌کانون وو کلای دادگستری اظهارنظرمیکنند

دیروز اطلاع دادیم که بموجب رای‌دادگاه‌عالی انتظامی قضات‌انتخابات دهمین دوره کانون وکلا دادگستری باطل شد این‌رای در نتیجه اعتراض وکلای دادگستری عضو مجلسین به نحوه‌انتخابات که‌بدون شرکت دادن آنها انجام گرفته بود صادر گردید .

امروز خبرنگار ما نظرعده‌ای از معترضین راکه درمجلسین عضویت دارند وهم چنین کسانیکه باابطال انتخابات کانون وکلاموافق نبودند سئوال کردکه‌درزیر مطالعه‌میفرمائید.

بقیه درصفحه بیست ودوم

بچه‌های مجروح مراغه حرف‌میزنند

چگونه دیوار برسرما فرو ریخت؟

نمایندگان اطلاعات‌کودکان از مجروحین حادثه مراغه عیادت کردند

امروز خبرنگار ما با سیروس بدرفام وژئوف صرافی قدیم دوبچهٔ نه ساله که درحادثه دبستان‌شمس تبریزی‌مراغه‌مجروح‌شده‌اندواکنون در بیمارستان شیروخورشیدسرخ بستری میباشند ،تماس گرفت . این دو طفل درکلاس سوم‌دبستان هستند .

سیروس بدرفام که پایش در این حادثه شکسته است باچشمان اشك آلودی گفت :

من با رئوف وچند نفر دیگراز بچه‌های همکلاسمان‌درحیاط‌مدرسه

بقیه درصفحه بیست ودوم

چهارهزار دانشجوی ایرانی درآلمان مشغول تحصیل‌هستند

چرا دانشگاههای آلمان دانشجویان ایرانی را نمی‌پذیرند درصفحه ۱۰

نامزد مارگارت بدربار اسباب‌کشی کرد

★ یك ویلای ۱۷ اطاقه به مارگارت وهمسرش اختصاص داده شده‌است

★ این ویلا را یك مهاراجه هندی ساخته وزمین تنیس ودریاچه مصنوعی دارد

لندن -اول مارس - خبرگزاری فرانسه ازامروز آنتونی آرمسترانك جونز نامزد پرنسس‌مارگارت‌بعنوان میهمان ملکه الیزابت و شوهرش در کاخ بوکینگهام ساکن خواهد شد .

دیشب برای اولین بار مارگارت ونامزدش دریك مجمع عمومی‌ظاهر شد .زوج جوان باتفاق به اپرای سلطنتی کاونت کارون رفتند .

در حدود دوهزار تن تماشاچی که اکثرشان را زنان ودختران تشکیل میدادند برای آنها دست زدند وهورا کشیدند .

جوانها بالا وپائین میپریدند و زنان دست تکان میدادند . گرچه پلیس هنگام رسیدن اتومبیل‌دربار به مقابل اپرا در آنجا مامورین احتیاطی گذاشته بود ولی مردم صف پلیس راشکافتند و خود را کنار رولز رویس دربار‌رسانیدند.

بقیه در صفحه‌چهارم

در دوتصادف وآتش‌سوزی ۸۰ نفر کشته شدند

شرح درصفحه چهارم

ایام عید کجا میروید؟

رشت زیبا، دروازه اروپا؟!

اگر قصد دارید برشت مسافرت کنید

صفحه هیجدهم را مطالعه فرمائید

رواج مداحی وچاپلوسی در اتحاد جماهیر شوروی

مسکو- (سویتسکایاکولتورا) نشریه ادبی مسکو در شماره اخیر خود ماموران مداح و چاپلوس شوروی راسخت مورد انتقاد و حمله قرار داده است .

این نشریه نوشته است که‌بعضی از مقامات دولتی عادت کرده اند که محصولات کار خانه هائی راکه زیر نظر دارند چند برابر قلمداد کنند و بدین وسیله خودرا خدمت گذار دولت و حزب معرفی کنند ومردم را بفریبند . مثلا دولتینگراد مقامات دولتی محلی اعلام کرده‌اند که یك کارخانه ذوب فلزات دراین ناحیه درسال ۱۹۵۹ هشتاد و پنج درصد اضافه تولید داشته است‌در حالیکه پس از تحقیق معلوم شده است که در این کار خانه مدتهاست که تعطیل شده است .

سویتسکایا کولتورا در مقاله انتقاد آمیز خود نوشته است که اینگونه گزارشها مسخره و شرم‌آور است و دولت باید جدا مداحان وچاپلوسان حزبی و دولتی راطرد کند .

تلفن‌های جدید

کارتن سازی ایران

۶۳۰۸۱-۴

چای جهان

۲۵۳ - ۱۵۱

بانك پارس ضمن ابراز تشکر ازحسن استقبال هموطنان عزیز در موردافتتاح حساب تامین آتیه بانهایت خوشوقتی باطلاع دارندگان حساب تامین آتیه میرساند که روز ۱۵اسفندماه مراسم‌قرعه‌کشی جوائز سال جاری انجام ونتیجه برای‌استحضار عموم اعلام خواهدشد درضمن لازم بتذکر است که باجه‌های افتتاح حساب تامین آتیه درتمام شعب وباجه‌های بانك پارس در تهران وشهرستانها کماکان آماده افتتاح حساب تامین آتیه میباشد وهرسال در نیمه اسفندماه جوائز بانك پارس بین دارندگان حساب تامین آتیه قرعه‌کشی وتقسیم خواهدشد یکباردیگرازاستقبال گرم هموطنان عزیز تشکر میکنیم.

بانك پارس

اطلاعیه شرکت سهامی اتو پارس

«نمایندگی اتومبیلهای فورد آلمانی»

چون عده‌ای ازعلاقمندان محترم بمناسبت‌گرفتاریهای پایان سال نمیتوانستند درساعات کاراداری شرکت برای خرید، فورد آلمانی مراجعه نمایند بنا بتقاضای مکرر علاقمندان محترم قسمت فروش این شرکت تا پایان سال عصر روزهای پنجشنبه و جمعه‌هاازساعت ۸ر۳۰ تاساعت یك بعدازظهر باز خواهد بود.

شرکت سهامی اتوپارس- خیابان شمیران-تلفن‌های ۳۶۵۵۵ - ۳۰۲۰۰۲

الف لیل

نمایندگی مارکس واسپنسر لندن

الف لیل بهترین پوشاك را برای‌سال‌جدید تقدیم میدارد خیابان شاه - پاساژمستوفی

۱-۶ آ-۴۴۲۰۲

(مژده ببانوان باسلیقه)

شیك ترین لباس عید برای فرزندان شما در نمایشگاه ماموجود است روز پنجشنبه دوازدهم اسفند ۳۸ از ساعت سه بعداز ظهر .

آدرس خیابان شمیران مقابل‌خیابان شادمان در دوم عشرت‌آباد آپارتمان اقبال تلفن ۳۷۳۰۳

۱-۲ آ-۳۵۶۲۳

کسانیکه بدهی مالیاتی خودرا تا روز پانزدهم اسفند تسویه نمایند از۷۵درصد جرایم معاف خواهند شد.

۱-۱۲ آ-۴۳۰۸۸

تلفنهای جدید	ایرتوك	نماینده‌کل
بی. او. ا.سی	۶۳۹۶۴	
ام.ای. ا	۶۳۹۶۵	
هواپیمائی عراقی	۶۳۹۶۶	

بانوان باسلیقه برای خانه تکانی شب عید

یك قوطی پودر اکو خریداری و با آن درب و پنجره وشیشه - موزائیك -روشوئی -حمام -لوازم آشپزخانه و ظروف نقره را تمیز و براق نمائید تلفن نمایندگی ۳۹۶۶۸ آ-۴۴۷۹۴

دفترخانه ۷۳

برای تسهیل درامورارباب‌رجوع بشماره های ۶۴۴۵۵ و۶۴۴۵۶ تلفن های قبلی این دفترخانه‌افزوده شده است .

۱-۳ آ-۳۵۶۸۵

روغن نباتی قو طعم کره دارد

افطار بانان لذیذ وخوشمزه سیتا

جریان روز

نگاهی بخوزستان

منطقه‌زرخیزخوزستان آیندهٔدرخشانی در پیش دارد .

کار های ساختمانی وتاسیسات صنعتی و کشاورزی،ایجاد کارخانجات مختلفی که در برنامه های عمرانی خوزستان جای گرفته همه نوید میدهد که این قطعه ثروتمند کشور ترقیات بزرگی درپیش دارد .

نگاهی‌به‌برنامه مسافرت اعلیحضرت همایونی بخوزستان ، بازدید ها و مراسمی که در حضور شاهنشاه همه روزه انجام می‌گیرد این‌حقیقت رامسلم میدارد که ساکنین خوزستان آیندهٔ بس امید بخشی درپیش‌دارند .

روز دوشنبه پل خرمشهر – آبادان افتتاح گردید ، عصر همان روز اسکله جدید خرمشهر بازدید شد واکنون با این ساختمانها،بندر خرمشهر قدرت‌آن را یافته است که هشت فروند کشتی بزرك تجارتی را در کنار خود جای دهد و محمولات آن را خالی کند و یا بارگیری نماید .

این تاسیسات جدیدبندری مشکل بزرگی را از میان برداشته‌است مافقط میشنویم که دیروز اعلیحضرت‌همایونی اسکله جدید خرمشهر را بازدید فرمودند ولی بعقب برنمیگردیم‌که تا چند سال پیش خرمشهر فاقد سازمانی بود که بتواند در چند روز فقط یك کشتی تجارتی را تخلیه کند و یا بارگیری نماید .

زمانی رسیدکه نزدیك به بیست کشتی در اروند رود ساحل خرمشهرو دورتر از خرمشهر در دریای فارس وسط آب پشت سرهم صف کشیده بودند تانوبت به‌آنها برسد و بار خودرا خالی کنند .

این رسوائی بجائی کشیده بودکه شرکت های بیمه خارجی از بیمه کردن اجناس بمقصدخرمشهر امتناع‌میکردند ودیده میشد کشتی ها ازبس معطل میشدند تا نوبت پهلو گرفتن وتخلیه بار به آنها برسد که در این فاصله از وقت استفاده کرده مسافرتی بهندوستان میکردند و بر میگشتند و هنوز نوبت تخلیه بار به آنها نرسیده بود .

از این‌راه خسارتی‌هنگفت‌ببازرگانان ودولت وارد می‌آمدزیرا هرساعت‌معطلی کشتی دربندر متضمن‌جریمه تاخیربود و صاحب کشتی مبالغ گزافی از این بابت دریافت می‌نمود و اغلب اختلاف نظر شدید روی میداد زیرا مطالبه خسارت کشتی از نرسیدن نوبت و معطلی در خرمشهر به میلیونها تومان میرسید و پرداخت چنین خسارتهائی ازتوانائی آنها خارج بود .

یك چنین وضعی را تا دوسه سال پیش داشتیم و حالا بندر خرمشهر مجهز بداشتن اسکله جدید آبرومندی شده است که وسایل تخلیه و بار گیری و نصب دستگاه های لازم نیز تا حدی آماده گردیده و آن نگرانی سابق‌ازمیان رفته است .

ولی همانطورکه‌اعلیحضرت همایونی هنگام افتتاح پل خرمشهر فرمودند اینها مقدمه ومفتاح کار های بزرگی است که برای عمران وترقی میهن عزیز در پیش می‌باشد و هنوز خیلی کار در جلوداریم‌که‌حتی روی‌نقشه هم نیامده است .

ساعتی بعد از بازدید اسکله جدید خرمشهر شاه و ملکه ایران به‌آبادان عزیمت نمودند و تلویزیون آبادان را افتتاح فرمودند .

این موسسه خود یکی از عوامل پیشرفت وترقی ونشانه آنست که خوزستان بسرعت پیش‌میرود .

مقارن همین زمان پرورشگاه صد تختخوابی جمعیت خیریه فرح پهلوی بوسیله علیاحضرت ملکه افتتاح‌گردید که این پرورشگاه نیز خدمت بسزائی انجام خواهد داد و از کار های‌اجتماعی بزرگی است که امید میرود مورد توجه مخصوص قرار گیرد وروز بروز توسعه یافته و تکمیل شود و بصورت یك پرورشگاه مدرن‌ومجهز ودر حقیقت آموزشگاهی در آید که هر سال چند صد نفر کودك‌درآن تعلیم یافته‌وتربیت شوند .

دیروز اسناد مالکیت اراضی خالصه میان ۴۸۶نفرکارمند دولت اعطاگردید که این خود از قدمهای برجسته واثر بخش همایونی است .

همچنین دیروز نمایندگان طبقات مختلف مردم‌خرمشهرحضوراعلیحضرت شرفیاب شدند .

در این شرفیابی توجه شاهنشاه معطوف کار های عمرانی خوزستان گردید و فرمودند که این قبیل کارها باید بدست مردم انجام شود .

این یك حقیقتی است که تا مردم میدان فعالیت را بدست نگیرند و ابتکار بخرج ندهند واز موقعیت هائی که بدست می‌آید استفاده نکنندنتایج بزرك گرفته نمیشود ، اکنون‌خوزستان با اجرای‌برنامه‌های‌عمرانی‌وبهره‌برداری از منابع زر خیز تکان خورده و حالا موقع آن رسیده که مردم دست بدست یکدیگر دهند ، تشریك مساعی‌کنندو کار های بزرك صنعتی و کشاورزی را بدست‌گیرند ،برای‌تاسیس کارخانجات مختلف صنعتی‌که از مواد ومشتقات نفت محصول میدهد خود همت کنند ، اگر دولت و سازمان برنامه قدم اول برمیدارد ، بدانند این قدم بخاطر آنها است ،آنها هم قدم بجلو بردارند و

بقیه در صفحه بیست و سوم

منشور برازیلیا

آیزنهاور بیش از هر کسی‌در میان امریکائیها برای بهبودروابط با امریکای لاتین کوشیده است . این جنبه زمامداری آیزنهاور پس از او به یادگار خواهد ماند و از سالهای ۱۹۵۸ تا ۱۹۶۰ به عنوان آغاز دوره تازه ای در روابط‌امریکا و همسایگان جنوبیش یادخواهد شد . رئیس جمهور پیش از هرچیز موفق شده است به هم میهنان‌خود بفهماند که نباید امریکای لاتین را مسلم فرض کنند .

مشکل سیاست خارجی امریکادر کشور های امریکای مرکزی و جنوبی درسالهای پس از جنك دوم آن بوده که گوئی توجه به پیشرفتهای امر ارتباطات در دنیا نداشتند ، با آنکه پیش از جنك‌دوم دستگاههای تبلیغاتی و هیئت های بازرگانی آلمانی و ایتالیائی توانسته بودندباندازه ای که‌اذهان هشیار را آگاه سازد در امریکای لاتین سرپل هائی بدست آورند ، باز مسئولین امور امریکای لاتین در وزارت خارجه امریکا این قاره را دور از دسترس می پنداشتند و نیازی باین نمی‌دیدند که در روابط صاحبان سرمایه امریکائی با این ۲۰ کشورمداخله کنند.اقوام‌امریکای لاتین‌دریك‌تب‌تند ناسیونالیستی‌می‌سوختند و همه چیز را تغییر میدادند ، جز یك چیز که تحت حمایت قدرت عظیم امریکا قرار داشت ـرابطه باسرمایه داران و بازرگانان و صاحبان صنایع امریکائی .

این سرمایه داران به عنوان مالیات دهندگان و به عنوان اتباع خوب حقا حمایت حکومت خودرا در هر مورد می‌خواستند . ولی نظریاتشان لزوما محدود به‌منافع خودشان بود و اعتنائی به مبارزه بزرك جهانی کشور خودنداشتند. یك دستگاه حکومتی‌بیدارونیرومند لازم بود که مسئله را بشناسد وبه حل آن پردازد . آیزنهاور مردی بود که تحول اجتناب نا پذیر را آغاز کرد .

نیکسون ـ که فعال ترین و موثر ترین معاون رئیس جمهورو تاریخ امریکا است ـ در ۱۹۵۸ پیشقدم شد و به یك سفر اکتشافی در امریکای لاتین پرداخت . تظاهرات شدید ضد امریکائی‌که در کاراکاس نزدیك‌بودبه‌فاجعه‌ای شبیه «سراجوو» منجر گردد مقدم او را استقبال کرد . شدت این تظاهرات بیداری عمیقی را در وجدان امریکائیها سبب شد.آنها سر انجام دریافتند که‌در همسایگی شان عوامل اجتماعی نیرومندی‌بر ضد سیاست و شیوه های گذشته آنان در کار اند و از آن سوی اقیانوسها دستی بسوی امریکای لاتین دراز شده است ـ قوی ترو جالب تر از دست آلمان هیتلری.

بدنبال سفر نیکسون ، برادر رئیس جمهور ، دکتر میلتون آیزنهاور به امریکای لاتین رفت نتیجه سفر او تشکیل کمیته خاصی از مقامات موثر امریکا ،از جمله وزیر خارجه و خود دکتر میلتون آیزنهاور ، برای بررسی مشکلات امریکای لاتین‌بودواکنون خود رئیس جمهور به دیدار چهار کشور امریکای جنوبی سر گرم است .

نتایج‌این اکتشافات درسیاست عملی ظاهر گردید .

امریکا در انقلاب کوبا بیطرفی اختیار کرد و بر خلاف انگلیسهابه حکومت باتیستا ، دیکتاتور فراری، اسلحه نداد . پس از آن نیز باوجود دشمنی روز افزون حکومت دکتر کاسترو، واشنگتن‌دست ازسیاست عدم مداخله بر نداشته است ، با آنکه شکیبائی فوق العاده امریکائی ها ممکن است در بعضی‌محافل‌تعبیر به ضعف گردد ، بهیچوجه در صدد لطمه زدن به حکومت انقلابی‌کوبا برنیامده اند .

مسئله کمك به امریکای لاتین، خصوصا بتوسط شرایط مناسب تر بازرگانی و صدور سرمایه های خصوصی ، جدا در واشنگتن‌تعقیب مشود و یك بانك عمرانی برای امریکای لاتین تاسیس شده که بیشتر سرمایه آنرا امریکائیها پرداخته اند و به تدریج‌اهمیت خود را آشکار خواهد ساخت .

روش سیاسی امریکا به نحوروز افزونی باین متمایل میشود که حکومتهای این قاره وسیع را به عنوان همکاران برابر تلقی کند ودر برابر جلب پشتیبانی آنها درمسائل بین المللی به نظریات آنها متقابلا توجه کند .

بقیه در صفحه ٤

این است زندگی

بقلم آقای منصور منصوری

ازانتشارات کتابفروشی زوار ـ تهران ـ شاه‌آباد

آ ـ ۴۳۷۱۰ ۱ـ٤

بیماریهای آمیزشی ـمجاری‌ـ ادرارـ سستی و ناتوانی ـ میدان بهارستان ـ خیابان صفی‌علیشاه دکتریحیی‌صدری

BOSCH PRODUCTS

شمع و باطری بوش در دنیا بی نظیر است

نماینده انحصاری شرکت سهامی بوش

تلفن ۳۶۹۶۲ـ۳۰۳۸۱۶

دیوان ابراهیم صفائی

مشتمل برمقدمه وچکامه‌ها و ترانه‌های فصیح و پرشور،و

تاریخ ملایر

باذکر سابقه دو هزار ساله وتوضیح ابنیه وآثار ومعرفی رجال وبزرگان و خانواده‌های سرشناس، در یك جامنتشر شد.

کتابخانه سخن، خیابان‌نادری

آ ـ ۳۵٦٦۵ ۱ـ۲

پنجمین کتاب از مجموعهٔ «دانستنیهای جهان‌علم» برای جوانان منتشرشد.

دانستنیهای جهان علم ۶

شگفتی های شیمی

تألیف ایرا . م . فریمن — ترجمهٔ رضا اقصی

«شگفتیهای شیمی» کتابیست‌که پرده ازاسرار فعل و انفعالات شیمیائی برمیدارد وکارهائی را بشما می‌آموزد که تاچند سال پیش معجزه محسوب‌میشده است. نویسنده این‌کتاب به پرسش‌هائی که همه روزه دربارهٔ معجزات علم شیمی برای همه ما پیش می‌آید پاسخهای ساده ومستقیم میدهد.

ازاین مجموعهٔ مفید وخواندنی کتابهای زیر نیز منتشر شده‌است:

۱ـ رادیو وتلویزیون ۲ـ دینوسورها ۳ـ دریا، دیار عجایب ٤ـ آتشفشان وزلزله

انتشارات نیل ـ میدان مخبرالدوله

آ ـ ٤٤٨٤۰ ۱ـ۲

کتاب مجانی وبرای همه

چهارمین‌سال پخش جوائز سالیانه کانون معرفت

«کانون معرفت» به تمام مشتریان ارجمند خود و کلیه علاقمندان بکتاب و کتابخانه تا پایان سال یك جلد کتاب مجانا تقدیم می نماید . شما همه روزه از ساعت چهار تا ۹بعداز ظهر میتوانید به «کانون‌معرفت اول خیابا ن‌لاله‌زار ـاز سمت میدان سپه » مراجعه و با خرید یك کارت پستال تبریك عید (چاپ آلمان) به بهای ۱۰ ریال یك جلد از کتابهای نفیس (انتشارات اختصاصی کانون معرفت) که حداقل بهای آن ده و حداکثر پانصد ریال است بضمیمه یك مجلد (معرفی بهترین کتابها) مجانا دریافت دارید .

آ ـ ٤٤٨٧٤

کلیات مفاتیح الجنان

باترجمه فارسی

برای آنکه در موقع خواندن دعا و زیارت ندانید با مخاطب خود چه میگوئید کتابفروشی محمد علی علمی با پنج سال زحمت موفق شد کتاب‌فوق راباترجمه مهدی‌الهی قمشه‌ای استاد دانشگاه‌تهیه ودردسترس قرار دهد از خرید آن غفلت ننمائید .

بهاء در تمام کشور ۲۰۰ ریال محل فروش کتابفروشی محمد علی علمی خیابان ناصر خسرو کوچه نایب بازار بین‌الحرمین کتابفروشی احمد علمی

آ ـ ۳٤۵۷۳ ۱ـ۵

برای استفاده ازیك فرصت کوتاه

بمناسبت

فروش فوق العاده ترمه

شمارا دعوت میکنیم تابیستم‌اسفند چند قدم بالاتر از فروشگاه ترمه‌ازبهترین پارچه‌های بهاره وتابستانه‌که در فروش مخصوص گذارده شده دیدن فرمائید.

ترمه خیابان شاه تلفن ٦۵٦۱۹

تلفن محکمه

دکتر ایران اعلم

به ٦۳۲۵۹ تبدیل یافته‌است

کتاب بخوانیدتارستگارشوید

انتشارات امیرکبیر

آ ـ ٤۲۷٦۸ ۱ـ۳۰

آخرین متد درمان سوزاك تازه و کهنه و ضعف قوای تناسلی

دکتر جناب‌زاده‌دارای گواهینامه از دانشکده طب فرانسه خیابان منوچهری مقابل کوچه دبیرستان ژاندارك

آ ـ ٤۳۱۳٤ ۱ـ۲۰

جرثقیل دستی

تیرفور

ازعموم علاقمندان و استفاده کنندگان خود دعوت مینماید که در ساعت ۲۰و٤۵ دقیقه روز پنجشنبه ۱۲ اسفند

به برنامه مخصوص تلویزیونی تیرفور توجه فرمایند

TIRFOR

نماینده انحصاری:

شرکت سهامی نوکار خیابان سعدی سرخیابان نادری تلفن ۳۷۵۰۳

باراهنمائی

کتابخانه سخن

برای‌کودکان وجوانان کتاب انتخاب کنید

کاشی ٤۷۹ خیابان نادری تلفن ٤۸۲۹۲

آ ـ ٤۰۲۹٦ ۱ـ۱۰

جهت اطلاع علاقمندان کنفرانسهای دندانپزشکی

بنابه به پیشنهاد دانشکده دندانپزشکی ودعوت دانشگاه تهران‌آقای پروفسور کورکاوس استاد و رئیس دانشکده دندانپزشکی بن روزهای پنجشنبه ۱۲ و شنبه و یکشنبه ۱٤ و ۱۵ اسفند ماه در آمفی‌تئاتر تالار تشریح دانشکده پزشکی از ساعت ۱۰و نیم تا ۱۲ سخنرانی ایراد خواهند نمود . ورود برای علاقمندان آزاد است .

رئیس دانشکده دندانپزشکی ـ دکتر محسن سیاح

با نهایت تاسف و تاثر در گذشت شادروان **دکترحسینقلی زند (مسنن الدوله)** که از مجاهدین وبنیاد گذاران‌مشروطیت و آزادی بوده‌اند باطلاع عموم دوستان و علاقمندان و آزادی خواهان میرساند مجلس ترحیم فقید سعید در روز پنجشنبه دوازدهم اسفند از ساعت ۳ الی ۵ بعد از ظهر در مسجد مجد منعقد است

سید محمد صادق طباطبائی

سندیکای دندان پزشکان ایران با کمال تاسف فوت جانگداز آقای **دکتر حسینقلی زند (مسنن الدوله)** را که از شخصیت های عالیقدر دندان پزشکی بوده‌اند باطلاع دوستان و همکاران میرساند مجلس ترحیم فقید سعید در روز پنج شنبه دوازدهم اسفند ماه از ساعت سه الی پنج عصر در مسجد مجد بر قرار خواهد بود

رئیس سندیکای‌دندان‌پزشکان ایران دکتر محمود .سیاسی

با نهایت تاسف‌و تاثر در گذشت شادروان **دکترحسینقلی زند (مسنن الدوله)** که از مبارزین صدر مشروطیت بوده‌اند باطلاع عموم آزادیخواهان میرساند مجلس ترحیم فقیدسعیددر روز پنجشنبه دوازدهم اسفند از ساعت ۳ الی ۵ بعد از ظهر در مسجد مجد منعقد است

سید ابوالقاسم موسوی ـشیخ عبدالمجید مینوچهر وکیل دادگستری

خاندان زند با نهایت تاثر و تاسف فوت شادروان آقای **دکتر حسینقلی زند**(مسنن‌الدوله)راباطلاع‌عموم خویشاوندان و بستگان گرام میرساند مجلس ترحیم آنمرحوم در روز پنج شنبه دوازدهم اسفند ۳۸ از ساعت سه تا پنج بعد از ظهر در مسجد مجد منعقد میباشد

محمد زند نیاپور « امیر شوکت» حسنعلی رفیعا

خانواده های **زند ـپور سالار ـ فتوت ـسلجوقی ـ آیرم ـسهیلی ـ دیوانی ـبرومند ـ قبادیان کلهرـعامری**

بانهایت تاسف فوت شادروان **دکتر حسینقلی‌زندرا** باطلاع بستگان و دوستان میرسانند مجلس ترحیم فقیدسعید روز پنجشنبه دوازدهم اسفند از ساعت ۳ الی ۵ در مسجد مجد ومجلس تذکر زنانه درهمان‌روزوساعت درمنزل‌شخصی آنمرحوم واقع در خیابان مشتاق پلاك ۲۳۳ منعقد خواهد بود

آ ـ ۳۵۷۱۵ ۱ـ۲

در گذشت آقای دکتر حسینقلی زند موجب کمال‌تاسف است مصیبت وارده را بخاندان محترم آنمرحوم بویژه‌بانوان عفت زند و مهین زند ـ آقای اسداله زند ـمحمد صادق آیرم‌ـ آقای پوو سالار و تیمسار سرتیپ فتوت و آقای قبادیان کلهر نماینده مجلس تسلیت میگوئیم .

خانواده های **زرین ـاحسنی ـ فلسفی ـ هاشم نژادـ نصراله خانی ـوکیلی**

با نهایت تاسف فوت مرحومه **بانو زهرا زرین** راباطلاع عموم دوستان و آشنایان میرساند مجلس ترحیم مردانه بر حسب وصیت برگذار نگردیده و هزینه آن ببخش مبارزه با سرطان جمعیت شیر و خورشید سرخ ایران اهداء گردید و ختم زنانه از ساعت ۳ الی ۵ بعد از ظهر روز پنجشنبه ۱۲ اسفند ماه ۳۸ در منزل آنمرحومه واقع در خیابان سپه‌بیست متری باغشاه کوچه منصوریه منعقد است .

در گذشت بانو زهرا زرین که از بانوان نیکوکار و خیر بودند موجب کمال تاسف است ما این مصیبت را ببازماندگان آنمرحومه بویژه آقای جلال زرین همکار گرامی خود تسلیت میگوئیم .

خانواده های **هدایتی و خزائلی** باطلاع خویشاوندان و دوستان گرامی‌میرسانند که‌مجلس تذکر شب‌هفتم درگذشت شادروان **زهرا هدایتی** در روز پنجشنبه ۱۲ اسفند ماه از ساعت ۳ تا ۵ بعد از ظهر در این بابویه بر گزار میشود .

آ ـ ٤٤۹۰۰ **سید محمد تقی هدایتی ـ دکترمحمدخزائلی**

بمناسبت شب هفتم در گذشت شادروان مرحوم**محمد شریف نوائی** روز پنجشنبه ۱۲ر۱۲ر۳۸ از ساعت ۱۵و نیم مجلس تذکری برسر مزار آن مرحوم واقع در امامزاده عبداله بر گزار خواهد شد . از کلیه خویشاوندان و دوستان تقاضا میشود با شرکت در مجلس مذکور روح فقید سعید را شاد فرمایند

آ ـ ۳۵۸۱۵ **حسین‌نوائی**

تشکر وپوزش

از سروران گرام و دوستان وبرادران عزیز و ذوات محترمی که در حادثه جانگداز و فراموش نشدنی مرك مادرعزیزمان با تشریف‌فرمائی خود و یا بوسیله تلگراف و نامه ابراز همدردی و دلجوئی فرموده‌اند بی‌نهایت سپاسگزارم چون شدت تالمات روحی توفیق اداء وظیفه را فعلا سلب نموده تشکرات بی‌پایان خود را تقدیم و توفیق همگی را از خداوند متعال مسئلت مینمائیم

ازطرف کلیه فامیل مصداقی ـ حسینعلی مصداق

تشکر و معذرت

ضمن عرض تشکر بعلت بستری بودن در بیمارستان و تالمات روحی که مانع از شرفیابی است بعرض میرساندحسب‌الوصیت‌مادر عزیزهزینه هفته و چهلم بین مستمندان پخش خواهد شد .

آ ـ ۳۵۷۸۹ **تورج امین**

عرض تشکر

خانواده های شیخ جوادی از علماء اعلام و کلیه آقایان و بانوان و دوستان وخویشاوندان که‌در مصیبت‌فوت جوان ناکام‌جواد شیخ جوادی بزرگواری فرموده در مراسم تشییع ودر مجلس ختم شرکت فرموده و یا بوسیله تلگراف و نامه ابراز همدردی نموده‌اند بی‌نهایت سپاسگزار بوده هرگاه در شرفیابی و عرض تشکر قصوری رخ دهد بعلت تالمات روحی بوده امید عفو دارند .

آ ـ ۳۵۷۳۹

با نهایت تاسف و تاثر فوت مرحومه **بانو طاهره‌احسانی** صبیه حاجی پهلوان اکبر احسانی را باطلاع دوستان و آشنایان میرساند مجلس ترحیم مردانه آنمرحومه در روز پنجشنبه ۱۲ر۱۲ر۳۸ از ساعت ۷ الی ۱۰ بعد از ظهر در مسجد حاجی ابوالفتح واقع در خیابان ری میدان شاه ومجلس زنانه در همان شب در منزل حاجی پهلوان اکبر منعقد میباشد

حاجی پهلوان اکبر احسانی ـاصغر آقا احسانی ـحاجی جواد احسانی

آ ـ ۳۰۵۷۷۵

بعموم بازماندگان آنمرحومه‌مصیبت وارده را تسلیت میدهیم

بمناسبت یکمین سال در گذشت شادروان همسرعزیزم **بانو اشرف‌الملوك هدایت** روز پنجشنبه ۱۲ر۱۲ر۳۸ مطابق ۵ ماه مبارك رمضان مجلس یادبود از ساعت ۵ عصر در منزل شخصی آنمرحومه خیابان بوشهر کاشی ۱۷ منعقد است

آ ـ ۳۵۷۳۱ **محمد تقی هدایت**

سازمان ناسیونالیست های ایران در گذشت شادروان **دکترحسینقلی زند (مسنن‌الدوله)** راکه‌یکی ازناسیونالیست های ارزنده ایران عزیز ما بودند باطلاع یاران و علاقه مندان میرساند . مجلس یاد بود یگانه آزاد مرد معروف که در راه پیشرفت آرمان مقدس ناسیونالیستی یك عمر در مبارزه بوده روز پنجشنبه ۱۲ اسفند از ساعت ۳ تا۵ بعد از ظهر در مسجد مجد بر گزار است

دبیر کل سازمان ناسیونالیستهای ایران**منوچهر احمدی**

با نهایت تاسف فوت نابهنگام **حسن خزان بیك** را باطلاع عموم بستگان و دوستان آنمرحوم میرساند مجلس ترحیم از ساعت ۸ تا ۱۰ بعد از ظهر روز پنجشنبه ۱۲اسفند ماه جاری در حسینیه قلهك و مجلس ختم زنانه همانروز در منزل آنمرحوم واقع در قلهك کوچه ملك افضلی بر قرار خواهد بود .

میرزا خزان بیك ـ قاسم خزان بیك ـ علی خزان بیك ـ محمد کوه بر ـ حسین باقری‌ـعباس حسینی ـ حسن‌قنبرلوـ عبداله خزان بیك ـ رضا خزان بیك ـ امین ذوالفقاری

بعموم بازماندگان آنمرحوم تسلیت میدهیم .

بقیه آگهیهای ترحیم وتسلیت درصفحه ۲۱ و۲۳

انگلستان باتصمیم آمریکا مخالف است

ارسال یادداشت دول غربی در مورد دالان هوائی برلین به تعویق افتاد ـ امریکائیها معتقدند شوروی بواسطه نزدیکی موعد کنفرانس سران عکس‌العمل سختی نشان نخواهدداد

واشنگتن ـ اول مارس ـ سه‌دولت بزرگ غربی ارسال یادداشت خود را به مسکو در مورد دالان هوائی برلن بتعویق انداختند ولی تاکید کردند بزودی یادداشت فرستاده خواهد شد .

امکان دارد این یادداشت ازطرف کمیسر های محلی متفقین دربرلین به مامورین شوروی تسلیم گردد . عقیده بر اینست که دولت انگلستان از این تصمیم امریکا بابی میلی پشتیبانی کرده است و مخالفت انگلیسها نقش مهمی در تاخیرارسال یادداشت بروسها داشته است .

در آوریل گذشته نیز بعلت مخالفت انگلستان امریکائیها پرواز های خودرا در ارتفاعات بیش‌از ۱۰ هزار متری دالان هوائی برلین قطع کردند .

اعتراض شوروی

انتظار میرود شوروی به تصمیم متفقین غربی در مورد پرواز هواپیما های حمل و نقل آنان در ارتفاعات زیاد اعتراض کند ولی قبل از انعقاد کنفرانس سران از ایجاد بحرانی‌بر سر این مسئله خودداری خواهد کرد .

سه دولت غربی تصمیم دارند بار دیگر پرواز هواپیما های خودرا در ارتفاعات زیاد دالان هوائی برلین از سر بگیرند این تصمیم پس از سنجیدن همه‌مخاطرات احتمالی‌اتخاذ شده است .

ده ماه پیش پس‌از آنکه جنگنده های شوروی به هواپیما های غربی حمله ور شدند دول غربی از پرواز هواپیما های خود در ارتفاعات بیش از ۱۰ هزار پا خودداری کردند به نظر سه دولت امریکا وانگلیس وفرانسه شوروی حق ندارد سقف پرواز هواپیما های آنها را در دالان هوائی برلین محدود کند بر عکس مسکو معتقد است موجب تفاهمی که پس‌از جنك حاصل شده هواپیما ها نباید از این تجاوز کنند .

احتیاط خروشچف

اقدام سه دولت آنهم دو ماه‌پیش از تشکیل کنفرانس سران بنظر محافل دیپلماتیك به منظور مقابله‌با تهدیدات خروشچف صورت گرفته که شوروی با آلمان شرقی پیمان صلح جداگانه منعقد خواهد کرد .

محافل امریکائی عقیده دارند خروشچف بخاطر جلوگیری از برهم خوردن کنفرانس سران هم باشد از نشان دادن عکس العمل شدید باین پرواز ها خودداری خواهد کرد .

پافشاری و شدت عمل او ممکن است غرب را در این نظر ممتد سازد که در کنفرانس سران هیچ امتیازی نباید به شوروی داد . علاوه بر این در میان سایر دول وضع تبلیغاتی شوروی تضعیف خواهد شد

تکمیل یاد داشت

امروز مقامات سیاسی گفتند سفرای سه کشور امریکا ،انگلیس وفرانسه هم اکنون یاد داشت مربوط به پرواز هواپیماها در دالان‌هوائی برلین را برای ارسال به مسکو تکمیل میکنند . این مقامات گفتند سفرای مزبور بعنوان نمایندگان‌عالی رتبه دولتهای متبوعه خود دربرلین درباره این امر گفتگو میکنند .

در این یاد داشت بشوروی مهلت داده میشود که قبل از عملی شدن تصمیم غرب پاسخ خودرا ارسال دارد .

گفته میشود محتملا یك هواپیمای چهار موتوره امریکائی اولین هواپیمائی خواهد بود که در ارتفاعات بالاتر از ۱۰هزار پا در دالان‌هوائی به پرواز درخواهد آمد . زیرا این هواپیماها در ارتفاعات زیاد بهتر عمل میکنند .

آسوشیتد پرس ـ یونایتدپرس

پرنسس مارگارت ونامزدش آنتونی ارمسترانك جونز نخستین هفته نامزدی خودرا در کاخ ویندسور بسر بردند.
این عکس که درباغچه کاخ ویندسور گرفته شده ملکه مادر را درمیان دختر ودامادش نشان میدهد. خبرگزاری فرانسه

قوای آلمان شرقی درمرز آلمان غربی متمرکز شده

عمان ـ اول مارس ـ آسوشیتدپرس ـ روزنامه «ستاره سرخ»ارگان ارتش روسیه مینویسد : وزیر دفاع آلمان شرقی ویلی اشتوپ‌سه شنبه به شوروی اطلاع داده‌است که قوای آلمان شرقی مجاور مرز آلمان غربی متمرکز شده وبحالت آماده باش درآمده است .

وزیر دفاع‌آلمان شرقی بمناسبت چهارمین سال ایجاد ارتش این‌رژیم آلمان غربی را متهم ساخته است که طرح اشغال آلمان شرقی رابه کمك سلاحهای اتمی ربخته است تااز مرز های اودر بابلوك شوروی بجنگد .

وی گفته است چنین اقدامی‌در حکم خود کشی آلمان غربی است. لذا آنها که احتمال شکست این طرح رادر نظر گرفته اند میخواهند بابدست آوردن پایگاه های خارجی برای‌عقب نشینی خود محلی داشته باشند .

ملك‌حسین بدبین است

عمان ـ اول‌مارس آسوشیتدپرس ـ ملك حسین دریك خطابه رادیوئی سه شنبه شب اوضاع خاور میانه را برای مردم اردن تشریح کرد . وی گفت :از اوضاع بوی‌آرامش نمیآید وجریان امور درخاور میانه رضایتبخش نیست .

وی که بمناسبت شروع ماه رمضان از رادیو عمان سخنرانی میکرد اظهار داشت نه بعنوان‌یك سلطان بلکه بعنوان یکی‌از اتباع سادهٔ جامعه بزرك عرب سخن میگوید .

ملك حسین خطابه خود را «گفتگوی کنار آتش »نامید و گفت :جامعه عرب تحت تهدید صهیونیسم جهانی است وکمونیسم بین المللی نیز ازسوی دیگر آنرا تهدید میکند .

ایندو دشمن اعراب مخفیانه دست در دست یکدیگرنهاده‌اند.

انگلیس به‌چین اعتراض کرد

لندن ـ رویتر ـ اول‌مارس ـ سخنگوی وزارت خارجه انگلستان امروز در کنفرانس مطبوعاتی روزانه خود اعلام داشت که دولت انگلستان طی یادداشتی شدیدا به چین اعتراض کرده ولی سفارت چین درلندن این‌اعتراض راردنموده است .

موضوع اعتراض مربوط به‌ورود بدون اجازه نیروهای مسلح چین از طریق دریا به‌مستعمره انگلیسی هنك کنك وربودن ۲۷ نفرازمهاجرین چینی بوده است .

این اتفاق‌درتاریخ ۲۲فوریه (۸روز قبل) افتاده‌است . دراین حادثه زد و خوردی‌روی نداده‌است .

دریادداشت انگلستان خاطر نشان شده‌بود که‌پیاده شدن چینی‌ها در هنك کنك بعنوان تجاوز به قلمرو دولت انگلیس تلقی میگردد .

اسپانیا باید عضو ناتو شود

هارتفورد ـ اول مارس ـ آسوشیتد پرس ـ جون لاج سفیر آمریکادر اسپانیا طی یك ضیافت نهاراظهار داشت اسپانیا باید به عضویت سازمان دفاعی اتلانتیك شمالی در آید .

وی اضافه کرد مهمترین سلاحی که‌ما در مرحله کنونی‌داریم اتفاق کامل دنیای غرب است .بعلت موقعیت جغرافیائی و استراتژیك‌و همکاری وسیعی که اسپانیابادنیای غرب داشته ودارد این کشور باید در سازمان ناتو عضویت‌یابد .این سیاست رسمی مااست که رئیس جمهور وزیر خارجه وکنگره نیز آنرا تائید کرده‌اند .

لاج گفت طی سالهای اخیر اسپانیا یك عضو موثر سازمان ملل متحد ودیگر سازمانهای‌جهانی نظیر بانك جهانی صندوق بین المللی پول وسازمان اقتصادی‌اروپا شده و دراین سازمانها صمیمانه فعالیت وهمکاری کرده است .

خروشچف گفت‌شانس‌صلح دوبرابر شده

*** نخست‌وزیر شوروی اظهارداشت هند وشوروی دراغلب مسائل جهانی نظر مشترکی دارند**

*** نهرو گفت هند سنن خاص خوددارد و نمیخواهد تحت تاثیر راه ورسم دیگران قرار گیرد**

کلکته ـ یکم‌مارس ـ خروشچف در ضیافت شهرداری کلکته گفت اتحاد شوروی از لحاظ‌نظامی‌نیرومند ترین کشور جهان است باوجود این مایل نیست قوای خود را برای مقاصد سیاسی بکار برد ، وبهمین سبب نخستین‌کشوری بوده که‌طرح خلع سلاح عمومی و کلی‌راپیشنهاد کرده‌است .

خروشچف بادآور شدکه‌روسیه نه فقط در پیشنهاد خلع سلاح عمومی مقدم گشته بلکه نخستین قدم رادر این راه با خلع سلاح یك سوم قوای مسلح برداشته است.

وی گفت اگر طرح خلع‌سلاح عمومی روی کره زمین پیروز شود علوم و فنون شگفت آور قرن‌بیستم با سرعت عجیبی ترقی خواهندکردو اضافه نمود :

این نه فقط دولتهای جهان‌هستند که برای خلع سلاح مبارزه‌میکنند بلکه اراده هزاران میلیون نفوس انسانی پشت سر این‌طرح‌قراردارد.

نظریات مشترك

وی از مذاکرات ماه قبل خودبا نهرو تمجید کرد و گفت این مذاکرات اثرات شایانی روی او گذاشته است .

خروشچف اشاره کرد که میان دو کشور هند و روسیه در مورد مسائل بین‌المللی حسن تفاهم‌کامل وجود دارد و در اغلب مسائل‌جهانی نظریاتشان مشترك است وی‌همکاری نمایندگیهای دو کشور را در سازمان ملل متحد مثال زد و افزود طبیعتا میان دو کشور ما در مورد بعضی مسائل اختلاف نظروجوددارد ولی ما باید این اختلافات رانیز با حسن تفاهم صبرو شکیبائی‌توجه به مصالح متقابل یکدیگر و همه مردم رفع کنیم

به گفته خروشچف هندوستان و روسیه ساختمانهای‌اجتماعی‌جداگانه دارند ، اما سیاست خارجی آنها شبیه است زیراهردو اصل‌همزیستی مسالمت آمیز را قبول دارند .

روسیه نیز در اینمورد با هند همعقیده است و همین امر سبب اتفاق نظر دو کشور در مورد بیشتر مسائل جهانی شده‌است . بهمین دلیل ضرب‌المثل هندی « هندی روسی بهای بهای » (هندوستان و روسیه برادرند) در قلوب همه افراد مردم شوروی و همه افراد مردم هندوستان جایگرفته است .

کلکته ـ نخست‌وزیر هندجواهر لعل نهرو امروز خروشچف را بمناسبت کوشش درتخفیف‌تشنجات بین المللی وتحکیم صلح ستایش کرد .

نهرو گفت :«ما از او پشتیبانی میکنیم زیرا خروشچف طی چند سال گذشته به صلح جهان و بکشور خود خدمت کرده است . مهمتر از همه آنکه وی‌پرچم‌صلح را برافراشته است .قول و فعل‌او همه متوجه امر صلح است . اما تنها راه صلح خلع سلاح بشمار میرود .»

نهرو از خروشچف بمنا سبت کمك‌های روسیه در راه صنعتی شدن هند تشکر کرد .

نهرو یادآور شد :«تقلید کور کورانه راه ورسم کشورهای دیگر بد است .هندوستان سنن وتاریخ خاص خود دارد و بهمین سبب نمیخواهد تحت تاثیر راه ورسم دیگران قرار گیرد .»

مذاکرات خصوصی نهرو و خروشچف بلافاصله پس از ورود خروشچف از اندونزی‌آغازشد .

رویتر ـ آسوشیتدپرس ـ یونایتد پرس

ترکیه ۶۰۰ هزارتن فولاد میسازد

واشنگتن ـ یکم‌مارس ـ آسوشیتدپرس ـ بانك صادرات و واردات امریکا ۱۵ میلیون دلار اعتبار در اختیار ترکیه گذاشت تاماشینهای سنگین ذوب آهن وتهیه فولاد از امریکا خریداری کند .

این مطلب را بانك روز سه‌شنبه اعلام کرد .

سفیر کبیر ترکیه در امریکا علی اورگوپلو موافقت نامه مربوط به این اعتبار را بارئیس بانك امضاء کرد . کارخانه آهن و فولاد ترکیه درقره بوق بااین اعتبارقدرت تولید خودرا از دویست هزار تن فولاد در سال به ششصد هزار تن وتولید شمش آهن رااز پانصد هزار تن بیك میلیون تن خواهد رسانید. مدت بر گشت این اعتبار یازده سال است .

مصر ۲۷ میلیون لیره بانگلستان غرامت میدهد

قاهره ـ آسوشیتد پرس ـ اول مارس ـ یك سخنگوی وزارت اقتصاد ملی اظهار داشت که دولت جمهوری متحده بابت غرامت اموال مصری شده انگلیسها مبلغ ۲٤ میلیون‌لیره (٦۷ میلیون و دویست هزار دلار) به دولت انگلستان پرداخته است.

وی اضافه کرد طبق قرار مالی که درسال ۱۹۵۹ بین‌دو دولت به امضاء رسید جمهوری متحده توافق کرد مجموعا ۲۷٫۵ میلیون لیره به انگلستان در دو قسط بپردازد وهم اکنون قسط اول این بدهی تماما پرداخت شده است .

موسسات انگلیسها که از این غرامت استفاده میکنند عبارتند از شرکت های بیمه، بانکها وموسسات صنعتی

یك هفته تمام است که اهالی تهران درباره فیلم «یك نوع لبخند» صحبت می‌کنند وازامروز هفته دوم

یك نوع لبخند

در رادیوسیتی

سینماسکوپ
رنگی
باشرکت:
روسانو
براتزی
جون‌فونتین
برادفورد
دیلمن
کریستاین
کاریر
وخواننده جوان
سیاهپوست
آمریکائی
جانی ماتیس
که آهنك یك‌نوع لبخند رامیخواند
اثر :
فرانسواز
ساگان
نویسنده کتاب
سلام برغم

اکثر صحنه‌های این فیلم در میان‌کافه‌های زیرزمینی اگزیستانسیالیست‌های پاریس فیلمبرداری شده و زندگی محصل ۱۸ ساله‌ای را نشان میدهد که مدت ۱۵ روز بادائی مسن معشوق خود در سواحل زیبای ریویرا فرانسه‌بخوشگذرانی‌مشغول میشود ولی در پایان...

آ ـ ٤٤٨٨٠

سفارتخانه ایران

مرغوبترین وباصرفه‌ترین سیمان‌هاست

خیابان شاهرضا ـ کوچه فتوحی

تلفن: ٦۷٨۳۵ ـ ٦۹۵۹٦ ـ ٦۹۳۹۰

این چراغهای زیبا
جلوهٔ باغ شما را چند برابر میکند

نمایندگی شرکت سهامی نام
تلفن ۲۰۲۸۱-۲۰۲۸۱

چون شرکت سیلوانیا آمریکا با استفاده از تجربیات خصوصی تعداد زیادی کوره ... ساعت ... دام خود که دارای ترانسفورماتورهای مخصوص سیلوانیا ساخت (TAMCO) ... مورد استفاده قرار میدهند توجه پیشنهاد ترانسفورماتورهای مشابه تقلبی را بشما تذکر میدهد.

۱ـ۸ آ ـ ٤٤٧٤٦

برای ارضای خاطر مشتریان محترم

فروشگاه دوك

یك هفته دیگر حراج خودرا ادامه میدهد ضمنا باستحضار میرساند که ماه رمضان فروشگاه تاساعت ۹ شب بازاست

فروشگاه دوك خیابان نادری

آ ـ ٤٤٧٣٦

استخدام

بانك اعتبارات ایران چندنفر حسابدار که درحسابداری بانکی تجربه داشته باشند وزبان فرانسه را بدانند با حقوق مکفی استخدام مینماید.

داوطلبان باداره کارگزینی بانك در خیابان سعدی مراجعه فرمایند. کارمندان‌سایر بانکهاپذیرفته نخواهندشد

آ ـ ٤٤٨٧٦

آگهی اداره گمرك تهران

بمسافرین محترمی که با اتومبیل شماره ترانزیت وارد و درگمرك مرزی جهت آنها پروانه پاساوان صادر گردیده اخطار میشود که از تاریخ نشر این آگهی در ظرف یکهفته با اتومبیلهای خود باداره گمرك تهران یا نزدیکترین گمرك جهت پرداخت حقوق و عوارض گمرکی مراجعه فرمایند . والا طبق مقررات گمرکی مشمول پرداخت جریمه خواهند شد . ۱ـ۳ آ ـ ٤٤٦٨٢ اداره گمرك تهران

آگهی تاسیس شرکت ساختمانی دامنه

بمنظور انجام کلیه امور ساختمانی مقاطعه کاری سد سازی اسفالت راه آهن لوله کشی و امثال آنها شرکتی بنام شرکت ساختمانی دامنه با مسئولیت محدود کهسرمایه آن مبلغ شش میلیون ریال تعیین گردیده وطبق اظهار در تحویل واختیار مدیر عامل میباشد از تاریخ بیست وسوم بهمنماه ۳۸ بمدت نا محدود در تهران خیابان تخت جمشید کاشی۲٤۳ تشکیل گردیده و در تاریخ هفتم اسفند ماه ۳۸ در دفتر ثبت شرکتهای داخلی بشماره ۷۱۵۸ به ثبت رسیده آقای مهندس رضا شاکرین‌مدیر عامل شرکت میباشد و بتنهائی وبا مهر شرکت حق امضاء دارد .

رئیس اداره ثبت شرکتها و علائم تجارتی واختراعات ـ مهدی‌نراقی

آ ـ ۳۵٦۱۹

برای خرید کتاب برای کودکان ـ برای هدیه دادن به دوستان وعزیزان ـ برای زینت کتابخانه خودتان ـ از گنجینه‌های علم ودانشی که برای شما گرد آورده‌ایم استفاده نمائید.

فروشگاه بزرك امیر کبیر ـ شاه‌آباد

آ ـ ٤٤٨٩٦ ۱ـ۳

برنامه امشب سینماهای نیاگارا ـ رویال

از دخترها بپرسید

یااز زنها ـ باشرکت: شرلی‌مك‌لین ـ دیویدنیون

سینماسکوپ ـ رنگی ـ دوبله بفارسی

آ ـ ٤٤٨٩٤

چین بزرگترین قدرت دریائی آسیائی

شوروی ۱۵ زیردریائی ازانواع قدیمی به چین واگذار کرده‌است

هنك کنك ـ اول مارس ـ مقامات موثق امروز گزارش دادند که چین ۱۵ زیر دریائی ساخت شوروی دراختیار دارد.

تعدادی ازاین‌زیردریائی هاازانواع قدیمی محسوب میشوند که‌درجنك جهانی گذشته ساخته شده‌اند.

باآنکه این زیر دریائی‌ها بازیر دریائیهای مدرن امریکا وشوروی قابل قیاس نیستند ، معذالك نمیتوان گفت که‌قابل استفاده نمی‌باشند.

ناوشکن وتوپدار

شوروی ازسال ۱۹۵۶ شروع به تحویل زیردریائی به‌دولت چین کرده است علاوه براین ۱۵زیردریائی چینی هابین ۲۰ تا۲۵ ناوشکن کوچك یا کشتی‌های توپدار دارند .همچنین‌تعدادی قایق‌های مسلح وکرجی‌های مخصوص پیاده کردن نیرو دراختیار دارند .

در حقیقت چین بزرگترین نیروی دریائی رادربین کشورهای آسیائی دارد کمونیستها همچنین درشانکهای وسائل و تجهیزاتی برای جمع آوری وتعمیر زیردریائی و کشتی‌های جنگی کوچك فراهم کرده‌اند .

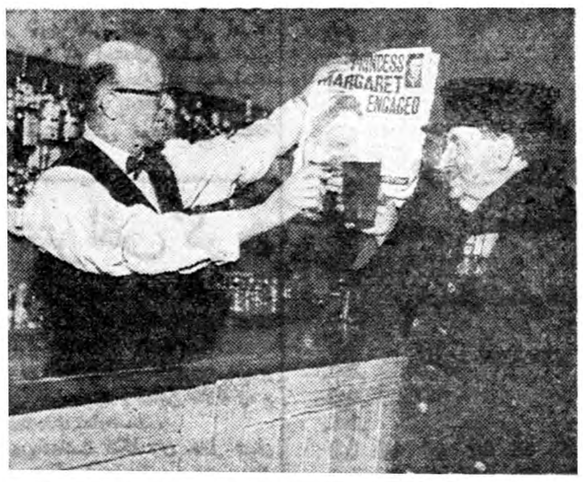

مردم انگلستان از شنیدن خبر نامزدی پرنسس مارگارت خوشحال هستند. در این عکس یکی از افراد سابق گارد سلطنتی که اکنون بازنشسته است با مشروبفروش محله‌ای که خانه‌آرمسترونك جونز در آن واقع است گیلاسهای خودرا به سلامتی نامزدی بهم میزنند

یونایتدپرس

خلاصه اخبار

بن ـ امروز در بن گفته شد که دکتر ادنائر درسفر آینده خود بامریکا از سه دانشگاه . امریکائی درجه دکترای افتخاری خواهد گرفت باین ترتیب تعداددیپلم‌های دکترای‌افتخاری، صدراعظم ۸۲ ساله آلمان به ۲۱خواهد رسید .

***

بن ـ مقامات رسمی آلمان غربی از هرگونه تفسیری در باره اظهارات اخیر خروشچف مبنی بر مخالفت با مراجعه‌به‌آراءعمومی‌برای تعیین‌سرنوشت آلمان خود داری کردند .

این مقامات معتقدند که‌این موضوع باید در کنفرانس‌آینده سران شرق و غرب‌بدقت مورد بررسی قرار گیرد.

***

توکیو ـ ظاهرا چینی ها توانسته‌اند در راه اجرای نظریه جاروب کردن بورژوا های دست راست قدمهای جدیدی بردارندرادیو پکن امروز اطلاع داد که دو اتحادیه بزرك اخیرا قول داده‌اند که فعالیت های خود را با روش حزب کمونیست بیش از پیش تطبیق دهند .

***

عمان ـ دولت امریکا امروز ٤میلیون دولار بعنوان آخرین قسط کمك خودبه بودجه اردن در سال مالی ٦٠ـ ۱۹۵۹ باین دولت پرداخت .

لایپزیك ـ وزیر بازرگانی و معاون نخست وزیر آلمان شرقی امروز اظهار داشت که نهرو بوی گفته‌است انجام مذاکرات بین آلمان شرقی و غربی دارای اهمیت اساسی است .

روزنامه تایمز هندوستان اخیرا نوشت که آلمان غربی نباید انتظار داشته باشد که هند رویه خود را در برابر آلمان شرقی همیشه حفظ خواهد کرد .

منشور برازیلیا

بقیه ازصفحه ۲

اساس این سیاست جدید را در اعلامیه مشترك آیزنهاور وکوبیتچك رئیس جمهور برزیل ، می‌توان دید که درشهر برازیلیا ، پایتخت آینده برزیل انتشار یافت . این اعلامیه مانند آن شهر متعلق به آینده‌است وپایدار خواهد ماند. و عده رفاه و آزادی و عدالت و برابری که این منشور به ملل امریکای لاتین داده سنك بنای جدیدی است که برای سیاست امریکا کار گذاشته میشود و«مرد خوب» بقول آرژانتینی ها ، بیش از هر کس در آن سهم‌دارد.

اونو به هند رفت

کلکته ـ رویتر ـ آسوشیتدپرس ـ اول مارس ـ اونو نخست وزیر برمه همراه همسر و فرزند خود امروزعصر وارد کلکته شد .

گفته میشود که وی در جلسه مذاکرات امشب خروشچف و نهرو شرکت خواهد جست. اما یك‌سخنگوی حکومت اظهار داشت سفر اونو کاملا خصوصی است وبهمین سبب وی‌همراه خروشچف نیامده است .

خود اونو در فرودگاه به‌مخبرین گفت :گمان میکند میان‌او و خروشچف مذاکراتی صورت گیرد . اونو وقتی وارد کلکته شد که خروشچف ونهرو در میدان ورزش بودند .

زلزله

بقیه ازصفحه اول

اقادیر ـ اول مارس ـ خبر گزاری فرانسه بموجب دومین آماری که سر کشته شدگان و مجروحین زمین‌لرزه وحشتناك اقادیر (مراکش) بدست‌آمده تاکنون ٥ هزار نفر کشته و تعداد نامعلومی مجروح شده‌اند .

این زمین لرزه بی سابقه که کمی قبل‌از نیمه شب بوقت‌گرینویچ روی داد قسمت اعظم شهر اقادیر را که ٥٠ هزار نفر جمعیت دارد بکلی در هم کوفت .

در این شهر قریب ده هزار نفر فرانسوی و اروپائی زندگی میکنند . تمام ارتباطات شهر مزبور با بقیه نقاط مراکش قطع گردید و خسارات عمده‌ای به اهالی وارد آمد . سلطان محمد پنجم پادشاه مراکش و مولای حسن ولیعهدآن کشور وهمچنین‌نخست وزیر مراکش پس از اطلاع ازشدت زلزله رهسپار محل شدند .

همچنین‌امریکا به‌واحدهای‌هوائی خوددرمدیترانه دستور دادتافورا جهت کمك به‌مصدومین چند فروند هواپیما دراختیار دولت مراکش قرار دهند .

پایگاه هوائی فرانسه نیز که‌در نزدیکی اقادیر آخرین پایگاه محلی هوائی فرانسه قراردارد برای کمك‌به آسیب دیدگان آماده شد .

وقتی مجروحین رابا برانکارد از هواپیما خارج‌میکردند مردی‌باچشمهای وحشت زده در جستجوی دوکودك خود بود .

عده زیادی ازمجروحین و کشته شدگان فرانسوی واردهائی می‌باشند. بدینجهت اقوام آنهاازپاریس تقاضای برقراری رسم مخصوص بین فرودگاه وپاریس راکرده‌اند تاهرچه زودتر از وضع‌اقوام خودمطلع‌شوند.

پدر ، پدر . . .

یك‌دختر ۱۲ساله رادرپارچه‌سفیدی پوشانیده بودند و بطرف بیمارستان میبردند واوفریاد میزد :

پدر «پدر»پدرم رابمن بدهید.وقتی زمین لرزه روی داده‌بود این‌دخترك معصوم درخواب بود و چند متر ازتخت خوابش دورتر پرانده شده‌بود .

وی‌به‌مخبرین جراید گفت دریك لحظه دیرترخانه‌ما فرو ریخت و تخت خواب پدر ومادرمن درزیر آوار قرار گرفت من هیچ چیز نفهمیدم‌ودرسیاهی شب بالباس خواب درکوچه وبازار بیهوده میدویدم .

زلزله‌های بزرك تاریخ

زلزله اقادیر بزرگترین حادثه‌ای از این قبیل نیست که چشم بشر به خود دیده باشد . در ۱۹۳۵ بیش‌از ۲۵ هزار نفر در زمین لرزه های پاکستان غربی درگذشتند و پنجسال بعد زلزله‌ای در ترکیه بیش‌از ۳۰ هزار نفر را بقتل رساند . در ژاپن در سال ۱۹۲۰ یك بدبختی عمومی دامنگیر مردم شد و یك زلزله بزرك موجب مرك ۹۹ هزار و گمشدن ٤۳ هزار ژاپنی گردید . بدترین زلزله ای که تاریخ بیاد دارد همانست که در ۱۵۵٦ ایالت شنسی را در چین لرزاند و بمرك ۸۳۰ هزار تن منجر شد ودر ۱۷۵۵ یك سلسله زمین لرزه شهر لیسبن را ویران ساخت ودر ۱۹۵٦ یعنی ۱۵۰ سال بعد شهر سانفرانسیسکو پس‌از وقوع یك زلزله براثر آتش سوزی با خاك یکسان شد .

زلزله لیسبن اقلا۱۵ هزار نفر را کشت ودر زلزله‌سانفرانسیسکو ٤٥٠ تن مردند .

تاکنون مراکش زلزله‌ای بشدت زلزله شهراقادیر بخود ندیده است .

چندین بیمارستان وهتل‌های مجلل خراب شدند .از جمله هتل مجلل سعده باهمه ساکنین خود منهدم گردید .

ترك شهر

دیروز در تمام مدت روز ماموران شهرداری مشغول کندن قبر برای دفن اجساد کشته شدگان بودندسه مقتولین هستند . آنهائی که ازاین حادثه جان سالم بدر برده‌اند در حالیکه یك یاچند نفر از اعضاء خانواده خودرا از دست داده اند پیاده یا بوسیله کامیون و چهار-چرخه شهر را ترك میکنند هیچ‌کس دیگر حاضر نیست درین بندرشوم زندگی کند . در اقادیر برای جلو-گیری از عملیات دزدان حکومت نظامی برقرار شده است .

خبر نگار خبر گزاری فرانسه که‌ازاین بندر زلزله زده دیدن کرده گزارش میدهد که اقادیر از روی نقشه مراکش محو شده است هشتاد درصد خانه ها و ساختمان ها خراب شده و برخی دیگر در حال خراب شدن هستند .هنوز ازمیزان‌صحیح تلفات آمار دقیقی بدست نیامده است بعضی ها شماره مقتولین را به سه هزار نفر و حتی به پنج‌هزار نفر تخمین میزنند .

نویسنده معروف سوئدی

هنگامیکه زلزله اقادیر روی داد عده زیادی از ساکنین این شهراز سینماها خارج شده و بسوی خانه های خود میرفتند که ناگهان صدای وحشتناکی توام با بوی زننده‌آنها رااز حرکت باز داشت و بلافاصله زمین زیر پای آنها مانند گهواره بلرزش درآمد نخستین زمین لرزه درساعت ٤٥ و۲۳ دقیقه روی داد. وپنج ثانیه طول کشید و درین هنگام بارانی از سنگ و آجر و مصالح ساختمانی بر روی مردم فلك زده باریدن گرفت و فریاد زنها و ضجه کودکان بهوا بلندشد ازسرنوشت نویسنده معروف‌سوئدی «ارتور لوندویست» دارنده جایزه ادبی لنین و همسرش که هنگام زلزله در هتل «پاروتیانا» منزل کرده بودند هیچگونه اطلاعی در دست نیست .

آنهائیکه در زلزله جان سالم بدر برده و به کازابلانکا آمده‌اند دروضع روحی بسیار بدی هستند. دوشیزه جوانی در میان‌پناهندگان ظاهرا مشاعر خودرا از دست داده ودر جواب خبر نگاران فقط بصورت آنها نگاه کرده و کلمه ای صحبت نمیکند . یك نفر انگلیسی ازوقتی که وارد کازابلانکا شده در یکی‌از مهمانخانه روی تخت خوابی افتاده ولحاف را محکم بسرش کشیده و حتی از اظهار هویتش خود داری میکند .

سفر خروشچف موفقیت‌آمیز نبود

★ برمه به سردی ازنخست‌وزیر شوروی استقبال‌کرد ودکتر سوکارنو حاضر نشد بیش ازیك سوم مخارج برنامه پنجساله این کشوررا روسها بپردازند

جاکارتا ـ اول مارس ـ آسوشیتد پرس ـ بنظر میرسد که‌خروشچف در کوشش خود برای تغییر جریان سیاسی در هندوستان و اندونزی موفق نشده است و کما کان مانند ماه های اخیر در این نقاط کفه ترازو بسوی غرب متمایل میشود .

خروشچف چنان از نفوذ غرب‌در این نواحی نگران شده بود که تقریبا نیمی از کمر بند کره‌زمین را پیمود تا مانع ادامه این تمایل گردد .

خروشچف گرمای‌آفتاب استوائی وبیماری های این منطقه را بجان خرید و محیط پر آسایش کرملین را ترك گفت تا به این مقصودبرسد

تحت فشار چین

این رهبر پر حرارت و فعال کمونیست ها باوجود توصیه‌پزشکان مجبور شد به این سفر تن در دهد اما حال خودش تقریبا اقرار میکند که موفق نشده است .

خروشچف در برمه با سردترین استقبال روبرو گشت . در هند نیز استقبال از خروشچف با استقبالی که‌از آیزنهاور شده بود ، حتی با استقبالی که چند سال قبل‌از خود خروشچف کرده بود قابل مقایسه نبود .

در اندونزی از او استقبال بسیار گرمی بعمل آمد .

اما در مذاکرات سیاسی در هر دو کشور هند و اندونزی فشار و تهدید چین در ماه های اخیر سال ۱۹٦۰ کار اورا دشوار ساخته بود و وی تقریبا هیچ چیز بدست‌نیاورد.

خروشچف استادانه سعی کرداز بحث درباره تهدیدچین سرباز‌اجتناب ورزد . از طرفی وی کوشید باروش خود به عنوان‌یك‌رهبر بزرك‌کمونیسم بین‌المللی آثار زننده سیاست چین را جبران سازد .

اما همه این کارها روابط دو کشور هندوستان و اندونزی را نسبت به چینی ها بالنتیجه نسبت به کمونیسم بین‌المللی تغییر نداد.

حتی سوکارنو حاضر نشد در اجرای برنامه صنعتی پنجساله کشور خود سهم زیادی برای کمك روسها قائل شود .

فرسوده شده

وزیر خارجه اندونزی سوباندریو رسما اعلام کرد که قرضه روسها فقط یك سوم احتیاجات برنامه صنعتی کشور اورا تامین میکند و اندونزی برای تهیه بقیه احتیاجات خود به غرب متوسل خواهد شد .

گفته میشود روسها پیشنهاد کرده بودند همه مخارج برنامه را بدهند ولی سوکارنو پرداخت بیش از یك سوم مخارج را از طرف روسها نپذیرفته است .

در تمام سفر خروشچف سوکارنو وسران ارتش‌اوبشدت مانع هرگونه تظاهرات ضد غربی کمونیست های اندونزی شدند .

خروشچف از لحاظ جسمانی طی این سفر بسیار فرسوده شده‌است بطوریکه این مرد ٦٦ساله در تمام سالهای آینده عمر خود از آثار بیماریهای این سفر ناراحت خواهد بود .

دردو تصادف وآتش‌سوزی ۸۰ نفر کشته شدند

باکرزفیلد ـ خبر گزاری فرانسه ـ ۲مارس ـ امروز یك قطار سریع‌السیر لوکس که از سان فرانسیسکو حرکت کرده بود در نزدیکی «باکرز فیلد» پس از برخورد با یك کامیون نفت کش از خط خارج شد .

پس از این سانحه کامیون نفت کش آتش گرفت و یازده واگن قطار از خط خارج گردید . تلفات این حادثه به ۲۵ تا ۳۰ نفر تخمین زده شده است . پنجاه نفر از مجروحین در بیمارستان بستری شده‌اند .

آتش سوزی

سئول ـ (کره جنوبی) خبر گزاری فرانسه ـ۲ مارس در نتیجه حریق مدهشی که امروز در یکی ازکارخانه های کائوچوك دربندر پوسان روی داد پنجاه تن ازکارگران کشته‌شده و۲۰نفر دیگربسختی مجروح‌گردیدند. حریق درچند دقیقه تمام کارخانه را فراگرفت و پس از اتلاف مدتی ساختمان بزرك آن به تل خاکی‌مبدل گردید .

۳ هزار بیخانمان

مانیل ـ آسوشیتد پرس ـ ۲ مارس ـ در اثر حریق عظیمی که دیشب در یکی از محله‌های پر جمعیت مانیل روی داد سه هزار نفربیخانمان گردیدند و یك میلیون دولار خسارت وارد آمد .

جمعیت هواداران صلح عراق منحل نشده

قاسم دومین کنگره هواداران صلح را درماه مارس شخصا افتتاح میکند

بغداد ـ اول مارس ـ خبرگزاری فرانسه ـ حسین شریف دبیرکل‌جمعیت هوا داران صلح عراق درراديو بغداد خبر انحلال‌طی‌نطق‌خودجمعیت‌هواداران صلح عراق راتوسط‌مقامات‌عراقی‌بشدت تکذیب کرد .

وی گفت عبدالکریم قاسم معتقد است که جمعیت طرفداران صلح یك سازمان سیاسی نیست و نباید ازقانون تشکیل انجمن‌ها پیروی کند واجازه نامه‌بدست آورد .

حسین شریف سپس اضافه نمودکه دومین کنگره هواداران صلح عراق‌در ماه‌مارس دربغداد تشکیل خواهدشد وژنرال‌قاسم ریاست جلسه‌افتتاحیه راعهده‌دار خواهد بود .

وی‌تاکید نمود که‌دولت عراق هرگونه تصمیمات رابرای نقل ومکان نمایندگان عراقی وخارجی شرکت کننده در کنگره فراهم می‌نماید . شریف گفت .من بدینوسیله اخبار منابع مرتجع وامپریالیست رادرمورد انحلال جمعیت هواداران صلح تکذیب می‌کنم .

آیزنهاور گفت:

آمریکا پشتیبان دیکتاتورها نیست

امریکا هرتجاوزی را بامریکای لاتین تجاوز به خود تلقی میکند

سانتیاگو ـ یکم مارس ـ رویتر ـ امروز آیزنهاور در سانتیاگو پایتخت شیلی گفت «شنیده‌ام میگویند ما آمریکائیها از دیکتاتور های آمریکای لاتین حمایت می‌کنیم این تهمت بی اساسی است .

ما دیکتاتوری را چه در لباس چپ وچه در لباس راست تقبیح‌میکنیم .

آیزنهاور اشاره کرد که متاسفانه نسبت به نظریات وروش آمریکا در آمریکای لاتین سوء تفاهمات مهمی وجود دارد .

ما آمریکائیها می‌خواهیم همه جمهوری های قاره آمریکا از لحاظ اقتصادی و سیاسی و اجتماعی روزبروز نیرومند ترشوند .

دفع تجاوز

آیزنهاور ضمن خطابه خودنامه‌ای را که یك دانش آموز شیلی عضو اتحادیه دانشجویان برای او نوشته و از سیاست آمریکا انتقاد کرده بود قرائت کرد و گفت انتقادباید براساس صحیحی استوار باشد نه آنکه بدون توجه به حقایق بروز کند .

این دانشجوی عزیز انتقاد خود را برمبنای خبر اشتباهی که اخیرا در جراید منتشر شده‌بیان کرده‌است .

آیزنهاور در جلسه مشترك دومجلس شیلی گفت هر تجاوزی بهر جمهوری آمریکای لاتین را آمریکا در حکم تجاوز به خود تلقی میکند و باتمام قوای خود برای دفع آن اقدام خواهد کرد .

آیزنهاورگفت آمریکا می‌خواهددر جامعه بین‌المللی فقط قوانین حکومت کنند نه زور .

وی گفت بزودی من و متفقین فرانسوی و انگلیسی ما با نخست‌وزیر اتحاد شوروی ملاقات خواهیم کرد .

درست بخاطر همین امر من به‌اینجا آمده‌ام تا قبل از شرکت در این مذاکرات از نظریات سران دول آمریکای لاتین با خبر شوم و با آنها در مورد مذاکرات شرق و غرب‌مشورت کنم .

نامزد مارگارت

ازطرفی‌امروز یك‌مقام‌پلیس انگلیسی اعلام نمود که اسکاتلند یارد هنوز تصمیمی در مورد انتخاب آجودان مخصوص برای ارمسترونك جونزجهت حفظ جانش اتخاذ نگردیده است .

منابع کاخ سلطنتی اطلاع‌دادند که بوك کارست بعنوان اقامتگاه آینده پرنسس مارگارت و ارمسترونك جونز در نظر گرفته شده است .

بوك کارست ویلائی است که شامل ۱۷ اطاق بوده و دیوار سالن پذیرائی آن از سنك مرمرو چهار سالن دیگر از پوست و ابریشم پوشیده‌شده است .

در پارك مزبور یك زمین تنیس و یك دریاچه مصنوعی وجود دارد ومساحت پارك ٥٠ هکتار است‌ویلای مزبور توسط یك مهاراجه هندی بنام موروی ساخته شده و دستگیره های آن در اصل از طلا بوده است . پس از مرك این مهاراجه در سال ۱۹٥۸ این ویلا دست بدست گشت و اینك برای اقامت پرنسس مارگارت و همسرش درنظر گرفته شده است .

آگهی دعوت مجمع عمومی عادی

شرکت سهامی آبیاری آذربایجان باطلاع کلیه سهامداران‌میرساند طبق تبصره ۲ از ماده ۹ اساسنامه شرکت نظر به تغییر یکنفر از اعضاء اصلی‌هیئت‌مدیره شرکت جلسه مجمع عمومی عادی در تاریخ روز شنبه بیست‌و یکم اسفند ماه ۱۳۳۸ ساعت ۹ صبح در مرکز شرکت واقع در محل بنگاه مستقل آبیاری تشکیل میشود . از عموم سهامداران خواهشمند است شخصا یا نماینده تام‌الاختیار خودرا کتبا برای حضور در جلسه معرفی نمایند .

دستور جلسه عبارتست از :

۱ـانتخاب یکنفر عضو هیئت مدیره

۱ـ۲ آـ٤٤٨٧٢ شرکت‌سهامی آبیاری‌آذربایجان

قبل از خرید هر کتاب

بفروشگاه بزرك امیرکبیر شاه‌آباد مراجعه فرمائید

از فردا صبح در

سینما رکس ـ سینما پلازا

یك اثر خارق‌العاده جاسوسی وجنگی که صحنه‌های مهیج وبهت‌آور آن مدتها درخاطر تماشاچی خواهد ماند

« دوبله بفارسی » هفت رعد « دوبله بفارسی »

باشتراك: استیفن بوید ـ تونی‌رایت ـ آناگیلور ـ کا تلین هریسون

ماجرائی هیجان‌انگیز از جنك وعشق و میهن پرستی

خاطرات ایدن

ترجمه : غلامحسین صالحیار

ـ۴۱ـ

من مطمئن بودم لازمست بیك مبارزه حساب شده طولانی درباره مسئله مهم دستمزد ها وقیمتها دست زد .

طی تابستان سال ۱۹۵۵، کمیته ای‌که به انتخاب من تشکیل شده بود دست بکار تهیه کتاب سفیدی بود. دراین کتاب علل عدم رضایت وناراحتی که درصنایع حکمفرما بود تجزیه وتحلیل میشد. درمیان این عوامل مسئله انفلاسیون (تورم پول) دررتبه اول قرار داشت .

هدف این کتاب تهیه زمینه برای تنظیم طرح جدیدی درباره تثبیت قیمتهاو جلوگیری ازقوس صعودی دائمی دردعاوی مربوط به افزایش دستمزد هاو هزینه زندگی بود .

انتشار این کتاب همراه بایك سلسله مذاکرات باکارگران وکار فرمایان وروشن‌کردن قضیه بطورکامل صورت میگرفت.تهیه‌کتاب سفید با مشکلات زیادی مواجه شد وبسیار طول کشید. اکنون شرایطی‌که ازلحاظ اصولی فوریت آنرا ایجاب میکرد تعدیل یافته بود .

موج اعتصاب درسراسر کشور ازجوش وخروش افتاده بود ودر طول فصل پائیز توسل به اقداماتی برای حل مسئله انفلاسیون بیش ازروابط کارگری توجه مارا بخود جلب میکرد .

سیر حوادثی‌که به تنظیم بودجه در فصل پائیز منجر میشد، این موضوع راتحت الشعاع قرارداده بود. کتاب سفید اکنون بایستی دررتبه اول توجه خودرا بمبارزه علیه ترقی قیمتها معطوف میکرد.

درپایان سال، طی یادداشت مورخ ۲۷ دسامبر، نظریات خودرا درباره وضع عمومی اقتصادی کشور برای وزیر خزانه داری جدید به شرح زیر توضیح دادم :

«چند نکته اساسی وجود داردکه سابقا باوزیر خزانه داری قبلی، وهمچنین باخود شما هنگامی که هنوز تصدی وزارت خارجه رابعهده داشتید مورد بحث قرار داده‌ام. معذالك من تصور نمیکنم‌که زمان، لزوم اقداماتی از آن قبیل راکه سابقا مورد بحث قرار گرفته تغییر داده باشد .»

«مسئله پس انداز- من تصور میکنم یکی ازدردناك ترین تضاد هائی که درزمان حاضر بین اقتصاد ما وامریکا وجود دارد، ناچیز بودن میزان‌پس‌انداز مردم کشور ماباتوجه به امکاناتی است که دارند .

بدون شك این امر درسقوط مداوم ارزش پول مانقشی رابازی میکند. دلیل این امر هرچه باشد. نظر من اینست که اگر بخواهیم اقتصاد خودرا مجددا پی ریزی کنیم، بایستی برای اینکار چاره‌ای بیابیم. »

«من عقیده دارم که هنوز میتوان مردم انگلستان را ترغیب کرد که بیك مبارزه بزرك برای پس انداز به پیوندند ،تا از حجم مصارف زائد و اضافی بکاهند، بشرط آنکه این امر بطرز جالبی صورت گیرد و از نظر مردم انگیزه‌ای برای یك انتفاع اساسی در آن بچشم بخورد . »

«ممکنست این کار رابطریقی صورت دادکه به ارزش آینده پول واقعی مرتبط گردد »»

«من فکر نمیکنم این پیشنهاد ، آنقدر که ظاهر آن نشان میدهد، ناراحت کننده باشد، زیرا مطمئنا هرچقدر مردم ما بیشتر پس انداز کنند وضع لیره محکم تر خواهد شد »

«پس‌انداز بیشتر ، از طریق تقلیل در زمینه تقاضای کالا ، مستقیما به تخفیف خطر تورم پول کمك خواهد کرد .»

«من شخصا پس انداز را بر وضع مالیاتهای سنگین ترجیح میدهم، زیرا باین وسیله قدرت مصرف اضافی مردم از بین خواهد رفت ، و بنظر من این موضوع دردرجه اول اهمیت قرار دارد و به آن نیاز فوری حس میشود» . «بنظر من ، عادت ملت انگلستان به مخارج زیاد ، همانطور که لرد «وولتون» (رئیس حزب محافظه کار از سال ۱۹۴۶ تا سال ۱۹۵۵) چندی قبل اشاره کرده بود، اینست که هم دولت و هم صاحبان صنایع مافریفته و مجذوب نظریه «اقتصاد در حال توسعه » شده‌اند .»

«ما حق‌داریم که طرفدار توسعه باشیم ، اما در حال حاضر ، بیش از حد لزوم در این راه پیش رفته‌ایم »

«باین دلیل ، من هنوز در باره مسئله ساختمانها احساس ناراحتی میکنم . دوقلم سنگین واردات ما مربوط به فولاد و زغال سنك است‌من حدس میزنم که ساختمانها موجب اصلی این واردات سنگین هستند .

مقصود من خانه‌سازی نیست . من فکر میکنم اقدامات ما در زمینه خانه سازی کاملا صحیح است . قانون « محدودیت اعتبارات» در ساختمان کارخانه‌ها موثرافتاده است ، اما بنظر میرسد که ساختمان ادارات همچنان توسعه مییابد، در حالیکه این امر فوریت چندانی ندارد .

اگر مابتوانیم راهی برای جلوگیری از توسعه ساختمانها، بدون اعمال مسئله کنترل پیداکنیم این امر بما کمك خواهد کرد که واردات خود را تقلیل دهیم.

توصیه به‌بانکها

من در مورد بازگشت به سیاست کنترل دولت بسیار محتاط هستم ، ویقین دارم که شماهم همین نظر را دارید .

معذالك آیا امکان پذیر نیست با استفاده از طریق دیگر وسیله‌ای پیداکنم که‌درنهایت نتیجه‌آن‌مشابه همان‌کنترل دولت باشد ؟

مثلا نمیتوان هرچند یکبار به بانکها توصیه کرد که درمورد دادن اعتبار برای اقلام وارداتی موردنظر بانهایت احتیاط رفتار شود ؟

اگر راه حلهائی نظیر این موضوع عملی باشد ، من آنرا برکنترل واردات ترجیح میدهم » .

(ناتمام)

گایارد نشان نظامی خودرا پس داد

پاریس – ۲۹ فوریه – خبرگزاری فرانسه – دیروز گفته‌شدکه«پیرلاگایارد» یکی از رهبران یاغیان الجزایر نشان لیاقت نظامی خود را برای ژنرال دوگل پس فرستاده است.

«پیرلاگایارد» ضمنانامه‌ای برای ژنرال‌دوگل‌فرستاده‌که درآن‌علت‌پس فرستادن نشان‌نظامی‌خودرا توضیح داده‌است .

پیرلاگایارد خاطر نشان ساخته از جهت آنکه سرهنك «دوفور» تعهداتی را که در قبال وی و رفقایش بعهده گرفته بود انجام نداده لذا نشان لیاقت‌نظامی خودرا پس میفرستد .

هدفهای مصر واسرائیل

روزنامه لوموند در سرمقاله‌ای که در آخرین شماره خود پیرامون اوضاع بحرانی مرز های اسرائیل و جمهوری متحد عرب نوشته اظهار عقیده کرده است که دو طرف عمدا میکوشند این حوادث را بزرك جلوه دهند .

هدف سرهنك ناصر این است که.از این اوضاع برای حفظ «رهبری» خود در برابر قاسم استفاده کند ودر عین حال نفوذ خود را در اردن و لبنان توسعه دهد . بدنبال همین حوادث است که هم‌اکنون دولتهای مذکور به‌هواپیما های جمهوری متحده اجازه داده‌اند که از فراز خاك آنها پرواز کنند . اکنون صحبت از این است که در صورت وخامت اوضاع مرزی واحدهائی ازارتش جمهوری متحده در لبنان‌واردن موضع‌خواهند گرفت .

منظور دولت اسرائیل نیز از بزرك جلوه دادن بحران اخیر این است‌که در آستانه تشکیل کنفرانس سران شرق وغرب توجه دولت های بزرك را به خاورمیانه جلب کند تا شاید راه حل قابل دوامی برای حل اختلافات اعراب‌و اسرائیل پیدا کنند .

تاریخ ازدواج مارگارت معلوم نیست

لندن ـ۱ مارس ـ خبرگزاری فرانسه ـ هنوز تاریخ ازدواج پرنسس مارگارت باانتونی ارمسترانك جزءاسرار است.مسئله‌ای که‌اکنون‌توجه‌مطبوعات لندن را بخود جلب کرده این است که لباس عروسی شاهزاده خانم انگلیسی در پاریس دوخته خواهد شد یا بدست «نرمان‌هارتنل» خیاط مخصوص ملکه تهیه خواهد گردید .

مارگارت‌پس‌از مراسم‌نامزدی‌خودلباس سنگین‌سابق‌خودرا کنارگذارده و بیشتربه‌پوشیدن شلوار بلند تنك وبلوز ابراز علاقه میکند .

مکمیلان بپاریس میرود

● مسافرت‌نخست‌وزیر انگلستان قبل‌ازعزیمت خروشچف به‌فرانسه‌صورت‌میگیرد

● پس‌از انجام این مسافرت دوگل نیز به‌لندن خواهد رفت

لندن ـ خبرگزاری فرانسه ـ دراطلاعیه ای که‌امروز در لندن منتشر شد اعلام گردید که روز شنبه ۱۴مارس هارولد مك‌میلان نخست‌وزیر انگلستان و بانو به پاریس خواهندرفت .

نخست وزیرانگلستان‌وهمسرش روز۱۲و۱۳مارس‌درقصر «رامبویه » مهمان ژنرال دوگل خواهند بود. بعقیده منابع موثق‌درمدت ۳۶ ساعت نخست‌وزیر بریتانیا وژنرال دوگل امکان خواهند داشت که مدت زیادی بایکدیگر مذاکره نمایند ومسائل مختلفی که در فرانسه ، درآستانه سفرخروشچف به‌پاریس وجود دارد ، از نظر بگذرانند .

گمان میرود که ژنرال دوگل نیز روزهای ۵الی ۸ آوریل رابلندن رفته ومذاکراتی بامك‌میلان انجام دهد .

برای مذاکرات دوگل و مك‌میلان از اکنون هیچ‌گونه برنامه و دستوری تعیین نشده‌است .

دومین فستیوال فیلم کشورهای آسیائی وآمریکائی

قاهره ـ خبرگزاری فرانسه ـ۱مارس ـ دومین فستیوال سینمائی کشور های آسیائی و آفریقائی امروز در قاهره افتتاح‌شد .

دراین فستیوال کشور های هند ،لبنان ، ،مراکش ،کره شمالی ،اندونزی، شوروی وجمهوری متحده‌شرکت دارند .

جالبترین حوادث جهان

۷ماه پیش یك‌جوان ماجراجوی امریکائی بنام «دونالدشاکنون» دربیابان نوبه درمصر که‌هم‌مرز باسودان است درگذشت . همراهان اورا نیز که‌سه نفر بودند مرده یافتند . این سه‌نفر پس‌از آنکه بنزین اتومبیل و ذخیره آبشان‌تمام‌شد درگذشتند یکی‌از این افراد بوسیله جسم نوك تیزی که‌بسرش خورده بود بقتل رسیده بود وهنوز هیچ کس‌از علت مرك‌اوخبر ندارد .

چندروز پیش سه جوان آلمانی که جریان مرك «دونالد شاکنون» و همراهان اورادر بیابان خشك و سوزان نوبه دنبال میکردند بقاهره آمدند و برای کشف‌این معما بسوی بیابان نوبه براه افتادند . اکنون از سرنوشت این جوانان اطلاعی‌دردست‌نیست ومعلوم نیست که آیا آنها بسرنوشت دسته اول دچار خواهند شد ویاپرده از روی‌راز بر میدارند .

**

هنگامیکه هواپیما از زمین برمیخاست چرخهای سمت‌چپ آن جداشد ولی هواپیما بهمین ترتیب فرود گاه راترك گفت‌و بسوی مقصد پروازنمود .خلبان که‌از ماجرا اطلاع پیدا کرده بود ومیدانست چندان امیدی‌به نجات مسافرین ندارد بهمه آنها اخطار کرد که‌کمربندهای خود را ببندند وسپس بابی‌سیم به فرودگاهی که میخواست درآن فرود آید جریان رااطلاع داد مرك‌دربرابر مسافرین هواپیما و کارکنان آن بود. گروهی برای بازماندگان خودباعجله یادداشت هائی نوشتند آخرین وصایای خود را گفتند هواپیما دیگر بر بالای فرودگاه کانزاس درایالت میسوری امریکا که‌میخواست در آن بنشیند رسیده بود. از برج راهنمائی به‌خلبان دستور داده شد که‌آنقدر بربالای فرودگاه پرواز کند تابنزین آن تمام شود . دراین موقع دسته‌های آتش نشانی ومامورین بهداری وآمبولانس هادر اطراف فرودگاه گرد آمده بودند وهیاهو وازدحام عجیبی روی داده بود عده‌زیادی ازمردم وخویشان مسافران در فرودگاه گرد آمده بودند تالااقل هواپیمائی را که حامل اقوام آنهاست درآخرین لحظات‌زندگی به بینند . لحظات بحرانی وقلب خراش نزدیك میشد هواپیمااز سرعت‌خودکاست‌قلب‌تماشاچیان ومردم هر لحظه شدیدتر میزد صدای سوتهای خطر درفرودگاه بلند شد . هواپیما آخرین چرخ رازده مستقیم بطرف باندآمد، همه چشم هارا بستند فریاد وحشتناکی ازجمعیت بلند شد. در همین لحظه هواپیما باشدت روی باند کوبیده‌شد وبلافاصله اتومبیل های آتش‌نشانی و آمبولانس بسوی‌آن حرکت‌کردند ولی وقتی‌مردم چشم‌هاراگشودند دیدند هواپیما هنوز آتش‌نگرفته و نسوخته است چندقیقه بعد مسافران راکه بعضی ازآنها فقط زخم های‌کوچکی برداشته بودند به بیمارستان منتقل ساختند معجزه روی داده بود .

***

۱۰هزار نفر ازدانش‌آموزان کره جنوبی به‌زدوخورد با افراد پلیس که‌مجهز به‌باطوم بودند پرداختند علت‌منازعه این بودکه بدانش‌آموزان از طرف وزارت فرهنك‌دستور داده شده بود روز یکشنبه (روز تعطیل) در سر کلاسهای درس حاضر شوند دانش‌آموزان میگفتند علت این تصمیم آنستکه مقامات دولتی مایل نیستند آنها درمتینك های حزب‌دمکرات که‌مخالف‌دولت است شرکت کنند درنتیجه زدو خورد هائی که‌روی داد عده‌ای ازافراد پلیس ودانش آموزان مجروح شدند و ۱۵۰ نفر از دانش‌آموزان دستگیر گشتند .

بوتاگاز

باطلاع مشتریان محترم خود می رساند که فر های گاز سوز امریکائی جدید وارد شد متمنی است جهت مشاهده مراجعه فرمائید .خیابان سعدی .مقابل بانك ملی شعبه سعدی کاشی ۷۰۰ طبقه دوم . تلفن ۳۲۳۸۹

آ ـ ۴۴۸۶۲

یکنفر مقنی جوان بنام معصوم یحیوی علمداری ۱۴ سال بود قنات حیدر کلی و دو ماه قنات محمد قاسم ببند افتاده بودند مقنی دیگر از باز کردنش عاجز ماند جوان مزبور با کمال مهارت همان قنات ها را باز و مورد استفاده قرار گرفتنداگر درقنات های دیگر چنین پیش آمدی باشد این جوان فعال را معرفی می نمائیم

علمدار ـ امان‌الله صعودی

آ ـ ۴۴۷۵۲

فستیوال فیلم در سینما دنیا

«سینما دنیا» مفتخراست از روز پنجشنبه دوازدهم اسفند فستیوال جالب توجهی از بهترین فیلمهای خودرا هردو روز یك فیلم بشرح زیر ترتیب دهد کلیه این فیلمها بزبان فارسی ببهترین وجهی دوبله گردیده ونمایش نخستین آن با موفقیت بسیار زیادی روبرو گردیده است

از صبح پنجشنبه۱۲اسفند زنده‌باد خودم — نورمن ویزدم

از صبح شنبه۱۴اسفند نان‌وعشق‌و.. (رنگی ـ سینماسکوپ) — سوفیالورن ـ ویتوریودسیکا

از صبح‌دوشنبه۱۶اسفند مانور بزرك (رنگی) — بریژیت باردو ـ ژرارفیلیپ

از صبح‌چهارشنبه۱۸اسفند اوه‌چه‌دختری — دانیل ژلن- دانی روبن

از صبح‌جمعه۲۰اسفند دوناتلا (سینماسکوپ- رنگی) — والترکیاری- الزامارتینلی

شروع سئانسها: ۵ر۱۰ صبح-۵ر۲-۵ر۴-۵ر۶-۵ر۸ بعدازظهر

ضمناً سینمادنیا برای تعمیرات اساسی مدتی تعطیل خواهدبود وبعدازتعطیل با فیلمهای جالب‌وآثاربزرك‌تهیه‌کنندگان‌جهان‌افتتاح خواهدشد

مولن روژ از فردا صبح کریستال «مولن‌روژ»

اطلاعات اقتصادی

نصف کار ساختمان سد کرج پایان یافت

تاکنون قریب ۳۵۰هزار مترمکعب بتون‌ریزی شده وارتفاع سد به۹۰متررسیده‌است

بطوری که از مقامات مسئول کار های ساختمانی سد کرج بدون درسازمان برنامه‌کسب اطلاع‌شده تاخیر پیشرفت می کند و مساعد بودن وضع هوا موجب شده است‌که بتون ریزی بدنه سد و سایر کارها بدون تعطیل ادامه یابد .

تاکنون قریب ۳۵۰ هزار متر مکعب بتون ریخته شده و تقریبا پنجاه در صد کار پایان یافته است وارتفاع بدنه سد در حال حاضر قریب نود متر می باشد .

با پیشرفتی که در کار هامشاهده می شود می توان پیش بینی نمود که ساختمان سد چند ماه زودتر از موعد تعیین شده به پایان برسد.

سد کرج یك سد مخزنی‌است بارتفاع ۱۷۰ متر و گنجایش ۱۵۰ میلیون متر مکعب که قادر است ۲٤ هزار کیلووات برق تولید کرده ونه هزار هکتار اراضی جدید اطراف کرج را تحت کشت در آورد .

بازدید شاهنشاه از عملیات ساختمانی بزرگترین سد کشور

طرح سد دز از نظر قدرت تولید برق و ظرفیت مخزن ووسعت منطقه‌آبیاری پنجمین‌سد بزرك‌جهان‌محسوب‌میشود

آقای لیلیانتال یکی از روسای موسسه عمران خوزستان برای حضور دربازدید شاهنشاه از عملیات ساختمانی سد دز از نیویورك بتهران آمده وبخوزستان عزیمت کرد .

سد دز که از حیث عظمت وقدرت تولید برق ووسعت منطقه آبیاری پنجمین سد بزرك جهان خواهد بود قرار است باصرف هزینه ای درحدود چهار میلیارد ونهصد میلیون ریال درنیمه دوم سال ۱۳٤۱ پایان یابد .

قرارداد وام مربوط به هزینه های ارزی ساختمان سد اخیرا امضاء شد وبرای تامین هزینه های ریالی آن نیز مذاکرات مقدماتی انجام گرفت .

سازمان برنامه ازمحل اعتبارات خود تاکنون نزدیك چهارده میلیون دلار برای امور مطالعاتی وانجام کارهای مقدماتی سد وتاسیسات وابسته به آن مصرف کرده است .

ارتفاع سد ۱۹۰ متر بوده ومخزن پشت سد گنجایش سه میلیون وسیصد وپنجاه هزار متر مکعب آب خواهد داشت وآب حاصله ۱۲۵ هزار هکتار از اراضی نزدیك سد را آبیاری خواهد کرد .

ازمولدهای برق‌آن درابتدا ۱۳۰هزارکیلووات وبعداتا ۵۲۰ هزار کیلووات برق بدست خواهد آمد .

تورم وتوسعه اقتصادی

تورم‌صادرات‌را ازبین میبردوسبب فرار سرمایه‌از کشورمیشود

استفاده از تورم بعنوان عامل توسعه اقتصادی یك اشتباه بزرك است

درشماره اخیر مجله بانك ملی‌مقاله‌ای تحت عنوان «تورم‌وتوسعه اقتصادی» ترجمه از مجله فدرال رزرو بانك نیویورك وجود دارد که از لحاظ اهمیت مطلب ونتایجی که درایران از آن میتوان گرفت ماخلاصه ای از آنرا درج میکنیم .

از دوران جنك دوم جهانی باینطرف تورم پولی بطور آشکار و پوشیده بر تمام کشور های جهان بدون توجه بمرحله اقتصادی که طی‌میکنند‌حمله‌ور شده وتنها از ٦۳ کشوری که آماری از آنها تهیه شده ۱٦ کشور توانسته‌اند ترقی قیمتهارا محدود به ۵ر۱ درصد درسال بکنند .

دراثراین جریان حتی بعضی کشور ها بلب پرتگاه سقوط اقتصادی و سیاسی نزدیك شده اند دراین‌جریان بین کشور های توسعه یافته وتوسعه نیافته تفاوتی نیست .

تورم در کشورهای توسعه نیافته

تصور غلطی درکشور های توسعه نیافته وجود دارد واین است‌که تورم‌را لازمه ترقی وپیشرفت اقتصادی ورکن مثبتی برای افزایش تولیدمیشمارند . بزرگترین علائم کشور های توسعه نیافته کمی تولید ودر آمد فردی‌است.

درآمد دراین کشور ها از یك کشاورزی ناقص است وصنایع‌نقش کوچکی را در تشکیل درآمد دارند صادرات تنوعی نداشته ومنابع‌سرمایه تخصصی در فنون محدود میباشد ودر بسیاری ازاین کشور ها موسسات مالی وبازار مراحل اولیه رشد را میپیمایند.

یکی از دلائل تورم دراین کشور ها این است که آنها تصور میکنند میزان سرمایه گذاری که برای بالا بردن تولید لازم است بمراتب زیاد تر از امکاناتی است که از طریق استفاده از پس انداز های موجودی میتوان بدست آورد. میزان پس انداز های شخصی دراین کشور ها ٤تا٦درصد درآمد ملی وسرمایه های بکار افتاده شده وحداقل دوبرابر آنست .

آنها انتظار دارند سرمایه های‌خارجی جبران این کمبود رابکنند ولی سرمایه گذاران نیز بواسطه آنکه نرخ ارز و قیمت ها دراین کشور تحت فشار و درمعرض تغییر قرار دارد از سرمایه گذاری اغلب خود داری میکنند .

آن قسمت ازسرمایه های خارجی هم که بصورت کالا وارد نشده ویا تبدیل ببول محلی گردیده سبب تشدید تورم میشود .

یکی از جهات حساسیت کشور های توسعه نیافته در مقابل نفوذتورم آن است که عواید این کشور ها بیشتر بواسطه صادرات است واگر بازار صادرات رواج وقیمت کالاهای‌صادراتی بالا باشد موجودی پول افزایش‌یافته سبب ازدیاد درآمد وتقاضای کالاهای وارداتی وترقی نرخ ها وتشدید تورم میشود وافکار عامه نیزتوسعه صادرات را میخواهد .

قابلیت نفوذ کشور های توسعه‌نیافته در مقابل فشار شدید تورم نه تنها در نتیجه ماهیت زودگذر « تقاضا» است بلکه براثر عامل «عرضه» نیز میباشد. زیرا ظرفیت تولید در این کشور ها محدود وفاقد تنوع است و بدین جهت ظرف یك‌مدت کوتاه میزان عرضه برای جوابگوئی به تقاضاکافی نبوده وهمینکه پول زیاد شد قیمت ها بالامیرود وبدی وسائل توزیع وکمی وسائل حمل ونقل نیز این عدم تعادل بین عرضه وتقاضارا شدیدترمیکند .

درضمن سیستم های غلط ماباتهای غیر تصاعدی که براساس درآمد واقعی نمی باشد موجب آن میشودکه درآمد های وصولی باهزینه های دولت وفق ندهد.

عامل دیگری که هرگونه اقدامی را برای تثبیت قیمت هابتعویق میاندازد تعداد قلیل پس انداز کنندگان وعدم پشتیبانی مردم از روش هائی است که برای حفظ قوه خرید پول کشور تعقیب میشود وعلاقه بخرید کالا های مختلف میباشد .

عدم توسعه بازار های پول سبب عدم توسعه استفاده ازپس انداز هاو محدود شدن سیاست اعتباری نیز میشود واز طرف دیگر سابقه طولانی تورم راایجاد میکند که مردم همواره منتظر تنزل ارزش پول میباشند و با عامل روحی تورم راتشدید میکنند.

دراین کشور ها تصور میکنند چون ترقی قیمتها سبب تشویق سرمایه گذاری میشود لذا تورم ازلوازم توسعه اقتصادی است ومانند جرقه است‌که توسعه شعله اقتصادی را روشن‌میکند درصورتیکه چنین چیزی صدق‌نمیکند.

(ناتمام)

بانك ملی مسکوك طلاخواهد فروخت

امسال نیز بانك‌ملی برای‌مصارف‌عید‌بمشتریان خود مقداری مسکوك‌طلا میفروشد . بانك بهر مشتری خود حداکثرتا اندازه مخصوصی که‌بعدا معین میشود مسکوك‌طلا خواهد فروخت

برای اجرای طرح‌های سازمان تهیه مسکن

بانك ساختمانی ازاعتبار واگذاری بانك‌رهنی‌استفاده‌میکند

استفاده از ۳۵۰میلیون ریال اعتبار واگذاری بانك رهنی ببانك ساختمانی باموافقت سازمان تهیه مسکن خواهد بود

بطوریکه اطلاع‌دادیم‌بین بانك رهنی و بانك ساختمانی‌قراردادی‌بسته شده است تابانك رهنی ۲۵۰ میلیون ریال در اختیاربانك ساختمانی بگذارد .

بقرار اطلاع قرارداد از طرف بانك ساختمانی‌نیز بامضاء رسیده منتهی‌اگر تاکنون بانك ساختمانی‌از این اعتبار استفاده نکرده بخاطر آنست که بانك ساختمانی باید این‌اعتبار را صرف اجرای طرح‌های سازمان تهیه مسکن کند ودر هر مورد قبل ازاخذ اعتبار باید موافقت آن سازمان راجلب وسپس‌از بانك رهنی تقاضای‌اعتبار کند .

بقرار اطلاع هنوز چنین اقدامی از طرف بانك ساختمانی صورت‌نگرفته ویا اگر گرفته هنوز به بانك رهنی واصل نشده است .

بهر صورت بانك رهنی آماده پرداخت این اعتبار ازاین محل است .

وام‌های صنعتی خوزستان

تاکنون چهارده توصیه پرداخت‌وام صنعتی بمبلغ ۳ر۳٦۵ میلیون ریال مربوط باستان خوزستان ببانك ملی فرستاده شده است تا بمتقاضیان‌آن داده شود .

نتیجه‌بکار افتادن‌این وام ها تولید ۲۱ هزار تن شکر در کارخانه‌تصفیه شکر اهواز و ۸۷۵٦ تن یخ درشش کارخانه یخ سازی و ۱۳۳۵۰ تن آرد در دو کارخانه آرد سازی و ۳۳٦۰ تن پارافین و روغن ماشین و صابون در یك کارخانه و۱۲میلیون آجر دریك کارخانه آجر سازی و ۳هزار تن برنج در یك کارخانه برنج پاك کنی میباشد .

گزارش هیئت عامل بانکملی

بقرار اطلاع در گزارش هیئت‌عامل بانك ملی که برای سال ۴۸تهیه خواهد شد براکدشدن معاملات زمین وتغییر مسیر سرمایه‌ها در امور تجاری و تولیدی او اشاره خواهد شد.

باید دانست که ظرف چند سال گذشته تا اواسط سال ۳۷ بقدری معاملات زمین وجوه را متوجه خود کرده بود که عده زیادی از مردم‌و تجارسرمایه خودرا در این راه مصرف میداشتند .

بعدا بعلت مضایقی که برای معاملات‌زمین ایجاد گردید این‌رویه نامطلوب کنار گذاشته شد وسرمایه ها بیشتر متوجه امور تولیدی شد.

برای تعلیم واجرای استاندارد

تجار باید بجای دولت در کار دهقانان دخالت کنند

*** سویس سالی صدهزارتن سیب استاندارد شده‌دارد**

*** باید برای خشك کردن انگور از مقوای فیراندود استفاده شود**

نحوه جمع آوری میوه و خشك کردن‌آن درایران بسیار بدوی‌وموجب شکست صادرات آنست هنوز انگوررا روی گل وخاك‌پهن میکنندوبادانه‌های له‌شده وفشرده که‌از آن‌شیره چسبناك بیرون آمده خشك میکنند این عمل موجب میشود که کشمش و سبزه خشك ماآلوده بخاك وچسبیده بهم واز لحاظ تجاری نامرغوب است .

یك‌مقام مطلع دولتی عقیده دارد که عامل مهم شکست بازار خشکبار برخارج استانداردآن‌است‌واضافه‌میکند که درسویس صد هزار تن سیب بدست می‌آید که‌برای مرغوبیت آن درهمان ابتداء امر یعنی درزمین‌های زراعی بان توجه میشود . علاوه‌بردفع آفات که‌برروی درخت ومیوه انجام میشود بدنه پائین درخت رااززمین تایك متر آغشته بموادی میکنند که هیچگونه آفتی قادربه بالا رفتن یا رسوخ‌درخت نباشد .

بااین ترتیب علاوه‌برسیب سالم و درشت میزان محصول هم‌بالا میرود برای خشك کردن انگور در خارج از دستگاههای مختلف استفاده‌میشود درایران بایدحداقل ازمقوای فیراندود استفاده کنند که‌ارزان هم هست و اغلب انگورهای یکدست و یك‌اندازه رایکجا خشك کنند ودانه لهیده آنرا باابزارهای مخصوصی که برای این کار وجود دارد ازخوشه جداکنند بعد هم دربسته بندی رعایت مشخصات استاندارد رابنمایند حتما انگوری که دریك جعبه بسته‌بندی میشود بایداز لحاظ وزن حجم سواد قندی بیك اندازه باشد دراینصورت موفقیت تجاری این جنس حتمی است .

آلمانیها اخیرا درموارد خشکبار آلوده به‌پارافین سختگیری کرده‌اند تجار باید فکر کنند که‌از روغن دیگری استفاده کنند سابقا از روغن برنج استفاده میشد وحالا میتوانند از آن‌استفاده کنند .

نکته مهمی که‌درتحول استاندارد کردن‌درایران‌شرط‌می‌باشد اینستکه اقدام باستاندارد باید بوسیله تجار عملی شود والا دولت به‌تنهائی قادر بعمل نیست مامورین ترویج درچند سال اخیر اقداماتی‌نمودنداما‌استاندارد خشکبار هنوز درمرحله اول کار است وقتی خریدار جنس راطبق سلیقه ومیل خود سفارش بدهد فروشنده‌باید اقدام بتهیه آن کند نه‌اینکه مامور ترویج بانصیحت واندرز بخواهد آنها رابمفید بودن روش جدید ترغیب نماید .

خشکبار اولین کالای‌صادراتی‌ایران بعداز نفت است .وجای‌آن‌دارد که‌تجار برای حفظ منافع شخصی‌وعمومی دست باقدام موثری بزنند .

دربرنامه‌ه‌ساله‌کشاورزی‌ازبذرهای‌مرغوب‌استفاده‌میشود

امروز یك مقام مطلع وزارت کشاورزی اظهار داشت با تمرکز امور اصلاح و تولید بذر که‌اخیرا با اجرای قانون مربوطه در وزارت کشاورزی آغاز شد موجب هم آهنگی و صرفه جوئی در کارهای تهیه واصلاح بذر خواهد شد.

مقام مزبور بعد اضافه کرد که باید کوشش ما برای ازدیاد تولید بذر های مرغوب واز جمله بذر چغندر زیاد تر شود زیرا ایجاد کارخانجات جدید قند احتیاج به تولید چغندر بهتر و بذر بیشتر دارد .

تا چند سال پیش ما مجبور بودیم برای تهیه بذر مرغوب چغندرقند مقادیر زیادی ارز صرف کنیم و بذر مرغوب رااز خارجه وارد‌نمائیم.

مقام مزبور بعد گفت شاید تاکنون با تولید بذر مرغوب‌چغندر در داخله از خروج بیش از سی میلیون دلار در ظرف ده سال اخیر جلوگیری شده است .

حال باید کوشش کرد که بذر چغندر ایران که با بهترین بذر های اروپائی رقابت می کند به‌صورت یك رقم‌از صادرات درآید

در زمین هائی که قرار است بااجرای برنامه جدید پنجساله کشاورزی زیر کشت رود از بذر های مرغوب واصلاح شده استفاده خواهد شد بخصوص باید از بذر های غلات مقاوم با آفات گیاهی و زودرس که‌آب کم‌لازم دارداستفاده شود .

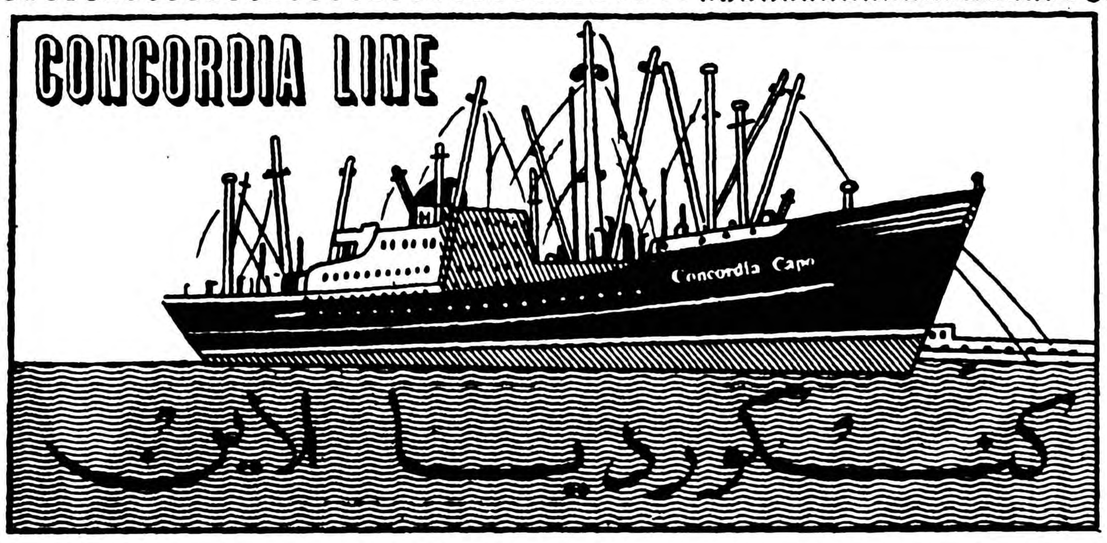

M/S "CONCORDIA CAPO" کشتی کنکوردیا کاپو

درحدود ۱۰ اسفندماه بخرمشهر وارد ودر ضمن تخلیه برای بنادر ذیل بارگیری خواهد نمود

جنوا - مارسی - نیویورک - بستن

فیلادلفیا - بالتیمور و نورفولک

این‌کشتی در حدود ۲۰ اسفندماه حرکت و پس از خروج از خلیج فارس درحدود ۱۷ روز به جنوا و۳۲ روز به نیویورك خواهد رسید.

M/S "CONCORDIA FOSS" کشتی کنکوردیا فوس

درحدود ۱٦ اسفندماه در خرمشهر پهلو میگیرد ودر ضمن تخلیه برای بنادرفوق‌الذکربارگیری خواهدنمود

برای کسب اطلاعات بیشتر وتامین جا بنمایندگی کل در ایران

شرکت سهامی لوانت اکسپرس ترانسپورت (ایران)

خیابان سعدی کاشی ٤٤۷

تلفنهای ۳۷۲۷۰ - ۳٤٦٦۹ - ۳۳۹۹٤ - ۳٦۱۵۷ - ۳۹۰۵۸

و یا بشعبات این شرکت در خرمشهر و تبریز مراجعه فرمائید.

کمپانی کشتیرانی بلژ

BELGIAN MIDDLE EAST LINE

COMPAGNIE MARITIME BELGE

(LLOYD ROYAL) S.A.

m/s "MOKAMBO" کشتی موکامبو

که اولین سفر خودرا به خلیج فارس طی میکند در حدود ۹ اسفند ماه بخرمشهر وارد ودر ضمن تخلیه برای بنادر

لیورپول - لهاور - لندن - هامبورک - رتردام و آنتورپ

و بنادر دیگراروپای شمالی اگر بار باندازهٔ کافی باشد بارگیری خواهد نمود .

این کشتی که تخلیه وبارگیری خودرا در تمام بنادرخلیج فارس باتمام رسانده اواسط اسفندماه‌مستقیما بطرف اروپا حرکت وپس از خروج از خلیج فارس درحدود ۲۲ روز به لیورپول خواهد رسید.

m/s "MOBEKA" کشتی مبکا

اوائل فروردین ماه بخرمشهر وارد ودر ضمن‌تخلیه برای بنادر فوق‌الذکر بارگیری خواهد نمود

برای کسب اطلاعات بیشتر وتامین جا بنمایندگی کل در ایران

شرکت سهامی لوانت اکسپرس ترانسپورت (ایران)

خیابان سعدی کاشی ٤٤۷

تلفنهای ۳۷۲۷۰ - ۳٤٦٦۹ - ۳۳۹۹٤ - ۳٦۱۵۷ - ۳۹۰۵۸

و یا بشعبات این شرکت در خرمشهر و تبریز مراجعه فرمائید.

انتقاد

از: حسین شمس‌ایلی

بوق همسایه!

خواننده عزیز! چندشب است که من‌دچار بی‌خوابی‌شده‌ام‌لابدمیگوئیدکه بی‌خوابی تو چه مربوط بماست ویا اینکه توصیه میکنید که‌بطبیبی‌مراجعه کنم.

البته اگرمن اطمینان داشتم که‌این مرض بزودی معالجه خواهدشد هیچ وقت پیش‌شما دردل نمیکردم ولی چون علت آن مرتفع نشده‌اطمینان دارم باوجود معالجاتی که‌انجام میدهم این بیماری شدیدتر میشود ناچار سده‌ام موضوع رابا‌شما درمیان‌بگذارم، علت این‌بیماری هرشب درساعتهای غیر معینی بسراغ من می‌آید ، گاهی ساعت ده وگاهی ساعت یازده وبعضی اوقات نیز یك بعدازنیمه شب وازهمه بدتر اینکه من‌هرشب بانتظار رسیدن این «علت» چشم برهم‌نمیگذارم وقتی هم که آمد تاچند ساعت بیخواب می‌مانم وهمین موضوع موجب تشدید بیماری من‌شده‌است . ولی بهتر است که‌ماجرا رااز‌اول برایتان تعریف کنم :

تصدیق میفرمائید که‌برای من‌و امثال من که‌روزها بااعصاب خودکار می‌کنیم ، یك خواب راحت شبانه از ضروریات زندگیست ،ولی من‌ازاین حق طبیعی خود محروم هستم ، زیرا از تصادف بداطاقم نزدیك کوچه است و هرشب نیمه شب همسایه روبرو که «مرکب راهواری‌عزیزیا داردبابوقهای متوالی دمار ازروزگار من وسایر ساکنین کوچه درمی‌آورد ،بااین تفاوت که‌ساکنین این کوچه پس‌از اینکه چندین باربه‌این‌همسایه مزاحم تذکر داده‌اند که‌ترحمی کرده‌بجای‌آنکه بابوق‌های‌ممتد ساکنین خانه‌را بطلبد، قدم رنجه فرموده زنك‌خانه‌را بصدادر آورد ،ونتیجه‌ای نگرفته‌اند ناچار خود رابوقهای شبانه ایشان عادت داده‌اند واینك بخواب راحت فرو میروند ودر این میان من هستم که‌باوجود اینکه قریب دوماه است دراین‌خانه بسر میبرم هنوز بشنیدن بوق عادت‌نکرده‌ام!

بقول معروف بالاخره ازما میگذردو بنده یاازاین‌خانه کوچ می‌کنم ویا روانه یکی‌از بیمارستان‌ها میشوم تا نتیجه بوقهای نیمه شب همسایه رابا آمپولها وشربت‌های مسکن اعصاب ترمیم کنم ولی‌باید دید که‌میزان مزاحمت دراین شهر حدوحصری ندارد ؟

نمیدانم ما چراتااین حد ازاحترام حقوق فردی واجتماعی یکدیگر پرهیز داریم وبالاخره چه‌موقع برعایت این حقوق عادت می‌کنیم ؟

درجوامع مترقی یکی‌از نشانه‌های پیشرفت وتمدن ،رعایت افراد جامعه بحقوق یکدیگر می‌باشد ورعایت این مسائل ازوظایف هرفرد محسوب میشود وباضافه برای‌تامین این‌منظور قوانینی وضع شده‌است که‌اگرکسی نخواست باین وظیفه عمل کند بوسیله قانون مجبور باجرای آن میگردد .ولی متاسفانه بامشاهده‌اشکالاتی که در روابط اجتماعی ماموجود است این سئوال پیش می‌آید که‌چرا در کشور ماهنوز این‌اصل مسلم نه‌تنها بصورت وظیفه درنیامده بلکه قانونی نیز که اجرای آنرا تامین کند موجود نیست

چندی قبل آقای‌وزیر دادگستری لایحه‌ای بنام لایحه مسئولیت مدنی بمجلسین تقدیم کرده بودکه اگر مورد تصویب قرار میگرفت وبمرحله اجرا درمی‌آمد باربسیاری ازمشکلات‌از دوش افرادبرداشته میشد .

این مزاحمتهای اجتماعی ،این‌سلب آزادی های فردی که‌بوسیله افراد یك جامعه درباره یکدیگر انجام میشوداز همه‌جهت بضرر پیشرفت وتکامل آن جامعه خواهدشد

عربده‌ها وآوازهای کوچه باغی که‌نیمه شب خوانده میشود،متلکهاوناسزاهائی که‌بیدریغ‌درخیابانها گفته میشود ، عرضه کردن اجناس درکوی وبرزنها که به‌فریادهای‌گوشخراش انجام میگردد جزئی ازاین مزاحمت‌های اجتماعی است .

نکته قابل توجه‌اینست که‌برای رفع بعضی ازاین مزاحمتها مقرراتی وضع شده که‌متاسفانه ازمرحله‌حرف بیرون نیامده واگر همزمانی اجراشده بیش‌از چند صباحی نبوده‌است .

این برعهده مقامات صلاحیتداراست که‌بادردست داشتن قوانین موجود عده‌ای راکه بوظایف اجتماعی‌خودآشنا نیستند مجبور بانجام آن نمایندتاشاید انشاءالله باتصویب واجرای لایحه مسئولیت‌مدنی برای‌آن‌قبیل‌مزاحمتهائی که‌هنوز قانونی برای جلوگیری از آنها نداریم فکری شود .

کفتگوی مردم

موضوع برات پستی

درمورد برات پستی آقای هادی ملك اخلاقی که‌درشماره مورخ ۱۸بهمن ماه چاپ شده اداره آماروزارت پست‌و تلگراف وتلفن اشعار میدارد بقرار تحقیقی که‌بعمل آمده است برات‌پستی شماره ۳۶۱۲۵۶ بمبلغ سیصد ریال به‌آقای محمدرضایوسفی‌پرداخت گردید وامضای گیرنده هم دردفتر مربوطه موجود است .

رکود سبزه قوچان

جمعی‌از کشاورزان وباغداران‌قوچان تلگراف‌میکنند سالها‌بهترین‌نوع‌سبزه‌را بعمل آورده‌ازحاصل دسترنج‌خود امرار معاش مینمودیم بعلت‌رکود شدیدبازار اروپا درسال جاری محصول‌ما بفروش نرسیده هستی خودرااز دست داده‌ایم تقاضا داریم فکر عاجلی برای‌کمك بصادرات این محصول مرغوب بعمل آید .

موضوع تلفنهای مشابه

اداره اطلاعات وآمار وزارت‌پست وتلگراف وتلفن درجواب شرحیکه‌در شماره مورخ۱۶ر۱۱ر۳۸ درموردشماره تلفن آقای بهروز جمالی درج‌شده‌بود اشعار میدارد .

بطوریکه ازشرکت سهامی تلفن اطلاع میدهند شماره تلفن آقای‌بهاءاله جمالی ۳۱۷۷۵و همچنین شماره تلفن گاراژ ایران مشهد ۲۱۷۷۵ می‌باشد که‌دردفاتر شرکت بهمین ترتیب ثبت شده است .

کشاورزان شرفخانه

از شرفخانه تبریز آقای‌حسن‌رفیعی می نویسد یکسال است راه آهن آذربایجان اراضی زراعتی بیست وچهار نفر کشاورزان شرفخانه را با سیم خاردار محصور و ما را از کشت در اراضی متصرفی ممنوع‌نموده درصورتی که اداره ثبت اسناد و املاك شبستر ۲۷ سال قبل تقاضای ثبت کشاورزان را پذیرفته است‌اینك که موقع کشتکار رعیتی است تقاضای اعزام بازرس و رسیدگی داریم .

ترقی مایحتاج زندگی

آقای سلیمان اسدی مینویسد در یکی دوماه اخیر نرخ‌اجناس ومایحتاج زندگی روزمره‌اهالی درشهرستان‌آبادان بطور سرسام‌آوری روبه ترقی نهاده بطوریکه برای کارمندان جزءوکارگران غیر قابل‌تحمل شده مقتضی‌است‌دادگاه کیفر گرانفروشان ومامورین شهرداری آبادان ازترقی‌روزافزون قیمتهابوسائل ممکن جلوگیری نمایند .

تبدیل رتبه

بانو بلقیس ساوجی می نویسدچند سال پیش لایحهٔ بتصویب مجلس‌رسید که هرکس دارای هشت سال سابقه آموزگاری باشد می تواند رتبه اداری خود را به آموزگاری تبدیل نماید و عده بیشماری که در موقع تصویب لایحه سه ماه و حتی یکهفته کسر داشتند نتوانستند رتبه خود را تبدیل کنند حال که مدتی گذشته و سابقه آنان به بیش از دوازده سال رسیده مقتضی است حقی که از آنان تضییع شده به آنها اعطا گردد .

تقاضای رسیدگی

عده ای از زارعین رود خور وچشمه عاشق از داراب‌تلگرا فمی‌کنند جمعی که قصد دارند علاقه و ملك متصرفی صد ساله مارا تصرف کنند و مجوز قانونی ندارند غفلتا روز پنجم اسفند ماه سر ما ریخته مضروبو یکی از اهالی بنام غلامرضا حسینی را مقتول نموده اند اینك در تلگرافخانه داراب متحصن و تقاضای رسیدگی داریم .

تعدیل مال‌الاجاره

آقای یدالله وثوقی از کنگاور می نویسد با آنکه کنگاور دارای دادگاه بخش می باشد قانون تعدیل‌مال‌الاجاره د راین محل اجرا نمی شود بطوری‌که هر موقع موجر اراده نمود می تواند مستاجر را خارج کند برای حفظ‌حقوق مستاجرین شایسته است قانون تعدیل مال‌الاجاره در کنگاور هم اجرا شود.

چهارسال معالجه

آقای محمد ابراهیم نوروزی ساکن تهران نو می نویسد پای دختر هفده ساله ام مدت چهار سال است در اثر گچ گرفتن قدرت جمع‌شدن از زانورا ندارد و آنچه مقدور بود تا کنون‌برای معالجه او اقدام کرده ام آیا ممکن است وسیله علاج او فراهم شود و بزندگی امیدوار گردد.

اسامی خارجی

آقای جواد عمید می نویسد مدتها است که شهرداری بصاحبان مغازه‌ها و اماکن عمومی دستور داده تا بجای نام های خارجی اسامی ایرانی که خوشبختانه بسیار زیاد است انتخاب نمایند معهذا هر روز اماکنی بنامهای خارجی اسم‌گذاری می شود حتی اشخاص نیز برای‌دختران‌خود کلاریس وگیلدا و امثال آنها انتخاب‌مینمایند

ساختمان کارگاه

از اصفهان می نویسند ساختمان ساده و معمولی کارگاههای هنرستان صنعتی تاکنون باتمام نرسیده وقت هنرجویان آموزشگاه های حرفه ای بدون تمرین حرفه ای که تحصیل می کنند تلف می شود مقتضی است در ساختمان کارگاهها تسریع لازم بعمل آید .

گیاه مولد الکتریسته

جنگلهای استوائی امریکای‌جنوبی (برزیل) منبع موجودات‌وگیاهان کشف نشده عجیبی‌است‌بتدریج که‌دانشمندان وسیاحان دراین‌جنگلهای دست‌نخورده پیش میروند به‌موجودات و گیاهان ناشناخته‌ای برمیخورند که‌دنیای علم قبلا ازآنها آگاهی نداشته است.

ازجمله چیزهائی که بتازگی در جنگلهای برزیل کشف‌کرده‌اند گیاه عجیبی‌است که‌تولید برق‌میکند این گیاه، دارای برگهای بسیار ظریف و نازك است‌که طول آنهابچندین متر میرسد هنگامی‌که به‌برگهای این‌گیاه دست بزنند بخوبی ارتعاش ضعیف الکتریسته‌را حس میکنند بومیان این گیاه را علف شیطان نام داده وهمیشه ازآن دور ی‌میکنند یکی‌ازدانشمندان گیاه شناس ماه گذشته حتی موفق شد میزان الکتریسته تولیدی این گیاه راباولت متراندازه بگیرد بدین ترتیب که‌بااتصال سیمی به‌شاخه‌این گیاه وسیم دیگری که‌اززمین گرفت الکتریسیته مثبت ومنفی ترتیب داد. آنگاه عقربه ولت‌متر برروی شماره۶۰ ایستاد ونشان‌دادکه‌این گیاه شصت ولت برق‌تولید کرده است .

بابرآمدن آفتاب وزیاد شدن نور میزان الکتریسیته گیاه نیزافزایش می‌یابد وهنگام عصر وغروب شدت برق کم‌میشود تاهنگام شب‌این مقدار به صفرمیرسد .

از اینجا و آنجا

تقاضای اضافه حقوق

در سین سیناتی اعضای اتحادیه کارگران‌آهن‌تقاضای اضافه‌حقوق‌نمودند علت تقاضای مزبور اینست که‌حقوق کارگران را بصورت چك پرداخت مینمایند وکارگران برای نقد کردن چك مدتی ازوقت خودرا دربانك‌صرف میکنند .

اتحادیه درتقاضای خود متذکرگردیده است که یاباید دستمزد اعضاء نقدا پرداخت شود ویا برای مدتی که‌باید دربانك معطل شوند اضافه کار منظور نمایند .!!

دزد ترسو

درساپورو از شهر های ژاپن دزدی بطبقه سوم‌عمارت رفت‌ومبلغی درحدود پانصد ریال سرقت نمود وقتی قصد مراجعت کرد مشاهده نمود راه خروج او بسته شده وناگزیر است از پنجره خارج شود. دزد مزبور کنار پنجره آمد ولی ازارتفاع زیاد عمارت آنقدر وحشت کرد که شروع بداد وفریاد نموده وعابرین را بکمك طلبید وی مرتبا فریاد میکرد. «من دزد هستم ولی نمیتوانم پائین بیایم. خواهشمندم پلیس راخبر کنید...» و بالاخره دستگیر شد .

مشغله زیاد

در نزدیکی برانچ‌آقای ماکسول خلبان هوا پیما که هوا پیمایش آتش گرفته بود هواپیما رارها نموده بایك چتر نجات فرود آمد. اتفاقا پاراشوت او بیك درخت بلند بلوط گیر کرده و نامبرده درهوا معلق ماند ...

پس از مدتی معطلی یك زن دهقانی از آن محل عبور نموده وآقای‌ماکسول با فریاد اورا متوجه کرده تقاضای‌کمك نمود. ولی زن مزبور باکمال‌خونسردی گفت متاسفانه زیاد کار دارم وباید برای نهار نان بپزم.!!

دنیای تو خالی

دانشمندان اتم شناس پس از سالها مطالعه وآزمایش باین نتیجه رسیده‌اند که تمام موادی که‌دنیای مارا تشکیل میدهند بسیار سست و توخالی می‌باشند صخره‌های سنك ـ فلزات محکم وسنگین ـبناهای‌باعظمت همه پوچ‌وتوخالی میباشند باین‌معنی که‌عناصر تشکیل دهنده این مواد همه ازاتم های گوناگون ساخته شده‌اندو یك‌اتم (ازهرعنصری که‌باشد) ازیك هسته مرکزی وتعدادی الکترون‌ساخته شده که گرد هسته مرکزی باسرعت در گردشند فاصله هسته مرکزی تا الکترون بی‌اندازه زیاداست بدینمعنی که‌هسته مرکزی و الکترونها حجم بی‌نهایت کمی ازاتم رااشغال کرده‌اند ودر حقیقت قسمت عمده یك‌اتم‌خالی است !وزن هراتم فقط براثرهسته مرکزی است. بدین ترتیب اگرهسته مرکزی اتم های جسمی راجدا کنند آنقدر کوچك میشود که‌اصلا تصور آنهم محال‌است‌برای‌اینکه خوب‌بتوانید مجسم کنید یك‌حساب دقیق تشریح میکند که‌اگر حجم‌زائد تمام اتمهای متشکله کرمزمین رااز‌بین ببرند یعنی فاصله الکترون واتم هارا حساب‌نکنند آنوقت کرمزمین بااین عظمت و این تاریخ مشعشع‌باتمام موجوداتش‌باندازه یك‌عدد پرتقال خواهد شد .!! .

همیشه یك لوله دردسترس داشته باشید

۲۰ درصد تخفیف

۷۵ نوع از عالی ترین درخت میوه داخله و خارجه باقید تضمین
۱ـ کشاورزی مظاهری کرج جنب بیمارستان ۲ـ تهران تخم گل فروشی تقوی ۳ـ تلفن های ۲۱۳۳۵ـ۲۵۷۵۱ آـ۴۴۷۳۴

روزنامه خدنك جایزه دارد

شنبه‌ها خدنك ۲۰ جایزه که عبارت از ۱۰ بلیط لژ سینما و ۱۰ بلیط لژ تئاتر می‌باشد بین خوانندگان عزیز تقسیم خواهد کرد .

نویسنده تله موش

در راهروی پارك هتل بتله افتاد !

آگاتاکریستی ، زنی‌که بسهولت آب‌خوردن آدم خلق میکند وآدم میکشد بداخلاق‌ترین نویسنده روی زمین است !

هنگامیکه خبرازدواج شاهزاده‌خانم غمگین بایك عکاس دنیا را غرق درتعجب ساخت

لندن میخندید ویك‌دختر چینی میگریست

مارگارت ، عشق این‌دختر چینی را ازچنگش ربوده است

خوشبخت‌ترین پسرروی‌زمین ازترس دخترهابااسکورت‌بکوچه‌میرود!

برت‌لنکستر درخاطره‌ای که برای‌شما نقل میکندشرح‌میدهد که‌چگونه گوریل‌برای بدست‌آوردن معشوقه زیبایش‌آدم‌کشته‌بود!

سرنوشت زندانی دهلیز مرك

افکار عمومی ایتالیا علیه افتضاحات نسل فاسد بهیجان آمده است

دولت آمریکا شانزده هزار توپ والیبال بجبهه جنك فرستاد !

مرد صدوهشتاد و پنجساله ایرانی درمطبوعات پاریس

بامطالعه دراطراف زندگانی این پیرمرد ایرانی اسرار طول عمر و حفظ نیروهای جوانی‌کشف شد

اطلاعات جوانان

۵ شنبه ـ ۵ریال

جدول

کلمات متقاطع شماره ۱۴۶۰

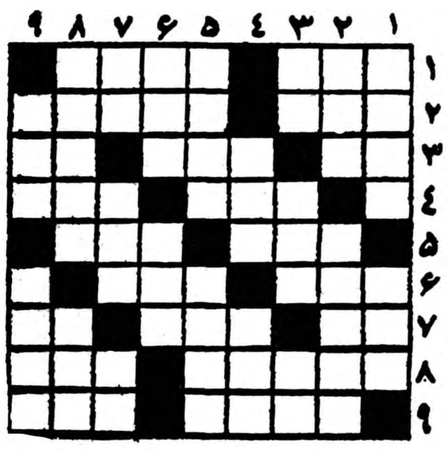

افقی : ۱ـ فرشته ای در آسمان که زیبا روئی در زمین نیز تواند بود ـ ترازوی عدل را بدستش سپرده اند۲ـ اگربدیده نباشد همیشه شب‌است ـ در تاریخ نوشته‌اند که استقامت را از موری‌آموخت ۳ـ ازپستانداران ساخته‌شطرنجی از جدائی ها شکایت می کند ۴ـ فرستادگان ـ روی دلدار در دیده دلداده ۵ـ صبیه ـ همانند بی کم و کاست ۶ـ از نخست‌وزیران‌معروف‌انگلستان ـمنعم‌در آنجا هم غم غربت را حس نمی‌کند ۷ـ اثر ـخط را خوش می‌کند ـازوفاداران ۸ـ چندی پیش انداختند و جنبش ادبی را نهیب زدند ـ نبوغ ۹ـ شاطر عباس داشته‌و افطارش لعل‌لب بوده است ـ آقازاده های اعیان قدیم داشتند .

عمودی: ۱ـ خیلی تردستی می خواهد که‌بتوان‌باآن‌سربریدهـ اگر بال‌داشتید بهتر می‌توانستید ۲ـ روی روشن گیتی ـ چون با پرهیز باشد آتش عشق تیز تر می شود۳ـ شهر وارون‌ـ از این‌سرا کشیدن یعنی مردن ـ ضمیری است ـمولود بطری‌ا‌ـپشتش‌مینشینند ورویش کار می کنند ۵ـ کشنده ـ اگر بدست شاعرمی افتاده شاید این راهم بردیده میزده تا دل‌آزادشود ۶ـنمونه و فرستاده ـپریرویان در دل می‌افکنند ۷ـ ضمیر ناقص ـ دم در کشیده ـ دل داده درطره گیسوی یار بسته است ۸ـ از کشور های اروپا ـآسمان ۹ـاز اعضاء مهم بدن ـچون مجال کلام‌نباشد قاصد عشق است .

حل جدول شماره ۱۴۵۹

افقی : ۱ـ شوپنهاور ۲ـ فرم ـ مطب ۳ـ اراگون ـ نع ۴ ـ یزد ـ رجب ۵ـکمان ـسیاس ۶ـ راج ـدوك ۷ـ سم ـ بالارو ۸ـ کساسلبن ۹ـ یخ‌دربهشت .

عمودی: ۱ـ چایکوفسکی ۲ـرزم ـمسخ ۳ـ وفادار ـاد ۴ـ پرك ـ ناب ۵ـ نمور ـ جالب ۶ـنجس ـلبه ۷ـ ام ـبی دانش ۸ـ وطن‌ـ آور (دلاور) ۹ـ ربع مسکون .

بلی، تارزان‌خواهر ملکه الیزابت‌رار بود...

اما غصه نخورید ما فکر شمارا هم کرده‌ایم ...

از این شماره اطلاعات هفتگی تعداد زیادتری چاپ کرده‌ایم‌زیرا میدانیم که نایاب خواهدشد ... وبرای اینکه شما ناچار نشوید یك روز بعد مجله «۱۰» ریالی را به‌پنجاه و حتی صدریال بخرید بهتر است همین امروز به روزنامه فروش محله‌تان سفارش‌کنید که مجله شمارا صبح روزجمعه زودتر برساند ... آخر شما نمیدانید که این شماره مجله اطلاعات هفتگی چه خصوصیاتی دارد ، از بی سابقه‌هم بی‌سابقه‌تر ....

یك مجله زیبا ، پراز مطلب ، علمی ادبی ، هنری ، سیاسی روزجمعه «۱۰» ریال روزبعد نایاب ...

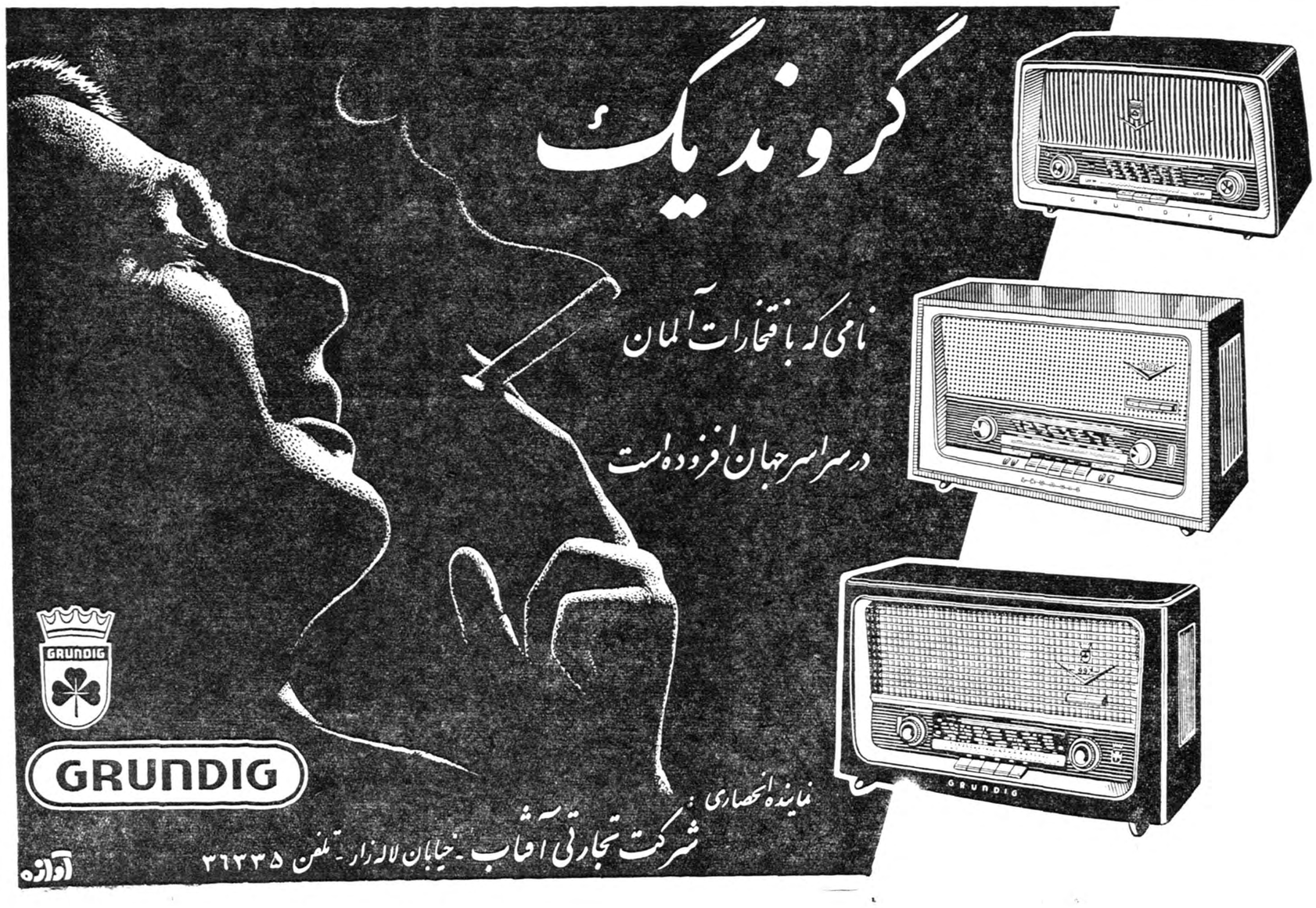

۲ـ سوزتند بادشرقی

چینی‌ها ازروش افراطی جانبداری میکنند

مقالات وگزارشهای خارجی

★ چین تصور میکند سیاست این کشور دربرابر هند تنهاسیاست درستی است‌که پیروزی تندباد شرق را برباد غرب مسلم میسازد

★ اگر خروشچف ازسفر آسیائی خود دست خالی بازگردد چین دستیاران زیادی در مسکو پیدا خواهدکرد

The Economist

درست همزمان با بروز این نظریات چینیها ،خروشچف ترقیات صنعتی‌هندوستان‌را در سایه کوره های ذوب آهن «بهیلای »که بقول او «مظهر دوستی هندوستان و شوروی است »تشجیع میکرد .

مخصوصا خروشچف یك «تجدید نظر طلب جدید » (به معنای‌معمولی این اصطلاح قابل انعطاف)نیست و هیچ یك ازمتفقین او نیز هنوز جرات ندا د که چنین عنوانی برایش قائل شوند .اما برای پکن خوشایند نیست که شوروی بیك رقیب بزرك اقتصادی آسیائی او کمك کند .کف زدنهای هندبرای تاکید «پنچ شیلا (پنج اصل کنفرانس باند ونك درمورد صلح و همزیستی مسالمت آمیز) ازطرف خروشچف نکته پرمعنائی است . از لحاظ چینیها در سفر خروشچف فایده قابل توجهی بنظر میرسد. حتی سوکارنو که نقش مهماندار شادمان خروشچف رادر اندونزی بازی میکند بلافاصله پس‌از باز گشت خروشچف به یو گسلاوی میرود .

۲ـ تندباد شرقی

چینیها پس‌از دهسال تکیه بر روسیه شوروی مصمم شده‌اندنشان دهند که‌خودشان‌فکر واراده‌مستقل دارند .آنهادر احساس‌علاقه‌روسها نسبت به کشورهای بیطرف‌شریك نیستند وبه اصل‌سیاست خروشچف علاقه ای ندارند .آنها درهمه جا ازروش افراطی‌جانبداری‌وافراطیون را تشویق میکنند .

خواه در «کارابین » خواه در «الجزایر» وافریقای سیاه .درون بلوك شوروی نیز آنها پشتیبان اولبریخت وامثال‌اوهستند (روزنامه خلق پکن مینویسد .دادن موشك به‌آلمان شرقی نه‌فقط عادلانه بلکه ضروری است) ومیتوان‌فرض کرد که افراطیونی که درنقاطی سوای برلین طرفدار شدت عمل هستند درمقابل ازچنین جانبداری مینمایند .از نظر پکن موقعیت امریکا دراروپا مستقیمابه موقعیت او در فرمز بستگی دارد و محدودیتی که‌در این مورد پیمان اخیر روسیه وامریکا برای این کشور ایجاد کرده دراین قضیه بدون اثر میباشد .در پکن هر نوع سستی در مناقشه با غرب‌حتی آن سستی هائی که خروشچف بخاطر اجتناب از یك جنك نابود کننده تجویز میکند شدیدا منفور است وشاید درمسکو نیز محافلی دراین قضیه باچینیها همعقیده باشند .

تنها سیاست

چینیها براین گمانند که‌سیاست خودشان در قبال هندوستان تنها سیاست درستی است که‌پیروزی تندباد شرقی را برباد غربی مسلم میسازد .آنها دلیلی نمی بینند که از عملیات خود درتبت احساس ناراحتی کنند (نباید فراموش‌کرد حتی شوروی حمایت از تجاوز چینیهارا به‌تبت دشوار یافت) یا از عملیات خوددرمرزهای‌هندوستان ناراضی باشند بعید بنظر میرسد که چینیها علی رغم هر احترامی‌که برای خروشچف قائل باشند از وساطت وی‌در اختلاف میان آنها «نهرو» رضایت داشته باشند .

بهمین سبب دست وبال خروشچف ،که‌بااین روحیه آشناست ضمنا میداند که مردم آسیای جنوب شرقی منتظرند او جلو چینیها را بگیرد درهندوستان و سایر نقاط بسته است .ممکن است‌خروشچف نهرو را تشویق کرده باشد تا چوئن‌لای رابه‌دهلی دعوت کند (ومخالفین نهرو بعلت همین دعوت اورا به ضعف‌نفس متهم میسازند) ولی در دیگر موارد وی کاملا سکوت کرده است .

با وجود این مکالمه میان‌مسکو وپکن کاملا روی طرفین بدون تاثیر نیست .شایداشاره خروشچف به اینکه مخالفین غربی همزیستی مسالمت آمیز «خرجنك سرد را روی بام خود میرانند »(مقصودآن است که‌در اثرسنگینی جنك‌سرد بام روی سرشان خراب میشود) برای ساکت ساختن منقدین‌ضد امریکائی اوباشد .اما اگر اینطور باشد یك شوخی معمولی اوست. آخرین ورق اتفاق روسیه ـچین باین ترتیب سیاه شد که سفیر روسیه در پکن «چروننکو» زبان خود را نگاه نداشت ودر عوض انتقاد از نظام کمونها گفت«مزارع چین که بصور ت‌کمون در آمده در حکم یك نهضت غول آسای توده‌ای برای افزایش تولید «بشمار میرود » .

روح باندونك

از طرفی « چروننکو» در ۱٤ فوریه در نطق خود چنین میگوید «جمهوری خلق چین» که‌از یك سیاست خارجی‌صلحجویانه پیروی میکند یکی از مبلغین فعال و سازمان دهنده کنفرانس باندوك است «آیا این روح باندونك بود یا ورود خروشچف به شهرهای موجد آن‌کنفرانس ،یعنی«رانگون و «جاکارتا » که‌سبب شد چین برای حل اختلاف اصلی خود با اندونزی وبرمه اقدام کند ؟ این نکته جالبی است ماثوتسه تونك‌و چوئن لای‌در پیامهای تبریکی که روز ۱۳ فوریه بمناسبت سالروز اتفاق دو کشور برای مارشال وروشیلف وخروشچف فرستادند بیش از زیردستان خود روح آشتی نشان میدادند .آنها از اعلامیه پیمان ورشو پشتیبانی کرده بودند واعتقاد خود رابه حصول‌موفقیتهای بیشتر آینده درامر صلح جهان ابراز داشته بودند ـالبته فراموش نکرده بودند یادآور شوند که دشمنان صلح ممکن است‌هنوزهم به اقدامات تخریبی واخلال دست بزنند ..

ابراز علنی

آنچه بیشتر ازاین تضاد های دومتفق آشکار میشود وجود این تضادها نیست بلکه ابراز علنی‌آنها است .

چین باوجود همه جاه طلبیها و ادعای خود هنوز یك قدرت بزرك جهانی نیست‌سرعت‌توسعه اقتصادی او حتی باتوجه به اصلاحات آماری که باید بعمل آید عظیم است‌اما هنوز بآن اندازه نبوده که چین بتواند روی پای خود بایستد .

هنوز در پکن بدون گفتگوقبول دارند که چین و روسیه باید با یکدیگر بسر برند ودلایل کافی دارند که فعلا این اتفاق هشتصد و پنجاه میلیون نفوس باید ناگستنی بماند . اما نباید ازاین موضوع نتیجه گرفت که چین مایل نیست روزبروز در اتفاق سهم بزرگتری بدست آورد و حرفش حرف اساسی ترمحسوب شود و نمیتوان گفت که اگر خرو شچف از کنفرانس آینده سران شرق وغرب بادست خالی باز گردد درخود مسکو چینیها دستیاران فراوانی بدست خواهند آورد .

اکونو میست

آمریکا ـ خبرنگار اطلاعات

شهر زیر زمینی

در ترن زیر زمینی نیویورك بندرت مردی جای خودرا بزنی تعارف میکند . آیا میدانید که قیمت آگهی بر روی دیوارهای ترن زیرزمینی این شهر از هرجای دیگر گرانتر است ؟ اگر

روزی کارکنان ترن زیرزمینی نیویورك اعتصاب‌کنند دیگر از فعالیت و جنب‌وجوش اثری نخواهد بود . همه روزه درحدود سه‌میلیون و هفتصد هزار نفر ازاهالی نیویورك از ترن زیرزمینی استفاده میکنند . این تکزاسی میگوید : درنیویورك بمن فرصت نمیدهند مانند یك آقا زندگی کنم !

خبرنگاران اطلاعات در خارجه گزارش میدهند

خبرنگار اطلاعات در نیویورك‌در باره ترن زیرزمینی شهر نیویورك پرجمعیت‌ترین شهرهای دنیاپرتاژ جالبی تهیه نموده که‌درزیر به‌اطلاع خوانندگان عزیز میرسد:

شهر ۸میلیونی

اگرروزی گذارتان به نیویورك افتاد ازسوار شدن درترن زیرزمینی غفلت نورزید مسافریکه مرتکب‌این اشتباه شده شبیه خواننده‌ای است که‌اول وآخر کتابی را بخواند ولی ازمحتویات وسط آن بی‌خبر باشد درعین حال اگر قضاوت خودرا در باره شهر هشت میلیونی نیویورك فقط براساس ترن زیرزمینی قرار بدهید. قبل‌از هرچیز بااعتراض و آزردگی اهالی آن روبرو خواهید شد.

آنچه جلب نظر میکند

هنگام ورود به یکی از ایستگاه های بزرك ترن زیرزمینی اولین چیزی که جلب نظرشما راخواهد کرد‌زرق‌وبرق‌عوامانه‌ومبتذل‌آنهاست دراغلب این ایستگاهها مغازه های متعدد وجود دارند ودر ویترین این مغازه‌ها انواع واقسام اجناس‌ارزان قیمت برروی هم انباشته شده. معمولا یکی دومغازه غذافروشی سریائی هم که هیچوقت بدون مشتری نیستند درهر ایستگاه وجود دارد. درهر چند قدمی هم جعبه‌های آدامس، شکلات ، آب نبات یاصندوقهای کوکاکولا ،پپسی کولاوسایر آشامیدنیهای خنك به رهگذران چشمك میزند. نورقوی که‌این ایستگاه‌هارا روشن میکند اشغالهای روی زمین رابطرز برجسته‌ای نمایان میسازد.

خاطره شما

به‌احتمال قوی اولین خاطره شما ازترن زیرزمینی چندان خوش‌آیند نخواهد بود گرچه ممکن است هرگز آنرافراموش نکنید. بندرت اتفاق افتاده که شخص تازه واردراه خودرا دراین ایستگاهها گم نکند یاسوار ترن عوضی نشود. دوستان نیویورکی بعنوان دلداری بهشما خواهند گفت که تاتازه وارد یکبار راهش راگم نکند مزه سوارشدن درترن زیرزمینی رادرك نکرده‌است اماتجربه ثابت کرده که گم‌وگور شدن درترنها بیش‌از یکبار اتفاق میفتد.

وجه مشابه

دستگاه ترن زیرزمینی نیویورك به‌دستگاه جریان خون دربدن‌انسان بی‌شباهت نیست وخطهای آن‌مانند رگهای بدن ازیك نقطه اساسی‌در وسط شهر منشعب شده وبه دور ترین نقاط شهر میرسند .طول‌این خطها به ۴۵۶٫۰۰۰ متر بالغ می‌شود.

معمای لاینحل

دستگاه ترن زیرزمینی دروهله اول برای تازه‌وارد معمای لاینحلی تشکیل میدهد ولی نقشه های‌متعدد درهر ایستگاه ودر هرترن وچراغ های رنگارنك بزودی مشکلات‌ویرا برطرف میسازند.

درتوصیف وتشریح ترن زیر زمینی گفتنی فراوان است ولی‌فقط بوسیله تجربه میتوان به اهمیت حیاتی ترن زیرزمینی برای مردم نیویورك پی‌برد.

همه روزه درحدودسه میلیون و هفتصد هزارنفر از اهالی نیویورك سه‌شعبه مختلف ترن زیرزمینی را بکار میبرند. بعبارت دیگر تعداد اشخاصی که‌در سال سوار ترن‌می شوند به‌یك بیلیون وسیصدو پنجاه میلیون نفر ـمعادل بیش‌از نصف جمعیت کره زمین ـبالغ میشود.

فقط ۵نفر

علاوه براین دستگاه ترن زیر زمینی پس‌از شهرداری نیویورك بزرگترین دستگاه اداری شهر به شمار میرود و۳۹ هزار نفر کارمند وکارگر درآن مشغول به کار هستند تاسال ۱۹۵۳ اداره ترن‌زیر زمینی بادستگاه شهرداری بود ولی درآنسال مستقل گردید اینك به وسیله یك هیئت پنج‌نفره اداره می شود.

اداره شهربانی یکهزار پاسبان وافسر رامامور حفظ امنیت درترن زیرزمینی وایستگاههای آن‌نموده باوجود این همه‌ساله ٤۵۰۰ نفر بعلت ارتکاب جنایات مختلف در ترن زیرزمینی دستگیر میشوند.

اغلب مسافرین ترن رابرای مراوده به اداره یامحل کارشان به کار میبرند. صبحها از حوالی ساعت ۷ تا۹ و بعد از ظهرها از حوالی ساعت ٤ تا٦تعداد مسافرین هرترن چهار برابر گنجایش آنست .

هنگامیکه چراغهای پرنور ترن از دور پدیدار میشود جمعیت‌بطرز محسوسی بجنب و جوش می‌افتد. بمحض اینکه ترن به‌ایستگاه وارد میشود واز حرکت‌بازمی‌ایستدمردم به‌درها هجوم می‌آورند و سعی می‌کنند باکمك هول دادن ودست و آرنج خود وارد ترن شوند . بعضی اوقات فشار جمعیت بحدی است که بعضی از مسافرین .که قصد بیرون آمدن‌دارند به‌ایستگاه بعدی برده میشوند .

رعایت نمیشود

رعایت اصول آداب معاشرت و تربیت کمتر درترن زیر زمینی رعایت میشود . یکی ازکابوهای تکزاس که برای دیدار نیویورك آمده بود اظهار داشت «من از نیویورك بشدت متنفرم زیرا بمن فرصت اینکه مانند یك آقا رفتار کنم نمیدهد »شکایت وی درباره بی‌ملاحظگی مردها درترن زیر زمینی بود زیرا بندرت مردی‌جای

بقیه در صفحه بیست

امشب سینماهای امشب

آنهائیکه بمشاهده این فیلم بینظیر درهنگام اولین‌نمایش آن موفق نشده‌اند ، میتوانند از موقع استفاده وبمشاهده جالبترین فیلم‌ده‌سال اخیرسینمای هندوستان‌موفق گردند

(شروع سانسها : ۳۰ر۱۰صبح ـ ۳ـ۵ـ۷ـ۹ بعدازظهر در روزهای تعطیل ۹ـ۱۲صبح ۳ـ٦ـ۹بعدازظهر

آ ـ ٤٤۸۲۲

آگهی مزایده

سازمان جنگلبانی ایران مقدار ۷۳۲۹٫۴۲ متر مکعب چوب صنعتی ومقدار ۵۲۵۶٫۸۸ متر مکعب چوب هیزمی انواع درختان نشانه گذاری‌شده سرپااز جنگلهای املاکی چاتمه دردی‌قلعه‌چه- قلعه‌جیق- کندسکوه (اسداله‌کشته و کل سبحان)و مقدار ۲۷٫۲۸ مترمکعب چوب صنعتی درختان افتاده جنگل اسداله کشته واقع در حوزه سرجنگلداری گنبدکاوس را از طریق مزایده بفروش میرساند طالبین میتوانند بادریافت شرایط و برك مشخصات از اداره حسابداری سازمان تهران انتهای خیابان فیشرآباد و گنبدکاوس از دفتر سرجنگلداری پیشنهاد خودرا تاآخروقت اداری روز پنجشنبه ۱۹اسفندماه ۳۸ در تهران بدفتر سازمان و در گنبد بدفتر سرجنگلداری تسلیم ورسید دریافت دارند خریداران میتوانند نسبت بدرختان یك یاکلیه جنگلهای مورد مزایده پیشنهاد خرید نمایند پیشنهادات واصله درساعت ۱۰ صبح روز شنبه ۲۱اسفند ماه ۳۸ درکمیسیون های مربوطه باز وقرائت خواهد شد .سازمان‌دررد یاقبول پیشنهادات مختاراست .

آ-۴۳۹۹۶ ۱-۲ رئیس سازمان جنگلبانی ایران - سرتیپ خواجه نوری

قابل توجه دامداران

بهترین داروی ضد قزلقورت وسایر انگل‌های دامی

فنوتیازین M & B

ساخت کارخانه‌می بیکرانگلستان درجعبه‌های پانصدگرمی و...

بنگاه کشاورزی و شیمیائی برزگر

گمرك - خیابان رباط‌کریم

آ-۳۵۵۰۱

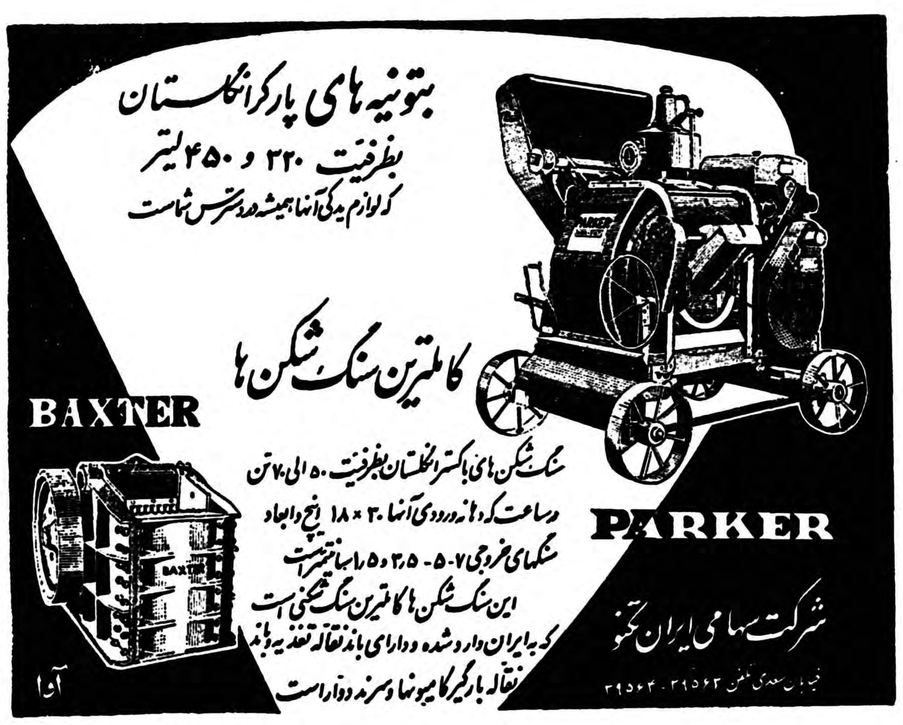

آ-۴۴۷۸۶

در معمای سر در کم حیات !

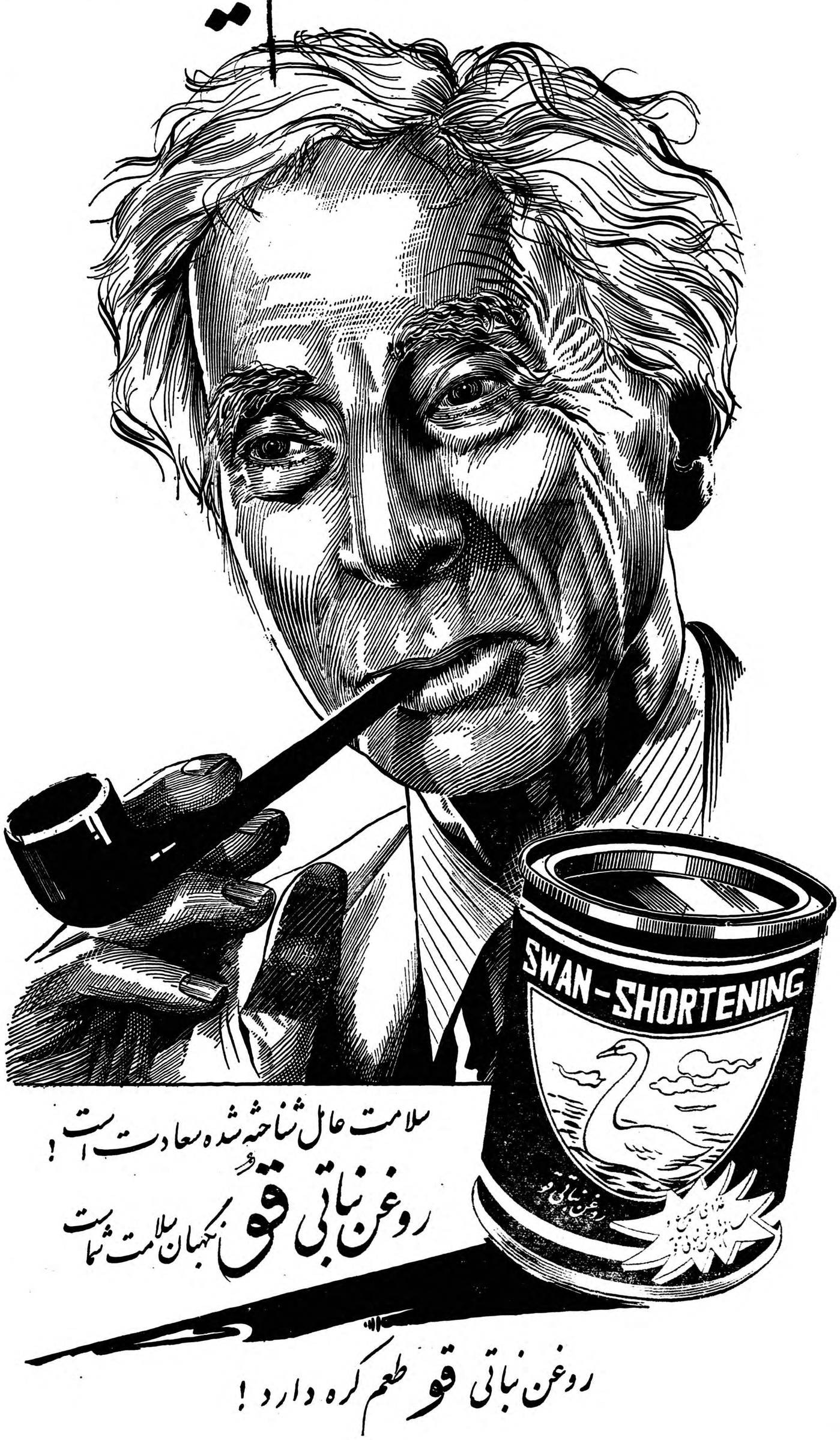

سلامت عالی شناخته شده سعادت است !

روغن نباتی قو نگهبان سلامت شماست

روغن نباتی قو طعم کره دارد !

Superior Curtain Lace

تور پرده‌ای عالی

نماینده:ی.شاهری وپسران-تهران

تلفن ۲۲۶۰۱ - ۵۱۳۷۲

NITTOH LACE CO., LTD.

آ- ۴۴۶۵۴ ۱-۴

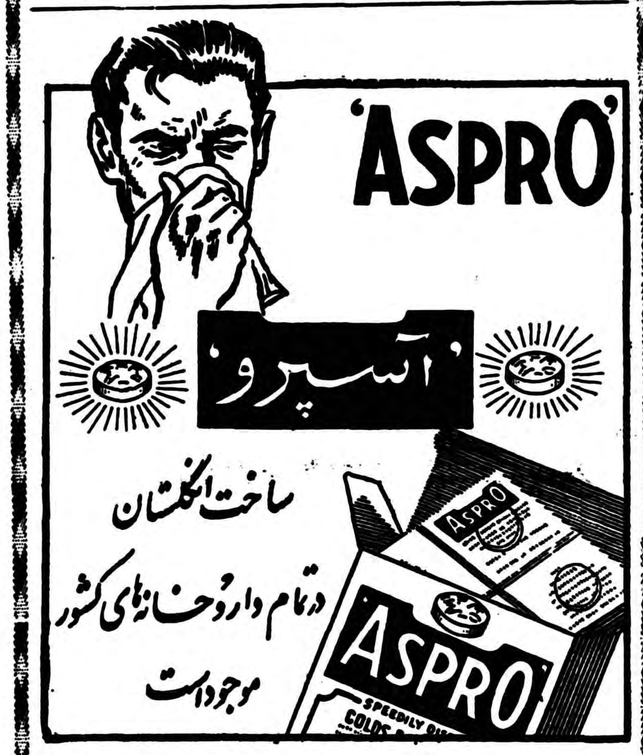

آگهی وزارت دادگستری

بدین‌وسیله باطلاع داوطلبان‌شغل تقریر نویسی قضائی که‌درامتحانات ورودی سال جاری درردیف ۱۰۷ الی ۲۰۲ قرار گرفته و تاکنون جهت تکمیل مدارك استخدامی مراجعه‌ننموده‌اند میرساند که‌چنانچه تابیستم اسفندماه‌جاری به‌اداره کارگزینی مراجعه ننمایندبجای آنان ازنفرات بعدی بترتیب معدل نمرات استخدام میشوندوهیچگونه حق اعتراض برای آنان باقی نخواهدماند .

ازطرف‌وزیردادگستری

آ-۴۴۵۶۲ ۱-۳

سنگ های یدکی اعلاجهت آسیاهای انگلیسی و دانمارکی برازنده

بقیمت تجارتی همیشه موجود است

تجارتخانه خلیل ایران‌زاد

خیابان سعدی شماره ۴۷۵

تلفن ۳۳۷۰۶ و ۳۳۶۰۹

آ-۳۵۵۷۳ ۱-۳

آگهی مناقصه از طرف اداره هواپیمائی کشوری

اداره کل هواپیمائی کشوری بنمایندگی از طرف اداره حسابداری‌حساب عملیات‌مخصوص پروژه عملیات ساختمانی بیکن وموتورخانه ساوه وده نمك را باشرایط زیر بمناقصه واگذارمینماید:

۱- شرکت‌کنندگان ضمن مراجعه به‌اداره مهندسی هواپیمائی در صورت دارابودن‌صلاحیت فنی ومالی میتوانند باپرداخت ۳۰۰ریال اسناد ومدارك مناقصه را دریافت دارند .

۲- پیشنهاددهندگان بایستی بمیزان ۵درصد کل بهای پیشنهادی خودرا بعنوان تضمین شرکت درمناقصه و یاحساب شماره ۹۰۲ حساب عملیات مخصوص هواپیمائی ریخته و اعلامیه آنرا ضمیمه پیشنهاد خود نموده و یاتضمین بانکی بمیزان همان مبلغ ضمیمه پیشنهاد خود سازند به‌پیشنهادات فاقد سپرده ترتیب اثرداده نخواهد شد چك ووجه نقد و چك تضمین شده بعنوان سپرده قبول نخواهد بود .

۳- پیشنهاددهندگان بایستی پاکات پیشنهادی خودرا که عبارت از دوپاکت الف (شامل - تضمین یابرك سپرده وسایر اسناد مناقصه که بامضاء پیمانکار رسیده باشد)و ب (شامل برك پیشنهادی پیمانکار)خواهد بود تاآخروقت اداری روز یکشنبه ۲۲ اسفندماه بدفتراداره کل هواپیمائی در فرودگاه قدیم تسلیم و رسید دریافت دارند پاکات پیشنهادی روز دوشنبه۲۳ اسفندماه ساعت ۱۰ صبح دردفتر اداره مهندسی باحضور اعضاء کمیسیون باز و قرائت خواهد شد . حضور شرکت‌کنندگان درجلسه مناقصه آزاد و پاکاتی که بعد از موعد مقرر بدفتر تسلیم شود اخذ نخواهد شد همچنین به‌پیشنهادات‌مشروط ترتیب اثرداده نخواهد شد .

۴- کلیه هزینه‌های مربوط بدرج‌آگهی و عوارض و غیره بعهده برنده مناقصه میباشد و اداره دررد یاقبول یك یاکلیه پیشنهادات مختاراست .

آ-۴۴۶۱۴ ۱-۳ اداره‌کل هواپیمائی‌کشوری

تجدید آگهی مزایده شماره ۱۱۲۰۶ مربوط به پخش آگهی‌های تجارتی ازرادیو ایران

اداره کل انتشارات ورادیو سی و هشت دقیقه (۳۸ دقیقه) از وقت رادیو ایران را برای پخش آگهی های تجارتی(دو وقت یکربع‌ساعتی‌وچهار وقت دو دقیقه ای) در اوقات مختلف روز و شب طبق برك شرایط تنظیم شده بمدت یکسال(از تاریخ‌اول فروردین ماه ۳۹ لغایت اسفند ماه ۱۳۳۹) بمزایده میگذارد .

داوطلبان میتوانند همه روزه در ساعات‌اداری‌برك شرایط مربوطه را از دفتر اداره حسابداریکل انتشارات ورادیو دریافت نمایند .

پیشنهاد هارا باید تاساعت ۱۲ صبح روز دو شنبه بیست و سوم اسفند ماه ۱۳۳۸ بانضمام‌برك شرایط امضاء شده و قبض رسید سپرده صندوق‌یا تضمین بانکی قابل وصول برای مدت یکماه در پاکت سر بسته و لاك و مهر شده (با ذکرجمله‌پیشنهاد مربوط بمزایده پخش آگهی تجارتی از رادیو ایران) بدفتر اداره حسابداریکل انتشارات‌ورادیو تسلیم ورسید دریافت دارند پیشنهاد های واصله درساعت ۹ صبح روز سه شنبه بیست وچهارم اسفند ماه ۱۳۳۸ در حضور کمیسیونی باز و قرائت خواهد شد به پیشنهاد هائیکه برك شرایط امضاء شده و قبض رسید سپرده یا تضمین بانکی قابل وصول پیوست نداشته باشد وهمچنین‌بعد از موعد مقرر برسد ترتیب اثر داده نخواهد شد و اداره در رد و یاقبول یك یا کلیه پیشنهادها مختار است .

آ-۴۴۷۶۸ ۱-۲ رئیس اداره‌حسابداریکل انتشارات ورادیو - غفاری

سرپرست دانشجویان درآلمان میگوید

چهارهزار دانشجوی ایرانی در آلمان مشغول تحصیل هستند

چرا دانشگاههای آلمان دانشجویان ایرانی را نمی‌پذیرند

درمورد تحصیل در دانشگاههای آلمان و اشکالاتی که اخیرا جهت صدور پذیرش بعنوان دانشجویان ایرانی پیش‌آمده آقای دکترعلی‌اصغر عزیزی سرپرست‌دانشجویان ایرانی درآلمان اطلاعات مبسوطی دراختیارماگذاشته است که عینا بدرج آن مبادرت میورزیم :

در آلمان غربی نوزده دانشگاه‌و هشت دانشگاه فنی چهل و پنج مدرسه عالی اختصاصی مستقل (اقتصاد- کشاورزی- فلسفه‌و علوم معقول و منقول - رشته های هنری وموسیقی - ورزش و غیره) -و شصت و نه مدرسه مهندسی وجود دارد .

تاچند سال پیش نام نویسی در کلیه این مدارس بسهولت انجام میگرفت و تهیه پذیرش هیچگونه اشکالی نداشت . در پایان سمستر تابستانی ۱۹۵۹ عده دانشجویان ایرانی مقیم آلمان که در اداره سرپرستی پرونده‌دانشجوئی‌داشته‌اند بر ۳٦۵۵ نفر بالغ بود ه‌است .

با در نظر گرفتن عده دانشجویان جدید که از اول تابستان آمده‌اند مجموع دانشجویان ایرانی در آلمان بالغ بر چهار هزار نفر میباشد

بطوریکه میدانیم در نتیجه‌تبلیغات واقدامات جدی که سالهای قبل از جنگ بمنظور ازدیاد نفوس آلمان بعمل میآمد تا سال ۱۹٤٤ که‌شکست آلمان در جنگ محسوس میشد بر متولدین این کشور بطور غیر عادی میافزود وآن اطفال امروز بسنین تحصیلات عالیه رسیده‌وروبدانشگاه ها آورده‌اند بدیهی است موسسات تعلیماتی سعی دارند در وهله اول داوطلبان آلمانی را بپذیرند و برای آنکه حقی نیز برای داوطلبان‌خارجی در نظر گرفته شود قرار بر این شد که برابر ده در صد داوطلبان جدید را از بین خارجیان انتخاب نمایند .

البته اداره سرپرستی دانشجویان ایرانی در آلمان سعی دارد حتی‌المقدور برای عده بیشتری ازجوانان ایرانی پذیرش صادر شود و وسیله تحصیل آنان در این کشور فراهم آید باوجود روابط بسیار حسنه که بین اداره سرپرستی و کلیه دانشگاههای‌آلمان‌برقراراست‌متاسفانه هنوز تعداد پذیرشهائی که صادر میشود خیلی کمتر از عده داوطلبان ایرانی است .

طی یکی از سفر های بازرسی که اخیرا در معیت آقای جهانگیر تفضلی سرپرست کل دانشجویان ایرانی در اروپا بشهر های مختلف آلمان صورت گرفت رئیس دبیرخانه دانشگاه مونیخ که نسبت بایرانیان توجه خاصی داشته و در نتیجه همکاری مستقیم بااداره سرپرستی امر سرپرستی دانشجویان ایرانی آن دانشگاه را بسیار تسهیل کرده است نامه رسمی ارائه داد که‌بموجب آن برای سمستر تابستانی ۱۹٦۰ یعنی سمستری که بزودی شروع میشود یکهزار نفر داوطلب تقاضای نام‌نویسی دررشته‌پزشکی‌رانموده‌اند وطبق تصمیم دانشگاه فقط ۲۵۰ نفرپذیرفته‌میشوند طبق‌مقررات‌ده‌در صد یعنی ۲۵ نفر خارجی باید بپذیرند وایشان وعده‌دادند پنج‌محل برای دانشجویان ایرانی محفوظ دارند . در صورتیکه در نظر بگیریم داوطلبان متجاوز بر پنجاه مملکت تقاضای نام نویسی در دانشگاه را مینمایند باید انصاف داد که‌تخصیص یك پنجم کلیه داوطلبان خارجی بایران دلیل علاقه فراوان بکشورما وقصد همراهی بجوانان ایرانی می باشد .

چون تعداد داوطلبان ایرانی‌خیلی بیش از این عده است باید دید این پنج نفر بچه ترتیب باید انتخاب شوند .

اشکال دیگر تهیه پذیرش که خوشبختانه بتدریج رفع شده است طریق عمل و روش اخذ پذیرش بوده سابقا رسم براین بود که‌چند نفر از آقایان مترجمین زبان آلمانی ترجمه مدارك داوطلب را بدانشگاهها فرستاده و تقاضای پذیرش می نموده‌اند در آن زمان چون امکان قبول داوطلبان وجود داشت دانشگاه ها تعداد زیادی پذیرش صادر و برای آقایان مترجمین میفرستاده‌اند .

متاسفانه در عمل معلوم میشدکه بعضی نا مرتبیها رخ میداده است چون پذیرش صرفا براساس ترجمه آلمانی و گواهی صحت امضای‌مترجم صادر میشده کنترول صحیح میسر نبوده حتی مدارکی در دست است که در تاریخ پذیرش و حتی نام داوطلب تغییراتی داده‌اند . تقریبا دو سال پیش اداره سرپرستی ناظر اختلافی بود که بین دانشگاه آلمان ویکی ازمترجمین ایرانی رخ داده بود طی نامه رسمی که دانشگاه باداره سرپرستی نوشت ضمن ارسال کلیه اوراق درخواستی که مترجم به دبیرخانه دانشگاه فرستاده‌بوده است ،خواست از طرف این اداره بوی اطلاع داده شود از مکاتبه‌با آن‌دانشگاه خودداری نماید. پس‌از اطلاع براین امر مترجم موردبحث در نامه که بعنوان سرپرستی‌نوشت اظهار داشت از دانشگاه مزبور بدادگاه شکایت برده و خواهد خواست باستناد اصل آزادی‌تعلیمات در آلمان رئیس دانشگاه را وادار بصدور هر تعداد پذیرش که آقای مترجم مایل باشد بنماید. بطوریکه ازدبیرخانه دانشگاه نوشته بودند متجاوز بر چهار صد پذیرش تاکنون برای این آقای مترجم فرستاده‌اند در صورتیکه کلیه دانشجویان‌ایرانی دانشگاه چه‌کسانیکه مستقیمامراجعه کرده‌اند ویا توسط‌آقایان مترجمین دیگر اقدام نموده‌اند در آنروز از پنجاه نفر تجاوز نمیکرد و دانشگاه مایل بود بداند با بقیه اوراق پذیرش چه معامله شده است بهر حال بترتیبی که از سال قبل عمل میشود و باموافقت ادارات تعلیماتی آلمان خود سرپرستی ترجمه مدارك را با اصل فارسی مطابقه و سپس برای صدور پذیرش بدانشگاه ها میفرستد بسیاری از اشکالات مرتفع شده است گرچه برکار اداره سرپرستی فوق العاده افزوده است ولی نظم و ترتیب حاصله ارزش این زحمت اضافی را دارد .

چون طبق موافقتی که با اولیای فرهنگ آلمان بعمل آمده اداره سرپرستی-باید مدارکی‌را که‌بدانشگاه ها میفرستند بااصل فارسی آن مطابقه کند بوسائل مقتضی باطلاع داوطلبان تحصیل در آلمان و اطریش رسانیده است که هنگام ارسال مدارك اصل یا رونوشت گواهی‌شده آخرین کارنامه تحصیلی را ضمیمه نمایند . دانشجویانی که مستقیما باداره اموردانشجویان اعزامی‌بخارجه مراجعه و کسب تکلیف کند ازمراتب فوق اطلاع می یابند ولی باوجود دستور صریح وزارت فرهنگ که درخواست داوطلبان باید شخصا برای اداره سرپرستی ارسال گردد باز گاهی درخواست پذیرش ازطرف آقایان مترجمین ارسال میشود و متاسفانه اصل یا رونوشت مصدق کارنامه به پیوست نیست تا بتوان مطالعه نمود .

گاهی عنوان میشود که وقتی صحت امضای مترجم بگواهی وزارت دادگستری و وزارت امور خارجه رسیده باید کفایت کند ولی چون اداره سرپرستی اداره‌ایست ایرانی وتابع وزارت فرهنگ مانند اداره امور دانشجویان اعزامی بخارجه ویاسایر ادارات فرهنگ حق دارد وحتی باید سند فارسی را نیز مطالبه نماید .

آگهی مناقصه

پیرو آگهی مناقصه مورخه٦ر۱۱ر۳۸ راجع به‌خرید کاغذسه‌برگی و کلاسه مورد احتیاج مهنامه ارتش مدت قبول پیشنهادات تاروز ۱۰ فروردین ماه ۳۹ تمدید میشود .

پیشنهادات رسیده درساعت ۹ صبح روز ۱۱فروردین ماه ۳۹ در کمیسیون مناقصه باز و قرائت خواهد شد داوطلبان معامله میتوانندبرای کسب اطلاعات لازم و شرایط معامله همه روزه‌درساعات‌اداری‌بسررشته دانشگاه فرماندهی‌و ستاد مراجعه نمایند .

سررشته داری دانشگاه فرماندهی و ستاد

آ-٤٤٧٧٤

تقاویم سال ۱۳۳۹

که‌از طرف شرکت سهامی تحریر ایران منتشر شده در تاریخ تقویم ایران بی‌سابقه است.

تقاویم جیبی کوچك باعکس رجال بزرك دنیا- باریرتوار-با کاغذ سفید تقاویم جیبی بزرك باریرتوار -باغذ سفید.

تقاویم رومیزی روزانه ودیواری روزانه

تقویم هفتگی - پانزده روزه -دوماهه

تقاویم یك ورقی سالیانه شرکت بقدری متنوع وعالی است که‌هر کس تقویم هم لازم نداشته باشد برای عکس‌رنگی بالای تقویم چندنوع آنرا خریداری خواهد نمود.

اهالی محترم شهرستانها

بروید نزد نمایندگان ماتماشا کنید تاصدق ادعای ماثابت شود تهران -درمحل شرکت ودربازار بین‌الحرمین ازنوشت‌افزار فروشان‌و همه روزنامه‌فروشان خریداری فرمائید.

شرکت سهامی تحریر ایران

چهارراه اسلامبول- لاله‌زار تلفن ۳٦۲۲٤-۳٦۱۰۱

۱-۲ آ-٤٤۲۹٦

قابل توجه صاحبان اراضی ومقاطعه‌کاران محترم

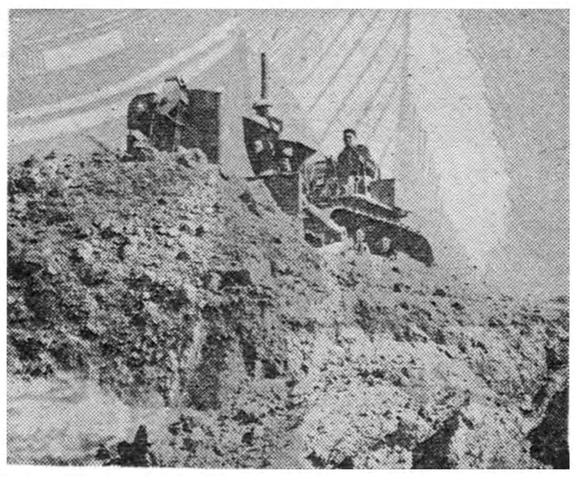

چندین‌دستگاه بولدوزر قوی‌مجهز به ریپر‌مخصوص کندن‌زمینهای سخت برای خاك برداری و تسطیح و هرگونه عملیات خاکی برای اجاره آماده بکار میباشد.

دروازه قزوین گاراژ منظم تلفن ۲٤۰۲۱ ۱-۵ آ-۳۵۰٦۳

استمداد از ملت گرامی ایران

بنوزهنرمندان کشور ما کانونی خاص خود نداشته که بتواند دژ نقل بگیرد هم آینده و در صورت لزوم فعالیتهای معنوی پیرداز نده واوقات فراغت خود را بامطالعه و ورزش و تفریحهای سالم سپری کنند واحتیاج هنرمندان سایر رشته جان پذیرائی نمایند .

صندوق تعاونی و اعتبار هنرمندان اداره کل انتشارات و رادیو قصد دارد پیروی از منویات اعیحضرت همایون شاهنشاه و در تعقیب گامهای موثر و قابل ملاحظه منظور ، با فعالیتهای پیاپی اعضای خود و بیاری و همکاری ملت شریف ایران این نقیصه را مرتفع سازد و خانه‌ای تاسیس کند که در خور هنرمندان ایران و شایسته پایتخت زیبای کشور عزیزمان باشد . برای تحقق بخشیدن باین آرمان بزرگ دست نیاز بسوی ملت شریف ایران و تمام شخصیت‌های محترم و متمکن و دوستداران هنر می گشائیم و هر مبلغی را هر قدر هم اندك باشد در نهایت امتنان می پذیریم و علاوه بر اینکه نام اهداء کننده و وجه را در رادیو ایران و تمام مطبوعات کشور اعلام میکنیم در دفتر یادبود خانه هنرمند نام آنان را بعنوان سازندگان و دوستان خانه هنرمند ثبت مینمائیم .

شماره حساب صندوق تعاون و اعتبار هنرمندان در بانک ملی ایران و شعب بازار ۴۳٦۱۰ و در بانک بازرگانی مرکز ۳٦٦۰۹ است و دوستداران هنر در کلیه شعب بانک ملی و یا بانک بازرگانی مراجعه فرمایند صاحب صندوق تعاونی هنرمندان نیز همه روزه در اداره کل انتشارات و رادیو بهیاری دریافت وجوه اهدائی هنردوستان است .

اجاق گازسوز ویکتوریا

مدل ۱۹٦۰

وارد شد قبل‌از خرید هر نوع اجاق گازسوز مدلهای مختلف **اجاقهای گازسوز ویکتوریا** را دیدن نمائید

نماینده انحصاری شرکت تهرانشهر محدود -خیابان سعدی تلفن ۳٤۳۵۳ - ۳۰۲۱۱۵

آ-٤٤۷۲۲ آگهی‌مصور

قابل‌توجه کارخانجات چرمسازی

سولفوردوسدیم «دندانه»

محصول کارخانه شیمیائی ا[illegible]آباد هرکیلو نه ریال شیمیائی ایران خیابان [illegible] کوچه دقت تلفن‌های برای کسب اطلاع وخرید بشرکت سهامی مواد غذائی و ۳۷٤۰۱ - ۳۷۱۹۹ مراجعه فرمائید

۱-۵ آ-٤٤۸۵۲

دوسفیر «یویو بازی» از آمریکا بایران آمده‌اند

آقایان «ماراس» و «سایق» شما را به یویو بازی دعوت میکنند :

از هرکاری خسته شدید قدری «یویو بازی» کنید

حرکات تفریحی این دونفر بقدری‌جالب بود که دهان همه از تعجب باز ماند

دوماه فرصت دارید عین حرکات بازی این دونفر را یاد بگیرید وپس‌ازاین‌مدت‌اگرتوانستید این‌حرکات‌راانجام‌دهید؟

کارخانه کوکاکولا جوایز بزرگی بشماخواهد داد

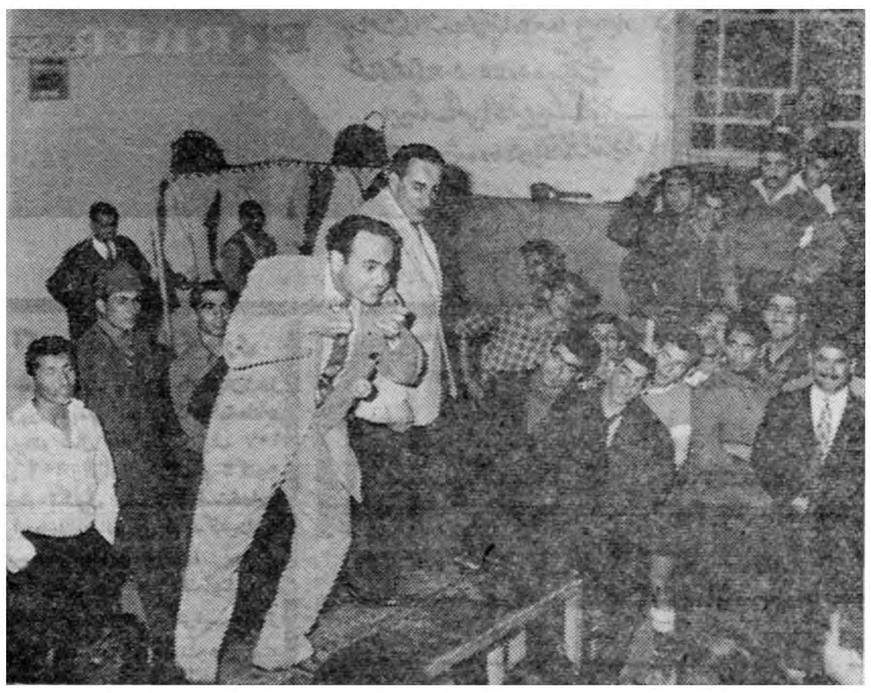

اینهم پاپیونی‌که آقای سایق برای تماشاچیان ساخت

از چند روز قبل اطلاع داده بودند که روز نهم اسفند ماه ساعت پنج بعداز ظهر دو نفر از قهرمانان حرکات تفریحی امریکا درباشگاه ورزشی تاج نمایشاتی خواهندداد ساعت ۵ بعداز ظهر همه ورزشکاران درسالن بزرك باشگاه تاج جمع شده و منتظر شروع برنامه بودند .

ابتدا آقای جانان پور قهرمانان را معرفی و شروع برنامه آنانرا اعلام نمود .

آقایان ماراس و سایق بلافاصله بایك جست خودرا به بالای‌سکوبی که مخصوص آنان گذاشته‌شده بود رساندند و پس‌از تشکرعملیات خودرا شروع کردند :

راستی آدم بعضی چیز ها را تا ندیده ممکن است بی اهمیت و پیش پا افتاده تصور کند ولی وقتی ملاحظه کرد که اهمیت بعضی‌چیز های جزئی را چگونه می توان با فوت و فن مخصوص به خودش جلوه گر ساخت حق دارد تعجب کند .

تماشاچیان و ورزشکاران هم وقتی دیدند آقایان ماراس و سایق دو قهرمان معرفی شده حرکات تفریحی برای شروع عملیات خود هرکدام دو یویو معمولی ازجیب خود بیرون آوردند ناچار لبخندی از روی تمسخر زدند ولی وقتی عملیات قهرمانان شروع شد لبخند تمسخر تبدیل به تعجب و حیرت شد .

اولین کار قهرمانان این بود که یویو را به یك‌یك تماشاچیان نشان داده وبهمه بفهمانند که‌به آن کش آویزان نیست و آلت‌کار از یك گردونه پلاستیکی ویك قطعه‌نخ معمولی تشکیل یافته‌است.

کار بعدی که بعنوان شروع عملیات بود بیشتر به چشم بندی شباهت داشت نه یك بازی معمولی چون دو قهرمان هر کدام دویویو را از انگشت خود رها وبه نخ آویزان کردند ، مدتی چهار یویو به انگشت قهرمانان آویزان‌ماند وبا یك صدا که از حلقوم آندو خارج شد بلافاصله هر چهار یویو از نخهای خود بالا رفتند ودردست بازیکنان جا گرفتند .

اسب دوانی

پس‌از کف زدن و تشویق حضار، بازیکنان اعلام کردند که بین خودشان مسابقه اسب دوانی‌خواهند گذاشت مسابقه شروع شد ولی در حقیقت مسابقه یویو دوانی‌بود نه اسب دوانی باین معنی که یویو هادر دست بازیکنان مثل پا های اسب و بسرعت‌بالاو پائین میرفتند و به فرمان آقایان ماراس وسایق مرتبا بسرعتشان افزوده می شد.

این حرکت بقدری جالب و تماشائی بود که تماشاچیان بی اختیار جای خودرا ترك گفتند بدور سکوب بازیکنان حلقه‌زدند.

اسب دوانی هم ختم شدولی اشتیاق تماشاگران برای ادامه‌بازی وتماشای بیشتر این عملیات جالب زیاد میشد ،

در بازی بعد که بازیکنان روبروی یکدیگر ایستاده بودند و مرتبا یویو های آنها روی هوا یکدیگر را تعقیب می کردند و دوباره بدست صاحبشان بر می گشتند ناگهان واقعه جالبی اتفاق افتاد یعنی نخ یویوی یکی ازآقایان از دستش خارج شدو یویو باهمان سرعتی که داشت بهوا رفت ، ناگاه نفسها در سینه ها حبس‌شد وهر کس مراقب بود که مبادا این جسم نسبتا سنگین توی سرش بخورد ... ولی پس‌از چند لحظه وقتی همه دیدند که یویو روی‌هوا چرخی زدو یکسر به جیب‌صاحبش فرو رفت هیچکس چاره‌ای‌نداشت جز این که مهارت وزبر دستی بازیکنان را تشویق کند وازدیدن این همه نرمش و زبر دستی‌لذت برد .

بله همین یك قطعه نخ ویویو است‌که وسیلهٔ تفریح خوبی میتواند باشد

مجموع بازی آقایان ماراس و سایق نزدیك یکساعت طول‌کشید ولی هنوز تماشاچیان اصرارداشتند بازهم حرکات دیگری انجام‌دهند.

از کجاست ؟

درامریکا برای هر چیز و هر کار تمرکز و تشکیلات بزرك وجود دارد حتی برای یویو بازی .

شرکت «دونکن روسل» امریکا یك شرکت ترویج بازی های تفریحی است وبرای‌هر کارتفریحی وسائلی می سازد و در دسترس عموم می گذارد .

آقایان ماراس و سایق هم قهرمانان شرکت دونکن روسل هستند که‌بدعوت کارخانه کوکاکولا به ایران آمده‌اند .

رئیس تبلیغات کارخانه کوکاکولا به خبرنگار ما گفت چون یکی از مقاصد اصلی کارخانه کوکاکولا ایجاد وسائلی برای رفع خستگی‌و ایجاد نشاط در عموم مردم است و ضمنا نوشیدن کوکاکولا نیزهمین مقصود را عملی می سازد ما تصمیم داریم هر وسیله دیگری را که به سهولت و با وسائل ارزان بتواند موجبات ایجاد نشاط در مردم را بوجود آورد تشویق و ترغیب می کنیم .

وقتی گردانندگان کارخانه کوکاکولا مشاهده کردند که کمپانی بزرگی‌در امریکادر این‌راه قدم برداشته است ما از آن کمپانی مدد گرفتیم و کمپانی دونکن‌روسل نیز دو نفر آقایان ماراس وسایق راکه قهرمانان یویو بازی آنجا هستند بما معرفی کرد .

این قهرمانان به خرج شرکت کوکاکولا به ایران آمدند و عملیاتی در مجالس مختلف انجام میدهند . جوانان و ورزشکاران که درهر رشته کار می کنند وقتی احساس خستگی‌میکنند این‌بهترین وسیله ای است که بدون زحمت و خرج چند دقیقه می تواند آنانرا سرگرم کندو از آنان رفع‌خستگی نماید .

جلسه روز نهم اسفند نیز بنا بدعوت ودر خواست سازمان هنری و تفریحی باشگاه ورزشی تاج از سازمان ورزشی و تفریحی کارخانه کوکاکولا تشکیل شد .

جوایز کوکاکولا

پس‌از پایان عملیات جالب‌آقایان ماراس و سایق نماینده کارخانه کوکاکولا بعموم ورزشکاران‌اعلام کرد که از این تاریخ تا دو ماه هرکس توانست‌هشت حرکت‌اصلی وابتدائی بازی این آقایان راعینا انجام دهد کوکاکولا از جوایز بزرگی که برای این کار درنظر گرفته است به او خواهد داد .

آ-٤٤۸۱٦

یویوها مثل بندگان مطیع اوامر بازیکنان را اجرامیکنند

کرسی آزاد

نوشته: فرشید محمودزاده

شرط مفید بودن مدارس حرفه‌ای چیست؟

تا چند سال قبل دانش آموزان با مغزهای مملو از فرمولها و دستوراتی بی روح که تاچندی پس از تحصیل در مغزشان دور میزد وارد اجتماع شده گیج و مبهوت خود را بسوی ادارات میکشاندند و میزی را اشغال کرده لقب کارمند میگرفتند ولی اکنون نه فرمولی که در عمل تظاهر کند وجود دارد و نه میزی

باید اذعان نمود که کوتاهی از جانب دانش آموزان نیست زیرا فرمولها دستورات زندگی نمیباشند یعنی در مدرسه مطالبی بدانش آموز تعلیم داده نمیشود که بعد قائم بالذات حرفه‌ای را تعقیب نموده و چرخی از کارخانه عظیم تمدن را بگردش آورد .

برنامه کنونی بنام اینکه مواد درسی زیاد است سطح آنرا بحداقل رسانده بطوریکه دانش آموز دیپلمه از نوشتن یك درخواست یا نامه عادی عاجز است . علوم فیزیك و شیمی نیز خالی از اشکال نمیباشد قوانین طبیعی را که بوسیله آزمایش و پشت کار خستگی ناپذیر دانشمندان جهان درك‌شده در ایران بدون آزمایش در مغز محصل داخل مینمایند مسلم است که پس‌از چندی از مغز فراگیرنده گریخته و اوراچون شخص تحصیل نکرده‌ای تحویل اجتماع میدهد .

برنامه ای میتواند دانش آموز را از سرگردانی نجات دهد که لااقل دارای مشخصات زیر باشد .

۱ـ بمواد برنامه ماده‌ای بنام پرورش استعداد اضافه‌نمایند و بوسیله معلم و متعلم هردو آمادگی برای فرا گیری رشته مخصوص که باذوق دانش آموز تطبیق مینماید تشخیص و راه را بی مانع برای پیشرفت او بنمایند تا استعداد با قوه ابتکار همکاری نزدیك نموده و شخص مفید و واقعا تحصیل کرده‌ای داخل اجتماع گردد .

۲ـ تمام موادی که احتیاج به آزمایش و تجربه دارند باید بوسیله خود دانش آموز و با راهنمائی معلم انجام گیرد .

۳ـ مواد طوری باید داخل مغز دانش آموز گردد که مرکوز ذهنش گردیده و پشت دانشگاه بمانع بسیار سختی برخورد ننماید دراین صورت دانشگاه باید ظرفیت خود را زیاد نموده و محصلین را بپذیرد تا آنها که بامیل شدید آمده‌اند درعلوم عصر خود مطالعه نمایند رادعی‌در جلو نبوده ومیل آنها بصورت امیال سر کوفته تظاهر نکند ودچار سر سام یا حالات دیگر روانی نگردند .

۴ـ هدف آموزش باید رهبری شخص در زندگی باشد پس باید به آئین زندگی که در رتبه بالاتر قرار دارد توجه بیشتری شده ودر مدارس نیرومند ساختن روان‌وخرد نوآموز پرداخته و طرز حل مشکلات‌زندگی‌را باو آموخت و حس‌اعتماد بنفس را در او بوجود آورد .

با توضیحات مختصر فوق‌خواننده حس مینماید که مدارس حرفه‌ای ضروری بوده و باید تا حد امکان بتوسعه‌آن پرداخت باید دانست مدارس حرفه‌ای وقتی قابل استفاده اند که تئوری و عمل به‌وازات هم پیش روند و کسی که از این مدارس خارج میشود اقلا بر شخص بی سوادی که همان فن را در کارگاه یا دکانی عملی دیده تفوق داشته و از لحاظ عمل از او عقب نماند کوتاهترین راه برای رسیدن باین‌مقصود ایجاد میدانی برای جولان فارغ‌التحصیلان مدارس حرفه‌ای بوجود آورند تا هنر و فن خودرا بعرصه ظهور درآورند بنا براین‌باید کارخانجات بسیار عظیم صنعتی که در راس آنها کارخانه ذوب آهن است تاسیس شود تا فن و تکنیك عوض ترقی جهش نموده و همه افراد و هنر آموزان را بسوی خود کشاند

شماهم میتوانید باارسال نظریات خود در باره مدارس حرفه‌ای وبرنامه تعلیمات متوسطه دربحث ما شرکت کنید .

نوشته: دکتر پریور

جویدن ناخن

چگونه میتوان کودکان را ازاین عمل بازداشت

همه چیز از همه جا

در بین کودکان ٤ تا ۱۲ ساله عده زیادی را میتوان یافت که به جویدن ناخن خود عادت دارندوحتی بعضی از آنها آنقدر ناخن خودرا میجوند که‌پوست‌وگوشت‌انگشت‌هایشان رانیزمیبرندعلت‌بزرك‌واصلی جویدن ناخن را میتوان در دو کلمه خلاصه کرد.

۱ـاضطراب وتگرانی

۲ـحس اعمال قدرت که باحجب مخصوص توام شود .

اعمال قدرت و اضطراب در چه سنی در کودك پیدا میشود ـ دربدو امر چنین بنظر می‌آید که اضطراب با قدرت در آن واحد در موجودی نمیتواند جمع شود چه در حقیقت عکس هم هستند ولی اگر در احوال

دوران کودکی یك طفل دقیق‌شویم هنگام کودکی که قدرت کار و حرکت حتی بازی و خوردن راندارد فقط بنوشیدن شیر بدون جویدن آن اکتفا میکند خود را موجودی ضعیف و ناتوان میداند ولی‌بمحض پیدایش نخستین دندانهای دوران کودکی چون قدرت جویدن ، پاره کردن ، گاز گرفتن و فشار دادن را در دهان خود احساس میکندخود را قادر میداند و میل دارد این‌قدرت خود را بهر نحو که ممکن است اعمال کند .

در این حال با مخالفت شدید مادر و اطرافیانش مواجه میشود که او را از گاز گرفتن و شکستن و خراب کردن منع میکنند یعنی جلوی اعمال قدرت او را میگیرند و بنا بر این حالت حجب و اضطرابی باو دست میدهد که مجبور است بدان وسیله از خواسته های خود صرفنظر کند .

بکودکان زیاد امر و نهی نکنید

بازیهای بچگانه‌پاره کردن کتاب‌ـ شکستن اسباب بازیها و امثال‌اینها هم اعمال قدرتی است که از طرف کودك انجام میگیرد .

بهتراست یکی دوساعت‌درروز باو آزادی عمل دهند تا او بمیل خودهرچه میخواهدانجام‌دهدخواسته های خود را برآورد چه در غیر این صورت کودکی که با امر و نهی ما در روبرو میشود نمیتواند قدرت خود را آنطور که مایلست اعمال کند مضطرب و پریشان میشود و بجویدن ناخن خود که بمیل‌واراده خودش است میپردازد تا بدین ـ وسیله از اعمال قدرت خود لذت ببرد .

درمان جویدن ناخن چگونه انجام میگیرد .

باید بخوبی در نظر گرفت که امر ونهی مادر و اطرافیان توبیخ و سرزنش ـ آزار و اذیت کودك نه تنها او را از جویدن ناخن بازنمی‌دارد بلکه کودك را ترسو تر و خجول‌تر و مضطرب تر میسازد و بتدریج باو میفهماند که این عادت مذموم قابل ترك نیست و او قدرت ترك آنرا ندارد . درمان خوب‌وعملی فقط در تغییر حالت کودك است‌باید باو کارهائی آموخت که بر وفق مرادش باشد وقت روزانه او راباید خوب منظم کرد و برنامه زندگیش را مرتب ساخت ورزش ـ دوخت و دوز ـ گل کاری جمع تمبر پست‌و چسباندن عکس ها در کتابچه ـ موسیقی ـ شنا و هزاران کار و فعالیت دیگر هست که بدان وسیله میتوان وقت کودك را اشغال کردو او را بدانها مشغول‌ساخت‌وبهیچوجه اسمی از جویدن ناخن بمیان‌نیاورد واز توبیخ و سرزنش و گفتگوی‌با او نیز بر حذر بود .

عکس صفحه — مادر نیکلا

درشامونیکس «فرانسه» خانم شاریه مجددا سرور زندگی راباز یافت .

مادر نیکلا ازنوگربه وحشی‌شد

خروشچف در بالی

فرهنگ خانواده

امر و نهی

قسمت اعظم وقت یك‌عده از پدران ومادران صرف امرونهی ودادن دستورهای گوناگون بکودکانشان میشود وغالبا این والدین تعجب میکنند از اینکه می‌بینند فرزندانشان نه‌تنها به قوانین ودستور های‌آنها ترتیب‌اثری نمیدهند بلکه درست‌مخالف امرونهی آنها رفتار میکنند.

دراینجا این پرسش پیش می‌آیدکه آیاپاره‌ای ازکودکان ذاتا متمرد وخودسرهستند ویاتربیت بد موجب خود کامگی و خودسری ایشان است؟

درپاسخ باین سئوال بایدگفت که تمرد وخودسری کودك بطور قطع‌ناشی از تربیت غلط ونادرست‌اوست. زیرا اگرپدر و مادرباصول فن تربیت آشناباشند ومنشاء رفتار کودکان خودرا تشخیص دهند وبدانند کدامیك از کردارهای کودك طبیعی‌و غریزی وکدامیك عادی ویاارادی اوست برجهت بخود زحمت چون‌وچرا وامر ونهی نمیدهند.

کودك یك انسان‌کوچك متعلق به‌آینده است اوقبل‌ازآنکه چشم بدین جهان بگشاید عاداتی رااز اجداد خودبنام غریزه‌بارث برده وباخود بدنیا آورده است.این‌عادت ارثی اجدادی منشاءیك دسته از کردارهای اوست دسته دیگراز رفتار های کودك‌ناشی ازعاداتی است که‌بدرست ویانادرست دراو جایگزین شده پاره‌ای ازاین اعمال عادی ویاغریزی ممکنست درنظر پدرومادر ویا نزدیکان کودك ناخوشایند وبدباشد لیکن این‌امر بهیچوجه‌ایجاب نمی‌کند که عکس‌العمل والدین ویانزدیکان درمقابل این اعمال تندخوئی وعصبانیت باشد چون بوسیله تربیت هم از غرایزمی‌توان بنحو مطلوب استفاده کرد وهم بااندکی صرف وقت‌ودلگرمی میتوان عادات راتعدیل واصلاح‌نمود.

کودك تربیت نشده ونامهذب همواره تحت سلطه انگیزه‌هـــای غریـــزی وفردی خویشتن است. اونه اجتماع رامی شناسد ونه از آئین هاومقررات آن آگاهی دارد ولی در هرحال اومی‌باید این قوانین رااعم ازآنکه موافق ویامخالف طبعش‌باشد به‌پذیرد وبه‌آنها خوکند.

وظیفه پدران ومادران که نخستین مربیان کودك اندینست که وسائل وشرائط آشنائی وسازگاری‌اورا بااین قوانین‌و مقررات فراهم آورند این وظیفه آگاهانه ویابدون اطلاع بنام تربیت درهرحال اعمال میشود. واولیاء باین نام کودك را بانجام کارهائی امروازارتکاب اعمالی منع‌مینمایند.

نکته مهم اینجاست‌که این امر ونهی‌چگونه باید انجام شود تاهم‌حس ابتکار وامیال کودك‌بنحو مطلوب ملحوظ شده‌و هم ازخود کامگی وتکرار اوجلوگیری بعمل آمده باشد خلاصه آنکه بتوان کودك راباشخصیت ودرعین حال مفید برای اجتماع بارآورد؟

اینجاست که‌آشنائی پدران ومادران باصول فن‌تربیت و روشن‌بودن هدف آنها از دستوریکه میدهند ضرورت می‌یابد. زیراپدران ومادران کاردان قبل‌از مبادرت بامر ویانهی‌باآشنائی واطلاعیکه ازمکانیزم روح‌کودك ومنشاء اعمال اودارند از ابتدا ویرا باعمالی تشویق ویااز انجام کارهائی منع‌میکنند که‌خوکردن اوبه‌آنها بطور مثبت یامنفی واقعا برای تربیت فردی واجتماعیش مفید وضروری باشد وچون هدف آنها ازتربیت کودك مشخص ومعین است دستورهای‌متناقض نمیدهندکه هم کودك‌راسرگردان ومردد ویالجوج وتندخو کنند وهم موجبات ناراحتی خویش را فراهم آورند.

خروشچف نخست‌وزیر شوروی در سفراخیرش به‌اندونزی باتفاق دکتر سوکارنو رئیس جمهور اندونزی از رقاصان زیبای نیمه‌لخت جزیره‌افسانه ای‌بالی واقع‌درجنوب مجمع‌الجزایر اندونزی دیدن کرد.

خانم سفیدپوش

اثر ویلکی کالینز نویسنده معروف انگلیسی

ـ۸۵ـ

ـ کمی دست نگهدارید. درباکلید ، بسته است، دستهای من خالی است ومی‌بینیدکه ازجا تکان نمیخورم. هنوز بعضی چیز هامانده است که باید بشما بگویم...

باآرامش ترسناکی که بدتر ازخشم وغضب بود گفت :

ـ باندازه کافی حرف زده اید. بگذارید کمی فکر کنم. اگر مغز شما را پریشان کنم بی نظمی این اطاق درهم ریخته تغییر زیادی نخواهد کرد .

گفتم :

ـ قبل از تصمیم گرفتن درباره این موضوع بشما توصیه میکنم کاغذی را که من همراه دارم بخوانید .

پیشنهاد من حس کنجکاوی اورا تحریك کرد وبااشاره سر موافقت خود را اعلام کرد. جوابی راکه «پسکا» برایم نوشته بود بدست اودادم. باصدای بلند آنرا خواند وچون دیدکه من بجای خود درکنار بخاری برگشته امدست خالی خودرا ازکشو بیرون آورد. هیچ توضیحی نخواست. فورا اقدام احتیاطی مرا فهمیده بود .

ـ آقای هارترایت، کشورا نمی بندم زیرا هنوز نمیدانم که تاچند لحظه دیگر مغز شمارا پریشان خواهم کردیانه. من اگر باآدم باهوشی طرف بشوم فورا تشخیص میدهم. برویم سر موضوع، آقا. شماازمن چیزی میخواهید؟

ـ بله چیزی میخواهم! وآنرا بدست خواهم آورد !

ـ با شرایطی ؟

ـبدون هیچگونه شرطی .

دوباره دستش بداخل کشو رفت .

ـ عجب ! لحن شما دور از احتیاط است ، آقا . ومغز شما دوباره به خطر افتاده است . اگر شرایط مرا قبول نکنید کشتن شما دراینجا برای من کمتر خطر دارد تا این که بگذارم بروید . بیاد داشته باشید که با «فوسکو» طرف هستید ! اگر برای حفظ جان ومالم لازم باشد از روی بیست جسد بگذرم مطمئن باشید با کمال خونسردی و بی اعتنائی خواهم گذشت . اگر به زندگی خود علاقه دارید بامن بهتر حرف بزنید. بشما امر می کنم که فورا به سه سئوال من جواب بدهید . اول : اگر با اطلاعات صحیح یا غلطی باینجا آمده اید این اطلاعات رااز چه کسی گرفته‌اید ؟

ـ از جواب دادن امتناع می کنم .

ـ مهم‌نیست ! بهر حال این موضوع راخواهم دانست .... دوم: این کلماتی که بمن نشان دادید و خواندم امضاء ندارد . نویسنده آنها کیست ؟

ـ مردی که باو کمال اعتماد را دارم و شما بدلائلی باید ازاو بترسید.

ـ قبل از این مهر از سر نامه برداشته شود چه مدت وقت بمن میدهید ؟

ـوقتی که برای انجام تقاضای من کافی باشد .

ـ آقای هارترایت ، جواب روشن بدهید . درچه ساعتی پاکت باز خواهد شد ؟

ـ ساعت نه صبح .

ـ صحیح ! طوری ترتیب کارتان را داده‌اید که من وقت تمدید پاسپورت و خروج از لندن را نداشته باشم . حالا ممکن است بگوئید برای چه باینجا آمده‌اید ؟

ـاین را خواهید دانست .آیا میدانید من در اینجا از منافع چه کسی دفاع می کنم ؟

با تبسم گفت :

ـ تصور می کنم از منافع یك خانم ؟

بالحن محکمی جواب دادم :

ـ منافع زنم .

ابرو درهم کشیدو باتعجب مرانگاه کرد . بعد ناگهان کشورا بست دستها را بسینه گذاشت وبا تبسم تمسخر بمن گوش داد .

با همان لحن ادامه دادم :

ـ شما مطمئنا از تحقیقاتی که من درماه های گذشته انجام داده‌ام اطلاع دارید و میدانید که انکار دلائلی که جمع آوری کرده ام بیفایده است . شما برای تصاحب ده هزار لیره دست به توطئه پستی زده‌اید .

جواب نداد ولی چهره‌اش درهم رفت وآثار نگرانی درآن نمایان‌شد.

دنباله کلامم را گرفتم :

ـپولی راکه باین زحمت‌بدست آورده‌اید نگهدارید . من اینجا نیامده‌ام تااین پول را که به قیمت یك جنایت شرم آور کسب کرده‌اید از شما پس بگیرم .

ـ تند نروید ، آقای هارترایت . این خطابه دلپذیر را برای‌هموطنان خود نگهدارید . ده هزار لیره یك هبهٔ مرحوم «فرلی» به خواهرش بود. ولی بموضوع صحبت خودمان برگردیم . برای مردی مثل من که‌احساسات ظریفی دارد این بحث دردناك است . خواهش می کنم هرچه زودتر قضیه راخاتمه بدهید وبمن بگوئید چه میخواهید .

ـ اولا می خواهم که‌در حضور من ماجرای توطئه‌را کتبا اعتراف و امضاء کنید . ثانیا باید دلیل قاطعی بر تاریخ حرکت زن من از «بلاك‌واتر» به قصد لندن ارائه بدهید .

ـ بعد ؟

ـ فعلا تقاضای دیگری ندارم .

ـ بسیار خوب ! شما شرایط خودرا گفتید حالا شرایط مرا می شنوید . اگر قبول کنیم که من واقعا در آنچه شما توطئه می نامید شرکت داشته ام مسئولیتم از مسئولیت قبل شما خفیف تر است . باین جهت قبوم می کنم . جزئیات توطئه را برای شما روی کاغذ خواهم‌آورد. اما در مورد دلیل و مدرك تاریخ سفر زن شما ، می توانم نامه دوست مرحومم راکه تاریخ وامضاء دارد وورود لیدی «گلاید» به لندن را بمن اطلاع داده‌است در اختیار شما بگذارم . همچنین میتوانم آدرس آن کالسکه‌چی که مرا برای استقبال لیدی «گلاید» به ایستگاه راه آهن برد بشما بدهم . چون قبلا او را اجیر کرده بودم یقینا تاریخ دقیق را در دفترچه سفارشاتش یادداشت کرده است . من موافقم که تمام این دلائل و مدارك را در اختیار شما بگذارم ، ولی به سه‌شرط:

اول اینکه من و زنم هر موقع و بهر طریق میل داشته باشیم بتوانیم این خانه را ترك کنیم . دوم اینکه شما اینجا پیش من بمانید تا مباشر من که ساعت هفت صبح میرسد نامه‌ای از شما برای دوستان ببرد و پاکت شما را سالم و باز نشده برای من بیاورد بعد شما نیمساعت بعد از رفتن من اینجا خواهید ماند . سوم اینکه بخاطر دخالت بیموردی که در کارهای خصوصی من کرده‌اید و همچنین بخاطر لحن زننده‌ای که در صحبت بامن بکار بردید موافقت کنید که بوسیله دوئل این اهانت جبران شود. من وقتی صحیح و سالم بخارجه برسم روز و محل این مبارزه را روی کاغذی که به درازای شمشیرم خواهد بود مینویسم و برای شما میفرستم . شرائط من اینست . قبول میکنید ؟

در وضع غریبی بودم ... از خود میپرسیدم که آیا حق دارم برای اثبات هویت «لورا »اجازه بدهم که این جنایتکار از چنگال عدالت فرار کند . چشم پوشی از انتقام اکنون که او را در اختیار خود داشتم سخت بود. باوجود این جواب دادم :

ـشرایط شما را قبول میکنم بایك شرط تازه که شما بایدبپذیرید .

ـچه شرطی ؟

ـاینکه شما نامهٔ لاك‌و مهر شده مرا بدون اینکه باز کنید در حضور خودم پاره کنید .

هدف این تقاضایم فقط این بود که نگذارم مدرك ارتباط من با «پسکا» را در دست داشته باشد. شهادت شفاهی او ارزشی نمیتوانست داشته باشد .

کنت‌جواب داد :

ـقبول میکنم این شرط ارزش چانه زدن را ندارد .

سپس از جا برخاست . نفس راحتی کشید و گفت :

ـمبارزهٔ سختی بود. بنشینید آقای هارترایت . وقتی بعد از این ماجرا از یکدیگر جدا شویم دشمنان خونی خواهیم بود ولی تا آنموقع میتوانیم مردانه باهم رفتار کنیم . اجازه میدهید زنم را صدا کنم ...

سپس در را باز کرد و فریاد زد :

ـالنئور !

خانم مسن لحظه‌ای بعد وارد شد .

کنت باکمال ادب مراسم معرفی را انجام داد :

دنباله جریان افتتاح کنفرانس شهرداریها درآبادان

فقط ۲۰ درصد درآمد شهرداریها

میتواند بمصارف پرسنلی برسد

آقای رحیمی لاریجانی در جلسه افتتاحیه کنفرانس اینطور گفت: افتخار دارم از اینکه امروز میتوانم برای حضار وهمکاران محترم درباره خدمات ومزایای بیشمار سازمان اتحادیه شهرداریهای ایران وتاریخچه مختصر تاسیس آن مطالبی بعرض برسانم.

شکی نیست که یکی ازمهمترین قدمهای برجسته قرن اخیر در راه پیشرفت امور شهرداریهای جهان تاسیس سازمان اتحادیه شهرداریها درکشورهای مترقی جهان است. هدف ومنظور نهائی از تاسیس اینقبیل سازمانها این بوده است که وسائلی فراهم شود تا منافع مشترك شهرداریهای یك کشور تامین گردیده تجربیاتی راکه سالها درضمن عمل کسب نموده اند بایکدیگر مبادله ونظر مقامات رسمی دولت ومتصدیان امور کشور را جهت تصویب قوانین ومصوبات مفید درزمینه امور شهری جلب ودرحقیقت بآنها ارائه طریق نمایند.

ناطق سپس مطالبی درباره اهمیت کنفرانس بیان داشت وپس از آن گزارشی از فعالیت های سازمان اتحادیه شهرداریها درسال گذشته بشرح ذیل باطلاع کنفرانس رساند

قبلا باید بعرض آقایان محترم برسد سازمان اتحادیه شهرداریها در اجرای مواد قطعنامه دومین کنفرانس شورایعالی شهرداریها که سال گذشته در تهران تشکیل گردید اقدام لازم معمول داشته و در واقع اجرای مواد مصوب قطعنامه مزبور سر لوحه اقدامات و فعالیت های سازمان را در سال گذشته تشکیل داده است اقدامات دیگر سازمان نیز از این قرار است:

قانون جدید توسعه معابر

۱ـ تهیه مقدمات جهت شرکت آقایان نمایندگان اتحادیه شهرداریها در چهاردهمین کنگره بین المللی شهرداریها منعقده در برلین که گزارش فصل آن را در شعار های مختلفه مجله شهرداری ها ملاحظه فرموده اند.

۲ـ تهیه بودجه شهرداری اصفهان با اسلوب جدید که تاکنون نتایج قابل ملاحظه از آن بدست آمده است و بتدریج سعی خواهد شد که در سایر شهر های ایران نیز تعمیم یابد.

۳ـ تشکیل اولین دوره کلاس کار آموزی متصدیان آب شهرداریها در پلشت که با موفقیت بر گزار شده و فارغ التحصیلان کلاس مزبور اینك در شهر های خود مشغول خدمت میباشند.

٤ـ تشکیل کمیسیون جهت مطالعه و تدوین قانون جدید معابر.

٥ـ تهیه و تنظیم آئین نامه مربوط بشرایط و صلاحیت شهرداران.

٦ـ پیشنهاد تشکیل کمیسیون دائمی بررسی عوارض شهرداریها با حضور افراد ذیصلاحیت و مطلع برای رسیدگی به مشکلات مالی شهرداریها با در نظر گرفتن منابع درآمد بیشتر و سهل الوصول تر برای شهرداریها.

۷ـ پیشنهاد افزودن تبصره‌ای در قانون متمم بودجه سال آینده بشرح زیر:

«شهرداریهائیکه جمع درآمد مستمر سالیانه آنها کمتر از دومیلیون ریال باشد مشمول سهمبندی مذکور درماده ٦٨ قانون شهرداری نبوده و انجمن شهر میتواند برای امور فرهنگی و بهداری و تربیت بدنی و سرشماری طبق احتیاجات محل با توجه بوضع مالی خود و اینکه لااقل ٥٠٪ درآمد سالیانه مصرف امور عمرانی شهر گردد اقدام نماید و بهر حال شهرداری مجاز نباشد که بیش از ۲۰ ٪ درآمد حاصله را برای هزینه های پرسنلی اختصاص دهد.»

اقدامات دیگر سازمان اتحادیه شهرداریها را که از تاریخ ۲٤ آذرماه یعنی از تاریخ تصدی اینجانب تاکنون انجام گرفته است بشرح زیر باستحضار حضار محترم میرساند.

تقدیم گزارش راجع بعوارض شهرداریها به جناب آقای نخست وزیر و ریاست دفتر مخصوص شاهنشاهی

تقدیم گزارش به جناب آقای نخست وزیر و ریاست دفتر مخصوص شاهنشاهی راجع به تشکیل شورای عالی شهرداریها در آبادان.

شهر نمونه

تنظیم بودجه سه ناحیه چهارم اتحادیه شهرداری ها ـ مطالعه در مورد اینکه شهر رشت بعنوان شهر نمونه انتخاب شود ـ تشکیل کمیسیونهای هفتگی برای رسیدگی به بعضی از مواد قانون شهرداریها ـ شرکت نمایندگان اتحادیه شهرداری ها در کمیسیون دائمی رسیدگی بعوارض شهرداریها تهیه مقدمات تشکیل کلاسهای تخصصی مربوط بشهرداری ها در دانشگاه مطالعه در امر سازمان اداره کل امور شهرداریها وتوسعه قسمت فنی آن تهیه مقدمات اعزام ٦ کارمند وزارت کشور برای مطالعه بامریکا.

برنامه آینده

اقدامات آینده سازمان اتحادیه شهرداریها نیز بقرار ذیل است.

توسعه دامنه مطالعات درموضع شهرداریها بالاخص شهرداریها ی مراکز استان برای تهیه سازمان مناسب و تنظیم بودجه و تربیت کادر فنی واداری ـ تشکیل کمیسیون برای تهیه آرم های مناسب جهت تمام شهرداریها.

پس از سخنرانی آقای رحیمی لاریجانی برای بررسی مسائل مختلف شهرداریها و مشکلات شهرداران کمیسیونهائی بشرح ذیل تشکیل گردید، کمیسیون سازمان شهرداری ها ـ کمیسیون عوارض ـ کمیسیون امور اجتماعی ـ کمیسیون برنامه و امور مختلف شهر.

کنفرانس درساعت یك بعد از ظهر پایان یافت.

سپاسگزاری

چون بافر فرح خوانندهٔ گرامی بدعوت باشگاه ورزشی و فرهنگی کارگران اصفهان رنج سفر برخود هموار نموده و افتخارا و بنفع باشگاه کنسرت شایان توجهی اجراء کرده اند وظیفه خود میداند که بدین وسیله از زحمات ومعاضدت ایشان سپاسگزاری نماید.

رئیس هیئت مدیره باشگاه کارگران اصفهان

آ ـ ٤٤٨٥٦

آ ـ ٤٤٨٠٦

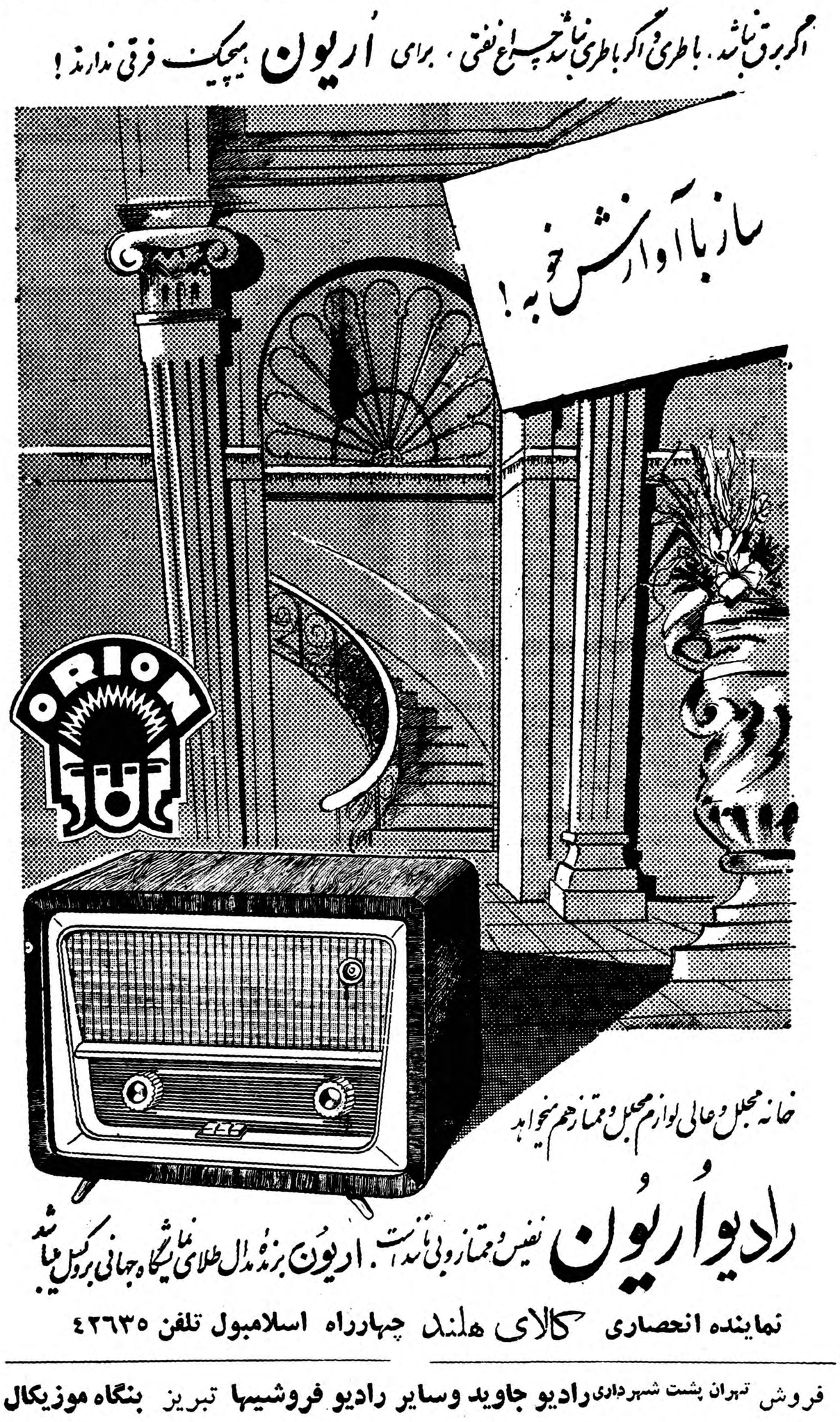

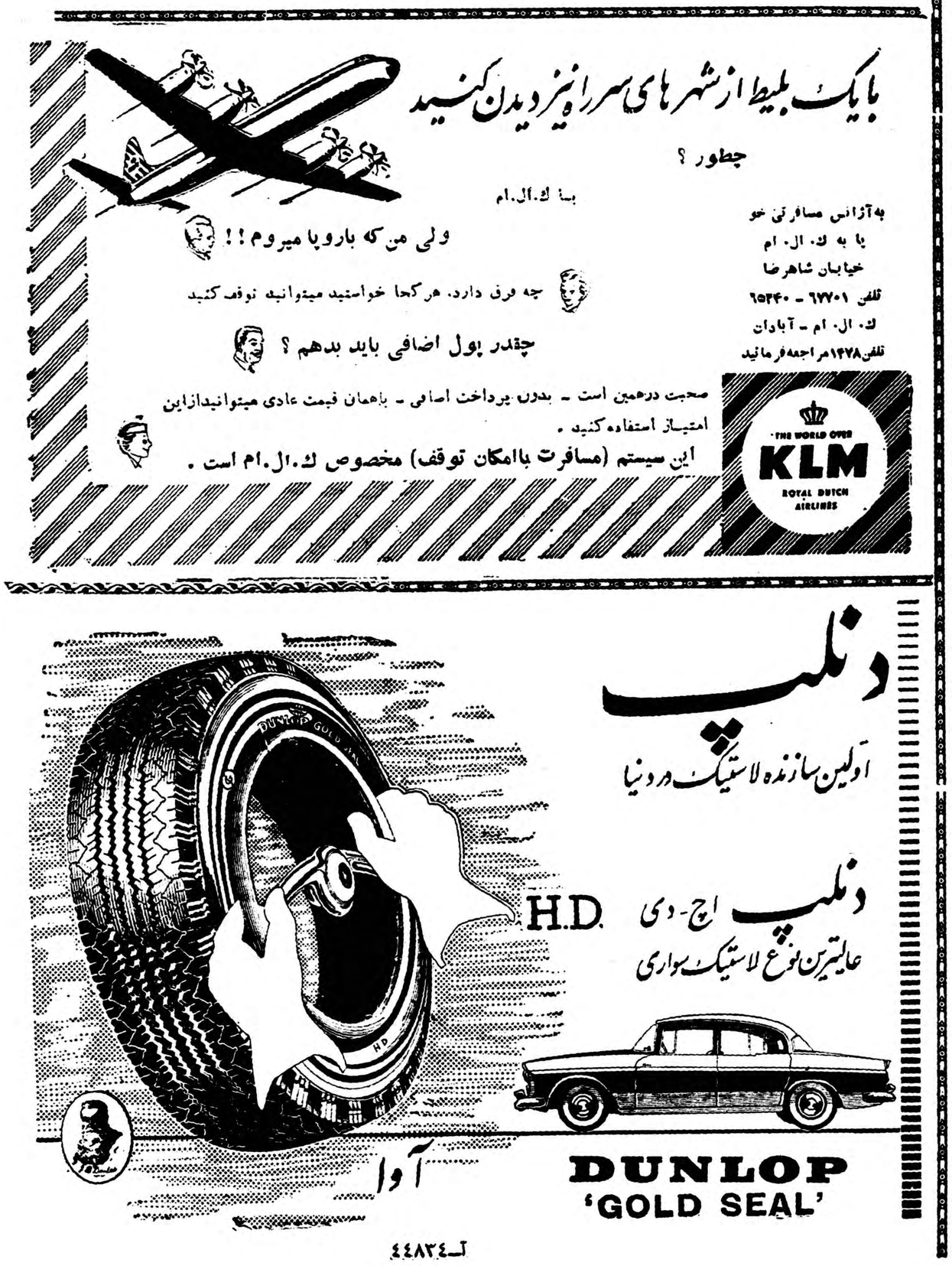

آ ـ ٤٤٨٣٤

کتاب

سالنامه

وزارت پست وتلگراف وتلفن

اداره اطلاعات وآمار وزارت‌پست وتلگراف اخیرا سالنامه جالبی‌منتشر کرده است. دراین سالنامه ،که‌با نهایت دقت تنظیم گردیده وبا کاغذ اعلا و چاپ بسیار خوب منتشر شده اقدامات و کوشش‌هائی که در طول یکسال انجام گردیده شرح داده شده است.

اقدامات وزارت پست و تلگراف در زمینه توسعه دفاتر و مراکز پستی ، ساختن عمارات و نصب دستگاههای جدید تلفن ، تعمیم دستگاههای تله تایپ ، ازدیادپست های فرستنده و بالاخره گسترش تلفن کاریر نه از خلال صفحات این سالنامه بلکه از آنچه که بچشم میخورد و مورد استفاده مردم‌است قابل توجه وشایان تقدیر میباشد.

سالنامه مزبور فعالیت‌های این وزارتخانه را بنحوشایسته‌ای‌منعکس ساخته ودر معرض قضاوت عموم گذاشته است.

میهن ما

برای آنکه عموم ایرانیان ومردم کشورهائیکه به پیشرفت های‌ایران در عصر حاضر علاقمند هستند از برنامه‌های مفید وسودمندی که در چند سال اخیر بموقع اجراء گذارده شده است مطلع گردند و ضمنا خصوصیات تاریخی. طبیعی‌واجتماعی کشور باستانی ایران را فراگیرند اخیرا آقای محمد حجازی سناتور کتاب جامعی بنام «میهن‌ما» تهیه و تدوین نمودند.

این کتاب بتعداد زیادی ازطرف اداره کل نگارش و آمار وزارت فرهنگ چاپ وتا آخر هفته بطور رایگان دراختیار کتابخانه‌ها وافراد علاقمند قرار میگیرد.

برندگان جایزه هرالد تریبون درآمریکا

روزنامه های مهم جهان مسابقات جالبی در رشته های فرهنگی و هنری ترتیب می دهند .

روزنامه هرالدتریبون از چند سال قبل یك مسابقه مهم جهانی ترتیب می دهد که تمام‌دانش‌آموزان کشور های مختلف در آن شرکت‌می نمایند .

موضوع مسابقه نوشتن یك مقاله بزبان انگلیسی است از هرکشور یك برنده اعلام وبه هزینه این روزنامه به آمریکا عزیمت می نمایند .

در این عکس ۳۳ نفر نماینده محصلین کشورهای‌مختلف جهان که طبق برنامه«هرالد تریبون»به امریکا مسافرت کرده اند دیده می شود .

نفر سمت راست در ردیف بالاآقای «خسروحسین نژاد» نماینده ایران است که از بین دانش آموزان سیکل دوم دبیرستانها این موفقیت را بدست آورده است .

دانشکده فنی

ازسال آینده توسعه مییابد

فرانسویها یك بنای شش هزار متری راجهت‌کارگاهها بدانشکده فنی سپردند

یك‌کنکور جدید دردانشکده فنی برای‌کلاس تهیه انجام میشود

صبح امروز خبرنگار ما راجع به امور جاری دانشکده فنی با آقای مهندس ریاضی تماس گرفت آقای مهندس ریاضی‌درباره توسعه‌دانشکده فنی گفت :

در نظر است از سال آینده توسعه این دانشکده عملی شودیك بنای شش هزار متری که از طرف فرانسویها در اراضی امیر آباد ساخته شده برای کارگاههای این دانشکده اختصاص داده شده و ضمنا قرار است که آلمانیها نیز در ۱۲ هزار متر مربع از اراضی امیر آباد تاسیساتی دایر نموده ویك نمایشگاه صنعتی ایجاد کنند که پس از برگزاری نمایشگاه این تاسیسات نیز در اختیار دانشکده فنی خواهد بود .

دانشکده فنی در نظر دارد در سال آینده برای بعضی ازآزمایشگاه های خود در امیر آباد ساختمان هائی بنا کند و بتدریج که وسایل دانشکده زیاد شود تعداد دانشجویان را هم بالا خواهیم برد تا وقتیکه در سال اول چهار صد نفر بتوانند شرکت کنند .

یك مسابقه جدید

در باره ورود دانش آموزان بدانشکده رئیس دانشکده فنی‌گفت: اشخاصی که ازدوره متوسطه وارد دانشکده میشوند اگر در کنکورموفق گردند مستقیما وارد کلاس اول میشوند . طرز عمل در سال آینده باین ترتیب است که بین داوطلبان دوره متوسطه یك مسابقه میگذاریم واین مسابقه در روز اول شهریور ماه انجام میگیرد و از بین تمام شرکت کنندگان ۴۵۰ نفر انتخاب میشوند ضمنا شاگردانیکه اکنون در کلاس تهیه مشغول تحصیل هستند بااین عده در امتحانات شرکت می کنند ، آنها که قبول شوند وارد دانشکده خواهند شد و دیگران برای کلاس تهیه انتخاب میشوند. البته دانش آموزانی که در کلاس تهیه درس خوانده اند اگر در امتحانات موفق نشوند از دانشکده اخراج میشوند.

کلاس‌تهیه

در باره کلاس تهیه باید بگویم که این کلاس برای کسانی است که در دوره متوسطه بخوبی آماده شده‌اند و دوره دانشکده فنی‌زیاد نشده است .

دانشکده علاقمند است که دانش آموزان در دبیرستانهای کشوربیشتر کوشش کنند . باید دانش آموزان در تمام دوران دبیرستان درس بخوانندنه‌درکلاس‌ششم‌متوسطه‌متوجه عیوب خود شوند .

ماانتظار داریم که این شاگردان‌چنان درس بخوانند که دیگر احتیاجی بکلاس تهیه دانشکده نباشد ووقتی این موضوع عملی شود دانشکده‌فنی نیز کلاس تهیه خود را حذف میکند

نمایشگاه نقاشی هوشنك پیمانی

نمایشگاه نقاشی آقای هوشنك پیمانی درمحل باشگاه فرهنگیان برپاشده است دراین نمایشگاه ۵۹ تابلوی مختلف دیده میشود که‌همگی دارای زیبائی و لطف خاصی است .

آقای هوشنك پیمانی مدت ۱۶ سال است که دررشته نقاشی‌کارمیکند وتاکنون سه کتاب راجع بنقاشی منتشر کرده‌است .وی‌تاسال‌دوم‌دانشکده حقوق نیز تحصیل نموده‌است . سبك نقاشی این هنرمند جوان بیشتر درمکتب رئالیسم است .

درمدت شش سال گذشته شش‌نمایشگاه درتهران ترتیب داده است که مورد توجه واقع شده‌است .وی درهنرستان خود بآموزش هنر نقاشی مشغول است عکس بالا یکی از تابلوهای وی رادر این نمایشگاه‌نشان میدهد .

تیم کشتی تاج به آبادان رفت

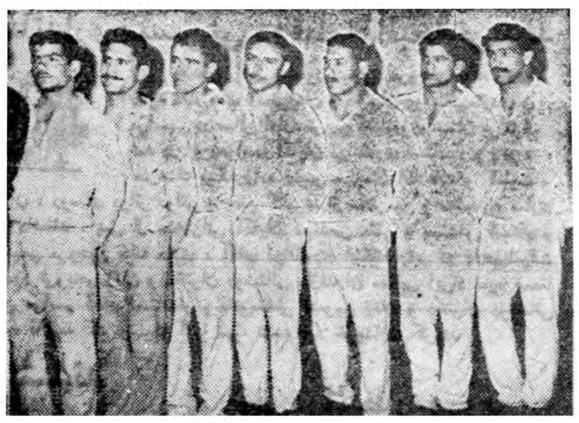

روز گذشته تیم باشگاه تاج بنا بدعوت باشگاه تاج‌آبادان بآن شهرستان عزیمت نمودند .

آقای گیومچی سرپرست کشتی تاج نیز بعنوان سرپرست به‌آبادان رفت . درعکس بالا تیم کشتی تاج دیده میشود .

آگهی فروش عرصه اعیانیهای خالصجات استان‌تهران

چون باستناد قانون آئین نامه فروش خالصجات مقرر است عرصه اعیانیهای موجود در کرج و قصر قاجار که درتاریخ قبل از تصویب قانون مزبور (بیست و نهم آذرماه ۱۳۳۴) احداث گردیده فروخته شود لذا بکلیه صاحبان اعیانی مستحدثه در نقاط فوق که مشمول قانون می‌باشند اخطار میشود . ظرف مدت دوماه از تاریخ انتشار آگهی بادر دست داشتن سندمالکیت اعیانی یاگواهی اداره ثبت اسناد محل دایر بتقاضای ثبت اعیانی به‌بنگاه خالصجات (اداره کل فروش)واقع در ساختمان خاجیك . لالهزار نو مراجعه نمایند تاترتیب فروش عرصه به صاحب اعیان داده‌شود . بنگاه خالصجات

آ-۴۴۸۴۶ ۱-۳

همه نوع نمدهای صنعتی ساخت آلمان

تلفن : ۳۰۵۱۰۲

آ- ۴۴۷۶۰

آگهی مناقصه خرید لوازم درودگری

اداره حسابداری عملیات مخصوص وزارت کار مقداری آهن وچوب والوار و ابزار آلات و لوازم درودگری مورد نیاز مرکز آموزشگاه‌تعلیمات حرفه ای را از طریق مناقصه خریداری مینماید داوطلبان میتوانند همه روزه باستثنای ایام تعطیل برای دریافت صورت لوازم فوق بکار پردازی وزارت کار واقع‌درچهارراه سید علی خیابان کاشف السلطنه مراجعه نمایند پیشنهاد دهندگان بایستی پیشنهاد خود را تا آخر وقت اداری روز دوشنبه شانزدهم اسفند ماه ۳۸ بانضمام ۵٪مبلغ پیشنهادی بعنوان سپرده بحساب ۱۱۱۶وزارت کار بانك ملی شعبه فردوسی منظور و قبض مربوطه را ضمیمه پیشنهاد خود در پاکت لاك و مهر شده بدفتراداره حسابداری نشانی بالا تسلیم و رسید دریافت نمایند پیشنهادات واصله در ساعت ۹ صبح روز سه شنبه هفدهم اسفند ماه ۳۸ باز و قرائت خواهد شد وزارت کار در رد یا قبول یك و یا کلیه پیشنهاد ها مختار بوده و همچنین حضور پیشنهاد دهندگان در کمیسیون آزاد است به‌پیشنهادهای فاقد سپرده و مشروط ترتیب اثر داده نخواهد شد ضمنا لوازم مربوطه حداکثر در ظرف یکهفته بایستی تحویل مرکز آموزشگاه واقع در خیابان سیلو داده و رسید دریافت گردد کلیه هزینه های مربوطه ازقبیل نشر آگهی مالیات و عوارض وسایر هزینه ها بعهده برنده مناقصه می‌باشد در صورتیکه برنده مناقصه از انجام تعهدات خود عدول ومنصرف شود سپرده نامبرده به نفع وزارت کار ضبط‌خواهد گردید .

۱-۲ آ-۴۴۶۸۴ رئیس اداره کل حسابداری-همائی‌فر

تقاضای مدیران مدارس ملی

ساعت ۵ بعداز ظهرروز یکشنبه رؤسای دبیرستانهاودبستانهای ملی‌مرکز درمحل اتحادیه اجتماع‌نمودند وجهت تعیین تکلیف قطعی‌دانش‌آموزان دولتی که‌از طرف اداره‌کل فرهنك‌استان بمدارس معرفی شده‌اند وتاکنون نسبت به پرداخت شهریه آنان ازطرف‌فرهنك اقدام‌معمول نشده‌است مذاکرات مفصلی بعمل آوردند وطی نامه‌ای ازوزارت فرهنك جدا تقاضانمودند که‌قبل‌ازاینکه بمناسبت مشکلات‌مالی مدارس ملی مجبور به تعطیل شوند نسبت به‌پرداخت اعانه دانش آموزان دولتی اقدام فوری بعمل آید .

خانه ایران در پاریس

برای ساختمان این خانه دولت فرانسه کمك میکند

اطلاع رسیده از پاریس حاکی است طبق قانونی که در روزنامه رسمی فرانسه بچاپ رسیده است برئیس شورای دانشگاه پاریس اجازه داده شد که اقدامات لازم را برای بنای خانه ایران بعمل آورد .

از طرف دانشگاه پاریس زمین خانه ایران در محل کوی دانشگاه در اختیار مقامات ایرانی گذاشته خواهد شد و کمکهای لازم نیز برای بنای این خانه بعمل می‌آید .

باید دانست که اغلب کشور های جهان در کوی دانشگاه پاریس (سیته ـاونیورستیه) دارای خانه مخصوص می‌باشند که آنرا اختصاص بدانشجویان خود داده اند تاکنون دانشجویان ایرانی در کوی دانشگاه پاریس خانه نداشته اند .

چند سال قبل دولت فرانسه زمینی در اختیار مقامات ایرانی برای بنای خانه ایران گذاشت ، ولی چون مدتی بلااستفاده ماند و مورداستفاده مقامات ایرانی واقع نشد بدینجهت این زمین به تونس اختصاص‌داده‌شد.

جشنهای سالانه

دبستان باختر

انجمن همکاری خانه و مدرسه دبستان باختر جشن فرهنگی خودرا در سالن دبستان دخترانه فیروزکوهی برپا نمود در این جشن که باهمکاری دانش آموزان هنرمند دبستان‌باختر برپاشده بود جمع کثیری ازفرهنگیان واولیای دانش آموزان شرکت‌داشتند و تا ساعت ده مراسم ادامه داشت

دبستان شهرام

دبستان شهرام کنسرت ونمایش جالبی به نفع اجرای برنامه‌های‌فرهنگی انجمن درسالن باشگاه افسران سپاه یك مرکز برپانمود .

در این کنسرت و نمایش مبلغ قابل توجهی بنفع دانش آموزان بی بضاعت و برنامه‌های فرهنگی دبستان جمع آوری شد .

دبستان شاه عباس

دبستان شاه عباس کبیر جشن مجللی در سالن باشگاه سربازیها نمود که در آن جمعی از رجال و فرهنگیان و معاریف شرکت داشتند بهای بلیط «همت عالی» بودو مقدار قابل توجهی بنفع دانش آموزان بی بضاعت جمع آوری شد .

فرهنگی - ورزشی

دانش‌آموزان دبستان امید دراطلاعات

دیروز دانش آموزان دبستان‌پسرانه امید بسر پرستی آقایان احمد ملکوتی و خواجه نوری از موسسه اطلاعات بازدید کردند .

دانش آموزان دبستان امید با علاقه‌وافری‌از قسمتهای مختلف‌اطلاعات بازدید کردند .

و مخصوصا در اطلاعات کودکان‌با اشتیاق زیاد با نویسندگان این مجله آشنا شدند .

سمینار فرهنگی در زلاند

بطوریکه خوانندگان عزیزاطلاع دارند اخیرا سمینارمنطقه‌ای‌فرهنگی یونسکو باشرکت ۲۶کشور عضو درزلاندجدید تشکیل گردیده‌است .

ازطرف وزارت فرهنك‌آقای دکترمشایخی مدیرکل فنی‌دراین سمینار شرکت کرده است .

عکس بالااز چپ‌براست «سکولاند» وزیر فرهنك‌زلاندجدید ،دکترمشایخی مدیر کل‌وزارت فرهنك ایران ، «ـکینز» نخست‌وزیر زلاند جدیددیده‌میشوند

باکمال‌مسرت باطلاع علاقمندان‌میرساند

شکلاتهای کارخانه کدبری انگلستان

درقوطی‌های‌شیك‌وارد ودرمغازه آغاسی- پاساژمرکزی خیابان اسلامبول بمعرض فروش گذارده شد

نماینده انحصاری درایران شرکت گری‌مکنزی‌خیابان فردوسی ساختمان امینی تلفن ۳۵۱۸۳

آ- ۴۴۷۳۸

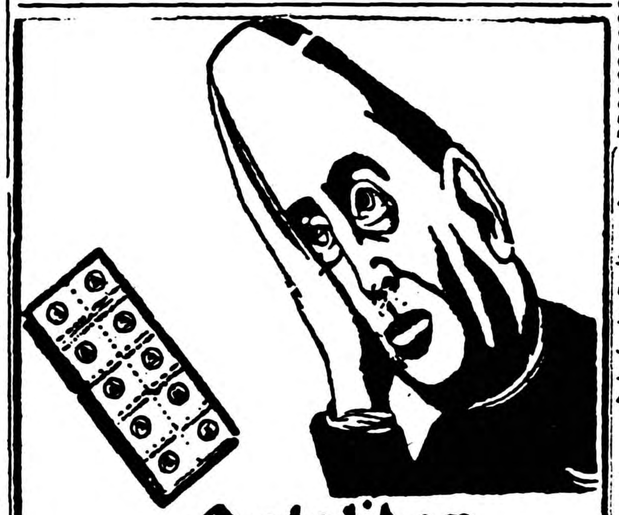

Optalidon

اپطالیدن ساندوز مسکن رسیس

اپطالیدون ساندوز را فقط درکاغذهای زرورقی‌که دارای علامت مخصوص ساندوز است خریداری فرمائید

آ-۴۴۷۰۸

آگهی انتخابات صنفی

چون دوره دوساله هیئت مدیره و هیئت رئیسه صنف اتحادیه‌بلطری ساز در تاریخ ۵ر۱۲ر۳۸ منقضی گردیده لذا بدین‌وسیله باطلاع افراد صنف میرساند که انتخابات صنفی برابر آئین نامه شماره ۱ر۳۸۲۱۳ـ ۲۳ر۳ر۳۴ مصوب وزارت کشور از ساعت ۹ صبح روز پنجشنبه مورخه ۱۲ر۱۲ر۳۸درمحل شورای عالی اصناف واقع درمیدان پهلارستان تجدید خواهد شد . شرکت کنندگان درانتخابات باید شناسنامه و پروانه‌خود راهمراه داشته باشند . ضمنا چنانچه هریك ازافراد صنف درانتخابات مزبور شرکت ننمایند بعدا حق هیچگونه اعتراضی نخواهند داشت .

آ-۴۴۸۲۴ شهردار تهران

آگهی مزایده

اداره اردنانس ارتش ۸دستگاه جمس جنگی به‌شماره‌های۱۰۵۲۴ و ۱۰۲۵۶ و۱۱۸۹۷و ۱۰۰۵۲ و۱۰۴۲۷ و۱۰۵۰۳ و۱۰۲۸۰و۱۰۸۹۰ و ۵دستگاه آمبولانس به شماره های ۳۱۶۹و ۳۰۶۷ و۳۱۶۱و ۳۱۶۳ و ۳۱۳۸ راازطریق مزایده کتبی بفروش میرساند.

۱ـ داوطلبان میتوانند همه‌روزه از ساعت ۱۰ صبح الی ۱۲ خودروهای نامبرده رادر میدان اشیاء فرسوده اداره اردنانس واقع در عباس آباد از نزدیك بازدید نموده ومبادرت‌به پیشنهاد نمایند.

۲ـ شرکت کنندگان بایستی پیشنهادات خودرا در ۲نسخه‌روی اوراق چاپی که مشخصات خودروهای مورد مزایده نیز درآن ذکرشده باشدتاساعت ۱۰صبح روز شنبه ۲۱اسفندماه جاری بدفتر سازمان‌خدمات واعتبارات اداره اردنانس ارتش ودفتر اداره بازرسی مالی ارتش تسلیم‌و رسید دریافت دارند.

۳ـ حضور پیشنهاددهندگان درجلسه مزایده آزاد بوده وکمیسیون زایده دررد یاقبول یك یاکلیه پیشنهادات رسیده مجاز است.

۴ـ پیشنهاددهندگان میبایستی مبلغ هفتاد هزارریال بعنوان ودیعه بحساب ۱۲۲۷ دارائی شماره ۵دربانك ملی (شعبه فردوسی) ریخته و اطلاعیه آنرا پیوست پیشنهاد خودنمایند.

۵ـ به‌پیشنهادات مبهم وباقید شرط وبدون سپرده وهمچنین پیشنهادی که‌دیرتر از ساعت مقرره واصل شده باشد ترتیب اثرداده نخواهدشد.

۶ـ چنانچه برنده مزایده درظرف پنج‌روز پس‌از تاریخ‌ابلاغ‌تصمیم کمیسیون درپرداخت بقیه ارزش خودروهای مورد مزایده خودداری‌نموده معامله کان‌لم‌یکن شده وسپرده بنفع‌ارتش ضبط خواهدشد.

۷ـ پرداخت کلیه عوارض ومالیات وهزینه آگهی بعهده برنده مزایده خواهدبود.

۸ـ پیشنهادات واصله درساعت۱۲صبح‌روز شنبه ۲۱ اسفند ماه جاری دردفتر سازمان خدمات واعتبارات باز وقرائت خواهد شد.

آ-۴۴۷۸۰ رئیس اداره اردنانس ارتش

آگهی احضار

به‌غیرنظامیان مشروحه زیر ۱ـ اوروج فرزند کربلای حسین‌شهرت پرویزی ۲ـ پاشا فرزند زین‌العابدین شهرت‌پور تقی .که محل سکونت خودرا قریه تقی‌آباد از توابع میاندوآب معرفی نموده‌اند اعلام میدارد که شما باتهام غارت مسلحانه و مقاومت درمقابل مامورین دولتی دارای پرونده کیفری می‌باشید چون مامورین‌ازمحل‌سکونت‌فعلی‌شمابی‌اطلاع می‌باشند بدین‌وسیله مراتب احضار درسه نوبت متوالی‌درروزنامه‌های کثیرالانتشار محلی و روزنامه رسمی کشور شاهنشاهی درج میگردد چنانچه تادوماه بعداز انتشار آخرین نوبت آگهی درمطبوعات فوق در دادگاه عادی لشکر ۳ درشهر مراغه حاضر نشوید نسبت باتهام شما غیابا رسیدگی خواهد شد .

رئیس دادگاه عادی لشکر ۳ آذربایجان سرهنك ستادحسین‌ایمن

آ-۴۴۷۸۲ ۱-۲

آگهی مزایده

اداره خالصجات گرمسار پیرو آگهی مزایده شماره ۱۸۷۴ ـ ۵ر۷ر۳۸ تعداد ده قلم لوازم ماشین آلات فرسوده از قبیل تراکتورماشین تراش گاو آهن وغیره رااز طریق صدور آگهی بفروش میرساند. طالبین میتوانند بامراجعه بشرائط تفصیلی آن پیشنهادات خودرا تاآخر وقت اداری روز ۱۵.اسفند ماه ۳۸ درتهران بمبنگاه خالصجات ویادر محل باداره خالصجات گرمسار تسلیم ورسید دریافت دارند.

پیشنهادات رسیده درتاریخ سه‌شنبه ۱۷اسفند ساعت ۹صبح‌باز وقرائت خواهد شد. ازطرف سرپرست خالصجات گرمسار-کاشانی

آ-۴۴۵۰۰ ۱-۲

آگهی مناقصه

اداره کارپردازی وزارت کشاورزی تهیهٔ وساخت گراور وکلیشه مجله ماهیانه وزارت کشاورزی وکلیشه سایر نشریه‌های مورد نیازراطبق شرایط موجود بمناقصه واگذار مینماید داوطلبین میتوانند بامراجعه و دریافت برك شرایط ومطالعه آن پیشنهادات خودرا تاآخر وقت اداری روز شنبه ۲۱اسفند ماه ۱۳۳۸باداره کل دفتر وزارت کشاورزی واقع‌در انتهای خیابان لالهزار نوجنب خیابان شاهرضا تسلیم ورسید دریافت‌دارند

پیشنهادات واصله درساعت ده‌صبح‌روز یکشنبه ۲۲اسفندماه ۱۳۳۸ در کمیسیون مناقصه باز وقرائت خواهد شد. حضور پیشنهاد دهندگان‌یا نماینده آن‌هاکه کتبا معرفی شونددرجلسه مناقصه آزاد واین‌اداره دررد وقبول یك یاکلیه پیشنهادات مختار است.

۱-۲ آ-۴۴۵۰۲ رئیس اداره کارپردازی

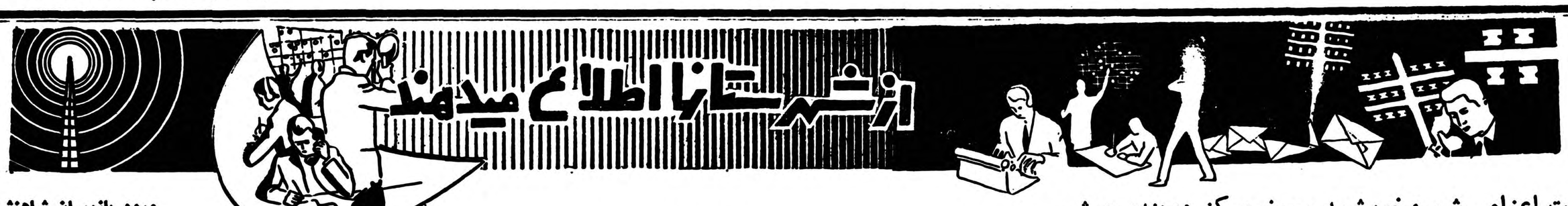

هیئت اعزامی شیروخورشید سرخ مرکز دربندر بوشهر
اولین کلنك درمانگاهی دربندر بوشهر بزمین زده‌شد

از بنادر جنوب خبرنگار ما گزارش میدهد دو روز قبل هیئت بازرسان اعزامی شیرو خورشید سرخ مرکز بریاست سناتور جم بعد ازبازدید شهرستانهای اهواز و خرمشهر و آبادان بوسیله ناو شاهنشاهی پلنك وارد بندر بوشهر شدند ودر لنگرگاه از طرف آقایان مهندس زندفرماندار وروسای دوائر دولتی مورد استقبال قرار گرفتند . سپاعتی بعد از ورودا ین هیئت طی مراسمی که در محل بیمارستان شیرو خورشید سرخ بندر بوشهر برگزار گردید سناتور جم اولین کلنك درمانگاهی را در این محل بزمین زدو سپس مقدار زیادی دارو وسائل مختلف پزشکی در اختیار بیمارستان شیرو خورشید سرخ‌بندر بوشهر گذاشته شد . اعضای این هیئت پس از بازدید نقاط مختلف‌بندر بوشهر و رسیدگی بمشکلات اهالی این شهرستان جهت بازدید بنادر ثلاث و سایر بنادر خلیج فارس‌عزیمت کردند . خبرنگار ما در گزارش‌خود اضافه می‌کند ورود هیئت اعزامی جمعیت شیروخورشید سرخ مرکزبه بندر بوشهردربین اهالی این‌شهرستان حسن اثر بخشیده‌است .

آقای سناتور جم و همراهان درایستگاه راه‌آهن خرمشهر

تاسیس آموزشگاه حرفه‌ای ودانشسرا
ره‌آورد رئیس فرهنك از سفر تهران است

خبرنگارما دراراك مینویسد آقای عنایت اله‌امام رئیس اداره فرهنك اراك که‌اخیرا برای‌انجام پاره‌ای امور اداری بطهران عزیمت کرده‌بود چندروز قبل‌بارا بازگشت . طبق اظهارآقای امام طی‌مذاکرات واقداماتی که‌هنگام اقامت ایشان درتهران انجام گرفته قراراست درسال تحصیلی آینده دانشسرای مقدماتی پسران وآموزشگاه حرفه‌ای‌مجهزی دراراك تاسیس گردد ومقدمات این‌دوکار ازهرلحاظ فراهم شده‌است ضمنا برای تکمیل وسائل خانه داری دبیرستانهای دخترانه وساختمان محل‌جدیدی جهت اداره فرهنك اراك اقدامات لازم انجام گرفته است .

کمك بوالدین سه‌قلوها

قبلا طی خبری باستحضار خوانندگان عزیز رسید که درقریه «جلیه» لاریجان همسر آقای مهدی قلی زیروسه‌قلوزائید ولی یکی از سه‌قلوهافوت کرد اینك از انجمن ملی ایرانی حمایت کودکان اطلاع میدهند که مقدار زیادی شیرخشك آرد، لوبیا وصابون وکپسول روغن ماهی بوالدین آنها که‌بی‌بضاعت میباشند تحویل شده‌است.

بافرا رسیدن فصل کشت بهاره
بکشاورزان لشت‌نشا وام داده میشود

خبرنگار مادر لشت‌نشا اطلاع‌میدهد دوروز قبل جلسهٔ هیئت‌مدیره شرکت تعاون روستائی لشت‌نشا تشکیل گردید دراین جلسه پس از مذاکرات مفصل وشور ومشورتهای لازم تصمیم گرفته شد که‌با توجه بموقعیت محلی وفرارسیدن هنگام کشت بهاره بکشاورزان این منطقه وام‌های طویل‌المدت پرداخت شود. خبرنگار مادر گزارش خود اضافه می‌کند شرکت تعاون روستائی لشت‌نشا ازسه‌سال قبل تاسیس گردیده ودارای ده‌میلیون ریال سرمایه میباشد.

افتتاح نمایشگاه کارهای دستی
دانش‌آموزان برنامه‌های هنری اجرا کردند

چندروز قبل نمایشگاه خط‌ونقاشی وکارهای‌دستی دانش آموزان مدارس پل‌سفید .طی مراسمی‌بوسیله آقای متولی رئیس اداره فرهنك‌شهرستان شاهی افتتاح شد . قبل‌از افتتاح نمایشگاه دانش‌آموزان هنرمند پل سفید برنامه‌های سرگرم‌کننده وجالبی اجرا کردند و سپس آقای منو لی طی ایراد نطق‌مشروحی در باره‌پیشرفت امور فرهنگی‌این منطقه نمایشگاه راافتتاح نمود. دراین نمایشگاه علاوه بر غرفه‌های کارهای هنری دانش‌آموزان غرفه‌ای نیز ازطرف نمایندگی اطلاعات‌درپل سفید دائرشده است .

ورود بازرسان شاهنشاهی

از رشت خبرنگار ما گزارش می دهد دو روز قبل هیئتی از بازرسان شاهنشاهی برای رسیدگی بشکایات و نیازمندیهای اهالی رشت وارد این شهرستان شد و در عمارت شهرداری مستقرگردید پس ازورود این هیئت بوسیله رادیو و بلندگو باهالی اطلاع داده شد که چنانچه شکایتی دارند مستقیما به هیئت بازرسان در عمارت شهرداری‌مراجعه نمایند.

چند خبر خلاصه از شهرستانها

وضع بهداری آبرومندانه است

فردوس- با انتصاب آقای دکتر علمی بسمت‌رئیس بهداری فردوس وضع بهداری این شهرستان بنحو شایسته ای تغییر کرده و بصورت آبرومندانه‌ای در آمده است .

بخاطر راهنمائی قهرمانان کشتی

نوشهر- آقای‌مجتبوی مربی فدراسیون کشتی‌بمنظور راهنمائی‌قهرمانان کشتی نوشهر و چالوس به‌نوشهر واردشد ومشغول مطالعه در اطراف تاسیس کلاس کشتی‌گیری‌دراین منطقه گردید.

در انتظار نصب موتور

فردوس - چهارسال قبل ازطرف سازمان برنامه یك حلقه‌چاه عمیق‌آب در خارج شهرفردوس‌حفرگردیده که‌تاکنون‌هم‌موتور آن‌نصب‌نشده است.اهالی بازهم منتظرند تاازطرف سازمان‌برنامه در اینمورد اقدام شود.

اضافه درآمد

فومنات - اضافه درآمد شهرداری فومنات در بهمن ماه سال جاری‌نسبت به ماه‌مشابه سال گذشته مبلغ‌صدوچهل هزارریال بوده است.

غرس نهال

دامغان - کلیه دانش آموزان وپیشاهنگان دامغان با صفوف منظم از خیابان‌های شهر گذشته هریك درامتداد خیابانها یك‌نهال غرس نمودند.

انتخاب آبیار

فومنات - در جلسه اخیر هیئت مالکین فومنات که‌در محل بنگاه مستقل آبیاری این شهرستان تشکیل شد. آقای کثیرائی بسمت آبیاری بخش شفت انتخاب گردید.

راهنمائی کشاورزان

لشت‌نشاء - آقای حسین قنبری‌متصدی اداره کشاورزی کوچصفهان‌بلشت نشاء وارد شد تا کشاورزان این منطقه رابا طرز استفاده ازکود شیمیائی آشنا سازد.

تقاضای تکمیل کادر مامورین

نوشهر - شعبه ثبت اسناد نوشهر تبدیل به‌دایره شده اهالی انتظار دارند برای تکمیل کادر مامورین ثبت این‌منطقه اقدام سریعی بعمل‌آید.

افتتاح بخشداری

فردوس - بخشداری سرایان فردوس طی مراسمی بنام شاهنشاه بوسیله آقای جنانی فرماندار فردوس افتتاح گردیدوآقای قدسی‌نیا بسمت بخشدار انتخاب شد.

کلاس تربیت مربیان

نوشهر - کلاس تربیت مربیان پیشاهنگی نوشهر بسرپرستی آقای یعقوبی مدیرفنی پیشاهنگی تشکیل گردید.

مراجعت استاندار

کرمان - آقای اقبال استاندار کرمان که‌جهت رسیدگی بامور اداری بخشهای جیرفت ،کهنوج ،بم، شهداد وکوگران بنقاط مزبور عزیمت کرده بود بکرمان بازگشت.

سومین کنگره جراحان کشور

مشهد - سومین کنگره جراحان کشور دراردیبهشت ماه آینده درسالن دانشکده پزشکی شهرستان مشهد تشکیل خواهد شد. دراین کنگره علاوه برجراحان اساتید دانشگاه نیزشرکت خواهند داشت.

تشکیل کلاس کارآموزی ورزش

شهسوار - کلاس کارآموزی ورزش آموزگاران دبستان های شهسوار زیرنظر آقای صالحی مدیرفنی تربیت‌بدنی این شهرستان تشکیل گردید.

تصادف باجیپ

گرمه‌جاجرم - کربلائی قربان فرزند کربلائی یعقوب میرزائی که از خط کناره چهل و دو کیلومتری گرمه‌جاجرم عبورمیکرد با اتومبیل جیپی‌تصادف کرد و بشدت مجروح شد ، مجروح جهت معالجه به بیمارستان مفتخم ،بجنورد انتقال داده شد .

نصب چراغ در دو طرف خیابان

مشهد- نصب چراغهای فلورسنت در دو طرف خیابان شاهرضا نو مشهد که ازچندی قبل شروع شده بودبپایان‌رسید .

عزیمت بمرکز

کرمان- آقای مزینی مدیر کل فرهنك استان کرمان جهت شرکت در کنفرانس روسای فرهنك استان ها بتهران عزیمت کرد .

انجام امور اداری آستانقدس

مشهد- طبق دستور آقای مهران نیابت تولیت عظمی انجام امور اداری آستانقدس رضوی بعهده آقایان بدیعی معاون امور مالی آستانقدس ، اسدی معاون امور اداری آستانقدس و گودرزی معاون آستانقدس محول گردید .

ایجاد شعبه پست‌وتلگراف درپادگان

سنندج- بمنظور رفاه افسران و افراد پادگان سنندج در محل پادگان شعبه پست و تلگراف تشکیل گردید .

شاهنشاه و علیا حضرت ملکه درتلویزیون آبادان

در شماره گذشته باستحضار خوانندگان محترم رسید که بعدازظهر روز دوشنبه‌شاهنشاه و علیا حضرت ملکه بمحل تلویزیون آبادان تشریف فرماشدند و اعلیحضرت همایونی دستگاه فرستنده آنرا افتتاح فرمودند .در عکس بالا شاهنشاه و علیا حضرت ملکه هنگام ورود بمحل تلویزیون آبادان درحالیکه آقای دکتر اقبال نخست‌وزیر و حبیب ثابت افتخار حضور دارند دیده می‌شوند .

تقاضای مردم

بخش تاکستان قزوین که‌باداشتن ۱۸ هزارنفر جمعیت‌یکی از بزرگترین بخشهای ایران است متاسفانه فاقد ادارات دارائی- ، شهربانی ودادگاه بخش میباشد. اهالی از مسئولین امور تقاضا دارند که‌برای تاسیس ادارات مزبور در تاکستان اقدام شود.

خلاصه‌اخبارخوزستان

اهواز - آقای فولادوند استاندار خوزستان از «حمیدیه» واقع در نزدیکی اهواز بازدید کرد وضع عمومی اهالی رامورد بررسی قرار داد.

بندر شاهپور - بعلت کسری اعضای انجمن شهر بندر شاهپور ، انجمن منحل گردید و بهداری شهرداری بندر شاهپور نیز تابع بهداری وقرنطینه اینمنطقه گردید .

الیگودرز - خیابانهای الیگودرز مسطح میشود و در طرفین آنها درختکاری خواهد شد .

فرماندار جدید بندرپهلوی بخبرنگارماگفت :
ساختمان سالن سرپوشیده ورزشی تکمیل میشود
بعداز این پل متحرك بعنوان تعمیر بسته نخواهد شد

خبرنگار ما در بندر پهلوی می نویسد چند روز قبل برای کسب‌اطلاع از برنامه کار واقدامات آقای‌هوشنك ناظمی فرماندار جدید بندر پهلوی با ایشان مصاحبه‌ای بعمل آوردم آقای ناظمی در پاسخ این سئوال که برنامه کار شما چیست ؟ اظهارداشت ایجاد حس خوش بینی مردم نسبت بدستگاه فرمانداری درسر لوحهٔبرنامه های اینجانب قرار دارد ضمنا برای تکمیل سالن سرپوشیده تربیت‌بدنی بندر پهلوی قرار است جمعا مبلغ دو میلیون و هشتصد هزار ریال از طرف شهرداری بندر پهلوی وسازمان تربیت بدنی مرکز وبانك رهنی‌تامین گردد. در بارهٔ پل متحرك غازیان‌آقای فرماندار گفت طی مذاکراتی که با مهندسین مسئول تعمیر پل بعمل‌آمده قرار است بعد از این پل متحرك بعنوان تعمیر تعطیل نشود آقای فرماندار افزود چون نیروی برق موتور های فعلی احتیاجات کلیه نقاط‌شهررا تامین نمیکرد بهمین جهت بشهرداری تاکید شد که باخریدن یکدستگاه موتور قوی برق برای تامین برق مورد نیاز شهراقدام گردد آقای فرماندار در پایان مصاحبه اظهار داشت طبق برنامه‌هائی‌که از طرف آقای دهقان استاندار گیلان تهیه شده قرار است بزودی در ساحل‌دریا پلاژهای زیبائی دائر گردد و برای این منظور از زمینهای خالصه استفاده خواهد شد . ضمنا برای رفع مضیقه مسکن در بندر پهلوی تصمیم گرفته شده‌است که زمینهای خالصه این شهرستان بین کارمندان دولت تقسیم شود .

انتصابات در شهرستانها

بم:آقای دبستانی کفیل اداره فرهنك -آقای دکترمحمد حسن‌خرازی‌رئیس بهداری آموزشگاهها

اصفهان :آقای محمدی فرماندار

اردبیل :آقای‌اسماعیل قاسمزاده دادستان

نوشهر :آقای رسولی رئیس حسابداری سرجنگلداری

فردوس :آقای قدسی نیا بخشدار سرایان

زاویه‌ژرند :آقای ابوالقاسم امامی سردفتر اسناد رسمی

اشنویه :آقای کیهان بخشدار - آقای ستوان یوسف حدادی فرمانده دسته ژاندارمری

بخاطر تشویق زنان روستائی
استاندار وهمسرش دوقطعه‌قالیچه‌خریدند

چند روز قبل بمنظور تشویق مروجین خانه داری و بازدید کار های دستی‌زنان و دختران روستائی‌مازندران مراسمی در سالن اداره ترویج کشاورزی استان برگزار شد در این مراسم آقایان ذوالفقاری استاندار و بانو ، سرهنك بیگلرزاده رئیس سازمان اطلاعات و امنیت مازندران ، روسای دوائر دولتی و جمع کثیری از محترمین و معتمدین ساری حضور داشتند . پس از سخنرانی آقایان مهندس متقی ، مهندس اسدی و بانوسلیمی مروجین خانه داری ، آقای ذوالفقاری استاندارنیز در باره‌پیشرفت های امور ترویجی زنان و دختران روستائی مازندران مطالبی ایراد نمود ضمنا در این مراسم آقای استاندار و بانوبخاطر تشویق زنان و دختران روستائی دو قطعه قالیچه که بوسیله آنها تهیه شده بود خریداری کردند

خداحافظی

خبرنگار مادر کاشمر مینویسد چندروز قبل بمناسبت انتقال آقای تاجبخش رئیس اداره فرهنك‌کاشمر مجلس تودیعی باحضور فرماندار، روسای‌دوائردولتی وجمعی‌ازمحترمین ومعتمدین شهر درفرمانداری‌برگزار شد دراین مجلس آقای معینی فرماندار کاشمر از خدمات گذشته آقای تاجبخش اظهار قدردانی کرد وگلدان نقره‌ای راکه از طرف فرهنگیان تهیه شده بود بوی‌اهداء نمود.

باتهام صدور جواز مجاز برای کالای قاچاق
رئیس گمرك سعدونی طبق قرار بازپرس بازداشت‌شد
برای ناخدای موتورلنج حامل‌کالای قاچاق دومیلیون‌ریال قرار صادر شده است

خبرنگار مادر آبادان گزارش می دهد روز گذشته رئیس گمرك منطقه «سعدونی» واقع در مرز ایران وعراق باتهام صدور جواز تقلبی برای‌کالای قاچاق موتور لنج شماره۱۶۵ بناخدائی عباس محمدی بدستور آقای‌مهندس ژاله کیان رئیس گمرك آبادان بازداشت شد. جریان واقعه بطوری که خبرنگار ماتحقیق کرده بدین‌قرار بوده‌است . دو روز قبل عباس‌محمدی ناخدای موتور لنج شماره ۱۶۵ بعداز بارگیری مقدار زیادی کالای‌قاچاق در بصره‌بسمت آبادان حرکت میکند، ناخدای موتور لنج برای اینکه کالای قاچاق را باصطلاح بی‌دردسر درآبادان تخلیه نماید درگمرك منطقه «سعدونی» واقع در مرز ایران و عراق توقف می‌کند و طی مذاکراتی که بارئیس گمرك این منطقه انجام میدهدموفق میشود برای کالای قاچاق خودجوازی بعنوان کالای داخلی بدست آورد تا در گمرك آبادان مزاحمتی برای وی پیش نیاید . عباس محمدی از این نبالی نتیجه خوبی می‌گیرد زیراپس از ساعتی در حالیکه یك برك جواز تقلبی برای کالای قاچاق او صادر شده بود بطرف آبادان‌حرکت می‌کند ولی براثر توجه و دقت آقای مهندس ژاله کیان رئیس گمرك آبادان‌معلوم میشود که جواز حمل کالای قاچاق عباس محمدی تقلبی است بهمین‌جهت رئیس گمرك سعدونی بلافاصله از کار برکنار شد و جریان باطلاع مقامات قانونی‌رسید . بازپرس‌آبادان پس از اطلاع بر این امر و تحقیق کافی در این باره دستور بازداشت رئیس گمرك «سعدونی» و ناخدای قاچاقچی را صادر کرد و قراری نیز بمبلغ دومیلیون ریال صادرنمود .

٦نفر از سارقین آدم دزد دستگیر شدند
فعالیت برای دستگیری «غلام‌زابلی» سردسته سارقین

از گنبد کاوس خبرنگارما اطلاع میدهد چند روز قبل ٦ نفر از سارقین آدم دزدحومه گنبد کاوس که ازمدتها پیش دراین منطقه یکه تازی می کردند بوسیله مامورین‌انتظامی درقریه «مرك محله» دستگیر شدند ازاین ٦ نفر سارقین آدم دزد ٥ برادر باسامی احمد ، حسین ، جمال ، رضا وخداداد شیخی ویکنفر دیگر بنام علی اکبر میباشند که بعداز دستگیری تحت تعقیب قرار گرفتند ولی به قرار اطلاع هنوز سر دسته سارقین که شخصی بنام غلامعلی زابلی می باشد باتفاق چند تن از همدستانش متواری است و فعالیت مامور ین ژاندارمری برای دستگیری غلامعلی زابلی و یارانش ادامه دارد خبرنگار ما در گزارش خود اضافه می کند طبق اظهار تیمسار سر تیپ ژیان فرمانده ژاندارمری مازندران با فعالیتی که‌از طرف مامورین ژاندارمری انجام می گیرد احتمال می رود به زودی غلام زابلی وهمدستانش که در کوهپایه های اطراف متواری می باشند دستگیر شوند .

درانتظار ورود

خبرنگار مادرکرمان گزارش میدهد دوروز قبل تیمسارسرلشکر کمال فرمانده سپاه ٦خاور به‌اتفاق تیمسار سرلشکر سردادور فرمانده لشکر ۱۲خراسان باهواپیما از زاهدان وارد کرمان شدند .تیمسار کمال وتیمسار سردادور پس‌از ورود بکرمان درباشگاه افسران اقامت کردند واینك منتظر ورود تیمسار سپهبد دکتر آریانا فرمانده نیروی زمینی کشور باین شهرستان می‌باشند.

اهالی مازندران تلقیح‌همگانی‌میشوند
برای بهبود وضع بهداشتی این استان تصمیماتی‌اتخاذشد

خبرنگار مادر ساری مینویسد چندروز قبل جلسه مشورتی‌پزشکان استان مازندران بریاست آقای دکتر ذاکری کفیل بهداری استان‌در محل اداره بهداری تشکیل گردید دراین جلسه پس‌از مذاکرات مفصل وشور ومشورتهای لازم تصمیم گرفته شد تلقیح همگانی ساکنین این استان علیه بیماریهای سیاه سرفه دیفتری وکزاز از ابتداءازشهرستان گنبد کاوس شروع شود. ضمنا دراین جلسه درباره بهبود وضع‌دارو- خانه‌ها وسایر امور بهداشتی تصمیمات مفیدی گرفته شد .

درعکس بالاپزشکان‌استان مازندران درجلسه‌مشورتی دیده‌میشوند

اهداء گواهینامه

چندروز قبل گواهینامه رهبران بهداشتی قراء تابعه گرمسار طی مراسمی که درقریه «داور آباد» برگزار شد بوسیله آقای اکبر معاون وزارت کشور اهداء گردید دراین مراسم آقای عاطفی فرماندار روسای دوائر دولتی وجمعی از محترمین ومعتمدین گرمسار حضور داشتند آقای اکبر پس‌از اهداء گواهینامه رهبران بهداشتی دهات بطهران مراجعت نمود.

درجستجوی شلوار

آقای‌میرقربانی اهل‌لوکنده رضوانده که جهت انجام کاری به بندر پهلوی رفته بود تصمیم گرفت سرو روئی صفا دهد . باین منظور بیکی از گرمابه های آن شهرستان داخل شد ولی متاسفانه انجام اینکار برای میر قربانی عاقبت‌خوشی نداشت زیرا وقتیکه از گرمابه بیرون آمد از شلوار خود اثری ندید هر چند جستجو کرد ، شلوارش پیدا نشد که نشد . جریان بشهربانی اطلاع داده شد تا سارق شلوار آقای میر قربانی دستگیر شود .

خلاصه‌اخبارآذربایجان

بناب- سازمان برنامه بمنظور تامین آب‌بخش بناب اقدام بلوله‌کشی‌آب این بخش کرد. هم‌اکنون اقدام بحفر چاههای عمیق در بناب شده‌است و تا دو ماه دیگر عملیات لوله کشی این بخش خاتمه می پذیرد .

اشنویه- اخیرا بیماری سل در اشنویه شیوع‌یافته است و اهالی این بخش در مورد شیوع روزافزون این بیماری نگران می باشند .

تبریز- برای کارآموزی کارگران و صنعتگران تبریز کلاسهائی بمدت سه هفته زیر نظر متخصصین سازمان ملل متحد تشکیل می شود .

مدافعین میهن کارت عضویت‌گرفتند

از اراك خبرنگار ما می نویسد دو روز قبل آقای سرهنك افقهی فرماندهٔ سازمان نیروی مقاومت ملی‌ناحیه چهارده اراك برای توزیع کارت عضویت‌افراد سازمان نیروی مقاومت‌ملی‌قریه «هزاوه» وابسته بگردان امیرکبیر عازم قریه مزبورشدوطی مراسمی که برگزار گردید آقای سرهنك رفعتی کارت عضویت اعضای سازمان نیروی مقاومت ملی قریه «هزاوه» را اهداء کرد در عکس بالا آقای سرهنك افقهی هنگام توزیع کارت عضویت افراد سازمان نیروی مقاومت ملی دیده می شوند.

حوادث و وقایع

پذیرائی ازمسافر غریب!

دونفر باتبانی یکدیگر مسافررا متهم بسرقت کرده‌پولهای اوراگرفتند واورا تحویل کلانتری دادند

امروز شعبه اول دادگاه عالی جنائی برای‌رسیدگی به‌پرونده دونفر باسامی ابوالقاسم حق دوست ومحمد شهبازی تشکیل گردید .

مسافر غریب درتهران

این دونفر متهم بکلاهبرداری‌هستند وپرونده‌ایکه دراین مورد تشکیل‌شده حاکی‌است که‌هشت ماه قبل مردی بنام حسن ازشهرستان رشت بتهران آمد وساعت ۹ شب بتهران رسید و چون یکی‌از بستگانش در حشمتیه زندگی‌میکرد بقصدرفتن‌بمنزل‌آنهاسوار تاکسی شده ودر خیابان بیست متری

ابوالقاسم حق‌دوست

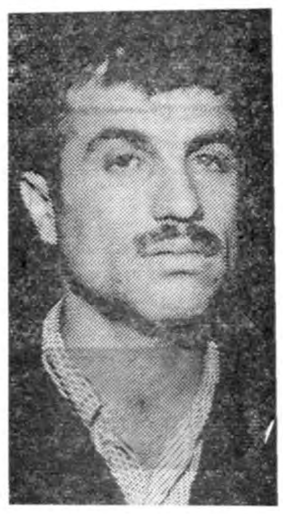

محمد شهبازی

ارامنه نزدیك حشمتیه ازتاکسی پیاده شدوازابوالقاسم حق‌دوست سراغ خانه فامیل خودرا گرفت ودرضمن باوگفت که‌از رشت آمده ومقدارهزار وسیصد تومان پول همراه دارد .

نقشه مکارانه

ابوالقاسم حق‌دوست که‌متوجه شده بودهمراه مسافر پول است باتبانی‌محمد شهبازی لحاف دوز همان‌خیابان‌نقشه‌ای طرح کرده وبعنوان اینکه حسن این پولها رااز مغازه‌لحاف دوزی محمد شهبازی دزدیده‌است ومسافر ازراه رسیده‌رابکلانتری جلب کرد وبعداز تشکیل پرونده‌ای باتهام دزدی حسن مسافر ازراه رسیده تحویل‌دادسراشد وهزار و سیصد تومان‌پول اونیزبلحاف دوز تحویل گردید .

دردادگاه جنائی

چندروز بعد حسن جریان راباطلاع مقامات قضائی رسانیدو پس‌از تحقیقات مامورین قضائی صدق اظهارات وی آشکار شدومحمد شهبازی‌وابوالقاسم حق‌دوست تحت تعقیب قرار گرفتند و باصدور کیفر خواست جنائی تحویل دادگاه گردید امروز دادگاه برای رسیدگی باین پرونده تشکیل گردید ابتدا سئوالاتی ازمتهمین بعمل‌آمد و سپس کیفرخواست دادسرای تهران قرائت شد .

تکرار آزمایش دبیر شیمی در کارخانه

این دوجوان درنتیجه سرزنش پدران خود دست از دبیرستان کشیدند و درکارخانه‌ای مشغول کار شدند واین حادثه موجب محکومیت آنها شد

صبح امروز دادگاه جنحه واقع در محل دادسرای ناحیه ۵ دو جوان باسامی محمد ومسعود را که اولی ۱۵ سال و دومی ۱۸ سال داشت بترتیب به ۳۵ روز و ۵۰ روزحبس محکوم کرد . آنها که کارگر کارخانه ای میباشند متهم بودند که همکار خرد سال خود محمد را آتش زده اورا مجروح کرده‌اند .

تکرار آزمایش شیمیائی

محمود و مسعود در دادگاه می گفتند ما هردو دوست هستیم هر دو تصمیم گرفتیم از دبیرستان‌ترك تحصیل کنیم و چون به کارهای‌فنی علاقمند هستیم در کارخانه موتور سازی مشغول کار شویم و شبهابه تحصیل خود ادامه دهیم هر دو نفر نقشه های وسیعی برای آینده خود کشیدیم ما روزی این تصمیم را گرفتیم که پدرانمان بما گفتندکه سر بار آنها هستیم ما آن روز هم قسم شدیم که با کمك هم به‌پیشرفت خود ادامه دهیم همانساعت مدارك خود را از مدرسه گرفتیم و در کارخانه مشغول کار شدیم و شبها در دبیرستان های شبانه به تحصیل مشغول گردیدیم . شبی معلم شیمی ما برایمان آزمایشی انجام داد وما روز بعد در کارخانه آنرا تکرارکردیم ناگهان دراثر فعل‌وانفعالات شیمیائی چراغ پریموس کارخانه منفجر شد ومحمد که مشغول تماشای آزمایش مابود آتش گرفت و مجروح شد خودمان او را به بیمارستان بردیم وپس از چند روز بهبود یافت و حالا پدر او برای اینکه رضایت‌بدهد از ما پول میخواهد و ما نداریم که باو بدهیم .

عادت بزندگی سخت

دادگاه محمود را به ۳۵ روز و مسعود را به ۵۰ روز حبس محکوم کرد . محمود اعتراض کرد که‌اوهم بایستی ۵۰ روز محکوم شود تا دوران محکومیت را باهم بگذرانند ولی‌رئیس‌دادگاه‌بانهاگفت که‌زندان‌آنها قابل خرید بروزی پنجاه ریال است اما این دودوست قبول نمیکردند و میگفتند حتما باید به زندان‌بروند تا بزندگی سخت عادت کنند وبعلاوه پول ندارند مدت محکومیت خودرا خریداری کنند رئیس دادگاه آنهارا نصیحت کرد و تا روز بعد آزاد گذاشت تا بروند و در عقیده خود تجدید نظر کنند و پول لازم راتهیه کنند و بیاورند .

دلیل بیگناهی !

امروز مردی بنام اسداله نصرت منش فرزند اسداله باتهام شیره کشی در شعبه سوم دادگاه جنائی محاکمه‌و بدو ماه حبس تادیبی محکوم گردید .

اسداله چند ماه قبل هنگام شیره کشی در خانه خود دستگیر شده بود وی‌دردادگاه ضمن اعتراف باعتیادتریاکش میگفت روزی که مامورین به خانه من آمدند بساط شیره کشی من خراب بودو نگاری‌و آلات شیره‌کشی را همسایه‌ام غلامرضا برایم‌آورده بودوعملا متعلق بمن نبود .

برسر چندنفر شتر چوپانی هلاك شد

امروز شعبه چهارم دادگاه عالی جنائی برای رسیدگی بپرونده مردی بنام جمشید جمشیدی فرزند نوروز اهل شاهرود تشکیل جلسه داد.

جمشید باتهام ایراد ضرب وجرح منتهی بفوت جوانی بنام اسماعیل‌تحت تعقیب دادسرای شاهرود قرار گرفته است . بموجب کیفرخواست صادره جمشید ازدامداران شاهرود است و اسماعیل مدت چند سال بود که‌شتر های جمشید را بصحرا میبرد و درازاء چوپانی مبلغی از جمشید مزد می گرفت . بهارسال گذشته جمشیدبرای سرکشی بشترها بصحرا رفت وبعد از شمارش شترها متوجه شد که چند نفر از شترها گمشده است‌روی این‌موضوع مابین اسماعیل وجمشید نزاعی رویداد و اسماعیل بسختی مجروح شد وچند روز بعددرگذشت وجمشید باتهام قتل اسماعیل تحویل دادگاه جنائی گردید .

من نکشته‌ام

امروز دادگاه برای رسیدگی باین پرونده تشکیل‌گردید جمشیددر دادگاه میگفت من اسماعیل رانکشته‌ام زیرا باو احتیاج داشتم و هیچوقت حاضر نبودم موئی از سر او کم بشود چون در آن موقع بهار چوپان‌بزحمت پیدا میشد ونمیدانم چطور شد که چوپان من زخمی شدو چند روز بعد درگذشت دادگاه پس از دو جلسه رسیدگی باین پرونده وارد شورشد.

پزشکی باتهام صدور گواهی خلاف‌واقع ببازپرسی احضار شد

آخر وقت دیروز دستور احضار یکی از پزشکان بیمارستان پهلوی از طر ف‌آقای پورزند بازپرس شعبه ۲۶ دادسرای تهران صادر شد .

این احضار بدنبال پرونده‌ای‌است که از چندی قبل در شعبه مذکور تحت رسیدگی میباشد .

چندی قبل در حوالی میدان‌نوزیه شخصی بنام قربانعلی کثیری‌مجروح شد و در بیمارستان سینا تحت معالجه قرار گرفت ولی چند روز بعد به منزل منتقل شد . چون مصدوم بهبود نیافته بود باردیگر در بیمارستان پهلوی بستری شد وسرانجام پس از چند روز معالجه براثر جراحات ناشی از تصادف درگذشت .

اختلاف بر سرعلت مرگ

پزشکی که اکنون از طرف بازپرس احضار شده‌است بدون توجه‌بسابقه تصادف و مجروح شدن متوفی‌جواز دفن بنام وی صادر کرده و در جواز دفن علت مرگ ابتلا به بیماری گزاز ذکر شده بود ازطرفی پرونده تصادف مذکور مراحل اولیه خود را در دادسرا طی می کردواز طرف بازپرس تقاضا شد یکی از پزشکان قانونی در بیمارستان سینا از مجروح معاینه‌وتعیین مدت درمان بنمایدموقعیکه پزشکی قانونی به بیمارستان مذکور مراجعه کرد معلوم شد بمنزل منتقل گردیده پس از مراجعه بمنزل گفته شد دربیمارستان پهلوی بستری است ولی هنگامی‌که پزشك قانونی به بیمارستان پهلوی مراجعه کرد جواب داده شد این بیمار براثر ابتلا به بیماری گزاز درگذشته است .

در این‌موقع ماجرای مرگ وگواهی مرگ قربانعلی کثیری معلوم شد . چون از نظر بازپرس مسلم گردید که پزشك مذکور گواهی کثیری‌خلاف واقع درباره مرگ این مجروح که براثر تصادف درگذشته است‌صادر کرده دستور احضار وی ببازپرسی صادر گردید .

تلگراف از شهر کره بچه‌ای گمشده‌است

امروز از بانو بلقیس کاکائیان که ساکن شهر کرد است‌تلگرافی بسرویس حوادث رسید .

بانوی مزبور اطلاع داده است که پسر ٤ ساله‌وی‌با چشمان‌مشکی و موهای مجعد وصورت سبزه در شهر کرد گمشده است وتاکنون اقدامات شهربانی برای پیداکردن این بچه به نتیجه‌ای نرسیده‌است پسر بچه گمشده پالتو چهارخانه پشمی وشلوارمخمل طوسی کبریتی بتن داشت .این مادراز مردم‌تقاضا کرده اگر کسی اطلاعی از فرزند گمشده اوداردبآدرس بپهدازی‌شهر کرد باو خبر دهد .

بسر چندنفر شتر چوپانی هلاك شد

بهانه خوردن کاهو چشم مردی را درآوردند

متهم اصلی در دادگاه بسه‌سال ونیم زندان و دونفر دیگر بزندان وشلاق‌محکوم‌شدند

امروزشعبه اول دادگاه عالی‌جنائی بپرونده سه نفر باسامی محمدلاستیکی معروف به محمد شیرازی و اسماعیل وابراهیم رسیدگی کرد .

این سه نفر متهم هستند بایراد ضرب و جرح منتهی بنقص عضو شخصی بنام علی آقائی .

محمد در دادگاه میگفت علی از مدتها قبل بامن دوست بودولی چون نظر سوئی نسبت بیکی از فامیلهای من داشت خواستم او را تنبیه کنم برای اینکار او را برای صرف کاهو بصحرا بردم و آنجا بحسابش‌رسیدم ودر این کار ابراهیم و اسماعیل هم مرا یاری کردند ولی ابراهیم و اسماعیل حرفهای محمد را تکذیب کرده اظهار میداشتند که ما از اختلافی که مابین این دو نفر وجود داشت مطلع بودیم ولی در جریان نزاع علی و محمد شرکت ودخالتی نداشتیم و بعد فهمیدیم که ازنتیجه نزاع این دو نفر علی یکی ازچشم های خود را از دست داده‌است وفعلا هم یك چشمش نمی‌بیند دادگاه پس از شنیدن آخرین دفاع متهمین‌واره شور شدو محمد لاستیکی را بسه‌سال ونیم حبس با اعمال شاقه و ابراهیم واسماعیل را بسه ماه حبس تادیبی وپنجاه ضربه شلاق محکوم کرد .

در۲٤ ساعت گذشته :

۱۹ نفر دراثرحوادث مختلف مجروح‌شدند

در ۲٤ ساعت گذشته ٦نفرباسامی :محمود زرین مینا فرزند احمد ،اکبری سلمانی فرزند مراد ، مصطفی مینوئی فرزند رضا ، اسحق پور داود فرزند داود، جلال کشاورزی فرزند کمال ، هادی اقدامیان فرزند حسین‌دراثرحوادث‌رانندگی وچهارنفر باسامی ابوالفضل آورپور فرزند حسن ، محمد حسین پوررمضان‌فرزند حسن ، رضا اخلاقی فرزند علی وروح‌الله ماندگار فرزند علی بعلت نزاع و چاقو خوردگی وشش نفر باسامی شهناز محمدی ، اکبر اسلامی ،رضا محمدی، انشاءالله‌ایرانی ، علی فرزانه وعباس میرزائی در نتیجه سوختگی روهاب پادگان در اثر سقوط از بلندی‌ودونفرمجهول‌الهویه در نتیجه ماندن زیرآوار درمجیدیه مجروح شده‌اند .

مغازه پیرایش اجناس مورد احتیاج تمام افرادخانواده شمارا برای عیدفراهم کرده است

لباس پسرانه برنگها وطرحهای مختلف اسپرت وساده باعالیترین دوخت

لباس مردانه و راه راه اسپرت بادوخت عالی وطرحهای مختلف

انواع لباسهای زنانه مانتو باندازه‌های مختلف وطرحهای عالی

پیراهن یقه‌آرو کراوات آلمانی آخرین مدل

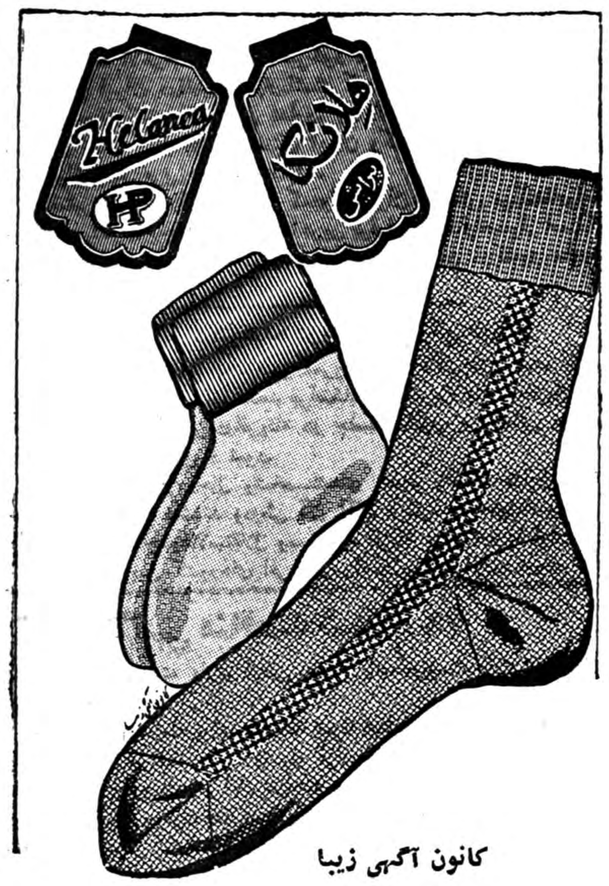

جوراب مردانه بچگانه مارك هلانکا پرلون

کانون آگهی زیبا

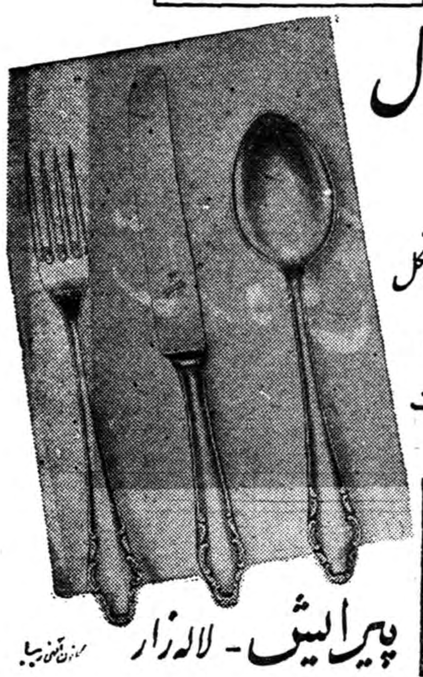

کارد چنگال ۹۰ نقره ساخت کارخانه هنکل (علامت دوبچه) یک عمر خدمتگزار شماست

HENCKELS

پیرایش - لاله‌زار

ضمنا برای رفاه حال مشتریان محترم که‌امکان‌خرید درایام تعطیل را داشته باشند مغازه پیرایش روزهای جمعه از۸ صبح الی ۱ بعدازظهر بازاست

آ-٤٤٧١٠

سیاسی - دیپلماسی

کنفرانس زنان آسیائی

کمیته مقدماتی کنفرانس زنان آسیائی وافریقائی ازتاریخ ۲۹فوریه تا۳مارس ۱۹۶۰ باشرکت نمایندگانی از ۲۰ کشور آسیا وافریقا تشکیل جلسه خواهد داد. بطوریکه از جمعیت راه نواطلاع‌میدهند بانو صفی‌نیا رئیس کمیته حقوقی جمعیت مزبور بنمایندگی از طرف بانوان ایران درکمیته مزبور شرکت مینماید.

کمیته مقدماتی مزبور مامور تهیه دستور کنفرانس زنان‌آسیائی وافریقائی است‌که درماه آوریل درقاهره تشکیل خواهدشد.

آگاتاکریستی به‌گنبدکاوس رفت

دراین منطقه تفحصات باستان‌شناسی شروع میشود

آگاتاکریستی نویسنده پلیسی مشهور جهان باتفاق‌شوهر خود پروفسور مالووان صبح امروز به گرگان عزیمت کردند.

پروفسور مالووان که یکی از باستان شناسان معروف واستاد ـ باستان شناسی دانشگاه لندن می باشد قرار است ازمحلی که‌ازپائیز آینده تفحصات باستان شناسی در نزدیکی گنبدکاوس بعمل خواهد آمد دیدن نماید. این تفحصات برای کشف آثار باستانی در این ناحیه میباشد وانتظار میرود آثار عتیق وساختمانی خرابه مهمی اززیر خاك دراین منطقه کشف گردد.

آگاتاکریستی وهمسرش روزیك شنبه به‌تهران مراجعت مینمایند و عصر همانروز بانگلستان‌باز خواهند گشت. بعلت سفر به‌گرگان مسافرت آگاتاکریستی به شیراز ممکن است صورت نگیرد ودر سفر بعدی این بازدید انجام شود.امروز پروفسور مالووان قبل‌از عزیمت‌به گرگان به‌خبرنگار ماگفت من و همسرم امیدواریم درپائیز آینده مجددا بایران سفر نمائیم ودر این سفرکه احتمالا دوهفته طول خواهد کشید از شوش وتخت‌جمشیدبازدید نموده وبرتفحصات باستان شناسی گنبد کاوس نظارت خواهیم کرد.

پیوند ایران و پاکستان

ژنرال نواب زاده آقارضا سفیراسبق پاکستان درایران که مدت چهارسال دراین کشور انجام وظیفه نمود ودوستان زیادی درایران‌دارد دوروز قبل پست جدید خودرا بعنوان سفارت پاکستان درپاریس‌تحویل گرفت. درفرودگاه پاریس ژنرال رضابه‌خبرنگاران گفت درزمان‌سفارت من ودوستی بین ایران وپاکستان پیوند ناگسستنی خورده امیدوارم در فرانسه نیز تااین درجه درماموریت خودِ فائق‌باشم.

تشییع جنازه دبیر دوم سفارت انگلیس

دیروز مراسم تشییع جنازه مرحوم بروس سالت دبیردوم سفارت انگلیس درتهران که‌روز شنبه درمنزل خود وفات یافته بود باحضور جمعی از دوستداران آن مرحوم ودیپلمات‌های خارجی ازنمازخانه‌انگلیس تاگورستان انگلیس دراکبرآباد انجام گرفت.

مرحوم بروس سالت یکی ازدیپلماتهای جوان وبااستعداد انگلیس بود وچندی قبل باسمت دبیر دومی به‌تهران آمده‌بود.

کمونیستها بین ایران واعراب را تفرقه میاندازند

روزنامه الاهرام درشماره اخیرخود مینویسد آقای جمشید قریب سفیرکبیر ایران درقاهره اظهارداشت که‌دولت ایران هیچگونه‌روابط اقتصادی وبازرگانی بااسرائیل ندارد. وی اضافه کرد این‌گونه اخبار شایعاتی است که‌از جانب دشمنان ایران وکمونیستها منتشر میشودتا بین ایران ودول عربی راتفرقه اندازند.

سفیر ایران درقاهره گفت که‌دولت ایران کوشش میکندتاروابط دوستانه بیشتری باجمهوری متحده عربی برقرار سازد وامیدوار است‌که درآینده نزدیکی مسافرت‌های رسمی وغیررسمی بین دوکشور صورت گیرد.

سخنرانی دکترعبده درباشگاه جهانی مردان

ساعت دوازده‌ونیم بعدازظهر امروز آقای دکترجلال عبده رئیس هیئت نظارت سازمان ملل متحد برانتخابات کامرون یك سخنرانی در باره «بیداری ناسیونالیزم‌درافریقا» در جلسه «کلوپ بین‌المللی مردان» دررستوران بلوگت ایراد نمود.

عده زیادی از رجال وشخصیت‌های عضو باشگاه دراین جلسه سخنرانی شرکت داشتند ودرطی آن آقای دکترعبده تحول‌ناسیونالیزم رادر کشورهای جدیدالاستقلال ومستعمره افریقا مورد تجزیه قرار دادو لزوم همکاری بین کشورهای افریقائی وآسیائی رایادآوری نمود.

آگهی مناقصه شماره ۷۹

اداره سررشته داری ارتش مقدار پانصدوبیست‌وهفت تن‌قصیل‌را بمناقصه میگذارد.

۱ـداوطلبان معامله برای ملاحظه نمونه ومشخصات جنس موردمعامله ودریافت برك شرائط معامله ونمونه قرارداد بدائره خریداداره سررشته داری ارتش واقع درفیشرآباد مراجعه وپیشنهادات خودرا دردوپاکت‌لاك ومهرشده یکی محتوی سپرده ودیگری پیشنهاد مربوطه تاساعت ۱۳روز ۱۴ر۱ر۳۹ بدفتر اداره تسلیم ورسید دریافت دارند.

۲ـکمیسیون مناقصه درساعت ۱۰صبح‌روز ۲شنبه ۱۵ر۱ر۳۹ تشکیل وپیشنهادات واصله راباز وقرائت خواهد نمود.

۳ـ به‌پیشنهاداتی که‌برخلاف برك چاپی شرائط معامله تسلیم‌شده باشد مطلقا ترتیب اثرداده نمیشود.

اداره سررشته‌داری ارتش

آـ۴۴۷۷۸

هیئت‌مدیره انجمن محلی قلهك شرقی باطلاع ساکنین محترم محل میرساند که چون ساعت سه بعدازظهر روز جمعه ۱۳ اسفند ماه جاری جلسه همگانی درمحل انجمن برای استماع گزارش مدت تصدی هیئت مدیره فعلی و انتخاب هیئت مدیره آتی منعقد خواهد شد بدین‌وسیله از آقایان اهل محل دعوت میشود که‌درجلسه مزبورشرکت فرمایند.

آـ۳۵۷۹۹ **هیئت‌مدیره انجمن محلی قلهك شرقی**

آگهی شهرداری تهران

شهرداری تهران باطلاع صنف محترم فخار تهران و حومه میرساند .

بموجب اجازه‌نامه شماره ۸۳۱۹۶ـ۴ر۲۰ـ۱۱ر۳۸ وزارت کشور بقائم‌مقامی انجمن شهر باستنادماده ۴۲ قانون استقلال شهرداری مصوب مردادماه ۳۴ مقرر است از اول فروردین ماه ۱۳۳۹ عوارض صدی ده فخاری بوسیله پاسگاههائی که در محل ورود مصالح ساختمانی بشهر برقرار می‌نماید طبق نرخ شهرداری از کلیه وسائل بارکشی اعم ازموتوری و غیر موتوری نقدا وصول شود .

بنابراین از آقایان محترم صنف فخار و صاحبان کوره فشاری (هوفمان)گچی و آهکی‌تقاضا میشود ازاول سال ۳۹بانظم و ترتیب باارائه بارنامه به‌مامورین پاسگاه‌عوارض قانونی شهرداری را نقدا پرداخت و قبض رسید دریافت نمایند انتظار دارد باهمکاری و تشریك مساعی آقایان محترم و قطع تماس مستقیم مامورین بامودیان بکلیه اختلافات گذشته خاتمه داده شود که رضایت خاطر طرفین فراهم گردد بدیهی‌است شهرداری تهران ترتیبی اتخاذ خواهد نمود که‌آقایان‌بدون معطلی عوارض خودرا پرداخت نمایند .

شهردار تهران

آـ۴۴۶۰۰ ۱ـ۳

انجمن هنری کودکان

از خوانندگان اطلاعات‌کودکان برای شرکت درجشن دعوت کرده است

این‌هفته دربرنامه مخصوصی که صبح‌هرجمعه ازطرف انجمن هنری‌کودکان درسینمارویال برگزار میشود از خوانندگان اطلاعات کودکان هم‌دعوت شده که بتماشای این برنامه بروند .

دراین برنامه‌حمیدعبادی ،عهدیه‌بدیعی ، کارماتاشیان ژانت مانگا ـ ساریان بهشته کاشفی ، میناتازه، اوفیك،سیماافشار وقاسم آواز میخوانند و لیلی آورام ،فرشته فرازمند ، ژولیت مانه‌کیان ،کبری‌اندی ،لیلی‌نجات،مهناز زاهدی ، تیامارکاریان و آیدا میریان رقصهای جالب اجرا میکنند . یك فیلم‌و برنامه آکروبات هم نمایش داده میشود .

برای شرکت‌دراین جشن که‌روز جمعه آینده میباشد درمجله ۷۷۲ که چهارشنبه منتشر میشود شماره هائی که‌بایستی کارت ورودی دریافت کنند، اعلام شده است .

چهارشنبه مجله اطلاعات‌کودکان

فقط ۵ ریال

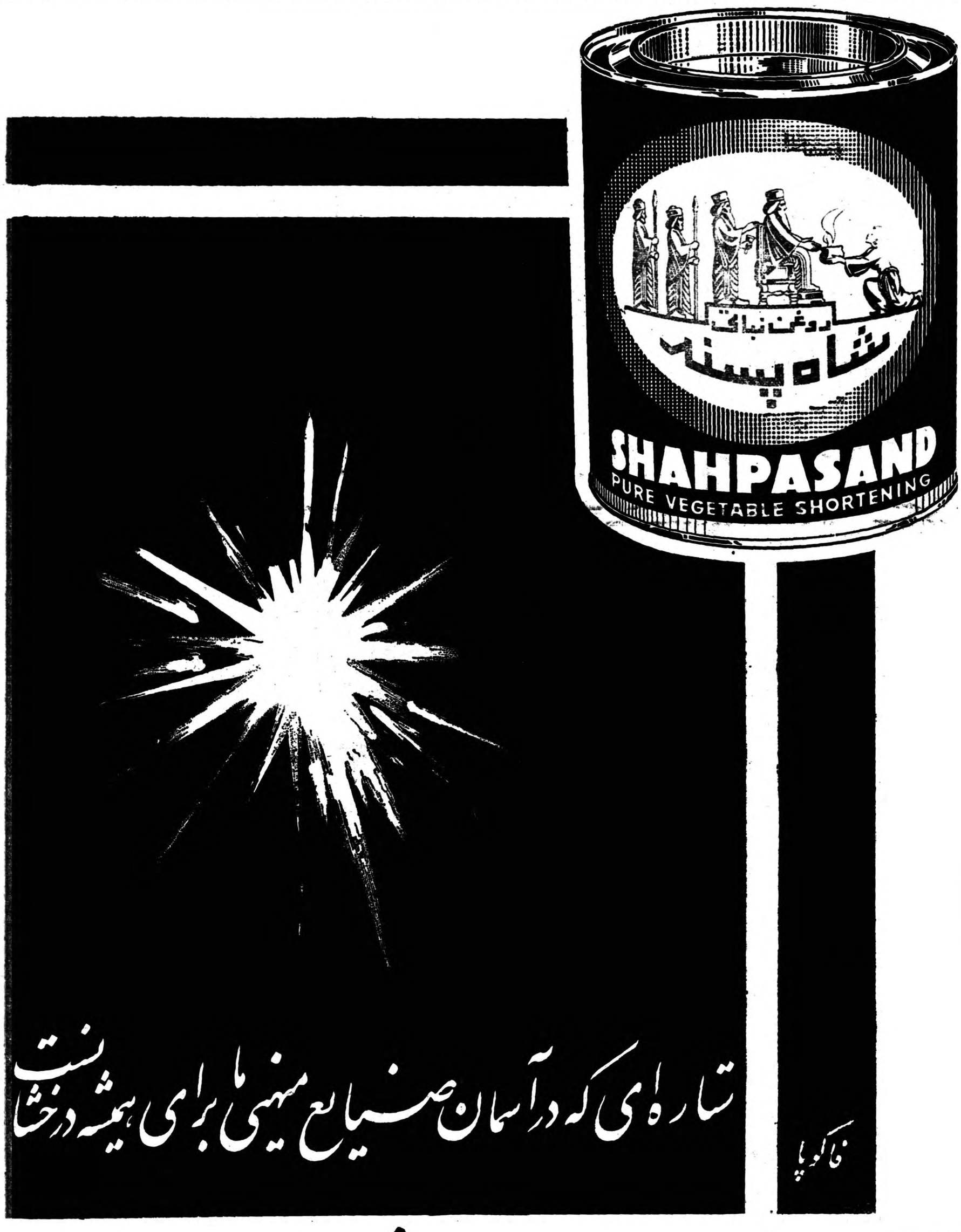

آفرین بر شاه‌پسند پیروز روغن افسانه‌ای شرق

نیازمندیها و آگهی های کوچک

استخدام میشود

بیك پرستار کودك
ماهیانه ۱۵۰۰ ریال بالباس احتیاج است به ۴۴۰۰۶ مراجعه نمایند.
۱-۲ ۳۵۳۵۵-۱

استخدام میشود
۱- چند نفر موتور سیکلت سوار باسواد.
۲- چند راننده باگواهینامه رانندگی درجه ۱
۳- چندنفر ماشین نویس دیپلمه برای کارهای اداری
۴- چندنفر دوشیزه باسواد برای بجام کارهای داروئی
داوطلبان ساعت ۱۵ روز پنجشنبه مورخ ۱۲ر۱۲ر۳۸ بشرکت کی.بی.سی واقع درخیابان فردوسی شمالی - جنب شرکت فرش ایران - شماره ۵۸۳ مراجعه نمایند.
۱-۲ ۴۴۶۳۲-آ

سازمان پخش کام بیکصد نفر فروشنده سیار مرد و زن نیازمند است داوطلبان بهاول خیابان امیرآبادکوی مجد سازمان پخش کام تلفنهای ۶۶۱۱۸ و ۴۴۸۷۷ مراجعه کنند.
۱-۵ ۳۵۵۸۱-آ

برای ساختمان کارخانه قند وتصفیه نیشکردرهفت تپه (خوزستان) کارمندان زیر مورد احتیاج میباشد.
۱- انباردار و متصدی ثبت ساعات کار کارگاه عمومی
۲- چندنفر جوشکاربرای جوش دادن ظروف ومصالح ساختمانی
۳- کارگران چوب بست برای بناکردن ساختمان.
۴- چندنفر کمك‌مکانیسین موتور پمپ
۵- چندنفرمکانیسین‌موتور های دیزل، کمپرسور و غیره.
متقاضیان میتوانند هرهفته بعدازظهر روزهای جمعه‌از ساعت ۱۴ تا۱۷ در روزهای شنبه از ساعت ۸ تا ۱۰ صبح بمحل شرکت در خرمشهر و یا باستثنای روزهای جمعه و شنبه هر روز در ساعات کار بمحل شرکت درهفت تپه مراجعه نمایند
آ- ۴۴۸۲۶

پزشکیاروپرستار زن که‌سنش کمتر ازبیست و پنج و مجردباشد استخدام میشود
تلفن ۴۷۱۴۱-۴۲۰۸۶
۳۵۷۲۹-آ

دانشکده فنی دانشگاه‌تهران
چند نفر لیسانسیه ریاضیات برای تمرین ریاضیات استخدام مینماید.
داوطلبان میتوانندتا روز۲۵ر۱۲ر۳۸ در دفتر دانشکده ثبت نام نمایند.
رئیس دانشکده فنی
آ-۴۴۶۷۸

دانشکده داروسازی یکتن دستیار
داروساز برای داروخانه بیمارستان رامسر بمسابقه انتخاب می‌نماید.
داوطلبان میتوانندازتاریخ نشرآگهی تا بیست‌روز دیگر بامدارك خود بدفتر دانشکده داروسازی مراجعه وثبت‌نام نمایند.
معاون دانشکده داروسازی
دکتر قادری نژاد
۴۲۴۰۸ ۱-۲

شرکت‌سهامی تزئینات ساختمان
احتیاج بیك دوشیزه یابانوی ماشین نویس فارسی لاتین دارد داوطلبان مستقیما بدفتر شرکت واقع در خیابان شاه -خیابان رازی، کوچهٔ تیمساری مراجعه نمایند.
آ-۵۵۶۹ ۳ ۱-۲

بیك‌نفر فروشنده جوان
باسواد و یك نفر حسابدارواردبدفتر تجارت‌نیازمندیم بتلفن ۳۰۶۸۲۲ مراجعه فرمائید.
آ-۳۵۶۹۱

صاحب امتیاز و مدیر مسئول: عباس مسعودی
جای اداره: خیابان خیام چاپخانه اطلاعات

مستغلات

نارمك -تهران نو -تهران پارس- سفید خاك -نیروی هوائی
برای خرید و فروش نقدو اقساط زمین و خانه و هرگونه معاوضه به بازرگانی امینی اول سیمتری نارمك تلفن ۹۱۰۰۹۰ مراجعه فرمایند
آ-۳۹۶۸۸ ۱-۲۰

مستاجرین محترم مستغلات
صد ها منزل و آپارتمان خالی موجود داریم و از شما کمیسیون دریافت نمی کنیم لاله زار نزدیك مهران سازمان تهیه مسکن ۹۴۰ تلفن ۳۹۲۹۳-۳۹۹۵۳ مراجعه فرمائید.
آ-۳۲۲۵۳ ۱-۳۰

تجدید مزایده فروش‌زمین
شرکت سهامی پنبه ونوغان یکقطعه زمین مشجر ومحصور ملکی ومتصرفی خود بمساحت پنجهزار وپنج دسیمتر مربع (۵ر۵۰۰۰متر) واقع‌درزعفرانیه تجریش رااز طریق مزایده که حداقل قیمت آن هر متر مربع یکهزار ونهصد ریال میباشدبفروش میرساندخریداران میتوانند برای کسب اطلاعات‌ودریافت مشخصات بدفتر شرکت واقع درچهار راه پهلوی جنب کوچه سهرامی مراجعه وبادریافت برك شرائط پیشنهاد خود را تا آخر وقت اداری روز بیستم فروردین بدفتر شرکت تسلیم ورسید دریافت دارند.
پیشنهادات رسیده در ساعت ۱۰ روز بعد در دفتر هیئت مدیره شرکت باز و قرائت میشود
حضور پیشنهاد دهندگان در جلسه مزایده آزاد است وشرکت دررد و قبول یك یا کلیه پیشنهادات مختار است.
شرکت سهامی‌پنبه ونوغان
۱-۳ ۴۴۳۱۸-آ

دویا سه اطاق با تلفن و تسهیلات
کامل برای دفتر کاریك موسسه خارجی در خیابان تخت جمشید یا شاهرضا یا در خیابان دیگری که تاحدی مرکز بازرگانی باشد مورد نیاز است صبحهاباتلفن ۶۶۱۶۱ مکالمه ویا بوسیله صندوق پستی شماره ۱۱۴۸ مکاتبه فرمائید.
آ-۵۵۷۹ ۳ ۱-۲

۷ دستگاه آپارتمان مجلل و مجهز برای فروش‌واجاره
۱-یکدستگاه ساختمان تازه ساز سه طبقه واقع در خیابان شمیران شهناز پنجم شماره ۳۴ نما و پله ها از سنك - هر طبقه چهار اطاق وهال بزرك دارای بوفه - بار- جا لباسی - حمام کامل - آب‌لوله‌کشی برق شهرداری - گاراژ و حیاط.
۲ یکدستگاه ساختمان تازه ساز چهار طبقه واقع در خیابان ایرانشهر (خیابان سنائی) کوی وقار دوئیش- نما از سنك - هر طبقه پنج اطاق - هال بزرك دارای حمام کامل -گاراژ وحیاط بزرك.
هردستگاه و هر آپارتمان یکجا وبطور جداگانه فروخته و اجاره داده میشود.
علاقمندان به بازرگانی صبا - خیابان شمیران چهارراه حقوقی تلفن ۳۸۳۰۶ مراجعه فرمایند.
آ-۴۴۷۳۲

فروش اتومبیل

1956 Wolkswagen, excellent condition, radio, watch 1958 traffic signals. Tel. 69121 office hours (8-13 16-19).

فولکس واگن
استیشن ۵۷بسیار مرتب به‌قیمت مناسب تلفن ۴۶۰۳۱

یك دستگاه اتومبیل کامانکار
با جر ثقلیل خیلی قوی بدون عیب ویك جیپ جنگی جهت مسافرت‌فروش میشود تلفن ۴۵۸۴۵
آ-۳۵۷۰۳ ۱-۲

برای فروش -اتومبیل سواری هیلمن ۵۸
چهار درب دولوکس سدان بابخاری وکولر -شماره سرویس - فقط در تهران رانده شده. به آقای‌میرزابیگی اداره اطلاعات آمریکا خیابان صبا شمالی طبقه هفتم اتاق شماره ۷۱۵ مراجعه شود.
آ-۳۵۷۳۳ ۱-۲

رادیو اتومبیل فقط ۲۶۰۰ ریال
رادیو نپتون - چهارراه قوام‌السلطنه

آموزشگاههای فنی

کلاس یکساله مهندسیاری آموزش فرهنك
زیر نظر مهندسین‌مجرب
شامل کلیه دروس نقشه‌کشی و نقشه برداری، طراحی ومعماری، مقاومت مصالح ومساحی وپیاده کردن نقشه،برآوردو نظارت ومحاسبات فنی بصورت علمی‌وعملی ازپانزدهم‌فروردین در کاخ‌علم **آموزش‌فرهنك** تشکیل‌میگردد کلیه‌وسایل مجانی‌است ازهم اکنون در این کلاس‌بی‌سابقه ثبت نام نمائید استخدام داوطلبان بعدازخاتمه تحصیل تضمین میگردد ضمنا ازاستادان‌محترم‌دانشگاه در صورتیکه مایل بهمکاری باشند باینوسیله دعوت بعمل‌می‌آید.
کاخ‌علم **آموزش‌فرهنك** دروازه دولت روبروی خیابان سعدی تلفن ۶۹۴۹۵
توضیح- در شماره دیروزبجای‌نام **آموزش فرهنك** نامدیگری چاپ شده بود که بدین وسیله تصحیح میگردد.

کلاس نقشه‌کشی کاخ دانش
دوره جدید کلاس نقشه کشی از ۱۵اسفند ماه تشکیل میشود دراین کلاس شرکت کنید و پس‌ازپایان کارآموزی مانند کار آموزان قبلی بامعرفی بااستخدام شوید.
کاخ دانش
نادری -نرسیده‌به‌چهارراه‌اسلامبول

جویای کار

جوانی باتصدیق رانندگی
یکم طهران مسلط بهزبان انگلیسی‌و ماشین نویسی لاتین بعداز ظهر ها جویای کاراست بشماره۱۲۵۷راهنمای اطلاعات مراجعه شود.آ-۳۵۷۴۷
آ-۳۵۷۴۷

جوانی۱۹ ساله بامعلومات
در حدود سیکل اول‌متوسطه باداشتن گواهی نامه‌رانندگی‌دوم شخصی‌جویای کاراست لطفا بتلفن ۶۸۵۳۰ مراجعه نمایند.
آ-۳۵۷۴۷

یك جوان مسیحی که میتواند از عهده تکلم انگلیسی وماشین نویسی لاتین برآید بعداز ظهر جاجویای کار است بشماره ۱۲۰۶ راهنمای اطلاعات مراجعه شود.
آ-۳۵۷۴۳

راننده باگواهینامه پایه‌یکم
همگنی حضر بخدمت است خواستاران بشماره ۱۲۰۳ راهنمای روزنامه اطلاعات مراجعه فرمایند.
آ-۳۵۶۶۳

ماشین‌نویس لاتین درجه۱
بابرك خاتمه خدمت جویای کار است لطفا بشماره ۱۲۰۲ راهنمای روزنامه اطلاعات مراجعه فرمایند.
آ-۳۵۶۵۵

حسابدار باسابقه
دارای معلومات کامل در انواع فرم‌های دفتر داری آماده کار است خواهشمند است خواستاران باشماره ۱۱۸۶ راهنمای اطلاعات مکاتبه‌فرمایند
آ-۳۵۶۷۳

واگذار میشود

یك نمایشگاه بزرك
فروشگاهی بمساحت ۱۰۰ مترمربع مشتمل بر سه باب مغازه سه نبش‌و زیر زمین وسیع ودو اطاق با تمام وسائل برق، تلفن، لوله کشی و سرویس کامل‌دراوائل خیابان‌یزنهاور (خیابان مخصوص کرج) واگذارمیشود طالبین به تلفن ۴۸۹۲۴ مراجعه‌فرمایند
۱-۳ آ-۴۴۳۸۸

یکدستگاه فورد سواری۵۷
ویکدستگاه جیپ استیشن دو-دیفرنسیال مدل ۵۶ که هردو سالم وآماده بکار میباشند جهت فروش آماده است.
خواستاران میتوانند بدفترتدارکات شرکت سهامی آرمه خیابان شاه‌کوچه یغما یا بتلفن ۶۶۳۵۷ مراجعه‌نمایند.
شرکت سهامی‌آرمه
آ-۳۵۶۷۷ ۱-۲

آگهی های کوچك

عینك سازی رویال
پهلاراه مخبرالدوله کوچه خورشید

ترازوی اتوماتیك ساخت ایتالیا بظرفیت ۳-۵-۱۰ کیلو مورد نیاز خواروبار فروشیها، شیرینی‌فروشیها اغذیه فروشیها شرکت تجارتی بهروز - خیابان نادری ۳۶۰ تلفن ۴۴۵۳۱
۱-۲ آ- ۴۴۵۱۸

توقف‌گاه نکو
مخصوص ماشینهای سواری‌شخصی ایرانشهر شمالی روبروی‌درب‌آمادگاه ارتش
شماره -۱ خیابان نکو
۱-۳ آ-۳۵۴۸۷

نهال سیب لبنانی سرخ و طلائی
وبهترین انواع سیب پیوندی تلفن ۴۳۶۱۵
آ-۳۵۶۵۱ ۱- ۴

تقدیر
آقای ناصر فریور معاون دبیرستان دکتر هوشیار مرکز بمناسبت ابراز لیاقت و جدیت و فعالیت در انجام دقیق و ظایف محوله از طرف مدیر کل فرهنك استان مرکز طی شماره ۱۴۴۶۵۲ -۲ر۱۲ر۳۸ مورد تقدیرقرار گرفت.

لامیدال
تخته مصنوعی رویه پلاستیك‌الوان را از شرکت سهامی آباد خیابان رفائیل روبروی باشگاه افسران‌شماره ۶۸ بقیمت تجارتی خریداری فرمائید. برای عمده فروشی از واسطه استقبال میشود تلفن ۴۴۱۱۰

بفروش میرسد

مقداری درخت های پیوندی ایرانی وخارجی-رز- کاج- چنار وتبریزی زائد بر مصرف شخصی است بفروش میرسد صبح ها به تلفن ۸۶۷۹۱ مراجعه فرمائید نشانی محل کیلومتر ۵۶ ازطهران بقزوین مقابل ایستگاه خط آهن کردان مزرعه مهتا
۱-۳ آ- ۳۵۳۸۳

تلفن ۳ پنج شماره
برای فروش به تلفن ۳۷۶۹۷ مراجعه‌شود.
۱-۲ آ-۳۵۴۲۳

خانه شخصی‌ساز
خیابان‌نشاط چهارراه‌اول‌ازخیابانهای فرعی دارای هفت اطاق دوطبقه باتمام لوازم ۳۰۰ متر برق وتلفون آب بدون واسطه نقدی بفروش میرسد طالبین خیابان شاه نرسیده به سی‌متری‌جنب سالون چلوکبابی فرد تهران شماره ۳۴۳ تلفون ۴۱۷۶۶ مراجعه فرمایند.
۱-۳ آ-۳۵۱۹۱

یك باب منزل جبهه خیابان‌منیریه دارای مستغل و یك قطعه زمین مجاور آن بفروش میرسد طالبین به خیابان منیریه شماره ۱۴۲ ویا عصر ها بتلفن ۲۵۶۴۳ مراجعه فرمایند.
۵ - ۲ - ۴۳۱۹۶

اجاره داده میشود

یك خانه دربست
دارای پنج اطاق و یك سالن ۶در ۱۲ متر و سه زیر زمین‌باکلیه وسائل لازم واقع در خیابان قوام‌السلطنه اجاره داده میشود طالبین بعد از ظهرها با تلفن ۴۱۵۰۳ مکالمه نمایند.
۱-۳ آ-۴۴۸۵۸

پنج‌اطاق لوکس بالوازم
طبقه سوم ماهیانه هزارتومان خیابان شاه رضا پمپ بنزین آپارتمان اول خیابان‌وصال‌شیرازی‌رجوع‌شودبمحل‌در تمام‌ساعات روز تلفن ۴۷۴۳۶.
۱-۱۰ آ-۳۴۵۶۷

سه‌دستگاه آپارتمان لوکس
سه و چهار اطاقی از طبقه اول وچهارم واقع در ضلع جنوب شرقی چهارراه تخت جمشید و بهار آماده اجاره میباشد طالبین بمحل مراجعه نمایند و بوسیله پیراهن دوزی کارلو راهنمائی شوند تلفن ۳۸۱۴۴ فتحی
۱-۳ آ-۳۵۶۴۵

احتیاجات زندگی

رستوران ژاله مخصوص خانواده ها است دارای چلوکباب مطبوع وسایر اغذیه متنوع ولذیذ ایرانی وفرنگی اول لاله‌زار نو جنب سینما متروپل تلفن ۳۲۳۳۱
ماه رمضان تعطیل است

ADOX

پارتی جدید
رول فیلم وفیلم تخت‌آدوکس باندازه و حساسیتهای مختلف رسید.
نمایندگی انحصاری شرکت نیالا خیابان شاه چهارراه بهرامی تلفن ۶۹۰۳۷
۱-۲۰ آ-۴۴۰۱۰

BRAUN

انواع مختلف فلاش برون
بهترین فلاش‌هکاسی دنیا رسید.
نمایندگی انحصاری شرکت‌نیالا خیابان شاه -چهارراه بهرامی‌تلفن ۶۹۰۳۷
۱-۲۰ آ-۴۴۰۱۲

بذرافشان نظامی
مشاور تحول تخم مرغی تخم بازی و کوچ بچه‌ی دارا و انتخاب شایگان
خیابان قوام‌السلطنه - چهارراه ملك - تلفن ۲۴۰۰۶

آگهی اخطار
به جهانگیر فرزند مرحوم بهرام شهرت روان متهم به انتقال ملك غیر موضوع پرونده متشکله بکلاسه ۵۹۶-۳۷ در شعبه دوم بازپرسی دادسرای اهواز فعلا مجهول المکان اخطار می شود ازتاریخ نشر این‌آگهی ظرف مدت یکماه‌درشعبه دوم بازپرسی دادسرای اهواز حاضر شوید درصورت عدم حضور و انقضاء مدت مقرره اقدام مقتضی معمول خواهد شد.
بازپرس شعبه دوم دادسرای اهواز
بیگی نژاد

گم شده

مزد دی
کیف بغلی اینجانب محتوی ۱-۶ قطعه ذمه از شماره ۸۹۵۱۱۶ تاشماره ۸۹۵۱۲۱ هرقطعه بطور مساوی ۷۵۰۰ ریال جمع ۴۵۰۰۰ ریال ۲- دوقطعه چك بانك صادرات و معادن که یکی ده هزار ریال و دیگری چهار هزار ریال جمع ۱۴۰۰۰ ریال و محتویات دیگر از جوینده خواهشمند است تاکستان مهمانخانه روشن صفرزحمانی مراجعه فرمایند و مژدگانی خودرانیز دریافت نمایند.
صفر رحمانی مدیر مهمانخانه‌روشن

آگهی فقدان سندمالکیت
آقای احمد حاجی سعیدی یك‌برك استشهاد که شهود حضورا ادای شهادت نموده اند مدعی است که سند مالکیت ششدانك یك باب‌خانه پلاك شماره یکهزار و ششصد و بیست‌ونه اصلی واقع دربخش پانزده شهر مهاباد کوی‌یونجه که بشماره ۲۴۶۷ و صفحه ۳۷۹ دفتر جلد ۱۸ املاك بخش پانزده مهاباد بنام وی ثبت و صادر گردیده و ششدانك آن بموجب سند رسمی شماره ۱۰۷۱۰ر۱۰۷۰۳-۲۵ر۶ر۳۶ دفترخانه شماره ۳ مهاباد در مقابل مبلغ‌چهل هزار ریال نزد بانك رهنی ایران رهن است (پرونده و دفتر املاك‌بیش از این حاکی نیست) در تاریخ ۱۲ر۷ر۳۷ در اثر ایجاد آتش سوزی در منزل مالك سوخته و از بین‌رفته است‌لذا مراتب‌طبق‌تبصره۱ماده ۱۲۰ آئین‌نامه قانون ثبت بدینوسیله‌آگهی می شود تا هرکس نسبت بملك مذکور مدعی انجام معامله ویاوجود سند نزد خود باشد از تاریخ‌انتشار نوبت اول این آگهی ۲۱ر۱۱ر۳۸) ظرف مدت یکماه موضوع‌را با تسلیم مدرك مستند ادعای خود کتبا باین اداره اعلام دارد در غیر اینصورت و عدم وصول وا خواهی‌پس ازانقضاء مدت مقرره المثنی سندمالکیت‌نامبرده صادر خواهد شد این آگهی سه‌نوبت مرده روز یك نوبت منتشر خواهد شد. نوبت اول ۲۱ر۱۱ر۳۸ دوم ۱ر۱۲ر۳۸ سوم ۱۱ر۱۲ر۳۸
کفیل ثبت شهرستان مهاباد محمد ساوجبلاغی

راهنمای پزشکی اطلاعات

دکترهای متخصص درمجاری ادرار و تناسلی
دکتر محمدرضا مسدد
رزیدنت سابق بیمارستانهای‌امریکا درمان قطعی بیماریهای مقاربتی دروازه دولت روبروی فیات تلفن ۳۰۲۵۴۸
پذیرائی عصرها ازساعت ۵الی۸بعد ازظهر

دکتر معانی
امراض مقاربتی - مجاری ادرار امراض زنانه‌وسستی خیابان‌فردوسی مقابل بانك ملی ایران

دکتر دانشگر
امراض مقاربتی و جلدی و سوزاك‌تازه وکهنه ورم پرستات ضیق مجرا سستی وبواسیر امراض زنانه‌وناتوانی خیابان سپه مقابل پستخانه تلفن ۳۰۲۴۱۶

دکتر ا - پولوسا
متخصص بیماریهای مقاربتی‌مجاری ادرار تناسلی خیابان فردوسی شمالی کوچه صادق تلفن ۴۶۵۸۹ پذیرائی صبح و عصر

دکتر فلك‌آسا
متخصص بیماری های پوست - مقاربتی و مجاری ادرار از بیمارستان سن‌لوئی پاریس. سه راه سیروس- تلفن ۵۱۱۷۲

دکترهای متخصص درامراض اعصاب و روح
دکتر رحمانی
متخصص امراض اعصاب و روح از دانشگاه لندن خیابان پهلوی بالاتر از چهارراه امیر اکرم تلفن ۴۵۱۱۴ پذیرائی صبح و عصر

دکترهای متخصص در بیماریهای جهاز هاضمه
دکتر رفیعی
ازدانشگاه پاریس معده - کبد روده -پذیرائی ۴ تا۸ بعداز ظهر خیابان جامی اول کوچه پاریس تلفن ۶۳۰۶۰

دکتر عباس نیك‌نژاد
متخصص از دانشگاه پاریس در بیماریهای معده - روده - کبد- لوزالمعده ودرمان بواسیر بدون‌عمل فیستول - فیسور بامتد موثر دروازه شمیران خ - گرامی

دکتر مرتضی شریفی
متخصص بیماریهای قلب ازدانشگاه پاریس خیابان جامی- خیابان‌استخر اول کوی خواجو پذیرائی عصرها تلفن ۴۹۷۴۸

پلی کلنیك
دکترصدیقی - دکترمجاهدی
رزیدنت سابق بیمارستانهای امریکا بیماریهای داخلی- اطفال - مقاربتی ترك تریاك وسایر مواد مخدره‌ترك الکل
مجهز بدستگاههای رادیو سکپی‌و اثروسل ترایی (بخور پنی سیلین وغیره) دیاترمی
پذیرائی بعداز ظهرهاوایام تعطیل وشبها تاصبح
خیابان شاه روبروی مسجدسجاد شماره تلفن ۴۹۵۲۶

دکترملك افضلی
صبح وعصر پذیرائی مینماید
قلهك -تلفن ۸۱۱۰۱

کشیك امشب و هرشب
دکتر نیری خیابان شاهپور-چهار راه‌مختاری تلفن ۲۸۷۶۰

کشیك امشب پزشکان

آقایان: دکتر شاهپورسیاهپوش: امیریه ایستگاه البرز جنب مسجد فخریه -دکتر صادقی :خیابان آذر- بایجان ،کوچه فرمانیه -دکتر عزت‌اله خامسی (دندان پزشك): خیابان ژاله کوچه فلاح چهارراه یاس

تقویم اطلاعات

چهارشنبه چهارم رمضان
توپ سحر: ساعت ۵و۵۰ دقیقه
طلوع آفتاب:ساعت ۶ و۳۵دقیقه
ظهر شرعی :۱۳و۱۶دقیقه
توپ‌افطار: ساعت ۱۸و۱۴ دقیقه
پنجشنبه پنجم رمضان.
توپ سحر :ساعت ۵ و۴دقیقه
طلوع‌آفتاب :ساعت ۶و۳۴ دقیقه
ظهر شرعی :ساعت ۱۲ و۱۶دقیقه
توپ‌افطار: ساعت ۱۸ و۱۵دقیقه

تلفنهای اطلاعات

تلفنخانه	۲۰۰۱۹
سازمان حوادث	۲۰۰۱۱
سازمان شهرستانها	۲۰۲۵۶۹
شعبه اکهیها	۲۰۵۱۰۸
اطلاعات باتوان	۲۰۲۶۳۲
	۲۰۵۰۶۷
	۲۰۲۴۱۲

امشب بکدام سینما میروید؟

سینماهای درجهٔ یك

سینما آسیا (تلفن: ۴۲۹۰۹)
هسران خطرناك (دوبله بفارسی) باشرکت: سیلواکوشینا-دوریان گری- شروع: ۱۰½ صبح -۲½-۴½-۶½-۸½ بعداز ظهر.

سینما امپایر (تلفن: ۶۷۲۵۲)
نوباوگان (سینما سکوپ - دوبله بفارسی) باشرکت: دوریان‌گری‌شروع ۱۰½ صبح- ۳- ۵- ۷- ۹ بعد ازظهر

سینما پلازا (تلفن: ۴۴۲۵۵)
شوخی کردم دلخور نشو (دوبله بفارسی) باشرکت: ادی‌کنستانتین. شروع: ۱۰½صبح- ۲½-۴½- ۶½-۸½ بعد از ظهر.

سینما حافظ (تلفن: ۳۴۰۷۴)
نوباوگان (سینما سکوپ - دوبله بفارسی) باشرکت: دوریان گری. شروع: ۱۰½ صبح- ۲½- ۴½- ۶½- ۸½ بعد از ظهر.

سینما رادیوسیتی تلفن (: ۴۳۳۲۰)
یك نوع‌لبخند(سینماسکوپ-رنگی) باشرکت :روسانوبراتزی -جون‌فونتین شروع: ۱۰ر۳۰ صبح ۲ر۳۰- ۴ر۳۰- ۶ وسه‌ربع- ۹بعدازظهر.

سینما رکس (تلفن: ۳۴۱۶۹)
بردگان کارتاژ(سینماسکوپ-رنگی دوبله‌بفارسی)باشرکت: ماریزاآلاسیو جینامریا کاناله .شروع: ۱۰ر۳۰صبح ۲ر۳۰- ۴ر۳۰- ۶ر۳۰- ۸ر۳۰ بعد از ظهر

سینما مولن‌روژ (تلفن: ۳۰۳۰۳۰)
برای که زنگها بصدا در می‌آید (سوپر پانو رامیك - رنگی دوبله بفارسی) باشرکت : گاری کوپر - اینگرید برگمن شروع: ۱۰½ صبح- ۲½ - ۴½ - ۶½ - ۸½ بعد از ظهر.

سینما ایران (تلفن: ۳۶۳۵۴)
چشمه آب حیات (سینما سکوپ- رنگی) با شرکت : ایرن -سمارنك- فردین. شروع: ۱۰ر۳۰صبح ۱-۳۰ر۴- ۶ - ۳۰ر۸ بعد ازظهر

سینما آریا (تلفن: ۳۷۹۵۶)
حکیم ودعانویس (سینماسکوپ - دوبله‌بفارسی)باشرکت:ویتوریودسیکا مارچلو ماستروویانی شروع: ۱۰ر۳۰ صبح ۲ر۳۰- ۴ر۳۰- ۶ر۳۰ -۸ر۳۰ بعد از ظهر

سینما اسکار (تلفن: ۴۵۷۹۷)
هالو (دوبله بفارسی)باشرکت:جری لوئیز شروع ۱۰ونیم صبح ۲ر۳۰ - ۴ر۳۰- ۶ر۳۰- ۸ر۳۰ بعداز ظهر

سینما المپیا (تلفن: ۶۵۷۹۸)
آتیلا (سینماسکوپ-رنگی- دوبله بفارسی) با شرکت :آنتونی کوئین - سوفیالورن. شروع: ۲-۴-۶-۸ بعداز ظهر

سینما ایفل (تلفن: ۴۰۱۱۶)
روح پلید (سینماسکوپ)باشرکت: هی‌اوبرایین - رابرت اوانز. شروع: ۱۰ر۳۰ صبح - ۲ر۳۰ - ۴ر۳۰ - ۶ر۳۰ ۸ر۳۰ بعد از ظهر

سینما برلیان (تلفن۳۳۵۳۵)
برای که زنگها بصدا در می آید (رنگی - دوبله بفارسی) با شرکت: اینگریدبرگمن -گاری کوپر-شروع: ۱۰ر۳۰ صبح -۲-۴-۶-۸ بعد ازظهر

سینما پارك (تلفن: ۳۹۶۳۷)
داماد میلیونر باشرکت: بهمنیار - سیما. شروع :۱۰ر۳۰-۲ر۳۰-۴ر۳۰- ۶ر۳۰-۸ر۳۰ بعد از ظهر

سینما تخت جمشید (تلفن: ۴۳۵۵۰)
وسوسه دل انگیز (رنگی - دوبله بفارسی) باشرکت :راك هودسن -جین ویمن. شروع: ۳-۵-۷-۹-بعدازظهر

سینما تهران (تلفن: ۳۸۱۶۵)
دره صلح با شرکت کنیزمیلر. شروع: ۱۰ر۳۰ صبح -۲ر۳۰-۴ر۳۰- ۶ر۳۰-۸ر۳۰ بعد از ظهر

سینما چارلی (تلفن: ۶۸۴۶۱)
کنت وشمشیر (رنگی دوبله به فارسی) باشرکت :ژرژ مارشال دان آدامز. شروع: ۱۰ر۳۰ صبح ۳-۵-۷-۹ بعداز ظهر

سینما دیانا (تلفن: ۴۲۰۱۰)
چشمه آب حیات (سینما سکوپ- رنگی) باشرکت.ایرن -سمارنك-فردین شروع: ۱۰ر۳۰ صبح - ۱ر۳۰- ۴- ۶ر۳۰ - ۹ بعداز ظهر

سینما دنیا (تلفن: ۳۳۸۱۲)
بفرمان تزار(رنگی)باشرکت‌میشل‌سیمون شروع ۱۰ر۳۰صبح ۲ر۳۰- ۴ر۳۰- ۶ر۳۰ ۸ر۳۰ بعداز ظهر

سینما رویال (تلفن ۶۸۲۰۶)
از دختر ها بپرسید (سینماسکوپ- رنگی - دوبله بفارسی) با شرکت: داویدنیون - شرلی‌مك‌لین. شروع: ۱۰ر۳۰صبح- ۲ر۳۰ - ۴ر۳۰ - ۶ر۳۰ ۸ر۳۰ بعد از ظهر

سینما سعدی (تلفن: ۳۶۴۲۴)
هسران خطرناك (دوبله بفارسی) باشرکت: سیلواکوشینا-دوریان گری. شروع: ۱۰½ صبح -۲½-۴½-۶½-۸½ بعداز ظهر.

سینما سیلا (تلفن: ۳۶۴۲۴)
شوخی کردم دلخور نشو (دوبله بفارسی) باشرکت: ادی‌کنستانتین. شروع: ۱۰½صبح- ۲½-۴½- ۶½-۸½ بعد از ظهر.

سینما کارون (تلفن: ۹۴۰۰۶۵)
داماد میلیونر باشرکت: بهمنیار - سیما. شروع :۱۰ر۳۰-۲ر۳۰-۴ر۳۰- ۶ر۳۰-۸ر۳۰ بعد از ظهر

سینما کریستال (تلفن: ۳۷۶۷۵)
برای که زنگها بصدا درمی‌آید (رنگی -دوبله بفارسی) با شرکت: گاری کوپر- اینگرید برگمن شروع: ۱۰½ صبح- ۲½ - ۴½- ۶½-۸½بعد ازظهر

سینما مترو پل (تلفن: ۳۹۴۱۰)
کنت وشمشیر (رنگی - دوبله به فارسی) با شرکت :ژرژ مارشال - دان آدامز. شروع: ۱۰ر۳۰ صبح - ۲ر۳۰- ۴ر۳۰- ۶ر۳۰- ۸ر۳۰ بعد از ظهر

سینما هما (تلفن: ۴۲۱۶۹)
آقای ۴۲۰ با شرکت راج‌کاپور - نرگس. شروع: ۱۰ر۳۰صبح -۳۰ر۶ ۹ بعد از ظهر

سینماهای درجهٔ دو

سینما پردیس
نیزه شکسته(سینماسکوپ-رنگی) باشرکت : اسمنسر تراسی -ریچارد ویدمارك .شروع: ۱۰ر۳۰ صبح-۲ر۳۰ ۴ر۳۰- ۶ر۳۰- ۸ر۳۰ بعدازظهر

سینما تاج (تلفن: ۳۳۰۶۴)
همه برادران شجاعند باشرکت روبرت تایلور -استوارت گرنجر شروع ۱۰ر۳۰ صبح -۲ر۳۰ -۴ر۳۰- ۶ر۳۰ و ۸ وسه ربع بعد از ظهر

سینما سیلوانا (تلفن: ۳۳۷۷۷)
تپه عشق (فیلم فارسی) باشرکت ویکن شروع :۲ر۳۰-۴ر۳۰- ۶ر۳۰- ۸ر۳۰ بعد از ظهر

سینما فردوسی (تلفن: ۳۵۷۸۴)
دلاوران‌جنگل (رنگی‌دوبله‌بفارسی) شروع:۹ر۳۰صبح ۱۲ر۳۰-۲ر۳۰-۴ر۳۰ ۶ر۳۰-۸ر۳۰ بعد از ظهر

سینما فری (تلفن: ۳۵۷۸۴)
داماد میلیونر باشرکت: بهمنیار - سیما شروع : ۲ر۳۰-۴ر۳۰- ۶ر۳۰- ۸ر۳۰ بعد از ظهر

سینما مراد (تلفن: ۳۷۳۸۹)
عشقهای کارمن (رنگی- دوبله بفارسی) با شرکت : ریتاهیورث - گلن فورد. شروع : ۲-۴-۶-۸ بعداز ظهر.

سینما مشعل (تلفن: ۳۳۸۲۶)
دنیای بی انتها شروع: ۲-۴-۶-۸ بعد از ظهر

تآترها

جامعه باربد (تلفن: ۳۲۲۶۵)
آخرین لحظه باشرکت • تروپ جعفری شروع : ۵ر۸ بعداز ظهر

تآتر تهران (سالن‌اول)
مرك موش شروع: ۶- ۳۰ر۸ بعداز ظهر

تآتر تهران (سالن دوم)
حسین کرد شروع: ۶ -۳۰ر۸ بعداز ظهر

عید کجا میروید؟

رشت زیبا، دروازه اروپا

بشما خوش آمد میگوید...!

ای شهررشت زیبا ، دروازه اروپا .... !

این «مطلع» تصنیفی‌است که‌بگوش رشتیها آشناست ، رشتیها عقیده دارند که‌شهرشان زیباست وواقعاهم همینطور است‌رشت شهرزیبائی است وبیشتر زیبائی آن هم‌طبیعی است . رشتیها خودشان میگویند که مهمان نواز هستند ،، آنانکه اقلایکبارمهمان رشتیها شده‌اند .این‌ادعای آنها را قبول دارند ،ولی نباید انتظارداشت که‌رشتیها ایام عیدهم مانند اوقات عادی مهمان نوازباشند . ازاینروبهتر است ازهمین امروز بفکربود وبرای گذراندن ایام عیددررشت فکری‌کرد. درایام عید رشت، برای‌مسافرین‌سایر نقاط دوحسن‌دارد ، یکی‌اینکه نزدیك پهلوی ودریااست ودیگر اینکه‌مجاور کومو جنگلهای‌سبزوخرم‌است.بهرحال ذیلا خبرنگارما شمارا باوضع رشت آشنا میکند :

اگربرای گذراندن ایام عیدتعطیلات برشت‌وشمال میروید‌بارانی رافراموش نفرمائید زیرا بقول معروف کارازمحکم کاری عیبی‌نمی‌کند وازکجا معلوم که بارانهای مداوم رشت دراین چندروز بسراغ‌شمانیاید بهرحال تااین شهر سیصد کیلومتر راه خواهید رفت .و حداکثر مدت۹ساعت درراه خواهید بود مسیرمسافرت‌شما بسیار تماشائی است و راه تاحدود آق‌بابا (آنطرف قزوین) مسطح‌وجلگه واسفالت است وازآن ببعدراه کوهستانی است‌وگردنه های معروف شروع می‌شود .

از روز های ۲۷ و ۲۸ اسفند کاروان اتومبیل های سواری بسوی رشت روان خواهدشد درسرتاسرجاده قزوین ورشت اتومبیل ضمن‌سیرخود باتوقف‌چند لحظه‌ای درکنار تپه‌ها و رودخانه های مسیر راه‌سیاحت خودرا تکمیل مینماید درطول راه ازکرج- حصارك - هشتگرد -آبیك -زباران- شریف‌آباد قزوین -آق‌بابا -گردنه معروف کوئین-دامنه کوههای‌الموت- ازپل معروف شاهرود - منجیل سفید رود -سد سفیدرود -آب‌ترش -رستم آباد -رودبار وچهار شنبه بازار - خواهید گذشت .

باچه وسیله میروید ؟

اتوبوس های درجه‌اول شرکت‌های مسافری بری -تی.بی‌تی- میهن‌تور- ت‌ث‌ث -سی -ال-ام در خیابانهای فیشرآباد -فردوسی شما را برشت میبرند ازهم‌اکنون بلیط مسافرت‌خود رادریافت دارید زیرا درنزدیکی عید بااینکه روزانه چندسرویس فوق‌العاده برشت خواهدرفت‌معهذابلیط مسافرت باشکال میتوان تهیه کرد قیمت بلیط مسافرت بااتوکار ۱۲۵ ریال است‌و درایام عید تادوبرابر افزایش می‌یابد

مسافرت ارزان

درایام عید وقتی درمواقع عادی قسمتی ازمردم وکسبه بین تهران - رشت رفت‌و آمدمی‌کنندداین عده‌حاضر نیستند بااتوبوس لوکس بروند راه خودرا تاناصرخسرو کج‌مینمایند از گاراژ ها یکصد ریال‌است مسافرت گیلانتور گیلان‌مشهد بمسافرت‌ارزان میروند . نرخ‌بلیط اتوبوس دراین گاراژها ، یکصد ریال است مسافرت با اتوبوس هرروز صبح درساعت۶½ ازمقابل بنگاههای مسافربری صورت میگیردولی قسمت‌اعظم اتوبوس های ارزان قیمت رشت شبراه میرود و باصطلاح به‌شبرو معروف است .

سواری رشت .

هرگاه بخواهید خیلی سریع و راحت برشت برسید اتومبیل های کرایه درخدمت شماخواهدبود محل این سواری هادر خیابان ناصرخسرو دست‌راست ومقابل گاراژهای موجود دراین خیابان است رانندگان دراین محل صف‌کشیده‌اند.باپرداخت سیصد ریال درایام عید شما بمسافرت‌لوکس می پردازید گاهی برسر مسافر دراین محلها بین راننده ها گفتگو درمیگیرد ولی کاری بکار مسافر ندارند وطرفین آخر کار توافق مینمایند وبدنبال‌کار وزندگی خود میروند .

مهمانخانه های رشت .

هتل های متعددی درشهر رشت وجود داردشما میتوانید برحسب‌تمایل خود ازاین رستورانها استفاده نمائید. رستورانهای ایران -ساوی -خیام- سعدی -فردوسی-رضوان -تهران -نادری- در خیابانهای پهلوی - فردوسی - سبزه میدان ازشما پذیرائی خواهند کرد دراین‌هتل‌هاقیمت‌اطاق وتختخواب برحسب درجه هتل دریافت‌می‌شود حداکثر قیمت یك تخت ۱۵۰ ریال وحداقل آن ۵۰ریال است‌قیمت‌اطاق هابرحسب تعداد تختخواب تغییرمیکند یك خوراك کامل دراین هتل‌ها یکصد ریال وصبحانه ۵۰ریال عرضه میشود

اتوبوسرانی

سه‌خط اتوبوس درشهر رشت رفت‌وآمد می‌کند خط‌یك در فاصله شهرداری وچمار سرا مسافر میبردو خط دواز مقابل شهربانی بطرف پل زرجوی واستخر وسربازخانه وگونی بافی میرودوسومین خط ازمقابل‌سینما سهیلا - خیابان پهلوی‌بمپ بنزین- گونی‌بافی می‌گذرد کرایه اتوبوس دو ریال واطفال وسربازان ودانش‌آموزان نصف قیمت میپردازند .

تاکسی

تاکسی وسیله رفت‌وآمد مهمی‌در رشت بشمار میرود کرایه تاکسی در نقاط مختلف شهر برای‌یکنفر ودونفر ده ریال وسه‌نفر پانزده ریال‌است‌شب هادرمقابل شهربانی تعدادکافی تاکسی کشیك میدهد ودرصورت لزوم‌میتوان از آنها استفاده کرد .

بیمارستانها

درشهر رشت بیمارستان پورسینا جنب‌باغ‌محتشم‌خیابان‌نامجوو‌بیمارستان امریکائی در خیابان چراغ‌برق سابق وبیمارستان دکتر فروحی جنب سینما ایران دراختیار بیماران است وسه درمانگاه در خیابانهای شاه وحاجی‌آباد ازمجروحین ومصدومین درتمام‌اوقات شبانه‌روز نگاهداری مینمایند پانزده داروخانه وده‌هامطب‌پزشك درسرتاسر شهر رشت‌موردا‌ستفاده‌بیماران خواهد بود برای راهنمائی بیشتر مسافرین همین قدر یادآور می‌شویم که‌فقط در خیابان پهلوی ٦داروخانه درکنار و مقابل هم‌قرار دارند ودرهمین‌خیابان‌در حدود ده مطب پزشك وجود دارد که هریك در رشته مخصوصی طبابت می‌نمایند ویزیت پزشکان از بیست ریال تا۵۰ ریال‌است وعیادت درمنزل با۱۰۰ ریال انجام میگیرد .

مراکز ارتباطی

تلفن‌کاریر رشت جنب شهرداری واقع است مرکز تلفن خود کار هم در همان محل دردسترس شما است واگر نیازی به‌تلگراف وپست‌هم پیدا کردید هردودریك ساختمان ودرمیدان شهر داری واقع شده است .

مراکز انتظامی

اگر خدای نکرده پیش‌آمد سوئی برای شما رویداد میتوانید ازشهربانی در میدان‌شهرداری وکلانتریهای ۱و۲ و۳و۴ و۵ و٦ در سبزه میدان - ساغریسازان -بازار-پشت استانداری خیابان رضاشاه کبیر کمك بگیرید.

نشریات اطلاعات

مرکز نمایندگی اطلاعات درخیابان پهلوی جنب سینما سیروس واقع است تمام نشریات موسسه اطلاعات دراین محل وشعبات آن در دسترس خوانندگان خواهد بود ونشریات در خیابان های پهلوی -رضاشاه کبیر بفواصل کوتاه ودرتمام شهر بوسیله روزنامه فروشهای دوره گرد وبنگاه های مطبوعاتی بین خوانندگان توزیع خواهد شد جمعادر یازده محل این نشریات متمرکز است .

نرخ ارزاق

نان سنگك کیلوئی ۸ ریال لواش ۸ریال بربری ۸ریال -سفید ۱۰ریال روغنی وکشمشی ۲۰ ریال فروخته می‌شود نرخ‌شیرینی خشك ۴۰ریال‌و گوشت گوسفند ۵۵ریال است روغن همدان و کرمانشاه از ۱۷۰الی ۲۲۰ریال عرضه می‌شود و روغن‌نباتی ۷۰ ریال قیمت دارد زولبیا وبامیا۵۰ ریال و رشته خشکار رشتی ۷ ریال برنج صدری ۱۷ ریال دمسیاه از ۱۹ الی ۲۸ ریال فروخته می‌شود پرتقال از ۳ ریال تا ۱۰ ریال فراوان‌است

حمامها

پس از ورود برشت بحمام‌نیازدارید گرمابه‌های پاك -گلشن -گلستان- سعدی در خیابان های شیك - پهلوی سبزه‌میدان از شما پذیرائی مینمایند

سینماها

شهر رشت ۵ سینما دارد سینمای سهیلا در خیابان شاه سعدی وپردیس در خیابان پهلوی وایران در سبزه میدان در انتظار ایام تعطیلات‌است قیمت بلیط بترتیب ۱۰ و۱۵ و ۲۰ ریال است سینماها از ساعت ۵ر۵الی ۵ر۹ برنامه دارند .

گردشگاهها

همه جای رشت بخصوص اطراف آن گردشگاه است : باغ سبزه میدان -باغ محتشم- باغ گنجه‌ای - باغ سالار مشکوة‌باغ عینك - باغ های چای لاکان - آستانه اشرفیه لاهیجان و پهلوی- چشمه‌چمارسرا از جمله تفریحگاه‌های رشت هستند تنوع مناظر در این گردشگاهها تفریح تعطیلات شماروح میدهد در باغ محتشم بامناظر جالب طبیعی روبرو می‌شوید و در راه‌پهلوی از سواحل دریاو کنار جنگل لذت واقعی دستگیر شما میگردد با این تفصیل

سوغاتی

اگر هنگام مراجعت‌خواستید که سوغاتی هم بیاورید این کالاها را در اختیار خواهید داشت -کارهای دستی - زنبیل - عصا -گلدان‌چوبی- نرد تخت - شطرنج - انواع ماهی برنج -روغن زیتون -جارو رشتی و از این قبیل اجناس که در تهران مورد توجه و علاقه خویشان واقوام شما میباشد .

آگهی استخدام اپراتور برای استودیوهای رادیو

اداره کل انتشارات ورادیو بموجب تصویبنامه شماره ۵۰۹٤ مورخه ۱۳ر۳ر۳۸ هیئت‌وزیران بمنظور تربیت اپراتوربرای استودیوهای رادیو های مرکز وشهرستانها پانزده نفررا باشرایط نامبرده زیراز راه‌آزمایش انتخاب میکند.

۱-داشتن گواهینامه پایان تحصیلات متوسطه (علمی یاریاضی)
۲- نداشتن سوء پیشینه
۳-سن نباید کمتراز ۲۵وبیشتراز ۳۰سال باشد.
٤- داشتن گواهی صحت‌مزاج
۵-کسانیکه از عهده آزمایش ورودی برآیند بایدتعهد رسمی و تضمین ملکی به‌مبلغ پنجاه هزار ریال‌بسپارند که مدت‌پنجسال درتهران ویاشهرستانها (درنقاطیکه ازطرف اداره‌کل انتشارات ورادیو تعیین میشود) انجام وظیفه نمایند درصورت‌استنکاف ازاجرای تعهد معادل‌کلیه هزینه‌های مربوطه وکمك هزینه پرداختی همچنین مبلغ تضمین‌رابعنوان خسارت باداره کل انتشارات ورادیو پرداخت نمایند.
٦- قبول شدگان درآزمایش ورودی مدت ششماه روزانه هشت ساعت درکلاسهای نظری وعملی کارآموزی خواهند نمود.
۷-درمدت کارآموزی‌ماهیانه مبلغ‌یکهزاروپانصد ریال به‌عنوان کمك هزینه تحصیلی بکارآموزان پرداخت خواهدشد.
۸-پس‌از پایان دوره کارآموزی به‌داوطلبانی که‌در امتحانات قبول شوند گواهینامه داده خواهد شد ارزش این گواهینامه داخلی بوده و فقط دراداره کل انتشارات ورادیو میتوانند ازمزایای آن استفاده‌نمایند.
۹-کارآموزانیکه دوره کلاسهارا باموفقیت بگذرانند مطابق مقررات وقانون استخدام کشوری استخدام خواهند شد.
۱۰- چون ساعات خدمت شبانه‌روزی ومتناوب میباشد وحداکثر درماه ۲٤۰ساعت خواهدبود بنابراین پس‌از اشتغال به‌کارفوق‌العاده‌اضافه کار مناسبی علاوه برمزایای قانونی پرداخت خواهدشد.
۱۱- قبول شدگان دوره کارآموزی تارتبه پنجم درتهران به کار گمارده میشوند وبقیه برای خدمت بشهرستانها اعزام خواهندشد.
۱۲-افرادی که به‌شهرستانها اعزام میشوند علاوه براضافه کار خودطبق مقررات از مزایای فوق‌العاده خارج ازمرکز وفوق‌العاده بدی‌آب وهوانیز استفاده خواهند کرد.
۱۳- داوطلبان واجد شرایط میتوانند ازروز پانزدهم فروردین تا پانزدهم اردیبهشت‌ماه ۳۹ ازساعت ۸تا۱۲ باداره کارگزینی کل‌انتشارات ورادیو مراجعه نموده وثبت‌نام نمایند.
روز مسابقه وسیله رادیو وجراید اعلام‌خواهدشد.

۱-۳ آ-٤٤۵۰٤

آگهی مناقصه شماره ۸۱

اداره سررشته داری ارتش مقدار سی‌وپنج قلم وسائل اسکی و کوهنوردی مورد نیاز رابمناقصه میگذارد.
۱- داوطلبان معامله برای ملاحظه نمونه ومشخصات جنس مورد معامله ودریافت‌برك‌شرائط‌معامله‌ونمونه‌قرارداد بدائره‌خریداداره‌سررشته داری ارتش واقع درفیشرآباد مراجعه وپیشنهادات خودرا دردوپاکت‌لاك ومهرشده یکی محتوی سپرده ودیگری پیشنهاد مربوطه تاساعت ۱۳ روز ۲۱ر۱۲ر۳۸ بدفتر اداره تسلیم ورسید دریافت دارند.
۲-کمیسیون مناقصه درساعت ۱۰ صبح‌روز ۲۲ر۱۲ر۳۸ تشکیل‌و پیشنهادات واصله راباز وقرائت خواهد نمود.
۳- به‌پیشنهاداتی که‌برخلاف برك چاپی شرائط معامله تسلیم‌شده باشد مطلقا ترتیب اثرداده نمیشود.
آ-٤٤۷۷٦ ازطرف رئیس اداره سررشته داری ارتش

آگهی مناقصه

موسسه سرمسازی رازی احتیاج بخرید یك دستگاه کامل موبیل‌تل برای ایجاد ارتباط تلفنی بین حصارك ووزارت کشاورزی و تاسیسات خود در تهران دارد شرکتهائی که مایل بشرکت درمناقصه می‌باشند میتوانند برك شرائط و مشخصات را از دفتر موسسه واقع در حصارك دریافت داشته و پیشنهادات خودرا تاآخر ساعت اداری روز ۲۲ر۱ر۳۹ بدفتر موسسه رازی واقع در حصارك کرج تسلیم و رسید دریافت دارند.
آ-٤٤۸٤۸ موسسه سرمسازی رازی

گودیر

لاستیکهای کشاورزی

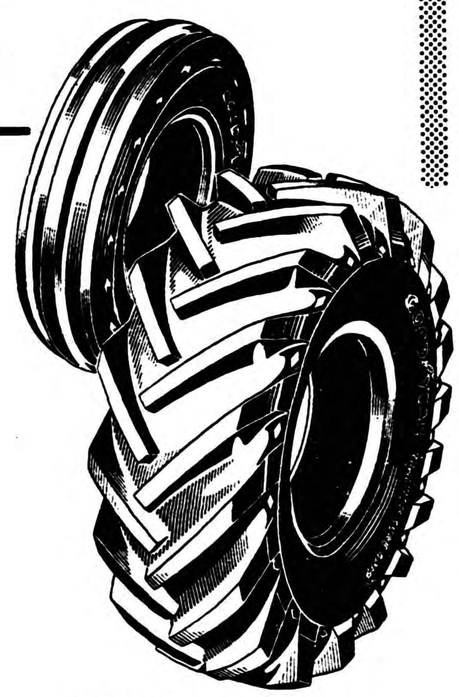

محصولات ما
- برای حمل ونقل
- برای راه‌سازی
- برای صنایع سنگین
- برای کشاورزی

GOODYEAR

آگهی مزایده

پیرو آگهی مزایده شماره ٤۵۷٦-۲ر۱۲ر۳۸بدین وسیله صورت اشیاء مورد مزایده را باطلاع عامه می رساند :

۱- چراغ خوراك پزی ٤ پایه ۷۲۲۷ عدد-چراغ خوراك پزی سه پایه ۲۳۳۵ عدد ۳- میز فلزی جمع شونده ۳۸٦ عدد ٤- ماسك ضد گاز ۱۹٤۵ عدد ۵- قطعات چدنی ماشین بافندگی ٤۵۵۲۲۹ کیلو٦- نوار پارچه‌ای فرنگی ٤۳۰۸۱ متر ۷- رنك سرنجی ٤۸۵ کیلو۸- رنك نسوز مشکی ۵۰ر۹۸۱ کیلو ۹-لوله آلومینیومی ۲۳۹٤۰ متر ۱۰- پارافین مایع ۱۷۰۰-۱۱- بیط خالی ۲۰۰ عدد ۱۲- مفتول‌آهن ۳مم ٤۳۲ کیلو ۱۳- مفتول‌آهنی ٤مم۳۵۲۲ ۱٤- پودر پلاستیکی ۲٤۵۰۰ کیلو ۱۵- پلی‌استرین ٤۰۰۰ کیلو ۱٦- پلی اتیلن ۱٦۰۰۰ ۱۷- افت مواد پلاستیکی در حدود ۵ تن ۱۸-سمپاش بدون دسته باسروته ۲۰۰ دستگاه۱۹- سمپاش دسته دارو باسروته ۱۰۰۰ دستگاه ۲۰-سمپاش مانومتردار وبدون مانو متر ٤۳۳ عدد ۲۱- قابلمه سفری لعابی ٤۵۰ عدد ۲۲- فنر فرنگی چتر های کنار دریا ۲۰۰ عدد ۲۳- سه قلم ماشین آلات ناقص زائد براحتیاج شرکت .

طالبین می توانند تاپایان وقت اداری روزشنبه ۱٤ر۱۲ر۳۸ جهت بازدید مواد ومحصولات فوق ودریافت برك شرایط شرکت در مزایده به‌شرکت سهامی کارخانجات ونك‌مراجعه فرمایند.
آ-٤٤۷۸۸ مدیر عامل شرکت . مهندس فتح اله ستوده

بهترین سوخت امروزه گاز مایع پرسی گاز

حراج سالیانه ساعت

«کالای سویس خیابان اسلامبول»

۱۰-الی ۵۰ درصد تخفیف

طبق معمول همه ساله حراج انواع ساعت های درجه اول ونتیجه آخرین پیشرفت صنعت ساعت سازی سویس باتضمین کارخانه

طلا - مطلا

زنانه - مردانه - دخترانه - پسرانه

باقیمت های بی سابقه

امسال ارزان تر ازهرسال

لوزینا از ۱۱۰۰ ریال	انواع ساعتهای ۲۱ سنگ - ضدضربه ضد مغناطیس .ضدآب ۸۰۰ ریال	تمام طلا مردانه ۱۲۰۰ ریال
بورل - دلانو ۱۰۰۰ ریال	ساگوما ۱۵ سنگ ۳۵۰ ریال	

۱۵ عدد ساعت از مارکهای ممتاز جایزه مشتریان ایام حراج

در موقع حراج بهر یك خریداران یك لوله خمیردندان گریل ویك بسته اومالتین هدیه میشود

آ- ۳۵۵۸۳

خانه‌تکانی شروع شد!

خانمهای خانه‌دار ازهم اکنون دست بکار شده‌اند...

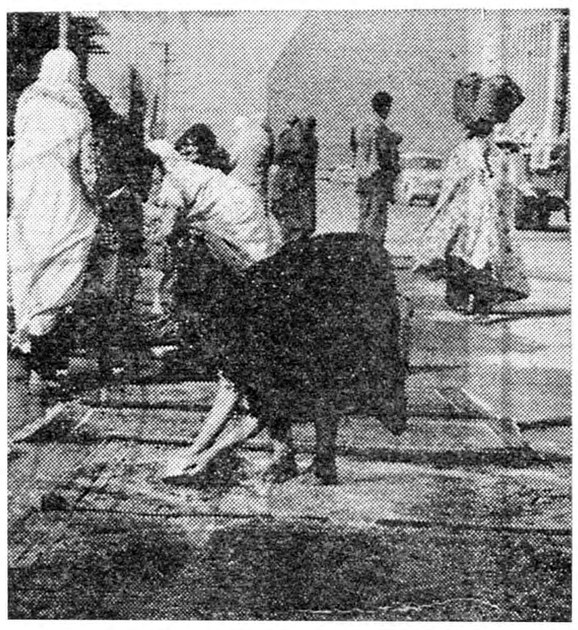

قالیها را در خیابانها میشویند

نزدیك عید است و خانمهای‌خانه دار و آقایان علاقمند بزندگی وخانه خود بجنب و جوش افتاده‌اند با وجود اینکه ماه رمضان شروع شده وکمی از رونق نوروز کاسته خواهد شد باز هم مردم دست از عادت‌و رسم دیرین برنداشته اند و خانه های خود را برای پذیرائی از مهمانان ودید و بازدید های عید آماده میکنند .

یکی از رسوم خوب عید نوروز همین خانه تکانی است که حقیقتا در وضع خانه ها و حتی «دکورا- سیون» آنها تغییراتی بوجود میآورد مثل اینکه رسم است بیشتر خانواده ها کار های خود را در مورد تغییر شکل خانه و رنگ آمیزی و تمیز کردن آن به چند روز پایان سال موکول کنند وسعی دارند برای‌سال نو خانه خود را زینت بخشند مثلا میگویند رنك در خانه را میگذاریم برای عید یا تغییرات اطاقها رادر ماه بهمن انجام میدهیم این عقاید بدون اینکه اصولی داشته باشند خود بخود بوجود میآید و در باره آن تصمیم گرفته میشود راستی‌که عید نوروز گاهی همه چیز زندگی را عوض میکند همه چیز نو وتمیز میشود مردم آنقدر بیکار بستن‌این رسوم علاقمند هستند که گوئی اگر آنها را بکار نبندند دنیا زیرو رو خواهد شد !

خوب نمیتوان منکر شد شاید رسمی دیرین باشد و یك عقیده خرافی آنرا تقویت کند چنانچه‌مثلا کسی فکر کند اگر سال نو آمد و رنگ طبیعت عوض شد و خانه و زندگی حتی لباس او نونشد تا پایان سال سراسر زندگ ی‌او را تیرگی‌و نکبت فراخواهدگرفت اینهم‌عقیده‌ای است و شاید بحال اجتماع مفید باشد کاری نداریم و اما مطلب اصلی ما ، خانه تکانی :

فکر میکنید این کلمه از کجا آمده است ؟ آیادر حقیقت خانه را تکان میدهند اگر هم تکان دادن خانه ممکن نباشد (چون هنوز خانه های‌ماتحرك‌نیست!) دست‌کم‌خانمهای خانه دار و کلفت ها نوکر ها بخود تکانی میدهند و بتمیز کردن در و دیوار و شیشه و پنجره میپردازند این را باید دیگر قبول کرد چون عملا اینروزها مشاهده میشود که‌از کوچك و بزرگ پیر وجوان جارو و کهنه بدست گرفته‌اند و بنظافت ومرتب کردن وضع‌خانه‌خود مشغولند رویهم رفته اینروز ها همه میکوشند تا تغییراتی از لحاظ تمیزی ونو بودن وسائل زندگی و محل سکونت خود بدهند .

شیشه پاك کردن

پاك کردن شیشه ها اولین کاری است که باید برای تمیزی انجام شود چون کار سخت و پر دردسری است معمولا کلفت و نوکر ها انجام میدهند اینکار هم راه دارد یعنی برای نتیجه خوب و سادگی کار انواع راهها انتخاب میکنند یکی از آنها اینستکه مقداری «سفیداب شیخ یا گل سفید» را در آب حل میکنند و بشیشه ها میزنند وقتی خشك شد بایك پارچه تمیز و خشك شیشه را پاك میکنند .

گل سفید خشك شده روی شیشه لکه ها را بخود گرفته بسادگی‌پاك میشود . این ساده ترین راه است ولی عده‌ای هم از کاغذروزنامه یا کاغذ کاهی استفاده‌میکنند باین‌ترتیب که اول شیشه را خیس میکنندلکه ها که خوب خیس خورد بزودی‌قبل از اینکه آب خشك شو دبا کاغذ روزنامه آنرا خشك می کنند چون کاغذ کاهی آبرا بخود میکشد گردو خاك و کثافات همراه آب بخورد کاغذمیرود و در نتیجه پس از خشك شدن کامل شیشه براق و تمیز بدون ذره‌ای لك بچشم میخوردکار پا ك‌کردن اصولا مشکل است ولی تمیزی آن به ظاهر خانه برق وجلا میدهد کلفت ها و نوکر ها از شیشه پاك کردن خیلی دلخورند . بعضی از آنها میگویند ما حاضریم هزار کار سختر انجام بدهیم ولی شیشه پاك نکنیم در مورد شیشه پاك کردن خانمهائیکه دست بسیاه‌و سفید نمیزند چادر همت بکمر بسته بیشتر خود اینکار را میکنند .

امان از آن وقتیکه تا برگزاری مراسم عید باران بیاید تمام زحمات شیشه پاك کن ها بهدر میرود !

فرش تکانی

اینروزها اگر متوجه شده باشید عده‌ای بیکار که کار آنها زمستان برف پارو کنی بوده در خیابانهاراه افتاده داد میزنند «فرش میتکانیم» «آب حوض میکشیم» بازار شان هم بد نیست کار و کاسبی آنها خوب است دو سه نفری شریك میشوند وباچوب و دسته جارو بجان فرشها میافتند تا خاك از فرش بلندشود آنرا میتکانند و چوب میزنند بعضی ها هم بیشتر مایه میگذارند و فرش ها را برای شستن به «چشمه‌علی» میفرستند در آنجابا صابون وچوبك آنقدر میشویند تارنگ فرش روشن شود عده‌ای هم دورازچشم مامورین شهرداری شبها روی اسفالت خیابان ها فرش میتکانند گرد و خاك آنرا بخورد مردم بیگناهی که در خوابند میدهند سر فرش تکاندن در خیابان گاهی دعواهای سختی بپا میشود سر ها میشکند چوبها بتن طرفین دعوا خورد میشود . چه بسا همسایه ها بجان هم میافتند . تمام این تلاشها گرچه برای نظافت‌است ولی گاهی کثافت بالا می‌آورد خاك فرش این یکی روی شیشه پاك آن مینشیند .درخانواده های جنوب‌شهر زنهای خانه‌دار فرش خانه خود را کنار جوی آب آورده چادر سر مشغول شستن آن می‌شوند.

رنك کاری

معمولا مردم رنك زدن درودیوار خانه خودرا به‌نزدیك عید موکول میکنند بیشتر رنگهارا عوض می- کنند اینکار خرج برمیدارد مقصود اینست‌که خیلی خرج دارد تارنك تازه‌ای بردیوار اطاق زد ولی اگر بناشد کسی زیربار‌این‌خرج‌برود‌واقعا خانه‌خودرازیبا میکند عده‌ای که کارمند خوش ذوق دولت هستندو بودجه‌ای برای اینکار ندارند به‌آب پنبه اکتفا میکنند البته این تنها درمورد رنك دیوار اطاق است در راهم باصابون وچوبك وبرس می- شویند گاهی هم برای پاك کردن خطهای کج وکوله‌ایکه بچه‌ها با مداد روی درکشیده‌اند با مشقت زیاد مدادپاك کن‌بکار میبرند . بالاخره بهرترتیب شده آنرا پاك‌و تمیز میکنند.

گردگیری

درهرخانه‌ای گوشه وکناری وجود دارد که نمیشود هر روزآنجا راتمیز کرد درنتیجه خاك جمع شده وسالی یکمرتبه آنهم همین روزها نزدیك عید پاك میشود .گفتیم که خانه‌تکانی میکنند یعنی تمام‌اشیائی که‌تکان دادن آنهامشکل است در روزهای خانه تکانی جابجا میشوداز قبیل کمد تخت کاناپه یخچال صندوقخانه خلاصه هرچیزی که زیرورو‌ی آن خاك نشسته باید تمیز شود از جای خود اینروزها تکان میخورد !

درتمام فعالیتهائی که میشودحتی آقایان هم شرکت میکنند آستین هارا بالا میزنند ودوش بدوش خانم وکلفت ونوکر کار میکنند مثل‌این است‌که درسال یکروز کارخانه کردن خودلطفی دارد.

اجتماعی

سخن روز

توضیح علمی یا تخیلی ؟

وقتیکه میخواهیم مسائل وقضایای اجتماعی را توضیح دهیم، بیك اشکال اساسی برمیخوریم . آن اشکال اینستکه متاسفانهٔ غوامض اجتماعی را نمیتوان بدقت علوم ریاضی و باستناد عدد و سند و اندازه وواحد معین بیان کرد. این اشکال هم در مورد علوم اجتماعی وهم درمورد وقایع اقتصادی صادق است ،منتهی نسبت بمسائل اجتماعی آمار بخصوص در سالهای اخیر کاررا سهل گردانیده و بیان قانون های نسبی را آسان کرده‌است . اگرچه بعلت رابطهٔ بهم پیوسته مسائل اجتماعی و اقتصادی ، قانون های اقتصادی بعنوان کلید مسائل اجتماعی نیز بکار آمده‌است .

علت این امر اینستکه در قلمرو اقتصادو اجتماع تجربه جز مشاهده و ملاحظه ممکن نمیباشد . مثلا یك فیزیکدان میتواند برای بیان یك قانون طبیعی تجربیات شخصی و آزمایشگاهی در اطاقهای در بسته انجام بدهد ولی یك مطالعه کننده اجتماعی و اقتصادی از تجربه آزمایشگاهی محروم است و تمام تجربیات او از لحاظ منطق قیاسی است . باینمعنی وقایعی که در صحنهٔ اجتماع و اقتصاد یك کشور روی میدهد، خارج از دسترس وارادهٔ افراد ازجمله‌مطالعه کنندگان است . یك فیزیکدان میتواند تجربه‌ای را در آزمایشگاه بمیل خود بارها تکرار کند، ولی مطالعه کننده اجتماعی وقایع را تنها از طریق مشاهده و ملاحظه میتواند استنباط و تجزیه وتحلیل نماید در حالیکه این وقایع بیشتر از یکبار برای او اتفاق نمیافتدو واقعه‌ای در فاصلهٔ زمانی کوتاه عینا تکرار نمیشود . از این ملاحظات این نتیجه بدست می‌آید که مسائل اجتماعی را نمیتوان باقوانین مطلقی توضیح داد هرچند این عدم امکان سبب نمیشود که بجای توضیح علمی مسائل اجتماعی راه حلهای تخیلی وتصوری که متاسفانه در جامعهٔ مارواج دارد، پذیرفته شود که هرگز نتیجهٔ عملی مفیدی عاید نمیسازد .

این مقدمه زائد برمتن را که میخواستیم کوتاهتر از آن‌باشد که شد برای متن هایی که مشتمل بر توضیح مسائل اجتماعی ضمن مقالات دیگر باشد ، آوردیم ، رواج قصاوتهای تخیلی و تصوری در موضوعات اجتماعی جز آشفتگی و گمراهی نتیجهٔ دیگری ندارد. خوشبختانه در سالهای اخیر در کشورما هم مؤسساتی بوجود آمده است که موضوعات اجتماعی و اقتصادی را بروش صحیح علمی طرف توجه و مطالعه قرار میدهد . علاوه بر کارهای باارزشی که از لحاظ آماری و جمع آوری و تمرکز اطلاعات مستند صورت میگیرد، در موسساتی از قبیل علوم اجتماعی مسائل زندگی با ایجاد رابطه‌ای بین علم و اجتماع تحت مداقه درمی‌آید که در بیان و توضیح مشکلات زندگی وارائه طریق برای رفع آنها میتواند بنحو مؤثری بکار آید .

ص.رحمان زاده

لطفا یادداشت فرمائید

امشب

در انجمن ایران و امریکا

سخن‌رانی آقای حسین شجره در تالار انجمن تحت عنوان «جنبه علمی قضایا از نظر آمریکائی » . از ساعت ۶ بعد از ظهر

در شورای فرهنگی بریتانیا

سخن‌رانی درباره یکی از اشعار ویلیام کوپر بزبان انگلیسی ونمایش یك حلقه فیلم از ساعت ۷

در انجمن فیلارمونیك

ساعت۸ بعد از ظهرسیتال دیوموفسل توسط برنارفیشلند ویولو نسلیست فرانسوی در تالار فرهنك

برنامه امشب‌تلویزیون

ساعت ۶٫۰۰ ـ آغاز برنامه
ساعت۶٫۰۳ـبرنامه وزارت‌کشاورزی
ساعت ۶٫۱۵ کارتون
ساعت ۶٫۳۰ـ برنامه خردسالان
ساعت ۷٫۰۰ ـ برنامه حمایت حیوانات
ساعت ۷٫۳۰ـ برنامه بانوان
ساعت ۸٫۰۰ ـ برنامه هنر های زیبا
ساعت ۸٫۳۰ـ اخبار
ساعت ۸٫۴۵ ـبرنامه‌سازمان‌برنامه
ساعت ۹٫۰۰ ـ ارکستر شاهنشاهی
ساعت ۹٫۳۰ ـبرنامه امید ایران
ساعت ۱۰٫۰۰ ـ فیلم
ساعت ۱٫۳۰ ـپایان برنامه .

انجمنهای خانه و مدرسه

برای تامین روشنائی اقدام شد

جلسه هفتگی انجمن محلی شمالغرب تهران در منزل آقای عباس آقا اصفهانی و باحضور آقایان سرهنك گلکار- افشار پور ـ جعفر زاده ـ سرهنك ملك مرز بان ـ حاج علی محمد نور محمدیان- دکتر سپاه‌منصور عسکری ـ شمس بروجردی ـ حاج خضرائی- عطائی- واعظی- حبیبیان . مدبرنیا- نیك اختر. هنرمند. حاج مطیفی وخطیبی نماینده برق فروزان بریاست آقای سرهنك اهرابی‌تشکیل موضوع عدم روشنائی درمعابر عمومی وتاریکی برق منازل درهفته یکمرتبه مورد بحث قرار گرفته وازطرف‌نماینده برق فروزان وعده داده شد نسبت به روشنائی معابر وهمچنین خاموشی‌برق منازل اقدام لازم بعمل آید که رفع شکایت مشترکین بشود .

اقدامات انجمن محلی تشریح گردید

جلسه انجمن‌محلی‌بخش هفت‌سیروس بریاست آقای تقوی تشکیل گردید در این جلسه اقدامات انجمن درباره‌تعمیر اسفالت وتامین روشنائی و چمن‌کاری پیاده روها وحفاظت درختان و نصب کیوسك پست وتلگراف وتلفن‌تشریح شد ونسبت بامر اتوبوسرانی نیز مذاکراتی صورت گرفت رئیس انجمن گفت با همکاری طبقات مردم تمام این مشکلات مرتفع خواهد شد.

آقای دکتر مشیری پیشنهاد کردکه از مسئولین امور دعوت شودتاضمن حضور در جلسه نسبت برفع‌نیازمندی ها اقدام عاجلی بعمل آید و این پیشنهاد تصویب واز طرف انجمن دعوتنامه برای سازمان های اداری ارسال گردید .

درنازی‌آباد

انجمن محلی‌نازی‌آباد بریاست‌سنی آقای شیخ‌احمد اهرابی‌وباحضورکلیه اعضا تشکیل شدرر این جلسه‌مقدمات انتخابات هیئت رئیسه‌انجمن فراهم‌شد وبرای رفع نیازمندیهای محل‌مذاکراتی صورت گرفت‌فاضل‌آب کشتارگاه‌نهر فیروزآباد ـ برق وآب و اتوبوس از جمله مسائلی‌بود که درجلسه انجمن مطرح‌شداقدامات‌وسیعی‌ازطرف‌معتمدین واعضای انجمن برای‌بهبودوضع‌نازی- آباد شروع‌شده‌است .

کوچه‌ها مرمت میشود

جلسه انجمن محلی خیابان‌جمال‌الحق (جنوب غرب‌تهران ، بریاست آقای مهندس پارسا تشکیل شد آقای دکتر پارسا درباره‌تعمیرات جدول‌های کوچه ها صحبت‌کردوی گفت‌کارشناس برزن برحسب تقاضای انجمن بمحل‌آمد . و اقدام شده‌است آقای بنی‌احمد گفت انجمن تقاضاکرده است‌تاازطرف‌وزارت پست‌وتلگراف کیوسك‌پست‌وتلگرافی‌و تلفن درحدودانجمن تاسیس گرددآقای آبائی ازهمکاری بین‌مردم وانجمن‌سخن گفت و افزود که‌اقدامات انجمن هر روز قسمتی ازنیازمندی محل رامرتفع می‌کند .

آب‌حوض

برای عید آب حوض‌هاهم عوض میشود آب روشن تصفیه شده به حیاط جلوه‌ای میدهد وچندماهی قرمز ،طلائی خوشرنك هم‌به آن زیبائی میبخشد.

بهمین جهت کار آب‌حوض‌کش ها هم‌اینروزها خوب است از ۳ تومان کمتربرای خالی کردن‌حوضی بعمق نیم‌متر نمیگیرند.

سفیدگری

سفیدکردن ظرفهای مسی ودیك های خوراك پزی هم‌سالی یکمرتبه درست درهمین ایام انجام میشود گرچه ظروف مسی ازمدافتاده وبه جای‌آن مردم از ظروف لعابی و نیکلی استفاده‌میکنندولی درخانواده های قدیمی هنوز استفاده از بشقاب ها وظروف مسی معمول است پس از یکسال استفاده بالطبع ته‌روی آن پاك میشود وقابل استفاده غذا خوری نیست اینست‌که اینگونه ظرفها راداخل گوئی ریخته‌به سفید گری محله میدهند سفیدگری هم کیلوئی یك ریال مزد میگیرد و آنهاراسفید میکند.

آنچه گفته شد نمونه‌ای ازفعالیت های معمول خانواده‌ها در روزهای نزدیك بعیداست که واقعا خداپدر بنیاد گزار نوروز رابیامرزد که مردم راوادار به نظافت وپرداختن به‌امور زندگی خود کرده است.

حساب سپرده اختیاری بانك بیمه بازرگانان ضامن پیروزی شماست

پانصدهزار ریال جایزه

جایزه بزرك حساب سپرده اختیاری بانك بیمه‌بازرگانان پانصد هزار ریال است.

ده درصد

بمعرف برندگان جوائز سپرده اختیاری ده درصد جایزه پاداش داده میشود.

بیمه مجانی

دارندگان حساب سپرده اختیاری بانك بیمه بازرگانان‌مجا نا تامبلغ پنجاه هزار ریال درمقابل حوادث بیمه میباشند

قرعه‌کشی

کسانی درقرعه‌کشی حساب سپرده اختیاری شرکت می‌کنندکه تاآخر فروردین ماه ۱۳۳۹ دفترچه سپرده اختیاری دریافت نمایند. قرعه‌کشی‌درخردادماه۱۳۳۹ انجام‌خواهدشد

فرصت را ازدست ندهید

برای افتتاح حساب سپرده اختیاری دربانك بیمه بازرگانان همه روزه می‌توانید بشعب زیر مراجعه فرمائید.

درتهران

شعبه بازار مقابل مسجد شاه
شعبه ری خیابان ری جنب صدرالاشراف
شعبه گمرك میدان گمرك
شعبه سعدی خیابان‌سعدی جنب‌سینگر
شعبه دخانیات مقابل دخانیات
شعبه بوعلی انتهای بازار کفاشها سرای بوعلی

درشهرستانها

رشت ـسنگر ـپهلوی ـلاهیجان ـلنگرود ـبابل ـشاهی ـ نکاء ـزیرآب ـگنبد

آ ـ ۴۳۳۱۴ ـ۱ـ

بهترین شکلات سویس در ۲۰ نوع مختلف

لذیذترین شکلات توبلر سویس

ازشیرخالص کاکائوی اعلاعسل وبادام

مرکز پخش شرکت سهامی پرورش
خیابان سعدی تلفن ۳۲۱۴۰

آ ـ ۴۴۸۳۲

بهترین عکسها بارنگ طبیعی

فیلم کداك

فیلم اکتاکروم بهترین عکسهارا بارنگهای کاملا طبیعی و جذاب بشما میدهد. فیلم اکتاکروم برای دوربین‌های ۳۵ میلیمتری ورل‌موجود در لابراتوارهای مجهز ایران به‌بهترین وجهی ظاهر وآماده میشود .

آ ـ ۴۴۸۲۸

شهر زیرزمینی

بقیه ازصفحه هشتم

خودرا بزنی تعارف میکند. امافقط کافی‌است که از کسی آدرسی را بپرسید عبوسترین قیافه هم به‌تبسم می‌افتد و شمارا تاآنجاکه بتواند راهنمائی میکند.علاوه‌براین بخاطر داشته باشید که‌درساعات شلوغی ایستادن درترن برنشستن ترجیح دارد زیرا شخص ایستاده میتواند گاهگاهی نفس عمیق بکشد .

آگهی‌های تجارتی

دیوارهای داخلی هرترن بازار گرمی برای آگهی‌های تجارتی بشمار میرود وقیمت آگهی برروی این‌دیوارها ازهرجای دیگر گران تراست . یك نیویورکی شوخ در این مورد چنین اظهار عقیده کرد علت رواج آگهی‌ها درترن زیر زمینی اینست که‌مردم نیویورك از نگاه کردن بصورتهای همدیگر متنفرند بهمین جهت به‌دیوار ها خیره میشوند .آیاترن زیرزمینی ارزش اینهمه دردسر و زحمت را دارد ؟ حتی سرسخت‌ترین‌دشمنان ترن‌زیرزمینی‌هم‌باین‌سئوال‌پاسخ‌مثبت خواهدداد زیرا وی ۱۵ دقیقه‌ترن سواری را بردو ساعت ماشین‌رانی درخیابان های‌شلوغ ترجیح‌میدهد. راندن ماشین در شهرنیویورك‌خود داستان جداگانه‌ای داردومهمترین مشکلات آن عبارتند از نایاب‌بودن گاراژ برای نگاهداری اتومبیل و گرانی سرسام آور بنزین .مثلا در بعضی نقاط شلوغ شهر برای یکساعت توقف اتومبیل باید ۳دلار (تقریبا ۲۱تومان)پرداخت .

ترن زیرزمینی فقط ۵۵ سال پیش‌احداث گردید ودرعرض این مدت به‌یکی ازاجزاءلاینجزای‌شهر نیویورك تبدیل گردیده . مسافر باپرداخت ۱۵ سنت (تقریبا ۷ ریال)میتواند از یك گوشه شهر به‌گوشه دیگر مسافرت کند .در عرض این سواری وی میتواندروز نامه صبح یاعصر یاکتاب مورد علاقه‌خودرابخواندیاذرباره‌مشکلات زندگی خود تامل‌نماید . بعضی‌ها هم ادعا میکنند که ترن سواری به‌آنها فرصت داد معادل معلومات سه‌سال دانشگاه را فرا بگیرند .

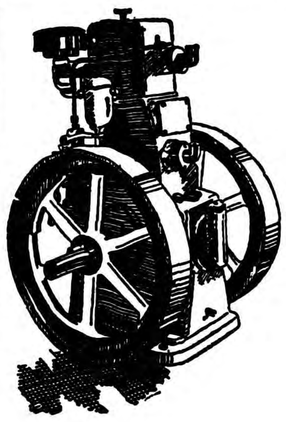

موتور دیزل کامپبل انگلیسی

۷ قوه اسب در ۷۵۰ دور

۶ قوه اسب در ۶۵۰ دور

یك‌سیلندر ـ کم‌دور ـ ساده‌ومحکم

نماینده انحصاری :

تجارتخانه خلیل ایران‌زاد

خیابان سعدی ۴۷۵

تلفن ۳۳۷۰۶ و ۳۲۶۰۹

۱ـ۳ آ ـ ۳۵۵۷۱

(آگهی رسمی)

بنگاه خالصجات بطرفیت‌آقای‌سعدالله شهرت هادی فرزند مرحوم حیدر قلی که سابقا محل اقامت مشارالیه درآن خیابان نواب چهارراه اناری منزل‌آقای گرگانی بوده و فعلا مجهول‌المکان‌می باشد دادخواستی بخواسته اعتراض‌به تحدید حدود اعیانی یك قطعه باغ به شماره ۶۵۱ فرعی از ۱۶۲ اصلی قریه کرج بارزش تقریبی یکصد هزارریال تقدیم داشته که بشماره ۷۴٫۳۷ شهرستان ثبت و در جریان رسیدگی است لذا بتجویز ماده ۱۰۰ قانون‌آئین دادرسی مدنی مراتب بسه نوبت‌متوالی ماهی یکبار در مجله رسمی کشور و روزنامه اطلاعات آگهی می شود که خوانده جهت رسیدگی و مدافعات‌لازم حاضر شود در صورت انقضاء مدت مزبور طبق مقررات اقدام و در صورتی که بعدا آگهی لازم شود یکبارو نوبت آن ده روز خواهد بود .

مدیر دفتر دادگاه شهرستان‌کرج

بدین وسیله از جناب آقای پروفسور شمس و آقای دکتر رضا اعلم جراحان عالیقدر بیمارستان فارابی که با عمل جراحی چشم چپ اینجانب را معالجه کردند سپاسگزاری نموده و موفقیت ایشان را از خداوند متعال خواستارم

آ ـ ۳۵۶۰۷ مهدی هوشنك

آگهی مناقصه شماره ۱۷ از شرکت سهامی تلفن

شرکت سهامی تلفن ایران تعدادی تیرآهن و پیچ‌ومهره طبق شرایط زیر از طریق‌مناقصه تحویل یکی از انبارهای شرکت سهامی تلفن ایران بشرح زیر خریداری می‌نماید .

الف‌ـ تیر آهن نمره ۱۶ دومتری ۲۰۰۰عدد

ب‌ـ پیچ ومهره ۲۵ سانتیمتری (که‌سرآن شش گوش باشد ۴۰۰۰۰عدد

۱ـ سپرده شرکت درمناقصه مبلغ چهل وپنج‌هزار ریال‌است که باید قبلا بصندوق‌شرکت پرداخت و رسید دریافت دارند و در صورت‌تسلیم ضمانت‌نامه از بانك های مجاز حداقل مدت آن کمتر ازدوماه نباشد .

۲ـ ازبرنده‌مناقصه‌ده‌درصد قیمت کل بعنوان تضمین حسن انجام کار اخذ خواهدشد .

۳ـ پیشنهاددهندگان بایستی قبلا پیش نویس قرارداد را از دفتر اداره کارپردازی‌شرکت سهامی تلفن دریافت و پس ازمطالعه و امضاء پیوست پیشنهادات خودرا تسلیم نمایند .

۴ـ پیشنهادات باید درسه پاکت الف ـ ب‌ـ ث سربسته و لاك ومهر شده بشرح زیر تاآخروقت اداری روز سه‌شنبه ۳۸٫۱۲٫۲۴ درمقابل اخذ رسید بدفتر شرکت تسلیم‌شود.

پاکت الف ـ محتوی قبض سپرده نقدی و یاضمانتنامه

پاکت‌ـب‌ـ محتوی پیش نویس قرارداد که قبلا از طرف پیشنهاددهنده امضاء شده باشد

پاکت ـ ث‌ـ محتوی بهاء پیشنهادی وشرایط .

۵ـ پیشنهادات رسیده درساعت ده روز چهار شنبه ۳۸٫۱۲٫۲۵ در کمیسیون مناقصه باز و قرائت خواهد شد .

۶ـ پیشنهاددهندگانی میتوانند در مناقصه شرکت نمایند که‌مشمول قانون مصوب ۲۲ دیماه ۳۷ موضوع منع‌مداخله درمعاملات دولتی نباشد .

۷ـ چنانچه برنده مناقصه ظرف مدت ۳ روز پس‌از اعلام کتبی شرکت برای عقد قرارداد حاضر نشود سپرده وی بنفع شرکت سهامی تلفن ایران ضبط خواهدشد .

۸ـ تعداد اجناس ممکن است تامیزان بیست و پنج درصدکم ویازیاد شود .

۹ـ حضور پیشنهاددهندگان درجلسه مناقصه آزاد خواهدبود .

۱۰ـ پیشنهادات مشروط و مبهم و فاقد سپرده و پیشنهادهائیکه چك همراه داشته باشد و یادیرترازموعد مقرر برسد ترتیب اثرداده نخواهد شد .

۱۱ـ شرکت سهامی تلفن ایران دررد و یاقبول یك و یاکلیه پیشنهادات مختاراست .

۱۲ـهزینه عوارض ومالیات متعلقه و حق‌الدرج آگهی بعهده برنده مناقصه است .

۱۳ـ قبل از انعقاد قرارداد تاتسلیم تضمین حسن انجام معامله از طرف برنده مناقصه‌سپرده حائز حداقل درجه دوم مسترد نخواهد شد .

۱۴ـ شرکت درمناقصه بمنزله قبول کلیه شرائط عمومی وخصوصی مناقصه است .

آ ـ ۴۴۸۵۰ شرکت سهامی تلفن‌ایران

کارخانجات کارتن سازی ایران

درهای صادرات کشور را بتمام دنیا باز کرده است

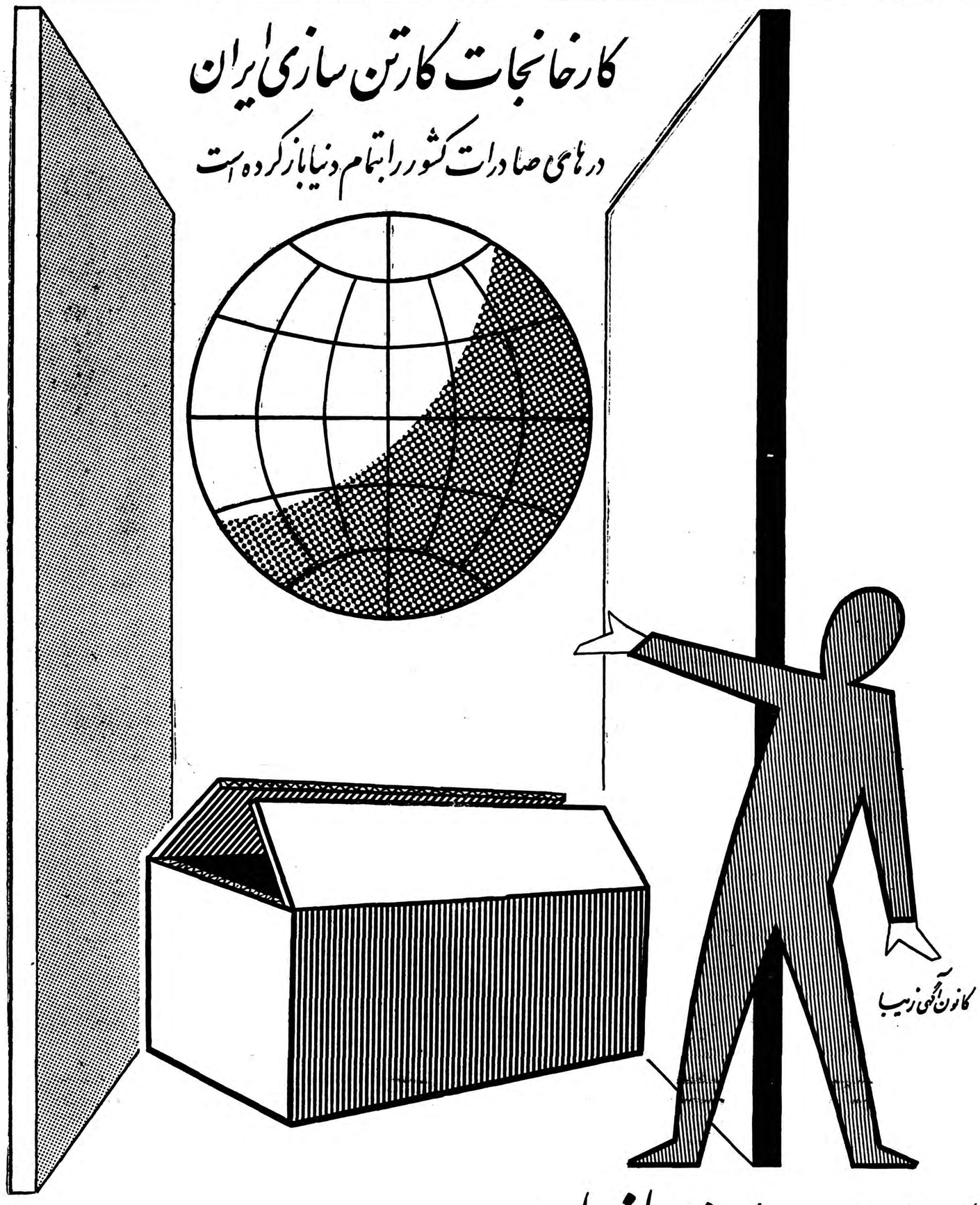

کارخانجات کارتن سازی ایران ـ خیابان شاه ـ شماره ۴۴ ـ تلفن ۶۶۳۱۸ـ۴۸۵۸۵ـ۴۹۴۷۱

آ ـ ۴۴۷۰۶

حصروراثت پرونده ۴۲۵ ـ ۳۸ مدنی

آقای امرالله حسنی بشناسنامه شماره یك موالید صادره از واریان دادخواستی‌بخواسته حصر وراثت‌تقدیم داشته و توضیح داده است که مرحوم برجعلی حسنی جان بشناسنامه شماره ۲۸۳ واریان در تاریخ‌دهم اردی‌بهشت ماه یکهزار و سیصد وسی‌و چهار در قریه واریان اقامتگاه دائمی خود فوت نموده ووارث حین‌الفوتش عبارتند از متقاضی مرقوم پسر متوفی و بانو فاطمه حسینی بشناسنامه شماره ۲۸۴ واریان عیال دائمی متوفی و بغیر از نامبرده‌گان وارث دیگری ندارد اینك مفاد دادخواست سه نوبت متوالی‌ماهی یکنوبت آگهی می شود تا هرکس اعتراضی دارد و یا وصیت نامه ای از متوفی نزد او باشد از تاریخ نشر نخستین آگهی ظرف مدت سه ماه به دادگاه تسلیم دارد و الا گواهی حصر وراثت صادر و هر وصیت نامه ای جز رسمی و سری که بعد از این موعد ابراز شود از درجه اعتبار ساقط و بلااثر خواهد بود .

دادرس دادسرای شهرستان کرج

قائم مقام بخش محمد خاور

نوبت اول ۳۸٫۱۲٫۱۱

نوبت دوم ۳۹٫۱٫۱۲

نوبت سوم ۳۹٫۲٫۱۲

آ ـ ۳۵۶۲۱ ۱ـ۳

پلاژ خصوصی‌کنار دریای خزر

چند قطعه دیگر از اراضی مشجرو زیبای ساحلی برای ایجادپلاژخصوصی باقی است‌علاقمندان‌به بازرگانی‌سعدی شماره ۶۰۹ تلفن ۳۴۲۷۷ مراجعه فرمایند . آ ـ ۳۵۵۱۳

آگهی حصر وراثت پرونده ۳۸٫۸٫۳ مدنی

آقای قاسم علی محمدی واریانی به شناسنامه شماره ۴۱۰دادخواستی بخواسته حصر وراثت تقدیم وچنین توضیح داده‌اند که مرحوم اکبرعلی محمدی واریانی در مردادماه ۱۳۳۷ درجایگاه دائمی خود قریه واریان فوت‌نموده‌است‌وارث‌حین‌الفوتش‌عبارت بود ازمتقاضی حصروراثت و حسن علی محمدی داریانی بشناسنامه۴۰۹ کرج پسران بانو زینت نعمتی به شناسنامه ۱۴۸ کرج دختر و زهرا علی محمدی داریانی بشناسنامه۴۰۸ کرج عیال دائم که بعدا در تیرماه ۱۳۳۸ حسن علی محمدی داریانی‌نیز درمحل اقامت دائم خود قریه‌واریان فوت نموده وارث اوهم عبارتند از زهرا علی محمدی واریانی مادر و ام‌البنین علی محمدی واریانی عیال دائم و دوشیزگان پروین بشناسنامه ۹۲۸ کرج ـ زبیده بشناسنامه ۱۶ کرج و ناهید علی محمدی واریانی‌به شناسنامه شماره ۹ کرج دختران و داود علی محمدی واریانی بشناسنامه ۱۷ کرج پسر آن مرحوم اینك با انجام تشریفات مقدماتی مراتب در سه نوبت پی در پی ماهی یکمرتبه‌در روز نامه رسمی کشور شاهنشاهی درروزنامه اطلاعات آگهی میشود تا هر کس اعتراضی دارد از تاریخ نشر نخستین آگهی ظرف مدت سه ماه بدادگاه تقدیم والا گواهی صادر و هر وصیتنامه جز سری ورسمی که بعداز این موعد ابراز شود ازدرجه اعتبار ساقط و بلا اثر خواهد بود.

نوبت اول ۳۸٫۱۰٫۶

نوبت دوم ۳۸٫۱۱٫۶

نوبت سوم ۳۸٫۱۲٫۶

دارس دادگاه شهرستان کرج ـ

۱ـ۲ آ ـ ۳۵۵۷۶ محمد خاور

یخچال برقی لئونارد

سلامت خانواده وکودکان دلبند

خودرا باخرید یکدستگاه یخچال برقی

لئونارد تضمین نمائید

زیبا ـ محکم ـ باصرفه

LEONARD نماینده انحصاری : شرکت سهامی شبدیز ـ خیابان سعدی شماره ۳۴۸ تلفن ۳۶۸۰۵ / ۳۶۲۷۱

آ ـ ۴۴۷۵۸

شاهنشاه و ملکه در میان مردم

بقیه از صفحه اول

نواخت و گارد احترام مراسم نظامی را بعمل آورد .

یك دوشیزه ورزشکار خیر مقدم گفت و دسته گل زیبائی بحضور علیا حضرت ملکه تقدیم کرد . آنگاه‌تیمسار دفتری رئیس سازمان تندرستی‌جوانان وتربیت بدنی‌ایران روسای فدراسیون های آبادان و خرمشهر را بحضور شاهنشاه معرفی‌نمود و سپس‌شاهنشاه وملکه بجایگاه مخصوص تشریف‌فرما شدند .

در این لحظه غریو شادی چندین هزار نفر ورزشکاران ، جوانان و فرهنگیان در فضای استادیوم طنین انداز شد . ابراز احساسات مردم بحدی بود که چندین بارشاهنشاه و علیا حضرت ملکه بجلوی جایگاه تشریف فرما شدند و پاتکان دادن دست بابراز احساسات پر شور ورزشکاران و فرهنگیان پاسخ دادند.

در ابتدای جشن آقای فولادوند استاندار خوزستان ضمن عرض خیر مقدم گزارشی از فعالیت های ورزشی درشهرستانهای‌خوزستان‌بعرض‌رسانید وافزود تیمهای ورزشی شهرستانهای مختلف خوزستان در قسمتهای مختلف ورزشی تاکنون‌بموفقیتهای شایانی‌نائل شد ماند ، برای پیشرفت ورزش‌در سرتاسر شهرستانهای استان‌وجهت تهیه وسائل لازم اقداماتی انجام گردیده است چنانکه درخرمشهر جهت ساختمان یك استادیوم‌ورزشی شامل زمینهای بسکتبال ، والیبال تنیس ، دوها، پرتاب ها ، فوتبال و جایگاههائی برای تماشاچیان اقدام گردیده است وساختمان استخر- شنای آن نیز نزدیك بپایان‌است.

در آبادان نیز همچنانکه‌مشاهده میفرمائید این استادیوم ورزشی در دست ساختمان استکه پس ازتکمیل آن گنجایش ۱۸ هزار نفرتماشاچی را خواهد داشت . در قسمت‌جنوبی این استادیوم استخر ودفتردبیرخانه تربیت بدنی آبادان قرار دارد که خود دارای محوطه‌وسالنهای کوچکی جهت انجام ورزشهای کشتی ،بکس وزنه برداری و همچنین دارای‌حمامی استکه گنجایش استحمام سیصد نفر را دارد .پس از پایان گزارش استاندار ، برنامه جشن ورزشی با افراشتن پرچم بوسیله پنجنفر از قهرمانان آغاز گردید . ابتدا کلیه دانش آموزان وورزشکاران ازبرابر شاهنشاه رژه رفتند در این رژه‌دانش آموزان و پیشاهنگان دیگر شهر های خوزستان نیز شرکت داشتند. پس از پایان رژه ، حرکت دسته جمعی دختران انجام شد که مورد توجه قرار گرفت آنگاه چهار صد نفر از نوپیان گردان تعلیمات هنك تفنگداران حرکت نرمش دسته جمعی انجام دادند که بسیار جالب بود .در پایان این جشن ورزشی مراسم آتش بازی با شکوهی‌بعمل آمد . ساعت شش و چهل وپنج دقیقه اعلیحضرت همایونی وعلیا - حضرت ملکه در میان پرشور ترین احساسات ورزشکاران و جوانان استادیوم‌ورزشی را ترك گفتند وبه اقامتگاه اختصاصی در خرمشهر بازگشت فرمودند .

تقدیم نخل طلا خبر نگار ما در خرمشهر گزارش داد روز گذشته پس از اعطای اسناد مالکیت زمین های خالصه بدست مبارك شاهنشاه هنگامیکه اعلیحضرت به اقامتگاه اختصاصی باز گشت فرمودند نخلی از طلا که توسط آقایان عبدالعلی فاضلی رئیس عشیره فاضلی وعبد- الکریم فیصلی یکنفر دیگر ازروسای عشایر خوزستان تهیه شده بود بنام عشایر مزبور به پیشگاه‌ملوکانه تقدیم شد. این نخل طلا دراقامتگاه اختصاصی تقدیم گردید .

بازدید پلایشگاه خبر نگاران ما درآبادان و خرمشهر تلفنی گزارش میدهند در ساعت ۹ صبح امروز باوجود طوفانی بودن هوای‌خرمشهر و آبادان شاهنشاه و ملکه اقامتگاه اختصاصی در مهمانسرای گمرك خرمشهر رابرای بازدیداز پالایشگاه آبادان ترك فرمودند .

در مسیر موکب اعلیحضرتین انبوه مردم خرمشهر و آبادان با وجود گرد و خاك و طوفان هوا اجتماع کرده بودند . در پالایشگاه آبادان نیز جنب و جوش عظیمی برپا بود واز ساعت ۹ صبح کارکنان پالایشگاه دست از کار کشیده‌بودند ودر مسیر موکب اعلیحضرت‌همایونی وعلیا حضرت ملکه‌صف کشیده‌بودند آقایان فولادوند استاندار خوزستان انتظام رئیس شرکت ملی نفت ، قره گزلو رئیس تشریفات ، دکتر فلاح مدیر بهره برداری شرکت‌نفت وگیتی و امیر سلیمانی در مدخل دروازه شماره یك پالایشگاه به انتظار نزول‌اجلال‌موکب اعلیحضرتین صف کشیده بودند .

در ساعت نه و نیم صبح اتومبیل حامل اعلیحضرت همایونی و علیا حضرت ملکه با اسکورت بدروازه شماره یك پالایشگاه رسید ودرآنجا اسکورت اتومبیل اعلیحضرتین متوقف گردید و اسکورت مخصوص پالایشگاه اتومبیل اعلیحضرت‌همایونی و ملکه را همراهی کرد . با نزول اجلال اعلیحضرتین بپالایشگاه سوت پالایشگاه بصدا درآمد واعلیحضرتین و ملتزمین رکاب بطرف دستگاه کت کراکر پالایشگاه رهسپار شدند.

در آنجا آقایان انتظام و دکتر فلاح روسای شرکت ملی نفت‌وبرلین مدیر عامل شرکت‌نفت روسای‌شرکت تصفیه نفت را معرفی کردند.

شاهنشاه از آقای جوشم مدیر کل پالایشگاه در باره پالایشگاه واز آقای برلین مدیر عامل در مورد وضع کار گران سئوالاتی فرمودند که توضیحات لازم بعرض رسید.

شاهنشاه به آقای برلین‌فرمودند «رفاه کارکنان پالایشگاه مخصوصا کار گران باید سرلوحه برنامه شما باشد» آنگاه در اطاق مخصوص دستگاه کت کراکر آقای مهندس نوری رئیس دستگاه کت کراکر در باره دستگاه مزبور توضیحاتی به عرض رسانید . وافزود این دستگاه در ۹ سال قبل ساخته شده ودر سال ۱۳۳٤ رسما افتتاح شده است پس از تعمیراتی که چند ماه قبل روی آن انجام گرفت حال‌بامحصول زیاد تر میتواند بدون وقفه بکار ادامه دهد .

در این بازدید علیا حضرت ملکه فرح نیز درباره دستگاه کت کراکر سئوالات متعددی میکردند که‌آقای دکتر فلاح توضیحات لازم بعرض می رسانید . پس‌از آن اعلیحضرتین‌باآسانسور باطاق کنترل دستگاه کت کراکر تشریف فرما شدند . در آنجا آقای مهندس عقدائی مسئول مربوطه توضیحات لازم را بعرض رسانید و این‌بازدید بمدت ده دقیقه بطول انجامید .

طی مدت بازدید شاهنشاه و ملکه ازقسمتهای مختلف پالایشگاه ابراز احساسات کارگران نسبت‌بشاهنشاه بحدی بود که پالایشگاه‌بلرزه‌درآمده بودو تمام کارگران دست از کار کشیده‌ودر مسیرموکب‌اعلیحضرتین اجتماع کرده‌بودندروسای پالایشگاه نیز با تشریف‌فرمائی شاهنشاه وملکه بصف کارگران پیوستند و در مسیر موکب اعلیحضرتین شروع بابراز احساسات نمودند اعلیحضرت همایونی و علیاحضرت ملکه در اتومبیل رو باز قرار گرفتند و در حالیکه باتکان دادن سرو دست‌باین احساسات‌بی‌شائبه کارکنان‌پالایشگاه پاسخ میگفتند بطرف دستگاه اندازه گیری نفت خام عزیمت نمودند .در آنجا آقای مهندس نمازی رئیس دستگاه اندازه گیری نفت خام توضیحاتی بعرض رسانید آنگاه اعلیحضرتین بمحوطه دستگاه تقطیر شماره ۷۵ نزول اجلال فرمودند در آنجا آقای مهندس تفرشی رئیس دستگاه های تقطیر خیر مقدم عرض کرد و یازده نمونه از محصول پالایشگاه‌را باعلیحضرتین ارائه‌داد.

شاهنشاه و ملکه در میان کارگران

پس‌از بازدید از قسمت‌های‌مختلف پالایشگاه‌شاهنشاه وعلیاحضرت‌ملکه هنگام بازگشت بمیان هزاران نفر کارگران پالایشگاه که‌در مسیر موکب اعلیحضرتین صف کشیده و ابراز احساسات میکردند آمدند و در حدود یك کیلومتر راه را پیاده در میان کارگران طی کردند در تمام مدتی که شاهنشاه و ملکه در میان کارگران بسر می بردند پالایشگاه از شدت ابراز احساسات کارگران بلرزه درآمده بود .

در دانشکده فنی

پس‌از بازدید پالایشگاه شاهنشاه برای بازدیددانشکده فنی‌نفت بطرف دانشکده مزبور رهسپار شدند و علیاحضرت ملکه‌فرح نیزبخانه‌شماره ۳ عزیمت نمودند . ساعت یازده و سی دقیقه بود که شاهنشاه‌بدانشکده فنی نفت تشریف فرما شدند در آنجا آقای دکتر «گرود» مدیر فنی دانشکده‌فنی خیر مقدم عرض کرد و آنگاه شاهنشاه به بازدید ازقسمت های مختلف دانشکده پرداختند و در حدودیکساعت‌بعداز ظهرشاهنشاه بخانه شماره ۳ آبادان منزل آقای دکتر فلاح نزول اجلال فرمودند .

اعطای گواهینامه ها

بعداز ظهر امروز اعلیحضرتین‌طی مراسمی از آموزشگاه عالی‌پرستاری شرکت ملی‌نفت‌ایران‌بازدید خواهند فرمود و علیاحضرت‌ملکه فرح‌پهلوی در این بازدید گواهینامه های‌فارغ التحصیلان آموزشگاه را اعطا خواهند کرد.ارزش این گواهی‌نامه ها معادل لیسانس می باشد .

درشماره گذشته اطلاع داده شدکه دیروز پس‌از شرفیابی نمایندگان‌طبقات مختلف مردم‌به‌پیشگاه شاهنشاه‌مراسم اعطای اسناد مالکیت زمین های‌خالصهٔ بین کارمندان دوایر دولتی آبادان و خرمشهر انجام گرفت و شاهنشاه‌اسناد مالکیت دوهزار و هشتصد و هشتاد و چهار نفر از کارمندان دوایر دولتی آبادان وخرمشهررابه۲۸٦نفرنمایندگان آنان اعطا فرمودند .

اینك خبرنگار ما گزارش مشروح این جریان را چنین اطلاع میدهد .

در ابتدای‌مراسم‌اعطای‌اسنادمالکیت آقای دکتر آموزگار وزیر کشاورزی گزارشی در اینمورد بعرض رسانید و آنگاه مدیر عامل بنگاه خالصجات گزارش وضع زمینهای مزبور و طرز تقسیم بندی آنرا باین شرح معروض داشت :

گزارش تقسیم اراضی

اعلیحضرتا زمینهائی که اوراق واگذاری آن امروز بدست مبارك به کارمندان دولت در خرمشهر و آبادان اعطا میگردد از اراضی خالصه است‌که سالیان دراز بصورت بایر وجودداشته واینك در پرتو توجهات ملوکانه بین کارمندان دولت تقسیم میشود . پس از چندی بصورت محلات آباد خرمشهر . آبادان درخواهد آمد .

این زمینها شامل چهار قسمت‌مجزا است .

قسمت اول بمساحت ٤٤۰ هزار متر مربع در شمال جادهٔ خرمشهر و آبادان قسمت دوم بمساحت ۳۸۵ هزار متر مربع در شمال پل جدید الاحداث ، قسمت سوم بمساحت ۷۰ هزار مترمربع در کنار پرورشگاه خیریه پهلوی و قسمت چهارم بمساحت ۱۱۵ هزارمتر مربع در بالای نهر چاسری واقع شده است .

زمین های قسمت اول به پانصدو هشتاد و دو قطعه و قسمت دوم بچهار صد وسیزده قطعه و قسمت سوم به هفتاد قطعه تا پانصد متری تقسیم‌شده است‌و قسمت چهارم بیکهزار و هشتصد ونوزده قطعه تاسیصد متری تقسیم گردیده است .

نقشهٔ شهر سازی زمین های قسمت اول که مربوط بکارمندان آبادان‌است بوسیله آقای مهندس جاویدان یکی از مهندسین شرکت ملی نفت و بقیه اراضی که مربوط‌به کارمندان‌خرمشهر است بوسیله آقای مهندس گنجویان که از مهندسین شهرداری خرمشهر می‌باشد تهیه شده است .

تمام قطعات این زمین‌هابدون‌استثناء در مجاورت خیابان واقع میشود ،عرض خیابانهای اصلی از ۲۰ تا ٦۰ متر و خیابانهای فرعی از ۱۰تا ۲۰ متربیش بینی شده است .

فقط در این میان عرض دو خیابان بطور استثنائی ۷متر تعیین شده است که طول این دو خیابان هم بیش‌از ٦۰متر نمی‌باشد .

دراین زمینها مساحت ۲۰٤هزار و سیصد و شصت و سه مترمربع جهت محل های لازم برای ادارات و موسسات دولتی ، مدرسه و مسجد ، باغ کودکان و پارك‌شهر در نظر گرفته شده‌است تشخیص و استحقاق کارمندان واجد شرایط باستناد ماده پنج قانون تقسیم و فروش خالصه‌جات بوسیله شورای شهرستان انجام شده و شورای شهرستان پس از رسیدگی به پرسشنامه های متقاضیان و احراز استحقاق اشخاص، اسامی کارمندان رادرصورت قرعه کشی درج کرده و در روز معین کلیه قطعات زمین های مزبور با حضور آقایان فرمانداران آبادان و خرمشهر و سایر اعضای شورای شهرستان قرعه کشی گردیده و در نتیجه به دو هزار و هشتصد و هشتاد وچهار نفر در خرمشهر و آبادان زمین اختصاص داده شده‌است . هفتادو سه قطعه زمین دیگر نیز باقی است که مورد تقسیم قرار گرفته‌وموجود میباشد.مدیرعامل‌بنگاه خالصه‌جات سپس به عرض رسانید مذاکرات ومطالعاتی برای تشکیل شرکت تعاونی مسکن در جریان است و امید میرود بسرعت ترتیب لازم برای احداث ساختمان در زمینهای تقسیم شده داده شود و کارمندان دولت در دو شهر آبادان‌وخرمشهر در پرتو عنایات ملوکانه دارای خانه آبرومند شوند و بتوانندمجری خوبی برای اجرای نظریات عالیه شاهانه باشند .

از پیشگاه مبارك استدعا دارد اجازه فرمایند نمایندگان کارمندان اوراق واگذاری زمینهای‌تقسیم‌شده را از دست ملوکانه‌دریافت‌نمایند» پس‌از پایان گزارش مدیر عامل بنگاه خالصجات شاهنشاه اسناد مالکیت زمینهای خالصه را به۲۸٦ نفر نمایندگان کارمندان دوایر دولتی آبادان و خرمشهراعطا کردند واز هریك از آنان درباره وضع زندگی آنها سئوالاتی فرمودندکه هرکدام توضیحات لازم بعرض رسانیدند .

مراسم اعطای اسناد مالکیت در ساعت دوازده و چهل دقیقه پایان یافت و شاهنشاه برای صرف ناهار باقامتگاه اختصاصی بازگشت فرمودند .

اوامر شاهنشاه

خبرنگار ما اضافه میکند روز گذشته هنگام شرفیابی علما به پیشگاه ملوکانه ، شاهنشاه درمورد رفع احتیاجات اهالی اوامر موکدی صادر فرمودند و در مورد ایجاد بیمارستان آبادان شاهنشاه به‌آقای وزیر کشور فرمودند نقشه این بیمارستان را بنظر من برسانید . ساختمان بیمارستان مزبور هرچه زودتر برای تامین احتیاجات مردم باید شروع گردد . در هنگام شرفیابی شهرداران استانهای‌کشور شاهنشاه فرمودند : شهرداران وظائف سنگینی بعهده دارند آنگاه خطاب بشهرداران فرمودند : « شما باید مراقبت کنید در عین حال که در آمد های شهرداریها افزایش میابد بهمان نسبت بلکه بیشتر کارهای مثبت انجام شود شما باید دستگاه خودرا بطوری منظم نمائید که بتوانید اعتمادمردم را جلب کنید من امیدوارم روزی برسد که مدارس‌و بیمارستانهای‌ما نیز بدست خود مردم اداره شود . کسانیکه کارهای مملکت را با درستی و صداقت انجام میدهند مورد پشتیبانی کامل من هستند هیچ عاملی نباید شما را از انجام وظایفتان که تماس مستقیم بامردم است باز دارد »

باید خدمتگزار مردم باشید

در موقع شرفیابی آقایان قضات و روسای سازمانهای اداری‌شاهنشاه فرمودند :

« شما باید توجه بکار مردم را سرلوحه برنامه کار خود قراردهید کار شما در درجه اول‌خدمتگزاری نسبت بمردم است باید مدارس‌فنی وحرفه‌ای توسعه یابد . گرفتن دیپلم مسئله‌مهمی نیست‌بایدمدارس ما افراد فنی و حرفه‌ای تربیت‌نماید تابتوانند در ترقیات جدیدی که مملکت در آن گام نهاده شرکت کنند »

آیا ملکه ایران

بقیه از صفحه اول

شایعات روی مطالعه و تحقیقات‌غیر رسمی خبرنگار آسوشیتد پرس مخابره شده‌ودر جهان‌پخش گردیده خبری است که از خرمشهرفرستاده شده و دستگاه گیرنده اطلاعات ضبط نموده‌ودرزیرباطلاع‌خوانندگان محترم میرسد :

خرمشهر - آسوشیتد پرس - ۲۹ فوریه - از پرویز رائین -علیا حضرت فرح ملکه جوان ایران ، امروز در یك مراسم‌رسمی شرکت نکردند - و بااین ترتیب گزارش های مبنی بر بارداد بودن خود را همچنان برسر زبانها نگاهداشتند.

ملکه ۲۱ ساله ایران در بستر ماندند و مقامات رسمی علت آنرا عارضه سرماخوردگی اعلام‌کردند.

قرار بود علیا حضرت در مراسم مربوط به افتتاح پل ٦۲۰ یاردی خرمشهر که بر فراز رود کارون زده شده واین شهر را به آبادان مرکزتصفیه خانه نفت ایران‌متصل میکند شرکت نمایند .

علیا حضرت فرح همراه همسر تاجدار خود روز شنبه‌از یك‌مسافرت هفت روزه به پاکستان‌بازگشتند .

هنگامی که در پاکستان اقامت داشتند علیا حضرت احساس‌نقاهتی میکردند و پس‌از ورود به خرمشهر به توصیه سرلشکر دکتر آیادی قرار شد حتی‌المقدور استراحت نمایند .

سرلشکر دکتر ایادی از تایید گزارشهای مربوط به بارداد بودن ملکه که در هفته گذشته شایع گردیده خودداری کرد .

در مراسم افتتاح پل اعلیحضرت کاملا مسرور بنظر میرسیدندوییکی از اعضای هیئت ملتزمین رکاب گفت :

« دلیل نشاط اعلیحضرت انتظار فرزند داشتن از ملکه است . تبسم شاهنشاه بهترین تایید اخبار خوبی است که در پیش دادیم .»

مقامات رسمی دیگر اظهار میداشتند اگر آزمایشهای پزشکی مثبت و قطعی باشد موضوع طی یك اعلامیه رسمی ظرف هفته آینده انتشار خواهد یافت .

گزارش یونایتد پرس

آبادان - یوسف‌مازندی خبرنگار یونایتد پرس -بااینکه مقامات‌رسمی دربارشاهنشاهی‌بهیچوجه خبرمربوط بحامله بودن علیا حضرت ملکه‌فرح را اعلام نمیدارند ، از تکذیب این امر نیز کاملا خودداری می نمایند.

از هنگامیکه علیاحضرت ملکه فرح وارد آبادان شده‌اند ، نقاهت دارند و از شرکت در بیشتر مراسم خودداری می نمایند .

صورت علیا حضرت ملکه فرح که قبلا در تمام مراسم خندان و بشاش بود درمراسم افتتاح‌تلویزیون و پرورشگاه و بازدید اسکله‌کمی خسته بنظر میرسید .

خبرنگار یونایتد پرس درپایان گزارش خود اضافه میکند که‌این شایعات را قبل‌از اعلام رسمی نمی توان قطعی تلقی کرد .

سرما بسوی ایران حرکت‌کرد

بقیه از صفحه اول

جبران گذشته را خواهد کرد و محصول دیم نقاط کم آب را احیا خواهد کرد .

عدم تعادل

اگر چنانچه باران نمیبارید ، عدم تعادل هائی را سبب میگشت که اهم آنها تغییر مکان و احیانا مهاجرت کشاورزان برخی نقاط به شهرها بود .

باد و سرما

اداره هواشناسی اطلاع‌داده‌است توده هوای سرد و ناپایداری که در مرکز و شمال ترکیه وجود داشت بعلت ازدیاد ناگهانی باد در سطوح‌فوقانی بسمت غرب ایران حرکت کرده و باعث تقلیل‌ناگهانی درجه هوا در نواحی غربی و شمالی و جنوب غربی و مرکزی ایران و همچنین نواحی فارس گردیده‌است. بطوریکه در بعداز ظهر دیروز در نواحی خوزستان کردستان لرستان و اصفهان و آذربایجان‌باد درسطح زمین شدید گردیده و سرعت‌آن‌در بعضی ساعات تا ٦۰ کیلومتر در ساعت گردیده است .

واز نیمه شب گذشته بتدریج از سرعت باد کاسته شده و هوا ابری و بارانی شده‌است .

گزارش خبرنگار ما در خرمشهر حاکیست که از ساعت پنج صبح‌امروز طوفان بسیار شدیدی در خرمشهر و آبادان رخ داد شدت این طوفات بحدی بود که ناگهان سر تاسرشهر های آبادان و خرمشهر گرد و غبار فرا گرفت و تراکم گرد و خاك در فضا به آن اندازه بود که تاساعت ۷ صبح هوای خرمشهر و آبادان مانند شب تاریك بود .

بر اثر شدت این طوفان درختهای تنومند ریشه‌کن شد و درخرمشهر اغلب‌تابلو های مغازه ها از جاکنده شد و عبور و مرور قطع گردید .

این طوفان بحدی شدید بود که عبور و مرور قایقها از رودخانه کارون نیز قطع شد . تا ساعت هفت ونیم صبح که شدت طوفان به منتهادرجه رسیده‌بود اصولادرخیابانهای خرمشهر کسی دیده نمیشد و از شدت تاریکی هوا چشم جائی را نمیدید گرد و خاك سر تاسر شهر را فرا گرفته بود و با این تاریکی هوا کم‌کم به‌گرمای هوانیز افزوده میشد در ساعت‌هفت‌و نیم صبح شدت طوفان کاهش یافت ولی بر شدت گرمای هوا افزوده‌شد. هوای خرمشهر وآبادان هنوزهم‌طوفانی است و هر لحظه بر گرمای هوا افزوده میشود .

بطوریکه اغلب مردم با پیراهن در خیابانها رفت و آمد میکنند و درکلیه خانه ها و مغازه ها و موسسات‌دیگر باد بزنهای برقی بکار افتاده است .

مراسم‌گشایش

بقیه از صفحه اول

فنی طرحهائی رادرباره پیشرفت و توسعه‌برنامه اقتصادی سازمان پیمان مرکزی پیشنهاد نمودند .کارشناسان مزبور که‌توسط سازمان در آنکارا تشکیل‌جلسه‌داده‌اند مرکب‌هستند از نمایندگان ایران ترکیه پاکستان انگلستان وآمریکا این کارشناسان گزارشی راتهیه خواهند نمود که‌به کنفرانس کمیته اقتصادی سازمان‌سنتو که‌قراراست درماه آینده درتهران منعقد گردد تسلیم خواهدشد .

مسائلی که‌مورد مطالعه کارشناسان سنتوقرار میگیرد توسعه و پیشرفت پروژه‌های اقتصادی احداث راه‌آهن و بندرسازی بورسهای تحصیلی برای محصلین عضو سنتو بهداشت و فرهنگ‌خواهدبود .

سفارت آمریکا در تهران طی چند روز آینده تماس خودرا با وزارت امور خارجه برای تنظیم برنامه اقامت کریستیان هرتر در تهران آغاز خواهد کرد .

بقرار اطلاع ، وزارت خارجه امریکا طی نامه ئی بسفارت ایالات متحده ورود کریستیان هرتر را بتهران و همچنین مدت اقامت او رادر ایران اطلاع داده است .

همانطور که قبلا اطلاع داده‌شد کریستیان هرتر قرار است‌ریاست هیئت نمایندگی آمریکا را در شورای وزیران‌سنتودر تهران‌عهده دار گردد .

« کریستیان هرتر» هنگام اقامت خود در تهران بحضور شاهنشاه خواهد رسید و میهمان دولت‌ایران خواهد بود .

برای تنظیم برنامه‌و جریان‌اقامت وزیر خارجه ایالات متحده سفارت امریکا در تهران با وزارت خارجه تماس خواهد داشت .

بدینوسیله از آقای تحویلدار مدیر و آقای علی صفوی معاون دبستان دقیقی که با برگذاری مجلس ختم جهت جوان ناکام **ناصرنجفی** آموزگار دبستان مزبور مرهمی بر قلوب داغدیده **بازماندگان** آنمرحوم نهادند و همچنین از کلیه فرهنگیان و ذوات محترم و بخصوص جنابان آقایان کوثری - خجندپور - عقیلی - کاردر و کلیه همشهریان عزیزی که قبول زحمت فرموده ودر مجلس ختم آنمرحوم حضور بهمرسانیدند صمیمانه سپاسگزاری نموده بقای عمر و سعادت همگی را از خداوند متعال مسئلت داریم

آ-۳۵۷٦۱ **خانواده‌های نجفی - اعتمادی - موسوی**

هیئت تحریریه و کارمندان اداری روزنامه اطلاعات در گذشت بانو زهرا زرین را بعموم بازماندگان آنمرحومه بویژه همکار عزیز خود آقای جلال زرین تسلیت میگویند

از طرف افسران ناحیه ۱مرکز در گذشت مرحوم دکتر مسنن‌الدوله زند را به بازماندگان آن فقید سعید بویژه‌حضور تیمسار سرتیپ فتوت فرمانده ژاندارمری ناحیه‌غرب وسرکار سرهنك سهیلی رئیس ستاد ناحیه مرکز تسلیت عرض نموده سعادت و بقای خاندان محترمشان را از خداوند مسئلت دارد

فرمانده ناحیه ۱ ژاندارمری مرکز سرتیپ لشگری

با نهایت تاثر مصیبت وارده را به جناب آقای دکتر محمد خزائلی و فامیل محترم تسلیت میگوئیم

دانش آموزان کلاس سوم ب شبانه دختران

تیمسار سپهبد عمیدی اینجانب و افسران و درجه داران وافراد لشگر یازده خراسان خود را در مصیبت وارده‌شریك و سهیم دانسته ضمن عرض تسلیت بقاء عمر و سلامتی‌عموم فامیل محترم را از درگاه ایزد متعال خواستاریم

آ-۳۵۸٦۷ **سرلشگرازهاری**

جناب آقای حریری -نایب‌رئیس اطاق بازرگانی تهران

ضایعه اسف انگیز فوت‌شادروان ناکام منوچهر حریری را تسلیت عرض نموده بقای عمر شما و فامیل محترم حریری را از خداوند خواهانم . **محمد صادق پویانی**

با کمال تاسف مصیبت وارده را بخانواده محترم زرین بخصوص آقای جلال زرین و بانو عصمت نصراله خانی‌تسلیت عرض نموده و سلامت آن خانواده را از ایزد متعال مسئلت می نمائیم .

از طرف کار کنان دبستان ریاضی -میر طاهری

سرکارسرهنك‌رحیمی دبیر فدراسیون وزنه برداری

بدینوسیله مصیبت وارده را بجنابعالی و بانو صمیمانه تسلیت عرض مینماید **سرهنك مصطفی امجدی**

با نهایت تاسف مصیبت وارده را بسرکار سرهنك رحیمی و همسر ارجمندشان بانو الیزابت رحیمی تسلیت عرض میکنیم . **اسپهانی و بانو**

آقایان محمد تقی و حسن امیری

با کمال تاسف و تاثر مصیبت وارده را بسروران‌معظم و خانواده های محترم امیری و اقبالی تسلیت عرض می نمائیم

محمد تقی فرید - اسداله فرید - مهدی فرید - محسن فرید - پرویز آرمنده - سیروس آرمنده

با کمال تاسف‌وتاثر مصیبت‌وارده رابسرکارسرهنك‌ستاد مهدی رحیمی و همسر گرامی ایشان تسلیت عرض بقای‌عمر و سلامتی بازماندگان را از خداوند متعال مسئلت دارم

آ-۳۵۸۷۷ **سرتیپ فرخ نیاو بانو**

با کمال تاسف و تاثر مصیبت وارده را بسرکار سرهنك ستاد رحیمی و همسر گرامی ایشان تسلیت عرض بقای‌عمرو سلامتی بازماندگان را از خداوند متعال مسئلت دارم .

آ-۳۵۸۷۵ **سروان فضل اله ناظمی و بانو**

جناب سروان مصطفی هدایتی ریاست دفترکلانتری‌بخش۱۰

با کمال تاسف مصیبت وارده را تسلیت عرض می نماید **حسن - ارجمندی**

دانشجویان گروهان چهارم دانشکده افسری

با نهایت تاثر فوت نابهنگام دانشجوی ناکام حسنعلی صدری‌را بخانواده صدری مخصوصا به آقای عبدالکریم‌صدری تسلیت عرض می نمایند . آ-۳۵۸۸۳

استاد ارجمند بانو عفت زند

مصیبت وارده را تسلیت عرض نموده سلامت و بقای عمر شما را از خداوند متعال خواستاریم

دانش آموزان سال ششم طبیعی دبیرستان شماره۲هدف

افسران هنك ۱٤ ژاندار مری مرکز

با نهایت تاسف مصیبت وارده را بخاندان جلیل زند- فتوت- سهیلی -مخصوصا تیمسار سرتیپ فتوت فرماندهی ناحیه ژاندارمری غرب -سرکار سرهنك سهیلی ریاست ستاد ناحیه ۱ ژاندارمری مرکز تسلیت عرض و بقای عزت و سلامت معظم‌الیهم را از پروردگار متعال مسئلت مینمایند .

سرهنك ۲ میر میرانی - سرهنك ۲ پوشین - سرگرد شاپوری -سرگرد پزشك-سرگرد اسعدی - سرگردذالتاش- سرگردخلیق- سرگرد سیاوش - سروان مهرآبادی -سروان سینکی - سروان حکمت - سروان نجات‌الهی - ستوان رمضان پور آ-۳۵۸٤۱

هوالباقی

با نهایت تاثر و تاسف در گذشت مرحومه مغفوره‌متعلقه والد ماجد خلد آشیان دانشمند فقید میر اسداله موسوی طاب ثراه‌را باطلاع میرساند مجلس ترحیم روز جمعه ازساعت ۳ الی ۵ بعد از ظهر ۱۳ر۱۲ر۳۸ در مسجد شبستریها کوچه امین در بار منعقد میباشد علماء اعلام و حجج اسلام دامت برکاتهم و دوستان و آشنایان با تشریف فرمائی خود روح آنمرحومه را شاد فرمایند .

الاحقر سید عبداله موسوی شبستری - میر عباس موسوی -میرصادق موسوی -میر مسعود موسوی - میر غفور موسوی -سید جمال موسوی - میر هدایت موسوی - علی خسروی - علی فسدقچی - مهدی آذری -اصغر خانه داری

آ-۳۵٦۵۳

بعموم بازماندگان آنمرحومه‌مصیبت وارده را تسلیت میدهیم

بمناسبت فوت مرحوم **آقای مشهدی باقر** خادم مسجد سپهدار واقع در خیابان امیر کبیر کوی امین دربار روزجمعه ۱۳ اسفند ماه از ۳ الی ۵ بعد از ظهر مجلس ختمی از طرف شبستریهای مقیم مرکز منعقد است .

آ-۳۵۷۵۵ **الاحقر سید عبداله موسوی شبستری**

ببازماندگان آنمرحوم تسلیت میدهیم

خانواده های **تاروردی - حسن زاده - حشمتی - برزا- فدائی - زنجانی پور - ابراهیم زاده -عوض زاده -**

با نهایت تاسف فوت مرحوم **عبدل تاروردی** کارمند باز نشسته راه آهن را باطلاع دوستان و آشنایان میرساند مجلس ختم آنمرحوم بعد از ظهر روز پنجشنبه ۱۲ر۱۲ر۳۸ از ساعت ۳ الی ۵ در مسجد همت العظیم واقع در خیابان قزوین منعقد خواهد بود از دوستان و خانواده های وابسته انتظار دارد که برای شادی روح پاك آنمرحوم حضور بهمرسانند .

آ-۳۵۷۲۵

بعموم بازماندگان آنمرحوم‌مصیبت وارده‌را تسلیت میدهیم

نظر بتصادف شب جمعه ٦ رمضان با هفته مرحوم‌اخوی آقای حاج **سید جلال‌الدین جزایری** در مسجد پدری آنمرحوم واقع در خیابان مولوی قرب میدان اعدام کوچه خراسانیهااز ساعت ۸ تا ۱۱ مجلس ترحیم منعقد است انشاءاله عموم موالیان خاصه حضرات حجج‌اسلام از تشریف فرمائی خود عموم فامیل را قرین تشکر خواهند فرمود .

آ-۳۵٦۱۵ **حاج سید فخرالدین جزایری**

بانهایت‌تاسف فوت ناگهانی برادروهمسرودائی عزیزمان شادروان **نعمت اله فاتحی** را در دزفول باطلاع خانواده و دوستان میرساند مجلس ترحیم آن فقید سعید روز پنجشنبه ۱۲ر۱۲ر۳۸ از ساعت پنج‌و نیم الی ۷و نیم در مسجد مجد و ختم زنانه در همان روز از ساعت ۱۰ صبح الی ٦ بعد از ظهر در منزل سرهنك حسین علی فاتحی قلهك خیابان دولت‌کوچه مخصوص شماره ۲٤ برقرار میباشد .

سرهنك حسین علی فاتحی - ملوك فاتحی - فرنگیس فاتحی - دکتر علیمحمد هاشم زاده - سرهنك روح‌اله فاتحی- بدری اجودانی -خانمی پیروز بخت - ناصر امیرمکری - سرهنك عبداله غفاری آ-۳۵۷۵۹

بعموم بازماندگان آنمرحوم‌مصیبت وارده‌را تسلیت میدهیم

بدینوسیله ضمن عرض تسلیت ببازماندگان مرحوم **ناصر نجفی** آموزگار دبستان دقیقی از کلیه دوستان وآشنایان خواهشمند است در مجلس تذکری که باین مناسبت از طرف کلیه دانشجویان آموزشگاه ثبت روز پنجشنبه دوازدهم‌اسفند از ۳ الی ۵ در مسجد فخریه واقع در خیابان امیریه ایستگاه البرز بر پا میگردد حضور یابند .

آ-۳۵۸۲۷ **از طرف کلیه دانشجویان آموزشگاه‌ثبت**

بدینوسیله فوت مرحومه**فاطمه حسین زاده نطنزی** را باستحضار همشهریها و دوستان و فامیل میرساند مجلس ترحیم روز جمعه سیزدهم اسفند ماه جاری از ساعت ۹ صبح تا ۱۱درمسجدحاج‌مجید واقع‌در خیابان عباسی انتهای خیابان شیرو خورشید و مجلس زنانه در همان ساعت در منزل شخصی آنمرحومه در کوچه سلیمانخان جنب همان مسجد منعقد میباشد .

خانواده های حسین زاده - ادیب - انصاری - رضائی- حائری - خسروی - ترابی - حاج شیخ زین‌العابدین‌انصاری

آ-۳۵۸٤۳

مصیبت وارده را بعموم بازماندگان‌آنمرحومه تسلیت میدهیم

تیم ملی پینک‌پنک ایران بتهران واردشد

صبح امروز تیم ملی پینک پنک ایران مرکب از آقایان بزرگزاده، وکرلو که باتفاق آقایان تیز هوش مربی و آلبا سرپرست برای انجام مسابقات بپاکستان رفته بودند بتهران وارد شدند تیم ملی پینک پنک ایران در این مسابقات تیمهای قوی هند و پاکستان از تیم ایران شکست خوردند .

بچه‌های مجروح مراغه حرف میزنند

بقیه از صفحه اول

قدم میزدیم ودرس میخواندیم . برادر کوچکم پرویز هم کنار ما بازی میکرد .ناگهان‌دیوار مدرسه بروی ما فرود آمد .مانمیدانستیم چکار کنیم ،من خواستم فرار کنم ولی چند آجر وقطعهٔ بزرگی از دیوار روی پایم افتاد .سیروس که در اینوقت بغض گلویش‌رامیفشرد گفت :

قدسی زاد
مقتول

من خواستم فریاد بکشم ولی نتوانستم .اما نالهٔ رفقایم‌راشنیدم، دیوار بیکباره برسر آنان هم‌فرود آمدوسه‌نفرشان مردند .رئوف هم درکنار من کمرش زیر تکه دیگری از دیوار بود من ازدردگریه افتادم رئوف هم جیغ میکشید اولین کسی که بعد از فرو ریختن دیوار بالای سرم آمد برادر کوچکم بود که در کنار ما بازی میکرد اوچون قدری از ما فاصله داشت از آسیب فرو ریختن دیوار مصون ماند ، مارا با ماشین به بیمارستان بردند، رئوف دوست من است هر دو در یك کلاس درس میخواندیم .

رئوف در این باره گفت :

اغلب بچه هائیکه دیوار روی آنها افتاد بیهوش شدند ولی من هوش بودم و ناله آنها را میشنیدم‌و چون درد شدیدی در کمرم احساس کردم شروع ناله ام بلند شد .

نمایندگان اطلاعات‌کودکان

ساعت ۱۱ صبح امروزنمایندگان مجله اطلاعات کودکان از طرف سازمان کمك کودك یك دسته گل ومقداری شیرینی بدو طفل مجروح بنامهای سیروس بدرفام و رئوف صرافی قدیم تسلیم کردند .

نماینده اطلاعات کودکان ازطرف سناتور مسعودی رئیس سازمان کمك کودك به خانم دکتر ملك مدیره بیمارستان امدادی شیر و خورشید پیشنهاد کرد که این سازمان حاضر به همه گونه‌همکاری چه از نظر روحی چه از نظر مادی به این دو کودك می‌باشد خانم‌دکتر

هاشم پیرنیا
مقتول

ملك تنها کما روحی سازمان را پذیرفت و قرار شد ازطرف سازمان هنری اطلاعات کودکان‌برنامه‌هائی برای تفریح وسرگرمی دو طفل مجروح ترتیب داده شود .

دستور بفرهنك مراغه

آخر وقت امروز آقای معرفت مدیر کل بازرسی وزارت فرهنك اظهار داشت:تاکنون دو تلگراف به‌آذربایجان زده شده یکی بمراغه و دیگری به تبریز بفرهنك مراغه دستور داده شده که هرچه زودتر گزارش‌رسمی حادثه اخیر رابه وزارت فرهنك‌گزارش نماید .

بفرهنك تبریز نیز دستور داده‌شده که رئیس اداره فرهنك یا یك نفر بازرس بمراغه‌اعزام شوند و جریان امر را رسیدگی نمایند .

ملاقات با بیماران

آقای یزدانفر معاون کل وزارت فرهنك عصر دیروز در بیمارستان حضور یافته از کودکان مجروح‌عیادت کردند .

عکسی از مدرسه مراغه ودیوار فرو ریخته آن‌که پس از وقوع حادثه گرفته شده

سیاوش بخارجه اعزام میشود

امروز برای اعزام سیاوش بشارتی بخارجه اقدامات مقدماتی‌صورت‌گرفت. سیاوش بکمك شورای‌عالی اصناف و مردم نیکوکار پایتخت اعزام میگردد.

وزیرراه ازتاسیسات راه‌آهن بازدیدکرد

طبق گزارش تلفنی آخر وقت امروز خبرنگار ما در اهواز تیمسارسرلشکر انصاری وزیر راه ساعت یازده و نیم صبح امروز وارد اهواز شد وباتفاق آقایان مهندس‌گروگان مدیرکل راه‌آهن‌که ازتهران وارد اهواز شده بود و مهندس کاویانی رئیس ناحیه راه‌آهن جنوب از تاسیسات راه آهن ووضع باشگاه آن باز دید نمود .

گربه ایرانی روی پرده سینما

بقرار اطلاع یك کمپانی فیلمبرداری امریکائی اعلام‌کرده است که از روی کتاب «گربه ایرانی» نوشته «جان فلاك» نویسنده معاصر امریکائی فیلمی تهیه خواهد کرد .

گربه ایرانی شرح ماجراهائیست که‌درحاشیه ملی کردن نفت ایرا ن‌اتفاق افتاده و یك مامور سری داستان مبارزه خود را با یك ماند خرابکار بین المللی در تهران نقل میکند . این کتاب وقتی در امریکا انتشار یافت سرو صدائی بپا کرد و اینك گفتگو از اینست که بصورت فیلم روی پرده سینما بیاید. گفته میشود برای تهیه فیلم «گربه ایرانی» یك هیئت فیلم‌برداری به تهران خواهد آمد .

داستان گربه ایرانی ، ازشماره اخیر «اطلاعات جوانان» بصورت پاورقی شروع شده است .

حراج
ازیك گرم تایك تن
کتاب کیلوئی
یکصدمال
سه میلیون جلد کتاب
فقط درخیابان منوچهری کتابفروشی گوتنبرگ

درباره ابطال انتخابات کانون وکلا

بقیه از صفحه اول

صحیح نبوده‌است قانون را تفسیر کردند

سناتور گلشائیان : من با وجود اینکه پروانه وکالت دادگستری را از سال ۱۳۲۵ گرفته ام ولی هیچ وقت قبول وکالت نکرده ام ودر اعتراض وکلای دادگستری عضو مجلسین نیز شرکت نداشته ام ولی بنظرمن تصمیم‌هیئت‌مدیره کانون‌وکلا دائر بر منع وکلای عضو مجلسین در انتخابات کانون وکلا صحیح‌نبوده زیرا اگر قانون منع مداخله نمایندگان صراحت داشت که کار های گذشته خودرا هم در عدلیه دنبال نکند حق باکانون بود ولی در قانون ذکر شده که وکلای مجلسین نمیتوانند کار جدید قبول کنند و بهمین جهت نظری را که محکمه انتظامی داده می پسندم

خلاف قانون بود

سناتور سزاوار : انتخابات‌هیئت مدیره دوره اخیر کانون وکلابر خلاف قانون بوده و بهمین دلیل نیز دادگاه عالی انتظامی قضات آنرا باطل دانسته است .

مطابق قانون‌منع مداخله نمایندگان مجلسین تا موقعیکه ما وکیل‌مجلس هستیم از نظر قبول وکالت در دادگاهها منع شده ایم و مادامیکه شاغل در مجلسین هستیم قبول وکالت نمی کنیم ولی ماوکلای‌عضو مجلسین وقتی از وکالت مجلس استعفا کردیم خود بخود وکیل دادگستری میباشیم و بهمین علت منع ما در شرکت در انتخابات کانون وکلا قانونی نبوده است.

دکتر شاهکار نماینده مجلس : اعضاء هیئت مدیره سابق کانون وکلا ماده ۳ قانون منع مداخله نمایندگان مجلسین را که میگوید: نمایندگان مجلسین‌در دوره وکالت خود بایداز قبول وکالت دادگستری در مجاکم خود داری نمایند تفسیر کرده‌نتیجه گرفتندکه وکلای‌مجلسین در دوره نمایندگی خود حق انتخاب شدن و انتخاب کردن در کانون‌وکلا راندارند . این تصمیم چند اشکال قانونی داشت . اولا تفسیر قانون بعهده کانون وکلا نیست زیراتفسیر قضائی رامحاکم یامجلس شورایملی میکند .

ثانیا . تفسیر این قانون نیز صحیح انجام نگرفته بودزیرا در کانون وکلا محکمه ای وجود ندارد که وکلا مجلسین درآن قبول دعوی وشرکت در محاکم بنمایند تامنع قانونی داشته باشند و بعلاوه سال گذشته نیز که قانون منع مداخله وجود داشت یکی از اعضای هیئت مدیره کانون نماینده مجلس شورای ملی بود و چون تصمیم کانون وکلا غیر قانونی بود دادگاه عالی انتظامی قضات انتخابات کانون را باطل‌کرد.

در مجلس هم تذکرداده‌بودم

صدر زاده نماینده مجلس : من باوجود اینکه نه عضو هیئت مدیره کانون وکلا ونه داوطلب انتخاب‌در دوره اخیر آن بودم چون تصمیم کانون بر خلاف قانون بود بصحت انتخابات اعتراض کردم و قبلانیز شنیده بودم که چنین تصمیمی گرفته شده در جلسه مجلس‌شورای ملی در این باره تذکر دادم واین مطلب مورد تایید مجلس هم واقع شد . چون استثناء بقانون منع مداخله نمایندگان در باره شرکت در انتخابات کانون وکلا صحیح‌نبوده زیرا نمایندگان مجلس محروم از وکالت نشده اند بلکه در مدتی‌که در مجلسین میباشند حق قبول وکالت ندارند چون هیئت نظارت نیز اعتراض آقایان وکلای دادگستری عضو مجلسین را نپذیرفته ناچار باستثناء قانون استقلال کانون وکلا بمرجع بعدی‌که دادگاه عالی‌انتظامی قضات است مراجعه شده است .

در هیئت مدیره مطرح میشود

سید هاشم وکیل‌رئیس کانون‌وکلا: محکمه شکایت سه نفراز آقایان عمیدی نوری ، دکتر شاهکار و منصوری نراقی را قابل قبول‌دانسته است . درباره شکایت‌آقای منصوری نراقی چون وی نماینده مجلس‌نیست وحقی‌ازاو تضییع نشده‌وارد ندانسته است ولی شکایت دو نفردیگر چون از حق انتخاب شدن و انتخاب کردن محروم شده بودند وارد تشخیص داده شد و حکم بطلان انتخابات اخیر را صادر کرده است .

آقای وکیل افزود رای دادگاه عالی انتظامی قضات قطعی است و من نمیتوانم درباره آن نظری اعلام کنم و این رای باید در جلسه‌هیئت مدیره کانون که فردا تشکیل می شود طرح گردد

نظر مخالفین ابطال انتخابات

امروز درکانون وکلای دادگستری عده ازوکلای دادگستری درباره بطلان انتخابات کانون بحث میکردند ومعتقد بودند که تصمیم‌کانون وکلادائر بر ممنوعیت وکلای دادگستری عضو مجلسین صحیح بوده‌است ،این عده اظهار میداشتند : قانون منع‌مداخله نمایندگان مجلسین صراحت داردمادام که‌وکیل دادگستری‌درمجلسین‌عضویت دارد نباید قبول وکالت نماید و فقط از لحاظ حفظ حقوق‌مادی ومعنوی خود و موکلین خودحق‌داردپرونده‌های‌مفتوحه قبل‌از تصویب قانون منع مداخله‌را دنبال نموده مختومه نماید و بمحض تمام‌شدن این‌نوع پرونده‌هامادامی که درمجلسین می‌باشد حق قبول‌وکالت راندارد بنابراین وکیلی که حق‌قبول وکالت ندارد تازمانیکه درمجلسین عضویت دارد وکیل دادگستری نیست وبهمین جهت نباید درانتخابات کانون وکلاشرکت نمایدو تصمیم‌اخیر کانون نیزباتوجه‌باین‌موضوع‌صحیح‌بوده‌است.

حوادث وقایع

عملیات‌دیگر باند سارقین‌جواهرات

محسن مطیع دارای دو شناسنامه بود ومرتکب چند فقره سرقت دیگر نیزگردیده‌بود

بقرار اطلاع امروز در تعقیب کشف جواهرات مربوط به شرکت لویدز لندن چون مامورین مسئول تعقیب این باند تصور میکردند که محسن مطیع اطلاعات بیشتری دارد اورامورد تحقیق دقیق قرار دادند و معلوم شد نامبرده دارای دو شناسنامه باسامی محسن مطیع‌و احمد عدل پرورمیباشد و در نتیجه تحقیقات بیشتر معلوم شد که او با شناسنامه محسن مطیع در وزارت پست و تلگراف استخدام شده است ولی معاملات و حسابهای بانکی خود را بنام احمد عدل پرور انجام میداده است .

دیروز مامورین شروع به تحقیقات از ابراهیم نیمرودی نمودند ولی چون حاضر باعتراف بعضی از مطالب نبود باینجهت او را باطاق سرهنك فهمی رئیس آگاهی بردند و پس از چند ساعت مذاکره با ابراهیم راضی شد مطالبی را اعتراف و بیان نماید و این موضوع مربوط به چگونگی باز کردن کیسه های جواهرات و اطلاع حاصل کردن از بروکسل که جواهرات چه موقع به تهران میرسیده‌است .

سرقت کیسه ها

ابراهیم نیمرودی درمقابل‌سئوالات مامورین کشف جرم اظهار داشت که تمام کیسه هائیکه از تهران‌به خارج ویابالعکس‌بفرودگاه‌مهرآبادواردمیشده بوسیله محسن مطیع مورد تفتیش قرار گرفته و در آنرا باز و جواهرات و اشیاء قیمتی را از توی کیسه ها بسرقت میبرده‌اند و صاحبان مال‌نیز نظر باینکه اموالشان بیمه یاقاچاق بوده در صدد شکایت بر نمی‌آمدند.

ساعتها را دزدیدند

ابراهیم ضمن تحقیق افزود که در حدود چهار ماه قبل مقداری ساعت متعلق به آقای هادی زمردیان در فرودگاه مهرآباد از بین رفته ولی از مقدار و چگونگی آن اطلاعی ندارد بلافاصله آقایان شهسوار واسدی مامورین کشف جواهرات با آقای‌هادی زمردیان تماس گرفته و موضوع را ازوی‌سئوال میکنند‌واواظهار میداردکه‌در چهارماه قبل مقدارزیادی ساعت متعلق باو بفرودگاه مهرآباد وارد شده و در آنجا مفقود شده است تا اینکه دو ماه قبل در مغازه ای نمونه‌ای ساعت های خود را مشاهده نموده و پس از تحقیق معلوم میگردد که شخصی بنام رجب ساعتچی و مهدی زارع که هردو نفر در بازار ساعت سازی دارند از موضوع مطلع‌هستند و باوجود اینکه چند بار به آنهامراجعه کردند ساعتها را پس ندادند بالاخره ساعتچی و مهدی زارع را بشعبه ۳ آگاهی‌جلب کردند و در نتیجه‌تحقیقات لازم از آنها معلوم‌شد که‌محسن‌مطیع (احمد عدل پرور) ساعتها را که از سویس وارد شده از فرودگاه مهرآباد سرقت کرده و برای فروش باین دو نفر داده است .

محسن مطیع در باز جوئی اخیر این موضوع را اعتراف کرد .

چاقو نکشیده متهم شده بود

اما مجروح بدادگاه آمد وموجبات تبرئه متهم رافراهم‌کرد

امروز جوانی بنام مسعود پور شفیع فرزند حسین که باتهام‌چاقو زدن به شخصی بنام حسن تحت تعقیب قرار گرفته بود در شعبه ۲۷دادگاه جنحه تبرئه شد .

حسن میگفت چند ین شب قبل موقعیکه از خیابان لاله زار عبور میکردم عده ای گفتند این شخص مردی را چاقو زده و مامورین مرا دستگیر کردند و بکلانتری ۲بردند درآنجا هر چه گفتم من چاقوکش نیستم اصلا چنین عملی را انجام نداده ام قبول نکردند در آنموقع مجروح که میگفتند اسمش حسن است در بیمارستان خوابیده بود پرونده من تشکیل شده و بدادسرا ارسال گردید دادسرا نیز باتوجه بگزارش کلانتری برای من قرار صادر کرد و بدادگاه فرستاد در صورتیکه ازاین موضوع بکلی بی اطلاع هستم من آن‌روز بخانه می رفتم که مرا باتهام چاقو کشی گرفتند و چند هفته وقتم راتلف کردند .

این نبوده ...

حسن که پس از یکهفته بستری شدن در بیمارستان بهبود یافته‌و بدادگاه آمده بود گفت مسعود را نمی شناسد و او ویرا چاقو نزده است بلکه شخص دیگری درخیابان لاله زار اورا چاقو زده و فراری شده است . دادگاه با توجه به اظهارات حسن مسعود را تبرئه‌کرد.

صرفه‌جوئی عید!

صبح امروز پرونده‌دیگری از اختلافات خانوادگی که بمناسبت نزدیك شدن عید روی داده است درکلانتری۲۰ مطرح شد.

فریده وشیده دوخواهری که با همسران خود در یك خانه زندگی می‌کنند تصمیم گرفتند برای صرفه جوئی در موقع پذیرائی مهمانان‌عید نوروز فقط یك اطاق‌پذیرائی درست کنند وازمخارج‌اضافی جلوگیری کنند آنها حساب کرده بودند بااین عمل مخارج آنها نصف میشود و بهمین جهت شب که شوهرانشان بخانه آمدند تصمیم خودرا به اطلاع آنها رسانیدند اما غلامرضا و حسن موافقت نکردند و بین زنها از یك طرف و شوهران ازطرف‌دیگر نزاعی روی داد و هر دو طرف بکلانتری آمدندوپرونده آنها بدادسرا فرستاده شد.

در«شاه چراغ» قسم خورده بود

اما هرجا جواهر سرقت میشود مردم بسراغ «ولی»می‌آیند

دیشب مامورین کلانتری ۲۰ مردی بنام ولی لطفی فرزند علی را بنا به شکایت عباس ساکن مرند دستگیر کردید .

عباس چندی قبل به شهربانی مرند شکایت کرده بود که «ولی»جواهرات او را سرقت کرده و بتهران‌فرارکرده است و شهربانی مرند عکس ولی رابه شهربانی های کشور ارسال داشته و تقاضای دستگیری او را کرده و در نتیجه وی دیشب دستگیرشد .

قسم درشاه چراغ

ولی در بازجوئی گفت من سابقا دزد بودم اما یك سال است که در شاه چراغ شیراز قسم خورده‌ام که دیگر دزدی نکنم و از آن روز با کار و زحمت مخارج زندگی خود را تهیه می‌کنم اما این بار مردم نمی‌گذارند راحت باشم و از هر خانه که جواهر سرقت شود بسراغ من می‌آیند ومن ابدا از سرقت خانه عباس اطلاعی ندارم پرونده از صبح امروز به‌آگاهی فرستاده شد .

در شهرستانها

محکومیت سارقین

شمیران خبر نگار اطلاعات‌گزارش میدهد روز گذشته دادگاه جنحه شمیران بریاست آقای آزاد برای محاکمه دونفر سارق بنام منصور همتی وبانو بالا دهقان‌پور تشکیل شد. دادگاه پس از محاکمه سارقین منصور همتی را بجرم دستبرد به منزل آقای حسن جزایری به‌پانزده ماه زندان‌و بانوبالارا بجرم سرقت از منزل یك نفر امریکائی بدو ماه زندان محکوم کرد .

شیوع منئزیت

بابلسر گزارش خبر نگار اطلاعات حاکیست که‌اخیرا در بابلسربیماری منئزیت شیوع یافته و یکی ازدانش آموزان دبستان شاهدخت این‌منطقه نیز بر اثر ابتلا باین بیماری جان سپرده است با اطلاع این جریان به اداره بهداشت بابل آقای دکتر سپهری بامقداری دارووارد بابلسر شد وبرای مبارزه با بیماری‌منئزیت اقدامات مقدماتی انجام گرفت .

خودکشی دانشجو

شیراز خبر نگار اطلاعات اطلاع داد دو روز قبل جواد چینی دانشجوی سال اول دانشکده پزشکی شیراز با خوردن تریاك خود کشی کرد و جنازه دانشجوی جوان با اطلاع مقامات قانونی شیراز مدفون شدطی‌نامه ای‌که ازجیب جوادچینی بدست آمد متوفی نوشته بودچون بعداز فوت پدرم دنیا دیگر برایم ارزشی نداشت‌بهمین جهت‌خودکشی کردم و هیچکس مسئول مرك من نیست .

کرج طبق گزارش خبر نگار اطلاعات شب گذشته‌در قریه«کیکاور» شهریار اسماعیل جان و پسرانش باسامی پرویز ، ولی‌اله، علیخان‌و احمد باچوب و چماق و چاقو بعلت اختلاف قبلی بمنزل امامقلی یکی از اهالی قریه حمله کردند و طی نزاعی که بین این عده وساکنین منزل امامقلی رویداد زنی بنام نوش آفرین براثر شدت ضربات وارده بقتل رسید و مردی بنام عباسقلی بسختی مجروح شد . نزاع بادخالت مامورین ژاندارمری خاتمه یافت‌و قضیه از طرف داد سرای شهرستان کرج تحت تعقیب قرار گرفت .

تصادف باقطار

دیروز دختر بچه ۳ ساله ای بنام فیروزه بدخشان فرزند علی که در اثر تصادف با قطار راه آهن جنوب در حوالی فرح آباد مجروح شده‌بود بوسیله مادرش به بیمارستان سینا منتقل و بستری شد .

مادر فیروزه گفت : موقعی که فیروزه مشغول بازی بود قطار با او تصادف کرده است . حال فیروزه چندان خوب نیست .

اختلاف دوزن

دیروز زنی بنام‌پروین که خانه خودرا به تازگی فروخته است‌با کلیدی که داشت در خانه را باز کرد تا آنتن رادیو را باخود ببرد. در همین موقع بتول همسر خریدار خانه وارد منزل شد و بین این دو زن‌نزاع سختی در گرفت. این دو زن در خانه در ـ بسته آنقدر یکدیگررا زدند تااینکه‌همسایگان از دیوار وارد خانه شده ، آنها را به کلانتری و از آنجا به دادسرا بردند.

در دادسرا هردوزن بقید کفیل آزاد شدند وپرونده آنها بمحکمه فرستاده شد.

مرغ‌مرده وزن‌خرافاتی!

دیروز زن و شوهری‌همراه با پرونده ای بدادسرا آمده بودند .

شوهر که جوان ۲۷ ساله ای‌بنام بهروز بود میگفت که سه سالست با مهین ازدواج کرده است ودارای فرزند دوساله ای هستند ، هر وقت که او مرغ خریداری میکند مهین می‌گوید باسم بچه ام باشد و از کشتن آن جلوگیری میکند و از طرفی چون در خانه غذای کافی به مرغ نمیرسد پرنده میمیردوموقعیکه اعتراض میکند زنش میگوید ، بلای بچه ام بجانش خورده است و بهمین دلیل تاکنون مزه خوراك‌مرغ را از روزیکه بچه‌دارشده‌اندنچشیده است .

بهروز سپس افزود دیروز هم مرغی که خریده بودم بهمین علت مرد و من به مهین اعتراض کردمو گفتم تو که تحصیل کرده ای در اداره کار میکنی چطور تا این حد به خرافات عقیده داری ، مهین از حرف من ناراحت شد ومرغ مرده‌را از زباله دانی برداشت و بر سر من زده و از خانه خارج شد و چون جلوگیری کردم بنای داد و فریاد را گذاشت وکار ما باینجا کشیده. چون این زن و شوهر حاضربسازش نبودند پرونده جهت رسیدگی به بازپرسی ارسال شد .

اتهام دندانساز

زهرا پاسبانی را تطمیع‌کرده بود تابخیابان برود ومردی را بنام شوهر وی بکلانتری بیاورد

دیروز در دادسرای ناحیه چهار برای یك دندانپزشك ۳۳ ساله به اتهام داشتن رابطه نامشروع‌بابیمار خود قرار ۲۰۰ هزار ریال صادر شد و نامبرده پس‌از اظهار عجز از سپردن این قرار تحویل زندان گردید .

بنا بر پرونده‌ای که در کلانتری ۲۲ تشکیل شده‌است . بعدازظهر پریروز پاسبان کلانتری‌پاس‌جوادیه دندانپزشك مزبور را که همراه‌زنی بود در اتومبیل بی‌نمره‌ای مشاهده کرده و چون بوی ظنین شده بود اتومبیل را متوقف کرده از او سئوالاتی کرد . دندانپزشك مزبور خودرا معرفی کرده اظهار داشت زنی که همراه وی میباشدخواهرش مهرنوش است .

تطمیع پاسبان

پاسبان آنها را به کلانتری‌برد در کلانتری پاسبان دیگری بافسر نگهبان اطلاع داد که مهرنوش‌در محوطه کلانتری میخواسته او را تطمیع کند تا بخیابان رفته ومردی را پیدا کرده و بنام شوهرش به کلانتری بیاورد تا موجب آزادی وی از زندان گردد .

افسر نگهبان باشنیدن این جریان متوجه غیرعادی بودن‌جریان شد و در نتیجه تحقیقات بیشتر معلوم گردید این زن زهرا نام دارد و منزل وی در مقابل مطب این‌دندانپزشك بوده‌است

پاسبان بمنزل این زن اعزام شد وشوهر وی بکلانتری‌هدایت‌گردید در کلانتری چون شوهر این زن‌از دندانپزشك شکایت داشت وبعلاوه دندانپزشك نیز اظهارات ضدنقیضی کرده بود پرونده با طرفین دعوی بدادسرای ناحیه چهار فرستاده شد و بازپرس پس‌از بررسی پرونده و استماع اظهارات شوهر زهرا قرار مزبور را در باره دندانپزشك صادر کرد پرونده پس‌از صدور کیفر خواست بدادگاه‌ارسال‌خواهد گردید .

امروز قسمتی ازحوادث درصفحه ۱۵ چاپ شده‌است

مجروحین حوادث

هفت نفر باسامی : حسین خبیری فرزند علی ، نجف نجف زاده فرزند موسی ، ولی شاه محمدی فرزند عزیزاله ، عربعلی محبی‌فرزندداراب، پروانه مولخ فرزند ربی ، شمسی فرزند ابوالحسین و شکراله‌شعیبی فرزندقربانعلی دراثرحوادث‌رانندگی وسه نفر باسامی : غلامعباس فرزند عباس ، رحمن دامن خورشیدی‌فرزند عبداله وعبدالحسین جوانی فرزند عوض در نتیجه نزاع و مریم فرزند احمد در اثر سقوط از بلندی و ده نفر باسامی : یوسف نجات فرزند حبیب اله ، اسمعیل مرادی ،مصطفی احمد پور ، سیما سعیدی ، ناصر خسروشاهی ، اقدس سعیدی ، احمد رستمی ، افسانه رفیعی ، فتح اله اردلان وهما جمشیدی در اثر سوختگی مجروح‌شده‌ودربیمارستان های سینا و حکیم الملك بستری شده اند .

پیش بینی وضع هوا

هوای تهران ٤درجه سرد شد

پیش بینی وضع‌هوای ایران تاظهر فردا طبق گزارش اداره پیش‌بینی کل هواشناسی بدینقراراست :

هوای تهران ابری گاهی همراه بابارندگی پراکنده که‌بعلت‌ناپایدار بودن هوا بتدریج ازمقدار ابرها کم میشود .

هوای‌سواحل دریای مازندران ،نواحی کردستان ، لرستان ،خوزستان آذربایجان وفارس ابری گاهی توام بابارندگی‌که‌درنقاط مرتفع بصورت برف بوده وبتدریج ازسمت غرب ازمقدار ابرها کم میشود ،هوای شهرستانهای مرکزی ،شرقی وشمالشرقی قسمتی ابری که‌بتدریج برمقدارابرهاافزوده‌شده‌و همراه بابارندگی پراکنده پیش‌بینی میشود .

ضمنا هوای نواحی غربی وشمالغربی وجنوب غربی ومرکزی کمی‌سردتر خواهد شد .

حداکثر درجه حرارت هوای شهر تهران درروز گذشته ۱۸(٤درجه‌سردتر ازروز قبل) وحداقل آن ۱۰درجه سانتیگراد بالای صفر بوده‌است .

گرمترین نقاطی که‌ایستگاه هواشناسی دارند در ۲٤ساعت گذشته بندر بوشهر باحداکثر ۲۱درجه بالای صفر وسردترین نقاط شهر تبریز با حداقل ۳درجه سانتیگراد زیر صفر بوده‌است .

انتصابات

در وزارت دارائی

آقای کاظم کشور دوست رئیس بازرسی منطقه یك مرکز و حومه

آقای مجدالدین احمدی کاشانی رئیس بازرسی منطقه دو مرکز و حومه

آقای محمد اخوان زنجانی رئیس بازرسی منطقه گیلان ،قزوین،زنجان

آقای حسین شمساز رئیس بازرسی منطقه مازندران ، گرگان، گنبد شاهرود .

آقای علی اکبر مجلسی رئیس بازرسی منطقه خوزستان، بروجرد، خرم آباد

در انجمن دانشوران ایران

ساعت ۷و نیم بعد از ظهر ۵شنبه آقای شریعتمداریان مازندرانی درباره فلسفه روزه در تالار دبیرستان علمیه سخنرانی خواهند کرد .

ورود

*آقایان غفورآلبا سرپرست تیم اعزامی پینك پنك ویوسف تیز هوش مربی پینك پنك باتفاق اعضاء تیم اعزامی بپاکستان از کراچی

*آقای سیف‌اله رشیدیان ازلندن

* آقای طاوسیان پس از دو ماه مطالعه در رشته‌معماری ساختمانی در کشورهای اروپائی بتهران

خروج

*آقای مهندس جلال‌امامی بآلمان

*آقای دکتر مجید خرسند به اروپا .

* آقای تقی‌میر شکرائی بآلمان

* آقای محمد رضا محبوبی برای ادامه تحصیل به آلمان

بقیه خبرهای فرهنگی و ورزشی

فوتبالیست‌های تیم ملی برای مسابقات کاپ طلای شاهنشاه آماده میشوند

فدراسیون فوتبال کشور جهت تمرین قهرمانان تیم ملی فوتبال ایران که‌در آتیه نزدیك مسابقاتی بنام کاپ طلای شاهنشاه در پیش دارند بخشنامه‌ای به باشگاه های دارائی ، شاهین ، کیان ،تاج ،نیروی هوائی نموده است که‌در این بخشنامه از نفرات تیمهای فوتبال هرباشگاه تعداد ۸ بازیکن برای عضویت وتمرین تیم ملی دعوت کرده و اضافه نموده است که از سایر باشگاهها بازیکنان برجسته بوسیله‌فدراسیون دعوت خواهند شد .

تمرینات نفرات انتخابی زیر نظرآقای عباس تنیده گر ، که ازفوتبالیست های سابق تیم ملی ایران می باشد از هفته آینده در زمین امجدیه آغاز میشود .

کاپ طلای بوکس شرکت ملی نفت ایران یك کاپ طلا برای باشگاه برنده وبیست مدال طلا ونقره برای نفرات اول ودوم بمسابقه گذاشته است.

صبح‌امروز آقای امیر علائی رئیس فدراسیون بوکس کشور بخبرنگارما اظهارداشت شرکت ملی نفت‌ایران بمنظور تشویق جوانان‌وقهرمانان‌بوکس بااهداء یك کاپ وبیست مدال طلا و نقره باین فدراسیون‌پیشنهاد نمود که مسابقاتی بین قهرمانان تهران بر گزارشود بعداز تصویب این‌پیشنهاددر جلسه فدراسیون تصمیم گرفته شد مسابقات درروزهای چهاردهم وپانزدهم اسفندماه درمحل استادیوم محمدرضا شاه انجام گردد.

این‌مسابقات دردو قسمت خردسال وبزرگسالان انجام میشود بنفرات‌اول مدال طلا و بنفرات دوم مدال نقره اعطاء میگردد باشگاه برنده این مسابقات برنده کاپ طلاخواهدشد ودر صورتیکه باشگاه فوق بتواندسه‌سال پی‌درپی دراین‌مسابقات امتیازی کسب کند کاپ متعلق بآن باشگاه خواهد شد .

ازروز جمعه ۱۳ اسفندماه

مبارزه شهرستانها درشش منطقه آغاز میگردد

مسابقات قهرمانی باشگاههای کشور برای اولین بار در ایران انجام میشود

همانطوریکه قبلا اطلاع داده شد فدراسیون فوتبال کشور یکدوره مسابقات فوتبال قهرمانی باشگاههای کشور برای اولین بار در ایران ترتیب داده است این مسابقات از روز جمعه ۱۳ اسفند ماه آغازخواهد شد ۲۶ شهرستان در این مسابقه باشگاهی شرکت نموده‌اند، مسابقات در شش منطقه انجام میگردد و مسابقاتیکه در روز جمعه ۱۳اسفند ماه انجام خواهد شد بدین شرح است . دسته فرهنك کرمان‌باعقاب بندر عباس ، در بندر عباس ،شاهین یزد با شیراز در یزد ـ دسته عقاب قم با دسته آزاد قزوین در قم ـ دسته نادر ساری با دسته آزادسمنان درسمنان .

فدراسیون فوتبال کشور ازمرکز داورانی جهت قضاوت این‌مسابقات اعزام‌میدارد.وروزجمعه‌بیستم‌اسفندماه مسابقات شاهین اصفهان با تیم تهران در اصفهان ، تیم اهواز با آبادان درآبادان،تیم‌شاهین‌خرمشهر با ام ، اس ، ای ،مسجد سلیمان‌در مسجد سلیمان ، تیم آریان رشت‌با آزاد پهلوی در بندر پهلوی انجام خواهد شد ،

اظهار تشکر از فدراسیون

امروز فدراسیون فوتبال کشور اطلاع داد که تا کنون بیش ازپانصد نامه تشکر آمیز باین فدراسیون رسیده است در این نامه ها اهالی ورزشدوست شهرستان ها وتهران از اقدامات مفید فدراسیون فوتبال کشور که در مدت یکسال اخیر دو بار مسابقاتی برای شهرستانها ترتیب داده است اظهار تشکر نموده اند .

نگاهی بخوزستان

بقیه ازصفحه ۲

کارهای تولیدی را از سازمان برنامه بگیرند .

این سازمان یاوزارت صنایع نه برای‌آن‌بوجودآمده‌که خود کارخانه‌چی باشد و اداره کارخانه‌ای را بدست گیرد بلکه دولت می‌خواهد تسهیلات فراهم آورد ، وسایل و موجبات‌ایجاد کارخانه هائی را مهیا سازد و بعد رشته امور را بدست اهل فن ، مردم علاقمند بسپارد .

هم‌اکنون‌ایجاد چند کارخانه‌صنعتی‌در برنامه سازمان برنامه قرار گرفته که در خوزستان دایر شود و از مشتقات نفت بهره‌برداری نماید .

این موسسات باید بدست مردم سپرده شود و مردم پیشقدم‌تاسیس و اداره‌آن‌گردند .

خوشبختانه می‌بینیم اعلیحضرت همایونی‌علاقه و توجه مخصوص دارند که کار ها بمردم واگذار شود و ازهر جهت موجبات برای پیشرفت منظور فراهم گردد ، همه امور بر محور تامین رفاه و ترقی و سعادت جامعه گردش نماید و دخالت مردم‌درکار های‌مملکت تعمیم یابد .

در این صورت مردم خوزستان باید اندرزهای حکیمانه دیروز شاه ترقی خواه خودرا هنگام شرفیابی نمایندگان طبقات برای بدست گرفتن کار های تولیدی وجهه‌همت‌خویش‌قراردهند ، هرمشکلی‌را از پیش‌پای‌بردارندو اگر مطلبی دارند عرضه کنند و مطمئن باشند که بیش از هر کس شخص‌شاه مراقب پیشرفت اموری است که آینده درخشان این کشور را تسهیل وتسریع نماید .

یادبود صدوپنجاهمین سال تولد شوپن

دیشب انجمن‌هنری جوانان‌بودبود صدو پنجاهمین سال تولد شوپن را در تالار فارابی اداره کل هنر های زیبای کشور بر گزار کرد .

دراین‌برنامه دوشیزگان پری‌برکشلی فریده بهبود و اقدس پور تراب و آقای مینیاسکانیان با پیانو قطعاتی از آثار شوپن را نواختند .

ورزیدگی و مهارت این هنرمندان جوان در نواختن آثار شوپن مورد توجه قرار گرفت در پایان فیلم‌کنکور شوپن در سال ۱۹۵۶ نمایش داده شد .

در این مراسم عده‌ای از .اساتیدو هنرمندان و خارجیان‌مقیم تهران‌شرکت کرده بودند .

دوشیزه مرال تامر خواننده ایرا که در این مراسم شرکت کرده بود مهارت دوشیزگان ایرانی را دراجرای آثار شوپن مورد تقدیر قرار داد .

آگهی ورود شریك جدید وتغییرنام شرکت وازدیاد سرمایه درشرکت نسبی خلیل رضا اهرابی ورحیم یوسفی بختیار که باسرمایه چهارصد هزار ریال بشماره ۶۵۵۲ به ثبت رسیده‌است

طبق نامه شماره ۵۲۸ مورخه ۱ر۱۲ر۳۸شرکت نسبی خلیل اهرابی و رحیم یوسفی بختیار پیوست صورت جلسه مورخه ۱ر۱۲ر۳۸ تغییرات‌زیر در شرکت بعمل آمده است .

۱ـ آقای یوسف یوسفی بختیار (مشهور به‌شالچیلار) با پرداخت مبلغ پانصد هزار ریال‌بشرکت وارد گردید .

۲ـ آقایان رحیم یوسفی بختیار و خلیل‌رضا اهرابی شرکاء قبلی به ترتیب مبلغ سیصد هزار ریال و مبلغ هشتصد هزار ریال‌دیگر بسهم‌الشرکه خود نقدا پرداخت نمودند و در نتیجه سرمایه شرکت از مبلغ چهار صد هزار ریال‌به مبلغ دو میلیون ریال افزایش یافته که در تحویل مدیران میباشد .

۳ـنام شرکت بشرکت نسبی یوسف بختیاروشرکاء تغییر یافته است .

آ ـ ۳۵۶۹۳ رئیس اداره ثبت‌شرکتها و علائم تجارتی و اختراعات

تبریکات

تیمسار سرلشگر ضرغام وزیر محترم دارائی

انتصاب جناب آقای انوشیروان اشرف راکه از افسران صدیق و پاکدامن وزارت دارائی میباشند بریاست حسابداری دانشگاه تبریك عرض میکنیم .

آ ـ ۳۵۸۲۷ جمعیت خالد آبادیهای مقیم تهران

جناب آقای وزیر دارائی

انتخاب آقای انوشیروان اشرف را بریاست اداره حسابداری دانشگاه بجنابعالی تبریك میگوئیم

منوچهر حقیقی ـ حسین اولیائی ـ امیردیالمه ـ نصرت رامش ـ ابوالفضل آذرمی ـ علی زندی

آ ـ ۳۵۸۲۷

جناب آقای اشرف

انتصاب جنابعالی را بریاست اداره حسابداری دانشگاه به‌آنجناب تبریك عرض میکنیم

محمد علی رضازاده ـ اسماعیل ، لولاچی ـ حسین مقیمی ـ محمد خلیلی ـ محسن اصفهانی

آ ـ ۳۵۸۲۷

جناب آقای اشرف ریاست‌محترم‌اداره حسابداری دانشگاه

انتصاب شما را بریاست حسابداری دانشگاه‌تبریك عرض مینمائیم

اسداله نور ـ عبدالولی نور ـ محمد نور ـ مهدی نور ـ کاظم نور ـ غلامرضا نور

آگهی راجع بکلاس مالی شهرداریها

پیرو آگهی شماره ۸۴۹۸۶ بکلیه‌داوطلبان کلاس‌مالی شهرداریها که دارای کارت شماره های زیرین :

۱ ـ ۳ـ ۴ـ ۵ـ ۶ـ ۷ـ ۱۰ـ ۱۴ـ ۱۵ـ ۱۷ ـ ۲۰ـ ۲۱ـ ۲۲ـ ۳۰ـ ۳۱ـ ۳۴ ـ ۳۶ ـ ۳۷ـ ۳۹ـ ۴۱ ـ۴۲ ـ۴۳ ـ۴۴ ـ۴۵ ـ ۴۶ـ ۴۷ـ ۵۰ ـ۵۱ ـ۵۲ ـ۵۳ ـ۵۴ ـ۵۹ ـ۶۰ـ ۶۱ـ۶۲ـ۶۳ـ۶۵ ـ۶۶ـ۶۷ ۰۷۲ میباشند و در امتحان ورودی قبول شده‌اند اطلاع داده میشود که تا آخر روز ۱۵ اسفند ماه جاری از مدارك ذیل :

۱ـ شناسنامه ۲برك
۲ـ برك عدم سوء سابقه ۲ برك
۳ـ گواهینامه کامل متوسطه ۲ برك
۴ـ برك خاتمه خدمت زیر پرچم (یا معافیت) ۲ برك
۵ـ گواهی صحت مزاج ۲برك

رونوشت مصدق تهیه و بدفتر اداره آمار و تعلیمات این اداره کل تسلیم و برای تنظیم تعهد نامه حضور بهمرسانند .

رئیس اداره کل امور شهرداریها ـغفاری

آ ـ ۴۴۷۲۰ ۲ـ۱

تخم گل فروشی تقوی

ارزانترین وعالیترین تخم چمن رنك مخملی را که سالها زینت خانه و باغچه شما است آماده نموده متوجه باشید چمن های دیگری را بقیمت گرانتر باسم تقوی بشما نفروشند موقع خرید بتابلو مغازه ومهر پاکتها دقت فرمائید . مقابل وزارت کشور روبروی مجسمه میدان ارك تخم گل فروشی تقوی .

آ ـ ۴۴۷۴۲

کلیمیان محترم مقیم تهران

بدینوسیله باطلاع میرساند اشخاصیکه کارت شب نشینی ۲۴ بهمن ۳۸ درسالن سینما پلازا بنفع فرهنگی یوسف آباد را در دست دارند و نیز قرار بود روز شنبه ۱۴ اسفند برقرار باشد بایکدنیا معذرت زیاد بتاخیر افتاد مجددا باطلاع خواهد رسید

موسی لوئیم (رستگار)

آ ـ ۳۵۸۰۳ ۲ـ۱

نوبر چیست..؟

شرکت تجارتی آب و دانه هدیه میکند

به کسانیکه بتوانند بما بگویند نوبر چیست یکدستگاه یخچال ۸فوت (فیدس) عالیترین‌نوع یخچال از طریق قرعه کشی جایزه داده میشود به صندوق پستی ۱۱۰۶ مکاتبه فرمائید

آ ـ ۴۳۵۶۶ ۱ـ۵ «موسسه خروس»

آگهی مناقصه

اداره حسابداری کل کارخانجات ارتش یك دستگاه قیچی اونیورسال دستی باوسائل تیغه‌های متعدد پروفیل مورد احتیاج‌آموزشگاه مستقل حرفه‌ای رااز طریق گشایش اعتبار به واحد دلار بدون هزینه بیمه تحویل بندر خرمشهر بابسته بندی بین المللی دریائی باشرائط ومشخصات زیر از طریق مناقصه خریداری می نماید .

۱ـ شرکت کنندگان در مناقصه می توانند با مراجعه قبلی باین اداره صورت مشخصات را ازدائره تدارکات دریافت و سپس مبادرت به تسلیم پیشنهاد نمایند .

۲ـ سپرده مورد مناقصه مبلغ‌پنج‌در صدقیمت پیشنهادی است که باید یانقدا به صندوق این اداره واقع در انتهای خیابان ژاله پرداخت‌و قبض رسید ویا تضمین بانکی ضمیمه پیشنهاد خود نمایند (چك بجای سپرده قبول نمی شود) در صورتی که برنده مناقصه از پیشنهاد خود عدول نماید سپرده مزبور به نفع دولت ضبط خواهد شد .

۳ـ برنده مناقصه ملزم است برای حسن انجام کار معادل صدی ده مورد مناقصه را بنام تضمین بصندوق این اداره بسپارد واین مبلغ پس از خاتمه تحویل جنس وواریز حساب قابل استرداد است .

۴ـ هزینه ثبت قرار داد مالیات وسایر عوارض مربوطه کمطبق مقررات بمعامله تعلق بگیرد بعهده برنده مناقصه است .

۵ـ اداره مجاز خواهد بود تا صدی بیست‌و پنج از میزان جنس یا کار مورد معامله را کسر ویا اضافه نماید .

۶ـ به پیشنهاد های مشروط و مبهم و پیشنهاد هائی که بعداز مدت مقرر برسد ویا فاقد سپرده باشد مطلقا ترتیب اثر داده نخواهد شدضمنا اعتبار پیشنهادات ازتاریخ تسلیم نبایستی از۴۵ روز کمترباشد.

۷ـ پیشنهاد دهندگان بایستی پیشنهاد خودرا در دو پاکت لاك و مهر شده پاکت الف شامل مشخصات فنی و قبض سپرده یا تضمین بانکی و پاکت ب ارزش کالا وسایر شرایط تجاری بدفتر این اداره به نشانی فوق تحویل نمایند .

۸ـ حضور پیشنهاد دهندگان در جلسه مناقصه بادر دست داشتن معرفی نامه کتبی آزاد است .

۹ـ جنس مورد مناقصه باید حد اکثر در کوتاهترین مدت ممکنه در محل بندر خرمشهر تحویل شود .

۱۰ـ مدت قبول پیشنهادات تا آخر وقت اداری روز ۱۱ر۲ر۳۹ خواهد بود .

۱۱ـ پیشنهادات واصله در ساعت ۱۰ صبح روز ۱۲ر۲ر۳۹ باز وقرائت خواهد شد .

۱۲ـ اداره در ردیا قبول هریك از پیشنهادات مختار است .

آ ـ ۴۴۷۸۴ اداره حسابداری کل کارخانه های ارتش .

آگهی های تسلیت

در گذشت ناگهانی مرحوم شمس‌اله امان زاده را به آقای غلامرضا امان زاده دانشجوی دانشکده افسری وخانواده ایشان تسلیت عرض بقاء عمر ایشان و خانواده آنمرحوم را از درگاه ایزدی خواستاریم

سروان صفوی ـ ستوان یکم عباسیان ـ و دانشجویان گروهان هفتم دانشکده افسری آ ـ ۳۵۶۵۷

جناب آقای دکتر محمد خزائلی

بدینوسیله همدردی خود را بحضورتان معروض میدارم

آ ـ ۳۵۷۶۵ پریزاد

با نهایت تاسف فوت مرحومه والده جناب آقای‌محمد تقی خستو مستشار محترم دیوان عالی کشور و عضو انجمن خانه و مارسه دبیرستان البرز را بجناب ایشان تسلیت‌عرض نموده سلامت ایشان و خانواده محترم خستو را از خداوند متعال خواستار میباشیم

هیئت انجمن خانه و مدرسه و کار کنان‌دبیرستان‌البرز

دبیر گرام خانم زند

با نهایت تاسف مصیبت وارده را به آن دبیر عزیز تسلیت میگوئیم .

دانش آموزان کلاس ششم طبیعی دبیرستان دکترنصر

جناب آقای دکتر محمد خزائلی

با کمال تاسف و تالم مصیبت وارده را به آن جناب تسلیت عرض نموده و بقاء ذات‌شریف و خانواده معظم رااز خداوند متعال خواستار بوده و صبر و شکیبائی جنابعالی را از ایزد متعال مسئلت داریم

دانش آموزان کلاس سوم الف آموزشگاه دخترانه خزائلی

با کمال تاسف در گذشت همقطار عزیزمان دانشجو حسینعلی صدری را ببازماندگان آنمرحوم بخصوص سرکار ستوان دوم صدری تسلیت میگوئیم

دانشجویان دسته دوم گروهان دوم دانشکده افسری

جناب آقای دکتر محمدخزائلی

مصیبت وارده را تسلیت عرض نموده بقای عمرجنابعالی و خاندان محترم را خواستاریم

دانش آموزان کلاس دوم آ شعبه بانوان

با کمال تاسف و تاثر در گذشت جناب آقای مرتضی اعتمادی را که از خانواده های محترم و مشهور میباشد به بازماندگان آنمرحوم مخصوصا دوست ارجمندمان آقای علی اعتمادی تسلیت عرض نموده و بقای عمر و سعادت‌ایشان را از خداوند متعال‌مسئلت مینمائیم .

امیر حسین خزائلی ـ جعفر شکوهی ـ عباس آقاغلامعلی‌ـ احمد محمدی ـ عبدالکریم کنی ـ محمد علی معینی‌ـ احمد حافظی

آ ـ ۶۶۸۷۰

مصیبت وارده را به خانواده‌محترم جزایری خصوصاحضور حضرت آیت‌الله حاج سید فخرالدین جزایری و هم چنین‌آقای ضیاء الدین جزایری صمیمانه تسلیت عرض مینمائیم

آ ـ ۴۴۸۷۸ مهندس حسن پور داد ـمحمدپورداد

با نهایت تاسف مصیبت وارده را به خانواده محترم نوائی بویژه دوست عزیزمان ناهید نوائی تسلیت عرض‌می نمائیم مهین مستوفی ـ پروین مستوفی ـ سیمین‌مستوفی

با نهایت تاسف و تاثر فوت آقای مرتضی اعتمادی را بفامیل محترم اعتمادی‌تسلیت‌عرض نموده‌بقای عمربازماندگان آنمرحوم را از خداوند متعال خواستارم

آ ـ ۴۴۸۶۸ حسین مهدی زاده جواهری

جناب آقای حسن اربابیان

با قلبی محزون مصیبت وارده را بحضور مبارك تسلیت عرض نموده بقاء عمر بازماندگان را آرزومندم

آ ـ ۳۵۷۷۱ غلامعلی خانبابائی

مصیبت وارده را باستاد عالیقدر جناب آقای دکتر خزائلی تسلیت میگوئیم .

از طرف دانش آموزا ن کلاس دوم ث‌حسین‌لطفی

سرکار خانم حشمت افشار ارومی

با کمال تاسف مصیبت وارده را تسلیت عرض کرده سعادت و موفقیت شما و خانواده محترمتان را از ایزد متعال خواستاریم .

دانش آموزان سال چهارم طبیعی الف دبیرستان‌نوربخش

با نهایت تاسف مصیبت وارده را بخانواده جزایری مخصوصا بجناب آقای دکتر غیاث‌الدین جزایری تسلیت‌عرض مینمائیم از طرف خانواده میزانی ـاحمد میزانی

تیمسار سپهبد عمیدی

با نهایت تاسف و تاثر در گذشت برادر گرامی را به خانواده محترم عمیدی خصوصا آنجناب تسلیت عرض نموده و بقاء عمر خانواده ارجمند را از خداوند متعال‌خواستارم

آ ـ ۳۵۸۰۷ مهندس مظفر فهم

با کمال تاسف در گذشت آقای دکتر حسینقلی زند (مسنن الدوله) را بخاندان محترم آنمرحوم بویژه بانوان‌عفت ومهین زند و آقای پور سالار و تیمسار سرتیپ فتوت تسلیت میگویم سرهنك ستاد عزت‌اله طایفه مهاجر

جناب آقای‌ضیاء الدین جزایری

دبیران و کارمندان این دبیرستان مصیبت وارده را بحضورتان تسلیت عرض مینمایند

رئیس دبیرستان انوشیروان دادگر ـ بایندر

سرکار علیه بانو عفت زند دبیر محترم‌انگلیسی‌درگذشت پدر ارجمند و بزرگوار شما را صمیمانه تسلیت میگوید .

آ ـ ۳۵۷۲۱ ویولت پزشکپور

دانش آموزان کلاس پنجم طبیعی ۲ دبیرستان شماره۲ دخترانه هدف درگذشت تاثر آور جناب آقای دکتر حسینقلی زند (مسنن الدوله) را که از مجاهدین صدر اول مشروطیت بودند بسرکار خانم عفت زند فرزند برومند آنمرحوم تسلیت گفته بقای عمر وعزت مشارالیها و خاندان گرامشان را از درگاه حضرت باری جل اسمه خواستارند

جناب‌سرهنك‌مهدی‌رحیمی‌دبیر فدراسیون وزنه‌برداری‌تهران

اعضاء ومربیان فدراسیون وزنه برداری و قهرمانان ملی وزنه‌برداری‌ایران‌بانهایت تاسف وتاثر مصیبت وارده را بجنابعالی و بانوی محترمه تسلیت عرض نموده و بقاء عمرو سعادت و سلامت سرکار و خانواده محترمتان را از درگاه احدیت مسئلت دارد .

داریوش پناه ایزدی ـ سید رسول رئیسی ـ ناصر میر قوامی ـ داود نصیری ـ محمود نبی زاده ـ امیر حسن فردوس ـ محمد زهتاب ـحسین اصلانخانی ـ ایرج بلاری‌ـ میر احمد منزوی ـ شاهپور ظلی ـ علی میرزائی ـ اسمعیل علمخواه ـ مجید نیری ـ علی صفا سنبلی ـ محمود نامجو ـ منصور نکوئی فرد ـ هنریك تمرز ـ ابراهیم پیروی ـ محمد عامی تهرانی ـ محمد سواد کوهی ـ جلال منصوری ـواعظ تهرانی ـ امیری منگشتی ـمنوچهر برومند ـ هاماز‌اسب سیرون ـفیروز پژهان‌ـحسین حاجی موسی‌ـامیرحسینخانی

آقای اسمعیل اعتمادی

مصیبت وارده را به آن دوست گرامی تسلیت عرض می نمایند . عین‌اله کاشفی ـامراله کاشفی

همکار محترم آقای دکتر غیاث‌الدین جزایری

مصیبت وارده را به آن همکار گرامی تسلیت گفته و سلامتی خانواده محترمتان را از درگاه ایزد متعال خواستار است . سندیکای داروسازان ایران

با کمال تاثر مصیبت وارده را بخانواده های محترم سید مرتضی اعتمادی خصوصا خانم وآقای مهدیزاده جواهری تسلیت عرض میداریم رضا زرگران ـ عباس مهدیزاده

با نهایت تاسف در گذشت شادروان آقای محمد قلی نیاورانی را بخویشان‌واهالی محترم‌نیاوران بالاخص بخانواده آنمرحوم تسلیت عرض مینماید .

غلامحسین معینی ـ سرهنك دوم ستاد محمود معینی‌ـ علی معینی ـ سرگرد پیاده ولی معینی

فوت جانگداز و نابهنگام جوان ناکام منشی زاده را بفامیل محترم منشی‌زاده‌ومظاهری بویژه پدرومادرداغدیده‌اش تسلیت عرض مینماید . سرهنك آوید و بانو

آ ـ ۳۵۸۲۵

جناب آقای خستو ـ جناب آقای محمدرضا طالقانی

با نهایت تاسف مصیبت وارده را تسلیت عرض می نماید . محمود علیزاده

ابراز همدردی شاهنشاه نسبت بسلطان مراکش

امروز اعلیحضرت همایون شاهنشاهی طی تلگرافی مراتب تاثر و تالم خودرا از واقعه زلزله مراکش به سلطان محمد پنجم پادشاه آنکشور ابراز داشتند . از طرف مقامات دولتی طی تلگرامهائی که به رباط فرستاده شده از پیش‌آمد ناگوار زلزله در آنکشور اظهار تاسف وهمدردی‌گردیده‌است .

بازگشت رئیس مجلس وچهارعضودولت

جلسه هیئت وزیران روز شنبه تشکیل خواهد شد

ساعت شش ونیم بعد از ظهر دیروز آقای سردار فاخر حکمت‌رئیس مجلس شورایملی و چند تن از آقایان وزراء و هیئت رئیسه دو مجلس با قطار از جنوب بتهران بازگشتند .

آقایان دکتر کاسمی وزیر مشاور ـ مهندس اشراقی وزیر پست وتلگراف ـدکتر مهران وزیر فرهنك ـ و دکتر الموتی معاون نخست‌وزیر دیروز بتهران بازگشتند و سرلشکر ضرغام وزیر دارائی ـ خطاطان وزیر گمرکات و انحصارات ـار هیئت دولت آقایان دکتر آموزگار وزیر کشاورزی ـ مهندس انصاری وزیر کار و سر لشکر انصاری وزیر راه در جنوب اقامت دارند .

خبرنگار ما اطلاع میدهد که جلسه هیئت وزیران بعلت نبودن اکثریت کافی در مرکز امشب تشکیل نخواهد شد و جلسه آینده و هیئت دولت روز شنبه تشکیل خواهد گردید .

بعلت مسافرت اعضاء دولت بجنوب از روز چهارشنبه گذشته‌جلسات هیئت وزیران تشکیل نگردیده است .

دومین‌جلسه‌کنفرانس شهرداران

دومین جلسه کنفرانس شهرداران مراکز استانهای کشور امروزصبح ساعت ۸ و نیم در آبادان تشکیل گردید .

در این جلسه ابتدا آقای دکتر محسن نصر در باره سازمان شهرداریها سخنرانی نمود .

آنگاه آقای ابوذر راجع بسازمان اردوهای کار سخنانی ایراد داشت

در جلسه امروز آقایان پزشکپور ـسمیع ـمهندس ملکی شهرداران مشهد ـرشت ـاصفهان پیرامون مشکلات خود مطالبی ابراز داشتند عصر امروز شهرداران از موسسات عمرانی خوزستان بازدید خواهند کرد .

رئیس سازمان بازرسی شاهنشاهی بتهران بازگشت

بامداد امروز تیمسار سپهبد یزدان پناه رئیس سازمان بازرسی شاهنشاهی با هواپیما از آمریکا بتهران بازگشت .

تیمسار سپهبد یزدان پناه دو ماه و نیم قبل برای معالجه به آمریکا رفته بود .

هوای فارس طوفانی است

آخر وقت امروز خبرنگار ما تلفنی از شیراز اطلاع داد هوای شیراز بشدت طوفانی شده و هم‌اکنون ابرهای متراکمی آسمان این شهر را پوشانیده است فعلا هوای شیراز مستعد بارندگی است ودر آباده ،کازرون وقراء خاله زینان شیراز باران می‌بارد .

مشکل بزرك فرهنك در مورد مدارس استیجاری

فرهنك تهران چهارصد مدرسه اجاره‌ای دراختیار داردکه فقط صد باب آن سالم است وبقیه احتیاج بتعمیرات اساسی دارند

بموجب آماری که خبرنگار ما امروز بدست آورده درتهران‌متجاوز از چهار صد مدرسه استیجاری در اختیار فرهنك تهران میباشد که همه ماهه کرایه آن ها پرداخته میشود .

از مجموع این چهار صد مدرسه فقط یکصد مدرسه ساختمانهای سالم دارند وساختمان سیصدمدرسه دیگر احتیاج بتعمیرات دارد .

روسای دبستانها و دبیرستانهای مزبور مکرر طی گزارشهائی باولیای امور خاطر نشان ساخته‌اند که ساختمان‌مدارس‌احتیاج‌بتعمیرات اساسی دارد و وزارت فرهنك مشغول مطالعه برای پیدا کردن‌راه حلی برای اینکار است .

فرهنك چه میگوید

وزارت فرهنك بطور کلی می‌گوید بودجه نداریم و از طرفی مالکین خانه ها تا حدود زیادی حق دارند چون کرایه ای که‌به آنها پرداخته میشود مربوط بده سال‌قبل میباشد و باین جهت حاضر نیستند تعمیرات لازم را بنمایند .

فرهنك تهران هر ماه متجاوز از پانصد هزار تومان کرایه این‌محل ها را می‌پردازد

امسا ل وزارت فرهنك از محل عوارض شهرداری چندین محل خریداری کرده که اغلب آنها کهنه می‌باشد و احتیاج به تعمیرات‌اساسی دارد .

وزارت فرهنك در نظر دارد از محل صدی سه مالیات فرهنك و بهداشت که از مدتی قبل اخذمی‌شود ساختمانهای جدیدی تهیه‌نماید واندك اندك مدارس را باین‌ساختمان ها منتقل سازد ولی با بودجه فعلی وعواید حاصله از این راه هر سال بیش از چند مدرسه و ساختمان جدید نمیتواند تهیه نماید .

دربازدید اعلیحضرتین ازاسکله خرمشهر

ازچپ براست: آقایان مهندس خسروهدایت، سرلشگرضرغام، سرلشگردکترایادی، خطاطان وسفیرانگلیس درحضور شاهنشاه وملکه

والاحضرت اشرف پهلوی در جنوب فرانسه

خبر گزاری فرانسه از جنوب فرانسه (وال دیرز) اطلاع داد که والاحضرت شاهدخت اشرف پهلوی وارد وال دیرز شدند .

والاحضرت اشر فپانزده روز در وال دیرز توقف نموده و سپس سفر طولانی خودرا به امریکای شمالی و جنوبی آغاز خواهند کرد .

نقشه توسعه بنادر ایران

صبح امروز آقای وایل رئیس شرکت کشتیرانی «امریکن لاین» با هواپیمای آل ایتالیا وارد تهران شد .

شرکت مذکور که امور بندری و کشتیرانی را در بسیاری از کشور ها بوجود آورده از چندی قبل نقشه ها ئی برای توسعه بنادر ایران وسرعت تخلیه کشتی تهیه کرده و قرار است آقای وایل درمدت اقامت در ایران به بنادر این کشور مسافرت نموده و در پایان پیشنهادی برای این کار تسلیم دولت ایران نماید .

پس از دوسال کاروکوشش

عقب افتاده‌ترین منطقه ایران‌جلوافتاد

امروز با خبر شدیم منطقه‌روستایی بمپور که دو سال پیش بعنوان عقب افتاده ترین‌مناطق ایران‌انتخاب شده بود ، در این مدت بطور محسوسی جلو افتاده ودرآمد کشاورزان آن چهار برابر افزایش یافته است، این‌موضوع درکنفرانس روسای ادارات عمران معلوم گردید

مهمترین مسئله کنفرانس بمپور پیشرفت عمران بلوچستان بود دو سال پیش حوزه عمرانی‌بمپور بدست شاهنشاه افتتاح شدو طبق قرار داد کلیه قراء خالصه بمپور در اختیار بنگاه عمران گذارده شد . و بنگاه عمران با اعزام دهیاران برای بالا بردن سطح زندگی روستائیان و ترویج اصول صحیح کشاورزی‌اقدام کرد .

بطوری‌که اکنون حد متوسط درآمد یك کشاورز بلوچ از۱۵۰۰ ریال به چهار برابر افزایش یافته است و تا سه سال دیگر که‌برنامه عمرانی بنگاه عمران در بلوچستان پایان می یابد به بیست برابرافزایش خواهد یافت .

حوزه‌عمرانی بمپور با وجود تمام مشکلاتی که در پیش داشت بااعزام دهیاران بدهات برای بالابردن میزان درآمد و سطح زندگی و تامین فرهنك و بهداشت اهالی اقدام کرد.

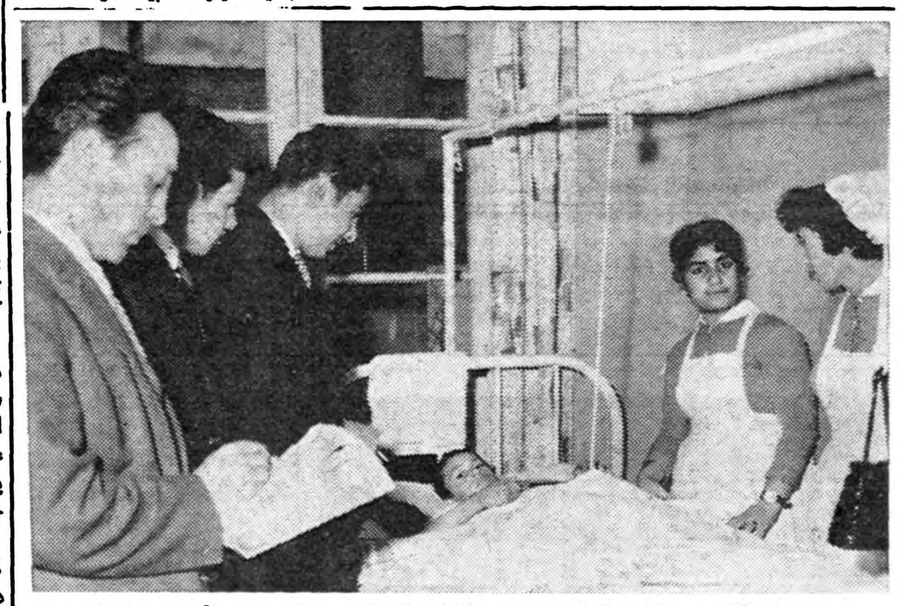

امروز نمایندگان روزنامه اطلاعات ومجله اطلاعات کودکان بعیادت دانش‌آموزان مجروح مراغه رفتند

(مربوط بخبر صفحه اول)

فردا از خطوط ۱و۴و۵ بازدید بعمل می‌آید

ساعت ۷ صبح فردا سه خط اتوبوس رانی ۱و۴و۵ که بطرز نوینی تنظیم شده از طرف آقای دکتر الموتی معاون نخست وزیر وسر پرست بازرسی کل و هیئت مدیره شرکت واحد اتوبوس رانی و اعضای کمیسیون بررسیهای پیشنهاد های نخست وزیری بازدید میشود .

قرار بازداشت یك مودی مالیاتی صادر شد

امروز اطلاع حاصل شد که قرار باز داشت یکی از مودیان مالیاتی صادر گردید مودی مزبور در حدود یك میلیون ریال بدهی مالیاتی دارد و چون حاضر به تقسیط و پرداخت آن نشد و به آخرین اخطار وزارت دارائی هم تمکین ننمود لذا قرار بازداشت وی امروز صبح صادر گردید .

تیمسار ریاست معظم و محبوب شهربانی کل کشور

از امراز لطف و مرحمت جنابعالی و معاونت محترم تیمسار سرتیپ درخشان در مورد پیدا شدن اتومبیل این جانب که‌در تاریخ هفتم اسفند ماه بسرقت رفته بود تشکر مینمایم . درضمن لازم میدانم از زحمات شبانه روزی جناب سرهنك فهمی ریاست محترم آگاهی و هم‌چنین آقای کاظمی ریاست شعبه ششم آگاهی‌وآقایان‌سر گردغرائی کلانتربخش۱۴ و حامدی ریاست آگاهی بخش ۱۴ که در پیدا نمودن اتومبیل این جانب بی‌نهایت جدیت نموده‌اند تشکر نموده موفقیت ایشان رادر راه خدمت به میهن و شاهنشاه مسئلت مینمایم .

حسین دقیقی

بعلت افزایش مسافرین عید:

لکوموتیوهای ذخیره روشن میشوند

★ کارآژدارها میگویند: امسال مسافرین عید کمتر است.

★ فقط مسافرین اصفهان وشیراز زیاد است

امروز یك مقام مطلع در راه‌آهن بخبرنگار ما گفت که تعداد باجه های فروش بلیط راه آهن افزایش یافت این تصمیم بعلت مراجعه گروه کثیری از مسافرین ایام عید بایستگاه راه آهن اتخاذ شده است مامورین فروش بلیط راه آهن از ساعت ۸ صبح‌الی ۸ شب مشغول فروش بلیط میباشند و کلیه لکوموتیو های دیزل راه‌آهن که بصورت‌رزروخاموش بودند بسرویس گذارده شده و آماده خدمت‌گردیده‌اند مامورین دپوهای راه آهن و کارگران و تعمیر کاران و مهندسین و روسای ایستگاه ها برای تامین‌رفت و آمد قطار ها که در ایام عید فوق العاده افزایش خواهد یافت از هم‌اکنون آماده شده‌اند مقام مزبور افزود که‌در سال جاری بعلت وجود تعداد واگن کافی بهر تعداد که مسافر مراجعه نماید بلیط فروخته خواهد شد .

اکنون در ایستگاه تهران جمعا سی باجه مشغول فروش‌بلیط بمسافرین است و هرکس هر روز و هر موقع مراجعه کند موفق به مسافرت خواهد شد .

عدم‌استقبال

امروز خبرنگار ما با بنگاه های مسافربری‌درجه‌اول‌تماس گرفت‌مدیران بنگاهها میگویند امسال بر خلاف سال های قبل از استقبال مسافرین خبری نیست فقط مسافر شیراز و اصفهان زیاد است و از هم‌اکنون روزانه هر یك از موسسات مسافر بری در حدود ۵ دستگاه اتوبوس بشیراز و اصفهان اعزام میدارند بلیط مسافرت از بیست در صد الی یك برابر ونیم افزایش یافته ومیگویند چون اکنون مسافرتها یکطرفی است پس از ایام عید مجددا قیمت ها بحالت اول بر خواهد گشت .

تارزان خواهر ملکه انگلیس راربود...

ولی در همین موقع درخاورمیانه سروصدا براه افتادکه

«ملکه جنایت» وارد تهران شده‌است، ..

وشاید براثر همین اخبار عجیب وغریب بود که ...

جمعی از وزرا ورجال وهنرمندان شروع کردند به جست وخیز ..

بقیه درصفحه ۷

مین‌مناسب کوره‌آجرپزی

بمساحت ۲۰۰ هزار متر دربالای کاروانسرا سنك برای فروش ومعاوضه حاضراست طالبین

بدفتر معاملات پول

شاهرضا مقابل کافه شهرداری تلفن ۴۲۵۱۲ رجوع فرمایند

۱ـ۳ آـ۳۵۵۰۹

آخرین خبرتا ۴ بعد از ظهر

بزرگترین کمك هوائی به‌بندر آقادیر

رباط ـ۲ مارس ـ رویتر ـ یکی‌از بزرگترین کمك های هوائی به شهر آقادیر که بر اثر زلزله ویران شد در حال انجام است وهواپیماها بایر شهر دارو و وسائل اولیه حمل می کنند .هواپیما های‌انگلیسی ،فرانسوی ایتالیائی و اسپانیائی ، آلمان غربی و مراکش و ایالات متحده دراین عملیات شرکت دارند . هواپیما های ٤موتور، بزرك ٦بولدوزر سنگین به‌آقادیر حمل کردند تا بوسیله آنها شهر پاك شود و اجساد را از زیر آوار خارج کنند .۱۶۰۰ نفر از افرادگردان‌مهندسی آمریکا نیز به آقادیر رفتند . تمام کشتی های فرانسه در مدیترانه‌و ناو شکنهای سنگین آمریکائی با شتاب بسوی آقادیر میروند تا در عملیات نجات شرکت کنند ممکن است زلزله های جدیدی در آقادیر روی دهد . شدت زلزله آقادیر باندازه‌ای‌بوده‌است که زلزله سنج های مسکو و مونترال پایتخت کانادا آنرا ثبت کردند.عده‌ای ازمهندسین‌امروزبه سوی سدنفیس در ۲۵ میلی جنوب غربی مراکش خواهند رفت تا آنرا مورد بر رسی قرار دهند زیرا گفته میشود که ممکن است سد مزبور در اثر زلزله آسیب دیده‌باشد و بشکند .

خروشچف واردکابل شد

کلکته ـ۲مارس ـ رویتر ـنیکتا خروشچف نخست‌وزیر شوروی بامداد امروز از کلکته عازم کابل شد .

هنگام عزیمت خروشچف‌پاندیت نهرونخست‌وزیر هندواونونخست‌وزیر سابق برمه در فرودگاه حضور داشتند .

نخست‌وزیرشوروی طی نطقی که قبل از سوار شدن به هوا پیما ایراد کرد گفت من درحالی خاك هند را ترك میکنم که اطمینان دارم دوستی بین دوکشور مابیش از پیش بنفع صلح‌جهانی توسعه خواهد یافت گفته میشوددر مذاکراتی که دیشب بین رهبران سه کشور بعمل آمد مسئله تشکیل کنفرانسی ازسران کشور های آسیائی وآفریقائی قبل از تشکیل کنفرانس عالی شرق و غرب در پاریس مورد بررسی قرار گرفته است .

آخرین گزارش رسیده حاکی است که نخست‌وزیر شوروی در ساعت یك‌بعد از ظهر امروز وارد پایتخت افغانستان شد .

کشف نفت در خلیج فارس

ترکیه ـ اول‌مارس ـخبرگزاری فرانسه ـ امروز در توکیو گفته شد که کمپانی ژاپنی نفت‌عربستان روز یکشنبه به حکومتهای کویت و عربستان سعودی اطلاع داده‌است که در سرزمینهای آنها موفق به کشف نفت شده‌است .

مکتشفین کمپانی مزبور دراواخر مامژانویه‌در خلیج‌فارس‌یك‌منبع‌زیر دریائی نفت که روزانه میتواند یك میلیون لیتر نفت بدهد .کشف کرده‌اند .

۱۲ کشتی ژاپنی برای ترکیه

توکیو ـخبرگزاری فرانسه ـ یك منبع مطلع امروز در توکیو اطلاع داد که ژاپن بزودی ۷کشتی باربری بارژش دوازده میلیون دولار به‌ترکیه خواهد فروخت . ظاهرا قرار دادی درین زمینه بین کمپانی کشتی سازی «اوراگا» وبانك ترکیه بامضاء رسیده است . صدی ۲۵ قیمت این کشتی‌ها هنگام تحویل وبقیه درمدت ۷سال پرداخت خواهد شد .

انجمن هنری کودکان

ازخوانندگان مجله اطلاعات کودکان برای شرکت درجشن دعوت کرده‌است.

صفحه هفتم را مطالعه فرمائید

جناب آقای‌مهندس‌صدری

انتصاب جنابعالی را بمدیریت فنی شرکت واحد تبریك گفته امیدواریم که در این قسمت منشاء خدمات ذیقیمتی برای مردم ومملکت خواهید بود

دکتر ایرج برهمن ـ انوشیروان منصور ـ سعیدمنصور

شرکت سهامی صنایع پارس و آمریکا

تنها سازندهٔ انواع پروفیل ومصنوعات آلومینیومی درایران

ازخیابان شاه کاشی ۶۹ به‌خیابان نادری کوچه مسعودسعد کاشی ۱۵ انتقال یافت

دکترجمیله یگانه (علوی)

پس از گذراندن دوره تخصص در مامائی و جراحی بیماریهای زنان از امریکا مراجعت و از بیماران محترم عصر ها پذیرائی مینماید.

نشانی ـخیابان جامی (بین‌آشیخ هادی وپهلوی)

بانك بازرگانی ایران ضمن دو قرعه‌کشی

۵۰۰۰۰۰ پنج میلیون ریال

بدارندگان حساب سیار خود جایزه داد وخانواده‌های زیادی را غرق دراین گنج باد آورده کرد

شماهم هرکه هستید ، هرچقدر درآمد دارید وهرکجازندگی میکنید

حتی بایکصد ریال وده دقیقه صرف وقت

میتوانیددربانك بازرگانی ایران

وشعبه‌های آن

بافتاح حساب سیار

ازاین ثروت هنگفت استفاده

کنید

بدون حق العمل

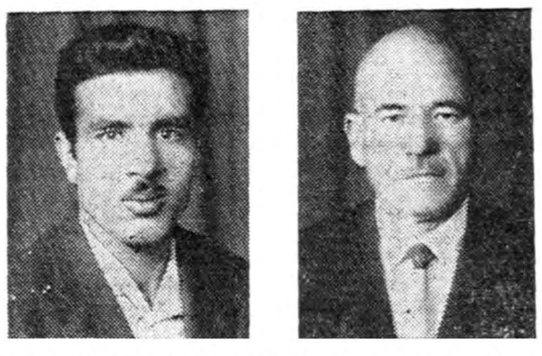

آقای غلام یوسفی رفیع که بنگاه معاملات ملکی دارد برای آقای عباس شکوری که در صدد خرید خانه است این کار را خواهد کرد و از او حق العمل نخواهد گرفت ... زیرا این دو بپاس شرکت با هم و بردن سیصد هزار ریال ازجوائز سری ۴۷۹حالا با هم رفیق شده اند .

آـ۴۴۸۹۰ «بنگاه بخت آزمائی ملی»

روغن نباتی قو طعم کره دارد