اطلاعات

سال دهم شمارهٔ ۲۵۳۱ — پنج شنبه نوزدهم تیرماه ۱۳۱۴ — سی دینار

اصلاحات شهری بخوبی پیش میرود

هر کس امروز شهر طهران را ببیند وسابقا هم آن را دیده باشد شاید حقیقتا نتواند تشخیص بدهد که درطهران سابق وارد شده یا بیکی از شهر های زیبا و بزرك اروپا با این تفاوت ومزیت که مظاهر شاقی آن در بناهای جدیدش در هر خیابان وهر قسمتی از نواحی شهر بصورت برجستهٔ نمایان و آشکاراست.

درولایات هم این اصلاحات کاملا در جریان می باشد. مشهد امروز غیر از مشهد دیروز است، همانطوری که شهر تبریز امروز هم غیر ازشهر تبریز دیروز میباشد. در اصفهان، کرمانشاه، فارس، خوزستان در گیلان ومازندران در کردستان، خرم آباد، و بروجرد و ولایات مرکزی اصلاحات بلدی بسرعت پیش میرود و بدیهی است درطهران که پایتخت مملکت می باشد این اصلاحات زیاد تر انجام شده و باید هم زیاد تر باشد، زیرا آبادی و عمران پایتخت همیشه در هر مملکتی مقیاس عمران و آبادی سایر شهر ها می باشد و انظار همواره بپایتخت دوخته شده است

ما با اعتراف باینکه بلدیه طهران درظرف سال های اخیر اصلاحات زیادی درشهر طهران انجام نموده، و نقشه های اصلاحی مفیدی را یکی پس ازدیگری بموقع اجراء گذارده است و با تصدیق باین که شهر طهران امروز از حیث آبادی وعمران که روز بروز رو بتوسعه می رود ابدا قابل مقایسه با شهر طهران دیروز نیست، با تمام این مراتب بهیچوجه نباید قانع باین چیزها باشیم ما معتقدیم که یك سلسله اصلاحات مهم دیگری برای طهران لازم می باشد و بلدیه ازحیث این که اصلاحات مهم مزبور را باید انجام نماید وظیفهٔ بزرك وسنگینی رادر عهده دارد.

ما اگر تنها در اسفالت کردن تمام خیابان های شهر فکر کنیم و همین یك چشمه اصلاحات راخوب درنظر بگیریم می بینیم که کار بزرگی است؛ در صورتی که قسمتهای مهم دیگری مانند لوله کشی وغیره نیز در پیش میباشد وبدیهی است بلدیه طهران یك وجود خارج ازمردم نیست یعنی برای رفاه و آسایش، تندرستی وصحت و بالاخره اعتبار و آبرومندی ساکنین این شهر کار می کند و اصلاحاتی هم که در پیش دارد برای مردم انجام میدهد بنابراین باید اعتراف کرد تا کمك و مساعدت مردم در میان نباشد بلدیه هم نمی تواند وظایف سنگینی را که در عهده دارد انجام بدهد تا بحال هم همینطور بوده، درسایر ممالك دنیا نیز همینطور هست، با کمك وتوجه مردم کارهای بزرك بلدی انجام میشود، اگر اینطور نبود بلدیهٔ در دنیا وجود پیدا نمیکرد پس ما همانطور که معتقدیم یك سلسله اصلاحات مهمی برای شهر طهران لازم می باشد که بایست بلدیه انجام بدهد وانجام این اصلاحات را وظیفه بزرگی برای بلدیه میدانیم همینطور عقیده داریم که باید با کمك وتوجه وعلاقمندی مردم این اصلاحات بدست بلدیه انجام شود

در کار خانه زری بافی

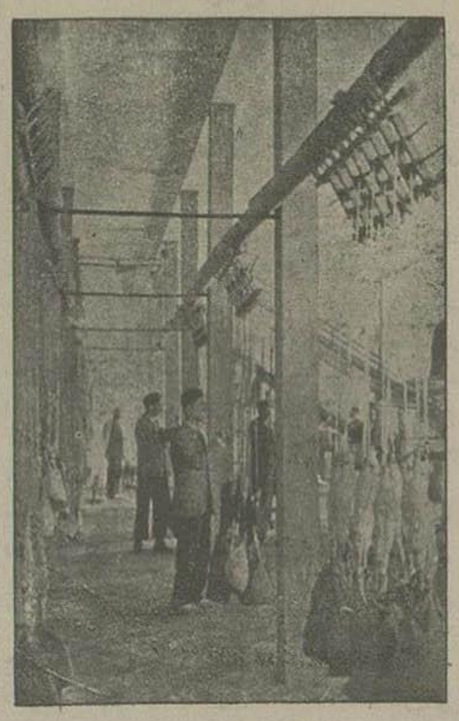

دراداره کل صناعت کارخانجاتی برای احیای صنایع قدیم ایران دائر می باشد دراین کارخانجات نقاشی زری بافی، مینیاتور، کاشی سازی - خاتم سازی، قالی بافی وکارهای مختلف دستی ترقیات شایانی نموده است

درگراور فوق یك منظره از کارخانه زری بافی اداره کل صناعت دیده می شود.

مصاحبه با کمال اتاتورك

وضعیت بین المللی و خطر جنك. جامعهٔ ملل و قضیهٔ تنگه ها

مادام کلیدیس روزنامه نویس امریکائی در ۲۰ ژوئن در آنکارا از کمال اتاتورك رئیس جمهور ترکیه ملاقات کرده وراجع بوضعیت حاضرهٔ بین المللی واحتمال وقوع جنك وجامعه ملل وقضیه استحکامات تنگه های داردانل مذاکره و آقای رئیس جمهور چنین شرح داده اند:

خطر جنك: از احتمال وقوع جنك درآینده نزدیکی سؤال می کنید ولکن گمان می کنم گفتگو از آینده نزدیك نظر باحتمال وقوع جنك در حال حاضر، بی معنی باشد، خطر وقوع جنك در حال حاضر موجود است، وضعیت بین المللی بد و فوق العاده هم بداست زعماء وفرماندهان قوم صمیمی نبوده و آلت تجاوز و هجوم بشمار می روند بدون اینکه باهمیت وقوع جنك و مصائب و بلایائی که بهمراه خود دارد اعتنائی بکنند. این زعماء و فرماندهان، ملتی را که برآنها حکومت می کنند گمراه کرده اند ومسئله ملیت وعادات ورسوم را سوء استعمال نموده وآن را باصور واشکالی مغلوط وغیر حقیقی تصویر وترسیم کرده اند، و بعقیدهٔ من موقع آن فرا رسیده است که جماعات وتوده های مردم بخود باز گشته و بهوش آمده فرمان روائی و پیشوائی خود را بمردانی که معروف بحسن مداخله در امور هستند. و بمزایای فاضله و اخلاق عالیه متصف میباشند واگذار کنند و بدین وسیله از اختلافات ومنازعات که وقوع آنها محتمل است مخصوصا در چنین موقع باریکی جلوگیری بنمایند، اینها یك سلسله مسائلی هستند که نه تنها نباید تردید درصحت آنها کرد بلکه بایستی پیش از دست رفتن فرصت آنها را حل کرد.

نخستین کاری که اقدام بدان بافرض وقوع جنك ناگهانی که یکباره مانند بمب میترکد — بردول حتم میباشد، توحید قوای مسلح آن دول و وحدت نفوذ مالی آنها وهدف نمودن این دوقوه مسلح بدولت متجاوز میباشد تا آنکه از قهر وخشم او جلوگیری و سدی در برابر مطامع او کشیده شود واینکار البته دشوار است مگر برای یك موسسه بین المللی که او میتواند بدان اقدام کند.

قرارداد های ناحیه ای: نخستین گام برای تحقیق این نظریه درحال حاضر تسریع دول بمذاکرات درباب احتیاجات حاضرهٔ آنها وتوجه کردن بروابطی است که بعضی را با بعضی دیگر بهم پیوند نموده و سپس بستن پیمانهای ناحیه ای بمنظور تثبیت ارکان صلح واستحکام بنیان آن درجهان میباشد

امریکا وخطر جنك: هرگاه فرض کنیم جنگی واقع شود بعقیدهٔ من امریکا نخواهد توانست بیطرفی اختیار کند. چه ناگزیر موقعیت شامخی را که در میان ملل دنیا دارد وبنا باختلاف اوضاع واحوال جغرافیائی وروابط عدیدهٔ که اورا با دیگر ملل مربوط ساخته است تحت تاثیر جنك واقع خواهد شد و علاوه بر این ولایات متحدهٔ امریکا محال است بپذیرد که مرتبتی مادون رتبهٔ بزرك و عالی خود که در سیاست و اقتصاد جهان که بعنوان یکی از بزرك ترین دول مقتدر که دارای مصالح در تمام اقطار دنیا است دارد داشته باشد و بعقیدهٔ من برای ولایات متحدهٔ امریکا شایسته آن بود که بدیوان داوری بین المللی برای استحکام مبانی صلح جهانی ملحق شود و رد الحاق مذکور سهم بزرگی را که ولایات متحده امریکا میتوانست درحل اختلافات بین ملل بصورت مسالمت آمیز وبعنوان دولت متنفذ وبزرگی داراشود ازدست بداد

جامعه ملل: اکنون راجع بقضیه جامعه ملل صحبت میکنیم و با وجود اثبات این قضیه که جامعه ملل وجود مؤثری تا کنون در استقرار صلح جهان نبوده است. باز هم بعقیدهٔ من یگانه مؤسسهٔ که در جهان میتواند غایات و آرزو های عالی و مشترك بین المللی را مصداق خارجی بدهد موسسهٔ ژنو میباشد و معتقدم باینکه استقرار صلح دائمی تام وتمام مستلزم آن است که تدابیر بین المللی مؤثری برای بهبودی اوضاع جماعات و توده های وسیع مردم اتخاذ شود ورفاه و نیك بختی بشری جایگزین بینوائی وتهی دستی، گرسنگی و فشار وبدبختی بشود.

آنچه که بر وطن پرستان جهان واجب و لازم میباشد دوری گزیدن از حسد و خودپرستی و انتقام میباشد

ترکیه و بالشویکی: شیوع بالشویکی در ترکیه ابدا درست و صحیح نیست ومحال است که ترکیه مملکت بالشویکی را بپذیرد زیرا اولین مقصود حکومت ترکیه همان تضمین سعادت وآزادی کامل ملت و تقویت قشون و بیداری وشب زنده داری برای آسایش و رفاه مردم و ساکنین کشور ترکیه میباشد. در ترکیه اثری از آثار بیکاری وجود ندارد و ماهر اندازه که در مقدورمان بوده برای توسعه وسائل صحی وآسایش عمومی افراد سعی و کوشش کرده ایم.

استحکامات تنگه ها: و اما علت استحکامات نظامی تنگه های داردانل همانا تغییری است که در وضع بین المللی رخ نموده و مقتضیات لازمهٔ که از زمان معاهدهٔ لوزان و قبول ترکیه با گشادن تنگه ها تغییر پیدا کرده است و چون تنگه های مزبور کشور ترکیه را بدو قسمت تقسیم می کند، برای حفظ مملکت و دفاع از آن امروز وظیفهٔ خود را در استحکامات نظامی آن میدانیم و علاوه بر این تنگه ها در حال حاضر یکی از عناصر حیاتی در روابط بین المللی بشمار میرود و بدیهی است که ترکیه این مناطق را که کلید کشور خود میداند زیر دست هر متجاوز لجام گسیخته رها و آزاد نمیگذارد که هر طور میل داشته باشد رفتار کند و ترکیه ناگزیر است از هر دولت متحارب و متجاوزی که موجب اختلال صلح جهان گردیده و بخواهد از تنگه های دردانل عبور کند از اوجلوگیری کند وترکیه ابداً اجازهٔ عبور نخواهد داد.»

دو منظره از آسفالت ریزی

غیر از خیابانهائی که سنك فرش شده سایر خیابانها را اسفالت می کنند که هم از حیث قیمت مقرون بصرفه و هم زیاد محتاج به تعمیر هر روز نیست و هم برای عبور ومرور راحت تر است

شاگرد اول بین محصلین اعزامی نفت

در نتیجه مسابقهٔ که برای انتخاب و اعزام محصلین بانگلستان جهت فرا گرفتن علوم مربوط بصناعت نفط بعمل آمد محمد خان مهتدی فرزند مرحوم میرزا لطف الله خان مهتدی بین ۴۴ نفر شرکت کنندگان با معدل ۱۵٫۲۳ شاگرد اول شده اند.

پیشاهنگی وعملیات آن

پیشاهنگی در بین محصلین مدارس شیوع کاملی یافته اکثر محصلین عضویت آنرا پذیرفته و عملیات آن را فرا گرفته اند محصلین پیشاهنك در مواقع و اوقات مختلف از شهر خارج و صحرا نوردی می نمایند و آداب ورسوم آنرا که عبارت از عملیات مختلف ورزشی میباشد تمرین می نمایند اخیرا هم که اردوگاه تابستانی در منظریه تشکیل یافته است گروه های مختلف پیشاهنگان مدارس ودبیرستان ها در روز های معینه بمنظریه رفته و در آنجا عملیات خود را تمرین و از محل ییلاقی آن جا استفاده می نمایند.

گراور فوق طرف راست گروه پیشاهنگان دبیرستان ایرانشهر (ثروت) وطرف چپ یکی از پیشاهنگان در حال پرش از روی شیروانی عمارت دو طبقه در دبیرستان مذکور دیده میشود

روز جمعه (فردا) سه ساعت قبل از ظهر در کلیسای ارامنه واقع درانتهای خیابان شاهپور مجلس تذکری بیاد مرحوم آقای **آرام مهندس مظلومیان** منعقد می باشد **رفقا**

نمره اعلان ۱۴۱۷

تیغهای فیل نشان مغازه پیرایش مخصوص ریشهای زبر تهیه شده نمره اعلان ۱۳۷۲ ۳-۴

کارخانه کیسه بافی رشت

بدین وسیله باطلاع عموم مؤسسات تجارتی و آقایان تجار و اشخاص ذیعلاقه می رساند که انواع کیسه و لفاف و نخ قندی مصنوع کارخانه در مراکز تجارتی و نقاط مشروحه ذیل همیشه موجود و بمظنه های آتی الذکر فروخته میشوند:

مراکز فروش و نام نمایندگان		کیسه میل آبی قیمت هر تخته	کیسه میل قرمز قیمت هر تخته	کیسه بادامی اعلی قیمت هر تخته	لفاف اعلی بعرض ۱۱۷ سانتی متر برای عدلبندی قالی - کتیرا و کیسه های آرد قیمت هر متر	لفاف بعرض ۱۱۷ سانتیمتر برای عدلبندی پنبه و پشم قیمت هر متر	نخ قندی قیمت هر من تبریز
طهران	تجارتخانه برادران غفاری	۴٫ ریال	۴٫۱۰ ریال	۴٫۵۰ ریال	۲٫۷۰ ریال	۲٫۲۰ ریال	۲۴ ریال
تبریز	شرکت خامنه	۴٫۳۰ »	۴٫۴۰ »	۴٫۶۰ »	۲٫۷۰ »	۲٫۲۵ »	۲۴ »
مشهد	تجارتخانه برادران وهاب زاده	۴٫۲۰ »	۴٫۳۰ »	۴٫۷۰ »	۲٫۷۵ »	۲٫۳۰ »	۲۵ »
بیرجند	« کوربجین سنگه	۴٫۵۰ »	۴٫۶۰ »	۴٫۸۰ »	۲٫۷۵ »	۲٫۳۰ »	۲۵ »
زاهدان	« آقامحمد تقی کرجی	۴٫۳۵ »	۴٫۴۵ »	۴٫۸۰ »	۲٫۷۵ »	۲٫۳۰ »	۲۵ »
بندرعباس	« اتفاقیه کمپنی	۴٫۵۰ »	۴٫۶۰ »	۴٫۸۰ »	۲٫۷۵ »	۲٫۳۰ »	۲۵ »
اصفهان	« حاجی ابوالقاسم تبریزی	۴٫۳۰ »	۴٫۴۰ »	۴٫۶۰ »	۲٫۷۰ »	۲٫۲۵ »	۲۴ »
همدان	« حاجی آقا محمد نراقی	۴٫ »	۴٫۱۰ »	۴٫۶۰ »	۲٫۷۰ »	۲٫۲۰ »	۲۴ »
کرمانشاه	« حاجی عبدالحسین صاحب	۴٫ »	۴٫۱۰ »	۴٫۶۰ »	۲٫۷۰ »	۲٫۲۰ »	۲۴ »
اهواز	« حاجی محمدتقی دهدشتی واخوان	۴٫ »	۴٫۱۰ »	۴٫۴ »	۲٫۷۵ »	۲٫۲۰ »	۲۵ »
شیراز	« میرزا محمدتقی تریا	۴٫۳۰ »	۴٫۴۰ »	۴٫۶۰ »	۲٫۷۰ »	۲٫۲۵ »	۲۴ »
یزد	« آقاغلامرضا مرشد زاده	۴٫۳۰ »	۴٫۴۰ »	۴٫۶۰ »	۲٫۷۰ »	۲٫۲۵ »	۲۴ »
بوشهر	« میرزا ابوالقاسم کازرونی	۴٫۳۰ »	۴٫۴۰ »	۴٫۷۰ »	۲٫۷۰ »	۲٫۳۰ »	۲۵ »
بابل	« برادران غفاری	۴٫ »	۴٫۱۰ »	۴٫۷۰ »	۲٫۷۰ »	۲٫۲۰ »	۲۴ »

بهتری جنس کارخانه باجناس خارجه بمصرف کنندگان ثابت شده و لازم بتوصیف نیست. ضمنا تذکر می دهد که کارخانه کیسه بافی همه رقم کیسه و لفات مابه الاحتیاج را بهر بافت و بهر اندازه تهیه مینماید. تمام کیسه های قند و شکر کارخانه های دولتی و کیسه های کارخانه سیمان و کیسه های کارخانجات آرد در این کارخانه حاضر می شود - کارخانه سفارش بافت همه جور کیسه و لفاف را قبول و در نزدیکترین وقتی بمشتریان محترم تحویل مینماید.

نمره اعلان ۱۳۸۰ « رئیس کارخانه کیسه بافی رشت » میر حسن غفاری

پذیرائی در سفارت فرانسه

بمناسبت عید ملی فرانسه، وزیر مختار فرانسه و مادام ژان پدزی روز یکشنبه ۱۴ ژوییه (۲۲ تیرماه) از محترمین ایرانی وخارجی و از هیئت نمایندگان سیاسی و قنسولی که مایل بملاقات ایشان باشند از ساعت ۵ تا ۷ بعد از ظهر در قصر ملك (شمیران - نزدیك امامزاده قاسم) پذیرائی خواهند کرد، ضمنا از عموم محترمین تمنی دارند این اعلا مرا بجای دعوتنامه جداگانه قبول بفرمایند.

نمره اعلان ۱۴۰۷ ۱ - ۲

امشب در هتل آستارا (استریا)

شب جمعه (امشب) سواره مهم ارتیستیك باشرکت آرتیست های جدید باپروگرام های تازه روز جمعه ساعت ۷ ماتینه با عملیات جدید - روز یکشنبه بمناسبت عید ملی ۱۴ ژوییه فرانسه ازساعت ۱۰ سواره وجشن ارتیستیك داده خواهد شد

نمره اعلان ۱۳۸۷ ۲ - ۴

فقط امشب وفرداشب

در نمایشگاه مرکزی - لاله زار

تنها پیس مهیج وبی نظیر

غیاث خشتمال

بقلم آقای میرزا ابراهیم خان ناهید

توسط کلوب فردوسی

۱- اعتبار هر بلیط فقط برای شب ذکر شده در بلیط است

۲- نمایش سرساعت ۹ شروع خواهد شد

۳- ورود اطفال خوردسال ممنوع است

نمره اعلان ۱۴۱۴

دکتر دانشوری

دکتر درطب از انیورسیته پاریس

متخصص در امراض سینه

رئیس مریضخانه فیروز آبادی

همه روزه از ۴ تا ۸ ساعت بعد از ظهر درمطب خود (خیابان جدیدالاحداث فردوسی - بالای سفارت انگلیس) برای پذیرائی مرضای محترم حاضر است

نمره تلفون ۵۶۱

نمره اعلان ۱۰۶۰ -۷-

مسائل اجتماعی

بهشت اینجاست!

دیروز یا پریروز بود که در اخبار خارجه خبری از مصدر لندن دیدم که اطلاع میدادا کنون در انگلستان بیش از دو ملیون نفر بی کار وجود ندارد.—

در جراید خارجه که بایست اخیر رسید خواندم که ثروتمندی از متمولین که باسم میلیونرو میلیاردر معروف شده اند از زمان ثروتمندی‌خویش بجمع‌آوری سنگهای قیمتی یعنی جواهرات هفت رنك پرداخته ودر دم واپسین که مرگش فرا می رسد مجموع این سنگهای قیمتی را وصیت میکند که یکی از موزه‌های امریکا تقدیم کنند، ویس از مرك او زوجه اش در صدد بر میاید که بوصیت شوهرش عمل کند و این جواهرات هفت رنك را بهر موزهٔ که عرضه‌می داود ازاو بهدیه قبول کنند تقاضایش پذیرفته نمی شود، واین هدیه را رد می کنند (!) و در رد این هدیه دلیل مضحك آمیز آورده که چون محافظت آن مشکل وبیم آن میرود که دزدان زبردست آنها را بربایند از قبولش معذوریم و خرج محافظت آنها بیش از دخل عرضه داشتن این مجموعه است و از پس‌دزدان تردست ما بر نمی آئیم.

ونیز خواندم که لیندبرك قهرمان هوانورد که اول بار از فراز دریای اطلس بکسره ازنیویورك تا بپاریس پرواز کرد، چون آدم مارگریده که از نخ سیاه وسفید هراسناك باشد از درب معمولی عمارت ومنزل خود، از ترس دزدان و ارد نمیشود واز درب مخفی وارد می گردد وهمواره عده زیادی را از مامورین خفیه حقوق می دهد که عائلهٔ وخود اورا از دستبرد دزدان حفظ کنند.

وباز هم خواندم که کار بچه دزدی درامریکا بجائی رسیده است که تمام حواس پلیس آنجا را بخود مشغول نموده وبیکار عجیبی بین‌دزدان وقوای تامینیه آن‌جا برپاست.

وخودهمه‌روز دراخبار خارجه میخوانید که‌در دنیای جدیدیعنی امریکا هنوز دولت بابحران مهیب اقتصادی دست بگریبان است و بعد از سه‌سال مبارزه حال میگویند آن‌جا ده ملیون نفر بیکار وجود دارد ودر اخبار خارجه‌خواندیم که‌فاشیست در ایتالیا سوار برتوپ شده وجوانان پیراهن سیاه‌را برفتن بافریقای شرقی تشویق وتشجیع نموده زیرابیم جنك وخون‌ریزی باحبشه‌میرود.

ونیز خواندم که‌در حبشستان شبح مخوف جنك قیافه منحوس خودرا نزدیك است نشان بدهد وامریکا باتباع خود که مقیم در آن کشور هستند توصیه کرده که‌آن‌جا رابرای سلامت‌خود تخلیه کنند.

ونیز خواندم که در لاهور (هندوستان) زد و خورد خونین بین مسلمین‌وسیکها درگیر، و بیادم امدم که اکثر اوقات ازاین زدو خورد های خونین درآن اقلیم وسیع وجود دارد وگاهی چنان دامنه اتش جنك طایفه گی در ان کشور کهن سال مشتعل میشود که هیچکس برجان ومال خود ایمن نمیباشد.

وخواندم که‌در شمال چین هرچه که ژاپون تقاضا کرده حکومت چین پذیرفته وجز اینکه پذیرد چاره نداشته است.

من‌دیگر خسته شدم که‌این وقایع جهانی را نقل کنم خودتان تفحص کنید، وازخلال سطورآن فریاد گرسنگان، بیکاران خائفین ازجنك را بگوش هوش بشنوید، تفحص ورقت کنید، به‌بینید چگونه گریبان انها درچنگال بینوائی وبدبختی گرفتار شده وسپس‌بر گشته وضع خودمان رابه‌بینیم.

دراینجا بیکاری وجود ندارد، دراینجا ناامنی وجود ندارد، دراینجا بچه‌ها واطفال مادر کوچه‌ها وخیابانها ازاد میگردند، دراینجا دزدی پیدا نمیشود که بچه های مارا برباید: درخاك وسیع ما اگر تمام طلای دنیا را ازآن عبور دهند کسی بدان نگاه بد نمی کند. و با کمال امنیت بسر منزل مقصودمیرسد. دراینجا از گرسنگی بی‌نانی فریاد کسی بلند نمی‌شود در اینجا برای ملیونها وملیاردها کسر بودجه، مالیاتهای طاقت فرسا تحمیل بمردم‌نمیشود در این‌جا پول و مفتش داد و ستد اعتبار وهستی تجار ما، نقدینه و عایدات طبقات مردم، دستخوش هوا وهوس صرافان ودلالان نیست در اینجا ترس از جنك و خون ریزی وجود ندارد در اینجا شبها مادران برای سلامتی‌فرزندان خود که سواربر کشتی و آن‌ها را بان طرف دریاها روانه کرده اند، دستهایشان رو باسمان بلند نیست، دراینجا بدبختی و فقر و بینوائی حلقوم زارعین وصنعتگران ما را در پنجه های بی‌شفقت خود نمی فشارد

در اینجا .. می‌دانید چه وجود دارد؟

در اینجا یك حیات مقرون بارامش یك زندگانی مقرون باسایش ونظم واستقرار، امنیت و آسوده گی خاطر حکومت می کند در اینجا یك تحول وانقلاب تکاملی منظم ولی عالی سیر خود را ادامه داده وپیش می رود.

در اینجا یك تاریخ زرك که مملو ازافتخارات ملی کهن سال می‌باشد روز بروز برعدهٔ اوراق و فصول درخشان آن افزوده می‌شود، در این‌جا یك غرور ملی، یك عشق سرشار، ویك شوق آتشین طاهر نسبت بوطن، و ترقی وطن، وجود دارد، و بالاخره در اینجا یك ملتی بگفته آن روز نامه نویس فرانسوی در حال پدید آمدن است، که زنده کننده اتش شاهنشاه محبوب آن می باشد که موجد آن تحول و انقلاب عالی گردیده‌است.

بنا بر این:

بهشت اینجاست کازاری نباشد!

بقلم وارد پاریس

موسولینی وحبشه

نظری بحقائق

در ماه آوریل گذشته دولت بریطانی بر مراسله توضیح نامه ای که از جامعه ملل نسبت‌بالمان براثر تجدید سلاح آن مملکت صادر گردید امضاء نهاد ا کنون بعد از دو ماه از آن تاریخ همین دولت بادولت آلمان قرار داد بحری سه وزاهی را که آن دولت برای احراز مقصود مناسب می داند بریطانی به‌اختیارش می گذارد.

تصمیمات جامعه مواجه باحقائق را تغییر نداده است درماه اوت آینده فرصت دیگری برای سنجش حقائق وتصورات روی خواهدآورد

انتونی ادن نماینده ووزیر بریطانی درجامعه ملل با کمال مهارت سعی مینماید که در روابط ایطالی وحبشه بدستور دولت خویش دخل وتصرفاتی بنماید.

چنانچه مساعی «ادن» بعد از آن که دوره حکمیت ایطالی وحبشه خاتمه می یابد تجدید شود بدون نتیجه ماند. ایطالی جامعه ملل رارهاساخته ووضعیتی مشابه آنچه که در شرق اقصی بین ژاپن وچین برسر منچو کو روی داد رخ خواهد نمود

ملل دارای نظام وقوانین و صاحب قوای فوق العاده مانند انگلستان و ایطالی هر گز اجازت نمی دهند که شخص ثالثی در امور مهم‌ایشان همان طور که بریطانی در گذشته آن موقع که مشغول جهان ستانی بود وامپراطوری تشکیل می‌داد کسی اجازت نداد بکسی رخصت مداخله بدهند.

هنوز از آن تاریخی که فرانسوی ها «فاشودا» را در شمال نیل تخلیه کرده وجنك حبشی بین ما و خودشان رابر اثر تخلیه قشون خود از آن نواحی برطرف ساختند چهل سال بیش نگذشته است مامی خواستیم بافرانسه که باتوسعه نفوذ مادر سودان‌مخالفت میکرد مبارزه‌نمائیم

همان قدر که ما از درك احساسات وعوالم روحی ایطالی راجع بقضیه حبشه عاجز مانده ایم بهمان اندازه دول اروپائی رفتار مارا در خصوص «فاشودای» سودان منظر برحیرت مشاهده مینمودند فرصت من برای درك این حقائق شاید بیشتر از هر شخص دیگر بوده است اخیرا باموسولینی قریب یکساعت بطور خصوصی راجع بقضیه حبشه صحبت داشته ام.

این دیدار ومذاکرات دیگری که درخلال ۱۳ سال ریاست موسولینی برمملکت ایطالی با مشار الیه داشته ام همه صراحت وبی باکی اورا در این قبیل موارد روشن می سازد.

ایطالی در مشرق افریقا دارای دومقصودمهم میباشد که نظائر آن در تاریخ سیاست ریطانی فراوان است اول آن که متصرفات فعلی خود را حفظ کند و دوم آنکه برای سکنی دادن جمعیت خوددرماوراء بحار محلی تهیه دیده باشد.

ممکن است بعضی اراضی «داربترا» و«مالی» را چندان در نظر نیاورند اما این را باید دانست که این دو قطعه تقریبا نیم مقابل مستعمرات‌ایتالی هستند. این دو قطعه خاك سه هزار میل از خاك ایتالی دور افتاده و از طرفی سر حد مملکتی در افریقا ست که در سلحشوری شهرت داشته وهر وقت ممکن است که یك کرور قشون خود رادرآن قطعه تمرکز دهند.

اگر جنگی در اروپا رخ دهد رابطهٔ این دو مستعمره با ایتالی قطع خواهد شد. دست ایطالی از همه جای بسته و نخواهدتوانست‌مساعدت های نظامی یا روحی بمستملکات دور افتاده خود بنماید. مدخل دریای مدیترانه را تحت‌البحری‌دشمن مسدود ساخته و قوم سلحشور حبشه بر آن قطعه خاك بدلخواه خود خواهند تاخت. چنانچه روزی چنین صورتی روی دهد برای دولت فاشیست در دنیا چه قدر و منزلتی‌خواهدماندزیرادرنگاهبانی‌مستعمرات مزبور که ما ترك دولت دموکراسی ایتالی بوده‌است استعداد نشان نداده است

مقصود عمده موسولینی این است که‌بهر طریق باشد این دو قطعه خاك را نیم مستقل ساخته‌ونوعی سازد که منتظر کمك ایتالی جهت حفظ خویش در موقع بحران نباشند. برای احراز این منظور یك قشون ۱۰۰ هزار نفری از سفید پوستان و ۲۰۰ هزار از سیاه پوستان در این اراضی تمرکز یافته و موافق قراری که تنظیم شده آذوقه و لوازم‌خود را از ماوراء دریای احمر دریافت خواهندداشت

این اولین آمال ایتالی درافریقای‌شرقی است. مقصود دوم این است که‌برای‌سکنی دادن‌جمعیت متراکم‌ایتالی ازاراضی معتدل وحاصلخیز حبشه غنیمتی بدست آورد

ترس امریکا

از دزدان خزانه بانك

دزدان می توانند دیوار های آهنین را سوراخ کنند

متجاوز از ۱۰۸۰،۰۰۰،۰۰۰ لیره طلای‌خالص در خزینه بانك دولتی آمریکا جای دارد ودولت می ترسد که دزدان باوسائل جدیده بالاخره دیوارهای آهنین را سوراخ کرده وقسمتی از این فلز قیمتی را بربایند.

«ج گرام» یکی از متخصصین دولتی برای توسعه وارديادن وسائل وتدابیر جهة جلو گیری از دزدی مالهای خزانه تقاضا کرده است که درحدود ۴۰ هزار لیره انگلیسی اضافه اعتبار بدو اعطا مایند مشار الیه رابرتی را که در این مضمون تهیه کرده دارای حکایات واسراری است که‌از عالم حقیقت‌خارج نظر رسیده واین قبیل شیادی ها را فقط در عالم خیال مجسم میسازد امابا این وصف مخبر مذکور مدعی است حقیقت این است که دزدان امروز با وسائلی مسلح شده اند که جلو گیری از فساد اعمال بشان کار سهل وساده ای نخواهد بود.

مشار الیه اظهار میدارد وسیلهٔ دزدان برای حمله بصنایع ثروت در این اواخر ترقیات فاحش کرده ودر دسته باضافه دارا بودن اقسام آلات الکتریکی دارای عملجات ماهری هستند که در کارهای خوداز روابع بشمار میروند و می توان قبول نمود که پاره ای از این دستجات دارای وسائل و لوازمی هستند که هیچکس از جزئیات آنها اطلاعی نداشته‌وجریان عمل آن کاملا مستور مانده است.

پاره ای از صاحبمنصبان خزانه دارای امریکا حدس میزنند که این دزدان با آلات بسیار حساس زمین را کنده و می توانند خودرابقلب‌خزانه امریکا برسانند. این دزدان‌میتوانند خود را بمرکز خزانه رسانیده کار گران ضرابخانه را تیر باران و یا امر به سکوت نموده وهر قدر بخواهند از زرها بربایند

نفوذ این رارت وترسی را که دولت امریکا از دزدان زیرزمینی دارد از این مسئله واضح می شود که از ۴۰ هزارلیره‌پیشنهاد شده دولت ۳۰ هزار آن را قبول نموده و دستور داده است که فورا برای تمدید و استحکام کار های‌مربوط بحفاظت‌طلای خزانه دولتی مصرف سازند.

خاك ایطالی که تقریبا نصف خاك فرانسه می باشد جمعیتش دو ملیون بیشتر ازمملکت‌مذکور است. تنها درسایه مجاهدت و پایه زندگی پائین بوده است که این ملت در چهار دیوار مملکت‌خود اعاشه می کند - مهاجرت را که دال خارج‌روی افراد ایطالی بسته اند -

خاکی را که در آسیای صغیر بدو در جنك عمومی وعده کردند هرگز مسترد نشد.

این طبیعی است ایطالی برای تهیه موجبات زندگی خویش ناچار بحبشه روی خواهد آورد. این همان مملکت نیم وحشی است که دولت بریطانی در چهارده سال قبل برای ورودآن بجامعه ملل‌اشکال تراشی نموده وبها،هاجست.

در سال ۱۹۰۶ دول بریطانی، فرانسه و ایطالی بموجب نقشه‌عایحده خاك حبشه را بین خود تقسیم کرده و دائره نفوذ هریك تعیین شد، تقریبا در همین اوقات قرارداد دیگری بین دولتین‌بریطانی وفرانسه بسته شد یکی دست رقیب خود را در مصر آزاد گذارد ودیگری وعده کرد در مناسبات شریك خود ومراکش مداخله نکند آنچه‌را که آنروزفرانسه در مراکش صورت داد ایطالی‌خواهان انجام درحبشه می باشد.

مقاصد ایطالی بهیچوجه بامنافع ما وفرانسه ارتباطی ندارد بلکه بالعکس ممکنست همین رؤساء قبائل که قشونهای فراوان دارند برسودان ما همان کاررا بنمایند که‌بر سومالی ایطالی میکنند

خدمات ۱۳ ساله گذشته موسولینی مدلل و ثابت می سازد در صورتی که حبشه تحت مملکت او درآید فوائد بیشمار خواهد برد، فکر بزرگی که پشت دستگاه دولت ایطالی بوده و مملکت را بسوی ترقی هدایت کرده برای ابراز تمام قدرت خویش میدان وسیعتری لازم دارد. بنابچه نفوذ این قوه را درقلب یك مملکت عقب افتاده ای جلو گیری نمائیم مانند آن است که چرخ تمدن را از حرکت باز داشته باشیم.

دواساز مجاز یا دیپلمه

با حقوق کافی برای ولایات لازم است داوطلبان به تجارتخانه قاسمی سرای سقا باشی مراجعه نمایند نمره اعلان ۱۴۰۰

اداره روز نامه آینده ایران

بخیابان ناصریه نزدیك دراندرون مقابل عمده فروشی نیکخواه انتقال یافته است. ۳-۱

بهترین مزرعه‌های دنیا

مختصری ازعملیات و تجربیات فرمدل اداره کل فلاحت امریکا

دایرهٔ آزمایشهای فلاحتی تابعه اداره کل فلاحت ولایات متحدهٔ امریکا برای تربیت مواشی و صنایع لبنیات واستثمار از زنبور عسل مزرعه نمونه ایجاد ساخته دراین‌مزرعه آزمایشهای بسیاری برای حل مشکلات و مسائل غامض فلاحتی بعمل آورده اند. وبرای انجام مقاصدخود البته دوچار اشکالاتی نیز شدندولکن بسیاری از این مشکلات‌را حل کرده و درقسمت تربیت مواشی پیشرفتهای مهمی‌نصیب‌ایشان گردیده است، ازجمله مسائلی که منظور نظر بوده اینکه برابچهٔ یکقطعه گوشت گوساله فوق‌العاده‌لذیذ ویك قطعه از گوساله دیگر که از همان نژاد است لذیذ نمیباشد؟ وبرابچه نام گاوهائی که ازیك گله و یك جنس هستند همه باندازه هم شیر نمیدهند؟ و چگونه میتوان از زنبور عسل مقدار زیادی عسل تدارك کرد؟

پیش از آنکه بسؤالهای مهم فوق جواب‌داده شودلازم بود، از رسوم وخرافات قدیمه که درمزارع سابقا پیروی میگردید اطلاعات جامعی تحصیل شود عملیات مزرعهٔ جدید با افزایش مساحت اراضی‌مزرعه وعده اصطبلها وآغلها وبهبودی وتکمیل هندسهٔ‌بنای این ساختمانها مطابق اصول فنی آغاز گردیدسپس یك مسلخ‌ویك اطاق‌برای خشك کردن ویك‌لابراتوار شیمی و میکروب شناسی (باکتریولوژی) تهیه و آنهارا با آلات و ادوات لازمه و انواع کوشتها و دستگاه اشعه مافوق بنفشه مجهز ساختند.

آزمایشهائی که بعمل آوردند بسیاری از طرق تاریك و گمراه کننده را که در زمان‌سابق برای تربیت مواشی پیروی می‌شد روشن ساخت، سابقا تصور می کردند که فربهی سریع حیوان‌موجب خوبی کوشت آن می‌شود. وپس از تحقیق ودقت معلوم داشتند که فربهی سریع منتهی بگوشت‌بی‌مزه وخالی از طعمی می‌شود. وبرای تهیه گوشت خوب باید در فربهی حیوان طریق معتدلی را پیش گرفت تا بایك تناسب معتدلی‌فربه گردد. یکی‌ازعقایدموهوم سابق که حکمفرمابود درنك کوشت‌می بودیعنی گوشتی که براق می‌نمود آنرادلیل خوبی آن می‌دانستند و گوشتی که رنك تیره و تار داشت دلیل بدی‌آن می شمردند، آزمایشهائی که در این قسمت بعمل آوردند معلوم داشته که رنك گوشت را تاثیری‌در خوبی وبدی آن نیست وآنچه که می تواند در خوبی وبدی گوشت حیوان قاعدهٔ کلی محسوب‌شود همانا نسبت بین حجم حیوان ومقدار وزن آن می‌باشد پیش ازآن که آن را ذبح کنند وتجربه کردند که یك قطعه کوشت گوساله که از حیث فربهی بهزیاد چاق و نه زیاد لاغربوده از یك قطعه گوشت گوساله فربه‌لذیذ تر است. ونیز دانسته‌شده است که کثرت چربی از گوشت حیوان دلیل خوبی وخوش طعمی آن نمی‌تواند واقع‌شود

برای شناسائی میزان فربهی یك گوساله طول قامت او مقیاس وپس آن را وزن می کنند و بعد تناسب بین حجم ووزن او را حساب کرده واین عمل را هرچندی بچندی یکمرتبه تکراروثبت رسانده ومیزان کلی فربهی معتدل آن حیوان را بدست میاورند.

تهیه نژاد های ممتاز

در لابراتوار مزرعهٔ مذکور لولهٔ را مورد استعمال قرار داده اند که موسوم بلوله آزمایش می‌باشد و این لوله اختصاص با جرای عملیات‌تزویج وجفت گیری ماده تناسلی حیوانات دارد که بطریق مصنوعی آنها را جفت گیری می‌نمایند واین عمل خدمات ذیقیمتی بکارکنان مزرعه نموده زیرادرنتیجهٔ مراقبتها وآزمایشهائی که بدین وسیله بعمل‌آورده‌اند مسائل تازه ومهمی در زمینهٔ نژاد های ممتاز بدست آورده اند که بدست‌آمدن چنین نتیجهٔ ابدا بمخیلهٔ آنها خطور نمیکرد.

محققین برای بدست آوردن جنس ممتاز ملکه های قوی زنبور توجهی بسزا مبذول داشته تا بدینوسیله موفق بتهیه مقدار زیاد تری عسل گردد و در ساختن لوله آزمایشی برای بدست آوردن نژاد ممتاز زنبورهای عسل نیزکامیاب گردیدند و با آنکه عملیات آنها در این قسمت هنوز بحدکمال نرسیده و آزمایش می‌باشد. آزمایش اینندگان موکد اظهار می‌دارند که در آینده نزدیکی خواهند توانست که های زنبور قوی انتخاب کنند و امتیاز آنه این خواهد بود که قادر بپرواز در مسافت های بعیده خواهند بود، و باین ترتیب بیشتر می‌توانند شیره گل‌هارا مکیده وعسل‌تهیه نمایند وهمین اقتدارآن‌هارا بیشتر در توزیع وتقسیم‌کار بین‌عمال کند وموفق میسازد

خوراك مواشی

از جمله آزمایشهائی که بعمل آورده اند تجربه کردن تاثیر انواع واقسام مختلف غذا هاو خورا کها در حیوانات است تا کنون نزد مربیان مواشی معمول این بود که بمنظور فربهی حیوانات وتکثیر ماده دهنی گوشت آنها خوراك حیوانات را بیشتر از انواع حبوبات اختیار میکردند ولیکن بتجربه رسیده است که سبزه وعلف بهترین غذائی است برای مواشی ودر مزرعهٔ مذکور کوساله های‌بسیار خوب وفربه ودارای گوشت لذیذ تربیت شده است بدون اینکه خوراك آنها حبوبات باشد وبهبین‌مناسبت برای ذخیره سبزه وعلف محتاج بساختمان چندین انبار گردیده وآن که خطر حریق هم در این انبار ها می رود یعنی وقتی سبزه ها زیاد روی هم متراکم وتوده های آن فشار بهم آورند، تولید حریق کرده وباین جهت درجه های الکتریکی تدارك ودر این انبار ها نصب کرده و همیشه میزان حرارت داخلهٔ انبار را ازروی آن درجهها بدست میاورند، و هر گاه دیده شود که حرارت از حد طبیعی بالا رفته است‌آنگاه وسائل لازمه برای جلو گیری از حریق اتخاذ وبفلاصله علاج واقعه را قبل از وقوع مینمایند.

شیر:- تا کنون در میان‌مردم چنین‌معروف بوده که بهترین غذا برای اطفال نوزاد، و سالمان شیر بز است. در مزرعه جدید مذکور در این باب نیز آزمایشهای دقیقی بعمل آورده اند و در نتیجه معلوم گردیده که این نظریه‌صحیح نیست در این مزرعه چند بز و چند گاو منتخب را از نژاد های عالی و خوب بر گزیدند و شیر بزو گاو هر دو را برای مریضخانه «هوبکینز» میفرستادند و در نتیجه مدیر مریضخانه معلوم داشت اطفالی که شیر گاو بانها داده شده است از حیث تندرستی و صحت بهتر از اطفالی بودند که با شیر تغذیه شدند ودر رایورتی که از مریضخانه برای کارکنان مزرعه واصل گردید خاطر نشان شده بود که شرط آنکه شیر گاو از گاو های ممتاز و حالی از میکروب و سالم باشد.

وبز عملیاتی برای افزایش حد متوسط شیر گاو وبز نیز بعمل آورده ودر نتیجه معلوم گردیده که قلت شیر در بعضی از گاو ها ناشی از ضعف افراز غده لخاعی است عصارهٔ این غده را بطریق شیمیائی استخراج وسرمی ازآن تهیه وبگاو کم‌شیر ده تزریق گرده سریعا شیر او زیاد شد.

جفتگیری از گوسفند های ایران:

عملیاتی نیز برای انتخاب و تحصیل نژاد عالی گوسفندهای ایرانی از نژاد «کرکول» معروف که دارای پشم نرم وبراق است نیز بعمل آورده ویك بره از نژاد کوریدال امریکائی را با قوچ ایرانی «کرکول» جفتگیری ودر نتیجه‌یك گوسفند ممتازی بدست آوردند که در مقابل امراض حیوانی که گوسفندان ایرانی کرکول ودارای پشمهای نرم وبراق قوهٔ مقاومتشان زیادتر گردیده است

بهرحال دراین مزرعه جدید دراجرای آزمایش های فلاحتی اوشش وجدیت نموده ومخارج آن بالغ برچندین ملیون دولار میشود

اعلان

اداره قورخانه آرتش عدهٔ محصل جهت هنرستان نظامی که جدیدا تاسیس گردیده با شرایط ذیل استخدام مینماید:

۱- تابعیت ایران
۲- داشتن تصدیقنامه تحصیلی سیکل اول متوسطه
۳- دارا بودن تصدیق عدم سوء سابقه
۴- سن از ۱۸ الی ۲۲ سال
۵- دارابودن ضامن معتبر

دوره هنرستان سه سال است ودر مدت سه سال تحصیلی مخارج محصلین از حیث لباس و غذای روزانه ولوازم تحصیل و غیره بعهده هنرستان نظامی خواهد بود بعلاوه تا خاتمه تحصیل‌ماهیانه ده ریال بمحصلین تادیه میگردد.

(محصلین مزبور شبها را بمنازل خود خواهند رفت) خدمت وظیفه محصلین مزبور ضمن سه سال خدمت هنرستان محسوب خواهد گردید

محصلین مزبور پس از خاتمه سه سال تحصیلات وعملیات فنی واخذ تصدیقنامه با رتبه ستوان سوم فنی استخدام ودرقسمت‌های فنی آرتش شاهنشاهی بخدمت گمارده خواهند شد

داوطلبان لغایت آخر تیرماه جاری برای تسلیم اسامی وارائه مدارك خود میتوانند بدفتر هنرستان نظامی در اداره قورخانه آرتش مراجعه نمایند.

اداره قورخانه آرتش

نمره اعلان ۱۳۷۶ ۳-۳

المپیک سال ۱۹۳۶

قشون آلمان میهمان گذار واردین خواهند بود

ژنرال فن بلومبرك وزیر ارتش المان درطی نطقی که راجع بالمپیك نموده نکات ذیل را مورددقت حضار قرارداده است :

« المان ازتمام کسانی که باسم مسابقات المپیك سال اینده بدین مملکت خواهند امد پذیرائی گرم بعمل خواهد اورد : قشون جوان المان جدید نه فقط در میدان مسابقات وارد خواهند بود بلکه وظیفه مهمان داری رانیز درعهده خواهند داشت » بنابرمیل واراده پیشوا وصدر اعظم المان ساختمان میدان بازی راخود تقبل کرده و مشغول اتمام ان شده‌اند . قشون المان نه‌فقط میدان بازی را ساخته و تقدیم ملل جهان خواهد داد بلکه حفظ امنیت و ادامه انتظام قریه ورزش را عهده‌دار خواهند گردید قریه‌ای که مخصوص جا دادن واردین و ورزشکاران جهان در نزدیکی میدان بازی مملکتی ساخته شده ازهر طرف دارای مناظر عالی بوده و با درختان سبزوخرم پوشیده شده است . دراین قریه جدیدالبناء هر گونه لوازم استراحت مهیاست .

دراین‌قریه ورزش نمایندگان اسپور وورزشکاران جهانی مجالی برای تمدد اعصاب داشته و فرصتی برای مسابقات صلح جویانه خواهند داشت : این ایام فرصتی‌است که جوانان سائر ملل بروحیات المان‌جدید بوسیله مهمان داری که‌از ایشان بوسیله قشون بعمل خواهد آمدپی ببرند »

وصول جوابهای مساعد

دعوتی که متعاقب دعوت اولیه ازطرف کمیته المپیك‌آلمان ازملل جهان برای اعزام یك یاچنددسته سی نفری از شاگردان مدارس ورزش بعمل آمده بود باحسن‌قبول تلقی شده واز پاره‌ای ممالك‌جواب مساعد واصل شده است ، ازاین جهة امیدواری‌حاصل است که در ایام بازی های المپیك برلن بغیر از ورزشکاران ملل دسته جاتی نیز ازمحصلین ورزشکار که هنوز داخل ودر زمرهٔ ورزشکاران مهم درنیامده اند به برلن‌خواهندآمد تا کنون چهار دولت‌مجارستان چك‌اسلاوی سویس واطریش بدین دعوت جواب‌مساعد داده و مقرراتی برای اعزام محصلین مدارس‌ورزش خود بالمان وضع نموده اند

جریان ساختمان میدان بازی

خوبی هوای ماه مه اجازت داد که‌ساختمان میدان بازی آلمان‌بیش ازآنچه درنظر بودجلوبرود در میدان مذکور فعلا شبانه روز درپاره‌ای قسمت‌ها سه دسته عمله کار می کنند که مجموع تعداد ایشان شبانه روز ۲۳۰۰ نفر است .

حفر وزمین برداشت خاك‌را شب و روز ادامه می دهند ولی از کارهای چوب بست که پس از تاریك شدن هوا خطرناك میشود دست بر میدارند . در میدان بازی مذکور خط آهن مخصوصی که در ۱۵ واگن میباشد مشغول کار بوده سنگها وخاشاك را از میدان پاك میکنند . ستون های بزرگی که برای زینت پله کان و در مدخل میدان بازی تهیه شده‌اولی آن‌درروز سوم‌ماه جاری فرنگی واردمحوطه بنا گردید با طریقی که کار جلو میرود امید واری حاصل استکه ساختمان میدان قبل از وقت معین تمام شده و زمین‌وتاماه مه آینده‌حاضر باشد

فروش بلیط های درجه دوم و سوم که مخصوص تماشاچیان غیر رسمی است از اول ماه‌ژوئیه شروع خواهد شد . البته طبقات مختلفی در محل تماشا تعیین شده که‌هر کس‌بتواند بلیط برای تماشای یك یا چند بازی تحصیل نماید . قیمت بلیط ها از ۴۰ مارك آلمان تا ۶ مارك و رویهمرفته ۲۵ قسم بلیط موجود است . مثلا کسی که بخواهد فقط در جشن افتتاح حاضر بوده و یا درجشنی که شب‌افتتاح در میدان بازی گرفته میشود شرکت نماید بلیط‌معین وبرای کسیکه بخواهد یك یا چند بازی را هم تماشا نماید بلیط‌علیحده درست‌شده‌است

جوانان‌لهستانی چگونه به برلن خواهند آمد

ورزشکاران و جوانان لهستان قصد ندارند که باری بر دوش دولت نهاده وخرج‌مسافرت‌خویش را از حکومت گرفته باشند برای حصول بدین‌مقصود جریده ورزش لهستان‌مانند غالب ممالك دیگرتدبیری نموده که‌بجوانان‌ورزشکارو کسانی که‌میل‌شرکت‌دارندبرای خرج مسافرت بدین طریق مساعدتی بنمایددرروزنامه هر روز یك مسئله ای طرح می‌شود که هر کس جواب آن را باپانزده‌شاهی‌تمبربرای روزنامه میفرستد این پولها جمع آوری شده وبشخصی داده می شود که جواب مسئله راحل کرده باشدوپول‌تادیه نمیشود مگر آنکه با اطلاع روزنامه خرج مسافرت بالمان بشود .

اخبار امریکا

از دنیای جدید

تفنگهای مسلسل دزدان

بعد از تحقیقات دقیقی که بعمل آمده معلوم شده است توپها و تفنگهای مسلسلی که دزدان‌امریکا استعمال میکنند از ذخایر جنگی سربازان ساخلوی‌در شهرهای زرك ولایات متحدهٔ امریکامیباشد درظرف یکساك از ساخلوهای مذکور ۱۰۳۷ تفنك با تمام لوازم آن سرقت شده و باینجهة آنهائی که علاقمند بامنیت عمومی‌هستند بعضی ازاجزاء تفنگهای‌مذکور را جدا کرده و در صندوقهای آهنی بزرك حفظ می کنند تا هرگاه که مسلسلی‌دزدیده شد ، نتوان آن را استعمال کرده مگر آنکه مسلسل را با صندوق آهنی یکجا بسرقت ببرند !

مقتولین امریکا

از تاریخ آزادی و استقلال امریکا عدهٔ که در جنگهای داخلی امریکا و شورشها کشته شده اند ۱۱۲۷۲۱ نفربوده اند ولی در ده سال اخیربواسطه حوادث عبور و مرور و دیگر وقایع یکصدوبیست‌هزار نفر مقتول گردیده اند ، یعنی بحد متوسط در هر چهل دقیقه تقریبا یکنفر تلف شده است .

عجایب پل بولدر

پل بولدر یکی ازعجایب پلهای دنیاست که روی رود « کولورادو » بنا شده برای ساختمان این پل وسد مقدار کونکریت یعنی ماده ترکیب شده از سمنت که بکار رفته است کافی برای ایجاد راه شوسه بعرض شانزده پا و طول چهل هزار میل‌میباشد که از میامی از توابع فلوریدا تا سیاتل از توابع واشنگتن کشیده شده باشد . ماده سیمنتی که برای ساختمان آن بکار برده شده برای ساختمان یك بنای یادگار که قطر محیط آن صد قدم‌مربع‌وارتفاعش‌دومیل ویك هشتم باشد کافی است

حجم این پل در پایه‌های آن ۶۰۰ پاولی دراس آن ۴۵ پاست که می‌تواند راه شسته خوبی برای اتومبیل رانی باشد ، ارتفاع پل ۷۲۶ قدم و ۱۳۰ قدم آن با سنك پی ریزی شده و در قعر رود خانه پائین رفته است . قوه مقاومت حفظ آب در پایه ها و چشمه های این پل معادل با ۴۵هزار پوند (هرشش پوند یك من تبریز است) مکعب می باشد .

یعنی هرگاه ۴۵ هزار پوند مکعب بچشمه ها وپایه‌های‌این پل فشار آورند چشمه های پل تحمل آن را خواهد داشت ، میزان آبی که در چشمه های پل بشدت جاری است کافی برای غرق شهر نیویورك می‌باشد بطوریکه یك‌قدم هم آب بالا آمده و سطح شهر را بپوشاند ، مخارج ساختمان این پل درظرف مدت ۵۰سال مستهلك خواهد شد

وجوه بریه که‌بدربارواتیکان میرود

میزان وجوه بریه ای که از ولایات متحدهٔ امریکا بدربار واتیکان سابقا میرفت بسیار هنگفت بود وبا آنکه فعلا هم مبالغ ارسالی‌بدربار واتیکان‌هنگفت است ، ولی درسالهای اخیر نسبت بزمان سابق تقلیل یافته است .

دانستنی ها

ایا میدانید :

که‌عدهٔ اعضاء جمعیتهای‌تعاونی در دنیا فقط بالغ بر پنجاه و پنج ملیون نفر است !

ذغال سنگی که در معادن روی زمین‌موجود است‌برای‌چهارهزار سال تقریبا کافی است

درپارلمان انگلستان ۵۰۰ ساعت وجود دارد

شخصی که هفتاد سال عمر کند پنج سال و ده‌ماه از عمر او صرف خوردن میشود .

معدل مراسلات پستی که اداره پست امریکا توزیع می کنددرسال برای‌هرشخصی ۱۲۰مراسله‌است

در دنیا ۲۸۰۰ زبان زنده وجود دارد که ۴۸۰ زبان آن دراروپا وبقیه‌در آسیامی باشد

مار و قورباغه از ماکولات لذیذ ژاپونیهاست

درجنوب افریقا سالیانه سه هزار ماهی‌بزرك صید می شود .

نفط در ۱۸۵۹ مورد استعمال واقع شد

اهالی کوشین درچین تخم مرغ فاسدرا بر تخم مرغ تازه ترجیح میدهند !

مساحت‌خاك چین برابر است باتمام مساحت ولایات متحده امریکا و بریطانیا و فرانسه وآلمان و ایتالیا و بلژیك و نروژ واسپانی و ژاپون

در ناتال مالیاتی معادل یك لیره و نیم از هر زوجه درسال دریافت می گردد .

مطب دکتر یحیی خان پویا

متخصص در امراض جلدی و تناسلی

کما فی‌السابق **در کوچه قاپوچی‌باشی**

از ساعت پنج ونیم بعد ازظهر دایر است

اعلان ۲۲۵۲

مثلا یك رئیس از روسای کشیشها که از ولایات متحده امریکا بقصد زیارت پاپ میرود اقل هدیه مالی او بخزانه پاپ کمتر از ۶۰ هزار دولار نیست ، و باین ترتیب در ظرف سال متجاوز ازیك میلیون دولار از ولایات متحدهٔ امریکا بخزانه پاپ در واتیکان واصل میشود .

تلفات سرطان درنیویورك

عده تلفات سرطان تنها در شهر نیویورك در ۱۹۳۴ هفده هزار نفر بود و این بزرگترین رقمی استکه تاکنون از تلفات این مرض علاج ناپذیر دریکسال بدست آمده است وبعضی‌ازمتخصصین را عقیده اینست که علت افزایش عدهٔ تلفات مرض سرطان بواسطه پختن وتهیه غذا درظرفهای الومینیوم میباشد .

ذغال سنك در قطب جنوب

در یکصد وهشتاد دو میل بحری قطب‌جنوب معادن ذغال سنك کشف گردیده و پیش بینی میکند که ذغال سنك درآن جا بطور وفور وجود دارد و ثابت می کند که اوضاع و احوال جوی درآنجا قبل از طوفان نوح در نهایت اعتدال و خوبی بوده است .

اطلاعات سودمند

زواج در امریکا

ازهریکصد واقعه ازدواج درولایات متحدهٔ امریکا ۱۷ واقعهٔ‌آن حتما منتهی بطلاق می گردد و متجاوز از ۲۰ واقعه نیز بجدائی بین زن‌وشوهر منتهی می‌شود زن‌هائی که ازشوهرشان جدا وطلاق گرفته اند مجموع مخارجی که از بابت نفقه و کسوه خود دریافت‌می کنند بالغ بر ۱۸۷ ملیون‌لیره‌انگلیسی است وعدهٔ شوهرانی که در ده سال اخیر زن‌های خود را طلاق داده ومتحمل مخارج نفقه و کسوه زنان مطلقهٔ خود هستند دوملیون و هشتصد هزار نفر میباشند . نکته مستحق ذکر آنکه در ولایات متحدهٔ امریکا در هر دودقیقه یك واقعه زواج ودر هر سه دقیقه یك واقعه طلاق رخ می دهد . عدهٔ فرزندانی که پدرانشان از مادران آن‌ها براثرطلاق وجدائی از پدران خود جدا میکردند بالغ بریکصد هزار نفر می شود

در سال ۱۹۲۹ که واقعه طلاق درآن‌سال بسیار مورد استقبال واقع گردید ۲۰۱٫۴۶۸واقعه طلاق رویداد و از قرار هائی که محاکم‌صلاحیتدار برای طلاق صادر میکنند ۷۳ در صد آنها برحسب تقاضای زنان می‌باشد که برعلیه مردان خود اقامه دعوی کرده اند

الماس جونکر !
بوزن ۷۲۶ قیراط

البته خوانندگان در نظر دارند که چندی قبل اطلاع دادیم یك الماس بزرك ازمعادن افریقای جنوبی کشف گردید که باندازه تخم مرغ و بوزن ۷۲۶ قیراط بوده این سنك پربها که معروف بنام الماس جونکر شده اخیرا با پست عادی وارد نیویورك گردیده است ، اجرت پست سفارش آن فقط دو شلینك و نه پنس بوده و از انگلستان آن را در کیسه های عادی پستی بتوسط کشتی پستی «پرزیدنت روزولت» ارسال واز افریقای‌جنوبی هم بهمین وسیله فرستاده شده بود . مبلغ دوشلینك و نه پنس که اجرت پست سفارش آن گردید بیمه آن نه دولار وشصت سنت بود یعنی اگراین الماس مفقود میگردید اداره‌کل پست انگلستان موظف بود فقط مبلغ مذکور را که از دولیره هم کمتر است بدهد با آنکه مستر هاری صاحب الماس مذکور آن رانزد کمپانیهای‌بیمه‌بمبلغ دویست هزار لیره بیمه کرده وچون الماس مذکور تراش نبوده ودست کاری نشده است باین جهة از حقوق گمرکی امریکا هم معاف بود !

گدا های اسپانی

گدائی دراسپانی‌بدبختی نیست ! بلکه گدایان در آن جا غالبا وضعیتشان بهتر از اغنیا است . زیرا :

۱- گدائی شغل و حرفه ایست که رسوم و عادات دیرینه و جهة قانونی بان داده است .

۲- در اسپانی ۹۳۹۰ جمعیت خیریه هست که‌مجمع‌سرمایه‌آنها بالغ بر ۱۷ ملیون لیره و عایدات سالیانه آن ها پانصد هزار لیره و تمام آن برای توزیع بین فقراء و گدایان تخصص داده شده است .

۳ - پنج ملیون نفر کارگر در آن جا وجود داد که کارهای دستی انجام میدهندواینهادراداره معاونت عمومی که سرمایه آن ۱۳ ملیون لیره است بیمه شده و پس از بلوغ بسن ۶۵ سالگی مستمری از اداره مزبور دریافت میدارند

۴ - بانکهای ذخیره بنام گدایان ودایعی که مجموع آن ۶۵ میلیون لیره می‌شود درخزائن خود دارند

و اما کارگران بی‌کار در اسپانی عده‌شان ۶۰۰ هزار نفر و عده نفوس اسپانی ۲۲ میلیون می باشد .

نمایشها

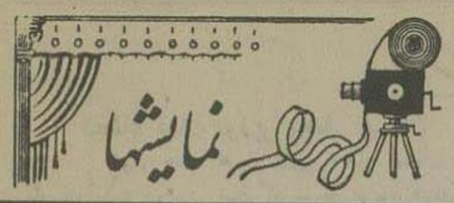

پروگرام‌سینما های امشب

ایران : فیلم ناطق — تارزان
سئانس اول — ۷ونیم‌بعدازظهر
« دوم — ۹ونیم« « «

پارس : فیلم‌ناطق — تارزان
سئانس اول — ۷ونیم بعدازظهر
« دوم — ۹ونیم« «

جهان : فیلم ناطق جانی مخوف یا دزد عجیب
سئانس اول — ۸ بعدازظهر
« دوم — ۱۰ « «

دیدبان (مایاك) فیلم‌ناطق — میلیون‌دولاریهاء ساق‌پا
سئانس اول — ۷ونیم بعدازظهر
« دوم — ۹ونیم « «

سپه : فیلم ناطق مرد آهنین
سئانس اول — ۷ بعدازظهر
« دوم — ۹ «

ملی : فیلم‌ناطق — بزبان‌فرانسه کاروان
سئانس اول — ۷ و نیم بعدازظهر
سئانس دوم — ۹ و نیم «

تقویم اطلاعات

پنج شنبه

نوع تاریخ	روز و ماه	سال
شمسی پارسی	۱۹ تیر	۱۳۱۴
قمری هجری	۹ ربیع الثانی	۱۳۵۴
مسیحی میلادی	۱۱ ژوئیه	۱۹۳۵
عبری صهیونیت	۱۱ تموز	۵۶۹۵

طلوع آفتاب ۴ ساعت ۵۲ دقیقه ازنصف شب
غروب آفتاب ۷ « ۸ دقیقه بعدازظهر

دواخانه های امشب

دواخانه‌هائی که‌در (شب بیستم‌تیر) ماه‌جاری تا صبح برای رفع احتیاج اهالی محترم پایتخت برحسب تعیین تشکیلات کل نظمیه مملکتی کشیك‌دارند بقرار ذیل است

ناحیه	دواخانه	محل دواخانه
مؤسسه دوائی‌شبانه سپه		میدان سپه
۱	لیون	خیابان ناصریه
۲	اردواز	« شاه
۳	صداقت	« سپه
۴	کهکشانی	سنگلج
۵	جان بخش	گمرك
۶	بهبودی	اسمعیل بزاز
۷	بوعلی	عین الدوله
۸	آلفا	کلوبندك
۹	رفعت	سیروس

پستهائی که روزشنبه حرکت میکنند

شمیران - ورامین - خوار - گیلان - همدان آذربایجان - خراسان - عراق - خوزستان - اصفهان فارس - مازندران

خارجه : تمام ممالك اروپا وامریکا

هوائی : عراق عرب - هندوستان

چهارراه زندگی — ترجمه ر . نامور

بقلم هـ . ل کاین — -۱۳۳-

چشمی که فقط برای دیدن یك چیز آفریده‌شده

تقاضای خود را مجددا بیان کردم و دختر بیانات مرا برای مادر خود ترجمه کرد مرا بدرون خانه برده و مثل اینکه اصول دین ازمن می پرسیدند شروع بسئوال کردند .

آیا خیاط هستی ؟

خیر ولی میل دارم خیاط بشوم

آیا هیچوقت جلیقه کار کرده ای ؟

کار نکرده ام ولی بخوبی ازعهده آن برمیایم

شاید وضعیت‌مراجعه فوری من ویحتمل احتیاج آنی خود آنها باعث شد که زن مزبور پس از کمی تامل روی بدخترخود نموده گفت بسیار خوب ببینیم چطور است ؟

پس ازآن مرا باطاقی بردند که عده دختران یهودی مشغول خیاطی قطعات جلیقه بودند کاری که از من می خواستند دوختن دکمه وجای دکمه بود بمن گفتند نگاه کنم ببینم آیا از عهده آن کار بیرون میایم یاخیر لحظه‌ای بدختری که مشغول‌این کار بود نگاه کرده و گفتم .

اجازه بدهید ببینم می توانم یا خیر .

سوزن ونخ و جلیقه ای بمن دادند من جای تکمه‌ای‌دوخته بان زن دادم . دختر خیلی ازآن تعریف کرد ولی زن گفت .

خیلی خوب است ولی خیلی کندکار میکند .

گفتم اجازه بدهید یکمرتبه دیگر بدوزم و تکمه‌ای که‌در دومین بار دوختم بهتر ازاولی و سریع تر دوخته شده بود دختر فریاد کرد :

چقدر قشنك : مادر : ببین این خانم از لیسه زودتر کار می کند من امتحان کردم

زن جواب داد :

باید به پدرت بگویم و پس ازآن از اطاق خارج گردید

من با دختر یهودی که خیلی زود مهر والفت دوجانبه‌ای بین ما ایجاد شده بود مشغول صحبت و گفتگو گردیدم ناگهان صدای مردی را که مانند صدای زن مزبور ازبیخ دماغی ادامی شد شنیدم که سؤال میکرد :

این زن یکی از خودمان است ؟

زن‌جواب داد « نه : او یك اسگیهوامیباشد » (این‌لغت چنانکه بعدها فهمیدم بمعنی دختر غیر یهود است)

متعاقب این حرف یکنفر یهودی بلند قامت و باریك بازن مزبور داخل اطاق شده نه قبل از آن موقع ونه بعد از آن‌در هیچ جا چنان‌هیکل موقر ومتینی ندیده ام . باآن ریش خاکستری وبلند وآن جبهه باز وباهیبت وجدی شخص ممکن بود اورا با خود حضرت موسی که عکس وی در اطاق آویزان بود اشتباه کنند . -

لحظه ای باچشمان تیز خود بمن نگریست وبعد از آن که زنش کار مرا بوی نشان داد آنرا بیك دست گرفت بادستی دیگر دستمال را از جیب بیرون آورد و با صدائی که شبیه به صدای شیپور بود آب دماغ خود را گرفت ومجددا اصول دین شروع شد

من بسیار متوحش بودم مبادا بعضی‌سئوالات خصوصی و شخصی از من بنماید ولی جز پرسیدن اسم ومذهب من سئوالی دیگر ازمن ننمود ودر آخر میپرسید

« خوب چقدر مزد میخواهی ؟ »

جواب دادم « هرقدر بسایر دخترها مزد می دهید بمن هم بدهید »

اظهار داشت « نه نمیشود این دختر ها خیلی وقت است کار میکنند توتازه میخواهی مشغول کار بشوی

دخترش بوی تذکر داد که من از لنسیه‌بهتر وسریعتر کار می کنم ولی این مرد یهودی بایك ابهت پدرانه بوی امر کرد ساکت بماند سپس بمن گفت چو تو میتوانی پیشرفت کنی من بتو کار میدهم بشرط اینکه ببری درخانه خودت کار کنی ومزد مرا برای‌هردوازده تکمه وجای تکمه در میزان بسیار نازلی تعیین کرد

چون دیدم در معامله حریف این یهودی نمیشوم و از طرف دیگر فوق العاده نگران بودم مبادا کار از دستم برود و فرصت فوت شود پیشنهاد اورا قبول کردم و بمن گفت که روز بعد بسروقت او بروم وازاطاق خارج شد

پس از خارج شدن یهودی مزبور زن سئوال کرد

« خوب عزیزم منزل در کجا داری ؟ »

آدرس منزل خود را تااندازه ای که نزدیك بحقیقت‌بود بوی گفتم بدون اینکه سخنی از بچه بمیان آورم زیرا با وضعیتی که از مرد یهودی دیده بودم جرات این اظهار را نداشتم

زن یهودی گفت اگر بخواهی این کاررا قبول کنی‌باید باین محل نزدیك باشی

جواب دادم « منهم خیلی میل دارم محلی در همین نزدیکیها پیدا کنم . »

خوشبختانه درخانه خوداو دراطاق خالی بود که میخواست کرایه بدهد هردوبرای دیدن‌آن ازپله‌ها بالارفتیم

هر دو این اطاقها در طبقه اول ویکی از آن ها را حاضر بود هر هفته دوشیلینك کرایه بدهد ولی این اطاق‌تاریك و گرفته بود

اطاق دیگر را هرهفته سه شیلینك کرایه میداد . این اطاق خیلی دل باز و خوب بود ولی مبل درستی نداشت و به خیابان‌باز میشد . باین‌جهت اطاق مزبوررا پسندیده وسؤال کردم «چه وقت ممکن‌است باین‌جا نقل‌مکان کنم . ؟ »

جواب داد : «هروقت بخواهی . هر روز که بخواهی حاضر است : »

صبح روزبعدبه‌منزل‌خودرفته‌وازصاحبخانه مهربان‌خودوداع‌نمودم‌و چون محل و کار خود را بوی گفتم صورتش پرچین و عبوس شد . هنگام وداع با امرجین این دختر تیره بخت صورت مرا بوسیده بگریه درآمد ، من از آن جا خارج شده بخانه جدید خود نقل مکان نموده و برای اولین دفعه شروع بکار کردم ، میتوان گفت بعد از آن افکار عالیه و خوابهای خوش‌وشیرین قبول اینکار بمنزله سقوط در حضیض بود ولی دیگر نگذاشتم این فکر در مغزم رسوخ کند . همین قدر کفایت میکرد که نزدیك ایلفورد بودم ومیتوانستم هرروز بدیدن ایزابل‌بروم

ایزابل ! ایزابل ! ایزابل ! هر چیز و هر کس برای من ایزابل بود زیرا بعد ازاینکه مارتین از دستم رفته بودکلیه احساسات و عواطف‌من ، همه‌رجاها وخوفهای‌من ، کلیه‌عشقهاوامید های‌من ، سراسر عمر و زندگانی من در اطراف یك محور دور میزد ـ طفل‌من !

اخبار داخله

اعطاء نشان بوزیر مختار لهستان

چون جناب همیل وزیر مختار لهستان در طهران مدت ده سال است که بسمت مزبور دردربار شاهنشاهی است ودر این مدت در تحکیم روابط و ودادیه بین دو کشور نهایت درجه جدیت نموده‌است بر طبق پیشنهاد وزارت امور خارجه معزی الیه به اعطاء یکقطعه نشان همایون از درجه اول با حمایل سر افراز گردیده است .

اخبارخصوصی

نوری سعید پاشا وزیر خارجه عراق برای مذاکرات مستقیم بادولت شاهنشاهی بطهران خواهد آمد

بطوری که جراید بغداد اطلاع میدهند آقای نوری پاشا سعید وزیر خارجه روز پنجم ژوئیه با هواپیما وارد بغداد میشود و بلافاصله مقرر گردیده است برای مذاکرات مستقیم بادولت شاهنشاهی ایران بطهران آمده تا قضیهٔ سرحدی بین‌عراق‌وایران‌را حل وتصفیه نمایند محافل سیاسی عراق‌نسبت بنتیجه مذاکرات آتیه خوش بین هستند

ابلاغ قوانین

قانون اجازه ضرب ٥ ملیون ریال‌مسکوکات مسی بسکه های پنجدیناری — ده دیناری - ۲۵ دیناری - ٥٠ دیناری وقانون راجع باعتبار ساختمان‌های مدرسه کرج و عمارات حکومتی مازندران و گرکان که درتاریخ ۸تیرماه جاری بتصویب مجلس شورای ملی و اخیرا بصحه انور ملوکانه موشح شده بود از طرف کابینه ریاست وزراء بوزارت مالیه برای اجرا ابلاغ گردیده است

***

براثر ابلاغ قانون مزبور بوزارت مالیه از طرف آن وزارت خانه اقدامات‌لازم برای اجرای آن بعمل آمده و بلافاصله مسکوکات مسی ازطرف ضرابخانه بانك ملی تحویل و این دو روزه سکه های ده شاهی و پنجشاهی جدید منتشرشده است

شرکت سهامی قماش طهران و هیئت مدیره

شرکت سهامی قماش ایالتی‌طهران و توابع با سرمایه یك ملیون و پانصد هزار ریال تاسیس و انتخابات هیئت مدیره و تفتیش و اعضاء علی‌البدل در مجمع عمومی شرکاء بطریق ذیل تعیین گردیده :

آقایان‌حاجی علی‌اکبر شرکاء- حاجی میرزا علینقی کاشانی حاجی علی‌اصغر چایچی- کربلائی‌جواد صالحی حاجی میرزا احمد عبداللهیان- حاجی محمد حسین‌اخوان- حاجی میرزا احمدنادری- بسمت هیئت مدیره تعیین گردیدند

آقایان حاجی‌محمدکاظم اخوان- حاجی‌حسین آقا خسرو شاهی -آقا میرزا علی‌آقا صادقی‌بسمت عضو علی‌البدل معین شدند.

آقایان حاجی میرزا عبدالله فتوره‌چی-کاظم آقاچایچی- حاجی‌محسن‌آقا ابیکچی بعضویت هیئت تفتیش وآقایان آقا رحیم آقا طاهرباز وحاجی‌محمد علی دستمالچی بسمت اعضاء البدل تفتیش انتخاب شدند .

قبوض اقساطی بقیه مدت

ازطرف‌اداره‌کل ثبت اسناد کشوری‌بکلیه‌ادارات ثبت و دفاتراسناد رسمی مرکز و ولایات‌دستورصادر شده است که :- در موارد دیکه اجاره یا معاملات اقساطی قبل از انقضای مدت مطابق شروط مقرر،در سند از طرف متعهد له بدون حضور متعهد فسخ و تقاضای ورقه اجرائیه برای اقساط عقب افتاده‌وتخلیه عین مستاجره میشود دفاتر اسناد رسمی باید قبوض اقساطی بقیه مدت را از متعهد له گرفته بضمیمه‌ورقه اجرائیه باجرای ثبت ارسال و رسید اخذ نمایند که قبوض مزبور پس از اجرای ورقه اجرائیه باطل و به متعهد مسترد گردد و تخلف از این دستور موجب مؤاخذه و مسئولیت صاحبان دفاتر مربوطه خواهد بود و نیز اجرای ثبت موظف است در این قبیل موارد بقیه قبوض را از دفتر اسناد رسمی مطالبه نماید .

ساختن اطاقهای اتوبیل

چون وضعیت اتوبوسهای شهری روز بروز رو به ترقی و بهبودی میرود و چون احتیاجات‌شهری نیزافزایش سرویسهای اتوبوس‌رانی رادر شهر ایجاب میکند کار خانجات اطاق سازی اتوبوس در شهر طهران توسعه پیدا کرده است وچندین کارخانه ساخت اطاقهای اتوبوس در نقاط مختلفهٔ طهران تاسیس و مشغول تهیه اطاقهای عالی و خوب برای اتوبوس میباشند . اطاقهای مزبور از چوبهای ممتاز جنگلهای داخلی تهیه میشود وموضوع ساختن اطاق‌های ممتاز اتوبوسها متدرجا در شمار صنایع مهم نجاری قرار میگیرد وعدهٔ زیادی از استادان و کارگران نجار فعلا در این رشته مشغول کار هستند واطاقهائی هم که برای‌اتوبوسها میسازند تفاوتی با اطاق‌اتوبوسهای خارجی ندارد و روز بروز هم کاملتر و زیباتر میشود .

ورود روزنامه نویس لهستانی

در شمارهٔ دیروز در خبر راجع بورود مخبر روزنامه لهستانی اسم مشارالیه اشتباها طبع‌شده اینك متذکر می‌شویم که منظور ما آقای لئون کی‌یلسکی

ولایات

نمایش‌بنفع انجمن تربیت‌بدنی

شاهرود - شب گذشته نمایشی بمنفعت‌انجمن تربیت بدنی داده شد و مبالغی جمع آوری گردید هرروزه‌بر تعداد اشخاصی که کلاه تمام‌لبه بسر گذاشته‌اند افزوده‌میشود.

کلاه‌تمام‌لبه درخوزستان

آبادان - عده‌ای از مشایخ اعراب نواحی با کلاه‌تمام‌لبه دراداره حکومتی پذیرائی‌شدند .

***

فلاحیه - اهالی مزیت کلاه لبه‌دار رااز حیث حفظ‌الصحه وهمرنك بودن باجامعه دانسته مشایخ و اصناف‌و کار گر عموما کلاه‌تمام‌لبه بسر گذارده‌اند .

اخبار واصله‌از - گرگانرود - دیلم - سمنان لنگرود - حاکی‌از بسر گذاردن کلاه تمام‌لبه میباشد

شدت گرما در مناطق جنوب

اخبار ولایات جنوب مخصوصا بوشهر و فسا وغیره حاکی از شدت گرمی هوا میباشد وبقدری گرما شدید شده که مردم اظهار میدارند تابحال نظیر اینگرما دیده نشده است.

دستگیری قاتل

از رشت اطلاع میدهند : مراد علی فرزند نوروز که درچندی قبل عیال خود مروارید را در کلرم محال فومن مقتول و فراری شده بود درنتیجه جدیت مامورین محل دستگیر گردیده و قضیه تحت تعقیب میباشد.

نام دارند که وقایع نگار مخصوص روز نامه (شود) بوده و درسائر جرائد لهستان نیز اغلب مقالاتشان درج می‌شود . رورنامه (شود) که بزبان لهستانی بمعنای « مشرق » است هفته یك بار بسه زبان لهستانی وفرانسوی‌وانگلیسی در ورشو چاپ میشود و اورگان موسسه شرق شناسی (انستیتواورینتال) است که راجع بادبیات و معارف و آثار مشرق زمین کار میکند

آقای لئون کی یلسکی از راه اسلامبول و موصل وکرکوك و خانقین بایران مسافرت کرده و روز جمعه اخیر بطهران ورود نموده اند قصد ایشان اینستکه دو سه ماه در ایران توقف کرده و در گلیه امور اجتماعی و معارفی واوضاع اقتصادی این مملکت و مخصوصا اصلاحات و ترقیاتی که در دورهٔ اخیر در این سر زمین پدید آمده است مطالعات نموده و نتیجه مطالعات و یاد داشت های خود را چه درروزنامه های لهستان درج وچه‌بشکل کتاب مخصوصی نشر بدهند و نیز رابرت‌های کامل بموسسه شرقی ورشو تقدیم دارند

آقای لئون کی یلسکی مسافرت‌هائی‌هم‌بداخله ایران و مخصوصا به اصفهان و مازندران خواهند نمود .

مراجعت روزنامه نویس فرانسوی

مسیو مون مارسون روزنامه نویس ونویسنده معروف فرانسوی امروز صبح از راه کرمانشاه و خانقین باروپا بازگشت نمود

اوراق ابلاغیه ولایات .

متحد المال ذیل از طرف اداره کل ثبت اسناد کشوری صادر وبکلیه ادارات ثبت مرکزوولایات ابلاغ گردیده است

چون غالبا اتفاق میافتد اوراق اجرائیه و اوراق احضار مربوطه به‌آن واخطاریه های اجرائی با یاکتهای عادی (غیر سفارشی) برای ابلاغ بولایات ارسال میگردد متصدیان امر بعذر تاخیریا عدم وصول در جریان اومسامحه نموده موجب شکایات ارباب رجوع میشود لذا برای جلوگیری ازاین‌پیش آمد وسرعت جریان امر لزوما خاطر نشان مینماید که من بعد اوراق مزبوره راباید سفارشی بخرج تقاضا کننده ارسال دارید که اطمینان بوصول آن در موقع خود حاصل گردیده وتاخیری‌درجریان‌امور فراهم نگردد

پرت‌شدن اتوبیل

دیشب ساعت ۸ بعد ازظهر در خیابان‌ماشین مقابل کوچه آبشار موقعیکه یك دستگاه اتوبوس شهری‌درحرکت بود دوطفل که به‌آهن پشت سرآن آویزان بودند خود را یکمرتبه از آهن برت نموده و بزمین پرتاب شدند و چون اتومبیل با سرعت حرکت مینمود دو طفل بسختی بزمین‌افتاده بی‌هوش و مامورین فورا آنهارا برای معالجه بمریضخانه بردند ولی گویا صدمهٔ فوق‌العاده نخورده وبهر حال اطفال را باید از این کار منع کرد که بسیار خطرناك میباشد .

داد و ستد

نرخ اسعار خارجه

نرخ اسعار خارجه قبل از ظهر الی سه بعداز ظهر امروز بقرار ذیل بوده‌است :-

	خرید	فروش
یك‌پوند انگلیسی	۸٦ ریال	۸٦٫٥٠ریال
یك‌دولار امریکا	۱۷ ٥٠ »	۱۷٫۷٥ »
صدفرانك‌فرانسه	۱۱۳٫ »	۱۱٥٫»

بارهم بهترین لباسهای شنورا مغازه پیرایش تهیه کرد نمره اعلان ۱۳۷٤ ۱-۳

از جراید امروز

ایران :

آثار نفیس انطاکیه سرزمین تمدن مفقود

آثار کشف شده (در کوه سالیبوس‌مشرف بشهر انطاکیه) بطوریکه از مندرجات جراید معلوم میشود نه قطعه است از اینقرار :

۱ - مجسمه نیم تنه‌ای ازمرمر سفید که‌یك قونسل رومی را نشان میدهد این مجسمه از نظر ظرافت وجمال‌صنعتی بهترین نمونه صنعت قدیم‌بشمار میرود و بخوبی نشان میدهد که دردنیای سلف‌قدرت ذوق تاچه اندازه حکمفرما بوده و فرزندان‌رم برای تعبیر از زیبائی ومظاهر مختلف‌آن چه استعدادی‌از خود بروز داده اند .

۲ - مجسمه یکی از رب‌النوعهای یونانست که آن نیز از مرمر سفید ساخته شده وا کنون که پس از چند قرن از زیر خاك بیرون آمده گوئی حیات ونشاط درآن جریان دارد واین قطعه سنك بحرکت بزبان فصیح اسرار جمال وابدیت را با مناظر آن درمیان میگذارد

۳ - مجسمه نیم تنه یکی از خدایان یونان است که مخصوصا دقتهای صنعتی و ریزه کاری‌هائی که در حجاری آن بکار رفته مایه حیرت است‌زیرا وسایل جدید حجاری در دسترس قدما نبوده ومعلوم نیست بچه وسیله این خطوط حیرت انگیزرا بر روی سنك رسم کرده اند -

٤ - تصویر یك زن برهنه است که برروی قطعه سنگی ایستاده است و از چشمان او مظاهر لطف و رعنائی بطور وضوح خوانده می‌شود -

٥ - مجسمه سر و گردنی است که لبخندی بر آن نمودار است و مخصوصا از نظر تجسم خنده قیمت فنی آن افزوده می شود -

٦ - مجسمه بازی است که برروی کرسی مرمر نشسته و سر خود را بزیر انداخته و بال های خود را فروبسته است .

۷ - مجسمه ای از سر و گردن یك زن است که بهترین نمونه جمال‌دنیای قدیم‌را نشان‌می‌دهد

۸ - مجسمه یکمرد جوان که قدرت‌وشجاعت و مردانگی درآن بخوبی آشکار است .

۹ - مجسمه یکمرد پیر که درحال غم واندوه بدیوار تکیه داده است .

مطلعین عتیقه شناس عقیده دارند که این آثار مربوط بیکی از معاریف رم بوده واز بیم دست‌برد دیگران در زیر خاك نهان شده وهمینطور مانده تا این زمان که سیل پرده از روی آن برداشته است .

ستارهٔ جهان :

انتظار مرك دارد ونمیمیرد !

.. مردی در بو گواسلاوی ناچار شده که‌بیست سال بابدن برهنه زندگانی نماید در صورتی که قبل ازآن اومردی ثروتمند بوده وفوق العاده بزرگواری وسخاوت داشته این شخص موسوم بماکاری میلانوفیس از سا کنین نیزان است که سابقا از سرمایه داران فلاحین بوده ودرسی سال قبل دوچار مرضی شده که بواسطه‌آن ازکاروسرمایه داری‌خود مایوس گردیده و یقین بمرك نموده در این بین فقراء باطراف او جمع شده او تمام ثروت ومایملك خود را با البسه ومایحتاج خود بین آنها قسمت کرده و بعد ازآن بدن خودرا بتکهٔ از پارچه سفید پوشیده وروی‌زمین دست وپای خود را دراز کشیده انتظار مرك دارد وهنوز هم بعداز بیست سال که از این پیش آمد گذشته نمرده است.

ماکاری حالا نود سال از عمرش گذشته‌واز صحت کامل و تندرستی متناسب خود بهره‌مندمیگردد و در موقع مذکور که خود را برای مردن حاضر نموده قسم خورده که بامور مادی زندگانی دنیا هیچ گونه اعتنا ننماید و از این جهت اقدام بهیچکاری ننموده و در کابه خویش بسر برده و بقوت لایموت زندگانی مینماید .

کوشش

اختلاف ایتالیا و حبشه تعطیل کمسیون حکمیت‌لاهه

.. کمسیون حکمیت وآشتی که تعطیل شد قسمت مهمی از انتظامات‌محافلی که می خواستنداختلاف ایتالیا و حبشه از راه جامعه مال حل بشود مبدل‌به یاس شد زیرا کمسیون‌مزبور در نتیجه مساعی‌زیادی که برای حل اختلاف افریقا از راه جامعه‌ملل‌مبذول شده بودتشکیل گردید وپس ازمذاکرات‌بسیارتوافق نظرحاصل‌شدکه‌دونفرنماینده‌ازطرف‌دولت‌حبشه‌انتخاب شده‌وبموجب‌ماده‌پنج‌معاهدهٔ‌ایتالیاوحبشه که‌درسال۱۹۲۸ میلادی منعقد گردیده است در کمسیون آشتی و حکمیت که در لاهه تشکیل میگردد شرکت نموده‌و به حادثه والوال که در ٥ دسامبر ۱۹۳٤ فیمابین حبشه وایتالی بروز نموده وسایر حوادثی که پس‌از حادثه والوال اتفاق افتاد رسیدگی کنند ضمناتوافق نظر حاصل شد که اگر تا ۲۵ ماه ژوئیه ۱۹۳٥ این ٤ نفر حکم موافق نشدند که حکم پنجم رابرای عضویت کمسیون انتخاب نمایند (زیرا انتخاب حکم پنجم برای صدور رای حکمیت لازمست) دراینصورت شورای جامعه ملل منعقد شده و موضوع را تحت مطالعه قرار خواهد داد امروز نه‌تنها درانتخاب حکم پنجم توافق‌نظرحاصل نشده‌بلکه کارهای کمسیون‌بواسطه اختلافی که راجع‌بموضوع‌صلاحیت آن‌پیداشدتعطیل گردید

اعلان

از طرف شرکت سهامی قماش

نظر باینکه شرکت سهامی قماش ازقماش های ژاپونی که اخیرا خریداری کرده است مقدار ۳۰۰۰ عدل بجهة مصرف حوزه طهران و توابع اختصاص داده شرکت سهامی ایالتی قماش حوزه طهران و توابع باینوسیله باطلاع عموم علاقه مندان میرساند که هر کس مایل باشد از قماش های سابق الذکر که صورت آن ذیلا درج میشود و مسطوره‌جات آنها درمحل هیئت مدیره شرکت سهامی قماش ایالتی حوزه طهران وتوابع واقعه درعمارت شرکت سهامی قماش موجود است درخواست بدهد میتواند در ظرف یکهفته یعنی تا آخر روز پنجشنبه۲٦تیرماه‌جاری‌درخواست سر بسته بعنوان (هیئت مدیره شرکت سهامی ایالتی قماش حوزه طهران و توابع) بدفتر شرکت مزبور تسلیم نموده رسید دریافت دارد .

پیشنهادات واصله در روز شنبه ۲۸ تیرماه ساعت پنج عدازظهر درمحل هیئت مدیره‌شرکت سهامی باز و قرائت خواهد شد پیشنهاد دهندگان مختارند که درموقع قرائت حضور بهمرسانند .

پیشنهاد دهندگان باید صریحا متعهد شوند که از درخواست خودعدول نکرده وبمحض‌مراجعه شرکت سهامی ایالتی برای امضای قرارداد حاضر شوند .

هیئت مدیره شرکت سهامی ایالتی با موافقت وتصویب نماینده شرکت سهامی قماش پیشنهادات واصله را مورد دقت قرار داده و برطبق دستوری که ازطرف شرکت سهامی قماش بنمره(٦٥۲۲) و تاریخ ۱٤٫٤٫۱۰ درباب قبول یارد وجرح و تعدیل هریك از پیشنهادات که داده شده است‌رفتار خواهد کرد هر درخواست در صورتی قبول شده شناخته می شود که شرکت سهامی ایالتی قبولی آن را کتبا تائید کرده باشد بنا براین در مواردی هم که درخواستی کتبا از طرف شرکت‌سهامی ایالتی رد نشده باشد درخواست دهنده حق هیچگونه ادعائی نخواهد داشت .

نظر باینکه درخواست دهندگان باید صدی ده از مبلغ فاکتور را نقدا و صدی ده فته‌طلب از ملاحظه پنج روزه در موقع قرار داد تسلیم نمایند و از آنجائی که ۳۰۰۰ عدل فوق‌الذکر جهة مصرف سالیانه میباشد وبیش ازثلث آن‌در سه ماه اول تحویل‌داده نخواهد شد . لذا پیشنهاددهندگان باید برای ثلث کل مقدار هردرخواستی عدلی ۱٥۰ ریال بابت بیعانه نقدی چك بانك وعدلی ۱٥۰ ریال بابت بیعانه براتی فته طلب بموعد پنج یوم از رؤیت ضمیمه درخواست خود نموده ارسال دارند و الا بدرخواست هائیکه مقررات فوق را انجام نداده اند هیچ گونه ترتیب اثر داده نخواهد شد

هیئت مدیره شرکت سهامی ایالتی قماش حوزه طهران‌وتوابع

صورت جزء سهمیه‌حوزه‌طهران وتوابع‌از قماش ژاپونی

نمره مسلسل	نمره جنس	نوع‌جنس	اندازه یارد انچ	تعدادطاقه درهرعدل	تعدادعدل
۱	٥۲۳۰	ململ سفید	٤۲در۲۰	۱۰۰	٥۰
۲	٥۸۳٥	چلوار	۳٤در٤۰	٥۰	٥۰
۳	٥۸۳۰	»	۳٥در٤۰	٥۰	۷٥
٤	٥۷٦۱	»	۳٤در٤۱	٤۰	۱۳۲
٥	٦۰۲۹	»	۳٤در٤۰	٥۰	۱۳۲
٦	٥۸٤۰	»	۳٤در٤۰	٥۰	۱۳۲
۷	٦۷٤۰	»	٤۸در۲۰	۱۰۰	٤٥
۸	۳۸۸۳	مشکی‌الوان (دبیت)ساطین	۲۸در۳۰	۳۰	۱٦۰
۹	۲۷۰۷	»	۲۸در۳۰	۳۰	٥۰
۱۰	۳۷۰۱	»	۲۸در۳۰	۳۰	۲۲٥
۱۱	٤٥۸۰	»	٥٤در۳۰	۱٥	٤٥
۱۲	۳۸۱٥	»	۲۸در۳۰	۳۰	۱٤٤
۱۳	۲۸۰۰	بانیست الوان	۳٥در٤۰رنیم	٥۰	۷٥
۱٤	۲۸۷۰	» »	۲۹در٤۰ونیم	٥۰	۷٥
۱٥	۹٥۰۰	اطلسی باسمه دار	۳٤در۳۰	٥۰	۹۰
۱٦	۳٥۰۰	موسلین‌باسمه دار	۳۹در٤۰ونیم	٥۰	۳۲۰
۱۷	تتت	پیراهنی‌راه‌دار	۲۸در۳۰	٦۰	۲۰
۱۸	۳۰۳۷	موسلین باسمه دار	۲۸در۳۰	٥۰	۱۸۰
۱۹	۳٤۳٦	پوپلین باسمه دار	۲۸در۳۰	٤۰	۸٥
۲۰	۱۰۰٥	سوسی	۲٦در۳۰	٤۰	۲۷۰
۲۱	۱۰۰۱	»	۲٤در۳۰	٤۰	٤٤۰
۲۲	۲۰۰۱	پیراهنی راه دار	۲۸در۳۰	٤۰	۱٥۰
۲۳	۱۱(سانتین)	دبیت‌مشکی‌والوان	٤۰در۲۰	۲۰	٥۰
		جمعا سه هزار عدل فقط			۳۰۰۰عدل

اعلان

بجهة تامین احتیاجات حوزه طهران توابع بقماش روسی در ظرف ماه های تیر و مرداد و شهریور۱۳۱٤ باین وسیله ازعموم علاقه مندان دعوت می کند که ازاین تاریخ تا یك هفته‌یعنی تاآخر روز ٥ شنبه ۲٦ تیرماه درخواست خود را سربسته بعنوان (هیئت مدیره شرکت سهامی قماش ایالتی جوزه طهران وتوابع) بدفتر شرکت مزبور واقعه درعمارت شرکت سهامی قماش تسلیم نموده رسید دریافت دارند .

کلیه پیشنهادات واصله در روز شنبه ۲۸ تیرماه ساعت ٥ بعد از ظهر در محل هیئت مدیره شرکت باز وقرائت خواهد شد پیشنهاد دهندگان مختارند که در موقع قرائت حضور بهمرسانند .

پیشنهاد دهندگان باید صریحا متعهد شوند که از درخواست خود عدول نکرده و بمحض‌مراجعه شرکت سهامی ایالتی برای امضای قرارداد حاضر شوند .

هیئت مدیره شرکت سهامی ایالتی باموافقت وتصویب نماینده شرکت سهامی قماش پیشنهادات واصله را مورد دقت قرار داده و برطبق دستوری که ازطرف شرکت سهامی قماش به نمره (٦٥۲۲) و تاریخ ۱٤٫٤٫۱٤ در باب قبول یارد و جرح و تعدیل هریك از پیشنهادات که داده شده است رفتار خواهد کرد هردرخواست در صورتی قبول شده شناخته می‌شود که شرکت سهامی ایالتی قبولی آن را کتبا تائید کرده باشد و بنابراین در مواردی هم که در خواستی کتبا از طرف شرکت سهامی ایالتی رد نشده باشد در خواست دهنده حق هیچگونه ادعائی نخواهد داشت .

نظر باینکه درخواست دهندگان باید صدی ده از مبلغ فاکتور را نقدا و صدی ده فته طلب از ملاحظه ٥ روزه در موقع قرار داد تسلیم نمایند لذا باید بهر درخواستی عدلی ۱۰۰ ریال بابت بیعانه نقدی چك بانك و عدلی ۱۰۰ ریال بابت بیعانه براتی فته طلب بموعد ٥ یوم از رویت ضمیمه درخواست خود نموده ارسال دارند و الا بدرخواست هائیکه مقررات فوق را انجام نداده اند هیچ گونه ترتیب اثر داده نخواهد شد —

هیئت مدیره شرکت سهامی ایالتی قماش حوزه طهران و توابع

اعلان

شرکت سهامی قماش بجهة تامین مصرف قماش تمام مملکت درظرف سال اقتصادی ۳۱٤٫۱٥ اخیرا میزان احتیاجات حوزه طهران و توابع را باانواع قماش وارده از ممالك مختلفه از این شرکت خواسته است و بنا براین شرکت سهامی ایالتی باینوسیله از عموم علاقمندان دعوت میکند که از این تاریخ تا یکماه (یعنی تا آخر روز ۲۰ مرداد) درخواست خود را سربسته بعنوان هیئت مدیره شرکت سهامی ایالتی بدفتر شرکت تسلیم نموده رسید دریافت دارند کلیه پیشنهادات واصله در روز ۲۲ مرداد ساعت ٥ بعد از ظهر در محل هیئت مدیره شرکت باز وقرائت خواهد شد

پیشنهاد دهندگان مختارند که در موقع قرائت حضور بهمرسانند هرپیشنهادی که فاقد یکی از دوشرط ذیل باشد بکلی ازدرجه اعتبار ساقط خواهد بود

۱ - درخواست راجع بقماش هریك از ممالك مختلفه باید دررورقه جداگانه نوشته شود ودر هر درخواست تعداد عدل ومیزان تخمینی قیمت صریحا قید شود

۲ - درخواست کنندگان باید در هر یك از درخواستهای خود صریحا متعهد شوند که از

پیشنهادات سفیر ایتالیا درلندن

پایه‌های این پیشنهاد تضمین سیاسی برای ایتالیا درحبشه وتعیین منطقه نفوذایتالی درآنجا وبالاخره یکنوع تحت الحمایگی میباشد

لندن ۱۱ — براثر پیشنهاداتی که سفیر کبیر ایتالیا « کراندی » دیروز بوزارت خارجه نموده است یك را مسالمت آمیزی در کشمکش ایتالیاوحبشه ممکن است بدست بیاید . محافل ایتالیائی لندن اظهار نظر می کنند که یك موافقتی روی پایه‌های زیر ممکن است انجام بگیرد.

۱ - یك تضمین سیاسی که عبارت باشد از تقتیش عملی اراضی حبشه که متصل به اریتره وسومالی ایتالیائی است ازطرف دولت ایتالیا .

۲ - تعیین یك منطقه نفوذ اقتصادی و یاسی درحبشه مخصوص ومنحصر بایتالیا که حبشه آن رارسما بشناسد .

ازلحاظ ایتالیائیها تاحال انگلستان تمایلی نشان نداده است که چنین ادعای ارضی درآدیس آبابا بعمل اید ازطرف دیگرایتالیا چنین اقدامی درآدیس آبابا عمل نخواهد آورد مگر اینکه یك قراری دراین خصوص بین فرانسه وانگلیس و ایتالیا یعنی سه مملکت امضاء کننده معاهده ۱۹۰۶ بسته شود .

امارا جم باینکه تحت الحمایگی حبشه رابایتالیا نمی‌توان وا گذار نمود چون یکی از طرفین عضو جامعه میباشد . راجم باین نکته خاطر نشان میشود که کنترول حبشه ممکن است صورت دیگری بخود بگیرد واین موضوع سابقه هم دارد مانند عراق که اگرچه تحت کنترول انگلستان است ولی مستقل بوده ودرجامعه هم عضویت دارد .

حبشه چه میگوید؟

محافل حبشه میگویند ایتالیا بجای جریان قانونی میخواهد زور وتعرض بکار ببرد ایتالیا حاضر نشده است موقعیت واوال را در نظر بگیرد

آدیس آبابا ۱۱ - محافل رسمی حبشه از اینکه ایتالیا حاضر نشده موقعیت جغرافیائی واوال را در نظر بگیرد اظهار تعجب نکرده و تاکید می کنند که این اقدام ایتالیا یك دلیل دیگری است برای اینکه ایتالیا برخلاف قانون واوال را اشغال کرده است ، افزوده میشود که خود داری ایتالیا از پذیرفتن پیشنهاد تعیین حکم ینجمی نیز نشان میدهد که ایتالیا بجای جریان قانونی میخواهد زور و تعرض بکار ببرد .

تاکید میشود که حبشه حل اختلاف صلح آمیزی را خواهان بوده وبرای این منظور احضار فوری شورای جامعه را درخواست میکند

ادن امیدوار است که ایتالیا جنك نخواهد کرد

عقیدهٔ جراید رم در باب تعطیل مذاکرات کمیسیون آشتی - میگویند حبشه تلاش می کند که مسؤلیت خود را تخفیف بدهد

لندن ۱۱ - در جواب نماینده آزادیخواه «ماندر» در مجلس در خصوص اختلاف ایتالیا و حبشه ادن اظهار داشت « من جدا امید وارم که ایتالیا جنك نخواهد کرد . دولت ما تصمیم دارد که مساعی خود را با کمك و معاضدت حکومت سایر ممالك تعقیب نماید تا اینکه بوسائل مسالمت آمیز این اختلاف تصفیه گردد »

رم ۱۱ - راجم جدیت نماینده حبشه دراینکه مجددا موضوع مالکیت اراضی واوال را مطرح مذاکره قرار دهد روز نامه های ایتالی عقیده دارند که اصرار نماینده مزبور واضحا دلیل بر اینستکه در حادثه خونین واوال مسؤلیت متوجه حبشه میشود حمله و تعرض حبشه بدون اینکه قبلا دراین مورد مذاکراتی بین دولتین راجم بحاکمیت واوال بعمل آمده باشد تحقق پیدا کرده است . ایتالیا مالك واوال از چندین سال باین طرف بوده و حبشه ابدا فکر آن نبوده است

بنا بر این جواب فرمانده قوای ایتالی در افریقا مشعر بر اینکه در موضوع حاکمیت اراضی واوال دولتین باید تصمیم لازم را اتخاذ نمایند و از صلاحیت هر دو فرمانده خارج میباشد قرین بصحت بوده است

در جلسه کابینه وزراء انگلیس

هیئت دولت انگلستان در پارلمان نظریه جدی انگلستان در قضیه اختلاف حبشه وایتالیا

لندن ۱۱ - در جلسهٔ دیروز کابینه انگلیس که همه وزراء حضور داشتند در اطراف موضوع ایتالیا وحبشه مذاکراتی کرده ویس از تغییر کابینه امروز اولین روزی است که در پارلمان تمام جلسه برای مناظره در اطراف امور خارجی تخصیص داده شده است سرسا موئل هور خلاصه وضعیت اروپا را شرح خواهد داد و هور بنا بر میل بسیاری از نمایندگان نه فقط موضوع ایتالیا و حبشه را بیان خواهد نمود بلکه راجم بقرار داد بحری با آلمان وپیمان هوائی پیشنهاد شده که میان پنج دولت روی اصول لوکارنو بسته شود توضیحاتی خواهد داد

لندن ۱۱ - معلوم میشود که تا کنون هیچ ترتیبی برای تخلیه حبشه از اتباع انگلیس به عمل نیامده زیرا زمامداران انگلیس گمان نمیکنند که وضعیت هنوز مستلزم چنین اقدامی باشد ولی درعین حال در لندن راجم بجریان اختلافات طبیعتا نظر جدی گرفته اند ودولت هنوز کوشش میکند که درمذاکرات با فرانسه یك راه حل صلح آمیزی پیدا کنند ولی مشاوره ازاین مرحله پیشتر نرفته است .

راجم بمسافرت اونول به لندن موضوع را محرمانه نگاه داشته ولی معتقدند که مقصود اصلی اینست که بدول توصیه شود که پیش از این که موضوع درجامعه مطرح شود هر گونه کوشش برای پیدا کردن راه حل بعمل آید

افزایش سرمایه بانك ملی ایران

طهران ۱۱ - مطابق قانونی که اخیرا تصویب شده دولت ایران ذخیره طلای خود را که معادل ۲۵۵ ملیون ریال می باشد ببانك ملی تفویض نموده واز اینقرار سرمایه بانك مزبور بالغ برسیصد ملیون ریال گردیده است .

مرحله خیلی نازك ودقیق اختلاف حبشه

یکی از روزنامه های پاریس می گوید موسولینی خواهان جنك است. وادیس آبابا مرکز سیاست اروپائی شده و پیمان های بریان و کلوك وجامعه ازبین رفته وچیزیکه باقی مانده است زوراست

پاریس ۱۱ - پس ازعدم موفقیت کمسیون آشتی روزنامه ها معتقدند که اختلاف ایتالیا و حبشه وارد یك مرحله جدید خیلی نازك ودقیقی میشود . پتی پاریزین سؤال میکند . آیا جسه ۲۵ ژوبه تشکیل خواهد شد . حبشه یاداشتی خواهد کرد که شورای جامعه تشکیل بشود ولی دولت ایتالیا احتمال به یقین میرود از فرستادن نماینده خودداری بنماید و این مسئله باعث کدورت بین رم وژنو خواهد گردید

بعقیده اوماتن « تنظیم اختلاف دشوار تر از سابق گردیده است وخیلی زود است برای این که بتوان پیشنهاد اقدام انگلیس را پیش بینی کرد . می‌شود حدس زد که زمامداران آدیس آبابا یك عرضحال دیگری بجامعه ملل خواهند فرستاد - و برای مطالعه اختلاف جلسه شورای جامعه باید تشکیل بشود . تقریبا مسلم است که ازاین ببعد فرانسه یك رویه کاملا بیطرفانه ای را اتخاذ خواهد نمود

لوپه پل اظهار میکند - موسولینی فقط میخواست مانع بشود که پرفسور ژز نقشه های رسمی ایتالیائی را که در آن و الوال جزو خاك حبشه تعیین گردیده ارائه بدهد - **موسولینی خواهان جنك است** امروزه آدیس آبابا مرکز سیاست اروپائی می باشد جنك فاشیست انعکاسات مستقیم در قاره دنیای قدیم خواهد داشت -

پیمان بریان و کلوك از بین رفته است و میثاق جامعه ملل ذره ایست که بشمار نمی آید چیزیکه باقی مانده زور و قدرت است موسولینی میگوید و سایرین تصدیق میکنند

مخبر روز نامه اکودوپاری در لندن اطلاع حاصل نموده **که بجهات مادی ایتالی تا مدت دیگر بعملیات نظامی در حبشه مبادرت نخواهد ورزید .**

با وجود چاههای زیادی که حفر نموده اند آب قابل آشامیدن بندرت پیدا میشود و استقرار وسائل حمل و نقل کامل برای انتقال عده کثیری از افراد و مهمات بطرف سرحدات حبشه چندین ماه وقت لازم دارد .

از طرف دیگر مخبر روز نامه دیلی تلگراف مدعی است **که ستاد کل ایتالی دارای این نظر است که اقلا ۴۰۰ر۰۰۰ نفر نظامی لازم دارند در صورتیکه عده قشون فعلی ایتالی به ۲۰۰ر۰۰۰ نفر نمیرسد**

روز نامه مزبور اظهار میدارد که موسولینی بدون اینکه از مذاکرات امتناع ورزد مایل است که گفتگو ها در خارج از جامعه ملل بعمل آید - مقصود ایتالی اینست که کاملا مثل فرانسه درمراکش حبشه را در تحت کنترل کامل نظامی خود قرار دهد .

مراجعت خانواده‌ها پسبورکها باطریش

بعد از ۱۶ سال تبعید مراجعت آنها باتفاق آراء تصویب گردید نشانهای نظامی مجددا برقرار میشود

وینه ۱۱ — در نتیجه قانونی که در مجلس ملی با موافقت آراء همه نمایندگان گذشت خانواده هاپسبورك پس از ۱۶ سال تبعید میتوانند باطریش بر گردند و املاك آنها نیز مسترد خواهد شد . بارون ویزبار پیشوای سلطنت طلبان اطریش بمخبر رویتر گفته است که این قدم اول بطرف بر گشتن خانواده هاپسبورك بتخت اتریش میباشد و انتظار میرود که مذاکرات برای بر گشتن ارشیدوك انو بزودی خاتمه پیدا کند .

وینه ۱۱ - طرح قانونی راجم بتجدید نظر در مقررات مربوطه بخانواده سلطنتی هاپسبورك متضمن ماده ای میباشد که بموجب آن دولت اطریش مجاز است که باعضای خانواده سلطنتی قدغن نماید که از فروش و یا معاملاتی نسبت باملاکی که از طرف دولت بانها مسترد گردیده خود داری نمایند از طرف دیگر هیئت وزرا تصمیم گرفته که مجددا نشانهای نظامی سابق را برای افسران ونیز صلیب لیاقت ومدال نظامی را مجددا برقرار نماید

اظهارات معاون اطریش وطنپرستان

توصیه اوبرای احترام خانواده سلطنتی مسئله خانواده سلطنتی اتریش ممکن است یك رول اروپائی بازی بکند

وینه ۱۱ — کلنل آدام معاون کل جبهه وطنپرستان در جواب تقاضای اتحادیه طرف داران سلطنت رایشس بوند در اوستر ایشر بیانات ذیل را اظهار داشته است

جبهه وطنپرستان ازاعضای خود احترام نسبت برسوم و آئین کهن اتریش را متوقع میباشند لذا احترام درباره خانواده سلطنتی ازجمله وظایف ایشان بشمار میرود .

جبهه وطنپرستان هر گونه اقدامی که بتواند احساسات حق شناسی نسبت بخانواده سلطنتی هاپسبورك را مستحکم بنماید با خورسندی تلقی نموده و در مقامات خود هر گونه تذکر یا بیاناتی که منظورش توهین بخانواده سلطنتی باشد قدغن میکند

کلنل آدام افزود مطلوب است که همه ملل حوزه دانوب در عین حال که استقلال کامل و آزادی ملی خود را حفظ بنمایند روزی متوجه قوانین تغییر ناپذیر اقتصادی بشوند که آن ها را وادار بهمکاری اقتصادی بکنند مسئله خانواده سلطنتی اتریش ممکن است مجددا یك رول اروپائی بازی بکنند . .

کلنل آدام در خاتمه برعلیه انتشار فکر بر قرار شدن خانواده سلطنتی تذکر داد که این امر بامنافع مملکت وهمچنین بامنافع خانواده سلطنتی مخالف است .

توصیه وزارت داخله باهالی انگلستان

احتیاطهای مقدماتی قبل ازجنك که باید مردم بعمل آورند

لندن ۱۱ - دریادداشت وزارت داخله بزمام داران محلی گفته شده است که چون درموقع تنگی غیر ممکن است که اقدامات مؤثر بعمل آورد لذا تهیه را باید درموقع صلح دید وازاینجهت بزمامداران محلی درهمه نقاط کشور توصیه میشود که تشکیلات احتیاطی برضد حملات هوائی بدهند درپیشنهادها مسائل ذیل ذکر شده است تهیه هوای قابل تنفس - لباس برای نگاهبانی برضد گاز - مواد شیمیائی برای ضدعفونی برقرار کردن مدارس کشوری برای تعلیمات راجم بگاز - ایجاد دسته‌های نجات و غیره دولت دستورات فنی هم انتشار خواهد داد که شامل دستور برای محافظت خانها ازگاز نیز خواهد بود

پروگرام ساختمان بحریه امریکا

واشنگتن ۱۱ - سوانسون وزیر بحریه اعلام میدارد که پروگرام ساختمان بحریه برای سال آینده که اززوبه ۱۹۳۶ شروع میشود شامل ۱۲ کشتی خراب کننده و ۶ تحت البحری وشاید یك کشتی زرك جنگی خواهد بود

تصحیح

در اخبار خارجه دیروز راجع به پیشنهادات بملت انگلستان عبارت : « دولت انگلیس صاحب اختیار مصر دنیاست » غلط و : « صاحب اختیار نصف دنیاست » صحیح می باشد

ده ملیون لیره

اضافه بحری ژاپون سی درصد زیادتر ازبودجه فعلی است

توکیو ۱۱ - در اداره تهیه بودجه مقدار ده ملیون لیره انگلیسی اضافه برای بودجه بحریه در سال آینده درخواست شده که سی درصد بیش از بودجه فعلی است بدون شك وزیر مالیه کوشش خواهد نمود که ازاین مقدار بکاهد ولی نظر بتغییرات در وضعیت بحری دنیا انتظار میرود که وزیر بحریه پافشاری نماید .

ملاقات بایادشاه رمانی

نایب السلطنه یوگوسلاوی از پادشاه رمانی دیدن خواهد کرد

بوکارست ۱۱ — بطوریکه رسما تائید میشود پرنس پل نایب السلطنه یوگوسلاوی قرار است در آخر این هفته وارد سینایا شود و در آن جا مدت سه روز مهمان پادشاه کارول خواهد بود

محافل نیم رسمی متذکر می شوند که مقصود پرنس پل از این ملاقات اینستکه مطابق عادات دیرینه وعزیز پادشاه متوفی الکساندر که اغلب با دولت رومانی مخصوصا در مواقع شدت و لزوم فعالیتهای سیاسی تماس پیدا میکرد رفتار نماید . محافل سیاسی تصور میکنند که مذاکرات جاریه که تیتولسکو نیز در آن شرکت خواهد داشت تشکیل شورای زرك اتفاق صغیر را که بعلت استعفای کابینه یوتیچ متوقف مانده بود تسریع خواهد نمود

بلگراد ۱۱ - راجم به اطلاعاتیکه در جراید خارجه در خصوص ملاقات بین پرنس پل و کارل پادشاه رومانی برای مطالعه خصوصی راجم بخانواده هاپسبورك انتشار داده بودند محافل رسمی یوگوسلاو اظهار مینمایند که تا کنون هیچ تصمیمی دراینباب اتخاذ نموده اند

ژاپون و مغولستان

خارجی نقشه های روسیه شوروی درمغولستان ازنظر ژاپون

توکیو ۱۱ - روزنامه های توکیو اهمیت زیادی بخبر ذیل میدهند که ژنرال شنك شیستای حاکم سینکیانك در ترکستان چین اخیرا با چند هواپیما حمله هوائی بشهر اولی آسوتای شهر مهم میان مغولستان خارجی وسین کیانك نموده وتلفاتی وارد آورده است (شهر مزبور در ۱۹۳۳ بمغولستان خارجی واگذار شده بود)

هوشی خبر می‌دهد که نفوذ روسیه شوروی در سین کیانك ومغولستان خارجی سبب شده که کنفرانس میان منچوکو ومغولستان خارجی بی‌نتیجه قطع شود چون منچوکو میخواهد که مناسبات سیاسی و اقتصادی با مغولستان خارجی داشته باشد ولی - مغولستان خارجی این پیشنهاد منچوکو را رد نموده است زیرا که مناسبات مخصوصی با روسیه شوروی دارد . روزنامه مزبور میافزاید که روسیه شوروی جایای محکمی برای خود در سین کیانك برقرار نموده و نقشه آنها اینستکه مغولستان خارجی را با سین کیانك مربوط کرده وباینجهت حمله اخیر هوائی را ژنرال شنك که تحت حمایت روسیه میباشد بشهر اولی آسوتای نموده است

اطلاعات سودمند

در کتابخانه واتیکان

از رم اطلاع می دهند که اخیراً قدوسی ماب پاپ کتابخانه بزرك و معروف واتیکان را شر کشی و بازدید نمودند و اتفاقا در یك زاویه از زوایای آن بعضی از کاغذ ها و اوراق کهنه رابیرون کشیده و در نتیجه رسیدگی یك مراسله که ممهور بمهر فیلیپ پادشاه اسپانی یافته که خطاب بصدراعظم میلان وهیئت دولت آن کرده است

این مراسله را پاپ باز کرده ودر آنجا می‌بیند که پادشاه اسپانی بتاریخ ۱۲ آوریل ۱۶۶۱ بصدر اعظم میلان نوشته واورا موظف نموده است که برم رفته وبادوك رم راجم بازدواج یکی از خواهران خود خواهران فیلیپ پادشاه اسپانی با شارل دوم پادشاه انگلستان مذاکره کنده

یکصد مرتبه قصد انتحار کرده و موفق نشده!

کارلین مونتاگزی زنی از زنهای مقیم در بودابست می باشد که بقصد انتحار خود را در رود دانوب انداخته وعدهٔ که از ساحل آنجا عبور می کردند اورا دیده واز غرق شدن نجاتش دادند در نتیجه تحقیقاتی که ماموربن مربوطه ازاو نمودند معلوم گردید که در نتیجه گرسنگی واحتیاج تا کنون ده مرتبه قصد انتحار کرده و او را نجات داده اند و این مرتبه صدم (!) بوده است که خود را در رودخانه پرت وراهگذران اورا نجات داده‌اند و بین او ومرك مانع شده اند و صریحا گفته بود که دیگر از زندگی سیر و حتماخود راخواهد کشت

اعلان

طبق تصویب نامه نمره ۲۷۰۷ مورخه ۱۵ تیرماه ۱۳۱۴ هیئت محترم وزراء عظام نرخ خرید و فروش تصدیق صدور بشرح ذیل تعیین گردیده است :

۱ - قیمت خرید تصدیقات صدوری که جنس موضوع آن ازاول روز یکشنبه ۱۵ تیرماه ۳۱۴ صادر شود از قرار هرده ریال یکریال خواهد بود .

۲ - قیمت فروش تصدیقات صدور برای اخذ جواز ورود ازاول روز یکشنبه ۱۵ تیرماه ۳۱۴ از قرار هرده ریال ۱ ریال و نیم خواهد بود

۳ - قیمت خرید تصدیقات صدوری که جنس موضوع آن از روز ۱۹ اسفند ۱۳۱۳ الی آخر روز ۱۴ تیرماه ۱۳۱۴ صادر شده باشد ازقرار هرده ریال دوریال و نیم خواهد بود

نظر باین که تصویبنامه فوق الذکر بعد از روز ۱۵ تیر ماه ۱۳۱۴ ببانك ابلاغ شده بنا بر این کسانی که تصدیقات صدوررادرروز یکشنبه ۱۵ تیرماه جاری از قرار مظنه سابق (تومانی سه ریال) برای اخذ جواز ورود خریداری نموده اند می‌توانند ببانك ملی ایران شعبه بازار مراجعه نموده وتفاوت قیمت فیمابین یك ریال و نیم نرخ جدید وسه ریال نرخ سابق را دریافت دارند ۱ — ۲ نمره اعلان ۱۴۲۱ **بانك ملی ایران**

درخواست خود بهیچوجه عدول نکرده و بمحض مراجعه شرکت ایالتی برای امضای قرار داد حاضر خواهند شد .

پیشنهاد دهندگان درموقع تهیه وتسلیم درخواست خود باید اعلان مورخه ۱۹ تیرماه شرکت راجم بقماش ژاپنی واعلان مورخه بهمان تاریخ شرکت راجم بقماش روسی را در نظر گرفته ودر خواست خود را برای مازاد مصرف حوزه طهران وتوابع تاآخر سال اقتصادی ۱۵ر۱۳۱۴ تسلیم کنند

هیئت مدیره شرکت سهامی ایالتی باموافقت وتصویب نماینده شرکت سهامی قماش پیشنهادات واصله را مورد دقت قرار داده وبر طبق دستوری که از طرف شرکت سهامی قماش بنمره (۶۵۲۲) وتاریخ ۱۰ ر۱۴ر۴ در باب قبول یارد وجرح و تعدیل هر یك از پیشنهادات داده شده است رفتار خواهد کرد .

هر درخواست در صورتی قبول شده شناخته می شود که شرکت سهامی ایالتی قبولی آن را کتبا تائید کرده باشد وبنابر این در مواردیهم که درخواستی کتبا از طرف شرکت سهامی ایالتی رد نشده باشد در خواست دهنده حق هیچگونه ادعائی نخواهد داشت .

هیئت مدیره شرکت سهامی ایالتی قماش حوزه طهران توابع

نمره اعلان ۱۴۲۱

اعلانات حراج اموال غیر منقول و منقول

املاک اموال ذیل در شعبه سوم اجرای اداره ثبت ایالتی طهران در روز های معینه در ستون تاریخ حراج میشود

نمره پلاک	نوع ملک	محل ملک	مالک	به ثبت رسیده یا خیر	اجاره ماهیانه بریال	آخر مدت اجاره	روز و ساعت حراج	مبلغ حراج بریال
۱۵۴۹	ششدانگ یکباب عمارت	خیابان جدید باغشاه	حاج رضاخان شهسوار	رسیده	۱۰۰	-	۱ ساعت بظهر ۲۱ر۴ر۳۱۴	۱۲۰۹۶
۶ دانگ یکباب خانه پلاک نمره ۵۳ و ۳ دانگ مشاع از خانه پلاک نمره ۵۸۷		خیابان حاج عبدالمحمود ناحیه ۱۰	میرزا جعفر خان طاهباز	جریان	۱۰۰	-	۳ ساعت بظهر ۲۱ر۴ر۳۱۴	۱۳۴۱۱
۵۸۸۲ و ۵۸۸۳ و ۵۸۸۶	ششدانگ ۱ دستگاه عمارت بانضمام یکباب دکان متصل	ناحیه ۲ دولت بین دروازه دولت و شمیران	میرزا اسدالله خان فرازیان	نرسیده	۱۰۰	-	۲ ساعت بظهر ۲۴ر۴ر۳۱۴	۱۸۷۳۶
۵۹۶۱	سه دانگ از بیرونی واندرونی	ناحیه ۴ کوچه حاج اکبر معمار	مخدره حبیبه خانم	رسیده	-	-	۲ ساعت بظهر ۲۵ر۴ر۳۱۴	۶۷۸۸
۱۴۵۶	سه دانگ از بیرونی واندرونی	ناحیه ۹ کوچه لاریجانیها	قدسیه خانم	رسیده	۸۰	-	۳ ساعت بظهر ۲۵ر۴ر۳۱۴	۷۷۳۵
۳۳۷۰ الی ۳۳۷۷	سه دانگ مشاع از کاروانسرا و یکباب قهوه خانه و باغچه مشجر و ۷ باب دکان متصل	ناحیه ۶ مقابل انبار گندم	حاج میرزا علیمحمد قدوسی	رسیده	۳۰۰	-	۲ ساعت بظهر ۲۶ تیر ۳۱۴	۳۸۱۶۷
۷۵۹۱ الی ۷۵۹۳	یکباب خانه و ۲ باب دکان	ناحیه ۸ نذر یحیی خان	پهلوان اکبر احسانی	جریان	۲۱۰	-	۳ ساعت بظهر ۲۶ تیر ۳۱۴	۱۶۸۰۰
۱۲۷۶	دو دانگ از ۶ دانگ عمارت تحتانی و فوقانی	ناحیه ۲ قرب دروازه دولت	محمدصادق حریرفروش	جریان	-	-	۲ ساعت بظهر ۲۹ر۴ر۳۱۴	۴۶۱۸۶
۲۴۲۴	سه دانگ از ۶ دانگ حمام زنانه	ناحیه ۵ کوچه درخشان	استاد محمدعلی حسین خانی	جریان	۴۵	-	۳ ساعت بظهر ۲۹ر۴ر۳۱۴	۳۱۲۰
۴۳۰	یکدانگ و نیم مشاع از خانه باستثناء ۲ اطاق	ناحیه ۷ محله عباس آباد	آقای شاطر ولی الله	جریان	میباشد	-	۲ ساعت بظهر ۳۱ر۴ر۱۴	۱۱۲۷
۵۹۶	۲ دانگ مشاع از یکباب خانه	ناحیه ده خیابان حاج عبدالمحمود	آقای داود خان رشیدی	جریان	-	-	۳ ساعت بظهر ۳۱ر۴ر۱۴	۲۸۹۸
۱۴۷۹	سه دانگ مشاع از ۶ دانگ خانه	ناحیه ۷ کوچه پشت کمیساریا	وراث نعمت الله خان قویدل	رسیده	میباشد	-	۲ ساعت بظهر ۲ر۴ر۳۱۴	۸۷۲۰
۶۲۹۰	سه دانگ از یکباب خانه	ناحیه ۸ قرب سید اسمعیل	معصومه خانم احسائیان	رسیده	۳۰	-	۲ ساعت بظهر ۵ مرداد ۳۱۴	۲۶۱۵
	زمین مشهور بباغچه کوکب و ۶ ساعت از آب قناة	شهر ورامین	حاج میرزا حسین امینی	جریان	-	-	۳ ساعت بظهر ۵ مرداد ۳۱۴	۱۳۶۰
۱۶۸۷	یکقطعه زمین بمساحت ۹۰۰۰ گز	ناحیه ۱۰ شهر نو	استاد محمود حاج باقری	نرسیده	میباشد	-	۳ ساعت بظهر ۷ مرداد ۳۱۴	۱۰۸۰۰
۶۱۸۹ و ۶۱۹۹	ششدانگ دو باب خلوت و عمارت و کلخانه بضمیمه ۱ قطعه زمین غیر محصور	خیابان خارج دروازه شمیران	میرزا علیخان شاملو	رسید	۶۰۰	-	۲ ساعت بظهر ۷ مرداد ۳۱۴	۵۷۴۵۹
۵۵	هفده سهم از ۶۴ سهم ۱ باب عمارت	لاله زار کوچه امین السلطان	نوروز علیخان باقرزاده	جریان			۱ ساعت بظهر ۷ مرداد ۳۱۴	۲۰۷۸۳
۳۱۴۰	چهار دانگ مشاع از ۱ باب کاروانسرا	ناحیه ۵ خیابان گمرک	آقا سید علی ماهوتچی	جریان		-	۳ ساعت بظهر ۹ مرداد ۳۱۴	۲۲۰۹۹
۳۱۳	سه دانگ از ۱ باب عمارت حیاط آشپزخانه	ناحیه ۵ خیابان گمرک	آقا سید علی ماهوتچی	جریان		-	۲ ساعت بظهر ۹ مرداد ۳۱۴	۱۹۸۰۰
۷۳۶۶	ششدانگ یکباب خانه	ناحیه ۸ قرب حمام گلشن	عباسعلی و سکینه خانم اسحق	جریان	-	-	۲ ساعت بظهر ۱۲ مرداد ۳۱۴	۴۵۶۰
۶۴۵۷	ششدانگ یکباب عمارت	ناحیه ۲ خارج دروازه شمیران	آقا حسین و محمدعلی نظامی	جریان	۳۰	-	۳ ساعت و نیم بظهر ۱۵ر۵ر۱۴	۵۰۲۹
۳۱۳۴	یکدانگ از ۶ دانگ خانه	ناحیه ۵ خیابان گمرک	آقا سید علی ماهوتچی	جریان	-	-	۲ ساعت بظهر ۱۵ر۵ر۳۱۴	۶۵۱۹
۲۳۴۵	ششدانگ ۱ قطعه باغچه مشتمل بر ابنیه	ناحیه ۱۱ قصبهٔ تجریش	استاد ابراهیم معمار	جریان	-	-	۳ ساعت و نیم بظهر ۱۸ر۵ر۱۴	۹۸۴۰
۶۰۵۶۲	دانگ زمین دارای ۲ اطاق ۲ زیرزمین	ناحیه ۲ سه راه امین حضور	میرزا حسینخان نادمین	جریان	-	-	۲ ساعت بظهر ۱۸ر۵ر۳۱۴	۴۱۲۷۰

اعلانات حراج اموال منقول از طرف شعبه سوم اجرای ثبت ایالتی

نمره حساب	اموال موضوع حراج	مالک	محل حراج	روز و ساعت حراج	مبلغ شروع حراج بریال
-	یکدستگاه اتومبیل شورلت شهری (اتوبوس) نمره ۳۶۰۴ نظمیه	محمد خان صادق بانکی	کاراژ سعادت	۳ ساعت بظهر ۳۱ تیر ۱۳۱۴	۷۵۰
-	یکدستگاه اتومبیل جمس باری نمره ۲۴۷۶ نظمیه طهران	مسیو هراند کشیشان	پاساژ ثبت	۳ ساعت بظهر ۴ مرداد	۶۴۰۰

رئیس شعبه ۳ اجرای ثبت ایالتی رضا خوانساری

نمره ۲۶۳۴ر۷۷۵ **اعلان حراج**

تمامی یک ربع مشاع از جمله شش دانگ یکباب خانه پلاک نمره ۳۹۵۹ واقعه در محله دروازه ناحیه ۱ مراغه کوچه قملار ملکی آقای یونس آرین پور که به ثبت نداده در روز بیست و هشتم مرداد ماه ۱۳۱۴ ساعت چهار قبل ازظهر درشعبه اجراء ثبت مراغه بمزایده گذارده می شود و حراج از مبلغ دویست وچهل ریال شروع خواهد شد تاریخ انتشار هیجدهم تیره ماه ۱۳۱۴

رئیس ثبت مراغه رحمن مکی

نمره اعلان ۱۲۹۳ — ۳—۸

نمره ۲۴۱ **اعلان حراج** نمره حساب ۴۷

دو دانگ مشاع از ششدانگ یکبابخانه عرصه و اعیان پلاک نمره ۴۱ واقعه دردربند احمدآقا ناحیه ۲ خیابان پهلوی ملکی مرحوم مشهدی بیوک آقاخا کزادی که در جریان ثبت است در روز ۲۸ مردادماه ۳۱۴ ساعت دو قبل ازظهر درشعبه اجراء ثبت ایالت غربی بمزایده گذارده می‌شود پس ازوضع دوعشر حراج از مبلغ یکهزار وهفتصدو شصت ریال شروع خواهدشد تاریخ انتشار هیجدهم تیر ماه ۱۳۱۴ ۸ ۳

رئیس اداره ثبت ایالتغربی آذربایجان ابوالقاسم سعید

نمره اعلان ۱۳۹۶

نمره ۱۲۹۱ **اعلان حراج**

۸ جریب ۶ قفیز و ۷ کف و نیم از قطعه زمین ۱۱ جریب و ۴ جریب و نیم از قطعه زمین ۹ جریب و ۶ جریب از یکقطعه باغ معنب و ۳ دانگ از ۱ دستگاه ساختمان پلاک نمره ۳۹۴۵ واقعه دربروجرد حومه شهر ملکی آقاحسین سیاه پوش که به ثبت نرسیده در روز ۲۸ر۵ر۱۴ ساعت ۲ قبل از ظهر در دائره اجراء ثبت بروجرد بمزایده گذارده میشود و حراج ۸ جریب و ۹ قفیز و ۷ کف و نیم از ۲۵۱۴ ریال و ۴ جریب و نیم از ۱۲۴۸ ریال و ۶ جریب از ۴۰۸۰ ریال شروع میشود. - تاریخ انتشار ۱۸ر۴ر۱۴

رئیس ثبت بروجرد لرستان و ثلاث

نمره اعلان ۱۳۹۰ — ۳-۸

نمره ۲۵۶۳ **اعلان حراج** ع - ۲۸۰

سه دانگ مشاع از شش دانگ یکباب کاراژ معروف بکاراژ اقتصاد بانضمام ششدانگ هریک ازهشت باب مغازه در ردیف کاراژ مذکور پلاک نمره ۳۱۲۳ الی نمره ۳۱۲۷ ونمره ۳۱۲۹ ونمره ۳۱۳۰ واقعه در طهران ناحیه ۵ خیابان گمرک ملکی آقاسید علی ماهوتچی که ثبت آن در جریان است در روز پنج شنبه نهم مرداد ماه ۱۳۱۴ ساعت یک قبل ازظهر در اداره ثبت طهران شعبه ۳ اجراء به مزایده گذارده می شود وحراج از مبلغ نود وسه هزار وچهار صد وشصت وپنج ریال شروع خواهد شد تاریخ انتشار سه شنبه دهم تیرماه ۱۴۳۱

رئیس شعبه سوم اجرای ثبت ایالتی طهران رضاخوانساری

نمره اعلان ۱۲۷۴ — ۹-۲۶

نمره ۱۰۰۶۵ **اعلان حراج** ۱۲ تیر ۱۳۱۴

کلاسمان ح - ۵۷۳ - ۶۲۷ - ۶۲۱ نمره حساب ۳۰۶۴

یکدستگاه اتومبیل گراهم باری نمره ۱۵۶۹ طهران با لوازم آن متعلق بحسن آقا را طبق مقررات مواد نظامنامه اجراء مفاد اسناد رسمی لازم الاجراء بطریق مزایده فروخته میشود طالبین می‌توانند برای روز سه شنبه ۲۱ مرداد ۱۳۱۴ ساعت ۱۰ صبح دوقبل ازظهر بمحل حراج عمومی حاضر شده و در خرید شرکت نمایند تاریخ انتشار ۲۱ تیر ماه ۱۳۱۴

رئیس شعبه دو اجرای ثبت ایالتی طهران

نمره اعلان ۱۴۲۶ (ابوالقاسم چنگیزی)

نمره ۱۲۲۹ **اعلان حراج** نمره حساب ۵۱۰

مقداری اموال منقول از قبیل یکدستگاه چرخ خیاطی وچادر زنانه کت‌وشلوار وغیره طبق نظامنامه اسناد رسمی لازم الاجرا بمزایده گذارده می شود طالبین می‌توانند در روز ۲۱ مرداد ماه ۱۴ ساعت ۲ قبل ازظهر دربازار سمسارهای بروجرد حاضر شده ودرخرید شرکت نماید - تاریخ انتشار ۱۱ تیرماه ۱۴

از طرف رئیس ثبت بروجرد لرستان وثلاث

نمره اعلان ۱۳۰۸ حبیب‌الله کمالوند — ۷-۸

نمره ۶۸۶۷ **اعلان حراج** ۱۴ خردادماه ۱۳۱۴

کلاسمان ر-۲۰۴ نمره حساب ۳۰۸۱

۳ دانگ از یک دستگاه اتومبیل گراهم باری نمره ۱۹۱۹ طهران متعلق به رستم خان طبق مقررات مواد نظامنامه اجراء مفاد اسناد رسمی لازم الاجراء بمزایده گذارده میشود طالبین میتوانند برای روز سه شنبه ۲۱ مرداد ماه ۱۳۱۴ ساعت ۹ صبح بمحل حراج عمومی حاضر شده در خرید شرکت نمایند - تاریخ انتشار ۲۱ تیر ماه ۱۳۱۴

رئیس شعبه دو اجرای ثبت ایالتی طهران

نمره اعلان ۱۴۲۵ (ابوالقاسم چنگیزی)

نمره ۱۲۷۶ **اعلان حراج** ۱۱ تیر ۳۱۴

ده نفر شتر ماده ونر ودو نفر شتر دیلاغ وبیست زوج جوال وطور وطناب متعلق باقای امیر حسین خان امیر علائی (علاء الدوله) در روز ۱ شنبه ۱۹ مرداد ماه ۱۳۱۴ دو ساعت قبل از ظهر در قریه باغخواص به‌مزایده گذارده می شود تاریخ انتشار ۱۹ تیر ماه ۱۴۱۴

رئیس پیت ورامین وخوار وایوانکی رضا مشگینی

نمره اعلان ۱۴۰۵ — ۲—۸

کمپوت خراسان

از بهترین میوه جات خوش طعم معروف دنیا هلو ، شلیل ، آلو زرد ، ریواس وغیره بامرغوب ترین طرز تهیه شده محل فروش عمده شعبه تجارتخانه طهرانی سرای رشتی نمره ۱۵ طهران

نمره اعلان ۱۱۳۰ — ۱۸ - ۲۰

کارخانه

چوب بری - تخته‌فروشی.

بیرون دروازه قزوین تلفون ۹۰۹

نمره اعلان ۵۴۳ — ۲۸-۷۸

مطبعه اطلاعات

از جدید ترین ادوات و اسبابی که بدرد امروز می خورد استفاده فرمائید

ماشین هائی که اکنون درمطبعه اطلاعات کار می کنند همه‌ماشین های سیستم تازه است که بابرق می گردد ،

کار های مطبوعاتی خود را بمطبعه اطلاعات ارسال فرمائید و یقین داشته باشید هر قسم کار های ظریف و دقیق مخصوصا کار های رنگی را باکمال نظافت و زیبائی طبع انجام می دهد .

کارخانه رزین سازی شرکت ستاره شرق

موفق گردیده اجناس رزینی ذیل را باطرز بسیارجالبی تقدیم هموطنان عزیزخود نماید و ضمنا اجناس مذکور با قید ضمانت وبقیمت مقطوع کلی وجزئی بفروش میرسد .

بارانی های بسیار اعلا از هررقم - دستکش های طبی ومیکانیکی - انواع واقسام کاپوت کولزن - سرپستانک - اسباب بازی وغیره . آدرس - مغازهٔ کارخانه لاله‌زار مصطفی‌زاده

نمره اعلان ۱۳۳۹ — ۳-۸

ماشین تحریر سمیت پریمر

Smith Premier

ماشین های تحریر جدید - سمیت پریمر - کیفی - میزی متوسط - میزی بزرگ ساخت مهمترین کارخانه آمریک درایران و کلیه ممالک خارجه ازهرحیث امتحان خودرا داده وملیونها بواسطه استحکام سادگی حسن خط در اروپا آمیکا و آسیا بمصرف فروش میرسد

مراکز فروش درطهران خیابان سپه عمارت سینماسپه موسسات تجارتی وکیلی - خیابان ناصریه مغازه پیروزی خیابان لاله‌زار مغازه آرزو

برای تمام ولایات ایران بغیر از تبریز نماینده وفروشنده لازم است طالبین فرصت منافع را از دست نداده بموسسات تجارتی وکیلی که نماینده انحصاری کارخانه فوق الذکر است مراجعه فرمایند

نمره اعلان ۹۸۱ — -۲۰- نمره تلفن ۹۶۵ **موسسات تجارتی وکیلی**

Use KOLYNOS DENTAL CREAM

The Antiseptic Tooth Paste

برای حفظ دندانهای خود از خطرات هزاران میکروب های موزی که علی‌الدوام سعی در خرابی دندان های قشنگ شما مینمایند فقط و فقط خمیر دندان کولینوس KOLYNOS استعمال نمائید وبعد از چند روز تفاوت خمیر کولینوس را با خمیر دندانهای دیگر تشخیص خواهید داد .

محل فروش عموم مغازه های بزرگ و دواخانه های معتبر .

Keeps Teeth White

نماینده رسمی درایران

کمپانی عزرام حکاک و اولاده لیمتد سرای امیر

تلفن ۲۸۷ - ۱۶۸۹ نمره اعلان ۱۲۲۴

اعلانات حراج اموال غیر منقول و منقول

املاك اموال ذیل در شعبه سوم اجرای اداره ثبت ایالتی طهران در روز های معینه در ستون تاریخ حراج میشود

نمره پلاك	نوع ملك	محل ملك	مالك	ثبت دفتر اجاره	اجاره ماهیانه ریال	آخر مدت اجاره	روز و ساعت حراج	مبلغ حراج بریال
۱۵۴۹	ششدانك یکباب عمارت	خیابان جدید باغشاه	حاج رضاخان شهسوار	رسیده	۱۰۰	-	۱ساعت بظهر ۲۱ر۴ر۱۴	۱۲۰۹۶
	۶دانك یکباب خانه پلاك نمره۵۳ و۳دانك مشاع ازخانه پلاك نمره ۵۸۷	خیابان حاج عبدالمحمود ناحیه۱۰	میرزا جعفر خان طاهباز	جریان	۱۰۰	-	۳ساعت بظهر ۲۱ر۴ر۱۴	۱۳۴۱۱
	۵۸۸۲و۵۸۸۳و۵۸۸۶ ششدانك ۱دستگاه عمارت بانضمام یکباب دکان متصل	ناحیه۲ دولت بین دروازه دولت و شمیران	میرزا اسدالله خان فرازیان	رسیده	۱۰۰	-	۲ساعت بظهر ۲۴ر۴ر۱۴	۱۸۷۳۶
	۵۹۶۱ سه‌دانك از بیرونی واندرونی	ناحیه۴ کوچه حاج ابرمعمار	مخدره حمیمه خانم	رسیده	-	-	۲ساعت بظهر ۲۵ر۴ر۱۴	۶۷۸۸
	۱۴۵۶ سه‌دانك از بیرونی واندرونی	ناحیه ۹ کوچه لاریجانیها	قدسیه خانم	رسیده	۸۰	-	۳ساعت بظهر ۲۵ر۴ر۱۴	۷۷۳۵
	۳۳۷۰الی۳۳۷۷ سه‌دانك مشاع از کاروانسرا ویکباب قهوه‌خانه‌وباغچه مشجر و۷ باب دکان متصل	ناحیه۶ مقابل انبار گندم	حاج میرزا علیمحمد قدوسی	رسیده	۳۰۰		۲ساعت بظهر ۲۶ تیر۱۴	۳۸۱۶۷
	۷۵۹۱الی۷۵۹۳ یکباب خانه‌و۲ باب دکان	ناحیه۸ گذر یحیی خان	پهلوان اکبر احسانی	جریان	۲۱۰	-	۳ساعت ظهر ۲۶ تیر۱۴	۱۶۸۰۰
	۱۲۷۶ دودانك از۶ دانك عمارت تحتانی و فوقانی	ناحیه۲ قرب دروازه دولت	محمدصادق حریرفروش	جریان	-	-	۲ساعت ظهر ۲۹ر۴ر۱۴	۴۶۱۸۶
	۲۴۲۴ سه‌دانك از۶ دانك حمام زنانه	ناحیه۵ کوچه درخشان	استادمحمدعلی حسین خانی	جریان	۴۵	-	۳ساعت بظهر ۲۹ر۴ر۱۴	۳۱۲۰
	۴۳۰ یکدانك ونیم مشاع ازخانه باستثناء ۲ اطاق	ناحیه۷ محله عباس آباد	آقای شاطر ولی الله	جریار	میباشد	-	۲ ساعت بظهر ۳۱ر۴ر۱۴	۱۱۲۷
	۵۹۶ ۲ دانك مشاع ازیکباب خانه	ناحیه۵ خیابان حاج عبدالمحمود	آقای داود خان رشیدی	جریان	-	-	۳ساعت بظهر ۳۱ر۴ر۱۴	۲۸۹۸
	۱۴۷۹ سه‌دانك مشاع از۶ دانك خانه	ناحیه۷ کوچه پشت کمیساریا	وراث نعمت‌الله خان قوبدل	رسیده	میباشد	-	۲ساعت ظهر ۲ر۴ر۱۴	۸۷۲۰
	۶۲۹۰ سه دانك از یکباب خانه	ناحیه ۸قرب سید اسمعیل	معصومه خانم احسائیان	رسیده	۳۰	-	۲ساعت بظهر ۵ مرداد۱۴	۲۶۶۵
	زمین‌مشهوربباغچه کوکب و۶ساعت‌اراب قدیم	شهر ورامین	حاج میرزا حسین امینی	جریان	-	-	۳ساعت بظهر ۵ مرداد۱۴	۱۳۶۰
	۱۶۸۷ یکقطعه زمین بمساحت ۹۰۰۰ گز	ناحیه ۱۰ شهر نو	استادمحمود حاج قری	رسیده	میباشد	-	۳ساعت بظهر ۷ مرداد۱۴	۱۰۸۰۰
	۶۱۸۹و۶۱۹۹ششدانك دوباب خلوت وعمارت وکلخانه ضمیمه ۱قطعه زمین غیرمحصور	خیابان خارج دروازه شمیران	میرزا علیخان شاملو	رسید	۶۰۰	-	۲ساعت بظهر ۷مرداد۱۴	۵۷۴۵۹
	۵۵ هفده‌سهم از۶۴ سهم ۱ باب عمارت	لاله‌زار کوچه امین‌السلطان	نوروز علیخان باقرزاده	جریان		-	۱ساعت بظهر ۷مرداد۱۴	۲۰۷۸۳
	۳۱۴۰ چهاردانك مشاع از ۱ باب کاروانسرا	ناحیه۵ خیابان کمرك	آقاسید علی ماهوتچی	جریان	۰	-	۳ساعت بظهر ۹مرداد۱۴	۲۲۰۹۹
	۳۱۳ سه‌دانك از۱ باب عمارت حیاط آشپزخانه	ناحیه ۵ خیابان کمرك	آقاسیدعلی ماهوتچی	جریان		-	۲ساعت بظهر ۹مرداد۱۴	۱۹۸۰۰
	۷۳۶۶ ششدانك یکباب خانه	ناحیه۸قرب حمام کلشن	عباسعلی وسکینه خانم اسحق	جریان	-	-	۲ساعت بظهر ۱۲مرداد۱۴	۴۵۶۰
	۶۴۵۷ ششدانك یکباب عمارت	ناحیه۲خارج دروازه شمیران	آقاحسین و محمدعلی ظامی	جریان	۳۰	-	۲ساعت ونیم بظهر ۱۵ر۵ر۱۴	۵۰۲۹
	۳۱۳۴ یکدانك از ۶ دانك خانه	ناحیه ۵ خیابان کمرك	آقاسید علی ماهوتچی	جریان	-	-	۲ساعت بظهر ۱۵ر۵ر۱۴	۶۵۱۹
	۲۳۴۵ ششدانك ۱قطعه باغچه‌مشتمل برابنیه	ناحیه۱۱ قصبهٔ تجریش	استاد ابراهیم معمار	جریان	-	-	۳ساعت ونیم بظهر ۱۸ر۵ر۱۴	۹۸۴۰
	۵۶۲۸ ۶دانك زمین‌دارای ۲ اطاق ۲ زیرزمین	ناحیه۲ سه‌راه امین‌حضور	میرزا حسینخان نادمین	جریان	-	-	۲ساعت بظهر ۱۸ر۵ر۱۴	۴۱۲۷۰

رئیس شعبه۳ اجرای ثبت ایالتی رضا خوانساری

اعلانات حراج اموال منقول از طرف شعبه سوم اجرای ثبت ایالتی

نمره حساب	اموال موضوع حراج	مالك	محل حراج	روز وساعت حراج	مبلغ شروع حراج بریال
-	یکدستگاه اتومبیل شورلت شهری (اتوبوس) نمره۳۶۰۴ نظمیه	محمدخان صادق بانکی	کاراژ سعادت	۳ساعت ظهر ۳۱ تیر۱۳۱۴	۷۵۰
-	یکدستگاه اتومبیل جمس باری نمره ۲۴۷۶ نظمیه طهران	مسیو هراند کشیشان	یاساژ ثبت	۳ساعت بظهر ۴ مرداد	۶۴۰۰

نمره ۲۴۱ **اعلان حراج** نمره حساب ۴۷

دو دانك مشاع از ششدانك یکبابخانه عرصه و اعیان پلاك نمره۴۱ واقعه دردربند احمدآقا ناحیه۲ خیابان پهلوی‌ملکی مرحوم مشهدی‌بیوك آقاخا ازادی که در جریان ثبت است در روز ۲۸ مردادماه۱۳۱۴ ساعت دو قبل ازظهر درشعبه اجراء ثبت ایالتغربی بمزایده گذارده می‌شود پس ازوضع دوعشر حراج از مبلغ یکهزار وهفتصدو شصت ریال شروع‌خواهدشد تاریخ انتشار هیجدهم تیر ماه ۱۳۱۴ ۸ ۲

رئیس اداره‌ثبت ایالتغربی آذربایجان ابوالقاسم سعید

نمره اعلان ۱۳۹۶

نمره ۱۲۹۱ **اعلان حراج**

۸ جریب ۶ قفیز و ۷ کف و نیم از قطعه زمین ۱۱ جریب و ۴ جریب و نیم از قطعه زمین ۹ جریب و ۶ جریب از یکقطعه باغ معنب و ۳دانك از ۱ دستگاه ساختمان پلاك‌نمره ۳۹۴۵ واقعه دربروجرد حومه شهر ملکی آقاحسین‌سیاه‌پوش که به ثبت نرسیده در روز ۲۸ر۵ر۱۴ ساعت ۲ قبل از ظهر در دائره اجراء ثبت بروجردبمزایده گذارده میشود و حراج ۸ جریب و ۹ قفیز و ۷ کف و نیم از ۲۵۱۴ ریال و ۴ جریب‌و نیم از ۱۲۴۸ ریال و ۶ جریب از ۴۰۸۰ ریال شروع میشود. - تاریخ انتشار ۱۸ر۴ر۱۴

رئیس ثبت بروجرد لرستان و ثلاث

نمره اعلان ۱۳۹۰ ۸-۲

نمره ۱۶۲۸ **اعلان حراج** ۲۸۰۲

تمامی چهار دانك مشاع از ششدانك یکباب خانه عرصه واعیان پلاك نمره۴۱ واقعه‌دردربند احمد آقا ناحیه دو خیابان پهلوی ملکی آقای مشهدی‌بیوك آقا خا کزادی مرحوم در جریان ثبت است در روز بیست ونهم مرداد ماه ۱۳۱۴ ساعت دو قبل ازظهر در شعبه اجراء ثبت ایالتی بمزایده گذارده می شود پس از وضع دو عشر وحراج از مبلغ سه هزار و پانصد وبیست ریال شروع خواهد شد تاریخ انتشار نوزدهم تیر ماه ۱۳۱۴

رئیس اداره ثبت ایالتی آذربایجان ابوالقاسم سعید

نمره اعلان ۱۴۰۴ ۸-۱

نمره ۱۲۷۶ **اعلان حراج** ۱۱ تیر۱۳۱۴

ده نفر شتر ماده و نر ودو نفر شتر دیلاغ وبیست زوج جوال وطور وطناب متعلق باقای امیر حسین خان امیر علائی (علاء الدوله) در روز ۱شنبه ۱۹ مرداد ماه ۱۳۱۴ دو ساعت قبل از ظهر در قریه باغخواص بمزایده گذارده می شود تاریخ انتشار ۱۹ تیر ماه ۱۴۱۴

رئیس پیت ورامین وخوار وابوانکی رضا مشکینی

نمره‌اعلان ۱۴۰۵ ۸-۱

نمره ۱۶۲۳۸ **اعلان حراج** ۸۶-۵ تیرماه ۳۱۴

پنج دستگاه اتومبیل اسقاط بامتعلقات آن که از طرف این شعبه توقیف گردیده طبق مقررات مواد ۶۰ و۶۱ و۶۲ و۶۳ و۶۴ نظامنامه اجراء مفاد اسناد رسمی بفروش می رسد طالبین می‌توانند در روز ۱ شنبه ۱۹ مراد ماه ۳۱۴ ساعت ۱۰صبح دو قبل از ظهر در خیابان سپه کاراژ مقابل مسجد مجد الدوله حاضر ودر خرید شرکت نمایند تاریخ انتشار ۱۹ تیر ماه ۳۱۴

رئیس شعبه اول اجراء ثبت اردلان

نمره اعلان ۱۴۰۳

نمره ۷۷۵ر۲۶۳۴ **اعلان حراج**

تمامی یك ربع مشاع از جمله شش دانك یکباب خانه پلاك نمره ۳۹۵۹ واقعه در محله دروازه ناحیه ۱ مراغه کوچه قهلار ملکی آقای یونس آذرپور که به‌ثبت نداده در روز بیست و هشتم مرداد ماه ۱۳۱۴ ساعت چهار قبل ازظهر درشعبه اجراء ثبت مراغه بمزایده گذارده می شود وحراج از مبلغ دویست وچهل ریال شروع خواهد شدتاریخ انتشار هیجدهم تیره ماه ۱۳۱۴

رئیس ثبت مراغه رحمن مکی

نمره‌اعلان ۱۲۹۳ ۸—۲

نمره ۳۵۶۳ **اعلان حراج** ع - ۲۸۰

سه دانك مشاع از شش دانك یکباب کاراژ معروف بکاراژ اقتصاد بانضمام‌ششدانك‌هریك ازهشت‌باب مغازه در ردیف کاراژ مذکور پلاك نمره ۳۱۲۳ الی نمره ۳۱۲۷ ونمره ۳۱۲۹ ونمره ۳۱۳۰واقعه در طهران ناحیه ۵ خیابان کمرك ملکی آقاسید علی ماهوتچی که ثبت آن در جریان است در روزپنج شنبه نهم مرداد ماه۱۳۱۴ ساعت یك قبل ازظهر در اداره ثبت طهران شعبه ۳ اجراء به مزایده گذارده می شود وحراج از مبلغ نود وسه هزار وچهار صد وشصت وپنج ریال شروع خواهد شد تاریخ انتشار سه شنبه دهم تیرماه ۱۴۳۱

رئیس‌شعبه سوم اجرای‌ثبت ایالتی طهران رضاخوانساری

نمره اعلان ۱۲۷۴ ۸-۲۶

نمره ۱۲۲۹ **اعلان حراج** نمره حساب ۵۱۰

مقداری اموال منقول از قبیل یکدستگاه چرخ خیاطی وچادر زنانه کت‌وشلوار وغیره طبق نظامنامه اسناد رسمی لازم الاجرا بمزایده گذارده می شود طالبین می‌توانند در روز ۲۱ مرداد ماه ۱۴ ساعت ۲ قبل ازظهر دربازار سمسارهای بروجرد حاضر شده ودرخرید شرکت نمایند - تاریخ انتشار ۱۱ تیرماه۱۴

از طرف رئیس ثبت بروجرد لرستان وثلاث

نمره اعلان۱۳۰۸ حبیب‌الله کمالوند ۸-۶

نمره ۱۲۳۰ **اعلان‌حراج** نمره‌حساب۵۲۵

هشت عدد قالی نقشه وغیره ۲ذرعی وه ذرعی از طرف اداره ثبت اسناد و املاك بروجرد بمزایده گذارده می‌شود طالبین می‌توانند درروز ۲۰ مرداد۱۳۱۴ دربازارسمسارهای‌بروجرد حضوربهمرسانیده در خرید شرکت نمایند تاریخ انتشار ۱۰ تیر ۳۱۴

ازطرف رئیس ثبت بروجرد لرستان وثلاث

نمره‌اعلان ۱۲۷۵ ۸-۸ حبیب‌الله کمالوند

دکتر آرام

رئیس شعبه امراض تناسلی وجلدی

مریضخانهٔ شوروی

خیابان لاله زار کوچه امین السلطان تلفون ۲۰

متخصص در امراض تناسلی و جلدی

معالجات بوسیله الکتریسیته

ایام تابستان از شش و نیم صبح پذیرائی میشود

نمره (۸) ثبت‌صحیه وخیریه و معاونت عمومی ۸۹۱ نمره اعلان ۱۱۴۶

کمپانی بیمه اسیکوراتزیونی جنرالی

که دارای بیست وهفت ملیون لیره انگلیسی دارائی می‌باشد

و در شهر تریست — ایطالیا در سال ۱۸۳۱ تاسیس شد

کمپانی بیمه ریونیونی آذریاتیکادی سیکورتا

که دارای شانزده ملیون لیره انگلیسی دارائی می‌باشد

و در شهر تریست — ایطالیا — درسال ۱۸۳۸ تاسیس شده

اخیرا نمایندگی خودرا برای تمام مملکت ایران به

س . اکزیب اول خیابان چراغ برق — طهران

واگذار نموده اند وبابهترین شرائط املاك اموال واجناس

حمل و نقلی شما را بیمه می‌نمایند — نمره تلفن ۱۲۶۹

نمره اعلان ۹۴۴

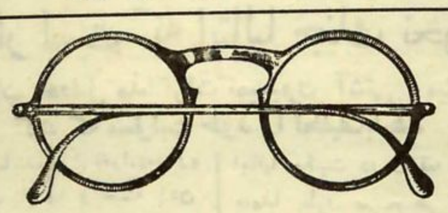

ایا هیچ می دانید ؟

که هرچشم سالمی بدون استثناء از سن چهل سالگی احتیاج به عینك نزدیك بین دارد واگر استعمال نشود سبب خستگی چشم و تولید زحمت آتیه میگردد

شرکت عینك سازی ایران لاله زار

نمره اعلان ۱۲۰۶ ۶-۵

حمل و نقل مسافر و مال التجاره

یومیه مازندران

موسسه خرم، طهران

میدان گلوبندك تلفن ۹۶۳

نمره اعلان ۹۲۸ ۲۸ ۱۱

قشنگ و ارزان

کارت دعوت عروسی و کارت ویزیت لب طلائی و ساده و توگود - کاغذ یا کتهای کتانی باقسام مختلف جدیداً تهیه گردیده آقایانی که سفارشات مطبوعاتی خود را باین مطبعه رجوع دهند بقیمت های خیلی ارزان در مدت یکساعت طبع نموده تحویل مینماید -

سفارشات از ولایات اسرع وقت تهیه و ارسال خواهد گردید

نمره اعلان ۱۱۳۸ ۲۰-۱۵ مغازه و مطبعه نوبهار خیابان لاله زار طهران

کافه رستوران رخشان خیابان پهلوی

همه شب دایر ار هوای آزاد ودلکش و خوراکهای مطبوع و مشروبات گوارا آواز - رقص و بهترین ارکستر ایرانی استفاده فرمائیدازخواتین محترمه و آقایان محترم باکمال احترام پذیرائی میشود نمره اعلان ۵۹۱ ۱۰-۱۰

هامبارسوم سارکی سیان

خیاط درجه اول و معروف

دارای نشان صلیب و مدال از آکادمی بین المللی پاریس

اخیرا کار خانه های جدید خود را در چهار راه مخبر الدوله (مقابل مغازه های بوش دائر کرده است .

در خیاطخانه هامبارسوم سارکی‌سیان آخرین تتبعات مد و بهترین ماهوت های انگلیسی و غیره حاضر است .

انواع و اقسام لباس جهت خانمها و آقایان و اطفال

کاری که رجوع می شود با کمال دقت و مواظبت وصحت انجام میگردد تلفون نمره۱۴۵۳

نمره اعلان ۸۴۸ ۲۴-۱۹

از تبریز **یکنفر مادموازل که**

در کلاه دوزی زنانه تخصص دارد جدیدا وارد وبرای انجام مراجعات خواتین محترمه حاضر میباشد - آدرس : تبریز عکاسخانه یوسفخان یوسفیان

نمره اعلان ۱۳۳۶ ۵-۳

کارخانه

چوب بری - تخته‌فروشی

بیرون دروازه قزوین تلفون ۹۰۹

نمره اعلان ۵۴۳ ۷۸-۲۷

بهترین تسمه های موتور

از یك انچ الی ۱۶ انچ جدیدا در خیابان لاله‌زار تجارتخانه شاتیکیان وارد نموده وبقیمت‌مناسب بفروش میرساند تسمه های موتور ازبهترین فابریك های انگلیسی‌خارج گردیده‌بایك مرتبه‌خریداری وامتحان تصدیق عرایض این تجارتخانه ثابت خواهد شد

نمره تلفن - ۱۹۷۴ نمره‌اعلان ۱۳۹۱ ۲-۶

کمپوت خراسان

از بهترین میوه جات خوش طعم معروف دنیا هلو ، شلیل ، آلو زرد ، زیواس وغیره‌بامرغوب ترین‌طرز تهیه شده محل فروش عمده شعبه‌تجارتخانه طهرانی سرای‌رشتی نمره ۱۵ طهران

نمره‌اعلان ۱۱۳۰ ۱۷ - ۲۰

درشگه‌بچکانه ارزان لوکس

انگلیسی‌فقط انحصاری تجارتخانه کاستانه است تازه‌تمام شده‌ازبرای‌خریدشتاب‌مائیدقیمت ۱۶۰ ریال خیابان‌چراغ برق‌مقابل کارخانه برق باتلفون ۲۰۲۶

(۵) نمره اعلان ۱۲۹۹

مدل تازه ابورن برای سال ۱۹۳۵ یکصد و پنجاه قوه اسب

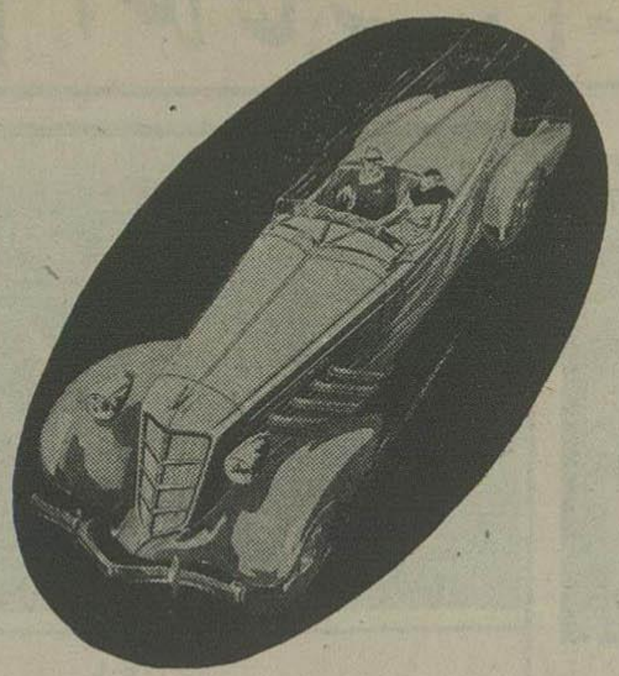

مدل

SUPERCHARGED

مدل (سوپر چارجد)

می‌تواند در هر ساعتی یکصد میل

(یکصد و شصت کیلومتر)

راه را به پیماید بتصدیق رسیده است

این اتومبیل های جدید بواسطه زیبائی خود مورد تحسین عموم دنیا واقع گردیده است یك مزیت این اتومبیل تازه دارا بودن الت مخصوصي موسوم به (دوال رای‌شیو) میباشد که نه تنها بر قوهٔ آن میافزاید بلکه صدی سی و سه در مصرف بنزین نیز صرفه جوئی فوق‌العاده را مینماید

راحتی در سواری — کشش خوب — اطمینان کامل

فائیتون سیدنهای آبورن

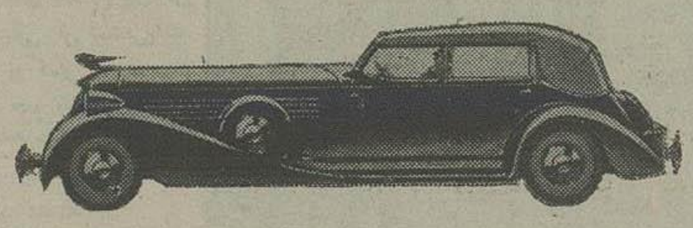

که جدیداً بمعرض نمایش گذاشته شده است

سیدنهای آبورن

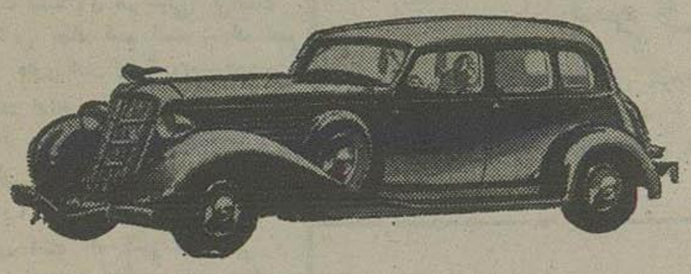

آبورن در این مدلهای زیبا وبا شکوه ۱۹۳۵ بموفقیت های جدیدی نائل گردیده است زیرا که خاصیت های مختلفهٔ ذیل را در این مدلها توانسته است تمرکز بدهد :

تشخص — صرفه‌جوئی در سوخت — زیبائی درون اتومبیل - راحتی در سواری قشنگی واستحکام

اینها صفاتی است که هر کسی را جلب میکند.

(فاصله از یك چرخ به چرخ دیگر ۱۲۰ اینچ و دارای ۸۵ قوه اسب میباشد)

نمایندهٔ انحصاری در ایران

تجارتخانه ا ـ ح ـ شاهینیان

ادارهٔ مرکزی تهران ـ خیابان چراغ برق

محل نمایش اتومبیل ها خیابان پست خانه سابق — نمرهٔ تلفون ۱۷۲۴

سال دهم — شماره ۲۵۳۱ — عصر پنج شنبه

نوزدهم تیر ماه ۱۳۱٤ — ۹ ربیع الاخر ۱۳۵٤ — ۱۰ ژوئیه ۱۹۳٦

صاحب امتیاز و مدیر مسئول : ع . مسعودی
عنوان تلگرافی : طهران - اطلاعات
تلفون روز نامه - ٤٤٤

اطلاعات

جای اداره :
چهار راه وزارت جنگ - عمارت انتخابیه
تلفون مطبعه : ۳۸۸ - منزل مدیر : ۱۱۱۰

برای درج اعلان بدفتر اداره مراجعه شود
لوایح وارده پس داده نمیشود

تك فروشی
طهران ۳۰ دینار
ولایات ٤۰ دینار

وجه اشتراك :

	۱۲ ماهه	٦ ماهه	۳ ماهه
داخله :	۱۰۰ ریال	۵۰ ریال	۳۰ ریال
خارجه :	۱۵۰ »	۸۰ »	٤۵ »

یك بحث مفید اجتماعی

آداب

کلاه تمام لبه

بقیه از شماره قبل

هنگام گرمای شدید وقتی که از سایه عبور می کنید می توانید سر برهنه باشید - در بعضی از شهر های اروپا معمول شده است که جوانان شبها سر برهنه بیرون می آیندو کلاه با خودبرنمی دارند ، هر چند که این کار مجازست ولی ترك کردن آن اولی است و یك قسم جلفی است که اشخاص موقر مسن باید از آن خود داری کنند

کلاه نرم را که پیش از این ذکر کردیم بعضی از اشخاص موقر از قبیل دانشمندان و معلمین عالی رتبه و صنعت گران و ادبا شکل دیگری بسر می گذارند وآن اینست که بجای آنکه بالای آن را بشکل شکافی فرو برند بشکل دایره ای گرد می کنند ، در این صورت باید لبه راست آن را گرفت و سلام داد .

کلاه سیاه مقوا دار که بالای آن مانند نیم گره است و بزبان فرانسه آن را ملن Melon می نامند فقط برای اشخاص موقر معتبرست که با لباس سیاه میپوشند وهنگامی که نیم تنه سیاه یاژاکت وردنکت سیاه ویا اسمو کینك دربردارید می توانید آن را برسر بگذارید ولی این اجباری نیست واختیاری است . از همین کلاه برنك خاکستری یا قهوه ای کمرنك هم درست می کنند که استعمال آن بسیار نادرست و فقط در اسب دوانی ها و یا در موارد شبیه بان یا ژاکت خاکستری یاردنگت خاکستری آن را استعمال می کنند ودر سایر موارد استعمال آن پسندیده نیست .

کلاه سیاه ابریشمی استوانه شکل که آن را بفرانسه haut-de-forme یا Cylindre می نامند فقط برای موقعی است که انسان فراك پوشیده باشد گاهی هم میشود باردنکت سیاه آن را برسر گذاشت وآن فقط در تشییع جنازه است یا در موقعی است که علما برای ایراد خطابه ای یا افتتاح جشنی دعوت شده اند یا موقعی که سیاسیون برای کارمهمی با هم اجتماع می کنند و روبهمرفته استعمال آن در روز نادرست وبسته است بموافع خاص ومتعلق بهمه کس نیست و بهمین جهت قیمت آن هم خیلی گرانست

کلاه تابستانی چهار قسم است : یك قسم کلاه حصیری آهار داری است که آن را Canotier مینامند و میتوان در اواخر بهار و در تمام تابستان و اوایل پائیز روز و شب بر سر گذاشت ولی فقط با لباس معمولی باید پوشید و طرز سلام دادن باآن اینستکه لبهٔ راست آن را میگیرند

قسم دیگری است که آنهم از حصیر و نرم است و آن را Panama مینامند وآنهم بیشتر برای اشخاص مسن و موقر است که هم میتوان بالای آن را شکاف داد و هم میتوان بی شکاف و فرو رفتگی برسر گذاشت ومانند کلاه نرم باید بالای آن را گرفت وسلام داد و مورد استعمال آن مثل کلاه سابق الذکر است

قسم سوم کلاهی است که از چوب پنبه و مقوا و پارچه برنگهای مختلف بیشتر سفیدوخاکی و خاکستری درست میکنند و میتوان برنك لباس هم دوخت و آن را Casque colonial مینامند مورد استعمال آن فقط در تابستانهای سخت دروسط روز از دو ساعت بظهر مانده تا چهار بعد ازظهر است که در آفتاب بر سر میگذارند و حتما باید شب یاعصر یا صبح زود از استعمال آن خودداری کرد و نیز میتوان در گردشهای بیرون شهر در تابستان برسر گذاشت یا در مواقع ورزش وسواری و امثال آن و در موقع سلام دادن باید لبهٔراست آن را گرفت . این کلاه یك بند چرمی دارد برای آنستکه در مواقع سواری یا باد وطوفان و غیره آن بند را زیر چانه بیندازند که کلاه ازسر نیافتد . در مواقع معمولی آن بند را باید روی لبهٔ جلو کلاه بالا زد بطوریکه دو طرف لبهٔ جلو کلاه را بگیرد . وبرای اطفال هم مجازاست

قسم سوم کاسکت پارچه سفیدست مانند کاسکت های نظامیان و محصلین که ممکن است لبهٔ آن جرم برقی سیاه یا از همان کتان کلاه باشد و آن را فقط در کنار دریا درفصل ییلاق یاروی کشتی هنگام سفر برسر میگذارند ونیز مستخدمین مهمان خانها وسینما ها وتاتر ها و کافه ورستوران ها و کارگران راه آهن و دیگر طبقات مردم برسردارند وبرای سلام دادن باآن بایدلبهٔ آن را گرفت .

کاسکت پارچه ای معمولی که برنگهای مختلف واز پارچهای مختلف دوخته میشود برای عامه مردم میباشد و اشخاص درجه اول و دوم هم در موقع سفر یادر موقع ورزش وغیره برسر میگذارند ودربعضی ممالك مانند کلاه عمومی تمام طبقات حتی اشخاص درجه اول ودوم شده است ، برای سلام دادن باآن نیز بایدلبهٔ آن را گرفت .

بقیه دارد

افتتاح دومین شوسهٔ اتومبیل رانی

در ۲۹ ژون هر هیتلر صدراعظم آلمان دومین شوسهٔ اتومبیل رانی بین مونیخ وهولتس کیرشن را رسما افتتاح نموده ورفت وآمد آن را باداره اتومبیل رانی دولتی وا گذار نمود . درعکس مقابل راه شوسه که بسمت مونیخ از شهر رامرس دورف میرود نشان داده میشود وبا کمال وضوح دو راهی راه مزبور مجسم میباشد

تصحیح اعلان

کافه رستوران بلدیه خیابان پهلوی

ضمن اعلان منتشره روز گذشته ازطرف این کافه نرخ سنتی وشربت آلات و لیموناد وقهوه وچای یك ریال طبع شده درصورتیکه منظور هشتاد دینار (۱٦ شاهی) بوده است غ.س - ناصری

نمره اعلان ۱٤۱٦

اعلان

(مبارزه بر ضد امراض مقاربتی)

صحیه کل کشوری برای معالجه مبتلایان بامراض مقاربتی و جلوگیری از شیوع امراض مزبوره که خطرات آن برهیچکس پوشیده نیست از دهم تیرماه جاری شعبات مخصوصی در مریضخانهای طهران برای اینمنظور بشرح ذیل دائر وعامه مبتلایان را اززن ومرد بدون استثناء مجانا معاینه و معالجه می نماید .

۱ - مریضخانه دولتی	از ساعت ۳ تا ۹ونیم	٦ بعد ازظهر	همه روزه باستثنای ایام جمعه	
۲ - مریضخانه وزیری	» ۳ »	٦ بعد از ظهر	» »	»
۳ - بیمارستان رازی	» » »	» »	» »	»
٤ - مریضخانه گوهرشاد	» » »	» »	» »	»
۵ - مریضخانه نسوان	» » »	» »	» »	»

شعبات دائره در مریضخانها عموم مبتلایان بامراض مقاربتی را پذیرفته و مداوا می نمایند .
علاوه بر مریضخانهای مذکوره قریبا یك مطب عمومی دیگری از طرف صحیه کل مفتوح میگردد که شعبات مخصوصی برای هرنوع امراض خواهد داشت ویك شعبه هم مخصوص معالجه امراض مقاربتی دارد

نمره اعلان ۱٤۱۳ ۱ - ۳ صحیه کل کشوری

پتوی کرکی - پشمی

بتازگی اقسام بهترین پتوهای کرکی وپشمی بافت (کارخانه وطن) اصفهان رسیده آقایان محترم برای ملاحظه وخرید به شعبات لاله زار - بازار مراجعه فرمایند .
ضمنا خریداران محترم متوجه باشند که پتوی دست بافت تکمیل نشده دیگران تهیه کرده اند بنام پتوی کارخانه خریداری نفرمایند

نمره اعلان ۱٤۱۵ ۱-۳

اعلان

اداره کل فلاحت یکنفر مترجم که فرانسه - فارسی - ماشین نویسی را کاملا بداند با شرایط ذیل برای مؤسسه حصارك استخدام مینماید .

۱) مشمول نظام وظیفه نباشد یا خدمت تحت السلاح را انجام داده یا معافیت دائم داشته باشد .

۲) داوطلبان تا تاریخ ۲۷ تیرماه خودرا باداره استخدام معرفی نمایند

اداره کل فلاحت

نمره اعلان ۱٤۰۸ ۱-۲

اعلان

صحیه کل برای ولایات احتیاج باستخدام عدهٔ طبیب دیپلمه دارد داوطلبان مرکز می توانند همه روزه بصحیه کل مراجعه و اسناد خود را ارائه نموده حضورا مذاکره نمایند . و از ولایات ضمن ارسال سواد مصدق مدارك لازمه ویك قطعه عکس بوسیله صحیه یا حکومت محل خودرا معرفی نمایند که پس از ملاحظه مدارك تکلیف حقوق وفوق العاده محل خدمت هر یك جداگانه معلوم گردد

نمره اعلان ۱٤۱۲ ۱ - ۳ صحیه کل کشوری

پرنور - بادوام - ارزان

با تصدیق عموم معرف کلیه کان لامپ معروف وتونگرام صدی پنجاه استفاده خواهید فرمود
نماینده انحصاری ایران طهران مقابل شمس العماره - خیابان لاله زار تلفن ٦۲۹-۲۱٦۱

TUNGSRAM

نمره اعلان ٦۹٤

در کارلس باد

اهالی کارلس باد مارین باد و فران سنس باد که از شهر های محل معالجه واقعه در جنوب آلمان میباشند در نتیجهٔ اشکالات مالیاتی و اسعاری که دولت چکواسلواکی فراهم آورده است فوق العاده در سختی و تنگی میباشند که مجبور بدادن متینکهائی جهت اظهار وضعیت خود گردیده اند مخصوصا در شهر کارلس باد عموم اهالی در متینك هائی که در مقابل بلدیه داده شد شرکت نموده وطغیان مهیجی نمودند ولکن پلیس آنها را متفرق کرده و درضمن چندین نفر زخمی گردیدند - عکس فوق موقعی را نشان میدهد که جمعیت فوق العاده از جلوی بلدیهٔ شهر بمنازل خود مراجعت مینمایند .

موسولینی مشغول جمع آوری خرمن است

در این روز ها موسولینی بشهر جدید زابود یا حرکت نموده و موقع جمع آوری خرمن با سایر کار گران کمك مینموده است در گراور مقابل قائد فاشیست ایتالیا دیده می شود که محصول فلاحتی راخرمن میکند موسولینی مانند سایر کار گران در آخر روز اجرت خود را دریافت می دارد و این وسیلهٔ برای تشویق زارعین است

جوانان هیتلری درخانه شمه لینك

در مسابقاتی که بین جوانان هیتلری داده شد فاتحین هر کدام سنجاقی بعنوان بری گرفتند - بچه هائی که درعکس مقابل مشاهده میشوند جزو فاتحین مزبور بوده وبچه های دارالایتام رومانس بورك که در نزدیکی برلن است میباشند ماکس شمه لینك بوکستر معروف بسیار الیهم تعلیم صنعت مهم خود را درخانه خویش بانها میدهد . واطفال مذکور از تعلیماتی که او بانها میاموزد کمال مسرت را ابراز داشته اند

زندگانی در جو هوا

فرد وآل لیس دوبرادر امریکائی باهواپیمای خود مدت ۵٦۹ ساعت بدون وقفه درهوا بوده و خیال دارند یکصد ساعت دیگر در آسمان پرواز نمایند - از جهت طول مدت پرواز تا بحال کسی بدو برادری که در عکس فوق مشاهده می شوند نرسیده است . و موضوع توقف درجو هوا وربودن گوی سبقت از دیگران وسیله دیگری برای تشویق هوا نوردان بوده است و این دوبرادر امریکائی در این قسمت اکنون گوی سبقت از همکنان خود ربوده اند

شمارهٔ ۵۲
ژورنال دوطهران

فردا صبح منتشر می شود و دردست روزنامه فروشان و کتابخانه های طهران خیابان لاله زار - بروخیم و دو اریوس خیابان فردوسی - ابن سینا خیابان شاه کادل هرتل میدان مخبر الدوله - کیف هاوزر خیابان صنیع الدوله وژوژخیابان سعدی - کتابخانه ولوازم التحریر فروشی نسرین خیابان شاه (نادری) و مغازه افشاری خیابان چراغبرق ودرخود دفتر اداره چهار راه وزارت جنك عمارت انتخابیه بفروش میرسد

دفتر ژورنال دوطهران

کارنو

با یك حلبی و یك بسته کرد ازاین دوامی توانید شخصا اتومبیل خودرا رنك کنید قیمت ۳۰ ریال مغازه سعیدلاله زار نمره اعلان ۱٤۱۱ ۱-۵

موقوفات مدرسه معیری

مطابق ماده ۱۳ نظامنامه قانون اوقاف بمزایده اجاره داده میشود پیشنهاد درماهی نودتومان رسیده است محل پیشنهاد کتبی مدرسه معیر نزد آقا ملا علی نوری نمره اعلان ۱٤۱۸

نماینده دربروجرد

هرقبیل مشروبات شرکت میکده را از نماینده آن مطابق قیمت طهران بدون دیناری اضافه خریداری نمائید . آدرس بروجرد میدان شاه مغازه میکده ۱-۵ نمره اعلان ۱٤۰۹

مؤسسه ماشین تحریر

مقابل وزارت پست وتلگراف شعبه میدان تجریش طبقه فوقانی مؤسسه کشت وکار

نمره اعلان ۱٤۱۱ ۱ - ۵

چوچو نچه

وتامه های اعلی را فقط از مغازه نیك اختر لاله زار ابتیاع فرمائید

نمره اعلان ۲۳۵٦ ۴-۵-۰

اجاره داده می شود

عمارت فوقانی ملکی حاج هاشم ضیافت که باجاره بانك روس و ایران بود جنب بانك عثمانی خیابان ناصریه ازطرف مؤسسه مزبور تخلیه شده است ٤ باجاره گذارده میشود طالبین جنب بانك عثمانی بمغازه رزازی (حاجی هاشم ضیافت) مراجعه فرمایند

نمره اعلان ۱۳۸۰ ۳-۵