سال سی‌وچهارم ـ شماره ۱۰۰۴۵ — دوشنبه سوم آبان ماه ۱۳۳۸ — تکشماره دوریال‌ونیم

اطلاعات

۲۰ صفحه

چینی ها همچنان در خاك هند پیش میروند

واحد های ارتش هند برای تقویت مرز ومقابله باقوای چین حرکت کردند

درصفحه ۳

حزب کمونیست هند دچار دو دستگی شده‌است ـ یك رهبر کمونیست هندی اعلام‌کرد اگر چینی‌ها جنك میخواهند ما آماده‌ایم

جریان روز

چهارم آبان | دشمن مشترك

سرمقاله وتفسیرجهان را درصفحه دوم مطالعه فرمائید

بهترین عکسی‌که امروز بمناسبت میلاد مسعود شاهنشاه انتخاب‌کردیم همین عکس‌است که دیروز درمراسم افتتاح پرورشگاه فاتح برداشته شده وشاهنشاه رئوف ومهربان مارا درحال نوازش وتفقد کودك‌یتیمی نشان میدهد

در وسط سناتور قائممقام رفیع دیده میشود

ما میلاد فرخنده اعلیحضرت‌همایون شاهنشاهی را صمیمانه تبریك عرض میکنیم وبقای عمر وعظمت ایشان را از خدای بزرك مسئلت داریم

بعدازظهر امروز خبرنگاران‌ما اطمینان دادند که

اعلامیه انتخاب ملکه آینده ایران فردا منتشر نمیشود

امشب دوشیزه فرح‌دیبا درجشن تولد شاهنشاه درپاریس شرکت خواهند کرد

● دربارشاهنشاهی صدور اعلامیه و تشریفات مربوط به‌ازدواج ملوکانه را پس‌از سفر رئیس‌جمهوری پاکستان

● عروس آینده دربار ایران دیشب برای انتخاب لباس عروسی به‌سالن «کریستیان‌دیور» رفته بود .

● آخرین گزارشهای خبرگزاریها ومقالات مطبوعات‌دنیا دراطراف همسر آینده شاهنشاه

صدور اعلامیه دربار شاهنشاهی

امروز تائید شدکه اعلامیه مربوط به انتخاب ملکه آینده ایران د رروز جشن تولد شاهنشاه (فردا) انتشار نخواهد یافت.

از هفته پیش شایعاتی وسیله‌برخی از خبرگزاریها و مطبوعات‌خارجی انتشار یافت دائر بر اینکه خبر مسرت بخش انتخاب ملکه آینده ایران روز چهارم آبان طی‌اعلامیه‌ئی از طرف دربار شاهنشاهی‌به آگاهی ملت ایران خواهد رسید .از بامداد امروز خبرنگاران ما برای کسب اطلاع بیشتری پیرامون تاریخ دقیق صدور اعلامیه دربار شاهنشاهی فعالیت میکردند.

در آخر وقت امروز محافل‌نزدیك بدربار شاهنشاهی اظهار داشتند که در هر حال قبل از سفر حضرت ژنرال ایوب خان رئیس جمهوری پاکستان اعلامیه‌ئی انتشار نخواهد یافت.

خبرنگاران ما باآخرین اطلاعاتی که بعد از ظهر امروز کسب کرده‌اند اطمینان میدهند که دربارشاهنشاهی صدور اعلامیه مورد بحث وتشریفات مربوط بازدواج ملوکانه را پس از بازگشت رئیس جمهوری پاکستان به کراچی مورد توجه قرار خواهد داد .

رئیس جمهوری پاکستان در روز هفدهم آبان وارد تهران شده و مدت یك هفته در تهران اقامت خواهد داشت.

در مطبوعات خارجی

مطبوعات دنیا و خبرگزاریهای بزرك جهانی همچنان باتوجه وعلاقه فوق‌العاده اخبار و گزارشهای‌مربوط بزندگی عروس دربار ایران را مورد بحث قرار میدهند .

گزارش دیشب یونایتد پرس از لندن میگوید روزنامه «ساندی دیسپاچ » در شماره امروز خود مسئله ازدواج شاهنشاه‌ایران‌را در صفحه اول خودبا عکس وتفصیلات انتشار داده می نویسد (فرح دیبا بدون اینکه اظهاری کرده باشد نشان داده است که‌سومین ملکه ایران خواهد شد)

اعلیحضرت محمد رضا شاه‌پهلوی

بقیه درصفحه هفدهم

ملکه آینده ایران درپاریس

این عکس امروز بوسیله خبرگزاری فرانسه بروزنامه اطلاعات رسید جریان ورود دوشیزه فرح دیبا ملکه آینده ایران راطی این‌عکس گزارش داده واطلاع میدهدکه این عکس درلحظه‌ای برداشته شده که خبرنگاران عکاس فرانسوی ایشان را احاطه نموده وآقای دکتر اسفندیار دیبا عموی دوشیزه فرح دیبا بوسیله اشاره دست‌تقاضا میکند راهرابرای عبور ملکه باز کنندپشت سر دوشیزه فرح دیبا خانم دکتردیبا دیده میشود.

جشن ولادت والاحضرت شاهدخت اشرف پهلوی

والاحضرت شاهدخت اشرف‌پهلوی خواهر توامان‌شاهنشاه نیز فردا چهل و یکمین سال تولد خود را آغاز مینمایند.

خواهر والاتبار اعلیحضرت‌همایونی پیوسته پیشقدم امور خیر بوده و سازمان شاهنشاهی خدمات‌اجتماعی نمونه‌ای از افکار خیر خواهانه‌ایشان می‌باشد.

این‌جشن بزرك‌وعید ولادت چهارم آبان را بعموم خاندان جلیل سلطنت تبریك میگوئیم.

شادباش های میلاد مسعودشاهنشاه

درصفحه ۱۹ چاپ شده است

سایه شاهانه برسر کودکان بی‌سرپرست

مراسم افتتاح پرورشگاه فاتح بدست شاهنشاه

دخترکوچکی به‌پدرتاجدار خود گفت : شاهنشاها بپای نازنینت گل نثار میکنم

بعد از ظهر دیروز شاهنشاه پرورشگاه شماره ٦ فاتح وابسته به بنیاد پهلوی را افتتاح فرمودند . اهالی جنوب شهرتهران بعد ازظهر دیروز بار دیگر بدیدار شاهنشاه محبوب خود موفق شدند وباگرمی وشوق بسیار از شخص اول‌مملکت استقبال کردند .

هنگام تشریف فرمائی شاهنشاه مردم چنان ابراز احساسات‌میکردند که قوای انتظامی بزحمت توانست انتظامات لازم را حفظ کند .

درشش کیلومتری جاده شهرری طاق نصرت بسیار زیبائی ازطرف صنف فخار بسته شده بود .

ازساعت دو بعد از ظهر بتدریج مدعوین در محل پرورشگاه حاضر شدند .

والاحضرت شاهپور غلامرضا ـ آقای نخست وزیر ـ آقایان وزراء نمایندگان دو مجلس و عده ای از بانوان انجمن ها ی‌خیریه ثریا و شیر و خورشید سرخ در این مراسم شرکت داشتند .

از سفر آمده ...

آقای ارباب نماینده مجلس که

بقیه درصحه نوزدهم

مسئله((هیرمند))درسنامورد گفتگو قرار گرفت

سپهبدجهانبانی گزارشی از مذاکره با مقامات افغانی در این‌مورد داد وگفت : مقامات دولتی افغانستان پیشنهادات عادلانه مارا نپذیرفتند ـ سناتورمسعودی‌گفت : گویاافغانها سد جدیدی برروی هیرمند بسته‌اند واین امر خسارات جدیدی متوجه سیستان خواهدکرد . سناتور مؤیدثابتی گفت : نباید بخاطر دوستی و روابط همسایگی‌حق‌ماپایمال شود ـ رسیدگی به‌مسئله هیرمند به‌کمیسیون کشور ارجاع شد

ساعت ۹ونیم بامداد امروز مجلس سنابریاست آقای دکتر سعیدمالك «نایب رئیس» جلسه علنی‌داشت.

میلاد مسعودشاهنشاه ...

پس از انجام امور مقدماتی آقای نایب رئیس اظهار داشت :

فرداکه‌مصادف بامیلاد فرخنده بندگان‌اعلیحضرت همایون‌شاهنشاه است برای ملت ایران روز بزرك‌و میمون ومبارکی میباشد، طی چند سال سلطنت اعلیحضرت محمدرضا شاه پهلوی ملت کهن سال و نجیب ایران بخوبی درك نموده که ذات اقدس شاهانه تاچه اندازه به‌ترقی و پیشرفت کلیه طبقا ت‌افراد این مرز وبوم علاقمند میباشند . و فرمایشات معظم‌له درتمام محافل ومجالس یکی ازبارزترین وعالیترین دلیل براین میل وعلاقه باطنی میباشد .

ایران و ایرانیان افتخار دارند که خداوند قادر متعال چنین شاهنشاه عظیم الشان وعدالت خواه ودانش پرور ورئوف ومهربان و دانا و توانا به آنهاعنایت فرموده است که‌تحت رهبری خردمندانه آن شاهنشاه بزرك گام های بلندی بسوی ترقی و تعالی و تجدید عظمت ایران کهن برداشته شده‌است .

اینجانب بنمایندگی از طرف مجلس سنا و قاطبه ملت ایران افتخار دارد که‌این روز فرخنده و مسعود رابانهایت‌احترام به پیشگاه اقدس ملوکانه تهنیت عرض نموده بقاء ذات شاهانه و پیشرفت روز افزون ملت ایران را از خداوندمتعال مسئلت نماید

درصفحه هفدهم

فردا اطلاعات منتشر میشود

بیانیه جمعیت خوئینیهای زنجان

شرح درصفحه ۱۹

باستحضار بانوان وآقایانیکه درشب‌نشینی سال پناهندگان درکاخ‌گلستان

شرکت فرموده وبلیط لاتاری خریداری کرده‌اند میرساند چون پس‌از مراسم قرعه‌کشی اغلب شرکت‌کنندگان کاخ‌راترك وکسی برای دریافت جایزه خود مراجعه نکرده لذابدینوسیله شماره بلیطهای برنده درج‌واز برندگان تقاضا میشود برای دریافت جوائز خود به‌اداره مهمانخانه‌های بنیاد پهلوی خیابان پاستور مراجعه فرمایند.

شماره ۷۰۴برنده یك بلیت‌رفت‌وبرگشت به‌پاریس شرکت‌ارفرانس تقدیمی بنیاد پهلوی.

شماره ۱۴۸۱ یکدست لباس زنانه تقدیمی خیاطخانه نینون‌آقایان

شماره ۱۰۳۱ یك‌صندوق شراب شامپان تقدیمی شرکت ارفرانس

شماره ۱۹یك شال‌گردن علامت هرمس تقدیمی شرکت‌ارفرانس

شماره ۳۳۶ عطرعلامت کریستیان دیور تقدیمی شرکت‌ارفرانس

چنانچه ازتاریخ نشراین آگهی تامدت یکماه کسی برای دریافت جایزه مراجعه ننمود، جایزه بنفع‌پناهندگان بکمیته پناهندگان داده خواهد شد. ۱ـ۳ آ ـ ۲۶۰۰۴

چای جهان

پتو در پیرایش

مناسب با هربودجه

آ ـ ۲۶۶۳۴

هم وطنان عزیز فقط
بخاری آزمایش
دیدن کنید
«تبلیغات وگا»

محل‌فروش: ۱ـنادری پاساژایفل فروشگاه آزمایش ۲ـ شاهرضاجنب‌خیابان بهار فروشگاه‌فرشید ۳ـمیدان ژاله جنب کلانتری ۱۴ فروشگاه آزمایش ٤ـ امیریه دلبخواه مقابل کوچه دلبخواه فروشگاه رادیو لورنس ٥ـتهران‌نو محل کارخانه فروشگاه آزمایش ٦ـخیابان شمیران نبش آمل فروشگاه مینروا ۷ـ خیابان سعدی کاشی ٦۰۱شرکت فرید ۸ـخیابان فردوسی جنب کوچه خندان فروشگاه تهران نو ۹ـلاله‌زار چهار راه کنت فروشگاه حق خواه

آ ـ ۲٦۷٥٦

گزارشهای خبرگزاریهای خارجی درباره

سرمایه گذاری آقاخان چهارم در ایران

والاحضرت آقاخان امروز از دانشگاه تهران بازدیدکرد ـ هزارتن از پیروان فرقه اسمعیلیه درمیمه اجتماع کرده‌اند

والاحضرت کریم آقاخان چهارم صبح امروز باتفاق میهماندار خود از تاسیسات دانشگاه تهران بازدید کرد. دراین بازدید از دانشکده ادبیات و سایر موسسات دانشگاه تهران دیدن شد.

درساعت ده صبح امروز والاحضرت کریم آقاخان از کاخ گلستان دید ن‌نمودند واین بازدید تاساعت دوازده بطول انجامید .

ظهر امروز والاحضرت کریم آقا خان ناهار رابطور خصوصی صرف کردند و بعداز ظهر رابه بازدید از شهر تهران پرداختند .

دیشب والاحضرت کریم آقا خان در مجلس میهمانی آقای رکن‌الملك صدری که بافتخار ایشان ترتیب داده شده بود شرکت‌نمودند. در این مجلس میهمانی عده ای از رجال و معاریف حضور داشتند و مجلس میهمانی تاپاسی از شب ادامه داشت .

خبرگزاری‌های خارجی پیرامون سفر کریم آقاخان به تهران در دو رو زاخیر گزارشهائی مخابره کرده‌اند .

بعقیده بیشتر خبرنگاران خارجی کریم آقاخان تصمیم گرفته است درایران شروع بسرمایه گزاری نماید و به‌تاسیسات فرهنگی ایران کمکهای سودمندی نماید. هم‌اکنون والاحضرت کریم آقاخان چند بورس تحصیلی برای دانشجویان ایرانی در آمریکا اختصاص داده‌اند و ممکن است تعداد این بورسها در آینده افزایش یابد

خبرنگار اطلاعات از میمه بعداز ظهر امروز گزارش داد که‌هم‌اکنون درحدود یکهزار نفر از افرادطوایف مختلف فرقهٔ اسمعیلیه در محل «ونداده» واقع درپنج کیلومتری میمه جهت استقبال از کریم آقا خان چهارم رهبر خود اجتماع کرده و بانصب ۱۵۰ دستگاه چادر منتظر ورود رهبر خود هستند .

خبرنگار ما اضافه می کند :

ورود دستجات پیروان فرقهٔ‌اسمعیلیه باین منطقه ادامه دارد وپیش‌بینی میشود که طی این دوسه روزه بیش از پنجهزار نفر از افراد فرقهٔ اسمعیلیه دراین‌محل اجتماع‌نمایند هم‌اکنون برای کلیهٔ واردین در هنگام ورود چادر برپا میشود و خواربار ومایحتاج آنان بوسیله کلانتران فرقه اسمعیلیه توزیع میگردد ضمنا قرار است افراد فرقه‌اسمعیلیه یك‌طاق نصرت در راه کریم آقاخان چهارم به‌بندند .

توزیع چای جدید از طرف سازمان چای وزارت گمرکات وانحصارات بمناسبت میلادمسعودشاهنشاه

سازمان‌چای‌وزارت گمرکات‌وانحصارات بمیمنت‌ومبارکی

روزمیلاد مسعود شاهنشاه معظم

از روزچهارم آبانماه یکنوع چای بسته‌بندی بسیار مرغوب‌علاوه بربسته‌بندیهای قبلی دربسته‌های‌مقوائی برنك آبی بعنوان «چای شکسته ممتاز»

که واقعا ازحیث طعم‌ورنك وعطر ممتاز میباشدبقرار

هربسته	۵۰۰گرمی	۸۰ریال
«	۲۰۰ «	۳۳ریال
«	۱۰۰ «	۱۷ریال

توزیع مینماید .

چون درتهیه چای مزبور از هرلحاظ دقت و مراقبت‌کافی شده اطمینان دارد مانند سایر چایهای بسته‌بندی‌اینسازمان مورد پسندکامل‌مصرف‌کنندگان محترم قرار خواهد گرفت . سازمان چای

جریان روز

چهارم آبان

فردا مصادف باروزفرخنده چهارم آبان وآغاز چهل ویکمین سال ولادت شاهنشاه محبوب ماميباشد .

جشن‌های امسال چهار آبان شور و شعف بیشتری دارد زیرا توام بامژده مسرت بخش انتخاب ملکه ایران شده است، این‌روزها درهر محفل ومجلس ومیان هرخانواده صحبت از ملکه آینده ایران بمیان میاید وهمه باخوشوقتی این پیش‌آمدمهم راکه با سرنوشت تاریخ دوهزار ویانصد ساله سلطنت ایران‌بستگی دارد حسن استقبال میکنند .

براستی مردم ایران پادشاه خودرا دوست میدارند و بسلطنت و بسنن باستانی شاهنشاهی ایران علاقه بسیار میورزند بخصوص که‌هروقت سلطان عادل ،دلسوز ،ملت دوست و ترقی خواه پیدا کرده‌اند .

اعلیحضرت محمدرضا شاه‌پهلوی چه‌درزمان ولایتعهدی خود وچه در خلال ۱۸ سال سلطنت که اکنون موهای خودرا براثر رنج ومشقت‌فراوان سپید کرده‌اند ،علاقه و توجه کامل خویش رابه‌ترقی و عظمت کشور و سعادت وتامین رفاه‌مردم درهرمورد وموقع ابراز داشتند وآنی ازخدمت به‌مملکت وملت خود وارتقاء ایران عزیز غفلت نداشته‌اند .

شاهنشاه ماموقعیت‌های مهم وخطیر این‌مملکت را باکیاست وتدبیر و مقاومتی بی‌نظیر که‌احترام ملل جهان راجلب نموده پشت سرگذارده استقلال وتمامیت وحاکمیت ملی‌ایران رادرموارد حساس حفظ وحراست فرموده‌اند .

مردم این‌مملکت قدرت تشخیص دارند وخوب قضاوت میکنند ، زشت وزیبا رازود درك میکنند و بخوبی میدانند که‌کشورشان براثر مساعی خستگی ناپذیر وافکار بلند وسیاست عاقلانه شخص شاهنشاه‌گام‌های بلند بسوی‌پیشرفت وترقی برمیدارد .

روزی نیست که‌پادشاه عدالت خواه مایك کاربزرك رادراین کشور شروع نفرمایند یایك امرمهمی رابمرحله اجرادرنیاورند ، احصائیه‌ای که‌درپایان سال گذشته ازبازدید موسسات عام‌المنفعه ، افتتاح کارخانجات ،ساختمان ها وتاسیسات جدید تنظیم شده‌بود بعد روزهای سال نزدیك میشد واین رقم امسال بیشتر خواهدشد ومی‌بینیم روزی‌نیست که‌اعلیحضرت همایونی یك کار بزرك رادستور اجرا ندهند و یایك موسسه مفیدی رابازدید وافتتاح نفرمایند .

درحال حاضر بهرگوشه مملکت‌نظر افکنیم ،تاسیسات صنعتی ، اصلاحات شهری ، پایه های‌محکم توسعه کشاورزی ،ساختمانهای زیبا ،سازمان های فرهنگی وتربیتی ، موسسات بهداشتی بچشم میخورد که‌حقیقتا مایه افتخاروسربلندی‌ملتی است که‌سالیان دراز درمحرومیت و عقب ماندگی بسرمی‌برده واکنون آشکارا آینده درخشانی رابرای‌خودتنسل بعدمیبیند.

راست است که هنوز ماازملل‌مترقی جهان خیلی عقب هستیم ولی‌اگر نهضت و تحولی که‌در بسیاری از رشته‌های مملکتی پیداشده وگام‌های بلندی که‌دربیشتر شئون اقتصادی‌و اجتماعی برداشته شده مورد توجه و دقت قراردهیم وکمی بعقب برگردیم وتاریخ سی چهل‌سال پیش راورق بزنیم می‌بینیم ایران عزیز در طرف این‌مدت خیلی از عقب ماندگی‌های‌خود راجبران نموده‌است اوضاع کنونی بهیچوجه قابل مقایسه و شباهت با گذشته نیست واین حقیقت وواقع‌بینی رامخصوصا کسانی درك میکنند که گذشته ایران رادیده وحالا مسافرتی بایران می‌نمایند .

میان خارجی‌ها چنین اشخاصی پیدا میشود ،کسانی که‌حتی ده‌سال پیش باین‌کشور مسافرت کرده وحالا مدام میگذارند دوچار حیرت‌و تعجب‌میشوند معهذا ماکار بسیار داریم ،هدفها و آرزوهاورسیدن به‌ترقیاتی که‌ایران ماراهم سطح دنیای مترقی سازدخیلی است وفاصله ماهنوز دور ودرازاست. خوشبختانه پادشاهی داریم که شب‌وروز درفکر آنست این‌فاصله‌را نزدیك سازد ودرمقام آنست که‌با فضل خداوندی‌فاصله راازمیان‌بردارد اماتردید نیست همت و همکاری و مساعدت ملت‌ایران درانجام واجرای نیات شاهانه شرط بزرك این‌موفقیت است ،راهی که‌اعلیحضرت درسیاست مثبت داخلی‌وخارجی ورهبری ملت ایران‌در پیش‌گرفته‌اندراه‌ناسیونالیست مثبت ،راه رسیدن بهدفهای عالی‌ملت ایران ،محتاج به‌آنست که‌هر فردی وظایف خودرا دربرابر میهن عزیز از روی خلوص‌نیت انجام دهد وهمه بااطمینان بآینده ایران بزرك،ایرانی که‌درمقام بدست آوردن عظمت‌تاریخی خودمی‌باشد برهبری شاهنشاه محبوب خود قدم بجلو بردارند .

مولود فرخنده شاهنشاه محبوب ایران رابنام ملت حق شناس وعزیز ایران که‌تعالی و ترقی و عظمت‌میهن خودرا تحت توجهات رهبر بزرك خود آرزومنداست‌صمیمانه تبریك‌میگوئیم.

دشمن مشترك

رئیس جمهور پاکستان نظامی خوبی است و سرعت تصمیم ، انتخاب کوتاهترین راه و تمرکز در ضعیف ترین نقطه را که از تجربیات زندگی ارتشی خود نرا گرفته اکنون در میدان سیاست بکار می بندد . چشمان ورزیده او دشمن را خوب از دوست بار می شناسد و عادت کرده است اول به خطر ناك ترین مسائل به پردازد.

برای او از همان آغاز ریاست جمهوری در یکسال پیش این نکته مسلم بوده است که هندوپاکستان نمی توانند دشمن یکدیگر باشند و با آنکه هردو سیاست های نظامی خودرا براین اصل استوار کرده‌اند درواقع دشمنان آنها در جاهای دیگراند . هندیها و پاکستانی ها از ده سال پیش اصل راهنمای‌خود را در سیاست خارجی و دفاعی ، مقابله و رقابت بایکدیگر قرار داده‌اند . ارتش هند وظیفه ای جز دفاع از کشمیر برای خود نمی شناخته وارتش پاکستان نیز هدفی جز اشغال بقیه آ نایالت نداشته است .

این صف آرائی لزوما درسیاست خارجی این دو کشور نیز تاثیر می کرد . هند راه بیطرفی وحتی نزدیکی با چین و شوروی را برگزید و پاکستان رو به غرب کرد تا به عنوان مقابله با خطر کمونیسم هم شده اسلحه ومهماتی بگیرد که در برابر هندیها بکار بردو موازنه نظامی را حفظ کند.

ولی برای یك سرباز حرفه‌ای مانند ایوب خان چنین سیاستی خنده آور و بیهوده جلوه می‌کرد. او که به گرفتاری های سیاسیون هرگز نمی اندیشید و برای‌عوامل روحی و تبلیغاتی مسئله کشمیر ارزش زیادی قائل نبود ، نظر خودرا به گذرگاه های کوهستانی دوخت که شبه قاره هندوستان راازر دورترین گوشه های شمال شرقی تا شمال غربی در می گیرد .

از ورای این گذرگاه های‌تنك که برای هر ارتش بزرگی عملا غیر قابل عبور است و قرنها و قرنها هندوستان را ـ تا حدامکان ـ نگهداشته است آهنك منظم کار به گوش می رسد . توده های عظیم کارگران و مهندسین‌در راه های تبت و ترکستان وافغانستان دل کوهها را می شکافند وراه های فراخ وهموار پشت سر خود می گذارند. دیوار های نفوذ ناپذیر هیمالیا و هندوکش از زخم آنها شکاف بر می دارد و فرو می‌ریزد و چند سال نخواهد گذشت که ستونهای موتوریزه تادرهندوستان خواهند رسید همچنانکه اکنون از راه تبت تقریبا رسیده اند .

مسئله برای رئیس‌جمهور پاکستان خطر یك هجوم نظامی قریب‌الوقوع از شرق و شمال نیست ـ اگرچه حملات مداوم چینی ها و پیشرفتی که در خاك هند کرده اند امکان چنان هجومی را کاملا موجه می سازد . آنچه برای سر لشکرایوب خان در رتبه اول اهمیت قراردارد نتایج استراتژیك و سیاسی آینده این فعالیت های راهسازی است . هندو پاکستان ازاین پس احساس امنیت کمتری خواهند کرد و آسیب پذیرتر خواهند بود و فشار شمال بر هردوی آنها هر روز افزوده خواهد شد .

او در نخستین سفر خود به دهلی نو کوشید ذهن میزبانان هندی خودرا متوجه این آینده تهدید آمیز کند . ولی هندیها در آن هنگام کوشش اورا به عنوان یك سوء استفاده از موقعیت وزرنگی بیمورد تعبیر کردند و عکس‌العمل موافقی نشان ندادند .

ولی فرمانروای تازه پاکستان از این نظر کاملا حق دارد که سر نوشت هندو پاکستان نه در دره سرسبز کشمیر ، بلکه در کوهستان های شمالی تعیین خواهد شد . تغییر جهت سیاست نظامی ودفاعی هردو کشور کاملا ضروری است اگر چه سیاست های‌خارجی تا مدتی هم بر روال گذشته جریان یابد .

موافقت نامه‌ای که اخیرا بر سر اختلافات مرزی دو کشور در شرق بامضا رسید نشانه بسیار خوبی است . ولی تاوقتی با موافقت‌نامه مهمتری در باره مرز های غربی تکمیل نشود اهمیت نخواهد داشت. وبنظر می رسد که در حل مسئله کشمیر نه تنها ملاحظات سیاسی و روانشناسی بلکه حقوقی واصولی رانیز بایدبمقدار زیاد کنارگذاشت

مانتو دخترانه

از پارچه‌های انحصاری

جنرال مد

٤ تا ١٤ ساله

با ۳۰ رنك بسیار زیبا

ومدل های متنوع

قیمت از

۹۰۰ تا ۱۹۰۰ ریال

ساعات‌کار : صبح از ۹ تا ۱۲½ عصر : ۳ تا ۸

جنرال مد کوچهٔ برلن

تودیع

دراینموقع که برای ادامه‌تحصیل عازم اروپا میباشم از عموم بستگان و دوستان عزیز که موفق‌بزیارتشان نشده‌ام پوزش میطلبم .

نصرت حسینی اوخچلار

ماشین ریش‌تراشی الکتریکی‌ریام ساخت سویس مرکز پخش‌شرکت بازرگانی حمید خیابان اکباتان ۲۲۷ازشهرستانها نماینده پذیرفته میشود .

جوراب هلانکا ازلحاظ دوام و زیبائی بی‌نظیر است .
درموقع خرید بمارك هلانکا توجه فرمائید

بهترین سرویس‌چینی آلمانی ساخت کارخانه معروف روزنتال

لاله‌زارنو مغازه شوفاژ

درگذشت شادروان جناب آقای دکتر ابراهیم حکیمی حکیم‌الملك نائب رئیس جمعیت شیرو خورشید سرخ‌ایران ضایعه ایست،اسفناك و جبران ناپذیر خدمات و زحماتی که آن فقید سعید در پیشرفت جمعیت شیر وخورشید سرخ ایران متحمل شد مورد تقدیر عموم هم میهنان عزیز بوده و فقدان آنمرد بزرك موجب تاثر و تالم عموم طبقات می باشد هیئت مدیره جمعیت شیروخورشید سرخ خرمشهر باقلبی مملواز تاثر به بازماندگان آنمرحوم و هیئت مدیره جمعیت شیر وخورشید سرخ ایران تسلیت عرض و بدین وسیله اظهار همدردی می نماید .

هیئت مدیره جمعیت شیروخورشید سرخ خرمشهر

آ_۲۶۷۱۶

جناب آقای مهندس نفیسی

باقلبی مملو از تاثر مصیبت وارده را بحضور جناب عالی و خانواده تسلیت میگوئیم و بقای عمر شما و فامیل محترم را آرزو میکنیم **دانشجویان انستیتو الکتروتکنیك**

سرور معظم جناب سرهنك ملك اسماعیلی

مصیبت وارده را به آنجناب از صمیم قلب تسلیت عرض بقاء عمر و عزت جنابعالی و خاندان محترمتان را از خداوند متعال خواستاریم

هوشنك بهمن پور ـ محمد طاهریان ـ سرهنك پور فتحی ـ سرگرد درخشان فر ـ سروان جواد حسینیان ـ سرگرد علی اکبر شه فر ـ موسی بهمن پور

مصیبت وارده به خانواده محترم ملك اسمعیلی مخصوصا جناب سرهنك ملك اسمعیلی تسلیت عرض و بقاء عمر وعزت آنجناب را از خداوند متعال خواستارم

آ_۲۰۸۹۳ **مدیر تآتر تفکری مهدی اشرفی**

درگذشت بانو ملك اسمعیلی که‌از بانوان خیرو متدین بوده بعموم خانواده محترم ملك اسمعیلی بخصوص جناب سرهنك فضل الله ملك اسمعیلی تسلیت عرض می‌نمایم

آ_۲۰۹۱۹ **نصرت‌الله منتخب**

سرکار سرگرد پاکزاد

از درگذشت شادروان مادر سرکار بی‌نهایت متاثر بوده وبدینوسیله مصیبت وارده‌رااز طرف‌خود و کادردانشکده افسری بسرکار تسلیت میگویم .

فرمانده دانشکده افسری ـ سرلشگر فولاد وند

مصیبت وارده را بخانواده ملك اسمعیلی مخصوصا بجناب سرهنك ملك اسمعیلی تسلیت عرض می نمایم

آ_۲۰۸۲۳ **سرکشیك کارمند شهربانی**

مصیبت وارده را به آقای سرهنك ملك اسماعیلی ریاست محترم اماکن شهربانی کل کشور تسلیت عرض می نمایم

کریم‌چربدست

مصیبت وارده را بسرکار سرهنك ملك اسمعیلی ریاست اماکن شهربانی تسلیت عرض نموده و بقاء و سلامتی ایشان را از درگاه خداوند متعال خواستارم

آ_۲۰۸۲۷ **امیر نفر کارمند شهربانی**

کارمندان حسابداری کارخانه چیت سازی تهران مصیبت وارده را به خانواده محترم سرخوش خصوصا بهمکار گرامی آقای احمد سرخوش تسلیت عرض نموده و بقای عمربازماندگان آنمرحوم را از خداوند متعال مسئلت می نمائیم

آ_۲۰۸۵۳

فوت ناگهانی دوست ارجمندم مرحوم سرهنك عبدالله دولتشاهی را بعموم بازماندگان آن فامیل محترم تسلیت عرض میکنم

سرهنك ستاد هوشنك معتمد

بقیه آگهی‌های ترحیم و تسلیت درصفحه ۶۱۷

تخته سه‌لائی‌روکش گردوئی فرنگی وفورمیکا راازبازرگانی شمال خیابان فردوسی تلفن ۳۳۱۶۹ خریداری فرمائید .

آ_۲۰۱۵۱ ۱ـ۱۰

کنکور پزشکی

کلاسهای کنکور پزشکی و زبان عالی

تحت نظر استادان مجرب در آموزشگاههای خزائلی برای‌دختران و پسران از هفته دوم آبانماه دائر است نشانی : شاه آباد کوچه ظهیر الاسلام آموزشگاههای خزائلی

آ_۲۶۲۷۸ ۱ـ۳

پانسیون شبانه‌روزی شهپر تجریش

بمدیریت بانو ملکه بقائی کرمانی

با سابقه درخشان در امر تعلیم و تربیت احتیاج به تبلیغ ندارد . همه روزه برای نام نویسی به نشانی تجریش اول خیابان نیاوران باغ شهپر دفتر پانسیون میتوانید رجوع فرمائید . تلفن ۸۴۷۱۳

آ_۲۶۲۷۴ ۱ـ۵

بانهایت تاسف فوت مرحوم **حاج عباس کاظمینی** خادم حسینی را باطلاع دوستان و خویشان میرساند مجلس ختم مردانه روز سه شنبه ٤ آبان ازساعت ۱۳الی۵ بعدازظهر در مسجدارك‌وختم‌زنانه درهمانساعت درمنزل‌شخصی واقع‌در خیابان خانی آباد منعقد خواهد بود

خانواده های کاظمینی ـ بطحائی ـ تهرانی ـ جمارانی معصومیان ـ فرهد ـ مستوفی ـ نوروزی ـ بی‌آزار

بمناسبت درگذشت نابهنگام شادروان مرحوم حاجی **عباس کاظمینی** که عمری را در خدمتگزاری آستان مقدس حضرت‌ابا عبدالله الحسین علیه السلام گذرانده مجلس ترحیم از طرف صنف لباسفروش بازار درمسجد ارك از ساعت ۸و نیم الی ۱۱ونیم روز سه‌شنبه ٤آبان ماه‌برگذار میشود انتظار دارد عموم آقایان ودوستان و اصناف‌محترم در مجلس یادبود شرکت فرمایند .

آ_۲۰۸۶۱ **صنف لباسفروش بازار**

بعموم بازماندگان آنمرحوم تسلیت میدهیم

بمناسبت تصادف روز سه شنبه چهارم آبان با چهلمین روز درگذشت شادروان مرحوم **حسن پیر نظر (منیع‌الدوله)** مجلس تذکری ازساعت سه بعداز ظهر در آرامگاه مرحوم آذری در امامزاده عبدالله برگذار میشود

خاندان پیر نظر ـ اتابیکی ـ گیلانشاه ـ مزدا ـ مظاهری احدپور

آ_۲۰۸۱۵

بمناسبت فوت شادروان جناب آقای **بیوك بهادری** «**معز همایون**»**در تبریز چون**مجلس ختم آنمرحوم درتبریز **برگذار گردیده** است **مجلس** یادبود زنانه در تهران روز **چهارشنبه پنجم آبانماه از** ساعت سه ونیم الی پنج بعد **از ظهر در منزل آقای امیر** صمیمی (چهار راه آذربایجان سلسبیل شمالی **کوچه‌عبده** پلاك شماره۵) منعقدخواهدبود

الاحقر کمال‌الدین عدن تبریزی ـ بانو صمیمی ـ امیر صمیمی ـ بیوك صمیمی ـ سرهنك نصرالله خاوندی ـ اقدس صمیمی ـ اکرم صمیمی ـ شهین صمیمی

بعموم بازماندگان آنمرحوم مصیبت‌وارده‌راتسلیت‌میدهیم

با نهایت تاسف درگذشت مادر عزیزمان **بانو بلقیس نویانی** (مفرح السلطنه) همسر مرحوم سردار رشید را باستحضار اقوام و خویشان و دوستان و آشنایان میرسانیم **جنازه آن مرحومه برای دفن در مقبره خانوادگی به آستان** مقدس حضرت معصومه منتقل گردید و مخارج مجلس‌ترحیم مردانه طبق نظر آن مرحومه به موسسات خیریه اختصاص داده شده و مجلس ترحیم زنانه روز سه شنبه چهارم آبان ماه از صبح تا غروب در منزل شخصی واقع در شمیران خیابان پهلوی کوچه جهانشاه منعقد خواهد بود .

تقی نویانی ـ اشرف فرود ـ اکرم پیراسته ـ فروغ معاضد ـ ملکه جهانشاه

آ_۲۰۶۷۵ ۱ـ۲

از ذوات محترم (بانوان وآقایان) که‌درمجالس ترحیم جناب آقای ابراهیم حکیمی حضور بهمرسانده یابوسیله تلگراف و تسلیت اظهار تفقد فرموده‌اند نهایت سپاسگذار بوده وچون بعلت تالمات روحی و کسالت مزاج از عرض تشکر حضوری معذورم لذا بدینوسیله مراتب امتنان خودرا حضور فردافرد محترم آن‌ذوات تقدیم میدارم .

آ_۲۰۷۹۷ **بلقیس حکیمی**

انگلیسی بامتدوارسته

زیرنظر استاد دکتر منوچهر وارسته

در انستیتوی زبانهای بیگانه ـشاهرضا ـ دروازه دولت خیابان خاقانی شماره ٦٦ـ از ۵تا ۷ بعداز ظهر ۵۱۸۰۳ـ۱ ۱ـ۳

تاریخ ورزش باستانی (زورخانه)

با فرارسیدن چهارم آبان جشن بزرك ورزشی ایران(میلادشاهنشاه) مطالعه کتاب ورزش باستانی رابعموم ورزشکاران وعلاقمندان توصیه می کنیم .

محل فروش ـ کتابخانه ابن‌سینا میدان ۲۸ مرداد
بنگاه مطبوعاتی امیر کبیر ـ شاه‌آباد .
کتابفروشی معرفت ـ اول لاله‌زار .
کتابفروشی بارانی ـ شاه‌آباد .
کتابفروشی خیام ـ ناصر خسرو .
کتابفروشی صدوق ـ جلوخان غربی مسجد شاه.

بمناسبت فوت مرحوم حجة الاسلام **آقای حاج سید آقا جان لاریجانی** مجلس ترحیمی در روز سه شنبه ٤ آبان از ساعت ۹ الی ۱۱ در مسجد جدیدالبناء پامنار منعقد است

الاحقر محمد الثقفی الطهرانی ـ الحاج سیف‌الاشراف افجه

آ_۲۰۸۱۳

بانهایت ادب واحترام باستحضار اقوام و دوستان عزیز میرساند که روز چهارشنبه پنجم آبان مصادف با شب چهلم‌درگذشت مرحومه **بانوسکینه آقتاج انورالدوله** می باشد و مخارج چهلم به مصرف تهیه یکدستگاه کامل جراحی برای بیمارستان اعلم‌السلطنه واقع‌در خرقان‌ساوه خواهد رسید .

امیربانو فرود ـ عصمت کاظمی

آ_۲۰۸۹۹

با اندوهی بی‌پایان درگذشت ناگهانی شادروان بانو **صدیقه دادرس** همسر مرحوم‌حاج‌شیخ محمدصادق‌دادرس را باطلاع اقوام ودوستان و آشنایان میرساند مجلس‌ترحیم مردانه از ساعت ۱۳الی ۵ بعداز ظهر روز چهارشنبه پنجم آبانماه در مسجد مجد ومجلس ختم زنانه همانروز در منزل مسکونی واقع در قلهك خیابان دولت شماره ٤۷ برگذار میگردد .

علی دادرس ـ احمد شهدین ـ حاج غلامعلی دادرس ـ سید محمد باقر سبزواری ـ حاج محمد حسین فیض فر ـ سرتیپ البرز ـ سرهنك البرزی ـ محمد علی کرمی فر ـ علی کجوری ـ برادران طلاکوب ـ احمد محمدی

آ_۲۰۸۸۱

بعموم بازماندگان‌آنمرحومه مصیبت‌وارده‌راتسلیت‌میدهیم

آگهی‌های تسلیت

درگذشت مرحوم عباس کاظمینی روح مارا نیز آزرده ساخت . شکیبائی و بقای عمر بازماندگان را از صمیم قلب آرزومندیم .

محمود محجوب ـ حسین رحیمی ـ مصطفی محجوب ـ هاشم محجوب

آ_۲۶۷۲۰

سرکار علیه خانم طاهره سید حسنی مدیره محترم دبستان مهرگان

کارمندان دبستان مهرگان از درگذشت پدر بزرگوارتان بسیار متاثرو متالم گردیده این ضایعه اسفناك را بعموم فامیل محترم‌سید حسنی تسلیت عرض نموده بقاء آن خاندان جلیل را از خداوند مسئلت می نمایند

آ_۲۰۸۵ **کارمندان دبستان مهرگان**

مصیبت وارده بخانواده محترم ملك اسمعیلی را بخصوص به جناب سرهنك ملك اسمعیلی صمیمانه تسلیت عرض می‌نمایم

ستوان یکم پرویز رفیعی

مصیبت وارده بخانواده محترم ملك اسمعیلی رابخصوص بجناب سرهنك‌ملك اسمعیلی‌صمیمانه تسلیت عرض‌می‌نمایم

آ_۲۰۸۳۵ **منوچهر معیری**

مصیبت وارده را بخانواده محترم ملك اسمعیلی بخصوص به جناب سرهنك ملك اسمعیلی تسلیت عرض می نمایم

آ_۲۰۸۳۱ **علی‌اصغر اعتضاد**

مصیبت وارده را بخانواده محترم ملك اسمعیلی مخصوصا به‌جناب سرهنك ملك اسمعیلی تسلیت عرض می نمایم

غلامعلی فلاحی کارمند شهربانی

چینی ها در خاك هند پیش میروند

واحدهای ارتش هند برای تقویت مرزشمال شرقی حرکت کردند

دهلی‌نو - رویتر - منابع مطلع هندی دیروز اظهار نمودند که ارتش هند در لاداخ شرقی نزدیك محل تصادم خونین هفته گذشته تقویت میشود .

گفته میشود که یك واحد کوچك نظامی از پادگان نظامی مجاور صحنه زدوخورد بسوی منطقه مزبور حرکت کرده تاپلیس مرزی آنجارا تقویت نماید .

واحد های دیگری از سایر نقاط مخصوصا « له حاکم نشین لاداخ در حال حرکت بسوی صحنه زدوخورد برای تقویت نیرو های مقیم آنجا میباشند .

دو نقطه دیگر

دیروز خبر رسید که دو نقطه دیگر از لاداخ شرقی به دست کمونیست های چین افتاده است. روزنامه های هندی می نویسند که این دو نقطه مجاور دریاچه نمك‌آمتوگار» و معبر «گما» که هر دو داخل اراضی هند است واقع شده‌اند .

اقدامات چینی ها در لاداخ محافل سیاسی هند را بتردید انداخته است که چینی ها در بهار آینده تمام‌منطقه لاداخ‌راکه مورد ادعایشان میباشد تصرف کنند . لاداخ ۶ هزار میل مربع وسعت دارد.

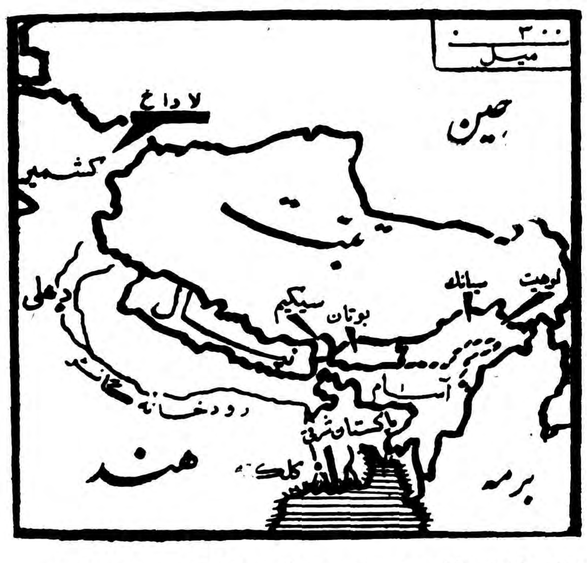

دراین نقشه مناطق پیشروی چینی‌ها در داخل‌هند مشخص‌شده‌است

زمستان مانع عملیات نظامی می باشد و ریزش برف نمی گذارد ارتباطات سریع و مداوم برقرار شود . هنوز معلوم نیست که چینی ها بتوانند زمستان را در این بیابان بی آب و علف و غیر مسکون که قبلا در آن پیشرفت هائی کرده‌اند گذرانند .

ولی اگر هنگام آب شدن برف‌ها مسابقه‌ای برای تملك این مناطق بین دو کشور انجام گیرد چینی‌ها بعلت طبیعت این ناحیه دارای امتیازاتی خواهند بود .

فلات لاداخ هم سطح تبت میباشد ولی هندیها باید از یك دره عمیق بالا بروند تا به‌فلات لاداخ برسند.

یادداشت چین

دیروز رسما اطلاع حاصل شد که چین کمونیست به هند خبر داده که هفت نفر راز ۱۷ نفر هندی که اخیرا خبر کشته شدن‌شان منتشر گردیده زنده‌اند و در دست‌نظامیان چین میباشند .

یادداشتی که از دولت چین کمونیست به‌وزارت‌خارجه‌هندوستان رسیده است علاوه بر نکته فوق حکایت دارد که چینی ها نعش نه‌نفر هندی را در میدان زدوخورد پیدا کرده‌اند .

این امر نشان میدهد که فقط یك‌هندی‌دراین‌میان مفقود شده است .

یادداشت چین می گوید که در روز قبل از حادثه چینی ها سه‌نفر هندی را دستگیر کرده‌اند و بالنتیجه معلوم میگردد که مجموع هندیهای دستگیر شده توسط چینی ها بالغ بر ده نفرمیشوند.

یادداشت چین حکایت دارد که در روز بیستم اکتبر یك دسته از پلیس مرزی هند وارد خاك چین گردید که سه نفر آنها دستگیر شدند .

پارلمان اتحاد شوروی فردا تشکیل میشود

درسراسر شوروی هنوز مبارزه برای توسعه «روح کامپ‌دیوید» جریان دارد

مسکو - یونایتد پرس - فردا اولین جلسه پارلمان شوروی‌درسال۱۹۵۹ در محیط خوش بینی ناشی ازموفقیت های سیاست خارجی خروشچف و پیشرفت های اقتصادی و علمی این کشور گشایش می یابد .

طبق قانون‌اساسی‌شوروی ،شورای عالی اتحاد جماهیر شوروی سالی دوبارتشکیل میشود . این شورا ۱۳۷۸ نماینده دارد . طبق گزارش خبر گزاری شوروی برنامه کار جلسات شورا عبارتست از :

۱- نقشه اقتصادی و بودجه سال ۱۹۶۰

۲- تصویب قانون کار جدید با در نظر گرفتن افزایش امتیازات و اختیارات اتحادیه‌های کارگری

۳- تائید مصوبات هیئت رئیسه پارلمان در فاصله جلسات سابق و جلسه کنونی شورایعالی .

احتمال دارد که خروشچف گزارش بسیار مهمی در جلسات شورایعالی بدهد و بقرار اطلاع گزارش مزبور پیرامون مسافرت‌های اوبخارج‌خواهد بود .همچنین خروشچف در این گزارش اوضاع بین‌المللی ومسافرت خودرا به پاریس مورد تجزیه و تحلیل قرار خواهد داد .

در حال حاضر روح (کامپ‌دیوید) بر تمام مطبوعات شوروی مسلط است وپیرامون ملاقات خروشچف و ایزنهاور در این نقطه کوهستانی جلسات و کنفرانسها برپا میشود و نمایشگاههای فیلم درست شده است. مطبوعات شوروی‌می نویسند که ملاقات «کامپ دیوید» آغاز عصر تازه‌ای بوده است .

از نظر اقتصادی حکومت شوروی بمردم اطمینان میدهد که‌با وجود خشکسالی بر میزان غلات ، گوشت و فرآورده های شیر نسبت به‌سال گذشته افزایش یافته است .

میزان کالاهای مصرفی نیز زیادتر شده وعده داده شده است که‌برای سال ۱۹۶۰ خانه بیشتر ساخته‌شود و یخچال وماشین های خیاطی زیادتر تولید خواهد شد .

دولت شوروی قول داده است که تا سال ۱۹۶۲ روز کار را از ۸ ساعت به ۶ ساعت تقلیل دهد و حداقل مزد را به ۳۰۰ تا ۴۰۰روبل برساند. یکی‌از اقتصاد دانهای شوروی اظهار داشت که‌اگر اوضاع جهان مانند دوره‌کنونی متشنج نباشد و خلع سلاح عملی گردد ، سطح زندگی مردم شوروی بی‌اندازه بالا خواهد رفت .

شورایعالی اتحاد شوروی که‌فردا تشکیل میشود مرکب است از «شورای ملیت‌ها » و«شورای‌اتحاد» که دارای حقوق مساوی می باشند. اولی براساس ملیت ودومی بر اساس جمعیت انتخاب میگردد . تقریبا در حدود یکچهارم ازنمایندگان مرجع قانونگزاری این کشوراست زن هستند .در موقعی که شورایعالی تشکیل نمی شود هیئت رئیسه آن که‌مرکب از ۳۳نفر است عالی‌ترین

دختران عضو ارتش جمهوری متحده در حال رژه در خیابانهای قاهره روز۲۰ اکتبر بمناسبت تاسیس فرماندهی واحد ارتش های مصر وسوریه در ۱۹۵۶ روز ارتش جمهوری متحده عربی اعلام شده‌است .
یونایتد پرس

ملك حسین آماده نجات عراق است

درصورت بروز وضع فوق‌العاده درعراق نیروهای‌اردن آماده ورود به‌عراق‌خواهندبود

لندن - رویتر - ملك حسین‌پادشاه اردن طی مصاحبه‌ای با خبرنگار روزنامه نیوز کرو نیکل اظهار داشت که اردن بهر اقدامی برای نجات عراق از کمونیسم دست خواهد زد ولی این اقدامات به قصد توسعه‌اردن نخواهد بود . خبرنگار نیوز کرونیکل می نویسد که ملك حسین آماده است تا ارتش خود را به عراق بفرستد وطی یك مبارزه مرك و حیات بکوشد تادر صورت سقوط قاسم ، از تسلط کمونیست ها بر عراق‌جلوگیری نماید.ملك حسین اظهارداشت که قدرت نهائی و بر خورد نهائی در عراق در شرف وقوع است و معلوم خواهد شد که کمونیست هامی توانند جایائی در دنیای عرب برای خود بدست آورند یانه . پیدایش یك رژیم کمونیستی در عراق نه تنها اردن بلکه تمام کشور های عربی را تهدید خواهد کرد .

خبر نگار نیوز کرو نیکل می افزاید سپس من از ملك حسین پرسیدم آیادر صورت‌بروز جنك‌داخلی ودد خواست عراقی ها از شما ، آیا در امور این کشور مداخله خواهید کرد.ملك حسین گفت ما عراق را برای عراقی ها حفظ خواهم کرد.

اردن کشور صلح طلبی است و وازپنجسال پیش‌که ملك حسین‌برتخت نشست استوار تر شده است . لکن وضع عراق در حال حاضر ، ملك حسین را با معمائی رو برو ساخته است .

به نظر ملك حسین ومشاوران وی در صورتی که اوضاع فوق‌العاده ای در بغداد روی دهد و کمونیست ها یا ناصریست ها روی کار بیایند دو شق مختلف پدید خواهد آمد .

۱- یا باوجود خطری که‌برای رژیم اردن پیش می آید ، این کشور وضع خودرا محکم نموده ودست به اقدامی نخواهد زد .

۲- ویا دست به‌قمار خطرناك‌فرستادن نیرو از یك راه ۵۰۰ میلی بسوی بغداد خواهد کرد و نیروی هوائی پوشش این قوارا تامین می کند وخطر مقابله با میك های ارتش عراق را می پذیرد .

خبرنگار نیوز کرونیکل مینویسد این خبر که ملك حسین در مرز عراق نیرو گردمی آورد، راست‌نیست

تخلیه مجارستان از قوای شوروی ؟

وین - یونایتد پرس - مقامات موثق اظهار می دارند که به زودی باید منتظر بود تا خبر تخلیه کامل قوای شوروی از مجارستان به وسیله «یانوس کادار» دبیر کل حزب کمونیست مجارستان اعلام شود به قرار اطلاع قرار است تخلیه‌قوای شوروی در هفتمین کنگره حزب کمونیست مجارستان در ۳۰ نوامبر اعلام گردد . منابع مطلع اظهار می دارند که این اقدام ، قسمتی از طرح شوروی‌برای خلع‌سلاح‌عمومی است .

به قرار اطلاع منابع غربی در حدود ۵تا ۷ لشکر شوروی که‌بالغ بر ۵۰ تا ۶۰ هزار نفر می شود در مجارستان متمرکز است .

از ماه مه ۱۹۵۸ نیرو های شوروی مقیم مجارستان باندازه زیادی کاسته شده است . درآن هنگام در حدود ۱۲ تا۱۵لشکر که بالغ بر صدهزار نفر می شد در مجارستان بودند . بقرار اطلاع رژیم کنونی مجارستان تمام رهبران احتمالی قیام های آینده بر علیه رژیم کمونیستی را نیز از میان برده است . طبق گزارشهای منابع غربی در حدود ۲ هزار نفر

بقیه درصفحه هفدهم

آماده آتش بس

لندن - آسوشیتد پرس - خبرگزاری تاس از قاهره گزارش می دهد که ملیون الجزایر آماده اعلام آتش بس هستند، مشروط براین که فرانسه نیز آتش بس بدهد . تاس می گوید که ملیون الجزایر اعلامیه‌ای دراین زمینه صادر کردند که‌در آن گفته شده است اگرفرانسه با قطع عملیات جنگی موافقت نکند مسئولیت ادامه جنك بر عهده آنست.

جالبترین حوادث جهان

مجموعه ای از غذا هائی که به صورت گرد در آمده اند و چهار هزار سال در فلسطین زیر خاك بودند طی حفاری شهر جریکو اخیرا بدست آمد . این مجموعه بتجزیات دانشمندان‌انگلیسی در تهیه غذا های مخصوص برای سفر های قطبی کمك خواهد نمود .

این گرد غذا هائی است که در گور های مردگان شهر جریکو قرار میدادند . مردمان چهار هزار سال پیش جریکو گمان می کردند مردگان در گور به غذا نیازمندند .

اغذیه مذکور در کوزه های گلی ریخته شده بود.

موسسه مطالعات غذائی انگلیس چندی قبل نیز یك قوطی کمپوت آلو را که در سال ۱۸۹۹ پرشده بود باز کرد تا آزمایش کند .

***

محمد سعید ۱۰۹ ساله از سومان ده خود تاشهر الجزایر مسافت۱۵۰ کیلومتر راه را پیمود تا مستمری وی گفت که می خواهد ایام کهولت و پیری خودرا دریافت نماید .

ایام پیری خودرا در آسایش و خوشی بگذراند و برای این امر احتیاج به پول دارد.

سفرهای تهران

مرغوبترین وباصرفه‌ترین سفرها سفرهای تهران است

باهواپیمازودتر میرسید...

هواپیمائی ایران برای مسافرت سریع وراحت شما یکی شهرهای مهم کشور، در اختیار شماست . هواپیمائی ایران جدیدترین و راحت‌ترین هواپیما را که بوسیله خبانان مجرب و ورزیده راهنمائی میشود در اختیار شما گذارده است. هواپیمائی ایران در مسافرت جانانه از شما پذیرائی مینماید. هواپیمائی ایران بهترین و سریعترین و ارزانترین وسیله مسافرت را در اختیار شما گذارده است. قبل از مسافرت با بنگاه مسافرتی دفاتر ایران و یا با :

هواپیمائی ایران - میدان فردوسی - خیابان شاه ۴۲۲۲۲-۴۲۲۲۲ - مشورت فرمائید

شرکت هواپیمائی ایران

از امروز سینما نیاگارا بزرگترین فیلم روزرا نمایش میدهد

یك‌اثر بزرك انسانی که سینمای ایتالیا به‌تهیه آن افتخار میکند

لااسترادا (جاده)

LA STRADA

برنده اولین جایزه از فستیوال ونیز - دوجایزه ازسینمای فرانسه - جایزه اسکار

دوبله بفارسی در ایتالیا

ژولییتا ماسینا — زن هنرمندی‌که همه را میخنداند وهنردوستان را مجذوب بازی عجیب خود میکند

آنتونی کوئین — درنقش یك دوره‌گرد قسی‌القلب بهترین پرفرمانس را ارائه میدهد

ریچارد بیسمهارت — هنرمند مشهوری‌که هنرخودرا درفیلم‌هائی نظیر برادران کارامازوف عرضه‌داشته‌است

کارگردان - فدریکو فلینی

آ- ۳۶۷۳۲

نمایش این فیلم مسلما برای کسانیکه بآثار بزرك سینما علاقمند بوده وافکارعمیق خودرا درمشاهده فیلمهای ارزنده متقاعد میسازند بهترین هدیه خواهد بود

شروع‌سانسها : ۵ر۱۰صبح - ۵ر۲ - ۵ر۴ - ۵ر۶ - ۵ر۸ بعدازظهر

رفع بحران روابط چین و جمهوری عرب

کاردار سفارت جمهوری متحده بزودی عازم محل ماموریت خود در پکن خواهد شد

قاهره - آسوشیتد پرس - مطبوعات مصری می نویسند که بحران میان جمهوری متحده عربی و چین کمونیست بطریق رضایت بخشی حل شده است

روزنامه الاهرام می نویسد دولت چین رسما از اظهارات خالد بکداش طی مراسم جشن دهمین سال انقلاب چین در حضور دیپلماتهای جمهوری متحده اظهار تاسف کرده است و وزارت خارجه چین اظهار داشته که قبلا مقامات چینی از ایراد سخنرانی مطلع نگشته بودند .

بدنبال نطق بکداش دیپلماتهای جمهوری متحده از جلسه خارج شدند دولت جمهوری متحده به چین اعتراض کرد و کاردار خودرا به قاهره احضار نمود .

طبق خبر روزنامه های مصری جواب دولت چین به اعتراض جمهوری متحده رضایت بخش است و کاردار این کشور در پکن بزودی عازم محل ماموریت خویش می شود .

آغاز فعالیت در پایتخت جدید پاکستان

کراچی - آسوشیتد پرس - دیروز نخستین دسته سیصد نفری از کارمندان دولتی سفر آزمایشی یکصد میل خودرا تا «راولپندی» انجام دادند و دولت پاکستان از تاریخ ۲۷ اکتبر فعالیت های حکومتی خودرا در محل جدید شروع میکند . انتقال دستگاه های دولتی از پایتخت قدیمی به دشت «پاتوار» نزدیک شهر راولپندی براثر توصیه کمیسیونی صورت گرفت که در ژانویه امسال برای بررسی موقعیت پایتخت قدیم تشکیل گردیده بود .

کمیسیون مزبور دریافت که کراچی از نقطه نظر جغرافیائی وارتباط و آب وهوا مناسب برای پایتخت نیست . پرونده ها واثاثیه دوایر دولتی فعلا به راولپندی منتقل گردیده و بزودی کارها در آنجا بطور موقت شروع میشود تاروزی که ساختمان های دولتی جدید در فلات پاتوار ساخته شود .

وزارت امور خارجه پاکستان و دیپلماتهای خارجی تا مدتی در کراچی باقی خواهند ماند . رئیس جمهور پاکستان نیز به پایتخت جدید عزیمت کرد .

آلمان برای کمک بآسیا تجهیز میکند

بن - رویتر - پروفسور لودویک ارهارد وزیر اقتصاد آلمان در پیامی که برای کشورهای جنوب آسیا فرستاد و دیروز منتشر شد اعلام داشت که مایل است اقتصاد آلمان را بحداکثر تجهیز نماید تا به این کشورها در پیشرفت اقتصادی آنها کمک کند .

ارهارد این پیام رابه عنوان مقدمه ای بر یك نشریه اقتصادی که به زبان انگلیسی جهت کشور های هندوستان برمه سیام مالایا اندونزی فیلیپین لائوس کامبوج و ویتنام جنوبی منتشر شده ارسال داشته است .

گزارش به آلمان

ارهارد می نویسد «وقتی من این کشور هارا دیدم دو موضوع را قلبا می خواستم یکی این که شخصا آنهارا بشناسم دیگر آنکه طریق زندگی آنهارا مورد مطالعه قرار دهم . می خواستم وقتی به کشور خود بازمی گردم وضع آنهارا گزارش دهم وقوای آلمان رابرای رفع نیازمندی های آنها تجهیز نمایم . زیرا کشور ما در بسیاری زمینه ها ترقی کرده می تواند احتیاجات دیگران رادر آن زمینه ها تامین نماید .

من متوجه شدم که مردمان این کشور ها باوجود احتیاج شدید به کمك های مادی بیش ازآن به افزایش روابط دوستانه میان خود و دیگر ملل علاقمندند .

مبرای اینکه ما آلمانها بتوانیم به این کشور ها کمك کنیم اول باید تمام افراد آلمانی رانسبت باوضاع ونیازمندی های این کشور ها آگاه سازیم .

آدنائر با تعویق کنفرانس مخالف است

صدراعظم آلمان غربی گفت تصمیمات کنفرانس سران درصورتیکه بامنافع آلمان ارتباط داشته باشد باید مورد تصویب دولت من قرار گیرد

بادن بادن - آلمانی غربی - آسوشیتدپرس صدراعظم آلمان غربی دیروز گفت که وی خواهان انعقاد کنفرانس سران شرق وغرب در تاریخی بین دسامبر و ژوئن آینده می باشد .

دکتر ادنائر گفت تاریخی را که پرزیدنت شارل دوگل رئیس جمهوری فرانسه درژوئن معلوم کرده مناسب نیست زیرا مصادف باانتخابات ریاست جمهوری امریکا میگردد .

تهیه مقدمات

فرانسه میخواهد که کنفرانس سران شرق وغرب به بهار آینده موکول شود دولی آمریکا وانگلستان وشوروی اصرار دارند که کنفرانس مزبور قبل ازپایان سال ۱۹۵۹ منعقد گردد ادنائر صدر اعظم آلمان غربی درجلسه شعبه حزب دمکرات مسیحی در « بادن » گفت کنفرانس سران چهار کشور بزرك باید بامقدمات لازم تشکیل شود وتهیه مقدمات بسیار مهم است .

کشورهای غربی باید نسبت بمسائلی که احتمالا در کنفرانس سران مطرح میگردد کاملا توافق نظر داشته باشند آلمان نباید درکنفرانس سران شرکت نماید زیرا نمی خواهیم درصورت عدم موفقیت کنفرانس کسی مارا مورد ملامت قراردهد .

مورد تصویب آلمان

ماازشرکت دراین کنفرانس خود داری میکنیم تاتعداد شرکت کنندگان خیلی زیاد نشود ولی ادنائر اضافه کرد که نظریات ماقبل از تشکیل کنفرانس باید استماع شود وبعد از آن هم تصمیمات کنفرانس سران ظاهرا بخاطر این صورت گرفت که آلمان شرقی نتواند نمایندگان خودرا درواقعه کنفرانس چهار کشور بزرك جهان نماید .

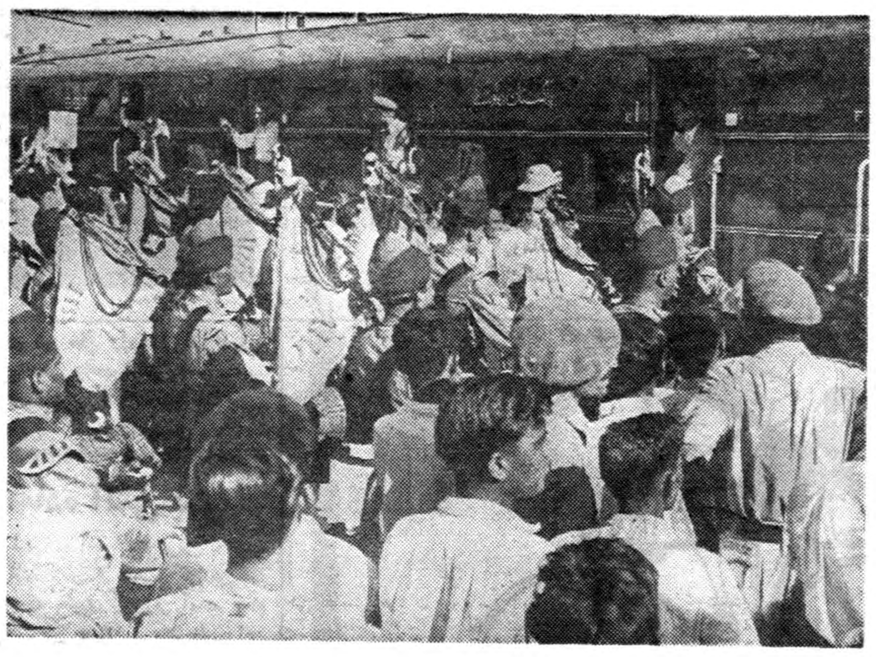

وقتی قطار حامل ۳۵۰ تن از کارمندان دولتی پاکستان برای اولین بار از کراچی بطرف پایتخت جدید براه افتاد موزیك نظامی سرود ملی پاکستان را نواخت . پایتخت جدید در دشتی نزدیك روالپندی در شمال پاکستان ساخته می شود. آسوشیتدپرس

یك وزیر کمونیست هندی گفت :

ما برای جنگ باچینی ها آماده ایم

چینی ها تاکنون آن طرف چهره کثیف خودرا بما نشان میدادند

کلکته - رویتر - «نابوردی ریپار» نخست وزیر سابق کمونیست ایالت کرالا دیروز اعلام نمود که حزب کمونیست هند پس از تجاوزات اخیر چینیها به مرزهای این کشور دچار دودستگی شده است .

وی که عضو کمیته اجرائیه مرکزی حزب کمونیست هند میباشد در بیانیه ای که در کلکته انتشارداده میگوید وی و «دانج» رئیس فراکسیون پارلمانی با نظر سایر رهبران این حزب مخالفند و با توجه به جنبه های مختلف روابط چین و هند حزب کمونیست باید سیاست خود را مشخص سازد .

سیاست غلط چین

«دانج» نیز هنگامیکه در بمبئی دیشب برای جمعیتی از کمونیستها نطق میکرد گفت با نظر کمیته مرکزی در مورد روابط هند وچین موافقت ندارد . وی معتقد است که چین سیاست غلطی در قبال هند اتخاذ کرده است .

وی گفت ازسیاست نهرو در مورد «حل اختلاف چین و هند توسط مذاکرات صمیمانه» پشتیبانی خواهد نمود . البته هند نباید باهیچ کشوری حتی چین و پاکستان بجنگد و بدون جنك باید به سوسیالیسم نزدیك شود .

یکی از وزیران سابق کمونیست در کرالا در تائید سخنان این دو رهبر حزب خود گفت .

«چین اگر طالب جنك باشد دراین جا برای مقابله وجنك با او آماده ایم».

وی گفت ما باید در برابر این تجاوز آشکار و احمقانه مقاومت کنیم . ما باید از چینیها بپرسیم «کوو ادیس» (کجا میروی؟) آنها تا حال آن طرف چهره کثیف خود را بمانشان میدادند .

آزمایش پرواز فضائی درشوروی

لندن - رویتر - «میشکا» که یك سك روسی است طبق نوشته روزنامه کومسومولسکا یا پراودا ارگان سازمان جوانان روسیه شوروی در یك اطاق فشار قرار داده شد و فشار را در آن تا هزار برابر فشار معمولی اتمسفر زمین تقلیل دادند. میشکا هیچگونه لباسی نپوشیده بود وبدن وی مانند یك توئی فوتبال بادکرد و خونش بجوش آمد . ولی بعد از ختم این آزمایش که درآزمایشگاه فضائی مسکو عملی شد هیچ نوع عارضه و ناراحتی نداشت . پس از ختم آزمایش میشکا با خوشحالی از اطاق فشار بیرون پرید .

یك دانشمند جوان نیز که بالباس مخصوص دراین اطاق مورد آزمایش قرارگرفته بود سالم بیرون آمد .

ضد انقلاب در کوبا

هاوانا - خبر گزاری فرانسه - ضد انقلابیون کوبا به عملیات خرابکاری ادامه میدهند . حملات آنها در تمام کشور کوبا توسعه پیدا کرده و تاکنون چندین ترن را از خط خارج کرده اند .

از طرف دیگر یك هواپیمای ناشناس درایالت «لاس ویلاس» یك ترن باری را با مسلسل مورد حمله قرار داد .

فرش عمو اوغلی

قالیهای کهنه خود را با فرشهای نو عوض کنید

عمو اوغلی معاوضه فرماید

شرکت سهامی فارو

انتهای شارع تخت جمشید تلفن ۲۵۰۹

چگونه میتوان گوشت و مرغ سالم تهیه کرد

فروشگاه بزرك ٤٤٤

مجهز به تشکیلات وسیع مرغداری

موفق شده است سالم ترین انواع گوشت ولبنیات ومرغ زنده و گوشت مرغ وتخم مرغ تازه را تحت نظر متخصصین کارآزموده بوسیله پرورش مرغهای اصیل تهیه نموده و همه روزه دراختیار مصرف کنندگان محترم میگذارد

نشانی - خیابان بلوار - مقابل جلالیه جنب بانك توسعه صنعتی

فروشگاه بزرك ٤٤٤ تلفن ٦٨٠٦١

از اول آذر ۳۸ - کادر تعلیماتی مؤسسه برنینا هفته ای یکروز کلاس خیاطی مجانی تحت نظر متخصص دیپلمه سوئیس دائر مینماید . بانوان و دوشیزگان محترم میتوانند از اول آبانماه ۳۸ برای نام نویسی مراجعه فرمایند - برنینا - خیابان شاه

چرخ خیاطی استروبل STROBEL

قابل توجه دوزندگی ! - کارگاههای بزرگ پوشاک بوسیله چرخ دوزی استروبل مخصوص، لاتی دوزی، بی دوزی، نگرو لو و پاکت دوزی (ضخیم دوزی) کت وشلوار و انواع پالتو از پارچه - مردانه

با سرویس مجهز برنینا

استروبل ۸۰ درصد از وقت شما را صرفه جوئی میکند و کار را تحویل میدهد

نقد و اقساط

(چرخ صنعتی)

(تبین تی ۴۲)

برای تهیه بنمایندگی انحصاری استروبل نمایشگاه برنینا - خیابان شاه - بین چهارراه شاه و بهرامی - تلفن ٤٢٤٣٤ بهمراه فرمایید.

چرخهای صنعتی دورکوب واستروبل در ۴۲ نوع مختلف (صنعتی سنگین مخصوص چرم دوزی - کفشدوزی - و غیره صنعتی سبك لاتی دوزی - دوخت دگمه وجادگمه دوزی - تاکردن بعد پارچه بطور اتوماتیك کوك ژور - اورلوك صنعتی دوسوزنه نواردوزی و غیره) بانضمام میزهای بزرك مخصوص برش وقیچی های برق سبك وسنگین برای زنجیره دوزی وکلیه وسائل دیگر سفارش قبول میشود. برنینا خیابان شاه نرسیده به چهارراه شاه تلفن ٤٢٤٣٤ - تبلیغاتی آ.آ.

ا - ۴ آ - ۲۶۶۱۲

از صبح چهارشنبه

سینما رادیو سیتی - سینما سهیلا

یك کمدی بی نظیر پراز جادو وجنبل باضافه مقدار زیادی سکس ...!

گربه جادوگر

«زنك، کتاب، شمع»

رنگی - دوبله بفارسی درایتالیا

باشرکت: کیم نواك - جیمز استوارت - جك لیمون

فیلم کمدی رنگی پرنس و دختر نمایش باشرکت: مارلین مونرو - لاورنس اولیویر

فقط چندشب دیگر در سینما رادیو سیتی

آ - ۲۶۷۳٤

ناسیونالیستهای عراق دست بتعرض زده اند

توطئه برضد قاسم بتوسط نظامیها انجام گرفته بود ومسلما درآینده نیز حملاتی باو خواهد شد

بغداد- یونایتد پرس - کمونیست های عراق گرچه هنوز در دستگاه های دولتی موقعیت خود را حفظ کرده‌اند ولی ظاهرا این اواخر بمقدار زیادی پشتیبانی مردم عراق را از دست داده‌اند.

از طرف دیگر ناسیونالیستهای عراق روز بروز بیشتر پشتیبانی مردم را بدست می‌آورند.

ناسیونالیستها که در گذشته تکلیف خود را در قبال جمهوری متحد عرب عبدالناصر نمیدانستند و برای آنها روشن نبود که عراق باید به این جمهوری به پیوندد یا فقط با آن روابط نزدیك داشته باشد و بهمین سبب دو دسته‌بودند امروزبرسریك موضوع متحدشده‌اند و آن دفع شر کمونیستهاست .

امروز کمونیستها در مقابل قدرت روزافزون ناسیونالیستها حالت‌دفاعی بخود گرفته‌اند و خود را برای‌مقابله با حمله نهائی ناسیونالیستها آماده میسازند.

هشت درده

ضمنا عبدالکریم قاسم بدون‌شك محبوبیت و حیثیت خود را هم در عراق و هم در دنیای عرب ازدست داده است.

ناظرین مجرب معتقدند که‌لااقل ا زهر ده عراقی هشت تن آنها با حکومت بعلل مختلف مخالفند -هم از لحاظ سیاسی و هم از لحاظ اقتصادی .

همین ناظرین عده کمونیستها را در میان شش میلیون مردم عراق حداکثر ده هزار تن میدانند منابع مطلع مدعی هستند که‌ناسیونالیستها اخیرا یك کمیته مرکزی برای حمایت از هر حکومت ضدکمونیست تشکیل داده‌اند. آنها که ازتجربیات گذشته حزب کمونیست عراق‌درس گرفته‌اند حوزه های مخفی که بصورت شبکه هائی اداره میشوند بوجود آورده از کویت و سوریه اسلحه فراوان بطور قاچاق وارد کرده‌اند تابتوانندهم سطح کمونیست ها باشند.

حفظ تعادل

اما قاسم که قرار است فردا از بیمارستان خارج شود هنوزامیدوار است بتواند با حفظ تعادل میان کمونیستها و ناسیونالیستها خود را نگاهدارد وی تاکنون با موفقیت این‌روش را بکار برده است محافل مطلع سیاسی میگویند معلوم‌نیست قاسم بتواند به این بازی بیطرفی میان دو قطب‌مذکور ادامه دهد آنها معتقدند اعدام سیزده افسر ناسیونالیست در ماه گذشته بکلی امکان آشتی وی وناسیونالیستها را از میان برده است.

ترور قاسم نیز به تضعیف‌موقعیت وی کمك کرده دو هفته او را در مریضخانه خواباند و دستش از اداره امور کوتاه شد و کارها بدست‌سایر نظامیها افتاد گرچه مقامات عراق در اطراف این توطئه سکوت کرده‌اند ،مسلم‌است که توطئه‌بوسیله افراد نظامی عراق انجام شد ،بود .

تکرار این اقدامات بصورت دو حمله با نارنجك به بیمارستان نشان میدهد که دشمنان قاسم قوی هستند و در ارتش نفوذ زیادی دارند.

رادیو قاهره گفت :

قاسم از ترس بیمارستان را ترك نمی کند

درحالیکه روزنامه الاهرام مدعی است عبدالکریم قاسم دچار تکان‌عصبی شده سفارت عراق دربن رسما اعلام‌کرد که عبدالکریم‌قاسم کاملا سلامت است

بن - رویتر - خبر گزاری فرانسه- سفارت عراق در بن طی اعلامیه ای خاطر نشان ساخت که عبدالکریم قاسم بهبودی کامل یافته وجراحاتی که در سوء قصد اخیر بوی وارد شده بود بکلی التیام یافته است .

اعلامیه سفارت عراق میگوید علیرغم گزارش مطبوعات قاهره‌قاسم از سلامت کامل بر خوردار است و از هنگام بستری شدن دربیمارستان تا کنون هفت کیلو و نیم بر وزن وی اضافه شده است .

تکان عصبی

قاهره - روزنامه متنفذ الاهرام در شماره امروز خود مینویسد تمام بیمارانی که در بیمارستان‌دارالسلام بستری بودند از این بیمارستان منتقل گردیده اند (دارالسلام بیمارستانی است که پس از سوء قصد به قاسم وی در آنجا بستری شده است) این روزنامه اضافه میکند که هزار سرباز مسلح‌حفاظت شبانه روزی بیمارستان مذکور را بعهده گرفته اند و اخیرا کوشش سومی برای قتل قاسم بوسیله‌پرتاب نارنجك صورت گرفته است(الاهرام در خبر خود به گزارشهائی که از تهران رسیده استناد میکند) .

الاهرام مینویسد علت طولانی شدن توقف قاسم در بیمارستان آنستکه وی از یك شوك عصبی رنج میبرد وی قبلا دچار ناراحتی اعصاب شده بود و حمله اخیر منجر بناراحتی بیشتر و فرسوده شدن سیستم‌عصبی وی گردیده است . واکنون‌مباحثاتی پیش آمده استت که در صورت ادامه یافتن بیماری قاسم چه باید کرد .

گلوله پائین کبد

روزنامه مذکور در پایان مینویسد هنوز گلوله ای در پائین کبد عبدالکریم قاسم باقی مانده استکه خارج‌کردن آن محتاج بیك عمل جراحی در خارج از کشور میباشد. گوینده رادیو قاهره گفت.اطلاعاتی که ما اینك در مورد وضع مزاجی ژنرال قاسم در اختیار داریم اخبار رسیده از تهران را مبنی بر رمزکوی تاکید نمیکند . گوینده رادیوقاهره اضافه نمود ژنرال سلامت است‌ولی احتمالا بعلت ترس از یك سوءقصد دیگر فعلا از بیمارستان خارج نمیشود .

رادیو قاهره اضافه کرد مقامات عراقی احتیاطات لازم را بکار برده‌اند تا رئیس دولت عراق مجددا در معرض خطر جدیدی قرار نگیرد .

برندگان جوایز فیزیك وشیمی نوبل

استکهلم - خبرگزاری فرانسه - جایزه شیمی نوبل ۱۹۵۹ نصیب « یاروسلاو هیروفسکی » شیمی دان چك‌اسلواکی گردید.

یاروسلاو هیروفسکی در ۳۰ سپتامبر ۱۸۹۰ در پراك متولد شده و پدر وی استاد حقوق رهبر دانشگاه پراك بوده وی تاکنون چندین‌کتاب درباره علم شیمی برشته تحریر درآورده و اینك در پراك مدیر انستیتوی پولاروگرافی است.

جایزه فیزیك نوبل امسال نیز به دو دانشمند امریکائی « امیلیوسر» و «اودن چمبرلین »تعلق گرفت.

دو دانشمند مزبور در سال۱۹۵۵ در دانشگاه کالیفرنی موفق‌به‌کشف آنتی پروتون شدند .

دو عراقی دیگر محکوم باعدام شدند

توقیف‌های دسته‌جمعی اخیر کشور عراق را درسکوت محض فرو برده‌است

بغداد - یونایتد پرس - دادگاه‌نظامی بغداد امروز دونفر رابجرم شرکت‌در شورش کرکوك محکوم باعدام کرد ویك نفر دیگر به‌چهار سال زندان‌با اعمال شاقه محکوم گردید .

سه‌نفر دیگر که‌بهمین‌اتهام‌محاکمه میشدند ازطرف‌دادگاه‌تبرئه گردیدند.

یونایتدپرس ازبیروت‌گزارش‌میدهد دولت عراق ده‌ها نفر خارجی وصدها نفر عراقی را پس‌از تیراندازی بقاسم در۷ اکتبر عملا برای مدت دوهفته در توقیفگاه نگاه داشته است .

سکوت محض

کشور عراق درنتیجه بازداشتهائی که‌بدستور سرتیپ احمد صالح‌العبدی فرماندارنظامی کل صورت گرفته در سکوت محض فرورفته است .

علتی برای بازداشتها بیان نشده‌ولی گفته میشود که‌غرض از توقیف‌دسته جمعی مردم جلوگیری ازفرار شرکت کنندگان در توطئه نافرجام بوده است .

بسته‌شدن مرزها رسما اعلام‌نگردید ولی یك روز پس ازحادثه سوء قصد بجان عبدالکریم قاسم حتی‌کسانیکه روادید خروج داشتند نمیتوانستند درفرودگاه بغداد سوار هواپیما شوند ماموردین پلیس فرودگاه بمسافرین میگفتند که‌تاوصول‌دستور ثانوی هیچکس حق خروج ازکشور عراق راندارد .

چند نفر معدود

فقط معدودی ازدیپلماتها ودرچند مورد بسیار حاد وحساس چندنفری توانستند پایتخت راترك گویند . ولی‌یکنفر کارگرآمریکائی که‌مادرش درآمریکا بشدت مریض بود نتوانست اجازه خروج بگیرد .

ناچار مسافرت نکرد ولی‌مادرش‌چند روز دیگر فوت نمود .

مطبوعات عراق ممنوع بودن خروج ازکشور رامنعکس نکردند . فقط خبرنگاران‌خارجی باقید احتیاط ودر لفافه اشاره‌ای باین موضوع نمودند وخبر خود رااز تصویب سانسور کنندگان نظامی گذرانیدند .

درهر صورت دقت وسخت گیری‌در مورد عراقیهائی که‌بخارج از کشور میروند پس‌از اعدام ۱۳ نفر افسرارتش و٤ نفر سیاستمدار عهد گذشته‌شروع گردید .

براثراعدام این‌عده برای‌اولین بارمردم عراق علیه قاسم تظاهراتی بعمل آوردند در صورتیکه ازتاریخ اعلام حکومت یك نفره خود علیه‌قاسم تظاهراتی نشده‌بود .منع سفر بخارجه توام بامنع نه‌ساعت عبور ومرورشبانه بود .

کامیونهای سبزی

در میان خارجی هائی که از مسافرت بخارج از عراق منع شدند عده ای بازرگان و مدیران موسسات اقتصادی و خانواده های آنها دیده میشدند . مسافرین آسیائی وبلوك شرق نیز مشمول این ممنوعیت گردیدند .

(روزنامه الایام چاپ دمشق می‌نویسد که چند تن از رانندگان سوری پس از دو هفته توقف‌اجباری درسر حدات عراق دیروز وارد کشور خود شدند . کامیون داران میگویند که آنها بار میوه وسبزی برای عراق برده بودند ولی نمی دانسته اند که هنگام بازگشت آنها را منع خواهند کرد . بدیروز به آنها اجازه داده شد و دیروز وارد دمشق شدند .)

سرتیپ احمد صالح العبدی‌فرماندار نظامی کل که دستور منع خروج را داده بودر وز ۲۰ اکتبر اعلام‌کرد که بیست نفر از دارندگان گذرنامه سیاسی میتوانند فورا سفر خود را شروع کنند .

پیوند قلب وپای مردگان بافراد زنده

یك جراح روسی‌که سك دوسر و دوقلب بوجود آورده بکمك بیماران قلبی‌میآید

مسکو - یونایتدپرس -دکتر ولادیمیرد مگی‌عمل جراحی بعمل آورده اورا میکوف که‌سك دوسررابوجود آورده صاحب دوقلب نموده است وخیال‌دارد است دیروز اعلام نمود که‌اکنون‌روی همین تجربه رادرمورد انسان بعمل آورد .

سك دوسری که دکتر دمیکوف از پیوند سریك سك به‌گردن سك دیگر بوجود آورد.

این به‌اصطلاح دومین معجزه‌جراحی است‌که بوسیله این‌دانشمند روسی بعمل می‌آید .اخیرا دکتر مذکورگفته بودخیال‌دارد برای یك بانوی روسی بنام اوناکه سی‌سال دارد ودریك حادثه راه‌آهن یك ساق پای‌خود را ازدست داده‌است باپیوند پای‌مرده پای‌تازه ایجاد کند .

دل وقلوه سك

درکارگاه دکتر دمیکوف که به کارخانه اشیاء یدکی معروف شده‌دل وقلوه سك وسراین حیوان درگوشه وکنار بچشم میخورد .کارگاه وی قسمتی ازعمارت انجمن پزشکی رادر مسکو اشغال نموده‌است .

دمیکوف درمورد عمل جراحی قلب به‌مخبرین اعلام نمودکه درآغاز سال نوخیال دارد یك مریض قلبی رابا پیوند صاحب دوقلب سازد. قلب جدید راازجسد مرده‌ای تامین خواهدنمود .

دکتر دمیکوف چهل وسه‌سال دارد این‌قلب دوم راخارج ازبدن مریض قرارمیدهد وباوسایلی به‌رگهای او متصل میسازد .

تعداد زیادی ازبیماران‌داوطلب شده‌اند تامورد این عمل جراحی قرارگیرند.

پس‌از اینکه قلب دوم‌وصل‌شدا گر کارش رضایتبخش بود طی عمل‌جراحی دومی قلب‌مریض رابرخواهند داشت واین قلب راجای آن قرارمیدهند .

قلب‌های یدکی

دراین‌مورد دکتر دمیکوف‌میگوید ، بسیاری ازمردم دراثر حملات قلبی و امراض قلبی می‌میرند. ماممکن است باگذاشتن قلب یك‌مرد جوان که‌تازه مرده بجای قلب یك مرد پیر عمر این پیرمرد رادرازتر سازیم .مابدینوسیله خواهیم توانست مانع مرك بیماران قلبی شویم .

وی‌دوباراین آزمایش‌راروی‌سگها بعمل آورده‌است .

آخرین عمل قلبی‌وی ۲۳اکتبر جاری انجام گرفت. سگهای موردعمل که سوتلان و آوری نام‌دارند هردو بوسیله پرستاران به‌اطاق عمل‌منتقل میشدند .درآمفی قاتری که‌مقابل پنجره اطاق‌عمل بودعده کثیری از دانشجویان طب وپزشکان حضور داشتند .باین سگها چندروز غذانداده بودند وآنها لاغر بنظر میرسیدند .

سپس دکتر دمیکوف عمل جراحی راآغاز مینمود وقلب دوم‌را پیوند میزد بعداز چند روز دوباره قلب دوم را برمیداشت ومدتی روی‌بدن سگها باندی بسته بودند که‌نشانه عمل جراحی‌بود.

پیوندها

درمورد پیوندپای مرده به‌ساق‌زنی که‌فاقد پا است‌دکتر دمیکوف میگوید نمیتوان این عمل راقبلا امتحان کرد وباید مستقیما روی‌خود آن زن عمل شود .

دکتر دمیکوف این زن راازمیان بسیاری زنان روستائی که‌فاقد پا هستند انتخاب کرده‌است .علت‌انتخاب این زن آن‌بود که‌وی چندبار میخواست خودکشی کند ودکتر برای نجات وی عمل جراحی راروی اومیآزماید .

چون این‌زن فقط قسمتی ازپای خود راندارد برای دمیکوف عمل جراحی آسان است ووی فقط باوصل سیاه رك وسرخرك اصلی قسمت ضروری‌پای مرده باسیاه رك وسرخ رك قسمت‌بالای پای این زن عمل راتمام خواهد کرد.

زلزله شدید درترکیه

استانبول - خبرگزاری فرانسه - دیشب زمین لرزه نسبتا مهیبی در ارضروم (ترکیه شرقی) روی داد . که هفت نفر کشته و ۱۰ نفر مجروح شدند .

بر اثر شدت زمین لرزه۱۵ ساختمان خراب شد و بیش از یك هزار راس ازچهار پایان سقط شدند .

بمجرد انتشار خبر زلزله‌در نواحی اطراف ارضی روم دستجات کمکی به محل اعزام گردیدند .

خروشچف ازسفر محرمانه‌رومانی بازگشت

بنظر مقامات یوگوسلاوی علت سفر ناگهانی خروشچف رفع اشکالات داخلی رومانی یا تجدید فعالیت برای بهبود روابط با یوگوسلاوی است

وین- رویتر - رادیو بخارست اعلام کرد که خروشچف نخست وزیر شوروی روز گذشته پس از چند روز استراحت در رومانی بخارست را بقصد مسکو ترك‌گفت.

رادیو بخارست اضافه کرد که خروشچف شب گذشته در ضیافتی شرکت کرد. این ضیافت‌باحضور اعضای هیئت رئیسه کمیته‌مرکزی حزب کمونیست رومانی وزراء و نمایندگان پارلمان تشکیل شده‌بود و در آن خروشچف و دبیر کل حزب کمونیست رومانی نطق هائی ایراد کردند .

رادیو بخارست‌گفت که‌خروشچف طی اقامت خود در رومانی ازمراکز بسیاری بهمراهی نخست وزیر و دبیر کل حزب کمونیست این کشور بازدید کرد و مذاکرات دوستانه و صمیمانه‌ای بین آنها صورت گرفت.

در اعلامیه رادیو بخارست تاریخ ورود خروشچف به رومانی و نام نقاطی که مورد بازدید وی قرار گرفته ذکر نشده است.

تعجب شدید

بلگراد - منابع یوگسلاوی دیروز اظهار نمودند که سفر محرمانه نیکیتا خروشچف نخست وزیر آن با یوگسلاوی صورت گرفته باشد.

خروشچف روز ۱۹ اکتبر برومانی رفت و شش روز در آنجا توقف کرد ولی کمترین اطلاعی از سفر و توقف او بخارج سرایت ننمود تا اینکه دیروز رهسپار مسکوگردید.

ناظرین دیپلماتیك بلگراد حدس میزنند که سفر خروشچف براثر شدت گرفتاریهای داخلی رومانی صورت گرفته است و علت آن یا آشوبهای داخلی رومانی است و یا کوشش جدیدی است که‌برای تشکیل پیمان بالکان در این‌منطقه صورت میگیرد.

ناظرین‌بلگراد همچنین حدس می زنند که ممکن است سفرخروشچف نبردهائی بر اثر اختلاف‌ایدئولژیك آن با یوگسلاوی صورت گرفته باشد.

مخالفت یونان و ترکیه

رومانی در سال ۱۹۵۷ ابتکار تشکیل کنفرانس نخست وزیران بالکان را بعهده گرفت ولی بعلت مخالفت یونان و ترکیه نتیجه‌ای‌از این ابتکار حاصل نشد.

خروشچف هنگامیکه به آلبانی رفته بود ازکشور های بالکان‌خواست تایك « منطقه صلح » بوجود آورند سپس رومانی از نخست وزیران شوراهای بالکان دعوت کرد تا کنفرانسی تشکیل دهند ولی با عدم موفقیت روبرو شد منابع مطلع میگویند که‌ازآن‌پس دیگرپیشرفتی در امر « منطقه صلح» حاصل نگردید.

ملاقات با تیتو

ناظرین حدس میزنند که ممکن است سفر خروشچف به‌بخارست برای تجدید اقدامات خود در مورد همکاری دوستانه کشور های‌بالکان صورت گرفته باشد مخصوصا که وضع جهان پس از سفر سپتامبر او بامریکا برای این قبیل‌اقدامات تاحدی مساعد شده است.

آخرین سفر محرمانه خروشچف به بخارست در اوت سال ۱۹۵۷ صورت گرفت و در آنجا باپرزیدنت تیتو ملاقات و مذاکره نمود ولی این روزها تیتو در بریونی جزیره اختصاصی خود واقع د رشمال‌دریای آدریاتیك مشغول استراحت است. یك سخنگوی دولت یوگسلاوی در ۱۶ اکتبر اعلام کرد که سفر تیتو به جزیره بریونی بمنظورمعالجه پزشکی انجام شده است.

خلاصهٔ اخبار

دمشق - روزنامه الایام ازقول رانندگان سوری‌که ازعراق آمده‌اند مینویسد دولت عراق تمام مرز های خود را باکشور های همسایه واز جمله ایران بسته است .

***

بغداد - رادیو بغداد اطلاع‌داد که‌چندین نفراز کارمندان برجسته عراقی در بیمارستان دار السلام باژنرال قاسم ملاقات کردند . ژنرال‌قاسم همچنین هیئت‌نمایندگی دانشجویان عراقی را که جهت اظهار ملاقه به بهبودی سریع وی به بیمارستان آمده بودند بحضور پذیرفت .

***

دمشق-روزنامه النصر چاپ‌دمشق مینویسد عده زیادی در دمشق‌از خود می‌پرسند آیا نطقی که ژنرال قاسم بمناسبت روز سازمان ملل متحد ایراد کرد همان نطقی نبود که سال قبل بهمین مناسبت ایراد نمود . باید دانست که پخش نطق ضبط شده قاسم برای تکذیب‌خبر های رسیده از تهران مبنی بر مرگ نخست وزیر عراق صورت گرفت ولی بعقیده این روزنامه پخش نطق ضبط شده قاسم‌تردید دراین مورد را ازبین نبرده است.

***

عمان - یك سخنگوی وزارت‌امور خارجه اردن امروز اعلام کردکه انتظار میرود سفیر کبیر جدید جمهوری متحده عربی احمد فتحی رضوانی فردا وارد عمان شود و استوار نامه خودرا تقدیم ملك حسین نماید. احمدرضوان نخستین سفیری است که پس از برقراری مجدد روابط سیاسی بین دو کشور وارد اردن میشود

***

عمان - در جلسه دیروز کابینه اردن مسئله تشکیل کنفرانسی از پادشاهان روسای‌کشور های عربی بدعوت ملك حسین مورد بحث قرار گرفت .

جمالی نخست وزیر اردن اظهار داشت که‌مااز‌تشکیل چنین‌کنفرانسی استقبال میکنیم .

***

بن - دکتر ادنائر صدر اعظم آلمان غربی در ماه نوامبر اینده باژنرال دوگل‌رئیس جمهوری‌فرانسه ملاقات خواهد کرد . نخست‌وزیر فرانسه دیروز رسما این خبر را تائید کرد .

آقایان مقاطعه‌کاران

ماشین‌های زیر تازه رسیده وموجود تهران است.
بتونیر- ۷۰-۱۵۰-۲۰۰-۳۰۰-۸۰۰- لیتر ساخت انگلیس
ویبراتور- برقی-نفتی- ماله‌ای- شمشه‌ای- تاماکتور- تخماق وزغی وغیره
کنکاسور- ۸ تن- ۱۵ تن- سی‌تن- صدتن ساعت بادیزل وسرند یا بدون آن
کارخانه اسفالت- بظرفیت ۵ تن ساعت و۲۰ تن ساعت
تلمبه- دوانچ سه‌انچ- چهارانچ مخصوص تانکروپی‌کنی
مولدبرق- دو- سه- پنج- هفت- ده - پانزده - بیست وپنج- سی‌وسه- چهل- پنجاه - تاسیصد کیلووات
ماشین جوش- دویست‌وبیست وپنج وسیصدوپنجاه وچهارصد آمپر
بیل مکانیکی- بیل یك یاردی بادیزل وتیغه بول دوزر ساخت‌انگلیس
دامپر- یك یاردی روی چهار چرخ آخرین سیستم ساخت انگلیس
باستفسار آقایان مقاطعه‌کاران شهرستانها فورا پاسخ داده وکاتالك ارسال میشود.

شرکت سهامی تهران اروپ - میدان فردوسی

۱-۵ آ-۲۶۲۵۸

دفتر شرکت سهامی

لابراتوارهای دون باکستر

به ٤٢٧ خیابان رازی اول شاه منتقل گردید

تلفن ٤٢٦٢٤

۱-۳ آ-۲۶۶۸۸

آگهی مناقصه خرید سم د.د.ت ولیندین

پیرو آگهی مناقصه شماره ۲۰۵۳۰چون ممکن‌است موجودی سموم درداخل کشور کافی نباشد لذا تاریخ افتتاح پیشنهادات پانزده تن‌د.د.ت ۷۵٪و۲ تن لیندین۵۰٪تاروز۱۹ر۸ر۱۳۳۸ تمدیدمیگرددتانمایندگی‌های مربوطه بتوانند پیشنهادات خودرا برای تحویل‌جنس‌درخرمشهرتسلیم نمایند.شرایط‌جدیدمناقصه‌درقسمت‌بازرگانی‌شرکت‌سهامی کارخانجات‌قند ایران واقع‌درخیابان شاهرضا- نزدیك میدان فردوسی موجوداست . شرکت درمناقصه بمنزله قبول کلیه شرایط مناقصه‌است .

۲-۱ آ-۲۶۷۱۲

کنتیننتال

Continental

لاستیک مطمئن - مرغوب - باصرفه

اطلاعات اقتصادی

صادرات وکشاورزی

در حال حاضر قسمت عمده صادرات ما محصولات کشاورزی است ولی با آنکه هفتاد در صد جمعیت ایران بکارهای کشاورزی اشتغال دارند نه غذای کافی برای تما مافالی تولید میگردد و نه مواد خام کافی برای صنایع و صادرات .

وقتی که صحبت از تشویق صادرا تمیشود برخی فورا باین فکر میافتند تا عملی انجام دهند که صادر کننده و تولید کننده محصولات صادراتی پول بیشتری از طریق کمکهای دولتی و یا تعیین نرخ بهتری برای ارز صادراتی عایدشان شود ولی این نکته راه رنظر نمیگیرند که باچنین عملیاتی مابول از خارج‌بداخل کشور نمیآوریم بلکه فقط پولهای خودرا دست بدست میکنیم. هر کمکی که دولت بکند از طریق مالیاتهائی‌است که ازمردم می گیرد . البته کمك دولت در مواقع بحرانی بصادر کنندگان مفید است ولی این کمك کافی نبوده و اقدام مثبتی در راه توسعه صادرات نیست .

اما اگر بخواهیم واقعا صادرات خودرا تقویت کنیم و ثروت تازه‌ای از خارج بداخل کشور آوریم باید کشاورزی خودرا توسعه داده و سطح کشت محصولاتی که بازار خوبی در جهان دارد بالا بریم . ولی افزایش‌سطح کشت بدون استفاده از وسائل و روشهای نوین کشاورزی نتایج مثبت نخواهد داشت والاته محصول خوبی بدست می‌آید نه قیمت آن محصول قابل رقابت در بازارهای بین‌المللی خواهد بود .

بهای کالاهای کشاورزی که در داخل کشور بفروش میرسد تابع عرضه و تقاضاست و هنگامیکه موجودی کالائی ،کم و احتیاج بآن زیاد باشد طبعا قیمت آن بالا میرود ولی بهای کالاهای صادراتی ماتابع عرضه و تقاضا در بازارهای بین‌المللی است و ا زاینکه مثلا پنبه یاکتیرا در بازار ایرا ن‌کم باشد قیمت آن در بازارداخلی ممکن است بالا رود در حالیکه در بازارهای بین‌المللی نتیجه گرانی قیمت این خواهد شد که جنس ما فروش نرود ..

تنها راه پائین آوردن قیمت موادخام در داخل کشور و عرضه کردن مواد مزبور د ربازار بین‌المللی افزایش تولیداست. وقتی که تولید افزایش یافت صادر کننده میتواند هم مقادیر زیادتری کالا صادر کند و هم آنرا به بهای نازلتری در بازارهای بین‌المللی عرضه نماید .

مهمترین کمکی که دولت میتواند بصادرکنندگان و صاحبان صنایع داخلی کند اینستکه در توسعه و بهبود کشاورزی مساعی کافی بعمل آورد و نقشه‌هائی برای افزایش و بهبود محصولات‌کشاورزی جهت صادرات و صنایع تهیه و تنظیم نماید .

دکتر مصطفی‌علم

بانك ملی اعتبارات دائم تجاری رامحدود کرد

بانك ملی برای حفظ ارزش پول‌وجلوگیری ازواردات غیرضروری وتهیه وسائلی‌جهت پرداخت دیون ارزی دولت چهارقدم برداشته‌است

★ قطع اعتبارات ویژه ازاول سال جاری
★ تفکیك کالاهای ضروری وغیرضروری برای استفاده از تسهیلات بانکی
★ استفاده از ارز صادراتی برای واردات غیرضروری ✱ محدود ساختن اعتبارات دائم تجاری

بانك ملی تصمیم گرفت از دادن اعتبار دائم تجاری جدید خودداری کند و بر میزان اعتبارات دائم‌گذشته نیز بیافزاید .

بانك ملی در سال جاری برای جلوگیری از واردات غیر ضروری و حفظ ارزش پول چهار قدم‌اساسی برداشته است بدین ترتیب که در اوائل سال اعتبارات ویژه تقریبا قطع شد و بجز در موارد بسیارمحدود از دادن اعتبارات ویژه که صرف کار های غیر تجاری می شود خودداری کرد .

بعدا اعلام شد که دادن‌اعتبارات وارداتی مانند سابق فقط برای ۳٤ دسته کالا های ضروری ادامه‌خواهد داشت و بانك ملی برای تصفیه اسناد واردات کالا های دیگر اعتباراتی مانند ۳٤ قلم کالا های ضروری اعطا نخواهد کرد .

اجرای این دستور را بانك های خصوصی نیز قبول کردند ولی‌عینا مطابق آن عمل ننمودند در مرحله سوم بانك ملی ببانك های خصوصی اطلاع داد که فروش ارز به آنهافقط برای کالاهای ضروری امکان دارد و آنها باید سعی کنند ارز لازم برای واردات سایر کالا ها راازمنابع دیگر (صادرات) تامین‌نمایند.

چهارمین قدم بانك ملی درمورد اعتبارات دائم تجاری است بدین معنی که بانك ملی از این پس از دادن اعتبار دائم تجاری جدید خودداری خواهد کرد و باعتبارات دائم تجاری گذشته نیز نمی‌افزاید.

خبرنگار ما معتقد است این اقدامات که بمنظور حفظ ارزش پول و حمایت از صنایع داخلی و جلوگیری از واردات غیر ضروری و بالاخره تهیه زمینه ای برای پرداخت دیون ارزی دولت است مقامات بانك ملی اظهار می دارند که آنقدر در انبار ها اجناس غیر ضروری موجود است که اگر سه سال دره ای از این اجناس وارد نشود قیمت ها ترقی نخواهد کرد .

در مورد کالاهای ضروری نیز مضیقه ای وجود ندارد و برای واردات تسهیلات لازم مانند گذشته موجود است .

دبیرکل شورایعالی اقتصادگفت:

دردادن‌وام‌واعتبار زیاده‌روی‌شده است

برای تمرکز سیاست اعتباری درتاسیس بانك مرکزی باید تسریع شود

★ ازاین پس منظور وهدف ازتقاضای اعتبار وتاثیر آن درا قتصاد کشور باید مورد نظر باشد
★ تقلیل قوه خرید باید متوجه کالاهای غیرضروری ومصرف کنندگان آن باشد
★ باید حجم اعتبارات‌غیر تولیدی‌اعم ازتنزیل بروات‌ووام‌بمر دم ووام به بنگاههای دولتی وشهرداریها محدود شود

شورای عالی اقتصاد پیشنهاداتی‌برای پائین آوردن قیمت ها نمودهاست نظریاتی در مورد سیاست اعتباری کشور و حجم اعتبارات غیر تولیدی وتعدیل بودجه و تشویق پس انداز ها بمنظور پائین آوردن قیمت ارزاز داشته ضمنا جهت افزایش سطح تولید و سیاست وارداتی کشور وتهیه برنامه‌های اقتصادی بلند مدت پیشنهادات مفیدی نموده‌است که در هیئت دولت مورد بحث قرار گرفته و پس از اخذ تصمیم بدستگاههای اجرائی دولت دستورات لازم داده شود .

●●●

آقای حسنعلی منصور معاون‌اقتصادی نخست وزیر و دبیر کل شورایعالی اقتصاد پیرامون قیمت‌ها و علل ترقی آن و راههای تعدیل بها اطلاعاتی در اختیار خبرنگار ما گذاشت وی ابتدا گفت موضوع قیمت ها مسئله‌ای است که این روزها مورد توجه‌محافل اقتصادی کشور و روزنامه‌ها قرار گرفته و پیرامون آن بحث میشود.

موضوع قیمت‌ها مسئله دقیق و عمیقی است که احتیاج بمطالعه و بررسی های جامع و اساسی دارد . ممکن است بطور تصنعی وفشار قیمت‌هارا پائین آورد ولی اینکار موجب تثبیت قیمت ها نخواهد شد . بهای کالاهای مورد مصرف عمومی تابع سیاست‌اقتصادی مملکت است و باید علل اقتصادی‌ترقی قیمت‌ها را پیدا کرد و اشکالاتی که درتوزیع کالاها موجو داست برطرف ساخت .

اصولا در موضوع قیمت‌ها به‌مسئله با لابردن‌سطح‌تولید صنعتی و کشاورزی و ایجاد شرکت های تعاونی وفروشگاه های بزرك باید توجه داشت تا نرخ کالاها تعدیل شود .

دبیر خانه شورا در باره علل ترقی قیمت‌ها مطالعات مفصلی در شصت صفحه تهیه کرده‌است و ضمن آن پیشنهادهائی ابراز داشته است .

این پیشنهادها بعد از مطالعه تصویب دولت‌برای اجرا بسازمان های اجرائی دولت ابلاغ خواهد شد .

آقای منصور سپس افزود برای‌آنکه از فشارتورمی موجود کاسته شده واز شدت آن در آینده جلوگیری گردد تدابیری که برای مبارزه‌با فشار تورمی در وضع فعلی موثر بنظر میرسد پیشنهاد شده این پیشنهادهابر حسب اینکه در عوامل تقاضا و عرضه ممکن است موثر باشند دردوقسمت جداگانه می‌باشد .

برای تقلیل تقاضا تدبیری که موثر است از اینقرار میباشد .

۱ـ تقلیل قوه خرید . چون در سالهای اخیر تقاضای کلی باامکانات اقتصادی کشور متناسب نبوده بدین جهت پیشنهاد میشود که تقاضای کلی محدود گردد بدیهی است که باید کوشش شود تا تقلیل قوه خرید متوجه کالاهای غیر ضروری و مصرف کنندگان آن باشد .

۲ـ سیاست اعتباری ـ همانطور که دربالا دیدیم در دوسال اخیر دراعطای وام و اعتبارات زیاده رویهائی شده است تنزیل بروات وام بمردم ووام بدولت‌های سابق‌بنگاههای دولتی در سه سال اخیر افزایش فوق‌العاده یافته (بجلد اول ضمیمه رجوع شود) بطوریکه شاخص تسلسلی آنان درسه سال ۱۳۳۵ و ۱۳۳٦ و ۱۳۳۷ به ترتیب ۱۰۹و۱۱٤و۱۲۷ و ۱٤۱و۹ بوده‌است .

د راینمورد سیاست اعتباری بانکها برخلاف آنچه تاکنون معمول بوده ودارائی وام گیرنده را بیشتر مورد توجه قرار میدهند از این پس‌منظور وهدف از تقاضای اعتبار و تاثیر آن در اقتصاد کشور باید مورد نظر باشد .

علاوه بر این در اینموقع که‌تعداد بانکها افزایش یافته و متقاضیان‌برای دریافت اعتبار به چندین موسسه اعتباری مراجعه میکنند و غالبا اعتبار دریافتی از احتیاجات واقعی آنهاتجاوز میکند لازم است ترتیبی اتخاذ گردد که‌از تکرار و تراکم در اعطای اعتبار جلوگیری شود .

باید حجم اعتبارات غیر تولیدی اعم از تنزیل بروات ووام بمردم‌ووام به‌بنگاههای دولتی وشهرداریها محدود شود .

بوسیله نشر اسناد خزانه و استقراض از مردم بانرخ بهره قابل قبول اقدام شود تا بار سنگین تامین وسائل پرداخت تنها به دوش بانکها نبوده واز قوه خرید اضافی که در دست گروهی از مردم است مقداری بمنفع اقتصاد کشور خارج گردد. تسریع در تاسیس بانك مرکزی برای‌تمرکز سیاست اعتباری وارشاد آن حائز کمال اهمیت است .

دنباله این پیشنهادها بعلت تراکم مطالب اهمیت موضوع در شماره‌های بعدی بتدریج‌باطلاع خوانندگان گرامی خواهد رسید .

سه‌شرکت تشکیل‌شد

یك شرکت ساختمانی سرمایه خودرا افزایش داد

شرکت

*شرکت سهامی سنبله برای خرید وفروش گندم وآرد وخرید کارخانجات والس داریا معمولی‌آرد سازی وبوجاری ویاتاسیس‌آن‌تشکیل شد سرمایه شرکت پنج‌میلیون و یکصد هزارریال مرکب از پنجهزار ویکصد سهم ده‌هزارریالی بانام که ثلث بهای اسمی‌آن پرداخت شدمو مدیران شرکت عبارتنداز آقایان جلیل احمدخانلو وسیدفضل‌اکبرنوابی نژاد وسید حسین میرلطیفی ومحمود فاضل وجلال احمدخانلو واسمعیل مرادی همدانی وعلی اصغر عرب .در ضمن دونفر آقایان علی‌اکبر اسعدی وحاج‌کریم نیکو سحرمنصوربسمت اعضای علی البدل وآقای حاج‌حسن عامری بسمت بازرس بمدت یکسال انتخاب شدند .

*درجالوس شرکتی بنام شرکت سهامی ساختمان سینما برای‌تاسیس سینما باسرمایه سیصد هزاریال تشکیل شد مدیریت این شرکت بعهده آقایان عبداله فلاح نژاد و ابراهیم یزدان پناه وابوالفضل‌خیلی میباشد .

*سرمایه شرکت سهامی‌ملی ساختمان ازده میلیون ریال به‌دوازده میلیون ریال افزایش یافت .

*شرکت سهامی سوانتکس برای مقاطعه کاری وکارهای ساختمانی‌و نصب کارخانجات وتنظیم ومطالعه نقشه وحمل ونقل باسرمایه پنج‌میلیون ریال تاسیس شد مدیریت این‌شرکت با آقای اولویه دولا فریر میباشد .

تاپایان سال جاری نود شهردارای برق میشود

فردا برق پانزده شهر روشن میشود واسفالت هفت شهر پایان میبابدوبیست‌وهشت آموزشگاه جدید آماده میشود

طرح های شهر سازی سازمان برنامه که قرار دادهای مربوط به آن در اواخر سال گذشته یادر اوایل امسال بامضاء رسید و به مرحله اجرا گذاشته شد بتدریج پایان می یابد . بنابر اطلاع سازمان برنامه فردا اولا بیست و هشت آموزشگاه جدید که توسط سازمان برنامه ساخته شده تحویل وزارت فرهنگ می شود و کار خانه های برق پانزده شهرستان که پایان یافته از فردا شروع بکار میکنند و اسفالت هفت شهرستان پایان می یابد قرار است تا پایان امسال بخش اسفالت چند شهر دیگر نیز پایان یابد و جمعا نود شهرستان دارای برق شوند .

آگهی مجمع عمومی فوق‌العاده

بدینوسیله باطلاع کلیه سهامداران شرکت سهامی کوهرنك میرساند که‌مجمع عمومی فوق‌العاده شرکت درساعت ٤ بعداز ظهر روز پنجشنبه ۲۰ر۸ر۳۸ در مرکز شرکت (اصفهان)تشکیل میشود خواهشمند است طبق اساسنامه شخصا درجلسه حضور بهمرسانیده ویا نماینده تام‌الاختیار خودرا کتبا معرفی فرمائید .

دستور جلسه عبارت است از :

تغییر بعضی‌از مواد اساسنامه .

مدیرعامل شرکت سهامی کوهرنك مهندس مرعشی

فروشگاه انحصاری همراز

باطلاع کلیه خریداران سماورهای نفت سوزمشهد میرساند چون:

اخیرا مارك سماورهای نفت سوز همراز را تقلید کرده‌اند بدین‌وسیله باطلاع‌عموم مشتریان محترم میرساند که‌سماورهای نفت‌سوز همراز که دارای چندین سال سابقه درخشان می‌باشد و عموم خریداران از کار این سماورها راضی میباشند خاطرنشان می‌نماید که سماورهای مارك‌همراز را فقط از

فروشگاه انحصاری سماورهای نفت سوز همراز واقع:

درخیابان بهارستان روبروی چاپخانه‌مجلس شورای ملی خریداری نمایند واین فروشگاه درمورد سماورهای دیگر تعهدی بمشتریان محترم ندارد .

ترقی‌بهای خواربار در عراق

خبر هائی که از عراق میرسد حاکی است که قیمت ارزاق در این کشور در حال ترقی است وکوشش هائی که عملا برای تنزل قیمت ها میشود عملابی‌نتیجه مانده مثلابهای آرد که مصرف آن عمومیت دارد در هفته های اخیر ترقی فوق العاده‌ای کرده است

هم‌اکنون قیمت ۷۵ کیلو آرد در عراق۵ دینار عراقی (در حدود۱۰۵۰) ریال است . سایر ارزاق نظیر این وضع را دارد .

آگهی دعوت‌مجمع عمومی فوق‌العاده

مجمع عمومی فوق‌العاده شرکت سهامی چهر روز پنجشنبه ۲۰ر۸ر۳۸ ساعت ۵بعداز ظهر دردفتر شرکت (خیابان فردوسی ـ کوچه سیرك) تشکیل میشود .از سهامداران تمنی دارد درروز وساعت مقرر درجلسه مجمع عمومی فوق‌العاده حضور بهمرسانند .

دستور جلسه :تقلیل سرمایه

هیئت مدیره

آ ـ ۲۰٦۸۵

آگهی مجمع‌عمومی‌عادی بطورفوق‌العاده

بدینوسیله باطلاع کلیه سهامداران شرکت سهامی‌کوهرنك میرساند که مجمع‌عمومی عادی بطورفوق‌العاده ساعت ۵بعدازظهر روز پنجشنبه ۲۰ر۸ر۳۸در مرکزشرکت (اصفهان) تشکیل‌میشود خواهشمند است طبق‌اساسنامه شخصا درجلسه حضور بهمرسانیده و یا نماینده تام‌الاختیار خودرا کتبا معرفی فرمائید .

دستور جلسه عبارت‌است از :

۱ـ انتخاب اعضاء اصلی وعلی‌البدل هیئت مدیره .
۲ـ انتخاب هیئت بازرسان .

مدیر عامل شرکت سهامی کوهرنك مهندس مرعشی

آ ـ ۲٦۵٦۸

آگهی مجمع عمومی فوق‌العاده

بدینوسیله باطلاع کلیه سهامداران شرکت سهامی کوهرنك میرساند که‌مجمع عمومی فوق‌العاده شرکت درساعت ٤بعداز ظهر روز پنجشنبه ۲۰ر۸ر۳۸ در مرکز شرکت (اصفهان)تشکیل میشود خواهشمند است طبق اساسنامه شخصا درجلسه حضور بهمرسانیده ویا نماینده تام‌الاختیار خودرا کتبا معرفی فرمائید .

دستور جلسه عبارت است از :

تغییر بعضی‌از مواد اساسنامه .

مدیرعامل شرکت سهامی کوهرنك مهندس مرعشی

دعوت مجمع عمومی

چون برطبق اساسنامه شرکت تعاونی مصرف دانشجویان دانشکده کشاورزی سال‌اداری ومالی شرکت‌درروز پانزدهم آبان‌خاتمه میپذیرد و مجمع عمومی بایستی درنیمه دوم‌آبان ، تشکیل گردد لذا هیئت مدیره بدینوسیله از عموم اعضاء محترم شرکت دعوت مینمایدکه

درروز سه‌شنبه ۱۸ر۸ر۳۸درساعت۲بعد از ظهردر آمفی تاتر دانشکده بمنظور استماع گزارش هیئت مدیره وانتخاب هیئت مدیره جدید و اعضاء علی‌البدل و بازرسان و بحث در اطراف امور شرکت حضور بهمرسانند .

هیئت مدیره شرکت تعاونی مصرف دانشجویا ن‌دانشکده کشاورزی

آگهی مجمع عمومی عادی

بدین‌وسیله باطلاع کلیه سهامداران شرکت سهامی کوهرنك میرساند: که مجمع عمومی عادی شرکت درساعت ۹صبح روز پنج‌شنبه ۲۰ر۸ر۳۸ درمرکز شرکت (اصفهان) تشکیل می‌شود خواهشمنداست طبق‌اساسنامه شخصا درجلسه حضور بهمرسانیده و یانماینده‌تام‌الاختیار خودرا کتبا معرفی فرمائید .

دستور جلسه عبارت‌است‌از:

۱ـاستماع گزارش هیئت‌مدیره و بازرسان .
۲ـتصویب‌ترازنامه .
۳ـتعیین خط مشی آتیه شرکت .

مدیرعامل شرکت سهامی کوهرنك ـمهندس‌مرعشی

آ ـ ۲٤۰۹٦ ۱۰ـ۱

فعالیت‌کنسرسیوم‌پسته در بازار آمریکا

باوجود بالا بودن نرخ پسته ایران شعبه کنسرسیوم درنیویورك توانست سیصد تن پسته ایران را بفروش برساند

کنسرسیوم‌پسته فعالیت خودرا پس از تشکیل و اتمام تشریفات ثبتی بلافاصله شروع کردواولین اقدام آن تاسیس شعبه‌ای درنیویورك بودکه چندی قبل افتتاح شد وتاکنون هم این‌شعبه موفق شده‌است باخرده فروشی که یکی‌ازهدف‌های کنسرسیوم میباشد در حدود ۳۰۰ تن‌پسته‌بفروشد اکنون قیمت پسته ترکیه از ۷۷۵تا ۸۵۰دلار است اماقیمت پسته‌های ایرانی که درنیویورك مستقیما بفروش رفت بطورمتوسط۱۰۰۰دلار بوداگرچه قیمت مزبور باقیمت داخلی چندان تطبیق‌نمیکند ولی مدیران کنسرسیوم اطمینان دارند که بادائر کردن‌شعب دیگر وفعالیت بیشتر موفق‌خواهندشد پسته موجود را درظرف سال‌بفروش رسانند . پسته باب‌امریکا درتهران کیلوئی ۸۰تا ۸۲ ریال میباشد کنسرسیوم هنوز عملی‌درباره قیمت پسته ننموده وخرید وفروش داخلی بشکل‌عادی ادامه دارد سرمایه‌شرکت واحد پسته چهل‌میلیون ریال است .

قابل توجه اهالی محترم شمیران

افتتاح شرکت لوازم بهداشتی کرم اطلس درمحمودیه شمیران‌باطلاع اهالی محترم میرسد دراین فروشگاه انواع کاشی فرنگی روشوئی‌وان دلوکرم سیفون دوش و لوازم لوکس ساختمان از بهترین نوع‌موجوداست.

آ ـ ۲٦۷۰۰

صدور ۳٤پروانه اکتشاف‌معدن

در مهر ماه گذشته سی وچهار پروانه اکتشاف معادن زغال سنك مس و سرب در گرگان کرج و فیروز کوه و گلپایگان و دو اجازه بهره برداری از معادن سنك گچ و شن وماسه در دماوند و رشت از طرف وزارت صنایع ومعادن صادر گردید و به صاحبان آنها داده شد

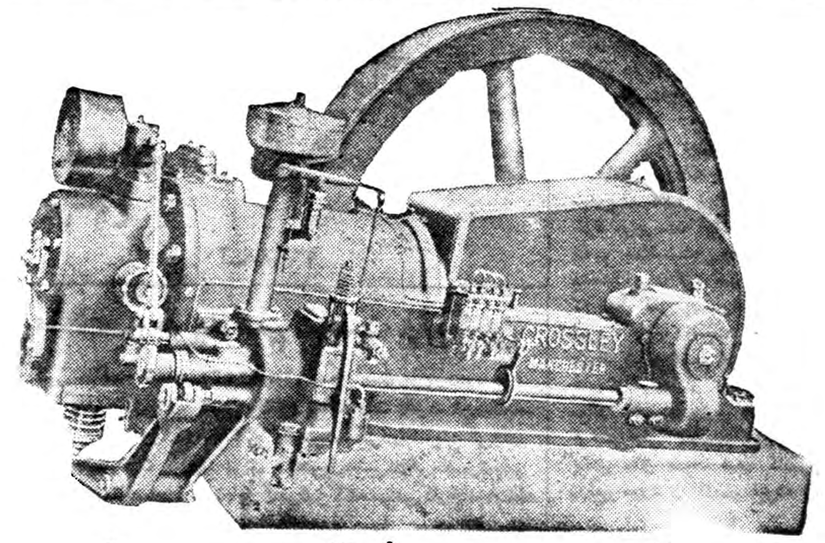

موتوردیزل کروسلی

بقدرتهای مختلف برای تلمبه های چاه عمیق ، مولدبرق ، آسیاب وغیره رسید

برای کسب اطلاع بیشتر به

نماینده انحصاری درایران : **شرکت سهامی صنعتی سرشت** شاهرضا

ساختمان سینما پلازا تلفن ٦٦٤٤۹ مراجعه فرمائید

آ ـ ۳۳۹٤٤ ۱۰ـ۱

اعلان مزایده فروش‌کارخانه پنبه بابلسر

وزارت صنایع ومعادن کارخانه پنبه‌بابلسرواقع درشهربابلسر راباکلیه اراضی متصرفی‌طبق سندمالکیت موجود باماشین‌آلات. ساختمانها. ابزار ویدکیها. تجهیزات ووسائل ولوازم اداری طبق صورت اموال ودفاتر کارخانه (باستثنای وجوه نقدوموجودی. مواداولیه. محصول ساخته شده ودرجریان ساخت) باکلیه حقوق قانونی آن ازطریق مزایده باشرائط زیربفروش میرساند.

۱ـ مزایده مربوط بتمام کارخانه ومجموع قسمتهای فوق‌الذکر بوده وبرنده مزایده کسی است‌که بالاترین قیمتهارا پیشنهاد نماید.

۲ـ حداقل شرائط بصورت ۲۰درصد نقد وبقیه باقساط مساوی سالیانه از تاریخ تحویل تاپنجسال خواهد بود.

۳ـپیشنهاد دهندگان باید مبلغ پانصدهزار(۵۰۰ر۰۰۰)ریال سپرده به‌حساب شماره۱۵٤٤ بانك ملی ایران بنام‌وجوه حاصله از فروش کارخانجات تودیع ورسید آنرا ضمیمه پیشنهاد لاك ومهرشده نموده باذکر عبارت(مربوط بمزایده کارخانه پنبه بابلس) روی پاکت تاآخر وقت‌اداری روز ششم آذرماه ۱۳۳۸بدبیرخانه وزارت صنایع ومعادن تسلیم نمایند. بهرگونه پیشنهاد .نامه‌و تلگراف که‌بعداز ساعت فوق‌برسد ترتیب‌اثرداده نخواهد شد.

٤ـپیشنهادات درساعت ۱۱صبح روز هفتم آذرماه ۱۳۳۸درتهران وزارت صنایع ومعادن بازو قرائت خواهدشد وحضور پیشنهاددهندگان درجلسه مزایده آزاد است.

۵ـپیشنهاد دهنده‌بایدنام ونشانی صحیح خود ومبلغ پیشنهادی رامجزا درپیشنهاد ارسالی‌قید وتصریح نماید پیشنهادات فاقد سپرده ویاپیشنهاداتی که چك ضمیمه داشته باشد وهمچنین پیشنهادات مشروط وغیرصریح یاخلاف شرائط اعلان ترتیب‌اثرداده نخواهد شد.

٦ـ کلیه هزینه‌های مربوطه ازقبیل مخارج دفترخانه ومالیات معامله وعوارض وغیره بعهده خریدار است.

۷ـهرگاه برنده مزایده ازتاریخ ابلاغ‌وزارت صنایع ومعادن بمدت یکماه از انجام معامله‌و پرداخت پیش‌قسط خودداری نماید سپرده اوبنفع وزارت‌صنایع ومعادن ضبط خواهد شد.

۸ـکارخانه تاتمام‌پرداخت کلیه اقساط موضوع‌ماده ۲دروثیقه وزارت صنایع ومعادن‌خواهدبود.

۹ـموجودی مواد اولیه محصول تمام‌شده ومحصول درجریان ساخت‌که طبق این اعلان از فروش مستثنی شده است درموقع تحویل کارخانه بقیمت روز بازار ارزیابی شده وبهای آن با توافق طرفین از خریدار دریافت خواهدشد.

۱۰ـ علاقمندان میتوانند همه‌روزه درساعات اداری عین دارائیهای کارخانه رادرمحل‌ملاحظه نمایند واسناد مزایده را ازدبیرخانه وزارت صنایع ومعادن دریافت دارند.

۱۱ـشرکت درمزایده وتسلیم پیشنهاد بمنزله قبولی شرائط وطرح قرارداد معامله که جزو اسناد مزایده است میباشد وبنابراین پیشنهاددهنده باید اسناد مزایده راضمن تسلیم پیشنهاد امضاء وبوزارت صنایع ومعادن تسلیم کند.

۱۲ـ وزارت صنایع ومعادن درد یاقبول هریك یاکلیه پیشنهادات مختار است.

وزارت صنایع ومعادن

آ ـ ۲٦٦۲٤ ٤ـ۱

انتقاد

حسینعلی ملك نصر

سفره قلمکار

پریروز صبح که میخواستم از خانه خارج‌شوم والده بچه ها برای خرید میوه یك طومار بدستم داد. و با زبان هم سفارش کرد که چون مهمان غریبه «البته نه غریب !» داریم دقت‌کن هلوی خوب از آن کیلوئی شصت ریالی و انگور قرمز از آن کیلوئی بیست وپنج ریالی بخری !

چاره جز اطاعت نبود . وقتی از خانه درآمدم ودست بجیب بردم‌دیدم برای اجرای اوامر فقط پول نیست یادم افتاد که دوم برج است وهنوز نه دولت حقوق مرحمت کرده و نه صورت کارروزانه‌بصندون فرستاده شده ودر نتیجه پول جدیدی بدستم نرسیده است واز ماهیانه ماه گذشته هم پس‌از وضع کرایه خانه و پرداخت اقساط فروشگاه تعاونی و پول کتاب بچه ها بقیه بمصرف هزینه روزانه رسیده وچیزی باقی نمانده است . بفکر افتادم که‌از چند صد ریالی که‌در حساب جاری در بانك مانده استفاده کنم و فعلا پانصد ریالی بگیرم و کار را راه بیاندازم تاحقوق دولتی برسد .

دست بجیب بردم ودیدم ازدسته چك هم چیزی باقی نمانده یادم آمد که هفته قبل برای دریافت دسته چك جدید درخواست تقدیم کرده‌ام . دوان دوان ببانك رفتم و استدعا کردم دسته چك جدید را مرحمت کنند. متصدی‌فرمود دستور داده‌اند اگر پول بحساب بریزید به شما دسته چك داده‌شود و الا از دادن دسته چك معذوریم . یادم آمد که چند روز قبل یکی‌ازدوستان برای خریدی که بمن محول کرده بود پولی بحساب من ریخته است .

عرض کردم پول ریخته‌ام ولی بحقیر بفرمایند مگر کسیکه مانند من موجـودی حسابش در حدود هزار ریال است حق داشتن چك ندارد . ؟

واقعا اگر بنا باشد بانك ملی‌شعبه حافظ که حساب جاری ارادتمند در آنجاست معتقد باشد که کم‌پول ها نباید از دسته چك آنجا استفاده کنند خوب است آگهی کند تا من وامثال من هم صد دینار سه شاهی خودمان را برداریم و یکراست به این بانك که نام آن ملی است و با سرمایه ملت یعنی سرمایه من و تو و او وماو شما وایشان تاسیس شده نه برای این است که فقط‌پر پولها از استفاده کنند .

بنده میخواهم فقط صد ریال در بانك بگذارم وده ریال ده ریال هم چك بکشم وهنوز نمیدانم چه‌قانون ومقرراتی مانع این امر است ؟

یابنده اطلاع ندارم و یاآن آقای محترمی که روی درخواست بنده نوشته بودند اگر پول بحساب بگذارم دریافت چك مانعی ندارد کم مرحمتی فرموده است بنده‌نشانی صحیح در بانك دارم اسم من هم با خط خوانا بالای این ستون‌نوشته شده بعلاوه سر دبیر محترم اطلاعات هم میتواند هر وقت اراده کنددست بنده راگرفته و بریاست بانك ملی شعبه حافظ بسپارد تاباهم بنشینیم و گل بگوئیم‌و گل بشنویم ودیگران را وارد خصوصیات کار خودنکنیم اگر زودتر چنین کاری نکردم ازاین جهت بود که بنده کار میکنم ونان میخورم و وقتم اجازه نمیدهد که بیشترازاین برای چند صدریال در بشت گیشه های کوچك وراهروی تنك شعبه‌حافظ بانك ملی معطل بشوم .

روزی که‌من حساب جاری در این بانك باز کردم تمام مقررات بانك را رعایت نمودم واگر نمیکردم اصولا حساب بنام مخلص باز نمیشد وتا امروز هم ابدااز حدود مقررات خارج نشده‌امو معتقدم که‌بانك در درجه اول یك بنگاه تجارتی است وبایه مشتریان خودرا راضی نگاهدارد و اگر بنا باشد مشتری را سبك و سنگین وریز ودرشت نماید ومرغ هائی را که تخم دو زرده میگذارند بنبه بخواباند این قافله بارهبای تازه نفسی که‌در مقابل آن وارد گود شده‌اند تاابد لنك خواهد ماند .

ومسلم خواهد شد که صد دینار جگرك ما سفره قلمکار نمی خواهد

مردم انتظار دارند که گردانندگان دستگاههای تجارتی که با سرمایه های دولتی اداره میشوند علاوه بر انضباط دولتی جنبه مردم داری را هم درکار های‌خود رعایت نمایند .

نویسنده معتقداست که اینگونه تذکر ها با حسن قبول تلقی شده ودر گشودن گره از کار مردم کمك شایان خواهد کرد .

گفتگوی مردم

◆ پاسخ وزارت کشور

وزارت کشور در پاسخ تقاضای سکنه خیابان ضد هوائی مشهد مندرج در شماره ۱۰۰۱۶ این روزنامه اشعار میدارد :

۱- بزودی خیابان مزبور اسفالت خواهد شد .

۲- برای تامین آب مشروب آن محل اقدام به حفر چاه عمیق شدولی به سنك برخورد اما چاه دیگری در همان نزدیکی ها حفر شده رمشغول منبع سازی آن هستند .

◆ توضیح فرهنك شمیران

رئیس فرهنك شهرستان شمیران در پاسخ شکایت آقای کاظم شعاع نیامندرج د رشماره ۱۰۰٤۰ اطلاعات راجع به کمبود دبیر دبیرستان‌فردوس قلهك چنین توضیح میدهد :

«دبیرستان فردوس قلهك دارای‌هفت کلاس است و طبعا ۲۱۰ ساعت‌دبیر داردو خوشبختانه کمبودی موجودنیست»

پدرم شش زن داشت

مشهدی احمد کاظم‌زاده از اهالی رضائیه مقیم تهران مینویسد :

مرحوم پدرم شش زن و چندین اولاد داشت از آن جمله بنده که نابینا هستم ،برادران ناتنی من از کوری من سوء استفاده کرده چهار جریب باغ ارث مادرم واقع در رضائیه را بنام خودشان ثبت داده‌اند .

از اداره ثبت رضائیه تقاضا دارم حق‌مرا ا زدست برادرانم بگیرند .

◆ عوض‌بدل کنید

بانو مهین و آقای‌حسن‌ارژنگی‌ازسهام داران شرکت شهر آرا پیشنهاد می کنند که خو باست اولیای امور ساختمانهای شهر آرای جدید را به قیمت عادله بخرند و سکنه منحرف شهرنو را بانجا منتقـل کنندو خانه های آنانرابه قیمت عادله به سهام داران شهر آرا واگذار کنند.

پیشنهاد حق‌شناس

آقای حق‌شناس میگوید چون‌حقوق آموزگاران کم‌است خواه ناخواه شغل شریف معلمی را ترك میکنند چنانکه اکنون در بیشتر مدارس ملی خانم ها بجای آقایان معلمین تدریس میکنند. شایسته استوزارت فرهنك با ازدیاد حقوق معلمین‌آنها را تشویق نماید که جای دیگرنروند

◆ مسافرین دروازه غار

عده‌ای از مسافرین اتوبوس دروازه غار میگویند در ایستگاه خط‌گلوبندك فقط یك تابلوهست در صورتی که اتوبوس های این ایستگاه بدومقصد میروند و همینکه اتوبوس رسیدمردم سرگردان میشوند شایسته است‌یك تابلو مخصوص مسافرین دروازه غار نصب کنند که مردم راحت شوند.

◆ سرپیری ...

نامه‌ای بامضای عده‌ای از کارمندان بانك صادرات و معادن رسیده وطی آن اظهار شده که بقرار معلوم می خواهند مارا بواسطه نداشتن دیپلم کامل اخراج کنند در صورتی که ما سابقه خدمت داریم و سر پیری و معرکه گیری نمیتوانیم شاگردمدرسه بشویم . تقاضا داریم در این سال وماه گرانی مارا از نان خوردن نیندازند .

◆ بی‌کتاب نمانده‌اند

آقای محمود باباوندی مدیر کتاب فروشی سعدی مراغه مینویسد در شماره ۳۵ ۱۰۰ اطلاعات خبری بود که هنوز شاگردان مدارس مراغه کتا ب‌ندارند برای مزید توضیح عرض میشود که در اوایل مهرماه کتابهای لازم رسید و توزیع شد اگر باورندارید استشهاد پیوست را .لاحظه کنید .

اطلاعا ت- استشهاد ملاحظه شدجای خوشوقتی است که کتاب رسید .

◆ قدری مشکل است

بعضی از علاقه‌مندان تذکر میدهند که کتب تعلیمات اجتماعی و مدنی کلاسهای دوم دبیرستانها قدری مشکل وغامض تهیه شده که دانش‌آموزان کلاس دوم از فهم آن عاجزمانده‌اند شایسته است در طبع دوم تجدیدنظر شود .

◆ پس بحرین‌کو ؟

آقای احسان اله نیکو دادیاردادسرای تهران یادآور میشود که اخیرا اداره دخانیات سیگار تازه‌ای بنام‌قهرمان تهیه کرده و روی آن نقشه ایران را ترسیم نموده اما در این نقشه جزایر بحرین که جزء لایتجزای ایران میباشد دیده نمیشود شایسته است که تجدید نظر نموده بحرین را هم در نقشه ایران ترسیم کنند.

شرکت اطلس-تهران

هواشناسی نوظهور

عده‌ای ازبانوان انگلیسی درلندن طریقه تازه‌ای جهت پیش‌بینی هوا کشف کرده واکثر پیش بینی های آنان صورت حقیقت گرفته است

طریقه مزبور بدین ترتیب است‌که یك حبه قندرا درهوای آزاداستکان چای میاندازند. چنانچه کف های آن ازکنار دیوارهای استکان بالا آمد. هواباراتی خواهد بود و باید بارانی را باخـود بیرون برد ولی چنانچه کفها ازوسط آن بالاآمدهوا آفتابی خواهد بود ووحشتی از باران نباید داشت .

تحصیل ولیعهد

ملکه الیزابت دوم‌ملکه انگلستان تصمیم گرفته است‌که‌پسرش «چارلز» ولیعهد رادر سال ۱۹۶۱ جهت‌تحصیل بمدرسه «ایتون» بفرستد. این‌مدرسه اولین مدرسه عمومی است که یك ولیعهد درآن تحصیل میکند

مدرسه «ایتون» پنج قرن عمر دارد. پرنس فیلیپ همسر ملکه ابتدا با اعزام «پرنس چارلز» به مـدرسه «ایتون» مخالف بود ومیخواست او رابمدرسه «ژوردوتزتاون» در اسکاتلند که خود درآن تحصیل کـرده بود بفرستد ولی سرانجام ناچارشد که دستورهمسر«ملکه» خوداطاعت‌کتند .

از اینجا و آنجا

کتابخانه بزرك

ساختمان یك کتابخانه عظیم در شهرنووسیبریسك آغاز گردیده‌است.

این کتابخانه که بزرگترین نوع خود در تمام روسیه و اروپا بشمار میرود گنجایش ده میلیون کتاب‌خواهد داشت . کتاب های این کتابخانه‌در چهار طبقه زیر زمین نگاهداری می شود و در ٥ طبقه روی‌زمین‌نیزقرائت خانه و مرکز تحقیقات دایر می‌گردد. کتابخانه مزبوردرسال ۱۹۶۱ باتمام خواهد رسید .

مستی ورانندگی

ریموند ریشارد فرانسوی چندروز قبل ماشین خود را در منطقه ممنوعه متوقف کرده و بکلیسا رفته بود . پلیس راهنمائی بداخل کلیسا رفته از او خواست محل توقف ماشین را تغییر دهد . ریموند برای اجرای‌نظر پلیس پشت فرمان نشست وماشین را بحرکت در آورد ولی ماموراهنمائی بلافاصله اورا بعلت اینکه بعد از خوردن مشروب رانندگی کرده است جلب نمود !!

در دادگاه ریموند اظهار داشت که قصد رانندگی نداشته و باصرار پلیس پشت فرمان نشسته است و دادگاه پس از رسیدگی دقیق‌نامبرده را تبرئه نمود ولی تعهد گرفت که دیگر در حال مستی رانندگی نکند.!!

یادبود!

تحت عنوان «یادبود» اکثرمطبوعات آلمان اخباری درمورد مردی‌که‌جنك چتر بازان را جهت نجات موسولینی ازدست‌ایتالیائیها هدایت‌کردوهیتلراو رادرسال ۱۹٤۳ تحت حمایت خود قرارداد پخش کردند .

این روزنامه ها خاطرنشان نمودند که شخص مزبورکه «سکورزینی» نام دارد، دارای مزرعه ای بمساحت ۱۶٥ جریب درارلند ویك کارخانه فولادسازی دراسپانیا میباشد. این کارخانه رایس ازاینکه دادگاه او راازاتهام‌نقض قانون بین المللی در سال ۱۹٤۷ تبرئه‌کرداحداث نمود .

تلویزیون وبچه‌ها

برطبق آماری که تهیه شده است در کشور انگلستان بچه‌ها بطور متوسط هر هفته ۱۳ ساعت تلویزیون تماشا مـی کنند همچنین ضمن بـررسی معلـوم گـردیـد که بچه‌های زرنك و با هوش کمتر از سایر بچه‌ها بتماشای تلویزیون علاقه نشان میدهند .

جدول

کلمات‌متقاطع

شماره ۱۳۵۲

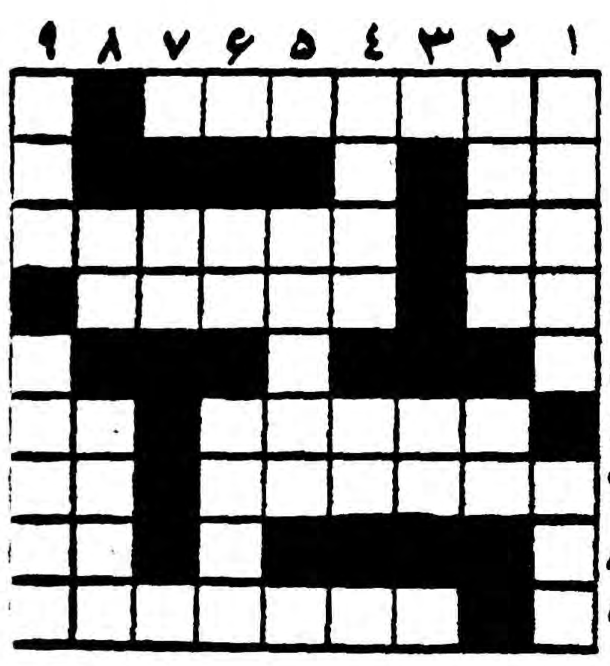

افقی : ۱- در قدیم‌نقش ونگارش را علاج درمـان بعضی درد ها نیز میدانستند ۲-اگر رنگش زرد است زورش بسیار است۳- از اعضاء بدن - خانمهادر گرفتن آن استادترند ٤ - عددی است - حالا دیگر در حوض هم جانشین ساروج‌است ٦- ازبرنج می گیرند - زیادوکم نیست بس است۷- اگرهم مشتری است در آسمان دنبالشـــ نگردید -رخسار ۸-اشتر نوع درازش‌را دارد ونا هموار ۹-ازحکیمان‌بنام

عمودی : ۱- در آن دنبال جواهر نگردید هر چه هست آب آلوده است - از چیز هائی که پرتوان زد ۲-خودش شیرین است و باحلوا شیرین تر -بدی ۳-از سر داران آمریکائی در جنگهای داخلی آن کشور ٤- دانش پایه ! -مدتی که هیچ چیزش درست نیست ٥- گروهی از آنان جمع شده‌اند ومعروفترین آثار رمانتیسم رابوجودآورده‌اند ٦- زنگش را بادارو‌ی می از دل میزدایند -از نمایشنامه نویسان کلاسیك فرانسه ۷-حرف تعجب ۸-رودی در اروپا -از کارخانه‌های تفنك سازی ۹- شهری‌که میتواند مادر بزر ك شما هم باشد -از بیماریهای روحی

حل جدول شماره ۱۳۵۱

افقی ۱- دوست‌نما ۲- ام- ری۳- رسم- ال- دن٤- قرطاس٥- فرستاده ٦- نظامی۷- قد- پا- مزه۸- می-هو ۹- هوی‌وهوس .

عمودی: ۱- سارق - بقچه۲- مسرف۳- مطرب- طی٤-ور- اس٥- سیاست نامه٦- اظ- یو۷- نه- مدام۸- همزه۹- آینه- یهود .

آگهی مناقصه خرید سمپاش

موسسه انحصار دخانیات ایران تعداد دویست دستگاه سمپاش پشتی بیست‌لیتری مورد احتیاج خودرا از طریق مناقصه خریداری‌مینماید. داوطلبان‌شرکت درمناقصه میتوانند پیشنهادهای صریح و قطعی‌خودرا بااطلاع‌ورعایت کامل مشخصات شرایط ومفاد طرح پیمان که‌ازاداره معاملات خارجی دریافت میدارند منتها تاساعت ۱۰صبح‌روز ٥ر۱۰ر۱۳۳۸ مطابق با۲۷دسامبر ۱۹٥۹ که‌روز قرائت پیشنهادات خواهد بود تسلیم نمایند. حضور پیشنهاددهندگان درجلسه مناقصه آزاداست .شرکت درمناقصه بمنزله قبولی کلیه شرایط مناقصه خواهدبود .

آ_۲۶۷۰۲ ۱_۲ انحصار دخانیات ایران

درطبقه چهارم هتل فو

تمام شهر اهواز ورود زیبای کارون زیر نظر بیننده است

آ_۲۶٥۷۶ تشکیلات جنوب- اهواز

آگهی مناقصه خرید لوازم موتور برق

شهرداری نیشابور ۱۷ قلم لوازم تعمیر موتور ماك ٤٥۰ قوه اسب ٤۲۳ M.S. و۱۷ قلم برای موتورماك ۱۲٥ اسب ۳۶ W برق نیشابور را که صورت ریز آن در دفتر اداره کل امور شهرداریها ودر نیشابور دفتر شهرداری موجود و در دسترس مراجعه کنندگان خواهد بود از طریق مناقصه خریداری مینماید طالبین میتوانند با شرایط ذیل پیشنهادات خود را تا آخر وقت اداری روز ۱٥ر۸ر۳۸ در تهران‌باداره کل امور شهرداریها ودر نیشابور بدفتر شهرداری تسلیم نمایند .

۱-پیشنهاد دهندگان میبایستی قبلا پنجاه هزار ریال وجه نقد بحساب ٥۹۹ سپرده شهرداری در بانك ملی نیشابور پرداخت و قبض آنرا ضمیمه پیشنهاد خود نمایند تضمین نامه بانگی نیز لا اقل برای مدت دو ماه مورد قبول خواهد بود .

۲-به پیشنهاداتیکه فاقد قبض سپرده و یا مشروط باشد ویا اینکه دیرتر از موعد مقرر در آگهی برسد بهیچ وجه ترتیب اثر داده‌نخواهدشد.

۳-چنانچه برنده مناقصه پس از ابلاغ کتبی شهرداری ظرف ده روز برای تنظیم پیمان حاضر نشود سپرده اش بسود شهرداری ضبط خواهد شد .

٤-مالیات و عوارض و هزینه درج آگهی بعهده فروشنده خواهدبود.

٥-پیشنهادات واصله درساعت ده صبح روز ۱۶ر۸ر۳۸ باز و خوانده خواهد شد .

٦-پیشنهاد دهنده بایستی کتبا متعهد گردد که مشمول ممنوعیت مذکور در قانون منع مداخله کارمندان دولت در معاملات دولتی و کشوری نمیباشد .

۷-قیمت لوازم مذکور باقساط ۱۲ ماهه از تاریخ تحویل و نصب پرداخت خواهد شد و نصب لوازم مذکور نیز بر عهده پیمانکار است .

آ_۲۶٤۸۰ شهردار نیشابور افشار ۱_۲

آ_۲۶۶۰۶

روزجمعه جلسه آزمایش تشکیل میشود

بدینوسیله بداوطلبانی که در کلاس تهیه و تنظیم برنامه ثبت نام کرده اند اطلاع داده می شود که برای دریافت کارت ورود به جلسه آزمایش که ساعت ۹ صبح روز جمعه هفتم آبانماه ۳۸ در محل اداره کل انتشارات و رادیو تشکیل می شود به اداره کارگزینی کل انتشارات ورادیو مراجعه نمایند .

آ_۲۶٥۷۸ ۱_۲

آ_۲۶٥۸۸

آ_۲۶۶۰۲

شرکت صنایع چوب تعداد یکصدهزار اصله الوار وترادرس به شرح زیر خریدار است.

۱- الوار پنجاه‌هزار اصله ازنوع‌راش -توسکا- افرا- ملچ باابعاد ۱۶ × ٤۶ × ۸۰ر۲ به‌بالا قیمت هراصله ٤۷٥ریال

۲- تراورس پنجاه هزاراصله ازنوع راش -توسکا -افرا- ملچ باابعاد ۱۷ × ۲۷ × ۶٥ر۲ به‌بالا قیمت هراصله ٤۲۰ریال

باشخاصیکه ضمانت معتبر بدهند ۲٥٪ پیش‌بهاء پرداخت میشود ۷٥٪ بقیه قیمت چوب‌بهاپس‌ازتحویل.

محل تحویل تهران مرکز شرکت خیابان سی‌متری مقابل‌بیمارستان فارابی تلفن ۲۶۱۳۲

علی‌حسن آشتیانی

آ_۲۰۶۱۷ ۱_۲

آگهی از طرف

شرکت تعاونی ساختمانی کارمندان نفت

چون عده‌ای‌از سهامداران ممکن است‌بعلت تغییر آدرس‌ازتصمیم هیئت مدیره مبنی برصدور اسناد مالکیت اراضی واگذاری شرکت‌واقع درتهرانسربی‌اطلاع‌باشند بدینوسیله به‌اطلاع‌میرساند که‌کلیه‌سهامداران لازمست هرچه زودتر شخصا یابوسیله وکیل قانونی خودبرای روشن- شدن وضع‌حساب وواریز آن واخذمفاصاحساب بدفتر شرکت واقع‌در خیابان شاهرضا روبروی دانشگاه مراجعه تانسبت به‌انتقال قطعی وصدور سندمالکیت زمین آنها اقدام لازم بعمل آید.

ازطرف هیئت مدیره شرکت تعاونی ساختمانی کارمندان نفت
فرج اله اسکندری پور

آ_۲۰۱۰۹ ۱_۳

آگهی ابلاغ دادنامه

به‌آقای محمود مقصودی که‌قبلا بوسیله آگهی احضار ودادخواست خواهان آقای محمود کرمی نیز باو ابلاغ‌شده و جهت دفاع وجواب- گوئی حاضر نگردیده‌است بدین- وسیله اعلام میگردد که درپرونده کلاسه ۳۰_۳۸_۲٥٤_۱۱۱شعبه سی‌ام دادگاه جنحه تهران‌طبق‌دادنامه شماره ۸۰۱و ۸۰۰ ازنظر ارتکاب بصدور چك بلامحل به‌پرداخت‌مبلغ چهار هزار ودویست ونودو پنج‌ریال جزای نقدی وهمچنین نسبت‌بدعوی خصوصی به‌پرداخت مبلغ چهل‌وسه هزارریال بابت اصل‌وجه چك و دویست و پانزده‌ریال بابت‌تمبر دادخواست و مبلغ دوهزار ودویست و بیست‌ویك ریال بابت خسارت تاخیرتادیه از تاریخ‌دادخواست تا روز صدور حکم محکوم گردیده است چنانچه نسبت بدادنامه مزبور اعتراضی دارد از تاریخ نشر این آگهی ظرف‌مدت ده‌روز اعتراض خودرا کتبا بدفتر شعبه مذکور اعلام‌دارد والاپس از انقضاءمدت مزبور اقدام لازم‌بعمل خواهد آمد .

رئیس دفترشعبه سی‌ام‌دادگاه‌جنحه- تهران -شریفی

آ_۲۰۷۷۳

قبل ازخرید هرگونه مبل‌وصندلی وتختخواب سری بفروشگاههای کارخانه‌های صنعتی آزمایش بزنید

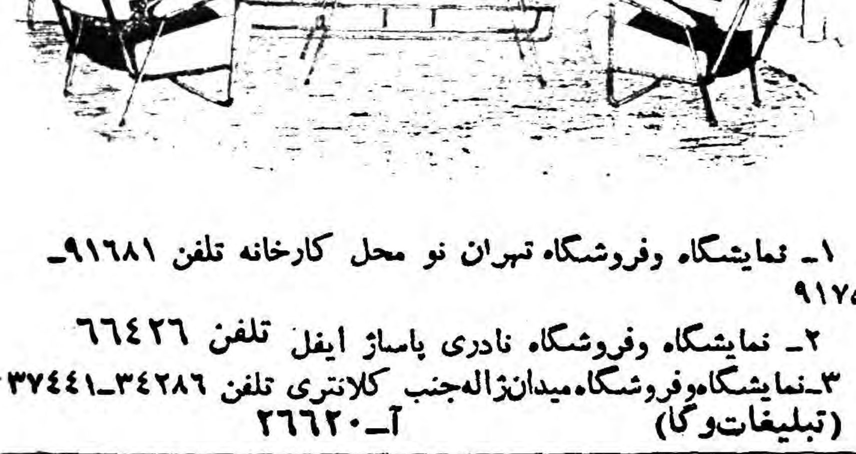

۱- نمایشگاه وفروشگاه تهران نو محل کارخانه تلفن ۹۱۶۸۱- ۹۱۷٥۱

۲- نمایشگاه وفروشگاه نادری پاساژ ایفل تلفن ۶۶٤۲۶

۳-نمایشگاه‌وفروشگاه میدان‌ژاله‌جنب کلانتری تلفن ۳٤۲۸۶_۳۷٤٤۱

(تبلیغات‌وگا) آ_۲۶۶۲۰

مؤسسه سانی منتشرکننده

ارزنده‌ترین کارت پستالهای رنگی از مناظر زیبای ایران

چاپ رنگی شده آمریکا

میدان ۲٤اسفنداول شاهرضا تلفن ٤۹۱٥۰

آ_۲۶٥۲۸ ۱_۲

آ_۲۶۶۸٤ ۱_۲

لهستان در برابر یک بحران تازه

کمبود خوارا بار و گوشت مشکل مهمی را برای مقامات مسئول لهستان ایجاد کرده است

Le Monde

سه سال پیش مردم لهستان بخود نوید میدادند که بادوی کار آمدن مجدد گومولکا سر انجام کشور آنها روی آزادی و وفور نعمت را خواهند دید . ولی پس از سه سال که از آن تاریخ می گذرد اکنون «کادوئی» به ملت لهستان داده میشود که بهیچوجه انتظار دریافت آنرا نداشت .

اخیرا کمیته مرکزی حزب کمونیست لهستان باذر نظر گرفتن اوضاع و احوال آن کشور تصمیم گرفت تسهیلاتی را که سابقا درنظر گرفته شده بود برای مدت مدیدی موقوف سازد .

از چند ماه پیش گزارش هائی که از لهستان می رسید آغاز بحران تازه‌ای دراین کشور را پیش بینی می نماید . دوز ۲۲ ژوئن گومولکا برای نخستین بار در جلسه کمیته مرکزی حزب کمونیست اعلام خطر کرد واظهار داشت که محصول کشاورزی کشور به تناسب احتیاجات مردم افزایش نمی یابد ، ولی دبیر کل حزب کمونیست لهستان در آن هنگام ادعا کرد که محصولات غذائی حیوانی بطور سریعی توسعه پیدا می کند. ولی اکنون مشاهده می شود که لهستان با بحران کمبود گوشت مواجه شده است .

گوشت خوك که تقریبا غذای ۸۰ در صد مردم لهستان را تشکیل می دهد نایاب شده‌وبا‌اینجهت خریداران برای بدست آوردن سایر محصولات غذائی هجوم آورده‌اند اما فروشگاه ها ومغازه ها ازاین مواد خالی شده است . سفته بازان و قاچاقچیان خواربار در بازار سیاه از این موقعیت استفاده کرده وبار دیگر در صدد پر کردن جیب خود برآمده اند .

افزایش جمعیت

اکنون باید دیدعلت کمبودگوشت وخواربار در لهستان چیست ؟درست است که جمعیت لهستان پیوسته در افزایش است (درسال ۱۹۶۵ جمعیت این کشور نسبت بسال ۱۹۵۸ سه میلیون و پانصد هزار نفر افزایش خواهد یافت) وهر یك از افراد لهستان اکنون خیلی بیش از ایام جنك گوشت مصرف می‌کنند (درسال ۱۹۵۸ هریك از لهستانی ها ۴۰ کیلو گوشت مصرف کرده اند در حالی که در سال ۱۹۳۸ میزان مصرفی آنها از ۱۹ کیلو تجاوز نمیکرد).

همچنین این نکته مسلم است که میزان دستمزد ها نسبت به سال ۱۹۵۶ - ۳۸ در صد بالا رفته است در حالی که میزان محصولات غذائی بهمان نسبت ترقی نکرده است و هم چنین باید اذعان کرد که مقامات لهستانی نمی توانستند با درنظر گرفتن کسر بودجه از خارج به خرید مواد مورد نیاز اقدام کنند ولی‌بحران فعلی تنها معلول این عوامل نیست .

بلکه اشتباه طراحان اقتصادی لهستان در این کار سهم به سزائی داشته است بی جهت نیست که شماره دامهای لهستان در سال ۱۹۵۹ به ۱۱ میلیون و دویست هزار راس تقلیل یافت . در حالی که درسال ۱۹۵۷ از ۱۴ میلیون و سیصد هزار راس تجاوز می کرد . روستائیان لهستانی با مقرراتی که دولت تعیین کرده بود هیچگونه علاقه‌ای به‌پرورش دام نشان نمیدادند و ترجیح میدهند که سیب زمینی های خودرا به‌کارخانه ها بفروشند تا آنکه آنهارا جلو خوکها بریزند .

یك عامل دیگر که دراین کار دخالت داشته بی علاقگی و عدم اطمینانی است که روستائیان لهستانی پس‌از کنگره سوم حزب‌کمونیست لهستان از خود نشان میدهند زیرا کشاورزان لهستانی اکنون دیگر یقین حاصل کرده اند که دولت سیاست اشتراکی کردن مزارع را همچنان دنبال خواهد کرد .

اکنون حزب کمونیست لهستان برای مواجهه بااین بحران اقدامات شدیدی به عمل آورده است . باین ترتیب که قیمت گوشت صدی ۳۵ افزایش خواهد یافت ده حالی که میزان دستمزد ها همچنان ثابت خواهد ماند قیمت خرید خوك از دهقانان ده درصد افزایش خواهد یافت ولی روستائیان باید تمام مالیات عقب افتاده خودرا به پردازند .

حزب کمونیست لهستان ازاین پس به شدت در امور اقتصادی‌نظارت خواهد کرد ولی این اقدامات باین زودیها به نتیجه نخواهد رسید .

(لوموند)

مقالات گزارشهای خارجی

خداوندگار جدید سوریه

انتصاب فلد مارشال عبدالحکیم عامر بحکمرانی‌کل سوریه تودهنی سختی بسیاسیون آن کشور است

THE TIMES

انتصاب فلد مارشال عبدالحکیم عامر به فرمانروائی سوریه ازلحاظ اداری کاملا قابل درك می باشد .

وقتی سوریه دوسال قبل به‌مصر ملحق شد و دو کشور ، جمهوری متحد عرب را بوجود آوردند دولت جدید می بایست با دستگاهی که کار با آن دشوار بود اداره میشد در سلسله مراتب دولتی ناصر در راس قرار داشت و زیر نظر وی سه معاون ریاست جمهوری انجام وظیفه میکردند که نخستین آنها فلد مارشال عبدالحکیم عامر بود . کابینه مرکزی این جمهوری شامل وزیرانی از دو کشور مصر وسوریه بود وهر یك از دو قسمت هیئت مجریه جداگانه داشت . این هیئت های مجریه دو اقلیم جمهوری‌متحد عرب با صوابدید شورای وزیران حکومت مرکزی بانجام وظیفه می پرداختند. ولی‌در حقیقت درجمهوری متحد عرب دو ناحیه خود مختار وجود داشت که با وجود تغییرات بعدی هنوز هم کم و بیش خود مختارند .

بهمین سبب ناصر پیوسته به مردی نیازمند بود که بتواند در اداره سوریه بوی اطمینان داشته باشد . چنین مردی نمیتواست‌کسی جز رفیق قدیمی دوران (افسران آزاد) ناصر یعنی فلد مارشال عبدالحکیم عامر باشد .

مقدمات حمله

اما این موضوع قابل بحث است‌که چراناصر اینروز هارا برای‌انتصاب وی برگزید . فلد مارشال عامر چند روزی به سوریه رفت و در سراسر آن کشور سفر کرد ، از واحد های نظامی بازدید بعمل آورد ومدارس را از نظر گذرانید .

جراید عراق بسرعت این سفررا وسیله حمله قرار دادند . آنها نتیجه گرفتند که‌علت اصلی‌انتصاب عامر دو چیز بوده است :

یکی آنکه عامر مامور شده‌است افسران وطن پرست سوریه را که مخالف مصریها هستند ومیخواستند کودتائی علیه مصر ترتیب دهند شدیدا سرکوبی نماید ، دیگرآنکه در میان ارتش‌و عشایر سوریه‌زمینه حمله تجاوزکارانه‌ای را علیه جمهوری عراق فراهم آورد .

ابزار اتهامات با اخباری‌که پیرامون تمرکز قوای جمهوری متحد عرب‌در مرز سوریه و عراق ودستگیری‌چند فردسوری حامل دینامیت در مرز که اخیرا در بغداد منتشر شده ارتباط دارد .

ادعاهای عراقی ها بطور خلاصه باین شرح می باشد :

ناصر که باایجاد سه آشوب و یك توطئه قتل نتوانسته است‌رژیم قاسم را براندازد تصمیم گرفته به قمار خطرناکتری دست زند .

تقریبا مسلم است که این اتهام حقیقت ندارد ولی‌در واقع موقعیت را وخیمتر می سازد .

برخلاف آنچه اکثر مردم گمان می کنند سوریه متحد عقب ماندهمصر بشمار نمی آید . فشار اصلی‌برای وحدت دو کشور توسط سران و توده مردم سوریه بعمل آمد چه سوریه مترقی ترین اعراب را در خود پرورش داده است . ولی‌پس‌از اتحاد این کشور ها دو عامل اصلی که‌وحدت را ممکن ساختند ، یعنی رئیس جمهور پیر سوریه شکری القوتلی و حزب بعث ،از صحنه کناره گرفتند .

دشمنان ناصر

قوتلی مدتی است بی سر وصدا زندگی میکند هرچند در بدووحدن دو کشور وی را پدر جمهوری‌سعد عرب لقب دادند . حزب بعث نیز نظر خودرا تغییرداد. بعضی رهبران بعث امروز دشمنان سوگند خورده جمال‌عبدالناصر بشمارمی‌آیند والحاق سوریه را به مصر منفور ترین اقدام میشمارند . گروه دیگری از آنها فرمان ناصر را در مورد انحلال حزب خود گردن نهادند گروه های دیگری‌نیز بعلل اقتصادی از اتحاد سوریه ومصر و تسلط مصریها ناراضی می باشند .

باتوجه باین وضع مشاهده می شود که ناصر چاره‌ای ندارد جز آنکه در سوریه هم مانند مصر تنها به ارتش متکی باشد .

مسلما ناصر حساب کرد ه‌است تنها فرد نظامی موثری که میتوند عناصر ارتش سوریه را وفا دار و مطیع‌نگاه داردفلد مارشال‌عبدالحکیم عامر می باشد ، چه‌از هنگام امضاء قرار داد اتحاد نظامی مصر وسوریه وی فرماندهی مشترك قوای این دو کشور را که‌امروز دواقلیم جمهوری متحد عرب را تشکیل میدهند بر عهده داشته است .

اما از لحاظ سیاسیون کشوری انتصاب این مرد به خداوندگاری سوریه در حکم تو دهنی سختی‌است به خودشان .

گمان میرود کهماموریت اصلی فلد مارشال عامر در اقلیم سوریه ایجاد سازمان «وحدت ملی» است که باید در آنجا نیز مانند اقلیم مصر تنها حزب قانونی باشد و برای اداره این منظم وسیله مناسبی شود .

تایمز

دکتر اقبال درمیان انشجویان ایرانی

(۲)

اعلیحضرت همایونی که دراینجا تشریف داشتند بعد از مراجعت اوامری صادر فرمودند که ما هم‌در اجرای آن اوامر ساعی هستیم تا وسائل رفاه و آسایش شما رافراهم کنیم .

... در چند ساله اخیر فعالیت شدیدی در ایران در همه قسمتها بظهور رسیده بطوریکه مثلا شماکه چندی است ازوطن دور هستیداگر بتهران مراجعت کنید آنجا را نخواهید شناخت.

در سال گذشته بطور متوسط‌هر روز یك کارخانه د رایران ایجاد شده است واین خود نشان میدهد که مردم اطمینان حاصل کرده‌اند و میدانند که ه‌دولت حاضر است‌با آنها همکاری کند در دو سه سال اخیر چند رشته راه آهن درایران شروع بکار نمود یکی راه آهن تهران مشهد و دیگری تبریزجلفا بود در بقیه قسمتها نیز فعالیت‌برای اتمام برنامه ها ادامه دارد و ما احتیاج مبرمی به متخصصین‌مختلف داریم مثلا در کشور بیش ازچهار هزار پزشك وجود ندارد درصورتی که مملکت احتیاج به بیست هزار طبیب دارد.امیدوارم‌با کمال‌دلگرمی به تحصیلات خود ادامه دهید تا بتوانید بزودی‌برای مملکت واجرای برنامه های مترقی تحت توجهات شاهنشاه افراد مفید و سودمندی باشید.

بعد از سخنرانی آقای دکتراقبال آقای رزم‌آرا یکی دیگر از محصلین ایرانی مقیم پاریس مشکلات دانشجویان را بعرض رسانید و سپس ورقه‌ای را تقدیم داشته اظهار داشت ای ن‌خلاصه تقاضای دانشجویان است.

آقای نخست وزیر به بیانات‌خود افزودند این دولت شاید اولین دولتی باشد که با تمام وزراباقصی نقاط کشور برای رسیدگی بدرددل مردم مسافرت میکند ما همیشه‌برای شنیدن درددل مردم و حل‌مشکلات آماده‌ایم شما اگر قادر به رفع احتیاجات مردم‌نقاط‌دور افتاده‌کشور خود هستید و فقط مادیات را برای رفع حوائج ضروری زندگی بخواهید آغوش مردم برای‌پذیرفتن شما باز است.

پس از آن آقای دکتر اقبال با یك یك دانشجویان صحبت‌کردند در این موقع خانم فریده مدرس شمه‌ای درباره حقوق زنان اظهار داشت که بسیار مورد توجه قرار گرفت.

کالیفرنیا ـ خبرنگار اطلاعات

مبارزه جهانی باعفریت بیسوادی

بنگاه جهانی مبارزه بابیسوادی درسه‌ماهه اول سال ۱۹۶۰ فعالیتهای خودرا درایران شروع خواهدکرد ـ این بنگاه باسرمایه واعانه مردم آمریکا اخیرا ایجاد شده‌است ـ هدفهای این‌بنگاه بسط فرهنگ درجهان ومبارزه با عفریت بیسوادی میباشد

آقای‌دکتروارسته‌که‌بدعوت دولت امریکا از دانشگاه های مختلف آنکشور دیدن می‌نماید توفیق بزرگی در جلب مساعدت بنگاه جهانی مبارزه با بیسوادی بدست آورده است

هفته گذشته آقای دکتر وارسته بدعوت آقای « هیگمان » رئیس بنگاه جهانی مبارزه با بیسوادی در کالج معروف لوزان راجع به‌دودمان پهلوی و اوضاع مترقی فعلی ایران برای دانشجویان و اساتید سخنرانی نمود.

بنگاه جهانی مبارزه با بیسوادی سازمان جدید و نیرومندیست که اخیرا بوجود آمده و مدیر عامل آن آقای هیگمان یکی از ثروتمندان معروف واز اشخاص‌خیر و نوعدوست است وی درگذشته مسافرتی به‌ایران کرده است . این بنگاه با سرمایه واعانه مردم امریکا اداره میشود .

اولین میدان مبارزه

اعضاء این بنگاه که اکثرا همان اعضاء « روتاری کلو پ»وروحانیون هستند پس از سخنرانی آقای‌دکتر وارسته تصمیم گرفتند اولین کشوریکه بعد از امریکا در آتیه خیلی‌نزدیك میدان مبارزه بابیسوادی واقع خواهد شد ایران باشد. این بنگاه با اسلوب بدیعی بوسیله تلویزیون و فیلم و تجهیزات دیگر در اسرع اوقات خواندن و نوشتن را می‌آموزد.

بنگاه جهانی مبارزه با بی‌سوادی سازمان جدید التاسیس است و اجازه فعالیت آن امسال بما اعطا گردید ما فعلا مشغول تهیه وجمع آوری پول برای توسعه برنامه های خود در امریکا و اجرای آن در ممالك خارجی هستیم و البته برای این منظور یکی از ممالك‌خاورمیانه را نیز در نظر داریم . طریقه عملی که ذیلا شرح داده میشودطریقه‌ای است که ممکن الاجرا بنظر میرسد.

در مراکز پرجمعیت

ما نامه ای به آقایان نخست‌وزیر ووزیر فرهنگ شما نوشته و به‌آنها اطلاع‌خواهیم داد که بنگاه جهانی مبارزه با بیسوادی ایران را بعنوان از اول ژوئن ۱۹۶۰ بشرط اجازه و موافقت دولت شاهنشاهی باهمکاری آقای دکتر وارسته با نصب دستگاه های تلویزیون و سایر تجهیزات لازم مبارزه بابیسوادی را درایران بدست ایرانیان شروع خواهد کرد و البته در آغاز کار مبالغ هنگفتی خرج نصب دستگاههای مخصوص وتربیت متخصصین فنی‌خواهد شد. هدف این بنگاه فقط بسط فرهنگ در جهان و مبارزه با عفریت‌بیسوادی است و هیچگونه هدف سیاسی ندارد.

شرائط و چگونگی این کمك در نامه آقای هیکمن مدیر عامل‌بنگاه که بعنوان آقای دکتر وارسته‌نوشته شده خلاصه و باحذف مقدمه بشرح زیر میباشد :

سازمان جدید التاسیس

بنگاه جهانی مبارزه با بیسوادی‌یك سازمان جدید التاسیس است و اجازه فعالیت آن امسال بما اعطا گردید ما فعلا مشغول تهیه وجمع آوری پول برای توسعه برنامه های خود در امریکا و اجرای آن در ممالك خارجی هستیم و البته برای این منظور یکی از ممالك‌خاورمیانه را نیز در نظر داریم . طریقه عملی که ذیلا شرح داده میشودطریقه‌ای است که ممکن الاجرا بنظر میرسد.

در مراکز پرجمعیت

ما نامه ای به آقایان نخست‌وزیر ووزیر فرهنگ شما نوشته و به‌آنها اطلاع‌خواهیم داد که بنگاه جهانی مبارزه با بیسوادی ایران را بعنوان

خبرنگاران اطلاعات در خارجه گزارش میدهند

اولین مملکت خارجی برای اجرای برنامه های‌فرهنگی خود انتخاب کرده است . برنامه ما عبارت‌خواهد بود از تاسیس سه تا شش‌ایستگاه تلویزیون در مناطقی از ایران که جمعیت آن بیشتر و متراکم تراست متصدیان لازم برای اداره‌این‌ایستگاه ها بکار گماشته خواهند شد و یك برنامه اولیه تدریس‌زبان فارسی به افراد بیسواد آغاز خواهد گشت. البته این متصدیان باید همه ایرانی بوده و تحت سرپرستی بنگاه تامدت پنج سال انجام وظیفه نمایند .

در صورتیکه مقامات ایرانی یا مقامات بنگاه صلاح بدانند این مدت ممکن است تمدید گردد .

هزینه تاسیس و نگاهداری این ایستگاهها و استخدام متصدیان لازم برای مدت پنج سال بعهده بنگاه خواهد بود البته در صورت موفقیت ممکن است بتعدادایستگاه ها اضافه شود .

دعوت بامریکا

ضمنا از آقای وزیر فرهنگ و یکنفر شخص صلاحیتدار دیگری که ایشان در نظر داشته باشند دعوت خواهد شد که برای یك دوره مذاکره و مشاوره سی‌روزه

بقیه درصفحه‌چهاردهم

باتائیدات خداوند متعال

بانك ایران و خاورمیانه

افتتاح

شعبه بازار

خودرا در

خیابان خیام چهارراه گلوبندك

روبروی وزارت بهداری

در تاریخ

چهارشنبه پنجم آبانماه ۱۳۳۸

باطلاع میرساند

تلفن ۲۸۴۴۷ـ۵۲۹۹۴

برای اطلاع پزشکان محترم

Transpulmine Homburg

ترانسپولمین «شربت- آمپول- پماد»

محصول لابراتوار داروسازی همبورك آلمان

وارد ودرکلیه داروخانه‌های‌کشور موجوداست

مخابره تلفنی

موجب صرفه جوئی وقت است

مخابره بین ۱۰ نفر کارمنده‌مثل مخابره بین ۱۰۰۰۰ نفر کارمند قابل‌اهمیت است . مخابره میتواند همه چیزرا تامین کند جز اینکه شخصی را که با او صحبت میکنید بداخل اطاقتان بیاورد . هر موسه‌ای هر قدر کوچك باشد اگر بین افراد آن در داخل موسسه مخابره صورت گیرد کارها سریعتر انجام میگیرد . از وقتی که باید صرف انجام ملاقات شود صرفه جوئی میشود و بدینترتیب حاصل کار بیشتر میگردد

مخابره در داخل یك موسسه

نشان دهنده مترقی بودن آن‌موسسه‌است

Automatic Telephone & Electric Co. Ltd.
England

نماینده خاورمیانه صندوق پستی ۱۰۳۶ ـ بیروت لبنان

نماینده انحصاری‌درایران‌شرکت‌مهندسی‌برق ایران

۱۱۶ خیابان شاه تهران تلفن ۴۷۴۸۷

امشب در سینما متروپل

گنجینه های مفقود

یك شاهکار تمام‌رنگی پرآنتریك کمپانی معظم پارامونت

باشرکت : چارلتون‌هستون ـ توماس‌میشل

الکتروپمپ ادور EDUR ساخت آلمان

باصدسال سابقه وحسن شهرت امتحان خودرا بخوبی داده وتنها تلمبه‌ای است که بابرق ضعیف بخوبی کار میکند

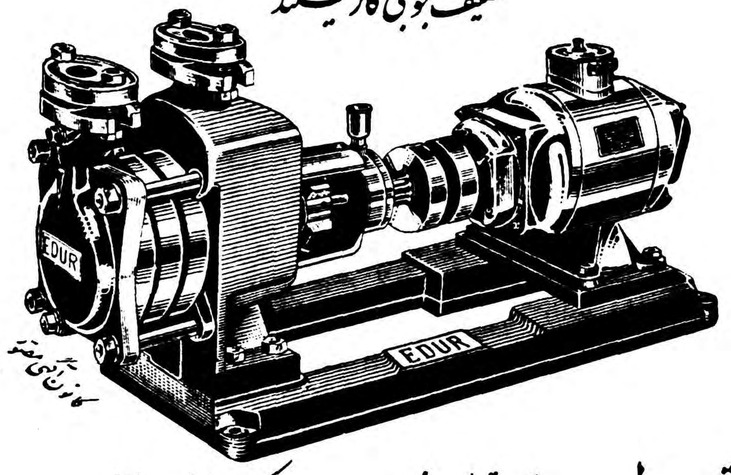

الکتروپمپ ادور بقدر تهای از ½ اسب بالا یک فاز و سه فاز موجود است

نماینده انحصاری شرکت تهرانشهر محدود ـ تهران خیابان سعدی تلفن ۲۴۳۵۳-۳۰۲۱۱۵

نمایندگان شهرستانها کاشان: آقای محمد فروغی مشهد: آقای حاجی علی اکبر وحدتی ـ زاهدان: آقای میرزا علی حدادزاده شیراز: خیابان زند الکتروسرویس آقای عباس نیك اختر ـ یزد: خیابان شاه آقای حاجی علی حدادزادگان آبادان: شرکت سهامی جنوب

عبور از پنج قاره

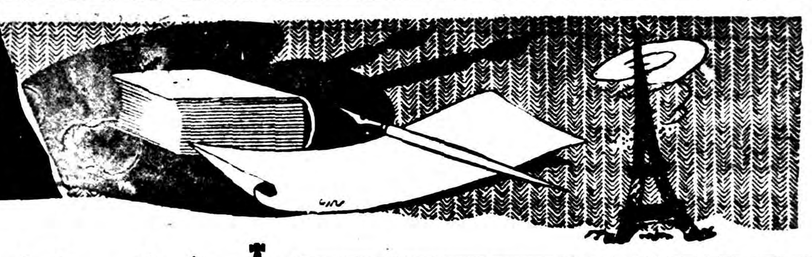

فرهنگ خانواده

سخن روز

دختر خود را به «تیتر» ندهید

برای خانواده‌های ما عنوان مرد مهم‌تر از صلاحیت او است

القاب و عناوین همواره در جامعه ما نقش اساسی داشته اند . پیش از مشروطیت برای یك فرد عادی آموختن عناوینی که برای اعضای طبقات مختلف اجتماعی ایران از درباری و اداری و اهل‌علم و کاسب و بازاری و حتی مردم خرده پا و دهقانان بکار میرفت کار آسانی نبود . اگر کسی در روزگار ما بفکر جمع‌آوری این القاب و عناوین بیفتد یکی از جالب ترین مطالعات اجتماعی خواهدبود .

پس از جنبش مشروطه و خصوصا از شروع‌دوران جدید تاریخ ایران تمایل به‌ساده‌کردن آداب و رسوم قوت گرفت و بسیاری از عناوین سابق‌لغو شد . ولی عشق به لقب‌و عنوان در نهاد ملت مابر جای بود و تقریبا بلافاصله القاب جدیدی جانشین عناوین سابق شد . منتها اگر درگذشته القاب موقعیت اجتماعی اشخاص را معین می ساخت این بار معرف میزان تحصیلات آنها بود .

شاید بسیاری از خوانندگان آگاه باشند که در اروپا بکار بردن عناوین‌دکتر و لیسانسیه و امثال آن بسیار نادر است و در بعضی کشورهای اروپائی اساسا اشخاص درجات تحصیلی‌خود راپیش از نام خود ذکر نمی کنند . ولی‌مادر کشور خود مراتب تحصیلی‌را جزءاسامی خود ساخته‌ایم و مخصوصا کلمه دکتر و مهندس در گوشهایمان طنین سحرانگیزی دارد . اینست که هرچه ، در سابق دوله و سلطنه و ملك و دیوان و .... داشتیم امروز دکتر ومهندس داریم‌وبدبختانه کار به آنجا کشیده‌است که‌حتی‌دانشجویان دوره‌های عالی‌خود را ناگزیر به استعمال‌لفظ دکتر و مهندس می بینند و یك سفر یکساله باروپا کافی است که شخصی را باین عناوین مفتخر و از مزایای قانونی آن بهره مند سازد .

اما از این مزایای قانونی هیچ یك جالب تر از تسهیلی نیست که در کار تشکیل خانواده این صاحبان عناوین یا مدعیان آنها بوجود می آید .

درهای خانواده ها برروی هرکس که «تیتر» ی در آغاز نام خود دارد گشوده است . ممکن است سو بسا هم اتفاق می افتد ـ یـك «دکتر» یا نظائر او در صلاحیت اخلاقی و حتی علمی کمتر ازاشخاص فاقد این «تیتر» باشد ، ولی صلاحیت اخلاقی و علمی در نزد ماچندان اهمیتی ندارد .

این جلوه ای از سراسر اجتماع ما است که بظاهر امور دلخوش می کند و چندان دردند حقایق نیست . باوجود این کمتر کاری را در زندگی می توان یافت که باندازه ازدواج‌با حقایق سرو کارداشته باشد . زیرا در زندگی زناشوئی است که هرظاهرسازی و ظاهر پرستی سرانجام پایان می پذیرد .

عنوان دکتری داماد یك خانواده هم مانند میزان میزبه عروس از اسباب مهم حیثیت آن خانواده است . ولی هردو از لحاظ خوشبختی آینده زن و شوهر جوان در یك پایه قراردارند .هردو ظواهری هستند که اگر مبنای واقعی نداشته باشند بی ارزش می شوند .

قدر و قیمت سواد و معلومات را در انتخاب شوهر و داماد دانستن نشانه دور اندیشی است . سواد ومعلومات نه فقط‌تضمینی برای رفاه آینده خانواده بشمار میرود نشانه ای از یك شخصیت پرورش یافته است که زندگی را آسان می سازد . سختگیری خانواده ها در مورد پایه تحصیلی مردی که خواستار دخترشان میشود امری بجا است . سرمایه ای بهتر از این برای مرد نمی توان یافت .

مسئله در این است که معلومات رابا عنوان و «تیتر» نباید اشتباه کرد .

دقت در روحیات و طرز رفتار و پایه اخلاقی مرد مورد نظر بیش از ورق زدن کارنامه ها و دانشنامه های او برای سعادت آینده دختر اهمیت دارد .

ارزش ویتامینها ومواد غذائی دربدن

هر مادری وقتی به پزشك میرسد اولین سئوالی که میکند در مورد ارزش سبزیجات و میوه‌ها برای‌ویتامین بدن است .

بطور کلی هر مادری در مورد فعالیت و تاثیر شدید سبزیجات و میوه‌های تازه دچار اشتباه است و بنحو کامل از عمل آنها اطلاع ندارد. برای اینکه ذخیره غذائی‌سبزیجات ومیوه ها را بدانیم لازمست که مقدار مواد غذائی هر میوه و سبزی را تشریح کنیم :

ویتامین آ ـدر سبزیجات و میوه هاو شیرینی‌جات و همچنین درعصاره میوه‌ها وجود دارد .

در سیب زمینی نیز بیش از لوبیاسبز ویتامین آوجود دارد .

ویتامین آ و د ـ این ویتامین‌بمقدار زیاد در هر نوع ماهی وجود دارد.

ویتامین ب : این ویتامین درکندم وجود داشته و بنابر این نان‌دارای مقدار کافی از این ویتامین است.

سالواتور کازیمودو برنده جائزه ادبی نوبل ۱۹۵۹

شاعری که صدای‌او تنها پس‌ازسقوط فاشیزم بجهانیان‌رسید

این‌کشورها تاکنون موفق بدریافت جائزه ادبی نوبل شده‌اند

امسال برخلاف سال گذشته توزیع جوائز نوبل جنجال سال گذشته را همراه نداشت سال قبل درهمین موقع بودکه پاسترناك‌نویسنده‌روس بمناسبت‌ارخود دکترژیواگو موفق بدریافت جائزه ادبی نوبل گردید و از سر وصدائی که این انتخاب آکادمی سوئد بهمراه داشت کم وبیش اطلاع یافتیم .

در حقیقت از مدتی قبل معلوم بود که برنده جائزه ادبی‌نوبل ۱۹۵۹ سالواتور کازیمودوشاعر ونویسنده مشهور ایتالیائی است .

سالواتور ۵۸ سال دارد و در سیراکوس از یك فامیل سیسیلی بدنیا آمده است وی در ابتدای کار شغل مهندسی را پیشه ساخت ودر اداره راه وساختمان استخدام گردید وسراسر ایتالیا را زیر پاگذاشت.

سالواتور کازیمودو سپس در میلان اقامت گزید و به فرا گرفتن زبانهای کلاسیك اشتغال ورزید.

ماهها میگذشت و سالواتور روز بروز از حرفه دوران جوانی فاصله بیشتری پیدا میکرد و به شعر و ادبیات و موسیقی علاقه بیشتری‌پیدا میکرد .

سالواتور بزودی درکنسرواتوآر موزیك بشغل معلمی پرداخت وهنوز هم این سمت را در دست دارد اشعاری که سالواتور کازیمودو سروده است پر مغز و از احساس شاعرانه لبریز است .

درپنج کتاب

کازیمودو در سرودن اشعار خود از اصول کلاسیك پیروی کرده و در هر کلمه آن تجارب زندگی امروزه ما دیده می شود .

اندره استرلینك منشی دائمی آکادمی سوئد هنگام اعلام برنده جایزه ادبی نوبل ۱۹۵۹ گفت «اشعار سالواتور کاز یمو دو هـرگـز تنها جنبه ملی ندارد بلکه از مرز های میهنش عبور کرده ودر سراسر عالم پیچیده است .

وی‌اضافه کرد اشعار سالواتور کازیمودو درسالهای ۵۰-۱۹۴۰سروده شده و وی از فامیل مراویا وویتورینی میباشد که از نسل نویسندگان وشعرائی هستند که اشعار وصدای آنها تنها پس‌از سقوط فاشیزم به گوش‌جهانیان‌رسیدهاشعارکازیمودو در پنج کتاب به ترتیب در سالهای۱۹۴۲، ۱۹۴۷، ۱۹۴۹، ۱۹۵۶ و۱۹۵۸ چاپ ومنتشر شده سالواتور کازیمودو از دوران فاشیزم و جنك جهانی دوم خاطرات درد ناکی دارد ودر تمام اشعارش مبارزه ملت ایتالیائی را علیه مرك و گرسنگی متجسم ساخته است .

از پانزده سالگی

پس‌از آنکه خبر تعلق گرفتن جایزه ادبی نوبل ۱۹۵۹ به سالواتور کازیمودو رسید وی در منزل محقری که در میلان (ایتالیا) ساکن‌است روزنامه نگاران و عکاسان را با خوشروئی پذیرفت در اطاق کار سالواتور کازیمودو تابلو های ۵ از بتهوون وموزار و شعرای مشهور جهان به چشم می خورد .

سالواتور کازیمودو به‌مخبرین‌گفت آشنائی من باجهان شعر و ادب از سن پانزده سالگی شروع شد ودر این سن بود که من اولین بار احساس خودم را نسبت به شعـر سنجیدم‌اولین‌اشعارمن‌درنوکالونارا سروده شدوآن زمانی‌بود که من در عنفوان جوانی بودم.

از میان تلگرافهای تبریکی که برای سالواتور کازیمودو ارسال گردیده‌تنهاتلگرام پدر۹۱ ساله‌اش وی‌را بیش از همه خوشنود ساخته و تحت تاثیر قرار داد پدر سالواتور در جزیره سیسیل زندگی میکند .

سالواتور کازیمودو هنوز نمیداند که برای دریافت جائزه ادبی نوبل ۱۹۵۹ شخصا به استکهلم سفر خواهد کرد یانه زیرا تصمیم وی بستگی به سلامتی او و نظر اطباء دارد.

۱۹۰۶

اولین بار که‌ایتالیا موفق به‌دریافت جائزه ادبی نوبل گردید در سال ۱۹۰۶ بود و گیو چوکار دوچی (۱۹۰۷ ـ ۱۸۳۵) برنده آن بود. سپس در سال ۱۹۲۷ گراچیادلدا (۱۹۳۶ـ۱۸۷۵)موفق‌بدریافت‌جائزه ادبی نوبل گردید وافتخار دیگری برای ایتالیا تحصیل کرد .درسال ۱۹۳۴ لوئیجی پیراندلو (۱۹۳۶ـ ۱۸۶۷) نیز مجددا جائزه ادبی نوبل را برای ملت ایتالیا بدست آورد .

کشورهائیکه تاکنون موفق بدریافت جایزه ادبی نوبل شده‌اند

نام کشور	تعداد جایزه
فرانسه	۹
انگلستان	۶
آلمان	۵
آمریکا	۵
سوئد	۵
ایتالیا	۵
نروژ	۳
اسپانیا	۳
دانمارك	۳
لهستان	۲
سوئیس	۲

بلژیك وهند وایرلند و فنلاندوشیلی وایسلند هریك یك بار موفق‌بدریافت‌جایزه ادبی نوبل شدند .

شوروی دوبار موفق بدریافت‌جائزه ادبی نوبل گردید ولی هربار با جنجالی همراه بود . یك مرتبه درسال ۱۹۳۳ که‌برنده آن ایوان‌ـ بونین نویسنده روسی در فرانسه اقامت داشت وبار دوم درسال ۱۹۵۸ بود که بوریس پاسترناك از قبول جائزه خود داری کرد.

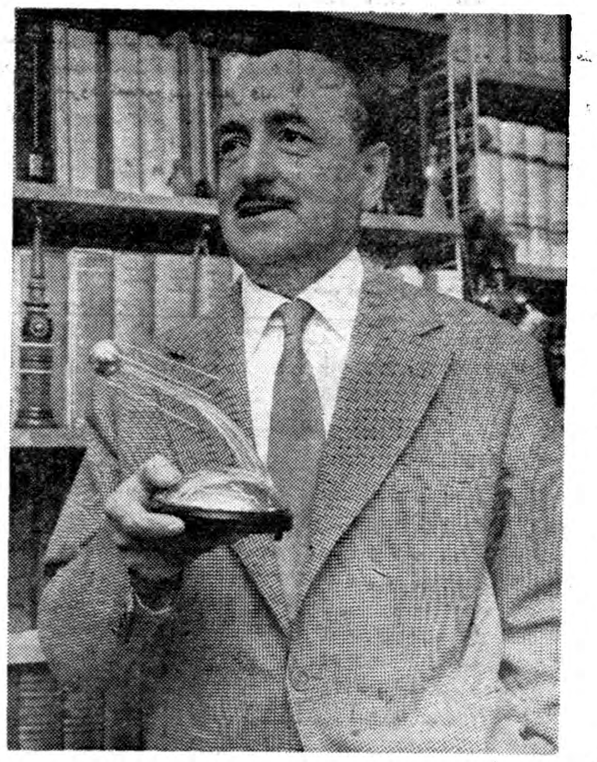

سالواتورکازیمودو برنده جایزهٔ ادبی نوبل ۱۹۵۹

مهمترین عمل جراحی سالهای اخیر

بایك عمل بزرك جراحی دوقلوهای آمریکائی ازهم جداشدند

هفته گذشته در ایالت ایداهو امریکا یك عمل بی سابقه جراحی که از هر نظر جالب بود صورت گرفت. این عمل جراحی بر روی‌دو نفر نوزاد دوقلو که از ناحیه سینه و شکم بهم چسبیده بودند انجام‌شد.

خانم کارول استابل فیلد پس از وضع حمل صاحب دو دختر زیبابنام ژینت و ژینت گردید ولی این دو نوزاد بوسیله یك زائده پوستی‌که ظاهرا ارتباطی با اندامهای داخلی نداشت بهم متصل بودند .جراحان بیمارستان پورتلند ایداهو تصمیم گرفتند که بایك‌عمل جراحی این دونوزاد را از یکدیگر جدا کنند. آزمایش های مقدماتی صورت‌گرفت و پس از عکس برداریهای دقیق بوسیله اشعه ایکس معلوم شدکه دستگاههای جهاز هاضمه و کلیه و کیسه صفرای آنها از یکدیگر جدا میباشد. ولی خون از بدن‌یکی بدیگری جریان داشت و مقدارآن ۴۳ در صد بود. در جریان عمل‌چهار جراح و دو دستیار و چند پرستار حضور داشتندو وسائل جراحی‌عبارت بودند از یك دستگاه قلب‌مصنوعی برای رساندن خون به بدن نوزادان در موقع عمل و ریه مصنوعی‌برای رساندن اکسیژن به ریه این دو کودك. جراحان سینه و شکم آنها را شکافتند. قلب یکی از آنها به اندازه طبیعی بود ولی قلب نوزاد دیگر در یك کیسه چربی قرار داشت . کبد های آنها بهم چسبیده بود ولی شریانهائی که به‌کبد می آمدند از هم مجزا بودند .جراحان زائده چربی را شکافته و قلب‌نوزاد را بیرون آوردند و با یك عمل بسیار دقیق کبد ها را از هم جدا نمودند. در جریان عمل ۷۵ رك کوچك قطع شد ولی‌صدمه‌ای به نوزادان وارد نیامد. آخرین مرحله عمل جدا کردن زائده‌ای بود که دو نوزاد را بهم متصل میکرد .عمل جراحی پس از چهار ساعت و نیم تمام شد و نوزادان دوقلو اکنون سالم و بانشاط میباشند و دستگاه های بدن آنها بخوبی به فعالیت عادی خود ادامه میدهند.

دیروز امروز

امشب از نیویورك

شبهای انتظار

یکبار دیگر در ظرف یکی دو روز اخیر در مطبوعات خواندید که کاریل‌چسمان بزهکار پرسرو صدادرآستانه جلوس بروی صندلی‌برقی با یك حکم تعلیق مجازات اجازه یافت که چند روز دیگر نیز علاوه بر یازده سالی که از عمر محکومیت او می گذرد در دنیای زندگان باقی بماند . یازده سال زندگی بین زمین و آسمان مسئله جالبی است. ولی آیا این تردید و کش و قوس قضائی مجتبی‌است که در حق یك بزهکاربعمل می آید یا شکنجه ایست که علاوه بر حکم دادگاه‌باو تحمیل می گردد ؟ محافل قضائی آمریکا ظاهرا در میان این کلاف سردر گم دچار ناراحتی خاصی شده اند. اظهار عقیده های گوناگون از هر طرف بگوش میرسد. چند روز پیش یکی‌ازوکلای مشهور اروپائی خطاب به همکاران آمریکائی خود ضمن نامه سرگشاده ای نوشته بود :

«من نمیدانم آیا کاریل چسمان مستحق مرك است یانه ، ولی حرف من‌اینست که طرز اجرای قانون در آمریکا شاید خیلی عادلانه است اما از نظر روحی‌برای محکوم تعب آور است ...

یکی از وکلای نیویورك پاسخ داده است که با این طرز کار لااقل خطر یك اشتباه قضائی از بین‌میرود. شاید ، ولی عده ای هم معتقدند :

«اگر کاریل چسمان یازده سال پس از محکومیت‌خود اعدام شود ، باید قبول کرد که این خود یك اشتباه قضائی انکار ناپذیری‌خواهد بود : اشتباه برای یازده سال تخلف از مجازات‌یك گناهکار ...

واین ماجرا هنوز دنباله دارد .

ازپنج قاره

ستاره شیطان واسب‌آرام

عکس صفحه

دانی روبی «ستاره شیطان» سینمای فرانسه برای اینکه در فیلم «بلبلی چهچهه میزد»که توسط ربرت‌لامورو تهیه شده بتواند نقش یك سوار کار را بازی کند بر چندین اسب سوار شد تا اینکه بالاخره «رکسیا» آرام ترین اسب ها جهت او انتخاب شد .

در این عکس دانی روبی را با اسب آرامش مشاهده میکنید .

دانشگاه توسعه پیداکند

یادانشجویان راجهت تکمیل معلومات بخارجه اعزام دارند؟

این عنوان بحث جدید ما در ستون کرسی آزاد است که بعلت تراکم مطالب چند روزی موفق بادامه آن نشدیم .

نامه های رسیده از شماره آینده درج‌می شود .

سوگند

اثر: لابارون اورسی

ترجمهٔ: ا. پ

ـ۲۴ـ

دلاتور تضرع‌کنك اورادریافت .لحظه‌ای چشمهارابست . گوئی می‌خواست برای همیشه تصویر محبوبهٔ گمشده خودرابراند . عاقبت بخود آمد و بطرف دختر عمویش برگشت و بالحن سردی گفت :

ـآنماری این کاغذ رابمن بده شاید خط آنرابشناسم .

آنماری بدون اینکه چهره ژولیت راکه‌آنچه میخواست بداند در آن خوانده بودازنظر دور کند آهسته جواب داد :

ـ حالا دیگر لازم نیست .

سپس دست رابازکرد. کاغذ مچاله شده برزمین افتاد .

دلاتور خم شد وآنرا برداشت وباز کرد. پشت وروی آنرا نگاه کرد وباتعجب گفت:

ـ روی این کاغذ چیزی نوشته نشده است. پشت ورویش سفید است

ـ آنماری گفت :

ـ نه، هیچ چیز نیست جز اقرار بیك خیانت.

ـ آنماری، کاری که‌کردی بسیار زشت است .

ـ شاید .ولی من واقعیت راحدس زده بودم وباین وسیله خواستم مطمئن شوم که‌اشتباه نکرده‌ام.

خداوند بمن راهی نشان دادکه‌دراین قضیه ذهنم روشن‌شود و در عین حال شماراهم‌روشن کنم .

ـ آنماری، در این لحظه هرچه کمتر از خداوند حرف بزنی بهتر است . خواهش میکنم پیش مادرم برو، فکرمیکنم به کمك تو احتیاج داشته باشد .

آنماری دستور پسرعمویش را اجرا کرد . بطرف خانم سالخورده که تاثرات و هیجانهای پیاپی اورا ازپا انداخته بود رفت .

خوداونیز عکس العمل این ضربت رابسختی احساس میکرد. چندلحظه قبل باآندیشه خواری وخفت رقیبی که‌عشق پسرعمویش را از او دزدیده بوداحساس شعفی‌فوق‌العاده کرده بود.حسادت برای رسیدن باین هدف او را راهنمائی کرده بود و اکنون که حیله‌اش ثمر خودرابیار آورده بود، اکنون که‌کمر پل زیر بارغمی جانگداز خم شده وژولیت خوار وسرافکنده بود بایستی لذت موفقیت را میچشید .

باوجود این از پیروزی خود اندوهی بی‌پایان حس میکرد از دور تماهی به‌پسر عموی خود انداخت وناگهان بگریه افتاد. زیرابخوبی متوجه شد که باروشن کردن ذهن او بیرحمانه قلبش راشکسته است .

آثار قدرت وارادهای‌که همیشه درچهره مردانه دلاتور آشکار بودازمیان رفته بود. درچشمهای سیاهش دیگر شعله ای نمیدرخشید. خاموش بانگاهی ثابت وبیحالت برجا ایستاده بود بنظر میرسیدکه ناگهان پیرشده است . بلااراده قطعه کاغذی راکه آرزوهای شیرینش رابرباد داده بود در دست میگرداند وبر میگرداند .

«آنماری» شال خانم دلاتور را که بر زمین افتاده بود دوباره روی‌دوشش انداخت وباآه حزن آلودی زیر لب گفت :

ـ چقدر دوستش داشت !

ژولیت کلمه ای برزبان نیاورده بود. بادل مرده ومغز سنگین برجاخشك شده بود در او جز نگاه خیرماش که به دلاتور دوخته شده بود هیچ اثری‌از حیات دیده نمیشد.

دلاتوررا نگاه میکرد وآثار احتضار روح اورا برچهره غم زده اش‌میدید: شگفتی این کشف، خستگی وکوفتگی حاصل ازاین ضربت شوم واکنون ، این خمودگی‌که به سکون وسردی مرك شبیه بود.....

حتی یك لحظه درچهره اواثری ازنفرت یاتحقیر ندید .

اما خوداو، روحش چون صحرای ساکت وخاموشی شده بود. کم‌کم‌دید که این مرد باراده بخود می‌آید پیدا بودکه باناامیدی شدیدی‌که‌تمام وجودش رادرخود غرق کرده است مبارزه میکند. حرکت انگشتهایش منظم تر و سنگین ترشد، قد خمیده اش‌راست شد. خاطره نگرانیهای دیگر، مشغولیات فکری دیگری جز گرفتاریهای خوداو کم‌کم کمکش میکردکه بارسنگین غم خودرا بلند کند. کیف چرمی رابیاد آورد وازخود پرسید که ژولیت بچه منظوری کیف راپنهان کرده بود . تالحظه کشف آنرا بتاخیر میندازد .

فکریك تغییر عقیده دردختر جوان واینکه اکنون میخواهد اورا نجات دهدبه ذهنش نرسید. جزیك چیز نمی‌اندیشید وآن این بودکه ژولیت از ابتدا ناانتهی بااو بازی کرده است. وقتی خودرا تحت حمایت او قرارداده وقتی اعتراف عاشقانه اورا شنیده است، ومخصوصا چند لحظه قبل وقتی‌با نگاه ورفتار خود بعشق اوپاسخ موافق داده‌است بااوبازی کرده است .

وقتی خاطره‌آن لحظه دیوانگی لذتبخش بمغز پردردش آمد، عاقبت چشم بلندکرد وژولیت رانگریست.درنگاه اوچنان ملامت وغم بهم آمیخته بود که «آنماری» از گوشه سالن برق آنرا دید و قلبش از ترحم شکست

ژولیت هم‌این نگاه رادیده بود .

کمی بخود آمدو حالت خشکی وجمود بدنش ازمیان رفت‌کم‌کم‌زانوهایش خم شد. درمقابل دلاتور بزانو افتاد وسر قشنگش زیربار سنگین گناه و پشیمانی خم شد .

فصل شانزدهم

دلاتور حرکتی بطرف ژولیت نکرد .

وقتی صدای پاهای سنگین «مرلن» ومامورین اودرراهرو بلند شد دختر جوان آهسته ازجا برخاست. درمقابل همه باخواری وخفت پشیمانی خویش راظاهر کرده بود. درعین حال صمیمانه باعشق پرشوری‌که ددلل محبوبش بوجود آورده واکنون آنرا برای همیشه برخاك نیستی میدیدودعای ابدی کرده بود. حالادیگر کاری نداشت وبرای تحمل عقوبت‌آماده بود.

خلقش تنك بود . لباسش غبار آلوده و زلفش در پیشانی ریخته بود .

«مرلن» وارد سالن شد . جستجوی طولانی او در خانه نتیجه‌ای نداده بود.

بعلت فقدان مدرك ، نمیتوانست «دلاتور» راپای گیوتین بفرستد ولی در نظر داشت که انتقام عدم موفقیت خودرا ازنویسنده نامه بگیرد .

ژولیت با اولین نگاهی که باو انداخت آنچه میخواست بداند دانست : مرلن در اطاق او جستجو کرده و باقیمانده کاغذهای سوخته را یافته بود . حالا چه میخواست بکند ؟ دختر جوان به آسانی به‌نیت او پی برد . از نگاه تحقیر و تمسخر او فهمید که قصد توقیفش را دارد.

دلاتور باورود «مرلن» و مامورین او نفس راحتی کشید .

این سکوت دردناك برایش غیر قابل تحمل شده بود . دیگرنمی توانست زنی را که تا چند لحظه قبل دیوانه وار دوست داشت نزدیك‌خود ببیند . دیدن این شبح سفید که جلوی پایش زانو زده بود برایش عذابی جانگداز و تمام نشدنی بود . بازگشت «مرلن» و مامورین خشن او برای دلاتور در نجاتی بود که برویش بازشد .

«مرلن» وقتی بطرف دلاتور برگشت دیگر آن نگاه زننده تمسخر را نداشت . حتی سعی کرد بالحن دوستانه‌ای حرف بزند :

ـهمشهری ـ نماینده ، باید خبر خوشی بتو بدهم . در خانه‌ات‌هیچ چیزی پیدا نکردیم که بتواند مارا در وفاداری تو به جمهوری به شك بیندازد . باوجود این من دستور دادم که حتی اگر دلیلی علیه تو بدست نیامده باشد ترا بحضور اعضاء «کمیته نجات ملی» ببرم چون مدرکی بدست نیامده بعداز یك ملاقات باهمکار ژانت در «کمیته»کارت تمام میشود و به خانه برمیگردی .

«مرلن» سکوت کرد . بادقت دلاتور را نگاه میکرد . امیدوار بود که در آخرین لحظه از رفتار و گفتار او به مدارك پنهان راهی بیابد . یك برق شعف در نگاه یایك نفس راحت کافی بود که از مجرمیت مردی که مورد نفرتش بود اطمینان پیدا کند .

ولی در چهره دلاتور اثری از تعجب یارضایت نمایان نشد . ضربت روحی سخت که بر او وارد شده بود مانع بود که غم و شادی را احساس کند . اگر هم احساس رضایتی میکرد بخاطر مادرش و «آنماری» بود که میترسید تنها و بی دفاع بمانند بدون شك متعجب بود که مامورین چطور کیف چرمی را پیدا نکرده‌اند . پس ژولیت واقعا آنرا از میان برده بود ؟.... چرا ؟ ... در باره این مسئله تازه زیاد فکر نکرد . آنچه مربوط به مادموازل «مارنی» بود دیگر برایش اهمیتی نداشت .

نیازمندیها و آگهی های کوچک

استخدام میشود

کشباف تهران
بچند نفر بانو یا دوشیزه خیاط برای دست دوزی نیازمند است داوطلبان بخیابان لالهزار پاساژ نور مراجعه فرمائید. تلفن ۳۷۲۳۵
آ_۲۰۵۸۷ ۱_۳

آگهی استخدام پزشکی
اداره بهداری آموزشگاههای کل کشور برای بهداری آموزشگاههای شهرستان بم احتیاج به پزشک دارد. داوطلبان میتوانند تا آخر وقت اداری روز پنجشنبه ۲۰ آبانماه ۱۳۳۸ درخواست خود را بدفتر این اداره تسلیم نمایند.
رئیس بهداری آموزشگاههای کل کشور. دکتر آگاه
آ_۲۶۳۲۰ ۱_۳

انتخاب معلم دستیار
دانشگاه تبریز جهت تدریس رشته جنگل و مراتع در دانشکده کشاورزی تبریز یك تن معلم دستیار بامسابقه انتخاب و استخدام می نماید داوطلبان می توانند از تاریخ یکم آبان ماه سال ۳۸ بمدت بیست روز با دردست داشتن مدارك لازم جهت ثبت نام در تهران باداره تعلیمات عالیه و در تبریز باداره کل دبیرخانه دانشگاه تبریز مراجعه و ثبت نام نمایند ضمنا استخدام پذیرفته شدگان در مسابقه پس از صدور اجازه استخدام جدید بعمل خواهد آمد.
رئیس دانشگاه تبریز ـ دکتر بازرگان
آ_۲۶۷۱۸ ۱_۳

استخدام مترجم
شرکت سهامی شیلات ایران یك نفر مترجم که از عهده مکالمه و ترجمه زبان های انگلیسی، وفرانسه برآید و بلغات و اصطلاحات فنی وارد باشد بطور دائم استخدام می نماید واجدین شرائط بکارگزینی شرکت واقع در خیابان روزولت کوچه هدایت مراجعه نمایند.
شرکت سهامی شیلات ایران
آ_۲۶۶۲۲

استخدام دبیر
دانشکده علوم برای کرسی شیمی صنعتی یکنفر دبیر لیسانسیه فارغ ـ التحصیل سال جاری دانشسرایعالی را از طریق مسابقه استخدام مـی نماید داوطلبان واجد شرایط مـی توانند از تاریخ صدور آگهی منتهی تا بیست روز جهت ثبت نام بدفتر دانشکده علوم مراجعه فرمایند.
رئیس دانشکده علوم
آ_۲۶۷۰۶ ۱_۲

دو نفر دوشیزه یا بانو که از عهده کار های آرایش موی سر و مانیکور کاملا برآیند مورد احتیاج است بتلفن شماره ۴۳۳۳۱ مراجعه نمایند.
آ_۲۶۶۳۶

یکنفر دکتر داروساز برای شهرستانها نیازمندیم. بداروخانه برلین شاه آباد یا تلفن ۳۸۷۲۷ مراجعه فرمائید
آ_۲۶۶۹۰

بیمارستان دکتر عفت بنی آدم
واقع در میدان بهارستان بعلت افزایش بخشها تعداد ۵ نفر پزشکیار وپرستار تحصیلکرده استخدام می نماید داوطلبین میتوانند تقاضای خودرا با ذکر مشخصات و نشانی کامل وسیله پست به نشانی فوق ارسال دارند. دکتر بنی آدم
آ_۲۰۱۷۹

اداره عمران استان تهران
بیك نفر مترجم زبان انگلیسی احتیاج دارد داوطلبان به استانداری تهران واقع در تخت جمشید شرقی مراجعه نمایند
حقوق پست هشت هزار ریال است

آگهی بانك کشاورزی ایران
بدین وسیله باطلاع داوطلبان استخدام در بانك کشاورزی ایران که وسیله شعب بانك معرفی شده اند میرساند که امتحان مسابقه ورودی روز نهم آبان ۱۳۳۸ درساختمان مرکزی بانك واقع در خیابان شمالی پارك شهر بعمل خواهد آمد. داوطلبان واجد شرایط برای رسیدگی به مدارك و اصل کارت ورودی باید لااقل سه روز قبل از تاریخ مذکور باداره کارگزینی بانك مراجعه نمایند
بانك کشاورزی ایران

استخدام مترجم
وزارت ر.ه برای خدمت در مرکز احتیاج به یکنفر مترجم مبرز انگلیسی که بتواند بخوبی از عهده ترجمه انگلیسی بفارسی و بالعکس برآید دارد داوطلبان می توانند همه روزه از ساعت ۸ صبح تا آخر وقت اداری برای آزمایش و کسب اطلاعات لازم باداره دفتر وزارتی واقع درشمس ـ العماره مراجعه نمایند.
کسانی که بزبان های دیگر آشنائی داشته باشند حق تقدم خواهند داشت. ۱_۳ آ_۲۶۷۰۴

استخدام می شود
چهار نفر خیاط زن به آدرس زیر مراجعه کنند خیابان شهناز خیابان جهانپناه داروخانه مسعود.
تلفن ۲۲۵۲۳ آ_۲۰۷۷۷

مستغلات

در هشت کیلومتری جنوب غربی کرج قطعات زمین کوچك وبزرك که برای احداث باغ و ساختمان ییلاقی بسیار مناسب است با قیمت خیلی نازل نقد و اقساط معامله می شود طالبین بدفتر شهرستانی اول لالهزار سرای طاهباز مراجعه فرمایند تلفن ۳۲۵۷۵
۱_۳ آ_۲۶۵۵۶

چند قطعه زمین ساختمانی
در اول جاده کرج نقد و اقساط یا معاوضه می شود طالبین به اول لاله زار سرای طاهباز دفتر شهرستانی مراجعه فرمایند تلفن ۳۲۵۷۵
۱_۳ آ_۲۶۵۵۴

خانه ها و مستغلات بدهی دار خود را با اراضی مرغوب دفتر شهرستانی معاوضه فرمائید لالهزار سرای طاهباز دفتر شهرستانی تلفن ۳۲۵۷۵
۱_۳ آ_۲۶۵۵۸

نارمك ـ تهران نو ـ تهران پارس ـ نیروی هوائی ـ سفید خاك
برای خرید وفروش نقد واقساط زمین وخانه وهرگونه معاوضه به بازرگانی امینی اول سیمتری نارمك تلفن ۹۱۰۰۹۰ مراجعه فرمائید.
۱_۶ آ_۲۶۱۹۸

باده مزروعی معاوضه میشود
ساختمان و باغیکه ماهی هشت هزار تومان اجاره می کنند تخلیه یا با مستاجر با ده نزدیك تهران معاوضه می شود.
تلفن ۳۲۶۷۰ ـ ۶۵۶۹۵
آ_۲۶۵۹۸

املاك مزروعی
فروش یا اجاره را به تلفن ۲۴۶۱۰ اطلاع دهند.
آ_۲۰۶۹۷

مقدار دویست هزار متر زمین
در حدود جاده کهریزك بقم مشرف برودخانه شور برای تاسیسات کارخانه مورد نیاز است دارندگان به تلفن ۶۹۹۶۹ مراجعه نمایند.
۲۶۶۹۸

ساختمان نیمه تمام
کارخانه موزائیك سازی که دارای آب و برق سه فاز و منابع موزائیك باشد بمساحت بیش از ششصد متر در یکی از نقاط مرغوب شمال شرق شهر بفروش میرسد. به بازرگانی بهار خیابان شاه پاساژ درخشان تلفن ۴۱۳۰۴ مراجعه فرمائید.
آ_۲۶۶۶۴

خانه مبله
منزلی باشش اطاق و وسعت لازم و حمام وان باآب گرم و برق و لوازم کامل مبله باتالکیه نو ویا غیر مبله اجاره داده میشود. نشانی خیابان شمیران ـ باغ صبا ـ خیابان آقاولی ۱۶۴
آ_۲۰۷۲۷

آپارتمان چهار اطاقه
باکلیه وسائل (حمام ـ برق ـ تلفن) مبله و غیر مبله واقع در خیابان پهلوی جاده شمیران نزدیك هتل میامی برای اجاره آماده می باشد لطفا به تلفن شماره ۸۲۸۷۰ مراجعه فرمایند ۱_۲ آ_۲۰۶۶۵

جویای کار

جوانی با گواهینامه رانندگی پایه یکم طهران مسلط بزبانهای انگلیسی و عربی با پایه معلومات در حدود پنجم متوسطه وسابقه کار در شرکت های خارجی و واحد جویای کار است به راهنمای ۹۷۵ مراجعه شود.
آ_۲۰۷۰۹

جوانی با معلومات شش ابتدائی برای انجام کارهای دفتری و بایگانی و پیشخدمتی حاضر است بشماره ۷۷۴ دفتر راهنمای اطلاعات مراجعه شود.
آ_۲۰۶۶۳

با دارا بودن گواهی نامه پایه ۲ رانندگی و داشتن برگ خاتمه خدمت جویای کارم لطفا بشماره ۹۶۰ راهنمای روزنامه اطلاعات مراجعه فرمائید
آ_۲۰۶۰۷ ۲

مؤسسه کاریابی ملی ایران
برای مدیریت شعبات خود در شهرستانهای اصفهان ـ تبریز ـ مشهد بسه نفر کارمند با شرایط زیر نیازمند است:
۱ـ سن بین ۳۰ الی ۵۵
۲ـ دارابودن گواهینامه ششم ادبی
۳ـ داشتن تسلط کامل بامور اداری و سپردن تضمین نقدی بنشانی خیابان اکباتان شماره (۱۰۴) موسسه کاریابی ملی ایران
آ_۲۶۵۶۰ ـ۱ـ

آگهی استخدام
برانندۀ دوجه یك که زبان انگلیسی را بخوبی تکلم کند نیازمندیم به شرکت ایرتوك ۷۱ خیابان فردوسی مراجعه نمایند.
آ_۲۶۶۷۰ ۱_۲

بفروش میرسد

بعلت مسافرت بخارج بفروش می رسد
یکباب عمارت بمساحت ۲۷۰ متر چهار طبقه جمعا ۵۰۰ متر زیر بنا دارای ۱۴ اطاق مجهز به تمام وسائل و همچنین تلفن ـ برق ـ لوله کشی آب ـ گاراژ واقع در اول خیابان امیر فرصت غربی بفروش میرسد. طالبین ازساعت ۳ تا ۶ بعداز ظهر به تلفن ۶۷۷۴۶ صادقی مراجعه فرمایند
آ_۲۰۳۴۱

تلفن چهار فروشی باتلفن ۳۰۲۵۹۷ مکالمه شود
۱ ـ ۳ آ_۲۷۰۱۲

فروشی فوری
زمین جلوی خیابان شاهرضا بمساحت سه هزار متر در جهت شمالی خیابان شاهرضا غربی میدان ۲۴ اسفند که شمالا هم محدود به کوچه میباشد رجوع فرمایند لالهزار نزدیك میدان سپه ۳۹۷۸۴ به بنگاه کوشان
۱_۶ آ_۲۵۴۰۲

قابل توجه بانکها و شرکتها
یك قطعه زمین دو نبش در حوالی بازار بمساحت ۷۰۰ متر که جهت هر نوع ساختمان بسیار مناسب است بفروش میرسد به تلفن ۴۰۵۸۰ مراجعه شود
۱_۳ آ_۲۰۳۹۳

بفروش میرسد
میز غذا خوری، بوفه، آئینه بزرگ سرویس غذا خوری چینی نوریتا که ۱۲ نفری، ۲ دولابچه با آئینه، چند زیلو و اشیاء متفرقه، به تلفن ۸۴۱۸۳ و ۸۴۸۸۱ از ساعت ۱۰ تا ۶ مراجعه فرمائید.
۱_۳ آ_۲۰۵۰۵

بفروش میرسد
دو عدد دیك بخار بفروش میرسد طالبین برای دریافت مشخصات به شرکت کارخانه کاغذ ایران خیابان سعدی شماره ۴۰۳ تلفن ۳۴۹۱۸ مراجعه نمایند.
۱_۴ آ_۲۰۴۷۹

قطعه زمینی بمساحت نیم میلیون متر که در عمق چهار متری دارای آب است و قسمت شرقی آن برجاده مشهد است واقع در ۷۶ کیلومتری تهران که برای هرگونه کشت آماده می باشد از قرار متری ۵ ریال بفروش میرسد طالبین هر روزه بین ساعت ۸ صبح الی ۹ و از ساعت ۲ الی پنج بعد از ظهر بتلفن ۸۶۸۷۰ مذاکره فرمایند.
آ_۲۰۷۶۹

یك قطعه زمین شمالی خیابان شاه نزدیك چهار راه سی متری به فروش میرسد بازرگانی منظم تلفن ۴۱۹۲۵
۱_۲ آ_۲۰۳۱۹

گمشده

عبدالصادق فرحانی که زن و فرزند دارد مدت یکسال است آنها را ترك نموده و اثری از وی نیست خواهشمند است هرکس اطلاعی از وی دارد بنشانی جوادیه کوچه پورمند منزل آقای یوسف شیرعلی کاشی شماره ۳۰ اطلاع داده و مژدگانی دریافت دارد.
آ_۲۰۷۸۵

شناسنامه وقباله ملکی بنام اینجانب از دکان سرقت شده بدینوسیله باطلاع عموم میرسانم که هرگونه معامله با قباله مذکور از درجه اعتبار ساقط است **ابوطالب کاظمی**
آ_۲۰۷۶۵

یك برگ سفته بمبلغ پنجاه هزار ریال بسر رسید یازدهم آبانماه ۳۸ به امضای آقای عباس دواجی بحواله کرد اینجانب فرج الله عباس پور مفقود شده، وجه آنرا قبلا از سر رسید توسط آقای دواجی دریافت نمودم لذا سفته مزبور در دست هر شخصی که باشد اعتبار وارزشی نخواهد داشت.
آ_۲۰۷۴۷ **فرج الله عباس پور**

فریب نخورید!
بدینوسیله برای اطلاع عموم یادآور میشود که دسته چك بانك بازرگانی اینجانب بشماره حساب ۳۵۱۱۱ در تاریخ ۳۸/۶/۲۸ مفقود گردید ومراتب را از همان تاریخ به اطلاع بانك رسانده و حساب شماره قبلی مسدود گردید و حساب دیگری بنام اینجانب مفتوح شد.
اینك باطلاع میرساند چنانچه چك های شماره ۳۵۱۱۱ از طرف کسی ابراز شود کلاهبردار است واز درجه اعتبار ساقط می باشد.
مهدی سهیلی

استخدام خدمتگزار
یك زن ومرد برای سرایداری و خدمتگزاری دبستان و کودکستان سراج استخدام میشود طالبین در چهار راه گمرك امیریه از ساعت ۴ تا ۵ بمدیر دبستان سراج مراجعه نمایند تلفن ۲۰۹۳۱
۱_۲ آ_۲۰۷۸۷

عروسی

دوشیزه مهری قمی و آقای داریوش احدی با برقراری جشن پیوندهمسری خود زندگی نوینی را آغاز نمودند. درمجلس جشنی که بهمین مناسبت بر گذار گردید از میهمانان بگرمی پذیرائی بعمل آمد.

تبریک

داریوش عزیزم
پیوند همسری و آغاز زندگی نوین شمارا با دوشیزه مهری قمی صمیمانه تبریك عرض نموده سعادت و سر بلندی آنخانواده محترم را از خدای بزرگ خواهانیم.
مهدی آذدی و بانو
**
آقای داریوش احدی
جشن همسری آنخانواده محترم را از صمیم قلب تبریك و تهنیت میگوئیم.
دوشیزه مینو پاکدل ـ علی پاکدل

آگهی های کوچک

سالن آرایش کادل
تحت نظر متخصصین دیپلمه اروپا
رنك مو طبق آخرین متد
بزودی افتتاح میشود
نشانی: خیابان نادری کوچه گوهرشاد ۷۵
(۱) آ_۲۴۹۲۶

آگهی اخطار
به آقای مرتضی ضابطیان که باتهام صدور چك بلامحل در نزد جانشین بازپرس دماوند تحت تعقیب است وآدرس خودرا (تهران خیابان ری بازارچه نایب السلطنه داروخانه محمدی ودماوند داروخانه محمدی) تعیین و فعلا مجهول المکان میباشد اخطار و اعلام میشود که از تاریخ نشر آخرین آگهی ظرف مدت دو ماه جهت دفاع از اتهام خود در دادگاه دماوند حضور بهمرسانند و الا اقدام شایسته بعمل خواهد آمد.
مدیر دفتر دادگاه بخش دماوند ـ شیخ حسنی
آ_۲۶۴۷۰ ۱_۳

توجه
هتل توریست بازرگان سرحد ایران و ترکیه برای شام واستراحت و صبحانه یکنفر محصل فقط ۱۵۰ ریال تعیین کرده.
۱_۲ آ_۲۰۷۴۹

جناب آقای محمود نخست هنرمند محبوب تلویزیون
ورود با سعادت را بخاك میهن صمیمانه تبریك عرض موفقیت و کامرانی آندوست عزیز را ازخدای متعال مسئلت دارد.
ارادتمند ـ اکبر اسدی
آ_۲۰۷۶۷

پانسیون خانوادگی
خانمی حاضر است یك ویادونفر شخص محترم را اعم از ایرانی و یا خارجی پانسیون نماید با تلفن شماره ۸۲۸۷۰ مذاکره فرمائید
۱_۲ آ_۲۰۶۶۵

محترما باستحضار پزشکان متخصص بیماریهای زنان میرساند
که آمپول های اوفلامین هوخست
Euflamine
که مدتی نایاب بود اخیرا وارد شده
شرکت سهامی ایران هوخست
سبزه میدان ـ تلفن ۲۲۴۸۹ ـ ۲۱۷۰۵
۱_۸ آ_۱۹۶۷۳

آموزشگاههای فنی

کلاس خیاطی
با متد گرلاوین پاریس
دوره جدید کلاس خیاطی زیر نظر استاد دیپلمه از پاریس وبرلین با امتیاز رسمی وزارت فرهنگ روز دهم آبان ماه تشکیل می شود. قبلانام نویسی کنید
کاخ دانش
نادری نرسیده به چهارراه اسلامبول
آ_۲۶۶۰۴

کلاس رادیو پاریس
باسیزده سال سابقه تدریس بالامتیاز رسمی وزارت فرهنگ
همه روزه رادیو را حضوری و برای شهرستانها با مکاتبه تدریس میکند خیابان اسلامبول پاساژ میزبان
آ_۲۶۶۰۸

آموزشگاههای علمی

کلاس مبتدی انگلیسی
روزدهم آبانماه بامتد سمعی وبصری وبکمك دستگاههای ضبط صوت و فیلم استریپ تشکیل میشود قبلا نامنویسی کنید.
کاخ دانش
نادری نرسیده بچهارراه اسلامبول

احتیاجات زندگی

یك کرشمه و دو کار

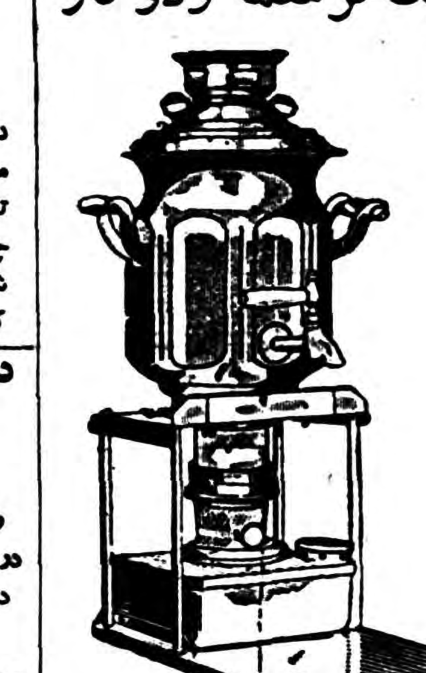

سماورهای نفتی علاءالدین
با ۶۰۰۰ درجه (انگلیسی) حرارت درساعت ـ بدون بو باشعله آبی میتوانند شمارا درزمستان از خریدن بخاری بی نیاز نموده وبا سرعت فوق العاده یك چای گرم و مطبوع بشما هدیه کند (سماور علاءالدین همکار صمیمی خانم خانه)
آ_۲۵۸۷۱ ۱_۹

سمعك ـ سمعك
سمعك
سمعك روی دسته عینك برای بانوان وآقایان سمعك روی گل سر و سمعك جیبی
سمعك بهراندازه هرمدل
لوازم سمعك راهمیشه وهمه وقت فقط میتوانید ازشرکت عینك سازی تهران خیابان نادری خریداری فرمائید (مترو)
۱_۲۶ آ_۲۵۵۲۰

کنکاسور
هشت تن درساعت
پانزده تن درساعت
سی تن درساعت
صد تن درساعت
ساخت بهترین کارخانجات انگلیس رسید
تهران اروپ ـ میدان فردوسی
۱_۱۰ آ_۲۵۴۰۰

یکعمر تخت خواب
تختخواب انگلیسی ونو
تهران اروپ ـ میدان فردوسی
۱_۲۰ آ_۲۵۳۹۸

واگذار میشود

واگذار میشود
چند باب مغازه در بهترین نقطه خیابان شاهرضا بابرق و تلفن واگذار می شود به تلفن ۳۷۱۶۹ مراجعه نمایند.
۱_۲۶ آ_۲۵۳۴۶

یك تلفن شماره ۸۱
(قلهك) واگذار میشود طالبین بشماره ۸۱۷۰۱ مراجعه فرمایند.
۱_۲ آ_۲۶۴۷۴

یك لباسشوئی مدرن
در بهترین نقطه امیریه دو دهنه دارای کارخانه ـ تلفن ـ آب لوله کشی برق شهرداری وماشین خارجی پیشنهاد دهندگان برای اطلاع بیشتر به تلفن ۶۹۳۴۳ مراجعه فرمایند
۱_۵ آ_۲۰۴۸۷

یك شماره تلفن ۸ تجریش
واگذار میشود به شماره ۳۰۲۲۷۷ مراجعه فرمایند
آ_۲۰۷۹۱

فروش اتومبیل

کامیون انترناش
دیزل ۷ تن مدل ۴۹ بسیار مرتب دوری بفروش میرسد تلفن ۴۰۷۸۸
۱_۳ آ_۲۰۳۰۳

فروش اتومبیلهای ترانزیت
یکدستگاه شورلت لوکس مدل ۱۹۵۳
یکدستگاه پلیموت لوکس مدل ۱۹۵۴
یکدستگاه مرسدس بنز (۱۷۰ س و) مدل ۱۹۵۴
یکدستگاه فورد زودیاك لوکس آخرین مدل
طالبین به میهمانخانه توریست ـ خیابان پهلوی ـ ضلع بولوار کرج تلفون ۴۲۱۴۱ مراجعه فرمایند.
آ_۲۰۷۴۱

راهنمای پزشکی اطلاعات

دکترهای متخصص درامراض پوست

دکتر خطیبی
دارای گواهی از فرانسه وامریکا مجهز بجدید ترین وسایل فیزیوتراپی اگزما ـ جوش ولك صورت چاقی ـ سدردها وعوارض بعدازعمل و شکستگی خیابان پهلوی روبروی کوچه بیمارستان وزیری

دکترهای متخصص درمجاری ادرار و تناسلی

دکتر محمد رضا مسلد
رزیدنت سابق بیمارستانهای امریکا درمان قطعی بیماریهای مقاربتی دروازه دولت روبروی فیات

دکتر ا ـ پولوسا
متخصص بیماریهای مقاربتی مجاری ادرار تناسلی خیابان فردوسی شمالی کوچه صادق تلفن ۴۶۵۸۹ پذیرائی صبح و عصر

دکترهای متخصص در بیماریهای جهاز هاضمه

دکتر رفیعی
از دانشگاه پاریس ـ معده ـ کبد روده ـ پذیرائی ۴ تا ۸ بعدازظهر خیابان جامی اول کوچه پاریس

دکتر عباس نیك نژاد
از دانشگاه پاریس ـ معده ـ روده ـ کبد ـ لوزالمعده ـ پذیرائی ۴ـ۸ عصر دروازه شمیران خیابان گرامی

پلی کلنیك
دکتر صدیقی ـ دکتر مجاهدی
رزیدنت سابق بیمارستانهای مریکا بیماریهای داخلی ـ اطفال ـ مقاربتی ـ ترك تریاك وسایر مواد مخدره ـ ترك الکل
مجهز به دستگاههای رادیوسکپی ائروسل ترابی (بخور پنی سیلین غیره) دیاترمی
پذیرائی بعدازظهر هاوایام تعطیل وشبها تاصبح
خیابان شاه روبروی مسجد سجاد شماره تلفن ۴۹۵۲۶

معتادین تریاك شیره مرفین
دکتر پزشك زاد معتادین را با تقویت بنیه ورفع مسمومیت معالجه می نماید خیابان ری کوچه آبشار کوچه مقابل دارو خانه ابن سینا تلفن ۵۱۵۴۱ ۱_۱۵ آ_۱۸۷۳۵

آخرین متد درمان
سوزاك حاد ومزمن وضعف قوای تناسلی دکتر جناب زاده دارای گواهینامه ازدانشکده طب فرانسه خیابان منوچهری مقابل دبیرستان ژاندارك تلفن ۳۴۰۵۳

کشیک امشب پزشکان

آقایان دکتر محمد جعفر اوتادی: امیریه چهارراه معزالسلطان ـ دکتر عباس نیك نژاد: خیابان گرگان، خیابان گرامی.

تقویم اطلاعات

دوشنبه سوم آبان ۱۳۳۸
« بیست وسوم ربیع الثانی ۱۳۷۹
« بیست وششم اکتبر ۱۹۵۹
اذان صبح: ساعت ۴ و ۴۶ دقیقه
طلوع آفتاب: ساعت ۵ و ۱۷ دقیقه
غروب آفتاب: ساعت ۱۷ و ۱۱ دقیقه

تلفنهای اطلاعات

تلفنخانه	۳۰۰۱۱ تا ۳۰۰۱۹
شعبه آگهیها	۳۰۲۶۳۳ ـ ۳۰۵۱۰۸
سازمان شهرستانها	۳۰۰۰۱۷
سرویس حوادث	۳۰۳۵۶۹
کانون طوطی	۳۰۴۵۹۲
اطلاعات هفتگی	۳۰۴۸۷۸
اطلاعات بانوان	۳۰۳۳۱۳

صاحب امتیاز ومدیر مسئول: عباس مسعودی
جای اداره خیابان خیام چاپخانه اطلاعات

اتومبیل استانداردانگلیسی
چهار سیلندر چهار درب مدل ۵۷ بسیار تمیز و مرتب ۴۷۰۰۰ ریال بفروش میرسد تلفن ۴۸۱۱۰
۱_۲ آ_۲۰۶۱۳

اتومبیل مرسدس بنز
کازوئیلی مدل ۵۶ که نمره ترانزیت می باشد بفروش می رسد طالبین برای ملاحظه به اول لاله زار سرای طاهباز دفتر شهرستانی مراجعه فرمایند. تلفن ۳۲۵۷۵
۱_۳ آ_۲۶۵۵۲

فروش اتومبیل
یکدستگاه استیشن سواری شخصی ۹ هزار کیلومتر کار کرده تلفن ۳۴۰۶۳ آقای سورن
آ_۲۰۵۵۷

امشب بکدام سینما میروید

سینماهای درجه یک

سینما آسیا
حکیم ودعا نویس (سینماسکوپ ـ دوبله بفارسی) باشرکت: ویتوریو دسیکا مارچلو ماسترویانی ـ شروع: ۱۰ر۳۰ صبح ـ ۲ر۳۰ ـ ۴ر۳۰ ـ ۶ر۳۰ ـ ۸ر۳۰ بعد از ظهر ـ تلفن: ۴۲۹۰۹

سینما ایران
جنون سرعت (رنگی) با شرکت: تونی کرتیس، جانت لی. شروع: ۱۰ر۳۰ صبح ـ ۲ر۳۰ ـ ۴ر۳۰ ـ ۶ر۳۰ بعداز ظهر ـ تلفن ۳۶۳۵۴

سینما ایفل
قهرمان رقص (سینما سکوپ) ـ با شرکت: تومی ساندز شروع: ۱۰ر۳۰ صبح ۲ر۳۰ ـ ۴ر۳۰ ـ ۶ر۳۰ و ۸ر۳۰ بعداز ظهر تلفن ۳۷۹۵۶

سینما آریا
نیزه داران بنگال ـ با شرکت: گاری کوپر شروع: ۱۰ر۳۰ صبح ۲ر۳۰ ـ ۴ر۳۰ ـ ۶ر۳۰ ـ ۸ر۳۰ بعد از ظهر تلفن: ۳۷۹۵۶

سینما اسکار
قانون (دوبله بفارسی) با شرکت جینالولوبریجیدا ـ مارچلوماسترویانی شروع: ۱۰ر۳۰ صبح ـ ۲ر۳۰ ـ ۴ر۳۰ ـ ۶ر۳۰ و ۸ر۳۰ بعد از ظهر ـ تلفن ۴۵۷۹۷

سینما برلیان
تعطیلات پاریس (تکنی راما ـ رنگی ـ دوبله بفارسی) باشرکت: آنیتااکبرك ـ بوب هوپ. شروع ۱۰ صبح ۲ر۳۰ ـ ۴ر۳۰ ـ ۶ر۳۰ و ۸ر۳۰ بعداز ظهر ـ تلفن ۳۳۵۳۵

سینما پلازا
ستارگان و ماتکنها (ویستاویژن ـ رنگی ـ دوبله بفارسی) باشرکت: جری لوئیس ـ دین مارتین ـ شروع ۱۰ر۳۰ صبح ـ ۲ر۳۰ ـ ۴ر۳۰ ـ ۶ر۳۰ ـ ۸ر۳۰ بعد از ظهر تلفن: ۴۴۲۵۵

سینما پارک
مردیکه رنج میبرد باشرکت جعفری ایرن ـ شروع ۱۰ر۳۰ صبح ۲ر۳۰ ـ ۴ر۳۰ ـ ۶ر۳۰ ـ ۸ر۳۰ بعداز ظهر ـ تلفن ۳۹۶۳۷

سینما تهران
پرورش (دوبله بفارسی) باشرکت راج کاپور ـ مالاسینها ـ شروع: ۱۰ر۳۰ صبح ۲ـ۴ـ۶ـ۸ بعد از ظهر تلفن ۳۸۱۶۵

سینمای تخت جمشید
سرگذشت ادی دوچین (سینماسکوپ ـ رنگی) باشرکت: تیرون پاور ـ کیم نواك. شروع: ۱۰ صبح ـ ۲ ـ ۴ر۳۰ ـ ۷ ـ ۹ر۳۰ بعداز ظهر ـ تلفن ۴۳۵۵۰

سینما حافظ
بیا نیفتی (دوبله بفارسی) با شرکت: رونالد شاینر ـ شروع ۱۰ر۳۰ صبح ۲ر۳۰ ـ ۴ر۳۰ ـ ۶ر۳۰ ـ ۸ر۳۰ بعد از ظهر.

دیانا
جنون سرعت (رنگی) با شرکت: تونی کرتیس ـ جانت لی ـ شروع: ۱۰ر۳۰ صبح ـ ۲ر۳۰ ـ ۴ر۳۰ ـ ۶ر۴۰ ـ ۸ر۳۰ بعداز ظهر ـ تلفن: ۴۲۰۱۰

سینما رویال
نبرد در فیلیپین (رنگی) ـ باشرکت: تیرون پاور ـ شروع: ۱۰ر۳۰ صبح ۳ ـ ۵ ـ ۷ ـ ۹ ـ بعداز ظهر ـ تلفن ۶۸۲۰۹

سینما رکس
عشقهای کارمن (رنگی ـ دوبله بفارسی) باشرکت: ریتا هیورث ـ گلن فورد شروع ۱۰ صبح ـ ۲ر۳۰ ـ ۴ر۳۰ ـ ۶ر۳۰ ـ ۸ر۳۰ بعداز ظهر ـ تلفن ۳۴۱۶۹

سینما رادیوسیتی
پرنس ودختر نمایش (رنگی) با شرکت: مارلین مونرو ـ لاورنس اولیویر ـ شروع: ۱۰ر۳۰ صبح ۲ و ربع ـ ۴ر۳۰ ـ ۶ر۳۰ ـ ونه وربع بعد ازظهر ـ تلفن: ۴۳۳۲۰

سینما سعدی
حکیم و دعا نویس (سینماسکوپ ـ دوبله بفارسی) باشرکت: ویتوریو دسیکا ـ مارچلو ماسترویانی ـ شروع: ۱۰ر۳۰ صبح ۲ر۳۰ ـ ۴ر۳۰ ـ ۶ر۳۰ ـ ۸ر۳۰ بعد از ظهر ـ تلفن ۳۶۴۶۸

سینما سهیلا (سالن)
نبرد در فیلیپین (رنگی) باشرکت: تیرون پاور ـ شروع: ۱۰ صبح ـ ۲ر۳۰ ـ ۴ر۳۰ ـ ۶ر۳۰ ـ ۸ر۳۰ بعداز ظهر تلفن ۳۶۴۲۶

سینما کریستال (سالن)
وسوسه هفت ساله (سینماسکوپ رنگی ـ دوبله بفارسی) با شرکت: مارلین مونرو ـ تام یوول شروع: ۱۰ر۳۰ صبح ۲ر۳۰ ـ ۴ر۳۰ ـ ۶ر۳۰ ـ ۸ر۳۰ بعد از ظهر ـ تلفن: ۳۷۶۷۵

سینما کارون
در جستجوی داماد باشرکت: تفکری تابش ـ شروع ۲ر۵ ـ ۴ر۵ ـ ۶ر۵ ـ ۸ر۵ بعد از ظهر ـ تلفن ۴۰۰۶۵

سینما متروپل
گنجینه مفقود (رنگی) با شرکت: چارلتون هستن. شروع: ۱۰ر۳۰ صبح ۲ر۳۰ ـ ۴ر۳۰ ـ ۶ر۳۰ و ۸ر۳۰ بعد از ظهر تلفن ۳۹۴۱۰

سینما مولن روژ
تعطیلات پاریس (تکنی راما ـ رنگی ـ دوبله بفارسی) با شرکت: آنیتا اکبرك ـ بوب هوپ ـ شروع: ۱۰ر۳۰ صبح ۳ ـ ۵ ـ ۷ ـ ۹ بعد از ظهر تلفن ۳۸۷۶۵

سینما نیاگارا
لااسترادا (جاده) دوبله بفارسی باشرکت: آنتونی کوئین ـ جزلیتا ماسینا. شروع ۱۰ر۳۰ صبح ـ ۲ر۳۰ ـ ۴ر۳۰ و ۶ر۳۰ و ۸ر۳۰ بعد از ظهر ـ تلفن ۶۵۳۰۷

سینما هما
خشم خدایان (دوبله بفارسی) با شرکت: دلیپ کومار ـ نیمی ـ شروع ۱۰ر۳۰ صبح ـ ۲ وسه ربع ـ ۴ و سه ربع ـ ۶ و سه ربع و ۸ وسه ربع بعد از ظهر تلفن ۴۲۱۶۹

سینماهای درجه دو

سینما المپیا
گوهر فروشان مهتاب (سینما ـ سکوپ ـ رنگی ـ دوبله بفارسی) با شرکت: بریژیت باردو ـ شروع ۲ر۵ ـ ۴ر۵ ـ ۶ر۵ ـ ۸ر۵ بعد از ظهر.

سینما پردیس
هزار بار مردم (رنگی) با شرکت: جك پالانس ـ شلی ونیترز ـ شروع: ۱۰ر۳۰ صبح ۲ر۳۰ ـ ۴ر۳۰ ـ ۶ر۳۰ ـ ۸ر۳۰ بعد از ظهر ـ

سینما تاج
فرار از قلعه براو (رنگی) باشرکت: ویلیام هولدن ـ النور پارکر شروع: ۱۰ر۳۰ صبح ـ ۲ر۳۰ ـ ۴ر۳۰ ـ ۶ر۳۰ و ۸ر۴۵ بعد از ظهر

سینما سیلوانا
دزد بغداد (رنگی) ـ باشرکت: سابو شروع ۲ر۵ ـ ۴ر۵ ـ ۶ر۵ ـ ۸ر۵ بعداز ظهر ـ تلفن ۳۳۷۷۷

سینما فری
شبهای ونیز (سینماسکوپ ـ رنگی ـ دوبله بفارسی) باشرکت: ماریزا آلاسیو آلبرتو سوردی. شروع: ۴ر۳۰ ـ ۶ر۳۰ و ۸ر۳۰ بعدازظهر تلفن: ۲۷۸۹۳

سینما فردوسی
شانس و عشق و تصادف باشرکت دلکش ـ وحدت شروع: ۱۰صبح ـ ۱۲ر۵ ـ ۲ر۵ ـ ۴ر۵ ـ ۶ر۵ ـ ۸ر۵ بعداز ظهر تلفن ۳۵۷۸۴

سینما مشعل
بند باز (اسکوپ ـ رنگی) باشرکت: برت لنکستر ـ جینالولو بریجیدا ـ تونی کرتیس. شروع: ۲ـ۴ـ۶ـ۸ بعد از ظهر تلفن: ۳۲۸۲۶

سینما مراد
در جستجوی داماد با شرکت: تفکری ـ تابش ـ شروع ۲ـ۴ـ۶ـ۸ بعد از ظهر ـ تلفن ۳۷۳۸۹

تاترها

تئاتر آناهیتا
خانه عروسك ـ با شرکت: مهین اسکوئی ـ والی ـ شروع ۸ر۳ بعد از ظهر ـ تلفن ۸۲۰۱۳۸

تاتر تهران (سالن اول)
زامور ـ با شرکت: وحدت ـ سورین مصفا ـ اسد زاده ـ شروع: ۶ و ۸ر۳۰ بعد از ظهر ـ تلفن ۳۷۳۵۱

تاتر تهران (سالن دوم)
افسانه (سومین قسمت از هزار و یکشب) با شرکت: فرید ـ جامعه باربد

والدین وحشتناك: باشرکت: جعفری ـ شهلا ـ شروع ۸ر۳۰ بعد از ظهر

آخرین تغییرات برنامه سینماها، تئاترهارا درصفحه ماقبل آخر ملاحظه فرمائید

امروز اطلاعات بیشتری از پانزده نمایشگاه فنی فرانسه در تهران انتشار یافت

شاهنشاه روز شنبه آینده نمایشگاه علم وصنعت فرانسه را طی مراسمی که سیصد تن از شخصیت‌های فرانسوی در آن شرکت دارند میگشایند

امروز ضمن انتشار برنامه کامل «پانزده فنی فرانسه در ایران» جزئیات و اطلاعات بیشتری دراطراف این نمایشگاه بزرگ علمی و فنی انتشار یافت.

مقامات فرانسوی در تهران اظهار می دارند که نمایشگاه تهران در حقیقت نمایش دهنده و معرف صنایع و علوم ملت فرانسه است و بخصوص به آن جنبه فنی داده شده تا بتواند نیازمندی های دولت ایران را که سرگرم اجرای برنامه هفت ساله و تجهیز و عمران و توسعه اموراقتصادی کشور است بر آورد.

پانزده فنی فرانسه در تهران با نظارت و اداره کمیته دائمی نمایشگاه ها و تظاهرات اقتصادی در کشور های خارجه تاسیس گردیده واین سازمان تحت سرپرستی وزارت دارائی و امور اقتصادی فرانسه است.

در نمایشگاه علم و صنعت فرانسه بیشتر کوشش شده تا آن قسمتهائی از پیشرفت های علمی و صنعتی فرانسه که در فعالیت برنامه های فعلی ایران سودمند قرار خواهد گرفت بمعرض نمایش گذارده شود.

این قسمت ها عبارت خواهند بود از صنایع مکانیکی ـ ساختمان برق ـ الکترونیک ـ صنایع شیمیائی ساختمان ـ امور مربوط به هیدرولیک و نفت ـ مطالعات علمی و نیروی اتمی امور جاده سازی و پل سازی و شهر سازی ـ

در هر یك از این قسمت ها از متخصصین و علاقمندان ایران دعوت خواهد گردید و کنفرانسهائی بزبان فرانسه برایشان ایراد می گردد که متن آن در همان لحظه با دستگاه های الکتریکی مخصوصی ترجمه می شود.

یکی دیگر از قسمت های جالب نمایشگاه علم و صنعت فرانسه سرویس پزشکی آن خواهد بود که آخرین ترقیات و پیشرفت های جراحی و پزشکی فرانسه را بایرانیان معرفی خواهد کرد.

در این سرویس دستگاهها تخت خوابها ـ ماشین های عمل ـ تالار استریلیزاسیون و آلات وادوات آزمایشگاهی وسیله یك هیئت طبی که اعضاء آن از برجسته ترین استادان و پزشکان فرانسوی برگزیده شده اند بمعرض نمایش گذارده خواهد شد.

همچنین یك مانور هوائی وسیله آخرین هلیکوپتر های ساخت فرانسه وسیله خلبانان معروف فرانسوی نزدیك تهران انجام خواهد گرفت.

شاهنشاه هنگام سفر اخیر خود باروپا از این هلیکوپتر ها بازدید کرده ووسیله یکی از آنها بر فراز پاریس گردش کردند.

سیصد تن شخصیت فرانسوی که برای اداره امور نمایشگاه علم و صنعت و ایراد کنفرانسهای مربوط به آن در نظر گرفته شده اند تدریجا بتهران میرسند. عده ئی ازشخصیت های مذکور طی ده روز اخیر وارد تهران شده اند و بقیه در روزهای چهارشنبه و پنجشنبه این هفته وارد تهران خواهند شد.

نمایشگاه علم و صنعت فرانسه روز شنبه آینده وسیله شاهنشاه در امیر آباد گشایش خواهد یافت.

آقای ماکس فلشه وزیر امور اقتصادی فرانسه که از جانب ژنرال دوگل رئیس جمهوری فرانسه در مراسم افتتاح شرکت می نمایند بامداد روز پنجشنبه این هفته با توکویو بتهران رسیده و مدت شش روز در تهران توقف خواهند داشت.

آقای ژرژ ویلند رئیس شورای ملی کارفرمایان فرانسه که از مهمترین شخصیت های اقتصادی فرانسه بشمار میروند نیز در این مراسم حاضر خواهند بود.

حواشی اخبار و مقالات متنوع جرائد مهم جهان

بمناسبت مطرح شدن مسئله تبت درسازمان ملل‌متحد

بر فراز بام جهان چه خبر است

سرزمینی که استخراج طلا از گناهان کبیره محسوب میشود

در این عکس «دالائی لاما» در حالیکه عینکی بچشم زده است در میان پیروان مسلح خود دیده می شود.

در میان صدای جرینگ جرینگ زنگ چارپایان و نفس زدن‌های مقطع پیادگان، کاروانی، ساکت و آرام، در دل شب، معبری را بارتفاع ۱۷ هزار پا در دل کوه هیمالیا بزیر پا میگذارد و می‌گذرد.

این کوه، بادریائی از قلل سر بفلك کشیده تبت راچون باروئی تسخیر ناپذیر دروسط گرفته‌است.

سربازان بومی با تفنگ های آویزان، وگوشواره‌های فیروزه، هرلحظه مترصداین واقعه هستندکه صدای برخورد و تصادم سربازان چین، را با قراوالان خود که در دنبال می آیند بشنوند ...

دوبرابر بزرگتر از فرانسه، درست در قلب آسیا، کشور تبت، سرزمین قلل مرتفع و دره‌های عمیق واقع‌شده چنانکه در نظر اول انسان خیال می کند، قسمتی از کره ماه بزمین افتاده و در میانه آسیا افتاده است در طی چند قرن گذشته تبت بیش از هر کشور دیگری مورد تجاوز قرار گرفته است، مغول‌ها، منچوها، کورخاها و چینی ها از بزرگترین اقوامی بوده‌اند که تبت را مورد حمله قرا رداده‌اند ولی چینی‌ها بیش از هر قوم دیگری تاکنون به تبت تجاوز کرده‌اند.

در سال ۱۹۰۷ بریتانیا و روسیه تزاری موافقت کردند تاحکومت مستقلر در تبت مستقر سازند که چین را مورد نظارت قرار دهد ولی هرگز این حکومت در تبت بوجود نیامد. سهل است قسمتی از آن هم، جدا گردید، مثلا ایالات «آمدو» و «خام» توسط چین ضبط شدو«سی کیم» به هند پیوست و لاداخ به تصرف کشمیر درآمد بطوریکه هم‌اکنون غالب مردمان تبت در نقاطی واقع د رخارج از کشور تبت زندگی می کنند. (یك میلیون و ۷۰۰ هزا رنفر در مقابل یك میلیون و ۳۰۰ هزار نفر).

خود تبت در حقیقت باقی مانده‌یك حکومت فئودالیسم شرق کهن می باشد و در حدود چهار پنجم مردم آن کار می‌کنند تاوسایل زندگی یك پنجم بقیه را تامین کنند واین عده، راهبها، لاماها و رهبران مذهبی آنان میباشند.

آنچه که از این قطعه خاك منعلق به رؤسای مذهبی و راهب های آنان نیست، متعلق به «دالائی لاما» و خانواده او میباشد که بالغ بر ۱۵۰ خانوار بوده و قرنها است که حکومت خود را برتبت حفظ کرده‌اند.

تنها خاصیت مشترك مردم تبت علاقه آنها به مذهب است، یك فرد تبتی هیچگاه هم بستگی خود را به مذهب فراموش نمی‌کنند، در هرگوشه از این کشور کوهستانی بناهای مذهبی بروی تل‌های سنگی بنا شده است و کودکانی تبتی از خردسالی می‌آموزند که در همه‌حال کلمه. سلام، رخدای مهربان‌را برلب داشته باشند.

مردم تبت به نذر و دخیل بستن اعتقاد فراوان دارند و میگویند که باینوسیله میبایستی بلاورنج را از خود بزدایند.

لهاسا یا بام جهان

راز آزادی

در تبت معادن طلا به مقدار فراوان یافت میشود ولی بعلت معتقدات‌مذهبی، استخراج آنها گناه شمرده میگردد تبت اگرچه کشور سردسیری است ودر مرتفعات آن هرگز برفها آب نمیشوند، دارای مردمی بانشاط و سرزنده میباشد. در ظرف دوماهی که سراسر تابستان تبت را تشکیل میدهد، مردمان آن ناحیه کلبه‌های کوچك و پردود خودرا ترك می گویند ودر کناره دره‌های عمیق‌جادر های سفید برپا می‌کنند و در سراسر اینمدت جز خوردن و خوابیدن کاری ندارند.

یکنفر سیاح اظهار عقیده می‌کند که اهالی تبت راز آزادی را دریافته‌اند در حقیقت‌راز زندگی‌آنان زندگی کردن چون یك گل، لذت بردن، در هوای طوفانی از باران، خوش بودن از حرارت آفتاب بدون توجه به سوزندگی آن، خوابیدن‌بعدار ظهرها و شادبودن عصرها و گذراندن شبهای اسرار آمیز شرقی در توجه عقل و فراست میباشد.

از قرن هفدهم باینطرف تبت توسط سلسله گروه کلاه زردان که رهبر آنها دالائی لاما است اداره میشود (دالائی لاما به معنی اقیانوس علم و دانش است) و این خانواده باکمال قدرت حاکمیت‌خودرا بر این سرزمین مستقر ساخته‌اند.

بحران جنسی در دانشگاه کراچی

۸۰ درصد دانشجویان پسر دانشگاه کراچی بخاطر عشق دخترها دراتحانات امسال مردود شدند

دربایتخت گرم و خاك آلود پاکستان هفته گذشته دانشجویان پسر دانشگاه بدترین امتحانات تاریخ ۹ ساله این دانشگاه را گذرانیدند و ۸۰ در صد آنها مردود شدند و علت این امر فقط وجود دختر ها بود.

مردان جوان پاکستان ازلحاظ رابطه بازنها در وضع دشواری‌هستند دربسیاری از نقاط کشور زنها هنوز درحجاب هستند و قبل از ازدواج پسر پاکستانی بندرت میتواند دختری راکه با او فامیل نزدیك نیست به‌بیند.

دراین کشور برای پسر ها و دختر ها گردشهای مختلط بسیار محدود است و مدارس ابتدائی و متوسطه پسران و دختران از یکدیگر جدا است.

اما در دانشگاه کراچی از ۱۶ هزار دانشجو ۵ هزار نفر دختر هستندکه بر خلاف بقیه زنان کشور بدون حجاب وبا صورت باز دراجتماع ظاهر میشوند.

دانشجویان پسر دانشگاه با تعجب و اشتیاق باین دختر ها می نگرند.

اما برخلاف‌سر وضع‌ظاهری آنهاکه مدرن وامروزی است دختران پاکستانی هنوز خجول و محتاط باقیمانده‌اند.

بصورت دسته‌جات چند نفری در کریدورهای دانشگاه مانند دسته های ماهی راه می افتند بدون آنکه به‌پسر ها توجهی داشته باشند. پسرها پشت در اطاق آنها اجتماع میکنند و بصوت زدن، نگاه‌های عاشقانه و خنده های پر سرو صدا می پردازند.

گاهی اتفاق می افتد که پسری موفق به جلب نظر دختری میشود و او را بملاقات درکافه‌ای دعوت میکند اما در این‌موارد هم جوان پاکستانی از روی ناشیگری پس از اینکه دعوت او قبول شد نمیداند چه باید بکند و بکلی گیج و دست پاچه میشود.

هفته گذشته در حالیکه‌دانشجویان پاکستانی برای حل بحران جنسی خود تلاش میکردند یك نفر از روسای دانشگاه جریمه‌ای بمبلغ ۵ روپیه برای دختر و پسری که بایکدیگر صبحت کنندتعیین کرد تا پایان هفته ۱۰۰ روپیه جمع‌شده بود ولی اینکار هم نتوانست‌دردی را دواکند.

یك دانشجوی دیگر میگفت اشکال اصلی در آنست که دانشگاه تنها جائیست که ما برای‌عشقبازی داریم.

تنها دخترها هستند که از این وضعی که در دانشگاه پیش آمده ناراحت نشده‌اند و کماکان دردرس های خود نمرات عالی بدست می آورند.

امشب در سینماهای

مراد ـ ژاله ـ الهیا ـ فلور ـ رامسر ـ تابان

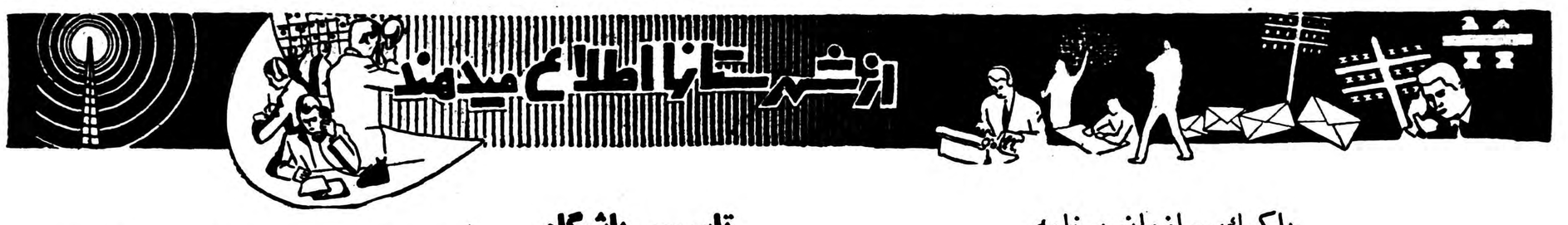

باکمك سازمان برنامه

دردهات گرمسار اقدامات عمرانی قابل توجهی انجام میشود

چندی قبل بدعوت آقای عاطفی فرماندار گرمسار جمعی از مالکین قراء تابعه این شهرستان درعمارت فرمانداری حضور یافتند. آقای فرماندار طی بیاناتی اظهار داشت میخواستم باطلاع آقایان مالکین برسانم که سازمان برنامه حاضر شده است برای انجام کارهای پل‌سازی وترمیم جاده‌های دهات بمالکین کمك نماید وبقرار اطلاع سازمان برنامه نیمی از هزینه پل سازی وترمیم جاده‌های دهات رابمالکین خواهد پرداخت. پس از پایان بیانات آقای فرماندار کلیه مالکینی که درعمارت فرمانداری حضور داشتند از این مساعدت سازمان برنامه اظهار خوشنودی کردند وتعهد نمودند که دراسرع وقت برای انجام کارهای عمرانی از قبیل پل‌سازی ومرمت جاده‌ها اقدام نمایند. بااین ترتیب امید میرود که بزودی درقراء تابعه گرمسار اقدامات عمرانی واصلاحی قابل توجهی انجام گیرد.

کلاس کدخدایان افتتاح شد

این کلاس بمدت شش روز ادامه دارد

از شیراز خبرنگار ما گزارش میدهد چندروز قبل کلاس رهبران قراء تابعه استان فارس با شرکت چهل‌نفر از کدخدایان ومعتمدین محلی ۳۸ قریهٔ تابعهٔ شهرستان شیراز باحضور استاندار و کلیهٔ روسای دوایر دولتی فارس درسالن دبیرستان شاهپور شیراز افتتاح گردید این کلاس بمدت شش روز ادامه دارد. ودراین مدت شرکت کنندگان در آن باامور کدخدائی ورهبری کشاورزان قراء تابعه آشنا خواهند شد شرکت کنندگان دراین کلاس طی این مدت مهمان ادارهٔ عمران فارس خواهند بود.

وضع نان

خبر نگار ما از کنبد گاوس می‌نویسد اخیرا نرخ نان در کنبد گاوس از کیلوئی پنجریال و نیم به کیلوئی شش ریال و نیم افزایش یافته و از این گذشته جنس نان نیز نامرغوب شده است.

اهالی از مسئولین امور تقاضا دارند لااقل برای بهبود وضع نان اقدام شود.

تاسیس باشگاه

خبرنگار ما از سبزوار مینویسد اخیرا از طرف اداره ترویج کشاورزی خراسان درقریه «خسرو جرد» از توابع سبزوار باشگاه جوانان روستائی تاسیس شده ودر حال حاضر سی‌نفر از جوانان قریهٔ مزبور عضویت این باشگاه را پذیرفته‌اند.

زادگاه رستم سمپاشی میشود!

از زابل خبرنگار ما می نویسد بر اثر اقدامات آقایان دکتر طبیب زاده مدیر کل سازمان ریشه کنی مالاریای کشور و دکتر نیری رئیس بهداری کل سیستان و بلوچستان چند روز قبل یك اکیپ مجهز بهداشتی بسرپرستی آقای مهندس رئیس‌زاده بزابل وارد شد. پس از ورود اکیپ مزبور بلافاصله برای سمپاشی قراء و قصبات تابعه زابل اقدام گردید و اینك عملیات سمپاشی بشدت ادامه دارد.

رئیس جدید فرهنك بابلسر گفت:

اولین کار من وصول بدهی شهرداری است

بزودی دردو قریه دبستان چهارکلاسه تاسیس میشود

خبرنگار ما از بابلسر مینویسد چندروز قبل برای کسب اطلاع از برنامه کار آقای محمدحسن توکلی رئیس فرهنك جدید بابلسر باایشان مصاحبه‌ای بعمل آوردیم.

آقای توکلی درپاسخ سئوالات اینجانب اظهار داشت چون مدتیست که شهرداری بابلسر از محل درآمد خود صدی‌پنج‌سهم فرهنك را نپرداخته است باینجهت سرلوحه اقدامات من وصول طلب فرهنك از شهرداری میباشد که بااین پول ساختمان یکباب دبستان ۶ کلاسه ایجاد خواهد شد. ضمنا درنظر است که بزودی درقراء «بابل‌پشت» و «کلابست» ازتوابع بابلسر دودبستان چهار کلاسه تاسیس شود. آقای توکلی درپایان مصاحبه ضمن اشاره بوضع آموزشی دانش‌آموزان بابلسر گفت که متاسفانه کادر دبیری وآموزگاری آموزشگاههای این منطقه ناقص است ولی امیدوارم که با توجه اولیای امور کلیه نقائص فرهنگی بابلسر مرتفع گردد.

نگرانی معلمین

از آبیك قزوین خبرنگار ما گزارش میدهد درسال تحصیلی جاری وضع فرهنك آبیك بهبودی یافته و هم اکنون تعداد زیادی از دانش آموزان دو دبیرستانها ودبستانها مشغول تحصیل میباشند آموزگاران و دبیران نیز باعلاقه برسر کار خود حاضر میشوند وفقط تنها موضوعی که آموزگاران ودبیران این منطقه رانگران میدارد کمبود منزل است وامید میرود اهالی ومتمکنین برای تامین خانه جهت معلمین اقدام کنند

دسته گلی که دکتر بی نسخه بآب داد

بیماررا برای معالجه سه شبانه روز کتك زد

ولی بیمار دچار خونریزی داخلی شد وجانسپرد

قبلا اطلاع داده شد که در بخش «خورموج» ازتوابع بندر بوشهر دکتر بی‌نسخه بنام کنعان مظفری مطبی دائر کرده وبیماران را باجاد وجنبل ورمل واسطرلاب معالجه میکند. اینك خبرنگار ما در بندر جنوب دسته گلی راکه این جادوگر طبیب نماهنگام معالجه یکی ازبیماران خود به‌آب داده و موجب مرك اوشده است بشرح زیر گزارش میدهد.

سالیان درازی بودکه سه برادر بنام محمد وحیدر وعلی در قریه «حیدری» واقع درچند کیلومتری «خورموج» زندگی میکردند دربین این سه‌برادر علی اختلال حواس داشت وبهمین جهت برادرش محمد تکفل اورا عهده‌دار بود.

محمد وحیدر که‌از چندی پیش بفکر معالجه برادر دیوانه خود علی افتاده‌بودند چندروز قبل براثر پیش آمدی تصمیم گرفتند که‌برای معالجه وی اقدام نمایند زیرا هفته گذشته هنگامیکه حیدر یکی‌از سه‌برادران برای خواستگاری نزد والدین دختری رفته‌بود والدین دختر باو گفته بودند که‌اول باید برادر دیوانه‌اش رامعالجه کند وبعدا به‌خواستگاری دختر آنها بیاید.

محمد وحیدر برای اینکه‌برادرشان علی راهرچه زودتر معالجه‌نمایند. باصلاحدید عده‌ای از اهالی قریه «حیدری» بخورموج وپیش کنعان مظفری یعنی همان دکتر بی‌نسخه معروف رفتند. کنعان مظفری پس از معاینات کاملی که‌از علی بعمل آورد باروئی گشاده به برادران وی گفت: مطمئن باشید که بیماری علی چندان مهم نیست ومن میتوانم درمقابل دریافت شش‌هزار ریال او راکاملا معالجه کنم.

برادران علی باین امر راضی‌شدند ودکتر بی‌نسخه بلافاصله برای معالجه علی دست بکار گردید.

ابتدا چندنوع داروی مخصوص‌به حلق‌اوفرو ریخت وسپس انگشتان پای اورا باچند تار موحکم بست تامعالجه‌اش کند.

کتك کاری

آقای دکتر!؟ سه‌روز وسه‌شب‌علی رادر اطاقی محبوس کردودراین مدت اورا بوسیله چوب وچماق به‌باد کتك گرفت. تاآنجا!؟ ازترس ضربات چوب وچماق ازبدن علی فرارکنند ولی این‌نوع طبابت‌نه‌تنها موثر واقع‌نشد بلکه علی براثر شدت ضربات وارده دچارخونریزی داخلی شد وبعد ازسه‌شبانه روزجان سپرد.

هنگامیکه برادران علی خواستند جریان رابه ژاندارمری خورموج اطلاع دهند کنعان به‌آنها اظهار داشت که‌اگر این جریان رابکسی اطلاع‌بدهید من به‌آنجه خواهم گفت تادرمقابل دورودی ژاندارمری یقه شمارا بگیرند وآنوقت شما هم دیوانه خواهیدشد.

محمد وحیدر از بیم‌جان جریان رابکسی اطلاع‌ندادند وجنازه‌برادر خودرا مخفیانه دفن‌کردند ولی عده‌ای از اهالی قریه «حیدری» با اطلاع‌براین جریان رابمقامات انتظامی بندر بوشهر اطلاع دادند ودرنتیجه کنعان مظفری وبرادران علی بازداشت گردیدند. وتحویل زندان شدند.

جمعیت حمایت مسلولین تبریز

اعضای هیئت رئیسه خودرا انتخاب کرد

خبرنگارما ازتبریز می‌نویسد چندروز قبل اعضای جمعیت حمایت مسلولین تبریز جلسه‌خودرا بمنظور تعیین اعضای هیئت رئیسه جمعیت دراطاق کار آقای هیئت فرماندار این شهرستان تشکیل داد، دراین جلسه آقایان دکتر جهانشاهی بسمت رئیس ودکتر امیرکبیریان وابوالحسن سیتوانی بسمت نواب رئیس انتخاب شدند همچنین دکترحسن ستارزاده وبرق‌لامعی بسمت مدیرعامل و خزانه‌دار وآقایان دکتر انگجی وشیخ‌لا سلامی بعنوان دبیرجمعیت حمایت مسلولین انتخاب شدند. هیئت رئیسه این جمعیت باتهیه برنامه‌هائی برای مبارزه بابیماری سل ومعالجه مسلولین استان فعالیت میکنند.

باشگاه کوی افسران تربت حیدریه افتتاح شد

خبرنگار سیارما ازاستان خراسان مینویسد چندروز قبل باشگاه کوی افسران سپاه ۶ خاور که درسه‌کیلومتری شهرستان تربت حیدریه ایجادشده است طی مراسمی باحضور آقای دادور استاندار خراسان، تیمسار کمال فرمانده سپاه ۶ خاور، تیمسار انصاری فرمانده نیروی سازمان مقاومت ملی وروسای ادارات استان خراسان افتتاح گردید وبعداز پایان مراسم افتتاح، آقای استاندار وهمراهان ازساختمانهای کوی افسران که‌در محلی بنام «منصوریه» ایجاد گردیده است بازدید کردند. درعکس بالا قسمتی‌از ساختمانهای کوی‌افسران‌دیده‌میشود.

دستگاه بلااستفاده

خبرنگار ما از بندر عباس میبویسد مدتیست که‌دستگاه رادیولوژی‌بهداری بندرعباس بعلت نداشتن متخصص بلااستفاده مانده وتاکنون برای بکار افتادن این دستگاه هیچگونه اقدامی بعمل نیامده است اهالی انتظار دارند ازطرف مسئولین امور باالزام یك نفر متخصص رادیو لوژی برای بکار افتادن دستگاه مزبور اقدام گردد.

پانصد هزار ریال اضافه درآمد

حاصل شش‌ماه فروش کالاهای انحصاری میباشد

بنابگزارش خبرنگارما ازمهاباد براثر فعالیت آقای کمالی رئیس اداره دخانیات مهاباد خریدتوتون ازتوتونکاران این شهرستان درسال جاری در ماه زودتر ازهرسال شروع گردیده وازطرف اداره کل‌دخانیات برنرخ توتون چپق نسبت بمرغوبیت آن‌سی‌درصد تاپنجاه درصد افزوده شده است. علاوه براین اقدامات بافروش کالاهای انحصاری‌در مهاباد طی‌ششماهه اول سال جاری نسبت بشش‌ماه مشابه آن‌معادل پانصد هزاریال برعایدات اداره انحصارات و دخانیات این‌شهرستان افزوده شده است مساعی آقای کمالی مورد رضایت اهالی میباشد.

برای چندمین بار

خبرنگار ما ازهمایونشهر مینویسد باوجود تذکرات وتقاضاهای مکرر اهالی همایونشهر برای تاسیس دبیرستان دخترانه دراین منطقه متاسفانه از طرف مسئولین امور تاکنون دراین باره اقدامات موثر انجام نگرفته است.

اینك اهالی همایونشهر برای چندمین بار ازمسئولین امورتقاضا دارند دراین‌منطقه دبیرستان‌دخترانه تاسیس شود.

اگر مردم همتی کنند

تلفن خودکار درقزوین دائر میشود

از قزوین خبرنگار ما گزارش میدهد وضع تلفنی شهری قزوین چندان تعریفی ندارد و درنظر است تلفن مغناطیسی این شهرستان به‌تلفن خودکار تبدیل شود.

البته از طرف مقامات مربوطه برای انجام این امر کوشش زیادی مبذول میگردد و تاکنون بانصد نفر از اهالی این شهرستان ما امضای سفته‌های ده‌هزار ریالی که موعد وصول آن یکی دورور دیگر است آمادگی خودرابرای خرید انشعاب تلفن اعلام داشته‌اند امید است امضاءکنندگان این سفته ها که متقاضیان تلفن خودکار میباشند بابپرداخت مبلغ سفته های مزبور مقدمات کار تبدیل تلفن مغناطیسی قزوین رابه‌تلفن خودکار فراهم آورند.

باگرانفروشان مبارزه میشود

یك حلب روغن فاسد سوزانیده شد

اخیرا از طرف شهرداری شهر کرد اقدامات شدیدی برعلیه گرانفروشی و همچنین فروشندگان اجناس تقلبی شروع شده است و این اقدامات هم اکنون نیز بشدت ادامه دارد.

ظرف چند روز گذشته چند نفر ازپیشه‌وران و صاحبان کرمابه‌ها و قصابها بجرم فروش گرانفروشی و عدم رعایت اصول بهداشتی تحت تعقیب قرار گرفته و بمجازات های مختلف محکوم شده‌اند.

ضمنا چند روز قبل یك حلب روغن فاسد که از مغازه یکی از فروشندگان شهر کرد کشف گردیده بود بوسیله مامورین شهرداری آتش زده شد.

انتخاب هیئت‌مدیره

خبرنگار ما از سبزوار مینویسد چندروز قبل اولین جلسه انجمن همکاری خانه ومدرسه دبستان دخترانه هفده‌ی سبزوار درمحل دبستان تشکیل گردید.

دراین جلسه آقایان قاضی‌زاده - میرچوبی - لاهوتی - صمدی - کیاسنی ببهقی بعضویت هیئت مدیره انجمن همکاری خانه ومدرسه دبستان مزبور انتخاب شدند.

دبیرستان کشاورزی تاسیس شد

ولی هنوز کادر آموزشی آن تکمیل نیست

ازمراغه خبرنگارما اطلاع‌میدهد براثر مساعی مقامات اداره فرهنك مراغه واقدام وزارت فرهنك عملیات ساختمانی دبیرستان کشاورزی این شهرستان پایان‌یافت وازچند روزقبل دانش آموزان درکلاسهای دبیرستان مزبور مشغول تحصیل شدند گرچه تاسیس دبیرستان کشاورزی یکی‌از خواسته‌های اهالی این شهرستان بود ومردم مراغه ازتاسیس آن خشنودهستند ولی‌براثر نقایص موجود دردبیرستان وعدم تکمیل کادر آموزشی آن هم‌اکنون آنطور که‌باید دانش آموزان نمیتوانند استفاده کنند.

اهالی انتظار دارند اداره آموزش کشاورزی وزارت فرهنك برای رفع نقایص دبیرستان مزبور وتکمیل کادر آموزشی آن اقدام نماید وآرزوی دیرین مردم این شهرستان رابطور کامل صورت تحقق بخشد.

انتخابات شهرستانها

سلموه آقای مجیدی رئیس حسابداری بهداری و بیمارستان - آقای عباس ناصر حسینی بخشدار - زوزنه سلموه

بابلسر آقای محمد حسن توکلی رئیس فرهنك

داران فریدن آقای سرگرد رزمیان سرپرست حوزه نظام وظیفه

زواره اردستان آقای سید محمد طلائی مدیر فنی تربیت بدنی

سلفه آقای حسن طاهری رئیس اداره اوقاف

رفع اختلاف

خبرنگار ما از همدان مینویسد اختلافات شدیدی که اخیرا بین مالکین و کشاورزان قریه «گاو سوار» ازتوابع همدان برسر پرداخت بهره مالکانه ایجاد شده بود چند روز قبل بامیانجیگری آقایان فرماندار ودادستان همدان مرتفع گردید.

خشنودی دامداران

بطوریکه خبرنگار ما از ایلام گزارش میدهد فعالیتهای آقای دکتر احمد زاده رئیس دامپزشکی ایلام درمورد معالجه دامهای بیمار ومایه کوبی آنها موجبات خشنودی دامداران این منطقه رافراهم آورده است. اهالی انتظار دارند برای پیشرفت کار مشارالیه تسهیلات لازم فراهم گردد.

کارهای فوق برنامه دانش‌آموزان

خبرنگار ما از قزوین مینویسد همزمان با پیشرفت امور تحصیلی در آموزشگاههای قزوین، کارهای فوق برنامه دانش آموزان آموزشگاه های این شهرستان نیز با موفقیت قابل توجهی پیش میرود.

یکی از کارهای فوق برنامه دانش آموزان ساختن کار های دستی است که زیر نظر آموزگاران مربوطه انجام میگیرد.

در عکس بالا دانش آموزان کلاس ششم دبستان مسعود قزوین و کارهای دستی آنها دیده میشود.

بازدید دادگستری

از آمل خبرنگار ما مینویسد چند روز قبل آقای ابوطالب رئیس‌زاده رئیس دادگستری مازندران برای بازدید اداره دادگستری آمل وارد این شهر شد.

آقای رئیس‌زاده طی بازدید اداره دادگستری آمل از فعالیتهای آقای خاقانی رئیس دادگستری اظهار قدردانی کرد وسپس این شهرستان راترك نمود.

انتخاب شورای ورزشی آموزشگاهها

خبرنگارما ازتبریز می‌نویسد چندروز قبل بمنظور انتخاب اعضای شورای ورزشی آموزشگاههای تبریز جلسه‌ای باشرکت آقای دیهیمی رئیس فرهنك وکلیه نمایندگان ومتصدیان گروههای ورزشی این شهرستان درادارہ فرهنك تشکیل گردید. دراین جلسه ابتدا در باره امور ورزشی آموزشگاهی مذاکراتی بعمل آمدوسپس آقایان مجید قرطاس وعزیز حسینی ازدبیرستان منصور جعفر نیوشا از دبیرستان تقی زاده، محمدعلی خواجه نصیر ازدبیرستان پروین و عبداله ذوالفنونی از دبیرستان ثقة‌الاسلام بسمت اعضای شورای ورزشی آموزشگاه های تبریز انتخاب شدند.

مسابقات کشتی

ازگرگان خبرنگار ما مینویسد چندروز قبل مسابقات کشتی آزاد شهرستان گرگان باشرکت ۵۵ نفر ازکشتی‌گیران گرگان بندر گز، بندرشاه وکردکوی درمحل باشگاه ورزشی جوانان گرگان انجام گرفت.

پس‌از پایان مسابقات جوائز قهرمانان طی مراسمی اهداء گردید

کامیون واژگون گردید

راننده جان سپرد وچندنفر نیز مجروح شدند

خبرنگارما از اهرمی‌نویسد چندروز قبل کامیون شماره ۵۲۱۸ برانندگی «حبیب» باداشتن چند نفرسرنشین درفاصله بین‌قریه «سونکون» و«زرقان» از توابع اهر واژگون گردید دراین واقعه راننده کامیون براثر شدت‌جراحات وارده آنا جان‌سپردو کمك‌راننده ومسافرین وآقای مسلیمانی صاحب‌کامیون که‌جزو سرنشینان آن‌بود بشدت مجروح شدند مجروحین دربهداری محل تحت معالجه قرارگرفتند وجریان ازطرف مقامات انتظامی مورد رسیدگی قرار گرفت.

برنامه روسی رادیو تبریز

همه شب از ساعت هفتونیم تا ۸ اجرا میشود

ازتبریز خبرنگارما اطلاع میدهداخیرا بااجرای برنامه بزبان روسی در فرستنده رادیوئی تبریز بخش جدیدی بگفتارهای رادیوی آذربایجان افزوده شده است. برنامه جدیدرادیوی تبریز که‌هرروز ازساعت ۷٫۵ تا ۸ بعداز ظهر (بمدت نیم‌ساعت) ادامه دارد اخبار آذربایجان ومهمترین مطالب کشور وجهان رابزبان روسی پخش میکند. این اقدام مسئولین رادیوی تبریزموید حسن‌انجام وظیفه آنها میباشد..

انجام برنامه‌های عمرانی

ارمغان سفر فرماندار کل است

بندرعباس

خبر نگار ما ازبندر عباس مینویسد آقای شاه حسینی فرماندار کل بنادر جنوب و جزایر خلیج فارس که اخیرا برای انجام امور اداری بطهران عزیمت کرده بود چندروز قبل به بندر عباس باز گشت و از طرف روسای ادارات دولتی و جمع کثیری از محترمین و معتمدین شهر مورد استقبال قرارگرفت.

آقای شاه حسینی خطاب به مستقبلین اظهار داشت که طی اقامت چند دوره اینجانب در تهران برای انجام کار های عمرانی واصلاحی بندر عباس و سایر بنادر و جزایر جنوب اقدامات موثری انجام گرفته است که نتیجه این اقدامات بزودی برای عموم اهالی روشن خواهدشد.

پس از یکماه

از خمین خبر نگار ما گزارش میدهد با اینکه مدت یکماه از شروع سال تحصیلی می گذرد معهذا هنوز لوازم ضروری مدارس این شهرستان از طرف فرهنك تحویل نگردیده و آموزشگاه های خمین فاقد دفتر حضور و غیاب، جوهر، کاغذ وسایر لوازم میباشد انتظار دارند هرچه زود مقامات فرهنك خمین برای تامین وسائل آموزشگاهی اقدام نمایند.

چند خبر خلاصه از شهرستانها

پست روزانه میخواهند

دیز اصفهان اهالی بخش دیز از توابع اصفهان تقاضا دارند که پست این منطقه روزانه شود.

جاده‌ای که اسفالت میشود

بابلسر از طرف شرکت مقاطعه کاری «حجم» برای اسفالت جاده بین بابلسر و بابل اقدام شده است.

اظهار قدردانی

سیرجان اهالی سیر جان از حسن انجام وظیفه آقای سرهنك محسن خلیلی فرمانده پادگان و رئیس حوزه نظام وظیفه این شهرستان اظهار قدردانی میکنند.

داران براثر مساعی کارمندان اداره قند وشکر شهرستان داران فریدن سهمیه قند و شکر اهالی این منطقه بموقع توزیع میشود.

در شرف پایان

دیز اصفهان ساختمان دبستانی که‌از محل صدی پنج سهم فرهنك از درآمد شهرداری ساخته میشود نزدیك باتمام است وکار تسطیح زمین ورزش دیز هم بپایان رسیده است

بخشهای بی‌بهدار

بندر عباس بخشهای تابعه بندر عباس بهدار ندارد واین موضوع موجب نگرانی اهالی بخشهای مزبور شده است. جادارد مسئولین امور در این مورد توجهی بنمایند.

مسابقات دوچرخه سواری

رفسنجان چند روز قبل مسابقات دو چرخه سواری دبیرستان غزالی رفسنجان شروع شد و قهرمانان با استقبال کم سابقه مردم روبروشدند.

کشف تریاك

شهسوار براثر مساعی مامورین شهربانی شهسوار اخیرا مقداری تریاك قاچاق در این منطقه کشف شده است.

دستگیری سارقین

شهسوار دونفر سارق بنام حسین و زین‌العابدین که‌اخیرا منزل آقای قوامی یکی‌از اهالی شهسوار را مورددستبرد قرار داده بودند دستگیرشدند

علت چیست؟

همایونشهر با اینکه بانك ملی ایران باتاسیس نمایندگی بانك ملی‌در همایونشهر موافقت کرده است ولی معلوم نیست بچه علت در این باره اقدام نمیشود

انتخاب هیئت رئیسه

همدان آقایان علی طباطبائی - مراد نظری - علی شجاعی و مهدی‌احمدی بسمت هیئت رئیسه شورای کشاورزی همدان انتخاب شدند.

تادوماه دیگر

همایونشهر بقرار اطلاع تا دو ماه دیگر موتور جدید برق که‌از طرف شهرداری همایونشهر خریداری شده است شروع بکار میکند.

از چهارگوشه رهنما

انجمنهای محل

ساکنین کوچه شیخ علی

جلسه انجمن محلی خیابان بهار- سراب- شیروخورشید-عسگری با حضور آقایان اخلاقی -مولائی- فلاحتزاده -ابراهیمی -توحید - مجیدیان -لطفی -معینی -لاریجانی - بیغمائی - شهرابی -قنبری تشکیل شد در این جلسه عده‌ای از زنان ومردان کوچه شیخ علی نیز حضورداشتند آقای مجیدیان گفت ساکنین کوچه شیخ علی از عفونت ناراحت کننده قطعه زمین بلاصاحب موجود درمحل با بانجمن آمده‌اند این عده گفتند که برزن فقط اقدام به پی‌کنی دیوار کرده ودرفع تعفن اقدام ننموده است . انجمن بآنان وعده‌داد که درهفته جاری تکلیف این کاررا یکسره کند . آقای توحید گفت درباره بهداشت محل تذکرات زیادی داده شد وشهرداری وبرزن اقداماتی کرده‌اند ولی خود مردم هرگز با بند برعایت اصول بهداشتی نیستند وی تقاضا کرد که یک سازمان تندرستی تشکیل شود وضمانت اجرائی هم‌داشته باشد وسرپیچی از دستورات سازمان مجازات داشته باشد در رادیو روزنامه هابرنامه کارو اصول گفته شود انجمن این مطالب راتائید کرد وقرار شد کمیسیونی دراین باره تشکیل و بکار خود ادامه دهد .

می‌خواهند برق را ارزان کنند .

چهارمین جلسه رسمی شورای مشترک نمایندگان کوی نارمک و شورای محلی پلاک ۶۹۷۴ کوی وحیدیه بریاست آقای دکتر سیادت در منزل آقای مرتضوی باشرکت آقایان حریری - رضا هدایتی - سرهنگ دیباج -مهندس فرقانی - انصاری - سرهنگ شریف زاده -موسوی -حاج گیوه چی - معمار غفاری - عقیلی برقعی -حیدر زاده -عبادی -زنجانی - روحی - سلطانی - سیدین -پایسته- فدائی - عزیزی - یزدانی تشکیل . رئیس شورا نتیجه اقدامات هفته قبل وملاقاتهائی را که بابعضی ازمقامات صلاحیتدار کرده بود باطلاع آقایان رسانده سپس چون در جلسه قبل آقایان فدائی و مرتضوی پیشنهاد نموده بودند که روز چهارم آبان‌جشن باشکوهی ازطرف شورای نمایندگان برپا شود لذا طبق پیشنهاد آقای هدایتی دبیر شورای محلی پلاک ۶۹۷۴ کوی وحیدیه از میان آقایان یازده نفر بنام هیئت تدارک جشن انتخاب شدند تا ترتیب کار داده‌شود طبق پیشنهاد رئیس شورا آقایان سرهنگ دیباج -سرهنگ شریف‌زاده- رضا هدایتی - عزیزی -حریری معین شدند تا اساسنامه شورای مشترک را تهیه و تنظیم و در شورای عمومی مطرح سازند .

چون قیمت برق در کوی نارمک عادلانه نبوده‌ودوبرابر برقهای‌اختصاصی از مشترکین‌بهای نیروی‌برق‌دریافت میشود لذا در این جلسه بآقایان مرتضوی -فدائی -پایسته ماموریت داده شد تادر این باره اقدام نموده و نتیجه اقدامات خودرا در هفته‌آینده بعرض شورا برسانند شورای مشترک تاساعت ۱۱ بعداز ظهر ادامه داشت.

از اکابر و عوارض صحبت کردند

چهل و ششمین جلسه انجمن محلی شرق باغ صبا در وقت مقرر با حضور آقایان سلیمی پور - جواد قدیمی - رکن الدین احمدی - دکتر بلوری - سرهنگ سعیدی -سلیمی - حریری- دکتر نیک نژاد - دکتر عابدینی - مصباح ثقفی -زندیه -حاج مشرفی- میرپوریان - نوبری - ناصر مجیدی- هاشمی و یوسفیان و عده دیگر از محترمین در منزل سرکار سرهنگ علی شایسته تشکیل گردید .

گزارش رئیس انجمن

آقای سلیمی پور اقداماتی که‌برابر تصویب جلسه پیش انجمن بعمل آورده بودند و همچنین متن نامه‌های صادره را باستحضار اعضاء رسانیدند.

تودیع

آقای دکتر بلوری عضو هیئت مدیره انجمن که عازم اروپا بود درباره موفقیت های گذشته انجمن تذکراتی داده و از حضار خداحافظی نمودند بنابه پیشنهاد اعضاء موافقت شد که ایشان در مدت اقامت خود در خارج راجع به تشکیلات و مقررات انجمن های محلی و پیشرفت هائی که از طریق انجمن ها حاصل میشود مطالعاتی کرده و نتیجه را در اختیار انجمن قرار دهند .

دبستان و کلاسهای اکابر

برحسب تعیین وقت قبلی محلی که جهت دبستان مهدوی در نظر گرفته شده بود توسط آقایان سلیمی پور- حریری - سلیمی و سرهنگ نعیمی راد بازدید و چون باتوجه بمیزان‌اجاره نامناسب و غیر کافی تشخیص گردید قرارشد محل دیگری در نظر گرفته شود .

افتتاح مجدد کلاسهای اکابر

آقای سلیمی پور اظهار داشتند که براثر اقدامات انجمن و موافقت اداره تعلیمات اکابر مقرر گردید که کلاس های اکابر که تعطیل شده بود مجددا در دبستان مهدوی افتتاح یابد وسپس آقای حاج مشرفی اظهار داشت که طبق تقاضای انجمن مدیر کل غله با افتتاح یک باب نانوائی در این محل موافقت و شروع به پخت کردند .

د رخاتمه انجمن تصویب نمود که موضوع درخواست لغو تصویب نامه مربوط به عوارض اسفالت - برق توسط شهرداری مجددا تعقیب وتا حصول نتیجه دنبال گردد .

جلسه ساعت ۱۰ر۵ شب ختم و جلسه آتی بروز شنبه هشتم آبان ماه منزل آقای دکتر عابدینی تعیین گردید .

کمک به نابینایان

آقای سرهنگ نوبانی مبلغ ده هزار ریال هزینه ترحیم بانو بلقیس‌نوبانی را در اختیار سازمان تعاونی نابینایان گذارده‌اند .

خانه نمونه کودکان

محلی‌که کودکان بی‌سرپرست را برای آینده تربیت میکند

کودکان بااشتها صبحانه خود را صرف میکنند

درمقابل بی‌سیم رادیو تهران در جاده قدیم شمیران در یک‌محوطه چهل ودوهزارمتری ۹۹ نفر بچه‌و جوان بی‌سرپرست نگاهداری میشوند .دراین محل که بوسیله شیروخورشید سرخ اداره میشود ساختمانهای زیبا و مدرنی بنا شد است که‌هریک از آنها اختصاص بدسته‌ای از اطفال و یاجوانان‌دارد. این محل «خانه نمونه کودکان» نامدارد ومسئولین شیر وخورشید آنرا بمنظور آشنائی و کارآموزی علاقمندان و پرستاران و سرپرست های شیرخوارگاهها و پرورشگاه های کشور تاسیس کرده‌اند. وحالا اجازه بفرمائید باتفاق یکدیگر از این سازمان مدرن دیدن کنیم و به‌بینیم درخانه نمونه کودکان چه میکنند و چگونه از کودکان بی‌سرپرست پذیرائی بعمل می‌آید.

کتاب و کتابخانه

قبل ازهرچیز بدنیست بدانید که‌در این‌خانه دوازده بلوک ساختمانی برنگهای مختلف قرار گرفته‌است که دارای همه نوع وسایل لازم جهت اطفال می‌باشد .هریک ازاین بلوکها حداقل پنج‌وشش اطاق و روشوئی و حمام ووان و لباس‌کنی دارند و ساختمان آنها یک طبقه است درمحوطه وسیع‌خانه گلکاری های زیبا‌ودرخت‌کاری و سبزیکاری شد ودرقسمتی دیگر کلیه وسائل بازی و تفریح جهت کودکان‌و جوانان آماده گردیده‌است .

مسئولین خانه درنظر دارند تااندازه مکن احتیاجات خودرا از قبیل‌سبزی وگوجه فرنگی ومیوه درهمان‌محل تهیه کنند و حتی‌الامکان ازهزینه های اضافی وزائد بپرهیزند .

الان مادر محوطه خانه هستیم ، ساعت دوازده ،ظهراست .تعدادی از بچه‌ها درگوشه و کنار مشغول بازی هستند وسروصدا وخنده‌های آنها فضارا پرکرده‌است .بازدید ما از کتابخانه شروع می‌شود .در این کتابخانه که فعلا درحدود هشتصد کتاب وجوددارد چندتن‌از بزرگترها و سرپرستها مشغول مطالعه هستند .

مدیر عامل خانه توضیح داد که‌این کتابخانه درآینده‌بصورت یک‌مرکز علمی و تجسس روی کودکان‌در خواهد آمد .البته درعین حال کتبی نیز دراینجا وجوددارد که برای خواندن خود اطفال می‌باشد .

سرگرمی

درمجاور کتابخانه سالن مطالعه و نقاشی و کار آموزی قراردارد ودر کلاس حرفه‌ای پسران چندتن‌پسر بچه‌خردسال مشغول ،آهنگری و نجاری و مشبک کاری هستند . کلیه وسائل برای ساختن اشیاء و آلات مختلف دراختیار بچه ها قرار میگیرد .

سالن اجتماعات که وسعت آن ازیک سینمای متوسط کمتر نیست دارای تمام وسائل لازم بود. نورافکن های مخصوص وسن ودکورهای مختلف جلب توجه زیاد میکرد .

د راین‌سالن اطفال‌وجوانان برنامه‌های مختلف و سرگرم کننده‌ای اجرا می کنند علاوه بر این یک رادیو گرام وتلویزیون نیز در گوشه‌ای ازسالن جهت استفاده اطفال قرار گرفته است .

تحقیق از ریش سفیدها

مسلما با این تشکیلاتی که ذکر شد ورود هرطفل به خانه نمونه کودکان امکان پذیر نیست مخصوص که روسای شیرو خورشید سرح ایران‌مقصود از تشکیل خانه را تربیت و تعلیم کارشناسان‌وپرستاران ومسئولین پرورشگاهها وشیرخوارگاه های کشور میدانند و بهمین جهت طفلی که در این خانه زندگی میکند از یک زندگی عالی و زیبا و تقریبا اشرافی برخوردار است .

هر طفلی که برای نگهداری به خانه معرفی میشود باید بوسیله ایره خدمات اجتماعی که تحت نظر یک بانوی متخصص اداره میشود تحقیقات لازم بعمل آید .

مسئول مزبور به محل سکونت‌طفل میرود و از همسایه‌ها و ریش سفید های محلی تحقیقات میکنندودر صورتی که بچه بدون کس و کار تشخیص داده شد جریانرا به هیئت مدیره خانه گزارش میدهد . پس از اینکه کودکی به‌خانه آمد باید تحت‌نظر پزشک قرار گیرد و پس از معاینات لازم و تشخیص سلامت به یکی از بلوکها منتقل میشود .

مادران دلسوز

در هر دستگاه ساختمان که بنام یک خانه معرفی میشود بانوئی بنام مادر وجود دارد .

مادر تمام ساعات شبانه روز در خانه بسر میبرد واز اطفال قسمت خود پذیرائی میکند .

همه باو مادر میگویند ، این مادران دلسوز به بچه های‌خود محبت میکنند ، پس از اینکه کودکان به‌سن معین ورشد کافی رسیدند تحویل پرورشگاه حرفه‌ای میشوند و در آنجا کار یاد میگیرند البته این را هم بدانید که اگر میان این جوانان کسی‌پیدا شد که میخواست تحصیل بکند و وبدرس خواندن خود ادامه بدهد او را بدبیرستان ودانشگاه میفرستند، از جمله آمسال یکی از همین جوانان با استعداد درکنکور دانشگاه قبول شده.

اما برای دخترها درسن هیجده‌سالگی یاشوهر پیدا میکنندو یاکار ، غالا این دیگر بستگی به شانس واقبال خودشان دارد .

یکی از وسائل بازی کودکان

در هر دستگاه ساختمان که بنام یک خانه معرفی میشود بانوئی بنام مادر وجود دارد .

مادر تمام ساعات شبانه روز در خانه بسر میبرد واز اطفال قسمت خود پذیرائی میکند .

همه باو مادر میگویند ، این مادران دلسوز به بچه های‌خود محبت میکنند ،

انتظارات ملت ایران

در کشاکش جنگ

ایران که عملا دوش بدوش متفقین خود با نازی ها و فاشیست ها وارد جنگ شده بود بیش‌از هر جا بشوروی کمک میکرد باین قسم که از یک دست مهمات و تجهیزاتی را که‌امریکا وانگلیس برای بیرورژ شوروی میفرستادند تحویل میگرفت وبادست دیگر آنهارا ۱۰ هزار زحمت تحویل شوروی میداد و علاوه برابن مقداری زیادی هم خواربار و کالا های داخلی خودرا سربار آن بارها بشوروی میفرستاد اما دولت شوروی در همان مواقع که این کمک ها را ازایران میگرفت تاآنجا که دستش میرسید علاوه بر مداخلات غیر قانونی در امور داخلی ایران همه نوع بایران خسارت وارد می آورد مثلادر همان‌ایام دولت شوروی‌تمام کالا های متعلق به تجار ایرانی را که‌از آلمان بطور ترانزیت بایران می آمد ضبط کرده بهای این کالا ها بموجب اسناد ومدارک مسلم بالغ بر ششصد وپنجاه میلیون ریال می شد همین قسم دولت شوروی بیش از صد ویک میلیون کالاهای تجار ایرانی را که‌در گمرک های شمال بود ضبط کرد دولت شوروی یک میلیون و سیصد هزار ریال بابت یک درصد تمبر واردات نفتی به گمرک ایران بدهکار شد ویک دینار آنرا نداد علاوه بر آنکه از پرداخت حقوق گمرکی کالائی که‌ازایران می برد خودداری کرد حق کرایه انبار های گمرکی ایران‌را که اموال‌شوروی در آنجا بود تادیه نکرد و مقدار زیادی از کالا های دولتی ایران را که‌در گمرک خانه های شمال ومشرق بود عمدوانا ضبط ومصادره کرد .

این اجحافات که گفته شد یک بیک سند و پرونده دارد و جمع کل این خسارات مالی که فقط از طریق گمرکی بدولت وملت ایران وارد شده است به‌میلیونها‌تومان میرسد.

این یاداشهائی بود که همسایه دوست شمالی نیرومند مادر کشاکش جنگ یعنی موقعی که‌ایران‌صمیمانه باسوروی مساعدت میکرد بملت و دولت ایران داد وبااین همه مردم ایران که هدفشان استقرار صلح و مبارزه با دیکتاتوری و قلدری نازی ها وفاشیست ها بودند از تمام این بی‌مهری ها چشم پوشیدند و تا پایان جنگ و حتی بعداز جنگ‌نیست بشوروی‌وبنهاهرچه‌توانستند مساعدت کردند

نامه سرگشاده

پیشگاه مبارک اعلیحضرت همایون شاهنشاه ارواحنافداه

فدای خاکهای همایونی شده بشرفعرض استان ملك پاسبان میرساند جان نثار ولی اله محسنی بنمایندگی ازطرفورات مرحوم شیخ مهدی وشیخ حیدرعلی مشایخ عرض تظلم مینماید ازآقای محمد فرزیب فرزند عبداله وکیل سابق اینجانبان دردعاوی استرداد ملکی متصرفی موروثی بنام تازه‌آباد وکنه‌که‌در املاك حوزه نوشهر واقعست مشارالیه پس‌از اقامه دعوی واسترداد املاك مذکوره به آنها تعدی و تصاحب نموده اجبارا جریان امر بشکایت در دادگستری و تشکیل‌پرونده های متعددی کشانده شد لیکن بعلت اعمال نفوذ نامبرده مدت مدیدی است پرونده معلق‌و معوق مانده گروهی در اثر اینگونه ظلم و ستم هستی خود را از دست داده و به نیستی سوق داده میشود وآقای کلاهبردار درنعمت غنوده است .

با آنکه ذات مقدس شهریار دادگستر‌ومعدلت‌پرور برای رفاه و آسایش رعیت تقسیم اراضی میفرمایند گروهی شیاد دست تطاول باموال و نوامیس مردم بی پناه دراز مینمایند و بعناوین مختلف موجب اذیت و آزار میگردند استدعای عاجزانه از آن پدر تاجدار آنکه دستور صادر فرمایند که پرونده های شماره ۹۷۵-۳۶ و ۳۴۹۲-۱ر۱۱ر۳۷ از دادگاه نوشهر بدادگاه عالی شهرستان‌تهران منتقل ورسیدگی بعمل آید تاانشاءالله‌حق‌به‌ذیحق‌رسیده ویك فردستمگر بسزای کردار خویش کیفریافته موجب عبرت سایرین قرار گیرد وبندگان نیز بتوانند بدعاگوئی ذات مقدس شاهنشاه کمافی السابق ادامه دهند . آ-۲۰۷۸۳ جان نثار و چاکر -ولی اله محسنی

مبارزه جهانی

بقیه از صفحه ۸

بمرکز بنگاه دو (ممفیس) تشریف بیاورند . این مذاکرات در صورت لزوم ممکن است تا ۶۰ روز نیز طول بکشد :

۱- در (ممفیس) راجع بمحل نصب سه پاشش ایستگاه مورد لزوم بادو نفر آقایان نامبرده مذاکره خواهد شد ۲- نامبردگان بطور مشروح از هدفهای بنگاه مطلع خواهند شد۳- طریقه اجرای هدف بنگاه را فرا خواهند گرفت ۴- موضوعها و مطالب لازم‌برای ۵۲درس اولیه را تعیین یا تهیه خواهند کرد ۵- شروع به تهیه شش جزوه برای تکمیل برنامه‌ها ودروس تلویزیونی خواهند نمود. پس از آنکه‌آقایان بایران مراجعت نمودند سه نفر بعنوان مدیر وسه نفر تکنسین بامریکا اعزام خواهند داشت تا تحت تعلیم قرار گرفته وابستگاههای مورد بحث رااداره نمایند .

هزینه تعلیم واموزش شش نفرفوق برای مدتی بیش ازسه ماه بعهده بنگاه خواهد بود .

قابل توجه مصرف کنندگان روغن موتور عقاب نشان

اخیراً ملاحظه شده که روغنهائی با مارک وعلامتهای مشابه بجای روغن عقاب نشان بمشتریان عرضه میشود مصرف کنندگان محترم روغن موتور عقاب نشان توجه فرمایند مارک وعلامت این کارخانه عقابی است که در فوق ملاحظه میفرمائید. غیر از این علامت هر نوع علامت دیگری مربوط بکارخانه روغن موتور عقاب نشان نیست موقع خرید بمارک عقاب نشان توجه فرمایید تا روغن دیگری بجای روغن موتور عقاب نشان بشما ندهند .

روغن موتور عقاب نشان صد درصد خالص شهرت جهانی دارد .

نمایندهٔ انحصاری در ایران شرکت یار سهامی تلفن ۵۲۷۳۹ ۵۰۲۳۶

آ-۲۰۷۱۷

لاستیک رویال FLEETMASTER

دارای قدرت تماس بازمینهای ناهموار

قدرت فوق العاده در مقابل پنچرشدن و ترکیدن .

U.S. ROYAL

این نوع گل مخصوصاً برای : اندازه‌های ۱۱۰۰×۲۴ ۱۲۰۰×۲۴ ساخته شده .

US RUBBER

شرکت نسبی عبدالصمد خویلدو شرکاء - خیابان سعدی تلفن ۳۸۸۴۹

مراسای متعدد در محل های مختلف **صندلی تاشو ارج**

سبب شده است که در ماههای اخیر از جنوبی ترین نقاط ایران مانند جزیره خارک و مراکز نفتی شرکت ملی نفت گرفته تا شمالی ترین نقاط مانند پاسگاههای ژاندارمری شمال از مراکز بهری تهران مانند تلویزیون ایران گرفته تا هتلهای زیبای کناره بحر خزر از ادارات اصل ۴ در زاهدان گرفته تا ادارات بهداری کرمانشاه از تل قوه کازینوی رامسر گرفته تا مهمانخانه کوه سنگی مشهد .

از سالنهای متعدد در روزنامه اطلاعات گرفته تا جلسات امتحانی در دانشگاه از شیخ نشینهای خلیج فارس تا ادارات دارالحکومه ولایت قندهار از سفارت ایران در کراچی گرفته تا نمایشگاه از میر ترکیه و خلاصه هر گوشه که مسافرت نمائید همه :

صندلی تاشو ارج مصرف میکنند

کارخانه ارج - تهران خیابان شوشتر تلفن ۲۸۷۷۴ و ۲۳۳۰۸

فروشگاه ارج - تهران خیابان فردوسی مقابل کوچه خندان کلیه فروشگاههای معتبر شهرستانها . نمایندگان کارخانه ارج

آ-۲۶۶۷۲

دکتر دانشگر

امراض مقاربتی و جلدی سوزاک تازه وکهنه ورم‌پرستات ضیق مجرا سستی و بواسیر امراض زنانه و نازائی- خیابان‌سپه‌مقابل پست‌خانه تلفن ۳۰۲۴۱۶

آ-۲۰۶۸۷

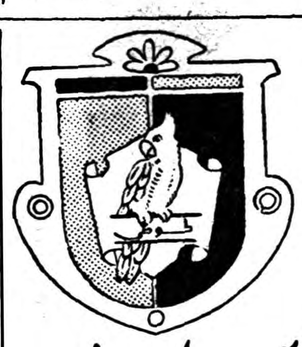

آدامس طوطی نشان

بهترین آدامس آمریکائی

آ-۲۶۵۱۶

سولیدا بهترین ساعت دنیا

SOLIDA
Suisse

آ-۲۶۶۵۰

خط کشتیرانی استریك و الرمن

حالت کشتیهای استریك والرمن در بنادر ایران

نام بندر	نام کشتی	تاریخ ورود	تاریخ پهلو گرفتن
بندرعباس	ترکستان	برای بارگیری درحدود ۵ نوامبر خواهد رسید	
	تری کاریل	برای تخلیه درحدود اول نوامبر خواهد رسید	
بوشهر	مورستان	برای بارگیری درحدود ماه نوامبر خواهد رسید	
	عربستان	برای تخلیه درحدود ۱۸ اکتبر خواهد رسید	
	تیرستان	برای تخلیه درحدود ۲۱ اکتبر خواهد رسید	
	فارسیستان	برای تخلیه درحدود ۳۰ اکتبر خواهد رسید	
	سیتی‌اف دونکاستر	برای تخلیه درحدود اول نوامبر خواهد رسید	
	سیتی‌اف نیویورك	برای تخلیه درنیمه دوم نوامبر خواهد رسید	
	شهرستان	برای تخلیه در ۱۳ نوامبر خواهد رسید	
	سیتی‌اف استافورد	برای تخلیه درماه نوامبر خواهد رسید	
	تری کاریل	برای تخلیه درماه نوامبر خواهد رسید	
بندرشاهپور	البستان دفعه اول	برای تخلیه درحدود ۳۰ اکتبر خواهد رسید	
	آلبستان (دفعه دوم)	برای تخلیه درحدود ۲۳ نوامبر خواهد رسید	
	سیتی‌اف نیویورك	برای تخلیه درحدود چهارم نوامبر خواهد رسید	
	سیتی‌اف دون‌کاستر	برای تخلیه درحدود چهارم نوامبر خواهد رسید	
	شهرستان	برای تخلیه درحدود شانزدهم نوامبر خواهد رسید	
	تری لیون	درحدود اواسط نوامبر خواهد رسید	
	سیتی‌اف استافورد	درحدود	
	فارسیستان	-	
	تری کاریل	-	
خرمشهر	بلوچستان	برای بارگیری درحدود ۲۰ اکتبر خواهد رسید وبرای لندن بارگیری میکند	
	باردستان	« « درحدود ۲۲ اکتبر برای لندن ولیورپول وعدن بارگیری میکند	
	ترکستان	« « درحدود آخر اکتبر	
	مورستان	« « درحدود ماه نوامبر برای لندن ولیورپول وعدن بارگیری میکند	
	نگارستان	برای تخلیه درتاریخ ۱۹ اکتبر رسیده است	
	سیتی‌اف سونسی	برای تخلیه درحدود ۱۹ اکتبر خواهد رسید	بمحض رسیدن پهلو خواهد گرفت
	ترکستان	برای تخلیه درحدود ۲۴ اکتبر خواهد رسید	محمولات خودرا دردوبه خالی میکند
	سیتی‌اف نیویورك	درحدود ششم نوامبر خواهد رسید	محمولات خودرا دردوبه خالی میکند
	سیتی‌اف دون‌کاستر	برای تخلیه درحدود درهفتم نوامبر خواهد رسید	برای نوبت نام نویسی میکند
	شهرستان	برای تخلیه درحدود ۲۰ بیست‌ودوم نوامبر خواهد رسید	محمولات خودرا دردوبه خالی میکند
	تبرستان	برای تخلیه درحدود « اواسط نوامبر خواهد رسید	« « « «
	فارسیستان	-	
	سیتی‌اف استافورد	-	
	تری کاریل	-	

برای سایر مشخصات به‌آدرس زیر مراجعه فرمائید
فرانکس استریك وشرکاء (بصره) محدود
در بصره وبغداد وخرمشهر

فرستنده ار.ث.آ

همچنانکه

قفل و کلید

باید از یک کارخانه باشند

امواج (فرستنده) تلویزیون ار.ث.آ را بگیرنده «ار.ث.آ» باید گرفت

فروشگاه تلویزیون ایران خیابان تخت جمشید بین ویلا و بهجت آباد وکلیه نمایندگان ار.ث.آ

تلفن : ۴۷۸۴۵ ، ۴۷۵۶۵

از :اسپهانی

دیگران چه نوشتند

درمسابقات کشتی آزاد قهرمانی جهان ۱۹۵۹ تهران درشب آخر گفتگو برسر مقام اولی بین تیمهای ترکیه وشوروی بود. ولی درمسابقات شانس بروی کشتی‌گیران ترکیه نخندید ودرنتیجه مقام دوم نصیب آنها شد .هفت نفر خبرنگار اعزامی ترکیه پس‌از مراجعت بکشور خود درباره مسابقات تهران قلمفرسائی کردند و علل شکست خودرا مورد بررسی قراردادند .

قبلا باید گفت :خبرنگاران ترکیه از تاسیسات و همچنین از نظم مسابقات تعریف کردند و برای‌مسئولین ما درآینده موفقیت بیشتری را خواستار شدند .ولی از لحاظ مقام دومی که نصیب آنها شد بسیار خشمگین می‌باشند و باعث عدم موفقیت خودرا فدراسیون کشتی ترکیه قلمداد کرده‌اند .

خبرنگاران ترکیه نوشته‌اند :مادر مسابقات تهران بخوبی مشاهده کرده‌ایم که دیگران و بخصوص‌پاکستانیها به‌پیشرفتهای جالب نائل شده‌اند واگر فدراسیون ما از روشهای کهنه واز مدافتاده صرف نظرکند بعید بنظر میرسد که درمسابقات آینده بتوانیم درمقابل تیمهای نیرومند جهان عرض اندام نمائیم . ماهنوز درتمرینات‌خود از روشهای نوین استفاده نمی‌کنیم .بجای اینکه کشتی گیران را باورزشهای مبتک آماده سازیم فقط باتمرینات تشک اکتفا میکنیم . تیم‌ما اگر در تهران باچندامتیاز مقام اولی را هم کسب میکرد ارزش نداشت .زیراکشتی‌گیران ما فرم ونفس ندارند ودوروزمانده‌به‌مسابقه ناگزیرند چندین کیلو از وزن خود کم کنند .فدراسیون کشتی ترکیه اگر هم‌اکنون از خواب غفلت بیدار نشود حتی‌در بازیهای المپیک ۱۹۶۰رم نیز امیدی برای پیروزی‌نخواهیم داشت ».

ترکها بااینکه در تهران دوم شدند مع‌الوصف از نتایج مسابقات ناراضی هستند و گناه عدم موفقیت‌رانیز از فدراسیون کشتی‌خود میدانند از آنجا که تیم ایران دراین مسابقات مقام چهارم را احراز کرده فدراسیون کشتی‌مابهتراست انتقاد اصولی روزنامه‌هارا بدقت و با حسن نظرمورد مطالعه قراردهد .

برنامه مسابقات کاپ طلائی فوتبال

درحاشیه قرعه کشی مسابقات‌فوتبال کاپ طلائی والاحضرت شاهپور غلامرضا تصمیم گرفته شد که شصت‌درصد کلیه درآمد فروش بلیط این مسابقات به‌نسبت چهار وسه‌ودو ویك بین باشگاههائی‌که مقام اول تاچهارم راکسب نمایند تقسیم شود وشرکت کلیه فوتبالیست های کشور دراین مسابقات بلامانع اعلام گردد .

داوران این مسابقات که بانظر باشگاههای شرکت کننده تعیین شده‌اند عبارتند از :

آقایان داودنصیری ، تهرانی ، دانائی‌فر، فیروزفر ، فکری ،صدری.

برنامه مسابقات ازاین قراراست :

روز جمعه هفتم آبان ساعت سیزده ونیم کیان باشاهین.

ساعت پانزدونیم دارائی باتاج

روز جمعه چهاردهم آبان:

ساعت سیزده‌ونیم دارائی و کیان

ساعت پانزده‌ونیم تاج وشاهین

روز جمعه بیست و یکم‌آبان

ساعت سیزده‌ونیم تاج‌و کیان

ساعت پانزده‌ونیم دارائی وشاهین

از بازیکنان این مسابقات چنانچه رفتار واخلاق وطرز بازی آنها جالب باشد برای اعزام تیم فوتبال به‌هندوستان استفاده خواهدشد .

خبرهای ورزشی

صعود بقله نوچال

سه‌نفر از کوهنوردان سازمان کوهنوردی باشگاه تاج مرکب از آقایان مهدی‌زاده- برخوردار - امیرحسن شاملو صبح جمعه‌سی‌ام مهر..از راه «ایست‌کر» بقله توچال صعود کردند و پس‌از نصب آرم و پرچم باشگاه ساعت شش بعداز ظهر روز گذشته باموفقیت بتهران مراجعت نمودند .

شماره مخصوص صبح‌امروز

روزنامه صبح امروز شماره مخصوصی بمناسبت مراجعت‌آقای دکتر اقبال در شانزده صفحه منتشر کرده که حاوی نطقها و مصاحبه های آقای نخست وزیر درسفر ایشان بامریکا واروپا می باشد .

معاون هیئت مرزی پاکستان در رفسنجان

گزارش خبرنگار ما از رفسنجان حاکی استکه آقای بشیرزمان خان معاون‌هیئت مرزی پاکستان‌برفسنجان وارد گردید وپس از دو ساعت‌توقف اینمنطقه را بصوب کرمان ترك کرد.

دکتر امینه اوزان در «اطلاعات»

صبح روز یکشنبه دوم آبان بانو دکتر آمینه‌اوزان استاد دانشگاه اژه درازمیر وسردبیر روزنامه«ینی عصر» از سازمان روزنامه اطلاعات بازدید کرد . بانو دکتراوزان به سی‌زبان خارجی آشنائی دارد وبه‌تمام اروپا بجز خاك شوروی مسافرت کرده‌است . نامبرده ضمن تمجید بسیار از دستگاه «لاینوتایپ»روزنامه اطلاعات گفت : «درکشور های مشرق زمین تهران از نقاط تماشائی ودیدنی‌است ومن نظر بعلاقه مفرطی که بایران دارم مجددا باین کشور مسافرت خواهم کرد «ودرخاتمه از پذیرائی و حسن قبول سناتور مسعودی مدیرروزنامه اطلاعات‌تشکر نمود .

دکتر امینه اوزان

اظهارات معاون فنی وزارت فرهنك درباره :

آموزشگاه‌پلی‌تکنیك تهران

برای اعزام دانشجویان فنی‌بخارجه سالی هفتصدوبیست هزار ریال اعتبار تامین‌شده است

آقای مهندس نفیسی سخنرانی میکند

ساعت ٤بعداز ظهر روز اول آبان تهران شامل رشته‌های‌برق ،مکانیك، کلیه دانشجویان انستیتوهای‌مختلف بازرگانی، نساجی، شیمی ،معدن وزارت فرهنك ،درانستیتوتکنو لژیك اجتماع کردند . آقای‌مهندس نفیسی معاون وزارت فرهنك برای آنان سخنرانی‌کرده‌گفت چهارسال قبل بدستور شاهنشاه و توجه آقای وزیر فرهنك دستگاه فن وحرفه‌ای وزارت فرهنك باتشکیلات جدیدی شروع بکار کرد و فعلاپلی‌تکنیك وساختمان میباشدهریك از انستیتو های مادارای استقلال داخلی است واز مجموع آنها پلی‌تکنیك ایران بوجود می‌آید هرسال ۷۲۰هزارریال اعتبار برای اعزام‌شاگردان برجسته فنی‌بکشورهای اروپا وآمریکا در نظر گرفته میشود و بعلاوه‌ازاین‌پس مرتبا جلسات هفتگی باشرکت دانشجویان واستادان انستیتوها تشکیل میگردد کلیه‌فارغ‌التحصیلان انستیتوها پس از دوران چهار ساله بدرجه مهندس مافوق‌لیسانس نائل خواهندشد .

در وزارت فرهنك

آقای سامانی بمعاونت اداره فرهنك شهرستان دماوند و آقای جعفر طاهری بریاست فرهنك فیروزکوه منصوب شدند .

آگهی مناقصه خرید ملبوس

اداره کل بهداشت وزارت بهداری (حساب عملیات مخصوص)ملبوس زمستانی خودرااز طریق‌مناقصه بشرح‌زیر خریداری می‌نماید .

۱ـ پیشنهاددهندگان میتوانند ازاین تاریخ لغایت دوشنبه دهم‌آبان ماه‌سال۱۳۳۸تاآخروقت‌اداری بکارپردازی‌اداره‌کل‌بهداشت‌واقع‌درخیابان لالهزارنو- چهارراه مهنا- خیابان کوشك برای دریافت مشخصات‌مراجعه نمایند .

۲ـ شرکت‌کنندگان بایستی مبلغ ده‌هزار ریال بحساب شماره۹۰۲ دربانك ملی مرکز شعبه فردوسی گذارده و قبض سپرده را ضمیمه‌پیشنهاد خود نموده درپاکت لاك ومهرشده تاآخروقت اداری روز پانزدهم آبان‌ماه ۱۳۳۸بکارپردازی‌تسلیم ورسید دریافت دارند .

۳ـ پیشنهادات روز شانزدهم آبان‌ماه ساعت ۱۰صبح‌درکارپردازی‌باز و قرائت خواهد شد حضور پیشنهاددهندگان درجلسه مناقصه آزاداست.

٤ـ به‌پیشنهادات مشروط و فاقد قبض سپرده ترتیب اثرداده نخواهدشد.

۵ـ هزینه آگهی‌ها ومالیات ومخارج مربوطه به‌عهده برنده مناقصه خواهد بود .

٦ـ اداره کل بهداشت در قبول ورد یك یاکلیه پیشنهادات آزاداست.

۷ـ پول نقد و چك بانك پذیرفته نخواهدشد .

۸ـ چنانچه برنده مناقصه ازانجام معامله خودداری نماید سپرده‌او ضبط ومعامله مورد مناقصه به‌برنده دوم واگذارخواهدشد .

آـ٣٦٦١٤ ۱-۲

ژنرال قاسم بهبودی یافته است

سفارت عراق طی نامه‌ای که‌امروز باداره روزنامه ارسال داشته متذکر شده است ژنرال عبدالکریم قاسم کاملا بهبودی یافته است و بزودی از بیمارستان خارج میشود .

عادت مردم موجب تبدیل ۱۸ شد

٥۰ شرکت تلفن اعلام کرد که از چندی قبل‌برای رفاه‌مشترکین اقدام بنصب شماره ۱۸ شد که هر آن مشترکین بخواهند اطلاعات لازم را از شماره مزبور نیز دریافت نمایند و چون عادت مردم به شماره (۰۸) موجب اشکالاتی در راه فعالیت شماره (۱۸) شده بود از امروز شرکت اقدام بتعویض شماره (۱۸) کرد تا همه از همان شماره معروف (۰۸) اطلاعات لازم را بگیرند .

امروز مامورین اداره فنی شرکت سهامی تلفن ایران دستگاه جدید (۰۸) اطلاعات را در ساختمانهای جدید وزارت پست‌و تلگراف نصب کردند . دستگاه جدید دارای مزایای بیشتری بوده ودر آن واحدخواهد توانست بسئوالات متعدد جواب دهد .

محل فروش بخاری و آب گرم کن جنرال: نمایشگاه شرکت سهامی جنرال مکانیك،
خیابان شاهرضا نبش کوی دبیرستان البرز و فروشگاههای بزرگ تهران و شهرستانها

ازفردا سینمارکس - سینما رویال

شورانگیزترین ومهیج‌ترین‌فیلمیکه بدون تردیدهمه‌را مجذوب خود خواهد نمود

پیشتازان مرگ

دوبله بفارسی

باشرکت:

استانلی بیکر

پگی کامینز

دوبله بفارسی

باشرکت :

هربرت لوم

ویلیام هارتنل

بازدید حضرت شیخ صقربن محمد سالم القاسمی حاکم راس الخیمه و همراهان از کارخانه بزرك ریسندگی و بافندگی شهناز اصفهان

دراین بازدید آقای همدانیان مدیر کارخانه شهناز گفت:

بر اثر توسعه روز افزون واحد های صنعتی این شهر تأمین کارگر مشکل شده وامروز یك کارگر بیکار پیدا نمیشود

رئیس اداره کل کار استان گفت:

دردوسال اخیر هشت کارخانه بزرك مختلف تاسیس وشروع بکار کرده است وطبق برنامه تنظیمی دولت تاسه سال آینده تعداد این کارخانه‌ها که ازمحل وام صنعتی تاسیس شده ومیشود به‌چهل کارخانه خواهدرسید

علی همدانیان مدیر کارخانه شهناز گفت:

محصولات این کارخانه بکشورهای خاورمیانه ازجمله افغانستان وعراق صادرشده ومورد استقبال تجار آنجاقرار گرفته‌است

سازمانهای مربوطه بفرهنك وبهداشت وبیمه کارگران توجه مخصوص دارند

ساعت ده صبح روز یکشنبه گذشته یازدهم مهرماه حضرت شیخ صقربن محمد سالم القاسمی حاکم راس الخیمه باتفاق برادران و پسر خود بایك هواپیمای ارتش شاهنشاهی باصفهان وارد شدند .

درفرودگاه سرکار سرهنك واثقی رئیس سازمان اطلاعات وامنیت استان و آقایان شیبانی کفیل فرمانداری- مهندس ملکی شهردار- معصومخانی مدیر کل فرهنك- احمدی پیشکار دارائی و رؤسای ادارات شهربانی و ژاندارمری حضور داشتند بمحض پیاده شدن حضرت شیخ و همراهان ابتدا آقای مهندس ملکی شهردار خیر مقدم گفتند سپس آقای شیبانی کفیل فرمانداری آقایان رؤساء ادارات را بحضرت شیخ وهمراهان معرفی نمودند حضرت شیخ و همراهان ازفرودگاه رهسپار شهر گردیدند و در هتل اصفهان باروسای ادارات دولتی آشنا شدند .

حضرت شیخ و همراهان پس از مختصر استراحتی ببازدید آثار تاریخی شهر پرداختند و نهار را بطور آزاد در هتل اصفهان صرف نمودند .

حضرت شیخ صقربن محمد سالم القاسمی حاکم راس الخیمه وهمراهان ساعت چهار ونیم بعدازظهر باتفاق سرکار سرهنك واثقی رئیس سازمان اطلاعات و امنیت استان و آقای قراچورلو رئیس اداره کل کاروسازمان بیمه‌های اجتماعی کارگران و آقای مهندس ملکی شهردار از کارخانه ریسندگی و بافندگی شهناز اصفهان دیدن کردند .

ابتدا آقای علی همدانیان مدیر کارخانه بحضرت شیخ صقربن محمد سالم القاسمی حاکم راس الخیمه وهمراهان خیر مقدم گفتند و آنها را بطرف کارگاه های کارخانه راهنمائی نمودند .

حضرت شیخ و همراهان ابتدا از قسمت موتورخانه که دارای چهار موتور قوی میباشد دیدن کردند این موتور در حدود پنجهزار کیلوات برق تولید میکند .

البته نیروی این چهار موتور برای بکار انداختن این سازمان عظیم صنعتی کافی نیست و کارخانه مجبور است مقدار زیادی برق از شرکت توربین (کارخانه برق اصفهان) خریداری کند تا بتوانند این واحد عظیم صنعتی راکه یکی از بزرگترین کارخانه‌های ریسندگی و بافندگی ایران است بکار اندازند .

سپس حضرت شیخ و همراهان بسالن بزرك بافندگی یابقول حضرت شیخ راشدبن سعید حاکم دوبی (شهر بافندگی) رفتند و در این سالن آقای علی همدانیان مدیر کارخانه بعرض حضرت شیخ و همراهان رسانیدند که در این سالن ۷۰۰ دستگاه ماشین بافندگی اتوماتیك مشغول کاراست وروزانه در حدود یکهزارمتر پارچه مختلف تولید میکند .

آقای علی همدانیان درباره طرز کار این ماشین آلات توضیحات کافی بحضرت شیخ وهمراهان دادند وکارگران باکفزدنهای ممتدمقدم حضرت شیخ وهمراهان را گرامی میداشتند . پس از بازدید سالن بزرك بافندگی حضرت شیخ وهمراهان از قسمتهای تکمیل پارچه ورنك آمیزی وشستشو دیدن کردند آقای همدانیان در باره کار این دستگاه‌های عظیم توضیحاتی میدادند .

بعدا سالن ریسندگی کارخانه مورد بازدید قرارگرفت در سالن بزرك ریسندگی آقای همدانیان باطلاع حضرت شیخ و همراهان رسانیدند که دراین سالن پنجاه هزار دوك مشغول کاراست وبزودی این دوك‌ها به‌هفتاد هزار دوك افزایش می‌یابند سالن ریسندگی روزانه پنجهزار بقچه ریسمان تولید میکند که قسمتی مصرفی خود کارخانه است وبقیه دربازار بفروش میرسد والبته بانصب سیصد دستگاه ماشین بافندگی دیگر بقیه این ریسمانها

آقای علی همدانیان مدیر کارخانه شهناز درباره پارچه‌ها ی کودری توضیحاتی بحضرت شیخ و همراهان میدهند ـ جنس مرغوب وارزانی پارچه های کارخانه شهناز موجب تعجب حضرت شیخ و همراهان گردید. درعکس سرکار سرهنك واثقی وآقایان قراچورلو رئیس اداره کار وعلی همدانیان مدیر کارخانه دیده میشوند.

کارخانه برای ما بسیار واجب بود و ما باطلاعات مفیدی واقف شدیم آنگاه آقای علی همدانیان مدیر کارخانه بزرك شهناز در پاسخ گفتند: قبلا لازم میدانم از اینکه حضرت شیخ وهمراهان امروز مارا مفتخر کردند تشکر کنم .

این کارخانه که امروز مشاهده کردید دارای پنجاه ودو هزار دوك ریسندگی است و تنها کارخانه در خاور میانه است که قدرت تولید آن هماز لحاظ بافندگی و هماز لحاظ ریسندگی ومدرن بودن باین درجه که مشاهده کردید میباشد دراین کارخانه روزانه یکصدو بیست هزار متر پارچه بافته میشود که با نصب بقیه ماشین آلات بافندگی میزان تولید این کارخانه افزایش بیشتری پیدا خواهد کرد دراین کارخانه ۱۸۰۰ نفر کارگر مشغول کار هستند که با خانواده های آنها بیش از ده‌هزار نفر ازاین طریق امرار معاش میکنند.

تمام توسعه‌ایکه امروز حضرت شیخ و همراهان مشاهده نمودید فقط و فقط مرهون توجه خاص اعلیحضرت همایون شاهنشاه میباشد . شرکاء این کارخانه اگر میخواستند که برای توسعه این کارخانه تااین حد اقدام کنند میسر نبود و فقط بنا بامر شاهنشاه واجرای برنامه اعطای‌وامهای صنعتی بوسیله دولت آقای اقبال‌بود که نه تنها این کارخانه بلکه تمام کارخانه های ایران توسعه داده شد.

محصولاتیکه امروز دراین کارخانه ملاحظه نمودید از لحاظ مرغوبی‌جنس و ارزانی بهترین نوع خود در خاور میانه میباشد محصول ما بکشور های افغانستان و عراق صادر شده و مورد استقبال تجار قرارگرفته است اینجانب اطمینان دارم با توجهی که اعلیحضرت همایونی برفاه حال کارگران دارند موفقیت های بیشتری نصیب ماخواهد شد در کارخانجات اصفهان کارگران بارفاه کامل کار میکنند واز طرف سازمانهای مربوطه نسبت بفرهنك و بهداشت و بیمه آنها توجه مخصوص میشود .

امروز در تمام شهر اصفهان یك کارگر بیکار پیدا نمیشود و بقدری کارخانجات توسعه پیدا کرده اندکه تامین کارگر برای آنها مشکل شده است دراینجا آقای قراچورلو رئیس اداره کل کار استان اظهار داشتند از دو سال پیش تاکنون ۸ کارخانه بزرك مختلف تاسیس وشروع بکار کرده است و طبق برنامه که در دست اقدام است تا سه سال دیگر تعداد کارخانه های جدیدالتاسیس که تعدادی از آنها نیمه تمام است به‌چهل کارخانه‌بزرك و کوچك میرسد. پس از بیانات آقای قراچورلو رئیس اداره کل کار استان آقای همدانیان اضافه کردند علاوه بر صنعت نساجی در امور کشاورزی پیشرفتهای شایانی حاصل شده‌است و براثر ساختمان تونل کوهرنك واتصال آب کارون بوسیله این تونل برودخانه زاینده‌رود تعداد زیادی مزارع آباد شده‌است.

آقای همدانیان در خاتمه مجددا از حضرت شیخ و همراهان تشکر کردند و اظهار داشتند مقداری از نمونه های محصولات این کارخانه را بحضور حضرت شیخ و همراهان تقدیم میکنم که در مراجعت به تجار محل نشان داده و رابطه تجاری ما بیشتر گردد .

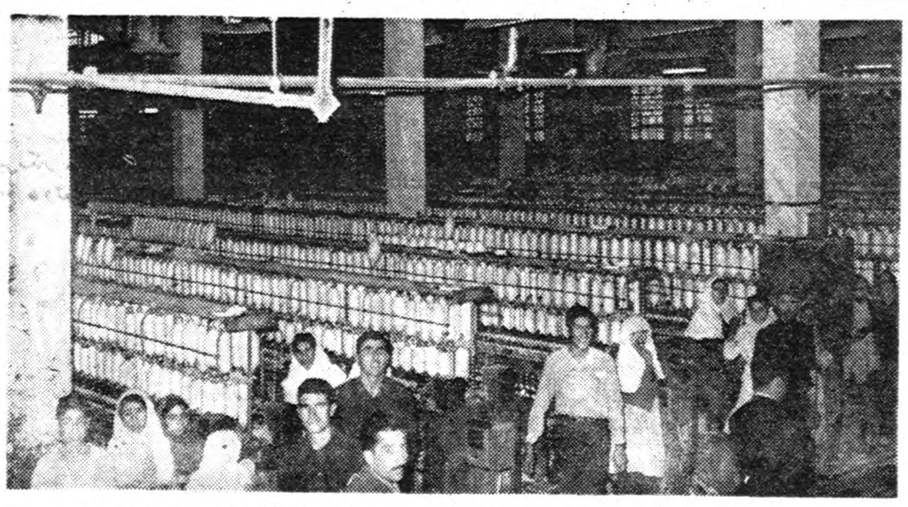

گوشه‌ای ازسالن بزرك ریسندگی کارخانه شهناز اصفهان که دارای ۵۴ هزار دوك میباشد دیده می شود

حضرت شیخ صفربن محمدسالم القاسمی و همراهان ازدستگاه های عظیم نقشه‌زنی کارخانه بزرك شهناز دیدن میکنند

درخود کارخانه مصرف خواهدشد

حضرت شیخ وهمراهان پس از بازدید . سالن بزرك ریسندگی و قسمت حلاجی ازنمایشگاه محصولات شهناز دیدن کردندودر نمایشگاه محصولات شهناز غوغائی بود و حضرت شیخ و همراهان باملاحظه انواع مختلف کودری چیت‌های لباسی وپرده .پارچه‌های پیراهنی مردانه و زنانه اعم از نخی وابریشمی ـ چلوار های اعلاوغیره بسیارشادمان شدند وسئوال میکردند آیااین پارچه‌هادر ایران تهیه شده‌است وچراتاکنون ماخبر نداشتیم .

آقای علی همدانیان درمورد مواد خام این پارچه‌هاوقیمت آنهاتوضیحاتی دادند حضرت شیخ و همراهان قول دادند که ازاین به‌بعد تجار راس الخیمه ازپارچه‌های محصول ایران وبویژه کارخانه شهناز خریداری کنند .

حضرت شیخ صقربن محمدسالم القاسمی

پس از بازدید کلیه قسمتها در دفتر کارخانه حضور یافتند واظهار داشتند ازاینکه امروز موفق شدیم ازاین واحد عظیم صنعتی که تاکنون نظیر آنرا ندیده بودیم دیدن کنیم بسیار خوشنودیم ما بداشتن این پشتکار بشما تبریك میگوئیم و امیدواریم تحت رهبری شاهنشاه عظیم‌الشان ایران روزبروز به‌ترقیات بیشتری نائل شود .

ما امیدواریم محصول این کارخانه هرچه زودتر بمابرسد که احتیاجی بمحصولات خارجی نداشته باشیم بازدیداین

حضرت شیخ وهمراهان ازقسمتهای جدیدالتاسیس کارخانه که قسمتی از ماشین آلات آنها نصب شده‌است دیدن میکنند

آقای علی همدانیان حضرت شیخ وهمراهان را بقسمت دوم سالن ریسندگی راهنمائی میکنند

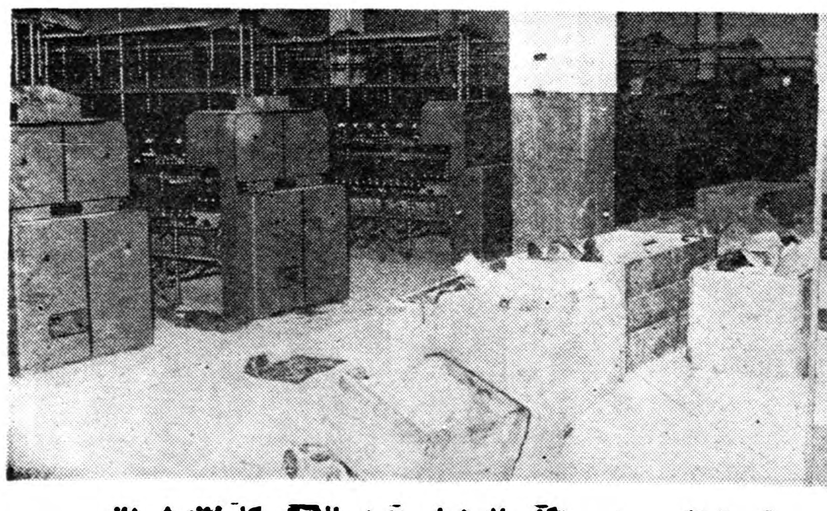

قسمتی از سیصد دستگاه ماشینهای جدید بافندگی کارخانه شهناز که نصب شده وتادوهفته دیگر بکار خواهد افتاد

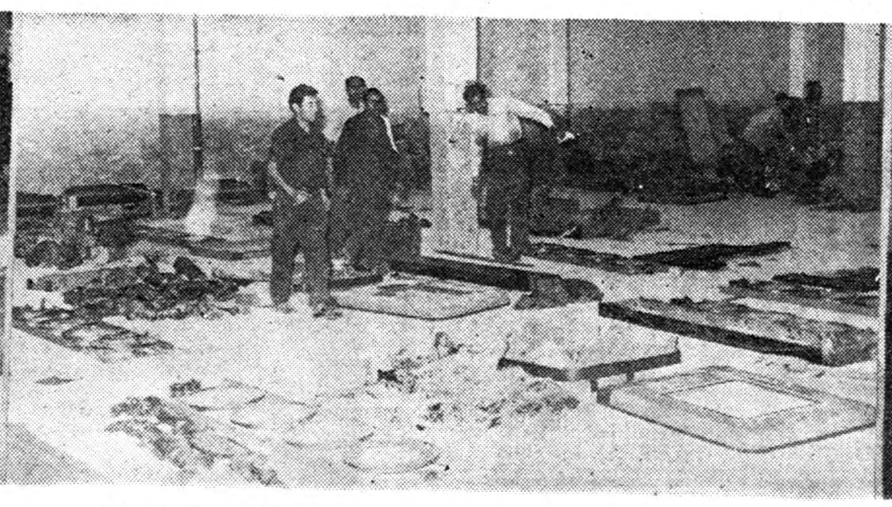

کارگران ایرانی مشغول نصب ماشین آلات کارخانه بزرك شهناز که هرروز درحال توسعه است میباشند

با اتمام و نصب این ماشینهای ریسندگی هزار دوك دیگر بسالن ریسندگی کارخانه شهناز اضافه میشود

اعلامیه انتخاب ملکه آینده ایران

بقیه ازصفحه اول

سال گذشته همسرخودوالاحضرت ثریاراطلاق گفتند زیرا نتوانسته بود برای تاج و تخت ایران وارثی بوجود آورد ، اعلیحضرت از همسر اول خود پرنسس فوزیه که درسال ۱۹۴۸ از اوجدا شد یك دختر دارند .

ساندی دیسپاچ گزارشهای رسیده از تهران را که طبق آنها احتمال داده میشود نامزدی اعلیحضرت در این هفته و احتمالا روز سه‌شنبه اعلام گردد مورد تائید قرار داده است .

روزنامه ساندی دیسپاچ از قول خبرنگار خود جون هاریسون می نویسد که دوشیزه فرح دیبا رور شنبه به معروفترین آرایشگاه پاریس که متعلق به خواهران (روزی و ماریا) می‌باشد مراجعه کرده است روزنامه ساندی دیسپاچ از قول خبرنگار خود می نویسد خواهران (روزی‌وماریا) داوطلب شده‌اند برای آرایش ملکه آینده ایران درموقع عروسی به تهران بیایند

ساندی دیسپاچ از قول آقای اسفندیار دیبا عموی فرح مینویسد که وی گفته است «فرح در این هفته مصاحبه مطبوعاتی خواهدداشت واخبار خوبی در اختیار خبرنگاران خواهد گذارد »

خبر « فیگارو»

پاریس ـ خبرگزاری فرانسه ـ روزنامه فیگارو چاپ پاریس در آخرین شماره خود مینویسد دوشیزه فرح دیبا بطور غیر مستقیم خبر نامزدی خود را با شاهنشاه ایران تاکید نمود.

وقتیکه دوشیزه فرح دیبا از آرایشگاه خارج میشد تا به سالن معروف موسسه (کریستیان دیوز) برود جمع زیادی جهت دیدن ملکه آینده ایران جمع شده و ازدحام کرده‌بودند بطوریکه پلیس برای جلوگیری از ازدحام خبرنگاران و مردم مجبور بمداخله شد .باوجود آنکه دیروز یکشنبه بود و موسسه کریستیان دیورمانند سایرموسسات بیبایست تعطیل شود بنا بتقاضای سفارت ایران این موسسه‌استثنائاً باز بود تا دوشیزه فرح دیبا لباس هائی را که میخواهد انتخاب کند.

انتخاب لباس عروسی

پاریس ـ یونایتدپرس ـ فرح‌دیبا دوشیزه زیبای ایرانی شب گذشته مدت پنج ساعت تمام در سالن کریستیان دیور وقت خود را صرف انتخاب لباس عروسی کرد.

معمولا خیاطخانه کریستیان دیور بعداز ظهر یکشنبه تعطیل است ولی استثنائا بخاطر ملکه آینده ایران دیروز عصر کار میکرد.

(پیرلورانت) جانشین کریستیان دیور ازتعطیل‌پایان‌هفته‌خودصرفنظر کردتاشخصاکلکسیون‌لباسهای‌خودرا به فرح دیبانشان دهد .

روزنامه ژورنال‌دودیمانش‌مینویسد که ملکه آینده ایران شانزده دست لباس‌ازکلکسیون کریستیان دیور انتخاب کرده ولی هنوز راجع‌بلباس عروسی تصمیم قطعی خود را نگرفته است و اضافه میکند ملکه آینده ایران گفته است برای یك دختر انتخاب لباس عروسی کار بسیار مشکلی است .

دبیرون عمارت خیاطخانه کریستیان دیور گروه کثیری از خبرنگاران عکاس روزنامه ها و مجلات و خبرگزاریها اجتماع کرده بودند فرح دیبا ساعت چهار بعداز ظهر وارد خیاطخانه دیور شد و چند ساعتی در آنجاتوقف کرد .

ملکه آینده ایران برای انتخاب لباس عروسی با مدیر خیاطخانه و دستان خود مشورت میکرد.

تاریخ زناشوئی

تهران‌ـرویتر ـ محافل مطلع امروز اظهار داشتند که اعلیحضرت شاهنشاه ایران در اواسط ماه دسامبر با دوشیزه فرح دیبا که دانشجوی رشته معماری (بوزار) است ازدواج خواهد کرد .

طبق اظهارات این منابع و مندرجات جرائد ایران مراسم ازدواج پنج هفته پس از مسافرت برزیدنت ایوب خان رئیس‌جمهور پاکستان به تهران که روز ۹ نوامبر صورت خواهد گرفت انجام میشود .

فرح دیبا سه روز قبل با هواپیما عازم پاریس گردید . در این شهر وی دوره دانشکده معماری را طی میکرد .

طبق اظهارات اعضای خانواده دیبا شاهنشاه برای نخستین بار فرح را بدیك مجلس میهمانی خصوصی که‌درمنزل والاحضرت شهناز‌پهلوی دختر اعلیحضرت برپا شده بود ملاقات نموده‌اند .

پس‌از این ملاقات فرح بدربار سلطنتی دعوت شدموبا علیاحضرت ملکه‌پهلوی(مادر)ووالاحضرت شمس پهلوی وسایر اعضای خاندان‌سلطنت ملاقات کرده است .

مسافرت به‌آمریکای جنوبی

تهران‌ـ آسوشیتدپرس ـ مقامات مطلع اظهار داشتند اعلامیه رسمی مربوط بازدواج اعلیحضرت‌شاهنشاه بافرح دیبا دوشیزه ۲۱ ساله که اکنون به تحصیل اشتغال دارد بزودی صادر میشود .

انتظار میرود فرح دیبا که اکنون درپاریس بسر میبرد تا سه هفته دیگر به‌تهران مراجعت کند .

مقامات مطلع اظهار میدارند مراسم عروسی چهار هفته پس‌از مراجعت فرح انجام خواهد شد .

تاآنموقع شاهنشاه ایران چهلمین سال تولد خودرا جشن خواهند گرفت وازژنرال ایوب خان رئیس جمهور پاکستان پذیرائی خواهند کرد .

بطوریکه مطلعین اظهار میکنند ملکه آینده ایران در سفر آینده شاهنشاه بامریکای جنوبی که‌دربهار آینده‌صورت خواهد گرفت همراه معظم‌له خواهد بود .

ایرانیها اکنون سرگرم تدارك جشن میلاد شاهنشاه که مقارن با اعلام نامزدی خواهد بود هستند و برخی از ایرانیان مایلند طبق‌یك سنت باستانی هفت شبانه روزجشن بگیرند .

دو عروسی دیگر

تهران ـ خبرگزاری فرانسه ـ گفته‌میشود تاچند روز دیگردوشیزه فرح دیبا به تهران بازخواهد گشت از طرف دیگر در آینده انتظار دو عروسی دیگر نیز در دربار سلطنتی ایران میرود. یکی از این دومربوط به والاحضرت شاهدخت فاطمه میباشد که ظاهرا باسرلشکر خاتمی فرماندهی نیروی هوائی ایران‌ازدواج خواهند کرد و همچنین شهرت دارد که یکی از برادران شاهنشاه نیز بزودی ازدواج خواهند کرد.

روزهای تحصیل

یکی از دوستان صمیمی دوشیزه فرح‌دیبا که در مدرسه معماری هنرهای زیبای پاریس همدرس او بوده راجع‌به‌خاطرات زمان تحصیل ملکه آینده ایران بامداد امروز بخبرنگار ما اظهار داشت :دوشیزه فرح د رتمام دوران تحصیل نمونه خوبی برای دوستانش بشمار میرفت. هنگامیکه در دبیرستان رازی‌تحصیل مینموده ضمنا امور خیریه و کمك بدانشجویان بی بضاعت‌این‌دبیرستان را بعهده داشته است .

دوشیزه فرح در دبیرستان‌ژاندارك ودبیرستان رازی که هر دو زبان فرانسه را تدریس مینمایند‌تحصیل کرده و پیش از عزیمت‌بفرانسه‌برای تحصیل در رشته معماری باین‌زبان آشنائی کامل داشت و ضمنا زبان انگلیسی را نیز تا حدی میدانست .

پس از پایان تحصیل دوشیزه دیبا که به هنرهای زیبا علاقه زیادی داشت و پیانو نیز خوب مینواخت در انتخاب رشته معماری یا موسیقی مردد بود تا اینکه بالاخره معماری را برگزید .دوشیزه فرح یکی از دختران معدود ایرانی است که در رشته آرشیتکتور تحصیل میکرده است .

همدرس و دوست دوشیزه فرح سهس گفت :من و دوشیزه فرح بسیار با یکدیگر دوست میباشیم و من همواره متانت و صفات اورا می‌ستایم . دوشیزه فرح دیبا در دوران تعطیل برای اینکه زبان انگلیسی و آلمانی را فرا گیرد به آلمان و انگلستان‌سفر کرد و تعطیلات میلاد مسیح سال گذشته را در مونیخ گذراند . استاد مدرسه آرشیتکتور هنرهای زیبای پاریس از استعداد عجیب فرح در رشته های هنری بسیار خوشوقت بود وهمواره هنگامیکه طرح میکشید وی را راهنمائی میکرد . در بین دختران که د رهنرهای زیبای پاریس‌تحصیل میکردند دوشیزه فرح بلند قامت ترین دختر بود و بعلت سادگی‌خود در آرایش کمتر کفش پاشنه بلند بپا میکرد . و هنگام انتخاب لباس نیز ساده ترین آنها را انتخاب مینمود . حتی دختران فرانسوی که در دانشکده تحصیل میکردندشیفته سادگی و متانت دوشیزه فرح‌بودند واطمینان دارم آنها اکنون در عین حالیکه از ازدواج دوست خود با شاهنشاه خوشنود میشوند از دوری دوشیزه فرح رنج خواهند برد .

دوشیزه فرح در پاریس نیز اوقات فراغت خود را به ورزش میپرداخت وروزهای یك شنبه باتفاق سایر اعضای تیم دختران به والیبال و بسکتبال میپرداخت دوشیزه فرح گذشته از علاقه باین ورزشهاتنیس باز ماهری بود و قهرمان تنیس‌یك

مجلس سنا

بقیه از صفحه اول

ماموریت هائی که‌انجام شد

سپس آقای سپهبد جهانبانی نطقی درباره تعیین و تثبیت مرز های ایران و پاکستان ومسئله رود هیرمند ایراد کرد که درشماره فردا چاپ میشود .

مایه تاسف است

سناتور مسعودی گفت : گزارشی که تیمسار سپهبد جهانبانی باطلاع مجلس رسانیدندهم‌موجب خوشوقتی وهم باعث تاسف است آن قسمت از گزارش که درباره حل مسائل مرزی ایران و شوروی و پاکستان فرمودند اسباب مسرت وقدردانی میباشد و زحمات ایشان درخور تحسین است اما قسمتی کهموجب تاسف میباشد در مورد هیر مند است که باامید واری کاملی که همه مردم بحل این‌موضوع داشتند باز هم‌در بوته اجمال مانده و این خارددراه روابطدوستانه وبرادرانه ای‌که حقا بین دوملت وجود دارد همچنان باقی مانده است روزی که ایشان از طرف اعلیحضرت همایون شاهنشاهی ماموریت یافتند بکابل عزیمت نمایند واختیاراتی داشتند که‌مسئله هیرمند را حل کنند . همه مردم امیدوار بودند این مشکل حل‌خواهد شدو بهمین جهت مطبوعات‌این پیش‌آمد را فوق العاده حسن استقبال نمودند مقالاتی انتشار یافت و تحکیم‌روابط میان‌دوملت وایادآور شدند متاسفانه طبق گزارشی که تیمسار دادند این مشکل همچنان باقی مانده است آرزوی ملت ایران اینست که اولیای محترم کشور دوست همسایه وهم کیش مابابن مسئله توجه‌بیشتری معطوف دارند **واین مشکل را بطریقی که حقوق ومنافع طرفین تامین شود حل کنند و نگذارند این خار درروابط** دوستانه دوملت‌باقی بماند‌بنده‌ضمنا **میخواستم سئوالی بنمایم که‌یا دولت این سئوال را مطالعه نموده** بعد جواب بدهد ویا اگر مقررات داخلی مجلس اجازه میدهدتیمسار سپهبد جهانبانی اطلاعات خود را دراین باره باطلاع مجلس برسانند وآن سئوال اینست که اخیرا شنیده شدسد جدیدی در نزدیکی بند کمال خان برای آبیاری‌منطقه چخانسور افغانستان بسته خواهد شد آیا این مطلب صحیح است یانه و ایا بابستن این سد لطمه‌ای بسهم آب سیستان وارد خواهد اورد یانه ؟ .

نایب رئیس : بایدتوجه داشت که اکنون این موضوع مطرح‌نیست:

دادگر: موضوع بسیار مهمی است اجازه بفرمائید تیمسار جهانبانی توضیح بدهند .

نایب رئیس ـ از نظر مقررات مقدور نیست ، بگذارید درکمیسیون مطرح گردد نوبت صحبت باخود شما است .

بایدروشن شود ....

درآنین وقت آقای دادگر پشت تریبون قرار گرفت و گفت :

بنده طرفدار عقیده جناب آقای مسعودی هستم، یعنی وقتی که‌مسئله مهمی در جلسه مطرح میشود باید بحث بشود تاآقایا ن‌روشن شوند و ازاین مباحثات استفاده بشود ، استدعا دارم بلافاصله بعداز بنده به‌تیمسار اجازه بدهند که دراین مورد توضیح بدهند البته مقررات قابل احترام است اما این نوع مطالب فوق مقررات قرار دارد .

ناطق ضمنا از کوشش ها و مساعی تیمسار سپهبد جهانبانی قدردانی کرد و گفت : مادراین مملکت افراد ورزیده و کاردان کم داریم و اگر فردی یا جماعتی پیدا شدند که از روی اخلاص کار کردند باید تشویق شوند ،تیمسار جهانبانی هم از این افراد است ، او مردی است که‌در خدمات‌اجتماعی خیلی صمیمی و پایدار است در بام و برزن وکوه و دشت وصحرا ادای وظیفه میکند بدون اینکه خودنمائی وتظاهر نمایندنده بنام خودهمرفقای خودم ازایشان‌تشکر و قدردانی میکنم .

دوستی و حق مسلم ما ....

آقای موید ثابتی‌اظهار داشت: البته اینك درباینجا موضوع هیرمند مطرح نیست و شاید هم باین شکل مقتضی نباشد نه‌مطرح شود زیرا باید دولت بیاید اینجا و جواب بدهد اما حالا که تیمسار سپهبدجهانبانی‌گزارش‌دادند اگر مسئله‌بهمین‌شکل‌مسکوت‌بماندشاید مصلحت نباشد .

در دوسال قبل‌بنده راجع به هیرمند اظهاراتی نمودمو تقاضا کردم که این امر به‌کمیسیون تحقیق‌مراجعه شود، برای این کار بالاخره ، باید فکری بشود، نباید یك قسمت عمده از مملکت روی دوستی و روابط حسن همجواری و غیره از بین برود حقیقت این که سیستان بواسطه بی آبی دارد از بین میرود .

ما باافغانستان دوست هستیم وبنده خودم‌بارها از این کشور تجلیل کرده‌ام اما اینها نباید دلیل این شود که حق یك ملتی از بین‌برود بنده از مجلس محترم سنا تقاضا دارم که این امر را به کمیسیون تحقیق‌بفرستند و آقای وزیرخارجه بیایند و توضیح بدهند که‌دولت چه برنامه‌ای برای این کار دارد.

از روزیکه این صحبتها شد افغانها کارهای زیادی کردند و سدهای دیگری بر روی رودخانه هیرمند بستند ودرهمه این حال نتیجه‌ای از مذاکرات گرفته‌نشد.

بنده موقعی که به‌افغانستان رفته بودم باصدر اعظم این کشور ملاقات کردم، ایشان گفتند ، چندین کمیسیون از نمایندگان دو طرف برای حل مسئله هیرمند شده است و تصمیماتی گرفته‌اند امادولت‌ایران با آنها موافقت نکرده‌است .

بنده عرض کردم که ایران نظریات دومیسیون اولیه راقبول کرده‌است درحالیکه بعد از آن از طرف افغانستان تغییرات زیادی در رودخانه داده شده است .

بهر صورت‌بنده ازمجلس محترم سنا تقاضا دارم که این موضوع به کمیسیون تحقیق مراجعه شود تادولت بیاید و توضیحات خودش را بدهد .ما ممکن نیست که قبول کنیم حق مابایمال شود. البته دوستی و همجواری بجای خودش محفوظ است اما حق ما نباید روی این امور پایمال شود.

ارجاع بکمیسیون کشور..

آقای نایب رئیس گفت: زحمات تیمسار سپهبد جهانبانی‌که همیشه درواه این کشور زحمت کشیده‌اند ومنافع آنرا حفظ کرده اند قابل تقدیر وهرگونه سپاسگزاری است وبنده هم تقدیر میکنم اما باید خدمت آقایان عرض کنم که الان موقع نطق قبل‌از دستور است نه مباحثه‌درمسائل، چهار نفر حق‌نطق قبل از دستور دارند که استفاده کردند ودیگر محلی باقی نمانده است که صحبت بشود امااگر مطلبی هست بنده از رئیس محترم کمیسیون کشور خواهش میکنم تشکیل جلسه بدهید ودر آنجا تیمسار سپهبد جهانبانی تشریف میآورند وتوضیح میدهند وآقایان هم اگر توضیحاتی بخواهند به کمیسیون تشریف خواهند برد.

موید ثابتی ـ دولت باید توضیح بدهد نه تیمسار جهانبانی

نایب رئیس ـ کمیسیون حق دارد دولت رابخواهد .

آقای‌بوشهری گفت:تیمسار سپهبد جهانبانی گزارشی به سنا داده اند این گزارش فقط برای روشن‌شدن اذهان آقایان بود وباید از دولت خواسته شود که بیاید و نظر و اقدامات خودرا بگوید :

آقای نایب رئیس گفت: نازدولت خواهش میکنم که‌بیایندو توضیح بدهند و تیمسار سپهبد جهانبانی هم حضور خواهند داشت .

بیادمرحوم حکیم‌الملك

عصر دیروز در جلسه‌هفتگی‌شورای عالی نویسندگان اطلاعات مراسمی باحترام مرحوم ابراهیم حکیمی و بپاس خدمات او باین کشور انجام گردید .

در چند جلسه پیش نامه ای از آنمرحوم بروزنامه اطلاعات رسیده بود که اعضای موسسه را دعوت بقبول عضویت جمعیت شیروخورشید سرخ نموده و کمك اداره روزنامه را از لحاظ پرداخت حق عضویت سالانه خواسته بودند . این مراسله سه هفته پیش در جلسه قرائت شدو بسیاری از اعضای روزنامه‌عضویت شیر و خورشید و پرداخت حق عضویت را قبول کرده بودند .

همینکه گزارش امر درجلسه‌دیروز خوانده شد و یادی از آنمرحوم‌بمیان آمد بتقاضای اعضای شورا آقای علی جواهر کلام رئیس شورای نویسندگان جلسه شورا را بذکر خیر و یاد بود آن فقید سعید تبدیل نموده شرح مبسوطی‌پیرامون افکار خیر خواهانه و نوع پرستانه مرحوم حکیم الملك اظهار داشته و خدمات سیاسی و فرهنگی‌وبشقدمی آنمرحوم را در مسائل خیریه‌ستودند و در پایان سخنرانی خود برای آنمرحوم طلب مغفرت نموده و یك دقیقه سکوت و قیام اعلام نمودندو بدین ترتیب مراسم تذکری ساده که حکایت از تجلیل و احترام‌جمعی نویسنده و کارمند موسسه یك خدمتگذار سالخورده و صدیق کشور بود معمول گردید .

شورای دولتی یا دادگاه حقوق بشر

سخنرانی سناتور دکترمتین‌دفتری درتالار کاخ دادگستری

آقای دکترمتین‌دفتری درحال ایراد نطق ـ آقایان صدرالاشراف ، دکترهدایتی وعمیدی‌نوری در ردیف جلو دیده میشوند

ساعت پنج ونیم بعداز ظهر دیروز بدعوت آقای دکتر هدایتی وزیر دادگستری عده‌ای از رجال ، نمایندگان مجلسین وقضات عالیرتبه دادگستری و ارباب جراید برای استماع سخنرانی آقای سناتور متین دفتری درباره«شورای دولتی یادادگاه حقوق بشر » در تالار اجتماعات کاخ دادگستری حضور یافتند .

ابتدا وزیر دادگستری از حضار تشکر کرد و پیرامون اقدامات دادگستری برای پیشرفت قوه قضائیه کشور مطالبی ایراد نمود و پس از اشاره بخدمات آقای دکتر متین دفتری اظهار داشت :

همه آقایان میدانند که دربعضی ازمتون قانونی ما از شورای دولتی ذکری بمیان آمده‌است مثلا همه میدانید که‌درموقع تعطیل مجلس شورای ملی اعتبارات دولت باید با تصویب شورای دولتی باشد . دیگر از وظائف شورای دولتی اظهار نظر فعلی و شور در خصوص لوایح تقدیمی دولت به مجلسین است که باید بدینوسیله وحدت نظر در قوانین بعمل آید و از ید قضات و وضع قوانین نامسع و منسوخ جلوگیری شود .

و وظیفهٔ دیگر شورای دولتی قضات اداری است که فعلا قسمتی ازاین کار را دیوانعالی کشور انجام می دهد .وظیفه دیگر شورای دولتی شکایت از تصمیمات و اقدامات کلیه موسسات دولتی و شهرداری و تشکیلات وابسته به آنهاست . بنابراین ملاحظه فرمائید که جای شورای دولتی فعلا در تشکیلات

بقیه درصفحه ۱۸

از درجه اعتبار ساقط است

یك طغری چك شماره ۷۸۵۵۵ از حساب ۶۵۶۸ بانکملی ایران شعبه مرکزی که در وجه حامل بتاریخ ۳۸ر۸ر۵ مبلغ دو هزاررریال صادر شده مفقود گردیده ا زدرجه اعتبار ساقط است .

سرهنك احمد فرشاد

رد فوریت

دراین وقت مجلس وارد دستور شد و فوریت لایحه مربوط به اصلاح امور اجتماعی و عمران دهات مطرح گردید وبآن رای گرفتند ورد شد ولایحه بطور عادی برای رسیدگی به کمیسیون ارسال گردید .

بعد لایحه مربوط به افزایش سرمایه ایران در بانك بین المللی پول مطرح گردید .

آقای اموزگار عقیده داشت که لایحه برخلاف نامه مجلس شورای ملی مالی نیست و باید بتصویب مجلس سنا برسد نه اینکه فقط نظر مشورتی سنارا بخواهند .

بعد به فوریت لایحه رای‌گرفتند ورد شد و لایحه بطور عادی به کمیسیونها ارجاع گردید .

(توضیح اینکه لوایح مالی‌درمجلس سنا طبق آئیننامه یك فوریتی‌تلقی میشود وبارد فوریت این لایحه سنا در حقیقت رای داد که‌لایحه مالی‌نیست وباید بتصویب برسد.)

آنگاه لایحه استقلال مالی دانشگاه ارسالی مجلس شورای ملی مطرح گردید و پس از مذاکراتی آقای دکتر بیانی پیشنهاد فوریت برای لایحه کرد که تصویب شد وبرای انجام شور نهائی به کمیسیون اعاده گردید .

پس از آن لایحه اجازه استخدام معلمین حرفه ای و کشاورزی مطرح شد و بدون ابراز نظر تصویب گردید وپس‌ازتذکرات آقای نیکپور وکلیات آخروتوضیحات آقای وزیر کشاورزی بتمام لایحه رای گرفتند تصویب شد و برای اجرا بدولت ابلاغ گردید و آقای وزیر کشاورزی از تصویب لایحه تشکر کرد .

ساعت ۱۲ جلسه ختم شد و جلسه آینده بروز شنبه هشتم آبانماه موکول شد .

تخلیه‌مجارستان ازقوای‌شوروی

بقیه از صفحه سوم

از مجارستان باتهام شرکت درشورش مجارستان اعدام شده اند .

بهر حال در صورت پیش آمدن وضع فوق‌العاده نیرو های شوروی که‌در نواحی جنوبی لهستان متمرکز هستند ، می توانند طی چند ساعت به مجارستان وارد شوند و نیرو های چکوسلواکی نیز قابل استفاده‌هستند. تصور می رود که خبر خروج نیرو های شوروی از مجارستان ابتدا از مسکو اعلام گردد و گفته شود که نیرو های مزبور از خدمت مرخص می شوند .

بازگشت سفیر شوروی

آقای یکوف سفیر شوروی که برای گردش بصفحات شمالی عزیمت‌کرده بود دیروزباتوموبیل از طریق جاده مخصوص به تهران بازگشت .

سفر سفیر شوروی به صفحات شمالی چهار روز بطول انجامید .و دراین سفر آقای یکوف از بندر پهلوی و رشت بازدید نمود .

آگهی حراج:

اداره سیلوی تهران فضولات مشروحه زیررا از طریق حراج بفروش می‌رساند :

۱ـ خاك شماره	۱۹	۱۰۰تن
۲ـفضولات‌شماره	۲۴	۸۰تن
۳ـفضولات‌شماره	۲۱	۷۰تن
٤ـفضولات‌شماره	۲۰	۶۰تن

داوطلبان میتوانند درروز شنبه ۱۵آبان‌ماه ۱۳۳۸درجلسه حراج شرکت نمایند بهای فضولات فروخته شده نقدا دریافت خواهدشد .

رئیس‌اداره سیلوتهران‌ـشیبانی

آگهیهای تسلیت

بانهایت تاثر و تاسف درگذشت شادروان علی سرخوش را به بازماندگان آنمرحوم بویژه خانم مهوش سرخوش تسلیت میگویم .

از طرف کارکنان‌دبیرستان‌رشید یاسمی‌تجریش‌ـپروین‌دوحی

فوت ناگهانی شادروان بانو حشمت کوچك پورآموزگار دبستان نادر مایه تاثر شدید عموم همکارانش گردید کارمندان دبستان نادر ضمن عرض تسلیت برای فامیل محترم کوچك پور بخصوص آقای خلیلی فر همسر سعید فقید صبر جمیل مسئلت دارند .

بانوان اشرف سلحشور ـ زینت فرح منظر ـ بهجت حکیمی ـ نزهت اصفهانی ـ محترم حاج زجبعلی ـ قدسیه آذربال ـ شفیقه رحیمی ـ پروین معتمدی ـ پروین سلیم‌پور خورانگیز سعید پور ـ ممتازتیموری ـ رقیه‌باوندی ـ مهری کشفی ـ زهرا خلیل ناجی ـ اشرف السادات صفوی ـ نصرت الملوك دولتشاهی آ ـ ۲۰۸۴۹

باکمال تاسف مصیبت وارده بدوستان عزیز آقایان حاج حسن آقا و حاج اکبر آقا و جعفر آقا صالح خو تسلیت عرض نموده بقاء عمر آن خاندان محترم‌را از خداوند متعال خواستاریم **عباس تیموری ـ حسین‌پورقناد**

سرکار سروان تاج بخش

مصیبت وارده را بسرکار تسلیت گفته سلامت وطول عمر برای همه بازماندگان از خداوند بزرك مسئلت می نمائیم

آ ـ ۲۰۸۰۹ **کلاس ۳۹ دانشکده زبان**

باکمال تاثر مصیبت وارده را بدبیر محترم خودمان جناب آقای هرزویلی تسلیت عرض می نمائیم .

آ ـ ۲۰۸۰۱ **محسن عندلیب‌زاده ـ حسن اشراقی**

خانواده های کاظمینی ـ بشردوست بانهایت تاسف فوت مرحوم آقای حاج عباس کاظمینی را به آن خانواده محترم تسلیت گفته بقاء بازماندگانش را از خداوندمسئلت دارد آ ـ ۲۰۸۱۷ **اصغر فرحد**

ضایعه اسفناك‌را به‌فامیل محترم‌ملك اسمعیلی خصوصا جناب سرهنك فضل‌الله ملك اسماعیلی تسلیت عرض نموده بقاء عمر و سلامت بازماندگان آنمرحومه را از خداوند متعال مسئلت دارد **مارك خازن زاده ـ رحیم همداد**

اسماعیل مدنی ـ سید حمزه نقیبی ـ رضا داروغه

جناب سرهنك ملك‌اسمعیلی رئیس محبوبم

فقدان اسفناك مرحومه والده محترمه را بشما تسلیت عرض و خودرا شریك غم آن خاندان میدانم .

آ ـ ۲۰۸۱۹ **ناصر دانش زاده**

بانهایت تاسف مصیبت وارده‌را بخانواده محترم ملك‌اسمعیلی‌مخصوصاسرکارسرهنك فضل‌الله‌ملك‌اسمعیلی ریاست محترم اداره اماکن عمومی تسلیت میگویم **ملیك**

پیشتاز

دیروز دراستادیوم امجدیه باحضور پانزده‌هزارنفر از مردم تهران

ورزشکاران باستقبال چهارم آبان رفتند

امروز خیابانهای تهران بمناسبت میلاد شاهنشاه‌شاهد رژه جوانان‌نیرومندمیباشد

ساعت ٤ بعد از ظهر فردا جشن بزرگ ورزشی چهارم‌آبان که‌بمناسبت میلاد شاهنشاه ترتیب داده شده در حضور اعلیحضرت همایونی در استادیوم امجدیه بر گزار میگردد. هر برنامه جشن چهار م‌آبان‌امسال ورزشکاران دبیرستانهای تهران باشگاهها ،فدراسیونهای ورزشی وجمعی از سران عشایر ، کرد و ترکمن شرکت دارند . ضمناچندین برنامه مسابقه دوومیدانی بین‌تیمهای ایران ، پاکستان ، هندوستان ، ایتالیا و اسپانیا انجام میگردد .

تمرین عمومی

روز گذشته آخرین تمرین ورزشکاران شرکت کننده در جشن ورزشی ٤آبان دراستادیوم امجدیه بر گزار گردید .

امسال نیز مانند سالهای گذشته بیش از ۱۵ هزار نفر تماشاچی‌برای مشاهده این تمرین در امجدیه گرد آمده بودند .

برنامه تمرین ساعت ٤ بعد از ظهر آغاز گردید ،در جایگاه مخصوص تیمسار سرلشکر دفتری رئیس سازمان تندرستی جوانان و تربیت بدنی ایران و جمعی از شخصیتهای ورزشی کشور حضور داشتند ، برنامه رژه ورزشکاران با فرمان آقای رهبری رئیس اداره تربیت بدنی فرهنگ استان آغاز گردید ، درتمرین‌دیروز عده‌ای‌ازورزشکاران با لباس روز جشن و عده ای نیزبا لباس معمولی در مراسم شرکت داشتند .

آغاز رژه

اولین دسته ایکه از مقابل جایگاه رژه رفت ورزشکاران باستانی‌به‌شگاه جعفری بودند آنگاه بترتیب رژه پیش آهنگان ،پلیس مدارس ، شیر وخورشید ،عشایر،دبیرستانهای پسرانه پایتخت،دانشسرا،دبیرستان نظام انجام شد .وپس ازرژه‌دبیرستان ها نوبت رژه باشگاههای تهران رسید و اولین رژه بوسیله باشگاه البرز آغاز شد و بترتیب‌باشگاههای بوستان ورزش ، پولاد، تاج ، تهران جوان ، جعفری ، دارائی ، داریوش ،سپه ،شرق ،فردوسی ، کورش ، کیان ، نادر ، نیرو ، نیکنام ،آمار عمومی ، بانك ملی ، دخانیات ،راه آهن رژه رفتنددرخاتمه رژه ورزشکاران رژه ورزشخانه‌ها بترتیب امیر کبیر ، پوریا،پهلوان‌پور جمشید ،شیرخدا ،شاه دوست ، شاه مردان ، شجاعت ، شهباز ، شیر ، طلاچیان ،نیروی یزدان ، گودرز ، هنر ، انجام گرفت و پس از رژه‌ورزشخانه‌هارژه کارخانجات آغاز شد و بترتیب کارخانه های برق ،ضرابخانه ، پپسی کولا ، قندورامین ، مکانیر ،تصفیه مس ، بافندگی ری ،سیلو ، سیمان ، شمیائی ورامین ، معدن شمشك ، روغن نباتی گل ، سد کرج ، قند کرج ، قند کهریزك ، کوکاکولا، گلیسرین و صابون ، نفت ایران ، روغن کشی ورامین ، رژه‌رفتند .

جالبترین رژه ها

آخرین قسمت رژه واحد های ارتش بود که بترتیب اداره تسلیحات ارتش شامل کارخانه جات اسلحه سازی ـ مسلسل سازی ـ مهماتسازی تیپ یکم ، تیپ ۲ دانشکده افسری، دانشکده پلیس ـدژبان ارتش ، سربازشته داری ، موتوری نیروی هوائی ، چتر باز ،ودانشکده پلیس حرکت کردند .

در اینموقع صدای موزیك دختران دبیرستانهای تهران بلند شد ونوبت رژه دختران دبیرستانها رسید ، اولین قسمت رژه دختران پلیس مدارس بود و بترتیب مدارس د ختران از جلوی جایگاه رژه‌رفتند. د رخاتمه مراسم رژه برنامه نرمش دختران دبیرستان نوربخش(رضاشاه کبیر) و سپس برنامه نرمش دسته جمعی دانشجویان دانشکده پلیس آغاز شد آنگاه جشن مراسم‌جالبی بوسیله مشعلداران لشکر گارد شاهنشاهی بموقع اجراء گذارده‌شد

قهرمانان دوومیدانی خارجی

در طول اجرای برنامه جشن ٤آبان قهرمانان دوومیدانی کشور های هندوستان وپاکستان و ایتالیا و اسپانیا که برای انجام‌مسابقه‌به‌تهران آمده اند در پیست دوومیدانی مشغول گرم کردن بدن و نرمش بودند .

رژه در خیابانهای تهران

ازساعت ۳ بعد از ظهر امروز رژه ورزشکاران دبیرستانهای پسرانه تهران و باشگاهها و فدراسیونهای ورزشی واحد های ارتش درخیابان‌های شاه آباد ، مخبرالدوله ، اسلامبول ، نادری و چهارراه شاه، برگزار میگردد .

ورزشکاران قبل از شروع رژه در خیابانها در میدان بهارستان ازمقابل تمثال اعلیحضرت همایونی رژه میروند . در مراسم رژه‌بعد ازظهر امروز والاحضرت شهپورغلامرضا پهلوی ریاست کمیته ملی المپیك ایران و جمع کثیری ازشخصیتهای کشوری و لشکری حضوردارند.

عشایر بالباسهای محلی درجشن شرکت میکنند

منظره ای‌ازرژه دوشیزگان دانش‌آموز

ارکستر آمباسادور فردا درجشن چهارم‌آبان‌شرکت‌میکند

ازساعت هفت‌بعداز ظهر دیروز ششمین بحث برنامه فستیوال هنری ایران و امریکا در تالار فرهنگ برگزار شد. دراین برنامه‌ارکستر ۸۴نفری‌نیروی هوائی امریکا موسوم به «آمباسادور» برنامه های‌جالبی دوچند قسمت اجرا کرد که مورد توجه قرار گرفت قرار است ارکستر «آمباسادور» درمراسم باشکوه جشن‌میلاد اعلیحضرت همایونی که‌روز چهارم آبانماه (فردا) برگزار خواهد شد نیز شرکت کرده وروز پنجم آبانماه تهران را ترك نماید .

ضمنا امشب برنامه موسیقی ایرانی توسط ارکستر اداره هنرهای زیبای کشور برهبری آقای اکبر حق کردار ورسیتال اواز خانم منیره وکیلی درتالار فرهنگ اجرا خواهد شد .

سینما چارلی

بزودی افتتاح میشود

وباگشایش خود انظار کلیه علاقمندان بسینما و فیلمهای عالی را متوجه خود خواهد نمود .

برنامه مخصوص افتتاحیه

فیلمیکه درتهران غوغا خواهد نمود ـ شاهکار تماشائی و شیرین محصول مشترك ایتالیا ـ فرانسه ـ دوبله بفارسی درایتالیا

رنگی نامزد بازی رنگی

باشرکت : مارچلوماسترویانی ـ مارینا ولادی

سینما چارلی ـ خیابان شاه

آ ـ ۲۶۷۲۶

در دادگاه عالی جنائی

محصول باغ زردآلو زندان بود!

دادگاه شش‌نفر راکه دست مردی را شکسته بودند بزندان محکوم‌کرد

امروز شعبه سوم دادگاه عالی جنائی به ریاست آقای واصف برای رسیدگی باتهام شش نفر از اهالی قریه «مهرآباد» زنجان که سال گذشته باتهام شرکت در منازعه دسته جمعی و ایراد ضرب منتهی به شکستن دست یکی از اهالی قریه مزبور تحت تعقیب دادسرای تهران قرار گرفته‌بودند تشکیل شد

محصول باغ زرد آلو

جریان پرونده بدین قرار است که در تابستان سال گذشته‌هنگام بر داشت محصول یك باغ زردآلو مابین میرزا محمد احمدی فرزند هاشم و عبداله احمدی فرزند ناصر نزاعی در گرفت که‌دراین نزاع پنجنفر دیگر از بستگان میرزا محمد بنام رحیم و قهرمان اصانلو وغلامرضا و علی و بیوك احمدی که مشغول چیدن زرد آلوی باغ بودند نیز شرکت کردند ودراین نزاع یك دست عبداله شکست و

متهمین حادثه باغ زردآلو درانتظار صدور رای

این شش نفر باتهام شکستن‌دست وی بداد سرا جلب شدند

هریك شش ماه

امروز دادگاه برای رسیدگی باین پرونده تشکیل شد وطبق‌ماده ۲۹و ٤٤ قانون مجازات همگانی هر کدام از متهمین را به شش ماه حبس محکوم کرد .

حوادث و وقایع

جنایت و کیفر..

یك‌برادر محکوم باعدام شد وبرادر دیگر نیز بزندان محکوم گردید

امروز شعبه اول دادگاه عالی‌جنائی برای محاکمه مردی بنام محمد علی اسحقی اهل‌زنجان تشکیل‌شد.

محمد علی سه سال قبل باتفاق برادرش سیفعلی و جوانی بنام علی در بیابانهای زنجان بدو نفر بزاز دوره‌گرد که با الاغ بدهات‌اطراف اجناس مختلف حمل میکردند ،حمله برده و آنها را بقتل رسانده و با برداشتن اجناس این دو بزازمتواری شدند ولی سر انجام دستگیر و تحویل مقامات قضائی گردیدند.

برادرش اعدام شد

شعبه دوم دادگاه جنائی باتهام این سه نفر رسیدگی کرد،سیفعلی در دادگاه محکوم باعدام و محمدعلی بیانزده سال زندان محکوم شدندو علی نیز تبرئه شد . رای صادره‌در دیوانعالی کشور درباره سیفعلی ابرام شد (و همانطور که چندی قبل اطلاع داده شد وی همراه دو قاتل دیگر در میدا نسبه بدار آویخته شد)ولی حکم درباره محمد علی اسحقی نقض گردید.

امروز شعبه اول دادگاه جنائی باتهام محمد علی رسیدگی کرد و پس‌از استماع مدافعات‌وکیل‌مدافع و آخرین دفاع متهم وارد شور شد.

یك پزشك و همکارانش محکوم شدند

دادگاه متهمین فروش ونگاهداری موادمخدره وصدورچك بی‌محل را محکوم کرد

آخروقت دیروز شعبه اول دادگاه عالی جنائی بریاست آقای‌ممتحنی پس از شش جلسه رسیدگی بپرونده اتهامی چهار نفر باسامی‌دکتر کمال مصطفوی ، عزیز موسی وهاب و مرتضی یوسفیان و ابراهیم‌پنجاس کاشی ختم دادرسی را اعلام کرد و پس از چهار ساعت مشاوره دادگاه عزیزموسی ذهاب‌را‌ازجهت‌نگاهداری ۵۳۳ گرم هروئین و ۱۳۰ گرم‌مرفین به سه فقره شش ماه حبس تادیبی (که حداکثر کیفر خواست قانون سابق می باشد) و پرداخت ۷٤۷ هزار و ٦۰۰ ریال جریمه نقدی و دکتر مصطفوی را از جهت‌نگاهداری ٤۹۰ گرم مرفین طبق ماده ۹آئین نامه سابق‌قانون‌منع کشت‌خشخاش با توجه باینکه موضوع مربوط‌بسال ۳۵ بوده است بدون رعایت تخفیف بسه ماه حبس تادیبی و پرداخت ۲٤۵ هزار ریال جریمه نقدی و مرتضی یوسفیان را از جهت داشتن پنج گرم هروئین و استعمال هروئین بدون مجوز طبی و صدور سه فقره چك بلامحل به نه فقره حبس‌تادیبی و پرداخت ۱۲۵۰ ریال جزای نقدی از جهت صدور چك بلامحل وچهار ماه حبس و ده هزار ریال جریمه پنج گرم‌هروئین و از جهت‌نگاهداری هروئین ٤۵ روز حبس تادیبی از جهت استعمال مواد افیونی طبق قانون قدیم با احتساب ایام‌بازداشت قبلی محکوم نمود و ابراهیم پنجاس کاشی بعلت فقد دلیل تبرئه‌گردید.

مجازات باستناد قانون سابق

لازم بتوضیح است که چون قانون عطف بماسبق نمیشود و جرم‌متهمین در پرونده مربوط بسال ۳۵ و ٤ بوده‌است، مجازات آنها نیز مطابق قانون سابق منع کشت خشخاش تعیین شده است، در صورتیکه در قانون جدید مجازاتهای شدیدتری برای قاچاقچیان مواد مخدره درنظر گرفته شده است.

مرد پیری‌که همسرش را خریده بود!

دیشب یك زن ۱٦ساله بنام بتول بخاطر اینکه ویرا بزور بعقد مردپیری درآورده‌اند خودرا درمنزلش واقع‌درخیابان‌رودکی آتش زدو توسط بستگانش بیمارستان سینا منتقل شد .

بتول میگفت :دوسال پیش مرد حسن پولداری دراراك بخواستگاری من آمدو پدرم باوجودمخالفت من ،باگرفتن مبلغ زیادی پول مرا بعقد اودرآورد یکماه بعد باشوهرم بتهران آمدیم .هنوز مدتی‌از ازدواج مانگذشته که‌شوهرم شروع بآزار من‌کرده بهانه‌های‌مختلف میگرفت وهروقت ازاو تقاضای طلاق میکردم میگفت ترا‌ازپدرت خریده‌ام ! من همدیشب ازناچاری خودرا آتش زدم .بتول‌اینك‌در بیمارستان بستریست وحال اورضایت بخش‌است .

در ۲٤ساعت گذشته

۷نفر درنتیجه‌حوادث‌مختلف‌مجروح‌شدند

دربیست و چهارساعت گذشته چهارنفر باسامی عباسعلی یادگاری علی پشیمان فرزند محمد، امینه زارع ، قدرت‌اله کاشانی فرزند مهدی دراثر حوادث رانندگی و سه‌نفر بنام محسن ویداله تهی دست وشبانعلی قزل‌اباغ فرزند درنتیجه سقوط ازبلندی مجروح شده‌اند .

۳۰۳۵۶۹

تلفن مشترك سرویس حوادث اطلاعات

خلاصه چند خبر

*دیروز جوانی بنام سر اصلان فرزند مسیب باتهام داشتن مقدار دوگرم تریاك در شعبه سوم دادگاه عالی جنائی بشش ماه زندان محکوم شد .

سراصلان چند ماه قبل هنگام خرید تریاك از بقال کوچه منزل خود دستگیر گردیدو دیروز دادگاه اورا باتهام داشتن مواد افیونی بزندان محکوم کرد .

*دیشب زنی‌بنام زینت بکلانتری ۲۰ شکایت کرد که تریاك فروشی مرا تهدید کرده که اگر مغازه‌اش رابوی اجاره ندهم تریاك خواهد خورد وخواهد گفت که من‌تریاك راباو فروخته ام!

* امروز جوانی بنام ادوارد در شعبه چهارم دادگاه عالی جنائی باتهام جعل در گواهینامه‌رانندگی و رانندگی بدون گواهینامه‌محاکمه شد و از اتهام اول تبرئه و باتهام دوم بیازده روز زندان و پرداخت۲۰۰ ریال جریمه محکوم شد.

۲نفر هروئین فروش در دادگاه‌جنائی

امروز شعبه چهارم دادگاه عالی جنائی بریاست آقای مهدوی برای رسیدگی باتهام دونفر بنام مهدی خاشع ومحمدرضا سلطانی که‌چند ماه قبل باتهام خرید و فروش هروئین تحت تعقیب دادسرای تهران قرار گرفته بود تشکیل شد .

در هفدهم مرداد ماه سال جاری هنگامیکه مهدی ومحمد رضا در منیریه مشغول ردوبدل کردن چندبسته کوچك هروئین بودند توسط مامورین کلانتری دستگیر وتحویل دادسرا شدند و امروز دادگاه باتهام این دو نفر رسیدگی کرد .محمد رضا متهم ردیف یك را به‌شش ماه زندان و پرداخت سی‌هزار ریال جریمه نقدی و مهدی را به سه ماه زندان محکوم کرد .

در حاشیه زندگی مردم

وقتی یك متهم در دادگاه است

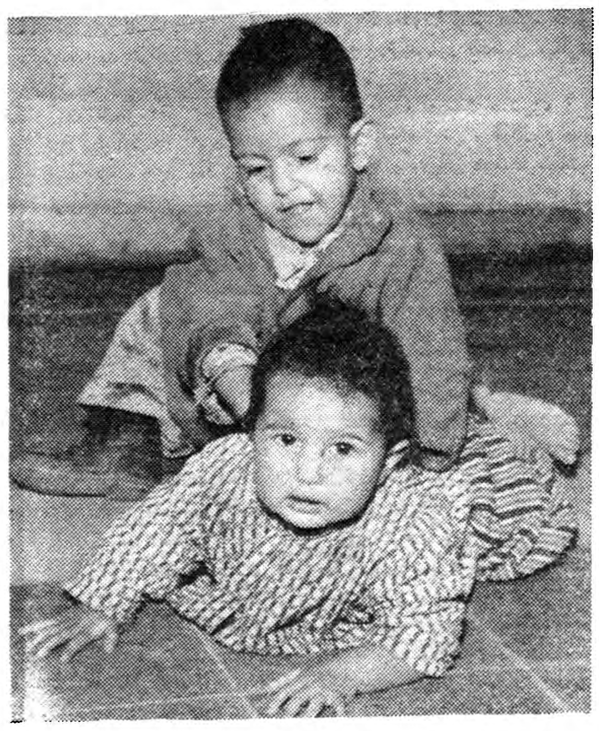

. . .پدر درداگاه درپشت میز متهمین نشسته ودرحالیکه مسیو دادگاه کیفر خواست نماینده دادستان راقرائت میکند سرش‌را پائین انداخته واز ترس مجازات دل‌درسینه‌اش می‌تپدولی‌درخارج‌ازدادگاه منظره دیگری بچشم‌میخورد ،یك زن جوان وهمراه زن‌مسن‌دیگری پشت دردادگاه ایستاده ودوکودك خردسال‌نیز کف راهرو مشغول‌بازی هستند این‌زن جوان‌همسر وهمراه اومادر متهمی هستند که‌دردادگاه محاکمه میشود ودوکودك خردسال اونیز بی‌آنکه دغدغه‌ای ازسرنوشت پدر داشته باشند درعوالم کودکانه خود بسرمیبرند .

تنها متهم نیست که‌از جرمی که‌مرتکب شده دراضطراب بسرمیبرد بلکه بستگان و نزدیکان اونیز نگران سرنوشت خودمی‌باشند زیرا فکرمی‌کنند اگر اومحکوم شود خانواده‌آنهاراچه کسی بایداداره کند وازهمه مهمتر این‌دو طفل خردسال راچگونه باید سرپرستی کرد.

آیا آنهائیکه مرتکب جرمی میشوند این‌سئوالات راقبلاازخود می‌کنند واین مناظر رادر مخیله خود مجسم مینمایند .

کارین

پودرظرفشوئی کارین یکی دیگر از محصولات مؤسسه یاقوت میباشد که بزودی ببازار میآید

مراسم افتتاح پرورشگاه فاتح

بقیه ازصفحه اول

گویا بتازگی از سفر خارج آمده با دوستان بگرمی روبوسی واحوال‌پرسی میکرد و بهمه میگفت که‌برای مطالعه در باره‌ی شیرین کردن آب شور دریا رفته بودم ، این سخن برای اغلب حاضرین موجب تعجب شده بود و اظهارات ارباب راشوخی تلقی میکردند .

ولی بقراریکه خبرنگار ما تحقیق کرد معلوم شد که ادعای ارباب صحت دارد و ایشان در نظر دارد کارخانه ایکه آب شور دریا را تصفیه کرده و قابل آشامیدن کند برای بندر عباس حوزه انتخابی خود وارد نماید .

بسفر خواهد رفت ....

در گوشه دیگری عده ای از نمایندگان مجلس اجتماع کرده‌بودند آقای غلامحسین ابتهاج بدوستان خبرداد که بزودی بایطالیا سفر خواهد کرد همکاران وی کنجکاو شدند که بدانند سفر وی بچه‌علت است و ابتهاج گفت دعوتی در کار است .

در همین موقع کف زدنهای شدید مردم درخارج از محوطه همه را متوجه تشریف فرمائی شاهنشاه کرد. ساعت سه وربع بعد از ظهر اتومبیل حامل شاهنشاه وارد محوطه پرورشگاه گردید والاحضرت شاهپور غلامرضا ـ آقای نخست‌وزیر ـ اقای بهبهانیان و اعضای هیئت مدیره جمعیت خیریه ثریا ازشاهنشاه استقبال کردند .

تقدیم دسته گل

دوشیزه خرد سالی ضمن تقدیم دسته گلی بحضور شاهنشاه مطالبی باین شرح بعرض رسانید: شاهنشاها: کودکی هستم که در سایه و نوازش پادشاه عادل راحت وآسوده ،وخوش و خرم زندگی میکنم و از طرف همه کودکان بپای نازنینت گل نثار وجان فدا میکنم . .

شاهنشاه دوشیزه خرد سال را مورد تفقد قرار دادند .

سپس آقای بهبهانیان هیئت مدیره جمعیت خیریه ثریارا به حضور ملوکانه معرفی نمود و اعلیحضرت از برابر نمایندگان جمعیت های خیریه ثریا ونمایندگان جمعیت های استانها و شهرستانها گذشتند و از قسمتهای مختلف پرورشگاه بازدید بعمل آوردند. درهر قسمت توضیحات لازم‌توسط مسئولین و متصدیان مربوطه‌به استحضار میرسید

درپایان باز دید شاهنشاه به سالن نمایش تشریف فرما شدند وآقای بهبهانیان مدیر عامل بنیاد پهلوی گزارشی بعرض رسانید و بعد خانم خزیمه علم نایب رئیس جمعیت خیریه ثریا در مرکز گزارشی از فعالیت های جمعیت معروض داشت و گفت :

در شش پرورشگاه مرکزی دو هزار کودک نگهداری میشوند که ازاینعده چهار صد وهشتاد نفر سرگرم تحصیل هستند و درچهل ونه شهرستان جمعیت خیریه‌ثریا در اینمورد مشغول فعالیت است

دراین موقع چند سرود دسته‌جمعی وسپس نمایشی از طرف کودکان پرورشگاه مرکز اجرا گردید که بسیار جالب بود و مورد توجه شاهنشاه قرار گرفت . درخاتمه نمایش شاهنشاه به دوازده نفر از نمایندگان جمعیت های خیریه شهرستان چکی بمبلغ هشتصد هزار ریال مرحمت فرمودند تا در دوازده شهرستان پرورشگاه ساخته شود .

شاهنشاه ساعت پنج بعد ازظهر درمیان ابراز احساسات شدیدمردم پرورشگاه را ترك فرمودند .

بازدید والاحضرت شهناز

ساعت سه بعد از ظهر امروز نیز والا حضرت شاهدخت شهناز پهلوی از پرورشگاه شماره ٦ بازدید خواهند نمود .

در این باز دید عده ای‌از رجال وبانوان نیکوکار شرکت خواهند داشت .

بزرگترین پرورشگاه

برای بازدید اهالی تهران از بزرگترین پرورشگاه ایران تعدادده هزار کارت بازدید تهیه گردیده که در اختیار عموم خواهندگذارد پرورشگاه شماره شش که در محوطه ای بمساحت سی و یکهزار متر مربع قرار گرفته دارای‌نوزده هزار متر مربع زیر بناست وبا آنکه رقم قطعی هزینه ان اعلام نگردیده . گفته میشود که بیش‌از ده میلیون ریال صرف هزینه آن شده است .

مخالفین نظر شرکت شهرآرا میگویند

ما منتظر تسهیلات هیئت‌مدیره شرکت شهرآرا هستیم

مصاحبه روز گذشته مدیر عامل شرکت شهر آرا در دو دسته مخالف و موافق نظریات شرکت تاثیر مختلف بخشید . دسته‌ای امروز نظریات خودرا که موافق نظریات شرکت است در همین شماره آگهی کردند .از دسته دیگر که مخالف نظر مدیر عامل شرکت می‌باشند عده‌ای بروزنامه مراجعه کرده واظهار داشتند که ما بانظریات مدیر عامل موافق نیستیم و ایشان همان مطالبی را که قبلا گفتند تکرار نمودند ما میگوئیم که شما اگر خانه رابرای این سهامداران درست کردید باید مطابق وضع مالی وزندگی آنها شرائط قائل شوید والاما هم در همان روز اول میدانستیم که قیمت خانه یك یا دو هزار تومانی که می دهیم نخواهد بود بلکه خیلی‌بیشتر است که شرکت آنرا باقساط ازما خواهد گرفت . اکنون اعتراض ما باین اقساط می باشد که مقدار آن برای دو اطاقه حتی برای یك‌کارمند رتبه ۹هم مقدور نیست ما میگوئیم واقعیت را در نظر بگیرید از طرفی قیمت خانه های ساخته شده زیاد است و قیمت زمین را گران حساب کردند که اگر این اضافه از روی قیمت خانه ها و آپارتمانها برداشته شود مطمئنا بقیمت اولیه که‌شرکت ادعا کرد نزدیك خواهیم شد این دسته ضمن مخالفت با نظر مدیر عامل گفتند ما منتظر تصمیم هیئت مدیره درباره تسهیلاتی هستیم که قول آنرا طبق اعلامیه چند روز قبل و همین مصاحبه روزگذشته داده‌اند

اداره محترم روزنامه اطلاعات

باتوجه باینکه آن روزنامه مرجع انعکاس افکار عمومی میباشد اینجانبان اهالی شهرستان زنجان بنمایندگی از طرف طبقات مختلف این شهرستان مراتب امتنان خودرا از اولیای محترم بانك رهنی ایران که بابکار گماردن افرادی لایق چون آقای یداله کاظم معاونت بانك که باجدیت و حسن سلوك مراتب رضایت عموم را فراهم‌ساخته‌اند ابراز داشته و استدعای تشویق این شخصیت فعال و صالح را از اولیاء محترم بانك داریم. **از طرف قاطبه اهالی زنجان جعفر نعمتیان ـ فیروز عوض‌زاده و چندین امضاء دیگر .**

آگهی‌دعوت مجمع‌عمومی فوق‌العاده صاحبان سهام‌بانك اعتبارات‌صنعتی

مجمع عمومی فوق‌العاده صاحبان سهام بانك اعتبارات صنعتی ساعت ده صبح روز دو شنبه هفدهم آبان جاری در کاخ سازمان برنامه تشکیل خواهد یافت از صاحبان سهام خواهشمند است در ساعت مقرر در مجمع مزبور حضور بهمرسانند .

دستور جلسه به شرح زیر می باشد :

۱ـ افزایش سرمایه بانك

۲ـ مطالعه طرح موافقت نامه نمایندگی مربوط بواگذاری پرتفوی بانك اعتبارات صنعتی ببانك‌توسعه صنعتی و معدنی ایران .

آ_۲٦۷٤۲ مدیر عامل بانك اعتبارات صنعتی

انتصابات وتغییرات دروزارت دادگستری

احکام این انتصابات و تغییرات دروزارت دادگستری صادر شده‌است

آقایان کاوس صاحب منتظر خدمت ـمنوچهر فرشاد بازپرس‌شعبه ۲ اردبیل ـعلی رضائی نیابازپرس شعبه ۱اردبیل ـمحمد پیرنیا رئیس شعبه ۲دادگاه استان هشتم ـ حسین احمدیه دادستان شهرستان کرمان ـاحمد فراقی بازپرس کرمان ـابوالقاسم کحال زاده بازپرس شعبه۱ساری ـرسول دادگری بازپرس شعبه ۲ساری ـمرتضی هبوطی فرد رئیس دادگاه بخش . فیروز کوه .

تکذیب سفارت مراکش

سفارت مراکش در تهران مجددا طی نامه‌ای جریان خورد کردن ویترین های مقابل سفارت‌راتکذیب کرده است.

سفارت مراکش تاکید می نماید که روابط دوستانه و مودت آمیز موجود بین ایران و مراکش همیشه مورد توجه و احترام مقامات آن سفارت می باشد.

سخنرانی معاون‌صنایع‌ومعادن

ساعت شش‌بعداز ظهر روز٤شنبه پنجم آبانماه آقای دکتر ضیائی معاون وزارت صنایع و معادن در انجمن ایران و امریکا دربارمذخائر معدنی ایران سخنرانی خواهدنمود

انتصابات

آقای تبری معاون بازرسی استان مرکزی به ریاست اداره امتحانات استان مرکز .

ورود

آقای پرویز خوانساری که برای شرکت در کنفرانس تسلیح‌اخلافی باروپا مسافرت نموده بود باتومبیل از راه‌ترکیه به تهران باز گشت و چون کسالت مختصری بر اثر تصادف عارض ایشان شده بود برای معالجه دربیمارستان دکتر راجی بستری گردید .

آقای‌موربورگو مدیریت ملی‌کتاب انگلیس امروز بتهران وارد شد.

اقای موربورگو درباره تاسیس جمعیت های حرفه و بنگاه های ملی کتابدر ایران مذاکراتی انجام خواهد داد .

باین وسیله باطلاع‌عموم‌میرساند

دفتر رسمی‌ازدواج شماره۲۷وطلاق شماره ۱۹ در تمام اوقات آماده کار است آدرس شهر ری محله آب انبار متولی بن بست موسوی سردفتر موسوی تلفن ۹۲٤۵۱

آ_۲٦۷۵۲

شادباش های میلاد مسعود اعلیحضرت همایون شاهنشاهی

بیانیه جمعیت خوئینیهای زنجان

بمناسبت روز مسعود مولود اعلیحضرت همایون محمدرضا شاه‌پهلوی

روز چهارم آبان یکی از روزهای مسعود مبارك تاریخ معاصر ایران است. در این روز فرخنده یکی از وجودهای عزیزو نادرالوجود پابعرصه هستی گذارده است که‌ازیمن‌وجود زیجودش ملت‌ایران توانسته است در بحرانی ترین ادوار تاریخی خود موجودیت خویش را مصون و محفوظ بدارد.

در چنین روزی فرخنده و مسعود اعلیحضرت محمد رضا شاه پهلوی پابعرصه هستی گذارده‌اندو درظل عنایت و توجه خاص پدری میهن پرست و غیور مردی بااراده و مقتدر که‌بنیان‌گذار واقعی ایران نوین‌بود برای ادامه خدمات و اصلاحات آن مردبزرك و خدمت‌به‌میهن و حفظ و حراست آن پرورش یافتند اعلیحضرت فقید رضا شاه کبیر با بجا گذاردن یك‌چنین فرزندی خلف و شایسته خدمات ذیقیمت وبی‌مانند خودرا جامه کمالو جاودانی پوشاندند.

امروز که ملت ایران طوفانهای سهمگین و خانه برانداز را در تحت رهبریهای خردمندانه شاهنشاه عالیقدر خود پشت سر گذاشته وآرامش و آسایش بدست آورده است قدر این وجود ذیجودرا بیش از پیش میداند و از صمیم قلب از درگاه خداوند متعال بقاء و دوام دولتش را استدعا دارد.

امروز ملت ایران جشن میگیرد و سعادت و سلامت و بقاء وعظمت شاهنشاه فداکار وجانباز خودرا برای‌تامین عزت و افتخار ملت ایران ازدرگاه خدای یگانه مسئلت میدارد.

ملت ایران نوزده سال‌زمامداری پر افتخار شاهنشاه محبوب خود و هزاران وقایع ناگواری که طی این نوزده سال دشمنان ایران برای اضمحلال ونابودی استقلال اوفراهم آوردند و تدبیر و دوراندیشی‌شخص شاهنشاه نقشه‌های شیطانی آنان رایکی پس از دیگری نقش برآب نمود. امروز شخص شاهنشاه رایگانه حامی و حافظ استقلال خود میداند و بطوریکه در سالهای اخیر نیز بکرات نشان داده است‌تاپای جان برای حفظ و حراست تاج و تخت رهبر محبوب و خردمند خود جانفشانی و فداکاری خواهد کرد.

در حقیقت میلاد مسعود اعلیحضرت همایون محمد رضا شاه پهلوی میلاد مسعود ایران‌نوین است و ملت ایران بخود حق میدهد که این روز فرخنده رابنام میلاد ایران نوین جشن بگیرد و پای‌کوبی و دست افشانی کند.

امروز ملت‌های آزاد جهان ، ملت‌هائیکه آزاد میکنند وبه آزادی دیگران احترام میگذارند همه واقفند وازاین حقیقت باملت ایران هم‌آوازند که شاهنشاه خردمند ایران شخصیت ممتاز وکم نظیر دارند و ملت ایران تحت رهبریهای ایشان توانسته است‌موجودیت خودرا محفوظ وبر مشکلات وموانع پیروز گردد.

ملت‌ایران امروز تحت رهبری‌این قائدبزرك خود برنامه های عمرانی وسیعی طرح ویکی پس از دیگری بمرحلهٔ عمل میگذارد که اجرای آنها بهترین ضامن سعادت و استقلال اوخواهد بود.

جمعیت خوئینیهای زنجان برای تامین هرچه بیشتر سعادت ملت ایران با سایر هم‌میهنان عزیز هم‌آواز شده و یك آن ویك جهت فریادمیکنند.

زنده‌و جاوید باد اعلیحضرت همایون محمدرضا شاه پهلوی.

پاینده باد ملت ایران .

نابود باد دشمنان ایران .

رهبر جمعیت خوئینیهای زنجان ـ حاج‌مهدی‌اسکندری

پیشگاه مبارك بندگان اعلیحضرت همایون شاهنشاه‌ارواحنافداه

صنوقداران صنف یخ‌فروش تهران افتخار دارد روز چهارم آبان را که مصادف با مولود مسعود مبارك اعلیحضرت همایون شاهنشاه است تبریك عرض نموده و بقای سلطنت آن شاهنشاه محبوب را ازخداوند متعال مسئلت مینمایند.

بنمایندگی ازطرف افرادصنف ـ محمدآقامیری ـحسین‌حسینی‌ـ اکبر طالبی آ_۲۰۹۲۳

اتحادیه صنف جگرکی کشتار گاه تهران میلاد مسعود شاهنشاه رعیت پرور را از صمیم قلب تبریك میگوید .

حاجی پهلوان اکبر احسانی ـ حاجی رمضان حسنخانی ـ حاجی مرتضی کدخدائی ـحاجی جواد احسانی ـحسن حسنخانی ـ غلام‌عباسی‌ـ حاجی صفر محمدی آ_۲۰۸٦۳

مولود مسعود مبارك اعلیحضرت همایون شاهنشاهی محمدرضاشاه‌پهلوی را تبریك عرض نموده عظمت و بقاء سلطنت شاهنشاه محبوب را از خداوند متعال خواهانیم .

از طرف اهالی بخش ۱۸خیابان خوش دامپزشکی ـسلیم بهلولی

پیشگاه مبارك بندگان اقدس اعلیحضرت همایون محمد رضا شاه پهلوی شاهنشاه ایران

جان نثار بنمایندگی از طرف کارمندان و کارگران کارخانه‌شیر پاستوریزه تهران بمناسبت حلول چهل و یکمین سال تولد آن‌شهریار عدالت پرور بهترین و صمیمانه ترین تبریکات خود را بخاکپای مبارك عرضه میدارد بقای عمر و سلامتی آن شاهنشاه معظم و خاندان جلیل سلطنت را سالیان دراز از پروردگار یکتا مسئلت مینماید .

آ_۲٦۷٦۰ چاکر ـ مهندس مهدی مبصر بهرامی

پیشگاه مبارك اعلیحضرت همایون شاهنشاهی ارواحنافداه

جان نثار افتخار دارد روزچهارم آبان راکه مصادف با مولود مسعود مبارك اعلیحضرت همایون شاهنشاه است تبریك عرض نموده وبقای سلطنت شاهنشاه محبوب را از خداوند متعال خواستار میباشد.

کلاه‌دوز مخصوص دربار شاهنشاهی ـ احمد باستان

پیشگاه مبارك بندگان اعلیحضرت همایون شاهنشاهی

میلاد باسعادت پدرتاجدار و شاهنشاه رعیت‌پرور را تبریك‌خالصانه تقدیم طول عمرو بقاءسلطنت شاهنشاه محبوب را ازخداوند متعال مسئلت داریم.

اتحادیه‌صنف یخچالداران طبیعی تهران ـحاج‌محمداسماعیل‌سراج

بمناسبت میلاد مسعود شاهنشاه محبوب فردا (چهارم آبان) از ساعت۵ بعداز ظهر مجلس جشنی درمنزل برقرار است .

از دوستان محترم دعوت میشودبا حضور خود اینجانب را سرافراز فرمایند. **رئیس انتظامات بانك رهنی ایران ـ مهدی سحر خیز**

مولود مسعود مبارك اعلیحضرت همایون شاهنشاهی محمد رضا شاه پهلوی را تبریك عرض نموده عظمتو بقاء سلطنت شاهنشاه محبوب را از خداوند متعال خواهانیم.

از طرف اهالی بخش ۱۸ خیابان خوش ـ سید عباس توکلی

پیشگاه مبارك‌اعلیحضرت همایون شاهنشاه

روز فرخنده و مبارك چهارم آبان که‌مطلع خورشیدسعادت و سربلندی ایران عزیز وعیدبزرك ملت کهن سال باستانی است به‌خاندان جلیل سلطنت تبریك عرض از درگاه خداوند بزرك استدعا دارد ذات مبارك رابرای بقاء وعظمت کشور درادامهٔ نعمت آسایش و آرامش کنونی از گزند دشمنان استقلال این مرز وبوم سالیان دراز سلامت نگه‌دارد ودراریکه سلطنت وسریر معدلت پایدار وبرقرار گرداند تاملت ایران درسایه عنایات وتوجهات آن شاهنشاه بزرك بتواند افتخارات بزرك وعظمت تاریخی خودرا تجدید وبرقدرت واراده ونیروی عظیم ملی خود بیش از پیش بیفزاید .

اقلیم پارس راغم از آسیب دهر نیست
تابرسرش بود چو تونی سایه خدا

آ_۲۰۸۰۳ افسر بازنشسته جان‌نثار حسین فیروزمند

قصر همایونی

پیشگاه مبارك بندگان اعلیحضرت همایون شاهنشاهی ارواحنا فداه

اتحادیه صنف اتوشوئی و تعمیرگاه و توقفگاه‌های تهران و حومه و کلیه کارکنان وابسته به‌آن روز تاریخی چهارم آبان راکه مصادف باروز پرافتخار وباسعادت میلاد مسعود شهریار عظیم الشان میباشد از صمیم قلب تبریك وتهنیت عرض نموده بقای عمر ودوام سلطنت آن شاهنشاه محبوب وخاندان بزرك پهلوی را از خداوند باری تعالی مسئلت دارد .

ازطرف هیئت مدیره اتحادیه صنف اتوشوئی وتعمیرگاه وتوقفگاه‌های تهران و حومه آ_۲۰۵۳۳ جان‌نثارمحمدعلی مینوئی

پیشگاه مبارك بندگان اعلیحضرت همایون شاهنشاهی

بمناسبت تصادف روز چهارم آبان بامیلاد باسعادت پدر تاجدار وپادشاه رعیت‌پرور تبریکات قلبی‌افراد صنف‌رابه‌پیشگاه مبارك تقدیم دوام سلطنت وطول عمر شاهنشاه محبوب را از خداوند متعال مسئلت می نمائیم .

نایب رئیس اتحادیه صنف گوشت گاو فروش طهران و حومه آ_۲۰۷۹۵ ماشاءاله حبیب فرد

شورای عالی مالکین شهری تهران به‌میمنت ومبارکی ولادت مسعود ذات اقدس شاهنشاه عصر روز سه‌شنبه چهارم آبانماه مجلس جشن و دعاگوئی درمحل دفتر موقت شورا خیابان ناصر خسرو پاساژ مینوئی شماره ۱۰۰ منعقد وافتخار پذیرائی ازعموم رادراین روز فرخنده خواهد داشت .

آ_۲۰۸۰۵ **شورای‌عالی مالکین شهری تهران**

پیشگاه مبارك بندگان اعلیحضرت همایون شاهنشاهی

سندیکای کارگران سلاخ تهران میلاد با سعادت اعلیحضرت همایون شاهنشاهی را تبریك عرض نموده بقاء و دوام سلطنت آن‌پدر تاجدار را به رهبری ایران عزیز ازخداوند متعال مسئلت مینماید .

رئیس سندیکای کارگران سلاخ تهران ـ خلیل صمیمپور

آ_۲۰۹۳۳

کانون آگهی خرم میلادبا سعادت اعلیحضرت همایون شاهنشاهی رابه پیشگاه مبارك شهریاری و عموم‌ملت نجیب ایران بویژه اهالی‌محترم پایتخت صمیمانه تبریك عرض نموده دوام عمر شاهنشاه عظیم الشان وسربلندی ملت کهنسال ایران را از درگاه خداوند متعال مسئلت‌مینماید

آ_۲۰۹۳۹ **کانون آگهی خرم**

صنف عطار وسقط فروش تهران

میلاد باسعادت شاهنشاه عظیم‌الشان ایران را به پیشگاه ملوکانه تبریك عرض نموده دوام عمر و سلطنت آن پادشاه محبوب را از قادر متعال مسئلت دارند .

آ_۲٦۷۵٤ **اتحادیه صنف عطار و سقط فروش تهران و توابع**

بمناسبت تولد اعلیحضرت همایون شاهنشاه محبوب ایران فردا از ۵ بعداز ظهر جشنی در انجمن ادبی «ناهید» برقرار است .

اول بازار تجریش

پیشگاه مقدس اعلیحضرت همایونی شاهنشاه جوانبخت ایران خلداله ملکه و سلطانه ارواحنا فداه

بمناسبت تولد شاهنشاه عظیم‌الشان ایران جشن روز چهارم آبانماه ۳۸ رابه پیشگاه مقدس تبریك‌عرض میتمائیم واز ایزد متعال طول عمر وبقاء سلطنت یگانه شاهنشاه محبوب خردمند ایران را آرزومندیم.

ازطرف آذربایجانیهای ساکنین بخش ۲٦ نازی آباد

حیدر قربانی ـ اسماعیل آزاد ـ رحیم هیئت ـ فتح‌اله مرادی ـحاجی سلیمان ظریفی ـ غضنفر عاصمی ـ امیرامین زاده ـ عباس فریدونی ـ علی اکبر حقانی ـابراهیم کردنوسی ـ یوك سمساری‌لر ـ اکبردهقانپور ـ فرمان فولادی ـ بایرام شکوری ـ جوادپور احمدی ـ رضا علیزادمنیر ـ اسماعیل توفیقی ـمهدی معماری ـ محمد حسین ضیاء ـ مجیدلازمی ـ مجید اقدمی ـ سید حسین تبریزی ـ حمید فرسادی ـ حمید قوی‌فکر ـ علی‌اکبر بیداریان ـ علی اصغر بیداریان ـ علی اصغر معماری.

صدها نفر آذربایجانیان دیگر. آ_۲۰۸٤۱

پیشگاه مبارك اعلیحضرت همایون شاهنشاه

عموم اعضای اتحادیه صنف چلوکباب وچلوخورش تهران و توابع روز مسعود چهارم آبان رابه‌پیشگاه پادشاه جوانبخت تبریك عرض نموده و سلامتی ذات اقدس شهریاری را از خداوند بزرك مسئلت‌مینمائیم.

جان نثار علی یزدان منش رئیس هیئت‌مدیره صنف چلوکباب و آ_۲۰۸۳۹ **چلوخورش تهران و توابع**

پیشگاه مبارك بندگان اعلیحضرت همایون شاهنشاه

اتحادیه صنف بوفه‌داران و کارکنان سینما و تئاترتهران و حومه افتخار دارد روزچهارم آبان راکه مصادف با مولود مسعود مبارك اعلیحضرت همایون شاهنشاه است تبریك عرض نموده و بقای سلطنت شاهنشاه محبوب و عظیم‌الشان را از درگاه ایزد متعال خواستار باشد.

آ_۲۰۸۳۷ **جان نثار خسروی نژاد شیرازی**

پیشگاه مبارك بندگان اعلیحضرت همایون شاهنشاه ارواحنافداه

اتحادیه صنف دوچرخه و موتوسیکلت سازان تهران و توابع مولود مسعود فرخنده شاهنشاه محبوب خود رابه پیشگاه ملوکانه و خاندان جلیل پهلوی وملت شاهدوست ایران تبریك عرض نموده و سلامت ذات اقدس همایونی و دوام سلطنت را ا زخداوند متعال خواستارند.

جان نثار رئیس اتحادیه ـ عباس محمد تقی‌نوری

مولود مسعود مبارك اعلیحضرت همایون شاهنشاهی محمد رضا شاه پهلوی را تبریك عرض نموده عظمت و بقاء سلطنت شاهنشاه محبوب را از خداوند خواهانیم.

از طرف اهالی‌بخ ش ۱۸ خیابان آریانا حاجی نعمت شامبولی آ_۲۰۸۵۱ **خواربار فروش**

پیشگاه مبارك بندگان اعلیحضرت همایون شاهنشاه ارواحنا فداه

با نهایت افتخار میلاد مسعود آن پدر تاجدار را کنگره اصناف‌بازار تهران تبریك و تهنیت عرض کرده سلامتی ذات اقدس همایونی و دوام خاندا ن‌سلطنت ایران عزیز را از پروردگار بزرك مسئلت دارد.

از طرف کنگره اصناف بازار ـمحمدرضا خرازی

پیشگاه مبارك بندگان اعلیحضرت همایونی محمد رضا شاه پهلوی شاهنشاه معظم ایران

جان نثار بنمایندگی ا زطرف کلیه ساکنین محل و هیئت مدیره شورای محلی بخش ۱۲ بمناسبت آغاز چهل و یکمین سال تولد آن شاهنشاه محبوب بهترین و خالصانه ترین تبریکات وادعیه خود رابخاکپای مبارك عرضه میدارد بقای عمر و سلطنت و سلامتی آن شهریار عدالت گستر وخاندان جلیل سلطنت را از پروردگار یکتا مسئلت می‌نماید .

چاکر ـ سرتیپ نبی اله همایون ـ رئیس شورای محلی بخش ۱۴

پیشگاه مبارك بندگان اعلیحضرت همایون‌شاهنشاهی

جان نثار افتخار دارد روز خجسته چهارم آبان ماه را که مصادف با میلاد مسعود شاهنشاه عدالت پرور است از طرف خود و کلیه اعضای اتحادیه صنف پرنده فروش و ماهی فروش تهران بخاکپای همایونی تبریك عرض نموده دوام سلطنت و بقای عمر شاهنشاه جوانبخت و دودمان جلیل پهلوی را از قادر متعال خواستارم .

عباس تیموری ـرئیس اتحادیه صنف پرنده فروش و ماهی فروش‌تهران

مولود مسعودمبارك‌اعلیحضرت همایون شاهنشاهی محمد رضا شاه پهلوی را تبریك عرض نموده عظمت و بقاء سلطنت شاهنشاه محبوب را از خداوند خواهانیم .

از طرف اهالی بخش ۱۸ خیابان آریانا ـفروشگاه تبریزیان

امشب

در سینما تهران وسینماونوس

اطلاعات

دوشنبه بیست‌وسوم ربیع‌الثانی ۱۳۷۹ ـ بیست‌وششم اکتبر ۱۹۵۹

سال سی‌وچهارم ـ شماره ۱۰۰۴۵

شب‌نشینی کاخ گلستان درحضورشاهنشاه

بنابامر ملوکانه امشب مجلس‌شب نشینی مجللی در کاخ گلستان درحضور شاهنشاه بمناسبت مولود مسعود اعلیحضرت همایونی برگزار میگردد.

بدعوت وزارت دربار شاهنشاهی آقای نخست وزیر و اعضاء هیئت دولت ،روسای هیئت های نمایندگی سیاسی ، عده‌ای از نمایندگان دو مجلس وروسای دربار و امرای ارتش دراین جشن شرکت خواهند داشت‌امشب در کلیه سفارتخانه‌های ایران‌در خارج مهمانی هائی بدین مناسبت برگزار میشود.

پیام تبریك رئیس جمهور هند بشاهنشاه ایران

دهلی نو- بمناسبت روز تولد اعلیحضرت شاهنشاه ایران پیام تبریکی ازجانب دکتر راجند راپراساد رئیس جمهوری هند برای اعلیحضرت‌ارسال شده‌است که متن آن چنین است :

« باکمال مسرت بمناسبت میلاد مسعود اعلیحضرت شاهنشاه ازطرف حکومت ومردم هند وازطرف خود تبریکات قلبی راتقدیم میداریم . طول‌عمر وشادمانی آن اعلیحضرت ورفاه وترقی مردم کشورتان راصمیمانه‌آرزومندم.

واجند راپراساد

شرکت والاحضرت شمس پهلوی

درمجلس ختم مرحوم حکیم‌الملك

پریروز مجلس ختم زنانه مرحوم ابراهیم حکیمی نایب رئیس جمعیت شیر و خورشید سرخ در منزل آنمرحوم در نیاوران تشکیل شده بود . با اینکه والاحضرت شاهدخت شمس پهلوی تازه ازمسافرت بازگشته بودند عصر همان روز در حالی که سراپا سیاه پوشیده‌بودند در مجلس ترحیم حضور یافته بانو بلقیس حکیمی خانم آنمرحوم راکه از بانوان خیرخواه میباشند و در کار های خیریه و پرورشگاه و نگاهداری یتیمان فعالیت دارند تسلیت دادند . همچنین تمام‌بازماندگان مرحوم حکیم الملك را تسلی واجازه برچیدن مجلس ختم را دادند و بخصوص از درگذشت مرحوم حکیم الملك که خدمات بسیاری بجمعیت شیر و خورشید داشته اند ابراز تاسف و تاثر نمودند .

افتتاح درمانگاه سازمان شاهنشاهی

نیمساعت بظهر امروز درمانگاه وناهار خوری سازمان شاهنشاهی خدمات اجتماعی درسرآسیاب دولاب‌بوسیله‌والاحضرت‌شاهدخت‌اشرف‌پهلوی نیابت ریاست عالیه افتتاح گردید .

دراین مراسم‌عده‌ای‌از آقایان وزراءو نمایندگان‌دو مجلس ورجال‌بابانوانشان حضور داشتند .

افتتاح دفتر بمناسبت ولادت والاحضرت شهناز

پس‌فردا چهارشنبه پنجم آبان مصادف با ولادت والاحضرت‌شاهدخت شهناز پهلوی میباشدبهمین مناسبت دفتری برای امضاءدرکاخ اختصاصی والاحضرت در حصارك ازساعت ده‌الی دوازده صبح روز مزبور مفتوح می باشد.

گشایش نمایشگاه گل درحضور والاحضرت‌فاطمه

درساعت۵ره بعدازظهر امروز نمایشگاه هنرگل آرائی بانو سوزی‌نیامبر در حضور والاحضرت شاهدخت فاطمه پهلوی گشایش خواهدیافت .

این‌نمایشگاه تاهفتم آبان دائر خواهد بود .

سپهبد بختیار بتهران بازگشت

ساعت شش و نیم بامداد امروز تیمسار سپهبد بختیار معاون نخست وزیر و رئیس سازمان امنیت و اطلاعات کشور با هواپیما ازاروپا وارد تهران شد.

در فرودگاه عده‌ای از دوستان از ایشان استقبال کردند.

ساعتده صبح امروز تیمسارسپهبد بختیاردرکاخ مرمر بحضور شاهنشاه شرفیاب شد .

وزیر خارجه بواشنگتن رفت

امروز کسب اطلاع شدکه آقای آرام وزیر خارجه از نیویورك‌عازم واشنگتن گردیده است.

مسافرت وزیر خارجه به واشنگتن برابر شرکت در جشن سفارت کبرای ایران بمناسبت تولد شاهنشاه صورت گرفته است.

آقای آرام اوایل هفته آینده‌عازم‌اروپامیگردد‌وپس‌ازچندروزاقامت در کشورهای اروپائی بتهران مراجعت خواهد نمود.

سفیرکبیر جدید ایران در ژاپن‌وچین‌ملی

امروز وزارت خارجه اعلام کردکه آقای دکتر جواد صدر معاون سیاسی وپارلمانی وزارت خارجه بسمت سفیرکبیر ایران در چین ملی منصوب گردیده است.

آقای دکتر صدر سمت سفیرکبیری ایران در ژاپن‌را دارد و محل اقامت ایشا ن‌نیز توکیو خواهدبود و ضمنا ایشان سمت سفیرکبیری ایران در چین ملی‌رانیز برعهده خواهند داشت.

پیش بینی وضع هوا

هوای تهران گرمتر شده‌است

پیش بینی هوای ایران تا ظهر فردا طبق گزارش اداره پیش بینی کل هوا شناسی بدین قرار است:

هوای شهر تهران‌صاف وگاهی همراه‌بالکه‌های ا پیش بینی می شود .

هوای سواحل بحر خزر ابری همراه با بارندگی ، شهرستان های غربی و شمالغربی گاهی قسمتی ابری بااحتمال رگبار در ارتفاعات وهوای غربی و شمالغربی گاهی توام با مقدادی ابر پیش بینی می شود .

حداکثر درجه حرارت هوای شهر تهران در روز گذشته ۲۷ (٤درجه گرمتر از دوز قبل) و حداقل آن ۱۵ درجه سانتی گراد بالای صفر بوده است.

گرمترین نقاطی که ایستگاه هواشناسی دارند در ۲٤ ساعت گذشته شهر آبادان با حداکثر ۳۹ درجه و سرد ترین نقاط شهر کرمان با حداقل ٤درجه سانتی گراد بالای صفر بوده است .

میزان بارندگی در روز گذشته از رامسر ۲۰ میلیمتر باران گزارش داده شده است .

عکس دیگری از ملکه آینده ایران

دوشیزه فرح‌دیبا فرودگاه ژنو را باتفاق خانم دکتردیبا (همسر عموی خود) ترك مینمایند

حراج کالاهای متروکه

اداره گمرك تهران باستناد ماده ٦۷آئین‌نامه گمرکی مصوب‌چهارم شهریورماه ۱۳۳۷ کالاهائیرا که از تاریخ‌اول فروردین‌ماه ۱۳۳۷ تاتاریخ آخرآبان ماه ۱۳۳۷وارد کشور شده و قانونا امتروکه تلقی گردیده و بصاحبان آنها یامتصدیان حمل اخطار قانونی قبلا بعمل آمده‌است از تاریخ ۳۰روز بعدازنشراین آگهی طبق‌مقررات بفروش خواهد رسانید صاحبان‌مال یانمایندگان‌آنها میتوانندتاموقع فروش کالا آنهارابپرداخت حقوق وهزینه های گمرکی و سایر عوارض متعلقه از گمرك مرخص نمایند .

اداره گمرك تهران

آ_۲٦۷۰۸ ۱_۳

آخرین خبرتا ٤ بعد ازظهر

قطعنامه مشترك آمریکا و شوروی

نیویورك ـسازمان ملل متحد ـرویتر ـامروز شایع بود که‌امریکا و شوروی یك قطعنامه مشترك پیشنهاد خواهند کرد که کار کمیته خلع سلاح تسریع شود . منابع مطلع اظهار میدارند که هیئت نمایندگی‌امریکا برای آنکه با شوروی قطعنامه واحدی تهیه نماید ، میکوشد . این‌قطعنامه راه را برای آنکه مجمع عمومی تمام مسائل مربوط به خلع سلاح را به کمیته ده نفری جدید خلع سلاح که‌در ژنو تشکیل خواهد شد ارجاع‌کند باز میکند بقرار اطلاع‌عکس العمل مقدماتی هیئت نمایندگی شوروی موافق بوده و کوزنتسف منتظر کسب دستور از مسکو است .

پنیسیلین مرکب ساخته شد

سیراکوز ـ نیویورك ـ رویتر ـ یك کمپانی آمریکائی ادعا کرد که اولین پنیسیلین مرکب رابصورت قرص تهیه کرده است .

قدرت این‌قرصها دوبرابر پنیسیلین معمولی است‌که‌تزریق میشود .

جبهه صاحبان صنایع شکاف برداشت

پتیسبورك ـجبهه اتحادیه صاحبان صنایع فولاد شکاف برداشت . بدین معنی که کمپانی فولاد «کیسر» اعلام کرد حاضر است یك قرار داد جداگانه با اتحادیه کارگری که در کارخانه‌های مربوط به آن اعتصاب کرده است منعقد سازد .در حال حاضر نیم میلیون کارگر فولاد امریکا در حال اعتصاب هستند .

ممکن است خروشچف دوگل را قانع‌کند

واشنگتن ـ رویتر ـ با بازگشت پرزیدنت آیزنهاور از تعطیلات انتظار می رود کوشش برای حل اختلافات دول غربی که سدی در برابر تشکیل کنفرانس سران دول شده است ، تشدید یابد . اکنون مخالفت دوگل با نظر امریکا وانگلستان مبنی بر تشکیل کنفرانس سران قبل از بهار آینده مورد بررسی قرار گرفته است . لکن کاخ سفید مایل است کشور های متفق فورا اختلافات خود را در زمینه کنفرانس سران‌که‌مایه آشفتگی شده است برطرف سازند . به قرار اطلاع کنفرانسی از سران کشور های غربی در دسامبر تشکیل خواهد شد تا نظریات مختلف را آشتی دهد و ابر های تیره‌ای راکه در آسمان کنفرانس سران دیده می شود ، برطرف سازد . اگر خروشچف ماه آینده به پاریس برود ممکن است دوگل قانع شود که قبل از بهار آینده کنفرانس سران برای بحث پیرامون برلن مفید است و نظر خودرا تغییر دهد .

واکسن ضد تراخم آزمایش شد

ژوهانسبورك ـرویتر ـ«شورای ملی کمك بکوران» اعلام کرد که‌یك کارمند پیر داوطلبانه حاضر شد که چشم اورا به بیماری تراخم مبتلا کنند تا واکسن ضد تراخم روی چشم او آزمایش شود . پس‌از سه هفته که واکسن روی چشم او آزمایش شد ، مرد مزبور بهبود یافت .اکنون قرار است واکسن روی چشم بیمار دیگری آزمایش شود تا معلوم گردد که آیا میتواند سالیانه یك میلیون نفررا از کوری نجات دهد یانه

ایوب‌خان به‌پایتخت جدید رفت

راوالپیندی ـ رویتر ـ امروز پرزیدنت محمد ایوب خان باتفاق‌خانواده‌اش وارد راوالپیندی شد تا در پایتخت جدید پاکستان مستقر شود . ۲۱ گلوله توپ سلام بمناسبت ورود ایوب خان شلیك شد . عده‌ای از کارمندان دولتی در کراچی به راوالپیندی وارد شده وادارات دولتی موقتا از ساختمان های موجود استفاده خواهد کرد تا مراکز کار آنها طی دهسال آینده در خارج شهر ساخته شود .

تبریز بر ژاپن پیروز شد

دیروز مجددا قهرمانان کشتی تبریز و ژاپن مسابقه دادند و نتیجه از اینقرار بود :

وزن اول امیری از تبریز باوزن اول ژاپن برنده ژاپنی با امتیاز

وزن دوم بایرام جهانی از تبریز برنده تبریز با امتیاز

وزن سوم صبحی از تبریز باوزن سوم ژاپن برنده ژاپن با امتیاز .وزن چهارم پشم فروش از تبریز باوزن چهارم ژاپن مساوی .وزن پنجم اسحق نژاد از تبریز باوزن پنجم ژاپن مساوی .وزن ششم پنبه‌چی از تبریز برنده باامتیاز .وزن هفتم همای سعادت از تبریز برنده با امتیاز وزن هشتم قره‌باغی از تبریز برنده باضربه فنی .در نتیجه دیروز تیم تبریز باچهار برد و دو مساوی و دو باخت برنده اعلام شد .

در نتیجه کلی مسابقات دو روزه تیم تبریز با ۷برد که سه تای آن ضربه فنی بود وسه مساوی در مقابل شش برد ژاپن که یك ضربه فنی داشته و سه مساوی برنده اعلام شد .

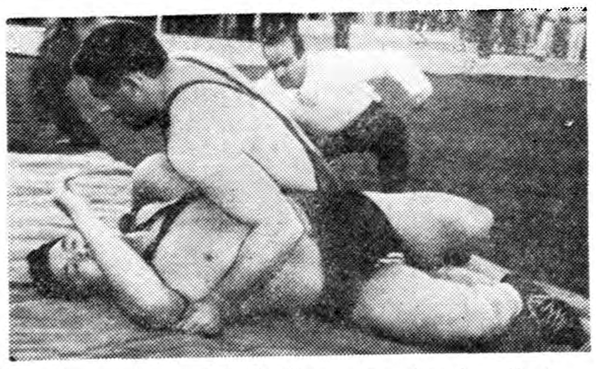

قره‌باغی پهلوان تبریزی پشت قهرمان‌ژاپنی را بخاك میرساند

اولین چاهی‌که بطبقهٔ دوم نفت رسید

طبق گزارش تلفنی آخروهٔ تامروز خبرنگارما از آغاجاری چاه شماره ٥٦ که‌درناحیهٔ آغاجاری بوسیلهٔ مهندسین ایرانی حفر میشد از طبقه اول نفت گذشت وظهر امروز بمخزن دیگری از نفت رسید .

بااین‌وضع محقق شدکه لایه‌های نفت درآغاجاری شامل دومخزن است. این اولین چاهی است که‌درایران ازطبقهٔ دوم نفت آن بهره‌برداری میشود . محصول نفت طبقهٔ اول این چاه را ۳۵ هزار بشکه وطبقه دوم آنرا پنجهزار بشکه روزانه تخمین زده‌اند .

از ظهر امروز بربالای چاه مزبور پرچم ایران نصب شده ومردم دسته دسته می‌آیند و بمهندسین حفار ایرانی تبریك میگویند .

معاون وزارت‌خارجه آمریکا بامداد فردا تهران راترك‌میگوید

آقای لوئیس جون معاون امور خاورمیانه وزارت خارجه امریکا که برای بازدید از سفارت امریکا درتهران وسایر کشور های خاورمیانه باین منطقه مسافرت مینماید و قراربود صبح امروز تهران‌را ترك نماید بعلت تاخیر در رسیدن هواپیما ساعت چهاربامداد فردا با هواپیمای مخصوص تهران رابقصد کابل ترك‌خواهد گفت.

معاون وزارتخارجه امریکا طی سه‌روز اقامت خود در تهران‌از سازمانهای مختلف سفارت امریکا دیدن نمود وامور اداری این سفارت رابررسی کرد. دربازگشت بامریکا آقای جونز گزارشی‌پیرامون ماموریت خود تسلیم کریستیان هرتر وزیر خارجه ایالات متحده خواهد نمود.

خلاصهٔ اخبار کشور

★ بنا باظهار سخنگوی دربار شاهنشاهی بمناسبت میلاد مسعود شاهنشاه (فردا شب) سه شنبه چهارم آبانماه یکهزار نفر از ساکنان جنوب شهر اطعام خواهند شد .

★ امروز بمناسبت میلاد مسعود اعلیحضرت همایونی در بنگاه‌برق مراسم جشن و سرور بر پا است طبق برنامه تیمسار آجودانی در ساعت ٤ در جشن کارگران و سپس در مراسمی که برای مدعوین ترتیب داده شده شرکت مینماید .

★ خبرنگار ما از شهرداری تهران اطلاع میدهد ، چندی قبل یك شرکت خارجی پیشنهادی برای تاسیس کازینو در تهران به‌شهرداری تهران تسلیم کرده است . شرکت مزبور برای گرفتن امتیاز تاسیس کازینو پیشنهاد نموده مبلغ یك میلیارد ریال بلاعوض بشهرداری‌تهران پرداخت کند ولی هنوز تصمیمی در باره این پیشنهاد اتخاذ نشده است.

★ کابینه اردن شب گذشته تصویب کرد که بمناسبت مسافرت شاهنشاه ایران یك قرار داد فرهنگی بین دو کشور امضاء شود .

★ بدعوت فدراسیون دوومیدانی ایران یك گروه پنج نفری ازقهرمانان دوومیدانی هند روز گذشته وارد تهران شدند و فردا در مراسم چهارم آبان شرکت خواهند کرد .

قهرمانان هندی همه در مسابقات قهرمانی آسیا شرکت‌داشته اند وبمقام قهرمانی رسیده اند .

★ ظهر امروز ازسفارت آرژانتین اطلاع رسید که در روز ۲٤ اکتبر بین دولت آرژانتین و افغانستان روابط سیاسه برقرار گردیده است . سفارت آرژانتین د رتهران در این زمینه پیشقدم بوده است . واوراق لازم بین سفرای کبار دولتین مزبور در تهران‌رد وبدل گردیده

اطلاعات کودکان

چهارشنبه‌ها منتشر میشود ۵ ریال

برای پسران و دختران

پارك نودروس

سالون مجلل زمستانی برنامه عالی

ارکستر ایتالیائی

برای پذیرائی و شام مفتوح است

۱_۳ آ_ ۲٦٤۰۸

نمایشگاه

قسمت‌پخش بخاریهای کلمن

بساختمان تقی نیا

خیابان سعدی-

انتقال یافت

تلفن: ۳٦۹۳۳

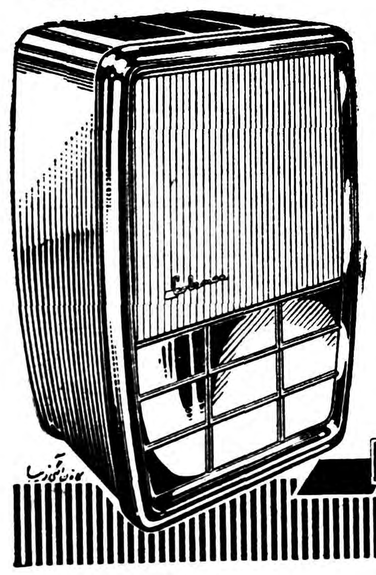

Coleman

چای گیلاس

مرغوبترین

محصول

هندوستان

بزودی وارد بازارمیشود

آ_۲٦٦۱٦ «تبلیغات‌وگا»

چهار کامیون ساندویچ برای مشمولین !

امروز رئیس اداره‌نظام‌وظیفه بخبرنگار ماگفت :

قبول داوطلب‌برخلاف‌قانون است

امروز تیمسار دریا دار رسائی رئیس اداره نظام وظیفه عمومی در مورد قرعه کشی مشمولین دیپلمه و لیسانسیه و عدم قبول داوطلب در مراسم قرعه کشی امسال اظهار داشت دریك ارتش ملی اصل ، مساوات و رعایت حق و عدالت است . مابرای این که کلیه مشمولین بدون‌استثناء در برابر قانون یکسان باشند از قبول داوطلب خود داری کردیم .

در سال جاری در بین مشمولین فرزندان و بستگان تیمساران ـسپهبد شاه بختی ، سپهبد محوی سناتور صدیق و سرتیپ صفاری وعده‌ای دیگر از رجال وامرای ارتش دیده می شوند که همه بدون استثناء در مراسم قرعه کشی شرکت خواهند کرد .

٤ کامیون ساندویچ !

رئیس اداره نظام وظیفه سپس به خبرنگار ما اظهار داشت یکبار دیگر به مشمولین خاطر نشان کنید که ساعت ۷ صبح روز چهار شنبه پنجم آبان در باغشاه حاضر باشند. به قرار اطلاع برای ناشتائی وناهار مشمولین که قریب هشت هزار نفر می باشند از طرف شرکت تعاونی ارتش چهارکامیون ساندویچ به‌باغشاه حمل خواهد شد .

فردا واهمه رابخوانید

آ_ ۲۰۸۹۷

بمناسبت روز تولد

اعلیحضرت همایون شاهنشاه

بعداز ظهر روز سه‌شنبه ٤ آبان

فروشگاه فردوسی

تعطیل خواهد بود

آ_ ۲٦۷۷۰

وسیله روزنامه اطلاعات

هیئت‌مدیره شرکت سهامی ساختمانی شهرآرا

اینجانبان امضاء کنندگان زیر صاحبان سهام شرکت شهر آرا که ۷۵٪ قیمت سهام خود را پرداخته ایم پس از انتشار آگهی واگذاری سری اول خانه های شرکت و با توجه به جنجال و اعتراضاتی که از طرف‌عده‌سهامدار و غیر سهامدار در این خصوص بعمل آمده است‌و با توجه بتوقعات غیر قانونی و غیر موجه آنها که افراد ملت از دولت خود نمیتواند داشته باشند چه برسد که یکعده از یك شرکت تجارتی که مکلف برعایت منافع و انتظارات کلیه سهامداران است و با مطالعه مصاحبه های منتشره از طرف اولیای شرکت و با اعتماد و اطمینان کافی که بامانت و اقدامات هیئت مدیره داریم با ارائه سهام کافی وواجد بودن‌کلیه شرایط پیشنهاد مینمائیم ساختمانهای شرکت را بقیمت اعلان شده نقدا خریداری نمائیم تا بدینوسیله هم شرکت بتواند برنامه های خود را عملی نماید و هم ما صاحب خانه و کاشانه شویم ـبدیهی است اساس‌شرکت تجارتی بررعایت صرفه و صلاح عموم است و لذا امیدواریم که باین پیشنهاد ما عاجلا توجه فرموده وترتیب‌واگذاری را بدهند زیرا بهترین طریقی که بتواند سبب اجراء برنامه وسیع شرکت وتامین نظریه سهامداران باشد بنظر میرسد امید است با بررسی ودقت کامل در نظریه تقدیمی تصمیم مقتضی اتخاذ خواهند فرمود در هر حال در تمام موارد تسلیم نظریات متخذه آن هیئت مدیره محترم همانطور که تاکنون معمول و مجری بوده است میباشیم رعایت اصول بازرگانی در مورد اداره امور شرکت را من جمیع الجهات در باره کلیه سهام داران انتظار داشته و توقع نداریم‌اقدامی برخلاف قانون بازرگانی که درمورد شرکتها مقید است مشاهده نمائیم تا ناچار مراجعه بمقامات صالحه گردیده و مورد کلایه هیئت مدیره محترم واقع گردیم .

ناصر مرادی ۱۸٦ سهم ـ رضا ساعی ۱۰ سهم ـعبدالرزاق رزاقی ۳۹٤ سهم ـیوسف ذوالفقاری ۷۵سهم ـمحمد شریفی ۹۰سهم ـغفارزادگان ٤سهم ـمحمد تقی مصباحی ۹۰ سهم ـحسین‌توفیقی ٦۰ سهم ـشرکت چای ظفر ۱۵۰ سهم ـاحمد توفیقی ۱۲۰سهم ـ محمد تدین ۱۲۲ سهم ـرضا بابازاده ۵سهم ـحمزه ملااکبری ٦۱سهم ـ شرکت چای پارس۱۰۰سهم ـ علی عیوضی ۱۵۰سهم محمد عیوضی ۳۰ سهم ـمحمد دریائی ۵۰۰ سهم ـاصغر طالبی ۱۰۰ سهم ـعبدالعلی‌رشیدی ۳۷ سهم ـ محمد تقی زینب ارزنی۲۵ سهم ـ حسین هلالی ۳۰۰ سهم ـ جبار فاخری ۳۰ سهم ـمحمد فتح‌الهی ۳۰ سهم ـ سید کریمی ۵۰ سهم ـ حسین نیکنام ۱۳ سهم ـ جلیل بابائی ٦ سهم ـ سیروس غفاری ۳۵۰سهم ـرضا منافی ۵۰ سهم ـشیرعلی صاعدی ۳۰۰ سهم ـعباسعلی محمودی ۱۷ سهم ـاسماعیل صاعدی ۱۰ سهم ـحسین فتح‌الهی ۱۱ سهم ـنصراله خیاطی ۵ سهم ـعلی هوشیاری ۳۰۰ سهم ـغلامرضا معماری ۱۳۰ سهم ـجعفر غفاری ۲۷۰ سهم ـ محمود همدانی ۱۸ سهم ـداداش صاعدی ۱۰۰ سهم ـمیریوسف انتظاری ۲۱۵ سهم ـمرتضی ملائی ۲۰ سهم ـ تقی فریدونی ۱۰۰ سهم ـ عبداله توفیقی ۱۸۰ سهم ـ حسینعلی رزاقی ۲۱۰سهم ـ گرجستانی ۲سهم عزت طالبی ۱۰۰ سهم ـ محمد دیلمقانی ۱۰ سهم ـعلی عیوضی ۱٤۰سهم ـ احمد سمیعی ۵۰۰سهم وچند امضاء دیگر

آ_۲٦۷٦۸