سال سی وپنجم ـ شماره ۱۰۳۵۰ — پنجشنبه دوازدهم آبانماه ۱۳۳۹ — تکشماره ۳ ریال

اطلاعات

دختری بشاه نقل تعارف کرد

شاهنشاه اتومبیل را متوقف کردند واز دست دخترك نقل گرفتند

شاهنشاه دیشب هنگام بازگشت از زایشگاه به کاخ سلطنتی ، باردیگر با احساسات پرشور وگرمی‌از جانب مردم روبرو شدند . اعلیحضرت با حرکت دست باین احساسات پاسخ می دهند .

- دریای جمعیت اتومبیل‌شاه را در میان گرفت
- ملکه و ولیعهد لباس‌عادی زائوها ونوزادان زایشگاه را بتن‌کرده‌اند
- تاروز شنبه ملکه بکاخ سلطنتی باز میگردند
- مردم جنوب شهرپیشنهاد میکنند شناسنامه ولیعهد از شعبه آمار جنوب شهر گرفته شود

شرح درصفحه ۲۱

همدرسان سابق ملکه فرح

دسته‌گل بزرگی‌ازپاریس بتهران‌فرستادند

دختران دانشجو ودوستان علیاحضرت ملکه فرح درحالیکه دسته موزیك دانشکده هنرهای زیبا پیشاپیش آهنگهای نشاط‌انگیز مینواخت،درخیابانهای‌پاریس براه‌افتادند

- مطبوعات و خبرگزاریهای بزرك جهانی همچنان از ولادت ولیعهدایران‌صحبت میکنند
- علمای عراق و طلاب علوم دینی حوزه علمیه نجف و خدام حرم حسین‌بن علی و حضرت ابوالفضل علیهماالسلام به شاهنشاه تبریك گفتند
- یك هنرمند پاکستانی با خطوط زرین بروی یك تخم مرغ بشاهنشاه وملکه ایران تبریك گفته است
- رؤسای جمهوری هند و تونس وچین ملی به شاهنشاه تبریك گفتند

شرح درصفحه۲۱

جریان روز

باز تاریخ را ورق میزنیم

سرمقاله درصفحه دوم چاپ شده‌است

دنباله خاطرات شاهنشاه :

ماموریت برای وطنم

مصدق با شرایط بانک بین الملل برای حل مسئله نفت موافق بود

ولی مشاورین وی اورا ازقبول آنها منصرف کردند

برخلاف نظر باطنی خود احمد قوام را به‌نخست ـ وزیری برگزیدم زیرا بزعم عده‌ای‌قادر بود بودد‌ربرابر دست چپی‌هاسخت‌مقاومت نماید

- متن تلگرافی که مصدق‌از نیویورك برای من فرستاد
- رای دادگاه لاهه موجب مسرت و رضایت‌ایرانیان گردید ولی این رای بنفسه هیچگونه‌مشکلی‌راحل نکرد

بقیه فصل پنجم

ایام پرآشوب وتشنج

هنگامیکه‌مصدق پیشنهاد های‌هیئت استوکس راردکرد شرکت سابق نفت و دولت انگلیس هریك بطور جداگانه بدادگاه بین‌المللی‌لاهه‌شکایت کردند و هردو در عرضحال خودبقرار داد ۱۳۱۲ که دولت پدرم با شرکت سابق منعقد نموده بود وتا موقع ملی شدن نفت بر طبق آن‌عمل میشداستناد جستند .برطبق قرار داد مزبور در صورت بروز اختلاف بین ایران و شرکت نفت بایستی قضیه به حکمیت رجوع شود و بهمین دلیل از دیوان داوری لاهه تقاضا شده بود که باتکای ماده مربوط بحکمیت یکنفر داور تعیین نمایند .

ولی مصدق دادگاه بین‌المللی را دراین موردواجد صلاحیت ندانست و در نتیجه دولت انگلیس قضیه را به شورای امنیت سازمان ملل متحد احاله داد. شورای مزبور پس از مذاکرات زیاد در مهرماه ۱۳۳۰مقرر داشت که قضیه مسکوت‌مانده ومورد شور قرار نگیرد تا دادگاه بین‌المللی درباره صلاحیت یا عدم صلاحیت‌خود در دعوای مزبور اظهار رای‌نماید. هنگامیکه مصدق برا ی‌اقامه دعوای ایران در شورای امنیت به نیویورك رفته بود من بمنظور تشویق تلگرافی بوی مخابره کردم که بشرح زیر بمن پاسخ داد :

ازنیویورك‌ـ۲۱ اکتبر ۱۹۵۱
پیشگاه اعلیحضرت همایون‌شاهنشاهی ـتهران
دستخط تلگرافی ذات مبارك شرف وصول بخشید و بیش از آنچه تصور

بقیه در صفحه بیست‌و سوم

هدیه دولت بملکه فرح

امروز از طرف دولت بمناسبت تولد ولیعهد هدیه‌ای بحضور علیا حضرت فرح پهلوی تقدیم شد .

هدیه دولت عبارتست از یك جلد کلام‌اله مجید و یك قطعه سنك بزرك بسیارنفیس «کوارتز» برنك سرخ‌که از قیمتی ترین سنگهای طبیعی‌است‌و تراش آن از مشکلترین کارهای‌جواهر سازان است‌و بصورت یك قایق‌نامنظم درآمده وبردگل‌قایق .رتوری از نخ‌طلا قرار دارد که برگ‌های آن قطعات برلیان والماس نشانده شده‌است و برلبه قایق یك ماهی ازکریستال‌بسیا. شفاف قرار گرفته که چشمهای ماهی از زمرد درشت و گران قیمت است. سلیقه‌ای که‌درساختن این شاهکار بکار رفته و هم‌آهنگی رنگها و دکل آبی رنك قایق آنرا درردیف بهترین شاهکارهای هنری دنیا بشمارمی‌آورد.

در روی هدیه دولت به علیاحضرت فرح، روی کارتی این جمله بچشم میخورد :

پیشگاه مبارك علیاحضرت ملکه فرح پهلوی

با عرض شادباش مجدد بمناسبت مولود مسعود فرخنده و فرزندارجمند والاگهر که حقا اریکه‌ولایتعهدی ایران را زیب و زینتمی بخشد مفتخرا به یادگار این عیدبزرك ملی و این جشن تاریخی فراموش ناشدنی این هدیه ناقابل را که روشنی ماهی بلورین آن نشانه روشنی دل ودیده همه ایرانیان است از طرف هیئت وزیران تقدیم می دارد .

مهندس شریف امامی

افزایش بیسابقه تولید نفت خاور میانه

درسال‌جاری محصول نفت ایران نزدیك به ۱۱درصد بیش ازسال گذشته است

عراق بزرگترین رکورد افزایش تولید نفت را در منطقه‌خاورمیانه‌بدست‌آورد

(درصفحه۳)

بعداز تولد ولیعهد ایران

آیا نیکسون درانتخابات شکست خواهد خورد؟

واشنگتن ـ۲نوامبرـ خبرگزاری فرانسه ـ دربین‌منجمین آمریکائی اکنون‌این موضوع مورد بحث‌قرار گرفته که‌آیا تولدوارثی برای تاج تخت ایران‌در ۳۱اکتبر گذشته نشانه‌پیروزی‌کاندیدای حزب دموکرات درانتخابات روز ۸ نوامبر است ؟ این محافل یادآوری میکنند که در اول‌ژانویه سال‌جاری سه‌پیش گوئی‌مهم درنشریات ستاره‌شناسی انتشار یافت :

پیش‌گوئی اول مربوط به‌پرنسس مارگارت بودکه پیش‌بینی‌شده بود شاهزاده خانم انگلیسی درماه ژانویه شوهر خواهد کرد .درمورد شاهنشاه ایران پیش‌بینی شده‌بود که «آرزوی شاهنشاه برای‌داشتن پسری درسال ۱۹۶۰ برآورده خواهد شد . »

سومین پیش‌گوئی درباره معاون رئیس جمهوری امریکا «ریچارد نیکسون »بودکه گفته شد ه‌بود «نیکسون درماه نوامبر دچاریاس و حرمان شدیدی خواهد شد .»

برای جلوگیری ازورشکستگی بازرگانان وخرابی وضع بازار

تجار درجه اول تهران متحد شدند

۵۰ نفرازبازرگانان تشکیل جمعیت «اقتصادملی» را اعلام کردند

انجمن تجار درانتخابات سنا،شوری،اطاق بازرگانی وانجمن شهر شرکت میکند

- رئیس، نواب رئیس،منشی وکار پردازان‌انجمن‌انتخاب شدند

شرح درصفحه۲۱

سپهبد آزموده رئیس دادرسی ارتش‌دریك‌مصاحبه اختصا صی بخبرنگارماگفت:

بمناسبت ولادت باسعادت فرزند والاگهر شاهنشاه

درکیفر محکومین باعدام تخفیف داده‌میشود

- رئیس دادرسی‌ارتش‌گفت: شاهنشاه تاکنون افراد بیشماری را با بزرك‌منشی وهمت عالی خود از مرك نجات داده‌اند

امروز تیمسارسپهبدآزموده رئیس دادرسی ارتش در جواب خبرنگار ما راجع به آزادی زندانیان محکوم در دادگاههای نظامی اظهار داشت : همانطورکه روز گذشته اعلام‌داشته‌اید بمناسبت ولادت باسعادت فرزند والاگهراعلیحضرت همایون‌شاهنشاهی کمیسیونی تشکیل میشود .

رئیس دادرسی ارتش توضیح داد که زندانی سیاسی مفهومی ندارد ، زیرا در قوانین ایران جرم سیاسی

بقیه‌در صفحه بیست‌و یکم

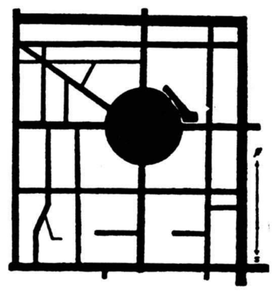

این نقشه حدود میدان کاخ و خیابان تخت‌جمشید است.نمایشگاه ریالکو بزرگترین وبهترین سازنده لوازم فلزی دفتر درشمال شرقی همین میدان کاخ است تلفن‌ریالکو ۶۸۱۴۲ است.

۲ـ۱ آـ۲۹۱۷۶

اعلامیه وزارت‌گمرکات وانحصارات

راجع بافزایش تولید چای

اقداماتی که بمنظور کمك به‌چایکاران وبهبود کیفیت وکمیت چای داخلی از طرف سازمان چای وزارت گمرکات وانحصارات درسال جاری بعمل خواهد آمد در صفحه ۲۱ مطالعه فرمائید.

اطلاعیه حزب مردم

بشکرانه ولادت با سعادت والاحضرت ولایتعهد که برای ملت و مملکت عزیزما موهبت بزرك الهی است حزب مردم از ساعت ٤تا ۸بعد از ظهر روز یك شنبه ۱۵ آبان ماه جاری که مصادف با روز فرخنده نامگذاری والاحضرت است در محل کلوب مرکزی (خیابان شقاقی مقابل بلوار کرج)مجلس جشن و شادمانی خواهد داشت . افراد حزب مردم‌با کمال‌اشتیاق وافتخار ازعموم هم‌میهنان شاهدوست خودکه در این جشن بزرك ملی و میهنی شرکت میفرمایند پذیرائی میکنند.

دبیر کل حزب مردم ـ پروفسور یحیی عدل

بیمارستان بازرگانان بمنظور کمك به سرویس پرستاری عده‌ای دوشیزه که حداقل دارای گواهینامه سوم متوسطه باشند استخدام مینماید .

داوطلبان میتوانند با دردست داشتن مدارك مربوطه همه روزه باستثناء ایام تعطیل ازساعت ۸صبح تا٦بعد از ظهر به ناظمه‌فنی‌بیمارستان مراجعه نمایند. نشانی : خیابان ری بیمارستان بازرگانان

تلگرام

از قصر همایونی

جناب دکترجهانشاه صالح وزیر بهداری

تلگراف شما را مبنی بر قدردانی و ابراز احساسات صمیمانه بمناسبت آغاز پنجمین سال وضع قانون منع کشت خشخاش ملاحظه نمودیم و موجب مسرت و رضایت خاطر گردید انتظار داریم وزارت‌خانه های مربوطه و مخصوصا وزارت بهداری و بطور کلی عموم علاقمندان باین آب‌و خاك در اجرای کامل این قانون حیاتی ابراز جدیت و لیاقت نموده و موجبات رضایت خاطر مارا بیش از پیش فراهم دارند عنایات و توجهات خاطر مارا بعموم پزشکان و سایر خدمتگذاران وزارت بهداری ابلاغ نمائید.

۸آبان ماه ۱۳۳۹ ـشاه

بمناسبت ولادت با سعادت‌والاحضرت ولیعهدایران که موهبت بزرگی برای ملت کهن ایران است مجلس جشن و سروری از ساعت سه بعد از ظهر فردا روزجمعه در منزل ما در دزآشیب برپاست دوستان عزیزی که سرافرازمان فرمایند بر ما منت خواهند گذاشت .

اسدالله علم‌ـ خانم علم

خانواده های افسران زندانی میلاد مسعود ولایتعهدعظمی را تبریك عرض نموده و هر لحظه‌بانتظاراجرای اوامر ملوکانه هستند تا بشکرانه این موهبت بزرك پس از ۷ سال عزیزان آنها از زندان آزاد گردند .

خانواده های افسران زندانی

پیشگاه مبارك بندگان اعلیحضرت همایون شاهنشاهی ارواحنا فداه

کارگران و کارمندان و هیئت مدیره کارخانه سوسن اصفهان باقلبی مملواز احساسات پاك مولود فرخنده رابحضور آن پدر تاجدار و ملکه جوانبخت تبریك عرض نموده از خداوند متعال سلامتی ذات اقدس همایونی و خاندان جلیل سلطنتی را مسئلت وآرزومندیم.

غلام ـ حسینقلی دهش

پیشگاه مبارك بندگان اعلیحضرت همایونی

محمدرضاشاه پهلوی خلدالله ملکه

میلاد باسعادت‌ولیعهد ایران رابه پیشگاه ذات اقدس شهریاری و علیاحضرت ملکه فرح‌پهلوی تبریك عرض نموده وبقاء سلطنت و طول عمر وسلامت و شوکت اعلیحضرتین محبوبین ووالاحضرت ولیعهد عظمی وخاندان جلیل سلطنتی رضاشاه کبیر رااز خداوند قادر متعال مسئلت دارم.

رئیس هیئت مدیره شرکت برق‌ادیسون جان‌نثارـحسین خداداد

NELSON
محصولات بین المللی نلسون
گلچین فرآورده‌های جهان برای ایران
۳ـ۳ آـ۲۸۸۲٦

شعبه سعدی بانك بازرگانی ایران
در خیابان سعدی (شمالی) مقابل‌کوچه یاسمی از تاریخ اول آبانماه شروع‌بکار نموده و صبح و عصر برای انجام کار های بانکی مراجعین محترم آماده است .
بانك بازرگانی ایران
۲ـ۱ آـ۲۹٤٦٤

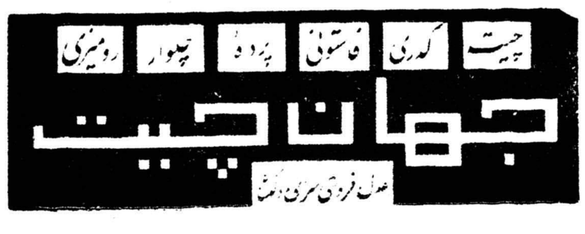

درایوین سینمای تهران پارس
بدینوسیله باطلاع عموم میرساند که بمناسبت تغییرفصل وسردی هوا سینمای درایوین تهران‌پارس از روز شنبه ۱٤ آبانماه تابهار آینده تعطیل‌خواهدبود
آـ۲۹۳۰۰

جریان روز

بازهم تاریخ راورق‌میزنیم

دیروز وقتی وارداداره شدم اجتماعی ازبانوان را درسرسرای روزنامه دیدم ، از راهنمای اطلاعات پرسیدم این خانم هاچه‌میگویند؟ گفت بملاقات شماآمده‌اند ، خانواده‌محکومین‌دادگاههای‌نظامی هستند، مطالبی دارندکه میل دارند باشما درمیان بگذارند .

چون‌اطاق دفترم گنجایش پذیرفتن همه را نداشت سه نفر را بنمایندگی از آن جمع‌نزد خود خواستم .

هنوز لب به سخن گشوده نشده ، هرسه بنای گریستن گذاشتند پرسیدم شمارا چه‌میشود؟گفتند ماهرکدام چندسال است‌بی‌سرپرست وبی‌کس زندگی میکنیم ، درمیان مردم‌سرافکنده هستیم ، فرزندان ما نمیتوانند پیش دوستان خودسراز خجالت بردارند، مصیبتی بزرك داریم ، بدبخت و بینوا شده‌ایم .

یکی از آن ها که سالخورده تر ازدیگران بود و معلوم بودفرزندش زندانی است ، وضع دلخراشی داشت مرتب‌می‌گریست ، گفت آقای مسعودی آخرین روزنهٔ امید ما این بودکه خداوند فرزندی پسر بشاهنشاه عنایت فرماید وایران صاحب ولیعهد شود و به‌میمنت ومبارکی این عطیهٔ خداوندی وموهبت بزرك افسران زندانی مورد عفو ملوکانه واقع شوند ، آن دیگری گفت خدا میداند ازروزی که خبر بار داری علیا حضرت ملکه فرح راشنیدیم همه خوشحال‌شدیم وشب وروز بدرگاه باریتعالی دعاکردیم که فرزند ایران ولیعهدباشد تا ما مصیبت دیدگان به یمن قدوم مبارکش سروسامانی پیدا کنیم وعزیزان خودرا در آغوش گیریم ، اکنون چندروزاست چشم‌براه‌و در انتظار بخشش ملوکانه هستیم وهنوز خبری نشده است از شما توقع و انتظار داریم درخواست و تمنیات ما را بسمع مبارکشان‌برسانید که مارا مشمول لطف و عنایات شاهانه قرار دهند .

سخنان این بانوی سالخورده توام با اشك وبصورت تضرع‌وزاری ادامیشد و آن دونفر دیگر هم مثل او اشك میریختند و همین تقاضا را داشتند .

منظره‌ای بود دلخراش ، تاثر انگیز ، آنها را دلداری و تسلی دادم، بعواطف ومراحم شاه‌امیدوار ساختم، اطمینان دادم که‌شاه رئوف ومهربان ما گذشت بسیار دارند و درین مورد هم دستورات اکید به‌نخست وزیر صادر فرموده‌اند ، مطلب درجریان رسیدگی است ، امیدوار بلطف ومرحمت اعلیحضرت باشید .

آنها باخوشحالی از اطاق خارج شدند که دیگر بانوان را امیدوار سازند و در انتظار بخشودگی شوهران یافرزندان خودباشند .

این‌خانم ها خانوادهٔ افسران محکوم بودند، افسرانی که داخل شبکه‌های توده‌ای شده و سازمان وسیعی داشتند که فاش شدن راز آنها داستان مفصلی دارد و تفضل خداوندی شامل‌حال ایران بود که اسناد و مدارك‌ونقشه های آنها بدست مامورین انتظامی افتادو شبکه ها یکی پس از دیگری کشف و اعضای آن دستگیر و محاکمه وزندانی شدند والابا آن سازمانهای خطرناك وافکار شومی که برای واژگون ساختن مملکت تعقیب میشد حالا معلوم نبود سرنوشت‌ایران بدست چه اشخاصی افتاده بودو مملکت گرفتار چه ماجراها بود واستقلال وملیت و قومیت ایرانی دستخوش عزم وارادهٔ سخیف‌کدام یك از کمونیستها و تسلیم چه عوامل فسادی میشد .

ازآن مراحل خطرناك و پرتگاههائی که کشور ایران در طول‌تاریخ گرفتار شده و تامرحله سقوط کشانیده شده و مشیت الهی سبب نجات ملت و مملکت گردیده یکی هم همین حادثه مهم بودکه فقط عنایت خداوندی ایران و ایرانی رانجات داد.

مادر اینجا نمیخواهیم برگناه افسران زندانی که تحت تاثیر عوامل آن روز قرار گرفته و تبلیغات شوم کمونیستی آنان را منحرف ساخته بودبیافزائیم بلکه استدعای خانواده های زندانیان مزبور که یقین داریم مشمول عنایات ملوکانه قرار میگیرند توجه‌مارا بسابقهٔ امر معطوف ساخت ، اهمیت مطلب را یاد آورشدیم تا عظمت‌بخشش ملوکانه بیشتر موردسپاس و تشکر خانواده‌های زندانیان‌واقع‌شود.

بااینهمه‌ما نمیتوانیم از ذکر این نکته خودداری نمائیم که‌بسیاری از این افسران جوان ماگناه ندارند، گناه متوجه دستگاهی است که آن روز در مقام استقرار نظم‌و امنیت کشور نبود یاقدرت حفظ انتظامات و نگهبانی حقوق مردم را نداشت و در نتیجه طغیان وخود سری رواج پیداکرده وعوامل تبلیغات شوم کمونیستی توفیق آن یافته بود افکار و ایمان و اعتقادات جوانان مارا برباید و آنها را از حقیقت ووظیفه شناسی منحرف سازد .

همه میدانیم جنك بین‌المللی اثرات نامطلوبی درایران گذاشت‌که ازهمه مهمتر همین آشفتگی و ازهم پاشیدگی اوضاع کشور مابود ، طبیعی است در چنین وضعی ، عوامل خیانت پیشهٔ آنهاکه قصدفریب واغفال مردم دارند از فرصت استفاده میکنند ، چنانکه کردند ، دستگاههای تبلیغات توده‌ای میدانی‌وسیع برای فعالیت خودبازدید، بدون اینکه تشکیلاتی نظیرش درایران بوجود آید که آن تبلیغات‌را خنثی سازد ، چون اداره کردن چنین سازمانهائی پول لازم دارد،پول گزاف میخواهد که آنهم فقط بیگانگان روی پیشرفت اغراض شوم خود میتوانند تامین کنند، درینصورت اگر انحراف درجوان های ما پیدا شد ، ایراد بوضع آن روز مملکت است‌که‌میدان رابرای این‌اعمال باز میگذاشت تاجائی که بیش از نصف جراید روز را روزنامه‌های توده‌ای تشکیل میداد، وزارت خانه‌های فرهنك وبهداری و صنایع مملکت بدست سه‌وزیر کمونیست سپرده شده‌بودمگر این خاطرات فراموش شدنی است ؟

وقتی دکتر کشاورز از حزب‌توده رسما بوزارت فرهنك منصوب‌شد معنی آن چیست ؟ یعنی هرکس داخل تشکیلات توده‌ای شد بوزیر نزدیك میشود ، بمقام و رتبه و منزلت میرسد و هرکس خارج‌بود توقع و انتظار ترقی و پیشرفت در فرهنك نداشته باشد ، درینصورت گناه آن معلم و دبیر و عضو فرهنك که تبعیت از نظر وزیر خودکرده چیست ؟ گناه متوجه دستگاهی بودکه تحت تاثیرافکار اجنبی و تسلط حزب توده که در تمام کشور رك‌و ریشه میدوانید وزیرفرهنك کمونیست درراس‌فرهنك‌کشورمیگذاشت ،جرایدکمونیستی راآزاد میگذاشت میدان فعالیت را بازنموده بود تاهمه فرزندان مارا اغفال کنند و کشور رابشت پرده بکشانند .

دریك چنین موقعیت وبااستفاده‌ازچنین‌فرصت هائی مزدوران اجنبی توانستند درارتش شاهنشاهی رخنه‌کنند وافسران مارا فریب دهند والا افسری که قبل از پوشیدن لباس پرافتخار سربازی قسم یادمیکند نسبت باساس مملکت و استقلال کشورو ملت‌ایران وفادار باشد، هرگز داخل تشکیلات سیاسی نشود، این نکته رابخوبی درك مینمایدکه جزوظیفه مقدس سربازی نباید فکری داشته باشد، چنین سربازفدائی وطن هرگز گول عوامل خارجی نمیخورد و مرتکب چنین گناهی عظیم نمیشود که برعلیه استقلال وتمامیت مملکت داخل جرگهٔ اجنبی‌پرستان شود، اما وقتی فکر وعقل این جوانان را دزدیدند و آنها بهرطرف نگاه کردند تبلیغ و تشویق کمونیستی دیدند وبزرگان قوم رادیدند که‌خود میدان‌را برای‌این فعالیت هاباز گذارده‌اند طبعا رخوت وسستی درآنها پیدا میشود و فریب میخوردند وبه‌چاله‌می‌افتادند ودیگر هم خلاصی نداشتند چون موردتهدید بودند، کمونیست هاوقتی فردی را گرفتار کردند، در جرگه خود واردساختند ، دیگر پشیمانی و ندامت‌او اثری در خلاصی اش ندارد زیرا کمترین انحراف‌ونافرمانی‌بانابودی اوتوام است .

روی این اوضاع‌و احوال و سستی و آشفتگی و رواج هرج و مرج که بجا های باریك کشید ، متاسفانه این انحرافات در ارتش نیز پیدا شد ، و از کجا که در همان ایام ندامت و پشیمانی به آنها دست نداده ابود ولی چاره ای جز تسلیم بماجراجویانی نداشتند که عده کثیری از جوانان و افراد غیور و میهن پرست ما را گرفتار کرده و خود از دام گریختند .

حالا خوشبختانه دیگر اثری از آن آشفتگی ها نیست ، نظم‌و امنیت و آرامش ، ثبات و استقرار در تمام شئون اجتماعی و اقتصادی و سیاسی کشور وجود دارد و در چنین محیطی فرزندان ما دور از تلقینات خائنانه ، با ایمان ، وطن پرست و علاقمند به آب و خاك و حفظ ملیت و قومیت بار می آیند و کمترین نگرانی وجود ندارد .

اینست که ما عرایض ومستدعیات خانواده‌های افسران زندانی را درین جا منعکس نمودیم واطمینان داریم‌باتوجه خاص و عواطف پدرانه ای که اعلیحضرت همایونی نسبت بکلیه افراد ملت دارند دراین موقع‌که خداوند ولیعهد بایران عنایت فرموده است بشکرانهٔ‌این موهبت بزرك ، قلم عفو برگناهان افسران زندانی‌خواهند کشیدو قلوب صد ها خانوادهٔ مصیبت دیده را روشن و مملو از مسرت و خوشی خواهند فرمود .

زایمان بی درد

بامتد پسیکوپروفیلاکتیك (بدون استعمال دارو)

تحت‌نظر دکتر هشترودیان

تلفن ۴۴۱۲۹ـ۶۳۹۱۷ـ ۶۳۹۱۸ـ ۶۰۹۲۶

آـ۲۶۱۷۴ ۱ـ۱۰

دکتر ایرج شیبانی

متخصص وجراح بیماریهای کلیوی‌ـ مجاری‌ادراری‌وتناسلی

ازدانشگاه نیویورك

خیابان پاستورـ سرآب فرمانفرما ـ تلفن ۶۳۲۹۹

۱ـ۳ آـ۲۸۴۲۸

SCHINDLER 1874

آسانسور شیندلر

شرکت نسبی ابوالحسن ویبا وشریك

خیابان حافظ مقابل پارك هتل تلفن ۴۲۹۱۷

پوزش

با اینکه شعبه آگهی ها سعی دارد از گرفتن آگهی تلفنی خود داری نماید با اینحال یك آگهی تسلیت بنام نماینده اداره از نائین شب دوشنبه باداره مخابره و چاپ شده که معلوم شده است مجعول بوده بدینوسیله ازآقای محمدشهداد رئیس محترم انجمن شهر نائین پوزش می طلبد .

دکتر عزت‌الله راسخ

متخصص امراض قلب ـ ریه

عضو انجمن متخصصین قلب و ریه امریکا از امریکا مراجعت کرد

خیابان شاهرضا چهارراه کالج مقابل کوی البرز

تلفن۶۶۳۸۳

پذیرائی ۹ـ۱۲ وباتعیین‌وقت‌قبلی

۱ـ۳ آـ۲۶۰۶۷

خاندان صدر

باطلاع کلیه بستگان و آشنایان میرساند . بمناسبت چهلمین روز درگذشت **مرحوم سید حسن صدر**مجلس‌تذکری از ساعت ۳الی ۵ بعد ازظهر روزشنبه ۱۴ر۸ر۱۳۳۹ درباغچه جنب صحن مطهر حضرت عبدالعظیم (ع) برپاست .

آـ۲۶۱۴۱ **سید محسن صدر**

با نهایت‌تاثر فوت مرحوم مغفور **حاجی علی اصغر خورسند** راباطلاع عموم بستگان و آشنایان میرساند مجلس ترحیم مردانه روز های شنبه ۱۴آبان ماه از ساعت ۳ الی ۵ بعد از ظهر در مسجد ارك واقع در میدان ارك و یکشنبه ۱۵ آبان ماه از ساعت ۲و نیم الی ۵بعد از ظهر در مسجد سیمان واقع در خیابان سیمان کوی کارگران منعقد است مجلس ختم زنانه‌روز جمعه ۱۳ر۸ر۳۹ در منزل حسن خورسند واقع در خیابان سیمان کوی کارگران خواهد بود .

حسن خورسند ـحسین خورسند ـ سروان محمد علی باتمانقلیچ سروان‌غلامحسین‌باتمانقلیچ‌ـسید احمد میرصادقی حاج سید حسن میرعلی اکبری‌ـ سروان مجتبی‌میر علی‌اکبری عباس حیدری

آـ۲۶۱۴۹

بعموم بازماندگان آنمرحوم مصیبت وارده را تسلیت میدهیم

چون سال درگذشت مرحوم جناب **آقای سید حسن معینی (مبین السلطنه)** بزرك خاندان معینی مصادف با ایام جشن و سرور و شادمانی‌میلادمسعود ولیعهد والاگهر مملکت می باشد لذا خاندان معینی از برگزاری مجلس تذکر صرفنظر و کلیه هزینه آنرا بمصرف اطعام فقرا و مستمندان میرسانند

علی اصغر معینی ـ سرهنك محسن معینی

چون روز جمعه چهاردهم جمادی الاولی (سیزده آبان) مصاد ف‌با دومین سال درگذشت مرحوم**بانو پوراندخت‌افشار (خبیر محسن)** می‌باشد مجلس تذکری ازساعت ٤ بعدازظهر تا ٥و نیم در آرامگاه آن مرحومه واقع در مقبره ظهیرالدوله تجریش منعقد می باشد . **خانواده افشار**

آـ۲۹۴۹۲

بمناسبت شب چهلم درگذشت مرحومه مغفوره والده آقایان برومند یزدی مجلس ترحیم و تذکری از ساعت شش‌تا هشت بعد از ظهر روز جمعه‌سیزدهم‌آبانماه در مسجدقاجاریه واقع در خیابان ری کوچه آبشار منعقد است .

آـ۲۵۹۸۹ **موسی الحسینی المازندرانی**

روز شنبه چهاردهم آبانماه ۳۹ که مصادف با هفته درگذشت مرحوم **حسن دیبائی** است مراسم هفته در امامزاده عبدالله مقبره‌بدربرگزارخواهدشد . **از طرف عموم‌بازماندگان خانواده دیبائی و فیروز بخت**

(تشکر و اعتذار)

خاندان ابوالصدق مراتب امتنان و تشکر خود را از کلیه ذوات محترم و علمای اعلام وحجج اسلام دامت برکاتهم و آقایان بازرگانان واصناف محترم و هیئت های مذهبی و اهالی محل و سایر طبقاتی که‌در مراسم تشییع و مجالس ترحیم و حضور در فرودگاه مهرآباد باحترام مرحوم رضوان مقام حاج محمدحسین ابوالصدق علیه‌الرحمه شرکت فرموده‌اند تقدیم داشته و چنانچه در نتیجه تالمات روحی در تشرف حضوری تاخیری افتدپوزش میطلبیم . **خاندان ابوالصدق**

تشکر و اعتذار

از ذوات محترم و سروران معظم که‌با حضور خودشان در مجلس ترحیم مادرم در تهران و گیلان اظهار محبت ویا وسیله تلگراف ونامه ابراز لطف و همدردی فرموده‌اند صمیمانه سپاسگزارم .و هرگاه بعلت تالمات روحی بعرض تشکر حضوری توفیق حاصل نشود بدینوسیله معذرت خواسته و امید عفو دارم.

آـ۲۹۲۶۸ **حسن کیائی وسکوئی**

بدینوسیله از اعضاء موسسه انحصار دخانیات ایران و دبستان سعادت وراه‌آهن همچنین عموم آقایانیکه در مجلس ختم مادر اینجانبان برادران سرخوش درطهران وچه درقم شرکت نموده و بعضی‌ها وسیله نامه اظهارتسلیت و همدردی فرموده‌اند صمیمانه تشکر مینماید.

امیرسرخوش ـعلی سرخوش ـعباسعلی سرخوش ـوحیدسرخوش مجید سرخوش ـبیژن سرخوش

آـ۲۶۱۱۱

تاریخ روضة الصفا

جلد هفتم و ملحقات آن منتشر گردید این مجلد شرح دوران سلطنت اولاد و احفاد امیر تیمور گورکانی در ایران آنروز میباشد و آخرین مجلدیست که خاوند شاه مولف تاریخ روضه‌الصفا برشته تحریر آورده است کتاب حاضر درده مجلد فهرست اعلام و اماکن مجانی تقدیم میگردد پس از انتشار ده مجلد بهاء آنها ۳۰۰۰ ریال وفهرست آن ۲۵۰ ریال است از ولایات‌بنمایندگیها ودرتهران

کتابخانه‌مرکزی‌ـ خیام ـ پیروز مراجعه فرمائید آـ۲۹۴۱۰ ۱ـ۲

بیمارستان خصوصی‌شهناز

روبروی سینما مولن روژ

(معتادین)

افیون ـهروئین ـمرفین ومسمومین رابامتدی نوتحت نظر پزشکان متخصص دربخش مجهزی که‌اخیرا تشکیل داده دراسرع وقت معالجه مینماید. **ش. تلفن ۳۴۸۳۵**

۱ـ۵ آـ۲۵۴۸۵

آگهی دعوت صاحبان سهام

از آقایان صاحبان سهام شرکت سهامی‌کنار دعوت میشودبرای روز ۲۵ر۸ر۳۹در محل شرکت حضور بهمرسانند .دستور جلسه

۱ـتغییر ماده ۶۰اساسنامه

۲ـانحلال شرکت و انتخاب مدیر تصفیه

آـ۲۶۱۱۳ **مدیر عامل شرکت کنار ـحبیب‌اله‌نایبی**

نتیجه قرعه‌کشی سری ۵۱۵

بلیطهای هفتگی بخت آزمائی ملی

که در روز چهارشنبه ۱۱ر۸ر۳۹ ساعت ٤ بعدازظهر انجام گرفته است

شماره ۳	۵۰	ریالی
« ۵۲	۱۰۰	«
« ۸۳۹	۱۰۰۰	«
« ۸۵۰۹	۲۰۰۰۰	«
« ۰۸۰۶۸	۳۰۰۰۰۰	«
« ۰۸۰۶۷	۱۰۰۰۰	«
« ۰۸۰۶۹	۱۰۰۰۰	«

آـ۲۹۳۶۶ **بنگاه بخت آزمائی ملی**

دکتر ویلسون بت منصور

جراح و متخصص بیماریهای زنان ـ زایمان و سرطان زنان

از دانشگاه نیویورك

پذیرائی ـ ۹تا ۱۲ ـ٤تا۷

خیابان رازی (بهرامی) کاشی‌۱۱۸ تلفن ۶۱۹۴۰

آـ۲۵۷۲۹ ۱ـ۲

با نهایت تاسف فوت ناگهانی مرحوم **میرزا کریم‌مؤمنی (مشایخ)** را باطلاع‌میرساندمجلس ترحیم ایام ثلاث درامامزاده جعفر ورامین برگزار شده و مجلس یادبود آنمرحوم روزجمعه ۱۳ر۸ر۳۹ فردا از ساعت ۹صبح الی ساعت ۱۱در مسجد سلمان واقع در خیابان شهباز برقرار و از سروران گرام استدعا می شود با شرکت‌خود درمجلس مزبور روح آنمرحوم را شاد فرمایند .

الاحقر سید محمد حسین الخوئی ـ خانواده مومنی ـ جنیدی ـ مقدم ـعطائی ـکیائی ـسراج ـ یزدی زاده

آـ۲۶۱۱۷

بعموم بازماندگان آنمرحوم مصیبت وارده را تسلیت میدهیم

بدینوسیله درگذشت **آقای نصرالله سهرابی** کارمند عالی رتبه شهربانی کل باطلاع عموم میرسدو مجلس ختم آن مرحوم روز جمعه سیزدهم‌آبان‌ماه‌ازساعت۱۰الی۱۲ ازطرف شهربانی کل در مسجد مجد منعقد می گردد

آـ۲۶۲٤۵ **شهربانی کل کشور**

خانواده سهرابی با کمال تاسف درگذشت ناگهانی مرحوم آقای **نصرالله سهرابی** را باطلاع خویشاوندان و دوستان می رساند مجلس ختم آنمرحوم از ساعت ده الی دوازده صبح‌روز جمعه سیزده آبان ماه در مسجد مجدو ختم زنانه در همانروز از ساعت ۱۵ در منزل آنمرحوم خیابان امیرآباد نصرت شرقی پلاك شماره ۱۶ منعقد خواهد بود.

سرگرد حسن سهرابی ـ حسین سهرابی ـ شهباز سهرابی ـ تقی سهرابی ـ نصرالملوك سهرابی ـ شمسی خدادادی ـنیر صراف زاده ـ فاطمه سهرابی ـ شمس عالم وثوق‌ـ کوکب سهرابی ـبیوك خدادادی ـ مهندس اسماعیل صرا فزاده ـ اسدالله مقومی ـ دکتر قاسم خدادادی ـ رضا خلیلیان ـ منصور خلیلیان ـحسین وثوق ـ حسین‌سهرابیان عباس سهرابیان ـسرگرد فتح‌الله سهرابیان ـسروان‌یدالله سهرابیان ـ مهدی سهرابی ـ مهندس سلیمان سهرابی ـ سروان سیار ـ علی‌اصغر وکیل مظفری ـ امیر حسین‌سهرابی حسین وکیل مظفری ـسرهنك مبصری ـ علی اشرف دبیر مهرداد خاچاطوریان.

بعموم بازماندگان آنمرحوم مصیبت وارده را تسلیت میدهیم

کارکنان بانك ایران و خاورمیانه مصیبت وارده را به جراح عالیقدر جناب آقای **دکتر عبدالله همایون** رئیس‌بهداری بانك تسلیت عرض نموده بقای وجودایشان‌و سایربازماندگان متوفی را از درگاه یزدان پاك مسئلت دارند .

آـ۲۹۲۹۰

با کمال تاسف و تاثر فوت **موحوم سیف الله منصوریان** عموی آقای ابوالحسن منصوریان معاون فرهنك شهرستان شمیرانات را در دامغان باطلاع کلیه فرهنگیان‌و دوستان می رساند بهمین مناسبت مجلس ترحیمی از طرف فرهنك شهرستان شمیرانات از ساعت ٤ تا ٥و نیم بعد از ظهر روز شنبه ۱٤آبان ماه جاری در مسجد گیاهی واقع در سرپل تجریش منعقد می شود از فرهنگیان محترم خواهشمند است باتشریف فرمائی خود روح آن مرحوم را شاد فرمایند .

رئیس فرهنك شهرستان‌شمیرانات : کاظم‌مزینی

آـ۲۹٤۵۰

بعموم بازماندگان آنمرحوم مصیبت وارده را تسلیت میدهیم

مراسم برگزاری سال درگذشت مرحوم فضل‌الله‌فخیم

بدینوسیله باطلاع خویشان و دوستان میرساند که مراسم سال درگذشت **مرحوم فضل‌الله فخیم** روز یکشنبه پانزدهم آبان ۱۳۳۹ از ساعت سه بعد از ظهر بر سر مزارآن مرحوم در امامزاده عبدالله برگزار خواهد شد .

خاندان و بازماندگان فخیم

۱ـ۲ آـ۲۵۹۹۳

جمعیت سعادت ایران

مصیبت وارده را بخانواده محترم برزگر بخصوص‌جناب آقای دکتر ابراهیم برزگر تسلیت عرض می نماید .

انگلیسی را

بوسیله دستگاههای مدرن ومنحصر بفرد

مؤسسه سمعی وبصری سپید بسرعت یادبگیرید

ثبت نام همه روزه ازه تا ۸ بعدازظهر

بولوار کرج ۲۱۸ جنب ٤٤٤ تلفن ۶۰۳۶۵

فاطمة سیدة نساءالعالمین

بمناسبت سالگرد رحلت مرحومه مغفوره جنت مکان سرکار علیه بانو **بی‌بی فاطمه صرام** طاب ثراها والده ماجده جناب آقای محمود صرام‌سردفترمحترم ۳۷تهران برای شادی روح پاك و روان تابناك آن فقیده سعیده سه شب مجلس سوگواری (در روز های ۱٤ و ۱۵ و ۱۶ر۸ر۳۹ از شش‌تا هشت و نیم بعد از ظهر) بنام نامی بزرگترین راهنمای بانوان جهان و سیدهٔ نساء عالمیان حضرت صدیقه طاهره فاطمه زهرا سلام‌الله علیها در مسجد امام حسن مجتبی ع واقع در غرب دخانیات خیابان بریانك منعقد است شرکت‌برادران‌دینی و دوستان گرامی موجب‌اجرجزیل برای خود شرکت کنندگان ونیز تسلی خاطر بازماندگان است .

الاحقر حاج‌سید محمد لطیف سجادی آل علی

آگهی های تسلیت

آقای ابوالقاسم قربانخان

از مرك ناگهانی سودابه عزیز که قلب کلیه دوستان را جریحه دار ساخته بی نهایت متاثر و ضمن عرض تسلیت‌خود را در این مصیبت شریك و سهیم می دانیم .

آـ۲۶۱۸۹ **علی اکبر صادقی آشتیانی‌ـاسدالله‌صالح**

جناب آقای ابوالقاسم وثوقی

با نهایت تاسف و تاثر مصیبت وارده را بجنابعالی و بازماندگان محترم تسلیت عرض می کنم .

آـ۲۶۱۶۷ **حسن عندلیب**

با نهایت تاسف مصیبت وارده را بخانواده شهریاری بخصوص سرکار سرهنك خلیل شهریاری تسلیت عرض می کنیم .

افسران ودرجه داران و سربازان گردان توپخانه ۲۰۳ میلیمتری

آـ۲۶۱۵۱

استاد معظم جناب آقای دکتر جهانگیر وثوقی

با نهایت تاسف مصیبت وارده را بجنابعالی تسلیت عرض می نمایم . **عباس اصلانی**

با کمال تاثرو تاسف مصیبت وارده را بدوست‌عزیزمان آقای**شهباز سهرابی** و خانواده محترمشان تسلیت‌عرض‌نموده بقای‌عمر بازماندگان را از ایزد یکتا خواهانیم .

فریدون همایونشاد ـ محمد ناصری‌پور ـجمشیدنیك‌انجام

با کمال تاسف فوت ناگهانی عباس فرید خو را بعموم بازماندگان آنمرحوم‌تسلیت‌عرض‌نموده و بقاء عمر بازماندگان را از درگاه ایزدی خواستاریم **حاج عزیزالله اسحق‌بیکی (برلیان) ـعلی جنتی‌ـ غلامحسین روانی**

جناب آقای ابوالقاسم وثوقی

مصیبت وارده را به آنجناب و خاندان محترم صمیمانه تسلیت عرض می کنیم .

فاطمه اردیسی ـ محمود شهابی ـ علی شهابی

درجه داران باربری دانشکده افسری با نهایت تاسف و تالم فوت مرحوم نصرالله‌سهرابی‌رابخاندان محترم‌سهرابی بخصوص سرکار سرگرد حسن سهرابی تسلیت عرض‌نموده و از خداوند متعال صبرو شکیبائی برای ایشان مسئلت می نمایند .

آـ۲۶۱۷۵

با کمال تاثر و تاسف مصیبت وارده را بدوست عزیزمان آقای داریوش وثوق صمیمانه تسلیت عرض می نمائیم .

مهندس حسین طلاکوب‌ـ حسین‌موفقی ـ مهندس‌محمدهاشمی

با نهایت تاسف و تاثر فوت نابهنگام محمد شریف قاضی سعید را بعموم بازماندگان آنمرحوم تسلیت عرض می نمائیم . **شرکت ایران پیما**

جناب آقای دکتر برزگر

مصیبت وارده را بشما و خانواده محترم تسلیت عرض می کنم **دکتر صباح‌الدین کاظم زاده**

جمعیت سعادت ایران

مصیبت وارده را بخانواده محترم کیائی و سکوئی به خصوص جناب آقای کیائی و سکوئی قاضی محترم دادگستری تسلیت عرض می نماید .

آـ۲۶۲۲۷

همکار عزیز سرکار خانم نیره سهرابی

آموزگاران و کارمندان دبستان های بهشت مصیبت عظیمی را که بشما وارد شده است از صمیم قلب تسلیت گفته بقای عمر و سلامتی آن خاندان محترم را از درگاه خداوند مسئلت دارند .

آـ۲۶۲۱۹

با یکدنیا تاسف و تاثر فوت جناب آقای ابراهیم‌آقانوذری اراکی را بخانواده محترمشان خصوصا ببانوی محترمه مرحوم وآقای محمدآقاومهندس حسین‌آقا وآقای دکتر علی آقاوآقای مهندس ایرج آقانوذری ازصمیم قلب‌تسلیت عرض وبقاء بازماندگان را ازخداوند خواستارم. **محمد سلامی**

آیزنهاور بنفع نیکسون وارد میدان شد

واشنگتن ـ ۲نوامبر ـ یونایتدپرس ـ آیزنهاور امروز مبارزه خودرابرای جلب حمایت ملت امریکا ازحزب جمهوریخواه‌در آخرین‌هفته‌مبارزات انتخاباتی رئیس جمهوری آغاز کرد وی برای حمایت از نیکسون فعالیت خواهد کرد.

آیزنهاور ابتدا به نیویورك رفت ودرآنجا در عمارت «امپایراستیت بیلدینك» نطقی ایرادکرد. سپس در مراسم رژه خیابان «برادوی» شرکت نمود.

بعدا رئیس جمهوری ازتلویزیون نیویورك نطقی ایراد میکند.

مبارزه لفظی

نلسون راکفلر فرماندارجمهوری خواه نیویورك و هنری کابوت لاج نامزد معاونت ریاست جمهوری امریکا از حزب جمهوریخواه در رژه خیابان «برادوی» که شامل قطار اتومبیل هلی کوپتربودشرکت جستند .بعدا کندی اظهار داشت

اینها دراین رژه از برادوی گذشتند و مردم قطار «راکفلر» و «لاج» و «نیکسون» و«آیزنهاور» را دیدندکه از برادوی گذشت و امیدوارند اینها شرخودرا از سرشان بکنند.

تحریك مالیات‌دهندگان

ضمن این جریان مبارزه‌لفظی نیکسون وکندی ادامه دارد.

نیکسون دریك نطق انتخاباتی خودکندی را متهم ساخت که می خواهد مالیات دهندگان راتحریك کند که مالیات ندهند تا شاید رای‌بدست آردوی گفت‌اماوقتی کندی انتخاب شد از مالیات دهندگان تقاضا خواهد کرد که مالیات بیشتری بدهند.

نیکسون اظهار داشت اگرکار بدست‌دمکراتهابیافتد بهای اجناس مصرفی عمومی بالاخواهد رفت.

نیکسون راه‌حل مالیاتی کندی رادر حکم «طبابت‌فوری» دانست که معمولا درکارناوالها نمایش میدهند وبابریدن سر مریض اورا راحت میکنند.

بودجه بهتر

درمقابل کندی نیز در نطقهای انتخاباتی خود در لوس‌آنجلس از برنامه‌های موشکی هواپیما سازی حکومت انتقاد کرد و قول داد بودجه بهتری تنظیم کند.

وی گفت جمهوریخوا هان با افزایش بودجه موشکی کشور در این روزهای آخر میخواهند رای‌دهندگان را اغفال کنند تاغفلت‌های گذشته خودرا در ساختمان سلاحهای موشکی بپوشانند.

هنری‌کابوت لاج نیز کندی و حامی اوترومن رابه عقب نشینی وضعف متهم ساخت. وی گفت‌این ترومن بودکه درپایان جنك دوم اروپای شرقی رابه روسها سپرد.

نامزد معاونت ریاست جمهوری حزب دمکرات «لیندون جانسون» متقابلا نیکسون و لاج و جمهوری‌خواهان را مورد انتقاد قرار داد و گفت آنها بجای اتکاء به اکثریت امریکائیان میخواهند دیکتاتوری عملی برقرار کنند.

عظمت امریکا

نیویورك‌ـ۲نوامبر ـ یونایتدپرس ـ آیزنهاور امروز در نیویورك طی‌نطقی که ایراد کرد اظهار داشت حزب جمهوریخواه عظمت امریکا را تامین کرده است .

وی اظهار داشت امریکا امروز از لحاظ نظامی و اقتصادی نیرومند ترین کشور دنیاست و این نتیجه حکومت جمهوریخواهان است .

او گفت حزب دمکرات در ریاست جمهوری ترومن موفق نشد جنك کره را پایان دهد ولی او همینکه به‌ریاست جمهوری رسید این جنك را پایان‌داد.

آیزنهاور در نطق انتخاباتی‌نیویورك خود از نیکسون و لاج تمجید کرد و گفت ایندو بهترین رهبری سیاسی ممکن را به امریکا خواهند داد .

هنگام ورود آیزنهاور به‌نیویورك پنجاه‌هزارتن‌درفرودگاه «آیدل وایلد» نیویورك از او استقبال کردند .

تقاضای اعزام ناظر

واشنگتن ۲ـنوامبر ـ خبرگزاری فرانسه ـبنابدستور پرزیدنت‌آیزنهاور کریستیان هرتر وزیر امور خارجه آمریکا طی‌پیامهای مشابهی‌که به کلیه روسای هیئت‌های نمایندگی سیاسی مقیم واشنگتن فرستاده از آنهاخواسته است که نمایندگانی برای نظارت در جریان انتخابات ریاست جمهوری آمریکا به‌این کشور اعزام دارند.

هرتر به سفرای کبار کشورهای خارجی اطمینان داده‌است که مقامات محلی از هر لحاظ باناظرین مذکور همکاری خواهدکرد .

دولت کنگو کمیته‌حسن‌نیت سازمان‌ملل را نمی‌پذیرد

لئوپولدویل ـ ۲نوامبر ـ رویتر ـ یك‌واحد مالایائی که از طرف آن کشور برای خدمت در کنگودر اختیار ملل متحد قرار گرفته است وارد پایتخت کنگو شد .

این واحد در بندر«ماتادی» از کشتی پیاده شده با راه آهن به پایتخت عزیمت کرد ولی قطار آنها از خط خارج شد .

در این حادثه کسی زخمی وکشته نشده‌است . هنوز معلوم نیست چرا قطار از خط خارج شداست .

مقامات سازمان ملل متحد معتقدند احتمالا خرابکاری شده‌است . تعداد افراد مالایائی ۶۰۰ تن میباشد که بعد از سه هفته به ایالت‌کاسائی منتقل شده صف مقدم قوای ملل متحد را در برابر قبایل شورشی تشکیل خواهند داد.

فرمانده این واحد سرهنك ارتش مالایا بنام «اونك کوناصرالدین» می باشد پسر نخست وزیر آنکشور سروان«تونکونرانك» نیز دراین واحد خدمت میکند .

اعتصاب بارانداز‌ان

لئوپولدویل ـصد هاتن از کارگران بارانداز های لئوپولد ویل برای افزایش‌دستمزد خود اعتصاب‌کرده‌اند.

هیئت حسن نیت

لئوپولدویل ـمقامات سازمان ملل متحد در کنگو از داك هامرشولدتقاضا کردند فعلا از اعزام «هیئت حسن‌نیت» پانزده کشور به کنگو اجتناب کند .

بنظرمقامات مذکور ممکن است سران سیاسی کنگو از این هیئت استقبال ننمایند .

سرهنك «ژوزف‌موبوتو» دیروز علنا اظهارات تندی‌علیه این هیئت حسن نیت ایرادکرد و گفت او و ارتش کنگو با چنین هیئتی همکاری نخواهد کرد .

وی در حالیکه شانه خودرا بالا می انداخت اظهار داشت «من که آنها را نخواهم پذیرفت » .

ژوزف کازاووبو رئیس جمهوری کنگو نیز قبلا از آمدن چنین هیئتی به کنگو انتقاد کرده‌بود .

کوشش بدون نتیجه

موبوتو و کازاووبو میترسند آمدن یك هیئت از چند کشور جهان‌اوضاع کنگو رابحرانی ترسازد .

آنها میگویند کوشش خودشان‌برای آشتی دادن جناحهای مختلف سیاسی درکنگو بدون نتیجه مانده‌است .

ضمنا ایندو ازکلیه‌اقدامات سازمان ملل متحد از جمله اعزام «سندوه» رهبر قبایل «بالوبا» که طرفدارلومومبا میباشد به کنگو نگران هستند و انتقاد میکنند .

سرهنك موبوتو گفت اعزام این شخص به کاتانگا منجر به خونریزی میشود «سندوه» از دشمنان موسی چومبه رئیس حکومت کاتانگا میباشد.

عزیمت به نیویورك

سازمان ملل متحد ـ «راجشوار‌دایال» رئیس عملیات سازمان ملل متحد در کنگو ، لئوپولدویل را برای مذاکره فوری با هامرشولد ترك گفت وبه نیویورك آمد .

در محافل سازمان ملل درباره‌علت سفراو سکوت کرده‌اند ولی ظاهرا وی برای گزارش امور کنگو آمده است. والرین زورین فشار آورده بود که دبیرسازمان ملل‌گزارشی ازوضع کنگو تقدیم‌شورای‌امنیت‌نمایدوگویاهامرشولد دایال رابرای تدوین گزارش‌احضار کرده‌است .

ضمنا بلژیکیها رسما به سازمان اطلاع دادند که اتباع‌آنها طبق قرارداد های خصوصی به کنگو بازگشته‌اند نه بدستور حکومت بلژیك .

از طرفی گفته میشود دایال آمده است تاهامرشولد را از اعزام‌کمیته ۱۵ کشور به کنگو بازدارد.

امشب درسینماهای

حافظ ـ نیاگارا

برندهٔ جایزهٔ اول فستیوال ونیز ۵۹ـ مدال طلا

جنگ بزرگ

سینماسکوپ ـ دوبله فارسی درایتالیا

آلبرتوسوردی ـ سیلوانا منگانو ـ ویتوریوگاسمن فولکولولی ـ تیبر یومیتری ـ لیویولورنسن

شروع سئانسها درسینما حافظ : ۱۰٫۳۰ صبح ـ ۱ـ۳۰ر۳ـ۶ـ۳۰ر۸ بعدازظهر

شروع سئانسها درسینما نیاگارا : ۱۰٫۳۰ صبح ـ ۱۰ر۳۰ـ۴ـ۳۰ر۶ـ۹ بعدازظهر

تجلیل از وروشیلف

مسکو ـ۲نوامبر ـرویتر ـمارشال کلمنتی وروشیلف رئیس‌جمهوری‌قبلی اتحاد شوروی امروز به دریافت‌نشان «داس و چکش» زرین نائل شد .ضمنا فرمان لنین به عنوان قهرمان کار سوسیالیستی به وی داده شد .

طی مهمانی مجللی که از طرف رئیس جمهوری کنونی روسیه«لئونید برژنف» به افتخار وی داده می شداین مدال و عناوین افتخاری به مارشال تقدیم شد .

خودکشی قاتل رهبر حزب سوسیالیست ژاپن

توکیو ـ ۲ نوامبر ـیونایتد پرس ـ امروز« فوتایاماگوچی»قاتل آسانوما رهبر سوسیالیستهای ژاپن رادر زندان انفرادی مرده یافتند

وی هفده سال داشت و از جوانان افراطی راست بود .

یاماگوچی در دارالتادیب توکیو خود را بدار زده است .

پس از آنکه دادستان توکیو محاکمه او را به یك دادگاه جنائی ارجاع کرد جوان هفده ساله را به زندان تادیبی بردند .مقامات‌مسئول گفتند که قاتل در ساعت ۸ تا۹ بعد از ظهر چهارشنبه خود را کشته است .

پشیمان نبود

یاماگوچی هرگز ازقتل‌آسانوما اظهار پشیمانی نکرده بود و به‌پلیس گفته بود که‌درنظر داشت دیگر سران دست چپ منجمله رهبرحزب کمونیست را نیز بقتل‌برساند .

مرك آسانوما اغتشاشات سیاسی جدیدی در ژاپن بوجود آورد و ناظران اظهار کردند که حزب سوسیالیست دراثر قتل رهبرخود در انتخابات آخر نوامبرآراءزیادی بدست خواهد آورد .

ممکن است خودکشی قاتل « آسانوما » حربه جدیدی بدست سوسیالیست ها بدهد و پلیس‌بعلت سهل انگاری در مواظبت از زندانی مورد اتهام قرار گیرد و درنتیجه دولت تضعیف گردد .

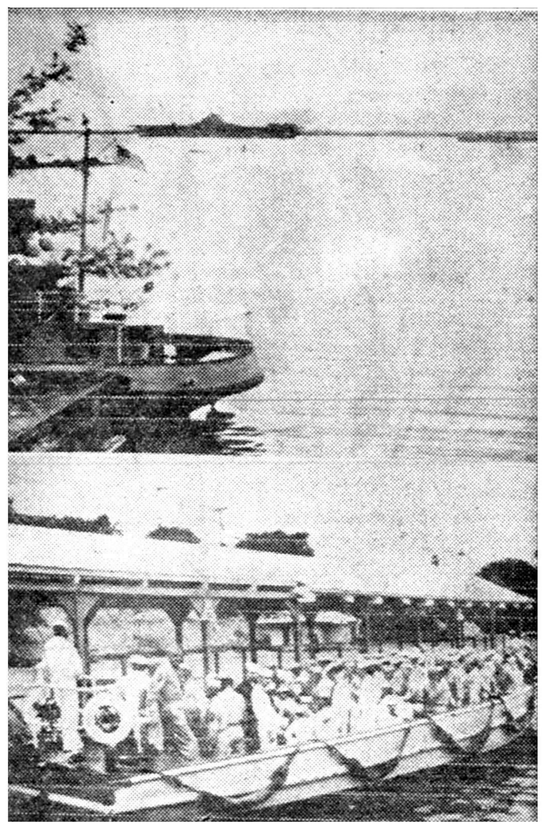

اخیرا ۱۴۵۰ نفر ازتفنگداران امریکائی که در دریای «کارائیب»مشغول مانور بودند در پایگاه «گوانتانامو» در کوبا پیاده شدند . در این عکس تفنگداران دریائی امریکا هنگام پیاده شدن به پایگاه دیده می شوند .

افزایش تولید نفت خاور میانه

لندن ـ ۲نوامبر ـیونایتدپرس ـ دفتر اطلاعات‌نفتی‌اعلام‌کرد محصول نفتی خاور میانه در نه ماه اول‌سال ۱۹۶۰ رکورد جدیدی بدست‌آورده است .

میزان تولید در این ناحیه به ۱۹۳ میلیون و ۷۰۵ هزار تن‌بالغ گردیده است که در حدود ۱۳در صد بیش از مقدار تولید در سال قبل است .

باید دانست که خاور میانه در حدود یکچهارم محصول نفت‌جهانی را تامین میکند .

دفتر اطلاعات نفتی همچنین‌اعلام کرد که کلیه کشور های عمده نفتی در مورد محصول نفت رکورد های جدیدی کسب کرده‌اند .

بزرگترین تولید کننده

کویت که بزرگترین تولید کننده میباشد در نه ماه اول۱۹۶۰ بر محصول نفتی کویت۸٫۵میلیون تن افزوده شد و در سال جاری کویت ۱۶ در صد نسبت به سال گذشته بیشتر نفت تولید کرده است .

بطور کلی در این مدت کویت ۶۰ میلیون و۸۸۰ هزار تن‌نفت تولید کرده است .عربستان‌سعودی با تولید ۴۴ میلیون و ۲۷۰ هزار تن نفت ـ ۱۲ درصد میزان تولید خود را بالا برد .

محصول نفت ایران ۳۷میلیون و ۳۹۰ هزار تن بوده که ۱۰٫۸ در صد نسبت به سال پیش ترقی کرده است .

عراق در لیست کشور های‌تولید کننده رکورد بیشتری بدست‌آورده است . این کشور در نه ماه اول سال جاری ۳۵ میلیون و صدهزار تن نفت تولید کرده‌است . ومیزان افزایش آن ۱۴٫۷ درصد است.

قطر ۶ میلیون و ۱۵۰ هزار تن نفت تولید کرده‌است . مقدارتولید در « منطقه بیطرف کویت‌وعربستان» ۵ میلیون و ۲۳۰ هزار تن‌است.

نیروهای جدید آلمان در فرانسه

بن ـ ۲نوامبر ـ رویتر ـ سخنگوی وزارت دفاع گفت در حدود ۲۴۰۰۰ نفر از نیرو های آلمانی مرکب از چتربازان و پیاده نظام زرهی برای اخذ تعلیمات بمدت سه هفته بفرانسه میروند .

هفته پیش نیز ۲۰۰ نفر از افراد ارتش آلمان غربی به فرانسه وارد شدند .

پیوند قلوه پدر به پسر

لندن ـ ۲ نوامبر ـ رویتر ـجراحان انگلیس موفق شدند یکی از قلوه های پدری رادر بدن‌پسروی باموفقیت کار بگذارند .

ادوارد کنسلا پدر مریض موردجراحی قرار گرفت و قلوه او رادر بدن پسر ۱۶ ساله اش‌پاتریك که‌قلوه خودرا از دست داده بودکار گذاشتند .

سطح زندگی درانگلستان پائین می‌آید

لندن ـ ۲ نوامبر ـ رویتر ـ **گزارش کمیته«طرح سیاسی‌واقتصادی» انگلستان حاکی است که اگر درچند سال آینده تولید ، محصولات‌انگلستان افزایش نیابد ، سطح زندگی در این کشور از سایر کشور های اروپای غربی پائین تر خواهد رفت . این گزارش که تحت عنوان «رشداقتصادی در انگلیس» روز چهارشنبه منتشر شده با مطالعه سرعت افزایش تولیدات کشاورزی وصنعتی انگلستان و مقایسه آن با تولیدات کشور های** اروپای غربی تهیه و تنظیم شده است .

در این گزارش گفته شده است باید در وضع پس اندازهای کارگران، تحریك منابع کار و سازمان مالیاتی تجدید نظر شود .

در این گزارش بوضع امریکا اشاره شده راه حلهای آن کشور را برای مقابله وبحران و افزایش یا محدود ساختن تولید بررسی کرده اند .ضمن این گزارش گفته شده که وضع‌امریکا در این زمینه از انگلستان بهتر است .

آگهی مزایده (شماره پنج ـ ۵)

شرکت ملی نفت ایران ـ آبادان

۱ـ شرکت ملی نفت ایران چهار عدد ماشین چاپ دستی از کار افتاده را که‌فعلادر انبار شرکت در مسجد سلیمان موجود میباشد با وضع موجود ودر محل کنونی از طریق مزایده بفروش میرساند.

۲ـ داوطلبان میتوانند قبل از تسلیم پیشنهاد خود باداره اجناس مازاد درآبادان و یا اداره تدارکات بازرگانی شرکت ملی نفت‌ایران خیابان شاه تهران برای ملاحظه شرائط قرارداد فروش و ترتیب بازدید اجناس مراجعه نمایند.

۳ـ پیشنهاد دهندگان بایستی نرخ پیشنهادی خود رابا قید رویت جنس و اطلاع کامل‌از کمیت و کیفیت و وقوف برشرائط قرارداد فروش بطور کلی و یکجا بریال تعیین نمایند.

۴ـ برنده مزایده مسئول پرداخت عوارض گمرکی و سایر حقوق ومالیاتهای دولتی از جمله عوارض شهرداری خواهد بود.

۵ـ پیشنهاد دهندگان باید مبلغ پنجاه هزار ریال (۵۰٫۰۰۰ریال) بعنوان سپرده بصندوق شرکت درآبادان ویا تهران پرداخت نموده وقبض سپرده را ضمیمه پیشنهاد نمایند . در صورتیکه برنده مزایده درظرف‌مدت ۱۵ روزازتاریخ ابلاغ شرکت از امضاء قرارداد و انجام معامله‌خودداری کند سپرده‌اش بسود شرکت ضبط خواهد گردید و حق هیچگونه اعتراضی را ندارد.

سپرده بایستی بصورت وجه‌نقد یا تضمین بانکی بلاشرط باشد . به‌پیشنهادات مبهم ـناخوانا ـ مشروط وفاقد قبض‌سپرده و پیشنهاداتیکه دیرتراز موعد مقرر واصل شود ترتیب‌اثر داده نخواهد شد .

۶ـپیشنهادات بایستی در پاکتهای سربسته و ممهور گذارده‌شده‌و به نشانی‌رئیس‌اداره‌اجناس مازادشرکت‌ملی‌نفت ایران‌درآبادان‌ویا اداره تدارکات بازرگانی شرکت ملی نفت ایران خیابان شاه تهران فرستاده شوند و روی آن جمله پیشنهاد خرید ماشینهای چاپ دستی قیدشود .

پیشنهادات بایستی تا ساعت ۱۲ ظهرروز ۳شنبه اول آذرماه ۱۳۳۹ مطابق با۲۲نوامبر ۱۹۶۰ باداره اجناس مازاد در آبادان ویا اداره تدارکات بازرگانی در تهران تسلیم و رسید دریافت شود.

۷ـ شرکت در ظرف ۲۱روز پس‌از آخرین روز مدت دریافت پیشنهادات بدرخواست های واصله رسیدگی و برنده مزایده را تعیین وابلاغ مینماید.

۸ـ شرکت در قبول ویارد هریك‌ویا کلیه پیشنهادات واصله مختار است .

۹ـ سپرده نفر اول ودوم تا امضاء قرارداد نزد شرکت باقی‌میماند ولی سپرده سایرین پس از تعیین برنده مزایده مسترد خواهد شد.

شرکت ملی نفت ایران

آ ـ ۲۷۷۶ ۲ـ۲

آگهی مزایده (شماره چهار ـ ۴)

شرکت ملی نفت ایران ـ آبادان

۱ـ شرکت ملی نفت‌ایران سه عدد چرخ تراش قراضه را که فعلا درانبار شرکت در مسجد سلیمان موجود میباشد با وضع موجود و در محل کنونی از طریق مزایده بفروش میرساند.

۲ـ داوطلبان میتوانند قبل از تسلیم پیشنهاد خود باداره اجناس مازاد درآبادان و یا اداره تدارکات بازرگانی شرکت ملی نفت‌ایران خیابان شاه تهران برای ملاحظه شرائط قرارداد فروش و ترتیب بازدید اجناس مراجعه نمایند.

۳ـ پیشنهاد دهندگان بایستی نرخ پیشنهادی خود رابا قید رویت جنس و اطلاع کامل از کمیت و کیفیت آن و وقوف بر شرائط قرارداد بطور کلی و یکجا بریال تعیین نمایند.

۴ـ برنده مزایده مسئول پرداخت عوارض گمرکی و سایر حقوق ومالیاتهای دولتی از جمله عوارض شهرداری خواهد بود.

۵ـ پیشنهاد دهندگان باید مبلغ پنجاه هزار ریال (۵۰٫۰۰۰ریال) بعنوان سپرده بصندوق شرکت درآبادان ویا تهران پرداخت نموده وقبض سپرده را ضمیمه پیشنهاد نمایند . در صورتیکه برنده مزایده درظرف‌مدت ۱۵ روزازتاریخ ابلاغ شرکت از امضاء قرارداد و انجام معامله‌خودداری کند سپرده‌اش بسود شرکت ضبط خواهد گردید و حق هیچگونه اعتراضی را ندارد.

سپرده بایستی بصورت وجه‌نقد یا تضمین بانکی بلاشرط باشد . به‌پیشنهادات مبهم ـناخوانا ـ مشروط وفاقد قبض‌سپرده و پیشنهاداتیکه دیرتراز موعد مقرر واصل شود ترتیب‌اثر داده نخواهد شد .

۶ـپیشنهادات‌با یستی‌درپا کتهای‌سربسته وممهور گذارده‌شده‌و به‌نشانی رئیس اداره اجناس مازاد شرکت ملی نفت ایران ویا اداره تدارکات بازرگانی شرکت ملی نفت ایران خیابان شاه تهران فرستاده شوند و روی آن جمله پیشنهاد خرید چرخ تراش قید شود.

پیشنهادات بایستی تا ساعت ۱۲ ظهرروز ۳شنبه اول آذرماه ۱۳۳۹ مطابق با۲۲نوامبر ۱۹۶۰ باداره اجناس مازاد در آبادان ویا اداره تدارکات بازرگانی در تهران تسلیم و رسید دریافت شود.

۷ـ شرکت در ظرف ۲۱روز پس‌از آخرین روز مدت دریافت پیشنهادات بدرخواست های واصله رسیدگی و برنده مزایده را تعیین وابلاغ مینماید.

۸ـ شرکت در قبول ویارد هریك‌ویا کلیه پیشنهادات واصله مختار است .

۹ـ سپرده نفر اول ودوم تا امضاء قرارداد نزد شرکت باقی‌میماند ولی سپرده سایرین پس از تعیین برنده مزایده مسترد خواهد شد.

شرکت ملی نفت ایران

آ ـ ۲۷۷۰۴ ۲ـ۲

آگهی مزایده (شماره سه ـ ۳)

شرکت ملی نفت ایران ـ آبادان

۱ـ شرکت ملی نفت ایران در حدود یکصد و بیست عدد نفت‌سوز فالکوزنك زده راکه فعلا در محوطه انبار شرکت در اهواز موجود میباشد باوضع موجود ودرمحل کنونی از طریق مزایده بفروش میرساند.

۲ـ داوطلبان می توانند قبل از تسلیم پیشنهاد خود به‌اداره اجناس مازاد در آبادان وبا اداره تدارکات بازرگانی شرکت ملی نفت ایران خیابان شاه تهران برای ملاحظه شرایط قرار داد فروش وترتیب بازدید اجناس مراجعه نمایند .

۳ـ پیشنهاد دهندگان بایستی نرخ پیشنهادی خود را باقید رویت جنس واطلاع کامل از کمیت و کیفیت آن و وقوف بر شرایط قرارداد فروش و تعهد تحویل گرفتن کلیه جنس بدون شمردن یاتوزین بطور کلی ویکجا بریال تعیین نمایند.

۴ـ برنده مزایده مسئول پرداخت عوارض گمرکی وسایر حقوق ومالیاتهای دولتی از جمله عوارض شهرداری خواهد بود .

۵ـ پیشنهاد دهندگان باید مبلغ (۵۰٫۰۰۰ پنجاه هزار ریال) بعنو ان سپرده بصندوق شرکت در آبادان و یا تهران پرداخت نموده وقبض سپرده را ضمیمه پیشنهاد نمایند . در صورتی که‌برنده مزایده‌در ظرف مدت پانزده روز از تاریخ ابلاغ شرکت از امضاء قرار داد وانجام معامله خود داری کند سپرده اش بسود شرکت ضبط خواهد گردید وحق هیچگونه اعتراضی را ندارد . سپرده بایستی بصورت وجه نقد یا تضمین بانکی بلاشرط باشد . به پیشنهادات مبهم ـ ناخوانا مشروط وفاقد قبض سپرده وپیشنهاداتی که دیرتر از موعد مقرر واصل شود ترتیب اثر داده نخواهد شد .

۶ـ پیشنهادات بایستی در پاکتهای سر بسته و ممهور گذارده شده وبه نشانی رئیس اداره اجناس مازاد شرکت ملی نفت ایران آبادان ویا اداره تدارکات بازرگانی شرکت ملی نفت ایران خیابان شاه تهران فرستاده شوندوروی آن جمله پیشنهاد خریدنفت سوز فالکوقید شود .

پیشنهادات بایستی تا ساعت ۱۲ ظهر روز سه شنبه اول آذرماه ۱۳۳۹ مطابق با ۲۲ نوامبر ۱۹۶۰ به اداره اجناس مازاد در آبادان ویا اداره تدارکات بازرگانی در تهران تسلیم ورسید دریافت شود .

۷ـ شرکت در ظرف ۲۱ روز پس از آخرین روز مدت دریافت پیشنهادات بدرخواست های واصله رسیدگی و برنده مزایده را تعیین می نماید .

۸ـ شرکت در قبول یارد هریك ویا کلیه پیشنهادات واصله مختار است .

۹ـ سپرده نفر اول و دوم تا امضاء قرار داد نزد شرکت باقی میماند ولی سپرده سایرین پس از تعیین برنده مزایده مسترد خواهدشد.

شرکت ملی نفت ایران

مدیریت **سینما ایفل** باکمال افتخار باطلاع مشتریان محترم خود میرساند که پس از یك سلسله تعمیرات و تحولات اساسی از امروز بافیلم رنگی و دوبله بفارسی **بقیمت جان** شروع بکار مینماید

آ ـ ۲۹۳۸۴

تظاهرات بنفع ملیون الجزایر ادامه دارد

براثر بحران الجزایر دربورس پاریس قیمت‌ها بالا رفت

درکشورهای شمال افریقا تظاهرات دامنه‌داری صورت گرفت وطی آن بعلت جانبداری امریکا ازفرانسه به‌آن کشور حمله شد

پاریس ـ۲ نوامبر ـرویتر ـ در اثر نگرانی روزافزون درمورد الجزایر قیمت اوراق سهام صنعتی دربازارسقوط کرد .

خریداران همچنان منتظر اخبار مربوط به تصمیمات فرانسه می‌باشند که قراراست درروز جمعه درسخنرانی دوگل فاش شود .

فروشندگان متوجه فروش طلا شده‌اند که قیمت آن از قیمتی که در لندن وسویس متداول است‌بالا تررفته است .

فدراسیون پروتستانها

پاریس ـ فدراسیون پسروتستان های فرانسه‌درتائیددرخواست کارگران ودانشجویان فرانسه‌برای استقرارصلح و آرامش درالجزایر قطعنامه ای‌صادر کرد وطی‌آن درخواست کرد که برای برقراری آرامش کوششهای جدیدی‌در الجزایر بعمل آید .

«مارك‌بوئنز» رئیس فدراسیون در نظر دارد بااسقف‌اعظم کاتولیك پاریس ملاقات کرده اعلامیه مشترکی‌خطاب به‌دوگل وسران ملیون‌الجزایر صادر کنند .

پروتستانها بدنبال اظهار نگرانی های سران کاتولیك درمورد الجزایر دست به‌صدور قطعنامه‌ای زدند .

تقسیم کشور .

فدراسیون پروتستانها با درنظر گرفتن ناراحتی‌های‌ناشی ازوضع‌موجود درالجزایر اعلام کردکه جنك الجزایر کشورما را تقسیم کرده وبین فرانسه ودیگر کشورها نیز دیواری ازسوء تفاهم بوجود آورده است .

در قطعنامه فدراسیون‌گفته میشود که جنك درالجزایر احساسات مردم فرانسه را برانگیخته است بطوریکه سران ارتش وپلیس نیز بتدریج مصمم میگردند بدولت اعتراض کنند .

نقش میانجی

اگر مذاکرات آغازنگردد ،استفاده از میانجی اجتناب ناپذیراست قدرت های غرب وپاسازمان ملل متحدباید نقش «میانجی»رادراین‌میان بازی‌کنند.

آخرین گزارشها حاکی است‌که دیروز در تونس و مراکش بمناسبت ششمین سال انقلاب الجزایر حملات شدیدی بفرانسه شدو گزارش رسیده است که دو رباط و کازابلانکا اغتشاشاتی بوقوع پیوسته وتلفاتی‌داده شده است .

دراین دو شهر مردم باپلیس زدو خورد شدیدی کرده‌اند .

مقصراصلی

درتونس عبدالمهدی وزیر فرهنك دولت آزاد الجزایر در برابر سی هزار نفر گفت‌امریکا مقصراصلی‌ادامه جنك در طی جریان سالروز جنك‌الجزایر و سخنرانی دوگل در روز جمعه از فرانسه دور باشد .

ژنرال سالان در مصاحبه امروز گفت بسیاری ازمردم الجزایر میخواستند فرانسه الجزایری‌بماند و افزود من اطمینان دارم که اگر الجزایر با فرانسه متحد نماند ، جنگی خونین درگیر خواهد شد .

درسراسر فرانسه دسته‌های‌دانش‌جویان وکارگران متمایل بچپ نیز شعار های «صلح‌درالجزایر» میدادند .

دانشجویان دست راست نیز در پاریس به‌مجرد اطلاع از تظاهرات‌دست چپی ها تظاهراتی علیه آنها برپاکردند وهردو دسته باپلیس درافتادند .

مرك بر امریکا

تونس ـ ۲ نوامبر ـآسوشیتدپرس ـ امروز فریاد های «مرك بر امریکا » در تجمع بزرك اعراب تونس که به حمایت از شورش ملی الجزایر تشکیل شد در فضا پیچیده بود .

ناظران اظهار عقیده کردند که این اولین بار است که عده ای از تونسی ها عکس‌العملی بدین ترتیب نشان‌می دهند . این تجمع چند هزار نفری‌در برابر «دروازه امید» تشکیل شده بود و وقتی فرحت عباس رئیس دولت موقت‌الجزایر که در تبعید بسر میبرد، از اتحاد تونس و جنبش ملی الجزایر دم زد غرش شادی از مردم برخاست و ابراز احساسات ادامه داشت .

اتحاد با الجزایر موضوع میتینك مزبور بود .

کمك چین و شوروی

مراکش ـ روزنامه «العالم» چاپ مراکش ارگان حزب استقلال ضمن مقاله ای می نویسد : مردم الجزایراز آن جهت مایل به پایان دادن بجنك می باشند که نقشه های فرانسه رادر مورد فرسوده کردن انقلاب الجزایر باطل کنند . روزنامه سپس به کمك چین وشوروی به ملیون الجزایر اشاره کرده و می نویسد که با وصول‌این کمکها برتری فرانسه که ناشی از استفاده از نیرو های اتلانتیك شمالی بود از بین خواهد رفت .

درباره نقش‌مراکش در موردالجزایر «العالم» می نویسد که مراکش باید راهی در پیش گیرد که در جنك‌آینده الجزایر مغلوب نشده و هدف های استقلال طلبانه مردم الجزایر دچار فساد و تباهی نشود .

غیر عادی نیست

بارسلون ـ ژنرال رائول‌سالان فرمانده سابق فرانسه در الجزایر در مصاحبه ای که در روزنامه اسپانیائی لاوانگوارویا منتشر شده است گفت که بازدید وی‌ازاسپانیا بهیچوجه غیر عادی نیست .

وی روز دو شنبه از فرانسه به بارسلون آمد که مدتی در این شهر و چند روزی نیز در مادرید اقامت کند . برخی‌ازناظران‌سیاسی عقیده داشتند که سالان میخواسته

جنجال پایگاههای زیر دریائی آمریکا در انگلیس

بین مقامات امریکائی وانگلیسی برسر نوع استفاده از این پایگاهها اختلاف شدیدی بروز کرده است

لندن ـ۲نوامبر ـ یونایتدپرس ـ حزب کارگر انگلیس بامخالفت با تاسیس مرکز زیردریائی های‌اتمی امریکا در اسکاتلند مناقشه جدیدی رابرسر زیر دریائی‌های پولاریس آغاز کرد.

از ابتدا نیز انتظار میرفت‌اظهارات دیروز مك‌میلان درمورد اینکه به زیردریائی های مسلح به موشك های پولاریس آمریکا دراسکاتلند پایگاه سرویس داده میشود یك جنك پارلمانی بوجود می‌آورد. ۳۲ نفر از نمایندگان حزب کارگر در شوراول‌برروی لایحه‌تخصیص‌پایگاه مزبور به زیردریائی‌های آمریکا اظهارداشتند که‌این امر خطرات بزرگی برای انگلیس دربر دارد . آنها اظهار داشتند که انگلستان هیچگونه کنترلی برزیر دریائی‌ها نخواهد داشت . بنابراین نمی‌توان به‌این‌لایحه رای داد. اگرچه‌روزنامه های لندن نیز با اظهارات مك‌میلان مخالفت کرده‌اند اما دوروزنامه اسکاتلندی تاسیس پایگاه مزبوررا صلاح‌دانسته‌اند.

استدلال بیهوده

«اسکاتزمن» می‌نویسد این استدلال که‌اگر پایگاه‌زیردریائی های امریکا در اسکاتلند تاسیس شود اسکاتلند راهدف موشکهای شوروی قرار می‌دهد بیهوده است گلاسکو هرالدمی‌نویسد تاسیس پایگاه مزبور کار پسندیده‌ای است وباعث آن میشود که امریکا و انگلیس هردو بتوانند دسترسی بیشتری به نواحی قطبی پیداکنند هردو روزنامه‌نوشته‌اند که‌اسکاتلندی هااز تاسیس پایگاه مزبور و تهدیدات شوروی نمی‌ترسند.

اسکاتزمن می‌نویسد شوروی می‌تواند یك پایگاه موشکی رابزند اما هدف قراردادن‌پایگاه زیردریائی اتلاف وقت است.

واشنگتن ـ مقامات امریکائی گفتند که سخنان مك‌میلان دراین مورد درست نیست که زیردریائی های پولاریس امریکا بدون‌مشورت بالندن باموشك نقطه‌ای راهدف‌قرار نخواهند داد.

یك سخنگوی وزارت خارجه ، امریکا گفت. زیردریائی هـای موشك انداز امریکا بدون دادن اطلاع‌بانگلیس از مـواضع مختلف درآبهای بین‌المللی موشك پرتاب خواهد کرد .وی گفت هیچ‌موشکی ازآب‌های انگلیس پرتاب نخواهد شد.

وی‌خاطرنشان کرد که این زیر دریائی ها باید برای هرگونه‌اقدام متقابل آمادگی فوری داشته باشند وقتی آنهادردریای بالتیك یا آبهای بین‌المللی دیگر فعالیت کنند لازم نیست بااطلاع انگلیس نقطه‌ای‌را هدف قرار دهند .

اگر میخواهید رواندازشما

مثل پر

نرم ولطیف وزیبا باشد

خواب نعمتی است که نیروی از دسترفته رابتن باز میگرداند وشما راباانرژی بیشتر برای کار وکوشش وفعالیت آماده میکند.

لیکن اگر بستر ناراحت یا رواندازتان زبرو خشن‌باشدآسایش از شما سلب میگردد و خواب خوشتان به‌بیخوابی و خستگی که شکنجه بزرگی است مبدل میشود

برای خواب راحت بستر راحت باید داشت مایتوی مخملی کاشان رابهترین وزیباترین رواندازبشما معرفی مینمائیم و امشب و هرشب خواب خوشی رابرای شما آرزو داریم.

عمده فروشی ـبازار ـ سرای‌امیر شماره ۵۰ تلفن ۳۳۸۹۰

جزئی فروش ـفروشگاه آرمان چهارراه شاه تلفن ۶۰۲۰۶

وپتوفروشی صرافزاده اول بازار بزرك

فاکوپا

پتوی مخملی کاشان را انتخاب کنید

چکش پلاستیکی برای رئیس مجمع‌عمومی

لاهـه ـ یونایتد پرس ـ ۲ نوامبر یکنفر هلندی از اهالی رتردام امروز یك چکش از پلاستیك نشکن را برای «فردریك بولاند» رئیس مجمع عمومی سازمان ملل فرستاد .

طی جلسات اخیر سازمان ملل هنگامیکه خروشچف بعنوان اعتراض کفش خود را در آورده و برروی‌میز میکوبید رئیس مجمع برای خاموش کردن او چکش خود را بشدت بروی میز زد و شکست . فردریك بولاند ضمن تشکر از این هم وطن خودتاکید کرد که این هدیه را همیشه بعنوان یك یادگار حفظ خواهد کرد .

صلح جهان درگرو اتحاد انگلیس وامریکا

لندن ـ۲نوامبر ـ خبرگزاری فرانسه ـ لرد «هیوم» وزیرامورخارجه انگلیس طی نطقی که در پارلمان آن کشور ایراد کرد گفت صلح جهان و سرنوشت بشریت باتحاد انگلیس‌و امریکا بستگی دارد .

لرد هیوم که درباره‌سیاست‌خارجی دولت بریتانیا سخن می گفت افزودکه صلح هدف اصلی سیاست انگلستان را تشکیل می دهد . ضمن بحث از مسئله خلع سلاح وزیر امورخارجه انگلیس اظهار عقیده کرد که این مسئله باید طوری حل شود که موازنه قدرت بین دو بلوك محفوظ بماند .

غرب نفت شوروی را حمل نمیکند

لاهه ـ۲نوامبر ـ یونایتدپرس ـ سخنگوی کمپانی نفتی شل امـروز گزارشهای مربوط به اینکه کمپانی‌های نفتی غرب تولیدات نفتی شوروی را حمل می کند مورد تکذیب قرارداد.

این‌گزارشها را روزنامه های هلند انتشار داده بودند .

طرح عظیم برای آبیاری دره سند

لندن ـ ۲نوامبر ـرویتر ـازپارلمان انگلستان درخواست شده تا پرداخت یك‌کمك ۲۱میلیون لیره‌ای را جهت اجرای طرح آبیاری دره رود سندبه تصویب رساند .

این مبلغ به دول هندوستان و پاکستان تسلیم خواهد شد تاصرف اجرای این طرح‌سازند .

در «اداره روابط ممالك مشترك‌المنافع» قرار دادمربوط به پرداخت این مبلغ روز۱۹ سپتامبر گذشته به امضاء رسیده است .

دول پاکستان وهندوستان مشترکا طرح‌آبیاری دره سند راکه جمعا ۳۲۱ میلیون لیره هزینه آن خواهد شد اجراء میکنند .

برای اجرای طرح مذکور استرالیا ۰۰ر۹۰۰ر۶لیره‌وکانادا۰۰۰ر۱۰۰ر۲۲ لیره وامریکا ۱۷۷ میلیون لیره وزلاند جدید یك‌میلیون لیره‌و آلمان ۱۲۶ میلیون‌مارك‌وهندوستان۰۰۰ر۶۰۰ر۶۲۰ لیره و پاکستان ۰۰۰ر۲۹۰ر۱۰ لیره میپردازند .

مارگارت بادربار انگلیس مبارزه میکند

خواهر ملکه انگلستان بعلت اختلافاتی که بادربار دارد در مراسم افتتاح پارلمان شرکت نکرد

لندن ـ ۲نوامبر ـیونایتدپرس ـ پرنسس مارگارت با عدم حضور خود در مراسم افتتاح پارلمان انگلیس مبارزه پنهانی خود را بادربار علنی کرد . مارگارت می خواهد بـرای شوهرش که از طبقه غیر درباری است عنوان رسمی بدست آورد .

مارگارت برای آنکه ضربه دردناك دیگری بر دربار وارد آورد با آنکه از او دعوت رسمی بعمل آمده بود در مراسم افتتاح پارلمان شرکت نکرد.

امسال از مراسم افتتاح پـارلمان انگلیس فیلمهای رنگی برداشته شده است .

جان‌لیندبرك

کمك فنی واقتصادی به‌خاورمیانه

-٤-

باوجود آنکه آمارهای قابل اطمینانی در دست نیست ، می‌توان فرض کرد که ازدیاد جمعیت ، در حال حاضر از نقطه بحرانی ۳ درصد در سال میگذرد و این نکته بسیار جای تردید است که افزایش درآمد بهمین نسبت باشد و یا حتی در یك دوران طولانی تر ، می‌توان‌سطح زندگی فقیر انه‌کنونی را نیز حفظ کرد.بنظرمیرسد که‌ما بیشتر در آمدو مواد را درراه یك توسعه کمیتی تلف میکنیم .لکن یك انفجار ناگهانی جمعیت ،د رشرایط جدید،منظره‌وحشت آوری را مجسم می کند .

فقر را در کشورهائی که اقتصاد و جامعه آن در حال رکود و خمودگی است، با بردباری تحمل میکنند . لکن اکنون دیگر ، رکود خاورمیانه که قرن ها ادامه داشته و جزء سنن شده بود، با نفوذ غرب در هم شکسته شده است . نفوذ غرب، اوضاع کهن و آرامش خاورمیانه رابرهم زد. آداب و عقاید فرتوت از ارزش افتاد و قدرت خود را از دست داده و متلاشی گردید . لکن اکنون سربازان ،پلیس حکمرانان ، زندانبانان ، مدیران ، مهندسین ، تجار و هیئت های مذهبی سیاحان و کارشناسان و کمك فنی نیز افزوده شده است و این اروپائیان ، همراه خود در واقع امر، ناسیونالیسم، ما دیگری، واحترام توام با خاکساری نسبت به ثروت ، قدرت و موفقیت رابه این‌منطقه وارد کردند .

آنها تخم اخلاقهای مثبتی‌راکه مناسب مردم محلی‌است نگاشتند

امیدهای دروغین

در این اوضاع واحوال ، کمك های فنی ، بیش‌از هر عامل دیگری به ایجاد امیدهای دروغین کمك کرده است حوادث آینده‌از هم اکنون سایه خود را نشان میدهد و امکان ناپذیر است که‌افزایش و نفوذکمونیسم را ندیده بگیریم . طی سالهای ۱۹۵۰ تا ۱۹۶۰، کمونیستها توانسته‌اند به منطقه خاورمیانه که سابقا فقط به منافع غرب خدمت میکرد، وارد شوند و پیشرفت روسها و خاطرات تلخ استعمار اروپائی ،در این امر موثر بوده، لکن بزرگترین کمکی‌که غرب درزمینه نفوذ کمونیستها کرد، این بود که ناگهان و عده کمك خود را به ساختمان سد آسوان در مصر ، پس گرفت . تبعیضات سیاسی در دادن کمك ها واداره آنها ، حتی هنگامیکه به عهده‌سازمان های بین‌المللی گذاشته میشود، به مقصود مزبورکمك کرده است . البته ممکن است گفته شود اینها ، اشتباهات تاکتیکی و روانشناسی بوده و کسی نیز در آنها قصدی نداشته است. ولی متاسفانه ،در تحلیل آخر نکات مزبور ، علت پیشرفت روسها نبوده است. زیرا رهبران ملی از کوشش برای ایجاد عدالت اجتماعی وبهبود اوضاع اقتصادی کشورهای خود باز نمیایستند و هنگامیکه قادر به برآوردن نیازمندایهای خود نیستند تنها راه دیگری که در برابر آنهاست توجه به روسیه است .

چند راه برای کمك‌های آینده

در این نکته تردیدی نیست که‌اگر اوضاع واحوال ، بصورت کنونی ادامه یابد، ناحیه خاورمیانه در معرض نفوذ کامل کمونیسم خواهد بود .

لکن باید دید که برای جلوگیری از کمونیسم درشرق چه راههائی وجود دارد .لازمه ورود در این راهها اینستکه ما غربیها بخطراتی تن دهیم و شیوه فکر خود را تغییر دهیم. بهر حال من چند نکته راکه شرائط حداقل است ذکر میکنم :

۱- زمان انجام قطعنامه سازمان ملل متحد درمورد حل انسانی وعادلانه وضع پناهندگان فلسطین فرا رسیده است. بدو ن حل‌این مسئله تشنجات سیاسی و منازعات ادامه خواهد یافت واین امر نخواهد گذاشت که طرحهای مشترکی برای خاورمیانه در نظر گرفته شود .

۲- دول غربی ، علیرغم خطراتی که برای آنها دارد، بایداز مخالفت با اتحاد اقتصادی و سیاسی کشورهای منطقه مورد بحث امتناع ورزند . آنها نمیتوانند نظریات خود را در مورد این مسئله دیکته کنند و باید حل قضیه رابرعهده مردم ناحیه مزبور که مستقیما به‌آن علاقمند هستند، واگذارند. بااین حال آنها میتوانند ایجاد سازمانهای منطقه‌ای را ، چون بانك عمرانی اعراب تشویق کنند.این بانك پول اعراب را در راه مقاصد اعراب به‌کار خواهد انداخت .

۳- کمك فنی واقتصادی به شیوه کنونی باید قطع شود.باید این نکته را دریافت که کمك غیر کافی بدتر از ندادن کمك است و توسعه اقتصادی با سیاست‌هائی که مبنی بر ازدیاد جمعیت بیش‌از ازدیاد تولید درآمد است، هماهنگی ندارد .

٤- باید اعزام مجانی کارشناسان و دادن پول بلاعوض راقطع کرد و یك سیستم بانکی بوجود آورد. در حقیقت امر، این تمایل از مدتها پیش وجود داشته و سیاست «بانك جهانی» درمورد توسعه اقتصادی از تمام سازمانهای دیگر ، عقلائی‌تر بوده است. زیراسیستم بانکی مسئله عینی نافعیت طرحها و قدرت پرداخت هارا در نظر میگیرد و طبعا سیاست روشن‌تر و سخت‌تری را پیشنهاد میکند. سیاست بانکی موجب تشویق ازدیاد اندوخته های داخلی است ودر نتیجه، فعالیت‌هائی که مطلقا برای ازدیاد تولید ضرورت ندارد، متوقف خواهد گشت .

پایان

شوروی تهدید کرد از کمیسیون خلع سلاح خارج میشود

سازمان ملل متحد - اول‌نوامبر- خبرگزاری فرانسه - سخنگوی هیئت نمایندگی امریکا اعلام کرد که امروز برای اولین بار والرین زورین نماینده شوروی درسازمان ملل متحد و « جیمز ودزرث » نماینده امریکادر سازمان ملل‌متحد مدتی با یکدیگر در اطراف‌مسئله خلع سلاح مذاکره کردند.

سخنگوی‌هیئت نمایندگی‌امریکا اضافه کرد که تاریخ مذاکرات بعدی نیز تعیین شده است.

طرح جدید

سازمان ملل متحد - امروزدول کانادا ، سوئد و چند دولت دیگر طرح قطعنامه‌ای را در مورد خلع سلاح تسلیم کمیسیون سیاسی سازمان ملل متحد کردند.

در قطعنامه مزبور خاطر نشان شده است که با توجه به قطعنامه‌ای که در ۲۰ نوامبر ۱۹۵۹ به‌تصویب رسید و در آن ذکر شده بود خلع سلاح عمومی و کامل مهمترین مسئله کنونی است و با توجه به قطعنامه ۷اکتبر ۱۹۶۰ که در آن توصیه شده است تصمیمات فوری در مورد خلع سلاح اتخاذ شود ، باید تمام کوشش سازمان ملل متحد صرف انعقاد موافقت نامه‌ای در زمینه خلع سلاح عمومی وکامل تحت نظر سازمان ملل متحدگردد.

در قطعنامه کشور های مزبور سپس تقاضا شده است که بایدفورا کمیته مخصوص جهت حل فوری مسئله خلع سلاح بوجود آید.

مسکو - ۲نوامبر - روزنامه «ترود» چاپ مسکو در آخرین شماره خود می نویسد که‌اگردول غرب در کار کمیسیون خلع‌سلاح سازمان ملل متحد موانعی ایجاد کنند دولت شوروی از عضویت‌این کمیسیون کناره گیری خواهدکرد

این روزنامه سپس می افزاید که مردم جهان بابی صبری تمام منتظر تصمیمات این کمیسیون‌می باشند و دول غرب با کش دادن‌به مذاکرات از امکان اخذ تصمیم جلوگیری بعمل می آورند .

روزنامه در پایان مقاله خود می نویسد در آنچه مربوط به‌طرح مشترك ایتالیا و انگلستان وامریکا است بایك نظر اجمالی می توان دریافت که دراین طرح هیچگونه نقطه امیدی به حل مسئله خلع سلاح کامل و همگانی به چشم نمی خورد .

سیام کمك شوروی را پذیرفت

بانکوك - ۲ نوامبر - خبر گزاری فرانسه - امروز یك سخنگوی دولت سیام اعلام کرد که در مذاکرات‌مارشال ساریت نخست وزیر این کشور با سفیر شوروی ، دولت کمك فنی و علمی شوروی را پذیرفته است • سخنگوی‌نامبرده افزود که سیام‌کمك فرهنگی شوروی را هم قبول کرده است • در مورد توسعه روابط بازرگانی بین دو کشور که سفیر شوروی پیشنهاد کرده بود، نخست وزیر سیام اظهار داشته که وی این موضوع را با کار شناسان سیامی در بین خواهد گذاشت و اگر توسعه بازرگانی‌بنفع دوکشورباشد، بلافاصله اقدام خواهد شد •

مرگ آهنگساز

دیمتری میتروپولوس آهنگساز معروف یونانی روی صحنه سکته کرد

میلان ۲ نوامبر - خبرگزاری فرانسه - امروز «دیمتری میترو پولوس» رهبر ارکستر فیلارمونیك میلان که اصلا یونانی بود در سن ٦٤ سالگی در اثر سکته قلبی در گذشت . وی که در آتن‌متولد شده بود در ۱۹۵۹ ارکستر فیلارمونیك نیویورك را رهبری می کرد وی بعلاوه عضو انجمن «موسیقی تاتر» هم بود . وی در حالی‌که سومین سمفونی مالر را در تاتر «اسکالای» میلان رهبری می کرد، قربانی یك‌سکته شدید قلبی‌گردید و کمك پزشکان برای نجات او به نتیجه نرسیده و پیش از رسیدن به بیمارستان چشم از دنیا بست .

تجلیل حزب کمونیست

عراق از قاسم

بغداد - رویتر - ۲نوامبر -ژنرال احمد صالح العبدی فرماندار نظامی سراسری عراق امروز دستور داد که از فعالیت شعبه حزب دست راست اسلامی عراق در موصل جلو گیری شود این سومین اقدامی است که‌در روز های اخیر علیه حزب اسلامی عراق صورت گرفته است • حزب مذکور از دستگاه دولتی عراق بشدت انتقاد کرده و دولت را متهم ساخته که به کمونیست ها اجازه فعالیت و خرابکاری میدهد •

روز ۱۹ اکتبر فرمانداری نظامی ۱۱ تن از رهبران حزب اسلامی را توقیف کرد و روز ۲٤ اکتبر مرکزاین حزب را در بغداد بست • اکنون یك کمیته مخصوص تحقیق ،اسناد و مدارك این حزب را مورد بررسی قرار داده است •

بیماری الیزابت تایلور تب مالت‌نیست

بعلت بیماری ستاره معروف فیلمبرداری فیلم کلئوپاترا مدت سه‌ماه تعطیل شد

لندن - آسوشیتد پرس - ۲ نوامبر - یکی از دوستان نزدیك الیزابت تایلور اظهار داشت که حال ستاره معروف رو به بهبودی است و ظرف امروز و فردابیمارستان را ترك می گوید .

وی اضافه کرد خبر بیماری تب مالت الیزابت تایلور بهیچوجه صحت ندارد .

از امروز

ازامروز تلفن های اطاق الیزابت تایلور در بیمارستان قطع شده ونه او و نه شوهرش به سئوالات خبرنگاران بهیچوجه جواب نمی دهند .

گفته می شود که هوای مه آلود لندن در بیماری الیزابت‌تایلور موثر است ولی نوع این بیماری بهیچوجه مشخص نیست . الیزابت تایلور برای بازی در فیلم کلئوپاترا به لندن آمده است .

امروز اعلام شد که به علت بیماری الیزابت تایلور مدت سه ماه‌فیلم برداری فیلم کلئوپاتراتعطیل شده است .

اعتراض به تاسیس پایگاه زیردریائی آمریکا درانگلستان

لندن - ۲ نوامبر - خبر گزاری فرانسه - یونایتد پرس - ۳۰ تن از نمایندگان حزب کارگر طرحی تهیه کرده‌اند که براساس آن نسبت به تاسیس یك پایگاه زیر دریائی امریکائی در اسکاتلند برای موشکهای «پولاریس» اعتراض شده است .

این طرح که به مجلس عوام تقدیم شده بود امروز به اطلاع مك میلان نخست وزیر انگلیس رسید . در بین کسانی که طرح را امضاء کرده اند نام «امانوئل شینول» وزیر سابق دفاع هم به‌چشم می خورد .

تعهد نکرده

مقامات رسمی امریکا امروز اظهار داشتند که مکمیلان نخست وزیر انگلیس با اظهار این مطلب که زیر دریائی های اتمی امریکا هنگامی که در آبهای انگلستان هستند حق شلیك موشك ندارند، دچار اشتباه شده وامریکا بهیچوجه دراین مورد تعهدی نکرده‌است.

اولین پرواز

بین بغداد - عمان

عمان - ۲نوامبر - رویتر - پس از ۱۹ ماه امروز برای اولین بار یك هواپیمای مسافری اردن از عمان عازم بغداد گردید . سرویس هوائی بغداد - عمان پس ازانقلاب سال ۱۹۵۸ عراق تعطیل شده‌بود.

تظاهرات علیه اعلامیه «بالفور»

دمشق - رویتر - ۲نوامبر - طرف صهیونیست ها به عنوان‌منشور هزاران نفر از اعراب و دانشجویان نهضت آنان قرار گرفت) فلسطینی امروز بمناسبت چهل و در بیروت بمناسبت چهل وسومین سومین سال صدور اعلامیه «بالفور» سال صدور این اعلامیه کمیته‌عالی تظاهراتی در خیابان های دمشق اعراب برای فلسطین تشکیل جلسه بر پا کرده و شعار هائی علیه این داد و نمایندگان پناهندگان‌فلسطین اعلامیه حمل می کردند . ازسراسر لبنان دراین جلسه‌شرکت (این اعلامیه تمایل دولت کردند. دراردوگاه های پناهندگان انگلستان را بایجاد میهن یهودیان نیز جلساتی تشکیل شد ولی در فلسطین خاطرنشان ساخته واز تظاهراتی به عمل نیامد .

روزنامه سیاسی وانتقادی خدنك

همه هفته روزهای شنبه درسراسرکشور منتشر میشود

برنامه آینده مولن‌روژها و درایوین

سازمان تبلیغاتی

کوروش فیلم تلفن ٦٩٣١١
۳-۱۰ آ-۲۸۷۵۰

۱-۷ آ-۲۸۹۷۰

امشب فقط در **سینما دنیا**

فیلمیکه کلیه فیلمهای نمایش داده شده از «ادی‌کنستانتین» را تحت‌الشعاع قرار خواهد داد ونمایش آن جنجال بزرك وبی‌سابقه‌ای در محافل برپاخواهدکرد

وایداسکرین **او نباید بمیرد** دوبله بفارسی

باشرکت دوهنرپیشه محبوب شما : ادی کنستانتین درنقشی قویتر ، خشن‌تر و مبارزه‌جوتر از همیشه والتر کیاری درنقشی کمدی‌تر ، عاشق‌تر و خنده‌دارتر ازهمیشه

آ-۲۹۰۳٦

آ-۲۹۲۹۲

والس ژنرالها در الجزایر

در حالیکه‌در پاریس صحبت از تشکیل یك‌شورای اجرائیه‌الجزایری است ، در خود الجزایر به پیروی از سالان ، الجزیـره ، « الجزیره فرانسه » است « ژنرال رائول‌سالان» فرمانده سابق نیرو های فرانسه در الجزایر روز ۲۵ اکتبر از ارباب جراید دعوت کردکه در کاخ‌ورسای حضور بهمرسانند . در پیامی که متن آنرا قبلا تهیه کرد مبود و قرائت آن قریب نیم‌ساعت بطول انجامید ، چیز تازه‌ای جز آنچه‌در پیام ۱٤ سپتامبر او بود ، بچشم نمیخورد . پیام او مورد تائید تمام هواداران سیاست « الجزایرفرانسه» اعم از نظامی و غیر نظامی است و این گروه با سیاست دوگل در مورد الجزایرسخت مخالفند .درست در همان لحظه‌ای که ژنرال سالان مشغول قرائت بیانیه خود بود،دوگل فرمانده کل کنونی نیرو های‌فرانسه در الجزایر ، ژنرال « ژان کرین» را بحضور پذیرفته بود .صبح‌آنروز بعلاوه دوگل با ژنرال « آدولف ـ وزنیه » فرمانده سپاه الجزایر و ژنرال « ماری‌میشل گورود »فرمانده سپاه کنستانتین‌هم مذاکرات‌موفقیت آمیزی بعمل آورده بود . در محافل نزدیك بژنرال دوگل گفته میشود که گفتگو های‌اخیر ناشی ازنگرانی شدیدی است که وی از روش‌ژنرال سالان و دیگر ژنرالها دارد . بعلاوه در اوایل اکتبر هنگام بازدیدمیشل دبره از کنستانتین فرمانده سپاه « نگرانی » خود و افسران تحت فرمان خود را از سیاست «الجزیره الجزایری » ژنرال دوگل پنهان نکرده بود .مخصوصا فراموش نکرده‌ایم که گروه کثیری از فرماندهان عالیرتبه ارتش فرانسه در الجزایر مجتمعا اظهار عقیـده کرده بودند که افسران فرانسوی کلیه مسئولیت های ناشی ازآمادگی دولت را برای مذاکره با جبهه‌نجات ملی ، از خود سلب و متوجه دولت میدانند.

ژنرال « ژان کرین » اکنون۵۲ سال دارد و یکی از افسران قدیمی « فرانسه آزاد » است . وی از ۱۹٤۰ در کامرون بسر میبرده و در « فزان » و «تریپولتین »جنگیده است وی جزو افسران افراطـی نیست و در ژانویه گذشته بجـای ژنرال « ماسو » بفرماندهی سپاه الجزایر منصوب و بفاصله چندروز بفرماندهی کل قوا رسید .اکنون از آن موقع ده ماه گذشته ولی در الیزه گاهی این سئوال پیش می آید که « کرین » ژنرالی که‌اینهمه از وفاداری او صحبت میشد،افراطی و از همکیشان سالان از آب در نخواهد آمد ؟

ریشه طغیان

ناظران سیاسی پاریس ریشـه ناراحتی ها و طغیانهای متناوبی را که گاه و بیگاه در الجزایر بر پا میشود از همینجا میدانندوجریانات ۲۹ سپتامبر و ۲۰ اکتبر را هم‌ناشی از دخالت و تحریك فرماندهان‌عالی رتبه فرانسه در الجزایر تلقی می کنند و اکنون دولت بیشتر از همه متوجه ۹ نوامبر یعنی یك شورش تازه پیش بینی شده نظامی است. و نگرانی مهمتر دولت باز هم دراین نکته است که ممکن است کـه تغییر و تعویض کادر فعلی همـان جنجالی را که تغییرات بهارگذشته موجب شد ، بوجود آورد . این وحدت در صفوف ارتش که‌تاکنون یك افسانه سیاسی بیش نبود ،کم کم دارد رنك واقعیت میگیرد و متدرجا بین نظریات افسران‌جزء سروان ها و سرگرد ها باافسران ستاد و ژنرال ها ائتلاف بوجود می آید و همگی امیدوارند که بهر ترتیب شده ، سیاست الجزایر را در فرانسه اجراء کنند . اظهارات سروان « کابیلی » نمونه‌ای از تحولات جدید در افکار نظامیان فرانسوی است . «در الجزایرنیروی سومی وجود ندارد .همانطور که راه حل سومی هم موجود نیست . چیزی بنام « الجزایر الجزایری » وجود خارجی نداشته و هر چه‌هست ارتش فرانسه و الجزایر فرانسـه است . زیرا این امر بمعنای تسلط کمونیسم بر الجزیره است که خود بضرر فرانسه و بضرر دنیای عرب است .»

ژنرال « وزنیه » هم‌مانند« کرین» از افسران قدیمی « فرانسه آزاد» و مدتی در «چاد» خدمت میکرده و دارای نشان « لژیون دونور »نظامی است . ژنرال « گورود »ازافسرانی است که « سازمان مقاومت نظامی» را رهبری میکرده‌اند این هر دو ژنرال نامی فرانسه اکنون درمورد مخالفت با تز « الجزایر الجزایری» متحد و همفکرند.

ممکنست که ژنرال کرین در آینده نزدیکی از شغل کنونی خود بر کنار و یکی از کسانی کـه در «وفاداری»او تردیدی نباشد ، بجای اومنصوب‌شود. ولی مسئله مهمتـر این است که چنین شخصی تاکی خواهد توانست در مقابل تمایلات ستاد خود مقاومت کند . گواینکه موضوع تغییر و تحول در کادرفعلی افسران فرانسوی در الجزیره مورد توجه قرار گرفته ولی این امرهم مشکل الجزایر را حل نکـرده و هرگزبه‌صلحی که از طریق‌مذاکره بدست آمده باشد ، منجر نخواهد شد و بر اساس همین فکر است که ستاد الجزایر از شنیدن این شایعات اضطرابی بخود راه نمیدهد و بر عکس خوشحال است کهسری تازه‌ای‌از افسران عالیرتبه فرانسوی یکدوره « استاژ » در الجـزایـر گذرانیده و به آنچه که گذشتگان آنها میگفتند اعتماد و اعتقادبیشتری پیدا خواهند کرد و آنانکه عوض شده‌اند خواه در فرانسه خواه در آلمان هستند یك مقاومت مخفی را تشکیل داده و بمسئله اساس محکمتری خواهند داد . همچنانکه جریانات اخیر هم موید این حقیقت بوده است.

این البته پایان مسئله نیست ژنرالهای‌دیگری هم‌بتدریج سر بلند میکنند و در حیات سیاسی فرانسه وزنه تازه‌ای بوجود می آورند .همین چند روز پیش بود که ژنـرال « دسکور » فرمانده ناحیه هشتم نظامی اظهار عقیده کرد که جریانات اخیر بار دیگر ارتش را وادار می کند که‌مانند سال ۱۹۵۸ درسیاست فرانسه دخالت کند . و ژنـرال « ویدراسپاتور » فرمانده ناحیه‌هفتم نظامی بنوبه خود و با لحن تهدید آمیزتری اظهار داشت که : «باید از فاسد شدن ارتش در اثرسیاست کمونیستها جلوگیری کرد . مـن سیاستی را که مبتنی بر دست وپا زدن بین راستها و چپ ها باشد ، تائید نمیکنم نقش ما این نیست و ما نظامیان آنچنان هستیم کـه تاکنون نشان داده‌ایم .در همان حال ژنرال « لوکوك » فرمانده ناحیه ششم نظامی ضمن سخنرانی خودبه گروهی از افسران احتیاط اعـلام داشت که ارتش نمیتواند برای‌مدت درازی در برابر سیاست الجزایری دولت ، ساکت بنشیند . « لوکوك» در ۱۹۵۸ فرمانده نیرو های نظامی « بوردو » و یکی از کسانی بودکه بهمراه ژنرال « میکل » فرمانـده آنروز « تولوز»از عمال اصلی‌نهضتی بودند که از دخالت ارتش درسیاست کشور هواداری میکردند و معتقد بودند که قدرت باید بتمام معنـی بدست ارتش سپرده شود . اکنون در نظر گرفته شده که « لوکوك» هم‌از پست خود بر کنار شود ولی باید پرسید جانشین او بزبانی جز زبان ژنرال « لوکوك» حرف خواهد زد ؟

(اکسپرس)

L'EXPRESS

پاسخ تلگراف شادباش

از قصر همایونی ـ آقای غلامرضا کنگرانی

از احساسات صمیمانه ای که بمناسبت روز فرخنده چهارم آبان ماه میلاد مسعود اعلیحضرت همایونی ابراز داشته بودید خاطر خطیر شهریاری قرین خشنودی و مسرت گردیده .

آ ـ ۲٦۰۷۱ رئیس دفتر مخصوص شاهنشاهی ـ هیراد

نمایندگان فروش ماشین‌های تحریر وحساب اورست در شهرستانها اهواز ـ شرکت خوزستان‌پارس ـشیراز. شرکت‌امید ـاصفهان . چهارباغ کتابفروشی شهسواری

آ ـ ۲۹۱۲۸

اعتبارجهانی آمریکا وشوروی ـ ۳

مسئله قدرت وتمایل به بیطرفی

The New York Times.

گزارش سازمان اطلاعات آمریکا

بررسی‌هائی که در مورد وضع آمریکا وشوروی ، در اروپای غربی شده است ، نشان می دهد که اعتماد نسبت به آمریکا بعنوان کشوری که «آینده از آن اوست» تقلیل می یابد و این عدم اعتماد در زمینه هـای مهمی از رقابت‌دو کشور وجود دارد. طرز پیش بینی ما نشان می دهد که تضاوت های مخالف مزبور ، تحت تاثیر برنامه های فضائی شده است. در این پیش بینی ها اظهار عقیده شده است که آمریکا در زمـینه اقتصادی برتری عظیمی دارد واز نظر کمك های اقتصادی ، انجام برنامه‌های رفاه اجتماعی برای مردم آمریکا،تعلیم و تربیت غیر فنی ، بکار بردن‌مسالمت آمیز انرژی اتمی ، جلو تر است . لکن در زمینه تعلیمات فنی ، پیشرفت علمی و قدرت نظامی نظریات کمتر موافق آمریکاست . مردم درپاسخ بدین سئوال که کدام کشور ، پس‌از ۲۰ تا ۲۵ سال بعد ، در مبارزه مسالمت آمیز ، نیرومند تر از آب در خواهد آمد ، جواب های موافق‌تری برای آمریکا نداده اند .

تغییر موازنه قدرت

٥ـآیا برنامه های فضائی اثـر قابل تشخیص ، در زندگی سیاسی‌و بر مسائلی مانند تغییر جهت بیطرفها در موازنه قدرت و نگاهداری‌پایگاه های آمریکا در سرزمین های خارجی، داشته است یا نه ؟

از نشانه هائی که بدست آمده‌می توان چنین نتیجه گرفت که‌افکارعمومی عقیده دارد که پس از آغاز پرتاب اسپوتنیکها موازنه قدرت تغییر یافته و یا تغییر می یابد و دیگر آمریکا دارای یك برتری کلی روشن نیست.

در حال حاضر نسبت بدین مسئله اجماع وجود داردکه شوروی از نظر قدرت با امریکا برابر است ،گو اینکه تصویر «قدرت» در مسائل بین‌المللی تغییر می کند و از اینرو ، «قدرت»را دقیقا نمی توان تجزیه و تحلیل کرد. این عقیده که اتحاد شوروی می تواند ، آمریکا را در زمینه های‌مهم رقابت بین‌المللی به مبارزه عظیمی دعوت کند ، اعتقاد به اینکه آمریکا و شوروی از نظر نیروی اتمی یکدیگررا خنثی‌میکنند ، اعتقاد باین‌که شوروی قادر است صدمه سنگینی بر آمریکا واردآوردسبب‌توسعه بـی طرفـی شده‌است و این روشی است که وقتی هیچ «فاتحی»وجود ندارد و قدرت‌در حال تعادل است، زودتر ازطرف‌دیگران اختیار میشود.

تمایل به بیطرفی

ازاین گذشته ، آگاهی نسبت با بردو قدرت تخریبی ،موشکهای جدید واعتقاد باینکه اتحاد شوروی یك سیستم پرتاب موشکی داردکه می تواند علاوه بر خود آمریکا به کشور های متحد آمریکاو پایگاههای آنان برسد، بخودی‌خودنقشی داشته است. نمیتوان اندازه تاثیر آنرا درنگرانی روز افزون کشورها ،برای حفظ‌پایگاه های آمریکائی ،محاسبه کرد .

تبلیغات شوروی زیرکانه میخواهد از این جریان استفاده کرده تخم نگرانی بکاردو روی آسیب پذیری پایگاههای‌آمریکا دربرابر حمله‌موشکی ویا انتقامی شوروی پافشاری‌میکند. **بدین ترتیب احساسات مبنی بر بی طرفی در کشورهائی که پایگاه‌ها در آن قرار دارند مایه‌مشکلات روزافزونی برای‌دول این کشورها ، درراه جلب رضایت مردم ، بمنظور حفظ‌پایگاه ها، پدید می‌آورد .**

نیویورك تایمز

مقالات وگزارشهای خارجی

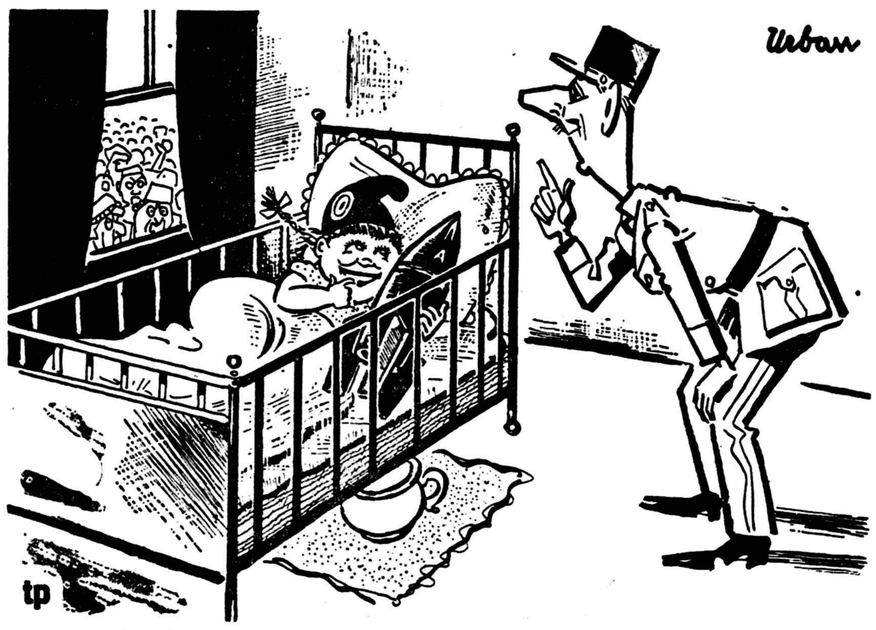

دوگل ـ بیا ...اینهم اسباب‌بازی... اما مواظب باش وقتی باآن‌بازی میکنی‌خوابت‌نبرد!

(تارانتل)

آ ـ ۲۸۹٤٤

انتقاد

از :اکبری

مفهوم ونامفهوم

آنشب باتفاق یکی از دوستانم‌در ضیافت‌مجللی که دریکی ازباشگاههای معروف تهران برپابود دعوت داشتیم. درسالن‌بزرگ‌باشگاه میهمانان‌مشغول صحبت بودند . من و دوستم نیزدر گوشه‌ای از سالن جای گرفته ضمن صحبت باطراف خودنگاه میکردیم‌شاید یکی ازدوستان خودرا در جشن پیدا کنیم . دراین‌موقع دوستم مرا متوجه میهمان تازه واردی نمود ، از تعجب بجای خودم خشك‌شدم . میهمان تازه وارد خانمی بود که بالباسی مشکی واردسالن شده ونیمی از مدعوین را باوضع لباسی که پوشیده بود به‌تعجب واداشته بود .

لباس این‌خانم‌مرکب از یك دامن بسیار کوتاه و یك تکه پارچه بودکه ازجلوی دامن بالا آمده وبالاتنه را پوشانیده بود . بقیه بدن خانم‌عریان بود دوستم بشوخی بمن گفت تعجب ندارد این خانم حتما ازاین پارچه کم داشته است‌که‌لباسش‌را ازاین‌مدل دوخته . من درجواب باو گفتم شاید دراروپا و درکشورهای جلو افتاده جهان چنین مدهائی وجود داشته باشد که خانم‌از آن اقتباس کرده‌اند!.چون خانمهای ایرانی اغلب بفکر تغییرات مدلباس درجهان میباشندو لباسهای خودرا فصل‌بفصل باپیشرفت مد در جهان تغییرمیدهند . دوستم بمن‌گفت من‌که در اغلب کشورهای اروپائی مسافرت کردم فقط آرتیستها ورقاصه های کاباره‌ها راباین وضع وقیافه دیده‌ام وگرنه خانمهای باشخصیت هرگز بااین وضع درمجامع عمومی حاضر نمیشوند .

در همین لحظه صدای جنجال جمع کثیری از مهمانان تازه وارد دیگر مارا متوجه درورودی سالن کرد .این دسته از میهمانان عموما از پسران و دختران جوان‌بودند و این جوانان از یك‌نظر بیکدیگر شباهت داشتند .آقا پسرها همگی زلف‌های خودراروی پیشانی آورده ودر روی پیشانی‌مانند خانمها تاب داده‌بودند . این مدل‌آقا پسرها مدجدیدی است که اخیرانیمی از جوانان تهران را مجذوب خودکرده است دختر خانمها بوضع زننده‌ای که دربرخورد اول بچشم میخورد توالت کرده‌بودند دیری‌نپائید موزیك شروع بنواختن آهنگهای رقص نمود پیست رقص تاساعت یك بعداز نیمه شب در اختیار دختران و پسران جوان بود وخدامی‌داند که چه آتشی سوزانیدند.

خوب جوان هستند بایستی شورو نشاط داشته باشند ! بدوستم‌پیشنهاد کردم‌که برای استراحت بمنزل برویم وی گفت قرار است امشب یکی از خوانندگان خارجی دراینجا برنامه بسیارخوبی اجراکند .بگذار امشب که ما ناپرهیزی کرده‌ایم لااقل تاآخر برنامه رابه‌بینیم . باصدای کف‌زدن مدعوین خواننده کذائی واردسالن‌شد خانم قدکوتاهی بود ابتدا باهمکاری موزیك یك قطعه آوازخارجی خواند . صدای اومانند بیمارخروسکی گرفته بود . من که چیزی نفهمیدم ولی مدعوین اوراخیلی تشویق‌کردند دراین موقع خواننده خارجی با صدای‌فارسی دست‌و پاشکسته‌ای اعلام کردکه‌حالا برای‌شما فارسی می‌خوانم «اسب‌سم طلا» آهنك ایرانی اسب‌سم طلابوسیله موزیك نواخته شد و خانم خواننده باردیف کردن جملات فارسی بی سرو ته شعرفارسی را خواند استقبال مدعوین ازخواندن این شعر بعدی بودکه خواننده شعرهای بعدی خودرا نیز فارسی انتخاب نمود و شروع بخواندن کرد. ازیکی از مدعوین‌سئوال کردم که چطور اوفارسی رایاد گرفته است .درجواب بمن گفت این خانم شبی‌دوسه‌هزارتومان پول میگیرد و آوازمی‌خواند دوسال قبل برای مدت سه ماه بتهران آمد ومبالغ زیادی از خواندن شعرهای فارسی بجیب زدو رفت ودوباره چندروزی است که‌پولش ته‌کشیده و بتهران مراجعت کرده‌است دوستمن که‌زنش‌خارجی است بمن گفت رفیق این مجلس جشن‌مرانسبت بزنم امیدوار کرد . چون زن من‌تازگی ازروی آهنك های ایرانی رادیو ایران چندین شعر فارسی بطور دستو پا شکسته یاد گرفته است . من‌تاکنون به خواندن آواز های‌فارسی‌او توجهی نداشتم وغالبا از خواندن اوناراحت میشدم ، زیرانمیدانستم که آوازهای ایرانی (البته لغات غیرمفهوم) ازدهان خارجی‌ها آنقدر قیمت داردو تا این اندازه طرفداران ایرانی‌آن‌زیادهستند.

گفتم پس بنابر این قدرخانم را بدان وبگذار تامیتواند ازاین لغات نامفهوم یادبگیرد زیرا فعلا نزدعده زیادی ازمردم نامفهوم بیش‌از مفهوم ارزش دارد.

گفتگوی مردم

احکام ترفیعات

کارمندان پست وتلگراف و تلفن استان آذربایجان غربی تقاضا میکنند احکام ترفیعات واضافات آنها صادر شود تادر این ایام فرخنده موجب‌مزید سرور خودوعائله شان باشد .

پیشنهادی برای‌تعدیل نرخ

آقای محمدارجمند پیشنهاد میکند برای پائین آمدن نرخ‌ها مخصوصا خواربار بهتر آنست که‌شهرداری در میدانهای شهر نرخ اجناس را قبلا برای تولید کنندگان اعلام نماید ودر اجراء آن نظارت کامل نماید باین‌طریق بفرض چندروزی کمیاب شود ناچار بقیمتی که‌مثلابرای سیب زمینی یا سیب درختی تعیین شده بفروش‌خواهد رسید ونرخها پائین خواهدآمد .

رتبه‌های معوقه

آقای محمد باقری آموزگار بخش ۲تهران مینویسد ده‌سال‌است‌استخدام فرهنك شده‌ام باآنکه دانشسرائی هستم پس‌از ده‌سال حقوقم ازچهارصد تومان کمتراست هرقدر من ورفقای فرهنگیم تقاضا کرده‌ایم رتبه های معوقه را نمیدهند اگر بودجه ندارند لااقل بااستعفای ماموافقت کنند .

بیجهت زنك میزند

آقای حسن نورالدینی مینویسد بیست روزاست تلفن‌منزلم بیجهت‌زنك میزند باآنکه میگویند شماره گیری تلفن خراب‌است تاکنون کسی را نفرستاده‌اند مرمت کندآیا دستگاهی که‌برای آسایش مردم‌بوجود آمده‌باید اینقدر نسبت برفع‌نواقص خود بیعلاقه باشد .

استرداد ودیعه برق

آقایان محمدفروزنده ـحمیدمظلوم و حسن حمیدی تقاضا میکنند درموقع انتقال برقهای اختصاصی بالاخص‌برق های فیروزو بریانك به‌بنگاه کل‌برق توجه شود مبالغی که‌بنام ودیعه از دوهزارتا دوازده هزارریال از مشترکین دریافت شده مستردارند تابتوانندبا پرداخت مبلغی‌ازآن جهت‌تامین مخارج برق منازل‌خودرا روشن نگهدارند .

لجن آب‌انبار

بانو فاطمه صفری عیال محمدزرین‌ساز مینویسد پرونده شماره ۸۱۶ که درشعبه دو دادسرا موجوداست حاکی است که‌مالك سرای ممتاز بااطلاع‌از اینکه سی‌سال است لجن آب‌انبار تخلیه نشده شوهرم راکه‌کارگرخوداو بوده، مامور تخلیه لجن مینماید ودر نتیجه محمدزرین‌ساز باسرایدار فوت میکند پنج‌طفل او تقاضای رسیدگی دقیق‌باین پرونده را دارند .

قانون کار

کارگران کارخانه سنك بری و نجاری بهسازنو مینویسند چهار سال است دراین کارخانه که‌در چهارکیلو متری‌جاده‌خراسان‌قراردارد کار میکنیم اخیرا مدیرکارخانه دستورداده روزی ده‌ساعت کار کنیم وحال آنکه روزها کوتاه‌شده‌تقاضا داریم‌قانون‌کاردراین کارخانه که‌متجاوز از چهل‌کارگردارد رعایت شود .

ارفاق درنمره دروس

آقای‌طهماسب خاموشی کارمند کشاورزی از بروجرد مینویسد فرزندم که‌درسال سوم‌دبیرستان‌پهلوی‌بروجرد در رشته ادبی بامعدل ۱۳٫۵ قبول شده چون نمره‌دروس‌اختصاصیش به ۱۲نرسیده از ثبت‌نام او در کلاس بالاترخودداری میکنند واز آنجا که دربروجرد مدارس حرفه‌ای‌وهنری‌وجود ندارد ناچار بایدترك تحصیل کند تقاضا میشود طبق تصمیم وزارت فرهنك درسال‌جاری باینگونه‌محصلین ارفاق شود تااز تحصیل بازنمانند .

بانك‌رهنی درساوه

آقای نبی‌اله‌نعمتی ازساوه مینویسد اهالی این‌شهرستان‌بخصوص کارمندان برای دریافت جزئی وامی باید تمام دسترنج خودرا بابت سودبه رباخواران تحویل دهند برای رفع این مشکل‌پس از مکاتبات زیاد قول‌دادند شعبه‌بانك رهنی دراین شهرستان تاسیس شود متاسفانه تاکنون این وعده هم جامه عمل نپوشیده تقاضا میشود درتاسیس یك شعبه بانك رهنی که‌برای اهالی این شهرستان ارزش حیاتی دارد اقدام فرمایند .

ماشین را سوزاندند

ازکلاته‌خنج میامی شاهرود چهار نفر مالکین یکدستگاه ماشین دج مدل ۵۴ شکایت میکنند چند نفر ازکسانی که دراین قریه سوابق سوئی‌دارند شبانه روی ماشین مابنزین ریخته آتش زده‌اند اهالی برای جلوگیری ازتوسعه حریق همت نموده ازسرایت آتش بمنازل‌خودجلوگیری نموده‌ماشین ماکه وسیله ارتزاق عده‌ای بودبکلی سوخته است متهمین زندانی شده‌اند تقاضا داریم بادریافت خسارت از تعدیات‌اینگونه‌اشخاص شریرجلوگیری شود .

از اینجا و آنجا

برج پیزا

برج معروف پیزا درایتالیا اکنون ۱۷پا منحرف شده است ودولت ایتالیا اعلام داشته هرکس‌راه عملی موثری برای جلوگیری از انحراف بیشتر برج پیشنهاد کند و یا برج را به حالت مستقیم در آورد جایزه‌هنگفتی دریافت خواهد داشت .

طول این برج ۱۷۹ پا می باشد و ۸۰۰ سال از ساختمان آن میگذرد . درحال‌حاضر هرسال۴درصد تا۶درصد اینچ بر انحراف برج افزوده می شود و با این ترتیب دیری نخواهد گذشت که برج سرنگون خواهد شد ویکی‌از مهمترین آثار تاریخی کنونی از بین خواهد رفت .

تاکنون طرحهای مختلفی از طرف مهندسان کشور های مختلف برای برج پیزا تهیه شده و پیشنهادات مختلفی رسیده ولی هیچکدام از آنها عملی و مناسب تشخیص داده‌نشده است .

فایده قهوه

یك دسته از محققین دانشگاه‌تولان (امریکا) پس‌از مدتی جستجو وتحقیق اعلام کرده‌اند که در قهوه مقدار زیادی ویتامین ب وجود دارد و باین جهت نوشیدن قهوه مخصوصا برای رفع امراض جلدی واختلالات دستگاه‌عصبی بسیار مفید ونافع میباشد .

مرخصی مردم آلمان

در تابستان امسال ۱۳ میلیون نفر از اهالی آلمان غربی ایام مرخصی‌خود را در خارج آلمان گذرانیدند .

آمار نشان می دهد که سی در صد از مردم برای استفاده از مرخصی از آلمان خارج شده اند و هفتاد در صد مرخصی خودرا در ییلاقات و سواحل آلمان بسر برده اند .

مردم آلمان مسافرت به کشورهای اسکاندیناوی را بر سایر کشور ها ترجیح می دهند .

هتل جدید هیلتن

هتل جدیدهیلتن سرمایه دار معروف امریکائی درتپه مونت ماریو واقع در رم آغاز گردید . هزینه ایجاد این هتل ۸ میلیون دلار بوده و ساختمان آن در سال ۱۹۶۲ بپایان میرسد .

این هتل ۴۰۰ اطاق پذیرائی‌خواهد داشت و در محوطه وسیع آن استخر شنا و زمین های بازی احداث می گردد .

هیلتن اکنون ۱۱ هتل در استرالیا کانادا ، مصر ، آلمان ، مکزیکو، پاناما پرتریکو ، اسپانیا ، ویرجینیا و ترکیه دارد و هتل هائی که ساختمان آنها شروع شده است درآمستردام، رتردام ، آتن ، لندن ، رم ، ترینید! و تهران واقع شده اند .

دفتر داوطلبان ازدواج

در شهر توکیو دفاتر متعددی برای ثبت‌نام‌داوطلبان‌ازدواج وجود دارد . این دفاتر اسامی پسران و دختران داوطلب ازدواج را با ذکر مشخصاتی که مایلند همسر آینده آنها باشند یادداشت نموده و وسایل ملاقات آنها را فراهم و در امر زناشوئی‌تسهیلات لازم بوجود می آورد .

اخیرا بعضی از این دفاتر متوجه شدند که عده ای از پسر های جوان نام خود را در چند دفتر مختلف‌ثبت کرده و از این تسهیل برای گرفتن وعده ملاقات با دختران استفاده می نمایند و چه بسا در یك لحظه با چند دختر قرار می گذارند . لذا تصمیم گرفته شد دفاتر مزبور در ثبت نام مردها دقت بیشتری نموده و باسایر دفاتر تبادل نظر نمایند .

سوت داور

قهرمانان و ورزشکاران هیچ‌میدانند که سوت داور که در زمین ها ورینك های ورزشی بصدا درمی‌آید از کی مرسوم و معمول گردیده است ؟

تا سال ۱۸۸۳ سوت زدن‌در زمین های ورزشی مرسوم نبود، در این سال یکی ازداوران ورزش رگبی باسم «م.هـ. آتاك» در زلاند جدید مشغول داوری یك مسابقه بزرك رگبی بود، ناگهان بین ورزشکاران اختلافی روی داد و هرچه داور داد و فریاد کرد و خواست باین وسیله آنها را از هم جدا کند ، فریادش بجائی نرسید و کسی صدای او را که بین دادو فریاد های ورزشکاران گم میشد نمی‌شنید

ناگهان فکری به سر «آتاك» زد و سوتی را که بوسیله آن سك های شکاری خود را در شکارگاه صدا میزد از جیب در آورد و باشدت در آن دمید .

ورزشکاران که صدای سوت را شنیدند برای اطلاع‌از چگونگی موضوع دست از مشاجره کشیده و ساکت شدند و «آتاك» توانست آنها رامتوجه خطایشان سازد .

از آن سال ببعد سوت زدن درزمین های ورزشی معمول شد .

انجمن دانشوران ایران

از ساعت ۶ تا ۸ بعد از ظهرامروز درتالار دبیرستان علمیه تشکیل وپس ازاجرای برنامه‌ادبی‌آقای‌شریعتمداریان مازندرانی درباره دین ودانش ونهضت فرهنگی ایران سخنرانی مینمایند

جدول کلمات متقاطع شماره ۱۶۵۷

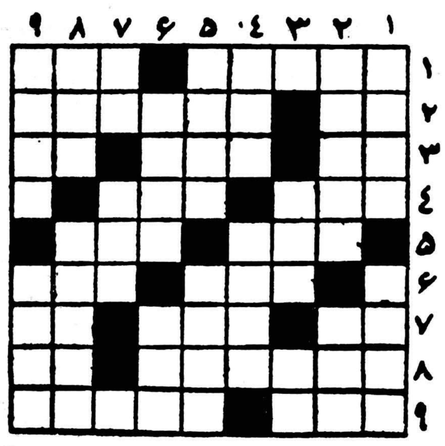

افقی: ۱ـ شکر خدا احتیاج‌به آقا بالاسر ندارد ـ بدست بهانه‌جو ندهید که جنجال بپا می کند ۲ـ ضمیری است ـ چای میدان ! ۳ـ یك آه مانده به نگاه! ـ بی بارش کله بی عشق است ـ جانور جنگلی ٤ـ اسم‌دیگری برای یکی‌ازکشورهای‌قدیمی ـ جالب ودل‌انگیز ٥ـ یاران‌بی‌وفا جز آن چه دارند ؟ ـ بعضی غذاها بیشتر می‌آورد ٦ـ گرو ـ ازسوغاتهای هند ۷ـ نااستوار ـ پایکوبی ودست افشانی ـ حرف آخرین ۸ـ خائن ومستحق مجازات را میدادند ـ روزی که همه دیده‌ایم اماهرگز نخواهیم دید ۹ـ کارمندان بی‌پایه سابقا دون آن بودند ـ اگربسیار باشد اسباب اشتباه میشود.

عمودی: ۱ـ نقاش معروف فرانسوی واز پیشروان مکتب امپرسیونیسم ـ چندسال پیش بارودخانه آرامی پیوندش‌زدند۲ـ برای بورس خراب شد وپارك ازآب درآمد ـ ازپرندگان‌شکاری ـ ۳ـواحد اشتر وانسان ـ کمپانی نفتی ٤ـ پارچه‌ای که‌همیشه‌لای پارچه دیگری قایم میشود ـ وسیله‌ای برای جابجاکردن اشیاء ٥ـ از گلها ـ مطرب مال‌چین را صدا زده که برود صورت‌یارش را تماشاکند ٦ـ معمولا وقتی میریزد یاد امامزاده می کنند ـ سخت ۷ـ دربعضی کله‌ها فراوان است ـ سلف برق در مورد علاج کله‌کچل ۸ـ سالها در کنج مدرسه بجان عمرو افتاده بود ـ گوژپشت ۹ـ روزنامه راورق بزنید حتمااسم اوراخواهیدیافت‌ـعلم.

حل جدول شماره ۱۶۵۶

افقی :۱ـ صابون ـمن ۲ـ بیرمانی ۳ـ له ـدیدرو ٤ـ غمباد ـ چك ٥ـ وداد ـابهر ٦ـ رن ـ دفتری ۷ـ دم‌کنی ـیم ۸ـ شاه‌میوه ۹ـبن ـ رانکی.

عمودی :۱ـ بلغور ـشب ۲ـ هم‌دندان ۳ـ اب‌ـبا ـمه ٤ـبیداد ـ کمر ٥ـ ورید ـدنیا ٦ـنمد ـافیون ۷ـار ـبت ـ هك ۸ـ منوچهری ۹ـ نی‌ـکریمه.

جناب آقای وزیر محترم‌کشور

ما ساکنین خیابان شاهپور اهواز از گردو خاك و صدای چوب‌بری (صبور) عاجز شده بطوری که بهداشت ساکنین این محل به خطر افتاده و هیچکس هم به فریاد ما نمی رسد .

استدعای عاجزانه داریم بر اساس نوع پروری امر به فرمائید مسئولین امر از این گردو خاك و کثافت وسرو صدا جلوگیری نمایند.

۱ـ٤ آ ـ۲۷٤۸٦ از طرف ساکنین خیابان شاهپور اهواز . قصدیان

اطلاعیه وزارت کشاورزی

وزارت کشاورزی بدینوسیله باطلاع صاحبان دواب کشورمیرساند که عملیات مبارزه با بیماری طاعون اسبی اعم از واکسیناسیون و سایر اقدامات مربوطه کاملا مجانی و بدون دریافت وجهی انجام میگیرد شایسته است دامداران علاقمند از این فرصت استفاده نموده و کلیه دواب خودراتا پایان سال جاری بر ضد بیماری طاعون اسبی مایه‌کوبی نمایند.

وزیر کشاورزی

۱ـ۳ آ ـ۲۹۰٦۰

توجه توجه توجه

شرکت سهامی ایران گچ

برای رفاه مصرف‌کنندگان گچ‌نهایت کوشش رادارد برای‌بدست آوردن قیمت به‌تلفن ۳٤۸۰۳و ۲٥٤۷۲ مراجعه فرمائید.

۱ـ۳ آ ـ۲٥٦۹۱

آگهی قبول داوطلب

در دانشکده پزشکی تهران در سال تحصیلی ٤۰ ـ۳۹ دوره سوم کلاس تربیت کمك آزمایشگاه که مدت آن‌دو سال ازاول آذرماه سال جاری شروع میشود داوطلبان که باید اقلا دارای گواهینامه تحصیلات دوره پنج‌ساله متوسطه بوده و خدمت نظام وظیفه را انجام داده‌یا معاف باشند سن‌آنان از۲٥ سال بیشتر واز ۱۸ سال کمترنباشد میتوانند ازروز سه شنبه ۱۰ آبانماه تا روز ۲۱ آبان‌ماه سال جاری از ساعت ۳تا٦ بعداز ظهر بدبیرخانه دانشکده پزشکی مراجعه وبا تسلیم ۲قطعه عکس و۲برك رونوشت شناسنامه و مدارك تحصیلی ثبت‌نام‌نمایند.

سر دبیر دانشکده پزشکی ـ دکتر حفیظی

آگهی ثبت‌نام دوره تخصصی چشم پزشکی

پزشکان فارغ التحصیل دانشکده های پزشکی ایران و خارجه‌که داوطلب تحصیل در دوره تخصصی چشم پزشکی دانشکده پزشکی تهران میباشند بایداز تاریخ ۱٥آبانماه الی۳۰ آبانماه سال جاری بدبیرخانه دانشکده پزشکی مراجعه و ثبت‌نام نمایند. دروس دوره مذکور اول آذرماه شروع خواهد شد.

دبیرخانه دانشکده پزشکی

۱ـ۲ آ ـ۲۰۱۹۰

تبریك بخاندان جلیل سلطنتی ـ تبریك بملت عزیزایران

باغ گلستان تهران

تولد نوزاد سلطنتی ولیعهد عالیقدر ایران را ۷شب جشن میگیرد . چراغانی آتش‌بازی سینما رایگان فیلم اصلی آرشین مالالان و ده‌ها سرگرمی برای شادی و سرور فراهم گردیده شماهم دراین جشن بزرك که در زیباترین گردشگاه خانواده برپاست شرکت نمائید .

آ ـ ۲۹۲۲۸ باغ‌گلستان ـ سه‌راه سلسبیل

مایسن

روزهای جمعه ناهار لذیذترین و تمیزترین چلوکباب

فیشرآباد (خیابان سپهبدزاهدی) تلفن ٤٦٥۳٤

آ ـ ۲٥۸۹٥ ۱ـ۲

بخاری نفتی الجی با استارت روشن میشود وباشش لیتر نفت چهل ساعت باشعله آبی میسوزد

بخاری الجی درچهار درجه مختلف . حرارت فراوانی تولید میکند و چون بدنه آن عایق است بهیچوجه دست را نمیسوزاند بخاری الجی محکم وبا دوام ساخته شده وسالهای متمادی درخانه شما خواهد ماند .

نماینده انحصاری: شرکت سهامی ضمیر چهار راه گلوبندك مقابل بانك‌کار سرای تقی زاده تلفن ۲۷٥۹٥

درشهرستانها نماینده فعال می‌پذیریم . آ ـ ۲۹۲۸۸

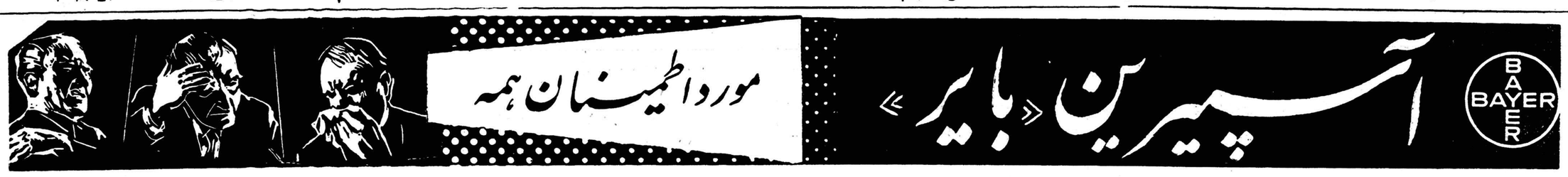

اطلاعات اقتصادی

از امروز براساس اطلاعیه وبخشنامه وزارت دارائی

صدهزار مؤدی از تخفیف مالیاتی استفاده میکنند

بدنبال اطلاعیه روز گذشته وزارت‌دارائی بخشنامه‌ای بکلیه‌ادارات وصول در مورد پیشه‌وران و کسبهٔ جزء و اصنافی صادر کرد و دستور داد از مودیان مزبور تقاضای مالیات بیشتر از مالیات قطعی شده سال قبل یاسه سال قبل ننمایند در حالیکه ادارات مزبور اصل را براین قرارداده بودند که مالیات این دسته از مودیان را، ده در صد بیشتر از مالیات قطعی شده سال قبل وصول کنند. نکته مهم بخشنامه اینستکه این دستور شامل مالیاتهای توافقی نیز شده است توافق مالیاتهای در جریان وصول شاید چند برابر مالیات قطعی شده قبلی باشد منتها دراین مورد بمودی ارفاق قابل توجهی خواهد شد. وزارت دارائی باصدور این بخشنامه که بمیمنت روز خجسته ۹ آبان تولد نوزاد سلطنتی انجام گرفت ارفاق بزرگی به صد هزار مودی کرده است مدت استفاده از این ارفاق تا پایان ماه جاری است البته این وضع شامل آنهائیکه در جریان مذاکره و توافق هستند میباشد واگر هم توافق تاپایان مهلت مقرره خاتمه نیابد باز تخفیف ارفاق شامل حال او خواهد بود.

مسلما توافقهای مالیاتی اصناف تاپایان ماه جاری خاتمه‌نخواهد یافت.چون روش‌جدید توافق برای‌اولین باردر ایران بمورد اجراء گذارده میشود لذا با مطالعات زیاد اقدام بآن میشود تا همه جوانب قضیه‌مورد توجه قرار گیرد. وزیر دارائی چندی قبل بخبرنگار ما گفت که روش جدید توافق ما مورد توجه محافل مالیاتی سازمان ملل قرار گرفته است یکی از استادان دانشگاه هاروارد برای مطالعه این روش بایران میاید ماهم امیدواریم تاآنموقع روش جدیدخودرا تکمیل کرده‌وتجربه‌خوبی از آن گرفته باشیم.

از ۱۲هزار واردکننده

۳۹۰۶ وارد کننده مقیم تهران هستند

هشتاد درصد واردات‌کشور بوسیله بازرگانان مقیم تهران انجام میگیرد

همانطوری که قبلا اطلاع‌دادیم اداره آمار اقتصادی اداره کل گمرك در اثر تقاضای وزارت‌دارائی موفق شده است برای اولین بار آمار جالبی از تعداد وارد کنندگان کالا تهیه کند که طبق آمارمزبور بیش از ۱۲ هزار وارد کننده در سال گذشته کالا وارد کرده‌اند.

از ۱۲ هزار وارد کننده کالای خارجی ۳۹۰۶ نفر آنها در تهران هستند که اکثر قریب باتفاق آنان دارای کارت بازرگانی می باشند.

آنهائی که کارت نداشتنداداره گمرك یك شماره مخصوص‌به‌آنها داده است که معرف گمرکی همان شخص می باشد واز این پس در گمرك بهمان شماره شناخته می شوند. بقیه وارد کنندگان که بیش‌از۸هزارنفرندساکن‌شهرستانها می باشند ولی این نکته قابل تذکر است که قسمت اعظم و شاید ۸۰ درصد ازواردات کشوررا بازرگانان ساکن تهران انجام می دهند. در تهران بازرگانان وارد کننده‌ای که کمتر از ده هزار ریال کالا وارد کرده باشد تا بازرگان یا شرکت هائی که در حدود ۳۰۰ الی ۴۰۰ میلیون ریال واردات داشته باشند وجود دارد. واردات تعداد زیادی از بازرگانان و شرکت های تهران بین ده میلیون تا پنجاه‌میلیون ریال است.

اداره آمار اقتصادی گمرك‌روی ورقه ای که اسمش «صورت ریز واردات هر بازرگان» است شماره ومحل صدور اظهار نامه و شماره تعرفه اجناس و محل ترخیص و میزان هر نوع جنس را می نویسد بعد در جمع کل معلوم میشود که بازرگان منظور جمعا چه مقدار و از چه نوع جنس وآنهم در چند پارتی به ارزش چه مبلغ کالاوارد کرده است.

آقای جمهری رئیس اداره آمار امروز گفت پرونده های بازرگانان تهران که ۳۹۰۶ نفره بودبوزارت دارائی تحویل گردید پرونده شهرستان ها نیز به ترتیب تحویل خواهد شد تا وزارت دارائی آنرا به ادارات دارائی مربوطه ارسال دارد.

ورود و خروج

کشتی ها

طبق اطلاع سازمان بنادر و کشتی رانی وزارت گمرکات ورود و خروج کشتی ها به بنادر ایران بشرح‌زیر بوده.

*کشتی تجارتی «لمستر کرك» هلندی در ۸ر۹ وارد بندر خرمشهر شد.

*کشتی تجارتی بلژیکی «کانج‌موکا» روز ۸ر۹ از بندر بوشهر خارج شد.

*کشتی تجارتی نروژی «کنکورد یاگاپو» در ۸ر۹و کشتی انگلیسی «طبرستان» در ۸ر۱۰ و کشتی نروژی «دکاب» در ۸ر۱۱ و کشتی آلمانی «اولهلاج» در ۸ر۹ از بندر خرمشهر خارج شدند.

*کشتی تجارتی هلندی «بوسکو» در ۸ر۱۰ وارد بندر خرمشهر شد.

*کشتی امریکائی «گرین بای» در ۸ر۱۱ وارد بندر شاهپور شد.

*کشتی انگلیسی «افغانستان» در ۸ر۱۰ وارد بندر شاهپور شد و به اسکله پهلو گرفت.

*کشتی های تجارتی «تاستو ـ کامارو» و «اوساکامارو» ژاپنی و «ولا» نروژی در ۸ر۷ وارد بندرآبادان شدند.

*کشتیهای تجارتی «لیدن فلس» آلمانی«وپارس‌ایرانی»و«تاستوکامارو» و «ادساکامارو» ژاپنی و «افغانستان» انگلیسی در ۸ر۷ از بندر آبادان خارج شدند.

*کشتی تجارتی«اول اوهل‌رولس» آلمانی در ۸ر۸ از بندر آبادان خارج شد.

*کشتی انگلیسی «انمور» در۸ر۸ وارد بندر بوشهر شد و در ۸ر۹ از بندر بوشهر خارج شد.

*کشتی بلژیکی «کانج موکا» در ۸ر۸ وارد بندر بوشهر شد.

*کشتی آلمانی «جیپ فلس» در ۸ر۷ از بندر شاهپور خارج شد.

*کشتی نروژی «سونی لیدی» در ۸ر۸ از بندر شاهپور خارج شد.

*کشتی آلمانی «اول‌اهل» وکشتی «کاپو» هلندی در۸ر۸ وارد بندر خرمشهر شدند.

*کشتی آلمانی «اشتولزن فلس» در ۸ر۷ وارد بندر خرمشهر شد و

بازار پشم

بازار پشم نیز عادی است معاملات محدود به کار خانه های نساجی داخلی و همچنین برای صدور به شوروی میباشد. محصول اضافی پشم امسال بشوروی فروخته شد وبقیه مصرف داخلی دارد البته مقداری هم مثل پشم مرینوس از خارج برای مصرف کار خانه های نساجی وارد میشود. واردات این رقم بعلت تاسیس کارخانه‌های جدید وتوسعه و افزایش ظرفیت کارخانه های قدیمی بیشتر شده. مظنه پشم در تهران بشرح زیر است:

پشم شسته بهاره مشهد کیلوئی ۱۰۰ ریال ناشور مشهد ۵۵ ریال اهوازی ۵۷ ریال کرمانشاهی ۶۲ ریال کردی معمولی ۴۵ تا ۴۸ ریال نوغانی ۴۴ مازندران ۴۸ تا ۵۰ریال

تبدیل جنگل بباغ چای

سازمان جنگلبانی اخیرا اجازه‌داده است۴ هکتارجنگل‌مخروبه درلاهیجان تبدیل بباغ چای شود. همچنین بزودی اجازه تبدیل ۵۵ هکتار جنگل مخروبه بباغ‌چای صادر خواهدگردید

دولت مصمم است مشکلات صنایع نساجی را برطرف کند

وزارت صنایع ومعادن و وزارت بازرگانی مشغول مطالعه مشکلات کارخانه‌هامیباشند

بطوری که خبرنگار ماگزارش میدهد وضع کارخانجات نساجی کشور و مشکلات آنها دروزارت صنایع ومعادن و وزارت بازرگانی تحت مطالعه است.

بطوری که یك مقام عالیرتبه دولتی اظهار داشت دولت مصمم است مشکلاتی را که صنایع‌کشور وبخصوص نساجی با آن مواجه هستند بر طرف نماید.

در حال حاضر افزایش سطح تولید داخلی یکی از برنامه های اساسی دولت را تشکیل میدهد واین افزایش باید هم در زمینه کشاورزی و هم در زمینه صنعتی باشد.

کارخانه هائی که با کمك دولت ایجاد گشته یا تکمیل‌شده‌اند باید زمینه مساعدی برای عرضه کالا توام بایك رقابت عادلانه و شرافتمندانه داشته باشند.

این کارخانه ها برای آنکه بتوانند تعهدات خودرا نسبت بدولت وموسسات خارجی از نظر اعتباراتی که گرفته اند انجام دهند باید بتوانند محصولات خودرا عرضه کرده و به فروش برسانند.

بر اساس مطالعات وزارت خانه های مذکور گزارشی تهیه شده و به هیات وزیران داده خواهد شد و باتوجه باین که آقای مهندس شریف امامی نخست وزیر شخصا از ابتدای کار دوچار مشکلات مالی و مدیریت بوده‌اند در برخی از آنها کهنگی و فرسودگی‌ماشین آلات و نا مرغوبی تولید ویا کارگر اضافی ویاکمبود سرمایه درگردش واداره ورهبری غلط کارخانه و بدهی زیاد مشکلات فراوانی‌برای آنان ایجاد کرده است که دررفع آنها باید کوشید.

بامور کارخانه ها آشنائی دارند انتظار می رود تصمیماتی که‌گرفته می شود به نفع کارخانه ها بوده و اشکالات کارشان را بر طرف‌نماید

یك قسمت عمده از این‌مشکلات مربوط بوضع کارخانه‌های نساجی اصفهان است

کارخانه های نساجی این‌شهر

غلات نرخ ثابتی ندارند

صنف خباز تقاضای‌سهمیه بیشتری دارند

بازار غلات جریان دارد ولی زمینه آن در داخله مملکت کم است. چون محصول امسال چندان رضایت بخش نبوده و از شهرستان ها هم کمتر غله‌وارد میشودلذا دولت برای‌جبران کسری مقادیر معتنابهی گندم‌از خارج خریداری نمود هم اکنون از نظر موجودی غله هیچگونه مضیقه ای مشاهده نمیشود و بمقدار کافی‌برای مصرف ماههای آتی نیز ذخیره شده لیکن چون اداره غله سهمیه معینی برای نانوا ها در نظر گرفته است که تکافوی آنهارا نمیکند لذا این گروه مجبورند کسری خود را از بازار آزاد تهیه نمایند از طرفی چون بهای گندم در بازار آزاد گرانتر از بهای رسمی آن میباشد لذاطبقه خباز ازاداره غله خواستار است بر سهمیه آنها بیافزاید تا هیچگونه کسری نداشته باشند. اکنون غلات نرخ ثابتی ندارد و نمیتوان نرخ‌دقیق وقطعی ابراز کرد. نرخهائی که داده میشود تقریبی بوده و حد متوسط بهای انواع غله را نشان میدهد.

گندم همدان و بیجار خرواری ۲۰۵۰ تا ۲۱۰۰ ریال ـ گندم بروجرد واراك خرواری ۱۹۰۰ تا ۲۰۰۰ ریال گندم سفیدگنبدگرگان خرواری ۱۹۰۰ تا ۱۹۵۰ ریال ـ گندم اطراف شهر خرواری ۱۹۰۰ تا ۱۹۵۰ ریال ـ جو گنبد خرواری ۱۲۴۰ ریال ـ جو سفید دور شهری و همدان خرواری ۱۳۵۰ ریال.

طلا

نرخ انواع مختلف مسکوکات تا آخر وقت روز چهار شنبه بدین قرار بودپهلوی ۷۱۵ ریال نیم‌پهلوی ۳۶۲ ریال ربع پهلوی ۱۸۵ ریال ـ ژرژ قدیم ۷۶۰ ریال ژرژ جدید ۵۷۰ ریال ـ لیره عثمانی قدیم۶۵۰ ریال ـ لیره عثمانی جدید ۵۰۰ریال پانزده مناتی ۱۴۰۰ ریال ده‌مناتی ۹۵۰ ریال ـ پنج مناتی ۴۰۰ریال بیست دولاری ۳۲۵۰ ریال دلار مکزیکی ۳۷۵۰ ریال ـ شمش طلا مثقالی ۴۳۴ ریال ـ نقره قدیم ۱۰۲ ریال نقره جدید ۲۲ ریال

ارز

بهای انواع ارز در بازار آزاد تا آخر وقت روز گذشته بدین‌قرار بود دلار نقد ۸۱ ریال ـ حواله تلگرافی ۸۰ ریال پستی ۸۰ ریال ـ پوند نقد ۲۳۰ ریال حواله تلگرافی ۲۲۶ ریال پستی ۲۲۵ ریال ـ مارك‌نقد ۱۹ر۲۵ریال حواله ۱۹ر۲۰ ریال فرانك فرانسه نقد ۱۷۰ ریال حواله ۱۶۸ ریال ـ هزار لیرایتالیا نقد ۱۳۰ ریال حواله ۱۲۸ ریال ـ فرانك سویس نقد ۱۸ر۷۵ حواله ۱۸ر۷۵ ریال ـ لیره ترك‌اسکناس بزرك ۶ر۵۰ ریال حواله ۶ر۸۰ریال روپیه پاکستان ۱۱ر۷۰ ریال‌روپیه هندوستان ۱۳ ریال.

چندخبر اقتصادی

کادر مشورتی بازرگانی

امروز اطلاع حاصل شد که ممکن است در وزارت بازرگانی یك کادر مشورتی بوجود آید که بتواند در موارد لازم و بخصوص مسائل مربوط بتجارت خارجی مورد مشورت قرار گیرد.

یك کنفرانس ۱۵ روزه

روز دو شنبه کنفرانس آفات قرنطینه نباتی با حضور کارشناسان حشره شناسی و دفع آفات مرکز و استانها در سالن اداره بررسی های زراعی وزارت کشاورزی‌افتتاح شد. در این کنفرانس که مدت ۱۵ روزطول خواهد کشید آخرین‌بررسی ها و مطالعات روی آفات مهم ایران و قرنطینه نباتی و طرز مبارزه با آفات مورد بحث قرار خواهد گرفت

توسعه فوق‌العاده مصرف‌کود

وزارت کشاورزی اطلاع میدهد که بر اثر راهنمائی مروجین کشاورزی مصرف کود شیمیائی فوق العاده بالا رفته و مصرف آن در سال جاری تا این تاریخ در شهریار ۲۰۰ تن و در شهر ری ۱۷۴ تن بوده است.

تشویق صدور خشکبار

مسئله صدور خشکبار جدا دروزارت بازرگانی مورد مطالعه قرا رگرفته است. باید دانست که امسال به واسطه آنکه خشکبار ترکیه و یونان دچار سرما زدگی شده است لذا خشکبار ایران باسهولت بیشتری در خارج بفروش میرسد. ولی این امر دلیل آن نیست که خشکبار ایران مشکلات گذشته را از پیش برداشته است چندی پیش مجله معروف لایف امریکا نیز انتقاداتی از خشکبار ایران بعمل آورده بود. بهر صورت وزارت بازرگانی مشغول مطالعه برای حل مشکلات صادراتی خشکبار در سنوات آینده است.

جهان اقتصاد

پیمان های اقتصادی

موافقتنامه یوگوسلاوی با مصر ـ مراکش ـ و هند.

در بلگراد اعلام شدکه یك موافقتنامه همکاری فرهنگی و علمی برای سال ۶۱ـ۱۹۶۰ بین یوگسلاوی‌و جمهوری متحد عربی بامضاء رسید. بموجب این‌موافقتنامه یوگسلاوی کمك های فنی به جمهوری متحد عربی خواهد کرد.

امروز هیئت اقتصادی یوگسلاوی باسلطان محمد پنجم پادشاه مراکش ملاقات نمود. بموجب موافقتنامه‌ای که بین یوگسلاوی و مراکش بامضاء رسید دولت یوگسلاوی کمکهای فنی و اقتصادی بمراکش خواهد کرد.

خبر گزاری هند اطلاع داد که یك موافقتنامه بازرگانی بین نمایندگان دولت هندوهیئت‌اقتصادی یوگسلاوی بامضاء رسید.

بموجب این موافقتنامه مبادلات بازرگانی هند و یوگسلاوی ۵ر۴۹ در صد افزایش خواهد یافت.

مزایده و مناقصه

* اداره کارپردازی شهربانی کل کشور خرید ده‌هزار متر پارچه‌دیاکنال نخی راه راه تا ۱۸ر۸ر۱۳۳۹

* وزارت صنایع‌ومعادن بهره‌برداری از شن و ماسه مسیر رودخانه میدان چای تبریز تا ۳۰ر۸ر۱۳۳۹

* اداره کل گمرك مدت خرید جرثقیل مکانیکی را تا ۱ر۱۰ر۱۳۳۹ تمدید کرد و پیشنهادات جرثقیل الکتریکی را هم قبول میکند

آگهی تاسیس شرکت سهامی بایر فارما ایران

نظر بماده ۱۹۷ قانون تجارت و ماده ۶ آئین‌نامه همان قانون‌خلاصه شرکتنامه و اساسنامه شرکت سهامی بایر فارما ایران که در تاریخ ششم آبان ماه ۳۹ تحت شماره ۷۵۴۶ در این اداره به ثبت رسیده برای اطلاع عموم آگهی میشود:

۱ـ نام ونوع شرکت: شرکت سهامی بایر فارما ایران

۲ـ موضوع شرکت: ساخت و بسته بندی‌دارو های اختصاصی محصولات داروئی ودندانپزشکی ـبیطاری ـمواد ضد عفونی‌ـمواد آرایشی و ضد حشره‌و انجام کلیه عملیات صنعتی ـ بازرگانی و مالی مستقیما یا غیر مستقیم مربوط بموضوع شرکت باشد با همکاری فاربنفابریکن بایر آ. ك

۳ـ مدت شرکت: از تاریخ پنجم‌آبان ماه ۱۳۳۹ بمدت نامحدود

۴ـ مرکز اصلی شرکت: تهران پارس فعلا تهران خیابان‌شاهرضا شماره ۵۴ توسط دفتر وکالت آقای دکتر حسن ستوده.

۵ـ سرمایه شرکت: مبلغ پانزده میلیون ریال.

۶ـ تعداد سهام: یکهزار و پانصد سهم ده هزار ریالی بی نام.

۷ـ مبلغ سرمایه پرداختی و میزانیکه تعهد شده است: پنجاه در صد بهای اسمی سهام نقدا پرداخت شده و بقیه در تعهد صاحبان سهام میباشد.

۸ـ طریقه نقل و انتقال سهام: قبض و اقباض

۹ـ کسانیکه حق امضاء برگهای سهام شرکت را دارند: دارندگان امضای مجاز شرکت.

۱۰ـ هیئت مدیره: آقای اریك‌رولف رونتگن تبعه آلمان‌رئیس وآقای هرمان آندراس بام‌تبعه آلمان نائب رئیس و آقای دکتر ورنر مولفنتر تبعه آلمان عضو هیئت مدیره شرکت میباشند.

آقای دکتر نصرت اله همایون علامیر مدیر فنی و آقای هانس هینزیسن (تبعه آلمان) مدیر تجارتی شرکت میباشند.

۱۱ـ دارندگان حق امضاء: با دونفر از سه نفر اعضاء هیئت‌مدیره متفقا یا بایکی از اعضاء هیئت مدیره باتفاق یکی از مدیران فنی و تجارتی‌متفقا و یا بادونفر از مدیران فنی و تجارتی متفقا خواهد بود.

۱۲ـ تعداد سهامیکه مدیران باید در صندوق شرکت تودیع‌نمایند: هر یك از مدیران یك سهم.

۱۳ـ طریقه دعوت مجامع عمومی و اشخاصی که حق دعوت دارند: برطبق اساسنامه و طبق دعوت هیئت مدیره.

۱۴ـ رسمیت جلسات مجامع عمومی و اشخاصیکه حق دعوت‌دارند: با حضور عده از صاحبان سهام که لااقل نصف سرمایه شرکت را دارا باشند.

۱۵ـ تاریخ تشکیل جلسه سالیانه: در سه ماهه بعد از پایان هر سال تجارتی.

۱۶ـ میزان کسر سرمایه ذخیره از سود سالیانه: پنج در صد از سود ویژه.

۱۷ ـ بازرسان شرکت: آقای هرمز فروحی

۱۸ ـ انحلال شرکت: طبق ماده ۹۳ قانون بازرگانی.

رئیس اداره ثبت شرکتها و علائم تجارتی و اختراعات ـ مهدی‌نراقی

آ ـ ۲۶۰۳۷

آگهی دعوت از صاحبان سهام شرکت سهامی ایرپلان

مجمع عمومی عادی شرکت سهامی ایرپلان روز چهار شنبهٔ ۱۸ آبان ماه ۱۳۳۹ (۹ نوامبر ۱۹۶۰) ساعت ۶ بعد از ظهر در محل فعلی شرکت تهران خیابان شاهرضا شماره ۵۴ تشکیل میشود از آقایان صاحبان سهام تقاضا میشود با ارائه سهام خود در روز و ساعت مقرر در مجمع حضور بهمرسانند.

دستور جلسه بقرار زیر است

۱ـ گزارش هیئت مدیره در باره عملیات دوره عمل گذشته (سال ۱۳۳۸).

۲ـ گزارش بازرس حساب شرکت در باره عملیات دوره عمل گذشته (سال ۱۳۳۸).

۳ـ تصویب یا تصحیح ترازنامه و حساب سود و زیان سال۱۳۳۸.

۴ـ انتخاب بازرس حساب.

۵ـ مسائل متفرقه.

آ ـ ۲۶۰۱۱ — شرکت سهامی ایرپلان

چدنی وفولادی محصول معظم‌ترین کارخانه آلمان مدرن ـ زیبا ـ مطمئن

جهت خرید وسفارش به

شرکت سهامی ایران متال

خیابان بوذرجمهری اول خیابان پامنار تلفن ۲۴۷۳۰ـ۲۱۴۱۹ مراجعه فرمائید

آ ـ ۲۹۳۴۰

آگهی تعیین حق امضاء در شرکت سهامی لوماشیمی که با سرمایه دو میلیون ریال بشماره ۷۰۱۳ به ثبت رسیده است

طبق نامه شماره ۳۲۵۱ ـ ۸ر۸ر۳۹شرکت سهامی لوماشیمی‌پیوست صورت جلسه هیئت مدیره مورخه ۲ر۸ر۳۹ آقای هلموت اندراس بنا به پیشنهاد مدیران عامل و موافقت هیئت مدیره بسمت نماینده مختار شرکت انتخاب گردیده نامبرده اجازه دارد، کلیه اسناد و مدارك تعهد آور شرکت‌رابایکی ازمدیران عامل‌امضاء نمایدبعلاوه‌نماینده مختارمزبور اجازه دارد در مورد امور عادی شرکت و همچنین در مورد معاملات با بانکها مانند پرداخت وجوه تسلیم بروات برای وصول و به حسابها ـ اخذ وجوه ـ قبولی بروات ـ دستور انتقال یاویرمان‌و امضاء چکها بایکی دیگر از نمایندگان مختار شرکت آقایان کلوس کارل بومان‌یا پل‌لورنتز امضاء نماید

رئیس اداره ثبت شرکت ها و علائم تجارتی و اختراعات‌مهدی‌نراقی

آ ـ ۲۶۰۳۵

مژده بصاحبان صنایع

اخیرا

شرکت رنگسازی ایران

موفق شده رنگهای مشروحه زیر را نیزعلاوه بر محصولات‌قبلی‌تهیه وببازار عرضه نمایدخواهشمند است برای هرگونه اطلاع از مشخصات آنها به تلفن‌های‌شماره ۳۰۲۳۱۸ و۳۰۱۱۷مراجعه‌فرمایند.

رنك چکشی — رنك موجی

رنك ترافیك — رنك ضدزنك

رنك ضد خزه — رنك آلمینوم‌نسوز

رنگهای بخاری

دفتر شرکت: خیابان ناصرخسرو

شرکت رنگسازی ایران

آ ـ ۲۹۳۰۶

خطوط‌کشتیرانی مارچه سینی لنـدن

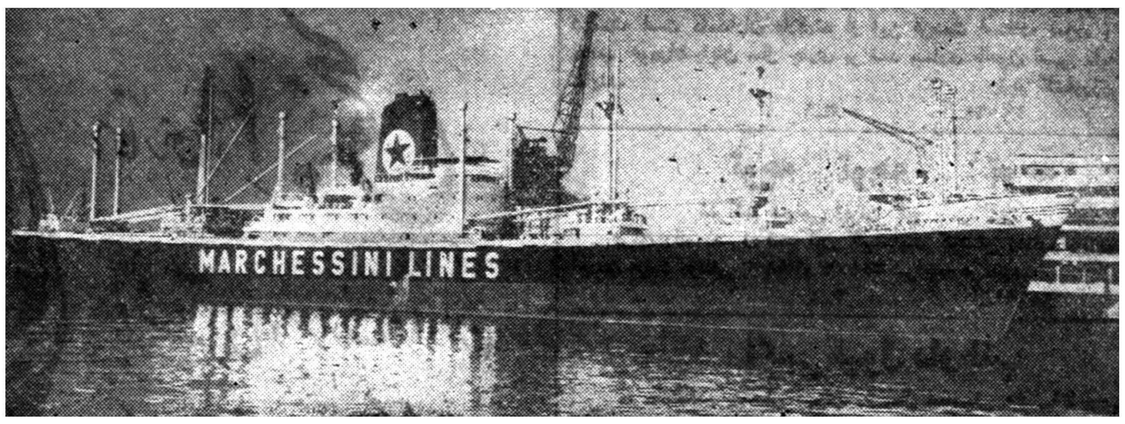

کشتی اوریویادس «سفر۶»

اکنون بخرمشهر رسیده و مشغول تخلیه کالای وارداتی و بارگیری کالای صادراتی میباشد ودر تاریخ ۶نوامبر مستقیما به بنادر لیورپول ـ هامبورك ـ برمن وروتردام حرکت خواهد کرد.

کشتی اینتگری‌تاس «سفر۷»

۱۹ اکتبر برای تخلیه بخرمشهر وارد ودر تاریخ ۲۸ اکتبر به بصره حرکت مجددا در تاریخ ۷ نوامبرجهت بارگیری به خرمشهر مراجعت مینماید ودر تاریخ ۱۸ نوامبر به بنادر لهاور ـ لیورپول ـ هامبورك ـ برمن وروتردام حرکت‌خواهد کرد.

خواهشمند است برای تامین جا و تعیین کرایه وکسب اطلاعات بیشتر به:

نماینده‌کل درایران

تهران — خیابان امیرکبیر شماره۴۲ تلفن ۳۰۴۵۴۰ـ۳۰۴۸۲۵

تبریز — خیابان شهناز تلفن ۲۴۷۶

بوشهر — آقای عبدالکریم کازرونی

خرمشهر — خیابان بی‌سیم شماره ۱۸ تلفن ۲۹۶۰ ـ ۳۶۷۷

مراجعه فرمائید

بمنظور تشویق صادرات نظریات بازرگانان صادر کننده ازهرجهت تامین خواهد شد.

آ ـ ۲۹۲۲۴ — گردونه

جشنها ومجالس شادمانی بمناسبت ولادت ولیعهد

دربازار

آقای جلال شفیعی از طرف جوانان بازار بمناسبت میلادمسعود شاهنشاه وتولد ولیعهد جشن و چراغانی در بازار های دوخته فروشان سرای ارامنه و صحافها بر پا کرده که در این مراسم جمعی از مردم و جوانان حضور داشتند .

پرورشگاه ها

عصر دو زگذشته شهردار تهران بمناسبت تولدولیعهد بکلیه‌پرورشگاه های شهرداری سرکشی کرد و در میان اطفال شیرینی و بسته های چای توزیع کرد از طرف سازمان چای هزار بسته چای مجانی بدین مناسبت در اختیار شهرداری گذارده شده بود .

دیروز آقای شیرخانی معاون کل شهرداری در پرورشگاه شهرداری حضور یافت و از طرف پرورشگاه مستمندان جنوب شهر ظهر امروز اطعام شدند .

آتش نشانی

عصر روز گذشته مراسم باشکوهی بمناسبت تولد نوزاد سلطنتی در اداره کل آتش نشانی برپا شد و در این مراسم از مدعوین پذیرائی بعمل آمد .

بوزن ۱۳

دربوزن۱۳ شهرداری نیزبمناسبت تولد ولیعهد مراسم جشن و چراغانی برپا بود و جمعی از ساکنین محلات در این مراسم شرکت کردند .

پنج هزار نامه

تاکنون در حدود پنج هزار نامه تبریك برایشگاه حمایت مادران‌واصل شده است .

در میان این نامه ها و کارتها عکسهای رنگی زیبائی نیز وجود دارد.

دراداره پست

بطوریکه خبرنگارما اطلاع‌میدهد بمحض وصول مژده مسرت بخش تولد ولیعهد ایران در طالار نامه رسانی اداره کل پست تهران‌مجلس سرور وشادمانی برگزار شد و کارکنان اداره پست بشادی و پایکوبی پرداختند آقایان مهندس بهفروزی رئیس اداره کل پست تهران والهیاری رئیس اداره امور توزیع، تولدنوزادسلطنتی رابفردافرد کارکنان پست تهران‌تبریك‌وتهنیت گفتند و۳۰کیلو شیرینی که‌وسیله خود نامه‌رسانها و رئیس مسئول آنها تهیه شده بود بین آنها تقسیم گردید و پس از صرف شیرینی برای سلامتی اعلیحضرتین وولیعهد ایران هورا کشیده شد .

سازمان شهپرست

سازمان فرهنگی شهپرست میلاد مسعود والاحضرت‌را در کلیه واحد های‌تعلیماتی خودضمن توزیع‌شیرینی جشن گرفت .

شربت آب معدنی

دیروز از طرف بنگاه آب معدنی ایران بمناسبت ولادت‌نوزادسلطنتی تعداد پانصد جعبه شربت محصول آب معدنی ایران در بنگاهها و بیمارستانها تقسیم گردید .

در آتش نشانی

بمناسبت تولد نوزاد خاندان سلطنتی مجلس جشن و چراغانی مفصلی در سه شب متوالی در اداره آتش نشانی برپا بود که در آن عده‌ای از شخصیت ها شرکت داشتند و از طرف رئیس اداره آتش نشانی پذیرائی گرمی از مدعوین بعمل آمد .

ضیافت شام

از طرف آقای رمضانی مدیر هتل کارلتون ضیافت شامی بمناسبت میلاد مسعود والاحضرت ولیعهد در هتل مزبور ترتیب داده شده بود در این ضیافت جمعی از خبرنگاران خارجی و داخلی‌شرکت داشتند .

درانجمن‌های محلی

این دو روزه درمحلات مختلف‌شهر مجالس جشن وسرور بمناسبت ولادت ولیعهد ایران برپابود ومردم تولدنوزاد سلطنتی را بیکدیگر تبریك میگفتند.

کوی نوبخش

دیروز از طرف اهالی کوی نوبخش تعداد یکهزار و پانصد بسته شیرینی بین بیماران زایشگاه حمایت مادران تقسیم گردید .

باشگاه فردوسی

بمناسبت تولد نوزاددیشب درباشگاه فردوسی مجلس جشنی برقرار بودو آقای ضیائی رئیس‌باشگاه‌بین هریك‌از ورزشکاران یك بسته شیرینی توزیع نمود. ضمنا وعده داد که بسلامت تولد ولیعهد ایران‌درپنج رشته‌ورزشی مسابقات تشویقی ترتیب داده شود و وبرندگان جوائز نفیسی اهدا گردد

هدیه فرمان

آقای عباس‌شاهنده مدیر روزنامه فرمان طی تلگرافی که به بیمارستانها نموده اطلاع داده است صورت کلیه نوزادانی را که در روز نهم آبان متولد شده‌اند بوی اطلاع دهند تااز طرف روزنامه فرمان برای هریك از این نوزادان چهار لیره پهلوی هدیه نماید .

در ضمن از طرف روزنامه فرمان بکلیه نوزادانی که در زایشگاه‌حمایت مادران در روز تولد ولیعهد متولد شده‌اند چهار لیره طلا هدیه شده است .

درانجمن زرتشتیان

بعداز ظهر دیروز از طرف جمعیت زرتشتیان ،بمناسبت تولد نوزادسلطنتی مراسم نیایش و شادی در انجمن زرتشتیان برپا بود .

درگود عربها

دیروز از طرف جمعیت قیام ۲۸ مرداد بمناسبت تولد نوزاد سلطنتی مجلس جشنی درکلوپ مرکزی‌جمعیت و دبیرخانه انجمنهای محلی جنوب شهر ترتیب داده شده بودو مقداری برنج و روغن که از طرف آقایان محمدعلی مسعودی، اسدالله‌رشیدیان مهدی کوشانفر ، دکتر مجتهدی و علیرضا امیر سلیمانی در اختیار جمعیت گذاشته شده بود تحت نظر آیت الله حاج نظام الدین اسلامی و آقایان حاج حسین وزیری ، دکتر موسوی ، حاج شیخ رضا نیکنام‌حسن بهبودگر بین مستمندان گود عربها و کوره پزخانه و سید ملك خاتون‌توزیع گردید .

نخستین کتابی که بولیعهد تقدیم شد

دیروز از طرف آقای کاظم کاظمینی رئیس باشگاه بانك ملی ایران کتاب زیبائی به‌مناسبت ولادت مسعود ولیعهد ایران بحضور شاهنشاه و علیاحضرت فرح پهلوی ملکه ایران تقدیم گردید .

کتاب آقای کاظمینی «روشهای نوین برای نیرومندی نونهالان» نام‌دارد و نخستین صفحه آن‌باعکسی از نوزاد سلطنتی زینت یافته است . دز زیر این‌عکس این جمله بچشم می خورد :تقدیم به‌پیشگاه والاحضرت والاگهرایران که این کتاب روز میلاد آن شاهزاده گامکار انتشار می یابد .

کتاب «روشهای نوین برای نیرومندی نونهالان» که بطرز بسیار نفیس و زیبائی‌چاپ‌شده ورزش را بکودکان بطور مصور می آموزد و آقای کاظمینی آنرا از اصل انگلیسی که چند ماه قبل در تمام کشورهای بزرك دنیا انتشار یافته ترجمه‌کرده وبسرعت برای روز ولادت‌نوزاد اعلیحضرتین آماده‌ساخته‌اند هزار جلد از کتاب «روشهای نوین برای نیرومندی نونهالان» وسیله آقای کاظمینی بین کودکان ودانش آموزان محلات جنوب شهر به میمنت حادثه فرخنده ولادت ولیعهد توزیع شد .

اعلامیه شرکت سهامی کیم

باعرض تشکر وامتنان ازعلاقه واستقبال بیسابقه‌ایکه خانمها وآقایان محترم در مصرف بستنی کیم خصوصا پذیرائی از مهمانان عزیز خود در

اعیادو جشن‌های عروسی

ابراز داشته‌اند این شرکت را برآن داشت‌که در تحویل محصولات بستنی کیم تسهیلات بیشتری را فراهم نماید. بنابراین ازکلیه مصرف کنندگان محترم تقاضا دارد ۲۴ ساعت قبل بدفتر شرکت واقع در

خیابان شمیران جنب شهناز ٤ یابوسیله تلفن‌های ۳۱۷٤٦ و ۳۳٥٤٦ تعداد موردنظر ونوع محصولات بستنی کیم را به آدرس صحیح اطلاع‌تابوسیله‌دستگاه‌های توزیع شرکت تحویل‌گردد.

شرکت سهامی کیم

آگهی مزایده ابنیه واراضی وکارخانجات یخسازی

شرکت سهامی ریسندگی وبافندگی‌خوزستان‌اهواز دوفقره اراضی وابنیه وسه دستگاه ماشین یخسازی ده تنی کامل ساخت اشکودا ویکدستگاه‌دیزل ژنراتور ٥۲۰ اسبی کامل ساخت اشکودا و یکدستگاه انجین ۷۸ اسب ساخت انگلستان را بامشخصات ذیل.

۱ـزمین و ساختمان بطول ٦۰ متر و عرض۳۰ متر مربوط بدودستگاه ماشین آلات یخسازی ساخت کمپانی اشکودا هر یك بظرفیت ۱۰ تن‌که فعلا مشغول به کار است در قسمت جنوب غربی کارخانه.

۲ـ زمین وساختمان بطول ٤۲ متر وعرض ۲۱ متر مربوط بیکدستگاه ماشین آلات یخسازی‌ساخت کمپانی اشکودا بظرفیت ۱۰تن که فعلا مشغول بکاراست درقسمت شمال کارخانه.

۳ـ یکدستگاه دیزل ژنراتور ٥۲۰ اسبی‌ساخت کمپانی اشکودا که مشغول بکار میباشد باتابلو مربوطه.

٤ـ یکدستگاه انجین ۷۸اسب ساخت کمپانی‌رستن که مشغول بکار میباشد.

٥ـ لوازم یدکی مربوط به یخسازی‌ها ازقبیل‌قالب ولوازمات دیگر.

٦ـ الکتروموتورهای مربوط به یخسازی هابانضمام پنکه‌های منصوبه .

از طریق مزایده کتبی درروز سه‌شنبه ۱٥ آذر ماه ۳۹ ساعت پنج‌بعدازظهردردفتر شرکت‌ریسندگی بفروش میرساند خریداران میتوانند برای تمام‌ماشین آلات بالا باساختمان مربوطه و دویست هزارریال‌و برای یکدستگاه یخسازی بازمین یکصدوپنجاه‌هزارریال وبرای هردستگاه یخسازی بدون زمین یکصد هزارریال نقدیاچك تضمین شده پیوست پیشنهادخودنموده وپیشنهادات رادرپاکت سربسته و ممهور تاآخر وقت‌یکشنبه ۱۳آذر۳۹بدفترشرکت تسلیم و رسیددریافت دارند.

تبصره ۱ـ پیشنهاددهندگان میتوانند قبلا به‌شرکت مراجعه وکارخانجات مشروحه دربالا را با زمین وساختمان مربوطه ملاحظه وبااطلاع کامل پیشنهاد تسلیم نمایند.

تبصره ۲ـ به‌پیشنهادات فاقدسپرده نقدی‌یاچك‌تضمین‌شده یامبهم ترتیب‌اثر داده نخواهد شد.

تبصره ۳ـ پیشنهادات درساعت مقرره باحضورهیئت مدیره باز وقرائت خواهد شد وحضورپیشنهاد دهندگان آزاد خواهدبود وچنانچه پیشنهاد دهنده که‌برنده مزایده گردید از انجام معامله تا۱٥ روز خودداری نماید سپرده وی بنفع‌شرکت‌ضبط‌خواهدشدوشرکت‌دررد‌وقبول‌پیشنهادات مختار بوده وکلیه هزینه‌های مربوط بمعامله فوق بعهده خریدار خواهدبود.

آ ـ ۱ ـ ۲ — آ ـ ۲۸٤۷٦ — **شرکت سهامی ریسندگی وبافندگی‌خوزستان**

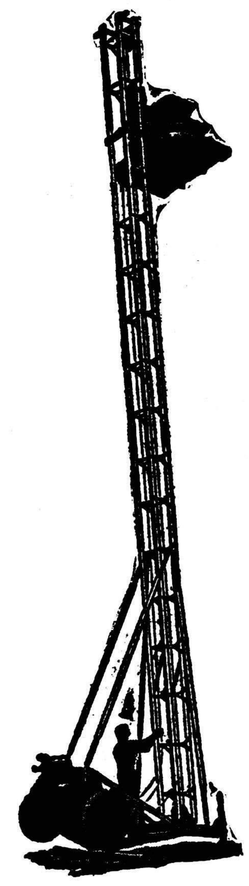

الواتور انگلیسی
از نیم‌تن تا سه تن
برای ارتفاع تا صدمتر
ش س ـ **تهروپ**
میدان فردوسی
تلفن ٤۲۲۸۲

۱ ـ ۱۰ — آ ـ ۲۸۱٦٤

۱ـ۲ـ۲۹۳۰۲

آ ـ ۲۹۳۰۸

HAWKINS

نفت از ذغال ارزانتر

«مصرف نفت ـ یک گالن در ۱۸ ساعت»

بخاری نفتی هاوکینس ـ قابل حمل ـ کم مصرف وپرحرارت ترین بخاری در دنیاست .

از روشنائی بخاری نفتی هاوکینس میتوان مانند چراغ استفاده کرد .

با دستگاه جدید آب گرم کن مانند اجاق نفتی مورد استفاده میتواند قرار بگیرد .

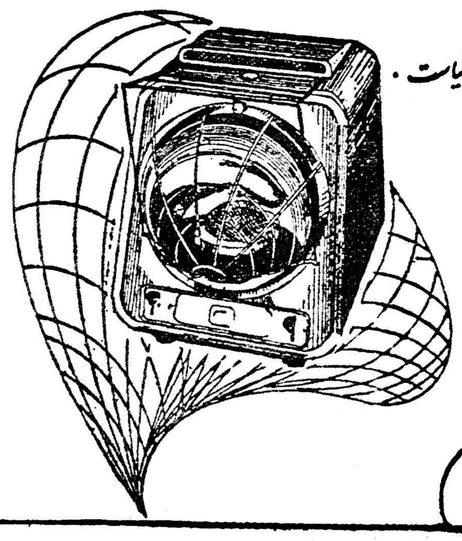

مراکز فروش:

۱ـ شرکت فرنغ ـ خیابان سعدی کوچه بانک توسعه صادرات ۲ـ فروشگاه شرکت نور ـ خیابان سعدی

۳ـ فروشگاه فیلیپس ـ تلویزیون ـ خیابان سپهبد ـ تلفن ۳٤٤٤۳ ـ ۳۰۳۰۵۱ ـ ۳۸۳٤٥

آ ـ ۲۹۳۱٤

از : ر . اعتمادی

ازتهران تا فارسینج «۵»

مدیر مؤسسه اطلاعات گفت :

افتخار تجدید ساختمان فارسینج نصیب کسانی است که اعانه داده‌اند

مدیر عامل جمعیت شیروخورشید سرخ کرمانشاه از خدمتگزاران تجلیل کرد

یك خبرنگار آمریکائی آهنگهای اصیل فارسینج‌را برای پخش از صدای آمریکا ضبط نمود

نطق مدیر اطلاعات درفارسینج

آقای عباس مسعودی مدیر موسسه اطلاعات و عضو هیئت‌مدیره جمعیت شیرو خورشید سرخ ایران نیز درمراسم افتتاح و توزیع‌اسناد مالکیت قریه فارسینج نطقی‌ایراد کرد که‌خلاصه‌ای‌از آن بنظرخوانندگان عزیز میرسد .

« چون در اینجا اسمی از بنده برده شد باید از حضوردوستان و سروران گرام تشکر کنم .

امروز برای من یکی از روزهای پرافتخار و مسرت بخش است که از نزدیك بهترین اثرو خدمت جمعیت شیروخورشید سرخ ایران‌را می‌بینم .

من خود را مستحق اینهمه تشویق نمی‌بینم چون من واطلاعات کاری‌انجام نداده‌ایم بلکه وسیله یك امر خیر بوده‌ایم .

هرگاه حادثه‌ای برای هم میهنان عزیز اتفاق افتاده ما مردم‌کشور ونیکوکاران را تشویق وتهییج بکمك کرده‌ایم و آنها نیز همیشه بندای استمداد اطلاعات پاسخ مثبت گفته‌اند و بهمین جهت اگر افتخاری باشد نصیب کسانیست که در این راه خیراعانه داده‌اند .

بعد از آنکه موسسه اطلاعات برای تجدید ساختمان ازنیکوکاران استعانت طلبید از همه جاسیل کمك سرازیر شد ومردم باستمداد ماپاسخ شایسته‌ای دادند از جمله اقدامات موسسه اطلاعات درآنهنگام تشکیل شب نشینی بنفع آسیب دیدگان بود که در حضور والاحضرت شاهدخت شمس پهلوی برگزار شد ومبلغ قابل توجهی اعانه جمع آوری گردید .

موسسه اطلاعات با جمع آوری اعانات مردم تصمیم گرفت آسیب دیده‌ترین ناحیه غرب را در اختیار گیردو کمکهای واصله رادر آن نقطه مصرف کند و خوشبختانه این پیشنهاد مورد توجه شیرو خورشیدسرخ قرار گرفت و باکمك شیروخورشید سرخ دهکده‌فارسینج که آسیب دیده‌ترین ناحیه بود تجدید ساختمان شد بسیار سرافراز ومفتخرم که نتیجه زحمات شیرو خورشید سرخ و موسسه اطلاعات بطرز بسیار زیبائی‌جلوه گر شده وتردیدی نیست که توجه‌اعلیحضرت وخواهر والاگهرشان در تجدید ساختمان نقش اساسی را داشته‌است.

آقای صدر رئیس محترم مجلس سنا و تیمسار سپهبد آق‌اولی در تجدید ساختمان این منطقه کاملا مراقبت کردند همچنین لازم میدانم از تیمسار سرلشکر مقبلی که‌در ایجاد دهکده نوین فارسینج بذل کمك کرده‌اند تشکر نمایم و از آقای سالار خزاعی که‌درباره واگذاری زمین کمك شایان نموده و با طیب خاطر آنچه مورد تقاضای شیر وخورشید سرخ بودند اختیار گذاشتند وسایر نیکو کاران نیز کمال تشکر را دارم .

خدای را سپاسگزاریم که این توفیق حاصل آمده و رجال‌عالیقدر حسب الامر اعلیحضرت همایونی در این روز فرخنده که مصادف با روز ولادت شاهدخت شمس پهلوی است در مراسم افتتاح و تسلیم اسناد مالکیت شرکت می فرمایند

در خاتمه از همکاری آقای‌عباس مسعودی مدیر محترم جریده‌شریفه اطلاعات در کار ساختمان این دهکده و هم در تمام نواحی غرب صمیمانه تشکر نمایم . گذشته‌از کمکهای مادی پشتیبانی معنوی روزنامه اطلاعات از شیرو خورشید سرخ ایران چه‌در هنگام بروز حوادث وچه در سایر امور مربوط به جمعیت در حفظ روحیه وتشویق کارکنان شیرو خورشید سرخ ایران بسیار موثر بوده است که هیچگاه فراموش نخواهد شد .

ناتمام

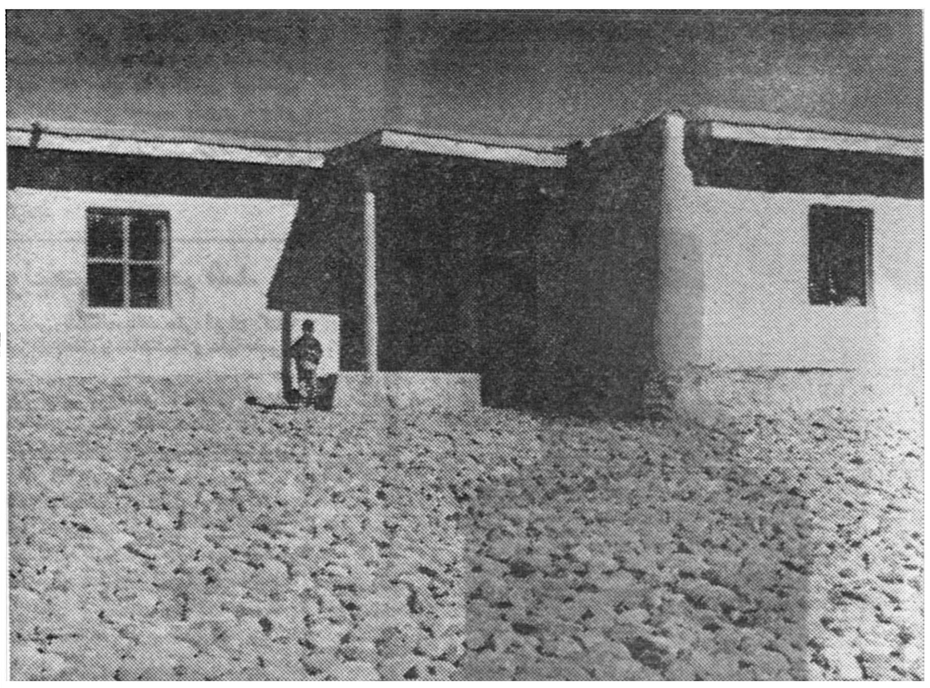

نمای یکی‌از ساختمانهای جدید قریه فارسینج

مدیر عامل جمعیت شیروخورشید سرخ‌کرمانشاه

تعداد خانه های ساخته شده مجموعا یکصد باب میباشد بانضمام یکباب ، دبستان یکباب مسجد ، یکباب غسالخانه یکرشته‌قنات لوله‌کشی آب مشروب خیابان بندی و جدول سازی که اکنون از نظر حضار گرامی می گذرد تعداد خانه ها با توجه به تعداد خانواده های زلزله زده و باقی مانده بناشدو حتی برای خوش نشینها هم که معمولا سکونت‌دائم‌در دهکده‌ندارند تعداد ۲۳باب خانه منظور گشته است و اگر ضرورت اقتضا کند ، تعداد دیگری‌خانه نیزافزوده میشود. برای استحفاظ مواشی و حشم بزودی یك اصطبل بزرك احداث میشود .

مجموع کل مخارجی که‌تاکنون برای این دهکده شده به ۱۴٫۴۷۹٫۱۲۶ ریال بالغ میشود و امیدواریم بتوانیم یك مولد برق نیز برای این دهکده تهیه و به آن اهدا کنیم .

«ای خداوند بارانت را از زمین من دریغ مکن چون گندم های مزرعه من‌امسال‌مهریه‌فاطمه محبوب وقشنك من است

هنگامی که آقای غفاری سر پرست ساختمانی فارسینج صحبت می کرد در گوشه دیگری یك امریکائی با ذوق که همراه ما به فارسینج آمده بود چند نفر از اهالی رادر اطراف خود جمع کرده بود و آنها را به خواندن ترانه های محلی برای ضبط و پخش از «صدای امریکا» دعوت می‌کردآنها نیز با شور و شوق یکی ازترانه‌های دلپذیر آنسامان که با این بیت‌ها آغاز میشد زمزمه می کردند .

ای خداوند بارانت رااز زمین من دریغ مکن
چون گندمهای مزرعه من امسال مهریه فاطمه محبوب و قشنك‌منست
وای چشمه بیستون تو که از عشق شیرین و فرهاد می نالی مگر درد عاشقان تو را غمگین نمی کند ؟

ترانه های زیبای محلی کردی که میراث فرهنك «فولکور» قدیم ملت ما است‌آنقدر جذاب و شیرین وشنیدنی است که انسان را ازخود بیخود می کند . وقتی اتومبیل ما از مقابل بیستون می گذشت راننده اتومبیل نیز داستان عشق شیرین وفرهاد را بشعر «کردی» برای ما خواند که شاید در ردیف زیباترین اشعار محلی باشد .

مدیر عامل

پس از آقای غفاری پیر مردی نسبتا چاق و خوش صحبت که نامش آقای میر عبدالباقی مدیر عامل جمعیت شیر و خورشید کرمانشاه است گزارش دیگری داد . وی در گزارش خود گفت :

وقتی خبر این حادثه غم انگیز به شیرو خورشید سرخ کرمانشاه و جمعیت مرکزی رسید بلافاصله از همه جا سیل کمك سرازیر شد وبا این که حادثه در سرمای زمستان به وقوع پیوست این‌جمعیت با کمك گرانبهای ارتش‌شاهنشاهی با استقامت باجرای وظایف خود پرداخت .

دراین‌موقع آقای میر عبد ـ الباقی برای شادی روح مرحوم مبرقع خزانه دار جمعیت شیر و خورشید سرخ همدان که هنگام رساندن کمك به فارسینج شهید گردید یکدقیقه قیام و سکوت اعلام کرد .

آقای میر عبدالباقی چنین‌ادامه داد : بر اثر فداکاریهای خیر خواهان بود که بقیه ساکنین فارسینج در سرمای سخت‌زمستان به تدریج زندگی خودرا در ۱۲۰ خانه چوبی که با وسیله نقلیه ارتش حمل شده بود از سر گرفتند . جا دارد که از مرحوم تیمسار سر لشکر فراهتی فرمانده وقت لشکر کرمانشاه که متاسفانه در بین ما نیست ودر آن زمان کلیه‌امکانات لشکر را در اختیار شیرو خورشید سرخ گذاشت یاد کنیم همچنین از تیمسار سپهبد شاهرخشاهی فرمانده سپاه وقت کرمانشاه و آقای عماد ممتاز استاندار وقت و تیمسار سپهبد محوی، تیمسارسپهبد نصرالهی آقای مهندس پرخیده و همسرشان همچنین آقای وزیری ـ تبار و همسرشان و همچنین اعضای اطاق بازرگانی کرمانشاه به‌مناسبت کمکهای بیدریغ شان در هنگام حادثه تشکر میکنم . اکنون

موتور ژنراتور بلاکستون

از ۸۰ تا ۲۴۰ کیلوات

شرکت پارت موتور ـ خیابان سعدی ـ تلفن : ۳۸۴۲۱ / ۳۰۳۲۰۷ تلگرافی پارت موتور

آ ـ ۲۹۳۴۴

TOVIS

«تویز» مشهور
ودر عین حال
موردپسند
مردم دنیاست

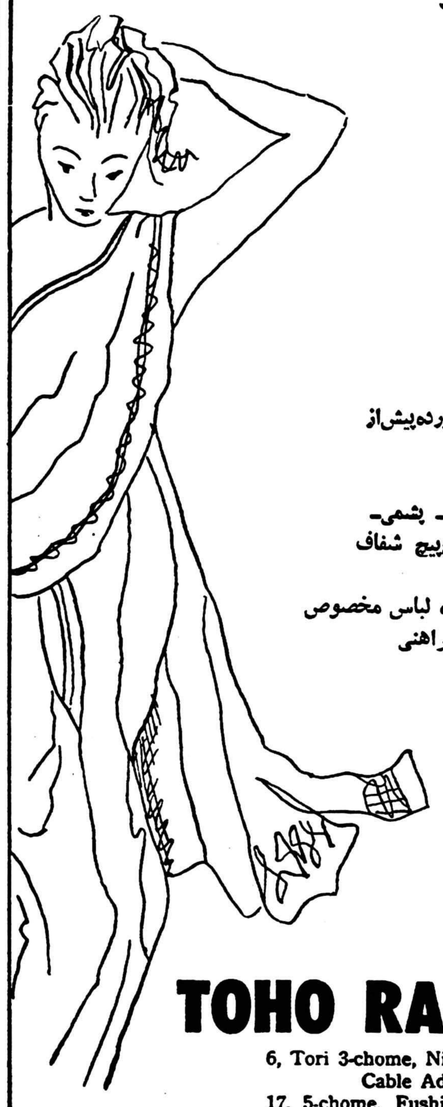

پارچه رایون بافته شده ـ
مواد خام رایون ونخ

نخ : تاب‌دار تیره ـ رنك خورده‌پیش‌از بافت وصاف روشن

نخ : بطرز رشته‌های پنبه‌ای ـ پشمی‌ـ رشته‌ای ساده‌وتابیده‌پیچ‌پیچ شفاف

پارچه‌های : گاباردین، سرژ، لباس مخصوص رقص، پارچه پیراهنی

TOVIS LIONS
TOVIS
TOHO RAYON CO. LTD.

TOHO RAYON CO., LTD.

6, Tori 3-chome, Nihonbashi, Chuo-ku, Tokyo, Japan
Cable Address: HORAY TOKYO
17, 5-chome, Fushimi-cho, Higashi-ku, Osaka, Japan
Cable Address: TOVISRAY OSAKA

B901

۶۰۸۱ ـ س ـ ۲٫۸٫۳۹

آگهی مزایده فروش پهن

دانشکده افسری پهن حاصله از دواب را بمدت یکسال از تاریخ ۱٫۹٫۳۹ لغایت ۱٫۹٫۴۰ از طریق مزایده با شرایط زیر بمعرض فروش می گذارد :

۱ـ پیشنهاد دهندگان بایستی مبلغ ده‌هزار ریال وجه نقد یا چك تضمین شده به عنوان سپرده بصندوق دانشکده افسری پرداخت وقبض رسید آنرا در دو نسخه دریافت ویك نسخه آنرا ضمیمه پیشنهاد خود نمایند .

۲ـ پیشنهاد دهندگان بایستی پیشنهاد خودرا برابر شرایطی که‌در این آگهی قید شده است در سه نسخه تنظیم ویك نسخه آنرا پیوست یکبرك قبض سپرده در پاکت لاك و مهر شده که روی آن نوشته شده باشد مربوط بمزایده پهن تا آخر وقت اداری روز چهارشنبه ۲۵٫۸٫۳۹ بدفتر سررشته داری دانشکده افسری تسلیم ورسید دریافت دارند. دو نسخه دیگر آنرا یکی در پاکت لاك و مهرشده به اداره بازرسی مالی ارتش ویکی به اداره سررشته داری ارتش ارسال و قبوض سفارشی آنرا ضمیمه پیشنهاد خود نمایند .

۳ـ پیشنهادات واصله درساعت ۹ صبح روز پنجشنبه ۲۶٫۸٫۳۹ در سر رشته داری دانشکده افسری باز و قرائت خواهد شد .

۴ـ سپرده نفر اول و دوم‌برنده‌مزایده‌تا انعقاد پیمان در صندوق دانشکده افسری نگهداری وسپرده نفر دوم پس از انعقاد پیمان مسترد و سپرده نفراول بمنظور تضمین حسن انجام نگهداری میشود .

۵ـ به پیشنهادات مشروط و مبهم وپیشنهاداتی که پس از موقع مقرر در آگهی واصل شود ترتیب اثر داده نمی شود .

۶ـ کلیه هزینه ثبت آگهی و مالیات وعوارض دولتی بعهده برنده مزایده است .

۷ـ حضور پیشنهاد دهندگان یا نمایندگان آنها در کمیسیون آزاد است .

۸ـ کمیسیون در رد یك یا کلیه پیشنهادات واصله مجاز می باشد .

۹ـ پیشنهاد دهندگان می توانند برای کسب اطلاعات بیشتری همه روزه بدفتر سررشته داری دانشکده افسری واقع در خیابان سپه مقابل کاخ مراجعه نمایند .

آ ـ ۲۹۲۴۴ رئیس سر رشته داری دانشکده افسری ـ سرهنك عباس علیین

هدیه کردن یك قلم پارکر ۶۱
واقعه شگفت انگیزی درپی دارد

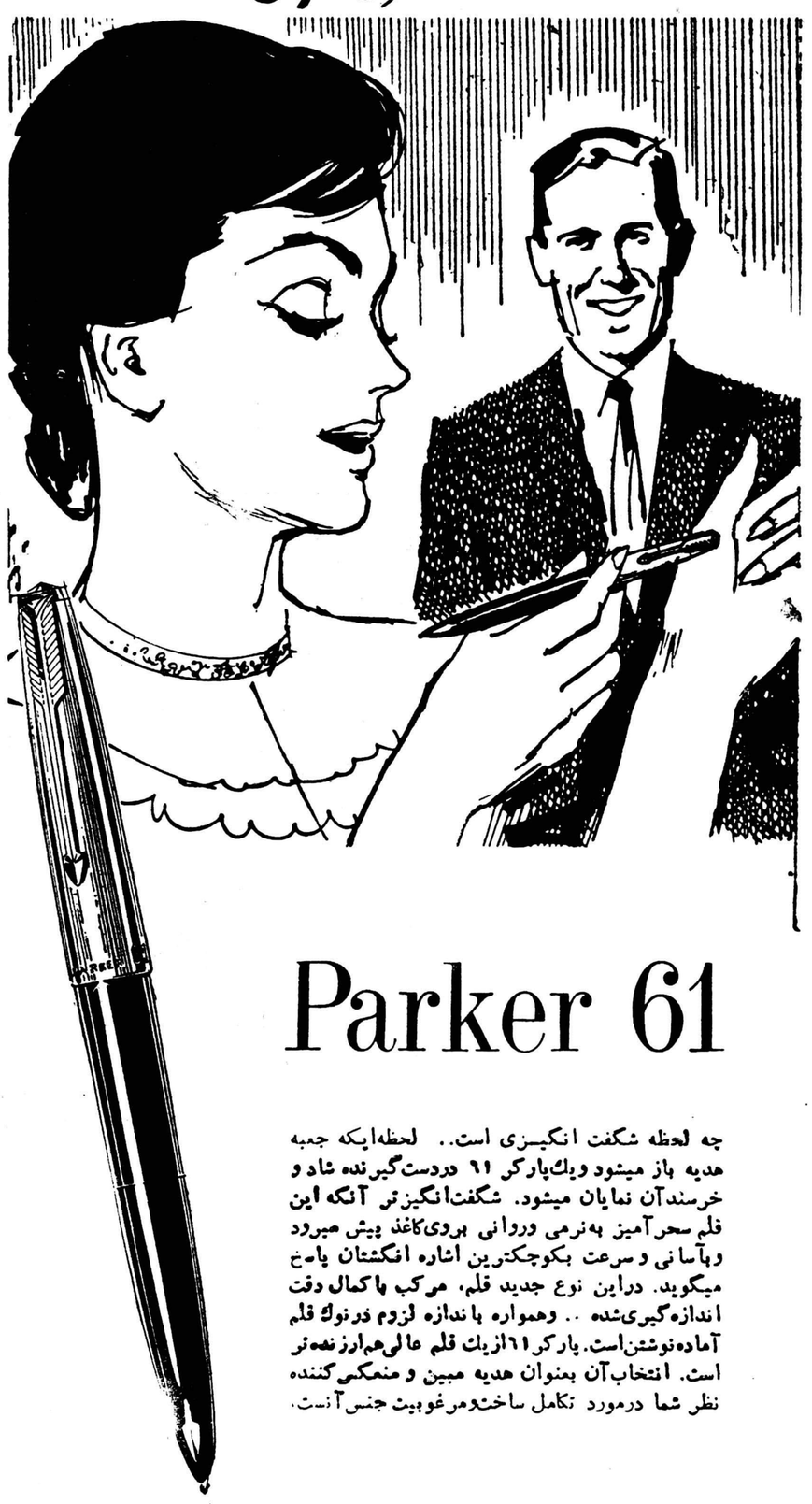

Parker 61

چه لحظه شگفت انگیزی است.. لحظه‌ایکه جعبه هدیه باز میشود ویك‌پارکر ۶۱ دردست‌گیرنده شاد و خرسندآن نمایان میشود. شگفت‌انگیزتر آنکه این قلم سحرآمیز به‌نرمی وروانی برروی‌کاغذ پیش میرود وبآسانی و سرعت بکوچکترین اشاره انگشتان پاسخ میگوید. دراین نوع جدید قلم، مرکب باکمال دقت اندازه‌گیری‌شده .. وهمواره باندازه لزوم درنوك قلم آماده‌نوشتن‌است. پارکر۶۱ازیك قلم عالی‌هم‌ارزنده‌تر است. انتخاب‌آن بعنوان هدیه مبین و منعکس‌کننده نظر شما درمورد تکامل ساختمرغوبیت جنس‌آنست.

پارکر ۶۱

اکنون درفروشگاه شما مرکب **سوپرکوئینك** جدید پارکر
بهترین‌مرکب‌برای هرنوع‌قلم--- بخصوص برای قلم پارکر ۶۱

یکی‌ازمحصولات شرکت‌قلم‌پارکر

0-6142.

تربیت آموزگار

کرسی آزاد

نوشته : سیدمصطفی حجازی
رئیس دبستان خواجه‌عبداله‌انصاری

درحال حاضر یك آموزگار دانشسرائی که‌درسال ۱۳۳۰ - استخدام شده پس از ۹ الی ۱۰ سال خدمت بارتبه ٤ آموزگاری و با دارا بودن زن و سه بچه ماهیانه ۳۹۱۰ ریال حقوق میگیرد و یك آموزگار جدیدالاستخدام مجرد ماهی ٤۰۰۰ ریال حقوق دریافت میکند بنا براین چنانچه حقوق یك آموزگار معیل با اجاره منزل و مخارج دیگر زندگی آنهم بعداز ۹ سال‌سابقه خدمت ازحقوق یك نفر آموزگار جدیدالاستخدام کمتر باشد بنظر شما ظلم مطلق نیست و بدیهی است این عدم توجه بسوابق‌خدمت و نپرداختن اضافات و ترفیعات قانونی آموزگاران موجب دلسردی و بدبینی شدید آنها شده و طبیعی است شخصی که نتواند حداقل مخارج بچه اش را تامین کند چگونه میتواند بفکر فرزند مردم بوده و راهنمای واقعی و دلسوزی برای آنها باشد .

۲- تربیت آموزگاران مجرب و متخصص باید سرلوحه‌کار فرهنك قرار گیرد و همانطورکه‌سربازان و افسران را برای‌تعلیمات رزمی سالها تمرین و تعلیم میدهند و آماده میکنند همانطور هم آموزگاران را باید در کلاسهای مختلف روش آموزش آموخته و آنها را مربیانی آزموده تحویل اجتماع دهند چون آموزگاران بنیان گذاران اجتماع آینده هر کشوری بوده وباید در کار خود تبحر واستادی توام باذوق و علاقمندی داشته باشند .

۳- یکی‌از مشکلاتیکه‌اغلب خانواده ها با آن مواجه‌اندا ینست که نمیتوانند اوقات بیکاری کودکان خود را درخارج از محیط مدرسه کنترل نمایند و چون بیشتر وقت دانش آموزان در خارج از مدرسه صرف بازی در معابر و مناطق آلوده میگردد نتیجه این میشود که تعلیمات دبستانی این گروه دانش آموزان تحت‌الشعاع تربیت خارج قرار گرفته و خنثی میشود درحالیکه اگر بامساعدت مالی شهرداری و کمك انجمن های خانه و مدرسه در محل های مختلف باشگاه کودکانی احداث گردد که دارای فضای وسیع و وسائل سرگرمی و بازی و ورزش و کتابخانه باشد مطمئنا ارزش تربیتی قابل توجه‌ای داشته و دانش آموزان میتوانند با پرداخت ورودیه ناچیزی هرروز اوقات بیکاری خود را در محیط تربیتی باشگاه زیر نظر سرپرست دلسوز گذرانده و از کلیه وسائل‌بازی و تفریح استفاده کنند و بدیهی است خوی زندگی اجتماعی و همکاری و تعاون دراین نوع‌کودکان تقویت شده و آینده روشنی در انتظارشان خواهد بود .

تعلیمات ابتدائی

نقائص ، مشکلات وراه اصلاح آن عنوان بحث تازه ستون کرسی آزاد است . شماهم میتوانید باارسال نظرات خود دربحث جدیدما شرکت کنید .

بیماری «نفرت از مدرسه»

اگر طفل شما برای رفتن بمدرسه شوروشوقی ندارد او را سرزنش نکنید . این طفل بیك‌نوع بیماری مشخص مبتلاست که بسادگی قابل علاج است

در هر کودك سالمی اندکی تمایل به‌گریز از مدرسه وجود دارد اما اگر فرزند شما علنا از رفتن بمدرسه سرباز بزند ممکنست باصطلاح پزشکان به بیماری «تنفر از مدرسه» دچار شده باشد که یك بیماری روانی ریشه دار بشمار میرود .

مجله پزشکی انگلستان مینویسد «تنفر از مدرسه» عملا یك نوع‌ناراحتی ناشی از جدائی است. ناراحتی واقعی طفل گریز پا ترس از مدرسه نیست بلکه ترس از جدائی از والدین میباشد

مجله مذکور مینویسد طفلی که باین بیماری دچار است از لحاظ‌هوش و فهم از سطح متوسط بالاتر است اما معمولا ترسو حساس کمرو وپرخاشجوست و نشانه های دیگری از ترس و عکس‌العمل هائی که ترس ببار می‌آورد نظیر کابوس های شبانه در او دیده میشود. مادران این اطفال غالبا نسبت به آنان بیش‌از حدمعمول مراقبت میکنند و آنها را کاملا آزاد میگذارند .

طفل مبتلا باین بیماری با سر شکستگی و خجالت در برابر انضباط مدرسه مقاومت میکند و بزودی‌طغیان نهائی او بصورت فرار از مدرسه با بهانه‌های گوناگون از قبیل ناخوشی، تغییر مدرسه ، تغییر منزل ، بدنیا آمدن نوزادی در خانواده یا بیماری والدین ظهور میکند .

سرانجام طفل علنا از مدرسه‌رفتن امتناع میورزد و در اینجا است که وجود روان پزشکی لازم میشود مجله پزشکی انگلیس مینویسد اگر شرائط منزل را نتوان اصلاح کرد بهترین راه حل شاید آن باشد که بچه را از والدین او جدا کرده و بیك مدرسه شبانه روزی بفرستند .

تازه های پزشکی

دانشمندان انگلیسی در گلبولهای سفید اسب مایعی کشف‌کردندکه در معالجه بیماری «آسم» بسیارمؤثراست

دکتر ر . ولدریچ مدیر مرکز تحقیقات نیو مارکت اعلام کرد که اخیرا موفق به کشف مایع‌جدیدی در گلبولهای سفید خون اسب‌شده است که در معالجات بیماری «آسم» سرما خوردگی و بعضی حساسیت های پوستی بسیار موثر است وی اظهار داشت که این مایع نقش بزرگی در کنترل «هیستامین» که موجب بعضی بیماری های حساسیت خون اسبها جدا کرده واز آن می شود بازی می کند . مایعی را که ضد پیتامنیك است

دکتر ر . ولدریچ افزود که‌جدا ساخت وی افزود که اینك تکنیك جدید اجازه میدهد که مسئله ساختن مصنوعی این مایع «لوکوسیت اوزینوفی» زنده را از مطرح است .

عبور از ۵ قاره

هنر و هنرمندان سینما

ب.ب هنگام دیدن «حقیقت» بگریه افتاد

ب.ب در برابر حقیقت

بریژیت موجب گریه بریژیت‌شد گربه وحشی فرانسه دو روز قبل هنگامیکه برای اولین بار آخرین فیلم خود بنام حقیقت راتماشا میکرد بشدت بگریه افتاد این اولین بار بود که ب.ب پس از اقدام بخودکشی درملاء عام دیده میشد .

فیلم «حقیقت» که یك سال قبل فیلمبرداری آن آغاز گردیده بریژیت باردو و سامی فری نقش های اصلی آنرا عهده دارند وکارگردان آن ژرژ کلوزو است. در واقع جنجالی که‌اخیرا در اطراف خودکشی بریژیت‌باردو و رابطه عاشقانه او با سامی فری برپا شد سرچشمه آن شرکت ب.ب در فیلم حقیقت بود .

در فیلم حقیقت بریژیت بارود در نقش شخصی ظاهر شده است که‌سه بار قصد خودکشی میکند صحنه‌های فیلم در حوالی پاریس و در ملك شخص‌رائول‌لوی‌صورت‌گرفت‌ودرهمین میگذرد اولین‌نمایش فیلم نیز درملك شخص رائول صورت گرفت و درهمین جابود که گربه‌وحشی فرانسه بشدت ناراحت شد و بگریه افتاد .

هنگام نمایش فیلم ژرژ کلوزو نیز حضور داشت و پس از پایان نمایش فیم به ب . ب دلداری داده ومانع‌بروز بحران عصبی مجدد وی گردید .

یک دیپلمات برنده جایزه ادبی نوبل ۱۹۶۰

هنر و ادبیات

جایزه ادبی نوبل امسال بمردی تعلق گرفت که در یك دوره‌طولانی در راس یکی از حساس ترین پست های دیپلماسی فرانسه قرار گرفته بود .

بعضی دیگر از نویسندگان مشهور فرانسوی نیز از جمله استاندال ، شاتوبریان ، لامارتین و خیلی نزدیك‌تر کلودلو ژیرادو در مسائل سیاست جهانی ورزیده بوده‌اند .

برنده جائزه ادبی نوبل امسال با نام الکسی لرژ سن ژان پرس از سال ۱۹۳۳ تا ۱۹٤۰ سمت مدیر کلی وزارت امورخارجه فرانسه را اشغال کرده بود و همیشه مورد حمله افراطیون راست بوده است . الکسی در سال ۱۸۸۷ در گادلوپ بدنیا آمدو قبل‌ازآنکه قدم به«کدورسای» «وزارت امور خارجه فرانسه» بگذارد دو کتاب کوچك در سال ۱۹۱۱ و ۱۹۲٤ منتشر ساخته بود.

تبعید

روح نویسندگی در الکسی‌جوان کم‌کم پرورش یافت و بخصوص دوران جنك اخیر و اشغال فرانسه توسط آلمانها اثر بزرگی درتقویت ذوق ادبی الکسی داشت .

پس از شکست فرانسه در سال ۱۹٤۰ سن ژان پرس بامریکا رفت و در سال ۱۹٤٤ کتاب مشهور خود تبعید را منتشر ساخت در سال ۱۹٤۹ آکادمی امریکا جایزه بزرك پنجساله ادبی خودرا به سن ژان پرس داد .

اینکه جایزده ادبی نوبل امسال به سن ژان پرس تعلق گرفت تصادفی نبوده است زیرا وی نیز مانند شاعر اسپانیولی «ژوآب ژیمناز» و نویسنده ایتالیائی سالوتو- کازیمودو» در سالهای پس‌از جنك مبتکر سبکی‌دررمان نویسی‌شده‌اند که در حال حاضر دامنه آن محدود است .

باید خاطر نشان شود که داك‌هامر- شولد دبیر کل سازمان ملل متحد مترجم کتابهای سن ژان پرس بزبان سوئدی‌است.فرانسوا موریاك دارنده جایزه ادبی نوبل هنگامی که دریافت سن ژان پرس موفق بدریافت جایزه ادبی نوبل امسال شد هاست گفت « هیچکس‌شایسته تر از او نبود » سالواتور‌کازیمودو که سال گذشته جایزه ادبی نوبل باو تعلق گرفت گفت «سن ژان - پرس » پرنس ادبیات‌خاموش شده اروپا است .

از آثار مشهور سن ژان پرس می توان «تبعید » ، «باران» ، «برف» ، «باد» و تلخ را یاد کرد .

از زمانی که جایزه ادبی نوبل بوجود آمد تاکنون ده نفر از نویسندگان فرانسوی‌موفق‌بدریافت این جایزه شده‌اند .

۱۹۰۱ - سولی پرو دهوم
۱۹۰٤ - فردریك میترا
۱۹۱۵- رومن رولان
۱۹۲۱ - آناتول فرانس
۱۹۲۷ - هانری برگسون
۱۹۳۷- روژه مارتن دوگار
۱۹٤۷ - اندره ژید
۱۹۵۲ - فرانسوا موریاك
۱۹۵۷ - آلبر کامو
۱۹۶۰ - سن ژان پرس

تاکنون انگلستان شش امریکا پنج آلمان و ایتالیا و سوئدودانمارك هریك چهار و نروژ سه جایزه ادبی نوبل گرفته‌اند جایزه ادبی نوبل برابر ۲۱۵ هزار فرانك جدیداست و توسط گوستاف ادلف ششم‌پادشاه سوئد طی مراسمی در دهم دسامبر آینده در استکهلم به سن ژان- پرس داده خواهد شد .

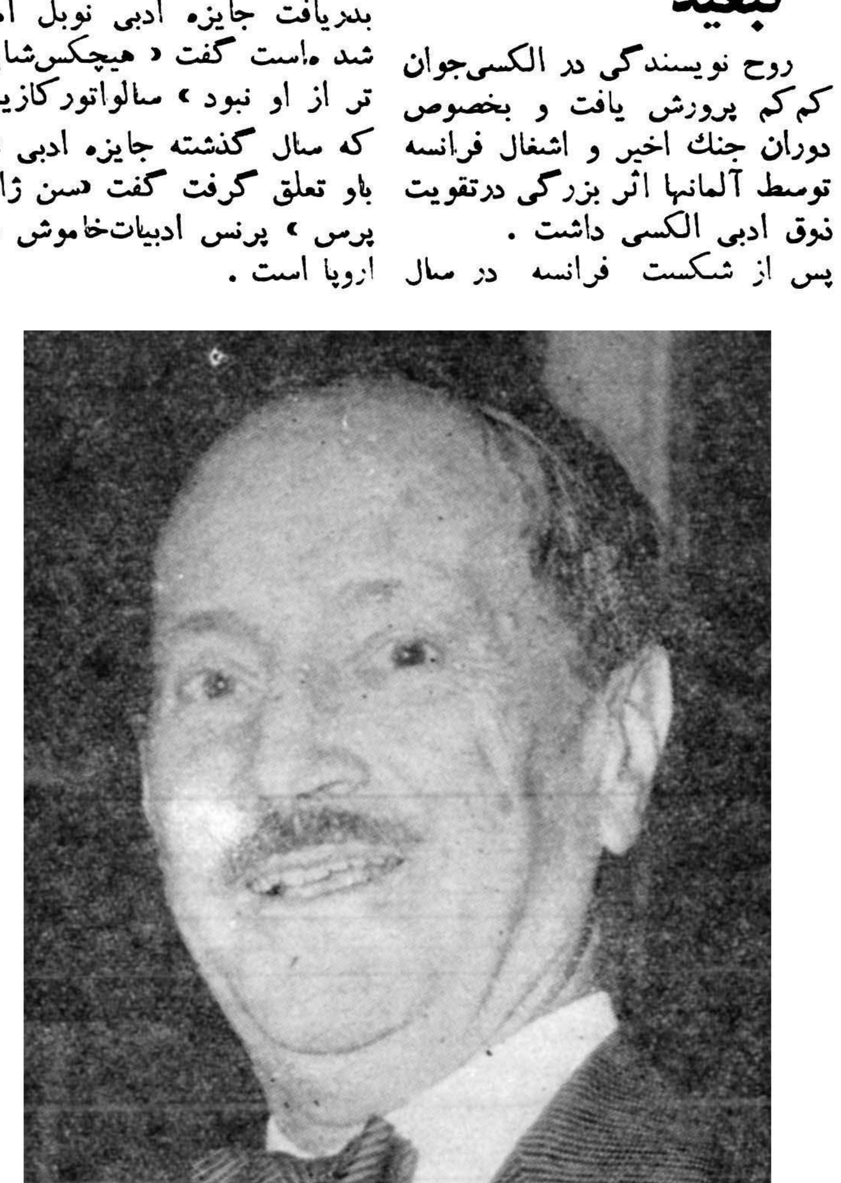

سن ژان‌پرس

سدی کمتر از یکدقیقه ساخته‌شد

دانشمندان روس بااستفاده از نیروی انفجار، موفق شدند در کمتر از یك دقیقه ، روی رودخانه‌ای سد به‌بندند

همه چیز از همه جا

سه‌انفجار که درمدتی کمتر از یك دقیقه روی دادسدی برویرود- خانه «ترك »در قفقاز بوجود آورد و آب را به‌طرف بیابانهائی که در پائین رود قرار داشت ، راند .

هنگامیکه کانال‌ها ساخته شد و آب رود ترك میتوانست وارد‌آن گردد ، مهندسین روسی تصمیم گرفتند که بجای استفاده از شیوه های معمولی ساختمان سد ، از انفجارهائی که دقیقا تحت نظر و هدایت کارشناسان انجام‌میگیرد، استفاده کنند .

تهیه مقدمات ٤۵ روز طول‌کشید. زلزله شناسان شرائط ساختمانی خانه‌های ده مجاور را موردبررسی قرار دادند تاهیچ عمارتی آسیب نبینید . سپس مواد منفجره نیرومند در اطراف رودخانه قرار داد شد و هزاران نفر ازدهقانان نواحی‌مجاور گرد آمدند شخصا به‌بینند که چگونه نیروی انفجار ، رودترك را مجبور به‌تغییر مسیر قدیمی خود خواهد ساخت و آب بزمین های سوخته و عطشان میرسد .

۳ انفجار

غرش سه‌انفجار شدید پیاپی که دقیقا محاسبه شده بود ، بگوش رسید .

هرکدام از سه انفجار وظیفه خاصی داشت . اولین انفجار ۲۰ هزار متر مکعب خاك و سنك را از کرانه بداخل آب ریخت وچنانکه پیش بینی شده بود ، چندلحظه‌بستر رودخانه خشك شد . دراین موقع ، دومین انفجار وظیفه خودرا انجام داد و ٤۰هزار متر مکعب سنك به داخل رودخانه ریخت و بنای اصلی سد رابوجود آورد . انفجار سوم نیز سد را نیرومندتر کرد .

آبهای « ترك » باسرعت بالا آمد و سپس بداخل کانال هائی که از قبل کنده شده بود ، سرازیر‌گردید عملیات به‌اندازه‌ای خوب طرح ریزی شده بود ، که بلافاصله کامیونها توانستند از روی سد عبور کنند . روی همرفته ۱۶۰ تن مواد منفجره بکار رفت که در حدود ۱۰۰ تن آن در دومین انفجار ، که انفجار اصلی بود ، صرف شد .

فن انفجار

انفجارهای سد ترك ، یکی از انفجارهای متعددی است که در روسیه برای‌امورساختمانی،استخراج معادن ، اکتشاف و ساختمان راه شوسه و آهن ، و حفر کانالها و آبگیر ها مورداستفاده قرار میگیرد . انفجار تحت نظر دانشمندان و مهندسین سرشناس که «فن انفجار » را دائما تکمیل میکنند ، انجام میگیرد . فی‌المثل در بهار گذشته ، انفجار نیرومندی کوه «ویزوسکایا » را ، در ناحیه اورال بلرزه درآورد . در طول ۱۲ میل ، چاله‌های انفجار کنده شده و ۳۰میل فتیله‌گذاری شد و ۳۰۵ تن‌مواد منفجره بکار رفت . در نتیجه این انفجار ، ۷۵۰هزار تن سنك آهن از کوه بیرون ریخت و این رقم تقریبا برابر بامحصول یکساله معدن بود .

سیزدهمین ستاره

-۲۰-

- راستی چه وقت بانو لیسی را خواهید دید ؟

- هر وقت که خانم میلش باشد. سلیای عزیز باین سادگی نمیشود خانم لیسی را دید باید اول از او وقت خواست واگر موافقت کرد آنوقت درسر ساعت معین بدیدنش رفت .

جیمی و سلیا صحبت‌کنان به درمغازه تورلی رسیدند. جیمی کریشه ها را به سلیا دادو گفت :

- من اکنون بخانه میروم وتا غروب کسی را نزد بانو لیسی خواهم فرستاد .حالا این را بگیر .

از جیب جلیقه خود یك زنجیر نقره خارج کردکه به انتهای‌آن پای خرگوشی بسته شده بود .

-این پای راست خرگوشی است که روز جمعه سیزدهم ماه کشته شده است .

- اتفاقا خیلی بدرد من میخورد میدانید خود من هم دریك‌جمعه سیزدهم ماه بدنیا آمده‌ام .

- حالا که این طور است آن را بشما میدهم .

- این طلسم خوشبختی رابرای همیشه نزد خود نگه خواهم داشت .

جیمی دست سلیا را که هنوز پای خرگوش در میان آن بود فشار داد وبخانه رفت .

فصل سوم

هنگامیکه سلیا کریشه ها را به «میس لورنیك» میداد زنك صبحانه زده شد. دختران که‌از یکساعت پیش مشغول کار بودند فورا انگشتانه‌های خود را کنار گذاشته و همگی باخوشحالی از پله ها پائین رفتند .

اطاق ناهار خوری در طبقه اول پشت سالن قرار داشت .

صندلی بانو «تورلی» بالای میز درازی قرار داشت و در دوطرف آن صندلی های میس «لورنیك» و میس«پری» گذاشته شده بود. صندلی سلیا در گوشه پائین میز قرار داشت .

دختران جوان پشت صندلی خود سرپا ایستاده منتظر ورود «بانو» «تورلی» بودند بوی ژانبون سرخ شده در فضای ناهار خوری پیچیده واشتهای دختران را تحریك میکرد .

-۲۱-

روی میز کنار هر بشقاب یك بطری شیر قرار داشت «تورلی» درمدت جنك نه قهوه میخورد و نه چائی باین ترتیب میخواست‌بیطرفی را حفظ کند .

در آنزمان مردم چارلستون درباره جنك عقاید مختلفی داشتند. اکثریت طرفدار شورشیان بود ولی عده زیادی نیز به‌پادشاه وفادار مانده بودند .

در کارولین جنوبی مانند ایالات دیگر طرفداران پادشاه هنك‌های مخصوصی تشکیل داده بودند که افراد آن ها اونیفورم سبز می‌پوشیدند واین عده میبایستی درکنار نیروهای «سرخ پوش» انگلستان به پادشاه انگلیس خدمت کنند. اگر کسی عقیده بانو تورلی رادرباره جنك میپرسید. میگفت :

من خیاط ساده‌ای بیش نیستم وکاری باین کارها ندارم .

خود تورلی هرگز از جنك صحبت نمیکرد وبکارگرانش هم اجازه اظهار عقیده نمیداد .

تورلی معتقد بود که خوردن چائی و قهوه به‌روش بیطرفی او لطمه خواهد زد .

در میان شورشیان عده زیادی چائی میخوردند ولی آنهائیکه‌خیلی متعصب بودند از خوردن این نوشابه خودداری میکردند . این عده بیاد مالیاتی که در اوایل جنك به چائی بسته شده بود این‌نوشابه را «مظهر ظلم و بیداد انگلیس» دانسته و خوردن آن را تحریم کرده بودند و بجای آن قهوه میخوردند و آن را «چائی آزادی» می‌نامیدند .

از طرف دیگر هواداران پادشاه که میخواستند وفاداری خودرابه انگلیس ثابت کنند درخوردن آن افراط میکردند. بنابراین اگر تورلی چائی میخورد ممکن بود بگویند که طرفدار انگلیس است واگر قهوه‌را انتخاب میکرد به طرفداری شورشیان متهم میشد .

طولی نکشید که مادام تورلی در حالیکه کتاب مقدس رادردست داشت وارد اطاق ناهار خوری شد و یکسر بطرف صندلی خود رفت

سپس در میان سکوت محض انجیل را بازکرد وآیاتی چند تلاوت کرد و پس از آن کتاب مقدس را بست و روی صندلی خود نشست وصرف صبحانه شروع شد .

صبح ها معمولا به کارگران «ژانبون» کره و نان ذرت گرم ویك بطری شیر داده میشد .

-۲۲-

سلیا ژانبون را زیاد دوست داشت ولی امروز توجهی به‌صبحانه نداشت تمام فکر وخیالش متوجه بانو «لیسی» بود .

پیش خود فکر میکرد که لابد «لیسی» پیرزن قد خمیده‌ای است ودر این صورت معلوم است که دوختن‌لباس برای چنین تن‌واندام چقدر مشکل است وشاید هم «لیسی» زن شکم گنده‌ای باشد خدامیداند..

سلیا در این افکار بود که ناگهان از شنیدن اسم خود از جا پرید .

سلیا چه شده ؟ چرا اینقدر فکر میکنی ؟ دختری که سلیا را مخاطب قرار داده بود «بکی» بود که شب ها با او در یك اطاق میخوابید .

- معذرت میخواهم - نفهمیدم چه گفتید .

-ای ناقلا -چطور نفهمیدید ؟ میگفتم این آقائی که‌امروز صبح باشما صحبت میکرد که بود و ازکی باهم سروسری پیدا کرده‌اید؟

- ترا خدا مهمل نگو - من باکسی سروسری ندارم آقائی که میگوئید سروان«راند» یکی از مشتریان مغازه است

گفتگو درباره ماجرای سلیا و جیمی بالا می گرفت و بتدریج دختران دیگر نیز در بحث شرکت می کردند که بانو «تورلی» با لیوان آبخوری ضربه ای روی میز نواخت و ناگهان سکوت کامل برقرار شد . تورلی که از صندلی خود برخاسته بود کار روزانه یکایك‌دختران را تعیین‌می کرد :

میس «دوران» باید برای کار مخصوص بدفتر اوبرود . «میس‌تود» موقع ناهار بجای گارث انجام وظیفه خواهد کرد ....

پس از آنکه دستور های خود را داد از اتاق خارج‌شد ودختران دوباره سرکار خود بازگشتند .

سلیا پس از آنکه درهای مغازه‌را باز کرد پشت میزش قرار گرفت و مشغول دوختن دگمه های پیراهن جیمی شد . تمام فکر و خیالش در اطراف صحبت هائی که آنروز با جیمی کرده بود دور میزد. دلش دائم درتشویش بود .

ناراحتی خیال سلیا سه روز طول کشید . روز سوم جیمی بوی خبر داد که کار ها روبراه شده وبزودی خانم لیسی او را نزد خود خواهد خواست .

جیمی بیش از این نتوانست با سلیا صحبت کند زیرا مغازه‌شلوغ

هفت اشتباه

کاریکاتوریست ما ضمن کپی از روی تصویر اصلی‌عمدا هفت اشتباه مرتکب شده است شما از روی تصویر تغییر یافته این هفت اشتباه را پیدا کنید .

حل در همین شماره

تصویر اصلی

تصویر تغییر یافته

فرهنگی ورزشی

هدایای دانش‌آموزان

دانش آموزان دبیرستان هدف شماره ۲ دختران و همچنین دبیرستان دکتر فاطمه سیاح (نونهالان) هدایائی که عبارت از لباس های نوزاد بود و بوسیله خود دانش آموزان تهیه و دوخته شده برای تقدیم بحضور علیاحضرت ملکه به بیمارستان برده و تحویل دادند . احساسات این دانش آموزان قابل تحسین میباشد.

از : اسپهانی

فوتبال آمریکا درسال ۱۹۶۰

تیم فوتبال کاستاریکا که قرار است امروز برای انجام دومسابقه بتهران بیاید اکنون در کشور اسرائیل بسر میبرد بطوریکه ازباشگاه شاهین اطلاع دادند : تیم کاستاریکا در اسرائیل در مقابل تیم های ماکابی و هاپوئل جهار بر هیچ و چهار بر یك پیروز شد و مسابقه آخری را هم با تیم تل‌آویو خواهد داد .نتایج جالبی که در اسرائیل نصیب تیم کاستاریکا شده است اهمیت مسابقات تهران را بیش ازپیش زیادتر کرده است .

علاقمندان فوتبال تهران که‌مدتها است تشنه دیدن مسابقات مهم می‌باشند امیدمیرود در مسابقات کاستاریکا رضایت آنان بر آورده شود .

آقای مسعود برومند فوتبالیست معروف ایران که اخیرا از آمریکا برگشته است اظهار میدارد تیم کاستاریکا در مسابقات‌پان‌آمریکن شرکت کرده و رتبه چهارم را بدست آورده است .

یك مدرك دیگری که دیروز بدست ما رسیده است درباره فوتبال آمریکا مطالب جالب دارد .

طبق این مدرك روزنامه «آگازتااسپورتیواایلوسترادا» بزرگترین نشریه ورزشی آمریکای جنوبی چاپ برزیل در شماره سوم آبانماه فوتبال آمریکا را بررسی کرده وبه این نتیجه رسیده است که درسال ۱۹۶۰ از لحاظ فوتبال ده کشور قوی بدین شرح بوده است .

۱ـ اروگوئه ۲ـ آرژانتین۳ـبرزیل ٤ـپروه‌ـپاراگوئه ٦ـکلمبیا ۷ـشیلی ۸ـونزوئلا ۹ـ پولیوی ۱۰ـ اکواتر .

متاسفانه در تقسیم بندی روزنامه برزیل نامی از تیم کاستاریکا دیده نمیشود . بهرصورت تیم کاستاریکا در تهران ممکن است از تیم‌های ما ببرد ولی نباید انتظار داشت که یك تیم آماتوری نمونه کامل فوتبال آمریکای جنوبی باشد .

انجمنهای خانه و مدرسه

در دبیرستان سراج

طبق دعوتیکه از طرف خانم حسنی رئیس دبیرستان و دبستان سراج بعمل آمده بود جلسه تجدیدانتخابات انجمن همکاری خانه و مدرسه با حضور عد ه‌ای از اولیای دانش آموزان از ساعت چهار بعد از ظهر روز سه شنبه در سالن دبیرستان تشکیل شد ولی چون انعقاد این جلسه مصادف با دومین روز ولادت با سعادت ولیعهد محبوب ایران بود لذا بر حسب پیشنهاد آقای فتح الله فرود رئیس انجمن تجدید انتخابات بوقت دیگری موکول و مجلس به سخنرانی‌و دعاگوئی این‌مولود مسعود مبدل گردید .

آقای عدیلی ضمن سخنرانی اشعار جالبی مناسب موقع باین‌شرح خواند .

بشاهنشاه ما یزدان پسر داد
درخت خسروی نیکو ثمر داد
برای ملك ایران مقدم وی
فرح آورد و شادی پیاپی
بفر ایزد دادار داور
بهین بانوی ایران مادر
بمانا واین نکوپور خردمند
بکام شاه در حفظ خداوند

این مجلس در ساعت هشت بعد از ظهر در میان شادی اطفال خاتمه یافت .

آقای وزیر فرهنك:

آقای وزیر فرهنك
کار های اصلاحی شما مورد توجه وتایید فرهنگیان و سایر طبقاتی که بنحوی ازانحاء بافرهنك و تشکیلات فرهنگی سرو کاردارند قرارگرفته است. ماکه بامردم تماس داریم غالبا میبینیم پدران و مادران از لغو تعطیلات زمستانی وافزایش سال تحصیلی‌اظهار خرسندی‌مینمایند زیرا تعطیلات زمستانی و کوتاه بودن سال تحصیلی باتوجه به بیکاری هاوسایرمشکلات ازقبیل نداشتن معلم وغیره وقفه‌ای در کار تحصیلی وپیشرفت دانش‌آموزان بوجود می‌آورد .معلمین دلسوز وشرافتمندکه تنهابواسطه علاقه بکار تعلیم و تربیت‌زحمت میکشند و جز پیشرفت دانش‌آموزان‌وپرورش‌آنهابنحو صحیح منظورومقصودی‌ندارند ازاقدامات شما ومصوبات اخیر شورایعالی فرهنك خوشحال وراضی‌هستند.

معلمین واقعی ازاینکه میدیدند شاگردانشان اوقات گرانبهای خودرا به‌عنوان تعطیلات زمستانی وغیره تلف می‌کنند باطنا رنج میبردند .

اما ....اماآقای وزیرفرهنك شماباید یك مسئله مهم راازنظر دور ندارید

اضافه شدن کار معلمین‌که نتیجه از بین بردن تعطیلات و افزایش سال تحصیلی است‌باید بااقدام دیگری همراه باشد .

وسائل تشویق وترغیب‌معلمین وفرهنگیان رابا تامین حقوق‌حقه آنها فراهم نمائید . ترفیعات و اضافات فرهنگیان مدت ـ هااست پرداخت نشده است .و حقوق‌آنها احتیاجات فراوانشان را تامین نمیکند .

عده زیادی از آموزگاران ، دبیران و فرهنگیان با وجود تحصیلات ومعلومات خود ، با داشتن دیپلم ولیسانس و حتی دکترا حقوقی معادل چهار صد تومان و پانصد تومان دریافت میدارند .

تصدیق بفرمائید بااین‌حقوق کارخوب نمیتوان انجام داد برای آنکه فرهنگیان وظائف خود را خوب‌انجام‌دهندوشاگردان باسواد وشایسته‌تربیت‌کنند بایدزندگی آنها را تامین کرد وآنهارا در مقابله بامشکلات مالی یاری‌نمود

فوتبالیست های تیم شاهین

همانطوریکه قبلا اطلاع داده شد امروز تیم فوتبال کاستاریکا امریکای جنوبی بدعوت باشگاه شاهین بتهران وارد شد . اولین مسابقه این تیم فردا با تیم فوتبال شاهین تهران ساعت ۳ بعد از ظهر در استادیوم امجدیه انجام خواهد شد .

نفرات تیم فوتبال شاهین که فردا در مسابقه با تیم کاستاریکا بازی خواهند کرد عبارتست از آقایان

برومند

طاوسی

بابائی

نامدار

آذرسا

دهداری

عراقی

بهزادی

بهشتی

حجری

صفریان

شیرزادگان

: یاورزاده

کلاسهای آزاد خط هنرهای زیبا کشور

از بانوان ودوشیزگان داوطلب درکلاس مخصوص بانوان ثبت‌نام مینماید .علاقمندان از ساعت ٤٫٥الی ٦بعدازظهر بمحل کلاسهای مزبور واقع در خیابان سعدی ـخیابان خانقاه ـجنب کوی بصیرالملك‌ـهنرستان هنرهای زیبای دختران مراجعه نمایند. دبیران وآموزگاران حق تقدم دارند. ۱ـ۵ آـ۲۵٦۵۷

مبارزه هشت تیم بسکتبال برای ربودن

کاپ بسکتبال سفارت آمریکا

همانطور که قبلا اطلاع داده شد بنا به‌پیشنهاد اداره مستشاری‌نظامی آمریکا و موافقت اداره تربیت‌بدنی دانشگاه تهران‌قرار است یکدوره مسابقات بسکتبال بین دو تیم از متشاران نظامی امریکا و چند تیم بسکتبال از تهران انجام گردد.

صبح امروز آقای‌صدقیانی رئیس اداره تربیت بدنی دانشگاه تهران به‌خبرنگارما گفت مسابقات‌بسکتبال بین تیمهای سفارت آمریکا ،هیئت مستشاری نظامی امریکا ـ دانشگاه نظامی ،دانشکده هنر های زیبا ، دانشکده علوم ـ دانشکده افسری ودانشکده افسری شهربانی انجام خواهد شد.

مسابقات زیرنظر فدراسیون‌بسکتبال کشور انجام میگیرد .

روز چهاردهم آبان از طرف‌اداره تربیت بدنی دانشگاه دعوتی ازسرپرستان تیم های شرکت کننده در مسابقات بسکتبال شده است که درمورد بحث پیرامون نحوه‌مسابقات دراداره تربیت بدنی دانشگاه‌اجتماع نمایند .

در این مسابقات از طرف‌مستشاران آمریکائی کاپی بنام کاپ سفارت آمریکا به مسابقه گذاشته شده است که به تیم برنده اهداء خواهد شد .

آقای مصطفی سلیمی رئیس فدراسیون بسکتبال کشور بخبرنگار ما اظهار داشت که فدراسیون بسکتبال کشور نیز برای تیمهای برنده این مسابقه جوائزی در نظر گرفته است .

قابل‌توجه صاحبان‌ساختمان
پوکه مصنوعی
(بتون مجوف)
جنرال‌مکانیك ـخیابان‌اراك
شماره ۳٦
تلفن ٤۹۸۳۷ ـ ٤۹۸۳٦

مژدگانی

یك حلقه فیلم رنگی در جلومغازه آکفادراسلامبول مفقودگردیده جوینده حلقه فیلم‌رابمغازه آکفاداده مژدگانی خود را دریافت دارد .

آـ۲٦۰۲۷

درکف فراوان شامپوگلمو
هزاران زیبائی ولطافت نهفته است
شامپوگلمو موها را تمیزو درخشان میکند. زردهٔ تخم مرغ ، کلسترین‌سیستین ولسیتین وسایر مواد مقوی که درگلمو بکار رفته رشد موی شما را بیشتر وآنرا لطیف وخوشبو میسازد .
شامپوگلمو حاوی زرده تخم مرغ تازه
مطمئن ترین وسیله شستشوی موی سر
ثمره تخصص وتجربه شصت وچهارساله کمپانی معظم شوارتسکف آلمان

آـ ۲۹۳۰٤

برای حل مسائل عایق حرارتی وصوتی

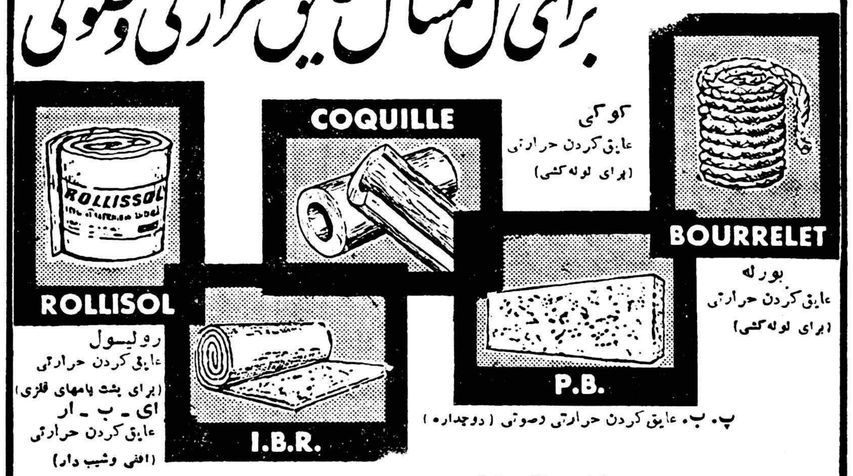

کوکی
عایق کردن حرارتی
(برای لوله کشی)

بورله
عایق کردن حرارتی
(برای لوله کشی)

رولیسول
عایق کردن حرارتی
(برای پشت بامهای قلزی)

ای ـ ب ـ ار
عایق کردن حرارتی
(افقی وشیب دار)

پ. ب. عایق کردن حرارتی وصوتی (دوچداره)

نماینده انحصاری
شرکت تکنی ساز
شاهرضا نبش‌بهار
تلفن : ٤۰۷۹۳ـ ٦۱۵۳۱ـ ٤۳۵۱۸
ISOVER
SAINT GOBAIN

اجتماعی

سخن روز

ماهی جنوب !

قصدم از ماهی جنوب مقایسهٔ آن باماهی شمال نیست . وحتی قصدم بحث دربارهٔ کمی و یازیادی ماهیهای دودریای شمال و جنوب کشورمان نمیباشد .

آنچه مرا بیاد ماهی جنوب انداخت خبری بودکه در روزنامه چاپ شده بود .

در شماره دیشب این خبر چاپ شده بودکه « ماهی جنوب رانیز بتهران میآورند .... در روزهای سخت زمستان امسال مشکل گوشت پیش نخواهد آمد .... در کوچه‌های تهران مرغ‌وماهی عرضه خواهد شد .... شهرداری و وزارت کشاورزی قرار گذاشته‌اند که گوسفند، ماهی ، مرغ، تخم مرغ و لبنیات بیشتری بتهران حمل گردد ....» وقس علیهذا

خیلی خوب ، شهرداری و وزارت کشاورزی امروز فکر فردا را کرده‌اند وبرای اینکه در زمستان مردم راحت باشند و گوشت و غیره فراوان وارزان باشد تصمیم گرفته‌اند تا میتوانند از شهرستانها احتیاجات تهران را رفع کنند و حتی ماهی جنوب را نیز بتهران حمل نمایند. اساس این فکر خوب است چون حمل گوسفند وماهی و طیور وخواربار و غیره از نقاطی که در آنجا ها زیادند بجاهائیکه کم‌اندبسیار مفید است وعمل شهرداری و وزارت کشاورزی نیزکه‌از حالا فکرزمستان میکنند تایکوقت مثل سالهای پیش نایابی گوشت و غیره پیش نیاید خوب میباشد .

اما طرف دیگر این فکر یعنی حمل همه چیز شهرستانها بتهران میتواند محل تعمق باشد . اگر گوشت وماهی ومیوه درفلان شهرستان زیاد باشد و آن زیادی را بتهران بیاورند چه بهتر از این ، اما غالبا اینطور نیست و بر عکس هم است. یادم میآید، یکوقت در رشت و پهلوی متوجه شدم که ماهی گرانتر از تهران است و همینطور در شهسوار دیدم پرتقال از تهران گرانتر است . نه تنها گرانتر است بلکه کمتر هم است. یعنی شما در خیابانها وبازارهای تهران پرتقال شهسوار را بیشتر میبینید تا در خود شهسوار و حوالی آن که مرکز و منبع مرکبات شمال‌اند . بباغهای مرکبات آن حدود که میروید میبینید پرتقال را از درخت میچینند و در صندوقها میگذارند واز همان باغ روانهٔ تهران میکنند در مورد ماهی و بخصوص ماهی جنوب هم تاحدی این موضوع صاد ق‌است. البته در خلیج فارس ماهی فراوان است واگر خوب توجه شود میتوان‌از ماهی آنجا برای مصارف داخلی و صدور بخارج بیشتر استفاده کرد و در اینصورت آوردن آن بتهران هیچ مورد ایراد نمیتواند باشد. ولی نمیدانم که آیا در حال حاضر ماهی جنوب میتواند مصرف شهرهای جنوبی را تامین بکند تا بتهران نیز حمل بشود یاخیر .

گوسفند و گوشت آن هم همینطور است. شهردار تهران ازحالا بفکر زمستان است و میخواهد ترتیبی بدهد که‌گوسفند بیشتری از تبریز و مشهد بتهران حمل شود، ولی معلوم نیست شهرداران تبریز ومشهد و یا شهرهای دیگر هم امروز بفکر فردای مردم شهرستان خود هستند و میدانند که میزان احتیاجاتشان چقدر است واگر مثلاگوسفند منطقهٔ آنها را بتهران حمل کنند، «مسئاله گوشت» از تهران بشهر آنها منتقل نخواهد شد ودر آنجا پیش نخواهد آمد ؟

چه فرق میکند ، مشکل گوشت و یاکمیابی ماهی و تخم مرغ ومیوه و غیره اگر در تهران پیش نیاید ودر فلان شهرستان و یا شهرستانها پیش بیاید، بازهم از لحاظ کلی مشکل بجای خود باقی است باید فکر اساسی کرد یعنی برای تمام مملکت فکر کرد نه فقط برای تهران

ص . رحمان زاده

وزارت کار از نیروی معلولین استفاده میکند

امروز اطلاع‌حاصل شدکه ازطرف وزارت کار اقداماتی بمنظور تجدید فعالیت معلولین وکارگرانی که بعللی از کار بازمانده‌اند آغاز شده است.

بدستور آقای دکتربهرامی وزیرکار مقدمات کار برای حداکثر استفاده از نیروی این قبیل کارگران فراهم گردیده و مقامات وزارت کار درنظردارند ضمن استفاده از نظریات آقای «جانسن» کارشناس تجدید آموزش کارگران معلول از نیروی قابل توجه کارگران معلول ایرانی استفاده نماید.

یك‌مقام امروز دروزارت کار بخبرنگار ما گفت که در مدت‌یکماه گذشته در استان های تهران -آذربایجان -خوزستان -اصفهان از دویست‌وسی‌نفر متقاضی کار یکصدوهشتادوسه نفر بوسیله اداره کاریابی وزارت کار بسرکار رفته‌اند.

چهار سندیکای جدید کارگری تشکیل شد

سخنگوی وزارت کار بخبرنگار ما گفت نظر باینکه تشکیل سندیکاهای کارگری و کارفرمائی ببرقراری حسن تفاهم بین کارگران وکارفرمایان کمك مینماید وزارت کاربا اتخاذ تدابیری از قبیل ایجاد کلاسهای سندیکائی و راهنمائیهای دیگر و وسایل سمعی و بصری وسیله تشویق کارگران را بتشکیل سندیکا فراهم نموده است و خوشبختانه این امر مورد استقبال کارگران واقع شده‌است بطوریکه تنها در نیمه دوم مهرماه چهار سندیکا بشرح زیر تشکیل و طبق ماده ۲۶ قانون کار بثبت رسیده‌است .

سندیکای کارگران گرمابه های تهران و حومه
سندیکای کارگران اصلاح نباتات ورامین
سندیکای کارگران کله‌پاچه پاك‌کنی کشتارگاه تهران
سندیکای کارگران رانندگان‌وکمك رانندگان موتوری ایران

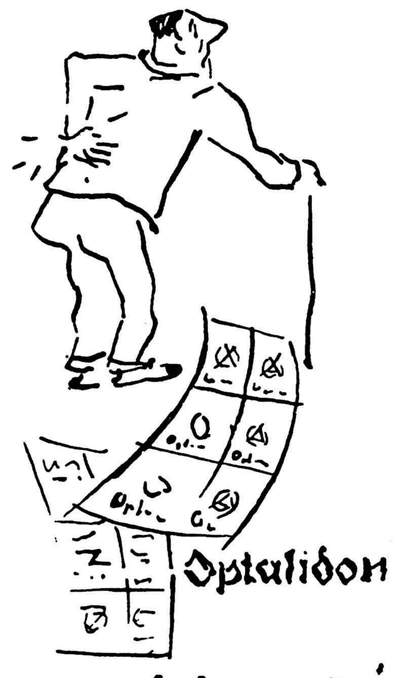

اپطالیدون ساندوز محصول سویس
اپطالیدون ساندوز را فقط درکاغذهای زرورقی‌که دارای علامت مخصوص ساندوز است خریداری فرمائید.

در انجمن های محلی شهر

اسفالت سپه غربی شروع میشود
راه‌آب مردم را بسته‌اند

جلسه هیئت مدیره و معتمدین انجمن محلی و کانون خیریه سلسبیل و توابع بریاست تیمسار سرتیپ باستی و با حضور آقایان حاج‌ناصری سید حسن موسوی - حاج افتخاریان - حاج انصاری سید سعید شمس - صمد محراب نیا- سرگرد زندی - عزیزی - دکتر ثامنی - حاج غفوری - سلمان ذوقی احمد ابراهیمی - محمد فاضلی - تیموری - اسکوئی - قلی پور وعده‌ای از اهالی محل در منزل آقای حاج‌شیخ احمد انصاری واقع در خیابان خوش تشکیل شد .

آقای حاج افتخاریان گفت درنتیجه مراجعات مکرر بشهرداری تهران‌برای تسریع در اسفالت خیابان سپه غربی نامه‌ای از شهرداری به سازمان آب صادر گردید که در لوله کشی خیابان سپه غربی اقدام نمایند تا اسفالت آنجا بتعویق نیافتد در تعقیب نامه شهرداری شرحی هم از انجمن به‌سازمان آب نوشته شد تا در لوله کشی آنخیابان اقدام گردد .

به پیشنهاد آقای زندی شرحی به فرهنك استان تهران نوشته شد تا کادر دبیران رشته‌های ادبیات -فقه عربی نقاشی و خیاطی دبیرستان دخترانه وفا تکمیل شود .

آقای احمد ابراهیمی ضمن توضیح در خصوص نامه ساکنین کوچه گلبان گفت آب این کوچه از خیابان خوش و کوچه‌های آنحدود تامین میگردید چون آن قسمت لوله کشی شده جوی را پر کرده‌اند در نتیجه راه آب مردم مسدود شده برای تامین منظور اهالی قرار شد شرحی به برزن محل نوشته شود ساکنین کوچه روشنائی واقع در خیابان کارون شرحی به برزن محل نوشته بودند تا برای محصور نمودن زمینی که در آن کوچه واقع شده و باعث ناراحتی اهالی است اقدام شود .

ساکنین خیابانهای - امین‌الدوله- ناجی‌امیرشرقی‌میگویند
نان خشك و تر ندارد

جلسه هفتگی‌انجمن محلی‌خیابان های امین الدوله ناجی امیر شرقی در منزل آقای آهنکوب با حضور آقایان محبی علیاری غفاری دکتر عظیمی امینی‌نصیری عسگری‌جعفری امیری تشکیل شد .

آقای آهنکوب گفت پیشنهاد میدهم دولت‌و انجمن‌های محلی‌برای جلو گیری ازاجحاف نانوایان باهم همکاری نمایند وی افزود که نرخ نان در تهران هر کیلو هفت ریال‌و نیم است ولی نانوایان نانراخیلی گرانتر از نرخ میفروشند .

یکی از اعضاء گفت نان که خشك و تر ندارد اگرمردم به‌نانوا بگویند نان را در ترازو بگذار آنوقت نان خمیر بوی میدهند و مشتری ناچار است که بهمان نان خشك و کم‌وزن اکتفا نماید .

اعضای انجمن تصمیم گرفتند که در این مورد به مقامات مسئول نامه بنویسند .

انجمن حسام‌السلطنه
گزارش اقدامات خودرا تسلیم کرد

جلسه انجمن محلی خیابان حسام‌السلطنه وجی علیا بریاست آقای ثقةالاسلامی وباحضور کلیه اعضاء تشکیل شد در این جلسه رئیس انجمن گزارش اقدامات خود را بتفصیل بیان کرد ومیگفت دراین مدت در مورد تسطیح و اسفالت اتوبوسرانی آب و برق محل اقداماتی از طرف انجمن بعمل آمده و سپس برنامه‌های آینده انجمن رابیان داشت در این جلسه از اقدامات رئیس انجمن قدردانی شد و تاریخ انتخابات آینده اعلام گردید و از طرف انجمن‌به کلیه اعضاء تکلیف شد تا مردم را برای شرکت در انتخابات آینده آماده سازند .

انتخابات انجمن محلی امیرآباد انجام شد

مجمع عمومی‌سالیانه انجمن‌محلی امیر آباد در منزل آقای صمصامی با حضور ساکنین امیر باد تشکیل گردید .

آقای مظفر صدر جلسه را افتتاح و دستور جلسه را ضمن قدردانی از مساعی هیئت مدیره اعلام کرد .

آقای گوشه رئیس انجمن‌گزارش یکساله انجمن را در زمینه اسفالت وکابل تلفن- آب-برق- اتوبوس - امنیت و انتظامات‌و سایر احتیاجات منطقه بیان کرد ، آقای محمود صمصامی‌لزوم‌تشکیل‌شورای‌مشورتی محل را بمنظور همفکری و ارشاد هیئت مدیره مورد تائید قرار دادو پس از انجام انتخابات آقایان :

صمصامی - گوشه مهندس‌برقع - فرهنك - تیمسارنور بخش- امینی- جهانبانی - مهندس جلالی - دکتر رهبریسمت هیئت عامله‌انجمن محلی امیر آبادانتخاب گردیدند همچنین موافقت گردید هیئت عامله‌شورای مشورتی محل را دعوت نماید ضمنا آقای هیراد نیز باتفاق آراء بسمت رئیس شورای مشورتی محل انتخاب شد .

مذاکرات مقدماتی دربارهٔ سردخانه پایان یافت

امروز سر مهندس کارخانه فروشنده سردخانه‌بایران‌عازم‌سویس شد شهردار تهران بخبرنگار ما گفت که‌مذاکرات‌مقدماتی‌شهرداری درباره خرید و نصب سردخانه در ایران باکارخانه فروشنده،سوئیسی بپایان رسید وسر مهندس مسئول برای مذاکرات بیشتری بسویس رفت .

شهردار گفت هیئت دیگری در ظرف‌چندروزآینده به‌ایران می‌آید تا مذاکرات اساسی خود را درباره سردخانه با شهرداری تهران‌آغاز نماید .

مقامات شهرداری اعلام داشتند هنوز قیمت خرید سردخانه معلوم نشده و پس‌از پایان مذاکرات‌کلیه مشخصات سردخانه در اختیار مطبوعات و مردم قرار خواهدگرفت نماینده کارخانه فروشنده در ظرف چند روز اقامت خود در تهران از محل نصب سردخانه که درنزدیکی کشتارگاه واقع است بازدید کردو نقشه های لازم از این محل تهیه کند .

لطفا یادداشت فرمائید

امشب

برنامه تلویزیون ایران

ساعت ۵٫۳۰ - آهنگهای‌غربی
ساعت ۶٫۰۰ - آغاز برنامه
ساعت ۶٫۰۳ - برنامه‌خردسالان
ساعت ۷٫۰۰ - فیلم
ساعت ۷٫۳۰ - مصاحبه‌باتیمسار سرلشکر ضرغام وزیردارائی
ساعت ۸٫۰۰ - تئاترهنرهای‌زیبا
ساعت ۸٫۴۵ - اخبار
ساعت ۹٫۰۰ - مسابقه هوش تصویری
ساعت ۹٫۳۰ - فیلم‌سینمائی
ساعت ۱۱٫۰۰ - پایان‌برنامه

برنامه فرداشب تلویزیون ایران

ساعت ۵٫۳۰ - آهنگهای‌غربی
ساعت ۶٫۰۰ - آغازبرنامه
ساعت ۶٫۰۳ - فیلم‌های‌خبری
ساعت ۶٫۱۵ - برنامه‌خردلان
ساعت ۷٫۰۰ - نام آهنگ
ساعت ۷٫۳۰ - فیلم‌بودابث لوکاستلو
ساعت ۸٫۰۰ - هنرهای‌زیبا
ساعت ۸٫۳۰ - مسابقه بیست سئوالی
ساعت ۹٫۰۰ - فیلم‌سینمائی
ساعت ۱۱٫۰۰ - پایان‌برنامه

در محافل و مجالس

درانجمن ایران و امریکا
کلوب بریج و شطرنج
از ساعت ۶ بعد از ظهر
کلوب ادبی
شناسائی شاعران
از ساعت ۶ بعد از ظهر
در کانون دانشجویان
کلوب مکالمه
از ساعت ۵ بعد از ظهر
درانجمن ایران و پاکستان
ته دانسان
از ساعت ۷ بعد از ظهر
در باشگاه نفت
ته دانسان
از ساعت ۸ بعد از ظهر
فرداشب
در باشگاه کارمندان‌دولت
برنامه کودکان
از ساعت ده صبح
لوتو
از ساعت ۵ بعد از ظهر
در باشگاه نفت
فیلم برای کودکا ن
از ساعت ۷ بعد از ظهر

حل هفت‌اشتباه

۱- وضع قرار گرفتن کیف خانم دامن سیاه تغییر کرده است .
۲- در جیب مردی که‌وسط دوخانم قرارگرفته است پوشت دیده می شود .
۳- پای چپ‌خانم‌سمت‌راست تصویر بطرف خارج بر گشته است .
۴- کادر سیاهی که عقب نگهبان دیده میشودنازکتر شده است .
۵- محل قرار گرفتن چاك وسط کت همین شخص تغییر کرده است .
۶- جهت سوراخ در چاهی که روی پیاده رو قرار دارد تغییر یافته است .
۷- پنجره مشبك بالاتر قرار گرفته است .

قابل توجه داروخانه‌ها
رُماژن
مرکز پخش
تهران ناصرخسرو سرای مینوئی
داروئی اخوان
آ-۶۰۲۳ ۱-۷

گودیر
لاستیکهای نایلن
3T
با ۱۳ تن فشار
رمایش میشود
۲۰۳۷
GOODYEAR

آشپزباشی بی دردسر!
دیگ زودپز کلومات
درکوتاهترین مدت هرنوع غذا راتهیه می کند
کلومات در ۶ اندازهٔ مختلف باسوپاپ اطمینان خودکارکنترل بخار
کلومات احتیاجی بدرجه ومراقبت ندارد .
کلومات چرم همدان را درچند لحظه حلیم میکند !!؟
KELOmat
نماینده انحصاری : خیابان فردوسی- ساختمان امینی
کاوه آگهی زیبا
آ- ۲۹۲۱۶

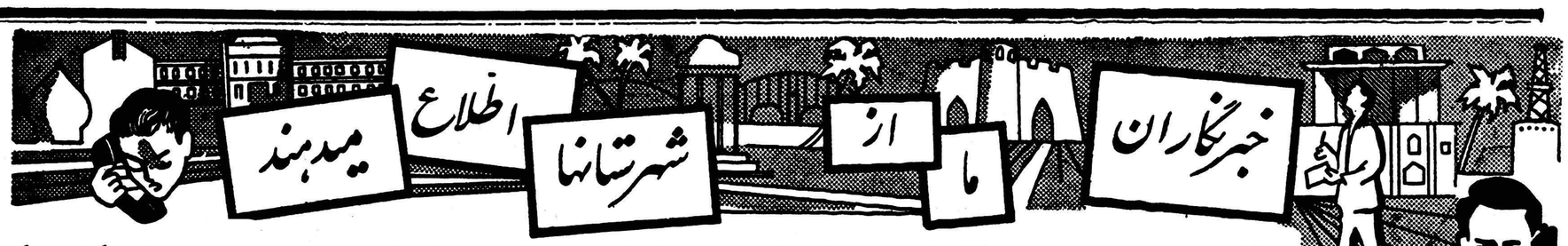

عکس دیگری از ولیعهد

هنوز مردم شهرستانها غرق در شادی و نشاط هستند

بمناسبت تولد ولیعهد

در اغلب شهرستانها مردم تا نیمه های شب در کوچه و خیابان برقص و پایکوبی مشغولند

روز تولد ولیعهد هواپیماها بپرواز درآمدند و اوراق تبریك پخش کردند و سوت کارخانجات و قطارها شهرها را بلرزه درآورده بود

مردم سمنان ولیعهد را بکلام‌اله مجید سپرده‌اند و رفسنجانیها یك گردنبند طلای چهل بسم‌اله بملکه فرح هدیه کرده‌اند

در رشت از صبح تا غروب بهریك از مسافرین رشت ـ تهران در دروازه شهر یك جعبه شیرینی داده شد

یکه سواران عشایر درشهرها بتاخت وتاز درآمدند و رؤسای ادارات دولتی پیشاپیش انبوه مردم بدست‌افشانی و پایکوبی پرداختند

درمرند تانکها درخیابانهای شهر بحرکت درآمدند و مردم‌سوار برآنها نسبت بشاهنشاه ابراز احساسات میکردند

شور وسعادت و جشن و سرور مردم شاهدوست و میهن پرست شهرستانها بمناسبت تولد ولیعهد والاگهر ایران هنوز ادامه دارد و تلگرافات وگزارش های متعدد خبرنگاران ما در سراسر کشور نشان میدهد که ساکنین کلیه شهرستانها همچنان غرق در شادی و مسرت و پایکوبی و مجلس آرائی می‌باشند.

ابراز احساسات پاك و بی‌آلایش مردم شهرستان ها ، مردمی که باشاه وسلطنت پیوند ناگسستنی دارند و سراسر کشوررابمناسبت تولد ولیعهد ازذوق‌وشوق‌وتظاهرات بی‌ریا وپرهیجان و شور انگیز خود بلرزه در آورده‌اند مارا برآن داشت که امروز هم صفحه اخبار شهرستانها را اختصاص بدرج خلاصه‌ای از تلگرافات و گزارشهای خبرنگاران خود در شهرستانها که بهمین مناسبت رسیده است‌بدهیم.

قلهك

بیمن مقدم ولیعهد والاگهر ایران قلهك غرق در شادمانی و سرور شد مردم تمام مغازه هاوموسسات‌راچراغانی وآذین بندی کردند .

پریروز از طرف آقای سروان‌امینی کلانترقلهك مجلس جشنی باشرکت عده زیادی از رجال و معاریف واهالی تشکیل گردیدوچندین‌راس گوسفند قربانی شد و بین مستمندان توزیع شد .

ایلام

با اعلام مژدهٔ تولد نوزاد سلطنتی شهر مرزی ایلام غرق در شادمانی و سرور شد مردم چندین طاق نصرت مجلل برپا کردند و شهر را چراغانی وآذین بندی نمودند دستجات موزیك در خیابانهای شهر براه افتاد و مردم هم‌اکنون مشغول دست افشانی وپای کوبی هستند .

آشتیان

بمناسبت ولادت ولیعهد ایران عزیز ابراز احساسات مردم آشتیان شهررا بلرزه در آورد .

اهالی بازار را چراغانی و آذین‌بندی کردند و در دفتر نمایندگی اطلاعات اجتماع کرده سپس بتلگرافخانه رفته و تلگرافات تبریك به پیشگاه‌شاهنشاه معروض داشتند .

اهر

شهرستان اهر بمناسبت‌ولادت‌ولیعهد شاهنشاه غرق در سرور و نشاط است سراسر شهر چراغانی و آذین بندی شده و مردم این جشن فرخنده را بیکدیگر تبریك میگویند .

اسد آباد

با انتشار مژده تولد ولیعهد ایران مردم اسد آباد بپایکوبی‌ودست‌افشانی پرداخته شهر را تزئین و چراغانی کردند .

هم اکنون نیز بمناسبت این‌ولادت فرخنده مجالس جشن تشکیل میدهند و بیکدیگر تبریك میگویند .

آذر شهر

بمحض اعلام مژده تولد ولیعهد شاهنشاه غوغای‌شورانگیزی درآذرشهر پدیدار شد مردم برقص و پایکوبی پرداخته و شهر را آذین بندی و چراغانی کردند .

پیشاهنگان مشعل برافروخته و در خیابانها براه افتادند افراد پادگان در بالای کامیونهای نظامی بتظاهرات‌شادی پرداختند .

هنوز هم این تظاهرات مسرت افزا ادامه دارد .

ازنا

مردم ازنا باشنیدن مژده ولادت ولیعهد والاگهر ایران بجشن و سرور برخاستند و با تزئین شهر و چراغانی برقص و پایکوبی پرداختند هنوز هم تشکیل مجالس جشن و سرور ادامه دارد .

بم

مژده مسرت بخش تولد نوزاد اعلیحضرتین در شهرستان بم شور و نشاط بیسابقه‌ای پدید آورد مردم با آذین بندی شهر و چراغانی ،مجالس جشن متعددی تشکیل دادندوبیکدیگر تبریك گفتند .

دستهٔ موزیك پرورشگاه بنواختن آهنگهای محلی مشغول شد و هنوزهم شادمانی مردم باین مناسبت ادامه دارد .

بابل

اعلام مژده ولادت ولیعهد والاگهر ایران در شهرستان بابل شور وهیجان زایدالوصفی پدید آورد مردم دسته دسته در خیابانها براه افتادند و بیکدیگر تبریك میگفتند .

شهر آذین بندی و چراغانی شد و مجلس دعا برای سلامتی شاهنشاه و ملکه وولیعهد ایران در مسجد جامع شهر تشکیل گردید .

هنوز هم جشن‌وسرور مردم‌بمناسبت تولد فرخنده ولیعهد شاهنشاه ادامه دارد .

بهشهر

با انتشار مژده مسرت بخش تولد فرزند شاهنشاه در بهشهر مردم این شهرستان بجشن وسرور پرداخته و شهر را تزئین و چراغانی کردند .

کارخانه چیت سازی بهشهر باسوت ممتدی این مژده مسرت بخش را به کارگران اعلام داشت و کارگران دست ازکارکشیده در محوطه کارخانه برقص و پایکوبی و دست افشانی پرداختند .

هنوز هم جشن و سرور مردم بهشهر باین‌مناسبت ادامه‌دارد .

درتبریز

بمحض اعلام تولد ولیعهد ایران شهر تبریز بیکپارچه شور و شوق و احساسات تبدیل شد و مردم بکوچه ها وخیابانها ریخته تولد نوزادسلطنتی را بیکدیگر تبریك گفتند .

شهر تبریز بطرز زیبائی آذین‌بندی وچراغانی شد موزیك لشکر ۲ تبریز در میدان شهرداری بترنم نواهای‌شادی بخش پرداخت .

هواپیمای ارتشی برفراز شهر به پخش اوراق تبریك پرداخته و سوت کارخانجات و قطار های راه‌آهن شهر را بلرزه درآورد .

رادیوتبریزپخش برنامه مخصوص خودرا آغاز نمود و مردم در خیابانها بپایکوبی و دست افشانی پرداختند وسایل نقلیه باروشن کردن چراغها بوقهای خود را نیز بصدا در آوردند. شهر بصورت تعطیل عمومی درآمد و کاروانهای شادی بخش در خیابانها براه افتاد .

هنوز هم جشن و سرور بمناسبت تولد ولیعهد ایران در تبریز ادامه دارد .

حسن کیاده

انتشار مژدهٔ تولد ولیعهد شاهنشاه در بندر حسن‌کیاده موجب سرور و انبساط خاطر فراوان اهالی گردید.

مردم با شنیدن این مژده جانبخش شهر را آذین بندی و چراغانی کردند و در مقابل شهرداری اجتماع کرده دسته جمعی به بخشدار و سرپرست شهرداری تبریك‌گفتندازطرف‌شهرداری بین مردم شیرینی توزیع شد و مجالس جشن تشکیل گردید که هنوز هم ادامه دارد .

خلخال

بمناسبت ولادت ولیعهد ایران در خلخال مجالس جشن وسروربیسابقه‌ای تشکیل شده و مردم این شهرستان با تزئین و چراغانی شهر برقص وپای کوبی پرداخته‌اند و هنوز هم بجشن و سرور وشامانی ادامه میدهند .

دزفول

مژده تولد ولیعهد ایران در دزفول موجب بروز غوغای شورانگیزی شد شهر تزئین وچراغانی گردید دستجات موزیك بانواهای‌محلی در خیابانها براه افتادند و مردم بدست افشانی وپای کوبی پرداختند .

افراد سازمان مقاومت ملی رژه‌رفتند و از طرف نیروی هوائی در میدان شهر مراسم نمایش‌وآتش بازی انجام‌گرفت هنوز هم تشکیل مجالس جشن و دعا برای سلامت شاهنشاه‌وملکه وولیعهد در دزفول ادامه دارد .

دامغان

بمناسبت ولادت ولیعهد شاهنشاه شهردامغان چراغانی و آذین بندی شد و مردم بتشکیل مجالس جشن و دست افشانی و پایکوبی پرداختند و این موهبت عظمی را بیکدیگر تبریك گفتند .

از طرف شهرداری و شیروخورشید ۱۵۰۰ نفر از مستمندان اطعام شدند. ضمنا در این روز فرخنده دستگاه تلفن بی‌سیم۴۰۰واتی بوسیله فرماندار افتتاح گردید .

رامهرمز

با اعلام مژده تولد ولیعهد ایران اهالی شاهدوست رامهرمز شهر را تزئین و چراغانی کردند و دسته دسته در خیابانها براه افتادند بیکدیگر تبریك گفتند .

عده‌ای از اهالی و دستجات مختلف نوازندگان بانواختن آهنگهای محلی در خیابانها برقص و پایکوبی پرداختند هنوز هم شادمانی مردم ادامه دارد .

رفسنجان

بمناسبت تولد ولیعهد شاهنشاه رفسنجان یکپارچه شورو نشاط شد مردم شهر را تزئین و چراغانی کردند و برقص و شادمانی پرداختند .

از طرف آقای عباس خاندانی یکی از محترمین شهر هدیهٔ گرانبهائی‌که عبارت از یك گردنبند چهل‌بسم‌اله طلا بود بنام اهالی رفسنجان به‌پیشگاه علیاحضرت ملکه فرح تقدیم گردید.

هنوز هم ابراز احساسات مردم وشادمانی آنان از این موهبت عظمی ادامه دارد .

رضوانده

روز تولد ولیعهد ایران را مردم رضوانده ببهترین وجهی جشن‌گرفتند اهالی شهر را آذین بندی وچراغانی کردند و در مقابل شهرداری اجتماع کرده ضمن تبریك بیکدیگر برقص و شادمانی پرداختند .

از طرف بخشدار بر سر مردم نقل و نبات نثار شد وچندین راس‌گوسفند بوسیله اهالی‌قربانی گردیدوبمستمندان داده شد .

هنوز هم شادمانی مردم ادامه دارد.

زاهدان

مژده مسرت بخش تولد ولیعهد شاهنشاه درزاهدان‌شادمانی و سرور بیسابقه‌ای ایجاد کرد.

شور و نشاط مردم چنان شد که حدی برآن متصور نبود .

کارناوالی از موتوسیکلت سواران براه افتاد تا این مژده را بمناطق‌عشایر نشین بلوچستان و سیستان برسانند. شهر زاهدان غرق درسرور و نشاط‌و آذین بندی و چراغانی شد هنوز هم شادمانی و پایکوبی عشایر و اهالی زاهدان و بلوچستان ادامه دارد .

زیراب

بمناسبت ولادت و لیعهد ایران منطقهٔ زیراب یکپارچه غرق سرور و نشاط شد مردم بتشکیل مجالس‌جشن و آذین بندی و چراغانی سردر مغازه‌ها و موسسات پرداختند در شهرداری‌و ژاندارمری و معدن زیراب جشنهای مفصلی برگزار شد وهم اکنون نیز مردم در نشاط و شادمانی بسر می برند .

سیاهکل

از همان هنگام که مژده مسرت پخش تولد ولیعهد شاهنشاه در سیاهکل انتشار یافت مردم بشادمانی و پایکوبی برخاستند و شهر راآذین بندی و چراغانی کردند و هنوز هم باین مناسبت سیاهکل درسرور و نشاط غوطه‌ور است .

سمنان

بمناسبت ولادت فرخنده ولیعهد ایران شهر سمنان غرق در سرور و شادمانی است اهالی این شهرستان بمحض شنیدن این مژده شهر را آئین بستند و کارناوال شادی راه انداختند ازطرف‌فرمانداری‌وشهرداری چراغانی و آتش بازی انجام گرفت و دفتری همراه با کلام‌الله مجید در فرمانداری گذاشته شد تامردم شاه دوست و وطن پرست سمنان دفتررا امضاء کنند و ولیعهد ایران را به کلام‌الله بسپارند و قران و دفتررا تقدیم شاهنشاه و ملکه نمایند

سراب

باتولد ولیعهد ایران از طرف شهرداری و حزب ملیون و اهالی جشنهای مفصل برگزار شد ومردم بازار و خیابانها را چراغانی وآذین بندی نمودند یکی از اهالی باین مناسبت ۷۰۰ عدد نان سنگك بین مستمندان توزیع کرد وهنوز هم شهر غرق شور و نشاط است .

سوسنگرد

مردم وعشایر مرزنشین‌سوسنگرد باشنیدن مژده تولد ولیعهد شاهنشاه بشادمانی و سرور بیسابقه‌ای برخاستند سران عشایر مجلس‌جشن مفصلی تشکیل دادند و شهر را تزیین و چراغانی کردند یکی از خیابانهای سوسنگرد را آئینه بندی کردند و عده زیادی از مستمندان‌را اطعام نمودند هنوز هم این جشن‌و سرور در این شهر مرزی ادامه دارد

سنگسر

بمناسبت تولدفرزند اعلیحضرتین اهالی سنگسر مجالس جشن‌متعددی تشکیل دادند و عشایر شاهدوست و مردم اینمنطقه ضمن عرض تبریك و تهنیت برای سلامتی شاهنشاه و ملکه و ولیعهد دعا کردند .

شهسوار

با اعلام مژده مسرت بخش تولد ولیعهد ایران مردم شهسوار که خود را برای برگزاری جشن‌درچنین روزی آماده کرده بودند بشادمانی برخاستند شهر را تزیین کردند و با چراغهای الوان و پرچم ایران و تمثال شاهنشاه مزین نمودند مردم در خیابانهابه یکدیگر تبریك‌میگفتند ودانش آموزان دمونستراسیون‌عظیمی براه انداخته به‌پایکوبی ودست‌افشانی پرداختند از طرف فرمانداری مراسم شکر گذاری در مسجد جامع شهسوار برگزار شد و نیکوکاران شهر عده زیادی از مستمندان را اطعام کردند از طرف شهرداری و مردم مجالس جشن متعددی تشکیل شدوآموزشگاه های شهر برنامه‌های جالبی اجرا کردند بشکرانه این موهبت عظمی اهالی شهسوار تصمیم دارند تامدت ده شبانه روز بجشن وشادمانی به پردازند و مستمندان را اطعام نمایند

فیروز کوه

روز تولد ولیعهد ایران اهالی شاهدوست و وطن پرست فیروزکوه بشادمانی برخاستند و قاطبهٔ مردم اینمنطقه درجشنهائی که باینمناسبت تشکیل گردیده بود، شرکت کردند اهالی بیکدیگر تبریك گفتند وبرای سلامتی شاهنشاه و ملکه و ولیعهد دعاکردند .

قصر شیرین

بیمن مقدم ولیعهد شاهنشاه‌مردم مرز نشین قصر شیرین بپایکوبی و دست افشانی برخاستند وباتزئین و چراغانی شهر در این شادمانی عظیم شرکت کردند.اهالی‌و دستجات متعدد نوازندگان بربالای کامیونها پشت سر یکدیگر بحرکت درآمدند و کارناوال شادی برای انداختندمردم ضمن تقسیم شیرینی بیکدیگرتبریك میگفتند طبق اطلاع درسراسرمناطق مرزی خسروی ، سرپل ذهاب ، تنگراب و گیلانغرب، عشایرمرزنشین بشادمانی این روز فرخنده درجشن و سرور بسر برده‌اند و مراسم اسب دوانی و رقصهای محلی تشکیل داده‌اند. هنوز هم این مراسم ادامه دارد .

قروه

مژده تولد ولیعهد ایران در قروه ولوله‌ای شورانگیز برپا کرد مردم‌که از روز میلاد مسعود شاهنشاه شهر را چراغانی و آذین بندی کرده‌بودند بشادمانی بیسابقه ای برخاستند شش دسته نوازندگان محلی باسرنا ودهل نواهائی مسرت بخش‌مینوازند ومردم برقص‌و پایکوبی مشغولند و تصمیم دارند تا هفت شبانه روز باین جشن و سرور ادامه دهند .

کلار دشت

انتشار مژده مسرت بخش تولد ولیعهد شاهنشاه مردم کلاردشت را غرق در مسرت و شادمانی نمود و اهالی اینمنطقه با تزئین سردرمغازه ها و موسسات و چراغانی در این جشن فرخنده شرکت کردند .

کرمانشاه

از روز اول آبانماه مردم کرمانشاه در انتظار ولادت ولیعهد ایران دقیقه شماری میکردند تا اینکه این مژده مسرت بخش در این شهرستان‌انتشار یافت با انتشار این مژده بزرك ، اهالی این شهرستان جشن ملی فرخندهٔ را شروع کردند و دستجات مختلف نوازندگان در خیابان های شهر براه افتادند شهر آذین بندی و چراغانی شد .

تیمسار محوی استاندار کرمانشاه بیمن مقدم ولیعهدایران تعدادزیادی سکه طلا بین اهالی‌پخش کرد و مالك یکی از قراء اطراف تمام‌اهالی قریه‌خودرا باین‌مناسبت اطعام نمودو برای سلامتی شاهنشاه و ملکه و ولیعهد ایران دعا کردند .

کازرون

بمناسبت تولدفرزند اعلیحضرتین مردم کازرون جشن های مفصلی بر گزار کردند و بیکدیگرتبریك گفتند .

شهر را آذین بندی و چراغانی نمودند و رقص کنان و پایکوبان در خیابانها براه افتادند .

هنوز هم شادمانی مردم این‌منطقه ادامه دارد .

گلپایگان

مژده ولادت ولیعهد والاگهر ایران در بین مردم گلپایگان شور و شعف‌فوق العاده‌ای ایجاد کرد .

اهالی بمحض انتشار این مژده بشادمانی و سرور پرداخته ومجالس جشن متعددی تشکیل دادند . شهر را چراغانی و آذین بندی کردند و از طرف شهرداری با شرکت کلیه روسای ادارات دولتی مجلس جشن مفصلی تشکیل شد که سخنرانی های جالبی ایراد گردید .

در پایان این جشن شرکت ـ کنندگان برای سلامتی شاهنشاه و ملکه و ولیعهد والاگهر ایران دعا کردند .

کوچصفهان

بمناسبت تولد فرزند اعلیحضرتین از طرف مردم کوچصفهان مجالس جشن متعددی تشکیل شد و باتزئین و چراغانی شهر تمام اهالی در این شادمانی عمومی شرکت جستند .

گناباد

مژده مسرت بخش تولد ولیعهد گرانمایه ایران آنچنان شور و شعفی بین اهالی گناباد ایجادکرده استکه سر از پای نشناخته در خیابانها برقص‌و پایکوبی‌پرداخته‌اند و با تزئین و چراغانی شهر تصمیم دارند تا یکهفته باین جشن‌و سرور ادامه دهند .

گنبد کاوس

انتشار مژده ولادت ولیعهد شاهنشاه در گنبد کاوس شور و شوق زایدالوصفی ایجاد نمود ومردم در خیابانها بدست افشانی و پای ـ کوبی پرداخته شهر را تزئین و چراغانی کردند و برای تهیه لباس جهت کودکان بی بضاعت مبالغی جمع آوری کردند و تصمیم دارند بمدت پنج شبانه روز باین جشن‌ها ادامه دهند و مستمندان را اطعام کنند .

از طرف دانش آموزان گنبد ـ کاوس دمونستراسیون عظیمی براه افتاد و اهالی نیز تظاهرات پر ـ شوری به عمل آوردند . کارناوالی از اتومبیلها در خیابانها بحرکت در آمد و بین مردم پول و شیرینی توزیع شد .

لاهیجان

مردم لاهیجان که از مدتها پیش منتظر شنیدن مژده مسرت بخش تولد ولیعهد ایران بودند بمحض شنیدن آن سراز پای نشناخته به رقص و شادمانی پرداختند .

سیل جمعیت در خیابانها براه افتادو همه‌بیکدیگر تبریك‌میگفتند از طرف شهرداری لاهیجان مراسم شکر گزاری انجام شد و جشن‌های متعددی‌بر گزار گردید. بازرگانان شهر نیز عده زیادی از مستمندان را اطعام کردند .

لشت نشاء

بمناسبت ولادت ولیعهد ایران اهالی لشت نشاء غرق در شادی و شعف هستند مردم بطور اجتماع در حالیکه روسای ادارات پیشاپیش آنها حرکت میکنند بدست افشانی و پایکوبی و ابراز احساسات نسبت به شاهنشاه و ملکه‌و ولیعهد مشغول میباشند .

لنگرود

باوصول مژده‌مسرت بخش‌ولادت ولیعهد ایران به لنگرود اهالی این شهرستان بشادمانی برخاستند و کاروان شادی براه انداختند در حالیکه دسته های موزیك محلی پیشاپیش این کاروان در حرکت میباشند .

اهالی بدست افشانی و پایکوبی مشغولند شهر را آذین بندی‌کرده و مجالس جشن و سرور تشکیل داده‌اند عده زیادی از مستمندان را اطعام نموده ومدیریکی ازرستورانها تصمیم دارد تا چندین شبانه‌روز به این مناسبت غذای رایگان بمردم بدهد .

محمود آباد

بمناسبت تولد ولیعهد شاهنشاه از طرف اهالی محمود آباد شهر آئین بندی و چراغانی شد و مردم مجالس جشن متعددی تشکیل‌دادند و دویست نفر ازمستمندان رااطعام کردند .

هشتپر طوالش

مردم هشتپر طوالش به‌مناسبت ولادت فرزند والاگهر شاهنشاه به جشن و شادمانی بر خاستند و با تزئین و چراغانی شهر به پای کوبی و دست افشانی پرداختند هنوز هم تشکیل مجالس جشن و سرور در هشتپر طوالش ادامه‌دارد

هفتگل

انتشار مژده تولد ولیعهد ایران در هفتگل غوغائی شور انگیز برانگیخت مردم بتزئین وچراغانی شهر پرداختند و به یکدیگرتبریك گفتند . از طرف رئیس ناحیه‌هفتگل درهریك از باشگاه های کارمندان وکارگران ضیافتهائی باین‌مناسبت بر گزار شد ومردم ضمن ابراز احساسات نسبت به خاندان‌سلطنت به تلگرافخانه هجوم آوردند و صمیمانه ترین تبریکات خود را به پیشگاه ملوکانه معروض داشتند ضمنا در مسجد این منطقه مراسم دعا برای سلامتی شاهنشاه وملکه وولیعهد انجام گردید .

رشت

مژده مسرت بخش ولادت‌ولیعهد والا گهر شاهنشاه بین اهالی شهرستان رشت شور و شعف زایدالوصفی ایجاد نمود . بمحض انتشار این مژده جانبخش اهالی رشت بتزئین وچراغانی شهرپرداخته روحانیون گیلان دست‌بدعابرداشتند و برای سلامتی شاهنشاه و ملکه و ولیعهد ایران دعا کردند ازطرف شهربانی مراسم جشن وبند بازی انجام گردید و۵۰۰ نفرازمستمندان اطعام شدند. شهردار رشت ضیافتی باشرکت ۵۰۰ نفر از محترمین شهر ترتیب داد وارکستر بزرك رادیو گیلان دراین ضیافت افتخارا شرکت نمود از ظهر آنروز که مژده تولد ولیعهد شاهنشاه در رشت منتشر شد تا هنگام عصر از طرف فرماندهی تیپ گیلان بهر یك از مسافرینی که از رشت به تهران عزیمت می کردند یك‌جعبه شیرینی داده می شد تا شیرین کام شوند . ضمنا استاندار و فرمانده تیپ باین مناسبت‌ازبیماران وافراد پرورشگاه دیدن کرده و بین آنها شیرینی و میوه توزیع نمودند .

بندر عباس

بمحض وصول مژده ولادت ولیعهد ایران ازطرف نیروی دریائی بندر عباس ۴۱ تیر توپ شلیك شد وشهر یکپارچه غرق شور ونشاط گردید مردم به کوچه ها وخیابان ها ریختند و بیکدیگر تبریك گفتند . زنها هلهله کنان طبق‌سنت دیرینه در خیابان ها دسته جمعی شادمانی پرداختند دستجات‌موزیك محلی د رخیابان ها براه افتادندازد

بقیه در صفحه بیست و سوم

مرزان آباد

بمناسبت ولادت فرخنده ولیعهد ایران اهالی مرزان آباد به جشن و سرور برخاستند و مجالس‌جشن متعددی برپا کردند و تصمیم دارند تا چند شبانه روز باین جشن و شادمانی ادامه دهند .

مرند

با اعلام تولد فرزند شاهنشاه ، شادمانی زایدالوصفی بین اهالی‌مرند ایجاد گردید مردم‌سر از پانشناخته به‌خیابانها ریختند وتانکهای گردان زرهی و سربازان پادگان‌با دردست داشتن تمثال‌شاهنشاهی بشهرآمدند مردم سوار بر تانکهای ارتش‌شدند ودر خیابانهافریاد زنده بادشاهنشاه طنین انداز شد .

سربازان و دانش آموزان باشور و شوق عجیبی رژه رفتند و مردم شهر را آذین بندی و چراغانی کردند . هنوز هم این شادمانی‌مردم ادامه دارد .

مشگین شهر

در شهر مرزی مشگین شهر انتشار مژده تولد ولیعهد ایران ، غوغائی شور انگیزبر پاکرد بمحض وصول این مژده شعار هائی رنگین در خیابانها پخش گردید و شهر آذین بندی و چراغانی شد .

مردم در خیابانها شیرینی توزیع کردند و بشکرانه‌این موهبت‌عظمی برای سلامتی شاهنشاه و ملکه و ولیعهد دعا نمودند . از طرف‌پادگان نظامی یکصد نفر از مستمندان در هتل باشگاه افسران اطعام شدند وهنوز هم این جشن و سرور ادامه

دنباله اخبار شهرستانها

در زایشگاه شمس پهلوی آبادان

زن ۶۰ ساله‌ای پسر زائید!

اینموضوع موجب تعجب پزشکان ومردم آبادان است

دو روز قبل پیر زنی بنام فاطمه همسر بهروز یکی از اهالی آبادان که در سن شصت سالگی حامله شده بود در زایشگاه «شمس‌پهلوی» جمعیت شیرو خورشید سرخ این شهرستان پسر زائید مشروح جریان این واقعه جالب ونادر الوقوع طبق گزارش خبرنگار ما در آبادان از این قرار است : در یکی از خیابان های شهر برای انجام کاری می رفتم که ناگهان صدای آژیر آمبولانسی در فضای خیابان پیچید از صدای آژیر آمبولانس احساس کردم که جریان فوق‌العاده ای‌پیش آمده است و پس از تحقیق کافی معلوم شد که آمبولانس بزایشگاه شمس پهلوی رفته است .

در زایشگاه

چون حدس زدم که واقعه‌ای پیش آمده است باین جهت بلا ـ فاصله به زایشگاه شمس پهلوی رفتم خانم پروانه کوش آبادی‌قابله زایشگاه با چند تن از پرستاران سرگرم گفتگو بود و صحبت آنان در باره زایمان یکنفر پیر زن دور می زد وقتی که علت آمدن خود را با خانم کوش آبادی درمیان نهادم وی اظهار داشت : آمبولانس که شما در جستجویش هستید پیر زن حامله ای را برای وضع حمل به این جا آورده است واحتمال دارد این پیر زن تادو ساعت دیگر نوزادی بدنیا آود .

پیر زائید

من که هرگز باور نمی کردم زن شصت ساله‌ای بار دار شود تصمیم گرفتم که تا هنگام وضع حمل پیر زن در زایشگاه بمانم و اتفاقا انتظار من چندان طولانی‌نشد زیرا زن شصت ساله پس از دو ساعت پسری کاکل زری زائید .

فاطمه با زائیدن این پسر در سن شصت سالگی دارای ده‌فرزند می باشد که بزرگترین آنهامردی ۳۷ ساله است خبر نگار ما در گزارش خود افزوده است جریان وضع حمل این زن شصت ساله در آبادان سرو صدای بی‌سابقه ای براه انداخته است و پزشکان این شهرستان نیز از این موضوع اظهار تعجب می کنند زیرا زنان معمولا از سن ۵۰ سالگی باردار نمیشوند

طفل زن ۶۰ ساله درآغوش پرستارانش

یك‌دل و دو دلبر

مرد دوزنه برای طلاق دادن یکی‌از زنهای‌خود متحیرمانده‌است!

رجبعلی یکی از اهالی قریه «لاهو» واقع در نزدیکی کلاردشت با اینکه زن و بچه داشت و بهمسر خود نیز علاقمند بود معذلك مدتی پیش بیکی از زنان بیوه قریه بنام حوریه دل باخت و پس از مدتی با او ازدواج کرد ولی هنوز چند روزی از این جریان نگذشته بود که همسر اول رجبعلی که تحمل زندگی با «هوو» را نداشت تقاضای طلاق کرد و تهدید نمود که اگر شوهرش حوریه را طلاق ندهد بسرنوشت بدی دچار خواهد شد . اینك رجبعلی که هر دو همسر خودرا دوست میدارد در میان دو دلبر متحیر مانده و نمیداند کدامیك از آنها را طلاق دهد!؟ این جریان را خبرنگار ما در کلاردشت اطلاع داده است .

افتتاح راه‌آهن گرگان

خبر افتتاح راه‌آهن گرگان قبلا باستحضار خوانندگان عزیز رسید . عکس بالا والاحضرت شاهپور غلامرضا را هنگام قطع نوار سه‌رنك وافتتاح راه‌آهن گرگان نشان میدهد .

بازدید انبار سوخته

چند روز قبل آقای صادقی معاون اداره قند و شکر گرگان باتفاق نمایندگان شرکت های‌بیمه مرکز و استان مازندران و رئیس شرکت بیمه گرگان بکرد کوی وارد شدند و از انبار قند و شکر این شهر که چندی پیش طعمه حریق گردیده بازدید کردند .

زنان کارگر باسواد میشوند

خبرنگار ما در شاهی می نویسد چهار سال است که در کارخانه نساجی شاهی آموزشگاه شبانه تاسیس شده است در این مدت در حدود ۲۷۰ نفر کارگر زن و مرد تا کلاس چهار ابتدائی تحصیل کرده و گواهینامه تحصیلی دریافت نموده‌اند

در حال حاضر نیز آموزشگاه کارخانه نساجی دایر است و جمعی از کارگران زن ومرد در کلاسهای آن مشغول تحصیل میباشند در عکس بالا عده ای از زنان و دوشیزگان کارگر در یکی از کلاسهای آموزشگاه دیده می شوند .

مبارزه‌باگرانفروشی

بدستورآقای‌رضائی فرماندارلنگرود اخیرا از طرف شهرداری این شهرستان برای تثبیت نرخ اجناس و مبارزه با گرانفروشی اقدامات موثری بعمل آمده‌است وپیشه‌وران این شهرستان موظف شده‌اند که روی اجناس خود اتیکت قیمت نصب نمایند .

تقاضای ابقاء

خبرنگار ما در قزوین مینویسد. قراراطلاع حکم‌انتقال آقای‌مهندس عبدالوهابی رئیس اداره پست و تلگراف قزوین بساری صادر شده است .

اهالی قزوین که از این جریان فوق العاده ناراحت گردیده اند از مسئولین وزارت پست و تلگراف تقاضا دارند که آقای مهندس عبدالوهابی در پست فعلی خودابقاء شود .

تهیه مقدمات

تاسیس شرکت تعاونی

خبرنگار ما در فسا اطلاع میدهد چند روز قبل آقای جعفری رئیس بانك کشاورزی فسا برای تهیه مقدمات تاسیس شرکت تعاونی در قریه زاهدان از توابع فسا به قریه مزبور عزیمت کرد .

با اقداماتی که از طرف آقای جعفری بعمل آمد قرار شد بزودی دراین‌قریه شرکت تعاونی روستائی تاسیس گردد .

از مهدی باختر — خبرنگار کرمان

نوکه آمد ببازار ...

نمیدانم ضرب المثل « نوکه آمد به بازار . کهنه می شود دل‌آزار» را شنیده اید یا نه ؟ . این ضرب المثل مدتها است که‌در شهرستان کرمان مصداق یافته و شامل حال یکی از کارخانجات تولیدی این شهرستان شده است .

آیا واقعا « نو » که بازار آمد « کهنه » دل آزار می شود ؟ و بفرض آنکه اینچنین باشد آیا این موضوع حتی درباره یك کارخانه تولیدی هم مصداق می یابد ؟

در کرمان یك کارخانه تولیدی ریسندگی از بیست و شش سال پیش تاکنون کار می کند که هم اکنون با داشتن پنجهزار دوك ریسندگی کمترین محصول ممکن از آن صادر می گردد . تمام دستگاه ها و ابزار آلات این کارخانه فرسوده شده و نمی تواند با کارخانجات مدرن و مجهز مشابه که در سایر شهرستان ها بکار افتاده است رقابت کند . صاحبان سهام این کارخانه فرسوده سرمایه ای برای تجدید تاسیسات آن ندارند و کارخانه مزبور در شرف تعطیل و صد ها نفر کارگران زحمتکش آن در معرض خطر بیکاری قرار گرفته‌اند . سه سال است که برای تجدید تاسیسات این کارخانه ریسندگی تقاضای وام شده و باین تقاضا ترتیب‌اثر داده نشده است و چنانچه برای ادامه حیات تنها کارخانه تولیدی کرمان تدبیری نیاندیشند تعطیل آن قطعی و غیر قابل اجتناب خواهد بود . در این‌میان صد ها نفر کارگران این کارخانه که با افراد خانواده خود تشکیل جمعیت نسبتا زیادی را میدهند عمر معاش خودرا از دست خواهند داد شاید این ضرب‌المثل « نو که آمد ببازار . کهنه میشود دل آزار » درست باشد ولی باور کنید سزاوار نیست که در شهرستان کرمان آنهم در باره تنها کارخانه تولیدی این شهرستان مصداق یابد .

بانك عمران آینده شمارا تامین میکند — بانك عمران آینده شمارا تامین میکند

وام تشکیل سرمایه

برای :

کسب و کار

ادامه تحصیلات

فردای فرزندان

تهیه مسکن

احتیاجات کشاورزی

بانك عمران

بمنظور سعادت خانواده های ایرانی و کمك به‌بازوان توانای زحمتکشان و افکار ترقیخواهانه جوانان دانش آموز و دانشجو «وام» تشکیل سرمایه را اعلام میدارد

عموم مردم ایران ، کارگران وکشاورزان

بمنظور ایجاد کار و گسترش فعالیت عمرانی خود درراه‌آبادانی کشوروکشاورزان‌وپیشه‌وران وصاحبان صنایع کوچك‌برای توسعه‌وتکمیل‌پیشه خودوجوانان‌ودانشجویان‌وفارغ‌التحصیلان‌برای ادامه تحصیل ویااستفاده عملی از تجربیات ومعلومات خویش میتوانند با سپرده‌های یکسال، دوسال، سه سال ویا بیشترکه باقساط ماهانه‌ببانك می‌سپارند چندین برابر آن وام از بانك عمران دریافت دارند

بانك عمران

به پیروی از نیات خیرخواهانه شاهنشاه معظم باایجاد وام تشکیل سرمایه گام بلندی در راه خواسته‌های‌ملت ایران و هموطنان خودبرمیدارد .

برای گشایش حساب سپرده وام «تشکیل سرمایه» بانك‌عمران همه روزه ازساعت ۸ تا ۲ واز ۴½ تا ۶ بعداز ظهر و روزهای جمعه از ساعت ۹ الی ۱۲ صبح مراجعه فرمایید نشانی ـ شاهرضا ، چهارراه کالج . بانك عمران تلفنهای ۴۸۳۶۲ ـ ۴۸۳۶۳ ـ ۴۸۳۶۱

برای افتتاح حساب سپرده وام تشکیل سرمایه درشهرستانها به‌شعبات بانك عمران مراجعه فرمائید

آل پاین میـــــــــاد ببازار !

انواع دهگانهٔ آل پاین چکیدهٔ شاداب ترین میوه ها

بنوش ولی آل پاین بنوش !

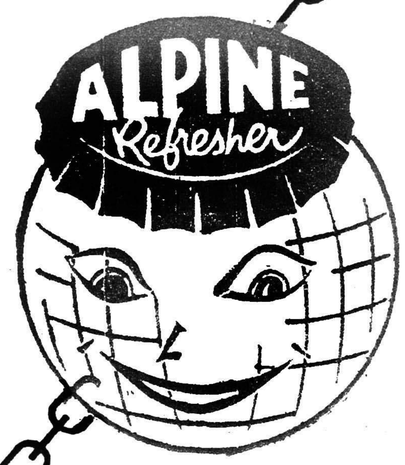

بنوش ولی آل پاین بنوش !

تلویزیون آگهی

در زیر تشتک های آل پاین هزاران گنج بزرگ نهفته است

آ ل پ ا ی ن

۱ـ جمع آورندگان تشتک های آل پاین بترتیب حروف (آ ل پ ا ی ن) ده هزار ریال نازشست میگیرند

آـ۲۹۱۹۸

اتومبیل زیبای اشکودا (اکتاویا) مدل ۶۰

لوکس ـ جادار ـ بی‌اندازه کم مصرف (۷٫۵ لیتر درصد کیلومتر) بافنربندی محکم

شرکت تجارتی ایران واشکودا ـ چهارراه یوسف‌آباد ـ شماره ۲۰۳ ـ تلفن ۴۲۰۵۹ ـ ۴۹۸۱۴ ـ تلگرافی: اشکودا و رکس

آ ـ ۲۹۳۱۸

کامیون دیزلی و کمپرسی پراگا

سه دفرنسیال ـ کم مصرف ـ محکم بالوازم یدکی
فراوان مخصوص جاده‌های کوهستانی وجنگل

عریضه سر گشاده

پیشگاه مبارك بندگان اعلیحضرت همایون‌شاهنشاهی ارواحنا فدا

بشرف عرض میرساند باآنکه منویات مبارك شاهانه برحفظ حیثیت افرادملت واجرای عدالت بنحواتم بارها باولیاء امور ابلاغ شده معذالك بر خلاف این اوامر در پرونده شماره ۶۸٫۳۹ دادگاه وزارت اقتصاد ملی بدون دلیل و بر روی یك شکایت غرض آلوداین فدودی را محکوم و بدون آنکه این حکم غیر قطعی و بلادلیل را باینجانب ابلاغ کنند روز هشتم آبان ۳۹ مفاد آنرا در رادیوی ایران و روزنامه های عصر منتشر نموده‌اند .

شاهنشا ها بنده عرض نمیکنم چرا دادگاه بدون دلیل مرا محکوم کرده زیرا پرونده در دادگاه عالی‌تر رسیدگی خواهد شد فقط عرض میکنم بچه‌علت با یك حکم غیر قطعی که ممکن است فردا فسخ شود شرف و آبروی مرا در کشور و بین همکاران و مشتریانم لکه دار نموده‌اند ؟

از پیشگاه مبارك استدعای صدور اوامر به‌تنبیه و مجازات کسانیکه منشاء این ناپختگی و خود نمائی شده‌اند و همچنین جبران خسارات مادی و معنوی طبق قانون مدنی دارم .

آ ـ ۲۵۹۳۱ — چاکر عباس حسن‌زاده کاسب خیابان بهار

تشکر ا زجناب آقای ذوالفقاری شهردار تهران

خیابان گودرز منشعب از خیابان پهلوی مدتها بوضع اسفناکی از لحاظ نهر سازی و اسفالت افتاده بود که غالبا باعث تصادف اتومبیل ها می شد تاآنکه در اثر دستور جناب آقای ذوالفقاری شهردار محترم تهران وجدیت و سرعت عمل بی نظیر شرکت پیکر بفوریت اسفالت شد این جانب از طرف کلیه ساکنین خیابان مزبور از جناب آقای شهردار و شرکت محترم پیکر سپاسگزاری می نمایم .

آ ـ ۲۰۰۰۵ — مهندس مرتضی پریوش

آگهی مزایده (شماره شش ـ ۶)

شرکت ملی نفت ایران ـ آبادان

۱ـ شرکت ملی نفت ایران تعداد پنج‌لوکوموتیو اسقاط ۶۵ واگن ده تن و شش واگن پنج تن را با وزن تقریبی سیصد تن که فعلادر ایستگاه‌سابق راه آهن در مسجد سلیمان موجود میباشد و واگنها ممکن است قابل استفاده صاحبان معادن‌خصوصی قرار گیرد باوضع موجود ودر محل‌کنونی از طریق مزایده بفروش میرساند .

۲ـ داوطلبان میتوانند قبل از تسلیم پیشنهادخود باداره اجناس مازاد در آبادان‌ویا اداره‌تدارکات بازرگانی شرکت ملی نفت ایران خیابان شاه تهران برای ملاحظه شرائط قرار داد فروش و ترتیب‌بازدید اجناس مراجعه نمایند .

۳پیشنهاد دهندگان بایستی نرخ پیشنهادی‌خود را با قید رویت جنس و اطلاع کامل از کمیت و کیفیت و وقوف بر شرائط قرار داد فروش بطور کلی و یکجا بریال تعیین نمایند .

۴ـ برنده مزایده مسئول پرداخت عوارض گمرکی و سایر حقوق و مالیات های دولتی از جمله عوارض شهرداری خواهد بود .

۵ـ پیشنهاد دهندگان باید مبلغ یکصد وپنجاه هزار ریال (۱۵۰٫۰۰۰ ریال) بعنوان سپرده بصندوق شرکت در آبادان و یا تهران پرداخت‌نموده وقبض سپرده را ضمیمه پیشنهاد نمایند. درصورتیکه برنده مزایده در ظرف مدت ۱۵ روزاز تاریخ ابلاغ شرکت از امضاء قرار داد و انجام معامله خود داری کند سپرده‌اش بسود شرکت ضبط خواهد گردید و حق هیچگونه اعتراضی را ندارد .

سپرده بایستی بصورت وجه نقد یاتضمین بانکی بلاشرط باشد . به پیشنهادات مبهم ـناخوانا مشروط و فاقد قبض سپرده و پیشنهاداتی که‌دیرتر از موعد مقرر واصل شود ترتیب اثر داده نخواهد شد .

۶ـ پیشنهادات بایستی در پاکت های سر بسته وممهور گذارده شده و به نشانی رئیس اداره اجناس مازاد شرکت ملی نفت ایران در آبادان و یا اداره تدارکات بازرگانی شرکت ملی نفت ایران خیابان شاه تهران فرستاده شوند و روی آن جمله پیشنهاد خرید لوکوموتیو و واگن قید شود .

پیشنهادات بایستی تا ساعت ۱۲ ظهر روز سه شنبه اول آذرماه ۱۳۳۹ مطابق با ۲۲ نوامبر ۱۹۶۰ باداره اجناس مازاد در آبادان و یا اداره تدارکات بازرگانی در تهران تسلیم و رسیددریافت شود .

۷ـ شرکت در ظرف۲۱ روز پس از آخرین روز مدت دریافت پیشنهادات بدر خواست‌های واصله رسیدگی و برنده مزایده را تعیین و ابلاغ مینماید.

۸ـ شرکت در قبول یا رد هریك و یا کلیه پیشنهادات واصله مختار است .

۹ـ سپرده نفر اول و دوم تا امضاء قرار دادنزد شرکت باقی میماند ولی سپرده سایرین پس از تعیین برنده مزایده مسترد خواهد شد .

۲ـ۲ — آ ـ ۲۷۷۰۸ — شرکت ملی نفت ایران

خمیر دندان کلگیت باگاردل

دندانهای شمارا تمیز و زیبا
ونفس شمارا معطر میکند
وبجلوگیری ازفساددندان کمك مینماید

خمیر دندان کلگیت دارای گاردول است وگاردول ماده مخصوصی است که بجلوگیری از فساد دندان کمك میکند .

کلگیت بوی‌بد دهان اغلب افرادرا درتمام‌روز از بین‌میبرد ـ دندانهای شمارا تمیز میکند وزیبائی آنها را آشکار میدارد .

اطفال نیز از کف کردن و طعم خوشمزه آن‌خوششان می‌آید .

گاردول روی دندان شما قشرهای نامرئی مخصوص ایجاد میکند که بجلو گیری از فساد دندان کمك مینماید.

کلگیت نفس شمارا خوشبو میکند و در عین حال دندان شمارا تمیز مینماید

خمیر دندان کلگیت پرفروش ترین خمیر دندان دنیاست

CDC.58.1.PH

برهمه مسلم شد که
تلویزیون گروندیگ
مثل سایر محصولات گروندیگ درنوع خود بی رقیب است

GRUNDIG

فیلتر مخصوص گروندیگ مانع از خستگی و ناراحتی چشم میشود

نماینده انحصاری درایران :
شرکت تجارتی آفتاب : خیابان لاله‌زار ـ تلفن : ۳۶۳۳۵

آوازه

آ ـ ۲۹۳۴۲

آ ـ ۲۹۲۷۲

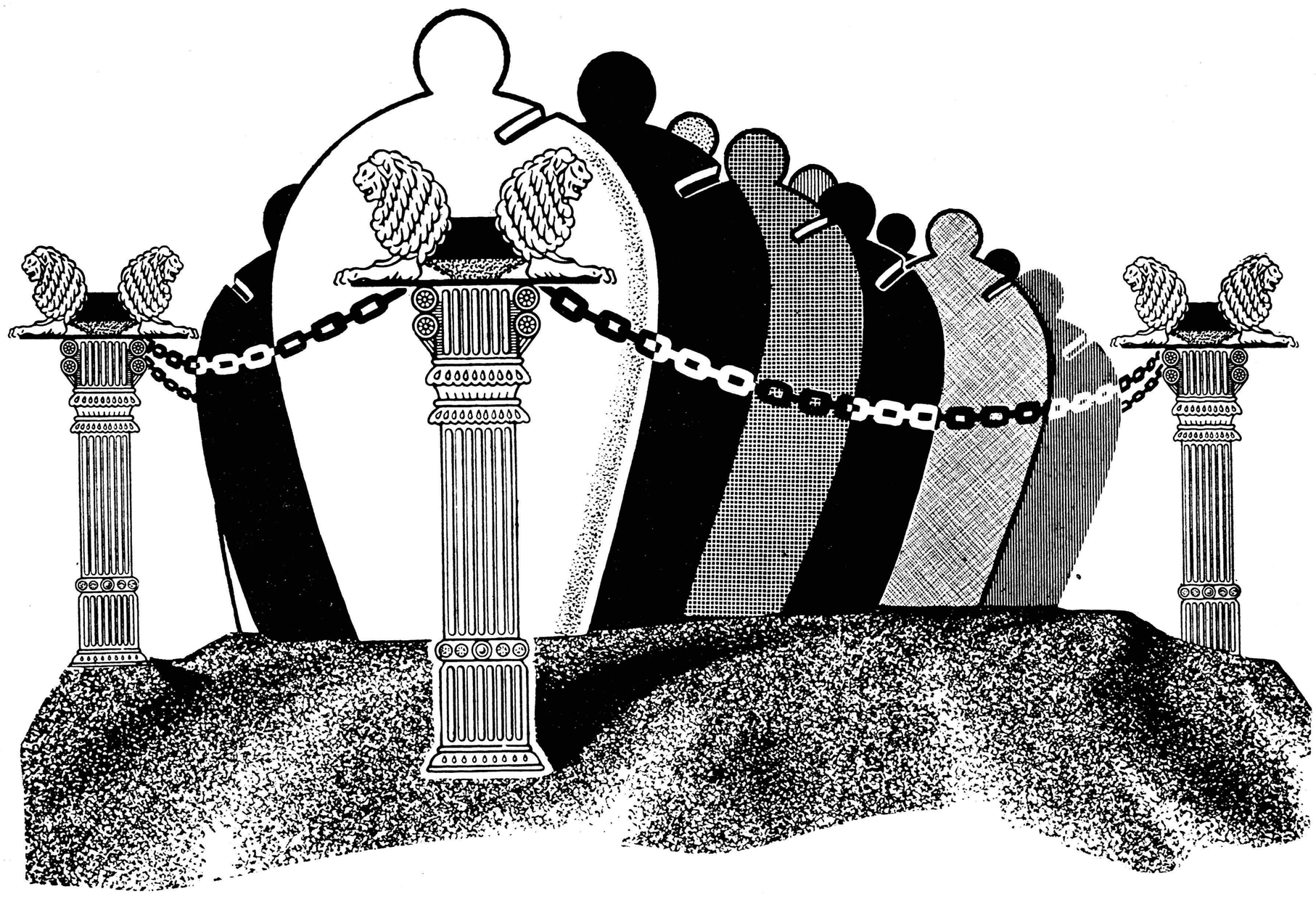

اگر کودکان خودرا به‌تامین آتیه عادت‌دهید . آنها را از هم‌اکنون برای زندگی و مقابله با مشکلات آن آماده کرده‌اید .
تامین آتیه دربانك پارس دشوار نیست و شما میتوانید فقط با صدریال برای عزیزان و جگرگوشگان خود حساب تامین آتیه بازکنید و آنها را از کودکی به تامین آتیه عادت دهید وبراه سعادت و خوشبختی راهنمائی کنید .
حساب تامین آتیه بانك پارس نه‌تنها حافظ قلك‌ها واندوخته‌های فرزندان‌شماست بلکه بالاترین بهره‌ها و هنگفت‌ترین جوائز را نصیبتان میکند

این جوائز ممتاز بحکم قرعه بکسانیکه دربانك پارس تامین آتیه دارند تعلق میگیرد .

یك جایزه ۷۷۷۷۷۷ ریالی
و ۵ جایزه ۱۱۱۱۱۱ ریالی

بانك پارس بدارندگان حساب تامین آتیه علاوه برجوائز ممتاز فوق صدها جائزه دیگرکه بعدا اعلام میگردد تقدیم خواهد داشت .

شعبه‌های بانك پارس درتهران و شهرستانها برای بازکردن حساب تامین آتیه آماده است

تهران . شعبه‌مرکزی خیابان‌فردوسی–شعبه‌بازار خیابان بوذرجمهری‌نوروزخان. شعبه سعدی خیابان‌سعدی جنب‌ایران‌تور – شعبه میدان غرب خیابان رباط‌کریم . باجه نازی‌آباد خیابان نازی‌آباد مقابل کشتارگاه–باجه باغ جنت خیابان باغ‌جنت. باجه هدایت خیابان‌هدایت چهارراه خیام – باجه فروشگاه فردوسی .
درشهرستانها – شیراز – رشت – مشهد –کرمانشاه – اصفهان – دزفول – اهواز – آبادان – خرمشهر – خمین شعب بانك پارس .

حساب تامین آتیه بانك پارس حافظ قلك‌های فرزندان شماست

فاکوپا

آگهی مزایده (شماره هفت – ۷)

شرکت ملی نفت ایران – آبادان

۱– شرکت ملی نفت ایران مقداری اثاثیه یدکی هواپیمای نوع راپید را که فعلا در انبار مخصوص هواپیما های شرکت در اهوازمی باشد باوضع موجود ودر محل کنونی از طریق مزایده به فروش می رساند .
۲– داوطلبان می‌توانند قبل‌از تسلیم پیشنهاد خود به اداره اجناس مازاد در آبادان ویا اداره تدارکات بازرگانی شرکت ملی نفت ایران خیابان شاه تهران برای ملاحظه شرایط قرار داد فروش و ترتیب بازدید اجناس مراجعه نمایند .
۳– پیشنهاد دهندگان بایستی نرخ پیشنهادی خودرا با قید رویت جنس واطلاع کامل از کمیت و کیفیت آن و وقوف بر شرایط قرار داد فروش بدون شمردن یا توزین بطور کامل و یکجا بریال تعیین نمایند .
٤– برنده مزایده مسئول پرداخت عوارض گمرکی و سایر حقوق و مالیات های دولتی ازجمله عوارض شهرداری خواهد بود .
۵– پیشنهاد دهندگان باید مبلغ یکصدهزار ریال (۱۰۰٫۰۰۰ ریال) به عنوان سپرده بصندوق شرکت در آبادان ویا تهران پرداخت نموده وقبض سپرده را ضمیمه پیشنهاد نمایند . در صورتی که برنده مزایده در ظرف مدت ۱۵ روز از تاریخ‌ابلاغ شرکت از امضاء قرار داد وانجام معامله خود داری کند سپرده‌اش بسود شرکت ضبط خواهد گردید وحق هیچگونه اعتراضی را ندارد .
سپرده بایستی به صورت وجه نقد یا تضمین بانکی بلا شرط باشد . به پیشنهادات مبهم – ناخوانامشروط وفاقدقبض‌سپرده وپیشنهاداتیکه‌دیرتر از موعد مقرر واصل شود ترتیب اثر داده نخواهد شد . ٦– پیشنهادات بایستی در پاکت های سر بسته و ممهور گذارده شده وبه نشانی رئیس اداره اجناس مازاد شرکت ملی نفت ایران در آبادان ویااداره تدارکات بازرگانی شرکت ملی نفت ایران خیابان شاه تهران فرستاده شوند و روی آن جمله پیشنهاد خرید اثاثیه هواپیمای راپید قید شود .
پیشنهادات بایستی تا ساعت ۱۲ ظهر روز سه‌شنبه اول‌آذر ماه ۱۳۳۹ مطابق با ۲۲ نوامبر ۱۹٦۰ به اداره اجناس مازاد در آبادان و یا اداره تدارکات بازرگانی در تهران تسلیم ورسید دریافت نمایند.
۷– شرکت در ظرف ۲۱ روز پس از آخرین روز مدت دریافت پیشنهادات بدرخواست های واصله رسیدگی و برنده مزایده را تعیین وابلاغ مینماید.
۸– شرکت دررد یاقبول هریك و یا کلیه پیشنهادات واصله مختار است .
۹– سپرده نفر اول و دوم تاامضاء قرارداد نزد شرکت باقی می ماند ولی سپرده سایرین پس ازتعیین برنده مزایده مسترد خواهد شد .

شرکت ملی نفت ایران

آگهی مزایده (شماره یك – ۱)

شرکت ملی نفت ایران – آبادان

۱– شرکت ملی نفت ایران تعداد یکصد و سی و یك ماشین تحریر حساب و چاپ اسقاط راکه فعلا در انبار شرکت در مسجد سلیمان موجود می باشد . با وضع موجود ودر محل کنونی از طریق مزایده بفروش می رساند :
۲– داوطلبان می‌توانند قبل‌از تسلیم پیشنهادخود به اداره اجناس مازاد در آبادان ویا اداره تدارکات بازرگانی شرکت ملی نفت ایران خیابان‌شاه تهران برای ملاحظه شرائط قرارداد فروش و ترتیب بازدید اجناس مراجعه نمایند .
۳– پیشنهاد دهندگان بایستی نرخ پیشنهادی‌خودرا با قید رویت جنس و اطلاع کامل ازکمیت و کیفیت آن و وقوف بر شرایط قرار داد فروش بطور کلی و یکجا بریال تعیین نمایند .
٤– برنده مزایده مسئول پرداخت عوارض گمرکی و سایر حقوق و مالیات های دولتی ازجمله عوارض شهرداری خواهد بود .
۵– پیشنهاد دهندگان باید مبلغ پنجهزار ریال (۵٫۰۰۰ ریال) به عنوان سپرده به صندوق شرکت در آبادان ویا تهران پرداخت نموده وقبض‌سپرده را ضمیمه پیشنهاد نمایند . در صورتی که برنده مزایده در ظرف مدت ۱۵ روز از تاریخ‌ابلاغ شرکت از امضاء قرار داد وانجام معامله خود داری کند سپرده‌اش بسود شرکت ضبط خواهد گردید وحق هیچگونه اعتراضی را ندارد .
سپرده بایستی به صورت وجه نقد یاتضمین بلا شرط بانکی باشد ، به پیشنهادات مبهم – ناخوانامشروط وفاقدقبض‌سپرده وپیشنهاداتیکه‌دیرتر از موعد مقرر واصل شود ترتیب اثر داده نخواهد شد . ٦– پیشنهادات بایستی در پاکت های سر بسته و ممهور گذارده شده وبه نشانی رئیس اداره اجناس مازاد شرکت ملی نفت ایران در آبادان ویااداره تدارکات بازرگانی شرکت ملی نفت ایران خیابان شاه تهران فرستاده شوند و روی آن جمله پیشنهاد خرید ماشینهای تحریر حساب وچاپ‌اسقاط قید شود .
پیشنهادات بایستی تا ساعت ۱۲ ظهر روز سه‌شنبه اول‌آذر ماه ۱۳۳۹ مطابق با ۲۲ نوامبر ۱۹٦۰ به اداره اجناس مازاد در آبادان و یا اداره تدارکات بازرگانی در تهران تسلیم ورسید دریافت شود.
۷– شرکت در ظرف ۲۱ روز پس از آخرین روز مدت دریافت پیشنهادات بدرخواست های واصله رسیدگی و برنده مزایده را تعیین وابلاغ مینماید.
۸– شرکت دررد یاقبول هریك از پیشنهادات واصله مختار است .
۹– سپرده نفر اول و دوم تاامضاء قرارداد نزد شرکت باقی می ماند ولی سپرده سایرین پس ازتعیین برنده مزایده مسترد خواهد شد .

شرکت ملی نفت ایران

نماینده انحصاری: شرکت سهامی بازرگانی فضل – تلفن ۵۱۸۱۲
مرکز پخش: فروشگاه گلمن چهارراه لاله‌زار – تلفن ۳۹۱۰۸
آ– ۲۹۲۳۲

عرض تشکر

جناب آقای دکتر ابوالملوکی با نهایت حذاقت پروستات بنده را جراحی نموده تشکرات صمیمانه را تقدیم و معظم لهم را به آقایان مبتلایان معرفی می نماید واز حسن توجهات جناب آقای دکتر مقدم رئیس محترم بیمارستان بیمه و آقایان کارمندان سپاسگزارم
آ–۲٦۰۰۱ **فرج اله میلانی**

مژده باهالی محترم شمیرانات

فروشگاه آهن‌نو

انواع بخاری – آبگرم کن – وان – روشوئی و لوازم ساختمانی را نقد و اقساط در دسترس مشتریان محترم میگذارد . خیابان شهرداری تلفن ۸۳۷۸۲ . آ–۲۹۲٤۲ ۱–۲

آگهی مزایده لوازم یدکی اتومبیل و موتور مولد برق

سازمان برنامه ۱۷۹۸ قلم لوازم یدکی ماشین های لندروروجیپ . بدفورد . تروژن وانگلر– واکسال و موتور مولد برق – موریس – همبر هوك – همبر سنیپ – فورد – شورلت – فلکس واگن – ستودبیکر را از طریق مزایده بفروش میرساند کسانیکه مایل بشرکت در این مزایده میباشند میتوانند برای اخذ مشخصات و شروط معامله وکسب اطلاع بیشتر بدفتر نمایندگی سازمان برنامه واقع در خیابان سی متری برابر ژاندارمری کل کشور خیابان ساسان شماره ۱۵ مراجعه‌فرمایند.
پیشنهاد ها تا آخر وقت اداری روز دو شنبه ۳۰ آبان ماه پذیرفته میشود .
جلسه‌مزایده در ساعت ۱۰ صبح روز سه شنبه اول‌آذر در دفتر نمایندگی تشکیل میشود ورود پیشنهاد دهندگان در جلسه مزایده آزاد است .
۱–۲ آ–۲۹۳۲٤ **دفتر نمایندگی سازمان برنامه**

۱–٤ آ–۲۸٤۰٦

آگهی مزایده

کار پردازی مجلس شورای ملی فروش مصالح حاصله ازعمارت ماشین خانه چاپخانه سابق خودرا سرپا بمزایده می گذارد باید نخاله وخاك آن نیز به خارج حمل وزمین تسطیح شده تحویل گردد .
شرکت کنندگان برای کسب اطلاعات لازم به اداره کل‌ملزومات مجلس مراجعه وپیشنهاد خودرا ا در پاکت لاك‌و مهر شده که‌حاوی قبض سپرده به مبلغ ۳۰٫۰۰۰ ریال به صندوق مجلس باشد تاآخر وقت اداری روز پنجشنبه ۱۹ آبان ۳۹ به اداره دفتر کارپردازی مجلس تسلیم ورسید دریافت خواهند نمود ساعت ده صبح روز شنبه ۲۱ آبان ۳۹ پاکت ها باز و قرائت خواهد شد حضور شرکت کنندگان آزاد و کارپردازی مجلس در رد و قبول پیشنهاد ها مختار است به پیشنهادهای بدون سپرده ویا حاوی چك بانك ترتیب اثر داده نخواهد شد هرگونه عوارض قانونی و هزینه مربوطه بعهده برنده مزایده خواهد بو .
آ–۲۹۲٦۲ **کارپردازی مجلس شورای ملی**

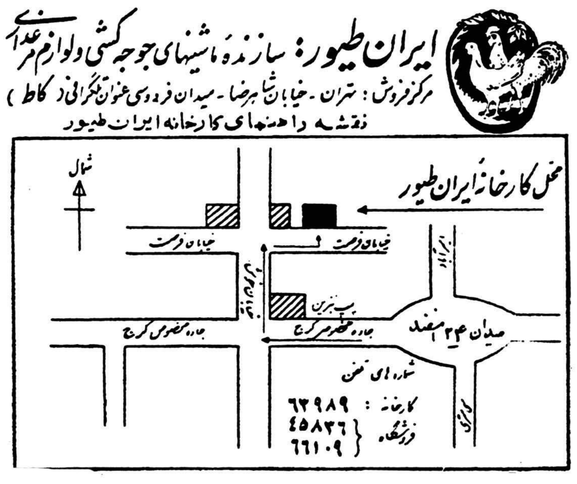

آ– ۲۹۳۳۰

نیازمندیها و آگهی های کوچك

استخدام میشود

برق تهران پارس
بیك نفر مکانیسین الکتریك که اطلاع کافی از طرز کار کردن تابلو های الکتریك و پست های فشار قوی داشته باشد برای تمام روز احتیاج دارد اشخاصیکه مایل باشند میتوانند از ساعت ۶ تا ۸ بعد از ظهر روزهای شنبه و یکشنبه بکارخانه برق تهران پارس مراجعه نمایند
آ-۲۸۹۸۲ ۱-۳

دونفر ویزیتور باسابقه
داروساز یا طبیب یا حداقل دیپلم متوسطه برای تهران و شهرستانها مورد احتیاج است .
ناصر خسرو -سرای روشن - شماره ۳ ۴
آ-۲۵۸۷۵ ۱-۲

آگهی استخدام
به چند نفر مترجم که بزبان انگلیسی بفارسی وبالعکس تجربه کامل داشته وبامور دبیرخانه مدرن نیز وارد باشند برای یکی از شرکتهای تولیدی خارج ازمرکز مورد نیازاست طالبین به تلفن ۲۴۶۹۵ مراجعه فرمایند .
آ-۲۴۷۱۱ ۱-۱۰

Wanted by American firm

ELECTRONICS ENGINEER OR TECHNICIAN

Must know English. Write stating qualifications and past experience to P.O. Box 1812 Tehran.

استخدام میشود
قسمت پلسازی شرکت کامپاکس (مهندس مشاور سازمان برنامه) به یك نقشه کش فنی که بیکی از زبانهای انگلیسی یا فرانسه یا آلمانی آشنا باشد نیازمند است .
داوطلبان میتوانند همه روزه در ساعات اداری به شرکت کامپاکس شماره ۴۳ خیابان کوشك مراجعه نمایند .
آ-۲۸۷۹۲ ۱-۲

یك نفر مانیکوری
نیازمندیم .سالن آرایش نمونه البرز امیریه تلفن ۶۲۶۸۸
آ-۲۵۹۴۱

تراشکار باتجربه
پنج نفر تراشکار قابل استخدام میشود کارخانه ارج خیابان شوش.
آ-۲۹۲۳۶

برای تصدی امور تلفن
بیك نفر مرد یازن جوان باتحصیلات حدود دیپلم مورد نیازاست اشخاصیکه بمکالمه انگلیسی آشنا باشند مقدم خواهند بود .
آدرس - خیابان فردوسی شمالی. شماره ۶۳ تلفن ۴۲۴۰۲
آ-۲۹۲۳۰

بیکنفر حسابدار نیازمندیم
تلفن ۳۷۶۴۶ نشانی میدان شهناز- خیابان امین الدوله کارخانه برق بین المللی
آ-۲۵۹۱۳

یکنفر با سواد که سابقة
فروش موزائیك داشته باشد نیازمندیم انتهای روزولت مقابل ایستگاه شریف موزائیك مهرفر
آ-۲۶۰۴۵

به مهندس ساختمان وتکنوسیون
امور ساختمانی و متخصص برآورد ساختمان احتیاج داریم کسانی که واجد شرایط هستند همه روزه از ساعت ۵ الی ۶ و نیم بعد از ظهر بشرکت ساختمانی زحل خیابان شمیران جنب سینما مولن روژ تلفن ۳۱۶۵۰ مراجعه نمایند .
آ-۲۹۲۲۰ ۱-۲

واگذار میشود

در مرکز شهر محل
مجهز و بسیار مناسبی برای فروش خوراکی و هرنوع کالای دیگر هم واگذار میگردد هم با اشخاص مطلع وبصیر بشرکت گذاشته میشود علاقمندان از ۵ تا ۷ بعداز ظهر به تلفن ۳۲۰۶۵ مراجعه فرمائید .
آ-۲۵۴۹۷ ۱-۵

یك کارگاه بابرق
۵۰ آمپر ۳فاز و تلفن واگذارمیشود بتلفنهای شماره ۳۹۷۷۵- ۵۸۵۸۵ - ۸۵۱۱۶۴ مراجعه فرمائید .
آ-۲۶۰۶۹

یکدستگاه آپارتمان
دارای ۳۴ اطاق باوسایل بانضمام دوباب مغازه که هر کدام ۱۶۰ متر میباشد در قلهك واگذار میشود . بتلفن ۸۶۰۲۱ مراجعه فرمائید .
آ-۲۶۰۹۵

بفروش میرسد

ویلای فروشی
۲۵۰۰ متر مشجر برق تلفن ۶ اطاق نو ساز مدرن پانصد هزارتومان ۵تا۹ تلفن ۳۰۳۰۶۰ مذاکره شود.
آ-۲۵۵۵۱ ۱-۳

بصرفه شماست
۳۰۰ متر ۱۲ اطاق سه طبقه برق آب بهترین نقطه نزدیك شاهرضا ۲۰۰ هزار تومان نقد و معاوضه به فروش می رسد شاهرضا روبروی سینما رویال آژانس رایت ۳۲۹۷۱- ۳۱۸۵۳
آ-۲۵۴۳۱ ۱-۳

خانه نوساز مدرن
درشمال شهر دارای نه‌اطاق باتمام لوازم برق آب لوله کشی گاراژ دو نبش هم بفروش هم رهن اجاره‌داده میشود تلفن ۶۹۲۲۱
آ-۲۵۵۳۹ ۱-۴

یکباب خانه هفت اطاق
برق و لوله کشی آب بعلت احتیاج فوری ۶۵۰۰۰ تومان نقد بعد از ظهر ها تلفن ۶۶۸۳۹
آ-۲۵۴۶۷ ۱-۳

زمین مشجر فروشی درتجریش
متری ۱۵۰ تومان به بالا تلفن ۸۵۱۳۹۹ .
آ-۲۵۷۸۷ ۱-۶

فروش
ماشین رختشوئی بفروش میرسد به خانم پرنیگل در سفارت امریکا تلفن شماره ۴۸۰۰۱ و ۲۲۰۹ داخلی مراجعه شود .
آ-۲۵۷۱۵ ۱-۲

یکدستگاه موتور کمپرسور نو
با کلیه لوازم بقیمت مناسب بفروش میرسد بتلفنهای شماره ۳۹۷۷۵ - ۵۸۵۸۵ - ۸۵۱۱۶۴ مراجعه فرمائید .
آ-۲۶۰۶۹

یکباب و نیم مغازه
در خیابان فرهنك مقابل کلانتری ۴ بفروش میرسد آژانس البرز تلفن ۲۰۶۰۴
آ-۲۶۴۰۹

منزل فروشی
شخصی ساز واقع درنزدیك خیابان شمیران ایستگاه خندان ساختمان شمالی ماشین‌رو مساحت ۱۱۸ متر دارای ۸ اطاق در دو طبقه و نیم بانضمام ۲هال ۲آشپزخانه ۲ حمام دئوترم وپمپ‌آب بابرق بعلت ماموریت بقیمت ۱۳۰ هزار تومان بفروش میرسدبه بازرگانی محمدی در محل یاتلفن ۸۱۱۱۱ مراجعه فرمائید .
آ-۲۶۰۹۹ ۲

فروش تلفن شماره ۸
طالبین بشماره (۵۸۱۳۵۴) مراجعه فرمایند .
آ-۲۵۹۵۵ ۲

خیابان پهلوی مقابل جنگل
ساعی زمینی بمساحت ۸۳۵ متر که از یکطرف در حدود ۴۰ متر در کنار خیابان پهلوی و از طرف دیگر به خیابان یوسف آباد بقیمت مناسب بفروش میرسد به شماره تلفن های ۳۴۱۲۴ و ۶۹۶۰۸ رجوع فرمائید
آ-۲۶۰۷۱ ۱-۳

خانه در آخر خیابان روزولت
بانمای سیمانی سفید بمساحت ۳۳۰ متر مربع با چهار اطاق - هال بزرك زیر زمین - وان -آب لوله کشی بدون واسطه بفروش میرسد طالبین بعد از ظهر ها بشماره های ۶۸۵۸۸ و ۳۶۸۵۲ تلفن فرمایند
آ-۲۶۰۶۱ ۱-۳

خانه تازه ساز سه مرتبه
۱۵۰ متر زیر بنا ۶ اطاق اب لوله برق خیابان قصر دشت ۴۸هزار تومان بتلفن ۴۳۳۱۸ مالك مراجعه فرمائید .
آ-۲۵۹۳۷ ۲ ۱-۴

نقشه ساختمان
درشرکت فرازنو خیابان منوچهری پاساژ ساعتچی تلفن ۳۰۲۶۰۱ تهیه میشود .
آ-۲۵۱۲۷ ۱-۱۲

نقشه ساختمان
مدرن - زیبا - ارزان - بامشخصات کامل داخلی و خارجی ساختمان‌شرکت ساختمانی بتون‌ریزچهارراه دروازه‌دولت تلفن ۶۹۴۹۵
آ-۲۹۲۳۴

دوباب حجره در سرای امید
حیاط دوم بابرق و تلفن واگذار میشود طالبین بتلفنهای شماره ۴۵۷۹۲ و ۲۵۶۴۶ مراجعه فرمایند
آ-۲۹۳۱۲ ۱-۳

مستغلات

برای خریدو فروش اراضی عباس‌آباد بخیابان روزولت ایستگاه شریف - بازرگانی محمدی و اخوان تلفن - ۸۲۱۳۵۱ مراجعه فرمائید .
آ-۲۳۸۵۷ ۱-۲۶

چند فقره پول‌شرطی لازم است
مبیع شمال شاهرضا و سه‌برابر ارزنده‌است آژانس رایت شاهرضا روبروی سینمارویال ۳۲۹۷۱-۳۱۸۵۳
آ-۲۵۴۲۹ ۱-۱۰

اگر پول دارید
برای راحتی اعصاب
معاملات پولی خودرا
بوسیله بنگاه کوشان انجام فرمائید لاله زار تلفن ۳۹۷۸۴
آ-۲۸۶۵۲ ۱-۲

جهت‌احداث کارخانه
محلی در حدود ۴۰۰ متر زیربنا با آب و برق سه فاز و تلفن مورد نیاز است به تلفن ۴۹۷۹۷و ۴۳۲۷۶ مراجعه فرمائید .
آ-۲۹۶۲ ۱-۲

آموزشگاههای فنی

تعلیم صحیح رانندگی هنر کده فنی بزرگترین آموزشگاه رانندگی و مکانیکی در خاورمیانه
رانندگی رابا آخرین متد علمی به شما می‌آموزد و تا گرفتن گواهی نامه رسمی بشما تعلیم میدهد .
هنرکده فنی بهارستان روبروی چاپخانه مجلس تلفن ۳۸۰۴۶
آ-۲۸۸۹۴ ۲ ۱-۲۶

نقشه برداری
دوره جدید کلاس نقشه برداری با استفاده از کاملترین وسائل وجدید ترین دوربینهای لازمه زیرنظراستادان دانشمند تشکیل میشود . شرکتها و موسسات بزرك فقط فارغ‌التحصیلان کاخ دانش را استخدام میکنند .

کاخ دانش
نادری -نرسیده بچهارراه اسلامبول

کلاس دفترداری دوبل
دوره جدید کلاس حسابداری و دفترداری دوبل زیر نظر آقای اعتمادیه متخصص معروف حسابداری از امروز ۱۲ آبانماه تشکیل میشود . شرکت هاوموسسات بزرك حسابداران متخصص کاخ دانش را استخدام میکنند

کاخ دانش
نادری نرسیده بچهارراه اسلامبول
آ- ۲۹۳۲۸

جویای کار

جوانی باسواد
باداشتن گواهی نامه رانندگی ۲ شخصی با ضامن معتبر جویای کار است بتلفن ۶۹۱۱۳ (پرویز) مراجعه شود .
آ-۲۵۹۴۷

جوانی با معلومات پنجم ریاضی
و برك معافی وآشنا بزبان انگلیسی وامور حسابداری مدت ۵ سال در یکی از موسسات خارجی کارکرده جویای کار است لطفا به دفتر راهنمائی روزنامه اطلاعات شماره ۱۵۹۱ مراجعه شود.
آ-۲۵۹۵۹

جوانی دیپلمه دانشگاه دیده
دارای معافی آشنابزبان فرانسه و صد نوع اسپسیالیته‌های داروئی برای ویزیتوری در شهرستانها آماده کار است با راهنمای شماره ۱۵۹۲ اطلاعات مکاتبه فرمائید .
آ-۲۶۰۲۷ ۲

دانشجوی دانشکده ادبیات
برای تدریس در مدارس شبانه یا روزانه آماده است لطفا بشماره ۱۵۹۳ دفتر راهنمای روزنامه اطلاعات مراجعه فرمائید .
آ-۲۶۰۱۹ ۲

یکنفر بانو باسابقه ممتد
ماشین نویس فارسی جویای کار است به شماره ۱۵۹۴ اطلاعات مراجعه شود .
آ-۲۶۱۰۹

صاحب امتیاز و مدیر مسئول : عباس مسعودی
جای اداره خیابان خیام چاپخانه اطلاعات

احتیاجات زندگی

برای رنك آمیزی و تزئینات
ساختمان شما سازمان دکوراسیون بنفش همیشه آماده است اول منوچهری پاساژ ساعتچی تلفن ۳۷۹۰۰

رستوران ژاله مخصوص خانواده ها
است دارای چلوکباب مطبوع وسایر اغذیه متنوع و لذیذ ایرانی و فرنگی اول لاله‌زار نو جنب سینما متروپل تلفن ۳۳۳۳۱ ناهار کامل ۵۵ ریال

رستوران ادب
واقع در خیابان اسلامبول که برای تعمیرات اساسی چهار ماه تعطیل بود از روز دو شنبه ۱۶ر۸ر۳۹ افتتاح میشود .
آ-۲۶۰۸۷ ۱-۳

اجاره داده میشود

مستاجرین محترم مستغلات
۱۰۰۰۰ منزل و آپارتمان خالی موجود داریم از شما کمیسیون دریافت نمی‌کنیم فقط با حق ویزیت اجاره میدهیم آژانس تهیه مسکن تلفن ۳۹۹۵۳ جمشیدی
آ-۲۵۶۴۱ ۲ ۱-۹

مستاجرین محترم مستغلات
صدها منزل و آپارتمان خالی را بدون دریافت کمیسیون اجاره میدهیم لاله‌زار کاشی ۴۰۷ سازمان تهیه مسکن ۹۴۰ تلفن ۵۶۳۰۳ .
آ-۲۵۵۹۱ ۱-۴

خیابان شاهرضا بین میدان فردوسی و لاله‌زار نو
یك آپارتمان بزرك زیرزمین دارای اطاقهای متعدد که امکان تبدیل آنها بیك سالون بزرك هم هست ومناسب برای رادیولوژی وآزمایشگاه و مطب و کافه رستوران میباشد باجاره واگذار میشود (از ساعت ۲ تا ۴ بعد از ظهر به تلفن ۴۴۸۸۹ مراجعه فرمائید)
آ-۲۵۸۸۷ ۱-۲

آگهی استجاره
شرکت سهامی انتشار کتب درسی احتیاج بمحلی دارد که دارای فضای کافی وانبار بزرك برای کتاب ودرحدود پانزده اطاق وسیع باشد و اتومبیل بتواند وارد محوطه آن شود. مورد اجاره باید در قسمتهای مرکزی شهر باشد دارندگان چنین محلی بتلفن ۳۰۵۳۵۰ مراجعه نمایند

۳باب مغازه واقع در لاله زار نو
مقابل سینما کریستال اجاره داده میشود طالبین همه روزه صبحها از ساعت ۷ الی ده و عصر ها از یك بعد از ظهر الی ۴ به تلفن ۳۹۷۹۹ مراجعه فرمایند
آ-۲۵۷۶۹ ۱-۳

آپارتمان طبقه دوم
ساختمان پلاك ۶۴ دارای ۳ اطاق لوکس ویك هال با تمام وسایل واقعه در خیابان مزینی منشعب از خیابان بهار وشمیران به اجاره داده میشود تلفن ۳۰۳۳۴۹

در بهترین نقطه شهر
(خیابان تخت جمشید) که مرکز فعالیت‌های تجارتی و اقتصادی مدرن تهران می باشد ۵ طبقه از ساختمان ده طبقه‌ئی ایران تکنو باجاره‌واگذار میشود .
چون بزودی تقسیمات و تزئینات داخلی این ۵ طبقه شروع میشود در صورتی که طالبین زودتر مراجعه فرمایند میتوان هر دستگاه را طبق احتیاجات آنان تکمیل کرد .
ساختمان ایران تکنو خیابان تخت جمشید بین روزولت و بهار تلفن‌های ۶۲۸۶۲ تا ۶۲۸۶۷

یکباب منزل دارای سه اطاق
کوچك و دو زیر زمین با آب و برق واقع در چهار راه حشمت‌الدوله باستان نبش خیابان باستان که برای سکونت و مطب مناسب است اجاره مقطوع چهار هزار ریال طالبین بتلفن ۴۵۶۷۹ مراجعه نمایند

صورت کشیك دائم آقایان پزشکان دریکماه آبان ۱۳۳۹
آقایان دکتر علی نصیری خیابان شاهرضا جنب سینما دیانا کوچه انوار - دکتر حسن فامیلی خیابان شاه بیست متری اول - دکتر اسلام دوست خیابان حشمت الدوله چهار راه گلشن تلفن ۶۳۰۶۷ -دکتر محمود انگجی خیابان دروازه دولت مقابل پمپ بنزین تلفن (۳۵۹۴۴) - دکتر خلیل رسولی خیابان امیرآباد خیابان نصرت کاشی ۹۵ - دکتر کرامت الله فرهودی خیابان شاهرضا چهار راه پل چوبی تلفن (۳۸۵۱۰)- دکتر مهرداد پاك نیا خیابان آذربایجان چهار راه خوش تلفن (۶۵۰۷۳) - دکتر محمد تقی اسفندیاری خیابان پاستور چهار راه مختاری تلفن : (۲۰۹۱۸) - دکتر حسین منشی زاده خیابان مولوی بازارچه قنات آباد دکتر غلامحسین مهر علی خیابان سلسبیل (چهار) تلفن (۶۶۶۶۰) -دکتر سید علی میر احمدی خیابان هاشمی بین چهار راه قصر الدشت وچهار راه‌جیحون تلفن (۶۳۶۸۵)-دکتر کاظم نجم آبادی خیابان شاهرضا چهار راه بیمارستان پهلوی تلفن (۴۷۳۲۳) دکتر عطاءالله نیری خیابان شاهپور چهار راه مختاری مقابل سینماکشور تلفن (۳۲۸۱۰) - دکتر سید جعفر امیر حمزه خیابان ژاله ایستگاه بهنام پلاك ۱۶۳ تلفن (۳۲۸۱۰) -دکتر محمود عالم خیابان شمیران مقابل سینما مولن روژ تلفن (۳۴۸۳۵) - دکتر حسین فرهمندی سه راه امین حضور اول خیابان ری - دکترمسعود لاهیجانی خیابان امیر آباد کوچه مهر تلفن (۶۲۴۳۶) - دکتر شاهپور سیاهپوش خیابان امیریه ایستگاه البرز جنب مسجد فخریه - دکتر علی اصغر سعادت شمیران نیاوران روبروی بهداری شمیرانات - دکتر نادر یاسمن خیابان نواب شمالی چهار راه لولاگر - دکتر حسین گلستانیان خیابان خواجه نظام الملك ایستگاه مدرسه - دکتر علیرضا طیاری خیابان امیریه چهار راه مختاری -ادوارد دندانپزشك :خیابان ری اول صدر الاشراف

آگهی های کوچك

تشویق ازصنایع ایران
برای ساختن اطاق های آهنی و کمپرسی همه نوع کامیون به کارخانه صنعتی رزاقی خیابان‌ری تلفن ۲۰۹۸۴ مراجعه فرمائید .

برای ساختن خانه های مدرن سرگردان نباشید
محاسبه صحیح و طراحی بی نظیر و دکوراسیون جالب و نظارت وسیله مهندسین مجرب اروپادیده انجام می گردد ساختمان طراحی های دفترفنی مساش نیز بوسیله شرکت ساختمانی پلوار مجهز بوسائل کامل بعمل می آید برای مشاوره و باز دید نقشه ها و ساختمان های بزرك به نشانی - انتهای خیابان بهار - کوی عمرانی- تلفن ۶۴۹۴۹ مراجعه فرمایید
آ-۲۴۴۳۵ ۱-۱۵

آگهی احضار
بدینوسیله به غیر نظامی سلیمان فرزند محمد امین شهرت معینی که فعلا متواری و مجهول‌المکان میباشد اخطار میگردد که باتهام عضویت در دسته وجمعیتی با مرام ورویه‌اشتراکی دراین دادگاه تحت پیگرد میباشدطبق ماده ۲۶۰ قانون دادرسی و کیفرارتش در ظرف دو ماه از تاریخ نشر آخرین آگهی خود را باین‌دادگاه معرفی‌نمایند والا برابر ماده ۲۶۱ قانون دادرسی‌و کیفرارتش باتهام شما غیابا رسیدگی و حکم مقتضی صادر خواهد گردید
رئیس دادگاه عادی شماره ۲اداره دادرسی ارتش - سرتیپ صلاحی‌عرب
۲۸۷۷۸ ۲-۳

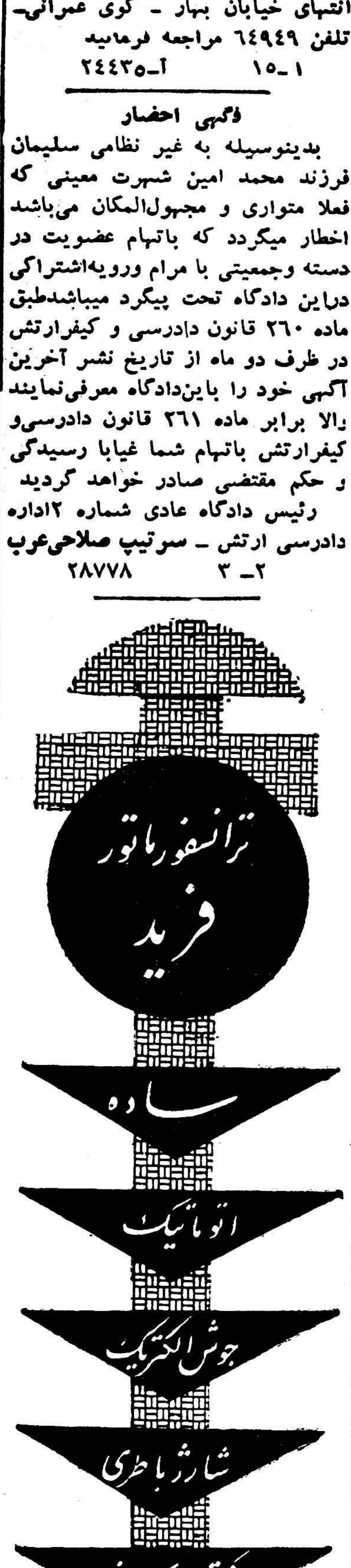

راهنمای پزشکی اطلاعات

دکتر محمدرضا مسدد
رزیدنت سابق بیمارستانهای امریکا درمان قطعی بیماریهای مقاربتی دروازه دولت روبروی ساختمان قیات تلفن ۳۰۲۵۴۸ - پذیرائی عصر ها از ساعت ۵ الی ۸ بعد از ظهر .

مطب دکتر سید محمدابراهیم فتاحی
متخصص در جراحی و بیماریهای زنان و زایمان همه روزه از ساعت ۴ الی ۷بعد از ظهر . آدرس میدان ۲۴ اسفند اول خیابان سی‌متری نبش خیابان مشتاق تلفن مطب ۴۹۱۰۸ منزل ۸۲۲۲۹۵

دکتر دانشگر
امراض مقاربتی و جلدی وسوزاك تازه و کهنه ورم پرستات ضیق مجرا سستی و بواسیر امراض زنانه و نازائی خیابان سپه مقابل پستخانه تلفن ۳۰۲۴۱۶

دکتر عباس‌نیك‌نژاد
متخصص از دانشگاه پاریس در بیماری های معده - روده - کبد- لوز المعده · درمان بواسیر بدون‌عمل فیستول - فیسور بامتد موثر دروازه شمیران خیابان گرامی

دکتر رفیعی
متخصص بیماریهای جهاز هاضمه از دانشگاه پاریس معده ، کبد ، روده - پذیرائی ۴ تا ۸ بعد از ظهر خیابان جامی اول کوچه پاریس تلفن ۶۳۰۶۰

درمان قطعی سوزاك تازه و کهنه وضعف قوای‌تناسلی
دکترجناب‌زاده دارای گواهی نامه از دانشکده طب فرانسه صبح وعصر خیابان منوچهری مقابل کوچه دبیرستان ژاندارك

دکترا - پولوسا
متخصص بیماریهای‌مقاربتی مجاری ادرار و تناسلی خیابان فردوسی بالا کوچه صادق تلفن ۴۶۵۸۹ پذیرائی صبح و عصر

دکتر رحمانی
متخصص امراض اعصاب و روح از دانشگاه لندن خیابان پهلوی بالاتر از چهار راه امیر اکرم تلفن ۴۵۱۱۴ پذیرائی صبح و عصر

دکتر مرتضی شریفی
متخصص امراض قلب و عروق از دانشگاه پاریس خیابان جامی-خیابان استخر - اول کوی خواجو پذیرائی عصر ها -تلفن ۴۹۷۴۸

پلی کلنیك
دکترصدیقی -دکترمجاهدی
رزیدنت سابق بیمارستانهای امریکا بیماری های داخلی اطفال· مقاربتی ترك‌تریاك وسایر موادمخدره ترك‌الکل مجهز به دستگاه های رادیو سکپی و اثروسل ترایی (بخور پنی سیلین و غیره) دیاترمی ·
پذیرائی بعد از ظهر ها و ایام تعطیل و شبها تا صبح خیابان شاه رو بروی مسجد سجاد شماره تلفن ۴۹۵۲۶

دکتر معانی
امراض مقاربتی - مجاری ادرار- معالجه سوزاك تازه و کهنه - ورم پروستات و سستی و ناتوانی-ضیق مجرا امراض زنانه - خیابان فردوسی مقابل بانك ملی مرکز

دکتر فرخ جمشیدی
متخصص در جراحی - زنان زایمان - مقاربتی خیابان نادری مقابل کافه نادری - پاساژ گیو

نوزاد
خداوند به آقای احمد طلائی وبانو دختری‌عنایت فرمود .

تبریك
مولود جدید را به آقای احمدطلائی وبانو تبریك عرض نموده سعادت و سلامت همگان را از خداوند متعال مسئلت دارم .
محسن نبی‌فر

تقویم اطلاعات
پنجشنبه دوازدهم آبان ۱۳۳۹
پنجشنبه سیزدهم جمادی الاول ۱۳۸۰
پنجشنبه سوم‌نوامبر ۱۹۶۰
اذان صبح : ساعت ۵ و ۱۴ دقیقه
طلوع آفتاب : ساعت ۶ و ۲۶ دقیقه
غروب آفتاب : ساعت ۱۷ و ۴ دقیقه

امشب بکدام سینما میروید؟

سینماهای درجه یک

سینماآسیا (تلفن : ۴۲۹۰۹)
قایقرانان ولگا (سینما سکوپ - رنگی-دوبله بفارسی) باشرکت:جان‌درك الزامارتینلی شروع:۱۰ر۳۰ صبح-۳- ۵-۷-۹ بعداز ظهر

سینما امپایر (تلفن : ۶۷۲۵۲)
قایقرانان ولگا (سینماسکوپ - رنگی- دوبله بفارسی) با شرکت : جان درك - الزامارتینلی - شروع ۱۰ر۳۰ صبح ۳-۵-۷-۹ بعد از ظهر

سینما ایران (تلفن:۳۶۳۵۴)
دختری از اصفهان با شرکت شهین -ممیزان -سارنك. شروع : ۱۰ر۳۰ صبح- ۲ر۳۰-۴ر۳۰-۶ر۳۰- ۸ر۳۰ بعداز ظهر

سینما پلازا (تلفن : ۴۴۲۵۵)
هیولای وحشت (دوبله بفارسی) باشرکت · آرتور فرانز - جان مور- شروع ۱۰ر۳۰ صبح - ۳-۵-۷-۹ بعد از ظهر

سینما تخت جمشید (تلفن: ۴۳۵۵۰)
طوفان (تکنی راما - رنگی -دوبله بفارسی) باشرکت : سیلوانامنگانو- وان هفلین شروع:۳- ۵- ۷- ۹-بعداز ظهر

سینما حافظ (تلفن: ۳۴۰۷۴)
جنك بزرك (سینماسکوپ - دوبله بفارسی) با شرکت : آلبرتوسوردی - سیلوانامنگانو . شروع:۱۰ر۳۰صبح- ۱ر۳۰- ۴-۶ر۳۰-۹ بعد از ظهر .

سینمادرایوین (تهران پارس)
میخوای با من برقصی (رنگی - دوبله بفارسی) با شرکت بریژیت باردو شروع : ۶ر۳۰ - ۸ر۳۰ بعد از ظهر تلفن ۹۱۱۵۴۳

سینما دنیا (تلفن : ۳۳۸۱۲)
او نباید بمیرد (دوبله بفارسی) باشرکت :والتر کیاری -ادی کنستانتین شروع : ۱۰ر۳۰ صبح -۲ر۳۰ -۴ر۳۰ ۶ر۳۰- ۸ر۳۰ بعد از ظهر

سینما رادیو سیتی تلفن۴۳۳۲۰
بابوسه شروع شد (سینما سکوپ رنگی - دوبله بفارسی) با شرکت دبی رینو لدز - گلن فورد شروع ۱۱ صبح - ۳ - ۵ - ۷ - ۹ وربع بعد از ظهر

سینما رکس (تلفن: ۴۲۱۶۹)
آخرین شوالیه رنگی دوبله‌بفارسی باشرکت ،جرج‌بیکر -سیلویاسیمز . شروع ،۱۰ر۳۰ صبح -۲ر۳۰-۴ر۳۰- ۶ر۳۰- ۸ر۳۰ بعدازظهر

سینما سعدی (تلفن: ۳۶۴۹۸)
قایقرانان ولگا (سینما سکوپ - رنگی -دوبله بفارسی) باشرکت-جان درك الزامارتینلی شروع ۱۰ر۳۰ صبح -۱۲ر۳۰-۲ر۳۰-۴ر۳۰-۶ر۳۰- ۸ر۳۰ بعدازظهر .

سینما سهیلا (تلفن : ۳۶۴۲۴)
بقیمت جان (رنگی - دوبله‌بفارسی) شروع :۱۰ر۳۰ صبح - ۲ر۳۰-۴ر۳۰ ۶ر۳۰ - ۸ر۳۰ بعد از ظهر

سینما مولن روژ (تلفن: ۳۰۳۰۳۰)
زن اونجوری (دوبله بفارسی) - ویستاویژن) باشرکت : سوفیالورن- بت هنتر شروع : ۱۰ر۳۰ صبح - ۳-۵-۷-۹ بعد از ظهر

سینما نیاگارا (تلفن:۶۵۳۰۷)
جنك بزرك (سینماسکوپ - دوبله بفارسی) با شرکت : آلبرتوسوردی - سیلوانامنگانو . شروع:۱۰ر۳۰صبح- ۱ر۳۰-۴-۶ر۳۰-۹ بعد از ظهر .

سینما آریا
چهل و یکمین (رنگی - زیر نویس فارسی) شروع : ۱۰ر۳۰ - ۱۲ر۳۰ صبح - ۲ر۳۰ - ۴ر۳۰ ۶ر۳۰ - ۸ر۳۰ بعد از ظهر

سینما ایفل (تلفن . ۴۰۱۱۶)
بقیمت جان (رنگی دوبله بفارسی) شروع : ۱۰ر۳۰ صبح- ۳-۵-۷-۹ بعد از ظهر

سینما برلیان (تلفن : ۳۳۵۳۵)
زن اونجوری (دوبله بفارسی) - ویستاویژن) با شرکت : تب هنتر- سوفیالورن شروع : ۱۰- ۱۲صبح ۲-۴-۶-۸ بعد از ظهر

سینما تهران (تلفن ۳۸۱۶۵)
دختری از اصفهان باشرکت شهین - میزان -سارنك .شروع : ۱۰ر۳۰ صبح ۲ر۳۰-۴ر۳۰- ۶ر۳۰- ۸ر۳۰ بعداز ظهر

سینما اسکار تلفن ۴۵۷۹۷
سامسون ودلیله (رنگی - دوبله بفارسی). باشرکت : ویکتور ماتیور- هدی لامار . شروع: ۱۰ صبح- ۲- ۴¼- ۶½- ۸¾ بعد از ظهر .

سینما چارلی (تلفن :۶۸۴۶۱)
دام‌خوبرویان (سینماسکوپ رنگی- دوبله‌بفارسی) باشرکت:فرانك‌سیناترا- دبی‌رینولدز .شروع : ۱۰ر۳۰ صبح- ۲ر۳۰- ۴ر۳۰- ۶ر۳۰- ۸ر۳۰ بعد از ظهر .

سینما دیانا (تلفن : ۴۲۰۱۰)
بقیمت جان (رنگی- دوبله‌بفارسی) شروع: ۱۰ر۳۰ صبح - ۲ر۳۰- ۴ر۳۰ - ۶ر۳۰ - ۸ر۳۰ بعد از ظهر

سینما رویال (تلفن : ۴۹۷۸۵)
هیولای وحشت (دوبله بفارسی) با شرکت : آرتورفرانز - جان مور- شروع :۱۰ر۳۰ صبح - ۳- ۵- ۷- ۹ بعد از ظهر

سینما زهره (تلفن : ۳۰۴۸۰۸)
میخوای با من برقصی (رنگی - دوبله بفارسی) باشرکت بریژیت‌باردو شروع ۱۰ر۳۰ صبح- ۲ر۳۰ -۴ر۳۰ ۶ر۳۰ - ۸ر۳۰ بعد از ظهر

سینما کریستال (تلفن : ۳۷۶۷۵)
زن اونجوری (ویستاویژن -دوبله بفارسی) باشرکت:سوفیالورن- تب هنتر- شروع: ۱۰ر۳۰ صبح - ۲ر۳۰ ۴ر۳۰ - ۶ر۳۰ - ۸ر۳۰ بعد ازظهر (تراس -۷-۹ بعد از ظهر)

سینما کارون(تلفن :۴۰۰۶۵)
اول هیکل باشرکت ،مصدق-پوران ملك مطیعی - شروع ، ۲ر۳۰-۴ر۳۰- ۶ر۳۰-۸ر۳۰ بعدازظهر .

سینما متروپل (تلفن : ۳۹۴۱۰)
هیولای وحشت (دوبله بفارسی) باشرکت آرتور فرانز - جان مور- شروع ۱۰ر۳۰ صبح -۲ر۳۰ - ۴ر۳۰ ۶ر۳۰ - ۸ر۳۰ بعد از ظهر

سینما همای (تلفن : ۴۲۱۶۹)
جنگهای نقابدار (سینما سکوپ - رنگی دوبله بفارسی) با شرکت : لکس بارکر - چلو آلونزو شروع : ۱۰ر۳۰ صبح - ۲ر۳۰ - ۴ر۳۰ - ۶ر۳۰ - ۸ر۳۰ بعد از ظهر

سینماهای درجه دو

سینما پارك
آقای ۴۲۰(دوبله‌بفارسی) باشرکت: راج کاپور -نرگس . شروع :۱۰ر۳۰ صبح -۲ر۳۰-۴ر۳۰-۶ر۳۰ -۸ر۳۰بعد ازظهر .

سینما پردیس
جهنم سوزان (رنگی) با شرکت: رابرت راین - روندافلمینك -شروع: ۱۰ر۳۰ صبح- ۲ر۳۰ -۴ر۳۰-۶ر۳۰ ۸ر۳۰ بعد از ظهر

سینما تاج (تلفن: ۳۳۰۶۴)
کولی و آقا (رنگی -دوبله بفارسی) باشرکت : کیت‌میشل -ملینامرکوری. شروع : ۱۰ر۳۰ صبح- ۲ر۳۰- ۴ر۳۰- ۶ر۳۰- ۸ر۴۵ بعد از ظهر .

سینما سیلوانا (تلفن ۲۳۷۷۷
عشق من (دوبله بفارسی) با شرکت راج کاپور - شروع : ۲ر۳۰ - ۴ر۳۰ ۶ر۳۰ - ۸ر۳۰ بعد از ظهر

سینما فردوسی (تلفن: ۴۵۷۸۴)
فاتح دروازه‌مرك(رنگی-دوبله‌بفارسی) شروع: ۹ر۳۰ صبح- ۱۲ر۳۰- ۲ر۳۰- ۴ر۳۰-۶ر۳۰-۸ر۳۰ بعد ازظهر .

سینما فری (تلفن :۲۷۸۹۳)
دلاوران دوران (سینما سکوپ رنگی - دوبله بفارسی) شروع : ۴ر۳۰ - ۶ر۳۰ - ۸ر۳۰ بعد از ظهر

سینما مراد (تلفن:۲۷۸۹۳)
اول هیکل باشرکت ، پوران -ملك مطیعی -مصدق شروع ۲-۴-۶-۸ بعدازظهر

سینما مشعل (تلفن : ۲۳۸۲۶)
هلن قهرمان تروا رنگی دوبله به فارسی با شرکت هدی لامار - شروع ۱۰ر۳۰ صبح- ۲ر۳۰- ۴ر۳۰ ۶ر۳۰ ، ۸ر۳۰ بعد از ظهر

تآترها

جامعه باربد (تلفن . ۳۲۲۶۵)
امشب بفتل میرسد با شرکت جعفری - شهلا -علیمحمدی - آزاد- شروع : ۸ر۳۰ بعد از ظهر

تآتر پارس (تلفن ۳۸۸۱۱)
بخاطر دخترم با شرکت . شفیع . سعود زادگان - پور انداخت(کنسرت آفت) شروع ۸ر۳۰ بعد از ظهر

جناب آقای محمد شهداد درنهایت سلامتی است

اخلال گران و مطرودین جامعه ایرانی و بوقلمون صفتانی که برای نیل بهدف و مقاصد سوء خود هرزمان برنگی در آمده باعمال خلافشان علیه شاه دوستان ادامه میدهند مانند خفاشان شب پر در مقابل نور وطن پرستی و شاه دوستی آقای محمد شهداد تاب مقاومت نیاورده ضمن شکست و فرار به بیغوله های ویرانشان ترشحات مغز پوك خود را به صورت خبر کذبی مبنی بر انتحار مشارالیه در یکی از روزنامه ها مورخه ۹ر۸ر۳۹ منتشر نموده‌اند غافل از آنکه این گونه اعمال نمی تواند آقای شهداد رااز استقامت درمقابل دشمنان شاهنشاه وملت ایران باز دارد .

آری آقای محمد شهداد که‌از محترم و شریف ترین افراد شاه دوست و وطن پرست شهرستان نائین می باشند در نهایت سلامتی و با اراده خلل ناپذیر در برابر اخلال گران بی‌وطن پایداری نموده و خواهند نمود تاکور شود هرآنکه نتواند دید .

آ_۲۶۰۷۳ محمد علی پیرنیا

آگهی مزایده (شماره دو ـ۲)

شرکت ملی نفت ایران ـ آبادان

۱ـ شرکت ملی نفت ایران در حدود ۸۰۰ قلم لوازم اتصال لوله رااز قبیل سه راه فولادی ـ انواع مختلف فلنج ـ صلیب فولادی پیچدار ـ مهره ماسوره ٤ اینچی وپیچ ومهره تمام دنده فولادی که فعلا در انبار شرکت در مسجد سلیمان و آغاجاری موجود می باشد باوضع موجود ودو محل کنونی از طریق مزایده به فروش می رساند .

۲ـ داوطلبان می توانند قبل از تسلیم پیشنهاد خود به‌اداره اجناس مازاد در آبادان وبا اداره تدارکات بازرگانی شرکت ملی نفت ایران خیابان شاه تهران برای ملاحظه شرایط قرار داد فروش وترتیب بازدید اجناس مراجعه نمایند .

۳ـ پیشنهاد دهندگان بایستی نرخ پیشنهادی خود را باقید رویت جنس واطلاع کامل از کمیت و کیفیت آن و وقوف بر شرایط قرار داد فروش وقبول تحویل گرفتن کلیه جنس بطور کلی ویکجا بریال تعیین نمایند .

٤ـ برنده مزایده مسئول پرداخت عوارض گمرکی وسایر حقوق ومالیاتهای دولتی از جمله عوارض شهرداری خواهد بود .

۵ـ پیشنهاد دهندگان باید مبلغ (۵۰ر۰۰۰ پنجاه هزار ریال) بعنو ان سپرده بصندوق شرکت در آبادان و یا تهران پرداخت نموده وقبض سپرده را ضمیمه پیشنهاد نمایند . در صورتی که‌برنده مزایده‌در ظرف مدت پانزده روز از تاریخ ابلاغ شرکت از امضاء قرار داد وانجام معامله خود داری کند سپرده اش بسود شرکت ضبط خواهد گردید وحق هیچگونه اعتراضی را ندارد . سپرده بایستی بصورت وجه نقد یا تضمین بانکی بلاشرط باشد . به پیشنهادات مبهم ـ ناخوانا مشروط وفاقد قبض سپرده وپیشنهاداتی که دیرتر از موعد مقرر واصل شود ترتیب اثر داده نخواهد شد .

٦ـ پیشنهادات بایستی در پاکتهای سر بسته و ممهور گذارده شده وبه نشانی رئیس اداره اجناس مازاد شرکت ملی نفت ایران آبادان ویا اداره تدارکات بازرگانی شرکت ملی نفت ایران خیابان شاه تهران فرستاده شوند وروی آن جمله پیشنهاد خرید لوازم اتصال لوله قیدشود.

پیشنهادات بایستی تا ساعت ۱۲ ظهر روز سه شنبه اول آذرماه ۱۳۳۹ مطابق با ۲۲ نوامبر ۱۹٦۰ به اداره اجناس مازاد در آبادان ویا اداره تدارکات بازرگانی در تهران تسلیم ورسید دریافت شود .

۷ـ شرکت در ظرف ۲۱ روز پس از آخرین روز مدت دریافت پیشنهادات بدرخواست های واصله رسیدگی و برنده مزایده را تعیین وابلاغ می نماید .

۸ـ شرکت در قبول یارد هریك ویا کلیه پیشنهادات واصله مختار است .

۹ـ سپرده نفر اول و دوم تا امضاء قرار داد نزد شرکت باقی میماند ولی سپرده سایرین پس از تعیین برنده مزایده مسترد خواهدشد.

۲ـ۲ آ_۲۷۷۰۰ شرکت ملی نفت ایران

اصفهان سنگبری ماهوش

انواع سنگهای نرواتن و الوان که در ایران استخراج شده و بوسیله ماشین های جدید بریده وآماده می گردد جهت ساختمان های مدرن به قیمت عادلانه در دسترس مشتریان گرام می گذارد با یکمرتبه مراجعه مشتری دائمی خواهید شد متقاضیان خارج از اصفهان میتوانند بادیدن نمونه های سنك در کارخانه وانتخاب سنك مورد لزوم سفارشات خودرا بدهند تا جهت آنها ارسال گردد .

اصفهان خیابان وحید صحرا روغنی سنگبری ماهوش تلفن۴۹۹۲
تلگرافی قصر شمس آباد ماهوش آ_۲۹۰۳۰

فروش اتومبیل

فورد ۵۸ امریکائی

یکدستگاه فورد ۵۸ فرلین ۵۰۰ کاملا مرتب با کلیه وسایل بفروش میرسد در ضمن این اتومبیل به‌واسطه ها وبنگاه داران فروخته نخواهد شد بعد از ظهر ها تلفن ۲۵۲۰ ۸

آ_۲۵٦۲۵ ۱ـ۲

یکدستگاه اتومبیل شورلت

استیشن اطاق فلزی بزرك مدل ۵۵ مستعمل بشماره ۱۵۸۲۱ ط ۳۹ از طرف این سازمان بفروش میرسد طالبین مستقیما بنشانی تهران ـخیابان بزرگمهر چهارراه فریمان ـ سازمان ملی پیش‌آهنگی استان تهران مراجعه فرمایند .

آ_۲٦۰۸۵

منتظریدکه ما بگوئیم

یك مو نباید ازسرکسی کم شود

مربوط به‌چیست ؟

لطفا شما بفرمائید

یك من طلای ناب

و ۵۰ قالیچه ترکمنی

جایزه بگیرید

مورد مصرف پوشاك دارد ☐

یا

مورد مصرف خوراکی دارد ☐

یا

مورد مصرف شستشو دارد ☐

نام ونام فامیل .....

نشانی .....

.....

آ_۲۹۲۸۲

حل معمای یك‌مو نباید ازسرکسی کم‌شود یك‌من طلای ناب ۱۸عیار باضمانت بانکی و ۵۰ قالیچه نفیس ترکمنی جایزه دارد . این جوائز ممتاز بحکم قرعه‌بکسانی داده میشودکه دراین باره اظهارنظر صحیح بنمایند وبرای‌ما بنویسندکه مربوط به‌چیست وچه مورد مصرفی دارد .

دراین صفحه همانطور که ملاحظه میکنید کلید حل معمارا بدست شما داده و سه‌مورد مصرف برای آن ذکرکرده‌ایم و شما برای آنکه پاسخ صحیح بدهید به تشخیص خود درمقابل یکی‌از سئوالها باید علامت (+) بگذارید وکادر نقطه‌چین‌شده را از روزنامه جداکنید وبنشانی (سازمان فاکوپا) تهران ـ خیابان نادری ـکوی گوهرشاد ـ شماره ۲٦) بفرستید .

توجه فرمائید که فقط باید درمقابل یکی‌از سئوالها علامت باضافه بگذارید کسانیکه بیش‌از یك علامت بگذارند درقرعه‌کشی مسابقه شرکت داده نمیشوند

فرصت برای شرکت دراین مسابقه بزرك فقط تا ۲۵آبانماه ۱۳۳۹ میباشد .

شرکت دراین مسابقه نه‌تنها هوش واستعداد شما راصیقل میدهد بلکه‌امکان‌آنرا برای شما بوجود می‌آوردکه برنده یك‌من طلای‌ناب یاجوائز نفیس دیگر باشید .

سازمان فاکوپا

شد .

برنامه زمستانی حرکت قطارهای مسافری

بدینوسیله باطلاع عموم میرساند بعلت تغییر فصل و فرا رسیدن فصل زمستان ازتاریخ ۱۵ آبان ماه سال جاری برنامه حرکت قطار های مسافری سریع السیر وعادی کلیه خطوط‌وهمچنین قطار مختلط تهران کاشان‌و قطار های محلی‌تبریز جلفا و تبریز شرفخانه بشرح زیر خواهد بود .

خط شمال

قطار سریع السیرحرکت از تهران‌ساعت ۲۱ ورود به گرگان ساعت ۲۰ ر۱۱ روز بعد حرکت از گرگان ساعت ۲۰ر۱٦ ورود به تهران ساعت ٦ روز بعد قطار عادی حرکت از تهران ساعت ۱۵ر۸ ورود به بندرشاه ساعت ۱۰ر۲۰ همان روز حرکت از بندر شاه ۳۰ ر ۷ورود به تهران ساعت ۱۰ر۲۰ همان روز .

خط جنوب

قطار سریع السیر حرکت‌ازتهران ساعت ٤۰ر۱۹ ورود به خرمشهر ساعت ۲۵ر۱۵ روز بعد حرکت از خرمشهر ساعت ۰۰ر۱٤ ورود به تهران ساعت ۲۵ر۱۰ روز بعد .

قطار عادی حرکت‌از تهران ساعت ۱۵ر۱۲ ورود به خرمشهر ساعت ٤۵ر۱۱ روز بعد حرکت ازخرمشهرساعت ۲۱ورود بتهران ساعت ۱۵ر۲۰ روز بعد .

قطار مختلط کاشان حرکت از تهران‌ساعت ۰۰ر۱۳ ورود به کاشان ساعت ۲۵ر۲۰ همان روز حرکت از کاشان ۲۰ر۱۱ ورود به تهران ساعت ۳۰ر۱۸ همان روز در روز های حرکت قطار مختلط تهران کاشان و بالعکس هیچگونه تغییری داده نشده است .

خط مشهد

قطار سریع السیر حرکت‌ازتهران ساعت ۳۰ ر ۱٦ ورود به مشهد ساعت ٤۵ر۱۱ روز بعد حرکت از مشهد ساعت ۳۰ر۱٦ ورود به تهران ساعت ۵۵ر۱ روز بعد .

قطار عادی حرکت‌از تهران ساعت ۰۰ر۱۰ ورود به مشهد ساعت ۱۰ر۸ روز بعد حرکت از مشهد ساعت ۳۵ر۱۹ ورودبه تهران ساعت ٤۵ر ۱۷ روز بعد .

خط تبریز

قطار سریع السیرحرکت از تهران‌ساعت ۳۰ر۱۳ ورود به تبریز ساعت ۳۰ر۷روز بعدحرکت ازتبریز ساعت ۰۰ر۱۹ ورودبه تهران ساعت ۱۰ر۱۳ روز بعد .

قطار عادی حرکت از تهران ساعت ۳۵ر۱۸ ورود به تبریز ساعت ۱۵ ر۱۵ روز بعد حرکت از تبریز ساعت ۰۰ر۱۱ روز بعد به تهران ساعت ۰۰ر۸ روز بعد .

قطار محلی تبریز جلفا حرکت از تبریز ساعت ۰۰ر۸ ورود به جلفا ساعت ۰۰ر۱۲همان روز حرکت از جلفا ساعت ۱۰ر٤۱ ورود به تبریزساعت ۳۰ر۱۸ همان روز .

قطار محلی تبریزشرفخانه حرکت از تبریز ساعت ۰۰ر۹ ورود به شرفخانه ساعت ۳۵ر۱۱همان روز حرکت از شرفخانه ساعت ٤۰ر۱٦ ورود به‌تبریز ساعت ۱۵ر۱۹ همان روز این قطار هفته دو روز در روز های دوشنبه و جمعه از تبریز حرکت مینماید .

۱ـ۳ آ_۲۹۲۸۰ راه آهن دولتی ایران

پخش اخبار و آگهی درچهارراه‌لاله‌زار

مدرنترین و ارزانترین وسیله تبلیغاتی دراختیاربازرگانان کشور . بزودی دستگاه‌اخبار وآگهی متحرك مجهزترمیشود

اکنون مردم تهران عادت کرده‌اند که هر روز در ساعت ۵ و نیم بعد از ظهربرای اطلاع از آخرین اخبار ایران و جهان در چهار راه لالهزار اجتماع نمایند .

دستگاه پخش اخبار وآگهی موسسه اطلاعات یکی‌از معروفترین وارزانترین وسیله تبلیغاتی است و به زودی با دستگاه جدیدی‌مجهز میشود که قادر است روزانه بیش از پنجاه خبر تازه پخش نماید.

برای پخش آگهی از این‌دستگاه مدرن بموسسه اطلاعات مراجعه کنید .

اداره روزنامه اطلاعات

پسر اینجانب نقی ذکائی بمرض لوزه مبتلا و قریب بمرك بودآقای دکترآقاسی رئیس بهداری جلفا وجدانافوری عمل‌نمود خواهشمندم رضایت قلبی اینجانب راامر بدرج فرمایند .

آ_۲۹۳٤٦ علمدار ـ ذکائی

طبق دستور وزارت بهداری
دود موقوف
آقایان صاحبان حمامها ـ نانوائیها ، قنادیها ورستورانها
کوچکترین نگرانی نداشته باشید
زیرا مشعلهای کرسنکی این مشکل شمارا برطرف میکند هرچه زودتر یکدستگاه
مشعل کرسنکی تهیه نمائید که درکارتان وقفه‌ای حاصل نشود .
نماینده انحصاری: شرکت تهرانشهر ـ محدود ـ خیابان سعدی تلفن ۳۴۳۵۳ و ۳۰۲۱۱۵

کیم زرین

هفتمین محصول پاستوریزه و هموژنیزه
کارخانجات دستی سازی کیم

KIM

لذیذتر و خوشمزه‌تر از همیشه ببازار آمد

کیم زرین پیك خوشبختی برای خانواده شمااست

آ_ ۲۹۱۳۰ آگهی مودت

همدرسان سابق ملکه فرح

بقیه‌از صفحه اول

خبر های مربوط به‌تولد ولیعهد ایران همچنان بعنوان مهمترین خبرروز ازطرف خبرگزاریهای خارجی بسراسر جهان مخابره میشود .

خبرگزاری آسوشیتدپرس دیشب ازپاریس خبرداد که دختران دانشجوی هنرستانی که ملکه ایران سابقادر آن تحصیل میکردند بمناسبت تولدولیعهد ایران دسته‌گل بزرگی بوسیله‌هواپیما بحضور ملکه‌ایران تقدیم داشتند .

دختران دانشجو در حالیکه در پیشاپیش آنها دسته موزیك دانشکده هنرهای زیبا آهنگهای نشاط انگیز مینواخت بفرودگاه ارلی رفته وهدیه خودرا بتهران فرستادند .

گزارش دیگری که آسوشیتدپرس‌ از تایپه مخابره کرده حاکیست که مارشال چانکایچك و همسرش پیام تبریکی‌بمناسبت‌میلادمسعودولیعهد ایران بحضور شاهنشاه و ملکه‌ایران مخابره کرده‌اند .

خبرگزاریهای رویتر وآسوشیتدپرس ‌دیشب نیز گزارشهای مفصلی ازمراسم جشن هائی که‌طی دوروزاخیر بمناسبت تولد ولیعهد ایران درسراسر کشور برپا شده‌است مخابره کرده‌اند.

خبرگزاری آسوشیتدپرس اطلاع داده است‌که شاهنشاه سال آینده تاجگذاری خواهند کرد .

شادباش علمای عراق

خبرتولد فرخنده نوزاد اعلیحضرتین درمیان ایرانیان مقیم عراق شور و هیجان فوق‌العاده ایجاد کرده است‌و همه‌روزه از طرف ایرانیان مقیم عراق تلگرافهای شادباشی بسفارت کبرای شاهنشاهی در بغداد میرسد ومخابره کنندگان تقاضا کرده‌اند که‌مراتب فداکاری وجانبازی و همچنین‌خوشوقتی آنانرا ازاین‌مژده مسرت‌بخش بعرض شاهنشاه برسانند .

بعداز ظهر دیروز از طرف‌حضرت آیت‌الله سیدابوالقاسم خوئی ‌حضرت آیت‌الله شیخ‌عبدالکریم زنجانی ‌ حضرت حجت‌الاسلام شیخ محمدرضا طبسی وحضرت حجت‌الاسلام گلپایگانی تلگرافهای شادباشی بسفارت کبرای شاهنشاهی رسیده است همچنین طلاب علوم دینی حوزه علمیه نجف وعموم ایرانیان ساکن نجف وکربلا وخدام حرم حضرت حسین‌بن‌علی علیه‌السلام و حضرت ابوالفضل العباس ـ

جوانان‌ایرانی مقیم بغداد ودانش‌آموزان‌مدارس‌ایرانی تلگرافهای‌زیادی بسفارت شاهنشاهی رسیده است .

دفتر مخصوص در بغداد

ضمنا از دیروز بمناسبت تولد مسعود ولیعهددفتر مخصوصی درسفارت کبری شاهنشاهی گشوده شده و طی بیست وچهار ساعت اخیر شخصیتهای برجسته عراق ونمایندگان سیاسی‌مقیم بغداد دفتر مذکوررا امضاء کرده‌اند .

تلگراف خدام

درتلگرافی که خدام آستانه‌مقدس حضرت حسین‌بن‌علی علیه‌السلام‌مخابره کرده‌اند مینویسند : همواره دراین عتبه مقدسه دعاگویان خاندان جلیل سلطنت شاهنشاهی ایران بوده‌ایم و ولادت مسعود و میمنت اثرولایت‌عهدرا که‌پایه تقویت و استواری شاهنشاهی ایران است بحضور شاهنشاه بزرك خود تبریك عرض میکنیم .

تلگراف بازرگانان واصناف

درتلگراف دیگری که‌بازرگانان‌و اصناف ایرانی مقیم بغداد مخابره کرده‌اند مینویسند :

جان‌نثاران تجاروکسبه ایرانی مقیم آستانه‌قدس‌علوی که‌چندی‌است کاری جزتضرع بدرگاه احدیت ودعا برای تولد متمم قانون اساسی نداشته ومدام دراعتاب مقدسه دعا مینمودیم شنیدن خبر مسرت‌بخش ولادت‌باسعادت ولیعهد عظیم‌الشان ایران رابه‌پیشگاه مبارك‌بدر تاجدار وخاندان جلیل سلطنت و ملت شاهدوست ایران تبریك میگوئیم . دوام وبقای سلطنت شاهنشاهی وعظمت کشورعزیز را درظل‌توجهات شاهنشاه محبوب ومعظم ازدرگاه خداوند بزرك مسئلت داریم .

تلگراف ایرانیان مقیم بغداد

در تلگراف دیگری که‌از طرف ایرانیان مقیم بغداد مخابره شده‌گفته شده است :دراین روز مسعود که با الطاف وعنایات خداوند متعال ودر ظل توجهات ائمه اطهار آرزوی دیرینه خاندان جلیل القدر شاهنشاهی ایران وملت شاهدوست ایران باقدم والا ـ حضرت ولایتعهد برآورده شده ما ایرانیان شاهدوست میهن‌پرست مقیم کربلا بانهایت سرورو شادمانی ولادت نوزاد مبارك‌رابه پیشگاه اقدس‌شاهنشاه محبوب ومعظم شادباش عرض میکنیم وبقای سلطنت‌شاهنشاهی وعظمت‌کشور عزیز را ازخداوند مسئلت داریم .

تبریك رئیس جمهوری هند

دهلی نو ـبمناسبت تولدولیعهدی برای اعلیحضرت شاهنشاه ایران رئیس جمهوری هند پیام زیر را مستقیما از دهلی نو به تهران ارسال داشته است :

«باکمال مسرت بمناسبت تولد فرخنده ولیعهدتبریکات صمیمانه‌خودرا همراه بابهترین ادعیه برای طول عمر وشادمانی ولیعهد ووالدین عالیقدرش بآن اعلیحضرت و علیا حضرت ملکه تقدیم میدارم ـ راجندراپراساد

پیام بورقیبه

تونس ـ ۲ نوامبر ـ خبرگزاری فرانسه ـحبیب‌بورقیبه رئیس‌جمهور تونس امروز بمناسبت تولد ولیعهد ایران پیام شادباشی بحضورشاهنشاه ایران مخابره کرد .

نخستین بار

تهران ـ رویتر ـ دیروز برای نخستین بار ملکه‌ایران برخاستندودور اتاق قدم زدند شاه ایران امروز با پرنس برنارد ولیعهد هلند به فرح آباد در شرق تهران بشکار پرداختند .

در پاکستان

رادیو کراچی در برنامه فارسی دیشب خود گزارش داد که ایرانیان ساکن لاهور بمناسبت تولد ولیعهد ایران‌جشنهای باشکوهی‌ترتیب‌داده‌اند هم اکنون خانه فرهنگ لاهور بمرکز جشن و سرور و شادمانی تبدیل شده و صد ها نفر از مردم مشتاق این شهربرای امضای دفترمخصوصی که باین مناسب باز شده است به آنجا هجوم میبرند .

دیروز جامعه ادبی فارسی وابسته بدانشگاه کراچی جلسه ای تشکیل و تلگراف شاد باشی بحضورشاهنشاه وملکه ایران مخابره کرد .یك‌هنرمند پاکستانی این کلمات را با خطوط زرین روی تخم مرغی نقش کرده و آنرا بحضور شاهنشاه و ملکه ایران تقدیم‌داشته است .«ورودوارث تخت کیان مبارك» .

تاجگذاری

تهران ـیونایتدپرس ـمقامات‌موثق گفتند پادشاه ایران اظهارداشته‌اند که‌درسال آینده تاجگذاری میکنند . مقامات مزبور گفتندکه شاهنشاه‌ایران درشرفیابی هیئت‌دولت درروز سه‌شنبه اظهار داشته‌اند که وارث تاج‌وتخت بدنیاآمده وراه‌برای تاجگذاری بازشده است .

وضع مزاجی ملکه‌ایران رضایت بخش است .

یکی‌از پزشکان بیمارستان گفت ممکن است پنجشنبه (امروز) ، علیا‌ـ حضرت بکاخ باز گردند .

هم‌اکنون بانوان وابسته بدربار‌در حال توزیع‌هدایا بین‌کودکان بیبضاعت هستند . دکتر صالح‌گفت که‌اگروضع مزاجی کودك‌همچنان رضایتبخش‌بماند،

در کیفر محکومین

بقیه از صفحه اول

تعریف نشده است .

تیمسار سپهبد آزموده اضافه کرد: اگر منظورتان افرادی هستند که‌علیه امنیت و استقلال مملکت اقداماتی نموده اند و دارای مرام و رویه اشتراکی بوده یا داخل دسته یا جمعیتی با مرام و رویه مذکور بوده اند و یا بر ضد اساس حکومت مشروطه سلطنتی ایران اقداماتی کرده اند ، در مورد این قبیل‌مجرمین که قانونا در دادگاههای نظامی‌محاکمه شده اند ، با بررسی سوابق و وضع محکومین مزبور هر کس استحقاق عفو و بخشودگی داشته باشد مراتب بشرف عرض میرسد .

تیمسار آزموده در جواب خبرنگار ما در باره اینکه کمیسیون عفو و بخشودگی بچه نحو تشکیل شده و اعضای آن چه کسانی هستند ؟ اظهار داشت :

برای عفو وبخشودگی زندانیان اعم از دادگاههای عمومی و نظامی کمیسیونی باعنوان «کمیسیون عفو و بخشودگی» سالی سه بار در وزارت دادگستری با شرکت نمایندگان اداره فنی وزارت دادگستری ـ دادستانی ارتش ـ دادسرای استان ـ دیوانکیفر دادسرای تهران‌ورئیس زندان‌شهربانی تشکیل میشود و در مورد محکومین دادگاه نظامی کسانی را که دادستانی ارتش مستحق عفو و یا تخفیف در کیفر تشخیص دهد اسامی آنها را باموضوع جرم و سابقه محکومیت بوسیله نماینده مربوطه بکمیسیون تسلیم میدارد و پس از بررسی در کمیسیون عفو و بخشودگی گزارش لازم تهیه نموده و از طریق مقام وزارت دادگستری بشرف عرض می رسد و باتصویب ذات ملوکانه محکوم مورد عفو یا تخفیف در کیفر قرار میگیرد .

خبرنگار ما از تیمسار آزموده سئوال کرد . آیا کسانی هستند که در دادگاه نظامی محکوم باعدام شده باشند و پیشنهاد عفو برای آنها بشود ؟

تیمسار آزموده گفت : در برابر این سئوال حساس لازم است اظهار کنم که در کتاب «ماموریت من برای وطنم» از خاطرات شاهنشاه ملاحظه شد که شخص شخیص‌شاهنشاه در موردی بیان فرمودند شخصی رابرای دوبار از مرگ رهائی داده اند .

اینجانب اعلام میکنم که‌اعلیحضرت همایون شاهنشاه افراد بیشماری را بابزرگ منشی و همت عالی خود از مرگ نجات داده اند و افرادیکه طبق احکام صادره از دادگاه نظامی محکوم باعدام شده اند پیشنهاد تخفیف در کیفر بشود .

واکسهال ویکتور ۵۸

تاکسی بسیار تمیز تعمیر کامل شده با ۵۰۰۰ تومان بدهی کمپانی‌و ماهی ۵۰۰ تومان قسط انتهای‌روزولت مقابل ایستگاه شریف موزائیك‌مهرفر

آ‌ـ۲۶۰۴۷

دختری بشاه نقل تعارف کرد

عصر دیروز هنگامی که اتومبیل حامل شاهنشاه از خیابانهای جنوبی شهر می گذشت با استقبال جمعیت انبوهی مواجه شد . دریای جمعیت اتومبیل شاه را در میان گرفت و دخترکی از آن میان بشاهنشاه نقل تعارف کرد و اعلیحضرت همایونی اتومبیل را متوقف کردند و از دست دخترك نقل گرفتند .

مراسم ختنه سوران

صبح‌فردا ولیعهد ایران در اطاقی که‌بدنیا آمده‌اند ختنه میشوند آقایان دکتر جهانشاه صالح ، دکتر معظمی و دکتر پارسا ودونفر پرستار دراطاق عمل خواهند بود ختنه بدون درد انجام خواهد گرفت و مدت یکربع ساعت بطول میانجامد .

فرداشاهنشاه و اعضای خاندان سلطنت و بستگان نزدیك علیاحضرت ملکه پهلوی درزایشگاه حضورخواهند داشت .

پیراهن آبی

گزارش خبرنگار ما حاکی است که دوروز پیش ازدربار یك پیراهن آبی صورتی بایقه چهارگوش توردار برای علیا حضرت ملکه آورده‌اند . علیاحضرت ملکه وولیعهد ایران از لباسهای معمولی زائوهـا ونـوزادان استفاده میکنند .

بدستورشاهنشاه

یکی‌ازپرستاران مخصوص علیا‌ـ حضرت ملکه فرح پهلوی که‌هنگام تشریف فرمائی اعلیحضرتین به «پاویون» مخصوص از نزدیك شاهد جریان بود ، امروز بخبرنگار ماگفت وقتی علیاحضرت ملکه به اطاق‌قبل اززایمان تشریف‌برده بودند،شاهنشاه درمورد تعویض لباس فرمودند :از لباسهای زایشگاه استفاده‌شود وبعد علیاحضرت ملکه ونوزاد از لباسهای معمولی زایشگاه استفاده کردند.

تاروز شنبه

بقرار اطلاع‌لیست کشیك‌پرستاران مخصوص علیاحضرت ملکه فرح‌پهلوی وولیعهد ایران تا روز شنبه چهاردهم ما جاری تنظیم شده‌است .باین‌دلیل گفته میشود که ممکن است ملکه‌ایران روزشنبه زایشگاه را ترك‌نمایند .

ازدحام دیروز

ساعت پنج بعداز ظهر دیروز شاهنشاه بزایشگاه بنگاه حمایت مادران و نوزادان تشریف فرماشده بودند در طول راه جمعیت کثیری از مردم پایتخت بشدت ابراز احساسات میکردند .درخیابان‌مولوی شوروهیجان مردم بمنتهی‌درجه رسیده بود.اتومبیل حامل شاهنشاه آهسته حرکت‌میکرد ودرتمام طول راه شاهنشاه لبخند رضایت بخشی برلب داشتند وباابراز احساسات مردم پاسخ میدادند.

کمی‌پائین تر از چهارراه میدان‌اعدام، ناگهان جمعیت زیادی از مردوزن و بزرك و کوچك درحالیکه گل ونقل و نبات وسکه نقره‌نثاراتومبیل شاهنشاه میکردند ازپیاده روها بطرف وسط خیابان روی آوردند وماموربن انتظامی در صدد جلوگیری از نزدیك شدن جمعیت به اتومبیل شاهنشاه بودند، ولی اعلیحضرت بااشاره‌دست‌بماموران فهماندند که مانع نزدیکی جمعیت به اتومبیل نشوند وبدنبال آن لحظه‌ای اتومبیل حامل شاهنشاه راموج‌جمعیت درمیان گرفت .

تعارف نقل بشاه

یکی از خبرنگاران اطلاعات که‌در محل حاضر بوو درگزارش خوداضافه میکند :نخستین کسی که به‌اتومبیل شاهنشاه نزدیك شد دختر خردسالی بودکه یك بسته نقل دردست‌داشت آنرابسوی شاهنشاه درازکرد دخترك باقیافه معصومی‌مرتب‌نقلهارابشاهنشاه تعارف میکرد .اعلیحضرت ازمشاهده این صحنه خندیدند وشیشه اتومبیل را پائین کشیدند و کمی نقل ازدست دخترك گرفتند وبعد دستی بسر او کشیدند و نوازشش کردند.

برنامه یك پیرزن

دیگر از دست ماموران‌انتظامی کاری ساخته نبود ، چه شاهنشاه فرموده بودند کاری بجمعیت نداشته باشند و حتی اتومبیلهای آب‌پاش نیز برای کنار زدن جمعیت اقدام نکنند .منظره جالبی بود.اتومبیلهای آجودانهای‌نظامی‌وهمراهان‌شاهنشاه که جمعیت آنها را از اتومبیل‌حامل شاهنشاه جدا کرده بودند بتانی حرکت میکردند . نزدیکی طاق نصرت سوم‌پیرزنی آنتن اتومبیل حامل شاهنشاه‌راگرفت.اعلیحضرت دستور توقف‌دادند و پرسیدنداین خانم چه کار دارد ؟زن نامه‌ای‌داشت که شاهنشاه شخصا آن راگرفتند.

صرف شام

شاهنشاه دیشب‌شام را درزایشگاه صرف‌نمودند وتاساعت یازده و ده دقیقه بعداز ظهر در آنجا تشریف داشتند .

ملکه فرح حالشان کاملا خوب بود ومدتی باشاهنشاه در اطاق قدم زدند .

دو پیرمرد ترکمن از شدت شادی و سرور روی یکدیگررا می بوسند ....

دسته گل والاحضرت غلامرضا

ساعت پنج وسی‌دقیقه بعداز ظهر دیروز یك سبد بزرك گل زیبا از طرف والاحضرت شاهپور غلامرضا پهلوی به‌پاویون مخصوص‌علیاحضرت ملکه فرستاده شد .روی کارتیکه درداخل سبد گل قرار داشت‌زیر تاج‌نام «غلامرضا پهلوی » نوشته شده بود والاحضرت شاهپور غلامرضا هنگام تولد ولیعهد ایران برای افتتاح راه‌آهن گرگان‌به‌آن استان رفته بودند .سبد گل ایشان آخرین دسته گلی بود که ازطرف خاندان سلطنتی به پاویون‌مخصوص علیا حضرت‌ملکه‌فرح‌پهلوی‌فرستاده شد .

غرق در گل

عده سبدها و تاجهای گل به حدیست که دیگر در پاویون جای خالی پیدا نمیشود . ازاین رو از دیروز دسته‌های‌گلهارا بطرززیبائی درامتداد نرده‌های‌زایشگاه‌قراردادند وبکلیه اطاقهای زائوها نیز دسته گلهای زیبائی فرستاده شد .

دو کیسه مملو از نامه

آقای فرخ‌درگاهی رئیس‌کار گزینی بنگاه حمایت مادران و نوزادان امروز بخبرنگارما گفت :

از روزیکه علیا حضرت فرح پهلوی‌ملکه‌ایران درزایشگاه‌بستری شدند سیل نامه ازاطراف‌واکناف کشور بسوی زایشگاه روان شده است کثرت نامه‌ها به‌اندازه‌ایست که یکنفر از ماموران در حالیکه گونی بزرگی دردست داردجلوی در زایشگاه ایستاده ونامه‌هارادر‌داخل کیسه بزرگی میریزد تابعد بدفتر مخصوص علیا حضرت منتقل کند. خبرنگارما در گزارش خود اضافه میکند که دیشب یك کیسه مملو از نامه و کارت پستال از زایشگاه بدفتر مخصوص علیا حضرت ملکه حمل گردید و امروز نیز یك‌کیسه دیگر مملو از نامه آماده‌شد تا بدفتر مخصوص حمل گردد .

یك مقام مطلع به‌خبرنگارماگفت: بکلیه این نامه‌ها که احتمالا تعداد آنها ‌ـاز پنجاه هزار متجاوزمیگردد جواب داده خواهد شد .

لوحه ولن یکاد کامیونداران

امروز خبرنگار ما کسب اطلاع کرد که اتحادیه کامیونداران کشور یك لوحه طلائی که برروی آن «دعای وان یکاد» حك شده برای نصب برروی تختخواب ولیعهد آماده کرده‌اند .

آقای آذرفر رئیس اتحادیه مالکین کامیونها از وزارت دربار تقاضا کرد تا بوی اجازه داده شود بنمایندگی ازطرف کامیونداران این لوحه را بر تخت ولیعهد نصب نماید .

عصر روز گذشته از طرف این اتحادیه یکهزار نفر در قم اطعام گردیدند .

هدیه ژنرال دوگل

خبرنگار ما اطلاع میدهد که آقای «هانری‌رو» سفیر کبیر فرانسه طی ملاقات باآقای علاء وزیر دربار شاهنشاهی هدیه شخصی ژنرال دوگل رئیس جمهوری فرانسه را بمناسبت ولادت ولیعهد به حضور شاهنشاه تقدیم داشت .

این هدیه عبارت از یکدست فنجان ونعلبکی نفیس از نقره است که‌روی آن طلاکاری شده وازروی یك قطعه تاریخی مربوط به‌ناپلئون اول ساخته شده است.

هدیه شخصی ژنرال دوگل در داخل جعبه زیبا و گرانقیمتی نهاده شده بود.

سفیر فرانسه هنگام تقدیم هدیه ازآقای علاء تقاضا کرده که‌مراتب خوشوقتی و مسرت وتبریکات ملت فرانسه را از ولادت ولیعهد ایران باستحضار شاهانه برسانند.

هدیه دختران دانش‌آموز

خبرنگار ما اطلاع میدهد که‌در ساعت پنج‌ونیم بعدازظهر امروزبرای دختران دانش‌آموز دبیرستان انوشیروان دادگر تعیین وقت شده تاهدیه خودرا در زایشگاه حمایت مادران به‌حضور علیاحضرت فرح پهلوی تقدیم دارند.

این هدیه عبارت از یك کیك چهارطبقه است که برطبقه چهارم آن تاجی از شیرینی‌قرار داده شده است .

این کیك که‌در حدود سی‌کیلو وزن دارد ،دست‌پخت خود دختران مدرسه است و دختران دانش‌آموز باتفاق خانم‌بایندر رئیس دبیرستان انوشیروان دادگر آنرا همراه با آلبوم نفیس وزیبائی از تصاویر ولیعهد ایران به‌حضور علیاحضرت فرح‌پهلوی تقدیم میدارند.

تقاضا ازشاهنشاه

امروز گروهی از مردم جنوب شهراطلاع‌دادند که‌درصددبرآمده‌اند ضمن نامه سرگشاده‌ای از پیشگاه شاهنشاه تقاضا کنند شناسنامه ولیعهد ایران از شعبه آمار جنوب شهر صادر شود.

مردم جنوب شهر در تقاضای خود که بحضور شاهنشاه تقدیم خواهند کرد تقاضا کرده‌اند حال‌که علیاحضرت ملکه فرح برای وضع حمل جنوب‌شهررا انتخاب‌فرموده‌اند شاهنشاه نیزاجازه فرمایندشناسنامه ولیعهد ایران از بخش ۶ آمارتهران درجنوب شهر صادر شود وایـن افتخار هم نصیب مردم جنوب‌شهر گردد.

نام نوزاد

آخرین شمارهٔ روزنامه معروف و معتبر «نیویورك هرالدتریبون» که بتهران رسیده پر از مطالب مربوط بفراغت علیاحضرت ملکه ایران‌است.

این روزنامه سیاسی با چاپ‌عکسی از ملکه فرح در صفحهٔ اول خودنوشته است که ایران پس از سالها دارای ولیعهد شد و شاه از این موضوع بسیار خرسندند .

هرالدتریبون درباره نام نوزاد ملکه نوشته است احتمال دارد که ولیعهد آینده ایران «رضا کوروش علی» خوانده شود .

هدیه کلام‌الله مجید

طبق اظهار سخنگوی دانشگاه، به مناسبت مولود مسعود ولایتعهد ، زایشگاه تهران ضمن‌تبریکات خالصانه یك نسخه خطی کلام‌الله مجید راکه در جعبه خاتم نفیسی قرار داشت به حضور شاهنشاه و علیاحضرت فرح پهلوی تقدیم کرد .

دختر سنگین وزن

امروز از زایشگاه حمایت مادران اطلاع‌رسید که زنی بنام اختر دختری بوزن ۵ر۴ کیلو بدنیا آورده ورکورد وزن را در میان نوزادان در سال‌جاری شکسته است !

مادر این دختر تصمیم گرفت نام دختر خود را «فرح» بگذارد .

سنگین وزن ترین نوزادی که تاکنون در این زایشگاه بدنیا آمده ۶کیلو وزن داشته است .

برای جلوگیری ازورشکستگی بازرگانان

بقیه‌از صفحه اول

امروز خبرنگارما اطلاع یافت‌که تجار درجه اول تهران‌برای‌جلوگیری ازورشکستگی بازرگانان متحد شده‌اند . پنجاه نفر از تجارمعروف تهران انجمنی بنام « جمعیت‌اقتصاد ملی »بوجود آورده‌اند واعلام کردند هدف انجمن ، حمایت از اقتصاد آزاد ،و جلوگیری از آشفتگی اقتصادی ، تقویت صادرات ،ازبین بردن واردات غیر ضروری وحمایت ازسرمایه‌ها و رقابتهای فردی‌است.

انجمن اعلام میکند بعنوان یك سازمان اقتصادی بزرك درانتخابات مجلس سنا ، شورا ،انجمن شهر و بالاخص اطاق‌بازرگانی‌شرکت‌خواهد کرد تابتواند بااحراز کرسیهای‌لازم نقش موثری دراقتصاد و بازرگانی مملکت ایفا نماید .

اینك گزارش مخصوص خبرنگارما دراین باره :

گروهی از تجار معروف ودرجه اول‌بازار بریاست آقای نیکپور مجمعی بنام « جمعیت اقتصادملی » در تهران بوجود آورده‌اند قراراست جمعیت‌اقتصادملی‌تهران‌بوضع‌اقتصاد و بازار رسیدگی نموده ونقشه‌ای برای حمایت ازسرمایه‌های‌خصوصی و فردی تجار بازار طرح نماید.

اولین جلسه

خبرنگارما اطلاع میدهد که‌اولین جلسه این جمعیت در بازار تهران و باحضور پنجاه نفر از تجار درجه اول تهران تشکیل گردید.

دراین جلسه آقایان نیکپور ، ابو حسین ،خسروشاهی ،جلیل‌زاده، کاشانی،لاجوردی ، کوشانفر، آذرفر، ارباب فاطمی ،امیرحسین ،مرشد، حریری ، کاشانی ، ایزدی ،ناصر قندی ،شیخ‌الاسلامی،احمدی‌وعده‌ای دیگر درحدود پنجاه نفر حضور داشتند وآقای نیکپور در آغازجلسه ضمن اظهارات‌خود گفت : مااین انجمن را باشرکت بازرگانان‌و اصناف عمده تهران تشکیل داده‌ایم ووظیفه جمعیت اینست که باکمال جدیت از سرمایه‌های فردی حمایت کند و باین وضع‌درهم اقتصادبازار سروسامانی دهد . آقای نیکپور افزود که اعضای‌این‌جمعیت‌باتجاربی که‌از کار تجارت واقتصاد دارند بطور قطع دراین کار موفق‌خواهند شد .

حمایت از کارخانه‌ها

رئیس جمعیت‌اقتصادملی تهران گفت : جمعیت‌باکوشش کامل خود از کارخانجات و تولیدکنندگان داخلی‌حمایت خواهد .کرد.

وطرحی تهیه میشود که بر اساس آن باواردات غیر ضروری مبارزه شدیدی آغاز خواهد شد در این موقع ناطق گفت که وظیفه اصلی جمعیت آنست که برای افزایش صادرات اقدام جدی بعمل آورد و این اقدام مهم اقتصادی را باید انجمن توام با بهبود وضع حمل و نقل در سراسر کشور انجام دهد.

وضع راهها

جمعیت اقتصاد ملی تهران برای بهبود وضع راههای ایران نیزمطالعه خواهد کرد و این موضوع را دورأس برنامه های خود قرار داده زیرا با این طریق است که میتوان یك اقتصاد سالم و پایدار را پی ریزی نمود . جمعیت نتیجه مطالعات خود را در دسترس سازمانهای مسئول قرار خواهد داد .

دخالت دولت

در این جلسه گفته شد که بطور کلی بنظر انجمن ، دولت تاجر خوبی نیست و بهمین لحاظ باید بتدریج سازمانهای دولتی از دخالت در امور اقتصادی تا آن حدی که بسیاست کلی دولت صدمه نزند خود را کنار بکشند . یکی از اعضا گفت : اگر این طرح انجمن عملی گردد قسمت اعظم اقدامات سازمانهای دولتی‌برای تامین رفاه و آسایش مردم صرف خواهد شد .

تصمیمات جمعیت

جمعیت اقتصاد ملی شهر تهران که بصورت یکی از بزرگترین سازمان های اقتصادی مملکت در میآید مصمم است در انتخابات‌انجمن شهر تهران و انتخابات سنا و شورا شرکت نماید بازرگانان عضو انجمن واصناف وابسته بآن در انتخابات اطاق بازرگانی تهران نیز شرکت خواهند کرد .

اساسنامه جمعیت

در این جلسه اساسنامه جمعیت اقتصاد ملی تهران در هشت ماده تصویب شد و سپس انتخابات بعمل آمد و در نتیجه آقای نیکپور بسمت رئیس و آقایان ابـوالحسن خسرو شاهی بسمت نواب رئیس و لطفی جلیل زاده بسمت منشی جمعیت تعیین گردیدند و چند نفر دیگر نیز بسمت کارپرداز و سایر مسئولیت‌ها معین شدند .

اساسنامه

اساسنامه جمعیت اقتصادملی‌تهران دارای هشت‌ماده است‌و برای‌اجرای هریك از مواد هشت نفر از اعضای جمعیت مسئولیت دارند و با این ترتیب که‌هشت‌کمیسیون درجمعیت تشکیل شده و هر کمیسیون مامور اجرای یکی از مواد اساسنامه است اعضای کمیسیونها بترتیب بسمت رئیس و نواب رئیس و منشی و کار پرداز انجام وظیفه مینمایند .

اعلامیه وزارت‌گمرکات وانحصارات

راجع بافزایش تولید چای

بمنظور کمك به‌چایکاران وبهبود کیفیت و کمیت چای داخلی از طرف سازمان چای وزارت گمرکات وانحصارات درسال جاری اقدامات زیر بعمل خواهد آمد.

۱ـ درسال جاری یکهزار هکتار باغ‌جدید چای از طرف متقاضیان میتواند احداث شود وسازمان چای‌پس‌از دریافت تقاضا وآزمایش خاك ازلحاظ اسیدیته ورطوبت و تشخیص صلاحیت زمین مورد تقاضا جهت کاشت چای برای هرهکتار مبلغ سی‌تاچهل هزار ریال وام‌نه‌ساله‌بتدریج بنسبت پیشرفت کاردرمدت ٤سال باسود صدی سه پرداخت واز سال ششم به‌بعد بتدریج مستهلك میسازد و هم‌اکنون سازمان چای بوسیله کارشناسان خود مشغول بررسی تقاضاهای رسیده که تاکنون برای بیش‌از یکهزار هکتار است میباشد.

۲ـبرای اینکه باغداران فعلی بتوانند نواقص باغات خودرا مرتفع نمایند واحتیاجی بمراجعه بدلالان وصرافان ودریافت وام بابهره‌های سنگین نداشته باشند برای هر هکتار باغ چای موجود مبلغ پنجهزار ریال بدون سود بعنوان مساعده پرداخت واز بهای برك سبز تحویلی‌سال بعد مستهلك میشود.

۳ـدرسال جاری قریب پنجهزار تن کود شیمیائی از انواع مختلف که‌متناسب برای چایکاری است بابهای برابر ثلث قیمت واقعی بهـ چایکاران تحویل خواهد شد وبرای کشاورزانیکه استطاعت خرید نقدی نداشته باشند ممکن است بهای تمام یاقسمتی از آن در سال بعد ازقیمت برك‌سبز تحویلی مستهلك شود.

٤ـ نهالهای مرغوبی که درنهالستانهای سازمان چای‌تهیه شده‌بین کشاورزان بابهای بسیار نازلی‌توزیع خواهد شد.

۵ـبوسیله کارشناسان هرنوع‌راهنمائی‌لازم نسبت به‌چایکاران بعمل خواهد آمد وجزئیات نتایج آزمایش انواع کود شیمیائی و انواع هرس وغیره وبازدید کارشناسان از باغات چای شمال باختیار کشاورزان گذارده خواهد شد.

۶ـ درآتیه ملاك رابطه سازمان چای باچایکاران دفتر شناسائی خواهدبود که کلیه خصوصیات وعملیات ودرجه علاقه و فعالیت‌چایکاردر آن منعکس میباشد وقریبا بهریك از چایکاران تسلیم خواهد شد.

۷ـبهریك از کارخانه‌داران در صورت احتیاج برای رفع نواقص کارخانجات خود بمنظور اینکه بتوانند چای مرغوب تهیه نمایند مبلغ متناسبی بعنوان مساعده پرداخت ودرسال آتیه از اجرت آنان به‌تدریج مستهلك خواهد گردید.

۸ـ چون اقداماتی که تاکنون درزمینه افزایش میزان برداشت محصول درواحدسطح بعمل آمده کاملا رضایت بخش‌و محصول سال جاری حدود صدی پنجاه نسبت بسال گذشته افزایش داشته برنامه‌های دردست اقدام کماکان اجرا میگردد تادر آتیه نزدیکی که‌در پنجسال تجاوز نخواهد کرد کشور بکلی از چای خارجی بی‌نیاز گردد.

۹ـچایهای مرغوب خریداری که تاکنون بطریق‌بسته‌بندی های متنوع دراختیار مصرف‌کنندگان قرار گرفته کماکان بارعایت اصول صحی وفنی بسته‌بندی وباانواع بسته‌بندی های دیگری‌که در جریان است باقیمت نازل وثابت درتمام نقاط کشور در دسترس علاقمندان‌قرار خواهد گرفت.

بااقدامات مجدانه که‌برای بی‌نیاز کردن‌کشور از چای خارجی‌بعمل می‌آید جادارد کسانی که بترویج این محصول مهم‌علاقمند هستند از کمکها و راهنمائی های سازمان چای وزارت گمرکات وانحصارات استفاده واز طریق توسعه کاشت و مصرف چای داخلی نسبت به‌پیشرفت این امر اشتراك مساعی لازم بنمایند.

وزیر گمرکات وانحصارات

عظم‌الله اجورناواجور(ر)کم (۱۳۸۰)

عصر جمعه فردا بمناسبت رحلت حضرت زهراسلام‌الله علیها در مجمع جوانان اسلامی مجلس تذکر و سپاس ذات باریتعالی برای سلامتی و سعادت عموم مسلمین جهان خاصه شاهنشاه محبوب و ملکه معظمه و نوزاد ولیعهد عزیز ایران دائر و از عموم واردین گرام پذیرائی می شود .

کوی مدنی‌آباد سرآسیاب شرق شهباز ـ خادم‌مدنیت‌وفرهنگ

آ‌ـ۲۶۲۳۵ مترجم نظام مدنی

مدیران جراید لبنان تهران را ترك نمودند

آقای تیکران مدیر روزنامه «لوسوار» لبنان وهمسرشان وآقای بعلبکی مدیرروزنامه صدای لبنان که‌از طرف انجمن مطبوعات ایران بتهران دعوت‌شده بودند پس‌از مسافرت به‌اصفهان ودیدادهائی که‌در تهران نمودند ، صبح‌امروز باهواپیما عازم بیروت گردیدند .

مدیران جراید لبنان هنگام حرکت از فرودگاه پیام دوستانه‌ای خطاب بنمایندگان مطبوعات ایران درزمینه لزوم توسعه همکاریهای صمیمانه بین مطبوعات درکشوربوسیله‌آقای‌مرعشی‌دبیرانجمن‌مطبوعات‌برای انجمن فرستادند

قیمت کالاهای سازمان تدارکات‌کل‌کشور تقلیل میابد

طبق اطلاعیکه خبرنگار ما بدست آورد سازمان برنج ۱۲۰۰تن برنج برای سازمان تدارکات کل کشور خریداری کرده است. این برنجها باقیمت ارزان خریداری شده و بزودی در فروشگاه های سازمان تدارکات بمعرض فروش گذارده خواهد شد.بعلاوه مقداری هم‌شلتوك خریداری شده که قیمت‌آن کیلوئی ٦ ریال است و این شلتوك ها حداکثر با۲۵ دینار اضافه قیمت درا‌ول بهار و تابستان که‌برنج کم است‌وگران میشود دراختیار دهقانان شمال گذارده خواهد شد سازمان تدارکات بنابدستور وزیر دارائی ۲۵ تن برنج برایگان بین اهالی‌جنوب شهر تقسیم نمود. اخیرا در سازمان تدارکات طرحی تهیه و برای تصویب هیئت وزیران آماده شده‌که طبق آن کالاهای خریداری سازمان از شهرستانها و همچنین کالاهای ارسالی به فروشگاه های شهرستان از عوارض شهرداری های محل معاف خواهد بود با تصویب این طرح قیمت کالاهای سازمان تدارکات بازهم تقلیل خواهد یافت.

آغاز مسابقات ورزشی دانشگاه تهران

صبح امروز از اداره تربیت بدنی دانشگاه تهران اطلاع داده شد که مسابقات پینك پنك دانشگاه تهران با شرکت ۲۰۰ نفر ازدانشجویان دانشکده‌ها ازروز ۱۸آبانماه در سالن سرپوشیده ورزشی دانشگاه تهران آغاز خواهدشد . ضمنا مسابقات تنیس دانشگاه از روز شنبه ١٤ آبان باشرکت ۱۰۰نفر از دانشجویان در زمین تنیس دانشگاه تهران آغاز میگردد.

شرکتهای تعاونی

بتقلیل بهای اجناس کمك میکنند

مسئله تشکیل شرکتهای تعاونی مدتها است که در کشور های مترقی مورد توجه قرار گرفته و مردم از تاسیس چنین شرکتهائی سود های فراوان برده اند . در کشور ما نیز نهضت تعاونی در سالهای اخیر مورد توجه قرار گرفته و کوشش شده است طبقات مختلف مردم اعم از کارمندان ، کارگران و روستائیان به اهمیت این نهضت پی ببرند .

یکی از انواع این شرکتها شرکت تعاونی مصرف است که بمنظور تهیه کالا های‌مورد مصرف روزانه اعضاء این شرکت تشکیل‌می گردد . عده ای هم فکر و مشترك المنافع سهم خود را در این شرکت می پردازند و میکوشند تا لوازم مورد احتیاج خودرا با حداقل قیمت از طریق شرکت تعاونی مصرف بدست آورند . دلائلی که موجب میشود اجناس شرکت سهامی مصرف ارزانتر از کالای عرضه شده دربازار بدست مصرف کننده برسد بقرار زیر است :

۱ـ چون کالای شرکت مزبور بطور عمده خریداری میشود لذا بمراتب ارزانتر از بهای جزئی فروشی خواهد بود .

۲ـ شرکتهای تعاونی مصرف سود کمی برای کالا ها ی‌خود منظور می کنند و چون میزان این سود بمراتب کمتر از سود منظور شده از طرف کسبه و بازرگانان عادی است لذا بهای اجناس کمتر از معمول میشود.

۳ـ شرکتهای تعاونی از پرداخت مالیات معاف میباشند و بنا براین راه دیگری برای تقلیل بهای اجناس عرضه شده از طرف شرکتهای تعاونی مصرف پیدا میشود .

با این شرح بسیار بجا خواهد بود که دولت همانطوری که باین مسئله توجه‌مخصوصی دارد درتشویق این قبیل شرکتها مساعدتهای بیشتری مبذول داشته و راهنمائیهای لازم بمردم بکند که به تشکیل شرکتهای تعاونی مصرف تشویق شوند و از فوائد آنها بهره‌مند گردند .

قاتل هوشنك حیدری بحبس ابد محکوم شد

دادگاه تشخیص دادکه متهم هوشنك حیدری را ازخیابان‌ربوده وپس ازقتل وی جنازه اورا در کوههای آدران انداخته است

ساعت چهارونیم بعدازظهر دیروز شعبه اول دادگاه عالی جنائی پس از ۶ساعت شور رای خود رادرباره‌متهمین قتل هوشنك حیدری صادر کرد .

دیروز آخرین جلسه محاکمه حسام‌الدین خردمند و حسن طلائی بو د. این دونفر بموجب کیفرخواست صادره ازدادسرای تهران متهم‌بقتل و مشارکت در قتل جوانی بنام‌هوشنك حیدری بودند .

جوانی را ربودند

در کیفر خواست دادستان ذکر شده بود که حسام‌الدین خردمندبعلت اختلافاتی که‌برسرالحاق جوشقان‌ومیمه باصفهان یاکاشان باهوشتك حیدری منشی‌بخشداری میمه داشت ، با کمك راننده‌ای بنام حسن‌طلائی سال گذشته هوشنك رااز مقابل منزلش درخیابان گرگان‌ربوده وپس‌ازقتل وی‌جنازه او رابه کوههای آدران کرج انداخت.

هفت روزرسیدگی

هفت روزدادگاه مشغول رسیدگی باین پرونده بود . در جلسات دادگاه عده زیادی از اهالی جوشقان ،میمه، اصفهان و کاشان و همچنین‌بستگان مقتول و متهمین بقتل حضور داشتند . دراین جلسات وکلای مدافع متهمین ووکیل شاکیان خصوصی و همچنین نماینده‌دادستان‌دربارهچگونگی ربودن هوشنك حیدری وقتل وی‌صحبت کردند وسرانجام ساعت دهونیم صبح دیروز دادگاه خاتمه رسیدگی رااعلام کردو قضات واردشور شدند .

محکوم بحبس ابدشد

ساعت چهارونیم بعدازظهر دیروز دادگاه رای خودرا صادر کرد, بموجب رای دادگاه حسام خردمند بجرم‌قتل هوشنك حیدری راطبق‌ماده ۱۷۰ قانون مجازات عمومی بایکدرجه تخفیف به حبس ابدبااعمال شاقه وهمچنین‌پرداخت پنجهزار ریال ضرر وزیان بشاکیان خصوصی محکوم کرد .

دادگاه حسن طلائی رابعلت عدم کفایت دلیل‌ازاتهام مشارکت در قتل تبرئه نمود .

حسام‌الدین خردمند بحبس ابد محکوم شد

قتل در کافه علی بابا

نیمه شب برسر یك زن بین دو دوست اختلافی درگرفت که بمرك یکی ومحکوم شدن دیگری به‌حبس ابد خاتمه یافت

همانطور که دیروز اطلاع دادیم شعبه دوم دادگاه عالی جنائی جوان بیست و هشت ساله‌ای بنام فضل‌اله جان نثار را باتهام قتل به حبس‌ابد بااعمال شاقه محکوم کرد .

فضل اله در آذرماه سال گذشته باعده‌ای از دوستان خود از جمله سیدعلی حسینی فرزند سیدجواد (مقتول) برای میگساری بکافه علی‌بابا خیابان لاله‌زار نو رفتند.

آنشب فضل اله وسیدعلی‌ودوستان آنها تاساعت دوازده شب مشغول میگساری بودند چند دقیقه بعد این عده‌ازکافه‌بیرون‌آمدندولی‌هنوزچندقدمی ازدر کافه دورنشده بودندکه برسر زنی که در کافه بود مشاجره‌ای بین فضل‌اله وسیدعلی حسینی درگرفت وتارفقای آنها برای‌میانجیگری‌خودرا وارد معرکه کردند فضل اله باچند ضربه دشنه دوست خودرا بسختی مجروح کرد و متواری‌گردید .

مجروح مرد، ضارب فرار کرد .

چند لحظه بعدسید علی حسینی که براثر ضربات دشنه بسختی‌مجروح شده بود به بیمارستان منتقل گردید ولی سیدعلی حسینی چندروز بعددر اثر شدت جراحات وارده‌درگذشت و فضل اله جان‌نثار باتهام قتل وی دستگیر شد و تحویل زندان گردید.

فضل‌اله برای‌یك لحظه بی خبری یکسال درزندان بود تا اینکه روز گذشته دادگاه اورا بحبس ابد محکوم کرد .

من‌بی تقصیرم

فضل‌اله در تمام جلسات دادگاه گناه قتل رابگردن نمیگرفت ومیگفت سید علی را شخص دیگری چاقوزده‌و من تقصیری نداشتم محکوم درهنگامی که رای دادگاه راشنید مبهوت ماند وحتی حاضر نبود از رای صادره‌فرجام بخواهد . در جلسه دادگاه عده‌زیادی ازبستگان متهم شرکت داشتند ولی برای نمونه کسی ازدوستان‌یابستگان مقتول بچشم نمیخورد .

فضل‌الله جان نثار

از چشمهای این‌دختر وحشت داشت

دیروز بازپرس دادسرای ناحیه ۵ جوان ۱۹ ساله ای راباتهام‌ایجاد مزاحمت برای یك دوشیزه ۱۵ساله زندانی کرد .

شوکت دانش آموز ۱۵ ساله اظهار داشت : چند روز پیش امیر که نقاش ساختمان است به خانه ما آمد تا اطاقها را نقاشی ورنك آمیزی کند . او عکس مرا دزدید و روز بعد بمن گفت که چشمهای عجیبی دارم و او از دیدن‌چشمهای من وحشت دارد و ناراحت است و تصمیم دارد مرا کور کند !

شوکت اضافه کرد پریشب موقعیکه از خانه بیرون آمدم تا نزد همشاگردی خود بروم ودرس حاضر کنم امیر جلوی خانه ما ایستاده بود او همینکه‌چشمش‌بمن افتاد با یك پنجه بکس آهنی‌چنان ضربه ای‌برپیشانی من زدکه‌بیهوش شدم.

امیر در جواب سئوالات متعدد بازپرس فقط به جوابهای کوتاه‌بله یا نه اکتفا میکرد .

آقای طلوعی بازپرس ناحیه دادسرا امیر را باتهام ایرادضرب‌و مزاحمت شوکت با قرار پنجاه‌هزار ریال کفیل بزندان فرستاد .

زنی سه قلو پسر زائید!

حال سه‌قلوها رضایتبخش است ویکی ازآنها در محفظه مخصوص بسر میبرد

مادر سه قلوها دوپسرش را در آغوش گرفته وسومی نیز درمحفظه مخصوص کنار او قراردارد

ساعت‌دوونیم بعداز ظهر دیروز یك بانوی ۳۰ ساله کرمانی که پزشکیار بوده است سه قلو وضع حمل کرد . سه قلوها هر سه پسرند.

این زن تاج خسرو پور نام‌دارد و نام شوهرش هرمز است . تاج چهارسال پیش ازدواج کرده و غیر از سه قلو ها یك دختر نیز دارد.

تاج که قبلا در بیمارستان محمد رضا شاه پهلوی کرمان پزشکیار بود چند ماه پیش بتهران آمد تا وضع حمل کند.

بانو تاج دیروز احساس دردکرد و نزد خانم جمشیدی قابله درخیابان گرگان رفت . قابله پس از معاینه باو اطلاع داد که وضع حمل‌نزدیك است و بیش از یك فرزند خواهد زائید و سپس او را با عجله سوار تاکسی کرد و بزایشگاه دکتر پرتوی برد . بانو تاج بلافاصله به اطاق زایمان منتقل گردید و همان لحظه بفاصله نیمساعت ۳ فرزند پسر که اولی ۳ کیلو و ۳۰۰ گرم، دومی ۳ کیلو و یکصد گرم وسومی ۲ کیلو و پانصد گرم وزن دارند زائید .یکی از سه قلو ها که ۲ کیلو و نیم وزن دارد فعلا درمحفظه مخصوص قرار دارد و پس از آنکه بوزن طبیعی رسید خارج خواهد شد.

ماد رسه قلو ها قصد دارد نام‌سه تن از شهریاران سلسله ساسانی را برای فرزندان خود انتخاب کند.

۲۰۲۵۶۹
تلفن مستقیم سرویس حوادث

مستاجر از ترس صاحبخانه سکته‌کرد

دیروز زن ۵۰ ساله‌ای بنام سکینه بلور فرزند ابوالقاسم که‌در خانه ای واقع‌درکوچه‌رازی منشعب از خیابان کاخ سکونت داشت بطور ناگهانی درگذشت جنازه این زن امروز برای معاینه باداره پزشکی قانونی منتقل شد. کسان این زن مدعی بودند که‌دیروزپسرصاحبخانه این زن بدنبال یك گفتگو و نزاع درباره تخلیه خانه نزد وی آمده و سکینه براثر ترس از تخلیه خانه از پای درآمده است .

پزشکی قانونی علت مرك این‌زن را سکته قلبی اعلام کرد . ازطرف مامورین بك پسر صاحبخانه بنام جهانگیر برای رسیدگی بیشتر روانه اداره آگاهی شد .

حوادث و وقایع

راننده تاکسی قصد ربودن‌مسافرش راداشت

اداره راهنمائی شماره این تاکسی را بکلیه مامورین خوداطلاع داد و ۱۲ دستگاه اتومبیل پلیس بتعقیب تاکسی پرداختند وپس ازدوساعت آنرا پیداکردند

امروز دادسرای ناحیه ۵ راننده ۲۶ ساله‌ای که قصدربودن مسافر زنی‌را داشت بازداشت‌کرد . دیشب دوساعت تمام مامورین پلیس تهران در تعقیب این راننده بودند تا اورا دستگیر کردند . مجازات این راننده درصورت اثبات اتهام‌حداقل ۵ سال زندان است و جرم اوجنائی محسوب میشود

ساعت ۶ بعداز ظهر دیروز بانو محبوبه میلانی‌زاده درخیابان کاشان واقع در پشت لشکر سوار تاکسی شماره ۵۰۰۱ شد و به‌راننده گفت تا او را به خیابان اسکندری ببرد راننده تاکسی‌ابتداشیشه‌های‌اتومبیل را بالا کشید و سپس درها را قفل کرد و مسیرش را تغییردادوبطرف خیابان سیمتری بحرکت درآمد .

بانو محبوبه باو تذکر داد که اشتباه میرود ولی راننده تاکسی بسرعت خود افزود بطوریکه امکان فرار برای بانو محبوبه نماند .

خود را بیرون انداخت

بانو. محبوبه شماره تاکسی را از روی شیشه اش یادداشت کرد در همین موقع یك کامیون جلوی تاکسی ظاهر شد راننده تاکسی ترمز کرد و محبوبه از فرصت استفاده کرده در اتومبیل را باز کرد و خود را بپائین انداخت و مجروح شد. اهالی محل او را به بیمارستان بردند و جریان را به شوهرش اطلاع دادند .

پلیس در تعقیب تاکسی

شوهر محبوبه بلافاصله جریان را به پلیس اطلاع داد پلیس از اداره راهنمائی کمك خواست و چنددقیقه بعد اداره راهنمائی به کلیه‌مامورین خود اطلاع داد و ۱۲دستگاه‌اتومبیل پلیس نیز در تعقیب تاکسی براه افتادند پلیس ساعت ۸ بعداز ظهر دیروز تاکسی شماره ۵۰۰۱ را که نمره‌هایش گل‌آلود بود پیدا کرد و راننده آنرا بکلانتری ۱۰تحویل داد .

قرار بازداشت وصدور کیفرخواست

راننده خودرا علی (آقالی) رزاقی فرزند انشاءاله معرفی کرد او ساعت ۱۱ امروزبدادسرای‌ناحیه ۵ اعزام شد . آقای طلوعی بازپرس ناحیه از او بازپرسی نمود و او را بازداشت کرد . این قرار مورد موافقت آقای صدوقی‌رئیس‌دادسرای مزبور قرار گرفت و یکساعت‌بعد کیفر خواست صادر شدوجرم‌جنائی تشخیص داده شد پرونده راننده‌روز شنبه بدادگاه جنائی فرستاده میشود .

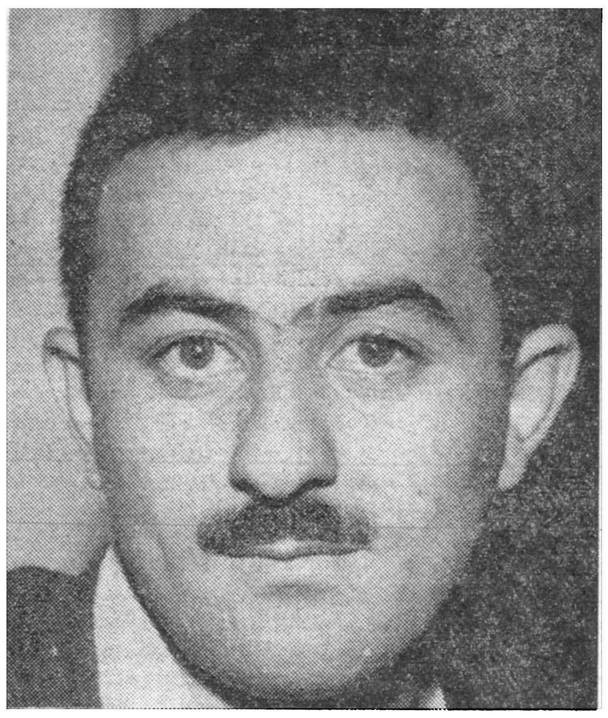

راننده تاکسی‌که فعلا بازداشت میباشد

۹ نفر دراثرحوادث رانندگی‌مجروح شدند

در۲۴ ساعت گذشته ۹نفر باسامی ولی‌اله موسوی نژاد ، احمد فرزند محمد ،علی‌امیری ، عبداله سالاری فرزند محمد ، اصغر کریمی فرزند غلامحسین ، نعمت‌اله ،خیرخواه فرزند عبداله ،یوسف رضوانی فرزند عبداله ،هوشنك‌فرزند سیفعلی،علی‌میرزا عبدالملکی فرزندمیرزاجان، دراثر حوادث رانندگی مجروح شده و در بیمارستانهای حکیم الملك (امدادی)و سینا بستری شده‌اند.

دادستان آبادان گفت:

قاتل صفدری در آبادان است

نصرتعلی صدری برای فرار به کویت به‌آبادان آمده‌است

خبرنگارما در آبادان گزارش داددوساعت بعداز نیمه شب گذشته ازطرف کلانتری بخش ۸ آبادان بدادستان این شهرستان اطلاع‌داده شد که‌در منزل یکی از فرهنگیان واقع‌دربوارده شمالی‌نصرتعلی‌صدری متهم بقتل دکتر صفدری مخفی‌شده است. بلافاصله یك کامیون از مامورین شهربانی باتفاق دادستان خانه‌های مورد نظررادربوارده‌شمالی محاصره کردند و مورد بازرسی‌قرار دادند .گرچه‌تاکنون‌اثری‌ازنصرتعلی صدری درآبادان بدست‌نیامده‌است ولی خبرنگارما اضافه کرد که‌صبح امروز دادستان آبادان اظهارداشت قاتل دکتر صفدری برای فرار و عزیمت بکویت‌وارد آبادان گردیده است و هفتاد درصد احتمال‌میرود که هم‌اکنون در آبادان باشد .

هم‌اکنون شهربانی این‌شهرستان نیز برای دستگیری قاتل دکتر صفدری بفعالیت افتاده‌است‌ومرزها نیز از طرف‌مامورین مرزبانی تحت کنترل شدید قرار گرفته وامید میرود چنانچه قاتل دکتر صفدری درآبادان باشد و یاقصدعزیمت به کویت راداشته باشدبزودی‌دستگیر گردد .

دریك حادثه رانندگی :

دوچرخه سوار بطرز فجیعی کشته شد

دوچرخه سوار ازروی چرخ چند متر بهوا بلند شد و بوسط جاده پرتاب گردید

ساعت شش و نیم صبح امروز اتومبیل سواری شخصی شماره ۳_۲۶۳۲۵ شرکت (امـك ـ او) برانندگی « پتیر پاولیچ » تبعه آلمان در کیلومتر پنج جاده کرج‌با دوچرخه سوار مجهول الهویه‌ای‌که مقداری نان در ترك دوچرخه خود بسته بود تصادف کرد . در این حادثه بر اثر سرعت بیش از حد اتومبیل سواری دوچرخه سوار چند متر بهوا بلند شد و بوسط جاده پرتاب گردید و درگذشت و نان هائی که بر ترك دوچرخه بسته‌شده بود بگوشه و کنار پخش گردید .

جریان این‌حادثه بپاسگاه‌ژاندارمری اطلاع‌داده‌شدمامورین ژاندارمری در محل حادثه حاضر شده راننده را دستگیر کرده و بپاسگاه بردند و پس از بازجوئی با پرونده‌بدادسرای تهران فرستادند.

کارشناس فنی که‌در محل‌حاضر شده علت تصادف را سرعت بیش‌از اندازه و خلاف مقررات اتومبیل ـ سواری تشخیص داده است.

نان‌هائی که دوچرخه سوار همراه داشت روی‌اتومبیل ریخته شد

از روز شنبه :

محاکمه «حمید یکدست» شروع میشود

حمید یکدست وهمدستانش متهم هستند دوسال قبل ۲۶ نفر رابکام مرك‌فرستاده‌اند

خبرنگار مادر اهواز گزارش میدهد : روز شنبه پس فردامحاکمه علنی حمید نصاری معروف به حمید یکدست و همدستانش در دادگاه جنائی استان خوزستان در شهرستان اهواز شروع میشود .

حمید یکدست دو سال قبل که ناخدای یك موتور لنچ‌بود ۲۶ نفر ایرانی را که قصد رفتن کویت داشتند با موتور لنچ خود بمقصد کویت سوار کرد ولی هنگامیکه موتورلنچ وی نزدیکی جزیره غیر مسکونی و بی آب‌وعلف‌بوبیان‌رسید آنانرا باجبار پیاده کرد و خود و همدستانش باموتورلنچ باز گشت ۲۶ نفر مسافرین تیره بخت چند شبانه روز در آن جزیره متروك ودور افتاده باگرسنگی و تشنگی دست بگریبان بودند و سه نفر از آنان از فرط تشنگی و گرسنگی جان سپردند و بقیه که نیمه جان بودند توانستند بهروسیله که بود توجه کشتیها و موتور لنجهائی را که از فاصله نسبتا زیادی عبور میکردند جلب کنند و نجات‌یابند. بیست و سه نفر مسافرین نجات یافتند عده‌ای بکویت رفتند و چند نفری از آنها هم‌به‌آبادان‌بازگشتند و جریان این جنایت فجیع حمید یکدست و همدستانش را بمقامات مربوطه اطلاع دادند .

سرقت اموال مسافرین

از طرف مقامات انتظامی حمید یکدست و دو نفر از همدستانش بنام عبداله نصاری فرزند جاسم۳۵ ساله و عبدالواحد نصاری فرزند بالغ ۳۰ ساله که مقدار زیادی از اموال و اشیاء مسافرین مزبور را نیز بغارت برده بودند بازداشت شدند و پس از تحقیقات مقدماتی در آبادان باهواز اعزام گردیدند . پرونده آنان برای رسیدگی کامل بدادگاه جنائی استان ششم احاله شد و پس از انجام تشریفات‌قانونی جلسه علنی دادرسی‌وی روزچهاردهم آبانماه « پس‌فردا » تعیین گردید. برای دفاع از جنایتکار خلیج‌فارس و همدستانش وکیل تسخیری‌تعیین شده‌است .

حمید یکدست

راننده ویك سرپاسبان کشته شدند

خبرنگارما درآبادان تلفنی‌گزارش داد :دوساعت بعداز نیمه شب گذشته اتومبیل وانت شرکت‌نفت که برای گشت مامورین دراختیار کلانتری بخش یك انتظامی آبادان قرار گرفته بود برانندگی عبدالعلی هوشنك آبادی ، بسرنشینی سرپاسبان نصراله پورزال درشط‌العرب سقوط کرد وهر دونفر سرنشین آن جانسپردند . جنازه سرپاسبان مقتول درداخل اتومبیل که درآب غرق شده‌بود بدست‌آمد ولی‌از جنازه راننده اتومبیل اثری‌نیست .

اتومبیل مزبور در گودال عمیقی (حفار) که برای تعیین جذرو مد شط‌العرب حفر شده و مملو ازلجن است سقوط کرد .

سنیما امپایر
بدینوسیله باطلاع کلیه علاقمندان و مشتریان محترم خود میرساند فیلم بزرك
قایقرانان ولگا که از طرف مردم تهران بااستقبال‌وموفقیت بدون سابقه مواجه گردیده ونمایش آن همچنان درسینما امپایرادامه دارد

نمایش بزرگترین پدیده صنعت‌سینمای‌شوروی
چهل و یکین
رنگی- بازیرنویس فارسی
در سینما آریا
آغاز گردید
ASH.N.A.CO

مسئله افزایش کرسیهای شورای امنیت

نماینده ایران اظهار امیدواری کردکه درسال جاری تعداد کرسیهای شورای امنیت افزایش یابد

سازمان ملل متحد – ۲ نوامبر – خبرگزاری فرانسه – مسئله تجدید نظردرتقسیم کرسیهای شورای امنیت و شورای اقتصادی واجتماعی سازمان ملل متحدکه ازطرف نماینده نیجریه پیشنهاد شده بود در جلسه دیشب کمیته سیاسی مورد بررسی قرار گرفت بسیاری از ناطقین نیز پیشنهاد را رد کردند نمایندگان ایران ، لیبریا یونان ، افریقای جنوبی و برمه موافقت خود را با مسئله افزایش کرسیهای شورای امنیت و شورای اقتصادی اعلام داشتند .

نماینده ایران اظهار امیدواری کرد که در سال جاری اقدامی دراین زمینه بعمل آید .

بمناسبت تولدولیعهد

بقیه ازصفحه ۱۴

طرف شهرداری ۵۰۰ نفرازمستمندان اطعام شدند از طرف فرمانداری کل بین زندانیان و بیماران قوطی های کمپوت خارجی توزیع گردید.

سنندج

مژده جانبخش تولد ولیعهد شاهنشاه در سنندج مسرتی زاید الوصف بوجود آورد بلافاصله عموم روحانیون به پیشوائی آیت‌اله مجتهدی در مسجد بزرگ شهر اجتماع کردند و بشکر گزاری پرداختند شهر آذین بندی و چراغانی شد و سیل سواران کرد از اطراف به طرف سنندج سرازیر شد ویکه سواران در خیابان ها به شادمانی و عملیات سوار کاری پرداختند مردم به پای کوبی و دست افشانی در آمدند ودر خیابان ها یکدیگر را می بوسیدند هنوز هم شادمانی مردم سنندج به‌مناسبت این موهبت عظمی ادامه دارد .

مرمسجد سلطانی

امشب از طرف آقای دکتر امامی (امام جمعه) تهران بمناسبت تولد ولیعهد مراسمی درمسجد سلطانی (مسجدشاه) برگزار خواهدشد .در مراسم مزبور هزار نفر از مستمندان اطعام میشوند .

در مسجدکوچك

شب گذشته ازطرف‌اهالی سرچشمه در مسجد کوچك چهار هزار نفر از مستمندان بمناسبت تولد ولیعهداطعام شدند .

ماموریت برای وطنم

بقیه از صفحه اول

شود موجب سرافرازی و تشکرگردید. از خداوند سلامتی و طول عمر و موفقیت روز افزون‌اعلیحضرت همایون شاهنشاهی راهمواره آرزو کرده‌ام وعرض میکنم که هر موفقیتی در هرجا وهر مورد تحصیل‌شده مرهون‌توجهات وعنایت ذات اقدس ملوکانه است‌که همه‌وقت دولت را تقویت و رهبری فرموده‌اند بطوریکه بوسیله جناب‌آقای وزیر دربار بعرض مبارك رسید روز دوشنبه را به‌فیلادلفیا و صبح‌سه‌شنبه به‌واشنگتن میرود و جریان را از همانجا به پیشگاه مبارك معروض خواهد داشت اجازه میطلبد یکبار دیگر از عنایات وتوجهات خاصه شاهنشاه‌جوانبخت‌خودعرض‌سپاسگزاری نماید .

دکترمصدق

قضاوت در صحت اظهاراتیکه‌در این تلگراف مندرج است با توجه بحوادثی که بعدا رخ داد بخوانندگان واگذار میگردد .

دراواخر سال ۱۳۳۰ بانك بین‌المللی عمران و توسعه بعنوان‌میانجی دوستانه برای حل اختلافات موجود دامن همت بکمر زد . دروهله اول احتمال میرفت که در مذاکرات‌توفیقی حاصل شود وخودمصدق هم باشرائطی که بانك پیشنهاد میکرد موافق بود ولی مشاورین وی بدلائلی که‌خوداز آن آگاه بودند اورا از قبول آنها منصرف کردند و مذاکرات بکلی قطع گردید . در همین موقع‌دولت مصدق دستور دادتمام کنسولگریهای‌انگلیس درایران بسته شود . پس از افتتاح دوره‌هفدهم مجلس شورای ملی‌مصدق که هنوز مورد محبوبیت بود مجددا نامزدنخست وزیری گردید . وی در ابتدای تابستان ۱۳۳۱ اعلام نمودکه تا اختیارات فوق‌العاده نگیرد قادر بانجام وظیفه نخواهد بود .چون از مخالفت مجلس‌و مردم نسبت بسیاست خودبیمناك بود درخواست کرد که بوی اختیار داده‌شودکه تا مدت‌شش ماه بدون مراجعه‌بمجلس شورای‌ملی کارکند وهمچنین درخواست نمود که‌وزارت جنك نیز بوی واگذار شود و امیدوار بودکه بدینوسیله قدرتی راکه قانون بعنوان فرمانده کل نیروهای ایران بمن داده است خنثی کند.

از پذیرفتن تقاضاهای وی امتناع کردم زیرا قطع داشتم که اثر این اختیارات آنست که کمونیست ها بیشتر در امور رخنه یابندوچنانکه خوانندگان‌خواهندديدوقایع‌آینده ثابت کردکه‌نظرمن صحیح‌بوده‌است.مصدق روز ۲۵ تیر ازنخست‌وزیری استعفا کردو من برخلاف نظر باطنی‌خود احمد قوام‌راکه درگذشته شاغل‌مقام نخست وزیری بود بجای وی بنخست‌وزیری برگزیدم زیرا بزعم عده‌ای قادربوددر برابر دست‌چپی هاسخت مقاومت‌نماید.

باروی کارآمدن قوام‌السلطنه حزب توده بلافاصله بطرفداران مصدق پیوست و دست بتظاهرو آشوب زدند نظم وقانون مختل گشت و دولت قوام دربرابر عناصر اخلالگر وافراطی‌ناتوان ماند ضمنا نطقی که‌قوام دررادیو کرد ودرآن مخالفت خود رابا احساسات شدید عامه درمسئله ملی‌شدن نفت اظهار نمود اوضاعرا وخیمتر ساخت . قوام بعلت کبرسن بسیار ناتوان وبیمار شده و غالبا درجریان مذاکرات مهم سیاسی بخواب میرفت و هرچند حقیقتا باحل مسائل باعمال قدرت معتقد بود ولی من وجدانا نمیتوانستم اجازه اتخاذ چنین رویه‌ای رابشخص ناتوانی مانند اوبدهم. ناچار پس‌از چهارروز نخست وزیری بصلاحدید من‌از نخست وزیری استعفا دادو این نکته واضح گردید که‌درآن روز کسی قادر بمقاومت در مقابل مصدق نیست . روز ۳۰ تیر بمنظور جلوگیری از جنك‌داخلی‌اجبارا شرایط مصدق راپذیرفته وویرامجددا بنخست‌وزیری منصوب نمودم ودرهمین موقع دادگاه بین‌المللی لاهه درقضیه شکایت انگلیس ازایران رای بعدم صلاحیت خود داد . قاضی انگلیسی دادگاه بنفع ایران رای دادولی نماینده روسیه از رای دادن امتناع ورزید ودر حقیقت در هیچیك ازجلسات دادگاه حضور نیافت .

رای صادره از دادگاه بین‌المللی لاهه موجب مسرت ورضایت ایرانیان گردید ولی‌رای مزبور بنفسه هیچگونه مشکلی راحل نکرد وفقط مصدق‌آنرا بعنوان یکی دیگراز پیروزیهای منفی خو دبحساب آورد ومردم ازشادمانی بهیجان آمدند ومصدق راه‌خود رابرای وصول بیك پیروزی منفی بزرگی دنبال نمود .

آموزشگاه عالی بیمه‌های اجتماعی

سازمان بیمه‌های اجتماعی کارگران بمنظور بالابردن سطح معلومات‌و اطلاعات کارکنان خودوآشناساختن آنان بمقررات لایحه قانونی بیمه‌های اجتماعی وطرز کار وسیستم اداره دستگاههای بیمه‌های اجتماعی باتصویب شورایعالی سازمان اقدام به‌تاسیس «آموزشگاه عالی بیمه‌های اجتماعی» نمود که چند تن‌ازاساتید دانشگاه وروسای سازمان موادلازم رادراین آموزشگاه‌تدریس‌مینمودند

دوره مقدماتی آموزشگاه که از بهمن سال ۳۷ شروع شده بودپایان پذیرفت و دراین هفته امتحانات مربوط زیر نظر استادان آغاز گردید و آقای عطاءاله خسروانی مدیر عامل سازمان در نخستین جلسه امتحان شرکت کردند.

فارغ‌التحصیلان این دوره در دوره تخصصی نیز شرکت خواهند نمود سازمان بیمه‌های اجتماعی در نظر دارد بتدریج ازفارغ‌التحصیلان آموزشگاه درکادر اداری و فنی خوداستفاده کند و شرط ارتقاء مقام واحراز پست‌های بالاتر منوط بگذراندن این آموزشگاه باشد.

توضیح

آقای دکتر حسین کشی افشار که در روزچهارم‌آبان‌بدریافت‌نشان‌مفتخر شده استاد دانشگاه علوم است .

اطلاعیه دولت

قیمت کالا های انحصاری بهیچوجه افزایش نخواهدیافت

این اطلاعیه امروز از طرف دولت انتشار یافت :

در اجرای برنامه تعدیل قیمت و تنزل بهای کالاهای مورد احتیاج عامه، دولت نهایت سعی‌را کرده و میکند که در کیفیت کالا های انحصاری که قیمت آنها تعیین و باطلاع رسیده‌است بهبود حاصل و برای ضروریات‌اولیه‌واساسی مردم تعیین نرخ شود و شرکتهای تعاونی اجناس مورد حاجت را بمقدار زیاد و با نازلترین‌قیمت در دسترس عموم قرار دهند اتحادیه ای از کلیه شرکت های تعاونی تشکیل گردید تا مواد اساسی زندگی را از تولید کننده و بدون واسطه خریداری و در دسترس خریداران قراردهد.لزوماباطلاع‌عموم‌میرساند که‌این دولت برخلاف اظهار وتصورآنچه که‌در بعضی جراید منعکس‌شده است بهیچوجه بنرخ کالاهای انحصاری مانند نان‌ـقندـ شکر ـچای ـنفتـ آب‌ـبرق ـسیگار حمل‌و نقل نخواهد افزود ودرمواردی که قیمت محصولی بی‌تناسب ترقی نموده مثلاسیمان سعی شده‌است که‌بهای آنرا عادلانه تعیین وبطوریکه طی‌اطلاعیه‌ای اعلام‌شد قیمت هرکیسه سیمان پرتلند پنجاه کیلوئی رادریکصد وپنج‌ریال تثبیت نموده است بعلاوه دولت بمنظور پائین آوردن‌بهای کالا های ضروری دستور داد که بیستو پنج درصد در تعرفه راه آهن برای حمل‌حبوبات و برنج و گوشت و ماهی و میوه‌و تره بارتخفیف داده شود همچنین دولت مقرر داشت که از چند روز قبل فروشگاههای تعاونی بمقیاس تاه در صدبهای کالاها را پائین آورند و در دسترس کلیه مردم اعم از کارمند و غیر کارمند دولت گذارند وضمنا جهت تامین رفاه بیشتر خریداران برتعداد فروشگاهها افزوده‌شود .

نسبت بسایر اجناس مورد ضرورت که‌درزندگی عامه مردم موثر میباشد بادقت کافی رسیدگی میشود تاپس از تشخیص و تعیین قیمت درفروشگاهها‌با بهای تعیین شده بفروش برسد. دولت بافروشندگان وتولید کنندگان و اصناف در مذاکره است تاضمن همکاری باآنان در قیمت اجناس تقلیل‌وقیمت‌ها ثابت‌بماند .

دراین خصوص خوشبختانه چاپ‌کنندگان کتب درسی صدی ده‌در قیمت کتابهای دبیرستانی تخفیف قائل شده‌اند .

در میان نامه های تبریکی که برای‌علیاحضرت فرح پهلوی میرسد ، تعداد زیادی کارت پستال وجود دارد که روی غالب آنها تصاویر کودکان زیبائی بنظر میرسد . عکاس ما این عکس‌را ازروی دوتا از این کارت پستالها گرفته است .

تصویبنامه دولت درباره تخفیف نرخ تعرفه راه‌آهن

هیئت وزیران در جلسه دیشب بنا به پیشنهاد وزارت راه تصویب نمودند که براه آهن دولتی ایران اجازه داده شود از تاریخ نهم آبانماه ۱۳۳۹ حبوبات‌ـ برنج ـگوشت ـ ماهی ـ میوه و تره‌بار را با رعایت ۲۵درصد تخفیف نسبت به نرخ تعرفه حمل نماید .

مسابقات بین‌المللی در تاجیکستان شوروی ازایران برای شرکت دراین مسابقات دعوت شده‌است

صبح امروز رادیو مسکو اطلاع داد که درسال ۱۹۶۱ مسابقات بین‌المللی در ده رشته درتاجیکستان انجام خواهد شد .

تیمهای والیبال ، بسکتبال وکشتی افغانستان و تیم بوکس هندوستان و تیراندازان جمهوری چین برای شرکت در مسابقات بین‌المللی به تاجیکستان خواهند رفت و ضمنا تیمهای شناو شمشیربازی و وزنه برداری کشور های ایران ، سیلان ، لبنان ، رومانی نیزبمسابقات تاجیکستان دعوت شده‌اند .

حوادث شمیران

* ساعت یازده دیشب هنگامیکه مامورین ژاندارمری‌ضرابخانه بیماری را به بیمارستان رسانیده و برسر پست‌خود باز میگشتند از داخل یك تاکسی که در کنار خیابان متوقف بود صدای استمداد زنی را شنیدند وموقعیکه نزدیك شدندمشاهده کردند راننده تاکسی که احمد مرودشتی‌نام دارد در حالت مستی قصد تجاوز ببانوئی که ظاهرا مسافر تاکسی‌است نموده است . راننده متجاوز دستگیر شد و تحت تعقیب قرار گرفت .

* دیشب ارشام طهماسبی جوان سی‌ساله ایکه از مدتها قبل با یکی از زبستگان خود اختلاف داشت و وضع مالی او براثر همین اختلاف خراب شده بود نامه ای بهمسر خود نوشت که قصد خود کشی دارم و پس از نوشتن این نامه از خانه‌خارج شد از ساعت ۸ دیشب تاکنون از آرشام خبری بدست نیآمده است.

ورود تیم فوتبال‌کاستاریکا بتهران

ساعت۶ صبح امروز تیم فوتبال کاستاریکا با هواپیما از کشور اسرائیل واردتهران شد . در فرودگاه مهرآباد از طرف ورزشکاران باشگاه شاهین ازآنها استقبال شد .این‌تیم روز گذشته در اسرائیل آخرین مسابقه خودرا باتیم تل‌آویو انجام‌داد وسه‌بر هیچ پیروزی‌بدست آورد .طبق برنامه تنظیمی باشگاه شاهین صبح امروز افراد تیم کاستاریکا بادسته گل زیبائی در آرامگاه رضاشاه کبیر حضور یافته و پس ازاجرای مراسم احترام وتقدیم تاج‌گل بتهران بازگشتند . ساعت‌یازده ونیم صبح امروز این‌تیم در سازمان تندرستی جوانان به‌تیمسار سرلشکر دفتری رئیس سازمان تندرستی معرفی شدند.

اولین مسابقه این تیم ساعت سه‌بعد از ظهر فردا در استادیوم امجدیه باتیم شاهین انجام میگردد.

جشن انجمن بانوان خاکستری

هفته‌گذشته انجمن امریکائی «بانوان خاکستری» نخستین سال تاسیس خودرا درمحل بیمارستان مستشاران نظامی امریکا مقیم تهران جشن گرفتو طی مراسمی بیش از یکصد نفراز بانوان داوطلب که بدرمان بیماران کمك نموده بودند مدال گرفتند .

تشکیل چنین انجمنی بنام «بانوان خاکستری» درایران بیسابقه است . سال‌گذشته چندنفراز بانوان امریکائی گرد یکدیگر آمده‌ومقدمات تشکیل کلاسی‌رابرای تعلیم‌دادن به‌بانوانیکه مایل بودند بدرمان بیماران کمك‌کنند فراهم ساختند کاربانوان خاکستری بیشترکمك‌به‌بیماران وخرید لوازم ونوشتن نامه برای آنان می‌باشد .

۱۵ کیوسك پستی تازه دائر میشود

امروز خبرنگارما کسب اطلاع کرد که‌تعداد پانزده کیوسك برای‌فروش تمبر وقبول نامه‌های پستی وتلگراف وتلفن عمومی بزودی درپانزده نقطه شهر دائر خواهدشد .

این کیوسك‌ها تاپانزده روزدیگر شروع بکار خواهدنمود ومورد استفاده عموم قرار خواهد گرفت .

ورود

* آقای دکترغلامحسین افخم‌حکمت استاندار تهران از اروپا
* آقای دکترمحسن موفقی (پزشك) از کابل
* آقای دکتر حبیب‌اله‌نیك روش (پزشك) از بیروت .
* آقای مهندس محمد جعفربنکدارپور (مهندس کشاورزی) از اروپا .
* آقایان احمد جلالی ومحسن عدل طباطبائی کارمندان‌اداره املاك‌مستغلات پهلوی از پاریس .

تبریکات

پیشگاه مبارك بندگان اعلیحضرت همایون شاهنشاهی

هیئت مدیره شرکت سهامی پخش مطبوعات در شهرستان شمیرانات از طرف خود و کارکنان آن شرکت میلاد مسعودوالاحضرت ولایتعهد را بخاندان جلیل سلطنت و ملت شرافتمند ایران صمیمانه تبریك میگوید.

صمیمانه‌ترین تبریکات قلبی خود را بمناسبت تولد ولیعهد ایران شاهزاده پهلوی بحضور مبارك اعلیحضرت همایون شاهنشاه و خاندان جلیل سلطنتی معروض بقاء عزت و سلطنت ذات اقدس شهریاری ، از درگاه حضرت احدیت مورد استدعاست.

محمد علی پیرنیا آ ـ ۲۶۰۷۷

تولد نوزاد شاهانه را به اعلیحضرتین صمیمانه تبریك عرض مینماید. **رحیم سلامیان**

تولد باسعادت ولیعهد ایران رابه پیشگاه مبارك‌بندگان اعلیحضرتین محمد رضاشاه پهلوی و ملکه محبوب و خاندان جلیل سلطنتی و عموم هم‌میهنان گرامی ایران مقیم خارج ازکشور تبریك میگوئیم .

از طرف راهنمایان حج الحاج عبدالصمد اعظمی

وضمنا اینجانب برای سلامتی اعلیحضرتین و ولیعهد محبوب‌ایران پنج نفر از علما مجانا بمکه معظمه برده و عودت میدهم .

پیشگاه مبارك اعلیحضرت همایونی و علیاحضرت ملکه پهلوی و خاندان جلیل سلطنتی

مقدم نوزاد دربار شاهنشاهی والاحضرت ولایتعهد ایران را عرض شادباش نموده امید است درسایه حضرت پروردگاروتوجه‌مخصوص‌ذات شاهانه سالهای متمادی ولایت عهد عظمی سلامت باقی و برقرار بمانند.

غلام جان‌نثار ـ محمدتقی‌فیضی کارمند وزارت دارائی اداره‌کل بودجه

پیشگاه مبارك اعلیحضرت همایونی شاهنشاه محبوب‌ملت‌ایران

تولد با سعادت ولیعهد ایران و فرزند شاهنشاه را بخاندان جلیل سلطنت صمیمانه تبریك عرض مینماید.

از طرف ساکنین قریه ساروزن گرمسار جان نثار نجفعلی میر آخوری آموزگار فرهنك گرمسار .

پیشگاه مبارك اعلیحضرت همایون شاهنشاهی

باکمال مسرت مولود مسعود ولایتعهد والاتبار را به پیشگاه‌همایونی وعلیاحضرت ملکه فرح پهلوی صمیمانه تبریك عرض مینماید.

رئیس اتحادیه صنف درودگران و مبلسازان ـمحمد مهدی شفیعی

کارکنان و دانش آموزان دبستان اعتصام

با یکدنیا مسرت تبریکات خود را بمناسبت مولود مسعود به‌پیشگاه مبارك شاهنشاه محبوب و علیاحضرت ملکه معروض سعادت وسلامت خاندان جلیل سلطنت را پیوسته از خداوند خواستارند .

از طرف کارکنان ودانش‌آموزان دبستان اعتصام ـوهاجی

انجمن محلی شاه آباد غربی و خیابانهای توابع

تلگراف‌حضوری‌به‌پیشگاه مبارك اعلیحضرت‌همایونی شاهنشاه ایران

مفتخرا انجمن محلی شاه آباد غرب (وسفنارقدیم) از طرف اهالی که‌در حدود ششهزار خانواده است باقلبی مملو از شادی و شعف میلاد مسعود ولیعهد محبوب ایران‌عزیز رابه پیشگاه مبارك اعلیحضرت همایونی وملکه فرح‌تبریك عرض نموده واز خداوند متعال و امام‌عصرعجل‌اله‌فرجه سلامتی وبقای عمر اعلیحضرتین و مولود محبوب را مسئلت مینمائیم.

هیئت مدیره انجمن محلی شاه‌آباد غرب .

معراج عسگری ـ اسحق صفری ـرمضانعلی شمشیری ـ ابوالفتح محمودزاده ـ اقبال‌باباپور ـاسداله قنبری ـ انشااله آذری ـ محمود عسگری ـ عباس بابازاده ـ محمد تولیتی ـ علی‌اکبر شفاهی ـ عابدین کرمی ـ رحمت‌اله فصیحی ـ استوار یکم حمزه‌زاده .

پیشگاه مبارك اعلیحضرت همایون شاهنشاهی

جان‌نثار از طرف اهالی حصارك شمیرانات با قلبی مملو از شادی مولود مسعود والاحضرت ولایتعهد ایران را تبریك عرض نموده بقای سلطنت ودوام سلسله پهلوی را از درگاه خداوند متعال خواستارم.

حاج‌سید حبیب‌اله جبلی دهبان قریه حصارك زاهدی

دبیران و کارکنان و دانش آموزان **دبیرستان‌قریب** میلاد مسعود ولیعهد ایران را بشاهنشاه معظم وملکه محبوب و خاندان جلیل‌سلطنت وملت ارجمند ایران تبریك میگویند.

رئیس دبیرستان قریب‌ـ مرتضی زهره‌نژاد

خاکپای مبارك اعلیحضرت همایون شاهنشاهی و علیاحضرت ملکه فرح پهلوی

جان‌نثار اجازه میخواهد از طرف فردافرد اعضاء وابسته باتحادیه بشکه‌داران صمیمی‌ترین شادباش و تهنیت را بمناسبت مولود مسعود ولایتعهد به‌پیشگاه مبارك اعلیحضرتین تقدیم از خداوند متعال سعادت وشوکت جاویدانی اعلیحضرتین و خاندان جلیل سلطنت راخواستاریم.

رئیس اتحادیه بشکه‌داران ـ سیدآقا افضلی

تولد فرخنده نوزاد سلطنتی را به پیشگاه معظم شهریاری وعلیا حضرت ملکه و عموم ملت ایران تبریك میگوئیم

هیئت مدیره صنف نقاشان ساختمانی تهران

اهالی بخش ۱۸ باقلبی مملو از شادی و شعف قدوم میمنت اثر و مولود مسعود ولایتعهد ایران را به پیشگاه اعلیحضرت همایون شاهنشاه مفخم و عدالت گستر و همچنین علیاحضرت ملکه فرح پهلوی وخاندان جلیل سلطنت تبریك وتهنیت عرض نموده سلامتی اعلیحضرتین وولیعهد رشید ایران را از درگاه حضرت احدیت خواهانیم .

بنمایندگی از طرف اهالی بخش ۱۸ ـ روح‌اله تیموری

انجمن محلی عمران و آبادی اندیشه جنوب جاده نظامی عباس آباد باقلبی مملواز سرور و شادمانی‌مولود فرخنده ومسعودولایتعهد والاتبار‌رابه پیشگاه مقدس بندگان اعلیحضرت همایون شاهنشاهی و خاندان جلیل و معظم سلطنت از صمیم قلب تبریك عظمت و بقاء و جاویدانی‌شاهنشاه معظم و مولود والاگهر را از درگاه خداوند مسئلت دارد .

رئیس‌انجمن محلی عمران و آبادی اندیشه ـ سرتیپ چرخشت

پیشگاه مبارك بندگان اعلیحضرت همایون شاهنشاه محمد رضا پهلوی

بنمایندگی از طرف کلیه کارمندان و کارکنان وخدمت گذاران اداره گمرکات استان خراسان مولود مسعود مبارك ولایتعهد ایران را بحضور شاهنشاه عظیم‌الشان وخاندان جلیل سلطنتی و عموم طبقات‌ملت ایران تبریك عرض نموده دوام سلطنت و طول عمرشاهنشاه محبوب رعیت‌پرور را از درگاه ایزد متعال مسئلت دارد

غلام‌جانثار محمود گله رئیس اداره گمرکات خراسان

بمناسبت مولود مسعود و فرخنده نوزاد سلطنتی ولایتعهد ایران

روز یکشنبه ۱۵آبان سال جاری در کلیسای ارامنه واقع در چهار راه قوام‌السلطنه ازساعت ۱۰٫۵ صبح الی ۱۲ مراسم مخصوص مذهبی و شکرگزاری برپا خواهد بود ـ مراسم مذهبی بوسیله عالیجناب اسقف مانوکیان خلیفه ارامنه تهران و عموم روحانیون ارامنه تهران انجام خواهد گردید.

۱ ـ ۲ آ ـ ۲۶۲۰۱

اعلیحضرتا

کارکنان دبستان دخترانه رودکی با نهایت مسرت ولادت باسعادت ولیعهد ارجمند ایران رابه پیشگاه شاهنشاه محبوب و علیاحضرت ملکه فرح پهلوی تبریك عرض مینمایند دوام عمر خاندان جلیل سلطنتی و سلامت و شادکامی ولیعهد کشور باستانی و بقاء استقلال ایران عزیز درپرتو عنایات شاهانه از خداوند متعال مسئلت دارند.

رئیس دبستان دخترانه رودکی ـ گوهرتاج قراچه داغی

پیشگاه مبارك اعلیحضرت همایون شاهنشاهی وعلیاحضرت ملکه فرح پهلوی

بایکدنیا شادی و مسرت مانند میلیونها نفر ایرانی شاهدوست و وطن پرست مولود مسعود ولیعهد ایران را که یگانه آرزوی هر ایرانی اصیل بوده‌است به پیشگاه آن پدر تاجدار و علیا حضرت ملکه فرح پهلوی و خاندان جلیل سلطنت تبریك عرض نموده و موفقیت ابدی دودمان پهلوی را از ایزد لایزال خواستارم .

از طرف سازمان تبلیغاتی ونوس . سید محمود تهامی

پیشگاه مبارك بندگان اعلیحضرت همایون شاهنشاه

میلاد مسعود ولیعهد والاگهر ایران را بحضور اعلیحضرتین محمد رضاشاه پهلوی و علیاحضرت ملکه فرح پهلوی و خاندان جلیل سلطنتی تبریك عرض نموده بقای سلطنت خاندان پهلوی را از درگاه خداوند متعال خواهانیم. **هیئت مدیره اعضاء باشگاه تهران**

پیشگاه مبارك اعلیحضرتین

شورای همکاری برزن ۵ ـبوسیله برزن باقلبی مملواز شادی میلاد مسعود والاحضرت ولایتعهدرابخاندان جلیل سلطنت‌تهنیت عرض مینماید.

رئیس برزن ۵ـ ناصر ضرغامی

بانهایت شادمانی مفتخر است مولود مسعود ولیعهد ایران را از طرف عموم دبیران وکارمندان و دانش آموزان دبیرستان گوهر شاد به‌پیشگاه شاهنشاه و علیاحضرت ملکه تبریك عرض نماید

رئیس دبیرستان گوهرشاد ـ دکتر افشار

عموم کارمندان دبیران ورزشکاران ـ پیش آهنگان اعضا سازمان جوانان‌شیرو خورشید ودانش‌آموزان دبیرستان‌راشدی

با قلبی مملواز شادمانی قدوم مبارك نوزاد فرخنده سلطنتی و ولیعهد ایران رابه شاهنشاه معظم و علیاحضرت ملکه فرح پهلوی تبریك‌میگویند.

آ ـ ۲۶۲۲۵ **دبیرستان راشدی ـ دانش**

گروه فرهنگی سخن به نمایندگی از طرف دبیران ، کارمندان ودانش آموزان **دبیرستان سخن** میلاد مسعود ولایت عهد را به شاهنشاه معظم وملکهٔ محبوب وقاطبهٔ ملت ایران صمیمانه تبریك میگویند.

گروه فرهنگی سخن

شرکت سهامی بستنی سازی کیم

مولود مسعود ولیعهدعزیز ایران

را باکمال شعف ومسرت به پیشگاه مبارك بندگان

اعلیحضرت همایون شاهنشاهی

وعلیاحضرت ملکه فرح پهلوی

شادباش عرض نموده سلامتی وسعادت خاندان جلیل سلطنتی وملت ایران را آرزومند است

شرکت سهامی کیم

آ ـ ۲۹۲۶۶

باطلاع میرساند

چند فقره سفته بمبلغ ۱۳۰۰۰۰ ریال صادره‌مرداد یاشهریورماه۱۳۳۸ بدون سر رسید که متعهد وبامضاء اینجانب منوچهر برهانی مقدم‌میباشد مفقود جوینده بقلهك دبستان هاتف مراجعه و مژدگانی دریافت دارد سفته های فوق‌الذکر از درجه اعتبار ساقط

یك کیف سفید زنانه

محتوی شناسنامه شماره ۴۴۰ بنام مروارید بهزادی گمشده ازیابنده تقاضا میشود به آدرس بیمارستان فارابی‌واقع در دروازه قزوین بدهند ومژدگانی دریافت دارند .

یك کیف زنانه

درماشین کرایه در میدان گمرك از مسافری جا مانده صاحب آن‌میتواند بتلفن ۳۰۳۸۸۰ آقای مرادی با دادن نشانی کیف خود را دریافت دارد.

چك شماره ۴۳۵۹۳۰

بمبلغ ۵۰۰۰ ریال حامل مابین پیچ شمیران و دروازه دولت مفقود شده از درجه اعتبار ساقط است جوینده‌بتلفن شماره ۳۶۴۵۵مراجعه نماید .

یك بسته محتوی ۲۶ عدد تیغ‌تراش ۴عدد بربرنك و ۴ عدد شانه‌آهن در خیابان منوچهری در تاکسی جا مانده از یابنده تقاض دارد باین آدرس‌آورده و مژدگانی خود را دریافت دارد . خیابان بوذرجمهری دفتر اتوبنز کرمان .

امشب‌در سینما تهران عالیترین درام موزیکال گنج وعشق وزن (دوبله بفارسی) باشرکت: مدهوبالا ـ ناصرخان ـ گوپ

آ ـ ۲۹۳۸۶

اطلاعات

شاهزاده هلند بشکار رفت

ساعت هشت‌و نیم بامداد امروز پرنس برنارت همسر ملکه هلند و مهمان خصوصی شاهنشاه بفرح‌آباد رفتند و تا عصر بشکار خواهند پرداخت.

ولیعهد ژاپن و همسرش دختر کوچك خودرا نیز بایران می‌آورند

توکیو ـ ۲نوامبر ـ آسوشیتدپرس ـ پرنس « آکی هیتو»وپرنسس « میشیکو» بزودی برای بازدید از ایران ،اتیوپی (حبشه)،هندو نپال، ژاپن‌را ترك خواهند گفت.

ولیعهد ژاپن و همسرش با پرنسس کوچك خود بدین سفر طولانی میروند .

رئیس جمهوری سابق آلمان در تهران

دیشب پروفسور «تئودورهویس» رئیس جمهوری سابق آلمان‌فدرال درسرراه‌مسافرت‌خودبهندواردتهران شد و قریب یکساعت در فرودگاه مهرآباد توقف کرد و چون ورود وی بدون خبر بود ، تنها عده‌ای از اعضای سفارت آلمان توانستند از او استقبال کنند .

رئیس جمهوری سابق آلمان‌در سال گذشته هنگام‌مسافرت «رادها کریشنا » معاون رئیس جمهوری هند به هند دعوت شد که در حین ریاست جمهوری و یاپس از آن باین کشور مسافرت کند . پرفسور هویس دراین مسافرت مدت سه هفته میهمان دولت هند خواهد بود.

رئیس جمهوری سابق آلمان غربی ، فیلسوف و نویسنده ای‌بزرك و مورد علاقه و احترام مردم آلمان است . اکنون وی از سیاست بکلی کناره گیری کرده و تمام وقت خودرا بمطالعه در اوضاع و احوال و تاریخ ملل مختلف میگذراند .

پرفسور هویس بسیار پیرشده وازین‌جهت هنگام ورودبه‌فرودگاه مهرآبادبزحمت میتوانست از هواپیما پیاده شود . توقف وی درفرودگاه مهرآباد از ساعت دو بعد از نیمه شب تا نزدیك ساعت سه طول کشید.

چهارمین اعلامیه پزشکی حاکی است:

وزن نوزاد فزونی یافت

ظهرامروز اعلامیه شماره چهار پزشکی از طرف آقای‌رزمجو رئیس دفتر مطبوعاتی بشرح‌ذیل‌دراختیار خبرنگاران جراید گذارده شد .

متن اعلامیه

پنجشنبه ۱۲آبان ماه ۱۳۳۹حالت مزاجی علیاحضرت بطور طبیعی‌روبه بهبود است وامروز توانسته‌اند صبحانه راخارج‌از تختخواب صرف فرمایند نظر بازدیاد شیر وزن‌نوزاد نسبت به دیروز روبه افزایش است وحالت عمومی نوزاد کاملا طبیعی است.

دکترجهانشاه صالح ـسرلشکردکتر ایادی

رئیس اطلاعات وزارت خارجه

امروز آقای عبدالحسین حمزاوی عضو شورای عالی سیاسی از طرف وزیر امور خارجه بریاست‌اداره اطلاعات و انتشارات وزارت خارجه انتخاب و مشغول کار شد .

آقای حمزاوی سوابق ممتدی در امور مطبوعاتی و تبلیغاتی داشته و مدتی اداره امور مطبوعاتی و تبلیغاتی ایران رادر ایالات متحده عهده داربود.

سفیرکبیر ایران درسوئد وارد تهران شد

آقای غلامحسین فروهر سفیر کبیر شاهنشاهی در سوئد برای استفاده از مرخصی قبل ازظهر امروز باتفاق خانم خود وارد تهران شد .

توقف آقای فروهر در تهران کوتاه خواهد بود و پس‌از انجام کارهای مربوط بمحل ماموریت خود عزیمت خواهند کرد .

بخش حمایت‌کودکان ومادران شیروخورشید سرخ ایران

برای سلامت نوزاد اعلیحضرتین والاحضرت ولایتعهد ایران‌تاکنون ۲۲۰۰ تن را اطعام‌کرده واز روز جمعه ۱۳ آبان تایك هفته‌روزانه‌دویست وپنجاه نفر از مستمندان را اطعام خواهد نمود.

بخش حمایت‌کودکان ومادران

دوتن از روسای عالیرتبه انتشارات و رادیو و پست و تلگراف‌آقایان تقی‌روحانی ومهندس‌محمدرضا عاطفی‌دوعکس‌بالا درمراسم چهارم‌آبان به دریافت نشان تاج از دست شاهنشاه مفتخر شدند . آقای مهندس عاطفی رئیس استودیوها در سالهای اخیر در توسعه دستگاههای فنی‌انتشارات و رادیو خدمات قابل توجهی انجام داده و آقای تقی روحانی رئیس برنامه های‌رادیو ایران نیز در پیشرفت برنامه های رادیو سهم بسزائی داشته است .

وفات بانوی بزرك اسلام

امروز که‌مصادف‌با سیزدهم شهر جمادی‌الاول است وفات حضرت صدیقه طاهره فاطمه زهرا دختر والاتبار پیغمبراکرم وهمسر گرامی حضرت علی‌بن‌ابیطالب علیه‌السلام می‌باشد .

این‌بانوی بزرك اسلام درزندگی کوتاه خود مظهر تقوی وطهارت وعلم و فضیلت بودو دوتن ازبزرگترین پیشوایان دین‌ما دردامان‌پاك ومنزه وی‌تربیت یافته وتاریخ زندگانی آن‌حضرت سرمشق بارزی بمنظور پیروی از ملکات فاضله برای بانوان می‌باشد .

بمناسبت وفات حضرت زهرا علیهاسلام امروز بازار تهران تعطیل گردیده وموسیقی ازبرنامه رادیوتهران حذف شده‌است .

مااین مصیبت عظیم‌که‌قلب تمام‌شیعیان رامتاثر ساخته به‌عموم برادران و خواهران اسلامی خود تسلیت میگوئیم .

پس فردا مانور دریائی سنتو پایان میابد

مانور دریائی سنتو که باشرکت ۳۵ کشتی جنگی وناوهای هواپیمابر از کشورهای ایران ـ پاکستان ـ ترکیه ـانگلستان و آمریکا دردریای عمان آغاز شده است پس فردا پایان میابد .

این مانور «میدلینك» سوم»نامیده شده درمرحله اول که دو روز بطول انجامید ناوها تمرینهای مربوط به ارتباطات را انجام دادندو مرحله دوم شامل پخش وجمع آوری مین وسایر عملیات‌بودکه‌باشرکت ناوهای هواپیما ها برانجام میشود .

مرحله سوم که از دیروز آغاز شده سه روز طول میکشد و طی آن عملیات کامل ضد زیر دریائی و رساندن سوخت در دریا و آذوقه رسانی تمرین میگردد .

سخنگوی دربار شاهنشاهی بخبرنگاران خارجی گفت:

مردم پنج قاره دنیا بوسیله شما ناظر پیونداستوار شاه وملت بودند

شب گذشته از طرف آقای شجاع‌الدین شفا رایزن فرهنگی و مطبوعاتی وسخنگوی دربار شاهنشاهی ضیافت شامی بافتخار هیئت‌نمایندگان مطبوعات خارجی که عازم مراجعت به کشور های خود هستند در هتل رزیدانس داده شد .

در این ضیافت نمایندگان اعزامی مطبوعات مهم اروپا و امریکا و آسیا و خبرگزاریها و موسسات‌فیلمبرداری و تلویزیونها و آژانسهای عکاسی خارجی و همچنین مدیران وسردبیران مطبوعات مهم ایران شرکت داشتند .

آقای شفا طی‌نطق‌خود گفت :رضایت شما از تسهیلاتی که در مدت‌اقامتتان در ایران برای کسب و ارسال اخبار و تهیه عکس و فیلم برایتان فراهم گردید مایه خوشوقتی ماست زیراما همیشه سعی کرده ایم منتهای آزادی عمل را برای نمایندگان مطبوعات و خبرگزاری های جهان تامین کنیم .

شما در مدتی که برای تهیه اخبار مربوط بتولد ولیعهد ایران درکشور ما اقامت داشتید در حقیقت چشم‌و گوش صد هامیلیون مردم جهان‌بودید، و ما خوشوقتیم که در این مدت‌مردم پنج قاره دنیا بوسیله شما از نزدیك ناظر صحنه های پرشور تظاهر روح ملت باستانی مردم این کشور و پیوند دیرینه و استوار شاه و ملت در این سرزمین بوده اند .

سپس آقای شفا گفت : من در ماه گذشته در سفری که بکشور های فرانسه و ایتالیا و انگلستان و چند کشور دیگر اروپائی کردم همه جاچه در مصاحبه های مطبوعاتی و رادیوئی و تلویزیونی خود و چه در مقالاتی که در مطبوعات مختلف نوشتم ، متذکر شدم بسیاری از شایعاتی که گاه‌بگاه در مطبوعات مختلف علیه کشور ما انتشار می یابد صرفا معلول غرض ورزی است و وقتی که نمایندگان مطبوعات و خبرگزاریهای جهان به مناسبت تولد نوزاد سلطنتی بایران بروند ، حقیقت را بچشم خودخواهند دید و برای مردم دنیا حکایت خواهند کرد . خوشبختانه‌امروز این‌پیشگوئی بحقیقت پیوسته است و من یقین دارم که همین آمدن شما بکشور ما و شرح مشهودات خودتان برای‌مردم جهان همه آنچه را که دشمنان‌ایران در طول ماهها رشته بودند پنبه‌کرده است .

آقای شفا در پایان نطق‌خود که چندین بار با کف زدنهای نمایندگان مطبوعات خارجی قطع‌شد به تقاضای آنان درباره‌جشن ۲۵۰۰ ساله شاهنشاهی ایران توضیحات جامعی برای ایشان داد و یك نسخه ازنطقی که اخیرا بسمت دبیر کل کمیته مرکزی جشن های شاهنشاهی ایران در کمیته فرانسوی این جشن ها در پاریس ایراد کرده بود میان آنها توزیع‌گردید تا مطالب آن در مقالات و گزارشهائی که در این باره خواهند نوشت مورد استفاده قرار گیرد .

ضیافت رزیدانس در ساعت ده و نیم بعد از ظهر پایان یافت.

عده ای از نمایندگان مطبوعات خارجی در ظرف امروز و فردا بکشور های خود باز می گردند و عده دیگر نیز پس از سفر کوتاهی بشمال و تخت جمشید مراجعت خواهند کرد.

آقای شفا ، سخنگوی دربار شاهنشاهی ، در میان خبرنگاران وعکاسان خارجی در میهمانی دیشب

کارت برنامه سینمائی جوانان

خوانندگان عزیز مجله اطلاعات جوانان که شماره مجله های این هفته آنها به۳۹۵ ـ ۲۱۴ ـ ۶۲۸ ـ۷۳۲ـ۱۸۵ ـ۹۱۲ختم میشود هرکدام برنده یك کارت برنامه سینمائی هستند . لطفا مجله‌خود را فردا «جمعه» ساعت هشت‌ونیم صبح جلوی گیشه سینما چارلی ارائه دهند و کارت‌خود را برای برنامه همان ساعت دریافت دارند.

پیشگاه بندگان اعلیحضرت همایون شاهنشاه

بانهایت سربلندی و افتخار ولادت مبارك و فرخنده ولیعهد محبوب رابه پیشگاه مبارك و علیاحضرت ملکه فرح و خاندان جلیل سلطنتی تبریك عرض نموده بدینوسیله خالصانه‌ترین احساسات شاه‌پرستانه خود رابه پیشگاه مبارك تقدیم میداریم یقین است عنایات ملوکانه آن پدر تاجدار ورعیت‌پرور بدرقه چشمهای‌اشکبار ماخانواده‌های بدون‌سرپرست و بی‌سامان درجه‌داران متهم سیاسی بازداشتگاه دژبانی کل میباشد.

خانواده درجه داران متهم سیاسی بازداشتگاه دژبانی کل

نخستین کتابی‌که بولیعهد تقدیم شد

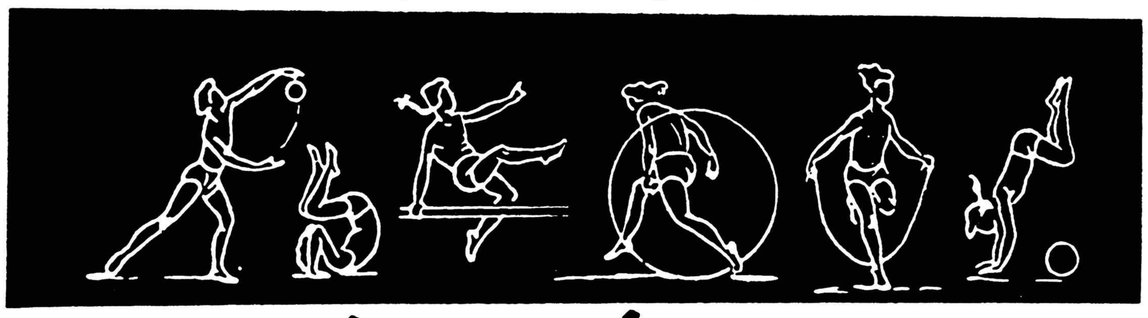

روشهای نوین برای نیرومندی نونهالان

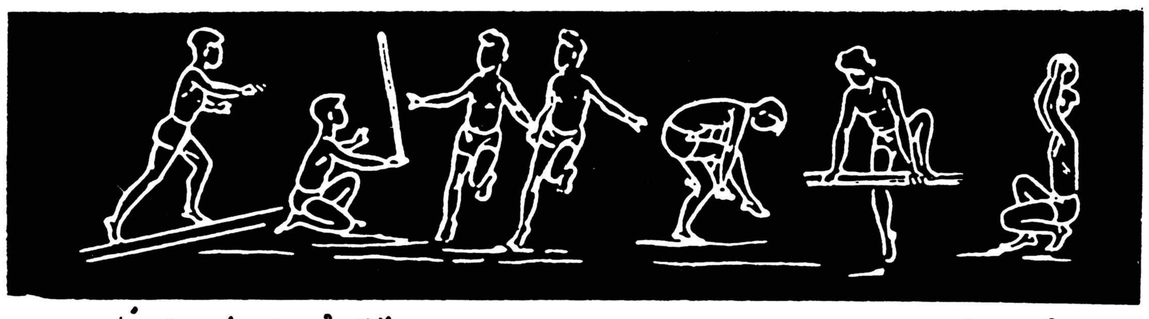

نوشته : لیزلوت دیم — شرح درصفحه ۹ — اقتباس ونگارش کاظم کاظمی

ظهر امروز آقای مهندس شریف امامی نخست‌وزیر کاپ نخست‌وزیری را به تیم باسکتبال دانشکده پلیس اهداء کرد .

تیم دانشکده پلیس قهرمان امسال مسابقات بسکتبال کشور بوده‌است در عکس بالا آقای مهندس‌شریف‌امامی‌نخست‌وزیر کاپ نخست‌وزیری را به تیمسار سرتیپ بیگلری فرمانده دانشکده پلیس اهدا میکند .

رتبه‌های فرهنگیان ازاول آذر داده میشود

امروز اطلاع حاصل شدکه‌آخر وقت روز گذشته وزیر دارائی با تقاضای وزیر فرهنك برای تامین اعتبار رتبه های‌عقب افتاده‌فرهنگیان موافقت کرد .

روز گذشته رئیس حسابداری وزارت فرهنك نامه وزارت فرهنك را که‌در آن تقاضای اعتباری‌معادل سی میلیون ریال برای پرداخت اضافات پایه های عقب افتاده فرهنگیان شده،بود تسلیم وزیر دارائی نمود .

تیمسار سرلشکر ضرغام به خبرنگار ما گفت وزارت فرهنك اعتباری برای دادن رتبه های‌عقب افتاده خود نداشت ودر نامه اخیر خود اطلاع داد که اگر بخواهد رتبه های فرهنگیان را از اول‌سال بپردازد به ۹۰ میلیون ریال اعتبار احتیاج دارد و چون تامین این‌مبلغ درحال حاضر مقدور نیست لذا وزارت دارائی اعتباری معادل سی میلیون ریال دراختیاروزارت‌فرهنك گذاشت تا رتبه های عقب افتاده فرهنگیان از اول آذر برای چهار ماه آخر سال داده شود .

وزیر دارائی گفت باوجودیکه تامین این مبلغ برای ما مشکل‌بود معهذا برای تامین‌آسایش‌فرهنگیان تامین اعتبار آنرا تقبل نمودیم .

ما کوشش خواهیم کرد که‌این مبلغ را از درآمد های اضافی خود تامین نمائیم‌خبرنگار مااطلاع‌میدهد وزیر فرهنك جدید اولین اقدام‌خود را دریافت اعتبار برای فرهنگیان قرار داده بود در وزارت فرهنك از اواخر سال قبل کمیسیونی برای تشخیص اسامی فرهنگیانی که استحقاق رتبه دارند تشکیل شد اما تصمیمات کمیسیون بعلت عدم وجود اعتبار بمورد اجراء گذارده نشد امسال هم برای عده دیگری تقاضای رتبه شد که باید مورد رسیدگی‌قرارگیرد . اعتبارخواسته شده در درجه اول برای کارمندانی است که در سال قبل استحقاق دریافت پایه بالاتر داشته اند .

روزنامه فردا فردا منتشر میشود

سرمایه‌ای برای خانواده‌ها ...

۱۰ ریال بصد هزار ریال!

امروز اولین تمبری که درایران چاپ شده ده‌ها هزار ریال قیمت دارد ویا اولین عکس از ورود مشروطه خواهان تبریز و اصفهان به تهران شاید بیش از یکصد هزارریال ارزش داشته باشد....

مابا‌شما شرط می‌بندیم که اولین عکس رنگی وزیبای والاحضرت ولیعهد ایران یك روز بیش از یکصد هزار ریال ارزش پیداکند.. مجله «اطلاعات هفتگی» این افتخار را داردکه اولین وتنهانشریه‌ای استدرتمام دنیا که اولین عکس رنگی را ازولیعهد تهیه کرده و منحصرا در اختیار خوانندگان خودقرار میدهد... مایقین داریم که‌تمام شماره هارافردا روی دست میبرند و تمام‌ونایاب می‌شود اما باشما شرط می‌بندیم که هرکس این شماره مجله اطلاعات هفتگی را نگهداری کند یك روز بعنوان یك سرمایه درخانواده‌اش بکار میرود . . .

چلوکباب سلطانی در

رستوران گلشهر کرج

فقط ۳۵ ریال

سالن رستوران برای مراسم جشن عروسی مجانا دراختیار شماست

مدیر روزنامه دنیا از مسافرت آمریکا بازگشت

روزنامه دنیا صبح شنبه منتشر میشود

آخرین خبرتا ۴ بعدازظهر

هزار نفر درپاکستان کشته شدند

داکا ـپاکستان شرقی ـ خبرگزاری فرانسه ـ آخرین گزارشهائی که از طوفان مجدد پاکستان‌رسیده‌حاکی‌است که بیش از هزار نفر کشته شده‌اند

آمریکا یك ماه مصنوعی بفضا فرستاد

واشنگتن ـ خبرگزاری فرانسه ـ ۳ نوامبر ـ ایالات متحده یك قمرمصنوعی برای مطالعه در شرایط جوی نزدیك اتمسفربفضاپرتاب کرد.

قمر مصنوعی « کاشف هشتم »بوسیله یك موشك «جونو ـ۲»پرتاب شد. ده‌دقیقه پس‌از پرتاب آن در کیپ‌کاناورال اعلام گردید که هر چهارمرحله موشك بموقع‌آتش شده است وکاشف در مدار خود قرار گرفته است. دراین ماه مصنوعی مقداری آلات و ادوات علمی ، برای مطالعه درطرزفرستادن امواج‌رادیوئی‌از فضا، کار گذاشته‌شده‌است.

طبق نوشته فرانس سوار

شاهنشاه الماس‌گرانبهائی بملکه هدیه دادند

روزنامه فرانس سوآر چاپ پاریس در آخرین شماره خود می نویسد به موجب اظهارات بعضی از اطرافیان شاهنشاه ایران معظم له یك الماس بسیار عالی به ملکه فرح هدیه‌داده‌اند ملکه فرح همچنین‌یك مانتوی ذیقیمت از جانب علیاحضرت ملکه پهلوی دریافت داشته اند .

روزنامه فرانس‌سوآر می افزاید : پرنسس شهناز نیز شالی از خز به ملکه فرح هدیه داده اند . همچنین سایر اعضای خاندان‌سلطنتی ،دستبند طلا ، الماس و سنگها و جواهرات دیگر ذیقیمت به مادر ولیعهد ایران تقدیم داشته اند روزنامه فرانس‌سوآر سپس یك صفحه تمام را اختصاص به چگونگی تولد ولیعهد ایران‌داده واز احساسات‌و شعف‌مردم ایران‌بمناسبت نوزاد دربار یاد کرده است .

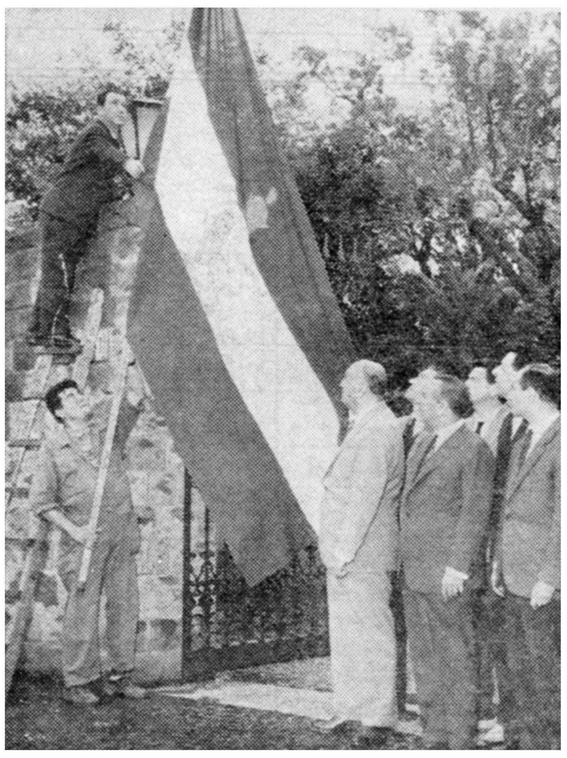

برفراز سردر سفارت ایران در رم بمناسبت تولد ولیعهد ، پرچم شاهنشاهی باهتزاز در می آید . در این عکس آقای جمال امامی سفیر کبیرو اعضای سفار تدیده می شوند .

امتحانات دانشجویان اعزامی بخارجه

سخنگوی وزارت فرهنك امروز بخبرنگارما گفت امتحان زبانهای‌انگلیسی‌ـ فرانسه ـآلمانی ـترکی وایتالیائی برای دانشجویانیکه قصد دارند باهزینه شخصی برای ادامه تحصیل بخارجه عزیمت نمایند روز ۲۷ آبانماه انجام خواهد شد .

ثبت‌نام این داوطلبان تاروز نوزدهم آبانماه باستثنای روزهای تعطیل‌از ساعت چهار تاشش بعداز ظهر دراداره اموردانشجویان اعزامی بخارجه انجام میشود .

دانشجویان پس‌از ثبت نام‌اطلاع‌داده خواهدشد که‌درچه روز میتوانند برای گرفتن کارتهای ورودی بجلسه امتحان مراجعه کنند .

اطلاعات العربیة

الاخاء

مجلة سياسية ثقافية مصورة تصدر عن دار اطلاعات في طهران

صدرت مجلة‌الاخاء ـ اطلبوها من جميع‌الباعة وفي كل مكان.

****

مجلة‌الاخاء منتشرشد از روزنامه فروشهاابتیاع‌فرمائید

Rica

Darugar

داروگر

بانوان خانه‌دار

باطلاع میرساند که جلد سوم کتاب آئین زندگی ورموزخانه داری «هدیه‌ریکا» ازچاپ خارج وبه آدرسی که فرستاده بودیدارسال خواهدشد. ضمنا برای علاقمندانی که آدرس خودرا به کارخانه داروگر واقع در میدان ژاله ارسال دارند یك جلد فرستاده میشود .

داروگر

آ ـ۲۹۲۵۰ ۱ـ۲

مسابقات فوتبال سال

شاهین ـ کاستاریکا — جمعه ۱۳ آبان

تاج ـ کاستاریکا — یکشنبه ۱۵ آبان

مراکز فروش بلیط فروشگاه آلپ امیریه ـ فروشگاه جدیکار کوچه مهران ـ ك.ال.ام شاهرضا مسعودنیا لاله‌زار ـ فروشگاه تاج شاهرضا ـمهدویان چهار راه عزیزخان ـ فروشگاه فرهمند مختاری شاهپور ـ نوین فرحبخش استامبول ـ فروشگاه فارس بولبرینك امیر کبیر ـ کتابفروشی امیر کبیر شاه‌آباد.

آ ـ۲۵۹۲۹ ۱ـ۲