ماکاریوس: سیاست امریکا درمورد قبرس مرا امیدوار کرده

بازگشت ماکاریوس به حکومت

کیسینجر گفت: ماکاریوس ممکن است باردیگر به حکومت بازگردد.

کیسینجر و ماکاریوس باهم ملاقات و مذاکره کردند.

درصفحه ۲

علیرغم اعلام آتش‌بس:

جنگهای شدید در قبرس ادامه یافت

★ نخست‌وزیر ترکیه گفت: ما به هدفهای خود رسیدیم و قبرس تازه‌ای بوجود آوردیم

درصفحه ۲

۲۰ صفحه

اطلاعات

سه‌شنبه اول مردادماه ۱۳۵۳ـشماره ۱٤٤٦٤ تکشماره ۱۰ ریال

برای بهداشت و درمان زائران

۵۰۰ پزشک پرستار و بهیار به حج میروند

برای معاینات پزشکی روستائیان کلینومبیل (درمانگاه سیار) به‌روستا میرود

در جده یك ستاد درمانی و بهداشت تشکیل خواهد شد.

درصفحه ۱۷ ستون پنجم

شاهنشاه آریامهر صبح امروز هنگام ورود بتهران در فرودگاه مهرآباد، آقای جواد شهرستانی وزیر راهو ترابری را بحضور پذیرفتند و وی ۵ تن از معاونین آن وزارتخانه را به پیشگاه معظمله معرفی کرد.

درصفحه ٤

نیوزویك نوشت:

عربستان‌سعودی قیمت نفت را افزایش میدهد

صفحه ۲ ستون سوم

برای دانش‌آموزان بیسکویت پروتئین‌دار تهیه می‌شود

برای برنامه غذائی ساعت ده دانش‌آموزان انواع ساندویچ و همبرگر و ویمپی پروتئین‌دار ارائه شده است.

صفحه ۱۷ ستون اول

اجرای لغو کسور بازنشستگی یک‌ماه جلوافتاد

صفحه ۱۷ ستون اول

مجلس: صنایع نباید بمردم اجحاف کند

لوایح وزارت صنایع و رفاه اجتماعی از تصویب نهائی گذشت

صفحه ٤ ستون سوم

ماجرای دستگیری اعضاء شبکه سوء استفاده فاش شد

استاندار اصفهان سکوت خود را در مورد شبکه سوء استفاده شکست

متهمین ۱۲۰ میلیون تومان اختلاس کرده‌اند

اقوام متهمان برای انتخاب وکیل مدافع آماده شدند

صفحه ۲ ستون سوم

رزاق‌منش فرجام میخواهد

وکیل رزاق‌منش: ما در تلاش جلب رضایت خانم حجازی هستیم

درصفحه ۱۷ ستون چهارم

رزاق‌منش از آخرین لحظات همپای فرجام‌خواهی استفاده خواهد جست.

محاکمه دختری که دوستش را کشت به لحظه های سر نوشت نزدیك میشود

فلسطینی‌ها مصر واردن را به همکاری با اسرائیل متهم کردند

درصفحه ۲ ستون اول

شایعه کودتای نظامی در یونان

رادیو آنکارا گفت یك ژنرال سلطنت طلب در شمال یونان دست به کودتا زده است

علیرغم تکذیب دولت یونان، شایعه کودتا همچنان ادامه دارد.

درصفحه ۲ ستون پنجم

اعظم شریك جرم مهین است

یك باردیگر باسری شدن دادگاه مخالفت شد

درصفحات ۱۷ و ۱۸

صدور اتوبوس به مصر، نیمه شهریور شروع میشود

★ فروش اتوبوس ایران ناسیونال به‌مصر در محافل اقتصادی و صنعتی جهان با اهمیت زیادی تلقی شد

قرارداد فروش یکهزار دستگاه اتوبوس ساخت ایران‌ناسیونال روز شنبه این هفته در قاهره امضاء شد.

براساس قراردادیکه روزشنبه این هفته در قاهره امضاء شد، ایران ناسیونال یکهزار دستگاه اتوبوس به مصر فروخت. این قرارداد وسیله آقایان احمد مرعی ناظر اقتصادی مصر که مسئولیت نظارت وهمکاری‌های ایران و مصر را از سوی برزیدنت‌سادات‌ریاست جمهوری مصر به عهده دارد و محمود خیامی رئیس‌هیات‌مدیره ومدیر عامل‌شرکت‌سهامی کارخانجات صنعتی ایران ناسیونال بامضاء رسید.

براساس‌این قرارداد از یک ماه و نیم آینده صدور اتوبوس به مصر آغاز میشود و تا پایان سال ۱۹۷٤ جمعاً ۲۵۰ دستگاه

بقیه در صفحه ۱۷

عکس آقایان، احمد مرعی ناظر اقتصادی مصر در برنامه های مشترک ایران ومصر و محمود خیامی‌رئیس هیات‌مدیره ومدیر عامل شرکت کارخانجات صنعتی ایران ناسیونال و چند تن از مقامات مصری ومدیران ایران ناسیونال را نشان میدهد.

شرکت ملی ذوب آهن ایران

آگهی استخدام

درصفحه ۱۱

سازمان تعاون مصرف شهر و روستا استخدام میکند
در صفحه ۱۳

روز اول مرداد ۱۳۵۳ (امروز) مصادف بانخستین سالروز درگذشت همسر و مادر عزیزمان شادروان بانو اقدس تهرانی میباشد مراسم یادبود بطور خصوصی برگزار و مخارج شب سال بمصرف امور خیریه خواهد رسید.

سید عباس ـ سیروس ـ مسعود و مهین تهرانی

اطلاعیه مرکز آزمون شناسی
درباره مسابقه ورودی مدرسه عالی پرستاری رضاشاه کبیر — در صفحه ۱۵

اطلاعیه مرکز آزمون شناسی
درباره مسابقه ورودی آموزشگاه فنی آزمایشگاهی وزارت بهداری — در صفحه ۱۵

اطلاعیه مرکز آزمون شناسی
درباره مسابقه ورودی مدرسه عالی علوم‌تغذیه‌وشیمی مواد غذائی — در صفحه ۱۵

اطلاعیه مرکز آزمون شناسی
درباره مسابقه ورودی مدرسه عالی کشاورزی‌مازندران — در صفحه ۱۵

اطلاعیه مرکز آزمون شناسی
درباره مسابقه ورودی انستیتوعالی پرستاری فیروزگر — در صفحه ۱۵

اطلاعیه مرکز آزمون شناسی
درباره مسابقه ورودی مدرسه عالی ادبیات و زبان های خارجی — در صفحه ۱٤

اطلاعیه مرکز آزمون شناسی
درباره توزیع کارتهای ورودی تحصیلات مکاتبه‌ای دانشسرایعالی سپاه دانش — در صفحه ۷

اطلاعیه مرکز آزمون شناسی
درباره مسابقه ورودی دوره فوق‌لیسانس مرکزآموزش مدیریت دولتی و تمدید مدت ثبت‌نام — در صفحه ۱٤

اطلاعیه مرکز آزمون شناسی
درباره مسابقه ورودی مدرسه عالی مدیریت گیلان — در صفحه ۱٤

اطلاعیه مرکز آزمون شناسی
درباره مسابقه ورودی مدرسه عالی دختران ایران — در صفحه ۱۳

اطلاعیه مرکز آزمون شناسی
درباره مسابقه ورودی مدرسه عالی ترجمه — در صفحه ۱٤

اطلاعیه مرکز آزمون شناسی
درباره مسابقه ورودی مدرسه عالی‌ریاضیات‌ومدیریت اقتصادی ـ کرج — در صفحه ۱٤

تجدید بناء مدرسه آیت ... العظمی انصاری در دزفول
بقیه در صفحه ۵

سپاسگزاری
بدینوسیله مراتب سپاس و امتنان قلبی اردفرد اعضاء خاندان سرباز را از مراحم خاص وتفقدات محبت‌آمیزی که‌سروران معظم و دوستان وبستگان گرامی بوسیله ارسال تلگراف یا درج آگهی در جراید یاحضوردرمجالس ترحیم بمناسبت ضایعه اندوه‌بار درگذشت مرحوم شادروان حسنی‌سرباز (زرین‌بال) مبذول فرموده‌اند تشکر نموده چنانچه بعلت تالمات روحی توفیق شرفیابی وعرض‌تشکر حضوری دست‌ندهد پوزش میطلبیم.

خاندان امان‌الله سرباز

آگهی ثبت‌نام مسابقه ورودی دوره لیسانس مدرسه عالی بیمه تهران برای نیمسال اول‌سال تحصیلی ۵٤ـ۱۳۵۳

در صفحه ۱۶

قابل توجه

نیروی‌دریائی شاهنشاهی بتعدادی لیسانسیه و دیپلمه جهت اعزام به کشور فرانسه استخدام مینماید

در صفحه ۵

آگهی پذیرش دانشجو برای دوره لیسانس

مدرسه‌عالی غزالی

علوم اداری و بازرگانی سابق قزوین

در صفحه ۷

شرکت ملی نفت ایران

دانشکده نفت آبادان

نام داوطلبان واجد شرایط جهت شرکت درامتحانات کتبی ورودی

در صفحات ۹ و ۱۳ درج گردیده است

دانشگاه ملی ایران

اسامی قبول ـ شدگان دومین امتحان مسابقه ورودی موسسه عالی ثبت‌وابسته به‌دانشگاه حقوق دانشگاه ملی ایران

در صفحه ۱۷

بمناسبت چهلمین روز درگذشت شادروان سناتور عباس مسعودی مجلس یادبودی از ساعت ۵ تا ۷ بعد ازظهر روز پنجشنبه سوم مرداد ماه در شبستان تشریفات شماره ۱ و ۲ بهشت‌زهرا منعقد می‌باشد.

خانواده مسعودی ـ کارکنان موسسه اطلاعات

سرویسکار کولر ویخچال

استخدام میشود شرح در صفحه حوادث

MEKALEUM.CO. شرکت مکالئوم

اطلاعیه شرکت مکالئوم ایران

عرضه‌کننده کالای تزئیناتی ساختمان بعلت تعطیلات تابستانی ازظهر روز پنجشنبه سوم الی یازدهم امرداد (بمدت یکهفته) تعطیل خواهد بود. خیابان شاه ساختمان آلومینیوم ۶۶۰۲۰۱ـ۶۶۰۰۳۵

آگهی مسابقه‌ورودی دوره‌لیسانس مدرسه‌عالی بازرگانی رشت

در صفحه ۱۷

تصمیم:

نخستین‌وبزرگترین تصمیم در زندگی هر جوان مربوط به انتخاب شغل ا...

پیش از گرفتن چنین تصمیم حیاتی، به‌امتیازات‌استثنائی خدمت در نیروی هوائی شاهنشاهی توجه فرمائید.

شرح بیشتر در صفحات ۱۳و۱۵

عرفات خواستار تشکیل فوری کنفرانس سران عرب شد

فلسطینی‌ها، مصر و اردن را به همکاری با اسرائیل متهم کردند

بیروت ـ رویتر ـ آسوشیتد پرس ـ بدنبال صدور اعلامیه مشترک سادات و ملک حسین اختلاف نظرشدیدی بین‌سازمان های فلسطین و دولت‌های‌اردن ومصر بوجود آمده و برخی از این سازمانها مصر و اردن را به‌همکاری با اسرائیل برای ازبین بردن نهضت مقاومت فلسطین متهم کردند . بنابه گزارش «وفا» دولت سوریه‌نیز به‌مجانبداری از فلسطینی‌ها برخاست و اعلام داشت که با اعلامیه مصر و اردن موافق نیست.

در اعلامیه‌ای‌که بدنبال‌مذاکرات سادات و ملک حسین درقاهره منتشر شد گفته شده است که سازمان مقاومت فلسطین‌نماینده تمام فلسطین بجز فلسطینی‌هائی است که در اردن زندگی‌میکنند.

یاسر عرفات رهبر سازمان آزادیبخش فلسطین دیروز به دیدار خود از شمال آفریقا پایان دادو به بیروت بازگشت تا برای برگردن شکافی که روابط فلسطینی‌ها و دولتهای عرب را در معرض خطر تفرقه وپراکندگی تازه‌ای قرار داده است برکند . بنابراطلاعاتی‌که از منابع فلسطینی بدست آمده است عرفات برای شرکت در جلسه فوق‌العاده کمیته اجرائیه سازمان آزادیبخش فلسطین به بیروت بازگشته استو انتظار میرود که دراین جلسه نحوه رهبری وی بعنوان رئیس کمیته اجرائیه این سازمان موردحمله و انتقاد سایر رهبران چریکهای فلسطینی قرارگیرد.

حملات و فشاری‌که برعرفات وارد میشود بطور عمده از طرف گروه‌های افراطی سازمان های مقاومت فلسطین است که با مجاهدات اخیر سیاسی و دیپلماسی برای حل و فصل مسائل خاورمیانه‌از راه‌مذاکرات صلح‌آمیز مخالفند.

بعد از ورود به بیروت‌یاسر عرفات تقاضا کرد که سران کشورهای عرب هرچه زودتر کنفرانسی تشکیل دهند تا به دسیسه‌های مشترکی که‌بوسیله اسرائیل واردن برضد ملت فلسطین تدارک دیده شده‌است مقابله کنند.

عرفات گفت که توطئه‌های تدارک شده برضد مردم‌فلسطین در بسیاری از مانورها و اقدامات مشکوک دشمن صهیونیست (اسرائیل) و در هماهنگی اسرائیل‌ودولت اردن در این اقدامات تجلی کرده است.

عرفات اضافه کرد که پیامی برای محمود ریاض دبیر کل اتحادیه عرب فرستاده واز وی خواسته است که هرچه زودتر مقدمات تشکیل یک کنفرانس فوری با شرکت سران کشور های عرب را فراهم کند و در این کنفرانس در باره وقایع و تحولاتی که اخیرا علیه منافع حیاتی ملت فلسطین روی داده است بحث شود.

دولت سوریه دیروز علیرغم مخالفت اردن رسما تقاضا کرد که کنفرانس آینده سران کشور های عرب در سپتامبر آینده تشکیل شود. عبدالحلیم خدام معاون نخست‌وزیر و وزیر خارجه سوریه تلگرافی برای محمود ریاض دبیر کل اتحادیه عرب فرستاد و خواستار آن‌شد که کنفرانس سران کشورهای عرب همانطور که‌قبلا پیش‌بینی شده است در سوم سپتامبر تشکیل گردد .

خدام در تلگراف خود خطاب به‌دبیرکل اتحادیه عرب تاکید کرده است که دلیل موجهی برای به تاخیر انداختن تاریخ کنفرانس سران کشورهای‌غرب وجود ندارد و هرگاه تاخیری در گشایش این کنفرانس‌حاصل شود ثمراتی که اعراب تاکنون ازمبارزات‌خود بدست‌آورده‌اند به‌خطر خواهد افتاد.

کویت در امریکا سرمایه گذاری میکند

کویت ـ خبرگزاری‌فرانسه‌ـ ویلیام سایمون وزیرخزانه ـ داری آمریکا هنگام عزیمت از کویت ضمن‌نطق‌کوتاهی در فرودگاه کویت اظهار داشت‌که‌مذاکراتش بامقامات کویت سودبخش بود وقرار است آمریکا و کویت در آینده نیز بگفتگو های خود ادامه دهند .

وزیر خزانه‌داری آمریکا که عصر دیروزکویت راترک گفت افزود کشور من در این منطقه منافعی‌دارد وما در زمینه های‌مختلف‌میتوانیم با کویت همکاری کنیم .

یک مقام مطلع در کویت اظهار داشت که‌درمذاکرات وزیر خزانه‌داری آمریکا با رهبران کویت مسئله امکان سرمایه گذاری کویت در ایالات متحده از راه خرید اوراق قرضه خزانه‌داری مورد بررسی قرار گرفته است .

علیرغم توافق برسر آتش‌بس

جنگ‌های‌سخت درقبرس ادامه یافت

نیکوزیا ـ اسوشیتدپرس ـ پنجاه و هشت ساعت پس از حمله هوائی و دریائی ترکیه به قبرس دولتهای یونان، ترکیه وقبرس بر اثر فشار های‌دیپلماتیک بین‌المللی با برقراری آتش‌بس موافقت کردند اما علیرغم‌رسیدن ساعت‌آتش‌بس جنگهای شدید در سراسر قبرس ادامه یافت به پیشنهاد انگلیس وزیران امور خارجه یونان ، ترکیه و بریتانیا برای حل اختلافات سیاسی آنکارا و آتن در مورد قبرس روز ٤شنبه (فردا) درژنو اجتماع میکنند .

یک مقام مطلع در آنکارا اظهار داشت که ترکیه درباره تهیه اساسنامه جدیدی برای قبرس پافشاری خواهد کرد.

بلنداجویت نخست وزیر ترکیه دیروز در یک کنفرانس مطبوعاتی تاکید کرد که اکنون « یک قبرس جدید » بوجود آمده است و باید وضع جدیدی در این جزیره برقرار شود.

دولت ترکیه معتقد است که اوضاع قبرس باید در دو مرحله بحال عادی باز گردد .

۱ـ تا هنگامی که مقررات آتش‌بس‌در قبرس حکمفرماست ترکیه از فرستادن نیرو و مهمات جنگی جدید به جزیره خوداری خواهدکرد و به نیرو های سازمان ملل متحد دستور داده خواهد شد که ازنقض‌مقررات آتش‌بس‌جلوگیری کنند.

۲ـ نیرو های‌ترکیه‌تا وقتی که‌اساسنامه جدید قبرس بتصویب نرسیده است در جزیره باقی خواهند ماند .

در قبرس تا چند ساعت پس‌ازبرقراری آتش‌بس اوضاع همچنان مبهم بود و صدای تیراندازی های پراکنده و از گوشه و کنار شنیده‌میشد . دولت یونان ادعا کرده است که در نخستین‌ساعات ترکیا مقررات‌آتش‌بس را نقض‌کردند. هواپیماهای نظامی ترکیه اندکی پس از ساعت‌پنج و نیم برفراز شهر نیکوزیا پرواز کرده و بمدت دو دقیقه فرودگاه و برخی ازهدفهای داخلی شهر رابشدت بمباران کردند.

کورت والدهایم دبیر کل سازمان ملل متحد در جلسه شورای امنیت اظهار داشت که بمبی در قسمتی از فرودگاه که مخصوص نیرو های سازمان ملل متحد است منفجر شد.

ستاد فرماندهی نیرو های مسلح‌قبرس اعلام کرد که دیروز دو هواپیمای دیگر ترکیه توسط آتشبار های ضد هوائی سرنگون گردید . تا آخرین لحظه فرا رسیدن ساعت آتش‌بس نبرد بین نیرو های ترکیه و قبرس بشدت در همه شهرها ادامه داشت .

نیم ساعت پس از برقراری آتش‌بس شلیک‌توپخانه طرفین همچنان ادامه داشت .

با اینکه مقررات منع رفت و آمد در نیکوزیا لغو شده بود با فرا رسیدن ساعت آتش بس مردم از خانه های خود خارج شدند .

اما در ساعت یازده و نیم بعد ازظهر (بوقت تهران) فرستنده رادیوئی نیرو های انگلیس در قبرس اعلام داشت‌که نبرد های شدیددر جزیره همچنان‌ادامه دارد. در پیامی که بامضای کمبسرعالی انگلیس در قبرس پخش شد از اتباع انگلیس درخواست شده بود که از خانه های خود خارج نشوند .

یک‌گزارش دیگر از نیکوزیا حاکی است که پس ازدوساعت آرامش‌توپخانه سنگین قبرس‌گلوله‌باران مناطق ترک نشین نیکوزیا را از سرگرفت و در اطراف فرودگاه نیز نبرد های شدیدی بین واحد های‌توپخانه دوطرف‌درگرفت.

کی‌سینجر : ماکاریوس ممکن است به قبرس بازگردد

شایعه کودتای سلطنت‌طلبان در یونان

آنکارا ـ رویتر ـ آسوشیتدپرس ـ دیشب رادیو آنکارا و رادیوی ترکهای قبرس اعلام کردند که در شمال یونان کودتائی رخ داد ویک ژنرال سلطنت‌طلب بنام ژنرال «داورس» قدرت را بدست گرفته است . بموجب این گزارش‌ها رهبران کودتا از کنستانتین پادشاه یونان دعوت کرده‌اند که به کشورش بازگردد. یک گزارش دیگر حاکی بود که کنستانتین یکی از هواداران خودرا مامور تشکیل کابینه کرده است . بموجب این شایعات کودتا درشمال کشور و توسط ارتش سوم در سالونیک روی داده است هنری کی سینجر وزیر امور خارجه آمریکا در واشنگتن گفت خبری ازکودتا ندارد ولی میداند که در یونان‌تحولاتی درشرف وقوع است .

دولت یونان شایعه یک‌کودتای نظامی و همچنین گزارشهائی راکه درباره اوضاع یونان درخارج‌انتشار یافته است رسما تکذیب کرد .

در اعلامیه دولت یونان گفته میشود این گزارشهای دروغین ازناحیه کسانی انتشار می‌یابدکه بدنبال‌پیروزی نیروهای یونانی قبرس‌ومردم شجاع قبرس درنبردهای اخیر امیدها و آرزوهای‌شان برباد رفته است.

دولت یونان ضمن تکذیب این گزارش‌ها تاکید کرده است که در سراسر کشور آرامش کامل برقرار است .

خبرگزاری فرانسه ازآتن گزارش میدهد که پس از اعلام برقراری آتش‌بس آتن « پایتخت شایعات » شده است .

دیروز ناگهان در پایتخت شایع شد ارتش سوم که پادشاه سابق کنستانتین در راس آن قرار داردبسوی شمال یونان وآتن بحرکت درآمده است .

همچنین شایع بود که‌دولت از کار کناره‌گیری کرده‌و اداره امور کشور رابه‌یک«کمیته» نظامی‌بریاست «کنستانتین رالیس» داده است. حرکت واحدهای‌تانک در پایتخت بیشتر باین شایعات دامن میزد .

از طرف دیگر شایع بود هشتصد نفر ازیونانیهای قبرسی که در جنگ‌های اخیر زخمی گردیده‌اند در بیمارستان‌های سالونیک بستری شده‌اند .

بدنبال رواج این شایعات در پایتخت دولت‌یونان اعلام کرد کسانی‌که به انتشار گزارش‌های بی‌اساس مبادرت ورزند بلافاصله دستگیر شدهو درداگاه‌نظامی محاکمه خواهند گردید .

ازطرف دیگر دیروز درحدود پانصدنفر ازیونانی های قبرسی دربرابرسفارت انگلیس دریونان دست‌به تظاهرات زدند ولی ماموران پلیس مانع از حمله‌تظاهر کنندگان به‌ساختمان سفارت شد .

تظاهرکنندگان با پرتاب سنگ، شیشه پنجره‌های سفارت انگلیس را خرد کردند و درحالیکه فریادمیزدند «مرگ برانگلیس» میخواستند از نرده‌های اطراف ساختمان بالابروند. در شعارهائی‌که تظاهرکنندگان با خود حمل میکردند این‌کلمات بچشم میخورد: «انگلیس قبرس را بترکها فروخته است.» دولت انگلیس باین مناسبت شدیدا بیونان اعتراض کرد دیروز بلافاصله پس از غروب آفتاب ماموران پلیس آتن از خانه‌ای به خانه دیگر رفته واز ساکنان آپارتمان‌ها و مغازه‌داران درخواست‌میکردند که‌چراغهای خودرا خاموش‌کنند.

در سالونیک نیز مقررات خاموشی شب‌ها به مورد اجرا گذاشته میشود هنوز علت برقراری‌مقررات خاموشی در آتن و سالونیک فاش نشده ولی یک سخنگوی پلیس یونان اظهار داشت که در شرایط کنونی باید حتی‌المقدور درمصرف انرژی صرفه‌جوئی شود .

آخرین گزارشهای رسیده ازآتن حاکی است که آرامش کامل درپایتخت حکمفرما شده واثری ازواحد های تانک ونیروهای مسلح درخیابانها دیده نمی‌شود. تنها ماموران پلیس درخیابانها عملیات گشتی انجام می‌دهند .

بااینحال یک حالت نگرانی و اضطراب درونی در چهره ساکنان پایتخت دیده میشود. شایع است‌که در پشت دیوارهای سنگی مرکز ستاد ارتش یونان حوادثی درحال تکوین است ومقامات یونانی کوشش می‌کنند با حفظ ظاهر آرام پایتخت این وقایع را از انظار عمومی پنهان کنند .

گفته میشود که دربشت درهای بسته‌ستاد ارتش مبارزه فشرده‌ای میان فرماندهان نظامی درگرفته‌است.

برخی‌ها قطع ارتباط تلفنی را نخستین نشانه یک کودتای احتمالی میدانند .

در سالونیک مقررات خاموشی شب‌ها بشدت‌مورد اجرا گذاشته میشود شایع‌است ژنرال«داوس» فرمانده ارتش سوم یونان درتمام دیشب در مرکز ستاد ارتش اول در «لاریسا» بسر میبرد .

ژنرال «داوس» که دیروز شایع شده بود دست به کودتا زده یکی از مخالفان جدی حکومت ژنرالها در یونان است .

درلندن‌کنستانتین پادشاه یونان این‌شایعه‌راکه ازطرف نظامیان شورشی پیامی دریافت کرده است تکذیب کرد.

یک مقام نزدیک به‌پادشاه سابق یونان گفت که کنستانتین قبل‌از آنکه اطلاعات موثقی ازحوادث‌یونان بدست نیاورد از هرگونه اظهارنظری خودداری خواهد کرد .

محافل لندن نیز شایعات مربوط به کودتای سلطنت‌طلبان را شک وتردید تلقی کردند .

دیروز بعدازآنکه بشدت شایع شد که گروهی از افسران ارتش یونان در شمال این کشور کودتا کرده‌اند ناگهان خیابانهای آتن خلوت شد .

شایعه کودتا بعدا مورد تکذیب مقامات دولت یونان قرار گرفت اما در همان وقت شواهدی بدست آمد که شایعه کودتا را بیش از پیش تقویت کرد. از جمله کاروانی ازتانکهای ارتش یونان ناگهان در خیابانهای آتن ظاهر شدند واز طریق بخش مرکزی این شهر به‌ایستگاه راه‌آهن رفتند در ایستگاه راه‌آهن تانکها رابوسیله جرائقال سوار برقطارهای مخصوص حمل تانک کرده‌ند واین قطارها بطور آشکار راه شمال یونان را که کودتای نظامی ظاهرا در آنجا روی داده است درپیش گرفتند .

هنگامیکه مردم درباره وقوع کودتا پچ‌وپچ می کردند دکانداران باشتابزدگی کرکره‌ها را پائین‌کشیدند و ادارات کارمندان خودرامرخص نمودند. درایستگاه های اتوبوس صفهای طولانی تشکیل شد ومسافرانی که قصد داشتند خودرا بمحومه آتن برسانند برای پیدا کردن تاکسی دچار دردسر شدند.

با آنکه دولت های قبرس و یونان ادعا میکنند حدود ۲۰ هواپیمای ترکیه در جریان حمله به قبرس سرنگون شده و تعداد زیادی از سربازان ترک کشته یا مجروح شده‌اند دولت ترکیه فقط سقوط ٤ هواپیما را پذیرفته واعلام کرده که‌تلفات نیروهای ترکیه بسیار کم بوده است . در عکس یک سرباز ترکیه که در جریان حمله مجروح شده درحالی که ترک های مسلح قبرسی به کمک او شتافته‌اند دیده میشود .

این عکس در شهر «کرنیا» گرفته شده است .شهر «کرنیا» اکنون در کنترل ارتش ترکیه است .

عکس رادیوئی اطلاعات

دیروز «نیکولاس سامسون» رئیس جمهوری جدید قبرس به بیمارستان نیکوزیا رفت واز مجروحین یونانی وترک عیادت کرد. درعکس سامسون در حالیکه از یک زن ترک که در جریان جنگ مجروح شده احوالپرسی میکند دیده میشود . عکس رادیوئی اطلاعات

باوجود قبول آتش‌بس تقویت نیروهای یونانی در شمال این کشور در ناحیه‌ای واقع در ۲۱۰ کیلو متری مرز ترکیه ادامه یافت .

سخنان کی‌سینجر

هنری کی‌سینجر وزیر خارجه آمریکا اظهارنظر کرد که وقایع وتحولات داخلی یونان بصورتیکه گزارشهای دریافت شده‌ازآتن منعکس شده است‌احتمالا بیش از ۲٤ ساعت مذاکرات سه‌جانبه قبرس‌را که در اصل قرار بود پیش‌از ظهر روز سه‌شنبه (امروز) در ژنو آغاز شود دچار تاخیر نخواهد کرد .

وزیر خارجه آمریکا از تحولات داخلی یونان باجمله **«وقایع سیاسی که بنظر میرسد دریونان درشرف وقوع است»** یاد کرد. کی‌سینجر که در محل وزارت خارجه آمریکا یک کنفرانس مطبوعاتی برپا کرده‌بود اظهار داشت که‌ممکن است درترکیب دولت یونان‌براثر وقایعی‌که دراین شهر جریان دارد تغییراتی داده‌شود وی اضافه کرد که دولت آمریکا فعلا جز گزارشهای پراکنده‌ـ اطلاعات دیگری دربارمتحولات سیاسی‌داخلی یونان‌ندارد وهنوز واشنگتن نمی‌تواند بروشنی‌داوری وپیش‌بینی کندکه قدرت دولتی‌را درآتن درپایان وقایع جاری یونان چه اشخاصی قبضه خواهند کرد .

کی‌سینجر گفت: اگردریونان دگرگونیهای زیرورو کننده سیاسی روی دهد پیشگوئی این مطلب مشکل است‌که در ژنو چه مسائلی در مذاکرات سه‌جانبه مربوط به قبرس مورد بحث قرارخواهد گرفت .

کی‌سینجر که قرار بود بعدا، کنفرانس مطبوعاتی خود با اسقف ماکاریوس رئیس جمهور برکنار شده قبرس ملاقات کند اعلام کردکه بدنبال مذاکرات سه جانبه‌ای که در ژنو درباره اوضاع قبرس درپیش‌است این‌احتمال بدون شک منتفی نخواهدبود که‌ماکاریوس باردیگر بعنوان رئیس جمهور قبرس به‌کشور خودباز گردد. کی‌سینجر بالحنی تاکیدآمیز گفت که غیر ممکن است مذاکرات ژنو به تجزیه وتقسیم قبرس منجرشود.

وزیر خارجه آمریکا صریحا گفت که دریافت شایعات مربوط به‌وقوع کودتا در یونان وی راغافلگیر نکرده است چون درآخرین ساعات روز یکشنبه اخیر گزارشهائی به واشنگتن رسیده بودکه حکایت‌ازوجود حالت تشنج در یونان میکرد ودولت آمریکا در واقع اطلاع داشت‌که وقایع هفته گذشته در قبرس در نظر بسیاری از یونانیان هیچ‌نوع پیروزی نصیب این‌کشور نکرده است .

اخبار کوتاه جهان

مجازات اعدام برای‌تقلب در مواد غذائی

● داکا‌ـخبرگزاری‌فرانسه‌ـ پارلمان بنگلادش با اصلاح قانون اختیارات فوق‌العاده دولت که‌ازماه فوریه دراین کشوربمرحله اجرا گذاشته موافقت کرد.

بموجب قانون جدید از این پس خرابکاران ، جاعلین اسکناس وکسانی که در تهیه‌نوشابه های غیر الکلی‌و مواد غذائی و داروئی تقلب کنند و همچنین کسانی که بازار سیاه در بنگلادش بوجود می‌آورند محکوم باعدام خواهند شد .

تقاضای کمک ماکاریوس از سادات

● قاهره ـ رویتر ـ اسقف ماکاریوس رئیس جمهور برکنار شده قبرس‌تلگرافی برای انورالسادات رئیس جمهور مصر فرستاد واز او تقاضا کرد تا ازدادن هر کمکی که برایش‌میسر است به خاطر استقلال و تمامیت ارضی جزیره قبرس کوتاهی نکند .

اسرائیل آماده‌جنگ‌است

● اورشلیم ـ خبرگزاری فرانسه ـ اسحق رابین نخست وزیر اسرائیل ضمن نطقی در برابر نمایندگان پارلمانی کشور های اروپائی « دوست اسرائیل » گفت با اینکه اسرائیل تمام کوشش خود را در راه برقراری صلح بکارمیبرد ولی‌خطر جنگ را نادیده نمیگیرد. زیرا کشور های عربی بسرعت مشغول تدارکات نظامی هستند و ارتش های خود را بامدرن‌ترین سلاحها مجهز میکنند .

دو گلوله در شکم سفیر شیلی باقیمانده

● بیروت ـ خبرگزاری فرانسه ـ سفیر شیلی، در لبنان که در یک حادثه سوء قصد بشدت زخمی شده است امروز برای دومین بار تحت عمل جراحی قرار میگیرد. هنوز دو گلوله از پنج گلوله‌ای‌که بسوی‌دیپلمات شیلی شلیک شده ازشکم وی خارج نشده است . سفیر لبنان در سانتیاگو اظهار داشت که سوء قصدبه جان سفیر شیلی توسط افراد یک‌سازمان افراطی صورت گرفته است .

نقش اساسی کیسینجر در آتش‌بس قبرس

● پاریس ـ یونایتدپرس ـ ژان سوو انیارگ وزیر امور خارجه فرانسه امروز در یک کنفرانس مطبوعاتی گفت هنری کیسینجر وزیر امور خارجه آمریکانقش‌اساسی رادرفراهم‌آوردن آتش‌بس در قبرس ایفا کرده‌است.

وزیر امور خارجه فرانسه گفت وی در دو روزاخیر برای در جریان گذاشتن کیسینجر درباره ابتکارات کشور های نه‌گانه جامعه اقتصادی اروپا هماهنگ کردن آنها با ابتکارات آمریکا ٤ بار تلفنی با کیسینجر مذاکره کرده است . وزیر امورخارجه فرانسه در عین حال‌گفت در حالیکه آمریکا به سبب وزنه خود نقش اساسی در فراهم آوردن آتش‌بس در قبرس داشته است .

دیپلمات منتخب نظامیان نخست‌وزیر اتیوپی شد

● آدیس‌آبابا ـ خبرگزاری فرانسه ـ امپراتوراتیوپی «لیج‌میکائیل ایمرو» را مامور تشکیل کابینه جدید این کشور کرد .

وی در کابینه سابق سمت وزیر وابسته به نخست وزیری را بعهده داشت

باین‌ترتیب‌امپراتور اتیوپی یکی دیگر از درخواست های نظامیان را برآورد . فرماندهان نظامی روز چهارم مارس هنگامی که دولت پیشین اتیوپی از کار برکنار شد اعلام داشتند «الیج ایمرو» تنها شخصیت مورد اعتماد آنها است .

تغییرات وسیع در دستگاه رهبری شوروی

● مسکو ـ خبرگزاری فرانسه ـ درمحافل‌سیاسی مسکو شایع است که بزودی دردستگاه رهبری شوروی تغییراتی داده خواهدشد . گفته میشود بوریس پونامارف دبیر کمیته مرکزی حزب کمونیست و گریگوری دبیر اول حزب منطقه لنین‌گراد بعضویت تام ـ الاختیار پولیت برو انتخاب خواهند شد.

این دو نفردرحال حاضر از اعضای علی‌البدل دفتر سیاسی حزب کمونیست شوروی هستند .

عربستان‌سعودی قیمت‌نفت خام‌را افزایش میدهد

نیویورک ـ آسوشیتدپرس‌ـ مجله نیوزویک دیروز گزارش دادکه‌کشور ثروتمند عربستان سعودی نه تنها اقدامات خود را برای استهلاک‌و ملی کردن عملیات و سرمایه شرکت نفت آمریکائی آرامکو تسریع کرده بلکه درنظردارد قیمت‌نفت خام خودرانیز بیش از پیش‌افزایش دهد.

طبق گزارش نیوزویک در هفته گذشته کی‌سینجر وزیر خارجه آمریکا از روسای‌چهار شرکت آمریکائی که مشترکا کنترسیوم‌نفت‌آمریکاو عربستان (آرامکو) را تشکیل میدهند اطلاعات نگران کننده‌ای‌دریافت کرده است. روسای آرامکو به وزیرخارجه آمریکا گفته‌اند که اگر دولت سعودی ۱۰۰ درصد اقدام به ملی کردن آرامکو نماید قیمتی که این شرکت برای هر بشکه نفت به دولت‌سعودی‌پرداخت خواهد کرد ۱٫۵ دلار افزایش خواهد یافت وبا این افزایش در هر سال ۱۸ میلیارد دلار دیگر به مخارج‌نفتی کشورهای صنعتی باختری افزوده خواهد شد.

★

کودکان‌امریکائی رادربیمارستانها شکنجه میکنند

واشنگتن‌ـ آسوشیتدپرس‌ـ عده‌ای‌از سناتور های‌آمریکائی درتحقیقات‌خود متوجه‌شده‌اند که‌درتعدادی ازمراکز نگهداری بیماران روانی که به خرج وزارت دفاع آمریکا اداره می شوندکودکان‌نظامیان امریکائی را تحت شکنجه های هولناک وباور نکردنی قرار میدهند .

زنجیر کردن کودکان ـ تزریق کردن ادرار به بدن آنها ـ استعمال فراوان‌مواد و دارو های‌مخدردرکارهائی که‌بعنوان تداوی این کودکان مبتلا به امراض روانی صورت میگیرد وحبس کردن آنها در سلول های انفرادی و حتی زنده بگورکردن نمایشی این‌کودکان بمنظور ترساندن‌آنها از جمله رفتارهائی است که بوسیله سناتورهای آمریکائی درمراکز بستری کردن اطفال مبتلا به بیماری‌روانی‌کارکنان نیروهای مسلح آمریکا کشف شده است.

گزارش مقدماتی نتایج‌بدست آمده از تحقیقاتی را که بوسیله‌یکی از کمیته های‌فرعی سنای آمریکا در مراکز مذکور انجام گرفته ـ سناتوردمکرات هنری جکسون در اختیار خبرنگاران گذاشته است .

سناتور جکسون گفت که در این مراکز ضمنا صورت حسابهای‌سرسام آوری ساخته وپرداخته میشودتا از وزارت دفاع آمریکا پول‌های کلان‌تری بگیرند.

مقامات وزارت دفاع آمریکا درباره این اتهامات سکوت کرده‌اند.

متاسفانه در قبرس کسی‌که‌صلاحیت مذاکره داشته باشد وجود ندارد

نخست وزیر ترکیه : ما به هدفهای خود در قبرس رسیدیم

آنکارا ـ خبرگزاری فرانسه ـ بلنداجویت، نخست وزیر ترکیه در یک مصاحبه مطبوعاتی اظهار داشت که اکنون در قبرس آتش‌بس برقرار شده است ولی ارتش ترکیه اکنون در قبرس متمرکز شده و باین‌ترتیب امکانات جدیدی‌برای حل مسئله قبرس بوجود آمده است.

نخست‌وزیر ترکیه گفت متاسفانه اکنون در قبرس مقامی که صلاحیت مذاکره باما را داشته باشد وجودندارد و اگر شایعاتی که در باره‌اوضاع یونان‌انتشار یافته صحت داشته باشد در آتن‌هم کسی برای شرکت درمذاکرات ژنووجود ندارد.

اجویت تاکیدکردکه‌هدف اصلی عملیات ترکیه در قبرس تامین‌امنیت ترکهای قبرس و باز کردن یک راه دریائی بروی آنها بود و اکنون ما به هدف خود دسترسی پیدا کرده‌ایم و از این پس به آسانی‌خواهیم توانست‌درصورت لزوم به کمک ترکهای قبرس بشتابیم.

اجویت ضمن اشاره به عملیات جنگی گفت نیرو های ترکیه پس از سه روز جنگ به پیروزی بزرگی دست یافتند . اکنون حضور ترکیه در قبرس کاملا تامین شده است .

اجویت سپس در باره گشتار غیر نظامیان‌ترک درمنطقه پافوس،فاماگوستا، کوکی‌ناگفت ما باقدام لازم در سازمان ملل متحد دست زده‌ایم .

اجویت در پایان از ایالات متحده و دبیر کل سازمان ملل متحدو همچنین از کشور های‌دوست ترکیه که‌درجریان بحران برای پیدا کردن یک راه‌حل مسالمت آمیزتلاش کرده‌اند سپاسگزاری کرد.

بازارمشترک : باادامه حکومت کودتا درقبرس صلح برقرار نمیشود

بروکسل ـ رویتر ـ جمزکالاهان‌وزیر خارجه انگلستان اعلام کرد که علیرغم اعلام آتش‌بس در قبرس ـنیرو های ارتش ترکیه مواضع نیرو های یونانی قبرس را مورد حمله قرارداده‌اند چون از آن بیم دارند که اقلیت ترک های قبرس بوسیله یونانیان قتل عام شوند .

کالاهان طی گزارشی که به شورای وزیران خارجه کشور های عضو بازار مشترک اروپا در بروکسل‌تسلیم کردضمن اعلام این خبر اظهار داشت که دولت ترکیه خواستار تضمین هائی برای‌حمایت از ایمنی جان و مال ترک های قبرس است و بهمین دلیل است که دولت انگلستان پیشنهاد کرده است ٤۰۰ نفر از نظامیان و دو اسکادران از زرهپوش های خود را برای جدا کردن طرفین متخاصم در قبرس در اختیار فرماندهی نیروی صلح سازمان ملل متحد بگذارد .

از طرف دیگر کشور های عضوبازار مشترک اعلام کردندکه‌با ادامه‌موجودیت رژیم جدید درقبرس‌صلح برقرار نمیشود.

شوروی : نیکوس‌سامسون آل کاپون است

مسکو ـ خبرگزاری‌فرانسه‌ـ روزنامه « مسکو سوار »در شماره امروز خود بشدت «نیکوس سامسون » رئیس جمهوری جدید قبرس را مورد حمله قرار داده واز وی بعنوان«گانگسترمضاعف» و مفسدمجو و « آل کاپون» نام برده است . «آل‌کاپون» یکی از تبهکاران مشهور امریکا بوده است .

«مسکوسوار » اضافه‌کرده است که سامسون تنها برای عملی ساختن مقاصد آتن روی کار آورده شده و اتحادیه آتلانتیک شمالی نیز در پشت سر وی قرار گرفته است .

ماکاریوس گفت: سیاست امریکا در مورد قبرس باعث دلگرمی من است

واشنگتن ـ خبرگزاری فرانسه ـ اسقف ماکاریوس رئیس جمهور برکنار شده قبرس دیشب بیش از یک ساعت با هنری کی‌سینجر وزیر خارجه آمریکا مذاکره کرد و در پایان آن به خبرنگاران اظهار داشت که روش بسیار سازنده‌امریکا در قبال مسئله‌قبرس باعث دلگرمی و امیدواری وی‌شده است .

کی‌سینجر و ماکاریوس هنگامیکه در تالار وزارت خارجه امریکا از یکدیگر جدا میشدند هردو تائید کردندکه‌مذاکراتشان‌سودمند و سازنده بوده است .

ضمنا ماکاریوس ووزیر خارجه آمریکا اعلام کردند که روزدوشنبه آینده‌ملاقات دیگری خواهند کرد تا در پارمتایج‌مذاکرات‌سه‌جانبه‌ای که راجع به مسئله قبرس در ژنو انجام خواهد گرفت تبادل نظر کنند . مذاکرات سه‌جانبه در باره مسئله قبرس قرار است‌روزچهار- شنبه (فردا) در ژنو آغاز شود .

۲ مقام عالیرتبه اردن در قبرس ناپدید شدند

عمان ـ آسوشیتدرس ـ مقامات وزارت خارجه اردن امروز فاش کردند که یکی از وزیران کابینه اردن ویکی از بستگان ملک حسین پادشاه این کشور در قبرس ناپدید شده‌اند . این دو عبارتند از سالم مصادیع وزیر دادگستری اردن وزیداین‌حسین‌پسرعموی پادشاه این کشور. مقامات وزارت خارجه اردن گفتند که این دولت از مقامات انگلیسی مقیم قبرس خواسته است که برای یافتن این دو نفر که‌بیش ازحوادث قبرس برای‌گذراندن ایام تعطیل به این جزیره رفته بودند اقدام کند.

آنچه تاکنون گفته نشده
تساوی حقوق و اختلاف شخصیت زن و مرد
در کتاب
درسی از افلاطون
نوشته : غلامحسین خیر
مرکز پخش
انتشارات اقبال
وتمام روزنامه‌فروشها
۱۵۰ ریال
اقبال
EQBAL

موزائیک ماشینی ناهید
تلفن ۶۲۱۰۵۲ - ۶۲۱۰۵۳

تبریکات

سازمان بنادر و کشتیرانی ایران
بدینوسیله تبریکات صمیمانه خود را بمناسبت بازشدن کانال و پهلوگرفتن کشتی های تجارتی که به پیروی از منویات مبارک شاهنشاه آریامهرو پی‌گیری هیئت محترم دولت و سازمان بنادر و کشتیرانی صورت گرفته است معروض داشته و موفقیت های بیشتری آرزو دارد .
بندربوشهر ـ شرکت گلف اجنسی (سهامی‌خاص)
هوشنك ملکی

جناب آقای دکتر شیبانی مدیریت عامل شرکت ملی ذوب آهن ایران
حسن انتخاب و انتصاب شایسته آقای مهندس‌محمود شاکری را به سمت مدیر کل امور تهیه مواد به آن جناب صمیمانه تبریک میگویم .
رئیس مدرسه عالی معدن‌شاهرود ـ چنگیز ملکی‌پور
آ ـ ۸۷۰۵۳

تیمسار معظم ریاست‌محترم‌شهربانی‌کل‌کشور
بطوریکه مشهود است سرکار سرهنگ ساعی‌ریاست کلانتری ۹ تهران از بدو تصدی با زحمات شبانه روزی و حسن انجام خدمتی که مبذول داشتند بخش فوق‌الذکر را تنظیم و آرامش و امنیت خاصی بخشیدند انجمن‌عمران و آبادی کوی برلن بدینوسیله از حسن انتخاب‌آن تیمسار معظم که همیشه تصدی امور مراکز حساس رابه افسران لایق میسپارند تشکر مینماید .
ضمنا بمناسبت کاردانی و حسن انجام امور محوله و تصدی کامل ریاست محترم و دقت عمل معاونین‌وافسران لایق کلانتری بخش ۹ بدینوسیله قدردانی و سپاسگزاری مینماید .
انجمن عمران و آبادی کوی برلن ـ محمدحسن نیلی
آ ـ ۸۷۰۷۳

آگهی تغییرات در شرکت صنایع پوست و چرم ایران (سهامی خاص) ثبت شده بشماره ۱۷۷۵۸

برابر تصمیم مورخ ۱۳۵۳٫۳٫۲۶ مجمع عمومی عادی‌سالیانه تغییرات زیر در شرکت مذکور بعمل آمد ۱ـ ترازنامه سال ۱۳۵۲ شرکت به تصویب رسید ۲ـ آقای پرویز افتخار جواهری بسمت بازرس اصلی و آقای‌شاهرخ بهنام بسمت بازرس‌علی‌البدل برای مدت یکسال انتخاب‌گردیدند ۳ـ روزنامه اطلاعات جهت‌درج آگهیهای مربوط بشرکت تعیین شد .
م‌الف۸۵۰۲

اداره کل ثبت شرکتها و مالکیت صنعتی.
آ ـ ۸۷۰۸۸

گزارش حسین حصاری فرستاده موسسه اطلاعات از لاس‌پالماس

محمد خرمی ستاره مسابقات جام جهانی کشتی

در پایان دومین دوره مسابقات جام جهانی کشتی که در شهر لاس پالماس اسپانیا برگزار گردید، کمیته فنی مسابقات محمد خرمی کشتی‌گیر وزن ۶۸ کیلوی تیم ملی ایران را به‌عنوان بهترین چهره این مسابقات شناخت و جام نقره‌ای مخصوصی نیز از این بابت به او داده شد.

خرمی نخستین مسابقه اش را در دیدار تیم های ایران و شوروی مقابل عبدالبکیف قهرمان المپیک و قهرمان مسابقات جهانی تهران برگزار کرد. عبدالبکیف که تمام افتخاراتش را در ۶۲ کیلو بدست آورده در این تورنمنت به ۶۸ کیلو صعود کرده بود.

در دیدار با این حریف، خرمی موفق شد با برتری فراوان و باحساب ۶-۲ عبدالبکیف را مغلوب کند. در مسابقه بعدی خرمی با گلن دیویس امریکائی روبرو بود که پس از کسب امتیازات بسیار در ۳ دقیقه اول، در ۳ دقیقه دوم حریفرا باضربه فنی از پای درآورد.

آخرین نبرد را قهرمان ۶۸ کیلوی تیم ملی ایران مقابل استفان استویکف بلغاری در آخرین روز مسابقات برگزار کرد که مقابل این حریف نیز با برتری و باحساب ۲-۷ به پیروزی دست یافت.

دومین دوره مسابقات جام جهانی کشتی نظیر مسابقات سال قبل که در کانادا برگزار گردید با پیروزی مطلق تیم شوروی پایان گرفت. روسها که ۷-۱۳ بر ایران و ۲-۸ بر بلغارستان غلبه کرده بودند در آخرین دیدار مقابل تیم کشتی امریکا هم ۲-۸ حریف را مغلوب کردند.

پس از تیم کشتی شوروی قهرمان این مسابقات، تیم ایران بمقام دوم دست یافت و تیم‌های بلغارستان و امریکا در مکانهای سوم و چهارم قرار گرفتند.

دیدارهای انتخابی تیم‌های ملی ژیمناستیک

● بعد از ظهر دوشنبه این هفته دیدار های انتخابی تیم های ملی ژیمناستیک دختران و پسران ایران جهت شرکت در تورنمنت سه جانبه ایران - درسالن فرحناز استادیوم امجدیه آلمان غربی - ارمنستان شوروی برگزار خواهد گردید.

تورنمنت سه جانبه مزبور به فاصله یک هفته بعد از روز پنجشنبه هفته آینده در سالن دانشگاه تهران آغاز میشود و دوروز ادامه دارد.

۲ کشور دیگر شرکت کننده در این دیدارها «گذشته از ایران» آلمان غربی و ارمنستان شوروی میباشند. «شوروی» برای انجام دیدار های سالیانه با ایران قراردادی دارد که امسال خاتمه میپذیرد و آلمان غربی نیز تیم کلن را بایران میفرستد که چندی پیش تیمهای دختران و پسران ایران برای انجام دیدار هائی دوستانه به این شهر سفر نمودند.

نکته دیگر اینکه احتمال فراوان دارد، دیدارهای ژیمناستهای ایران و آلمان غربی شکل سالیانه بخود بگیرد و از این پس هر سال دو کشور تماسهائی دراین زمینه داشته باشند.

از جمله ژیمناستهائی که بهمراه تیم کلن به تهران خواهند آمد، یکی هم «لدر» دانشجوی دانشکده ورزش کلن میباشد که درمسابقه دوم پسران آلمان غربی و ایران در سفر اخیر به آلمان در صدر رده‌بندی انفرادی قرار گرفت و حضور «ناکاسه» (دانشجوی ژاپنی دانشکده ورزش کلن) که در مسابقه اول بمقام قهرمانی رسید. در این تورنمنت روشن نیست.

در حال حاضر گروهی از ژیمناستهای دختر و پسر ایران در راه تدارک برای بازیهای آسیائی تهران در اردو بسر میبرند، که دیدار های انتخابی تیمهای ملی را روز پنجشنبه همین هفته انجام میدهند.

جام «مردکا»

از بعد از ظهر امروز مسابقات فوتبال «جام مردکا» طبق معمول سال های گذشته در مالزی آغاز میگردد.

در بازیهای امسال ۷ تیم اندونزی، کره جنوبی، هند، سنگاپور، هنگ‌کنگ، تایلند و مالزی شرکت دارند و نکته مهم اینکه با توجه به نزدیکی بازیهای آسیائی تهران، تیمهای شرکت‌کننده که قرار است در بازیهای تهران نیز حضور داشته باشند از مهره های اصلی خود سود نبرده‌اند که دلیل آنهم دور نگاهداشتن انها از صدمه دیدگی است.

ادی مرکس فاتح مسابقات دور فرانسه

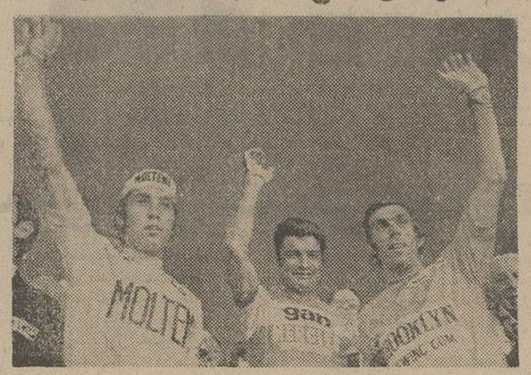

ادی مرکس دوچرخه سوار مشهور بلژیکی برای پنجمین بار فاتح مسابقات دوچرخه سواری دور فرانسه شد. بدین ترتیب مرکس از نظر تعداد دفعات فتح این مسابقات در کنار ژاک آنتیل دوچرخه‌سوار نامی فرانسوی که او نیز قبلا پنجبار قهرمان این مسابقات شده بود قرار گرفت.

در آخرین مرحله مسابقات امسال که بین اورلئان و پاریس بمسافت ۱۴۶ کیلو متر برگزار شد، مرکس با ۳ ساعت و ۴۹ دقیقه و ۱۴ ثانیه اول شد. در این مرحله وان اوسبروک و پاتریک دو دوچرخه‌سوار دیگر بلژیکی دوم و سوم شدند. در عکس ادی مرکس سمت چپ، قهرمان مسابقات همراه نفر دوم و سوم دیده میشود.

بلغارستان میزبان مسابقات جهانی ژیمناستیک

فدراسیون بین‌المللی ژیمناستیک پس از تشکیل یک جلسه فوق‌العاده در «سوتیس» اعلام داشت، مسابقات ژیمناستیک قهرمانی سال ۱۹۷۴ جهان در شهر «وارنا» بلغارستان انجام خواهد گردید.

ابتدا نیز قرار بود بلغارها میزبان این مسابقات باشند ولی بعد برای اینکار شهر «مونیخ» آلمان غربی برگزیده شد که در جلسه اخیر مجددا شانس میزبانی با ۲۶ رای موافق در برابر ۲۴ رای مخالف به بلغارستان داده شد.

مسابقات ژیمناستیک قهرمانی جهان از روز یکشنبه ۲۸ مهر آغاز میشود و تا یکشنبه ۵ آبان ادامه دارد.

امروز: صنعت نفت - پامیر در فینال جام افغانستان

● بعد از ظهر امروز تیم های فوتبال «صنعت نفت آبادان» ایران و «پامیر» شوروی برای تصاحب عنوان قهرمانی مسابقات فوتبال «تورنمنت ورزشی افغانستان» در استادیوم شهر کابل با یکدیگر دیدار خواهند کرد.

صنعت نفت آبادان در سه بازی برگزاری تا پیش از رسیدن به فینال با بدست آوردن سه پیروزی در حالی که هنوز دروازه‌اش کشوده نشده، چهره‌ای موفق داشته است، ضمن اینکه «پامیر» حریف فینالیست نفتی ها نیز شرایطی برتر از حریفان خود نشان داده است.

صنعت نفت در اولین مسابقه ۲-۰ تیم منتخب کابل را مغلوب کرد و در ۲ بازی دیگر به ترتیب ۳-۰ و ۵-۰ نیمهای نیروی هوائی هند و جوانان افغانستان را شکست داد. بهترین پیروزی روسها، حریف امروز ایران غلبه ۷-۰ برتیم جوانان افغانستان است.

تورنمنت ورزشی افغانستان بمناسبت سالگرد استقلال این کشور برگزار میشود و ایران در دیدارهای فوتبال و والیبال شرکت کننده دارد.

مسابقه بزرگ پیش‌بینی اطلاعات

نتایج نهائی برای شرکت کنندگانی که تمایل انها باحرف (ر - ز - ف - ژ ق) شروع میشود

سرانجام پس از دو هفته تلاش و طرح برنامه‌های متفاوت به نتایج نهائی جدول پیش بینی اطلاعات دست یافتیم ولی بعلت سنگینی برنامه بررسی مسابقه بزرگ اطلاعات و اینکه بیش از سیصد و پنجاه هزار جدول رسیده باید بررسی شود، قادر نیستیم بترتیب اعلام داریم.

در شماره دیروز حرف «الف» را معرفی کردیم.

بهمین دلیل به ترتیب آن دسته از اسامی که به نتایج کلی رسیده اعلام میداریم توضیح اینکه در شماره امروز کلیه شرکت‌کنندگانی که از «۴۰» امتیاز به بالا در مجموع بدست آورداند و نام فامیل آنها با حروف «ر» - «ف» - «ز» - «ژ» و «ق» شروع میشود اعلام شده است.

امتیازهای بدست آمده مقابل نامها داخل پرانتز قرار دارد و آقای رحمان قاسمی کوشکی که از صد امتیاز ممکن ۹۹ امتیاز بدست آورده است به علت آنکه نامه‌های ارسالی بعد از تاریخ تعیین شده رسیده است امتیازهای ایشان بحساب نخواهد آمد و تنها از نظر توجه اعلام کرده‌ایم.

حرف «ر»

احمد رهنمای حقیقت (۴۸ امتیاز)، سید محمد رضوی نژاد (۴۱ امتیاز)، احمد رادفرد (۴۶)، ابوالقاسم ربوسه (۶۳)، برهان رضوانی (۶۳)، بهروز روشندل (۴۷)، پرویز رشادت (۸۴)، سعید راعی (۴۲)، درخشنده رجب (۵۲)، رضا ریاحی نژاد (۴۳)، رضا رضایی‌زاد (۶۲)، رضا روزی‌طلب (۵۶)، صفر رحیم‌زاده (۴۶)، فریدون رستم خانی (۶۰)، صادق رضوانیان (۴۳)، صادق‌رضی (۶۳)، کامران رهنما (۴۸)، غفار رسولی‌وند (۵۸)، غلامرضا رحیمی لاریجانی (۴۷)، نقی‌رضائی (۵۴)، نوروز رضائیان (۶۳)، مهرداد رضا بروجردی (۵۱)، مسعود رزمی (۵۱)، محمد علی رضائیان (۴۵)، محمد مراد رشیدی (۶۰)، محمد رضا رحیمی لاریجانی (۴۸)، محمد رضا رحمانی لشگری (۷۱)، محمد رفیعی (۴۴).

حرف «ز» و «ژ»

● احمد زارعی (۴۱ امتیاز)، پرویز زاهد (۷۶ امتیاز)، پریچهر زنگنه (۴۰)، جلیل زمینی (۷۱)، فاطمه زرعیان (۴۸)، فرامرز زاهدی (۴۲)، سید کریم زرفشان (۴۱)، غلامرضا ژاله محمودی (۵۲ امتیاز).

حرف «ق»

★ ابوالقاسم قاسمی‌خواجگینی (۴۶ امتیاز)، جواد قاسم‌زاده سروش (۵۵ امتیاز)، جلال قلمبر (۶۵)، حسینعلی قزل ایاغ (۴۳)، حسن قاسمی (۴۱)، رضاقوامی شهیدی (۶۰)، صمد قاسمی حسینی (۵۰)، سیروس قدرتی (۸۰)، سیدصادق قاسمی فردوس عالی (۵۹)، سعید فراهت (۸۳)، سیدمحمدفاطمی (۴۴)، سعید فرهانی (۴۶)، سید کاظم فلاح چای (۴۳)، عبداله فرزانه (۵۴)، علی‌فرزانه (۴۷)، عیسی فرهنگ (۴۳)، علی‌اکبر فیروزفر (۴۷)، عبدالرضا فولادزاده (۵۳)، طهمورث فروزان (۵۷)، علی فکری‌لیومحله (۴۹)، علی رضا فصیحی (۴۷)، فرشید فلسفی (۴۳)، صمد فقیه (۴۳)، فیروز فرجزاده (۵۹)، فرامرز فاطمی (۴۰)، فرهاد فصیحی (۴۰)، قاسم فرهمند (۸۰)، کامبیز فتوحی (۴۸)، محمد علی فرخیان (۴۹)، مصطفی فتاح قاضی (۵۵)، محمد علی فضل‌الهتباه (۶۷)، مجتبی فلسفی (۴۴)، گلشید فرهت (۶۲).

حرف «ف»

● اکبر فاضل (۴۱ امتیاز)، احمد رضا فردید (۴۰ امتیاز)، اسماعیل فرخی (۴۰)، ابوالقاسم فهیم (۵۷)، احمد فقیه (۵۹)، جنگیز فرازیان (۵۱)، رحیم فاضل (۵۶)، رحمت‌اله فرجی (۶۳)، رضا فتحی (۷۳)، زهرا (۴۳)، علی اکبر قاسم‌پور (۸۱)، عبدالرحیم قاسمی (۵۵)، عی اصغر قرقره‌چی (۴۵)، فرهاد قدکچی شبستری (۵۷)، فرهاد قشقائی (۴۸)، کامبیز قهرمان (۴۱)، محمود قانعی (۴۴)، مهدی قطاع (۵۷)، نصرالله قنواتی (۴۵)، هوشام قربان زاده (۴۴).

آگهی تغییرات در شرکت سهامی خاص مختلط امور حمل و نقل ایران و شوروی ثبت شده بشماره ۱۵۲۳۱

برابر تصمیم مورخ ۲۸ر۳ر۱۳۵۳ مجمع عمومی عادی‌سالیانه تغییرات زیر در شرکت مذکور، بعمل آمد ۱- ترازنامه سال ۱۳۵۲ شرکت بتصویب رسید ۲- آقایان عین‌اله صبوریان و میخائیل گریشین بسمت بازرسان اصلی و آقایان علی داودی و سرگی استپانوف بسمت بازرسان علی‌البدل برای مدت یکسال انتخاب گردیدند ۳- روزنامه های اطلاعات و کیهان جهت درج آگهی های مربوط شرکت تعیین شدند.

م‌الف ۸۵۰۵

اداره کل ثبت شرکتها و مالکیت صنعتی

آ-۸۷۰۷۹

آگهی تغییرات در شرکت کارخانجات صنعتی و بازرگانی کشور (سهامی خاص) ثبت شده بشماره ۴۷۴۴

طبق صورتجلسه مورخ ۲۵ر۳ر۵۳ مجمع عمومی فوق‌العاده شرکت مزبور ماده ۴ اساسنامه بشرح مندرج در صورتجلسه اصلاح شد محل شرکت به خیابان سپهبد زاهدی ساختمان شماره ۱۴ طبقه ششم منتقل شد.

م‌الف ۸۵۰۷

اداره کل ثبت شرکتها و مالکیت صنعتی

آ-۸۷۰۸۱

آگهی تغییرات در شرکت سهامی خاص زیگما ثبت شده بشماره ۶۳۵۹

طبق صورتجلسه مورخ ۲۹ر۳ر۵۳ مجمع عمومی سالیانه شرکت سهامی خاص زیگما تغییرات زیر در شرکت نامبرده بعمل آمده است ۱- ترازنامه سال ۵۲ شرکت رسیدگی شد و تصویب گردید ۲- آقای غلام مددخواه سلماسی بسمت بازرس اصلی و آقای اردوش هوسپیان بختیاری بسمت بازرس علی‌البدل شرکت برای مدت یکسال تعیین شدند ۳- روزنامه کثیرالانتشار اطلاعات جهت درج آگهی شرکت تعیین گردید.

م‌الف ۸۵۰۳

اداره کل ثبت شرکتها و مالکیت صنعتی

آ-۸۷۰۸۹

آگهی تغییرات در شرکت سهامی عادی سالیانه ثبت شده بشماره ۱۰۷۰۲

برابر تصمیم مورخ ۸ر۴ر۱۳۵۳ مجمع عمومی عادی سالیانه تغییرات زیر در شرکت مذکور بعمل آمد ۱- ترازنامه مالی شرکت بتصویب رسید ۲- آقای عباس احمدی شهرابی بسمت بازرس اصلی و آقای حاج محمد باقر نوری بسمت بازرس علی‌البدل برای سال مالی ۱۳۵۳ انتخاب گردیدند ۳- روزنامه اطلاعات جهت درج آگهی های مربوط بشرکت تعیین شد.

م‌الف ۸۵۰۴

اداره کل ثبت شرکتها و مالکیت صنعتی

آ-۸۷۰۹۰

تلویزیون رنگی جام جهان‌نما

جرثقیل تادانو TADANO

جرثقیل از ۵۰۰ کیلو تا ۷۵ تن تلسکوپی هیدرولیک با وینچ

نماینده انحصاری: شرکت ارکان ماشین - آیزنهاور مقابل دانشگاه آریامهر شماره ۶۲۸ تلفن ۸۸-۹۵۰۰۸۵ - ۹۵۸۵۵۵

شرکت ایران ارا به عرضه کننده انواع ماشین آلات راهسازی و ساختمانی

جرثقیلهای هیدرولیکی توکیو ظرفیت‌های ۳ الی ۳۶ تن

انواع کمپاکتور صفحه‌ای - غلطک‌های ویبره - میباز بتن - کمپرسور - بیل هیدرولیکی

آدرس - خیابان سپهبد زاهدی خیابان اراک ساختمان ۳۲ تلفن ۵-۸۳۴۹۷۴

SONY

نمایشگاه و تعمیرگاه مرکزی سونی خیابان شاه بمناسبت تعطیلات سالیانه از چهارم الی چهاردهم مرداد ماه ۱۳۵۳ تعطیل است.

افتتاحیه رستوران تیفانی

مژده بدوستداران غذاهای فرانسوی و ایتالیائی و دریائی

رستوران تیفانی زیر نظر بزرگترین سر آشپز معروف فرانسه «موریس دوموره» با مدرنترین سرویس و سالن مجهز به تهویه مطبوع افتتاح و آماده پذیرائی میباشد. تلفن ۸۳۶۸۲۷

آدرس: تخت جمشید - چهارراه فرصت - تیفانی

از امروز در

سینمالیدو

درمیان تمام فیلمهای کاراته‌ای خشن این فیلم از همه خنده‌دارتر است!!

از فردا صبح در گروه سینماهای

دیانا - ادئون - توسکا

چرخ فلک - المپیا

پاسارگاد - فیروزه

ناصر ملک‌مطیعی - فروزان

در پر فروش‌ترین و جنجالی‌ترین فیلم سینمای ایران

خاطرخواه

فیلمی که خاطره ها را زنده می‌کند

باشرکت: احمد معینی - ثریا بهشتی

رویا - پریسا - و ... بهمن مفید

بخاطر بسیارید

این قویترین و بزرگترین فیلم کاراته ایست که تاکنون برپرده سینماها آمده

از فردا صبح در گروه سینماهای

متروپل - رویال - سانترال

چابکترین دختر کاراته باز دنیا درمبارزه علیه تبهکاران چنان شیرین کاری‌هائی می‌کند که تماشاگر را بی‌اختیار به تحسین وامیدارد

از فردا صبح در سینماهای

آسیا - شهوند

ژاله - نپتون - و.. نادر

شاهکاری بی‌همانند از قهرمانان کاراته که درهیچ فیلمی نظیرش را ندیده‌اید

تندوزرنگ

رنگی

سینماسکوپ

برای اولین مرتبه

محصول: ۱۹۷۴

سینما شهوند علاوه بر برنامه فیلم کوتاه رنگی «مسجد جامع» را نیز نمایش میدهد

آغاز هفته دوم نمایش در قویترین گروه سینمائی پایتخت

اونیورسال - پاسیفیک - ایران - سانیا

تیسفون - رنگین کمان - موناکو - پرسپولیس - کارون - دریا - و آستارا (تجریش)

وقتی مردم و خانواده ها یک‌صدا میگن «ف» یعنی فیلم وحدت

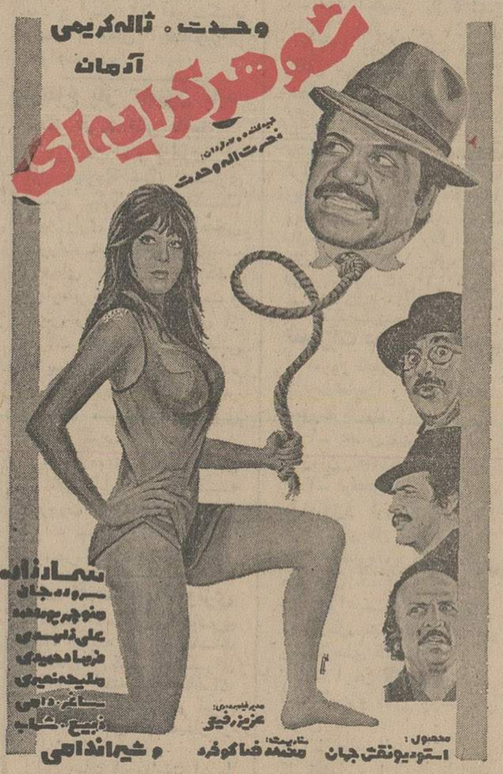

همزمان با تهران در شهرستان‌های ★ اصفهان (نقش جهان - همایون - مهر) ★ آبادان (سپهلا - کیهان) ★ اهواز (آپادانا) ★ رشت (کوروش) ★ شیراز (پارس - پارامونت) ★ تبریز (متروپل - کریستال) ★ ساری (مولن روژ) ★ گرگان (امپایر) ★ مشهد (آسیا - سانترال) ★ پهلوی (گل سرخ) ★ قم (دروازه طلائی) ★ قزوین (آریا) ★ لاهیجان (شهر سبز) ★ کرمانشاه (شهر فرنگ)

تمام فیلمهای جیمز باندو کاراته‌ای را فراموش کنید زیرا هالیوود بزرگترین شاهکار قرن را عرضه میکند

سینما امپایر

از فردا صبح فقط در

فیلمی که رکورد فروش را در تمام کشور ها شکسته است

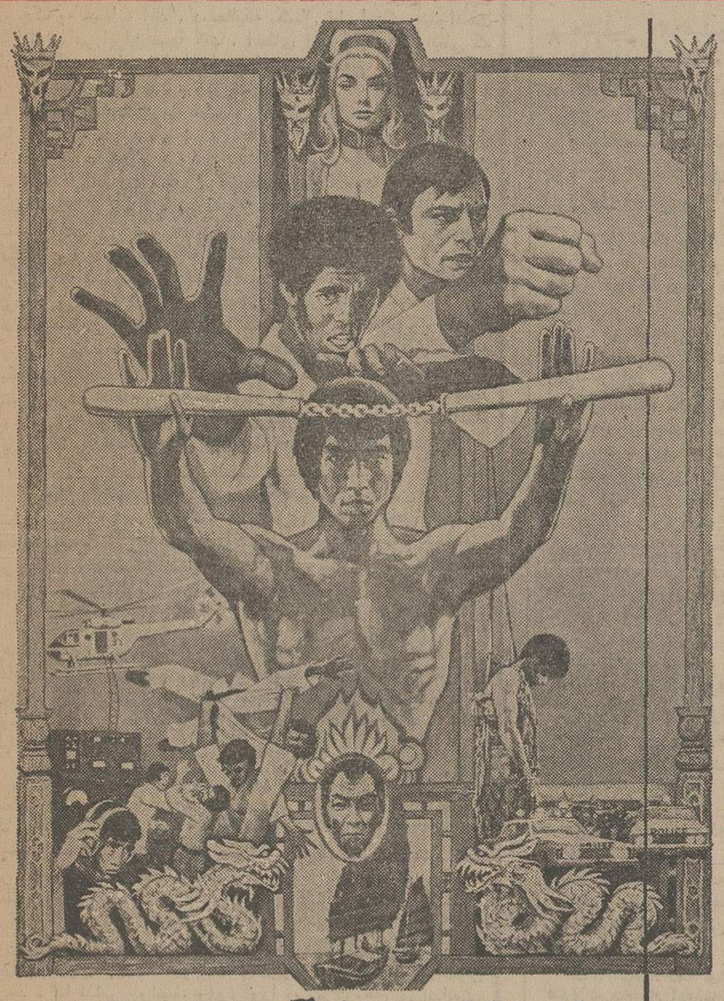

بروس لی - جان ساکون - آناکاپرس و جیم کلی

در فیلم "ENTER THE DRAGON"

اژدها وارد میشود

پاناویژن و رنگی، محصول برادران وارنر

از آنهائی که این فیلم را در خارج از ایران دیده‌اند بپرسید چگونه فیلمی است؟

برای رزرو بلیط جهت این فیلم استثنائی به گیشه سینما امپایر مراجعه فرمائید

سانسها ۱۵ر۱۱ صبح ۳۰ر۱ - ۳۰ر۳ - ۳۰ر۵ - ۳۰ر۷ و ۴۵ر۹

اخبار، رویدادها، شایعات و گفتگوها در

بازار سیاست

نیویورک تایمز از نفوذ ایران نگران است

نفوذ اقتصادی ایران در صنایع غرب که به گفته بسیاری از صاحبنظران ایران را بعضویت باشگاه «فرادستان» و قدرت های بزرگ جهانی درمی‌آورد همانقدر که دوستان را شاد کرده موجب نگرانی و وحشت محافل «استعماری» نیز شده است. روزنامه نیویورک تایمز که وابستگی‌اش بپاره‌ای از مجامع «کارساز» خارجی و جناحهای ارتجاعی پنهان نیست درسرمقاله شماره اخیر خود به غرب هشدار داده است که از وسعت اقتصادی کشورهای تولید کننده نفت مانند ایران باید پیشگیری شود. نیویورک تایمز با اشاره به افزایش درآمد ذخائر ملی ایران و چند کشور دیگر و خرید قسمت قابل توجهی ازسهام کارخانه های فولاد سازی کروپ آلمان بوسیله دولت ایران، دنیای سرمایه داری را از یک خطر جدی خبردار ساخته و بزعم خود ثروتمندان غربی را از وجود رقیب تازه‌ای مطلع کرده است. آنچه سبب شده به این نوشته در محافل سیاسی توجه شود، استدلال یک جانبه از رشد و توسعه امکانات ایران در زمینه اقتصادی و صنعتی است و از آنجاکه‌نیویورک تایمز هدفی برای‌شلیک به‌ایران نیافته ضمن‌اشاره به‌سابقه کروپ در دوران جنگ دوم این واحدرابعلت‌تولید اسلحه «کارخانه‌ای بدون شهرت خوب» معرفی کرده است! محافل تهران که‌فقط به ریشه‌یابی این حمله پرداخته‌اند اظهار میدارند کروپ خود راجع به سابقه‌اش با «دوستان» قدیمی میتواند صحبت کند ولی آنچه مربوط به ایران است احتیاجی به توضیح‌ندارد و کافی است نویسنده نیویورک تایمز برای نگرانی بیشتر خود به برنامه های آینده ایران در زمینه صنایع نگاهی بیاندازد تا دقیقا متوجه شود که ایران علیرغم هرچیزسیاست سرمایه‌گذاری در خارج را ادامه و به انجام میرساند.

دیدارهای محرمانه وزرای نفت اوپک

برای حفظ و افزایش قیمت فعلی نفت و متقابلا تقلیل‌قیمت آن تلاشهای پنهانی و علنی تند و شدیدی در خلیج فارس‌جریان دارد. عربستان سعودی و آمریکا مدتهااست که بطور علنی برای تقلیل قیمت نفت کوشش میکنند. و با سفر سایمون به جده این کوشش حادتر نمودار گردید، متقابلا کشورهای دیگر نفت‌خیز خلیج فارس برای حفظ قیمت روز و احتمالا افزایش مختصری درآن، دید و بازدیدها ومذاکرات وتبادل‌نظرهای کم و بیش‌پنهانی را آغاز کرده‌اند. هدف این تلاشها در وهله اول بی‌ثمر ساختن فعالیتهای (سایمون ـ زکی‌یمانی) در مورد تقلیل قیمت و افزایش تولید نفت ودر مراحل بعدی بوجود آوردن همبستگی بیشتر و جلوگیری از قیمت‌شکنی وافزایش وتحکیم تفاهیم در اجرای توصیه‌های اوپک است. هرکدام از این موارد در حال حاضر مسائل حاد جهان نفت محسوب میشود. وزارای نفت کشور های خلیج فارس علاوه‌برآنکه کلیه تحولات نفتی و سفر سایمون را بدقت تحت‌کنترل ونظارت داشتند،بموقع تبادل‌نظرهای ثمربخشی انجام دادند که در بعضی موارد به‌دیدارهای چندساعته انجامید.

مشاجره و بعد آشتی وروبوسی

در آخرین لحظات جلسه علنی فوق‌العاده امروز مجلس شورای ملی، میان عبدالله ریاضی رئیس مجلس و هلاکو رامبد رهبر گروه پارلمانی اقلیت‌برخوردی‌شدکه‌باروبوسی‌وآشتی‌آنان قضیه فیصله یافت. وقتی لایحه تامین اعتبارات عمرانی شهرها و روستاها بتصویب رسید و ریاضی ازادامه جلسات فوق‌العاده طی دو هفته آینده سخن میگفت، هلاکو رامبد روی میز کوبید و اجازه صحبت خواست. رئیس نیز به رامبد اجازه صحبت‌داد ورئیس گروه پارلمانی اقلیت پشت تریبون قرارگرفت ودرمخالفت بالایحه‌ای که چند دقیقه پیش تصویب شده بود، شروع‌بصحبت کرد، دراینجا رئیس مجلس گفت: «آقای رامبد متوجه باشید که این صحبت‌های شما رسمیت ندارد.» رامبد پاسخ داد: «پس‌شما شوخی میکنید» ـ رئیس گفت، «شوخی نمیکنم، من میروم وشما اگر دلتان خواست صحبت کنید.» دراین لحظه رئیس مجلس صندلی خودرا ترک کرد وازجلسه خارج‌شد. هلاکو رامبد نیز که عصبانی بنظر میرسید از پشت تریبون کنار آمد و مجلس را سکوت فراگرفت. در مشاجره بین رئیس ورامبد هیچ یک‌ازگروه اقلیت واکثریت عکس‌العملی نشان ندادند. دقایقی بعد درخارج‌از جلسه نمایندگان‌شاهدروبوسی و آشتی‌رئیس و رامبد شدند.

لندن و وام یک میلیارد دلاری ایران

نام ایران برای چندمین هفته متوالی در صفحات اول مطبوعات انگلیس و اروپای غرب به چشم میخورد. مرکب خبر تصمیم ایران به خرید سهام واحد فولاد سازی کروپ آلمان هنوز خشک نشده که مطبوعات انگلیس امروز خبر از وام یک میلیارد و دویست میلیون دلاری ایران به صنایع انگلیس دادند. خبر مورد اشاره در مطبوعات ایران، خبری کوچک به حساب آمد. درحالیکه یکسال قبل این‌خبرمیتوانست مثل توپ در ایران صدا کند. اعطای این وام در شرایطی که لندن با آب و تاب فراوان از توافق های عظیم اقتصادی ایران و فرانسه صحبت میکرد صورت گرفت. کمک اقتصادی ایران به انگلیس از چندین ماه قبل مورد پیش بینی بود و در حقیقت قبل از آنکه تهران نسبت به اعطای وام و اعتبار با کشورهای مختلف وارد گفتگو شود، سخن از وام یک میلیارد دلاری ایران به انگلیس در محافل اقتصادی اروپا ورد زبان‌ها بود. خبر اعطای این وام عصر دیروز در یک زمان در تهران ولندن انتشار یافت و دنیس هیلی وزیر خزانه‌داری دولت کارگری انگلستان در مجلس عوام انگلیس و در لایحای سخنان خود در تشریح تصمیمات جدید اقتصادی دولت انگلیس از آن یاد کرد. وزیر خزانه‌داری انگلیس همزمان با اعلام خبر وام اعطائی ایران، تصمیم دولت کارگری را به کاهش «مالیات ارزش افزوده» از ده درصد به هشت درصد اعلام کرد ومنابع انگلیسی گفتند این تصمیم جدید یک درصد کاهش در هزینه زندگی مردم انگلیس بوجود می‌آورد. دولت انگلیس همچنین به تاسیس یک صندوق حمایت از مصرف کننده، همانند اقدام ایران، با بودجه‌ای معادل ۱۵۰ میلیون دلار تصمیم گرفت.

● ایران‌تصمیم به‌گشایش سرکنسولگری جدیدی درایالات متحده گرفته است. محل سرکنسولگری جدید تگزاس است و ظاهرا مقدمات کار با تعیین سرکنسول برای آن فراهم گردیده. در ایالات متحده ایران هم‌اکنون دارای سه سرکنسولگری در نیویورک، شیکاگو، سانفرانسیسکو میباشد.

● عباس فرزانگان سفیر ایران در هلند اواخر این هفته رهسپارلاهه میشود. باسفر هفته گذشته ماکس‌ون دراستول‌وزیر خارجه هلندسوء تفاهم چهارماهه درمناسبات تهران ـ لاهه‌ازمیان رفت و سفارت ایران در لاهه مجددا گشایش یافت. فرزانگان درحالی به لاهه بازمیگردد که مدت ماموریت او در هلند رو به پایان است.

● از سنت‌های قدیمی که در عمارت بهارستان از ادوار گذشته باقی‌مانده «قلیان‌کشی» برخی از وکلاء وموکلین آنهاست که در حوضخانه مجلس شورای ملی همچنان ادامه دارد. برخی از موکلین که از شهرهای دور برای دیدار نماینده خود در مجلس به‌تهران میایند هنگام انتظار در حوضخانه مجلس، ضمن نوشیدن چای، در صورت تمایل قلیان‌هم‌میکشند وخستگی سفر را از تن به‌در میکنند.

● امین‌الرحمان دوها نخستین سفیر بنگلادش در تهران عصر امروز به‌تهران میاید. سفیر بنگلادش قرار بود بامداد امروز به‌تهران برسد، اما تاخیر هواپیما، ورود اورا به تهران به‌تعویق انداخت. باتاسیس سفارت بنگلادش در تهران، ایران نیز متقابلا سفارت خودرا در این کشور نوظهور در شبه‌قاره تاسیس میکند. وزارت خارجه ازهم‌اکنون تهیه مقدمات گشایش این سفارت جدید را تدارک می‌بیند وحتی سفیر ایران در بنگلادش نیز که یکی از مقامات شاغل دروزارت خارجه است تعیین و بزودی معرفی خواهد شد.

● حزب اقلیت مدعی است که گردآوری صنف فرهنگیان در حزب حاکم، اقدام صحیحی نیست و اصولا نباید فرهنگیان را داخل مسایل سیاسی کرد. در این میان رهبران اکثریت میگویند: فرهنگیان «صنف» نیستند و گروه روشنفکران حزب ما را تشکیل میدهند و هرف حزب حاکم نیز تشکل دادن به‌فرهنگیان است که ضامن رفاه این‌طبقه خواهد بود. حزب اقلیت باهرگونه تشکل گروهها ـ مثل کشاورزان ـ کارگران ـ اصناف دریک سازمان مستقل وابسته بحزب، مخالف است و پس از انتقادی که چندی پیش از وابستگی اتحادیه‌های کارگری و اصناف بحزب حاکم بعمل آورد، اینک لبه تیز انتقاد رادر مورد فرهنگیان والبته به‌سوی اکثریت بکار گرفته است.

۵ راهروی زیرزمینی در تهران احداث میشود

۵ معاون وزارت راه وترابری معرفی شدند

مهندس پرویز صفاری

مهندس موسوی‌نسل

شاهنشاه آریامهر ساعت دهو سی دقیقه امروزباهواپیما بتهران بازگشتند و در فرودگاه مهرآباد آقای جواد شهرستانی وزیر راه و ترابری را بحضور پذیرفتند.

در این شرفیابی وزیر راه و ترابری‌معاونان‌جدیداین‌وزارتخانه را باین شرح به پیشگاه ملوکانه معرفی کرد:

آقای علی‌اصغر اربابی معاون پارلمانی.

آقای خسرو پاکدامن معاون فنی.

آقای پرویز صفاری معاون و مدیرعامل سازمان‌بنادر وکشتیرانی

آقای محمود روح‌الامین معاون مالی و اداری

آقای علی موسوی‌نسل معاون طرح و بررسیها.

از ۵ معاون جدید سه معاون قبلا پست معاونت داشتند ولی امروز تغییر سازمان دادند. آقای صفاری از چندی قبل عهده‌دار سرپرستی‌سازمان‌بنادر وکشتیرانی شد ولی معرفی نشده بود. آقای موسوی نسل برای اولین بار عهده‌دار پست معاونت گردید.

آقای علی موسوی‌نسل‌در سال ۱۳۱۷ متولد شده و پس ازطی تحصیلات متوسطه به آمریکارفت و در رشته انکترونیک ازدانشگاه میشیگان موفق به‌اخذ دانشنامه مهندسی شد.مهندس موسوی‌نسل دارای تالیفاتی‌نیز میباشد.

موسسه مهندسی مشاور طراح طرح نقشه جامع تهران مامور اصلاح وضع ترافیک تهران شد و بموجب قراردادی‌که بین‌شهرداری و مهندس مشاور به امضاء رسید مطالعه پیرامون نحوه ساختمان تونل‌های اتومبیل‌رو در محلات تهران به این موسسه واگذار شد.

این موسسه مهندسی مشاور دشواریهای بیشمار ترافیک‌شهر را مطالعه میکند و با استفاده از محل‌اعتبارات‌وام دریافتی‌شهرداری از بانک جهانی برای ساختن تونل‌هائی در پنج میدان بزرگ و چهارراه‌های پر رفت‌وآمد تهران نقشه خواهد داد.

کارشناسان شهرداری که خود اکنون طرح ساختمان اولین تونل اتومبیل‌رو را در میدان شهناز‌پیاده کرده‌اند عقیده دارند که جز در منطقه سیدخندان و تقاطع‌پهلوی، تخت‌طاوس در نقاط دیگر تونل اتومبیل‌رو نیز مشکلات ترافیک را حل نمیکند و آن‌ها اظهار نظر میکنند که در تهران باید سرویس های عمومی کمربندی یکطرفه و مترو و ترن برقی ایجاد شود.

مهندس مشاور بموجب قرارداد ساختمان تونل های زیرزمینی اتومبیل‌رو را در میدان‌های بیست‌و چهار اسفند، فردوسی، دروازه دولت، حسن‌آباد، سپه و کریمخان زند مورد مطالعه قرار داده است.

براساس قانون جدید نفت که دیروز بتصویب سنا رسید

کلیه‌اختیارات نفتی به‌شرکت ملی نفت واگذار میشود

قانون جدید نفت که دیروز از تصویب مجلس سنا گذشت نقطه عطفی در صنعت نفت و مرحله تازه‌ای در صنایع ملی‌ایران بشمار می‌آید زیرا براساس‌مواد این‌قانون تمام اختیارات وزارت دارائی به عنوان نماینده دولت در امور نفتی به شرکت ملی نفت ایران واگذار میشود.

اتخاذ تصمیمات نهائی در زمینه های مختلف وابسته به صنایع‌نفت و حتی محاسبه‌بهره مالکانه‌ومالیات بردرآمد که مبنای قیمت‌گذاری‌نفت صادراتی کشور است دراین‌لایحه به شرکت ملی نفت ایران سپرده شده است.

تغییر اساسی مجلس سنا در ماده ۳۰ لایحه نفت جایگزین‌کردن و اصلاح جمله «نمایندگی وزارت دارائی از طرف دولت» به عبارت «شرکت نفت ایران» بود که به‌این ترتیب کلیه اختیارات و مسئولیت های وزارت دارائی به شرکت‌نفت ملی تفویض گردید و هدف ماده‌نیز «تعیین قیمت و آئین‌نامه های اجرائی» مشخص شد.

بنابر اختیارات واگذار شده در قانون جدید، از این پس شرکت ملی نفت ایران قیمت‌هائی را که مبنای اصلی محاسبه بهره مالکانه و مالیات بردرآمد نفت خام وگاز طبیعی خواهد بود بعهده دارد که بعد از تصویب هیات وزیران اعلام و بمورد اجرا درمی‌آید.

معیار های اصلی

در این ماده همچنین تصریح‌شده است که تصمیمات مصوبه درموارد پیش‌بینی نشده در قراردادها نیز اعتبار قانونی خواهد داشت و در حقیقت نظر و تصمیم شرکت ملی نفت ایران و مصوبات هیئت‌وزیران معیار اصلی و عامل تعیین کننده است.

تعیین قیمت‌ها که مبنای محاسبه مالیات فرآورده‌های نفتی است و ارزیابی نهائی برای ثابت‌نگهداشتن ارزش و حفظ قدرت برابری‌ارز حاصل ازفروش نفت‌و گازدراختیار شرکت‌ملی نفت‌ایران گذارده‌میشود و میتواند هر آقدامی را که‌صلاح بداندبه تصویب هیات وزیران برساند.

میزان برداشت شرکت‌های‌طرف قرارداد بموجب مقررات جدید ۵۰ درصد از کل تولید معین شده و پیمانکاران حق بهره‌برداری بیش‌از این رقم را از منابع نفت نخواهند داشت.

استخدام خارجیان

مجلس سنا همچنین مالکیت ملی منابع نفتی را علاوه بر صنعت‌نفت بتصویب رسانید و به ماده‌ای که دولت براساس آن مکلف است‌هر تغییری در مقررات قراردادهای نفتی را به اطلاع برساند تاکید کرد. عدم حق انتقال قسمتی از نفت پیش از استخراج به‌دیگران از نکات مهم این قانون است و همچنین طبق مقررات، استخدام کارمند خارجی تنها منوط به‌این شرط است که کارمند واجد تخصص و تجربه لازم برای‌تصدی دراختیار نباشد.

مجلس خواستار مجازات شدید سوءاستفاده کنندگان پرونده اصفهان شد

مجلس: صنایع نباید به‌مردم اجحاف کند

★ لوایح وزارت خانه‌های صنایع و رفاه اجتماعی تصویب شد

مجلس شورای ملی درنخستین جلسه فوق‌العاده تعطیلات‌تابستانی از کشف شبکه سوءاستفاده در اصفهان ابراز تاسف کرد واز دولت و مقامات قضائی خواست که سوء استفاده کنندگان رابشدت مجازات کنند.

در جلسه فوق‌العاده امروز لوایح تشکیل وزارت خانه‌های صنایع و معادن و رفاه‌اجتماعی، لایحه واگذاری دوهزار هکتار از منابع ملی شده اطراف چاه‌بهار به شهرداری چاه‌بهار، لایحه قانون تامین اعتبارات عمرانی‌برای آبادانی شهرها و روستاهای کشور، لایحه اصلاح ماده ۹۲ قانون استخدام نیروهای مسلح شاهنشاهی و لایحه اصلاح‌بعضی از مواد قانون دعاوی اشخاص علیه دولت راجع به املاک و الحاق چند ماده به قانون مزبور بتصویب نهائی رسید و به‌دولت ابلاغ شد و دولت لایحه تاسیس صندوق حمایت مصرف کننده را تقدیم قوه مقننه کرد.

● جلسه امروز در ساعت ۹ بامداد بریاست عبداله ریاضی تشکیل شد. در این جلسه عزت‌اله یزدانپناه وزیر مشاور لایحه تاسیس صندوق حمایت مصرف کننده را تقدیم مجلس کرد.

مصطفی الموتی رهبر گروه پارلمانی اکثریت هنگام طرح لایحه تشکیل وزارت صنایع و معادن گفت: نباید افرادی که در سایه امنیت صاحب میلیاردها ثروت شده‌اند ـ بنام صنایع برحقوق مردم مصرف کننده تجاوز کنند.

وی افزود، خوشبختانه با هشیاری دستگاههای مملکت، شبکه‌سوءاستفاده کنندگان‌اصفهان کشف شد و افراد آن بازداشت شدند و ما از دولت میخواهیم این افراد رابه‌شدیدترین وضع مجازات کنند تا درس عبرتی برای سایرین بشود.

● فرخ نجم‌آبادی وزیر صنایع و معادن گفت: واقعه اخیراصفهان درشروع‌کاروی‌درحقیقت‌هشداری برای او بود. وی ضمن تشریح برنامه‌های وزارت جدید صنایع و معادن گفت سرمایه‌داران‌مملکت باید بدانند که مردم هزینه صنایع را میپردازند ولی بطور معقول و نباید به‌آنها اجحاف شود.

لایحه صندوق حمایت مصرف‌کننده تقدیم شد

دولت زیان افزایش قیمت‌ها را بدوش میکشد

امروز لایحه تاسیس صندوق حمایت مصرف کننده در ۹ ماده بمنظور حفظ ارزش کالا های مصرفی و جلوگیری از نوسان های کاذب بازار داخلی به مجلس شورایملی داده شد.

این لایحه که پنجمین لایحه دولت در اجرای مصوبات شورای عالی اقتصاد است به مسائل اقتصادشهری اززوایای مختلف‌توجه‌خاصی نشان‌میدهد. تاسیس صندوق حمایت از مصرف کننده از جمله اقداماتی است که دولت برای‌حفظ‌حقوق مصرف کننده و تثبیت منطقی بهای کالاهای مورد نیاز عمومی در نظر گرفته است.

متن لایحه

متن کامل‌لایحه تاسیس‌صندوق حمایت مصرف کننده که برای مطالعه و بررسی به مجلس‌تقدیم شده بشرح زیر است:

ماده یک ـ بمنظور ایجاد شرایط لازم برای مصونیت مصرف کنندگان از نوسانات قیمت ها و تغییر هزینه های تولید در بازار های خارجی و همچنین حمایت معقول تولید ـ کننده، صندوقی به نام صندوق حمایت مصرف کننده تشکیل میشود.

ماده ۲ـ کالا های مشمول‌این قانون بنا به پیشنهاد مشترک وزارت بازرگانی و وزارت کشاورزی و منابع طبیعی و وزارت صنایع ومعادن وتصویب هیئت وزیران تعیین و اعلام خواهد شد.

ماده ۳ـ وزارت بازرگانی در هر مورد بهای فروش کالا های مشمول این قانون را برای مصرف کننده تعیین و پس از تصویب هیئت وزیران برای اطلاع عامه آگهی و بصندوق ابلاغ خواهد کرد و صندوق تفاوت بین قیمت های اعلام‌شده برای مصرف کننده و نرخ های مصوب مرکز بررسی قیمت ها را حسب مورداز تولیدکنندگان داخلی و یا وارد کنندگان ان کالاها دریافت و یا به آنان پرداخت خواهد کرد.

ماده ٤ـ ارکان صندوق بشرح زیر است: شورایعالی ـ مدیر عامل.

ماده ۵ـ شورای عالی صندوق مرکب از:

۱ـ وزیر بازرگانی و یا معاون او که سمت ریاست شورا را عهده‌دار خواهد بود.

۲ـ معاون‌وزارت‌امور‌اقتصادی و دارائی.

۳ـ معاون وزارت صنایع و معادن.

٤ـ معاون‌وزارت کشاورزی و منابع طبیعی.

۵ـ معاون وزارت تعاون‌وامور روستاها.

٦ـ معاون سازمان برنامه و بودجه.

وظایف و اختیارات شورای ـ عالی در ائین نامه اجرائی‌این قانون تعیین خواهد شد.

ماده ٦ـ مدیر عامل صندوق‌به انتخاب وزیر بازرگانی تعیین و منصوب خواهد شد.

ماده ۷ـ مابه‌التفاوت دریافت‌ها و پرداخت های صندوق حسب مورد به حساب در آمدعمومی منتقل یا از محل اعتباری که همه ساله بعنوان‌کمک دربودجه کل کشور منظور میشود به صندوق پرداخت خواهد شد.

ماده ۸ـ صندوق میتواند با تصویب شورای عالی صندوق، از بانکها و موسسات اعتباری داخلی وام دریافت کند.

ماده ۹ـ آئین نامه اجرائی صندوق بنا به پیشنهاد وزارت بازرگانی‌بتصویب هیئت‌وزیران خواهد رسید.

ایران در مسابقات اتومبیلرانی لبنان

کانون جهانگردی امروز اعلام کرد که یک کاروان مرکب از ده اتومبیل و ۲۰ سرنشین و ۲ مکانیسین از طرف اتومبیل‌کلوب‌شاهنشاهی به سرپرستی ردلف اقابیگیان برای شرکت در مسابقه بین‌المللی اتومبیل رانی لبنان‌که در روز های چهارم تا ششم مرداد برگزار خواهد شدبه بیروت اعزام شد.

نامه مریم حسین همدانیان به مقامات مملکتی ...

میلیاردر اصفهانی: همه‌ثروتم را برای حفظ آبرویم میدهم!

★ متهمین ۱۲۰ میلیون تومان اختلاس کرده‌اند

★ استاندار اصفهان، سکوت خود را در مورد شبکه سوءاستفاده شکست

★ اقوام متهمان برای انتخاب وکیل مدافع، آماده شدند

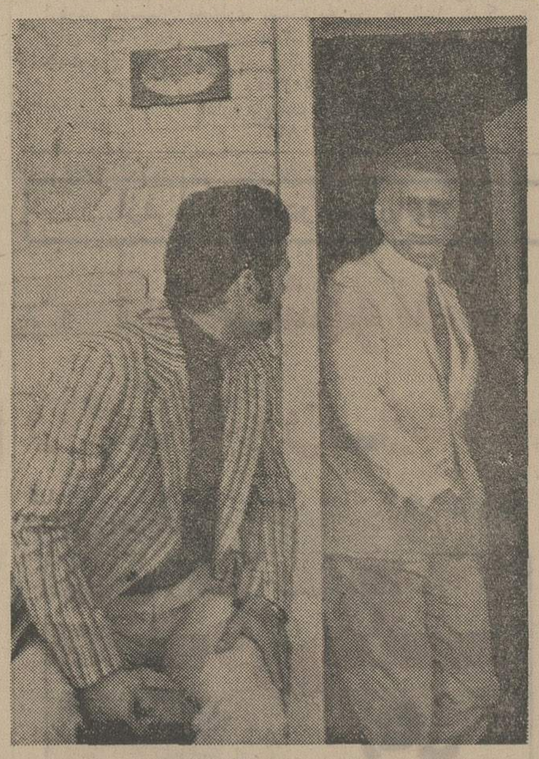
مرتضی بینا ـ معاون‌استانداری و فرماندار سابق اصفهان ـ از بازپرسی شعبه دوم‌خارج میشود... چندو چون تحقیقات از متهمین سوء استفاده، رشوه‌خواری و اختلاس، هنوز فاش نشده‌است.

با کشف شبکه بزرگ اختلاس و رشوه در اصفهان، این‌شهر عرصه فعالیت صدها نفر از بستگان و آشنایان متهمین‌شده است. این بستگان، هم‌اکنون برای انتخاب وکلای مدافع و تامین آسایش فکری متهمین در بازداشتگاه تلاش میکنند.

از دیروز، هتلهای درجه یک اصفهان، به اشغال منسوبین و آشنایان متهمین درآمده‌است بیشتر آنها از تهران و دیگر شهرهای دور ونزدیک، باشتاب خودرا باصفهان رسانده‌اند.

از سوی دیگر، گروهی از وکلای دادگستری مقیم تهران که جزو آشنایان یا بستگان متهمین هستند نیز از تهران‌به اصفهان دعوت شده‌اند.

چگونگی دستگیری‌متهمین

خبرنگاران اطلاعات دراصفهان که دیروز توانستند به کیفیت دستگیری متهمان پی‌ببرند، می نویسند:

وقتی از طریق بازرسان شاهنشاهی در تهران احرازدلیل برای انتساب بزسوء استفاده و اختلاس شد، دستوردستگیری و تعقیب متهمین بلافاصله به مقامات انتظامی‌اصفهان صادر گردید.

آقای‌ایقانی(رئیس فعلی‌کارخانه قند) درحالیکه اطلاعاتی در زمینه سوء استفاده و اقدامات بازرسان‌شاهنشاهی داشت‌ساعت ۲۳ روز قبل‌از بازداشت‌متهمان، در جریان قرار گرفت و آگاهی کامل به‌کیفیت کار پیدا کرد. همزمان، ماموران در بی‌فرصت مناسبی بودند تا متهمین‌شاغل در کارخانه را وقتی یکجا گرد هم آمده‌اند، بازداشت‌کنند. به همین منظور به آقای‌ایقانی دستور داده شد تا ساعت‌هشت صبح روز بعد (صبح پیروز) جلسه‌ای با حضور متهمان‌شاغل در کارخانه (به بهانه بررسی‌و گفتگو، پیرامون امور مربوط به کارخانه) تشکیل بدهد.

آقای ایقانی روز بعد، درساعت معین، جلسه را با حضور متهمان در دفتر کارش تشکیل داد.

پس از چند لحظه، ماموربن ناحیه ژاندارمری اطلاع داده شد.

سه افسر متهم در حالی که در محل خدمت‌خود بسر میبردند دستگیر شدند.

رئیس اداره قند و شکر و معاون وی نیزساعت یازده‌صبح پیروز، در منزلشان، بازداشت شدند...

استاندار چه میگوید

دیروز خبرنگار اطلاعات، با آقای‌اکبرزاد ـ استاندار اصفهان ـ یک مصاحبه تلفنی انجام داد و نظریه او را درباره کشف‌این شبکه سئوال کرد.

آقای زاد گفت: «قبل ازهر چیز، باید از این واقعه که در اصفهان رویداده است اظهار تاسف کنم. اتهاماتی که وجود دارد (خصوصا در مورد چند تن از ماموران اداری) حقیقتا اسف‌انگیز است و مسلما متهمین به کیفر اعمال خود خواهند رسید اما قبل از آنکه نظریه مرا بخواهید باید منتظر اظهار نظر مقامات قضائی باشید. زیرا اطلاعات من درباره این ماجرا در همان حدی است که سازمان بازرسی شاهنشاهی اعلام کرده است و فعلا چیزی برای گفتن ندارم.»

رقم سوءاستفاده

گو اینکه هنوز رقم دقیق‌اختلاس در کارخانه قند اصفهان رسما اعلام نشده، ولی یک مقام‌مطلع که حاضر بافشای نام خود نشد گفت: **رقم اختلاس حدود ۱۲۰ میلیون تومان است.**

تحقیقات دیروز مقامات قضائی اصفهان نشان داد که حسین همدانیان از چهار کارخانه سیمان، صنایع پشم، شهناز و کارخانه قند وسایر منابع‌درآمد ۱۵۰ میلیون تومان عایدی خود، در سال مبلغی معادل داشته و دارد. وی در تهران وکرج نیز دارای املاک و مستغلاتی است که از آنها هم درآمد قابل ملاحظه‌ای دارد ولی بااین درآمد کلان، از پرداخت مالیات بردرآمد خود بطور کامل طفره می رفته است.

دیروز حسین همدانیان ـ که‌به علت ناراحتی قلبی همچنان در بیمارستان بسر می برد ـ از نزدیکان خود خواست باوکیل مورد نظرش تماس بگیرند تا تهیه مقدمات دفاع از او را فراهم کند.

۷ ساعت بازجوئی

از سوی دیگر، بازجوئی از مرتضی بینا (معاون سابق استانداری و فرماندار اصفهان) دیروز هفت ساعت بطول‌انجامید ولی از جریان چگونگی این تحقیقات هنوز رسما نکته‌ای‌هم فاش نشده است.

تمام مدت دیروز، آقای رفیعی بازپرس اعزامی‌دیوان عالی‌کیفر به اصفهان، و آقای اصغر فولادی (بازپرس شعبه دوم دادسرای اصفهان) در اتاقهای دربسته بازپرسی، به تحقیق ازمتهمین ادامه دادند. همزمان، امروز اعلام شد که ظرف دو روز آینده پرونده‌های متهمین تکمیل وبرای رسیدگی به دیوان عالی کیفر فرستاده خواهد شد.

نامه میلیاردر

ـ میلیاردر اصفهانی امروز لگفت: حاضرم تمام ثروتم را برای اثبات بی‌گناهیم بدهم.

همزمان، آخروقت امروزدر اصفهان، همچنین فاش شد که‌حسین همدانیان (متهم‌اصلی پرونده‌اختلاس‌ورشوه خواری که‌اینک بعلت ناراحتی قلبی در بیمارستان بستری است) نامه بسیار مهم و محرمانه‌ای برای مقامات‌مسئول مملکتی فرستاده و طی آن خود را از همه اتهامات مبری دانسته است.

در این نامه که هنوز متن آن فاش نشده و تنها یکی از دوستان بسیار نزدیک حسین همدانیان از آن اطلاع دارد، نوشته شده:

«همه ثروت خود را که حاصل یکعمر کوشش و تلاش پدر و افراد خانواده من است، رسما بدولت واگذار خواهم کرد باقید این شرط که حیثیت خانوادگی من در این ماجرا محفوظ باقی بماند.»

خبرهای کوتاه

تلگرامهای شادباش شاهنشاه

از جانب شاهنشاه آریامهر بمناسبت سالروز تولدحضرت هایلاسلاسی اول امپراتور اتیوپی تلگرام شاد باشی به عنوان آن اعلیحضرت به آدیس‌آبابا مخابره شد.

متن تلگرام شاهنشاه آریامهر از این قرار است:

اعلیحضرت هایلاسلاسی اول امپراطور اتیوپی ـ آدیس آبابا.

خیلی خوشوقتم که‌بمناسبت سالروز تولد آن اعلیحضرت شادباش های صمیمانه همراه با بهترین آرزو های قلبی خویش را برای تندرستی و شادکامی شخص ان اعلیحضرت ورفاه‌وتعالی‌ملت دوست اتیوپی ابراز دارم.

محمدرضا پهلوی

ازجانب‌شاهنشاه آریامهر بمناسبت سالروز انقلاب‌مصر تلگرام تبریکی‌بعنوان حضرت رئیس جمهوری آن کشور به قاهره مخابره شد.

متن تلگرام شاهنشاه‌آریامهر از اینقرار است:

حضرت انورسادات‌رئیس جمهوری عربی مصر ـ قاهره

باکمال خوشوقتی سالروز انقلاب مصر را صمیمانه به آن حضرت تبریک میگویم. سلامت و سعادت شخص آن حضرت و تعالی و رفاه روز افزون ملت برادر مصر را مسئلت مینمایم.

محمد رضا پهلوی

مراسم پایان دوره نهم افسران سپاه ترویج آبادانی و دین

مراسم پایان دوره‌افسران سپاه ترویج و آبادانی دوره نهم و سپاه دین و لیسانسیه های وظیفه در کرج برگزار شد در این مراسم تیمسار فرماندهی سپاهیان انقلاب و مهندس موسوی مدیرکل سازمان ترویج کشاورزی حضور داشتند و کلیه افسران پس از استفاده از مرخصی استحقاقی به‌مناطق روستا های کشور اعزام شدند.

مدیر کل امور ساختمان

آقای مهندس مرتضی‌حسینی دهکردی مدیر کل تهیه و اجرای طرح های عمرانی وزارت آموزش و پرورش با حفظ سمت به سرپرستی دفتر فنی (امور ساختمانی) وزارت آموزش و پرورش منصوب شد. گفته میشود که ممکن است این دواداره بعدا بصورت واحدی‌درآید، زیرا وظایف آنها مکمل یکدیگر است.

سمینار مدیر آموزش خدمات

امروز سمینار مدیران مدارس خدمات در نظام جدید متوسطه در دبیرستان فارابی کرج افتتاح شد. در این سمینار که سه‌روزطول میکشد مسائل و برنامه‌های مدارس متوسطه خدمات در نظام‌جدید بررسی‌خواهد شد و متعاقب آن‌کلاسهای کارآموزی دبیران متوسطه مدارس متوسطه خدمات آغاز بکار خواهد کرد.

افزایش آموزشگاههای حرفه‌ای مقدماتی

سمینار روسای آموزشگاه های‌حرفه‌ای مقدماتی‌سراسر کشور در مشهد کار خودرا آغاز کرد. تعداد این آموزشگاه‌هاکه بمنظور نفوذ تکنولوژی به روستاها ایجاد شده‌اند روبه افزایش‌است. در سال تحصیلی ۵۱ـ۵۲ تعداد این آموزشگاهها ۱۹ بود و اینک ٦۲ آموزشگاه است و سال آینده‌دوبرابر خواهد شد.

ارتفاع بار کامیون باید کمتر از ٤ متر باشد

وزارت راه و ترابری از اول مهرماه سال جاری ارتفاع بارگیری وسائط نقلیه باری را بر اساس مقررات بین‌المللی وامکانات راههای کشور، حداکثر چهارمتر تعیین کرده است و پلیس راه ژاندارمری از حرکت کامیونها و تریلرهائی که بیش از حد تعیین شده بارگیری‌کرده‌باشنددرسراسر راههای کشور جلوگیری خواهد کرد.

حمل محموله های‌سنگین و غیر قابل تفکیک که ضرورت داشته‌باشدباصدور پروانه حمل و تعیین‌شرایط و مسیر آزاد میباشد.

هیات اقتصادی اندونزی

هیات اقتصادی اندونزی مرکب از سه نفر از مقامات اقتصادی آن کشور که برای مذاکره در زمینه بسط مناسبات اقتصادی دو کشور در ایران بسر میبرد، فردا به دیدار از تهران پایان میدهد.

این هیات که ریاست آن با شهاب‌الدین عارفین سفیر پیشین اندونزی در ایران و مدیر کل فعلی روابط اقتصادی وزارت خارجه اندونزی‌است روز جمعه گذشته به تهران آمد و درمدت اقامت در تهران راههای توسعه و تحکیم مناسبات اقتصادی ایران و اندونزی را موردگفتگو قرار داد.

آموزش خدمات جهاندردی

آموزش کارکنان مراکز پذیرایی سراسر کشور توسط گروه‌های سیار آموزشی مرکز آموزش خدمات جهانگردی وزارت اطلاعات و جهانگردی ادامه دارد.

بدنبال آموزش کارکنان و کارگران رستورانها، هتلها و مراکز پذیرایی ساری، کرمان، کرمانشاه و آذربایجان غربی‌که در ماه گذشته صورت گرفت دیروز یک گروه مرکب از چهار نفر از معلمان مرکز آموزشی خدمات جهانگردی عازم رشت شد، تا کارکنان مرکز پذیرایی این شهر را تحت آموزش قرار دهد.

روز شنبه نیز گروه دیگری بهمین منظوربه یزداعزام‌خواهد شد. در این آموزشها جمعا ۸۰ ساعت آموزش نظری و علمی برای هر نفر در نظر گرفته شده است.

سفارش نفت شوروی

خبرگزاری فرانسه ـ در محافل بازرگانی مسکو گفته میشود برخی از کشور های اروپای غربی منجمله فرانسه ـ ایتالیا و فنلاند قصد دارند از میزان سفارش های خود برای نفت خام شوروی بکاهند ـ زیرا شوروی برای نفت خام خود خواستار افزایش بهاء در سطح ۱۳ ـ ۱٤ دلار بالاتر از بهای نفت در بازار های جهانی (۱۰ ـ ۱۱ دلار) است و آنچه در این مورد بیشتر مایه گله فنلاندیها است اینست که شوروی خود بهای نفتی را که از عراق وارد میکند به میزان کمتری می‌پردازد.

موزه آلات موسیقی

خانه استاد ابوالحسن صبا واقع در کوچه ظهیرالاسلام خیابان شاه‌آباد که چندسال پیش از طرف وزارت‌فرهنگ و هنر خریداری شده بود تبدیل به موزه ابزار و آلات موسیقی ایرانی میشود. به کوشش کارشناسان اداره‌کل موزه‌ها و باهمکاری‌خانواده استاد فقید وسائل کار و صفحات و ابزار و آلات موسیقی متعلق به شادروان استاد صبا در این موزه جمع‌آوری و به‌معرض نمایش گذاشته خواهد شد. مقدمات امر و طرح موزه‌آرائی این خانه فراهم‌شده ودرجلسه‌ای که باخانم صبا ترتیب یافت مقدار زیادی‌کتاب و یادداشت و عکسهای استاد در اختیار کارشناسان قرار گرفت تا در این موزه مورد استفاده قرار گیرد. موزه صب

المپیک آسیائی
فقط ۴۰ روز وقت داریم

اطلاعات در پایان بازیهای آسیائی، نواقص و نارسائی هارا فاش می‌کند

بازیهای آسیائی تهران قبل از هر چیز باحیثیت ملی ما بستگی دارد

اشاره :

درحالیکه چهل روز بیشتر به آغاز بازیهای آسیائی تهران نمانده‌است، مقامات و سازمان‌هائی که از چهار سال پیش مسئولیت برگزاری این مسابقات را بعهده گرفته‌اند، خود را از هر نظر آماده می‌بینند .

ما چهار سال تمام فرصت داشته‌ایم تا با استفاده از تجارب دیگران و بخصوص دو تورنمنت بزرگ جهانی دوسال اخیر (المپیک ۷۲ وجام‌جهانی فوتبال ۷۴) ، همه نیروها را بسیج کنیم و بازیهای آسیائی ۷۴ را با بهترین و زیباترین فرم ممکن به پایان رسانیم .

بازیهای شهریور ماه ، قبل‌از آنکه یک «تورنمنت» بزرگ ورزشی باشد ، میتواند یک آزمون بزرگ برای ارزیابی تحولات و پیشرفت‌های مملکت ما در سطح‌جهانی نیز بحساب آیدو بدینگونه است که‌هرگونه نارسائی و کمبود در سطح این بازیها ، مستقیما باحیثیت جهانی کشور بستگی پیدا میکند. تاکنون بودجه قابل‌توجهی برای برگزاری هرچه بهتر بازیهای آسیائی تهران به مصرف رسیده است . اگر این بازیها، با موفقیت هرچه‌تمامتر انجام نشود، نه تنها چنین بودجه‌عظیمی عملا بهدرخواهد رفت بلکه این ناکامی و عدم موفقیت، از جهات عدیده‌دیگر نیز برای ما گران تمام خواهد شد .

کوشش مقامات و سازمانهائی که در برگزاری بازیهای آسیائی تهران مسئولیت مستقیم بعهده دارند ، تاکنون براین بوده است که نشان دهند در زمینه برگزاری بازیها و مسائل‌جنبی مربوط به آن، همه‌چیز بروفق مراد پیش میرود و نباید از این نظر نگران بود.

اما علیرغم وعده‌های سازمان‌های برگزارکننده، هیچ ایرانی نمیتواند نگرانی توام‌بااحساس مسئولیت خود را از کمبود‌های احتمالی پوشیده دارد ضمن اینکه امیدواریم آنچه تا امروز بعنوان ثمره تلاشهای سازمانها و مقامات مسئول عنوان شده است ، همانگونه که خود آنها مدعی‌اند، ازهر نظر موفقیت‌آمیز بوده باشد.

در این گزارش ، ما آنچه را که‌تاکنون درزمینه بهتربرگزار‌شدن بازیهای آسیائی انجام گرفته، (باستناد گفته‌های‌مقامات سازمانهای مسئول) منعکس می‌کنیم، ضمن آنکه آنچه را که از دید ما میتواند یکنقص و نارسائی اصولی بحساب‌آید تذکر میدهیم تا لااقل در این فرصت کم باقیمانده ، به رفع آنها اقدام شود . در پایان بازیها ، یکباردیگر نیز کوشش های انجام‌شده و موفقیت‌ها‌و ناکامی‌ها را مورد ارزیابی دقیق‌تر قرار میدهیم و هرآنچه را در پایان بازیها بصورتیک نارسائی مشاهده کردیم ، باز منعکس میکنیم .

چهل روز دیگر ـ درست ازدهم شهریور ماه تهران‌صحنه‌بزرگترین رویداد ورزشی قاره آسیا خواهد بود . هفتمین دوره‌بازیهای‌آسیائی زمانی در ایران انجام میشود که برای نخستین‌بار چین سرخ ، با بزرگترین رقم جمعیت در جهان ، خود را برای حضور درمیادین ورزشی بین‌المللی آماده میکند و این ، از هرجهت براهمیت‌بازیهای تهران می افزاید .

در بازیهای آسیائی‌امسال‌نزدیک به ۴ هزار ورزشکار از ۲۶ کشور منطقه آسیا میهمان کشورما خواهند بود و طبعا پذیرائی از چنین انبوه عظیمی ورزشکار در یک تورنمنت بزرگ قاره‌ای‌ومسائل جنبی مربوط به‌آن ، نیازمند یک تلاش همه جانبه در سطح مملکت است. این تلاش از چهارسال پیش ، کم‌و بیش آغاز شده و دو سال است که باوج خود رسیده است . دراین دو سال تاسیسات بسیاری بنا و یا تکمیل شده و خدمات فراوانی برای بهتربرگزار کردن بازیها انجام گرفته است .

در این گزارش ، باآنچه دراین زمینه صورت گرفته ، باستناد گفته‌ها و گزارشات سازمانهای مسئول آشنا میشوید : تهران‌برای انجام‌بازیهای آسیائی ،از هر نظر آماده است . هم‌اکنون کار های ساختمانی در مجموعه آریامهر کلا بپایان رسیده و نصب وسایل تکمیلی در شرف اتمام است . در محوطه مجموعه نیز چمن‌کاری و نصب علائم جدید ودکه‌ها در حال تکمیل است و پارکینگ‌ها ، خط کشی شده و سیستم های نوراز هر نظر آماده است. در مجموعه آریامهر ۵ساختمان‌اصلی ویک دهکده بزرگ ومجهز برای بازیهای آسیائی بنا شده است‌که عبارتند از :

سالن سرپوشیده ۱۲ هزارنفری، سالن تیراندازی ، سالن دوچرخه‌سواری‌مرکزمطبوعات ودهکده المپیک .

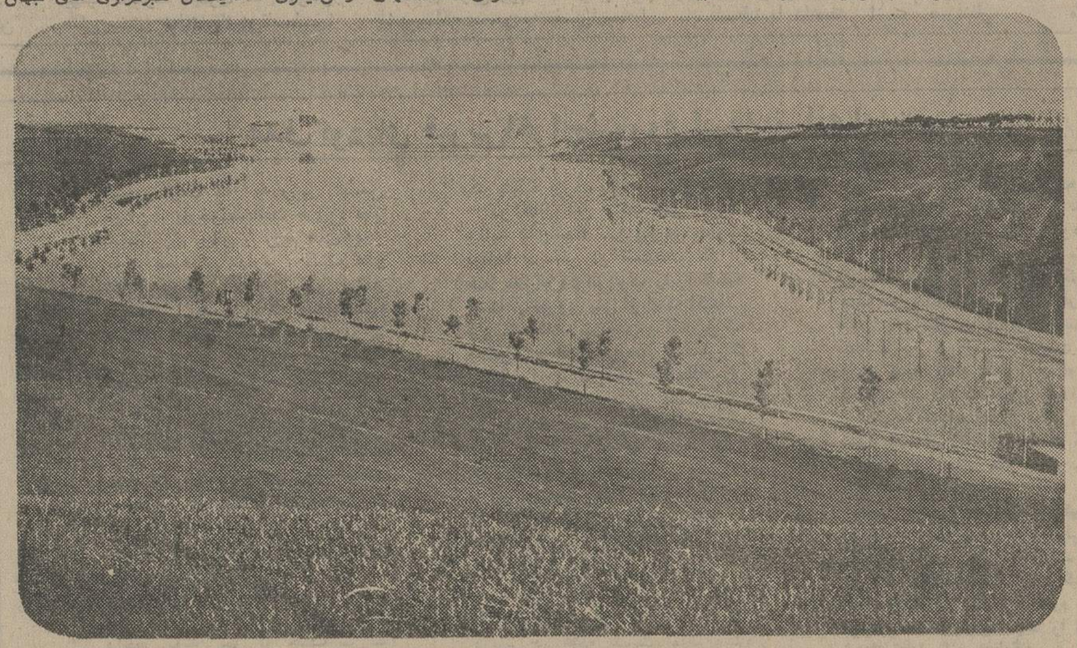

۴۰ روز دیگر این محیط آرام و ساکت ، شاهد جنب وجوش چندهزار ورزشکار وغریو صدها هزارتماشاگر مشتاق خواهد بود وخبر های بزرگترین رویداد ورزشی آسیا ازاین منطقه به سراسرجهان مخابره‌خواهد شد .

سال ۱۲هزارنفری،بزرگترین‌سالن سرپوشیده ورزشگاه آریامهراست

که برای انجام‌کلیه ورزشها آمادگی دارد ودر بازیهای شهریور ماه برای برگزاری‌مسابقات‌ژیمناستیک، کشتی ، وفینال والیبال در نظر گرفته شده است. این سالن‌بخاطر دید بدون مانعی که‌به‌تماشاچی میدهد ، درنوع خود نمونه و بی نظیر است. سقف سالن مریعی است بضلع ۱۱۰ متر که برروی چهار ستون استوار است .

سالن ۱۲ هزارنفری همچنین به حمام سونا ، دفاتر فدراسیونها ، وسایل پزشکی ودرمانی و تابلوی نتایج الکترونیک و وسایل زمان‌سنجی مجهز است .

سالن تیراندازی در قسمت شمال

دریاچه مصنوعی ورزشگاه قرار دارد ومحل برگزاری مسابقات تیراندازی خواهد بود . درکنار این سالن رستوران بزرگی قرار دارد که در طول بازیها محل سرو غذای ورزشکاران خواهد بود . در اطراف این سالن سه زمین چمن فوتبال و ۵ سالن سرپوشیده جدید ساخته شده است. این ۵ سالن ،محل برگزاری‌ورزشهای پینگ‌پنگ ، بسکتبال وزنه‌برداری، والیبال و شمشیربازی میباشد و جمعا تا ۵۰۰۰ نفر ظرفیت‌خواهند داشت .

سالن شنا نیز در شمال سالن ۱۲ هزارنفری و به سه استخر سرپوشیده مجهز است و ۳۵۰۰ نفر گنجایش خواهد داشت .

از این‌سه استخر ، یکی استخر اصلی است که بوسعت ۲۶در۵۰ متر و ۱۲ خط که تقریباساختمان آن باتمام رسیده است. این‌استخر دارای دستگاههای زمان‌گیری الکترونیکی و بسیار دقیقی است که بمحض برخورد دست شناگر با دیواره استخر،زمان بطوراتوماتیک ثبت میگردد . کلیه تابلوهای اعلام نتایج ورکورد گیرها نیزالکترونیکی هستند و بوسیله یک شرکت‌آلمانی که وسایل مشابه را برای المپیک مونیخ تهیه کرده ، ساخته و نصب خواهند شد.دومین استخر تمرینی است بوسعت ۱۱در۵۰ مترو‌سومین استخر مخصوص مسابقات‌شیرجه است بامساحت ۱۱در۲۶متر که به سکوهای مختلف ۳ـ۵ و ۱۰متری دایو و سکوهای فلزی مجهز است .

تازه‌ترین پیست دنیا

پیست دوچرخه‌سواری مجموعه آریامهر از تازه‌ترین پیست های دنیا است. طول دور این پیست ۳۳۳٫۳۳ متر است وگنجایش ۲۷۰۰ تماشاگر را دارد . این پیست محل برگزاری مسابقات دوچرخه سواری سرعت خواهد بود.دو مسابقات دوچرخه سواری درجاده اتوبان کرج انجام‌خواهد شد که خط پایان آن نیز در پیست میباشد . محوطه میان پیست نیز برای مسابقات هاکی چمن‌کاری شده است .

از دهکده المپیک تا بزرگترین مراکز خبری جهان

مرکز مطبوعات برای رساندن خدمت به حدود ۵۰۰ نفرخبرنگار خبرگزاری ها و حدود ۷۰۰نفر نمایندگان مراکز رادیو تلویزیونی جهان ، برای انعکاس مسابقات‌در دنیا بوجود آمده است . در ضلع غربی این مرکز امور اداری کمیته تشکیلاتی مستقر خواهد بود و در ضلع شرقی ، تاسیسات سازمان رادیو تلویزیون‌ملی ایران باکلیه‌فرستنده‌های سیاروتلویزیون های مدار بسته قرار خواهد داشت .

قسمت وسط مرکز مطبوعات ، به مطبوعات داخل و خارج و امور عکاسی اختصاص خواهد داشت. درمرکز مطبوعات همچنین نمایندگان خبرگزاری های جهان اتاقهای مخصوصی خواهندداشت که به خطوط مستقیم تلفن وتلکس از دهکده المپیک تاستاد خبریشان مجهز است .

دراین زمینه‌باید یادآور شدکه‌تیم مجهزی از کار شناسان شرکت مخابرات ایران باید بطور شبانه روزی در دهکده المپیک مستقر باشد تا هرگونه اختلال و قطع رابطه احتمالی میان تهران با ستاد های خبری دنیا رادرکمترین فرصت رفع نماید .

درهر حال این سالن به ۳۰ دستگاه تلکس و ۴۰ خط تلفنی بین‌المللی ، تجهیزات رادیوفوتو وکلیه وسائل کارماشین تحریر وغیره ولابراتوار ظهور عکس مجهز استو کافه‌تریای‌مخصوص مرکز مطبوعات نیز در هروعده میتواند به ۴۰۰ نفر غذابدهد .

از طرف دیگر قرار است آمفی تئاتر دانشگاه ورزش که ۵۰۰نفر ظرفیت دارد ، بصورت سالن مخصوص کنفرانس مرکزمطبوعات درآید.

در میان مراکز خبری جهان ، دوخبرگزاری مهم رویتر و آسوشیتدپرس هر کدام یک تیم ۲۵ نفری در تهران مستقرخواهند کرد . برای هر یک از خبرنگاران درمرکزمطبوعاتیک صندوق‌پستی وجود خواهد داشت که کلیه نتایج تفصیلی مسابقات ، توام با عکس هرروز از طریق این‌صندوق ها به‌اطلاع آنها خواهد رسید که در صورت تمایل میتوانند با استفاده از تجهیزات رادیو فوتو عکس و تصویر را نیز به ستاد خبریشان مخابره نمایند.

دهکده المپیک

دهکده بازی های آسیائی در ۴ کیلو متری مجموعه و در ساحل غربی رودخانه کن قرار گرفته است این دهکده که محل اقامت و خوابگاه داوران و ورزشکاران و سرپرستان آنها خواهد بود ،با ۳۹ بلوک و ۶۵۲واحد آپارتمانی، جمعاً ۴۰۰۰ تخت خواهد داشت که هر آپارتمان نیز به حمام و اتاق نشیمن مجهز است .دهکده دارای یک مرکز شهری است که در آن یک رستوران بزرگ با گنجایش ۱۰۰۰ صندلی وجود دارد که در ضمن میتواند ۳۵۰۰ نفر را نیز بطور ایستاده‌پذیرائی نماید .

تجهیزات آشپزخانه این‌رستوران نیز درنوع خود بی‌نظیر است و علاوه بر آن یک بازارچه ، دیسکوتک ، سینما،کلوپ‌تفریحات سالم و یک درمانگاه مجهز نیزدر محوطه دهکده بازیها قرار دارد .

دراین دهکده کلیه سرویسهای ضروری ازقبیل لباسشوئی و غیره بطور مرتب دراختیار ورزشکاران قرار خواهد داشت و نیز یک ساختمان بزرگ اداری در آن قرار دارد که بعد ها بمدرسه‌تبدیل خواهد شد و اتاق های آن در اختیار فرهنگیان قرار خواهد گرفت.

خدمات پزشکی و درمانی دهکده

دهکده المپیک همچنین بیک بیمارستان ۵۰ تختخوابی ، مشابه بیمارستانی که در جریان جشنهای شاهنشاهی در تخت‌جمشیدوجود داشت مجهز است که دارای‌بخش های درمانی مختلف پزشکان متخصص‌و پرستار و بهیار و داروخانه است . علاوه بر این بیمارستان مجهز ، در هر میدان نیز یک درمانگاه وجود دارد و نیز یک هلیکوپتر در اختیارگروه خدمات پزشکی است‌که‌در صورت احتیاج،بیماران واحیانا مصدومین رادر اولین فرصت به بیمارستان های مجهز شهر خواهد رساند.

تغذیه ورزشکاران

کلیه امور مربوط به تغذیه ورزشکاران‌زیر نظر بنیادپهلوی اداره خواهد شد . این بنیاد در این زمینه مسئول تهیه غذای دهکده ، کافه تریا ها و رستوران ها در تمام طول انجام بازیها خواهد بود . مسئولین بنیاد پهلوی معتقدند که برای پذیرائی از انبوه ورزشکاران و سرپرستان و تماشاگران و بخصوص میهمانانی که ازنقاط مختلف دنیا در این مدت به ایران خواهند آمد از هرنظر آمادگی دارند. در طول‌بازیها، هر چهار روز یکبار منوی‌ناهار دهکده تغییر خواهد کرد و معمولا برای هر ناهار دونوع غذای ایرانی ، دو نوع غذای اروپائی ، دو نوع غذای‌آسیائی باضافه ۳۰ نوع اردور و ۴نوع سوپ درنظر گرفته‌شده است.

در این زمینه ضمن تائید این حقیقت که تامین غذا درچنین سطح وسیعی ، خود بخود مشکلات فراوانی را بوجود خواهد آورد و کوشش های صمیمانه بسیاری را متضمن خواهد بود ، از ذکر این نکته نیز ناگزیریم‌که هرگونه‌اختلالی در این موردسریع و مهم‌بچشم میخورد .

اگرخدای نخواسته مسمومیتی در غذا ها مشاهده شود ، این امر برای ما بسیار گران تمام خواهد شد . بنابراین پیشنهاد می کنیم یک نیم مجهز از کار‌شناسان تغذیه و بهداشت غذائی ، هر روزه تهیه غذا ها را از خرید مواد اولیه تاسرو کامل ، تحت نظارت و کنترل کامل خود قرار دهند .

ترافیک ورزشگاه

عبور و مرور وترافیک‌ورزشگاه و نیز جاده های مسیر تاتهران نیز از مسائلی است که ممکن است باعث ناراحتی و دردسر میهمانان و تماشاگران ایرانی گردد . در حال حاضر تنها نکته‌ای که مسئولان برگزاری مسابقات در مورد ترافیک از آن نام می برند ، پارکینگ‌مجهز ورزشگاه است‌که ظرفیت ۱۰۰۰ اتومبیل را دارد ، در حالیکه بازیهای‌آسیائی تهران‌بزرگترین رویداد ورزشی تاریخ ما است و طبیعی است که علاوه بر میهمانان خارجی و ورزشکاران صدها هزار نفر از مردم تهران و شهرستان ها برای تماشای مسابقات به ورزشگاه آریامهر هجوم خواهند آورد و طبعا این امر اختلالات گسترده‌ای در ترافیک جاده های تهران به ورزشگاه آریامهر بوجود خواهد آورد . هم چنانکه در مسابقات فوتبالی که طول یکی دوسال اخیر در این ورزشگاه انجام گرفته، شاهد این‌اختلال و نابسامانی بودیم ، بنابراین مسئله ترافیک نباید نادیده‌گرفته شود . شاهراه های موجود میان تهران تا ورزشگاه ، جوابگوی هجومی حساب‌مردم به ورزشگاه نیست و حداقل باید یک شاهراه کمربندی ذخیره میان مرکز شهر تا ورزشگاه را در نظر داشت تا چنانچه ترافیک شاهراه های موجود فلج شد (که قطعا هم چنین خواهد شد) از شاهراه ذخیره بهره‌برداری گردد.

در شماره آینده ، ازتاریخچه برگزاری بازیهای آسیائی ، خدمات جنبی بازیهای تهران و نیز نواقص و نارسائی‌های دیگر گفتگو خواهیم کرد .

ایرانین اکسپرس

در مسافرتها از شما مثل یك میهمان بسیار عزیز پذیرائی می‌کند

تورهای ایرانین اکسپرس

شایسته شخصیت شماست

نام تور	مسیر	تاریخ حرکت	قیمت
تور ۲۱ روزه اروپا	هامبورگ ، لندن ، پاریس ، نیس، رم (ناپل ـ کاپری ـ سورنتو)	۸ مرداد ـ ۲۳ مرداد ـ ۴ شهریور	۷۳۰۰۰ ریال
تور ۲۱ روزه اروپا	نیس ، پارسلون ، لندن ، پاریس،رم	۱۶ مرداد ـ ۳۰ مرداد	۷۰۰۰۰ ریال
تور ۱۷ روزه اروپا	وین ـ هامبورگ ، لندن ، پاریس	۱۳ مرداد ـ ۲۶ مرداد ـ ۲ شهریور	۶۸۰۰۰ ریال
چهار هفته چهار شهر ۲۹ روز	هامبورگ ، لندن ، پاریس ، رم	۳ مرداد ـ ۱۷ مرداد ـ ۳۱ مرداد	۸۴۹۰۰ ریال
تور تابستان ۳۰ روزه	هامبورگ ، آمستردام ، پاریس ، لندن ، ژنو ، نیس ، پارسلون ، رم (ناپل ـ کاپری ـ سورنتو)	۱۴ مرداد ـ ۲۸ مرداد ـ ۱۱ شهریور	۸۶۵۰۰ ریال
تور قصر طلائی ۳۰ روزه	وین ، آمستردام ، هامبورگ ، لندن ، پاریس ، نیس ، ژنو ، رم (ناپل ـ کاپری ـ سورنتو) ، آتن	۱۲ مرداد ـ ۲۶ مرداد	۸۷۹۰۰ ریال

در مقابل قیمتهای بالا ، شما با هواپیماهای جت بهترین شرکت‌های هواپیمائی پرواز می‌کنید ، در هتلهای درجه یك در اطاقهای دونفره همراه‌با صبحانه و ناهار در تمام مدت مسافرت پذیرائی میشوید . گردشها و انتقالات شما با بهترین‌اتوبوسها بهمراهی مجرب‌ترین راهنمایان ایرانی انجام‌میشود و بخوبی میدانید که شما برای ما شخص خیلی‌مهمی هستید .

ایرانین اکسپرس

خیابان ویلا ـ شماره ۶ تلفنهای ۹ـ۸۳۴۰۴۶ ـ بلوارالیزابت ـ ساختمان سامان تلفن ۶۲۴۴۴۸

استخدام در هواپیمائی نیروی زمینی شاهنشاهی

هواپیمائی نیروی زمینی شاهنشاهی امکانات تحصیلی شمارا با بهترین‌وجهی فراهم نموده و از هم اکنون شمارا با داشتن مدارك تحصیلی مشروحه زیر استخدام‌مینماید . استخدامیان واجد شرایط پس از طی دوره های تخصصی‌و کارآموزی در ایران برای دوره های تکمیلی فنی و خلبانی بکشور آمریکا اعزام‌میگردند.

الف : شرایط عمومی

۱ـ تابعیت دولت شاهنشاهی ایران

۲ـ متدین بودن به یکی از ادیان (اسلام ، مسیحی ، کلیمی ،زردشتی)

۳ـ دارابودن گواهی نامه ششم‌متوسطه ریاضی ، طبیعی ، ادبی ،برای داوطلبین‌افسری‌جزء خلبانی،گواهی‌نامه ششم متوسطه ریاضی ، طبیعی ،فنی ، (برق‌و مکانیك) برای ، همافری ،قبولی چهارم متوسطه (ریاضی،طبیعی، ادبی) برای داوطلبین ستوانیاری خلبانی وگواهی‌نامه سوم متوسطه‌برای‌آموزشگاه گروهبانی .

۴ـ سن داوطلبین افسری خلبانی از ۱۷ تا ۲۴ و همافرفنی از ۱۸ تا ۲۴ و ، ستوانیاری خلبانی از۱۶ تا ۲۴ ودرجه‌دار از ۱۵ تا ۲۴ سال برای اشخاصی که برك خاتمه خدمت سربازی دارند حداکثر سن تا۲۵ سال می باشد .

۵ـ نداشتن پیشینه بد .

۶ـ داشتن صحت مزاج و تناسب اندام طبق گواهی بهداری نیروی‌زمینی شاهنشاهی

۷ـ سپردن تعهد خدمت در ارتش شاهنشاهی

۸ـ قد داوطلبین‌از ۱۶۰سانتیمتر ببالا.

۹ـ نداشتن عیال تحت تکفل

ب: داوطلبین افسری جزءخلبانی:

مدت تحصیل در آموزشگاه‌افسری جزء خلبانی یکسال و بطور شبانه روزی بوده و کلیه مخارج دانش‌جویان بعهده ارتش‌شاهنشاهی‌خواهدبود.دانشجویان در مدت تحصیل ۵۲۵۰ ریال وپس از شروع اولین پرواز ۱۱۵۰۰ریال وپس‌از نیل‌بدرجه افسری خلبانی‌از۲۲۵۲۰ریال حقوق‌و مزایا استفاده خواهند کرد و ترفیعات بعد آنان طبق مقررات ،قانون استخدام نیرو های مسلح شاهنشاهی خواهد بود ضمنا در صورت خدمت در خارج ، از مرکز حداکثر مبلغ ۳۴۰۴۰ ریال دریافت خواهند نمود.

پ: داوطلبین همافر فنی

مدت تحصیل درآموزشگاه‌همافری ۲ سال بوده و کلیه مخارج هنرجویان بعهده ارتش شاهنشاهی خواهد بود . هنرجویان در سال یکم مبلغ ۴۱۶۶ ریال ودرسال دوم مبلغ ۵۴۱۰ ریال و پس از نیل به درجه همافر سومی مبلغ۲۰۷۷۰ ریال و در صورت خدمت در خارج از مرکز مبلغ ۳۲۲۹۰ ریال دریافت خواهند داشت و ترفیعات بعدی آنان‌طبق‌مقررات قانون استخدام نیرو های مسلح شاهنشاهی خواهد بود.

پ : داوطلبین ستوانیاری خلبانی

مدت تحصیل در آموزشگاه ستوانیاری خلبانی دوسال و بطورشبانه روزی بوده و کلیه مخارج هنرجویان بعهده ارتش شاهنشاهی خواهد بود هنرجویان قبل از پرواز ماهانه ۲۰۰۰ ریال وپس از شروع اولین پرواز ۵۷۵۰ ریال و پس از نیل بدرجه ستوانیارسوم خلبان مبلغ ۲۸۴۷۰ ریال که بمرور افزایش‌خواهدیافت‌دریافت‌خواهدداشت اضافه حقوق و مزایای آنها طبق مقررات قانون‌استخدام نیروهای‌مسلح‌شاهنشاهی خواهد بود ضمنا در صورت خدمت در خارج‌از مرکز حداکثر مبلغ ۳۷۱۹۰ ریال دریافت خواهد نمود .

ت: داوطلبین آموزشگاه‌درجه‌داری

۱ـ مدت تحصیل در آموزشگاه درجه‌داری یکسال و بطور شبانه‌روزی بوده و کلیه مخارج دانش آموزان بعهده ارتش شاهنشاهی خواهد بود دانش آموزان در مدت تحصیل مبلغ۲۰۰۰ریال وپس ازنیل بدرجه‌گروهباندومی مبلغ ۱۰۵۸۰ ریال که بمرور افزایش خواهد یافت دریافت خواهند داشت و اضافه حقوق ومزایای آنان طبق مقررات قانون استخدام نیروهای مسلح شاهنشاهی خواهد بودضمنادر صورت‌خدمت‌درخارج ازمرکزحداکثرمبلغ ۲۰۶۶۰ریال‌دریافت خواهد نمود.

ث : به فارغ التحصیلان سالیانه تامیزان دوبرابر حقوق ماهانه بعنوان پاداش در آخر سال‌پرداخت میگردد.

ج: فارغ‌التحصیلان از مزایای بسیاری نظیر پس‌انداز مسکن ، تامین آتیه ، بانك سپه که برای دوران‌خدمت ۳۰ ساله با توجه بمبلغ پس‌انداز ومبلغ معادل آن که بلاعوض از بودجه وزارت جنك اضافه میشود و بهره مربوطه .

وام مسکن بانك سپه ، استفاده از خانه های سازمانی با توجه به برنامه افزایش سالیانه خانه‌سازی‌برای‌پرسنل هرسازمان عمومیت خواهدداشت، درمان رایگان خود و خانواده تحت تکفل وخرید از فروشگاه های ارتش با تخفیف قابل ملاحظه وغیره بهره‌مندمی‌شوندداوطلبین برای ثبت‌نام و کسب اطلاعات‌بیشترمی توانند همه روزه باستثنای پنجشنبه و جمعه و ایام تعطیل از ساعت ۷ الی ۱۴ در تهران بپادگان باغشاه خیابان کاشان‌دایره استخدام و روانسنجی هوانیروز ودر شهرستانها به اکیپ‌های استخدامی در دژبانی و شهرستانهائی که دژبانی ندارند به ژندارمری محل‌مراجعه‌نمایند. م الف ۷۵۶۵

هواپیمائی نیروی زمینی شاهنشاهی

توجه

مهندسین مشاور آرشیتکت

فارغ‌التحصیل از دانشگاه فنی برانشویک آلمان مفتخرند که کلیه سئوالات فنی در مورد بناه ای(مسکونی فرهنگی کشاورزی صنعتی هتل) و طراحی‌ودکوراسیون را بطور رایگان حضوری پاسخ داده مشکلات شما را در این مورد حل و فصل نمایند

خیابان آناتول فرانس پلاک ۷ طبقه همکف تلفن ۶۶۱۴۲۰ .

مدیرمسئول مهندس آرشیتکت کریمدادیان

تجدید بناء مدرسه‌آیت.. العظمی انصاری‌دردزفول که مرکز علم و تدریس علماء بوده و هست و بواسطه انهدام زمین اطراف آن مخروبه‌شده، موجب خشنودی امام‌ـ زمان عج میباشد.

العبد علی سبط الشیخ الانصاری

آگهی تغییرات در شرکت صادرات وواردات کشور سهامی خاص ثبت‌شده‌بشماره ۲۱۳۹

طبق‌صورت‌جلسه مورخ۲۵ر۵ر۵۳ مجمع عمومی فوق‌العاده شرکت صادرات و واردات‌کشورسهامی خاص مرکز شرکت به خیابان سپهبد زاهدی ساختمان شماره ۱۴ طبقه ششم منتقل گردیده و ماده ۴ اساسنامه بشرح مندرج‌در صورتجلسه اصلاح شد .

م‌الف ۸۵۰۸

اداره کل ثبت شرکت ها و مالکیت صنعتی .

آگهی مناقصه‌شماره ۵۳ر۱۰۲۹

راه آهن دولتی ایران یکهزار متر کابل فشار قوی پرتودور مورد نیاز را برطبق مشخصات و شرایط مربوطه از طریق مناقصه تحویل تهران انبار مرکزی د خریداری مینماید .

داوطلبان شرکت در مناقصه می توانند در ساعت اداری جهت دریافت اسناد مناقصه به اداره کل کارپردازی مراجعه فرمایند شرکت کنندگان در مناقصه باید مبلغ ۳۰۰۰۰ ریال به عنوان سپرده شرکت در مناقصه به حساب ۱۰۹۵ راه‌آهن نزد بانك‌مرکزی ایران‌پرداخت نموده و فیش آن‌یامعادل همان مبلغ ضمانت نامه بانکی صادریکی از بانکهای‌مجاز ایران که لااقل یك ماه اعتبار داشته باشد بضمیمه‌پیشنهاد خودتا ساعت ۹ صبح روز ۳۱ر۶ر۵۳در صندوق پیشنهاد ها واقع در اداره کل کارپردازی بیاندازند . پیشنهاد های واصله ساعت ده روز مزبور باز و قرائت خواهد شد . حضور پیشنهاد دهندگان یا نمایندگان مجاز آنها در جلسه مناقصه آزاد است و راه‌آهن در رد ویا قبول هر یك یا تمام پیشنهادها مادامیکه قرارداد مبادله نشده است جزا وکلا مختار میباشد به پیشنهادفاقد سپرده و مشروط ومبهم‌و پیشنهادیکه بعد از موعد مقرر برسد ترتیب اثر داده نخواهد شد سپرده برنده اول و نفردوم مناقصه نگهداری ودر صورت استنکاف ازانجام معامله بدون‌تشریفات بنفع راه‌آهن ضبط خواهد شد . مالیات متعلقه و هرگونه‌عوارض دیگر بعهده برنده مناقصه میباشد. راه‌آهن‌میتواند تاصدی بیست‌و پنج از میزان معامله کسر یا اضافه نماید .

راه آهن دولتی ایران

استخدام در نیروی دریائی شاهنشاهی

نیروی دریائی شاهنشاهی تعدادی دانشجو برای اعزام به کشور فرانسه‌از طریق‌مصاحبه باشرایط زیراستخدام‌می نماید :

۱ـ دارابودن مدرك لیسانس اقتصاد یاحقوق

۲ـ دیپلمه ریاضی یاطبیعی

۳ـ آشنائی بزبان فرانسه

۴ـ تابعیت دولت شاهنشاهی ایران

۵ـ متدین به یکی از ادیان رسمی‌کشور (اسلام ـ مسیحی ـ کلیمی ـ زرتشتی)

۶ـ سن‌داوطلبان نبایستی‌برای‌لیسانسیه ها۲۶ سال‌تمام‌وبرای دیپلمه ها از ۲۱ سال و ۶ ماه تجاوز نماید.

داوطلبین واجد شرایط میتوانندبادر دست داشتن مدارك مربوطه برای ثبت نام‌وکسب‌اطلاعات بیشتر تا تاریخ ۷ر۵ر۵۳ به معاونت پرسنلی نیروی دریائی شاهنشاهی (آموزش خارج از کشور) واقع درخیابان سپهبد زاهدی جنب بیمارستان آپادانا مراجعه نمایند

اطلاعات ۱۳۰۴
سال چهل و نهم — شماره ۱۴۴۶۴
صاحب امتیاز : عباس مسعودی
زیر نظر : فرهاد مسعودی
محل اداره : خیابان خیام . ساختمان اطلاعات . تهران
تلفن : ۳۱۱۰۷۱ تا ۳۱۱۰۷۹
تلکس : ۲۳۳۶ — تلگرافی : اطلاعات . تهران

پیش خرید محصول

وزارت تعاون و امور روستاها برای پیش خرید مرکبات شمال ، اعتبار ویژه‌یی در نظر گرفته وهیاتی را مأمور کرده است برای تهیه انبار وپیش خرید پنجهزارتن پرتقال ازباغداران شمال وارد فعالیت شود .

هدف این اقدام ، مقابله با «سلف‌خر» هاست که محصول باغهای مرکبات را پیشاپیش به نازلترین بها میخرند و در فصل پرتقال ، اختیار بازار را به دست کرمنه ، قیمت پرتقال وانواع مرکبات را تاجائی که نیشان میبرد بالا میبرند . سلف خری، بطور کلی ، یکی از حربه های کهنه واسطه ها و دلالهاست که متاسفانه هنوز از اثرنیفتاده و مثل تیغ دو دم ، از یکسو زخم آن به تولید کننده میرسد و از سوی دیکر به مصرف کننده . بااینهمه و به مصداق آن ضرب‌المثل قدیمی که می کوید « زرنکی زیاد جوانمرکی می آورد!» کاهی هم دلالها و سلفخر ها از هول حلیم به دیک می افتند و مثل پارسال ، براثر ورود میوه و تامین احتیاجات مردم بوسیله مرکبات وارداتی ، هزاران تن مرکبات در انبار ها روی دست احتکار کنندکان می‌ماند و احتمالا می پوسد و ضایع می شود .

روی همین اصل دولت تصمیم‌کرفته است با تخصیص اعتباراتی برای پیش خرید مرکبات ، راه سوء استفاده را برسلفخرها ببندد . یعنی راسا با آندسته از باغداران که به دلایل مختلف ناچارند محصول باغهای خود را بیش فروش کنند ، وارد معامله شود و باقیمتی بهتر محصول آنها را بخرد . در فصل فروش محصول نیز ، برخلاف واسطه ها و محتکرین با استفاده از ذخیره‌یی که در اختیار دارد احتیاجات بازار را به قیمت مناسب تامین کند .

این ابتکارات تا وقتی یک سیستم صحیح توزیع برقرار نشود ، تنها راه مقابله‌با فرصت طلبان‌و محتکران و مالا تضمین کننده حقوق تولید کننده ومصرف‌کننده است. ولی راه حل‌نهائی، در هر حال ، اصلاح سیستم توزیع و حتی سیستم تولید است . آلان دولت برنامه پنجم عمرانی کشور را در دست مطالعه و تجدید نظر دارد و چنانکه میدانیم فصل مربوط به کشاورزی درین بررسیها با اهمیت بیشتری تلقی می‌شود . ما هر اندازه برای توسعه کشاورزی سرمایه بریزیم و خاک های بیشتری را مستعد کاشت و برداشت کنیم و وسائل مکانیزه و آب و بذر و کود در اختیار کشاورزان بکذاریم و مدرنترین تجهیزات را در اصلاح بذر ونهال و مبارزه با آفات وغیره و غیره به کار بکیریم، تا وقتی منافع تولید کننده و مصرف کننده تضمین نشود ، همه این کار ها در حکم وسمه کشیدن برابروی کور خواهد بود.

در هر کاری باید به هدف نهائی توجه داشت و در مبحث کشاورزی، هدف غائی اینست که تولید کننده باعرضه محصولات بهتر و بیشتر ، رضایت مصرف کننده را جلب و منافع بیشتری عاید کند . ولی این چنین هدفی باوجود روش های موجود که باقیمانده سنت های دوران ارباب ورعیتی بشمار می آید ، هرگز تحقق نخواهد یافت . این شیوه های منحط و مضر و منافی اصول انقلاب روستائی را باید بموجب یک برنامه ریزی اساسی به دم داس و تبر سپرد و اصولی را جانشین آن ساخت که متناسب با مقتضیات زمان و منطبق برمبانی علمی و تجربی عصر حاضر باشد .

پاک‌سازی شهر

تهرانیها باریختن ششصد خروار زباله درنهرهای شهر تهران و کوشه کنار کوچه‌ها رکورد کثیف ترین شهر را شکسته‌اند . البته ماموران شهرداری هم‌بادرآوردن این زباله‌ها از نهرهاو جمع کردنشان دربیچ‌چهار راه هاوبالای جدول جویهای خیابانی ، دربدترکردن وضع پیاده‌رو ها سهمی متناسب ،بعهده گرفته‌اند.

ریختن زباله درجویها،گاه تابدان حداست که آب‌باریکه جوی از رفتار بازمیماندو سراسرنهر پراز لجن وخاکروبه‌است پابوست هندوانه وتای کفش درقسمتی ازنهر جاخوش میکند و آب از جوی جسته و سطح خیابان رافرا میکیردو در هرفصل سال خاصه در زمستان ماشین‌ها راشتك زده،مردمان راکل‌آلود وخیابان را معبری خطرناك میکند.

سطل‌های زباله که ردیف جلوی در خانه ها قرار می‌کیرد، پیش‌از آنکه رفتکران بسراغ آنها بیایند توسط کربه های سحرخیز ، درسطح کوچه‌وارونه وپراکنده میشودو تازه‌پس از جمع آوری آن‌بوسیله ماموربن در مخزن های‌بزرکتر کوشه و کنار کوچه‌ها می‌ماند، که باتکثیر این مخازن آشغال‌میشود شهری را بویناك کرد.

شهرداری دو پیشنهاد ارائه کرده‌است : نخست این‌که همشهریان بجای سطل آشغال ازکیسه های نایلونی برای خاکروبه و زباله های خانه‌شان استفاده کنند که البته فکر هزینه ماهانه آنراهم کرده‌وقراراست در جوار کارخانه تبدیل زباله‌به کود، کارخانه پلاستیك سازی با محصولات ارزان دایر کند، این رسم رامشکل بشود به‌این‌زودیها رایج کرد.

دیکر این‌که خواهش کرده خاکروبه را مردم درنهر ها نریزند ، و میداندکه «خواهش» عملی نیست جریمه سنکین‌برای آنان که شهر راکثیف میکنند درنظر میکیرند . جریمه موثر است اما همکاری مردم‌وآکاهی آنان به‌این‌نکته که از آلودکی شهر همه‌زیان خواهند دید، معابرکثیف ، جویهای لجن‌آلود، هوای آلوده ، همه‌را به‌تعب میکشاند ، شهر را زشت مردمان رابیمار و همشهریان را درنظر خارجی‌ها خوارمیکند.

خاصه‌اکر قضیه‌ای مثل بازیهای آسیائی یافستیوال ها در کار باشدکه جماعت نکته‌بین فرنکی آزادانه به‌همه‌جا سرك بکشندو عکس بردارند ونکته بیابندوزند تا از تهران و بعضی از شهر های توریستی ما هیولائی کثیف ترترسیم کنند.

اکرنه بخاطر جاذبه‌های توریستی ، دست‌کم بخاطر سلامتی فرزندان خود، شهر را تمیز نکه‌داریم .

آتش بس و سازمان ملل

تحریم بین‌المللی دخالت آشکار رژیم یونان در کودتای قبرس، آنچه‌را که شورای امنیت چندین روزقبل بطور ضمنی در بررسی‌بحران قبرس به‌نتیجه رسیده‌بود تائید کرد. شورای‌امنیت رای به‌آتش‌بس درقبرس‌داده‌است وافکار عمومی جهان نیز از این‌آتش‌بس‌بخاطر جلوکیری ازخونریزی وقتل‌عام انسانها‌بدست انسا ن‌ها، پشتیبانی کامل‌میکند. اما اکر طرفین دعوا آتش‌بس را اجرا نکنند ،آیا سازمان ملل قدرت اعمال تصمیم شورای امنیت را دارد؟

فقدان قدرت شورای امنیت را دراعمال تصمیمات خود، بایستی بحساب ادامه علاقمندی قدرتهای بزرك دربه کرسی‌نشاندن حرف‌هاو سیاست های آنان جستجوکرد. سیاست قدرت های بزرك است که شورای‌امنیت وسازمان ملل رادرچنین وضعی‌ضعیف قرار داده‌است.

طبیعی‌است مبارزه‌ای که‌اینك کشورهائی چون ایران با هدف قدرت‌بخشیدن به موجودیت‌سازمان ملل بعنوان عامل‌مهم حفظ صلح وثبات وامنیت بین‌المللی ادامه میدهند باعکس‌العمل های موثرقدرت های بزرك وآنها که ادامه قدرت خودرا درادامه ضعف سازمان ملل جستجو میکنند مواجه است.

هیچکس نمیتواند منکرنقش نیروهای سازمان‌ملل که از سالیان پیش درقبرس‌بسر میبرده‌اند باشد. در فقدان این قوا قتل‌عام و کشتو کشتار محققا در سطح عظیم‌تری بوقوع می‌پیوست .اما حضور نیرو های سازمان ملل در مناطق بحران زده‌ای چون قبرس زمانی میتواند مثمرثمر واقع‌شود که ازقدرت وتوانائی کامل نیز برخوردار باشد. نیروئی که‌ازیك قدرت والاتر متجلی شده‌باشد. این قدرت تنها از وجود یك‌سازمان ملل‌قوی میتواند سرچشمه بکیرد . سازمان مللی که درکنترل دولت‌هاو نمایندکان ملت‌هائی که‌روی کره‌زمین زندکی میکنند‌قرارکرفته باشد، نه‌چند کشوری که میخواهند بردنیا حکومت کنند.بحران قبرس بازکو کننده‌این واقعیت بودکه سازمان ملل تاچه حد میتواند ضعیف یاقوی باشد.

سازمان فلسطین باخطر تجزیه و نابودی روبروشده‌است

سادات، ملك حسین را بر فلسطینی ها ترجیح داد

بیانیه مشترک مصر واردن پیروزی سیاسی بزرکی برای ملك حسین و کنفرانس ژنو و ضربتی برای‌مقاومت فلسطین خطرناکتر از ضربت اخراج آن از اردن در سال ۱۹۷۱ بشمار میرود . زیرا ملك‌حسین صرفنظر از اطمینان هائی که مصر به‌سازمان مقاومت دارد ، عملا آنچه را که می خواست در کفتکو های خویش با انورالسادات بدست آورد و هیچ امتیازی به سازمان رهائی بخش فلسطین نداد . و شاید مسافرت او به مصر و نتایجی که بدست آورد هدفش این بود که از میزان قدرت سازمان رهائی بخش کاسته شود و ازقطعنامه‌کنفرانس سران درالجزایر که سازمان را « تنها نماینده قانونی ملت فلسطین» شناخته است صرفنظر شود . بزرکترین موفقیتی که ملك حسین بدست آورد این بود که موافقت مصر و جانبداری آنرا برای جدا سازی نیرو ها در جبهه اردن بدست آورد . این امر بعلت مخالفت سازمان مقاومت فلسطین از طرف مصر مسکوت مانده بود زیرا انجام جدا سازی نیرو ها در این جبهه معنیش آن است که ساحل غربی رودخانه اردن به اردن باز می‌کردد، در صورتیکه سازمان مقاومت‌فلسطین دائما و بویژه از جنك اکتبر به بعد با این امر مخالفت می ورزید ، شاید هدف روشهای «معتدلی» که سازمان مقاومت در مدت اخیر دنبال کردانید بود که سایر اعراب را «قانع» سازد تا از تشکیل یک حکومت فلسطینی‌در ساحل غربی رودخانه اردن و غزه جانبداری نمایند . در همین هنکام ملك حسین موفق شد که حمایت مصر را برای بازکرداندن ساحل غربی به اردن کسب کند و بدین ترتیب سازمان مقاومت در باره این مسئله به قهقرا بازکشت .

در مقابل این موفقیت ، ملك‌حسین چه امتیازی به سازمان رهائی‌بخش داد ، هیچ . . بلکه امتیازات زیادی هم کرفت .

بیانیه مشترک میکوید که سازمان رهائی بخش نماینده‌قانونی‌فلسطینیها است باستثنای «فلسطینیهائی که‌در کشور هاشمی اردن زندکی میکنند.»

این عبارت بدو علت زیرضربتی است مهلک برای سازمان مقاومت:

۱- این عبارت عملا نشان میدهد که ملك حسین موافقت کرده است سازمان رهائی بخش نمایندکی فلسطینیهائی را که خارج از اردن هستند بعهده کیرد .

وزیر خارجه مصر سعی کرداین جمله را چنین تفسیر کند که‌منظور فلسطینیهائی است که در ساحل غربی و غزه و سایر کشور هازندکی می کنند ولی این تفسیر در مقابل آنچه در بیانیه مشترک ذکر شد هیچکونه ارزشی ندارد . زیرااردن هاشمی رسما شامل ساحل شرقی و ساحل غربی رودخانه اردن می‌باشد وملك حسین به تفسیراسماعیل فهمی تکیه نکرد بلکه به آنچه در بیانیه ذکر کردید تکیه نمود و آنچه در بیانیه آمد معنیش آن است که ملك حسین نماینده فلسطینیها در هر دو ساحل است . . و موفقیت وی برای کسب موافقت مصر در جهت جدا سازی نیرو ها معنیش کسب‌موافقت‌آن‌کشور برای بازکشت ساحل غربی به اردن است تا بعدا هرکاری که می خواهد انجام دهد .

۲ - این عبارت منجر به تجزیه موجودیت فلسطین و «تجزیه» مسئله فلسطین به دو مسئله می شود : مسئله «اردن» و مسئله «فلسطینیهای دیگر » و در نتیجه سازمان رهائی بخش «تصفیه» واز قطعنامه‌کنفرانس الجزایر و تمام قطعنامه های عربی که سازمان را تنها نماینده تمام فلسطینیها دانسته است صرفنظر میشود . البته این تجزیه دامی‌است که سازمان مقاومت حاضر نیست در آن کرفتار شود زیرا تجزیه ملت فلسطین معنیش‌تجزیه‌ماجرای‌فلسطین و پایان بخشیدن به آن میباشد .

ضربت دیکری که بیانیه مشترک بر پیکر سازمان مقاومت وارد کرد این جمله بود که «طرفین در مورد لزوم شرکت سازمان مقاومت فلسطین بعنوان واحد مستقل در کنفرانس ژنو توافق کردند .»

این جمله نشان میدهد که‌سازمان رهائی بخش‌درمرحله تعیین‌سرنوشت ساحل غربی در کنفرانس ژنو شرکت نخواهد جست زیرا اردن است که در باره جداسازی نیرو ها و بازپس کرفتن ساحل غربی مذاکره خواهد نمود .

ملك حسین در نطقی که دراول مه کذشته ایراد کرد کفت« معتقدیم که وجود هیئت نمایندکی سازمان مقاومت در کنفرانس ژنو امری‌است طبیعی تا در مورد مسائل خارج از اختیارات و مسئولیت های ما که در چهار چوب قطعنامه ۲۴۲شورای امنیت تعیین شده مذاکره کند یعنی درباره قطعنامه های دیکرسازمان‌ملل متحد در مورد فلسطینی ها کفتکو نماید» یعنی مسائل پناهندکان و اسکان و پرداخت غرامت واین‌امری است‌که مورد موافقت سازمان رهائی بخش نمی‌باشد .

★

برای رو در روئی با این تلاش ها جهت درهم کوبیدن نقش سیاسی سازمان رهائی بخش ، این سازمان ناچار است که عکس‌العمل نشان دهد و این عکس‌العمل بدون شك روی روابط سازمان مقاومت بابعضی از دول عربی اثر می کذارد و در مقابل روابطش را با اتحاد شوروی تقویت می کند . در هر حال سازمان رهائی بخش فلسطین هم اکنون با مرحله بسیار سختی روبرو است که از روز های حوادث سال های ۱۹۷۰ و ۱۹۷۱ با آن روبرو نبوده است .

النهار

هدف کودتای قبرس اخراج شوروی از مدیترانه است

قبرس دوستی امریکا وشوروی را بخطر انداخته است

احمد بهاءالدین
سردبیر الاهرام

آنچه برای اسقف ماکاریوس رخ داد، احساسات مردم را تکان داد زیرا ماکاریوس آن قهرمان ملی بود که استقلال کشورش را تامین‌می‌کرد و صرفنظر از اوضاع جزیره کوچك خود سعی کرد سیاست‌آنرا براساس بیطرفی استوار سازد .

حوادث قبرس نشان می دهد که توافق دو ابرقدرت انکیزه خاتمه دادن به تمام مناقشات نیست ..

تمام دلائل هم نشان می دهد که یکی ازمهمترین مناطق برخوردراین مناقشات منطقه استراتژی است‌که از خاورمیانه مدیترانه تا اطراف اقیانوس هند امتداد دارد .

در این چهار چوب کشور های عربی و اسرائیل و نفت و کذرکاه های بزرک آبی مانند کانال سوئزو باب‌المندب و دهانه های خلیج و میانه های جزایر اندونزی قرار دارد .

همه دلائل نشان می دهد که ایالات متحده امریکا در عین حالی که سعی دارد از یک طرف روابط مستقیمی‌یااتحادجماهیرشوروی برقرار کندتاازآنطریق‌مشکلاتی‌راحل‌وباقرار‌دادهای بزرک صنعتی و بازرکانی مناقشات را دور سازد و به کفته کیسینجر « اعتماد متقابل» ایجاد نماید ، در عین حال امریکا درطرح تعادل قوای خودبرنامه اخراج‌اتحاد شوروی را از این منطقه حساس مد نظر قرار داده ودراین راه باروابط شوروی با بعضی از دول عربی و روابط نزدیک آن‌باهند بطوراخص روبرو است بهمین جهت امریکا تصمیم کرفت که به رژیم نظامی یونان ، باوجودمخالفت های داخلی باینکه رژیم یونان با رژیم های‌جهان غرب هماهنکی ندارد ، کمک های نظامی بزرکی بدهد . ولی منافع مهمتر از اصول است . لذا کمکو حمایت دادودرمقابل تسهیلاتی‌برای ناوکان امریکا در یونان بدست‌آورد همچنین نباید فراموش کنیم که کودتای نظامی یونان موقعی رخ داد که نزدیک‌بودآزادی های‌حزبی ودموکراسی‌افکاری راکه‌سوسیالیسم وبیطرفی بیشتر نزدیک بودبحکومت برساند ، و انقلاب دوم موقعی‌روی داد که رهبر کودتای اول باین فکر افتاد که از شدت اصول نظامی بکاهد .

نبایدفراموش کنیم که «جنکسرد سوزان» میان شرق و غرب‌با جنك داخلی یونان پس از جنك بین - المللی دوم آغاز شد و طی آن‌اولین برخورد شدید روی داد که به‌پیمان نظامی ها علیه نازی ها در طول جنك خاتمه داد .

بدین جهت کودتای قبرس بوضع خاصی که ماکاریوس شجاعانه ازآن دفاع میکرد خاتمه داد . و قبرس را بشکل قاطعانه‌ای به رشته‌استراتژی تازه آمریکا پیوند زد . در مقابل باید این مسئله را هم در نظرکرفت که در سال کذشته امریکا تلاش‌کرد تا جزیره‌ای را در اقیانوس هنداز انکلستان خریداری و آنرا بصورت یک پایکاه بزرک نظامی درآورد .

در مقابل این برنامه های امریکا، برنامه های‌اتحاد شوروی قراردارد. برنامه تازه‌اش در تسلیحات که از چند سال‌قبل‌نکرانی‌غرب رابرانکیخته است . شوروی پس از اینکه اکتفامی کرد که یک‌قدرت‌زمینی و اتمی‌بزرک بانکیزه موقعیت سرزمین وسیعش که از قلب اروپا تا آخرین منطقه‌شرق آسیا ادامه دارد باشد تصمیم‌کرفت که بصورت یک قدرت دریائی‌بزرک هم درآید و در نتیجه توانست‌برای خود یک‌موجودیت‌دائمی در مدیترانه و اقیانوس‌هندبوجود آوردوهمانکونه که فرمانده ناوکان شوروی کفت : «حق شنا در دریاهای بزرک دیکر منحصربه امریکا نمی باشد .»

در عین حال امریکا مراقب‌تلاش های شوروی برای کسب تسهیلات دریائی در هندو بدست آوردن‌پایکاه های دریائی در سومالی درنقطه‌ای که دریای سرخ به اقیانوس هند پیوند میخورد میباشد و از یاد نمی برد که بزودی کانال سوئز کشوده خواهد شد و در نتیجه مسافت میان اقیانوس‌هند وپایکاه های ناوکان شوروی دردریای سیاه کمتر از یکسوم مسافت فعلی آن با کردش بدور افریقا میشود .

در اینجا مشکلات کنفرانس مسکو میان نیکسون و برژنف و همچنین اظهارات کیسینجر که تقصیر را بکردن نظامیان دو طرف انداخت ونوشته مطبوعات امریکا که کفتند هدف آن بوده است که وزیر دفاع امریکا بر وزیر خارجه تفوق پیدا کند از نظر نباید برود .

کذشته از این،ویلیام فولبرایت سناتور معروف امریکائی رسما اعلام کرد که هدف از دخالت دادن کیسینجر در ماجرای واترکیت این بوده است که کیسینجر را اخراج و به سیاست توافق دوابر قدرت لطمه زنند . از فولبرایت پرسیده شد که هدفش از کردانندکان این برنامه کیست کفت: عناصری در کنکره وبنتاکون . پرسیده شد که آیا شامل وزیر دفاع هم میشود کفت آری ...

معنی این‌امر آن نیست که کیسینجر نمیخواهد باشوروی رودرروئی پیدا نماید و کروه دیکر میخواهند بلکه روشها مختلف است . زیرا کیسینجر که استاد تاریخ سیاسی و علوم سیاسی است میخواهد منافع امریکا را ازطریق ایجاد تعادل تازه حفظ کند ، در حالیکه بنتاکون و نظامیانش و سیاستمداران مکتب آنان معتقدند که قدرت نظامی همچنان بهترین وسیله میباشد ، کیسینجر افکار کهنه را درباره برتری اتمی و استراتژی در زمانیکه‌هر یک از طرفین قادر هستند طرف دیکر را نابود سازند مسخره کرد ودر مقابل جاکسون قوی ترین‌کاندیدای‌دمکراتها برای‌ریاست جمهوری ورئیس کمیته دفاع‌و امنیت کنکره از افکار کیسینجر انتقاد نمود .

این کروه معتقدند که بحران های شدید اقتصادی‌اروپابویژه درایتالیاکه‌در آستانه ازهم پاشیدکی است و سپس انکلستان که در معرض مناقشات شدید اجتماعی است جبهه آترادر مقابل‌اتحاد شوروی ضعیف میکند و در نتیجه‌اتحاد اقدامات شدیددر یوتان و قبرس برای حمایت از جناح جنوبی‌بلوک غرب ضروری است و بهمین جهت مسئله تهاهم درمورد قرارداد امنیت اروپامیان شرق و غرب در معرض خطر قرار کرفت.

بدین ترتیب اینك در معرض شکست بزرکی برای سیاست توافق دو ابر قدرت قرار کرفته‌ایم و باحتمال زیاد سیاست رودرروئی مجددا بوجود خواهد آمد بویژه درمدت باقیمانده‌از ریاست جمهوری نیکسون که بیش از دو سال نیست ، البته اکر بتواند در مقابل مخالفت هاو در برابر ماجرای واترکیت ایستادکی نماید.

اولین منطقه‌ای که در معرض این مناقشات جدید قرار خواهد کرفت‌همان منطقه‌ایست که به‌آن اشاره شد و ما در وسط آن‌قرار داریم زیرا نفت و کذرکاه های آبی و شاهرکه تاریخی شرق و غرب در آن واقع است .

بدین ترتیب اعراب اولین کسانی‌هستند که در دام این مناقشات قرار خواهند کرفت وتنها سلاحشان برای مقابله با این خطر تقویت همبستکی آنان می - باشد ... همبستکی سیاسی و اقتصادی.

سربازان ترکیه در نیکوزیا

این یکی از نخستین عکس هائی است که از پیاده شدن واستقرار سربازان ارتش‌ترکیه در قبرس برداشته شده است. در عکس سربازان ترکیه در شمال نیکوزیا پایتخت قبرس در حالیکه پرچم کشور خود را در دست دارند دیده‌میشوند
عکس رادیوئی اطلاعات

فیکارو

ایران، صنایع پولاد را به‌خاورمیانه میاورد

روزی تولید فولاد بدون استفاده از ذغال کوك کوره های مرتفع امکان‌پذیر خواهد شد، روزی مشعل که اکنون شب و روز بر فراز حوزه نفتی خاورمیانه میسوزد خاموش میشود و این منطقه اجبارا بیکی ازمراکز صنعت فولاد وآهن جهان تبدیل میکردد، درآن روز کشور های صنعتی بصورت تبدیل کنندکان فولاد خام به‌فولادخالص درخواهند آمد. مکرآنکه دست به احداث مجتمع های‌عظیم واحدهای پتروشیمی و ذوب‌آهن با استفاده از سانترال‌های اتمی بزنند.

ولی فرارسیدن چنین روزی خیلی نزدیك نیست زیرا این رشته صنعتی بکندی پیشرفت میکند معذلك این‌پیش‌بینی ها یک اندیشه خام و واهی نیست چه صنعت آهن خاورمیانه‌هم اکنون وجود خارجی دارد و باسرازیر شدن دلار های نفت باین منطقه طرحها بسرعت بمرحله اجرا درمی‌آید .

شاهنشاه ایران باسهیم کردن کشور خود در یک چهارم سرمایه موسسات کروپ و تصمیم بساختن یک متجمع ازنمونه کوچکتر بظرفیت سه میلیون تن در سال به قدیمی ترین و مدرن ترین صنعت آهن ابراز علاقه کرده‌اند .

برای بررسی در جزئیات مسئله باید مشکلاتی راکه از لحاظ فنی درراه تولید پولاد وجود دارد یادآور شد.

نخستین مرحله تهیه فولاد ذوب مواد معدنی درکوره های مرتفع بوسیله ذغال کوك است ، آهن مذابی که باین ترتیب بدست می‌آید بوسیله «اکسیداسیون» (اکسیژن یاهوا) به‌فولادی تبدیل میشود که از لحاظ کاربن غنی نیست .

اما حقیقت این است که تبدیل مواد معدنی به‌آهن بطور مستقیم با استفاده از کاز طبیعی بجای ذغال کوك امکان پذیر است . کواینکه برای کذشتن از مرحله تئوری بمرحله عملی دست کم سی سال وقت لازم است .

دورنمای توسعه صنعت آهن و فولاد در کشورهای نفت خیز باین ترتیب خواهد بود :

سنک آهن که درمحل استخراج میشود یا از خارج وارد میکردد در مجتمع های کوچك با استفاده ازکازی که اکنون در مشعل‌دانها میسوزد به‌اسفنج آهن تبدیل میشود. این اسفنج های آهن بعدا به‌اروپا، آمریکا یا ژاپن فرستاده میشود و یادر محل درکارخانه های فولاد سازی الکتریکی مورد استفاده قرار میکیرد .

این مسئله بوجود برق کافی وامکانات استفاده از فولاد درمحل بستکی دارد .

این مجتمع ها باکذشت زمان بتدریج محصولات ظریف فولادی بویژه برای صنعت نفت ویا پتروشیمی تولید میکنند.

دو کشور تولیدکننده نفت ایران و عربستان سعودی برای تحقق بخشیدن سریع باین طرحها آمادکی بیشتری دارند زیرا این دو کشور منابع عظیم مواد معدنی دراختیار دارند معذلك طرح های عظیمی که ایران و عربستان سعودی میخواهند بمرحله اجرا درآورند آنها راوادار میکند که قسمتی از نیازمندی های خود را از خارج وارد کنند .

دربین سال های ۷۹ -۱۹۷۸ ممکن است سی میلیون تن سنک آهن در جهان استخراج شود درحالیکه کشور های ایران و عربستان سعودی بتنهائی سالانه یک برنامه ۱۵تا ۳۰ میلیون تنی برای دهه ۸۰ پیش‌بینی کرده‌اند . ولی از هم‌اکنون میتوان کفت که میزان تولید ازاین حدهم تجاوز خواهدکرد ظاهرا ایران اطمینان دارد که تاسال ۱۹۸۵پانزده میلیون تن فولاد خام تولید خواهد کرد که قسمت اعظم‌آن اکر کارخانه‌ای راکه باهمکاری شوروی ها در اصفهان‌احداث شده استثنا کنیم از مجتمع نمونه کوچکتر بدست خواهد آمد.

ترکیه به‌هدفهای حمله نظامی خود رسید

بلنداجویت نخست‌وزیر ترکیه هنکام اعلام قبول آتش‌بس کفت که ارتش ترکیه به هدفهای خود در قبرس رسیده‌است. یکی از هدفهای اصلی حمله نظامی ترکیه واردکردن فشار برای برکناری رژیم‌جدیدی است که بریاست نیکولاس سامسون تروریست باسابقه‌درقبرس جانشین‌حکومت ماکاریوس شده است .

اوضاع و احوال نشان میدهد که در محاسبات و مذاکرات آینده نیکولاس سامسون نقشی نخواهد داشت.

مقامات امریکائی روز شنبه در واشنکتن تایید کردندکه نیکولاس‌سامسون تروریست سابق و نماینده افسران یونانی کاردملی قبرس که هفته کذشته با کودتای خود دولت اسقف‌ماکاریوس راسرنکون کرده‌اند شانس زیادی ندارد که در مقام ریاست دولت قبرس باقی بماند. ارزیابی مقامات امریکائی از وضع خراب سامسون مبتنی بر دو نکته است : نخست کامیابی‌مقدماتی مداخله نظامی ترکیه در قبرس که در این جزیره نیرو پیاده کرده‌اند. و ثانیا واکنش یونانیان قبرس که نشان‌داده‌اند ازحمایت‌کردن سامسون و دولتی که وی خودرا رئیس‌جمهور آن معرفی کرده است اکراه دارند .

سامسون بدنبال کودتایی که روز دوشنبه هفته‌کذشته بوسیله افسران‌یونانی کاردملی قبرس صورت‌کرفت و به‌سرنکونی رژیم اسقف ماکاریوس منجرکردید بمریاست جمهوری رسیده است .

دولت امریکا بلافاصله بعد از این کودتا یا شورش نظامی چنان رفتار کرد که از آن بوی حمایت از رژیم جدید و پذیرفتن سامسون .بعنوان رئیس جمهور قانونی و جدید قبرس به مشام میرسید . کرچه امریکا در ابراز حمایت از سامسون نیز تا حدودی اکراه و احتیاط نشان‌میداد اما در عوض رهبران واشنکتن مدعی بودند که از سیاست واقع‌بینانه‌ای پیروی میکنند چون به عقیده آنها برای اسقف ماکاریوس دیکر شانس بدست‌کرفتن مجدد قدرت دولتی در نیکوزیا وجود ندارد.

ازروزی که کودتای اخیر قبرس‌بوقوع پیوسته است تاکنون «راجردیویس» سفیر امریکا در نیکوزیا وعده‌ای دیکر از مقامات امریکائی چندین‌بار با رهبران‌کودتا ملاقات و مذاکره کرده‌اند . وزارت خارجه‌امریکا طی همین مدت در بیانیه‌های خود عامدانه از معرفی کردن ماکاریوس بعنوان رئیس جمهوری قبرس خودداری کرده است

علاوه براین ایالات متحده از تلاشهای دولت سامسون برای اینکه نمایندکانش را به سازمان ملل بفرستد و سخنان آنها دردفاع از کودتا در شورای امنیت شنیده شود پشتیبانی کرده‌است . بااینحال‌دخالت نظامی ترکیه در قبرس اوضاع ایندجزیره را بطوری فاحش بزیان سامسون دکرکون کرده و اکنون دولت امریکا به این‌نتیجه رسیده است که رئیس جمهور جدید و تروریست سابق یونانی ، قبرس آینده امیدوارکننده‌ای ندارد. مقامات امریکائی خاطرنشان میکنند که ترکیه با سامسون مخالف است و در این نکته تردیدی‌باقی نکذاشته است که در هر راه‌حلی کمبرای پایان دادن به بحران قبرس انتخاب شود آنکارا قبول نخواهدکرد که قدرت‌حکومت دردست سامسون باقی بماند.

هنری‌کیسینجر وزیر خارجه امریکاروز شنبه اخیر درحالیکه‌نظر دولت متبوع‌خود را درباره تحولات قبرس با لحنی ملایم بیان میکرد اظهار امیدواری نمود که برای رفع بحران این جزیره راه مرضی‌الطرفین پیدا شود. با اینحال کیسینجر اظهارتردید کرد که سامسون قادر باشد چنین‌ترتیباتی را قبول کند . وزیر خارجه امریکا بهبیان دیکر این نکته‌را تفهیم کرد که درمحاسبات قابل پیش‌بینی و در دورنمایی که امریکا برا یرفع بحران قبرس ترسیم میکند جایی برای سامسون در نظر کرفته نشده است.

آنچه که موجب افول بیشتر ستاره اقبال سامسون کردیده عدم حمایت یونان ازوی است. دولت آتن روزشنبه موافقت کرد که با ترکها درلندن وارد مذاکره‌شود اما بهیچوجه حاضر نشد شرط انجام این مذاکرات را ابقای سامسون‌در مقام ریاست جمهوری قبرس بداند.

منابع رسمی آتن پنهان نمیکنند که هرچند سامسون از دیرباز یکی از حامیان فکر الحاق قبرس به یونان شناخته شده معهذا دولت یونان هرکز از نقش وی در صحنه سیاست قبرس خرسند نبوده است شهرت سامسون مرهون نقشی است که وی درفعالیتهای خشن‌وبیرحمانه‌تروریستی درکیروودار مبارزات ضدانکلیسی قبرس‌در سالهای دهه ۱۹۵۰ ایفا کرده است.

با درنظرکرفتن این نکته که نظام استبدادی و نظامی یونان بخودی خود از مدتها قبل آماج‌فشارها و انتقادات‌شدید بین‌المللی قرار کرفته‌است، بدون شکبرای رهبران آتن چندان‌خوشایند نیست تادست دوستی واعتماد مردی را بفشارند که بسیاری از مردم وی را یک آدمکش‌می‌شناسند.

البته هیچیک از این سخنان بدان معنی هم نیست که انتظار بازکشت اسقف ماکاریوس به قبرس وجود داشته باشد. منابع امریکائی استدلال میکنند که اولا ماکاریوس مردی است که منفور دولت یونان است و ثانیا بنظر نمی‌رسد که اکثریت بزرک یونانیان قبرس نیز طرفدار وی باشند.

آسوشیتدپرس

حاشیه پرداز از: هادی خرسندی

محاکمه اصغر آقا درباره سوء استفاده در کارخانه قند

جلسه محاکمه آقای اصغرمنش هر روز شلوغ‌تر میشود بطوریکه در جلسه امروز به علت کمبود جا ، یک عده از تماشاچیان که از کارخانه قند اصفهان آمده بودند صندلی - های مربوط به «متهمین» را اشغال کردند . رئیس دادگاه دستور داد فقط اصغرآقا در جایگاه متهمین بنشیند، وسپس محاکمه را شروع کرد .

رئیس - آقای اصغرمنش، آنشب شهود شما را در یک قهوه‌خانه مشغول‌چای‌خوردن دیده‌اند . حتی یکی از شهود اظهار داشته که شما یک حبه قند را توی چای زده‌اید و به دهن گذاشته‌اید .

اصغرآقا - جناب‌آقای‌رئیس مگر جنابعالی وقتی قند را در چای میزنید توی‌چشمتان می‌گذارید ؟

رئیس - ولی آن قندی که شماخورده‌اید محصول‌کارخانه قند اصفهان بوده، یعنی قندی بودکه با سوء استفاده‌شیرین شده بوده و با رشوه دادن‌و رشوه‌کرفتن از کارخانه خارج شده .

اصغرآقا - والله‌آقای‌رئیس، مزه قندهای دیکر را میداد.

رئیس - یعنی شما هیچ ارتباطی با کارخانه‌قند اصفهان نداشته‌اید؟

اصغرآقا - نه‌خیرآقای‌رئیس، ما وقتی میرویم اصفهان، فقط از بناهای تاریخی دیدن میکنیم و احساس افتخار میکنیم . نمیدانستیم جاهای تماشائی‌تر هم در اصفهان پیدا شده .

رئیس - ولی‌شهود، شماراً دیده‌اند که درخیابان چهارباغ بمیك کدا رشوه داده‌اید .

اصغرآقا - تکذیب میکنم

آقای رئیس‌رشوه‌نبوده، صدقه بوده .

رئیس - میتوانید ثابت‌کنید؟

اصغرآقا - جناب‌آقای‌رئیس، آن کدا به ما کفت : انشاءاله در زندکی محتاج نامرد نشی. انشاءاله در زندکی کرفتار سوء استفاده‌چی نشی . انشاء الله مال و جانت بدست رشوه بده و رشوه‌بکیر اسیر نشه .

رئیس - دیکر چه کفت ؟

اصغر آقا - کفت اکر یک چیزی کمك نکنی منمیرم توی کارخونه قند، دو سه میلیون بمجیب میزنم . ماهم برای‌اینکه آن کدانرود توی کارخانه‌قند مال مردم را بچاید و شیره جان مردم را بمکد، یک قران به او کمك کردیم .

رئیس - نظر شما درباره متهمین کارخانه قند اصفهان چیست ؟

اصغر آقا - آقا، ما فکر میکنیم منیژه را هم اینها کشته باشند. بالنسبت‌شما ، بعضیها برای پول، همه کار میکنند

رئیس - راجع به آن یک حبه قند چه میکوئید ؟

اصغر آقا - آقا دیکر نمی‌خوریم ، غلط کردیم بعد از این اکر یکدانه حبه قند هم کیرمان آمد ، میدهیم به همین متهمین بخورند ، که چیزی

گفتگو با دکتر معنوی درباره «دوجنسی‌ها»

رازمردان عشوه‌گر و زنان خشن

دکتر عزالدین معنوی

هفته گذشته در روزنامه‌ها خبر «دایی‌شاهرخ» شدن «خانم‌شاهرخ» را خواندیم. ماجرای یک دختر رشتی که پس از بیست و سه‌سال زن بودن در تهران به مرد تبدیل شد و این آخرین خبر از عالم «دوجنسی»های ایران بود.

هم‌اکنون در رشت محاکمه پر سروصدای دختر لاهیجانی که باظاهر و نام زنانه، گرفتار تمایلات جدی‌وواقعی مردانه است درجریان است.

بعد ازجنگ دوم جهانی محقق معروف «کنیزی» در گزارش مشهور ومفصل جنسی خود به مسئله دوجنسی‌ها، یعنی کسانیکه باظاهر مشخص یکجنس تمایلات وروحیات جنس مخالف را دارند توجه کرده است. واز حدود بیست سال پیش اولین جراحیها برای تغییرجنسیت صورت گرفته است.

درسالهای نخست این گونه جراحی‌هاباشرم وپرده‌پوشی همراه بود، اما امروز مشکلات مسائل تعداد دوجنسی‌ها را به آن‌اندازه افزایش داده است که طبعا نمیتواند جراحی آنها برای تغییر جنسیت، درپرده وراز باقی بماند.

قربانیان طبیعت

درگذشته اگر کسی را «هرمافرودیت» یا دوجنسی می شناختند، اورا منحوس و قابل پرهیزمی دانستند. در حالیکه امروز به دلایل بدنی روانی و تربیتی به این چنین مشکلی توجه میشود وبا کمک عمل جراحی می‌کوشند شخص جنسیت اصلی خود را بدست آورد.

اگر چه انسان بطورکلی نمود های هردو جنس را دارد، یعنی علاوه بر اینکه از لحاظ بدنی و هورمونی از هردوجنس نشان‌دارد وقتی یکی از آن دو غلبه پیداکرد، دیگری تاحدود قابل ملاحظه‌ای ضعیف میشود بدون اینکه کاملا نابود شود از لحاظ رفتار و خصوصیات خلقی نیز در بسیاری از زنها تا حدودی حالات خشن مردانه و تهاجمی دیده میشود ودر مردها ظرافتها وادا‌های زنانه. البته زنها ومردهای بسیاری‌هستند که بدون اینکه حالاتشان مرضی باشد به راستی تاحدود زیادی گرفتار رفتار های جنس مخالفند.

دوجنسی‌ها قربانی یک اشتباه یا بازی‌طبیعت‌هستند. تناقض‌وضع‌بدنی وروحی آنها سلامتی روانی این گروه را به خطر می‌اندازد. چون مثلا با وضع ظاهری مردانه و تمایلات درونی زنانه، درجرگه‌ی مردان جای مناسب ندارند واصلا از معاشرت با مردها لذتی نمی برند و ضمنا در میان زنها باظاهر مردانه نمی توانند بطور عادی پذیرفته شوند وجایی باز کنند. این مشکل امروزاهمیت قابل ملاحظه‌ای پیدا کرده است.

تاثیر همبازیهای مخالف

دکتر عزالدین‌معنوی‌استاددانشکده پزشکی دانشگاه تهران و دبیر انجمن روانپزشکان ایران که چند سال پیش تحقیق ویژه‌ای درزمینه تطابق تصویر جنسی نوجوانها به عمل آورده‌ودریک‌سمپوزیوم‌بررسی مسائل روانی نوجوانها آنرا ارائه داد در این زمینه میگویند:

«کودک از آغاز ناخودآگاهانه‌در حال نقش‌بازی کردن است. پسربچه‌ها خود را درجهت مرد شدن می سازند و دختربچه‌ها در جهت زن شدن ایفای نقش میکنند. این عمل «همانند سازی خوانده میشود. همانند سازی درزنها آسانتر صورت میگیرد. پسربچه‌ها بعد از گذراندن دوره‌ای که به مادرتمایل بسیار دارند(عقده‌ادیپ) پدر را که اول بچشم رقیب می دیده‌اند به صورت یک الگو می بینند و سعی میکنند از او تقلید کنند.

به این ترتیب والدین از لحاظ تربیتی نقش مهمی برعهده دارند. والدین می توانند در تطابق آنها با نقشی که دارند اختلال ایجاد کنند. پسری که پدرش را قبول ندارد ومادر را می بیند کهنقش رئیس خانواده را دارد، به رفتار های مادر گرایش پیدا میکند. و یا دختربچه‌ای که از آغاز با پدر خودرا همانند میکند، این دختربچه از لحاظ روانی مرد است ولی از لحاظ ظاهری وجسمانی یک زن و یا بالعکس. تحقیقات نشان داده مشکلاتی که در زمینه انحرافات جنسی پیداشده‌است، میتواند به علت تماس زیادی پسر با دختر ها یا به عکس‌نیز ظاهر شود. دختر بچه‌ای که همبازی‌هایش پسر ها بوده‌اند طبعا حالات تهاجمی، و خشن، که‌خاص مرد ها است پیدا می کند زنهائی که در گروه‌های دزد ها و راهزنها فعالیت‌دارند، گرفتار چنین روحیه‌ای هستند.

مردان عشوه‌گر وزنان‌خشن

درایران و در همه دنیاتعداد نو جنسی هاکم نیست. بسیارند زنهائی که با تزریق هورمون مردانه مظاهر زنانه را در خود از بین میبرند بالعکس مردهائی که با ادا های زنانه، پوشیدن لباس زنانه و عشوه‌گری می‌کوشند خود را زن نشان‌دهند. عمل تغییر جنسیت در ایران بندرت اتفاق افتاده و بطورکلی اغلب مرد ها باجراحی به زن تبدیل میشوند. البته آنهاهرگز زن واقعی نمی توانند باشند و قدرت باروری ندارند.

بیاد دارم چندی پیش پسر جوانی را آورده بودند به‌مطب من. اومیخواست با عمل‌جراحی زن شود زیرا دریکی از شهرستان ها او در کافه‌ای‌هر شب استریپ‌تیز میکردو اگر زن بود پول بیشتری میتوانست بدست آورد.

او همه خصوصیات و حالات زنها را داشت و هرگز از لحاظ جنسی وظیفه یك مرد را نمی‌توانست انجام دهدو بصورت انحرافی با مردی رابطه داشت. این پسر را از کودکی‌مادر و پدرش با پوشاندن لباس زنانه در میهمانیها و مجامع‌رقصانده بودند و هرگز اجازه نداده بودند هویت جنسی خودرا بشناسد.

همچنانکه اشاره کردم ما انسان ها بطور طبیعی ازجنس مخالف نشانی بسیار مختص داریم‌بنظر «یونگ» درحالت کاملا طبیعی تظاهرات رویا درمردان، جنبه قانیث را نشان میدهد.

زنهائی که مصدر خدمات اجتماعی مهم و رهبر هستند، بطور طبیعی تاحدودی‌خصوصیات مردانه پیدا میکنند.

بسیاری بیماران‌اسکیزوفرن بکلی شك می‌کنند که مرد هستند یازن. باین ترتیب‌باید گفت عدم شناخت هویت‌جنسی «بیماری» است.

خانواده هائی که لباس دخترانه به تن پسرشان می کنند

اجتماع باید نسبت به‌بیماران دوجنسی مهربان باشد

خاطره‌ای‌ازقرن‌عفت

دوجنسی ها حالاعصبی‌شدید دارندو گاهی عدم شناخت‌هویت جنسی و اختلالات‌تصویری‌مبدل به اختلالات جدی روانی و شخصیتی میشود. میل به‌زندگی در آنها از بین میرودو حتی‌گاه کار به‌خودکشی میرسد.

امروز فرهنگ جدید اروپای غربی مسئله تشخیص جنسیت‌را اصولا دچار اشکال کرده‌است لباسها‌و آرایشهای فوق‌العاده نزدیك بهم امروزی، حتی‌تمیز ظاهری زن و مرد را مشکل کرده است. در این پدیده مسائل بدنی، روانی، تربیتی و فرهنگی دخالت دارند. از قرن هفده تا اوایل قرن بیستم اگر مردی لباس زنها را می پوشید یا به عکس، حتی تحت تعقیب قرار میگرفت فکر میکنم قرن هجده راقرن عفت خوانده‌اند و حتی روی پایه پیانو راپرده می‌انداختند چون تاحدودی‌شبیه ه‌زشش‌ش پنج

جامعه باید مهربانتر شود

بطور کلی «مد»و «رقص» دو نمود جنسی است. سکس در مد تظاهر میکند.

دو جنسی ها قبل و بعد از عمل باید تحت روان درمانی و تحلیل روانی قرار بگیرند تا شخص بخصوص بعد از عمل باشرایط تازه‌بتواندخودرا‌تطبیق دهد. شخص دراین موقع تا حدود قابل ملاحظه‌ای برای‌روان درمانی آماده است بنابراین روان درمانی چنین شخصی‌اگر اجتماع و اطرافیان کمك کنند اشکال مخصوصی ندارد.

اجتماع باید صبور باشد و این پدیده رابطور عادی‌بپذیرد. ترحم نسبت به چنین اشخاصی کار را مشکل تر میکند».

این اشخاص به باز سازی محتاجند و متاسفانه دنیای امروز هنوز متخصصینی برای این گروه ندارد. مردان زن نما همواره باحالاتی افراطی از تقلید زننده و عشوه گریهای زنانه دیده میشوند زیرا که حالات جنسی راکه تازه بدست آورده‌اند ازبیجگی‌بصورت‌بازتاب های شرطی نیاموخته‌اندوآنقدر اشتباه و خطا باید بکنند تا به رفتاری متعادل دست یابند، اجتماع باید حوصله بخرج‌دهد و به آنها به چشم مهربانتری بنگرد.

لباسی برای عصر

این لباس بادامن کلوش که قد دامن آن تا نزدیکی های قوزک پاست، از پارچه ابریشمی گلدار تهیه شده است. بالاتنه آن بایقه برگردان و آستین سرخود کشاد که در مچ چین میخورد. بسیار جالب است و ظرافت و وقاری خانمانه میدهد. دکمه تنها زینت این لباس است.

آگهی تجدید مناقصه شماره ۲

پست‌مهندسی لشگر پیاده گارد تعداد ۳۵ قلم وسائل و لوازم یاغبانی احتیاجی سال ۱۳۵۳ را به مقداری که در برگ‌شرایط ذکر شده از طریق مناقصه خریداری می نماید پیشنهاددهندگان میتوانند با مراجعه به پست مهندسی لشگر واقع در سربازخانه قصر برگ شرایط معامله را دریافت و پیشنهاد خود را تا ساعت ۳ بعد از ظهر روز ۱۲ر۵ر۵۳ به پست مهندسی لشگر تسلیم نمایند.

م‌الف ۸۶۰۴ پست مهندسی لشگر پیاده گارد

سوسیته دپروسپکسیون الکتریك شلومبرگر

مقیم پاریس در فرانسه صاحب اختراع‌راجع به «اصلاحات در وسائل بررسی ترکیب مخلوطات آب و مایعات عایق کننده» که در ایران تحت شماره ۴۸۴۲ به ثبت رسیده است اجازه‌بهره برداری از اختراع مزبور را به اشخاص ذینفع عرضه مینماید برای کسب اطلاع بیشتر بدفتر حقوقی ر.آقابابیان و همکاران خیابان شاه کوچه نوبهار شماره ۱۸ مراجعه شود.

اطلاعیه

سازمان رادیو تلویزیون ملی ایران

از کلیه داوطلبانی که بعنوان لیسانس و فوق لیسانس فیزیک و الکترونیک و مخابرات در موعد مقرر در سراسر کشور ثبت نام نموده‌اند درخواست میشود جهت دریافت کارت ورود بجلسه امتحان روز های دوشنبه ۷، سه‌شنبه۸ وچهارشنبه ۹مرداد ماه به‌امور اداری سازمان رادیوتلویزیون ملی ایران واقع در خیابان تخت طاووس ـ نبش روزولت مراجعه نمایند.

آغاز هفته سوم نمایش باموفقیت دربهترین گروه سینمائی پایتخت

اروپا ـ نیاگارا ـ رکس

میامی ـ الوند ـ کیهان

مارلیک ـ اسکار ـ ارانوس

شهرام ـ شرق

سیلوانا و سیلور سیتی (قلهك)

هفته هفتم نمایش فیلم زیر پوست‌شب

اولین محصول «سیماسیم» سازمان هنرهفتم باصدای استریوفونیك درسینما کاپری

اطلاعیه‌مرکز آزمون‌شناسی

درباره توزیع کارتهای ورودی تحصیلات مکاتبه‌ای دانشسرای عالی سپاه‌دانش

کارتهای ورودی داوطلبان تحصیلات مکاتبه‌ای دانشسرای عالی سپاه‌دانش در تاریخ ۱۰ر۵ر۵۳ درمحل دانشگاه‌تهران‌توزیع خواهد شدداوطلبان برای دریافت کارت ورودی باید شخصا بادردست داشتن شناسنامه از ساعت ۸ صبح الی ۶ بعداز ظهر همان روز مراجعه فرمایند. امتحان در روز ۱۱ر۵ر۵۳ برگزار خواهدشد. م‌الف ۸۱۳۲

۴۹۱۹۰
۲۵ر۴ر۵۳

آگهی مناقصه

شرکت دخانیات ایران برای تبدیل ضایعات توتون از قبیل خرده برگ، دمار و خاکه توتون به ورق توتون‌قابل مصرف، ماشین آلات مورد نیاز خود را سی‌انداف یکی از بنادر و یا مرز جلفای ایران از طریق مناقصه خریداری مینماید. داوطلبان شرکت در مناقصه میتوانند با دریافت مشخصات و شرایط و مفاد و طرح پیمان مربوطه از اداره خرید خارجی این شرکت واقع در خیابان ایرانشهر شمالی پیشنهاد های صریح و قطعی خود را همراه‌با مبلغ‌دو میلیون ریال وجه نقد یا ضمانتنامه بانکی بعنوان سپرده شرکت در مناقصه طوری ارسال دارند که حداکثر تا ساعت ۹صبح روز بیستم مهرماه ۱۳۵۳ مطابق با دوازدهم اکتبر ۱۹۷۴ به دفتراین شرکت واصل گردد.

جلسه مناقصه در ساعت‌ده صبح همانروز در اداره‌مخرید خارجی تشکیل میشود. حضور پیشنهاد دهندگان یا نمایندگان آنان در جلسه مناقصه آزاد و شرکت درمناقصه بمنزله قبولی کلیه شرایط مناقصه میباشد سپرده نفر دوم تا قطعیت معامله با نفراول آزاد نخواهد شد.

م‌الف ۸۶۰۹ شرکت دخانیات ایران

آگهی تجدید مناقصه شماره ۱ مناقصه شماره۹ مرکز آموزش گارد شاهنشاهی

مرکز آموزش گارد شاهنشاهی هندوانه و خربزه دسرافراد خود را در سال ۵۳ از طریق مناقصه خریداری مینماید. پیشنهاد دهندگان میتوانند با مراجعه به سررشته‌داری واقع در پادگان سلطنت‌آباد و دریافت برگ شرایط و مشخصات معامله پیشنهاد خود را طبق مفاد مندرج در برگ شرایط تنظیم و تا آخروقت اداری‌روز۱۵ر۵ر۵۳بدفترسررشته‌داری‌مرکزآموزش‌گاردشاهنشاهی تحویل و رسید دریافت دارند.

م‌الف ۸۵۷۶

مرکز آموزش گارد شاهنشاهی
آ ـ ۸۷۰۹۵

شرکت ملی گاز ایران

قابل توجه دارندگان دستگاه های حرارتی

بمنظور بهبود نحوه توزیع نفت‌گازمورد‌مصرف دستگاههای حرارتی و جلب رضایت‌مصرف کنندگان، اطلاع از نظرات مشترکین‌درمورد نحوه عملکرد توزیع در سال گذشته مورد نیاز میباشد. لذا از عموم مصرف کنندگان درخواست میشود فرم زیر را تکمیل وبه آدرس امور پخش ـ شرکت ملی نفت‌ایران ناحیه فروش تهران خیابان بهار ارسال فرمایند.

ضمنا تلفنهای شماره ۷۵۴۲۱۵ و۷۵۳۲۱۷ در ساعات ۷ صبح الی ۱ بعدازظهر روزهای شنبه تا چهارشنبه آماده دریافت نظرات علاقمندان میباشند.

نام‌عامل توزیع	نام مشترك (مصرف‌کننده)	شماره اشتراك	شماره تلفن	مساحت زیربنا	تعداد طبقات	مصرف تقریبی ماهانه زمستانی (به لیتر)

نظریه مشترك نسبت بنحوه‌توزیع عاملین :

تصویری حقیقی از زندگی یك دکتر فداکار که‌خدمت به مردم‌فقیر روستائی‌رابه زندگی‌درشهرومال‌وثروت ترجیح داد

آغازسومین هفته نمایش فقط در

سینماهای نمایش دهنده آثار برگزیده سینمای هند

دنیای ورزش شنبه‌ها منتشر میشود

آگهی پذیرش دانشجو برای دوره لیسانس مدرسه‌عالی غزالی (علوم اداری و بازرگانی سابق قزوین)

مدرسه عالی غزالی در سال تحصیلی ۵۴ـ۵۳ برای دوره لیسانس (روزانه) زیر نظر مرکز آزمون شناسی ۲۵۰ نفر دانشجو از طریق مسابقه ورودی می پذیرد.

شرایط عمومی

رشته های تحصیلی و نوع دیپلم موردقبول برای هررشته بشرح زیر است.

۱ـ مدیریت صنعتی، دیپلم ریاضی
۲ـ مدیریت کشاورزی، دیپلم ریاضی یا طبیعی
۳ـ مدیریت اداری، دیپلم ریاضی یاطبیعی یابازرگانی
۴ـ مدیریت بازرگانی، دیپلم ریاضی یا طبیعی یا بازرگانی.

مواد امتحانی

مواد امتحان شامل: ریاضیات با ضریب دو ـ زبان فارسی و زبان خارجه (منحصرا انگلیسی) با ضریب دو ـ دانش عمومی‌با ضریب یک‌خواهد بود.

مدارك ثبت‌نام

۱ـ تقاضانامه طبق نمونه مندرج‌در این‌آگهی
۲ـ فتوکپی دیپلم یا جواز قبولی خرداد ماه‌سال جاری.
۳ـ چهار قطعه عکس ۴×۳ با ذکر مشخصات‌در پشت آنها.
۴ـ فتوکپی‌پارونوشت شناسنامه
۵ـ فیش بانکی به مبلغ ۵۰۰ ریال بابت حق امتحانات که به شماره حساب ۹۹ بانک بازرگانی شعبه ۱۷ ایرانشهر واریز شده باشد.

شرایط اختصاصی

۱ـ میزان شهریه سالانه برطبق مقررات‌مصوبه ۴۰ر۰۰۰ ریال باضافه ۱ر۰۰۰ ریال بابت ورزش.
۲ـ برنامه دروس مدرسه صبح و بعد ازظهر میباشد و زبان خارجه منحصرا انگلیسی خواهد بود.
۳ـ مدرسه از لحاظ مسکن و غذا تعهدی‌ندارد.
۴ـ تحصیل در این مدرسه عالی در دو سال‌اول عمومی خواهد بود.

تاریخ ثبت نام

تقاضانامه های داوطلبان باید از این تاریخ‌تا آخر وقت اداری روز ۱۵ مرداد ماه به صندوق پستی شماره ۱۶۹۲ ـ ۱۴ تهران تسلیم شده‌باشد. به تقاضاهائی که پس از تاریخ ۱۵ مرداد به پست داده شود ترتیب اثر داده نخواهد شد.

کارت های ورودی روز چهارشنبه ۲۳مرداد ماه از ساعت ۷ تا ۱۲ و از۱۳ تا ۱۹ در محل دانشگاه صنعتی آریامهر توزیع خواهد شد.

امتحان روز پنجشنبه ۲۴ مرداد ماه برگزارخواهد شد. ساعت‌برگزاری امتحان‌در روزتوزیع کارت باطلاع خواهد رسید.

مدرسه عالی غزالی

تقاضای ثبت نام

نام و نام خانوادگی	شماره شناسنامه
محل‌صدور	نوع دیپلم
نام پدر	آدرس کامل :
شماره تلفن :	شماره فیش بانکی
	امضاء متقاضی

آگهی مزایده

هیئت تصفیه بانك منحله بیمه‌بازرگانان درحال تصفیه تعداد۶۶دستگاه‌ماشینهای نوچك زنی‌پرفراژپی‌ماستر ساخت‌آمریکا رایگجاواز طریق‌مزایده بفروش‌میرساند علاقمندان میتوانند همه روزه‌درساعات اداری به اداره کارپردازی بانك مزبور مراجعه و از نمونه ماشین‌ها بازدید و پیشنهاد خود راکتبا در پاکت لاك و مهر شده که روی آن قید شده باشد (مربوط به مزایده ماشینهای چك‌زنی پی‌ماستر) در مقابل اخذ رسید باداره کارپردازی بانك تسلیم نمایند. پیشنهاد دهندگان بایستی معادل ۲۵ در صد مبلغ پیشنهادی خودرا بحساب شماره ۱۲ نزد بانکملی ایران شعبه نادری پرداخت و قبض رسید آنرا ضمیمه پیشنهاد خود نمایند. به‌پیشنهادهای مشروط بشرائط خاص یا فاقد سپرده ترتیب اثر داده نخواهد شد کلیه‌هزینه های مربوط بانجام معامله بعهده برنده مزایده خواهد بود.

جلسه مزبور در ساعت ۱۰ صبح روز دوشنبه ۲۱ مرداد ماه ۱۳۵۳ در اداره مرکزی بانك منحله مزبور با حضور پیشنهاد دهندگان تشکیل و پیشنهاد های رسیده باز وقرائت‌خواهد شد. برنده مزایده منتهی تا ۵ روز پس از ابلاغ کتبی باید برای پرداخت بقیه بهای معامله و تحویل و حمل کالااقدام نماید والاسپرده وی ضبط و معامله با نفر دوم انجام خواهد شدوبهمین منظور سپرده نفر دوم تا ۱۵ روز پس‌ازتاریخ مزایده نگهداری میشود. هیئت تصفیه درردیاقبول پیشنهادات مختار میباشد.

هیئت تصفیه بانك منحله بیمه بازرگانان (در حال تصفیه)

ستاره بخت شما

فروردین ـ درمحیط کار یا خانه وضعیت دلخواه شما بوجود می آید.

اردیبهشت ـ برسر انجام دادوستدی با کسی گفتگو میکنید.

خرداد ـ بعد ازظهر خوب و دلپذیری در انتظار شماست.

تیر ـ نامه یا پیغام جالبی‌به شما می رسد.

مرداد ـ باشخصیت‌تازه‌ای‌آشنا می شوید که توجه شما را جلب می‌کند.

شهریور ـ از اسرار جدیدی در باره یکی از بستگانتان آگاه می شوید.

مهر ـ درکاریکه انجام می‌دهید بابزرگتر خانواده مشورت کنید.

آبان ـ ساعتی چند بعلت نامعلومی مضطرب و نگران خواهید بود.

آذر ـ بیک میهمانی دعوت می شوید که رغبت رفتن‌ندارید.

دی ـ تغییر خوشفرجامی در میان فامیل بوجود می آید.

بهمن ـ پول کسی را از دست می‌دهید.

اسفند ـ بایک دیدار جالب خاطره خوش گذشته تجدید می‌شود.

برنامه اول

سه‌شنبه

۱۸ـ۰۰ اخبار
۱۸ـ۰۵ روستائیان
۱۸ـ۳۰ کودکان
۱۹ـ۰۰ اخبار ورزشی
۱۹ـ۱۰ چهره ایران
۱۹ـ۳۵ بهداشت
۲۰ـ۰۰ قرن بیستم
۲۰ـ۳۰ مشروح اخبار
۲۱ـ۰۰ مصاحبه درباره نظام جدید آموزش
۲۱ـ۲۰ شعبده‌باز
۲۲ـ۲۰ دانش
۲۲ـ۵۰ فیلم سینمائی
۲۴ـ۰۰ بیست وچهار ساعت

نیمروز چهارشنبه

۱۲ـ۰۰ اخبار
۱۲ـ۰۵ فیلم مستند
۱۲ـ۳۰ موسیقی ایرانی
۱۳ـ۰۰ سفرهای جیمی‌مکغیترز
۱۴ـ۰۰ اخبار

برنامه دوم

۱۹ـ۳۰ موسیقی وتصویر
۲۰ـ۰۰ اتاق اخبار
۲۰ـ۰۵ نابینا در غزه
۲۰ـ۵۰ پیشگامان نقاشی مدرن
۲۱ـ۳۰ اخبار از برنامه دوم
۲۲ـ۰۰ لانگ‌استریت
۲۲ـ۵۰ تکنوازی

تلویزیون آموزشی

سه‌شنبه

۱۵ـ۳۰ آهنگها و چشم‌اندازها
۱۵ـ۵۵ اعلام برنامه
۱۶ـ۰۰ زبان انگلیسی
۱۶ـ۱۵ مسابقه فیزیک
۱۶ـ۳۵ مسابقه انگلیسی
۱۶ـ۵۰ مروری‌در ریاضی‌ابتدائی پنجم
۱۷ـ۱۰ فیلم آموزشی
۱۷ـ۲۵ ترسیمی و رقومی
۱۷ـ۴۵ فیلم آموزشی

چهارشنبه کانال ۷و۱۱

۱۵ـ۰۰ علوم
۱۵ـ۳۰ حرفه و فن
۱۶ـ۰۰ دانش پیرامون ما (فیلم مستند)

تلویزیون امریکا

۱۶ـ۰۰ خیابان مسام
۱۷ـ۰۰ دنیای جاناتان
۱۷ـ۳۰ شو جو بیشاپ
۱۸ـ۰۰ اخبار
۱۸ـ۳۰ جنبش جستجوگران
۱۹ـ۰۰ خانواده پاتریج
۱۹ـ۳۰ داکتاری
۲۰ـ۳۰ شوی دین‌مارتین
۲۱ـ۳۰ سانفورد و پسر
۲۲ـ۰۰ مشروح اخبار
۲۲ـ۱۵ گربه
۲۲ـ۴۰ شوی امشب

کاشی لنسدا
کاشی سندی
پیشرو صنعت سرامیک ایران

بررسی لایحه جدید آئین دادرسی کیفری

(۴)

هدف در اجرای عدالت «جرم» است یا «مجرم»؟

هدف در کار اجرای عدالت هدف «مجرم» است یا «جرم» ؟ این پدیده ایست در دنیای امروز که سالهاست له و علیه آن اظهارنظر شده و میشود.

ورود در این بحث مستلزم فرصتی است موسع و بنابراین باتوجه به گرایشی که در لایحه جدید آئین دادرسی کیفری‌بسوی مبارزه با جرم شده در این‌شماره به تغییراتی که‌در وظایف بازپرس و دادستان و بطورکلی نرمش قانون در جهت انسان سازی از گروه بزهکار بجای فقط مجازات آنان داده شده اشاره میشود .

و در آغاز درباره وظایف و اختیارات بازپرس و دادستان و بطورکلی آنچه که در ذهن‌مردم نسبت به دادسرا وجود دارد بحث میشود.

در قانون فعلی تحت عنوان درتفتیش جرم‌و تحقیقات مقدماتی قید شده :

«تحقیقات مقدماتی جرائمی که محاکمه‌آنها راجع بمحاکم جنحه و جنایت است بعهده مستنطق است و اداره نظمیه و همچنین در مواردی که قانون معین‌میکند اداره ژاندارمری در تحت‌نظارت مدعی‌العموم محکمه ابتدائی و مستنطق محکمه در کشف جرائم وتحقیقات مقدماتی معاونت‌مینماید و ازاین جهت‌از ضابطین عدلیه محسوبند.»

«مستنطق راسا و یا بتقاضای مدعی‌العموم میتواند در تمام مراحل تحقیقاتی قرار توقیف‌متهم و همچنین قرار اخذ تامین و یا تبدیل تامین را صادر نماید...»

بطوریکه مشاهده‌میشود حدود وظایف بازپرس در امور مربوط به جنحه و جنایت وسیع و در عین‌حال بدون قید مدت بود و بهمین دلیل مشکلات فراوانی بوجود آورده بود تا آنجا که پس از بررسیهای لازم مشاهده شد پرونده‌هائی تا حدود ۲۰ سال‌فقط در مرحله بازپرسی‌معطل مانده واصحاب دعوی سرگردان هستند و همچنین از نظر دقت در پرونده نیز آنچنان وقت بازپرس تنگ بود که‌ناگزیر امکان اینکه بتواند تفحص لازم رابکند وجود نداشت و یا بعضا پاره‌ای از بازپرسی‌ها را منشی بازپرس انجام میداد .

فقط جنائی

سال گذشته هنگام اصلاح قانون آئین دادرسی گام بزرگی در این زمینه برداشته شد زیرا در اصلاحیه قانون تصریح شد که در امور جنحه بطور کلی تحقیقات مقدماتی بوسیله‌ضابطین دادگستری تحت‌نظارت وتعلیمات دادستان انجام میشود‌و دادستان میتواند تمام یا قسمتی ازتحقیقات مقدماتی را شخصا یا بوسیله دادیاران خود انجام دهد وکلیه وظایف و اختیارات بازپرس در امور جنحه به دادستان واگذار میگردد و از تاریخ اجرای این قانون‌بازپرس (جزدادرسی‌دادگاه بخش‌مستقل که بجانشینی‌بازپرس انجام وظیفه میکند) بجرائمی رسیدگی میکند که محاکمه آنها راجع به دادگاههای جنائی‌است و درغیر این‌مورد ارجاع‌پرونده ببازپرسی مجاز نیست.

تعیین تکلیف بازپرسی

ملاحظه میشود قانون باصراحت تکلیف بازپرس را روشن کرده و کار او را منحصرا دررسیدگی بجرائم جنائی محدود نموده و

محمد علی سفری

اگر متهم فاقد شعور بوده یا باختلال تام یانسبی شعور و قوه تمیز یا اراده دچار باشد قاضی باید نظر پزشك و متخصص را جلب کند

امور جنحه که دست وپاگیر بازپرس بود بدادستان‌و دادیاران او واگذار گردید .

درلایحه جدید درفصل‌وظایف واختیارات بازپرس ضمن تائید مطلب بالا اعلام شده **بازپرس شروع به‌تحقیقات‌نمیکند مگراینکه رسیدگی به‌موضوع از طرف دادستان به او ارجاع شده باشد ولی در مورد جرایم مشهود و اعتراف اشخاص بارتکاب جرم هرگاه بازپرس خود شاهد قضیه یابنزداو اقرارارتکاب جرم‌شده‌باشد** تحقیقات و اقدامات فوری و بمنظور جلوگیری از امحاء آثار ودلایل جرم و تبانی با فرارمتهم بعمل آورده مراتب را به‌دادستان اعلام میکند و درصورت ارجاع دادستان بتحقیقات خود ادامه خواهد داد .

در لایحه جدید همچنین قید شده :

بازپرس در موقع تحقیقات یا پس از ختم آن تقاضای قانونی دادستان را انجام میدهد هرچند بنظر او ضرورت نداشته باشد و هرگاه در انجام تقاضا مواجه با اشکال گردد درباب رفع‌اشکال به‌دادستان رجوع خواهد کرد.»

اختیارات دادستان

بموازات محدودکردن اختیارات بازپرس، وظایف و اختیارات دادستان افزایش یافته زیرا در لایحه قید شده تحقیقات‌مقدماتی جرایم جنحه‌با دادستان استولی ممکن‌است تحقیقات مزبوربوسیله ضابطین دادگستری تحت نظارت وتعلیمات دادستان انجام‌شود و درامواری که به بازپرس ارجاع میشود دادستان حق حضور در تحقیقات و نظارت و تعلیمات لازم را خواهد داشت .

در لایحه جدید بمنظور حفظ حقوق مهجورین قید شده : **اگر در مواردی تعقیب کیفری منوط بشکایت شاکی خصوصی است و این شخص محجور باشد وولی یاقیم هم نداشته یابه ولی و قیم او دسترسی نباشد و یابهر ترتیبی قادر به تامین حقوق او نباشد دادستان‌راسا اقدام به‌تعقیب‌دعوی میکند.**

همچنین برای حفظ حقوق متهم صغیری که ولی و قیم از طرف دادگاه ، دادستان موقتا قیم‌اتفاقی تعیین میکند و بالاخره کلیه وظایفی که برای دادستان مقرر است در غیاب او برحسب ماموریت‌از طرف اوبرای معاون و دادیاران دادسرا مقرر میشود .

قاضی تحقیق

در اینجا یادآوری‌یک نکته از نقطه نظر ایراد هائی که بعضا در مورد موقعیت بازپرس و دادستان‌گرفته میشود لازم بنظر میرسد و آن اینکه چرا واگذاری اختیارات بازپرس به دادستان مورد توجه قرار گرفت . در حالیکه درگذشته هم بهر حال دادستان اختیاراتی داشت .

پاسخ باین سئوال را مدافعان لایحه و بطور کلی طرز فکرجدید چنین میدهند که استنباط کلی از قانون فرانسه که قوانین جزائی ایران نیز اقتباس از آن است‌این بوده که قاضی تحقیق مستقل از دادسرا باشد . اما این عقیده در مرحله اجرا درایران بطور کامل رعایت نشده چون عملا بازپرس نیز تابع دادستان بود و بنابر این نتیجه این‌شده بودکه کار هااکثرا دوباره کاری میشد و مسائل در حالیکه متهم در انتظار تعیین‌تکلیف بود بین دادستان و بازپرس ردو بدل میگردید و خلاصه وظایف «قاضی تعقیب» و «قاضی تحقیق» درهم شده بود .

اکنون با این لایحه وقت‌بازپرس معطوف به مسائل جنائی میشود که بیشتر موجب تاثر جامعه است و رسیدگی فوری و اتخاذ تصمیم درباره آن از نظر تنبیه مجرم و تنبه دیگران اثر فوق‌العاده دارد زیرا بطور کلی از نظر مردم رسیدگی و سرعت درکار جنائی بمراتب بیشتر از امور جنحه واجد اهمیت است .

بهر حال در لایحه جدید در بسیاری موارد عنوان «قاضی تحقیق» به چشم میخورد و به همین جهت «قاضی تحقیق» بدین صورت تعریف شده است :

منظور از قاضی تحقیق در این قانون حسب‌مورد دادستان یا بازپرس یا دادرس دادگاه است که‌مباشر تحقیقات‌و اقدامات‌مذکور درباب سوم و چهارم این قانون است .

مسئله روانی

ضمنا در لایحه جدید اقدام مهم دیگری که در زمینه تحقیق ازمتهم بدان توجه شده مسئله شرایط روانی متهم ضمن تحقیق چه در مراحل بازپرسی و چه در دادگاه است .

علت توجه باین‌امر همانطور که اشاره شدگفتگو هائی است که‌از دیرباز و بخصوص در سال‌های اخیرروی یک عقیده جدیدبوجود آمده و آن اینکه فرشته عدالت باید لبه تیز تیغ را متوجه‌جرم کند نه‌مجرم وروی این مطلب مباحث زیادی صورت گرفته ودر حال حاضر هم مورد بحث‌است.

براساس این نظریه ، پیشنهاد شده که هنگام تحقیق‌از متهم جنبه مهم روانی هم نادیده گرفته نشود و بهمین دلیل‌روی‌بعضی ازمجازات هادرباره پاره‌ای افراددرسال های اخیر بحث های فراوانی شده‌مبنی براینکه اگر جنبه روانی متهم در نظر گرفته میشد محکومیت باین شدت وجود نداشت بهر حال بدون ورود دراین بحث که‌خود هم اکنون عالمگیر بوده و قوانین متعددی درباره آن در کشورهای جهان وضع شده، یادآور میشود که درلایحه جدید باین مسئله عنایت شده است زیرا در آن‌قید شده :

درمورد تحقیق قاضی از متهم هرآینه‌ضمن تحقیقات‌قاضی‌مشاهده کند که متهم فاقد شعور بوده یا باختلال تام یا نسبی شعور وقوه تمیز یا اراده دچار میباشد نظر پزشک‌متخصص را جلب و پس‌از استعلام از کسان و اقربای او و تحقیقات لازم مراتب را درصورت مجلس قید میکند وهرگاه اختلال حواس بعداز صدور کیفرخواست یاجریان دادرسی ظاهر شود تحقیقات و اقدامات مذکوربوسیله دادگاه بعمل خواهد آمدوبالاخره دعوی جزائی وقتی ثابت میشود که ارتکاب جرم از ناحیه شخص معینی باتوجه بدلایل و قرائن به نظر قاضی محرز باشد وقاضی میتواند هرگونه تحقیق واقدامی را که برای کشف حقیقت لازم‌باشد بعمل آورد .

میشود دادستان حق حضور در

صدای مردم ایران ..... هر روز در اطلاعات

نامه به سردبیر

روزنامه اطلاعات
خیابان خیام
تهران

تشریفاتی که خارجی‌ها را بد بین میکند

تشریفات ترخیص چمدان‌های مسافرین خارجی در فرودگاه مهرآباد طولانی و ناراحت‌کننده است. مسافری که پس از یک پرواز طولانی وخسته‌کننده قدم به فرودگاه مهرآباد میگذارد باید مدتی طولانی صبر کند وانتظاربکشد تا چمدان‌هایش ترخیص‌شود. این‌انتظارکشیدن مخصوصا برای مسافران بیگانه‌خیلی ناگوار است، چرا که آن‌ها در شلوغ‌ترین فرودگاه های جهان هم حتی یکپنجم زمانی که در فرودگاه مهرآباد باید در انتظار ترخیص چمدان‌هایشان صبر کنند، معطل نمیشوند . این مسافران وقتی درلحظه اول ورودشان چنین وضعی را مشاهده میکنند ، می‌پندارند همه امور کشور ما بهمین روال است ، و طبعا این خاطره ناخوشایند مانع میشود آن‌ها ترقیات مملکت ما را بی‌غرضانه ببینند .

بی‌تردید اگر مسئولان فرودگاه کمی دلسوزی بکار برند ، میتوانند از تشریفات طولانی ترخیص چمدان بکاهند ، و انشاءالله که تذکر من آنها را متوجه این نقص خواهد کرد و خواهند کوشید تا قبل از شروع بازیهای آسیائی که سیل مسافرین خارجی را به کشور سرازیر میکند ، اصلاح شود.

فریدون طهوری

تلفن خوانندگان

ازتهران و شهرستانهاهرروز از ساعت ٤ الی ۹ بعدازظهر باستثناء پنجشنبه‌ها

★ **الو من تیمور برادران** ـ در یکی از آگهی های سینمائی گوینده هنگام تبلیغ یک کالای خارجی ، میگفت در موقع‌خرید بمارک این کالا توجه کنید و مواظب باشید که جنس ایرانی را با این مارک بشما نفروشند. آیا هر وارد کننده سودجوئی حق دارد اقتصاد مملکت را به بازی بگیرد و با تبلیغات‌کذایی باعث بدنامی جنس‌ایرانی شود؟

★ **الو من ج .ن** ـ باپدید آمدن انقلاب اداری در اکثر ادارات دولتی دیگر سهل‌انگاری درکار ارباب رجوع و قضیه «امروز برو فردا» بیا» بچشم نمیخورد. اما باید باکمال تاسف بگویم که در شهرداری هنوز کار هابازی بهر جهت انجام میشود و ارباب رجوع بخصوص برای گرفتن پروانه ساختمان باید حتی هفته ها سرگردان شود .

★ **الو من حسین ابراهیمی** ـ در حالیکه در پرتو انقلاب سفید امروز روستانشینان مملکت ما از مواهب‌اجتماعی برخوردارند ماساکنان خزانه فرح‌آباد هنوز ازبسیاری از مزایای شهرنشینی بی‌بهره‌ایم.نظافت رضایت بخشی تداریم وبعضی از کوچه ها و خیابان هایمان خاکی است و بچه‌های منطقه هم بعلت نداشتن میدان ورزشی در زمین های بایر ، میان زباله و خاک بازی میکنند.

★ **الو من محمد . س** ـ خواستم از قول من که یک راننده‌تاکسی هستم به رانندگان اتومبیل های شخصی توصیه کنید که از هیچ کس نترسند و آزادانه در هر خیابانی‌که دلشان خواست‌مسافر سوار کنند واگر گاهی بعضی از همکاران ما اعتراض میکنند اهمیت ندهند و بکارشان ادامه بدهند ! ، چراکه هیچکس‌مزاحم کارشان نمی‌شود .

★ **الو من محسن ... ـ** برق‌منطقه ونک در اثر طوفان قطع شدو پس از ترمیم . برق این‌منطقه دوفاز گردید که دراثر این‌تغییر بسیاری از وسایل برقی مردم سوخت ، چرا سازمان برق‌قبلا مردم را از این تغییر آگاه‌نکرد. خسارات مردم را چه کسی‌می‌دهد ؟

★ **الو من هوشنگ صنعتگر** ـ برق منطقه دانشگاه هرروزچندساعت قطع میشود .به‌مسئولان برق تذکر بدهید نسبت به رفع این نقص اقدام کنند.

★ **الو من عسگری** ـ خط اتوبوس ۱۲۲ نارمک دچارکمبوداتوبوس است ومردم باید برای رسیدن اتوبوس معطل شوند .

مسایل عمومی

● اگرچه کنکور امسال‌گذشت، ولی‌میخواهم بدلیل معقولی پیشنهاد کنم که از کنکور سال آینده ماده امتحانی هوش را حذف کنند . داوطلبان کنکور اگر از هوش سرشاری برخوردار نباشند، نمیتوانندازمعلومات و فرمولهایی‌که فراگرفته‌اند سریع‌و درجای‌خود استفاده کنند . پس جوابدادن به سئوالات و سرعت انتقال از نتایج‌هوشمندی داوطلب است. بنابراین تست‌هوش جداگانه در امتحانات‌کنکور موردی ندارد .

سیدمحمدمرتضوی

● بعضی ازمغازه‌داران تلفن‌دار، بانصب قلکی بروی تلفنشان بابت یک مکالمه‌ه تا ۷ریال میگیرند. پیداست کمبود تلفن و درنتیجه نیاز مردم باستفاده ازتلفن مغازه‌داران توقع آنها را این‌چنین بالا برده است ، خوبست نرخ معینی نیز برای مکالمه در مغازه‌ها اعلام شود.

امیرحسن باهری

چهل سال قبل درهمین روز

آرامش کامل درمشهد برقرار شده ، وکلاهمای بین‌المللی عمومیت یافته‌است

بموجب اخباری که با پست از مشهد واصل گردیده است خوشبختانه دست قدرت دولت شرشیخ‌بهلول را کنده وبساط مفسدجوئی‌را برچیده محرکین دستگیروبکده مردم ساده‌لوحی که بدون جهت آلت مقاصد سوء قرار گرفته بودند متفرق شدند . خود شیخ بهلول هم که پس از برهم خوردن‌آشیانه فسادش فرار کرده و خود را مخفی نموده است امید میرود بزودی دستگیر و تحت تعقیب و مجازات سخت‌قرارگیردزیرا این شخص روح‌توده‌خراسانی را افسرده ساخته و باید این نکته را مخصوصا متذکر بود که اهالی مشهد فوق‌العاده از قضیه اخیر تنفر دارند . بهمین جهت هم بعد از آنکه امنیت و آرامش کامل‌درتمام شهرحکمفرما گردید اهالی مشهد با خیال راحت افکار ترقیخواهانه خود را دنبال کردند . کلاههای بین‌المللی که خیلی‌ها سر گذاشته بودندوبواسطه نایابی عمومیت نیافته بودباکمال سرعت‌پیشرفت نمود . علی‌رغم این پیش‌آمد سوء و برای اینکه ثابت شود روح بی‌آلایش مردم مشهد از این‌دسیسه‌ها وحقه‌بازیها بیزار و منتفر میباشد به‌تشکیل‌مجالس جشن تغییر کلاه اقدام نمودند و اکنون کلاه بین‌المللی تقریبا عمومیت یافته است .

اصلاحات انشائی

چون درشماره بعضی اشیاء بعد از ذکر عدد صفتی برای شیئی مذکور قائل می‌شوند«از قبیل یک تخته قالی ، یک شعله چراغ ، یک فروند کشتی ، یک راس اسب وغیره» و ذکر این صفات و رعایت این معمول بکلی زائد است مقرر شده‌است پس از این بذکرعدد بدون هیچ صفتی اکتفا نمایند .

عزیمت به اصفهان

همایون سیاح

آقای سیاح معاون‌وزارت داخله برای سرکشی به امور مربوطه ورسیدگی‌بکار های حوزه حکومتی و بلدیه های تابعه دو روز قبل بطرف اصفهان‌عزیمت نمودند و بقراری که از اصفهان‌اطلاع میدهند مشارالیه

روز گذشته وارد و مشغول رسیدگی بکارها شده‌اند .

ورود بطهران

دکتر محمود ضیائی

آقای دکتر محمود خان ضیائی فرزند آقای دکتر ضیاء نماینده محترم مجلس شورای ملی که تحصیلات متوسطه خود را در کالج آمریکائی طهران به‌پایان رسانیده و مدت هفت سال‌در بیروت مشغول تحصیل طب بوده و به اخذ دیپلم دکتری با درجه عالی که شاگرد اول هم بوده‌اند بطهران وارد شده‌اند. وچون‌ازطرف دارالفنون‌بیروت برای معلمی فیزیولوژی آن مدرسه کنترات شده‌اند پس‌از دوماه‌مجددا به بیروت‌مراجعت خواهند کرد .

اندازه پرچمهای دولتی

متحدالمال ذیل بحکام و ولایات ابلاغ شده است : حسب‌الامر جانمطاع‌مبارک‌ملوکانه ارو احنا فداه پرچمهای ملی دولتی و نظامی جنگی برای بناها و عمارات و موسسات ملی ۲ در ۳و برای کشتی‌ها کمافی‌السابق یک در سه تعیین گردیده‌است و پرچم هائی که تهیه میشود باید مطابق اندازه های مزبور باشد .

حکمران کرمانشاه

بقرار اطلاع واصله آقای رکن‌الدوله حکمران بنادر از طرف وزارت داخله بسمت حکمرانی کرمانشاه انتخاب شده‌اند .

امشب‌است

همزاد در تجریش هتل ایران‌ـ قسمت اول و دوم مغلوبیت مردان بی‌ثبات در مقابل زنان زیردست ، قسمت سوم‌اعتراف یک زن گناهکار دربرابر ارواح منتقم ، قسمت چهارم رقص بیلاقی توسط ماده‌وازل ش ، قسمت پنجم‌رقص ۱۹۳۵ توسط ماده‌وازل ف . خاتمه نمایش ساعت یازده و نیم ـ وسائط نقلیه برای بازگشت باطراف تجریش و طهران آماده شده است .

«نقل از اطلاعات اول مرداد ماه ۱۳۱۴»

آگهی حراج عمومی

هیئت تصفیه بانک منحله بیمه‌بازرگانان در حال تصفیه تعدادی از اثاثیه نو و مستعمل بانک مزبور ازقبیل آپارات سینما ـ ماشین‌آدرس‌گراف ـ ماشین های تحریر ـ ماشین های فتوکپی ـ دستگاه تلکس زیمنس ـ ماشین های حساب دستی و برقی ـ تلویزیون های مدار بسته ـ دستگاه ۲۵ شماره تلفن داخلی وتلفن رئیس‌منشی ـ میزوکامدو فایل‌و اثاثیه فلزی ـ کپسول های آتش‌نشانی ـ سوئیچ‌فتوالکتریک‌اتوماتیک تابلوهای پلاستیکی ـ نخ‌پرک ۱۴ لا ـ باجه فلزی فرمیکا ـ بلندگو وآمپلی‌فایر ـ واثاثیه متفرقه دیگر رادرتاریخ‌پنجشنبه ۲۴ر۵ر۵۳ ساعت ۹صبح‌درمحل‌پارکینگ اداره مرکزی واقع در خیابان شاه بین بیست‌متری اول ودوم از طریق حراج عمومی بفروش میرساند.طالبین‌میتوانند همه روزه در وقت اداری به اداره کار پردازی این بانک مراجعه‌واز اثاثیه‌مزبور بازدید نمایند . بیست و پنج در صداز بهای کالا به اضافه پنج در صد حق حراج نقدا دریافت میگردد و پرداخت هزینه‌های متعلقه‌وهمچنین‌ضبط‌وحراست وتحویل وحمل اثاثیه فروخته شده‌پس ازچهارروز از تاریخ معامله‌بعهده‌خریدار میباشد در غیراینصورت وجوه سپرده شده بابت هر کالا بنفع بانک بیمه بازرگانان درحال تصفیه ضبط خواهد شد .

حضور در جلسه حراج برای عموم آزاد است و هیئت تصفیه در رد یاقبول پیشنهادات شرکت کنندگان مختار می‌باشد .

هیئت تصفیه بانک منحله بیمه بازرگانان (در حال تصفیه)

آگهی

سفارت اتحاد جماهیر شوروی سوسیالیستی در ایران از کلیه اتباع مقیم ایران که بطور دائم در ایران سکونت دارند خواهشمند است بمنظور تعویض و ثبت مجدد مدارک خویش در ماه های تیر ـ مهر سال ۱۳۵۳ (ژوئیه ـ سپتامبر سال ۱۹۷۴)بدایره کنسولی سفارت اتحاد جماهیر شوروی سوسیالیستی مراجعه نمایند .

نشانی : تهران ـ خیابان چرچیل ـ دایره کنسولی سفارت اتحاد جماهیر شوروی سوسیالیستی در ایران

اخطار قانونی

بدینوسیله به خانم توران عمیدزاده کتابدار اداره کل‌آزمایشگاه ها که محل اقامتش مجهول است اخطار میشود چون به علت ترک خدمت از تاریخ ۱۵ر۹ر۵۲ زیر پیگرد دادگاه بدوی‌اداری قرار گرفته لذا چنانچه مدافعاتی دارد ظرف دهروز کتبا به اداره کل کارگزینی وزارت بهداری ارسال نماید در غیر اینصورت اقدامات قانونی انجام خواهد شد .

م‌الف ۷۶۸۱

اداره کل کارگزینی وزارت‌بهداری

آ ـ ۸۵۷۴۷

آگهی رسمی

بموجب صورت‌جلسه مجمع عمومی عادی مورخ ۱۵ر۴ر۵۳ شرکت سهامی صادرات چوب شیرین (خاص) آقایان عزیزکهیم و احمد نادر کاظمی و ریچارد جورج‌ولز اسمیتو جمس مورای هندلینگ به سمت اعضای اصلی هیئت مدیره برای مدت‌دوسال وآقای پرویز نبوی (حسابرسان قسم خورده کوپرزاندلیبراند) بسمت بازرس اصلی و آقای جی.ام.تامپسون به سمت بازرس علی‌البدل برای مدت یکسال انتخاب و به موجب صورت جلسه هیئت مدیره مورخ ۱۵ر۴ر۵۳ آقای‌عزیز کهنیم بسمت رئیس و آقای احمد نادر کاظمی بسمت نایب رئیس و مدیر عامل انتخاب و آقای احمد نادر کاظمی بسمت صاحبان امضاء مجازشرکت انتخاب و کلیه اسناد و چک ها و سفته ها و بروات و سایر اسناد تجاری شرکت بامضاء مشارالیه‌منفرداخواهد بود ـ مراتب جهت اطلاع عموم آگهی میگردد .

رئیس ثبت‌شرکتهای ثبت شیراز ـ صادقی

آ ـ ۸۷۰۰۶

آگهی

بموجب ماده۲آئین‌نامه شماره ۶ر۱ر۶۸۶۱ مورخ ۹ر۱۱ر۲۹ که‌طبق ماده ٤ قانون مجازات مرتکبین قاچاق بتصویب وزارت دارائی رسیده میزان عایدی دولت برای هر واحد موضوع قاچاق خاویار (یک گرم) ۲ر۲۹٤ ریال و برای هر واحد موضوع قاچاق گوشت ماهی غضروفی (۵۰۰ گرم) بیست‌و چهار ریال و پانزده دینار (۱ر۲٤ ریال) تعیین میگردد.

مقدار کمتر از واحد تعیین شده کالا های مزبورقاچاق محسوب نشده و میزان جریمه ماخوذه نیز برطبق ماده ٤ قانون مربوطه کمتر از پنجاه (۵۰) ریال نخواهد بود.مرتکبین قاچاق مواد مزبور طبق ماده ۳و۷ قانون مجازات مرتکبین قاچاق مصوب ۲۷ اسفند ماه ۱۳۱۲ علاوه بر رد عین‌جنس قاچاق شده ودرصورت نبودن عین ، رد بهای آن بپرداخت جریمه معادل دوبرابر درآمد های مقرر برای دولت وحبس جنحه‌ای از سه ماه تا دوسال محکوم خواهند شد .

وزارت دارائی

آ ـ ۸۷۰۳٦

آگهی حراج عمومی

هیئت تصفیه بانک منحله بیمه‌بازرگانان در حال تصفیه تعدادی از اثاثیه نو و مستعمل بانک مزبور ازقبیل آپارات سینما ـ ماشین‌آدرس‌گراف ـ ماشین های تحریر ـ ماشین های فتوکپی ـ دستگاه تلکس زیمنس ـ ماشین های حساب دستی و برقی ـ تلویزیون های مدار بسته ـ دستگاه ۲۵ شماره تلفن داخلی وتلفن رئیس‌منشی ـ میزوکامدو فایل‌و اثاثیه فلزی ـ کپسول های آتش‌نشانی ـ سوئیچ‌فتوالکتریک‌اتوماتیک تابلوهای پلاستیکی ـ نخ‌پرک ۱۴ لا ـ باجه فلزی فرمیکا ـ بلندگو وآمپلی‌فایر ـ واثاثیه متفرقه دیگر رادرتاریخ‌پنجشنبه ۲۴ر۵ر۵۳ ساعت ۹صبح‌درمحل‌پارکینگ اداره مرکزی واقع در خیابان شاه بین بیست‌متری اول ودوم از طریق حراج عمومی بفروش میرساند.طالبین‌میتوانند همه روزه در وقت اداری به اداره کار پردازی این بانک مراجعه‌واز اثاثیه‌مزبور بازدید نمایند . بیست و پنج در صداز بهای کالا به اضافه پنج در صد حق حراج نقدا دریافت میگردد و پرداخت هزینه‌های متعلقه‌وهمچنین‌ضبط‌وحراست وتحویل وحمل اثاثیه فروخته شده‌پس ازچهارروز از تاریخ معامله‌بعهده‌خریدار میباشد در غیراینصورت وجوه سپرده شده بابت هر کالا بنفع بانک بیمه بازرگانان درحال تصفیه ضبط خواهد شد .

حضور در جلسه حراج برای عموم آزاد است و هیئت تصفیه در رد یاقبول پیشنهادات شرکت کنندگان مختار می‌باشد .

هیئت تصفیه بانک منحله بیمه بازرگانان (در حال تصفیه)

آگهی تغییرات در شرکت سهامی خاص صنعتی بوتان ثبت شده بشماره ۹٤٦٦

طبق صورت جلسات مورخ ۱۲ر۴ر۵۳ و ۱۷ر۴ر۵۳ مجمع عمومی عادی شرکت سهامی خاص صنعتی بوتان و صورتجلسه مورخ ۱۳ر۴ر۵۳ هیئت مدیره تغییرات زیر در شرکت نامبرده به عمل آمده است :

۱ـ آقای مهندس حمید خلیلی عراقی عضو علی‌البدل اول به عضویت اصلی هیئت مدیره انتخاب گردید و آقای مهندس محسن خلیلی عراقی به سمت رئیس هیئت مدیره‌و آقای‌مهندس سعید خلیلی عراقی به سمت مدیر عامل تا ۲۵ر۸ر۵٤ تعیین و انتخاب شدند و اوراق عادی و مکاتبات اداری‌و نامه‌های مربوط به امور جاری شرکت را هریک از آقایان مهندس محسن‌خلیلی عراقی یا مهندس سعید خلیلی عراقی‌یامهندس حمید خلیلی‌عراقی به‌تنهائی امضاء خواهندنمودوامضاءاوراق‌بهادارازقبیل‌چک‌سفته ـوبروات و قرارداد ها و بطور کلی اوراق تعهد آور به امضاء متفق‌دو نفر از سه نفر مدیران شرکت (اعضای اصلی هیئت مدیره) و با مهر شرکت میباشد .

۲ـ ترازنامه و حساب سود وزیان وعملکرد شرکت درسال ۱۳۵۲ به تصویب رسید .

۳ـ آقای محمد علی عطارچی تهرانی بسمت بازرس‌اصلی و بانو معصومه عطارچی تهرانی بسمت بازرس علی‌البدل شرکت برای مدت یکسال انتخاب شدند .

٤ـ روزنامه اطلاعات جهت درج آگهی های شرکت تعیین گردید . م‌الف ۸۵۰۰ **اداره کل ثبت شرکت‌ها و مالکیت‌صنعتی**

«تجدید آگهی‌مزایده فروش محصولات شیمیائی» نوبت دوم

سازمان آب و فاضلاب اصفهان محصولات تولیدی یک ساله کارخانه کلرخودرا که عبارت از سود سوزآور ٤۵ ـ ٤۰ درصد و اسیدکلریدریک مایع ۳۲ ـ ۳۰ درصد و گازکلرمایع شده خالص و محلول سدیم هیپوکلراید (آبژاول) ۹۰ ـ ۱۰۰ گرم درلیتر میباشد پیش فروش مینماید.

داوطلبین شرکت در مزایده میتوانند تا انتهای وقت اداری روز ۱٤ر۴ر۵۳ جهت دریافت مشخصات و شرایط فنی وشرایط شرکت در مزایده به دفتر فنی سازمان واقع در خیابان میر مقابل اداره تعاون وامور روستاها مراجعه‌نموده و پیشنهادات خود را حداکثر تاساعت ۱۲ روز ۲۲ر۵ر۵۳ به دفتر سازمان واقع در خیابان فردوسی خیابان منوچهری تسلیم نمایند.

پیشنهادات رسیده ساعت ٤ بعداز ظهر همان روز بازو قرائت خواهد گردید حضور نمایندگان پیشنهاد دهنده در جلسه مزایده آزاد است و سازمان در رد یا قبول یک یا کلیه پیشنهادات مختار میباشد و به‌پیشنهادات فاقد سپرده ترتیب اثر داده نخواهد شد . ن

سازمان آب و فاضلاب اصفهان

آگهی تغییرات در شرکت سهامی بانك روس و ایران (سهامی عام) ثبت شده بشماره ٦٤

طبق صورتجلسه مورخ ۲۹ر۲ر۵۳ مجمع عمومی سهامداران بانک روس و ایران (شرکت سهامی عام) تغییرات زیر در شرکت نامبرده بعمل آمده است ۱ـ ترازنامه منتهی به ۲۹ اسفند سال۱۳۵۲ تصویب گردید۲ـ آقایان‌گرمان‌ایوانویچ سکوبلکین‌و الکساندر ایوانویچ میتف و نیکلای ایوانویچ کولیکف بسمت عضو اصلی‌کمیسیون بازرسی و آقایان نیکلای سرگیویچ ستروچکوف و نیکلای الکساندرویچ‌کاریف و یوری‌پاولویچ یانیتسکی بسمت اعضاء علی‌البدل کمیسیون بازرسی تعیین گردیدند ۳ـ روزنامه اطلاعات جهت درج آگهی های شرکت تعیین شد .

م‌الف ـ ۸۵۰۱

اداره کل ثبت شرکت ها و مالکیت صنعتی

آ ـ ۸۷۰۸۷

باین قانون غول موادمخدر بزانو در خواهد آمد

مهمترین عاملی که اعتیاد به مواد مخدر را بوجود می‌آورد سودجوئی وطمع بیحساب‌مشتی قاچاقچی از خدا بیخبر و بی ـ وجدان و ماده اولیه آن چرخهای جنایت آنان وجود معتادینی است که دسترسی به پول دارند اگر بموازات مجازات شدید تهیه‌کننده و فروشنده و مصرف‌کننده مواد مخدر باوضع قانون کسی را که اعتیاد پیدا میکند بمحض اعلام از طرف کسانش چهل و هشت‌ساعت در محل محفوظی زیر نظر اطبای قانونی قرارداده و پس از اثبات اعتیاد فورا اورا مهجور اعلام نموده و ضمن‌نصب قیم ازدخالت در اموالش منع نمایند و قیم موظف باشد او را با استفاده‌از اموالش معالجه نموده و پس از ترک اعتیاد باز هیکسال مهجور باقی مانده و درصورت اعتیاد مجدد دو سال و در مرتبه‌سوم مادام‌العمر مهجور باقی بماند . باین ترتیب تقاضاکنندگان مواد مخدر کاهش پیدا کرده وعرضه‌کننده هم بمیزان قابل‌توجهی کم خواهد شد .

ممکن است این‌عمل قدری‌حاد بنظر جلوه کند ولی آیا یکپدر خانواده حق دارد برای یککیف آنی و مضر اموال و دارائی و اندوخته را که باید بمصرف سعادت خودو خانواده‌اش‌برسد به‌آتش کشیده و باین هم اکتفا نکرده بنام اختیاردار خانوادمزن و دختران و پسران معصومش را بمراههای ناصواب بکشاند و آیا یک چنین‌دیوانه زنجیری‌نباید مهجور شناخته شود ؟ آیایک جوان بی‌تجربه که کم یا زیاد مالی بدست آورده یا وارث‌ارثیه شده حق‌دارد مدتکوتاهی‌مایملک خودرا بجیب قاچاقچیان مواد مخدر سرازیر کرده و آبرو و جان خود را هم برسر آن‌بگذارد و در طی این راه رفقای بیگناه دیگرش را هم غرق کند چرانباید قانون در ابتدای شروع کار جلو او سدی ایجاد کرده و فروشنده و تهیه‌کننده موادمخدر را دچار حسرت و نومیدی‌نماید این عناصر پول‌دار هدفهای‌اصلی جنایتکاران میباشند هدفهای‌اصلی را از قاچاق‌فروش جانی‌بگیرید صدی هشتاد این مشکل حل خواهد شد و معتاد ترککرده از ترس مهجوریت موقت یادائم دنبال اعتیاد مجدد نخواهد رفت امیدوارم این اظهارنظر ساده و بی‌پیرایه مورد توجه شورای هماهنگی مبارزه با اعتیاد قرار گیرد واین شورا در مبارزه مقدسشان موید و موفق گردند.

کرمانشاه علی شادمان

آگهی جهت‌ایجادمراکز بسته‌بندی وتوزیع مواد پروتئینی

بمنظور منطقی کردن‌توزیع موادپروتئینی اعم از گوشت قرمز (گوسفند و گاو یاگوساله) مرغ، ماهی ، تخم مرغ ، کره ، پنیر، شیر و نظایر آنها به اشخاصی که حاضر باشند در ایجاد مراکز بسته بندی وتوزیع مواد پروتئینی سرمایه‌گزاری اصیل بنمایند و شرایط و ضوابط زیر را رعایت‌نمایند ضمن‌صدور پروانه‌و جازه تاسیس وزارت کشاورزی و منابع طبیعی‌کمک هاو تسهیلات لازم را که ذیلا شرح داده‌میشود در اختیار متقاضیان قرار خواهد داد :

الف : شرایط و ضوابط سرمایه‌گزاری

۱ـ نمونه طرح اجرائی و فنی مربوطبه ایجاد تاسیسات را براساس مشخصات مورد نظر از طرف وزارت کشاورزی و منابع‌طبیعی در اختیار متقاضیان قرار داده میشود

۲ـ طرح مورد نظر شامل‌سه قسمت‌سردخانه تاسیسات بسته بندی وفروشگاه میباشد بترتیبی که محصولات تحویل شده بصورت عمده‌و لیه (لاشه گوشت ، صندوق های تخم

شرکت ملی نفت ایران

دانشکده نفت آبادان

بدینوسیله باطلاع افرادیکه اسامی آنها به ترتیب الفبا ذیلا درج گردیده است میرساند ، امتحانات کتبی ورودی‌دانشکده‌نفت‌آبادان در روز جمعه چهارم امرداد ماه ۱۳۵۳ همزمان در دانشگاه صنعتی آریامهر در تهران و دانشکده نفت در آبادان برگزار میگردد . لازم‌است داوطلبان روزهای چهارشنبه و پنجشنبه دوم و سوم امردادماه از ساعت ۸ تا ۱۲ صبح بادردست داشتن شناسنامه عکس‌دار برای‌دریافت‌اطلاعات‌از نحوه‌برگزاری امتحانات و کارت شرکت‌در مسابقه‌ورودی کتبی بحوزه های زیر مراجعه نمایند:

۱-تهران،دانشگاه‌صنعتی آریامهر -جنب اطاق‌اطلاعات

۲- آبادان ، دانشکده نفت

اسامی داوطلبانیکه در تهران کارت دریافت میکنند

الف

آرین اردشیر
آریانیان محمدعلی
آیت‌الله رفسنجانی محمود
آقابراری داود
آقابابائی امرالله
آهنگر مسعود
آقاسی منصور
آقا رضائی طرخوران مسعود
آگاهی فرهاد
آریان نژاد سعید
آل‌بویه عباس
آقاخانی مهرداد
الهی نجفی محمدرضا
احمدی سعید
اربابی عبدالرضا
امامی میبدی علی
اخلاقی سیدعلی‌اکبر
البرزی سعید
اعزازی محمد حسین
انصاریان عباس
انجیدنی محمد مهدی
اکبری کریم
انوری علی‌آبادی فضل‌الله
اثنی‌عشری محمد
اشرفی حبیب‌آبادی حمید
انتظار حجتفهادان میرزا عباس
ازهری مجتبی
احدوت کیوان
اقصائی شاپور
ایزدی نجف آبادی مصطفی
امیرارجمند اردشیر
آذرنوش مجید
اورعی میرزمانی سید مهدی
اعتضادی آملی سیروس
افتخارزاده سید جواد
آموزگار بجنوردی محمد ناصر
انصافی منصور
امیر محرابی جیرنده حمید
آل محمد سید جمال‌الدین
امیری محمدرضا
آرام مجتبی
اشکان حمیدرضا
انصاری حمیدرضا
اشراقی محمدرضا
ایزدی بابک
اسحق‌پور فرشید
ابراهیمی علویجه علی رضا
احمدزاده پرویز
امیر عزیزی سید حمیدرضا
اشتری احمدرضا
الیشا ژاک
اطمینان ناصر
انتظاری احمدعلی
احمدزاده فرامرز
آقا محمدی سعید
ایرانی شاد مهدی
ایمانی محمد رضا
انتظاری محمدرضا
ایزشناس علی
امیرپور هومان
ارزاقی محمد مهدی
اژدری عباس
اقتداری علی‌محمد
ایلخانی‌پور بابک
افشار نادرقلی
احرار جعفر
ابریشمی کاشانی جواد
احمدی کمال‌آباد حسین
ایرانی‌پور ایرج
ایمان پرست محمدرضا
ایزدی حمید
اشجری بهروز
اکبری خاناپشتانی محمدقاسم
الهی شهاب‌الدین محمد
اصفهانی بهرام
اخوان قدکی سید حسین
اشترانخعی فرهاد
آریانی سیروس
اکبر پورنیک قلب رشتی عباس
استاد ولی علی‌رضا
احمد خانلو فرامرز
آپرین فرشاد
اویسی فردوئی عبدالعلی
احسانی علی‌رضا
اشتراق سیامک
امامی محمدرضا
اسلامی ناصر
اخوین محمد
ایپچیلر مسعود
اسحاقی فرخ
اسلامی‌زاد سهیل
افرندید عبدالحمید
احراری درمیان خواجه محمد
ایروانی منش‌چنگیز
امیردوسرا مسعود
احمری حسین
امیری دهج نصرت‌اله
اعرابی قدمعلی
اسلامی علی‌رضا
اعلمی آل‌آقا محمد ابراهیم
ارزاقی محمد حسین
ایمن مهران
ایران پرور علمداری محمدرضا
آزاد حرف فرخ
ایشال هرنصل
احمدی جعفر
ابطحی همایون
اوجی هوشنگ
آیرم فرهاد
ایرانی اردشیر
ابریشمی مقدم مهدی
الهداد مسعود
ابوالقاسم محسن
ابجدپور محمدکاظم
ابریشمیان عزیزالله
ادیب یغمائی سهراب
اقبالی رشتخوار مجتبی
امیریان چایچان محمدرضا
احراری حسین
آرمند بهروز

امطاری طاهر فرهاد
امیراصلانی حمید
المدادی حسن
انصاری جواد
اسمعیلیان عبدالله
آیتی سید عبدالجواد
ابراهیم مسعود

ب

بختیارجلیانی اسداله
بختیاری سیامک
بهزاد عیسی
بدیعی علی‌اکبر
بکری حسام‌الدین
برنجی حمیدرضا
باوریان بهنام
باقر کورش
بازیار محمدحسن
بهنام سعید
بهبهانی امیرحسین
بستان‌بخش شاهرخ
بحرینی علی‌اکبر
بدخشیان علی
بیت‌سرکیس کوروش
بقراطی محمد
بقازاده نائینی سعید
بخشی محمد
باقری حمید
بریجانیان حسین
بسنده حسن
برخوردار محمد
بخشی عزیزاله
بیات‌مختاری محسن
برانی جواد
برادران انارکی فیروز
برازش بهمن
بنائی حسن
بخیت محمود
بازرگان محمدمهدی (کامبیز)
بنی‌عباس حمیدرضا
باقر حسنی نصراله
بنی‌اقبال محمدرضا
بنان علیرضا
بهرام‌پرور مصطفی
باقری‌جوقان علی
بنازاده محمدابدی احمد
بنی اسرائیل میاندوابژان
بهمنی محمدرضا
بازرگان فرزاد
بصیرکازرونی حمید
باتمانقلیچ فریور
بیانی سیروس
برکشلی سینا
بزرگی حسین
بدایع مسعود
بهاء سید امیر
باقری محمدتقی
بروخیان محمدعلی احتشام
برادران انارکی محمدرضا
بشارتیان هوشنگ
باقری کاکلکی جهانگیر
بهشتی‌مال مجید
بهشتی مصطفی
بت‌بدل‌خسروآبادی روبرت
بابازاده مهدی
بهارلو بهنام
برقعی محمدمهدی
بهادر منوچهر
بهروزی نوبر نورالدین
بحور فرهاد
باقریان فرح‌آباد علی

پ

پشت‌چی‌اسکوئی غلامرضا
پورکاظمی شهریار
پوربیک حمیدرضا
پدرود بهروز
پیوندکرمانی حمیدرضا
پورقازعلی
پارسا ابوالحسن
پاردسوئی سید خلیل
پرخیده شهروز
پورمحمد عباس
پشم‌فروش علی
پیشوا فرخ
پسران بهبهانی حسین
پیوست مصطفی
پرخیده بهروز
پوروشسب رستم
پورفربن سقطی جواد
پاکزاد محمد
پویامهران
پورابراهیم هدایت میرمجید
پوستچی رضا
پیروز حمید
پارسا سعیدرضا
پاکفطرت حسین
پنجی غلامحسین
پژوهش محمدمهدی
پرداختچی محسن
پوستفروش محمود

ت

تسلیمی منوچهر
تنسازی مهدی
توکلی کاظم
توفیقی‌داریان جعفر
تقوی اردکانی محمود
ترابی عباسعلی
ترابی مجید
تشکری مهدی
توکلی پرویز
تبریزی نوذر
تاجیک رستمی محمدحسین
توفیقی سعید
ترابی اقدم‌عباس
توفیق علی
توکلیان محمود
توانا خسرو
تمنائی نادر
تفاح علینقی
تندست طبری محمدابراهیم
تقوی‌زرگر پرویز
توکلی فریمانی محمود
ترابیان محمدعلی
تنجیده سالار
ترابزاده‌بافقی سید جلال
تقوی‌محرم‌لی حمیدرضا
تمدن جهرمی حمیدرضا
توکلی‌راد احمد
توتونیان مشهد محمدحسن
تهجدی عباس

ث

ثابتان‌فدائی محمدابراهیم
ثابت شهریار
ثابت سعید

ثابتیان فرزین
ثابت عبدالحسین
ثنائی سیدعلی‌اکبر

ج

جلال‌زاده سید محمد
جعفرپور کوروش
جلالی‌زاده بهروز
جوادی جواد
جرجانی سرخوانکلاته رحمت‌اله
جامعی رحمت‌اله
جعفربیکی محمد
جلیلی سعید
جهانبخش فخرالدین
جمشیدی موحد
جاهدی عبدالحسین
جاجرمی عباس
جرئت محمد امین
جمالی صادق
جعفری هدایت‌اله
جولائی مقدم اکبر
جعفری محمد اسماعیل
جعفری عبدالحمید
جهان اندیش عبداله
جلال‌الدین کرکی سیدمصطفی
جهانمردی احمدرضا
جعفری آذر علیرضا
جبل عاملی مصطفی
جعفری احمد
جهانگیرمقدم علیرضا
جعفرپور خسرو
جوان بخت احمد
جلالیان محمدپور افشین
جعفرزاده ایرج
جعفری نژاد بیلانکوه احد
جانان ادمون
جعفرزاده علیرضا
جعفری محمد مهدی
جعفری سیاوشانی حمزه
جلیلی بهابادی محمد مهدی
جهان بخش جاوید محمود
جواهری حقیقتی سعید
جعفری محمدرضا
جلالیان محمود
جمالی حسنعلی
جمشیدیان شریف آبادی فرهاد
جوادی منوچهر
جمشیدی محسن
جعفر آبادی ابوالفضل

چ

چاول بهروز
چهاردوری ایرج
چهل‌تن حسن
چیت‌چیان داود
چراغلو پرویز
چای‌چی مسعود

ح

حسینی‌پورغرآبادی سیداحمد
حقیقی محمد جواد
حبیبی احمد
حسینی سید جعفر
حسینی میرضیاالدین
حسین رشیدی علیرضا
حسین زاده قاسم‌آباد حسین
حیدری فرد علیرضا
حقدوست محمد علی
حاجی فتحعلی بروجردی عباس
حاتمی حمید
حسینی جلال
حاجی اندریان رحیم
حمیدی‌نیا خسرو
حختی محمدرضا
حسن زاده فعال اصلی‌منوچهر
حاذق‌حقیقی محمد حسن
حجازی مسعود
حبیبی سهراب
حلمی مهران
حجازی هاشمی غفور
حق‌پناهی محمد
حاجی تاروردی محمدصادق
حجتی کامبیز
حسینی عسگری
حسینی سید مرتضی
حیدری علی اکبر
حیدر برقی کاظم
حمرائی عبدالحمید
حسین جانی اسماعیل
حیدری امغانی حمیدرضا
حمیدی جمشید
حسینی علی آباد سید مسعود
حقیقت دامغانیون همایون
حسن نصیریان حبیب‌اله
حسین‌زادگان جعفر
حمرائی الیاس
حکیم‌پور مسیح
حیدری غلامرضا
حیدریان کامل
حصاری علیرضا
حسین زاده حسین
حجتی کووزانی مهرداد
حداد شکری التفات
حریری اردبیلی محمدرضا
حبیبیان سعید
حاجی اکبر فرزاد
حاتمی غلامرضا

خ

خسروی سیچانی بهزاد
خلف حمید
خلیلی مورچه خورتی حسن
خسرو آبادی علی اصغر
حاج صادقی مارنانی اکبر
خواجه زاده فرید
حاجی آقاجانی کاظم
خرازی محمود
خاقانی غلام محمد
خیرخواه کرمانی محمدرضا
خلیلی فرزاد
خاچاطوریان هراند
خسروانی زاده غلامرضا
خدیوی فرد سیدرضا
خاکپور رمضانعلی
خورسندی حمید
خدمتگزار مسجد هوشنگ

خالدی مرتضی قلی
خالصی تویسرکانی داود
خدابخش سربندی غلامرضا
خورسند بهروز
خورسند رحیم‌زاده مجید
خطیبی بهروز
خوشابی مسعود
خدابنده توفیق افشین
خداوردیان‌ادوارد
خوانساری عتیق عزیزالله
خالدی احمد
خدابخشی مرتضی
خدابخش مجید
خیاط زاده دهخوارقانی جواد
خیرآبادی محمود
خرم‌فر جمشید
خواجه پورگلوسالاری حمید
خانجانی جلودار محمدقلی
خالق زاده آهنگری احمد
خسرو شاهی میاندوآب‌سیاوش
خزاعی خسرو

د

دهقان‌مهدی
دیهیم همایون
دبیران شهریار
دهقانی‌سانیج عباسعلی
دهدشتی جهرمی جمشید
دبیران ظهوری خسرو
دری نوگورانی بهروز
داویدقاراخانیان رازمیک
دریاباری بهمن
دهقان دهنوی محمدرضا
دادور حمید
دانك محسن
داوری دولت‌آبادی مهدی
دهلوی فرخ
دانشخواه محسن
دیلمه ابوالقاسم
داورتیمورلوئی رحیم
درجزئی جهانسوز
داننده اسکوئی کاظم
دائمی وحید
دیانت‌خواه ستار
دیانتی ملکی مظفر
دانائی محمد
دولتشاهی مهدی
دربان علی‌بمان
دولتیاری دولت دوست عیسی
درگاهی حسن
دهبد غلامرضا
دیلم صالحی احسان‌الله
دامادی علیرضا
دهقانی قطب‌آبادی حمیدرضا
دادمان رحمان
دیبائی ناصر
دلبری رجبعلی
درهمی بهروز
دانش‌فر محمدرضا
دشتبانپور ابشوری محمدعلی
دانیالی بهمن
دیباجی‌فروشانی محمدحسین
داودی راد کامران
دهقانی محمدآبادی حسین
دزیانیان محمدهادی

ذ

ذولقدری حمیدرضا
ذوقی محمدحسن
ذاکری فردی حمید
ذوالفقاری داریانی علی
ذوالقدری جهرمی منصور
ذکائی رهام
ذوقی محمدحسن
ذکریامیناسیان خاژاك

ر

رحمان‌زاده کبیر عبدالرحمن
رادافشار محمدرحیم
راسخی دهکردی شهاب
رضائی کلج غلامرضا
رمضانی عزیزالله
رسولی بهنام
رئیس‌الواعظین مجید
رضوی سیدتقی
ریزه‌بندی اسدالله
رفیعی کامبیز
ریحانی گلنکشی محسن
رحمانیان رضا
رازقی علیرضا
رحیم‌زاده افشین
رهگذر مهدی
رضائی‌لری احمدعلی
روزبهانی محمدحسین
رضائی انزهائی محمود
رستگار شاپور
رضوی منوچهر
رازقیان جهرمی محمدحسن
رحمتی شهرضا فتح‌اله
روحانی بیدگلی عباس
رهنمائی احد
رضائی سودانی محمدعلی
رفعت‌پناه‌بایگی مرتضی
رجبیان مصطفی
ربانی‌رانکوئی فتح‌اله
رادفر محمدهادی
رضائی علیرضا
رحمانیان شهباز
رضوانی غلامرضا
رشیدشمالی اصغر
رهنمای سپهر محمدعلی
رستگار غلامحسین
رهگذر مسعود
ربانی اصفهانی محمدرضا
رستگارعالم محمدجعفر
رزازی غلامرضا
رحمانی محسن
رضوی‌زاده محمد طاهر
رحمانی حمید
رنگچی فرید
رحمتی محمدمهدی
رحیمی واحدی نادر
ریخته گربرنجی محمدرضا
رضائی ساروی رضا
رحیمی طاهر

رضوی کاوه
رستمی محمدرضا
رازقی محمدحسین
رستمی هرایر
رجائی علیرضا
رودباری سید مصطفی
رضوانی غلامحسین
رهبر حمیدرضا
رودگریان محمود
رحیمی بهمن
رشیدی رنجبر پرویز
رستمیان مرتضی
رضائی جورابی حسین
رشیدی رحمن
ربانی بوشهری سپهر
رضوی مجومرد سیداحمد
رفیع مهرداد
رضوی قهفرخی سیدحسین
رضوانی چنگیز

ز

زرافشان علی
زینالی قسقندیسی محمدرضا
زمانی محمد ابراهیم
زجاجی محمدعلی
زواری حمید
زاغی حکمت‌اله
زندی شهروز
زاهدی محمد مهدی
زمان‌وریری اصغر
زریابی‌لنگرودی محمد رسول
زینالی علی‌اصغر
زعیمی بهرام
زرین شاهرخ
زرینی فرراد
زرکش جلیل
زند شهریار
زمانی مجید
زندی مقدم بهرام
زریز بهروز
زرگرباشی حسین
زرگرپور حمید
زرگری مجید
زرگری عباس‌شهیربه‌آرام
زنگباری کوهی سیروس
زمردی سعید
زندرحیمی منصور

ژ

ژند مهرداد

س

سادات موسوی مهدی
سیادت سیدغلامرضا
سلیمی ابوالفضل
سعادت هادی
سعیدی شاهین
سلطانیان فریدون
سعیدی محمد
سعید غلامعلی
ساعتیان محمدرضا
سرکارات یداله
سفائی دهکردی لطف‌الله
سید ابریشمی سید محمد علی
سوداگر بهراد
سجادپور سید محمد
ساندورزاده منفرد زان
سالمی خسرو
سلمان زاده عزت‌الله
سعادت شاهرخ
ساسانی جیران بلاغی مسعود
سراج علی
سهراب زاده منوچهر
سلیمی بیژن
سزاوار کشاورز محمد
سماعی مهدی
سهرابی انارکی خسرو
سهیلی مسعود
سبوحی یدالله
ستار بروجنی ابراهیم
سیادت سیداحمد
سیدحاتمی سید مهدی
ستایش علی‌محمد
سمسار یزدی علی‌اصغر
سلمانزاده شهریار
سامعی رسول
سرهندی منوچهر
سیف‌الهی بازرجانی سیف‌اله
سلامی سهراب
سلیمانی سوادکوهی شهریار
ساعدی عراقی مهدی
سبزی‌زاد یحیی
سلمانی اقدرق یوسف
سبزعلیان محسن
سهرابی وحیدرضا
ساغروانی سیدعبدالحمید
سجادی محمود
سموحائی رهبر فرزین
سرشار عبدالحسین
سلمان‌پور احمد
سفرچی سعید
ساوه لازاریا
سرفراز خباز حسین
سیف جمال
سلیمی فریدون
سید رنجبری سید مسعود

ش

شورکی محمد علی
شریعتمداری احمد آقا
شریف زاده مناف
شاه علیزاده کلخوران محمد
شیر محمدی نورعینی منوچهر
شاه بابا بیک تبریزی علیرضا
شایان خسرو
شوریده حسین
شیخ‌الاسلامی میرشهریار
شادی سید شجاع‌الدین
شمطوب فریبرز
شجاعتی مازیار
شرفی جعفر
شریفی علی اکبر
شهراسبی ابوالحسن
شکرریزی علیرضا
شجاع‌زاده محمدرضا

شریعت حسین
شکرچی‌زاده مجتبی
شیخ منصور
شیروانی بروجنی اسمعیل
شریف همایون احمد
شیرازی محمد
شفائی جواد
شفیعی کرمانی غلامعلی
شریعتی محمد
شیبانی‌فر محمد
شیروانی جعفر
شجاعی‌باغینی یداله
شرافت سید مرتضی
شهاب‌الدین بابک
شادروان محسن
شیشوانی شاپور
شیخ‌بهائی علی
شریعت جلال‌الدین
شهیدی فضل‌اله
شعاعی حسن
شهرابی فراهانی تقی
شیعه خلص علی اصغر
شیشه‌گران غلامرضا
شاکرین سعید
شفیع زاده اسفندآباد عنایت‌اله
شبستری حمیدرضا
شریف زاده محلاتی محمد
شگفتی سیروس
شریف دلجوئی علی
شالدوزی نوبری جعفر

ص

صدیقی دهکردی بهروز
صیادیان ابوالقاسم
صادقی سعید
صدوقی سید علی
صبوری سجانی سیامک
صمیمی دهکردی سیامک
صدیقی محمد ناصر
صادقیان سعید
صدیقی فراهانی کاووس
صف‌آرا احمد
صفری آستارائی اکبر
صدری قیصر سید جلال
صفوی سلطان ابراهیم
صمدی سعید
صولتی داود
صادقی کبیر
صحت‌پور بهرام
صادقی سید حسین شهیر
به حسام‌الدین
صالحی مرزیجرانی محمود
صادقیان فیروز آباد مسعود
صمد زاده محمد
صادقزاده اسکوئی داریوش
صارمی محمد
صاحب پورلیقوانی بهروز
صادقی بهروز
صدری ملک‌آفریدون
صفائی مطلق ناصر
صدوقی خسروشاهی علیرضا
صالح شریعتی سید علی اصغر
صالحی ناصر
صادقی حبیب‌اله
صلواتی زاده حمید
صالحی خلیل
صفوی اکبر
صدری مرتضی
صابریان بروجنی محمد
صاحب‌سرا علی
صدرائی جواد
صبور گل محمد
صفی‌نژاد هادی
صادقی یزدانخواه بهرام
صفوی محمد تقی
صفاری قندهاری مجتبی
صفاری پور محمد حسین
صحت سینا
صیرفی‌نژاد محمد
صفریان نعمت آباد رضا

ض

ضیاء تبریزی مهرداد
ضیائی حمید

ط

طهبازحسین زاده محمد حسن
طلوع جوفروش طوسی محسن
طوسی علی
طهماسبی پورمهرداد
طاهری منوچهر
طواری الفرد
طوسی مجرد عباس
طرفه اصفهانی محمد
طاهری سید مهدی
طه سید محمد حسن
طالب‌پور احمد
طوماریان نیکزاد
طباطبائی حسین
طاهری بشرویه احمد علی
طباطبائیان مهرزاد
طایر فراهانی فریدون
طالبی حبیب‌آبادی هوشنگ
طباطبائی قمی محمد حسین
طاهر شمسی مرتضی

ظ

ظهوری عباسعلی
ظرافت‌جو حسین
ظریف کیوان مهرداد
ظهیری اصفهانی سید علیرضا

ع

عطاران مشهدی محمدرضا
علی‌خان زاده‌کابلی امیر
عظیمی نانوائی علی
عادلی کودهی ایوب
عسکری مسعود
عقدائی عبدالحمید
عالی‌پناه عبدالرضا
عیوضی ضیائی جلال
عباسی رحمان
عمرانی طبرستانی مهران
عبدلی حسین آبادی ماشاءاله

عامری محمد
عشرتخواه جلال
عسگری وشوشادی علی‌اکبر
علویان قوانینی محمد مهدی
عبدی اردستانی فرهاد
عباس‌زاده علی
عباس زاده پرتوی ناصر
عشاقی امیر حسین
عطائی شهریار
عسگری حاتم آبادی‌جواد
عزیزی محمد
علی آبادی ناصر
عقدائی محمد حسین
علم‌الهدائی حسن
علومی قاسم
عابدیان قاسم
عباسپورثانی ابراهیم
عظیمی منوچهر
علیزاده صدیقی حمید
عرفانیان محمد تقی
عطار کاشانی عبدالرضا
عراقی رهی کورس
علی محمد کلهری ناصر
عاقلی زاده مفرد امیرحسین
عاشوری ناصر
علی بیگلی مقتدر محمد علی
عماد مروستی اکبر
عرفان فر محمود
عادل رحمت‌اله
عوض‌پور مهرآباد جعفر
عصار منصور
عبدالشاد تقی
علومی مصطفی
علمی مهدی
عطروش محمد محسن
علیرضائی عبدالحمید
عظیمی تبریزی محمدرضا
عابد سعیدی محمد
عباس‌زاده دهقانی مقصود
علیین علی‌اکبر
عامری حیدری شهریار
عسکرپور سهراب
عباسی باویل‌علی
عباس‌زاده راد غلامحسین
عزیزی نمینی سیامک
عمادالسادات سید حمیدرضا
عسگری داریان عباس
عطارزاده بهبهان‌حمزه
عینی‌فر احمد
عبدخدائی محمد حسین
علی‌یاری زنوز مصطفی
عطائی نرتاب محمد حسن
علوی عباس

غ

غلامی جلیل
غافری ابوالقاسم
غریبی خوشکار حجت‌الله
غلامعلی‌پور محمد حسین
غفاری اردشیر
غیاثی محمود
غفاری مسن‌زاده سعید
غزالی اصفهانی حسین
غزلی فرزاد
غافری مصطفی
غریب‌نواز اسفند آبادی نظام‌الدین
غفوری طالقانی مسعود
غفاریان وفا
غلامحسینیان نجار مرتضی

ف

فتاحی کسیلی حمیدرضا
فرخ‌یار سعید
فردوسی کامبیز
فخاری حسین
فرهی غلامحسین
فرش تقوی مصطفی
فقیه خراسانی محمد مهدی
فاریا ابراهیم
فرصت همایون
فتاح‌زاده ابراهیم
فدوی اردکانی مجید
فرزام بهبودی عبدالحمید
فقیهی محمود
فنائی منوچهر
فتحی‌کری رضا
فهیمی‌پور مهدی
فرخی مسعود
فرزانه‌سا عبدالمجید
فاضل زرندی محمد حسین
فرامرزی مسعود
فرهودی حمید
فیروزی رضا
فرهوش محمدرضا
فرزادفر ژیلبرت
فرزین محمود
فرمانی فرهاد
فهیمی مهرداد
فرنگی رضا
فرهنگ علی‌اکبر
فرودی علی‌اصغر
فرزانه حسن‌زاده محمود
فروردین نریمان
فریور اسنجان حمید
فرهمند فرهود
فتاحی هوشنگ
فضیلی عبدالهادی
فروزان‌زاده عباسعلی
فریدونی منصور
فاتحپور جهرمی محمدرضا
فرشاد محمد مهدی
فاضلی سید محمدرضا
فرخنده منوچهر
فتحی محمدحسین
فاتحی امیرمسعود
فولادی نشتا خسرو

ق

قاسمی عباس
قابوس سید محمدرضا
قهرائی حمیدرضا
قطینه مسعود
قاضی محمداسماعیل
قاضیانی حاج محمد
قطبی سیروس
قربانپور خیام
قنبری محمدرضا

قربانی خبره مصطفی
قربانی گرکانی محمد
قاجار رحیمی بهرام
قصیم سیدابوالفضل
قرمباغی مجید
قیومی ابرقوئی سید محمدتقی
قوامی کزازی غلامحسین
قدیمی نادر
قاسمی نراقی علی‌اکبر
قنبری نادر
قائمی سعید
قوام قوام
قدیمی رسول
قبادی‌ترا محمدرضا
قائم‌مقامی سید محمود
قماشچی محمدرضا
قرمزی روح‌الله
قاضی اصفهانی بهزاد
قهرمانی کوره‌ای شهرام
قاضی محمدعلی
قدوسی مقدم علیرضا
قربان‌زاده باجگیران علیرضا
قاصدی محمدمهدی
قلی‌زاده بهروز
قمری مسعود

ک

کریمی زارچی محمدحسین
کمالو عبدالله
کردبچه‌چنگی محمدرضا
کمال‌الدین عزآبادی سیدفخرالدین
کاظمی گزیک سعید
کمال کورس
کوهن‌صدق کامران
کثیری حسین
کیانی مسعود
کراری حسین
کوچک زاده علی
کامران مسعود
کیاکجوری محمدهادی
کاالیااو پرویز
کامل حسین
کریمیان حسن
کابتی حلال‌الدین فروردین
کسائی مرتضی
کلباسی اصفهانی‌محمد جلال‌الدین
کازرانی مهرداد
کامران محمدعلی
کاظم‌زاده عبادالله
کیائیان موسوی کیارخ
کازرونی نژاد همایون
کشاورز معتمدی ایلدار
کمانی مهدی
کیانی غلامرضا
کریمیان سیچانی پرویز
کیانی خلخال حمید
کوچکپور هوشیار
کسائی مرتضی
کوپاهی علی
کیانی غلامرضا
کریمی‌دونا علی‌اکبر
کاشفی‌پور حمید
کمالی خلیل
کماجی مسعود
کاظمی حسن
کوکبی مهرداد
کاهن بهزاد
کاشف محمدحسن
کیا امیرحسین
کیانپور سیدابوالفضل
کاظم حسین
کیانی فلاورجانی جهانبخش
کریمی خلیل
کرمعلی عباس

گ

گل‌افشانی علی‌اکبر
گشوادی فرزاد
گورانچی بهروز
گنجی محمدتقی
گزینی ارسلان
گودرزی طایمه عباس
گل‌افشانی سیدعلی
گلمکانی مطلق اسماعیل
گرانمایه احمد
گردون‌پناه بهروز
گوران سوادکوهی اردشیر
گلستانی عراقی ابوالفضل
گوهری مشتاق علی
گودرزی محمدرضا
گلی ایرج

ل

لقمانی حمیدرضا
لطفی‌گلیان مصطفی
لسانی عبدی محمد مهدی
لوائی مشهدی محسن
لقمانی خورانی محمود
لطیفی مصطفی
لطیفی مسعود
لعلی فرهاد

م

معصومی مسعود
مقدوری مقدم سعید
مجد مقدم ارژنگ
معافیان جعفر
مالک احمد
مطلع محمد ابراهیم
مومن‌زاده خولخانی مسعود
محجوبی سیروس
موقر احمد
مبینی تهرانی بهزاد
معارفی اکبر
محمود زاده هوشنگ
معین‌زاده سید مهرداد
مازوجی مصطفی
محمدی ضیاء محسن
متین محمد مسعود
معیری مجتبی
منطقی سیاکزار
میرزادی‌جهرمی کریم
موسوی‌القمی سعید
مظلوم مسعود
میعنی افشاری‌مجتبی
مشرف‌زاده شهرام
مستقلی‌مجدابادی عباسعلی

مجددی مصطفی
محجوب مقدس سعید
معرب ابوالفضل سعید
مهدی خانی حسن
منصورکیائی ایرج
معمار طلوعی احمد
مشیری بابک
مقامی جواد
محمودی ابراهیم
مجیدی داود
میرزازاده اسکوئی رسول
مستوفی آذر خوارانی محسن
مولائی فردخالص‌سید علی‌اصغر
معینی جمال
مستوفی زاده حمید
میرزائی سقرلو بنی‌اله
مرتضوی محمد
موقوفه علیداد
مهرگانیان علی
مسعودی سید مصطفی
معیری درخانه هرمز
میررضائی رودکی سید محمد
مومنی داود
میر سعید قاضی سید علی اکبر
مجتبوی مرتضی
مهدی‌زاده امراله
مرادی ازاد مسعود
موذن خوشمهر پرویز
میخ‌برها محمد مهدی
منذری‌رخ محمد حسین
موحد محمد رضا
میرزا زاده گیگلو علی
ملکی اصغر
مهدی‌نژاد حسین
میرزائی محمد حسن
محمودی جواد
مطیع‌اله علی اکبر
مرادی حسن
میقانی فرهاد
ملاصالحی محمد باقر
مقصودی علی‌اصغر
منائی سیچانی بیژن
ملک علی
مجتبوی نائینی سید حسن
مرسلی بهرام
محمودی‌فر عبدالرضا
میلانی‌نیا مسعود
معتمدی اذری مهران
محمدی نجف آبادی رضا
میرخوشقلب میرپرویز
معزی علی اکبر
معظمی گودرزی حمید
مطلوبیان موریس
ملکزاده بهروز
مقدم جومحمد رضا
منتظرالقائم محمد علی
میسامیان احمد
مهری سهیل
محوری محمد حسن
محمد طاهری محمود
مسعودفر محسن
مقتدری امیر هوشنگ
مینائیان فریبرز
محمدی محمد
محجوب محمد امین
میرحسینی محمد رضا
مجید رسول
مجردی محمد مهدی
معینی مسعود
مسعودی مهرداد
موسوی سید محسن
محصب سعید
متین مسعود
معتمدی قزوینی حسین
منوچهر اردستانی غلامرضا
مربوط صادق مهران
مرادنیا داود
محمدی نهرخلجی درویش علی
میزبانی مجتبی
مرتضوی سید رضا
مشایخ گندسکلائی غلامرضا
مظفرزاده رودسری صادق
ملکی مسعود
مختار علی اکبر
مینائیان فرامرز
معمارزاده دهکردی فیروز
مقدم بهروز
محاسب ساسان
مرتضی قلی محمد حسین
میرفخرائی امیرفیصل
مرادبخشی سعید
معروفیان ایرج
مستوفی دربانی حبیب‌اله
مومنی سعیدرضا
منتظریان ابراهیم
منصوری یزدی فرزاد
مصطفوی مهرجردی سید محمد علی
معصومی محمود
مبارکی همایون
موثق نادر
مهدویه یعقوب
معنوی فینی مجید
مهدی‌زاده سعید
معین مرتضی
مهرسا سیامک
موحدیان احمد
محمدی‌زاده امیر حسین
مشاق‌زاده فرد مجید
مظهری کاشانی محمد حسین
مشگبار بخشایش مهدی
مهاجرایروانلو محمد رضا
ماکاراچی غلامعلی
ماکولاتی علی اصغر

ن

نوبهاری مهرداد
نواب لاهیجانی محسن
نجاری‌مقدم محمد رضا
نجار مفضلی علی
نصیحت‌کن سید جواد
نورانی دوست اسماعیل
نهرور موسی
نراقی محسن

بقیه درصفحه۱۳

نیازمندیهای اطلاعات تلفنی آگهی قبول میکند

۳۱۱۲۲۵-۳۱۱۲۲۴
۳۱۱۲۳۰-۳۱۱۲۲۹

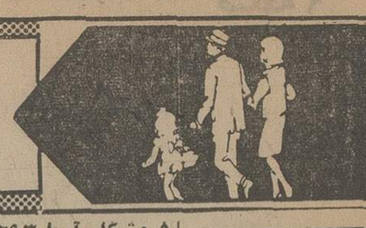

اثاثیه

فروش دست‌دوم
یک جفت قالیچه دویست ساله ۱٫۴۰ متر بافت قفقاز بفروش میرسد . تلفن ۲۰۱۳۲

مبل استیل ایتالیائی بفروش میرسد . تلفن ۶۶۰۲۳۰

بعلت مسافرت یخچال ـ گاز ـ جاروبرقی آمریکائی مبلهای قدیمی ـ ظروف ـ لوازم برقی ومایحتاج منزل بفروش میرسد لطفا روزهای دوشنبه ۳۱ تیر و سه‌شنبه اول‌مرداد از ساعت ٤ الی ۸ بعداز ظهر به خیابان نادرشاه خیابان شاهین جنب پمپ بنزین شماره ۷۳ مراجعه فرمائید

اکازیون لباس‌واثاثیه
بعلت مسافرت فوری مقداری لوازم منزل والبسه فرنگی به فروش میرسددواهی‌یوسف‌آباد خیابان محمدرضاشاه کوچه ریاحی وفاپلاک ۳۰تلفن۶۲۱۴۸۶

تلویزیون ۱۹ اینچ
ساخت آمریکا فروشی تلفن ـ ۳۱۱۶۹۴ ازساعت ۵تا۷

فروش لباسهای نو و دست دوم ۷۷٤۰٦٤
یکدستگاه فلاش‌توشیبا‌پرفسیونل نو بمبلغ ۸۰۰۰ریال‌بعدازظهرها تلفن ۵۳۲۲۷۷

یکدستگاه یخچال خارجی و تلویزیون رنگی و فریزر و مقداری لوازم‌منزل‌بفروش‌میرسد تلفن ۷۷۹۱۲۹

بعلت مسافرت
مقداری لباس شب وروز زنانه ومردانه بفروش میرسد ۴۳۱۹۳

اکازیون بی‌نظیر
انواع لباسهای زنانه‌ازفرانسه، انگلیس ، ایتالیا شب وروزنو ودست دوم سایز ۳٤ الی ٤۲ تلفن ٦۲۰٦۲۰

مقداری لباس نو و دست دوم خارجی بعلت مسافرت فروشی امیرآباد خیابان هفتم کوچه‌هفتم پلاک ۱٤۸ تلفن ٦۳٤۰۵۵

فروش دست اول
ارگیاماها ـ پنج اکتاویاآمپر ٦۰ وات قابل حمل کاملا نو بقیمت ۹۵۰۰۰ ریال نقد تلفن ۳٤۷۷۷۰ ـ ۹ تا۱۲ صبح .

خرید

بازرگانی فرش کیهان ۸۳۰۹۰٤ و ۸۲۳۷۷٦
خریدار نقدی همه رقم فرش کهنه ونوجهت صادرات‌روزولت میدان ۲۵ شهریور .

نمایشگاه فرش شایان تلفن ٦٦۱۰٦۹ بهترین خریدار فرش و قالیچه های کهنه و نو با قیمت عادلانه جهت صادرات

فرش کارلو ٤۲٦٤۱ هر نوع فرش شماراعادلانه جهت صادرات‌خریداریم

ایران فرش ۷۷٤۹۷۲
فرشهای کهنو سایر لوازم‌منزل بهر مبلغ نقدا بیشتراز سایرین خریداریم تلفن ۷۷۷۰۲۵

فروشگاه آسیا۹۲۲۸۳۲
خریدارفرش یخچال‌برقی و نفتی تلویزیون و غیره

جهان کالا ۹۲۵٤۵۸
خریدار یخچال‌تلویزیون و لوازم منزل شما .

فرش زنجانی ۳٤۹٤۳۸
خریدار فرش دستباف قدیمی و نو و کهنه با بالاترین قیمت

فروشگاه آریا ۹۲۹۲۹۳
خریدار فرش و سایرلوازم‌منزل

کرایه
تایپ ناصر
کرایه انواع ماشین تحریرتلفن ۸۲٦۲۰۵ دروازه‌دولت مقابل سعدی

شستشوی مبل وفرش

خشکشوئی مبلمان‌ادیب یکدست ۵۰ تومان
خشکشوئی پرده پارچه‌ای و پرده کرکره
بانصب‌مجانی ۹۵٦۵٦۵

کارخانه‌قالیشوئی‌اطلس
تلفن ۹۵۲۵٤٦ و ۹۷۵٤۳۰

کلین ماستر سرویس
خشکشوئی مبلمان فرش موکت در محل تلفن ۸۳۳۷۲۷

دوراکلین‌سرویس‌امریکا
باتکنیک برترگرانتر مطمئن‌تر تلفنهای ۸٤۸۳۹۵ و ۸٤۸۳۹٦و ۸٤۵٦۸۳

کلین سرویس
خشکشوئی مبل فرش موکت با دستگاه و پرده با نصب‌مجانی تلفن ۹۵۲۵٤٦

کارخانه قالی‌شوئی‌ادیب
تلفن های
۹۵٦۵٦۵ـ ۹۵۲٤۵٤ـ ۹۵۸۹۵۵

سرویس آلمان‌بزرگترین خشکشوئی مبلمان فرش موکت پرده در محل ۷۹۵۳۰۷

آنتن‌تلویزیون
نصب آنتن تمام کانال ضدزنگ با ضمانت‌نامه ۷۵٤۵۸۹

تعمیرات

تلویزیون
تعمیرگاه تلویزیون الکترون ـ تائیدوزارت‌کار ۷٦۳٦۸۲
تعمیرتلویزیونهای R.C.A-R.T.I. شاوبلورنس . فیلیپس . سیرا تلفونکن و سایر مارکها سرویس مجهز سیار درشهروشمیرانات

تعمیرگاه مجاز شماره ۱۱ شاوب لورنس
سرویس سیار فوری برای کلیه نقاط تهران و شمیران
تلفنهای ٦٦۷۱۷۱ ـ ٦٦۹۵۱٤ ـ ٤۲۷۳۳
SCHAUB-LORENZ

سرویس تلویزیون گارانتی تلفن ٦۲۸۳۷۱
سرویس‌سیار R.C.A—R.T.I. سیرا مدیاتور جنرال الکتریک و گرانديک بویژه شمیرانات .

تعمیرگاه تلویزیون عای تلفنکن ، شاوب‌لورنس فیلیپس ، آر ، تی ، آی‌و سایر مارکها ۷۷٦۹٤٤

تعمیرگاه شاوب لورنس با سرویس سیار فوری
۹۲۹۸۸۱

تعمیرگاه مجاز
آر.تی.آی شاوب لورنس
مرکزی ۷۵۵٤۵۰ فوری

تعمیرگاه تلویزیون اکبری
سرویس انواع مارکهاتلویزیون سیستم اروپائی و امریکائی آدرس داودیه میرداماد میدان محسنی تلفن ۷۷۰۵۰٦

۸۲۸۳٤۷
تعمیر فوری تلویزیون

شاوب لورنس
SCHAUB-LORENZ
تلفن ۳٤۲٤٦۳

تعمیر تلویزیون نصب آنتن تمام کانال ۷٦٤۱۹۳

تلویزیون فوری در منزل تعمیر میشود ۵٤۷۵٤٦

تعمیر انواع تلویزیون با ضمانتنامه ۸۵۱۸۰۵

کولر
نصب و سرویس کولر کانال کشی فوری تلفن
۷۹۳۸۹۷
سرویس و نصب کولر وتعویض پوشال فوری ۷٦۵۸۹٤ و ۷٦۰۹۹۳

سرویس‌کولرو آبگرمکن فوری تلفن ٤۷۷۹۹

سرویس و نصب کولر کانال‌کشی‌فوری۷۹٦۱۰۳

نصب و سرویس کولر فوری تلفن ۳٤٤۱۷۳

نصب و سرویس کولرو یخچال در کمترین مدت ۳٤۰۱۰٦

سرویس‌کولر ٤۷۷۹۹

موسسه‌فنی‌کارول نصب وسرویس کولروآبگرمکن فوری‌تلفن ۷۹٦۲۵٤

یخچال
تعمیرگاه سید حسین تعمیرهمه‌نوع‌لباسشوئی یخچال‌آبگرمکن۸۸۲٤۳۸

تعمیرات یخچال شوفاژ کولر گازی آبسردکن فوری ۷۹۳۸۹۷

تعمیرگاه‌یخچال‌فریجیدر اثاث یدکی‌موجودتلفن۸٤۸۷۵٦

تعمیر یخچال فریژیدر۸۳۹۲۲۵

شوفاژ
شرکت آبید
تاسیسات تعمیرات
نصب و سرویس هر گونه کولر و یخچال ، اجاق‌گاز ، ماشین لباس شوئی .
تلفن ۸۳۵۷۲٤

سرویس آبگرمکن ٤۷۷۹۹

شرکت‌هاتکول
سرویس، نگهداری، نصب تهویه، شوفاژ، سردخانه، کولرگازی تلفن۸٤۷٦۵۱

تعمیر هر نوع یخچال آبگرمکن تلفن ۷۹۱٦٦۷

تعمیرگاه فنی رویال
تعمیر یخچال و سرویس کولر فوری تلفن ۸۲۷۱۰۸

فروش اتومبیل

بی . ام . و ۲۰۰۲ ۱۹۷٤
اشرایط مناسب‌بفروش میرسد
تلفن ۸٤٤۹۷۲

ب‌ام‌و ۲۰۰۲ مدل ۷۳ کارکرد ۷۰۰۰ کیلومتر بسیار تمیز دور موتور ساعت شیشه رنگی رادیو FAM'AM, وکاست استریو بفروش‌میرسد‌تلفنهای۸٤۱۲٦٤ـ ۸۵۲۹٤٦ صبحها از ساعت۸تا ۱۲٫۵ بعدازظهر ۳٫۵تا۷

ب.ام.و ۲۰۰۰ مدل ۷۱ چهار درب‌ترانزیتی ۲۳ هزار تومان تلفن ٦۸۷۲۳٤

یك‌دستگاه مینی‌بوس‌بنز مدل ۵۱ـ۱۸نفره‌بفروش میرسد تلفن۷۹۲۵۸٦

وانت نیسان آهن‌کشی شده ۱۱ ماه کارکرده بفروش میرسد

تلفن ۸۳۱۳۰۱

موستانگ مدل ۷٤ رنگ فیلی‌با کولر دانشجوئی با تمام وسایل بفروش میرسد تلفن ٦۳۲۹۲۱

اتومبیل تویوتا ۷۳
رنگ سرمه‌ای خیلی تمیزباکولر ورادیو بیمه کامل با ۱٦ هزار تومان بدهی کمپانی نقدا بقیمت ٤۹ هزار تومان بفروش میرسد تلفن ۸۷۷۷۰۵ و ۸۸۰٤۸٦ ۱ـ۲ آ ـ ۸۰۸۵

پیکان
مدل ٤۸
پیکان ٤۸ فقط ۵۵هزارکیلومتر کارکرده بدون تصادف وزدگی بامقدار زیادی لوازم اضافی و قطعات یدکی نو بدون واسطه فروشی تلفن : ٦٦۰۹٦۱داخلی ۲۵۵ ۱ـ۲ آ ـ ۸۱۲۱

مرسدس بنز ۲۵۰ بفروش میرسد
مرسدس بنز ۲۵۰ اتوماتیك با کولرمدل٦۹ بسیار تمیز مربوط به مدیر عامل یك شرکت خارجی به قیمت۸۰هزار تومان بفروش میرسد لطفا از ساعت۸صبح‌الی ۱۲ ظهر با تلفن های ۸۹۰۰۷۹ و ۸۹۰٤۷۸ و ۸۹۲۰۵۷ آقای بهروز قمبرپور تماس‌حاصل فرمائید

مرسدس‌بنز ۲۵۰ اس مدل٦۷با رادیو رنگ سرمه‌ای وضع عالی مقطوع ٦۵۰۰۰ تومان بیواسطه فروشی‌تلفنهای٤۸۵٦۹ و٤۷۲۸٤

یکدستگاه مرس‌بنز ۳۰۰ (۳٫۵لیتر) مدل ۱۹۷۲درروضع بسیار خوب ۷۲۰۰۰ کیلومتر کارکرده بقیمت ۱٫۵۰۰٫۰۰۰ مقطوع بفروش میرسد ، طالبین باتلفن ٦٦۳۰۱٦ و٤۸۹۷۰ آقای محسن‌پورتماس حاصل نمایند.

۸ دستگاه کامیون مرسدس‌بنز مدل ٦٦ و ٦۸ و ۷تن و۸تن در حال‌کار برای فروش نقدی‌آماده است باتلفنهای ۳۵۱٤٦۸ و ۳۵٤۷۳۸ صحبت بفرمائید. ۱ـ۲ آ ـ ۸۲۷۲

اپل
مدل ۷۰
اپل۷۰ فروشی ٦۳۲۸٤۳

شورلت سفارشی
فول‌اتوماتیک تلفن ۸۳۳۸۵٦
آ ـ ۸۳۰٤

اولدزمبیل۸ سیلندر ۷۱ دودرب سبز سیر متالیک طاق چرمی سفید فول‌اتوماتیک فرمان هیدرولیک رادیال سفیدشیشه‌ها نیمه رنگی، کولر،رادیو،کارتریج وتجهیزات دیگر ساعت ۱۸ تا ۲۰٫۳۰ تلفن ۷۵۹۱٤۵
۱ـ۲ آ ـ ۸۲۰٦

پژو
پژو ۵۰٤ بدون واسطه بفروش میرسد تلفن ۸۲۲۵۰٤
۱ـ۳ آ ـ ۸۱۵۷

پژو ٤۰٤ مدل ۷۲ و پژو ۵۰٤ مدل ۷۱ ترانزیت و بسیار تمیز بدون‌واسطه تلفن ۳۵۵۷۸۰

فروشگاههای اتومبیل

بنام خدا
اولین موسسه تحویل‌فوری‌پیکان ۵۳ جوانان ، دولوکس، کار ، وانت درایران نمایشگاه‌برادران منصوری آریانا بین کارون و قصرالدشت .
تلفن ۹۵۰۹۰۵و ۹۵٦۲۲۵
آ ـ ۸۳۲٦

پیکان نو آماده نقد واقساط شاهرضا چهارراه گرگان پلاک ۱۰٦۸

فروشگاه برادران گلپایگانی
مرکز فروش اتوبوس و مینی‌بوس تلفن ۲۷۹۰۰ و ۵۳٦۳۰۱

برای اتومبیل شما

کولر اتومبیل
ساخت امریکا
مخصوص شورلت ایران
موردکاپری . موستانگ . بیتو. کامارو . شورلت،بژو،پونتیاکه اوپل‌وغیره شرکت سهامی‌خاص تهران موتور تلفنهای۳۹۳٦۵۸و ۳۱۷۱۹۸

بهترین نوع کولراتومبیل
مخصوص پیکان،شورلت ایران ، آریا ، شاهین ، پژو ، بنز ، فورد و غیره نمایندگی پخش شرکت مکاورز در تهران تلفن ٦۳۵۱۳۱

کرایه

اتو لوکس
اتومبیلهای تشریفاتی با راننده برای داخل و خارج از تهران میدان فردوسی تلفن ۸۲۱۲۷۰ و ۸۲٦٦۰۵

کالج بار
بارکش شهر و حومه
٦٦۱۱۱۱-٤۱۱۱۱

ماشین آلات

فروش گیوتین
تعدادیك‌دستگاه گیوتین تمام هیدرولیك بعرض سه‌متروبرش تاضخامت ده میلیمتر تمام اتومات بفروش میرسد .
تلفن ۸۳٤٤۷۵ از ساعت ۷ الی ۸ بعد از ظهر

بیل هیدرولیك
دوعدد بیل لودر زنجیری بغل خالی‌کن نوئیدرولیک بفروش میرسد تلفن ۵٤۷۱۳٤

شرکسهامحترم‌ساخمانی انواع ماشین آلات راه‌سازی‌موجوداریم‌موسسه مشاورین‌فرید ۸۳۲۹٦۸ـ ۸۳۲۱۰٦

استخدام
آگهی استخدام
دوشیزه خوش برخورد جهت فروش پوشاك برای فروشگاه مورد احتیاج استتلفن۴۳۱۹۳ آ ـ ۸۲۵۱

به مهندسی که نمونه امضاء در شهرداری داشته باشد ونقشه‌کش نیازمندیم تلفن ۷۹۵۱٤٤

Full Time Female Secretary Required with Farsi/English Typing-Please Call 837036.

سکرتر مسلط به ماشین‌نویسی فارسی که بزبان‌انگلیسی‌صحبت کند موردنیازاست‌تلفن۸۲۰۹۳۲ ۱ـ۲ آ ـ ۸۱۱۳

شرکت جیوه
بیکنفر مدیر داخلی که در امور تاسیسات هم آشناتی داشته باشد نیازمنداست . نادرشاه نبش خیابان ۲۱ طبقه سوم

دوشیزه یابانو خدمتکار
بین ۲۰ تا۳۰ سال جهت خدمت دریک خانواده خارجی مورد احتیاج است کسانیکه زبان انگلیسی‌یافرانسه‌بدانندارجحیت دارند لطفا با تلفن ۸۲۷۰۵۷ جهت مصاحبه تماس بگیرند .
آ ـ ۸۲۹۳

به‌یك‌نفر دوشیزه یابانو که به امور دفتری و ماشین‌نویسی فارسی آشنائی داشته‌باشدتمام وقت نیازمندیم تلفن ۳۱۱۲۰٦

تعدادی راننده پایه یکم و پایه‌دوم همگانی‌وکمك راننده با سابقه مورد احتیاج میباشدگمرك امیریه اتوتوکل

انبارادار
بیکنفر انبارادار باتجربه کبه کنترل مرغوبیت کالا نیزآشنائی داشته باشدبرای‌انبارداری‌لوازم ساخته شده نیازمند است . واجدین‌شرایط بادردست‌داشتن یک قطعه عکس همه روزه از ساعت ۷تا۸ بعدازظهر بمیدان فردوسی ابتدای خیابان سپهبد زاهدی شماره ۱۹گروه‌کارخانه های صنعتی کاوه مراجعه‌نمایند
آ ـ ۷٦٤۵

یك‌کارگر باسوادباضامن معتبر و حقوق مکفی نیازمندیم تلفن۷۹۵۳۹٦

استخدام سرکارگر زن و مرد تلفن ۹۵٤۷۱۱

بیك بانو یا دوشیزه
جهت امور دفتری با سمت‌مدیر داخلی برای یک گالری بزرگ هنری نیازمندیم‌خیابان‌فخررازی مقابل دانشگاه تهران چهارراه تیر شماره ۱۳٦ مراجعه ۸تا۱ بعدازظهر .

شرکت مختلط ایرانی‌وخارجی احتیاج بدوشیزه یابانوی‌ماشین نویس مسلط بتایپ فارسی و لاتین وامور بایگانی و آشنائی‌با زبان انگلیسی دارد متقاضیان‌با تلفن ٦۲۱٤۵۲ تماس حاصل فرمایند .
آ ـ ۸۱۹۷

به۳۰ نفرجوشکاروکمك جوشکار برای ۲ سال‌کار درتهران نیازمندیم تلفن ۸۹۱٤۷۷

استخدام نگهبان
گروه صنعتی‌بهشهرچند نفرنگهبان‌برای‌تمام‌وقت استخدام مینماید:
شرایط استخدام:
۱ـ حداقل تحصیلات ششم ابتدائی .
۲ـ داشتن برگ پایان خدمت وظیفه عمومی یا معافیت دائم غیر پزشکی .
۳ـ حداکثر سن ۳۵ سال .
٤ـ داشتن‌صحت مزاج و قد متناسب .
داوطلبان میتوانند حداکثر تا تاریخ ۷٫۵۳ همه‌روزمباستثناء روزهای تعطیل‌ازساعت۸الی۱۲ صبح بادردست داشتن‌یک‌قطعه عکس بنشانی خیابان‌سپهبد زاهدی شماره ۷۰ طبقه اول امور کارمندان مراجعه فرمایند.
۱ـ۳ آ ـ ۸٦۷۵۸

به چند نفر کارگر داریست‌بند و جوشکار نیازمندیم ۹۲٤۷۵۹
آ ـ ۸۰۱۱

استخدام سکرتر
تمام‌وقت با حقوق مدنی جهت اداره فروش یك شرکت صنعتی درتهران تلفن ۸٤٤۷۳۱

استخدام کارگر مرد تلفن ۹۵٤۷۱۱

استخدام
سوپرآسیا واقع در خیابان میرداماد میدان پهلوی به‌افراد زیر نیازمند است صندوقدار ـ انباردار ـ سوپرمن ـ سه‌نفر دوشیزه فروشنده دونفرکمك حسابدار برای تمام وقت .
آ ـ ۸۲۰۷

یک شرکت بزرگ ساختمانی به مهندس راه و ساختمان که آشنائی کامل بزبان انگلیسی و حداقل سه سال تجربه داشته باشد احتیاج‌دارد . ازداوطلبان خواهشمند است با تلفنهای ٤٤۸۸۵ و ٦٦۱۰۸٤ از ساعت ۸تا ۱۲ و ۱تا ۷بعدازظهرتماس بگیرند .
۱ـ۲ آ ـ ۸۱۹۸

نمایندگی کل هواپیمائی آلیتالیا درایران‌استخدام میکند
حداقل تحصیلات دیپلم‌متوسطه آشنائی کامل به زبان انگلیسی وماشین‌نویسی حداکثر سن ۳۰ سال.
آدرس : خیابان شاهرضاکاشی ۲۵۱ ساختمان آلیتالیا تلفن : ٤۹۱۷۱ الی ٤۹۱۷۳

به‌دونفر دوشیزه دیپلمه برای‌ماشین‌نویسی‌فارسی با سابقه‌کار قبلی نیازمندیم تلفن٦٦۷۹۸۲ و ٤۰٤۱۳

چندنفر طراح‌تبلیغاتی
که دارای تحصیلات‌عالی‌وسابقه کار باشند با حقوق مکفی و امتیازات جالب استخدام‌میشوند داوطلبان واجد شرایط بین ساعات ۸تا۱٦ با تلفنهای ٦۲۵۱۲۰ و ٦۲۷۷۷۲ برای مصاحبه تعیین وقت نمایند .
۱ـ۲ آ ـ ۸٦۹۷

به پرستار بچه نیازمندیم تلفن ۸٤۱۵۱۸
۱ـ۳ آ ـ ۸۷۰٦٤

بانوئی میان سال مجردکه‌بتواند پرستاری دختر بچه ۳ ساله را شبانه‌روز درخانواده سرشناسی عهده‌دار شود مورد نیاز است نشانی خیابان نادری‌شماره۲٤۷ ساختمان تولیددارو .
۱ـ۲ آ ـ ۸۲۸۹

شرکت ورلد تکنیکال‌سرویز برای پروژه کارورزی خود در بندر خرمشهر و سایر بنادرایران احتیاج بتعدادی مترجم مسلط به فرانسه. فارسی دارد خیابان شاه شماره ۲۱۰ تلفن ٦٦٤۰۲۱۳ و ٤۵٤٦۳

به‌یك سکرترمسلط به تایپ فارسی تمام وقت نیازمندیم‌تلفن۳۱۲٦٦۱

میکانیك درجه‌یك‌ماشین آلات‌سنگی سبك جهت کاردر تهران مورد نیاز فوری باتلفن۸۳۳۵۱۳

آگهی استخدام
دوشیزه ویابانوئیکه در قسمت‌حسابداری‌آشنائی داشته باشد مورد نیاز است تلفن ۸۲۹٦۷۷ ۸۳۹۵۷۷

پرستارشبانه‌روزی‌برای بچه موردنیازاست تلفن ۸۸۱۷۹۳

استخدام نظافتچی
سه نفر کارگر مردجهت نظافت استخدام‌میشوند تلفن ٦٦۷٤۵۵

آگهی استخدام
نقشه‌کش با تجربه در کارهای سیویل وراه سازی مورد نیاز فوری است تلفن ۲ـ۸۳۲۱۳۱

بیك نفر بانوبرای اداره یك پانسیون مورد نیاز است از ساعت ۸صبح تا ٤ بعداز ظهر باتلفن ۸٤۱۱۰۳ تماس گرفته شود .

تعدادی کارگر زن مسیحی (چرخ‌کار ، وردست ، خرج کارچین ، دست‌دوز) باحقوق مکفی جهت یکی از کارخانجات بزرگ تولیدی استخدام میشوند
تلفن ۷٦۰۲۸٦
۱ـ۲ آ ـ ۸۲۵۵

بیك نفر ویزیتور برای فروش ماشین آلات نیازمندیم تلفن۸٤٦٦۱۱

بیکنفر فروشنده مرد باسواد نیازمندیم علاقمندان با دردست داشتن برگ خاتمه خدمت ویا معافی از نظام وظیفه به شرکت نخجیر خیابان فردوسی جنوبی شماره ٤۵۸ ویا تلفن ۳۱۷۵٦۹ مراجعه نمایند .

فروشگاه بوردابیکنفر فروشنده دوشیزه یا بانو نیازمند است ساختمان‌بلاستیکوتلفن۳۱۹۵٦۲
آ ـ ۸۷۰۱۱

استخدام میشود
۱ـ فروشنده ومهماندار دوشیزه یابانو .
۲ـ تلفنچی جهت کار بادستگاه سانترال .
۳ـ ماشین‌نویس فارسی و لاتین دوشیزه یا بانو باسابقه .
٤ـ جوان‌مجردبرای‌پیشخدمتی با سواد خواندن نوشتن .
۵ـ تعدادی آشپز مرد .
٦ـ تعدادی کمك آشپز مرد
۷ـ تعدادی نظافتچی مرد .
داوطلبان صبحها از ساعت۱۰ تا۱۲ و بعد ازظهرهاتا۷٫۳۰به پشت ساختمان شرکت ملی‌نفت ایران خیابان زاهد روبروی بیمارستان فیروزگر شماره ٤۳ مراجعه نمایند .
۱ـ۲ آ ـ ۸۷۰۳۰

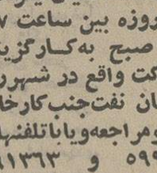

شرکت سهامی (خاص) ایران سیلندر به افراد ذیل نیاز دارد
۱ـ بیك‌نفرکمك انباردار که‌آشنائی کامل به‌سیستم کاردکس داشته وحداقل دوسال سابقه کارداشته باشد.
۲ـ بچندنفر دیپلمه فنی رشته مکانیك وفلزکاری
۳ـ به‌تعدادی نکهبان که سن آنها بین ۳۵ تا ٤۵ سال‌وحداقل‌دارای‌سیکل اول متوسطه‌بوده‌ودارای بنیه بدنی‌وتضمین کافی باشند.
٤ـ به‌تعدادی کارگرساده باحداقل ششم ابتدائی کلیه متقاضیان‌میتوانند همه‌روزه بین ساعت ۷تا ۱۰ صبح به‌کارگزینی شرکت واقع در شهرری خیابان نفت‌جنب‌کارخانه اسومراجعه‌ویاباتلفنهای ۵۹۹۹۷ و ۵۹۱۳٦۳ تماس‌حاصل نمایند

Secretary Wanted

An international American company has a vacancy for a female, experienced secretary with following qualifications:

1. English — Farsi typing.
2. Adequate knowledge of English.
3. Capable of administrating the office.

Please call Dr. Mazlum Saturday to Wednesday, 823918 or 835918; 9-12 a.m: and 2-5 p.m.

آگهی استخدام مهندس کشاورزی
بانك تعاون کشاورزی ایران برای خدمت در هریك از شهرستانهای زیر به یکنفر مهندس کشاورزی احتیاج دارد که بصورت قرار دادی استخدام خواهد کرد .
قروه . دیواندره . جیرفت .شهربابك . گناباد . فردوس . میناب .چاه‌بهار . زابل . کلیبرارسباران . نطنز. کاشان. لار. الیگودرز .
داوطلبان میتوانند بادر دست داشتن یك برك رونوشت شناسنامه اصل‌و فتوکپی مدرك تحصیلی وبرك معافیت ویا خاتمه خدمت زیر پرچم ویکقطعه‌عکس تاآخروقت‌اداری روزپنجشنبه ۱۵ مرداد ۵۳ باداره کارگزینی بانك واقع در خیابان شمالی پارك شهر مراجعه نمایند. افرادی که محلی نقاط مورد احتیاج یا محلی استانیکه شهرستان مربوط جزوآن‌باشد در شرایطمساوی حق تقدم خواهند داشت .
م‌الف ۸۲۰٤
بانك تعاون کشاورزی ایران

شریك
آژانس تبلیغاتی
به شریك نیاز دارد
تلفن ٦۳۷۲۰۷ ـ ٤ تا ۸ بعدازظهر

آگهی استخدام
انجمن توان بخشی برای خدمت در مرکز آموزش کشاورزی امیرآباد (واقع‌درشاهدشت کرج) به متخصصهای مشروحه درزیر نیازمند است.
۱ـ تکنیسین کشاورزی ـ دارای دیپلم کشاورزی یك‌نفر
۲ـ راننده پایه یك یك نفر
۳ـ راننده پایه دوهمگانی یك‌نفر
٤ـ راننده تراکتور سه‌نفر
متقاضیان‌میتوانند از تاریخ نشر این آگهی‌به مدت چهارروزبه‌کارگزینی‌انجمن‌واقع‌درشاهرضا بین کالج وویلاکوی سرشارشماره ۳٤ مراجعه نمایند.
م‌الف ۸٦۰۳

آگهی استخدام
یك‌موسسه دولتی بخدمت چند نفر لیسانس حسابداری وحسابرسی نیازمنداست ازمتقاضیان خواهشمند است تقاضای کتبی خود را باذکر مشخصات کامل حداکثر تا پانزدهم مرداد ماه به صندوق پستی ۲۲۳ اصفهان ارسال دارند .
م‌الف ۹۳٤

آینده‌ای درخشان برای جوانان دیپلمه‌فعال
× اگر خواهان محیطی مستعد برای فعالیت و پیشرفت اساسی هستید :
× اگر در جستجوی شغلی پردرآمد با تامین آینده میباشید .
× اگر به استعداد ، لیاقت ، متانت و تحرك و برازندگی خود اطمینان دارید .
× اگردارای مدرك دیپلم‌متوسطه‌یابالاترمیباشید
هرچه زودتر به جمع‌همکاران دایره فروش ما بپیوندید . انجام‌خدمت نظام وظیفه و یا داشتن معافی وگواهینامه رانندگی ووسیله‌نقلیه‌شخصی ضروریست .دوپارجاده مخصوص‌کرج کیلومتر ۲۲روبروی کارخانه ژیان .

کارخانه های صنعتی
آزمایش استخدام میکند
۱ـ کارگر مونتاژ کار با حداقل تحصیلات‌ششم ابتدائی
۲ـ کارگر برق‌کار واردبه‌تابلو وتعمیر فرمانهای الکترونیك با حداقل تحصیلات سوم متوسطه وبا چهار سال سابقه کار
داوطلبین به کارگزینی کارخانه های صنعتی آزمایش جاده آبعلی کیلو متر ۱۲مراجعه نمایند .

مورد نیاز
سالن آرایش زنانه
به‌قیمت۲۵الی۳۰هزارتومان نیازمندیم
تلفن ۳۱۵۳٦۷

گروه مهندسین خانه ساز
تفکیك، نقشه ، اجراء ، آسفالت
تلفن ۸۳۹۱۸۳

کلیه محصولات ایرانیت
خیابان فردوسی ۴۰۶ ـ تلفن ۳۹۱۵۱۲-۳۰۳۴۵۸

توجه!توجه: موسسه کوروش، اتومبیل شما را تلفنی بیمه مینماید آنهم باشرایط دلخواه تلفن های ٦۲۵٤٦۷و٦۲۵۷۷۹ در اختیار شماست آریامهر مقابل بیمارستان‌شهرام‌شماره۲۸

عروس خانم ـ شاه‌داماد برای دعوت‌ازبزرگترین‌خوانندگان‌و گروههای مورد علاقه خود باکابون هنرمندان اولین‌سازمان هنری در ایران تماس بگیرید خیابان شاه بین سه‌راه شاه و چهار راه کاخ کوچه طلوع ساختمان فرزان طبقه اول‌تلفن ٦٦۱٤۳۳

نیازمندیهای اطلاعات تلفنی آگهی قبول میکند ۳۱۱۲۲۵-۳۱۱۲۲۴ ۳۱۱۲۳۰-۳۱۱۲۲۹

بچند کارگرساختمان نیازمندیم لطفا به تلفن ۸۳۸۱۱۱ مراجعه فرمائید .
آ ـ ۸۲۴۹

یکنفر مستخدمه زن شبانه‌روزی نیازمندیم تلفن ۸۷۱۹۴۹
آ ـ ۸۲۴۷

به‌یکنفر پرستار
شبانه‌روزی باضامن‌معتبروحقوق مکفی نیازمندیم از ساعت۴بعداز ظهر به نلفن ۸۹۲۱۵۳ مراجعه شود .
۱ـ۲ آ ـ ۸۲۵۴

استخدام راننده
شرایط : داشتن گواهینامه‌پایه ۲ همگانی و سابقه کار ، انجام خدمت نظام وظیفه ویاداشتن برگ معافی ، حداکثر سن ۴۰ سال و داشتن تضمین کافی . لطفا به آدرس جاده مخصوص کرج کیلومتر ۲۲ روبروی کارخانه زیان شرکت «برانوار های دوبار مراجعه نمایند .
آ ـ ۷۶۳۳۹

سرویس‌کار ماشین های صنعتی میکانیک و برق استخدام میشود تلفن ۵۴۵۴۵۷ ـ ۵۴۵۴۵۸
آ ـ ۸۳۱۸

EXECUTIVE SECRETARY

REQUIRED by large industrial company on Karaj Road for immediate full-time employment female, Iranian with good knowledge of English Attractive salary and benefits. Please call 660142 for appointment.

یك شرکت تولیدی به افراد زیر نیازمند است
۱ـ مهندس مکانیك با حداقل دوسال سابقه در سرپرستی تولید .
۲ـ مهندس مکانیك با حداقل دوسال سابقه در کنترل مرغوبیت
۳ـ مهندس مکانیك با حداقل دوسال سابقه طراحی و تجربه در بررسی وتحقیق .
افرادی که در تولیدات لوازم خانگی تجربه داشته باشند ارجحیت دارند .

داوطلبین میتوانند در روز های شنبه و چهارشنبه بین ساعت چهار تاهفت بعدازظهر بدفتر مرکزی واقع در عباس آباد ـ خیابان دریای‌نور ـ کوچه یازدهم ـ طبقه سوم مراجعه نمایند و یاصبح ها با تلفن ۹۵۲۰۴۷ تماس بگیرند .

استخدام
شرکت مهندس مشاور بخدمت تمام وقت افراد زیر برای کار در تهران نیازدارد .
۱ـ منشی ماشین‌نویس باسابقه کافی و آشنائی بزبان انگلیسی
۲ـ بایگان باسابقه‌که‌به‌سیستمهای جدید بایگانی آشنائی‌داشته‌باشد
۳ـ حسابدار و کمك‌حسابدار
۴ـ نامه‌رسان .
داوطلبین واجد شرایط بتلفن ۸۳۰۵۲۵ ویا بخیابان‌خردمند جنوبی کوچه طاهباز شماره ۲ مراجعه نمایند .

بدوشیزه‌ای بامدرکششم‌ابتدائی نیازمندم . خیابان شاه خیابان رازی نبش فرانسه ساختمان۲۶ شماره ۵۰۱
آ ـ ۸۳۰۶

خانم ماشین نویس
فارسی باتجربه برای تمام وقت باحقوق مکفی‌نیازمندیم‌بتلفن‌های ۸۳۹۲۲۸ و ۸۳۴۲۰۲ مراجعه فرمائید .

استخدام شوید
تعمیرات‌و مونتاژرادیووتلویزیون نقشه‌کشی برق و شمار قوی‌و رسمی . ماشین‌نویسی فارسی و انگلیسی را بیاموزید و با معرفی مجانی ما کار کنید. کار و آموزش تلفن ۴۹۴۹۴
آ ـ ۶۵۶۴

فقط با ۵۰ تومان بطور کنتراتی
دوره ماشین‌نویسی فارسی‌و لاتین ، دفترداری دوبل ، حسابداری ، منشیگری،بایگانی را در کمترین مدت بادریافت گواهینامه فرا گرفته آماده استخدام شوید ضمنا بکسانیکه امروز یا فردا ثبتنام‌نمایند۲۵۰ ریال کتابهای مربوطه‌رشته های بالامجانی داده میشود میدان فردوسی بالای هواپیمائی ملی آموزشگاه ایران تلفن ۸۲۸۳۲۶
آ ـ ۶۶۹۸

جویای کار

مهندس کشاورزی تمام وقت جویای کار است تلفن ۳۴۵۷۶۷

دانشجوی‌رشته‌مدیریت‌بازرگانی تلفن صبحها ۶۶۱۰۴۹
۱ـ۲ آ ـ ۶۲۵۳

جوانی با هفده سال سابقه‌کار درکارگزینی ـ امور اداری و سرپرستی‌درتهران‌ویاشهرستانها جویای کار در موسسات‌بزرگ تولیدی میباشد تلفن ۷۹۶۹۱۶
۱ـ۲ آ ـ ۶۱۷۱

آموزشگاهها

ماشین نویسی ربانی
شما را با بهای کبدرزمانی‌کوتاه برای استخدام آماده‌میکندشام‌آباد‌مقابل‌سینما حافظ۲۱۷۱۲۵
آ ـ ۴۷۴۶

ماشین نویسی
بیژن همتا ندارد
میتوانید امتحان کنید میدان‌ژاله تلفن ۳۴۸۳۸۴

تدریس خصوصی

ریاضیات راهنمائی بویژه دبیرستانهای البرز. هدف . خوارزمی . ژاندارك . وسیله دبیران‌متخصص۳۰۴۹۴۲
۱ـ۱۰ آ ـ ۶۲۷۶

تدریس‌خصوصی درمنزل ومحل‌کار ۸۳۳۳۱۹

تدریس خصوصی انگلیسی برای اعزام و کنکور تلفن ۹۳۸۵۷۱
آ ـ ۷۹۱۲

تدریس خصوصی ارزان تدریس‌دورس‌دبیرستانی ریاضیات فیزیك شیمی توسط دانشجوی سال چهارم آریامهر تلفن ۹۴۳۴۰۶

۸۳۳۳۱۹
تدیس خصوصی
۸۳۳۳۱۹
کلاس مخصوص
ریاضیات ، فیزیك ، مکانیك ترسیمی رقومی‌توسط لیسانسیه ریاضی ساعتی ۴۰۰ ریال تلفن ۹۲۷۶۶۵
آ ـ ۶۱۶۷

۶۲۲۴۵۷
تدریس خصوصی زبان های زنده دنیا

۶۲۲۴۵۷
تدریس خصوصی دوره راهنمائی ، ابتدائی، دبیرستان

۶۲۲۴۵۷
انگلیسی کنتراتی تضمینی

تدریس کلیه‌دروس کلاس سوم‌وسیکل‌دوم باارزان ترین‌قیمت‌تلفن۶۲۰۳۷۷
ریاضیات . فیزیك وشیمی‌دوره دوم دبیرستان توسط‌دانشجوی مهندسی میکانیك آریامهر‌تلفن ـ ۹۷۱۸۸۲
۱ـ۴ آ ـ ۸۰۲۷

دروس‌راهنمائی
توسط استادان دوره دیده
تلفن ۹۳۶۱۸۱
۱ـ۱۰ آ ـ ۸۰۹۱

تدریس ریاضیات، فیزیك،شیمی توسط دانشجوی‌فنی تلفن ـ ۹۷۲۲۲۲

آموزش انگلیسی‌وسیله‌لیسانسیه زبان فقط‌در۲۰ساعت باتضمین
۹۲۶۹۷۴

تدریس خصوصی توسط دانشجوی دانشکده فنی تلفن ۹۷۰۷۲۷

تدریس ریاضیات توسط‌دبیران ریاضی اول مردادتاد‌هم‌شهریور صبح‌ها قبلا وقت بگیرید تلفن ۸۷۷۲۰۳ و ۹۲۰۸۵۳
آ ـ ۸۲۶۸

ریاضیات فیزیك شیمی‌زبان‌رسم فنی دانشجوی برق دانشگاه صنعتی آریامهر صبح‌ها تلفن ـ ۵۳۸۵۳۱
آ ـ ۸۲۶۹

تدریس خصوصی کلیه دروس توسط دانشجویان تلفن ـ ۵۴۲۴۲۹
آ ـ ۶۲۲۹

شیمی وفیزیك ششم توسط دبیر ۹۲۳۲۷۵

تدریس گروه‌دانشجویان پلی‌تکنیك‌وفنی۷۶۰۹۶۷

تدریس خصوصی ریاضیات و دوره راهنمائی در سیزده جلسه با تضمین قبولی توسط دانشجویان سال چهارم پلی تکنیك تهران باچهارسال‌سابقه تدریس خصوصی و دبیرستانی تلفن۷۹۵۱۱۴

ریاضیات راهنمائی سوم‌متوسطه سیکل دوم و ششم‌ها بویژه دبیرستانهای البرز.هدف. آذر. خوارزمی . ژاندارك . رازی. ۳۰۴۹۴۲

انگلیسی کنتراتی تضمینی ۹۳۶۱۸۱
انگلیسی توسط بانوی انگلیسی ۴۷۱۴۱

املاك و مستغلات

فروش خانه فروشی

تهران پارس خانه‌مدرن
۳تا۷ اطاقه باسرویس کامل ـ ۷۸۲۰۵۰
۱ـ۵ آ ـ ۸۰۵۰

شمال شهرخانه فروشی ۸۴۹۱۸۴

مکالمه انگلیسی مقدماتی تا عالی
۹۳۶۱۸۱
انگلیسی درسطح عالی توسط Mrs Elina
تلفن ۹۳۶۱۸۱
۱ـ۱۰ آ ـ ۸۰۹۳

انگلیسی برای خردسالان ۸۳۳۳۱۹

دروس راهنمائی دبستان‌ودبیرستان ۸۳۳۳۱۹

تدریس تضمینی تلفن ۳۹۱۴۵۳

فیزیك شیمی ریاضیات و دوره راهنمائی در سیزده جلسه با تضمین قبولی توسط دانشجویان سال چهارم پلی تکنیك تهران باچهارسال‌سابقه تدریس خصوصی و دبیرستانی تلفن۷۹۵۱۱۴

ریاضیات راهنمائی سوم‌متوسطه سیکل دوم و ششم‌ها بویژه دبیرستانهای البرز.هدف. آذر. خوارزمی . ژاندارك . رازی. ۳۰۴۹۴۲

انگلیسی کنتراتی تضمینی ۹۳۶۱۸۱
انگلیسی توسط بانوی انگلیسی ۴۷۱۴۱

املاك و مستغلات

فروش خانه فروشی

تهران پارس خانه‌مدرن
۳تا۷ اطاقه باسرویس کامل ـ ۷۸۲۰۵۰
۱ـ۵ آ ـ ۸۰۵۰

شمال شهرخانه فروشی ۸۴۹۱۸۴

خانه فروشی دوطبقه مستقلاتی مجهز در خیابان فرح شمالی و تختطاوس بمساحت ۲۰۰ الی ۲۳۰ متر بقیمت ۵۶۰هزارتومان فوری بفروش میرسد افشین ـ ۸۵۲۱۷۶
۱ـ۲ آ ـ ۸۱۲۴

تضمین قبولی
گروهی از شایسته‌ترین دانشجویان دانشکده‌علوم‌صنعت قبولی تجدیدیهای دبیرستان و راهنمائی را بصورت‌خصوصی تضمین می‌کنند . تلفن۵۳۲۹۰۵ کاظمی .
۱ـ۲ آ ـ ۶۱۰۹

پهلوی جردن
چند دستگاه ساختمان جنوبی مستقلاتی دوطبقه و سه طبقه و یکطبقه ویلائی آماده فروش شرکت الهام تلفن ۸۲۷۷۵۶
۱ـ۲ آ ـ ۸۲۱۴

دوراهی قلهك
خانه شخصی‌ساز دوطبقه ونیم بمساحت ۳۲۰متر باآب‌برق‌تلفن وچاه نیمه عمیق فروشی تلفن ـ ۸۶۱۴۰۰
۱ـ۳ آ ـ ۸۲۱۶

خانه های ویلائی
و مستقلاتی در تهران‌پارس تهران‌نو نارمك تلفن ۷۸۳۶۹۶ دفتر تهران‌پورس .
آ ـ ۸۲۸۳

خانه های ویلائی
ومستقلاتی ۱۸تا۴ اطاقه دفتر توسل تلفن ۷۸۱۴۳۴
آ ـ ۸۲۸۶

فروش اکازیون
۴۵ متری سیدخندان کاج دوم خانه یکطبقه ویلائی شمالی ۲۵۰ متر زمین ۲۴۰ متربناچهاراطاق ویك هال بزرگ وزیرزمین‌بزرگ کاغذدیواری ، موکت کرکرمکولر وسرویس کامل تلفن ۷۷۲۲۲۲و ۷۷۳۲۸۵
آ ـ ۸۳۰۱

اکازیون فروشی
پاستور خیابان عسجدی خانه‌ای بمساحت ۵۰۰متردوطبقه باآب‌برق ـ تلفن و سرویس کامل قیمت ۷۰۰ هزار تومان فروشی صبحها تلفن ۹۲۱۲۵۹
۱ـ۳ آ ـ ۸۳۱۳

خانه‌های فروشی

ویلائی و مستقلاتی‌مدرن‌از۳۰۰ تا ۳ میلیون تومان ۸۴۴۰۲۳
۱ـ۷۲ آ ـ ۷۴۱۷

خانه فروشی
خانه‌ای بمساحت ۲۲۸ متروقع درقلهك خیابان یخچال دوبر دارای پنج اتاق و هال باکولر تلفن بمبلغ ۳۴۰ هزار تومان بدون واسطه تلفن ۸۶۱۵۲۵ و ۷۷۴۳۰۶ از ساعت ۳ تا ۶ بعدازظهر .
۱ـ۳ آ ـ ۶۱۸۱

خانه‌ای درخیابان اسفندیاری قلهك دارای ۳اطاق‌وگاراژآماده برای فروش تلفن ۸۶۶۵۴۵
آ ـ ۸۷۰۱۳

خانه ویلائی مدرن در خیابان شمیران،خواجه عبدالله‌انصاری خیابان تیسفون ، هیرمند ۳۳۶ متر ، ۲۵۰ متر زیربنا، ۵اطاق، هال بزرگ،سرویس کامل،برق، آب ، تلفن، کولر، پرده کرکره ۵۸۰ هزار تومان تلفن۷۷۲۰۱۹
۱ـ۳ آ ـ ۸۲۲۲

منزلی شمالی دوطبقه و نیم
خیابان سلیم نرسیده به خیابان سرباز پلاك ۱۰۰دارای‌سرویس کامل بفروش میرسد تلفن ـ ۷۵۵۹۹۶
۱ـ۲ آ ـ ۸۱۲۸

خانه فروشی
فرح جنوبی بمساحت ۱۵۰متر ۴ طبقه شمالی تلفن۳۴۱۷۸۰
۱ـ۲ آ ـ ۸۱۱۶

خانه های نوسازتهران پارس با وام بانکی‌املاك زهره تلفن ۷۸۱۹۱۸

چندین دستگاه ساختمانهای شخصی و مهندسی‌ساز ویلائی و مستقلاتی‌با مساحتهای‌مختلف در خیابانهای‌عباس‌آباد،گاندی، وزراء جردن ، پهلوی ، ونك آماده فروش تلفن ۶۲۲۰۶۵
شرکت تهیه‌مسکن آسیانگر
آ ـ ۸۲۷۹

خانه‌ای بمساحت ۱۵۰ متر مستقلاتی دو طبقه و نیم جاده تهران‌نو ایستگاه منصورآباد بمبلغ ۲۵۰ هزار تومان ۱۵۰ هزار تومان نقد ، و بقیه اقساط ۱۵ ساله بابهره ۱۰درصدبانکی تلفن ۸۸۰۰۱۵
۱ـ۳ آ ـ ۸۲۸۲

منزلی ۲۱۰ متر دوطبقه دارای ۷اطاق زیرزمین‌وسرویس‌خیابان داودیه خیابان ظفر باآب برق‌و تلفن و پرده‌کرکره فروشی تلفن ۷۷۱۲۹۶
۱ـ۳ آ ـ ۸۱۰۷

بدون واسطه
خیابان سعدی پرخیابان کاشف خانه دوطبقه قدیمی‌محل‌تجارتی آب و برق و تلفن درزمین ۲۴۰ متری فروشی تلفن ۶۲۳۹۷۰
۱ـ۲ آ ـ ۸۱۷۰

دردادودیه
خانه مستقلاتی ۳ طبقه هرطبقه ۳ اطاق خواب شوفاژ کولر تلفن ۳۰۰ متر زمین ۷۳۰متر زیربنا و جواز یکطبقه‌دیگرقیمت ۱۲۰۰۰۰۰ تومان ۸۹۱۱۱۰
آ ـ ۷۵۸۱
۱ـ۵

یک باب خانه دوطبقه دوبر در بهترین نقطه کیشاء تمام وسائل مدرن و آب و برق وتلفن بعلت مسافرت بدون واسطه باقیمت بسیار مناسب بفروش میرسد تلفن ۶۳۵۸۹۴
۱ـ۲ آ ـ ۶۲۱۵

فروش خانه اکازیون
خانه‌ای بمساحت ۲۲۷ متر نظام‌آباد بفرش میرسد تلفن ـ ۷۶۰۶۴۵
آ ـ ۷۳۵۲

خانه درعباس‌آباد
کلنگی ۱۶۸ متر باآب‌وبرق‌متری ۱۱ هزار ریال عباس‌آباد فربان خانی خیابان شادان تلفن ـ ۷۹۴۰۴۵
آ ـ ۸۲۴۵

فروش خانه‌های‌ویلائی‌مستقلاتی تهران‌پارس ۵ تا ۱۲ اطاقه ۷۸۲۱۲۸

خانه‌ای۵اطاقه‌یکزیرزمین‌ایرانمهر ۱۴۵ هزار تومان ۳۴۸۶۱۴
۱ـ۲ آ ـ ۸۰۸۹

خانه مستقلاتی ۴ طبقه
شخصی‌ساز جنوبی به مساحت ۴۰۰ متر (تخلیه) در امیرآباد شمالی شیراز غربی به فروش میرسد تلفن۴۵۱۶۸و ۶۶۲۴۵۹ و ۴۳۴۹۹
آ ـ ۷۷۹۸۸

آپارتمان فروشی
جبهه بلوار الیزابت
آپارتمان های فروشی ۳ اطاقی مجهز بتمام‌وسایل
۸۷۸۵۵۸

آپارتمان در بخارست
فوق‌العاده لوکس فروشی ـ ۸۲۳۰۰۳
۱ـ۲ آ ـ ۸۰۴۸

آپارتمان فروشی
واقع در خیابان قدیم شمیران نرسیده به حسینیه‌ارشاد نوچه‌داروئی ویراشماره ۳ سه طبقه نوساز هرطبقه ۲۰۰متر زیربنا ۶ اطاق و هال سرویس کامل کولر شوفاژ روشن و تلفن مستقل باآب و برق و سندمالکیت‌جداگانه‌قیمت هرطبقه۴۵۰ هزار تومان تلفن۸۴۴۵۰۸و۷۷۱۴۸۸ صبح وعصر

آپارتمان فروشی
باتلفن و شوفاژ وپارکینگ از ۱۷۰ الی ۳۵۰ هزار تومان‌تلفن ۶۲۳۴۱۲ و ۶۸۲۷۸۱
آ ـ ۷۸۹۲
۱ـ۱۰

اکازیون‌فروشی فقط ۳دستگاه
آپارتمان ۳ و ۴ اطاقه باموکت کاغذ دیواری شوفاژ وکولر و تلفن باقی‌مانده اول آیزنهاور نبش کلوه و ساسان تلفنهای ۹۳۷۴۵۵ و ۹۳۸۸۱۵
۱ـ۳

مجهزترین آپارتمانهای ۳ اطاقه با تلفن خیابان‌شمیران ۱۳۰۰۰۰ تومان نقد و۱۰۰۰۰۰ تومان اقساط ۱۰ساله۸۴۴۰۲۳
۱ـ۲۷ آ ـ ۷۴۱۶

مجهزترین آپارتمانهای‌فروشی یک تا۶ اطاقه نقد واقساط برای سکونت و دفترکار در امیرآباد شمالی ۸۴۴۰۳۳
۱ـ۲۷ آ ـ ۷۴۱۵

اکازیون ـ آپارتمان شمیران خیابان میرداماد
۴ طبقه هرطبقه ۷ اطاق‌مجهزبه کولر شوفاژ پارکینگ سرویس کامل طبقه دوم و سوم ۴۸۰ و طبقه چهارم ۴۷۰ و طبقه اول ۴اطاق ۳۰۰ هزار تومان‌تفکیکی یا یکجا بفروش میرسد تلفن ـ ۷۶۴۹۹۲
۱ـ۵ آ ـ ۷۸۹۸

آپارتمانهای‌تکمیل‌ومجهز رافقط در شمال تهران وسیله‌مشاورین شرکت تهیه مسکن اسیانکو مشاهده و خریداری نمائیدتلفن ۶۲۲۰۶۵
آ ـ ۷۸۸۶

۵ دستگاه آپارتمان
۳ و ۴ اطاقه در نارمك‌بفروش میرسد تلفن ۷۹۶۰۲۷

آپارتمان های ۴اطاقه
بسیار مدرن‌وسرویس فوق‌العاده لوکس و شوفاژ در امیرآباد شمالی‌فروشی‌تلفن۹الی۹۴۰۵۲۷
آ ـ ۷۵۶

تا تمام نشده مراجعه فرمائید
آپارتمان دو اطاقی با سرویس کامل ووان وموکت و گفسنگ مرمروحیاط بزرگ در فلکه اول تهران‌پارس ۱۱۰ هزار تومان ضمنا آپارتمانهای ۳ و۴ اطاقی باگاراژ و تراس و بالکن در فلکه اول تهران‌پارس و پارك ۲۵شهریور نارمك بقیمت های ۱۱۵ و ۱۲۰ و ۱۶۰ و ۱۶۵ و ۱۷۰ هزارتومان بفروش میرسد
تلفن ۷۹۱۵۵۴
۱ـ۶ آ ـ ۷۸۴۲

خانه‌هاو آپارتمانهای

مدرن بهرقیمت‌موجود است تلفن ۶۳۴۲۵۵

ویلا فروشی
ویلا های نوی رم کرج نقد و اقساط ۴۱۶۹۲۱

ویلائی‌یك طبقه
با مساحت ۲۶۰۰ متر درخیابان ظفرباسرویس کامل بفروش میرسد
تلفن ۸۳۴۸۲۵

ویلای‌جنوبی‌شخصی‌ساز
تخت‌جمشید ۳۶۵ متر ۲ طبقه ۴اطاق خواب‌باتلفن‌استخر۶۰۰ هزار تومان ۶۶۳۰۷۴
۱ـ۳ آ ـ ۸۱۱۲

باغ فروشی
چندقطعه باغ۱۰ساله
۱۰۰۰متری باآب‌لوله‌کشی برق براسفالت نزدیك میدان شاهدشت فروشی تلفن۹۲۶۹۶۴
آ ـ ۸۲۷۴

زمین فروشی

زمین در خیابان میرداماد
بعداز پمپ بنزین نبش خیابان ۱۲متری‌دونبش‌بابعاد ۴۱ × ۱۵ بادرب آهنی متری ۱۳۰۰تومان بفروش میرسد ۸۹۱۱۱۰
۱ـ۵ آ ـ ۷۹۰۰

۵ دستگاه آپارتمان
۳ و ۴ اطاقه در نارمك‌بفروش میرسد تلفن ۷۹۶۰۲۷

یکقطعه زمین مرغوب
۶۸۰ متر بشماره ۱۲۵امیرکبیر مهرشهر بعلت مسافرت فوری فروشنده‌ایم تلفن ۸۰۲۱۷۶
آ ـ ۸۰۶۹
۱ـ۳

بنفع شماست
قطعات ۹۰۰ و ۵۰۰متری اقبالیه کرج متری ۱۶ تومان زمین های شهر پرسپولیس کرج متری ۶۰ ریال ببالاقطعات ۱۰۰۰متری سلطان‌آباد کرج مقابل مهرشهر نقد واقساط
۳۱۶۹۲۱
موسسه ساختمانی زمین‌ومسکن مقابل دربشمالی‌کاخ‌دادگستری طبقه فوقانی‌بانك صادرات .

شهرك‌زیبای گلدشت کرج
با اسلوب شهرسازی در مصفاترین آب و هوا زمینهای مشجر به قطعات ۱۵۰۰ متر با آبجنبدانشسرایمالی باشرایط سهل ۸۴۳۲۷۸

زمین در خیابان جردن
بلوار کورش‌آخرین‌قطعات‌شمالی متری ۱۴۰۰ تومان فروشی ـ ۸۹۱۱۱۰
۱ـ۲ آ ـ ۸۲۷۸

برخیابان اصلی رامسر
۹۴۸ متر زمین محصور که به سه قطعه ۳۰۰ متری‌تفکیك‌شده باجواز ساختمان که در۴۸متر برخیابان دارد باموقعیت بسیار عالی‌بفروش میرسد تلفنهای ۹۴۰۵۲۷ـ۹

زمین جنوبی خیابان ظفر
بعداز جوجه کبابی حاتم بابعاد ۳۹ × ۱۲۵ متری۱۵۰۰ تومان بفروش میرسد تلفن ـ ۸۹۱۱۱۰
۱ـ۵ آ ـ ۷۹۰۱

زمین در عباس‌آباد و تخت طاووس‌و شمیران‌تلفن۶۳۹۲۴۵
آ ـ ۷۹۸۷

درکرج
۶۵۰۰۰متر زمین (۱۰ قطعه)حدود کیلومتر ۳۰ بعداز کرج متری ۷۰ ریال عصر ها تلفن ۹۷۹۴۱۲

فروش یا اجاره
درخیابان پدرتانی نارمك مناسب برای‌انبارهرنوع‌کارخانه یاکارگاه ۱۳۵۰ متر زمین۲۰۰۰ متر زیربنا که شامل۲۷ اطاق‌سه سالن بزرگ هریك۲۲۰متر‌مربع مساحت و ۶متر ارتفاع ۲ برق سه‌فاز ۵۰ و ۱۰ آمپر ۲ شماره تلفن محل پارکینگ برای حدود ۱۰اتومبیل برای اطلاع بیشتر ساعت ۵ الی ۸بعدازظهربشماره تلفن ۶۲۳۸۶۱آقای‌یمینی‌مراجعه فرمائید .
آ ـ ۸۳۲۳

فروش زمین در مهرشهر به قطعات مختلف تلفن ۶۳۹۲۴۵
آ ـ ۷۹۸۷

در تمام ۲۴ ساعت جهت اطلاعات زمین
باتلفن ۹۷۳۲۶۴
تماس بگیرید

یک قطعه زمین‌مرغوب‌درفرمانیه ۴۰ × ۱۴ متر مربعی ۱۱۰۰ تومان‌بدون واسطه‌بفروش‌میرسد تلفن ۷۷۴۲۷۵ و ۷۷۴۷۴۴
۱ـ۲ آ ـ ۸۲۲۳

در بهترین‌نقطه دروس ارم دوزمین شمالی به مساحت ۸۰۰متربفروش میرسد تلفن ۷۷۳۲۸۵و ۷۷۳۲۲۲

مزده‌ببازاریها وصاحبان کارگاههای صنعتی
۲۰ قطعه زمین ۲۰۰ متری‌جاده اسفالت ورامین باسند مالکیت آماده کارگاه و خانه‌سازی

ارزان‌قیمت دارای آب و برق ۳فاز وسایل آمدورفت‌نیم‌ساعته خط واحد جهت کارگران‌عزیز از منطقه بازار به محل‌میرساند دفترافشین تلفن ۸۵۲۱۷۶
آ ـ ۸۲۲۰

فروش سرقفلی
مغازه واگذاری
مغازه پیراهن‌دوزی‌در آیزنهاور با جواز واگذار میشود تلفن ۹۲۵۰۸۴

محلی جهت کارگاههای تولیدی با ۵ اطاق و هال بزرگ برق سه‌فاز ـ انبار ـ توالت ـ دستشوئی اول خیابان شاه آباد واگذار میشود شریك‌هم میشویم . تلفن۳۱۱۰۶۱

سالن‌آرایش‌بانوان‌مبلمان واگذارمیشود‌جاده‌قدیم شمیران بالای‌تخت‌طاوس سالن ویلیام
آ ـ ۶۲۵۱

دفتری با ۴ اطاق و تجهیزات کامو مبله با تلفن در بهترین نقطه خیابان‌پهلوی‌واگذارمیشود بعد از ظهرها تلفن ۹۷۰۱۹۶
آ ـ ۷۷۴۹

فروشگاه فروشی
فروشگاهی در ۲طبقه شمالغرب تهران ۵۱۰ متر فروشی تلفن ۹۳۶۶۷۰
آ ـ ۸۰۰۸

THE IMPERIAL IRANIAN AIR FORCE NEEDS

ENGLISH TEACHERS

Qualifications:
Iranians — must pass qualifying examinations and attend an Instructors' Training Course.
Other Nationalities — must have a degree, pass qualifying examinations and attend an Instructors' Training Course. The starting salary is 320 Rials per hour.

Hours of Work:
5 days per week, six hours per day.
Morning Shift: 0700 to 1300 hours.
Afternoon Shift: 1330 to 1920 hours.
Interested persons should call 346058.

کارخانجات صنعتی وارسته‌الکترولوکس استخدام مینماید
۱ـ سرپرست حسابداری انبار ها دیپلمه حداقل باسه سال سابقه کار در کارخانجات بزرگ تولیدی .
۲ـ چندنفر حسابدار صنعتی دیپلمه حداقل با سه سال سابقه کار در کارخانجات بزرگ تولیدی .
۳ـ چند نفر حسابدار مالی دیپلمه حداقل با سه سال سابقه در شرکت های بزرگ .
۴ـ۵ نفر سرویسکار لوازم خانگی باتجربه کافی .
واجدین شرائط مشخصات کامل خود را به‌آدرس تخت جمشید پلاك ۳۵۱ الکترولوکس تلفن ۸۲۳۵۳۱ ارسال دارند .

کارخانجات صنعتی سعیدوارسته‌استخدام‌مینماید
۱ـ آمارگر تولید ۳نفر
۲ـ تکنیسین فنی ۱۰ نفر
۳ـ تکنیسین برق ۱۰ نفر
از داوطلبین تقاضا میشود همه‌روزه از ساعت ۱۳الی ۱۷ بعدازظهر بمحل کارخانه واقع دراول جاده آبعلی ـ خیابان ارباب مراجعه فرمایند یابا تلفنهای ۷۸۰۱۱۳ ـ ۷۸۱۳۱۱ تماس بگیرند.

PRODUCTION PHARMACIST WANTED
For Foreign laboratory situated in Tehran Pars.
1. Iranian nationality
2. Age 28 to 40
3. Perfect knowledge of English and/or German
4. 3 years experience in production areas
5. Salary open depending on qualifications
Interested candidates please call 783359 between 8 and 15 hours for personal interview.

شرکت ملی ذوب آهن ایران
آگهی استخدام
شرکت ملی ذوب آهن ایران جهت خدمت در ناحیه کرمان افراد مشروحه در ذیل را استخدام مینماید.
۱ـ مهندس راه و ساختمان باتجربه ۵ سال کاراجرائی
۲ـ مهندس مکانیک باتجربه ۵ سال کار اجرائی .
۳ـ مهندس برق باتجربه ۵ سال کار اجرائی .
۴ـ مهندس راه و ساختمان باتجربه ۲ سال کاراجرائی
۵ـ مهندس نقشه برداری باتجربه ۳ سال کار اجرائی
۶ـ متروروزیده باتجربه ۵ سال کار اجرائی .
۷ـ مسئول آزمایشگاه باتجربه سه سال کار اجرائی
۸ـ تکنسین فنی ساختمانی با تجربه ۵ سال کاراجرائی.

آگهی استخدام
شرکت مقاطعه‌کاری تهران‌مکان جهت تکمیل کادر پرسنلی خود به افراد زیر احتیاج دارد
۱ـ مهندس برق باحداقل دوسال سابقه کار دونفر
۲ـ مهندس نصب ماشین آلات کارخانجات با حداقل دوسال سابقه کار ۲ نفر.
۳ـ تکنیسین برق باحداقل ۵ سال سابقه‌کار ۱۰نفر
۴ـ تکنیسین برق (دیپلمه هنرستان صنعتی) ۱۰نفر
۵ـ مونتاژ کارماشین آلات باحداقل ۲سال‌سابقه کار دونفر .
۶ـ کارگر برقکار باحداقل دوسال سابقه کار ۲۰ نفر .
۷ـ مکانیك ماشین باحداقل ۵ سال سابقه‌کار ۱۰ نفر
تلفن۳۹۳۰۴۰ازساعت ۴ الی ۶ بعدازظهر تماس گرفته شود

افراد ذیل استخدام میشوند
دیپلمه‌فنی‌در رشته‌برق ۶نفر
تکنیسین چیلرحداقل‌دوسال سابقه کار
بادارا بودن‌برگ‌خاتمه‌خدمت‌یا معافیت‌نظام وظیفه
ازساعت ۷تا۱۲ ظهر باآقای هنربخش تلفن ۶۸۰۵۸۳ تماس حاصل نمایند .

شرکت بتا استخدام مینماید
۱ـ باطری ساز
۲ـ مکانیك بنزینی
متقاضیان به دفتر شرکت بتا واقع در خیابان وصال شیرازی کوچه آزین پلاك ۱۹ مراجعه نمایند .
آ ـ ۸۲۲۶

خانه‌ای ویلائی بمساحت ۳۸۵متر
دوبر . واقع در ضرابخانه کوی تك دارای سه اطاق خواب ـ سالن ـ و سرویس کامل آب ـ برق ـ تلفن ـ کولر بقیمت مناسب بفروش می‌رسد . تلفن صبحها ۹ الی ۱۲ وبعداز ظهرها ۴ الی ۷ با تلفن ۷۷۰۲۵۲ تماس بگیرند.

یك شرکت بزرك تولیدی وصنعتی
جهت تکمیل کادر پرسنلی خود به افراد زیر نیازمنداست
۱ـ ماشین نویس فارسی ولاتین دوشیزه‌یا بانو
۲ـ منشی دوشیزه یا بانو
۳ـ حسابدار (خانم‌یاآقا)
دارابودن‌دیپلم کامل متوسطه‌وحداقل‌دوسال‌تجربه کاراز شرایط استخدام است.
متقاضیان همه‌روزه از ساعت ۸ الی ۲ بعداز ظهر باتلفنهای ۷ الی ۹۶۱۰۰۰ تماس‌بگیرند.

عایق واسفالت بام
قلهك تلفن ۸۶۱۳۲۷

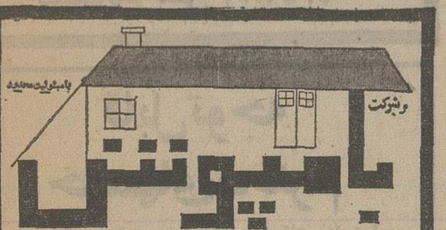

آینده‌نگری درحومه زندگی کنید
زیبادشت
سازمان زیبادشت برای علاقمندان‌زندگی در حومه تعداد معدودی قطعات ۱۰۰۰متری
باروش صحیح خیابان‌بندی، درختکاری‌وزیر سازی آسفالت آماده نموده‌است علاقمندان‌شخصامیتوانند همه روزه باستثنای شنبه بعداز ظهر ها از ساعت۴ الی ۶ بدفتر مرکزی‌زیبادشت مراجعه فرمایند.
نشانی :خیابان کریمخان زند تقاطع ویلاساختمان توکل طبقه اول
آ ـ ۷۴۲۰

بقیه آگهی های نیازمندیها در صفحه ۱۲

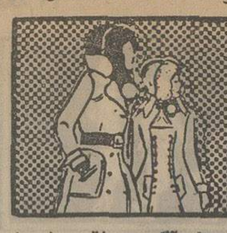

نیازمندیهای اطلاعات تلفنی آگهی قبول میکند

۳۱۱۲۲۵-۳۱۱۲۲۴
۳۱۱۲۲۹-۳۱۱۲۳۰

یک کارخانه صنایع فلزی‌پابرق سه‌فاز تلفن، آب‌وکلیه ابزارآلات تکمیل واقع در نارمک بفروش میرسد تلفن ۷۹۴۷۶۶
۱ـ۳ آ ـ ۸۶۸۰۸

چهاردانگ

ازیککارخانه تولیدی‌محصولات غذائی با امتیازات رسمی واقع درنارمک بفروش میرسدتلفنهای ۷۹۳۶۴۸ و ۷۸۱۰۷۹
۱ـ۲ آ ـ ۸۰۹۷

اجاره داده میشود

آپارتمان اجاره

آپارتمان درجردن

برای سکونت‌آپارتمانهای مبلمو غیر مبله باسرویس کامل ۲تا ۱۰اطاق ۶۲۴۶۱۳ و۶۲۲۹۰۴ دریچه .
۱ـ۱۳ آ ـ ۸۱۱۰

مبدا اجاره

PAYAM-AJENEY
آپارتمان های ۱ و ۲ و ۳ اطاق خوابه مبله و غیر مبله۷۵۳۳۰۳ و ۷۵۴۲۸۲
۱ـ۵ آ ـ ۷۹۲۷

یك‌دستگاه آپارتمان

۳ اطاقه باتلفن ، شوفاژ ،کولر در خیابان فرح جنوبی جهت محل کار اجاره داده میشود تلفن ۸۴۲۸۸۴
۱ـ۵ آ ـ ۷۹۱۵

آپارتمان در وزراء

۲ تا ۱۵ اطاقه مجهز بشوفاژ کولر تلفن مبله و غیر مبلهجهت سکونت ودفترکاروزراعت نرسیده به خیابان یازدهم‌ساختمان۱۳۸ طبقه سوم تلفن۶۲۲۹۰۴ دریچه

آپارتمان درپهلوی

۲تا۸ اطاقه باسرویس‌کامل‌جهت سکونت و دفترکاروزراعت‌نرسیده به خیابان یازدهم‌ساختمان۱۳۸ طبقه سوم تلفن ۶۲۲۹۰۴ و ۶۲۴۶۱۳ دریچه .

آپارتمان درونك

آپارتمانهای مجهز بشوفاژتلفن مبله وغیرمبله برایسگونت تلفن ۶۲۲۹۰۴ ـ ۶۲۴۶۱۳ دریچه
۱ـ۳ آ ـ ۸۱۱۴

آپارتمان در عباس آباد

آپارتمان ۲ تا۱۰ اطاقه باکولر شوفاژ تلفن برای سکونت و دفترکارتلفن ۶۲۲۹۰۴ دریچه.
۱ـ۳ آ ـ ۸۰۵۳

خیابان وزرا

آپارتمان طبقه اول با حیاط و استخر ۶ اطاق و ۲ زیرزمین شوفاژ و کولر و تلفن ۶۵۰۰۰ ریال تلفن ۶۸۷۲۳۴
۱ـ۲ آ ـ ۸۱۸۰

خانه اجاره

طبقه دوم خانه‌ای با ۴ اطاق خواب و پذیرائی ناهارخوری شوفاژ درخیابان کاخ جوانان مقابل ورزشگاه داودیه اجاره داده میشود تلفن ۷۷۰۲۶۹
۱ـ۲ آ ـ ۸۲۸۰

واقع در قلهك

طبقه اول منزلی دارای ۴اطاق با حیاط و کولر با تلفن‌مستقل ماهیانه دوهزار تومان اجاره داده میشود تلفن ۸۴۲۳۱۹
۱ـ۲ آ ـ ۸۳۰۸

ساختمان اجاره

ساختمان اجاره

یك‌ساختمان‌مدرن‌ویلائی یك‌طبقه باآب و برق و تلفن ۳۳۰ متر زیر بنا و ۱۲۰۰ متر محوطه واقع در کرج ضلع غربی باغ کشاورزی باجاره‌واگذار میشود
تلفن های ۴۵۶۹ و۴۰۲۲ درکرج‌مراجعه شود

مورد نیاز برای اجاره

قابل توجه دارندگان انبار های عمومی

یک انبار مسقف حدود ۳تا۴ هزارمتر مربع دارای برق و آب وتلفن به ارتفاع مفید ۶ متر با کف آسفالت یابتون در اطراف تهران مورد احتیاج میباشد . دارندگان باتلفن ۴۵۰۷۱ ـ ۶۶۸۲۰۸ قسمت بازاریابی ـ مراجعه نمایند .
آ ـ ۸۲۴۶

انبار مورد نیاز است درحوالی خیابان‌حشمت الدوله‌ویاباغشاه‌ساختمان مناسبی برای انبارمورد نیاز است تلفن۴۵۱۸۳ یا ۶۶۹۸۴۳ صبح‌وعصر

مورد نیاز برای خرید

زمینهای ساختمانی را فوری نقدا خریداریم تلفن مستقیم۶۲۵۶۷۳ و ۱۹الی ۶۲۷۹۴۷ داخلی ۴۷

زمینهای‌ساختمانی‌شمال شهر تهران خریداریم تلفن ۸۵۵۲۲۰

زمین

زمین با جواز و نقشه فوری

خریداریم تلفن ۶۲۵۶۷۳

زمینهای افسریه‌شاه‌آباد شرق مشیریه خریداریم ۳۵۹۴۰۸

خریدارزمین تهران‌پارس تلفن ۷۸۱۹۲۶

زمین تهران‌پارس خریدارییم‌تلفن ۷۹۳۰۲۰

خریدار اراضی ساحلی‌وجنگلی شمال تلفن ۴۵۱۶۸ و۶۶۲۴۰۹

اراضی تهران پارس خریداریم ۷۸۰۰۶۱

زمین افسریه‌خریداریم۳۴۱۳۵۹
آ ـ ۵۷۳۱

اراضی تهران پارس خریداریم تلفن ۷۸۸۴۹

بنگاههای معاملات املاك

دفتر مرکزی جلالی

خرید اراضی سعادت‌آباد و عباس آباد و دره قشلاق و شمیرانات و مبارک آباد تلفن ـ ۶۲۴۱۹۳ ـ ۶۲۶۴۱۱

دفتر شهباز

مرکز خرید و فروش اراضی کرج ادرس : کرج اول جاده چالوس تلفن ۲۷۸۴ ابراهیمی
آ ـ ۶۹۸۸

مهرشهر بزقش‌آباد و گلشهر سرحدآباد خریدار وفروشنده‌ایم
۴۲۶۸۲
آ ـ ۸۲۷۷

املاك تابنده

برای خانه و زمین شما نارمک تهران‌پارس خریدار فوری‌دارد
۷۹۱۳۹۷
آ ـ ۸۲۱۰

جاده قدیم کرج اراضی یافت آباد و کارخانه خریدار و فروشنده‌ایم تلفن ۹۵۹۷۵۵ محمدی

خرید و فروش و اجاره بخارجیان تلفن۹۳۶۲۷۸

زمین های ساختمانی وخانه های شمال شهر را خریدار

وفروشنده‌ایم و زمینهای

تهران بریم

را خریداریم تلفنهای

۹۳۷۰۶۲
۹۳۸۴۴۹

زمین داخل محدوده خریداریم تلفن ۳۴۴۳۴۳
آ ـ ۷۷۴۳

بورس املاك شمیران
دفتربراتی ۸۷۳۵۷۵ ـ ۸۷۷۸۷۵

در الهیه شمیران
خانه‌های ویلائی و چند قطعه زمین بفروش میرسد تلفن ۸۶۴۵۰۱
آ ـ ۷۷۸۰

نیازمندیهای اجاره

سازمان نیازمندیهای خارجیان
خانه‌بخارجیان اجاره میدهد
۸۲۳۱۵۵ ـ ۸۲۳۹۳۹
۸۳۸۱۰۶

اجاره‌خانه بخارجیان

مؤسسه نیازمندیهای خارجیان
خانه بخارجیان اجاره میدهد
۸۳۰۰۸۲ ـ ۸۳۰۰۸۱
۸۲۱۸۱۱ ـ ۸۲۱۷۲۳
۳۶۱ خیابان جمشید مقابل سفارت آمریکا

مؤسسه املاك ۷۷۷۵۰۰
خانه بخارجیان اجاره میدهد
۷۷۸۹۵۵ ـ ۷۷۲۲۲۲

مؤسسه امور خارجیان
مرکز اجاره خیابان جمشید جنب بانک ۵۰۳
۷۵۱۷۸۲ ـ ۷۵۲۳۵۸

سازمان مسکن پارس
مرکز ۸۵۳۸۵۳
۸۴۸۴۲۴
اجاره ۸۵۷۵۸۵
بخارجیان

موسسه ظفر
خانه بخارجیان اجاره میدهد
۷۷۸۵۸۹ و ۷۷۷۷۴۶

۸۲۹۷۶۶ ـ ۸۳۵۱۲۰
سازمان کورش
اجاره منازل بخارجیان

جهت اجاره بخارجیان
انواع سنگفلات در شهر و شمیرانات خصوصا طبقه اولپا استخر نیاز نوری‌است۸۳۰۸۴۱
۸۳۰۸۴۲ ۸۳۰۸۴۳

موسسه نیازمندیهای هیلتون
اجاره به خارجیان ۸۳۴۶۳۷

کوتیک

موسسه کوتیک
خانه بخارجیان اجاره میدهد
۸۵۵۵۵۶ ـ ۸۵۵۶۰۵

معاملات پول

پول موجود

مرکز پول‌شرطی تهران در موسسه ۵۵۵ فقط جهت خانه و مستغلات پول‌موجوداست۸۲۰۸۳۵

پول

در مقابل چك کارمندی ملك ـ تلفن ـ اتومبیل

۴۳۵۲۸

پول

نیم ساعته بدون کمیسیون هزاری ۱۵ تومان

در مقابل هرنوع‌اتومبیل شخصی ـ تاکسی ـ کرایه تلفن بدون خرج محضر ساختمان باسود بانکی

۸۳۲۹۸۶

آدرس شاهرضا بین رامسر و فرصت پلاك ۴۴۴ موسسه ایرانشاد پول فوری با سودبانکی درمقابل خانه مستغلات
۹۲۸۴۶۵

وام بهرطریق

۹۳۱۷۳۱

پول

نیاز پولی شما رابه اسرع وقت در مقابل چك ـ اتومبیل ـ ملك و غیره برآورده میسازیم تلفن ۴۲۲۲۷

پول فوری با سود بانکی در مقابل خانه مستغلات
۹۲۸۴۶۵

وام‌با چك‌کارمندی

۷۵۴۴۹۲

وام ساختمان

فوری
تلفن ۷۶۵۷۴۵

وام به اتومبیل و چك
۴۴۲۲۰

خانه پول ـ فرح شمالی مرکز معاملات پول تهران ۸۴۸۳۸۸

پول ارزان و فوری
موجود است دفترسام۸۲۲۶۵۹

پول‌شرطی‌با سودبانکی در مقابل خانه و تلفن :
۹۲۳۵۰۴

وام ۶ساله بابهره ۸ر۵٪
۸۳۲۹۸۶

پپول راکد شما باانتقال مبیع هزاری ۵۰ تومان سود میدهیم ۷۵۶۴۲۵

مورد نیاز

پول شرطی درمقابل‌خانه مستغلات فوراًنیازمندیم
۹۲۸۴۶۶

پول‌درمقابل خانه‌ارزنده نیازمندیم ۷۵۶۴۲۵

پول

اگربهره عالی میخواهید با ما تماس بگیرید تا بهر مبلغ از پول شما هزاری ۱۰۰ تومان بهره بدهیم

۸۳۶۷۳۵

پول شرطی نیازمندیم
۸۲۸۳۴۹

پول شرطی نیازمندیم ۸۲۲۶۵۹

پول۵ر۱ شاهی۶۲۴۸۷۳

بپول راکدشما درمقابل سفته و چك‌معتبرهزاری ۸۰ تومان بهره‌بانضمین میدهیم تلفن۹۳۱۷۳۱ ـ ۹۳۱۷۲۱ و ۹۳۱۸۲۱

تبوض

خریدار قبوض‌شهرداری
۴۵۹۵۷

وام و خرید قبوض بانك کارگشائی تلفن ۴۵۱۶۸ ـ ۶۶۲۴۵۹ ـ ۴۳۴۹۹

معاملات تلفنی

تلفن درهرمنطقه خریدار بانصب فروشنده‌ایم
۸۵۳۰۳۱

خرید

تلفن ۲ و ۵ نوری خریداریم
۵۳۵۷۴۴

خرید فروش هر نوع شماره تلفن با نصب
۸۲۰۸۴۱

تلفن ۳و۷ و۶۲

خریداریم ۳۰۳۲۳۷

خرید و فروش تلفن
۶۶۷۶۶۸

تلفن بانصب فروشنده‌ایم ـ ۹۶۰۱۰۲

تلفن ۴ و ۶ و ۸۹ خریداریم ۸۹۴۰۵۰

تلفن خریداریم تلفن ۹۶۰۱۰۲
۱ـ۳ آ ـ ۷۳۷۴

خرید و فروش تلفن
۳۱۷۴۳۷ اسلامبول‌کمپانی۱۷ر۲

خرید و فروش تلفن
۸۳۲۹۸۶

بورس تلفن شاهین ۳۱۱۷۷۱
آ ـ ۶۱۲۷

تلفن ۷ و ۸ خریداریم۷۵۹۷۱۵

تزئینات‌ودکوراسیون

با۳تومان

با روزی سه تومان منزل‌و محل کار خود را با بهترین انواع کاغذ دیواری ، پرده کرکره موکت و کفپوش تزئین فرمائید
تزئینات مارال ۹۷۵۵۱۸

شرکت غرب

با تزئینات کامل
کاغذ ـ موکت ـ کف‌پوش پرده‌کرکره ـ پرده‌پارچه‌ای

۹۲۰۹۶۴

تزئینات‌ساحلی۸۴۳۱۹۶
کلیه بنائی‌رنگ‌امیزی ساختمان

کاغذ دیواری‌باقساط ۷۷۵۷۷۱
دیوارکوب پلاسبکی ۷۷۵۷۷۵
موکت به اقساط تلفن۷۷۵۷۷۵
کفپوش همه نوع به اقساط ۷۷۵۷۷۵

نقد بخر ارزان بخر

با یک تلفن انواع‌کاغذدیواری، موکت کفپوش و پرده کرکره
تزئینات‌ساناز۶۶۸۳۴۰

پرده کرکره متری ۴۸ تومان کاغذ دیواری با ۲۰٪ تخفیف انواع کفپوش و اکوسنیک و دیوارپوش تلفن ۷۶۳۷۸۵

کاغذ دیواری و نقاشی ساختمان با تخفیف کلی فوری
۹۷۸۴۲۰

موکت

فروش استثنائی ـ موکت خارجی
مترمربع ۲۲۰ ریال
بازرگانی شمس تلفن ۷۵۴۵۲۵

دلخواه

فقط با یک تلفن در اسرع‌وقت متخصصین ما از نزدیکترین شعبه موسسه پلاستر دراختیار شما میباشند و شما میتوانید با شرایط دلخواه منزل ومحل‌کار خود را با بهترین انواع کاغذ دیواری ـ امریکائی آلمانی . موکت‌نمدی هلندی موکت فومدار انگلیسی . موکت پرزدار . کفپوش . دیوارکوب پلاستیکی و آسلایتکس

پلاستر

نرتین نمائید شعبه مرکزی پهلوی بالاتراز چهارراه‌امیراکرم ساختمان شرکاء
تلفن ۶۶۶۶۶۵

۴۴۰۴۱و۴۸۷۵۱

شعبه بازار بازاربین‌الحرمین بازار تحریر پاساژ زردوز
تلفن ۵۳۳۷۹۷

شعبه باغشاه سی متری سیه میدان باغشاه
تلفن ۶۶۰۷۷۲

برای ساختمان شما

گروه‌مهندسین اندیشه
طرح ، نقشه، اجراء ، اسفالت کلی و جزئی‌ساختمان۸۴۶۱۴۶

فروش لوازم ساختمانی و صنعتی

قابل توجه
شرکتهای ساختمانی ـ مهندسین ساختمان ـ معماران و کارگاههای صنعتی

برای تهیه هر نوع آهن بسته‌رود با تلفن ۵۲۷۹۸۶ ـ با به بازرگانی نجاد و پورزهری
• نمونه‌رزخان ساختمان لولاور مراجعه نمایند

پاکتان

انجام امور کلیه نظافت ساختمانی تلفن۸۳۸۱۷۲ و ۷۵۴۷۵۳

آسفالت ، نقاشی ، تعمیرات مرغوب تلفن: ۶۲۵۷۳۲

شرکت نشت‌جو

محل آسیب‌دیدگی لوله های‌آب را بادستگاه پیدا کرده لوله‌های فرسوده را تعویض مینمایدتلفن ۸۷۷۹۹۲ ـ ۸۷۷۹۹۳

اکوستیک

فروش ونصب سقفهای کاذب صادکوتلفنهای ۸۱ـ۷۶۱۲۸۰

پاکسازان

نظافت کلیه قسمت های ساختمان تلفن ۸۳۶۴۷۱

آکوستیک

آکوستیک تراورتن سنگی مصنوعی
فروش و نصب بیت تجارتی
بازرگانی شمس تلفن ۷۵۴۵۲۵

کلیه تعمیرات ساختمان با تلفن ۹۲۶۰۲۳

۳تومان

با روزی ۳ تومان و بایک تلفن انواع کاغذ دیواری ـ موکت ـ کفپوش و سایرمحصولات‌تزئینی ساختمان برای منزل ومحل‌کار شما نصب میشود
تلفن های ۶۶۰۷۷۴و ۵۳۳۷۹۷ و ۴۸۷۵۱

دفتر نما تعمیرات ساختمان کلی و جزئی، بنائی،تخریب ، نقاشی، تزئینات ، نجاری نقد و اقساط تلفن ۸۲۷۷۲۱

سمپاشی آناهیتا
۷۹۵۳۰۷

نظافت کلی ساختمان
تلفن ۷۹۵۳۰۷

باقساط

تعمیرات کلی وجزئی ساختمان تلفن۷۷۸۱۴۸

حادثه‌خبر نمیکند

بارول پلاك کردن سنگهای ساختمان خود یکعمر آسوده خاطر باشید موسسه R.P.S

تلفن ۷۸۱۱۹۶

شرکت ساختمانی آسیا
سازنده اپارتمان ویلا ، بیمارستان‌در تهران‌وشهرستانها
تلفن ۸۴۷۲۸۸

سمپاشی منازل و باغ با صرف هزینه کم جهت مصونیت از حشرات ۶۶۰۴۷۹

اسفالت و تعمیرات بیشرو تلفن ۶۶۰۴۷۹

بنائی ـ نقاشی آسفالت تلفن :

۷۵۹۷۲۱

لوله بازکنی

دوله بازکنی ولوله‌کشی دروازه‌دولت ۸۲۷۴۰۸

لوله بازکنی یکساعته
۷۶۵۲۴۴

تخلیه فوری موتوری‌مقنی لوله‌بازکنی ۲۴ ساعته۹۳۱۳۹۶

لوله بازکنی ولوله‌کشی مقدم ۹۲۵۲۷۴

رفع گرفتگی مرغوب لوله‌ساختمانی
بادستگاه تراکم‌مو ـ تلفن ۷۸۷۲۷

تخلیه‌چاه و لوله بازکنی تلفن : ۵۳۲۵۵۰

تخلیه چاه

تخلیه‌چاه

ازهرنوع‌چاه۵۳۹۲۵۳

تخلیه‌چاه و لوله بازکنی تلفن : ۵۳۱۷۰۵

تخلیه‌چاه

توالت و فاضلاب
لوله بازکنی تلفن

۹۲۳۳۵۹

گاز

پرستی گاز
گازسرویس
ازساعت ۷ صبح الی ۱۰ شب
۹۶۳۰۲۱ـ۶
۹۵۰۰۰۱ـ۶
سرویس و تعمیرات اجاق
۹۶۳۰۳۰

جوتان گاز
BUTANE جوتان
قبول سفارشات گاز از ۷ صبح تا ۱۰ شب
باشماره‌های ۹۰۳۰۵۱ـ۵۰۹
صادرات‌اشتراك ۳۱۳۱۶۳
سرویس‌وتعمیرات ۳۱۳۱۶۱ـ۲
دفترمرکزی‌وفروش ۳۰۴۷۱۱ـ۱۵
شکایات‌گازرسانی ۹۶۲۰۶۰
جوتان

گمشده

تعدادی اسناد و یادداشت و همچنین ۳ قطعه سفته بتعهد آقای سید ابراهیم حسینی حجازی شماره ۱۲۳۶۷۵ بمبلغ سی هزار ریال‌وشماره۳۱۰۹۹۳ بمبلغ چهل هزار ریال و یک قطعه دیگر بسررسید ۵۳ر۱۰ر۱۵ بمبلغ چهل هزار ریال مفقود گردیده از یابنده متمنی است به لالهزار پلاك ۳۸۴ محمدجواد مظفریان مراجعه فرمایند .

آگهی مفقود شدن‌اوراق سهام

درتاریخ ۱۷ر۱۰ر۵۲ تعداد هشت برگ سهام شرکت تعاونی نانوایان تهران بشماره های ۱۶۹۳ و ۱۶۹۴ و ۷۹۷ و ۲۸۶۱ و ۵۶۵۹ و ۸۱۶۰ و ۱۰۶۶۰و۱۳۱۴۳که بنام‌اینجانب حاج رحیم محمدی‌آهنی و به ترتیب بمبلغ ۲۰برگ ۱۰۰۰۰ ریال و ۶ برگ ۵۰۰۰ ریال بوده مفقود گردیده و از درجه اعتبار ساقط میباشد.بدینوسیله از یابنده تقاضا میشود که با ارسال اوراق سهام مزبور به دفتر شرکت‌تعاونی‌نانوایان‌تهران واقع در خیابان شمیران‌نیغ‌صبا اول خیابان ملک بن‌بست میر مجتهدی ویابا اطلاع دادن به وسیله تلفن های‌شماره۷۶۱۱۶۷ و ۶۳۲۴۸۵ مراتب سپاس و امتنان اینجانب‌رافراهم فرمائید
نام و شهرت صاحب سهام
حاج رحیم محمدی آهنی
آ ـ ۶۲۳۷

کارت موتورسیکلت یاماها ۱۰۰ بشماره ۱۵۸۷ تهران ۳۸ بنام علی‌اکبر شهرنفر مفقود گردیده از یابنده تقاضا میشود بتلفن ـ ۳۹۳۴۷۶ اطلاع دهد .
آ ـ ۵۵۷۵

۳ قطعه چک بشماره های ۹۱۳۱۴۶ بانک ملی‌بمبلغ‌ده‌هزار ریال مورخه ۵ر۵۳ و چک شماره ۵۶۲۰۹۲ بمبلغ هفت هزار و صدوبنجاه ریال‌مورخه ۱۵ر۵۳ شعبه ۳۳۳ بانک صادرات‌وچک شماره ۵۶۲۰۹۳ بمبلغ سه‌هزار و هفتصد وپنجاه ریال مورخه ۱۵ر۶ر۵۳ شعبه ۳۳۳ بانک صادرات با مقدار هشت هزار و پانصد ریال وجه نقد مفقود گردیده که چکهای مربوط از درجه اعتبار ساقط میباشد یابنده تقاضا میشود با شماره ۲۰۴۲۰ تماس حاصل نمایند .
آ ـ ۶۲۴۳

آگهیهای متفرقه

زمین شمارا با سهلترین شرایط
ساختمان مینکیم

تلفن مستقیم ۶۲۵۶۷۳و ۱۹الی ۶۲۷۹۴۷ داخلی ۴۷

بدینوسیله باطلاع میرساند که چندی است دفتر مرکزی جورج نیسانزاده از خیابان‌پهلوی‌کوچه گلودرز پلاك ۱۶ به‌خیابان‌خیام پلاك ۴۹۵ انتقال یافته است .
آ ـ ۶۲۵۵

سرویس و تعمیر همه‌نوع چرخ خیاطی

تلفن ۳۱۰۶۴۶

اسناد صعب‌الوصول شما را خریداریم بعد ازظهرها تلفن ۶۶۰۴۷۹

تهران‌آکواریوم. ماهیهای‌تزئینی از هنگ‌کنگ وارد شد . با ارزانترین قیمت در منزل‌نصب خواهد شد . خیابان منصور شماره ۶۰ تلفن ۸۵۰۸۱۸

ایزوتاپ عایق

پشت‌بام تلفن ۹۳۴۷۱۲

قابل توجه خانمهای محترم

جواهرات قدیمی شما درخشانتر از اول می شود زیرا بزرگترین‌موسسه‌شستشوی‌جواهرات در ایران

کلیه آبکاری طلا سفید ، طلا قرمز ، طلا زرد و نقره

شما را با تضمین درخشانتراز اول مینماید سفارشات در اسرع وقت پذیرفته میشود

تلفن ۴۳۷۶۶

در بازکن برقی
B.K.D بکد
۲۵۰ تومان
بوسیله تلفن سفارش دهید ، شرکت بکد الکتریک تلفن ۱۵ الی ۶۸۱۰۱۱
فروش درکلیه الکتریکی‌ها در تهران وشهرستانها

آگهی استخدام

شهدساز (شرکت سهامی خاص) برای تکمیل کادر های مالی ، فنی ، کشاورزی واداری خوددر تهران و شهرستانها به همکاری افرادی بشرح زیر :

۱ـ مهندس دررشته های کشاورزی ، شیمی، برق و مواد غذائی .
۲ـ حسابدار درسطح فوق‌لیسانس ، لیسانس و کارمندحسابداری باسابقه قبلی کار.
۳ـ لیسانس یا فوق لیسانس در رشته علوم اداری .

احتیاج دارد . از داوطلبان خواهشمنداست تقاضای کتبی خودرا باشرح مختصری از سابقه تحصیلی و تجربه کار بانضمام آدرس کامل ویك قطعه عکس تا تاریخ ۱۰ر۵۳ به صندوق پستی شماره ۱۷۱۸ر۱۱ تهران ارسال دارند.

مرکز آموزش زبان خوارزمی

به‌تعدادی معلم زبان انگلیسی جهت تدریس‌در دبستانهای خوداحتیاج دارد.داوطلبان‌همه‌روزه‌از ساعت ۱۸½الی ساعت ۱۸ به‌آدرس زیر مراجعه نمایند:
آدرس ـ خیابان آناتول فرانس روبروی‌در شرقی دانشگاه تلفن ۴۳۴۰۶ ـ ۴۷۷۱۹

مکتب های حقوقی در حقوق اسلام

تالیف
دکتر محمد جعفر جعفری لنگرودی
در ۳۸۶ صفحه منتشر شد
این کتاب نتیجه سی‌سال تحقیق و تتبع درمکتب‌های حقوقی حقوق اسلام است . بها ۳۰۰ ریال .
انتشارات ابن‌سینا میدان ۲۵ شهریور تلفن ۸۲۶۲۳۴

آگهی استخدام

دانشسرای عالی برای تکمیل اعضاء هیات آموزشی خود در شعبه زاهدان کسانی را که در رشته های :

الف ـ زبان وادبیات فارسی
ب ـ زبان انگلیسی
ج ـ تاریخ
د ـ جغرافیا
ه ـ ریاضی

دارای درجات :
۱ـ فوق لیسانس
۲ـ دکتری

باشند از طریق مصاحبه و امتحان با حقوق مکفی بکارمی گمارد .
داوطلبان واجد شرایط می توانند از تاریخ‌انتشار این آگهی تابیستم مرداد ماه ۱۳۵۳ روزهای‌شنبه ـ دوشنبه ـ چهارشنبه از ساعت ۱۰ تا ۱۲ برای کسب اطلاعات به خدمات آموزشی دانشسرای عالی واقع در خیابان روزولت شماره ۴۹ مراجعه نمایند.
م الف ۸۶۰۸

شیمی در زندگی

تالیف: آ. ساپتکو
ترجمه صادق سرابی

کتابی که باید در دسترس هرخانم‌خانه‌دارباشد بقطع وزیری در ۱۰۶ صفحه با چاپ و کاغذاعلا بها ۱۰۰ ریال تهران انتشارات ابن‌سینا میدان ۲۵ شهریور تلفن ۸۲۶۲۳۴

بیتاکس ضدزنگ بیتاکس ضدرطوبت بیتاکس ضدشوره

بیتاکس ضدزنگ

بیتاکس ضد رطوبت

بیتاکس ضدشوره

برای فروشگاههای رنك ومصالح ساختمانی تا تاریخ ۱۰ر۵۳ استثناتخفیف مخصوص‌درنظر گرفته شده است .
جهت کسب‌اطلاعات باتلفنهای ۸۲۵۹۹۶ و ۸۳۹۷۸۳ تماس‌گرفته ویابه‌مرکز پخش واقع در خیابان‌شاه‌عباس شماره ۱۱۰ مراجعه فرمائید

بیتاکس ضدزنگ بیتاکس ضدرطوبت بیتاکس ضدشوره

اطلاعیه خدمات کمپیوتری

قابل توجه خانمها و آقایان دیپلمه

اگر به تکنولوژی جدید علاقه دارید

کامپیوتر را باما بیاموزید و درطول مدت‌فراگیری برای ما کار کنید

بن‌امکانات فقط تاپایان نیرماه می باشد
جهت کسب‌اطلاعات بیشتر به اداره مرکزی شرکت‌خدمات کمپیوتری واقع درخیابان شاه‌عباس کوی سام‌شخصا مراجعه فرمائید

بامها نباید چکه کند پوشش بام آمریکائی ـ مخصوص بامهای کهنه و نو ـ اسفالت ـ موزائیك ـ کاهگلی و ایرانیت شیروانی و غیره بدون خرابی با ۲ سال گارانتی متر مربع ۱۸ تومان

۸۲۲۱۲۳

عروس خانم ـ شاه‌داماد ، شما میتوانید برای دعوت‌از هنرمندان مورد علاقه خودبه جشن وبزم‌شادیان‌بوسیله تلفن ۹۲۴۷۲۵ که رابط شما و هنرمندان‌میباشد تماس بگیرید.

اطلاعیه مرکز آزمون شناسی
درباره مسابقه ورودی مدرسه عالی دختران ایران

مرکز آزمون شناسی ۴۵۰ دانشجو را از میان دختران دیپلمه داوطلب برای تحصیل در سال تحصیلی ۵۴ ـ ۵۳ مدرسه عالی دختران ایران ـ از طریق مسابقه ورودی طبق جدول زیر میپذیرد :

ردیف	رشته های تحصیلی	ظرفیت پذیرش	انواع دیپلم مورد پذیرش: طبیعی	ریاضی	ادبی	منشیگری	خانه داری	مواد امتحان اختصاصی هریك از رشته ها	ضرایب
۱	حسابداری	۱۵۰	×	×				ریاضیات	۶
۲	مترجمی	۵۰	×	×	×	×		انگلیسی	۶
۳	روان شناسی	۱۰۰	×	×	×			ریاضیات	۴
								فارسی	۲
۴	خدمات اداری و مدیریت	۵۰	×	×	×	×		ریاضیات	۴
								مدیریت	۲
۵	تغذیه	۵۰	×	×				شیمی و زیست شناسی	۶
۶	هنر و تزئین داخلی	۲۵	×	×				تشخیص سطح و تجسم حجم	۴
								دقت	۲
۷	طراحی و خیاطی	۲۵	×	×	×		×	تشخیص سطح و تجسم حجم	۴
								دقت	۲

مواد امتحان عمومی برای کلیه رشته ها:
ـ زبان فارسی ـ زبان انگلیسی ـ هوش و استعداد تحصیلی

شرایط اختصاصی

۱ـ داوطلبان تحصیل در مدرسه عالی دختران ایران ، نبایددر موسسات دولتی یا بخش های خصوصی شاغل باشند .
۲ـ داوطلبان باتوجه به نوع دیپلم خود فقط میتوانند یکی از رشته های تحصیلی را انتخاب کرده در برگ درخواست بنویسند و در صورت پذیرفته شدن در همان رشته به تحصیل ادامه دهند . (تغییر رشته پس از ارسال برگ درخواست امکان پذیر نیست) .
۳ـ میزان شهریه سالانه برای هریک از رشته های مدرسه عالی دختران ایران ۴۰۰۰۰ ریال است که طبق آئین‌نامه های مربوط علاوه به یکهزار ریال وجه بابت ورزش در موقع ثبت نام دریافت میشود .
۴ـ داوطلبان می باید متولد سال ۱۳۲۸ به بعد باشند .

ثبت‌نام

داوطلبان برای ثبت‌نام و شرکت در این مسابقه ورودی باید برگ درخواست ذیل این اطلاعیه را تکمیل کرده حداکثر تا تاریخ ۱۶ر۵ر۵۳ با پست سفارشی به نشانی تهران خیابان آبان جنوبی مرکز آزمون شناسی منحصرا ازطریق پست سفارشی دریافت میشود) به مدارکی‌که پس از تاریخ مذکوربه پست تحویل شود ترتیب اثر داده نخواهد شد .

توزیع کارت های ورودی

کارت های ورودی داوطلبان فقط در روز ۳۰ر۵ر۵۳ در محل دانشگاه صنعتی آریامهر واقع در خیابان آیزنهاور توزیع‌خواهدشد. محل و ساعت‌امتحان روز توزیع کارت باطلاع‌داوطلبان خواهدرسید.

۱۴

مرکز آزمون شناسی

اینجانب : نام خانوادگی ... نام ... دارای شناسنامه شماره ...

صادره از ... ودیپلم کامل متوسطه در رشته ...

تقاضای ثبت نام وشرکت درمسابقه ورودی رشته [ ] مدرسه عالی دختران ایران رادارم

مدارکی که‌همراه این برگ ارسال‌میدارم بشرح زیراست .

۱ـ قبض‌رسید بانك ملی ایران بابت مبلغ ۵۰۰/ ریال به حساب شماره ۷۴۸ دربانك مرکزی ایران

۲ـ فتوکپی کامل وخوانای شناسنامه

۳ـ فتوکپی دیپلم کامل متوسطه

۴ـ چهارقطعه عکس ۴ × ۶ که مشخصات خود راپشت یکایك آنهانوشته ام

نشانی : شهر ... خیابان ... کوچه ...

پلاك ... تاریخ ... امضاء داوطلب

تذکر :وجه‌ثبت نام‌ومدارك‌ارسالی به‌هیچ عنوان مسترد نمی‌گردد .
روی پاکت نوشته‌شود مربوط به مسابقه ورودی مدرسه عالی دختران

شرکت فرد آذربایجان
(کوکاکولا ـ کانادادرای ـ سون آپ)

صحنه‌ای‌ازبازدیددکتردزنانی رئیس اداره نظارت‌برمواد غذائی و آشامیدنی استان از کارخانه کوکاکولا ـ کانادادرای‌و سون‌آپ‌تبریز

از نظر بهداشت و مصرف همچنان پیشرو صنایع نوشابه‌سازی غیرالکلی درایران‌است

مدیر کل بهداری آذربایجان شرقی :

برخلاف بعضی‌ازشایعات تاکنون کوچکترین آلودگی در نوشابه‌های‌شرکت سهامی‌فرد آذربایجان مشاهده‌نشده است

شرکت فرد آذربایجان که تولید کننده نوشابه های غیر الکلی کانادادرای ـ کوکاکولاو سون‌آپ در این‌استان میباشد از بزرگترین واحد های صنعتی شهر تبریز است که به همت و سرمایه آقای حاج میرهاشم امیرآرین به پیروی از منویات شاهنشاه آریامهر در امر سرمایه‌گذاری بخش خصوصی تاسیس یافته و از آنجائی که محصولات این کارخانه با سلامتی و بهداشت روزانه مردم سرو کار دارد ومی‌باید با دقت و نظارت کافی تهیه شود لذاموسس کارخانه با سرمایه‌گذاری هنگفت مبادرت به نصب ماشین آلات مدرن مطابق با آخرین استاندارد های بین‌المللی کرده بطوری که دست کارگر در آن دخالت ندارد و ازبدو تاسیس تاکنون نیز هیچگونه‌موارد غیربهداشتی‌درمحصول این کارخانه مشاهده نشده است . براثر استقبال مردم‌از محصولات این کارخانه تولید آن در حال افزایش بودمو هرروز موفق‌تر از روز پیش میباشد .

آقای حاج میرهاشم امیرآرین‌موسس شرکت فرد در حال دادن توضیحات لازم به رئیس اداره نظارت بر مواد غذائی‌وآشامیدنی

مسئولان اداره نظارت برمواد غذائی و آشامیدنی آذربایجان شرقی همه روزه کنترل دقیقی‌از تولیدات کارخانه نوشابه سازی غیر الکلی سون‌آپ ـ کوکاکولا و کانادادرای به عمل میاورند در کارخانه نوشابه سازی غیر الکلی کانادادرای و کوکاکولاو سون‌آپ‌تبریزروزانه ۲۸۰ هزار بطری نوشابه غیرالکلی تولیدمی شود که‌باکمک حدود۲۰۰کارگر محصولات‌کارخانه‌با دهها‌وسایل نقلیه بطور سریع ، روزانه در اختیار مصرف کنندگان سراسر استان قرار میگیرد . عصاره این نوشابه با نظارت مقامات بهداشتی‌کشوربطور اسربسته‌وارد ایران میشود و پس از کنترل مجدد اداره نظارت بر مواد غذائی و آشامیدنی استان در تهیه نوشابه مورد استفاده قرار میگیرد . استقبال بیش از حد مردم از تولیدات شرکت فرد سبب شده که مسئولان کارخانه به فکر افزایش مجدد ظرفیت کارخانه باشند که این موفقیت در نتیجه دقت کافی و در نظر گرفتن سود کم نصیب‌مسئولان شرکت‌فردآذربایجان شده‌است. ماشین‌آلات اتوماتیک کارخانه در کلیه مراحل کار تا مرحله بسته بندی بدون دخالت دست کارگر بطور اتوماتیک‌کار میکند و در آغاز کلیه شیشه ها توسط دستگاه اتوماتیک ۷ بار با آب گرم و سرد و سودکوستیک ۲ درصد و دترژان کاملا شستشو داده میشود و سپس دردستگاه مخصوص کنترل مجدد به عمل می آیدوبطور اتوماتیک‌ماشینیزه پر میگردد . در پایان مرحله پرکنی و قبل از نصب تشتک ، زیر آئینه چراغ پرنور کنترل نهائی انجام میشود و بعدتشتک بهداشتی برسر نوشابه نصب شده آماده جاگیری در جعبه‌ها میشود .

آقای دکتر سرکاراتی مدیر کل بهداری استان آذربایجان شرقی درمورد طرز کارو فعالیت کارخانه گفت : دستگاه های اتوماتیک کارخانه نوشابه‌سازی کوکاکولا و کانادادرای وسون آپ هرگز امکان آلودگی را در نوشابه ها نمی دهد و از بدو تاسیس‌کارخانه تاکنون نیز موردی از آلودگی در تولیدات این کارخانه دیده نشده است‌و اگر شایعاتی در مورد آلودگی و بودن میکرب در داخل‌بطری نوشابه‌این‌کارخانه وجودداشته باشد عاری از حقیقت است و این اداره کل نیز رسما بوزارت بهداری اعلام کرد که هرگونه شایعه‌ای در مورد محصولات شرکت فرد بی‌اساس میباشد . آقای دکتر دزنابی رئیس اداره نظارت‌برمواد غذائی‌وآشامیدنی استان‌نیزهنگام‌بازدید ازکارخانه اظهار داشت: کلیه دستگاه‌های اتوماتیک و محصولات کارخانه بطور روزانه نمونه برداری و تحت کنترل کامل قرار می گیرد و تاکنون نیز کوچکترین آلودگی در نوشابه های‌این کارخانه مشاهده نشده است‌و هرگونه شایعه‌ای در این زمینه بی‌مورد میباشد .

دانشکده نفت آبادان

بقیه ازصفحه ۹

نصریان سعید
نراقی پور مجید
نصری سید حمید رضا
نوراله احمد
نسوادرانی غلامرضا
نصیرزاده کلجاهی فرهمند
نوریان نظام‌الدین
نیکنام کرامت‌اله
نادریان هوشنگ
نصرتی مسعود
نعیمی‌خواه احمد
ناقدی برادران حجاری مهدی
نیاوند حسین
نادری علیرضا
نجفی کاظم
نیکجو تیمور
نعیمی پور محمد
نادری ناصر
نقشینه محمدباقر
نوری حسینی سید مرتضی
نوروزی محمد رضا
نوری عبداله
ناعیمی بهزاد
نمازی بهروز
نامور محسن
نیلی احمد ابادی محمود
ناطق مهدی
نواب پور حمید رضا
نصیحت‌کن‌سید محمد هادی
نیک منظر بهزاد
ناظمی اردکانی هوشنگ
ناصری هرندی مهدی
نیلی مسعود
نادری اسماعیل
نعمتی عطار التفات
نجاتیان احمدی احمد
نمینی اصل مجید
نحوی صدرالدین
نعمت گرگانی خیراله
نثار حسینی وحید
نادری ضیاءالدین
نمازی مهرداد
نواده سیدرحیم
نصیری‌طومسی محمد
نجات مصطفی
ناصرخراده تبریز ستار
ناصری زاده ابوالفتح

و

وفائی‌رضاقلی
وزیری مهدی
وکیل‌پور سیامك
وکیل مسعود
واشقانی فرهانی منصور
واعظی دهنوی مرتضی
وطن‌خواه اصطهباناتی‌علی‌اصغر
واحدی مجید
وحدتی‌بناء باقر
وثاقی فراملکی بهرام
وجدانی احمد
واعظ زاده محمدهادی

ه

هزار محمدناصر
هراتیان حسین مهرداد
هادزاد افشین
همایون علیرضا
هدشی محمود
هاشمی طالخوانچه پیروز
هژیرکارزار احد
همدانی حسین
هاشمیان مهبد
هادیان محمدجعفر
هاشم‌پور سیدمرتضی
هاشمی فشارکی سیدحسین
هاشمی حشمت‌اله
هاشمی فشارکی ابوالحسن
هاشمیان محمد
هنرپیشه محمود
همایونفر پیروز
هژبری اردی عباس
هومن برویز

ی

یوسفی احمد
یارزلو عین‌اله
یپریم گردآبادی پیریم
یزدانی کامبیز
یعقوبیان بهزاد
یاسان بهیار
یزدانی بروجنی مسعود
یوسفی‌جوردهی حسین
یعقوب دوست محمدجعفر
یوسفی محمدجواد
یوسفی صراف جواد
یگانلی میرمحمود
یکه‌زارع هاشم
یزدانی فرشید
یاری داریوش

اسامی داوطلبانی که در آبادان کارت دریافت میکنند

الف

ابوالفتح‌بیگر دزفولی محمدعلی
احمدی دشتی علی‌اکبر
اسماعیلی قبهرخی همایون
ادریسی حقیقی عبداله
آلومیان سنگبارانی رازمیك
آخوند مرتضی
آقا محمدی محمدرضا
امینی قبهرخی فروتن
آقاخالوئی محمدرضا
آیاره حبیب‌اله
اخوان صباغ غلامرضا
امانی محمد حسین
امیدی خشتوئی عبداله
الفتی‌مال‌میری محمدرضا
ابوعلی شمشیری همایون
آمند غلامرضا
احمدی دستگردی جهانگیر
احمدی پرویز
اشرف العقلائی غلامحسین
اصلاحی فرزاد
اعتماد زاده سیدحسن
افشار منوچهر
اویسی فرزاد
اکثیری فاضل
ابول‌پورمفرد محمود
امیرزاده عبدالرضا

ب

بابادی‌جلوگیری غلامحسین
بهمن کشکولی فرهاد
براتی مارغائی محمود
باختر محمدجعفر
بیات جهانشیر
بهرامی قصرجمی احمد
بهمن حسین
برادانی دستجردی احمد

پ

پرهیزگار محمد
پرهام هوشنك
پروانه علی
پژوهی مجید

ت

تباوار رمضانعلی
تختائی نریمان
تیربنددستگردی محمود
تهرانیان مسعود

ج

جوبندی خسرو
جزایری شوشتری سیدمحمود
جزایری مقدس مسعود
جهان میری مهدی
جادری عبدالجلیل

چ

چگینی مجید

ح

حضری‌یادگوری فیض‌اله
حیدریان بهرام
حسینی احمد
حجازی اسداله
حاج‌بابا فریبرز
حاجتی مهدی
حسینی دهدشتی‌سیدغلامحسین

خ

خندان‌دزفولی محمدحسین
خجسته ولی
خواجه‌زاده بهرام
خرم‌نژاد مسعود
خلیل‌پور سعید
خرم‌نژاد احمد
خبازی‌پور زمان

د

دهقانی محمدباقر
دیباج‌فروشانی سیدعباس
دهدشتی اخوان فضل‌اله
دریانوردیان علیرضا
دزفولی همایون
دهقانی سیامك

ر

رضائیان کوچی خلیل
رنجبر کهزاد
رضائیان کوچی شمخال
رحمتی برویز
رستمی رمضان

ز

زکی‌خانی منصور
زراعتکاردوانی پرویز
زنگنه پرویز

س

سلیمانی دشتکی البرز
سیاه‌مکون آزاد
سعد ناجی
سهرابی ثانی شکراله
سرفراز احمدرضا
سموحائی رهبرحمید
سیفزاده سیدمحمد حسین
سیاوشی شمس‌اله

ش

شیرانی بیدآبادی اصغر
شعاعی سروش
شایگان فرخ
شفیعی عبدالحسین
شفاف زاده قاسم
شیرالی قیمور
شفیعی برنجگانی ابراهیم
شمسی‌پور غلامرضا

ص

صباغ‌نژاد محمدرضا
صمدپور مطلبی ناصر
صلاح محمدحسین
صرامی‌فروشانی‌احمد
صفاری مهران
صفوی خسرو
صادقی عمروآبادی نصراله
صدریان منوچهر
صفویان محمدجعفر
صادقی ابراهیم
صلاحی فیروز آبادی‌ملك‌حسین

ط

طاهائی سیدجمال
طالعی عبدالحسین

ع

عامریان مجید
عارف خسرو
عمرانی سهیل
علی فرحانی فرهاد
عنایتی محمد
عارفی‌آفشار محمدرضا
علی‌عسگری رضائی ابراهیم
علی‌بازی بهبهانی ناصر
علی‌پورطالقانی سید حسن
علیشاهی احمد

غ

غفرانی جهرمی شهرام
غریبی محمود

ف

فرقدان سلطان‌احمدی‌جمشید
فخرالدین احمد
فخفوری مجمدباقر
فریدن اصفهانی صادق
فتوحی کیوان
فاضل‌پور علیرضا
فتوحی هادی
فرهادی محمد صادق

ق

قشقائی محمودی کامران
قیلاو خسرو
قنواتیان انور
قدیری جعفر بیگلو هوشنك
قندی‌باغبانزاده محمدرضا

ک

کنعانی هندیجانی ملك‌منصور
کدخدائی الیادرانی محمد
کرمیان علی
کمالزاده منصور
کروشاوی اسماعیل

گ

کنجی فرهاد
گلبازی مسعود
گرانپایه واقعی بهروز
گودرزی فردتشویه سیفاله

ل

لاری عبدالرضا

م

منزوی‌سیدجلال
مقیمی محمدرضا
معینی سید محمدرضا
ملك رحمن‌وفا
مرصلی سیدسعید
مفتاح محمد ابراهیم
محمد نژاد سید مجتبی
میثمی کامران
معصومی ایرج
میثاقی دهاقانی موهبت‌اله
مختاری کرچگانی جمشید
معین عبدالرضا
موزن احمد
ملکی مسعود
محسن پوریان محسن
محمود زاده محمد کاظم
متوصل عبدالحسن

ن

نیکتاش بهروز
نیك‌بخش بیژن
نجفی سیدمحمد
نادر شهباز محمدرضا
ناظم‌رعایامسده بهمن
نیککخواه فرهاد
نعمتی شیرولی
نورالدین موسی حمایت‌اله
نظری منوچهر
نوتاش محمدرضا
نشان محمد
نجفی دهاقانی فریور

و

ولدبیگی مجتبی
وزیری اسفرجانی علی‌اکبر

ه

هردان جاسم
هاشمی شبانکاره ابراهیم

ی

یهودا بنیامین

م‌الف ۱۳۶۱

استخدام در نیروی هوائی شاهنشاهی

نیروی هوائی شاهنشاهی تعدادی داوطلب برای تحصیل در آموزشگاه افسری درتخصص های غیر فنی باشرایط و امتیازات‌زیراستخدام می‌نماید.

الف ـ شرایط :

۱ـ تابعیت دولت شاهنشاهی ایران و متدین بودن بیکی از ادیان اسلام، مسیحی ، کلیمی و زرتشتی.
۲ـ داشتن گواهینامه دوره کامل‌دبیرستان دریاضی ، طبیعی یا ادبی، و داشتن حداکثر سن ۲۴ سال «برای کسانی که خدمت زیر پرچم راانجام‌داده‌اند ۲۵سال».
۳ـ داشتن صحت‌مزاج و تناسب اندام برابر گواهی بهداری نیروی هوائی و داشتن حداقل قد ۱۶۰ سانتیمتر .
۴ـ نداشتن بیشبیه بد .
۵ـ نداشتن همسر و اولاد و کسان تحت تکفل و .

ب ـ حقوق و مزایا :

۱ـدانشجویان در مدت تحصیل شبانه روزی بوده و علاوه بر این که هزینه‌ای‌متحمل نمیشوند ماهانه۲۵۰۰ریال‌دریافت‌خو هند داشت‌و پس‌از احراز موفقیت در آزمایشات پایان دوره بدرجه ستوانسومی مفتخر و برابر قانون‌از ترفیعات بعدی بهره‌مند میگردند.
۲ـ اولین حقوق‌و مزایای‌افسری درمرکز ۱۴۲۷۰ ریال و در خارج از مرکز حداکثر ۲۵۷۹۰ ریال خواهد بود.
۳ـ افسران از مزایای گوناگون نظیر پس‌انداز تامین آتیه که باکمك وزارت جنك ، بهره حاصله مبلغ آن در صورت ۳۰ سال خدمت به حدود ۳۶۰۰۰۰ ریال بالغ میگردد، وام مسکن که‌باشرایط مناسب و آذدارمیشوند، استفاده ازخانه های سازمانی، درمان رایگان خود و خانواده ، خرید از فروشگاه های ارتشی باتخفیف قابل ملاحظه‌واعزام بدوره های‌خارج از کشور و غیره بهره‌مند میگردند.

داوطلبان برای استفاده از موقعیت وثبت نام میتوانند هرچه زودتر باعین مدرك‌تحصیلی و فتوکپی آن عین شناسنامه«عکس‌دار» ، ودر برگ فتوکپی آن‌و ۲۲ قطعه‌عکس ۴ × ۳ تا تامین احتیاج‌همه‌روزه‌باستثناء تعطیلات‌رسمی از ساعت ۷ الی۱۴ در تهران‌دفاندهی آموزشگاه های هوائی واقع‌در خیابان‌دماوند ، ایستگاه فرودگاه و در شهرستان ها به‌پایگاه هوا ایستگاه های هوائی و تیم‌های سیار اعزامی مراجعه نمایند.

نیروی هوائی شاهنشاهی

اصول و انواع تعاون
تألیف
دکتر احمد رفیعی
ناشر
مؤسسهٔ انتشارات و چاپ دانشگاه تهران
مراکزفروش :فروشگاه شماره ۱ خیابان شریعتی‌دانشگاه (۲۱ آذر) فروشگاه شماره۲ خیابان شاهرضا ایستگاه لاله‌زار

تاریخ فلسفهٔ اسلامی
هانری کوربن
ترجمهٔ اسداله مبشری
کتابی گرانقدر که اسلام را در پهنهٔ بی‌انتهای فلسفهٔ آن به نحو شایسته‌ای بررسی می‌کند و کهن فلسفهٔ آنرا بازمی‌شناساند.
مؤسسهٔ انتشارات امیرکبیر

اطلاعیه‌مرکز آزمون‌شناسی

درباره مسابقه ورودی مدرسه عالی مدیریت گیلان

مرکز آزمون‌شناسی برای سال تحصیلی ۵۴ـ۵۳ دوره لیسانس مدرسه عالی مدیریت‌گیلان ۳۰۰دانشجو ازمیان داوطلبانی که در یکی از رشته‌های طبیعی ، ریاضی ، ادبی ، بازرگانی و بانکداری دیپلمه کامل متوسطه هستند بشرح جدول زیر انتخاب میکند.

نام رشته	ظرفیت	دیپلم های مورد پذیرش			
		طبیعی	ریاضی	ادبی	بازرگانی و بانکداری
مدیریت صنعتی	۱۲۰		×		
مدیریت مالی	۱۰۰	×	×		×
مدیریت اداری	۸۰	×	×	×	

مواد امتحان برای هرسه رشته

ریاضیات ضریب ۲ (جبر و مثلثات حساب)زبان‌فارسی ـ زبان انگلیسی ـ هوش و استعدادتحصیلی.

شرایط اختصاصی

۱ـ میزان شهریه سالانه این‌مدرسه‌عالی۴۰ر۰۰۰ ریال است که برطبق آئین‌نامه مصوب وزارت علوم وآموزش عالی باضافه مبلغ ۱۵۰۰ ریال وجوه‌ورزش و بهداشت دریافت میشود.

۲ـ کلاسهای درس صبح و بعدازظهر تشکیل می‌شود .

۳ـ زبان خارجی در مسابقه ورودی و دوران تحصیل منحصرا انگلیسی است .

۴ـ هر داوطلب باتوجه به نوع دیپلم مورد‌پذیرش فقط یکی از رشته‌های تحصیلی را میتواند انتخاب کرده و در برگ درخواست اعلام نماید.

۵ـ داوطلبانی در این مسابقه ورودی پذیرفته خواهند شد که نمره زبان خارجی آنان از میانگین نمرات داوطلبان در امتحان مزبور کمتر نباشد.

۶ـ مدرسه از لحاظ تامین غذا و مسکن ووام‌وتخفیف شهریه تعهدی نمیکند.

دانشجویان شاغل باید برنامه کار خود را بابرنامه مدرسه تطبیق دهند .

ثبت نام

داوطلبان برای‌ثبت‌نام بایدبرگ درخواست‌مندرج ذیل این اطلاعیه را تکمیل کرده همراه مدارک‌خواسته شده حداکثر تا تاریخ ۱۷ر۰۵۳ با پست سفارشی به نشانی تهران خیابان‌آبان‌جنوبی ـ مرکزآزمون‌شناسی ارسال دارند (مدارک ثبت‌نام منحصرا از طریق پست سفارشی دریافت میشود) به مدارکی که پس از تاریخ مذکور به پست تحویل شود ترتیب‌اثر داده نخواهد شد .

توزیع کارت‌های ورودی

کارت‌های ورودی داوطلبان در تاریخ ۵ر۶ر۵۳ در محل دبیرستان شماره ۳ آذر واقع در خیابان کریمخان‌زند توزیع خواهدشد. محل وساعت امتحان در روز توزیع کارت به‌اطلاع داوطلبان خواهدرسید.

۱۷ **مرکز آزمون‌شناسی**

اینجانب : نام خانوادگی — نام

دارای شناسنامه شماره — صادره از

و دیپلم کامل متوسطه در رشته — تقاضای ثبت نام در رشته

مدیریت صنعتی | مدیریت مالی | مدیریت اداری |

مدرسه عالی مدیریت گیلان را دارم .

به ضمیمه این برگ درخواست مدارک زیر را ارسال میدارم .

۱ ـ فتوکپی کامل و خوانای شناسنامه

۲ ـ فتوکپی دیپلم کامل متوسطه

۳ ـ چهار قطعه عکس ۴×۶ که مشخصات خود را پشت یکایک آنها نوشته‌ام .

۴ ـ قبض رسید بانک ملی ایران بابت مبلغ ۵۰۰ ریال به حساب ۷۴۸ در بانک مرکزی ایران .

نشانی : شهر — خیابان — کوچه — شماره پلاک

شماره تلفن — تاریخ

امضاء داوطلب

تذکر : وجه ثبت نام‌ومدارک‌ارسالی به هیچ عنوان مستردنمیشود .
پشت‌پاکت‌نوشته شود مربوط به مسابقه ورودی مدرسه عالی‌مدیریت گیلان

اطلاعیه‌مرکز آزمون‌شناسی

درباره مسابقه ورودی‌مدرسه عالی ترجمه

مرکز آزمون‌شناسی برای سال تحصیلی ۵۴ـ۵۳ تعداد ۵۰۰ دانشجو برای تحصیل‌در رشته‌های‌روزانه مدرسه عالی ترجمه از میان داوطلبانی که دارای‌دیپلم کامل متوسطه در یکی از رشته‌های طبیعی ـ ریاضی ـ ادبی ـ بازرگانی ـ منشیگری هستند ، انتخاب میکند. رشته‌های تحصیلی و ظرفیت هرکدام به شرح زیر است :

رشته	ظرفیت
زبان انگلیسی	۳۰۰
زبان فرانسه	۵۰
زبان آلمانی	۵۰
زبان ایتالیائی	۵۰
زبان عربی	۵۰

داوطلبان زبان ایتالیائی پس از طی یک دوره‌مقدماتی (یک ترم یا بیشتر) وگذراندن امتحان مربوط جهت تحصیل در این رشته پذیرفته خواهند شد.

مود امتحان وضریب آنها

زبان خارجی با ضریب ۴ (انگلیسی ـ فرانسه ـ آلمانی ـ عربی ـ ایتالیائی)

زبان فارسی با ضریب ۱

هوش و استعداد تحصیلی با ضریب ۱

شرایط اختصاصی

۱ـ انتخاب واحدهای درسی در اختیاردانشجو است ولی تعیین ساعات درس (در تمام ساعات صبح و بعدازظهر) مطلقا به عهده مدرسه عالی ترجمه‌است.

۲ـ هرداوطلب می‌تواند فقط یکی از رشته‌های‌مدرسه عالی ترجمه را انتخاب و در برگ درخواست اعلام کند و در رشته‌ای که پذیرفته میشود ثبت‌نام کرده به تحصیل ادامه دهد .

۳ـ داوطلبان پذیرفته شده شاغل در ادارات دولتی یا بخش‌های خصوصی در موقع ثبت نام‌باید موافقت کتبی اداره متبوع خود را برای تحصیل در این مدرسه ارائه دهند .

۴ـ داوطلبانی که نمره زبان خارجی آنها دراین مسابقه از میانگین نمرات امتحان‌دهندگان رشته‌مربوط کمتر باشد مردود شناخته میشوند و ظرفیت هر رشته از امتحان‌دهندگانی تکمیل خواهد شد که معدل نمره زبان خارجی آنها از میانگین مزبور کمتر نباشد.

(داوطلبان تحصیل در رشته زبان ایتالیائی ازاین شرط مستثنی هستند).

۵ـ شهریه این مدرسه عالی بقرار هر واحد هزار ریال است که‌طبق آئین‌نامه مصوب وزارت‌علوم وآموزش عالی دریافت خواهد شد.

۶ـ داوطلبان تحصیل در هریک از رشته‌هاباید در مسابقه ورودی زبان خارجی همان رشته تحصیلی را امتحان دهند .

۷ـ ساعات کلاسهای مدرسه عالی ترجمه روزانه است .

ثبت نام

داوطلبان برای ثبت‌نام و شرکت در مسابقه ورودی بایدبرگ درخواست ذیل این اطلاعیه راتنظیم کرده حداکثر تا تاریخ ۱۷ر۰۵۳ به نشانی تهران خیابان آبان جنوبی مرکز آزمون‌شناسی منحصرا از طریق پست سفارشی ارسال دارند . به مدارکی که بعداز تاریخ مذکور بپست تحویل شود ترتیب‌اثرداده نخواهد شد.

توزیع کارت‌های ورودی

کارت ورودی داوطلبان در روز ۳ر۶ر۵۳ درمحل دانشگاه صنعتی آریامهر توزیع خواهد شد . محل و ساعت اجرای امتحان روز توزیع کارت به اطلاع داوطلبان خواهد رسید.

۲۵ **«مرکز آزمون‌شناسی»**

اینجانب نام خانوادگی — نام

دارای شناسنامه شماره — صادره از

ودیپلم کامل متوسطه دررشته — تقاضای ثبت نام شرکت در

مسابقه ورودی برای رشته | انگلیسی | فرانسه | آلمانی | عربی | ایتالیائی |

مدرسه عالی ترجمه رادارم . مدارکی‌که همراه این برگ ارسال میدارم بشرح‌زیر است :

۱ـ قبض بانک ملی ایران بابت مبلغ ۵۰۰ ریال پرداختی به حساب شماره ۷۴۸ در بانک ملی ایران .

۲ـ فتوکپی کامل وخوانای شناسنامه

۳ـ فتوکپی دیپلم کامل متوسطه

۴ـ چهار قطعه‌عکس ۴ × ۶ که‌مشخصات کامل خود را پشت همه‌آنها نوشته‌ام

نشانی شهر — خیابان — کوچه

پلاك — شماره تلفن — تاریخ

امضاءداوطلب

تذکر : وجه ثبت نام و مدارك به هیچ عنوان مسترد نمی شود.
روی پاکت نوشته‌شود مربوط‌به‌مسابقه ورودی مدرسه عالی ترجمه

اطلاعیه‌مرکز آزمون‌شناسی

درباره مسابقه ورودی مدرسه عالی ادبیات و زبانهای خارجی

مرکز آزمون‌شناسی برای سال‌تحصیلی ۵۴ـ۵۳ مدرسه عالی ادبیات و زبانهای خارجی ۴۰۰ دانشجو از میان داوطلبانی که دارای دیپلم کامل متوسطه دریکی از رشته‌های ریاضی، طبیعی، ادبی هستند برای رشته‌های زیر انتخاب میکند.

ظرفیت‌پذیرش دانشجو

نام رشته	قسمت صبح	قسمت بعداز ظهر
زبان وادبیات فارسی	۵۰ دانشجو	۵۰ دانشجو
زبان وادبیات انگلیسی	۱۰۰ دانشجو	۱۰۰ دانشجو
زبان وادبیات فرانسه	ـــ	۵۰ دانشجو
زبان وادبیات آلمانی	ـــ	۵۰ دانشجو

مواد امتحانی

۱ـ زبان فارسی (برای رشته زبان و ادبیات فارسی با ضریب ۳ وبرای سایر رشته‌ها با ضریب ۱)

۲ـ زبان خارجی (انگلیسی ـ فرانسه ـ آلمانی) (برای رشته زبان و ادبیات فارسی با ضریب ۱ وبرای سایر رشته‌ها با ضریب ۳)

در این مسابقه ورودی کسانی پذیرفته میشوند که نمره آنها در امتحان مربوطه از میانگین نمرات داوطلبان در ماده‌های امتحانی کمتر نباشد.

شرایط ثبت نام

داوطلبان برای ثبت‌نام و شرکت در این‌مسابقه ورودی باید برگ درخواست ذیل این اطلاعیه را تکمیل کنند و حداکثر تا تاریخ ۱۵ر۰۵۳ به نشانی تهران خیابان آبان‌جنوبی مرکز آزمون‌شناسی بوسیله پست سفارشی ارسال دارند (مدارک ثبت‌نام منحصرا از طریق پست سفارشی پذیرفته میشود) به مدارک فرستاده شده پس از تاریخ مذکور ترتیب‌اثر داده نخواهد شد .

شرایط اختصاصی

زبان خارجی برای داوطلبان رشته زبان فارسی چه در مسابقه ورودی و چه در دوران تحصیل منحصرا انگلیسی و برای داوطلبان زبان و ادبیات فرانسه و آلمانی زبان مربوط خواهد بود .

هر داوطلب باید فقط یک رشته تحصیلی را در یکی از قسمت‌های صبح یا بعدازظهر انتخاب و اعلام کند و درصورت پذیرفته‌شدن در همان‌رشته و همان قسمت به تحصیل ادامه دهد . (تغییر رشته یا تغییر قسمت بعد از ثبت‌نام امکان ندارد).

ـ کلاسهای رشته‌های زبان و ادبیات فرانسه‌یا آلمانی درصورتی تشکیل میشود که حداقل بیست‌نفر از پذیرفته‌شدگان در رشته مربوط برای تحصیل‌ثبت‌نام کنند .

ـ مدرسه عالی ادبیات و زبانهای خارجی از ثبت‌نام کردن پذیرفته‌شدگانی که در ادارات دولتی‌یا بخش‌های خصوصی بکار اشتغال دارند برای‌تحصیل در برنامه صبح معذور است.

ـ میزان شهریه مدرسه عالی ادبیات زبانهای خارجی برای هر واحد ۱۰۰۰ ریال است که بر طبق آئین‌نامه مصوب وزارت علوم و آموزش عالی دریافت خواهد شد و برای دانشجویان سال اول ۳۸ واحد درسی منظور شده است .

توزیع کارتهای ورودی

کارتهای ورودی داوطلبان در تاریخ ۲۸ر۰۵۳ در دانشگاه صنعتی آریامهر واقع در خیابان‌آیزنهاور توزیع خواهد شد و درهمان‌روز تاریخ امتحان و محل آن به‌اطلاع داوطلبان خواهدرسید .

۱۶ **«مرکز آزمون‌شناسی»**

اینجانب : نام خانوادگی — نام

دارای شناسنامه شماره — صادره از

ومدرک‌تحصیلی‌دیپلم کامل متوسطه در رشته — تقاضای ثبت نام در

مسابقه ورودی قسمت | صبح | بعدازظهر |

زبان و ادبیات فارسی | زبان وادبیات انگلیسی |

زبان وادبیات فرانسه | زبان‌وادبیات‌آلمانی |

را دارم . زبان خارجی که امتحان خواهم‌داد

انگلیسی | | فرانسه | | آلمانی | | است

مدارکی که به ضمیمه این برگ ارسال می‌دارم عبارتند از

ـ قبض رسید پانصد ریال که بابت حساب شماره ۷۴۸ بانک مرکزی ایران به شعبه بانک ملی ایران پرداخت شده است .

ـ فتوکپی یا رونوشت صحیح و خوانای شناسنامه .

ـ فتوکپی دیپلم کامل متوسطه و یا جواز قبولی

ـ چهار قطعه عکس ۴×۶ که نام ومشخصات کامل خود را پشت آنها نوشته‌ام

نشانی داوطلب شهر — خیابان

کوچه — شماره پلاک — شماره تلفن

تاریخ — امضاء داوطلب

تذکر :وجه‌ثبت نام‌ومدارک‌ارسالی به هیچ عنوان مستردنمیشود .
روی پاکت نوشته شود:مربوط به‌مسابقه ورودی مدرسه عالی ادبیات‌وزبانهای‌خارجی
م الف ۸۱۳۵ — آ ـ ۸۶۹۶۸

اطلاعیه‌مرکز آزمون‌شناسی

درباره‌مسابقه‌ورودی‌دوره‌فوق‌لیسانس مرکز‌آموزش‌مدیریت دولتی و تمدید مدت ثبت نام

مرکز آزمون‌شناسی برای دوره فوق‌لیسانس مدیریت دولتی درسال تحصیلی ۵۴ـ۵۳ تعدادی دانشجو از طریق مسابقه ورودی «کتبی‌و مصاحبه» از میان کارمندان دولت‌بشرح زیرانتخاب می‌نماید.

الف : شرایط اختصاصی

۱ـ داشتن دانشنامه لیسانس از یکی از دانشگاه ها یا موسسات آموزش عالی معتبرداخلی و یا خارجی با حداقل میانگین کل‌سه.

«داوطلبانی که میانگین کل دوره لیسانس آنها از سه‌کمتر واز ۲ر۵ بیشتراست بشرط آنکه پس‌از گرفتن درجه لیسانس انتشارات پژوهشی ارزنده‌ای ارائه کرده و یاتجارب برجسته‌ای کسب نموده باشند بنابه تشخیص‌گروه آموزشی‌پذیرنده ممکن‌است استثنائا انتشارات یاتجارب آنان به عنوان کمبود میانگین پذیرفته شود.»

۲ـ داشتن حداقل ۵سال سابقه خدمت‌دولتی بعداز اخذ درجه لیسانس در وزارتخانه ها یا موسسات و شرکت‌های دولتی «چنانچه خدمت‌وظیفه پس‌از اخذ درجه لیسانس انجام‌شده‌باشد مدت خدمت مزبور جزء ۵سال سابقه خدمت محسوب خواهدشد»، «سال اخذلیسانس ۱۳۴۸ و قبل از آن باشد» .

۳ـ چون این‌دوره مخصوص تربیت مدیران کادر کشوری است فقط سه نفراز افسران نیرو های مسلح شاهنشاهی که‌در مسابقه ورودی جزو پذیرفته شدگان قرار گیرند و مجموع نمرات‌آنان از افسران دیگر بالاتر باشد برای گذراندن دوره پذیرفته میشوند.

۴ ـحداکثر سن۴۲ سال «متولدین ۱۳۱۱ به بعد».

۵ـ جلب موافقت وزارتخانه یا موسسه‌دولتی متبوع باتحصیل در دوره فوق لیسانس .

۶ـ آشنائی کافی به یکی از زبانهای‌انگلیسی، فرانسه،آلمانی در حد استفاده از کنفرانسهایی‌که به زبان خارجی ایراد میشود و یا استفاده ازمتون خارجی.

ب : مقررات تحصیل برای‌دانشجویان

۱ـ حداقل مدت تحصیل۲سال و حداکثر۳ سال است.

۲ـ پذیرفته شدگان می‌باید بلافاصله ثبت نام نموده به تحصیل اشتغال ورزند.

۳ـ دانشجویان در هر نیمسال حداقل ۸ و حداکثر ۱۲واحد از دروس فوق لیسانس را می توانند انتخاب‌نمایند.

۴ـ دانشجویانی که میانگین نمرات دروس فوق لیسانس ۲نیمسال متوالی یا متناوب آنها از ۲ر۵ پائین‌تر باشد از ادامه تحصیل محروم خواهند شد.

۵ـ کلاسها از ساعت ۱۷ تشکیل خواهدشد.

۶ـحق التعلیم برای هرواحد درسی فوق لیسانس ۱۲۰۰ ریالو برای هرواحد کمبود ۱۰۰۰ ریال است.

ج ـ شرایط احرازدرجه فوق‌لیسانس

۱ـ گذراندن حداقل ۳۲ واحد از دروس دوره فوق لیسانس طبق برنامه مصوب با حداقل‌میانگین کل‌سه.

۲ـ گذراندن حداکثر ۴۰ واحد کمبود از دروس دوره فوق‌لیسانس برای دانشجویانی که‌رشته تحصیلی دوره لیسانس آنها با دروس فوق‌لیسانس مدیریت دولتی ارتباط ندارد «واحد های لازم بنابه تشخیص گروه‌های آموزشی مرکز تعیین‌خواهد شد .»

۳ـ توفیق در امتحان عمومی فوق لیسانس ، بعداز گذراندن کلیه‌واحد های درسی .

۴ـ تهیه وبه تصویب رساندن پایان‌نامه تحصیلی.

د ـ مواد امتحان

ـ اطلاعات‌مدیریت‌اداری — باضریب۲

ـ زبان فارسی — باضریب ۲

ـ زبان خارجی (انگلیسی ، فرانسه،آلمانی) — باضریب ۲

ـ ریاضیات مقدماتی — باضریب۲ ـ هوش واستعداد تحصیلی

ذ ـ تاریخ ثبت نام وتوزیع کارتهای ورودی

داوطلبان واجد شرایط می‌توانند حداکثرتا تاریخ ۱۰ر۰۵۳ مدارک خواسته شده راباپست سفارشی به نشانی:تهران ،خیابان آبان جنوبی، مرکز آزمون شناسی ارسال دارند.

«مدارک ثبت‌نام منحصرا از طریق پست سفارشی دریافت میشود» به‌مدارکی که‌پس‌از تاریخ مذکور به‌پست تحویل شود ترتیب‌اثرداده نخواهدشد.

کارتهای ورودی داوطلبان در تاریخ۱۳ر۵ر۵۳ در دبیرستان شماره ۳دختران آذرواقع درخیابان کریمخان زند توزیع خواهدشد ساعت و محل برگزاری امتحان در روز توزیع کارت باطلاع داوطلبان خواهدرسید.

۶ **«مرکز آزمون‌شناسی»**

اینجانب : نام خانوادگی — نام

دارای شناسنامه شماره — صادره از

و دانشنامه لیسانس در رشته — از

کارمند — که مدت — سال بعد از اخذ درجه لیسانس بخدمت‌اشتغال دارم . داوطلب شرکت در مسابقه ورودی دوره فوق لیسانس مدیریت دولتی هستم وزبان خارجی ، انگلیسی | | فرانسه | | آلمانی | |

را امتحان خواهم داد بضمیمه مدارک زیر راارسال‌میدارم :

۱ـ فتوکپی دانشنامه لیسانس

۲ـ قبض پرداخت مبلغ یکهزار ریال به حساب شماره ۷۴۸ بانک مرکزی ایران (این مبلغ در کلیه شعب بانک ملی ایران دریافت می شود) .

۳ـ چهار قطعه عکس ۴×۶

۴ ـ فتوکپی کامل و خوانای شناسنامه . نشانی : شهر

خیابان — کوچه — شماره پلاک — شماره تلفن منزل

شماره تلفن محل کار — تاریخ — امضاء

تذکر : وجه ثبت نام‌ومدارک‌ارسالی به هیچ عنوان مستردنمیشود .
روی پاکت‌نوشته شود مربوط به‌مسابقه‌ورودی دوره‌فوق‌لیسانس‌مدیریت‌دولتی

اطلاعیه‌مرکز آزمون‌شناسی

درباره مسابقه ورودی مدرسه عالی ریاضیات و مدیریت اقتصادی ـ کرج

مرکز آزمون شناسی برای نیمسال اول تحصیلی ۵۴ـ۵۳ دوره لیسانس‌مدرسه عالی‌ریاضیات و مدیریت اقتصادی کرج ۲۵۰ دانشجو «رشته ریاضیات ۱۰۰ـو رشته مدیریت اقتصادی ۱۵۰» از میان داوطلبانی که‌دریکی از رشته های طبیعی، ریاضی دارای دیپلم کامل متوسطه هستند ازطریق مسابقه ورودی که‌در تهران برگزار خواهدشد انتخاب میکند.

مواد امتحان برای هردورشته

ـ ریاضیات (درحدود دوره دوم متوسطه رشته طبیعی) ضریب ۳

ـ زبان انگلیسی ضریب ۲

ـ زبان فارسی و شناخت فرهنگ ملی و مسائل ایران

ـ هوش و استعداد تحصیلی

شرایط اختصاصی

۱ـ میزان شهریه سالانه این مدرسه عالی ۴۰ر۰۰۰ ریال است که طبق آئین نامه مصوب وزارت علوم‌و آموزش عالی‌وعلاوه‌برآن مبلغ ۱۰۰۰ ریال نیز بابت ورزش دریافت میشود.

۲ـ زبان خارجی در مسابقه ورودی و دوران تحصیل منحصرا انگلیسی است.

۳ـ داوطلبان بایدفقط یکی از دو رشته «ریاضیات یا مدیریت اقتصادی »رابرای تحصیل انتخاب و اعلام نمایند.

۴ـ تغییر رشته بعد از ارسال برگ درخواست پذیرفته شدن و ثبت‌نام امکان پذیرنیست.

۵ ـدروس دوره لیسانس ریاضیات شامل ریاضیات نظری و ریاضیات کاربردی(کامپیوتر) هردو میباشد.

ثبت نام

داوطلبان برای‌ثبت‌نام باید برگ درخواست ذیل‌این‌اطلاعیه راتکمیل‌کرده همراه مدارک‌خواسته شده ازاین تاریخ‌تاتاریخ ۱۷ر۰۵۳ به نشانی تهران مرکز آزمون شناسی بوسیله پست‌سفارشی ارسال دارند. «مدارک ثبت‌نام منحصرا از طریق پست سفارشی دریافت میشود » به‌مدارکی که پس‌از تاریخ مذکوربه پست تحویل شود ترتیب اثر داده نخواهد شد.

توزیع کارت‌های ورودی

کارتهای ورودی داوطلبان در تاریخ ۷ر۶ر۵۳ در محل دانشگاه صنعتی آریامهر توزیع خواهد شد محل‌و ساعت امتحان روز توزیع کارت باطلاع داوطلبان رسانده خواهدشد.

۱۰ **«مرکز آزمون‌شناسی»**

اینجانب نام خانوادگی — نام — دارای شناسنامه شماره

صادره‌از — ودیپلم کامل متوسطه در رشته

تقاضای ثبت نام در رشته | ـ ریاضیات |

مدیریت اقتصادی | مدرسه عالی ریاضیات و مدیریت اقتصادی کرج

را دارم

به‌ضمیمه این برگ درخواست مدارک زیررا ارسال میدارم :

۱ـ فتوکپی کامل و خوانای شناسنامه

۲ـ فتوکپی دیپلم کامل متوسطه

۳ـ چهارقطعه عکس ۴ × ۶ که‌مشخصات خودرا پشت‌آنها نوشته‌ام

۴ـ قبض رسید بانك ملی‌ایران‌بابت‌مبلغ ۵۰۰ ریال به حساب ۷۴۸ در بانـك مرکزی ایران

نشانی : شهر — خیابان — کوچه — پلاك

شماره تلفن — تاریخ — امضاءداوطلب

تذکر :وجه ثبت نام‌و مدارك ارسالی به هیچ عنوان مسترد نمیشود
پشت پاکت نوشته شودمربوط به مسابقه‌ورودی مدرسه عالی ریاضیات و مدیریت اقتصادی کرج

استخدام در نیروی هوائی شاهنشاهی

نیروی هوائی شاهنشاهی تعدادی داوطلب برای تحصیل در آموزشگاه افسری فنی باشرایط و امتیازات زیر استخدام می‌نماید .

الف ـ شرایط :

۱ـ تابعیت دولت شاهنشاهی ایران و متدین بودن بیکی از ادیان اسلام ، مسیحی، کلیمی و زرتشتی .

۲ـ داشتن گواهینامه دوره کامل دبیرستان « ریاضی . طبیعی» و حداقل معدل ۱۵ و داشتن حداکثر سن ۲۴ سال « برای کسانی که خدمت زیر پرچم را انجام داده‌اند ۲۵ سال ».

۳ـ داشتن صحت مزاج و تناسب اندام برابر گواهی بهداری نیروی هوائی و داشتن حداقل قد ۱۶۰ سانتیمتر .

۴ـ نداشتن پیشینه بد.

۵ـ نداشتن همسر و اولاد و کسان تحت تکفل .

ب ـ حقوق و مزایا :

۱ـ دانشجویان در مدت تحصیل شبانه روزی بوده و علاوه بر این که هزینه‌ای متحمل نمیشوند ماهانه ۳۷۵۰ ریال دریافت خواهند داشت و پس از احراز موفقیت در آزمایشات پایان دوره بدرجه ستوانسومی مفتخر و برابر قانون از ترفیعات بعدی بهره‌مند میگردند.

۲ـ اولین حقوق و مزایای افسری در مرکز ۱۶۷۴۵ ریال و در خارج از مرکز حداکثر ۲۸۲۶۵ ریال خواهد بود.

۳ـ افسران از مزایای گوناگون نظیر پس‌انداز تامین آتیه که با کمک وزارت جنگ و بهره حاصله مبلغ آن در صورت ۳۰ سال خدمت به حدود ۳۶۰۰۰۰۰ ریال بالغ میگردد ، وام مسکن که با شرایط مناسب واگذار میشود ، استفاده از خانه های سازمانی ، درمان رایگان خود و خانواده ، خرید از فروشگاه های ارتشی با تخفیف قابل ملاحظه و اعزام بدوره های خارج از کشور و غیره بهره‌مند میگردند .

داوطلبان برای استفاده از موقعیت و ثبت نام میتوانند هرچه زودتر باعین مدرک تحصیلی و فتوکپی ان عین شناسنامه «عکس‌دار » ، و دو برگ فتوکپی آن و ۲۲ قطعه عکس ۴ × ۳ تا تامین احتیاج همه روزه باستثناء تعطیلات رسمی از ساعت ۷ الی ۱۴ در تهران بفرماندهی آموزش های هوائی واقع در خیابان دماوند ، ایستگاه فرودگاه و در شهرستان‌ها به پایگاه‌ها و ایستگاه های هوائی و نیمه ای سیار اعزامی مراجعه نمایند

نیروی هوائی شاهنشاهی

آگهی مناقصه شماره ۱۰۳۶ ر ۵۳

راه آهن دولتی ایران شش دستگاه تلمبه برقی مورد نیاز را برطبق مشخصات و شرایط مربوطه از طریق مناقصه تحویل تهران انبار مرکزی د خریداری مینماید .

داوطلبان شرکت در مناقصه می توانند در ساعت اداری جهت دریافت اسناد مناقصه باداره کل کارپردازی مراجعه فرمایند شرکت کنندگان در مناقصه باید مبلغ ۳۵۰۰۰ ریال به عنوان سپرده شرکت در مناقصه به حساب ۱۰۹۵ راه‌آهن نزد بانک مرکزی ایران پرداخت نموده وفیش آن یا معادل همان مبلغ ضمانت نامه بانکی صادریکی ازبانکهای مجاز ایران که لااقل یکماه اعتبار داشته باشد بضمیمه پیشنهاد خود تا ساعت ۹ صبح روز ۲۴ ر ۶ ر ۵۳ در صندوق پیشنهاد ها واقع در اداره کل کارپردازی بیاندازند . پیشنهاد های واصله ساعت ده روز مزبور باز و قرائت خواهد شد . حضور پیشنهاد دهندگان یا نمایندگان مجاز آنها در جلسه مناقصه آزاد است و راه‌آهن در رد و یا قبول هر یك یا تمام پیشنهادها مادامیکه قرارداد مبادله نشده است جزا وکلا مختار میباشد به پیشنهادفاقد سپرده و مشروط ومبهم و پیشنهادیکه بعد از موعد مقرر برسد ترتیب اثر داده نخواهد شد سپرده برنده اول و نفر دوم مناقصه نگهداری و در صورت استنکاف ازانجام معامله بدون تشریفات بنفع راه‌آهن ضبط خواهد شد . مالیات متعلقه و هرگونه عوارض دیکر بعهده برنده مناقصه میباشد. راه‌آهن میتواند تاصدی بیست و پنج از میزان معامله کسر یا اضافه نماید .

راه‌آهن دولتی ایران

اطلاعیه مرکز آزمون شناسی

درباره مسابقه ورودی مدرسه عالی پرستاری رضاشاه کبیر

مرکز آزمون شناسی ۴۵ دانشجو برای سال تحصیلی ۵۴ ـ ۵۳ مدرسه عالی پرستاری رضا شاه کبیر از طریق برگزاری مسابقه ، مصاحبه ومعاینه از میان دوشیزگانی که دارای دیپلم کامل متوسطه در یکی از رشته های طبیعی یا ریاضی هستند انتخاب میکند .

مواد امتحانی

۱ـ هوش واستعداد تحصیلی
۲ـ زبان فارسی
۳ـ زبان انگلیسی باضریب ۲
۴ـ طبیعیات (فیزیك ـ شیمی ـ فیزیولوژی جانوری ـ گیاهی)

شرایط اختصاصی

ـ زبان خارجی مسابقه ورودی و دوران تحصیل انگلیسی است
ـ دوران تحصیل چهار سال و بفارغ‌التحصیلان باداشتن پنج سال خدمت پرستاری و بیمارستانی دانشنامه لیسانس داده میشود.
ـ از دانشجویان برای تمام دوره تحصیل ۵۵۶۰ ریال دریافت می‌شود .
ـ پذیرفته شدگان مسابقه ورودی در موقع ثبت‌نام در مدرسه عالی پرستاری باید برابر مدت تحصیل در هرمحلی که جمعیت شیر وخورشید سرخ ایران تعیین کند تعهد خدمت بسپارند .
ـ دانشجویان در دوران تحصیل شبانه روزی خواهند بود .

شرایط ثبت نام

ـ سن داوطلبان باید بین ۱۸ تا ۳۰ سال باشد .
ـ داوطلبان باید نقص عضو نداشته و از سلامت کامل تن و روان برخوردار باشند.

ثبت‌نام

ـ داوطلبان واجد شرایط باید برگ درخواست ذیل این اطلاعیه را تکمیل کرده حداکثر تا تاریخ ۱۷ ر ۵ ر ۵۳ بایست سفارشی به نشانی تهران : مرکز آزمون شناسی ارسال دارند .
(مدارک ثبت نام منحصرا از طریق پست سفارشی دریافت میشود) به مدارکی که پس از تاریخ مذکور به پست تحویل شود . ترتیب اثرداده نخواهد شد .
توزیع‌کارتهای ورودی از ساعت ۸ صبح الی ۱۲ روز ۶ ر ۶ ر ۵۳ درمرکز آزمون شناسی توزیع خواهد شد .
محل و ساعت برگزاری امتحان روز توزیع کارت ورودی باطلاع داوطلبان خواهد رسید .

مرکز آزمون‌شناسی

اطلاعیه مرکز آزمون شناسی

درباره مسابقه ورودی انستیتو عالی پرستاری فیروزگر

مرکز آزمون شناسی برای سال تحصیلی ۵۴ـ۵۳ انستیتو عالی پرستاری فیروزگر ۴۰ دانشجو ازطریق مسابقه ورودی مصاحبه و معاینه پزشکی از میان دوشیزگان و بانوان دیپلمه طبیعی یا ریاضی انتخاب میکند .

مواد امتحان

زبان فارسی ضریب ۲
زبان انگلیسی ضریب ۲
طبیعیات شامل (فیزیولوژی جانوری ـ گیاهی ـ فیزیك وشیمی)
هوش واستعداد تحصیلی

۱ـ شرایط اختصاصی

ـ زبان خارجی در دوران تحصیل و در مسابقه ورودی انگلیسی است .
ـ سپردن تعهد خدمت بمدت چهارسال درموسسات بهداشتی و درمانی وزارت بهداری .
ـ دوران تحصیل چهار سال و بفارغ‌التحصیلان درجه B.S. دررشته پرستاری داده میشود .
ـ معافیت از پرداخت شهریه در دوران تحصیل

۲ـ شرایط ثبت‌نام

ـ سن داوطلبان باید بین ۱۸ تا ۳۰ سال باشد.
ـ داوطلبان باید از سلامتی تن وروان برخوردار بوده نقص عضو نداشته باشند.
ـ معافیت از خدمت وظیفه عمومی برای فارغ‌التحصیلان قبل از خرداد ۵۳

۳ـ ثبت‌نام

داوطلبان واجد شرایط باید برگ درخواست ذیل این اطلاعیه را تکمیل کرده از تاریخ ۲ ر ۵ ر ۵۳ لغایت ۱۷ ر ۵ ر ۵۳ با پست سفارشی بنشانی تهران : مرکز آزمون شناسی ارسال دارند .
(مدارک ثبت نام منحصرا از طریق پست سفارشی دریافت میشود) به مدارکی که پس از تاریخ مذکور به پست تحویل شود ترتیب اثرداده نخواهد شد .
کارت های ورودی داوطلبان در روز ۶ ر ۶ ر ۵۳ از ساعت ۸ صبح الی ۱۲ درمرکز آزمون شناسی واقع در خیابان آبان جنوبی توزیع می‌شود .
محل و ساعت برگزاری امتحان در روز توزیع کارت باطلاع داوطلبان خواهد رسید.

۲۲ «مرکز آزمون‌شناسی»

اینجانب : نام خانوادگی نام
دارای شناسنامه شماره صادره از
سال تولد ودیپلم رشته
تقاضای ثبت‌نام و شرکت در مسابقه ورودی انستیتوعالی پرستاری فیروزگر رادارم . ضمنا به اطلاع می‌رسانم که برای شرکت در مسابقه ورودی مدارس عالی‌پرستاری دیگری که اسامی آنها را درزیر مینویسم نیز ثبت‌نام کرده‌ام : ۱ـ ۲ـ ۳ـ
مدارك‌زیر به‌پیوست این برك درخواست ارسال می‌شود.
ـ قبض رسید بانك ملی ایران بمبلغ ۵۰۰ ریال به‌حساب شماره ۷۴۸ بانك مرکزی
ـ فتوکپی دیپلم کامل متوسطه
ـ فتوکپی کامل شناسنامه
ـ چهار قطعه عکس ۴ × ۶ که پشت همه آنها مشخصات خود را نوشته‌ام
نشانی شهر خیابان کوچه پلاك
شماره تلفن تاریخ امضاءداوطلب

تذکر :وجه‌ثبت نام‌ومدارك‌ارسالی‌به‌هیچ عنوان مسترد نمی شود.
روی پاکت نوشته‌شود مربوط‌به‌مسابقه‌ورودی انستیتو عالی‌پرستاری‌فیروزگر

اطلاعیه مرکز آزمون شناسی

درباره مسابقه ورودی مدرسه عالی علوم تغذیه و شیمی مواد غذائی

مرکز آزمون شناسی برای دوره ۴ ساله لیسانس علوم تغذیه و شیمی مواد غذائی مدرسه عالی علوم تغذیه و شیمی مواد غذائی برای سال تحصیلی ۵۴ـ ۵۳ تعدادی دانشجو ، بنسبت مساوی دختر وپسر از میان دارندگان دیپلم طبیعی یاریاضی از طریق امتحان ورودی انتخاب می‌نماید .

مواد امتحانی

ـ هوش واستعداد تحصیلی	ضریب ۱
ـ فارسی	ضریب ۱
ـ طبیعیات وشیمی	ضریب ۲
ـ ریاضیات و فیزیك	ضریب ۱
ـ زبان خارجی (انگلیسی ،فرانسه ،آلمانی)	ضریب ۲

شرایط اختصاصی

شهریه : از دانشجویان سالانه ۱۰۵۰۰ ریال بابت‌شهریه (درهر نیم سال ۵۲۵۰ ریال) دریافت می‌شود .

ثبت‌نام

داوطلبان واجد شرایط باید برگ درخواست ذیل این اطلاعیه را تکمیل کرده با مدارک خواسته شده تا تاریخ ۱۶ ر ۵ ر ۵۳ بایست سفارشی به نشانی تهران خیابان آبان مرکز آزمون شناسی ارسال دارند .
(مدارک ثبت‌نام منحصرا ازطریق پست سفارشی‌دریافت میشود) .
به مدارکی که پس از موعد مقرر به پست تحویل شود ترتیب اثرداده نخواهد شد.

توزیع کارت‌های ورودی

کارت‌های‌ورودی داوطلبان در تاریخ ۱ ر ۶ ر ۵۳ دردانشگاه صنعتی آریامهر توزیع خواهد شد .
محل و ساعت امتحان در روز توزیع کارت‌های ورودی باطلاع داوطلبان خواهد رسید.

۱۸ «مرکز آزمون‌شناسی»

اینجانب : نام خانوادگی نام
دارای شناسنامه شماره صادره از
تاریخ تولد و دیپلم کامل متوسطه در رشته
داوطلب شرکت در مسابقه ورودی مدرسه عالی علوم تغذیه و شیمی مواد غذائی هستم ، زبان خارجی که امتحان خواهم داد .
انگلیسی ☐ فرانسه ☐ آلمانی ☐ است .
مدارکی که با این برگ درخواست ارسال شده عبارتند از :
ـ قبض بانک ملی ایران بابت پرداخت مبلغ ۵۰۰ ریال به حساب شماره ۷۴۸ در بانک مرکزی ایران
ـ فتوکپی دیپلم کامل متوسطه
ـ فتوکپی یارونوشت کامل و خوانای‌شناسنامه
ـ چهار قطعه عکس ۴ × ۶ که مشخصات خود را پشت همه آنها نوشته‌ام
نشانی : شهر خیابان کوچه شماره پلاک
شماره تلفن تاریخ امضاء داوطلب

تذکر :وجه‌ثبت نام‌ومدارك‌ارسالی‌به‌هیچ عنوان مسترد نمی شود.
روی پاکت‌نوشته شود مربوط به مسابقه‌ورودی مدرسه عالی علوم وتغذیه و شیمی مواد غذائی

اطلاعیه مرکز آزمون شناسی

درباره مسابقه ورودی مدرسه عالی کشاورزی مازندران

مرکز آزمون شناسی برای سال تحصیلی ۵۴ـ۵۳ دوره لیسانس (مهندسی) مدرسه عالی کشاورزی مازندران ۶۰۰ دانشجو از میان داوطلبان دیپلمه طبیعی ، ریاضی کشاورزی و هنرستان های صنایع روستائی از طریق امتحان و مسابقه انتخاب میکند.

مواد امتحانی

ـ ریاضیات :جبرومثلثات . حساب استدلالی (مطابق برنامه ششم طبیعی)
ـ طبیعیات : فیزیولوژی‌جانوری وگیاهی
ـ فیزیك
ـ شیمی
ـ زبان فارسی و شناخت فرهنك ملی و مسائل ایران
ـ هوش و استعداد تحصیلی
ـ زبان انگلیسی

شرایط اختصاصی

ـ شهریه سالانه این مدرسه عالی چهل هزار ریال است که طبق آئین‌نامه مصوب وزارت علوم و آموزش عالی باضافه مبلغ ۵۰۰۰ ریال بابت ورزش و آزمایشگاه دریافت میشود .
ـ کلاسهای درس صبح و بعداز ظهر تشکیل میشود.
ـ زبان خارجی در مسابقه ورودی و دوران تحصیل انگلیسی است .
ـ مدرسه از لحاظ غذا و مسکن تعهدی نمی‌نماید
ـ ۴۰ درصد پذیرفته شدگان از داوطلبانی انتخاب خواهند شد که فارغ‌التحصیل دبیرستان های شهرستان های تابع استان مازندران و دشت گرگان باشند. ـ داوطلبان دو سال اول را در دوره عمومی و سال های سوم و چهارم را در رشته های تخصصی مدرسه عالی مشغول تحصیل خواهند شد .

ثبت‌نام

داوطلبان برای ثبت نام باید برگ درخواست ذیل این اطلاعیه را تکمیل کرده همراه مدارک خواسته شده حداکثر تا تاریخ ۳۰ مرداد ماه ۱۳۵۳ با پست سفارشی به نشانی تهران مرکز آزمون شناسی ارسال دارند (مدارک ثبت نام منحصرا از طریق پست‌سفارشی دریافت میشود) به مدارکی که پس از تاریخ مذکور به پست تحویل شود ترتیب اثر داده نخواهد شد .

توزیع کارت‌های ورودی

کارت های ورودی داوطلبان در تاریخ ۲۳ ر ۶ ر ۵۳ درمحل دانشگاه صنعتی آریامهر واقع در خیابان آیزنهاور توزیع خواهد شد . محل و ساعت امتحان در روز توزیع کارت باطلاع داوطلب خواهد رسید .

۲۳ «مرکز آزمون‌شناسی»

اینجانب : نام خانوادگی نام
دارای شناسنامه شماره صادره از
ودیپلم کامل متوسطه دررشته ـ تقاضای ثبت نام وشرکت درمسابقه ورودی مدرسه‌عالی کشاورزی مازندران رادارم
همراه این برك درخواست مدارك‌زیر را ارسال میدارم
۱ـ فتوکپی دیپلم کامل متوسطه
۲ـ فتوکپی کامل وخوانای شناسنامه
۳ـ چهار قطعه عکس ۴ × ۶ که مشخصات خود را پشت یکایك آنها نوشته‌ام
۴ـ قبض رسید بانك ملی ایران بابت مبلغ ۵۰۰ ریال به حساب شماره ۷۴۸ دربانك مرکزی ایران
نشانی : شهر خیابان کوچه پلاك
شماره تلفن تاریخ امضاءداوطلب

تذکر :وجه‌ثبت‌نام ومدارك‌ارسالی به‌هیچ عنوان مسترد نمی شود.
روی پاکت نوشته‌شود مربوط‌به‌مسابقه‌ورودی مدرسه عالی کشاورزی‌مازندران

اطلاعیه مرکز آزمون شناسی

درباره مسابقه ورودی آموزشگاه فنی آزمایشگاهی وزارت بهداری

مرکز آزمون شناسی برای دوره دوساله‌فوق دیپلم آموزشگاه فنی آزمایشگاهی در سال تحصیلی ۵۴ـ۵۳ از بین دارندگان دیپلم کامل متوسطه در یکی از رشته های طبیعی ، ریاضی ، شیمی‌صنعتی ۳۰۰ دانشجو از طریق امتحان و مصاحبه برای تحصیل در مراکز آموزشی زیر انتخاب میکند .

شرایط ثبت نام

ـ سن داوطلبان نباید از ۲۵ سال تجاوز کند .
ـ متدین به یکی از ادیان اسلام، مسیحی. کلیمی ،زرتشتی .
ـ داوطلبان باید از سلامت کامل برخوردار بوده و فاقد نقص عضو موثر در کار آزمایشگاهی باشند .

مراکز آموزشی	ظرفیت پذیرش
تهران	۱۰۰ نفر
بابل	۲۵ نفر
تبریز	۲۵ نفر
شیراز	۵۰ نفر
مشهد	۴۰ نفر
اصفهان	۴۰ نفر
کرمانشاه	۲۰ نفر

هرداوطلب فقط یکی ازمراکز آموزشی رامیتواند انتخاب و در برك درخواست علامت گذاری کند .

مواد امتحان

ـ فیزیك ـ شیمی ـ طبیعی ـ زبان خارجی ـ ـ زبان فارسی ـ هوش واستعداد تحصیلی

شرایط اختصاصی

ـ مدت تحصیل در آموزشگاه ۲ سال است و دانشجویان باید ۷۵ واحد درسی را بگذرانند
ـ به فارغ‌التحصیلان گواهی فوق دیپلم(کمتر از لیسانس) داده میشود .
ـ ساعات تدریس صبح و عصر است
ـ برای تحصیل در آموزشگاه علاوه برانکه شهریه‌ای دریافت نمی شود ماهانه کمك هزینه تحصیلی نیز پرداخت میگردد .
ـ دانشجویان باید تعهد رسمی بسپارند که دوره تحصیل را به پایان رسانیده و بعد از فراغت از تحصیل نیز مدت ۴ سال در هر محل وشرایطی‌که وزارت بهداری تعیین کند خدمت کنند.دانشجو طبق این تعهدنامه‌درصورت‌ترك تحصیل ۱۵۰ ر ۰۰۰ ریال و در صورت عدم انجام تعهد بازاء هرسال ملزم به پرداخت ۵۰ ر ۰۰۰ ریال غرامت خواهدبود.

ثبت‌نام

داوطلبان واجد شرایط باید برگ درخواست‌ذیل اطلاعیه را تکمیل کرده‌با مدارک خواسته‌شده تا تاریخ ۱۷ ر ۵ ر ۵۳ با پست سفارشی به نشانی‌تهران خیابان آبان‌جنوبی‌مرکزآزمون‌شناسی‌ارسال دارند (مدارک ثبت نام منحصرا از طریق پست‌سفارشی دریافت میشود)
به مدارکی که بعد از موعد مقرر به پست تحویل شود ترتیب اثر داده نخواهد شد .

توزیع کارت‌های ورودی

کارت های ورودی داوطلبان در تاریخ ۲۳ ر ۵ ر ۵۳ در محل دانشگاه صنعتی اریامهرواقع در خیابان آیزنهاور توزیع خواهد شد محل وساعت اجرای امتحان در روز توزیع کارت های ورودی باطلاع داوطلبان خواهد رسید .

«مرکز آزمون‌شناسی»

اینجانب : نام خانوادگی نام دارای شناسنامه شماره
صادره از تاریخ تولد دیپلم رشته
داوطلب شرکت درمسابقه ورودی مرکزآموزشی
اصفهان ☐ بابل ☐ تبریز ☐
تهران ☐ شیراز ☐ کرمانشاه ☐
مشهد ☐
آموزشگاه فنی آزمایشگاهی وزارت بهداری‌هستم و زبان خارجی که امتحان خواهم داد
انگلیسی ☐ فرانسه ☐ ست .
مدارک پیوست این برگ درخواست عبارتنداز :
ـ قبض رسید بانک ملی ایران به مبلغ ۵۰۰ ریال بابت حساب شماره ۷۴۸ بانک مرکزی ایران
ـ فتوکپی دیپلم کامل متوسطه
ـ فتوکپی کامل و خوانای شناسنامه
ـ چهار قطعه عکس ۴ × ۶ که مشخصات خود را پشت همه آنها نوشته‌ام
نشانی : شهر خیابان کوچه شماره پلاک
تاریخ امضاء داوطلب

تذکر : وجه ثبت نام‌ومدارك‌ارسالی به هیچ عنوان مسترد نمیشود .
روی پاکت‌نوشته شود مربوط به مسابقه‌ورودی‌آموزشگاه‌فنی‌آزمایشگاهی

گزارش از سازمان شهرستانهای روزنامه اطلاعات

خوزستان، ۵۲ درجه بالای صفر

گرما ۱۸ نفر را کشته و ۷۵۰۰ نفر را راهی بیمارستان‌ها کرده‌است

گرما درخوزستان : مردم به مراکز فروش یخ‌هجوم می‌آورند.

درحالیکه مردم تهران و اغلب شهرهای کشور با وجود بارندگیهای اخیر، تابستان خنک و مطبوعی را میگذرانند، شدت گرما در خوزستان زندگی اهالی شهرهای این منطقه را فلج‌کرده است. اهواز با حرارت ۵۲درجه سانتیگراد در سایه ، اینروزها بصورت کانون گرمای ایران درآمده بطوریکه بیش از ۱۲۰ هزار نفر ظرف یکماه اخیر این شهر را بمقصد نقاط سردسیر کشور ترک کرده‌اند . گرمای شدید خوزستان تا بحال ۱۸ قربانی گرفته و بیش از هفتهزار و پانصد نفر را راهی‌بیمارستانها ساخته است.

خبرنگار اطلاعات در اهواز گزارش میدهد : گرمای طاقت - فرسائی که اینروزها بر اهواز حکمفرماست محصول نارس ؟ نخلستانها را برنگ ارغوانی درآورده و رامرفتن بر روی اسفالت داغ و نرم خیابان‌ها را مشکل کرده است.

علاوه برگرمی هوا و تابش خورشید، رطوبت هوا نیز در این شهر گاه به صددرصدمیرسد و وزش بادهای گرم و سوزان توام با شرجی تنفس را مشکل میسازد .

فصل خرماپزان

آغاز مردادماه هر سال در جنوب بفصل خرماپزان موسوم است. در این زمان درجه میزان‌الحراره در زیر آفتاب به ۷۰ تا۷۵ سانتیگراد میرسد و این حرارت زیاد، خرمای نارس و سبزرنگ را پخته و رسیده‌میکند. گرمای طاقت‌فرسای اهواز سبب شده تا فعالیت شهر از صبح‌خیلی زود آغاز شود. بهمین جهت ادارات دولتی کار خود را از ساعت ۶،۵ صبح آغاز میکند و کسبه و بازاریان از ساعت ۵ بامداد بکار می‌پردازند و کار آنها تا قبل از ظهر پایان می‌یابد زیرا در این ساعت، شدت گرما بحدی میرسد که شهر از تحرک و فعالیت بازمی‌ایستد. این‌وضع شش ساعت ادامه دارد و کار بعد از ظهر در خوزستان از ساعت شش بعدازظهر آغاز میشود .

مهاجرت اهوازیها

امسال بخاطر گرمای بیسابقه‌ای که برخوزستان حکمفرماست ، مسافرت اهوازیها به شهر های سردسیر بیش از همیشه رونق یافته است بطوریکه در حال‌حاضر سی‌درصد کارمندان‌ادارات‌اهوازی بمرخصی رفته‌اند و بیش از نود درصد فرهنگیان نیز از همان‌آغاز تابستان این شهر را ترک‌کرده‌اند. طبق آمار بنگاههای مسافربری ، راه‌آهن و دفتر هواپیمائی ملی‌در اهواز ، از پانزده خردادماجاری تا پایان تیرماه بیش از ۱۲۰هزار نفر از اهالی اهواز بمسافرت رفته‌اند ودر حال حاضرنیزروزانه دوتا سه هزارنفر این شهر راترک میکنند . بلیط وسائط نقلیه‌زمینی وهوائی اهواز تاده روز بعد بیش فروش شده است .

اینروزها کار نانواها و تاکسی رانان در اهواز بیش‌ازسایرطبقات مشکل است و گاه نانواها دربشت تنور ورانندگان تاکسی پشت رل درخیابان دچار گرمازدگی شده و غش‌کرده‌اند .

گرمای اهواز مطب پزشکان و کلینیکها و بیمارستانها را پاتوق بیماران گرمازده کرده است‌گرمای خوزستان تاکنون ۱۸ قربانی‌گرفته و ۷۵۰۰ نفر گرمازده نیز در بیمارستان های شهرمداواشده‌اند.

افزایش مصرف آب

گرما مصرف‌آب و برق خوزستان را نیز افزایش داده است،بطوریکه تنها در اهواز روزانه یکصد هزار متر مکعب آب مصرف میشود . نوسان و قطع و وصل برق در شهر های خوزستان نیز مشکل دیگریست که گاه باعث سوختن کولرها و وسائل خنک کننده میشود .

بادگرم چهارده‌نفررا بیهوش کرد

بادهای موسمی اهوازوشدیدتراز همه ، باد سموم طی دو روزاخیر دراین شهر چهارده‌نفر را بیهوش کرد ه‌است که به بیمارستان انتقال یافته‌اند .

آبادان نیمه‌خالی است !

آبادان نیز از شهر های گرمازده جنوب کشور است . در حال حاضر اکثرسکنه این شهر در مسافرت هستند و شهر تقریبانیمه خالی است . جلسات انجمن شهر آبادان بعلت مرخصی بودن ۸تن از اعضای آن فعلا تشکیل نمی‌شود !

تعداد مرخصی رفتگان شرکت‌ملی نفت در آبادان میان دوائردولتی وملی بیش‌از همه است و سپس از ادارات آموزش و پرورش گبرک و شهرداری تعداد بیشتری بمرخصی رفته‌اند .

بعلت ازدحام مسافران ، نرخ اتوبوس و سواری از آبادان‌به سایر نقاط کشور افزایش یافته است . نرخ اتوبوس دولوکس آبادان ـ تهران و آبادان ـ شیراز و آبادان ـ اصفهان برای هرنفر پنجاه ریال گران شده است . آبادانیها بامصرف دوتا سه تن فالوده و بستنی در روز بجنگ گرما رفته‌اند و این میزان غیراز مصرف نوشابه های غیرالکلی است .

پنجاه درصد درمرخصی!

در بندرعباس گرما شدیدتر از همیشه حکمفرماست بطوریکه در حال حاضر۵۰ درصد ازکارمندان ادارات این شهر بمرخصی رفته وادارات بحال نیمه تعطیل درآمده است .

کارمندانی که در بندرعباس باقی مانده‌اند نیز خانواده خود را به شهرهای دیگر فرستاده‌اند وخود برای گرفتن مرخصی در (نوبت) هستند.گرمای طاقت‌فرسای‌جنوب، شهرهای این‌منطقه‌را خلوت کرده است ، بطوریکه در ساعات روز در خیابان ها بقول معروف‌پرنده پرنمی‌زند و رفت و آمد بندرت صورت میگیرد .

در حاشیه گرمای بیسابقه خوزستان

- گرمای پنجاه و دو درجه خوزستان در کمتر ازده دقیقه تخم‌مرغ را آب پز میکند !
- ★ میزان گرما بحدی میرسد که گاه کولر ها و یخچال‌ها نیز از خنک کردن عاجز میشوند !
- از ساعت ۹صبح تا ۷ بعداز ظهر آب لوله ها درشهرهای خوزستان بقدری گرم است که دست زدن به‌آن باعث سوختگی میشود !
- ★هر مسافر تازه وارد کهبین ساعت۱تا۶ بعد از ظهروارد اهواز می‌شود ، از خلوت‌بودن شهر به تعجب می‌افتد و تصور میکند اتفاق غیرمنتظره‌ای شهر را بدین صورت درآورده است !
- در دوماهه اخیر در حدود ۲۰۰۰ کولر بیش از سال قبل‌در اهواز بفروش رفته است .
- ★روزانه دهها نفر گرمازده در خوزستان راهی بیمارستان‌ها میشوند .
- درگرمای شدید خوزستان کفش های پاشنه بلند خانم ها در اسفالت داغ خیابانها فرو میرود و باعث دردسر میشود !
- ★ساعت شش تاشش‌و نیمصبح تنها زمانی است که خانمها میتوانند در بازار خرید کنند، زیرا درغیر این ساعت ، گرما اجازه خروج از خانه را نمیدهد .
- بعلت گرمای هوا میوه فروشیهای اهواز ترمبار ومیوه را بیش از ۵تا۶ ساعت‌نمیتوانند نگهداری کنند.
- ★ آسفالت بعضی از خیابانهای آبادان درگرمای پنجاه‌درجه بصورت خمیر درآمده است .

آگهی مناقصه شماره ۱۰۱۱ و ۱۰۱۲ و ۵۳ ر

راه آهن دولتی ایران ده قلم میز و صندلی مورد نیازرا بر طبق مشخصات و شرایط مربوطه از طریق مناقصه تحویل تهران انبارمرکزی الف‌خریداری مینماید .

داوطلبان شرکت در مناقصه می توانند در ساعت اداری جهت دریافت اسناد مناقصه به اداره کل کارپردازی مراجعه فرمایند شرکت کنندگان در مناقصه باید مبلغ ۲۱۰۰۰۰ ریال به عنوان سپرده شرکت در مناقصه به حساب ۱۰۹۵ راه‌آهن نزد بانک‌مرکزی ایران‌پرداخت نموده‌وفیش آن‌یا معادل همان مبلغ ضمانت نامه بانکی صادریکی از بانکهای مجاز ایران که لااقل یکماه اعتبار داشته باشد بضمیمه پیشنهاد خود تا ساعت ۹ صبح‌روز ۱۰ر۷ر۵۳در صندوق پیشنهاد ها واقع در اداره کل کارپردازی بیاندازند . پیشنهاد های واصله ساعت ده روز مزبور باز و قرائت خواهد شد. حضور پیشنهاد دهندگان یا نمایندگان مجاز آنها در جلسه مناقصه آزاداست و راه‌آهن در رد و یا قبول هر یك یا تمام پیشنهادها مادامیکه قرارداد مبادله نشده است جزا وکلا مختار میباشد به پیشنهادفاقد سپرده و مشروط ومبهم‌و پیشنهادیکه بعداز موعد مقرر برسد ترتیب اثر داده نخواهد شد سپرده برنده اول و نفر دوم مناقصه نگهداری و در صورت استنکاف ازانجام معامله بدون‌تشریفات بنفع راه‌آهن ضبط خواهد شد . مالیات متعلقه و هرگونه‌عوارض دیگر بعهده برنده مناقصه میباشد. راه‌آهن‌میتواند تاصدی بیست‌و پنج از میزان معامله کسر یا اضافه نماید .

راه‌آهن دولتی ایران

مدرسه‌عالی بیمه تهران آگهی ثبت نام مسابقه‌ورودی

دوره‌لیسانس برای نیمسال اول سال تحصیلی ۵۴-۱۳۵۳

مدرسه عالی بیمه تهران درنیمسال اول سال تحصیلی ۵۴-۱۳۵۳ از طریق مسابقه ورودی و با شرایط مشروحه زیر تعداد ۲۰۰ نفربرای رشته بیمه می پذیرد . از دارندگان دیپلم کامل متوسطه شعبه طبیعی و ریاضی در حدود برنامه دوره دوم متوسطه طبیعی مسابقه بعمل خواهد آمد .

مواد مسابقه و ضرایب مربوطه بشرح زیر میباشد :

۱ـ ریاضیات شامل حساب وجبر و مثلثات باضریب ۳
۲ـ زبان انگلیسی باضریب۳
۳ـ فارسی باضریب ۱
٤ـاطلاعات عمومی باضریب۱

موعد ثبت‌نام

ثبت نام داوطلبان از تاریخ انتشار آگهی تا روز ۳۱ مرداد ماه ۱۳۵۳ ادامه خواهد داشت. به تقاضا هائی که مدارک آنها ناقص باشد و یا بعد از تاریخ مذکور پست شده باشد ترتیب اثر داده نمی شود و کارت شرکت در مسابقه ورودی صادر نخواهد گردید .

مدارك مورد لزوم

داوطلبان باید تقاضا نامه ضمیمه این آگهی را از روزنامه جدا کرده و با دقت و بطور خوانا تنظیم نموده و بانضمام مدارک زیر :

۱ ـ یک برگ رونوشت یا فتوکپی صفحه اول شناسنامه .
۲ـ سه قطعه عکس ۳×٤ برقی که نام و نام خانوادگی و شماره شناسنامه و محل صدور داوطلب پشت آنها نوشته شده باشد (این عکس ها باید همانند ـ و تمام رخ و در سال ۱۳۵۳ برداشته شده باشد .)
۳ـ رسید بانکی به مبلغ پانصد ریال که بحساب شماره ۱۳۱۲ بانک بازرگانی ایران شعبه ایرانشهر تهران پرداخت شده باشد .
٤ ـ از نقطه نظر نظام وظیفه عمومی داوطلبان باید واجد شرایط زیر باشند :

الف ـ مشمولان دیپلم پسر و دختر فارغ‌التحصیل خرداد ماه ۱۳۵۳ (مشروط به اینکه دیپلم متفرقه نبوده و غیبت نیز نداشته باشند) و مشمولان دیپلم متولد ۱۳۳٤ که در سال های قبل قبول شده باشند احتیاج به ارسال مدارک نظام ندارند .

ب ـ زنان دیپلمه فارغ‌التحصیل سنوات گذشته که در مسابقه ورودی مدرسه عالی بیمه تهران شرکت می نمایند پس از پذیرفته‌شدن، در صورتی می توانند بتحصیل خود ادامه دهند که برگ پایان خدمت یا معافیت از خدمات اجتماعی زنان ارائه نمایند . تعدادی از این قبیل افراد که نتوانسته‌اند وضع مشمولی خود را بموقع روشن نمایند بعد از موفقیت در مسابقه ورودی جهت ثبت نام و ادامه تحصیل در این مدرسه عالی باید به اداره آموزش وپرورش محل سکونت خود مراجعه نموده و مجوز تحصیلی کسب و ارائه دهند .

ج ـ برای سایر داوطلبان مدرک نظام وظیفه عمومی لازم است و باید فتوکپی مدرک نظام را بضمیمه سایر مدارک بمدرسه عالی بیمه تهران ارسال دارند .

۵ ـ یک برگ فتوکپی یا جواز قبولی یا کارنامه و یا گواهی قبولی که معدل کل در آن ذکر شده باشد (از ارسال اصل مدرک خودداری شود .)

تذکر : وجه نام نویسی و مدارک ارسالی بهیچوجه مسترد نخواهد شد .

مدارک‌فوق‌راباید با پست سفارشی به نشانی : (تهران ـ خیابان شاهرضا ـ اول خیابان ایرانشهر ـ مدرسه عالی بیمه تهران) ارسال دارند .

تاریخ توزیع کارت

توزیع کارت ورود بجلسه امتحان و دفترچه راهنمای مسابقه ورودی از ساعت ۷ صبح تا ٦ بعدازظهر روز ۲شنبه ٤ شهریور ۵۴ در محل دانشگاه تهران انجام خواهد گردید .

تاریخ و محل مسابقه

مسابقه ورودی ساعت ۹ صبح روز سه‌شنبه ۵ شهریور ماه ۱۳۵۳ در محل دانشگاه تهران بعمل خواهد آمد . داوطلبان باید با همراه داشتن کارت شرکت در مسابقه ورودی راس ساعت ۸ روز مذکور در دانشگاه تهران حاضر باشند .

شرایط تحصیل در مدرسه عالی بیمه تهران

۱ ـ پذیرفته شدگان مسابقه ورودی در صورتی میتوانند در این مدرسه عالی ثبت نام نموده و ادامه تحصیل دهند که نام نویسی آنان از نظر مقررات وظیفه عمومی بلامانع باشد .

۲ ـ کسانیکه در مسابقه ورودی مدرسه عالی بیمه تهران پذیرفته شدند باید طبق آگهی رسمی مدرسه در موعد مقرر برای نام نویسی مراجعه نمایند. در غیر اینصورت پذیرش آنان در این مدرسه موکول به توفیق مجدد در مسابقه ورودی خواهد بود.

۳ـ شهریه دانشجویان در یکسال تحصیلی (مهر ماه ۱۳۵۳ تا خرداد ماه ۱۳۵٤) چهل هزار ریال است که پذیرفته شدگان باید هنگام ثبت نام طبق مقررات پرداخت نمایند.

از پذیرفته شدگان مبلغ یک هزار ریال بابت ورزش دریافت می شود .

٤ ـ برنامه و ساعات درس دانشجویان صبحها از ساعت ۸ر۳۰ تا ۱۲ر۳۰ و بعدازظهر ها از۱۲ر۳۰ تا ۲۰ر۳۰ میباشد و در هر ساعت که امکان پذیر باشد تعیین خواهد شد و دانشجویان موظفند طبق برنامه تعیین شده در کلاس درس حاضر شوند و هیچگونه معذوریتی مورد قبول مدرسه واقع نخواهد شد .

۵ـ مدرسه عالی بیمه تهران درمورد تامین مسکن دانشجویان تعهدی قبول نمی کند .

٦ـ دانشجویان می توانند در هر نیمسال تحصیلی حداکثر تا ۲۰ واحد درس انتخاب نمایند .

۷ ـ مدرسه عالی بیمه تهران در مورد ترم تابستانی هیچگونه تعهدی قبول نمی کند . ولی هرگاه ترم تابستانی دائر گردد پذیرفته شدگان مسابقه ورودی باید شهریه ترم مزبور را بمیزان واحد های انتخابی جداگانه بپردازند .

۸ ـ زبان خارجی مورد قبول مدرسه عالی بیمه تهران «انگلیسی» میباشد .

۹ ـ چون مدرسه عالی بیمه تهران در مرکز شهر واقع شده و در مورد دائر بودن کافه تریا تعهدی ندارد .

درخواست ثبت نام برای شرکت در مسابقه ورودی مدرسه عالی بیمه تهران شهریور ماه ۱۳۵۳

اینجانب با مشخصات ذیل :

نام خانوادگی ـ نام ـ شماره شناسنامه ـ نام پدر
محل صدور ـ تاریخ تولد ـ محل تولد
نوع دیپلم : طبیعی ☐ ریاضی ☐

که‌گواهی‌نامه دوره متوسطه را در سال ـ بامیانگین
از دبیرستان ـ شهرستان ـ دریافت داشته‌ام.
ونشانی محل اقامتم شهر: ـ خیابان ـ کوی
خانه پلاك شماره ـ تلفن

میباشد بااطلاع ازمقررات مسابقه‌ورودی وتحصیل در مدرسه عالی بیمه تهران وقبول کامل آنها درخواست شرکت در مسابقه ورودی رادارم.

قبض رسید بانکی شماره ـ مورخ ـ بمبلغ پانصدریال(۵۰۰ریال) که بانضمام ۳ قطعه عکس ۳×٤ برقی ویك برك فتوکپی صفحه اول شناسنامه یا رونوشت آن ضمیمه این‌تقاضانامه‌است.

تاریخ ـ امضاءداوطلب

برنامه سینماها

تماشای فیلمهائی که با علامت (×) مشخص شده برای اشخاص کمتر از ۱۸ سال ممنوع‌است

★ **اولیس ـ رنگی ـ کرك‌داکلاس**
پردیس (۳۰٤۲۵۹) ۹ـ۱۱ـ۱ـ۳ـ۵ـ۷ـ۹

★ **بستر گناه ـ سینما سکوپ ـ رنگی**
ب.ب (۸۲۹٦٤۱) ۱۰ـ ۱۲ـ ۲ـ ٤ـ ٦ـ ۸ـ ۱۰

★ **تمنای جسم ـ رنگی ـ کالوین لوك‌خارت**
دیاموند (۸۲۸٤۰۰)۱۵ر۱۱ـ۱٤۵ر۱ـ۳۰ر۲ـ۳۰ر۵ـ۷ر۳۰ـ۹ر٤۵

★ **تختخواب سحرآمیز ـ تابستان ٤۲**
تخت‌جمشید (٤۳۵۵۰) ۱۱ـ۲ـ٤ـ٦ـ۸ـ۱۰

★ **جزیره گناهکاران ـ رنگی ـ کندیس رومن**
سانترال (۹۲۸٦۸٦) ۱۱ـ۱ـ۳ـ۵ـ۷ـ۱۵ر۹

مترو پل (۳۱۹٤۱۰) ۹ـ۱۱ـ۱ـ۳ـ۵ـ۷ـ۹

رویال (۸۲۹۷۸۵) ۱۰ـ۱۲ـ۲ـ٤ـ٦ـ۸ـ۱۰

★ **جدال در نیمروز ـ رنگی ـ استیفن‌بوید**
کریستال (۳۱۷٦۷۵) ۹ـ ۱۱ـ ۱ـ ۳ـ ۵ـ ۷ـ ۹

★ **چشمان ـ رنگی ـ درمندرا**
فری (۵٤۳۳۳٦) ۱ـ ۳۰ر۳ـ ٦ـ ۸ر۳۰

★ **خوشکل باش کافیه ـ رنگی**
حافظ (۳۹۱۰۷٤) ۳۰ر۱۰ـ۳۰ر۲ـ۳۰ر٤ـ۳۰ر٦ـ۸ر۳۰

★ **خوشگل ونترس ـ گذرگاه تاریك**
ستاره (۵۳۹۷۲۱) ۹ـ۱۱ـ۱ـ۳ـ۵ـ۷ـ۹

★ **دختر وسکس و دریا ـ الکه‌زومر**
ایفل (۳۱۱٤۷۷) ۱۰ـ ۱۲ـ ۲ـ ٤ـ ٦ـ ۸ـ ۱۰

★ **دختر مسخره ـ رنگی ـ باربرا استرایسند**
گلدیس (٦۲۸۷۱۳) ۳۰ر۱۲ـ۳۰ر۳ـ۳۰ر٦

★ **دام ـ رنگی ـ ریناتوشینکهام**
برلیان (۳۹۳۵۳۵) ۹ـ۱۱ـ۱ـ۳ـ۵ـ۷ـ۹

★ **دوست پدرخوانده ـ رنگی**
داریوش (۲٦۲٦۲۵) ۹ـ۱۱ـ۱ـ۳ـ۵ـ۷ـ۹

★ **دنیای دیوانه ، دیوانه ، دیوانه ، دیوانه ـ رنگی**
کسری (۸۲٦۹۳۹) ۱۰ـ ۱ـ ٤ـ ۷ـ ۱۰

★ **دو شیطون در سنگاپور ـ چیچو و فرانکو در آمریکا**
البرز (۳۰٤۲۵۸) ۳۰ر۸ـ۳۰ر۱۱ـ۳۰ر۲ـ۳۰ر۵ـ۸ر۳۰ـ۱۰

★ **رم‌فلینی ـ رنگی ـ سینما سکوپ**
شهرفصه (٦۲۷۲۹۰) ۱۱ـ ۲ـ ٤ـ ٦ـ ۸ـ ۱۰

★ **رابی جاکوب ـ رنگی ـ لوئی‌دوفونس**
پولیدور (٤۲٦۳۱)۳۰ر۱۱ـ۳۰ر۱ـ۳۰ر۲ـ۳۰ر۵ـ۷ر۳۰ـ۹ر٤۵

★ **روسیاه ـ منوچهرونوق ـ ملوسنك**
شهوند (۳۵٤۰٤۰) ۱۵ر۹ـ۳۰ر۱۱ـ۱٤۵ر۱ـ٤ـ۱۵ر٦ـ۸ر۳۰

ژاله (۳۰٤۱۲۰) ۳۰ر۱۰ـ ۳۰ر۲ـ ۳۰ر٤ـ ۳۰ر٦ـ۸ر۳۰

پاسارگاد (۳٤۲۷۸۲) ۱۰ـ ۱۲ـ ۲ـ ٤ـ ٦ـ ۸

نپتون (۷٦۰۱۳٦) ۹ـ ۱۱ـ ۱ـ ۳ـ ۵ـ ۷ـ ۹

فیروزه (۷۵۵٦٦۹) ۱۰ـ ۱۲ـ ۲ـ ٤ـ ٦ـ ۸

نادر (۳۱٤٤۹۵) ۱۰ـ ۱۲ـ ۲ـ ٤ـ ٦ـ ۸ر۱۵

ادئون (۳۱۸۱۱۸) ۳۰ر۱۰ـ ۳۰ر۲ـ ۳۰ر٤ـ ۳۰ر٦ـ ۸ر۳۰

آسیا (٤۲۹۰۹) ۱۵ر۱۱ـ ۱۵ر۳ـ ۱۵ر۵ـ ۱۵ر۷ـ ۹ر۳۰

توسکا (۵۳۹۵٤٤) ۱۰ـ ۱۲ـ ۲ـ ٤ـ ٦ـ ۸

چرخ‌فلک (۹۵۰۵۵۸) ٤۵ر۱۰ـ ٤۵ر۲ـ٤۵ر٤ـ ٤۵ر٦ـ۸ر٤۵

المپیا (۹۲٦۷۹٦) ۱۵ر۱۱ـ ۱۵ر۳ـ ۱۵ر۵ـ ۱۵ر۷ـ ۹ر۱۵

دیانا (٤۷۳٦۵) ۲۰ر۱۱ـ ۳۰ر۳ـ ۳۰ر۵ـ ۳۰ر۷ـ ۹ر۳۰

★ **رویای من و تو ـ رنگی ـ دیوانند**
همای (۳۱۱٦٦۹) ۳۰ر۱۰ـ۳۰ر۲ـ۳۰ر٤ـ۳۰ر٦ـ۸ر۳۰

★ **زیر پوست شب ـ مرتضی عقیلی**
کایری (۹۲۸٤۰۱) ۱۱ـ۱ـ۳ـ۵ـ۷ـ۱۵ر۹

★ **زندگی پاریسی ـ رنگی ـ میشل‌بوکو**
ونک (۶۸٤۱۱٦) ۱۵ر۱۱ـ۳۰ر۳ـ۳۰ر۵ـ۴۵ر۷ـ۱۰

★ **شرق جاوه ـ رنگی ـ سینه‌راما**
آتلانتیک (٦۲۷۱۷۱) ۱۱ـ ۳۰ر۱ـ ٤ـ ۷ـ ۱۰

★ **شوهر کرایه‌ای ـ وحدت ـ ژاله‌کریمی**
اونیورسال (۹۲٦۹۵۳) ۱۱ـ ۱ـ ۳ـ ۵ـ ۷ـ ۹ر۳۰

پاسیفیک (۷۵۳۳۱۱) ۳۰ر۱۱ـ ۳۰ر۲ـ ۳۰ر۵ـ ۳۰ر۷ـ۹ر۳۰

ایران (۳۱٦۳۵٤) ۹ـ ۱۱ـ ۱ـ ۳ـ ۵ـ ۷ـ ۹

سانیا (۳۵۲٤٤۲) ۹ـ ۱۱ـ ۱ـ ۳ـ ۵ـ ۷ـ ۹

تیسفون (۹۵۸۸۸۲) ۱۰ـ ۱۲ـ ۲ـ ٤ـ ٦ـ ۸ر۳۰

رنگین‌کمان (۳٤٦۷٦۰) ۱۰ـ ۱۲ـ ۲ـ ٤ـ ٦ـ ۸ر۳۰

مونا‌کو (۷۹۵۵۹٦) ۹ـ ۱۱ـ ۱ـ ۳ـ ۵ـ ۷ـ ۹

پرسپولیس (۵۳۸۰۸۳) ۸ـ ۱۰ـ ۱۲ـ ۲ـ ٤ـ ٦ـ ۸

کارون (۹۵۵۱٦۵) ۱۰ـ ۱۵ر۱۲ـ۱۵ر۲ـ۱۵ر٤ـ۱۵ر٦ـ۸ر۳۰

دریا (۳٤۱۷٤٦) ۹ـ ۱۱ـ ۱ـ ۳ـ ۵ـ ۷ـ ۹

آستارا (۸۷٤۰۲۲) ۲۰ر۱۰ـ ۲۰ر۲ـ ۲۰ر٤ـ ۳۰ر٦ـ ۸ر۳۰

تراس اونیورسال ۸ـ ۱۰

★ **فرانکو کاراته باز ـ رنگی ـ فرانکو**
لیدو (۹۵۱۲۸۲) ۹ـ۱۱ـ۱ـ۳ـ۵ـ۷ـ۹

★ **فریگاران ـ رنگی ـ آدولفوچلی ـ اریکابلانك**
ریولی (۷۵۷۷۷۷) ۱۱ـ۳۰ر۲ـ۳۰ر۵ـ۳۰ر۷ـ۹ر۳۰

★ **فرارکن دارن‌میان ـ رنگی ـ لاندوبوزانکا**
پارامونت (٤۸۳۲۱) ۱۵ر۱۱ـ ۲۰ر۳ـ ۳۰ر۵ـ ۳۰ر۷ـ۹ر۳۰

★ **قمارباز ـ هفت ببر**
آسمان‌آبی (۳٤۱٦٦۸) ۹ـ۱۱ـ۱ـ۳ـ۵ـ۷ـ۹

★ **کارآگاه ماگیو ـ رنگی ـ جان‌وین**
رادیو سیتی (٤۳۳۲۰) ۱۵ر۱۱ـ ۳۰ر۲ـ ۳۰ر۵ـ۳۰ر۷ـ۹ر۳۰

★ **کاملیا ۲۰۰۰ ـ رنگی**
تراس امپایر ۸ ـ ۱۰

★ **کنیزمن ـ رنگی ـ لاندوبوزانکا**
شهرهرنگ (٦۲۷٦۲۸) ۱۵ر۱۱ـ۱۵ر۳ـ۳۰ر۵ـ۳۰ر۷ـ۹ر٤۵

★ **گناهکاران جزیره شیطان ـ رنگی**
گلدن‌سیتی (٦٦۳۲٦۹) ۳۰ر۱۱ـ ۳۰ر۳ـ ۳۰ر۵ـ۳۰ر۷ـ۹ر۳۰

★ **(×) کندی ـ رنگی اوا اولین ـ مارلون‌براندو**
پارک (۳۱۹٦۳۷) ۹ـ۱۱ـ۱ـ۳ـ۵ـ۷ـ۹

★ **(×) گناهکاران جزیره بهشت ـ رنگی**
تراس آتلانتیک ۸ـ ۱۰

★ **لوك‌بیباك ـ رنگی ـ کارتون**
سینه‌موند (٤۸۳۲۲) ۱۱ـ۳ـ۵ـ۷ـ۹

★ **صمد آرتیست میشود ـ پرویز صیاد**
رکس (۳۱۵۲۹۳) ۱۵ر۹ـ۳۰ر۱۱ـ۱٤۵ر۱ـ٤ـ۱۵ر٦ـ۸ر۳۰

اروپا (۳۰۳۱۷۹) ۱۰ـ۱۵ر۱۲ـ۳۰ر۲ـ٤۵ر٤ـ۷ـ۱۵ر۹

تراس اروپا ۷ر٤۵

نیاگارا (٦٦۵۳۰۷) ۱۱ـ۱ـ۳ـ۱۵ر۵ـ۳۰ر۷ـ۹ر٤۵تراس۸ـ۱۰

اسکار (۹۲۰۸۸۸) ۹ر۱۵ـ۱۱ر۱ـ۳۰ر۲ـ٤۵ر۳ـ٦ـ۱۵ر۸

مارلیک (۹٦۳٦۱٦) ۱۰ـ۱۵ر۱۲ـ۱۵ر۲ـ٤۵ر٤ـ۷ـ۱۵ر۹

کیهان (۵٤٦۳٦۰) ۱۵ر۱۰ـ۳۰ر۱۲ـ٤۵ر۲ـ۵ـ۱۵ر۷ـ۹ر۳۰

ارانوس (۲۷۹۷۱) ۱۵ر۱۰ـ۳۰ر۱۲ـ٤۵ر۲ـ۵ـ۱۵ر۷ـ۹ر۳۰

شرق (۵۳٤۰۲٤) ۱۰ـ۱۵ر۱۲ـ۱۵ر۲ـ٤۵ر٤ـ۷ـ۱۵ر۹

الوند (۳۵٦۵۳۸) ۹ـ۱۵ر۱۱ـ۳۰ر۱ـ۳۰ر۳ـ٤۵ر٦ـ۸ر۱۵

سیلوانا (۳۹۳۷۷۷) ۱۰ـ۱۵ر۱۲ـ۳۰ر۲ـ٤۵ر٤ـ۷ـ۱۵ر۹

سیلورسینی (۸٦۱۲۰۵) ۳۰ر۱۰ـ۱۵ر۲ـ۳۰ر٤ـ٦ـ٤۵ر۸

میامی (۷۵٤۳۲۹) ۱۵ر۱۰ـ۳۰ر۱۲ـ٤۵ر۲ـ۵ـ۱۵ر۷ـ۹ر۳۰

شهرام (۸٤٤۵٤۹) ۱۰ـ۱۵ر۱۲ـ۳۰ر۲ـ٤۵ر٤ـ۷ـ۱۵ر۹

★ **ماجراجوی کوچولو ـ رنگی ـ مارك‌لستر**
مولن‌روژ (۷۵۲۹۲۹) ۱۱ـ ۳۰ر۳ـ ۳۰ر۵ـ ۳۰ر۷ـ۹ر۳۰

★ **مردی با پا های آهنین ـ سینما سکوپ ـ رنگی**
سهیلا (۳۱٦٤۲٤) ۳۰ر۱۰ـ۳۰ر۲ـ۳۰ر٤ـ۳۰ر٦ـ۸ر۳۰

پلازا (٤٤۲۵۵) ۱۵ر۱۱ـ۱۵ر۳ـ۱۵ر۵ـ۱۵ر۷ـ۹ر۱۵

مراد (۷۵۳۳۸۲) ۹ـ۱۱ـ۱ـ۳ـ۵ـ۷ـ۹

★ **(×) مرد دوزنه ـ رنگی ـ لاندوبوزانکا**
آریا (۳۱۹۸۸٤) ۹ـ ۱۱ـ ۱ـ ۳ـ ۵ـ ۷ـ ۹

★ **نسل فاسد ـ رنگی ـ پیتربویل**
شهرتماشا (۹۲۸٦۸٦) ۱۵ر۱۱ـ۳۰ر۲ـ۳۰ر۵ـ۳۰ر۷ـ ۹ر٤۵

★ **نخاله‌ها در المپیك ـ رنگی ـ گروه‌شارلو**
امپایر (٦۲۳۹٤۲) ۱۵ر۱۱ـ۳۰ر۱ـ۳۰ر۳ـ۳۰ر۵ـ۳۰ر۷ـ۹ر٤۵

★ **نیشکر تلخ ـ رنگی ـ فیلیس‌دیویس**
بولوار (٦٦۰۲۹۲) ۱۱ـ ۱ـ ۳ـ ۵ـ ۷ر۱۵ـ ۹ر۱۵

تاج (۳۱۳۸٦٤) ۱۰ـ ۱۲ـ ۲ـ ٤ـ ٦ـ ۸ـ ۱۰

★ **هفت‌ببر ـ سینما سکوپ ـ رنگی**
شهاب (۵٤۲۳۹٦) ۹ـ ۱۱ـ ۱ـ ۳ـ ۵ـ ۷ـ ۹

★ **هرگز فراموشم‌نکن ـ راج‌کاپور**
فری (۵٤۳۳۳٦) ۳۰ر۱۲ـ۳۰ر۲ـ۳۰ر٤ـ۳۰ر٦ـ۸ر۳۰

سئانس انگلیسی ـ ۰

گلدیس ساعت ۹ر۳۰ (دختر سخره)

جدول‌های اطلاعات

جدول عادی

شماره ۷۷۹٤

افقی :

۱ـ از سازمانهای گسترده انتظامی ۲ـ پرچانه میزند ـ فرمان ـ دالان ۳ـ کلید جابجا ـ حکمرانان ـ پست ٤ـ در دهات به ساختمانهای‌بزرگتروراحت‌تر می‌گفتند ـ شایسته باشد ۵ ـ نان پرداز ـ فنا شده و معدوم ٦ـ تمشین شراب‌ـازبیماریها ـ موجود افسانه‌ای ـ آدم بی‌پا ۷ـ پادگان ـ به عرض ریاست میرسانند۸ـ حرفـندا ـ چهره ـ از تنها خیزد ـ بهترین صدای مرد ۹ـ بطور امانت ـ از ترکیبات تند و تیز ۱۰ـ نغمه سرائی کردن‌ـگل گرانبها ۱۱ـ لقب انگلیسی ـ آرزوها ـ سخن به اشاره۱۲ـ کشاورز ـ بیماری خطرناکی است ـ از طوایف ایران ۱۳ـ چند وقت پیش اسمش‌راعوض کردند نه رسمش را .

عمودی :

۱ـ گرانبهاترین لبخند ـ عدم توافق ۲ـ حرف تصدیق ـ کفش ـ کبر ۳ـ حرف یونانی ـ از سبزیهای‌سالادی٤ـ فیلسوف معروف فرنگی‌درقرن میجدهم ـ طراوت ـ به مقیاس پول می‌خورند ۵ـ تکرار یک‌حرف ـ شیرینی یزد ـ ساز بزرگ ٦ـ بی‌آبرو ـ جدید ـ شهرت۷ـ وسیله اتصال اسب به درشکه ـ رفتنش‌موجب گمشدن است۸ـ حرف ندا ـ شراب ـ سردرگم پریشان‌تر است ۹ـ اطاق ـ چتر لباسی ـ تکرار یک حرف ۱۰ـ کارناقص ـ شنل‌درویش ـ سختی‌ها و گرفتاریها ۱۱ـ از شهر های کرمان ـ نیستی و فساد ۱۲ـ چرم پریرق ـمعمور ـ ترشی و شیرین ۱۳ـ حادثه ـ از لباسهای قدیم مردانه

حل جدول شماره ۷۷۹۳

جدول ویژه

شماره ۱۵٤

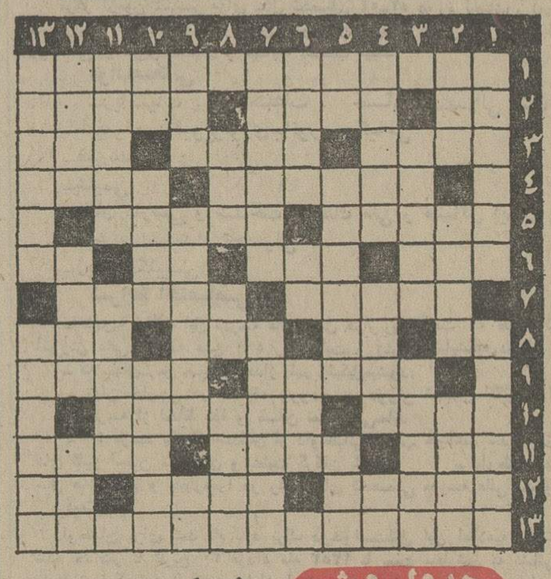

افقی :

۱ـ آهنگساز بزرگ روسی که چندی قبل فیلمی نیز از او نشان دادند ۲ـ بازی سرسفره ـ زهره جنگ زن ـ ازمظاهر زورمندی و جوانمردی ۳ـ گیاه دریائی ـ تاپکری جیزی نمانده ـ ماه شیر ٤ـ از روغنهای زخم و سوختگی ـ مانند ۵ـ روزه گشودن ـ استوار کردن

برای دانش آموزان بیسکویت پروتئین‌دار تهیه میشود

برنامه غذائی ساعت ده صبح ۵ میلیون و ۳۰۰ هزار دانش‌آموز سراسر کشور در دست تهیه‌نهائی است و اولین اقدام بعد ازکوشش در افزایش تولید شیر ، تهیه نان شیرینی پروتئین‌دار است که نمونه‌هائی از آن تهیه و ارائه شده است .

تغذیه ساعت ده بامداد کودکان دبستانی و دانش آموزان دوره راهنمائی با یک برنامه حسابشده که بتواند پروتئین مورد نیاز رشد نونهالان کشور را به موجب فرمان شاهنشاه آریامهر تامین کند ، از دو ماه قبل شروع شده است .

آزمایشات هفته‌های اخیردرمورد برنامه غذائی‌دانش‌آموزان فکرتوید بیسکویت پروتئین‌دار را قوت بخشیده است و کارخانجات‌بزرگ بیسکویت سازی کشور با دریافت پروتئین گیاهی «سویا» بیسکویت تازه‌ای برای تغذیه دانش آموزان کشور ساختند .

نمونه بیسکویتهای تهیه شده در انستیتو تغذیه ایران از لحاظ کیفیت مورد آزمایش قرار گرفته است .

طعم و رنگ بیسکویتهائی که با اختلاط پروتئین گیاهی «سویا» تهیه شدتفاوت ظاهری بابیسکویت های موجود ندارد و تنها تفوت آن افزایش میزان پروتئین در بیسکویت‌های‌دانش‌اموزان میباشد.

بیسکویت مدارس دارای ۱۸ درصد پروتئین خالص میباشد که در بسته‌بندیهای ۴۰ گرمی تهیه میشود وکارخانجات تولیدبیسکویت ایران آمادگی تولید این نوع بیسکویت را به مقدار مورد لزوم برای تمام کشور فراهم میکنند . چنانکه کارشناسان مواد غذائی و تغذیه کودک ، میزان کالری و پروتئین مورد نیاز در هریسته بیسکویت تهیه شده را برای رشد و نمو کودک مناسب دانند دستور تهیه آنرا درحد مصرف خواهند داد .

در مورد تهیه انواع بیسکویت پروتئین‌دار «سویا» آقای نخست وزیر دستور داد که با بکار گرفتن بیسکویت پروتئین‌دار «سویا»حداقل شش رقم بیسکویت تهیه شود که انواع بیسکویتهای تهیه شده شامل بیسکویت شکلاتی و کم شیرینی و زیاد شیرینی خواهد بود .

علاوه‌بر تهیه‌بیسکویت پروتئین‌دار «سویا» توشط‌کارخانجات داخلی، سایر کارخانجات تولید موادغذائی برای دریافت پروتئین «سویا» به وزارت کشاورزی و منابع طبیعی مراجعه میکنند تا بطور نمونه انواع ساندویچ سوسیس‌و کالباس پروتئین‌دار و «ویمپی» «همبرگر» ، «شامی» «کتلت»تهیه‌و برای‌آزمایش میزان پروتئین موردلزوم به‌انستیتو تغذیه ایران ارسال دارند .

هریک از کارخانجات تولید مواد غذائی که مایل به تهیه غذا با حداکثر پروتئین مورد لزوم‌باشند میتواند با افزودن «سویا» بمواد غذائی خود در تولید برنامه‌غذائی مدارس کشور شرکت کنند .

تهیه ساندویچ سوسیس وکالباس پروتئین‌دار از طرف کارخانجات تولید کننده ویمپی ـ همبرگر که بصورت گرم در مدارس توزیع میشود از طرف کارخانجات تولید کننده پیشنهاد گردیده و کلیه اقدامات و پیشنهادات تهیه برنامه غذائی در بررسی نهائی قرارگرفته است .

انبار کفش ملی سوخت

آتش سوزی ازیك انبار کاغذ وزباله شروع شده بود

آتش سوزی انبار کاغذ و زباله و سپس انبار کفش‌ملی پس از دوساعت با دشواری‌خاموش شد . آتش‌نشانان هنگامی رسیدند که ستون‌های دودو آتش سینه آسمان را میشکافت .

در آتش سوزی میدان شهناز ، یک فروشگاه کفش ملی و انبار آن، دستخوش حریق شد و بکلی سوخت .

این آتش سوزی ساعت دوازده دیروز در میدان شهناز رخ داد . آتش از گارازی که در جنب فروشگاه کفش ملی قرار دارد ، و انبار زباله و کاغذ است، شروع شد و ساعتی بعد تمام گاراژ و انبار فروشگاه کفش ملی را دربر گرفت .

ماموران آتش‌نشانی‌وقتی به محل آتش‌سوزی رسیدند که آتش و سنون‌های دود همه‌جا را فراگرفته بود. با این حال، کوشش ماموران در راه مهار کردن آتش‌وجلوگیری از گسترش بیشتر موثر واقع‌شد. این آتش‌سوزی پس از دوساعت (ساعت دوی بعد از ظهر) کاملا فرو نشست .

برای بهداشت ودرمان زائران

۵۰۰ پزشک ، پرستار وبهیار به‌حج میروند

۵۰۰ پزشک ، پرستار،بهیار برای معاینه و بهداشت‌ودرمان پنجاه و دو هزار زائر خانه خدا به سفر حج میروند. برای معاینات متقاضیان حج۵۸ مرکز پزشکی در سراسر ایران دائر میشود و دو دستگاه کلینوبیل جهت معاینات زائران روستاها فعالیت خواهند داشت .

شورای‌بررسی مسائل پزشکی حج‌عصردیروز بریاست منوچهر آزمون معاون نخست وزیر و سرپرست سازمان اوقافتشکیل گردید . در این جلسه وضع پزشکی و نحوه معاینات‌زائران‌بیت‌الله‌الحرام مورد بررسی و تصمیماتی در این زمینه اتخاذ شد.

۵۰۰ پزشك و پرستار

طبق تصمیمات شورا در سال جاری مجموعا ۵۰۰ پزشک ـ پرستار ـ بهیار برای نظارت‌در امر بهداشت و درمان زائران خانه خدا همراه کاروانها و شیر وخورشید به کشورسعودی اعزم خواهند شد . یک ستاد درمان وبهداشت بمنظورنظارت رهبری کادر های درمانی در جده‌تشکیل‌خواهد شد مسئولیت بهداشت ودرمان هر یکصدنفر زائر کاروان بعهده یکپزشک واگذار شده است . علاوه‌بر این بهنگام حج یکبیمارستان ۶۰ تختخوابی و ۵ درمانگاه‌در مدینه ـ یک درمانگاه در جده‌ـ یک بیمارستان ۱۰۰تختخوابی و ۹ درمانگاه در مناطق‌مختلف مکه‌ـیک‌بیمارستان۴۰تختخوابی و ۳ درمانگاه در عرفات ـ یک بیمارستان ۶۰ تختخوابی و ۳ درمانگاه درمنی و یک درمانگاه اورژانس در فرودگاه مهرآباد ایجاد خواهد شد .

در فرودگاه مهرآباد زائران که قبل از حرکت‌دچارناراحتی های‌جسمی باشند مجددامورد معاینه قرار خواهند گرفت .

بیمارستانها و درمانگاه ها مجهز به‌کلیه بخشهای پزشکی چون زنان ـ چشم ـ کلیه ـ قلب ـ حلق وبینی ـ پوست جراحی عمومی ـ لابراتوار ـ آزمایشگاه ـ رادیولوژی می باشند.

معاینات پزشکی متقاضیان

معاینات‌پزشکی متقاضیان‌سفر حج از روز اول شهریور تا۲۶ شهریور در ۵۸ مرکز درمان که اسامی‌آنها بعد اعلام‌میشود، در سراسرکشور انجام خواهد گرفت. امسال برای اولین بار دوکلینومبیل (درمانگاه‌سیار) مجهز به پزشک ـ پرستار ـ وسایل آزمایشگاهی برای‌معاینه پزشکی روستائیان داوطلب‌سفر حج به‌مناطق نطنز ومیمه‌اعزام میشوند. در تهران نیز ۵ مرکز در بیمارستان های شیر و خورشید سرخ در شمال غربی و جنوب غربی‌و شرقی و مراکز پایتخت‌معاینات زائران را انجام میدهند.

رزاق‌منش فرجام میخواهد

خانم حجازی هنوز حاضر به دادن رضایت نیست

سرانجام اسمعیل زاهد(وکیل رزاق‌منش) آمادگی خود را برای اعتراض به رای دادگاه ، اعلام داشت .

زاهد به خبرنگار ما گفت : « من حتی از لحظات استفاده میکنم ، تا شاید ضمن اعلام اعتراض به‌رای دادگاه،رضایت خانواده حجازی را نیز ضمیمه لایحه فرجامی‌کنم.»

زاهد که همچنان از اعلام رای اعدام در مورد موکلش ، بهت زده‌مینمود ، گفت :

« از هیچ کوششی برای‌گرفتن رضایت کوتاهی نخواهم کرد و تلاش در این زمینه را تاپایان ده روز مهلت ادامه خواهم داد ».

رزاق‌منش تاپایان روزیکشنبه هفته آینده ، برای‌فرجام‌خواهی مهلت دارد ، زیرا مهلت به اعتراض رای دادگاه ، از روز جمعه (یکروز پس از آنکه رزاق‌منش به اعدام محکوم شد) شروع میشود . به این ترتیب، تا آخر وقت امروز ، پنج‌روز از این مهلت ، گذشته‌است.

ساعت سه بعد از ظهر پنج شنبه گذشته ، هنگامی که منشی دادگاه شعبه دو جنائی تهران اعلام کرد متهم به قتل دختر ارتشبد حجازی ،به‌اعدام محکوم شده است ، رزاق‌منش از اعلام اعتراض و فرجام خواهی خودداری کردواصرار نزدیکان او ، منشی دادگاه و همچنین مامورین زندان ـ که در آن لحظه تنها کسان حاضر در دادگاه بودند ـ در این زمینه به جائی نرسید.

در این لحظات رزاق‌منش ، تنها به امضاء زیر ورقه رای اکتفا کرد و یکسر به زندان قصر ،منتقل شد .

این عمل وی در آن روزعجیب مینمود ولی بعدا معلوم شد که رزاق‌منش‌درصدد کسب رضایت از خانواده حجازی است و میخواهد ـقبل‌از آنکه‌پرونده‌اش دوباره به جریان بیفتد وبعلت اعتراضش به دیوان عالی کشور برود ـ رضایت را ضمیمه‌لایحه فرجامی خود کند . تا نتیجه قطعی‌تری بگیرد .

از سوی دیگر ، خانواده حجازی نیز همچنان درتصمیم خود پافشاری میکنند وتا این لحظه ، حاضر به دادن رضایت شده‌اند.

روز ایران در راسپوکان امریکا

واشنگتن ـ اردشیر زاهدی سفیر ایران در ایالات متحده دیروز در مراسم گشایش‌مراسم روز ملی ایران در شهر «راسپوکان» شرکت کرد.

این مراسم بامداد دیروز در محوطه وسیع نمایشگاه محیط زیست این شهرگشایش یافت .

«کلودبکینز» ، کمیسر آمریکائی نمایشگاه از طرف ریاست جمهوری ، خیرمقدم گفت و سپس‌رئیس نمایشگاه و شهردار «راسپوکان»به ترتیب سخنرانی کردند . بکینز از انقلاب شاه و ملت‌درایران وتحول عظیمی که در کلیه شئون اجتماعی و اقتصادی و فرهنگی ایران به رهبری شاهنشاه آریامهر پدید آمده است،سخن گفت واظهار داشت که اعتماد به نفس و کوشش در راه ترقی اجتماعی و اقتصادی از سنن سیاست خارجی‌آمریکا است و آمریکائیان با کمال خوشوقتی و تحسین ناظر پیشرفتهای ایران‌اند .

زاهدی در پاسخ ، به مناسبات دوستانه دو کشور که بیش از صد سال سابقه دارد اشاره کرد، و گفت که ملت آمریکا همواره احساسات دوستانه‌ای نسبت به کشور باستانی ایران داشته است و ثمره اصلی شرکت ایران در این نمایشگاه، ایجاد رابطه نزدیک و صمیمانه‌تر بین مردم دو کشور خواهدبود.

بمناسبت مراسم روز ملی ایران ضیافت شام باشکوهی در هتل «داون‌پرت» شهر برگزار گردید که نمایندگان کشورهای شرکت کننده در نمایشگاه و ایرانیان مقیم و اشنگتن‌و مقامات اقتصادی ایالت و روزنامه نگاران شرکت داشتند .

پس از صرف شام فیلم فروغ جاویدان به معرض نمایش گذاشته شد .

خبرهای تلفنی شهرستانها

تصویب نقشه جامع

بندر پهلوی ـ نقشه جامع شهر بندر پهلوی ، در جلسه دیشب انجمن شهر، به‌تصویب رسید.

در این جلسه فرماندار بندر پهلوی و مهندسین‌دفتر مهندسی استان گیلان‌نیز حضورداشتند.

۳ نفر کشته شدند

اهواز- تریلی ۲۱۳۸۶ ـ تهران‌براننده‌گی رحیم اختر- شناس در جاده اهواز ـ اندیمشک با پیکان۲۱۸۸۳ ـ اهواز براننده‌گی غلامحسین هجری کارمند آموزش و پرورش آغاجاری تصادف کرد در این حادثه رانندگان تریلی و پیکان کشته شدند نعمت‌الله بهبهانی ۲۸ ساله یکی از سرنشینان اتومبیل سواری بعد از انتقال به بیمارستان جندی شاپور درگذشت . وی دانشجوی علوم تجربی دانشسرای راهنمایی کرمانشاه بود.

کلاس داوری فوتبال

تبریز- کلاس‌ده روزه‌داوری درجه ۳فوتبال کشور ازامروز باشرکت ۶۰آن‌از داوران‌فوتبال در تبریز گشایش یافت.

در این کلاس داوران زیر نظر فدراسیون فوتبال‌کشور و همکاری اداره کل تربیت بدنی آذربایجانشرقی آموزش‌میبینند و درپایان‌به‌قبولشدگان‌گواهینامه داوری درجه ۳فوتبال داده میشود.

شیر گران شد

شیراز ـ به تصمیم اتاق اصناف شیراز قیمت یکشیشه شیر پاستوریزه در این شهراز ۵ریال به ۶ ریال افزایش یافت.

مجالس سوگواری

مشهد وقم ـ امروزبمناسبت سالروز شهادت حضرت امام علی‌النقی علیه‌السلام دهمین پیشوای شیعیان جهان ،بازار مشهد و قم تعطیل بود و در مساجد وتکایای این دو شهر مذهبی . مجالس سوگواری‌برپا شده بود.

آغاز فصل خرمایزان

اهواز: از امروز (اول‌مرداد) فصل خرمایزان در گرمای ۵۰ درجه و شرجی شدید هوا شروع شد.

در ماه مرداد خرما نرم و پخته میشود و براثر شدت گرما وشرجی بصورت‌شیره‌در می‌آید . اهواز اینروزها خالی از سکنه است و رطوبت هوا به ۷۶ درصد رسیده است.

کشتی آلتینو در بندر شاهپور

بندرشاهپور ـ بزرگترین کشتی تجارتی دنیا موسوم‌به « آلتینو » متعلق به ایالات متحده آمریکا حامل ۳۸۲۴ تن کالا در بندر شاهپور لنگر انداخت .

این کشتی که طول آن هفتصد فوت میباشد حامل تعداد زیادی تریلر،کامیون، وانت و آتومبیل‌برای‌وزارت‌خانه های راه و کشور است و برای پهلو گرفتن آن ازدو اسکله ۵و۶ بندر شاهپور استفاده‌شد . کشتی «آلتینو» در قسمت های « سینه » و « پاشنه » دارای سه دهانه جهت خروج‌کالا میباشد که بوسیله پل متحرک و بطور اتوماتیک کالای خود را تخلیه می‌نماید .

جلسه انجمن علمی کشاورزی

ساعت ۹ بامداد امروزنخستین جلسه انجمن علمی کشاورزی ایران با حضور وزیر علوم و آموزش عالی و نمایندگان دانشگاهها و موسسات آموزش عالی و برخی از سازمانهای دولتی‌کدر رشته‌های‌کشاورزی فعالیت دارند در وزارت علوم تشکیل شد.

در این جلسه که بمدت دو روز ادامه دارد وزیر علوم‌و آموزش عالی پیرامون همکاری متقابل وزارت علوم ودانشگاه ها و موسسات آموزشی عالی در پیشبردبرنامه‌های کشاورزی در سطح کشور مطالبی ایراد کرد.

دربزند ۲۵ اثر تاریخی‌در فهرست آثار ملی قرار گرفت

گروه بررسی و شناسائی اداره کل‌حفاظت آثارباستانی وزارت فرهنگ و هنر پس از چهل روز ماموریت در استان یزد بکار خود پایان داد. این گروه که برای‌تعیین و ضوابط حفاظتی آثار باستانی به‌استان یزد عزیمت کرده بود تعدادی از آثار قدیمی و تاریخی را مورد بازدید و بررسی قرار دادکه از میان آنها ۲۵ اثر ازجمله مسجدفرط ـ مسجدعبدالخالق ـ مسجد سرسنگ ـ مسجدو قدمگاه مالمیر و مسجد امیر خضر شاه‌قابل ثبت‌درفهرست آثار ملی تشخیص داده شد.

وکیل‌مدافع «مهین» دردادگاه‌گریه‌کرد !

در پنجمین جلسه محاکمه مهین که ساعت ۹ صبح امروز دردادگاه جنایی گیلان آغاز شد ، عباس دانشخواه (وکیل مدافع‌دوم‌متهم) ضمن دفاعیات خود بشدت پدر مهین پدیدارنظر را مورد حمله قرار داد و گفت :

ـ بجای مهین ، پدر او (عباس) می‌بایست پشت میز محاکمه قرار میگرفت .

قبل از آغاز دفاعیات آقای دانش‌خواه، آقای شهری (رئیس دادگاه) گفت: وکیل مدافع‌خانواده مقتوله ، در نامه‌ای که تقدیم دادگاه کرده است ، مدعی شده ، نامه‌هائی که به زهرا امین نسبت میدهند ، جعلی است و به زهرا ارتباطی ندارد .

آقای دانش‌خواه ، در آغاز دفاعیات خود خطاب به مادر زهرا امین (مقتوله) ـ که عازم سفرحج است ـ گفت :

« شما اگراز مرگ مهین‌خوشحال میشوید ، پس بگذارید مهین‌خوب، مهین شجاع و مهین فداکار ، با کمال شهامت بمیرد .

در دومین جلسه دادگاه پزشک قانونی آنچنان سریع عمل کرد و سن مشکوک مهین را تعیین کردکه حتی همسر خود او (یعنی پزشک قانونی) در جایگاه تماشاچیان لب به اعتراض گشود .

.. و یکی دیگر از تماشاچیان با صدای بلند از گوشه‌ای گفت :

ـ مگر اسب بود که دندانش را به این زودی شمردید ؟!

درین مورد، من از جامعه‌پزشکی ایران مدد و یاری میخواهم .»

آقای دانش‌خواه ، وقتی درمورد اتهامات بی‌امان و چند جانبه‌یی که به مهین وارد شده صحبت می کرد، به کریه افتاد و بتوصیه‌رئیس دادگاه پشت میزش نشست تاآرام بگیرد .

آقای دانش‌خواه سپس در دفاع از مهین به پدر او شدیدا حمله کرده او را عرق‌خور وعیاش‌خواند و همچنین اتهام سنگینی به اووارد آورد:

« عباس پدیدارنظر چگونه اجازه داد دخترش با دختر مردی‌دوست شود که چندی قبل خسرو نامی‌را با ضربات متعدد چاقو کشت و تکه تکه کرد ؟ آنوقت خانواده مقتوله دم از شخصیت و حیثیت اجتماعی پدر زهرا میزنند ، در حالیکه او یک قاتل بود.»

اجرای لغو کسور بازنشستگی یک‌ماه‌جلو افتاد

★ **باحذف تبصره ۷۰ بودجه دولت ۸۵ میلیون تومان‌از تعهدات‌کارمندان را بعهده میگیرد**

لایحه لغو کسور بازنشستگی از افزایش حقوق کارمندان (حذف تبصره ۷۰ قانون‌بودجه سال ۴۲) درکمیسیون استخدام مجلس شورای ملی اصلاح‌شد و تاریخ اجرای آن از اول‌مهر ماه به اول شهریور ماه سال جاری تغییر داده شد . درنتیجه مهلت برداشت کسور نیزبجای آخر شهریور ماه آخر مرداد ماه تعیین گردید . طبق تبصره ۷۰ قانون بودجه سال ۴۲ ازسال ۱۳۳۷ به‌بعد ازهرگونه افزایش حقوق کارمندان به مدت ۲۰ سال در اقساط‌دهساله کسور بازنشستگی برداشت میشود .

بدین ترتیب به کلیه ترمیم های حقوق بازنشستگان ، تغییر ضرایب حقوق از ۴۰ به ۵۰ و از ۵۰ به ۶۰ ریال و نیز اجرای مرحله‌دوم برای معلمان،پزشکان و سایر کارمندان کسور بازنشستگی تعلق گرفته است.

با تصویب لایحه لغو کسور بازنشستگی از اول شهریورماه سال‌جاری‌برداشت کسور فوق قطع خواهد شد .

میزان کسور بازنشستگی اضافه حقوق کارمندان دولت حدود ۸۵۰ میلیون ریال در سال برآورد شده است .

صدور اتوبوس به مصر ، نیمه شهریور شروع میشود

بقیه از صفحه اول

اتوبوس ایران‌ناسیونال بامارک «ساخت ایران» به مصر حمل خواهد شد . از آغاز سال مسیحی آینده (۱۹۷۵) ایران‌ـ ناسیونال همه ماهه ۴۰ دستگاه اتوبوس به آن کشور صادر خواهد کرد.

۵۲ میلیون دلار

هفتصد دستگاه ازاتوبوس های ایران ناسیونال در شهر قاهره و چند شهر مهم دیگر مصر بکار خواهد پرداخت و سیصد دستگاه بقیه به صورت اتوبوس مسافری بین شهر ها مورد استفاده‌قرارخواهد گرفت.

جمع قرارداد ایران ناسیونال با شرکت تجارتی مصر ۵۲ میلیون دلار (سه میلیارد و ششصد و چهل میلیون ریال) است که‌ازبابت یکهزار دستگاه اتوبوس ۴۰ میلیون دلار (۲۸۰ میلیون ریال) و بقیه از بابت ۳۰ درصدوسائل یدکی محاسبه شده است .

انعقاد قرارداد ایران ناسیونال با مصر برای فروش یکهزار دستگاه اتوبوس‌پس از قرارداد مهم خرید ۲۵٫۰۴ درصد سهام موسسات کروپ بوسیله ایران در محافل اقتصادی و صنعتی جهان با اهمیت‌زیاد تلقی شدو بسیاری‌ازمطبوعات و برخی از رادیو تلویزیونهای کشور های عربی وکشورهای اروپائی آنرا نقل کردند.

به عقیده‌این‌محافل ایران به سرعت جای پای خود را در بازار های بین‌المللی بازمیکند و محصولات صنعتی ایران که اکنون بسیاری از آنها درسطح واستاندارد محصولات مشابه وبیشرفته جهان قرار گرفته است راهی بازار های خارج میشود .

خدمات پس از فروش

براساس قرارداد منعقده بین ایران ناسیونال و مصر شرکت فروشنده اتوبوس یک سلسله خدمات پس‌از فروش دراختیار مصر قرار خواهد داد و علاوه بر گارانتی‌موتور وبدنه‌اتوبوس ها، کمک های دیگری به این کشور برای‌حداکثر بهره‌برداری از اتوبوسها خواهد کرد.

اعضای هیات ایران ناسیونال که بریاست آقای محمودخیامی در مذاکرات فروش اتوبوس به مصرشرکت‌داشتندعبارت بودند ازآقایان‌محمد جورابچیان مدیر سازمان توزیع ، حسین زندی مدیر شرکت بی . ال . پی مهندس ابراهیم زاده مدیر فنی تولید،هاتفی‌رئیس‌اداره صادرات و سعید خاکزاد رئیس کنترل وکیفیت

تشکر از یك مهندس

از آقای مهندس علی کوثری مهندس مکانیک و متخصص رشته های آهنگری‌و ریخته گری و رئیس امور فنی اداره بندر و کشتیرانی بندر پهلوی که دو سال است نهایت محبت و همکاری رابه کارگران اداره بندر و کشتیرانی بندر پهلوی مبذول‌داشته تشکر و قدردانی میکنیم. آقای مهندس کوثری سه‌سال در کارخانجات‌معروف گروب آلمان غربی مشغول کار بوده وفارغ‌التحصیل شده‌است توفیق این‌سرباز شاه و ملت‌را از خداوند متعال مسئلت‌داریم و امیدواریم در پرتو عنایات شاهنشاه آریامهر توفیقات بیشتری نصیب ایشان گردد.

بندر پهلوی ـ محمود قلی‌نیا ـ عبدالحسین‌یزدانی ـ اکبرزمردی

آ ـ ۸۷۱۰۴

گوهر

ماهنامه تحقیقی از انتشارات بنیاد نیکوکاری نوریانی شماره چهارم سال دوم در ۱۰۰صفحه و آثار ۲۴ شاعر و نویسنده انتشار یافت .

مفقود گردیده

چک شماره ۶۱۳۶۵۵ بانک صنایع شعبه مرکز به مبلغ هفتصد وپنجاه هزار ریال سررسید ۵٫۰۵۳ جاری ۲۰۰۷۷ در وجه مهدی رجب شیرازی مفقود گردیده از درجه اعتبار ساقط است .

آگهی دعوت مجمع عمومی

مجمع عمومی عادی (بطور فوق‌العاده) شرکت سهامی بیمارستان و زایشگاه تهران (خاص) در تاریخ روز شنبه ۱۹٫۰۵۳ در ساعت ۸٫۳۰ بعد از ظهر در محل کتابخانه بیمارستان تهران تشکیل می‌شود از آقایان صاحبان سهام‌دعوت می‌شود در روز مزبور راس ساعت مقرر خود یا نماینده قانونی ایشان در جلسه حضور بهمرسانند .

دستور جلسه :

رسیدگی بامور جاری و خط مشی آتی شرکت .

هیئت مدیره شرکت سهامی بیمارستان و زایشگاه تهران

دفترچه شرکت صنف نانوا به شماره ۳۲۸ با چند اوراق‌دیگر مفقود شده ازیابنده تقاضا می شود‌بمیدان تجریش جنب‌کوچه فرمانفرما مغازه تافتونی به‌علی ارشدی تحویل‌و مژدگانی‌دریافت آ ـ ۶۲۹۱

آگهی تاسیس شرکت سهامی شرکت معدنی کاله‌ئو (شرکت سهامی خاص)

نظر به‌لایحه قانونی اصلاح قسمتی از قانون تجارت مصوب ۲۴٫۱۲٫۱۳۴۷ و ماده ۱۹۷ قانون‌تجارت وماده ۶ آئینnامه قانون مصوب۱۳۱۱ خلاصه اظهارنامه و اساسنامه شرکت معدنی کالهئو (شرکت سهامی‌خاص) که در تاریخ ۲۲٫۴٫۵۳ تحت‌شماره ۱۹۱۹۱ دراین‌اداره ثبت و در تاریخ ۲۳٫۴٫۵۳ از لحاظ امضاء ذیل ثبت تکمیل گردیده برای اطلاع عموم در روزنامه رسمی کشور وروزنامه کثیرالانتشار اطلاعات آگهی میگردد.

۱ـ نام و نوع شرکت: شرکت معدنی کالهئو (شرکت سهامی خاص) .

۲ـ موضوع شرکت : اکتشاف و بهره‌برداری مقامات ذیصلاحیت تحصیل نماید . استخراج سنگ معدن و سایر مواد معدنی وتغلیط‌سنگهای معدنی‌یاسایر مواد معدنی بهرطریق و محل و فروش موادمزبور بنحو دیگر تحصیل ماشین آلات و تجهیزات و سایر عملیات شرکت مورد لزوم قرار میگیرد و بطور کلی بمنظور نیل به هدفهای شرکت.

۳ـ مرکز اصلی شرکت : تهران خیابان تخت‌جمشید شماره ۴۳۵

۴ـ مدت شرکت : از تاریخ ۲۶٫۱٫۱۳۵۳ بمدت نامحدود .

۵ـ تابعیت شرکت : ایرانی

۶ـ سرمایه شرکت : مبلغ یک میلیون ریال‌منقسم به‌یکصد سهم ده‌هزار ریالی .

۷ـ میزان سرمایه پرداختی و شماره فیش بانک مربوطه و مبلغی که تعهد شده است : یک میلیون ریال تماما نقد که بموجب گواهی شماره ۱۰۱۱ ـ ۱۳٫۳٫۵۳ بانک تجارت خارجی ایران شعبه تخت جمشید تودیع گردیده است.

۸ـ موسسین شرکت :

۱ـ سازمان گسترش و نوسازی صنایع ایران صاحب پنجاه (۵۰) سهم بانام .

۲ـ جناب آقای منوچهر تسلیمی صاحب یکسهم بانام .

۳ـ شرکت تجارتی پارسین با مسئولیت محدود صاحب چهل‌ونه (۴۹) سهم بانام.

۹ـ اولین مدیران شرکت :

آقای ایرج آرین‌پور شناسنامه ۲۴ صادره کرمان ۲ـ آقای فرود جهانگیری شناسنامه ۹۹۲ صادره تهران ۳ـ آقای رحیم‌نیا شناسنامه ۷۳ صادره تهران ۴ـ آقای حسن سدهی شناسنامه ۲۳۴۵۴ صادره تهران ۵ـ آقای حسین بهی‌زاد شناسنامه ۱۷۸ صادره رشت ـ مدیران علی‌البدل ۱ـ آقای مصطفی امامی شناسنامه‌صادره تهران۲ـ آقای سیاوش عماد شناسنامه ۱۸ صادره تهران ۳ـ آقای علی کریمی جاودان‌شناسنامه ۴ صادره اصفهان آقای ایرج آرین‌پور بسمت رئیس هیئت مدیره و آقای حسن سدهی بسمت نائب رئیس هیئت مدیره تماما برای مدت دوسال تعیین و انتخاب شدند.

۱۰ـ اختیارات مدیر عامل : آقای حسین بهی‌زاد فرزند آقای محمد مهدی بسمت مدیر عامل شرکت‌برای مدت دوسال تعیین وانتخاب شدند. اختیارات مدیر عامل بشرح مندرج دربند ب قسمت اول ماده ۱۵ اساسنامه شرکت است.

۱۱ـ روزنامه کثیرالانتشاری که برای دعوتها تعیین شده است : اطلاعات .

۱۲ـ دارندگان حق امضاء در شرکت : حق امضاء کلیه نامه‌های اداری با مدیر عامل بتنهائی‌است وحق امضاء کلیه اوراق واسناد مالی و تعهدآوراز جمله چک ، سفته ، برات با مدیر عامل باتفاق رئیس هیئت مدیره خواهد بود. رئیس هیئت مدیره و مدیر عامل میتوانند حق امضاء خود را به شخص دیگری تفویض نمایند.

۱۳ـ اولین بازرسان اصلی وعلی‌البدل شرکت : آقای منوچهر ملکیان بسمت بازرس اصلی وموسسه حسابرسی امین بسمت بازرس علی‌البدل برای مدت یکسال.

۱۴ـ انحلال شرکت : طبق ماده ۱۹۹ اصلاحی قانون تجارت

م‌الف ۸۴۹۸

آ ـ ۸۷۰۸۴

اداره کل ثبت شرکتها و مالکیت صنعتی

دانشگاه ملی ایران

آگهی پذیرش دانشجو درمدرسه عالی بازرگانی رشت

مدرسه عالی بازرگانی رشت با نظارت مرکز آزمون شناسی برای دوره لیسانس بازرگانی‌در سال تحصیلی ۵۴ـ ۱۳۵۳ از طریق برگزاری مسابقه ورودی تعداد۳۰۰ نفر دانشجو ازمیان داوطلبانی که‌دارای دیپلم کامل متوسطه در یکی از رشته های طبیعی ، ریاضی ، ادبی ، بازرگانی میباشندانتخاب‌مینماید. از پنجاه‌در صد پذیرفته شدگان به ترتیب نقدم نمراتو از پنجاه درصد بعدی به ترتیب تقدم نمرات از دیپلمه های مراکز آموزشی استان گیلان ثبت نام بعمل خواهد آمد .

الف ـ مدارك :

داوطلبان برای شرکت در مسابقه باید مدارک زیر را با پست سفارشی به آدرس رشت صندوق پستی‌شماره ۲۵۵مدرسه عالی بازرگانی طوری ارسال دارند که تا آخر وقت اداری روز یکشنبه سیزدهم مرداد ماه ۵۳ پست شده باشد . به تقاضاهائیکه بعد از تاریخ فوق پست شده باشد ترتیب‌اثر داده نخواهد شد .

۱ـ تقاضای کتبی برای‌شرکت در مسابقه کمدر آن مشخصات ونشانی داوطلب به خط خوانا نوشته شده باشد .

۲ـ فتوکپی دیپلم یا جواز قبولی سال ششم متوسطه .

۳ـ چهار قطعه عکس ۴×۳ که پشت‌آن مشخصات داوطلب بهخط خوانا نوشته‌شده باشد.

۴ـ یک برگ فتوکپی کامل شناسنامه

۵ـ شهریه سالانه به مبلغ ۳۷۰۰۰ ریال باضافه وجوه غیر آموزشی

۶ـ نسخه اول فیش بانکی مبنی بر پرداخت ۵۰۰ ریال به حساب شماره ۴۰۰۰ بانک بازرگانی شعبه رشت (وجه‌ثبت نام‌و مدارک ارسالی بهیچ وجه مسترد نمیشود و روی پاکت نوشته شود مربوط به مسابقه ورودی مدرسه عالی بازرگانی رشت) .

ب ـ مواد امتحانی

۱ـ ریاضیات با ضریب ۳

۲ـ زبان انگلیسی با ضریب ۳

۳ـ زبان فارسی با ضریب ۲

۴ـ علوم اجتماعی‌با ضریب۱

ج ـ توزیع کارت و اجرای امتحان

کارت های ورود به جلسه امتحان صبح و عصر روز پنج شنبه ۲۴ مرداد ماه در محل دانشگاه تهران توزیع میگردد داوطلبان بایدشخصا بادردست داشتن شناسنامه‌عکس‌دار برای دریافت کارت مراجعه نمایند .

امتحان ساعت ۸ و نیم صبح روز جمعه ۲۵ مرداد ماه ۵۳در محل دانشگاه تهران برگزار میشود داوطلبان‌نیم ساعت قبل از شروع امتحان در جلسات امتحانی حضور بهمرسانند .

توضیح :

۱ـ برنامه دروس مدرسه عالی بازرگانی‌رشت‌صبح‌و عصر میباشد .

۲ـزبان خارجه دوران‌تحصیلی فقط انگلیسی است .

۳ـ دانشکده از لحاظ غذا و مسکن تعهدی ندارد .

مدرسه‌عالی بازرگانی‌رشت

آ ـ ۸۶۸۶۴

اسامی قبولشدگان دومین امتحان مسابقه‌ورودی‌مؤسسه‌عالی ثبت‌وابسته به‌دانشکده‌حقوق‌دانشگاه‌ملی‌ایران

ردیف	نام خانوادگی	نام
۱ـ	قاسمی نژاد	صدیقه
۲ـ	اسحاقی	محمدعلی
۳ـ	عظیمی	محمد
۴ـ	بنی‌طباء جشوقانی	سید عبدالرسول
۵ـ	صلاحی	ناهیده
۶ـ	طاهرپور	محمود
۷ـ	خدمتی	ابراهیم
۸ـ	اعتماد	خدایار
۹ـ	عرفانیان	محمد جواد
۱۰ـ	منصوری	حسینعلی
۱۱ـ	مصاحبی بیرموسائی	احمد
۱۲ـ	سبحانی	جهانبخش
۱۳ـ	سرداری عمیدآبادی	احمد
۱۴ـ	سلیقه	یحیی
۱۵ـ	عالیمرد	میرمحمد
۱۶ـ	عبدالملکی	ناصر
۱۷ـ	محمود زاده	محمود
۱۸ـ	صدری	میرسلیم
۱۹ـ	همتیان	پروین
۲۰ـ	تاجیلرو	حسین
۲۱ـ	کابلی	یدالله
۲۲ـ	اورنگ خدیوی	صغری
۲۳ـ	هوشنگی	قدرت‌الله
۲۴ـ	رونقی	حشمت‌الله
۲۵ـ	امیری لاریجانی	نجات
۲۶ـ	خسارتی	غلام
۲۷ـ	عندلیبی‌خامنه	صمد
۲۸ـ	مجیدی	عین‌اله
۲۹ـ	زنگانه رنجبر	احمد
۳۰ـ	راضی	ناهید
۳۱ـ	مشتاقی	حسین
۳۲ـ	لشگری	علی اصغر
۳۳ـ	هاشمی	فرح
۳۴ـ	بختیاری	غلامعباس
۳۵ـ	توسلی	نصرت‌اله
۳۶ـ	کشمیرشکن	محمد علی
۳۷ـ	خسروی فرد	مسعود

قبولشدگان باید از تاریخ انتشار این آگهی تا روز چهارشنبه ۲۰ شهریور ۱۳۵۳ با مدارك لازم برای ثبت نام به دانشکده حقوق مراجعه نمایند .

دانشگاه ملی ایران

تلفن سرویس حوادث ۳۱۱۲۱۲

وکیل مدافع مهین ، شاهدعینی حادثه را مسئول مرگ زهرا دانست

اعظم در قتل زهرا بامهین همکاری داشته

رنج زندانگی ، مهین را ازحالت عادی خارج میکند

در چهارمین جلسه محاکمه مهین پدیدار نظر آقای احمد معتمد وکیل مدافع «مهین» به در کیفرخو است پاره‌ای مطالب دفاعیات خود چنین ادامه داد: ذکر شد که با حقیقت وفق نمیدهد . مثلا در کیفرخواست آمده‌است‌که قسمت بیشتری از محوطه‌دبیرستان‌آریا (جائی که مقتوله در آنجا تحصیل میکرد) از جمله محل قتل را خس و خاشاک‌وعلف وگیاهان خودرو پوشانده و دیده شده که مهین کفشهای پاشنه خوابیده خود را بین علفها مخفی کرده‌است. این امر ،دور از منطق است چرا که به مسئله هم‌جنس چرا که اگر ایراد ضرب و صحت داشته باشد و مهین مرتکب چنین عملی شده ، در آن حالت بخصوص هیچگاه فرصتی که کفشهای خود را مخفی کند ، نداشته است .

بعلاوه چه لزومی داشته‌که مهین کفش خود را مخفی‌کند و پابرهنه به خانه برود .

مدعی است ، نسیرین دختری خوشنام‌نبود . میخواست با من دوستی ساده‌ای داشته باشدو در جرگه ما باشد چون او هم مثل من درسخوان نبود و جزو شاگرد هایی‌بودکه نمی توانست به درس و مشقش برسد . بنابراین‌قصد داشت به گروه ما بپیوندد ولی من امتناع کردم وهمین‌مساله باعث بروزاختلاف بین ما شد و بهمین دلیل پدرش او را از مدرسه ما به مدرسه دیگری برد .

می‌بینید در این مورد نیز بازپرس دادسرای لاهیجان در مورد مهین بی‌لطفی کرده است چون‌درقراری‌که صادر فرمودند به‌همجنس بازی مهین نیزاشاره رفته است .

گذشته مهین

معتمدی افزود :

گزارش کلانتری خلاصه‌ای‌است از مطالبی که قبلابعرض‌دادگاه رساندم بنابراین چون مطالب سابق و اعترافات مهین در کلانتری و صورتمجلس‌ها همه بعنوان دلیل در کیفرخواست‌ذکر شده نمی‌تواند بعنوان چنددلیل جداگانه اقامه شود .

در اینجا معتمدی به گذشته مهین اشاره کرد و گفت :

مهین در لاهیجان متولد شده در شش سالگی بمدرسه رفته. پدر ومادرش از دوران‌طفولیت او اطلاع دقیقی ندارند . من با مادرش که صحبت کردم هیچگاه از عروسک بازی‌های اوخاطره‌ای نداشت، مهین‌اصولا به بازی‌های دخترانه علاقه‌ای نشان نمیداد. معمولا دختری شیطان بود ولی بسیار باهوش و درسخوان، تا کلاس سوم ابتدائی در مدرسه پیر بازاری لاهیجان درس میخوانده و از کلاس سوم از این دبستان به مدرسه میهن رفته است . در کلاس پنجم دبستان یعنی‌همان موقعی که‌درگوران بلوغ قرار گرفته و شخصیتش در حال شکل گرفتن بود ناگهان تغییر اخلاق داده و روانش دگرگون شده است .

تاآنجا که تا سال پنجم دبستان مردود میشود. او دردبیرستان نیز با ناکامی مواجه میشود . اخراجش از مدرسه شبانه هم صرفا به این خاطر بوده که بچه‌ها را در کلاس تحریک می کرده سرود جمعی بخوانند و خود با مشت روی تخته‌های روی میز میکوبیده است .

پدرش او را به تهران می‌برد اما مهین بامعلم و بچه‌ها نزاع می‌کند. او مجددا به لاهیجان باز می‌گردد و چند بار دیگر بخت‌خودرا برای نشستن پشت میز کلاس درس بدون نتیجه می‌آزماید .

این مراحلی است که مهین‌در مدت تحصیل خود طی کرده و از طرفی محیط تربیتی‌اش‌نیز متعادل نبوده است .

خودش می‌گوید :

«مشغله پدرم فراوان بودو بما نمیرسید. مادرم را خیلی زیاد دوست دارم.»

آقای معتمدی‌سپس مسئله‌معاینه از مهین را پیش کشید و گفت ـ من امروز از آقای‌دکترلادن (پزشک قانونی رشت) سئوال کردم با توجه به شرایط آب و هوای لاهیجان دختران‌این شهر در چه سنی دچار عادت زنانه میشوند .

ایشان پاسخ دادند بین یازده تا دوازده سالگی .

بنده به گفته ایشان استناد می کنم. مهین در کلاس پنجم رد شد. چرا؟ او در راه بلوغ بود. اما مهین نه در ده سالگی ونه در پانزده سالگی دچار عادت زنانه نشد چرا که اورگانیزم بدنش صحیح نبود، چراکه بیمار بود... «کروموزوم» اضافه داشت .

او در زندان در مورد عادت زنانگی بمن گفت :

«من در اینقبیل مواقع دیوانه میشدم. بااینکه برای یکروز و بسیار مختصر بود بیچاره‌ام میکرد .

گویا مهین در زندان عصیان کرده بود که موضوع به دادسرای استان نیز کشید و بعد با وساطت رئیس‌شهربانی و رئیس زندان فیصله پیدا کرد. اما آیا از خودتان پرسیده‌اید چرا مهین در زندان‌عصیان‌کرد؟

یک روز مهین نزد من‌اعتراف کرد :

«روزی‌که ناراحتی ایجادکردم همان حالت لعنتی بمن دست داده بود. بازهم دیوانه شدم . دست خودم نبود.»

بله، روزی که وی مرتکب ایراد جرح با چاقو شده، در همان حالت غیرعادی بسر می برده است .

پزشکانی که از مهین معاینه کرده‌اند گفته‌اند او یکزن‌کامل است. اما به این نکته اشاره نکرده‌اندکه مهین عادت ماهانه میشده است یا خیر .

مهین در دادگاه ، همچنان لباس مردانه‌می‌پوشدورفتاری مردانه دارد

دگرگونی شخصیت

موکله من در ۹ سالگی دستخوش تغییر و تحول شده و شخصیت او بطریقی دیگر شکل گرفته است. تا آنجا که در چهارده سالگی از حالت‌زن بودن خارج شده وکت‌وشلوار مردانه می‌پوشیده است. او در این سن و سال تسبیح وچاقو بدست می‌گیرد و ژستهای یک مرد را تقلید می‌کند .

پدرش قسم میخوردکه‌من هنوز ساق پای دخترم را ندیده‌ام .

... اوبارها به پدرش گفته است میخواهم افسر یا پاسبان‌موتور سوار شوم .

با این احوال ، آیا مهین مرد است ؟ چنین نیست .. من میگویم اوشخصیتی‌مردانه دارد.شخصیتی که صحیح شکل نگرفته . مهین دوران گذشته‌اش را بیاد نمی‌آورد با این احوال ، من انحرافجنسی و هموسکسوئل مهین را ردمیکنم ، میگویم او یک انسان دو شخصیتی است و انحراف شخصیت داردنه انحراف جنسی .

از سوی دیگر زهرا(مقتوله)دختر پاک و زیبا و بی‌آلایشی بوده است. او سخت مورد توجه مهین قرار میگیرد و یک ارتباط معنوی مقدس ، بین آندو بوجود می‌آید . ارتباطی بالاتر از دوست‌داشتنهای معمولی‌که متاسفانه‌بازپرس‌لاهیجان به هیچیک از این نکات اشاره‌ای نکرده است .

آقای شهری رئیس دادگاه آنگاه بتقاضای احمد معتمدی وکیل‌مدافع متهم با مستشاران واردشور شد و اعلام کرد که تقاضای او برای معاینه مجدد پزشکی و روانی از مهین و سری‌شدن‌دادگاه رد شده است .

اعظم کیست ؟

سپس آقای احمد معتمدی برای اولین‌بار در جلسات محاکمه‌مهین، رسما از زنی بنام اعظم‌یزدان‌شناس نام برد که رابط بین زهرا و مهین بوده است . آقای معتمدی از اعظم به عنوان‌محرک جنایت لاهیجان یاد کرده و او را معاون مهین در ریختن خون زهرا نامید. او نام و تلگرافی را ارائه داد که ثابت میکند اعظم با مهین و زهرا ارتباط نزدیک داشته است .

اعظم طبق محتویات پرونده در مراحل بازپرسی ارتباط ودوستی خود را با مهین انکار کرده‌ووکیل مدافع متهم با ارائه این مدارک‌در دادگاه اظهار داشت :

اگر اعظم محرک و مشوق مهین نبوده و در این ماجرا حکم‌معاونت را نداشته پس به‌چه جهت‌برخلاف موازین قانونی در مراحل‌بازپرسی شهادت دروغ داده و رابطه خود را با مهین انکار کرده است ؟

آقای معتمدی برای چندمین‌بار بازپرس لاهیجان را مورد انتقاد شدید قرار داد و گفت :

اگر بازپرس‌کم‌کاری در این‌پرونده نمیکرد بطور قطع امروز اعظم یزدان‌شناس نیز در کنار مهین پدیدارنظر محاکمه میشد .

دادگاه ساعت دوازده و چهل دقیقه بعد از ظهر دیروز به عنوان تنفس تعطیل شد و جلسه بعد به صبح امروز (سه‌شنبه) موکول گردید .

قتل در خیابان آیزنهاور

ناشناس‌ها ، زن را از اتومبیل بیرون کشیدند، راننده را کشتند وگریختند

چند نفر ناشناس در خیابان آیزنهاور از اتومبیلی پیاده‌شدند، راننده اتومبیل دیگری راکشتند وگریختند .

خبرنگار ما می‌نویسد :

ساعت پنج بعدازظهر پریروز، اتومبیل پیکانی که رانندگی آنرا ابراهیم جوزائی (معروف به حاج ملایری) بعهده داشت و باتفاق دوستش‌از خیابان‌آیزنهاور (بخش ۸تهران) میگذشت، جلو زنی که در کنار خیابان ایستاده بود، ترمز کرد. آززن ـ که هنوز هویتش ناشناخته مانده‌ـ سوار بر اتومبیل پیکان ابراهیم شد .

اما هنوز اتومبیل چند کیلومتر بیشتر پیش نرفته بود که ناگهان اتومبیل دیگری ـ که چند نفـر سرنشین داشت ـ به جلو اتومبیل ابراهیم پیچید و او را ناگزیر به توقف کرد.

در این هنگام ، چند نفر از سرنشینان اتومبیل، پیاده شدند و بطرف اتومبیل ابراهیم رفتند . آنگاه ابراهیم‌از اتومبیل بیرون کشیدند وچند ضربه چاقو باو زدند و سپس آن زن‌را از اتومبیل ابراهیم بیرون کشیده و سوار اتومبیل خود کردند و گریختند.

بدنبال حادثه ، دوست ابراهیم ـ که‌شاهد ماجرابود ـ فوراجریان را بمامورین کلانتری ۸ تهران اطلاع داد.

دوست ابراهیم گفت : وقتی آن چند نفر ناشناس بما حمله کردند ، من‌فورا فرارکردم و آنها هم ابراهیم را باچاقو زدند .

دوست ابراهیم افزود : «ما آن زن را نمی‌شناختیم. اما فکرمیکنم از زنان ولگردی بود که معمولا درکنارخیابان‌آیزنهاور می‌ایستند.»

همزمان با گفته‌های این شاهد، ابراهیم به بیمارستان انتقال‌یافت اما معالجات موثر واقع‌نشد ابراهیم جان سپرده بود ! جنازه ابراهیم به‌اداره پزشکی قانونی انتقال یافت.

به‌پرونده این قتل آقای خدایی ـبازپرس شعبه‌ـ رسیدگی میکند. اما چون متهمین متواری‌شده‌اند، بازپرس پرونده را به شعبه اول اداره آگاهی فرستاد تا مامورین آگاهی به جست‌وجوی قاتل یا قاتلین ابراهیم بپردازند.

تهران خوراک

غذای جشنها و میهمانی های شما را تهیه و در منزل تحویل و پذیرائی مینماید

تلفن : ۳۰۱۳۱۶

سرویسکار کولر و یخچال

استخدام میشود

تعدادی سرویسکار کولر و یخچال با تجربه استخدام میشود .

شرایط : حداکثر سن ۴۰ سال برگ پایان‌خدمت یا معافیت دائم داوطلبان میتوانند به محل کارگزینی‌شرکت واقع در خیابان قدیم شمیران ایستگاه ۵۷۵ مراجعه‌ویا با تلفنهای ۹۵ الی ۷۵۰۸۹۱ تماس بگیرند .

شرکت سهامی خاص ژنرال الکتریک ایران

انواع بهترین نوع پلوش ومخمل

برای ملاحظه نمونه‌جات و دادن سفارش‌قبل ازظهرها با تلفن شماره ۲۲۴۰۹ تماس بگیرید .

سُرسُره و دایو فایبرگلاس

«ساخت آمریکا»

تشکیلات سونا

شرکت ایران آکتیو

دوراهی یوسف آباد تلفن : ۸ ـ ۶۲۴۶۰۷

چهارراه امیراکرم ساختمان کاشانی تلفن : ۴۸۰۸۱ ـ ۶۶۱۷۶۵

متخصصین ما برای بازدید و نصب لوازم کنار استخر و انواع سونا در منازل ها ـ ویلاها و منازل در اختیار شما هستند .

تعمیرات ایرانگاز

۸۲۳۰۵۲-۵۳

ایران گاز

نصب و سرویس آبگرمکن

۸۲۳۰۵۱

آگهی تغییرات در ریسندگی و بافندگی ری (شرکت سهامی عام) ثبت شده بشماره ۲۵۰۳

طبق صورتجلسه ۵۳ر۳ر۱۹ مجمع عمومی عادی سالیانه ریسندگی و بافندگی ری (شرکت سهامی عام) ترازنامه سال ۱۳۵۲ به تصویب رسید و آقای نصرت‌اله طلائی بسمت بازرس اصلی و آقای شاهرخ بهنام بسمت بازرس علی‌البدل برای مدت یکسال‌انتخاب شدند وروزنامه اطلاعات برای درج‌آگهیهای شرکت تعیین شد.

م‌الف۸۵۰۶

اداره کل ثبت شرکتها و مالکیت صنعتی

آ ـ ۸۷۰۸۰

طوفانی از حادثه و هیجان ـ معرکه‌ای از خنده و شیرینکاری ـ و لوله‌ای ازجنگ وجدال دربهترین فیلم حادثه‌ای امسال و هر سال

از فردا صبح در گروه سینماهای

سهیلا ـ پلازا ـ مراد ـ ناهید

از امشب فقط در

سینما ونک

اولین سینمای مبله و ممتاز ایران

مقایسه زندگی بین مردم خوش‌گذران و عیاش پاریس‌با مردمی عادی و شرح آداب وسنن این ملت که درهمه جهان معروف خاص و عام‌اند . . .

میشل بوکو ـ جین کارمت

درفیلم رنگی

زندگی پاریسی

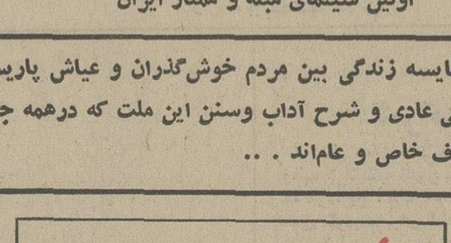

گیشه سینما ونک برای رزرو بلیط آماده است

سانسها ۱۵ر۱۱ صبح ۳۰ر۳ ـ ۳۰ر۵ ـ ۴۵ر۷ ـ ۱۰ بعدازظهر

بنابتقاضای مکرر علاقمندان و بخاطر احترام بخواست مشتریان عزیز باردیگر

ازصبح سه‌شنبه در

مولن روژ

پدیده‌ای بی‌نظیر از عشق و سکس و جنایت

برنامه ابتکاری

داغ ترازشبهای تهران

داریوش

با ارکستر ۲۵ نفری به رهبری واروژان

کابارهٔ میامی

مهستی

عارف

دینامیک

زندوکیل

و

شماعی زاده

ودهها برنامه گوناگون دیگر

تلفن رزرو ۶۲۰۲۰۰

مجالس ترحیم

سناتورها و نمایندگان مجلس‌شورای ملی از استان‌خراسان
بانهایت تاثر و تاسف درگذشت شادروان **دکتر پرویز کشوری راد** مستشار سفارت شاهنشاهی ایران در لبنان را که شوهر خواهر جناب آقای دکترمهراب برزگر نماینده‌محترم مجلس شورای ملی میباشد باطلاع میرسانند .
مجلس ترحیم فقید سعید روز پنجشنبه سوم امردادماه جاری ازساعت ۳ تا۵ بعدازظهر در خانقاه صفی علیشاه منعقد خواهد بود .
امیرحسین خزیمه علم. عماد تربتی. مهندس جمال‌گنجی. دکتر محسن حجازی . عبدالحسین آموزگار . دکتر عظیم اسکوئیان. دکتر محمد حسین اعتمادی. ایران اقبال. صدری بزرگنیا. غلامرضا بهادری. رضا پیرزاده. مهندس فضل‌اله جلالی نوری. دکتر عبدالعظیم حبیب‌اللهی. امیر علم خزیمه. علی احمد خورشید. رضا سجادی. محمد شهرستانی . دکتر محمود ضیائی. دکتر امین غنی. کرامت‌اله فرنود. علی‌اصغر قدردان. خانلر قراچورلو. دکتر فرهاد قهرمان. دکتر حمید کفائی. دکتر سید حسن مرتضوی. سید کاظم مسعودی.دکتر ضیاءالحق ناوی. علینقی نجد شیبانی .
آ ـ ۸۷۱۹۲

بانهایت تاسف فوت جانگداز جوان ناکام **دکتر پرویزکشوری راد** مستشار سفارت شاهنشاهی ایران در لبنان را در بیروت به آگاهی خویشاوندان و دوستان فقید سعید میرساندمجلس ترحیم زنانه و مردانه روز پنجشنبه سوم امرداد ماه ازساعت ۳تا۵ بعدازظهر در خانقاه صفی علیشاه برگزار میشود .
پریرخ کشوری راد. آذیندخت کشوری راد (پدرام) . آذرمیدخت کشوری راد (برزگر) . آفریدخت کشوری راد. عالیه برزگر. غلامرضا برزگر. مهندس نامور پدرام پارسی . پوراندخت حسامی (برزگر) . دکتر مهراب برزگر . سهراب برزگر. ناخدایکم اسداله حسامی. خانوادههای کشوری‌راد. عشیری. نعمت‌شاهی. نیک‌انجام. بیرجندی. استوار. کامکار. گلستانی. صدقیانی. آزمون‌صدقیانی.صادقی. خواص.حسامی. قدوسی. بدیعی. ارمی. شامبنده. میلانی. غفاری .
مصیبت وارده را بخانواده کشوری راد وبازماندگان آنمرحوم تسلیت میدهیم .

خانواده های : نوائی ، جهانشاهی قاجار ، اسعدی ، وزیری زنجانی ، یوسفی ، جهانشاه ، سعیدی ، خدایاری ، وحید ، بهشتی ، کاظمی ، علی‌آبادی ، نویانی ، فرود ، پیراسته ، مشفق کاظمی ، بختیاری ، مصطفوی کاشانی ، هوشمند ، پورداد ، مطیعی ، پورهاشمی ، امیری ، شهریاری، لشکریان .
با کمال تاسف درگذشت شادروان **مهدی نوائی** را باستحضار عموم اقوام و آشنایان میرسانند .
مجلس ترحیم فقید سعید از ساعت ٤ تا ٦ بعداز ظهر روز چهارشنبه دوم مرداد در خانقاه صفی‌علیشاه منعقد می گردد .

کانون مهندسین ایران درگذشت شادروان مهدی نوائی
ابوی گرامی جناب آقای مهندس عبدالحسین پرویز نوائی رئیس سازمان هواشناسی کشور و رئیس هیئت مدیرمصانع شیمیائی کانون را باستحضار میرساند .
مجلس ترحیم مردانه و زنانه از ساعت ٤ الی ٦بعداز ظهر چهارشنبه دوم مرداد ماه درخانقاه صفی‌علیشاه برگزار میگردد .

کانون مدیریت ایران درگذشت شادروان مهدی نوائی
پدر ارجمند جناب آقای مهندس عبدالحسین پرویز نوائی رئیس سازمان هواشناسی کشور و عضو شورای کانون‌مدیریت را باستحضار میرساند .
مجلس ختم فقید سعید از ساعت ٤ الی ٦ بعداز ظهر روز چهارشنبه دوم مرداد ماه در خانقاه صفی‌علیشاه منعقد می‌گردد .
آ ـ ٦٢٦٩

کلوپ روتاری شمال تهران درگذشت شادروان مهدی نوائی
پدر ارجمند روتارین مهندس عبدالحسین پرویز نوائی رئیس کلوپ روتاری شمال را باستحضار میرساند .
مجلس ختم فقید سعید از ساعت ٤ تا ٦ بعداز ظهر چهارشنبه دوم مرداد ماه جاری در خانقاه صفی‌علیشاه منعقد میگردد .
مصیبت وارده را بعموم بازماندگان آن مرحوم بویژه آقای مهندس پرویز نوائی تسلیت میدهیم .

بانهایت تاثر و تالم فوت جانگداز همسر و غادار عزیزمان بانو **حاجیه صدیقه اللهمرادی (فرخوشی)** را باطلاع‌دوستان و خویشاوندان میرسانیم . مجلس ترحیم زنانه و مردانه آن مرحومه روز پنجشنبه ۳ر۵۳ از ساعت ٤ تا ٦ بعد از ظهر در مسجد مجد منعقد میباشد .
خانواده های : فرخوشی ـ اللهمرادی ـ نخستین ـ مرتضوی ـ رزاقی ـ سپهرآراء ـ شاپوری ـ لاجوردی ـ قصری ـ نصیر سلطانپور ـ بیکها ـ شیخ‌الاسلامی ـ همائی‌زاد ـ فکوری ـ کورمیز ـ نوروزیان و خانواده های وابسته .
مصیبت وارده را به آن خانواده و بازماندگان آن مرحومه تسلیت میدهیم .

بازگشت همه بسوی اوست
با اندوه فراوان درگذشت دلخراش جوان ناکام **محمدرضا مجاور حسینی** دانشجوی سال چهارم‌دانشگاه صنعتی آریامهر را باطلاع عموم دوستان و آشنایان میرساند .
مجلس ختم آن مرحوم روز پنجشنبه ۳ر۵۳ از ساعت ٤ تا ٦ بعداز ظهر در مسجد جعفری واقع در کوی گیشا خیابان صلح منعقد ، شرکت دوستان موجب شادی روح آن فقید سعید و تسکین و تسلیت خاطر بازماندگان خواهد بود .
خانواده های : مجاورحسینی ، دکتر زرعیان ، دکتر ناصر شریف ، سجادیان ، مطلوبی ، اسلامی ، روحی‌پور ، پورداد، کیاموسوی ، تحویلداری ، نیک‌نژاد ، فرهادگلستانی.
مصیبت وارده را به خانواده های مجاورحسینی و بازماندگان آن مرحوم تسلیت میدهیم .

بدینوسیله درگذشت شادروان **حسین‌هاتفبنان** راباطلاع اقوام خویشان و دوستان میرساند مجلس ختم آنمرحوم روزچهارشنبه دوم مرداد از ساعت۶تا۸ بعد از ظهردر خانقاه صفی‌علیشاه منعقد خواهد گردید .
خانواده های هاتف ـ علوی ـ احمدی ـ امینی‌نادری ـ صرافی ـ خوشابی ـ مصابح کریمی ـ منصوری ـ صفوی ـ کریشچی ـ دبیری‌ـ روحی زاد ـ پنجه‌علی ـ ثیمین‌ـ یکتاپرست
بعموم بازماندگان آنمرحوم مصیبت وارده راتسلیت میدهیم .

بانهایت تاسف درگذشت خواهر بزرگمان بانو **عزیزه دادفرما** را باطلاع خویشاوندان و دوستان میرسانیم .
بنا بوصیت آن مرحومه هزینه مجلس ختم بمصارف امور خیریه خواهد رسید .
حبیب‌الله دادفرما ـ نصرت‌اله دادفرما ـ مطلق‌الزمان دادفرما ـ مهری دادفرما ـ منیژه دادفرما .
بعموم بازماندگان آن مرحومه مصیبت وارده را تسلیت می‌دهیم .

یادبود

روز پنجشنبه سوم مردادماه ۵۳مصادف باسالروزدرگذشت شادروان **پروین بهنام** همسر عزیز و مادر فداکارمان می باشد .
پروین عزیز ٤ سالست که‌تو نازنین خـانه و مدرسه و بستگان و دوستان و ما را برای همیشه ترک نمـوده‌ای ٤ سالی که بحقیقت میتوان آنرا ازنظر تحمل مصائب ٤قرن به‌آن اطلاق نمود. دقیقه‌ای ازیاد آن عزیز غافل نبوده‌ایم همه سجایای انسانی و خصائل اخلاقی و علم و هنر ومردم دوستی وخدمت بخلق آن عزیز از دست رفته در تمام محافل زبانزد بوده وزندگی طلائی گذشته آن شادروان چون پرده‌ای ازمقابل چشمان‌مامیگذرد. فقدان آن همسر عزیز و مادر فداکارمان چنان تاثیری در زندگی ما گذاشته است که دقیقه‌ای آرامش و سکوت از ما سلب شده است ... روز پنجشنبه سوم مرداد سالروز آن شیرزن عزیز است وهزینه سوگواری آن روز بمصرف‌خیریه خواهد رسید . **همسر داغدار و فرزندان عزیزت**
سرلشگر محمد بهنام. دکتر مریم بهنام. مهندس مهدی‌بهنام

بمناسبت چهلمین‌روزدرگذشت شادروان **دکتر عبداله طاهری** رئیس کل سابق این بانک ، مجلس یادبودی از ساعت ۵ تا ۷ بعد از ظهر روز پنجشنبه ۳ مرداد ماه جاری دربهشت زهرا مقابل مزار آن مرحوم برگزار خواهد شد .
بانک بین‌المللی ایران و ژاپن

بیادبود چهلمین روز درگذشت شادروان **دکتر عبداله طاهری** مراسمی از ساعت ۵ تا ۷ بعد از ظهر روز پنجشنبه ۳ مرداد ماه جاری در بهشت زهرا مقابل مزار آن مرحوم برگزار خواهد شد .
خانواده های : طاهری ـ صفدری ـ مهدوی ـ کدیور ـ شهیدی ـ انصاری ـ برنده ـ صدر شهیدی ـ امیرارجمند ـ ضیائی ـ علوی ـ اسکوئیان ـ یگانه ـ سودآور .

خانواده های : زمانی ـ مطلبی ـ سالروز فوت مرحوم دکتر عباس زمانی استاد دانشکده ادبیات دانشگاه تهران را باطلاع میرسانند . بدین مناسبت مجلس‌یادبودی ازساعت ۳ و نیم تا ۵ و نیم بعد از ظهر جمعه ٤ر۵۳ در منزل آن مرحوم واقع در خیابان امیرآباد شمالی انتهای خیابان انتصاریه ـ خیابان ارشد پلاک ۲ منعقد خواهد بود .

بمناسبت دومین سال درگذشت شادروان **جواد متینی کاشانی** روز چهارشنبه دوم مرداد ماه مجلس یادبودی از ساعت ۵ الی ۷ بعد از ظهر در بهشت زهرا در آرامگاه خانوادگی آن مرحوم برقرار است .
خاندان متینی کاشانی

تسلیت

دوست ارجمند آقای ابو القاسم نجات
مصیبت وارده را تسلیت عرض می‌نمائیم .
صلاحی ـ بداغی ـ مظاهر ـ خاضعی ـ خوشبختی ـ سعیدی ـ اعرابی ـ خادمی ـ کسمائی ـ فاطمی ـ قاسمی ـ خلیق ـ عطائی .
آ ـ ٦٢٨١

جناب آقای مهندس پرویز نوائی ریاست محترم سازمان هواشناسی کشور
مصیبت واردهرا تسلیت عرض مینمایم سلامتی شما و فامیل محترم را از خداوند بزرگ خواهانم .
اصفهان ـ فرهمند

جناب آقای حسین وطنی
ما را درغم خود شریک بدانید .
سریع‌السیر. قنبری. فلاح. گلابی. سامانی. حکیمی . علی‌پور. ابوالقاسمی. آدینه .

جناب آقای سیاوش صارمی
با تاسف واندوه فراوان مصیبت وارده را تسلیت‌عرض می‌نمائیم .
از طرف کارمندان و کارکنان دفتر فنی بی‌ـ ام رستوران ریورساید و سلف سرویس ژاله

مصیبت وارده را به‌جناب آقای عبدالحسین پرویزنوائی وخاندان محترم تسلیت میگوئیم .
مهندسین مشاور کوانتا

جناب آقای سیاوش صارمی
با نهایت تاثر و تاسف مصیبت وارده را بشما تسلیت می‌گوئیم .
عباس بزرگی. سید عبدالکریم جلالی. عباس دلاوریان. امیر بزرگی. عزت‌اله زمانی. بهرام پاینده .

جناب آقای عبدالحسین پرویز نوائی
فقدان پدر بزرگوارتان را از جانب خود و همکاران تسلیت عرض می نمائیم .
هواشناسی شیراز ـ سرهنگ خدیوی

جناب آقای علی‌اصغر کامیاب
مصیبت وارده را تسلیت عرض نموده و در غم شما سهیم میباشیم.
امید بختیارزاده ـ غلام ارسلانی ـ محمود نخستین

جناب آقای محسن جلالی
درگذشت مادر گرامیتان را صمیمانه تسلیت گفته و بقای عمر آن خاندان محترم را آرزو مینمائیم.
عطاء عبیدی ـ عظیم محمودی ـ رضا لحمی‌زاده ـ هارون‌مددی ـ کاظم صدری ـ عباس نصیری.

خانواده‌های رئیسی اراک
باکمال تاسف و تالم درگذشت ناگهانی شادروان جوان ناکام غلامعلی رئیسی پسر عموی عزیزمان را بخانواده‌های رئیسی در اراک بخصوص به برادر ارجمندش جناب آقای اسدالله رئیسی وخانم صدیقه وهمای رئیسی‌تسلیت میگوئیم.
میرزا محمد رئیسی. مسلم جهان‌پناه. عبدالله رئیسی . حسن رئیسی. عطاالله رئیسی. ذبیح‌اله‌رئیسی. نعمت‌اله‌رئیسی. یدالله رئیسی. ولی‌الله رئیسی . عزت‌اله رئیسی . محمد علی رئیسی. محمد جعفر رئیسی و بانو و خانواده‌های رئیسی مقیم تهران .

جناب آقای مهندس عبدالحسین پرویز نوائی
درگذشت پدر گرامیتان را بجنابعالی و خانواده محترم تسلیت عرض مینمایم .
اصغر نارونی

خانواده محترم آقای نقدی بیک
ما کارکنان گروه‌زمین شناسی استخراجی منطقه پابدانا از فوت نابهنگام آقای حسین نقدی بیک و مادر گرامیشان متاثر گشته و مصیبت وارده را تسلیت عرض نموده و بقای عمر بازماندگان‌آن‌مرحومان راازخداوند متعال مسئلت‌داریم.
گروه زمین شناسی استخراجی پابدانا

خانواده محترم آقای نقدی بیک
باکمال تاسف درگذشت نابهنگام آقای حسین نقدی بیک و مادر گرامیشان را تسلیت عرض نموده سعادت و سلامت و بقای کلیه بازماندگان آن مرحومان را از درگاه احدیت خواهانیم .
کارکنان بونکر منطقه پابدانا

خاندان محترم آقای نقدی بیک
بانهایت تاسف و تاثر فوت نابهنگام آقای حسین نقدی بیک و مادر گرامیشان‌را تسلیت گفته بقای عمر بازماندگان آن مرحومان را از خداوند بزرگ مسئلت می‌نمایم .
ابراهیم بازیار شورابی

همکار ارجمند آقای حسن میردامادیان
مصیبت وارده را به جنابعالی و خانواده محترم‌تسلیت می‌گوئیم .
لوشان ـ مهدی‌کریم‌پور ـ مهندس موسویان ـ شمسی‌نژاد ـ پناه‌پوریان ـ امیری ـ فلاح ـ جمره ـ احتشامی .

رضائیه ـ جناب آقای مهندس جلال رضوانخواه
مصیبت وارده را به جنابعالی و سایر بازماندگان‌تسلیت عرض نموده ، بقاء عمر جنابعالی و مصیبت دیدگان را از خداوند متعال خواستارم .
میاندو آب ـ عزیز زنجانی و قلی‌زاده

خاندان محترم آقای نقدی بیک
با قلبی مملو از تاسف و تاثر فوت ناگهانی‌آقای‌حسین نقدی‌بیک و مادر گرامیشان را تسلیت گفته و دوام و بقای بازماندگان آن مرحومان را از خداوند بزرگ خواهانیم.
کارکنان آزمایشگاه منطقه پابدانا

جناب آقای مهندس علیرضا طباطبائی
بانهایت تاثر و تاسف درگذشت مادر گرامیتان را از طرف کانون جمعیت دامپروران ایران تسلیت عرض نموده بقاء و سلامتی آن جناب و بازماندگان محترم را از خداوند متعال مسئلت داریم .
احسان‌الله ضرغام
رئیس هیئت مدیره کانون جمعیت دامپروران ایران

جناب سرهنگ رزمجویان
درگذشت فرزند گرامیتان را تسلیت گفته برای‌جنابعالی و بازماندگان صبر جمیل مسئلت می‌نمائیم .
هیئت مدیره شرکت‌تونل ساختمان

جناب آقای داود میرزابور
مصیبت وارده را صمیمانه تسلیت می‌گوئیم .
مشهد ـ مرتضی ابراهیمی و بانو

آقای بهروز مولائی
بانهایت تاثر وتاسف مصیبت وارده را بجنابعالی و خانواده جلیل تسلیت عرض نموده و خود را در غم شما شریک میدانیم.
مسعود نیکفام ـ صدربالینی ـ خسرو زرین‌پور ـ پرویز فرهنگ ـ محمود فخرائی .

جناب آقای محمد باقر باقری
مصیبت وارده را بجنابعالی تسلیت گفته و امیدواریم مارا نیز درغم خود شریک بدانید.
حسن خوانساری ـ رحیم وفائی ـ باقر خلوتی ـ رادتیموری

سازمان اوقاف

مسابقه جهانی قرائت قرآن کریم

سازمان اوقاف در نظر دارد برای شرکت در مسابقه جهانی تلاوت قرآن مجید که در پایتخت مالزی برگزار میشود ، یک نفر قاری مرد و یکنفر قاری زن از بین قاریان سراسر کشور از طریق مسابقه انتخاب و به کوالالامپور اعـزام دارد . از کلیه کسانیکه مایلند در این مسابقـه شرکت نمایند دعوت میشود از این تاریخ‌تا پایان وقت اداری روز پانزدهم مرداد ماه سال جاری همه روزه بجز ایام تعطیل از ساعت ۱۰ تا ۱۲ به اداره کل اطلاعات و روابط عمومی سازمـان اوقاف (تهران ـ خیابان فرانسه) مراجعه‌ونام نویسی کنند . داوطلبان مقیم شهرستانها میتوانند در همین فرصت ازطریق مکاتبه با ذکر مشخصات و آدرس دقیق خود نام‌نویسی فرمایند. تاریـخ و محل برگزاری آزمایش بعداً اعلام خواهدشد.
م‌الف٨٦١٤
روابط عمومی سازمان اوقاف

جناب آقای مهندس علیرضا طباطبائی
عضو محترم هیئت مدیره شرکت سهامی صنایع شیر ایران
با اندوه فراوان فوت مادر گرامیتان را از صمیم قلب تسلیت گفته و برای شما و بازماندگان آن مرحومه صبر و شکیبائی آرزو می‌نمائیم .
شرکت توزیع لبنیات پاستوریزه شیر ایران

جناب سرهنگ رزمجویان
با اندوه فراوان درگذشت شادروان دکتر فریدون رزمجویان را به جنابعالی تسلیت می‌گوئیم .
دکتر خدابخشی ـ دکتر امیری بهزادی ـ دکتر زمانی ـ مهندس هنرخواه ـ مهندس امیرپور ـ بهمن اتفاق ـ اکبر موسوی ـ نادر شمطوبی ـ رضا بیان ـ داود شیرازی ـ نازی سرابی ـ علیرضا رحیمی ـ وجیهه وفادار ـ لاچینی ـ میرهاشمی .

دوست عزیز آقای حسین کیازند
مصیبت وارده را بشما و خانواده محترمتان تسلیت می‌گوئیم .
عزیزپور ـ شفیعی ـ میرفخرائی ـ برتویان ـ مختاری

آقای رضا سوفالی
مصیبت وارده را بشما و همسرتان از صمیم قلب‌تسلیت عرض می‌نمائیم .
محمد لادن ـ پرویز اکبر زاده

جناب آقای مهندس پرویز نوائی
کارمندان باشگاه هواپیمائی شاهنشاهی مصیبت وارده را تسلیت عرض نموده و از درگاه خداوند بزرگ صبر و شکیبائی برای آنجناب و خاندان محترم نوائی مسئلت‌دارد.
سرلشگر علی‌اصغر رفعت

جناب آقای مهندس پرویز نوائی
از درگذشت پدر عزیزتان بی‌نهایت متاثر و خود را در این غم بزرگ باشما شریک میدانیم .
حمزه صمیمی نعمتی و بانو
آ ـ ٨٧١٨٨

اعضاء کمیته و همسلکان حزبی و اتحادیه‌های صنفی‌و سازمان کشاورزی وسازمان کارگران وابسته بحزب ایران نوین درگذشت شادروان حاج میرزا علی‌اکبر رزاقی کاشانی را بعموم بازماندگان محترم آنمرحوم مخصوصا به همسلک محترم جناب آقای حاج حسین آقارزاقپور تسلیت عـرض می‌نمایند .
رئیس کمیته شهرستان قم دکتر بنی‌فاطمی

آگهی استخدام

فرماندهی لجستیکی نیـروی زمینی شاهنشاهی بمنظور تکمیل پرسنل کادرفنی واداری یگانهای تابعه خود تعدادی غیـر نظامی در تخصص‌هـای مصرحه بـرابـر قـوانین استخدام کارمندان در ارتش شاهنشاهی وقوانین افزارمندان طبق مقررات عمومی استخدام باحقوق ومزایای مکفی بهمکـاری دعـوت مینماید .

الف : شرایط استخدام
۱ـ تابعیت دولت شاهنشاهی ایران
۲ـ متدیـن بیکی از ادیـان اسلام ، مسیحی ، کلیمی ، زردشتی .
۳ـ دارا بودن حداقل سن ۲۰ وحداکثر ۳۵ سال سپردن تعهد ۱۰ سال خدمت در ارتش شاهنشاهی

ب : حقوق ومزایا
حقوق ومزایای داوطلبین در تخصص های مربوطه بادر نظر گرفتن سابقه کارو میزان مهارتشان بـرابـر جـدول حقوقی مندرجه قانون استخدام کارمندان‌درارتش شاهنشاهی بصورت رسمی و پیمانی وقانون افزار مندان‌خواهد بود .
داوطلبین ازمزایای پیش‌بینی شده در قانون ازقبیل بهداشت رایگـان و بیمه و مزایای‌بازنشستگی وخریدمایحتاج‌زندگی از فروشگاههای ارتش با تخفیف‌های کلی جهت خود و عـائله تحت تکفل میتوانند استفاده کنند .

«تخصص‌های‌موردنیاز»

نوع تخصص موردنیاز	میزان تحصیلات سابقه کار	نوع تخصص مورد نیاز	میزان تحصیلات سابقه کار	نوع تخصص مورد نیاز	میزان تحصیلات سابقه کار	نوع تخصص مورد نیاز	میزان تحصیلات سابقه کار
مهندس مکانیک	فوق لیسانس یا لیسانس سابقه کار ۳ سال	متخصص موتور های برق	فوق لیسانس یا لیسانس سابقه کار ۳ سال	خطاط ورسام نمودار	دیپلم متوسطه ۳ سال سابقه کار	متصدی کوره باشعله یاجرقه	سوم متوسطه ۳ سال سابقه‌کار
		متصدی موتور های آب	« «	نکنیسین لابراتوار	« «	تکنیسین‌وسائل‌سمعی‌وبصری	« «
مهندس راه وساختمان	« «	وبادو پمپ سوخت		ماوراء بنفش		متخصص روکش لاستیک	« «
مهندس الکترونیک	« «	متخصص افلام الکترونیک	سوم متوسطه ۳	ماشین نویس فارسی ولاتین	دیپلم متوسطه	متصدی دستگاه تصفیه آب	« «
مهندس ماشین الات	« «		۳سال سابقه کار		وگواهینامه تحصیلی	راجکار	« «
مهندس نهویه وشوفاژ	« «	تعمیرکار ماشینهای حساب	« «	متخصص صحافی	دیپلم متوسطه	راننده بالابر ۵ تنی	« «
مهندس آب و فاضلاب آب	« «	آتشکار ذوب فلز	« «		سه سال سابقه کار	فرزکار	« «
مهندس نقشه‌بردار	« «	تعمیر کار پمپ بنزین‌محمول	« «	نقشه‌کش	« «	متصدی دستگاه دنده قائم	« «
مهندس بتون و مصالح	« «	سنگ زن ،فلزکاربرش کار	« «	متصدی وسائل چاپ	« «	پرس کار	« «
مهندس مکانیک خاک	« «	متخصص دیک بخار	« «	مکانیسین	سیکل اول متوسطه	سرویس کارابزار	« «
متخصص برق‌وماشین آلات	« «	تکنیسین ابزار هوادار	« «	الکتریسین	« «	تکنیسین آبکاری	« «
متخصص‌وسائل‌سردوگرم کننده	« «	تعمیر کار موتور ودستگاه انتقال نیرو	« «	تعمیر کار عمومی	« «	استادتست موتور	« «
حسابرس	« «	مکانیک تنظیم کننده و جمع		تعمیر کار دوربین	« «	بازرس فنی قطعات	« «
مشاور حقوقی و مالی	« «	کننده قطعات موتور		تعمیر کار سیستم نیدرلیک	« «	متخصص فشارقوی	« «
مهندس‌ابتیک‌ووسائل دقیق	« «	راننده پایه یکم	ششم ابتدائی	تعمیر کار بیسیم‌های میکروویو	« «	متخصص دستگاههای‌حرارتی	« «
مهندس‌مکانیک‌تکنولژیست	« «		۳سال سابقه کار	مکانیسین موتور	« «	تکنیسین‌دستگاههای‌گازسوز	« «
مهندس آرشیتکت	« «	مکانیسین عمومی	سیکل اول	تعمیر کار تله تایپ	« «	تعمیر کار ضبطصوت	« «
			۳سال سابقه کار	تعمیر کاروسائل هواشناسی	« «	تعمیر کار رادار	« «
				راننده بالابر	« «	تعمیر کار دستگاه های رمز	« «
				تعمیر کار جرثقیل سقفی	« «	تلفن ثابت	« «
						تعمیر کار ابزاردستی مهندسی	« «

داوطلبین میتوانند همه روزه‌باستثناء پنجشنبه و ایـام تعطیل جهت کسب اطلاعات بیشتر ازساعت ۷ الی ۱٤ بادر دست داشتن‌مدارک تحصیلی و تخصصی و رونوشت شنا سنامه و۲قطعه‌عکس ٦ × ٤ بشعبه استخدام مدیریت‌پرسنلی فرماندهی لجستیکی نیروی‌زمینی شاهنشاهی واقع‌در تهران خیابان امیر آباد شمالی چهار راه‌آریامهر ساختمان مهندسی ارتش‌مراجعه وثبت‌نام نمایند.
فرماندهی لجستیکی نیروی زمینی‌شاهنشاهی

سال چهل و نهم ـ شماره ۱۴۴۶۴

اطلاعات ۱۳۰۴

سه‌شنبه ـ اول مرداد ماه ۱۳۵۳
سوم رجب ۱۳۹۴ ـ بیست‌وسوم ژوئیه۱۹۷۴

ساعات شرعی
استخراج دکتر ریاضی کرمانی
اذان مغرب . . . . . ساعت ۷ و ۳۶ دقیقه
اذان صبح (فردا) . . . ساعت ۳ و ۱۷ دقیقه
طلوع آفتاب (فردا) . . . ساعت ۵ و ۴ دقیقه
ظهر شرعی (فردا) . . . ساعت ۱۲ و ۱۳ دقیقه

در طول سه‌روز مذاکره و مباحثه پیرامون افزایش اعتبار برنامه پنجم

اولویت نفت، فولاد، کشاورزی تصویب شد

کنفرانس ویژه بررسی تجدید نظر در برنامه پنجم ، دیروز پس از آنکه روشن ساخت در سه سال ونیم باقی مانده این برنامه ، نفت کاز و پتروشیمی و فولاد و کشاورزی به ترتیب از اولویت خاص و اعتبارات فوق‌العاده برخوردار خواهند شد ، بکار خود پایان داد . در طول سه روز گذشته کلیه‌وزرای ارشد ، ودیروزتقریبا تمام‌وزراء در اجلاسیه شرکت داشتند .

جزئیات تغییردر برنامه پنجم و تفکیک اعتبارات اضافی را تعیین کردند . بزودی گزارش نهایی توسط آقای هویدا نخست وزیرکه ریاست‌کنفرانس ویژه را بعهده داشت بعرض ملوکانه خواهد رسید .

گفته میشود حداکثر ظرف ده روز آینده اجلاسیه نهایی در پیشگاه ملوکانه در رامسر تشکیل خواهد شد و پس از تایید وتصویب شاهنشاه‌اریامهر لایحه مربوط بلافاصله تقدیم مجلس شورایملی میشود .

درآخرین‌جلسه بررسی‌مقدماتی تجدید نظر در برنامه پنجم که عصر دیروزدرهتل دیزین‌تشکیل شد آقای هویدا نخست وزیر و وزرای‌کشور ، امور اقتصادی ودارائی ، اصفیاء وزیر مشاور، فرهنگ و هنر ، کشاورزی و منابع طبیعی ، تعاون و امور روستا ها ، صنایع و معادن ، آموزش و پرورش علوم و آموزش عالی ،بهداری، مسکن و شهر سازی ، رفاه اجتماعی و دکتر مجیدی وزیر مشاور و رئیس سازمان برنامه شرکت داشتند .

توسعه کشاورزی

در طول‌تشکیل‌جلسات سه‌روزه بررسی مقدماتی تجدید نظر در برنامه پنجم آقای هویدانخست وزیر و سه تن از وزرای امور اقتصادی و دارائی ـ کشور و وزیر مشاور و رئیس سازمان برنامه بطور مداوم شرکت داشتند و بقیه وزراء و مقامات مسئول با توجه‌به مسائل وطرح هائی که مطرح میشد در جلسه شرکت میکردند .

مبنای بحث و تبادل نظر در بررسی مسایل و اجرای طرح های تازه عمرانی امار و ارقام قرار داشت و براساس امر و بررسیهای اماری نحوه اجرای طرحهای عمرانی و راه حل ها مورد بررسی قرار میگرفت .

در موردنفت وگاز وپتروشیمی و فولاد نیز کم و بیش قبلااعلام شده بود . اما بخش کشاورزی در ۲۱ اجلاسیه مورد بحث فراوان قرار گرفت .

بخش کشاورزی‌واصولا افزایش تولیدات کشاورزی و دامی از جمله هدفهای مهم تجدید نظر در برنامه پنجم است که درطول سه سال آینده اعتبارات بسیار وسیعی دراختیار خواهدداشت.

از این رو بررسی طرح های تازه کشاورزی و مسایل موجود در این زمینه به بحث و بررسی مفصل انجامید وزیر کشاورزی و منابع طبیعی عقیده داشت در بالا بردن تولیدات‌کشاورزی و مواد غذائی و دامی تنها تامین اعتبارات کافی نیست زیرا تبدیل کشاورزی سنتی ایران‌به کشاورزی صنعتی‌زمان لازم‌دارد و بعلاوه‌امکانات طبیعی خاصه محدودیت منابع کشور ازعوامل مهم بازدارنده افزایش‌تولیدات کشاورزی در سطح مورد نیاز است .

مباحثات تند

در جلسه دیروز اکثر شرکت کنندگان مثل روز اول اقای نخست وزیر با لباس اسپرت‌به این جلسه آمده بودند . ظرف سه روزی که جلسات بررسی مقدماتی تجدید نظر در برنامه پنجم در هتل دیزین جریان داشت ، وزراء و مقامات برنامه ریزی و اقتصادی کشور گاه و بیگاه فرصت می‌یافتند تا برای استراحت و رفع خستگی‌ناشی از تشکیل پی در پی جلسات با «تله‌سی‌یژ» نقاله متحرک به ارتفاعات کوه های دیزین رفته‌و از مناظر طبیعی دیدن کنند .

برخی دیگر از مقامات و کارشناسان از استفاده «تله ـ سی‌یژ» صرفنظر کرده و در اطراف هتل با بلوز وشلوار به پیاده روی‌وقدم‌زدن میپرداختند.

دیگر نکات جالب جلسات دیزین بحث و گفتگو و مباحثات تندو شدید وزراءهنگام‌بررسی مسایل و مشکلات اجرائی طرحهای عمرانی و تفاهم کامل درپایان جلسات و موقع استراحت بود .

ضیافت دومین‌دهه آر. سی. دی

دبیرخانه سازمان همکاریهای منطقه‌ای برای توسعه و عمران «آر . سی . دی» دیروز دهمین سالگرد و آغاز دومین دهه‌حیات آر.سی.دی رابابرگزاری ضیافتی عصرانه جشن گرفت. در این ضیافت چندتن‌از وزیران کابینه، روسای هیئت های سیاسی و دیپلمات ها و جمعی از شخصیت ها حضور داشتند . عکس دکتر احمد میثائی‌دبیرکل «آر.سی.دی» را هنگام استقبال از هوشنگ انصاری وزیر امور اقتصادی و دارائی نشان میدهد.

ایران در پروژه‌های افغانستان مشارکت میکند

هیئت عالیرتبه اقتصادی ایران بریاست فریدون مهدوی وزیر بازرگانی دیروز ساعاتی پس از ورود بکابل مذاکرات بارهبران ومقامات افغانستان را آغاز کرد.

در تهران یک مقام نزدیک به سفارت افغانستان گفت ، کلیات مربوط به مذاکرات کنونی کابل از هفته‌ها قبل مورد توافق‌ایران و افغانستان قرار گرفته بود و در مذاکرات کابل، جزئیات همکاری های اقتصادی دو همسایه مشخص ومعلوم میشود.

وزیر بازرگانی و اعضاء هیئت عالیرتبه او مرکب از مقامات و معاونان وزارت کشاورزی ، اقتصاد ودارائی ، نیرو ، راه و ترابری‌و نمایندگان عالیرتبه‌وزارت بازرگانی وسازمان برنامه دیروز قبل از شروع مذاکرات کابل با پرزیدنت‌محمدداود رئیس‌جمهوری وصدراعظم‌افغانستان ملاقات‌کردند وبعد ازظهر مذاکرات با مقامات اقتصادی افغانستان را آغاز نمودند.

رادیو کابل دیشب گزارش داد که در مذاکرات دیروز پیرامون مشارکت ایران در یک سلسله پروژه‌های افغانستان بحث و گفتگو شد.

مهدوی امروز باوزیر تجارت ووزیر آبیاری ووزیر معادن و صنایع افغانستان ملاقات کرد .

هیئت اقتصادی ایران هنگام ورود به کابل مورد استقبال گرم مقامات افغان قرار گرفت.

اقلیت، تشکیل کنگره آبان‌را تدارک می‌بیند

کنگره حزب مردم با شرکت هزارتن از نمایندگان شعب این حزب در آبان ماه آینده در تهران تشکیل میشود .

در دستورکار کنگره سیاست حزب اقلیت در انتخابات دوره آینده پارلمان و اساسنامه و مرامنامه جدید قرار دارد که هر سه موضوع باید بتصویب کنگره برسد .

کنگره حزب مردم که طبق اساسنامه هر چهار سال یکبار تشکیل‌میشود ، بزرگترین‌مرجع این حزب است . مهمترین وظیفه کنگره انتخاب اعضاء شورای عالی حزب است که از لحاظ تشکیلات آتی حزب اهمیت‌فوق‌العاده‌ای‌دارد . برای تشکیل کنگره اقلیت از دو ماه پیش‌کمیته های تخصصی‌سرگرم تدارک و برنامه ریزی هستندو مرامنامه‌واساسنامه جدید حزب نیزآماده طرح در کنگره‌گردیده است .

درکنگره‌حزب‌اقلیت برخلاف وظایف کنگره حزب اکثریت ، موضوع انتخاب دبیر کل در کار نیست زیرا در حزب مردم دبیرکل را شورای عالی حزب انتخاب میکند و مدت آن دو سال است . در حالیکه دبیر کل حزب حاکم را کنگره بمدت چهار سال انتخاب میکند .

از مسائل دیگری که کنگره حزب اقلیت در برنامه دارد ، تجدید نظر در تعداد اعضاء شرکت کننده در کنگره است . به پیشنهاد دبیر کل ، شرکت کنندگان این دوره به یکهزارتن از نمایندگان شعب حزب و تشکیلات وابسته به حزب و گروه پارلمانی میرسد .

اعضاء شورای عالی حزب مردم در حال حاضر یکصدنفر هستند که کنگره ماه آبان در تعداد اعضاء شورای عالی‌نیز تجدیدنظرخواهدکرد و اعضاء شورا نیز افزایش می‌یابد .

گزارشی‌که دبیر کل به‌کنگره میدهد خط مشی حزب را در انتخابات آینده روشن خواهد کرد .

دومین امتحان اعزام دانشجو روزاول‌شهریورماه برگزار میشود

دومین امتحان اعزام‌دانشجو به خارج در سال جاری بعد از ظهر روز اول شهریور ماه برگزار خواهد شد نام نویسی داوطلبان‌این امتحانات ازطریق مکاتبه صورت خواهد گرفت.

وزارت علوم و آموزش عالی ضمن انتشاراطلاعیه اعلام‌کرد: داوطلبان‌شرکت دراین‌امتحانات باید مدارک خود را حداکثر تا آخر وقت اداری‌روزیکشنبه ۱۳ مرداد ماه به پست تحویل دهند در این اطلاعیه همچنین خاطر نشان شده است که از دیپلمه های سال های قبل به شرطی نام‌نویسی خواهد شد که متولد سال ۱۳۳۴ به بالا باشند لیکن دانش آموزان کلاسهای ششم دبیرستانها و هنرستانها که در خرداد ماه سال جاری موفق به اخذدیپلم دبیرستان یا هنرستان شده و یا درشهریور ماه دیپلمه‌خواهند شد بدون شرط سن میتوانند نام‌نویسی نمایند .

کمیسیونی بر واردات نظارت خواهد کرد

بمنظور نظارت بر واردات کالا های مورد مصرفی نیاز عمومی یک کمیسیون دائمی بریاست وزیر بازرگانی تشکیل میشود .

کار این کمیسیون ایجادهماهنگی و برنامه‌ریزی و رفع مشکلاتی که درگذشته برای تخلیه کالا ، حمل‌و نقل و توزیع آن در بازار مصرف بوده ، میباشد .

با برنامه‌ریزی که این کمیسیون برای بموقع رساندن مواد مصرفی مورد نیاز عمومی خواهد کرد ، کالاهای وارداتی بلافاصله پس از تخلیه بـ مراکز توزیع و مصرف‌محمل خواهد شد .

اعضای این کمیسیون راسریرست گمرک ایران، رئیس کل راه‌آهن ، مدیر عامل‌سازمان‌بنادر وکشتیرانی ـ مدیر عامل کشتیرانی ملی آریا و مدیر عامل سازمان‌غله، قندوشکروچای‌کشورتشکیل‌میدهند با تشکیل این کمیسیون برای تخلیه و حمل‌ونقل کالا در داخل کشور برنامه‌ریزی میشود و بویژه کمیسیون‌برای‌مشکلاتی که‌درگذشته برای تخلیه کالا در بنادر و یا گمرکات کشور و حمل آن بمراکز توزیع و مصرف داشته رامحل‌هائی پیش‌بینی و پیشنهاد خواهد کرد .

روزنامه فردا فردا منتشر میشود

روزنامه دیپلمات چهارشنبه‌ها خواندنی است

ظرفیت دبیرستانهای دولتی بیش‌از تعداد دانش‌آموزان است

مقامات آموزش و پرورش عصر دیروز در یک جلسه «بررسی گفت وشنود» باردیگر کیفیت تاسیس شاخه های پنجگانه دوره متوسطه نظام جدید را تشریح کردند .

در این اجتماع آقای نواب مدیر کل آموزش و پرورش تهران گفت که دبیرستان های دولتی تهران برای پذیرفتن‌همه فارغ‌التحصیلان دوره راهنمائی تحصیلی پایتخت که حدود ۳۸ هزار نفرند گنجایش دارند، به عبارت دیگربعلت حذف کلاسهای اول و دوم متوسطه، ظرفیت ثبت‌نام در دبیرستان‌های دولتی افزایش یافته است .

ثبت‌نام برای کلاس اول شاخه نظری نظام جدیدازتیرماه شروع شده است و بزودی دستورثبت نام برای شاخه‌های خدمات و صنعت نیز صادر میشود و دبیرستانهای جامع تهران که همه دولتی خواهند بود نیز ظرف دو سه روز آینده‌مشخص میشوند. این دبیرستانها با توجه به تجهیزات سنگینی که دارند تعیین می‌شوند . ثبت‌نام در مدارس متوسطه خدمات و صنعت نظام جدید مطلقا مجانی استو این مدارس‌دولتی‌خواهند بود .

کار تبدیل دبیرستانهای غیر دولتی نظام قدیمبه شاخه‌نظری نظام جدید نیز در شورای تهران پایان یافته و تهران حدود ۴۰ دبیرستان غیردولتی نظام جدید خواهد داشت .

مطالبی که در گفت وشنود مقامات آموزش و پرورش در باره نظام جدید متوسطه‌بمیان آمد و تشریح قسمتهای‌مختلف آن، تحت عنوان «ازما سئوال کنید، وزیر پاسخ میدهد» از بیستو دوم بهمن ماه سال گذشته تانیمه اسفند درروزنامه اطلاعات چاپ شده است علاقمندان می توانند شماره های مربوط را مطالعه کنند ، زیرا ضوابط و برنامه های نظام جدید متوسطه قبلا تعیین شده است. شاخه‌های نظام‌جدید دارای دو دوره دوساله‌خواهند بود که در هرشاخه، دروس‌دو سال اول مشترک است .

مطب دکتر مهدی شرکت جراح پلاستیک

به بولوار الیزابت ساختمان پزشکان پلاک ۶۱ انتقال یافت . مطب چهارراه امیراکرم- پهلوی و اگذار میشود . تلفن ۶۶۸۷۲۲ ـ و جدید ۶۲۳۳۵۷

دنیای‌ورزش شنبه‌ها منتشرمیشود

آگهی استخدام

سازمان تعاون مصرف شهر و روستا در تهران برای فروشندگی و مدیریت فروشگاه های تهران بافراد زیر نیازمند میباشد .

۱ـ دیپلمه‌ـطبیعی ـ ریاضی ـ ادبی ـ خانه‌داری ـ بازرگانی و هنرستانی
۲ ـ دارندگان گواهی‌نامه سوم‌دبیرستان

شرایط استخدام

۱ـ تابعیت ایران
۲ـ متدین بیکی از ادیان رسمی کشور .
۳ـ انجام خدمت زیر پرچم یا معافیت غیرپزشکی
۴ـ داشتن حداقل سن برای آقایان ۲۲ سال‌و برای بانوان ۱۸ سال و حداکثر سن ۳۵ سال تمام
۵ـ نداشتن پیشینه کیفری که منجر بمحرومیت از حقوق اجتماعی شده باشد.
۶ـ قبول شدن در مسابقه ورودی که تاریخ و محل آن بعدا آگهی خواهد شد و مصاحبه حضوری.
۷ـ قبول شدگان در امتحانات مسابقه و مصاحبه در صورتی باستخدام سازمان درخواهند آمد که در کلاسهای کارآموزی شرکت و در امتحانات آن‌توفیق حاصل نمایند.
۸ـ سپردن تعهد پنجسال خدمت در سازمان و معرفی ضامن معتبر از طرف متقاضی .

داوطلبان خدمت باید فرم زیر را تکمیل نموده بانضمام دو قطعه عکس ۴×۳و فتوکپی آخرین مدرک تحصیلی و فتوکپی شناسنامه و فتوکپی برگ پایان خدمت نظام ویا معافیت غیر پزشکی خود ، تاپایان روز پنجشنبه دهم مرداد ماه۵۳ بایست سفارشی‌بنشانی تهران خیابان فردوسی سازمان تعاون مصرف شهرو روستا ارسال دارند . بدیهی است بمدارکی که پس از تاریخ‌بالاتحویل‌پست‌شود‌ترتیب‌اثرداده‌نخواهدشد.

نام	نام خانواده	نام پدر
تاریخ تولد	محل تولد	تاریخ‌ومحل‌صدور شناسنامه
مجرد	آخرین مدرك تحصیلی	نشانی محل سکونت شهر
متاهل		
خیابان	کوچه	شماره
تلفن		امضای داوطلب

م‌الف ۸۴۹۵ آ_۸۷۰۹۶

اطلاعیه کارخانه گالوانیزه‌گرم

وزارت آب و برق ـ شرکت های برق منطقه‌ای توانیر وزارت راه ـ مهندسین مشاور ـ شرکت های ساختمانی و راهسازی ـ سازندگان وسایل فلزی و قطعات پیش ساخته توجه فرمایند .

HOT DEEP اولین کارخانه گالوانیزه گرم‌ایران با پیشرفته‌ترین تکنیک‌گالوانیزاسیون‌گرم (HOT DEEP) در جهان، هرنوع آلیاژ و فلزات‌را بوسیله مدرن‌ترین دستگاههای این صنعت درکوتاهترین‌مدت بصورت گالوانیزه گرم‌درآورده‌و تحویل مینماید .

این واحد صنعتی قادر است با استفاده‌از تکنولوژی جدید صنایع گالوانیزه ، قطعات فلزی و پایه‌های برق وتیرهای ایمنی کنار راهها را بمقدار زیاد وبطول تا هشت متر گالوانیزه گرم کرده و در کوتاهترین مدت تحویل‌نماید .

آدرس‌ـ تهران جاده آبعلی بالاتر ازسه‌راه تهران‌پارس جنب بانکملی کوچه شیرود تلفن ۷۸۷۳۷

آگهی تاسیس شرکت سهامی خاص مهندسین مشاور آ ـ د

نظربه لایحه قانونی اصلاح قسمتی ازقانون تجارت مصوب ۱۳۴۷ر۱۲ر۲۴ وماده ۱۹۷قانون‌تجارت وماده ۶آئین‌نامه‌قانون مصوب ۱۳۱۱ خلاصه‌اظهارنامه واساسنامه‌شرکت سهامی‌خاص مهندسین مشاور آـ د که‌درتاریخ ۵۳ر۴ر۱۵ تحت‌شماره ۱۹۱۴۱ دراین اداره ودر تاریخ ۱۳۵۳ر۴ر۱۶ از لحاظ امضاء ذیل ثبت تکمیل گردیده برای اطلاع عموم در روزنامه رسمی کشور و روزنامه کثیرالانتشار اطلاعات آگهی میگردد ۱ـ نام و نوع شرکت‌ـ شرکت سهامی خاص مهندسین مشاور آـ د .

۲ـ موضوع شرکت‌ـ الف‌ـ انجام خدمات مهندسی مشاور مطالعاتی‌ـ معماری داخلی‌ـ دکوراسیون‌ـ باغ‌آرائی وگرافیک بـ انجام کلیه‌اموری‌که برای‌نیل بمقاصدشرکت و انجام‌موضوع شرکت لازم یا مقتضی باشد بتنهائی یا بامشارکت شرکت و موسسات واشخاص دیگر وانجام سایر اموری که بتمام یا قسمتی از موضوع شرکت که فوقا ذکر شده مربوط بوده و مخالف قوانین ایران نیز نباشد .

۳ـ مرکز اصلی شرکت ـ تهران خیابان پهلوی ـ کوچه فیروزگر شماره ۳۹

۴ـ مدت شرکت‌ـ از تاریخ ۱۳۵۳ر۴ر۱ بمدت نامحدود .

۵ـ تابعیت شرکت‌ـ ایرانی .

۶ـ سرمایه شرکت‌ـ مبلغ یک میلیون ریال منقسم به یکصد سهم ده هزار ریالی بانام میباشد .

۷ـ میزان سرمایه پرداختی وشماره فیش بانک مربوطه و مبلغی که تعهد شده است‌ـ سی‌وپنج درصد مبلغ اسمی سهام بموجب گواهی شماره ۱۰۴ر۱۶ ـ ۱۳ر۴ر۵۳ بانک صادرات شعبه بلوار ۱۶ پرداخت وبقیه تعهد شده است .

۸ـ موسسین شرکت‌ـ آقایان مهندس فریدون کسرائی‌ـ مهندس فرامرز شاهی‌ـ مهندس نعمت‌اله اسمعیل‌لو .

۹ـ اولین مدیران شرکت ـ آقای مهندس فریدون کسرائی بسمت مدیر عامل و نایب رئیس هیئت مدیره و آقای مهندس فرامرز شاهی بسمت رئیس هیئت مدیره شرکت برای مدت دو سال انتخاب شده‌اند .

۱۰ـ اختیارات مدیر عامل ـ الف‌ـ انجام کلیه امور اداری شرکت بـ انجام تشریفات قانونی جـ حفظ اموال شرکت و تنظیم صورت دارائی دـ تنظیم بودجه جهت تسلیم به هیئت مدیره صاحبان سهام هـ ـ ادای دیون و وصول مطالبات و تاسیس شعب‌شرکت و اعطاء وقبول نمایندگی زـ انعقاد هرگونه قرارداد باشرکتها‌ـ بانکها‌ـ ادارات دولتی‌ـ اشخاص‌وموسسات حـ استقراض‌با ویا بدون رهن گذاشتن اموال شرکت طـ تحصیل اعتبارات یـ افتتاح‌حسابهای جاری وثایت کـ صدور ظهرنویسی وپرداخت بروات‌ـ اسناد سفته‌ها و تنزیل آن لـ انجام تصمیمات هیئت مدیره مـ طرح دعوی ودفاع بعنوان‌مدعی یا مدعی علیه یا کلیه اختیارات برای مراجعه به دادگاههای صالحه درکلیه مراحل بدوی پژوهش و فرجامی انتخاب‌داورها و کارشناسان ادعای جعل انتخاب وکلا وتفویض حق توکیل غیر وسایر اختیارات لازم به‌آنها وعزل آنها نـ خرید وفروش اجاره واموال منقول و بطور کلی کلیه اموال که برای شرکت لازم است

۱۱ـ روزنامه کثیرالانتشار که‌برای دعوتها تعیین‌شده است‌ـ اطلاعات .

۱۲ـ دارندگان حق امضاء در شرکت‌ـ کلیه اوراق رسمی و تعهدآور باآقای فریدون کسرائی مدیر عامل میباشد .

۱۳ـ اولین بازرسان اصلی وعلی‌البدل شرکت‌ـ آقای‌مهندس فرهاد بهین بازرس اصلی و آقای مهندس داریوش والانژاد بازرس علی‌البدل برای مدت یکسال .

۱۴ـ انحلال شرکت طبق‌ماده ۱۹۹ اصلاحی قانون تجارت.

م‌الف ۸۴۹۷

آ_۸۷۰۸۳ اداره کل ثبت شرکتها و مالکیت صنعتی

آگهی تاسیس شرکت سهامی خاص آرماشین

نظربه‌لایحه قانونی اصلاح قسمتی از قانون تجارب مصوب ۱۳۴۷ر۱۲ر۲۴ و ماده ۱۹۷ قانون تجارت و ماده ۶ آئینامه قانون مصوب ۱۳۱۱ خلاصه اظهارنامه و اساسنامه شرکت سهامی خاص آرماشین که درتاریخ ۵۳ر۴ر۱۷ تحت شماره ۱۹۱۵۹ دراین‌اداره ثبت‌ودرتاریخ۵۳ر۴ر۱۷ازلحاظ امضاء ذیل‌ثبت تکمیل گردیده برای اطلاع عموم در روزنامه رسمی کشور و روزنامه کثیرالانتشار اطلاعات آتی میگردد

۱ـ نام ونوع شرکت: شرکت سهامی خاص آرماشین .

۲ـ موضوع شرکت : ساخت وتهیه لوازم و قطعات ابزار و ماشین‌آلات صنعتی و کشاورزی‌ـ واردات و تهیه مواداولیه ماشین‌آلات مربوطه از خارج وداخل وهمچنین تاسیس‌کارگاه‌یا کارخانه بهمین منظور وبهره‌برداری ازآن وتوزیع و فروش و انجام کلیه امور مجاز صنعتی و بازرگانی

۳ـ مرکز اصلی شرکت تهران خیابان سعدی شمالی کوچه دیبا شماره ۴۶

۴ـ مدت شرکت: ازتاریخ ۵۳ر۴ر۱ بمدت نامحدود

۵ـ تابعیت شرکت : ایرانی

۶ـ سرمایه شرکت : مبلغ پنج میلیون ریال منقسم به پانصد سهم ده‌هزار ریالی با نام

۷ـ میزان سرمایه پرداختی وشماره فیش بانک مربوطه و مبلغی که تعهد شده است: ۲۵٪ ازکل مبلغ سرمایه طی فیش و گواهی‌نامه بانکی مورخ ۵۳ر۴ر۳ بانک سپه شعبه سعدی‌شمالی بحساب جاری شماره ۲۰۰۷ پرداخت شده وبقیه تعهد گردیده است .

۸ـ موسسین شرکت: آقایان ناصر پورپیرار ـ محمد باقر جمال‌خانی ومحمود شیرزاد .

۹ـ اولین مدیران شرکت: آقای ناصر پورپیرار بسمت مدیر عامل ورئیس هیئت مدیره آقای محمود شیرزاد بسمت‌نایب‌رئیس هیئت مدیره و آقای محمدباقر جمال‌خانی بسمت عضو هیئت مدیره برای مدت دوسال انتخاب شده‌اند .

۱۰ـ اختیارات مدیر عامل: آقای ناصر پورپیرار بسمت‌رئیس هیئت مدیره و مدیر عامل دارای اختیارات ذیل هستند بتنهائی بامهر شرکت امضاء کلیه اوراق و اسناد بانکی اعم از سفته و چک وبروات وقراردادهای مالی و فنی وتجاری ومقاطعه‌کاری وسایر اوراق تعهدآور و اسناد برای اخذ وام خرید فروش و مکاتبات اداری و گمرکی و اقامه دعوی برعلیه مدیونین شرکت و صدور اجرائیه وارسال آن که برای اداره‌شرکت لازم باشد همچنین اختیارات فوق به‌هریک از اعضاء هیئت مدیره نیز تفویض میشود .

۱۱ـ روزنامه کثیرالانتشاری که‌برای دعوتهاتعیین شده‌است: روزنامه اطلاعات .

۱۲ـ دارندگان حق امضاء در شرکت: مدیر عامل و هریک‌از اعضاء هیئت مدیره بتنهائی بامهر شرکت .

۱۳ـ اولین بازرسان اصلی وعلی‌البدل شرکت: آقای‌فریدون قالی‌باف بسمت بازرس اصلی و آقای بیژن مددی بازرس‌علی‌البدل

۱۴ـ انحلال شرکت: طبق ماده ۱۹۹ اصلاحی‌قانون‌تجارت.

م‌الف ۸۴۹۹

اداره کل ثبت شرکتها و مالکیت صنعتی

آ_۲۲۲۳

طبیعی است

که انسان،
گم کردن را دوست ندارد

هنگام مسافرت با دفترچه حساب در گردش
با بانک ملی ایران،
از پول خود محافظت کنید

«صندوق پس‌انداز بانک ملی ایران»